η δημοκρατική της Ρόδου

στην υπηρεσία του δωδεκανησιακού λαού

Αρ. φύλλου 5342 - **ΠΕΜΠΤΗ 20 ΑΠΡΙΛΙΟΥ 2000** - Τιμή 150 Δρχ - **www.dimokratiki.gr**



ΜΕΤΑ ΤΗΝ ΣΥΝΕΔΡΙΑΣΗ ΤΟΥ Ε.Γ.

Κ. ΣΗΜΙΤΗΣ: Αλλάζει ο τρόπος διακυβέρνησης

θα είμαστε αταλάντευτοι στους στόχους μας

• ΣΕΛ. 11



ΑΠΟ ΤΟΝ ΥΠΟΥΡΓΟ ΠΑΙΔΕΙΑΣ

Το πρόγραμμα εξετάσεων γυμνασίων και λυκείων

Γίνεται ανακατανομή της ύλης

• ΣΕΛ. 20

INTERANGLIAN

FOUNDATION COURSE

ΕΠΙΣΗΜΟ ΕΞΕΤΑΣΤΙΚΟ ΚΕΝΤΡΟ ΒΡΕΤ. ΔΗΜΟΣΙΟΥ

ΕΓΓΥΗΜΕΝΗ ΕΙΣΑΓΩΓΗ ΣΕ ΟΛΑ ΤΑ ΒΡΕΤΑΝΙΚΑ ΠΑΝΕΠΙΣΤΗΜΑ

ΦΡΟΝΤΙΣΤΗΡΙΟ ΑΓΓΛΙΚΩΝ ΟΛΩΝ ΤΩΝ ΕΠΙΠΕΔΩΝ

ΠΛΗΡΟΦΟΡΙΕΣ:
Κα ΝΑΝΣΥ ΒΑΣΙΛΟΠΟΥΛΟΥ
ΔΑΜΑΣΚΗΝΟΥ 1, ΡΟΔΟΣ
ΠΛΑΤΕΙΑ ΜΗΤΡΟΠΟΛΕΩΣ
ΤΗΛ. 0241 70110-1, 24962

ΝΕΑ ΔΗΜΟΚΡΑΤΙΑ

Στις 3 Ιουνίου 2000 το έκτακτο συνέδριο

ΑΝΑΚΟΙΝΩΣΕΙΣ ΚΑΡΑΜΑΝΛΗ

• ΣΕΛ. 20



ΣΟΒΑΡΕΣ ΚΑΤΑΓΓΕΛΙΕΣ ΣΤΟ ΝΟΜΑΡΧΙΑΚΟ ΣΥΜΒΟΥΛΙΟ

ΤΑ ΑΥΘΑΙΡΕΤΑ όπλο στα χέρια δημάρχων - πολιτικών!

«Αστραψαν και βρόντηξαν» οι νομαρχιακοί σύμβουλοι

Γίνεται και πάλι λόγος για μίζες και πελατειακές σχέσεις • Κατηγορίες κατά Κ. Κάισερλη ότι «έδεσε» τους πολίτες και ψηφοθήρισε με τα αυθαίρετα • Διεσπάσθη η πλειοψηφία του νομαρχιακού συμβουλίου • Αποφασίσθηκε η συγκρότηση συνεργείων κατεδάφισης • ΣΕΛ. 32



ΛΟΓΩ ΤΗΣ ΕΚΜΕΤΑΛΛΕΥΣΗΣ

Ο μαθητικός τουρισμός θα αποτελέσει σύντομα παρελθόν για την Ρόδο

• ΣΕΛ. 4





«ΑΓΡΙΕΥΕΙ» Η ΑΣΤΥΝΟΜΙΑ

Σε εκρηκτικά όρια έφθασε πλέον η ασυδοσία

• ΣΕΛ. 3



ΝΕΟ ΕΡΓΟΣΤΑΣΙΟ ΤΗΣ ΔΕΗ

Η Νομαρχία εμμένει στις θέσεις της για το Πεδίο Βολής

• ΣΕΛ. 3

ΣΥΖΗΤΗΣΗ ΥΨΗΛΟΥ ΕΠΙΠΕΔΟΥ

«Επιταγές και τούβλα» και «ναυτικοί χωρίς φυλλάδια»





• ΣΕΛ. 8

ΕΤΒΑ bank

ΔΙΕΥΘΥΝΣΗ ΠΕΡΙΦΕΡΕΙΑΚΗΣ ΑΝΑΠΤΥΞΕΩΣ ΚΑΙ ΒΙΟΜΗΧΑΝΙΚΗΣ ΥΠΟΔΟΜΗΣ

Η Ελληνική Τράπεζα Βιομηχανικής Αναπτύξεως Α.Ε Ανακοινώνει ότι κλιμάκιο υπαλλήλων της θα βρίσκεται στις **19** και **20 Απριλίου** κατά τις **ώρες 18:00** έως **21:00 μ.μ.** στο **Βιοτεχνικό Κέντρο Ρόδου** και θα δέχεται αιτήσεις για αγορά κτιριακών χώρων.

ΠΟΛΙΤΙΣΤΙΚΟΣ ΟΡΓΑΝΙΣΜΟΣ ΔΗΜΟΥ ΑΦΑΝΤΟΥ

ΠΡΟΣΚΛΗΣΗ

Συναυλία εκκλησιαστικών ύμνων

«ΤΑ ΘΕΙΑ ΠΑΘΗ»

Ερμηνεύει: ο ΠΕΤΡΟΣ ΓΑΪΤΑΝΟΣ
Συνοδευόμενος από Χορωδία Ιεροψαλτών
Ιερός Ναός «ΚΟΙΜΗΣΕΩΣ ΤΗΣ ΘΕΟΤΟΚΟΥ»
Δήμου Αφάντου
Παρασκευή 21 Απριλίου 2000 ώρα 19:30
Χορηγοί της εκδήλωσης:
CLUB ELECTRIC - ΔΑΝΕ SEA LINES
Την εκδήλωση υποστηρίζει το ΚΑΝΑΛΙ 4.

ΕΙΣΟΔΟΣ ΕΛΕΥΘΕΡΗ ΓΙΑ ΤΟ ΚΟΙΝΟ

Ο Πρόεδρος του Π.Ο.Δ.Α.
Διακοσταματίου Μ. Σάββας

KINGSIZE CLUB

ΘΑ ΤΡΙΒΕΤΕ ΤΑ ΜΑΤΙΑ ΣΑΣ!!!!!!

ΜΑΖΙ ΣΑΣ ΜΕΧΡΙ 23 ΑΠΡΙΛΙΟΥ

ΕΜΠΟΡΙΚΟ ΚΕΝΤΡΟ ΠΑΝΑΓΟΥ
Γ. ΣΕΦΕΡΗ 108 ΡΟΔΟΣ ΤΗΛ. 62517

η άποψη της ημέρας

Κυνική επωδός

Η αγορά δεν είναι απλώς άρρωστη. Είναι στην εντατική και μόνο κάποιο θαύμα μπορεί να την αναστήσει, τουλάχιστον άμεσα. Και καλά, το προχθεσινό κραχ ήταν εισαγόμενο απότε κομμάτια να γίνει. Η χθεσινή, όμως, συνεδρίαση κατέστησε σαφές και στον πλέον αδαή περί τα χρηματιστηριακά ότι βρισκόμαστε μπροστά σε μία πολύ μεγάλη κρίση, το τέλος της οποίας ούτε φαίνεται ούτε μπορεί να πει κανείς ποιοί θα μείνουν στο τέλος μέσα σε μια τέτοια αγορά.

Τα εγκληματικά λάθη που έχουν γίνει στους τελευταίους 6 μήνες στο χώρο της κεφαλαιαγοράς, τόσο από τα θεσμικά όργανα όσο και από τους λεγόμενους παράγοντες της αγοράς, πληρώνονται τώρα και κατά κύριο λόγο από το πόπολο.

Τους μικροαποταμιευτές που κάποιοι αποφάσισαν ασυνείδητα να τους ανοίξουν μια χαραμάδα στο όνειρο, πίστεψαν στα λόγια και τις υποσχέσεις τους, έδειξαν Ιώβεια υπομονή για να φθάσουν στη σημερινή κατάσταση όπου δεν υπάρχει πλέον πόρτα διαφυγής. Μια αγορά έρμαιο στα χέρια κερδοσκόπων και ατζαμήδων τεχνοκράτων του Δημοσίου. Μια αγορά που χόρτασε λόγια της παρηγοριάς από εμπόρους του «θα» και «αναλυτές», που ακόμα και τούτη τη στιγμή υπογράφουν ότι η κρίση είναι παροδική.

Ντελάληδες των υποσχέσεων και της ψυχραιμίας όταν οι ίδιοι και το σόι τους είναι εκτός αγοράς εδώ και μήνες.

Θεματοφύλακες χωρίς ίχνος αξιοπρέπειας για να υποβάλλουν, έτσι για τα μάτια, μια παραίτηση. Περιμένουν μήπως και δούν ιδίοις όμμασι τους πρώτους αυτόχειρες; Μα και πάλι είναι αμφίβολο αν θα ευαισθητοποιηθούν. Βλέπετε η τιτλομανία και ο έρωτας για τις καρέκλες της εξουσίας με όλα τα «παρελκόμενα» είναι πολύ δυνατός για να εξισωθεί με το κοινό αίσθημα μερικών εκατοντάδων χιλιάδων αξιοθρήνητων επενδυτών.

Η κυνική επωδός τους, «ας πρόσεχαν», γροθιά στο στομάχι για όλους εμάς, που στο κάτω - κάτω «ας προσέχαμε» πρίν μερικές ημέρες!

ο καιρός

Γενική πρόγνωση του καιρού για σήμερα Πέμπτη 20/4/2000. Στην ανατολική Μακεδονία, τη Θράκη και τα νησιά του βόρειου και ανατολικού Αιγαίου προβλέπεται νεφελώδης καιρός με βροχές και καταιγίδες.Στην υπόλοιπη χώρα προβλέπεται άστατος καιρός κατά περιόδους νεφελώδης με σποραδικές βροχές η καταιγίδες κυρίως στα ηπειρωτικά το απόγευμα. Οι άνεμοι θα πνέουν απο δυτικές διευθύνσεις ασθενείς και στα δυτικά και νότια μέτριοι. Η θερμοκρασία θα κυμανθεί στα βόρεια απο 8 εως 20 βαθμούς.Στα υπόλοιπα ηπειρωτικά απο 10 εως 24 και στα νησιά απο 13 εως 22 βαθμούς Κελσίου.

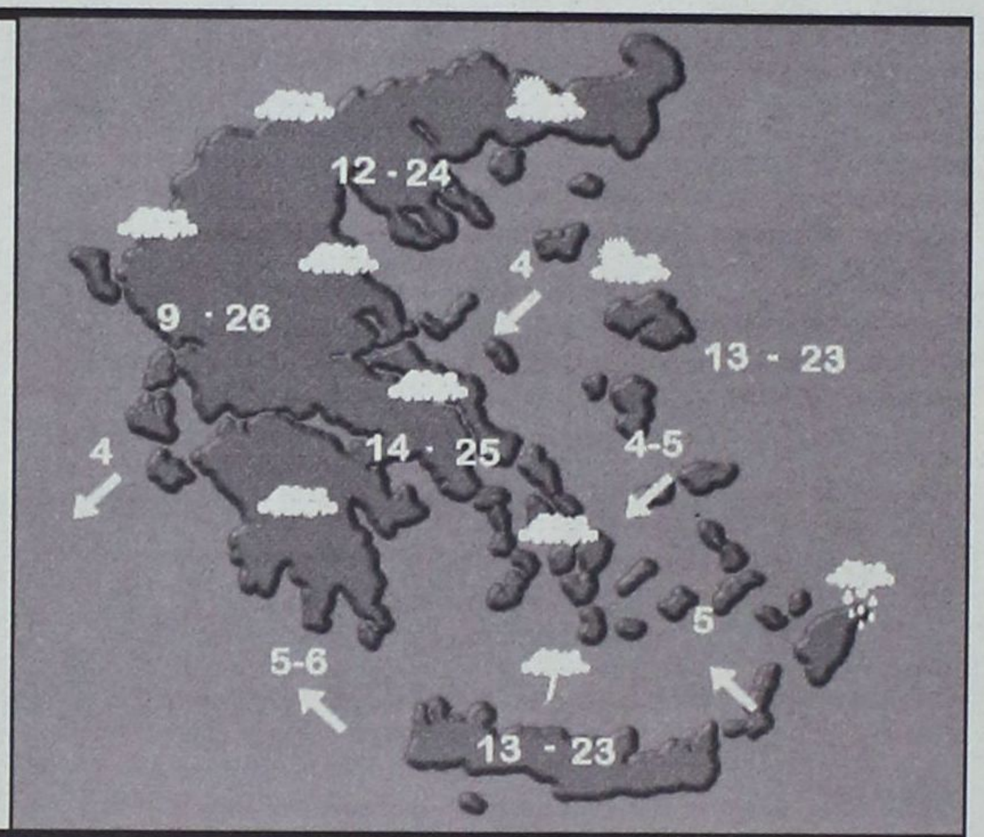

ΗΜΕΡΗΣΙΑ ΕΦΗΜΕΡΙΔΑ
η δημοκρατική
της Ρόδου
Ετος ιδρύσεως 1982
Θεμ. Σοφούλη 77
Ταχ. Θυρίδα 339
85100 Ρόδος
Εκδότης - ιδιοκτήτης - διευθυντής:
ΒΑΣΙΛΗΣ Δ. ΑΘΑΝΑΣΙΟΥ
Τηλέφωνα:
28728, 34722, 76655,
37500, 26728, 27919
Telefax:37333
www.dimokratiki.gr
e-mail:contact@dimokratiki.gr





πληροφορίες

Η ΤΑΥΤΟΤΗΤΑ ΤΗΣ ΗΜΕΡΑΣ

ΠΕΜΠΤΗ 20 ΑΠΡΙΛΙΟΥ 2000

ΘΕΟΔΩΡΟΥ ΟΣ. ΤΡΙΧΙΝΑ, ΖΑΚΧΑΙΟΥ ΑΠ. ΑΘΑΝΑΣΙΟΥ ΜΕΤ.
Ανατολή ηλίου 5.43 Δύση ηλίου 7.06 ΣΕΛΗΝΗ 16 ΗΜ.

ΦΑΡΜΑΚΕΙΑ

ΣΗΜΕΡΑ: διημερεύει το φαρμακείο ΚΑΖΟΥΛΛΑΚΗΣ Ι., Εφ. Σταυρού και Αλ. Διάκου 61 (Νοσοκομείο) τηλ. 33038
ΣΗΜΕΡΑ διανυκτερεύει το φαρμακείο ΗΡΑΚΛΕΙΔΗΣ Α. Εμπορ. Κέντρο Αγ. Αποστόλων, Μέγκαβλη τηλ. 64.037

ΚΑΥΣΙΜΑ

ΣΗΜΕΡΑ: Διανυκτερεύον πρατήριο καυσίμων ΤΕΧΑΚΟ Αλ. Γκινάκης Αυστραλίας 58 Περιοχή Κόβα

ΧΡΗΣΙΜΑ ΤΗΛΕΦΩΝΑ

Άμεση δράση	100	Ώρα	141
Πυροσβεστική	23333	Φαρμακεία (Διημ.-Διαν.)	107
Νοσοκομείο	22222	ΠΡΟ-ΠΟ • ΛΟΤΤΟ	111
Οδική Ασφάλεια:		ΡΟΔΑ	26300
EXPRESS SERVICE	154	ΚΤΕΥΛ	27706
HELLAS SERVICE	157	ΕΒΕΔ	22281
Ράδιο Ταξί	64712	Δικηγορικός Σύλλογος	27469
Αστυν. Διεύθυνση	27653	Εμπορικός Σύλλογος	35255
Ασφάλεια	23294	Ολυμπιακή - Κρατήσεις	24555
Τμήμα Τάξης	23849	ΔΑΝΕ	77070
Τροχαία	26480	ΙΚΑ	64912
Λιμεναρχείο	28888	ΤΕΒΕ	22688-77034
Δασαρχείο	191	ΤΑΞΥ	68701-3
Τελωνείο	27703	ΟΑΕΔ	23265
Υγειονομείο	26666	Εργατικό Κέντρο	24730
Μητρόπολη	23274	Αρχαιολογία	34719
Νομαρχία	74000	Περιφ. Δ/ντής	38174 - 38175
Δήμος Ρόδου	30113	AIRGREECE	36095
Βλάβες ΟΤΕ	121	Aegean Airlins	98345
Βλάβες ΔΕΗ	125	ΔΗΜ. ΕΠΙΧ. ΚΑΘ. ΡΟΔΟΥ	77600
Πληρ. ΟΤΕ	131	ΥΠΗΡ. ΑΠΟΚΟΜΙΔΗΣ	61057

ΔΕΧΟΝΤΑΙ ΤΟ ΚΟΙΝΟ

- **ΠΕΡ/ΚΟΣ Δ/ΝΤΗΣ ΔΩΔ/ΣΟΥ** δέχεται Τρίτη & Πέμπτη 11:00 - 13:00
- **ΝΟΜΑΡΧΗΣ** δέχεται κάθε Τρίτη & Πέμπτη από 11.00 - 13.00
- **ΔΗΜΑΡΧΟΣ** Ρόδου κ. Γ. Γιαννόπουλος δέχεται ύστερα από συνεννόηση
- **ΑΝΤΙΔΗΜΑΡΧΟΣ** κ. Αντ. Αλαβέρας δέχεται καθημερινά
- **ΑΝΤΙΔΗΜΑΡΧΟΣ** κ. Μαν. Σαββής δέχεται κάθε Τρίτη και Πέμπτη 13.00-14.00
- **ΑΝΤΙΔΗΜΑΡΧΟΣ** Ρόδου Γρ. Μοράρης δέχεται κάθε Τετάρτη από 12.00 - 14.00
- **ΔΗΜΑΡΧΟΣ** Πεταλούδων Μιχ. Κορδίνας δέχεται το κοινό: Δευτέρα 17.30 - 19.30, Τρίτη 11.00-13.00, Πέμπτη 11.00-13.00

ΑΚΤΟΠΛΟΙΚΑ ΔΡΟΜΟΛΟΓΙΑ

ΙΑΛΥΣΟΣ: Απόπλους 10:00 δρομολόγιο Αλεξανδρούπολη
ΠΡΕΒΕΛΗ: Απόπλους 14:00 για Σύμη, Κω, Κάλυμνο, Λέρο, Πάτμο, Πειραιά
ΜΑΡΙΝΑ: Απόπλους 16:00 για Κω, Κάλυμνο, Λέρο, Πάτμο, Πειραιά
ΔΗΜΗΤΡΟΥΛΑ: Απόπλους 17:00 για Κω, Πειραιά

ΑΕΡΟΠΟΡΙΚΑ ΔΡΟΜΟΛΟΓΙΑ

ΠΤΗΣΕΙΣ ΟΛΥΜΠΙΑΚΗΣ
ΡΟΔΟΣ - ΑΘΗΝΑ: Καθημερινά 06.35, 10.10, 22.15 (Κάθε Τρίτη) , 10.45, (κάθε Δευτέρα και Τετάρτη) 13.45, (κάθε μέρα εκτός Κυριακής), 19.45 (κάθε Κυριακή) 20.40
ΡΟΔΟΣ - ΚΑΡΠΑΘΟΣ: Καθημερινά 10.00
ΡΟΔΟΣ - ΚΑΣΟΣ: (Δευτέρα, Παρασκευή, Κυριακή) 10.00
ΡΟΔΟΣ - ΗΡΑΚΛΕΙΟ: (Δευτέρα, Τετάρτη, Παρασκευή, Κυριακή) 16.30
ΡΟΔΟΣ - ΘΕΣΣΑΛΟΝΙΚΗ: (Δευτέρα, Τετάρτη, Παρασκευή και Κυριακή) 19.05

ΠΤΗΣΕΙΣ AIR GREECE
ΡΟΔΟΣ - ΑΘΗΝΑ: Καθημερινά 18.00
ΡΟΔΟΣ - ΗΡΑΚΛΕΙΟ: Καθημερινά 21.30

ΠΤΗΣΕΙΣ AEGEAN AIRLINES
ΡΟΔΟΣ - ΑΘΗΝΑ: Καθημερινά 11.40 - 21.40

ΠΤΗΣΕΙΣ CRONUS AIRLINES
ΡΟΔΟΣ - ΑΘΗΝΑ: Καθημερινά 08.00 - 22.00

ΣΥΝΑΛΛΑΓΜΑ

	ΑΓΟΡΑ	ΠΩΛΗΣΗ
ΔΟΛΛΑΡΙΟ Η.Π.Α	351.2670	359.4110
ΜΑΡΚΟ ΓΕΡΜΑΝΙΑΣ	170.1000	174.0440
ΦΡΑΓΚΟ ΓΑΛΛΙΑΣ	050.7180	051.8940
ΛΙΡΑ ΑΓΓΛΙΑΣ	555.2030	568.0750
ΛΙΡΑ ΔΗΜ.ΙΡΛΑΝΔΙΑΣ	422.4250	432.2190
ΦΡΑΓΚΟ ΒΕΛΓΙΟΥ	008.2470	008.4380
ΦΡΑΓΚΟ ΛΟΥΞΕΜΒΟΥΡΓΟΥ	008.2470	008.4380
ΦΙΟΡΙΝΙ ΟΛΛΑΝΔΙΑΣ	150.9670	154.4670
ΛΙΡΕΤΑ ΙΤΑΛΙΑΣ	017.1810	017.5800
ΣΕΛΛΙΝΙ ΑΥΣΤΡΙΑΣ	024.1770	024.7380
ΚΟΡΩΝΑ ΔΑΝΙΑΣ	044.6460	045.6810
ΚΟΡΩΝΑ ΣΟΥΗΔΙΑΣ	040.3150	041.2500
ΜΑΡΚΟ ΦΙΝΛΑΝΔΙΑΣ	055.9540	057.2510
ΠΕΣΕΤΑ ΙΣΠΑΝΙΑΣ	002.0000	002.0460
ΕΣΚΟΥΔΟ ΠΟΡΤΟΓΑΛΙΑΣ	001.6600	001.6980
ΓΙΕΝ ΙΑΠΩΝΙΑΣ	335.8320	343.6180
ΦΡΑΓΚΟ ΕΛΒΕΤΙΑΣ	211.3160	216.2150
ΚΟΡΩΝΑ ΝΟΡΒΗΓΙΑΣ	040.7390	041.6840
ΛΙΡΑ ΚΥΠΡΟΥ	580.0030	593.4500
ΔΟΛΛΑΡΙΟ ΚΑΝΑΔΑ	237.2670	242.7680
ΔΟΛΛΑΡΙΟ ΑΥΣΤΡΑΛΙΑΣ	209.9570	214.8250

ΟΠΩΣ ΔΗΛΩΣΕ ΧΘΕΣ Ο ΝΟΜΑΡΧΗΣ ΔΩΔ/ΝΗΣΟΥ

Εμμένει η Νομαρχία στις θέσεις *της για το νέο εργοστάσιο της ΔΕΗ*

Δεν υπάρχει πρόβλημα με τα σεισμικά ρήγματα



Εμμένει στην πρότασή της για χωροθέτηση του νέου εργοστασίου της ΔΕΗ στην περιοχή του Πεδίου Βολής Κατταβιάς, η νομαρχιακή αρχή, γιατί κατά την άποψή της τα 3 ενεργά ρήγματα που ανακάλυψε η ερευνητική ομάδα του Πανεπιστημίου Αθηνών υπό τον κ. Ευθ. Λέκκα «δεν μπορούν να αποτελέσουν ανασταλτικό παράγοντα για την εκτέλεση του έργου».

Το θέμα τέθηκε κατά την χθεσινή συνεδρίαση του νομαρχιακού συμβουλίου, εκτός ημερησίας διατάξεως από τον τέως νομάρχη κ. Γιάννη Παρασκευά που ζήτησε μάλιστα να γίνει «συνολική συζήτηση» στην επόμενη συνεδρίαση.

Απαντώντας στο αίτημα του κ. Γ. Παρασκευά για ενημέρωση ο νομάρχης κ. Σάββας Καραγιάννης άφησε πάντως με σαφέστατο τρόπο να εννοηθεί ότι «η ύπαρξη των ρηγμάτων δεν ανατρέπει τις θέσεις της νομαρχιακής αρχής για χωροθέτηση του εργοστασίου στην συγκεκριμένη τοποθεσία».

Ο νομάρχης είπε ακόμα ότι είχε συνάντηση με τον αναπληρωτή καθηγητή γεωλογίας κ. Ευθύμιο Λέκκα ο οποίος ήταν επικεφαλής της ομάδας που εκπόνησε την σχετική μελέτη και του παρέδωσε τον χάρτη με τα ρήγματα που έχουν εντοπισθεί στο νησί.

«Εχει προκληθεί αναστάτωση σχετικά με τα ρήγματα. Ομως και στην άλλη περιοχή που προτείνεται (τον «Πάνω Γιαλό») υπάρχει ένα ρήγμα, όπως και στο φράγμα της Απολακκιάς», δήλωσε ο κ. Καραγιάννης, προσθέτοντας ότι «η Ρόδος είναι γεμάτη ρήγματα και δεν νομίζω ότι αποτελούν εμπόδιο για την κατασκευή έργων».

Ο κ. Ε. ΛΕΚΚΑΣ

Την άποψη ότι τα ρήγματα δεν αποτελούν ανασταλτικό παράγοντα για την εκτέλεση έργων εξέφρασε εξάλλου χθες και ο αναπληρωτής καθηγητής γεωλογίας του Πανεπιστημίου Αθηνών κ. Ευθύμιος Λέκκας που ήταν υπεύθυνος της ομάδας, που εκπόνησε την μελέτη.

«Ενα ενεργό ρήγμα φυσικά και μπορεί να δώσει σεισμό. Ομως, με την μελέτη που έχει γίνει είμαστε σε θέση να ξέρουμε το μέγεθος και τα χαρακτηριστικά του σεισμού που θα μπορούσε να δώσει. Με τον τρόπο αυτόν μπορούμε να προσαρμόσουμε τις κατασκευές μας ώστε να είναι ασφαλείς. Αν δεν γνωρίζαμε την ύπαρξη των ρηγμάτων, θα παίρναμε υπ' όψιν γενικές παραμέτρους και κανονισμούς στην εκτέλεση κάποιου έργου και τότε θα υπήρχε περίπτωση η κατασκευή να μην είναι ασφαλής» δήλωσε ο κ. Λέκκας, προσθέτοντας ότι εφ' όσον επιλεγεί η συγκεκριμένη περιοχή, οι κατασκευαστές θα έχουν στην διάθεσή τους όλα τα απαραίτητα στοιχεία για να χτίσουν ένα ασφαλές εργοστάσιο.

«Η επιστήμη έχει προοδεύσει πάρα πολύ», δήλωσε ο καθηγητής και κατέληξε: «Πρόσφατα πήρα μέρος σε ένα διεθνές συνέδριο στην Νέα Ζηλανδία. Εκεί συζητήσαμε μεθοδολογίες για κατασκευή υδροηλεκτρικού φράγματος πάνω σε σεισμικό ρήγμα και παρουσιάστηκαν καινοτόμες λύσεις».

ΓΙΑ ΝΑ ΜΠΕΙ ΤΑΞΗ ΣΤΟΥΣ ΔΡΟΜΟΥΣ

«Αγριεύει» η Αστυνομία *και εντείνει τους ελέγχους*

Σε εκρηκτικά πλέον όρια έφθασε η ασυδοσία

Να σκληρύνουν την στάση τους και να εντείνουν τους ελέγχους καθ' όλο σχεδόν το 24ωρο, απεφάσισαν οι αστυνομικές αρχές Ρόδου (το ίδιο φημολογείται ότι θα πράξει και ο Δήμος Ρόδου, εμφορούμενος από το ίδιο πνεύμα), μετά την διαπίστωση ότι η ασυδοσία των οδηγών, ντόπιων και «εισαγόμενων», έχει δημιουργήσει αφόρητη κατάσταση στην πόλη και απειλεί να τινάξει τον τουρισμό στον αέρα, παραλύοντας ταυτόχρονα την κυκλοφορία αλλά και την οικονομική ζωή.

Προχθές το βράδυ και σχεδόν καθ' όλη την νύκτα όλη σχεδόν η δύναμη της Τροχαίας βρισκόταν «επί ποδός», σε μια προσπάθεια εξομαλύνσεως της καταστάσεως αλλά και συνετίσεως των «άτακτων» οδηγών διαπιστώνοντας 83 παραβάσεις σε βαθμό πλημμελήματος ή πταίσματος και χρεώνοντας 9 περιπτώσεις στο «point system».

Συνολικά από την αρχή του μήνα η Τροχαία βεβαίωσε 802 παραβάσεις (100 πλημμελήματα, 454 ποινικά πρόστιμα, 230 παράνομες σταθμεύσεις, 18 διοικητικά πρόστιμα) και ήλεγξε με αλκοτέστ 277 οδηγούς, 24 από τους οποίους βρέθηκαν να είναι μεθυσμένοι.

Στο ίδιο διάστημα πήρε μετά από αλκοτέστ στο Αυτόφωρο 8 οδηγούς, υπέβαλε 3 μηνύσεις σε βαθμό πλημμελήματος κι επέβαλε χρηματικά πρόστιμα 25.000 δρχ. σε 5 οδηγούς και 50.000 δρχ. σε 8 οδηγούς.

Επέβαλε εξάλλου 53 πρόστιμα σε ισάριθμους οδηγούς γιατί παρεβίασαν το όριο ταχύτητας και αφαίρεσε για διάφορους λόγους τις πινακίδες κυκλοφορίας από 33 οχήματα, και τις άδειες κυκλοφορίας 2.

Αναλυτικά από τις αρχές του μήνα μέχρι και προχθές την νύκτα βεβαιώθηκαν από την Τροχαία οι παρακάτω παραβάσεις, δείγμα της ασυδοσίας που συνεχίζει να επικρατεί στους δρόμους.

Παραβίαση προτεραιότητας - STOP 42
Υπερβολική ταχύτητα 53
Παραβίαση ερυθρού σηματοδότη 41
Αντικανονικοί ελιγμοί 4
Κίνηση στο αντίθετο ρεύμα κυκλοφορίας 21
Αντικανονικό προσπέρασμα 15
Κίνηση στην αριστερή λωρίδα - Μεγάλα -Βραδ. οχήμ. 2
Μη χρήση ζώνης ασφαλείας 34
Μη χρήση παιδικών καθισμάτων -
Μη χρήση προστατευτικού κράνους 76
Μέθη 24
Κ.Τ.Ε.Ο. -
Παραβάσεις επαγγελματικών οχημάτων 11
Υπέρβαρο -
Επισφαλή φόρτωση 2
Εγγραφα οδηγού 245
Οδήγηση οχημάτων άνευ αδείας 73
Κυκλοφορία οχημάτων άνευ αδείας -
Ασφάλιση οχημάτων 12
Μονόδρομος 32
Φωτισμός οχημάτων 8
Θόρυβοι 7
Αντικανονική συμπεριφορά οδηγών προς πεζούς -
Μη συμμόρφωση σε σήμα τροχονόμου 3
Διάφορες παραβάσεις 85

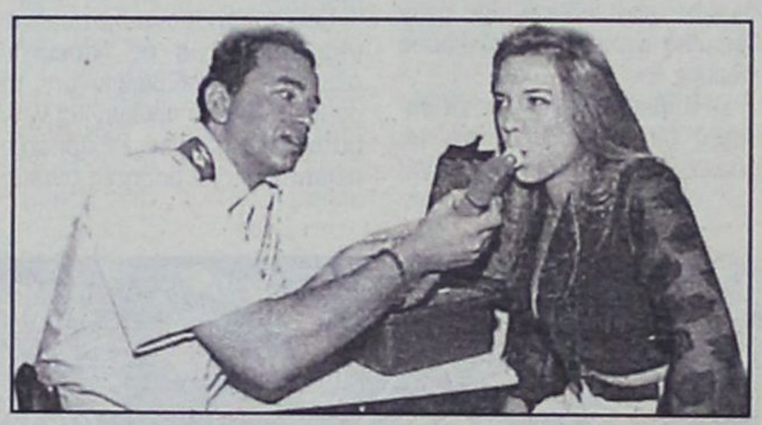

Β. ΚΕΣΙΣΟΓΛΟΥ

Ο ΔΙΚΟΣ ΣΑΣ ΚΡΥΣΤΑΛΛΙΝΟΣ ΚΟΣΜΟΣ

Το κρύσταλλο Swarovski εδώ και 100 χρόνια θεωρείται το αποκορύφωμα της διαχρονικής ομορφιάς στην πιο υψηλή ποιότητα: αστράφτερό πολυεδρικό και γοητευτικό. Ηδη εδώ και 25 χρόνια οι διάσημες φιγούρες και τα διακοσμητικά αντικείμενα Swarovski γοητεύουν τους φίλους του κρυστάλλου σ' ολόκληρο τον κόσμο. Γι' αυτό και το 1987 η Λέσχη Συλλεκτών Svarovski (SCS): ως αποκλειστικό φόρουμ για όλους εκείνους που θα επιθυμούσαν να μοιραστούν με άλλους ανθρώπους την αγάπη τους για το κρύσταλλο και τα πολύτιμα συλλεκτικά κομμάτια Swarovski. Η επιτυχία είναι εξαιρετική: Πολλά μέλη είναι πιστά στη λέσχη από την αρχή, ενώ πολλά προστέθηκαν με την πάροδο των χρόνων. Ολοι μαζί μας δίνουν τη δυνατότητα να κάνουμε συνεχώς ελκυστικότερη τη λέσχη και να δημιουργούμε από χρόνο σε χρόνο πρωτότυπα σχέδια, τα οποία προορίζονται αποκλειστικά για τον απαιτητικό κύκλο της SCS. Με την τριλογία Μασκαράτα (1999 - 2001), τρεις κύριες φιγούρες της κομέντιαντελ άρτε, η SCS βιώνει τώρα ένα καινούργιο σημείο κορυφής. Το προνόμιο της απόκτησης της ετήσιας έκδοσης του 2000, της Κολομπίνας, μπορείτε και εσείς να απολαύσετε, αν ακολουθήσετε την πρόσκλησή μας και γίνετε μέλος της Λέσχης Συλλεκτών Swarovski



Η ετήσια έκδοση περιορίζεται πάντοτε σε ένα τεμάχιο ανά μέλος της SCS και χρονικά μέχρι την 31η Δεκεμβρίου του έτους της έκδοσης

Εθελοντών Δωδ/νησίων 31 (Στοά Κιοσόγλου) • ΤΗΛ: 24238 - 70166

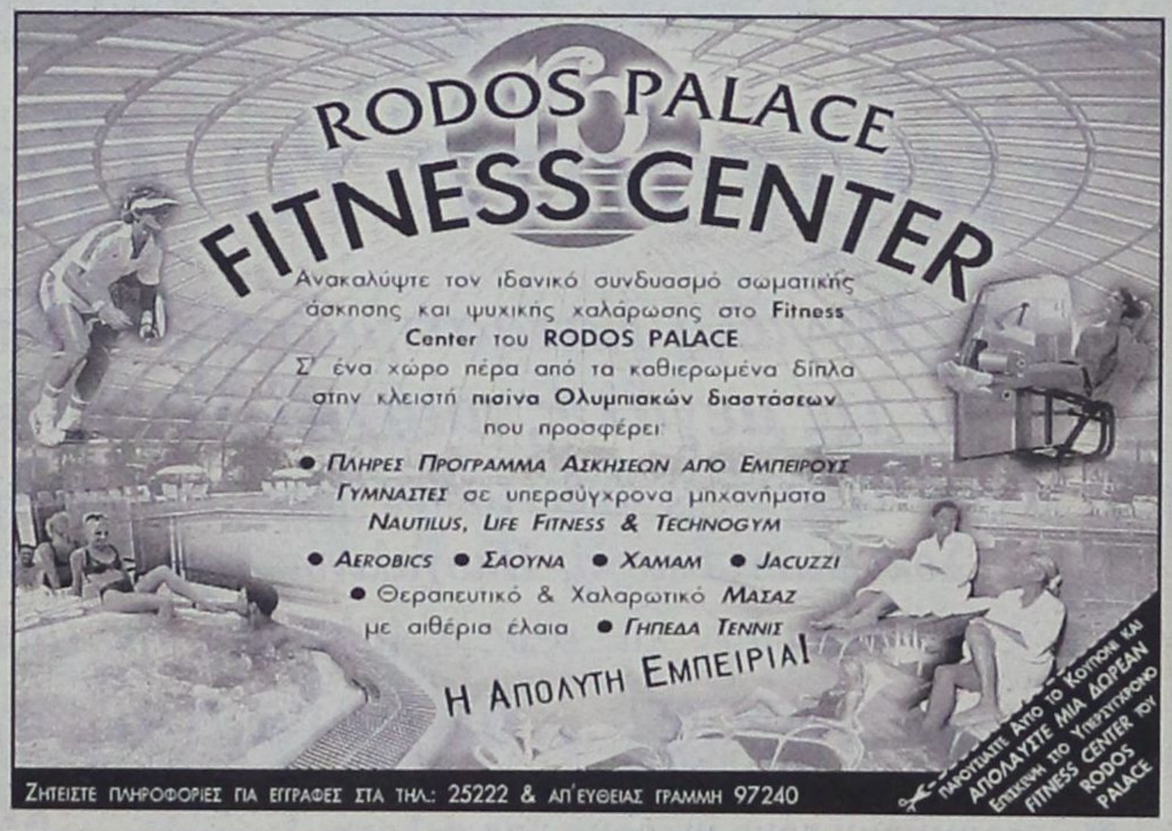

ΨΑΡΙΑ ΑΙΓΑΙΟΥ

Ολόφρεσκα ψάρια από τις θάλασσές μας

ΚΛΑΥΔΙΟΥ ΠΕΠΠΕΡ 1 - ΤΗΛ.: 0241/39097 FAX: 32391

AEGEAN FISH



ΛΟΓΩ ΤΗΣ ΣΤΥΓΝΗΣ ΕΚΜΕΤΑΛΛΕΥΣΕΩΣ ΤΩΝ ΠΑΙΔΙΩΝ

Παρελθόν θα αποτελέσει σύντομα ο μαθητικός τουρισμός!

✓ Και ξενοδόχοι δεν στέκονται στο ύψος τους
✓ Αρχισαν έλεγχοι από ΕΟΤ και Τουριστική Αστυνομία



Απογοητευμένοι και δυσαρεστημένοι για το επίπεδο των υπηρεσιών που τους παρέχονται είναι αρκετοί καθηγητές και μαθητές που βρίσκονται στην Ρόδο για την πενθήμερη εκδρομή τους, όπως προκύπτει από έρευνα που πραγματοποίησε η «δ» σε ξενοδοχεία του νησιού μας στα οποία έχουν καταλύσει.

Τα παράπονα των μαθητών και των συνοδών τους αφορούν καταρχήν την μέτρια έως απαράδεκτη κατάσταση κάποιων ξενοδοχείων, που φαίνεται ότι δεν πρόλαβαν να ολοκληρώσουν τις εργασίες συντήρησης και καθαρισμού. Σχετική ήταν η καταγγελία που έγινε προχθές το απόγευμα στην Τουριστική Αστυνομία - σχετικά έγραψε χθες η «δ» - από καθηγητές σχολείου για το ξενοδοχείο «Avra Beach» στην Ιαλυσό, που ήταν βρώμικο στους περισσότερους χώρους του.

Σε άλλες περιπτώσεις οι μαθητές διαμαρτύρονται για τις άδειες πισίνες και τους κλειστούς ή ανύπαρκτους χώρους ψυχαγωγίας που αποτέλεσαν άλλωστε κριτήριο για την επιλογή του ξενοδοχείου τους.

Η «σαρδελοποίηση» στα νυχτερινά κέντρα φαίνεται επίσης ότι παραδειγμάτισε αρνητικά και κάποιους ξενοδόχους που μετέτρεψαν τα μονόκλινα και δίκλινα δωμάτια τους σε τρίκλινα ή και τετράκλινα, αν και είχαν συμφωνήσει άλλα με τα σχολεία. Αυτό έχει ως αποτέλεσμα να γίνεται πραγματικά αποπνικτική και ανθυγιεινή η ατμόσφαιρα στα δωμάτια των μαθητών.

Πολλά παράπονα διατυπώνονται επίσης για τις παρεκκλίσεις των ξενοδοχείων απ' τα συμφωνηθέντα πρωινά και γεύματα των μαθητών. Σε αρκετές περιπτώσεις οι μαθητές ανακάλυψαν ότι έπρεπε να πληρώσουν για το πρωινό ή το γεύμα τους, κάτι που δεν είχαν προϋπολογίσει στα έξοδα του ταξιδιού τους. «Καταλαβαίνετε την έκπληξη μας, όταν διαπιστώσαμε ότι δεν τηρήθηκαν τα υπεσχημένα για τη διατροφή των παιδιών. Δεν είναι σοβαρά πράγματα αυτά για ένα νησί διεθνούς τουριστικής φήμης όπως η Ρόδος», δήλωσε προς τη «δ» ένας από τους διαμαρτυρόμενους καθηγητές συνοδούς.

Οι έλεγχοι συνεχίζονται πάντως από προχθές στα ξενοδοχεία της Ρόδου που φιλοξενούνμαθητές, από μεικτά συνεργεία υπαλλήλων του Ε.Ο.Τ. και ανδρών της Τουριστικής Αστυνομίας.

Μέχρι στιγμής οι έλεγχοι δεν έχουν διαπιστώσει ανησυχητικά φαινόμενα, όπως τουλάχιστον δηλώνουν οι αρμόδιες υπηρεσίες. Χθες πραγματοποίησαν μάλιστα έφοδο στο ξενοδοχείο «Avra Beach» για το οποίο έκανε ειδική αναφορά η «δ».

«Εμείς δεν είχαμε μέχρι στιγμής καμιά επίσημη καταγγελία. Παρόλα αυτά οι έλεγχοι συνεχίζονται επί καθημερινής βάσεως», δήλωσε σχετικά η προϊσταμένη της Διεύθυνσης Τουρισμού Δωδεκανήσου κ. Στέλλα Καραβοκυρού.

Επισημαίνει πάντως ότι έγκαιρα είχε φροντίσει ο Ε.Ο.Τ. να ενημερώσει τους ξενοδόχους για τις υποχρεώσεις τους ενόψει της μαθητικής τουριστικής περιόδου με εγκύκλιο που εστάλη στα τέλη Μαρτίου προς την Ενωση Ξενοδόχων Ρόδου.

Σε αυτήν την εγκύκλιο, εζητείτο απ' τα ξενοδοχεία η εφαρμογή όλων των απαραίτητων μέτρων για τη διατήρηση της παροχής υπηρεσιών σε υψηλά επίπεδα. Ειδική αναφορά γινόταν στα ξενοδοχεία που δέχονται μαθητικό τουρισμό με τις εξής παρατηρήσεις: «θα πρέπει να λαμβάνονται τα κατάλληλα μέτρα ώστε οι υπόλοιποι επισκέπτες να μην ενοχλούνται από ενδεχόμενες αλόγιστες ενέργειες των μαθητών λόγω του νεαρού της ηλικίας τους. Σας υπενθυμίζουμε ότι η προσθήκη τέταρτης κλίνης σε δωμάτιο που προορίζεται για διαμονή μαθητών, απαγορεύεται. Τυχόν καταγγελία στην υπηρεσία μας θα έχει ως αποτέλεσμα την επιβολή κυρώσεων εκτός από την αποζημίωση που θα υποχρεωθεί να καταβάλει ο ξενοδόχος».

Κλίμα άκρατης απαισιοδοξίας

Η εικόνα είναι μάλλον πρωτόγνωρη: Σε λιγότερες από δέκα συνεδριάσεις, τα χρηματιστήρια στην Ευρώπη και τις ΗΠΑ έσβησαν και ξανάγραψαν κέρδη που τη δεκαετία του '80 και του '90 ισοδυναμούσαν με τις αποδόσεις τουλάχιστον ενός ολόκληρου έτους. Αντιπροσωπευτικότερο (αν και ακραίο) παράδειγμα αποτελεί το ηλεκτρονικό χρηματιστήριο Nasdaq, ένα από τα μεγαλύτερα του πλανήτη, που ενώ την Παρασκευή έχασε σχεδόν 10% προκαλώντας ρίγη στους απανταχού επενδυτές, υπερκάλυψε τις απώλειες του σε δύο μόνο συνεδριάσεις.

Μέχρι πριν από δύο-τρία χρόνια, οι διακυμάνσεις αυτές, τύπου «τρελού ασανσέρ», που καταγράφονται στα χρηματιστήρια ώριμων και αναπτυσσόμενων οικονομιών, θα είχαν αφήσει τις αγορές χωρίς κεφάλαια. Οι περισσότεροι απ' όσους θα έβλεπαν τις επενδύσεις τους σε μετοχές να περνούν με τόσο ιλιγγιώδη ταχύτητα, από τις ζημιές στα κέρδη και τανάπαλιν, θα είχαν εγκαταλείψει το κυνήγι της μερισματικής απόδοσης (ναι, υπάρχουν κάποιοι που δεν την θεωρούν αμελητέα!) και της υπεραξίας, για σταθερές τοποθετήσεις, όπως τα ομόλογα ή οι τραπεζικές (έστω προθεσμιακές) καταθέσεις.

Και όμως. Τους τελευταίους 12 μήνες, τα χρηματιστήρια του πλανήτη έχουν διαγράψει σχεδόν κυκλικές τροχιές, από τα υπερκέρδη στις «υπερζημίες» και πάλι στα ύψη, μέσα σε διάστημα ελάχιστων ημερών, εβδομάδων ή μηνών. Οι περισσότεροι επενδυτές όμως, με εξαίρεση τους λίγους που πανικοβλήθηκαν και εγκατέλειψαν άρον-άρον (βλέπε με ζημίες) το καράβι, παρακολουθούν με αγωνία αλλά χωρίς να αντιδρούν, τους «γρήγορους» επαγγελματίες να μετακινούν κεφάλαια από τις μετοχές στα ομόλογα, τις αγορές συναλλάγματος ή βραχυπρόθεσμες τοποθετήσεις στις διατραπεζικές αγορές. Οι ακραίες διακυμάνσεις έγιναν πλέον μέρος της καθημερινής ζωής...

Στη Σοφοκλέους η κατάσταση παραμένει αρκετό καιρό τώρα στο ένα άκρο της υπερβολής. Λίγο εξ αιτίας του πρώτου άλματος του Σεπτεμβρίου και λίγο επειδή οι συγκυρίες (εσωτερικές και διεθνείς) απέτρεψαν τη σταθεροποίησή της, τα «σίγουρα υπερκέρδη» έχουν δώσει τη θέση τους στις «εκπτώσεις» που υπό άλλες συνθήκες θα συνιστούσαν αδιαμφισβήτητη ευκαιρία για αγορές.

Στο κλίμα αυτό της άκρατης απαισιοδοξίας και σε δευτερεύοντες μεμονωμένους παράγοντες οφείλεται και η χθεσινή αντίδραση της ελληνικής κεφαλαιαγοράς. Ενώ τα υπόλοιπα χρηματιστήρια ακολουθούσαν την ανάκαμψη της Wall Street, η αρχική γενναία άνοδος του Γενικού Δείκτη κατά περισότερο από 4% και η επακόλουθη σταθεροποίησή του λίγο πιο κάτω, έδωσαν τη θέση τους σε μια βουτιά που τον έφεραν 39% χαμηλότερα από το ρεκόρ του περασμένου Σεπτεμβρίου. Η πτώση της μετοχής του ΟΤΕ στις 7.885 δραχμές, κατά 4,78% (δεδομένης και της μεγάλης βαρύτητας που έχει στη συνολική χρηματιστηριακή αξία της Σοφοκλέους) ήταν η αφορμή για μια άκομη βουτιά, σε επίπεδα τα οποία δεν δικαιολογούνται είτε από τα δεδομένα της ελληνικής οικονομίας είτε από τις ορατές προοπτικές των εισηγμένων επιχειρήσεων. Με μια μικρή βοήθεια από (ως συνήθως ανυπόστατες) φήμες περί «ξεπουλήματος» από αμοιβαία κεφάλαια και μεθοδεύσεων «για να πάρουν οι ξένοι θεσμικοί, πιο φθηνά τα χαρτιά των μικροεπενδυτών», το κλίμα ανάκαμψης που εύκολα είχε δημιουργηθεί μετατράπηκε σε αψυχολόγητο ξεπούλημα. Ποιός όμως μπορεί να ισχυριστεί ότι οι πραγματικές επιχειρηματικές προοπτικές του ΟΤΕ είναι διαφορετικές σήμερα από ό,τι ήταν στις 7 του περασμένου Μαρτίου, όταν η μετοχή του είχε σημειώσει το ιστορικό της ρεκόρ, στις 11.180 ή από τις 27 Ιανουαρίου όταν είχε πέσει στο χαμηλότερο επίπεδο της, στις 7.420 δραχμές;

Ο,τι ισχύει για τον ΟΤΕ ισχύει και για την συντριπτική πλειονότητα των εισηγμένων και μη ελληνικών επιχειρήσεων αλλά και για το περιβάλλον στο οποίο λειτουργούν. Η ριζική βελτίωση των δεδομένων της ελληνικής οικονομίας είναι πασιφανής και αναμφισβήτητη. Με τη διαρκή, αποτελεσματική, επαγρύπνηση της Τράπεζας της Ελλάδας, που έχει ως πρώτο της μέλημα τη συγκράτηση του πληθωρισμού και τη θωράκιση της δραχμής, το περιβάλλον βελτιώνεται συνεχώς και θα ακολουθήσει την πορεία αυτή μέχρι τη συμμετοχή της χώρας στη ζώνη του ευρώ, από την πρώτη Ιανουαρίου του ερχόμενου έτους. Και μάλιστα, το περιβάλλον, που αντανακλά τις ισορροπίες της οικονομίας, δεν αντιμετωπίζει ούτε τους κινδύνους που απειλούν τις ΗΠΑ ή την υπόλοιπη Ευρώπη: Ηδη, στη σημερινή της συνεδρίαση, η ΤτΕ θα ασχοληθεί με το ύψος της επόμενης (ίσως άμεσης) μείωσης των επιτοκίων, ώστε να γίνει ένα ακόμη βήμα στην πορεία σύγκλισης με τη ζώνη του ευρώ. Ποιό οικονομικό περιβάλλον θα μπορούσε να είναι ευνοϊκότερο (έστω μεσοπρόθεσμα) για την κεφαλαιαγορά;

Γιορτάστε το Πάσχα
στα Μεγάλα Καταστήματα ΠΑΠΠΟΥ
με τις μεγάλες πασχαλινές αγορές...
Λαμπάδες με τους αυθεντικούς ήρωες των μικρών μας φίλων,
Σοκολατένια αυγά, Πασχαλινοί λαγοί, Τσουρέκια,
Λιχουδιές και όλος ο Διάκοσμος της Πασχαλιάς
...σε μοναδικές τιμές!
περιμένουν τους μικρούς μας φίλους
★ Λαμπάδα TARZAN
★ Λαμπάδα ACTION MAN
★ Το Αβγό του WINNIE
★ MAX STEEL
★ Pokémon
★ BARBIE Ζαχαροπλαστείο
και... στο μαγικό κόσμο των παιχνιδιών
Καλό Πάσχα
ΑΡ ΠΑΠΠΟΥ

ΜΗΧΑΝΟΛΟΓΙΚΟ ΓΡΑΦΕΙΟ
ΤΣΙΡΙΓΩΤΑΚΗΣ ΜΙΛΤΟΣ
ΗΡΩΩΝ ΠΟΛΥΤΕΝΕΙΟΥ 1Α ΙΑΛΥΣΟΣ (ΑΠΕΝΑΝΤΙ ΑΠΟ ΤΟ ΓΗΠΕΔΟ ΙΑΛΥΣΟΥ)
ΚΛΙΜΑΤΙΣΤΙΚΑ ΜΙΥΟΤΟ - HAIER - SHARP -FUJI
ΨΥΞΗ - ΘΕΡΜΑΝΣΗ
9000 BTU/H ΑΠΟ 159.000 ΔΡ+ΦΠΑ
12000 BTU/H ΑΠΟ 197.000 ΔΡ+ΦΠΑ
ΟΙ ΠΡΟΣΦΟΡΕΣ ΙΣΧΥΟΥΝ ΜΕΧΡΙ 30 ΑΠΡΙΛΙΟΥ
18000 BTU/H ΑΠΟ 274.000 ΔΡ+ΦΠΑ
22000 BTU/H ΑΠΟ 319.000 ΔΡ+ΦΠΑ
ΚΑΙ
ΦΟΡΗΤΑ 9000 BTU/H ΑΠΟ 158.000 ΔΡ+ΦΠΑ
ΚΕΝΤΡΙΚΗ ΘΕΡΜΑΝΣΗ-ΗΛΙΑΚΑ-ΕΞΑΕΡΙΣΜΟΣ
ΠΛΗΡΩΜΗ ΑΜΜΕΣΗ Η ΜΕ ΔΙΑΚΑΝΟΝΙΣΜΟ
ΑΠΟ 2 ΕΩΣ 36 ΑΤΟΚΕΣ ΔΟΣΕΙΣ
(ΜΟΝΟ ΜΕ ΦΩΤΟΤΥΠΙΑ ΤΗΣ ΑΣΤΥΝΟΜΙΚΗΣ ΣΑΣ ΤΑΥΤΟΤΗΤΑΣ)
ΤΗΛ./FAX. 0241-90169 (9:30-13.00 Μ.Μ.)ΚΙΝΗΤΟ: 0944 593059

ΔΕΝ ΛΟΓΑΡΙΑΖΟΥΝ ΤΕΛΙΚΑ ΚΑΝΕΝΑ

Απτόητοι οι ιδιοκτήτες *νυκτερινών κέντρων*



Θησαυρίζουν θέτοντας σε κίνδυνο την ζωή απροστάτευτων παιδιών

Στα παλαιότερα των υποδημάτων τους γράφουν νόμους, αρχές και κοινή γνώμη ορισμένοι ιδιοκτήτες νυκτερινών κέντρων που θησαυρίζουν παίζοντας κορώνα - γράμματα την ζωή αθώων και ανυπεράσπιστων παιδιών (εκδρομέων μαθητών λυκείων), επειδή η νομοθεσία είναι (ως «είθισται» στην Ελλάδα) ελαστική και ξεφεύγουν πληρώνοντας μερικά... ψωροχιλιάρικα!

Σίγουρα, όμως, ευθύνη φέρουν και οι συνοδοί - καθηγητές, που όχι μόνο επιτρέπουν την «σαρδελοποίηση» των μαθητών τους, αλλ'ως φαίνεται και την «απολαμβάνουν».

Τα νυκτερινά κέντρα συγκεκριμένα «οργίασαν» και πάλι την νύκτα της Τρίτης προς την Τετάρτη, στιβάζοντας μέσα σε μικρούς και ελάχιστα αεριζόμενους χώρους (κανονικά έπρεπε να μπει «λουκέτο», λόγω υποτροπής) εκατοντάδες μαθητές, γεγονός που διαπίστωσε ξανά η Αστυνομία, συλλαμβάνοντας τους υπεύθυνους (κι όχι τους ιδιοκτήτες, όπως διέταξε ο Εισαγγελέας). Ειδικότερα συνελήφθησαν οι υπεύθυνοι των νυκτερινών κέντρων «Paradiso» Ευάγγελος Μαστρόκαλος του Διονυσίου, ετών 54, «Prince» Γεώργιος Χαλκιάς του Βασιλείου, ετών 28 και «Caprice» Ιωάννης Ντελάκης του Εμμ., ετών 36, γιατί σε έλεγχο που διενήργησε τις πρώτες πρωϊνές ώρες χθες η Αστυνομία διαπίστωσε ότι είχαν επιτρέψει την είσοδο υπεράριθμων πελατών μαθητών, ως ακολούθως:

- Το Paradiso 448 αντί 70
- Το Prince 469 αντί 178
- Το Caprice 263 αντί 135

Και οι τρεις υπεύθυνοι των κέντρων παραπέμφθηκαν στο Αυτόφωρο με την δικογραφία που σχηματίσθηκε εις βάρος τους.

ΚΑΤΑΠΛΑΚΩΘΗΚΕ ΑΠΟ ΤΡΑΚΤΕΡ

Οικτρός θάνατος *αγρότη στ' Απόλλωνα*

Οργωνε σε επικλινές έδαφος

Οικτρό θάνατο βρήκε προχθές το μεσημέρι στ'Απόλλωνα ένας αγρότης όταν το τρακτέρ στο οποίο επέβαινε ανετράπη και τον κατεπλάκωσε!

Πρόκειται για τον Κυριαζή Σταμούλη του Γεωργίου, ετών 63, κάτοικο εν ζωή Απολλώνων, ο οποίος όργωνε το χωράφι του, αλλά δεν πρόσεξε όταν έφθασε σε επικλινές έδαφος. Το τρακτέρ ανετράπη και τον καταπλάκωσε χωρίς να μπορέσει κανείς να του προσφέρει βοήθεια.

Η κηδεία του έγινε χθες στο χωριό του εν μέσω κλαυθμών και οδυρμών.

Η ανανέωση είναι το μεγαλύτερο ζητούμενο

Με τη σύνθεση της νέας κυβέρνησης ο κ. Κώστας Σημίτης, έκανε το πρώτο βήμα για την ανανέωση του πολιτικού προσωπικού. Κι αν κατορθώσει να αποβάλει τα φαινόμενα «παιδικής χαράς» (που δεν ενδημούν μόνο στη Νέα Δημοκρατία αν κρίνει κανείς από τις τελευταίες, άνευ λόγου και αιτίας αντιπαραθέσεις Πάγκαλου-Βενιζέλου) και επιτύχει να βελτιώσει την απόδοση της κυβερνητικής μηχανής, θα έχει καταγράψει μία πρώτη σημαντική επιτυχία. Ολα αυτά έχουν δρομολογηθεί. Εκείνο που απομένει είναι η ριζική ανανέωση της φυσιογνωμίας του ίδιου του ΠΑΣΟΚ.

Κι αυτό ίσως είναι το μεγαλύτερο ζητούμενο των επομένων ετών, ιδιαίτερα εάν το προσεγγίσει κανείς από την οπτική γωνία της -αναγκαίας- ανασύνθεσης του πολιτικού τοπίου της χώρας.

Οσοι στο κυβερνών κόμμα (προσώρας λίγοι) επιδιώκουν να ενσωματώνουν τις πολιτικές διεργασίες σε μία στρατηγική στόχευση, ομολογούν τώρα πως οι πρόσφατες εκλογές κρίθηκαν κυριολεκτικά στο νήμα διότι, κατά βάση, το ΠΑΣΟΚ δεν κατόρθωσε να διαγράψει επαρκώς τον διακριτό ρόλο του έναντι της Νέας Δημοκρατίας. Δεν κατόρθωσε να σχηματίσει πολιτικά και ιδεολογικά διακριτό πλειοψηφικό ρεύμα.

Και γνωρίζουν πως εφόσον η συντηρητική παράταξη κατορθώσει να επικυρώσει και να εδραιώσει την παρουσία της στο «μεσαίο χώρο» (τα επιχειρήματα περί συγκατοίκησης ακροδεξιών και βασιλοχουντικών δεν θα ευδοκιμούν στις επερχόμενες γενιές νέων ψηφοφόρων), στις επόμενες εκλογές θα είναι ακόμα δυσκολότερο για το ΠΑΣΟΚ να προβάλει πειστικό λόγο σχετικά με το γιατί πρέπει να παραμείνει στη διακυβέρνηση.

Εάν, προσώρας, μία μεγάλη μερίδα του εκλογικού σώματος απλώς ανέχεται την αναγκαιότητα της συμβίωσης του «νέου» και του «παλιού» (ανανέωση και συνέχεια, όπως έλεγε προεκλογικώς ο πρωθυπουργός), σύντομα η ανοχή αυτή θα εκλείψει. Κι όταν η συντηρητική παράταξη εισέλθει σε διαδικασία επανίδρυσης (ακόμα και κατ' επίφαση) ή δημιουργήσει αναχώματα με την ενδεχόμενη συγκρότηση ενός κεντροδεξιού κόμματος (όρα Αβραμόπουλος), τότε το ΠΑΣΟΚ θα φαντάζει κόμμα από το πιο βαθύ και πληκτικό παρελθόν.

Η λύση σε όλα αυτά είναι μία. Και προέρχεται από τον χώρο του ΠΑΣΟΚ, ιδιαίτερα μετά την προφανή αδυναμία της ανανεωτικής αριστεράς να συγκροτήσει πόλο συμπληρωματικό και παραπληρωματικό ταυτόχρονα, ώστε να σύρει τις πολιτικές διεργασίες προς ένα νέο μπλοκ εξουσίας. Στις τελευταίες εκλογές ενεργοποιήθηκε, υπέρ του κ. Κώστα Σημίτη, ένας μεγάλος αριθμός στελεχών και πολιτών σε όλη τη χώρα. Ιδρύθηκαν ομάδες ανασύνταξης που υπερκάλυψαν την παραδοσιακή δράση των νομαρχιακών και τοπικών οργανώσεων. Μετεκλογικώς παρατηρείται, επίσης, μία τάση προσέγγισης του ΠΑΣΟΚ από στελέχη της αριστεράς.

Ολοι αυτοί αναμένουν από τον κ. Σημίτη να ενσαρκώσει την προσδοκία της ανασύνθεσης του πολιτικού τοπίου. Κάτι που παραμένει ως χρεωστούμενο από το 1996. Είναι προφανές πως όλα αυτά δεν αποτελούν ασκήσεις «επαναστατικής γυμναστικής» αλλά εξυπηρετούν ένα συγκεκριμένο σκοπό. Και έχουν χρονικό ορίζοντα το συνέδριο του ΠΑΣΟΚ το 2002. Μέχρι τότε ο κ. Σημίτης πρέπει να διαγράψει με σαφήνεια τις προθέσεις του για ένα νέο πολιτικό υποκείμενο, κατά πολύ ευρύτερο και αισθητά διαφορετικό από το σημερινό ΠΑΣΟΚ.

Ενα πολιτικό υποκείμενο της κεντροαριστεράς που θα επικυρώσει στο συνέδριο του 2002, τη νέα πολιτική στρατηγική του και ένα πολιτικό πρόγραμμα που θα βοηθά τις συγκλίσεις με πρόσωπα και άλλα πολιτικά υποκείμενα. Η επανίδρυση του ΠΑΣΟΚ ως εκ τούτου, δεν μπορεί να είναι ένα ακόμα «κόλπο» συντήρησης μηχανισμών και κεκτημένων. Πρέπει να αντιστοιχηθεί στις κοινωνικές διεργασίες. Να αποκτήσει εντελώς νέο ιδρυτικό περιεχόμενο, ακόμα και νέο όνομα.

Skoutelis Shops
(πρώην Sanderson)
ΤΙΜΟΚΑΤΑΛΟΓΟΣ
Προς τους κ.κ. Ξενοδόχους και Επαγγελματίες
ΥΦΑΣΜΑΤΑ ΖΑΚΑΡ ΓΕΡΜΑΝΙΑΣ ΑΠΟ 1500 ΤΟ Μ.
✓ Σεντονόπανο Φ. 240 τιμή 720 δρχ. το μ.
✓ Πετσέτα προσώπου λευκή 50Χ100 από 740 δρχ το τεμ.
✓ Πετσέτα λουτρού λευκή από 980 δρχ. το τεμ.
✓ Ναπερόν Βελγίου Ζακάρ με λευκή φάσα 105Χ105 τιμή 1250
✓ Σεντόνια λευκά Βελγίου 160Χ265 από 1450
✓ Μαξιλαροθήκη 050Χ070 από 480
✓ Τραπέτα Λουτρού 50Χ80 από 980
Skoutelis Shops
Οι τιμές είναι απολύτως χονδρικές
και δεν περιλαμβάνουν ΦΠΑ 13%
Κ. Παλαιολόγου 11 ΡΟΔΟΣ ΤΗΛ. 32350

ΣΑΡΩΤΙΚΕΣ ΕΣΩΚΟΜΜΑΤΙΚΕΣ ΑΛΛΑΓΕΣ ΜΕΛΕΤΟΥΝ ΚΑΙ ΠΑΛΙ ΣΤΗ Ν.Δ.

Η ημερομηνία του Συνεδρίου *πονοκέφαλος για Καραμανλή*



Σπηλιωτόπουλος στη θέση Λιάπη, Πολύδωρας αντί Σπηλιωτόπουλου και Μπακογιάννη με Μεϊμαράκη, τα «γερά χαρτιά» του κόμματος;

Με το... μετέωρο βήμα για τη λήψη της τελικής απόφασης για την ημερομηνία του τακτικού Συνεδρίου της Ν.Δ. βαδίζει ο πρόεδρος, Κώστας Καραμανλής, έχοντας αλλεπάλληλες συναντήσεις με στελέχη του κόμματος, καθώς είναι πλέον εμφανείς οι διαφωνίες για το θέμα που έχουν διαμορφώσει δύο αντίθετες τοποθετήσεις, που ξεκινούν από διαφορετική βάση ως προς την σκοπιμότητα και τους στόχους που αυτό πρέπει να καλύπτει. Ετσι, η μία άποψη υποστηρίζει «Συνέδριο τώρα» (τέλη Μαΐου δηλαδή), ενώ η άλλη προτρέπει για «Συνέδριο το Φθινόπωρο».

Ως βασική αιτία για την κατάσταση που επικρατεί μπορεί να θεωρηθεί ότι το συνέδριο αυτό παίρνει την μορφή ενός Συνεδρίου επανίδρυσης του κόμματος, κάτι για το οποίο παλιά στελέχη του έχουν αντίθετη άποψη, ενώ στο σημείο αυτό τουλάχιστον ταυτίζονται οι θέσεις των Κώστα Καραμανλή και Ντόρας Μπακογιάννη, η οποία είναι η πρώτη που έθεσε το θέμα επί τάπητος.

Ωστόσο, η διάσταση ως προς τον χρόνο διεξαγωγής τουΣυνεδρίου έχει και μία άλλη πλευρά. Η ηγετική ομάδα της Ρηγίλλης περί τον κ. Καραμανλή στοχεύει στην πραγματοποίηση του τον Μάιο, με αποκλειστικό γνώμονα να μην αφήσουν περιθώριο για νέα εσωκομματική γκρίνια και αμφισβήτηση των επιλογών του προέδρου, ως προς τα πρόσωπα και τον τρόπο διεξαγωγής του προεκλογικού αγώνα. Θεωρούν ότι τώρα έχει διασφαλισθεί η σύμπλευση όλων των στελεχών προς την κατεύθυνση που έχει προαναγγείλει ο πρόεδρος, ενώ κανένας πλέον δεν αμφισβητεί την απόλυτη εδραίωση του στην αρχηγία του κόμματος.

Αντίθετα, η άλλη άποψη, η οποία βασικά υποστηρίζεται από την Ντόρα Μπακογιάννη, που έχει στο πλευρό της και τους Μιλτιάδη Εβερτ και Σταύρο Δήμα, έχει ως βασικό γνώμονα ότι το ζητούμενο από το Συνέδριο είναι το αίτημα ουσιαστικής αναβάπτισης της ιδεολογίας της Ν.Δ. Η κα Μπακογιάννη υποστηρίζει πως «το συνέδριο δεν πρέπει να είναι μια απλή κομματική διαδικασία χάριν εντυπώσεων, αλλά να υπακούει στη λογική της ανανέωσης οργανωτικών δομών στο πλαίσιο της διείσδυσης στον Μεσαίο χώρο».

Ριζικές αλλαγές στα πρόσωπα

Τα πρόσωπα που θα καλύψουν τα πλέον ζωτικά σημεία της κομματικής μηχανής είναι ένα άλλο θέμα που προβληματίζει τώρα έντονα τον κ. Καραμανλή.

Από την μία, η ένταση που και πάλι δημιουργήθηκε στο πρόσωπο του εκπροσώπου Τύπου, Αρη Σπηλιωτόπουλου, από την άλλη ο ορισμός γραμματέα της Κοινοβουλευτικής Ομάδας, μετά την άρνηση του κ. Δήμα να παραμείνει στη θέση αυτή, κυρίως όμως η θέληση του προέδρου όπως ανασχηματίσει τον κομματικό μηχανισμό σε νέες βάσεις (κάτι που η «Ο» είχε επισημάνει από τις αρχές Ιανουαρίου) έχουν φέρει τον κ. Καραμανλή σε έναν αγώνα δρόμου διαβουλεύσεων με τα κορυφαία στελέχη του κόμματος.

Πάντως, αν και το όλο θέμα μάλλον θα ξεκαθαρίσει σήμερα, που θα συγκληθεί η Κ.Ο. της Ν.Δ. στην πρώτη συνεδρίαση της, τα ονόματα που ακούγονται για τις θέσεις - κλειδιά θα εξαρτηθούν από την τελική απόφαση περί του αν θα δημιουργηθεί θέση Γραμματέα της Κεντρικής Επιτροπής (αντίστοιχης μ'αυτή του ΠαΣοΚ), ως του συνδετικού κρίκου του κομματικού μηχανισμού με την Κ.Ο.

Ετσι, ακούγονται τα ονόματα της Ντόρας Μπακογιάννη για την θέση αυτή, εκτός αν προτιμήσει την θέση του γραμματέα της Κ.Ο., οπότε την θέση του γραμματέα του κόμματος θα πάρει ο Βαγγέλης Μεϊμαράκης, ή ο Μιχάλης Λιάπης, ο οποίος εγκαταλείπει κατά πάσαν πιθανότητα την θέση του επικεφαλής της Γραμματείας Πολιτικού Σχεδιασμού, θέση που ενδέχεται ότι θα πάρει ο Αρης Σπηλιωτόπουλος, ή ακόμα και ο Ανδρέας Ανδριανόπουλος.

Εξ άλλου, για την θέση του εκπροσώπου Τύπου, αν ο κ. Σπηλιωτόπουλος πάει στον Πολιτικό Σχεδιασμό, ή αλλού, ακούγεται ως επικρατέστερο το όνομα του Βύρωνα Πολύδωρα, ή και του Ανδρέα Ανδριανόπουλου, αν και ο δεύτερος άσκησε δριμύτατη κριτική εις βάρος του συμβούλου του προέδρου, Γιάννη Λούλη και της εν γένει επικοινωνιακής στρατηγικής που ακολουθήθηκε από τον Αρη Σπηλιωτόπουλο, με την θεωρία του «ώριμου φρούτου», που καθυστέρησε απαράδεκτα την πορεία του κόμματος στο να περάσει το μήνυμα του «Μεσαίου χώρου».

Τέλος, για την θέση του κοινοβουλευτικού εκπροσώπου, ακούγεται ως πιθανότερο το όνομα του Γιώργου Βουλγαράκη, αν και ως δεύτερος εκπρόσωπος μπορεί να θεωρηθεί από τώρα ο Προκόπης Παυλόπουλος.

Εν μέσω αυτών των προοπτικών των αλλαγών, σίγουρη θεωρείται η διεύρυνση του θεσμού των Τομεαρχών, η οποία και θα λάβει την μορφή «σκιώδους κυβέρνησης», για τον πλέον αποτελεσματικότερο έλεγχο της πορείας της νέας κυβέρνησης Σημίτη, ενώ στόχος του κ. Καραμανλή πάντοτε είναι οι ριζικές διαρθρωτικές αλλαγές στον κομματικό μηχανισμό, με την καλύτερη οργάνωση της Γραμματείας Οργανωτικού, περιορίζοντας τις Τοπικές και αναβαθμίζοντας τις Νομαρχιακές Οργανώσεις του κόμματος.

ΙΑΤΡΙΚΗ ΑΝΑΚΟΙΝΩΣΗ

Το μικροβιολογικό εργαστήριο της κ. **ΕΥΗΣ ΒΑΡΛΑΜΗ- ΦΙΛΙΠΠΟΥ** Δ. Νεολαίας 20 (όπισθεν κιν/φου «ΜΕΤΡΟΠΟΛ») θα είναι κλειστό την 20ή και 21η Απριλίου προκειμένου η γιατρός να παρακολουθήσει το **ΠΑΝΕΛΛΗΝΙΟ ΣΥΝΕΔΡΙΟ ΜΙΚΡΟΒΙΟΛΟΓΙΑΣ - ΙΑΤΡΙΚΗΣ ΒΙΟΠΑΘΟΛΟΓΙΑΣ**

ΤΣΙΓΑΡΙΔΗΣ Α.Ε.

Διαθέτουμε σε εξαιρετικά ελκυστικές τιμές:

◆ Μπύρες ◆ Κρασιά
◆ Αναψυκτικά
◆ Ολα τα σκληρά ποτά
◆ Χυμούς ◆ Σπορέλαια

ΚΕΝΤΡΙΚΟ ΑΣΓΟΥΡΟΥ
Αγία Βαρβάρα
Τηλ. 62752 - 62850 - 64904
Υποκαταστήματα: Αρχάγγελος, Βληχά - Λίνδου

ΙΔΙΩΤΙΚΟΠΟΙΗΣΕΙΣ, ΚΟΙΝΩΝΙΚΗ ΠΡΟΝΟΙΑ ΚΑΙ ΦΙΛΕΛΕΥΘΕΡΟΠΟΙΗΣΗ ΤΗΣ ΟΙΚΟΝΟΜΙΑΣ

Τα «τρία αγκάθια» του Κώστα Σημίτη



Υπάρχει περίπτωση οι διαρθρωτικές αλλαγές να «δέσουν» με την προεκλογική εξαγγελία για κοινωνικό κράτος;

Στο «τεντωμένο σχοινί», που από την μία άκρη του έχει το πολυδιαφημιζόμενο κοινωνικό κράτος και από το άλλο τις αναγκαίες διαρθρωτικές αλλαγές που απαιτούνται από την ΟΝΕ, καλείται τώρα να περπατήσει η νέα κυβέρνηση του Κώστα Σημίτη. Και δεν είναι τόσο το θέμα των προσώπων που την συνθέτουν, όσο η πολιτική βούληση για την επίτευξη του οικονομικού στόχου, ο οποίος αναγκαστικά θα προσκρούσει στην κοινωνική διάσταση την οποία η κυβέρνηση προανήγγειλε ότι θα προσδώσει. Ετσι, βρίσκεται αντιμέτωπη με «τρία αγκάθια» και τα οποία μάλλον αυξάνουν το κόστος των προεκλογικών δεσμεύσεων.

Κάτω από τα δεδομένα αυτά η κυβέρνηση αναγκαστικά θα πρέπει να κατορθώσει τον συμβιβασμό των δύο βασικά αντιφατικών στοιχείων, ώστε να μπορέσει να επιτύχει την μεγαλύτερη φιλελευθεροποίηση στην οικονομική πορεία που έγινε ποτέ στη χώρα, με ταυτόχρονη δημιουργία κοινωνικού κράτους, κατάσταση που έρχεται σε άμεση αντίθεση του επιδιωκομένου στόχου. Κι αυτό, γιατί θα αναγκασθεί να περάσει από τρεις συμπληγάδες, το πέρασμα των οποίων δεν φαίνεται και τόσο εύκολη στην πράξη όσο στη θεωρητική προεκλογική δέσμευσή του. Κάτω, λοιπόν, από το σκεπτικό αυτό, η νέα κυβέρνηση του κ. Σημίτη έχει να αντιμετωπίσει:

Πρώτον: Ο ανταγωνισμός των μεγάλων συμφερόντων στο «μοίρασμα της πίττας», καθώς αυτά έχουν ήδη λάβει θέση, σε βαθμό μάλιστα που το ελληνικό κράτος δεν έχει ακόμα δυνατότητες θεσμικού και πρακτικού ελέγχου, παρ' ότι τώρα βρίσκεται στο στάδιο της παραχώρησης επενδυτικών ευκαιριών στην απελευθέρωση των αγορών, που αναγκάζεται να κάνει. Τηλεπικοινωνίες, ενέργεια, μεταφορές (τραίνα, λιμάνια, αεροδρόμια), φυσικό αέριο, τουρισμό, νοσοκομεία κ.α. πρέπει το αργότερο εντός των επομένων δώδεκα μηνών να δρομολογηθούν με τέτοιον τρόπο ώστε να μπορέσουμε από τον Ιανουάριο του 2001, μέσα στην ενιαία αγορά της Ευρωζώνης, να αντιμετωπίσουμε την λαίλαπα του επερχόμενου ανταγωνισμού με «συμμαχίες» ή τέτοιες στρατηγικές συνεργασίες, εντός ή εκτός των συνόρων μας, ώστε να μην βρεθούμε ανίσχυροι μέσα στην ίδια την χώρα μας.

Ετσι, τα μεγάλα ερωτηματικά για τον ΟΤΕ, την ΔΕΗ, την Ολυμπιακή, την Εμπορική, την τύχη του ΧΑΑ και τόσα άλλα, χρήζουν άμεσης απάντησης, πριν οι Ευρωπαίοι να εισέλθουν -«κυρίαρχοι» του παιγνιδιού - στην ελληνική οικονομία και πλέον θα είναι πολύ αργά για οτιδήποτε.

Δεύτερον: Κάτω από τα δεδομένα αυτά, με ποιά μορφή θα φανεί το κοινωνικό κράτος; Στην Παιδεία, στην Υγεία στην πάταξη της ανεργίας, στο Ασφαλιστικό, που είναι και το πρώτο μεγάλο «αγκάθι» που καλείται η νέα κυβέρνηση να ξεπεράσει; Γιατί τα μεγάλα συμφέροντα βρίσκονται παντού.

Στον χώρο της Εκπαίδευσης με την είσοδο του Internet στα σχολεία και την δημιουργία σχετικών βιβλιοθηκών. Στον χώρο της Υγείας με το απαράδεκτα απαρχαιωμένο ΕΣΥ, στο οποίο κι αν δρουν τα κάθε είδους και μορφής «συμφέροντα».

Στη διαμόρφωση νέων δεδομένων στα ασφαλιστικό σύστημα, που σίγουρα θα προδοτήσει αλυσιδωτές εκρήξεις που θα διασαλεύουν την εργασιακή ειρήνη ως αναγκαίου στοιχείου διαμόρφωσης οικονομικών δεδομένων ανάπτυξης.

Με γνώμονα, βασικά, τις οικονομικές συνθήκες που στους προσεχείς μήνες θα δημιουργηθούν και που θα αλλοιώσουν τη μέχρι τώρα μορφή της παραγωγικής διαδικασίας πώς θα μπορέσει η κυβέρνηση να περιορίσει την ολοένα αυξανόμενη ανεργία;

Τα ημίμετρα της μερικής και εναλλασσόμενης εργασίας, που έχουν ήδη υιοθετηθεί από χώρες της Ευρώπης, μπορεί να μειώνουν τα νούμερα στους σχετικούς πίνακες δεν λύνουν όμως το γενικό πρόβλημα. Οι ιδιωτικοποιήσεις και ο ανταγωνισμός των μεγάλων συμφερόντων περισσότερο αυξάνει την ανεργία παρά την περιορίζει και το Δημόσιο δεν αντέχει πλέον πρόσθετο φόρτο υπαλλήλων. Εξ άλλου ποτέ δεν ήταν λύση πάταξης της ανεργίας, περισσότερο από την άντληση κομματικής πελατείας.

Τρίτον: Η φιλελευθεροποίηση της οικονομίας, μεγαλύτερη της οποίας δεν έχει ποτέ μέχρι τώρα γνωρίσει η χώρα μας. Και στο θέμα αυτό, θα παίξει ρόλο η εμπειρία του υπουργού Εθνικής Οικονομίας, Γιάννου Παπαντωνίου, που από το 1993 ακολουθεί πάντα την ίδια τακτική, που έχει σηματοδοτηθεί με προσαρμογή στα κριτήρια της Ε.Ε., με υπαναχωρήσεις, αντεπιθέσεις, ή και συμβιβασμούς, με ιδιωτικοποιήσεις μέσω μετοχοποιήσεων, κρατώντας ικανοποιημένους και τους Ευρωπαίους, αλλά και τους «κομματικούς» που διατηρούν ή ελπίζουν στην κάλυψη τέτοιων θέσεων.

Ομως το μεγάλο πρόβλημα τώρα είναι άλλο. Ο χρόνος, που δεν υπάρχει πλέον για τέτοιου είδους τακτικές, καθώς ήδη οι Ευρωπαίοι τραπεζίτες έχουν αρχίσει να «στριμώχνουν» άγρια τις κυβερνήσεις της ΟΝΕ και μάλιστα υπό τις πιέσεις των απειλών των ΗΠΑ.

Και για να ξεπεράσουμε αυτό το εμπόδιο, χρειάζονται νέες θυσίες.

Ετσι, βρισκόμαστε στο αδιέξοδο: Αυτές οι νέες θυσίες πως θα συμβαδίσουν με το προφίλ του κοινωνικού κράτους; Και η οξύτητα της αντίφασης θα γίνεται ολοένα και μεγαλύτερη, καθώς η οριακή μειοψηφία της αντιπολίτευσης (που στην ουσία τράβηξε την κυβέρνηση σε παροχολογία), αλλά και ο πολιτικός ρεβανσισμός των κομμάτων της Αριστεράς, δεν θα αφήσουν την ευκαιρία να βραχυκυκλώσουν την ενδεχόμενη ανακολουθία της κυβέρνησης.

Αναχώρησε για την Αθήνα ο βουλευτής Κ. Σφυρίου



Από το πολιτικό γραφείο του βουλευτή κ. Κ. Σφυρίου εκδόθηκε χθες η παρακάτω ανακοίνωση:

Ο βουλευτής Δωδεκανήσου του ΠΑΣΟΚ και πρώην υπουργός Κοσμάς Σφυρίου αφού επισκέφθηκε -για να ευχαριστήσει τους κατοίκους για το εκλογικό αποτέλεσμα- δήμους της Ρόδου (Ιαλυσό, Καλλιθέα κ.λπ.) σήμερα το βράδυ πηγαίνει στην Αθήνα.

Αύριο το πρωί συμμετέχει στην συνεδρίαση της κοινοβουλευτικής ομάδας του ΠΑΣΟΚ και ορκίζεται ως βουλευτής της νέας Αναθεωρητικής Βουλής.

Την Παρασκευή ο κ. Σφυρίου θα συμμετάσχει στις ψηφοφορίες για την εκλογή του Προέδρου και των λοιπών μελών του Προεδρείου της Βουλής.

Τέλος, κατά το Σαββατοκύριακο θα μιλήσει στο Κοινοβούλιο επί των προγραμματικών δηλώσεων της νέας κυβέρνησης του ΠΑΣΟΚ.

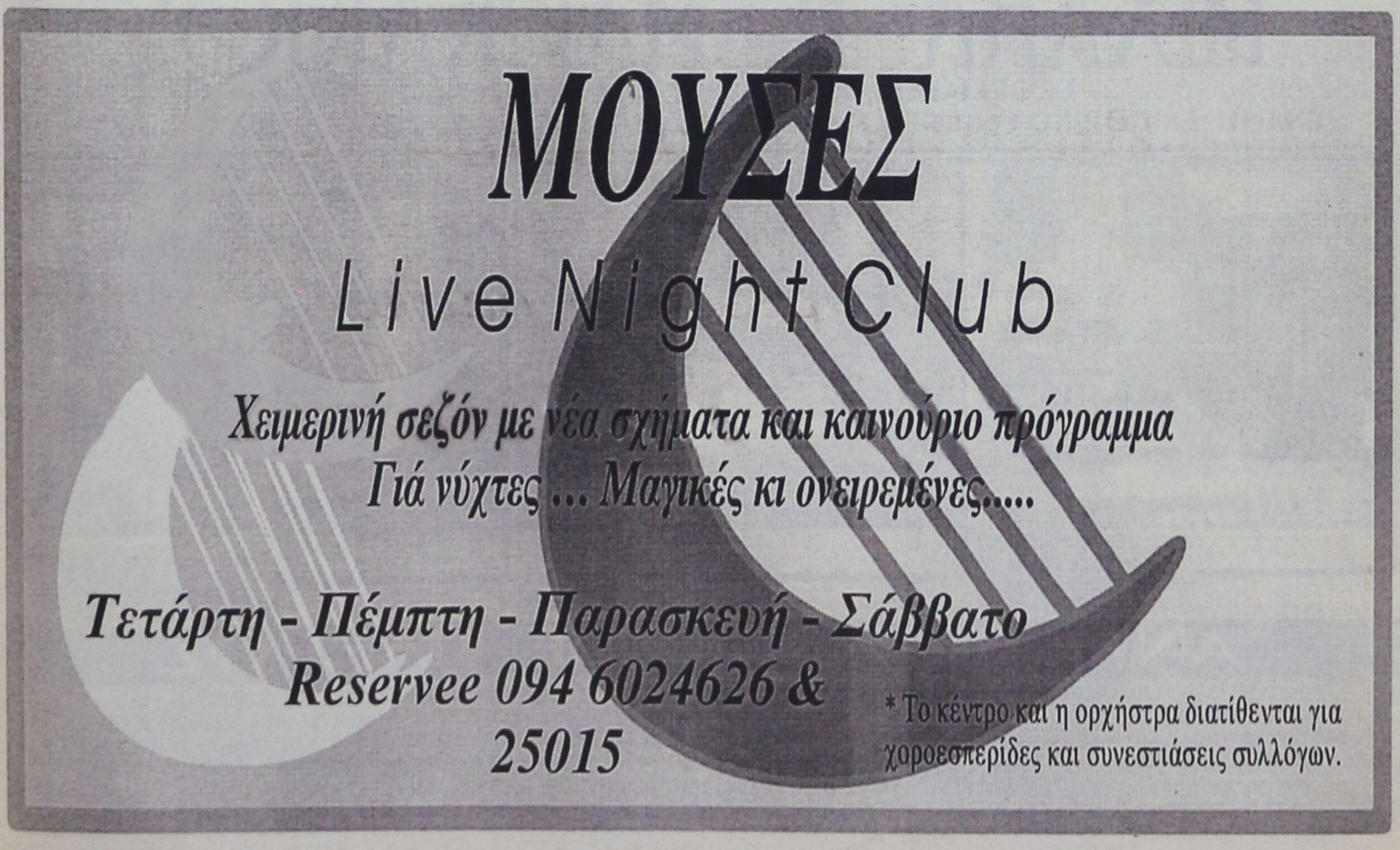

Απλα Λογια

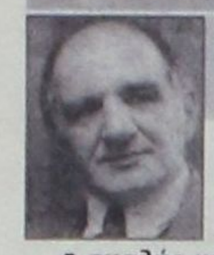

ΓΡΑΦΕΙ Ο ΓΙΩΡΓΗΣ ΜΑΣΣΑΒΕΤΑΣ
e-mail:mass@aias.net

Είδος πολιτισμού

Ασφαλώς και θα τον χρησιμοποιούσε εκ νέου στο κυβερνητικό σχήμα τον κ. Θεόδωρο Πάγκαλο ο κ. Σημίτης. Ουδείς αμφισβητεί ότι πρόκειται για ένα από τα πιο μορφωμένα και πιο ικανά και δυναμικά στελέχη του κυβερνώντος κόμματος. Εκείνο το οποίο προκάλεσε κατάπληξη σε όλους ήταν η επιλογή να τεθεί ο κ. Πάγκαλος επικεφαλής του υπουργείου Πολιτισμού.

Ρώτησα για την επιλογή αυτή την μεθεπομένη της ορκωμοσίας στενό συνεργάτη του Πρωθυπουργού. Και η εξήγηση που μου έδωσε αναφερόταν πρωτίστως στο χαρακτήρα του κ. Πάγκαλου σε συνδυασμό με το μέγα έργο, αλλά και με τα μεγάλα συμφέροντα που συνδέονται με την οργάνωση των Ολυμπιακών Αγώνων του 2004: «Διάλεξε τον Πάγκαλο διότι το υπουργείο αυτό εποπτεύει του Αθλητισμού. Δηλαδή θα πρέπει να πάρει αποφάσεις που θα δυσαρεστήσουν ισχυρά συμφέροντα. Και ο Θόδωρος δεν χαμπαριάζει από τέτοια».

Είναι βέβαια η αισιόδοξη πλευρά αυτής της επιλογής έτσι όπως τη βλέπει ένας άνθρωπος που είναι κοντά στον κ. Σημίτη και είθισται να δικαιολογεί κάθε επιλογή του αρχηγού του. Την άλλη πλευρά, έσπευσε να τη φωτίσει αμέσως μετά την ορκωμοσία η βρετανική εφημερίδα «Γκάρντιαν», κάνοντας λόγο για τον «πιο καβγατζή υπουργό της Ευρώπης» και περιγράφοντας τον κ. Πάγκαλο με όχι κολακευτικά σχόλια. Πριν ακόμα καθίσει καλά-καλά στη θέση του ο κ. Πάγκαλος, έσπευσε να επιβεβαιώσει ένα από τα στοιχεία του χαρακτήρα του, τα οποία περιέγραφε η βρετανική εφημερίδα. Οτι δηλαδή, είναι παρορμητικός, εκτοξεύει εύκολα κατηγορίες και χαρακτηρισμούς και μετά σπεύδει να τους ανακαλέσει και να ζητήσει συγνώμη.

Εξαπέλυσε δηλαδή αμέσως δριμύ κατηγορώ για ατασθαλίες και μαύρες τρύπες στο υπουργείο Πολιτισμού, και για «πονηρή» αγορά του ακινήτου κεντρικού ξενοδοχείου απέναντι από το Πολυτεχνείο, με τρόπο που προκάλεσε άμεση έκρηξη του πρώην υπουργού Πολιτισμού Ευάγγελου Βενιζέλου. Οστις και έσπευσε να απαντήσει μιλώντας για επιπολαιότητα, ανευθυνότητα και αχρειότητα του κ. Πάγκαλου. Στήθηκαν λοιπόν όλοι μπροστά στις τηλεοράσεις περιμένοντας να απολαύσουν την απάντηση Πάγκαλου στην αντεπίθεση του κ. Βενιζέλου και στο ερώτημα που διατύπωσε: «Αναρωτιέμαι με ποιόο πρόσωπο θα μπορέσει να με αντικρύσει ο κ. Πάγκαλος στην επόμενη συνεδρίαση του Εκτελεστικού Γραφείου του ΠΑΣΟΚ». Αντί σκληρής απαντήσεως, όμως, παρακολούθησαν έναν Πάγκαλο που, ως συνήθως, έλεγε ότι δεν είχε καμία πρόθεση να θίξει τον κ. Βενιζέλο, ότι δεν θα έχει καμία δυσκολία να τον αντικρύσει, διότι τον τιμά και τον εκτιμά και άλλα ηχηρά παρόμοια.

Αν αυτό το είδος πολιτισμού πρόκειται να φέρει ο κ. Πάγκαλος στη δημόσια ζωή του τόπου, η επιλογή του κ. Σημίτη υπήρξε μάλλον ατυχής.

ΕΝΔΙΑΦΕΡΟΥΣΑ ΣΥΖΗΤΗΣΗ ΣΤΟ ΝΟΜΑΡΧΙΑΚΟ ΣΥΜΒΟΥΛΙΟ

«Επιταγές και τούβλα»

και «ναυτικοί χωρίς φυλλάδια»

Φιλοσοφική σύγκρουση υψηλού επιπέδου μεταξύ Σ. Καραγιάννη και Γ. Παρασκευά!



Αφορμή για οξύτατη αντιπαράθεση και για ανταλλαγή βαρύτατων χαρακτηρισμών μεταξύ του σημερινού και του τέως νομάρχη πάνω σε θέματα διαχείρισης, έδωσε χθες η εκδήλωση προθέσεως από πλευράς νομαρχιακού συμβουλίου να ενισχύσει οικονομικά τον 20χρονο στρατιώτη Μιχάλη Γαμπεράκη από την Πάτμο που αντιμετωπίζει σοβαρό πρόβλημα υγείας και πρέπει να μεταβεί για θεραπεία στις ΗΠΑ.

Το δράμα του νεαρού που πάσχει από λέμφωμα υψηλής κακοήθειας δεν άφησε ασυγκίνητους τους νομαρχιακούς συμβούλους που έκριναν σκόπιμο και αναγκαίο να ενισχύσει η Νομαρχία οικονομικά την οικογένεια του (μάλιστα προτάθηκε να προσφερθούν επιπλέον τα έξοδα παράστασης όλων των μελών του νομαρχιακού συμβουλίου για την χθεσινή συνεδρίαση).

Αφορμή για την αντιπαράθεση έδωσε η δήλωση του νομάρχη κ. Σάββα Καραγιάννη, ότι η οικονομική ενίσχυση θα χορηγηθεί στην οικογένεια Γαμπεράκη μέσω της αστικής μη κερδοσκοπικής εταιρείας της Νομαρχίας «Γαληνός», καθώς η Νομαρχία δεν έχει την δυνατότητα να χορηγεί οικονομικές ενισχύσεις.

Η δήλωση αυτή δεν έμεινε τελικά ασχολίαστη, από τον κ. Γ. Παρασκευά, με το σκεπτικό ότι την περίοδο της θητείας του προέβη σε ανάλογες ενέργειες με αποτέλεσμα να παραδοθεί στον Εισαγγελέα για διερεύνηση ο φάκελος με τα πεπραγμένα του Εκπαιδευτικού Οργανισμού, υπόθεση για την οποίαν διενεργείται προκαταρκτική εξέταση.

Παίρνοντας το λόγο ο τέως νομάρχης παρατήρησε ότι ουσιαστικά η νομαρχιακή αρχή προχωρεί στις ίδιες με εκείνον ενέργειες αντιλαμβανόμενη τις αδυναμίες που υπάρχουν στην λειτουργία της Νομαρχιακής Αυτοδιοίκησης.

«Ερχεστε στα λόγια μου κύριε νομάρχη. Σας είχα πει όταν στείλατε στον Εισαγγελέα τον φάκελο του Οργανισμού Εκπαίδευσης, ότι θα αναγκαστείτε από τις ανάγκες της Νομαρχίας και τις διαδικασίες του δημόσιου λογιστικού να προβείτε σε παρόμοιες ενέργειες για να αντιμετωπίσετε τα προβλήματα», είπε ο κ. Γιάννης Παρασκευάς απευθυνόμενος προς τον νομάρχη κ. Σ. Καραγιάννη.

Η αντίδραση ωστόσο του νομάρχη, που όξυνε περαιτέρω τα πνεύματα στο νομαρχιακό συμβούλιο ήταν άμεση: «Εμείς λειτουργούμε πάντα υπέρ της νομιμότητας. Δεν μπαίνουμε στην λογική να βάζουμε επιταγές και να βγάζουμε τούβλα», δήλωσε ο κ. Σ. Καραγιάννης υπαινισσόμενος ατασθαλίες, για να προκαλέσει με την σειρά του την αντίδραση του κ. Γ. Παρασκευά, που τον αποκάλεσε «συκοφάντη» και τον κάλεσε, «αν έχει οποιοδήποτε στοιχείο να το καταθέσει στον Εισαγγελέα»!

«Κατανοώ την θέση σας κ. Παρασκευά. Μοιάζετε με ξέμπαρκο ναυτικό χωρίς ναυτικό φυλλάδιο», ήταν η απάντηση του κ. Σ. Καραγιάννη, που προκάλεσε την οργισμένη αντίδραση του νομαρχιακού συμβούλου και μέλους της νομαρχιακής επιτροπής κ. Γιάννη Παρασκευά, συγγενούς του τέως νομάρχη.

Ο κ. Γ. Παρασκευάς χαρακτήρισε συγκεκριμένα απαράδεκτη την στάση του νομάρχη και άφησε υπονοούμενα για την λειτουργία της νομαρχιακής επιτροπής.

«Αυτά που συμβαίνουν στην νομαρχιακή επιτροπή, είναι πολύ χειρότερα απ' αυτά που λέτε ότι γίνονταν πριν. Παρ' όλα αυτά θέλουμε να σας βοηθήσουμε. Σταματείστε, λοιπόν, να αφήνετε υπονοούμενα», είπε οργισμένος ο νομαρχιακός σύμβουλος κ. Γ. Παρασκευάς τον οποίο ο νομάρχης κάλεσε να ανακαλέσει χωρίς όμως αποτέλεσμα.

Σημειώνεται ότι ο τέως νομάρχης άσκησε έντονη κριτική και για τα θέματα της ημερήσιας διατάξεως της χθεσινής συνεδρίασης τα οποία χαρακτήρισε «χωρίς ενδιαφέρον» για να εισπράξει την «βαθύτατη θλίψη» του νομάρχη για τις απόψεις του.

«Λυπάμαι που ο κ. Γ. Παρασκευάς δεν βρίσκει κανένα θέμα σημασίας στην ημερήσια διάταξη. Υπάρχει διαφορά μεταξύ μας στην φιλοσοφία και τον τρόπο σκέψης. Οταν όλη η ανθρωπότητα αγωνιά για το περιβάλλον, ο κ. Παρασκευάς δεν βρίσκει τίποτα σημαντικό» δήλωσε ο κ. Καραγιάννης αναφερόμενος στον χαρακτηρισμό του 2001 ως έτους περιβάλλοντος.

ΜΙΧΑΗΛ Π. ΜΑΡΚΑΚΙΟΥ
ΕΚΘΕΣΙΑΚΟΣ ΧΩΡΟΣ - ΟΔΟΣ ΘΕΣ/ΝΙΚΗΣ 14
ΕΝΑΝΤΙ ΕΜΠΟΡΙΚΟΥ ΚΕΝΤΡΟΥ ΜΗΔΕΙΑ - ΤΗΛ.: 67500, 20327 - ΦΑΧ: 94162

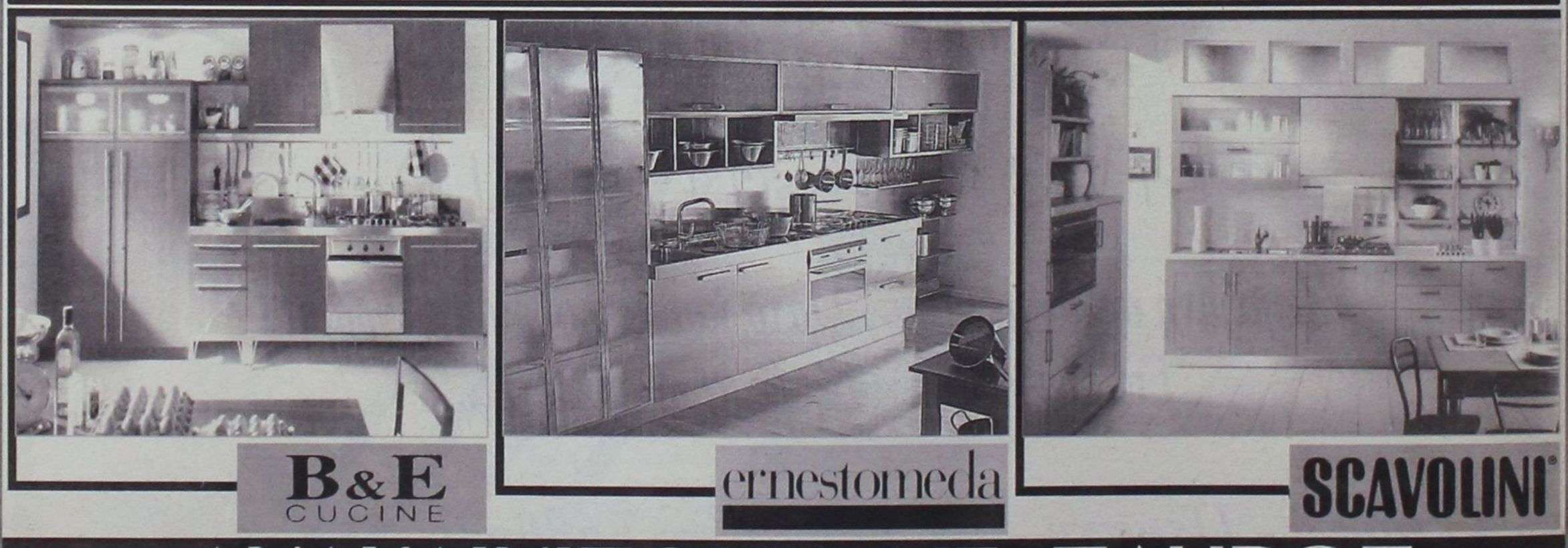

ΑΝΑΚΑΙΝΙΣΘΗΚΑΜΕ ΠΛΗΡΩΣ

ΜΕ ΤΗ ΣΤΗΡΙΞΗ ΣΑΣ, ΔΗΜΙΟΥΡΓΗΣΑΜΕ ΕΝΑ ΠΡΟΤΥΠΟ ΣΤΟΥΝΤΙΟ ΕΠΙΠΛΩΝ ΚΟΥΖΙΝΑΣ ΙΤΑΛΙΑΣ, ΤΕΛΕΙΟ ΣΤΗΝ ΠΑΡΑΜΙΚΡΗ ΤΟΥ ΛΕΠΤΟΜΕΡΕΙΑ, ΠΟΥ ΜΕ ΙΔΙΑΙΤΕΡΗ ΧΑΡΑ ΚΑΙ ΥΠΕΡΗΦΑΝΕΙΑ ΣΑΣ ΠΕΡΙΜΕΝΟΥΜΕ ΓΙΑ ΝΑ ΣΑΣ ΞΕΝΑΓΗΣΟΥΜΕ ΣΤΟΥΣ ΧΩΡΟΥΣ ΤΟΥ. ΟΙ ΤΡΕΙΣ ΜΕΓΑΛΥΤΕΡΟΙ ΟΙΚΟΙ SCAVOLINI, ERNESTO MEDA ΚΑΙ B&E ΠΑΡΟΥΣΙΑΖΟΥΝ ΠΕΝΤΕ ΟΛΟΚΛΗΡΩΜΕΝΑ ΠΡΟΓΡΑΜΜΑΤΑ FLUTE, BRERRA, EDENIA, GALA ΚΑΙ MADISON ΚΑΘΩΣ ΚΑΙ ΤΑ ΤΕΛΕΥΤΑΙΑ ΤΟΥΣ ΜΟΝΤΕΛΑ ΣΕ ΕΝΑ ΔΥΝΑΜΙΚΟ ΣΥΝΟΛΟ ΙΚΑΝΟ ΝΑ ΙΚΑΝΟΠΟΙΗΣΕΙ ΚΑΙ ΤΙΣ ΥΨΗΛΟΤΕΡΕΣ ΑΠΑΙΤΗΣΕΙΣ. ΤΟ ΕΙΔΙΚΕΥΜΕΝΟ ΜΕ ΑΡΙΣΤΕΣ ΓΝΩΣΕΙΣ ΚΑΙ ΚΑΤΑΡΤΙΣΗ ΠΡΟΣΩΠΙΚΟ ΜΑΣ ΣΧΕΔΙΑΖΕΙ ΓΙΑ ΤΟ ΧΩΡΟ ΣΑΣ ΤΕΛΕΙΟ DESIGN, ΜΕ ΑΠΕΡΙΤΤΗ ΕΡΓΟΝΟΜΙΑ ΣΕ ΦΑΝΤΑΣΤΙΚΟΥΣ ΣΥΝΔΥΑΣΜΟΥΣ ΚΑΙ ΠΡΟΣΦΕΡΕΙ ΤΙΣ ΚΑΛΥΤΕΡΕΣ ΤΙΜΕΣ ΤΗΣ ΑΓΟΡΑΣ ΣΕ ΕΝΑ ΔΙΑΚΑΝΟΝΙΣΜΟ ΤΗΣ ΑΡΕΣΚΕΙΑΣ ΣΑΣ.
ΣΑΣ ΕΥΧΑΡΙΣΤΟΥΜΕ ΓΙΑ ΤΑ 15 ΧΡΟΝΙΑ ΠΟΥ ΜΑΣ ΔΕΙΧΝΕΤΕ ΤΗΝ ΑΓΑΠΗ ΣΑΣ ΚΑΙ ΣΑΣ ΠΕΡΙΜΕΝΟΥΜΕ. ΜΙΧΑΗΛ Π. ΜΑΡΚΑΚΙΟΥ & ΥΙΟΙ

ΑΚΡΙΤΙΚΑ

κουβεντούλες με κάποιο νόημα

άρσει· λέγων τ' αληθές συ σφαλεί ποτέ
ΣΟΦΟΚΛΗΣ

Ο ... ΞΕΝΟΦΕΡΤΟΣ

Πρωί - πρωί τον βρήκανε τον ψύχραιμο που ψάχνανε στη Σοφοκλέους αλλά αμέσως μετά τον έχασαν. Κι έτσι με απωλεσθείσα ψυχραιμία, το Χρηματιστήριο δεν μπόρεσε να καταλάβει την άνοδο στη διεθνή αγορά και συνέχισε την κατολίσθηση. Για να διαψευστεί και πάλι ο κυβερνητικός προφήτης και εκπρόσωπος που έλεγε προχθές πως η κρίση είναι ξενόφερτη.

Λίγο μετά τις 10.30 ο δείκτης έπαιρνε περί το 5%, δίνοντας ελπίδες για επιστροφή μέρους των χαμένων της Παρασκευής και της Δευτέρας. Πλήν όμως, η χαρά κρατάει λίγο. Γιατί στη συνέχεια πήρε να χαμηλώνει και ξαφνικά εντός τετάρτου πήγε περίπου στο μείον 4,5%, πέφτοντας κάτω κι από τις 4.000 μονάδες, στο σημείο που ξαναήταν σχεδόν ένα χρόνο πρίν. Μετά κάτι «τσίμπησε» και ηττήθηκε αξιοπρεπώς με μείωση 2,78%.

Ο υπόλοιπος διεθνής καπιταλισμός επανόρθωσε προχθές σχεδόν παντού. Λέτε να το κάνουν επίτηδες οι ξένοι, γιατί μας ζηλεύουν;

Ο Ι.. ΦΩΣΤΗΡΕΣ»!

Οταν όλοι οι «φωστήρες» ισχυρίζονται ότι το «μαγαζί» είναι «καλά θωρακισμένο», οι αρμόδιοι «είναι στις θέσεις τους» και κατά πως ισχυρίζονται, το παρακολουθούν ως «κέρβεροι», πώς λοιπόν συμβαίνουν τέτοια πράγματα;

Φταίνε οι «κακοί» επενδυτές που έχουν χάσει την ψυχραιμία τους και πουλάνε όσο, όσο; Δεν το νομίζω... Εκείνο που αντιλαμβάνομαι εγώ είναι ότι κάποιοι αυτή την περίοδο βγάζουν «τρελά λεφτά...». Και οι αρμόδιοι τους ξέρουν και ξέρουν και το παιχνίδι πως παίζεται...

Με συσκέψεις επί συσκέψεων το πρόβλημα δεν λύνεται... Οσοι έχουν ρόλο και αρμοδιότητα, να παρέμβουν, θα πρέπει να είχαν παρέμβει ήδη... Κάθε ώρα που περνάει είναι εις βάρος του κοσμάκη, των μικροεπενδυτών... Οσοι δεν μπορούν να παρέμβουν θα πρέπει να πάρουν το καπελάκι τους και να φύγουν... Αρκετά...

Ε ΝΟΨΕΙ ΚΑΛΟΚΑΙΡΙΟΥ

Η εξυπηρέτηση των επιβατών στα αεροδρόμια, αρμοδιότητας του υπουργείου Μεταφορών, αναμένεται να αποτελέσει και εφέτος το μεγάλο πρόβλημα στην τουριστική κίνηση. Θεσσαλονίκη, Ηράκλειο και Ρόδος αναμένεται να καθυστερήσουν τους τουρίστες τόσο χρόνο όσο εκείνοι έκαναν για να φθάσουν στην Ελλάδα. Σε πολλές περιπτώσεις άλλωστε η επίλυση των προβλημάτων του τουρισμού δεν είναι αρμοδιότητα του δημόσιου τουριστικού μηχανισμού, αναδεικνύοντας την ανάγκη για τον συντονισμό των πολιτικών που άπτονται του τουριστικού τομέα. Αυτό εν αναμονή των προγραμματικών δηλώσεων του πρωθυπουργού για την ανάπτυξη.

Γ ΑΡΓΑΡΑ

Εκανε γαργάρα και τις χρυσές λίρες και το «γλιφιτζούρι» πρός την εξουσία για να τον σώζει από τις αμαρτίες. Λες και βρισκόμαστε ακόμη στην εποχή του μυστικοσυμβούλου, στην εποχή της Χούντας. Κόλλησε η βελόνα στις... μετοχές της ΔΑΝΕ! Μέχρι που να αρπάξει μια ακόμα μήνυση, πιο χοντρή και να του πάρουν και τα... σώβρακα. Κάντε υπομονή και σύντομα θα ξεκαρδιστείτε στα γέλια...

Α ΥΤΟΓΚΟΛ

Είχαμε δεν είχαμε, την κάτσαμε τη βάρκα... Αυτογκόλ το λένε αυτό στο ποδόσφαιρο...

Και το τραγικότερο όλων ποιό είναι;...

Οπως έλεγε χθές φίλος της στήλης, το πλέον εκνευριστικό είναι νάχεις ένα χαρτοφυλάκιο 10 χαρτιών με τα 9 στο Limit down και ένα στο Limit up...

Είναι σαν νάσαι σε μια βάρκα με 9 τρύπες ανοιχτές που μπάζουν νερό και μια ταπωμένη... Ε, στο τέλος βγάζεις και τη μοναδική τάπα...

Ο,τι είναι να γίνει, να γίνει μια ώρα νωρίτερα...

Μ ΕΓΑΛΗ... ΤΡΥΠΑ

Τελικά, πρέπει να ήταν πολύ μεγάλη αυτή η τρύπα, που εντοπίσθηκε στο Υπουργείο Πολιτισμού.

Για να φοβηθεί ο Πάγκαλος μην πέσει μέσα...

Και σωστά τόνισε ο κ. Ρέππας, ότι η κυβέρνηση δεν θα επικροτήσει φαινόμενα δημόσιας αντιπαράθεσης. Αλλά μια εξαίρεση, νομίζω, θα μπορούσε να κάνει για τους αγώνες σούμο. Για το γραφικόν του θεάματος, έστω...

Ε ΦΡΕΝΗ ΠΟΡΕΙΑ

Λίγες ημέρες είχαμε ξαποστάσει. Δεν τον ακούγαμε να λέει τα σχετικά. Οχι πως αποφάσισε να ακολουθήσει μια σεμνότερη πορεία, μέρες που είναι. Διότι χθές επέστρεψε δριμύτερος, δηλώνοντας πως είναι ηγέτης και μεταρρυθμιστής και θα αλλάξει το πρόσωπο της εκκλησίας. Θα καταλάβατε περί ποίου γίνεται λόγος. Μια μόνο παρατήρηση. Αυτά είτε γίνονται χωρίς να λέγονται και μάλιστα πομπωδώς είτε λέγονται γιατί δεν γίνονται. Ας πράξει πρώτα και μετά εδώ είμαστε, να μας το πεί αν δεν το έχουμε καταλάβει.

Μ ΑΧΗ ΒΑΡΕΩΝ - ΒΑΡΩΝ

Μάχη γιγάντων άναψε στο ΠΑΣΟΚ Πάγκαλος εναντίον Βενιζέλου, Βενιζέλου εναντίον Πάγκαλου. Κάποιος από τους δύο έχει δίκιο, και δύστυχώς, υποπτεύομαι ο Πάγκαλος. Αλλά χθές κινήθηκαν αποφασιστικά πυροσβεστικές δυνάμεις για να περιορίσουν τις καταστροφές. Κι έτσι μια ακόμα τιτανομαχία δεν έγινε.

Οπως δεν προβλέπεται να γίνει και στη νέα Βουλή κατά την εκλογή του Προεδρείου. Κάποιοι δυσαρεστημένοι που δεν έγιναν υπουργοί, διαδίδουν πως θα κάνουν εκπλήξεις. Σιγά τα αίματα!

Τ ΗΣ... ΕΚΠΑΙΔΕΥΣΗΣ

Φιλομαθητική η πρώτη κίνηση του νέου υπουργού Παιδείας, Πέτρου Ευθυμίου για την κατάργηση εφέτος του «τέστ δεξιοτεχνίας»... Πολλοί είπαν ότι με την κίνηση του αυτή αρχίζει το ξήλωμα της μεταρρύθμισης, Αρσένη... Ιδωμεν. Πάντως ο κ. Αρσένης τηρεί στάση αναμονής έτοιμος να παρέμβει εάν αρχίσει η κατεδάφιση, του, έστω και ημιτελούς οικοδομήματος του... Δεν παύει να διακηρύσσει δεξιά και αριστερά ότι η μεταρύθμιση θα πρέπει να ολοκληρωθεί γιατί τα θεμέλια της και τα σχέδια της είναι σωστά και σταθερά...

Π ΑΣΧΑΛΙΝΗ ΤΟΥΡΙΣΤΙΚΗ ΑΝΑΣΤΑΣΗ

Η τουριστική κίνηση γενικότερα πάντως αρχίζει πια και εκδηλώνει μία δυναμική καθώς διανύουμε ήδη την περίοδο του Πάσχα των Καθολικών και την ερχόμενη εβδομάδα ξεκινά η «δική» μας Μεγάλη Εβδομάδα. Οι υφιστάμενες εκτιμήσεις αναφέρουν ότι η μεν κίνηση από τις χώρες του εξωτερικού αναμένεται καλή και ελαφρά αυξημένη σε σχέση με πέρσι, με κύριες αγορές προέλευσης τη Γερμανία, την Αυστρία, την Ιταλία και την Βρετανία, η δε κίνηση των Ελλήνων εκδρομέων προβλέπεται ιδιαίτερα αυξημένη, κυρίως όσον αφορά σχετικά κοντινούς νησιωτικούς προορισμούς. Ηδη, ελάχιστες θέσεις υπάρχουν διαθέσιμες σε πλοία και αεροπλάνα ενώ οι προβλεπόμενες πληρότητες σε ξενοδοχεία και καταλύματα είναι αρκετά υψηλές για την εποχή.

Τ ΗΣ... ΑΓΟΡΑΣ

Ναι, αποτελεί ΟΝΕΙΔΟΣ! Ναι, εξευτελίζεται ο τόπος και τίθεται σε ΑΜΕΣΟ κίνδυνο ο τουρισμός από τις κατεργαριές ορισμένων απατεώνων, μετρημένων στα δάκτυλα, που θέλουν να «επιβεβαιωθούν» ως... «επιχειρηματίες» εκμεταλλευόμενοι ανυπεράσπιστα παιδιά, τους εκδρομείς - μαθητές λυκείων. Εύχεται πραγματικά κανείς να ξεχασθεί και το φετινό ρεζίλεμα και να τελειώσει η περίοδος των εκδρομών χωρίς το παραμικρό επεισόδιο.

Γιατί πολλοί θα είναι αυτοί που θα κληθούν να λογοδοτήσουν.

Η ζούγκλα ωχριά μπροστά σ' αυτά που συμβαίνουν σ' αυτό το νησί. Ολοι οι χρεωκοπημένοι θέλουν να «ξελασπώσουν» μεσα σε λίγες ημέρες!!

Υ.Τ.Υ.



Grand Hotel

PIANO BAR



Προτιμήστε το νέο μας piano bar με τον πιανίστα μας Τάκη Τσώνη

YELLOW SPOT



Ο τέλειος συνδυασμός ποιότητας και οικονομίας

Γνωρίζουμε τις ανάγκες σας, γι'αυτό...

Χρησιμοποιήσαμε
ό,τι τελευταίο έχει να επιδείξει
η σύγχρονη τεχνολογία

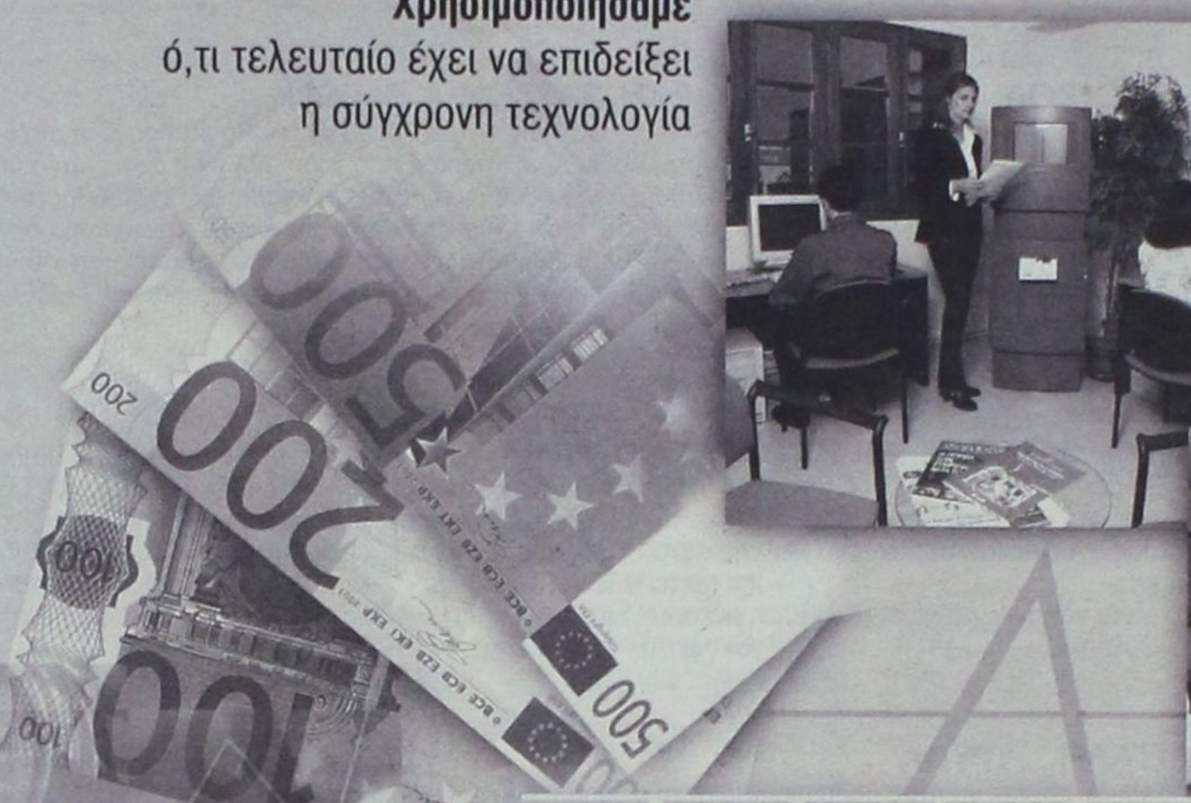

Επενδύσαμε
σε άριστο
ανθρώπινο δυναμικό



Υιοθετήσαμε
απ'την πρώτη στιγμή το θεσμικό
και νομικό πλαίσιο, που πρέπει να
διέπει τη λειτουργία μας

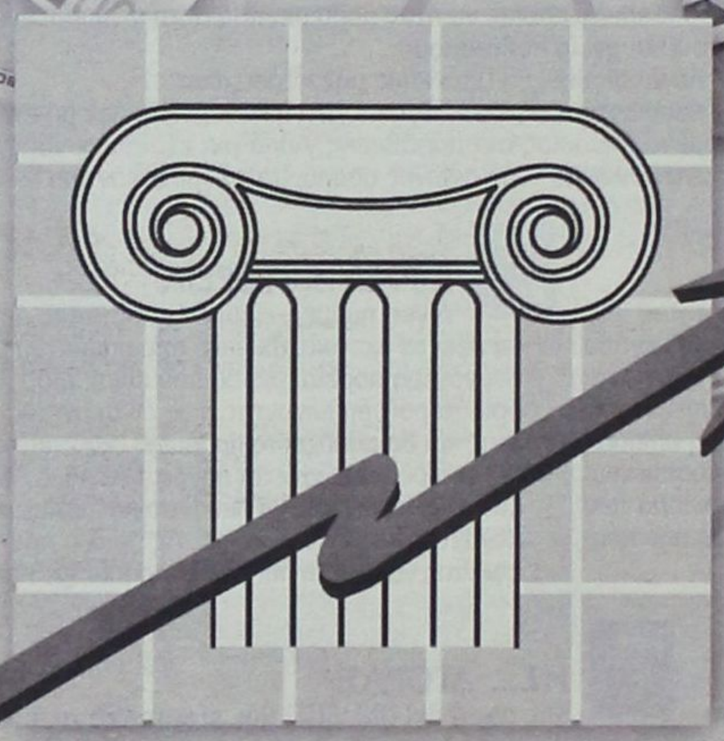

Εξαντλήσαμε
τα όρια των δυνατοτήτων
της πληροφορικής

ΣΟΦΟΚΛΕΟΥΣ
Α.Ε.Λ.Δ.Ε



Επιδιώξαμε κι **εξασφαλίσαμε**
τη συνεργασία με τα
μεγαλύτερα και πλέον αξιόπιστα
ονόματα του χώρου

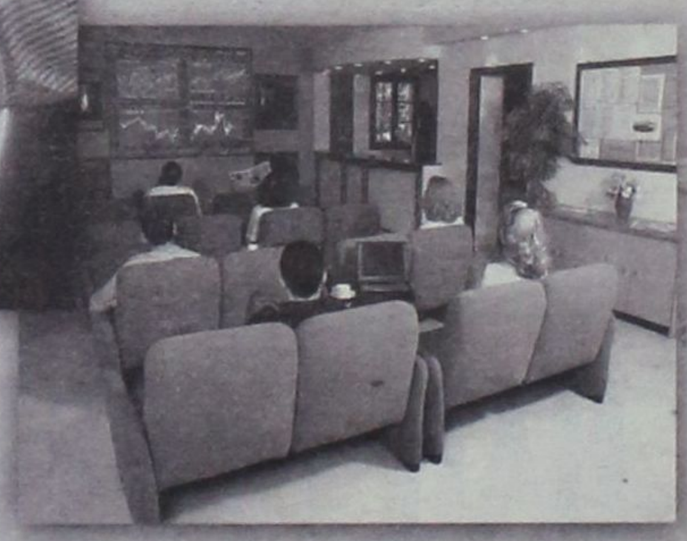

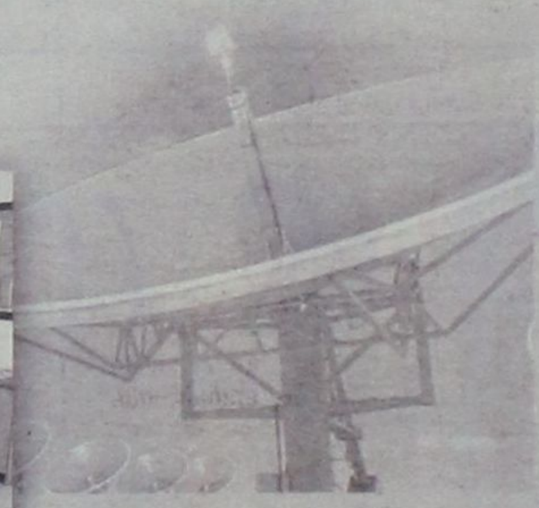

Δημιουργήσαμε
μοναδικούς
λειτουργικούς χώρους

... κι επεκτεινόμαστε!

Ιωαν. Καζούλη 1 - Ρόδος 85100 - Τηλ. 0241/ 70800 - Fax: 28200 - www.sofokleus.gr

ΕΤΑΙΡΕΙΑ ΛΗΨΗΣ ΚΑΙ ΔΙΑΒΙΒΑΣΗΣ ΕΝΤΟΛΩΝ

Strategy: CMF - Design: E. VUTIRAKI - Photos: C. FOTOUDIS

ΣΕ ΧΘΕΣΙΝΗ ΣΥΝΕΝΤΕΥΞΗ ΤΥΠΟΥ

Κ. Σημίτης: Αλλάζει ο τρόπος διακυβέρνησης

θα είμαστε αταλάντευτοι στους στόχους μας



Υπό την προεδρία του Προέδρου του ΠΑΣΟΚ Πρωθυπουργού Κώστα Σημίτη συνεδρίασε χθες στις 12:00 το μεσημέρι, στα κεντρικά γραφεία του Κινήματος, το Εκτελεστικό Γραφείο. Μετά τη συνεδρίαση, που διήρκεσε πέραν των 2,5 ωρών, ο Πρόεδρος προσήλθε στην αίθουσα Τύπου και ενημέρωσε τους δημοσιογράφους λέγοντας τα εξής:

«Η νίκη στις 9 Απριλίου ήταν μια πολιτικά σημαντική νίκη, παρά τη μικρή διαφορά ψήφων. Και ήταν πολιτικά σημαντική νίκη, διότι το ΠΑΣΟΚ, παρ' όλο ότι ήταν Κυβέρνηση και κάθε Κυβέρνηση έχει κάποια φθορά, **αύξησε τις ψήφους του σε σχέση με το αποτέλεσμα του 1996 κατά 2,5%** περίπου. Δεν υπάρχει παρόμοιο προηγούμενο αύξησης των ψήφων ενός κόμματος που είναι στην Κυβέρνηση, στην επόμενη εκλογική μάχη.

Πρώτη φορά, επίσης, εξελέγη η δική μας παράταξη για τρίτη φορά. Για τρίτη κατά συνέχεια φορά πήρε την εντολή από τον ελληνικό λαό.

Σ' αυτές τις εκλογές κρινόταν και μια κατεύθυνση πολιτικής, την οποία είχαμε ακολουθήσει τα τέσσερα τελευταία χρόνια: Δηλαδή, αν θα συνεχίσουμε και θα ολοκληρώσουμε την προσπάθεια που είχαμε αρχίσει ή όχι. Και ο ελληνικός λαός απεφάνθη για σταθερότητα, ανάπτυξη, κοινωνική συνοχή και για μια Ελλάδα, η οποία είναι πρωταγωνιστής ειρήνης. **Επιβεβαιώθηκε η πολιτική και έχουμε την εντολή να τη συνεχίσουμε, να τη διευρύνουμε, να την επιταχύνουμε.**

Επίσης, **ο ελληνικός λαός,** με το αποτέλεσμα που πήραν όλα τα κόμματα, τα οποία συμμετέχουν ή δεν συμμετέχουν στη Βουλή, **επιβεβαίωσε ότι θέλει μια προοδευτική διακυβέρνηση, ότι θέλει κοινωνική μεταρρύθμιση, ότι θέλει εκσυγχρονισμό, ότι επικροτεί μια πολιτική ειρήνης.**

Η αναμέτρηση στις 9 Απριλίου ήταν και μια αναμέτρηση, η οποία αφορούσε το περιεχόμενο και την ποιότητα της πολιτικής αντιπαράθεσης. Τι θα είναι το κυρίαρχο, ήταν το ερώτημα. Θα είναι το κυρίαρχο η εικόνα, η παρουσίαση; Θα μπουν σε δεύτερη μοίρα τα προγράμματα και οι στόχοι ή θα είναι σε πρώτη μοίρα τα προγράμματα και οι στόχοι; Και η απάντηση είναι: Για μας, εδώ στην Ελλάδα, κυρίαρχο είναι πάντα το πολιτικό θέμα, η πολιτική κατεύθυνση, η πολιτική επιδίωξη, ο πολιτικός στόχος.

Από το αποτέλεσμα προκύπτει και μια σειρά συμπερασμάτων. Συζητήσαμε στο Ε.Γ. και θα ξανασυζητήσουμε για την αποτίμηση του εκλογικού αποτελέσματος και για το τι είναι το πρακτέο. Θα συνεδριάσει και η Κεντρική Επιτροπή, όπως γίνεται κάθε φορά, για να αποφασίσει γύρω από αυτά τα θέματα. Υπάρχουν, όμως, κάποια πρώτα δεδομένα, τα οποία θέλω, εν συντομία, να αναφέρω:

• **Πρώτα απ' όλα, εμείς δεσμευτήκαμε για μια πολιτική και αυτές τις δεσμεύσεις μας θα τις επιτελέσουμε στο ακέραιο.** Αυτές οι δεσμεύσεις μας είναι καθοριστικές για την κυβερνητική δράση μας.

• **Οι μεγάλοι στόχοι της τετραετίας,** όπως προκύπτουν από την εκλογική αναμέτρηση και από το πρόγραμμα το οποίο παρουσιάσαμε κατά την εκλογική αναμέτρηση **είναι,** πρώτα απ' όλα, **η ανάπτυξη με ακόμη μεγαλύτερους ρυθμούς,** η ανάπτυξη με οικονομική σταθερότητα. **Ταυτόχρονα,** βέβαια, **η ολοκλήρωση του κοινωνικού κράτους.** Το κοινωνικό κράτος είναι μια λέξη κλειδί για την πολιτική μας. Και θα αναφέρω επίσης ως ιδιαίτερα σημαντικό **την αναβάθμιση της διεθνούς θέσης της χώρας** μέσα από μια εξωστρεφή εξωτερική πολιτική.

• **Κεντρικό στοιχείο** της πολιτικής μας, για να επιτύχουμε αυτούς τους τρεις μεγάλους στόχους, **είναι η ενασχόληση με τα προβλήματα του πολίτη.** Να υπηρετήσουμε με πράξεις, με πολιτικές, με αποφάσεις, τον πολίτη. Να αισθανθεί ο πολίτης ότι το κράτος του συμπαρίσταται για καλύτερες συνθήκες ζωής.

• Ιδιαίτερα σημαντικό μέσα σε αυτό το πλαίσιο είναι **ο τρόπος διακυβέρνησης. Ο τρόπος διακυβέρνησης πρέπει να εξασφαλίζει την εγγύτητα στον πολίτη, την ανταπόκριση στα προβλήματα τα οποία ζει κάθε μέρα. Η αλαζονεία, η αυταρέσκεια, η εξουσία που δεν έχει άλλο περιεχόμενο, παρά κάποιες προσωπικές επιδιώξεις, είναι και πρέπει να είναι οι μόνιμοι εχθροί μας.** Και θα είναι.

• **Το πολιτικό σκηνικό χρειάζεται να εκφράσει την εκσυγχρονιστική και προοδευτική επιδίωξη του ελληνικού λαού,** όπως εκφράστηκε αυτή η επιδίωξη μέσα από το εκλογικό αποτέλεσμα. **Θα επιδιώξουμε** γι' αυτό **έναν κοινωνικό και πολιτικό διάλογο,** με στόχο να συνεχίσουμε τον εκσυγχρονισμό, να ενδυναμώσουμε την κοινωνική συνοχή σε πλαίσια που εξασφαλίζουν υψηλούς ρυθμούς ανάπτυξης.

• Θέλουμε, όσο το δυνατόν, **περισσότερη συναίνεση για να προχωρήσουμε στους στόχους μας. Έχουμε τους στόχους μας.** Θα είμαστε αταλάντευτοι στην επιδίωξή τους, αλλά ταυτόχρονα θέλουμε η κοινωνία να στηρίξει αυτή την προσπάθεια και γι' αυτό θα εργαστούμε, μέσα από το διάλογο, για να επιτύχουμε τη συμπαράταξη, όσο το δυνατόν, περισσοτέρων δυνάμεων σ' αυτή την επιδίωξη.

• **Εμείς πιστεύουμε ότι η κοινωνία απαιτεί θετικές προτάσεις και υπεύθυνες στάσεις. Θα καταδικάσει σκληρά την άκριτη επιθετικότητα και ανευθυνότητα.** Η Ελλάδα έχει πολύ σοβαρά προβλήματα για να διαιολογεί μικροκομματικές τακτικές σε βάρος των εθνικών και κοινωνικών στόχων της.

• Οι κοινωνικοί στόχοι, όπως είπα, απαιτούν μια δημιουργική παρουσία και γι' αυτό **περιμένουμε από όλα τα κόμματα μια δημιουργική παρουσία στη Βουλή, αλλά και στον πολιτικό διάλογο, την επόμενη τετραετία.**

• **Από μας, το ΠΑΣΟΚ, η κοινωνία απαιτεί, επίσης, πρωτοβουλίες, ιδέες. Απαιτεί κοινή προσπάθεια και ιδιαίτερα συλλογικότητα.** Η συλλογικότητα ανταποκρίνεται στη δημοκρατική ιστορία μας και ανταποκρίνεται επίσης στη δημοκρατική ευθύνη μας.

• **Το ΠΑΣΟΚ υπάρχει για να υπηρετεί τα συμφέροντα της χώρας και του λαού μας.** Ταυτιζόμαστε με τα συμφέροντα αυτά της χώρας και του λαού και το έχουμε αποδείξει στο παρελθόν. Αυτά τα συμφέροντα τα υπηρετούμε, μόνο εάν σε μια περίοδο μεγάλων αλλαγών, όπως είναι η σημερινή στον κόσμο, είμαστε πρωτοπόροι, κατευθύνουμε τη μεταρρύθμιση, προσαρμόζουμε, αναπτύσσουμε νέες πρωτοβουλίες, για να μπορεί η χώρα να ανταποκρίνεται θετικά στις προκλήσεις.

• **Γι' αυτό, εμείς, το ΠΑΣΟΚ, οφείλουμε να είμαστε μια ζωντανή και ανανεωτική δύναμη της ελληνικής κοινωνίας.** Αυτό το χαρακτήρα έχει το Κίνημα από την ίδρυσή του. Αλλά αυτό το χαρακτήρα πρέπει να διατηρήσει και στο μέλλον.

• **Η ανανέωση είναι απαίτηση, η οποία προκύπτει από τη λαϊκή ψήφο.** Είναι σαφές ότι ο κόσμος, ο λαός μας θέλει εμάς ανανεωμένους συνεχώς στην πρωτοπορία. Σ' αυτή την απαίτηση θα ανταποκριθούμε. Εργαστήκαμε στο παρελθόν σ' αυτή την κατεύθυνση και θα συνεχίσουμε να εργαζόμαστε αποφασιστικά. Αποφασιστικά για να μπορέσουμε, σύμφωνα με τη λαϊκή εντολή, να χαράξουμε την πορεία της χώρας, τα επόμενα χρόνια. Μια πορεία ανάπτυξης, κοινωνικής συνοχής. Μια πορεία με την Ελλάδα πρωτοπόρα για ειρήνη. Μια πορεία με την Ελλάδα στην πρώτη γραμμή της Ευρωπαϊκής Ένωσης.»

ΔΗΜΟΣΙΟΓΡΑΦΟΣ: Κύριε Πρόεδρε, είπατε ότι μόνιμοι εχθροί μας πρέπει να είναι η αλαζονεία, η αυταρέσκεια και οι προσωπικές επιδιώξεις. Μια εβδομάδα μετά την εκλογική νίκη σας, βλέπουμε δυο κορυφαία στελέχη να έχουν αρχίσει μια αντιπαράθεση. Αυτό σας προβληματίζει;

ΠΡΟΕΔΡΟΣ: Το θέμα έχει λήξει.

ΔΗΜΟΣΙΟΓΡΑΦΟΣ: Είπατε ότι θα επιδιώξετε πολιτικό διάλογο για τον εκσυγχρονισμό και την επίλυση των μεγάλων προβλημάτων...

ΠΡΟΕΔΡΟΣ: Και κοινωνικό διάλογο. Το λέγω αυτό, γιατί η αφαίρεση της λέξης «κοινωνικού» δημιουργεί κάποιες εντυπώσεις.

ΔΗΜΟΣΙΟΓΡΑΦΟΣ: Να σταθώ, κύριε Πρόεδρε, στον πολιτικό διάλογο. Έχετε κάτι συγκεκριμένο κατά νου, κάποιο σχέδιο να ανοίξετε διάλογο με κάποιο άλλο κόμμα συγκεκριμένο ή με κάποια άλλα κόμματα;

ΠΡΟΕΔΡΟΣ: Όχι. Σας είπα και πριν ότι αυτές οι διαπιστώσεις μου είναι κάποιες πρώτες διαπιστώσεις. Θα συζητήσουμε στην Κεντρική Επιτροπή και βέβαια πρώτα στο Ε.Γ., για το πώς θα επιδιώξουμε αυτούς τους στόχους. **Βεβαίως, χρειάζεται να προσεγγίσουμε άλλους χώρους. Εννοώ άλλους χώρους και μέσα από διαδικασίες κοινωνικού διαλόγου και όπου είναι εφικτό και μέσα από διαδικασίες πολιτικού διαλόγου.**

ΔΗΜΟΣΙΟΓΡΑΦΟΣ: Κύριε Πρόεδρε, αν κατάλαβα καλά, είπατε ότι η ανανέωση προκύπτει κατ' απαίτηση, βεβαίως, της λαϊκής εντολής και φαντάζομαι ότι αυτό ισχύει και για το κόμμα, το ΠΑΣΟΚ. Έχετε να μας δώσετε ένα πλαίσιο των σκέψεών σας, κατ' αρχάς, για το τι σκοπεύετε να κάνετε;

ΠΡΟΕΔΡΟΣ: Το ΠΑΣΟΚ έχει ξεκινήσει, εδώ και αρκετό καιρό, μια διαδικασία ανασυγκρότησης. Λοιπόν, θα επαναλάβω αυτό το οποίο είχαμε πει τότε:

Πρέπει με περισσότερη δύναμη, πρέπει με περισσότερη αποφασιστικότητα **να επιδιώξουμε το άνοιγμα στην κοινωνία. Να επιδιώξουμε να έρθουν νέα πρόσωπα, νέα στελέχη να βοηθήσουν.** Να επιδιώξουμε το κόμμα να μην είναι κλειστό, να μην είναι ένα κόμμα περιορισμένο, αλλά να είναι ένα κόμμα, το οποίο εκφράζει τα πρωτοπόρα στρώματα και την πρωτοπορία στην κοινωνία.

Σας ευχαριστώ.

ΜΗΝ ...ΟΝΕΙΡΕΥΕΣΤΕ ΤΗΝ ΑΠΟΣΥΡΣΗ!
ΤΩΡΑ ΙΣΧΥΕΙ!

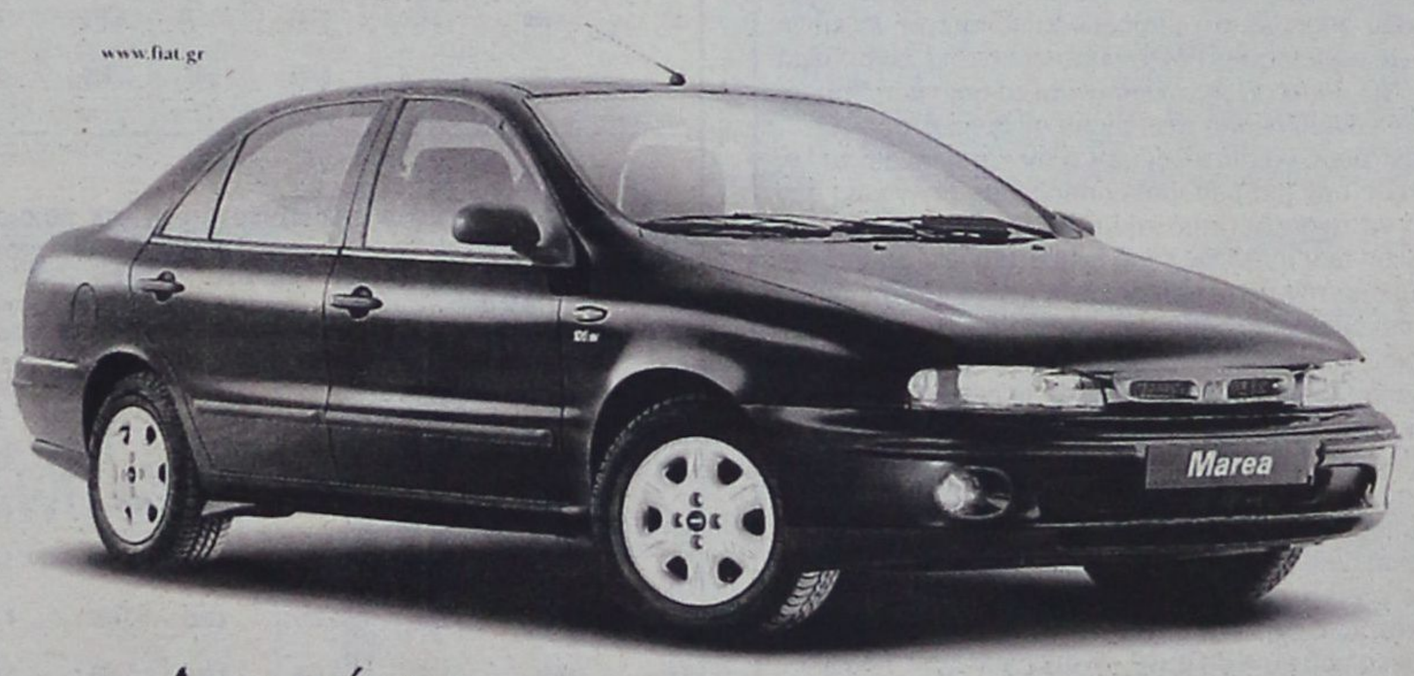

Αποκτήστε
FIAT MAREA ή MAREA WEEKEND
Η FIAT αγοράζει το παλιό σας αυτοκίνητο τουλάχιστον 500.000 δρχ!

Έχετε σκεφτεί πως το παλιάς τεχνολογίας αυτοκίνητό σας σε λίγο καιρό δεν θα μπορεί να χρησιμοποιηθεί;
Η FIAT, αναγνωρίζοντας το πρόβλημα, προσφέρει μια μοναδική ευκαιρία απόσυρσης του παλιού σας αυτοκινήτου, αγοράζοντάς το τουλάχιστον 500.000 δρχ., ακόμα κι αν η αξία του είναι κατά πολύ χαμηλότερη, ενώ παράλληλα σας δίνει τη δυνατότητα να αποκτήσετε ένα

MAREA ή MAREA WEEKEND με προνομιακή χρηματοδότηση FIAT CREDIT.
Απαλλαγείτε λοιπόν από το βάρος του παλιού σας αυτοκινήτου, απολαμβάνοντας ταυτόχρονα την οδήγηση ενός MAREA ή ενός MAREA WEEKEND.
Γιατί
• με standard εξοπλισμό που περιλαμβάνει αερόσακο οδηγού – συνοδηγού και αυτόματο κλιματισμό,
• με νέους 16V κινητήρες με αλουμινένια κεφαλή που αποδίδουν από 82 έως 154 HP,
• με ασύγκριτη άνεση, ποιότητα κατασκευής και στιλ,
το FIAT MAREA & MAREA WEEKEND είναι μια ολοκληρωμένη πρόταση - από άποψη επιδόσεων, στιλ, αλλά και ουσίας - που με τη λύση της απόσυρσης γίνεται ακόμα πιο δελεαστική.

ΧΡΗΜΑΤΟΔΟΤΗΣΗ
0% ΠΡΟΚΑΤΑΒΟΛΗ ΚΑΙ 60 ΔΟΣΕΙΣ
Fiat Credit Hellas

ΤΟ ΠΑΘΟΣ ΜΑΣ ΟΔΗΓΕΙ. FIAT

Παράδειγμα Χρηματοδότησης: FIAT MAREA 1.2 16V SX Τιμή: 4.888.029, Προκαταβολή 0%, Ονομαστικό Επιτόκιο 17,84%, 60 Μηνιαίες Δόσεις με Φ.Π.Α.: 107.725, Ε.Π.Ε.: 8.219%. Δεν συμπεριλαμβάνονται Έξοδα Φακέλου: 25.000 δρχ. Η χρηματοδότηση χορηγείται εφόσον πληρούνται τα απαραίτητα προαπαιτούμενα

AUTO CENTER
Μανώλης Κωστάκης α.ε.β.ε.
Ολοκληρωμένο συγκρότημα FIAT
14ο χλμ Ρόδου - Αεροδρομίου 851 06 Παραδείσι, Ρόδος - Τηλ. (0241) 82000 Fax: (0241) 82004

δημοκρατικά

ΥΠΑΡΧΕΙ ΑΝΤΙΚΕΙΜΕΝΙΚΗ ΠΡΑΓΜΑΤΙΚΟΤΗΤΑ Η ΟΠΟΙΑ ΔΙΝΕΙ ΤΟ ΜΕΤΡΟ ΤΗΣ ΑΛΗΘΕΙΑΣ (ΑΡΙΣΤΟΤΕΛΗΣ)

Επικρατεί πάλι η ψυχολογία του όχλου

Η μεγάλη πτώση του Χρηματιστηρίου της Αθήνας δείχνει ότι η περιβόητη διόρθωση των υπερβολών του καλοκαιριού δεν έχει ολοκληρωθεί.

Η καταβαράθρωση του Nasdaq που συμπαρέσυρε και τον Dow Jones σίγουρα χειροτέρευσε την κατάσταση αφού οδήγησε σε μια μεγάλης κλίμακας διόρθωση πολλά χρηματιστήρια του πλανήτη με αποτέλεσμα να αισθανθεί του κραδασμούς και η Σοφοκλέους. Ομως συνεχίζουμε να πιστεύουμε ότι η φυσιολογική διόρθωση του δικού μας Χρηματιστηρίου θα ήταν πιο αναίμακτη αν δεν υπήρχε η περίφημη «στήριξη» των κρατικών χαρτοφυλακίων και συγγενών δυνάμεων που μπορεί μεν να πέτυχε τον πολιτικό της στόχο όμως δημιούργησε νέες στρατιές απογοητευμένων και πληγωμένων επενδυτών.

Το αν και κατά πόσο αυτό το γεγονός θα επιδράσει στη μελλοντική πορεία της Σοφοκλέους είναι κάτι που θα το δούμε στην πράξη τους προσεχείς μήνες όταν θα γίνουν πιο απτά τα αποτελέσματα της μείωσης των επιτοκίων στους λογαριασμούς καταθέσεων των επενδυτών.

Δυστυχώς το κλίμα στην αγορά έχει επιδεινωθεί. Οπως συνήθως συμβαίνει σε τέτοιες περιπτώσεις τα οικονομικά δεδομένα παραβλέπονται και η ψυχολογία του όχλου επικρατεί. Γι' αυτό και είναι δύσκολο να προβλέψει κανείς πού θα τελειώσει η σημερινή κατρακύλα αφού υπερβολές υπάρχουν τόσο προς τα πάνω όσο και προς τα κάτω. Σίγουρα η κατάσταση στο διεθνή περίγυρο δεν είναι ιδανική αφού το από πολλούς αναμενόμενο ξεφούσκωμα του Nasdaq έχει λάβει σάρκα και οστά. Ομως οι περισσότεροι έγκυροι αναλυτές των χρηματιστηριακών αγορών συμφωνούν ότι τα διεθνή Χρηματιστήρια μπήκαν σε φάση διόρθωσης, αλλά όχι ύφεσης. Αν αυτή η εκτίμηση είναι σωστή και προσωπικά πιστεύουμε ότι είναι γιατί οι ρυθμοί οικονομικής ανάπτυξης είναι σχετικά υψηλοί ενώ οι διαφαινόμενες πληθωριστικές πιέσεις είναι μάλλον μέτριες που σημαίνει ότι μπορούν ευκολότερα να ελεγχθούν με κάποιες αυξήσεις επιτοκίων, τότε είναι θέμα χρόνου ή καλύτερα μηνών πριν και το δικό μας Χρηματιστήριο συνέλθει από την κρίση που διέρχεται.

«ΣΕ ΜΕΣΟΜΑΚΡΟΠΡΟΘΕΣΜΟ ΟΡΙΖΟΝΤΑ, ΤΑ ΔΕΔΟΜΕΝΑ ΤΗΣ ΕΘΝΙΚΗΣ ΟΙΚΟΝΟΜΙΑΣ ΚΑΙ ΤΩΝ ΕΠΙΧΕΙΡΗΣΕΩΝ ΕΙΝΑΙ ΕΚΕΙΝΑ ΠΟΥ ΘΑ ΚΑΘΟΡΙΣΟΥΝ ΤΙΣ ΤΙΜΕΣ ΤΩΝ ΜΕΤΟΧΩΝ ΚΑΙ ΟΧΙ ΟΙ ΒΡΑΧΥΠΡΟΘΕΣΜΕΣ ΜΕΤΑΒΟΛΕΣ ΤΗΣ ΨΥΧΟΛΟΓΙΑΣ ΤΗΣ ΑΓΟΡΑΣ»

Συνεχίζουμε να πιστεύουμε ότι αν κάποιος δει τη Σοφοκλέους σαν μια μεσομακροπρόθεσμη επένδυση δεν πρέπει να ανησυχεί από την παρατεταμένη διόρθωση των τιμών των μετοχών τους τελευταίους 7 μήνες. Αυτό ισχύει με την προϋπόθεση ότι η εταιρεία στην οποία έχει επενδύσει έχει καλές προοπτικές οργανικής κερδοφορίας τα επόμενα χρόνια και καλό μάνατζμεντ. Σε μεσομακροπρόθεσμο ορίζοντα, τα δεδομένα της εθνικής οικονομίας και των επιχειρήσεων είναι εκείνα που θα καθορίσουν τις τιμές των μετοχών και όχι οι βραχυπρόθεσμες μεταβολές της ψυχολογίας της αγοράς.

Μα μπορεί να αναρωτηθεί κάποιος το γεγονός ότι η διόρθωση συνεχίζεται για πάνω από έξι μήνες δεν είναι ήδη μία εξέλιξη μεσοπρόθεσμης διάρκειας; Η απάντηση είναι καταφατική . Μόνο που πιστεύουμε ότι ο κυριότερος λόγος που συνέβη αυτό, είναι οι συνεχείς κρατικές παρεμβάσεις είτε μέσω διαρροής θετικών ειδήσεων είτε μέσω άμεσης παρέμβασης με αγορές μετοχών από κρατικά χαρτοφυλάκια σε περιόδους εγγενούς αδυναμίας της αγοράς που είχαν σαν αποτέλεσμα την προσωρινή διακοπή της διόρθωσης. Αυτή όμως η διαδικασία που είχε καθαρά πολιτικό σκοπό, δηλαδή την ελαχιστοποίηση του πολιτικού κόστους από την πτώση του Χρηματιστηρίου επιδείνωσε την κατάσταση, εκλόνισε την εμπιστοσύνη των επενδυτών και οδήγησε σε καταποντισμό όχι απλά τη λεγόμενη περιφέρεια αλλά τη μεγάλη πλειοψηφία των μετοχών του Χρηματιστηρίου.

Επομένως η φυσιολογική διόρθωση της αγοράς θα ήταν μικρότερης διάρκειας, πιθανόν πιο βίαιη, αλλά με σημαντικά μικρότερες επιπτώσεις στην πλειονότητα των μετοχών αν δεν υπήρχαν οι κρατικές παρεμβάσεις.

Συμφωνούμε ότι οι τιμές αρκετών μετοχών στη Σοφοκλέους είχαν ανέβει σε πολύ υψηλά επίπεδα μετά το ράλι του περασμένου καλοκαιριού και η διόρθωση ήταν αναπόφευκτη. Οπως, όμως, το ράλι διεκόπη με ημικρατικές παρεμβάσεις έτσι και η διόρθωση παρετάθη και έγινε πιο βαθιά λόγω πάλι των κρατικών παρεμβάσεων, που όμως Τύπος και επενδυτές ήθελαν αν κρίνει κάποιος τις δηλώσεις τα σχόλια επωνύμων και ανωνύμων της αγοράς.

Επομένως ίσως θα πρέπει να κοιτάξουμε όλοι τους εαυτούς μας στον καθρέπτη και να βγάλουμε τα σωστά συμπεράσματα πριν αρχίσουμε πάλι τις κατηγορίες κατά κάποιων που έχουν μερίδιο ευθύνης για τη σημερινή κρίση. Ποτέ όμως δεν πρέπει να ξεχνάμε ότι η ψυχραιμία και η λογική πάντοτε στο τέλος θριαμβεύουν.

ΜΕ ΑΠΟΦΑΣΗ ΠΟΥ ΥΠΕΓΡΑΨΕ Ο Γ.Γ. ΤΟΥ ΕΟΤ

Καθορίσθηκαν οι κατώτατες τιμές των ξενοδοχείων

Τι ισχύει για την χαμηλή, την μέση και την υψηλή περίοδο

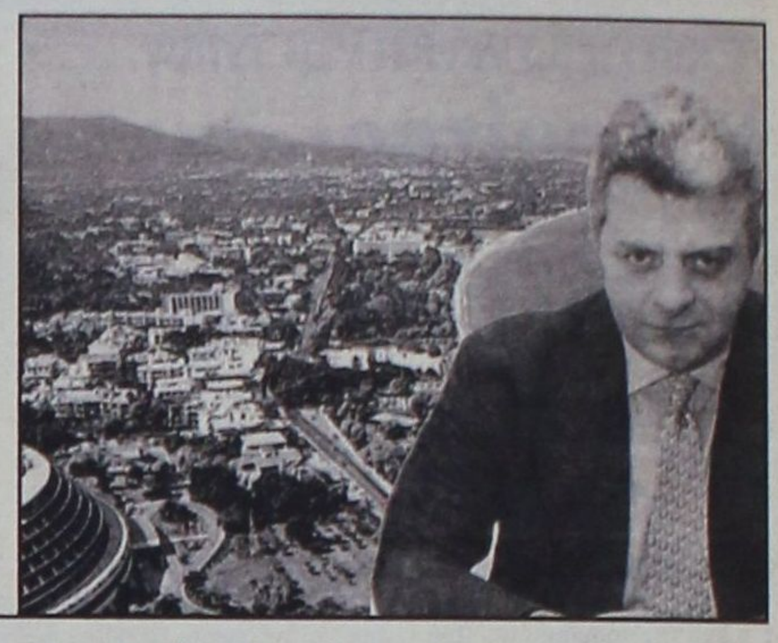

Καθορίστηκαν οι ελάχιστες (επιτρεπόμενες) τιμές ξενοδοχειακών επιχειρήσεων για το έτος 2000, με απόφαση που υπέγραψε ο γ.γ. του ΕΟΤ κ. Ευ. Γιαννακόπουλος, με γνώμονα (όπως αναφέρεται στην απόφαση), την αποφυγή αθέμιτου ανταγωνισμού, την διασφάλιση της ποιότητας των παρεχομένων υπηρεσιών και την διατήρηση της τιμολογιακής ανταγωνιστικότητας της χώρας. (Σημειώνεται ότι οι τιμές του πρωινού, γεύματος ή δείπνου για όλες τις περιόδους είναι ελεύθερες, θα πρέπει, όμως, να δηλωθούν στον ΕΟΤ).

Η απόφαση περιλαμβάνει διαφοροποιημένα κατώτατα όρια τιμών (ανά λειτουργική μορφή, κατηγορία κλπ.), για την χαμηλή, την μέση και την υψηλή περίοδο, με σκοπό την διευκόλυνση των επιχειρηματιών και πιο συγκεκριμένα για να προσαρμοσθούν με μεγαλύτερη ευελιξία στις δυνατότητες της ζήτησης κατά τις αντίστοιχες περιόδους και δη την χαμηλή περίοδο.

Είναι όμως ευνόητο ότι οι δηλωμένες από τον επιχειρηματία τιμές μπορούν να υπερβαίνουν τις κατώτερες που ορίζει η απόφαση. Οι επιχειρηματίες έχουν την δυνατότητα να δηλώσουν μια χαμηλή, μια μέση και μια υψηλή τιμή για δύο αντίστοιχες περιόδους εντός του έτους κατ' ανώτατο όριο.

Αναλυτικά οι ελάχιστες τιμές σε πίνακες:

ΠΙΝΑΚΑΣ Α1
ΕΛΑΧΙΣΤΕΣ ΤΙΜΕΣ ΔΩΜΑΤΙΩΝ ΞΕΝΟΔΟΧΕΙΩΝ ΚΑΤΑ ΤΗΝ ΧΑΜΗΛΗ ΠΕΡΙΟΔΟ

ΤΑΞΗ	ΔΩΜΑΤΙΑ Μιας κλίνης Απλά	Μιας κλίνης Με λουτρό	Δυο κλινών Απλά	Δυο κλινών Με λουτρό	Τριών κλινών Απλά	Τριών κλινών Με λουτρό
Πολυτελείας	—	8.585	—	12.475	—	15.570
Α'	3.670	6.295	6.295	8.820	—	10.990
Β'	2.745	4.240	4.345	5.490	—	6.870
Γ'	2.405	2.980	3.095	4.345	4.580	5.270
Δ'	1.950	2.630	2.745	3.775	3.775	4.125
Ε'	1.720	2.175	2.405	3.320	3.320	3.435

ΠΙΝΑΚΑΣ Α2
ΕΛΑΧΙΣΤΕΣ ΤΙΜΕΣ ΔΩΜΑΤΙΩΝ ΞΕΝΟΔΟΧΕΙΩΝ ΚΑΤΑ ΤΗ ΜΕΣΗ ΠΕΡΙΟΔΟ

ΤΑΞΗ	ΔΩΜΑΤΙΑ Μιας κλίνης Απλά	Μιας κλίνης Με λουτρό	Δυο κλινών Απλά	Δυο κλινών Με λουτρό	Τριών κλινών Απλά	Τριών κλινών Με λουτρό
Πολυτελείας	—	9.040	—	13.165	—	16.600
Α'	3.890	6.750	6.635	9.275	—	11.680
Β'	2.860	4.580	4.695	5.840	—	7.210
Γ'	2.630	3.200	3.320	4.695	4.810	5.605
Δ'	2.055	2.745	2.980	4.005	3.890	4.345
Ε'	1.835	2.290	2.525	3.435	3.435	3.670

ΠΙΝΑΚΑΣ Α3
ΕΛΑΧΙΣΤΕΣ ΤΙΜΕΣ ΔΩΜΑΤΙΩΝ ΞΕΝΟΔΟΧΕΙΩΝ ΚΑΤΑ ΤΗΝ ΥΨΗΛΗ ΠΕΡΙΟΔΟ

ΤΑΞΗ	ΔΩΜΑΤΙΑ Μιας κλίνης Απλά	Μιας κλίνης Με λουτρό	Δυο κλινών Απλά	Δυο κλινών Με λουτρό	Τριών κλινών Απλά	Τριών κλινών Με λουτρό
Πολυτελείας	—	13.165	—	19.230	—	24.160
Α'	5.840	9.845	9.615	14.545	—	17.055
Β'	4.125	6.635	7.675	8.470	—	10.640
Γ'	3.775	4.695	4.920	6.750	6.985	8.130
Δ'	2.980	3.890	4.240	5.840	5.840	6.415
Ε'	2.525	3.320	3.550	4.920	4.920	5.385

ΠΙΝΑΚΑΣ Β1
ΕΛΑΧΙΣΤΕΣ ΤΙΜΕΣ ΔΙΑΜΕΡΙΣΜΑΤΩΝ ΞΕΝΟΔΟΧΕΙΩΝ ΚΑΤΑ ΤΗ ΧΑΜΗΛΗ ΠΕΡΙΟΔΟ

ΤΑΞΗ	1 μονόκλινο δωμάτιο	1 δίκλινο δωμάτιο	1 μονόκλινο & 1 δίκλινο δωμ.	2 δίκλινα δωμάτια	1 μονόκλινο & 2 δίκλινα δωμ.
Πολυτελείας	17.170	20.605	29.190	32.625	41.215
Α'	12.595	15.115	21.410	23.925	30.105
Β'	8.705	9.730	14.075	15.000	16.715
Γ'	5.955	7.325	10.305	11.680	12.930



ΠΙΝΑΚΑΣ Β2
ΕΛΑΧΙΣΤΕΣ ΤΙΜΕΣ ΔΙΑΜΕΡΙΣΜΑΤΩΝ ΞΕΝΟΔΟΧΕΙΩΝ ΚΑΤΑ ΤΗ ΜΕΣΗ ΠΕΡΙΟΔΟ

ΤΑΞΗ	1 μονόκλινο δωμάτιο	1 δίκλινο δωμάτιο	1 μονόκλινο & 1 δίκλινο δωμ.	2 δίκλινα δωμάτια	1 μονόκλινο & 2 δίκλινα δωμ.
Πολυτελείας	18.200	21.750	30.910	34.685	43.735
Α'	13.505	15.910	22.780	25.420	32.055
Β'	9.160	10.305	14.880	16.145	17.745
Γ'	6.295	7.895	10.990	12.360	13.740

ΠΙΝΑΚΑΣ Β3
ΕΛΑΧΙΣΤΕΣ ΤΙΜΕΣ ΔΙΑΜΕΡΙΣΜΑΤΩΝ ΞΕΝΟΔΟΧΕΙΩΝ ΚΑΤΑ ΤΗΝ ΥΨΗΛΗ ΠΕΡΙΟΔΟ

ΤΑΞΗ	1 μονόκλινο δωμάτιο	1 δίκλινο δωμάτιο	1 μονόκλινο & 1 δίκλινο δωμ.	2 δίκλινα δωμάτια	1 μονόκλινο & 2 δίκλινα δωμ.
Πολυτελείας	26.565	31.820	45.105	50.490	63.655
Α'	19.580	23.350	33.085	36.865	46.600
Β'	13.280	15.115	21.635	23.585	25.875
Γ'	9.275	11.450	15.910	18.085	20.035

ΠΙΝΑΚΑΣ Γ1
ΕΛΑΧΙΣΤΕΣ ΤΙΜΕΣ ΞΕΝΟΔΟΧΕΙΩΝ ΤΥΠΟΥ ΕΠΙΠΛΩΜΕΝΩΝ ΔΙΑΜΕΡΙΣΜΑΤΩΝ ΚΑΤΑ ΤΗ ΧΑΜΗΛΗ ΠΕΡΙΟΔΟ

ΤΑΞΗ	1 μονόκλινο δωμάτιο	1 δίκλινο δωμάτιο	1 μονόκλινο & 1 δίκλινο δωμ.	2 δίκλινα δωμάτια	1 μονόκλινο & 2 δίκλινα δωμ.
Α'	10.760	11.905	16.145	17.510	21.870
Β'	7.675	8.925	11.905	13.280	16.260
Γ'	5.955	6.635	9.040	9.500	11.905
Δ'	4.125	5.270	7.560	8.245	10.535

ΠΙΝΑΚΑΣ Γ2
ΕΛΑΧΙΣΤΕΣ ΤΙΜΕΣ ΞΕΝΟΔΟΧΕΙΩΝ ΤΥΠΟΥ ΕΠΙΠΛΩΜΕΝΩΝ ΔΙΑΜΕΡΙΣΜΑΤΩΝ ΚΑΤΑ ΤΗ ΜΕΣΗ ΠΕΡΙΟΔΟ

ΤΑΞΗ	1 μονόκλινο δωμάτιο	1 δίκλινο δωμάτιο	1 μονόκλινο & 1 δίκλινο δωμ.	2 δίκλινα δωμάτια	1 μονόκλινο & 2 δίκλινα δωμ.
Α'	16.485	18.200	24.845	26.785	33.540
Β'	11.565	13.740	18.200	20.375	23.925
Γ'	9.160	10.070	13.855	14.650	18.085
Δ'	6.295	8.130	11.565	12.595	16.025

ΠΙΝΑΚΑΣ Γ3
ΕΛΑΧΙΣΤΕΣ ΤΙΜΕΣ ΞΕΝΟΔΟΧΕΙΩΝ ΤΥΠΟΥ ΕΠΙΠΛΩΜΕΝΩΝ ΔΙΑΜΕΡΙΣΜΑΤΩΝ ΚΑΤΑ ΤΗΝ ΥΨΗΛΗ ΠΕΡΙΟΔΟ

ΤΑΞΗ	1 μονόκλινο δωμάτιο	1 δίκλινο δωμάτιο	1 μονόκλινο & 1 δίκλινο δωμ.	2 δίκλινα δωμάτια	1 μονόκλινο & 2 δίκλινα δωμ.
Α'	16.600	18.315	25.070	27.020	33.770
Β'	11.680	13.855	18.435	20.605	25.070
Γ'	9.160	10.185	13.970	14.765	18.315
Δ'	6.295	8.130	11.660	12.710	16.145

ΦΡΟΝΤΙΣΤΗΡΙΑ
ΓΝΩΜΩΝ
Μ. ΓΙΑΝΝΙΚΟΥΡΗΣ
• ΜΑΘΗΜΑΤΙΚΑ • ΦΥΣΙΚΗ • ΧΗΜΕΙΑ
• ΠΟΛ. ΟΙΚΟΝΟΜΙΑ • ΕΚΘΕΣΗ • ΑΡΧΑΙΑ • ΙΣΤΟΡΙΑ
Ολιγομελή Τμήματα
27 χρόνια λειτουργίας
Α- Β - Γ ΓΥΜΝΑΣΙΟΥ
Α-Β-Γ ΛΥΚΕΙΟΥ
• ΧΕΙΜΑΡΡΑΣ 117 ΤΗΛ 25700 - 25250 - 0944808283 - FAX 25252
Το φροντιστήριο
για τους καλούς μαθητές

ΒΙΟΜΗΧΑΝΙΑ
ΜΩΣΑΪΚΩΝ
ΠΛΑΚΕΣ ΠΕΖΟΔΡΟΜΙΟΥ
«ΠΛΑΚΑΓΕ»
ΕΜΠΟΡΙΑ
ΕΙΔΩΝ ΥΓΙΕΙΝΗΣ -
ΠΛΑΚΙΔΙΩΝ
ΑΞΕΣΟΥΑΡ ΜΠΑΝΙΟΥ
- ΥΔΡΟΜΑΣΑΖ
ΛΙΝΔΟΥ 136 - ΤΗΛ. 62688 - 63604,
Τ.Θ. 206 FAX: 62729 - TLX: 292594
GE AR - 85100 ΡΟΔΟΣ

ΓΙΑ ΤΗΝ ΠΡΟΣΕΛΚΥΣΗ ΑΜΕΡΙΚΑΝΩΝ ΚΑΙ ΙΑΠΩΝΩΝ

«Κοινά πακέτα» προτείνουν *Τούρκοι επιχειρηματίες*

Αναχώρησε η αντιπροσωπεία από την Κω

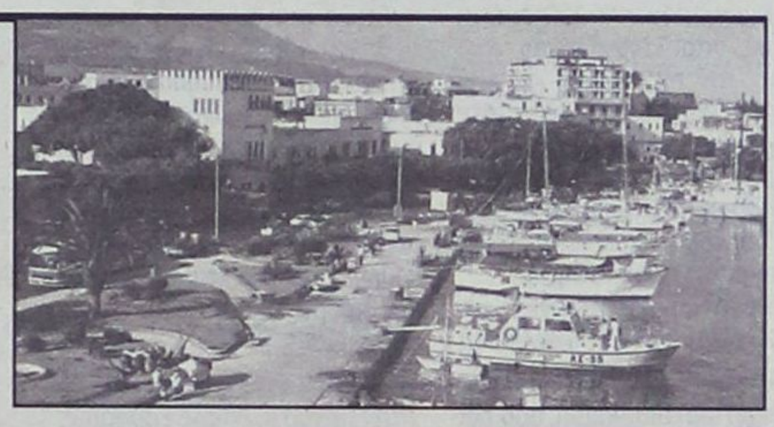

Απολύτως ικανοποιημένη για τα αποτελέσματα της επισκέψεως της στην Κω και για την θερμή υποδοχή που έτυχε από τους φορείς και τις τάξεις, αλλά και τους απλούς κατοίκους του νησιού, αναχώρησε για την Αλικαρνασσό η τουρκική αντιπροσωπεία, επικεφαλής της οποίας ήταν ο έπαρχος και οι τρεις δήμαρχοι της περιοχής (σχετικά με την επίσκεψη αυτήν έγραψε η «δ» την Κυριακή 16 Απριλίου).

Σύμφωνα με τις πληροφορίες η τουρκική αντιπροσωπεία, αποχαιρετώντας τους εκπροσώπους της Κω, στην αποβάθρα του λιμανιού, έπλεξε το εγκώμιο του νησιού αλλά και το υψηλό αναπτυξιακό και φιλόξενο πνεύμα που διέπει τους επιχειρηματίες.

Η τουρκική αντιπροσωπεία πρότεινε την δημιουργία κοινών πακέτων νησιών - Τουρκίας για την φιλοξενία Αμερικανών και Ιαπώνων τουριστών υψηλής εισοδηματικής στάθμης που σήμερα αποφεύγουν την περιοχή λόγω των μεγάλων αποστάσεων και της ακρίβειας του ταξιδιού, ενώ το κοινό πακέτο θα «λειτουργούσε» ως κίνητρο πρώτης τάξεως, καθώς μάλιστα θα μείωνε αισθητά το κόστος. Εντύπωση προκάλεσε εξάλλου η αποκάλυψη της τουρκικής αντιπροσωπείας ότι η καταναλωτική δύναμη σήμερα του μέσου Τούρκου είναι 10πλάσια (!) του μέσου Ευρωπαίου και η πεποίθηση της ότι ο Ελληνικός τουρισμός έχει τα μέγιστα να ωφεληθεί προσελκύοντας Τούρκους τουρίστες, ενώ το ίδιο θα συμβεί και με την Τουρκία. Για τον λόγο αυτόν ξανατονίσθηκε η ανάγκη άρσεως των εμποδίων που προκαλεί η ύπαρξη της βίζας.

Οι συζητήσεις μεταξύ των δύο πλευρών θα συνεχισθούν, ενώ τον προσεχή Οκτώβριο αντιπροσωπεία της Κω θα επισκεφθεί εκ νέου την Αλικαρνασσό.

Δώστε γεύσεις...
πασχαλινές στη ζωή σας!



Τσουρέκια αμυγδάλου, τσουρέκια με φρέσκο βούτυρο και σμυρνέικα κουλουράκια σε 4 φανταστικές ποικιλίες περιμένουν να τα γευτείτε! Δώστε και στους φίλους σας αυτή τη χαρά μέσα από τα πασχαλινά καλάθια που εσείς μπορείτε να φτιάξετε στα Mike's! Γλυκές ευχές για ένα καλό Πάσχα!

δώστε γεύση στις γιορτές σας!
δώστε γεύση στις γιορτές σας!

7 καταστήματα σ' όλη τη Ρόδο,
ένα βρίσκεται κοντά σας! τηλ. 66510

Mike's

μια Ξεχωριστη διοη στη θαλασσα

ΔΡΟΜΟΛΟΓΙΑ ΑΠΟ
20/04/00 - 7/05/00
ΑΝΑΧΩΡΗΣΕΙΣ ΑΠΟ ΡΟΔΟ

ΗΜ/ΝΙΑ		ΠΛΟΙΟ	ΩΡΑ	ΠΡΟΟΡΙΣΜΟΣ
20.04	ΠΕΜΠΤΗ	ΙΑΛΥΣΟΣ	10.00	ΔΡΟΜΟΛΟΓΙΟ ΑΛΕΞ/ΠΟΛΗΣ
		ΠΡΕΒΕΛΗ	14.00	ΣΥΜΗ - ΚΩ - ΚΑΛΥΜΝΟ - ΛΕΡΟ - ΠΑΤΜΟ - ΠΕΙΡΑΙΑ
21.04	ΠΑΡΑΣΚΕΥΗ	ΡΟΔΟΣ	14.00	ΚΩ - ΚΑΛΥΜΝΟ - ΛΕΡΟ - ΠΑΤΜΟ - ΠΕΙΡΑΙΑ
		ΠΑΤΜΟΣ	17.00	ΚΩ - ΠΕΙΡΑΙΑ
22.04	ΣΑΒΒΑΤΟ	ΠΡΕΒΕΛΗ	14.00	ΚΩ - ΚΑΛΥΜΝΟ - ΛΕΡΟ - ΠΑΤΜΟ - ΠΕΙΡΑΙΑ
23.04	ΚΥΡΙΑΚΗ	ΡΟΔΟΣ	14.00	ΚΩ - ΚΑΛΥΜΝΟ - ΛΕΡΟ - ΠΑΤΜΟ - ΠΕΙΡΑΙΑ
		ΠΑΤΜΟΣ	15.30	ΣΧΟΛΙΚΕΣ ΕΚΔΡΟΜΕΣ
		ΙΑΛΥΣΟΣ	17.04	ΚΩ - ΠΕΙΡΑΙΑ
24.04	Μ.ΔΕΥΤΕΡΑ	.....	.....	.....
25.04	Μ.ΤΡΙΤΗ	ΠΡΕΒΕΛΗ	14.00	ΚΩ - ΚΑΛΥΜΝΟ - ΛΕΡΟ - ΠΑΤΜΟ - ΠΕΙΡΑΙΑ
		ΙΑΛΥΣΟΣ	17.00	ΤΗΛΟ - ΚΩ - ΠΕΙΡΑΙΑ
26.04	Μ.ΤΕΤΑΡΤΗ	ΡΟΔΟΣ	11.00	ΝΙΣΥΡΟ - ΚΩ - ΚΑΛΥΜΝΟ - ΛΕΡΟ - ΠΑΤΜΟ - ΠΕΙΡΑΙΑ
		ΠΑΤΜΟΣ	17.00	ΚΩ - ΑΣΤΥΠΑΛΑΙΑ - ΠΕΙΡΑΙΑ
27.04	Μ.ΠΕΜΠΤΗ	ΙΑΛΥΣΟΣ	10.00	ΔΡΟΜΟΛΟΓΙΟ ΕΛΕΞ/ΠΟΛΗΣ
		ΠΡΕΒΕΛΗ	14.00	ΣΥΜΗ - ΚΩ - ΚΑΛΥΜΝΟ - ΛΕΡΟ - ΠΑΤΜΟ - ΠΕΙΡΑΙΑ
28.04	Μ.ΠΑΡΑΣΚ.	ΡΟΔΟΣ	13.30	ΕΚΔΡΟΜΗ ΑΣΤΥΠΑΛΑΙΑΣ / ΝΑΥΠΛΙΟΥ
		ΠΑΤΜΟΣ	08.30	ΕΚΔΡΟΜΗ ΘΕΣΣΑΛΟΝΙΚΗΣ
		ΠΡΕΒΕΛΗ	08.30	ΚΑΣΤΕΛΛΟΡΙΖΟ
30.04	ΠΑΣΧΑ	.....	.....	.....
01.05	ΔΕΥΤΕΡΑ	ΙΑΛΥΣΟΣ	15.00	ΤΗΛΟ - ΚΩ - ΚΑΛΥΜΝΟ - ΛΕΡΟ - ΠΑΤΜΟ - ΠΕΙΡΑΙΑ
		ΠΡΕΒΕΛΗ	14.00	ΚΩ - ΚΑΛΥΜΝΟ - ΛΕΡΟ - ΠΑΤΜΟ - ΠΕΙΡΑΙΑ
02.05	ΤΡΙΤΗ	ΡΟΔΟΣ	14.00	ΚΩ - ΚΑΛΥΜΝΟ - ΛΕΡΟ - ΠΑΤΜΟ - ΠΕΙΡΑΙΑ
		ΙΑΛΥΣΟΣ	17.00	ΤΗΛΟ - ΚΩ - ΠΕΙΡΑΙΑ
03.05	ΤΕΤΑΡΤΗ	ΠΡΕΒΕΛΗ	14.00	ΝΙΣΥΡΟ - ΚΩ - ΚΑΛΥΜΝΟ - ΛΕΡΟ - ΠΑΤΜΟ - ΠΕΙΡΑΙΑ
		ΠΑΤΜΟΣ	17.00	ΚΩ - ΠΕΙΡΑΙΑ
04.05	ΠΕΜΠΤΗ	ΙΑΛΥΣΟΣ	10.00	ΔΡΟΜΟΛΟΓΙΟ ΑΛΕΞ/ΠΟΛΗΣ
		ΡΟΔΟΣ	14.00	ΣΥΜΗ - ΚΩ - ΚΑΛΥΜΝΟ - ΛΕΡΟ - ΠΑΤΜΟ - ΠΕΙΡΑΙΑ
05.05	ΠΑΡΑΣΚΕΥΗ	ΠΡΕΒΕΛΗ	14.00	ΚΩ - ΚΑΛΥΜΝΟ - ΛΕΡΟ - ΠΑΤΜΟ - ΠΕΙΡΑΙΑ
		ΠΑΤΜΟΣ	17.00	ΚΩ - ΑΣΤΥΠΑΛΑΙΑ - ΠΕΙΡΑΙΑ
06.05	ΣΑΒΒΑΤΟ	ΡΟΔΟΣ	14.00	ΚΩ - ΚΑΛΥΜΝΟ - ΛΕΡΟ - ΠΑΤΜΟ - ΠΕΙΡΑΙΑ
07.05	ΚΥΡΙΑΚΗ	ΠΡΕΒΕΛΗ	14.00	ΚΩ - ΚΑΛΥΜΝΟ - ΛΕΡΟ - ΠΑΤΜΟ - ΠΕΙΡΑΙΑ
		ΙΑΛΥΣΟΣ	17.00	ΚΩ - ΠΕΙΡΑΙΑ

Κεντρικό Πρακτορείο ΔΑΝΕ SEA LINE Αυστραλίας 92
Ωρες λειτουργίας 08.00 - 20.00 ΤΗΛ. 77078

D-A-N-E- SEA LINE
ΔΩΔΕΚΑΝΗΣΙΑΚΗ ΑΝΩΝΥΜΗ ΝΑΥΤΙΛΙΑΚΗ ΕΤΑΙΡΙΑ

ΓΙΑ ΤΟ ΥΨΗΛΟ ΕΠΙΠΕΔΟ ΤΩΝ ΥΠΗΡΕΣΙΩΝ ΤΟΥ

Απονομή χρυσού μεταλλίου σε *ξενοδοχείο της Ρόδου*

Από τον αγγλικό τουριστικό οργανισμό THOMSON



Χρυσό μετάλλιο, απονεμήθηκε στο Ξενοδοχείο Rodos Palladium για την επίδοσή του σαν το καλύτερο Ξενοδοχείο 5 αστέρων του προγράμματος Summer Sun του Αγγλικού Οργανισμού THOMSON για την τουριστική σαιζόν 1999. Η επιλογή έγινε από τους ίδιους τους πελάτες βάσει των απαντήσεων τους σε ειδικά ερωτηματολόγια αναφορικά με την ποιότητα των υπηρεσιών και τις εντυπώσεις από τις διακοπές τους.

Το Rodos Palladium πέτυχε την υψηλότερη βαθμολογία (overall winner) από όλα τα Ξενοδοχεία 5 αστέρων του προγράμματος δηλαδή από την Ισπανία, Πορτογαλία, Ιταλία, Μάλτα, Κύπρο, Τυνησία, Κροατία, Τουρκία, Αίγυπτο και Ελλάδα.

Η τελετή απονομής των Χρυσών Μεταλλίων έγινε στις 13 Απριλίου, σε Ξενοδοχείο των Αθηνών, με παρουσία των περισσοτέρων ξενοδόχων συνεργατών του THOMSON, απ'όλη την Ελλάδα, που διακρίθηκαν γαι την επίδοση τους.

Για τον σκοπό αυτό, ήλθαν από το Λονδίνο τα πλέον υψηλόβαθμα στελέχη του οργανισμού με επικεφαλής τους Charls Gurassa, Group Chief Executive και Schaun Powell, Managing Director, που στην αρχή της εκδήλωσης αναφέρθηκαν στην διοικητική αναδιάρθρωση και νέα οργάνωση του Οργανισμού, τα μελλοντικά τους σχέδια με ιδιαίτερη έμφαση στην αξιοποίηση της πληροφορικής και του τεράστιου όγκου πιστής πελατείας αλλά πάνω απ'όλα στην βελτίωση και ενδυνάμωση της συνεργασίας με τους Ξενοδόχους.

Κατά την διάρκεια της απονομής έγινε ιδιαίτερη μνεία για το επίτευγμα να διακριθεί το Rodos Palladium στον πρώτον, ουσιαστικά, χρόνο της λειτουργίας του, πέραν του υψηλού βαθμού ικανοποίησης των πελατών.

Ιδιοκτήτες του Ξενοδοχείου Rodos Palladium, που λειτούργησε, για πρώτη φορά, τον Αύγουστο του 1998, είναι οι αδελφοί Κάτρη, Γιώργος, Σάββας και Νίκος, που από την πρώτη στιγμή παρακολούθησαν από κοντά τον σχεδιασμό και την πρόοδο των εργασιών κατασκευής, με μοναδικό στόχο να παρουσιάσουν - ακόμη και με υπέρβαση του προϋπολογισμένου κόστους - ένα πλήρες ξενοδοχειακό συγκρότημα.

Η οργάνωση λειτουργίας καθώς και η γενική διεύθυνση του Ξενοδοχείου ανατέθηκε στον κ. Γιώργο Μαργαρίτη, γνωστό έμπειρο στέλεχος με πολυετή και επιτυχημένη διευθυντική θητεία σε μεγάλες ξενοδοχειακές μονάδες της Ρόδου. Ο κ. Μαργαρίτης, ο οποίος σημειωτέον είναι Πρόεδρος του Συλλόγου Διευθυντών Ξενοδοχείων της Ρόδου, βάζοντας - σε συνεργασία με τους ιδιοκτήτες της μονάδας - σαν βασικό στόχο την προσφορά υψηλής ποιότητας υπηρεσιών, ενέταξε στο δυναμικό του ξενοδοχείου ένα μεγάλο αριθμό αποφοίτων Ξενοδοχειακών Σχολών. Το γεγονός αυτό, σε συνδυασμό με την σύγχρονη τεχνολογία και τεχνοτροπία, αλλά πάνω απ'όλα με την σύμπραξη άξιων συνεργατών λειτουργεί σαν εφαλτήριο για την προσφορά ακόμη καλύτερων υπηρεσιών.

ΓΙΑ ΠΑΡΑΚΟΛΟΥΘΗΣΗ ΜΑΘΗΜΑΤΩΝ

Τηλεματική σύνδεση *Λυκείων Ρόδου - Πάτμου*

Γίνονται οι σχετικές προετοιμασίες

Με τηλεματική τεχνολογία θα συνδεθεί μετα το Πάσχα το Λύκειο της Πάτμου με ένα απ' τα Λύκεια της πόλεως Ρόδου, προκειμένου οι απομονωμένοι μαθητές του νησιού της Αποκάλυψης να παρακολουθήσουν πως γίνεται η διδασκαλία των μαθητών στη Ρόδο.

Η τηλεματική διδασκαλία ωρίμασε ως ιδέα για την Πάτμο, μετά απ' την επιτυχημένη τηλεματική διάσκεψη, που έγινε πρόσφατα στο νησί, με πρωτοβουλία του διακεκριμένου ομογενή καθηγητή κ. Νεγρεπόντη και την υποστήριξη του ΟΤΕ. (Σχετικά έγραψε χθές η «δ»).

«Ο εξοπλισμός τελευταίας τεχνολογίας που έφτασε στο νησί μας για αυτήν τη τηλεδιάσκεψη παρέμεινε και μετά την ολοκλήρωση. Γι'αυτό το λόγο ανελήφθη πρωτοβουλία για να χρησιμοποιηθεί και σε εκπαιδευτικό επίπεδο» δηλώνει ο προϊστάμενος του ΟΤΕ στην Πάτμο κ. Σάκης Ελυσαίος.

Η διεύθυνση του Λυκείου Πάτμου έχει ήδη κάνει σχετικές επαφές με τη Διεύθυνση Δευτεροβάθμιας Εκπαίδευσης, ώστε να πραγματοποιηθεί το εγχείρημα της τηλεματικής διδασκαλίας. Αξίζει να σημειωθεί ότι δεν πρόκειται για παθητική παρακολούθηση της διδασκαλίας που γίνεται στη Ρόδο, αφού οι μαθητές της Πάτμου θα συμμετέχουν ενεργά στο μάθημα, διατυπώνοντας τις θέσεις και τις απορίες τους.

Η ψυχολογία του *άκρατου πλουτισμού*

Οικτρά απογοητευμένοι είναι οι επενδυτές της Σοφοκλέους από τις ανεξήγητες εξελίξεις και διερωτώνται τί πταίει. Τον άκρατο ενθουσιασμό των παλιών καλών ημερών του Χρηματιστηρίου, διαδέχθηκε η σημερινή τραγική κατάσταση. Ωστόσο, πολλοί προβλέπανε και προειδοποιούσαν ότι το αμόκ των επενδυτών, που προκαλούσε απίστευτη άνοδο και υπερτίμηση των μετοχών, θα είχε, αργά ή γρήγορα, αντίστροφη πορεία. Και, δυστυχώς, επαληθεύτηκαν.

Η έφεση προς τον τζόγο αποτελεί πατροπαράδοτη έλξη, όπως αποδεικνύεται από τον μεγάλο αριθμό λαχείων και επίσημων τυχερών παιχνιδιών, των χαρτοπαικτικών λεσχών, νόμιμων και παράνομων, των καζίνο και τον επίσης τεράστιο αριθμό των κάθε λογής παιχνιδιών. Αυτή ακριβώς την ψυχολογία μεταφέραμε και στην Σοφοκλέους, όπου τζογάραμε, αντί να επενδύουμε.

Για την επίδοσή μας στον τζόγο ευθύνεται σοβαρά και το κράτος. Συνεχώς και συστηματικά καλλιεργεί στους πολίτες ψυχολογία εύκολου και άκρατου πλουτισμού. Τον τελευταίο καιρό, μάλιστα, το κακό είχε παραγίνει. Στο παραπέντε ματαιώθηκε η επιδρομή των «κουλοχέρηδων». Με το ίδιο πνεύμα αντιμετωπίστηκε από την κυβέρνηση και η Σοφοκλέους.

Προέτρεπε με κάθε τρόπο τους πάντες να στραφούν στην Σοφοκλέους, την οποία θεωρούσε πυλώνα της οικονομικής της πολιτικής η κυβέρνηση του κ. Σημίτη. Η πέρα από κάθε λογική εκτόξευση των μετοχών προς τα ύψη, παρέσυρε τους επενδυτές να τζογάρουν, αγνοώντας παντελώς τους χρηματιστηριακούς κανόνες. Οι περισσότεροι πίστεψαν ότι η Γη θα εξακολουθήσει να στρέφεται γύρω από τον άξονά της και η ζωή γύρω από την Σοφοκλέους σε μόνιμη κερδοφόρα τροχιά.

Η ανάμιξη της πολιτικής στην Σοφοκλέους έβλαψε σοβαρά την πορεία της. Οι προσδοκίες για εύκολο και γρήγορο πλουτισμό ζημίωσαν σοβαρά τους επενδυτές. Αντί να προγραμματίσουν τις εργασίες τους, εναπόθεσαν τις ελπίδες τους σε μια μόνιμη άνοδο ενός υπερτιμημένου χρηματιστηρίου. Καιρός είναι να αποστασιοποιηθεί η πολιτική από το Χρηματιστήριο και οι επενδυτές να το πάρουν απόφαση ότι η Σοφοκλέους δεν είναι τζόγος.

Επιτέλους, η ζωή μπορεί και πρέπει να συνεχισθεί χωρίς την Σοφοκλέους. Δεν είναι δυνατόν να την θεωρούμε ως σίγουρο λαχείο και έπειτα να οικτίρουμε την τύχη μας που διαψεύστηκαν οι προσδοκίες μας και να αναζητούμε ευθύνες προς κάθε κατεύθυνση, εκτός από τον εαυτό μας. Τα εύκολα κέρδη που ονειρευόμαστε κάποτε από την Σοφοκλέους, ας τα αναζητήσουμε στα σίγουρα από την εργασία μας. Στο κάτω - κάτω, άλλο επένδυση και άλλο τζόγος. Ας πάψει και το κράτος να καλλιεργεί ψυχολογία άκοπου πλουτισμού στους πολίτες, εκμεταλλευόμενο την πατροπαράδοτη έφεσή τους προς τα τυχερά παιχνίδια.

ΠΟΤΕ ΕΛΑΣΤΙΚΟΙ ΜΕ ΤΑ ΕΛΑΣΤΙΚΑ

ΚΑΣΑΠΗΣ

ΖΑΝΤΕΣ - ΕΛΑΣΤΙΚΑ

Για μεγαλύτερη ασφάλεια και απολαυστική οδήγηση

Ποιότητα - ασφάλεια - αντοχή και μεγάλη γκάμα ελαστικών των καλυτέρων εργοστασίων. Είναι αυτά που μας χαρακτηρίζουν και μας δίνουν την 1η θέση στην αγορά από το 1982

ΜΕ ΤΙΣ ΚΑΛΥΤΕΡΕΣ ΤΙΜΕΣ

ΜΕ ΕΥΚΟΛΙΕΣ ΠΛΗΡΩΜΗΣ

ΚΑΣΑΠΗΣ

ΑΣΦΑΛΕΙΑ ΣΤΗΝ ΟΔΗΓΗΣΗ

1ο: ΑΥΣΤΡΑΛΙΑΣ 2 - ΤΗΛ. 35367 • 2ο ΛΙΝΔΟΥ 237 - ΤΗΛ. 64025

GOODYEAR MICHELIN BRIDGESTONE DUNLOP BBS BORBET LEICHTMETALLRÄDER RIM STOCK team Dynamics

δsports

Επιμέλεια: Παύλος Ντοκοουπιλ - Ηλίας Λοΐζος

✔ Πολύτιμη προσφορά
✔ Στα τέσσερα η «τούρτα» σελ. 16-17
✔ Αναχωρούν οι Μικτές σελ. 18

Απόβαση στην Χαλκίδα



➤ Αθλητές και αθλήτριες από έξι δωδεκανησιακά σωματεία στίβου θα ριχτούν αύριο στην μάχη του Διασυλλογικού πρωταθλήματος Στίβου Ανδρών - Γυναικών, που διεξάγεται στο Στάδιο της Χαλκίδας

Το κορυφαίο Διασ/κό Πρωτ/μα Στίβου, αυτό της κατηγορίας Ανδρών - Γυναικών, πραγματοποιείται σε οκτώ (8) ομίλους ανά την επικράτεια, το προσεχές τριήμερο Παρασκευή - Σάββατο και Κυριακή (21 - 22 - 23/4/2000).

Τα δωδ/κά σωματεία αγωνίζονται στον 3ο Ομιλο, που περιλαμβάνει τα σωματεία της Κρήτης, του Αιγαίου και της Κεντρικής και Νότιας Πελοποννήσου. Στο Στάδιο της Χαλκίδας, την Παρασκευή απόγευμα και το Σάββατο πρωί.

Στην Α' φάση του Διασ/κού πρωτ/τος Α-Γ συμμετέχουν όλα τα σωματεία της επικράτειας, με ό,τι καλύτερο διαθέτουν, προκειμένου να συγκεντρώσουν όσο το δυνατόν περισσότερους βαθμούς.

Στην Β' φάση του Διασ/κού πρωτ/τος Α-Γ συμμετέχουν τα κορυφαία σωματεία που έχουν ενταχθεί στις εθνικές κατηγορίες (Α' - Β' - Γ'). Μεταξύ αυτών και ο ΔΙΑΓΟΡΑΣ Ρόδου που μετέχει με την γυναικεία ομάδα του στην Β' Εθνική και ελπίζει φέτος ν' ανέβει στην Α', και την ανδρική του ομάδα στην Γ' Εθνική.

Στην Γ' Εθνική κατηγορία θα «προβιβασθούν» τα δύο πρώτα σωματεία (ξεχωριστά για άνδρες και γυναίκες) από κάθε όμιλο.

Πιθανότητες να περάσουν στην Γ' Εθνική έχουν από πλευράς Δωδ/σου και εκτός της ανδρικής ομάδας του ΔΙΑΓΟΡΑ και ο ΓΑΣ «ΥΓΕΙΑ» Ρόδου (άνδρες).

Από πλευράς αθλητών - τριών ξεχωρίζουν οι συμμετοχές των Γ. Κουμνάκη (100 - 2000μ.), Γ. Τσικούρη (400 - 400 εμπ.), Θ. Βασιλικής (Μήκος - 100μ.), Γ. Θρήσκος (400 - 400 εμπ.), Γ. Γουλάς (Μήκος - Τριπλούν), Ν. Γιαλλουράκης (Μήκος - 110 εμπ.), Η. Κέλης (200 - 400 μ.), Π. Κουρμαδιάς (800 - 1.500μ.), Ι. Φαναρτζής (Ακόντιο - Σφαίρα), Χρ. Κωνσταντίνου (Σφαίρα - Δίσκος), Σμ. Χατζηνικολάου (Μήκος), Μιχ. Τσουγκράνης (200 - 400μ.). Σημαντικές απουσίες θεωρούνται αυτές των Μιχ. Περάκη και Ν. Μπαριανού που δεν θ' αγωνισθούν για προληπτικούς λόγους. Τα δωδεκανησιακά σωματεία θα αγωνιστούν στο Στάδιο της Χαλκίδας. Παρακάτω αναφέρονται κατά σωματείο τα ονόματα των αθλητών και αθλητριών που θα εκπροσωπήσουν τον νομό μας:

Γ.Σ.Ν. ΛΕΡΟΥ

Α/Α	ΟΝΟΜΑΤΕΠΩΝΥΜΟ	ΕΤ. ΓΕΝ.	Α.Μ.	ΑΓΩΝΙΣΜΑΤΑ	ΠΡΟΠΟΝΗΤΗΣ
1.	Σκόρδος Γεώργιος	1982	211809	100μ. 200μ.	Π. Σκόπελος

ΓΥΝΑΙΚΕΣ

Α/Α	ΟΝΟΜΑΤΕΠΩΝΥΜΟ	ΕΤ. ΓΕΝ.	Α.Μ.	ΑΓΩΝΙΣΜΑΤΑ	ΠΡΟΠΟΝΗΤΗΣ
1.	Καλανδρανή Καλλιόπη	1981	211814	Σφαίρα	Π. Σκόπελος
2.	Κουρεβέλη Σεραφείμ	1983	211827	Σφαίρα-Δίσκο	Π. Σκόπελος
3.	Λίνδου Δέσποινα	1980	195488	400μ. 800μ.	Π. Σκόπελος

Α.Σ. ΙΠΠΟΚΡΑΤΗΣ ΚΩ (ΑΝΔΡΕΣ)

Α/Α	ΟΝΟΜΑΤΕΠΩΝΥΜΟ	ΕΤ. ΓΕΝ.	Α.Μ.	ΑΓΩΝΙΣΜΑΤΑ	ΠΡΟΠΟΝΗΤΗΣ
1.	Φαναρτζής Ιμπραήμ	1970	130697	Ακόντιο-Σφαίρα	Τρικοίλης
2.	Σπυρίδης Ακης	1979	195929	100μ.-Σφαίρα	Τρικοίλης
3.	Τσιαφίτσας Ευάγγ.	1980	230026	400μ.-400μ.εμπ.	Τρικοίλης
4.	Δρόσος Σταμάτης	1983	226001	400μ.	Τρικοίλης
5.	Χαϊδαράκης Αράζ	1982	210686	3.000 Μ.εφ. εμπ.	Γόνατος
6.	Τσίκνης Μανώλης	1979	222843	10.000μ.	Γόνατος
7.	Μανώλας Γιώργος	1983	230030	100μ.	Τρικοίλης
8.	Α.Σ. ΙΠΠΟΚΡΑΤΗΣ			4Χ100	

(ΓΥΝΑΙΚΕΣ)

Α/Α	ΟΝΟΜΑΤΕΠΩΝΥΜΟ	ΕΤ. ΓΕΝ.	Α.Μ.	ΑΓΩΝΙΣΜΑΤΑ	ΠΡΟΠΟΝΗΤΗΣ
1.	Κωνσταντίνου Χριστ.	1972	149426	Σφαίρα-Δίσκο	Τρικοίλης
2.	Μπαντανίκα Βιργινία	1981	212539	200μ.	Τρικοίλης
3.	Λαμπρόγλου Αγγ.	1983	230023	200μ.	Τρικοίλης
4.	Λιοντή Μαρία	1983	210684	400μ. εμπ.	Τρικοίλης
5.	Χατζηνικολάου Σμαρ.	1984	216357	Μήκος	Μαριετούλης
6.	Α.Σ. ΙΠΠΟΚΡΑΤΗΣ ΚΩ			4Χ100	

ΓΑΣ ΡΟΔΟΥ «Η ΥΓΕΙΑ» (ΑΝΔΡΕΣ)

Α/Α	ΟΝΟΜΑΤΕΠΩΝΥΜΟ	ΕΤ. ΓΕΝ.	ΑΓΩΝΙΣΜΑ	Α.Μ.	ΠΡΟΠΟΝΗΤΗΣ
1	Χ"χριστοδούλου Κων.	1981	110μ. Εμπ. - 200 μ.	202631	Παπαντωνάκης Μ.
2	Γιαλλουράκης Νεκτ.	1973	100μ. εμπ. Μήκος	134301	Ζήκας Βασίλειος
3	Κέλης Ηλίας	1973	400μ. - 200μ.	166810	Ζήκας Βασίλειος
4	Κακούσιος Κων/νος	1982	100μ. - 200μ.	202630	Ζήκας Βασίλειος
5	Χαβιαράς Αναστασ.	1983	100μ. - 200μ.	206960	Ζήκας Βασίλειος
6	Καστρουνής Μιχαήλ	1977	200μ. - 400μ.	183529	Ζήκας Βασίλειος
7	Κουρμαδιάς Πανορμίτ.	1978	800μ. - 1.500μ.	196350	Παπαστάμος Ευστ.
8	Διακονικόλας Σάββας	1983	200μ. - 400μ.	207217	Παπαντωνάκης Μ..
9	Φαρμακίδης Γεώργ.	1976	Ακοντισμός	183506	Φαρμακίδου Ειρήνη
10	Μαρκόπουλος Μιχαήλ	1787	800μ. - 1500μ.	208350	Παπαστάμος Ευστ.
11	Καστρουνής Ελευθέρ.	1981	200μ. - Μήκος	251101	Φαρμακίδου Ειρήνη
	Σκυταλοδρομία		4x100		
	Σκυταλοδρομία		4x400		

(ΓΥΝΑΙΚΕΣ)

Α/Α	ΟΝΟΜΑΤΕΠΩΝΥΜΟ	ΕΤ. ΓΕΝ.	ΑΓΩΝΙΣΜΑ	Α.Μ.	ΠΡΟΠΟΝΗΤΗΣ
1	Κατσιδώνη Γεωργία	1984	100μ.- 200 μ.	211251	Παπαντωνάκης Μιλτ.
2	Αμαλλου Διονυσία	1984	Μήκος - τριπλούν	213762	Παπαντωνάκης Μιλτ.
3	Παρδαλού Μαρία	1984	800μ. - 1.500μ.	221453	Παπαντωνάκης Μιλτ.

Α.Σ. ΚΑΖΩΝΗΣ ΚΑΛΥΜΝΟΥ (ΓΥΝΑΙΚΕΣ)

Α/Α	ΟΝΟΜΑΤΕΠΩΝΥΜΟ	ΕΤ. ΓΕΝ.	Α.Μ.	ΑΓΩΝΙΣΜ.	ΠΡΟΠΟΝΗΤΗΣ
1	Καλογεροπούλου Κων.	1983	219355	800μ. - 4x400	Κορφιάς Νικόλαος
2	Καλλικατζάρου Αγγελ.	1982	210307	400μ. - 4x400	Κορφιάς Νικόλαος
3	Πιζάνια Φωτεινή	1983	211787	400μ. - 4x400	Κορφιάς Νικόλαος
4	Γλυνάτση Ειρήνη	1982	207318	400μ. - 4x400	Κορφιάς Νικόλαος

(ΑΝΔΡΕΣ)

Α/Α	ΟΝΟΜΑΤΕΠΩΝΥΜΟ	ΕΤ. ΓΕΝ.	Α.Μ.	ΑΓΩΝΙΣΜ.	ΠΡΟΠΟΝΗΤΗΣ
1	Τσουγκράνης Μιχάλης	1983	211790	200μ. - 400μ.	Κορφιάς Νικόλαος
2	Κοτσάνης Παντελής	1982	205222	800μ. -1.500μ.	Κορφιάς Νικόλαος
3	Χειλάς Νικόλαος	1984	225390	1.500μ. - 5.000μ.	Κορφιάς Νικόλαος
4	Βρεττός Μικές	1976		Ακοντισμός	Κορφιάς Νικόλαος
5	Μαγριπλής Νικόλαος	1972		Σφαιροβολ. - Δισκοβ.	Κορφιάς Νικόλαος

ΠΑΟ ΔΙΑΓΟΡΑΣ (ΑΝΔΡΕΣ)

Α/Α	ΟΝΟΜΑΤΕΠΩΝΥΜΟ	ΕΤ. ΓΕΝ.	Α.Μ.	ΑΓΩΝΙΣΜ.	ΠΡΟΠΟΝΗΤΗΣ
1	Παπανικόλας Σταμάτ.	1973	185067	800-1500	Στυλιανίδης Α.
2	Ζαραμπούκας Χρήστ.	1975	249813	Σφύρα - Δίσκο	Ρακόπουλος Κ.
3	Καραγιάννης Αντώνης	1975	185096	Σφύρα - Σφαίρα	Ρακόπουλος Κ.
4	Γουλάς Γιώργος	1977	186970	Μήκος - Τριπλούν	Γερακάρης Γ.
5	Λαουδίκος Αναστάσιος	1977	199478	Ακόνιο	Ρακόπουλος Κ.
6	Παπανικολάου Γιώργος	1980	209039	100-200	Ρακόπουλος Κ.
7	Μοντιάδης Μερκούρης	1981	211921	400 εμπ. - 200	Μιχαλάκης Γ.
8	Μπερδεμπές Γιάννης	1981	215436	200-100	Μιχαλάκης Γ.
9	Οικονόμου Αγγελος	1981	211922	Σφύρα - Δίσκο	Ρακόπουλος Κ.
10	Θρήσκος Γιώργος	1982	193969	400-400 εμπ.	Μιχαλάκης Γ.
11	Πεζουβάνης Γιάννης	1982	211923	Σφύρα - δίσκος	Ρακόπουλος Κ.
12	Χατζηγεωργίου Φώτης	1982	249803	Δίσκο - Σφαίρα	Ρακόπουλος Κ.
13	Κακλιός Χανς Ηλίας	1982	207280	Σφύρα - Δίσκος	Ρακόπουλος Κ.
14	Ορφανός Δημήτρης	1982	249807	100 - 200	Στυλιανίδης Α.
15	Μοσχής Μόσχος	1982	205002	μήκος - τριπλούν	Αρβανίτης Γ.
16	Μπερδεμπές Λουκάς	1982	221446	400-200	Μιχαλάκης Γ.
	Σκυταλοδρομία	1983		4x100	
	Σκυταλοδρομία	1984		4x400	

(ΓΥΝΑΙΚΕΣ)

Α/Α	ΟΝΟΜΑΤΕΠΩΝΥΜΟ	ΕΤ. ΓΕΝ.	Α.Μ.	ΑΓΩΝΙΣΜ.	ΠΡΟΠΟΝΗΤΗΣ
1	Κουμνάκη Γεωργία	1977	187520	100-200	Μιχαλάκης Γ.
2	Καρατζοπούλου Ροζάλη	1978	174462	200-400	Παπαευαγγέλου
3	Κουμνάκη Μαρία	1979	193968	Σφύρα - Δίσκο	Ρακόπουλος Κ.
4	Πετρά Χριστίνα	1980	198036	100-200	Αρβανίτης Γ.
5	Βασιλικής Θαρρενή	1981	193970	Μήκος - 100	Αρβανίτης Γ.
6	Μοντιάδη Μαρία	1982	198037	200 - 100 εμπ.	Μιχαλάκης Γ.
7	Ριζοπούλου Χρυσάνθη	1982	196386	200	Αρβανίτης Γ.
8	Σπηλιώτη Λάουρα	1982	243769	Τριπλούν - μήκος	Αρβανίτης Γ.
9	Τσικούρη Γεωργία	1982	205003	400-400 εμπ.	Μιχαλάκης Γ.
10	Κορωνιού Μιχαλίτσα	1983	243762	800-1500	Μιχαλάκης Γ.
11	Ροδίτη Ελμίνα	1983	215440	Μήκος - 200	Αρβανίτης Γ.
12	Ζαχαρία Ζωοπηγή	1984	215434	400-200	Στυλιανίδης Α.
13	Πλάτη Ανθούλα	1984	217657	Ακόντιο - Σφαίρα	Ρακόπουλος Κ.
	Σκυταλοδρομία			4x100	
	Σκυταλοδρομία			4x100	

Α.Ο. ΑΡΧΑΓΓΕΛΟΣ (ΑΝΔΡΕΣ)

Α/Α	ΟΝΟΜΑΤΕΠΩΝΥΜΟ	ΕΤ. ΓΕΝ.	ΑΓΩΝΙΣΜ.	Α.Μ.	ΠΡΟΠΟΝΗΤΗΣ
1	Γιώργιος Στρατινάκης	1979	Σφαίρα - Δίσκος	203335	Καραμαρίας Θ.

Πολύτιμη προσφορά



❐ Συνεπής στις δεσμεύσεις του, ο ΔΟΝΑ Ρόδου μοίρασε το αθλητικό υλικό που προμηθεύτηκε στους αθλητικούς φορείς της πόλης μας ❐ «Χαράξαμε νέους ορίζοντες στην προσφορά μας προς την τοπική κοινωνία», δήλωσε χαρακτηριστικά ο πρόεδρος του Οργανισμού, Κάλλιστος Διακογεωργίου

Τα χαμόγελα περίσσευαν κατά την διάρκεια της εκδήλωσης που πραγματοποιήθηκε το βράδυ της Τρίτης στο Κέντρο Νεολαίας και Αθλητισμού της πόλης μας, αφού ο ΔΟΝΑ Ρόδου, συνεπής στις δεσμεύσεις του, μοίρασε το αθλητικό που ίδιος προμηθεύτηκε στους εκπροσώπους των αθλητικών φορέων της Ρόδου.

Οι άνθρωποι της πρωτοβάθμιας και της δευτεροβάθμιας εκπαίδευσης της ΑΣΤΕΡ, του Πανεπιστημίου Αιγαίου, των προσκόπων, του ΟΑΕΔ, του Υγρού Στίβου Ρόδου, του ΝΟΡ, του Σταυρού Καλυθιών αλλά και δύο στρατιωτικών μονάδων της πόλης μας, δέχτηκαν με ιδιαίτερη ικανοποίηση τα πολύτιμα βοηθήματα - προσφορά του ΔΟΝΑ, που ήταν μπάλες, στρώματα, φιλέ, κώνοι, βαράκια και αρκετά άλλα.

Το πνεύμα της χειρονομίας του ΔΟΝΑ Ρόδου αντικατοπτρίζεται από τις δηλώσεις του προέδρου του Οργανισμού, Κάλλιστου Διακογεωργίου, που τόνισε χαρακτηριστικά: «Με την είσοδο στο 2000, ο ΔΟΝΑ Ρόδου χάραξε νέους άξονες στην προσφορά προς την τοπική κοινωνία. Διεξήγαγε, διεξάγει και θα διεξάγει εκδηλώσεις τοπικού, πανελλήνιου, πανευρωπαϊκού και παγκόσμιου χαρακτήρα, προκειμένου να αναπτύξει τον αθλητικό τουρισμό.

Συνεχώς κατασκευάζει και βελτιώνει τις αθλητικές κυψέλες για να γυμνάζεται καθημερινά η νεολαία της Ρόδου.

Ενισχύει οικονομικά και ηθικά τον αθλητή, τον προπονητή και τον παράγοντα καθώς και τα σωματεία, ενώ ρίχνει ένα μεγάλο βάρος στον αθλητισμό των Ατόμων με Ειδικές Ανάγκες. Σήμερα (σ.σ. προχθές), γεννιέται απ'αυτήν την αίθουσα μία ακόμα ακτίνα φωτός που οδηγεί στην όμορφη ιδέα του αθλητισμού. Η διοίκηση του ΔΟΝΑ αγκαλιάζει πρώτα ένα ξεχωριστό σύνολο ανθρώπων που είναι περαστικό από την Ρόδο, αλλά που επίσης έχει δικαίωμα να αθλείται. Αναφέρομαι στους φοιτητές, τους στρατευομένους, στους αθλητές του ΟΑΕΔ και της ΑΣΤΕΡ.

Ακόμα, πιστεύω ότι οι χαρακτήρες των ανθρώπων πλάθονται στα σχολικά χρόνια. Ετσι, ο ΔΟΝΑ Ρόδου ενισχύει την προσπάθεια της πρωτοβάθμιας και της δευτεροβάθμιας εκπαίδευσης.

Το υλικό που μοιράζουμε σήμερα βοηθάει την κοινή προσπάθεια που κάνουμε να φέρουμε κοντά την νεολαία. Να την κρατήσουμε μακριά από τις κακές συνήθειες της εποχής.

Είμαι σίγουρος ότι δεν θα σταματήσουμε εδώ. Θα συνεχίσουμε το έργο που χαράξαμε με τον Δήμαρχο Ροδίων, Γιώργο Γιαννόπουλο».

Στα

➤ Από αύριο Πα της 34ης αγωνισ την Μ. Δ

Η διεξαγωγή του Αρη - Ηρακλή για τ τάθλημα της Α' Εθνικ θαύριο Σάββατο στο στάδιο της Ρόδου έφερ σχετική αναταραχή στ γραμμα της τελευταίας στικής (34ης) του τ πρωταθλήματος της Α' γορίας.

Η Αστυνομική Διεύ Δωδεκανήσου με έγ της ενημέρωσε την ΕΠ λόγω της συνάντησης Ηρακλή καλό θα ήταν ορισθούν αγώνες την της διεξαγωγής του άνω αγώνα, αφού όλη η δια αστυνομική δύναμη θα

Ο Ροδιακός σύλλογος απονέμει τα εύσημα σε όλους όσους βοήθησαν στην επιτυχημένη διεξαγωγή του 15ου Μαραθωνίου Ρόδου



Ο ΓΑΣ «Η Υγεία» ευχαριστεί

-Αλλος ενας Μαραθώνιος για τον ΓΑΣ Ρόδου «Η ΥΓΕΙΑ» με συνδιοργανωτές την ΕΑΣ ΣΕΓΑΣ Δωδ/σου και την ΤΕΔΚ Δωδ/σου τελείωσε με επιτυχία.

- Το ΔΣ του ΓΑΣ Ρόδου «Η ΥΓΕΙΑ» συγχαίρει θερμά όλους τους αθλητές και τις αθλήτριες που κατάφεραν να τρέξουν στον 15ο Μαραθώνιο της Ρόδου.

- Επίσης ευχαριστεί και συγχαίρει για την προσφορά τους στον 10ο Μαραθώνιο τους:

1) ΝΟΜΑΡΧΙΑΚΟ ΟΡΓΑΝΙΣΜΟ ΑΘΛΗΤΙΣΜΟΥ ΔΩΔΕΚΑΝΗΣΟΥ
2) ΖΑΧΑΡΟΠΛΑΣΤΕΙΑ ΣΤΑΝΗ
3)RODOS GOLD VOGIATZIS
4) RODOGAZ
5)ΒΑΠ Π. ΚΟΥΓΙΟΣ
6) SPEEDEX FEDEX COURIER
7) ΑΦΟΙ ΚΕΛΗ Ο.Ε (έπιπλα BERLONI)

Καθώς και: την 95 ΑΔΤΕΑ, το Τμήμα Τροχαίας Ρόδου, το Γ.Ν. Νοσοκομείο Ρόδου, την Δημοτική Επιχείρηση Συγκοινωνιών «ΡΟΔΑ», την Δημοτική Επιχείρηση Καθαριότητας, τον Κ. ΚΑΝΑΒΑΚΗ για την μεγαφωνική εγκατάσταση τον φυσικοθεραπευτή κ. ΝΑΧΝΑ και όλους όσους βοήθησαν στην επιτυχή πραγματοποίηση του 15ου Μαραθωνίου.

ΑΝΑΚΟΙΝΩΣΗ

ΕΚΠΑΙΔΕΥΣΗ
PROGRAM COMPUTER PM

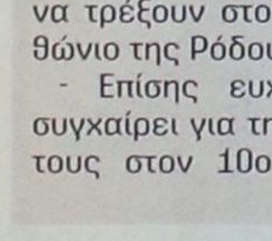

ΕΓΓΡΑΦΕΣ ΤΩΡΑ ΜΑΘΗΜΑΤΑ Computer

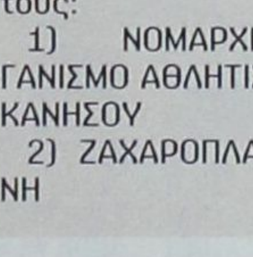

Τμήματα για:
Παιδιά από 8 ετών
Αρχάριους - Μαθητές
Επαγγελματίες
Ανεύρεση Εργασίας
Διδάσκει πτυχιούχος Πανεπιστημίου Αμερικής
ΜΑΝΩΛΗΣ Ι. ΣΟΦΙΛΛΑΣ
Κοδριγκτώνος 91 - Τηλ. (0241) 31761

ΣΥΜΜΕΤΟΧΕΣ 1ου ΑΓΩΝΑ AGIP TROPHY 2000

ΚΑΤ. 70 SUPER

1. ΔΡΑΚΟΣ ΣΑΚΕΛΛΑΡΗΣ	AGIP - JOE BAR - POLINI	PIAGGIO ZIP SP
2. ΑΤΣΙΔΗΣ ΝΙΚΟΛΑΣΟ	SCOOTER CENTER - ΣΤΑΥΡΑΣ Α.Ε.	PIAGGIO ZIP SP
3. Χ''ΙΩΑΝΝΟΥ ΜΙΧΑΛΗΣ	BAKAR - MOTUL	PIAGGIO ZIP NRG
4. Χ''ΔΗΜΗΤΡΙΟΥ ΚΩΝ/ΝΟΣ	ΜΟΤΟ ΠΑΝΤΕΛΗΣ	PIAGGIO QUARTZ
5. Χ''ΣΤΡΑΤΗΣ ΠΑΝΤΕΛΗΣ	ΜΟΤΟ ΠΑΝΤΕΛΗΣ - MOTUL	PIAGGIO QUARTZ
6. ΑΥΓΕΡΙΝΟΣ ΜΙΧΑΗΛ	ΜΟΤΟ ΣΤΑΥΡΟΣ - AGIP	PIAGGIO ZIP SP
7. ΜΑΝΟΥΣΑΚΗΣ ΓΕΩΡΓΙΟΣ	VESUVIO MOTO - ΓΥΡΟΠΩΛΕΙΟ ΜΠΗΤΕ ΦΑΤΕ	PIAGGIO ZIP SP
8. ΣΤΑΥΡΑΣ ΦΑΝΟΥΡΗΣ	ΣΤΑΥΡΑΣ Α.Ε.	SUZUKI KATANA

ΚΑΤ. 70 ΝΟΡΜΑΛ

1. ΖΩΤΑΥΡΟΣ ΑΝΔΡΕΑΣ	ΜΟΤΟ ΚΑΤΣΟΥΡΑΚΗΣ	PIAGGIO ZIP SP
2. ΛΟΥΛΟΥΡΓΑΣ ΣΤΑΥΡΟΣ	ΜΟΤΟ ΣΤΑΥΡΟΣ	PIAGGIO ZIP SP
3. ΚΟΥΡΔΟΥΝΑΚΗΣ ΣΑΒΒΑΣ	ΜΟΤΟ ΚΩΣΤΑΣ	KYMCO TOP BOY
4. ΜΠΡΟΚΟΣ ΔΗΜΗΤΡΙΟΣ	JOE BAR - ΜΟΤΟ ΣΤΑΥΡΟΣ	PIAGGIO ZIP NRG

Χορηγοί

AGIP
POLINI
ΚΩΣΤΑΡΙΔΗΣ ABETE
HEIDENAU ΕΛΑΣΤ.
AUTO - MOTO PARTS TV-

ΥΠΟ ΤΗΝ ΑΙΓΙΔΑ ΤΟΥ ΔΟΝΑ ΡΟΔΟΥ

ΚΥΡΙΑΚΗ 23/4/2000 ΠΙΣΤΑ ΦΩΤΑΡΑ
ΑΓΙΑ ΒΑΡΒΑΡΑ
ΩΡΑ ΑΦΙΞΗΣ ΑΓΩΝΙΖ. 9:00
ΩΡΑ ΑΦΙΞΗΣ ΚΟΙΝΟΥ 10:30

Ονομαρχιακός Α
κός Οργα
Δωδ/σου στην προσ
του να βοηθήσει τον
κό Αθλητισμό, ξεκιν
από τα Δημοτικά Σχολ
θε σε επαφή με το Γ
Φυσ. Αγωγής και τον
Δωδ/σου για μία από
συζήτηση.

Για το σκοπό αυτό
καν και παρευρέθηκ
φοροι εμπλεκόμενο
ρείς:

1) Θεουλάκης Εμμα
Προϊστάμενος Δ/νσης
μιας Εκπ/σης Δωδ/σο
2) Κολιάδης Νικ
Προϊστάμενος 1ου Γρ
Α'βαθμιας Εκπ/σης Ρό
3) Μπαριανάκης
Πρόεδρος του ΝΑΟΔ
4) Παυλούς Μιχαήλ,
κός Σύμβουλος ΣΕΓΑΣ
5) Σταυριανός Νίκο
Παπανδρέου Θεό
σχολικοί σύμβουλοι
6) Ράφτης Νίκος Πρ

τέσσερα η «τούρτα»



ραγκευή ξεκινούν οι αγώνες στικής και θα ολοκληρωθούν Δευτέρα 24 Απριλίου

αγώνα απασχολημένη με αυτό το παι-
ο πρω- χνίδι καθ'όσον υπάρχουν οι
ής με- πληροφορίες ότι φίλαθλοι και
Εθνικό των δύο ομάδων θα έλθουν
ρε την στο νησί μας. Μετά όμως τις
ο πρό- διαβουλεύσεις ανάμεσα στον
αγωνι- πρόεδρο της ΕΠΣΔ κο Χατζη-
οπικού γεωργίου και τον Αστυνομικό
κατη- Διευθυντή κο Κρινή θα διεξα-
χθούν τελικά τέσσερα παιχνί-
θυνση δια μεθαύριο εκ των οποίων
γραφο τα δύο στο νησί μας και τα άλ-
ΣΔ ότι λα σε Κω και Λέρο.
Αρη - Την Κυριακή θα γίνει το παι-
να μην χνίδι της Α.Ε. Κως με τον Κα-
ημέρα λυμνιακό και το πρόγραμμα
ωτέρω θα ολοκληρωθεί την Μεγάλη
θέσιμη Δευτέρα
είναι με τα υπόλοιπα τρία.

Η αυλαία της τελευταίας αγωνιστικής θα ανοίξει αύριο Παρασκευή στίς 17:00 το απόγευμα στο γήπεδο Κρεμαστής με το παιχνίδι Φοίβος - Ρόδος.

Το προγραμμα του τετραήμερου έχει ως εξης:

Παρασκευή 21/4/2000

Φοίβος - Ρόδος

Σάββατο 22/4/2000

Αγ. Γεώργιος - ΑΕΡΑ
Αντίμαχος - Ηρακλής Μ.
Δόξα Λ. - Ορφέας
Αναγέννηση Εμπ. - Δόξα Καρδ.

Κυριακή 23/4/2000

Α.Ε. ΚΩΣ - Καλυμνιακός

Μεγ. Δευτέρα 24/4/2000

Ο.Φ. Ιστριου - Κλεόβουλος
ΠΑΟ Διαγόρας - Διαγόρας Β.
Ακουσίλαος - Διγενής

Οι αγώνες του Σαββάτου θα ξεκινήσουν στίς 15.00 το απόγευμα.

Δυσκολεύουν τα πράγματα

Η IAAF αποφάσισε να ανεβάσει τα όρια πρόκρισης ενόψει του Παγκόσμιου Πρωταθλήματος Στίβου του 2001



Δυσκολεύουν κάπως τα πράγματα για τους Ελληνες αθλητές και αθλήτριες που θα διεκδικήσουν την πρόκριση τους στο Παγκόσμιο Πρωτάθλημα Στίβου του 2001, που θα πραγματοποιηθεί στο Εντμοντ του Καναδά. Αιτία είναι η ίδια η Παγκόσμια Ομοσπονδία Στίβου, η οποία αποφάσισε να ανεβάσει τα σχετικά όρια πρόκρισης, που είναι κατά άθλημα τα παρακάτω:

ΑΝΔΡΕΣ

100μ.: 10.26 και 10.38
200μ.: 20.72 και 20.84
400μ.: 45.72 και 46.10
800μ.: 1.46.00 και 1.47.00
1.500μ. 3.36.20 και 3.38.40
5.000μ.: 13.25.00 και 13.32.00
10.000μ.: 28.00.00 και 28.00.00
3.000μ. στιπλ: 8.25.00 και 8.29.00
110μ. εμπ: 13.70 και 13.85
400μ. εμπ.: 49.70 και 50.00
20.000 Βάδην: 1:23:00 και 1:25:30
50.000 Βάδην: 4:00:00 και 4:04:00
Δέκαθλο: 8.070β. και 7.990β.
Υψος: 2,31μ. και 2,27μ.
Επί κοντώ: 5,75μ. και 5,60μ.
Μήκος: 8,20μ. και 8,00μ.
Τριπλούν: 16,95μ. και 16,75μ.
Σφαίρα: 19,95 και 19,40μ.
Δίσκος: 65,00 και 62,40μ.
Σφύρα: 77,65μ. και 76,30μ.
Ακόντιο: 82,50μ. και 80,50μ.

ΓΥΝΑΙΚΕΣ

100μ.: 11.66 και 11.47
200μ.: 23.06 και 23.35
400μ.: 52.00 και 52.70
800μ.: 2.00.00 και 2.02.00
1.500μ.: 4.07.00 και 4.09.20
5.000μ.: 15.22.00 και 15.49.00
10.000μ.: 32.00.00 και 33.00.00
100μ. εμπ: 13.05 και 13.32
400μ. εμπ.: 55.65 και 56.80
20.000 Βάδην: 1:36:00 και 1:40:00
Επταθλο: 6.120β και 5.820 β.
Υψος: 1,95μ. και 1,92μ.
Επί κοντώ: 4,40μ. και 4,20μ.
Μήκος: 6,75μ. και 6,65μ.
Τριπλούν: 14,15μ. και 14,00μ.
Σφαίρα: 18,35μ. και 17,85μ.
Δίσκος: 62,80μ. και 60,25μ.
Σφύρα: 65,00 και 62,00μ.
Ακόντιο: 60,30μ. και 59,00μ.

Κοντά στον σχολικό αθλητισμό

- Σε κοινή σύσκεψη με σκοπό την ενίσχυση του σχολικού κλασικού αθλητισμού προχώρησαν οι ΝΑΟΔ, ΕΑΣ ΣΕΓΑΣ Δωδεκανήσου και Γραφείο Φυσικής Αγωγής - Ο ΝΑΟΔ συγχαίρει τον «Ζυγό» για τις πρόσφατες επιτυχίες των αθλητών του στους αγώνες τζούντο της Πετρούπολης

αθλητι-
νισμός
πάθεια
κλασι-
ώντας
εία, ήρ-
αφείο
ΣΕΓΑΣ
κοινού

κλήθη-
αν διά-
ι φο-

μνούήλ,
Α'βαθ-
υ.
όλαος,
αφείου
δου
Μιχαήλ,

Τεχνι-

ρς, και
δωρος,

ρεδρος

Δασκάλων και Νηπιαγωγών Ρόδου

7) Παπαεμμανουήλ Νίκος, Προϊστάμενος του Γραφείου ΝΑΟΔ

Ο Διευθυντής Α'βαθμιας Εκπ/σης κ. Θεουλάκης στο Γραφείο του οποίου έγινε η σύσκεψη καλωσόρισε όλους, και ευχαρίστησε το ΝΑΟΔ και ιδιαίτερα τον Πρόεδρο κ. Μπαριανάκη για τη διάθεση της Ν. Αυτοδ/σης και συγκεκριμένα του Αθλητικού Οργανισμού να συμβάλει στην αναβάθμιση και ανάπτυξη του Αθλητισμού στη Δωδ/σο.

Ο κ. Θεουλάκης τόνισε ότι ο ΝΑΟΔ μπορεί να ενισχύσει την Γ'φάση των Πανδωδεκανησιακών αγώνων στίβου Δημοτικών Σχολείων:

«Μπορούμε να ενισχύσουμε το θεσμό χωρίς να παραβιάσουμε το σχολικό πρόγραμμα. Για να ενισχύσουμε τη φάση αυτή θα καλέσουμε να συμμετάσχουν περισσότεροι μαθητές».

Ο Προϊστάμενος Φυσ. Αγωγής κ. Γκοκίδης συμφώνησε να ενισχυθεί η φάση αυτή και μάλιστα μπορεί να εμπλουτιστεί το πρόγραμμα με χορούς από παιδιά Δημ. Σχολείων.

Ολοι έλαβαν το λόγο και συμφώνησαν ότι πρέπει να δοθεί μεγάλη σημασία στο σχολικό αθλητισμό και σ'αυτό πρέπει να βοηθήσουν όλοι.

Αποφασίστηκε οι αγώνες να γίνουν Κυριακή απόγευμα στις 4 Ιουνίου 2000.

ΣΥΓΧΑΡΗΤΗΡΙΑ ΣΤΟΝ ΖΥΓΟ

Ο Νομαρχιακός Αθλητικός Οργανισμός Δωδ/σου συγχαίρει τους αθλητές και αθλήτριες του «ΖΥΓΟΥ» ΤΖΟΥΝΤΟ για τα μετάλλια που έφεραν από την Πετρούπολη και τίμησαν την Πατρίδα τους τη Ρόδο, τη Δωδ/σο και την Ελλάδα. Ιδιαίτερα αξίζουν συγχαρητήρια στις παρακάτω αθλήτριες.

1) στη Φαυγή Μαριάννα που όπως γράφτηκε ήταν η έκπληξη των αγώνων και κατέκτησε την πρώτη θέση στα +78 κ. νεανίδων και χρυσό μετάλλιο.

2) Φλώρου Βάσω, κατέκτησε την 3η θέση στα 52κ.

3) Αχλαδιώτη Αννα, πήρε την 3η θέση στα +70κ.

4) Μηναδάκη Αναστασία πήρε την 3η θέση στα 81κ. νεανίδων αργυρό μετάλλιο

5) Ο Διακογιάννης Γιώργος πήρε την 2η θέση στα 81κ. και το αργυρό μετάλλιο

Αξίζουν συγχαρητήρια στο σύλλογο τους «ΖΥΓΟ», στους προπονητές και παράγοντες και ευχόμαστε να ανέβουν ακόμα πιο ψηλά.

Τρίτο μάτι

• Αρχίζω και τα παίρνω στο κρανίο. Αν το μέγαρο Τριαντών ανέχεται να το δουλεύουν αισχρά τα λαμόγια, με γειά του με χαρά του.

• Ομως οι παίκτες που τρώνε ψωμί από την μπαλίτσα δεν φταίνε σε τίποτα. Και μόνο που κάθονται στο νησί και ακόμα αντέχουν να προπονούνται με τα τριτοκοσμικά αίσχη που συμβαίνουν είναι ήρωες.

• Οταν μαθαίνω ότι παίκτης έψαχνε μέρος να κοιμηθεί και κατέληξε την άλλη μέρα το πρωί στην παραλία επειδή τον έδιωξαν οι μάστορες μου έρχεται να φτύσω στα μούτρα και τα λαμόγια αλλά και αυτούς που τα ανέχονται.

• Δυστυχώς, ότι και να γράψει κανείς δεν συγκινούνται. Καρφί δεν τους καίγεται. Ανθρωποι χωρίς τσίπα, χωρίς αισθήματα και χωρίς φιλότιμο. Πάνω απ' όλα χωρίς ανθρωπιά...

• Σας έχω ξαναγράψει ότι ο Τσίο δεν τολμάει να πατήσει στον τόπο του. Είναι απ' αυτούς που ασχολούνται με την μπάλα για να κάνουν ψιλοαρπαχτές.

• Οποιος Ελληνας ασχολείται με το τόπι και ακούει το όνομά του κλείνει τα ρουθούνια του με μανταλάκι.

• Κι αυτοί οι πανέξυπνοι του μεγάρου Τριαντών συζητάνε ακόμα μαζί του.

Μ' αυτόν, με τον ανθούλ και με την... λουλού, που βρήκε θύματα να κάνει πραγματικότητα τα απωθημένα του.

• Να το παίζει προπονητής.

Ο τρισάσχετος...

• Βρήκαν μία ομάδα που στεκόταν αξιοπρεπώς και τάκα τάκα την έριξαν στην γου.

• Κουβάλησαν ένα σωρό παίκτες, έδιωξαν τους ντόπιους και διοικούν χωρίς να είναι ΤΙΠΟΤΑ.

• Και ο αρχιαιρετός συνεχίζει να μιλάει ακόμα για αριθμούς.

Πόσα ξόδεψε. Το πόσα θα δώσει ακόμα και ποιό ηθικό και πολιτικό κόστος θα έχει δεν το σκέφτεται;

• Τα λαμόγια δεν τα αγγίζουν καν ούτε οι ποινικές ευθύνες. Ξέρουν καλά την δουλειά τους και πώς να φυλάγονται.

• Είμαι περίεργος τί εγγυήσεις θα ζητήσει ο αρχιαιρετός για να προχωρήσει η δουλειά.

• Από τον Λάτκα είχε ζητήσει έξι κατοστάρικα σε εγγυητικές.

• Απ' αυτούς;

• Ο σκοπός τους είναι φανερός. Θέλουν την ομάδα στο τζάμπα. Από εκεί και πέρα θα σχηματίσουν μία διοίκηση με όποιους να'ναι για να φάνε από τις επιχορηγήσεις.

• Μία καταγγελία να σκάσει από τους παίκτες το νησί θα ξεφτιλιστεί διεθνώς.

• Η λύση βρίσκεται στα χέρια σας. Το αποχετευτικό υπάρχει, άρα απομένει κάποιος να τραβήξει το καζανάκι...

• Τα εγκαίνια θα γίνουν με πρώτης μυρωδιάς προϊόντα.

• Ελπίζω τουλάχιστον να είναι οικολογικά...

ΗΛΙΑΣ Κ.



Αναχωρούν οι Μικτές

- Ολοκληρώθηκε χθες η προετοιμασία των Προπαίδων και junior που αγωνίζονται μεθαύριο Σαββάτο στην πρωτεύουσα με τις αντίστοιχες ομάδες της Ε.Π.Σ. Αθηνών - Επελέγησαν οι παίκτες που θα αγωνιστούν στο πρώτο παιχνίδι



Με την τελευταία προπόνηση ολοκληρώθηκε χθες στο Εθνικό στάδιο η προετοιμασία των Μικτών ομάδων της ΕΠΣΔ Junior και Προπαίδων για τα παιχνίδια της πρώτης αγωνιστικής όπου θα αντιμετωπίσουν τα αντίστοιχα συγκροτήματα της Ε.Π.Σ. Αθηνών.

Μετά από αίτημα της Τεχνικής Επιτροπής ο αγώνας των junior θα ξεκινήσει στις 12:00 και των προπαίδων στις 13:30.

Υπάρχει όμως πρόβλημα με την αναχώρηση της αποστολής αφού οι προσπάθειες που εγίνοντο μέχρι χθες το βράδυ για εξεύρεση εισιτηρίων απέβησαν άκαρπες λόγω της αυξημένης κίνησης που υπάρχει στις πτήσεις. Κύρια υπεύθυνη για όλα τα προβλήματα είναι η Ε.Π.Ο. που την τελευταία στιγμή ανακοίνωσε την ημερομηνία της διεξαγωγής του ανωτέρω πρωταθλήματος.

Οι προσπάθειες θα συνεχιστούν και σήμερα από τους ανθρώπους της ΕΠΣΔ για την όσο πιο άνετη μετακίνηση των ομάδων αφού είναι γνωστό ότι οι ηλικίες των ποδοσφαιριστών δεν σηκώνουν και ανάλογη ταλαιπωρία. Μετά το τέλος της προπόνησης ανακοινώθηκαν τα ονόματα των παικτών που περιλαμβάνονται στην αποστολή και είναι οι παρακάτω:

ΠΡΟΠΑΙΔΕΣ

Κατσιδώνης, Θεοδοσίου, Κοσμάς, Τσαλώλης, Φελεγκάκης, Καλημέρης, Γκεοργκίεφ, Αμπελάς, Στεργαλλάς, Κότσος, Χατζηνικόλας, Κασανής, Νάκος, Παπαοικονόμου, Αγγελάκης, Καπάκας, Τσοπανάκης, Γκάϊδας, Χατζησάββας

JUNIOR

Σαράντης, Φαρμακίδης, Βογιατζής, Δελαπόρτας, Κόκας, Τσαγκάρης, Μανάκης, Γαϊτάνος, Χριστοδούλου, Κουφού, Λαμπριανός, Αντωνιάδης, Παπαοικονόμου, Πλύγκος, Απτόγλου, Σταθόπουλος

Αποκλείσθηκε η Α.Ε. Κως

Ηκυπελλούχος Δωδεκανήσου ηττήθηκε χθες με 3-0 στην Μύκονο από την τοπική ομάδα και αποκλείσθηκε από την επόμενη φάση του θεσμού.

Με την Α.Ε. Κως που έπαιξε με ελλείψεις αγωνίσθηκαν οι Σπαθάρας - Χατζηνικολάου (82' Υδραίος), Λαμπριανίδης, Θαλασσινός, Παπαϊγνατίου, Μάμμης, Βραχάρης, Στάϊκος, (75' Σταμάτης), Στιλίκοβιτς (45' Τόγιακιτς), Χατζηδημητρίου, Χαμαλίδης

Τον αγώνα της 29ης αγωνιστικής πρωταθλήματος της Β' Εθνικής ανάμεσα στην Νάουσα και την Αναγ. Καρδίτσας, κληρώθηκε να



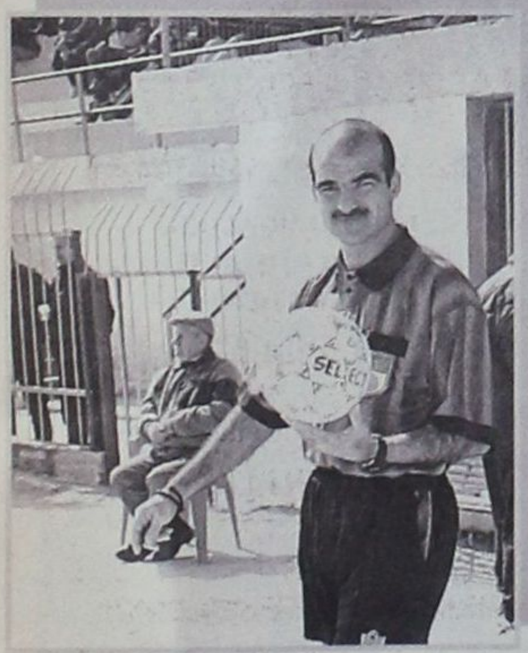

διευθύνει ο διαιτητής του Συνδέσμου Δωδεκανήσου Β. Τσαγκάρης, ενώ ο Παν. Μιχαλάκης κληρώθηκε ως τέταρτος στο παιχνίδι του πρωταθλήματος της Α' Εθνικής ΑΕΚ - Προοδευτικής.

Αγώνες «μπαράζ»

Την μεγάλη Τρίτη 25 Απριλίου στην συνεδρίαση της ΕΠΣΔ που θα γίνει στην Κάλυμνο θα πραγματοποιηθεί η κλήρωση των αγώνων κατάταξης των δευτεραθλητριών ομάδων της Β' Κατηγορίας οι οποίοι θα διεξαχθούν μετά τις εορτές του Πάσχα.

Σε απολογία ο Α.Ε.Ρ.Α

Μετά την έγγραφη καταγγελία που απέστειλε η ομάδα του Ο.Φ. Ιστρίου στην Ε.Π.Σ.Δ. για τα γεγονότα που περιγράφονται στην επιστολή του Ο.Φ.Ι. σχετικά με την συμπεριφορά του προέδρου του ΑΕΡΑ κου Χρ. Χριστοφή, του παράγοντα Ν. Νικολή και του προπονητή της ομάδας Στ. Στεργαλλά, το Δ.Σ. της Ενωσης αποφάσισε να καλέσει για διευκρινίσεις τους ανωτέρω καθώς και το Σωματείο του Α.Ε.Ρ.Α.

Απαλλάχθηκε ο Διγενής

Μετά τις απαραίτητες διευκρινίσεις που δόθηκαν από τον εκπρόσωπο του Διγενή κο Ψιλλάκι στο Δ.Σ. της Ε.Π.Σ.Δ. σχετικά με την είσοδο φιλάθλου στον αγωνιστικό χώρο κατά την διάρκεια του αγώνα Διγενή - Ορφέα, το Δ.Σ. της Ενωσης απάλλαξε της κατηγορίας το σωματείο του Διγενή.

Γ' ΚΑΤΗΓΟΡΙΑ

Αυξήθηκαν οι μνηστήρες

✓ Πέντε ομάδες διεκδικούν την δεύτερη προνομιούχο θέση που οδηγεί στην Β' Κατηγορία ✓ Ισοπαλία 2-2 παραχώρησε ο Εθνικός Αρχ. στον ψυχωμένο Γ.Σ. Διαγόρα

Μετά τα χθεσινά αποτελέσματα της 24ης αγωνιστικής του πρωταθλήματος της τρίτης κατηγορίας, πέντε ομάδες Μεσαναγρός, Ταξιάρχης, Γ.Σ. Διαγόρας, Δήμητρα και Ευκλής διεκδικούν την δεύτερη θέση της βαθμολογίας που οδηγεί σε άνοδο στην Β' Κατηγορία.

Ο Γ.Σ. Διαγόρας απέσπασε ισοπαλία 2-2 από τον πρωτοπόρο Εθνικό μέσα στην Αρχίπολη ενώ μεγάλες νίκες πέτυχαν Μεσαναγρός και Ευκλής επί των Δαμάγητου και «ΖΕΥΣ» αντίστοιχα.

Τα αποτελέσματα της 24ης αγωνιστικής

Α.Ε. Μεσαναγρού - Δαμάγητος	5-1
Ευκλής - ΖΕΥΣ	4-2
Εθνικός Αρχ. - Γ.Σ. Διαγόρας	2-2
Νήσος Ρ. - Καλαβάρδα	2-0 α.α.

ΒΑΘΜΟΛΟΓΙΑ

ΟΜΑΔΕΣ	ΒΑΘ.	ΑΓ.	ΤΕΡ.
1. Εθνικός	57	22	64-14
2. Μεσαναγρός	44	23	55-36
3. Ταξιάρχης	43	22	42-22
4. Γ.Σ. Διαγόρας	42	22	45-25
5. Δήμητρα	42	22	43-33
6. Ευκλής	41	22	41-39
7. Δαμάγητος	33	23	41-51
8. Καλαβάρδα	28	22	40-37
9. Νήσος Ρ.	26	22	39-44
10. Δωριέας	23	22	36-35
11. Ζευς	15	22	32-50
12. Νηρέας	-	-	-
13. Ομόνοια	-	-	-

• Η Ομόνοια και ο Νηρέας έχουν αποβληθεί από το πρωτάθλημα.

Η ΕΠΟΜΕΝΗ ΑΓΩΝΙΣΤΙΚΗ

Δαμάγητος - «ΖΕΥΣ»
Γ.Σ. Διαγόρας - Ταξιάρχης
Νήσος Ρόδος - Εθνικός Αρχ.
Καλαβάρδα - Δήμητρα
Ομόνοια Γεν. - Ευκλής
Νηρέας - Δωριέας
Ρεπό η Α.Ε. Μεσαναγρού

Δ.Ο.Ν.Α. ΡΟΔΟΥ

ΕΠΙΤΡΟΠΗ ΚΟΙΝΩΝΙΚΩΝ ΘΕΜΑΤΩΝ

Η ΧΑΡΑ

« Η ΧΑΡΑ ΜΑΣ ΔΙΝΕΙ ΦΤΕΡΑ ! ΣΕ ΠΕΡΙΟΔΟΥΣ ΧΑΡΑΣ Η ΔΥΝΑΜΗ ΜΑΣ ΕΙΝΑΙ ΠΙΟ ΖΩΤΙΚΗ . Η ΔΙΑΝΟΙΑ ΜΑΣ ΟΞΥΤΕΡΗ ΚΑΙ Η ΝΟΗΣΗ ΜΑΣ ΛΙΓΟΤΕΡΟ ΣΥΝΝΕΦΙΑΣΜΕΝΗ . ΦΑΙΝΕΤΑΙ ΝΑ ΕΙΜΑΣΤΕ ΠΙΟ ΙΚΑΝΟΙ ΝΑ ΑΝΤΙΜΕΤΩΠΙΣΟΥΜΕ ΤΟΝ ΚΟΣΜΟ ΚΑΙ ΝΑ ΒΡΟΥΜΕ ΤΟ ΠΕΔΙΟ ΤΗΣ ΧΡΗΣΙΜΟΤΗΤΑΣ ΜΑΣ . »



Χαρά είναι να είμαστε γεμάτοι με ευτυχία , ειρήνη , αγάπη και αίσθημα ευεξίας . Πηγάζει από μέσα μας . Προέρχεται από την αίσθηση ότι είμαστε αγαπητοί . Προέρχεται από την εκτίμηση του δώρου της ζωής . Η χαρά έρχεται όταν κάνουμε το σωστό . Είναι το εσωτερικό αίσθημα που μπορεί να μας βοηθήσει να ξεπεράσουμε τις δυσκολίες , ακόμη και όταν νιώθουμε πολύ λυπημένοι .

ΚΑΘΕ ΧΡΟΝΟ ΧΙΛΙΑΔΕΣ ΝΕΟΙ ΠΕΘΑΙΝΟΥΝ ΑΠΟ ΤΑ ΝΑΡΚΩΤΙΚΑ ΧΩΡΙΣ ΝΑ ΓΝΩΡΙΣΟΥΝ ΤΗ Χ Α Ρ Α

Η ΕΠΙΛΟΓΗ ΕΙΝΑΙ ΔΙΚΗ ΣΟΥ ! ! !

Εντονη αντίδραση *της Γιουγκοσλαβίας*

Πηγή: ΑΠΕ

Η Γιουγκοσλαβία διαμαρτύρεται έντονα για τις νέες κυρώσεις της ΕΕ.

Η Γιουγκοσλαβία διαμαρτυρήθηκε έντονα σήμερα μετά την απόφαση της ΕΕ να εντείνει τις οικονομικές και χρηματικές κυρώσεις εναντίον της χώρας, μετέδωσε το κρατικό πρακτορείο Τανγιούγκ. Το γιουγκοσλαβικό υπουργείο Εξωτερικών ανακοίνωσε ότι οι κυρώσεις είναι εντελώς αντίθετες στη διεθνή νομοθεσία και τις διακηρυγμένες αρχές της ΕΕ, αφού επηρεάζουν τα πλέον απειλούμενα μέλη της κοινωνίας. "Αυτή η απαράδεκτη πολιτική της ΕΕ παίζει το παιχνίδι διεθνών παραγόντων που προσπαθούν να αποσταθεροποιήσουν, με αυτόν τον τρόπο, τα Βαλκάνια, δυσχεραίνοντας τις ευρωπαϊκές διαδικασίες ενοποίησης", ανακοίνωσε το υπουργείο Εξωτερικών.

Η Γιουγκοσλαβία προσδοκά από την ΕΕ να αντιληφθεί την καταστρεπτική πολιτική της, να αναθεωρήσει τις νέες κυρώσεις, να καταργήσει τις υπάρχουσες κυρώσεις και εμπόδια, που δεν επιτρέπουν την ανάπτυξη σχέσεων, υπογραμμίζεται στην ανακοίνωση. Νωρίτερα αυτό το μήνα, η ΕΕ αποφάσισε την αύξηση της πίεσης προς το γιουγκοσλάβο πρόεδρο Μιλόσεβιτς απαγορεύοντας τις συναλλαγές με σερβικές εταιρείες, εκτός αν αποδείξουν ότι δεν έχουν καμία σχέση με την κυβέρνηση.

Ξένοι αναλυτές αρμόδιοι για θέματα εμπορίου επισήμαναν τη Δευτέρα ότι οι τελευταίες κυρώσεις θα βλάψουν τις ήδη φθίνουσες γιουγκοσλαβικές εξαγωγές προς χώρες της ΕΕ, που αποτελούν το 50% των εξαγωγών της χώρας και ότι θα αυξηθούν οι τιμές των τοπικών προιόντων.

Ανεξάρτητοι οικονομολόγοι έχουν επίσης ασκήσει κριτική στις νέες κυρώσεις, λέγοντας ότι εφαρμόζονται αδιακρίτως, και ότι, παράλληλα, θα επηρεάσουν την αντιπολίτευση και όλο τον λαό της χώρας.

Ο Χάιντερ απειλεί *την Ευρωπαϊκή Ενωση*



Πηγή: ΑΠΕ

Ο Χάιντερ απειλεί την Ευρωπαικη Ενωση με αποχώρηση της Αυστρίας.

Ο αυστριακός ακροδεξιός ηγέτες Γιέργκ Χάιντερ δήλωσε σήμερα σε συνέντευξή του ότι η χώρα του θα εξετάσει το ενδεχόμενο να αποχωρήσει από την Ευρωπαική Ενωση εξαιτίας των κυρώσεων που επέβαλαν οι 14 εταίροι της.

Ο Χάιντερ, που παραιτήθηκε από την αρχηγία του Κόμματος της Ελευθερίας στα τέλη Φεβρουαρίου, αλλά παραμένει μια ισχυρή προσωπικότητα στο χώρο της πολιτικής, τόνισε στο περιοδικό "NEWS" ότι η διάθεση των Αυστριακών έχει αλλάξει κατά της ΕΕ. "Για πρώτη φορά, η ΕΕ προκαλεί σε τέτοιο βαθμό ένα μέλος της, που το κάνει να εξετάσει την πιθανότητα να αποχωρήσει".

Αναφερόμενος στη διάθεση του αυστριακού λαού, ο Χάιντερ είπε: "Οι Αυστριακοί τώρα λένε ότι αν η χώρα τους, που δεν έκανε τίποτε, τιμωρείται, τότε θα ήταν καλύτερο να μην ήταν μέσα στην ΕΕ. Τι καλό φέρνει η συμμετοχή της στην Ευρωπαική Ενωση;"

Τις απόψεις του ακροδεξιού ηγέτη απέρριψε ο συντηρητικός υπουργός Γεωργίας της χώρας, Βίλχεμ Μόλτερερ, ο οποίος επισήμανε πως τα 2/3 του αυστριακού λαού ψήφισαν υπέρ της ένταξης της χώρας στην ΕΕ.

"Είναι σαφές πως η Αυστρία είναι και θα παραμείνει πλήρες μέλος της ΕΕ", επισήμανε ο Μόλτερερ και πρόσθεσε πως η Αυστρία περιμένει από τα άλλα κράτη μέλη να εκπληρώσουν τις υποχρεώσεις τους, όπως αυτές προκύπτουν από τις συνθήκες, και να αντιμετωπίζουν τη χώρα του με ισότητα.

Ο Χάιντερ, που είναι κυβερνήτης της επαρχίας της Καρινθίας, είπε ακόμα στη συνέντευξή του πως η Αυστρία θα πρέπει να εξετάσει ακόμα και το ενδεχόμενο να μην πληρώνει τις συνεισφορές της στην ΕΕ. "Πρέπει να εξετάσουμε αν σταματώντας τις πληρωμές στην ΕΕ, σταματάμε να είμαστε μέλη της", κατέληξε.

εντυπωσιακές
σοκολατένιες δημιουργίες Mike's..



...σε πολλά και πρωτότυπα σχέδια!
Φτιαγμένα όλα με γνήσια κουβερτούρα
γάλακτος και σοκολάτα υγείας!
Αυτό το Πάσχα ένας ολόκληρος σοκολατένιος
κόσμος σας περιμένει στου Mike's!

δώστε γεύση στις γιορτές σας!
δώστε γεύση στις γιορτές σας!

7 καταστήματα σ' όλη τη Ρόδο,
ένα βρίσκεται κοντά σας! τηλ. 66510

Mike's

ARISTON
ΤΑ ΠΑΝΤΑ ΑΡΙΣΤΑ

✓ Η **ARISTON** και τα καταστήματα **ΣΤΕΦΑΝΟΥ** προσφέρουν τα εμπορεύματά τους σε μεγάλες δόσεις μέχρι τριάντα μηνιαίες στις χαμηλότερες τιμές της αγοράς

1) ΙΤΑΛΙΚΑ ΠΡΟΪΟΝΤΑ ARISTON - γερμανικά BOSCH και SIEMENS - αμερικάνικα WESTINGHOUSE - ελληνικά ΠΙΤΣΟΣ - ιταλικά BOMPANI κ.λπ. Απαντα ελευθέρας τοποθετήσεως και εντοιχιζόμενα

ΕΛΑΤΕ ΝΑ ΒΕΒΑΙΩΘΕΙΤΕ!

2) Μικροσυσκευές ARISTON - BOSCH - SIEMENS - DELONGHI - MOULINEX - PHILIPS - SEB - TEFAL - ROWENTA - GRONY - FANCY κ.λπ.

3) Τηλεοράσεις - video - βιντεοτηλεοράσεις - HiFi - βιντεοκάμερες - ραδιόφωνα - ραδιομαγνητόφωνα - CD PLAYERS: PHILIPS, HITACHI, SONY, PIONER, AIWA - SABA - NORMENDE κ.λπ.

4) Σκούπες - εξαεριστήρες κουζίνας - θερμοσίφωνες μέχρι 30 δόσεις

Χατζηαγγέλου & Δενδρινού γωνία τέρμα Κοδριγκτώνος
Τηλ. 22568, 22695
FAX 22568 και 73357

ΣΤΑ ΚΑΤΑΣΤΗΜΑΤΑ ARISTON ΣΤΕΦΑΝΟΥ
ΣΕ ΜΑΣ ΘΑ ΒΡΕΙΤΕ ΤΙΣ ΠΙΟ ΦΘΗΝΕΣ ΤΙΜΕΣ!!!
ARISTON
ΑΦΟΙ ΣΤΕΦΑΝΟΥ Ο.Ε.

Ανακοινώθηκε το πρόγραμμα εξετάσεων *γυμνασίων - λυκείων*

Πηγή: ΑΠΕ

Από 18 Μαϊου μέχρι 16 Ιουνίου οι εξετάσεις της Β' και Γ' Λυκείου-Ανακατανομή ύλης.

Ο υπουργός Παιδείας Πέτρος Ευθυμίου ανακοίνωσε σήμερα το πρόγραμμα των εξετάσεων των μαθητών όλων των τάξεων Γυμνασίου και Λυκείου, καθώς και την εξεταστέα ύλη στην οποία θα διαγωνιστούν οι μαθητές της Β' και Γ' Λυκείου.

Οσον αφορά το τεστ δεξιοτήτων, που ως γνωστόν φέτος θα διεξαχθεί σε πιλοτική βάση στις 12 Μαϊου, οι μαθητές δεν θα βαθμολογηθούν, καθώς το τεστ θα γίνει μόνο για να πάρουν οι μαθητές μια "γεύση" από το νέο τρόπο εξέτασης.

Σύμφωνα με το νόμο, όμως, ο βαθμός του τεστ δεξιοτήτων θα έπρεπε να συμπεριληφθεί στο βαθμό του απολυτηρίου. Το ποσοστό συμμετοχής του βαθμού του τέστ δεξιοτήτων στο απολυτήριο είναι 5% και αποφασίστηκε, όπως είπε σήμερα ο υπουργός, αφού φέτος δεν πρόκειται να μετρήσει ο βαθμός, το ποσοστό αυτό να μεταφερθεί στα μαθήματα αυξημένης βαρύτητας.

Οσον αφορά την εξεταστέα ύλη, όπως είπε ο πρόεδρος του Παιδαγωγικού Ινστιτούτου Θεόδωρος Εξαρχάκος, αποφασίστηκε η ανακατανομή της ύλης, δηλαδή αφαιρέθηκαν κεφάλαια από βασικά μαθήματα, όπως μαθηματικά, αρχαία, νέα ελληνικά, φυσική και χημεία κλπ. Ετσι, όπως ανέφερε ο κ. Εξαρχάκος, η αναλογία της εξεταστέας ύλης σε σχέση με τη διδακτέα είναι 50-64%.

Ο κ. Ευθυμίου ανακοίνωσε επίσης το πρόγραμμα των εξετάσεων των μαθητών της Β' και Γ' Λυκείου, σύμφωνα με το οποίο, οι μαθητές θα διαγωνίζονται κάθε δυο μέρες για να έχουν χρόνο να ξεκουράζονται και οι εξετάσεις θα αρχίσουν στις 18 Μαϊου για να ολοκληρωθούν στις 16 Ιουνίου. Οι προαγωγικές εξετάσεις των μαθητών του Γυμνασίου της Α' τάξης Λυκείου και των Τεχνικών Επαγγελματικών Εκπαιδευτηρίων θα γίνουν από 19 Μαϊου μέχρι 9 Ιουνίου.

Οι εξετάσεις των αποφοίτων Λυκείου που διαγωνίζονται με το παλιό σύστημα θα αρχίσουν στις 13 Μαϊου και θα ολοκληρωθούν στις 17, ενώ οι υποψήφιοι αυτοί θα διαγωνιστούν στα ειδικά μαθήματα, δηλαδή ξένες γλώσσες, σχέδιο και μουσική, από 17 έως 23 Ιουνίου.

Οσον αφορά τις εξετάσεις πρόσληψης εκπαιδευτικών μέσω του ΑΣΕΠ, ο υπουργός είπε ότι δεν είναι δυνατόν αυτές να διεξαχθούν στις 31 Μαϊου, όπως είχε αρχικά προγραμματιστεί, αλλά θα γίνουν στο τέλος Ιουνίου, όταν πλέον θα έχουν ολοκληρωθεί όλες οι εξετάσεις των μαθητών.

Ο υπουργός Παιδείας ανακοίνωσε τέλος ότι φέτος θα εισαχθούν στα πανεπιστήμια συνολικά 82.345 υποψήφιοι. Από αυτούς, οι 61.871 θα είναι φετινοί τελειόφοιτοι, ενώ οι 23.660 θα είναι οι υποψήφιοι από τις εξετάσεις παλαιού τύπου.

Στις 3 Ιουνίου το έκτακτο συνέδριο *της Νέας Δημοκρατίας*

Πηγή: ΑΠΕ

Στις 3 Ιουνίου Εκτακτο Συνέδριο της ΝΔ.

Εκτακτο συνέδριο για τις 3 και 4 Ιουνίου, το οποίο θα επιβεβαιώσει τη στροφή του κόμματος στο μεσαίο χώρο και θα προχωρήσει σε κομματική αναδιοργάνωση,ανακοίνωσε ο πρόεδρος της ΝΔ Κώστας Καραμανλής στη σημερινή συνεδρίαση της Κοινοβουλευτικής Ομάδας του κομματός του και πρόσθεσε ότι το τακτικό συνέδριο θα συγκληθεί αργότερα με βάση τις προβλεψεις του καταστατικού.

Ο πρόεδρος της ΝΔ κατηγόρησε την κυβέρνηση οτι κομματικοποίησε το κράτος και κρατικοποίησε το κόμμα δημιουργώντας συνθήκες πόλωσης και φανατισμού στην προεκλογική περίοδο και σημείωσε οτι η ΝΔ θα ελέγξει συστηματικά και υπεύθυνα όλα όσα πλήττουν την ποιότητα της Δημοκρατίας,κάνοντας παράλληλα λόγο για μεθοδεύσεις και υποσχέσεις για παράνομες προσλήψεις.

Ανέφερε ακόμη οτι η ΝΔ θα αναγκάσει την κυβέρνηση να δώσει ακριβή λογαριασμό για τις προεκλογικές σπατάλες σημειώνοντας οτι το κόμμα του θα κάνει ελέγχους και υπεύθυνες έρευνες χωρίς υπερβολές.

Τόνισε οτι η ΝΔ δεν θέλει εντάσεις φανατισμό και οξύτητα γιατί προέχει η ενότητα του λαού και η ενίσχυση της σταθερότητας του τοπου και πρόσθεσε πως το κόμμα του θα κινηθεί με γνώμονα τη σύνεση, την υπευθυνοτητα και το συμφέρον ολων των πολιτών.

Ο κ. Καραμανλής μιλησε για ισόδυναμο εκλογικό αποτέλεσμα που πέτυχε η ΝΔ,το οποίο απέδωσε στην ενότητα του κόμματος, στην έλλειψη εσωστρέφειας και τη φυγή προς τα εμπρός που έκανε η παράταξη. Είπε ακόμη ότι "μπορεί η κυβέρνηση να απέσπασε λίγες χιλιάδες ψήφους περισσότερες, αλλά η ΝΔ εξασφάλισε προοπτική και η κυβέρνηση αδιέξοδα". Και πρόσθεσε: "είμαστε ενα βήμα πίσω τους. Ειμαστε η σκιά τους, δεν μπορούν να μας παρακάμψουν, δεν εχουν πλεον τη δυνατότητα να διαχειρίζονται την εξουσία με τη νοοτροπία του κατεστημένου.

Ο Πρόεδρος της ΝΔ τονισε οτι άξονα πολιτικού λόγου για τη ΝΔ αποτελεί το πρόγραμμά της, το οποίο είναι δεσμευτικό και με βάση αυτό θα κινηθεί απευθυνόμενη στην κοινωνία και σε όλους τους Ελληνες.

Αναφερόμενος στην τρίχρονη πορεία του στην ηγεσία του κόμματος,ο κ. Καραμανλής είπε οτι μοναδική έγνοια του ηταν να δώσει ο,τι καλύτερο μπορούσε και κάνοντας αυτοκριτική τόνισε πως δεν είναι ούτε τέλειος ούτε αλάνθαστος και οτι μπορεί σε ορισμένες περιπτώσεις να στενοχώρησε ή να αδικησε ορισμένους, σημειώντας ότι έλαβε οδυνηρές αποφάσεις με προσωπικό κοστος.Ωστόσο είπε οτι εχει ήσυχη τη συνειδησή του γιατί η παράταξη είναι ενωμένη με αρχές και αξίες και δεν είναι χωρισμένη σε φέουδα και βιλαέτια.

Τονισε ακόμη οτι ο ιδιος δεν εξαρτάται απο αξιώματα και καρέκλες σημειώνοντας οτι το θέμα δεν είναι προσωπικό αλλα πολιτικό και γιαυτό πρέπει να τολμήσει την τομή.

Ο κ. Καραμανλής καλωσόρισε τα νέα μέλη της κοινοβουλευτικής ομαδας και εξέφρασε τη λύπη του γιατί ορισμένοι δεν εξελέγησαν. Πρότεινε το Δημήτρη Σιούφα για τη θέση του ΓΓ της Κοινοβουλευτικής Ομαδα στη θέση του Σταυρου Δημα,ενώ αυτοπροτάθηκε ο Απόστολος Ανδρεουλάκος.

Η κα Φάνη Πάλλη -Πετραλιά ζήτησε να υπάρχει στο προεδρείο της Κοινοβουλευτικης Ομαδας μια γυναίκα και προτεινε την κυρία Φουντουκίδου,η οποία ομως δεν αποδέχθηκε να είναι υποψήφια.

Κυβερνητικός εκπρόσωπος κατά Κ. Καραμανλή



Πηγή: ΑΠΕ

Ρέππας: Ο κ. Καραμανλής αμφισβητεί τη δημοκρατική νομιμότητα.

Σοβαρές κατηγορίες κατά του προέδρου της Νέας Δημοκρατίας διατύπωσε ο κυβερνητικός εκπρόσωπος, Δημήτρης Ρέππας, με αφορμή την ομιλία του κ. Καραμανλή στη συνεδρίαση της Κοινοβουλευτικής Ομάδας του κόμματός του.

Ο κ. Ρέππας κατηγόρησε τον κ. Καραμανλή ότι δεν αναγνωρίζει την ετυμηγορία του ελληνικού λαού και αμφισβητεί τη δημοκρατική νομιμότητα, ενώ ο τόπος έχει κυβέρνηση.

Ο εκπρόσωπος τόνισε ότι ο κ. Καραμανλής είναι επηρεασμένος απο την ήττα του κόμματός του και γι'αυτό παρουσιάζεται τώρα με πολλά προσωπεία και ατεκμηρίωτες καταγγελίες.

Ανέφερε επίσης ότι ο κ. Καραμανλής αδυνατεί να αναγνωρίσει την πραγματικότητα και παρουσιάζει το κόμμα του ως κόμμα του μεσαίου χώρου, ενώ ταυτόχρονα διακατέχεται απο αμηχανία μετά την εκλογική ήττα, καταφεύγοντας σε πολιτικές ακροβασίες. Επίσης ανέφερε ότι αδυνατεί να αποσαφηνίσει το πολιτικό και ιδεολογικό πρόσωπο της Νέας Δημοκρατίας, ενώ χαρακτήρισε πρωτοφανή νεολογισμό τα όσα περί ισοδυναμίας ανέφερε ο κ. Καραμανλής στην ομιλία του, υπογραμμίζοντας ότι όλα αυτά δεν έχουν καμμία σχέση με την πραγματικότητα.

Ο κ. Ρέππας υποστήριξε επίσης ότι η Νέα Δημοκρατία αδυνατεί να γίνει κόμμα εξουσίας και γι'αυτό κάνει λόγο για σκιές και πρόσθεσε ότι ο σκιώδης λόγος της θα την συνοδεύει για πολλά χρόνια.

Η κυβέρνηση, πρόσθεσε ο εκπρόσωπος, θα εφαρμόσει με συνέπεια το πρόγραμμα που υποσχέθηκε και ο λόγος της θα είναι ειλικρινής σε αντίθεση με τον "διπλό λόγο" της Νέας Δημοκρατίας.

Πασχαλινή αγορά - τιμές προϊόντων

Πηγή: ΑΠΕ

Αποστολάκη: Διαμορφώνεται θετικό κλίμα.

Θετικό κλίμα διαμορφώνεται στην πασχαλινή αγορά, όπως διαπίστωσε η υφυπουργός Ανάπτυξης Μιλένα Αποστολάκη, μετά απο επαφές και συζητήσεις που είχε σήμερα με εκπροσώπους το λιανικού εμπορίου.

Σε διαδοχικές συναντήσεις με εκπροσώπους των σούπερ - μάρκετ , του εμπορίου οπωρολαχανικών και κρέατος επισήμανε την ανάγκη αυτοσυγκράτησης ως προς τις τιμές που θα διαμορφωθούν τις ημέρες του Πάσχα, προκειμένου να υπάρξει υπερεπάρκεια αγαθών σε ανταγωνιστικές τιμές προς όφελος των καταναλωτών.

Οι εκπρόσωποι του εμπορίου τροφίμων διαβεβαίωσαν την υφυπουργό οτι οι τιμές θα διαμορφωθού σε χαμηλά επίπεδα και σε ορισμένες περιπτώσεις κάτω των τιμών της αντίστοιχης περυσινής περιόδου.

Ειδικότερα στον τομέα των σούπερ μάρκετ οι εκπρόσωποι των επιχειρήσεων τόνισαν οτι ο ανταγωνισμός και η μεγάλη προσφορά αγαθών συμπιέζουν τις τιμές προς τα κάτω. Οι ίδιοι εκπρόσωποι πρόσθεσαν πως, όσον αφορά τις επιχειρήσεις σούπερ - μέρκετ, υπάρχει υπερεπάρκεια αγαθών, σε ανταγωνιστικές τιμές, γεγονός που διαπιστώνουν ήδη και οι ίδιοι οι καταναλωτές. Σε χαμηλές τιμές θα διατεθούν απο τις αλυσίδες σούπερ - μέρκετ τα αμνοερίφια. Στην αγορά κρέατος επισημάνθηκε απο τους εκπροσώπους του λιανικού εμπορίου οτι υπάρχε μεγάλη προσφορά αμνοεριφίων οι τιμές που κινούνται στα περυσινά επίπεδα, ίσως και χαμηλότερα.

Αυτό οφείλεται οπως εξήγησαν στο γεγονός οτι φέτος το Πάσχα ειναι όψιμο. Ετσι τα αμνοερίφια έχουν μεγαλύτερο βάρος και χαμηλότερες τιμές. Ενας επιπλέον λόγος που συμβάλλει στην υπερεπάρκεια προσφοράς ειναι η χρονική σύμπτωση του φετινού Πάσχα με την γιορτή της Πρωτομαγιάς. Στην αγορά των οπωροκηπευτικών τονίσθηκε η ανάγκη συγκράτησης των τιμών. Οι έμποροι οπωρολαχανικών δεσμεύτηκαν πως θα καταβάλουν κάθε δυνατή προσπάθεια ωστε να μην εμφανισθούν φαινόμενα ανατιμήσεων, έστω και σε περιορισμένο βαθμό. Στην προσπάθεια αυτή φαίνεται εξάλλου οτι θα συμβάλει και η αυξημένη προσφορά φρούτων και λαχανικών καθώς και ο ανταγωνισμός. Οι εκπρόσωποι του λιανικού εμπορίου τροφίμων έθεσαν στην υφυπουργό Ανάπτυξης σειρά αιτημάτων που αφορούν στους επιμέρους κλάδους. Τα ζητήματα αυτά θα συζητηθούν αμέσως μετά τις γιορτές του Πάσχα στη διάρκεια νέου κύκλου επαφών και συζητήσεων, προκειμένου να ληφθούν θεσμικά μέτρα προς όφελος των καταναλωτών και των εμπορικών επιχειρήσεων.

ΣΙΜΟΣ ΠΑΡΑΣΚΕΥΑΣ & ΥΙΟΣ Ε.Π.Ε.

ΙΣΟΛΟΓΙΣΜΟΣ 31ης ΔΕΚΕΜΒΡΙΟΥ 1999 - ΕΤΑΙΡΙΚΗ ΧΡΗΣΗ (1 ΙΑΝΟΥΑΡΙΟΥ - 31 ΔΕΚΕΜΒΡΙΟΥ 1999)

ΕΝΕΡΓΗΤΙΚΟ	Ποσά κλειομένης χρήσεως 1999 Αξία Κτήσ.	Αποσβέσ.	Αναπ. Αξία
Γ. ΠΑΓΙΟ ΕΝΕΡΓΗΤΙΚΟ			
II. Ενσώματες ακινητοποιήσεις:			
3. Κτίρια και τεχνικά έργα	54.301.675	24.340.249	29.961.426
4. Μηχαν/τα - Τεχνικές Εγκαταστ. και λοιπός μηχαν. εξοπλισμός	17.984.033	15.848.427	2.135.606
5. Μεταφορικά μέσα	13.961.000	8.342.320	5.618.680
6. Επιπλα και λοιπός Εξοπλισμός	28.895.364	22.620.506	6.274.858
Σύνολο Παγίου Ενεργητικού	115.142.072	71.151.502	43.990.570
Δ. ΚΥΚΛΟΦ. ΕΝΕΡΓΗΤΙΚΟ			
I. Αποθέματα:			
1. Εμπορεύματα			33.871.914
II. Απαιτήσεις:			
1. Πελάτες			65.917.016
11. Χρεώστες διάφοροι			1.410.840
IV. Διαθέσιμα			
1. Ταμείο			31.813.155
Σύνολο Κυκλοφ. Ενεργητ. (ΔΙ+ΔΙΙ+ΔΙV)			133.012.925
Γενικό Σύνολο Ενεργητικού (Γ+Δ)			177.003.495

ΠΑΘΗΤΙΚΟ	Ποσά κλειομ. χρήσ. 1999
Α. ΙΔΙΑ ΚΕΦΑΛΑΙΑ	
I. Κεφάλαιο Εταιρικό	
1. Καταβεβλημένο	5.000.000
IV. Αποθεματικά κεφάλαια:	
1. Τακτικό αποθεματικό	2.400.000
5. Αφορολόγητα αποθεματικά	3.400.000
VI. Ποσά για αύξηση κεφαλαίου:	
1. Καταθέσεις εταίρων	30.000.000
Σύνολο ιδίων κεφαλαίων	40.800.000
Γ. ΥΠΟΧΡΕΩΣΕΙΣ	
II. Βραχυπρόθεσμες Υποχρεώσεις:	
1. Προμηθευτές	23.378.971
3. Τράπεζες λογ. βραχ. υποχρεώσεων	60.191.499
5. Υποχρεώσεις από φόρους-τέλη	6.750.451
6. Ασφαλιστικοί Οργανισμοί	2.292.220
11. Πιστωτές διάφοροι	43.590.354
Σύνολο Υποχρεώσεων (ΓΙΙ)	136.203.495
Γενικό Σύνολο Παθητικού (Α+Γ)	177.003.495

ΚΑΤΑΣΤΑΣΗ ΛΟΓΑΡΙΑΣΜΟΥ ΑΠΟΤ/ΤΩΝ ΧΡΗΣΕΩΣ 31ης ΔΕΚ. 1999 (1 ΙΑΝΟΥΑΡΙΟΥ - 31 ΔΕΚΕΜΒΡΙΟΥ 1999)

		Ποσά κλειομ. χρήσ. 1999
I. ΑΠΟΤΕΛΕΣΜΑΤΑ ΕΚΜΕΤΑΛΛΕΥΣΕΩΣ		
Κύκλος εργασιών (πωλήσεις)		229.553.302
Μείον: Κόστος πωλήσεων		174.442.154
Μικτά Αποτελέσματα (κέρδη) Εκμεταλλεύσεως		55.111.148
Μείον: 1. Εξοδα διοικητικής λειτουργίας	18.322.389	
3. Εξοδα λειτουργίας διαθέσεως	13.322.459	31.644.848
Μερικά Αποτελ/τα (κέρδη) Εκμεταλλεύσεως		23.466.300
Μείον: 3. Χρεωστικοί τόκοι & συναφή έξοδα		9.997.117
Ολικά Αποτελ/τα (κέρδη) Εκμεταλλεύσεως		13.469.183
Μείον: Σύνολο αποσβέσεων πάγιων στοιχείων	13.279.184	
Μείον: Οι από αυτές ενσώμ. στο λειτ/κό κόστος	13.279.184	-------
ΚΑΘΑΡΑ ΑΠΟΤΕΛΕΣΜΑΤΑ (κέρδη) ΧΡΗΣΕΩΣ		13.469.183

ΠΙΝΑΚΑΣ ΔΙΑΘΕΣΕΩΣ ΑΠΟΤΕΛΕΣΜΑΤΩΝ

	Ποσά κλειομ. χρήσ. 1999
Καθαρά αποτελ/τα (κέρδη) χρήσεως	13.469.183
Η διάθεση των κερδών γίνεται ως εξής:	
1. Τακτικό αποθεματικό	250.000
2. Φόρος εισοδήματος	4.674.821
3. Κέρδη προς διανομή	8.544.362
	13.469.183

Ο Διαχειριστής
ΣΙΜΟΣ ΠΑΡΑΣΚΕΥΑΣ

Ο Λογιστής
Κ. ΑΧΛΑΔΙΩΤΗΣ

Ηλεκτρονική Στοιχειοθεσία & Δημοσιεύσεις Ισολογισμών «Η ΔΡΑΣΙΣ», Τηλ. 63.790 - 64.393 - 64.200 κ. Μαριά



CAVALLIERE

Gelateria Patisserie
Snack Bar

... όχι μόνο ένα ευχάριστο περιβάλλον
για όλους, αλλά και ένα άψογο
ζαχαροπλαστείο που αναλαμβάνει
τις γλυκές σας παραγγελίες για
όλων των ειδών τις εκδηλώσεις.

ΙΩΑΝΝΟΥ ΚΑΖΟΥΛΗ 1 ΡΟΔΟΣ
ΤΗΛ. (0241) 22932 - 75023

ΣΥΝΕΔΡΙΑΣΗ ΤΗΣ 19 ΑΠΡΙΛΙΟΥ 2000

ΤΡΑΠΕΖΕΣ	ΤΙΜΗ	%	ΤΕΜ
ΑΤΤΙΚΗΣ (ΚΟ)	4 265	7.70	86 066
ΓΕΝΙΚΗ ΤΡΑΠΕΖΑ ΤΗΣ ΕΛΛ.	7 565	9.88	81 010
ΕΘΝΙΚΗ ΤΡΑΠΕΖΑ ΤΗΣ ΕΛΛ.	21 910	8.84	241 122
ΕΤΕΒΑ (ΚΟ)	93 510	4.29	2 944
ΕΤΕΒΑ (ΠΟ)	93 110	9.54	996
ΕΛΛΑΔΟΣ (ΚΟ	34 970	9.93	19 771
ΕΜΠΟΡΙΚΗ ΤΡΑΠΕΖΑ ΤΗΣ ΕΛΛ.	19 890	7.31	295 755
EUROBANK	10 595	4.08	199 527
ΕΡΓΑΣΙΑΣ (ΚΟ)	7 635	8.92	146 744
ΙΟΝΙΚΗ ΤΡΑΠΕΖΑ ΤΗΣ ΕΛΛ.	13 975	6.40	9 860
ΜΑΚΕΔΟΝΙΑΣ - ΘΡΑΚΗΣ	6 510	7.96	89 486
ΠΕΙΡΑΙΩΣ (ΚΟ)	6 810	7.58	245 822
ALPHA ΤΡΑΠΕΖΑ ΠΙΣΤΕΩΣ (ΚΟ)	21 570	8.75	264 207
ΤΡΑΠΕΖΑ ΧΙΟΥ	6 730	5.98	18 293
ΕΓΝΑΤΙΑ ΤΡΑΠΕΖΑ (ΚΟ)	3 415	5.08	103 728
ΕΓΝΑΤΙΑ ΤΡΑΠΕΖΑ (ΠΟ)	3 125	5.57	9 602
ΔΩΡΙΚΗ ΤΡΑΠΕΖΑ	5 270	7.88	73 070
ASPIS BANK	5 530	9.72	45 930
ΕΤΒΑ	3 380	9.92	828 844
ΑΣΦΑΛΕΙΕΣ			
ΕΘΝΙΚΗ ΑΣΦ.	11 695	2.99	28 367
ΑΣΠΙΣ ΠΡΟΝΟΙΑ (ΚΟ)	4 185	7.45	21 550
ΑΣΠΙΣ ΠΡΟΝΟΙΑ (ΠΟ)	4 960	3.33	4 250
ΦΟΙΝΙΞ ΓΕΝ. ΑΣΦ.	26 620	10.00	3 775
ΕΥΡΩΠΑΪΚΗ ΠΙΣΤΗ ΑΕ (ΚΟ)	2 495	9.91	47 378
ΕΥΡΩΠΑΪΚΗ ΠΙΣΤΗ ΑΕ (ΠΟ)	2 465	9.80	11 380
ΑΓΡΟΤΙΚΗ Α.Ε. ΓΕΝ. ΑΣΦΑΛ. (ΚΟ)	10 930	5.81	38 890
INTERAMERICAN (ΚΟ)	7 170	9.47	40 310
ΑΓΡΟΤΙΚΗ ΖΩΗΣ	5 200	8.00	191 990
ΕΤΑΙΡΙΕΣ ΕΠΕΝΔΥΣΕΩΝ			
ΕΘΝΙΚΗ ΕΤ. ΕΠΕΝΔ.ΧΑΡΤ.	1 570	7.90	132 925
ΕΛΛΗΝΙΚΗ ΕΤ. ΕΠΕΝΔ. (ΚΑ)	1 935	9.01	137 901
ΕΠΕΝΔ. ΕΡΓΑΣΙΑΣ (ΚΑ)	1 345	8.91	463 737
ΕΠΕΝΔ. ΑΝΑΠΤΥΞΕΩΣ (ΚΑ)	1 500	9.49	197 532
ALPHA ΕΠΕΝΔΥΣΕΩΝ (ΚΑ)	2 340	8.33	124 320
ΠΕΙΡΑΙΩΣ ΕΠΕΝΔΥΤΙΚΗ	1 415	5.99	35 465
ΠΡΟΟΔΟΣ ΕΛΛ.ΕΠΕΝΔ.	1 880	5.03	49 592
INTERINVEST - ΔΙΕΘ. ΕΠΕΝΔ.	1 140	5.56	79 480
ΕΞΕΛΙΞΗ Α.Ε.Ε.Χ. (ΚΑ)	882	9.29	236 880
ΔΙΑΣ Α.Ε.Ε.Χ (ΚΑ)	1 725	8.15	385 950
ΙΟΝΙΚΗ ΕΠΕΝΔ. Α.Ε.Ε.Χ.	3 750	9.97	7 620
ΑΙΟΛΙΚΗ Α.Ε.Ε.Χ. (ΚΑ)	1 245	9.21	117 150
ΕΜΠΟΡΙΚΗ ΕΠΕΝΔΥΤΙΚΗ (ΚΑ)	1 770	8.59	59 380
MARFIN ΑΕΕΧ	1 785	8.18	112 094
ΟΡΙΟΝ Δ.Α.Ε.Ε.Χ (ΚΑ)	1 495	9.52	167 090
ΑΣΠΙΣ ΕΠΕΝΔΥΤΙΚΗ (ΚΑ)	2 945	7.29	14 540
ALPHA FINANCE ΑΕ. (ΚΟ)	19 060	4.73	6 330
ΕΤ. ΧΡΗΜ/ΚΗΣ ΜΙΣΘΩΣΗΣ			
ΕΤΒΑ ΛΗΖΙΝΓΚ (ΚΟ)	4 440	9.77	74 930
ALPHA LEASING (ΚΟ)	5 755	7.67	19 047
ΠΛΗΡΟΦΟΡΙΚΗ ΕΡΓΑΣΙΑΣ	8 600	4.88	49 290
ΕΤΑΙΡΙΕΣ ΣΥΜΜΕΤΟΧΩΝ			
ΜΠΟΥΤΑΡΗΣ (ΚΑ)	2115	9.87	74 890
ΜΠΟΥΤΑΡΗΣ (ΠΑ)	3 125	1.96	1 160
ΚΕΡΑΝΗΣ (Κ)	1360	8.80	248 772
ΚΕΡΑΝΗΣ (Π)	1 060	8.61	128 614
ΕΠΙΧΕΙΡΗΣΕΙΣ ΑΤΤΙΚΗΣ (Κ)	3 825	9.44	116 965
ΟΜΙΛΟΣ ΙΝΤΕΑΛ (Κ)	5 580	8.03	86 768
ΟΜΙΛΟΣ ΙΝΤΕΑΛ (Π)	10235	0.34	440
ΑΛΚΑΡ (ΚΑ)	23.799	0.00	0
ΚΛΩΝΑΤΕΞ (ΚΑ)	2 890	9.89	1 486 420
ΚΛΩΝΑΤΕΞ (ΠΑ)	2 765	9.72	404 650
ΒΙΟΧΑΛΚΟ	4 310	5.51	119 090
ΔΙΑΦΟΡΕΣ			
ΑΧΟΝ Α.Ε.ΣΥΜΜ.	2 590	9.51	65 570
ΑΘΗΝΑΙΑ	38 500	10.00	2 660
ΓΕΝ.ΑΠΟΘΗΚΩΝ ΤΗΣ ΕΛΛ.(ΚΟ)	2 430	7.76	685 790
ΕΡΜΗΣ ΟΙΚΟΔ.ΕΠΙΧ.	2 580	7.28	169 510
ΖΑΜΠΑ (Κ)	23100	9.95	8 705
ΙΠΠΟΤΟΥΡ (Κ)	2635	3.33	5 665
ΙΠΠΟΤΟΥΡ (Π)	2880	-3.84	1 775
ΚΛΑΟΥΔΑΤΟΣ	3 600	9.09	15 225
ΛΑΜΠΡΟΠΟΥΛΟΙ ΑΦΟΙ (ΚΟ)	1 435	3.24	28 570
ΜΠΕΝΡΟΥΜΠΗ (Κ)	2780	5.50	79 230
ΜΠΕΝΡΟΥΜΠΗ (Π)	2325	9.15	1 020
SATO (Κ)	2090	10.00	139 937
ΓΕΝ.ΕΜΠΟΡΙΟΥ & Β/ΝΙΑΣ (ΚΑ)	1240	7.83	220 350
ΕΜΠΟΡΙΚΟΣ ΔΕΣΜΟΣ (ΚΟ)	1000	5.26	94 300
ΕΜΠΟΡΙΚΟΣ ΔΕΣΜΟΣ (ΠΟ)	1050	7.69	2 340
ΑΛΥΣΙΔΑ (Κ)	5065	0.50	199 410
ΑΛΥΣΙΔΑ (Π)	4 880	-0.41	9 190
ΣΠΟΡΤΣΜΑΝ (ΚΑ)	1 960	9.19	57 390
ELMEC SPORT (Κ)	1465	9.74	281 390
ΕΛΤΡΑΚ (Κ)	3530	7.46	33 826
ΣΑΝΥΟ ΕΛΛΑΣ (Κ)	2 180	7.13	323 915
ΙΑΤΡΙΚΟ ΑΘΗΝΩΝ (ΚΟ)	3895	9.10	63 473
INTERTEK ΑΕ. ΔΙΕΘ. ΤΕΧΝ	3890	8.51	76 550
ΤΑΣΟΓΛΟΥ DEL.	1525	6.64	74 170
ΣΦΑΚΙΑΝΑΚΗΣ	3 045	7.60	16 330
ΚΑΤ/ΤΑ ΑΦΟΡ/ΤΩΝ ΕΙΔΩΝ	5 815	3.56	66 888
ΑΣΤΙΚΑ ΑΚΙΝΗΤΑ	6 830	8.84	58 190
AUTOHELLAS A.E.	4 420	7.28	27 770
Ε.Υ.Δ.Α.Π.	2 865	9.98	1 258 108
ΧΑΤΖΗΙΩΑΝΝΟΥ	3 355	10.00	287 560
ΣΥΣΚΕΥΑΣΙΑΣ			
ΜΑΪΛΗΣ (ΚΑ)	4 545	9.78	57 490
ΒΙΣ (ΚΟ)	5 335	3.39	35 250
ΒΙΣ (ΠΟ)	5 635	1.71	1 780
HELLAS CAN	11 590	6.97	1 930
FRIGOGLASS	2 515	4.79	66 290
ΚΑΠΝΟΒΙΟΜΗΧΑΝΙΕΣ			
ΚΑΡΕΛΙΑ	24 100	8.56	250
ΠΑΠΑΣΤΡΑΤΟΣ (Κ)	5980	8.14	29 870
ΜΕΣΑ ΜΑΖΙΚΗΣ ΕΝΗΜ/ΣΗΣ			
ΤΗΛΕΤΥΠΟΣ (ΚΟ)	6 120	8.41	150 186
ΔΗΜ. ΟΡΓ. ΛΑΜΠΡΑΚΗ	9 145	6.71	309 100
ΤΕΓΟΠΟΥΛΟΣ ΕΚΔΟΣΕΙΣ Χ.Κ.	2 965	8.41	143 528
ΧΑΪΔΕΜΕΟΣ	5 125	6.88	48 410
ΚΑΘΗΜΕΡΙΝΗ	5 405	8.75	74 320
ΠΗΓΑΣΟΣ ΕΚΔΟΤΙΚΗ	2 605	9.22	118 520
ΕΤ. ΤΗΛΕΠΙΚΟΙΝΩΝΙΩΝ			
ΟΤΕ	8 380	6.48	988 552
PANAFON	4 350	9.99	1 030 556
ΓΕΡΜΑΝΟΣ	10 000	9.11	99 910
ΕΝΕΡΓΕΙΑ			
ΕΛΛΗΝΙΚΑ ΠΕΤΡΕΛΑΙΑ	4 170	5.30	648 594
ΨΥΓΕΙΑ			
ΠΑΡΝΑΣΣΟΣ ΕΠΙΧΕΙΡΗΣΕΙΣ	3 505	-3.71	878 937

ΚΛΩΣΤΟΥΦΑΝΤΟΥΡΓΙΚΕΣ	ΤΙΜΗ	%	ΤΕΜ
ΤΡΙΑ ΑΛΦΑ (ΚΟ)	25 010	5.39	1 650
ΤΡΙΑ ΑΛΦΑ (ΠΟ)	22 540	7.03	1 840
ΚΛΩΣΤ. ΝΑΟΥΣΗΣ (ΚΑ)	2 425	8.50	474 930
ΔΟΥΔΟΣ (ΚΑ)	3 270	5.83	110 570
ΑΘΗΝΑΪΚΕΣ ΣΥΜΜΕΤΟΧΕΣ	2640	5.60	369 240
ΕΤΜΑ ΤΕΧΝ.ΜΕΤΑΞΗΣ (ΚΟ)	2 800	8.74	98 527
ΕΤΜΑ ΤΕΧΝ.ΜΕΤΑΞΗΣ (ΠΟ)	2 385	7.67	73 190
ΛΑΝΑΚΑΜ (ΚΑ)	6355	4.27	15 400
ΛΑΝΑΚΑΜ (ΠΑ)	8375	-2.90	350
ΜΑΚΕΔΟΝΙΚΑ ΚΛΩΣΤ. (ΚΑ)	1345	5.08	879 025
ΜΑΚΕΔΟΝΙΚΑ ΚΛΩΣΤ. (ΠΑ)	1325	0.38	25 600
ΦΙΝΤΕΞΠΟΡΤ (ΚΟ)	2685	6.76	26 680
ΕΛΦΙΚΟ (ΚΑ)	5235	9.52	20 850
FANCO (ΚΑ)	2 655	9.94	59 640
ΜΠΡΙΤΑΝΝΙΑ	3430	7.02	30 420
ΝΗΜΑΤΕΜΠΟΡΙΚΗ (ΚΟ)	36 985	0.00	0
ΓΙΑΝΝΟΥΣΗΣ Γ.	6 560	3.55	22 400
ΜΟΥΖΑΚΗΣ (ΚΑ)	1800	5.26	20 260
ΜΟΥΖΑΚΗΣ (ΠΑ)	3165	4.98	570
ΕΠΙΛΕΚΤΟΣ ΚΛΩΣΤ.	1730	9.15	58 674
ΕΛΛΗΝΙΚΗ ΥΦΑΝΤΟΥΡΓΙΑ (ΚΑ)	2600	8.79	50 671
ΜΙΝΕΡΒΑ ΑΦΟΙ Ι&Β. ΛΑΔΕΝΗΣ	2670	6.80	36 692
ΜΑΞΙΜ-ΠΕΡΤΣΙΝΙΔΗΣ (ΚΑ)	1 735	4.83	79 790
ΚΛΩΣΤ/ΓΙΑ ΝΑΥΠΑΚΤΟΥ	1995	7.84	43 724
ΑΦΟΙ ΑΝΕΖΟΥΛΑΚΗ	3785	6.47	109 695
ΒΑΡΒΑΡΕΣΟΣ	2320	7.91	31 270
ΜΕΤΑΛΛΟΥΡΓΙΚΕΣ			
ΑΛΟΥΜΙΝΙΟ ΤΗΣ ΕΛΛ. (ΚΟ)	11 710	4.98	8 670
ΒΙΟΜΕΤΑΛ ΕΣΚΙΜΟ (Κ)	1205	8.56	265 970
ΒΙΟΜΕΤΑΛ ΕΣΚΙΜΟ (Π)	1125	9.22	31 710
ΒΙΟΣΟΛ (ΚΟ)	630	8.62	246 100
ΒΙΟΣΟΛ (ΠΟ)	693	3.74	10 100
ΛΕΒΕΝΤΕΡΗΣ (Κ)	1815	10.00	69 290
ΛΕΒΕΝΤΕΡΗΣ (Π)	1545	8.80	12 670
ΜΕΤΚΑ (ΚΟ)	3 635	9.82	120 534
ΡΑΔΙΟ ΑΘΗΝΑΙ (Κ)	2845	5.18	17 675
ΡΑΔΙΟ ΑΘΗΝΑΙ (Π)	3050	2.35	2 325
ΦΟΥΡΛΗΣ (Κ)	5 815	5.15	181 050
ALBIO ΒΙΟΚΑΡΠΕΤ (ΚΑ)	2 995	6.96	4 250
ΕΤΕΜ (Κ)	3 535	8.77	4 750
ΑΛΚΑΤΕΛ ΚΑΛΩΔΙΑ ΕΛΛΑΣ	6 605	8.10	47 130
ΜΠΗΤΡΟΣ (ΚΟ)	4 730	7.99	53 910
AKFA ALFA ΣΥΜΜΕΤΟΧΩΝ	1 725	9.87	238 576
ΙΝΤΡΑΚΟΜ (ΚΟ)	12 810	9.63	280 434
ΤΖΙΡΑΚΙΑΝ (ΚΑ)	2 655	-0.93	49 400
ΚΑΛΠΙΝΗΣ Α.- Ν. ΣΙΜΟΣ	2 180	9.82	57 650
ΡΟΚΑΣ ΜΕΤΑΛΛ.ΑΡΚ. (ΚΟ)	5 325	9.79	79 640
ΡΟΚΑΣ ΜΕΤΑΛΛ.ΑΡΚ. (ΠΟ)	4 785	9.75	13 900
ΕΛΛΗΝΙΚΑ ΚΑΛΩΔΙΑ (ΚΟ)	4 340	5.47	6 030
ΣΙΔΕΝΟΡ (ΚΑ)	3 000	3.99	264 794
ΜΥΤΙΛΗΝΑΙΟΣ	3 285	9.68	799 702
ΕΛΒΑΛ	2 505	6.14	443 930
ΧΑΛΚΟΡ (ΚΑ)	1 885	5.60	424 035
ΑΛΟΥΜΥΛ ΜΥΛΩΝΑΣ	4 900	6.18	10 970
ΔΑΡΙΓΚ (Κ)	3135	10.00	18 030
ΧΑΛΥΒΔΟΦΥΛΛΩΝ (ΚΟ)	1405	6.84	257 370
ΔΙΑΤΡΟΦΗΣ			
ΕΛΑΪΣ (Κ)	8 310	5.52	8 981
CHIPITA	3 195	9.23	625 019
ΙΝΤΕΡΣΑΤ	2 090	10.00	254 585
ΠΑΥΛΙΔΗΣ	5 125	8.12	15 500
ΘΕΣΣΑΛΙΚΗ	719	0.00	0
ΔΕΛΤΑ (Κ)	5 485	8.40	14 397
ΔΕΛΤΑ (Π)	4 355	7.53	40 687
Α-Β ΒΑΣΙΛΟΠΟΥΛΟΣ	7 075	6.15	9 330
ΚΑΤΣΕΛΗΣ (Κ)	3 340	6.03	18 700
ΝΙΚΑΣ (ΚΑ)	4 275	8.37	28 060
ΜΠ. ΣΤΑΘΗΣ ΓΕΝ. ΤΡΟΦ. (Κ)	3 775	8.32	20 105
ΜΠ. ΣΤΑΘΗΣ ΓΕΝ. ΤΡΟΦ (Π)	3 565	3.48	32
ΕΛΛ.ΕΤ.ΕΜΦΙΑΛΩΣΕΩΣ (Κ)	5 990	8.32	95 300
ΕΛΛ.ΒΙΟΜ.ΖΑΧΑΡΗΣ (ΚΑ)	5 945	8.19	130 353
ΕΛΛ. ΕΤ.ΜΠΙΣΚΟΤΟΝ (Κ)	2 720	8.80	847 250
GOODY'S (ΚΑ)	6 990	7.62	84 363
ΚΑΜΠΑΣ	4 655	9.92	146 240
ΝΗΡΕΥΣ-ΙΧΘΥΟΚΑΛΛΙΕΡΓΙΕΣ	1 570	9.79	49 110
OLYMPIC CATERING	5 315	5.25	36 560
ΕΛΓΕΚΑ	4 270	6.35	16 680
ΧΗΜΙΚΕΣ			
ΠΑΠΟΥΤΣΑΝΗΣ (ΚΑ)	2 865	6.51	21 375
ΠΕΤΖΕΤΑΚΙΣ (ΚΑ)	2 835	9.46	121 693
ΠΕΤΖΕΤΑΚΙΣ (ΠΑ)	2 700	8.00	18 288
ΠΛΑΣΤΙΚΑ ΜΑΚΕΔΟΝΙΑΣ (ΚΑ)	4 240	4.31	301 247
RILKEN	6 780	8.65	20 690
ΠΛΑΣΤΙΚΑ ΘΡΑΚΗΣ (Κ)	2 015	9.81	149 956
ΕΣΧΑ (ΚΑ)	17 400	5.71	141 500
ΣΑΡΑΝΤΗΣ (ΚΑ)	5 945	8.49	35 080
ΑΛΕΥΡΟΠΟΙΗΤΙΚΕΣ			
ΑΛΛΑΤΙΝΗ (Κ)	2 235	7.97	45 150
ΜΥΛΟΙ ΑΓ.ΓΕΩΡΓΙΟΥ (Κ)	1 985	7.59	222 890
ΚΥΛΙΝΔ/ΛΟΣ ΛΟΥΛΗ (ΚΟ)	2 930	8.72	42 500
ΚΥΛΙΝΔΡ/ΛΟΙ Κ.ΣΑΡΑΝΤΟΠΟΥ	4 775	1.17	54 932
ΕΝΤΥΠΗ ΠΛΗΡΟΦΟΡΙΚΗ			
INFORM Π.ΛΥΚΟΣ (ΚΟ)	10 745	7.72	36 000
ΞΕΝΟΔΟΧΕΙΑ			
ΛΑΜΨΑ	5730	3.52	360 110
ΙΟΝΙΚΗ	5 130	8.69	13 900
HYATT REGENCY	3 710	9.93	349 080
ΕΠΙΒΑΤΗΓΟΣ ΝΑΥΤΙΛΙΑ			
ΣΤΡΙΝΤΖΗΣ (ΚΑ)	2 565	9.62	76 380
ΝΑΥΤΙΛΙΑΚΗ ΕΤ. ΛΕΣΒΟΥ	1 740	9.43	154 065
ΔΑΝΕ SEA LINE (ΚΟ)	0	0.00	0
ΜΙΝΩΙΚΕΣ ΓΡΑΜΜΕΣ	5 675	9.87	84 601
ANEK LINES (ΚΟ)	3 340	8.44	80 030
ANEK LINES (ΠΟ) ΕΚΔ. 90	5 385	1.13	68
ANEK LINES (ΠΟ) ΕΚΔ. 96	3 245	2.04	1 175
ΦΑΡ/ΚΩΝ - ΚΑΛ/ΚΩΝ ΠΡ.			
LAVIPHARM (ΚΟ)	2 455	9.60	142 015
ΠΑΠΑΕΛΛΗΝΑΣ	2 235	8.23	151 112
VETERIN ΑΒΕΕ	2 410	8.56	25 517
ΜΕΤΑΛΛΕΙΑ			
ΑΡΓΥΡ/ΤΩΝ & ΒΑΡΥΤΙΝΗΣ	10840	9.99	24 074

ΠΑΡΑΛΛΗΛΗ	ΤΙΜΗ	%	ΤΕΜ
ΚΛ. ΚΟΡΙΝΘΟΥ-ΚΟΡ-ΦΙΛ (ΚΟ)	3335	7.75	74 020
ΚΛ. ΚΟΡΙΝΘΟΥ-ΚΟΡ-ΦΙΛ (ΠΟ)	3020	5.59	4 120
ΕΠΙΦΑΝΕΙΑ ΙΝΤΕΡΤΥΠ (ΚΟ)	2 035	10.00	121 045
SINGULAR (ΚΟ)	9 450	9.69	89 700
ΣΕΛΟΝΤΑ ΙΧΘΥΟΤΡΟΦΕΙΑ	1 995	8.13	61 692
ΤΕΞΑΠΡΕΤ	6 205	4.90	15 400
CONNECTION	2 710	9.49	42 000
RIDENCO (ΚΑ)	1725	9.18	70 169
ΜΟΥΡΙΑΔΗΣ (ΚΑ)	1510	7.47	354 910
ΚΡΕΚΑ (ΚΑ)	2 185	9.80	38 440
METROLIFE (ΚΟ)	4075	9.99	102 084
ΕΛΒΕ-ΕΝΔΥΜΑΤΩΝ (ΚΑ)	1 545	9.96	64 930
YALCO-ΚΟΝΣΤΑΝΤΙΝΟΥ (ΚΑ)	3 275	9.35	35 660
ΠΕΙΡΑΙΩΣ ΧΡΗΜ/ΚΕΣ ΜΙΣΘ.	4 275	5.56	14 900
PEMEK	2 305	5.73	54 130
ΕΛΛΑΤΕΞ ΣΥΝΘΕΤΙΚΑΙ ΙΝΕΣ	3895	9.87	58 530
ΚΟΥΜΠΑΣ ΑΣΦ. ΣΥΜΒ.	10 585	6.97	43 080
ΡΑΔΙΟ ΚΟΡΑΣΙΔΗ	7 845	3.77	20 785
FLEXOPACK	7 635	5.53	2 590
ΠΟΥΛΙΑΔΗΣ & ΣΥΝΕΡΓΑΤΕΣ	4 560	6.92	98 050
ΙΜΠΕΡΙΟ ΔΙΕΘΝΗΣ ΜΕΤΑΦ.	3 325	8.31	21 540
ΒΕΡΝΙΚΟΣ ΚΟΤΕΡΑ ΝΑΥΤΙΛΙΑΚΗ	2 895	6.83	21 460
ΚΑΡΔΑΣΙΛΑΡΗΣ	2 985	7.18	31 280
ΙΑΤΡΙΚΟ ΑΘ. ΚΛΙΝΙΚΗ ΠΑΛ ΦΑΛ.	4 080	5.70	40 960
ΕΝΔΥΣΗ	1160	9.95	53 470
ΠΑΙΡΗΣ	7 160	5.37	43 360
ΑΛΚΟ ΕΛΛΑΣ	2 225	9.88	64 410
ΜΠΕΪΜΠΥ ΛΑΝΤ	990	10.00	143 324
ΣΠΥΡΟΥ ΑΓΡΟΤΙΚΟΣ ΟΙΚΟΣ	2 970	10.00	21 513
SYSWARE	4 280	9.88	71 602
FOLLI FOLLIE	7 015	9.95	58 457
ΓΚΑΛΗΣ ΝΙΚΟΣ	4 935	9.79	89 310
SEAFARM IONIAN	1 065	6.82	67 060
ΚΥΡΙΑΚΟΥΛΗΣ	2 605	8.09	66 110
DATA INFORMATION SYSTEMS	3 815	9.63	191 898
ΕΚΤΕΡ (ΚΟ)	2625	8.92	57 840
ΣΙΓΑΛΑΣ (ΚΟ)	4350	9.99	295 400
ΔΙΕΚΑΤ (ΚΟ)	3 480	9.95	38 740
ΜΕΤΑ/ΚΗ ΑΓΡΙΝΙΟΥ	3545	5.04	207 730
ΕΤΑΝΕ (ΚΟ)	1 405	7.66	171 320
LAMDA DEVELOPMENT	8065	4.06	37 760
ΓΕΝΕΡ	2375	7.95	85 697
ΜΟΣΧΟΛΙΟΣ ΧΗΜΙΚΑ	12310	5.89	14 190
ΔΟΜΙΚΗ ΚΡΗΤΗΣ	3990	7.69	41 240
BYTE COMPUTER	13125	5.38	8 110
ΝΑΥΤΕΜΠΟΡΙΚΗ	6915	9.94	27 880
ΙΚΤΙΝΟΣ ΕΛΛΑΣ	6505	8.96	31 140
ΜΑΘΙΟΣ ΠΥΡΙΜΑΧΑ	6250	9.65	27 120
ΙΜΑΚΟ	9320	9.07	22 140
CRETA FARM	8455	4.97	25 030
PC SYSTEMS	15540	2.00	32 550
MODA BAGNO	4370	1.75	199 580
ΠΛΗΡΟΦΟΡΙΚΗΣ			
ALTEC (ΚΟ)	4 820	9.92	234 275
ΙΝΤΡΑΣΟΦΤ (ΚΟ)	7 100	9.99	198 426
ΔΕΛΤΑ ΠΛΗΡΟΦΟΡΙΚΗ (ΚΟ)	5 160	8.86	35 897
UNIFON Α.Ε.	3 025	9.60	46 040
UNISYSTEMS	17 950	8.89	13 730
DATAMEDIA	7 540	3.71	237 940
ΚΑΤΑΣΚΕΥΣΤΙΚΕΣ			
ΓΕΚ	4 395	9.06	554 960
ΤΕΡΝΑ (ΚΟ)	3315	9.41	47 140
ΤΕΧΝΙΚΗ ΕΤΑΙΡΙΑ ΒΟΛΟΥ (ΚΟ)	3 575	7.84	83 588
ΓΝΩΜΩΝ (ΚΟ)	1450	9.43	345 200
ΣΑΡΑΝΤΟΠΟΥΛΟΣ (ΚΟ)	2 775	7.98	35 710
ΑΕΓΕΚ (ΚΟ)	2 665	8.33	77 140
ΑΕΓΕΚ (ΠΟ)	2 820	3.87	40 100
ΘΕΜΕΛΙΟΔΟΜΗ (ΚΟ)	3 440	9.38	221 360
ΑΚΤΩΡ (ΚΟ)	4 590	6.50	29 830
ΤΕΧΝΟΔΟΜΗ ΑΦΟΙ ΤΡΑΥΛΟΥ	1840	9.85	22 508
ΑΤΤΙ-ΚΑΤ (ΚΟ)	2 800	9.16	531 931
ΕΥΡΩΠΑΪΚΗ ΤΕΧΝΙΚΗ (ΚΟ)	3070	5.86	44 580
ΠΡΟΟΔΕΥΤΙΚΗ (ΚΟ)	1105	9.95	219 280
ΒΙΟΤΕΡ (ΚΟ)	1230	7.89	149 322
ΕΛΛΗΝΙΚΗ ΤΕΧΝΟΔΟΜΙΚΗ	7 420	7.46	43 239
ΤΕΧΝΙΚΗ ΟΛΥΜΠΙΑΚΗ (ΚΟ)	1030	9.69	1 814 169
ΜΗΧΑΝΙΚΗ (ΚΟ)	2 935	6.92	155 202
ΜΗΧΑΝΙΚΗ (ΠΟ)	2 410	6.40	67 782
ΕΡΓΑΣ (ΚΟ)	1 680	8.39	89 768
ΜΟΧΛΟΣ (ΚΟ)	1095	9.50	181 755
ΜΕΣΟΧΩΡΙΤΗ ΑΦΟΙ (ΚΟ)	1465	7.33	112 664
ΑΒΑΞ	9 350	6.86	22 870
ΓΕΚΑΤ	3 675	8.41	19 100
ΕΔΡΑΣΗ Χ.ΨΑΛΛΙΔΑΣ (Κ)	3 155	9.36	28 606
ΑΑΤΕ	3 355	9.11	42 660
ΑΘΗΝΑ (ΚΟ)	2 925	9.35	42 240
ΑΤΕΜΚΕ	2125	4.17	194 910
ΠΑΝΤΕΧΝΙΚΗ ΑΕ	1515	8.99	51 580
ΟΙΚ. ΥΛΩΝ κ. ΤΣΙΜΕΝΤΟΥ			
ΚΕΡΑΜΕΙΑ ΑΛΛΑΤΙΝΗ (ΚΑ)	7 405	8.82	6 860
ΗΡΑΚΛΗΣ	8 195	6.84	26 170
ΚΕΚΡΟΨ	21 710	9.37	11 330
TITAN (ΚΟ)	14 480	9.99	100 211
TITAN (ΠΟ)	12 610	9.94	13 160
ΧΑΛΥΨ (ΚΟ)	3230	9.49	6 270
ΧΑΛΥΨ (ΠΟ)	3000	4.53	810
ΞΥΛΟΥ κ. ΧΑΡΤΟΥ			
ΞΥΛΕΜΠΟΡΙΑ (Κ)	6 185	7.94	43 394
ΞΥΛΕΜ

Η ΑΡΣΗ ΤΩΝ ΠΕΡΙΟΡΙΣΤΙΚΩΝ ΜΕΤΡΩΝ ΑΥΞΑΝΕΙ ΡΑΓΔΑΙΑ ΤΙΣ ΠΙΣΤΩΣΕΙΣ

Αγώνας δρόμου για τα εορτοδάνεια

Προσδοκίες για σημαντική άνοδο των χορηγήσεων δημιουργεί ο τερματισμός των περιοριστικών μέτρων που είχε επιβάλει η Τράπεζα της Ελλάδος. Τις επόμενες ημέρες συμπληρώνεται ένας μήνας απ΄ όταν έληξε η ισχύς των μέτρων αυτών, και τα αποτελέσματα, σύμφωνα με τις υπάρχουσες ενδείξεις είναι θεαματικά. Σύμφωνα με πληροφορίες, ο ρυθμός με τον οποίο αυξάνουν οι πιστώσεις στα καταναλωτικά δάνεια υπερβαίνει το 35% με 40%.

Στην εξέλιξη αυτή συμβάλλει και η περίοδος των εορτών του Πάσχα, αφού οι περισσότερες τράπεζες έχουν επιδοθεί σε έναν αγώνα δρόμου για το ποιά θα προσφέρει τα περισσότερα εορτοδάνεια.

Εκτός όμως, από τα προσωπικά αυτά δάνεια, τα οποία προσφέρονται με ευνοϊκούς όρους και επιτόκιο χαμηλότερο έως και 2 ποσοστιαίες μονάδες από το τρέχον, υπάρχει έντονη διαφημιστική παρουσία. Στόχος των διοικήσεων των τραπεζών είναι να ανακτήσουν το χαμένο έδαφος και να αναπληρώσουν τα έσοδα από χρηματοοικονομικές πράξεις. Σύμφωνα με τα επίσημα στοιχεία της Τραπέζης της Ελλάδος δεν θα ήταν εύκολο να δεχθούμε ότι οι τράπεζες είχαν συμμορφωθεί με τα μέτρα για τον περιορισμό των πιστώσεων. Συγκεκριμένα τον Ιανουάριο τα καταναλωτικά δάνεια παρουσίαζαν σε ετήσια βάση αύξηση της τάξεως του 30,6%. Ομως την εμμονή τους αυτή στις χορηγήσεις καταναλωτικής πίστης την... πλήρωσαν ακριβά. Αρκεί να επισημάνουμε ότι τον Μάρτιο τα πιστωτικά ιδρύματα κατέθεσαν στην Τράπεζα της Ελλάδος, με τη μορφή άτοκης δέσμευσης, περισσότερα από 200 δισ. δρχ., ως πέναλτι για τις υπερβάσεις που είχαν πραγματοποιήσει το προηγούμενο τρίμηνο. Οι δεσμεύσεις αυτές αυξάνουν υπέρμετρα το κόστος των χρηματοδοτήσεων αυτών, μειώνοντας συνακόλουθα τα καθαρά έσοδα από αυτή την πηγή. Ομως πλέον η κατάργηση των ποινών αυξάνει σημαντικά τα έσοδα των τραπεζών από την καταναλωτική πίστη. Αρκεί να αναφέρουμε ότι η διαφορά επιτοκίου καταθέσεων-χορηγήσεων για αυτή την κατηγορία υπερβαίνει τις 10 με 12 ποσοστιαίες μονάδες. Η διαφορά αυτή μεταφράζεται σε καθαρό κέρδος για τα πιστωτικά ιδρύματα, το οποίο διαφέρει στο καθένα, ανάλογα με το βαθμό που έχει κατορθώσει να περιορίσει το λειτουργικό του κόστος. Η αύξηση αυτή των εσόδων έρχεται να «πριμοδοτήσει» τα κέρδη των τραπεζών σε μια κρίσιμη στιγμή, κατά την οποία φαίνεται πως τα κέρδη από χρηματοοικονομικές πράξεις (δηλαδή από μετοχές και ομόλογα) θα είναι στο πρώτο τρίμηνο του έτους μειωμένα. Ηδη η Eurobank ανακοίνωσε ελαφρώς αυξημένα κέρδη τριμήνου, καταγράφοντας όμως, μείωση στα κέρδη από χρηματοοικονομικές πράξεις. Στο ίδιο μήκος κύματος φαίνεται ότι κινείται και η Πίστεως, καθώς ο πρόεδρος της Ι. Κωστόπουλος δήλωσε την προηγούμενη εβδομάδα ότι, παρ' όλο που η κερδοφορία της τράπεζας του κινείται σε ικανοποιητικά επίπεδα, τα έσοδα από ομόλογα δεν μπορεί να προσεγγίζουν αυτά του περυσινού πρώτου τριμήνου. Η έξαρση αυτή των δανείων μπορεί να ικανοποιεί τις τράπεζες και τους μετόχους τους, προβληματίζει όμως έντονα τη διοίκηση της Τραπέζης της Ελλάδος. Η ταχύτατη αύξηση του ρυθμού της συνολικής πιστωτικής επέκτασης μπορεί να δημιουργήσει πληθωριστικές πιέσεις στην οικονομία. Οι πιέσεις αυτές, βέβαια, μπορεί να μη γίνουν αισθητές στο κρίσιμο διάστημα των επομένων τριών μηνών, κατά το οποίο θα κριθεί, στην ουσία, η συμμετοχή της χώρας μας στη «ζώνη του ευρώ», μπορεί, ωστόσο, να κάνουν αργότερα αισθητή την παρουσία τους. Το πρόβλημα που θα πρέπει να αντιμετωπίσει τότε το οικονομικό επιτελείο της κυβέρνησης θα είναι αρκετά δύσκολο, καθώς η εκ νέου προσφυγή σε διοικητικά μέτρα δεν μπορεί ούτε καν να συζητηθεί. Ετσι, το μόνο εργαλείο που έχει απομείνει στην Τράπεζα της Ελλάδος είναι οι συμβουλές προς τα πιστωτικά ιδρύματα για αυτοσυγκράτηση, εν όψει του εθνικού στόχου.





ΑΣΤΡΟΛΟΓΟΣ - ΜΕΛΛΟΝΤΟΛΟΓΟΣ
ΜΕΝΤΙΟΥΜ
Παγκοσμίου φήμης Ελλάδα - Ευρώπη - Μέση Ανατολή.
Χαρτομαντεία - Οικογενειακά - Αισθηματικά - Οικονομικά.
Γεννημένος με φοβερές δυνάμεις
με εκρηκτικές υποβολές
και σε παγκόσμιο
επίπεδο πραγματοποιεί
όλες τις επιθυμίες σας.
Επαναφορά προσώπων.
Απομάκρυνση ανεπιθύμητων προσώπων.
Μοναδικός στα θέματα Γάμου και
άλλα θέματα μη ανακοινώσιμα.
Με αποκλειστικά ραντεβού -
Ακρα εχεμύθεια
κος Takis Ρόδος 097-7041710
Δεκτή Αλληλογραφία

Προλάβαμε το 2000 και κάναμε για σας το μεγάλο και πρώτο στα είδη του κατάστημα
PERIDIS FACTORY OUTLET

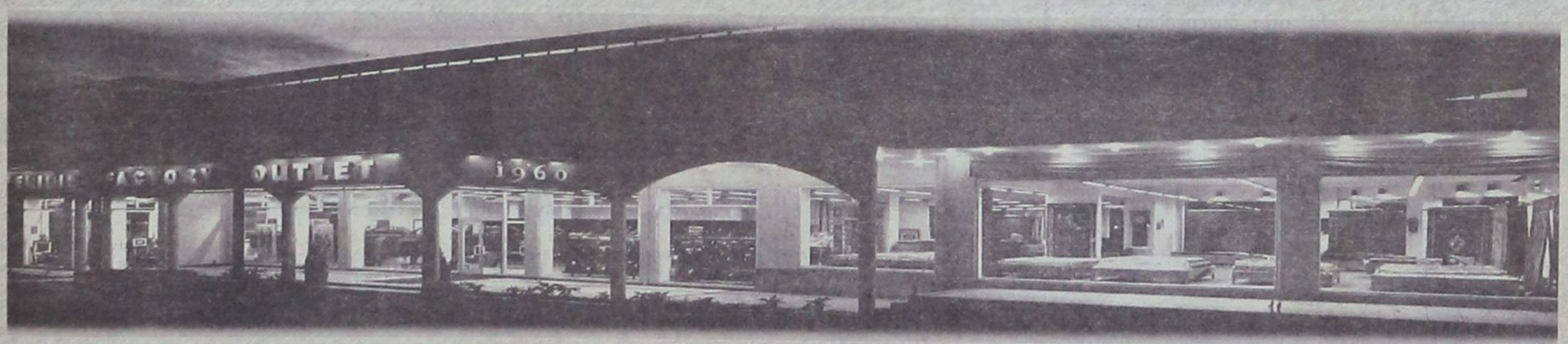

▪ Δερμάτινα για άνδρες και γυναίκες, πρώτα σε ποιότητα και ραφή σε τιμές εργοστασίου
▪ Ανδρικές και γυναικείες τσάντες από τους καλύτερους οίκους της Ευρώπης
▪ Χαλιά αυθεντικά που φέρνουμε για σας από τα πέρατα του κόσμου.
Χαλιά ονειρεμένα - διαχρονικά
▪ Ακόμα παλτά, ζακέτες, κάπες από βιζόν και κασμίρ. Φανταστικά,
υπέροχα σύνολα για να υποδεχθείτε ζεστά και λαμπερά το 2000.

PERIDIS FACTORY OUTLET
το πανάκριβο στην θωριά κατάστημα με τιμές εργοστασίου,
στο 5ο χλμ Λεωφόρου Ρόδου - Λίνδου. Τηλ.: 68850-3
Ανοικτά από 9.00 - 20.30



ΣΥΖΗΤΗΣΕΙΣ ΜΕ ΤΟΝ ΓΕΡΜΑΝΙΚΟ ΟΡΓΑΝΙΣΜΟ C&N TOURISTIC ΜΕΤΑ ΤΗ ΝΕΑ «ΑΝΕΒΑΣΜΕΝΗ» ΠΡΟΣΦΟΡΑ

«Επί τάπητος» η εξαγορά του THOMSON TRAVEL

Συμφωνία -σταθμό για το χάρτη των ευρωπαϊκών tour operators αλλά και για τους πελάτες των ευρωπαϊκών τουριστικών προορισμών ενδέχεται να αποτελέσει η πιθανολογούμενη εξαγορά του κορυφαίου βρετανικού τουριστικού οργανισμού Thomson Travel Group (TTG) από τον επίσης μεγάλο γερμανικό τουριστικό οργανισμό C&N Touristic (Condor & Neckermann), εάν τελικά αυτή επιτευχθεί.



Κατόπιν πολύμηνης φημολογίας περί πρόθεσης εξαγοράς από την πλευρά του C&N για τον TTG, το θέμα πλέον τίθεται επί τάπητος. Παρά την αρχικά κατηγορηματική άρνηση του Thomson έστω και για επαφές με τον γερμανικό τουριστικό οργανισμό περί της εξαγοράς, η διοίκηση της εταιρείας δέχθηκε, κατόπιν νέας, μεγαλύτερης προσφοράς, να υπάρξει τελικώς συνάντηση μεταξύ των οικονομικών επιτελείων των δύο οργανισμών, προκειμένου να εξεταστούν οι δυνατότητες συνεργασίας. Οι δύο αυτοί τουριστικοί οργανισμοί διακινούν ένα πολύ μεγάλο μέρος των Ευρωπαίων τουριστών. Αναμένεται, μάλιστα, στην επόμενη δεκαετία να συμπεριλαμβάνονται μεταξύ των τεσσάρων με πέντε τουριστικών οργανισμών που θα έχουν το μονοπώλιο της ευρωπαϊκής τουριστικής αγοράς. Μέσω αυτών διακινείται και ένα σημαντικό μερίδιο ευρωπαίων τουριστών προς την Ελλάδα. Εάν, βέβαια, υπάρξει συμφωνία εξαγοράς, αυτό θα οδηγήσει σε γερμανικά χέρια περίπου τη μισή βρετανική βιομηχανία αγοράς ταξιδίων, καθώς ο Thomson διακινεί το 24% των βρετανικών διακοπών και ο Thomas Cook, που εξαγοράστηκε από τη γερμανική Pressaug, στην οποία ανήκει ο TUI, κατέχει περίπου 25% της βρετανικής αγοράς.

Η πρώτη προσφορά εξαγοράς, έναντι τιμήματος 1,3 δισ. λιρών, απερρίφθη από τον όμιλο με το αντεπιχείρημα πως εμποδίζει την υλοποίηση του επενδυτικού και επιχειρησιακού προγράμματος που εφαρμόζει η εταιρεία μετά τα περυσινά αρνητικά οικονομικά αποτελέσματα, ενώ, παράλληλα, υποβαθμίζει την πραγματική αξία της επιχείρησης. Στη συγκεκριμένη προσφορά το διοικητικό συμβούλιο του Thomson ήταν κατηγορηματικά αντίθετο σε οποιαδήποτε συνομιλία για το θέμα, καλώντας, μάλιστα, τους μετόχους της εταιρείας να αρνηθούν.

Λίγες ημέρες αργότερα, στο μέσον της περασμένης εβδομάδας, ο C&N προέβη σε νέα, μεγαλύτερη προσφορά.

Συγκεκριμένα, σύμφωνα με ανακοίνωση του Ομίλου Thomson (TTG), ο γερμανικός κολοσσός ανέβασε το ποσό της προσφοράς κατά 230 εκατ. λίρες Αγγλίας, το οποίο έτσι διαμορφώθηκε σε 1,53 δισ. λίρες. Κατόπιν αυτού, η διοίκηση του Thomson δέχθηκε να ξεκινήσουν οι συζητήσεις για το θέμα, ενώ επίσημα ανακοινώθηκε πως η νέα προσφορά δεν αναμένεται να επηρεάσει την αξία της επιχείρησης και το νέο πρόγραμμα της εταιρείας. Παρά, βέβαια, το γεγονός ότι ο Thomson δέχθηκε να γίνει το πρώτο βήμα των συνομιλιων, εξακολουθεί να παραμένει επιφυλακτικός σε μια ενδεχόμενη εξαγορά. Από την πλευρά της διοίκησης του C&N ανακοινώθηκε, μέσω του τηλεοπτικού δικτύου BBC, ότι η συνεργασία C&N και Thomson αναμένεται να φέρει οφέλη τόσο στους εργαζόμενους όσο και στους πελάτες. Ο C&N έχει στόχο να κερδίσει μια ισχυρή βάση στη βρετανική αγορά, όπου μέχρι στιγμής δεν έχει παρουσία. Ανήκοντας στον Ομιλο Lufthansa και στην Karstadt Quelle αποτελεί το δεύτερο μεγαλύτερο γερμανικό τουριστικό οργανισμό μετά τον TUI του ομίλου Preussag. Οι περυσινές πωλήσεις του C&N ήταν ελάχιστα μικρότερες από αυτές του Thomson (2,8 δισ. λίρες, έναντι 3 δισ. λιρών). Εάν, μάλιστα, τελεσφορήσει η συνεργασία των δύο αυτών τουριστικών οργανισμών, αναμένονται σημαντικές επιδράσεις στο χώρο των γραφείων τουριστικών οργανισμών. Δεδομένου, μάλιστα, του ότι οι όμιλοι αυτοί έχουν ήδη επεκταθεί σε πολλές ευρωπαϊκές αγορές μέσω άλλων εξαγορών μικρότερων τουριστικών οργανισμων (π.χ. η TTG έχει ήδη βάση σε Ιρλανδία, Νορβηγία, Πολωνία, Σουηδία, Φινλανδία κ.λπ.), αναμένονται νέες εξελίξεις και στις κατά τόπους αγορές τουρισμού στην Ευρώπη.

Ανεξαρτήτως, βέβαια, με την έκβαση των συζητήσεων μεταξύ των δύο οργανισμών το όλο θέμα φαίνεται να έχει θετικό αποτέλεσμα, βραχυπρόθεσμα, τουλάχιστον για τον Thomson. Η πορεία της μετοχής του βρετανικού ομίλου, εισηγμένου στο Χρηματιστήριο του Λονδίνου, έχει σημειώσει σημαντική άνοδο το τελευταίο διάστημα, συνυπολογιζόμενων των συνεχών διακυμάνσεων και πτωτικών τάσεων της μετοχής κατά το τελευταίο έτος. Η μετοχή του Thomson στο βρετανικό Χρηματιστήριο είχε παρουσιάσει πτώση το τελευταίο διάστημα από 170 λίρες σε 92. Κατόπιν, ωστόσο, της πρώτης ανακοίνωσης για την πιθανή εξαγορά από το γερμανικό τουριστικό οργανισμό, η μετοχή επανέκαμψε σχεδόν κατά το ένα τρίτο, φτάνοντας τις 129 λίρες, και προ ολίγων ημερών, μετά την ανακοίνωση για την έναρξη των συνομιλιών, έφτασε τις 136 λίρες ανά μετοχή.

Carrier

ΜΕ ΤΟΝ ΑΕΡΑ ΤΟΥ 1ου ΚΛΙΜΑΤΙΣΤΙΚΟΥ

Σε τιμές έκπληξη και με συμφέροντα διακανονισμό ΑΠΟΚΛ. ΑΝΤΙΠΡΟΣΩΠΟΣ ΔΩΔΕΚΑΝΗΣΟΥ RODOS AIR Ε.Π.Ε.

ΕΧΟΥΜΕ ΤΙΣ ΑΠΑΝΤΗΣΕΙΣ
ΟΙΚΟΝΟΜΙΑ
ΔΙΑΡΚΕΙΑ ΖΩΗΣ
ΑΝΤΑΓΩΝΙΣΤΙΚΕΣ ΤΙΜΕΣ
ΔΥΝΑΤΟΤΗΤΑ ΠΡΟΣΑΡΜΟΓΗΣ
FULL SERVICE

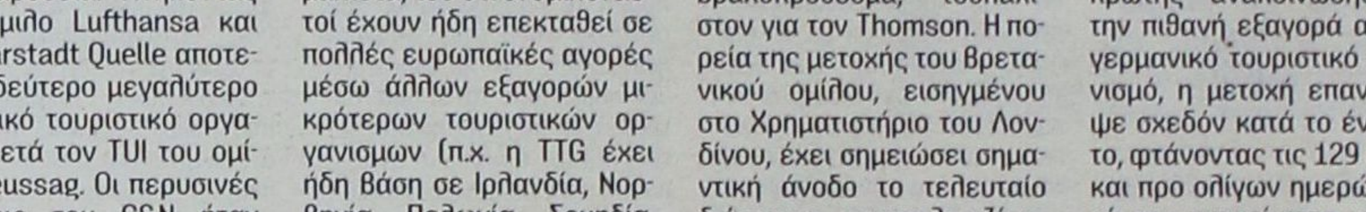

Rodos Air
ΚΑΡΡΑΣ ΜΙΧΑΗΛ ΜΗΧΑΝΟΛΟΓΟΣ
ΚΑΚΑΚΙΟΣ ΣΤΕΛΙΟΣ ΜΗΧΑΝΟΛΟΓΟΣ
ΚΑΛΛΙΓΕΡΟΣ ΜΙΧΑΛΗΣ ΠΟΛ. ΜΗΧΑΝΙΚΟΣ
ΚΕΝΤΡΙΚΗ ΔΙΑΘΕΣΗ - SERVICE - ΑΝΤΑΛΛΑΚΤΙΚΑ
ΓΕΩΡ. ΣΕΦΕΡΗ 76 ΡΟΔΟΣ (ΜΗ.ΔΙΑ.) - ΤΗΛ. ΚΕΝΤΡΟ (0241) 70710 FAX: (0241) 70720
Και σε εξουσιοδοτημένα καταστήματα: - ΚΡΕΜΑΣΤΗ: ΜΙΧΑΛΑΚΗΣ ΚΩΣΤΑΣ - ΑΦΑΝΤΟΥ: ΚΟΥΜΝΑΚΗΣ ΓΕΩΡΓΙΟΣ



Η εμπειρία μας και η αφοσίωση στη λεπτομέρεια αποτελουν εγγύηση για την απόλυτη επιτυχία ωστε να μείνουν ανεξίτηλες στη μνήμη τη δική σας και των καλεσμένων σας.....

ΧΟΡΟΕΣΠΕΡΙΔΕΣ - ΓΑΜΟΙ - CATERING - ΠΑΙΔΙΚΑ ΠΑΡΤΥ

ΞΕΝΟΔΟΧΕΙΟ SOFITEL CAPSIS
ΡΟΔΟΥ
Για Πληροφορίες 25-015 & 20919 (09.00 - 17.00)



CAPSIS
Conference Centers & Resort Hotels

ΑΣΦΑΛΙΣΤΙΚΟ : ΣΤΟ ΤΕΛΟΣ ΤΟΥ ΠΡΩΤΟΥ ΕΞΑΜΗΝΟΥ ΤΟΥ 2001 ΘΑ ΟΡΙΣΤΙΚΟΠΟΙΗΘΟΥΝ ΟΙ ΑΛΛΑΓΕΣ

Στο δίμηνο Μαΐου - Ιουνίου *η αύξηση των 10 χιλ. δρχ.*

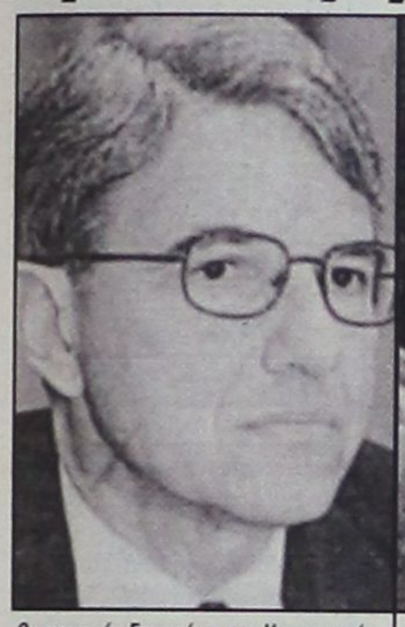

Ο υπουργός Εργασίας και Κοινωνικών Ασφαλίσεων κ. Τ. Γιαννίτσης



Ο πρόεδρος της ΓΣΕΕ κ. Χρ. Πολυζωγόπουλος

Ρεπορτάζ
Κ. ΠΑΠΑΔΗΣ

Εντός του διμήνου Μαΐου - Ιουνίου θα υλοποιηθεί η κυβερνητική δέσμευση για την αύξηση κατά 10.000 δραχμές στους κατώτατους μισθούς, ενώ στο τέλος του πρώτου εξαμήνου του 2001 θα οριστικοποιηθούν οι επικείμενες αλλαγές στο ασφαλιστικό σύστημα της χώρας. Τα δύο αυτά θέματα αποτέλεσαν το αντικείμενο δύο συναντήσεων που είχε ο πρωθυπουργός κ. Κ. Σημίτης και με τον υπουργό Εργασίας και Κοινωνικών Ασφαλίσεων κ. Τ. Γιαννίτση.

Η συνάντηση με τον Πρωθυπουργό έγινε λίγες ημέρες πριν από τις προγραμματικές δηλώσεις της κυβέρνησης και συνδέεται άμεσα με όσα αναμένεται να ανακοινώσει ο κ. Σημίτης στη Βουλή. Πάντως το γεγονός ότι η συνάντηση έγινε μόνο με την συμμετοχή του κ. Πολυζωγόπουλου και όχι με το προεδρείο της ΓΣΕΕ, προκάλεσε την αντίδραση των εκπροσώπων των υπόλοιπων συνδικαλιστικών παρατάξεων.

Σύμφωνα με πληροφορίες ο Πρωθυπουργός αλλά και ο υπουργός Εργασίας διαβεβαίωσαν τον πρόεδρο της ΓΣΕΕ ότι όλες οι προεκλογικές δεσμεύσεις θα υλοποιηθούν και καθόρισαν συγκεκριμένες χρονικές περιόδους εφαρμογής των μέτρων ανακούφισης των χαμηλόμισθων. Ηδη, για τον τρόπο υλοποίησης της αύξησης των 10.000 δρχ. στους χαμηλόμισθους, η οποία θα προέλθει από την απαλλαγή τους από τις εργατικές ασφαλιστικές εισφορές έχει συγκροτηθεί επιτροπή εμπειρογνωμόνων του ΙΚΑ και του Γενικού Λογιστηρίου του κράτους. Η επιτροπή συζητεί δύο εναλλακτικές προτάσεις: η πρώτη προβλέπει να μην γίνονται μηνιαίες κρατήσεις από το ΙΚΑ στους εργαζόμενους που αμείβονται με τα κατώτατα όρια της Εθνικής Γενικής Συλλογικής Σύμβασης Εργασίας. Το ποσό των διαφυγόντων εσόδων του Ιδρύματος θα χορηγείται στο ΙΚΑ από τον κρατικό προϋπολογισμό. Η δεύτερη πρόταση προβλέπει τη χορήγηση της αύξησης με τη μορφή της φοροαπαλλαγής στο τέλος εκάστου έτους. Η πρόταση αυτή δεν έχει πολλές πιθανότητες καθώς αλλοιώνει την αρχική μορφή της εξαγγελίας και ταυτοχρόνως συναντά τις αντιδράσεις της ΓΣΕΕ, η οποία εκτιμά ότι αυτό θα οδηγήσει σε μικρότερης έκτασης αύξηση που θα δοθεί μάλιστα με καθυστέρηση.

Πάντως το θέμα αυτό συζητήθηκε χθες και στη συνάντηση του κ. Γιαννίτση με τον διοικητή του ΙΚΑ κ. Μ. Νεκτάριο κατά τη διάρκεια της οποίας ο νέος υπουργός Εργασίας σημείωσε ότι η τεχνική επεξεργασία του μέτρου θα ολοκληρωθεί το συντομότερο δυνατό. Το άλλο θέμα που συζητήθηκε στις χθεσινές αλλεπάλληλες συναντήσεις αφορά το χρονοδιάγραμμα και το περιεχόμενο του κοινωνικού διαλόγου, αλλά και τον χρόνο οριστικοποίησης των αλλαγών του ασφαλιστικού συστήματος. Σύμφωνα με τον πρόεδρο της ΓΣΕΕ, άμεσα δεν πρόκειται να ληφθεί κανένα μέτρο.

Η μελέτη για το ασφαλιστικό σύστημα την οποία θα αναλάβει εντός των επομένων εβδομάδων ξένος αναλογιστικός οίκος, αναμένεται να ολοκληρωθεί στο τέλος του 2000. Θα ακολουθήσει ο κοινωνικός διάλογος, ενώ οι νομοθετικές ρυθμίσεις και οι αλλαγές αναμένονται στα τέλη του πρώτου εξαμήνου του 2001. Τέλος ανακοινώθηκε επισήμως η παραίτηση του μέχρι πρότινος γενικού γραμματέα του υπουργείου Εργασίας κ. Β. Μπρακατσούλα, ενω σύμφωνα με πληροφορίες επικρατέσερη για την αντικατάστασή του φέρεται η κυρία Ιωάννα Πανοπούλου, σημερινή γενική γραμματέας του υπουργείου Υγείας και Πρόνοιας.

Τα σημερινά κατώτατα όρια αμοιβών (από 1.7.1999 σε δρχ.)

	ΕΡΓΑΤΗΣ	ΥΠΑΛΛΗΛΟΣ
ΑΓΑΜΟΣ	**Ημερ/σθιο**	**Μην. αποδοχές**
Χωρίς προϋπηρεσία	6.703	149.583
Με μία τριετία	7.039	164.542
Με δύο τριετίες	7.375	179.501
Με τρεις τριετίες	7.711	194.460
Με τέσσερις τριετίες	8.047	-
ΕΓΓΑΜΟΣ		
Χωρις προϋπηρεσία	7.374	164.542
Με μία τριετία	7.710	179.501
Με δύο τριετίες	8.046	194.460
Με τρεις τριετίες	8.382	209.419
Με τέσσερις τριετίες	8.718	-

Πηγή: ΓΣΕΕ

ΙΑΤΡΙΚΗ ΑΝΑΚΟΙΝΩΣΗ

Ο Ιατρός Παύλος Εμμ. Μπακίρης
Ειδικός Καρδιολόγος
δέχεται καθημερινά στο ιατρείο του
επί της οδού **Παύλου Μελά 40**
Ωρες λειτουργίας Ιατρείου:
Από Δευτέρα έως Παρασκευή:
πρωί 8.30 - 13.00 απόγευμα 5.00-8.30
Σάββατο πρωί δέχεται
μόνο με ραντεβού.
Τηλέφωνο Ιατρείου:
35310 Κινητό 0945/432525
Οικίας: 95555

η ΣΠΑΝΟΣ CARD σας προσφέρει δώρα που... σπανίζουν!

ΜΑΘΑΤΕ ΤΑ ΝΕΑ;

Τώρα συμπληρώνοντας 150 πόντους στην Σπανός Card κερδίζετε μια δωροεπιταγή αξίας 2.000δρχ. για τις επόμενες αγορές σας και το δικαίωμα συμμετοχής στη **μεγάλη κλήρωση** των Υπερμάρκετ Σπανός, που σας χαρίζουν 10 πλυντήρια, 10 τηλεοράσεις 14", 10 ηλεκτρικές σκούπες και 10 ποδήλατα.



ΑΠΟΚΤΗΣΤΕ ΠΛΟΥΣΙΑ ΔΩΡΑ ΜΕ ΤΗ ΣΠΑΝΟΣ CARD



EMERY perrier Nestlé Coca-Cola AXE skip



Αποκτήστε την τώρα!

Η ΚΛΗΡΩΣΗ ΘΑ ΓΙΝΕΙ ΣΤΙΣ 20-5-2000

Απο τα δώρα, τα 7 σε κάθε είδος θα κληρωθούν στο κατάστημα της Ρόδου και τα 3 στο κατάστημα της Λέρου.

ΓΙΑΤΙ Η ΔΩΔΕΚΑΝΗΣΟΣ ΕΙΝΑΙ Ο ΤΟΠΟΣ ΜΑΣ!

Μικρές αγγελίες

δωρεάν στη «δ» τηλ: 0241-37500 fax: 0241-37333

ΕΝΟΙΚΙΑΣΕΙΣ

ΠΩΛΟΥΝΤΑΙ ή ενοικιάζονται δύο αποθήκες 160 τ.μ. το σε οικοδομή που ανεγείρεται στ'Ασγούρου (καταστήματα Μανουσέλη). Πληρ. 24118 ώρες 10-2 μ.μ.

ΕΝΟΙΚΙΑΖΟΝΤΑΙ 2 τουριστικά λεωφορεία 303 υπερυψωμένα σε άριστη κατάσταση με ή χωρίς οδηγούς για την καλοκαιρινή σεζόν. Μόνο σοβαρές προτάσεις. Τηλ. 0945-593404 - 3214222

ΕΝΟΙΚΙΑΖΕΤΑΙ επιπλωμένο διαμέρισμα (δυάρι) στην οδό Κέννεντυ 33. Πληρ. τηλ. 0244 - 51294

ΕΝΟΙΚΙΑΖΕΤΑΙ επιπλωμένη γκαρσονιέρα στην οδό Σουλίου 6. Πληρ. τηλ. 20887

ΖΗΤΕΙΤΑΙ γραφείο 20 τ.μ. για ενοικίαση. Τηλ. 0945-593404 - 3214814

ΕΝΟΙΚΙΑΖΟΝΤΑΙ
στους Καστελλοριζιούς, (Ιξιά), μικρά δυάρια πλήρως επιπλωμένα, και με τα απαραίτητα σκεύη. Πληρ. Διακογεωργίου Κάλλιστος, τηλ. 29318 - 34598

ΕΝΟΙΚΙΑΖΟΝΤΑΙ σε μεγάλο κήπο στους Τρεις καινούργια λουξ κατασκευής και πλήρως επιπλωμένα α) γκαρσονιέρα, β) δυάρι. Διαθέτουν τηλέφωνο, θέρμανση, ανεμιστήρα, ηλιακό και ηλεκτρικό θερμοσίφωνα, σίτες στα παράθυρα, μεγάλες βεράντες και parking κ.λπ. πλήρη τηλ. 92714.

ΕΝΟΙΚΙΑΖΕΤΑΙ ισόγειος αποθήκη 270 τ.μ. επί της οδού Βεργίνας πόλεως Ρόδου. Πληροφορίες στο τηλέφωνο 61614 τις απογευματινές ώρες

ΕΝΟΙΚΙΑΖΕΤΑΙ ημιϋπόγειο διαμέρισμα κατάλληλο για κατοικία ή επαγγελματική χρήση στην Ρόδο και στην οδό Παύλου Μελά αριθμ. 45, με δύο υπνοδωμάτια, χωλ, σαλοτραπεζαρία, κουζίνα, μπάνιο, βοηθητικό w.c. και αποθήκη, επιφανείας 120 τ.μ., με κεντρική θέρμανση. Πληροφορίες, τηλ. 25450, 35450 και 20277

ΕΝΟΙΚΙΑΖΟΝΤΑΙ
επιπλωμένες γκαρσονιέρες με όλα τα φασίλιτις, στο Χαράκι, λίγα μόλις μέτρα από την παραλία, στο πιο όμορφο σημείο του μοναδικού οικισμού με το μήνα ή το χρόνο. Πληρ. τηλ. 31376-093 2320011

ΕΝΟΙΚΙΑΖΕΤΑΙ υπόγειος χώρος, στο κέντρο της πόλεως, επιφανείας μ.τ. 340 περίπου, με τουαλέτες, εγκατάσταση πυρασφάλειας, ιδανικός για γυμναστήριο, αποθηκευτικό χώρο κ.λπ. Πληροφορίες τηλ. 0241 - 24230

ΕΝΟΙΚΙΑΖΕΤΑΙ στο Νιοχώρι μεγάλο κατάστημα 80 τ.μ. με 40 τ.μ. πατάρι (Καθοπούλη 20 μ. από την Γ. Παπανικολάου) κατάλληλο για οποιαδήποτε χρήση, εκτός εστιατορίου. Πληροφορίες: τηλ. 27065

ΖΗΤΩ ΓΡΑΦΕΙΟ ΠΡΟΣ ΕΝΟΙΚΙΑΣΗ 20 τμ με WC σε εμπορική περιοχή

ΕΝΟΙΚΙΑΖΟΝΤΑΙ επαγγελματικοί χώροι, σε Α' όροφο και Β' όροφο οικοδομής στο Νιοχώρι, επιφανείας μ.τ. 75 έκαστος, με τουαλέτες, ιδανικοί για γραφεία, ιατρεία, κ.λπ. ή οιαδήποτε άλλη επαγγελματική χρήση. Πληροφορίες τηλ. 0241-24230.

ΕΝΟΙΚΙΑΖΕΤΑΙ κατάστημα 20 τμ στην παραλία Ιαλυσού (έναντι κέντρου, «Μπικίνι») και γραφεία στην οδό Εθνάρχου Μακαρίου 11 (πρώην ξενοδοχείο «Δελφίνι») πληρ. τηλ. 29225 και 94.100

ΕΝΟΙΚΙΑΖΕΤΑΙ ισόγεια ΑΠΟΘΗΚΗ Εμβαδού 120 τμ με WC (μόνο για χρήση αποθήκης) στην οδό Ολύμπου Καρπάθου (πλησίον Τσαλδάρη και Μιχ. Πετρίδη). Πληροφορίες τηλ 20530 και 33938.

ΚΟΝΤΑ στο Λύκειο Ιαλυσού, μέσα σε ωραίο κήπο, ενοικιάζονται 3 ανεξάρτητες καινούργιες και πλήρως επιπλωμένες γκαρσονιέρες κατάλληλες για καθηγητές. Πληροφορίες τηλ. 0241 - 29730. 92630 & 0945399660

ΕΝΟΙΚΙΑΖΕΤΑΙ ισόγειος χώρος 100 τμ κατάλληλος για επαγγελματική στέγη, με ελεύθερη πρόσοψη σε πλατεία κείμενος επί της οδού Αγ. Λαύρας 63. Δεκτές μόνο σοβαρές προτάσεις πληρ. τηλ. 0932 757043 ώρες εργασίας.

ΕΝΟΙΚΙΑΖΟΝΤΑΙ στην Ιαλυσό πλάι στο Ηλέκτρα επιπλωμένα διαμερίσματα δίχωρα ή μονόχωρα με θέρμανση. Πληρ. 22050-33441

ΕΝΟΙΚΙΑΖΕΤΑΙ
στην οδό Αλεξ. Διάκου 46 χώρος 80 τ.μ. κατάλληλος για οποιαδήποτε χρήση (γραφείο - αντιπροσωπεία - αποθήκη). Τηλ. 77886, 77887, 74431 κος Παρασκευάς.

ΕΝΟΙΚΙΑΖΕΤΑΙ αποθηκευτικός χώρος, ισόγειο 130 τ.μ. με πλακάκια, τηλέφωνο, και τουαλέτα. Περιοχή Μιχ. Πετρίδη. Πληρ. τηλ. 76544, 0944523061

ΕΝΟΙΚΙΑΖΕΤΑΙ διαμέρισμα 85 τ.μ. επί της οδού Απολλωνίου Ροδίου 9, στην Ιξιά. Πληρ. τηλ. 29816

ΕΝΟΙΚΙΑΖΕΤΑΙ κατάστημα 50 m2 επί της Βενετοκλέων 3. Πληροφορίες τηλ. 74188 9.30π.μ. έως 1.00 μ.μ. και 6.00μ.μ. έως 10.00 μ.μ.

ΕΝΟΙΚΙΑΖΕΤΑΙ μικρό διαμέρισμα επιπλωμένο ενός υπνοδωματίου και ενιαίο σαλόνι, πολυκουζίνα, ισόγειο με μπαλκόνι, στην περιοχή Ψαροπούλα κοντά στην καφετέρεια Prestige για όλο το χρόνο. Ενοίκιο 75.000. Τηλ. 20710

ΕΝΟΙΚΙΑΖΕΤΑΙ 2άρι διαμέρισμα επιπλωμένο ιδανικό για φοιτητές στην ΑΘΗΝΑ περιοχή Βύρωνος. Πληρ. τηλ. 64495

ΕΝΟΙΚΙΑΖΕΤΑΙ ισόγειος χώρος 120 τ.μ. για χρήση ΑΠΟΘΗΚΗΣ στην περιοχή Δάσκαλων (πλησίον S.M. Μαρινόπουλου). Πληροφορίες τηλ. 33938 και 20530

ΕΝΟΙΚΙΑΖΕΤΑΙ κατάστημα επί της Δημ. Αναστασιάδη 2 με W.C. 45 τ.μ. απέναντι από την πρώην «Λύση». Πληροφορίες: τηλ. 28395/29926

ΕΝΟΙΚΙΑΖΕΤΑΙ διαμέρισμα 3άρι στην οδό Καναδά 37. Πληρ. τηλ. 36345 - 74188

ΕΝΟΙΚΙΑΖΕΤΑΙ ήσυχη μονοκατοικία 100 τ.μ. με κήπο, τζάκι και ηλιακό. Ενοίκιο 140.000 Πληρ. τηλ. 67735

ΕΝΟΙΚΙΑΖΕΤΑΙ αποθήκη εμβαδού 120 τμ με WC (μόνο για χρήση αποθήκης) στην οδό Ολύμπου Καρπάθου (Πλησίον Τσαλδάρη και Μιχ. Πετρίδη). Πληροφορίες τηλ. 20530 και 33938

ΖΗΤΟΥΝ ΠΡΟΣΩΠΙΚΟ

ΖΗΤΟΥΝΤΑΙ σερβιτόροι για αλα καρτ. Να ομιλούν Σκανδιναβικά. Πληρ. τηλ. 26066

ΖΗΤΕΙΤΑΙ πωλήτρια που να γνωρίζει Αγγλικά για να εργαστεί σε μίνι μάρκετ με είδη δώρων στην Παλιά Πόλη. Πληρ. τηλ. 24118

ΑΠΟ την εταιρεία ΒΑΠ Π. ΚΟΥΓΙΟΣ ΑΕΒΒΕ, ζητείται οδηγός - πωλητής για το τμήμα των πωλήσεων. Προϋπηρεσία στο χώρο των πωλήσεων, θα ληφθεί υπ' όψη. Αποδοχές ικανοποιητικές. Πληροφορίες τηλ. 61434

ΚΑΘΗΓΗΤΡΙΑ μπαλέτου ζητείται από σχολή χορού (σχ. έτος 1999 - 2000). Αποστείλετε πλήρες βιογραφικό σημείωμα, αρ. τηλεφώνου και φωτοαντίγραφα: 1) πτυχίου και 2) αστυνομικής ταυτότητας. Δ/ση: Στ. Κωτιάδη 5, 85100 Ρόδος. Υπόψην κ. Λ. Τσελεπή.

ΑΠΟ ΤΟ Υπερ Μάρκετ Σπανός, ζητείται τεχνικός Η/Υ με εκπληρωμένες στρατιωτικές υποχρεώσεις, για το τμήμα Μηχανογράφησης. Τυχόν προϋπηρεσία θα ληφθεί σοβαρά υπ'όψιν. Τηλέφωνο επικοινωνίας: 32335 - 32695.

ΖΗΤΟΥΝΤΑΙ ΣΕΡΒΙΤΟΡΟΙ ΚΑΙ ΒΟΗΘΟΙ για το ΕΛ ΝΤΙΒΙΝΟ - ΠΡΙΝΣ - ΠΑΡΑΝΤΙΣΟ για 12μηνη απασχόληση. Τηλ. 0944-441888

ΖΗΤΕΙΤΑΙ έμπειρος σερβιτόρος για εστιατόριο στο Φαληράκι. Πληρ. τηλ. 86391 - 0946392996

ΑΠΟ τουριστικό γραφείο ΡΟΔΟΥ ζητείται συνεργάτης ή υπάλληλος με προϋπηρεσία σε τουριστικά γραφεία και λεωφορεία Τηλ. 0945 - 593404 - 3214222

ΚΥΡΙΑ ζητάει δουλειά, καθάρισμα σπιτιών, γραφεία, σκάλες, φύλαξη παιδιών. Πληροφ. τηλ. 0977 373133 κ. ΛΙΛΗ

ΚΑΘΗΓΗΤΡΙΑ οικιακή βοηθός. Τηλ. 61527

Από την Εμπορική Εταιρεία Δ. Τσιγάρος και Σια ΟΕ ζητούνται:
1. Αποθηκάριος απόφοιτος Λυκείου με γνώσεις Η/Υ.
2. Οδηγοί με κατοχή διπλώματος κατηγορίας Γ'.
Πληροφορίες στα γραφεία της εταιρείας στην Ν. Λεωφόρο Τσαΐρι Αεροδρομίου και στα τηλέφωνα 67534, 61207, 64041.

ΖΗΤΟΥΝΤΑΙ κοπέλες για καφετέρια - εστιατόριο στην Κρεμαστή τηλ. 92033 κ. Λευτέρη

ΝΕΟΣ 24 ετών με εμπειρία σε σουβλατζίδικο ψήστης ζητάει δουλειά τηλ. 0937 657946

ΚΥΡΙΑ ζητάει δουλειά για φροντίδα ηλικιωμένων ή αρρώστων. Πληρ. τηλ. 0937 661309 κ. Στεφανία

ΖΗΤΕΙΤΑΙ οδηγός φορτηγού για την Ρόδο και τα γύρω νησιά. Πληρ. 33133, 0977-415662

ΖΗΤΕΙΤΑΙ ΥΠΑΛΛΗΛΟΣ Ζητείται υπάλληλος Υποδοχής για το ξενοδοχείο GRAND HOTEL, με άριστη γνώση δύο τουλάχιστον γλωσσών και με προϋπηρεσία σε ανάλογο ξενοδοχείο. Παρακαλώ επικοινωνήστε με την κυρία Χριστίνα Μήτση. Τηλ. (0241) 26284.

ΖΗΤΟΥΝΤΑΙ ΝΕΕΣ ΓΙΑ:

- Πωλήτριες τουριστικού καταστήματος
- Πωλήτριες - Ταμίες αναψυκτηρίου.
Ωράριο Συνεχές.
Αποδοχές ικανοποιητικές.
Πληρ. 24611 κ.Αννα 08.30 - 15.00

ΖΗΤΕΙΤΑΙ ΔΑΚΤΥΛΟΓΡΑΦΟΣ

Ζητείται δακτυλογράφος για άμεση πρόσληψη.
Προσόντα: Πρέπει να γνωρίζει Η/Υ και τυφλό σύστημα
Εργασία απογευματινή (13.30 - 20.30)
Πληρ. τηλ. 76655 - ώρες γραφείου.

ΖΗΤΕΙΤΑΙ

Από την Εταιρεία Ε. ΤΑΤΑΚΗΣ ΚΑΙ ΥΙΟΙ ΑΕ, υπεύθυνος πωλήσεων με απαραίτητες προϋποθέσεις: δίπλωμα οδήγησης ΙΧ και προϋπηρεσία. Θα προτιμηθούν οι γνώστες ξένων γλωσσών και οι κάτοχοι απολυτηρίου λυκείου. Πληροφορίες: τηλέφωνο 25342

ΕΝΟΙΚΙΑΖΟΝΤΑΙ

Γραφεία άνωθεν του Δικηγορικού Συλλόγου, επί της οδού 25ης Μαρτίου 9 (πρώην ξεν/χείο ΕΙΡΗΝΗ) Πληροφορίες: τηλ. 23180

ΑΥΤΟΚΙΝΗΤΑ

ΠΩΛΕΙΤΑΙ VOLVO 244, 1800 cc, 3ης 82, Αυτόματο, air condition, ηλεκ/κά παράθυρα. Σε καλή κατάσταση, τιμή 2.000.000 δρχ. Τηλ/νο 67983, 10:00 - 14:00

ΠΩΛΕΙΤΑΙ μοτοσικλέτα SUZUKI US 600 intruder με 10.000 χιλ. μαύρη σε άριστη κατάσταση ανταλλαγή δεκτή. Πληρ. τηλ. 21904 απόγευμα.

ΠΩΛΕΙΤΑΙ μηχανή YAMAHA VIRAGO 250 c.c. με 7.000 χιλιόμετρα μοντέλο 1ο εξάμηνο '98. Τιμή 850.000. Τηλ. 0945 105272

ΕΥΚΑΙΡΙΑ - ΠΩΛΕΙΤΑΙ BMW 318 LUXUS δύο ετών με εργοστασιακό AIR CONDITIONER και ραδιοκασετόφωνο - μαύρο δερμάτινο σαλόνι - υδραυλικό τιμόνι - ηλεκτρικά παράθυρα / καθρέπτες. Λόγω αναχώρησης - Τιμή μετρητής 6.800.000. Τηλ. 0945 922566

ΠΩΛΕΙΤΑΙ αυτοκίνητο - καντίνα σε άριστη κατάσταση, κατασκευής 1996 μάρκας MERCEDES 410 D μήκους 4μ., πλάτους 2μ. και ύψους 2.10 μ. Για περισσότερες πληροφορίες κ. Γιάννης στο τηλ. 0244/44490 από 09.00 π.μ. μέχρι 10.00 μ.μ.

ΠΩΛΕΙΤΑΙ: Επιβατηγό MERCEDES E200 mod. 95, Fulll extra. Πληροφορίες, τηλ.: 62649 & 63830, ώρες 8-3.

ΠΩΛΕΙΤΑΙ CITROEN AX 5θυρο, χρώματος μπλέ σε τιμή ευκαιρίας μόνο 500.000 λόγω αγοράς καινούργιου. Τηλ. 0945 -950233, 93276.

ΠΩΛΕΙΤΑΙ
Πωλείται HONDA CIVIC μοντέλο '90 σε άριστη κατάσταση. Τιμή: 1.500.000 δρχ. Πληροφ. τηλ: 0944 282244

ΠΩΛΕΙΤΑΙ αυτοκίνητο BMW 518i, μοντέλο 1992, ατρακάριστο 1.800 κ. εκ. με καταλυτικό κινητήρα (αμόλυβδη). Air condition , ζάντες αλουμινίου, συναγερμό, υδραυλικό τιμόνι, μεταλλικό χρώμα μπορντό, ραδιοκασετόφωνο, ηλεκτρικά παράθυρα και καθρέπτες και πολλά extra 85.000 χιλιόμετρα, σε εξαιρετική κατάσταση. Πληροφορίες τηλεφ. 0241 -24230 και 0944.420919.

ΠΩΛΕΙΤΑΙ αυτοκίνητο μάρκας CITROEN ZX AVANTAGE μοντέλο 1992 με 65.000 Km. Πληροφορίες κ. Μάρθα τηλ. 68750 πρωί και 36721 απόγευμα

ΠΩΛΕΙΤΑΙ CELICA 1600 cc, Turbo Look, με πολλά EXTRA. (Δερμάτινο Σαλόνι, ζάντες αλουμινίου, ηχοσυστήματα Pioneer κα) Τηλ. 39129, 74059 Κινητό 0945 87897

ΠΩΛΕΙΤΑΙ μισή άδεια ταξί (MERCEDEZ - BENZ E- CLASS) AIR CONDITIONED. Πληροφορίες στο τηλ. 0932965403

PERIDIS FACTORY OUTLET
ΖΗΤΟΥΝΤΑΙ

Κυρίες και κύριοι άνω των 25 ετών που να γνωρίζουν τουλάχιστον την αγγλική γλώσσα, με καλή συμπεριφορά και άνεση στην πώληση για να εργασθούν στα καταστήματα ΠΕΡΙΔΗΣ για μόνιμη εργασία:
1. 5ο χλμ. Λεωφ. Λίνδου
2. Αριστοτέλους 61-63 (Παλαιά Πόλη)
3. Ξενοδοχείο Rodos Palace
Πλήροφορίες: τηλ. 68850-3

ΖΗΤΟΥΝΤΑΙ ΝΕΟΙ

Από μεγάλη Εμπορική Εταιρεία ζητούνται νέοι, δραστήριοι, οργανωτικοί και φιλόδοξοι για το τμήμα των πωλήσεων (Πωλητές / Merchandisers) Πτυχίο Οικονομικού κλάδου - Marketing ή προϋπηρεσία στο χώρο των πωλήσεων, θα θεωρηθούν επιπλέον προσόντα. Αποδοχές ικανοποιητικές, bonus, σύγχρονο περιβάλλον εργασίας και προοπτικές εξέλιξης στον χώρο των πωλήσεων. Πληροφορίες τηλ. 61434, κινητό 0945-771177

ΖΗΤΟΥΝΤΑΙ:

Από Εμπορική Εταιρεία
- Γραμματέας:
Δεσποινίς ή Κυρία με γνώσεις Η/Υ και τουλάχιστον Αγγλικά.
Ωράριο συνεχές.
Αποδοχές - Ασφαλιστικό - Ικανοποιητικά.
- Οδηγοί - Πωλητές:
Νέοι - Κύριοι με δίπλωμα επαγγελματ.
Για προϊόντα ταχείας διακίνησης.
Μισθός - Ποσοστά - Ασφάλεια.
Χειμώνα - Καλοκαίρι
Πληρ. 24611 κ. Αννα 08.30 - 15.00

ΔΙΑΦΟΡΑ

ΕΝΟΙΚΙΑΖΕΤΑΙ Ξυλουργείο πλήρως εξοπλισμένο με το κλειδί στο χέρι λόγω ασθένειας Πληρ. 47550

ΠΩΛΕΙΤΑΙ: Επιχείρηση - Είδη Δώρων, σε πολύ καλή περιοχή. Πληρ. τηλ. 0945794676 ώρες 7 - 11

ΠΩΛΕΙΤΑΙ Φούσκα εστιατορίου 2 μέτρων με κανάλια και απορροφητήρα. Πληρ. τηλ. 34.100

ΠΩΛΕΙΤΑΙ Λύκος Καυκάσου καθαρόαιμος (και με όλα τα πιστοποιητικά) 14 μηνών με βασική εκπαίδευση σε πολύ καλή τιμή λόγω αναχώρησης. Τηλ. 0246-41154

ΓΡΑΦΕΙΟΥ Γενικού Τουρισμού με 25ετή πείρα με ιδιόκτητα τουριστικά λεωφορεία ζητεί συνέταιρο από Ρόδο πεπειραμένο στον τουρισμό επαγγελματία. Τηλ. 0945-593404 και 3214222

ΠΩΛΕΙΤΑΙ
ξυλουργικό μηχάνημα σύνθετο Ιταλίας 40άρι - σε τιμή ευκαιρίας και έπιπλο σύνθετο από δεσποτάκι ντεκαπέ μαύρο - άσπρο υπερμοντέρνο σχεδόν καινούργιο λόγω μετακόμισης. Πληρ. τηλ. 77467 0945 881928

ΠΩΛΕΙΤΑΙ σύνθετο τεσσάρων τεμαχίων σε πολύ καλή κατάσταση. Τιμή 100.000 δρχ. Επίσης κονσόλα με καθρέφτη. Πληροφορίες στο τηλ. 31844

ΠΩΛΕΙΤΑΙ καινούργιο ψυγείο σε πολύ καλή τιμή. Πληροφορίες 6-10 μ.μ. Τηλ. 29138

ΠΩΛΕΙΤΑΙ επιχείρηση οβελιστήριο - Fast Food σε προνομιακή παραλιακή περιοχή στην πόλη της Ρόδου. Πληρ. τηλ. 61716

ΕΥΚΑΙΡΙΑ ΠΩΛΟΥΝΤΑΙ σε άριστη κατάσταση και σε ποιότητα ράφια και ταμειακή μηχανή. Σε τιμή ευκαιρίας, για λίγες μέρες. Μεγ. Κωνσταντίνου Abiente. Πληρ. τηλ. 0945794676

ΖΗΤΕΙΤΑΙ συνεργάτης - συνεταίρος σε κερδοφόρα επιχείρηση για την ανάπτυξη νέου τομέα. Δεκτές μόνον σοβαρές προτάσεις. Τηλ: 0945 922566 από 9.00 έως 21.00

ΠΩΛΟΥΝΤΑΙ λόγω αναχωρήσεως έπιπλα, σε πολύ καλή κατάσταση, σαλόνι τραπεζαρία, συνθετο, κρεβατοκάμαρα και παιδικό κρεβατάκι. Πληρ. τηλ. 76870, 0932818047

ΠΩΛΕΙΤΑΙ εστιατόριο στην Κω πλήρως εξοπλισμένο. Πληρ. 0242 - 25723

ΠΩΛΟΥΝΤΑΙ στην Κάρπαθο διακόσια (200) κατοίκια. Πληροφορίες κ. Νίκο, τηλ/νο 0245-71113, ώρες 6-9 μ.μ.

ΠΩΛΟΥΝΤΑΙ έπιπλα μεταχειρισμένα (σαλόνι - μπουφές - κονσόλα - μπαρ - τραπεζάκι τηλεόρασης) σε πολύ καλή κατάσταση τηλ. (25181 - 0932313216).

ΖΗΤΕΙΤΑΙ αντιπρόσωπος στην Ρόδο από Εκδοτική Εταιρεία ταξιδιωτικών οδηγών με έδρα την Αθήνα. Βιογραφικό: Αιγιαλείας 52, Μαρούσι 15125, Τηλ. 01-6856093, 0945 - 859939, Fax: 6856095

ΑΓΟΡΑΖΩ μετοχές της ΔΑΝΕ. Τηλ. επικοινωνίας 01-4534131 - 0932673987

ΠΩΛΕΙΤΑΙ καινούργια ταμειακή μηχανή μάρκας CASIO. Πληρ. τηλ. 79205

ΠΩΛΕΙΤΑΙ οπωροπαντοπωλείον επί της Γρίβα σε τιμή ευκαιρίας. Πληρ. τηλ. 21248

ΠΩΛΕΙΤΑΙ εστιατόρειο - μπαρ πλήρως εξοπλισμένο στο κέντρο της πλατείας Παραδεισίου. Τηλ. 81909 ώρες καταστήματος.

ΠΩΛΟΥΝΤΑΙ έπιπλα γραφείου σε τιμή ευκαιρίας. Πληρ. τηλ. 33952

ΠΩΛΕΙΤΑΙ ξενοδοχειακός εξοπλισμός κρεβάτια, ντουλάπες, τραπέζια, πόρτες και ένα ψυγείο βιτρίνα. Πληρ. ξενοδ. ΠΑΝΘΕΟΝ 24557

ΠΩΛΗΣΕΙΣ ΑΚΙΝΗΤΩΝ

ΠΩΛΕΙΤΑΙ Οικόπεδο 500 τμ με υψηλό συντελεστή δόμησης στην τουριστική περιοχή Ιξιάς κατάλληλο για καταστήματα Πληρ. τηλ. 93703 92753 Βραδ. ώρες.

ΠΩΛΕΙΤΑΙ: επιχείρηση Καφετέρια bar στο Φαληράκι 200 τ.μ. πλήρως εξοπλισμένη. Χαμηλό ενοίκιο. Τηλ.: 0944839719

ΠΩΛΟΥΝΤΑΙ στην Κάρπαθο ισόγειοι χώροι των 44 τ.μ. (γωνιακός χώρος), 62 τ.μ. ή και οι δύο μαζί. Υπάρχουν και υπόγεια του ίδιου μεγέθους κατάλληλα για καταστήματα, τράπεζα, γραφεία σε κεντρικό δρόμο. Πληρ. τηλ. 0245-22147

ΠΩΛΕΙΤΑΙ οικόπεδο δύο στρεμμάτων με σπίτι στο Παραδείσι 200 μέτρα από τον κεντρικό δρόμο. Τιμή ευκαιρίας. Πληρ. τηλ. 63646 - 0945364872.

ΠΩΛΟΥΝΤΑΙ αποθήκες 210 τ.μ. στην περιοχή Ανάληψης (οδός Ιωαννίνων). Πληρ. τηλ. 32216 - 0945934974

ΠΩΛΕΙΤΑΙ
οικόπεδο
στην περιοχή Μήδεια
Πληρ. τηλ. 26066

ΠΩΛΗΣΕΙΣ ΟΙΚΟΠΕΔΩΝ

1) ΚΩΣ: Παραθαλάσσιες εκτάσεις κατάλληλες για τουριστικές επενδύσεις, οικόπεδα με θέα θάλασσα σε τιμές προσιτές. RE/MAX ΑΙΓΑΙΟΥ, **ΓΙΩΡΓΟΣ ΓΑΜΠΙΕΡΑΚΗΣ** τηλ. (0242)-24624, 0944-384164

2) ΚΩΣ: Μεγάλα αστικά ακίνητα και οικόπεδα στο κέντρο της πόλης κατάλληλα για super market, μεγάλες εταιρείες, τράπεζες.

RE/MAX ΑΙΓΑΙΟΥ, **ΓΙΩΡΓΟΣ ΓΑΜΠΙΕΡΑΚΗΣ** τηλ. (0242)-26464, 0944-384164

3) ΔΩΔΕΚΑΝΗΣΑ: Παραθαλάσσια οικόπεδα, αγροκτήματα, εξοχικές μονοκατοικίες, παραδοσιακά σπίτια σε Πάτμο, Λειψούς, Κάλυμνο, Κώ, Νίσυρο, Τήλο. RE/MAX ΑΙΓΑΙΟΥ, **ΓΙΩΡΓΟΣ ΓΑΜΠΙΕΡΑΚΗΣ** τηλ. (0242)-26464, 0944-384164

ΠΩΛΕΙΤΑΙ διαμέρισμα δυάρι 68 τμ επί της Λεωφ. Ηρακλειδών Νο2 (ΙΑΛΥΣΣΟΣ) Μόνον σοβαρές προτάσεις. Τηλ 30576

ΠΩΛΕΙΤΑΙ οικόπεδο 600 τ.μ. με σπίτι και πρόσοψη στο δρόμο 14 μ. στα Κρητικά. Αρ. 54 Πληρ. τηλ. 22933

ΠΩΛΕΙΤΑΙ διόροφη μονοκατοικία ανεξάρτητη στην Παλιά Πόλη και επί της οδού Τιμοκρέοντος έτοιμη για ανακατασκευή. Πληρ. 66041

ΠΩΛΟΥΝΤΑΙ
μονοκατοικίες ανεξάρτητες με πανοραμική θέα 100 τ.μ. 30.000.000 Τηλ. 0241 22142 κιν. 0945202883

ΠΩΛΕΙΤΑΙ σε τιμή ευκαιρίας λόγω αναχώρησης αποθήκη 347 τ.μ. κατάλληλη και για κατοικία εντός Ρόδου τηλ. 32985. Τιμή 120.000 το τ.μ.

ΠΩΛΟΥΝΤΑΙ δύο άρτια οικόπεδα άνω των 4.000 τ.μ. το καθένα, στην περιοχή του ΚΕΓΕ (Αμπελουργικό Φυτώριο Ρόδου) με καταπληκτική θέα. Πληρ. Τηλ. 24466

ΠΩΛΕΙΤΑΙ ή ΕΝΟΙΚΙΑΖΕΤΑΙ
από τον ιδιοκτήτη το ξενοδοχείο «ΦΟΙΒΟΣ» στον Αρχάγγελο 16 δωματίων με μπαρ - κουζίνα - σαλόνι - πάρκιν και κήπος 2800 τ.μ. Μετατρέπεται εύκολα σε 4 μεγάλα διαμερίσματα με τα υπόγειά τους ελεύθερο βαρών. Πληρ. τηλ. 0241/27578 0244/22600

ΕΥΚΑΙΡΙΕΣ

Πωλούνται προνομιούχα διαμερίσματα επιπλωμένα με το κλειδί στο χέρι στο κέντρο της πόλης της Ρόδου. 1) 38 τ.μ. τιμή 10500.000 δρχ, 40 τ.μ. τιμή 11.000.000 δρχ., 46 τ.μ. τιμή 12.500.000 δρχ, 57 τ.μ. 15.500.000 δρχ, 61 τ.μ. τιμή 16.500.000 δρχ., 63 τ.μ. τιμή 17.000.000 δρχ.. 2) Πωλείται διαμέρισμα super Lux στην Ιαλυσό 107 τ.μ. θέρμανση με δικό του καυστήρα, ηλιακός θερμοσ. 2 τουαλέτες. Τιμή 35.000.000 δρχ.

ΜΑΡΙΟΣ ΒΙΤΖΗΛΑΙΟΣ
Τηλ.. 24900, 25545, 0932-704919

ΠΩΛΟΥΝΤΑΙ: 1) Κατάστημα με δύο αποθήκες στην οδό Βερολίνου 23. 2) Καρά - Γιαπί 160 τ.μ. σε τρίτο όροφο οικοδομής. 3)Αγρόκτημα 4.500 τ.μ. στον Αρχάγγελο επί της Εθνικής οδού Ρόδου - Λίνδου, με φως, νερό και τηλέφωνο. Πληροφορίες: 0244 - 51391 και 51184.

ΠΩΛΕΙΤΑΙ διαμέρισμα 76 τ.μ. κατασκευής 1992. Επί της οδού Περραίας 10 Δ΄ (Παροδος Ατταβυρου). Πληρ. τηλ. 20564 - 35196

ΖΗΤΕΙΤΑΙ: Για αγορά οικία 200 τ.μ. περίπου και σε καλή κατάσταση, που βρίσκεται στην ευρύτερη περιοχή Φαληρακίου, Καλυθιών, Κοσκινού, και Αφάντου. Αμεση εξόφληση. Πληροφορίες τηλ. 68834 και 094/5056199

ΠΩΛΕΙΤΑΙ σπίτι σε αρίστη κατάσταση στη Μαλώνα σε καλή τιμή. Πληρ. τηλ. (0244) 51119.

ΠΩΛΟΥΝΤΑΙ αγροτεμάχια και οικόπεδα εντός οικισμού στο Μεγάλο Χωριό Τήλου. Τηλ. 44227

ΠΩΛΕΙΤΑΙ οικόπεδο, παραθαλάσσιο, οικοδομήσιμο 500 τ.μ. στην παραλία της Κρεμαστής, περιοχή Περιαλινής. Πληρ. στο 0932828972 κ. Σταύρο.

ΜΑΘΗΜΑΤΑ

ΑΓΓΛΙΚΑ Αλλοδαπή καθηγήτρια παραδίδει μαθήματα κατ' οίκον. Επίσης παραδίδει ελληνικά σε αλλοδαπούς και αναλαμβάνει μεταφράσεις και δακτυλογραφήσεις κειμένου σε Η/Υ. Τιμές συμφέρουσες. Πληρ. τηλ. 61850 κιν. 0977433363

ΔΑΣΚΑΛΑ με δύο πτυχία αναλαμβάνει υπεύθυνα μαθητές δημοτικού, γυμνασίου σε ιδιαίτερα μαθήματα για την νέα σχολική χρόνια. Πληρ. τηλ. 76544, 0944 523061

ΦΙΛΟΛΟΓΟΣ καθηγήτρια με φροντιστηριακή πείρα και ειδίκευση στα Αρχαία - Λατινικά - Εκθεση, παραδίδει ιδιαίτερα μαθήματα. Τηλ.: 36670.

ΜΑΘΗΜΑΤΑ Αγγλικά, Ιταλικά (ιδιαίτερα) από καθηγήτρια με φροντιστηριακή πείρα. Πληρ. τηλ. 76544, 0945 984346

ΚΑΘΗΓΗΤΗΣ Φυσικομαθηματικός (ιδιαίτερα) παραδίδει ΜΑΘΗΜΑΤΙΚΑ - ΦΥΣΙΚΗ - ΧΗΜΕΙΑ για ΓΥΜΝΑΣΙΟ - ΛΥΚΕΙΟ. Τηλ. 78851 - 47516 - 61019 - 66736. ΠΕΛΛΑΣ 40 - ΡΟΔΙΝΙ.

ΓΕΡΜΑΝΙΚΑ: Καθηγήτρια με πείρα σε ιδιαίτερα μαθήματα αναλαμβάνει υπευθυνα όλα τα επίπεδα Τηλ. 0972 219911

ΠΩΛΟΥΝΤΑΙ
Πωλούνται καρέκλες - μπαμπού σε άριστη κατάσταση και σε τιμή ευκαιρίας. Πληρ. τηλ. 0244 - 51095.

ΓΙΑΝΝΗΣ ΝΙΚΟΛΙΔΑΚΗΣ
ΜΗΧΑΝΟΛΟΓΟΣ ΜΗΧΑΝΙΚΟΣ
ΓΑΛΛΙΑΣ 14 ΡΟΔΟΣ

ΠΩΛΟΥΝΤΑΙ

Κατάστημα επί της οδού Τσαλδάρη 90 τ.μ.
Διαμ/τα 112 τ.μ. επί της οδού Καζαντζάκη.
Μεζονέτα στο Καρακόνερο 128 τ.μ.
Γραφεία επί της Αννης Μαρίας και Λάρνακας σε πολυτελές συγκρότημα και
Διαμερίσματα 117 τ.μ., 57 τ.μ., 79.50 τ.μ., 90 τ.μ., 88.5 τ.μ., 118 τ.μ., 60 τ.μ., 141 τ.μ.
(Τα παραπάνω διαμερίσματα διαθέτουν θέση στάθμευσης και κεντρική θέρμανση)
ΠΛΗΡΟΦΟΡΙΕΣ ΤΗΛ.
22291 - 35103 / 094 391825

ΠΩΛΟΥΝΤΑΙ
διαμερίσματα στην περιοχή ξενοδοχείου Blue Sky, πολυτελούς κατασκευής, με γκαράζ, σε εξωτερικό χώρο, ατομική θέρμανση και κουζίνες Ιταλίας.
Οροφοδιαμερίσματα των 145μ2 και 89 μ2, 101μ2, 135μ2 και 113μ2.
Πληροφορίες τηλ. 21714, 22307, 28616.

ΠΩΛΟΥΝΤΑΙ
ΚΑΤΑΣΤΗΜΑΤΑ
Πωλούνται καταστήματα ετοιμοπαράδοτα, στο μεγαλύτερο συγκρότημα καταστημάτων στην Ρόδο, απευθείας από τον κατασκευαστήπολιτικό μηχανικό Στέλιο Μακέστα. Επενδύστε με σιγουριά εκείόπου ήδη λειτουργεί το PLANET - Z και πρόκειται να λειτουργήσει πολύ σύντομα το πολυκατάστημα ΣΑΚΗΣ.
Από 10.350.000 με ευκολίες πληρωμής.
Πληρ. τηλ. 21347

ΠΩΛΟΥΝΤΑΙ

1. Μονοκατοικίες στην Ιαλυσό, οδός Δημοκρατίας πανταχόθεν ελεύθερες, από 120 τ.μ., έως 180 τ.μ., διόροφες χωρίς υπόγειο, με οικόπεδο από 300 έως 400 τ.μ., πολυτελούς κατασκευής.
2. Διαμερίσματα ετοιμοπαράδοτα 3 υπνοδωματίων, 2 λουτρών, αποθήκη και θέση στάθμευσης, στην οδό Χρήστου Φέσσα, στην Ανάληψη.
- Διαμερίσματα 2 υπνοδωματίων 88 έως 90τ.μ. με θέση στάθμευσης, στην οδό Χρήστου Φέσσα.

Τα παραπάνω διαμερίσματα έχουν κεντρική θέρμανση και υδραυλικό ασανσέρ.

3) Μεζονέτα 185 τ.μ., ετοιμοπαράδοτη διώροφη με υπόγειο, κοντά στα κτήματα Καζούλλη, με άριστη κατασκευή.

ΠΛΗΡΟΦΟΡΙΕΣ: ΑΝΑΣΤΑΣΙΟΣ ΑΤΣΙΔΗΣ
ΣΤΕΦΑΝΟΥ ΚΑΖΟΥΛΛΗ 74
ΡΟΔΟΣ
Τηλ. 28616-37848

Vitzileos
Εθν. Μακαρίου 45, 3ος όροφος, 85100 Ρόδος,
Τηλ: 0241 24900 - 25545 Φαξ: 25544, Τ.Θ.: 273

ΠΩΛΗΣΕΙΣ ΑΚΙΝΗΤΩΝ

1) Πωλείται τριόροφη μεζονέτα 130 τ.μ., SUPER LUX, με 2 τζάκια, 2 τουαλέτες και γκαράζ στην περιοχή Μήδεια. Τιμή 45 εκατ. Τηλ. 24900 0932704919

2) Πωλείται οροφοδιαμέρισμα ρετιρέ 185 τ.μ. σε μπετά, κοντά στο Πανεπιστήμιο. Τιμή 20 εκατ. Τηλ. 24900 0932704919

3) Πωλείται αποθήκη super 185 τ.μ. με γραφείο περιοχή Ασγούρου. Τιμή 25 εκατ. Τηλ. 24900 0932704919

4) Ενοικιάζεται ισόγειο κατάστημα 115 τ.μ. στη Μανδηλαρά, ελεύθερο προς ενοικίαση.

5) Πωλείται διαμέρισμα 114 τ.μ. σε παραδοσιακό κτίριο απέναντι από το Καζίνο. Τιμή 30 εκατ.

6) Πωλείται προνομιακό οικόπεδο στο κύμα στην παραλία Κρητηνίας κοντά στο Κάστρο. ΤΜ. 2000 τιμή 12.000.000. Πληροφορίες τηλ. 0241-24900, 0241-25545 Κινητό 0932704919

7) Οικόπεδο στην Ιαλυσό μεταξύ Λεωφόρου και θάλασσας εντός σχεδίου τ.μ. 622 Σ.Δ. 0,4 προνομιακό

8) Μονοκατοικία διόροφη 160μ² στους Καστελλοριζιούς (σε 2 κατοικίες των 80μ²) με κήπο φανταστικό Μόνο 40 εκατ.

9) Ακίνητο με επιχείρηση εστιατόριο στην παραλία Ιαλυσού τ.μ. 135 κάτω με 400μ² αυλή - παραλία και πάνω 200μ² και 500μ² ταράτσας. Τιμή 50 εκ + 60 εκατ. και με ευκολίες 25 εκ + 25 εκ. Πληροφορίες 0932704919 και 0241 - 24900

ΦΩΤΙΣΜΟΣ ΜΕ ΟΠΤΙΚΕΣ ΙΝΕΣ

Ανακαινίστε - Διακοσμήστε -
Φωτίστε Εσωτερικά & Εξωτερικά
τα κτίρια σας τα Συντριβάνια
& τις Πισίνες σας
με Οπτικές Ινες.
SUPER VISION International USA
Πώληση Χονδρική - Λιανική
Πληρ. 0932 440566

LANE

Β. ΚΟΡΝΑΡΟΣ

Δρομολόγια από Ρόδο

Κάθε Τετάρτη πρωί στις 05.00
για Χάλκη, Διαφάνι,
Πηγάδια, Κάσο, Σητεία,
Αγιο Νικόλαο, Μήλον, Πειραιά.

Κάθε Κυριακή πρωί στις 05.00
για Διαφάνι, Πηγάδια,
Κάσο, Σητεία, Αγιο Νικόλαο,
Μήλο, Πειραιά.

Πληροφορίες - Εισιτήρια
ΖΟΡΠΙΔΗΣ Μακαρίου 31
τηλ. 20625 30050

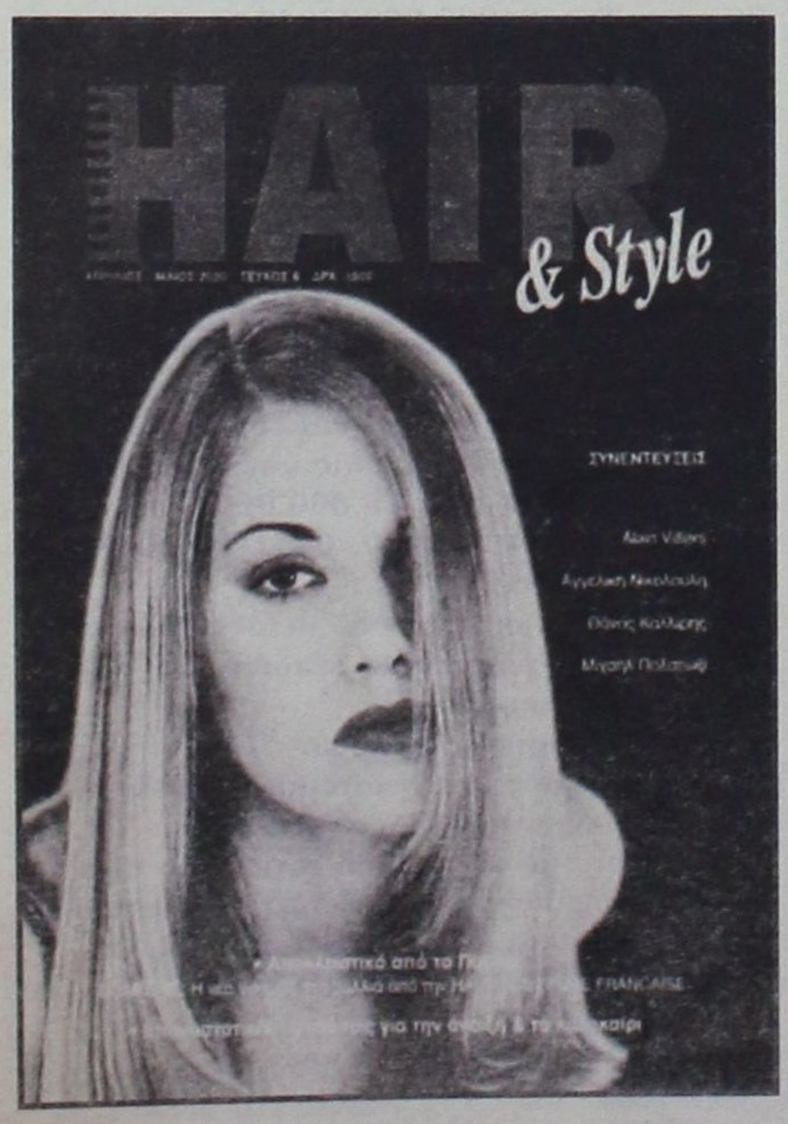

ΜΙΧΑΛΗΣ ΠΑΝΑΓΟΣ
Μηχανολόγος Μηχανικός
Γ. ΣΕΦΕΡΗ 108, ΡΟΔΟΣ
ΤΗΛ 62590, 62517

ΠΩΛΟΥΝΤΑΙ
ΙΔΙΟΚΤΗΤΑ

ΟΙΚΟΠΕΔΑ
Ιδανικά γιά Βίλλες των 4.000 τ.μ. με απεριόριστη θέα στήν περιοχή Πανάγου

ΔΙΑΜΕΡΙΣΜΑΤΑ
Τών 60 καί 120 τ.μ. επί τής Γ. Σεφέρη

ΑΠΟΘΗΚΕΣ
Τών 200, 400, 600 καί 1.400 τ.μ.

ΓΚΑΡΑΖ
Αίθουσες τών 600 τ.μ. στό 6° χλμ Ρόδου-Λίνδου δίπλα στο ΚΤΕΟ.

ΚΑΤΑΣΤΗΜΑΤΑ

ΣΤΗΝ Γ ΣΕΦΕΡΗ 108
Δίπλα στό νέο νοσοκομείο, ΙΣΟΓΕΙΕΣ αίθουσες τών 200, 400, 600 καί 1.400 τ.μ.

ΣΤΟ 6° χλμ ΡΟΔΟΥ-ΛΙΝΔΟΥ
Παραπλεύρως τού ΚΤΕΟ καί επί της Εθνικής Οδού, αίθουσες από 200 έως 600 τ.μ.

ΣΤΟ ΚΙΟΤΑΡΙ
Καταστήματα από 32 έως 250 τ.μ. όλα με πρόσοψη στόν κεντρικό δρόμο έναντι ξενοδοχείου Rodos Maris.

ΓΡΑΦΕΙΑ
Σε υπό ανέγερση οικοδομή επί της Γ. Σεφέρη των 50, 100 και 200 τ.μ.

GP

TOP PROPERTIES
GEORGIOS S. PIPINOS
ΓΕΩΡΓΙΟΣ Σ. ΠΙΠΙΝΟΣ
ΣΥΜΒΟΥΛΟΣ ΚΑΙ ΕΚΤΙΜΗΤΗΣ ΑΚΙΝΗΤΩΝ
REAL ESTATE AGENT - MEMBER OF F.I.A.B.C.I, - N.A.E.A. - C.E.I. - Σ.Ε.Κ.

ΓΠ

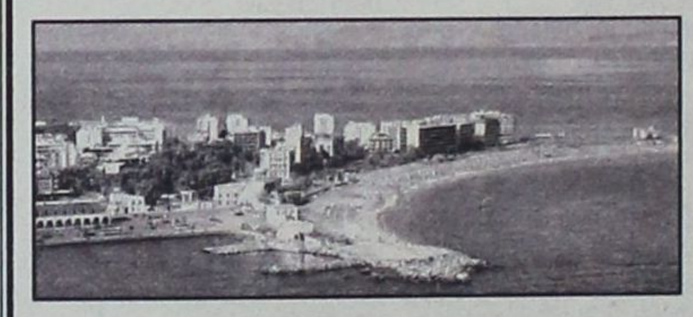

Η "TOP PROPERTIES" είναι ατομική επιχείρηση και ανήκει εξ ολοκλήρου στον κ. Γεώργιο Σ. Πιπίνο, που από το 1971 ασχολείται αποκλειστικά και μόνο με επενδύσεις και REAL ESTATE, στο νησί της Ρόδου, καθώς και στην ευρύτερη περιοχή της Δωδεκανήσου.

ΑΠΕΥΘΥΝΟΜΑΣΤΕ: Στους **σοβαρούς, απαιτητικούς** και **επιλεκτικούς** επενδυτές - επιχειρηματίες - ελεύθερους επαγγελματίες, Ελληνες και ξένους, υψηλού εισοδηματικού επιπέδου, που ενδιαφέρονται να κάνουν μια σοβαρή επένδυση **προβολής** στο νησί της Ρόδου.

ΠΡΟΣΦΕΡΟΥΜΕ: Α) Υπηρεσίες και πληροφορίες που γίνονται σε προσωπικό επίπεδο με **εχεμύθεια, διακριτικότητα και σοβαρότητα.**
Β) Μεγάλη **γκάμα** υψηλής ποιότητας ακινήτων, όπως: 1) Ξενοδοχεία Α' και Β' κατηγορίας των 600 - 500 - 350 - 300 κλινών 2) Κεντρικά αστικά ακίνητα κατάλληλα για Τράπεζες - καταστήματα - γραφεία 3) Παραλιακές εκτάσεις, κατάλληλες για τουριστικές επενδύσεις των 150.000 - 100.000 - 70.000 - 50.000 - 36.000 τ.μ. και 4) Διαμερίσματα και μαιζονέτες **προβολής.**

ΣΤΟΧΟΣ ΜΑΣ ΕΙΝΑΙ: Να προσφέρουμε στο αγοραστικό μας κοινό **υψηλής ποιότητας ακίνητα** και **ευκαιρίες** στο νησί της Ρόδου. Η τριακονταετής και πλέον πείρα μας στον τομέα αυτό αποτελεί εγγύηση.

ΣΥΝΘΗΜΑ ΜΑΣ ΕΙΝΑΙ: Επενδύστε στην ΡΟΔΟ ΤΩΡΑ, σε ακίνητα που **ΑΝΤΕΧΟΥΝ ΣΤΟ ΧΡΟΝΟ.**

Γεώργιος Σ. Πιπίνος
ΜΕΣΙΤΗΣ ΑΣΤΙΚΩΝ ΣΥΜΒΑΣΕΩΝ
Γιατί εμείς γνωρίζουμε καλύτερα!

TOP PROPERTIES is a private concern and Mr George S. Pipinos, its owner, has carved, over the years, a reputation for integrity and excellence in the world of Real Estate in the Dodecanese.

At Top Properties we try hard to attract important and selective investors: high calibre businessmen/women and discerning professional people, both Greek and foreign, who wish to acquire substantial and valuable property on Rhodes.

We offer our expertise and advice privately, discreetly and in strict confidence.

We keep a compehensive list of real estate of the highest specifications:

a. A' and B' class hotels (600, 500, 350, 300 beds capacity).

b. Centrally situated office buildings and other business premises.

c. Seaside land, ideal for development (hotels, holiday resorts, etc.), of 150.000, 100.000, 70.000, 50.000, 36.000 sq.m.

d. Luxury appartments, maisonettes, detached, semi - detached and terraced houses.

Our aim is to give our clients the opportunity to acquire value for money, first class real estate on Rhodes. Our 30- year - old experience in Real Estate is our warranty.

Our moto is: Invest in Rhodes. Invest in property. It stands the test of time.

TOP PROPERTIES
and
George S. Pipinos
Because we Know best



ΚΕΝΝΕΝΤΥ 38, ΡΟΔΟΣ, 85 100, ΤΗΛ. (0241) 23895, 38243 και 0944-676003. FAX: (0241) 20883
38 KENNEDY STR., RHODES, 85 100, TEL. (0241) 23895, 38243, and 094 - 676003. FAX: (0241) 20883

ΕΛΛΗΝΙΚΗ ΔΗΜΟΚΡΑΤΙΑ
ΝΟΜΟΣ ΔΩΔ/ΣΟΥ
ΔΗΜΟΣ ΡΟΔΙΩΝ
ΔΙΕΥΘΥΝΣΗ: ΔΙΟΙΚΗΤΙΚΟΥ
ΤΜΗΜΑ: ΔΙΟΙΚΗΣΗΣ
ΓΡΑΦΕΙΟ: ΠΡΟΣΩΠΙΚΟΥ
Ταχ. Δ/νση: Τ.Κ. 85100
Πληροφορίες: Α. ΜΗΤΣΟΥ
Τηλέφωνα: 46246
Ρόδος 19/4/2000
Αριθ. πρωτ.: 6096

ΑΝΑΚΟΙΝΩΣΗ

Για την πρόσληψη προσωπικού έργου εκτελούμενου με αυτεπιστασία.

Ο Δήμος Ροδίων, ύστερα από μελέτη του εκτελουμένου με αυτεπιστασία έργου **«Κυκλοφοριακές ρυθμίσεις 2000»** της Δ/νσης Προστασίας Μεσαιωνικής Πόλης που εγκρίθηκε με την αριθμ. 42/2000 απόφαση του Δημοτικού Συμβουλίου, την επικύρωση της Περ/κής Διοίκησης Δωδ/σου αριθ. 3805/2000.

ανακοινώνει ότι θα προσλάβει προσωπικό για τις ανάγκες του ανωτέρω έργου συνολικού αριθμού **6 ατόμων**, σύμφωνα με τις διατάξεις του άρθρου 21 του Ν. 2190/994, όπως ισχύει μετά τις τροποποιήσεις και συμπληρώσεις των Ν. 2225/94, 2247/94, 2266/94, 2349/95, 2527/97 και 2738/99 για την εξής ειδικότητα και την αντίστοιχη χρονική περίοδο.

ΕΙΔΙΚΟΤΗΤΑ: ΥΕ ΕΡΓΑΤΕΣ
ΑΡΙΘΜΟΣ: ΕΞΙ (6)
ΧΡΟΝΙΚΗ ΔΙΑΡΚΕΙΑ: Μέχρι έξι (6) μήνες

Οι υποψήφιοι πρέπει να έχουν ηλικία από 18 έως 65 ετών.

Οι υποψήφιοι δεν πρέπει να έχουν κώλυμα κατά το άρθρο 8 του Υπαλληλικού Κώδικα (καταδίκη, υποδικία, δικαστική συμπαράσταση) με επιφύλαξη των ειδικών διατάξεων του άρθρου 4 παρ. 6 του Ν. 2207/1994.

Γνωστοποιείται ότι μεταξύ των υποψηφίων έχουν πρώτη προτεραιότητα οι μακροχρονίως άνεργοι, εγγεγραμμένοι στον ΟΑΕΔ για διάστημα δώδεκα (12) τουλάχιστον συνεχών μηνών (άρθρο 9 του Ν. 2434/1996) και έπονται οι λοιποί άνεργοι και ανεπάγγελτοι.

Η σειρά κατάταξης των παραπάνω δύο κατηγοριών ανέργων υποψηφίων γίνεται από άποψη εντοπιότητας (κατοικία - δημοτικότητα) και κριτηρίων ως εξής:

Από άποψη εντοπιότητας:

Πρώτη προτεραιότητα πρόσληψης έχουν:

α) Οι κάτοικοι και δημότες του Δήμου Ροδίων

β) Οι μόνιμοι κάτοικοι του Δήμου Ροδίων

γ) Οι μόνιμοι κάτοικοι του Δήμου Ιαλυσού

δ) Οι μόνιμοι κάτοικοι των Δήμων του Νομού Δωδ/σου

ε) Οι μόνιμοι κάτοικοι των Δήμων των Νομών της Περιφέρειας Νοτίου Αιγαίου και τέλος

στ) Οι μόνιμοι κάτοικοι των υπολοίπων Νομών της χώρας.

Από άποψη κριτηρίων:

Η σειρά κατάταξης κάθε ομάδας εντοπιότητας γίνεται με βάση τα επόμενα κατά σειρά κριτήρια σε πέντε (5) κατηγορίες.

Για κάθε κατηγορία υποψηφίων αναλογεί το 20% των θέσεων που προκηρύσσονται.

Οταν οι θέσεις που προκηρύσσονται δεν επαρκούν για όλες τις κατηγορίες κατανέμονται ανά μία με την σειρά των κατηγοριών. Αν σε μία κατηγορία οι υποψήφιοι δεν καλύπτουν το σύνολο των θέσεων που αντιστοιχεί στο ποσοστό της, οι θέσεις που περισσεύουν κατανέμονται αναλογικά στις λοιπές κατηγορίες με την σειρά των κατηγοριών.

Κατά τον υπολογισμό των θέσεων βάσει του ποσοστού 20% κατά κατηγορία, οι θέσεις που τυχόν περισσεύουν, μετά την αρχική κατανομή, προστίθενται ανά μία κατά την σειρά των κατηγοριών.

α) Οι έχοντες ανήλικα τέκνα

β) Τα τέκνα πολύτεκνων οικογενειών, προτασσομένων των υποψηφίων μέχρι 25 ετών (ασχέτως αν αυτά είναι άγαμα ή έγγαμα), χωρίς να αποκλείονται τα μεγαλύτερης ηλικίας.

γ) - Οσοι συνοικούν και έχουν την επιμέλεια συζύγου ή ενήλικου ή ανήλικου τέκνου ή αδελφού με βαριά ηθικά ή ψυχοσωματικά προβλήματα με αναπηρία 67% και άνω.

- Οσοι έχουν την επιμέλεια συζύγου ή γονέα ή αδελφού μη δυνάμενου να αυτοεξυπηρετηθεί λόγω παθήσεως ή λόγω ηλικίας μεγαλύτερης των 78 ετών.

δ) Οι νέοι ηλικίας 18 - 28 ετών

ε) Υπόλοιποι υποψήφιοι άνω των 28 ετών

Επισημαίνεται ότι, στην τέταρτη και πέμπτη κατηγορία, κατατάσσονται κατά περίπτωση, βάσει της ημερομηνίας γέννησής τους και οι πέραν του αριθμού των προσλαμβανομένων υποψήφιοι των τριών πρώτων κατηγοριών αντίστοιχης ηλικίας.

Σημειώνεται, ότι επί ίσων προϋποθέσεων, προτάσσονται υποψήφιοι με ορισμένες άλλες ιδιότητες, οι οποίες ορίζονται συγκεκριμένα στην παραγρ. 11 του άρθρου 21 του Ν. 21901994 (άνεργος που έχει απολυθεί από συνεταιριστική οργάνωση που προήλθε από συγχώνευση αγροτικών συνεταιριστικών οργανώσεων της παρ. 2 του άρθρου 23 του Ν. 2538/97 και εφόσον είχε συνεχή υπηρεσία δύο (2) τουλάχιστον ετών, ο άνεργος που έχει απολυθεί λόγω κατάργησης υπηρεσιών του Δημοσίου ή Ν.Π.Δ.Δ. ή ΟΤΑ ή Ν.Π.Ι.Δ. της παρ. 1 του άρθρου 14 του Ν. 2190/1994 και εφόσον είχαν συνεχή υπηρεσία τουλάχιστον δύο ετών, ο γονέας τέκνου με βαριά ή ηθικά ή ψυχοσωματικά προβλήματα ποσοστού αναπηρίας 67% και άνω, γονέας που βαραίνεται βάσει δικαστικής αποφάσεως ή συμβολαιογραφικής πράξεως με την διατροφή των ανηλίκων τέκνων, άλλως αυτός που έχει την επιμέλειά τους και είναι άγαμος ή χήρος ή διαζευγμένος, ή σε διάσταση, τα τέκνα θυμάτων πολέμου, τα τέκνα συνταξιοδοτουμένων αναπήρων πολέμου, τα τέκνα αναπήρων και θυμάτων πολέμου αμάχου πληθυσμού, και τα τέκνα τραυματιών ή πολεμιστών της ζώνης των πρόσσω).

Οι μακροχρονίως άνεργοι υποψήφιοι προτάσσονται εντός της ομάδας εντοπιότητας και της κατηγορίας κριτηρίων που ανήκουν και προσλαμβάνονται εφόσον στην αντίστοιχη ομάδα εντοπιότητας κατηγορία κριτηρίων αναλογεί θέση.

ΠΡΟΘΕΣΜΙΑ ΥΠΟΒΟΛΗΣ ΑΙΤΗΣΕΩΝ

Οι ενδιαφερόμενοι μπορούν να υποβάλουν αίτηση στο Τμήμα Διοίκησης του Δήμου Ροδίων (αρμόδια κ. Μητσού τηλέφωνο 46245) εντός προθεσμίας δέκα (10) ημερών που αρχίζει από την επόμενη ημέρα της τελευταίας δημοσίευσης της παρούσας σε τοπικές εφημερίδες ή της ανάρτησής της είναι τυχόν μεταγενέστερη της δημοσίευσης στις εφημερίδες.

ΑΠΑΡΑΙΤΗΤΑ ΔΙΚΑΙΟΛΟΓΗΤΙΚΑ

Οι ενδιαφερόμενοι μαζί με την αίτησή τους πρέπει να υποβάλουν υποχρεωτικώς τα εξής δικαιολογητικά:

- Κυρωμένο φωτοαντίγραφο των δύο όψεων της αστυνομικής ταυτότητας
- Κυρωμένο φωτοαντίγραφο του τίτλου των σπουδών τους (όπου απαιτείται).
- Υπεύθυνη δήλωση του Νόμου 1599/1986 ότι δεν έχουν κώλυμα κατά το άρθρο 8 του υπαλληλικού κώδικα (α) ότι δεν έχουν καταδικαστεί για κακούργημα και σε οποιαδήποτε κλοπή, υπεξαίρεση (κοινή και στην υπηρεσία, απάτη, εκβίαση, πλαστογραφία, απιστία δικηγόρου, δωροδοκία, καταπίεση, απιστία περί την υπηρεσία, παράβαση καθήκοντος καθ' υποτροπή, συκοφαντική δυσφήμιση καθώς και για οποιοδήποτε έγκλημα κατά της γενετήσιας ελευθερίας ή οικονομικής εκμετάλλευσης της γενετήσιας ζωής, δεν έχουν, λόγω καταδίκης, στερηθεί τα πολιτικά τους δικαιώματα, έστω και αν έχει λήξει ο χρόνος που ορίστηκε για την στέρηση, β) ότι δεν είναι υπόδικοι και δεν έχουν παραπεμφθεί με τελεσίδικο βούλευμα για κακούργημα ή για πλημμέλημα της προηγούμενης περίπτωσης, έστω και αν το αδίκημα παραγράφηκε, γ) ότι δεν έχουν λόγω καταδίκης, στερηθεί τα πολιτικά τους δικαιώματα και για όσο χρόνο διαρκεί η στέρηση αυτή, δ) ότι δεν τελούν υπό δικαστική συμπαράσταση.
- Υπεύθυνη δήλωση του Ν. 1599/1986 στην οποία να δηλώνουν αν το έτος 1999 έχουν απασχοληθεί σε δημόσια υπηρεσία ή Νομικό Πρόσωπο του άρθρου 14 παρ. 1 του Ν. 2190/1994 με την ιδιότητα του εποχιακού υπαλλήλου ή για κάλυψη περιοδικών ή πρόσκαιρων αναγκών, ή όχι.

Σε περίπτωση που έχουν απασχοληθεί να δηλώνουν την υπηρεσία στην οποία απασχολήθηκαν και την ακριβή χρονική διάρκεια της απασχόλησης (έναρξη και λήξη).

- Πρόσφατη βεβαίωση του ΟΑΕΔ με την απόδειξη της μακροχρόνιας ανεργίας
- Υπεύθυνη δήλωση του Ν. 1599/86 ότι ο υποψήφιος είναι άνεργος ή ανεπάγγελτος.
- Πιστοποιητικό οικογενειακής κατάστασης (όπου απαιτείται).
- Πιστοποιητικό του οικείου Δήμου για την μόνιμη κατοικία του υποψηφίου.
- Προκειμένου για απολυμένους από αγροτικές συνεταιριστικές οργανώσεις σύμφωνα με την παρ. 2 του άρθρου 23 του Ν. 2538/97, βεβαίωση της νέας συνεταιριστικής οργάνωσης ότι είχαν συνεχή υπηρεσία δύο (2) τουλάχιστον ετών και πρόσφατη βεβαίωση του Ο.Α.Ε.Δ. ότι είναι άνεργοι.

Επιπροσθέτως:

Τα δικαιολογητικά τα οποία πρέπει ναυποβάλουν οι υποψήφιοι για υπαγωγή τους σε ομάδα εντοπιότητας και σε κατηγορίες κριτηρίων της παραγράφου 11 του άρθρου 21 του Ν. 2190/94 αναφέρονται λεπτομερώς σε επεξηγηματικό σημείωμα (ΙΙ) που αποτελεί αναπόσπαστο μέρος της παρούσας ανακοίνωσης και βρίσκεται αναρτημένο στο κατάστημα της υπηρεσίας και στον χώρο ανακοινώσεων του Δημοτικού Καταστήματος.

ΔΗΜΟΣΙΟΠΟΙΗΣΗ

Περί της παρούσας να δημοσιευθεί στις ημερήσιες τοπικές εφημερίδες ΔΗΜΟΚΡΑΤΙΚΗ και ΠΡΟΟΔΟ της έδρας του Νομού και να αναρτηθεί ολόκληρη στο κατάστημα της υπηρεσίας και στον χώρο ανακοινώσεων του δημοτικού καταστήματος

ΕΝΣΤΑΣΕΙΣ

Οι ενδιαφερόμενοι μπορούν να υποβάλουν στο ΑΣΕΠ ενστάσεις κατά των πινάκων κατάταξης μέσα σε αποκλειστική προθεσμία, η οποία λήγει μετά την πάροδο δέκα (10) ημερών από την ανάρτησή τους.

Για την υποβολή της ένστασης απαιτείται η καταβολή στο Δημόσιο Ταμείο παραβόλου πέντε χιλιάδων (5.000) δραχμών.

Ο ΑΝΤΙΔΗΜΑΡΧΟΣ
ΑΝΤΩΝΗΣ ΑΛΑΒΕΡΑΣ

ΔΙΕΥΘΥΝΣΗ ΔΑΣΩΝ
ΔΩΔΕΚΑΝΗΣΟΥ
ΑΝΑΚΟΙΝΩΣΗ

Γνωστοποιείται κατά το άρθρο 14 του Ν. 998/79, η αποστολή για δημοσίευση στην Κοινότητα Ασφενδιού της αριθμ. 5218/21-10-98.

Πράξης χαρακτηρισμού έκτασης που εκδόθηκε από τον Δ/ντή Δασών Δωδ/σου. Η ΚΜ 820 γαιών Ασφενδιού χαρακτηρίζεται ως γεωργική έκταση.

Ο Δ/ντής Δασών Δωδ/νήσου
Φίλιππος Κοντίτσης
Δασολόγος με Α' βαθμό

ΠΕΡΙΛΗΨΗ

Με την υπ' αριθμ. 2352/5-1-2000, 2353/5-1-2000, 2354/5-1-2000, 2355/5-1-2000 εκθέσεις επιδόσεως της δικαστικής επιμελήτριας του Πρωτοδικείου Κώ, αποσπασθείσας στο Πρωτοδικείο Ρόδου δυνάμει της υπ' αριθμ. 19634/1998 αποφάσεως του Υπουργείου Δικαιοσύνης, Αλεξάνδρας Κοκκίνου - Τσουκαλά, επιδόθηκε στον Εισαγγελέα Πρωτοδικών Ρόδου, για τους: 1. Εμμανουήλ Κωνσταντίνου Μαρουδάκη, πρώην κάτοικο Αυστραλίας και ήδη αγνώστου διαμονής, 2. Γεώργιο Κωνσταντίνου Μαρουδάκη, πρώην κάτοικο Λαμίας και ήδη αγνώστου διαμονής, 3. Ειρήνη Νικολάου Μαρουδάκη, πρώην κάτοικο Βελγίου και ήδη αγνώστου διαμονής και 4. Δικαία Κωνσταντίνου Μαρουδάκη, πρώην κάτοικο Αυστραλίας και ήδη αγνώστου διαμονής, αντίστοιχα, ακριβές αντίγραφο της υπ' αριθμ. 535/1999 αποφάσεως του Ειρηνοδικείου Ρόδου, με την οποία αναγνωρίσθηκε ότι συμπληρώθηκε στο πρόσωπο του ενάγοντος Σταματίου Ρουσακάκη του Παναγιώτη ο νόμιμος χρόνος νομής της δεκαπενταετούς κτητικής παραγραφής του άρθρου 63 του Κτηματολογικού Κανονισμού, προσμετρούμενου και του χρόνου νομής του δικαιοπαρόχου του, για την με χρησικτησία κτήση του ακινήτου που αναφέρεται στην αγωγή δηλαδή: αγρού συνολικής εκτάσεως 580 τ.μ. που βρίσκεται στην κτηματική περιφέρεια Εμπωνα Ρόδου, με κτηματολογικά στοιχεία τόμος 15 γαιών Εμπωνα, φύλλο 63, φάκελλος 1494, μερίδα 250, νομικής φύσεως αρζί - μιρί και ήδη μουλκ.

Ρόδος 21 Φεβρουαρίου 2000
Ο πληρεξούσιος δικηγόρος
Πανάγος Πανάγος-Νεκτ.

ΠΕΡΙΛΗΨΗ

Με την υπ' αριθμ. 2351/5-1-2000 έκθεση επιδόσεως της δικαστικής επιμελήτριας του Πρωτοδικείου Κώ, αποσπασθείσας στο Πρωτοδικείο Ρόδου δυνάμει της υπ' αριθμ. 19634/1998 αποφάσεως του Υπουργείου Δικαιοσύνης, Αλεξάνδρας Κοκκίνου - Τσουκαλά, επιδόθηκε στον Εισαγγελέα Πρωτοδικών Ρόδου, για τον Σφυράκη ή Παπαηλία Ηλία του Σπύρου, πρώην κάτοικο Εμπωνας Ρόδου και ήδη αγνώστου διαμονής, ακριβές αντίγραφο της υπ' αριθμ. 536/1999 αποφάσεως του Ειρηνοδικείου Ρόδου, με την οποία αναγνωρίσθηκε ότι συμπληρώθηκε στο πρόσωπο της ενάγουσας Αναστασίας Παπαηλιά του Νικολάου συζ. Σταματίου Ρουσακάκη ο νόμιμος χρόνος νομής της δεκαπενταετούς κτητικής παραγραφής του άρθρου 63 του Κτηματολογικού Κανονισμού, προσμετρούμενου και του χρόνου νομής του δικαιοπαρόχου της, για την με χρησικτησία κτήση του ακινήτου που αναφέρεται στην αγωγή δηλαδή: αγρού συνολικής εκτάσεως 1.330 τ.μ. που βρίσκεται στην κτηματική περιφέρεια Εμπωνα Ρόδου, με κτηματολογικά στοιχεία τόμος 4 γαιών Εμπωνα, φύλλο 16, φάκελλος 1042, μερίδα 1912, νομικής φύσεως αρζί - μιρί και ήδη μουλκ.

Ρόδος 21 Φεβρουαρίου 2000
Ο πληρεξούσιος δικηγόρος
Πανάγος Πανάγος-Νεκτ.

ΠΕΡΙΛΗΨΗ

Με την με αριθμό 268/2000 απόφαση του Μονομελούς Πρωτοδικείου Ρόδου (τμήμα εκούσιας δικαιοδοσίας) αναγνωρίστηκε η τροποποίηση των διατάξεων του καταστατικού του σωματείου με την επωνυμία **«ΣΥΝΔΕΣΜΟΣ ΔΙΑΙΤΗΤΩΝ ΠΟΔΟΣΦΑΙΡΙΚΟΥ ΔΩΔΕΚΑΝΗΣΟΥ»**, το οποίο εδρεύει στην Ρόδο και έχει σκοπό αυτόν που αναφέρει στο καταστατικό του.

Ρόδος 31 Μαρτίου 2000
Ο πληρεξούσιος δικηγόρος
Κωνσταντίνος Γ. Κυπραίος

ΠΕΡΙΛΗΨΗ

Με την με αριθμό 189/2000 απόφαση του Μονομελούς Πρωτοδικείου Ρόδου (τμήμα εκούσιας δικαιοδοσίας) αναγνωρίστηκε η τροποποίηση των διατάξεων του καταστατικού του αθλητικού σωματείου με την επωνυμία **«Ο ΕΥΕΛΠΙΣ»**, το οποίο εδρεύει στην Ψίνθο Ρόδου και έχει σκοπό αυτόν που αναφέρει στο καταστατικό του.

Ρόδος 31 Μαρτίου 2000
Ο πληρεξούσιος δικηγόρος
Κωνσταντίνος Γ. Κυπραίος

ΠΕΡΙΛΗΨΗ

Με την με αριθμό 184/2000 απόφαση του Μονομελούς Πρωτοδικείου Ρόδου (τμήμα εκούσιας δικαιοδοσίας) αναγνωρίστηκε η τροποποίηση των διατάξεων του καταστατικού του αθλητικού σωματείου με την επωνυμία **«Γυμναστικός Σύλλογος ο Διαγόρας»**, το οποίο εδρεύει στην Ρόδο και έχει σκοπό αυτόν που αναφέρει στο καταστατικό του.

Ρόδος 31 Μαρτίου 2000
Ο πληρεξούσιος δικηγόρος
Κωνσταντίνος Γ. Κυπραίος



ΜΝΗΜΟΣΥΝΟ

Τελούμε στις 21 Απριλίου ημέρα Παρασκευή και ώρα 8 π.μ. στον Ιερό Ναό Αγίου Δημητρίου παλαιού Νεκροταφείου 40/μερο μνημόσυνο υπέρ αναπαύσεως της ψυχής του λατρευτού μας συζύγου, πατέρα και παππού

ΑΝΤΩΝΙΟΥ ΚΑΛΑΒΡΕΖΟΥ

Ετών 85
Η σύζυγος Ευδοκία
Τα παιδιά Μανώλης - Παρασκευή, Μυρσίνη - Γιώργος
Τα εγγόνια και οι λοιποί συγγενείς



ΜΝΗΜΟΣΥΝΟ

Την 21η μηνός Απριλίου ημέρα Παρασκευή και ώρα 8 π.μ. εις τον Ιερό Ναό Ταξιαρχών Νεκροταφείου Ρόδου τελούμεν 6μηνο μνημόσυνο υπέρ αναπαύσεως της ψυχής του πολυαγαπημένου μας συζύγου, πατέρα, αδελφού, γαμπρού, παππού και θείου

ΕΛΕΥΘΕΡΙΟΥ ΠΑΝΗΓΥΡΗ

Η σύζυγος Χρυσάνθη
Τα παιδιά, τα αδέλφια,
τα εγγόνια, τ' ανίψια και εξαδέλφια



ΕΝΩΣΗ ΞΕΝΟΔΟΧΕΙΩΝ ΡΟΔΟΥ

Προς
Τα Μέλη της ΕΞΡ
Ενταύθα

ΠΡΟΣΚΛΗΣΗ ΓΕΝΙΚΗΣ ΣΥΝΕΛΕΥΣΗΣ

Καλούνται τα μέλη της Ενωσης Ξενοδόχων Ρόδου στην ετήσια τακτική Γενική Συνέλευση που θα γίνει στις 21 Απριλίου ημέρα Παρασκευή και ώρα 18:00μ.μ. στην αίθουσα του 1ου ορόφου του ΑΚΤΑΙΟΝ, με τα κάτωθι θέματα της ημερήσιας διάταξης:

1. Πεπραγμένα Διοικητικού Συμβουλίου 1999
2. Εγκριση Οικονομικού Απολογισμού έτους 1999
3. Εκθεση Ελεγκτικής Επιτροπής
4. Εγκριση Προϋπολογισμού έτους 2000
5. Εξελίξεις για την κίνηση του 1999 και προοπτικές για το 2000
6. Πολιτική τιμών ξενοδοχείων για το 2000
7. Εργασιακές σχέσεις ξενοδοχοϋπαλλήλων
8. Προβλήματα προστασίας του περιβάλλοντος
9. Δραστηριότητες Επιτροπών Περιοχών της Ενωσης
10. Παρουσίαση προγράμματος προβολής μέσω Internet (INTERREG II)
11. Προγραμματισμός δράσης της Ενωσης για το 2000
12. Διάφορα

Σύμφωνα με το καταστατικό, δικαίωμα να συμμετάσχουν στην Γενική Συνέλευση, έχουν όλα τα μέλη της Ενωσης, δια των νομίμων εκπροσώπων τους, που είναι οικονομικά τακτοποιημένα μέχρι και το έτος 1999.

Σε περίπτωση μη απαρτίας η Συνέλευση θα επαναληφθεί την επόμενη Παρασκευή 28 Απριλίου στον ίδιο τόπο και την ίδια ώρα και θεωρείται ευρισκόμενη σε απαρτία με το 1/4 των ταμειακώς ενήμερων μελών.

Με τιμή

Βασ. Μηναΐδης — **Πρόεδρος**
Ι. Παπαβασιλείου — **Γεν. Γραμματέας**



ΚΙΝΗΜΑΤΟΓΡΑΦΟΣ ΜΕΤΡΟΠΟΛ
Τηλ. 28400
ΔΥΟ ΠΡΟΒΟΛΕΣ
8 έως 10 και 10 έως 12 μ.μ.
Ολοι επιστρέφουν για την τελευταία
ΚΡΑΥΓΗ... αγωνίας
Η 3η και τελευταία υπερ - πετυχημένη σειρά
SCREAM 3
Α! ΠΡΟΒΟΛΗΣ - Ακατάλληλον
Το ΘΡΙΛΕΡ που σπάει ταμεία και καρδιές

Η ΕΠΟΜΕΝΗ ΤΑΙΝΙΑ ΜΑΣ
Η ταινία της WALT DISNEY που ξετρελλαίνει μικρούς και μεγάλους
TOY STORY 2
Ο ΓΟΥΝΤΙ, Ο ΜΠΑΖ κι όλα τα άλλα αγαπημένα σας παιχνίδια επιστρέφουν σε νέες φανταστικές περιπέτειες ΤΟΜ ΧΑΝΚΣ - ΤΙΜ ΑΛΕΝ και στα ΕΛΛΗΝΙΚΑ

ΠΑΛΛΑΣ 5 CINEMAS CENTER
ΠΡΟΓΡΑΜΜΑ ΕΒΔΟΜΑΔΑΣ
14/04/2000 - 20/04/2000

ΑΙΘΟΥΣΑ 1 — **THE BEACH / Η ΠΑΡΑΛΙΑ**
... κάπου σε αυτόν τον πλανήτη πρέπει να υπάρχει.
ΠΡΩΤΑΓΩΝΙΣΤΟΥΝ: LEONARDO DICAPRIO
Performance Time / Ώρες Έναρξης: 17:25, 20:05, 22:45

ANNA & THE KING / Η ANNA & Ο ΒΑΣΙΛΙΑΣ — **ΑΙΘΟΥΣΑ 2**
Η Άννα, είναι μια βρετανίδα δασκάλα που έρχεται στην Μπανγκόκ για να διδάξει τα μυστικά του δυτικού πολιτισμού στα 67 παιδιά του βασιλιά του Σιάμ.
ΠΡΩΤΑΓΩΝΙΣΤΟΥΝ: JODIE FOSTER, CHOW YUN-FAT
Performance Time / Ώρες Έναρξης: 16:45, 19:40, 22:40

AMERICAN BEAUTY — **ΑΙΘΟΥΣΑ 3**
Η ομορφιά πολλές φορές θαμπώνει ...κοιτάξτε καλλίτερα
ΠΡΩΤΑΓΩΝΙΣΤΟΥΝ: KEVIN SPACEY, ANNETTE BENING
Performance Time / Ώρες Έναρξης: 17:40, 20:20, 23:00

ΑΙΘΟΥΣΑ 4 — **THE NINTH GATE / Η ΕΝΑΤΗ ΠΥΛΗ**
Αφήστε το άγνωστο στην ησυχία του...
ΠΡΩΤΑΓΩΝΙΣΤΟΥΝ: JOHNNI DEPP, EMMANUEL SENIE
Performance Time / Ώρες Έναρξης: 17:15, 20:00, 22:50

ANY GIVEN SUNDAY / ΚΑΘΕ ΚΥΡΙΑΚΗ — **ΑΙΘΟΥΣΑ 5**
Η σύγκρουση ανάμεσα στον ιδεαλισμό και την εμπορευματοποίηση του φούτμπολ, αλλά και η διαφορετική αντιμετώπιση του παιχνιδιού από την παλιά και τη νέα γενιά.
ΠΡΩΤΑΓΩΝΙΣΤΟΥΝ: AL PACINO, CAMERON DIAZ,
Performance Time / Ώρες Έναρξης: 15:40, 19:00, 22:20

ΑΙΘΟΥΣΑ 1 — Kids Club • Παιδική Ζώνη
BABE (μεταγλωττισμένο)
Το γνωστό μας πια γουρουνάκι, ο Μπέιμπ, ετοιμάζεται για την μεγάλη περιπέτεια στην πόλη!

ΑΙΘΟΥΣΑ 3 — **STUART LITTLE (μεταγλωττισμένο)**
Μια ταινία για όλη την οικογένεια που θα σας συγκινήσει και θα σας κάνει να γελάσετε με την καρδιά σας!
ΑΙΘΟΥΣΑ 1 & 3 Performance Time / Κάθε ημέρα: 15:40
(Κάθε Παρασκευή, Σάββατο και Κυριακή σας περιμένουν πολλές εκπλήξεις και κλόουν)

Κρατήσεις θέσεων στο 24475 και 70670 (15:00 - 20:00)

Για να ισχύσει η κράτηση, η αγορά του εισιτηρίου πρέπει να γίνεται τουλάχιστον 30 λεπτά πρίν την έναρξη της παράστασης
GO KARTS · J. Halikias t-shirts · IGUANA · FLOCAFE · GOODY'S · Tres Jolie · GIBSON STORE · AM adv.

FOTO - ΠΑΧΟΣ
- ΕΓΧΡΩΜΕΣ ΦΩΤΟΓΡΑΦΙΕΣ
- ΜΑΥΡΟΑΣΠΡΕΣ
- ΣΛΑΪΤΣ 135 - 6X9 - 6X8 - 9X12 - 13X18
- ΜΕΓΕΝΘΥΝΣΕΙΣ
- ΑΝΑΠΑΡΑΓΩΓΕΣ: ΕΓΧΡΩΜΕΣ - Α.Μ. - ΣΛΑΪΤΣ
- ΦΙΛΜ 8m.m. - 16 m.m. - 35 m.m.
- VIDEO
- ΠΑΡΑΔΟΣΗ ΕΡΓΑΣΙΑΣ ΑΜΕΣΗ

PACOLOR FOTO
ΑΝΤΩΝΗΣ ΠΑΧΟΣ
Γ. ΕΥΣΤΑΘΙΟΥ 11 - ΡΟΔΟΣ
Τηλ. 26893 - 27782

Το Πρόγραμμα

ΕΤ 1

05.30 ΔΙΛΗΜΜΑΤΑ
07.30 ΦΩΤΕΙΝΟ ΠΡΩΪΝΟ
08.00 ΤΑ ΠΡΩΪΝΑΚΙΑ
08.30 ΜΟΥΜΙΝ
09.00 ΤΟ ΘΑΥΜΑΣΤΟ ΒΙΒΛΙΟ ΤΗΣ ΦΥΣΗΣ
09.30 ΧΡΥΣΕΣ ΣΥΝΤΑΓΕΣ
10.00 ΓΛΥΚΙΑ ΖΩΗ
11.30 ΜΑΖΙ... ΚΑΙ ΣΗΜΕΡΑ
12.00 ΟΠΩΣ ΜΑΣ ΑΡΕΣΕΙ
13.50 **ΕΙΔΗΣΕΙΣ**
14.00 ΠΑΜΕ ΣΤΟΙΧΗΜΑ;
14.05 ΣΤΑ ΦΤΕΡΑ ΤΟΥ ΕΡΩΤΑ
14.40 ΧΡΙΣΤΙΝΑ, ΔΙΚΑΙΩΜΑ ΣΤΗΝ ΑΓΑΠΗ
15.30 ΤΟ ΜΙΚΡΟ ΣΠΙΤΙ ΣΤΟ ΛΙΒΑΔΙ
16.20 ΠΟΚΑΧΟΝΤΑΣ
17.00 **ΕΙΔΗΣΕΙΣ**
17.15 ΚΑΣΣΑΝΔΡΑ, ΤΟ ΜΟΙΡΑΙΟ ΠΑΘΟΣ
18.30 ΜΠΑΣΚΕΤ: ΦΑΪΝΑΛ-ΦΟΡ ΕΥΡΩΛΙΓΚΑ
20.00 ΑΘΛΗΤΙΚΗ ΕΚΠΟΜΠΗ ΓΙΑ ΤΟ ΦΑΪΝΑΛ ΦΟΡ
21.00 ΜΠΑΣΚΕΤ: ΦΑΪΝΑΛ-ΦΟΡ ΕΥΡΩΛΙΓΚΑ
22.30 ΑΘΛΗΤΙΚΗ ΕΚΠΟΜΠΗ ΓΙΑ ΤΟ ΦΑΪΝΑΛ ΦΟΡ
23.00 **ΕΙΔΗΣΕΙΣ**
23.35 Ο ΕΡΩΤΑΣ ΒΛΑΠΤΕΙ ΣΟΒΑΡΑ ΤΗΝ ΥΓΕΙΑ
01.40 ΠΑΜΕ ΣΤΟΙΧΗΜΑ;
Το πρόγρ. συνεχ. με εκπομπές σε επανάληψη. Οπως μας , αρέσει, Μαζί και σήμερα, Μουσικό Πρόγραμμα.
Από τις 5.00 μ.μ. έως και τις 12.00 το βράδυ παρουσ. εμβόλιμα στο πρόγρ. «Η ερώτηση της ημέρας».

NET

06.30 **ΕΙΔΗΣΕΙΣ - ΟΙΚΟΝΟΜΙΑ**
06.55 ΠΑΜΕ ΣΤΟΙΧΗΜΑ
07.00 ΤΙ ΤΡΕΧΕΙ;
10.01 Ο ΛΟΡΔΟΣ ΕΛΓΙΝ ΚΑΙ ΤΑ ΜΑΡΜΑΡΑ ΤΗΣ ΑΚΡΟΠΟΛΗΣ
11.01 ΜΠΡΟΣΤΑ ΣΤΟ 2000
11.30 ΤΑ ΜΥΣΤΗΡΙΑ ΤΩΝ ΩΚΕΑΝΩΝ
12.01 ΠΑΘΟΣ ΓΙΑ ΠΕΡΙΠΕΤΙΕΑ
13.00 **ΕΙΔΗΣΕΙΣ**
13.30 ΔΕΛΤΙΟ ΧΡΗΜΑΤΙΣΤΗΡΙΟΥ
13.45 ΩΡΑ ΕΛΛΑΔΟΣ
15.00 **ΕΙΔΗΣΕΙΣ**
16.00 ΣΥΝ ΚΑΙ ΠΛΗΝ
18.00 **ΕΙΔΗΣΕΙΣ**
18.30 CINETRIP
19.00 ΚΑΛΛΙΠΟΛΙΣ
20.00 20ος ΑΙΩΝΑΣ ΤΑ ΕΠΙΚΑΙΡΑ ΤΟΥ 20ου ΑΙΩΝΑ
21.00 **ΕΙΔΗΣΕΙΣ**
22.00 ΑΠΕΝΑΝΤΙ
23.00 ΡΕΠΟΡΤΑΖ ΧΩΡΙΣ ΣΥΝΟΡΑ
24.00 **ΕΙΔΗΣΕΙΣ**
00.30 ΠΑΜΕ ΣΤΟΙΧΗΜΑ
00.35 ΟΙ ΔΡΟΜΟΙ ΤΗΣ ΤΕΧΝΗΣ ΜΕ ΤΗ ΦΩΝΗ ΤΟΥ ΣΥΓΓΡΑΦΕΑ

ΕΤ 3

08.31 VIEWMASTER
09.30 ΚΙΝΟΥΜΕΝΑ ΣΧΕΔΙΑ
10.00 ΕΚΠΑΙΔΕΥΤΙΚΑ ΝΤΟΚΙΜΑΝΤΕΡ
10.15 Η ΟΜΑΔΑ ΑΡΙΘΜΩΝ
10.30 ΘΑ ΤΑ ΠΟΥΜΕ ΣΤΙΣ 10.30
12.00 **ΕΙΔΗΣΕΙΣ**
12.15 ΕΚΠΑΙΔΕΥΤΙΚΑ ΝΤΟΚΙΜΑΝΤΕΡ
12.30 ΝΤΟΚΙΜΑΝΤΕΡ
13.30 ΜΕΡΑ ΜΕΣΗΜΕΡΙ
15.00 **ΕΙΔΗΣΕΙΣ**
15.30 ΜΕ ΜΙΑ ΤΡΙΤΗ ΜΑΤΙΑ
17.00 JAMMIN ΖΩΝΤΑΝΑ
18.00 NET CLUBBING 2000
18.30 ΑΘΛΗΤΙΚΟ ΗΜΙΩΡΟ
19.00 **ΕΙΔΗΣΕΙΣ**
20.00 ΧΟΡΕΥΤΙΚΟΣ ΟΜΙΛΟΣ ΘΕΣΣΑΛΟΝΙΚΗΣ
20.30 DESIGN 2000
21.00 VIEWMASTER
22.00 ΑΝΙΧΝΕΥΣΕΙΣ
23.30 **ΕΙΔΗΣΕΙΣ**
24.00 Η ΕΥΡΩΠΗ ΠΑΙΖΕΙ ΜΠΑΣΚΕΤ
00.30 ΜΗΝ ΚΙΝΗΘΕΙΣ, ΠΕΘΑΝΕ, ΑΝΑΣΤΗΣΟΥ

MEGA

06.00 ΠΡΩΤΗ ΕΚΔΟΣΗ
08.00 8 ΣΤΟΝ ΑΕΡΑ
10.00 ΣΑΝ ΣΤΟ ΣΠΙΤΙ ΣΑΣ
13.10 **ΕΙΔΗΣΕΙΣ ΣΤΗ ΝΟΗΜΑΤΙΚΗ ΓΛΩΣΣΑ**
13.15 ΒΡΕΣ ΤΗ ΦΡΑΣΗ
14.00 **ΕΙΔΗΣΕΙΣ**
14.45 ΑΣΥΝΗΘΕΙΣ ΥΠΟΠΤΟΙ
16.00 Ο ΜΕΓΑΛΟΣ ΘΥΜΟΣ
17.00 **ΕΙΔΗΣΕΙΣ**
17.10 ΓΙΑ ΜΙΑ ΘΕΣΗ ΣΤΟΝ ΗΛΙΟ
17.45 ΑΠΑΓΟΡΕΥΜΕΝΗ ΑΓΑΠΗ
18.30 ΕΜΕΙΣ ΚΑΙ ΕΜΕΙΣ
19.00 ΠΟΙΟΣ ΘΕΛΕΙ ΝΑ ΓΙΝΕΙ ΕΚΑΤΟΜΜΥΡΙΟΥΧΟΣ;
20.00 **ΕΙΔΗΣΕΙΣ**
21.05 ΑΡΙΣΤΟΤΕΛΗΣ Ο ΑΡΙΣΤΟΣ
22.10 ΠΙΣΤΕΨΑ ΤΟΝ ΔΙΑΒΟΛΟ
23.00 ΕΝΗΜΕΡΩΤΙΚΗ ΕΚΠΟΜΠΗ
00.15 **ΕΙΔΗΣΕΙΣ**
00.30 Η ΚΟΡΟΪΔΑΡΑ
02.30 ΣΙΜΠΙΛ
03.00 ΤΗΛΕΜΑΡΚΕΤΙΝΓΚ
04.00 ΧΑΡΑΥΓΗ
05.00 ΠΑΡΑΛΛΗΛΟΙ ΔΡΟΜΟΙ

ANT 1

06.00 **ΤΑ ΝΕΑ ΤΟΥ ANT1 SATELLITE**
06.20 **ΟΙ ΕΙΔΗΣΕΙΣ ΤΟΥ CBS**
06.45 ΠΡΙΝ ΤΟ ΣΧΟΛΕΙΟ
06.55 **ΕΙΔΗΣΕΙΣ ΣΤΗ ΝΟΗΜΑΤΙΚΗ ΓΛΩΣΣΑ**
07.00 ΚΑΛΗΜΕΡΑ ΕΛΛΑΔΑ
09.55 Ο ΚΑΙΡΟΣ ΤΗΣ ΕΒΔΟΜΑΔΑΣ
10.00 ΠΡΩΙΝΟΣ ΚΑΦΕΣ
13.25 SUPER GAME
13.30 ΚΑΡΑΜΠΟΛΑ
14.00 **ΕΙΔΗΣΕΙΣ**
14.40 ΧΡΗΜΑ ΚΑΙ ΧΡΗΜΑΤΙΣΤΗΡΙΟ
14.45 ΚΑΙ ΟΙ ΠΑΝΤΡΕΜΕΝΟΙ ΕΧΟΥΝ ΨΥΧΗ
15.40 SUPER GAME
15.45 ΑΤΙΘΑΣΑ ΝΙΑΤΑ
16.40 SUPER GAME
16.45 ΕΠΙΤΕΛΟΥΣ ΜΑΖΙ
17.55 Ο ΚΑΙΡΟΣ ΤΗΣ ΕΒΔΟΜΑΔΑΣ
18.00 **ΕΙΔΗΣΕΙΣ**
18.15 ΚΑΛΗΜΕΡΑ ΖΩΗ
19.00 Η ΛΑΜΨΗ
19.40 **ΕΙΔΗΣΕΙΣ**
21.05 ΑΔΕΛΦΕΣ ΨΥΧΕΣ
21.45 ΕΠΙΘΥΜΙΕΣ
22.55 **ΕΙΔΗΣΕΙΣ**
23.00 ΚΑΤΣΕ ΚΑΛΑ
00.15 **ΕΙΔΗΣΕΙΣ**
00.30 ΝΟΜΟΣ ΚΑΙ ΤΑΞΗ
01.30 Ο ΧΟΝΤΡΟΣ ΚΑΙ Ο ΛΙΓΝΟΣ ΣΤΟ ΝΗΣΙ ΤΟΥ ΠΑΡΑΔΕΙΣΟΥ
03.15 ΤΗΛΕΜΑΡΚΕΤΙΝΓΚ - ΤΗΛΕΑΓΟΡΑ
03.45 ΕΠΙΧΕΙΡΗΣΗ ΟΥΡΑΝΙΟ

ALPHA

06.00 ΠΡΩΤΗ ΕΝΗΜΕΡΩΣΗ
08.00 ΑΠΟ ΤΟ ALPHA ΩΣ ΤΟ ΩΜΕΓΑ
12.00 **ΕΙΔΗΣΕΙΣ**
12.30 ΜΑΡΙΑ
14.00 **ΕΙΔΗΣΕΙΣ**
15.00 ΠΑΚΙΤΑ
16.00 ΜΟΙΡΑΙΟ ΠΑΘΟΣ
17.00 ΟΛΑ ΓΙΑ ΤΗΝ ΑΓΑΠΗ
18.00 ΑΛΟΝΤΡΑ
19.00 ΡΟΖΑΛΙΝΤΑ
19.45 **ΕΙΔΗΣΕΙΣ**
21.00 ΘΥΕΛΛΑ ΕΚΔΙΚΗΣΗΣ
23.15 ΑΝΤΙΣΤΡΟΦΗ ΜΕΤΡΗΣΗ
00.15 **ΕΙΔΗΣΕΙΣ**
00.30 ΝΕΑ ΤΑΞΗ ΒΙΑΣ
02.30 ΟΙ ΑΝΕΜΟΙ ΤΟΥ ΤΖΑΡΑ
04.30 ΚΑΜΠΙΟΝΑΤΟ

STAR

06.00 ΑΣΤΕΡΙΑ ΣΤΟ ΠΕΝΤΑΓΡΑΜΜΟ
07.15 ΠΑΙΔΙΚΟ ΠΡΟΓΡΑΜΜΑ
08.25 **ΕΙΔΗΣΕΙΣ**
08.30 ΓΥΦΤΟΣ ΚΑΙ ΓΟΗΤΕΙΑ
10.00 STAR CAFE
12.30 ΑΜΟΡ ΧΙΤΑΝΟ
13.00 **ΕΙΔΗΣΕΙΣ**
14.00 ΤΟΛΜΗ ΚΑΙ ΓΟΗΤΕΙΑ
14.30 ΓΙΑ ΤΗΝ ΑΓΑΠΗ ΤΗΣ ΕΣΘΗΡ
15.30 ΓΙΑ ΤΗΝ ΚΑΡΔΙΑ ΤΗΣ ΜΑΡΙΑΣ
16.00 ΤΑ ΜΥΣΤΙΚΑ ΤΗΣ ΑΓΑΠΗΣ
17.00 **ΕΙΔΗΣΕΙΣ**
17.15 ΜΙΛΑΓΚΡΟΣ, Η ΑΤΙΘΑΣΗ
18.15 ΟΙ ΠΕΤΑΛΟΥΔΕΣ ΕΛΕΥΘΕΡΑ ΠΕΤΟΥΝ
19.15 ΑΪΜΕ, ΑΓΑΠΗ ΜΟΥ
19.45 **ΕΙΔΗΣΕΙΣ**
21.00 ΟΙ ΘΕΙΟΣΕΒΟΥΜΕΝΟΙ
21.45 ΚΑΙ Ο ΣΗΜΙΤΗΣ ΘΕΛΕΙ ΤΟ ΓΕΡΜΑΝΟ ΤΟΥ
24.00 **ΕΙΔΗΣΕΙΣ**
01.15 ΑΜΕΡΙΚΑΝ ΚΙΚΜΠΟΞΕΡ
02.45 ΤΑ ΚΟΚΚΙΝΑ ΠΑΠΟΥΤΣΙΑ
04.00 ΤΗΛΕΜΑΡΚΕΤΙΝΓΚ
04.15 ΕΝΑ ΣΠΙΤΙ ΑΝΩ - ΚΑΤΩ
04.45 ΤΗΛΕΜΑΡΚΕΤΙΝΓΚ
05.00 ΑΝΔΡΕΣ ΕΤΟΙΜΟΙ ΓΙΑ ΟΛΑ
05.30 ΤΖΟΝΙ ΚΟΥΕΣΤ

FILMNET

06.00 ΓΕΙΤΟΝΕΣ ΚΑΙ ΕΡΑΣΤΕΣ
08.00 AIR BUB
10.00 SPEED 2
12.15 ΡΑΝΤΕΒΟΥ ΜΕ ΤΗΝ ΚΟΡΗ ΤΟΥ ΠΡΟΕΔΡΟΥ
14.00 ΕΝΑΣ ΣΚΛΑΒΟΣ ΤΗΣ ΑΓΑΠΗΣ
15.35 ΠΟΛΥ ΠΑΙΔΙΑ
17.00 ΒΡΩΜΙΚΗ ΔΟΥΛΕΙΑ
18.20 Η ΤΟΥΡΝΕ ΤΗΣ ΒΑΝΕΣΑ ΜΕΙ
19.30 THE X FILES: ΠΟΛΕΜΩΝΤΑΣ ΤΟ ΑΥΡΙΟ
21.30 ΣΤΑ ΠΑΡΑΣΚΗΝΙΑ ΤΟΥ ΧΟΛΥΓΟΥΝΤ
22.00 ΔΙΑΜΕΡΙΣΜΑ ΓΙΑ ΔΟΛΟΦΟΝΟΥΣ
24.00 ROUNDERS
02.05 ΚΡΥΦΕΣ ΕΡΩΤΙΚΕΣ ΜΑΤΙΕΣ
04.30 ΤΥΦΛΗ ΣΤΡΟΦΗ

NEW

07.00 ΜΟΥΣΙΚΟ ΠΡΟΓΡΑΜΜΑ
08.00 MAKE MY DAY
10.00 NEW TIME
12.00 ΡΥΘΜΟΣ ΚΑΙ ΕΝΤΑΣΗ
14.00 FACE TO FACE
15.00 Ο,ΤΙ ΠΑΙΖΕΙ
16.00 HIT SELECTION
19.00 ΤΙ, ΠΩΣ, ΠΟΥ
20.30 ΤΡΙΤΟ ΜΑΤΙ
21.30 ΑΝΑΚΡΙΣΕΙΣ
22.15 ΧΡΗΜΑ ΤΖΙ - ΑΡ
23.00 **ΕΙΔΗΣΕΙΣ**
23.15 ΑΝΤΙΠΑΡΑΘΕΣΕΙΣ

KTV

07.30 ΜΙΚΡΕΣ ΜΑΓΙΣΣΕΣ
08.00 ΜΕΪΣΙ
08.30 ΡΕΝΑΤΑ
09.30 ΙΣΤΕΡΙΑ
10.30 ΦΡΑΝΚΛΙΝ
11.30 ΓΑΒΝΤΑΝΙΑΝ ΚΑΙ ΟΙ ΤΡΕΙΣ ΣΩΜΑΤΟΦΥΛΑΚΕΣ
12.30 ΕΜΙΛΙ ΚΑΙ ΑΛΕΞΑΝΔΡΟΣ
14.00 ΤΡΙΣΤΑΝΟΣ ΚΑΙ ΙΖΟΛΔΗ
15.30 ΦΑΝΤΟΝΕΤ
16.30 Η ΠΡΙΓΚΙΠΙΣΣΑ ΤΟΥ ΝΕΙΛΟΥ

ΩΡΟΣΚΟΠΙΟ

ΚΡΙΟΣ:
21 ΜΑΡΤΙΟΥ - 20 ΑΠΡΙΛΙΟΥ

Στον τομέα των σχέσεων πραγματοποιείται η Πανσέληνος αυτού του μήνα και σας προσφέρει έμπνευση και επιχειρήματα όταν οι συνεργάτες ή οι ανταγωνιστές σας διαφωνούν μαζί σας. Σας φορτίζει όμως και συγκινησιακά, ευαισθητοποιώντας το νευρικό σας σύστημα, με αποτέλεσμα να υπάρξουν αντιθέσεις και παρεξηγήσεις. Πρέπει να τις αποφύγετε.

ΤΑΥΡΟΣ
21 ΑΠΡΙΛΙΟΥ - 20 ΜΑΪΟΥ

Κάποιες αλλαγές στις συναναστροφές σας θα είναι ωφέλιμες όσον αφορά ευκαιρίες για βελτίωση της καθημερινής σας ζωής, αρκεί η σημερινή Πανσέληνος να μη σας βρει ανυπόμονους και με μεγάλο εκνευρισμό.

ΔΙΔΥΜΟΙ
21 ΜΑΪΟΥ - 20 ΙΟΥΝΙΟΥ

Η διεύρυνση των ενδιαφερόντων σας κάτω από την επίδραση της σημερινής Πανσελήνου, θα σας δώσει τη δυνατότητα να συναναστραφείτε με άτομα που έχουν τους ίδιους με τους δικούς σας στόχους. Όσοι από εσάς είστε γονείς, δείτε με αγάπη και κατανόηση τα προβλήματα των παιδιών σας.

ΚΑΡΚΙΝΟΣ
22 ΙΟΥΝΙΟΥ - 23 ΙΟΥΛΙΟΥ

Η Πανσέληνος αυτού του μήνα που πραγματοποιείται στο ζώδιο του Ζυγού, σας υποχρεώνει να προσαρμοστείτε στις καταστάσεις που υπάρχουν μέσα στο ίδιο σας το σπίτι. Αποφύγετε τα ξεσπάσματα και μην προκαλείτε προστριβές με το άμεσο περιβάλλον σας.

ΛΕΩΝ
21 ΙΟΥΛΙΟΥ - 22 ΑΥΓΟΥΣΤΟΥ

Καθώς η Πανσέληνος τονίζει τα συναισθήματά σας, εκμεταλλευθείτε τη διάθεσή σας ανάλογα με τους στόχους, τις ευκαιρίες και τις συμπτώσεις και μην περνάτε από την εριστικότητα στην παθητικότητα. Βρείτε καλύτερους τρόπους και εκφράστε αυτό που θέλετε.

ΠΑΡΘΕΝΟΣ
23 ΑΥΓΟΥΣΤΟΥ - 22 ΣΕΠΤΕΜΒΡΙΟΥ

Κάτω από την επίδραση της Πανσελήνου που πραγματοποιείται στον τομέα των οικονομικών, απαιτούνται προσεκτικές κινήσεις αυτό το διάστημα, αν δεν θέλετε να θιγούν τα κεκτημένα σας δικαιώματα. Τα εισοδήματά σας θα μπορούσαν να αυξηθούν με έξυπνες και όχι ριψοκίνδυνες ενέργειες.

ΖΥΓΟΣ:
23 ΣΕΠΤΕΜΒΡΙΟΥ - 22 ΟΚΤΩΒΡΙΟΥ

Στο δικό σας ζώδιο η Πανσέληνος του Απριλίου φέρνει στην επιφάνεια τα βαθύτερα συναισθήματά σας. Εκδηλώστε τα λοιπόν χωρίς «φόβο και πάθος», αρκεί να ξέρετε σε ποιους απευθύνεστε.

ΣΚΟΡΠΙΟΣ:
23 ΟΚΤΩΒΡΙΟΥ -21 ΝΟΕΜΒΡΙΟΥ

Αν νιώθετε πως υπάρχει γύρω σας μια «ηλεκτρισμένη» ατμόσφαιρα λόγω Πανσελήνου, συγκρατηθείτε μέχρι να περάσει η επίδρασή της. Μια καλή ενδοσκόπηση θα σας βοηθήσει να βάλετε σε τάξη τις σκέψεις και τα συναισθήματά σας.

ΤΟΞΟΤΗΣ:
23 ΝΟΕΜΒΡΙΟΥ-21 ΔΕΚΕΜΒΡΙΟΥ

Η Πανσέληνος αυτού του μήνα δημιουργεί ίσως κάποιες πιεστικές συνθήκες, που δείχνουν ότι κάποια πράγματα πρέπει να τελειώνουν για να αρχίσουν ξανά με διαφορετικό τρόπο. Αν συντρέχουν λόγοι να διαχωρίσετε τη θέση σας, κυρίως στον φιλικό και κοινωνικό τομέα, κάντε το ομαλά και ειρηνικά.

ΑΙΓΟΚΕΡΩΣ:
22 ΔΕΚΕΜΒΡΙΟΥ - 19 ΙΑΝΟΥΑΡΙΟΥ

Κυρίως ο επαγγελματικός τομέας δέχεται την επίδραση της σημερινής Πανσελήνου. Φροντίστε λοιπόν να μη διαταραχθούν οι καλές σχέσεις με τους ανωτέρους σας και με πρόσωπα που έχουν δύναμη στον χώρο της δουλειάς σας.

ΥΔΡΟΧΟΟΣ
20 ΙΑΝΟΥΑΡΙΟΥ - 18 ΦΕΒΡΟΥΑΡΙΟΥ

Τη διάθεση για την κατάκτηση των στόχων και την πραγματοποίηση των ονείρων σας φέρνει στο προσκήνιο η Πανσέληνος του Απριλίου. Καιρός λοιπόν να κινητοποιηθείτε. Πέρα από κάθε αντιξοότητα θα επιτύχετε αυτό που θέλετε μέσα από έξυπνες και ευέλικτες κινήσεις.

ΙΧΘΥΕΣ:
19 ΦΕΒΡΟΥΑΡΙΟΥ - 20 ΜΑΡΤΙΟΥ

Έστω και αν είναι δύσκολη ψυχολογικά για εσάς η Πανσέληνος, αντιδράστε στις φοβίες, τις ανασφάλειες και την ευθιξία που θα μπορούσε να σας φέρει. Μην κλείνεστε στον εαυτό σας χωρίς σοβαρό λόγο. Η ζωή είναι ωραία...



ΚΑΡΔΙΑ
(Αγάπη)

- «Καρδίην μη εσθίειν».

(Δεν πρέπει να βλάπτουμε την καρδιά μας με φροντίδες και λύπες).

(Πυθαγόρας)

- Οταν αδειάζει το πουγγί γεμίζει η καρδιά.

- Η καρδιά έχει τους λόγους της, τους οποίους αγνοεί η λογική.

(Πασκάλ)

- Οι μεγαλύτερες σκέψεις βγαίνουν από την καρδιά.

(Βωβενάργκ)

- Η αγαπώσα καρδιά φοβάται τον Θεό, διότι δεν θέλει να προσβάλλει Πατέρα τόσο αγαπητό.

- Φρόντιζε όπως οι ρυτίδες του προσώπου, μην επεκτείνονται και στην καρδιά.

- Οι ρυτίδες της καρδιάς είναι περισσότερο ανεξάλειπτες, παρά οι του προσώπου.

(Αρσάκης)

- Οπου υπάρχει θέσις στην καρδιά εκεί πάντοτε υπάρχει χώρος στην οικία.

ΚΑΥΧΙΣΙΣ
(Κομπασμός)

- Η αξία αναμφισβητήτως χάνει περιαυτολογούσα, αλλά και σιωπούσα ακαίρως δεν ωφελεί.

(Δ. Αιγινίτης)

- «Ωδυνεν όρος και είτα μυν ξαπέτεκεν».

(Κοιλοπόνεσε το βουνό και γέννησε ποντίκι).

(Αοστόλιος)

- «Ιδού η Ρόδος, ιδού και το πήδημα».

(Απάντησις δοθείσα σε υπερηφανευόμενο ότι σε αγώνες της Ρόδου, πέτυχε μεγάλο άλμα).

- «Ζεύς μεγάλους γλώσσης κόμπους υπερεθείρει».

(Ο Ζεύς μισεί υπερβολικά τις μεγάλες καυχησιολογίες).

(Σοφοκλής)

ΚΕΡΔΟΣ
(Ωφέλεια)

- Τα παράνομα κέρδη παρέχουν σύντομες ευχαριστήσεις, αλλά μακροχρόνιες λύπες.

(Αντιφάνης)

- Κανένα κέρδος δεν είναι μεγαλύτερο, όσο εκείνο το οποίο προέρχεται από οικονομία.

(Πόπλιος Σύρος)

- Το αληθινό κέρδος είναι βαρειά κληρονομιά.

(Περίανδρος)

- Για να κερδίσεις, πρέπει να δώσεις.

(Γ. Μπιντώ)

- «Ζημίαν αιρού μάλλον ή κέρδος αισχρόν. Το μέν γαρ άπαξ λυπήσει, το δε αεί».

(Προτίμα ζημιά μάλλον, παρά αισχρό κέρδος. Η ζημιά μία φορά θα σε λυπήσει. Το αισχρό κέρδος πάντοτε).

(Χίλων)

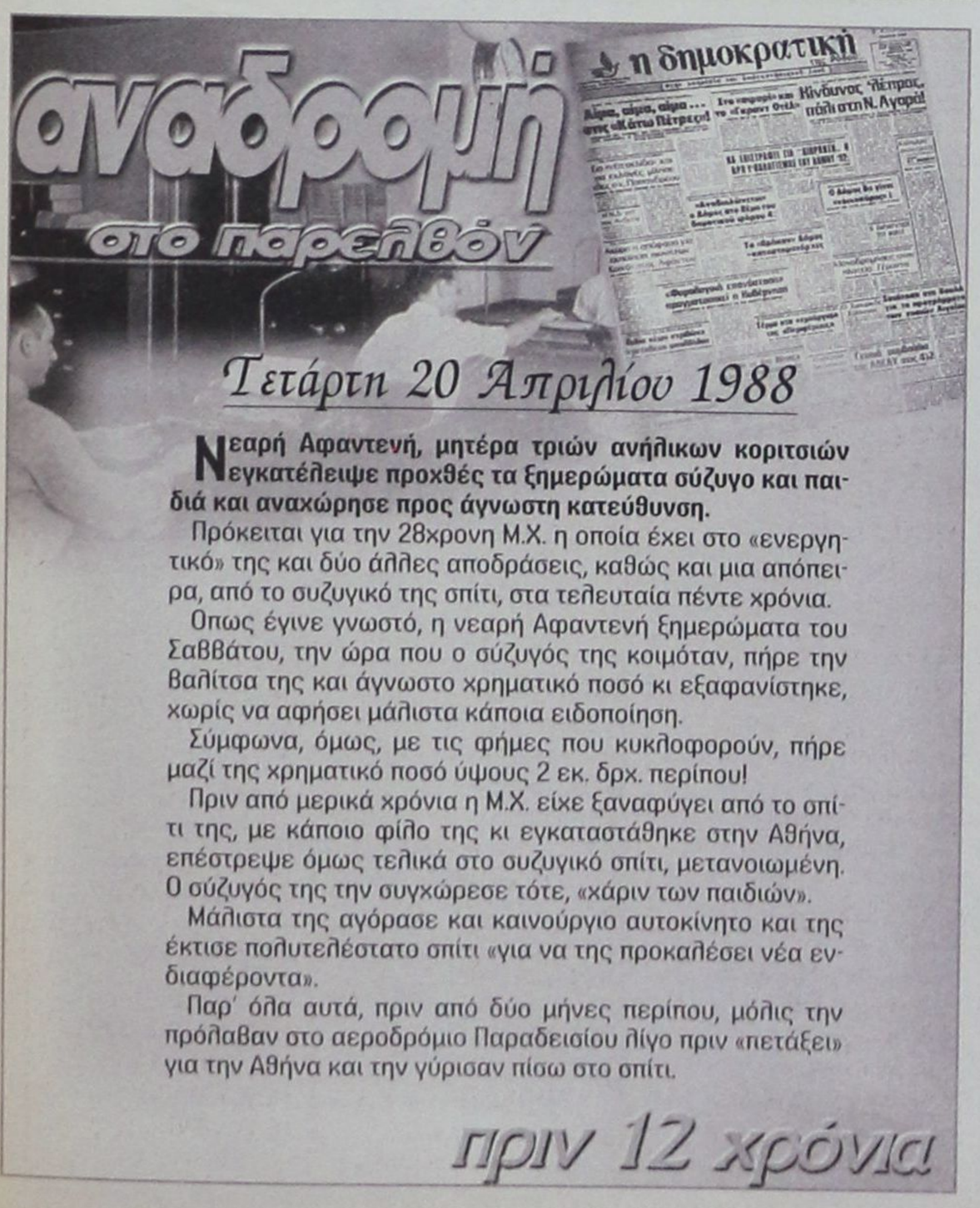

Νεαρή Αφαντενή, μητέρα τριών ανήλικων κοριτσιών εγκατέλειψε προχθές τα ξημερώματα σύζυγο και παιδιά και αναχώρησε προς άγνωστη κατεύθυνση.

Πρόκειται για την 28χρονη Μ.Χ. η οποία έχει στο «ενεργητικό» της και δύο άλλες αποδράσεις, καθώς και μια απόπειρα, από το συζυγικό της σπίτι, στα τελευταία πέντε χρόνια.

Οπως έγινε γνωστό, η νεαρή Αφαντενή ξημερώματα του Σαββάτου, την ώρα που ο σύζυγός της κοιμόταν, πήρε την βαλίτσα της και άγνωστο χρηματικό ποσό κι εξαφανίστηκε, χωρίς να αφήσει μάλιστα κάποια ειδοποίηση.

Σύμφωνα, όμως, με τις φήμες που κυκλοφορούν, πήρε μαζί της χρηματικό ποσό ύψους 2 εκ. δρχ. περίπου!

Πριν από μερικά χρόνια η Μ.Χ. είχε ξαναφύγει από το σπίτι της, με κάποιο φίλο της κι εγκαταστάθηκε στην Αθήνα, επέστρεψε όμως τελικά στο συζυγικό σπίτι, μετανοιωμένη. Ο σύζυγός της την συγχώρεσε τότε, «χάριν των παιδιών».

Μάλιστα της αγόρασε και καινούργιο αυτοκίνητο και της έκτισε πολυτελέστατο σπίτι «για να της προκαλέσει νέα ενδιαφέροντα».

Παρ' όλα αυτά, πριν από δύο μήνες περίπου, μόλις την πρόλαβαν στο αεροδρόμιο Παραδεισίου λίγο πριν «πετάξει» για την Αθήνα και την γύρισαν πίσω στο σπίτι.

πριν 12 χρόνια

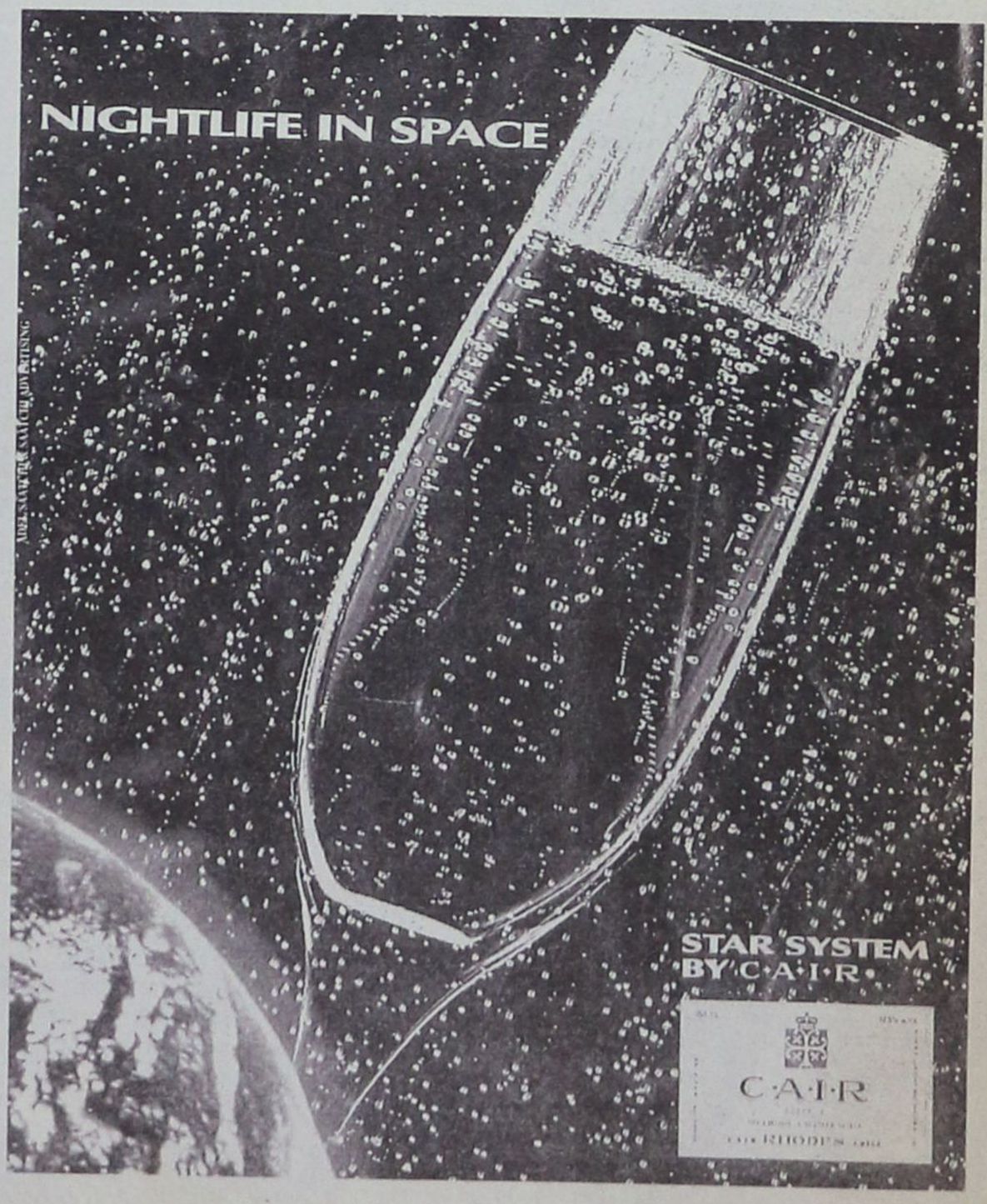

ΕΝΩΠΙΟΝ ΤΟΥ ΝΟΜΑΡΧΙΑΚΟΥ ΣΥΜΒΟΥΛΙΟΥ ΔΩΔ/ΝΗΣΟΥ

Συζήτηση για αυθαίρετα μίζες και πελατειακές σχέσεις!

✓ «Αστραψαν και βρόντηξαν» οι νομαρχιακοί σύμβουλοι ✓ Τα αυθαίρετα «όπλο» στα χέρια δημάρχων και πολιτικών ✓ Βαριές κατηγορίες κατά του κ. Κ. Κάισερλη ότι «έδεσε» τους πολίτες και «ψηφοθήρισε» με τα αυθαίρετα ✓ Διεσπάσθη η πλειοψηφία του νομαρχιακού συμβουλίου ✓ Αποφασίσθηκε τελικά η συγκρότηση συνεργείου και η κατεδάφιση των αυθαιρέτων

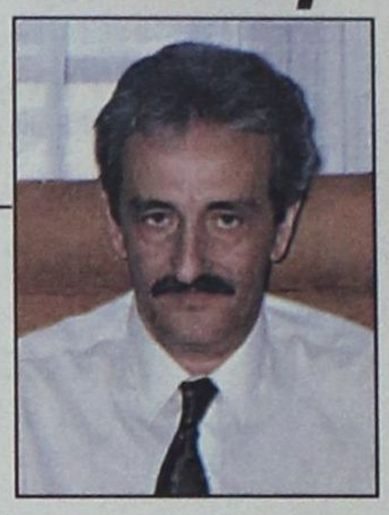

Υπερ της κατεδαφίσεως των αυθαιρέτων κτισμάτων στο νομό Δωδεκανήσου, όπου κι αν βρίσκονται αυτά και σε όποιους κι αν ανήκουν τάχθηκε κατά πλειοψηφία χθές το νομαρχιακό συμβούλιο. Η απόφαση ελήφθη μετά από μία ιδιαιτέρως ενδιαφέρουσα και ζωντανή συζήτηση, στην οποία κυριάρχησαν οι επικρίσεις για την «άνευ ουσίας» εισήγηση της νομαρχιακής αρχής από τις παρατάξεις της μειοψηφίας και η διαφοροποίηση (απο την πρόταση) αρκετών πρωτοκλασάτων μελών της πλειοψηφίας.

Το θέμα εισηγήθηκε ο βοηθός νομάρχη κ. Χατζής Χατζηευθυμίου, ο οποίος αρχικά ανέλυσε το ισχύον θεσμικό πλαίσιο και πρότεινε να συσταθεί με απόφαση του Νομαρχιακού Συμβουλίου συνεργείο κατεδαφίσεως των αυθαιρέτων.

Με την εισήγηση διαφώνησε αρχικώς ο κ. Νίκος Ζωίδης νομαρχιακός σύμβουλος της μείζονος πλειοψηφίας, που παρατήρησε ότι πρόκειται ουσιαστικά για ανάγνωση της νομοθεσίας, την οποία η Νομαρχία είναι υποχρεωμένη να τηρεί.

Αμέσως μετά τοποθετήθηκε επί του θέματος ο τέως νομάρχης κ. Γιάννης Παρασκευάς που χαρακτήρισε την συζήτηση «άνευ ουσίας», γιατί, όπως εξήγησε όσα προβλέπονται από την νομοθεσία είναι γνωστά, και ότι για την συγκρότηση συνεργείου κατεδαφίσεων απαιτείται απόφαση Νομάρχη και όχι Νομαρχιακού συμβουλίου. Ο κ. Γ. Παρασκευάς είπε ακόμα ότι έχουν καταγραφεί τα αυθαίρετα κτίσματα στις λεωφόρους Ρόδου - Καμείρου και Ρόδου - Καλλιθέας και κάλεσε τη Νομαρχιακή αρχή να συγκροτήσει συνεργείο για να τα κατεδαφίσει, «αφού αυτό προβλέπει ο νόμος»!

Ο τέως Νομάρχης πρότενε ακόμα να διεκδικήσει η Νομαρχιακή Αυτοδιοίκηση το τέλος υπέρ ΕΤΕΡΠΣ που εισπράττεται για την έκδοση οικοδομικών αδειών προκειμένου να χρηματοδοτήσει το συνεργείο κατεδαφίσεων και τα έσοδα από τα πρόστιμα διατηρήσεως αυθαιρέτων για να χρηματοδοτήσει παρεμβάσεις αναβάθμισης του δομημένου περιβάλλοντος.

Με την άποψη του τέως Νομάρχη τάχθηκε και ο κ. Φώτης Χατζηδιάκος, Νομαρχιακός σύμβουλος της ελάσσονος μειοψηφίας «Αυτά προβλέπονται από την νομοθεσία και δεν χρειάζεστε απόφαση του Νομαρχιακού συμβουλίου για να την εφαρμόσετε. Τα αιθαίρετα είναι υπαρκτό πρόβλημα, στο χέρι σας είναι να εφαρμόσετε την νομοθεσία», είπε ο κ. Φ. Χατζηδιάκος, απευθυνόμενος πρός την Νομαρχιακή αρχή.

Αίσθηση προκάλεσε η τοποθέτηση του Νομαρχιακού συμβούλου της πλειοψηφίας και αντιπροέδρου της Νομαρχιακής Επιτροπής κ. Τσαμπίκου Τριομμάτη που είπε ότι «καλύφθηκε από τους κ.κ. Παρασκευά και Χατζηδιάκο» ενώ έκανε λόγο για «μίζες» και για «πελατειακές σχέσες», που αναπτύσσονται μεταξύ πολιτικών και ιδιοκτητών αυθαιρέτων!

«Δεν υπάρχει αυθαίρετο που να μην έχει νομιμοποιηθεί με την παροχή ρεύματος και νερού. Αυτά που πάμε σήμερα να τους κατεδαφίσουμε τα αυθαίρετα, είναι οι τελευταίοι που ευθύνονται. Εχουν πληρώσει το κόστος δίνοντας μίζες ή εξαγοράζοντας την ψήφο τους για να έχουν πολιτική κάλυψη. Υπάρχουν ολόκληροι οικισμοί αυθαιρέτων και εμείς πάμε να χτυπήσουμε το σαμάρι, επειδή δεν μπορούμε να χτυπήσουμε τον γαϊδαρο», είπε ο κ. Τριομμάτης και πρόσθεσε ότι η απόφαση θα δημιουργήσει αδικίες και δεν θα επιλύσει το πρόβλημα.

«Οσοι επιχείρησαν κάποτε και όχι μόνο εδώ, να κατεδαφίσουν τα αυθαίρετα, έσπασαν τα μούτρα τους », τόνισε ο κ. Τριομμάτης, προκαλώντας αίσθηση αφού είναι η πρώτη φορά που κάποιος είπε «τα σύκα - σύκα και την σκάφη - σκάφη».

Στο ίδιο μήκος κύματος, κινήθηκε και ο Επαρχος Κω κ. Βασίλης Ξυπολητάς, χαρακτηρίζοντας τ' αυθαίρετα «όπλο στα χέρια δημάρχων και πολιτικών». Μάλιστα άφησε αιχμές και εναντίον του τέως δήμαρχου Κω και σήμερα υφυπουργού Εσωτερικών κ. Κώστα Κάισερλη, λέγοντας ότι «προχώρησε στην καταγραφή των αυθαιρέτων και «έδεσε» όλους τους πολίτες. Δεν γκρέμισε όμως τίποτα και δεν επέβαλε κανένα πρόστιμο. Απλώς έρριξε τώρα το μπαλάκι σε μας».

Ο κ. Ξυπολητάς άφησε δηλαδή να εννοηθεί ότι ο Κ. Κάισερλης «επένδυσε» ψηφοθηρικά πάνω στα αυθαίρετα.

Σύμφωνα με τον κ. Β. Ξυπολητά, στην πόλη της Κω έχουν καταγραφεί 210 αυθαίρετα κτίσματα και στο υπόλοιπο νησί 265!!!

Με την πρόταση για κατεδάφιση των αυθαιρέτων διαφώνησε επίσης ο Επαρχος Καλύμνου κ. Σάκης Ζερβός που τάχθηκε υπέρ της άμεσης στελέχωσης των πολεοδομικών γραφείων και της υπεύθυνης αντιμετωπίσεως του θέματος από το ΥΠΕΧΩΔΕ ενώ οι κ.κ. Γ. Παρασκευάς και Φ. Χατζηδιάκος επανέλαβαν ότι η Νομαρχία μπορεί να συγκροτήσει συνεργείο και να κατεδαφίσει τα αυθαίρετα για τα οποία έχουν τελεσιδικήσει, οι αποφάσεις χωρίς να χρειάζεται προηγούμενη έγκριση του Νομαρχιακού συμβουλίου. Μάλιστα ο κ. Γ. Παρασκευάς εξέφρασε την άποψη ότι το θέμα τέθηκε στο Νομαρχιακό Συμβούλιο για λόγους σκοπιμότητας.

Ο βοηθός Νομάρχη κ. Χ. Χατζηευθυμίου επανέλαβε την πρόταση για σύσταση συνεργείου και για αναζήτηση διαδικασίας προλήψεως του προβλήματος και ενσωμάτωσε στην εισήγηση του τις προτάσεις του κ. Ζερβού για στελέχωση των πολεοδομικών υπηρεσιών και για εκπόνηση μελετών προσδιορισμού των όρων δομήσεως σε κάθε οικισμό.

Με τις παραπάνω προτάσεις διαφοροποιήθηκαν τελικώς οι κ.κ. Τσαμπίκος Τριομμάτης, Νίκος Μανουσάκης, Μανώλης Καμπουρόπουλος, Τσαμπίκος Πέτας, Στέφανος Μπονιάτης και Γιώργος Λυτός από την πλειοψηφία οι οποίοι και ψήφισαν «λευκό».

Τα μέλη της παρατάξεως του τέως Νομάρχη κ. Γ. Παρασκευά δήλωσαν «παρόν» χαρακτηρίζοντας την συζήτηση «άνευ ουσίας», τα μέλη της παρατάξεως του κ. Φ. Κωστόπουλου δήλωσαν επίσης «παρόν» με το σκεπτικό ότι το θέμα ανήκει στις αρμοδιότητες του Νομάρχη, ενώ τα υπόλοιπα μέλη της πλειοψηφίας τάχθηκαν υπέρ της εισηγήσεως, για την συγκρότηση συνεργείου και την κατεδάφιση των αυθαιρέτων.

ΕΛΛΗΝΙΚΗ ΔΗΜΟΚΡΑΤΙΑ
ΔΗΜΟΤΙΚΗ ΠΙΝΑΚΟΘΗΚΗ ΡΟΔΟΥ

ΠΡΟΣΚΛΗΣΗ

Ο Δήμαρχος Ροδίων κ. Γιώργος Γιαννόπουλος
και η κ. Zoe Woolrych York
έχουν την τιμή να σας προσκαλέσουν
στα εγκαίνια της μόνιμης έκθεσης

Παλαιοί Γεωγραφικοί Χάρτες και Χαρακτικά Ρόδου, Δωδεκανήσων και Αρχιπελάγους

δωρεά της κας Zoe Woolrych York και
της οικογένειάς της προς τον Δήμο Ροδίων,
εις μνήμην του πατέρα της,
Πλωτάρχου του Βρετανικού Ναυτικού
Noel Rees, O.B.E., R.N.V.R., και
του υιού της Robin A. Woolrych, M.A., Oxon
την **Πέμπτη, 20 Απριλίου 2000**
και ώρα **19.00** στον χώρο
των Αγίων Αποστόλων
(πρώην «Δημοτικά Συσσίτια)
οδός Σωκράτους 179, Μεσαιωνική Πόλη



ΠΑΙΔΙΚΑ ΠΑΡΤΥ

Παιδικά πάρτυ
γενεθλίων, εορτών ή
όποια άλλη εκδήλωση

BABY PARKING
ΚΑΦΕΤΕΡΙΑ

απολαύστε τον καφέ με
τους φίλους σας και
τα παιδιά σας παίζοντας
υπό την επίβλεψη
της παιδαγωγού

Ρόδου Λίνδου και
Δημητρίου Αναστασιάδη γωνία.
Τηλ. 75360, 21356, κιν. 0945816205

Δ·Α·Ν·Ε· SEA LINE

5ΗΜΕΡΗ ΠΑΣΧΑΛΙΝΗ ΕΚΔΡΟΜΗ ΣΤΟ ΝΑΥΠΛΙΟ ΚΑΙ ΣΤΗ ΜΗΛΟ

Με το F/B ΡΟΔΟΣ από 28/4 έως 2/5

Η Εταιρεία ΔΑΝΕ SEA LINE διοργανώνει 5ημέρη Πασχαλινή εκδρομή στο Ναύπλιο και στη Μήλο

Πρόγραμμα εκδρομής

Αναχώρηση από Ρόδο 28/4 Μ. ΠΑΡΑΣΚΕΥΗ ώρα 13.30
Αφιξη Αστυπάλαια (για την ακολουθία Επιταφίου) ώρα 19.30
Αναχώρηση από Αστυπάλαια 28/4 Μ. ΠΑΡΑΣΚΕΥΗ ώρα 23.00
Αφιξη στο Ναύπλιο 29/4 Μ. ΣΑΒΒΑΤΟ ώρα 10.00
Αναχώρηση από Ναύπλιο 1/5 ΔΕΥΤΕΡΑ ΤΟΥ ΠΑΣΧΑ ώρα 03.00
Αφιξη στη Μήλο 1/5 ΔΕΥΤΕΡΑ ΤΟΥ ΠΑΣΧΑ ώρα 08.30
Αναχώρηση από Μήλο 1/5 ΔΕΥΤΕΡΑ ΤΟΥ ΠΑΣΧΑ ώρα 20.00
Αφιξη στη Ρόδο 2/5 ΤΡΙΤΗ ώρα 08.00

Τιμές

- 2κλινη Εξωτερική καμπίνα 59.000 δρχ. το άτομο
- 2κλινη Εσωτερική καμπίνα 49.000 δρχ. το άτομο
- 4κλινη Εξωτερική καμπίνα 49.000 δρχ. το άτομο
- 4κλινη Εσωτερική καμπίνα 39.000 δρχ. το άτομο
- Ι.Χ. αυτοκίνητο 12.000 δρχ.
- Παιδιά έως 12 ετών έκπτωση 50%

Στην τιμή συμπεριλαμβάνεται το δείπνο του Μ. Σαββάτου και το πρωινό της Κυριακής του Πάσχα
Προαιρετική εκδρομή στο Μυστρά ή στη Μονεμβάσια

Πληροφορίες Κεντρικό Πρακτορείο Ρόδου Τηλ. 77078 (7 γραμμές) και στον ταξιδιωτικό σας Πράκτορα



ΖΩΟΤΡΟΦΕΣ ΤΣΙΓΑΡΙΔΗΣ Α.Ε.

Διαθέτουμε σε εξαιρετικά
χαμηλές τιμές
προϊόντα νέας σοδειάς
σε άριστη ποιότητα.
Καλαμπόκι 52
Βαμβακόπιτα 52
Ζαχαρόπιτα 50
και όλα τα φυράματα.

ΚΕΝΤΡΙΚΟ ΑΣΓΟΥΡΟΥ
Αγ. Βαρβάρα
Τηλ. 62752 - 62850 - 64904

Υποκαταστήματα 1) Αρχάγγελος
2) Βληχά Λίνδος