# η δημοκρατική της Ρόδου

στην υπηρεσία του δωδεκανησιακού λαού

Αρ. φύλλου 5349 - ΜΕΓΑΛΗ ΠΑΡΑΣΚΕΥΗ 28 ΑΠΡΙΛΙΟΥ 2000 - Τιμή 150 Δρχ - www.dimokratiki.gr




ΦΟΒΕΡΗ ΑΠΟΚΑΛΥΨΗ ΣΥΜΠΟΛΙΤΩΝ ΜΑΣ

## ΣΠΕΡΝΟΥΝ AIDS σε ανυποψίαστους!!

Διάφορα άτομα που ανήκουν σε ομάδες υψηλού κινδύνου • Την έντονη ανησυχία τους εκφράζουν και γιατροί

• ΣΕΛ. 32


INTERANGLIAN

FOUNDATION COURSE

ΕΠΙΣΗΜΟ ΕΞΕΤΑΣΤΙΚΟ ΚΕΝΤΡΟ ΒΡΕΤ. ΔΗΜΟΣΙΟΥ

ΕΓΓΥΗΜΕΝΗ ΕΙΣΑΓΩΓΗ ΣΕ ΟΛΑ ΤΑ ΒΡΕΤΑΝΙΚΑ ΠΑΝΕΠΙΣΤΗΜΑ

ΦΡΟΝΤΙΣΤΗΡΙΟ ΑΓΓΛΙΚΩΝ ΟΛΩΝ ΤΩΝ ΕΠΙΠΕΔΩΝ

ΠΛΗΡΟΦΟΡΙΕΣ:
Κα ΝΑΝΣΥ ΒΑΣΙΛΟΠΟΥΛΟΥ
ΔΑΜΑΣΚΗΝΟΥ 1, ΡΟΔΟΣ
ΠΛΑΤΕΙΑ ΜΗΤΡΟΠΟΛΕΩΣ
ΤΗΛ. 0241 70110-1, 24962


ΜΟΝΑΔΙΚΟ ΤΟ ΓΕΓΟΝΟΣ

### Κοσμοσυρροή στην Πάτμο για την τελετή του Νιπτήρα

• ΣΕΛ. 5



ΠΛΩΤΟ ΠΟΛΥΙΑΤΡΕΙΟ

### Οργιο παραπληροφόρησης με σαφείς τους στόχους

ΔΙΕΘΝΕΣ ΕΝΔΙΑΦΕΡΟΝ ΓΙΑ ΤΟ ΠΡΟΓΡΑΜΜΑ

• ΣΕΛ. 7



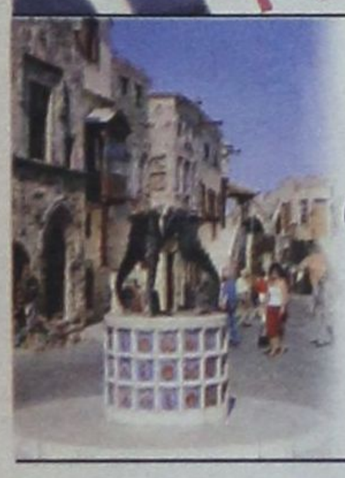

ΣΕ ΓΕΝΙΚΗ ΣΥΝΕΛΕΥΣΗ

### «Επί τάπητος» όλα τα προβλήματα της Παλιάς Πόλης

• ΣΕΛ. 8

ΑΠΟ ΚΥΚΛΩΜΑ ΤΗΣ ΛΕΡΟΥ ΜΕ ΠΡΟΕΚΤΑΣΗ ΤΗΝ ΑΘΗΝΑ

# ΒΙΟΜΗΧΑΝΙΑ εκδόσεως πλαστών αδειών οδήγησης!




Κατασχέθηκαν ήδη από την Αστυνομία 32 άδειες στην Λέρο • Πιστεύεται ότι έχουν εκδοθεί πολύ περισσότερες • 150.000 - 500.000 ΔΡΧ. Η ΤΙΜΗ • Βρέθηκαν τα «σύνεργα», σφραγίδες και σφραγιδάκια • Τα ονόματα των «αγοραστών» • Στο «κόλπο» πρέπει να είναι μπλεγμένος πολύς κόσμος

• ΣΕΛ. 12 -13

**«Εμπορος της Λέρου ο «εγκέφαλος»»**

ΘΑ ΕΞΑΝΤΛΗΘΟΥΝ ΤΑ ΠΕΡΙΘΩΡΙΑ

### Δεν κατατέθηκαν χθες οι ενστάσεις των κομμάτων κατά των εκλογών

• ΣΕΛ. 11



ΚΑΤΑΓΓΕΛΙΑ ΣΥΝΔΙΚΑΛΙΣΤΩΝ

### Προσλαμβάνονται 5.500 αλλοδαποί σε ξενοδοχεία

• ΣΕΛ. 3

ΑΠΕΡΡΙΦΘΗ ΑΙΤΗΜΑ ΕΚΔΟΤΗ

### Δεν υποχρεούται να δώσει στοιχεία ο Δικηγορικός Σύλλογος Ρόδου

• ΣΕΛ. 6


LA ROTISSERIE

GOURMET RESTAURANT

Μ. Σάββατο μετά την Ανάσταση

Γιορτάστε μαζί μας στο ξεστό περιβάλλον του Piano Restaurant «La Rotisserie» και απολαύστε ένα υπέροχο Αναστάσιμο Δείπνο με παραδοσιακή μαγειρίτσα, κατσικάκι στο φούρνο και Πασχαλινά αυγά, παράλληλα με τις άλλες γνωστές σπεσιαλιτέ. Τη μουσική ατμόσφαιρα δημιουργεί στο πιάνο ο Γιάννης Βασιλαράκης.

★★★★★

RODOS PALACE

Κρατήσεις: 25222, 26222 Τιμή κατ' άτομο 11500 δρχ.



Δ·Α·Ν·Ε· SEA LINE

ΔΩΔΕΚΑΝΗΣΙΑΚΗ ΑΝΩΝΥΜΗ ΝΑΥΤΙΛΙΑΚΗ ΕΤΑΙΡΕΙΑ

ΕΥΧΕΣ

Το Δ.Σ. και οι εργαζόμενοι της ΔΑΝΕ SEA LINE εύχονται στα συνεργαζόμενα πρακτορεία, τις μεταφορικές εταιρείες, το επιβατηγό κοινό και σε όλους τους μετόχους της Εταιρείας μας

ΚΑΛΗ ΑΝΑΣΤΑΣΗ και ΚΑΛΟ ΠΑΣΧΑ



LEGENDS INN CAFE

MUSIC CLUB

ΘΕΟΛΟΓΟΣ

(απέναντι από το Ξεν/χείο «ΑΚΤΗ ΝΤΟΡΕΤΑ»)

τηλ. 0241/82028

ΑΝΟΙΚΤΑ ΑΠΟ ΜΕΓ. ΣΑΒΒΑΤΟ

# η άποψη της ημέρας

**Σε λίγο αρχίζει και επίσημα η νέα τουριστική περίοδος, από την οποία χιλιάδες επαγγελματίες του χώρου αναμένουν πολλά όπως και κάθε χρόνο. Το αρμόδιο υπουργείο, συναισθανόμενο τις υποχρεώσεις του, μαθαίνουμε ότι λαμβάνει μια σειρά από μέτρα τα οποία θα εξωραΐσουν την εικόνα της χώρας στα μάτια των υποψηφίων επισκεπτών μας.**

Ανάμεσα, λοιπόν, στις πρωτοβουλίες που παίρνει και τις οποίες ανακοίνωσε χθες, είναι η απομάκρυνση των κουφαριών ζώων που είναι πεταμένα καθόλη την επικράτεια της χώρας!

Επίσης, η ανάρτηση πληροφοριακών πινακίδων με τα δικαιώματα του πελάτη σε όλα τα ταξί και βιβλίων εντυπώσεων σε όλα τα ενοικιαζόμενα δωμάτια και καταλύματα.

Οχι πως είναι ελάσσονος σημασίας αυτές οι πρωτοβουλίες, αλλά το να λέγονται εν έτει 2000 στη χώρα που στα τελευταία 30-35 χρόνια επαίρεται ότι ανήκει στην ελίτ των

## Ολίγα... ανέκδοτα!

χωρών με υψηλό τουρισμό, τουλάχιστον ακούγεται σαν ανέκδοτο.

Προβλήματα που έπρεπε να είχαν λυθεί από δεκαετίες, έρχονται και επανέρχονται κάθε χρόνο, δίνονται προσωρινές λύσεις εμβαλωματικές και του χρόνου πάλι τα ίδια. Αραγε είναι πολιτισμός να νοιάζονται οι αρχές στην αρχή της τουριστικής σεζόν για τα νεκρά ζώα στους δρόμους μόνο και μόνο επειδή θα έρθουν οι ξένοι και μη τυχόν μας κακοχαρακτηρίσουν;

Δηλαδή όλοι εμείς οι μόνιμοι, και όχι περαστικοί, δεν αξίζουμε μιας καλύτερης εικόνας της χώρας, για την οποία τόσα πολλά υπομένουμε σε 12μηνη βάση;

Εμείς δεν πρέπει να κάνουμε τα παράπονά μας στα ξενοδοχεία, στα ταξί, στους χώρους εστίασης κι όπου άλλού καταρρακώνεται η ανθρώπινη αξιοπρέπεια από κακούς επαγγελματίες που δεν λείπουν από καμιά κατηγορία;

Λέγαμε προχθες το γνωστό ότι «στην πολιτική λέγονται πράγματα που δεν γίνονται και γίνονται πράγματα που δεν λέγονται». Θα περιμέναμε τουλάχιστον τα προαναφερθέντα, να γίνονταν και να μην λέγονταν.

## ο καιρός

Γενική πρόγνωση του καιρού για σήμερα Μ. Παρασκευή 28/4/2000. Στην ανατολική Μακεδονία, τη Θράκη, τα νησιά του ανατολικού Αιγαίου και τα Δωδεκάνησα, προβλέπεται άστατος καιρός, κατά περιόδους νεφελώδης, με τοπικές βροχές και πρόσκαιρες καταιγίδες. Στην υπόλοιπη χώρα θα υπάρχουν αραιές νεφώσεις, που βαθμιαία κατά τόπους θα πυκνώσουν και υπάρχει πιθανότητα τις απογευματινές ώρες να σημειωθούν σποραδικές καταιγίδες στα κεντρικά και βόρεια ηπειρωτικά. Οι άνεμοι θα πνέουν στα δυτικά, νοτιοανατολικοί ασθενείς μέχρι μέτριοι και στα ανατολικά, βορειοανατολικοί με την ίδια ένταση. Η θερμοκρασία θα κυμανθεί στα βόρεια ηπειρωτικά από 10 έως 23 βαθμούς, στα υπόλοιπα ηπειρωτικά από 11 έως 26 και στα νησιά από 14 έως 24 βαθμούς Κελσίου.

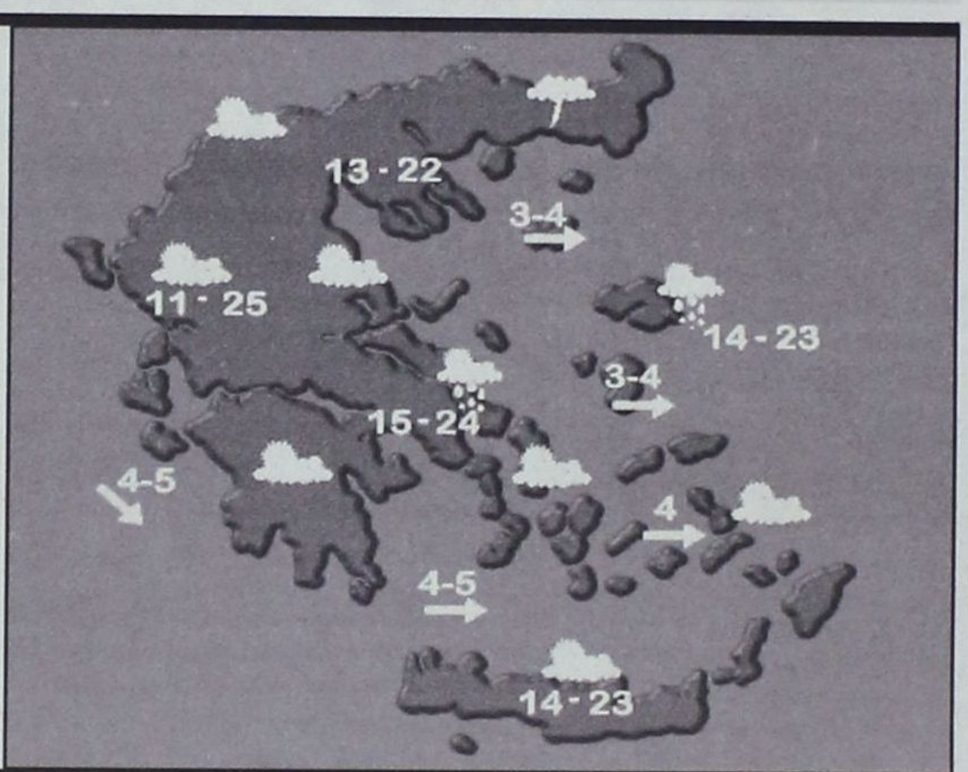


ΗΜΕΡΗΣΙΑ ΕΦΗΜΕΡΙΔΑ
η δημοκρατική της Ρόδου
Ετος ιδρύσεως 1982
Θεμ. Σοφούλη 77
Ταχ. Θυρίδα 339
85100 Ρόδος
Εκδότης - ιδιοκτήτης - διευθυντής:
ΒΑΣΙΛΗΣ Δ. ΑΘΑΝΑΣΙΟΥ
Τηλέφωνα:
28728, 34722, 76655,
37500, 26728, 27919
Telefax:37333
www.dimokratiki.gr
e-mail:contact@dimokratiki.gr




## πληροφορίες

### Η ΤΑΥΤΟΤΗΤΑ ΤΗΣ ΗΜΕΡΑΣ

**Μ. ΠΑΡΑΣΚΕΥΗ 28 ΑΠΡΙΛΙΟΥ 2000**
ΜΕΓ. ΠΑΡΑΣΚΕΥΗ, ΤΑ ΑΓΙΑ ΠΑΘΗ ΤΟΥ ΚΥΡΙΟΥ (ΕΞΑΙΡΕΤΕΑ)
Ανατολή ηλίου 5.33 Δύση ηλίου 7.13 ΣΕΛΗΝΗ 24 ΗΜ.

### ΦΑΡΜΑΚΕΙΑ

**ΣΗΜΕΡΑ:** διημερεύει το φαρμακείο ΠΕΣΤΛΙΚΗΣ ΗΛΙΑΣ, Αλεξάνδρου Διάκου 22-24 (100 μαγαζιά Πλατεία «Θέρμαι») τηλ. 75331
**ΣΗΜΕΡΑ** διανυκτερεύει το φαρμακείο ΣΤΑΜΑΤΙΟΥ Α. Σεφέρη 80 (Εμπ. Κέντρο Μήδεια) τηλ. 64206

### ΚΑΥΣΙΜΑ

**ΣΗΜΕΡΑ:** Διανυκτερεύον πρατήριο καυσίμων ΤΕΧΑΚΟ Αλ. Γκινάκης Αυστραλίας 58 Περιοχή Κόβα

### ΧΡΗΣΙΜΑ ΤΗΛΕΦΩΝΑ

| | | | |
|---|---|---|---|
| Άμεση δράση | 100 | Ώρα | 141 |
| Πυροσβεστική | 23333 | Φαρμακεία (Διημ.-Διαν.) | 107 |
| Νοσοκομείο | 22222 | ΠΡΟ-ΠΟ • ΛΟΤΤΟ | 111 |
| **Οδική Ασφάλεια:** | | ΡΟΔΑ | 26300 |
| EXRESS SERVICE | 154 | ΚΤΕΥΛ | 27706 |
| HELLAS SERVICE | 157 | ΕΒΕΔ | 22281 |
| Ράδιο Ταξί | 64712 | Δικηγορικός Σύλλογος | 27469 |
| Αστυν. Διεύθυνση | 27653 | Εμπορικός Σύλλογος | 35255 |
| Ασφάλεια | 23294 | Ολυμπιακή - Κρατήσεις | 24555 |
| Τμήμα Τάξης | 23849 | ΔΑΝΕ | 77070 |
| Τροχαία | 26480 | ΙΚΑ | 64912 |
| Λιμεναρχείο | 28888 | ΤΕΒΕ | 22688-77034 |
| Δασαρχείο | 191 | ΤΑΞΥ | 68701-3 |
| Τελωνείο | 27703 | ΟΑΕΔ | 23265 |
| Υγειονομείο | 26666 | Εργατικό Κέντρο | 24730 |
| Μητρόπολη | 23274 | Αρχαιολογία | 34719 |
| Νομαρχία | 74000 | Περιφ. Δ/ντής | 38174 - 38175 |
| Δήμος Ρόδου | 30113 | AIRGREECE | 36095 |
| Βλάβες ΟΤΕ | 121 | Aegean Airlins | 98345 |
| Βλάβες ΔΕΗ | 125 | ΔΗΜ. ΕΠΙΧ. ΚΑΘ. ΡΟΔΟΥ | 77600 |
| Πληρ. ΟΤΕ | 131 | ΥΠΗΡ. ΑΠΟΚΟΜΙΔΗΣ | 61057 |

### ΔΕΧΟΝΤΑΙ ΤΟ ΚΟΙΝΟ

- **ΠΕΡ/ΚΟΣ Δ/ΝΤΗΣ ΔΩΔ/ΣΟΥ** δέχεται Τρίτη & Πέμπτη 11:00 - 13:00
- **ΝΟΜΑΡΧΗΣ** δέχεται κάθε Τρίτη & Πέμπτη από 11.00 - 13.00
- **ΔΗΜΑΡΧΟΣ** Ρόδου κ. Γ. Γιαννόπουλος δέχεται ύστερα από συνεννόηση
- **ΑΝΤΙΔΗΜΑΡΧΟΣ** κ. Αντ. Αλαβέρας δέχεται καθημερινά
- **ΑΝΤΙΔΗΜΑΡΧΟΣ** κ. Μαν. Σαββής δέχεται κάθε Τρίτη και Πέμπτη 13.00-14.00
- **ΑΝΤΙΔΗΜΑΡΧΟΣ** Ρόδου Γρ. Μοράρης δέχεται κάθε Τετάρτη από 12.00 - 14.00
- **ΔΗΜΑΡΧΟΣ** Πεταλούδων Μιχ. Κορδίνας δέχεται το κοινό: Δευτέρα 17.30 - 19.30, Τρίτη 11.00-13.00, Πέμπτη 11.00-13.00

### ΑΚΤΟΠΛΟΙΚΑ ΔΡΟΜΟΛΟΓΙΑ

**ΔΩΔΕΚΑΝΗΣΟΣ ΕΞΠΡΕΣ**: Απόπλους **08:30** για Τήλο, Νίσυρο, Κω, Κάλυμνο, Αστυπάλαια
**ΠΑΤΜΟΣ:** Απόπλους **08:30** για Εκδρομή Θεσ/νίκη
**ΡΟΔΟΣ:** Απόπλους **13:30** για Εκδρομή Αστυπάλαια, Ναύπλιο
**ΜΑΡΙΝΑ:** Απόπλους **16:00** για Κω, Κάλυμνο, Λέρο, Πάτμο, Πειραιά

### ΑΕΡΟΠΟΡΙΚΑ ΔΡΟΜΟΛΟΓΙΑ

**ΠΤΗΣΕΙΣ ΟΛΥΜΠΙΑΚΗΣ**
**ΡΟΔΟΣ - ΑΘΗΝΑ:** Καθημερινά 06.35, 10.10, 22.15 (Κάθε Τρίτη) , 10.45, (κάθε Δευτέρα και Τετάρτη) 13.45, (κάθε μέρα εκτός Κυριακής), 19.45 (κάθε Κυριακή) 20.40
**ΡΟΔΟΣ - ΚΑΡΠΑΘΟΣ:** Καθημερινά 10.00
**ΡΟΔΟΣ - ΚΑΣΟΣ:** (Δευτέρα, Παρασκευή, Κυριακή) 10.00
**ΡΟΔΟΣ - ΗΡΑΚΛΕΙΟ:** (Δευτέρα, Τετάρτη, Παρασκευή, Κυριακή) 16.30
**ΡΟΔΟΣ - ΘΕΣΣΑΛΟΝΙΚΗ:** (Δευτέρα, Τετάρτη, Παρασκευή και Κυριακή) 19.05

**ΠΤΗΣΕΙΣ AIR GREECE**
**ΡΟΔΟΣ - ΑΘΗΝΑ:** Καθημερινά 18.00
**ΡΟΔΟΣ - ΗΡΑΚΛΕΙΟ:** Καθημερινά 21.30

**ΠΤΗΣΕΙΣ AEGEAN AIRLINES**
**ΡΟΔΟΣ - ΑΘΗΝΑ:** Καθημερινά 11.40 - 21.40

**ΠΤΗΣΕΙΣ CRONUS AIRLINES**
**ΡΟΔΟΣ - ΑΘΗΝΑ:** Καθημερινά 08.00 - 22.00

### ΣΥΝΑΛΛΑΓΜΑ

| | ΑΓΟΡΑ | ΠΩΛΗΣΗ |
|---|---|---|
| ΔΟΛΛΑΡΙΟ Η.Π.Α | 362.4770 | 370.8810 |
| ΜΑΡΚΟ ΓΕΡΜΑΝΙΑΣ | 170.4700 | 174.4230 |
| ΦΡΑΓΚΟ ΓΑΛΛΙΑΣ | 050.8280 | 052.0070 |
| ΛΙΡΑ ΑΓΓΛΙΑΣ | 569.8840 | 583.0970 |
| ΛΙΡΑ ΔΗΜ.ΙΡΛΑΝΔΙΑΣ | 423.3450 | 433.1600 |
| ΦΡΑΓΚΟ ΒΕΛΓΙΟΥ | 008.2650 | 008.4570 |
| ΦΡΑΓΚΟ ΛΟΥΞΕΜΒΟΥΡΓΟΥ | 008.2650 | 008.4570 |
| ΦΙΟΡΙΝΙ ΟΛΛΑΝΔΙΑΣ | 151.2960 | 154.8040 |
| ΛΙΡΕΤΑ ΙΤΑΛΙΑΣ | 017.2190 | 017.6180 |
| ΣΕΛΛΙΝΙ ΑΥΣΤΡΙΑΣ | 024.2300 | 024.7910 |
| ΚΟΡΩΝΑ ΔΑΝΙΑΣ | 044.7190 | 045.7560 |
| ΚΟΡΩΝΑ ΣΟΥΗΔΙΑΣ | 040.6840 | 041.6270 |
| ΜΑΡΚΟ ΦΙΝΛΑΝΔΙΑΣ | 056.0760 | 057.3760 |
| ΠΕΣΕΤΑ ΙΣΠΑΝΙΑΣ | 002.0040 | 002.0500 |
| ΕΣΚΟΥΔΟ ΠΟΡΤΟΓΑΛΙΑΣ | 001.6630 | 001.7010 |
| ΓΙΕΝ ΙΑΠΩΝΙΑΣ | 341.3770 | 349.2920 |
| ΦΡΑΓΚΟ ΕΛΒΕΤΙΑΣ | 211.7420 | 216.6520 |
| ΚΟΡΩΝΑ ΝΟΡΒΗΓΙΑΣ | 040.8390 | 041.7860 |
| ΛΙΡΑ ΚΥΠΡΟΥ | 582.3040 | 595.8050 |
| ΔΟΛΛΑΡΙΟ ΚΑΝΑΔΑ | 245.0640 | 250.7460 |
| ΔΟΛΛΑΡΙΟ ΑΥΣΤΡΑΛΙΑΣ | 213.3740 | 218.3210 |

### ΝΕΦΡΟΠΑΘΗΣ ΥΠΟΒΛΗΘΗΚΕ ΣΕ ΑΙΜΟΚΑΘΑΡΣΗ

# Εγκαινιάσθηκε ατύπως

## χθες το νέο νοσοκομείο Ρόδου

### *Θα τεθεί σε πλήρη λειτουργία στα μέσα Μαΐου*

**Εγκαινιάσθηκε ατύπως χθές το νέο νοσοκομείο Ρόδου, το οποίο θα λειτουργήσει κανονικά στα μέσα Μαΐου μετά την μεταφορά των υπηρεσιών και των κλινικών του από το παλιό κτίριο.**

Ενας 31χρονος από την Καρδίτσα ηταν ο πρώτος ασθενής που εισήλθε στους χώρους του νέου νοσοκομείου. Ο νεαρός νεφροπαθής εγκαινίασε την μονάδα τεχνητού νεφρού, όπου υποβλήθηκε σε αιμοκάθαρση.

Η μεταφορά των λειτουργιών του νοσοκομείου από το παλιό στο νέο κτίριο απετέλεσε το θέμα συζήτησης σε συνάντηση που είχαν χθές ο πρόεδρος του διοικητικού συμβουλίου του νοσοκομείου κ. Μιχάλης Μπαλάνος και οι διευθυντές των κλινικών. Στην συνάντηση συζητήθηκε και το χρονοδιάγραμμα μεταφοράς που εγκρίθηκε πρόσφατα και από τον υπουργό Υγείας κ. Αλέκο Παπαδόπουλο, το οποίο προβλέπει ότι θα μεταφερθούν στο νέο κτίριο, στις 5, 6 και 7 Μαΐου οι τεχνικές και διοικητικές υπηρεσίες και απο τις 8 μέχρι τις 14 του μηνός οι κλινικές, όπως έγραψε και την προηγούμενη εβδομάδα η «δ».

Η μεταφορά θα γίνει στην βάση συγκεκριμένου σχεδίου και η διοίκηση του ιδρύματος εμφανίζεται αισιόδοξη ότι όλα θα εξελιχθούν κατ'ευχήν και ότι το νέο νοσοκομείο θα αρχίσει να λειτουργεί όπως προγραμματίσθηκε.

Σημειώνεται ότι στον αύλειο χώρο τοποθετήθηκε άγαλμα που συμβολίζει την ελπίδα, το οποίο αποτελεί δωρεά του γνωστού γλύπτη κ. Κώστα Νεοφύτου.



### ΟΠΩΣ ΚΑΤΑΓΓΕΛΛΕΤΑΙ ΑΠΟ ΣΥΝΔΙΚΑΛΙΣΤΕΣ

# Προσλήψεις 5500 αλλοδαπών

## σε ξενοδοχεία της Ρόδου!

### *Αδιαφορούν οι αρμόδιες υπηρεσίες*

**Σε 5500 υπολογίζονται εφέτος απ'τα συνδικαλιστικά σωματεία οι αλλοδαποί, που θα εργασθούν, νομίμως ή παρανόμως στα ξενοδοχεία του νησιού μας, με αποτέλεσμα να εκτοπίσουν ισάριθμο αριθμό Ελλήνων ξενοδοχοϋπαλλήλων.**

Το φαινόμενο της «μαύρης» εργασίας έχει προσλάβει τραγικές διαστάσεις, όπως καταγγέλλουν οι συνδικαλιστές. Κάνουν μάλιστα λόγο για υψηλά ποσοστά ανεργίας στον κλάδο των ξενοδοχοϋπαλλήλων και ζητούν την παρέμβαση του υπουργείου Εργασίας, του Σώματος Επιθεωρητών Εργασίας και της Εισαγγελίας για τον περιορισμό της παράνομης απασχόλησης.

Ιδιαίτερη προτίμηση στους αλλοδαπούς δείχνουν ακόμα και οι μεγάλες ξενοδοχειακές μονάδες της Ρόδου. «Τους προτιμούν επειδή είναι «φθηνότεροι» και κάνουν δύο και τρείς δουλειές στο ξενοδοχείο», εξηγεί ο ταμίας του σωματείου ξενοδοχοϋπαλλήλων Ρόδου κ. Μιχάλης Μαγιάφης. Χαρακτηριστικά αναφέρει μεγάλη και πολυτελή ξενοδοχειακή μονάδα της Ιξιάς που απασχολεί «στα υπόγεια της» 150 περίπου Αλβανούς και τα μεγάλα ξενοδοχεία του Φαληρακίου, που προτίμησαν για αρκετές θέσεις εργασίας αλλοδαπούς (50-100 το καθένα)!

Σχετική καταγγελία έγινε απ'τα συνδικαλιστικά σωματεία προς τις αρμόδιες αρχές και υπηρεσίες. Μετά το Πάσχα θα αναλάβουν όμως οι ίδιοι οι συνδικαλιστές την διενέργεια ελέγχων στα ξενοδοχεία. «Δεν πάει άλλο αυτή η κατάσταση, γι'αυτό και δεν θα αφήσουμε ούτε ένα ξενοδοχείο ανεξέλεγκτο. Οπου βρίσκουμε αλλοδαπούς να εργάζονται παρανόμως θα τους στέλνουμε «πακέτο στον Εισαγγελέα. Αλλιώς θα πεινάσουν πολλές Ροδίτικες οικογένειες εφέτος», δηλώνει ο κ. Μ. Μαγιάφης.

Τα σωματεία τουρισμού - επισιτισμού καταγγέλλουν επίσης τον ΟΑΕΔ για ελλιπή έλεγχο των καταστάσεων προσλήψεων ξενοδοχοϋπαλλήλων, στις οποίες συμπεριλαμβάνονται αλλοδαποί χωρίς να έχουν την «ταυτότητα ξενοδοχοϋπαλλήλου», βιβλιάριο ενσήμων και υγείας.

Αμέσως μετά τις γιορτές του Πάσχα, το συγκεκριμένο ζήτημα αναμένεται να πάρει τη μορφή «χιονοστιβάδας», καθώς οι συνδικαλιστές έχουν προτείνει στις συνεδριάσεις των Δ.Σ ακόμα και την πραγματοποίηση καταλήψεων στα γραφεία των αρμοδίων υπηρεσιών.

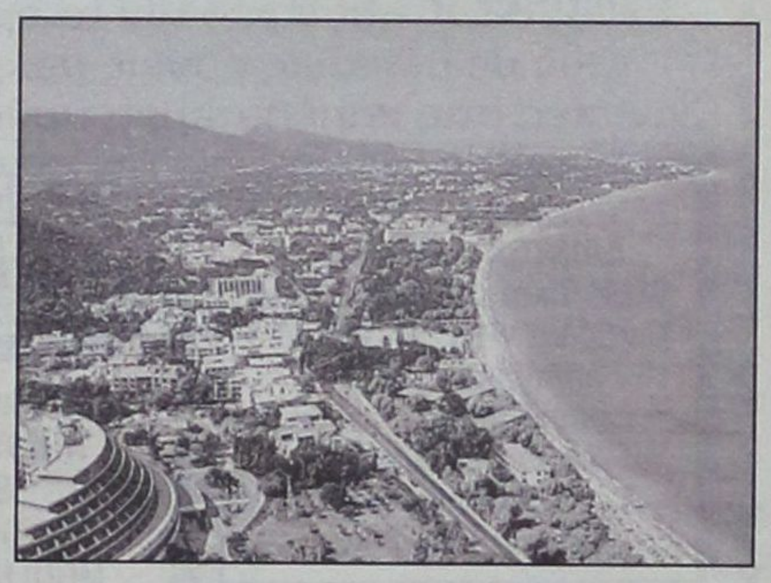


Β. ΚΕΣΙΣΟΓΛΟΥ

Ο ΔΙΚΟΣ ΣΑΣ ΚΡΥΣΤΑΛΛΙΝΟΣ ΚΟΣΜΟΣ

Το κρύσταλλο Swarovski εδώ και 100 χρόνια θεωρείται το αποκορύφωμα της διαχρονικής ομορφιάς στην πιο υψηλή ποιότητα: αστραφτερό πολυεδρικό και γοητευτικό. Ηδη εδώ και 25 χρόνια οι διάσημες φιγούρες και τα διακοσμητικά αντικείμενα Swarovski γοητεύουν τους φίλους του κρυστάλλου σ' ολόκληρο τον κόσμο. Γι' αυτό και το 1987 η Λέσχη Συλλεκτών Svarovski (SCS): ως αποκλειστικό φόρουμ για όλους εκείνους που θα επιθυμούσαν να μοιραστούν με άλλους ανθρώπους την αγάπη τους για το κρύσταλλο και τα πολύτιμα συλλεκτικά κομμάτια Swarovski. Η επιτυχία είναι εξαιρετική: Πολλά μέλη είναι πιστά στη λέσχη από την αρχή, ενώ πολλά προστέθηκαν με την πάροδο των χρόνων. Ολοι μαζί μας δίνουν τη δυνατότητα να κάνουμε συνεχώς ελκυστικότερη τη λέσχη και να δημιουργούμε από χρόνο σε χρόνο πρωτότυπα σχέδια, τα οποία προορίζονται αποκλειστικά για τον απαιτητικό κύκλο της SCS. Με την τριλογία Μασκαράτα (1999 - 2001), τρεις κύριες φιγούρες της κομέντιαντελ άρτε, η SCS βιώνει τώρα ένα καινούργιο σημείο κορυφής. Το προνόμιο της απόκτησης της ετήσιας έκδοσης του 2000, της Κολομπίνας, μπορείτε και εσείς να απολαύσετε, αν ακολουθήσετε την πρόσκλησή μας και γίνετε μέλος της Λέσχης Συλλεκτών Swarovski



Η ετήσια έκδοση περιορίζεται πάντοτε σε ένα τεμάχιο ανά μέλος της SCS και χρονικά μέχρι την 31η Δεκεμβρίου του έτους της έκδοσης

Εθελοντών Δωδ/νησίων 31 (Στοά Κιοσόγλου) • ΤΗΛ: 24238 - 70166



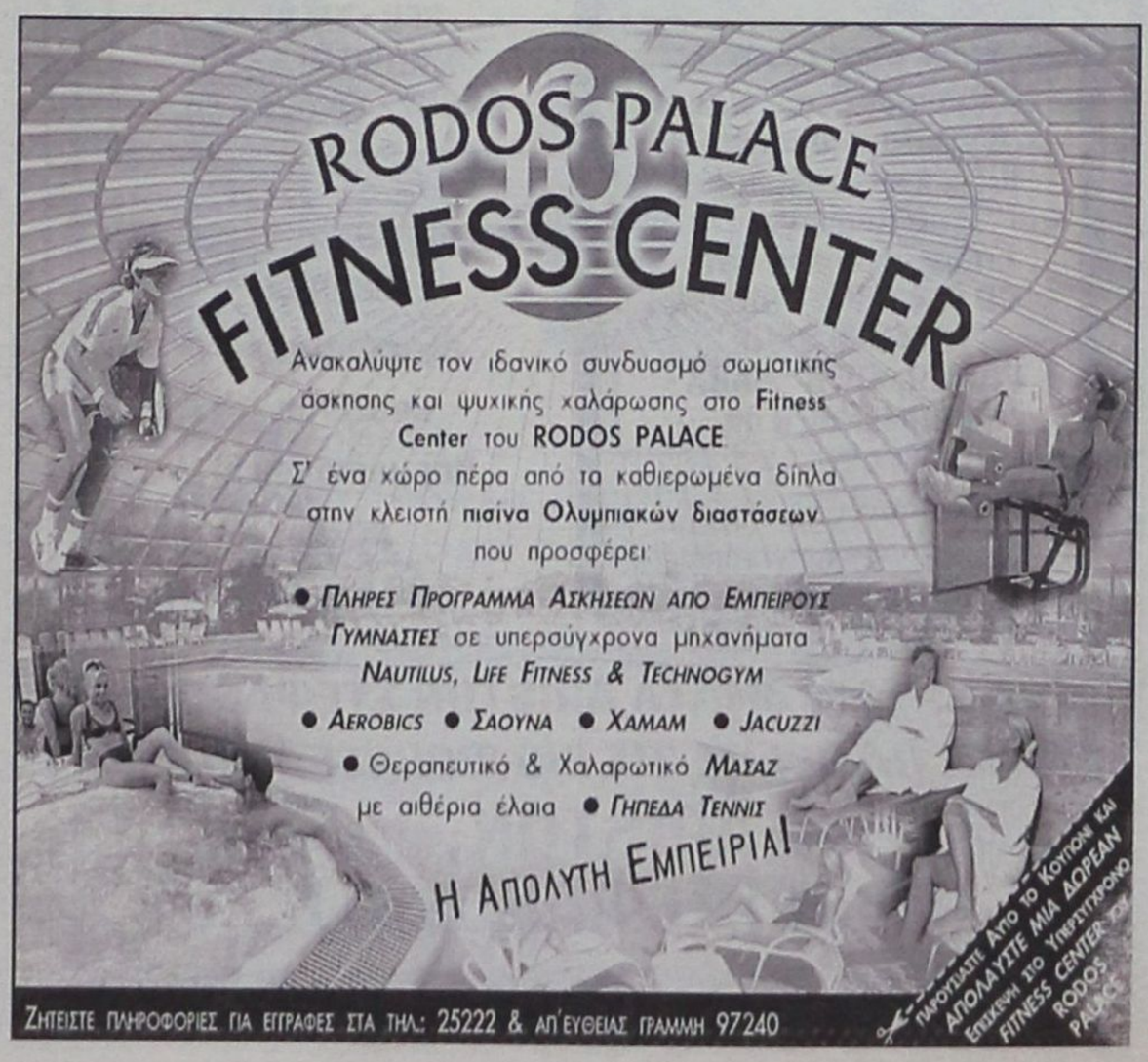

### ΜΙΑ 31ΧΡΟΝΗ ΓΥΝΑΙΚΑ ΣΤΗΝ ΚΑΛΥΜΝΟ

# Κλείσθηκε στο σπίτι της για να μη συλληφθεί!

## «Πλούσιο» και το χθεσινό αστυνομικό δελτίο

**Μία γυναίκα στην Κάλυμνο, κρύβεται από προχθές το βράδυ στο σπίτι της για να αποφύγει την σύλληψη, ενώ η είσοδος της Αστυνομίας στο σπίτι δεν καθίσταται εφικτή γιατί δεν υπάρχει στο νησί εκπρόσωπος της δικαστικής αρχής!**

Η εν λόγω γυναίκα, οικοκυρά στο επάγγελμα, κατελήφθη προχθές το βράδυ επ' αυτοφώρω, την ώρα που επιχειρούσε να πωλήσει, στο προαύλιο του σπιτιού της σε δύο άγνωστους ανηλίκους μια συσκευασία, που περιείχε 50 τυποποιημένες κροτίδες μάρκας «Mefisto»!

Οι ανήλικοι, μόλις αντελήφθησαν τους αστυνομικούς (που έφθασαν στο σημείο εκείνο καταλλήλως ειδοποιημένοι), πέταξαν τις κροτίδες κι ετράπησαν σε φυγή, ενώ η γυναίκα κλείσθηκε στο σπίτι της για να αποφύγει την σύλληψη και να περάσει ο χρόνος του Αυτοφώρου.

Σε έρευνα στο μεταξύ που έγινε στο προαύλιο ακατοίκητου σπιτιού, δίπλα σ' αυτό της οικοκυράς, που είναι η Χρυσή Κοτσάνη ετών 31, σύζυγος του Εμμανουήλ Νυστάζου, κάτοικος Καλύμνου, βρέθηκαν και κατασχέθηκαν 1800 κροτίδες της ίδιας μάρκας.

•• Από άνδρες του Τμήματος Δίωξης Ναρκωτικών Ρόδου συνελήφθη προχθές, λίγο πριν τα μεσάνυκτα ο Παναγιώτης Χατζησάββας του Αθαν. ετών 32, κάτοικος Ρόδου, αγρότης, γιατί σε έρευνα που του έγινε, βρέθηκε να κατέχει μία αυτοσχέδια συσκευασία, η οποία περιείχε ποσότητα 1 γραμμ. ακατέργαστης ινδικής κάνναβης.

Η ναρκωτική ουσία κατασχέθηκε και ο δράστης παραπέμφθηκε αρμοδίως για τα περαιτέρω.

••• Από άγνωστη αιτία, πιθανότατα από βραχυκύκλωμα, προκλήθηκε προχθές το βράδυ πυρκαγιά σε ΙΧ αυτοκίνητο, ιδιοκτησίας του Δημ. Γιαλλούση του Νικ., κατοίκου Ρόδου, με αποτέλεσμα την ολοσχερή καταστροφή του. Το αυτοκίνητο εκείνη την στιγμή εκινείτο επί της οδού Δημοκρατίας.

••• Από άνδρες του Αστυνομικού Τμήματος Ιαλυσού συνελήφθησαν προχθές, τις πρώτες πρωινές ώρες και παραπέμφθηκαν αρμοδίως για τα περαιτέρω, οι Αβδουλά Χατζηρετσέπ του Ιμπραήμ, ετών 20, κάτοικος Ρόδου, φανοποιός, Νικόλαος Βαρδόπουλος του Δημ., ετών 18, κάτοικος Ρόδου, άεργος και ο ανήλικος Φ. Ν. του Σ., ετών 17, κάτοικος Ιαλυσού, φανοποιός, γιατί από κοινού παραβίασαν, χρησιμοποιώντας διαρρηκτικά εργαλεία, το ρολό περιπτέρου, ιδιοκτησίας του Γεωργίου Μαθιουδάκη του Νικ., ετών 42, κατοίκου Ιαλυσού κι αφαίρεσαν απ' αυτό διάφορα είδη, συνολικής αξίας 350.000 δρχ. κατά δήλωση του ιδιοκτήτη.

### ΑΠΟ ΤΗΝ ΠΥΡΟΣΒΕΣΤΙΚΗ ΥΠΗΡΕΣΙΑ

# Προσλήψεις εποχικών για την δασοπυρόσβεση

## Με απόλυτη διαφάνεια η διαδικασία

**Μέχρι την 1η Ιουνίου θα έχουν ολοκληρωθεί οι διαδικασίες ενισχύσεως με εποχικό προσωπικό της Πυροσβεστικής Υπηρεσίας Ρόδου, για την αντιμετώπιση των αναγκών της θερμοπυρικής περιόδου.**

Οι προσλήψεις θα αφορούν εργάτες πυρόσβεσης και διάσωσης, πυροφύλακες και οδηγούς πυροσβεστικών οχημάτων και θα γίνουν με βάση τις ισχύουσες διατάξεις του νόμου 2190. Ο αριθμός των ατόμων που θα προσληφθούν με συμβάσεις ιδιωτικού δικαίου ορισμένου χρόνου δεν έχει ακόμα καθορισθεί, εκτιμάται όμως ότι από την 1η Ιουνίου θα τεθούν στην διάθεση της υπηρεσίας.

Η διαδικασία θα γίνει υπό την εποπτεία του διοικητή της ΠΥΡ κ. Παναγιώτη Νίκα, ο οποίος δηλώνει αποφασισμένος να εφαρμόσει με αυστηρότητα τις διατάξεις του νόμου και βεβαίως να θέσει τα αποτελέσματα στην διάθεση των ενδιαφερομένων, ώστε να υπάρξει απόλυτη διαφάνεια. Και να μην αμφισβητηθεί η διαδικασία από κανένα.

Πάντως, η Πυροσβεστική Υπηρεσία, ακόμα και χωρίς το εποχικό προσωπικό είναι απόλυτα έτοιμη να αντιμετωπίσει οποιοδήποτε δυσάρεστο περιστατικό. Μάλιστα ο κ. Νίκας απέστειλε σχετικές επιστολές προς τους Δήμους της περιοχής ευθύνης του, ενώ ζήτησε από το Λιμεναρχείο να είναι σε ετοιμότητα, σε περίπτωση που χρειασθεί να μεταφερθεί για έκτακτη ανάγκη κλιμάκιο πυροσβεστών σε άλλο νησί.




ARISTON

ΤΑ ΠΑΝΤΑ ΑΡΙΣΤΑ

✓ Η ARISTON και τα καταστήματα ΣΤΕΦΑΝΟΥ προσφέρουν τα εμπορεύματά τους σε μεγάλες δόσεις μέχρι τριάντα μηνιαίες στις χαμηλότερες τιμές της αγοράς

ΕΛΑΤΕ ΝΑ ΒΕΒΑΙΩΘΕΙΤΕ!

1) ΙΤΑΛΙΚΑ ΠΡΟΪΟΝΤΑ ARISTON - γερμανικά BOSCH και SIEMENS - αμερικάνικα WESTINGHOUSE - ελληνικά ΠΙΤΣΟΣ - ιταλικά BOMPANI κ.λπ. Απαντα ελευθέρας τοποθετήσεως και εντοιχιζόμενα

2) Μικροσυσκευές ARISTON - BOSCH - SIEMENS - DELONGHI - MOULINEX - PHILIPS - SEB - TEFAL - ROWENTA - GRONY - FANCY κ.λπ.

3) Τηλεοράσεις - video - βιντεοτηλεοράσεις - HiFi - βιντεοκάμερες - ραδιόφωνα - ραδιομαγνητόφωνα - CD PLAYERS: PHILIPS, HITACHI, SONY, PIONER, AIWA - SABA - NORMENDE κ.λπ.

4) Σκούπες - εξαεριστήρες κουζίνας - θερμοσίφωνες μέχρι 30 δόσεις

Χατζηαγγέλου & Δενδρινού γωνία τέρμα Κοδριγκτώνος
Τηλ. 22568, 22695
FAX 22568 και 73357

ΣΤΑ ΚΑΤΑΣΤΗΜΑΤΑ ARISTON ΣΤΕΦΑΝΟΥ
ΣΕ ΜΑΣ ΘΑ ΒΡΕΙΤΕ ΤΙΣ ΠΙΟ ΦΘΗΝΕΣ ΤΙΜΕΣ!!!
ARISTON
ΑΦΟΙ ΣΤΕΦΑΝΟΥ Ο.Ε.



Μια Ξεχωριστή Διαδρομή

ΔΡΟΜΟΛΟΓΙΑ ΑΠΟ 28/04/00 - 7/05/00
ΑΝΑΧΩΡΗΣΕΙΣ ΑΠΟ ΡΟΔΟ

| ΗΜ/ΝΙΑ | | ΠΛΟΙΟ | ΩΡΑ | ΠΡΟΟΡΙΣΜΟΣ |
|---|---|---|---|---|
| 28.04 | Μ.ΠΑΡΑΣΚ. | ΡΟΔΟΣ | 13.30 | ΕΚΔΡΟΜΗ ΑΣΤΥΠΑΛΑΙΑΣ - ΝΑΥΠΛΙΟΥ |
| | | ΠΑΤΜΟΣ | 08.30 | ΕΚΔΡΟΜΗ ΘΕΣΣΑΛΟΝΙΚΗΣ |
| | | ΠΡΕΒΕΛΗ | 08.30 | ΚΑΣΤΕΛΛΟΡΙΖΟ |
| 30.04 | ΠΑΣΧΑ | ..... | ..... | ..... |
| 01.05 | ΔΕΥΤΕΡΑ | ΙΑΛΥΣΟΣ | 15.00 | ΤΗΛΟ - ΚΩ - ΚΑΛΥΜΝΟ - ΛΕΡΟ - ΠΑΤΜΟ - ΠΕΙΡΑΙΑ |
| | | ΠΡΕΒΕΛΗ | 14.00 | ΚΩ - ΚΑΛΥΜΝΟ - ΛΕΡΟ - ΠΑΤΜΟ - ΠΕΙΡΑΙΑ |
| 02.05 | ΤΡΙΤΗ | ΡΟΔΟΣ | 14.00 | ΚΩ - ΚΑΛΥΜΝΟ - ΛΕΡΟ - ΠΑΤΜΟ - ΠΕΙΡΑΙΑ |
| | | ΙΑΛΥΣΟΣ | 17.00 | ΤΗΛΟ - ΚΩ - ΠΕΙΡΑΙΑ |
| 03.05 | ΤΕΤΑΡΤΗ | ΠΡΕΒΕΛΗ | 14.00 | ΝΙΣΥΡΟ - ΚΩ - ΚΑΛΥΜΝΟ - ΛΕΡΟ - ΠΑΤΜΟ - ΠΕΙΡΑΙΑ |
| | | ΠΑΤΜΟΣ | 17.00 | ΚΩ - ΠΕΙΡΑΙΑ |
| 04.05 | ΠΕΜΠΤΗ | ΙΑΛΥΣΟΣ | 10.00 | ΔΡΟΜΟΛΟΓΙΟ ΑΛΕΞ/ΠΟΛΗΣ |
| | | ΡΟΔΟΣ | 14.00 | ΣΥΜΗ - ΚΩ - ΚΑΛΥΜΝΟ - ΛΕΡΟ - ΠΑΤΜΟ - ΠΕΙΡΑΙΑ |
| 05.05 | ΠΑΡΑΣΚΕΥΗ | ΠΡΕΒΕΛΗ | 14.00 | ΚΩ - ΚΑΛΥΜΝΟ - ΛΕΡΟ - ΠΑΤΜΟ - ΠΕΙΡΑΙΑ |
| | | ΠΑΤΜΟΣ | 17.00 | ΚΩ - ΑΣΤΥΠΑΛΑΙΑ - ΠΕΙΡΑΙΑ |
| 06.05 | ΣΑΒΒΑΤΟ | ΡΟΔΟΣ | 14.00 | ΚΩ - ΚΑΛΥΜΝΟ - ΛΕΡΟ - ΠΑΤΜΟ - ΠΕΙΡΑΙΑ |
| 07.05 | ΚΥΡΙΑΚΗ | ΠΡΕΒΕΛΗ | 14.00 | ΚΩ - ΚΑΛΥΜΝΟ - ΛΕΡΟ - ΠΑΤΜΟ - ΠΕΙΡΑΙΑ |
| | | ΙΑΛΥΣΟΣ | 17.00 | ΚΩ - ΠΕΙΡΑΙΑ |

Κεντρικό Πρακτορείο ΔΑΝΕ SEA LINE Αυστραλίας 92
Ωρες λειτουργίας 08.00 - 20.00 ΤΗΛ. 77078

D-A-N-E- SEA LINE
ΔΩΔΕΚΑΝΗΣΙΑΚΗ ΑΝΩΝΥΜΗ ΝΑΥΤΙΛΙΑΚΗ ΕΤΑΙΡΙΑ



ΨΑΡΙΑ ΑΙΓΑΙΟΥ

Ολόφρεσκα ψάρια από τις θάλασσές μας

ΚΛΑΥΔΙΟΥ ΠΕΠΠΕΡ 1 - ΤΗΛ.: 0241/39097 FAX: 32391

AEGEAN FISH



ΜΟΝΑΔΙΚΟ ΓΕΓΟΝΟΣ Σ' ΟΛΟ ΤΟΝ ΚΟΣΜΟ

# Κοσμοσυρροή στην Πάτμο για την τελετή του Νιπτήρα

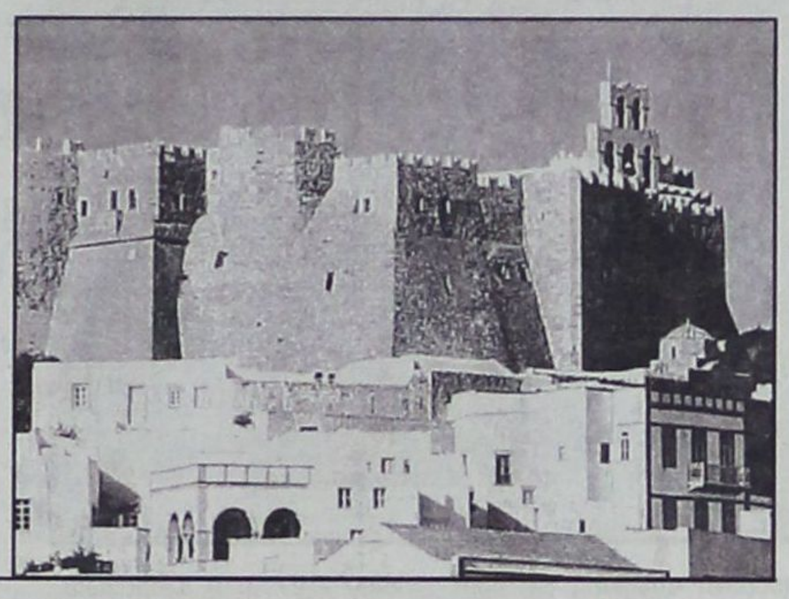

**Μεταξύ των επισκεπτών και πολλοί επώνυμοι**

**Σε κλίμα έντονης θρησκευτικής ευλάβειας και κατάνυξης, πλήθος πιστών παρακολούθησε χθές το πρωί στην Πάτμο την τελετή του Νιπτήρα, που έχει αποκτήσει πλέον την δική της παράδοση.**

Η τελετή που αποτελεί τρόπον τινά αναπαράσταση του Μυστικού Δείπνου γιαυτό και ο Ηγούμενος της Ιεράς Μονής πλένει τα πόδια των μοναχών, όπως έκανε και ο Χριστός στους μαθητές του, πραγματοποιείται μόνο στην Πάτμο γιαυτό και αποτελεί «πόλο έλξης» για χιλιάδες πιστούς από ολόκληρη την Ελλάδα, αλλά και απο άλλες ορθόδοξες χώρες.

Ετσι και χθές από νωρίς το πρωί, η πλάτεια της Χώρας είχε γεμίσει από κόσμο, που περίμενε στις 11 την έναρξη της τελετής (που ήταν και η πρώτη για τον νέο Ηγούμενο της Μονής, αρχιμαδρίτη Αντύπα).

Συνολικά στην Πάτμο, για τις άγιες ημέρες του Πάσχα, υπολογίζεται ότι μετέβησαν περισσότεροι απο 4.500 επισκέπτες, αριθμός ασυνήθιστα μεγάλος για την εποχή. Τα ξενοδοχεία και τα ενοικιαζόμενα δωμάτια παρουσιάζουν ιδιαίτερα υψηλά ποσοστά πληρότητας, ενώ χιλιάδες είναι και οι ημερήσιοι επισκέπτες που φθάνουν για να προσκυνήσουν στο ιερό νησί με κρουαζιερόπλοια ή με πλοιάρια από τα γύρω νησιά.

Παράλληλα η Πάτμος έχει καθιερωθεί σαν τόπος διακοπών για επώνυμους επιχειρηματίες, πολιτικούς, ανθρώπους του θεάματος και της τέχνης, πολλοί απο τους οποίους διατήρουν μάλιστα ιδιόκτητα σπίτια και την επισκέπτονται τακτικά.

Τις τελευταίες ημέρες π.χ. στην βίλλα του, στην Πάτμο, βρίσκεται ο πρίγκιπας Αγα Χαν με πολυμελή συντροφιά, μεταξύ των οποίων ο απόγονος των Ρωμανώφ και ένας πρίγκιπας από την Βουλγαρία. Εξάλλου την τελετή του Νιπτήρα παρακολούθησαν χθές ο υπουργός Αιγαίου κ. Νίκος Σηφουνάκης, ο βουλευτής Δωδεκανήσου κ. Αριστοτέλης Παυλίδης και ο πρώην υπουργός Εμπορικής Ναυτιλίας κ. Γιώργος Κατσιφάρας.



# Σταυρώστε τους! *Μικροεπενδυτές είναι, δεν... αξίζουν!*

**Ορίστε λοιπόν που το είδαμε και αυτό. Σε πρώτη παγκόσμια παρουσίαση οι ανώτατες αρχές ελέγχου της ελληνικής κεφαλαιαγοράς κατηγορούνται συλλήβδην για παράβαση καθήκοντος, με κατηγορίες που προς το παρόν δεν φαίνεται να εδράζονται σε συγκεκριμένες υποθέσεις αλλά γενικώς και αορίστως σε διάφορα φαινόμενα.**

Και τούτο ενώ η κυβέρνηση, διά στόματος του πρωθυπουργού προσφάτως, αλλά και με τις πράξεις της, έδειξε να καλύπτει πλήρως τις αρχές σε ό,τι αφορά το έργο που έχουν (ή δεν έχουν) επιτελέσει. Βεβαίως η Δικαιοσύνη είναι ανεξάρτητη, και κατά το πατροπαράδοτο «ρητό» ...τυφλή.

Ωστόσο μόνο τυφλός και ...κουφός δεν θα μπορούσε να αντιληφθεί τις παρενέργειες για την αξιοπιστία του θεσμού, (όση από δαύτη έχει απομείνει) εντός αλλά και εκτός των συνόρων μας. Σε οποιαδήποτε άλλη χώρα τέτοιες κατηγορίες θα είχαν οδηγήσει σε παραιτήσεις για λόγους ευθιξίας.

Βέβαια, σε οποιαδήποτε άλλη χώρα, η άσκηση ποινικής δίωξης θα συνοδευόταν και από μια σειρά στοιχειοθετημένες ανακοινώσεις επί συγκεκριμένων υποθέσεων, περιπτώσεων και ενεχόμενων. Εμείς όμως ζούμε σε άλλη χώρα.

Και ο προηγούμενος πρόεδρος του χρηματιστηρίου είχε κατηγορηθεί για παλαιότερη υπόθεση, αυτή της Λαυρεωτικής χωρίς βεβαίως να παραιτηθεί. Τώρα η ...μπάλα πήρε σύσσωμο το δ.σ. του ΧΑΑ και ολόκληρη την Επιτροπή Κεφαλαιαγοράς, ελάχιστες μέρες (σε σημείο που να καταντά τραγική ειρωνεία), από την εξαγγελία πρόσθετων μέτρων για τη θωράκιση της αγοράς. Παραιτήσεις ζήτησε ως αναμενόταν άλλωστε η αντιπολίτευση ενώ η κυβέρνηση περιορίστηκε σε ένα λακωνικό «ουδέν σχόλιον».

Δύσκολη βλέπετε υπόθεση του τύπου «μπρος γκρεμός και πίσω ρέμα» Διότι η άσκηση ποινικής δίωξης πρέπει να προϋποθέτει, όπως φαντάζομαι, «αποχρώσες ενδείξεις», οπότε ποία η θέση της πολιτικής ηγεσίας; Κι αν πάλι δεν θεωρούντο από την πολιτική ηγεσία αποχρώσες οι ενδείξεις που συγκέντρωσε το ελληνικό δικαστικό σύστημα, όλα καλά μεν για την ηγεσία της κεφαλαιαγοράς αλλά τότε τι συμπεράσματα θα προέκυπταν για την ίδια τη Δικαιοσύνη;

«Γόρδιος Δεσμός» λοιπόν, μόνο που στην ουσία, δέσμια είναι η ίδια η αγορά, η οποία εν τέλει βάλλεται ποικιλοτρόπως και, ποινικοποιείται «γενικώς». Κι όλα αυτά, θυμίζω, ενώ η Morgan Stanley εξετάζει την αναβάθμιση του ελληνικού χρηματιστηρίου σε «ανεπτυγμένη αγορά» πιθανότατα το Νοέμβριο.


ΣΩΜΑ ΕΛΛΗΝΙΔΩΝ ΟΔΗΓΩΝ (Σ.Ε.Ο.)

Λαχειοφόρος αγορά

Πάρτε μέρος και κερδίστε

1ο Δώρο: Ένα TOYOTA AVENSIS

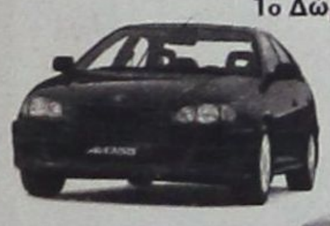

2ο Δώρο: Ένα TOYOTA COROLLA




3ο Δώρο: Ένα TOYOTA YARIS



Ενισχύστε το έργο του Σ.Ε.Ο.

Πρόγραμμα Εκδηλώσεων

Το Σώμα Ελληνίδων Οδηγών, η οργάνωση με την πολύχρονη παιδαγωγική και κοινωνική προσφορά σε όλη την Ελλάδα, σας καλεί σήμερα να ενισχύσετε το έργο του. Με ένα λαχνό, αξίας 1.000 μόνο δρχ., σας δίνεται η ευκαιρία να στηρίξετε τα προγράμματα του Σ.Ε.Ο., αλλά και να κερδίσετε ένα αυτοκίνητο ΤΟΥΟΤΑ.

Πάρτε, λοιπόν, κι εσείς μέρος στη Λαχειοφόρο Αγορά του Σ.Ε.Ο.

Κάθε συμμετοχή είναι πολύτιμη για τη διάδοση και ανάπτυξη του οδηγισμού στην Ελλάδα!

Σώμα Ελληνίδων Οδηγών

Κεντρικά Γραφεία: Ξενοφώντος 10, Αθήνα,
Τηλ.: 323 5794, 323 8314, fax: 323 5526

Με την ευγενική χορηγία της
ΤΟΥΟΤΑ ΔΩΔΕΚΑΝΗΣΟΥ

3t a.e.β.e.

Οι χώροι όπου θα πραγματοποιηθούν οι εκδηλώσεις και θα βρείτε λαχνούς είναι:
Πλατ. Κύπρου: Σαββατο 22.4.2000 από τις 10 το πρωί έως τις 2 το μεσημέρι.
Ι.Ν.Ευαγγελισμού: Κυριακή 23.4.2000 από τις 10 το πρωί έως τις 2 το μεσημέρι.
και την Μεγάλη Τετάρτη 26.4.2000 από τις 10 το πρωί έως τις 8 το βράδυ στην Πλ. Κύπρου



εντυπωσιακές σοκολατένιες δημιουργίες Mike's..



...σε πολλά και πρωτότυπα σχέδια!
Φτιαγμένα όλα με γνήσια κουβερτούρα γάλακτος και σοκολάτα υγείας!
Αυτό το Πάσχα ένας ολόκληρος σοκολατένιος κόσμος σας περιμένει στου Mike's!

δώστε γεύση στις γιορτές σας!

δώστε γεύση στις γιορτές σας!

7 καταστήματα σ' όλη τη Ρόδο,
ένα βρίσκεται κοντά σας! τηλ. 66510

Mike's

ΣΤΡΕΦΟΤΑΝ ΚΑΤΑ ΤΟΥ ΔΙΚΗΓΟΡΙΚΟΥ ΣΥΛΛΟΓΟΥ

# Απερρίφθη από το *Πρωτοδικείο αίτημα εκδότη εφημερίδας*

***Ζητούσε διάφορα έγγραφα για να αποκρούσει προσφυγή του κ. Ευθ. Μπόνη με την οποίαν διεκδικεί αποζημιώσεις λόγω συκοφαντικής του δυσφημίσεως***




**Το Μονομελές Πρωτοδικείο Ρόδου, με την υπ'αριθ. 525/2000 απόφαση του (δικαστής: Ευαγγελία Γεωργίτση), διαδικασία ασφαλιστικών μέτρων, απέρριψε αίτημα του εκδότη της τοπικής εφημερίδας Γ. Διαμαντίδη (που υπεβλήθη δια των δικηγόρων του κ.κ. Στέφανου Στεφανίδη και Γιάννη Χαρίτου) για την επίδειξη σ'αυτόν, διαφόρων εγγράφων του Δικηγορικού Συλλόγου Ρόδου, με σκοπό την απόκρουση προσφυγής στα πολιτικά δικαστήρια του τέως προέδρου του ΔΣΡ Ευθυμίου Μπόνη με την οποίαν ζητεί αποζημίωση λόγω συκοφαντικής του δυσφημίσεως δια του τύπου (η υπόθεση αυτή εκδικάσθηκε κι αναμένεται τώρα η έκδοση της αποφάσεως).**

Πιο συγκεκριμένα ο κ. Μπόνης ζητεί:

α) την απαγόρευση οιασδήποτε προσβολής του για το μέλλον, με τις ίδιες ή άλλες συκοφαντικές διαδόσεις, με την απειλή για καθένα από τους εναγόμενους χρηματικής ποινής 2.000.000 δρχ., β) την υποχρέωση καταβολής εις ολόκληρον για καθένα από τους εναγόμενους, ως χρηματική ικανοποίηση λόγω ηθικής του βλάβης συνισταμένης στην προσβολή της προσωπικότητος του, ποσού 280.038.000 δραχμών νομιμότοκα από την επομένη της επιδόσεως της αγωγής μέχρις εξοφλήσεως, γ) την υποχρέωση των εναγομένων όπως δημοσιεύσουν στον τοπικό τύπο συμπεριλαμβανομένης και της ιδικής τους εφημερίδας, περίληψη της εκδοθησομένης αποφάσεως, η οποία να εμφανίζεται στην ίδια θέση και με τα ίδια τυπογραφικά στοιχεία, σε περίπτωση δε μη συμμορφώσεως τους να καταδικασθούν σε ποινή 1.000.000 δρχ. για κάθε ημέρα καθυστέρησης δημοσίευσης της απόφασης αυτής, δ) να κηρυχθεί η εκδοθησομένη απόφαση ως προς την καταψηφιστική της διάταξη προσωρινά εκτελεστή, 3) να απαγγελθεί κατά των εναγομένων προσωπική κράτηση διαρκείας ενός (1) έτους ως μέσον εκτελέσεως της εκδοθησομένης αποφάσεως και στ) να καταδικαστούν αυτοί στη δικαστική του δαπάνη.

Με την αίτηση στο Πρωτοδικείο εζητείτο ειδικότερα από τον Δικηγορικό Σύλλογο:

1) Αντίγραφο των πρακτικών της γενικής Συνέλευσης του Δικηγορικού Συλλόγου Ρόδου της πραγματοποιηθείσης την 14.5.1999,

2) Αντίγραφο του ταμείου το οποίο παρεδίδετο διαδοχικώς από την πρώτη εκλογή του κ. Μπόνη ως Προέδρου του Συλλόγου έως και της εκλογής του νυν Προέδρου,

3) Βεβαίωσις εκ της οποίας να εμφαίνεται πόσα και ποιά δάνεια εδόθησαν εις δήθεν αναξιοπαθούντας δικηγόρους ή εις πράγματι αναξιοπαθούντας εκ του Ταμείου του Δικηγορικού Συλλόγου Ρόδου.

4) Βεβαίωσις εκ της οποίας να εμφαίνεται εάν κατά την Προεδρίαν του κ. Μπόνη ηγοράσθη ακίνητον εις το μέγαρον όπου στεγάζεται ο Δικηγορικός Σύλλογος, προκειμένου να χρησιμοποιηθεί τούτο ως βιβλιοθήκη, εάν το ακίνητον αυτό αποτελεί ή όχι χώρον κυρίας χρήσεως και βάσει ποίου συμβολαίου εγένετο η αγοραπωλησία αυτή.

5) Βεβαίωσις εκ της οποίας να εμφαίνεται εάν το ακίνητον αυτό ανήκε εις στενόν συγγενή του εκ των μετεχόντων εις το Διοικητικόν Συμβούλιον και στενού συνεργάτου του κ. Μπόνη κ. Δημητρίου Σαλαμαστράκη,

6) Βεβαίωσις εκ της οποίας να εμφαίνεται εάν κατά τον χρόνο που ηγοράσθη το ακίνητον δια την βιβλιοθήκην και το οποίον ως πληροφορούμαι είναι υπόγειον και ακατάλληλον δια τον προορισμόν αυτόν, υπήρχαν εις την πολυκατοικίαν έτερα ακίνητα, τα οποία αποτελούν χώρους κυρίας χρήσεως και τα οποία ηδύνατο να αγορασθούν από τον Σύλλογον,

7) Βεβαίωσιν εκ της οποίας να προκύπτει βάσει ποίας αποφάσεως ή ποίων αποφάσεων του Διοικητικού Συμβουλίου του Δικηγορικού Συλλόγου ή της Γενικής Συνελεύσεως, εδόθησαν τα προαναφερθέντα δάνεια προς δικηγόρους και βάσει ποίας αποφάσεως του δ.σ. ή της γ.σ. ηγοράσθη (εάν έχει αγορασθεί) το ακίνητο που προαναφέρθηκε.

Σύμφωνα με το Δικαστήριο, όμως, η αίτηση αυτή είναι «αόριστη κι ανεπίδεκτη δικαστικής εκτιμήσεως», ενώ ταυτόχρονα «ελλείπει η προϋπόθεση υπάρξεως εννόμου συμφέροντος» γι'αυτό και την απέρριψε.

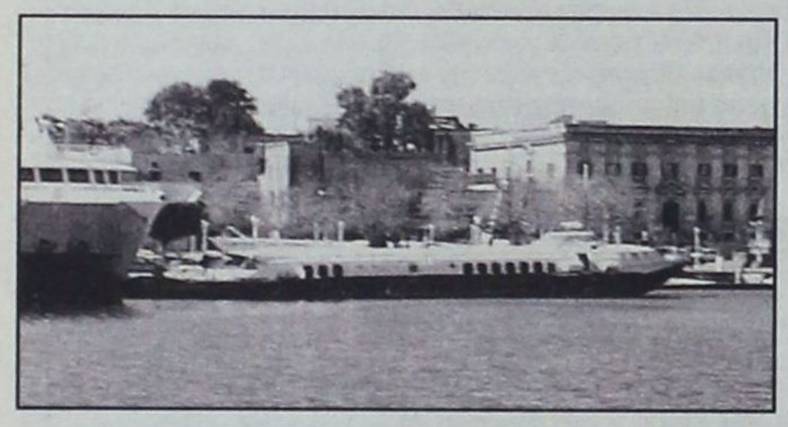

# Αναπάντητα ερωτήματα *για το Χρηματιστήριο*

**Ο μεγάλος αριθμός των μέτρων που ανακοινώθηκαν πρόσφατα από την Επιτροπή Κεφαλαιαγοράς και το Δ.Σ του Χρηματιστηρίου Αξιών Αθηνών δείχνει κάτι που αρκετές φορές τονίσαμε απο τις στήλες αυτές. Οτι, δηλαδή, η Σοφοκλέους λειτουργούσε, με την τήρηση ελάχιστων κανόνων και, μάλιστα, από λίγους συνεπείς παράγοντες της χρηματιστηριακης αγοράς.**

Και αυτό για τον απλούστατο λόγο ότι, αν λειτουργούσε καλά και σωστά το Χρηματιστήριο, δεν θα έπρεπε να είχαν ληφθεί τόσα πολλά μέτρα. Πέραν αυτού: αν προσέξει κανείς το περιεχόμενο των μέτρων, θα νιώσει δέος αναλογιζόμενος το θεσμικό κενό που υπήρχε στον εν λόγω ευαίσθητο χώρο και όσοι είχαν απορίες για το πώς χάθηκαν οι δεκάδες των τρισεκατομμυρίων από τους μικρούς και μεσαίους επενδυτές τώρα έχουν τις απαντήσεις. Ομως, γεννάται πιο «καυτό» ένα μέγα ερώτημα: γιατί το αρμόδιο υπουργείο και τα αρμόδια για τη λειτουργία της χρηματιστηριακής αγοράς όργανα δεν έλαβαν αυτά τα μέτρα νωρίτερα, πολύ περισσότερο, μάλιστα, όταν από δέκα πλευρές προβαλλόταν το αίτημα και όταν η ίδια η αγορά το απαιτούσε, όπως και οι χιλιάδες των επενδυτών, που βλέπουν τη Σοφοκλέους ως χώρο επένδυσης και όχι ως κακής ποιότητος και προβληματικής λειτουργίας καζίνο. Και δεν γνωρίζουμε αν μπορεί κάποιος από τους αρμόδιους να έχει πειστικά επιχειρήματα αντίκρουσης, όταν διατυπώθηκε κατηγορία περί σκόπιμης καθυστέρησης λήψεως των μέτρων, τις οίδε με ευθύνη ποίων. Εξυπακούεται ότι όσοι έπεσαν θύματα των κυβερνητικών διαβεβαιώσεων πως η Σοφοκλέους αποτελεί ένα ιδιότυπο Ελντοράντο, αρκεί να βρίσκεται αυτή στην εξουσία, δεν έχουν καμία ελπίδα να ξαναδούν τα κεφάλαιά τους. Το περιεχόμενο των μέτρων και η καθυστέρηση με την οποία εξαγγέλθηκαν νομιμοποιούν τη γνωστή φράση «ό,τι έγινε... έγινε». Η μόνη ελπίδα που υπάρχει είναι να υπάρξει πιστή και απαρέγκλιτη εφαρμογή όσων εξαγγέλθηκαν, μήπως και αρχίσει να ομαλοποιείται η αγορά, λειτουργώντας με τους βασικούς κανόνες με τους οποίους λειτουργούν όλα τα ευρωπαϊκά Χρηματιστήρια. Η πορεία, παρά ταύτα, προβλέπεται να είναι δύσκολη, αντιστάσεις θα υπάρχουν από πολλές πλευρές, ένα σαθρό καθεστώς δεν μπορεί να αλλάξει από τη μία ημέρα στην άλλη. Αλλά, επιτέλους, έγινε η καλή αρχή και με την έννοια αυτή τα μέτρα που ανακοινώθηκαν μπορούν να θεωρηθούν θετικά, σε γενικές γραμμές. Σε άλλες σελίδες αναλύονται πλήρως τα μέτρα και εντοπίζονται τα υπέρ και τα κατά. Εμείς απλώς θα σημειώσουμε ως θετικό βήμα την «δαμόκλειο σπάθη» που τοποθετείται πάνω από τις ΑΧΕ και ΕΛΔΕ που θα ήθελαν να παρανομήσουν, όπως και η αλλαγή που επέρχεται στον τρόπο υπολογισμού της τιμής κλεισίματος θετικά μάλλον θα λειτουργήσει και το θεσμικό πλαίσιο που αφορά τις υποχρεώσεις των μεγαλομετόχων καθώς και το φρενάρισμα στην αθρόα εισαγωγή νέων εταιρειών στο ΧΑΑ. Στα αρνητικά τοποθετούνται η έλλειψη χρονοδιαγράμματος υλοποίησης των μέτρων και η αοριστία στις διατάξεις που αφορούν την προστασία των επενδυτών από την κερδοσκοπία.

Skoutelis Shops
(πρώην Sanderson)
ΤΙΜΟΚΑΤΑΛΟΓΟΣ
Προς τους κ.κ. Ξενοδόχους και Επαγγελματίες
ΥΦΑΣΜΑΤΑ ΖΑΚΑΡ ΓΕΡΜΑΝΙΑΣ ΑΠΟ 1500 ΤΟ Μ.
✓ Σεντονόπανο Φ. 240 τιμή 720 δρχ. το μ.
✓ Πετσέτα προσώπου λευκή 50Χ100 από 740 δρχ το τεμ.
✓ Πετσέτα λουτρού λευκή από 980 δρχ. το τεμ.
✓ Ναπερόν Βελγίου Ζακάρ με λευκή φάσα 105Χ105 τιμή 1250
✓ Σεντόνια λευκά Βελγίου 160Χ265 από 1450
✓ Μαξιλαροθήκη 050Χ070 από 480
✓ Τραπέτα Λουτρού 50Χ80 από 980
Οι τιμές είναι απολύτως χονδρικές
και δεν περιλαμβάνουν ΦΠΑ 13%
Skoutelis Shops
Κ. Παλαιολόγου 11 ΡΟΔΟΣ ΤΗΛ. 32350

### ΣΩΣΤΕΣ ΟΙ ΕΠΙΛΟΓΕΣ ΓΙΑ ΣΤΗΡΙΞΗ ΤΩΝ ΝΗΣΙΩΝ

# Εκδηλώθηκε διεθνές ενδιαφέρον για το πρόγραμμα της Νομαρχίας

***Η Ρωσία ενδιαφέρεται να εγκαταστήσει και μηχάνημα ανιχνεύσεως καρκίνου***

**Φαίνεται τελικά ότι αδίκως «βάλλεται» το πλωτό - πολυϊατρείο της νομαρχιακής αυτοδιοίκησης Δωδεκανήσου κι εμμέσως πλήν σαφώς και το πρόγραμμα IST της Ευρωπαϊκής Ενωσης. Αψευδή μάρτυρα για τον ισχυρισμό αυτόν, αποτελεί το διεθνές ενδιαφέρον που προκάλεσε ο εξοπλισμός και η θέση σε λειτουργία του πολυϊατρείου, όπως προκύπτει και από την μέχρι τωρα επίσημη αλληλογραφία της Νομαρχίας. Οχι μόνο αυτό αλλά είναι πολλές και οι νησιωτικές περιοχές που ενδιαφέρονται να υπαχθούν στο πρόγραμμα τηλεϊατρικής πρότυπο του οποίου αποτελεί η προσπάθεια της Νομαρχίας.**

Σε μια μάλιστα περίπτωση (Ρωσία), προτείνεται στην Νομαρχία η εγκατάσταση στο «δελφίνι» κινητής μονάδας η οποία επιτρέπει τον εντοπισμό καρκίνου η άλλων ασθενειών, μέθοδος πρωτοποριακή κι επαναστατική, που αν εφαρμοσθεί θα δώσει, σίγουρα, λύσεις σε πολλά προβλήματα των νησιών. Ιδού η μέχρι τώρα αλληλογραφία της Νομαρχίας η οποία ετέθη χθές υπ' όψιν της «δ», στα πλαίσια έρευνας που διενήργησε, για να διαπιστωθεί αν τελικά είναι ή όχι «χρειαζούμενο» το πλωτό πολυϊατρείο κι αν επαρκεί το συγκεκριμένο σκάφος.

Υποψήφιοι εταίροι για την υποβολή πρότασης στην Ε.Ε στα πλαίσια του προγράμματος IST για την κινητή μονάδα πολυϊατρείο «Γαληνός».

1. Sigurdur Bjorgivnsson - Σύμβουλος Κοινοτικών Θεμάτων - Ισλανδία.

Ο ανωτέρω κύριος υπήρξε αξιολογητής στο πρόγραμμα IST και γνωρίζει τη διαδικασία και τα κριτήρια για την υποβολή αίτησης.

Εχει καλές επαφές με την κυβέρνηση και με τοπικές αυτοδιοικήσεις καθώς επίσης και με νοσοκομεία της Ισλανδίας. Πιο συγκεκριμένα έχει επαφή με το Κρατικό Νοσοκομείο στο οποίο στεγάζεται το Δίκτυο Τηλεματικής. Σημειωτέον ότι στην Ισλανδία υπάρχουν απομονωμένες νησιωτικές περιοχές. Ο κύριος Bjorgivnsson προτείνει να μας βοηθήσει στην προετοιμασία της αίτησης όπως επίσης να είναι ο μεσολαβητής για την δημιουργία επαφών με τις τοπικές αρχές της Ισλανδίας και τα Νοσοκομεία.

2. Sistemas u tratamiento de informacion, SA (STI),Ισπανία

Ισπανική εταιρεία η οποία προσφέρει προϊόντα πληροφορικής.

Είναι γνωστή τόσο στην Ευρώπη όσο και στον υπόλοιπο κόσμο. Εχει συμμετάσχει σε αρκετά ευρωπαϊκά προγράμματα και ήταν ο εθνικός εκπρόσωπος για το πρόγραμμα IMPACT για 2 χρόνια.

Η κυρία Celia Navarro απο την εταιρεία προτείνει την συνεργασία της εταιρείας ως τεχνικός υποστηρικτής της πρότασης έχοντας στο ενεργητικό της εμπειρία στον τομέα της υγείας.

Οι Βαλεαρίδες Νήσοι, με τις οποίες συνεργάζεται η ισπανική εταιρεία και με τις οποίες μπορεί να μας φέρει σε επαφή για να συμμετάσχουν σαν εταίροι στο πρόγραμμα, θα ήθελαν να υιοθετήσουν μέρος του προγράμματος σε πειραματικό στάδιο.

3. Instituto Tecnologigo de Canarias S.A., Κανάρια.

Το Τεχνολογικό Ινστιτούτο στις Καναρίους Νήσους ενδιαφέρεται να συμμετάσχει στο πρόγραμμα τηλεϊατρικής.

Θα ήθελαν πιο συγκεκριμένες πληροφορίες σχετικά με τον προϋπολογισμό της πρότασης και την εξέλιξη της προετοιμασίας της πρότασης.

4. Dr. Mike Surridge, Διευθυντής του Τεχνολογικού Κέντρου του Τμήματος Ηλεκτρονικής και Πληροφορικής του Πανεπιστημίου του Southampton, Αγγλία.

Ο Δρ. Mike Surridge ενδιαφέρεται να συμμετάσχει στο πρόγραμμα ως τεχνικός σύμβουλος/υποστηρικτής.

Το νοσοκομείο με το οποίο συνεργάζεται και με το οποίο θα μπορούσε να μας φέρει σε επαφή, ενδιαφέρεται για την τηλεϊατρική σε απομονωμένες περιοχές και θα ήθελε να συμμετάσχει. Για να έχει μια πιο πλήρη εικόνα της πρότασης μας, ο Dr. Surridge θα ήθελε πιο συγκεκριμένες πληροφορίες για τον σχεδιασμό της πρότασης και τους στόχους του προγράμματος καθώς και τον ρόλο που θα έχουν οι εταίροι.

5. Anna Mazaletskaya- Διευθύντρια Διοίκησης, Περιφερειακό Κέντρο Πληροφόρησης για το Πρόγραμμα IST, Ρωσία.

Καταρχήν προτείνει την εγκατάσταση ενός τομογράφου στο σκάφος, ο οποίος και έχει βραβευθεί στις Βρυξέλλες. Πρόκειται για μια κινητή μονάδα η οποία επιτρέπει τον εντοπισμό καρκίνου ή άλλων ασθενειών των πνευμόνων και είναι τελείως ακίνδυνη για τους ασθενείς και τους ιατρούς.

Η κυρία Mazaletskaya είναι επίσης εκπρόσωπος μιας περιοχής κοντά στον ποταμό Βόλγα. Στην περιοχή αυτή η πρόσβαση στους κατοίκους μπορεί να γίνει μόνο με ελικόπτερο. Για το λόγο αυτό οι τοπικές αρχές ενδιαφέρονται να υιοθετήσουν πειραματικά μέρος της πρότασης μας.

**ELECTRICAL IMPEDANCE TOMOGRAPHY ILLUSTRATIONS**

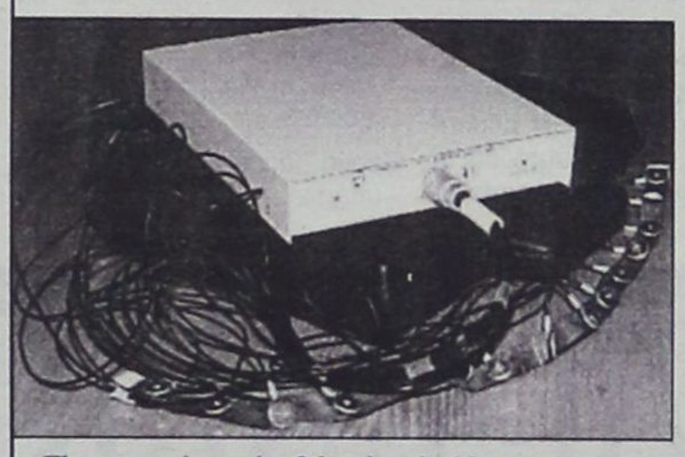

**The measuring unit of the electrical impedance tomograph.**

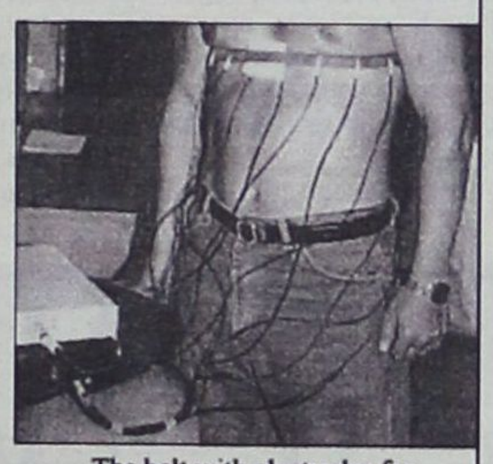

**The belt with electrodes for measurements on thorax**

### ΘΥΜΑ ΠΑΡΑΠΛΗΡΟΦΟΡΗΣΗΣ ΕΠΕΣΕ ΠΟΛΥΣ ΚΟΣΜΟΣ

# Τελείως διαφορετική είναι η αλήθεια με το πλωτό σκάφος της Νομαρχίας

***Δεν έχει σχέση το υδροπτέρυγο αυτό με εκείνο που υπαινίσσεται ο κ. Ν. Χαραλάμπης***



**Επανήλθε χθες στο θέμα του πλωτού πολυϊατρείου της νομαρχιακής αυτοδιοίκησης «Δελφίνι της Ζωής και της Ελπίδας» ο νομάρχης Δωδ/νήσου κ. Σάββας Καραγιάννης, παίρνοντας αφορμή από τις δηλώσεις του κ. Νίκου Χαραλάμπη επικεφαλής της ελάσσονος μειοψηφίας στο δημοτικό συμβούλιο Ρόδου.**

Ο νομάρχης σημειώνει, με ανακοίνωση του Γραφείου Τύπου, ότι ο κ. Νικ. Χαραλάμπης πρέπει να έπεσε θύμα παραπληροφόρησης γιατί το σκάφος που αναφέρει δεν έχει καμιά απολύτως σχέση με αυτό της Νομαρχίας.

Πράγματι, όπως προέκυψε και από έρευνα της «δ» το «ελαττωματικό» αρχικά σκάφος ήταν το «Cometa II», το οποίο είχε αγορασθεί από τον συμπολίτη μας κ. Μιχ. Φαρμακίδη, έναντι 5,5 εκ. δρχ. και το έστειλε στην Βουλγαρία για επισκευή και σήμερα, όχι μόνο δεν παρουσιάζει το παραμικρό πρόβλημα, αλλ' είναι και από τα καλύτερα που διαθέτει η περιοχή. Το υδροπτέρυγο της νομαρχίας έφερε παλαιότερα το όνομα «Flying Princess» και δεν έχει σχέση μ'αυτό στο οποίο αναφέρεται ο κ. Ν. Χαραλάμπης.

Εσφαλμένες αποδεικνύονται και οι πληροφορίες που είχαν δώσει στην «δ» κάποιοι «επαΐοντες» του χώρου της ναυτιλίας ότι δεν υπάρχουν ανταλλακτικά σε περίπτωση που το σκάφος πάθει βλάβη. Από τα στοιχεία που τέθηκαν χθες υπόψιν της «δ» προκύπτει ότι «δεν υπάρχει το παραμικρό πρόβλημα», αχρείαστα να είναι φυσικά τα ανταλλακτικά. Η «δ» που ασκεί έντιμη κι αντικειμενική δημοσιογραφία (και δεν χαρίζεται σε κανέναν), θεωρεί αναγκαίο να προβεί στις επισημάνσεις αυτές για την αποκατάσταση των πραγμάτων στην σωστή τους διάσταση.

Στην ανακοίνωση που εξέδωσε χθες η Νομαρχία αναφέρονται τα εξής:

Με θλίψη η Νομαρχιακή Αυτ/ση Δωδ/σου υποχρεούται και σήμερα να επανέλθει σε ένα θέμα το οποίο αδικαιολόγητα κάποιοι προσπαθούν τεχνητά να συντηρήσουν στην επικαιρότητα, διαστρεβλώνοντας βάναυσα την πραγματικότητα.

Εκφράζουμε την ίδια θλίψη μας, για τις δηλώσεις του κ. Νίκου Χαραλάμπη, για τις οποίες θέλουμε να πιστεύουμε ότι, θύμα παραπληροφόρησης ο ίδιος αναφέρεται στο σκάφος «KOMETA 2» ταυτίζοντας το με το «Δελφίνι της Ζωής και Ελπίδας», το οποίο όμως καμία σχέση δεν έχει με αυτό, αφού πρόκειται για άλλο σκάφος. Πεπειραμένος ο ίδιος, θα μπορούσε να είχε διασταυρώσει τις πληροφορίες που δημόσια καταθέτει, ώστε να αποφύγει να ταυτιστεί με όσους, για άλλους λόγους επιθυμούν την διαιώνιση της σημερινής κατάστασης που επικρατεί στο χώρο της Υγείας στα απομονωμένα νησιά του Νομού μας.




*Η εμπειρία μας και η αφοσίωση στη λεπτομέρεια αποτελουν εγγύηση για την απόλυτη επιτυχία ωστε να μείνουν ανεξίτηλες στη μνήμη τη δική σας και των καλεσμένων σας.....*

*ΧΟΡΟΕΣΠΕΡΙΔΕΣ - ΓΑΜΟΙ - CATERING - ΠΑΙΔΙΚΑ ΠΑΡΤΥ*

*ΞΕΝΟΔΟΧΕΙΟ SOFITEL CAPSIS*
*ΡΟΔΟΥ*
*Για Πληροφορίες 25-015 & 20919 (09.00 - 17.00)*

CAPSIS
Conference Centers & Resort Hotels



# Απλα Λογια



ΓΡΑΦΕΙ Ο ΓΙΩΡΓΗΣ ΜΑΣΣΑΒΕΤΑΣ
e-mail:mass@aias.net

## Καλή επιστροφή

**Είναι δεδομένο ότι έχουμε κακό οδικό δίκτυο. Ότι υπάρχουν καρμανιόλες ακόμη και στις εθνικές οδούς. Με μεγάλα τμήματα χωρίς διαχωριστική νησίδα. Ότι το επαρχιακό μας οδικό δίκτυο δεν ακολουθεί καμία προδιαγραφή ασφαλείας στο μέγιστο τμήμα του. Ότι υπάρχουν εκατοντάδες αφύλακτες ισόπεδες διαβάσεις των σιδηροδρομικών γραμμών. Ότι η σήμανση δεν είναι απλώς ελλιπής, αλλά σχεδόν ανύπαρκτη.**

Τα γνωρίζουμε όμως όλα αυτά όταν ξεκινάμε να γυρίσουμε στους τόπους καταγωγής ή απλώς να εκδράμουμε σε κάποια εξοχή κατά τα εορταστικά τριήμερα και τετραήμερα. Γι' αυτό και είναι παράλογο το τίμημα που πληρώνουμε. Αφύσικος ο φόρος του αίματος. Για τον οποίο δυστυχώς δεν φταίει μόνο η κατάσταση του οδικού μας δικτύου. Φταίμε κι εμείς.

Κατάντησε πλέον θανασίμως επικίνδυνο σπορ ο ανταγωνισμός για το πόσο πιο σύντομα καταφέρνουμε εμείς να κάνουμε τη διαδρομή ως το πατρικό μας στο χωριό, με το τάδε αμάξι μας ενώ ο γιος του γείτονα με το δείνα αυτοκίνητο έκανε ένα τέταρτο περισσότερο. Ε, δεν είναι παράλογο, εξωφρενικό, ασυγχώρητο, για το ...καμάρι ενός τετάρτου, στην πλατεία του χωριού, ή πίσω στη δουλειά, να αφαιρέσουμε μια ζωή, να σακατέψουμε ένα συνάνθρωπό μας, αν όχι και να χάσουμε την ίδια τη ζωή μας;

Δεν πρόκειται χριστιανοί μου ούτε πρόστιμο να πληρώσετε, ούτε σε δίκη να σας πάνε, ούτε πια και να σας διαπομπεύσουν, αν πάτε λίγο αργότερα, αλλά προσεκτικότερα και ασφαλέστερα στον προορισμό σας.

Στο κάτω κάτω αν σας κάνουν την κλασική ερώτηση "πόση ώρα τόκανες ρε θανάση", εσείς απαντήστε ότι το γλεντήσατε στο δρόμο.

"Μαγκιά" και εξυπνάδα δεν είναι να παίζεις κορώνα γράμματα τη ζωή σου, τη ζωή των ανθρώπων πού αγαπάς, χωρίς κανένα λόγο. Μαγκιά και εξυπνάδα είναι να τα καταφέρνεις να γυρνάς στο σπίτι σου γερός και χαρούμενος. Με το γέλιο των παιδιών να κελαρύζει στο πίσω κάθισμα. Να οδηγείς προσεκτικά, προστατεύοντας εαυτόν και αλλήλους, δεμένος με τη ζώνη, χωρίς να είσαι "τσακίρ κέφι" και χωρίς να πετάς τσιγάρα από το παράθυρο καταστρέφοντας το λίγο πράσινο που απέμεινε στην πανέμορφη χώρα μας.

Καλό Πάσχα, και όσοι φύγετε, θυμηθείτε ότι πάτε σε χαρά και όχι σε αποστολή αυτοκτονίας.

### ΣΕ ΓΕΝΙΚΗ ΣΥΝΕΛΕΥΣΗ ΤΩΝ ΚΑΤΑΣΤΗΜΑΤΑΡΧΩΝ

# «Επί τάπητος» τα προβλήματα της Μεσαιωνικής Πόλης

***Προτάθηκαν συγκεκριμένα μέτρα για την αντιμετώπιση τους***

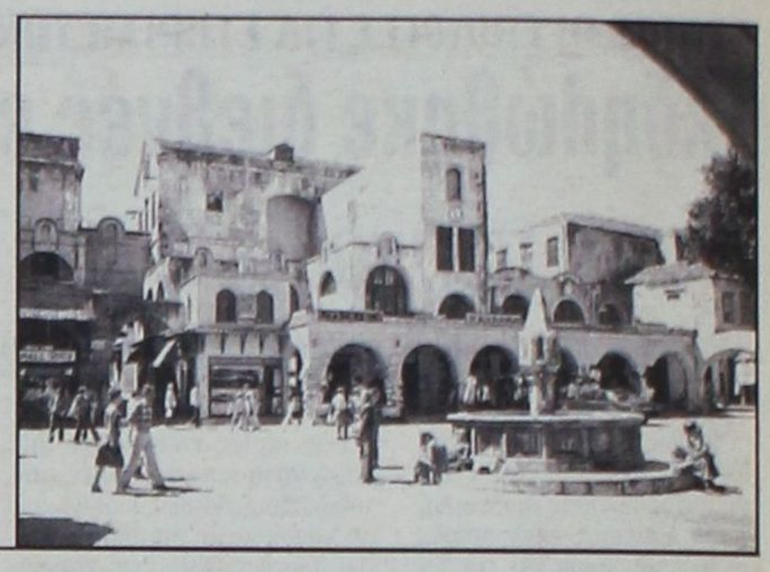

**Το σύνολο των προβλημάτων που απασχολούν την Μεσαιωνική Πόλη της Ρόδου συζητήθηκαν προχθές το βράδυ κατά την γενική συνέλευση των μελών του συλλόγου καταστημαρχών που έγινε στην πάνω αίθουσα του «Ακταίον».**

Στην συνέλευση, εκτός απο τον μεγάλο αριθμό των καταστηματαρχών, παρόντες ήταν, ο δήμαρχος κ. Γιώργος Γιαννόπουλος, οι αντιδήμαρχοι κ.κ. Μανώλης Σαββής και Αντώνης Αλαβέρας, ο αντιπρόεδρος του ΕΒΕΔ κ. Σίμος Παρασκευάς, ο πρόεδρος του Εμπορικού Συλλόγου κ. Παναγιώτης Καραγιάννης, η έφορος Βυζαντινών Αρχαιοτήτων κ. Μάνια Μιχαηλίδου και ο αστυνομικός υποδιευθυντής κ. Χρήστος Χρήστου.

Τα κυριότερα προβλήματα που τέθηκαν «επί τάπητος» ήταν, η άγρα πελατών, το κατευθυνόμενο εμπόριο, η εκμετάλλευση των κοινοχρήστων χώρων, οι χώροι στάθμευσης, η καθαριότητα, η πορεία των έργων, η ηχορύπανση κ.ά.

Σε ό,τι αφορά την άγρα πελατών αποφασίσθηκε να αναληφθούν συγκεκριμένες πρωτοβουλίες, ώστε να χαρακτηρισθεί και πάλι το αδίκημα πλημμέλημα, (σήμερα είναι πταίσμα) με το σκεπτικό ότι όταν οι ποινές θα είναι αυστηρές, το φαινόμενο τουλάχιστον θα περιορισθεί.

«Αυτή ήταν η άποψη και της Αστυνομίας, ενώ σύμφωνος ήταν και ο δήμαρχος. Σε ορισμένες περιπτώσεις όπως στην άγρα πελατών και στους κοινόχρηστους χώρους, η νομοθεσία δένει τα χέρια των αρχών, που δεν μπορούν να παρέμβουν ουσιαστικά» δήλωσε ο πρόεδρος του συλλόγου κ. Μπαρδάνης προσθέτοντας ότι «πέρα από τη νομοθεσία θα πρέπει και οι ίδιοι οι καταστηματάρχες να κατανοήσουν πόσα προβλήματα δημιουργεί το φαινόμενο αυτό».

Οπως αποφασίστηκε η ανάληψη των πρωτοβουλιών για την τροποποίηση της νομοθεσίας σχετικά με την άγρα πελατών θα ξεκινήσει μέσα στην επόμενη εβδομάδα. Στο πλαίσιο αυτό θα συγκεντρωθούν υπογραφές καταστηματαρχών από ολόκληρο το νησί, οι οποίες και θα κατατεθούν, μαζί με τις προτάσεις τους στο αρμόδιο υπουργείο.

Οι καταστηματάρχες ζήτησαν επίσης περισσότερη αστυνόμευση, τονίσθηκε όμως ότι και εκείνοι θα πρέπει να φροντίσουν περισσότερο τον χώρο στον οποίο δραστηριοποιούνται. «Ο κ. Χρήστου μας είπε ότι όταν μπουν οι τροχονόμοι στην Παλιά Πόλη και δώσουν 50 κλήσεις, οι 45 θα αφορούν καταστηματάρχες. Ο δήμαρχος είχε δίκιο όταν έλεγε ότι η πόλη είναι ιδιοκτησία όλων μας και πρέπει όλοι να την προσέχουμε», είπε ο κ. Μπαρδάνης.

Επίσης ζητήθηκε περισσότερη καθαριότητα, με συγκεκριμένες προτάσεις από πλευράς καταστηματαρχών. Ειδικότερα, ζητήθηκε να προμηθευθεί ο Δήμος ένα μικρό απορριμματοφόρο που θα αδειάζει τους κάδους απορριμμάτων 2-3 φορές την ημέρα και να υπάρχουν επί μονίμου βάσεως στους κεντρικούς δρόμους (όπου δεν υπάρχει η δυνατότητα να τοποθετηθούν έστω και καλαθάκια για τα απορρίμματα) υπάλληλοι της Επιχείρησης Καθαριότητας με καροτσάκια, για να εξυπηρετούνται οι διερχόμενοι.

Ο δήμαρχος πάντως ανακοίνωσε ότι ο Δήμος θα προμηθευθεί ένα μικρό τροχοφόρο όχημα που θα μπορεί να σκουπίζει και να πλύνει τους δρόμους, πράγμα που θα βελτιώσει σημαντικά την εικόνα των δρόμων της Μεσαιωνικής Πόλης.

Επίσης οι καταστηματάρχες ενημερώθηκαν για την πορεία των έργων που εκτελούνται στην Θαλασσινή Πύλη καθώς και των υπογείων δικτύων και συζήτησαν διάφορα άλλα προβλήματα. Η συνέλευση ολοκληρώθηκε μετά τα μεσάνυχτα και όπως δηλώθηκε από πολλές πλευρές ήταν ιδιαιτέρως χρήσιμη και εποικοδομητική αφού υπήρξε αλληλοενημέρωση και ελήφθησαν αποφάσεις για μια κοινή προσπάθεια αντιμετώπισης των προβλημάτων, που τον τελευταίο μάλιστα καιρό παρουσιάζουν ιδιαίτερη οξύτητα.

ΜΙΧΑΗΛ Π. ΜΑΡΚΑΚΙΟΥ
ΕΚΘΕΣΙΑΚΟΣ ΧΩΡΟΣ - ΟΔΟΣ ΘΕΣ/ΝΙΚΗΣ 14
ΕΝΑΝΤΙ ΕΜΠΟΡΙΚΟΥ ΚΕΝΤΡΟΥ ΜΗΔΕΙΑ - ΤΗΛ.: 67500, 20327 - ΦΑΧ: 94162



B&E CUCINE ernestomeda SCAVOLINI

ΑΝΑΚΑΙΝΙΣΘΗΚΑΜΕ ΠΛΗΡΩΣ

ΜΕ ΤΗ ΣΤΗΡΙΞΗ ΣΑΣ, ΔΗΜΙΟΥΡΓΗΣΑΜΕ ΕΝΑ ΠΡΟΤΥΠΟ ΣΤΟΥΝΤΙΟ ΕΠΙΠΛΩΝ ΚΟΥΖΙΝΑΣ ΙΤΑΛΙΑΣ, ΤΕΛΕΙΟ ΣΤΗΝ ΠΑΡΑΜΙΚΡΗ ΤΟΥ ΛΕΠΤΟΜΕΡΕΙΑ, ΠΟΥ ΜΕ ΙΔΙΑΙΤΕΡΗ ΧΑΡΑ ΚΑΙ ΥΠΕΡΗΦΑΝΕΙΑ ΣΑΣ ΠΕΡΙΜΕΝΟΥΜΕ ΓΙΑ ΝΑ ΣΑΣ ΞΕΝΑΓΗΣΟΥΜΕ ΣΤΟΥΣ ΧΩΡΟΥΣ ΤΟΥ. ΟΙ ΤΡΕΙΣ ΜΕΓΑΛΥΤΕΡΟΙ ΟΙΚΟΙ SCAVOLINI, ERNESTO MEDA ΚΑΙ B&E ΠΑΡΟΥΣΙΑΖΟΥΝ ΠΕΝΤΕ ΟΛΟΚΛΗΡΩΜΕΝΑ ΠΡΟΓΡΑΜΜΑΤΑ FLUTE, BRERRA, EDENIA, GALA ΚΑΙ MADISON ΚΑΘΩΣ ΚΑΙ ΤΑ ΤΕΛΕΥΤΑΙΑ ΤΟΥΣ ΜΟΝΤΕΛΑ ΣΕ ΕΝΑ ΔΥΝΑΜΙΚΟ ΣΥΝΟΛΟ ΙΚΑΝΟ ΝΑ ΙΚΑΝΟΠΟΙΗΣΕΙ ΚΑΙ ΤΙΣ ΥΨΗΛΟΤΕΡΕΣ ΑΠΑΙΤΗΣΕΙΣ. ΤΟ ΕΙΔΙΚΕΥΜΕΝΟ ΜΕ ΑΡΙΣΤΕΣ ΓΝΩΣΕΙΣ ΚΑΙ ΚΑΤΑΡΤΙΣΗ ΠΡΟΣΩΠΙΚΟ ΜΑΣ ΣΧΕΔΙΑΖΕΙ ΓΙΑ ΤΟ ΧΩΡΟ ΣΑΣ ΤΕΛΕΙΟ DESIGN, ΜΕ ΑΠΕΡΙΤΤΗ ΕΡΓΟΝΟΜΙΑ ΣΕ ΦΑΝΤΑΣΤΙΚΟΥΣ ΣΥΝΔΥΑΣΜΟΥΣ ΚΑΙ ΠΡΟΣΦΕΡΕΙ ΤΙΣ ΚΑΛΥΤΕΡΕΣ ΤΙΜΕΣ ΤΗΣ ΑΓΟΡΑΣ ΣΕ ΕΝΑ ΔΙΑΚΑΝΟΝΙΣΜΟ ΤΗΣ ΑΡΕΣΚΕΙΑΣ ΣΑΣ.
ΣΑΣ ΕΥΧΑΡΙΣΤΟΥΜΕ ΓΙΑ ΤΑ 15 ΧΡΟΝΙΑ ΠΟΥ ΜΑΣ ΔΕΙΧΝΕΤΕ ΤΗΝ ΑΓΑΠΗ ΣΑΣ ΚΑΙ ΣΑΣ ΠΕΡΙΜΕΝΟΥΜΕ. ΜΙΧΑΗΛ Π. ΜΑΡΚΑΚΙΟΥ & ΥΙΟΙ

# ΑΚΡΙΤΙΚΑ

κουβεντούλες με κάποιο νόημα

*άρσει· λέγων τ' αληθές συ σφαλεί ποτέ*
ΣΟΦΟΚΛΗΣ

## «ΑΜΕΡΙΚΑΝΑΚΙΑ»

Αν αρχίσει ένας έρωτας δύσκολα κρύβεται, πολύ περισσότερο αν αγαπάς αμερικανικά και είσαι υπουργός των Εξωτερικών. Προχθές λοιπόν, μιλώντας στο ραδιόφωνο του ΑΝΤ1, ο Γιώργος Παπανδρέου άνοιξε τα χαρτιά του και τα χαρτιά της ελληνικής κυβέρνησης, τα οποία τόσο επιμελώς έκρυβαν το τελευταίο διάστημα. Η Ελλάδα, είπε ο υπουργός, είναι υπέρ της καντονοποίησης του Κοσσόβου, εφόσον αυτό συμβάλλει στην ασφάλεια των κατοίκων της περιοχής.

Και εν συνεχεία αμφισβήτησε άμεσα την δημοκρατικότητα της εκλογής Μιλόσεβιτς στο προεδρικό αξίωμα της γειτονικής χώρας.

## «ΣΟΣΙΑΛΙΣΤΙΚΑ»

Ας μην γυρίσουμε στο παρελθόν, ακόμα και το πρόσφατο, για να αναζητήσουμε τις αντίστοιχες ελληνικές θέσεις και στο θέμα της ανεξαρτησίας του Κοσσόβου και στο θέμα Μιλόσεβιτς.

Ας σημειώσουμε την ουσία της ελληνικής μεταστροφής, που σημαδεύτηκε αυτές τις ημέρες από τον ενεργό ρόλο της κυβέρνησης στον συντονισμό της σερβικής αντιπολίτευσης. Και εν τέλει τα πράγματα μάλλον πήραν τώρα τον οριστικό δρόμο τους προς τις αμερικανικές επιταγές, χωρίς προσχήματα και λεκτικούς ακροβατισμούς σοσιαλιστικού τύπου.

## ΤΟ ΨΕΜΑ ΤΗΣ ΕΞΟΥΣΙΑΣ

Οπως έλεγε ο Χάρολντ Πίντερ σε συνέντευξή του (Ελευθεροτυπία, 24 Απριλίου): «Δεν βλέπω να υπάρχει λόγος για αισιοδοξία. Η γλώσσα που χρησιμοποιούν οι ηγέτες μας είναι γεμάτη αισιόδοξες φράσεις για το καλό της ανθρωπότητας, αλλά είναι υποκριτικές, δεν σημαίνουν τίποτα. Το συμπέρασμά μου από όλα αυτά είναι πως υπάρχει ακόμα στον κόσμο μια αξιοπρέπεια που πρέπει να την προστατέψουμε και μια αλήθεια που πρέπει να ειπωθεί. Και μου φαίνεται ότι δεν χάνουμε τίποτα με το να διακηρύσσουμε αυτές τις αλήθειες».

Η αξιοπρέπεια και η αλήθεια των πολιτών, απέναντι στο ψέμα της εξουσίας. Για ακόμα μία φορά.

## ΟΥΤΕ ΓΑΤΑ, ΟΥΤΕ ΖΗΜΙΑ!

Δηλαδή, αξιότιμοι κύριοι του Δήμου Ρόδου, ούτε γάτα, ούτε ζημιά; Καταστρέφεται, δίκην βανδαλισμών, δημοτική περιουσία στην καρδιά της πόλεως και δεν ασκείτε τα νόμιμα;

Δηλαδή μπορεί να καταστρέφει την πόλη κάποιος, κατά πως γουστάρει, αρκεί να είναι «κολλητός»;

Πήγαν να βάλουν κάτι προκάτ αίθουσες στο Καζούλειο για να κάνουν προσωρινά μάθημα τα παιδιά μας αγαπητέ Γιώργο Καρυδάκη κι έβαλες μπουρλότο.

Το έγκλημα αυτό γιατί το «καταπίνεις»;

Ή μήπως είσαι κι εσύ συνένοχος;

Και η Δημοτική Αστυνομία τί κάνει; Γιατί δεν βεβαιώνει τον βανδαλισμό και δεν στέλνει στον Εισαγγελέα τους ενόχους;

Δεν πρέπει, κύριε δήμαρχε, να αποκατασταθούν τα πράγματα στην προτέραν αυτών θέση;

Ποιός θα πληρώσει τις ζημιές, ο Ροδιακός λαός;

Επιτέλους, τέλος, με τα «κουκουλώματα», κύριε δήμαρχε!

Αν δεν είσθε άξιος να προστατεύσετε την πόλη, καλό ταξίδι!

## ΑΥΤΟΚΡΙΤΙΚΗ

Οσο καιρό ο δήμαρχός μας δεν προχωρεί σε αυτοκριτική, περιορίζεται σε «βαρύγδουπους δεκάρικους μονόλογους», και βλέπει παντού «φαντάσματα», έτοιμα να του πάρουν την καρέκλα, ούτε η εικόνα η δική του θα βελτιώνεται, ούτε και της πόλεως.

Θα «οχυρωθεί» απλώς πίσω από την καρέκλα, θα δεθεί μαζί της και δεν θα αφήνει κανέναν να μπαίνει στο γραφείο του, για να.... μην του την αρπάξει.

Προτείνω να καταργηθεί με πράξη νομοθετικού περιεχομένου η άσκηση κριτικής στους δημάρχους και να πάμε πίσω στην περίοδο της... Χούντας ή της... Ιεράς Εξετάσεως.

## ... ΞΕΝΟΣ ΠΑΡΑΓΩΝ

Αυτό το μαρτύριο των εγκλωβισμένων δεν έχει τελειωμό. Υπάρχει, γιατρέ, φώς στην άκρη του τούνελ; Γιατί, καλά μας το' πε ο χθεσινός πρόεδρος της τράπεζας πως οι προοπτικές είναι καλές. Αλλά με το παρόν μπορείς να κάνει κάτι γιατρέ; Γιατί, μέχρι να έρθουν οι προοπτικές προβλέπεται οι εναπομείναντες να έχουν λιγοστέψει απελπιστικά.

Και δεν φθάνουν τα εγχώρια βάσανα, κάτι εισαγγελικές διώξεις, κάτι καταγγελιες, κάτι φήμες. Ερχεται και ο ξένος παράγοντας και μας κάνει άνω - κάτω. Ετσι είναι μια ζωή η Ελλάδα. Με τις δικόνοιες, τις έριδες, τις ζήλειες των οπλαρχηγών της, κουτσά στραβά τα φέρνει βόλτα. Αλλά μπαίνει στην μέση ο ξένος παράγοντας και μπερδεύεται το πράγμα. Είναι αποδεδειγμένο, δεν θέλουν να μας δουν να προκόβουμε.

## ... ΓΕΡΜΑΝΟΣ

Τώρα έκανε την εμφάνισή του και ένας κύριος της Μπούντενσμπανκ. Να μας πει ότι τσάμπα κάναμε τόσους κόπους, τσάμπα ανάψαμε πυροτεχνήματα στο Ζάππειο, τσάμπα κάναμε και κοτζάμ εκλογές. Οι στόχοι της ΟΝΕ δεν έχουν εκπληρωθεί και πρέπει το πανηγύρι να το πάμε ένα χρόνο μετά. Εξ ου και ο πανικός στην χρηματαγορά. Και το σύνθημα που κυριαρχεί πλέον στις πιάτσες: το Χρηματιστήριο ΔΕΝ θέλει τον Γερμανό του.

Αλλά καλά ο Γερμανός κύριος Ρέκερς. Οι δικοί μας που την πάτησαν, τί είναι; Ετσι με τον πρώτο Γερμανό παθαίνουν την ζημιά;

## ΜΕ ΤΟΝ... «ΜΟΥΤΖΟΥΡΗ»

Τα Πάθη του Χριστού, όπως γνωρίζουμε, εδώ και 2000 χρόνια, αρχίζουν την Μεγάλη Δευτέρα και τελειώνουν την Κυριακή του Πάσχα... Τα «πάθη» της... Σοφοκλέους έχουν αρχίσει από πολύ καιρό και είναι άγνωστο πότε θα τελειώσουν.

Κάθε ημέρα όλοι οι εγκλωβισμένοι, οι φτωχοί και οι καταφρονημένοι που είδαν το μαγαζί της Σοφοκλέους σαν το «μάννα εξ ουρανού», ξυπνούν με την ελπίδα ότι «θα χτυπήσει και γι' αυτούς η αναστάσιμη καμπάνα...».

Και ενώ οι διάφοροι «προφήτες» ανακοινώνουν χρονοδιαγράμματα ανάκαμψης, νάσου που κάτι «στραβό» συμβαίνει και οι εγκλωβισμένοι μένουν με τον «μουτζούρη» στο χέρι...

## ΚΑΛΗ ΑΝΑΣΤΑΣΗ

Τον λογαριασμό στον μάταιο τούτο κόσμο τον φέρνουν πάντα στο τέλος...

Αυτό το ξέρουν μέχρι και οι πέτρες, δεν χρειάζεται νάχει κανείς δίπλωμα οικονομολόγου για να το καταλάβει...

Οσο πιο πολλά είναι τα σπασμένα τόσο πιο ακριβός είναι ο λογαριασμός...

Η μοναδική διαφορά του Χρηματιστηριακού γίγνεσθαι στην περίπτωση αυτή από το υπόλοιπο κοινωνικό και οικονομικό γίγνεσθαι είναι ότι ενίοτε ο λογαριασμός πληρώνεται και σε χρόνο και ουχί μόνο σε χρήμα... Δεν είναι τυχαίο άλλωστε το ρηθέν, ο χρόνος είναι χρήμα...

Καλή Ανάσταση!

## ΟΙ ΠΟΛΙΤΕΣ ΘΑ ΚΡΙΝΟΥΝ

Γιατί μας μπερδεύουν εμάς στις κόντρες τους ο πρόεδρος της Ν.Δ. Κ. Καραμανλής και ο πρωθυπουργός Κ. Σημίτης; «Ερευνούμε τις πιθανές νοθείες για λογαριασμό των πολιτών» λέει ο αρχηγός της Ν.Δ. «... Οι πολίτες μπορούν να κρίνουν το αποτέλεσμα», απαντάει ο πρωθυπουργός. Ρίξανε δηλαδή το μπαλάκι στον λαό και καθαρίσανε...

## ΛΕΙΤΟΥΡΓΕΙ ΚΡΑΤΟΣ;

Ενας... αφελής συμπολίτης μας, πιο αφελής από μένα, ερωτά, σαν... δεν ντρέπεται (!), αν υπάρχει σ' αυτό το νησί κι αν λειτουργεί κράτος!

Γιατί ρωτά εμένα και δεν ζητά τις μισθολογικές καταστάσεις για να δει αν υπάρχει κράτος;

Και μια μόνο ματιά να ρίξει θα διαπιστώσει ότι κανένας... δεν λείπει!

Ολο το κράτος είναι παρόν!

*Υ.Τ.Υ.*





Grand Hotel

★★★★★

PIANO BAR

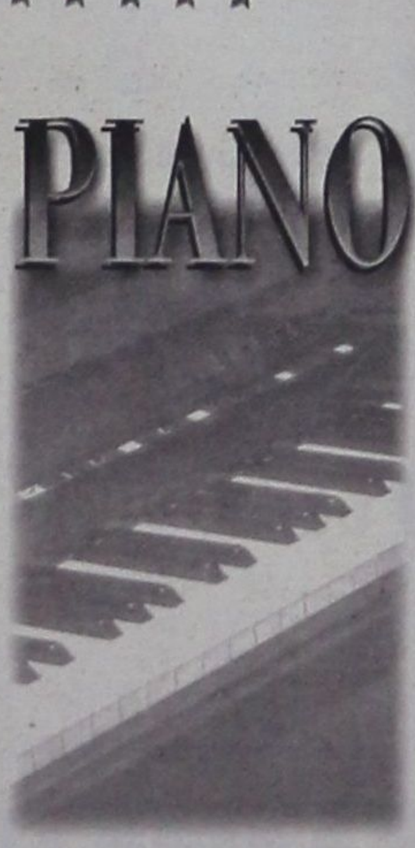

Προτιμήστε το νέο μας piano bar με τον πιανίστα μας Τάκη Τσώνη

YELLOW SPOT

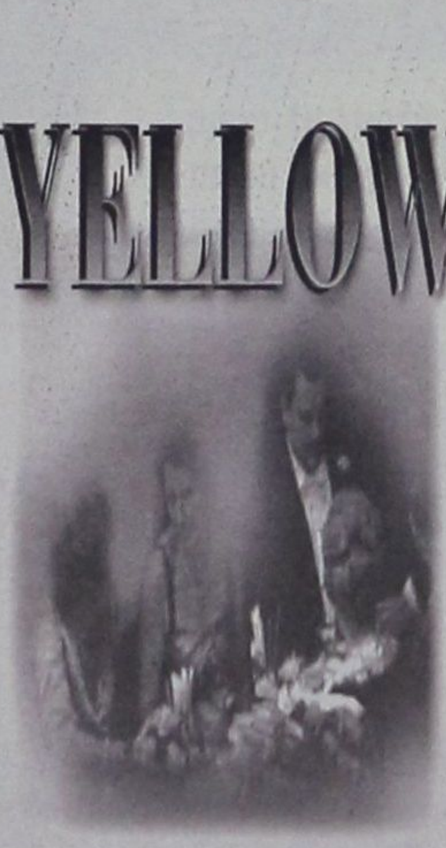

Ο τέλειος συνδυασμός ποιότητας και οικονομίας

# Γνωρίζουμε τις ανάγκες σας, γι'αυτό...

**Χρησιμοποιήσαμε**
ό,τι τελευταίο έχει να επιδείξει
η σύγχρονη τεχνολογία

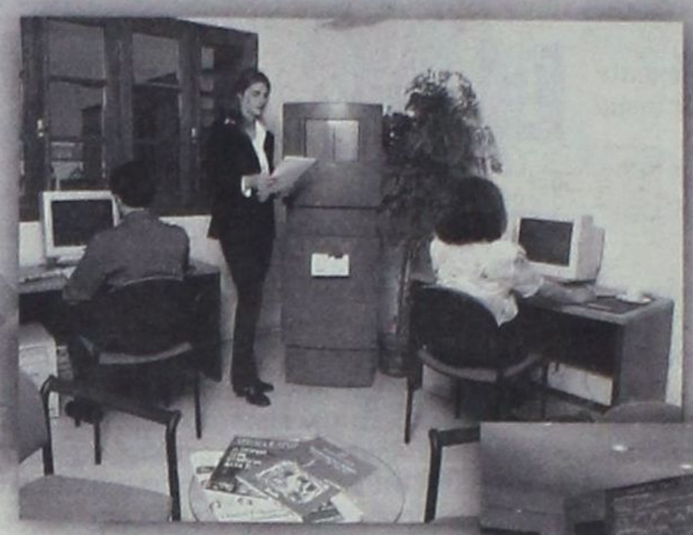



**Επενδύσαμε**
σε άριστο
ανθρώπινο δυναμικό



**Υιοθετήσαμε**
απ'την πρώτη στιγμή το θεσμικό
και νομικό πλαίσιο, που πρέπει να
διέπει τη λειτουργία μας

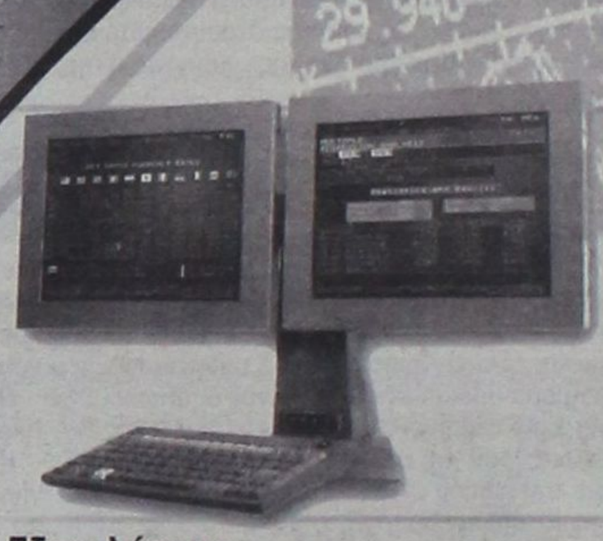

**Εξαντλήσαμε**
τα όρια των δυνατοτήτων
της πληροφορικής

## ΣΟΦΟΚΛΕΟΥΣ
## Α.Ε.Λ.Δ.Ε



**Επιδιώξαμε** κι **εξασφαλίσαμε**
τη συνεργασία με τα
μεγαλύτερα και πλέον αξιόπιστα
ονόματα του χώρου





**Δημιουργήσαμε**
μοναδικούς
λειτουργικούς χώρους

# ... κι επεκτεινόμαστε!

Ιωαν. Καζούλη 1 - Ρόδος 85100 - Τηλ. 0241/ 70800 - Fax: 28200 - www.sofokleus.gr

ΕΤΑΙΡΕΙΑ ΛΗΨΗΣ ΚΑΙ ΔΙΑΒΙΒΑΣΗΣ ΕΝΤΟΛΩΝ

Strategy: CMF - Design: E. VUTIRAKI - Photo: C. FOTOUDIS

### ΕΠΕΙΔΗ ΔΕΝ ΠΛΗΡΩΘΗΚΑΝ ΤΑ ΕΞΟΔΑ ΡΥΜΟΥΛΚΗΣΕΩΣ

# Πλήρωμα ξένου πλοίου κρατείται στη Ρόδο σε ομηρία!



***Ζητούν να επιστρέψουν στις οικογένειές τους!***

**Στην κυριολεξία σε ομηρία κρατούνται στην Ρόδο, από την 1η Ιανουαρίου 2000, το πλήρωμα του πλοίου «Wassim», που φέρει σημαία Καμπότζης αλλά ανήκει σε Λιβανέζους, οι οποίοι επιδεικνύουν πρωτοφανή αδιαφορία και δεν πληρώνουν ούτε τους μισθούς τους.**

Με ανοικτή επιστολή τους προς τις τοπικές αρχές και την κοινή γνώμη τα μέλη του πληρώματος κάνουν έκκληση να τους επιτραπεί η αναχώρηση για τις πατρίδες τους για να βρεθούν κοντά στις οικογένειες και τα παιδιά τους. Τονίζουν ότι δεν έχουν κανένα παράπονο από τις αρχές και τον ντόπιο πληθυσμό, ζητούν, όμως, κατανόηση στο πρόβλημά τους.

Την 1-1-2000 είχε ρυμουλκηθεί το πλοίο από ρυμουλκό του Παναγιωτάκη στο λιμάνι της Ρόδου, λόγω ηλεκτρολογικών προβλημάτων που παρουσίαζε («πλοίο χωρίς φως»). Από την επόμενη ημέρα το πλοίο παραμένει στο λιμάνι αποκλεισμένο από την εταιρεία του κ. Παναγιωτάκη (σ.σ.: προφανώς γιατί δεν της κατεβλήθησαν τα έξοδα ρυμουλκήσεως).

Επίσης χρειάζεται να επισκευασθούν οι δύο γεννήτριες.

Στο πλοίο ζούμε κάτω από δύσκολες κι απάνθρωπες συνθήκες. Ολοι έχουμε οικογένειες στην πατρίδα μας, γυναίκες και ανήλικα παιδιά. Ο ιδιοκτήτης του πλοίου δεν ενδιαφέρθηκε να πληρώσει τους μισθούς μας, ούτε και μέρος αυτών.

Κάνουμε έκκληση προς όλους εσάς να επιδείξετε λίγο ενδιαφέρον στο πρόβλημά μας, ώστε να επανακτήσουμε τα δικαιώματα και την ελευθερία μας.

Ζητάμε να μας στείλετε πίσω στην πατρίδα μας, κοντά στις οικογένειές μας.

Δεν έχουμε κανένα παράπονο ούτε και πρόβλημα με τις αρχές και τους φιλόξενους κατοίκους της Ρόδου.

Οπως καταλαβαίνετε, το μόνο που θέλουμε είναι να επιστρέψουμε στην πατρίδα μας και στις οικογένειές μας.

Παρακαλούμε δώστε προσοχή, στο πρόβλημά μας και βοηθήστε μας να επιστρέψουμε στην πατρίδα μας, κοντά στις οικογένειες και τα παιδιά μας.

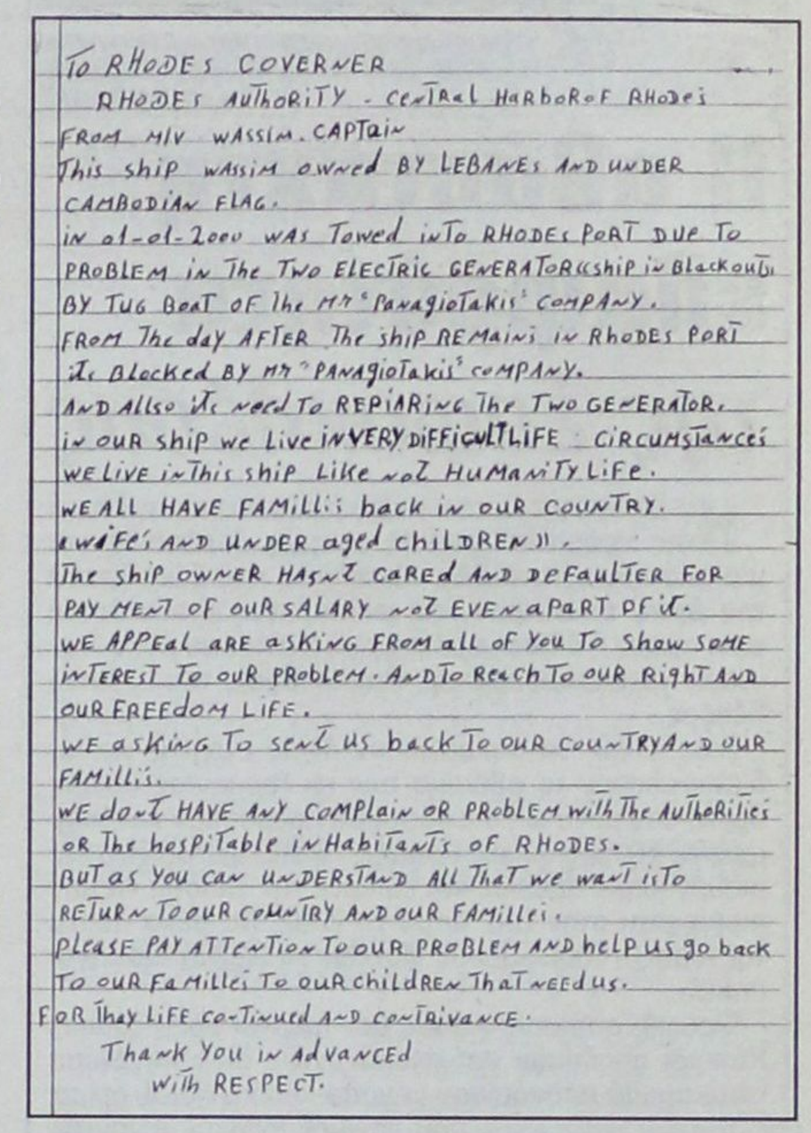

To RHODES COVERNER
RHODES AUTHORITY - CENTRAL HARBOR OF RHODES
FROM M/V WASSIM. CAPTAIN
This ship WASSIM owned BY LEBANES AND UNDER CAMBODIAN FLAG.
in 01-01-2000 WAS Towed into RHODES PORT DUE TO PROBLEM in The TWO ELECTRIC GENERATOR(ship in Blackout) BY TUG BOAT OF The MR "PANAGIOTAKIS" COMPANY.
FROM The day AFTER The ship REMAINS in RHODES PORT it Blocked BY MR "PANAGIOTAKIS" COMPANY.
AND Allso it's need To REPIARING The TWO GENERATOR.
in OUR ship we Live in VERY DIFFICULT LIFE CIRCUMSTANCES
WE LIVE in This ship Like not HUMANITY LIFE.
WE ALL HAVE FAMILLIS back in OUR COUNTRY.
(WIFES AND UNDER aged childREN)).
The ship OWNER HASn't CARED AND DEFAULTER FOR PAY MENT OF OUR SALARY not EVEN a PART Of it.
WE APPEal are asking FROM all of You To Show SOME interest To OUR PROBLEM. AND To ReaCh To OUR RIGHT AND OUR FREEDOM LIFE.
WE asking To sent US back To OUR COUNTRY AND OUR FAMILLIS.
WE don't HAVE ANY COMPLAIN OR PROBLEM with The AUTHORITIES OR The hospitable inHabitants OF RHODES.
BUT as You can UNDERSTAND All That we want is To RETURN To OUR COUNTRY AND OUR FAMILLEi.
PLEASE PAY ATTENTION To OUR PROBLEM AND help US go back To OUR FAMILLEi To OUR childREN That NEED us.
FOR Thay LIFE CONTINUED AND CONTRIVANCE.
Thank You in ADVANCED
With RESPECT.

### ΘΑ ΕΞΑΝΤΛΗΣΟΥΝ ΤΑ ΧΡΟΝΙΚΑ ΠΕΡΙΘΩΡΙΑ

# Δεν κατατέθηκαν χθες οι ενστάσεις των κομμάτων

ΠΑΣΟΚ *Αυτό θα γίνει, μάλλον, την προσεχή Τρίτη* ΝΔ

**Παρά τις αντίθετες ανακοινώσεις, δεν κατατέθηκαν χθες «αρμοδίως» από τους νομίμους εκπροσώπους του ΠΑΣΟΚ και της Νέας Δημοκρατίας, οι ενστάσεις κατά του εκλογικού αποτελέσματος της 9ης Απριλίου 2000, στο νομό Δωδ/νήσου.**

Τα κόμματα απεφάσισαν συγκεκριμένα να εξαντλήσουν όλα τα χρονικά περιθώρια για να αποφύγουν τυχόν λάθη κι έτσι οι ενστάσεις αναμένεται να κατατεθούν την προσεχή Τρίτη, 2 Μαΐου, οπότε και λήγει η προθεσμία. Ισχύει συγκεκριμένα προθεσμία 15 ημερών από την επομένη της ανακηρύξεως των εκλεγέντων βουλευτών, διαδικασία που έγινε στην Δωδ/νησο την Δευτέρα, 17 Απριλίου (από το Πολυμελές Πρωτοδικείο Ρόδου, σε δημόσια συνεδρίαση).

Διευκρινίσθηκε μάλιστα χθες ότι η ένσταση δεν υποβάλλεται απ' ευθείας στο Εκλογοδικείο, αλλά στην Γραμματεία του οικείου Πρωτοδικείου ή στον Εισαγγελέα Πρωτοδικών, με δικαστικό κλητήρα. Η διαδικασία, λοιπόν, αυτή αναμένεται να γίνει την προσεχή Τρίτη.

Εν πάση περιπτώσει, όπως δηλώθηκε και χθες από δικηγόρους των δύο μεγάλων κομμάτων, τα δικόγραφα έχουν ήδη συνταχθεί και είναι πολυσέλιδα (πάνω από 50 σελίδες).

Το ΠΑΣΟΚ αμφισβητεί, όπως έγραψε και χθες η «δ» 2.350 ψηφοδέλτια (πιστεύεται ότι θα κερδίσει περίπου 200 - 210) και η Νέα Δημοκρατία 1.150 (πιστεύεται ότι θα κερδίσει περίπου 50 - 65).

Το βέβαιο είναι ότι δεν πρόκειται να ανατραπεί το εκλογικό αποτέλεσμα, αφού δεν μπορεί να καλυφθεί η διαφορά σε ψηφοδέλτια.




δημοκρατικά

ΥΠΑΡΧΕΙ ΑΝΤΙΚΕΙΜΕΝΙΚΗ ΠΡΑΓΜΑΤΙΚΟΤΗΤΑ Η ΟΠΟΙΑ ΔΙΝΕΙ ΤΟ ΜΕΤΡΟ ΤΗΣ ΑΛΗΘΕΙΑΣ (ΑΡΙΣΤΟΤΕΛΗΣ)

# Η αβάσταχτη ελαφρότητα *της Σοφοκλέους*

**Η «ελαφρότητα» των περισσοτέρων παραγόντων της χρηματιστηριακής αγοράς απεδείχθη για μία ακόμη φορά, καθώς σύμπαντες -για δέκα λεπτά της ώρας- υπέκυψαν στις ανύπαρκτες προεκτάσεις των, ούτως ή άλλως πρόχειρων, αιτιάσεων ενός Γερμανού αξιωματούχου της Bundesbank, του κ. Χανς Ρέκερς.**

Ετσι, χωρίς να αφιερώσουν λίγες στιγμές για να διαπιστώσουν το αβάσιμο των εκ Γερμανίας ισχυρισμών, που μόνο ως ανέκδοτο θα μπορούσαν να εκληφθούν, αφέθηκαν στο «σπασμένο τηλέφωνο» που δημιουργήθηκε αμέσως και έφερνε την Ελλάδα να μην εισέρχεται στην ΟΝΕ παρά το 2002! Για δέκα λεπτά της ώρας η Σοφοκλέους πίστεψε τα διεθνή «παπαγαλάκια»...

Φυσικά, ο παραλογισμός δεν φέρνει μόνο ζημιές. Κάποιοι πούλησαν και αγοράζοντας λίγο αργότερα στα χαμηλά αποκόμισαν μεγάλα κέρδη. Αυτοί, όμως, που πανικοβλήθηκαν δίνοντας βάση σε ανόητες φήμες, έχασαν...

**«ΟΙ ΕΜΠΛΕΚΟΜΕΝΟΙ ΣΤΟ ΧΡΗΜΑΤΙΣΤΗΡΙΟ ΘΑ ΠΡΕΠΕΙ ΝΑ ΚΑΝΟΥΝ ΤΗΝ ΑΥΤΟΚΡΙΤΙΚΗ ΤΟΥΣ ΚΑΙ ΝΑ ΣΥΜΠΕΡΙΦΕΡΟΝΤΑΙ ΜΕ ΠΙΟ ΕΠΑΓΓΕΛΜΑΤΙΚΟ ΤΡΟΠΟ ΑΠΟ ΤΟΥΔΕ ΚΑΙ ΣΤΟ ΕΞΗΣ»**

Οταν πέρασε το δεκάλεπτο και διαπιστώθηκε το αυτονόητο, ότι δηλαδή η «είδηση» που μετέδωσε διεθνές ειδησεογραφικό πρακτορείο δεν ήταν παρά η προσωπική άποψη του «τελευταίου τροχού της αμάξης», όπως χαρακτηριστικά σχολίασαν το γεγονός κύκλοι της Ευρωπαϊκής Επιτροπής (ο οποίος μάλιστα είχε εκφράσει περίπου τις ίδιες απόψεις και πριν ένα μήνα στο συνέδριο του Χριστιανοδημοκρατικού κόμματος της Γερμανίας...) η Σοφοκλέους ανέκαμψε.

Οι παράγοντες της αγοράς ξαναβρήκαν την ψυχραιμία τους και αντέδρασαν με ωριμότητα, όπως θα έπρεπε να είχαν αντιδράσει από την αρχή. Αλλωστε, θύματα της ίδιας παραπληροφόρησης (και από το ίδιο ειδησεογραφικό πρακτορείο) είχαν πέσει και παλαιότερα. Για παράδειγμα, πολύ πρόσφατα η χρηματιστηριακή αγορά είχε πέσει θύμα των «περίεργων» δηλώσεων του πασίγνωστου αναλυτή της Morgan Stanley, κ. Ρικάρντο Μπαρμπιέρι...

Ενόψει της ένταξης της Ελλάδας στην ΟΝΕ, ενόψει της (βέβαιης πλέον) αναβάθμισης των ελληνικών αγορών από τους διεθνείς Οίκους αξιολόγησης, ενόψει των μεγάλων επενδυτικών ευκαιριών που προσφέρει η ελληνική οικονομία, «κάποιοι» ξένοι (ιδίως) επενδυτές «ενεργοποιούν» τα «παπαγαλάκια» προκειμένου να κερδοσκοπήσουν τόσο στη Σοφοκλέους όσο και στην αγορά συναλλάγματος.

Στη δραχμή δεν τους «βγήκε» προχθές (όπως και όλες τις προηγούμενες φορές που επιχείρησαν να κερδοσκοπήσουν), καθώς η Τράπεζα της Ελλάδας, μονίμως άγρυπνη και -ευτυχώς- μοναδική υπεύθυνη, παρενέβη άμεσα και «σκούπισε» την αγορά αποθαρρύνοντας κάθε κερδοσκοπική πίεση.

Δεν συνέβη όμως το ίδιο και στη Σοφοκλέους. Χρηματιστηριακοί παράγοντες αλλά και πολλοί επενδυτές αντέδρασαν υπό το κράτος πανικού, με αποτέλεσμα ο δείκτης να κάνει βουτιά πάνω από 4%. Αρχισαν τις μαζικές πωλήσεις, χωρίς καν να σκεφθούν, πολλώ δε μάλλον να διασταυρώσουν την «είδηση».

Ομως το Χρηματιστήριο είναι μια σοβαρή υπόθεση. Δεν πρέπει να αφήνεται έρμαιο στις αντιδράσεις αφελών, οι οποίοι με την πρώτη αρνητική φρασεολογία οιουδήποτε παράγοντα της διεθνούς σκηνής σπεύδουν να ρευστοποιήσουν «για να προλάβουν τα χειρότερα». Ιδιαίτερα όταν η ίδια αντίληψη, στην αντίθετή της έκδοση, οδήγησε στο «φούσκωμα» των τιμών και, άρα, στην επακόλουθη οδυνηρή πτώση.

Αυτή η προχειρότητα, δεν ταιριάζει στις χρηματιστηριακές υποθέσεις.

Γιατί στη Σοφοκλέους διακυβεύονται τεράστιες περιουσίες και, σε ένα βαθμό, η αναπτυξιακή προοπτική της χώρας. Και αν η ελευθερία που επιβάλλει η ανοικτή αγορά δεν επιτρέπει διοικητικές παρεμβάσεις στη διαδικασία των συναλλαγών, θα έπρεπε τελικά οι ίδιοι οι εμπλεκόμενοι στο Χρηματιστήριο να κάνουν την αυτοκριτική τους και να συμπεριφέρονται με πιο επαγγελματικό τρόπο από τούδε και στο εξής.

Αλλωστε, οι πελάτες και οι περιουσίες τους διακυβεύονται, αν όχι το επίπεδο των γνώσεών τους περί την οικονομία...

**ΚΥΚΛΩΜΑΤΑ ΤΗΣ ΑΘΗΝΑΣ ΜΕ «ΠΑΡΑΡΤΗΜΑ» ΣΤΗΝ ΛΕΡΟ**

# Εστησαν ολόκληρη βιομηχανία *εκδόσεως πλαστών αδειών οδήγησης!*

***✓ Εμπορος της Λέρου εξέδωσε 32 άδειες εισπράττοντας 150.000 - 500.000 δρχ. για την κάθε μία ✓ Η αστυνομία εξάρθρωσε τελικά το κύκλωμα ✓ Πρέπει να είναι μπλεγμένος στο «κόλπο» πολύς κόσμος ✓ Τα ονόματα των κατόχων πλαστών αδειών***




**Ολόκληρη βιομηχαία εκδόσεως και πωλήσεως πλαστών αδειών οδήγησης είχε στήσει στην Λέρο, ένας έμπορος, μέχρι που έθεσε τέρμα στο «έργο» του η Αστυνομία.**

Μέχρι στιγμής, ο εν λόγω έμπορος, αποδεδειγμένα εξέδωσε 32 πλαστές άδειες οδήγησης, εισπράττοντας χρηματικά ποσά 150.000 - 500.000 δρχ., υπάρχουν ωστόσο υποψίες ότι ο αριθμός των αδειών είναι μεγαλύτερος κι ενδεχομένως η «βιομηχανία» να είχε «παραρτήματα» και σε άλλα νησιά.

Πρόκειται για τον Μιχαήλ Κουρεβέλη του Κων/νου, ετών 41, ο οποίος είχε το πρώτον συλληφθεί την 19η Απριλίου 2000, επειδή κατείχε πλαστή άδεια οδήγησης και παραπεμφθεί αρμοδίως (φέρεται να αθώωθηκε!), που κίνησε τις υποψίες (έκτοτε) του Αστυνομικού Τμήματος Λέρου, το οποίο τελικά βρέθηκε ενώπιον εκπληκτικού φαινομένου: Να έχει «γεμίσει» στην κυριολεξία το νησί με πλαστές άδειες οδήγησης.

Οπως προέκυψε από την αστυνομική έρευνα, 30 από τις 32 πλαστές άδειες φέρονται να έχουν εκδοθεί από το Τμήμα Χορηγήσεως Αδειών Περιστερίου, με κωδικό αριθμό 54, με σφραγιδάκια και υπογραφές των υπαλλήλων Φωτεινής Κάργα και Μαίρης Κορνελάκη, που διαβεβαίωσαν ότι είναι πλαστές. Ο προϊστάμενος του γραφείου κατέθεσε ότι η σφραγίδα είχε κλαπεί το 1997 και ότι τα σφραγιδάκια δεν είναι αυτά που χρησιμοποιούν οι υπάλληλοι.

Δύο από τις άδειες φέρονται να έχουν εκδοθεί από το γραφείο του Πειραιά, με κωδικό αριθμό 57 και υπογραφές και σφραγιδάκι του υπαλλήλου Νικ. Ταβλαδωράκη, που κατέθεσε ότι η υπογραφή δεν είναι δικιά του, ούτε και το σφραγιδάκι αυτό που χρησιμοποιεί.

Από την κεντρική υπηρεσία του υπουργείου Μεταφορών ενημερώθηκε εξάλλου η Αστυνομία ότι τα έντυπα που χρησιμοποιήθηκαν για την έκδοση των πλαστών αδειών είχαν αποσταλεί την 13η Μαΐου 1999 στο Τμήμα Θηβών, παραμένει, ωστόσο, άγνωστο, αν αυτά είχαν χαθεί ή κλαπεί.

Οι 32 κάτοικοι της Λέρου, που αγόρασαν τις πλαστές άδειες εξεταζόμενοι κατέθεσαν ότι αυτό έγινε στο χρονικό διάστημα από το καλοκαίρι του '99 έως τον Απρίλιο 2000, έναντι χρηματικού ποσού 150.000 - 500.000 δρχ., και κατονόμασαν ως «προμηθευτή» τον Μιχ. Κουρεβέλη.

Του παρέδιδαν συγκεκριμένα χρήματα, φωτογραφίες, φωτοτυπία της ταυτότητάς τους (και την άδεια οδήγησης, όσοι ήθελαν επέκταση), και παρελάμβαναν τις άδειες σε διάστημα 10 ημερών έως 3 μηνών. Του κανόνα αυτού εξαιρούνται 4 περιπτώσεις και συγκεκριμένα:

- Του Ηλία Αράπη του Μιχαήλ, που παρέδωσε τα χρήματα στον Γιώργο Σιφουνιό του Ιωάννη κι αυτός με την σειρά του στον Κουρεβέλη.
- Του Παντελεήμονα Μούγκρου του Δημ., που παρέδωσε τα χρήματα (400.000 δρχ.) στον Μιχ. Σούλο του Αλεξ. (από τον οποίον και παρέλαβε την άδεια) κι αυτός με την σειρά του στον Κουρεβέλη.
- Του Αντωνίου Καραντάνη του Θεοχάρη, ο οποίος παρέδωσε τα χρήματα (400.000 δρχ.) στην Ελένη Ζαγοριανού (από την οποίαν παρέλαβε την άδεια), κι αυτή με την σειρά της στον Κουρεβέλη και...
- Της Αρεζίνας Μαυρουδή του Εμμ., η οποία ισχυρίσθηκε ότι έδωσε χρήματα σε τρία άγνωστα σ' αυτήν άτομα στον Πειραιά και ότι παρέλαβε ταχυδρομικώς την άδεια οδήγησης.

Εξεταζόμενος την 18η Απριλίου ο Κουρεβέλης ισχυρίσθηκε ότι είχε παραδώσει την άδεια οδήγησής του μαζί με 50.000 δρχ. για ανανέωση στο Γραφείο της Σχολής Οδηγών του Γεωργίου Αγαπητού, στην οδό Κολοκυθά 5, Αγία Βαρβάρα Αττικής, απ' όπου και την παρέλαβε ανανεωμένη, μετά από δύο ημέρες, με πλαστή θεώρηση - σφραγίδα του Τμήματος Περιστερίου, με κωδικό αριθμό 54, σφραγιδάκι της υπαλλήλου Φωτεινής Κάργα και με πλαστή υπογραφή της. Από την προανάκριση προέκυψε ακόμα ότι ο Μιχ. Κουρεβέλης κατά τακτά χρονικά διαστήματα παρελάμβανε φακέλους με «κούριερ» από την Αθήνα και με αποστολέα τον Γεώργιο Αγαπητό, από την Αγία Βαρβάρα Αττικής, οδός Κολοκυθά 5.

Η Αστυνομία πιστεύει ότι ο αριθμός των πλαστών αδειών πρέπει να είναι μεγαλύτερος και ότι ο Κουρεβέλης πρέπει να έχει μεσολαβήσει για την έκδοση πλαστών αδειών και σε άλλα νησιά.

Οι έρευνες, ως εκ τούτου, συνεχίζονται εις βάρος του Μιχ. Κουρεβέλη σχηματίσθηκε η προβλεπόμενη δικογραφία η οποία και θα υποβληθεί αρμοδίως για τα περαιτέρω.

(κατάσταση με τους 32 κατόχους πλαστών αδειών οδήγησης που κατασχέθηκαν δημο-

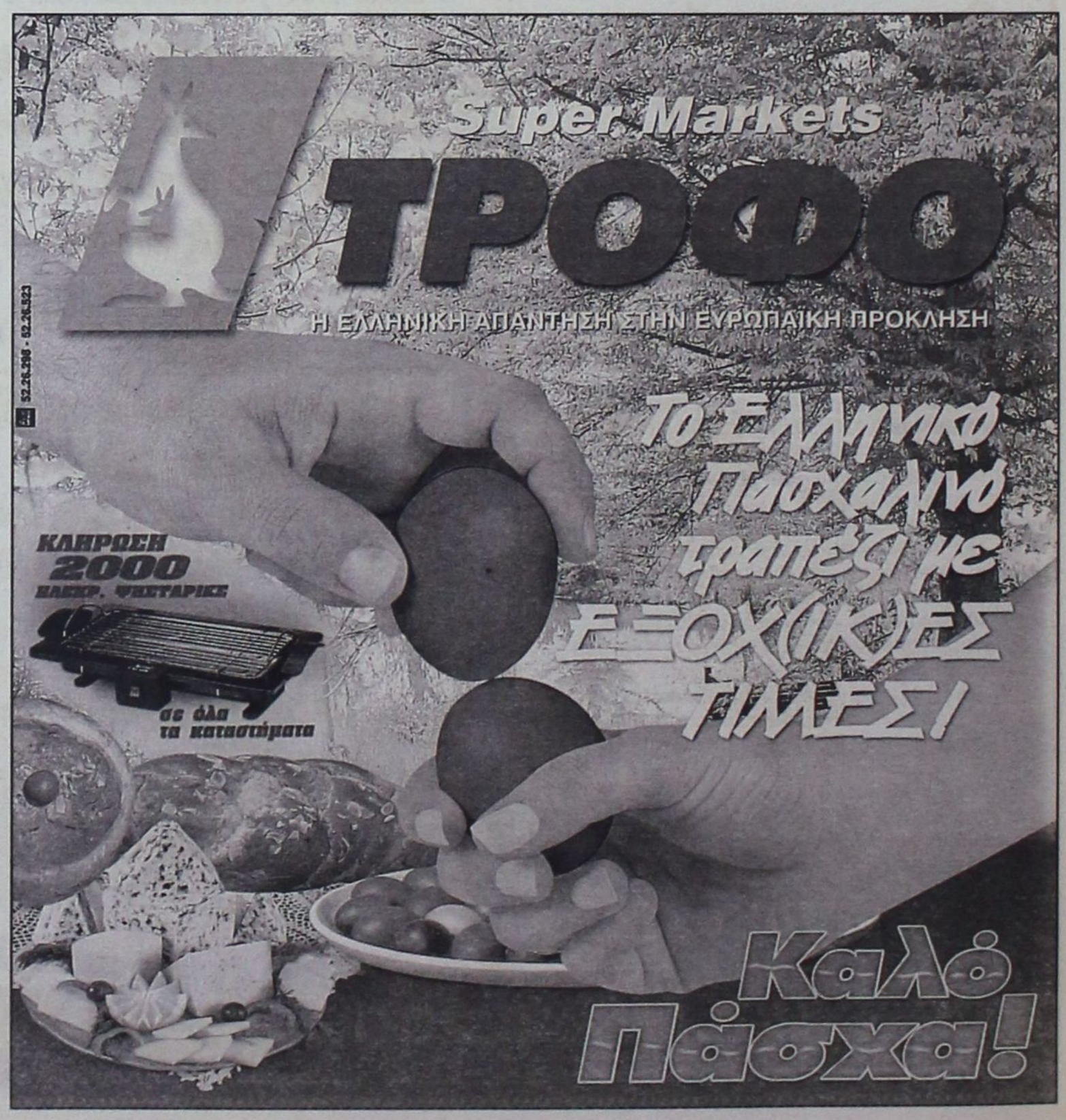

# Ποιοί κατέχουν τις 32 πλαστές άδειες οδήγησης!

1. Υπ' αριθ. 002655577 άδεια κατηγορίας Α, Β στο όνομα Τσακύριος Γεώργιος του Αναστασίου, η οποία ανήκει στον ίδιο με θεώρηση μόνο στην κατηγορία Β'.

2. Υπ' αριθ. 540065658 άδεια κατηγορίας Α, Β στο όνομα Μαυρουδή Αρεζίνα του Εμμανουήλ, η οποία ανήκει στην Σύρρου Ευανθία του Γεωγίου κατηγορίας Β.

3. Υπ' αριθ. 540065488 άδεια κατηγορίας Α, Β στο όνομα Κουμπάρου Φλώρα του Αργυρίου, η οποία ανήκει στην Λίβα Σπυριδούλα του Σπυρίδωνα, κατηγορίας Β.

4. Υπ' αριθ. 54065954 άδεια κατηγορίας Α, Β στο όνομα Καραντάνης Αντώνιος του Θεοχάρη, η οποία ανήκει στον Ηλιόπουλο Δημήτριο του Ηλία, κατηγορίας Β.

5. Υπ' αριθ. 540065908 άδεια κατηγορίας Α, Β στο όνομα Γεωργάς Μιχαήλ του Ιωάννη, η οποία ανήκει στον Πρίφτη Αντώνιο του Μαρίνου, κατηγορίας Β.

6. Υπ' αριθ. 002651993 άδεια κατηγορίας Α, Β στο όνομα Αράπης Ηλίας του Μιχαήλ, η οποία ανήκει στον ίδιο, κατηγορίας Β.

7. Υπ' αριθ. 540065957 άδεια κατηγορίας Α, Β στο όνομα Κουβάς Αντώνιος του Εμμανουήλ, η οποία ανήκει στον Δεσίπρη Σπυρίδωνα του Δημητρίου, κατηγορίας Β.

8. Υπ' αριθ. 540064912 άδεια κατηγορίας Α, Β στο όνομα Κρητικός Σπυρίδων, η οποία ανήκει στην Φιλιππίδη Μαρία του Βασιλείου, κατηγορίας Β.

9. Υπ' αριθ. 540063/31 άδεια κατηγορίας Α, Β στο όνομα Χαρινός Γεώργιος του Αντωνίου, η οποία ανήκει στον Καρανούτσο Κων/νο του Αλεξάνδρου, κατηγορίας Β.

10. Υπ' αριθ. 540065957 άδεια κατηγορίας Α, Β στο όνομα Χαρινός Γεώργιος του Φιλίππου, η οποία ανήκει στον Δεσίπρη Σπυρίδωνα του Δημητρίου, κατηγορίας Β.

11. Υπ' αριθ. 540065514 άδεια κατηγορίας Α, Β, Γ, στο όνομα Σούλος Αλέξανδρος, η οποία ανήκει στην Χρόνη Διονυσία του Διονυσίου, κατηγορίας Β.

12. Υπ' αριθ. 540065959 άδεια κατηγορίας Α, Β στο όνομα Νταλλάρης Νικόλαος του Χρήστου, η οποία ανήκει στην Μίχου Μαρία του Σπυρίδωνα, κατηγορίας Β.

13. Υπ' αριθ. 003795723 άδεια κατηγορίας Β στο όνομα Χαρινού Κων/να του Γεωργίου, η οποία ανήκει στον Ροσσολάτο Γεώργιο του Αντωνίου κατηγορίας Β.

14. Υπ' αριθ. 540068733 άδεια κατηγορίας Α, Β, στο όνομα Σιφουνιός Ιωάννης του Γεωργίου, η οποία ανήκει στον Μπαλόνη Μάνθο του Σπυρίδωνα, κατηγορίας Β.

15. Υπ' αριθ. 00039420 άδεια κατηγορίας Α, Β στο όνομα Βιολέντης Πανορμίτης του Γεωργίου, η οποία ανήκει στον Ηλιάδη Γρηγόριο του Ευσταθίου

16. Υπ' αριθ. 000394920 άδεια κατηγορίας Β στο όνομα Ζαγοριανού Ελένη του Χρήστου, η οποία ανήκει στον Βαφέα Μιχαήλ του Ιωσήφ, κατηγορίας Β.

17. Υπ' αριθ. 540065523 άδεια κατηγορίας Α, Β στο όνομα Σούλος Γεώργιος του Μιχαήλ, η οποία ανήκει στην Μητροπούλου Παναγιώτα του Ευσταθίου κατηγορίας Β.

18. Υπ' αριθ. 540064252 άδεια κατηγορίας Α, Β στο όνομα Μούγκρος Παντελής, η οποία ανήκει στην Τσάρα Ιωάννα του Ιωάννη, κατηγορίας Β.

19. Υπ' αριθ. 001132173 άδεια κατηγορίας Α, Β στο όνομα Δράκος Αντώνιος, η οποία ανήκει στον Γιαννακόπουλο Ασημάκη του Κυριάκου, κατηγορίας Β.

20. Υπ' αριθ. 540065904 άδεια κατηγορίας Α, Β, στο όνομα Δράκος Ιάκωβος, η οποία ανήκει στον Χατζημανουήλ Ηρακλή του Ευσταθίου, κατηγορίας Β.

21. Υπ' αριθ. 540068745 άδεια κατηγορίας Α, Β στο όνομα Γιαννάκος Σπυρίδων του Ανδρέα, η οποία ανήκει στην Βούρδα Παναγιώτα του Θεοχάρη, κατηγορίας Β.

22. Υπ' αριθ. 540065906 άδεια κατηγορίας Α, Β στο όνομα Κάππας Ισίδωρος του Αντωνίου, η οποία ανήκει στον Αμπατζή Ευάγγελο, κατηγορίας Β.

23. Υπ' αριθ. 540065906 άδεια κατηγορίας Α, Β, στο όνομα Ελένης Χρυσοβαλάντης του Νικολάου, η οποία ανήκει στην Μητροπούλου Μαρία του Σταύρου

24. Υπ' αριθ. 540065914, άδεια κατηγορίας Α, Β, στο όνομα Ελένης Γεώργιος του Θεοδώρου, η οποία ανήκει στην Κακλαμάνη Γεωργία του Σωκράτη, κατηγορίας Β.

25. Υπ' αριθ. 540065906 άδεια κατηγορίας Β, στο όνομα Δράκος Κων/νος του Νικολάου, η οποία ανήκει στον Αμπατζή Ευάγγελο του Γεωργίου, κατηγορίας Β.

26. Υπ' αριθ. 540065660 άδεια κατηγορίας Α, Β στο όνομα Χαρινός Νικόλαος του Ελευθερίου, η οποία ανήκει στην Πινή Χριστίνα του Γεωργίου, κατηγορίας Β.

27. Υπ' αριθ. 000707509 άδεια κατηγορίας Α, Β στο όνομα Κουμπάρος Βασίλιος-Μιχαήλ του Βασιλείου, η οποία ανήκει στον Καραμήτρο Εμμανουήλ του Ιωάννη, κατηγορίας Β.

28. Υπ' αριθ. 540064895 άδεια κατηγορίας Α, Β στο όνομα Κανδρός Νικόλαος του Θεολόγου, η οποία ανήκει στον Μιστακόπουλο Ιωάννη του Γεωργίου, κατηγορίας Β.

29. Υπ' αριθ. 540065918 άδεια κατηγορίας Α, Β, στο όνομα Κασδοβασίλης Νικόλαος του Ιωάννη, η οποία ανήκει στον Χρονόπουλο Δημήτριο του Γεωργίου, κατηγορίας Β.

30. Υπ' αριθ. 620001965 άδεια κατηγορίας Α, Β, Γ, στο όνομα Δράκος Φίλιππος του Νικολάου, η οποία ανήκει στον ίδιο, κατηγορίας Β.

31. Υπ' αριθ. 570029616 άδεια κατηγορίας Α, Β, Γ, Δ, Ε, στο όνομα Σκορδαλλής Νικόλαος του Ευαγγέλου, η οποία ανήκει στον ίδιο, κατηγορίας Β, Γ.

32. Υπ' αριθ. 570035034 άδεια κατηγορίας Α, Β, Γ, Δ, Ε, στο όνομα Κουμπάρος Παναγιώτης του Βασιλείου, η οποία ανήκει στην Σαχίνη Χρυσούλα του Βασιλείου, ερασιτεχνική άδεια.

# Παράταση για δηλώσεις

**Παρατείνεται μέχρι τις 10 Μαΐου η προθεσμία υποβολής των φορολογικών δηλώσεων για τις ατομικές εμπορικές επιχειρήσεις και τους ελεύθερους επαγγελματίες, των οποίων η προθεσμία έληγε κανονικά στις 3 Μαΐου.**

Η παράταση αφορά επιτηδευματίες με βιβλία Γ' κατηγορίας του ΚΒΣ, εφόσον η διαχειριστική περίοδος έληξε μέσα στους μήνες Νοέμβριο ή Δεκέμβριο '99. Σήμερα λήγει η προθεσμία υποβολής των δηλώσεων από όσους αποκτούν γεωργικά εισοδήματα ή εισοδήματα από εκμίσθωση ή δωρεάν παραχώρηση γεωργικής γης. Οι μισθωτοί, οι συνταξιούχοι θα υποβάλουν τις φορολογικές δηλώσεις τους ως εξής:

• Μέχρι τις 17 Μαΐου όταν ο Αριθμός Φορολογικού Μητρώου λήγει σε 1, 2, 3, 4 και 5.

• Μέχρι τις 31 Μαΐου και ανάλογα με το τελευταίο ψηφίο του ΑΦΜ για τους φορολογούμενους που ο ΑΦΜ τους λήγει σε 6, 7, 8, 9, 10, 20, 30, 40, 50, 60, 70, 80, 90 και 00.

# Δώρα σε Ιδρυμα από *τον Διοικητή της ΠΥΡ*

**Παράδειγμα προς μίμηση καθώς είναι μονίμως, ο διοικητής της ΠΥΡ κ. Παναγ. Νίκας, ως λειτουργός και άνθρωπος, απεφάσισε να επισκεφθεί σήμερα, σύμφωνα με τις πληροφορίες, το Ιδρυμα Χρονίων Παθήσεων «Αγιος Ανδρέας» και να μοιράσει διάφορα δώρα στα παιδιά, ενόψει του ΠΑΣΧΑ, δώρα τα οποία προμηθεύθηκε μάλιστα με δικά του χρήματα!**

Θέλοντας, όμως, να φανεί η Υπηρεσία και όχι ο ίδιος, θα συνοδεύεται και από πολλούς πυροσβέστες.

Η «δ» κρίνει σκόπιμο να επαινέσει την ενέργεια αυτήν.

# Απαγορεύεται η *ερασιτεχνική αλιεία*

**Από το Κεντρικό Λιμεναρχείο Ρόδου υπενθυμίζεται ότι σύμφωνα με το Προεδρικό Διάταγμα 373/85 απαγορεύεται στην διάρκεια του μηνός Μαΐου η ερασιτεχνική αλιεία, με δίχτυα, παραγάδια και ψαροντούφεκο.**

Οι παραβάτες τιμωρούνται με χρηματικά πρόστιμα.


τ' όνειρο έγινε... πραγματικότητα




Τώρα όλα τα Δωδεκάνησα έγιναν... ένα!

Η Δωδεκάνησος Ναυτιλιακή Ν.Ε. χαράζει νέους ορίζοντες στις ακτοπλοϊκές συγκοινωνίες της Δωδεκανήσου συνδέοντας όλα τα νησιά (μικρά και μεγάλα) με τακτικά δρομολόγια και συμβάλλοντας στην εξέλιξή τους. Η ταχύτητα ταξιδιού, τα συχνά δρομολόγια, η αναβαθμισμένη ποιότητα, η άνεση, η πολυτέλεια, ο σεβασμός στον επιβάτη, η σωστή παροχή υπηρεσιών και η απόλυτη ασφάλεια είναι βασικές μας προτεραιότητες.

Μια άλλη εποχή ξεκινά... Η εποχή της Δωδεκάνησος Ναυτιλιακή Ν.Ε.

DODEKANISOS
ΔΩΔΕΚΑΝΗΣΟΣ ΝΑΥΤΙΛΙΑΚΗ Ν.Ε.

Αυστραλίας 3, τ.κ. 85100, Ρόδος, Τηλ.: (0241)70590, Fax: (0241)70591

Μια άλλη εποχή ξεκινά...

ΣΕ ΣΥΝΑΝΤΗΣΗ ΜΕ ΤΟΝ ΥΠΟΥΡΓΟ ΔΙΚΑΙΟΣΥΝΗΣ

# «Επί τάπητος» τα προβλήματα που απασχολούν τα Δικαστήρια

***θα γίνει ιδιαίτερη συνάντηση για τα θέματα της Δωδ/νήσου***

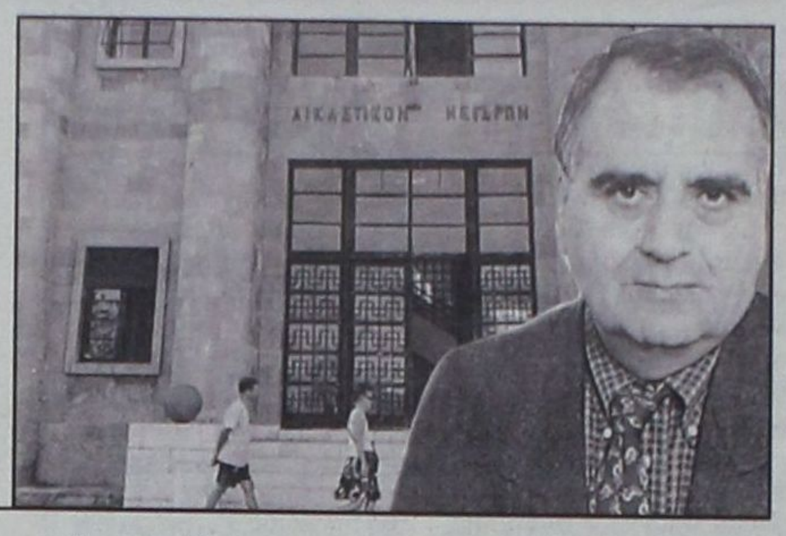

**Τα προβλήματα που απασχολούν την Δικαιοσύνη και τα Δικαστήρια, τέθηκαν υπ'όψιν του υπουργού Δικαιοσύνης κ. Σταθόπουλου, από τα μέλη της Συντονιστικής Επιτροπής των Δικηγορικών Συλλόγων της χώρας, στην οποίαν μετείχε και ο πρόεδρος του ΔΣΡ κ. Κώστας Σαρρής.**

Γνώστης των προβλημάτων αυτών ο νέος υπουργός - καθηγητής, υποσχέθηκε την σταδιακή επίλυση τους, ενώ για τα καθαρώς τοπικά προβλήματα, όπως αναφέρεται σε σχετική ανακοίνωση θα υπάρξει χωριστή συνάντηση.

Στην ανακοίνωση του ΔΣΡ αναφέρονται αναλυτικά τα εξής:

Ο Πρόεδρος του Δικηγορικού Συλλόγου Ρόδου, ως μέλος της Συντονιστικής Επιτροπής των Δικηγόρων Ελλάδος, επισκέφθηκε μαζί με τα υπόλοιπα μέλη τον Υπουργό Δικαιοσύνης στις 25.4.2000.

Κατ'αρχήν εκφράστηκαν και από την Συντονιστική Επιτροπή τα συγχαρητήρια για την ανάληψη του Υπουργείου Δικαιοσύνης από καταξιωμένο πανεπιστημιακό καθηγητή της Νομικής Σχολής.

Παράλληλα ετέθησαν υπόψη του κ. Υπουργού Δικαιοσύνης μερικά από τα απασχολούντα τον κλάδο προβλήματα, όπως:

1) Οι συνθήκες απονομής της Δικαιοσύνης και συγκεκριμένα:

α) πλήρωση κενών θέσεων Δικαστών και Γραμματέων.

β) εκδίκαση των υποθέσεων στην προσδιοριζόμενη δικάσιμο χωρίς διακοπή για την επομένη ή μεθεπομένη.

γ) περιορισμός του αριθμού των εκδικαζομένων υποθέσεων.

δ. έναρξη διαδικασιών στις 8.30' ώρα εκάστης δικασίμου και πέρας την 16η ώρα.

ε) μηχανοργάνωση των δικαστηρίων όλης της χώρας.

ς) βελτίωση του τρόπου συντάξεως των πρακτικών.

ζ) θέσπιση κατωτάτου και ανωτάτου ορίου παραμονής δικαστών στην έδρα κάθε Δικαστηρίου και άλλα συναφή.

2) Εφαρμογή από Σεπτέμβριο του 2.000 και εφεξής της υποχρεωτικής προσπάθειας της συμβιβαστικής επίλυσης των υποθέσεων, αρχής γενομένης από τις υποθέσεις του Πολυμελούς Πρωτοδικείου, ενέργεια η οποία θα συντελέσει στην αποσυμφόρηση των δικαστηρίων.

3) Υπερπληθωρισμός δικηγόρων και τρόποι αντιμετώπισης του προβλήματος.

4) Πρόβλεψη στον κρατικό προϋπολογισμό αμοιβής για τους αυτεπάγγελτα διοριζομένους από τα Δικαστήρια συνηγόρους υπεράσπισης.

5) Η μη ψήφιση διατάξεων που αφορούν τη Δικαιοσύνη ερήμην των δικηγόρων και η συμπερίληψη τους σε εντελώς άσχετα νομοσχέδια.

Ο κ. Υπουργός, γνώστης των προβλημάτων που απασχολούν την Δικαιοσύνη και τον κλάδο των Δικηγόρων ειδικότερα, υποσχέθηκε τη σταδιακή επίλυση τους.

Για τα ειδικότερα θέματα τα οποία απασχολούν την τοπική μας κοινωνία, όπως το Κτηματολόγιο και το Δικαστικό Μέγαρο, θα υπάρξει ιδιαίτερη συνάντηση εντός των προσεχών ημερών με τον κ. Υπουργό.

**Ο Πρόεδρος**
**Κωνσταντίνος Σαρρής**

ΓΙΑ ΤΗΝ ΟΙΚΟΝΟΜΙΚΗ ΤΟΥ ΣΤΗΡΙΞΗ

# Οι σεισμοπαθείς ευχαριστούν τον *δήμαρχο Καλλιθέας*

***Θερμή επιστολή του δημάρχου Αχαρνών***

**Τις θερμές του ευχαριστίες για την οικονομική στήριξη των κατοίκων του Δήμου Αχαρνών, που υπέστησαν μεγάλες καταστροφές από τον σεισμό εκφράζει ο δήμαρχος καθηγητής κ. Δημ. Παπανίκας, στον δήμαρχο Καλλιθέας κ. Γιάννη Ιατρίδη.**

Αναλυτικά στην ευχαριστήρια επιστολή αναφέρονται τα εξής:

Αγαπητέ κύριε Συνάδελφε,

Εκ μέρους των πληγέντων κατοίκων από τον καταστροφικό σεισμό της 7ης Σεπτεμβρίου 1999 και του Δημοτικού Συμβουλίου Αχαρνών, αισθάνομαι την υποχρέωση να εκφράσω τις πιο θερμές ευχαριστίες για την υποστήριξη σας στις δύσκολες στιγμές που βρέθηκαν χιλιάδες συνδημότες μας και ο Δήμος μας. Απευθυνόμενος στην καθαρότητα της συνείδησης σας και την ανθρωπιά σας, ευχαριστώ θερμά για την οικονομική προσφορά που ανακουφίζει επείγουσες ανάγκες των συμπολιτών μας που τόσο σκληρά δοκιμάστηκαν.

Η αλτρουϊστική σας δράση μας ενθαρρύνει, αγαπητέ μου Δήμαρχε, και μας δίνει κουράγιο να εργαστούμε στο δύσκολο έργο της αποκατάστασης των ζημιών που προκάλεσε ο σεισμός.

Είναι ιδιαίτερα ενθαρρυντικό να ξέρουμε ότι σας έχουμε δίπλα μας σ'αυτή τη δύσκολη προσπάθεια μας. Επιπλέον κύριε Δήμαρχε, παρακαλώ να μεταβιβάσετε τις ευχαριστίες μας σε όλο το Δημοτικό Συμβούλιο του Δήμου Καλλιθέας Ρόδου.

**Με συναδελφική εκτίμηση,**
**φιλικούς χαιρετισμούς**
**Και τις θερμότερες ευχές**
**για Καλή Ανάσταση**
**Ο ΔΗΜΑΡΧΟΣ ΑΧΑΡΝΩΝ**
**ΔΗΜΗΤΡΙΟΣ Γ. ΠΑΠΑΝΙΚΑΣ**
**Καθηγητής Πανεπιστημίου**

ΑΠΑΝΤΗΣΗ ΣΕ ΔΗΜΟΣΙΕΥΜΑ

# Η ΤΕΔΚ και το πρόγραμμα *αγροτοτουρισμού στα νησιά*

***Κατατέθηκαν δύο προσφορές από τις οποίες η μια εκπρόθεσμη***

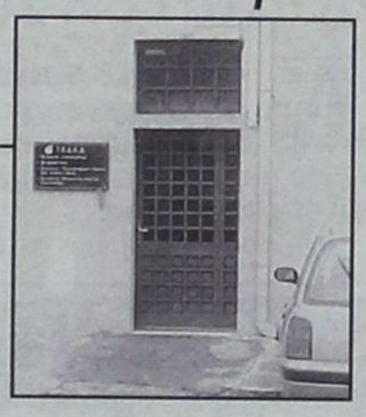

**Από την Τοπική Ενωση Δήμων και Κοινοτήτων Δωδ/νήσου (ΤΕΔΚ) μας απεστάλη προς δημοσίευση η παρακάτω ανακοίνωση:**

Με αφορμή δημοσίευμα της εφημερίδας «Γνώμη» σχετικά με το πρόγραμμα leader II που αφορά τον Αγροτοτουρισμό και πιο συγκεκριμένα το κομμάτι που έχει αναλάβει να υλοποιήσει η ΤΕΔΚ είμαστε υποχρεωμένοι να γνωρίσουμε τα εξής:

1. Η Τοπική Ενωση διεκδίκησε και έλαβε από την ΑΝ.ΔΩ. Α.Ε. (που είναι ο φορέας διαχείρισης του Ευρωπαϊκού προγράμματος LEADER II για το Νόμό) την υλοποίηση του έργου «Προβολή - προώθηση Αγροτοτουρισμού για την Δωδεκάνησο και πιο συγκεκριμένα στα νησιά περιοχής στόχου 1» το αντικείμενο δραστηριότητας του οποίου είναι οι παρακάτω συγκεκριμένες ενέργειες:

• Η σύνταξη και έκδοση τουριστικού οδηγού για τα νησιά Χάλκη - Τήλο - Κάσο - Μεγίστη - Νίσυρο - Αστυπάλαια - Λειψούς - Αγαθονήσι και βόρεια Κάρπαθο (Μεσοχώρι - Σπόα - Ολυμπος)

• Σύνταξη και έκδοση ειδικών τετρασέλιδων διαφημιστικών φυλλαδίων (ένα για κάθε ένα από τα ανωτέρω νησιά)

• Παραγωγή VIDEO (ένα για κάθε ένα από τα πιο πάνω νησιά)

• Παραγωγή τηλεοπτικών σποτ (ένα για κάθε ένα από τα ως άνω νησιά)

2. Η Τ.Ε.Δ.Κ. αμέσως μόλις έλαβε την σχετική έγκριση από την ΑΝ.ΔΩ. Α.Ε. προέβη στην προκήρυξη σχετικού διαγωνισμού, ο οποίος δημοσιεύθηκε στον τοπικό τύπο (Ημερήσιο και Εβδομαδιαίο) επί διήμερο.

3. Παρά το γεγονός ότι πολλοί ενδιαφέρθηκαν για την ανάληψη του έργου κατατέθηκαν τελικώς δύο προσφορές εκ των οποίων η μία απερρίφθη από την επιτροπή αξιολόγησης ως εκπρόθεσμη:

4. Το Δ.Σ. της ΤΕΔΚΔ στην συνεδρίαση της 20ης Απριλίου 2000 αφού έλαβε υπόψη το πρακτικό αξιολόγησης της επιτροπής κατακύρωσε ομόφωνα τον διαγωνισμό στον κον Νίκο Θεοδώρου επειδή:

• Η προσφορά του κάλυπτε το τεχνικό και οικονομικό σκέλος της προκήρυξης και κρίθηκε συνεπώς συμφέρουσα (ο ενδεικτικός προϋπολογισμός, όπως καθορίστηκε από το Υπουργείο Γεωργίας είναι 19.000.000 δρχ.).

• Η οποιαδήποτε αναβολή στην προώθηση του προγράμματος θα διακινδύνευε την απορρόφηση του σχετικού κονδυλίου δεδομένου ότι η καταληκτική ημερομηνία για το πρόγραμμα είναι η 31/12/2000.

5. Η Τ.Ε.Δ.Κ. - σύμφωνα με την διακήρυξη - διατηρεί τα πνευματικά δικαιώματα του παραγόμενου προϊόντος.

Είναι λοιπόν προφανές ότι η ΤΕΔΚΔ σε κάθε περίπτωση ενήργησε υπεύθυνα μέσα στα πλαίσια της νομιμότητας και πάντα στην λογική της υποστήριξης των μικρών και απομονωμένων νησιών του νομού αξιοποιώντας κατά τον καλύτερο τρόπο τα διαθέσιμα Ευρωπαϊκά προγράμματα.

**Για το Δ.Σ. της ΤΕΔΚΔ**
**Ο Αντιπρόεδρος**
**ΣΤΕΦΑΝΟΣ ΔΗΜΗΤΡΑΣ**


**ΜΗΝ ...ΟΝΕΙΡΕΥΕΣΤΕ ΤΗΝ ΑΠΟΣΥΡΣΗ!**
**ΤΩΡΑ ΙΣΧΥΕΙ!**

www.fiat.gr




Αποκτήστε
**FIAT MAREA ή MAREA WEEKEND**
**Η FIAT αγοράζει** το παλιό σας αυτοκίνητο
**τουλάχιστον 500.000 δρχ!**

Εχετε σκεφτεί πως το παλιάς τεχνολογίας αυτοκίνητό σας σε λίγο καιρό δεν θα μπορεί να χρησιμοποιηθεί;
Η **FIAT**, αναγνωρίζοντας το πρόβλημα, προσφέρει μια μοναδική ευκαιρία απόσυρσης του παλιού σας αυτοκινήτου, αγοράζοντάς το τουλάχιστον 500.000 δρχ., ακόμα κι αν η αξία του είναι κατά πολύ χαμηλότερη, ενώ παράλληλα σας δίνει τη δυνατότητα να αποκτήσετε ένα **MAREA ή MAREA WEEKEND** με πρωτοφανή χρηματοδότηση **FIAT CREDIT.**
Απαλλαγείτε λοιπόν από το βάρος του παλιού σας αυτοκινήτου, απολαμβάνοντας ταυτόχρονα την οδήγηση ενός **MAREA** ή ενός **MAREA WEEKEND.**
Γιατί
• με standard εξοπλισμό που περιλαμβάνει **αερόσακο οδηγού – συνοδηγού και αυτόματο κλιματισμό**,
• με νέους **16V** κινητήρες με αλουμινένια κεφαλή που αποδίδουν από **82** έως **154 HP**,
• με ασύγκριτη άνεση, ποιότητα κατασκευής και στιλ,
το **FIAT MAREA** & **MAREA WEEKEND** είναι μια ολοκληρωμένη πρόταση - από άποψη επιδόσεων, στιλ, αλλά και ουσίας - που με τη λύση της απόσυρσης γίνεται ακόμα πιο δελεαστική.

**ΧΡΗΜΑΤΟΔΟΤΗΣΗ**
0% **ΠΡΟΚΑΤΑΒΟΛΗ**
**ΚΑΙ 60 ΔΟΣΕΙΣ**

***Fiat Credit Hellas***

**ΤΟ ΠΑΘΟΣ ΜΑΣ ΟΔΗΓΕΙ. FIAT**

Παράδειγμα Χρηματοδότησης: FIAT MAREA 1.7 16V SX Τιμή: 4.888.020, Προκαταβολή 0%, Ονομαστικό Επιτόκιο 17,84%, 60 Μηνιαίες Δόσεις με Φ.Π.Α.: 137.725, Ε.Π.Ε.: 8.219€. Δεν συμπεριλαμβάνονται Είδη Φανελάς: 25.000 δρχ. Η χρηματοδότηση κορυφαίων τεφάων υπηρεσιών σε απομακρυσμένες περιοχές

**AUTO CENTER**
**Μανώλης Κωστάκης α.ε.β.ε.**
**Ολοκληρωμένο συγκρότημα FIAT**
**14ο χλμ Ρόδου - Αεροδρομίου 851 06 Παραδείσι, Ρόδος - Τηλ. (0241) 82000 Fax: (0241) 82004**

# sports

Επιμέλεια: Παύλος Ντοκοουπιλ - Ηλίας Λοϊζος

✔ Με όπλο τον ενθουσιασμό τους
✔ Τουρνουά «Πάσχα 2000» σελ. 16-17
✔ Πέφτει η αυλαία σελ. 18

# Το μυστικό της... επιτυχίας

**➤ Δηλώσεις σχετικά με τους Ελληνες προπονητές έκανε στην εφημερίδα «SPROTIME» ο προπονητής του Ιάλυσου. Οι απαντήσεις του είναι απολαυστικές και «ταυτίζονται» απόλυτα με τα όσα έχει δείξει μέχρι σήμερα στο νησί μας.**

Ενα ιδιαίτερο ενδιαφέρον θέμα που αφορά το παρόν και το μέλλον των Ελλήνων προπονητών ποδοσφαίρου δημοσίευσε χθές η αθλητική εφημερίδα «SPORTIME». Θέτοντας έξι συγκεκριμένα ερωτήματα, η εφημερίδα ζήτησε τις απόψεις των Ελλήνων τεχνικών που εργάζονται σε ομάδες της Α' και της Β' Εθνικής κατηγορίας. Μεταξύ αυτών ήταν και ο προπονητής του Ιάλυσου. Είναι χρήσιμο να παραθέσουμε τις δηλώσεις του έτσι όπως αυτές είδαν το φως της δημοσιότητας, ώστε να βγάλει κανείς τα συμπεράσματα του συγκρίνοντας τα λόγια του με τις πράξεις του. Τα όσα ειπώθηκαν είναι πράγματι κάτι παραπάνω από απολαυστικά...

**Ερώτηση No 2**

Ποιές ειναι οι μεγαλύτερες δυσκολίες που συναντούν οι Ελληνες προπονητές στην προσπάθεια τους να καταξιωθούν στην συνείδηση της κοινής γνώμης;

Απάντηση προπονητή Ιάλυσου:

«Οποιοσδήποτε προπονητής για να κάνει καριέρα θα πρέπει να έχει καλές δημόσιες σχέσεις και φυσικά καλές σχέσεις με τον Τύπο. Ο Τύπος επηρεάζει τους παράγοντες και την κοινή γνώμη. Οσο περισσότερο προβάλλεται ένας προπονητής τόσο διευκολύνεται η εξέλιξη του. Βέβαια, σημαντικό ρόλο παίζουν τα αποτελέσματα και το έργο που έχει πετύχει».

Σ.Σ. Σύμφωνα λοιπόν, με τον τεχνικό του Ιάλυσου, η εξέλιξη ενός προπονητή εξαρτάται άμεσα από τις σχέσεις του με τον Τύπο. Προπονητής που τα έχει καλά με τα ΜΜΕ, κάνει καριέρα. Αντίθετα, παραμένει στάσιμος. Με λίγα λόγια, αν ο ίδιος δεν σταδιοδρομήσει, θα φταίει ο Τύπος. Το έργο το έχουμε ξαναδεί, όταν αποκαλούσε τους δημοσιογράφους «δημοσιογράφους του πεντοχίλιαρου και μάνατζερ». Οσο για τον «σημαντικό ρόλο που παίζουν τα αποτελέσματα και το έργο που έχει πετύχει ο καθένας» τα σχόλια είναι περιττά. Επί ημερών του νυν προπονητή, μία αξιοπρεπέστατη ομάδα κατάντησε να βουλιάξει διαλυμένη στην Γ' Εθνική...

**Ερώτηση No 3**

Ποιά βήματα πρέπει να ακολουθηθούν προκειμένου να γίνει πραγματικότητα το όραμα «της σχολής Ελλήνων προπονητών»;

**Απάντηση προπονητή Ιάλυσου**

«Δεν αρκεί να υπάρχει μία μεγάλη σχολή προπονητών. Οπως σε όλες τις χώρες, το ξεκίνημα θα πρέπει να γίνει από τις παιδικές και εφηβικές ηλικίες, κατόπιν στο ερασιτεχνικό ποδόσφαιρο και εν συνεχεία στις τρεις κατηγορίες του επαγγελματικού ποδοσφαίρου. Κάθε προπονητής πρέπει να περνά από όλα τα στάδια, από όλες τις σχολές και σταδιακά εκείνοι που αξίζουν να αποκτούν το δίπλωμα της Α' κατηγορίας. Φυσικά θα πρέπει να υπάρχει και πρακτική εξάσκηση. Δεν είναι δυνατόν ένας άνθρωπος σε διάστημα ενός μήνα να πετύχει κάτι τέτοιο, όπως έχει γίνει με Ελληνα προπονητή».

Σ.Σ. Η τοποθέτηση είναι εκπληκτική.

Μόνο που ο νυν προπονητής του Ιάλυσου δεν μας είπε από ποιά ακριβώς στάδια έχει περάσει ο ίδιος και σε ποιό ακριβώς βρίσκεται αυτή τη στιγμή. Οσο για την πρακτική εξάσκηση, φαίνεται πως ο Ιάλυσος είναι η ιδανική περίπτωση. Τουλάχιστον αυτό δείχνουν τα μέχρι στιγμής αποτελέσματα της δουλειάς του.

**Ερώτηση No 4**

Οι Ελληνες προπονητές μπορούν να σηκώσουν το βάρος της ευρωπαϊκής καταξίωσης των συλλόγων μας;

**Απάνηση προπονητή Ιάλυσου**

«Πιστεύω πως ναι, αλλά θα πρέπει να είναι πολύ καλά οργανωμένοι. Για παράδειγμα, ο Γιάννης Κυράστας έχει δίπλα του έναν καλό βοηθό, τον Στράτο Αποστολάκη. Χρειάζονται άτομα με γνώσεις, όπως ένας γυμναστής, ενώ άκρως απαραίτητη είναι η αθλητιατρική περίθαλψη. Οι περισσότεροι προπονητές στην Ελλάδα δεν γνωρίζουν επιστημονικά δεδομένα, γι'αυτό απαιτείται η παρουσία κάποιων ειδικών».

Σ.Σ. Αναφέρουμε απλά το όνομα του Νίκου Μαντικού χωρίς περισσότερα σχόλια.

**Ερώτηση No 5**

Οι παράγοντες των ελληνικών ομάδων εξακολουθούν να θεωρούν τους Ελληνες προπονητές αναλώσιμους και να τους εμπιστεύονται την τύχη των μεγάλων συλλόγων στα μέσα της περιόδου μόνο και μόνο για να διορθώσουν λάθη άλλων;

**Απάντηση προπονητή Ιάλυσου**

«Οι ξένοι προπονητές κοστίζουν παραπάνω στις ομάδες. Ανάλογα με την περίπτωση οι παράγοντες επιλέγουν στη μέση της σεζόν κάποιους ξένους, ίσως γιατί θέλουν να πάει με τα νερά τους, κάτι που δεν θα κάνει ένας Ελληνας».

Σ.Σ. Ενας Ελληνας προπονητής σίγουρα δεν θέλει να πάει με τα νερά των παραγόντων. Στην περίπτωση, όμως, που προπονητής και διοικητικός παράγοντας είναι το ίδιο πρόσωπο, πώς να το χαρακτηρίσουμε;

Διχασμένη προσωπικότητα ίσως;

**Ερώτηση No 6**

Τι παραπάνω μπορεί να δώσει ένας Ελληνας προπονητής σε μια μεγάλη ομάδα από έναν ξένο;

**Απάντηση προπονητή Ιάλυσου**

Το μεγάλο πλεονέκτημα είναι ότι δεν χρειάζεται χρόνο προσαρμογής και φυσικά γνωρίζει άψογα τη νοοτροπία. Δεν είναι... ουρανοκατέβατος και οι παίκτες μπορούν να τον κατανοήσουν καλύτερα. Πολλές φορές ξένοι προπονητές προσπαθούν να εφαρμόσουν κάποια πράγματα, χωρίς όμως να υπάρχουν οι κατάλληλες προϋποθέσεις».

Σ.Σ. Η τελευταία απάντηση αποτελεί τον ανεπανάληπτο προσωπικό θρίαμβο του προπονητή του Ιάλυσου που κατατροπώνει τους επικριτές του. Ποτέ δεν εμφανίστηκε στην Ρόδο ουρανοκατέβατος, αφού επί εβδομάδες οι παράγοντες της ομάδας μελετούσαν το όνομά του. Το δε γεγονός ότι τον έφερε στην Ρόδο ο συγχωριανός του και μέχρι πρότινος επενδυτής Θανάσης Αποστολίδης για λόγους τοπικιστικής εμπιστοσύνης και μόνο αποτελεί άνευ προηγουμένου κακοήθεια.

Ο εν λόγω προπονητής εκμεταλλεύτηκε χωρίς δισταγμό το μεγάλο πλεονέκτημα της γνώσης της νοοτροπίας και δεν χρειάστηκε χρόνο προσαρμογής. Με την χειμερινή μεταγραφική λαίλαπα και την συνολική του συμπεριφορά οι περισσότεροι παίκτες έφυγαν αγανακτισμένοι, ενώ η ομάδα βούλιαξε χωρίς αντίσταση. Βέβαια, οι παίκτες τον κατανοούν άριστα όποτε θυμηθεί και βρεθεί στην προπόνηση...

Σημειώστε, πάντως, πως στο ερώτημα γινόταν λόγος για μεγάλη ομάδα, επομένως ο προπονητής του Ιάλυσου μπορεί και να απαντούσε εντελώς διαφορετικά αν τον ρωτούσαν για ομάδα Γ' Εθνικής. Εκτός κι αν θεωρεί το σημερινό χάλι του Ιάλυσου, που ο ίδιος φρόντισε με τις κινήσεις του να δημιουργήσει δείγμα μεγάλης ομάδας.

Ας πούμε του... ΟΦΗ Δωδεκανήσου.

## Τιμωρίες ποδοσφαιριστών

Με βάση τα φύλλα αγώνων η Τεχνική Επιτροπή το Δ.Σ της ΕΠΣΔ επέβαλε τις παρακάτω ποινές:

Στον ποδοσφαιριστή Λιόρδο Ι. του Φοίβου= 1η αγωνιστική

Στον ποδοσφαιριστή Πετρίδη Ηλ. του ΑΠΟΛΛΩΝΑ ΑΠΟΛ = 1η αγωνιστική

Στον ποδοσφαιριστή Αμύγδαλο Γεωρ. του ΑΡΗ = 1η αγωνιστική

Στον ποδοσφαιριστή Χασταλή Χ. του ΑΠΟΛΛΩΝΑ ΑΠΟΛ = 1η αγωνιστική

Στον ποδοσφαιριστή Ζωάννου Ι. του «Ζεύς» = 2 αγωνιστικές

Στον ποδοσφαιριστή Ανατολίτη Ι. του ΚΑΛΥΜΝΙΑΚΟΥ = 1η αγωνιστική

## ΕΥΧΑΡΙΣΤΗΡΙΑ ΤΟΥ ΗΡΑΚΛΗ Μ.

Με την λήξη του Πρωταθλήματος ευχαριστούμε τα Μ.Μ.Ε. για την προβολή και ενημέρωση των φίλων του ΗΡΑΚΛΗ και της εν γένει δραστηριότητας του Συλλόγου κατά την διάρκεια του πρωταθλήματος. Ηταν οι καλύτεροι μας φίλοι.

Η Διοίκηση του ΗΡΑΚΛΗ ευχαριστεί τον Δ/τη της Πυροσβεστικής Υπηρεσίας Ρόδου κ. Π. Νίκα για τις διευκολύνσεις που είχε ο ποδ/στής μας Δ. Παπουτσίδης σ'όλη την διάρκεια του πρωταθλήματος.

## Απόφαση της Επιτροπής Εφέσεων της ΕΠΟ

Η Επιτροπή Εφέσεων της ΕΠΟ με την υπ'αριθμό 149/26.4.2000 απόφαση της δέχεται την έφεση του Σωματείου Γ.Φ.Σ Αρχαγγέλου «ο ΑΡΗΣ» και του Μιχ. Παρδαλού, Σταύρου Μαγιόγλου και Στέργου Παρδαλού κατα της υπ'αριθμό 96/14.4.2000 απόφαση της ΕΠΣ Δωδεκανήσου και απαλλάσσει τους εγκαλούντες από κάθε ποινή

Μετά την γνωστοποίηση της παραπάνω απόφασης η ΕΠΣΔ επαναορίζει την διεξαγωγή του αγώνα Αρη Αρχ - Α.Σ Τήλου για την Τετάρτη 3 Μαΐου και ώρα 14.00 στο γήπεδο Αρχαγγέλου. Τον αγώνα θα διευθύνει ο κ. Σταυριανός με βοηθούς τους κ.κ. Κατσιδώνη Ευ. - Σταματάκη ενώ παρατηρητής του αγώνα θα είναι ο κ. Δημητράς Δημήτρης

## Παλαίμαχοι Ευαγόρα

Καλούνται οι παρακάτω Παλαίμαχοι ποδοσφαιριστές του Ευαγόρα να βρίσκονται στο Δημοτικό γήπεδο των Αγ. Αποστόλων στις 16.30 το απόγευμα για το καθιερωμένο φιλικό παιχνίδι που θα αρχίσει στις 17.00 μ.μ., Ντουρουτζής, Παναγιώτου Μ., Παπαστεργίου, Αργύρης, Γαλαντής, Παπακαλοδούκας, Κόζας, Γ. Σαρρής, Μιχαήλου, Καλλιγάς, Αρφαράς, Β. Καλούδης, Δ. Σαρρής, Φουτουζής, Γ. Φραντζής, Κ. Φρατζής, Γ. Χατζημιχαήλ, Π. Χατζημιχαήλ, Τσ. Χατζημιχαήλ, Μαρκιού, Μ Χατζηδημητρίου, Ατσίδης, Ιωάννου, Καστελοριζιός, Γ. Καρπαθάκης.

Παρακαλούνται οι προέδροι της **ΘΥΕΛΛΑ ΠΥΛΩΝΑΣ** και του δευτεραθλητή του 1ου ομίλου να ευρίσκονται την **ΤΕΤΑΡΤΗ 3 ΜΑΪΟΥ** και ώρα **20.30** στα γραφεία της ΕΠΣΔ

**Δ.Ο.Ν.Α. ΡΟΔΟΥ**

**ΕΠΙΤΡΟΠΗ ΚΟΙΝΩΝΙΚΩΝ ΘΕΜΑΤΩΝ**

**ΕΙΛΙΚΡΙΝΕΙΑ & ΑΘΛΗΤΙΣΜΟΣ**

*« Ο θεμελιώδης σκοπός που αποτελεί τη βάση της δημιουργίας ήταν πάντα και θα συνεχίσει να είναι όχι άλλος από την εμφάνιση ... της ειλικρίνειας και της καλής θέλησης μεταξύ του ανθρώπινου γένους , διότι αυτές οι αρετές είναι η αιτία της ειρήνης , της ασφάλειας και της ηρεμίας »*



**ΕΞΑΣΚΕΙΣ ΤΗΝ ΕΙΛΙΚΡΙΝΕΙΑ ΟΤΑΝ ...**

- Λες αυτό που εννοείς και εννοείς αυτό που λες .
- Δίνεις υποσχέσεις που μπορείς να κρατήσεις .
- Παραδέχεσαι τα λάθη σου .
- Αρνείσαι να κλέψεις ή να πεις ψέματα .
- Λες την αλήθεια με διακριτικότητα .
- Είσαι ειλικρινής με τον εαυτό σου και κάνεις αυτό που γνωρίζεις ότι είναι σωστό .



**- Την δίψα τους για διάκριση θα αντιπαρατάξουν οι αθλήτριες του Κολοσσού στην εμπειρία των αντιπάλων τους στα μπαράζ ανόδου στην Β' Εθνική Κατηγορία - Με διπλές καθημερινές προπονήσεις συνεχίζουν την προετοιμασία τους τα κορίτσια του Κυριάκου Μάγγου**

# Με όπλο τον ενθουσιασμό τους

Η δίψα και το πάθος για διάκριση θα είναι το μεγαλύτερο όπλο της γυναικείας ομάδας του Κολοσσού στα μπαράζ ανόδου στην Β' Εθνική Κατηγορία, που θα διεξαχθούν από τις 3 έως τις 7 Μαΐου στο Κλειστό Γυμναστήριο των Ιλισίων.

Συγκριτικά με τις υπόλοιπες ομάδες που θα λάβουν μέρος στην διαδικασία των μπαράζ, οι πρωταθλήτριες Δωδεκανήσου έχουν ένα αντικειμενικό μειονέκτημα που έχει να κάνει με το νεαρό της ηλικίας τους, αφού οι περισσότερες αθλήτριες θα ανήκαν υπό διαφορετικές συνθήκες στην κατηγορία των κορασίδων.

Πάντως, από την άλλη πλευρά, το στοιχείο που τουλάχιστον θεωρητικά κάνει το έργο των κοριτσιών του Κυριάκου Μάγγου δυσκολότερο μπορεί να αποδειχτεί αυτό που θα τους ανοίξει διάπλατα τις πύλες της επιτυχίας. Αλλωστε, υπάρχει και το προηγούμενο της κατάκτησης του φετινού πρωταθλήματος που αφήνει πολλά περιθώρια αισιοδοξίας. Παρά το γεγονός ότι ήταν μικρότερες σε ηλικία από τις αντιπάλους τους, οι αθλήτριες του Κολοσσού δούλεψαν από το ξεκίνημα της φετινής χρονιάς με θαυμαστή σοβαρότητα και πειθαρχία, ενώ οι προσπάθειες τους χαρακτηρίστηκαν από τον ζήλο και το πείσμα τους. Γι'αυτό άλλωστε ήρθε ως φυσιολογική κατάληξη της σκληρής δουλειάς ο τίτλος, που άνοιξε την όρεξη των «θαλασσί» κοριτσιών για νέες επιτυχίες. Ισως και να μην υπάρχει μεγαλύτερη απόδειξη για τις φιλοδοξίες των αθλητριών του Κολοσσού από το γεγονός ότι προπονούνται στο παρκέ του Εθνικού Κλειστού Γυμναστηρίου της Ρόδου δύο φορές την ημέρα, με σκοπό να ριχτούν την Λαμπρή Τρίτη πανέτοιμες στην μάχη των μπαράζ. Από την πλευρά του ο Κυριάκος Μάγγος προσπαθεί να συλλέξει όσο το δυνατόν περισσότερες πληροφορίες για την δυναμικότητα των αντιπάλων της ομάδας του. Σύμφωνα με πληροφορίες, φαβορί για την κατάκτηση της πρώτης θέσης που οδηγεί απ'ευθείας στην Β' Εθνική είναι το Περιστέρι, που διαθέτει στις τάξεις του παίκτριες που αγωνίστηκαν στο παρελθόν στην Α' Εθνική.

Ιδιαίτερα υπολογίσιμη είναι και η ομάδα του Ηρακλείου λόγω της μακρόχρονης θητείας της στο πρωτάθλημα της Β' Εθνικής, ενώ και η Χίος έχει επενδύσει πολλά στην ενίσχυση του έμψυχου δυναμικού της. Κατά τα άλλα, η Καλαμάτα και το Κιάτο δεν προβληματίζουν ιδιαίτερα (μέχρι αποδείξεως του αντιθέτου), επομένως λογικά ο στόχος των κοριτσιών του Κολοσσού θα είναι η κατάληψη της δεύτερης ή της τρίτης θέσεως, που οδηγεί στην δεύτερη φάση των μπαράζ. Θυμίζουμε, πως στην διαδικασία των αγώνων ανόδου συμμετέχουν ομάδες που χωρίζονται σε δύο ομίλους. Οι πρώτοι από τον κάθε όμιλο ανεβαίνουν, ενώ οι δεύτεροι και οι τρίτοι σχηματίζουν έναν νέο όμιλο των τεσσάρων ομάδων, από τον οποίο κερδισμένοι βγαίνουν οι δύο πρώτοι.

Οπως γίνεται εύκολα αντιληπτό, η άνοδος βρίσκεται στα χέρια των κοριτσιών του Κολοσσού.

Αλλωστε, η δήλωση του ίδιου του Κυριάκου Μάγγου, ότι «δεν αφήνουμε τίποτα στην τύχη», φωτογραφίζει με τον πλέον πειστικό τρόπο την ποιότητα της δουλειάς που έγινε στους κόλπους του συλλόγου.

# Δίνουν τόπο στην οργή



**Μέσα στην επόμενη εβδομάδα αναμένεται να διεξαχθεί ο τελικός του Εφηβικού Πρωταθλήματος, αφού οι διαιτητές μπάσκετ αναθεωρούν την απόφαση τους να μην συμμετάσχουν ώστε να διευκολύνουν τους μαθητές - αθλητές**

Μέσα στην επόμενη εβδομάδα είναι το πιθανότερο να διεξαχθεί ο τελικός του Εφηβικού πρωταθλήματος μπάσκετ ανάμεσα στον Κολοσσό και τον Ιβίσκο. Οπως είναι γνωστό, ο παραπάνω αγώνας έπρεπε να διεξαχθεί το απόγευμα της Μ. Τετάρτης στο Κλειστό Γυμναστήριο της Κρεμαστής, ωστόσο τόσο οι παίκτες του Κολοσσού, όσο και αυτοί του Ιβίσκου έμειναν με την... όρεξη, αφού ο Σύνδεσμος Διαιτητών αποφάσισε να μην συμμετάσχει στον αγώνα αντιδρώντας για δύο σημαντικούς λόγους. Ο πρώτος έχει να κάνει με τις σαφέστατες αιχμές που φέρονται να δέχθηκαν οι διαιτητές από τον πρόεδρο της Τ.Ε. Ε.Ο.Κ., Θεοδόση Κολιάδη για εύνοια του Διαγόρα στους τελικούς με τον Ιάλυσο, ενώ ο δεύτερος αφορά την απουσία γυμνασίαρχου και αστυνομικής δύναμης στους ημιτελικούς του Εφηβικού.

Πάντως, οι διαιτητές δίνουν τόπο στην οργή, προκειμένου να διευκολύνουν τους μαθητές - αθλητές, που πολύ σύντομα θα δώσουν εξετάσεις.

Ετσι, κατά την διάρκεια της συνεδρίασής τους την Λαμπρή Τρίτη αναμένεται να αναθεωρήσουν την αρχική τους απόφαση και να δώσουν κανονικά το παρόν στον τελικό του εφηβικού πρωταθλήματος.

Βέβαια, για να διεξαχθεί ομαλά ο αγώνας θεωρείται απαραίτητη η παρουσία γυμνασίαρχου αλλά και των ανδρών της αστυνομίας.

Η λήψη της παραπάνω απόφασης ανήκει στην Τοπική Επιτροπή, η οποία καλείται να συγκινηθεί (επιτέλους) και να φροντίσει ο αγώνας ανάμεσα στον Κολοσσό και τον Ιβίσκο να είναι αντάξιος της σπουδαιότητας του πρωταθλήματος των Εφήβων. Για να δούμε...

# Συνεδριάζει ο ΔΟΝΑ Πε

Την Πέμπτη 4 Μαΐου και ώρα 18.00. στο Δημοτικό Κατάστημα Παραδεισίου του Δήμου Πεταλούδων, το Διοικητικό Συμβούλιο του Δημοτικού Οργανισμού Νεολαίας και Αθλησης Πεταλούδων, θα κάνει την πρώτη του συνε-

δρίαση με τα

1. Προγρα
2. Προγρα

δελτίου σ

κές ακαδημ

# Με την «αφρόκρεμα» για την νίκη

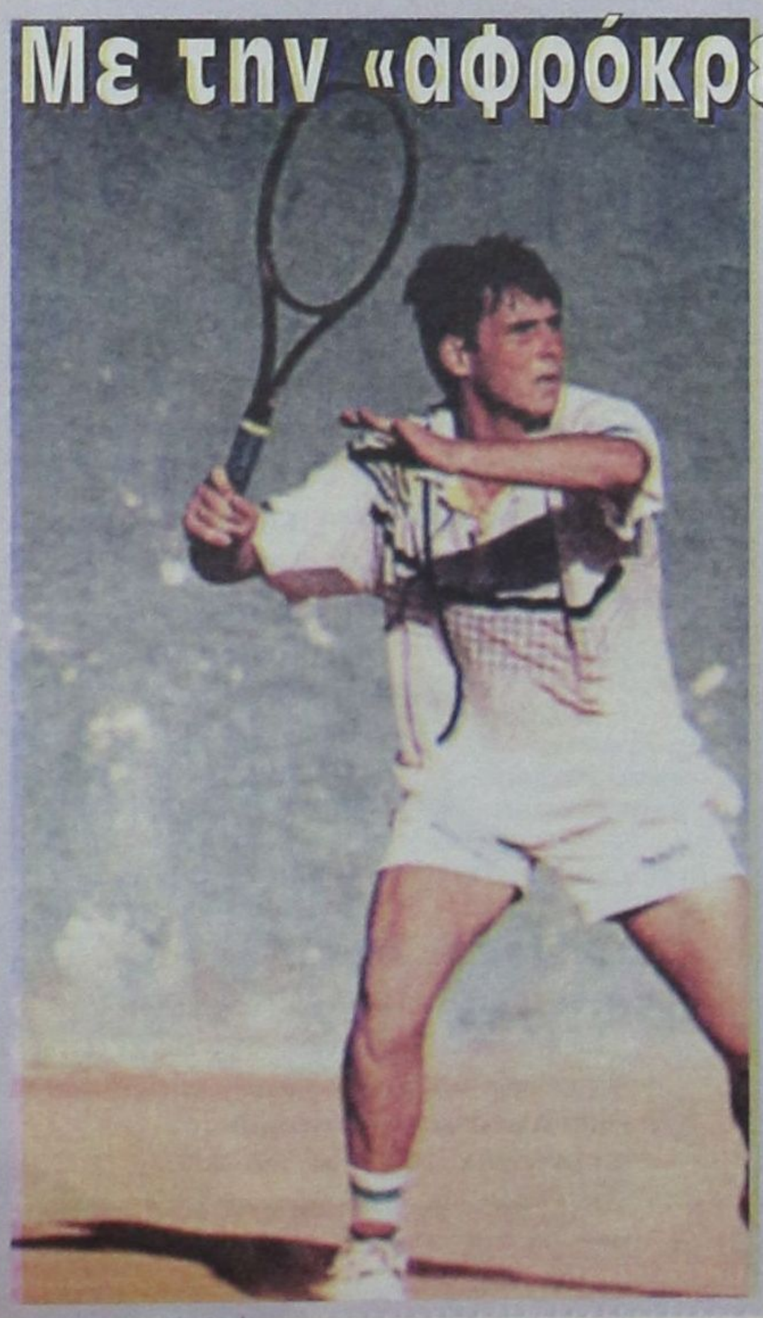

**- Με τον Σόλωνα Πέππα στην σύνθεση της, η Εθνική μας ομάδα τένις των ανδρών παίζει από σήμερα έως την Κυριακή στην Σόφια κόντρα στην Βουλγαρία για την Α' φάση του Κυπέλου Ντέϊβις**

Στην μάχη της Α' φάσης του Κυπέλλου Ντέιβις ρίχνεται σήμερα η Εθνική μας ομάδα τένις των ανδρών, η οποία θα αντιμετωπίσει στην Σόφια την ομάδα της Βουλγαρίας.

Η Εθνική μας έχει αντιμετωπίσει στο παρελθόν την Βουλγαρία δύο φορές.

Δύο φορές κέρδισε (το 1992 και το 1996) στην Κένυα σε μπαράζ, όταν ανεβήκαμε στην κατηγορία της β' ευρωαφρικανικής ζώνης που είμαστε έκτοτε, ενώ το 1990 έχει χάσει με 5-0.

Η ελληνική ομάδα, που βρίσκεται από τη Μ. Δευτέρα στη Σόφια και προετοιμάζεται, έχει στόχο τη νίκη. Ο ομοσπονδιακός προπονητής Νίκος Κελαϊδής έχει στη διάθεση του ό,τι καλύτερο διαθέτει αυτήν τη στιγμή το ελληνικό τένις, αφού στην αποστολή μετέχουν ο Σόλων Πέππας και ο Βασίλης Μαζαράκης, οι δύο κορυφαίοι Ελληνες βάσει της θέσης τους στην παγκόσμια κατάταξη (Νο 195 ο πρώτος και Νο 225 ο δεύτερος), οι οποίοι άλλοτε απείχαν λόγω αγώνων στο εξωτερικό από τις υποχρεώσεις του αντιπροσωπευτικού συγκροτήματος.

Σε περίπτωση νίκης η εθνική μας θα παίξει στο δεύτερο γύρο της διοργάνωσης με το νικητή της συνάντησης Νορβηγία - Ισραήλ, ενώ σε περίπτωση ήττας με τον ηττημένο.

# Στο κυνήγι της Π

**- Για την Θεσσαλονίκη αναχωρεί ο Σταύρος Χατζ προκειμένου να λάβει μέρος στο 4ο Πανελλαδικ Ο νεαρός Ροδίτης θα λάβει μέρος για πρώτη φορ**



Τις... βαλίτσες του ετοιμάζει και πάλι ο νεαρός τενίστας του Ροδιακού Ομίλου Αντισφαίρισης, Σταύρος Χατζημιχάλης, ο οποίος θα συμμετάσχει από τις 2 έως τις 7 Μαΐου στο 4ο Πανελλαδικό Πρωτάθλημα που διεξάγεται στις εγκαταστάσεις της ΕΦΕΤΕ «Αιολική» στην Θεσσαλονίκη. Η διοργάνωση αφορά τα παιδιά που αγωνίζονται στην κατηγορία των 16 ετών, με τον Σταύρο να θέτει ξανά ως μοναδικό του στόχο την κατάκτηση της πρωτιάς. Πάντως, οι συγκεκριμένοι αγώνες έχουν για τον Ροδίτη πρωταθλητή ξεχωριστό ενδιαφέρον σε σχέση με τους προηγούμενους, αφού εκτός του μονού, θα συμμετάσχει για πρώτη φορά φέτος και στο διπλό.

Παρτενέρ του θα είναι ο πολύ καλός του φίλος Κόρακας από τον Ο.Α. Μαραθώνα. Το δίδυμο τους θεωρείται αχτύπητο, ενώ θα πρέπει να σημειωθεί, πως και οι δύο αθλητές έχουν τεθεί πολλές φορές αντιμέτωποι σε τελικούς διάφορων διοργανώσεων.

Πάντως, το παραπάνω γεγονός όχι μόνο δεν «σκίασε» τις σχέσεις τους, αλλά αντίθετα θωράκισε την φιλία τους. Αν μη τι άλλο, πρόκειται ίσως για την πλέον πιστή και ειλικρινή εφαρμογή του «ευ αγωνίζεσθαι», που πρέπει να μας διδάξει όλους.



# Τουρνουά «Πάσχα 2000»

**➤ Ανακοινώθηκαν οι διαιτητές των αγώνων και οι υπεύθυνοι των γηπέδων ➤ Στα Μαριτσά θα γίνουν οι αγώνες του Δ' ομίλου**

Λόγω έργων που γίνονται στο γήπεδο **ΑΦΑΝΤΟΥ** οι αγώνες του Δ' ομίλου θα γίνουν στο **ΓΗΠΕΔΟ ΜΑΡΙΤΣΩΝ** αντί του γηπέδου ΑΦΑΝΤΟΥ. **Η ομάδα του ΑΕΡΑ θα συμμετάσχει στον Β' όμιλο του ΓΗΠΕΔΟΥ ΠΑΡΑΔΕΙΣΙΟΥ,** ενώ ο **ΗΡΑΚΛΗΣ ΜΑΡΙΤΣΩΝ** θα συμμετάσχει στον **Δ' ΟΜΙΛΟ** του γηπέδου ΜΑΡΙΤΣΩΝ. Το πρόγραμμα και οι ώρες παραμένουν ως έχουν, απλώς τη θέση του ΑΕΡΑ καταλαμβάνει ο ΗΡΑΚΛΗΣ, και τη θέση του ΗΡΑΚΛΗ καταλαμβάνει ο ΑΕΡΑ.

**ΥΠΕΥΘΥΝΟΙ ΚΑΙ ΔΙΑΙΤΗΤΕΣ ΑΓΩΝΩΝ ΠΑΙΔΙΚΟΥ ΤΟΥΡΝΟΥΑ ΤΕΤΑΡΤΗ 3 ΜΑΪΟΥ**

**Α' ΟΜΙΛΟΣ - ΓΗΠΕΔΟ ΦΑΝΩΝ:** Υπεύθυνος Γηπέδου: Κασέρης Ιωάννης, Υπεύθυνος Διαιτητών: Σταυριανός

Διαιτητές: Μίχας, Ορφανός, Γκιούντιτσε, Μοντιάδης, Χ''αβραμίδης

**Β' ΟΜΙΛΟΣ - ΓΗΠΕΔΟ ΠΑΡΑΔΕΙΣΙΟΥ:** Υπεύθυνος Γηπέδου: Χατζηγεωργίου Κλ., Υπεύθυνος Διαιτητών: Φραγκίνης

Διαιτητές: Γιαννούλης, Μίχας, Νικολάου, Φεσάκης, Χ''κυριάκος

**Γ' ΟΜΙΛΟΣ - ΓΗΠΕΔΟ ΚΟΣΚΙΝΟΥ:** Υπεύθυνος Γηπέδου: Κακούλης Γεώργιος, Υπεύθυνος Διαιτητών: Λάμπρου

Διαιτητές: Μηνάς, Γιοβάνι, Σάββενας, Στεφανάκης, Κωστόπουλος, Κόκκινος, Καλοπύσης

**Δ' ΟΜΙΛΟΣ - ΓΗΠΕΔΟ ΜΑΡΙΤΣΩΝ:** Υπεύθυνος Γηπέδου: Παπαδημήτρης Γεώργιος, Υπεύθυνος Διαιτητών: Χατζηνικόλας

Διαιτητές: Αντωνόπουλος, Κατσιδώνης, Παπανικολάου Λαζ., Παπανικολάου Μιχ.

## Τρίτο μάτι

• Το άδειασμα που έγινε από την δευτεροβάθμια δεν περιγράφεται.

• Πληροφορίες αναφέρουν ότι η αθώωση προήλθε από μία λέξη.

• Αντί κλήση για διευκρίνιση έπρεπε να γραφτεί κλήση σ' απολογία.

• Τρέξτε τώρα όλοι στα λεξικά σας για να βγάλετε μόνοι σας τα συμπεράσματα.

• Το «ευαγγέλιο» που λέγεται Κ.Α.Π. και το κρατά ο «Γιατρός» πρέπει να το αναθεωρήσετε.

• Σας παίρνει και δεν σας παίρνει από δω και πέρα για αμφισβητήσεις.

• Οφείλουν όλοι να σεβαστούν την πρώτη απόφαση αλλά και την δεύτερη. Τα σχόλια είναι περιττά.

• Το θέμα είναι ότι κάποιοι θα κάνουν πραγματική Ανάσταση και άλλοι όχι.

• Οι προετοιμασίες ξεκίνησαν και ό,τι ήθελε προκύψει.

• Ηλθε η ώρα για την επιβράβευση των ποδοσφαιριστών των Μικτών ομάδων.

• Στα προηγούμενα ταξίδια παίρνατε 18 παίκτες, ε, καιρός είναι να πάρετε 20 ή 22 παιδιά.

• Αυτό λέγεται επιβράβευση γι' αυτά τα παιδιά που δίνουν και την ψυχή τους στους αγώνες για την εκπροσώπηση της Δωδεκανήσου.

• Ρέστα έδωσε χθες η λουλού.

Σε λίγο θα πιστέψουμε ότι εμείς διαλύσαμε την ομάδα και ροκανίσαμε την καρέκλα του... Λίπι. Αλλά αυτός γενικώς... λείπει.

• Οταν τα διάβασε ο αλουμινάς, μια κουβέντα είπε: «θα του τα διαβάζω και σε κάθε ερώτηση θα του τραβάω χαστούκια».

• Αντε αγοράκι μου να ετοιμαστείς. Η Λαμπρή είναι κοντά και ο κόσμος θα πλακωθεί στους γύρους.

• Φαντάζομαι ότι τουλάχιστον αυτό ξέρεις να το κάνεις σωστά.

• Οι πάγκοι είναι δύσκολα σπορ όπως και τα παραγοντιλίκια. Αϊντε στην ευχή του θεού. Μην ξεχάσεις να πάρεις μαζί σου και τον τσίο.

• Να μην νιώθει μοναξιά γιατί εδώ είμαστε όλοι κακοί. Θύματα είσαστε και καθόλου λαμόγια. Μα καθόλου...

ΗΛΙΑΣ Κ.

# Παλιές δόξες στο Εθνικό

**- Οι παλαίμαχοι ποδοσφαιριστές του ΠΑΟ Διαγόρα και της Ρόδου θα θυμίσουν καλές εποχές του Εθνικού σταδίου**



Με περισσότερο γκρίζους τους κροτάφους και με κάποια κιλά παραπάνω οι Παλαίμαχοι ποδοσφαιριστές του ΠΑΟ Διαγόρα και της Ρόδου θα δείξουν και πάλι στον αγωνιστικό χώρο του Εθνικού Σταδίου της Ρόδου ότι δεν έχουν ξεχάσει την παλιά τους τέχνη.

Βεβαίως, θα απουσιάζει η «σπιρτάδα» που είχαν αρκετά χρόνια πριν όμως οι περίτεχνες ενέργειες παραμένουν το ίδιο βέβαια και η ποδοσφαιρική σκέψη η οποία απουσιάζει από τα σημερινά γήπεδα.

Οι Παλαίμαχοι ποδοσφαιριστές καλούνται να βρίσκονται στ' αποδυτήρια των ομάδων τους στις 10.00 το πρωί για να μεταβούν στο γήπεδο όπου στις 11.00 θα ξεκινήσει ο αγώνας.

Αναμένεται αρκετοί φίλαθλοι να παρακολουθήσουν τον αγώνα που έχει καθιερωθεί εδώ και πολλά χρόνια και είναι πλέον θεσμός.

## εταλούδων

α εξής θέματα:

μματισμός 2000
μματισμός διανομής
υμμετοχής για τις αθλητιες.

## πρωτιάς

**ημιχάλης του Ρ.Ο.Α., ό Πρωτάθλημα Τένις - ά φέτος και στο διπλό**

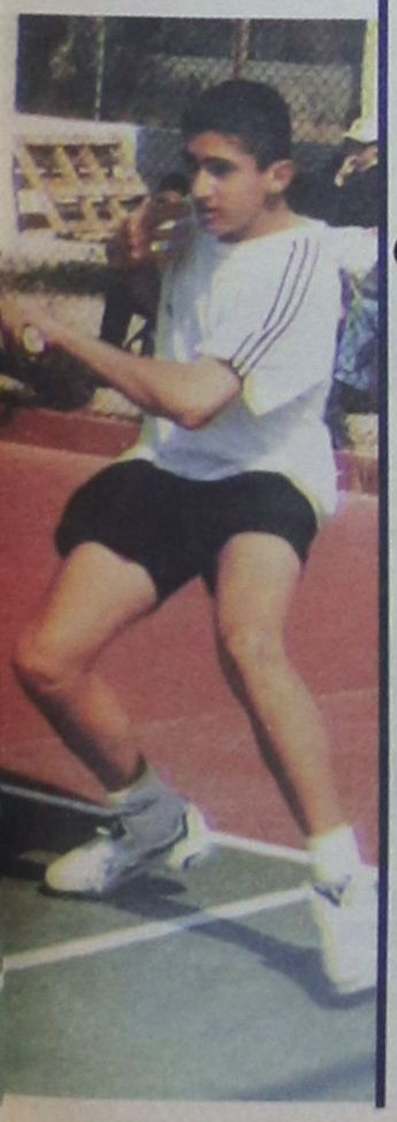

## ΕΥΧΕΣ ΤΟΥ ΗΡΑΚΛΗ Μ.

Το Διοικητικό Συμβούλιο του Ηρακλή Μ. εύχεται σ'όλη την Αθλητική Οικογένεια της Δωδεκανήσου ευτυχισμένο και χαρούμενο ΠΑΣΧΑ.

## ΕΥΧΕΣ ΑΠΟ ΤΗΝ ΕΠΣΔ

Ο Πρόεδρος και τα μέλη του Δ.Σ. της ΕΠΣΔ εύχονται στους παράγοντες των Σωματείων, στους προπονητές, στους ποδοσφαιριστές, στους Διαιτητές, στους παρατηρητές αγώνων, στα όργανα της τάξης, στο φίλαθλο κόσμο και στους εκπροσώπους των μέσων μαζικής ενημέρωσης στον αθλητικό τομέα ΚΑΛΟ ΠΑΣΧΑ και ΧΑΡΟΥΜΕΝΗ ΑΝΑΣΤΑΣΗ

## Ευχές του ΝΑΟΔ

Το Δ. Συμβούλιο του Νομαρχιακού Αθλητικού Οργανισμού Δωδεκανήσου, εύχεται σ' όλους τους αθλητές και αθλήτριες, στο ΔΟΝΑ Ρόδου και σ' όλους τους νεοσύστατους ΔΟΝΑ των Δήμων, στις Επαρχιακές Αθλητικές Επιτροπές του νομού, δημοσιογράφους όλων των μέσων Μαζικής Ενημέρωσης και σ' όλους του φιλάθλους, Καλό Πάσχα και το ζωηφόρο φώς της Ανάστασης να φέρει την Ειρήνη, την Αγάπη και να φωτίσει να εκλείψει η βία στους αγωνιστικούς χώρους, που αποτελεί στίγμα για το Αθλητικό Ιδεώδες της Πατρίδας μας.


ΑΝΑΚΟΙΝΩΣΗ

ΕΚΠΑΙΔΕΥΣΗ PROGRAM COMPUTER PM



ΕΓΓΡΑΦΕΣ ΤΩΡΑ ΜΑΘΗΜΑΤΑ Computer



Τμήματα για:
Παιδιά από 8 ετών
Αρχάριους - Μαθητές
Επαγγελματίες

Ανεύρεση Εργασίας

Διδάσκει πτυχιούχος Πανεπιστημίου Αμερικής
ΜΑΝΩΛΗΣ Ι. ΣΟΦΙΛΛΑΣ
Κοδριγκτώνος 91 - Τηλ. (0241) 31761

RODOS FAIR PLAY
20 IROON POLITECHNIOU STR. TEL: 38760



Γ' ΚΑΤΗΓΟΡΙΑ

# Πέφτει η αυλαία

## Την Λαμπρή Τρίτη 2 Μαΐου διεξάγεται η τελευταία αγωνιστική (26η) του πρωταθλήματος

Με τα παιχνίδια της τελευταίας αγωνιστικής (26ης) την Λαμπρή Τρίτη 2 Μαΐου θα πέσει η αυλαία και στο πρωτάθλημα της Τρίτης Κατηγορίας. Ηδη ο πρωταθλητής της κατηγορίας Εθνικός Αρχίπολης (έχει ανακηρυχθεί άτυπα) απλά την Τρίτη θα στεφθεί και επίσημα, αφού ανεξάρτητα του αποτελέσματος με την Δήμητρα η ΕΠΣΔ θα του απονείμει το κύπελλο και τα 18 μετάλλια ως πρωταθλητού.

Η μάχη για την κατάκτηση της δεύτερης προνομιούχου θέσης θα διεκδικηθεί από την Δήμητρα και τον Ταξιάρχη ενώ αν τα αποτελέσματα έλθουν ευνοϊκά για τον Ευκλή θα είναι αυτός που θα πάρει το εισιτήριο της ανόδου για την Β' κατηγορία.

Αναλυτικά το πρόγραμμα και οι διαιτητές των αγώνων:

**ΤΡΙΤΗ 2 ΜΑΪΟΥ**

**Γήπεδο Βατίου:** ώρα 17.30: **ΑΕ ΜΕΣΑΝΑΓΡΟΥ - Γ.Σ. ΔΙΑΓΟΡΑΣ**

Διαιτητές: **Χ"νικόλας, Κόκκινος, Μηνάς**

Παρατηρητής: **Χουρδάς Μιχ.**

**Γήπεδο Καλάθου:** ώρα 17.30: **ΤΑΞΙΑΡΧΗΣ - ΝΗΣΟΣ ΡΟΔΟΣ**

Διαιτητές: **Ορφανός, Αντωνόπουλος, Σάββενας**

Παρατηρητής: **Χ"μανώλης**

**Γήπεδο ΕΑΚ:** ώρα: 17.30: **ΔΩΡΙΕΑΣ - ΚΑΛΑΒΑΡΔΑ**

Διαιτητές: **Λέφας, Λάμπρου, Γιοβάνι**

Παρατηρητής: **Κώστας Κώστας**

**Γήπεδο Δαματριάς:** ώρα 17.30: **ΔΗΜΗΤΡΑ - ΕΘΝΙΚΟΣ**

Διαιτητές: **Φραγκίνης, Γιαννούλης, Μίχας**

Παρατηρητής: **Κασέρης Γιάννης**

Οι αγώνες ΖΕΥΣ - ΟΜΟΝΟΙΑ ΓΕΝΝΑΔΙΟΥ και ΕΥΚΛΗ - ΝΗΡΕΑ δεν θα γίνουν λόγω αποβολής της ΟΜΟΝΟΙΑΣ και αποχώρησης του ΝΗΡΕΑ.

ΡΕΠΟ έχει ο **ΔΑΜΑΓΗΤΟΣ**

### Η ΒΑΘΜΟΛΟΓΙΑ

| ΟΜΑΔΕΣ | ΒΑΘ. | ΑΓ. | ΤΕΡ. |
|---|---|---|---|
| 1. Εθνικός | 57 | 22 | 64-18 |
| 2. Δήμητρα | 45 | 23 | 44-33 |
| 3. Ταξιάρχης | 44 | 23 | 42-22 |
| 4. Μεσαναγρός | 44 | 23 | 55-36 |
| 5. Ευκλής | 44 | 23 | 43-39 |
| 6. Διαγόρας | 43 | 23 | 45-25 |
| 7. Δαμάγητος | 36 | 24 | 43-52 |
| 8. Καλαβάρδα | 28 | 23 | 40-38 |
| 9. Δωριέας | 26 | 23 | 38-35 |
| 10. Νήσος Ρ. | 26 | 22 | 39-44 |
| 11. Ζευς | 15 | 23 | 33-52 |
| 12. Νηρέας | - | - | - |
| 13. Ομόνοια | - | - | - |

**Ομόνοια και Νηρέας έχουν αποβληθεί.**

# Μάχες ανόδου

**✓ Με το παιχνίδι Θύελλας Π. - Ολυμπιακού Καλ. στην Κω ξεκινούν τα «μπαράζ» την Κυριακή 7 Μαΐου**

Μετά την κλήρωση που έγινε από την Επιτροπή πρωταθλήματος της ΕΠΣΔ ξεκινούν την Κυριακή 7 Μαΐου στο ουδέτερο γήπεδο της Κω οι αγώνες κατάταξης των δευτεραθλητριών ομάδων των ομίλων της Β' κατηγορίας. Η σειρά των αγώνων όπως προέκυψε από την κλήρωση έχει ως εξής:

**ΚΥΡΙΑΚΗ 7 ΜΑΪΟΥ**

**1η Αγωνιστική: Γήπεδο Κω: Θύελλα Πυλώνας - Ολυμπιακός Καλύμνου**

**ΚΥΡΙΑΚΗ 14 ΜΑΪΟΥ**

**2η Αγωνιστική: Γήπεδο Κω: Ολυμπιακός - Αρης ή Ευαγόρας**

**ΤΕΤΑΡΤΗ 17 ΜΑΪΟΥ**

**3η Αγωνιστική:** Εάν το ζευγάρι είναι **ΑΡΗΣ - ΘΥΕΛΛΑ** θα γίνει στο γήπεδο **ΚΡΕΜΑΣΤΗΣ**

Εάν το ζευγάρι είναι **ΕΥΑΓΟΡΑΣ - ΘΥΕΛΛΑ** θα γίνει στο γήπεδο **ΜΑΡΙΤΣΩΝ**

Ο πρωτατθλητής του 1ου ομίλου της Β' κατηγορίας θα ανακηρυχθεί μετά τον αγώνα **ΑΡΗ - ΑΣ ΤΗΛΟΥ** που βάσει της απόφασης της Επιτροπής Εφέσεων της ΕΠΟ, επαναορίζεται από την ΕΠΣΔ για την ΤΕΤΑΡΤΗ 3 Μαΐου και ώρα 14:00 στο γήπεδο **ΑΡΧΑΓΓΕΛΟΥ** βάσει της προκήρυξης η «1η ομάδα της ειδικής βαθμολογίας ανέρχεται στην Α' κατηγορία μετά τη σωτηρία του ΑΠΟΛΛΩΝΑ ΚΑΛΥΘΙΩΝ, ενώ η **2η ομάδα θα ανέλθει** στη περίπτωση που η ΑΕ Κως μετά τους αγώνες κατάταξης ανέλθει στη Δ' ΕΘΝΙΚΗ Κατηγορία.

# Αναβολή λαχειαγοράς

Από την Διοίκηση του ΗΡΑΚΛΗ ανακοινώνεται:

Ζητώντας συγγνώμη από τους φίλους του Συλλόγου ανακοινώνουμε ότι λόγω μη διάθεσης των λαχνών της λαχειαγοράς «Μοτοποδηλάτου και ποδηλάτου που ήταν προγραμματισμένη για τις 2 Μαΐου - τούτη αναβάλλεται για μικρό χρονικό διάστημα. Η νέα ημερομηνία θα γνωστοποιηθεί για ενημέρωση των φίλων μας μέσω των Μ.Μ.Ε.

Σκοπός της αναβολής είναι η επιθυμία της διοίκησης, τα δύο δώρα να τα κερδίσουν οι φίλοι μας και να μην μείνουν ενδεχομένως στους αδιάθετους λαχνούς... εις χείρας της Διοίκησης.

Επί τη ευκαιρία παρακαλούμε για μια ακόμη φορά να προμηθευτούν από τους εναπομείναντες λαχνούς.

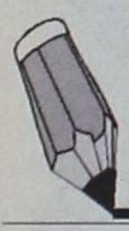

**Η Διοίκηση του Συλλόγου συγχαίρει τον ποδοσφαιριστή του ΓΙΩΡΓΟ ΚΑΡΙΚΗ για την πρώτη θέση των σκόρερ του πρωταθλήματος Α' Ερασιτεχνικής κατηγορίας με 43 τέρματα.**



# Προπονητής στους διαιτητές!

## ✓ Την πρόσληψη γυμναστή για τα μέλη του μελετά ο Σύνδεσμος Διαιτητών

Η ανεμελιά αρκετών διαιτητών να μην προπονούνται επαρκώς με αποτέλεσμα να μένουν πίσω σε θέματα φυσικής κατάστασης αναγκάζει τον Σύνδεσμο Δωδεκανήσου να προβεί σε μια πρωτότυπη και έξυπνη ιδέα για την βελτίωση της φυσικής κατάστασης των μελών του. Σύμφωνα με πληροφορίες ο Σύνδεσμος είναι διατεθειμένος να προσλάβει πτυχιούχο γυμναστή των Τ.Ε.Φ.Α.Α. ο οποίος θα αναλάβει την βελτίωση της φ.κ. των διαιτητών.

Πάντα σύμφωνα με πληροφορίες ο γυμναστής - προπονητής θα εφοδιασθεί και με παρουσιολόγιο, ώστε να υπάρχει μία εικόνα των διαιτητών που προπονούνται με την οποία θα ενημερώνεται η Διοίκηση του Συνδέσμου και η οποία θα λαμβάνει υπ'όψιν της και αυτό το στοιχείο για την προώθηση των μελών της.

Είναι ένα πρώτης τάξεως κίνητρο για τους διαιτητές η λύση την οποία σκέφτεται να εφαρμόσει το Δ.Σ. του Συνδέσμου για τα μέλη του αφού θα βελτιωθεί πιστεύεται αρκετά η φυσική τους κατάσταση.

# Αγώνες που δεν έγιναν

Η απόφαση κάποιων σωματείων να μην μεταβούν ν'αγωνισθούν σε προγραμματισμένα παιχνίδια στα πρωταθλήματα της ΕΠΣΔ έχει και το ανάλογο τίμημα σε χρηματικά πρόστιμα που τους επέβαλε η διοργανώτρια.

**ΝΗΣΟΣ ΡΟΔΟΣ - ΚΑΛΑΒΑΡΔΑ**: Κατακυρούται με σκορ 2-0 υπερ της **Νήσου Ρόδου** και από τη βαθμολογία **του ΑΟ ΚΑΛΑΒΑΡΔΑ αφαιρούνται 3 βαθμοί.**

**Βάσει του άρθρου 17 του ΚΑΠ** και της σχετικής διάταξης της **οικείας προκήρυξης** επιβάλλεται **χρηματικό πρόστιμο στο σωματείο ΚΑΛΑΒΑΡΔΑ 50.000 δρχ. υπέρ της διοργανώτριας, και 30.000 δρχ.** το οποίο θα αποδοθεί **στο Σωματείο ΝΗΣΟΣ ΡΟΔΟΣ** που **είχε μετακινηθεί στον Α' γύρο.**

Παρόμοια πρόστιμα επιβάλλονται στο ίδιο σωματείο **(ΑΟ ΚΑΛΑΒΑΡΔΑ)** για **τον αγώνα του** με τον **Γ.Σ. ΔΙΑΓΟΡΑ** που δεν παρουσιάσθηκε, ήτοι **50.000 δρχ. υπέρ** της διοργανώτριας και **30.000 δρχ.** που θα αποδοθούν στο Σωματείο **Γ.Σ. ΔΙΑΓΟΡΑΣ**. Οι βαθμολογικές κυρώσεις ήδη επεβλήθησαν στο Σωματείο ΑΟ ΚΑΛΑΒΑΡΔΑ στη προηγούμενη συνεδρίαση του Δ.Σ. όσον αφορά τον αγώνα αυτό.

**Α.Σ. ΤΗΛΟΣ - ΑΣΠΙΔΑ ΣΑΛΑΚΟΥ: Κατακυρούται με σκορ 2-0 υπερ του Α.Σ. ΤΗΛΟΥ** και από τη βαθμολογία της ΑΣΠΙΔΑΣ αφαιρούνται 3 βαθμοί.

Βάσει του άρθρου 17 του ΚΑΠ και της σχετικής διάταξης της οικείας προκήρυξης επιβάλλεται στην **ΑΣΠΙΔΑ ΣΑΛΑΚΟΥ** χρηματικό πρόστιμο **50.000 δρχ.** υπέρ της διοργανώτριας, και **40.000 δρχ.** το οποίο θα αποδοθεί στον **Α.Σ. ΤΗΛΟΥ** που μετακινήθηκε στον Α' γύρο.

## Μικτή Νέων

**Αναχωρεί τη Δευτέρα 1 Μαΐου** το πρωί για Θεσσαλονίκη και από εκεί για Λεπτοκαρυά της Κατερίνης η Μικτή ομάδα των Νέων προκειμένου να συμμετάσχει στη Β' φάση του Πανελληνίου Πρωταθλήματος Μικτών ομάδων Ενώσεων. Η επιστροφή έχει προγραμματισθεί για την **Κυριακή 7 Μαΐου.**

Στο μεταξύ οι προπονήσεις θα συνεχισθούν σήμερα (μετά τους παλαίμαχους) και αύριο θα γίνει η τελευταία.

## Αποφάσεις επί απολογιών

**ΖΕΥΣ - ΝΗΣΟΣ ΡΟΔΟΣ**

α) Στο Σωματείο **ΖΕΥΣ την έγγραφη επίπληξη**

β) Στον προπονητή του **Λαγκάνη Τριαντάφυλλο** απαγόρευση εισόδου στους αγωνιστικούς χώρους μέχρι **τις 30/9/2000** συνοδευόμενη από **10.000 πρόστιμο.**

# ΕΞΩΤΕΡΙΚΕΣ ΕΙΔΗΣΕΙΣ

## Αναμένεται ισχυρός σεισμός στην Τουρκία

Πηγές: ΑΠΕ-Γαλλ.Πρακτ.

Ισχυρός σεισμός πρόκειται να σημειωθεί μέσα στα επόμενα τριάντα χρόνια στην πόλη της Κωσταντινούπολης, σύμφωνα με μελέτη που δημοσιεύεται στην επιθεώρηση "Science".

"Δύο απο τα τέσσερα μεγάλη ρήγματα που βρίσκονται κοντά στην Κωσταντινούπολη βρίσκονται πιθανόν στο τελικό στάδιο του σεισμικού κύκλου", βεβαιώνει ομάδα Αμερικανών, Τούρκων και Ιαπώνων ερευνητών.

Τον Αύγουστο και τον Νοέμβριο του 1999 είχαν σημειωθεί δύο πολύ ισχυρές σεισμικές δονήσεις, μεγέθους 7,4 και 7,2 βαθμών της κλίμακας Ρίχτερ με αποτέλεσμα περισσότερα απο 20.000 άτομα να χάσουν την ζωή τους στην περιοχη της Ιζμίτ (Νικομήδειας),περί τα εκατό χιλιόμετρα ανατολικά της Κωσταντινούπολης.

Η πιθανότητα για ένα "ισχυρό σεισμό", παρόμοιο με τους σεισμούς στην Ιζμίτ (Νικομήδεια) μέσα στα προσεχή περίπου 30 χρόνια είναι 62%.

Για τα προσεχή 22 χρόνια, η πιθανότητα είναι 50% και 32% για τα ερχόμενα 10 χρόνια απο σήμερα, εκτιμούν οι ερευνητές που επισημαίνουν ότι δέν μπορεί να υπάρξει πρόβλεψη για τους σεισμούς.

Οι ερευνητές ελπίζουν πως η μελέτη αυτή θα επιτρέψει στους υπευθύνους στην Τουρκία να ελαχιστοποιήσουν τους κινδύνους. "Εχουμε τον χρόνο να αναθεωρήσουμε τον σχεδιασμό πολλών κτιρίων με σκοπό την μεγαλύτερη προστασία των ανθρώπων που ζούν και εργάζονται κοντά στην Κωσταντινούπολη", παρατηρεί ο κυριότερος απο τους ερευνητές, ο γεωφυσικός Τομ Πάρσονς της αμερικανικής Υπηρεσίας Γεωλογίας (USGS) στο Μένλο Πάρκ (Καλιφόρνια).

Η ομάδα των ερευνητών μελέτησε όλους τους σεισμούς που σημειώθηκαν απο τον 16-ο αιώνα προκειμένου να εξετάσει την συμπεριφορά των τεσσάρων μεγάλων ρηγμάτων στην περιοχή, αναφέρεται στην επιθεώρηση.

## Η ιταλική κυβέρνηση

Πηγές: ΑΠΕ - Ρόιτερ

**Ο Αμάτο επιθυμεί η κυβερνησή του να παραμείνει στην εξουσία ως τον Απρίλιο του 2001.**

Ο ιταλός πρωθυπουργός Τζουλιάνο Αμάτο δήλωσε σήμερα πως θέλει η νέα κεντροαριστερή κυβέρνησή του να διατηρηθεί ως τις επόμενες γενικές εκλογές, τον Απρίλιο του 2001, και να ολοκληρώσει την οικονομική ανάκαμψη της χώρας.

Στην εναρκτήρια ομιλία του, στη συζήτηση για την ψήφο εμπιστοσύνης, ο Αμάτο είπε πως η κυβέρνησή του δεν θα πραγματοποιήσει εκτεταμένο νομοθετικό έργο, αλλά θα δραστηριοποιηθεί σε μεγάλο βαθμό σε άλλους τομείς για να υπάρξουν αποτελέσματα.

"Σκοπός της κυβέρνησης αυτής είναι να παραμείνει στην εξουσία ως το τέλος της τετραετίας...Αυτό θα επιτρέψει στην Ιταλία να συμμετάσχει με τον καλύτερο τρόπο στη διαδικασία της οικονομικής ανάκαμψης που συντελείται τώρα στην Ευρώπη", τόνισε ο ιταλός πρωθυπουργός.

Επισης, ο Αμάτο επισήμανε πως η κυβέρνησή του έχει δεσμευτεί να προετοιμάσει, για τις 21 Μαίου, ένα δημοψήφισμα για αλλαγές στον εκλογικό νόμο. Αν οι Ιταλοί ψηφίσουν υπέρ, ένα από τα πρώτα καθήκοντα της κυβέρνησής του θα είναι μελετήσει και να προωθήσει ένα νέο νόμο που θα επιτρέπει την άμεση ή έμμεση εκλογή του πρωθυπουργού.

## Το Λονδίνο προβλέπει *αστάθεια της δραχμής*

Πηγές: ΑΠΕ - Ρόιτερ

Περαιτέρω αστάθεια του ελληνικού νομίσματος προβλέπεται ως τον Ιούνιο που θα υπάρξει η ετυμηγορία για την ένταξη της Ελλάδας στην ΟΝΕ, είναι η πρόβλεψη των αναλυτών, σύμφωνα με τηλεγράφημα του Ρόιτερ από το Λονδίνο, που αναφέρεται στους χτεσινούς κραδασμούς της δραχμής μετά τις δηλώσεις του τραπεζίτη της Εσσης Χανς Ρέκερς. Παράλληλα όμως, οι επενδυτικές εταιρίες συνιστούν στους πελάτες τους να μην δίνουν και πολλή σημασία στην Ευρωπαϊκή Κεντρική Τράπεζα και την Ευρωπαϊκή Επιτροπή, καθώς και στις εκθέσεις που αναμένεται να δημοσιεύσουν, γιατί η τελική έγκριση θα δοθεί από τους πολιτικούς, στο Ευρωπαϊκό Συμβούλιο και υπενθυμίζουν την περίπτωση της Ιταλίας, η οποία αν και επέσυρε τις επικρίσεις των οικονομολόγων, εισήλθε στην ΟΝΕ, από την αρχή.

"Υπάρχει ο κίνδυνος να δούμε περισσότερο πανικό στη σχέση ευρώ/δραχμής ενόψει του Ιουνίου", δήλωσε ή Τζέιν Φόλεϊ, αναλύτρια της Barclays Capital στο Λονδίνο.

Στο μεταξύ, οι ίδιες πηγές δεν αποκλείουν η Ευρωπαική Κεντρική Τράπεζα να είναι επικριτική για την έλλειψη διαρθρωτικών μεταρρυθμίσεων στην Ελλάδα, καθώς και για τους κινδύνους που ενεδρεύουν από τον πληθωρισμό. "Αν η ΕΚΤ εκφραστεί πολύ επικριτικά για την είσοδο της Ελλάδας στην ΟΝΕ, αυτό θα δημιουργήσει μεγάλη νευρικότητα στην αγορά", δήλωσε ο Γκούιν Χάκε, σημαντικός οικονομικός αναλυτής στην HSBC Markets στο Λονδίνο για να τονίσει στη συνέχεια: "η Ελλάδα καθυστερεί πάρα πολύ στις διαρθρωτικές μεταρρυθμίσεις και πιθανώς η έκθεση της ΕΚΤ θα εντοπίζει τους κινδύνους που επεσήμανε και ο Ρέκερς, αλλά φαντάζομαι ότι η Ευρωπαϊκή Επιτροπή, η οποία επίσης θα εκπονήσει εκθεση, θα είναι πολύ λιγότερο επικριτική".

Πάντως, οι αναλυτές συνιστούν στους ντίλερς να μη δώσουν τόσο μεγάλη προσοχή στις δύο εκθέσεις, καθώς η τελική έγκριση για την ένταξη της Ελλάδας στην ΟΝΕ ανήκει στους πολιτικούς και αναφέρουν το παράδειγμα της Ιταλίας. "Η ΕΚΤ και η Ευρωπαϊκή Επιτροπή δεν είναι πολιτικά όργανα. Συνιστούμε στους πελάτες μας να αψηφούν τα σχόλια των τεχνοκρατών και να ακούν τους πολιτικούς", είπε η Κρίστα Μάρτι, επικεφαλής οικονομολόγος της Warburg Dillon Read στο Λονδίνο.




# ΕΣΩΤΕΡΙΚΕΣ ΕΙΔΗΣΕΙΣ

## Μαζική έξοδος από το «κλεινόν άστυ»

Πηγή: ΑΠΕ

Απο τις 4.30 το πρωί οι πρώτοι "Πασχαλινοί ταξιδιώτες" άρχισαν την αναχώρησή τους απο το κλεινόν άστυ, χρησιμοποιώντας όλα τα Μέσα Μαζικής Μεταφοράς και τα ΙΧ τους.

Η έξοδος κορυφώνεται τις πρώτες απογευματινές ώρες με το κλείσιμο των καταστημάτων αλλά και των δημοσίων υπηρεσιών, προκειμένου οι εκδρομείς να επωφεληθούν το τετραήμερο των εορταστικών αργιών.

Αξίζει να σημειωθεί ότι τα περισσότερα εισιτήρια των δημοσίων συγκοινωνιών είχαν σχεδόν εξαντληθεί απο το πρωί, παρά τα έκτακτα δρομολόγια που είχαν προγραμματίσει όλοι οι φορείς.

Κανονικά πραγματοποιήθηκαν όλα τα δρομολόγια της Ολυμπιακής, εκτός της πρωινής πτήσης για Ιωάννινα, η οποία καθυστέρησε, περίπου μία ώρα λόγω κακοκαιρίας που επικρατούσε στον τόπο προορισμού. Ωστόσο η Ολυμπιακή χρησιμοποιώντας μεγαλύτερα αεροσκάφη, προσφέρει 860 πρόσθετες θέσεις εσωτερικού (έως τις 5 Μαίου) στους ενδιαφερόμενους να ταξιδέψουν, ενώ άλλες 300 θέσεις έχει δρομολογήσει για ταξίδια με προορισμό το Λονδίνο.

Επίσης, στον ΟΣΕ έχουν εξαντληθεί τα εισιτήρια, παρά τα πρόσθετα δρομολόγια που προγραμμάτισε ο Οργανισμός απο 20%-40% για τις περιοχές Πελοποννήσου, Αθηνών, Θεσσαλονίκης-Μακεδονίας.

Μεγάλη ήταν απο το πρωί και η κίνηση στο λιμάνι του Πειραιά όπου κατάμεστα αναχωρούσαν όλα τα πλοία για Σαρωνικό και Αιγαίο. Οι Λιμενικοί απηύθυναν εκκλήσεις προς τους επιβάτες να μην προσέρχονται στο λιμάνι εάν δεν έχουν εξασφαλίσει εισιτήρια και όσους αναχωρούσαν να κλείνουν θέσεις επιστροφής με την άφιξή τους στον τόπο προορισμό τους.

Ασφυκτική ήταν η κατάσταση και στο σταθμό του Κηφισού, που είναι τα πρακτορεία των ΚΤΕΛ, τα οποία έχουν βάλει πολλά έκτακτα δρομολόγια, ενώ τα λεωφορεία αναχωρούν με την άφιξη των επιβατών.

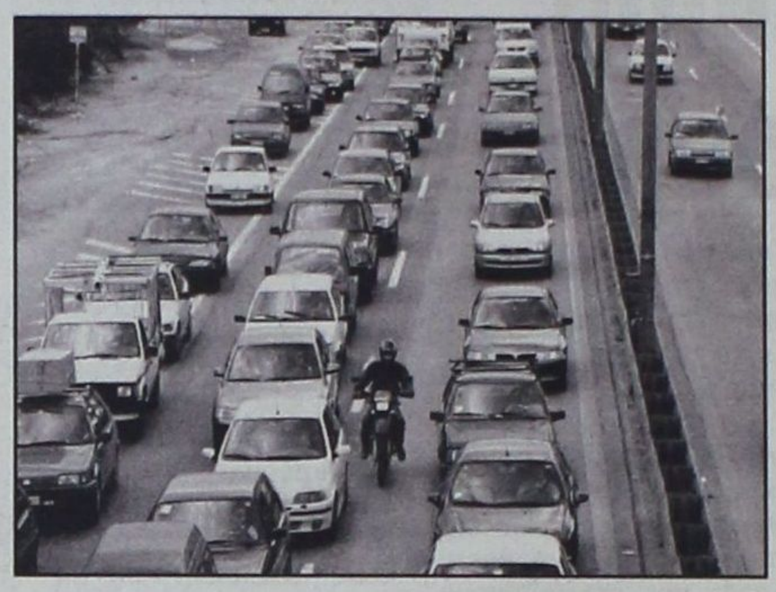

Μεγάλη φυσικά είναι και η κίνηση στους εθνικούς δρόμους Λαμίας και Κορίνθου, αφού οι καλές καιρικές συνθήκες ευνοούν την έξοδο των Αθηναίων να "γευτούν" το Πάσχα στην ύπαιθρο, όπου η φύση, τα κατά τόπους Πασχαλινά έθιμα, τα γιορτινά τραπέζια με όλη την οικογένεια συγκεντρωμένη, θα προσδώσουν πιο έντονα στον κάθε ένα την διαφορετικότητα αυτών των Αγίων ημερών.

## Νέος γ.γ. στο ΥΕΝ

Πηγή: ΑΠΕ

Ο αρχιτέκτων-πολεοδόμος Πέτρος Συναδινός τοποθετήθηκε νέος γενικός γραμματέας στο υπουργείο Εμπορικής Ναυτιλίας. Γενικός γραμματέας του υπουργείου Εμπορικής Ναυτιλίας ορίστηκε ο Πέτρος Συναδινός,αρχιτέκτων-πολεοδόμος, ύστερα από κοινή απόφαση του πρωθυπουργου Κώστα Σημίτη και του υπουργού Εμπορικής Ναυτιλίας Χρήστου. Παπουτσή. Ο κ.Συναδινός γεννήθηκε στην Πάτρα το 1954, σπούδασε αρχιτεκτονική στο Πολυτεχνείο του Τορίνο, είναι κάτοχος μεταπτυχιακού τίτλου στην Πολεοδομία από το Πανεπιστήμιο της Νέας Υόρκης και στην Περιφερειακή Ανάπτυξη από το Πάντειο Πανεπιστήμιο.

Είναι διδάκτωρ του Πανεπιστημίου Αιγαίου με διπλωματική εργασία που αφορούσε τις επιπτώσεις από τη διοργάνωση των Ολυμπιακών Αγώνων σε Μεγάλα Αστικά Κέντρα.

Ο κ.Συναδινός ήταν επικεφαλής της Ομάδας Σύνταξης του Φακέλου Υποψηφιότητας της Αθήνας για τους Ολυμπιακούς Αγώνες της Αθήνας του 2004, καθώς και συντονιστής του Εθνικού Πολιτιστικού Δικτύου Πόλεων. Εχεί διατελέσει ειδικός σύμβουλος του υφυπουργού Πολιτισμού και βοηθός γενικού διευθυντή στο Κέντρο Προγραμματισμού και Οικονομικών Εφαρμογών.

Επίσης, έχει διατελέσει μέλος του ΔΣ της Κτηματικής Εταιρείας του Δημοσίου, αντιπρόεδρος του ΔΣ της Καμεράτας-Ορχήστρας Φίλων Μουσικής, μέλος της Δημόσιας Επιχείρησης Πολεοδομίας και Καθηγητής χωροταξίας και πολεοδομικού σχεδιασμού στην Εθνική Σχολή Δημόσιας Διοίκησης.

Εχει εκπονήσει πλήθος αρχιτεκτονικών, πολεοδομικών και χωροταξικών μελετών, έχοντας αποσπάσει πολλά βραβεία στην Ελλάδα και το εξωτερικό.

Είναι έγγαμος, πατέρας τεσσάρων παιδιών και μιλάει άριστα αγγλικά και ιταλικά.

## Εκτακτο συνέδριο ΚΕΔΚΕ

Πηγή: ΑΠΕ

Τα οικονομικά των ΟΤΑ, θέμα εκτάκτου συνεδρίου της ΚΕΔΚΕ που θα γίνει στη Χαλκιδική από 4 έως 6 Μαΐου.

Εκτακτο συνέδριο για τα "οικονομικά των ΟΤΑ" διοργανώνει απο 4 έως 6 Μαΐου στη Χαλκιδική, η Κεντρική Ενωση Δήμων και Κοινοτήτων της Ελλάδας (ΚΕΔΚΕ).

Η οικονομική αποκέντρωση της Τοπικής Αυτοδιοίκησης, η άσκηση φορολογικών αρμοδιοτήτων απο τους δήμους, το νέο σύστημα κατανομής των κεντρικών αυτοτελών πόρων (ΚΑΠ), οι οικονομικοί δείκτες επίδοσης των ΟΤΑ, ο τρόπος είσπραξης των ανταποδοτικών και λοιπών πόρων καθώς και η εισαγωγή της πληροφορικής στην Πρωτοβάθμια Αυτοδιοίκηση θα είναι τα βασικά θέματα των εργασιών του συνεδρίου της Χαλκιδικής.

Ο πρόεδρος της ΚΕΔΚΕ και δήμαρχος Κοζάνης, Πάρης Κουκουλόπουλος, αναφερόμενος στο συνέδριο, δήλωσε: "Μέσα απο το συνέδριο, θα επιδιωχθεί η άρση των ανισοτήτων μεταξύ των ΟΤΑ, έτσι ώστε όλοι οι δήμοι και οι κοινότητες να μπορούν να ασκήσουν ελεύθερα αναπτυξιακές πρωτοβουλίες και να δημιουργήσουν το κατάλληλο αναπτυξιακό πλαίσιο ανταγωνιστικότητας, το οποίο θα αποτελέσει κίνητρο για τον περαιτέρω εκσυγχρονισμό της ελληνικής τοπικής αυτοδιοίκησης".


DODEKANISOS
ΔΩΔΕΚΑΝΗΣΟΣ ΝΑΥΤΙΛΙΑΚΗ Ν.Ε.

**Κρατήσεις on line:**
**«ΔΩΔΕΚΑΝΗΣΟΣ ΝΑΥΤΙΛΙΑΚΗ»**
Αυστραλίας 3, Ρόδος 85100,
Τηλ: 0241-70590, Fax: 70591
**& SKEVOS TRAVEL AGENCY**
Αμερικής 111 Ρόδος 85100,
Τηλ: 0241-22461 - 75655, Fax:22354

**ΔΡΟΜΟΛΟΓΙΑ ΤΟΥ ΤΑΧΥΠΛΟΟΥ ΚΑΤΑΜΑΡΑΝ «DODEKANISOS EXPRESS» ΑΠΟ ΔΕΥΤΕΡΑ 24 ΑΠΡΙΛΙΟΥ ΕΩΣ 31 ΜΑΪΟΥ**

| | Αναχωρήσεις από ΡΟΔΟ (Κεντρικό λιμάνι - Κολώνα) 08:30 |
|---|---|
| ΔΕΥΤΕΡΑ | ΚΩ - ΚΑΛΥΜΝΟ - ΛΕΡΟ - ΠΑΤΜΟ<br>Επιστροφή από ΠΑΤΜΟ 15:30 με τα ίδια λιμάνια |
| ΤΡΙΤΗ | ΚΩ - ΚΑΛΥΜΝΟ - ΛΕΡΟ - ΛΕΙΨΟΙ - ΠΑΤΜΟ - ΑΡΚΙΟΙ** - ΑΓΑΘΟΝΗΣΙ - ΠΥΘΑΓΟΡΕΙΟ<br>Επιστροφή από ΠΥΘΑΓΟΡΕΙΟ 15:15 με τα ίδια λιμάνια |
| ΤΕΤΑΡΤΗ | ΤΗΛΟ - ΝΙΣΥΡΟ - ΚΩ - ΚΑΛΥΜΝΟ - ΑΣΤΥΠΑΛΑΙΑ<br>Επιστροφή από ΑΣΤΥΠΑΛΑΙΑ 14:40 με τα ίδια λιμάνια |
| ΠΕΜΠΤΗ | (1) 08:30 ΓΙΑ: ΧΑΛΚΗ - ΔΙΑΦΑΝΙ - ΠΗΓΑΔΙΑ - ΚΑΣΟ<br>Επιστροφή από ΚΑΣΟ 12:15 με τα ίδια λιμάνια<br>(2) 16:30 ΓΙΑ: ΚΑΣΤΕΛΛΟΡΙΖΟ<br>Επιστροφή από ΚΑΣΤΕΛΛΟΡΙΖΟ 18:50 για ΡΟΔΟ |
| ΠΑΡΑΣΚΕΥΗ | ΤΗΛΟ - ΝΙΣΥΡΟ - ΚΩ - ΚΑΛΥΜΝΟ - ΑΣΤΥΠΑΛΑΙΑ<br>Επιστροφή από ΑΣΤΥΠΑΛΑΙΑ 14:40 με τα ίδια λιμάνια |
| ΣΑΒΒΑΤΟ | ΚΩ - ΚΑΛΥΜΝΟ - ΛΕΡΟ - ΛΕΙΨΟΙ - ΠΑΤΜΟ - ΑΡΚΙΟΙ** - ΑΓΑΘΟΝΗΣΙ - ΠΥΘΑΓΟΡΕΙΟ<br>Επιστροφή από ΠΥΘΑΓΟΡΕΙΟ 15:15 με τα ίδια λιμάνια |
| ΚΥΡΙΑΚΗ 14Μαΐου | ΣΥΜΗ - ΚΩ - ΚΑΛΥΜΝΟ - ΛΕΡΟ - ΠΑΤΜΟΣ<br>Επιστροφή από ΠΑΤΜΟ 15:30 με τα ίδια λιμάνια |
| ΚΥΡΙΑΚΗ 7 & 28 Μαΐου | ΧΑΛΚΗ - ΤΗΛΟ - ΝΙΣΥΡΟ - ΚΩ - ΚΑΛΥΜΝΟ<br>Επιστροφή από ΚΑΛΥΜΝΟ 16:00 με τα ίδια λιμάνια |

Σημείωση:
1. Η προσέγγιση στους Αρκιούς θα γίνεται μολις λειτουργήσει η νεά εξωτερική προβλήτα (δεν εκδίδονται εισιτήρια).
2. ΚΥΡΙΑΚΗ ΠΑΣΧΑ ΑΝΕΚΤΕΛΕΣΤΟ



Δώστε γεύσεις...
πασχαλινές στη ζωή σας!



Τσουρέκια αμυγδάλου, τσουρέκια με φρέσκο βούτυρο και σμυρνέικα κουλουράκια σε 4 φανταστικές ποικιλίες περιμένουν να τα γευτείτε! Δώστε και στους φίλους σας αυτή τη χαρά μέσα από τα πασχαλινά καλάθια που εσείς μπορείτε να φτιάξετε στα Mike's! Γλυκές ευχές για ένα καλό Πάσχα!

δώστε γεύση στις γιορτές σας!
δώστε γεύση στις γιορτές σας!

7 καταστήματα σ' όλη τη Ρόδο,
ένα βρίσκεται κοντά σας! τηλ. 66510

Mike's

# Διευκρινίσεις για το Χρηματιστήριο

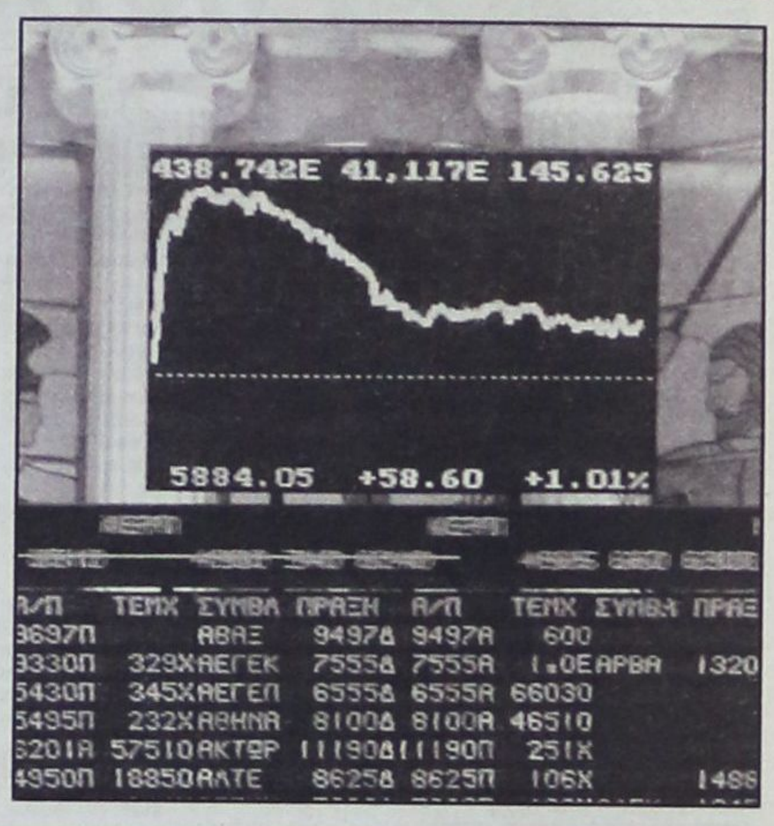


**Πηγή: ΑΠΕ**

**Δηλώσεις του προέδρου του Συμβουλίου Οικονομικών Εμπειρογνωμόνων σχετικά με το Χρηματιστήριο και την ένταξη στη ζώνη του ευρώ.**

Ο πρόεδρος του Συμβουλίου Οικονομικών Εμπειρογνωμόνων Γιάννης Στουρνάρας, απαντώντας σε σχετικές ερωτήσεις στο ραδιοσταθμό "Φλας 9.61", δήλωσε ότι η συνεδρίαση των διοικητών των κεντρικών τραπεζών της ΕΕ στη Φρανκφούρτη ήταν προκαθορισμένη και άσχετη με τις δηλώσεις του κ. Ρέκερς.

Αναφερόμενος στον κ. Ρέκερς, ο κ. Στουρνάρας σημείωσε ότι το μέλος αυτό του ΔΣ της Μπούντεσμπανκ δεν σεβάστηκε απόλυτα τη θεσμική του ιδιότητα. Επί της ουσίας, για το θέμα της ένταξης της χώρας μας στη ζώνη του ευρώ, είπε ότι τα κείμενα που αναμένονται απο την ΕΕ σχετικά με το θέμα, δεν θα διαφοροποιούνται σε σχέση με τα κείμενα που είχαν εκδοθεί για τα 11 μέλη της "ευρωζώνης" πριν από δύο χρόνια.

Σε ό,τι αφορά τη διατηρησιμότητα, ο κ. Στουρνάρας είπε ότι έχει διατυπωθεί η άποψη και της Ευρωπαϊκής Κεντρικής Τράπεζας και πρόσθεσε ότι ο πληθωρισμός στη χώρα μας είναι αρκετά χαμηλότερος απο τον αντίστοιχο πολλών χωρών της ΕΕ. Αρα, πρόσθεσε, μπορεί να υπάρχουν απορίες με το τί θα γίνει για παράδειγμα με τα επιτόκια, αλλά αυτό δεν σημαίνει τίποτα. Η χώρα μας, πρόσθεσε, έχει πολύ υψηλό ρυθμό ανάπτυξης, ο οποίος στηρίζεται κυρίως στις επενδύσεις. Αρα, έχουμε μία ζήτηση η οποία δημιουργεί και τη δική της προσφορά και αυτό δρα αντιπληθωριστικά.

Τέλος, για το Χρηματιστήριο ο πρόεδρος του Συμβουλίου Οικονομικών Εμπειρογνωμόνων είπε ότι "το Χρηματιστήριο σε μεσοπρόθεσμη βάση αντανακλά την οικονομία και η οικονομία πάει καλά.

Βραχυπρόθεσμα το πώς συμπεριφέρεται έχει σχέση και με την ψυχολογία και με την ωριμότητα των επενδυτών. Θέλω να τραβήξω μια διαχωριστική γραμμή μεταξύ μεσοπρόθεσμου και βραχυπρόθεσμου. Οσο πιο ψύχραιμος είναι ο επενδυτής, τόσο το βραχυπρόθεσμο συμπίπτει με το μακροπρόθεσμο. Οταν (ο επενδυτής) δεν έχει ψυχραιμία και αντιδρά όπως αντέδρασε χθες, τότε (το Χρηματιστήριο) έχει διακυμάνσεις που το διαφοροποιούν απο τη μακροχρόνια θετική του τάση".

# Εληξε η εξέγερση στις φυλακές Αυλώνα

Πηγή: ΑΠΕ

Εληξε η εξέγερση στις φυλακές ανηλίκων Αυλώνα. Τέσσερις τραυματίες, ο ένας εκ των οποίων σε σοβαρή κατάσταση.

Εληξε στις 3 τα ξημερώματα η εξέγερση των κρατουμένων στις φυλακές ανηλίκων Αυλώνα η οποία άρχισε στις 10 το βράδυ της Τετάρτης.

Οι ανήλικοι κρατούμενοι κρατούσαν όμηρο ένα σωφρονιστικό υπάλληλο τον οποίο έπιασαν την ώρα που πήγαινε να παραλάβει κάποιους από αυτούς για ορισμένες νυχτερινές δουλειές στη φυλακή. Οι κρατούμενοι, οι περισσότεροι από τους οποίους ήταν Αλβανοί, Ρουμάνοι και ομογενείς από την πρώην Σοβ. Ενωση, άνοιξαν όλα τα κελιά και περίπου 60 προσπάθησαν να αποδράσουν από το πίσω μέρος της φυλακής αλλά αναχαιτίστηκαν από τους φρουρούς οι οποίοι πυροβόλησαν και τους απώθησαν. Στη συνέχεια οι στασιαστές κατευθύνθηκαν προς την κεντρική πύλη αλλά δεν κατάφεραν να φτάσουν εκεί και παρέμειναν στη νεκρή ζώνη όπου άρχισαν να προβαίνουν σε φθορές. Λίγο αργότερα έφτασαν στο σημείο ισχυρές δυνάμεις της αστυνομίας και με δακρυγόνα τους ανάγκασαν να περιοριστούν στο κτίριο των φυλακών. Παράλληλα διμοιρίες των ΜΑΤ και της ΕΚΑΜ εισέβαλαν στο χώρο των φυλακών έτοιμοι να επέμβουν. Οι νεαροί κρατούμενοι παρέμειναν στο χώρο των μαγειρείων βάζοντας φωτιές και καταστρέφοντας οτι έβρισκαν ενώ δύο ακόμα σωφρονιστικοί υπάλληλοι που εγκλωβίστηκαν στο χώρο της φυλακής κλείστηκαν σε θάλαμο όπου τους προστάτευαν οι Ελληνες κρατούμενοι.

Στις φυλακές ανηλίκων έφτασαν λίγο αργότερα ο γενικός γραμματέας του υπουργείου Δικαιοσύνης κ. Γιώργος Ανδρεόπουλος, ο προϊστάμενος της εισαγγελείας Αθηνών κ. Ιωάννης Σακελλάκος, οι προϊστάμενοι της εισαγγελείας Εφετών κ. Καράμπελας και Ανηλίκων κ. Τζαβέλας οι οποίοι άρχισαν τις διαπραγματεύσεις με τους στασιαστές που όμως δεν είχαν κανένα αίτημα. Λίγο νωρίτερα από το χώρο κοντά στην πύλη οι αστυνομικοί πήραν τραυματισμένο έναν Αλβανό κρατούμενο ο οποίος μεταφέρθηκε στο ΚΑΤ και νοσηλεύεται σε σοβαρή κατάσταση. Οπως έγινε γνωστό από το νοσοκομείο φέρει διαμπερές τραύμα στον αυχένα που εξετάζεται αν είναι από σφαίρα ή από κάποιο αντικείμενο που είχε κάποιος από τους στασιαστές οι οποίοι συνεπλάκησαν και μεταξύ τους. Ελαφρά τραυματίστηκαν και άλλοι τρεις οι οποίοι όμως δεν χρειάστηκε να μεταφερθούν στο νοσοκομείο. Τελικά μετά από διαπραγματεύσεις οι ανήλικοι δέχτηκαν να επιστρέψουν στα κελιά τους και η τάξη αποκαταστάθηκε στις φυλακές.




ΕΝΟΙΚΙΑΖΕΤΑΙ

Υπαίθριος χώρος 950 τ.μ., στεγασμένος 40 τ.μ.
κατάλληλος
για **Restaurant, Bar κλπ.**

**ΠΑΛΑΙΑ ΠΟΛΗ**

**Εμπορική Ζώνη**

**Πληροφορίες: Τηλ. 0977 201014**

## ΣΥΝΕΔΡΙΑΣΗ ΤΗΣ 27 ΑΠΡΙΛΙΟΥ 2000

| ΤΡΑΠΕΖΕΣ | ΤΙΜΗ | % | ΤΕΜ |
|---|---|---|---|
| ΑΤΤΙΚΗΣ (ΚΟ) | 4.010 | 3,08 | 34.585 |
| ΓΕΝΙΚΗ ΤΡΑΠΕΖΑ ΤΗΣ ΕΛΛ. | 7.835 | 3,91 | 31.123 |
| ΕΘΝΙΚΗ ΤΡΑΠΕΖΑ ΤΗΣ ΕΛΛ. | 15.750 | 0,27 | 149.069 |
| ΕΤΕΒΑ (ΚΟ) | 10.485 | -1,55 | 31.120 |
| ΕΤΕΒΑ (ΠΟ) | 10.920 | -3,15 | 140.700 |
| ΕΛΛΑΔΟΣ (ΚΟ | 33.810 | 1,02 | 8.417 |
| ΕΜΠΟΡΙΚΗ ΤΡΑΠΕΖΑ ΤΗΣ ΕΛΛ. | 20.110 | 5,07 | 153.473 |
| EUROBANK | 9.840 | 1,29 | 53.059 |
| ΕΡΓΑΣΙΑΣ (ΚΟ) | 7.170 | 2,58 | 83.328 |
| ΜΑΚΕΔΟΝΙΑΣ - ΘΡΑΚΗΣ | 6.295 | 1,21 | 42.996 |
| ΠΕΙΡΑΙΩΣ (ΚΟ) | 6.565 | 2,10 | 103.087 |
| ALPHA ΤΡΑΠΕΖΑ ΠΙΣΤΕΩΣ (ΚΟ) | 20.520 | 1,18 | 129.991 |
| ΤΡΑΠΕΖΑ ΧΙΟΥ | 6.535 | 1,87 | 6.694 |
| ΕΓΝΑΤΙΑ ΤΡΑΠΕΖΑ (ΚΟ) | 3.390 | 3,04 | 38.522 |
| ΕΓΝΑΤΙΑ ΤΡΑΠΕΖΑ (ΠΟ) | 2.985 | 2,93 | 3.615 |
| ΔΩΡΙΚΗ ΤΡΑΠΕΖΑ | 4.940 | 2,70 | 49.178 |
| ASPIS BANK | 5.195 | 1,76 | 13.560 |
| ΕΤΒΑ | 3.835 | 6,82 | 641.472 |
| **ΑΣΦΑΛΕΙΕΣ** | | | |
| ΕΘΝΙΚΗ ΑΣΦ. | 11.545 | 1,76 | 12.330 |
| ΑΣΠΙΣ ΠΡΟΝΟΙΑ (ΚΟ) | 4.200 | 2,69 | 21.680 |
| ΑΣΠΙΣ ΠΡΟΝΟΙΑ (ΠΟ) | 4.545 | 0,55 | 200 |
| ΦΟΙΝΙΞ ΓΕΝ. ΑΣΦ. | 26.840 | 8,18 | 3.185 |
| ΕΥΡΩΠΑΪΚΗ ΠΙΣΤΗ ΑΕ (ΚΟ) | 2.540 | 3,25 | 16.457 |
| ΑΓΡΟΤΙΚΗ Α.Ε. ΓΕΝ. ΑΣΦΑΛ. (ΚΟ) | 9.955 | 1,63 | 5.940 |
| INTERAMERICAN (ΚΟ) | 7.510 | 3,30 | 37.990 |
| ΑΓΡΟΤΙΚΗ ΖΩΗΣ | 4.805 | 1,59 | 41.940 |
| **ΕΤΑΙΡΙΕΣ ΕΠΕΝΔΥΣΕΩΝ** | | | |
| ΕΘΝΙΚΗ ΕΤ. ΕΠΕΝΔ.ΧΑΡΤ. | 1.470 | 3,89 | 50.960 |
| ΕΛΛΗΝΙΚΗ ΕΤ. ΕΠΕΝΔ. (ΚΑ) | 1.925 | 1,32 | 60.932 |
| ΕΠΕΝΔ. ΕΡΓΑΣΙΑΣ (ΚΑ) | 1.360 | 8,80 | 360.880 |
| ΕΠΕΝΔ. ΑΝΑΠΤΥΞΕΩΣ (ΚΑ) | 1.485 | 4,95 | 111.770 |
| ALPHA ΕΠΕΝΔΥΣΕΩΝ (ΚΑ) | 2.395 | 3,68 | 51.190 |
| ΠΕΙΡΑΙΩΣ ΕΠΕΝΔΥΤΙΚΗ | 1.375 | 0,00 | 23.295 |
| ΠΡΟΟΔΟΣ ΕΛΛ.ΕΠΕΝΔ. | 1.650 | 3,13 | 27.113 |
| INTERINVEST - ΔΙΕΘ. ΕΠΕΝΔ. | 1.030 | 2,49 | 20.670 |
| ΕΞΕΛΙΞΗ Α.Ε.Ε.Χ. (ΚΑ) | 844 | 3,56 | 95.760 |
| ΔΙΑΣ Α.Ε.Ε.Χ (ΚΑ) | 1.425 | 2,15 | 192.620 |
| ΙΟΝΙΚΗ ΕΠΕΝΔ. Α.Ε.Ε.Χ. | 4.305 | 1,18 | 4.990 |
| ΑΙΟΛΙΚΗ Α.Ε.Ε.Χ. (ΚΑ) | 1.220 | 5,17 | 47.140 |
| ΕΜΠΟΡΙΚΗ ΕΠΕΝΔΥΤΙΚΗ (ΚΑ) | 1.815 | 6,14 | 114.410 |
| MARFIN ΑΕΕΧ | 1.685 | 3,69 | 59.074 |
| ΟΡΙΟΝ Δ.Α.Ε.Ε.Χ (ΚΑ) | 1.485 | 5,69 | 116.380 |
| ΑΣΠΙΣ ΕΠΕΝΔΥΤΙΚΗ (ΚΑ) | 2.890 | 2,30 | 7.530 |
| ALPHA FINANCE ΑΕ. (ΚΟ) | 19.100 | 0,16 | 17.670 |
| **ΕΤ. ΧΡΗΜ/ΚΗΣ ΜΙΣΘΩΣΗΣ** | | | |
| ΕΤΒΑ ΛΗΖΙΝΓΚ (ΚΟ) | 4.805 | 2,34 | 26.121 |
| ALPHA LEASING (ΚΟ) | 5.805 | -1,02 | 6.800 |
| ΠΛΗΡΟΦΟΡΙΚΗ ΕΡΓΑΣΙΑΣ | 7.685 | 1,86 | 39.680 |
| **ΕΤΑΙΡΙΕΣ ΣΥΜΜΕΤΟΧΩΝ** | | | |
| ΜΠΟΥΤΑΡΗΣ (ΚΑ) | 1925 | 4,34 | 37.170 |
| ΜΠΟΥΤΑΡΗΣ (ΠΑ) | 2.875 | 6,48 | 1.060 |
| ΚΕΡΑΝΗΣ (Κ) | 1310 | 2,75 | 108.951 |
| ΚΕΡΑΝΗΣ (Π) | 940 | 0,64 | 59.686 |
| ΕΠΙΧΕΙΡΗΣΕΙΣ ΑΤΤΙΚΗΣ (Κ) | 4.320 | 3,35 | 117.067 |
| ΟΜΙΛΟΣ ΙΝΤΕΑΛ (Κ) | 5.220 | 4,30 | 50.172 |
| ΟΜΙΛΟΣ ΙΝΤΕΑΛ (Π) | 10660 | 2,60 | 990 |
| ΑΛΚΑΡ (ΚΑ) | 23.799 | 0,00 | 0 |
| ΚΛΩΝΑΤΕΞ (ΚΑ) | 2.465 | 4,23 | 832.790 |
| ΚΛΩΝΑΤΕΞ (ΠΑ) | 2.190 | 2,10 | 325.890 |
| ΒΙΟΧΑΛΚΟ | 4.145 | 1,10 | 118.970 |
| **ΔΙΑΦΟΡΕΣ** | | | |
| ΑΧΟΝ Α.Ε.ΣΥΜΜ. | 2.410 | 0,84 | 22.231 |
| ΑΘΗΝΑΙΑ | 36.000 | 0,00 | 1.450 |
| ΓΕΝ.ΑΠΟΘΗΚΩΝ ΤΗΣ ΕΛΛ.(ΚΟ) | 2.430 | 1,04 | 143.090 |
| ΕΡΜΗΣ ΟΙΚΟΔ.ΕΠΙΧ. | 2.575 | 2,18 | 63.740 |
| ΖΑΜΠΑ (Κ) | 22680 | 5,00 | 2.720 |
| ΙΠΠΟΤΟΥΡ (Κ) | 2270 | -1,09 | 16.150 |
| ΙΠΠΟΤΟΥΡ (Π) | 2360 | 0,00 | 0 |
| ΚΛΑΟΥΔΑΤΟΣ | 3.790 | 0,53 | 6.000 |
| ΛΑΜΠΡΟΠΟΥΛΟΙ ΑΦΟΙ (ΚΟ) | 1.175 | 6,33 | 52.460 |
| ΜΠΕΝΡΟΥΜΠΗ (Κ) | 2640 | 4,55 | 20.830 |
| ΜΠΕΝΡΟΥΜΠΗ (Π) | 2300 | -3,16 | 900 |
| SATO (Κ) | 2140 | 5,68 | 64.640 |
| ΓΕΝ.ΕΜΠΟΡΙΟΥ & Β/ΝΙΑΣ (ΚΑ) | 1030 | 1,98 | 103.790 |
| ΕΜΠΟΡΙΚΟΣ ΔΕΣΜΟΣ (ΚΟ) | 909 | 6,32 | 67.980 |
| ΕΜΠΟΡΙΚΟΣ ΔΕΣΜΟΣ (ΠΟ) | 890 | 0,00 | 890 |
| ΑΛΥΣΙΔΑ (Κ) | 4190 | 0,00 | 34.600 |
| ΑΛΥΣΙΔΑ (Π) | 3.915 | -1,88 | 4.890 |
| ΣΠΟΡΤΣΜΑΝ (ΚΑ) | 1.765 | 3,52 | 45.700 |
| ELMEC SPORT (Κ) | 1440 | 4,73 | 216.680 |
| ΕΛΤΡΑΚ (Κ) | 3495 | 5,11 | 9.080 |
| ΣΑΝΥΟ ΕΛΛΑΣ (Κ) | 2.020 | 3,06 | 153.560 |
| ΙΑΤΡΙΚΟ ΑΘΗΝΩΝ (ΚΟ) | 3745 | 4,03 | 73.233 |
| ΙΝΤΕΡΤΕΚ ΑΕ. ΔΙΕΘ. ΤΕΧΝ | 3545 | 3,05 | 21.396 |
| ΤΑΣΟΓΛΟΥ DEL. | 1320 | 1,93 | 44.170 |
| ΣΦΑΚΙΑΝΑΚΗΣ | 2.805 | 1,63 | 14.960 |
| ΚΑΤ/ΤΑ ΑΦΟΡ/ΤΟΝ ΕΙΔΩΝ | 5.260 | 0,57 | 7.007 |
| ΑΣΤΙΚΑ ΑΚΙΝΗΤΑ | 6.620 | 3,52 | 15.060 |
| AUTOHELLAS A.E. | 4.560 | 2,70 | 5.700 |
| Ε.Υ.Δ.Α.Π. | 2.950 | 6,69 | 649.960 |
| ΧΑΤΖΗΙΩΑΝΝΟΥ | 3.490 | 9,58 | 129.680 |
| **ΣΥΣΚΕΥΑΣΙΑΣ** | | | |
| ΜΑΪΛΗΣ (ΚΑ) | 4.585 | 3,38 | 43.686 |
| ΒΙΣ (ΚΟ) | 5.555 | 2,78 | 22.970 |
| ΒΙΣ (ΠΟ) | 5.505 | 2,80 | 80 |
| HELLAS CAN | 11.980 | 4,36 | 5.970 |
| FRIGOGLASS | 2.435 | 5,64 | 38.780 |
| **ΚΑΠΝΟΒΙΟΜΗΧΑΝΙΕΣ** | | | |
| ΚΑΡΕΛΙΑ | 26.130 | 4,90 | 330 |
| ΠΑΠΑΣΤΡΑΤΟΣ (Κ) | 5850 | 1,83 | 17.600 |
| **ΜΕΣΑ ΜΑΖΙΚΗΣ ΕΝΗΜ/ΣΗΣ** | | | |
| ΤΗΛΕΤΥΠΟΣ (ΚΟ) | 5.850 | 4,74 | 61.924 |
| ΔΗΜ. ΟΡΓ. ΛΑΜΠΡΑΚΗ | 8.720 | 3,81 | 95.360 |
| ΤΕΓΟΠΟΥΛΟΣ ΕΚΔΟΣΕΙΣ Χ.Κ. | 2.420 | 1,89 | 129.978 |
| ΧΑΪΔΕΜΕΟΣ | 4.475 | 3,23 | 18.270 |
| ΚΑΘΗΜΕΡΙΝΗ | 5.010 | 1,52 | 28.590 |
| ΠΗΓΑΣΟΣ ΕΚΔΟΤΙΚΗ | 2.290 | 3,62 | 93.940 |
| **ΕΤ. ΤΗΛΕΠΙΚΟΙΝΩΝΙΩΝ** | | | |
| ΟΤΕ | 8.305 | 1,84 | 454.888 |
| ΡΑΝΑΦΟΝ | 4.460 | 3,72 | 515.610 |
| ΓΕΡΜΑΝΟΣ | 9.920 | 4,04 | 48.863 |
| **ΕΝΕΡΓΕΙΑ** | | | |
| ΕΛΛΗΝΙΚΑ ΠΕΤΡΕΛΑΙΑ | 4.000 | 3,76 | 173.414 |
| **ΨΥΓΕΙΑ** | | | |
| ΠΑΡΝΑΣΣΟΣ ΕΠΙΧΕΙΡΗΣΕΙΣ | 2.835 | 3,28 | 243.063 |

| ΚΛΩΣΤΟΥΦΑΝΤΟΥΡΓΙΚΕΣ | ΤΙΜΗ | % | ΤΕΜ |
|---|---|---|---|
| ΤΡΙΑ ΑΛΦΑ (ΚΟ) | 23.150 | 0,96 | 1.475 |
| ΤΡΙΑ ΑΛΦΑ (ΠΟ) | 20.120 | 0,75 | 900 |
| ΚΛΩΣΤ. ΝΑΟΥΣΗΣ (ΚΑ) | 1.995 | 0,76 | 316.640 |
| ΔΟΥΔΟΣ (ΚΑ) | 2.440 | 2,31 | 117.393 |
| ΑΘΗΝΑΪΚΕΣ ΣΥΜΜΕΤΟΧΕΣ | 2180 | 2,59 | 362.190 |
| ΕΤΜΑ ΤΕΧΝ.ΜΕΤΑΞΗΣ (ΚΟ) | 2.880 | 0,70 | 42.299 |
| ΕΤΜΑ ΤΕΧΝ.ΜΕΤΑΞΗΣ (ΠΟ) | 2.250 | 0,45 | 83.374 |
| ΛΑΝΑΚΑΜ (ΚΑ) | 5685 | 0,44 | 5.525 |
| ΛΑΝΑΚΑΜ (ΠΑ) | 6450 | -1,07 | 100 |
| ΜΑΚΕΔΟΝΙΚΑ ΚΛΩΣΤ. (ΚΑ) | 1180 | 0,43 | 667.780 |
| ΜΑΚΕΔΟΝΙΚΑ ΚΛΩΣΤ. (ΠΑ) | 1105 | -1,78 | 8.000 |
| ΦΙΝΤΕΞΠΟΡΤ (ΚΟ) | 2445 | 3,16 | 8.070 |
| ΕΛΦΙΚΟ (ΚΑ) | 4910 | 2,19 | 6.550 |
| FANCO (ΚΑ) | 2.890 | 3,96 | 40.731 |
| ΜΠΡΙΤΑΝΝΙΑ | 3400 | -0,15 | 6.500 |
| ΝΗΜΑΤΕΜΠΟΡΙΚΗ (ΚΟ) | 36.985 | 0,00 | 0 |
| ΓΙΑΝΝΟΥΣΗΣ Γ. | 5.150 | -4,10 | 26.840 |
| ΜΟΥΖΑΚΗΣ (ΚΑ) | 1565 | 3,30 | 9.230 |
| ΜΟΥΖΑΚΗΣ (ΠΑ) | 2850 | -5,47 | 200 |
| ΕΠΙΛΕΚΤΟΣ ΚΛΩΣΤ. | 1580 | 3,95 | 41.970 |
| ΕΛΛΗΝΙΚΗ ΥΦΑΝΤΟΥΡΓΙΑ (ΚΑ) | 2415 | 1,05 | 7.230 |
| ΜΙΝΕΡΒΑ ΑΦΟΙ Ι&Β. ΛΑΔΕΝΗΣ | 2665 | 0,57 | 5.740 |
| ΜΑΞΙΜ-ΠΕΡΤΣΙΝΙΔΗΣ (ΚΑ) | 1.295 | -2,63 | 52.320 |
| ΚΛΩΣΤ/ΓΙΑ ΝΑΥΠΑΚΤΟΥ | 1670 | -2,05 | 62.052 |
| ΑΦΟΙ ΑΝΕΖΟΥΛΑΚΗ | 2955 | 0,68 | 32.862 |
| ΒΑΡΒΑΡΕΣΟΣ | 2020 | 1,00 | 14.300 |
| **ΜΕΤΑΛΛΟΥΡΓΙΚΕΣ** | | | |
| ΑΛΟΥΜΙΝΙΟ ΤΗΣ ΕΛΛ. (ΚΟ) | 12.280 | 2,93 | 5.150 |
| ΒΙΟΜΕΤΑΛ ΕΣΚΙΜΟ (Κ) | 998 | 0,91 | 241.410 |
| ΒΙΟΜΕΤΑΛ ΕΣΚΙΜΟ (Π) | 1035 | 3,50 | 3.880 |
| ΒΙΟΣΟΛ (ΚΟ) | 550 | -1,79 | 154.275 |
| ΒΙΟΣΟΛ (ΠΟ) | 600 | 0,00 | 3.775 |
| ΛΕΒΕΝΤΕΡΗΣ (Κ) | 1655 | 3,12 | 16.614 |
| ΛΕΒΕΝΤΕΡΗΣ (Π) | 1475 | 1,37 | 2.770 |
| ΜΕΤΚΑ (ΚΟ) | 3.710 | 2,34 | 64.300 |
| ΡΑΔΙΟ ΑΘΗΝΑΙ (Κ) | 2990 | 2,05 | 3.650 |
| ΡΑΔΙΟ ΑΘΗΝΑΙ (Π) | 2595 | 2,77 | 1.225 |
| ΦΟΥΡΛΗΣ (Κ) | 5.945 | 2,06 | 28.469 |
| ALBIO ΒΙΟΚΑΡΠΕΤ (ΚΑ) | 2.990 | 4,36 | 3.860 |
| ETEM (Κ) | 3.540 | 1,58 | 2.140 |
| ΑΛΚΑΤΕΛ ΚΑΛΩΔΙΑ ΕΛΛΑΣ | 6.400 | 0,95 | 25.180 |
| ΜΠΗΤΡΟΣ (ΚΟ) | 4.300 | 1,18 | 44.510 |
| ALFA ALFA ΣΥΜΜΕΤΟΧΩΝ | 1.770 | 5,99 | 116.488 |
| ΙΝΤΡΑΚΟΜ (ΚΟ) | 13.220 | 3,77 | 48.417 |
| ΤΖΙΡΑΚΙΑΝ (ΚΑ) | 1.955 | -1,76 | 14.130 |
| ΚΑΛΠΙΝΗΣ Α.- Ν. ΣΙΜΟΣ | 2.280 | 6,79 | 41.000 |
| ΡΟΚΑΣ ΜΕΤΑΛΛ.ΑΡΚ. (ΚΟ) | 5.640 | 2,73 | 27.242 |
| ΡΟΚΑΣ ΜΕΤΑΛΛ.ΑΡΚ. (ΠΟ) | 4.920 | 5,24 | 2.490 |
| ΕΛΛΗΝΙΚΑ ΚΑΛΩΔΙΑ (ΚΟ) | 4.300 | 5,13 | 1.450 |
| ΣΙΔΕΝΟΡ (ΚΑ) | 2.845 | 3,27 | 84.490 |
| ΜΥΤΙΛΗΝΑΙΟΣ | 3.215 | 3,71 | 261.370 |
| ΕΛΒΑΛ | 2.335 | 1,30 | 130.806 |
| ΧΑΛΚΟΡ (ΚΑ) | 1.845 | 2,50 | 158.290 |
| ΑΛΟΥΜΥΛ ΜΥΛΟΝΑΣ | 5.230 | 4,70 | 15.610 |
| ΔΑΡΙΓΚ (Κ) | 3050 | 5,35 | 16.030 |
| ΧΑΛΥΒΔΟΦΥΛΛΩΝ (ΚΟ) | 1125 | 2,27 | 110.430 |
| **ΔΙΑΤΡΟΦΗΣ** | | | |
| ΕΛΑΪΣ (Κ) | 8.260 | 0,06 | 8.180 |
| CHIPITA | 3.505 | 6,70 | 71.132 |
| ΙΝΤΕΡΣΑΤ | 1.950 | 5,98 | 80.695 |
| ΠΑΥΛΙΔΗΣ | 4.940 | 1,86 | 2.100 |
| ΘΕΣΣΑΛΙΚΗ | 719 | 0,00 | 0 |
| ΔΕΛΤΑ (Κ) | 5.350 | 1,90 | 12.304 |
| ΔΕΛΤΑ (Π) | 4.300 | 2,99 | 6.144 |
| Α-Β ΒΑΣΙΛΟΠΟΥΛΟΣ | 7.325 | 1,95 | 4.010 |
| ΚΑΤΣΕΛΗΣ (Κ) | 2.920 | 2,28 | 13.600 |
| ΝΙΚΑΣ (ΚΑ) | 3.995 | 4,58 | 21.290 |
| ΜΠ. ΣΤΑΘΗΣ ΓΕΝ. ΤΡΟΦ. (Κ) | 3.510 | 3,39 | 5.150 |
| ΜΠ. ΣΤΑΘΗΣ ΓΕΝ. ΤΡΟΦ (Π) | 3.400 | 6,08 | 148 |
| ΕΛΛ.ΕΤ.ΕΜΦΙΑΛΩΣΕΩΣ (Κ) | 5.940 | 2,33 | 46.002 |
| ΕΛΛ.ΒΙΟΜ.ΖΑΧΑΡΗΣ (ΚΑ) | 5.075 | 0,30 | 29.245 |
| ΕΛΛ. ΕΤ.ΜΠΙΣΚΟΤΟΝ (Κ) | 2.325 | -1,27 | 11.550 |
| GOODY'S (ΚΑ) | 7.330 | 2,30 | 22.461 |
| ΚΑΜΠΑΣ | 4.640 | 4,39 | 56.270 |
| ΝΗΡΕΥΣ-ΙΧΘΥΟΚΑΛΛΙΕΡΓΙΕΣ | 1.495 | 2,40 | 50.870 |
| OLYMPIC CATERING | 5.750 | 3,32 | 13.290 |
| ΕΛΓΕΚΑ | 4.140 | 1,72 | 10.750 |
| **ΧΗΜΙΚΕΣ** | | | |
| ΠΑΠΟΥΤΣΑΝΗΣ (ΚΑ) | 2.915 | 4,48 | 19.725 |
| ΠΕΤΖΕΤΑΚΙΣ (ΚΑ) | 2.695 | 4,05 | 50.145 |
| ΠΕΤΖΕΤΑΚΙΣ (ΠΑ) | 2.300 | 2,22 | 3.875 |
| ΠΛΑΣΤΙΚΑ ΜΑΚΕΔΟΝΙΑΣ (ΚΑ) | 4.830 | 2,01 | 214.200 |
| RILKEN | 6.965 | 3,03 | 11.550 |
| ΠΛΑΣΤΙΚΑ ΘΡΑΚΗΣ (Κ) | 2.035 | 5,71 | 70.760 |
| ΕΣΧΑ (ΚΑ) | 12.885 | -4,77 | 90.840 |
| ΣΑΡΑΝΤΗΣ (ΚΑ) | 5.580 | 2,48 | 11.810 |
| **ΑΛΕΥΡΟΠΟΙΗΤΙΚΕΣ** | | | |
| ΑΛΛΑΤΙΝΗ (Κ) | 2.025 | 2,27 | 57.100 |
| ΜΥΛΟΙ ΑΓ.ΓΕΩΡΓΙΟΥ (Κ) | 1.880 | 1,62 | 39.040 |
| ΚΥΛΙΝΔ/ΛΟΣ ΛΟΥΛΗ (ΚΟ) | 2.670 | 2,50 | 14.900 |
| ΚΥΛΙΝΔΡ/ΛΟΙ Κ.ΣΑΡΑΝΤΟΠΟΥ | 4.315 | 0,94 | 10.035 |
| **ΕΝΤΥΠΗ ΠΛΗΡΟΦΟΡΙΚΗ** | | | |
| INFORM Π.ΛΥΚΟΣ (ΚΟ) | 11.205 | 3,51 | 4.590 |
| **ΞΕΝΟΔΟΧΕΙΑ** | | | |
| ΛΑΜΨΑ | 5045 | 4,02 | 103.980 |
| ΙΟΝΙΚΗ | 5.475 | 2,24 | 6.120 |
| HYATT REGENCY | 4.015 | 8,81 | 295.280 |
| **ΕΠΙΒΑΤΗΓΟΣ ΝΑΥΤΙΛΙΑ** | | | |
| ΣΤΡΙΝΤΖΗΣ (ΚΑ) | 2.860 | 4,38 | 78.740 |
| ΝΑΥΤΙΛΙΑΚΗ ΕΤ. ΛΕΣΒΟΥ | 1.720 | 2,69 | 43.140 |
| ΔΑΝΕ SEA LINE (ΚΟ) | 0 | 0,00 | 0 |
| ΜΙΝΩΙΚΕΣ ΓΡΑΜΜΕΣ | 5.605 | 2,47 | 51.063 |
| ANEK LINES (ΚΟ) | 3.230 | 3,69 | 34.625 |
| ANEK LINES (ΠΟ) ΕΚΔ. 90 | 5.470 | 1,96 | 501 |
| ANEK LINES (ΠΟ) ΕΚΔ. 96 | 3.100 | -6,63 | 67 |
| **ΦΑΡ/ΚΩΝ - ΚΑΛ/ΚΩΝ ΠΡ.** | | | |
| LAVIPHARM (ΚΟ) | 2.315 | 3,12 | 48.237 |
| ΠΑΠΑΕΛΛΗΝΑΣ | 2.110 | 4,46 | 63.750 |
| VETERIN ΑΒΕΕ | 2.405 | 5,48 | 10.576 |
| **ΜΕΤΑΛΛΕΙΑ** | | | |
| ΑΡΓΥΡ/ΤΩΝ & ΒΑΡΥΤΙΝΗΣ | 10495 | 2,19 | 3.350 |

| ΠΑΡΑΛΛΗΛΗ | ΤΙΜΗ | % | ΤΕΜ |
|---|---|---|---|
| ΚΛ. ΚΟΡΙΝΘΟΥ-ΚΟΡ.ΦΙΑ (ΚΟ) | 2800 | 2,27 | 57.300 |
| ΚΛ. ΚΟΡΙΝΘΟΥ-ΚΟΡ.ΦΙΑ (ΠΟ) | 2440 | 0,41 | 660 |
| ΕΠΙΦΑΝΕΙΑ ΙΝΤΕΡΤΥΠ (ΚΟ) | 1.890 | 2,44 | 34.620 |
| SINGULAR (ΚΟ) | 9.585 | 2,08 | 45.270 |
| ΣΕΛΟΝΤΑ ΙΧΘΥΟΤΡΟΦΕΙΑ | 1.875 | 3,02 | 90.249 |
| ΤΕΞΑΠΡΕΤ | 5.070 | -1,55 | 10.480 |
| CONNECTION | 2.600 | 3,59 | 10.520 |
| RIDENCO (ΚΑ) | 1675 | 8,06 | 90.232 |
| ΜΟΥΡΙΑΔΗΣ (ΚΑ) | 1200 | 2,13 | 183.860 |
| ΚΡΕΚΑ. (ΚΑ) | 2.115 | 6,28 | 21.246 |
| METROLIFE (ΚΟ) | 4205 | 9,93 | 69.780 |
| ΕΛΒΕ-ΕΝΔΥΜΑΤΩΝ (ΚΑ) | 1.570 | 2,28 | 30.230 |
| YALCO-ΚΩΝΣΤΑΝΤΙΝΟΥ (ΚΑ) | 2.920 | 1,57 | 15.840 |
| ΠΕΙΡΑΙΩΣ ΧΡΗΜ/ΚΕΣ ΜΙΣΘ. | 4.280 | 1,42 | 5.210 |
| PEMEK | 2.175 | 3,08 | 9.380 |
| ΕΛΛΑΤΕΞ ΣΥΝΘΕΤΙΚΑΙ ΙΝΕΣ | 3925 | 2,48 | 23.810 |
| ΚΟΥΜΠΑΣ ΑΣΦ. ΣΥΜΒ. | 10.605 | 2,96 | 2.050 |
| ΡΑΔΙΟ ΚΟΡΑΣΙΔΗ | 8.240 | 0,43 | 22.950 |
| FLEXOPACK | 7.775 | 2,64 | 3.420 |
| ΠΟΥΛΙΑΔΗΣ & ΣΥΝΕΡΓΑΤΕΣ | 4.360 | 4,06 | 32.350 |
| ΙΜΠΕΡΙΟ ΔΙΕΘΝΗΣ ΜΕΤΑΦ. | 3.265 | 2,35 | 5.750 |
| ΒΕΡΝΙΚΟΣ ΚΟΤΕΡΑ ΝΑΥΤΙΛΙΑΚΗ | 2.965 | 3,67 | 9.510 |
| ΚΑΡΔΑΣΙΛΑΡΗΣ | 2.980 | 6,24 | 41.390 |
| ΣΕΛΟΝΤΑ ΙΧΘΥΟΤΡΟΦΕΙΑ | 1.875 | 3,02 | 90.249 |
| ΤΕΞΑΠΡΕΤ | 5.070 | -1,55 | 10.480 |
| CONNECTION | 2.600 | 3,59 | 10.520 |
| RIDENCO (ΚΑ) | 1675 | 8,06 | 90.232 |
| ΜΟΥΡΙΑΔΗΣ (ΚΑ) | 1200 | 2,13 | 183.860 |
| ΚΡΕΚΑ. (ΚΑ) | 2.115 | 6,28 | 21.246 |
| METROLIFE (ΚΟ) | 4205 | 9,93 | 69.780 |
| ΕΛΒΕ-ΕΝΔΥΜΑΤΩΝ (ΚΑ) | 1.570 | 2,28 | 30.230 |
| YALCO-ΚΩΝΣΤΑΝΤΙΝΟΥ (ΚΑ) | 2.920 | 1,57 | 15.840 |
| ΠΕΙΡΑΙΩΣ ΧΡΗΜ/ΚΕΣ ΜΙΣΘ. | 4.280 | 1,42 | 5.210 |
| PEMEK | 2.175 | 3,08 | 9.380 |
| ΕΛΛΑΤΕΞ ΣΥΝΘΕΤΙΚΑΙ ΙΝΕΣ | 3925 | 2,48 | 23.810 |
| ΚΟΥΜΠΑΣ ΑΣΦ. ΣΥΜΒ. | 10.605 | 2,96 | 2.050 |
| ΡΑΔΙΟ ΚΟΡΑΣΙΔΗ | 8.240 | 0,43 | 22.950 |
| FLEXOPACK | 7.775 | 2,64 | 3.420 |
| ΠΟΥΛΙΑΔΗΣ & ΣΥΝΕΡΓΑΤΕΣ | 4.360 | 4,06 | 32.350 |
| ΙΜΠΕΡΙΟ ΔΙΕΘΝΗΣ ΜΕΤΑΦ. | 3.265 | 2,35 | 5.750 |
| ΒΕΡΝΙΚΟΣ ΚΟΤΕΡΑ ΝΑΥΤΙΛΙΑΚΗ | 2.965 | 3,67 | 9.510 |
| ΚΑΡΔΑΣΙΛΑΡΗΣ | 2.980 | 6,24 | 41.390 |
| ΙΑΤΡΙΚΟ ΑΘ. ΚΛΙΝΙΚΗ ΠΑΛ ΦΑΛ. | 3.770 | 3,15 | 66.300 |
| ΕΠΙΦΑΝΕΙΑ ΙΝΤΕΡΤΥΠ (ΚΟ) | 1.890 | 2,44 | 34.620 |
| SINGULAR (ΚΟ) | 9.585 | 2,08 | 45.270 |
| ΣΕΛΟΝΤΑ ΙΧΘΥΟΤΡΟΦΕΙΑ | 1.875 | 3,02 | 90.249 |
| ΤΕΞΑΠΡΕΤ | 5.070 | -1,55 | 10.480 |
| CONNECTION | 2.600 | 3,59 | 10.520 |
| RIDENCO (ΚΑ) | 1675 | 8,06 | 90.232 |
| ΜΟΥΡΙΑΔΗΣ (ΚΑ) | 1200 | 2,13 | 183.860 |
| ΚΡΕΚΑ. (ΚΑ) | 2.115 | 6,28 | 21.246 |
| METROLIFE (ΚΟ) | 4205 | 9,93 | 69.780 |
| ΕΛΒΕ-ΕΝΔΥΜΑΤΩΝ (ΚΑ) | 1.570 | 2,28 | 30.230 |
| YALCO-ΚΩΝΣΤΑΝΤΙΝΟΥ (ΚΑ) | 2.920 | 1,57 | 15.840 |
| ΠΕΙΡΑΙΩΣ ΧΡΗΜ/ΚΕΣ ΜΙΣΘ. | 4.280 | 1,42 | 5.210 |
| PEMEK | 2.175 | 3,08 | 9.380 |
| ΕΛΛΑΤΕΞ ΣΥΝΘΕΤΙΚΑΙ ΙΝΕΣ | 3925 | 2,48 | 23.810 |
| ΚΟΥΜΠΑΣ ΑΣΦ. ΣΥΜΒ. | 10.605 | 2,96 | 2.050 |
| ΡΑΔΙΟ ΚΟΡΑΣΙΔΗ | 8.240 | 0,43 | 22.950 |
| FLEXOPACK | 7.775 | 2,64 | 3.420 |
| ΠΟΥΛΙΑΔΗΣ & ΣΥΝΕΡΓΑΤΕΣ | 4.360 | 4,06 | 32.350 |
| ΙΜΠΕΡΙΟ ΔΙΕΘΝΗΣ ΜΕΤΑΦ. | 3.265 | 2,35 | 5.750 |
| ΒΕΡΝΙΚΟΣ ΚΟΤΕΡΑ ΝΑΥΤΙΛΙΑΚΗ | 2.965 | 3,67 | 9.510 |
| ΚΑΡΔΑΣΙΛΑΡΗΣ | 2.980 | 6,24 | 41.390 |
| ΙΑΤΡΙΚΟ ΑΘ. ΚΛΙΝΙΚΗ ΠΑΛ ΦΑΛ. | 3.770 | 3,15 | 66.300 |
| **ΠΛΗΡΟΦΟΡΙΚΗΣ** | | | |
| ALTEC (ΚΟ) | 4.780 | 2,80 | 63.946 |
| ΙΝΤΡΑΣΟΦΤ (ΚΟ) | 7.025 | 3,16 | 48.875 |
| ΔΕΛΤΑ ΠΛΗΡΟΦΟΡΙΚΗ (ΚΟ) | 5.005 | 1,01 | 34.480 |
| UNIFON A.E. | 3.065 | 4,07 | 27.720 |
| UNISYSTEMS | 19.065 | 1,14 | 14.940 |
| DATAMEDIA | 6.990 | 0,36 | 54.070 |
| **ΚΑΤΑΣΚΕΥΣΤΙΚΕΣ** | | | |
| ΓΕΚ | 5.050 | 8,95 | 45.282 |
| ΤΕΡΝΑ (ΚΟ) | 3535 | 5,37 | 34.920 |
| ΤΕΧΝΙΚΗ ΕΤΑΙΡΙΑ ΒΟΛΟΥ (ΚΟ) | 3.770 | 5,01 | 28.063 |
| ΓΝΟΜΩΝ (ΚΟ) | 1545 | 8,04 | 180.630 |
| ΣΑΡΑΝΤΟΠΟΥΛΟΣ (ΚΟ) | 3.035 | 5,57 | 32.210 |
| ΑΕΓΕΚ (ΚΟ) | 2.825 | 6,60 | 71.540 |
| ΑΕΓΕΚ (ΠΟ) | 3.160 | 4,46 | 39.090 |
| ΘΕΜΕΛΙΟΔΟΜΗ (ΚΟ) | 3.635 | 4,60 | 166.320 |
| ΑΚΤΩΡ (ΚΟ) | 4.670 | 3,66 | 26.570 |
| ΤΕΧΝΟΔΟΜΗ ΑΦΟΙ ΤΡΑΥΛΟΥ | 1750 | 2,94 | 7.230 |
| ΑΤΤΙ-ΚΑΤ (ΚΟ) | 3.030 | 8,99 | 294.750 |
| ΕΥΡΩΠΑΪΚΗ ΤΕΧΝΙΚΗ (ΚΟ) | 3275 | 5,65 | 32.670 |
| ΠΡΟΟΔΕΥΤΙΚΗ (ΚΟ) | 1270 | 7,63 | 193.000 |
| ΒΙΟΤΕΡ (ΚΟ) | 1290 | 7,05 | 96.082 |
| ΕΛΛΗΝΙΚΗ ΤΕΧΝΟΔΟΜΙΚΗ | 8.235 | 4,84 | 46.331 |
| ΤΕΧΝΙΚΗ ΟΛΥΜΠΙΑΚΗ (ΚΟ) | 1090 | 5,83 | 928.024 |
| ΜΗΧΑΝΙΚΗ (ΚΟ) | 2.990 | 4,91 | 84.593 |
| ΜΗΧΑΝΙΚΗ (ΠΟ) | 2.525 | 3,70 | 66.542 |
| ΕΡΓΑΣ (ΚΟ)

### ΧΑΜΗΛΟ ΠΑΡΑΜΕΝΕΙ ΤΟ ΠΟΣΟΣΤΟ ΑΠΑΣΧΟΛΗΣΗΣ

# Τέσσερα μέτρα για την *αντιμετώπιση της ανεργίας*

***Για τη μεταρρύθμιση του ασφαλιστικού συστήματος ο διοικητής της ΤτΕ περιορίστηκε να τονίσει ότι «η λήψη μέτρων πρέπει να αποτελέσει προτεραιότητα της πολιτικής»***

**Μεγαλύτερη ευελιξία της αγοράς εργασίας, βελτίωση των συστημάτων εκπαίδευσης και κατάρτισης, φορολογικές ελαφρύνσεις για τους ανειδίκευτους και χαμηλόμισθους, επιδότηση των νέων θέσεων εργασίας και ενίσχυση των κινήτρων για την απασχόληση προτείνει ως μέτρα για την αντιμετώπιση της ανεργίας ο διοικητής της Τράπεζας της Ελλάδος κ. Λουκάς Παπαδήμος.**

«Απαιτείται μεγαλύτερη ελαστικότητα του χρόνου εργασίας και ευκαμψία των συνολικών αμοιβών, καθώς και αποτελεσματικότερη αντιστοίχηση της προσφοράς και της ζήτησης στην αγορά εργασίας», σημειώνει στην ετήσια έκθεσή του ο κ. Παπαδήμος.

**ΡΥΘΜΙΣΕΙΣ**

Προς την κατεύθυνση αυτή μπορεί να συμβάλει η αξιοποίηση των πρόσφατων νομοθετικών ρυθμίσεων για τη διευθέτηση του χρόνου εργασίας, τη μερική απασχόληση και τα τοπικά σύμφωνα απασχόλησης.

Ωστόσο, ο διοικητής της ΤτΕ επισημαίνει έμμεσα ότι η αγορά εργασίας στην Ελλάδα έχει καταστεί de facto αρκετά ευέλικτη.

«Πρέπει πάντως να σημειωθεί ότι η αξιολόγηση του βαθμού ευελιξίας της ελληνικής αγοράς δεν πρέπει να στηρίζεται μόνο στις θεσμικές (ορισμένες από τις οποίες παραμένουν περιοριστικές) αλλά και στις πραγματικές συνθήκες», τονίζει.

Ο διοικητής της ΤτΕ επισημαίνει δύο βασικά προβλήματα της αγοράς εργασίας.

Πρώτον, ότι το ποσοστό απασχόλησης αν και αυξήθηκε από 55,9% του εργατικού δυναμικού το 1994 σε 57,2% το 1998, παραμένει χαμηλότερο σε σχέση με το αντίστοιχο της Ε.Ε.

Δεύτερον, η ανεργία πλήττει κυρίως τους νέους, τις γυναίκες ενώ το 56,5% του συνόλου των ανέργων είναι μακροχρόνιοι άνεργοι. Για την αντιμετώπιση αυτών των προβλημάτων προτείνει:

• Βελτίωση των συστημάτων γενικής εκπαίδευσης και επαγγελματικής κατάρτισης, ώστε οι γνώσεις των εργαζομένων να ανταποκρίνονται στη ζήτηση και στις τεχνολογικές εξελίξεις.

• Μείωση της φορολογικής επιβάρυνσης της εργασίας, ιδίως της ανειδίκευτης και της χαμηλά αμειβόμενης.

• Εμφαση στη «διά βίου μάθηση», δηλαδή τη συνεχή βελτίωση των δεξιοτήτων, για την αντιμετώπιση της μακροχρόνιας ανεργίας.

• Ενίσχυση των κινήτρων για την απασχόληση και την κατάρτιση μέσω φορολογικών ρυθμίσεων ή ειδικών παροχών.

• Επιδότηση των νέων θέσεων εργασίας.

Σε ότι αφορά τη μεταρρύθμιση του ασφαλιστικού συστήματος ο διοικητής της Τράπεζας της Ελλάδος περιορίστηκε να τονίσει ότι «η λήψη μέτρων για τη δημιουργία ενός βιώσιμου και ανταγωνιστικού κοινωνικοασφαλιστικού συστήματος πρέπει να αποτελέσει προτεραιότητα της πολιτικής, επειδή θα συντελέσει ταυτόχρονα στην πλήρη αποκατάσταση της δημοσιονομικής ισορροπίας μακροπρόθεσμα, αλλά και στη βελτίωση της ανταγωνιστικότητας της οικονομίας.

## Συστάσεις για τη *φορολογική μεταρρύθμιση*

**«Οι φόροι δεν μπορούν να αυξηθούν περαιτέρω, αλλά αντίθετα η προωθούμενη φορολογική μεταρρύθμιση πρέπει να συμβάλλει στην τόνωση της επιχειρηματικότητας». Αυτή είναι, στην ουσία, η σύσταση την οποία απευθύνει στο οικονομικό επιτελείο της κυβέρνησης η Τράπεζα της Ελλάδος με στόχο των ανταγωνιστικότητα των ελληνικών φορολογικών συντελεστών στο πλαίσιο της Ε.Ε.**

«Η προωθούμενη φορολογική μεταρρύθμιση πρέπει να στοχεύει στην παροχή κινήτρων για τη δημιουργία νέων επιχειρήσεων, την αύξηση των επενδύσεων και την τεχνολογική ανάπτυξη, καθώς και για τη δημιουργία νέων θέσεων εργασίας και την ανάπτυξη της απασχόλησης», επισημαίνει η Ετήσια Εκθεση του διοικητή της Τράπεζας της Ελλάδος Λουκά Παπαδήμου, τονίζοντας όμως παράλληλα ότι δεν υπάρχουν περιθώρια περαιτέρω αύξησης των εσόδων.

« Η προσπάθεια δημοσιονομικής εξυγίανσης, θα πρέπει μελλοντικά να βασιστεί περισσότερο στη συγκράτηση των πρωτογενών δαπανών παρά στην αύξηση των εσόδων, ιδίως αν ληφθεί υπόψη η σκοπιμότητα μίας φορολογικής μεταρρύθμισης για την ενίσχυση της ανταγωνιστικότητας της οικονομίας και της απασχόλησης στο νέο περιβάλλον "φορολογικού ανταγωνισμού" και "φορολογικής προσέγγισης" που διαμορφώνεται βαθμιαία στην Ε.Ε....» τονίζει σε άλλο σημείο η Εκθεση του Διοικητή.

Η οριακή φάση στην οποία βρίσκεται το σκέλος των εσόδων του προϋπολογισμού αποτυπώνεται και στη σχετική ανάλυση της ΤτΕ.

Σύμφωνα με την Εκθεση, η υπέρβαση κατά 550 δισ. των εσόδων το 1999, οφείλεται στην αυξημένη απόδοση των εσόδων από τέσσερις πηγές: από την φορολογία εισοδήματος φυσικών και νομικών προσώπων (550 δισεκατομμύρια), από την φορολογία των χρηματιστηριακών συναλλαγών (159 δισεκατομμύρια), από το ειδικό τέλος επί των αυτοκινήτων (72 δισεκατομμύρια) και από τη φορολογία μεταβίβασης ακινήτων (88 δισεκατομμύρια δραχμές).

**ΕΙΣΠΡΑΞΕΙΣ**

Οι συνολικές εισπράξεις από τη φορολογία εισοδήματος φυσικών προσώπων αυξήθηκαν κατά 14,9% υπερβαίνοντας τις προβλέψεις του πληθωρισμού κατά 382,7 δισ. δραχμές.

Η υπέρβαση όμως αυτή δεν κατανέμεται ομοιόμορφα σε όλες τις κατηγορίες αλλά εντοπίζεται κυρίως στην παρακράτηση από μισθούς και συντάξεις (204 δισεκατομμύρια δραχμές), καθώς και στην παρακράτηση από τα έσοδα των ελεύθερων επαγγελματιών (91 δισ. δρχ.).

Η αύξηση των εσόδων από την φορολογία εισοδήματος των νομικών προσώπων αυξήθηκαν κατά 11,6% υπερβαίνονατας την αντίστοιχη πρόβλεψη του προϋπολογισμού κατά 168,4 δισ δρχ.

Η άνοδος αυτή οφείλεται στην αυξημένη κερδοφορία των επιχειρήσεων κατά το 1998 και είναι ιδιαίτερα σημαντική, καθώς δεν υπάρχουν τα έκτακτα έσοδα από τη φορολογία των αφορολόγητων αποθεματικών που περιλαμβάνονταν στα έσοδα του 1998.







### Ν. ΧΡΙΣΤΟΔΟΥΛΑΚΗΣ: ΜΕΤΡΑ ΓΙΑ ΤΗΝ ΚΑΛΥΤΕΡΗ ΥΠΟΔΟΧΗ ΤΩΝ ΤΟΥΡΙΣΤΩΝ

# 5 προτεραιότητες *για τον τουρισμό*



***• Ολοκλήρωση συστήματος αστεροποίησης • Φιλοξενία της ολυμπιακής οικογένειας • Σήμα ποιότητας σε κέντρα εστίασης με ελληνική κουζίνα • Χρηματοοικονομικός σύμβουλος για τον ΕΟΤ • Διεθνής διαγωνισμός για το Ελληνικό Φεστιβάλ***

**Το στίγμα των κυβερνητικών προθέσεων στον τομέα του τουρισμού στο προσεχές διάστημα, καθώς και τις δράσεις προετοιμασίας για την επικείμενη τουριστική περίοδο, έδωσε ο αρμόδιος υπουργός Ανάπτυξης Ν. Χριστοδουλάκης.**

Ειδικότερα, για την καλύτερη υποδοχή των τουριστών κατά την εφετινή τουριστική περίοδο προωθούνται τα ακόλουθα μέτρα:

• Θα εκδοθεί φυλλάδιο, με τίτλο **«ΕΛΛΑΔΑ 2000»,** στο οποίο, εκτός από τις βασικές τουριστικές πληροφορίες, θα παρουσιάζονται: α) Τα αντικείμενα ή και συλλογές αντιγράφων του Ταμείου Αρχαιολογικών Πόρων, που έχουν κατασκευασθεί για το έτος 2000. Φέρουν ειδική σήμανση και διατίθενται σε συμβολική τιμή. Τα εν λόγω αντικείμενα μπορούν να παραγγελθούν και με ταχυδρομείο ή μέσω Internet, β) πληροφορίες για τη συνεργασία ΕΟΤ-ΕΛΠΑ για την αποκομιδή των νεκρών ζώων από το οδικό δίκτυο, κ.ά.

Το φυλλάδιο θα διατίθεται σε όλες τις εισόδους της χώρος, στα πλοία, στα αεροπλάνα, στα γραφεία του ΕΟΤ στην Ελλάδα και στο εξωτερικό, τουριστικά καταλύματα, εκθέσεις κ.ά.

• Προωθείται δίκτυο πληροφόρησης, με την ονομασία **«ΕΣΤΙΑ»**, σε συνεργασία ΕΟΤ, περιφερειακών υπηρεσιών, νομαρχιών και δήμων, το οποίο θα υποστηρίζει τους επισκέπτες στην επίλυση των προβλημάτων, κυρίως σε όσα σχετίζονται με τις κρατικές υπηρεσίες. Οι ενδιαφερόμενοι θα επικοινωνούν με το δίκτυο μέσω του αριθμού 171.

Το 171 είναι το κέντρο παραπόνων της Τουριστικής Αστυνομίας, το οποίο θα στελεχωθεί με αυξημένο προσωπικό, ώστε να λειτουργεί σε 24ωρη βάση.

• Σε όλα **τα ταξί θα αναρτηθεί ειδική πινακίδα** με πληροφορίες για τους ξένους, τις υποχρεώσεις και τα δικαιώματα οδηγών και επιβατών, καθώς και ενδεικτικές τιμές χρέωσης για τις βασικές διαδρομές. Το πινακίδιο χορηγείται από τον ΕΟΤ και τοποθετείται στα ταξί σε συνεργασία με το υπουργείο Μεταφορών και Επικοινωνιών.

• Καθιερώνεται **βιβλίο εντυπώσεων** στα ενικιαζόμενα δωμάτια, και διαμερίσματα, θεωρημένο από τις αρμόδιες αρχές, αντίγραφο του οποίου παραδίδεται στον ΕΟΤ. Στόχος είναι να συγκροτηθεί μια συστηματική βάση δεδομένων, σε σχέση με την ποιότητα των παρεχομένων υπηρεσιών.

**ΠΡΟΤΕΡΑΙΟΤΗΤΕΣ**

Στο κεφάλαιο των άμεσων προτεραιοτήτων, περιλαμβάνονται οι ακόλουθες πέντε ενέργειες:

• Η ολοκλήρωση του συστήματος κατάταξης των ξενοδοχείων με το σύστημα αστεριών. Μάλιστα η κατάταξη αυτή όπως είπε, απαντώντας σε σχετική ερώτηση, θα δώσει και μια ολοκληρωμένη εικόνα για την ξενοδοχειακή υποδομή της Αττικής και θα δείξει αν χρειάζονται ή όχι νέες κλίνες για τις ανάγκες της Ολυμπιάδας του 2004. Η διαδικασία διαπίστευσης, είπε χαρακτηριστικά, θα προχωρήσει σε συνεργασία με το ΞΕΕ. Εάν υπάρξουν ανακατατάξεις στις κατηγορίες είναι προφανές ότι θα δημιουργηθούν ανάγκες για κάλυψη των ελλείψεων, με τη δημιουργία είτε νέων κλινών είτε με την αναβάθμιση των υφισταμένων.

• Η οριστικοποίηση της συμφωνίας μεταξύ **Αθήνας 2004** και **Ενωσης Ξενοδόχων Αθήνας** για την φιλοξενία της Ολυμπιακής οικογένειας, υπό την εποπτεία του ΕΟΤ, είναι η δεύτερη προτεραιότητα. Ο κ. Χριστοδουλάκης εξέφρασε την εκτίμηση ότι σύντομα το ζήτημα αυτό θα λυθεί.

• Τρίτη άμεση κίνηση θα είναι η έναρξη της διαδικασίας για τη χορήγηση του **ειδικού σήματος ποιότητας** στα κέντρα εστίασης με ελληνική κουζίνα.

• Θα επιλεγεί σύντομα **ο χρηματοοικονομικός σύμβουλος για την αξιοποίηση της περιουσίας του ΕΟΤ.**

Τέλος θα προκηρυχθεί διεθνής διαγωνισμός για την εκπόνηση μελέτης, σχετικά με τη φυσιογνωμία, ανάπτυξη, οργάνωση και λειτουργία του **Ελληνικού Φεστιβάλ,** με στόχο το Φεστιβάλ να γίνει διεθνής και ανταγωνιστικός πολιτιστικός θεσμός στην υπηρεσία του ελληνικού τουρισμού.


**ΙΑΤΡΙΚΗ ΑΝΑΚΟΙΝΩΣΗ**

Το μικροβιολογικό εργαστήριο της
κ. **ΕΥΗΣ ΒΑΡΛΑΜΗ- ΦΙΛΙΠΠΟΥ**
Δ. Νεολαίας 20
(όπισθεν κιν/φου «ΜΕΤΡΟΠΟΛ»)
θα είναι κλειστό
την 20ή και 21η Απριλίου
προκειμένου η γιατρός να παρακολουθήσει το **ΠΑΝΕΛΛΗΝΙΟ ΣΥΝΕΔΡΙΟ ΜΙΚΡΟΒΙΟΛΟΓΙΑΣ - ΙΑΤΡΙΚΗΣ ΒΙΟΠΑΘΟΛΟΓΙΑΣ**

**ΙΑΤΡΙΚΗ ΑΝΑΚΟΙΝΩΣΗ**

**Ο Ιατρός Παύλος Εμμ. Μπακίρης**
**Ειδικός Καρδιολόγος**
δέχεται καθημερινά στο ιατρείο του
επί της οδού **Παύλου Μελά 40**
Ωρες λειτουργίας Ιατρείου:
Από Δευτέρα έως Παρασκευή:
πρωί 8.30 - 13.00 απόγευμα 5.00-8.30
Σάββατο πρωί δέχεται
μόνο με ραντεβού.
**Τηλέφωνο Ιατρείου:**
35310 Κινητό 0945/432525
Οικίας: 95555

ΤΣΙΓΑΡΙΔΗΣ Α.Ε.
**Διαθέτουμε σε εξαιρετικά ελκυστικές τιμές:**
◆ Μπύρες ◆ Κρασιά
◆ Αναψυκτικά
◆ Ολα τα σκληρά ποτά
◆ Χυμούς ◆ Σπορέλαια
**ΚΕΝΤΡΙΚΟ ΑΣΓΟΥΡΟΥ**
Αγία Βαρβάρα
Τηλ. 62752 - 62850 - 64904
Υποκαταστήματα: Αρχάγγελος, Βληχά - Λίνδου

**«ΣΕ ΠΡΩΤΟ ΠΛΑΝΟ» ΣΤΑ ΝΕΑ ΠΡΟΓΡΑΜΜΑΤΑ ΟΙ ΜΑΚΡΟΧΡΟΝΙΑ ΑΝΕΡΓΟΙ ΚΑΙ ΟΙ ΓΥΝΑΙΚΕΣ**

# «Παράθυρο» στην απασχόληση

***Στην ενίσχυση της απασχόλησης και στην αντιμετώπιση της ανεργίας εστιάζεται η πολιτική της κυβέρνησης για την επόμενη τετραετία, καθώς βρίσκεται και στο επίκεντρο της στρατηγικής της Ευρωπαϊκής Ενωσης. Οπως έχει δηλώσει ο πρωθυπουργός Κώστας Σημίτης, αναμένεται για την επόμενη τετραετία η δημιουργία 300.000 νέων θέσεων εργασίας και 300.000 νέων ευκαιριών κατάρτισης για ανέργους***

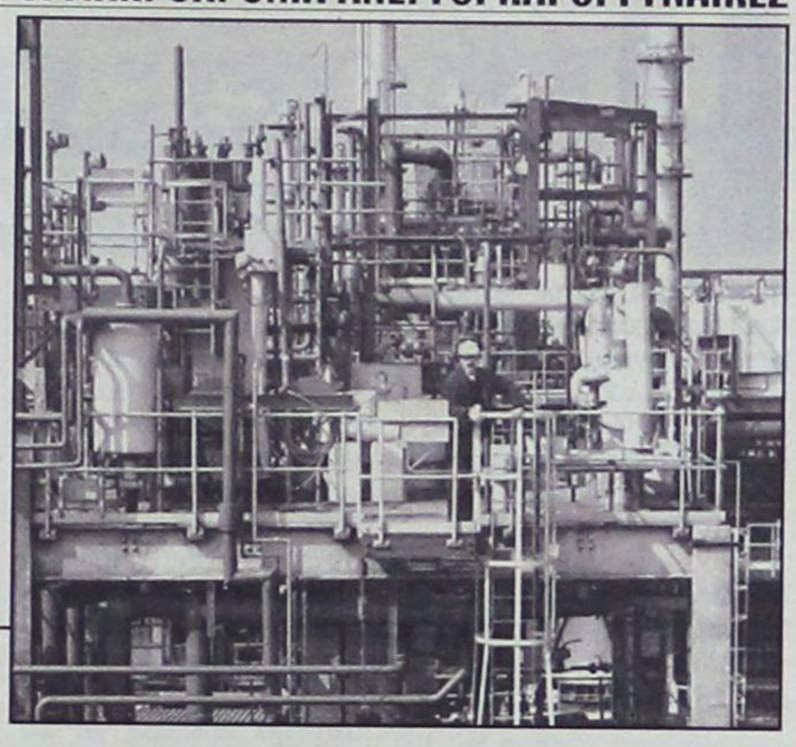

Οι θέσεις που παρέχουν νέες ευκαιρίες πρόσβασης στην αγορά εργασίας αναλύονται ως εξής:

**30.000 νέες θέσεις εξαρτημενης εργασίας.**

**70.000 νέες δυνατότητες αυτοαπασχόλησης με κρατική ενίσχυση κι υποστήριξη.**

**100.000 νέες θέσεις για την απόκτηση εργασιακής εμπειρίας.**

Ο συνολικός προϋπολογισμός ανέρχεται στα 850 δισ. δρχ. και θα καλυφθεί μέσω του ΟΑΕΔ και του Ευρωπαϊκού Κοινωνικού Ταμείου. Ετσι, ο στόχος για ενίσχυση της απασχόλησης θα επιτευχθεί μέσω προγραμμάτων του ΟΑΕΔ, αλλά και πολιτικών που θα τονώσουν το φαινόμενο της ανεργίας.

Τα κύρια προβλήματα της ελληνικής κοινωνίας σε ό,τι αφορά την απασχόληση είναι η απασχόληση των μακροχρόνια άνεργων και των γυναικών.

**Ετσι, για το 2000, με τα νέα προγράμματα, θα δημιουργηθούν 67.500 νέες επιδοτούμενες θέσεις εργασίας, με κόστος που θα υπερβαίνει τα 154 δισ. δρχ. και αφορούν απόκτηση εργασιακής εμπειρίας 20.000 ανέργων μέχρι 30 ετών, επιδότηση της επαγγελματικής άσκησης της απασχόλησης 30.000 ανέργων, επιχορήγηση 15.000 ανέργων για να εργασθούν οι νέοι ελεύθεροι επαγγελματίες ή να ανοίξουν μια δική τους μικρή επιχείρηση, επιδότηση 1.500 νέων θέσεων εργασίας και 250 θέσεων αυτοαπασχόλησης για άτομα με ειδικές ανάγκες, επιδότηση 310 νέων θέσεων εργασίας και 120 θέσεων αυτοαπασχόλησης για απεξαρτημένα άτομα και επιδότηση 190 νέων θέσεων εργασίας και 130 αυτοαπασχόλησης για αποφυλακισμένους.**

**Σχετικά με την απασχόληση των γυναικών για το τρέχον έτος προβλέπεται να δημιουργηθούν 35.000 νέες θέσεις εργασίας για τις γυναίκες ,** μέσω των προγραμμάτων του ΟΑΕΔ εξατομικευμένης παρέμβασης, ενώ όσον αφορά τα προγράμματα του 2000 για την απασχόληση των γυναικών προβλέπουν πρόσθετα κίνητρα, που έχουν να κάνουν και με τη διάρκεια της επιδότησης, η οποία είναι αυξημένη σε γενική κλίμακα κατά 2 μήνες και φτάνει στους 20 για νεοεισερχόμενες στην αγορά εργασίας γυναίκες, στους 23 για τις μακροχρόνια άνεργες και στους 26 όταν πρόκειται για περιοχές θύλακες της ανεργίας. Επιπλέον, το ποσό που θα πάρει μία γυναίκα για να ανοίξει μια δική της μικρή επιχείρηση φτάνει στα 1.900.000 δρχ. με ένα μήνα εγγραφής στα Μητρώα Ανέργων με 2.200.000 με 5 και πάνω μήνες στα μητρώα και 2.500.000 για τις γυναίκες των περιοχών με υψηλή ανεργία και μπορεί να φτάσει στα 2.800.000 δρχ. για τις επιδοτούμενες άνεργες.

Επιπλέον, λόγω της αυξημένης ανεργίας που παρατηρείται σε πολλές πόλεις της χώρας, **έχει ανατεθεί στο Εθνικό Παρατηρήριο Απασχόλησης μελέτη για τα επαγγέλματα που θα έχουν ζήτηση σε κάθε νομό τα επόμενα 5 χρόνια** και με βάση αυτήν ορίζονται τα προγράμματα κατάρτισης, αλλά και διαμορφώνεται μια εικόνα για την κατάσταση της απασχόλησης σε διαφορετικούς γεωγραφικους χώρους.

Ακόμη, **για τις μικρομεσαίες επιχειρήσεις προβλέπεται επιδότηση τους για όσες απασχολούν ανέργους,** αλλά και για όσες δεν έχουν προχωρήσει σε απολύσεις προσωπικού τα δύο τελευταία χρόνια, καθώς και για αυτές που εφαρμόζουν το 35ωρο. Οσον αφορά το 35ωρο, για τις συνδικαλιστικές οργανώσεις αποτελεί μεγάλο βήμα για την ενίσχυση της απασχόλησης, η κυβέρνηση όμως δεν προχωρεί στη θεσμοθέτησή του, αλλά επικροτεί οποιαδήποτε ιδιωτική πρωτοβουλία.

ΦΡΟΝΤΙΣΤΗΡΙΑ
ΓΝΩΜΩΝ
Μ. ΓΙΑΝΝΙΚΟΥΡΗΣ
• ΜΑΘΗΜΑΤΙΚΑ • ΦΥΣΙΚΗ • ΧΗΜΕΙΑ
• ΠΟΛ. ΟΙΚΟΝΟΜΙΑ • ΕΚΘΕΣΗ • ΑΡΧΑΙΑ • ΙΣΤΟΡΙΑ
Ολιγομελή Τμήματα
27 χρόνια λειτουργίας
Α- Β - Γ ΓΥΜΝΑΣΙΟΥ
Α-Β-Γ ΛΥΚΕΙΟΥ
• ΧΕΙΜΑΡΡΑΣ 117 ΤΗΛ 25700 - 25250 - 0944808283 - FAX 25252
Το φροντιστήριο
για τους καλούς μαθητές

ΑΣΤΡΟΛΟΓΟΣ -
ΜΕΛΛΟΝΤΟΛΟΓΟΣ
MENTIOYM
Παγκοσμίου φήμης Ελλάδα -
Ευρώπη - Μέση Ανατολή.
Χαρτομαντεία - Οικογενειακά -
Αισθηματικά - Οικονομικά.
Γεννημένος με φοβερές δυνάμεις
με εκρηκτικές υποβολές
και σε παγκόσμιο
επίπεδο πραγματοποιεί
όλες τις επιθυμίες σας.
Επαναφορά προσώπων.
Απομάκρυνση ανεπιθύμητων προσώπων.
Μοναδικός στα θέματα Γάμου και
άλλα θέματα μη ανακοινώσιμα.
Με αποκλειστικά ραντεβού -
Ακρα εχεμύθεια
κος Takis Ρόδος 097-7041710
Δεκτή Αλληλογραφία

η ΣΠΑΝΟΣ CARD σας προσφέρει
δώρα που... σπανίζουν!

ΜΑΘΑΤΕ ΤΑ ΝΕΑ;
Τώρα συμπληρώνοντας 150 πόντους στην Σπανός Card κερδίζετε μια δωροεπιταγή αξίας 2.000δρχ. για τις επόμενες αγορές σας και το δικαίωμα συμμετοχής στη **μεγάλη κλήρωση** των Υπερμάρκετ Σπανός, που σας χαρίζουν 10 πλυντήρια, 10 τηλεοράσεις 14", 10 ηλεκτρικές σκούπες και 10 ποδήλατα.




ΑΠΟΚΤΗΣΤΕ ΠΛΟΥΣΙΑ ΔΩΡΑ
ΜΕ ΤΗ ΣΠΑΝΟΣ CARD







Αποκτήστε την τώρα!

Η ΚΛΗΡΩΣΗ ΘΑ ΓΙΝΕΙ ΣΤΙΣ 20-5-2000

Από τα δώρα, τα 7 σε κάθε είδος θα κληρωθούν στο κατάστημα της Ρόδου και τα 3 στο κατάστημα της Λέρου.

ΓΙΑΤΙ Η ΔΩΔΕΚΑΝΗΣΟΣ ΕΙΝΑΙ Ο ΤΟΠΟΣ ΜΑΣ!

# Μικρές αγγελίες

## δωρεάν στη «δ» τηλ: 0241-37500 fax: 0241-37333

## ΕΝΟΙΚΙΑΣΕΙΣ

**ΠΩΛΟΥΝΤΑΙ ή ενοικιάζονται** δύο αποθήκες 160 τ.μ. το σε οικοδομή που ανεγείρεται στ'Αγούρου (καταστήματα Μανουσέλη). Πληρ. 24118 ώρες 10-2 μ.μ.

**ΕΝΟΙΚΙΑΖΟΝΤΑΙ** 2 τουριστικά λεωφορεία 303 υπερυψωμένα σε άριστη κατάσταση με ή χωρίς οδηγούς για την καλοκαιρινή σεζόν. Μόνο σοβαρές προτάσεις. Τηλ. 0945-593404 - 3214222

**ΕΝΟΙΚΙΑΖΕΤΑΙ** επιπλωμένη γκαρσονιέρα στην οδό Σουλίου 6. Πληρ. τηλ. 20887

**ΖΗΤΕΙΤΑΙ** γραφείο 20 τ.μ. για ενοικίαση. Τηλ. 0945-593404 - 3214814

**ΕΝΟΙΚΙΑΖΟΝΤΑΙ**
στους Καστελλοριζιούς, (Ιξιά), μικρά δυάρια πλήρως επιπλωμένα, και με τα απαραίτητα σκεύη. Πληρ. Διακογεωργίου Κάλλιστος, τηλ. 29318 - 34598

**ΕΝΟΙΚΙΑΖΟΝΤΑΙ** σε μεγάλο κήπο στους Τρεις καινούργια λουξ κατασκευής και πλήρως επιπλωμένα α) γκαρσονιέρα, β) δυάρι. Διαθέτουν τηλέφωνο, θέρμανση, ανεμιστήρα, ηλιακό και ηλεκτρικό θερμοσίφωνα, σίτες στα παράθυρα, μεγάλες βεράντες και parking κ.λπ. πλήρη τηλ. 92714.

**ΕΝΟΙΚΙΑΖΕΤΑΙ** ημιϋπόγειο διαμέρισμα κατάλληλο για κατοικία ή επαγγελματική χρήση στην Ρόδο και στην οδό Παύλου Μελά αριθμ. 45, με δύο υπνοδωμάτια, χωλ, σαλοτραπεζαρία, κουζίνα, μπάνιο, βοηθητικό w.c. και αποθήκη, επιφανείας 120 τ.μ., με κεντρική θέρμανση. Πληροφορίες, τηλ. 25450, 35450 και 20277

**ΕΝΟΙΚΙΑΖΟΝΤΑΙ**
επιπλωμένες γκαρσονιέρες με όλα τα φασίλιτις, στο Χαράκι, λίγα μόλις μέτρα από την παραλία, στο πιο όμορφο σημείο του μοναδικού οικισμού με το μήνα ή το χρόνο. Πληρ. τηλ. 31376-093 2320011

**ΕΝΟΙΚΙΑΖΕΤΑΙ** υπόγειος χώρος, στο κέντρο της πόλεως, επιφανείας μ.τ. 340 περίπου, με τουαλέτες, εγκατάσταση πυρασφάλειας, ιδανικός για γυμναστήριο, αποθηκευτικό χώρο κ.λπ. Πληροφορίες τηλ. 0241 -24230

**ΖΗΤΩ** ΓΡΑΦΕΙΟ ΠΡΟΣ ΕΝΟΙΚΙΑΣΗ 20 τμ με WC σε εμπορική περιοχή

**ΕΝΟΙΚΙΑΖΕΤΑΙ** ισόγειος αποθήκη 270 τ.μ. επί της οδού Βεργίνας πόλεως Ρόδου. Πληροφορίες στο τηλέφωνο 61614 τις απογευματινές ώρες

**ΕΝΟΙΚΙΑΖΕΤΑΙ** στο Νιοχώρι μεγάλο κατάστημα 80 τ.μ. με 40 τ.μ. πατάρι (Καθοπούλη 20 μ. από την Γ. Παπανικολάου) κατάλληλο για οποιαδήποτε χρήση, εκτός εστιατορίου. Πληροφορίες: τηλ. 27065

**ΕΝΟΙΚΙΑΖΟΝΤΑΙ** επαγγελματικοί χώροι, σε Α' όροφο και Β' όροφο οικοδομής στο Νιοχώρι, επιφανείας μ.τ. 75 έκαστος, με τουαλέτες, ιδανικοί για γραφεία, ιατρεία, κ.λπ. ή οιαδήποτε άλλη επαγγελματική χρήση. Πληροφορίες τηλ. 0241-24230.

**ΕΝΟΙΚΙΑΖΕΤΑΙ** κατάστημα 20 τμ στην παραλία Ιαλυσού (έναντι κέντρου, «Μπικίνι») και γραφεία στην οδό Εθνάρχου Μακαρίου 11 (πρώην ξενοδοχείο «Δελφίνι») πληρ. τηλ. 29225 και 94.100

**ΕΝΟΙΚΙΑΖΕΤΑΙ** ισόγεια ΑΠΟΘΗΚΗ Εμβαδού 120 τμ με WC (μόνο για χρήση αποθήκης) στην οδό Ολύμπου Καρπάθου (πλησίον Τσαλδάρη και Μιχ. Πετρίδη). Πληροφορίες τηλ 20530 και 33938.

**ΚΟΝΤΑ** στο Λύκειο Ιαλυσού, μέσα σε ωραίο κήπο, ενοικιάζονται 3 ανεξάρτητες καινούργιες και πλήρως επιπλωμένες γκαρσονιέρες κατάλληλες για καθηγητές. Πληροφορίες τηλ. 0241 - 29730. 92630 & 0945399660

**ΕΝΟΙΚΙΑΖΕΤΑΙ** ισόγειος χώρος 100 τμ κατάλληλος για επαγγελματική στέγη, με ελεύθερη πρόσοψη σε πλατεία κείμενος επί της οδού Αγ. Λαύρας 63. Δεκτές μόνο σοβαρές προτάσεις πληρ. τηλ. 0932 757043 ώρες εργασίας.

**ΕΝΟΙΚΙΑΖΕΤΑΙ**
στην οδό Αλεξ. Διάκου 46 χώρος 80 τ.μ. κατάλληλος για οποιαδήποτε χρήση (γραφείο - αντιπροσωπεία - αποθήκη). Τηλ. 77886, 77887, 74431 κος Παρασκευάς.

**ΕΝΟΙΚΙΑΖΟΝΤΑΙ** στην Ιαλυσό πλάι στο Ηλέκτρα επιπλωμένα διαμερίσματα δίχωρα ή μονόχωρα με θέρμανση. Πληρ. 22050-33441

**ΕΝΟΙΚΙΑΖΕΤΑΙ** αποθηκευτικός χώρος, ισόγειο 130 τ.μ. με πλακάκια, τηλέφωνο, και τουαλέτα. Περιοχή Μιχ. Πετρίδη. Πληρ. τηλ. 76544, 0944523061

**ΕΝΟΙΚΙΑΖΕΤΑΙ** διαμέρισμα 85 τ.μ. επί της οδού Απολλωνίου Ροδίου 9, στην Ιξιά. Πληρ. τηλ. 29816

**ΕΝΟΙΚΙΑΖΕΤΑΙ** κατάστημα 50 m2 επί της Βενετοκλέων 3. Πληροφορίες τηλ. 74188 9.30π.μ. έως 1.00 μ.μ. και 6.00μ.μ. έως 10.00 μ.μ.

**ΕΝΟΙΚΙΑΖΕΤΑΙ** ισόγειος χώρος 120 τ.μ. για χρήση ΑΠΟΘΗΚΗΣ στην περιοχή Δασκάλων (πλησίον S.M. Μαρινόπουλου). Πληροφορίες τηλ. 33938 και 20530

**ΕΝΟΙΚΙΑΖΟΝΤΑΙ**
**Γραφεία άνωθεν του Δικηγορικού Συλλόγου, επί της οδού 25ης Μαρτίου 9 (πρώην ξεν/χείο ΕΙΡΗΝΗ) Πληροφορίες: τηλ. 23180**

**ΕΝΟΙΚΙΑΖΕΤΑΙ** μικρό διαμέρισμα επιπλωμένο ενός υπνοδωματίου και ενιαίο σαλόνι, πολυκουζίνα, ισόγειο με μπαλκόνι, στην περιοχή Ψαροπούλα κοντά στην καφετέρεια Prestige για όλο το χρόνο. Ενοίκιο 75.000. Τηλ. 20710

**ΕΝΟΙΚΙΑΖΕΤΑΙ** 2άρι διαμέρισμα επιπλωμένο ιδανικό για φοιτητές στην ΑΘΗΝΑ περιοχή Βύρωνος. Πληρ. τηλ. 64495

**ΕΝΟΙΚΙΑΖΕΤΑΙ** κατάστημα επί της Δημ. Αναστασιάδη 2 με W.C. 45 τ.μ. απέναντι από την πρώην «Λύση». Πληροφορίες: τηλ. 28395/29926

**ΕΝΟΙΚΙΑΖΕΤΑΙ** διαμέρισμα 3άρι στην οδό Καναδά 37. Πληρ. τηλ. 36345 - 74188

**ΕΝΟΙΚΙΑΖΕΤΑΙ** ήσυχη μονοκατοικία 100 τ.μ. με κήπο, τζάκι και ηλιακό. Ενοίκιο 140.000 Πληρ. τηλ. 67735

**ΕΝΟΙΚΙΑΖΕΤΑΙ** αποθήκη εμβαδού 120 τμ με WC (μόνο για χρήση αποθήκης) στην οδό Ολύμπου Καρπάθου (Πλησίον Τσαλδάρη και Μιχ. Πετρίδη). Πληροφορίες τηλ. 20530 και 33938

## Ζητουν Προσωπικο

**ΑΠΟ** την εταιρεία ΒΑΠ Π. ΚΟΥΓΙΟΣ ΑΕΒΒΕ, ζητείται οδηγός - πωλητής για το τμήμα των πωλήσεων. Προϋπηρεσία στο χώρο των πωλήσεων, θα ληφθεί υπ' όψη. Αποδοχές ικανοποιητικές. Πληροφορίες τηλ. 61434

**ΚΑΘΗΓΗΤΡΙΑ** μπαλέτου ζητείται από σχολή χορού (σχ. έτος 1999 - 2000). Αποστείλετε πλήρες βιογραφικό σημείωμα, αρ. τηλεφώνου και φωτοαντίγραφα: 1) πτυχίου και 2) αστυνομικής ταυτότητας. Δ/ση: Στ. Κωτιάδη 5, 85100 Ρόδος. Υπόψην κ. Λ. Τσελεπή.

**ΖΗΤΕΙΤΑΙ** πωλήτρια που να γνωρίζει Αγγλικά για να εργαστεί σε μίνι μάρκετ με είδη δώρων στην Παλιά Πόλη. Πληρ. τηλ. 24118

**ΑΠΟ ΤΟ Υπερ Μάρκετ Σπανός,** ζητείται τεχνικός Η/Υ με εκπληρωμένες στρατιωτικές υποχρεώσεις, για το τμήμα Μηχανογράφησης. Τυχόν προϋπηρεσία θα ληφθεί σοβαρά υπ'όψιν. Τηλέφωνο επικοινωνίας: 32335 - 32695.

**ΖΗΤΟΥΝΤΑΙ** ΣΕΡΒΙΤΟΡΟΙ ΚΑΙ ΒΟΗΘΟΙ για το ΕΛ ΝΤΙΒΙΝΟ - ΠΡΙΝΣ - ΠΑΡΑΝΤΙΣΟ για 12μηνη απασχόληση. Τηλ. 0944-441888

**ΖΗΤΟΥΝΤΑΙ** σερβιτόροι για αλα καρτ. Να ομιλούν Σκανδιναβικά. Πληρ. τηλ. 26066

**ΚΑΘΗΓΗΤΡΙΑ** οικιακή βοηθός. Τηλ. 61527

**Από την Εμπορική Εταιρεία Δ. Τσιγάρος και Σια ΟΕ ζητούνται:**
Οδηγοί με κατοχή διπλώματος κατηγορίας Γ' (τρίτης). Πληροφορίες στα τηλέφωνα 61207, 67534, 64041. ή στα γραφεία της εταιρείας που βρίσκονται επί της Λεωφόρου Τσαΐρι - Αεροδρομίου

**ΖΗΤΟΥΝΤΑΙ** κοπέλες για καφετέρια - εστιατόριο στην Κρεμαστή τηλ. 92033 κ. Λευτέρη

**ΚΥΡΙΑ** ζητάει δουλειά για φροντίδα ηλικιωμένων ή αρρώστων. Πληρ. τηλ. 0937 661309 κ. Στεφανία

**ΑΠΟ** τουριστικό γραφείο ζητείται υπάλληλος πεπειραμένος για την Ρόδο στο τμήμα αγορών. Τηλ. 0945-593404 - 3214222

**ΑΠΟ** τουριστικό γραφείο ΡΟΔΟΥ ζητείται συνεργάτης ή υπάλληλος με προϋπηρεσία σε τουριστικά γραφεία και λεωφορεία Τηλ. 0945 - 593404 - 3214222

**ΚΥΡΙΑ** ζητάει δουλειά, καθάρισμα σπιτιών, γραφεία, σκάλες, φύλαξη παιδιών. Πληροφ. τηλ. 0977 373133 κ. ΛΙΛΗ

**ΝΕΟΣ** 24 ετών με εμπειρία σε σουβλατζίδικο ψήστης ζητάει δουλειά τηλ. 0937 657946

**ΖΗΤΕΙΤΑΙ** οδηγός φορτηγού για την Ρόδο και τα γύρω νησιά. Πληρ. 33133, 0977-415662

**ΖΗΤΕΙΤΑΙ ΔΑΚΤΥΛΟΓΡΑΦΟΣ**
Ζητείται δακτυλογράφος για άμεση πρόσληψη.
Προσόντα: Πρέπει να γνωρίζει Η/Υ και τυφλό σύστημα
Εργασία απογευματινή (13.30 - 20.30)
Πληρ. τηλ. 76655 - ώρες γραφείου.

**ΖΗΤΕΙΤΑΙ**
Από την Εταιρεία Ε. ΤΑΤΑΚΗΣ ΚΑΙ ΥΙΟΙ ΑΕ, υπεύθυνος πωλήσεων με απαραίτητες προϋποθέσεις: δίπλωμα οδήγησης ΙΧ και προϋπηρεσία. Θα προτιμηθούν οι γνώστες ξένων γλωσσών και οι κάτοχοι απολυτηρίου λυκείου. Πληροφορίες: τηλέφωνο 25342

**ΖΗΤΕΙΤΑΙ ΥΠΑΛΛΗΛΟΣ** Ζητείται υπάλληλος Υποδοχής για το ξενοδοχείο GRAND HOTEL, με άριστη γνώση δύο τουλάχιστον γλωσσών και με προϋπηρεσία σε ανάλογο ξενοδοχείο. Παρακαλώ επικοινωνήστε με την κυρία Χριστίνα Μήτση. Τηλ. (0241) 26284.

## Αυτοκινητα

**ΠΩΛΕΙΤΑΙ** μηχανή YAMAHA VIRAGO 250 c.c. με 7.000 χιλιόμετρα μοντέλο 1ο εξάμηνο '98. Τιμή 850.000. Τηλ. 0945 105272

**ΠΩΛΕΙΤΑΙ** μοτοσικλέτα SUZUKI US 600 intruder με 10.000 χιλ. μαύρη σε άριστη κατάσταση ανταλλαγή δεκτή. Πληρ. τηλ. 21904 απόγευμα.

**ΠΩΛΕΙΤΑΙ** αυτοκίνητο - καντίνα σε άριστη κατάσταση, κατασκευής 1996 μάρκας MERCEDES 410 D μήκους 4μ., πλάτους 2μ. και ύψους 2.10 μ. Για περισσότερες πληροφορίες κ. Γιάννης στο τηλ. 0244/44490 από 09.00 π.μ. μέχρι 10.00 μ.μ.

**ΠΩΛΕΙΤΑΙ** VOLVO 244, 1800 cc, 3ης 82, Αυτόματο, air condition, ηλεκ/κά παράθυρα. Σε καλή κατάσταση, τιμή 2.000.000 δρχ. Τηλ/νο 67983, 10:00 - 14:00

**ΠΩΛΕΙΤΑΙ:** Επιβατηγό MERCEDES E200 mod. 95, Fulll extra. Πληροφορίες, τηλ.: 62649 & 63830, ώρες 8-3.

**ΠΩΛΕΙΤΑΙ** CITROEN AX 5θυρο, χρώματος μπλέ σε τιμή ευκαιρίας μόνο 500.000 λόγω αγοράς καινούργιου. Τηλ. 0945 -950233, 93276.

**ΕΥΚΑΙΡΙΑ - ΠΩΛΕΙΤΑΙ** BMW 318 LUXUS δύο ετών με εργοστασιακό AIR CONDITIONER και ραδιοκασετόφωνο - μαύρο δερμάτινο σαλόνι - υδραυλικό τιμόνι - ηλεκτρικά παράθυρα / καθρέπτες. Λόγω αναχώρησης - Τιμή μετρητής 6.800.000. Τηλ. 0945 922566

**ΠΩΛΕΙΤΑΙ**
Πωλείται HONDA CIVIC μοντέλο '90 σε άριστη κατάσταση. Τιμή: 1.500.000 δρχ. Πληροφ. τηλ: 0944 282244

**ΠΩΛΕΙΤΑΙ** αυτοκίνητο BMW 518i, μοντέλο 1992, ατρακάριστο 1.800 κ. εκ. με καταλυτικό κινητήρα (αμόλυβδη). Air condition , ζάντες αλουμινίου, συναγερμό, υδραυλικό τιμόνι, μεταλλικό χρώμα μπορντό, ραδιοκασετόφωνο, ηλεκτρικά παράθυρα και καθρέπτες και πολλά extra 85.000 χιλιόμετρα, σε εξαιρετική κατάσταση. Πληροφορίες τηλεφ. 0241 - 24230 και 0944.420919.

**ΠΩΛΕΙΤΑΙ** αυτοκίνητο μάρκας CITROEN ZX AVANTAGE μοντέλο 1992 με 65.000 Km. Πληροφορίες κ. Μάρθα τηλ. 68750 πρωί και 36721 απόγευμα

**ΠΩΛΕΙΤΑΙ** CELICA 1600 cc, Turbo Look, με πολλά EXTRA. (Δερμάτινο Σαλόνι, ζάντες αλουμινίου, ηχοσυστήματα Pioneer κα) Τηλ. 39129, 74059 Κινητό 0945 87897

**ΠΩΛΕΙΤΑΙ** μισή άδεια ταξί (MERCEDEZ - BENZ E- CLASS) AIR CONDITIONED. Πληροφορίες στο τηλ. 0932965403

**ΖΗΤΟΥΝΤΑΙ ΝΕΕΣ ΓΙΑ:**
- Πωλήτριες τουριστικού καταστήματος
- Πωλήτριες - Ταμίες αναψυκτηρίου.
Ωράριο Συνεχές.
Αποδοχές ικανοποιητικές.
Πληρ. 24611 κ.Αννα 08.30 - 15.00

**ΖΗΤΟΥΝΤΑΙ ΝΕΟΙ**
**Από μεγάλη Εμπορική Εταιρεία ζητούνται νέοι, δραστήριοι, οργανωτικοί και φιλόδοξοι για το τμήμα των πωλήσεων (Πωλητές / Merchandisers) Πτυχίο Οικονομικού κλάδου - Marketing ή προϋπηρεσία στο χώρο των πωλήσεων, θα θεωρηθούν επιπλέον προσόντα. Αποδοχές ικανοποιητικές, bonus, σύγχρονο περιβάλλον εργασίας και προοπτικές εξέλιξης στον χώρο των πωλήσεων. Πληροφορίες τηλ. 61434, κινητό 0945-771177**

**ΖΗΤΟΥΝΤΑΙ:**
Από Εμπορική Εταιρεία
- **Γραμματέας:**
Δεσποινίς ή Κυρία με γνώσεις Η/Υ και τουλάχιστον Αγγλικά.
Ωράριο συνεχές.
Αποδοχές - Ασφαλιστικό - Ικανοποιητικά.
- **Οδηγοί - Πωλητές:**
Νέοι - Κύριοι με δίπλωμα επαγγελματ.
Για προϊόντα ταχείας διακίνησης.
Μισθός - Ποσοστά - Ασφάλεια.
Χειμώνα - Καλοκαίρι
Πληρ. 24611 κ. Αννα 08.30 - 15.00

## ΔΙΑΦΟΡΑ

**ΕΝΟΙΚΙΑΖΕΤΑΙ** Ξυλουργείο πλήρως εξοπλισμένο με το κλειδί στο χέρι λόγω ασθένειας Πληρ. 47550

**ΠΩΛΕΙΤΑΙ:** Επιχείρηση - Είδη Δώρων, σε πολύ καλή περιοχή. Πληρ. τηλ. 0946903651 ώρες 7 - 11

**ΠΩΛΕΙΤΑΙ** Φούσκα εστιατορίου 2 μέτρων με κανάλια και απορροφητήρα. Πληρ. τηλ. 34.100

**ΠΩΛΕΙΤΑΙ** Λύκος Καυκάσου καθαρόαιμος (και με όλα τα πιστοποιητικά) 14 μηνών με βασική εκπαίδευση σε πολύ καλή τιμή λόγω αναχώρησης. Τηλ. 0246-41154

**ΓΡΑΦΕΙΟΥ** Γενικού Τουρισμού με 25ετή πείρα με ιδιόκτητα τουριστικά λεωφορεία ζητεί συνέταιρο από Ρόδο πεπειραμένο στον τουρισμό επαγγελματία. Τηλ. 0945-593404 και 3214222

**ΠΩΛΕΙΤΑΙ**
ξυλουργικό μηχάνημα σύνθετο Ιταλίας 40άρι - σε τιμή ευκαιρίας και έπιπλο σύνθετο από δεσποτάκι ντεκαπέ μαύρο - άσπρο υπερμοντέρνο σχεδόν καινούργιο λόγω μετακόμισης. Πληρ. τηλ. 77467 0945 881928

**ΠΩΛΕΙΤΑΙ** σύνθετο τεσσάρων τεμαχίων σε πολύ καλή κατάσταση. Τιμή 100.000 δρχ. Επίσης κονσόλα με καθρέφτη. Πληροφορίες στο τηλ. 31844

**ΠΩΛΕΙΤΑΙ** καινούργιο ψυγείο σε πολύ καλή τιμή. Πληροφορίες 6-10 μ.μ. Τηλ. 29138

**ΧΑΘΗΚΕ ΣΚΥΛΟΣ**
Χρώματος μαύρου, ράτσας Λαμπραντόρ, ακούει στο όνομα Ντρεϊκ, μεγάλης ηλικίας, με πιθανή ασθένεια. Παρακαλώ επικοινωνήστε με τον κύριο Χατζηλιαμή. τηλ. 0977 989189, 27238 Δίδεται αμοιβή.

**ΠΩΛΕΙΤΑΙ** επιχείρηση οβελιστήριο - Fast Food σε προνομιακή παραλιακή περιοχή στην πόλη της Ρόδου. Πληρ. τηλ. 61716

**ΕΥΚΑΙΡΙΑ ΠΩΛΟΥΝΤΑΙ** σε άριστη κατάσταση και σε ποιότητα ράφια και ταμειακή μηχανή. Σε τιμή ευκαιρίας, για λίγες μέρες. Μεγ. Κωνσταντίνου Abiente. Πληρ. τηλ. 0946903651

**ΖΗΤΕΙΤΑΙ** συνεργάτης - συνεταίρος σε κερδοφόρα επιχείρηση για την ανάπτυξη νέου τομέα. Δεκτές μόνον σοβαρές προτάσεις. Τηλ: 0945 922566 από 9.00 έως 21.00

**ΠΩΛΟΥΝΤΑΙ** λόγω αναχωρήσεως έπιπλα, σε πολύ καλή κατάσταση, σαλόνι τραπεζαρία, συνθετο, κρεβατοκάμαρα και παιδικό κρεβατάκι. Πληρ. τηλ. 76870, 0932818047

**ΠΩΛΕΙΤΑΙ** εστιατόριο στην Κω πλήρως εξοπλισμένο. Πληρ. 0242 - 25723

**ΠΩΛΟΥΝΤΑΙ** στην Κάρπαθο διακόσια (200) κατοίκια. Πληροφορίες κ. Νίκο, τηλ/νο 0245-71113, ώρες 6-9 μ.μ.

**ΠΩΛΟΥΝΤΑΙ** έπιπλα μεταχειρισμένα (σαλόνι - μπουφές - κονσόλα - μπαρ - τραπεζάκι τηλεόρασης) σε πολύ καλή κατάσταση τηλ. (25181 - 0932313216).

**ΖΗΤΕΙΤΑΙ** αντιπρόσωπος στην Ρόδο από Εκδοτική Εταιρεία ταξιδιωτικών οδηγών με έδρα την Αθήνα. Βιογραφικό: Αιγιαλείας 52, Μαρούσι 15125, Τηλ. 01-6856093, 0945 - 859939, Fax: 6856095

**ΑΓΟΡΑΖΩ** μετοχές της ΔΑΝΕ. Τηλ. επικοινωνίας 01-4534131 - 0932673987

**ΠΩΛΕΙΤΑΙ** καινούργια ταμειακή μηχανή μάρκας CASIO. Πληρ. τηλ. 79205

**ΠΩΛΕΙΤΑΙ** οπωροπαντοπωλείον επί της Γρίβα σε τιμή ευκαιρίας. Πληρ. τηλ. 21248

**ΠΩΛΕΙΤΑΙ** εστιατόρειο - μπαρ πλήρως εξοπλισμένο στο κέντρο της πλατείας Παραδεισίου. Τηλ. 81909 ώρες καταστήματος.

**ΠΩΛΟΥΝΤΑΙ** έπιπλα γραφείου σε τιμή ευκαιρίας. Πληρ. τηλ. 33952

**ΠΩΛΕΙΤΑΙ** ξενοδοχειακός εξοπλισμός κρεβάτια, ντουλάπες, τραπέζια, πόρτες και ένα ψυγείο βιτρίνα. Πληρ. ξενοδ. ΠΑΝΘΕΟΝ 24557

## ΠΩΛΗΣΕΙΣ ΑΚΙΝΗΤΩΝ

**ΠΩΛΕΙΤΑΙ** Οικόπεδο 500 τμ με υψηλό συντελεστή δόμησης στην τουριστική περιοχή Ιξιάς κατάλληλο για καταστήματα Πληρ. τηλ. 93703 92753 βραδ. ώρες.

**ΠΩΛΕΙΤΑΙ:** επιχείρηση Καφετέρια bar στο Φαληράκι 200 τ.μ. πλήρως εξοπλισμένη. Χαμηλό ενοίκιο. Τηλ.: 0944839719

**ΠΩΛΟΥΝΤΑΙ** στην Κάρπαθο ισόγειοι χώροι των 44 τ.μ. (γωνιακός χώρος), 62 τ.μ. ή και οι δύο μαζί. Υπάρχουν και υπόγεια του ίδιου μεγέθους κατάλληλα για καταστήματα, τράπεζα, γραφεία σε κεντρικό δρόμο. Πληρ. τηλ. 0245-22147

**ΠΩΛΕΙΤΑΙ** οικόπεδο δύο στρεμμάτων με σπίτι στο Παραδείσι 200 μέτρα από τον κεντρικό δρόμο. Τιμή ευκαιρίας. Πληρ. τηλ. 63646 - 0945364872.

**ΠΩΛΟΥΝΤΑΙ** αποθήκες 210 τ.μ. στην περιοχή Ανάληψης (οδός Ιωαννίνων). Πληρ. τηλ. 32216 - 0945934974

**ΠΩΛΕΙΤΑΙ**
οικόπεδο
στην περιοχή Μήδεια
Πληρ. τηλ. 26066

**ΠΩΛΗΣΕΙΣ ΟΙΚΟΠΕΔΩΝ**

**1) ΚΩΣ:** Παραθαλάσσιες εκτάσεις κατάλληλες για τουριστικές επενδύσεις, οικόπεδα με θέα θάλασσα σε τιμές προσιτές. RE/MAX ΑΙΓΑΙΟΥ, **ΓΙΩΡΓΟΣ ΓΑΜΠΙΕΡΑΚΗΣ** τηλ. (0242)-24624, 0944-384164

**2) ΚΩΣ:** Μεγάλα αστικά ακίνητα και οικόπεδα στο κέντρο της πόλης κατάλληλα για super market, μεγάλες εταιρείες, τράπεζες.
RE/MAX ΑΙΓΑΙΟΥ, **ΓΙΩΡΓΟΣ ΓΑΜΠΙΕΡΑΚΗΣ** τηλ. (0242)-26464, 0944-384164

**3) ΔΩΔΕΚΑΝΗΣΑ:** Παραθαλάσσια οικόπεδα, αγροκτήματα, εξοχικές μονοκατοικίες, παραδοσιακά σπίτια σε Πάτμο, Λειψούς, Κάλυμνο, Κώ, Νίσυρο, Τήλο. RE/MAX ΑΙΓΑΙΟΥ, **ΓΙΩΡΓΟΣ ΓΑΜΠΙΕΡΑΚΗΣ** τηλ. (0242)-26464, 0944-384164

**ΠΩΛΕΙΤΑΙ** διαμέρισμα δυάρι 68 τμ επί της Λεωφ. Ηρακλειδών Νο2 (ΙΑΛΥΣΟΣ) Μόνον σοβαρές προτάσεις. Τηλ 30576

**ΠΩΛΟΥΝΤΑΙ**
*διαμερίσματα* στην περιοχή ξενοδοχείου Blue Sky, πολυτελούς κατασκευής, με γκαράζ, σε εξωτερικό χώρο, ατομική θέρμανση και κουζίνες Ιταλίας.
Οροφοδιαμερίσματα των 145μ2 και 89 μ2, 101μ2, 135μ2 και 113μ2.
Πληροφορίες τηλ. 21714, 22307, 28616.

**ΠΩΛΕΙΤΑΙ** οικόπεδο 600 τ.μ. με σπίτι και πρόσοψη στο δρόμο 14 μ. στα Κρητικά. Αρ. 54 Πληρ. τηλ. 22933

**ΠΩΛΕΙΤΑΙ** διόροφη μονοκατοικία ανεξάρτητη στην Παλιά Πόλη και επί της οδού Τιμοκρέοντος έτοιμη για ανακατασκευή. Πληρ. 66041

**ΠΩΛΟΥΝΤΑΙ**
μονοκατοικίες ανεξάρτητες με πανοραμική θέα 100 τ.μ. 30.000.000 Τηλ. 0241 22142 κιν. 0945202883

**ΠΩΛΕΙΤΑΙ** σε τιμή ευκαιρίας λόγω αναχώρησης αποθήκη 347 τ.μ. κατάλληλη και για κατοικία εντός Ρόδου τηλ. 32985. Τιμή 120.000 το τ.μ.

**ΠΩΛΟΥΝΤΑΙ** δύο άρτια οικόπεδα άνω των 4.000 τ.μ. το καθένα, στην περιοχή του ΚΕΓΕ (Αμπελουργικό Φυτώριο Ρόδου) με καταπληκτική θέα. Πληρ. Τηλ. 24466

**ΠΩΛΕΙΤΑΙ ή ΕΝΟΙΚΙΑΖΕΤΑΙ**
**από τον ιδιοκτήτη το Ξενοδοχείο «ΦΟΙΒΟΣ» στον Αρχάγγελο 16 δωματίων με μπαρ - κουζίνα - σαλόνι - πάρκιν και κήπος 2800 τ.μ. Μετατρέπεται εύκολα σε 4 μεγάλα διαμερίσματα με τα υπόγειά τους ελεύθερο βαρών. Πληρ. τηλ. 0241/27578 0244/22600**

**ΕΥΚΑΙΡΙΕΣ**
Πωλούνται προνομιούχα διαμερίσματα επιπλωμένα με το κλειδί στο χέρι στο κέντρο της πόλης της Ρόδου. 1) 38 τ.μ. τιμή 10500.000 δρχ, 40 τ.μ. τιμή 11.000.000 δρχ., 46 τ.μ. τιμή 12.500.000 δρχ, 57 τ.μ. 15.500.000 δρχ, 61 τ.μ. τιμή 16.500.000 δρχ.. 63 τ.μ. τιμή 17.000.000 δρχ.. 2) Πωλείται διαμέρισμα super Lux στην Ιαλυσό 107 τ.μ. θέρμανση με δικό του καυστήρα, ηλιακός θερμοσ. 2 τουαλέτες. Τιμή 35.000.000 δρχ.
**ΜΑΡΙΟΣ ΒΙΤΖΗΛΑΙΟΣ**
**Τηλ.. 24900, 25545, 0932-704919**

**ΖΗΤΕΙΤΑΙ:** Για αγορά οικία 200 τ.μ. περίπου και σε καλή κατάσταση, που βρίσκεται στην ευρύτερη περιοχή Φαληρακίου, Καλυθιών, Κοσκινού, και Αφάντου. Άμεση εξόφληση. Πληροφορίες τηλ. 68834 και 094/5056199

**ΠΩΛΕΙΤΑΙ** διαμέρισμα 76 τ.μ. κατασκευής 1992. Επί της οδού Περραίας 10 Δ' (Πάροδος Ατταβύρου). Πληρ. τηλ. 20564 - 35196

**ΠΩΛΟΥΝΤΑΙ:** 1) Κατάστημα με δύο αποθήκες στην οδό Βερολίνου 23. 2) Καρά - Γιαπί 160 τ.μ. σε τρίτο όροφο οικοδομής. 3)Αγρόκτημα 4.500 τ.μ. στον Αρχάγγελο επί της Εθνικής οδού Ρόδου - Λίνδου, με φως, νερό και τηλέφωνο. Πληροφορίες: 0244 - 51391 και 51184.

**ΠΩΛΕΙΤΑΙ** σπίτι σε αρίστη κατάσταση στη Μαλώνα σε καλή τιμή. Πληρ. τηλ. (0244) 51119.

**ΠΩΛΟΥΝΤΑΙ** αγροτεμάχια και οικόπεδα εντός οικισμού στο Μεγάλο Χωριό Τήλου. Τηλ. 44227

**ΠΩΛΕΙΤΑΙ** οικόπεδο, παραθαλάσσιο, οικοδομήσιμο 500 τ.μ. στην παραλία της Κρεμαστής, περιοχή Περιαλινής. Πληρ. στο 0932828972 κ. Σταύρο.

## ΜΑΘΗΜΑΤΑ

**ΑΓΓΛΙΚΑ** Αλλοδαπή καθηγήτρια παραδίδει μαθήματα κατ' οίκον. Επίσης παραδίδει ελληνικά σε αλλοδαπούς και αναλαμβάνει μεταφράσεις και δακτυλογραφήσεις κειμένου σε Η/Υ. Τιμές συμφέρουσες. Πληρ. τηλ. 61850 κιν. 0977433363

**ΔΑΣΚΑΛΑ** με δύο πτυχία αναλαμβάνει υπεύθυνα μαθητές δημοτικού, γυμνασίου σε ιδιαίτερα μαθήματα για την νέα σχολική χρόνια. Πληρ. τηλ. 76544, 0944 523061

**ΦΙΛΟΛΟΓΟΣ** καθηγήτρια με φροντιστηριακή πείρα και ειδίκευση στα Αρχαία - Λατινικά - Εκθεση, παραδίδει ιδιαίτερα μαθήματα. Τηλ.: 36670.

**ΜΑΘΗΜΑΤΑ** Αγγλικά, Ιταλικά (ιδιαίτερα) από καθηγήτρια με φροντιστηριακή πείρα. Πληρ. τηλ. 76544, 0945 984346

**ΚΑΘΗΓΗΤΗΣ** Φυσικομαθηματικός (ιδιαίτερα) παραδίδει ΜΑΘΗΜΑΤΙΚΑ - ΦΥΣΙΚΗ - ΧΗΜΕΙΑ για ΓΥΜΝΑΣΙΟ - ΛΥΚΕΙΟ. Τηλ. 78851 - 47516 - 61019 - 66736. ΠΕΛΛΑΣ 40 - ΡΟΔΙΝΙ.

**ΓΕΡΜΑΝΙΚΑ**: Καθηγήτρια με πείρα σε ιδιαίτερα μαθήματα αναλαμβάνει υπευθυνα όλα τα επίπεδα Τηλ. 0972 219911

**ΟΙΚΟΠΕΔΟ**
**ΖΗΤΕΙΤΑΙ ΓΙΑ ΑΓΟΡΑ ΜΕΤΡΗΤΟΙΣ**
**Περιοχή:**
**ΔΙΚΗΓΟΡΙΚΑ - ΒΟΥΛΑΣ**
**Τηλ.: 0945 - 492195, 01 - 9319044 (Κον Αντώνη)**

**ΓΙΑΝΝΗΣ ΝΙΚΟΛΙΔΑΚΗΣ**
**ΜΗΧΑΝΟΛΟΓΟΣ ΜΗΧΑΝΙΚΟΣ**
**ΓΑΛΛΙΑΣ 14 ΡΟΔΟΣ**

**ΠΩΛΟΥΝΤΑΙ**

**Κατάστημα επί της οδού Τσαλδάρη 90 τ.μ.**
**Διαμ/τα 112 τ.μ. επί της οδού Καζαντζάκη.**
**Μεζονέτα στο Καρακόνερο 128 τ.μ.**
**Γραφεία επί της Αννης Μαρίας και Λάρνακας σε πολυτελές συγκρότημα και**
**Διαμερίσματα 117 τ.μ., 57 τ.μ., 79.50 τ.μ., 90 τ.μ., 88.5 τ.μ., 118 τ.μ., 60 τ.μ., 141 τ.μ.**
**(Τα παραπάνω διαμερίσματα διαθέτουν θέση στάθμευσης και κεντρική θέρμανση)**
ΠΛΗΡΟΦΟΡΙΕΣ ΤΗΛ.
22291 - 35103 / 094 391825

**ΠΩΛΟΥΝΤΑΙ ΚΑΤΑΣΤΗΜΑΤΑ**
Πωλούνται καταστήματα ετοιμοπαράδοτα, στο μεγαλύτερο συγκρότημα καταστημάτων στην Ρόδο, απευθείας από τον κατασκευαστήπολιτικό μηχανικό Στέλιο Μακέστα. Επενδύστε με σιγουριά εκείόπου ήδη λειτουργεί το PLANET - Z και πρόκειται να λειτουργήσει πολύ σύντομα το πολυκατάστημα ΣΑΚΗΣ.
Από 10.350.000 με ευκολίες πληρωμής.
Πληρ. τηλ. 21347

**ΠΩΛΟΥΝΤΑΙ**
Πωλούνται καρέκλες - μπαμπού σε άριστη κατάσταση και σε τιμή ευκαιρίας.
Πληρ. τηλ. 0244 - 51095.

**ΠΩΛΟΥΝΤΑΙ**

1. Μονοκατοικίες στην Ιαλυσό, οδός Δημοκρατίας πανταχόθεν ελεύθερες, από 120 τ.μ., έως 180 τ.μ., διόροφες χωρίς υπόγειο, με οικόπεδο από 300 έως 400 τ.μ., πολυτελούς κατασκευής.
2. Διαμερίσματα ετοιμοπαράδοτα 3 υπνοδωματίων, 2 λουτρών, αποθήκη και θέση στάθμευσης, στην οδό Χρήστου Φέσσα, στην Ανάληψη.
- Διαμερίσματα 2 υπνοδωματίων 88 έως 90τ.μ. με θέση στάθμευσης, στην οδό Χρήστου Φέσσα.
Τα παραπάνω διαμερίσματα έχουν κεντρική θέρμανση και υδραυλικό ασανσέρ.
3) Μεζονέτα 185 τ.μ., ετοιμοπαράδοτη διώροφη με υπόγειο, κοντά στα κτήματα Καζούλλη, με άριστη κατασκευή.

**ΠΛΗΡΟΦΟΡΙΕΣ: ΑΝΑΣΤΑΣΙΟΣ ΑΤΣΙΔΗΣ**
**ΣΤΕΦΑΝΟΥ ΚΑΖΟΥΛΛΗ 74**
**ΡΟΔΟΣ**
**Τηλ. 28616-37848**

**Vitzileos**
**Εθν. Μακαρίου 45, 3ος όροφος, 85100 Ρόδος,**
**Τηλ: 0241 24900 - 25545 Φαξ: 25544, Τ.Θ.: 273**

**ΠΩΛΗΣΕΙΣ ΑΚΙΝΗΤΩΝ**

**1) Πωλείται τριόροφη μεζονέτα 130 τ.μ., SUPER LUX, με 2 τζάκια, 2 τουαλέτες και γκαράζ στην περιοχή Μήδεια. Τιμή 45 εκατ. Τηλ. 24900 0932704919**

**2) Πωλείται οροφοδιαμέρισμα ρετιρέ 185 τ.μ. σε μπετά, κοντά στο Πανεπιστήμιο. Τιμή 20 εκατ. Τηλ. 24900 0932704919**

**3) Πωλείται αποθήκη super 185 τ.μ. με γραφείο περιοχή Ασγούρου. Τιμή 25 εκατ. Τηλ. 24900 0932704919**

**4) Ενοικιάζεται ισόγειο κατάστημα 115 τ.μ. στη Μανδηλαρά, ελεύθερο προς ενοικίαση.**

**5) Πωλείται διαμέρισμα 114 τ.μ. σε παραδοσιακό κτίριο απέναντι από το Καζίνο. Τιμή 30 εκατ.**

**6) Πωλείται προνομιακό οικόπεδο στο κύμα στην παραλία Κρητηνίας κοντά στο Κάστρο. ΤΜ. 2000 τιμή 12.000.000. Πληροφορίες τηλ. 0241-24900, 0241-25545 Κινητό 0932704919**

**7) Οικόπεδο στην Ιαλυσό μεταξύ Λεωφόρου και θάλασσας εντός σχεδίου τ.μ. 622 Σ.Δ. 0,4 προνομιακό**

**8) Μονοκατοικία διόροφη 160μ² στους Καστελλοριζιούς (σε 2 κατοικίες των 80μ²) με κήπο φανταστικό Μόνο 40 εκατ.**

**9) Ακίνητο με επιχείρηση εστιατόριο στην παραλία Ιαλυσού τ.μ. 135 κάτω με 400μ² αυλή - παραλία και πάνω 200μ² και 500μ² ταράτσας. Τιμή 50 εκ + 60 εκατ. και με ευκολίες 25 εκ + 25 εκ. Πληροφορίες 0932704919 και 0241 - 24900**

# ΦΩΤΙΣΜΟΣ ΜΕ ΟΠΤΙΚΕΣ ΙΝΕΣ

Ανακαινίστε - Διακοσμήστε -
Φωτίστε Εσωτερικά & Εξωτερικά
τα κτίρια σας τα Συντριβάνια
& τις Πισίνες σας
με Οπτικές Ινες.
SUPER VISION International USA
Πώληση Χονδρική - Λιανική
Πληρ. 0932 440566

LANE

**Β. ΚΟΡΝΑΡΟΣ**

**Δρομολόγια από Ρόδο**

**Κάθε Τετάρτη** πρωί στις 05.00
για Χάλκη, Διαφάνι,
Πηγάδια, Κάσο, Σητεία,
Αγιο Νικόλαο, Μήλον, Πειραιά.

**Κάθε Κυριακή πρωί** στις 05.00
για Διαφάνι, Πηγάδια,
Κάσο, Σητεία, Αγιο Νικόλαο,
Μήλο, Πειραιά.

Πληροφορίες - Εισιτήρια
ΖΟΡΠΙΔΗΣ Μακαρίου 31
τηλ. 20625 30050

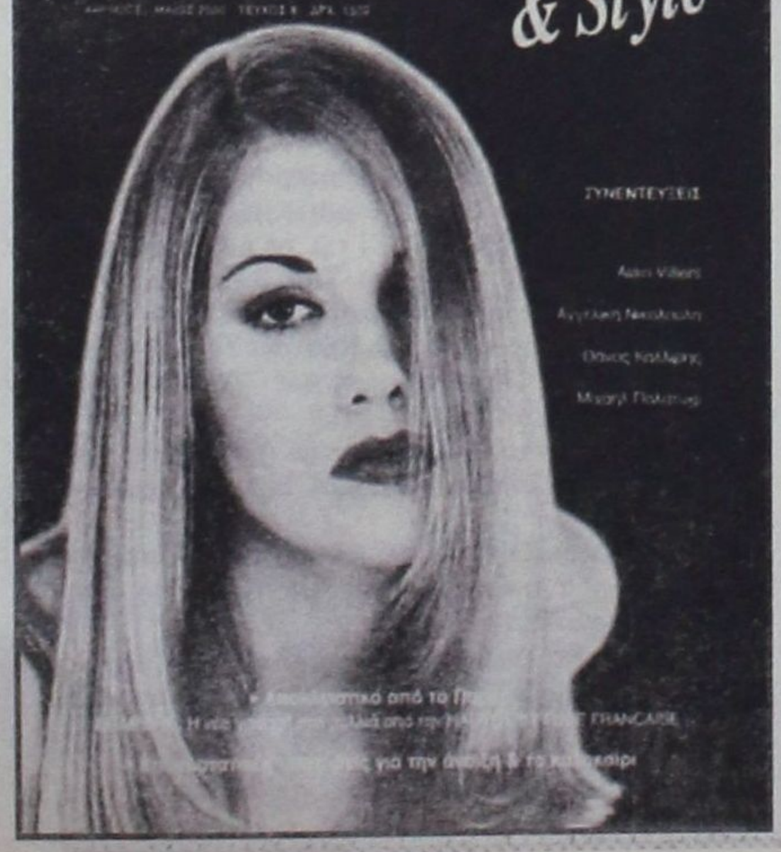


ΜΙΧΑΛΗΣ ΠΑΝΑΓΟΣ
Μηχανολόγος Μηχανικός
Γ. ΣΕΦΕΡΗ 108, ΡΟΔΟΣ
ΤΗΛ 62590 , 62517

# ΠΩΛΟΥΝΤΑΙ
## ΙΔΙΟΚΤΗΤΑ

**ΟΙΚΟΠΕΔΑ**
Ιδανικά γιά Βίλλες των 4.000 τ.μ. με απεριόριστη θέα στήν περιοχή Πανάγου

**ΔΙΑΜΕΡΙΣΜΑΤΑ**
Τών 60 καί 120 τ.μ. επί τής Γ. Σεφέρη

**ΑΠΟΘΗΚΕΣ**
Τών 200, 400, 600 καί 1.400 τ.μ.

**ΓΚΑΡΑΖ**
Αίθουσες τών 600 τ.μ. στό 6° χλμ Ρόδου-Λίνδου δίπλα στο ΚΤΕΟ.

**ΚΑΤΑΣΤΗΜΑΤΑ**

ΣΤΗΝ Γ ΣΕΦΕΡΗ 108
Δίπλα στό νέο νοσοκομείο, ΙΣΟΓΕΙΕΣ αίθουσες τών 200, 400, 600 καί 1.400 τ.μ.

ΣΤΟ 6° χλμ ΡΟΔΟΥ-ΛΙΝΔΟΥ
Παραπλεύρως τού ΚΤΕΟ καί επί της Εθνικής Οδού, αίθουσες από 200 έως 600 τ.μ.

ΣΤΟ ΚΙΟΤΑΡΙ
Καταστήματα από 32 έως 250 τ.μ. όλα με πρόσοψη στόν κεντρικό δρόμο έναντι ξενοδοχείου Rodos Maris.

**ΓΡΑΦΕΙΑ**
Σε υπό ανέγερση οικοδομή επί της Γ. Σεφέρη των 50, 100 και 200 τ.μ.

# TOP PROPERTIES
GEORGIOS S. PIPINOS
ΓΕΩΡΓΙΟΣ Σ. ΠΙΠΙΝΟΣ
ΣΥΜΒΟΥΛΟΣ ΚΑΙ ΕΚΤΙΜΗΤΗΣ ΑΚΙΝΗΤΩΝ
REAL ESTATE AGENT - MEMBER OF F.I.A.B.C.I. - N.A.E.A. - C.E.I. - Σ.Ε.Κ.



Η "TOP PROPERTIES" είναι ατομική επιχείρηση και ανήκει εξ ολοκλήρου στον κ. Γεώργιο Σ. Πιπίνο, που από το 1971 ασχολείται αποκλειστικά και μόνο με επενδύσεις και REAL ESTATE, στο νησί της Ρόδου, καθώς και στην ευρύτερη περιοχή της Δωδεκανήσου.

**ΑΠΕΥΘΥΝΟΜΑΣΤΕ:** Στους **σοβαρούς, απαιτητικούς και επιλεκτικούς** επενδυτές - επιχειρηματίες - ελεύθερους επαγγελματίες, Ελληνες και ξένους, υψηλού εισοδηματικού επιπέδου, που ενδιαφέρονται να κάνουν μια σοβαρή επένδυση **προβολής** στο νησί της Ρόδου.

**ΠΡΟΣΦΕΡΟΥΜΕ:** Α) Υπηρεσίες και πληροφορίες που γίνονται σε προσωπικό επίπεδο με **εχεμύθεια, διακριτικότητα και σοβαρότητα.**
Β) Μεγάλη γκάμα υψηλής ποιότητας ακινήτων, όπως: 1) Ξενοδοχεία Α' και Β' κατηγορίας των 600 - 500 - 350 - 300 κλινών 2) Κεντρικά αστικά ακίνητα κατάλληλα για Τράπεζες - καταστήματα - γραφεία 3) Παραλιακές εκτάσεις, κατάλληλες για τουριστικές επενδύσεις των 150.000 - 100.000 - 70.000 - 50.000 - 36.000 τ.μ. και 4) Διαμερίσματα και μαιζονέτες **προβολής**.

**ΣΤΟΧΟΣ ΜΑΣ ΕΙΝΑΙ:** Να προσφέρουμε στο αγοραστικό μας κοινό **υψηλής ποιότητας ακίνητα και ευκαιρίες** στο νησί της Ρόδου. Η τριακονταετής και πλέον πείρα μας στον τομέα αυτό αποτελεί εγγύηση.

**ΣΥΝΘΗΜΑ ΜΑΣ ΕΙΝΑΙ: Επενδύστε στην ΡΟΔΟ ΤΩΡΑ**, σε ακίνητα που **ΑΝΤΕΧΟΥΝ ΣΤΟ ΧΡΟΝΟ.**

*Γεώργιος Σ. Πιπίνος*
*ΜΕΣΙΤΗΣ ΑΣΤΙΚΩΝ ΣΥΜΒΑΣΕΩΝ*
***Γιατί εμείς γνωρίζουμε καλύτερα!***

**TOP PROPERTIES** is a private concern and Mr George S. Pipinos, its owner, has carved, over the years, a reputation for integrity and excellence in the world of Real Estate in the Dodecanese.

**At Top Properties** we try hard to attract important and selective investors: high calibre businessmen/women and discerning professional people, both Greek and foreign, who wish to acquire substantial and valuable property on Rhodes.

**We offer** our expertise and advice privately, discreetly and in strict confidence.

**We keep** a compehensive list of real estate of the highest specifications:

a. A' and B' class hotels (600, 500, 350, 300 beds capacity).

b. Centrally situated office buildings and other business premises.

c. Seaside land, ideal for development (hotels, holiday resorts, etc.), of 150.000, 100.000, 70.000, 50.000, 36.000 sq.m.

d. Luxury appartments, maisonettes, detached, semi - detached and terraced houses.

**Our aim** is to give our clients the opportunity to acquire value for money, first class real estate on Rhodes. Our 30- year - old experience in Real Estate is our warranty.

**Our moto is: Invest in Rhodes. Invest in property. It stands the test of time.**

*TOP PROPERTIES*
*and*
*George S. Pipinos*
*Because we Know best*




**ΚΕΝΝΕΝΤΥ 38, ΡΟΔΟΣ, 85 100, ΤΗΛ. (0241) 23895, 38243 και 0944-676003. FAX: (0241) 20883**
**38 KENNEDY STR., RHODES, 85 100, TEL. (0241) 23895, 38243, and 094 - 676003. FAX: (0241) 20883**

**ΑΡΙΘΜΟΣ 519/2000**

Απόσπασμα Δ' Επαναληπτικής Περίληψης Κατασχετήριας Εκθεσης αυτοκινήτου. Ο Δικ. Επιμελητής Κων/νος Πούλιος δηλοποιώ ότι στις 10/05/2000 ημέρα Τετάρτη και ώρα 12μ. - 14μ.μ. στον Δήμο Ροδίων στην αίθουσα Δ.Ο.Ν.Α. Διαγοριδών αρ. 1 θα βγει σε δημόσιο πλειστηριασμό το ΙΧΕ αυτοκίνητο ΥΒΖ 7994, χρώματος κόκκινο, καυσίμου βενζίνης, 5 θέσεων μάρκας VW GOLF με αριθμό κινητήρα σύμφωνα με την άδεια Η 2395665, αριθμό πλαισίου WVW222162LW233341, κατασχεθέν και εκτιμηθέν δρχ. 2.000.000 και τιμή πρώτης προσφοράς δρχ. 1.000.000 δρχ. του οφειλέτη Κλεόβουλου Γ. Παπακωνσταντίνου, κατοίκου Ρόδου, Μ. Πετρίδη και Πειραιώς αρ. 1, για ποσό οφειλής δρχ. 2.124.000 νομιμότοκα πλέον εξόδων πλην καταβολών δυνάμει της υπ' αριθμ. 289/99 δ/γής πληρωμής του Μον. Πρωτ. Ρόδου με επίσπευση του Αντώνη Ζαχαριουδάκη κατοίκου Ρόδου και ενώπιον της συμβολαιογράφου Καλλιόπης Μαύρου - Ροδίτου. Μεσεγγυούχος και φύλακας του αυτοκινήτου παραμένει ο ίδιος ο οφειλέτης. Κατασχέθηκε με την υπ' αριθμ. 463/98 κατάσχεση του δικ. επιμελητή Δ. Γατσή.

Ο πλειστηριασμός θα γίνει με όρους οι οποίοι γνωστοποιούνται από τον συμβ/φο και από το Ειρηνοδικείο. Προσκαλούνται όσοι θέλουν να λάβουν μέρος στον πλειστηριασμό να προσέλθουν και προσφέρουν τιμή. Συντάχθηκε η παρούσα σήμερα 26/04/2000 στο γραφείο μου Εθν. Μακαρίου 45.

**Ο Δηλοποιών**
**Δικαστικός Επιμελητής**
**ΚΩΝ/ΝΟΣ Ε. ΠΟΥΛΙΟΣ**

---

**Απόσπασμα Αριθμ. 7323/2000**

Επισπεύδουσα, Alpha Λιζινγκ Ανώνυμος Εταιρεία

Οφειλέτης, Χαριτωμένη συζ. Παναγιώτη Μπαρλαβα.

Ημεροχρονολογία νέου πλειστηριασμού 17/5/2000.

Υπάλληλος του πλειστηριασμού - Συμβ/φος Μαίρη Παπαδάκη

Τόπος πλειστηριασμού Αίθουσα ΔΟΝΑ Δήμου Ρόδου.

Περιγραφή ακινήτου. Ακίνητο διαμέρισμα στην οδό Αλεξ. Διάκου της κτηματικής περιφέρειας του Δήμου Ρόδου με στοιχείο πίνακα Α 1 έκτασης 71,80 τ.μ. με Κτηματολογικά στοιχεία Τόμος 65 οικοδομών. Ρόδου φύλλο 49 μερίδα ΙΙ - 487 και φάκελος 4637 νομικής φύσης Μουλκ, στο Κτηματολόγιο Ρόδου

Ιδιοκτησία Χαριτωμένη Μπαρλαβα Εξόλοκλήρου.

Εκτίμηση 25.000.000 δραχμές.

Πρώτη προσφορά 12.500.000

Σύνταξα την παρούσα, σήμερα 16/02/2000

**Ο Δηλοποιών Δικαστικός Επιμελητής**
**Μιχάλης Στεφάνου Μελλίνης**

---

**Απόσπασμα Αριθμ. 7424/2000**

Επισπεύδουσα, Alpha Τράπεζα Πίστεως ΑΕ νόμιμα εκπ/νη.

Οφειλέτης, Νικόλαος Ευαγ. Μαλτέζος

Ημεροχρονολογία νέου πλειστηριασμού 24/5/2000.

Υπάλληλος του πλειστηριασμού κ. Μαίρη Παπαδάκη

Τόπος πλειστηριασμού στο δημοτικό κατάστημα Τριαντών Δήμου Ιαλυσού

Περιγραφή ακινήτου. Το ιδανικό του μερίδιο 2/4 του 1/4 ποσοστού εξ άδιαιρέτου σε ισόγειο οικοδομή παλαιά - κατά το Κτηματολόγιο - 5

Το παραπάνω - οριζόντια ιδιοκτησία στην κτηματική περιφέρεια Τριαντών Ρόδου - περιοχή «Κατάρτι» γραμμένου στο Κτηματολόγιο Ρόδου με Κτηματολογικά στοιχεία

Τόμος (4) οικ. Τραντών Φύλλο 142 Μερίδα 694 και Φάκελλος 827 νομικής φύσης Μούλκ.

Εκτίμηση Το ιδανικό του μερίδιο με την 1315/99 Απόφαση Μον. Πρωτοδ. Ρόδου 14.000.000 δραχμές.

Πρώτη προσφορά 7.000.000 για την εντολή που έχω. Εγραψα την περίληψη ακινήτου ΚΠολΔ, σήμερα στις 27/03/2000

**Ο Δηλοποιών**
**Δικαστικός Επιμελητής**
**Μιχάλης Στεφάνου Μελλίνης**

## ΔΕΝ ΕΟΡΤΑΖΟΥΝ

• Ο κ. Γεώργιος Κάτρης ξενοδόχος δεν εορτάζει και δεν θα δεχθεί επισκέψεις για την ονομαστική του εορτή.

• Ο π. βουλευτής Δωδ/σου κ. Γ. Λ. Χιωτάκης δεν εορτάζει λόγω απουσίας του εις το εξωτερικό


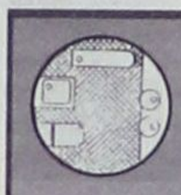

ΒΙΟΜΗΧΑΝΙΑ ΜΩΣΑΪΚΩΝ
ΠΛΑΚΕΣ ΠΕΖΟΔΡΟΜΙΟΥ

«ΠΛΑΚΑΓΕ»

ΕΜΠΟΡΙΑ
ΕΙΔΩΝ ΥΓΙΕΙΝΗΣ -
ΠΛΑΚΙΔΙΩΝ

ΑΞΕΣΟΥΑΡ ΜΠΑΝΙΟΥ
- ΥΔΡΟΜΑΣΑΖ

ΛΙΝΔΟΥ 136 - ΤΗΛ. 62688 - 63604,
Τ.Θ. 206 FAX: 62729 - TLX: 292594
GE AR - 85100 ΡΟΔΟΣ


## ΣΤΕΛΕΧΗ ΠΡΟΩΘΗΣΗΣ ΠΡΟΪΟΝΤΩΝ

Μεγάλος Ομιλος Εταιρειών, ο οποίος δραστηριοποιείται τόσο σε προϊόντα υψηλής τεχνολογίας όσο και στο ευρύτερο φάσμα παροχής υπηρεσιών, δημιουργεί νέες θέσεις εργασίας στις Διευθύνσεις Προώθησης Προϊόντων των Επιχειρήσιακών του Μονάδων.

Οι κατάλληλοι υποψήφιοι πρέπει να διαθέτουν:

α) Απολυτήριο Λυκείου ή Πτυχίο Ανωτέρας Σχολής.

β) Ηλικία 25 έως 35 ετών.

γ) Οργανωτική Ικανότητα και Μεθοδικότητα.

Το «Πακέτο» Αμοιβών, Bonus Παραγωγικότητας, και Εξειδικευμένης Εκπαίδευσης είναι δελεαστικό.

Περιορισμένες θέσεις, θα τηρηθεί αυστηρή προτεραιότητα.

Παρακαλούμε αποστείλατε Βιογραφικό Σημείωμα στην Τ.Θ. 449



**ΟΙΚΟΥΜΕΝΙΚΟ ΠΑΤΡΙΑΡΧΕΙΟ**
**ΙΕΡΑ ΜΗΤΡΟΠΟΛΙΣ ΡΟΔΟΥ**
**ΙΕΡΟΣ ΝΑΟΣ**
**ΑΓΙΟΥ ΓΕΩΡΓΙΟΥ ΑΝΩ**
**ΡΟΔΟΣ (ΔΩΔΕΚΑΝΗΣΟΣ)**

**ΑΝΑΚΟΙΝΩΣΗ**

**ΠΑΝΗΓΥΡΙΣ**

Γνωρίζομεν στον Ροδιακό Λαό ότι την Λαμπρή Τρίτη Εορτάζουν οι Αγιοι ΡΑΦΑΗΛ ΝΙΚΟΛΑΟΣ και ΕΙΡΗΝΗ το Εσπέρας της Λαμπρής Δευτέρας και περί ώραν 7μ.μ. θα ψαλλεί Μέγας Πανηγυρικός Εσπερινός την δε πρωΐαν ΙΕΡΑΤΙΚΟ ΣΥΛΛΕΙΤΟΥΡΓΟ ή Περιφορά της θαυματουργού Εικόνος των Αγίων τη συμμετοχή της φιλαρμονικής του Δήμου Ρόδου. Αρτοκλασία.

Το Ναΰδριον ευρίσκεται εντός του προαυλίου Αγ. Γεωργίου Ανω.

**ΕΚ ΤΗΣ ΕΚΚΛΗΣΙΑΣΤΙΚΗΣ ΕΠΙΤΡΟΠΗΣ**



**ΟΙΚΟΥΜΕΝΙΚΟ ΠΑΤΡΙΑΡΧΕΙΟ**
**ΙΕΡΑ ΜΗΤΡΟΠΟΛΙΣ ΡΟΔΟΥ**
**ΙΕΡΟΣ ΝΑΟΣ**
**ΑΓΙΟΥ ΓΕΩΡΓΙΟΥ ΑΝΩ**
**ΡΟΔΟΣ (ΔΩΔΕΚΑΝΗΣΟΣ)**

**ΑΝΑΚΟΙΝΩΣΗ**

**ΠΑΝΗΓΥΡΙΣ**

Φέρεται εις γνώσιν των ευσεβών Χριστιανών ότι την ΛΑΜΠΡΗ ΔΕΥΤΕΡΑ 1.5.2000 πανηγυρίζει ο Ιερός Ναός ΑΝΩ ΑΓ. ΓΕΩΡΓΙΟΥ Πόλεως Ρόδου. Το Εσπέρας Κυριακή του Πάσχα και περί ώραν 7 μ.μ. θα ψαλλεί ο Εσπερινός Αγάπης τη συμμετοχή του Ιερού Κλήρου την δε πρωΐαν Ιερατικό Συλλειτουργο, η Περιφορά του Ιερού Λειψάνου του Αγίου που παραλάβαμε από την Αγία Πόλη ΛΥΔΑ της ΙΕΡΟΥΣΑΛΗΜ με την φιλαρμονική του Δήμου Ρόδου και Αρτοκλασία.

**ΕΚ ΤΗΣ ΕΚΚΛΗΣΙΑΣΤΙΚΗΣ ΕΠΙΤΡΟΠΗΣ**







**ΚΙΝΗΜΑΤΟΓΡΑΦΟΣ ΜΕΤΡΟΠΟΛ**
Τηλ. 28400
Το ΜΕΤΡΟΠΟΛ σας εύχεται ΚΑΛΟ ΠΑΣΧΑ
και συνεχίζει για 2η εβδομάδα στα
ΕΛΛΗΝΙΚΑ ώρες 4 έως 6 και 6 έως 8
και στα ΑΓΓΛΙΚΑ ώρες 8 έως 10
Την παγκόσμια επιτυχία της WALT DISNEY
**TOY STORY 2**
Α! ΠΡΟΒΟΛΗ - Κατάλληλον

Και από Κυριακή του Πάσχα μέχρι και την
Πέμπτη 4 Μαΐου σε μία προβολή ώρα
10-12 μ.μ.
Η ταινία που θα σας κάνει άλλο ΚΕΦΑΛΙ
**ΣΤΟ ΜΥΑΛΟ ΤΟΥ ΤΖΟΝ ΜΑΛΚΟΒΙΤΣ**

ΠΑΛΛΑΣ 5 CINEMAS CENTER
**ΠΡΟΓΡΑΜΜΑ ΕΒΔΟΜΑΔΑΣ**
**28/4/2000 - 4/5/2000**

- Το Μεγάλο Σάββατο δεν θα πραγματοποιηθεί η τελευταία παρά σταση κάθε ταινίας.
- Την Κυριακή του Πάσχα καθώς και την Πρωτομαγιά θα πραγματοποιηθούν όλες οι παραστάσεις από 17:25 και μετά.

**ΑΙΘΟΥΣΑ 1** **GIRL INTERRUPTED**
*Ένα ψυχολογικό δράμα βασισμένο στην αληθινή ιστορία μιας νεαρής κοπέλας που βρήκε τη λογική χάνοντας το μυαλό της.*
ΠΡΩΤΑΓΩΝΙΣΤΟΥΝ: WYNONA RYDER, ANGELINA JOLI
Performance Time / Ώρες Έναρξης: 16:55, 19:50, 22:40

**ANY GIVEN SUNDAY / ΚΑΘΕ ΚΥΡΙΑΚΗ** **ΑΙΘΟΥΣΑ 2**
*Η σύγκρουση ανάμεσα στον ιδεαλισμό και την εμπορευματοποίηση του φούτμπολ, αλλά και η διαφορετική αντιμετώπιση του παιχνιδιού από την παλιά και τη νέα γενιά.*
ΠΡΩΤΑΓΩΝΙΣΤΟΥΝ: AL PACINO, CAMERON DIAZ,
DENNIS QUAID, JAMES WOODS, JAMIE FOXX, LL COOL J
Performance Time / Ώρες Έναρξης: 19:00, 22:20

**ΑΙΘΟΥΣΑ 3** **ANNA & THE KING / Η ANNA & Ο ΒΑΣΙΛΙΑΣ**
ΠΡΩΤΑΓΩΝΙΣΤΟΥΝ: JODIE FOSTER, CHOW YUN-FAT
Performance Time / Ώρες Έναρξης: 19:45, 22:40

**ΑΙΘΟΥΣΑ 4** **CHERRY ORCHARD / Ο ΒΥΣΙΝΟΚΗΠΟΣ**
*Η μεταφορά στην μεγάλη οθόνη του κλασσικού μυθιστορήματος του Τσέχωφ, σε σκηνοθεσία Μιχάλη Κακογιάννη.*
ΠΡΩΤΑΓΩΝΙΣΤΟΥΝ: CHARLOTTE RAMPLING, ALAN BATES
Performance Time / Ώρες Έναρξης: 16:50, 19:45, 22:40

**BOYS DON'T CRY** **ΑΙΘΟΥΣΑ 3 & 5**
*Μια αληθινή ιστορία για το κουράγιο που χρειάζεται να είσαι ο εαυτός σου..*
ΠΡΩΤΑΓΩΝΙΣΤΟΥΝ: HILARY SWANK, CHLOE SEVIGNY, PETER SARSGAARD
Performance Time / Ώρες Έναρξης
**ΑΙΘΟΥΣΑ 3** 16:30 • **ΑΙΘΟΥΣΑ 5** 19:30, 22:30

**ΑΙΘΟΥΣΑ 2 & 5** Kids Club ο Παιδική Ζώνη
**POKEMON**
Performance Time / Κάθε ημέρα: **15:40, 16:40, 17:50**
**Δώρο με με κάθε εισιτήριο μία συλλεκτική κάρτα!**
Κρατήσεις θέσεων στο 24475 και 70670 (15:00 - 20:00)

Για να ισχύσει η κράτηση, η αγορά του εισιτηρίου πρέπει
να γίνεται τουλάχιστον 30 λεπτά πρίν την έναρξη της παράστασης
COLORADO Entertainment Center · Tres Jolie · GO KARTS · FLOCAFE · GOODY'S · J. Halikias t-shirts · THE GAP STORE · AM adv.

**FOTO - ΠΑΧΟΣ**
- ΕΓΧΡΩΜΕΣ ΦΩΤΟΓΡΑΦΙΕΣ
- ΜΑΥΡΟΑΣΠΡΕΣ
- ΣΛΑΪΤΣ 135 - 6X9 - 6X8 - 9X12 - 13X18
- ΜΕΓΕΝΘΥΝΣΕΙΣ
- ΑΝΑΠΑΡΑΓΩΓΕΣ: ΕΓΧΡΩΜΕΣ - Α.Μ. - ΣΛΑΪΤΣ
- ΦΙΛΜ 8m.m. - 16 m.m. - 35 m.m.
- VIDEO

• ΠΑΡΑΔΟΣΗ ΕΡΓΑΣΙΑΣ ΑΜΕΣΗ
PACOLOR FOTO
ΑΝΤΩΝΗΣ ΠΑΧΟΣ
Γ. ΕΥΣΤΑΘΙΟΥ 11 - ΡΟΔΟΣ
Τηλ. 26893 - 27782


# Το Πρόγραμμα

## ΕΤ 1

06.00 ΔΙΛΗΜΜΑΤΑ
08.00 ΑΚΟΛΟΥΘΙΑ ΤΩΝ ΜΕΓΑΛΩΝ ΩΡΩΝ ΚΑΙ ΤΗΣ ΑΠΟΚΑΘΗΛΩΣΗΣ
12.45 ΘΡΗΝΟΙ ΤΗΣ ΠΑΝΑΓΙΑΣ ΚΑΙ ΜΟΙΡΟΛΟΓΙΑ
13.20 ΕΛΛΗΝΙΚΟ ΝΤΟΚΙΜΑΝΤΕΡ
**13.50 ΕΙΔΗΣΕΙΣ**
14.45 ΜΟΥΣΙΚΟ ΟΔΟΙΠΟΡΙΚΟ
15.15 ΝΤΟΚΙΜΑΝΤΕΡ
**17.00 ΕΙΔΗΣΕΙΣ**
17.15 ΕΛΛΗΝΙΚΟ ΝΤΟΚΙΜΑΝΤΕΡ
18.00 ΕΛΛΗΝΙΚΟ ΝΤΟΚΙΜΑΝΤΕΡ
19.00 ΕΠΙΤΑΦΙΟΣ ΘΡΗΝΟΣ
22.00 ΣΥΝΔΕΣΗ ΜΕ ΙΕΡΟΣΟΛΥΜΑ
00.30 ΚΑΤΑ ΜΑΤΘΑΙΟΝ ΕΥΑΓΓΕΛΙΟ
02.10 ΕΛΛΗΝΙΚΟ ΝΤΟΚΙΜΑΝΤΕΡ
03.10 ΚΛΑΣΙΚΗ ΒΥΖΑΝΤΙΝΗ ΜΟΥΣΙΚΗ

## NET

07.00 ΤΙ ΤΡΕΧΕΙ;
10.01 ΚΛΑΣΙΚΟΙ ΤΗΣ ΜΟΥΣΙΚΗΣ
11.00 Η ΑΚΟΛΟΥΘΙΑ ΤΩΝ ΜΕΓΑΛΩΝ ΩΡΩΝ ΚΑΙ ΤΗΣ ΑΠΟΚΑΘΗΛΩΣΕΩΣ
13.00 ΤΑ ΠΑΘΗ ΣΤΗΝ ΕΛΛΗΝΙΚΗ ΜΟΥΣΙΚΗ ΠΑΡΑΔΟΣΗ
13.45 ΕΛΛΗΝΙΚΟ ΝΤΟΚΙΜΑΝΤΕΡ
**15.00 ΕΙΔΗΣΕΙΣ**
15.15 ΤΟ «ΡΕΚΒΙΕΜ» ΤΟΥ ΙΩΣΗΦ ΒΕΡΝΤΙ
17.00 ΤΑ ΑΓΙΑ ΠΑΘΗ ΣΤΗΝ ΕΥΡΩΠΑΪΚΗ ΖΩΓΡΑΦΙΚΗ
17.30 ΤΟ ΣΤΕΡΕΩΜΑ ΤΟΥ ΝΑΟΥ ΑΓΑΛΛΕΤΑΙ
**18.00 ΕΙΔΗΣΕΙΣ**
18.15 ΤΑ ΠΑΘΗ ΣΤΗΝ ΕΛΛΗΝΙΚΗ ΜΟΥΣΙΚΗ ΠΑΡΑΔΟΣΗ
19.00 Η ΟΜΟΡΦΙΑ ΘΑ ΣΩΣΕΙ ΤΟΝ ΚΟΣΜΟ
20.00 ΒΕΝΕΤΙΑ ΕΝΑ ΑΛΛΟ ΒΥΖΑΝΤΙΟ
**21.00 ΕΙΔΗΣΕΙΣ**
22.00 ΤΑ ΒΥΖΑΝΤΙΝΑ ΜΝΗΜΕΙΑ ΤΩΝ ΠΡΕΣΠΩΝ
22.30 ΡΕΚΒΙΕΜ - ΝΥΧΤΑ ΚΑΙ ΦΩΣ
23.30 ΜΕΣΟΓΕΙΑΚΟ ΤΡΙΠΤΥΧΟ ΓΙΑ ΤΑ ΠΑΘΗ
**24.00 ΕΙΔΗΣΕΙΣ**
00.30 ΠΑΜΕ ΣΤΟΙΧΗΜΑ
00.45 Ω ΓΛΥΚΥ ΜΟΥ ΕΑΡ ΜΕ ΤΗ ΦΩΝΗ ΤΟΥ ΣΥΓΓΡΑΦΕΑ. ΜΟΝΟΛΕΠΤΗ ΚΑΘΗΜΕΡΙΝΗ ΕΚΠΟΜΠΗ ΠΟΥ ΜΕΤΑΔ. ΕΜΒΟΛΙΜΑ ΣΤΟ ΠΡΟΓΡ. ΤΗΣ ΗΜΕΡΑΣ, ΣΕ ΩΡΕΣ ΤΗΛΕΟΠΤΙΚΗΣ «ΑΙΧΜΗΣ»
**ΤΟ ΠΡΟΓΡΑΜΜΑ ΣΥΝΕΧ.**
ΜΕ ΕΚΠΟΜΠΕΣ ΣΕ ΕΠΑΝΑΛΗΨΗ

## ΕΤ 3

08.31 ΑΚΟΛΟΥΘΙΑ ΤΗΣ ΑΠΟΚΑΘΗΛΩΣΕΩΣ
11.30 ΠΑΣΧΑ ΟΡΘΟΔΟΞΙΑΣ
**12.00 ΕΙΔΗΣΕΙΣ**
12.15 ΜΕΓΑΛΗ ΠΑΡΑΣΚΕΥΗ ΣΤΟ ΑΓΙΟ ΟΡΟΣ
12.40 Η ΖΩΗ ΕΝ ΤΑΦΩ
13.05 ΗΜΕΡΩΝ ΥΜΝΟΙ ΥΜΝΟΙ ΤΗΣ ΜΕΓΑΛΗΣ ΠΑΡΑΣΚΕΥΗΣ
**15.00 ΕΙΔΗΣΕΙΣ**
15.30 Ο ΧΡΙΣΤΟΣ ΣΤΑΜΑΤΗΣΕ ΣΤΟ ΕΜΠΟΛΙ
17.30 ΜΥΣΤΑΓΩΓΙΑ ΤΟΥ ΦΩΤΟΣ - ΜΕΓΑΛΗ ΠΑΡΑΣΚΕΥΗ
18.30 ΑΘΛΗΤΙΚΟ ΗΜΙΩΡΟ
**19.00 ΕΙΔΗΣΕΙΣ**
19.30 ΑΚΟΛΟΥΘΙΑ ΤΟΥ ΕΠΙΤΑΦΙΟΥ
21.00 ΠΑΣΧΑ ΟΡΘΟΔΟΞΙΑΣ - ΚΩΝΣΤΑΝ/ΠΟΛΗΣ
21.30 ΤΕΧΝΗ ΚΑΙ ΝΑΖΙΣΜΟΣ
**23.30 ΕΙΔΗΣΕΙΣ**
24.00 ΞΕΝΗ ΤΑΙΝΙΑ: Ο ΜΥΣΤΙΚΟΣ ΔΕΙΠΝΟΣ

## MEGA

06.00 ΟΙ ΠΕΡΙΠΕΤΕΙΕΣ ΤΗΣ ΝΑΤΙ ΓΚΑΝ
07.30 ΤΟ ΥΠΕΡΟΧΟ ΠΑΣΧΑ ΤΟΥ ΦΑΝΙΜΠΑΝΙ
08.00 ΠΟΛΙΑΝΑ
10.15 Η ΜΟΔΙΣΤΡΟΥΛΑ
11.30 ΦΤΩΧΟΣ ΑΛΛΑ ΤΙΜΙΟΣ
13.10 **ΔΕΛΤΙΟ ΣΤΗ ΝΟΗΜΑΤΙΚΗ ΓΛΩΣΣΑ**
13.15 ΜΟΥΣΙΚΟ ΑΦΙΕΡΩΜΑ ΣΤΟΝ ΠΕΤΡΟ ΓΑΪΤΑΝΟ
**14.00 ΕΙΔΗΣΕΙΣ**
14.30 ΤΑ ΠΟΥΛΙΑ ΠΕΘΑΙΝΟΥΝ ΤΡΑΓΟΥΔΩΝΤΑΣ
16.30 ΣΑΜΨΩΝ ΚΑΙ ΔΑΛΙΔΑ
**17.00 ΕΙΔΗΣΕΙΣ**
19.00 ΠΟΙΟΣ ΘΕΛΕΙ ΝΑ ΓΙΝΕΙ ΕΚΑΤΟΜΜΥΡΙΟΥΧΟΣ;
**20.00 ΕΙΔΗΣΕΙΣ**
21.05 Η ΒΙΒΛΟΣ
**00.15 ΕΙΔΗΣΕΙΣ**
00.30 Ω! ΓΛΥΚΥ ΜΟΥ ΕΑΡ
01.00 ΜΑΝΤΕΨΕ ΠΟΙΟΣ ΘΑ ΕΡΘΕΙ ΤΟ ΒΡΑΔΥ
03.00 ΤΕΛΕΜΑΡΚΕΤΙΝΓΚ
04.00 ΧΑΡΑΥΓΗ
05.00 ΠΑΡΑΛΛΗΛΟΙ ΔΡΟΜΟΙ
06.00 ΡΟΖ ΣΥΝΝΕΦΑΚΙ

## ANT 1

06.00 **ΤΑ ΝΕΑ ΤΟΥ ANT1 SATELLITE**
06.20 **ΟΙ ΕΙΔΗΣΕΙΣ ΤΟΥ CBS**
06.45 **ΕΙΔΗΣΕΙΣ ΣΤΗ ΝΟΗΜΑΤΙΚΗ ΓΛΩΣΣΑ**
06.50 ΤΟ ΕΥΑΓΓΕΛΙΟ ΤΗΣ ΜΕΓΑΛΗΣ ΕΒΔΟΜΑΔΑΣ
07.00 ΓΡΑΦΕΙΟ ΣΥΝΟΙΚΕΣΙΩΝ
08.40 Ο ΑΔΕΛΦΟΣ ΜΟΥ ΚΙ ΕΓΩ
10.20 ΠΟΚΑΧΟΝΤΑΣ
12.10 ΤΟ ΟΛΟΚΑΥΤΩΜΑ
13.30 ΚΑΡΑΜΠΟΛΑ
**14.00 ΕΙΔΗΣΕΙΣ**
14.15 Η ΛΙΖΑ ΤΟ'ΣΚΑΣΕ
15.45 ΑΤΙΘΑΣΑ ΝΙΑΤΑ
16.40 ΣΟΥΠΕΡ ΓΚΕΙΜ
16.45 ΕΠΙΤΕΛΟΥΣ ΜΑΖΙ
17.55 Ο ΚΑΙΡΟΣ ΤΗΣ ΕΒΔΟΜΑΔΑΣ
**18.00 ΕΙΔΗΣΕΙΣ**
18.15 ΚΑΛΗΜΕΡΑ ΖΩΗ
19.00 Η ΛΑΜΨΗ
**19.45 ΕΙΔΗΣΕΙΣ**
21.05 ΕΠΙΤΑΦΙΟΣ
21.30 ΠΟΛΥ ΑΡΓΑ ΓΙΑ ΔΑΚΡΥΑ
**23.15 ΕΙΔΗΣΕΙΣ**
23.20 Ο ΙΗΣΟΥΣ Ο ΝΑΖΩΡΑΙΟΣ
**12.15 ΕΙΔΗΣΕΙΣ**
01.30 ΑΙΚΑΤΕΡΙΝΗ Η ΜΕΓΑΛΗ
03.15 ΣΙΡΑΝΟ ΝΤΕ ΜΠΕΡΖΕΡΑΚ

## ALPHA

06.00 ΠΡΩΤΗ ΕΝΗΜΕΡΩΣΗ
08.00 ΑΠΟ ΤΟ ALPHA ΩΣ ΤΟ ΩΜΕΓΑ
10.00 ΒΙΒΛΟΣ: ΓΕΝΕΣΙΣ
**12.00 ΕΙΔΗΣΕΙΣ**
12.30 Ο ΛΟΥΣΤΡΑΚΟΣ
**14.00 ΕΙΔΗΣΕΙΣ**
15.00 ΠΑΚΙΤΑ
16.00 ΜΟΙΡΑΙΟ ΠΑΘΟΣ
17.00 ΟΛΑ ΓΙΑ ΤΗΝ ΑΓΑΠΗ
18.00 ΑΛΟΝΤΡΑ
19.00 ΡΟΖΑΛΙΝΤΑ
**19.45 ΕΙΔΗΣΕΙΣ**
21.00 ΒΙΒΛΟΣ: ΜΩΥΣΗΣ
**00.15 ΕΙΔΗΣΕΙΣ**
00.30 ΠΕΛΕ Ο ΚΑΤΑΚΤΗΤΗΣ
02.30 Η ΕΠΙΣΤΡΟΦΗ
04.30 ΤΣΙΚΙΤΙΤΑΣ: ΕΝΑΣ ΜΕΓΑΛΟΣ ΕΡΩΤΑΣ

## STAR

06.00 ΑΣΤΕΡΙΑ ΣΤΟ ΠΕΝΤΑΓΡΑΜΜΟ
07.00 ΠΑΙΔΙΚΟ ΠΡΟΓΡΑΜΜΑ
10.30 Ο ΜΕΓΑΣ ΑΛΕΞΑΝΔΡΟΣ
**13.00 ΕΙΔΗΣΕΙΣ**
13.27 Η ΥΓΕΙΑ ΚΤΙΖΕΤΑΙ ΚΑΘΕ ΜΕΡΑ
13.30 ΣΤΟΝ ΕΒΔΟΜΟ ΟΥΡΑΝΟ
14.15 ΔΥΟ ΚΑΙ ΜΟΝΑΔΙΚΟΙ
16.00 ΟΥΔΕΝ ΠΡΟΒΛΗΜΑ
**17.00 ΕΙΔΗΣΕΙΣ**
17.30 Ο ΙΗΣΟΥΣ ΑΠΟ ΤΗ ΝΑΖΑΡΕΤ
**19.45 ΕΙΔΗΣΕΙΣ**
21.00 **ΟΙ ΔΕΚΑ ΕΝΤΟΛΕΣ**
**24.00 ΕΙΔΗΣΕΙΣ**
01.00 ΞΕΧΩΡΙΣΤΟΙ ΑΝΘΡΩΠΟΙ
03.15 Ο ΑΝΘΡΩΠΟΚΥΝΗΓΟΣ
04.15 ΤΗΛΕΜΑΡΚΕΤΙΝΓΚ
04.45 ΕΝΑ ΣΠΙΤΙ ΑΝΩ - ΚΑΤΩ
05.15 ΤΗΛΕΜΑΡΚΕΤΙΝΓΚ
05.30 ΑΝΔΡΕΣ ΕΤΟΙΜΟΙ ΓΙΑ ΟΛΑ

## FILMNET

06.00 ΣΥΓΚΑΤΟΙΚΟΙ ΣΤΟ ΦΟΝΟ
08.00 ΚΑΛΩΣ ΗΡΘΑΤΕ ΣΤΟ ΣΕΡΑΓΕΒΟ
10.00 ΚΑΘΕΝΑΣ ΜΕ ΤΗΝ ΤΡΕΛΑ ΤΟΥ
12.00 ΒΑΣΙΛΙΑΣ ΛΗΡ
14.45 SPEED 2: ΚΡΟΥΑΖΙΕΡΑ ΜΕ ΤΟΝ ΚΙΝΔΥΝΟ
17.00 ΚΒΟ ΒΑΝΤΙΣ
20.00 ΕΛΕΥΘΕΡΩΣΤΕ ΤΟΝ ΓΟΥΙΛΙ 3
21.30 MAD ON FILMNET
22.00 ΕΡΩΤΕΥΜΕΝΑ ΚΟΡΙΤΣΙΑ
24.00 ΟΙ ΕΚΔΙΚΗΤΕΣ
01.35 Ο ΜΠΙΒΙΣ ΚΑΙ Ο ΜΠΑΤΧΕΝΤ
03.00 ΧΟΡΕΥΟΝΤΑΣ ΜΕ ΤΟΝ ΕΡΩΤΑ
04.25 Η ΚΑΤΑΔΙΩΞΗ

## NEW

07.00 ΜΟΥΣΙΚΟ ΠΡΟΓΡΑΜΜΑ
08.00 MAKE MY DAY
10.00 NEW TIME
12.00 ΜΗ ΜΟΥ ΠΕΙΣ...
14.00 FACE TO FACE
14.55 ΦΩΤΟ-ΦΙΝΙΣ
16.00 HIT SELECTION
19.15 ΤΙ, ΠΩΣ, ΠΟΥ;
20.30 ΤΡΙΤΟ ΜΑΤΙ
21.30 ΠΡΟΣΩΠΑ
22.15 ΧΡΗΜΑ GR
**23.00 ΕΙΔΗΣΕΙΣ**
23.15 ΑΝΤΙΠΑΡΑΘΕΣΕΙΣ

## K-TV

07.30 ΟΙ ΤΡΙΔΥΜΕΣ
08.00 ΦΡΑΝΚΛΙΝ
08.30 ΑΓΓΕΛΟΙ ΣΤΗ ΓΗ
08.45 Ο ΜΙΚΡΟΣ ΙΠΠΟΠΟΤΑΜΟΣ
09.00 Ο ΝΤΕΤΕΚΤΙΒ ΤΩΝ ΖΩΩΝ
09.30 ΡΕΝΑΤΑ
10.00 ΜΠΑΤΜΑΝ ΤΟΥ ΜΕΛΛΟΝΤΟΣ
10.30 Η ΣΥΜΜΟΡΙΑ ΚΑΙ Ο ΤΖΕΡΙ
11.00 ΤΖΕΪΜΣ ΜΠΟΝΤ ΤΖΟΥΝΙΟΡ
13.30 Η ΟΡΧΗΣΤΡΑ ΤΟΥ ΟΣΚΑΡ
14.00 ΤΡΙΣΤΑΝΟΣ ΚΑΙ ΙΖΟΛΔΗ
15.30 ΦΑΝΤΟΝΕΤ
16.00 Ο ΠΑΡΑΜΥΘΕΝΙΟΣ ΚΟΣΜΟΣ ΤΩΝ ΑΔΕΡΦΩΝ ΓΚΡΙΜ

# ΡΟΣΚΟΠΙΟ

## ΚΡΙΟΣ:
**21 ΜΑΡΤΙΟΥ - 20 ΑΠΡΙΛΙΟΥ**

Σίγουρα οι οικονομικές και επαγγελματικές σας υποχρεώσεις τρέχουν με γοργούς ρυθμούς, από σας εξαρτάται να κάνετε ένα συνετό προγραμματισμό αν δεν θέλετε να γιορτάσετε το Πάσχα κουρασμένοι και αγχωμένοι.

## ΤΑΥΡΟΣ
**21 ΑΠΡΙΛΙΟΥ - 20 ΜΑΪΟΥ**

Χαρίστε στους άλλους αυτό που θέλουν από σας και όχι αυτό που θα σας έκανε κέφι. Έτσι δημιουργείτε πιο σωστά τις σχέσεις σας και σίγουρα είναι πιο απλό και ευχάριστο για όλους. Αλλωστε, αυτές οι άγιες ημέρες «φέρνουν» τους ανθρώπους πιο κοντά.

## ΔΙΔΥΜΟΙ
**21 ΜΑΪΟΥ - 20 ΙΟΥΝΙΟΥ**

Αν οι συνθήκες το επιτρέπουν και αν δεν το έχετε, ήδη, κάνει, έχετε ακόμα λίγο χρόνο για να ασχοληθείτε με τις λεπτομέρειες της εξόρμησής σας. Το Πάσχα φέτος πρέπει να μείνει αξέχαστο και σε σας και στους δικούς σας ανθρώπους.

## ΚΑΡΚΙΝΟΣ
**22 ΙΟΥΝΙΟΥ - 23 ΙΟΥΛΙΟΥ**

Μην αφήνετε κάποιες απαισιόδοξες σκέψεις να σας απομακρύνουν από το αισιόδοξο μήνυμα των αγίων ημερών, όσο και αν τα γεγονότα και οι καταστάσεις της ζωής σας δεν σας επιτρέπουν να γιορτάσετε με όλη σας την καρδιά, τουλάχιστον αφήστε τους άλλους να σας παρασύρουν στη χαρά.

## ΛΕΩΝ
**21 ΙΟΥΛΙΟΥ - 22 ΑΥΓΟΥΣΤΟΥ**

Φροντίστε να ξεμπερδέψετε όσο το δυνατόν πιο γρήγορα από τις υποχρεώσεις της καθημερινής σας ζωής και ασχοληθείτε πιο ουσιαστικά με τις προσωπικές και τις επαγγελματικές σας σχέσεις. Ανταλλάξτε απόψεις και δώρα που φέρνουν το κάτι διαφορετικό στη ζωή σας.

## ΠΑΡΘΕΝΟΣ
**23 ΑΥΓΟΥΣΤΟΥ - 22 ΣΕΠΤΕΜΒΡΙΟΥ**

Με την ευκαιρία των ημερών αυτών ανανεώστε την ψυχοσωματική σας υγεία, αλλά και την εμφάνισή σας, ψωνίστε για σας και τους φίλους σας δώρα που γεμίζουν την ψυχή σας. Και μην ξεχνάτε πως αν γιορτάσετε το Πάσχα «εκτός των τοιχών» σίγουρα θα σας μείνει αξέχαστο.

## ΖΥΓΟΣ:
**23 ΣΕΠΤΕΜΒΡΙΟΥ - 22 ΟΚΤΩΒΡΙΟΥ**

Προετοιμαστείτε για μια ευχάριστη αλλαγή σκηνικού ύστερα από τις δυσκολίες που περάσατε πρόσφατα. Οι άγιες αυτές ημέρες πρέπει να γεμίσουν αισιοδοξία την ψυχή σας. Καιρός να ασχοληθείτε με τις δημιουργικές σας δραστηριότητες.

## ΣΚΟΡΠΙΟΣ:
**23 ΟΚΤΩΒΡΙΟΥ -21 ΝΟΕΜΒΡΙΟΥ**

Το σπίτι και η οικογένεια με τις υποχρεώσεις και τις απαιτήσεις τους μάλλον δεν προβλέπεται να σας αφήσουν να ασχοληθείτε με τον εαυτό σας. Βάλτε μία τάξη το γρηγορότερο, γιατί μάλλον θα σας αγχώσει αντί να σας ξεκουράσει η εορταστική περίοδος.

## ΤΟΞΟΤΗΣ:
**23 ΝΟΕΜΒΡΙΟΥ-21 ΔΕΚΕΜΒΡΙΟΥ**

Όλα κερδίζονται, έστω και με κόπο και φυσικά την κατάλληλη στιγμή, αλλάξτε, λοιπόν, ό,τι δεν σας ταιριάζει και πάρτε αποφάσεις για το μέλλον σας. Καιρός να προσδιορίσετε τις δικές σας ανάγκες κα να μην ασχολείστε με τους άλλους.

## ΑΙΓΟΚΕΡΩΣ:
**22 ΔΕΚΕΜΒΡΙΟΥ - 19 ΙΑΝΟΥΑΡΙΟΥ**

Οργανώστε τον χρόνο σας και προσδιορίστε αυτά που θέλετε να κάνετε λόγω των ημερών αυτών. Έτσι θα ξεκουραστείτε προχωρώντας βάσει σχεδίου και προγράμματος. Ένα Πάσχα στην εξοχή θα σας ξεκουράσει και θα σας ανανεώσει.

## ΥΔΡΟΧΟΟΣ
**20 ΙΑΝΟΥΑΡΙΟΥ - 18 ΦΕΒΡΟΥΑΡΙΟΥ**

Ο Ποσειδώνας, ο Ουρανός και η Σελήνη, στο ζώδιό σας σε δυσαρμονική όψη με τον Ήλιο, ενδέχεται να σας βγάλουν από τον προγραμματισμό της ημέρας, μην αγχώνεστε, υπάρχουν ακόμα ημέρες να τακτοποιήσετε τις εκκρεμότητες που υπάρχουν. Αλλωστε, σκεφτείτε πως δικαιούστε να γιορτάσετε το Πάσχα.

## ΙΧΘΥΕΣ:
**19 ΦΕΒΡΟΥΑΡΙΟΥ - 20 ΜΑΡΤΙΟΥ**

Μην επιτρέψετε στις ψυχικές σας μεταπτώσεις να σας βγάλουν έξω από το κλίμα των αγίων ημερών, έστω και αν νιώθετε κουρασμένοι και απογοητευμένοι σήμερα, σκεφτείτε πως η μεγάλη γιορτή του Πάσχα είναι πολύ κοντά και είναι για όλους.




### ΚΡΙΣΙΣ - ΚΡΙΤΙΚΗ

- Ο άνθρωπος ο οποίος κρίνει μεροληπτικώς τις εργασίες των άλλων, ταπεινούται ο ίδιος.

**(Εδισσον)**

- Επαινούμε εκείνο που καταλαβαίνουμε· το ίδιο κάνει και ο κάθε κριτικός.

**(Τόμπσον)**

- Πίστευε σε μία γυναίκα, σε μία νεκρολογία ή σε οτιδήποτε άλλο απίστευτο, πριν δώσεις πίστι στους κριτικούς.

**(Βύρων)**

- Μερικά πράγματα δεν μπορεί κανείς να τα κρίνει, αν δεν τα έχει δοκιμάσει μόνος του.

**(Ντοστογιέφσκυ)**

- Σε κάθε συγγραφέα πρέπει να διακρίνουμε τον άνθρωπο από τα έργα του.

**(Βολταίρος)**

- Η κρίσις πρέπει να είναι εμποτισμένη από καλωσύνη, από επιείκεια, από συγκατάβασι, από συμπόνοια.

**(Υ.Δ.Β.)**

- Είναι γελοίο να επικρίνεις τα έργα ενός άλλου, όταν εσύ ο ίδιος δεν έχεις προηγουμένως διακριθεί από δικά σου έργα.

**(Εδδισσον)**

- Είναι εύκολο να επικρίνεις κανείς ένα συγγραφέα, αλλά είναι δύσκολο να τον εκτιμήσει.

**(Βώβεναργκ)**

- Είναι δείγμα μετριότητος πνεύματος, το να μην ξέρει κανείς να θαυμάζει.

**(Βώβεναργκ)**

- Με προσοχή να εκφέρεις κρίσι ακόμη και όταν η υπόθεσις είναι καλή. Διότι, είναι εύκολο να πληγώσει κανείς ανθρώπους, αλλά αδύνατο να τους διορθώσει.

**(Σοπενχάουερ)**

- Είναι πολύ εύκολο να επικρίνει κανείς, παρά να κάνει ο ίδιος το σωστό.

**(Βήκονσφιλντ)**

- Οπως γνωρίζουμε από την ιστορία, οι κρίνοντες κρίνονται.

**(Γ. Παπανδρέου)**

- Υπάρχει μια τάσις, να απορρίπτει κανείς ό,τι δεν καταλαβαινει, γιατί δύσκολα μπορεί να αναγνωρίσει άλλη κρίση καλύτερη από τη δική του.

**(Γ. Χατζήνης)**

- «Παρόντας έλεγχε, ψιθυρισμούς μίσει».

(Κάνε κριτική στους παρόντες. Μην αγαπάς τα ψιθυρίσματα).

**(Βίας)**

- Μην κάνεις σε άλλους ό,τι δεν θέλεις να σου κάνουν.

**(Λάο Τσε)**

- «Κριτήριον τον λόγον, τας ασθήσεις μη ακριβείς υπάρχειν».

(Κριτήριο να είναι η λογική, διότι οι αισθήσεις παραπλανούν).

**(Παρμενίδης)**

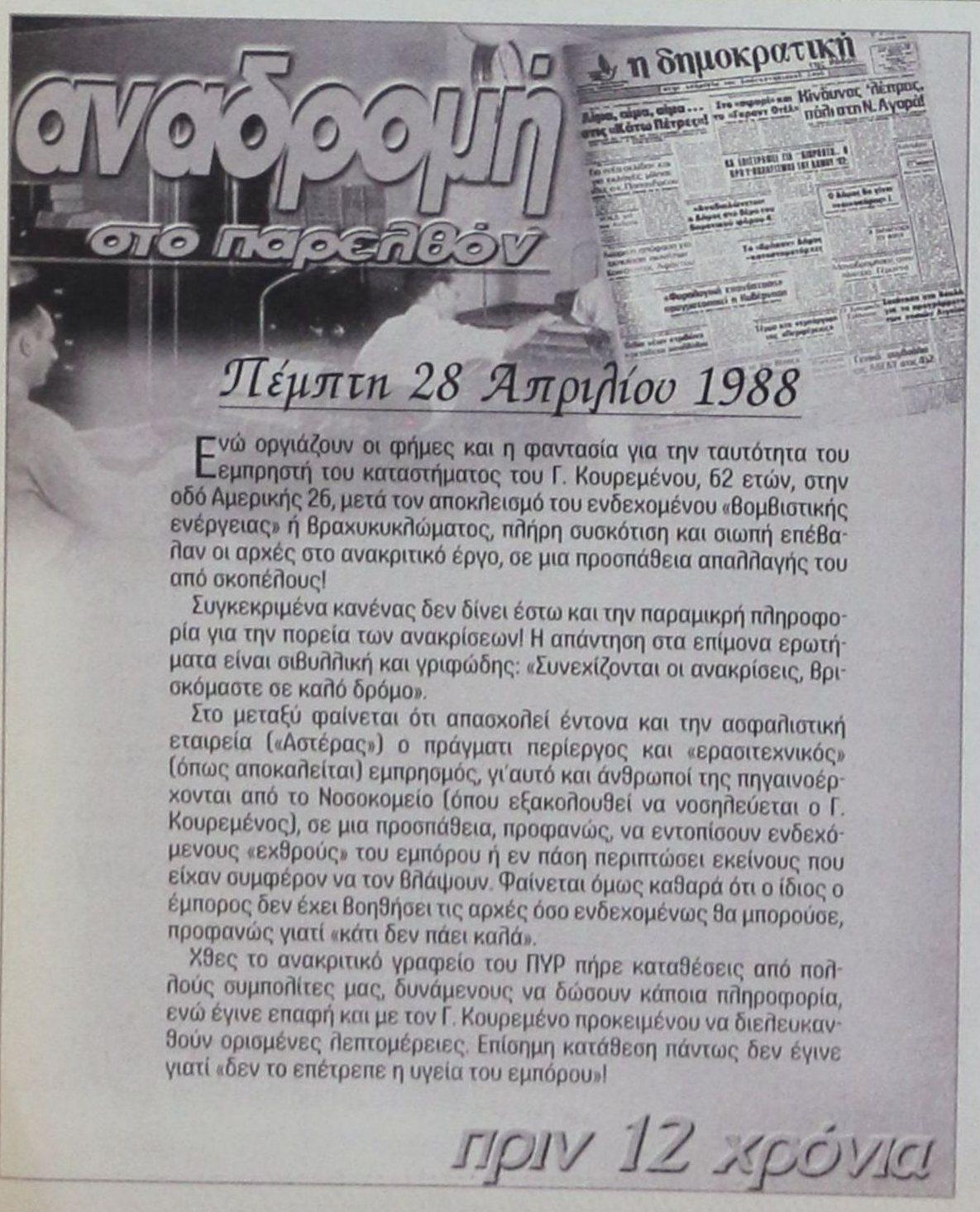


Ενώ οργιάζουν οι φήμες και η φαντασία για την ταυτότητα του εμπρηστή του καταστήματος του Γ. Κουρεμένου, 62 ετών, στην οδό Αμερικής 26, μετά τον αποκλεισμό του ενδεχομένου «βομβιστικής ενέργειας» ή βραχυκυκλώματος, πλήρη συσκότιση και σιωπή επέβαλαν οι αρχές στο ανακριτικό έργο, σε μια προσπάθεια απαλλαγής του από σκοπέλους!

Συγκεκριμένα κανένας δεν δίνει έστω και την παραμικρή πληροφορία για την πορεία των ανακρίσεων! Η απάντηση στα επίμονα ερωτήματα είναι σιβυλλική και γριφώδης: «Συνεχίζονται οι ανακρίσεις, βρισκόμαστε σε καλό δρόμο».

Στο μεταξύ φαίνεται ότι απασχολεί έντονα και την ασφαλιστική εταιρεία («Αστέρας») ο πράγματι περίεργος και «ερασιτεχνικός» (όπως αποκαλείται) εμπρησμός, γι'αυτό και άνθρωποί της πηγαινοέρχονται από το Νοσοκομείο (όπου εξακολουθεί να νοσηλεύεται ο Γ. Κουρεμένος), σε μια προσπάθεια, προφανώς, να εντοπίσουν ενδεχόμενους «εχθρούς» του εμπόρου ή εν πάση περιπτώσει εκείνους που είχαν συμφέρον να τον βλάψουν. Φαίνεται όμως καθαρά ότι ο ίδιος ο έμπορος δεν έχει βοηθήσει τις αρχές όσο ενδεχομένως θα μπορούσε, προφανώς γιατί «κάτι δεν πάει καλά».

Χθες το ανακριτικό γραφείο του ΠΥΡ πήρε καταθέσεις από πολλούς συμπολίτες μας, δυνάμενους να δώσουν κάποια πληροφορία, ενώ έγινε επαφή και με τον Γ. Κουρεμένο προκειμένου να διευκρινισθούν ορισμένες λεπτομέρειες. Επίσημη κατάθεση πάντως δεν έγινε γιατί «δεν το επέτρεπε η υγεία του εμπόρου»!

πριν 12 χρόνια

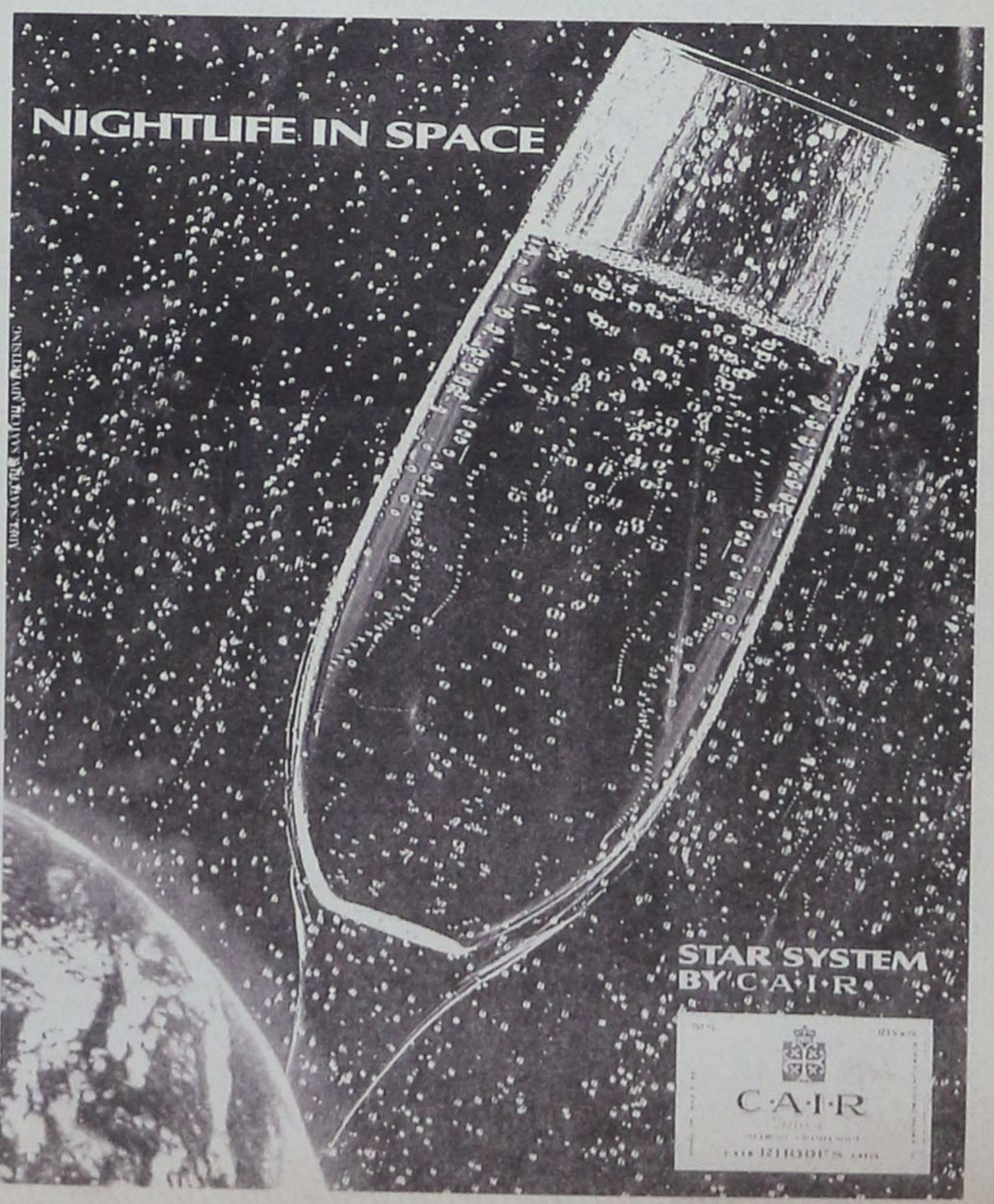

### ΦΟΒΕΡΗ ΑΠΟΚΑΛΥΨΗ ΣΥΜΠΟΛΙΤΩΝ ΜΑΣ

# Σπέρνουν το AIDS σε ανυποψίαστους!

***Διάφορα άτομα που ανήκουν σε ομάδες υψηλού κινδύνου***



**Σε ανθρώπινες «βόμβες» έχουν μετατραπεί 10-15 περίπου συμπολίτες μας, μεταδίδοντας συνειδητά και συστηματικά στους ανυποψίαστους συντρόφους τους τον θανατηφόρο ιό του AIDS, όπως τουλάχιστον καταγγέλλεται.**

Αυτό επιβεβαιώθηκε και από τον προϊστάμενο του μικροβιολογικού τμήματος του Γενικού Νομαρχιακού Νοσοκομείου Ρόδου κ. Γιάννη Δασκαλάκη σε μία ύστατη προσπάθεια να εμποδίσει την θανατηφόρα εξάπλωση του ιού στις λεγόμενες «ομάδες υψηλού κινδύνου» και παράλληλα να πείσει τους «μεταδότες» του, να ενταχθούν στα ειδικά προγράμματα παρακολούθησης και θεραπείας του AIDS.

«Ανάμεσα σε όσους εξετάσθηκαν απ' το μικροβιολογικό τμήμα του νοσοκομείου μας για AIDS , υπήρξαν κάποιοι που πήραν σχεδόν ως αναμενόμενη τη διάγνωση ότι είναι φορείς του AIDS. Δεν φάνηκε να τους πειράζει καθόλου, όσο κι αν προκαλεί εντύπωση και απορία κάτι τέτοιο. Απ' την ημέρα που τους ανακοινώθηκε μάλιστα ότι είναι φορείς δεν ξαναπάτησαν στο νοσοκομείο. Ούτε ξέρω αν παρακολουθούν κάποια θεραπεία. Πολύ φοβάμαι ότι σπέρνουν τον ιό. Βλέπω στο δρόμο συγκεκριμένα άτομα που δεν έχουν καμία επαφή με τους θεράποντες γιατρούς, αιματολόγους και παθολόγους και δεν φαίνεται να'χουν αλλάξει τις συνήθειες τους», καταγγέλλει ο κ. Γ. Δασκαλάκης, ανήσυχος για τις επιπτώσεις της απερίγραπτης αυτής αδράνειας.

Στην συντριπτική πλειοψηφία τους αυτά τα άτομα ανήκουν στις «ομάδες υψηλού κινδύνου», είναι δηλαδή ως επί το πλείστον ομοφυλόφιλοι και τοξικομανείς. Οι μεν πρώτοι συνεχίζουν «απτόητοι» να «ψωνίζουν» ανυποψίαστους συντρόφους, στους δρόμους, στα πάρκα, στις δημόσιες τουαλέτες και τα «gay bar» οι δε άλλοι να κάνουν ομαδικές ή συντροφικές χρήσεις ναρκωτικών με σύριγγες χωρίς προφυλάξεις.

Μετά από καταγγελίες αναγνωστών συντάκτης της «δ» έκανε έρευνα σε ό,τι αφορά τουλάχιστον τους ομοφυλόφιλους και διαπίστωσε ότι άτομα που είναι φορείς του ιού κάνουν συστηματική άγρα ερωτικών συντρόφων! Κυρίως στρέφονται, με δέλεαρ τα χρήματα, σε φαντάρους έχοντας ως «τόπο κυνηγιού» την οδό Παπάγου, την Νέα Αγορά, τις δημόσιες τουαλέτες της περιοχής, τα πάρκα δίπλα στην οδό Παπάγου και την πιάτσα των ταξί, όπως και τους «Μύλους».

«Προσπαθήσαμε να τους προσεγγίσουμε όταν διαγνώσαμε ότι είναι φορείς του ιού, αλλά δεν μας άφησαν κανένα περιθώριο, αν και εγγυώμαστε απόλυτη εχεμύθεια με το σύστημα των κωδικών που χρησιμοποιούμε. Δεν είμαι σε θέση να γνωρίζω γιατί αντέδρασαν έτσι. Μου θυμίζουν παλαιότερες εποχές της φυματίωσης που κάποιοι έφτυναν τους άλλους για να τους κολλήσουν το μικρόβιο. Δεν μπορώ να αντιληφθώ την ψυχική κατάσταση τους», επισημαίνει ο προϊστάμενος του μικροβιολογικού τμήματος κ. Γ. Δασκαλάκης.

Μέσα στο 2000, εντοπίστηκαν τρεις νέοι φορείς του ιού, ένα νεαρό ζευγάρι και ένας επίσης νεαρός άντρας. Διαμένουν εκτός Ρόδου, σε γειτονικά νησιά, και διαπίστωσαν ότι είναι φορείς του AIDS κατά τύχη! Ο 30χρονος άντρας επισκέφθηκε το νοσοκομείο για γενικές εξετάσεις και ανακάλυψε ότι είναι φορέας ίσως μάλιστα και στο τελευταίο στάδιο της νόσου. Το 40χρονο ζευγάρι προσφέρθηκε να δώσει αίμα για κάποιον συγγενή του, το οποίο όμως όταν εξετάσθηκε φανέρωσε την τραγική αλήθεια.

Μέχρι σήμερα έχουν καταγραφεί στο νοσοκομείο περισσότεροι από 70 φορείς του θανατηφόρου ιού, εκ των οποίων οι 20-25 έχουν πεθάνει. «Είναι όμως τόσο λίγοι αυτοί που έρχονται για εξετάσεις, ώστε να μη μπορούμε να μιλήσουμε για αντιπροσωπευτικό αριθμό. Οι φορείς μπορεί να ξεπερνούν και τους 1000», εξηγεί ο κ. Δασκαλάκης.

Παρά τα ανησυχητικά μηνύματα οι τοπικοί φορείς έχουν δυστυχώς ατονήσει την προσπάθεια τους για την ενημέρωση του κοινού, με αποτέλεσμα το AIDS να επελαύνει ανενόχλητο.

## ΔΙΑΒΑΣΤΕ Σήμερα


- ✓ **Η άποψη της ημέρας:** «Ολίγα ανέκδοτα» (Σελ. 2)
- ✓ **Χρήσιμες πληροφορίες:** (Σελ. 2)
- ✓ **Απλά Λόγια - Γ. Μασσαβέτας:** (Σελ. 8)
- ✓ **Α-ΚΡΙΤΙΚΑ:** (Σελ. 9)
- ✓ **Δημοκρατικά:** «Η αβάσταχτη ελαφρότητα της Σοφοκλέους» (Σελ. 12)
- ✓ **ΑΘΛΗΤΙΚΑ:** (Σελ. 15-18)
- ✓ **Εξωτερικές Ειδήσεις:** (Σελ. 19)
- ✓ **Εσωτερικές Ειδήσεις:** (Σελ. 20 - 21)
- ✓ **Χρηματιστήριο:** (Σελ. 22)
- ✓ **Οικονομία:** «Τέσσερα μέτρα για την αντιμετώπιση της ανεργίας» (Σελ. 23)
- ✓ **Τουρισμός:** «Πέντε προτεραιότητες για τον τουρισμό» (Σελ. 24)
- ✓ **Ρεπορτάζ:** «Παράθυρο για την απασχόληση» (Σελ. 25)
- ✓ **Μικρές αγγελίες - ανακοινώσεις - διακηρύξεις** (Σελ. 26-29)
- ✓ **Cinema - TV πρόγραμμα:** (Σελ. 30)
- ✓ **Ψυχαγωγία:** (Σελ. 31)


## ΔΗΜΟΣ ΡΟΔΙΩΝ
## ΓΡΑΦΕΙΟ ΤΥΠΟΥ

*Τρίτη, 25 Απριλίου 2000*

### ΑΝΑΚΟΙΝΩΣΗ

Από το Τμήμα ΔΗ.ΦΟ.ΔΩ. της Δ/νσης Οικονομικών του Δήμου Ροδίων ανακοινώνεται ότι, για το κλείσιμο του Α' τριμήνου του 2000 και με δεδομένες τις αργίες λόγω Πάσχα, τα γραφεία της υπηρεσίας θα παραμείνουν ανοιχτά την Τρίτη 2 Μαΐου και την Τετάρτη 3 Μαΐου και τα απογεύματα, από 4 μέχρι 8 μ.μ, ώστε να εξυπηρετούν τους πολίτες που πρέπει να υποβάλουν δήλωση.

Υπενθυμίζεται, όμως, ότι καλό θα είναι οι υπόχρεοι υποβολής δήλωσης να τακτοποιήσουν έγκαιρα τις υποχρεώσεις τους, ώστε να αποφεύγεται ο συνωστισμός της τελευταίας στιγμής.


Best Western
Plaza Hotel
Rhodes - Greece

**ΔΕΙΠΝΟ ΜΕΤΑ ΤΗΝ ΑΝΑΣΤΑΣΗ**

Προσφέρουμε και φέτος
στο Κέντρο της Πόλης της Ρόδου,
ένα παραδοσιακό Αναστάσιμο Τραπέζι.
Γνωστή και δοκιμασμένη κουζίνα, ζεστό και
οικογενειακό περιβάλλον, καλό Σέρβις.
Ο Σεφ μας προτείνει:

Καρπάθικη Κουλούρα

Παραδοσιακή Μαγειρίτσα

Πουγκί Τυριών

Παραδοσιακά Ορεκτικά
Αρνάκι στη Σούβλα, Ρουμελιώτικες Πατάτες,
Συμαϊκή Πασχαλινή γέμιση,
καρότα με μέλι και κύμινο.

Πασχαλινό γλύκισμα από την Κύπρο
ή
Φρούτο
Σε κάθε τραπέζι, Παραδοσιακά Κουλούρια
και Τσουρέκια, Κόκκινα Αυγά

**ΓΕΥΜΑ ΤΗΝ ΛΑΜΠΡΗ**

Για μας στο Πλάζα είναι Παράδοση
να γιορτάζουμε την Λαμπρή με το παραδοσιακό
ψήσιμο των Αρνιών, και ενα Πασχαλινό Γλέντι.
Ετοιμάσαμε για σας έναν Εκλεκτό Μπουφέ,
με παραδοσιακές γεύσεις
και ΕΛΛΗΝΙΚΗ ΖΩΝΤΑΝΗ ΜΟΥΣΙΚΗ.

Ντόπια Φρέσκα Αρνάκια Γάλακτος στη Σούβλα,
το ψήσιμο θα διαρκέσει μέχρι
και την ώρα του σερβιρίσματος
για να έχετε όλοι την ευκαιρία να λάβετε μέρος

Παραδοσιακή Μαγειρίτσα

Ποικιλία από Ελληνικές Σαλάτες και Ορεκτικά

Μπουφές με Ελληνικά Γλυκά.
ή
Φρούτο/Παγωτό

Σε κάθε τραπέζι, Παραδοσιακά Κουλούρια και
Τσουρέκια, Κόκκινα Αυγά.

**Πληροφορίες και κρατήσεις στην Υποδοχή τηλ 22501**






**ΠΑΙΔΙΚΑ ΠΑΡΤΥ**

Παιδικά πάρτυ
γενεθλίων, εορτών ή
όποια άλλη εκδήλωση

**BABY PARKING**
**ΚΑΦΕΤΕΡΙΑ**

απολαύστε τον καφέ
με τους φίλους σας και
τα παιδιά σας παίζοντας
υπό την επίβλεψη
της παιδαγωγού

Ρόδου Λίνδου και
Δημητρίου Αναστασιάδη γωνία.
Τηλ. 75360, 21356, κιν. 0945816205