η δημοκρατική της Ρόδου

στην υπηρεσία του δωδεκανησιακού λαού

Αρ. φύλλου 5579 - ΠΑΡΑΣΚΕΥΗ 2 ΦΕΒΡΟΥΑΡΙΟΥ 2001 - Τιμή 200 Δρχ - www.dimokratiki.gr



ΛΟΓΩ ΤΗΣ ΥΠΑΡΞΕΩΣ ΔΥΟ ΔΙΑΦΟΡΕΤΙΚΩΝ ΑΡΘΡΩΝ

«ΚΟΜΦΟΥΖΙΟ» ΚΑΙ ΣΥΓΧΥΣΗ ΠΡΟΚΑΛΕΙ το Ν/Σ για αιγιαλό και παραλία

Η πολιτική ηγεσία του υπουργείου επιχειρεί να δώσει λύση στα υφιστάμενα προβλήματα

• ΣΕΛ. 4-5

ΣΤΟ ΒΟΡΕΙΟ ΣΥΓΚΡΟΤΗΜΑ

«Κατακεραυνώνουν» τον κ. Κ. Κάισερλη με αναφορά τους προς τον κ. Κ. Σημίτη

• ΣΕΛ. 3



ΒΑΣ. ΠΙΤΣΗΣ

Θα υπηρετήσω το ΠΑΣΟΚ με τις ζωντανές δυνάμεις του τόπου

Συνέντευξη «εφ' όλης της ύλης»

• ΣΕΛ. 10-11

«ΞΕΣΠΑΘΩΣΕ» ΤΟ ΕΚΑΒ

Είναι αδικαιολόγητες οι αεροδιακομιδές ασθενών από την Ρόδο

• ΣΕΛ. 7



ΛΟΓΩ «ΟΡΙΟΥ ΗΛΙΚΙΑΣ»

Αποσύρεται το «Ιαλυσός» και βγαίνει στο «σφυρί»

• ΣΕΛ. 5



ΥΠΟΨΗΦΙΟΤΗΤΑ Γ. ΧΡΙΣΤΟΦΑΚΗ

Ομαλοποιείται από χθες η κατάσταση στο τοπικό ΠΑΣΟΚ

• ΣΕΛ. 11



ΒΕΛΤΙΩΝΕΤΑΙ ΤΟ ΚΛΙΜΑ

Ο ροδιακός τουρισμός κερδίζει συνεχώς το χαμένο έδαφος

• ΣΕΛ. 12

«ΚΟΥΡΣΑ ΘΑΝΑΤΟΥ» Ι.Χ. ΑΥΤΟΚΙΝΗΤΟΥ

3 ΝΕΚΡΟΙ και 2 τραυματίες σε φοβερό τροχαίο!

Αδικες θυσίες νέων ανθρώπων στον Μολώχ της Ασφάλτου

Στον τόπο ένας Αφαντενός και δύο αλλοδαπές σερβιτόρες από την Γεωργία • Χαροπαλεύει στην Αθήνα ένας τραυματίας • Ο πέμπτος της παρέας είχε προστάτη και φύλακα άγγελο • Προηγουμένως είχαν διασκεδάσει σε μπαρ • Αιτία του ατυχήματος, που προκάλεσε σοκ στο νησί, η υπερβολική ταχύτητα και η μέθη

• ΣΕΛ. 32





ΑΝΗΣΥΧΟΥΝ ΟΙ ΚΑΤΟΙΚΟΙ ΓΙΑ ΤΗΝ ΥΓΕΙΑ ΤΟΥΣ

ΞΕΣΗΚΩΘΗΚΑΝ ΚΑΙ ΣΤΗΝ ΚΩ για τις κεραίες κινητής τηλεφωνίας

Προσέφυγαν οι κάτοικοι στα Δικαστήρια ενώ ζητούν και επέμβαση του αρμόδιου υπουργού

• ΣΕΛ. 6

Προς
Ξενοδόχους Ρόδου
Ενημερωθήτε για την
ξενοδοχειακή τηλεόραση
PHILIPS
και την PAY T.V.
Και πάντα σε τιμές .....
EXPERT ΚΩΣΤΑΡΙΔΗΣ
ΚΑΝΑΔΑ 12, ΤΗΛ. 22325 - 20874



η άποψη της ημέρας

Ενας δείκτης ...υπάκουος!

Για τα μάτια του Γιάννου φαίνεται πως λειτούργησε ο γενικός δείκτης. Η άνοδος ήταν μια πραγματική ανάσα για επενδυτές και εμπλεκόμενους με τη Σοφοκλέους.

Είναι γεγονός ότι πολλά από τα χαρτιά που υπάρχουν στην ελληνική κεφαλαιαγορά είναι πολύ ελκυστικά και ενδείκνυνται για αγορές στα σημερινά επίπεδα. Για το λόγο αυτό οι μικροεπενδυτές πρέπει να δείξουν ψυχραιμία και όσοι δεν έχουν άμεση ανάγκη τα χρήματα να μη σπεύσουν να ρευστοποιήσουν λόγω της προχθεσινής και χθεσινής ανόδου.

Φαίνεται πως η πρόταση μομφής προς το πρόσωπο του Γιάννου Παπαντωνίου, την οποία κατέθεσε η Νέα Δημοκρατία, θορύβησε τα μάλα αλλά και ενεργοποίησε τους μηχανισμούς του κυβερνώντος κόμματος. Η «επέμβαση» ήταν άμεση. Ο δείκτης πήρε και πάλι το δρόμο προς τα πάνω. Ομως, οι όποιες επιλογές των επενδυτών θα πρέπει να γίνουν υπό το κράτος της σύνεσης και αφού λάβουν υπόψη τους όλες τις παραμέτρους που έχει η κάθε μετοχή. Το πάθημα πρέπει να γίνει μάθημα για όλους τους εμπλεκόμενους φορείς. Κυβέρνηση, αξιωματική αντιπολίτευση, μικροεπενδυτές, θεσμικούς, αμοιβαία, χρηματιστές και δημοσιογράφους. Η Σοφοκλέους δεν μπορεί και δεν θα αντέξει μια ακόμα τραγωδία. Δεν χρειάζονται κινήσεις πανικού και ράλι δύο - τριών ημερών. Εκείνο που απαιτείται είναι η τόνωση του ηθικού (αλλαγή ψυχολογίας), καλές επιλογές χαρτιών και πίστη στο χρόνο. Το χρηματιστήριο δεν πρέπει να είναι ναός τζόγου. Αυτό πρέπει να γίνει κατανοητό από όλες τις πλευρές. Σίγουρα, όμως, δεν είναι και τράπεζα. Γιατί στην τράπεζα τοποθετείς τα χρήματα σου και μπορείς ανά πάσα στιγμή να κάνεις ανάληψη, χωρίς αυτό να σημαίνει κανένα κόστος. Στο χρηματιστήριο οι τοποθετήσεις πρέπει να είναι μακροχρόνιες και τα χρήματα που διατίθενται να είναι από το περίσσευμα και όχι από το υστέρημα.

Πολλοί, μετά την κατάθεση της πρότασης μομφής, έσπευσαν να μιλήσουν για πολιτικό ατόπημα ή και ολίσθημα της Νέας Δημοκρατίας, ισχυριζόμενοι ότι η συγκεκριμένη πρόταση το μόνο που κατάφερε είναι να συσπειρώσει το ΠΑΣΟΚ, να δώσει «συγχωροχάρτι» στον Γιάννο και να κλείσει τα στόματα των διαφωνούντων.

Ομως, για μας η πρόταση της Νέας Δημοκρατίας δεν σημαίνει τίποτε από όλα αυτά. Αντίθετα, η κατάθεση της σηματοδοτεί τη σκλήρυνση της αντιπολιτευτικής τακτικής της Ν.Δ., ενώ παράλληλα μετακυλίει τις ευθύνες της μεγάλης πτώσης του γενικού δείκτη, αλλά και της πρωτοφανούς αναδιανομής πλούτου, από ένα και μόνο πρόσωπο στο σύνολο της κυβέρνησης αλλά και σε όλα τα στελέχη πρώτης γραμμής του κυβερνώντος κόμματος.

ο καιρός

Γενική πρόγνωση για σήμερα Παρασκευή 2 Φεβρουαρίου 2001. Σε όλη τη χώρα προβλέπεται κακοκαιρία με βροχές, καταιγίδες πάνω από τις θαλάσσιες περιοχές και χιόνια στα ορεινά της ηπειρωτικής Ελλάδας, καθώς και σε πεδινές περιοχές αρχικά της βόρειας χώρας και απο το απόγευμα και της κεντρικής. Τα φαινόμενα θα είναι κατά τόπους έντονα. Από το βράδυ η κακοκαιρία θα παρουσιάσει ύφεση στα βορειοδυτικά και απο αργά τη νύχτα και στις υπόλοιπες δυτικές περιοχές. Οι άνεμοι θα πνέουν στα νοτιοανατολικά νοτιοδυτικοί, μέτριοι μέχρι ισχυροί και στην υπόλοιπη χώρα βόρειοι, ισχυροί έως πολύ ισχυροί, ενισχυόμενοι ως αργά τη νύχτα σε θυελλώδεις έως πολύ θυελλώδεις. Η θερμοκρασία θα κυμανθεί στα βόρεια απο -2 εως 5 βαθμούς,στο Ιόνιο και τα υπόλοιπα ηπειρωτικά απο 4 εως 15 βαθμούς και στο Αιγαίο απο 8 εως 16 βαθμούς.

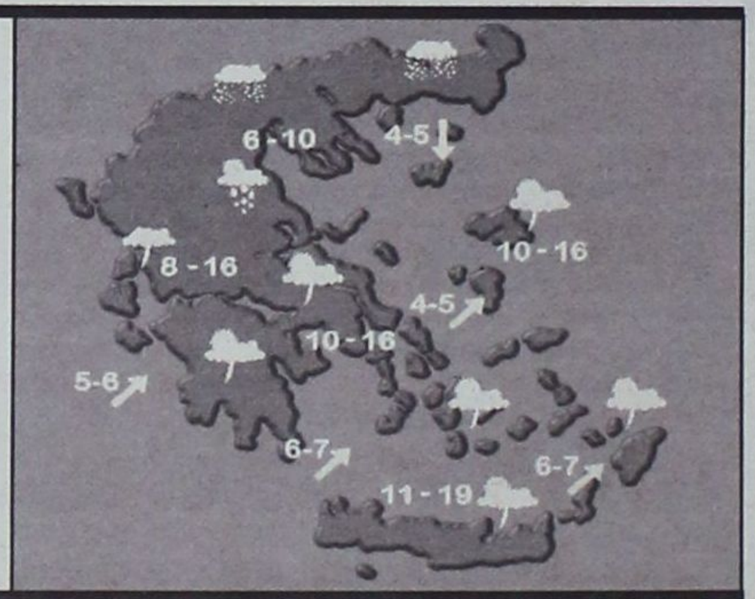

ΗΜΕΡΗΣΙΑ ΕΦΗΜΕΡΙΔΑ
η δημοκρατική
της Ρόδου
Ετος ιδρύσεως 1982
Θεμ. Σοφούλη 77
Ταχ. Θυρίδα 339
85100 Ρόδος
Εκδότης - ιδιοκτήτης - διευθυντής:
ΒΑΣΙΛΗΣ Δ. ΑΘΑΝΑΣΙΟΥ
Τηλέφωνα:
28728, 34722, 76655,
37500, 26728, 27919
Telefax:37333
www.dimokratiki.gr
e-mail:contact@dimokratiki.gr



αναδρομή στο παρελθόν


η δημοκρατική

Πέμπτη 2 Φεβρουαρίου 1989

Την Τετάρτη, 15 Φεβρουαρίου, θα ανοίξει η αυλαία της νέας τουριστικής περιόδου, με τις αφίξεις των πρώτων τουριστών. Πρόκειται για 115 Φινλανδούς, του γνωστού τουριστικού πρακτορείου «Φιννλατκαζ», που εδώ και δέκα ολόκληρα χρόνια «ανοίγει και κλείνει την τουριστική σαιζόν» (συνήθως αρχίζει γύρω στις 15 Φεβρουαρίου και σταματά στις 31 Δεκεμβρίου). Είναι δηλαδή το μοναδικό πρακτορείο που έχει «δαμάσει» τον χειμώνα

Παρ' όλα αυτά, ούτε ο Δήμος Ρόδου, ούτε ο ΕΟΤ, του έχουν απονείμει, μέχρι στιγμής, τιμητική διάκριση! Η άφιξη των πρώτων τουριστών (των «χελιδονιών», όπως επεκράτησε να λέγονται), θα γίνει ακριβώς τα μεσάνυκτα της 15ης Φεβρουαρίου, με πτήση της γνωστής αεροπορικής εταιρείας «Finair».

Οι πτήσεις θα επαναλαμβάνονται κάθε Τετάρτη με ένα αεροπλάνο και πάνω στο μήνα θα γίνουν δύο, για να αυξηθούν στην συνέχεια.

Αναμένει κανείς ότι φέτος (τουλάχιστον) θα αναβιώσει η πατροπαράδοτη ροδιακή φιλοξενία και ότι στο αεροδρόμιο θα γίνουν εκδηλώσεις παρουσία της κρατικής τηλεοράσεως και (ίσως) και της Φιλαρμονικής του Δήμου. Για να σταματήσουν στο εξωτερικό τα δυσμενή σχόλια, που θέλουν τον ντόπιο πληθυσμό να έχει χάσει το χαμόγελό του και τη φιλοξενία να αποτελεί «καλή ανάμνηση».

Ο ΕΟΤ, ο Δήμος, η Νομαρχία, και η Κοινότητα Παραδεισίου, έχουν τον λόγο. Στο μεταξύ, νεότερες πληροφορίες αναφέρουν ότι η σαιζόν θα είναι εφέτος «κατά τι» καλύτερη της περσινής, αλλά θα υπολείπεται αισθητά εκείνης του 1986.

πριν 12 χρόνια

πληροφορίες

Η ΤΑΥΤΟΤΗΤΑ ΤΗΣ ΗΜΕΡΑΣ

ΠΑΡΑΣΚΕΥΗ 2 ΦΕΒΡΟΥΑΡΙΟΥ
Η ΥΠΑΠΑΝΤΗ ΤΟΥ ΙΗΣΟΥ ΧΡΙΣΤΟΥ
Ανατολή ηλίου 7.29 Δύση ηλίου 5.49 ΣΕΛΗΝΗ 9 ΗΜ.

ΦΑΡΜΑΚΕΙΑ

ΣΗΜΕΡΑ: διημερεύει το φαρμακείο ΜΙΧΑΛΑΚΗΣ Β., Αγ. Αναστασίας 81 (δίπλα στην εκκλησία Αγ. Αναστασίας) τηλ. 34282
ΣΗΜΕΡΑ διανυκτερεύει το φαρμακείο ΣΤΑΜΑΤΙΟΥ Α. Σεφέρη 80 (Εμπ. Κέντρο Μήδεια) τηλ. 64206

ΚΑΥΣΙΜΑ

ΣΗΜΕΡΑ: Διανυκτερεύουν τα πρατήρια καυσίμων **1)** Σαρικάς Μιχ. **(SHELL Εθν. Αντιστάσεως) 2)** Βερόπουλος ΑΕ **(ΤΕΧΑCO Λ. Καλλιθέας) 3)** Γαβριλιώτης Γ. **(ΕΚΟ Ιάλυσος) 4)** Πάππου Κυρ. **(ΕΚΟ Παραδείσι) 5)** Βαγιανός Γ. **(Αρχάγγελος) 6)** Μάστορης Αν **(ΕΠ. Τσαΐρι)**

ΧΡΗΣΙΜΑ ΤΗΛΕΦΩΝΑ

Άμεση δράση	100	Ώρα	141
Πυροσβεστική	23333	Φαρμακεία (Διημ.-Διαν.)	107
Νοσοκομείο	80000	ΠΡΟ-ΠΟ • ΛΟΤΤΟ	111
Οδική Ασφάλεια:		ΡΟΔΑ	26300
EXRESS SERVICE	154	ΚΤΕΥΛ	27706
HELLAS SERVICE	157	ΕΒΕΔ	22281
HOULIS SERVICE	30165	Δικηγορικός Σύλλογος	27469
Ράδιο Ταξί	64712	Εμπορικός Σύλλογος	35255
Αστυν. Διεύθυνση	27653	Ολυμπιακή - Κρατήσεις	24555
Ασφάλεια	23294	ΔΑΝΕ	77070
Τμήμα Τάξης	23849	ΙΚΑ	64912
Τροχαία	26480	ΤΕΒΕ	22688-77034
Λιμεναρχείο	28888	ΤΑΞΥ	68701-3
Δασαρχείο	191	ΟΑΕΔ	23265
Τελωνείο	27703	Εργατικό Κέντρο	24730
Υγειονομείο	26666	Αρχαιολογία	34719
Μητρόπολη	23274	Περιφ. Δ/ντής	38174 - 38175
Νομαρχία	74000	AIRGREECE	36095
Δήμος Ρόδου	46200	Aegean Airlins	98345
Βλάβες ΟΤΕ	121	ΔΗΜ. ΕΠΙΧ. ΚΑΘ. ΡΟΔΟΥ	77600
Βλάβες ΔΕΗ	125	ΥΠΗΡ. ΑΠΟΚΟΜΙΔΗΣ	61057
Πληρ. ΟΤΕ	131		

ΔΕΧΟΝΤΑΙ ΤΟ ΚΟΙΝΟ

- **ΠΕΡ/ΚΟΣ Δ/ΝΤΗΣ ΔΩΔ/ΣΟΥ** δέχεται Τρίτη & Πέμπτη 11:00 - 13:00
- **ΝΟΜΑΡΧΗΣ** δέχεται κάθε Τρίτη & Πέμπτη από 11.00 - 13.00
- **ΔΗΜΑΡΧΟΣ** Ρόδου κ. Γ. Γιαννόπουλος δέχεται ύστερα από συνεννόηση
- **ΑΝΤΙΔΗΜΑΡΧΟΣ** κ. Αντ. Αλαβέρας δέχεται καθημερινά
- **ΑΝΤΙΔΗΜΑΡΧΟΣ** κ. Μαν. Σαββής δέχεται κάθε Τρίτη και Πέμπτη 13.00-14.00
- **ΑΝΤΙΔΗΜΑΡΧΟΣ** Ρόδου Μανώλης Γλυνός δέχεται κάθε Τετάρτη από 12.00 - 14.00
- **ΔΗΜΑΡΧΟΣ** Πεταλούδων Μιχ. Κορδίνας δέχεται το κοινό: Δευτέρα 17.30 - 19.30, Τρίτη 11.00-13.00, Πέμπτη 11.00-13.00

ΑΚΤΟΠΛΟΙΚΑ ΔΡΟΜΟΛΟΓΙΑ

ΡΟΔΟΣ: Απόπλους **14:00** για Κω, Κάλυμνο, Λέρο, Πάτμο, Πειραιά **ΡΟΔΑΝΘΗ:** Απόπλους **16:00** για Κω, Κάλυμνο, Λέρο, Πάτμο, Πειραιά

ΑΕΡΟΠΟΡΙΚΑ ΔΡΟΜΟΛΟΓΙΑ

ΠΤΗΣΕΙΣ ΟΛΥΜΠΙΑΚΗΣ

ΡΟΔΟΣ - ΑΘΗΝΑ: Καθημερινά **07.20, 10.40, 14.25, 20.30 , 22.50**
ΡΟΔΟΣ - ΚΑΡΠΑΘΟΣ: (Τρίτη, Πέμπτη, Σάββατο) **09.45** (Δευτέρα, Τετάρτη, Παρασκευή) **10.30** (Δευτέρα, Κυριακή) **12.40**
ΡΟΔΟΣ - ΚΑΣΟΣ: (Δευτέρα, Παρασκευή, Κυριακή) **12.40**
ΡΟΔΟΣ - ΗΡΑΚΛΕΙΟ: (Δευτέρα, Τετάρτη, Παρασκευή) **16.10** Καθημερινά μέσω Αθηνών
ΡΟΔΟΣ - ΘΕΣΣΑΛΟΝΙΚΗ: (Δευτέρα, Τετάρτη, Παρασκευή) **18.40** Καθημερινά μέσω Αθηνών
ΡΟΔΟΣ - ΣΑΝΤΟΡΙΝΗ: (Δευτέρα, Σάββατο) **20.55**
ΡΟΔΟΣ - ΜΕΓΙΣΤΗ: (Τετάρτη, Παρασκευή, Κυριακή) **08.10**

ΠΤΗΣΕΙΣ AIR GREECE

ΡΟΔΟΣ - ΑΘΗΝΑ: Καθημερινά **18.00**
ΡΟΔΟΣ - ΗΡΑΚΛΕΙΟ: Καθημερινά **21.30**

ΠΤΗΣΕΙΣ AEGEAN AIRLINES

ΡΟΔΟΣ - ΑΘΗΝΑ: Καθημερινά **08.00 - 14.10 - 21.00** (Δευτέρα - Παρασκευή - Κυριακή) **19.30**
ΡΟΔΟΣ - ΗΡΑΚΛΕΙΟ: Δευτέρα- Παρασκευή - Κυριακή **16.30**
ΡΟΔΟΣ - ΘΕΣΣΑΛΟΝΙΚΗ: Παρασκευή, Σάββατο, Κυριακή **11.50**

ΠΤΗΣΕΙΣ CRONUS AIRLINES

ΡΟΔΟΣ - ΑΘΗΝΑ: Καθημερινά **08.00 - 22.00**

ΣΥΝΑΛΛΑΓΜΑ

ΠΟΣΟΤΗΤΑ ΝΟΜΙΣΜΑΤΟΣ ΑΝΑ 1 ΕΥΡΩ

ΔΟΛΛΑΡΙΟ Η.Π.Α	0,9406	ΛΑΤ ΛΕΤΟΝΙΑΣ	0,5798
ΓΙΕΝ ΙΑΠΩΝΙΑΣ	108,70	ΛΙΡΑ ΜΑΛΤΑΣ	0,4104
ΚΟΡΩΝΑ ΔΑΝΙΑΣ	7,4638	ΖΛΟΤΙ ΠΟΛΩΝΙΑΣ	3,8097
ΛΙΡΑ ΑΓΓΛΙΑΣ	0,6371	ΛΕΙ ΡΟΥΜΑΝΙΑΣ	25028,00
ΚΟΡΩΝΑ ΣΟΥΗΔΙΑΣ	8,8968	ΤΟΛΑΡ ΣΛΟΒΕΝΙΑΣ	215,4743
ΦΡΑΓΚΟ ΕΛΒΕΤΙΑΣ	1,5327	ΚΟΡΩΝΑ ΣΛΟΒΑΚΙΑΣ	43,71
ΚΟΡΩΝΑ ΙΣΛΑΝΔΙΑΣ	80,20	ΛΙΡΑ ΤΟΥΡΚΙΑΣ	633850,00
ΚΟΡΩΝΑ ΝΟΡΒΗΓΙΑΣ	8,213	ΔΟΛ. ΑΥΣΤΡΑΛΙΑΣ	1,6962
ΛΕΒΑ ΒΟΥΛΓΑΡΙΑΣ	1,9552	ΔΟΛ. ΚΑΝΑΔΑ	1,4075
ΛΙΡΑ ΚΥΠΡΟΥ	0,57931	ΔΟΛ. ΧΟΝΓΚ-ΚΟΝΓΚ	7,3356
ΚΟΡΩΝΑ ΤΣΕΧΙΑΣ	34,882	ΔΟΛ. ΝΕΑΣ ΖΗΛΑΝΔΙΑΣ	2,1037
ΚΟΡΩΝΑ ΕΣΘΟΝΙΑΣ	15,6466	ΔΟΛ. ΣΙΓΚΑΠΟΥΡΗΣ	1,6381
ΦΟΡΙΝΤ ΟΥΓΓΑΡΙΑΣ	265,30	ΓΟΥΟΝ Ν. ΚΟΡΕΑΣ	1181,86
ΛΙΤΑ ΛΙΘΟΥΑΝΙΑΣ	3,7633	ΡΑΝΤ Ν. ΑΦΡΙΚΗΣ	7,2873

ΤΑ ΜΕΛΗ ΤΗΣ Ν.Ε. ΤΟΥ ΠΑ.ΣΟ.Κ ΣΤΟ ΒΟΡΕΙΟ ΣΥΓΚΡΟΤΗΜΑ

«Κατακεραυνώνουν» ΠΑΣΟΚ τον κ. Κώστα Κάισερλη!

Ζητούν από τον πρωθυπουργό να τον ανακαλέσει στην τάξη



Φοβερή εντύπωση προκάλεσε χθες στις τάξεις του ΠΑΣΟΚ, τόσο στο βόρειο, όσο και στο νότιο σύμπλεγμα, το περιεχόμενο της επιστολής που απέστειλαν προς τον Πρωθυπουργό, τον γραμματέα της ΚΕ, τα μέλη του Ε.Γ. και τους βουλευτές του ΠΑΣΟΚ, τα παραιτηθέντα μέλη της νομαρχιακής επιτροπής (στο βόρειο συγκρότημα), σε ένδειξη διαμαρτυρίας για την ευθεία ανάμειξη στις εσωκομματικές εκλογές του υφ/ργού Εσωτερικών κ. Κώστα Κάισερλη, ο οποίος ευθέως τώρα κατηγορείται ως «αποκλειστικά υπεύθυνος για την επικείμενη διάλυση του ΠΑ.ΣΟ.Κ.».

Η «δ» φέρνει σήμερα στο φως αυτούσια την επιστολή, λόγω του ενδιαφέροντος που παρουσιάζει αλλά και για την ενημέρωση του κοινού για όσα απαράδεκτα, αντιδημοκρατικά και «κατα-χθόνια» συμβαίνουν και πάλι, σε τοπικό επίπεδο στο ΠΑΣΟΚ, με υπεύθυνους συγκεκριμένους ανθρώπους, που θέτουν «υπεράνω των πάντων» την καρέκλα και το στυγνό προσωπικό συμφέρον τους και οι οποίοι δεν θα έπρεπε να είχαν θέση σε κανένα κόμμα, μικρό ή μεγάλο.

Τα παραιτηθέντα μέλη της ΝΕ του ΠΑΣΟΚ, γράφουν, μεταξύ άλλων, προς τον Πρωθυπουργό: «Οι τραυματικές εμπειρίες που ζήσαμε τόσο κατά την διάρκεια των διαδικασιών του 1998 για την ανάδειξη των υποψηφίων δημάρχων και νομαρχών, όσο και του 2000, για την ανάδειξη των υποψηφίων βουλευτών, μας εδραίωσαν την πεποίθηση και άποψη ότι δεν θα πρέπει ξανά το ΠΑΣΟΚ να οδηγηθεί σε προσωπικές και μόνο αντιπαραθέσεις οι οποίες λειτουργούν διαλυτικά και μας απαξιώνουν στα ευρύτερα κοινωνικά στρώματα. Μας ενδιαφέρει ειλικρινά η συνέχεια του χώρου, η μέγιστη κοινωνική αποδοχή και όχι η προσωπική ή άλλη παρουσία η οποία εδραιώνει μηχανισμούς ποδηγέτησης του χώρου».



Αναλυτικά στην επιστολή αναφέρονται τα εξής:

Σύντροφε Πρόεδρε.

Λίγες μέρες πριν τις εσωκομματικές εκλογές της 11ης Φεβρουαρίου και εμπρός στο αδιέξοδο στο οποίο έχει βρεθεί το ΠΑΣΟΚ θεωρούμε υποχρέωση μας να καταθέσουμε προσωπικά σε σένα την αγωνία μας και τους προβληματισμούς μας για την πορεία του Κινήματος στην περιοχή μας.

Εχουμε καταβάλει και καταβάλλουμε μέχρι αυτή τη στιγμή τεράστιες προσπάθειες για εξεύρεση μιας συναινετικής και συνθετικής πρότασης τόσο για το πρόσωπο του γραμματέα όσο και για τα μέλη της Ν.Ε.

Οι τραυματικές εμπειρίες που ζήσαμε, τόσο κατά την διάρκεια των διαδικασιών του 1998, για την ανάδειξη των υποψηφίων Δημάρχων και Νομαρχών, όσο και του 2000, για την ανάδειξη των υποψηφίων βουλευτών μας εδραίωσαν την πεποίθηση και άποψη ότι δεν θα πρέπει ξανά το ΠΑΣΟΚ να οδηγηθεί σε προσωπικές και μόνο αντιπαραθέσεις οι οποίες λειτουργούν διαλυτικά και μας απαξιώνουν στα ευρύτερα κοινωνικά στρώματα.

Μας ενδιαφέρει ειλικρινά η συνέχεια του χώρου, η μέγιστη κοινωνική αποδοχή και όχι η προσωπική ή άλλη παρουσία η οποία εδραιώνει μηχανισμούς ποδηγέτησης του χώρου.

Σ'αυτήν την προσπάθεια βρήκαμε απέναντι μας τον Υφ. Εσωτερικών κ. Κάισερλη, ο οποίος με την λογική η οποία τον διακατέχει, του απολύτου ελέγχου του χώρου, αρνείται να συνεργαστεί στην κατεύθυνση του κοινά αποδεκτού Γραμματέα της Ν.Ε. Αντίθετα υποδεικνύει υποψήφιο Γραμματέα, θέτοντας πρώτος την υπογραφή του σε πρόσωπο του απόλυτα στενού του περιβάλλοντος, το οποίο όχι μόνο δεν λειτουργεί συνθετικά, αλλά πολώνει στον μέγιστο δυνατό βαθμό τον χώρο, και την κοινωνία προκαλώντας βαθύτατο ρήγμα.

Στάση και συμπεριφορά που εκδηλωνόταν πάντα με την απαξίωση και ενίοτε τις ύβρεις ειδικά δε μετά τις τελευταίες Δημοτικές εκλογές που κέρδισε με την πλήρη στήριξη της Ν.Ε. ή ακόμα χειρότερα την βραδιά των εκλογών της 9ης Απρίλη 2000. Οταν δεν σεβάστηκε ούτε την αγωνία όλων εκείνων που έδωσαν την μάχη της ΝΙΚΗΣ του ΠΑΣΟΚ και αφού πια είχε εξασφαλίσει την δική του εκλογή απηύθυνε χαιρετισμό επιτιθέμενος κατά πάντων με ακατονόμαστες εκφράσεις.

Σύντροφε Πρόεδρε,

Μας ενδιαφέρει απόλυτα η ανάδειξη ενός Γραμματέα ο οποίος θα εγγυηθεί την συνέχεια του χώρου.

Μας ενδιαφέρει η κοινωνική αποδοχή των οργάνων του ΠΑΣΟΚ και όχι η απαξίωση τους.

Μας ενδιαφέρει η ιδεολογική συνέπεια, η οποία θα φέρει το ΠΑΣΟΚ ξανά μέσα στα ευρύτερα στρώματα της κοινωνίας και όχι η στείρα και προσωπική αντιπαράθεση την οποία επιδιώκει σε όλους τους τόνους ο Υφ. Εσωτερικών και η οποία θα φέρει τοπικά την διάλυση.

Μας ενδιαφέρει το ΠΑΣΟΚ.

Δεν μας ενδιαφέρει να παρατάξουμε άλλη μια ομάδα συντρόφων που να αντιπαρατίθεται και να μαχαιρώνεται συντροφικά. Να είστε σίγουρος πως και σε αυτή την περίπτωση την μάχη θα την κερδίζαμε. Δεν το θέλουμε όμως γιατί το αποτέλεσμα θα ήταν τραγικό τόσο για τον χώρο όσο και για τους πολίτες της περιοχής μας.

Σύντροφε Πρόεδρε,

Επειδή δεν δεχόμεθα να συνεργήσουμε στους προσωπικούς σχεδιασμούς κανενός και στην κοινωνική απαξίωση του ΠΑΣΟΚ, που θα φέρει η μονομερής εκλογή του συγκεκριμένου Γραμματέα, γι'αυτό υποβάλλουμε την παραίτησή μας από μέλη της Ν.Ε. του ΠΑΣΟΚ της περιοχής μας, κάνοντας συγχρόνως έκκληση για ανάληψη πρωτοβουλιών συναινετικών και συνθετικών διαδικασιών.

Υπάρχει χρόνος αρκεί όλοι να το θέλουμε.

Rodon CAFFE'

Τα ρολόγια γυρίζουν πίσω έναν αιώνα...
μοναδικές φωτογραφίες μας ταξιδεύουν
...ο χρόνος δεν μετράει στο Rodon Caffé



Απολαύστε τον καφέ, το ποτό ή δοκιμάστε
τα εξαίσια εδέσματά μας με συνοδεία τις γλυκιές
νότες του πιάνου του Νίκου Βασιλαράκη και
μία βελούδινη γυναικεία φωνή.



Ανοικτά καθημερινά μεταξύ 19:30 - 03:00
Έκπτωση 20% για τους κατοίκους της Ρόδου

CASINO RODOS





ΛΟΓΩ ΤΗΣ ΥΠΑΡΞΕΩΣ ΔΥΟ ΔΙΑΦΟΡΕΤΙΚΩΝ ΑΡΘΡΩΝ

«Κομφούζιο» και σύγχυση προκαλεί το Ν/Σ για αιγιαλό και παραλία

✓ Η πολιτική ηγεσία του υπουργείου επιδιώκει να δώσει λύση στα υφιστάμενα προβλήματα ✓ Προηγήθηκαν σχετικά αιτήματα της Ενώσεως Ξενοδόχων και της ΤΕΔΚ

Πραγματικό κομφούζιο δημιουργήθηκε χθες στα νησιά μας αλλά και μεγάλη σύγχυση, με αφορμή την δημοσιοποίηση του άρθρου 27 του υπό κατάθεση νομοσχεδίου περί αιγιαλού και παραλίας (σημ: προτού κατατεθεί θα πρέπει να προσυπογραφεί προηγουμένως από 6 συναρμόδια υπουργεία), αφ' ενός λόγω των διαφορετικών ερμηνειών που δίδονται και αφ' ετέρου λόγω των προβλημάτων που φαίνεται ότι δημιουργούνται. Είναι προφανές ότι θα χρειασθεί ερμηνευτική εγκύκλιος (όταν ψηφισθεί ο νόμος) προ πάσης εφαρμογής, γιατί, όπως είναι διαμορφωμένο το επίμαχο άρθρο, ελάχιστοι είναι αυτοί που μπορούν να το ερμηνεύσουν! Αυτός είναι, προφανώς, και ο λόγος που προκλήθηκε η θύελλα διαμαρτυριών, ενώ όπως προέκυψε η ΤΕΔΚ συμφωνεί κατ' αρχήν επί της αρχής του νομοσχεδίου ζητεί, όμως, εξειδίκευση και ικανοποίηση δικών της αιτημάτων, που αφορούν πολλούς παραλιακούς δήμους. Τα αιτήματα αυτά είχαν υποβληθεί παλαιότερα στο υπουργείο Οικονομικών, με υπομνήματα, δεν βρήκαν, όμως ανταπόκριση από τον υφυπουργό κ. Γ. Δρυ, λόγω και διαφωνίας των αρμοδίων υπηρεσιών του υπουργείου Οικονομικών. Οι υπηρεσίες αυτές μάλιστα έδειξαν χθες να αγνοούν το επίμαχο άρθρο 27 και όταν ενημερώθηκαν από τα σχετικά δημοσιεύματα της «δ», έμειναν στην κυριολεξία «άφωνες».

Η σύγχυση εντάθηκε χθες καθώς δεν διευκρινίσθηκε επισήμως και υπευθύνως, ποιό από τα δύο άρθρα θα προωθηθεί τελικά, το με αριθ. 27 που απεκάλυψε χθες η «δ» ή το με αριθ. 28, που αρχικώς είχε προβλεφθεί και το οποίο αποτελεί πιστή επανάληψη του άρθρου 3 του κτηματολογικού κανονισμού. Εν πάση περιπτώσει τα αρχικά αιτήματα της ΤΕΔΚ που είχαν απορριφθεί από τον κ. Γ. Δρυ (και τα οποία τώρα θα εξειδικευθούν και θα γνωστοποιηθούν εκ νέου στο υπουργείο Οικονομικών) γίνονται δεκτά τώρα από τον υφ/ργό κ. Απ. Φωτιάδη, ύστερα και από σχετικές παρεμβάσεις της Ενώσεως Ξενοδόχων Ρόδου και του βουλευτή Δωδ/νήσου κ. Κοσμά Σφυρίου, που ζήτησαν να τεθεί ένα τέλος στα προβλήματα που δημιουργούνται και τα οποία δεν επιτρέπουν στους παραλιακούς Δήμους (κυρίως Καλλιθέας και Αφάντου) να προχωρήσουν σε εκμεταλλεύσεις ούτε και τους ξενοδόχους να κάνουν νέες επενδύσεις αφού είναι αδιευκρίνιστο, το καθεστώς πολλών εκτάσεων, όπως τουλάχιστον υποστηρίζεται. Υπάρχουν όμως και πολλοί άλλοι που ισχυρίζονται ότι πρόκειται για κατάλυση του κτηματολογικού κανονισμού και δικαίωση των καταπατητών και των κατόχων αυθαιρέτων κτισμάτων.

Είναι ηλίου φαεινότερον ότι η σύγχυση ενισχύθηκε και από την «εξειδικευμένη» διατύπωση του άρθρου 27 που είναι τελείως διαφορετικό, όπως προαναφέρθηκε, από το άρθρο 28 ενώ κανένας δεν είναι σε θέση να γνωρίζει, τι τελικά ισχύει.

Αξίζει να σημειωθεί ότι η Ενωση Ξενοδόχων χαρακτήρισε χθές «εκτός πραγματικότητας» τις ερμηνείες που δίνονται ενώ εκπρόσωποι της ΤΕΔΚ δήλωναν ότι πρόκειται για «υπερβολές»! Το βέβαιον είναι πάντως, ότι το υπουργείο προχωρεί στις ρυθμίσεις κάτω από την πίεση της πραγματικότητας, δηλαδή των προβλημάτων που έχουν δημιουργηθεί στον αιγιαλό και στην παραλία έχοντας ως στόχο το ξεκαθάρισμα της καταστάσεως για να γνωρίζει ο καθένας που βρίσκεται, καθώς μάλιστα πολλοί παλιοί οικισμοί σε νησιά (π.χ. Χάλκη, Σύμη κ.λπ.) έχουν κτισθεί στην κυριολεξία πάνω στην θάλασσα και φυσιολογικά θα πρέπει να... κατεδαφισθούν! Αυτή τουλάχιστον ήταν χθές μια από τις ερμηνείες που δινόταν από το υπουργείο αλλά με «κάθετα αντίθετους» τους υπηρεσιακούς παράγοντες.

ΤΟ ΑΡΘΡΟ 28

Το άρθρο 28 του νομοσχεδίου πρόβλεπε τα ακόλουθα:

Αρθρο 28
Καθεστώς Δωδεκανήσου

1. Ειδικά για τα νησιά του Νομού Δωδεκανήσου, στα οποία υπάρχει Κτηματολόγιο ισχύουν τα ακόλουθα:

α) Ο αιγιαλός σε περιοχές εντός σχεδίου πόλης και σε νόμιμα οριοθετημένους οικισμούς φθάνει στο όριο της μεγαλύτερης αλλά συνήθους ανάβασης των κυμάτων της θάλασσας, έξω δε από τις ως άνω περιοχές και οικισμούς επί πλέον 12 μέτρα, από το ανωτέρω όριο. Η παραλία φθάνει μέχρι το όριο των ιδιοκτησιών προς τη θάλασσα.

β) Στο διάγραμμα καθορισμού, που υποβάλλεται αποτυπώνονται οι κτηματολογικές μερίδες και υπάρχει απόσπασμα του κτηματολογίου, θεωρημένο από το αρμόδιο κτηματολογικό γραφείο. Αν για οποιονδήποτε λόγο δεν υπάρχει απόσπασμα στο διάγραμμα αποτυπώνονται οι κτηματολογικές μερίδες και βεβαιώνεται από το αρμόδιο Κτηματολογικό Γραφείο η ορθότητα των αποτυπωμένων μερίδων.

2. Κατά τα λοιπά εφαρμόζονται οι διατάξεις του παρόντος νόμου.

ΤΟ ΑΡΘΡΟ 27

Εκ διαμέτρου αντίθετο είναι το νέο άρθρο 27 που προβλέπει τα ακόλουθα (όπως έγραψε και χθές η «δ»):

Αρθρο 27
Καθεστώς Δωδ/σου

1. Ειδικά για τα νησιά του νομού Δωδ/σου στα οποία υπάρχει κτηματολόγιο ισχύουν τα ακόλουθα:

α) Ο αιγιαλός σε περιοχές εντός σχεδίου πόλεως ή εντός εγκεκριμένου Γενικού Πολεοδομικού Σχεδίου και σε νόμιμα οριοθετημένους οικισμούς φθάνει στο όριο της μεγαλύτερης αλλά συνήθους ανάβασης των κυμάτων της θάλασσας, έξω δε από τις ως άνω περιοχές και οικισμούς επί πλέον 12 μέτρα, από το ανωτέρω όριο.

β) Σε περιοχές εντός σχεδίου πόλεως ή εγκεκριμένου Γενικού Πολεοδομικού Σχεδίου και σε νόμιμα οριοθετημένους οικισμούς η παραλία φθάνει μέχρι το όριο της εγκεκριμένης ρυμοτομικής γραμμής. Στην περίπτωση αυτή οι χαρακτηρισθέντες κατά την κατάρτιση του Κτηματολογίου Ρόδου ως κοινόχρηστοι χώροι παραλίας άνευ κτηματολογικής μερίδας, αποχαρακτηρίζονται και δημιουργείται γι'αυτούς νέα κτηματολογική μερίδα η οποία εγγράφεται επ' ονόματι του Ελληνικού Δημοσίου, στην κυριότητα του οποίου και περιέρχεται.

Σε περιοχές εκτός σχεδίου πόλεως ή εγκεκριμένου Γενικού Πολεοδομικού Σχεδίου και οικισμών που είναι νόμιμα οριοθετημένοι η παραλία φθάνει μέχρι το όριο των ιδιοκτησιών προς την θάλασσα, των καταχωρημένων στο Κτηματολόγιο Ρόδου με δική τους κτηματολογική μερίδα, σε κάθε όμως περίπτωση όχι πάνω από 50 μέτρα. Ολοι οι χώροι πέραν των 50 μέτρων οι οποίοι χαρακτηρίσθηκαν κατά την κατάρτιση του Κτηματολογίου Ρόδου ως κοινόχρηστοι χώροι παραλίας αποχαρακτηρίζονται και εγγράφονται επ' ονόματι του Ελληνικού Δημοσίου, στην κυριότητα του οποίου και περιέρχονται.

γ) Στο διάγραμμα καθορισμού, που υποβάλλεται, αποτυπώνονται οι κτηματολογικές μερίδες και υπάρχει απόσπασμα του κτηματολογίου, θεωρημένο από το αρμόδιο κτηματολογικό γραφείο. Αν για οποιοδήποτε λόγο δεν υπάρχει απόσπασμα, στο διάγραμμα αποτυπώνονται οι κτηματολογικές μερίδες και βεβαιώνεται από το αρμόδιο κτηματολογικό γραφείο η ορθότητα των αποτυπωμένων μερίδων.

δ) Φυσικά ή νομικά πρόσωπα, τα οποία κατέχουν αυθαίρετα προ του 1980 ακίνητα του Δημοσίου εντός των κοινοχρήστων χώρων οι οποίοι αποχαρακτηρίσθηκαν σύμφωνα με την περίπτωση β της παραγράφου αυτής, δικαιούνται εξαγοράς τους με τίμημα ίσον προς την τρέχουσα αγοραία αξία. Το τίμημα της εξαγοράς καταβάλλεται το πολύ σε πέντε ετήσιες δόσεις έντοκα προς το 10% ετησίως. Απαραίτητη προϋπόθεση για την έκδοση παραχωρητηρίου προς τον δικαιούχο εξαγοράς είναι η καταβολή της οφειλόμενης αποζημίωσης αυθαίρετης χρήσης.

Οι λεπτομέρειες άσκησης του πιο πάνω δικαιώματος εξαγοράς θα καθορισθούν με απόφαση του Υπουργού των Οικονομικών.

δ) Με την δημοσίευση του παρόντος ανακαλούνται τα πρωτόκολλα κατεδάφισης αυθαιρέτων εντός χώρων παραλίας η οποία αποχαρακτηρίστηκε σύμφωνα με την περίπτωση β της παραγράφου αυτής, που έχουν εκδοθεί από την Κτηματική Υπηρεσία.



ΜΕΓΑΛΕΣ ΠΡΟΣΦΟΡΕΣ

λόγω ανακαίνισης

σε έπιπλα, φωτιστικά, υφάσματα

ΝΙΚΟΣ ΑΡΒΑΝΙΤΙΔΗΣ

Παύλου Μελά 70. ΤΗΛ. (0241) 36730

ΛΟΓΩ ΣΥΜΠΛΗΡΩΣΕΩΣ ΤΟΥ ΟΡΙΟΥ ΗΛΙΚΙΑΣ

Αποσύρεται το «Ιαλυσός» *και βγαίνει στο «σφυρί»*

Ασύμφορη και ζημιογόνος κάθε περαιτέρω εκμετάλλευση



Στο «σφυρί» θα βγάλει μέσα στους επόμενους μήνες η διοίκηση της Δ.Α.Ν.Ε. το επιβατηγό/οχηματαγωγό πλοίο «Ιάλυσος», που βρίσκεται ακινητοποιημένο στο λιμάνι του Πειραιά, καθώς κρίνεται οικονομικά ασύμφορη μια νέα δρομολόγησή του, κάτω μάλιστα από τις συνθήκες που έχουν διαμορφωθεί στην ακτοπλοΐα.

Το «Ιάλυσος» είναι το παλαιότερο πλοίο του στόλου της Δ.Α.Ν.Ε. και συμπληρώνει σε ένα χρόνο το ανώτατο επιτρεπόμενο όριο ηλικίας, που προβλέπεται για τα επιβατηγά πλοία της ελληνικής ακτοπλοΐας. Δηλαδή η ΔΑΝΕ μπορεί να το εκμεταλλευθεί για ένα χρόνο ακόμα, εφόσον προβεί όμως στις απαιτούμενες εργασίες για την εγκατάσταση των συστημάτων ασφαλείας, που ορίζουν οι οδηγίες της Ευρωπαϊκής Ενωσης.

Το πλοίο της ΔΑΝΕ, που είχε αποσυρθεί για την ετήσια τακτική επιθεώρησή του, στα πλαίσια της οποίας θα εγίνοντο και οι αναγκαίες επεμβάσεις στους τομείς ασφαλείας, ήταν δρομολογημένο στην γραμμή Ρόδου - Αν. Αιγαίου - Αλεξανδρούπολης, ενώ για κάποιο διάστημα είχε «επιστρατευθεί» και για την εξυπηρέτηση των μικρών νησιών της Δωδεκανήσου. Ομως η «εκμετάλλευση» του πλοίου ζημίωσε την ΔΑΝΕ κατά 700 εκ. δρχ. μέσα σε ένα χρόνο!

Τελικά δεν έγινε βέβαια καμιά επισκευή και συντήρηση στο πλοίο κατά το διάστημα της ακινησίας του, που έληξε προχθές. Μάλιστα η Δ.Α.Ν.Ε., αν και έχει δικαίωμα, δεν προτίθεται να ζητήσει από το Υ.Ε.Ν. την παράταση της ακινησίας του, αλλά θα προχωρήσει στην διαγραφή του από τα νηολόγια, με δεδομένο ότι υποχρεούται σε περίπτωση ακινησίας του πλοίου να καταβάλλει κανονικά τους μισθούς όλου του πληρώματος.

«Κάτι τέτοιο κρίνεται βέβαια ασύμφορο και αδικαιολόγητο για την εταιρεία, αλλά απαιτείται προηγουμένως η λήψη σχετικής απόφασης από το Δ.Σ. Είναι από τα θέματα άμεσης προτεραιότητας που θα απασχολήσουν την Διοίκηση και μόλις λυθούν τα διαδικαστικά ζητήματα θα κινηθούν και οι διαδικασίες για την πώληση του πλοίου. Είναι ευνόητο ότι, λόγω της παλαιότητας και της κατάστασης του, δεν θα φέρει στα ταμεία της ΔΑΝΕ κάποιο υπέρογκο ποσό. Θα φέρει όμως «κάτι» και παράλληλα θα πάψει να αποτελεί ζημιογόνο δραστηριότητα για την εταιρεία. Είναι παράλογο να προχωρήσουμε σε δαπάνες δεκάδων εκ. δρχ. για την εγκατάσταση των συστημάτων πυρασφαλείας και γενικότερα για την επισκευή - συντήρηση του πλοίου, από την στιγμή που έχει αποδειχθεί ήδη ζημιογόνα η λειτουργία του και λήγει του χρόνου η αξιοπλοΐα του, λόγω ηλικίας. Επίσης δεν είναι κατάλληλο το πλοίο για να χρησιμοποιηθεί για άλλους σκοπούς, όταν μάλιστα για αυτούς τους σκοπούς υπάρχουν στην αγορά μεταχειρισμένα πλοία μικρότερης ηλικίας σε πολύ συμφέρουσες τιμές, ενώ ενδεχόμενες μετασκευές στο «Ιάλυσος» θα μας στοίχιζαν περισσότερο», δήλωσε χθες προς την «δ» ο αντιπρόεδρος της ΔΑΝΕ κ. Δημήτρης Κούκουλας.

Ετσι η ΔΑΝΕ θα μείνει με το «Λίνδος», το «Πάτμος» και το «Ρόδος» στον στόλο της, το 2001. Τα δύο τελευταία πλοία θα δεχθούν μάλιστα μετασκευές και βελτιώσεις στα ξενοδοχειακά τμήματα τους, προκειμένου να αποκτήσουν υψηλά «στάνταρς» στον τομέα της εξυπηρέτησης των επιβατών. «Αυτό θα γίνει όταν αποσυρθούν σταδιακά τα δύο πλοία για την ετήσια επιθεώρηση τους», εξηγεί ο κ. Δ. Κούκουλας.

ΣΕ ΣΥΝΕΝΤΕΥΞΗ ΤΥΠΟΥ

Διπλή επίθεση από τους εργαζομένους *στο Νοσοκομείο*

Στο στόχαστρο υπουργείο Υγείας και διοίκηση του Ιδρύματος

Στην επίθεση πέρασαν και πάλι τα μέλη του Δ.Σ. του Συλλόγου Εργαζομένων στο Περιφερειακό Γενικό Νοσοκομείο Ρόδου κατά της διοίκησης του νοσηλευτικού ιδρύματος, αλλά και της ηγεσίας του υπουργείου Υγείας, που έχει καλύψει πλήρως μέχρι τώρα τις επιλογές του προέδρου κ. Μιχάλη Μπαλάνου.

Μάλιστα αυτήν την φορά ο σύλλογος εργαζομένων είχε και την υποστήριξη -από κοντά- της Πανελλήνιας Ομοσπονδίας Εργαζομένων Δημοσίων Νοσοκομείων Π.Ο.Ε.Δ.Η.Ν., που απέστειλε στην Ρόδο για αυτόν τον σκοπό το μέλος της Εκτελεστικής Επιτροπής και εξέχον συνδικαλιστικό στέλεχος της κ. Τάσο Αντωνόπουλο.

Ο πρόεδρος του συλλόγου κ. Μιχάλης Πατρός μαζί με τον γεν. γραμματέα και πρώην πρόεδρο κ. Δημήτρη Παπαγεωργίου και τον ταμία και επίσης τέως πρόεδρο κ. Βασίλη Κυρίτση, μαζί με τον κ. Τ. Αντωνόπουλο, επισκέφθηκαν χθες το Νομάρχη Δωδεκανήσου κ. Σάββα Καραγιάννη και του εξέθεσαν τους προβληματισμούς τους για την κατάσταση που επικρατεί στο Π.Γ.Ν.Ρ., αλλά και τις θέσεις τους για την αναδιοργάνωση που επιχειρεί το υπ. Υγείας στο Ε.Σ.Υ.

Αμέσως μετά έδωσαν συνέντευξη Τύπου και για τα δύο αυτά θέματα, δίνοντας ιδιαίτερη έμφαση στην αντιπαράθεση που έχει ξεσπάσει μεταξύ του συλλόγου και της διοίκησης του νοσοκομείου. Σήμερα θα γίνει, στις 11 το πρωί, και η γενική συνέλευση του συλλόγου που θα έχει εκλογοαπολογιστικό χαρακτήρα ενόψει των εκλογών του Μαρτίου, όπου θα τεθούν όμως όλα τα θέματα που απασχολούν τον σύλλογο το τελευταίο διάστημα.

Μεταξύ των γνωστών καταγγελιών κατά της Διοίκησης και του προέδρου του νοσοκομείου κ. Μιχ. Μπαλάνου, για «κακοδιοίκηση», «κακοδιαχείριση» κ.τ.λ. ο κ. Τάσος Αντωνόπουλος επεσήμανε ότι «είναι πρωτόγνωρο στα νοσοκομειακά χρονικά να επιχειρείται από την διοίκηση ενός νοσοκομείου με την κάλυψη και υποστήριξη της ηγεσίας του υπουργείου η εκδίωξη υπαλλήλου και μάλιστα ανώτερου στελέχους, επειδή κατήγγειλε παραβάσεις και παρανομίες».

«Αντί να συγχαρούν την κ. Φουσιάνη, που βγήκε με θάρρος να καταγγείλει τα όσα γίνονταν, πήγαν να την αποκεφαλίσουν» τόνισε ο κ. Αντωνόπουλος, εξαπολύοντας επίθεση κατά του γεν. γραμματέα κ. Σοφιανού, αλλά και του υπουργού κ. Αλ. Παπαδόπουλου, που «ευνοεί την αδιαφάνεια, την αυταρχικότητα και την απολυταρχία στα νοσοκομεία μας».

Εντύπωση προκάλεσαν επίσης και οι νέες καταγγελίες κατά του μέλους του Δ.Σ. κ. Καϋμενάκη, που «απειλούσε», σύμφωνα με τους συνδικαλιστές, τον υποδιευθυντή Οικονομικών κ. Χριστοδούλου να μην καταθέσει στην διενεργούμενη για το νοσοκομείο εισαγγελική έρευνα.

Ο κ. Τάσος Αντωνόπουλος έκανε επίσης εκτενή αναφορά για το νέο νομοσχέδιο του Εθνικού Συστήματος Υγείας, επισημαίνοντας τα «κακώς κείμενα» που δεν αντιμετωπίστηκαν από την ηγεσία του υπουργείου με τις τομές που επιχειρεί μέσα από το νομοσχέδιο: «Οι προτάσεις του κ. Αλ. Παπαδόπουλου δεν απαντούν σε όλα τα υπαρκτά προβλήματα στο χώρο της Δημόσιας Υγείας, αλλά κινούνται σε αντίθετη λογική και κατεύθυνση. Με τα μέτρα που προτείνει δυσκολεύει την πρόσβαση του πολίτη στις υπηρεσίες υγείας. Δημιουργεί δύο ταχύτητες ασθενών, που θα αντιμετωπίζονται ανάλογα με τα βαλάντια που διαθέτουν. Ολοι τελικά θα βάζουν πιο βαθιά το χέρι στην τσέπη και θα έχουν πιο λίγες και πιο ακριβές υπηρεσίες υγείας. Δεν θα μπορούσαμε να μείνουμε, σαν εργαζόμενοι στα νοσοκομεία, απαθείς μπροστά σε αυτές τις εξελίξεις, για αυτό το λόγο και ξεκινήσαμε τις κινητοποιήσεις. Κατανοούμε ότι θα ταλαιπωρηθούν προσωρινά οι πολίτες από τις στάσεις και τις απεργίες των εργαζομένων, αλλά οφείλουν να σκεφτούν ότι οι επιπτώσεις στην υγεία τους από τα προτεινόμενα μέτρα θα είναι μόνιμες και όχι προσωρινές όπως την ταλαιπωρία τους».



ΑΝΗΣΥΧΟΥΝ ΟΙ ΚΑΤΟΙΚΟΙ ΓΙΑ ΤΗΝ ΥΓΕΙΑ ΤΟΥΣ

Ξεσηκώθηκαν και στην Κω για *τις κεραίες κινητής τηλεφωνίας*

Προσέφυγαν στα δικαστήρια, ενώ ζητούν και την επέμβαση του αρμόδιου υπουργείου



Ανάστατοι είναι στην κυριολεξία και οι κάτοικοι της περιοχής Ασφενδιού Κώ, ανησυχώντας για την υγεία τους, μετά την αυθαίρετη εγκατάσταση στον λόφο του Προφήτη Ηλία κεραιών κινητής τηλεφωνίας από τις εταιρείες Cosmote και Panafon. Οι κάτοικοι της περιοχής προσέφυγαν στα δικαστήρια με μηνύσεις και αιτήσεις ασφαλιστικών μέτρων, ενώ με υπόμνημά τους προς τον αρμόδιο υφ/ργό Μεταφορών και Επικοινωνιών κ. Αλέκο Βούλγαρη ζητούν την εφαρμογή των νόμων και την άμεση αποξήλωσή τους.

Αναλυτικά, στο υπόμνημα προς τον υφ/ργό, αναφέρονται τα εξής:

Θέμα: Λειτουργία παρανόμων κατασκευών κεραιών κινητής τηλεφωνίας στο νησί της Κώ.

Κύριε Υφυπουργέ,

Πρόσφατα περί τα τέλη μηνός Σεπτεμβρίου 2000 οι εταιρείες τηλεπικοινωνιών COSMOTE και PANAFON Α.Ε. παράνομα προέβησαν σε ενέργειες προκειμένου να εγκαταστήσουν και να λειτουργήσουν σταθμούς - πομπούς κεραίες κινητής τηλεφωνίας στο λόφο του Προφήτη Ηλία Ασφενδιού Κώ και τοποθέτησαν κατ' αυθαίρετο τρόπο χωρίς οποιαδήποτε έγκριση της πολεοδομίας ή άλλης αρμόδιας υπηρεσίας τεράστιες μεταλλικής κατασκευής κεραίες κινητής τηλεφωνίας.

Από την εγκατάσταση και λειτουργία αυτών των συστημάτων ραδιοεπικοινωνίας στην παραπάνω θέση και εξαιτίας της εκπομπής ακτινοβολίας και ηλεκτρομαγνητικών κυμάτων σε πολύ μεγάλη συχνότητα, προκαλούνται ανεπανόρθωτες βλάβες στην υγεία μας λόγω της άμεσης γειτνιάσεως των ιδιοκτησιών μας με το σημείο όπου πρόκειται να λειτουργήσουν οι άνω σταθμοί.

Οπως γνωρίζετε ο χώρος αυτός όπου βρίσκεται η εκκλησία του Προφήτη Ηλία είναι προσιτός στο κοινό, η περιοχή είναι κατοικημένη, υπάρχει στρατώνας και η απόσταση των παραπάνω κεραιών από την πλησιέστερη κατοικία είναι πολύ κοντινή μόλις σε ακτίνα 100 έως 500 μέτρων με φυσικό επακόλουθο να προκαλούνται κίνδυνοι βλάβης της υγείας μας και ειδικά των μικρών παιδιών μας. Υπάρχουν εκθέσεις ειδικών επιστημόνων (Δ. Τσάγκλας και Εμ. Λογιάδης) που επισημαίνουν τους κινδύνους από την μη ιονισμένη ηλεκτρομαγνητική ακτινοβολία (λευχαιμία, καρκίνος του φάρυγγος, μελάνωμα ματιών, νευροφυτικές διαταραχές κ.α.). Το θέμα των κεραιών είναι πολύ σοβαρό και γίνεται σοβαρότερο αν ληφθεί υπόψη ότι η ρύπανση αυτή δεν είναι «ορατή». Αλήθεια, ποιά μέτρα προστασίας των ανθρώπων και του περιβάλλοντος ελήφθησαν πριν από την εγκατάσταση των κεραιών αυτών; Πώς στήνονται έτσι ανεξέλεγκτα εντός κατοικημένων περιοχών κεραίες που εκπέμπουν επικίνδυνες ακτινοβολίες;

Ολα τα παραπάνω προκαλούν εύλογα τις διαμαρτυρίες και ανησυχίες μας και επιβάλλεται να διαταχθεί αμελλητί η άμεση διακοπή των παρανόμων λειτουργούντων κατασκευών κεραιών σταθμών στο νησί μας. Με γραπτή μας διαμαρτυρία ήδη εμείς οι κάτοικοι Ασφενδιού στείλαμε εναγώνιο SOS σε όλους τους κατοίκους της Κώ γιατί το πρόβλημα δεν αφορά μόνο τις συγκεκριμένες κεραίες αλλά όλες τις κεραίες κινητής τηλεφωνίας που υπάρχουν σε κατοικημένες περιοχές και έχουν κατακλύσει το νησί, παραβαίνοντας τους στοιχειώδεις κανόνες ασφαλείας και πρόνοιας για την προφύλαξη της υγείας μας αλλά και προσβάλλοντας αρχιτεκτονικά και αισθητικά το νησί μας. Δεν έπρεπε οι υπεύθυνοι των άνω εταιρειών πριν προχωρήσουν με τα προστηθέντα όργανά τους στις παράνομες ενέργειές τους αυτές να είχαν ζητήσει από τον Δήμο να τους προτείνει εναλλακτικές λύσεις για τοποθέτηση των κεραιών σε διάφορες απομακρυσμένες και ακατοίκητες θέσεις ώστε η εκπεμπόμενη ακτινοβολία να είναι λιγότερο ακίνδυνη και να μεριμνήσουν έστω και για έκδοση της απαιτούμενης άδειας εγκατάστασης και λειτουργίας τους; Για ποιό λόγο δεν το έπραξαν αλλά μετέτρεψαν αυθαίρετα τον Προφήτη Ηλία σε πάρκο κεραιών; Ο ανταγωνισμός όμως των διαφόρων οργανισμών και επιχειρήσεων (για να καρπωθούν μεγαλύτερα οφέλη με λιγότερα έξοδα) δεν μπορεί να γίνεται σε βάρος της υγείας μας και των συμπολιτών μας υπό την ανοχή (ή και την συνενοχή) της πολιτείας. Ο πολιτισμός της προηγμένης τεχνολογίας (ή μήπως, η διαχρονικά ασύδοτη και αδίστακτη κερδοσκοπία) που σκοτώνει...

Με αίτησή μας ασφαλιστικών μέτρων στο Πρωτοδικείο Κώ έχουμε ζητήσει την απαγόρευση εγκατάστασης και λειτουργίας των παραπάνω κεραιών σταθμών βάσης κινητής τηλεφωνίας σε βάρος των παραπάνω εταιρειών επειδή δεν έχουν ληφθεί οι απαιτούμενες άδειες και με την παράνομη λειτουργία των κεραιών αυτών προκαλείται ανεπανόρθωτη βλάβη της υγείας μας εξαιτίας της εκπομπής ηλεκτρομαγνητικής ακτινοβολίας λόγω της άμεσης γειτνιάσεως των ιδιοκτησιών μας. Στην δίκη αυτή παρενέβη και ο Δήμος Δικαίου και υποστήριξε την αίτησή μας για την προστασία της υγείας μας και των συνδημοτών μας. Η υπόθεση συζητήθηκε στις 16-1-2000 και εκκρεμεί η έκδοση αποφάσεως. Επιπρόσθετα για τις παραπάνω παράνομες πράξεις καταθέσαμε μήνυση και ζητήσαμε την παρέμβαση του Εισαγγελέα για την εφαρμογή του νόμου.

Κατόπιν αυτών σας παρακαλούμε, μέσα στα πλαίσια των αρμοδιοτήτων σας, να διατάξετε αμελλητί την άμεση διακοπή λειτουργίας των άνω κεραιών. Η Υπηρεσία Πολεοδομίας Κώ πέραν της διαπίστωσης αυθαίρετης κατασκευής των άνω σταθμών και της διαδικασίας αυθαιρέτου που οφείλεται να τηρηθεί να ενημερώσει σχετικά το Υπουργείο Μεταφορών και Επικοινωνιών και την Νομαρχία Δωδεκανήσου για την επιβολή των προβλεπομένων διοικητικών προστίμων στους παραπάνω κατόχους παραβάτες (άρθρο 1 ν. 2801/2000) και να ζητηθεί η άμεση κατεδάφιση των παρανόμων αυτών κατασκευών.

Επίσης, Κύριε Υφυπουργέ, σας ζητούμε την παρέμβασή σας για την άμεση αντιμετώπιση και επίλυση του τόσου επιτακτικού προβλήματος αυτού δεδομένης της αντίδρασης των κατοίκων της περιοχής μας, η οποία μετά βεβαιότητας θα οδηγήσει σε αναστολή λειτουργίας εκπομπής των κεραιών που έχουν εγκατασταθεί παράνομα στο νησί μας και να αναληφθούν πρωτοβουλίες για την άμεση έκδοση υπουργικών αποφάσεων για τον καθορισμό θέσης πάρκου κεραιών και στο νησί μας όπου θα μεταγκατασταθούν οι κεραίες αυτές εκτός κατοικημένων περιοχών και να ληφθούν άμεσα μέτρα προφύλαξης της υγείας μας από τις βλαπτικές επενέργειες που προκαλούν με την λειτουργία τους.

ΟΙ ΚΑΤΑΓΓΕΛΟΝΤΕΣ
ΚΑΤΟΙΚΟΙ ΑΣΦΕΝΔΙΟΥ ΚΩ
(Ακολουθούν ονοματεπώνυμα και υπογραφές).





Η εμπειρία μας και η αφοσίωση στη λεπτομέρεια
αποτελουν εγγύηση για την απόλυτη επιτυχία ωστε
να μείνουν ανεξίτηλες στη μνήμη τη δική σας και των καλεσμένων σας.....

ΧΟΡΟΕΣΠΕΡΙΔΕΣ - ΓΑΜΟΙ - CATERING - ΠΑΙΔΙΚΑ ΠΑΡΤΥ



ΞΕΝΟΔΟΧΕΙΟ SOFITEL CAPSIS
ΡΟΔΟΥ
Για Πληροφορίες 25-015 & 20919 (09.00 - 17.00)

CAPSIS
Conference Centers
& Resort Hotels

«ΞΕΣΠΑΘΩΣΕ» Ο ΑΡΧΙΑΤΡΟΣ ΤΟΥ ΕΚΑΒ

«Είναι τελείως αδικαιολόγητες οι *αεροδιακομιδές ασθενών από την Ρόδο»*

Πρέπει να στελεχωθεί καταλλήλως το νοσοκομείο



«Τι κάνουν, επιτέλους, οι βουλευτές σας και οι τοπικοί φορείς και δεν λύνουν το σημαντικότερο πρόβλημα στον τομέα της υγείας στα Δωδεκάνησα; Δεν γνωρίζουν ότι εξαιτίας της σημερινής κατάστασης παίζεται «κορώνα - γράμματα» με τις αερομεταφορές η ζωή δεκάδων ανθρώπων κάθε χρόνο;»

Αυτήν την απορία εξέφρασε χθές ο διευθυντής της Ιατρικής Υπηρεσίας και μέλος της επιστημονικής επιτροπής του ΕΚΑΒ, κ. Καραμπίνης, που είναι επίσης καθηγητής Πανεπιστημίου και διευθυντής της Μονάδας Εντατικής Θεραπείας του Γενικού Κρατικού Νοσοκομείου Αθηνών. Μάλιστα ήταν καθηγητής της γιατρού Σοφίας Μπεφόν, που χάθηκε πρόσφατα με το μοιραίο ελικόπτερο του ΕΚΑΒ, ενώ προσέφερε τις υπηρεσίες της στον 75χρονο καρδιοπαθή από την Πάτμο.

Ο κ. Καραμπίνης που τοποθετήθηκε πρίν από 20 μέρες στην θέση του αρχιάτρου του ΕΚΑΒ χαρακτήρισε συγκεκριμένα «παντελώς αδικαιολόγητες τις αεροδιακομιδές που γίνονται από το νοσοκομείο της Ρόδου στην Αθήνα».

«Το ελληνικό Δημόσιο δαπάνησε 70 περίπου δις. δρχ. για να δημιουργήσει ένα υπερσύγχρονο τριτοβάθμιο περιφερειακό νοσοκομείο στην Ρόδο και παρ'όλα αυτά παίρνουμε ακόμα κλήσεις στο ΕΚΑΒ για την μεταφορά πολυτραυματιών ή ασθενών. Μάλιστα στις περισσότερες περιπτώσεις αυτή η αεροδιακομιδή γίνεται με κίνδυνο της ζωής των ασθενών, αντί να αντιμετωπίζονται άμεσα και αποτελεσματικά τα περιστατικά στην Ρόδο. Γνωρίζετε ότι οι αναταράξεις στον αέρα για κάποιον που έχει υποστεί κρανιοεγκεφαλικές κακώσεις, μπορεί να οδηγήσουν στο θάνατο τον πολυτραυματία; Το νοσοκομείο της Ρόδου επιβάλλεται να στελεχωθεί από νευροχειρουργό αλλά και άλλες κρίσιμες ειδικότητες, προκειμένου να σταματήσει αυτό το κακό. Πως δέχονται οι Ροδίτες και οι Δωδεκανήσιοι να κινδυνεύουν και δεν ξεσηκώνονται, αντί να καταγγέλλουν κάθε φορά προβλήματα και καθυστερήσεις στις αεροδιακομιδές», αναρωτιέται ο κ. Καραμπίνης, επισημαίνοντας ταυτόχρονα ότι «θα έπρεπε ελάχιστα μόνο περιστατικά να καταλήγουν στα κεντρικά νοσοκομεία των Αθηνών».

Οσον αφορά την καθυστέρηση που σημειώθηκε στην μεταφορά του πολυτραυματία νεαρού Βαλσάμη, μετά το τροχαίο ατύχημα που σημειώθηκε χθές το πρωί (επ' αυτού βλέπε σελ. 32) την αποδίδει στην Πολεμική Αεροπορία: «Λόγω των κρανιοεγκεφαλικών κακώσεων που υπέστη το παιδί ήταν εξαιρετικά επικίνδυνο έως θανατηφόρο να μεταφερθεί με ελικόπτερο του ΕΚΑΒ στην Αθήνα, λόγω των αναταράξεων. Πήραμε την κλήση στις 4.20 από την Ρόδο και ενημερώσαμε άμεσα το αεροσκάφος C- 130 της ΕΠΑ για την αεροδιακομιδή. Δεν γνωρίζω απο κεί και πέρα τι μεσολάβησε για την καθυστέρηση, που οφειλόταν μάλλον σε τεχνικούς λόγους».

ΓΙΑ ΝΑ ΑΝΤΑΠΟΚΡΙΘΕΙ ΣΤΗΝ ΑΠΟΣΤΟΛΗ ΤΗΣ

Επιβάλλεται η αναβάθμιση και *θεσμική κατοχύρωση της ΑΣΤΕΡ*

Ανελήφθησαν σχετικές πρωτοβουλίες από την Νομαρχία

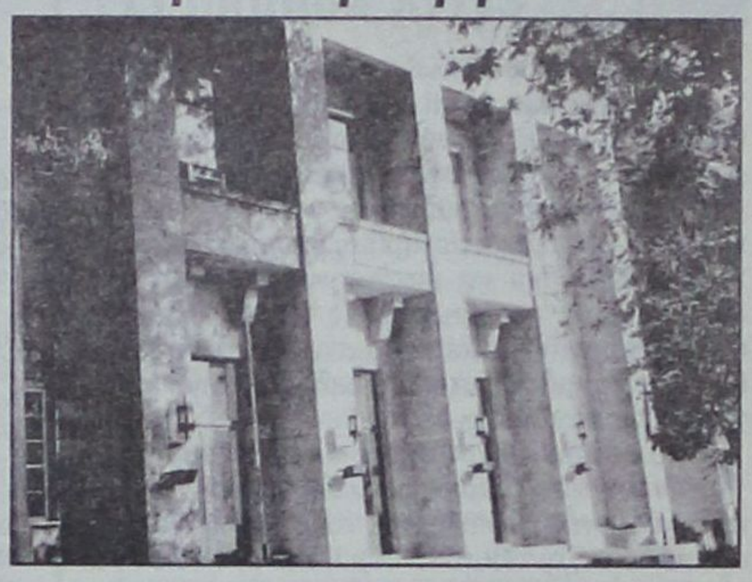

Η αναβάθμιση και η θεσμική κατοχύρωση της Ανωτέρας Σχολής Τουριστικών Επαγγελμάτων Ρόδου (ΑΣΤΕΡ) ήταν το αντικείμενο συσκέψεως που πραγματοποιήθηκε προχθές το βράδυ υπό την προεδρία του νομάρχη Δωδ/σου κ. Σάββα Καραγιάννη, στο νομαρχιακό μέγαρο.

Συμμετείχαν ο πρόεδρος του Δωδ/κού Οργανισμού Τουρισμού κ. Μανώλης Καμπουρόπουλος και τα μέλη των διοικητικών συμβουλίων των συλλόγων διευθυντών ξενοδοχείων, αποφοίτων της ΑΣΤΕΡ και φοιτητών της Σχολής.

Το ζητούμενο, όπως δήλωσαν χθες οι κ.κ. Μαν. Καμπουρόπουλος και Γ. Μαργαρίτης, πρόεδρος του συλλόγου διευθυντών ξενοδοχείων, είναι η αναβάθμιση της Σχολής και η θεσμική κατοχύρωση των αποφοίτων, που θεωρούνται από τους καλύτερα εκπαιδευμένους και καταρτισμένους επαγγελματίες του ξενοδοχειακού τομέα σε ολόκληρη την Ελλάδα.

«Πρέπει να υπάρχει η δυνατότητα οι απόφοιτοι της Σχολής να κάνουν μεταπτυχιακές σπουδές για να αποκτούν πανεπιστημιακό δίπλωμα», τόνισαν. Ανέφεραν χαρακτηριστικά ότι οι απόφοιτοι της ΑΣΤΕΡ δεν γίνονται δεκτοί από το Οικονομικό Πανεπιστήμιο Πειραιά, εν αντιθέσει με τους αποφοίτους τουριστικών σχολών ΤΕΙ που όμως υστερούν σε επίπεδο κατάρτισης, καθώς το πρόγραμμα σπουδών της ΑΣΤΕΡ συνδυάζει την θεωρητική κατάρτιση με την πρακτική εξάσκηση. Από την άλλη πλευρά οι απόφοιτοι της ΑΣΤΕΡ γίνονται δεκτοί για μεταπτυχιακά από Πανεπιστήμια του εξωτερικού, αλλά τα πτυχία τους δεν αναγνωρίζονται από το ΔΙΚΑΤΣΑ!

Παράλληλα, με το θέμα της θεσμικής κατοχύρωσης των αποφοίτων, τίθενται και ζητήματα, όπως η ενίσχυση της σχολής με προσωπικό, η αναδιάρθρωση και ο εκσυγχρονισμός της. «Επιβάλλεται να τακτοποιηθούν αυτά τα προβλήματα για θεσμικούς και για πρακτικούς λόγους. Η ΑΣΤΕΡ είναι μια σχολή 50 ετών που έχει προσφέρει τα μέγιστα στην ανάπτυξη του τουρισμού» τόνισαν.

Οπως αποφασίστηκε, η Νομαρχιακή Αυτοδιοίκηση μαζί με τους εκπροσώπους των συλλόγων που έλαβαν μέρος στην σύσκεψη θα συνεργαστούν για την κατάρτιση συγκεκριμένων προτάσεων και θα ζητήσουν την συνδρομή του υπουργού Αιγαίου κ. Νίκου Σηφουνάκη, ο οποίος έχει ανταποκριθεί θετικά στο αίτημα τοπικών παραγόντων να ενισχύσει την όλη προσπάθεια.

Παράταση για τα σήματα τελών κυκλοφορίας

Παρατάθηκε μέχρι τις 28 Φεβρουαρίου 2001, η προθεσμία για την προμήθεια των σημάτων τελών κυκλοφορίας των αυτοκινήτων και των μοτοσυκλετών του τρέχοντος έτους, καθώς διαπιστώθηκε ότι σε πολλούς φορολογούμενους δεν έχουν αποσταλεί τα ειδοποιητήρια ενώ δεν επαρκούν και τα σήματα που έχουν διατεθεί στις τράπεζες. Η αρχική προθεσμία έληγε στις 16 Φεβρουαρίου.

Υπενθυμίζεται ότι η προμήθεια των σημάτων γίνεται από τις Τράπεζες Αγροτική, Εθνική και Alphaa Bank, με την προσκόμιση του ειδοποιητηρίου του ΚΕΠΥΟ και της άδειας κυκλοφορίας. Οσοι από τους ιδιοκτήτες Ι.Χ. δεν παραλάβουν τη σχετική ειδοποίηση μέχρι και σήμερα, μπορούν να απευθύνονται στις ΔΟΥ για την προμήθεια του. Στις ΔΟΥ θα πρέπει να απευθύνονται και όσοι λάβουν ειδοποιητήριο στο οποίο υπάρχουν λάθη είτε στον αριθμό κυκλοφορίας του αυτοκινήτου είτε στα στοιχεία του ιδιοκτήτη. Σημειώνεται ότι για πρώτη φορά καθιερώνεται και η επιβολή προστίμου ύψους 10.000 δραχμών, για τις περιπτώσεις απώλειας, καταστροφής ή και κλοπής τους σήματος, όπως επίσης στις περιπτώσεις που δεν επικολληθεί στο παμπρίζ.





ΑΠΛΑ ΛΟΓΙΑ

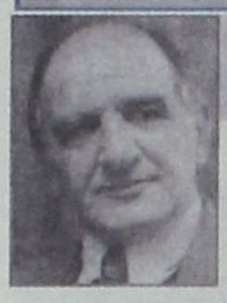

ΓΡΑΦΕΙ Ο ΓΙΩΡΓΗΣ ΜΑΣΣΑΒΕΤΑΣ
e-mail:mass@aias.net

Ο Παράδεισος έγινε κόλαση (1)

Τυπικώς έχουν απόλυτο δίκιο και ο πρωθυπουργός και ο επί του τύπου υπουργός κ. Ρέππας όταν, με αφορμή τις δηλώσεις Καραμανλή και τις προτάσεις της Νέας Δημοκρατίας περί καταλογισμού πολιτικών ευθυνών για την κατάντια τού χρηματιστηρίου, υποστηρίζουν ότι είναι επικίνδυνο να υπεισέρχονται πολιτικές σκοπιμότητες και κομματικές αντιπαραθέσεις στη λειτουργία της κεφαλαιαγοράς. Ότι η είσοδος των κομμάτων στη Σοφοκλέους μόνο κακό μπορεί να κάνει.

Μόνο πού δυστυχώς αυτές τις ορθές σκέψεις τις κάνουν λίαν οψίμως στην κυβέρνηση. Ενώ οι προηγούμενες επιλογές τους διακρίνονταν από τελείως αντίθετο πνεύμα. Και δεν είναι δα και τόσο μακρινές ώστε να τις έχουμε ξεχάσει.

Πώς να ξεχάσουμε τον τρόπο με τον οποίο μιλούσε το ΠΑΣΟΚ σε όλη την προεκλογική περίοδο, πριν από τις Ευρωεκλογές, για το χρηματιστήριο. Πως καμάρωνε για τους δείκτες του. Για το φούσκωμα του. Πως κρυφοκαμάρωνε ότι το λεγόμενο "κόμμα του χρηματιστηρίου" δηλαδή οι περίπου ένα εκατομμύριο νεοφώτιστοι της οδού Σοφοκλέους, είναι ένα "κόμμα" ... ένθετο στο "σοσιαλιστικό" κίνημα του κ. Σημίτη.

Βεβαίως μετά το αποτέλεσμα εκείνο, πού ήταν πικρό για την κυβερνητική παράταξη, ακούσαμε ξαφνικά τα αντίθετα. Θυμάμαι τον αρχιστράτηγο της προεκλογικής εκστρατείας του ΠΑΣΟΚ Κώστα Λαλιώτη να μιλάει στο ραδιόφωνο, στους δημοσιογράφους Γιώργο Παπαδάκη και Γιώργο Βαρεμένο και τσιμπούσα εμαυτόν διότι δεν πίστευα αυτά που άκουγα.

Μιλούσε για πάταξη του "τζόγου" που γίνεται στη Σοφοκλέους. Και για μέτρα που θα οδηγήσουν στο ξεφούσκωμα του "αέρα" που έχουν πολλά από τα "χαρτιά" του Χρηματιστηρίου Αξιών Αθηνών.

Όταν τα ίδια πράγματα τα έγραφαν ή τα έλεγαν άλλοι -όχι μόνο πολιτικοί αντίπαλοι αλλά και ειδήμονες ή άνθρωποι με κοινό νου- πριν από τις εκλογές, είτε για το ευρωκοινοβούλιο είτε αργότερα για την εθνική αντιπροσωπεία, η απάντηση της κυβέρνησης ήταν πάντοτε στερεότυπη: Επρόκειτο για ... υπονόμευση του χρηματιστηρίου ελαυνομένη εκ ταπεινών αντιπολιτευτικών κινήτρων. Για πολιτική «δολιοφθοράς».

ΛΟΓΩ ΚΑΙ ΤΗΣ ΕΛΛΕΙΨΕΩΣ ΠΝΕΥΜΑΤΟΣ ΣΥΝΕΡΓΑΣΙΑΣ

Ο Δήμος Αρχαγγέλου «πάει» *από το κακό στο χειρότερο!*



Σε «ομηρία» ο δήμαρχος λόγω και νέων ανεξαρτητοποιήσεων

Υπό «ομηρία» τελεί πλέον από προχθές το βράδυ ο δήμαρχος Αρχαγγέλου κ. Θεοδόσης Κολιάδης, μετά την ανεξαρτητοποίηση ενός ακόμα συμβούλου της παράταξής του.

Μετά την ανεξαρτητοποίηση συγκεκριμένα του τέως προέδρου του δημοτικού συμβουλίου κ. Αντώνη Χατζηκωνσταντίνου και των συμβούλων κ.κ. Μ. Ικουτα και Αγγ. Κουλοχέρα ανακοινώθηκε προχθές το βράδυ και η ανεξαρτητοποίηση του πρώην αντιδημάρχου κ. Λευτέρη Βασιλειάδη. Η συνεδρίαση ξεκίνησε στις 7 το απόγευμα και ολοκληρώθηκε γύρω στις 3 μετά τα μεσάνυχτα, όμως η αναστάτωση που προκλήθηκε ήταν τέτοια ώστε να συζητηθούν μόνο 3 από τα 17 θέματα της ημερήσιας διάταξης, καθώς μάλιστα ο χρόνος κύλησε με συνεχείς επιθέσεις, αντεγκλήσεις και αμοιβαίες καταγγελίες «επί παντός επιστητού».

Επιπλέον το δημοτικό συμβούλιο με μάλλον «πραξικοπηματικό τρόπο» ανέτρεψε απόφαση του δημάρχου, διορίζοντας στον πολιτιστικό οργανισμό πρόεδρο της δικής του επιλογής, με αποτέλεσμα να οξυνθούν έτι περαιτέρω τα πράγματα.

Οπως προαναφέρθηκε, στις δηλώσεις ανεξαρτητοποίησης των κ.κ. Χατζηκωνσταντίνου και Βασιλειάδη, θα πρέπει να προστεθούν και εκείνες των κ.κ. Αγγελου Κουλοχέρα και Μιχάλη Ικουτα (που εξελέγη πρόεδρος του δημοτικού συμβουλίου στις πρόσφατες δημαιρεσίες με την στήριξη της μειοψηφίας) με αποτέλεσμα ο κ. Θ. Κολιάδης να μην διαθέτει πλέον την πλειοψηφία στο δημοτικό συμβούλιο. Και εκ των πραγμάτων να μην μπορεί να ασκήσει πολιτική.

Πάντως ο κ. Βασιλειάδης διευκρίνισε ότι η ανεξαρτητοποίηση του δεν συνεπάγεται προσχώρηση στην μειοψηφία, ενώ επέρριψε τις ευθύνες για την κατάσταση που δημιουργήθηκε στον δήμαρχο. Τόνισε ακόμα ότι ο κ. Κολιάδης αντί να χρησιμοποιεί εκφράσεις, όπως «πολιτική αλητεία» όταν αναφέρεται στα μέλη της παράταξής του, που διαφοροποιήθηκαν, θα έπρεπε να αναλάβει πρωτοβουλίες για την αναζήτηση λύσεων στα προβλήματα που ανεφύησαν. Παράλληλα, δίνοντας το στίγμα της στάσεως που θα τηρήσει από 'δω και εμπρός δήλωσε ότι θα υποστηρίζει όσες αποφάσεις, προτάσεις και επιλογές του δημάρχου θεωρεί σωστές και πραγματικά αποβλέπουν στο συμφέρον του τόπου. Αξίζει να σημειωθεί ότι στο Δήμο Αρχαγγέλου κυκλοφόρησαν και φέϊγ - βολάν με τα οποία χαρακτηρίζοντο «προδότες» οι σύμβουλοι που αποστασιοποιήθηκαν, ενώ αφήνοντο και διάφορα άλλα υπονοούμενα.

Μέσα σε ιδιαιτέρως τεταμένη ατμόσφαιρα το δημοτικό συμβούλιο κλήθηκε στην συνέχεια να διορίσει διοικητικό συμβούλιο στον πολιτιστικό οργανισμό. Με δεδομένη την απώλεια του ελέγχου από τον δήμαρχο, το δημοτικό συμβούλιο «ανέτρεψε» την απόφαση του να αναλάβει την προεδρία του Οργανισμού ο κ. Μιχάλης Τσακίρης, εκλέγοντας στην θέση του τον κ. Λευτέρη Βασιλειάδη.

Φυσικά η ενέργεια αυτή προκάλεσε εντονότατες αντιδράσεις από την πλευρά του κ. Κολιάδη και των υποστηρικτών του. Ο κ. Κολιάδης χαρακτήρισε παράνομη την απόφαση καθώς από τον Κώδικα Δήμων και Κοινοτήτων οι πρόεδροι Οργανισμών και Επιχειρήσεων αποτελούν επιλογή του δημάρχου. Μάλιστα ανακοίνωσε ότι θα προσφύγει στην επιτροπή του άρθρου 18 της Περιφέρειας προκειμένου να ακυρωθεί η απόφαση.

Σημειώνεται ότι ο επικεφαλής της μείζονος μειοψηφίας κ. Αλέκος Παππουράς εξέφρασε χθες την άποψη ότι ο δήμαρχος θα πρέπει να παραιτηθεί γιατί δεν έχει την δεδηλωμένη ούτε στο δημοτικό συμβούλιο, ούτε στους δημότες Αρχαγγέλου, ενώ τον κατηγόρησε ότι παρουσιάζει έργα της προηγούμενης δημοτικής αρχής ως δικά του.

Σοβαρά προβλήματα και στον Δήμο Λέρου

Χωρίς πλειοψηφία στο δημοτικό συμβούλιο θα πρέπει να πολιτευθεί τα επόμενα 2 χρόνια ο δήμαρχος Λέρου κ. Γιάννης Αντάρτης, μετά την απόφασή του να αποπέμψει από την παράταξη, τρεις δημοτικούς συμβούλους με την κατηγορία ότι συνέπραξαν με την μειοψηφία στις δημαιρεσίες.

Ο δήμαρχος ανακοίνωσε την απόφαση να αποπεμφθούν από την παράταξη οι κ.κ. Ασβεστάς τέως αντιπρόεδρος του δημοτικού συμβουλίου, Κοκκόνης που εξελέγη πρόεδρος με την στήριξη της μειοψηφίας και Καρανικόλας πρόεδρος της ΔΕΥΑΠ, προχθές το βράδυ, λίγο πριν την λήξη μιας μάλλον ήρεμης συνεδρίασης του δημοτικού συμβουλίου. Τα θέματα της ημερήσιας διάταξης ήταν τρεχούσης φύσεως και εγκρίθηκαν είτε ομοφώνως, είτε κατά πλειοψηφία. Μοναδική εξαίρεση ήταν η εκλογή μελών των επιτροπών παραλαβής έργων όπου η πλειοψηφία δεν κατάφερε να εκλέξει ούτε ένα εκπρόσωπο. Ο κ. Αντάρτης ανακοίνωσε στο δημοτικό συμβούλιο την ομόφωνη απόφαση των μελών της παράταξής του να αποπέμψουν τους 3, κάνοντας λόγο για απαράδεκτη ή κατάπτυστη συμπεριφορά κατά τις δημαιρεσίες. Τους καταλόγισε συγκεκριμένα ότι προέβησαν σε συναλλαγή με την μειοψηφία θέτοντας με τον τρόπο αυτό τους εαυτούς τους εκτός παράταξης. Με πιο έντονο τρόπο αντέδρασε στην ανακοίνωση ο κ. Κοκκόνης που κατηγόρησε τον δήμαρχο ότι εκείνος επέδειξε κατάπτυστη συμπεριφορά τα τελευταία 2 χρόνια, ενώ οι κ.κ. Ασβεστάς και Καρανικόλας περιορίστηκαν να δηλώσουν ότι ο «καθένας γράφει την δική του ιστορία και κρίνεται στην πορεία». Από την πλευρά του ο επικεφαλής της μειοψηφίας κ. Τιμόθεος Κοττάκης απάντησε στον δήμαρχο λέγοντας ότι «θα κάνουμε πάντα συναλλαγές όταν είναι για το καλό του τόπου».

Σημειώνεται ότι με την απόφαση της αποπομπής, η παράταξη της πλειοψηφίας αποτελεί μόνο κατ' όνομα πλειοψηφία γεγονός που αναμένεται να δημιουργήσει σοβαρά προβλήματα στην λήψη αποφάσεων από το δημοτικό συμβούλιο.

RODOGAZ

Στη Ρόδο από το 1963



✓ Διανομή φιαλών υγραερίου κατ' οίκον
τηλέφωνα παραγγελιών: 64409 - 094-4-528212

✓ Διανομή χύμα υγραερίου

✓ Πώληση καυστήρων και λεβήτων υγραερίου για κεντρικά συστήματα θέρμανσης

✓ Θερμαντικά σώματα



Διεύθυνση εργοστασίου: Καναμάτ Ρόδου • τηλ. 62649
Διεύθυνση πρατηρίου: Αυστραλίας 50 • τηλ. 34244-5

ΑΚΡΙΤΙΚΑ

κουβεντούλες με κάποιο νόημα

Θ άρσει· λέγων τ᾽ αληθές συ σφαλεί ποτέ
ΣΟΦΟΚΛΗΣ

ΧΡΗΜΑΤΙΣΤΗΡΙΑΚΑ

Τις τελευταίες ημέρες έχει αναλυθεί επαρκώς η τακτική της αντιπολίτευσης που ζητάει επί πίνακι την κεφαλή του υπουργού Εθνικής Οικονομίας, θεωρώντας τον ως υπεύθυνο για τα χάλια της κεφαλαιαγοράς. Είτε αυτό είναι αληθές είτε υπερβολικό, αυτό που έχει σημασία είναι ότι ο κ. Παπαντωνίου, ενδεχομένως και παρά τη θέληση του, παραμένει στη θέση του και με την υποστήριξη ακόμα και πολεμίων του από το κυβερνητικό κόμμα.

Ισως - ίσως κι αυτό να επεδίωκε η πρόταση αρνησικυρίας, αφού έχει εκτιμηθεί, πως η φθορά για το κυβερνών κόμμα θα είναι απείρως μεγαλύτερη αν τα πράγματα παραμείνουν ως έχουν, καθώς ένας ριζικός ανασχηματισμός θα μπορούσε να αλλάξει προσωρινά το ιδιαίτερα κακό κλίμα.

Ομως, από την άλλη, η Σοφοκλέους συνεχίζει να δίνει δείγματα υπερβολής, αγνοώντας τις «μάχες» που δίνονται στη Βουλή, ενώ σε άλλες περιπτώσεις θα ήταν σοβαρός λόγος για καταβαράθρωση αφού οι καταγγελίες είναι πολύ σοβαρές.

Ενα φαινόμενο που ομολογεί περίτρανα πως ακόμα και τώρα, την ύστατη στιγμή, κάποιοι χειραγωγούν την αγορά θέλοντας να δημιουργήσουν εντυπώσεις, αδιαφορώντας για τις επιπτώσεις που μπορούν να έχουν τέτοιου είδους ενέργειες, σε ευκολόπιστους μικροεπενδυτές που εναγωνίως ψάχνουν τρόπους να καλύψουν μέρος των ζημιών τους. Από την άλλη, ο ίδιος ο Πρωθυπουργός κάνοντας «γνωμάτευση» για την «υγεία» του ΧΑΑ, δήλωνε πως αυτά που συμβαίνουν δεν είναι τίποτα άλλο από συμπτώματα «παιδικής ασθένειας» και ανάλογα συμβαίνουν κι αλλαχού!

Δεν είμαστε σε θέση να δώσουμε άλλη ιατρική άποψη επ᾽αυτού, αλλά για το μόνο που μπορούμε να είμαστε σίγουροι είναι ότι ζούμε σε ένα περιβάλλον που βλάπτει σοβαρά τη νοημοσύνη μας και οι «ρυπογόνες» εστίες, δυστυχώς, είναι πολλές και συμπεριλαμβάνουν όλα τα χρώματα του πολιτικού και οικονομικοεπιχειρηματικού μας φάσματος.

Υ.Γ. Δεν έχουμε μέχρι σήμερα ακούσει για καμιά παιδική ασθένεια που κρατάει 17 μήνες, εκτός από κάποιες που φοβόμαστε ακόμα και να εκστομίσουμε το όνομά τους!

ΠΟΥΛΑΝΕ ΤΡΕΛΑ

Πώς πουλάνε τρέλα το είπαμε. Κι ας ζητούν οι φίλαθλοι του ΠΑΟΚ το αντίθετο. Πώς μας πουλάνε και μας αγοράζουνε, με έμφαση στο πρώτο, είναι γνωστό επίσης. Κι αν κάποιος δεν το είχε καταλάβει ή έκανε πως δεν το καταλάβαινε έφτασαν τα τελευταία για να διαλύσουν το σκότος. Φυσικά κάποιος κερδίζει και κάποιος χάνει σ᾽αυτό το πάρε δώσε. Εμείς πάντως και μερικές δεκάδες χιλιάδες ακόμη, δεν είμαστε στους κερδισμένους. Και όχι του Χρηματιστηρίου κατ᾽ανάγκην.

ΤΑ ΣΥΝΗΘΗ ΠΑΙΧΝΙΔΙΑ

Την ώρα που στη Βουλή η αντιπολίτευση δοκίμαζε την αντοχή του υπουργού των Οικονομιών, το Χρηματιστήριο έκανε έναν καλπασμό, του 3,98%, κάτι σαν ισχυρό επιχείρημα υπέρ του καταγγελλομένου. Συμπτωματικά, λέω εγώ, εκείνα που είχαν τη μεγάλη άνοδο και συμπαράσυραν εν συνεχεία και τους υπόλοιπους, ήταν τα κρατικά χαρτιά.

Ετσι ο Γενικός Δείκτης έφθασε στις 3.264,76 μονάδες τιμή που έδωσε την ευκαιρία στον εκτελούντα χρέη κυβερνητικού εκπροσώπου υφυπουργού, να μας υπενθυμίσει τη σοφή τραγουδιστική ρήση του, της προηγούμενης εβδομάδας, πως ό,τι ανεβαίνει κατεβαίνει. Ας το ακούνε οι απανταχού εγκλωβισθέντες και ζημιωθέντες και να παίρνουν φόρα να βγαίνουν ή να ορμάνε, αναλόγως. Διότι εν συνεχεία το τραγούδι έλεγε εκείνο το επισφαλές «ό,τι ραγίζει κολλά». Και για να μην αφήσει καμιά αμφιβολία στους ακόμη αμφιβάλλοντες δήλωσε πως η προχθεσινή άνοδος είναι μήνυμα στήριξης της κυβερνητικής πολιτικής. Αύριο θα δηλώνει πως δεν πρέπει να πολιτικοποιείται η πορεία του Χρηματιστηρίου.

ΤΟΥ... ΦΛΕΒΑΡΗ Ι

Καλώς να μας εύρει και τούτος ο κουτσός μήνας. Υποσχόμενος ανέκαθεν μια επακόλουθη αναζωογόνηση, φύσης και ανθρώπων (πιθανόν). Κι εδώ που τα λέμε όλο και κάτι αναπτερώνεται εντός μας, τέτοιο καιρό. Οπως που θέλουμε να είναι η ζωή μας. Κι αν δεν το καταφέρνουμε πάντα, ακόμα και το σπάνιο αρκεί για να διατηρείται ακεραία η ελπίδα της καλύτερης εποχής. Εγκλωβισμένοι ή απελεύθεροι, πρόσφυγες εξ αλλοδαπής ή εγχώριοι, «μεσ᾽ την ίδια σου τη χώρα μετανάστης» που έλεγε σ᾽εκείνο το τραγούδι ο Μάνος Λοΐζος (έγινε κιόλας παλιό;) διατηρούμε το ίδιο δικαίωμα στην προσδοκία.

Κι έτσι λοιπόν ο κουτσοφλέβαρος, ενώ από μόνος του δεν είναι παρά μουντός, στυφός και άβολος (με μόνη εξαίρεση πως δεν χρειάζονται 31 ημέρες για να πληρωθεί ο μισθός) παίρνει την αίγλη του αναμενόμενου έαρος. Και ως γνωστόν, σε όλα τα πράγματα το πιο ευχάριστο είναι η προσμονή τους.

ΤΟΥ... ΦΛΕΒΑΡΗ ΙΙ

Σε τελευταία ανάλυση μ᾽αυτά και μ᾽αυτά διαφεύγουμε της καταδίωξης των τόσων δυνάμεων που μας αναζητούν, συχνά επιδιώκουσες να κάνουν κόλαση τη ζωή μας. Μας συνεπαίρνει το παιχνίδι των καλύτερων προοπτικών. Σαν έτσι να γίνεται έγχρωμος ο βίος μας, αφού δεν μπορεί να είναι ανθόσπαρτος. Είναι ας πούμε σαν τον παίχτη που προχτές στην τηλεόραση τον είδαμε να αναμετράται με το «τέρας» για μερικές δεκάδες εκατομμύρια. Δεν συμμερίζομαι, θέλω να πω την άποψη εκείνων που έλεγαν πως έπρεπε να σταματήσει στα 24 εκατομμύρια. Νομίζω πως η πράξη του, να συνεχίσει και να ρισκάρει εξέφραζε τη μεγαλοψυχία του παίχτη, που θυσιάζει στο παιχνίδι και την αναμέτρηση, τις σκοπιμότητες. Σπάνιο αλλά γι᾽αυτό μοναδικά ωραίο, ακόμα κι αν είναι πολύ δύσκολο να το μιμηθώ.

ΗΑΝΟΔΟΣ

Σε άνοδο για δεύτερη μέρα χθες η Σοφοκλέους. Οικονομολόγος έδωσε την εξήγηση:

- Μα ήταν επόμενο, αφού ο Γιάννος με την πρόταση μομφής δεν είχε καιρό να ασχοληθεί με το χρηματιστήριο.

ΣΥΣΠΕΙΡΩΣΗ

Επίδοξος υπουργοποιήσιμος έπνεε μένεα εναντίον της Ν.Δ.

- Είχα σίγουρο τον ανασχηματισμό και με την αναθεματισμένη πρόταση μομφής, μου στέρησε τη σίγουρη ικανοποίηση μου. Τώρα ο Σημίτης δεν πρόκειται να αλλάξει ούτε ένα υπουργό για να μη φανεί ότι υποχωρεί.

- Μην απελπίζεσαι, του παρατήρησαν, πρόταση μομφής είχε υποβάλει η Ν.Δ. και για τον Αρσένη και όμως τον αναδόμησε.

- Ναι, αλλά τον έδιωξε ύστερα από 15 ολόκληρους μήνες, ενώ τον Γιάννο ήταν έτοιμος να τον αντικαταστήσει τώρα και μας ανάγκασαν να συσπειρωθούμε. Καθένας με τον πόνο του.

(Και με τις... μη ευθύνες του!).

ΟΣΤΟΧΟΣ

Αρπάχτηκε με την πρόταση μοφής ο υπουργός Εθνικής Οικονομίας και βροντοφώναξε στη Βουλή.

- Στόχος της Ν.Δ. με την πρόταση μομφής, είναι να ρίξει το χρηματιστήριο.

Μόλις το είπε, η Σοφοκλέους ανέβηκε. Οπερ έδει δείξαι.

ΚΑΙ ΜΙΑ ΖΥΓΑΡΙΑ

Και κατά τα άλλα; Ναι, το ΠΑΣΟΚ συσπειρώθηκε, αλλά ας μη βιαστείτε να συμπεράνετε πως η Ν.Δ. διέπραξε - από τη δική της πλευρά - λάθος, ότι βοήθησε ουσιαστικά τον Κώστα Σημίτη. Στον έναν πόλο της ζυγαριάς τίθεται το επικοινωνιακό «παιχνίδι» της ΝΔ κατευθείαν με τους εξοργισμένους και απεγνωσμένους εγκλωβισμένους του χρηματιστηρίου και κατ᾽επέκταση με τα 2 εκατομμύρια «μέλη» του πάλαι ποτέ αποκληθέντος «κόμματος του χρηματιστηρίου». Στην άλλη πλευρά, μια συσπείρωση του ΠΑΣΟΚ εκ προοιμίου προσωρινή (και μόνο το ασφαλιστικό ίσως επαρκέσει για την πλήρη άρση της...), η οποία σε τελική ανάλυση ελάχιστα σημαίνει εκτός των τειχών των κομματικών μικρόκοσμων...


Ο Κώστας Σημίτης

ΠΕΟΥΝ ΠΡΟΣ ΑΒΡΑΜΟΠΟΥΛΟ

Το 12% των ψηφοφόρων του χάνει προς το κόμμα Αβραμόπουλου ο ΣΥΝ, σύμφωνα με την τελευταία δημοσκόπηση. Υπάρχει, άλλωστε, και... προϊστορία. Στις τελευταίες δημοτικές εκλογές, το 50% των ψηφοφόρων του ΣΥΝ (σύμφωνα με τα exit poll) ψήφισαν τον κ. Αβραμόπουλο για δήμαρχο Αθηναίων, προκειμένου να μην ψηφίσουν την... κεντροαριστερή κυρία Δαμανάκη. Και στην πολιτική, άμα το κάνεις πρώτη φορά, εύκολα το κάνεις και... δεύτερη!

ΟΝΗΡΕΣ ΠΡΟΣΦΩΝΗΣΕΙΣ

«Καλοσωρίζουμε τον υποψήφιο δήμαρχο» ήταν η προσφώνηση που επεφύλαξε ο Θανάσης Καστανιώτης στον Κώστα Σκανδαλίδη ως έναν εκ των ομιλητών στην παρουσία του βιβλίου του Ν.Φ. Μικελίδη «D..88 - Ημερολόγιο της Φυλακής».

Αλλά ο υποψήφιος (;) δήμαρχος δεν «ψάρωσε». «Εδώ ήρθα να μιλήσω για τη λογοτεχνία και όχι τη δημαρχία» ήταν η απάντηση του. Χαμογελούσε πονηρά, όμως, καθώς την ξεστόμιζε...

ΤΑ ... ΥΜΙΑ

Ποιοί Τούρκοι, ποιοί Ελληνες και ποιά κακοκαιρία; Ολα αυτά ήταν και είναι για τους αφελείς.

Οι Αμερικανοί κατέρριψαν και το ελληνικό και το τουρκικό ελικόπτερο στα Υμια.

Γι᾽αυτό και κουκουλώθηκαν τα επεισόδια και από τις δύο πλευρές.

Ι... ΣΩΤΗΡΕΣ ΤΟΥ ΕΘΝΟΥΣ

Ατυχώς φαίνεται πως η αξιωματική αντιπολίτευση πάσχει από προϊούσα μυωπία. Διαφορετικά δεν είναι δυνατό να ερμηνεύσει κανείς την μομφή που επιδιώκει να αποδοθεί για την προμελετημένη ληστεία σε βάρος του ελληνικού λαού μέσω του χρηματιστηρίου αξιών, στον υπουργό Εθνικής Οικονομίας κ. Γιάννο Παπαντωνίου. Αποδιοπομπαίος δεν είναι μόνον αυτός, γιατί δεν είναι ο μόνος υπεύθυνος. Αποδιοπομπαία είναι η κυβέρνηση του Κ. Σημίτη και η οικονομική πολιτική του ΠΑ.Σ.Ο.Κ., ευνοϊκή μόνον για τους οικονομικά ισχυρούς, τους «καπάτσους» και τους μεγαλόστομους αεριτζήδες. Κυρίως όμως είναι τα 400 περίπου άτομα στα οποία συγκεντρώθηκαν τα δεκάδες τρισεκατομμύρια δραχμές, που ενθυλάκωσαν θρασύτατα το βιός του ενός πέμπτου περίπου του πληθυσμού της χώρας. Και τα ονόματα τους είναι προφανώς γνωστά στους παροικούντες την Ιερουσαλήμ. Επικεντρώνοντας, λοιπόν, το πρόβλημα σ᾽ένα και μόνο πρόσωπο η Ν.Δ. ξυλεύει ένα ήδη πεσμένο δέντρο (φευ όχι δρυ, αλλά πουρνάρι), και παραβλέπει το δάσος. Και αυτό δεν παύει να είναι η μεταφορά περιουσιακών στοιχείων από τους πολλούς στους ολίγιστους, από την περιφέρεια σε ελάχιστους της αθηναϊκής μητρόπολης. Η μεγαλύτερη ανακατανομή πλούτου από την ίδρυση του ελληνικού κράτους.

Για την ταμπακέρα ουδείς λόγος. Ισως γιατί σ᾽αυτήν εμπεριέχονται οι κερδοσκόποι διαπλεκόμενοι σ᾽όλο το εύρος τοιυ πολιτικού ριπιδίου (ιδιαίτερα στα δύο μεγάλα κόμματα), οι οποίοι από τα άνομα αποθησαυρίσματα τους παρεμβαίνουν στην πολιτική ζωή του τόπου. Και οι οποίοι όντας συνηθισμένοι στις φούσκες του χρηματιστηρίου, των οποίων είναι και οι εφευρέτες, ενισχύουν βαρύγδουπες πολιτικές «φούσκες», δηλαδή όψιμους σοβαροφανείς όσο και κενές περιεχομένου προσωπικότητες αυτοπροβαλλόμενες με περισσή αυταρέσκεια και ναρκισσισμό ως σωτήρες του έθνους!

ΓΕΝΙΚΟ ΞΕΠΟΥΛΗΜΑ

Μιλάμε τελικά για πρωτοφανές έγκλημα! Πουλάνε αντί πινακίου φακής τις παραλίες και τους παραλιακούς κοινόχρηστους χώρους, δίνουν άφεση αμαρτιών στους καταπατητές και νομιμοποιούν όλα τα αυθαίρετα επί του αιγιαλού και της παραλίας.

Στο όνομα της... δημοκρατίας και του... σοσιαλισμού.

Φώναζε η «δ» από τις 16 Ιανουαρίου που προετοιμαζόταν το έγκλημα, αλλά κανείς δεν άκουγε. Τώρα τρέχουν όλοι! Να δούμε πότε θα βγάλουν στο σφυρί την Ακρόπολη και τις Εκκλησίες.

Γιατί οι άνθρωποι δείχνουν και είναι πράγματι ικανοί για όλα.

Υ.Τ.Υ.

ΣΕ ΜΙΑ ΣΥΝΕΝΤΕΥΞΗ ΕΦ' ΟΛΗΣ ΤΗΣ ΥΛΗΣ ΜΕ ΤΗΝ ΕΠΙΣΗΜΗ ΥΠΟΨΗΦΙΟΤΗΤΑ ΤΟΥ ΓΡΑΜΜΑΤΕΑ

Βασ. Πίτσης: Θα υπηρετήσω το ΠΑ.ΣΟ.Κ.

με τις ζωντανές δυνάμεις του τόπου

✓ Τι λέει για τον Κ. Κάισερλη τα «ιστορικά στελέχη» τον Κ. Σκανδαλίδη, τον Ντ. Νικηταρά, τον Γ. Κυρίτση ✓ Θα κριθώ από τη θέση του γραμματέα

Ενωτικός και με διάθεση προσφοράς εμφανίζεται ο μοναδικός, μέχρι στιγμής, υποψήφιος για τη θέση του γραμματέα της Ν.Ε. του ΠΑΣΟΚ στο βόρειο συγκρότημα κ. Βασ. Πίτσης.

Σε συνέντευξη του, συγκεκριμένα, με αφορμή και τον σάλο που προκλήθηκε και ο οποίος οδήγησε σε παραίτηση την νομαρχιακή επιτροπή, άνοιξε τελείως τα χαρτιά του και μίλησε για όλους και για όλα.

Ερώτ. Σύμφωνα με όσα έχουν δει το φως της δημοσιότητας, δίχως να διαψευστούν, θα είστε υποψήφιος για τη θέση του Γραμματέα της Ν.Ε. του Β. Συγκροτήματος του ΠΑΣΟΚ. Ποίο το κίνητρο σας και γιατί τώρα;

Απαντ.: Με την ευκαιρία που μου δίνετε επισημοποιώ την υποψηφιότητα μου, για την θέση του Γραμματέα της Ν.Ε. του Β. Συγκρ. Δωδ/σου του ΠΑ.ΣΟ.Κ., ορμώμενος από τη διάθεση για προσφορά στον κομματικό χώρο που πιστεύω και ανήκω από την ίδρυση του.

Θεωρώ μεγάλη τιμή να με επιλέξουν οι σύντροφοι μου, να υπηρετήσω μαζί με τις ζωντανές δυνάμεις του τόπου την κοινωνία. Η χρονική περίοδος που επιλέχθηκε δεν είναι τυχαία.

Οπως γνωρίζετε για 26 χρόνια οι πόρτες του Κινήματος ήταν ερμητικά κλειστές, αφού επικρατούσε η λογική της επετηρίδας. Στην αγωνία μας για τη συγκρότηση των νέων οργάνων, στα πλαίσια της ανασυγκρότησης του Κινήματος, εκτιμήσαμε ότι ο Ντίνος Νικηταράς θα μπορούσε να παίξει σημαντικό ρόλο. Του προτάθηκε η θέση του υποψήφιου Γραμματέα, την οποία όμως αρνήθηκε ευγενικά.

Μετά απ'αυτό προέκυψε η δική μου υποψηφιότητα, η οποία ασφαλώς δεν αποκλείει, την υποψηφιότητα οποιουδήποτε άλλου μέλους.

Ερώτ.: Το ΠΑΣΟΚ ως κόμμα αντιμετωπίζει, γενικά και τοπικά, πολλά προβλήματα που οφείλονται κυρίως - όπως ομολογούν και υψηλόβαθμα στελέχη του - στις προσωπικές φιλοδοξίες και τακτικές στελεχών του. Πως θα υπάρχει επομένως η αναγκαία σύμπνοια που είναι αναγκαία σε κάθε κόμμα και ποιός ο ρόλος σε όλα αυτά των απλών ψηφοφόρων και μελών που παρακολουθούν και ακολουθούν πολλές φορές, προσωπικές στρατηγικές στελεχών. Υπάρχει λόγος να είναι σήμερα κάποιος μέλος κόμματος και εν προκειμένω του ΠΑΣΟΚ; Πως ερμηνεύεται την αποστασιοποίηση ιστορικών στελεχών του τοπικού ΠΑΣΟΚ;

Απάντ.: Οπως κάθε κόμμα, έτσι και το ΠΑΣΟΚ αντιμετωπίζει προβλήματα. Θα έλεγα δε ότι το ΠΑΣΟΚ αντιμετωπίζει περισσότερα από κάθε άλλο, διότι 20 χρόνια εξουσίας έχουν μετατρέψει και όχι άδικα τα στελέχη του σε εφησυχασμένους γραφειοκράτες, με δεδομένο ότι σχεδόν αποκλειστικά η λειτουργία των κομμάτων, από οικονομικής απόψεως, συντηρείται από τον Κρατικό Προϋπολογισμό.

Γι'αυτό υπάρχει έντονη ανάγκη της μετεξέλιξης του ΠΑΣΟΚ σε ανοικτό κόμμα, ανοικτό και στα προβλήματα και στην κοινωνία, όπου συμμετέχουν ελεύθερα οι πολίτες, αποβλέποντας στην ενεργό συμμετοχή και στην προσφορότερη άσκηση των δικαιωμάτων τους, στους διάφορους τομείς της κοινωνικής ζωής. Οσον αφορά στα ιστορικά στελέχη, όπως κάθε μέλος έχουν τον δικό τους σημαντικό ρόλο και το γεγονός της σημερινής αποστασιοποίησης κάποιων δεν σημαίνει ότι δεν θα επαναδραστηριοποιηθούν στο μέλλον.

Ερωτ.: Το ΠΑΣΟΚ και στην Κω είναι χωρισμένο σε στρατόπεδα. Το ρήγμα βάθυνε επιπλέον μετά την απώλεια της βουλευτικής έδρας του Κ. Κάισερλη. Εσείς μάλιστα θεωρείται ότι ανήκετε στο «Καϊσερλικό» στρατόπεδο. Σε αυτή την κατάσταση είστε ικανός να τηρήσετε τις ισορροπίες που απαιτεί η θέση του Γραμματέα;

Απάντ.: Είναι γεγονός ότι υπάρχει πρόβλημα. Δεν συμφωνώ ότι υπάρχει ρήγμα αλλά αντίθετες απόψεις. Ελπίζω η απώλεια της έδρας του Κ. Κάισερλη, να μην απασχολήσει ξανά το ΠΑΣΟΚ, αφού άλλωστε αποτελεί παρελθόν. Ο ρόλος του Γραμματέα ειναι να κρατά ισορροπίες μεταξύ προσώπων και των πολιτικών τους επιλογών και να υπηρετεί πολιτικές. Αυτό θα είναι το στοίχημα του Γραμματέα και της νέας Ν.Ε.

Ερώτ.: Ποιές οι πολιτικές και προσωπικές σχέσεις σας με τον Κ. Κάισερλη;

Απάντ.: Είναι γνωστό ότι επί 15 χρόνια ήμουν συνεργάτης του Κ. Κάισερλη από τη θέση του Διευθυντή της ΔΕΑΥΚ και αυτό το θεωρώ μεγάλη τιμή, αφού απέκτησα σημαντικές εμπειρίες. Σήμερα τον στηρίζω στις πολιτικές επιλογές του, διότι με έχει πείσει ότι η πείρα του στα κοινά και οι θέσεις που υπηρετεί είναι η καταλληλότερη απάντηση στα ανοικτά ζητήματα της κοινωνίας μας.

Βέβαια μια τέτοια πολιτική σχέση, δεν θα μπορούσε να αφήσει έξω την προσωπική σχέση, η οποία είναι άριστη.

Ερώτ.: Σχολιάζεται, ανεπισήμως, πως δεν συγκεντρώνετε την έξωθεν καλή μαρτυρία και ότι δεν συγκλίνουν στο πρόσωπο σας οι διαφορετικές τάσεις στο τοπικό ΠΑΣΟΚ, με συνέπεια να δημιουργούν νέα προβλήματα. Τι απαντάτε;

Απάντ.: Είναι σχεδόν αδύνατον ένα πρόσωπο να απολαμβάνει της καθολικής αποδοχής. Και προσωπικά δεν γνωρίζω, όχι μόνο τοπικά, αλλά και στο πανελλήνιο να υπάρχει τέτοιο πρόσωπο. Ομως θα έλεγα ότι θα πρέπει να κρίνουν τον Γραμματέα - όπως και τον καθένα - από τη λειτουργια του στην θέση που υπηρετεί.

Ερώτ.: Εχετε συγκρουστεί κατ'επανάληψη τον τελευταίο χρόνο με τον νυν Γραμματέα Γ. Κυρίτση, αλλά και την πλειοψηφία της Ν.Ε., σε σημείο που να γίνεται λόγος ακόμη & για προσωπική κόντρα. Θα συνεχίσει αυτή η κατάσταση, ή θα καταβάλλετε προσπάθειες να αλλάξει;

Απάντ.: Κατ'αρχήν θα ήθελα να ξεκαθαρίσω ότι η σύγκρουση με τον Γ. Κυρίτση δεν ήταν προσωπική. Και δεν θα μπορούσε να ήταν, γιατί με τον Γιώργο μας συνδέει μια φιλία αρκετών χρόνων, που εκτός από προσωπική, είναι και οικογενειακή.

Η περίοδος της σύγκρουσης, που ήταν σύγκρουση διαφορετικής πολιτικής φιλοσοφίας αποτελεί παρελθόν, διότι δεν έχουμε δικαίωμα να τραυματίζουμε τον πολιτικό μας χώρο, αν και ο καθένας διατηρεί τις απόψεις του και θα κριθεί εκ νέου.

Ερώτ.: Οι τρεις Οργανώσεις της Πόλης επιρρίψατε στον Κ. Σκανδαλίδη ευθύνες για πολλά προβλήματα στο ΠΑΣΟΚ της περιοχής και όχι μόνο. Ποιές οι σχέσεις σας με τον Κ. Σκανδαλίδη; Πιστεύετε ότι πρέπει να έχει ρόλο στο ΠΑΣΟΚ Δωδεκανήσου ή όχι;

Απάντ.: Ο Κ. Σκανδαλίδης, είναι μια προσωπικότητα μεγάλης εμβέλειας. Πρόσφερε στο ΠΑΣΟΚ τα μέγιστα στην μετά Παπανδρέου εποχή. Μόνος του επέλεξε να αποχωρήσει από τη Δωδεκάνησο. Εάν εκλεγώ θα συνεργαστώ μαζί του για τα κομματικά ζητήματα.

Ερώτ.: Οι τρεις Οργανώσεις της Πόλης συνεργαστήκατε στενά, όλο αυτό το διάστημα, σε σημείο παρεξήγησης από άλλους συντρόφους σας, αφού δεν προ-

Rodos Tec
COMPUTER SYSTEMS



Ταμειακές μηχανές με δυνατότητα διπλής αναγραφής τιμών σε δραχμές και EURO

ΔΗΜΟΣ ΑΝΑΣΤΑΣΑΣ - ΣΩΤΗΡΗΣ ΓΕΩΡΓΑΣ
ΔΗΜ. ΑΝΑΣΤΑΣΙΑΔΗ 1- 85100 ΡΟΔΟΣ ΤΗΛ. 0241 - 28393

ΑΡΧΩΝ ΣΑΜΑΡΤΖΗΣ
20 ΧΡΟΝΙΑ ΜΟΝΩΣΕΙΣ



ΠΡΟΣΦΟΡΑ ΟΚΤΩΒΡΙΟΥ

900 δραχμές το κιλό
ελαστομερές Monocost
για ταράτσες

ΜΟΝΩΣΕΙΣ ΤΑΡΑΤΣΩΝ

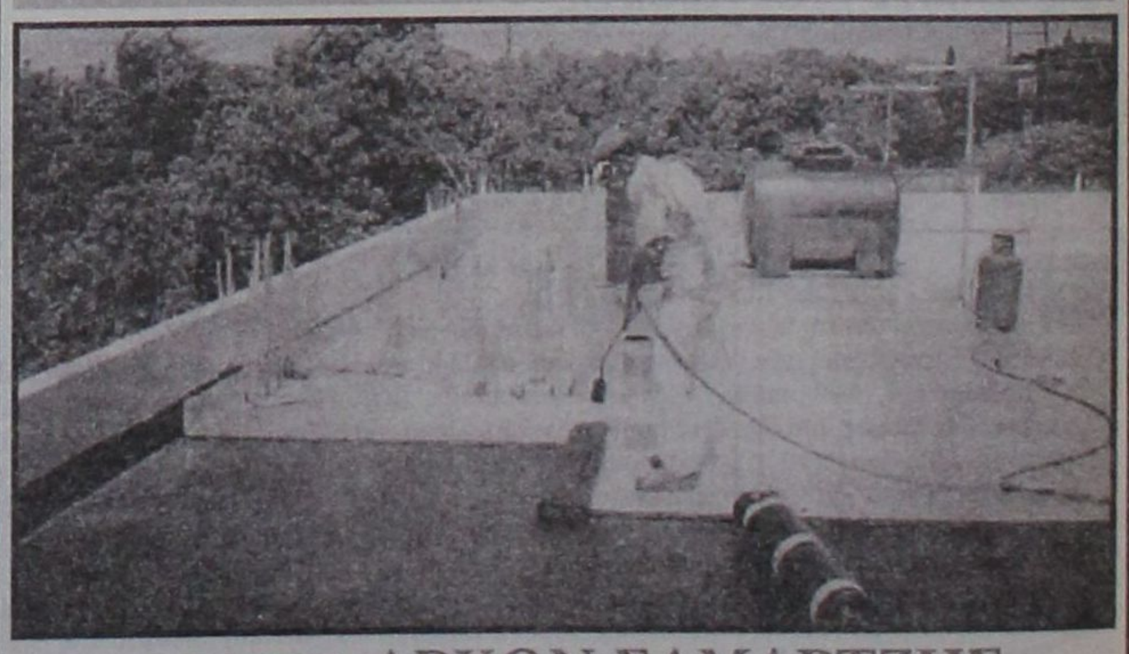

ΔΙΑΘΕΣΗ: ΑΡΧΩΝ ΣΑΜΑΡΤΖΗΣ
ΜΟΝΩΤΙΚΑ ΥΛΙΚΑ - ΜΟΝΩΣΕΙΣ
Τηλ. 23030, 32054, 67790
1) Ερυθρού Σταυρού 21 2) Κέντρο Μόνωσης Ρόδου: Μιχαήλ Πετρίδη 69

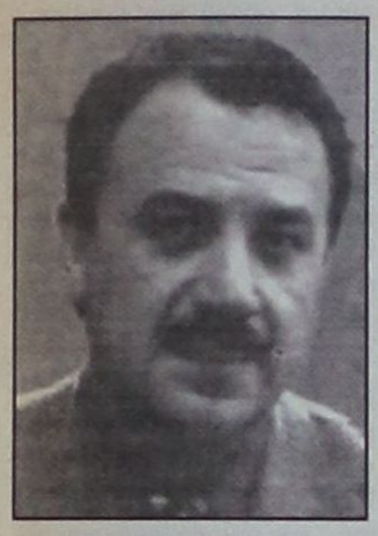

βλέπεται θεσμικά. Ποιός πρέπει επομένως να είναι ο ρόλος των τοπικών οργανώσεων και ποιός της Νομαρχιακής Επιτροπής;

Απάντ.: Είναι γεγονός ότι η οριζόντια λειτουργία δεν προβλέπεται θεσμικά. Η από κοινού λειτουργία όμως των τριών θεματικών οργανώσεων της πόλης, ήταν ανάγκη και αποτέλεσμα της αντιμετώπισης θεμάτων που αφορούσαν την ίδια την κοινωνία. Π.χ. η υγεία στην πόλη μας δεν είναι υπόθεση μιας μόνο οργάνωσης. Ο ρόλος σήμερα των θεματικών οργανώσεων είναι η επεξεργασία θεμάτων και προβλημάτων, που ταλαιπωρούν την κοινωνία μας και η κατάθεση προτάσεων. Ο δε ρόλος της Ν.Ε. είναι να εκφράζει το επίσημο ΠΑΣΟΚ.

Ερώτ.: Μπορεί το ΠΑΣΟΚ να αποκτήσει ουσιαστικό ρόλο στις τοπικές υποθέσεις; Αν ναι δώστε μας ένα παράδειγμα.

Απάντ.: Βεβαίως μπορώ και αυτό θα επιδιώξουμε.

Οι Τ.Ο. του ΠΑΣΟΚ θα πρέπει, εξελισσόμενες σε κύτταρα δημιουργίας, να αναλάβουν πρωτοβουλίες αφύπνισης της κοινωνίας για όλα εκείνα τα θέματα που την αφορούν. Π.χ. ο Δήμος της Κω, σκοπεύει να κάνει παρέμβαση για την ανάδειξη ενός οικισμού.

Οι Τ.Ο. του ΠΑΣΟΚ, οφείλουν ανταποκρινόμενες στις επιταγές των καιρών, να ανοίξουν διάλογο με όλους τους πολίτες για το είδος της παρέμβασης και τους στόχους της, να διαμορφώσουν προτάσεις τις οποίες θα καταθέσουν στην δημοτική αρχή για υλοποίηση.

Ερώτ.: Είναι κοινώς παραδεκτό ότι απαιτείται από όλους τους ενασχολούμενους με την τοπική πολιτική ζωή, νέο πνεύμα δημιουργίας και όχι στείρας αντιπαλότητας, πολύ περισσότερο όταν οι «αντίπαλοι» ανήκουν στον ίδιο χώρο. Υπάρχουν περιθώρια βελτίωσης και αν ναι με ποιούς όρους και προϋποθέσεις;

Απάντ.: Τα προβλήματα που ταλανίζουν τις κοινωνίες μας είναι αρκετά και μεγάλα, γεγονός που δεν δικαιολογεί αντιπαλότητες μεταξύ των συντρόφων. Σ'αυτά πρέπει να ενσκήψουμε οι ενασχολούμενοι με την τοπική πολιτική ζωή και αν αυτό συμβεί, δεν θα υπάρχουν περιθώρια στείρας αντιπαλότητας.

Ερώτ.: Σε ενάμισυ χρόνο θα έχουμε Δημοτικές και Νομαρχιακές εκλογές. Πολλοί λένε ότι τουλάχιστον στους μικρούς Δήμους, δεν πρέπει να υπάρχουν κομματικά χρίσματα. Ποιός ο ρόλος των Τ.Ο. και της Ν.Ε. στις διαδικασίες επιλογής υποψηφίων;

Απάντ.: Η διαδικασία επιλογής υποψηφίων, δηλαδή το χρίσμα, είναι κορυφαία στο κόμμα μας, η οποία μάλιστα δεν χαρίστηκε στα οργανωμένα μέλη, αλλά κατακτήθηκε.

Θα πρέπει δε οι ίδιοι οι υποψήφιοι να επιζητούν να μπουν σ'αυτή τη διεργασία, γιατί εν τέλει θα αποτελέσει και πρόκριμα για κάθε τελική εκλογή, με δεδομένο ότι το οργανωμένο κόμμα, ως μέρος της κοινωνίας θα δείχνει και τις προτιμήσεις του. Αλλωστε έτσι αναδεικνύεται η εσωκομματική δημοκρατία και ο ρόλος των μελών.

Ερώτ.: Παραιτηθήκατε προσφάτως από τη θέση του Διευθυντή της ΔΕΑΥΚ. Για ποιό λόγο και ποιά η επαγγελματική σας ενασχόληση στη συνέχεια;

Απάντ.: Υστερα από 15 χρόνια παρουσίας μου στη θέση του Δ/ντή της ΔΕΑΥΚ, υπέβαλα τον Ιούλιο του 2000 προφορικά την παραίτηση μου και γραπτά στις 31-12-00, για να ασχοληθώ με δική μου επιχείρηση. Συγκεκριμένα πρόκειται εντός των ημερών, να ξεκινήσουν οι εργασίες ανέγερσης ξενοδοχειακής μονάδας.

Το κόστος του έργου θα καλυφθεί κατά 30% από τουριστικό πρακτορείο και κατά 70% από Τραπεζικό δανεισμό.

Κλείνοντας καλώ όλα τα Μέλη Β. Συγκροτήματος Δωδεκανήσου του Π.Α.Σ.Ο.Κ. να προσέλθουν στις κάλπες στις 11 Φεβρουαρίου, για την ανάδειξη της νέας Νομαρχιακής Επιτροπής, που έχει να επιτελέσει δύσκολο και σημαντικό ρόλο.

ΜΕΤΑ ΤΗΝ ΥΠΟΨΗΦΙΟΤΗΤΑ ΤΟΥ κ. Γ. ΧΡΙΣΤΟΦΑΚΗ

Αρχισε να ομαλοποιείται ΠΑΣΟΚ η κατάσταση στο τοπικό ΠΑ.ΣΟ.Κ.

Πιθανή η αποχώρηση του κ. Τάσου Διάκου

Αρχισε κάπως από χθες να ξεκαθαρίζει ο ορίζοντας σε ό,τι αφορά τα πράγματα του τοπικού ΠΑΣΟΚ, αφ' ενός λόγω της καταθέσεως δηλώσεως υποψηφιότητας από τον κ. Γιάννη Χριστοφάκη, για την διεκδίκηση της θέσεως του γραμματέα της νομαρχιακής επιτροπής στο νότιο συγκρότημα (προς επιβεβαίωση χθεσινού, σχετικού δημοσιεύματος της «δ») και αφ' ετέρου λόγω της αποχωρήσεως του κ. Τάσου Διάκου, αν και ως αργά το βράδυ κατεβάλλοντο προσπάθειες για την επίτευξη συνεργασίας μεταξύ των δύο υποψηφίων (Γ. Χριστοφάκη - Τάσου Διάκου). Εκτός απροόπτου δηλαδή υποψήφιοι για την θέση του α' γραμματέα της Ν.Ε. θα είναι οι κ.κ. Τιμ. Παρασκευάς και Γιάννης Χριστοφάκης, καθώς δεν έχουν σχέση με την πραγματικότητα δημοσιεύματα, σύμφωνα με τα οποία θα είναι υποψήφιος και ο κ. Στάθης Κουσουρνάς (ως γνωστόν, επιθυμεί να διεκδικήσει την θέση του νομάρχη Δωδ/νήσου), ενώ έμεινε αμετάπειστος και ο κ. Σάββας Χατζησάββας, προς τον οποίο είχαν γίνει σχετικές κρούσεις, επειδή προτίθεται να διεκδικήσει την προεδρία του Εργατικού Κέντρου Ρόδου στις προσεχείς εκλογές.

Ο κ. Γιάννης Χριστοφάκης ανακοίνωσε χθες κι επισήμως την πρόθεσή του να διεκδικήσει την γραμματεία της ΝΕ του ΠΑΣΟΚ στο νότιο συγκρότημα, ενώ ο κ. Τάσος Διάκος άφησε να διαφανεί ότι θα αποχωρήσει. Επίσημη δήλωση δεν υπάρχει ακόμα, βέβαιο είναι, όμως ότι είχε συνεργασία με τον κ. Γιάννη Χριστοφάκη, τα αποτελέσματα της οποίας παραμένουν άγνωστα.

Η προθεσμία για την κατάθεση δηλώσεως υποψηφιότητας, η οποία απαραιτήτως θα πρέπει να προσυπογράφεται από 285 μέλη (10% των εγγεγραμμένων στην οργάνωση) λήγει ανυπερθέτως το μεσημέρι της προσεχούς Κυριακής και τίποτε δεν αποκλείει να υπάρξουν αλλαγές ή και νέες υποψηφιότητες. Την ίδια ημέρα θα συνέλθει και το νομαρχιακό συμβούλιο του κόμματος, προκειμένου να γίνει ο απολογισμός έργου της απερχόμενης νομαρχιακής επιτροπής και η εκλογή εφορευτικής επιτροπής, ενώ δεν αποκλείεται να τεθούν και διάφορα άλλα θέματα της τρέχουσας επικαιρότητας. Το βέβαιον είναι ότι τα μέλη του ΠΑΣΟΚ βρίσκονται σε αναστάτωση και δεν αποκλείεται η συνεδρίαση να είναι θορυβώδης.

Θυμίζουμε ότι η σημερινή νομαρχιακή επιτροπή του ΠΑΣΟΚ αποτελείται από τους κ.κ. Δημ. Μοσχογιάννη (α' γραμματέας), Μιχ. Νικολαΐδη (β' γραμματέας), Βασ. Σταυριανό, Ρένα Βενιανάκη, Μιχ. Κορδίνα, Στ. Σταυρή, Στ. Κουσουρνά, Γ. Χριστοφάκη, Δημ. Κρεμαστινό, Τάσο Διάκο, Δέσποινα Κοκκάρη, Γ. Πόκκια, Πολύμνια Παναή, Τιμ. Παρασκευά, Μιχ. Τεχνίτη, Ρένα Μαντικού, Γ. Μηνακάκη, Μιχ. Χανιώτη και Γ. Παπαγεωργίου.

Από τα παραπάνω μέλη δήλωσαν ήδη αποχή από τις εκλογές οι κ.κ. Δημ. Μοσχογιάννης, Βασ. Σταυριανός, Ρένα Βενιανάκη, Μιχ. Κορδίνας και Στ. Σταυρής, δεν αποκλείεται, όμως, να αποσυρθούν και άλλοι. Είναι προφανές ότι όλοι περιμένουν να δουν ποιοί θα είναι τελικά οι υποψήφιοι για την γραμματεία, προτού καθορίσουν την στάση τους. Αυτός είναι και ο λόγος, που μέχρι και χθες δεν έγινε γνωστό ποιοί θα διεκδικήσουν θέση στην νομαρχιακή επιτροπή.

Η Knauf στην κατοικία

Το μυστικό που γνωρίζει όλη η Ευρώπη!



e-mail: knauf@knauf.gr
internet: http://www.knauf.gr

Μια ιδέα οικοδομεί εδώ και χρόνια έναν ανθρώπινο κόσμο σε κάθε γωνιά της Ευρώπης. Είναι η φιλοσοφία "Knauf", που από το 1991 κατακτά και το ελληνικό σπίτι...

Η Ξηρά Δόμηση, με γυψοσανίδες και τσιμεντοσανίδες Knauf, ικανοποιεί την ανάγκη σας για απόλυτη θερμομόνωση και ηχομόνωση, πυροπροστασία, μηχανική αντοχή, τέλεια εφαρμογή, αντισεισμική προστασία και υψηλή αισθητική.

Με τους Έτοιμους Σοβάδες Knauf, το σοβάτισμα γίνεται γρήγορα και καθαρά και το αποτέλεσμα είναι λεία επιφάνεια, έτοιμη για βάψιμο.

Εκεί που η συμβατική δόμηση αδυνατεί να επέμβει, οι άνθρωποι της Knauf εφαρμόζουν τις πιο ευέλικτες λύσεις κατασκευής ή ανακαίνισης της κατοικίας σας, στεγνά, καθαρά, σε ελάχιστο χρόνο και με ελάχιστο κόστος.

Με σεβασμό στον άνθρωπο και το περιβάλλον, η Knauf "επενδύει" τον κόσμο σας με σιγουριά και σταθερότητα... για μια ολόκληρη ζωή!

KNAUF
ΟΙΚΟΔΟΜΕΙ ΑΝΘΡΩΠΙΝΟ ΚΟΣΜΟ

ΝΕΟΤΕΧ ΡΟΔΟΣ: ΚΕΝΤΡΙΚΟ ΑΝΝΗΣ ΜΑΡΙΑΣ 59 ☎ 35863 / ΝΕΟ ΚΑΤΑΣΤΗΜΑ ΚΑΜΕΙΡΟΥ 1 ☎ 77211-2

BUSINESS LOGIC
Πληροφορική για επιχειρήσεις

DeFacto D 5.0

Αγοράστε για την επιχείρησή σας το κορυφαίο πρόγραμμα Εμπορικής Διαχείρισης DEFACTO ή για το λογιστήριο σας Γεν.Λογιστική Εσοδα Εξοδα & φορολογία Εισοδ/τος και κερδίστε *δωρεάν* τον υπολογιστή στον οποίον θα τα λειτουργήσετε.

Η Business Logic – Ρόδου , στα πλαίσια της ετήσιας καμπάνιας προς της επιχειρήσης της περιοχής, σας κάνει μια μοναδική προσφορά γνωριμίας: Αγοράστε το **Defacto / Εμπορική Διαχείριση** και σας κάνουμε δώρο τον υπολογιστή στον οποίο θα τα λειτουργήσετε!
Ενα δώρο συνολικής αξίας 260.000 δρχ!!!

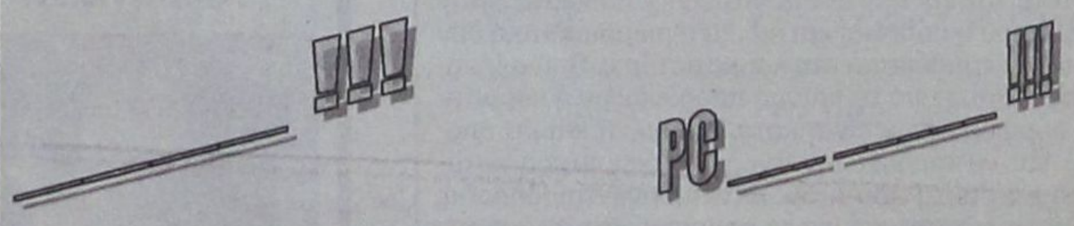



Επεξεργαστής:	**PENTIUM Celeron 600**
Μνήμη RAM:	**64MB**
Σκληρός Δίσκος:	**10,2 GB**
CD-ROM:	**50X**
Κάρτα Οθόνης:	**16 MB**
Λειτουργικό:	**Microsoft Windows 98**
Οθόνη:	**15" ιντσών**
Εγγύηση:	**3 χρόνια**

Προσοχή: Η προσφορά ισχύει μέχρι 15/12/2000

BUSINESS LOGIC
Ταμβακάς Δημήτρης
Βουλγαροκτόνου 14 851 00 ΡΟΔΟΣ
ΤΗΛΕΦΩΝΑ 75218 – 74800 ΦΑΧ 35104

δημοκρατικά

ΥΠΑΡΧΕΙ ΑΝΤΙΚΕΙΜΕΝΙΚΗ ΠΡΑΓΜΑΤΙΚΟΤΗΤΑ Η ΟΠΟΙΑ ΔΙΝΕΙ ΤΟ ΜΕΤΡΟ ΤΗΣ ΑΛΗΘΕΙΑΣ (ΑΡΙΣΤΟΤΕΛΗΣ)

Χρειάζεται ξόρκι για να μείνει ο βασιλιάς *άτρωτος στα μάγια!*

Μία φορά κι έναν καιρό ήταν μια χώρα όπου όλοι οι άνθρωποι ήταν εξαιρετικά εργατικοί και αγαθοί. Χωρίς να είναι ιδιαίτερα πλούσιοι, όλοι τους είχαν κάποιες οικονομίες τις οποίες κρατούσαν καλά ασφαλισμένες σε σεντούκια. Μια μέρα ένας ξένος επισκέφθηκε τη χώρα και έγινε δεκτός με τιμές από τον βασιλιά. Μιλώντας από τον εξώστη του παλατιού στον κόσμο και με τον βασιλιά στο πλευρό του, ο ξένος άρχισε να υπόσχεται αμύθητα πλούτη για όποιον του εμπιστευόταν τα χρήματα του, καθώς με αυτά θα κατάφερνε να φτιάξει τη μηχανή που κάνει όλα τα μέταλλα χρυσάφι. Ο άνθρωπος αυτός ήταν μάγος και έτσι κατάφερε να πείσει τους πάντες να ανοίξουν τα σεντούκια τους. Μέχρι να λυθούν τα μάγια, ο ξένος είχε φύγει παίρνοντας όλο το χρυσάφι. Οι νοικοκυραίοι μόλις συνήλθαν άρχισαν να κατηγορούν τον βασιλιά ότι δεν τους προστάτεψε από τα μάγια.

«ΔΕΝ ΕΥΘΥΝΟΝΤΑΙ, ΔΗΛΑΔΗ, ΣΕ ΤΙΠΟΤΑ ΟΙ ΠΟΛΙΤΙΚΟΙ ΠΑ ΤΗΝ ΣΗΜΕΡΙΝΗ ΚΑΤΑΣΤΑΣΗ ΚΙ ΑΠΛΑ ΠΡΕΠΕΙ ΝΑ ΑΠΕΧΟΥΝ ΑΠΟ ΤΑ ΤΕΚΤΑΙΝΟΜΕΝΑ ΣΤΗ ΣΟΦΟΚΛΕΟΥΣ;»

Κάπως έτσι είναι το παραμύθι με το οποίο ένας γονιός θα μπορούσε να εξηγήσει στο μικρό παιδί του τα όσα βλέπει και ακούει το τελευταίο διάστημα στα δελτία ειδήσεων της ελληνικής ιδιωτικής τηλεόρασης. Καθημερινά ακούγονται ιστορίες για «αθώους» μικρο - επενδυτές που πήγαν στις «κακές τράπεζες» οι οποίες τους... μάγεψαν, «αναγκάζοντας» τους να πάρουν καταναλωτικά δάνεια για να «τζογάρουν». Σήμερα που οι επενδύσεις δεν απέδωσαν τα αναμενόμενα και οι μικροεπενδυτές καλούνται να επιστρέψουν τα δάνεια φταίνε οι... τράπεζες ή η κυβέρνηση. Αλήθεια, πως μπορεί να προστατέψει κανείς κάποιον από τον ίδιο του τον εαυτό;

Την ελληνική κοινωνία κατέλαβε στα τέλη του καλοκαιριού του 1999 μια μαζική υστερία για γρήγορο και εύκολο χρήμα. Ανθρωποι πουλούσαν το σπίτι τους για να επενδύσουν τα χρήματα στο χρηματιστήριο! Εργαζόμενοι παραιτούνταν από τις δουλειές τους προκειμένου να έχουν ελεύθερο το πρωϊνό τους και ανεπηρέαστοι με τη συνεδρίαση της Σοφοκλέους! Σε όλες τις παρέες υπήρχαν εκείνοι που θεωρούσαν τους εαυτούς τους ειδήμονες επί των χρηματιστηριακών! Οποιος τολμούσε τότε να μιλήσει για ακρότητες και υπερβολές (και αυτή η εφημερίδα είχε το θάρρος να το κάνει επωμιζόμενη το σχετικό κόστος) κατηγορείτο ως «δολιοφθορέας»! Οταν ο διοικητής της Τράπεζας της Ελλάδος έκανε δημοσίως λόγο για υπερβολική άνοδο των τιμών σε κάποιες μετοχές, ορισμένοι αναρωτιόντουσαν «ποιός νομίζει ότι είναι και με ποιό δικαίωμα μιλάει»!

Σε τι μπορεί να φταίει η κυβέρνηση για όλα αυτά; Οταν πριν τις εκλογές το ΠΑΣΟΚ προσπάθησε να καρπωθεί κάποια οφέλη από την κούρσα του χρηματιστηρίου, κανείς από τη ΝΔ δεν ισχυρίστηκε ότι το χρηματιστήριο δεν πάει καλά ή ότι ο κόσμος δεν πρέπει να εμπιστεύεται εκεί τις αποταμιεύσεις του. Αντίθετα οι περισσότεροι κόμπαζαν ότι «επιτέλους το ΠΑΣΟΚ ανακάλυψε τους μηχανισμούς της αγοράς»... Μόνο τα κόμματα της αριστεράς τηρούσαν μια κάπως κριτική στάση, αλλά ακόμα κι αυτά δεν τολμούσαν ή δεν μπορούσαν να προειδοποιήσουν «έξω από τα δόντια» για όσα έπονταν.

Η τότε στάση της αντιπολίτευσης, άλλωστε, ήταν ορθή, αφού η πολιτική και ειδικά η μικροπολιτική δεν πρέπει να εμπλέκεται στο χρηματιστήριο. Οποιαδήποτε παρέμβαση υπό το πρίσμα προσωπικών ή κομματικών συμφερόντων είναι καταδικασμένη και να αποτύχει και να αφήσει την αγορά σε χειρότερη κατάσταση από αυτή που ήταν. Δεν ευθύνονται, δηλαδή, σε τίποτα οι πολιτικοί για τη σημερινή κατάσταση και απλά πρέπει να απέχουν από τα τεκταινόμενα στη Σοφοκλέους;

Οχι. Τα κόμματα και ειδικά εκείνα που έχουν κυβερνήσει ευθύνονται που δεν έχει διαμορφωθεί στους Ελληνες πολίτες υγιής επενδυτική κουλτούρα. Ευθύνονται που οι επενδυτές είχαν σοβαρά ελλείμματα παιδείας και πίστεψαν στο ενδεχόμενο εύκολο κέρδος. Ευθύνονται που μεγάλα τμήματα του πληθυσμού ένιωσαν ότι το συγκεκριμένο «παιχνίδι» ήταν η μόνη ευκαιρία τους να «πιάσουν την καλή». Ευθύνονται που δεν υπήρχαν ελεγκτικοί μηχανισμοί που θα μπορούσαν να «προλάβουν» φαινόμενα αισχροκέρδειας.

Στη χώρα του παραμυθιού μας ο βασιλιάς πρέπει οπωσδήποτε να βρει το ξόρκι που σε κάνει άτρωτο στα μάγια... Γιατί αλλιώς θα υπάρχουν πάντα επίδοξοι μάγοι και περιφερόμενοι αλχημιστές...

ΒΕΛΤΙΩΝΕΤΑΙ ΤΟ ΚΛΙΜΑ ΣΤΗΝ ΕΥΡΩΠΗ

Ο τουρισμός της Ρόδου *κερδίζει το χαμένο έδαφος*

Αυξάνει συνεχώς η ζήτηση στην Γερμανία και Αγγλία



Σαφής βελτίωση της τουριστικής ζήτησης της Ρόδου όπως είχε επισημάνει άλλωστε η «δ» παρατηρείται το τελευταίο δεκαήμερο στις τουριστικές αγορές της Ευρώπης, με αποτέλεσμα να επιστρέφουν τα χαμόγελα στους τουριστικούς παράγοντες και επιχειρηματίες της Ρόδου, που είχαν καταρχήν ανησυχήσει από τα πρώτα μηνύματα που κατέφθαναν στο «σμαραγδένιο νησί».

Συγκεκριμένα φαίνεται ότι «ανακάμπτει η γερμανική αγορά και έχει αναπληρώσει ήδη, σε σημαντικό βαθμό τα κενά που εμφανίζονταν κατά το πρώτο διάστημα των προκρατήσεων», όπως δηλώνει προς την «δ» ο διευθυντής του ΠΡΟΤΟΥΡ και μέλος του Δ.Σ της Ενωσης Ξενοδόχων Ρόδου κ. Μπάμπης Παλογιαννίδης.

«Εάν διατηρηθεί αυτό το ευνοϊκό κλίμα για την Ρόδο μέχρι την τουριστική έκθεση του Βερολίνου και επιβεβαιωθεί και κατά την διάρκεια της, η Ρόδος θα έχει κερδίσει το «στοίχημα» με την γερμανική αγορά και το 2001. Πολλά θα κριθούν σε αυτή την σημαντική έκθεση που λέγεται και «τουριστικό χρηματιστήριο της Ευρώπης», εξαιτίας της μεγάλης απήχησης που έχει», τονίζει ο κ. Μπ. Παλογιαννίδης, προσθέτοντας ότι «ο ΠΡΟΤΟΥΡ προετοιμάζει ήδη την παρουσία της Ρόδου στο Βερολίνο, ώστε να κερδίσει τις εντυπώσεις το «σμαραγδένιο νησί». (Για την αλλαγή του κλίματος στην Γερμανία και την τόνωση της ζητήσεως έγραψε πρόσφατα η «δ» φιλοξενώντας σχετικές δηλώσεις του διευθυντή του ΕΟΤ στο Μόναχο κ. Παντ. Τσοχατζόπουλου).

Στην αγγλική αγορά φαίνεται ότι η Ρόδος θα συνεχίσει να κατέχει μια πολύ σημαντική θέση, διατηρώντας τα «κεκτημένα» της θεαματικής αύξησης των αφίξεων Αγγλων τουριστών τα τελευταία χρόνια. «Φαίνεται ότι δεν αντιμετωπίζουμε προβλήματα στην Αγγλία. Το ενδιαφέρον των Βρετανών γενικότερα για την Ελλάδα και ειδικότερα για την Ρόδο είναι πάντοτε πάρα πολύ μεγάλο. Μέχρι στιγμής υπάρχει σταθεροποίηση της ζήτησης των διακοπών για την Ρόδο στα περυσινά επίπεδα, χωρίς να αποκλείονται μάλιστα και μικρές αυξητικές τάσεις στη συνέχεια. Εάν λάβουμε υπόψιν τους ξέφρενους ρυθμούς αύξησης που είχαμε τις προηγούμενες χρονιές αντιλαμβάνεστε ότι καταφέραμε να απορροφήσουμε, όπως δείχνουν τα μέχρι στιγμής στοιχεία, όλο εκείνο τον επιπλέον αριθμό τουριστών από την Αγγλία που προτίμησε την Ρόδο για τις διακοπές του τα τελευταία χρόνια. Αυτό ισχυροποίησε βέβαια ακόμα περισσότερο την θέση μας στην τουριστική αγορά της Αγγλίας», αναφέρει ο κ. Μπ. Παλογιαννίδης.

Οι εκτιμήσεις αυτές στηρίζονται στην πορεία των προκρατήσεων και στα μηνύματα που στέλνουν τα γραφεία του Ε.Ο.Τ. στην Ευρώπη, που είναι σε συνεχή επαφή με τους Τουρ. Οπερέϊτορς.

Σχετικά με την Σκανδιναυική αγορά που συνδέεται παραδοσιακά με τον τουρισμό της πόλης της Ρόδου ο κ. Μπ. Παλογιαννίδης, προσμετρώντας και την απήχηση που είχαν οι συμμετοχές μας στις τουριστικές εκθέσεις των Σκανδιναυικών χωρών, δηλώνει συγκρατημένα αισιόδοξος. «Υπάρχει καλό κλίμα για την Ρόδο στη Σκανδιναυία, κυρίως στην Σουηδία και στην Νορβηγία, που παρουσίασαν και πέρυσι αξιόλογη αύξηση των αφίξεων. Ειδικότερα όμως στην Νορβηγία με τις μαζικές εξαγορές των μικρών Τ.Ο. από τις πολυεθνικές «αλυσίδες» προέκυψαν προβλήματα μετακίνησης των Νορβηγών προς την Ρόδο, που εξαναγκάζονται να μεταβαίνουν μέσω Σουηδίας στο νησί μας. Αυτή η ταλαιπωρία αποτρέπει σίγουρα πολλούς για να ταξιδέψουν στην Ρόδο. Ελπίζουμε ότι οι μικροί Τ.Ο., που στέλλουν απευθείας τους τουρίστες στο νησί μας θα πάνε καλύτερα, και αυτό δείχνουν μέχρι στιγμής τα πράγματα. Εμείς από την πλευρά μας δεν περιοριζόμαστε μόνο στις εκθέσεις, αλλά αναπτύσσουμε και άλλες πρωτοβουλίες όπως την προσεχή διοργάνωση μιας Ροδίτικης Εβδομάδας στη Σουηδία».

KYROS SHOPS

Γ. ΜΑΡΙΕΤΤΟΣ

KYROS... στο σπίτι σας!

ΜΟΚΕΤΕΣ - ΧΑΛΙΑ - ΔΑΠΕΔΑ - ΕΠΙΠΛΑ - ΥΦΑΣΜΑΤΑ - ΕΠΙΠΛΩΣΕΙΣ - ΚΟΥΡΤΙΝΕΣ - ΤΑΠΕΤΣΑΡΙΕΣ ΤΟΙΧΟΥ - ΛΕΥΚΑ ΕΙΔΗ - ΣΤΟΡ

Τώρα σας προσφέρουμε τη δυνατότητα να αποκτήσετε το χαλί που σας ταιριάζει, τις κουρτίνες, τα υφάσματα επιπλώσεων, τα λευκά είδη ΧΩΡΙΣ ΠΡΟΚΑΤΑΒΟΛΗ ΚΑΙ ΜΕΧΡΙ 36 ΔΟΣΕΙΣ!







✓ ΧΙΛΙΑΔΕΣ ΜΕΤΡΑ ΜΟΚΕΤΕΣ από 1.800 δρχ. το Μ² στις διαστάσεις που θέλετε, ρελιασμένα!

✓ ΠΑΡΚΕ QUICK STEP με 10 χρόνια εγγύηση από 5.700 δρχ. το Μ²!

ΓΙΑ ΕΝΑ ΖΕΣΤΟ ΚΑΙ ΟΜΟΡΦΟ ΣΠΙΤΙ ΕΠΙΛΕΞΤΕ ΠΡΟΪΟΝΤΑ ΑΠΟ ΤΑ ΚΑΤΑΣΤΗΜΑΤΑ ΜΑΣ

Kyros group

ΕΠΑΓΓΕΛΜΑΤΙΚΟΣ ΕΞΟΠΛΙΣΜΟΣ

ΞΕΝΟΔΟΧΕΙΑ - ΕΣΤΙΑΤΟΡΙΑ - ΚΑΤΑΣΤΗΜΑΤΑ - ΓΗΠΕΔΑ - ΚΑΤΑΣΚΕΥΑΣΤΙΚΕΣ ΕΤΑΙΡΙΕΣ - ΔΗΜΟΣΙΟΙ ΧΩΡΟΙ

ΚΕΝΤΡΙΚΟ: Μ. ΚΩΝ/ΝΟΥ 27 ΡΟΔΟΣ 85100 - ΤΗΛ. 30090, 26590, FAX: 30079
ΥΠΟΚ/ΜΑ:4ο χλμ ΡΟΔΟΥ - ΛΙΝΔΟΥ ΤΗΛ. 68838

ευθέως & ωλαγίως



με τη γραφίδα της ΡΕΝΑΣ ΔΙΑΚΙΔΗ
RENAD@RHO.FORTHNET.GR.

ΣΤΑΘΕΡΕΣ ΚΑΙ ΜΕΤΑΒΛΗΤΕΣ ΜΙΑΣ ΔΗΜΟΣΚΟΠΗΣΗΣ

Πολύς ο λόγος περί δημοσκοπήσεων και πάλι το τελευταίο διάστημα. Και όσο πιο «ανατρεπτικά» της υφιστάμενης πολιτικής κατάστασης είναι τα αποτελέσματά τους, τόσο περισσότερο επιχειρούνται αναλύσεις επί της ιδίας της πρακτικής των δημοσκοπήσεων, και πόσο μπορούν να προσεγγίσουν τις πραγματικές τάσεις της κοινής γνώμης.

Ο προβληματισμός μπαίνει πιο έντονα με την παρουσία του «κόμματος» Αβραμόπουλου, ισότιμα πλέον με τα άλλα κόμματα, στις δημοσκοπήσεις. **Μπορεί η επιλογή πρόθεσης ψήφου στο ανύπαρκτο, ακόμη, κόμμα να θεωρηθεί ισοδύναμη με την επιλογή πρόθεσης ψήφου στα υπαρκτά κόμματα;**

Μπορεί μια δημοσκόπηση να λειτουργεί μεροληπτικά υπέρ του κόμματος Αβραμόπουλου, στο βαθμό που είναι πιο εύκολη η χαλαρότητα της ψήφου (σε σύγκριση με τις εκλογές), είτε επειδή κάτι «φανταστικό» μπορεί εύκολα να πάρει τα χαρακτηριστικά του «ιδανικού», προσελκύοντας έτσι ποσοστό από τους αναποφάσιστους;

Μήπως οι δημοσκοπήσεις δεν περιορίζονται μόνο στην αποτύπωση των τάσεων της κοινής γνώμης, αλλά επεκτείνονται, εκ των πραγμάτων, και στην διαμόρφωσή της; Διότι πάντα υπάρχει ο κίνδυνος να εκληφθούν τα αποτελέσματα των δημοσκοπήσεων ως τεκμήριο της λαϊκής βούλησης και να λειτουργήσουν έτσι ως υποκατάστατο της εκλογικής διαδικασίας.

Οσες διαπιστώσεις κι αν γίνουν που να δικαιολογούν μια επιφυλακτικότητα απέναντι στις δημοσκοπήσεις, δεν παύουν να αποτελούν από μόνες τους ένα γεγονός που πρέπει να ερμηνευθεί, αφού τα ποσοστά που καταγράφουν είναι υπαρκτά.

Στο πλαίσιο αυτό, η τελευταία έρευνα της V-PRC οδηγεί σε μια σειρά ασφαλών συμπερασμάτων:

Ανεξάρτητα από την τύχη του νέου κόμματος, την όποια επιτυχία ή αποτυχία του, αυτό που σαφέστατα προκύπτει είναι **η ύπαρξη ζωτικού χώρου** για τον Αβραμόπουλο ή για άλλους, άρα το 16,8% δείχνει ότι υπάρχει χώρος για την διαμόρφωση ενός τρίτου πόλου στην πολιτική σκηνή της χώρας.

Ενισχύεται το ενδεχόμενο να μετατοπισθεί το βάρος της πολιτικής σκηνής από τον σημερινό κυρίαρχο πόλο της Κεντροαριστεράς, στην **Κεντροδεξιά.**

Το ρεύμα προς τον Αβραμόπουλο δεν είναι υπόθεση μόνο ενός κόμματος. **Αφορά το σύνολο της πολιτικής σκηνής του τόπου.** Ευθύνεται γι' αυτό και η σμίκρυνση της ιδεολογικής απόστασης μεταξύ ΠΑΣΟΚ και ΝΔ που δίνει στον Δ. Αβραμόπουλο την δυνατότητα να διεκδικήσει τον διευρυμένο χώρο ανταγωνισμού μεταξύ των δύο κομμάτων, το «Κέντρο».

Το πιο αισιόδοξο αποτέλεσμα τόσο για το ΠΑΣΟΚ όσο και για την ΝΔ είναι η **υψηλή ρευστότητα στο ίδιο το κόμμα του Αβραμόπουλου.** Το 62% των ψηφοφόρων του, δηλαδή περίπου 2 στους 3, δηλώνει επίσης ότι θα μπορούσε να ψηφίσει την Ν.Δ. Το 52%, δηλαδή ο 1 στους 2, θα μπορούσε να ψηφίσει το ΠΑΣΟΚ, ενώ το 30% των εν δυνάμει οπαδών του θα μπορούσε να ψηφίσει και τα δύο!

ΑΠΟ ΤΑ ΤΡΙΑ ΤΟ ΧΕΙΡΟΤΕΡΟ

Το ΠΑΣΟΚ θα πρέπει να είναι προετοιμασμένο για τα χειρότερα, έλεγε παραμονές Χριστουγέννων ο **Κοσμάς Σφυρίου**. Αυτό πρέπει να κάνει σαν ένα σοβαρό κόμμα και να μην επαναπαυθεί σε αισιόδοξες εκτιμήσεις...

Ο λόγος για το κόμμα Αβραμόπουλου ασφαλώς και το κατά πόσον θα μπορούσε να πλήξει το κυβερνών κόμμα στις βουλευτικές εκλογές. Τρία είναι τα σενάρια που όντως επεξεργάζεται σήμερα το ΠΑΣΟΚ.

Το αισιόδοξο: Το κόμμα Αβραμόπουλου να μην ξεπεράσει το 10% και το ΠΑΣΟΚ να σχηματίσει και πάλι αυτοδύναμη κυβέρνηση.

Το ενδιάμεσο: Το κόμμα Αβραμόπουλου να κινηθεί στα ποσοστά που του δίνουν σήμερα οι δημοσκοπήσεις περί το 15%, οπότε η αυτοδυναμία «παίζεται».

Το χειρότερο: Το κόμμα Αβραμόπουλου να κάνει το «μπαμ» και να πλησιάσει το **20%**. Σ' αυτή την περίπτωση η ανατροπή θα είναι πλήρης και οι εξελίξεις απρόβλεπτες. Ο δικομματισμός θα καταρρεύσει.

Αυτό είναι το σενάριο που τα στελέχη του ΠΑΣΟΚ χαρακτηρίζουν ακραίο, ίσως γιατί είναι το πιο επικίνδυνο γι' αυτούς, δεδομένου ότι, στην περίπτωση μη αυτοδυναμίας, θα είναι πιο εύκολη μια κυβερνητική συνεργασία του νέου κόμματος με την Ν.Δ. λόγω κοινής καταγωγής και πίεσης της εκλογικής τους βάσης που θα θέσει την σύμπραξη ως απαίτηση.

ΣΤΟ LIMIT DOWN Η ΝΔ

Τα ίδια τα γεγονότα ήλθαν να επιβεβαιώσουν όσα έγραψε χθές η στήλη. Οτι η **ΝΔ** δεν πείθει, ούτε καν όταν όταν έχει στα χέρια της το όπλο του Χρηματιστηρίου.

Την ίδια ώρα που η Ν.Δ κατέθετε πρόταση μομφής κατά του ΥΠΕΘΟ **Γιάννου Παπαντωνίου**, ο Γενικός Δείκτης του Χρηματιστηρίου σημείωνε νέα άνοδο **3,98%**.

Το ΠΑΣΟΚ και ιδιαίτερα ο πρόεδρος του **Κώστας Σημίτης** είπε ότι η Νέα Δημοκρατία υποκριτικά κόπτεται για τους μικροεπενδυτές, αλλά επί της ουσίας επιδιώκει την παράταση της κρίσης στο Χρηματιστήριο, το οποίο χρησιμοποιεί για **να πλήξει την κυβέρνηση.**

Η Νέα Δημοκρατία επέλεξε να παίξει σ' ένα δύσκολο γήπεδο, αυτό της Σοφοκλέους.

Ενα τέτοιο παιχνίδι είναι πάντα επικίνδυνο και αμφιβόλου αποτελέσματος. Το κόμμα της αξιωματικής αντιπολίτευσης όφειλε να λάβει τα μέτρα του και να υπολογίσει όλες τις παραμέτρους. **Στη Σοφοκλέους, η ήττα της κυβέρνησης δεν μεταφράζεται κατ'ανάγκην σε πολιτικό όφελος της Νέας Δημοκρατίας.** Η πτώση του δείκτη αποτελεί ουσιαστικά μομφή προς κάθε πολιτική παρέμβαση στο Χρηματιστήριο, απ'όπου κι αν προέρχεται. Και το Χρηματιστήριο έδειξε ότι δεν καταλαβαίνει από τέτοια. Εχει τη δική του «λογική», έστω και πέραν πάσης λογικής.



ARISTON
ΤΑ ΠΑΝΤΑ ΑΡΙΣΤΑ
Ευκολίες πληρωμής από 18 μέχρι και 36 μήνες χωρίς προκαταβολή
ΧΑΜΗΛΕΣ ΤΙΜΕΣ ΚΑΙ ΔΟΣΕΙΣ
ARISTON ΙΤΑΛΙΑΣ:
ΚΟΥΖΙΝΕΣ ΚΑΙ ΦΟΥΡΝΟΙ ΠΑΝΤΟΣ ΤΥΠΟΥ - ΕΣΤΙΕΣ ΚΕΡΑΜΙΚΕΣ ΚΑΙ ΑΠΛΕΣ - ΨΥΓΕΙΑ - ΚΑΤΑΨΥΚΤΕΣ- ΨΥΓΕΙΟΚΑΤΑΨΥΚΤΕΣ - ΠΛΥΝΤΗΡΙΑ ΡΟΥΧΩΝ ΚΑΙ ΠΙΑΤΩΝ - ΘΕΡΜΟΣΙΦΩΝΕΣ ΓΙΑΛΙΟΥ ΑΠΟΡΡΟΦΗΤΗΡΕΣ ΚΟΥΖΙΝΑΣ ΠΑΝΤΟΣ ΤΥΠΟΥ
απλά και εντοιχιζόμενα σε ποικιλία χρωμάτων
ΚΑΙ ΤΩΡΑ ΑΠΛΑ - ΕΝΤΟΙΧΙΖΟΜΕΝΑ
ΠΛΥΝΤΗΡΙΑ - ΨΥΓΕΙΑ - ΚΟΥΖΙΝΕΣ ΚΑΙ ΜΙΚΡΟΣΥΣΚΕΥΕΣ ELKO - ΕΣΚΙΜΟ - BOSCH - SIEMENS (ΜΠΟΣ - ΣΙΜΕΝΣ) ΣΤΙΣ ΧΑΜΗΛΟΤΕΡΕΣ ΤΙΜΕΣ ΤΗΣ ΑΓΟΡΑΣ ΠΡΟΪΟΝΤΑ PHILIPS - SONY - PANASONIC - PIONEER - AIWA - HITACHI - SAMSUNG - TECHNICS
Επισκεφθείτε μας για να βεβαιωθείτε για τις ΧΑΜΗΛΕΣ ΤΙΜΕΣ μας!
Εισάγουμε και γι' αυτό πουλάμε φθηνότερα
ARISTON Η ΠΡΟΗΓΜΕΝΗ ΤΕΧΝΟΛΟΓΙΑ
ΤΗΛΕΟΡΑΣΕΙΣ - ΒΙΝΤΕΟ - ΒΙΝΤΕΟΚΑΜΕΡΕΣ - ΒΙΝΤΕΟΤΗΛΕΟΡΑΣΕΙΣ - ΜΙΚΡΟΣΥΣΚΕΥΕΣ - FAX - ΣΤΕΡΕΟ - ΤΗΛΕΦΩΝΑ - C.D. - ΣΚΟΥΠΕΣ ΠΑΝΤΟΣ ΤΥΠΟΥ σε μεγάλη ποικιλία
Αντιπρόσωποι - Εισαγωγείς ΔΩΔΕΚΑΝΗΣΟΥ από το 1960
ΑΔΕΛΦΟΙ ΣΤΕΦΑΝΟΥ Ο.Ε.
ΝΕΑ ΚΑΤΑΣΤΗΜΑΤΑ ΣΤΕΛΙΟΥ ΚΩΤΙΑΔΗ 3
FAX 22568, ΤΗΛ.: 22568 - 22695
ΕΚΠΤΩΣΕΙΣ 15 ΕΩΣ 35%

ΜΕ ΥΠΟΜΝΗΜΑ ΠΡΟΣ ΤΗΝ ΝΟΜΑΡΧΙΑ

Προτάσεις των χημικών *για το περιβάλλον*

Καλύπτει όλους τους τομείς που χρήζουν ιδιαίτερης προσοχής

Τις προτάσεις της για την εν γένει προστασία του περιβάλλοντος και εν κατακλείδι, των πολιτών, κατέθεσε στην Νομαρχιακή Αυτοδιοίκηση η Ενωση Χημικών - Περιφερειακό Τμήμα Νοτίου Αιγαίου.

Στο σχετικό υπόμνημα της αναφέρει πιο συγκεκριμένα τα ακόλουθα:

Μετά τη σύσκεψη της 24/01/2001 για το ανωτέρω θέμα, στην οποία και είχαμε προσκληθεί, σας αποστέλλουμε τις κατωτέρω συνοπτικές απόψεις - μας για ενημέρωση - σας.

Η Ενωση Ελλήνων Χημικών είναι Νομικό Πρόσωπο Δημοσίου Δικαίου σύμβουλος της Πολιτείας σε θέματα της Χημικής Επιστήμης. Είμαστε στη διάθεση των Τοπικών Αρχών & Φορέων για κάθε θέμα σχετικό με την Επιστήμη της Χημείας και τις εφαρμογές της στην Οικονομία και την Κοινωνική δραστηριότητα.

Καταθέτουμε τις προτάσεις μας με Κοινωνική Ευθύνη αφού, σύμφωνα με σημερινά δημοσιεύματα του Τοπικού Τύπου, το Περιφερειακό Τμήμα Νοτίου Αιγαίου της Ενωσης Ελλήνων Χημικών δεν κρίθηκε σκόπιμο να κληθεί να συμμετάσχει στις νέες επιτροπές.

Η Περιβαλλοντική Ευαισθησία δεν μπορεί να χαρακτηρισθεί ως «μόδα» όπως ίσως θα ισχυριζόνταν όσοι εφησύχαζαν όταν η προβλεπτικότητα ανήσυχων μυαλών προειδοποιούσε για την ανάγκη να ληφθούν μέτρα προστασίας του Περιβάλλοντος. Τα μέτρα αυτά πρέπει να είναι ρεαλιστικά αποτελεσματικά, συγκεκριμένα και διαφανή στην υλοποίηση - τους.

Η επίδειξη αυτάρκειας ή και αυταρέσκειας δεν είναι χρήσιμη, όταν μάλιστα σε όλη την Ευρωπαϊκή Ενωση ο Ιδιωτικός τομέας αποτελεί καίριο παράγοντα στην όλη διαδικασία Περιβαλλοντικής Προστασίας.

ΠΡΟΤΑΣΕΙΣ

Θέματα που πρέπει να αντιμετωπισθούν:

1. Λειτουργία βιολογικών:

Σύμφωνα με το ΠΔ 274/1997 (ΦΕΚ Α 195/97), «για την ανανέωση αδειών λειτουργίας χημικών εγκαταστάσεων (πχ Εγκαταστάσεις Βιολογικής Επεξεργασίας Λυμάτων και Αποβλήτων) πρέπει να υποβληθεί στην αρμόδια αρχή και υπεύθυνη δήλωση ανάληψης της τεχνικής επίβλεψης της λειτουργίας από διπλωματούχο χημικό ή χημικό μηχανικό» (άρθρο 4, παρ. 3).

Είναι χρήσιμα:

α. Να συνεχισθούν και να συστηματοποιηθούν οι έλεγχοι από πλευράς Δημοσίων Υπηρεσιών.

β. Να στελεχωθούν με το αναγκαίο εξειδικευμένο προσωπικό οι ΔΕΥΑ,

γ. Οι αυτοέλεγχοι των ιδιωτικών εγκαταστάσεων πρέπει να ενθαρρυνθούν, στα πλαίσια εφαρμογής και των προγραμμάτων Περιβαλλοντικής Διαχείρισης, EMAS.

δ. Να επαναληφθεί το Σεμινάριο για τη σωστή λειτουργία των Εγκαταστάσεων Βιολογικής Επεξεργασίας Λυμάτων και αποβλήτων. (Π.χ. Νομαρχιακά Προγράμματα 1983 - 1986).

2. Λάσπες Μονάδων Βιολογικής Επεξεργασίας Λυμάτων και Αποβλήτων.

Οι λάσπες μονάδες βιολογικής επεξεργασίας χαρακτηρίζονται ως επικίνδυνα απόβλητα. Είναι ανάγκη να αντιμετωπισθεί το πρόβλητα, τόσο για τα ξενοδοχεία αλλά κυρίως για τις μεγαλύτερες σε μέγεθος Δημοτικές εγκαταστάσεις που ήδη λειτουργούν ή θα λειτουργήσουν προσεχώς...

Ειδική αντιμετώπιση απαιτείται επίσης για τα επιβαρημένα απόβλημα γαλακτοκομείων τα οποία, ευτυχώς, είναι βιοαποικοδομήσιμα και μικρού σχετικά όγκου στη Δωδεκάνησο.

3. Απόβλημα ελαιοτριβείων.

Δεν είναι εφικτή η σε μεγάλο βαθμό επεξεργασία - τους λόγω:

- Του ιδιαίτερα μεγάλου φορτίου - τους και της χημικής τους σύστασης
- Του μικρού μεγέθους και του εποχιακού χαρακτήρα των επιχειρήσεων
- Του διάσπαρτου των μονάδων σε ολόκληρη τη Δωδεκάνησο.

Συνίσταται να αντιμετωπισθεί βραχυπρόθεσμα με απλές φυσικοχημικές διεργασίες, σε αναμονή της εξέτασης τυχόν δυνατότητας από κοινού αντιμετώπισης των λασπών από βιολογικούς, οργανικών απορριμάτων (Π.χ. αναερόβια επεξεργασία).

4. Διαχείριση απορριμμάτων.

Η σωστή διαχείριση των απορριμάτων (Υγειονομική ταφή), οι προσπάθειες ελάττωσης της ποσότητας - τους, και η ανακύκλωση πρέπει να μελετηθούν, λαμβάνοντας υπόψη το γεγονός ότι η σημαντικότερη οικονομική δραστηριότητα της Δωδεκανήσου είναι ο Τουρισμός, και ότι η κατά άτομο σύσταση των απορριμάτων των ξενοδοχείων διαφέρει, όσον αφορά τον όγκο και την ποσότητα, από εκείνη των απλών κατοικιών.

Η ανακύκλωση, κυρίως λόγω του κόστους μεταφορικών, μπορεί να δοκιμασθεί με την προϋπόθεση της εθελοντικής συμμετοχής μαθητών κ.λπ.

5. Περιβαλλοντική εκπαίδευση.

Ο εθελοντισμός στην Περιβαλλοντική προστασία μπορεί να αναπτυχθεί και με την ανάπτυξη της Περιβαλλοντικής Εκπαίδευσης. Είναι ανάγκη να χρησιμοποιηθούν στον τομέα αυτό και οι Χημικοί (και άλλων θετικών κατευθύνσεων εκπαιδευτικοί), ώστε να αποφευχθεί η εντελώς θεωρητική προσέγγιση του θέματος.

6. Διαχείριση Υδάτινων Πόρων - Διαπιστευμένα Εργαστήρια Δοκιμών

Η διαφύλαξη των αναγκαίων ποσοτήτων καλής ποιότητας πόσιμου αλλά και αρδευτικού ή άλλου νερού προϋποθέτει:

- Εξοικονόμηση και αποφυγή σπατάλης
- Αποφυγή ρύπανσης ή μόλυνσης των νερών
- Επεξεργασία μειονεκτικών νερών και επαναχρησιμοποίηση τους.

Για όλα τα ανωτέρω η Χημική Επιστήμη είναι απαραίτητη κυρίως με τον Εργαστηριακό Ελεγχο που μπορεί να πραγματοποιείται σε Κρατικά, Δημοτικά (ΔΕΥΑ) ή και Ιδιωτικά διαπιστευμένα εργαστήρια δοκιμών, όσο και με την εκπόνηση μελετών βελτίωσης της κατάστασης και αντιμετώπισης των προβλημάτων.

Είναι ανάγκη να υπάρξει διαχωρισμός του αναγκαίου ελέγχου από την εκτέλεση Ιδιωτικού έργου Παροχής υπηρεσιών.

7. Υγεία & Ασφάλεια Τροφίμων - Ενιαίος Φορέας Ελέγχου Τροφίμων ΕΦΕΤ.

Οπως φάνηκε και με το θέμα της χρήσης εξασθενημένου Ουρανίου σε πολεμικές /στρατιωτικές επιχειρήσεις, η Προστασία του Περιβάλλοντος διαπλέκεται με την ανάγκη για εξασφάλιση της Υγιεινής των Τροφίμων.

Μετά από μια εικοσαετία παρατεταμένων συζητήσεων, η αναγκαιότητα για ολοκληρωμένο έλεγχο τροφίμων οδήγησε στην ανακοίνωση σύστασης του ΕΦΕΤ. Η ενίσχυση των Υπηρεσιών Ελέγχου και η αποτελεσματική και ολοκληρωμένη λειτουργία του ΕΦΕΤ είναι απαραίτητη. Αντίθετα, η πρακτική κατάτμησης και αποσπασματικής αντιμετώπισης των ελέγχων (πχ το υπό ίδρυση Εργαστήριο φυτοφαρμάκων στη Ρόδο) δεν αποτελεί την καταλληλότερη επιλογή. Ο αναγκαίος έλεγχος φυτοφαρμάκων και καταλοίπων πρέπει να γίνεται με ευθύνη του ΕΦΕΤ.

8. Τουρισμός & Περιβάλλον - «Γαλάζιες Σημαίες».

Η Ρόδος πρωτοπόρησε ήδη από το 1987 όταν απόκτησε τις 3 από τις πρώτες 6 «Γαλάζιες Σημαίες» που απονεμήθηκαν στη χώρα μας, αφού μόνο στην Ρόδο υπήρχαν τα απαραίτητα εργαστηριακά στοιχεια αναλύσεων. Το συγκριτικό πλεονέκτημα που διαθέτει η χώρα μας με τις καθαρές και οργανωμένες παραλίες κολύμβησης πρέπει να αντιμετωπισθεί ως θέμα σημαντικό στο σημερινό Παγκοσμιοποιημένο Οικονομικό Περιβάλλον, όπως είναι για παράδειγμα και οι προσπάθειες για κατοχύρωση της φέτας ή του ούζου ως εθνικών προϊόντων.

Υπέρμετρες γραφειοκρατικές διαδικασίες και η προσπάθεια προσαρμογής του θεσμού σε όσα ισχύουν στις Βόρειες και Δυτικές χώρες της Ευρώπης τείνουν να αμβλύνουν (σκόπιμα;) το συγκριτικό τουριστικό πλεονέκτημα της χώρας - μας.

Οι ιδιωτικοί φορείς μέχρι σήμερα απέδειξαν τη δυνατότητα - τους να προωθήσουν το θεσμό με επιτυχία.

9. Αυτοέλεγχοι - EMAS

Σε ολόκληρη την Ευρωπαϊκή Ενωση, το σύστημα Περιβαλλοντικής διαχείρισης και αυτοελέγχων (EMAS), αποτελεί σημαντικό μηχανισμό Περιβαλλοντικής Προστασίας. Στη χώρα μας, και στη Δωδεκάνησο ιδιαίτερα, τα σχετικά Κοινοτικά Προγράμματα δεν χρησιμοποιούνται σχεδόν καθόλου, με κυριότερους λόγους την έλλειψη ευρύτερης δημοσιότητας και ευκολίας πρόσβασης σε αυτά.

10. Συνέδριο «Τουρισμός και Προστασία Θαλάσσιου Περιβάλλοντος».

Το προταθέν από την Κα Παπαθανάση Συνέδριο με το ανωτέρω θέμα θα είναι ιδιαίτερα χρήσιμο για την ανάγκη περαιτέρω ευαισθητοποίησης Κοινής Γνώμης και Φορέων για πρακτικά θέματα Προστασίας Περιβάλλοντος, σε σχέση μάλιστα και με τον Τουρισμό, τη βασική οικονομική δραστηριότητα στο νομό.

Ο ΠΡΟΕΔΡΟΣ
ΔΗΜΗΤΡΗΣ Ιω ΟΙΚΟΝΟΜΙΔΗΣ
Ο ΓΕΝ. ΓΡΑΜΜΑΤΕΑΣ
ΦΙΛΗΜΟΝΑΣ ΑΣΠΡΗΣ



ΑΠΟΘΗΚΗ ΥΠΟΔΗΜΑΤΩΝ
«ΒΕΝΤΕΤΑ»

ΟΛΑ ΤΑ ΠΑΙΔΙΚΑ ΣΕ ΜΙΣΗ ΤΙΜΗ

ΜΕΓΑΛΕΣ ΕΚΠΤΩΣΕΙΣ ΜΕΧΡΙ ΚΑΙ 50%

«ΒΕΝΤΕΤΑ» ΔΙΑΓΟΡΙΔΩΝ 13-15 - ΡΟΔΟΣ

sports

Επιμέλεια: Ηλίας Λοΐζος - Γιάννης Κουμέντος

✔ Βραβεύθηκε ο υπουργός Αιγαίου Ν. Σηφουνάκης
✔ Δύσκολη η συνέχεια Σελ. 16-17
✔ Στην Τήλο ο Αγ. Γεώργιος

Πρώτο φιλικό στο «κλειστό Διαγόρα»



Το νέο «κλειστό» του Διαγόρα.

• Διαγόρας και Κολοσσός «διασταύρωσαν τα ξίφη τους»

Φιλικό παιχνίδι προετοιμασίας έδωσε χθες ο Κολοσσός στο νέο κλειστό γυμναστήριο του Διαγόρα. Ο Χάρης Παπάζογλου είχε την ευκαιρία να διαπιστώσει την αγωνιστική κατάσταση των παικτών του αλλά απουσίαζε και πάλι ο Μπελάγιας. Ο παίκτης αισθάνθηκε ενοχλήσεις στη μέση και έτσι δεν πήρε μέρος στο παιχνίδι. Δυσάρεστη έκπληξη για τον κώουτς του Κολοσσού που όπως φαίνεται απ' το παιχνίδι με τον Αγ. Θωμά θα τον έχει στην διάθεση του.

Αντίθετα έδειξε ο Σταθόπουλος ότι έχει ξεπεράσει τον τραυματισμό του και θα είναι παρών στο κυριακάτικο ματς. Το παιχνίδι όπως αναφέραμε έγινε στο νέο κλειστό γυμναστήριο του Διαγόρα που αρχίζει να παίρνει την τελική του μορφή. Ηδη έχουν τοποθετηθεί οι εξέδρες ενώ μέχρι το τέλος της ερχόμενης εβδομάδας θα έχουν μπει και τα καρτελάκια.

Από σήμερα θα ξεκινήσουν οι εργασίες τοποθέτησης του μηχανήματος εξαερισμού και πολύ σύντομα θα είναι έτοιμο για κανονική χρήση από την ομάδα του Διαγόρα. Ακούραστος τρέχει συνεχώς ο Παναγιώτης Μαρκουλής και προσπαθεί να φτιάξει την εικόνα του κλειστού όσο το δυνατόν καλύτερη. Ο αύλειος χώρος έχει σχεδόν τελειώσει και απέμειναν κάποιες μικρολεπτομέρειες.

Το νέο κλειστό του Διαγόρα είναι ένα κόσμημα στην καρδιά της πόλης.

Νέες απολογίες την προσεχή Τετάρτη

Σύμφωνα με τα πειθαρχικά άρθρα 29 και 30 του ΚΑΠ και βάσει των Φ.Α και των εκθέσεων των παρατηρητών καλούνται σε **έγγραφη απολογία** για την Τετάρτη **7 Φεβρουαρίου** και ώρα 12.00 στα γραφεία της ΕΠΣΔ τα κάτωθι Σωματεία και παράγοντες:

1. **Ολυμπιακός Καλύμνου - Α.Σ Τήλος**

Το Σωματείο Α.Σ. Τήλος και ο παράγοντας του **Σακελλάρης Μιχαήλ.**

2. **Δόξα Ψίνθου - Α.Σ Τήλος**

Το Σωματείο Δόξα Ψίνθου και ο πρόεδρος του **Κωστομοίρης Βασίλης.**

3. **Δαμάγητος - Αστέρας Μασ.**

Το Σωματείο Δαμάγητος. Επίσης σύμφωνα με το Φ.Α Εθνικού - Αστέρα Παστ. καλείται σε έγγραφη απολογία για την ίδια ημερομηνία και ώρα ο ποδ/στης του ΑΕΡΑ και φίλαθλος στον ανωτέρω αγώνα **Λυριστής Μιχαήλ**

Τέλος σύμφωνα με το Φ.Α Ηρακλής Λάρδου - Ασπίδα Απολ. καλείται σε **αυτοπρόσωπη απολογία** για την ίδια ημερομηνία πέραν την τιμωρίας του σύμφωνα με το άρθρο 27 του ΚΑΠ και βάσει του αντίστοιχου άρθρου 30 ο ποδοσφαιριστής της Ασπίδας και γυμναστής των Μικτών ομάδων **Νικολόπουλος Ιωάννης.**

ΕΥΧΑΡΙΣΤΗΡΙΑ ΤΗΣ ΕΠΣΔ

Η Διοίκηση της ΕΠΣΔ ευχαριστεί την Εφορία Σταδίου Καλυθιών και προσωπικά τον υπεύθυνό του κ. Τσαλίκη Δημήτριο για την παραχώρηση του γηπέδου για προπόνηση και τον αγώνα της Μικτής Νέων με το αντίστοιχο συγκρότημα της Λάρισας.

Επίσης ευχαριστεί το σωματείο ΚΑΛΥΜΝΙΑΚΟΣ και προσωπικά τον πρόεδρο του κ. ΧΑΤΖΗΜΙΧΑΛΗ ΣΤΕΦΑΝΟ για την ανάληψη της όλης εκδήλωσης της κοπής της πίττας κατά την πρόσφατη επίσκεψη της ΕΠΣΔ στο νησί.

Αποφάσεις επί απολογιών

➤ Στην συνεδρίαση της Τετάρτης (31-1-01) το διοικητικό συμβούλιο της ΕΠΣΔ αποφάσισε και επέβαλε τις παρακάτω ποινές σε σωματεία - παράγοντες και προπονητές

ΗΡΑΚΛΗΣ ΜΑΡ. - ΚΛΕΑΝΘΗΣ

- Στο Σωματείο **Ηρακλής Μαριτσών** στέρηση του δικαιώματος να αγωνίζεται στην έδρα του για **μία (1) αγωνιστική** (άρθρο 29 παρ. 2) και χρηματικό πρόστιμο **30.000 δρχ.** (άρθρο 30 παρ. 4 περ. ΙΙ εδαφ. γ). Λόγω υποτροπής η ποινή της στέρησης του δικαιώματος να αγωνίζεται στην έδρα του **διπλασιάζεται,** ήτοι **δύο (2) αγωνιστικές** (άρθρο 29 παρ. 5).

Η ποινή αυτή αρχίζει **τέσσερις (4) ημέρες** μετά την έκδοση της σχετικής απόφασης (άρθρο 29 παρ. 9 β).

- Στο Σωματείο Κλεάνθης έγγραφη επίπληξη και 20.00 δρχ. χρηματικό πρόστιμο (άρθρο 30 παρ. 4 περ. ΙΙ εδ. γ.)

ΑΝΑΓΕΝΝΗΣΗ ΕΜΠ. - ΑΣ ΡΟΔΟΣ

Στο Σωματείο **Αναγέννηση** στέρηση του δικαιώματος να αγωνίζεται στην έδρα του για μία (1) αγωνιστική (άρθρο 29 παρ. 2). Η ποινή αυτή αρχίζει τέσσερις (4) ημέρες μετά την έκδοση της σχετικής απόφασης (άρθρο 29 παρ. 9β.)

ΕΡΜΗΣ - «ΖΕΥΣ»

- Στο Σωματείο Ερμής **έγγραφη επίπληξη** και **20.00 δρχ.** πρόστιμο.

- Στο προπονητή **Ταχραμάνη Νικόλαο** απαγόρευση εισόδου στους αγωνιστικούς χώρους σε δέκα πέντε **(15) ημερολογιακές ημέρες,** συνοδευόμενη από **10.000 δρχ.** χρηματικό πρόστιμο.

ΑΣΤΕΡΑ ΜΑΣΣΑΡΩΝ - ΙΑΛΥΣΟΣ 97

- Στο Σωματείο Αστέρα Μασσάρων την έγγραφη επίπληξη

- Στον παράγοντα του Καμπαστάνα Βασίλειο απαγόρευση εισόδου στους αγωνιστικούς χώρους με οποιαδήποτε ιδιότητα για δέκα πέντε **(15 ημερολογιακές** ημέρες, **συνοδευόμενη από 10.000 χρηματικό πρόστιμο.**

ΟΡΦΕΑΣ - ΔΙΑΓΟΡΑΣ ΒΑΤΙΟΥ

- Στο Σωματείο Διαγόρα Βατίου την έγγραφη επίπληξη.

- Στον παράγοντα του **Βεργωτή Μιχ.** απαγόρευση εισόδου στους αγωνιστικούς χώρους για δέκα πέντε (15) ημέρες συνοδευόμενη από δέκα χιλ. **10.000 δρχ.** χρηματικό πρόστιμο.



Κως - Καλυμνιακός στις 7 Φεβρουαρίου

• Ψάχνουν προπονητή στην Κω

Στα πλαίσια του κυπέλου ζώνης ερασιτεχνών Δωδεκανήσου στις 7 Φεβρουαρίου η συνάντηση ανάμεσα στην Α.Ε Κως και τον Καλυμνιακό. Παρατηρητής στο παιχνίδι ορίσθηκε ο κ. Πασανικολάκης. Ο νικητής από το παιχνίδι θα βρεί τις υπόλοιπες ομάδες της Ρόδου.

Εν τω μεταξύ στην Κω χθές είχανε το βράδυ συμβούλιο με την παρουσία του προέδρου κ. Γιώργου Κυπριώτη. Μοναδικό θέμα της συζήτησης ήταν η πρόσληψη νέου προπονητή. Τα ονόματα που «έπεσαν» στο τραπέζι ήταν του Σαλαπάτα και του Βαμβακούλα.

Μέχρι αργά το βράδυ η διοίκηση της Αθλητικής Ενωσης δεν είχε πάρει απόφαση για την αντικατάσταση του Παπαδόπουλου.

Βραβεύθηκε ο υπουργός Αιγαίου Ν. Σηφουνάκης



- Ο ΣΕΓΑΣ τον τίμησε για την συνεισφορά του στην προώθηση του αθλητισμού στο Αρχιπέλαγος



Ειδικό βραβείο για την συνεισφορά του στην στήριξη και προώθηση του αθλητισμού στο Αρχιπέλαγος, απενεμήθη προχθές Τετάρτη 31 Ιανουαρίου 2001, στον Υπουργό Αιγαίου κ. Νίκο Σηφουνάκη, στην διάρκεια ειδικής τελετής βράβευσης που οργάνωσε ο ΣΕΓΑΣ για να τιμήσει τους Ελληνες αθλητές που διακρίθηκαν στον στίβο το 2000.

Στην ομιλία του ο Πρόεδρος του ΣΕΓΑΣ κ. Βασίλης Σεβαστής εξήρε την σημασία και την σπουδαιότητα της αναβάθμισης των Αιγαιοπελαγίτικων Αγώνων η οποία υπήρξε φέτος, αγώνες που ως γνωστόν οργανώνει το Υπουργείο Αιγαίου, «αγώνες που όπως σημείωσε, πρόκειται για ένα σοβαρό περιφερειακό θεσμό που είναι σημαντικός όχι μόνο για το Αιγαίο αλλά για όλη την Ελλάδα». Ο κ. Σεβαστής υπογράμμισε ακόμα ότι «ο Νίκος Σηφουνάκης από την θέση του Υπουργού ενισχύει συστηματικά τις προσπάθειες στον αθλητισμό σε μια κρίσιμη για τον Ελληνισμό περιοχή».

Από την πλευρά του ο κ. Σηφουνάκης μόλις παρέλαβε την τιμητική πλακέτα που του απενεμήθη, υπογράμμισε ότι βρίσκεται σε στενή συνεργασία με τον Υφυπουργό Αθλητισμού για την προετοιμασία των Ολυμπιακών Αγώνων του 2004 και τόνισε ότι υπάρχει σχεδιασμός του Υπουργείου Αιγαίου από κοινού με την Γενική Γραμματεία Αθλητισμού για την δημιουργία προπονητηρίων στα νησιά για την προετοιμασία των αθλητών πριν και κατά την διάρκεια των Ολυμπιακών Αγώνων του 2004 στα ναυταθλητικά αλλά και σε άλλα αγωνίσματα.

Επεσήμανε την σπουδαιότητα των Αιγαιοπελαγίτικων Αγώνων καθώς και τις διαρκείς προσπάθειες που καταβάλλονται από το Υπουργείο για την δημιουργία και βελτίωση των αθλητικών υποδομών στα νησιά.

Ακόμα ανήγγειλε μια ειδική έκδοση του Υπουργείου Αιγαίου για τους Ελληνες Αιγαιοπελαγίτες Ολυμπιονίκες στην αρχαιότητα (776 π.Χ. - 393 μ.Χ.).

Να σημειώσουμε ότι ο κ. Σηφουνάκης απένειμε το βραβείο του ΣΕΓΑΣ στην Ελληνίδα Πρωταθλήτρια και Ολυμπιονίκη Κατερίνα Θάνου και στον προπονητή της Χρήστο Τσέκο.

Στο Καμπιονάτο ο Κακλαμάνος

• Η Ραβένα αλλά και η Μίλαν ενδιαφέρθηκαν για την απόκτηση του





Κοντά σε συμφωνία με ομάδα της Ιταλίας βρίσκεται ο Αλέκος Κακλαμάνος, σύμφωνα με δημοσιεύματα του βελγικού Τύπου.

Ο Ελληνας άσσος φέρεται να βρίσκεται σε διαπραγματεύσεις με τη Ραβένα - που αγωνίζεται στη δεύτερη κατηγορία - και τα δημοσιεύματα υποστηρίζουν ότι έχει ήδη συμφωνήσει σε συμβόλαιο δυόμισυ χρόνων με την ιταλική ομάδα.

Οπως τονίζουν πάντως οι Βέλγοι, δεν αποκλείεται η ομάδα που κυνηγάει τον Κακλαμάνο να είναι η Νάπολι, η οποία σκέφτεται να τον παραχωρήσει δανεικό στη Ραβένα.

Το μέλλον του Ελληνα επιθετικού στη Γάνδη, μετά την αλλαγή στην τεχνική ηγεσία της ομάδας και την έλευση του Πατρίκ Ρεμί, κρίνεται εξαιρετικά αμφίβολο.

Ο νέος του προπονητής δεν έκρυψε ότι δεν τον υπολογίζει στα πλάνα του και αυτό είχε σταθεί αφορμή για να αναπτυχθεί έντονη φημολογία που ήθελε τον Κακλαμάνο να μεταγράφεται στην Αγγλία και συγκεκριμένα σε μία από τις Λέστερ ή Πόρτσμουθ.

Οπως έγινε γνωστό χθές, η Γάνδη προχώρησε στην απόκτηση του 27χρονου επιθετικού, Σαμουέλ Βιάρτ, από τη Ναντ με μορφή δανεισμού μέχρι το τέλος της σεζόν.

Ο Ο.Α. Μπριτζ Ρόδου κόβει την πίτα του

Ο Ομιλος Αγωνιστικού Μπριτζ Ρόδου θα κόψει την πίτα του στο Ακταίον το Σάββατο 3 Φεβρουαρίου και ώρα 19.00. Θα γίνουν απονομές επάθλων για την περίοδο 2000.

Τελικά αποτελέσματα Πανελλήνιου Πρωταθλήματος ζευγών κατηγ. 1-5 και 1-11 (προκριματικός)

Ολοκληρώθηκε ο προκριματικός του 35ου Πανελληνίου Πρωταθλήματος ζευγών κατηγ. 1-5, 1-11. Η τελική κατάταξη και οι προκριθέντες είναι οι κάτωθι:

ΚΑΤΗΓΟΡΙΑ 1-11
ΣΥΜΜ. 9 ΖΕΥΓΗ

1ο Μαρινάκης Α. Παυλούς Σ. μ.ορ.3ημ. 53.47%
2ο Κελεπέρας Κ. - Διακοσταματίου Μ. μ.ορ.3ημ. 53.00%
3ο Δανελλάκης Δ. - Ράμος Ε. μ.ορ.3ημ. 52.31%
4ο Βρούχος Μ. - Καρακατσάνης Η. μ.ορ.3ημ. 51.85%
5ο Σιμάτης Α. - Τσάβαλος Α. μ.ορ.3ημ. 51.15%
6ο Γιαννιού Μ. - Ζερβός Ι. μ.ορ.3ημ. 51.15%
7ο Ποπόρος Γ. - Βρούχος Ν. μ.ορ.3ημ. 47.45%
8ο Σβίγγος Ι. - Διακοσταματίου Ν. μ.ορ.3ημ. 45.83%
9ο Λεριάς Ε. - Καρακατσάνης Β. μ.ορ.3ημ. 43.75%

ΚΑΤΗΓΟΡΙΑ 1-5
ΣΥΜΜ. 10 ΖΕΥΓΗ

1ο Κουτσάκης Ι. - Ντουμπανάκης Ν. μ.ορ.3ημ. 59.27%
2ο Χατήρης Γ. - Πετρίδης Β. μ.ορ.3ημ. 56.87%
3ο Φιλίππου Κ. - Μηχανιτζίδης Σ. μ.ορ.3ημ. 55.93%
4ο Νεοφύτου Ε. - Τυραδέλλης Β. μ.ορ.3ημ. 53.22%
5ο Χατζηιωάννου Ε. - Παπαεμμανουήλ Δ. μ.ορ.3ημ. 51.56%
6ο Βρούχου Ρ. - Φώκιαλη Ι. μ.ορ.3ημ. 49.68%
7ο Κοφινάκος Π. - Ράμμος Π. μ.ορ.3ημ. 49.27%
8ο Γιάκλος Κ. - Παπασάββας Γ. μ.ορ.3ημ. 47.29%
9ο Σπαθάρη Ε. - Παναγιώτου Β. μ.ορ.3ημ. 45.93%
10ο Βαζάκας Ν. - Χατζηκώστας Κ. μ.ορ.3ημ. 30.43%

Τα πέντε πρώτα ζεύγη από κάθε κατηγορία προκρίθηκαν για τον τελικό που θα γίνει στην Αθήνα 16-17-18 Φεβρουαρίου.

- Δεν τα κατάφερε χθες η Μικτή Νέων στις Καλυθιές που έχασε με 2-0 από την Μικτή Λάρισας - Στις 14 Φεβρουαρίου στην Λάρισα το επαναληπτικό παιχνίδι



Δύσκολη η συνέχεια

Δύσκολη προβλέπεται η συνέχεια για την Μικτή ομάδα των Νέων στο διενωσιακό πρωτάθλημα της Ε.Π.Ο, αφού χθες στο γήπεδο των Καλυθιών ητήθηκε με 2-0 από την αντίστοιχη ομάδα της Ε.Π.Σ. Λάρισας.

Ο βαρύς αγωνιστικός χώρος φαίνεται ότι επηρέασε τους ποδοσφαιριστές της Μικτής μας ομάδας, ενώ αντίθετα οι νεαροί της Λάρισας έδειξαν ότι είναι συνηθισμένοι και τους είναι γνώριμες τέτοιες καιρικές συνθήκες.

Στον αγώνα κυριάρχησε περισσότερο η δύναμη τουλάχιστον από πλευράς φιλοξενούμενων και οι περισσότερες μονομαχίες έγιναν στον χώρο του κέντρου.

Το παιχνίδι ξεκίνησε με τους παίκτες της Μικτής μας να είναι νωθροί και παρ' όλα αυτά πρώτοι δημιούργησαν την καλή ευκαιρία για γκολ.

Στο πρώτο ημίωρο οι Λαρισινοί ήταν καλύτεροι όπου στο διάστημα αυτό κατάφεραν να προηγηθούν με 1-0, ενώ μέχρι την λήξη του ημιχρόνου και παρά την βελτίωση της ομάδας μας έκλεισαν τους διαδρόμους προς την εστία του Παπαχρήστου. Στο δεύτερο μέρος η εικόνα του αγώνα δεν άλλαξε με την Μικτή μας να προσπαθεί να φθάσει στην ισοφάριση χωρίς να το κατορθώσει, ενώ οι φιλοξενούμενοι κατάφεραν δώδεκα λεπτά πριν την λήξη του αγώνα να πετύχουν ακόμη ένα τέρμα αυξάνοντας περισσότερο τις ελπίδες τους για την πρόκριση...

Βεβαίως, τίποτα ακόμη δεν έχει χαθεί από πλευράς Δωδεκανήσου, αφού στις 14 Φεβρουαρίου θα γίνει το επαναληπτικό παιχνίδι με την πρόκριση για την ομάδα μας να παίζεται εκεί.

Τα γκολ

Στο 15' ο **Αποστόλου** με δυνατό σουτ από το ύψος της περιοχής πέτυχε το 0-1.

Στο 78' ο **Λαγόπουλος** από αριστερά, μέσα από την περιοχή, με διαγώνιο σουτ πέτυχε το 0-2.

Από την Μικτή Δωδεκανήσου ξεχώρισαν οι **Κούτολο, Σπάρταλης, Αμπελάς** και από τους φιλοξενούμενους οι **Γεωργαντζιάς, Γρηγορίου, Λαγόπουλος.** Καλή ήταν η διαιτησία του κ. **Σκουφίτσα** και των βοηθών του κ.κ. Μητροφάνη - Καλάβρια.

Δωδεκάνησος:
Σκυλάς, Δημητρόπουλος (46' Γιαννακόπουλος), Κούτολο, Βασιλάκης, Παπαδημήτρης (81' Διακαναστάσης), Διακαναστάσης Σ. (46' Φράγκος), Σπάρταλης, Ανθούλης, Αμπελάς, Κοσκινιάτης, Λυριστής

Λάρισα:
Παπαχρήστου, Βεργός (46' Βαρσάμης), Παπαδημητρίου, Γεωργαντζιάς, Σωτρίνης, Παυλόπουλος, Γρηγορίου, Ρώσιος, Αποστόλου (82' Χρόνης), Λαγόπουλος, Λέντζας (77' Ζερβούλης)

Ο Μιχαλάκης στο Βάτι



- Θα διευθύνει τον αγώνα ανάμεσα στον Διαγόρα Β. και τον Κλεάνθη - Ο Κατσιδώνης Ευ. θα σφυρίξει στην Πυλώνα το παιχνίδι Θύελλας - Α.Ε.Ρ.Α.

Με σπουδαία παιχνίδια, στο πλαίσιο της 17ης αγωνιστικής συνεχίζεται το πρωτάθλημα της Α' κατηγορίας. Το πρόγραμμα των αγώνων ξεκινά σήμερα με το παιχνίδι Α.Ε. Λέρου - Αρη Αρχ. με τις δύο ομάδες να χρειάζονται τους βαθμούς της νίκης. Οι αγώνες θα συνεχιστούν αύριο με το κύριο μέρος του προγράμματος, το οποίο θα ολοκληρωθεί την Κυριακή το πρωί στο γήπεδο των Αγ. Αποστόλων με το παιχνίδι Ορφέα - Καλυμνιακού. Αναλυτικά το πρόγραμμα των αγώνων και οι διαιτητές:

Α' ΚΑΤΗΓΟΡΙΑ
17η αγωνιστική
Παρασκευή 2-2-2001

Γήπεδο Λέρου Ωρα 14.45: Α.Ε. Λέρου - Αρης Αρχ.
Διαιτητές: Βασιλείου, Καστής, Κατέρης
Παρατηρητής: Καρπαθάκης

Σάββατο 3-2-2001

Γήπεδο Κρεμαστής Ωρα 14.45: Φοίβος - Π.Α.Ο. Διαγόρας
Διαιτητές: Τσαγκάρης, Σιδηρόπουλος, Κατσιδώνης Π.
Παρατηρητής: Κυπραίος Θ.
Παρατ. διαιτησίας: Σαββάκης

Γήπεδο Μαριτσών Ωρα 14.45: Ηρακλής Μ. - Ευαγόρας
Διαιτητές: Παπανικολάου Σ., Τριανταφύλλου, Ζανεττής
Παρατηρητής: Κουράνος
Παρατ. διαιτησίας: Αργυρίου

Γήπεδο Πυλώνας Ωρα 14.45: Θύελλα Πυλ. - Α.Ε.Ρ.Α.
Διαιτητές: Κατσιδώνης Ευ., Φραγκίνης, Ανάστασου
Παρατηρητής: Ντάκας Σ.
Παρατ. διαιτησίας: Κάπρος

Γήπεδο Εμπωνας Ωρα 14.45: Αναγέννηση Εμπ. - Κλεόβουλος
Διαιτητές: Πηδιάκης, Ορφανός, Μίχας
Παρατηρητής: Νικολάου
Παρατ. διαιτησίας: Λουλουδάκης

Γήπεδο Βατίου Ωρα 14.45: Διαγόρας Β. - Κλεάνθης
Διαιτητές: Μιχαλάκης, Μαυρουδάκης, Γιοβάνι
Παρατηρητής: Χουρδάς
Παρατ. διαιτησίας: Κυπραίος

Γήπεδο Εθνικό Ρόδου Ωρα 12.00: Ρόδος - Αντίμαχος
Διαιτητές: Γενής, Ζανεττής, Γιασιράνης
Παρατηρητής: Βεργίδης
Παρατ. διαιτησίας: Στέργου

Κυριακή 4-2-2001

Γήπεδο Αγ. Αποστόλων Ωρα 11.30: Ορφέας-Καλυμνιακός
Διαιτητές: Τριανταφύλλου, Σιδηρόπουλος, Λάμπρου
Παρατηρητής: Μπαλαλής
Παρατ. διαιτησίας: Καλαθενός

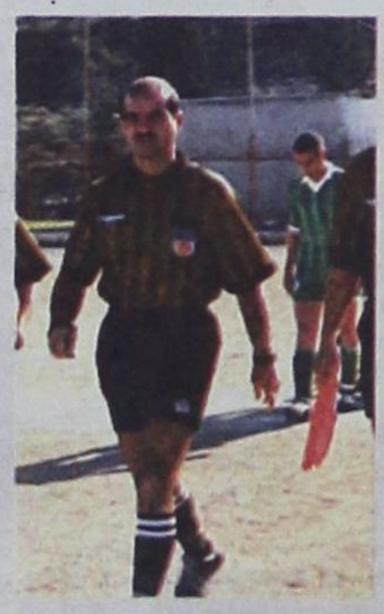

ΠΡΟΣΚΛΗΣΗ

Το Τμήμα στίβου του ΠΑΟ Διαγόρα Ρόδου σας καλεί στο κόψιμο της πρωτοχρονιάτικης πίτας του συλλόγου το Σάββατο 3/2/2001 και ώρα 11 π.μ.

Το κόψιμο της βασιλόπιτας θα γίνει στην Λέσχη του συλλόγου στην πλατεία Διαγόρα.

Καλούμε τους φίλους του στίβου, τους αθλητές και τις οικογένειες των να μας τιμήσουν με την παρουσία τους.

Σας περιμένουμε.

Η ΔΙΟΙΚΟΥΣΑ ΕΠΙΤΡΟΠΗ

Τρίτο μάτι

• Τεστ έχουν σήμερα οι σφυρίχτρες και καλούνται να σπάσουν τα χρονόμετρα για να δείξουν τι μπορούν και παραπάνω. Αν δεν περάσουν όμως την πρώτη δοκιμασία που είναι το «τεστ κούπερ» στα υπόλοιπα δεν μπορούν να τρέξουν.

• Ο κολλητός του «Bil» ο «Flo» θα μας τιμήσει με την παρουσία του τρέχοντας τεστ. Ο Bil θα βρίσκεται εκεί με μπύρες στα χέρια του για να το κάψουν με την παρεϊτσα.

• Δεν ήλθε και η συντέλεια ρε παιδιά. Υπάρχει και δεύτερο παιχνίδι που όλα παίζονται.

• Αν το βάλουν καλά στο μυαλό τους οι νεαροί μας μπορούν ν'ανατρέψουν το σκόρ και να πάρουν την πρόκριση.

• Χωρίς δουλειά όμως δεν γίνεται τίποτα. Πρέπει να το καταλάβουν και να το πιστέψουν ότι έχουν δυνάμεις γι'αυτό το παιχνίδι.

• Για ταυρομαχίες σε Ισπανικό έδαφος ετοιμάζονται οι σφυρίχτρες μας. Πρώτα όμως έχουν τις αυριανές ταυρομαχίες στα Δωδεκανησιακά γήπεδα. Θέλει όμως προσοχή γιατί σας έχει βγεί το μάτι και ακολουθεί το όνομα.

• Με ελαφρά ενδυμασία Δαμάλας και ταξιτζής τα ήπιαν στο σπίτι του πρώτου. Τώρα αν η διασκέδαση περιείχε και άλλο μενού αυτό δεν σας το λέω γιατί τους ζηλεύουν κάποιοι.

• Τάχωσε στους κιτρινόμαυρους ο Τάπας για το κατάντημα του δικέφαλου. Εγώ λέω να τον φέρω κοντά μου να με βοηθά στο γράψιμο, καλός είναι.

ΗΛΙΑΣ Κ.

RODOS FAIR PLAY
• Ηρώων Πολυτεχνείου 20.
Τηλ. 36750



Β' Κατηγορία

Στην Τήλο ο Αγ. Γεώργιος

Με στόχο την διατήρηση του στην πρώτη θέση αγωνίζεται σήμερα στην Τήλο ο «Αγιος»

Με τον αγώνα Α.Σ. Τήλος - Αγ. Γεώργιος ανοίγει σήμερα η αυλαία των αγώνων της 12ης αγωνιστικής του πρωταθλήματος της δεύτερης κατηγορίας. Αύριο ο πρωτοπόρος Διγενής Κοσκινού θα αντιμετωπίσει στην Νίσυρο τον Πολυβώτη, ενώ την Κυριακή ο Ανταγόρας θα υποδεχθεί στην έδρα του την Αναγέννηση Ασφενδιού.

Επίσης αύριο στο γήπεδο Κοσκινού ο Ποσειδώνας Καρπ. θα αντιμετωπίσει την Δόξα Λέρου με το πρόγραμμα να ολοκληρώνεται την Κυριακή.

Αναλυτικά το πρόγραμμα των αγώνων και οι διαιτητές:

Α' όμιλος
12η αγωνιστική
Σάββατο 3-2-2001

Γήπεδο Κεφάλου, Ωρα 14.45' Νικαγόρας - Π.Α.Ο Κω
Διαιτητές: Βασιλείου - Τάτας - Φεσσάρας
Παρατηρητής: Κουρζής
Γήπεδο Νισύρου, Ωρα 12.30' Πολυβώτης - Διγενής
Διαιτητές: Κόκκινος - Μηνάς - Συμιακός
Παρατηρητής: Φιλίππου
Κυριακή 4-2-2001
Γήπεδο Φανών, Ωρα 14.45' Ακουσίλαος - Αστέρας Παστ.
Διαιτητές: Ανάστασου - Μίχας - Δημητράς Στ.
Παρατηρητής: Κουράνος
Γήπεδο Αρχίπολης, Ωρα 12.00' Εθνικός Αρχ. - Δόξα Καρδ.
Διαιτητές: Φραγκίνης - Ταράλης - Γενής
Παρατηρητής: Τόππος
Γήπεδο Κω, Ωρα 14.45' Ανταγόρας - Αναγέννηση Ασφ.
Διαιτητές: Πανάτος - Κάκκιας - Μαργιέλλος
Παρατηρητής: Γιωργαράς
Γήπεδο Ασκληπειού, Ωρα 14.45' Π.Α.Σ Ασκληπειού - Απόλλων Απ.
Διαιτητές: Ορφανός - Μηνάς - Γιασιράνης
Παρατηρητής: Ντάκας Σ.

Β' όμιλος
12η αγωνιστική
Παρασκευή 2-2-2001
Γήπεδο Τήλου, Ωρα 13.00' Α.Σ Τήλου - Αγ. Γεώργιος
Διαιτητές: Μηνάς - Κόκκινος - Συμιακός
Παρατηρητής: Κυπραίος Ν.
Σάββατο 3-2-2001
Γήπεδο Κοσκινού, Ωρα 13.00' Ποσειδών Καρπ. - Δόξα Λ.
Διαιτητές: Δημητράς Στ. - Χάλαντας - Μιντζιρίκης
Παρατηρητής: Αδαμάκης
Κυριακή 4-2-2001
Γήπεδο Ψίνθου, Ωρα 14.45' Δόξα Ψ. - Ασπίδα Απολ.
Διαιτητές: Τσαούσης - Κατσιδώνης Ευ. - Ζανεττής
Παρατηρητής: Παυλούς
Γήπεδο Λάρδου, Ωρα 10.30' Ηρακλής Λαρδ. - Ολυμπιακός Καλ.
Διαιτητές: Μαυρουδάκης - Μιντζιρίκης - Βλαχάς
Παρατηρητής: Αργυρός Ν.
Γήπεδο Σαλάκου, Ωρα 14.45' Ασπίδα Σαλ. - Α.Ε Κατταβιάς
Διαιτητές: Γιοβάνι - Τσαγκάρης - Κατσιδώνης Π.
Παρατηρητής: Χατζημανώλης

Γήπεδο Γενναδίου, Ωρα 14.45' Ο.Φ. Ιστρίου - Δήμητρα Δαμ.
Διαιτητές: Μιντζιρίκης - Μαυρουδάκης - Βλαχάς
Παρατηρητής: Κάπρος Στ.

Γ' Κατηγορία

Γειτονικό «ντέρμπι»

- Ο Αστέρας Μασ. υποδέχεται αύριο στο γήπεδο του τον συνδημότη του Πετρώνα Αρχ.

Με αγώνες και στους τρεις ομίλους συνεχίζεται αύριο και την Κυριακή το πρωτάθλημα της τρίτης κατηγορίας. Στα Μάσαρι αύριο ο Αστέρας θα αντιμετωπίσει τον Πετρώνα Αρχ., ενώ στον δεύτερο όμιλο ξεχωρίζει το παιχνίδι των Λαέρμων ανάμεσα στον Πολύστρατο και τον πρωτοπόρο «ΖΕΥΣ».

Αναλυτικά το πρόγραμμα και οι διαιτητές των αγώνων:

Α' όμιλος
11η αγωνιστική
Σάββατο 3-2-2001
Γήπεδο Μασάρων, Ωρα 14.45' Αστέρας Μασ. - Πετρώνας Αρχ.
Διαιτητές: Λάμπρου - Σταυριανός - Γιαννούλης
Παρατηρητής: Εγγλέζος
Κυριακή 4-2-2001
Γήπεδο Ε.Α.Κ., Ωρα 14.45' Ροδιακός - ΑΕ Μεσαναγρού
Διαιτητές: Πάνος - Γιαννούλης - Αντωνόπουλος
Παρατηρητής: Μενούχος
Γήπεδο Παστίδας, Ωρα 11.00' Ιάλυσος '97 - Ευκλής
Διαιτητές: Ζανεττής - Τσαούσης - Κατσιδώνης Ευ.
Παρατηρητής: Παΐσογλου
Γήπεδο Ε.Α.Κ., Ωρα 12.45' Νήσος Ρόδος - Δαμάγητος
Διαιτητές: Γιαννούλης - Πάνος - Μοντιάδης
Παρατηρητής: Μακρής
• Ρεπό ο Αρχάγγελος Α.Ο.

Β' όμιλος
11η αγωνιστική
Σάββατο 3-2-2001
Γήπεδο Καλυθιών, Ωρα 14.45' Ερμής Καλ. - Αλθαιμένης
Διαιτητές: Γιασιράνης - Βλαχάς - Λιάπη
Παρατηρητής: Μακρής Σ.
Γήπεδο Ε.Α.Κ., Ωρα 14.45' Δωριέας - Αναγέννηση Ν.Ρ.
Διαιτητές: Αντωνόπουλος - Γενής - Μοσχούς
Παρατηρητής: Μενούχος
Γήπεδο Λαέρμων, Ωρα 14.45' Πολύστρατος - «ΖΕΥΣ»
Διαιτητές: Ταράλης - Σάββενας - Μοντιάδης
Παρατηρητής: Χατζημανώλης
Κυριακή 4-2-2001
Γήπεδο Κρεμαστής, Ωρα 11.00' Ηλιος Ιαλ. - Ατρόμητος Διμ.
Διαιτητές: Σάββενας - Ανάστασου - Μηνάς
Παρατηρητής: Κατσουράκης

ΟΜΙΛΟΣ ΝΗΣΩΝ
8η αγωνιστική
Κυριακή 4-2-2001
Γήπεδο Πυλίου, Ωρα 11.00' Α.Ο Πυλίου - Α.Ο Βαθύ
Διαιτητές: Τάτας - Βασιλείου - Φεσσάρας
Παρατηρητής: Καλοτίνης
Γήπεδο Λέρου, Ωρα 14.00' Α.Σ.Ε.Λ. - Ξάνθος
Διαιτητές: Καστής - Μαραβέλιας - Μαχαίρας
Παρατηρητής: Καρπαθάκης
Γήπεδο Κω, Ωρα 11.00' Ασκληπειός Κω - Μεροπίς Κω
Διαιτητές: Κάκκιας - Πανάτος - Μαργιέλλος
Παρατηρητής: Πεταυράκης
Γήπεδο Καλύμνου, Ωρα 13.00' Ποσειδών Καλ. - Α.Ο Λειψιωτών
Διαιτητές: Γιαλλούρης - Πλάτσης - Κατέρης
Παρατηρητής: Γιαννικουρής

Τιμωρίες ποδοσφαιριστών

• Με έντεκα αγωνιστικές τιμωρήθηκε ο Μ. Κωστομοίρης της Ψίνθου και με δέκα ο Γ. Τσίγκος του Α.Ο Σύμης

Η επιτροπή πρωταθλήματος με βάση τα φύλλα αγώνων επέβαλε τις πιο κάτω ποινές στους εξής ποδοσφαιριστές στην προχθεσινή της συνεδρίαση:

Στον ποδ/στή του **ΦΟΙΒΟΥ ΠΑΠΑΓΕΩΡΓΙΟΥ Γ., ποινή μίας (1) αγων/κής**
Στον ποδ/στή του **ΑΝΤΙΜΑΧΟΥ ΡΑΓΙΕΣ Ι., ποινή μίας (1) αγων/κής**
Στον ποδ/στή του **ΑΠΟΛΛΩΝ ΑΠΟΛ. ΠΕΖΟΥΒΑΝΗ Σ., ποινή μίας (1) αγων/κής**
Στον ποδ/στή του **ΑΠΟΛΛΩΝ ΑΠΟΛ. ΓΟΥΛΑΡΑ Κ., ποινή μίας (1) αγων/κής**
Στον ποδ/στή του **ΔΙΓΕΝΗ ΣΒΥΝΟ Ν., ποινή μίας (1) αγων/κής**
Στον ποδ/στή του **ΔΑΜΑΓΗΤΟΥ ΣΤΑΥΡΙΑΝΟ Π., ποινή μίας (1) αγων/κής**
Στον ποδ/στή του **ΕΘΝΙΚΟΥ ΣΩΤΗΡΑΚΗ Δ., ποινή τεσσάρων (4) αγων/κών**
Στον ποδ/στή του **ΕΘΝΙΚΟΥ ΚΑΡΠΑΘΑΚΗ Σ., ποινή τεσσάρων (4) αγων/κών**
Στον ποδ/στή του **ΝΙΚΑΓΟΡΑ ΚΟΡΔΙΣΤΟ Χ., ποινή μίας (1) αγων/κής**
Στον ποδ/στή της **ΔΟΞΑΣ ΚΑΡΔ. ΣΑΚΕΛΛΑΡΙΟΥ ΗΛ., ποινή μίας (1) αγων/κής**
Στον ποδ/στή της **ΠΟΛΥΣΤΡΑΤΟΥ ΠΑΥΛΗ Γ., ποινή οκτώ (8) αγων/κών**
Στον ποδ/στή του **ΠΟΛΥΣΤΡΑΤΟΥ ΚΑΡΑΜΑΝΩΛΗ Σ., ποινή μίας (1) αγων/κής**
Στον ποδ/στή της **ΑΣΠΙΔΑΣ ΑΠΟΛ. ΝΙΚΟΛΟΠΟΥΛΟ Ι., ποινή έξι (6) αγων/κών**
Στον ποδ/στή του **ΑΟ ΣΥΜΗΣ ΤΣΙΓΚΟΥ Γ. ποινή δέκα (10) αγων/κών**
Στον ποδ/στή του **Γ.Σ. ΔΙΑΓΟΡΑ ΝΙΚΟΛΑΟΥ Ι., ποινή μίας (1) αγων/κής**
Στον ποδ/στή του **ΔΩΡΙΕΑ ΠΑΠΟΥΤΣΑΚΗ Γ., ποινή τριών (3) αγων/κών**
Στον ποδ/στή της **ΑΕ ΚΑΤΤΑΒΙΑΣ ΖΑΝΕΤΤΗ Γ., ποινή μίας (1) αγων/κής**
Στον ποδ/στή του **ΑΟ ΠΥΛΙΟΥ ΜΑΡΙΝΟ Η., ποινή μίας (1) αγων/κής**
Στον ποδ/στή του **ΞΑΝΘΟΥ ΠΑΠΑΔΕΛΙΑ Χ., ποινή μίας (1) αγων/κής**
Στον ποδ/στή της **ΔΟΞΑΣ ΨΙΝΘΟΥ ΚΩΣΤΟΜΟΙΡΗ Μ., ποινή ένδεκα (11) αγων/κών.**

ΕΥΧΑΡΙΣΤΗΡΙΟ

Ο ποδοσφαιριστής του Απόλλωνα Καλυθιών, Δημήτρης Σαλπιγκτίδης ευχαριστεί τον προπονητή και τους συμπαίκτες του στην ομάδα, για το δώρο που έκαναν στην νεογέννητη κορούλα του Αποστολία.

1ος ΟΜΙΛΟΣ (16η αγωνιστική)

	ΒΑΘΜ.	ΑΓ.	ΤΕΡΜ.
1. Ηρακλής Μαριτσών	36	13	68-6
2. Α.Σ. Ρόδος	33	13	58-17
3. Α.Ε.Ρ.Α.	31	13	57-17
4. Ευαγόρας	27	13	47-18
5. Φοίβος	26	13	47-13
6. Κλεάνθης	22	13	36-24
7. Αναγέννηση Εμπωνας	21	13	46-20
8. Διαγόρας Βατίου	21	13	39-25
9. Αρης Αρχαγγέλου	6	13	24-58
10. Κλεόβουλος	3	13	31-61
11. Απόλλων Καλυθιών	3	12	15-101
10. Ορφέας	-6	12	8-109

• Αποχώρησε ο ΠΑΟ Διαγόρας.

Με τέσσερις αγώνες στον πρώτο όμιλο και τα υπόλοιπα στον δεύτερο και τρίτο συνεχίζεται κι αυτό το Σαββατοκύριακο το πρωτάθλημα των αναπληρωματικών ομάδων.

Αναλυτικά το πρόγραμμα των αγώνων και οι βαθμολογίες:

Α' όμιλος
17η αγωνιστική
Σάββατο 3-2-2001
Γήπεδο Μαριτσών, Ωρα 12:45' Ηρακλής Μ. - Ευαγόρας
Διαιτητής: Κωστόπουλος
Γήπεδο Εμπωνας, Ωρα 12:45' Αναγέννηση Εμπ. - Κλεόβουλος
Διαιτητής: Σεβδαλάκης
Κυριακή 4-2-2001
Γήπεδο Αγ. Αποστόλων, Ωρα 14:45' Διαγόρας Β. - Κλεάνθης
Διαιτητής: Λιάπη
Γήπεδο Ψίνθου, Ωρα 11:00' Απόλλων Καλ. - Α.Ε.Ρ.Α.
Διαιτητής: Νικολάου

Β' όμιλος
12η αγωνιστική
Σάββατο 3-2-2001
Γήπεδο Κατταβιάς, Ωρα 15:00' Α.Ε Κατταβιάς - Αστέρας
Διαιτητής: Γκιούντιτσε

Γ' όμιλος
12η αγωνιστική
Σάββατο 3-2-2001
Γήπεδο Αφάντου, Ωρα 13:00' Αρχάγγελος Α.Ο - Ιάλυσος '97
Διαιτητής: Μοσχούς
Κυριακή 4-2-2001
Γήπεδο Ε.Α.Κ., Ωρα 10:30' Δωριέας - «ΖΕΥΣ»
Διαιτητής: Στεφανάκης
Γήπεδο Λύκειο Ιαλυσού, Ωρα 15:00' Ηλιος Ιαλ. - Πετρώνας Αρχ.
Διαιτητής: Κωστόπουλος.

ΕΦΗΒΙΚΟ ΠΡΩΤΑΘΛΗΜΑ

- Οχτώ παιχνίδια θα γίνουν το Σαββατοκύριακο στους τρεις ομίλους

2ος ΟΜΙΛΟΣ (11η αγωνιστική)

	ΒΑΘΜ.	ΑΓ.	ΤΕΡΜ.
1. Απόλλων Απολλώνων	27	10	26-8
2. Αστέρας Παστίδας	21	9	32-14
3. Π.Α.Σ. Ασκληπειού	21	9	19-17
4. Α.Ε. Κατταβιάς	18	9	14-12
5. Διγενής - ΑΠΕΒΛΗΘΗ			
6. Δήμητρα - ΑΠΕΒΛΗΘΗ			
7. Εθνικός - ΑΠΕΒΛΗΘΗ			

3ος ΟΜΙΛΟΣ (11η αγωνιστική)

	ΒΑΘΜ.	ΑΓ.	ΤΕΡΜ.
1. ΖΕΥΣ	27	10	37-12
2. Ιάλυσος '97	25	9	34-8
3. Δωριέας	12	10	23-30
4. Ηλιος	9	9	15-22
5. Πετρώνας	9	9	24-37
6. Αρχάγγελος	3	9	21-27
7. Νήσος Ρόδος - ΑΠΕΒΛΗΘΗ			

ΕΛΛΗΝΙΚΗ ΔΗΜΟΚΡΑΤΙΑ
ΝΟΜΑΡΧΙΑΚΗ ΑΥΤΟΔ/ΣΗ
ΔΩΔ/ΣΟΥ
ΝΟΜΑΡΧΙΑΚΟ
ΣΥΜΒΟΥΛΙΟ
Ρόδος, 29/1/2001
Αριθμ. Πρωτ.: Ν.Σ/42

ΑΝΑΚΟΙΝΩΣΗ

Με το υπ'αριθμ. πρωτ. 100092/5-1-2001 έγγραφο του Υ.ΠΕ.ΧΩ.ΔΕ. Γεν. Δ/νση Περιβάλλοντος, ΕΥΠΕ (Ειδική Υπηρεσία Περιβάλλοντος) Τμήμα Β', μας κοινοποιήθηκε η Κοινή Απόφαση ΥΠ.ΠΕ.ΧΩ.ΔΕ. - ΥΠ. ΓΕΩΡΓΙΑΣ - ΥΠ. ΕΣΩΤΕΡΙΚΩΝ ΔΗΜΟΣΙΑΣ ΔΙΟΙΚΗΣΗΣ ΚΑΙ ΑΠΟΚΕΝΤΡΩΣΗΣ έγκρισης περιβαλλοντικών όρων για την κατασκευή του έργου «Οριστική μελέτη και ΜΠΕ έργων Α' Φάσης Αντιπλημμυρικής Προστασίας Δήμου Αρχαγγέλου Νομού Δωδεκανήσου».

Καλούμε κάθε ενδιαφερόμενο προκειμένου να λάβει γνώση της ανωτέρω απόφασης, να αποταθεί στο Τοπικό Γραφείο Περιβάλλοντος του Τ.Π. και Π.Ε. (υπόψη κ. Αρη Σκιαδόπουλου τηλ. 30413).

Η προαναφερόμενη απόφαση θα αναρτηθεί, για τις προσεχείς μέρες, στον πίνακα ανακοινώσεων της Νομαρχίας.

Ο Νομάρχης
Δωδεκανήσου
Δρ. Σάββας Καραγιάννης

ΕΛΛΗΝΙΚΗ ΔΗΜΟΚΡΑΤΙΑ
ΥΠΟΥΡΓΕΙΟ ΥΓΕΙΑΣ & ΠΡΟΝΟΙΑΣ
ΚΡΑΤΙΚΟ ΘΕΡΑΠΕΥΤΗΡΙΟ
ΚΕΝΤΡΟ ΥΓΕΙΑΣ ΛΕΡΟΥ
ΟΙΚΟΝΟΜΙΚΕΣ ΥΠΗΡΕΣΙΕΣ
ΓΡΑΦΕΙΟ ΠΡΟΜΗΘΕΙΩΝ

ΠΡΟΚΗΡΥΞΗ

Το Κρατικό Θεραπευτήριο - Κέντρο Υγείας Λέρου, ύστερα από την αριθμ. 1α/16-1-2001 απόφαση του Δ/κού Σ/λίου

ΠΡΟΚΗΡΥΣΣΕΙ

τους παρακάτω δημόσιους μειοδοτικούς διαγωνισμούς, που θα γίνουν στην αίθουσα συνεδριάσεων του ΤΓΠ ως εξής:

Την **6η Μαρτίου** ημέρα **Τρίτη** και ώρες:

Α) **10:00 - 10:15,** Είδη ζαχαρ/ου (τακτικός χορηγητής για 6 μήνες)

Β) **10:30 - 10:45,** Αυγά (τακτικός χορηγητής για 6 μήνες)

Γ) **11:00 - 11:15,** Κρέατα κατεψ/να (τακτικός χορηγητής για 6 μήνες)

Δ) **11:30 - 11:45,** Ψάρια φρέσκα επαναλ. (τακτικός χορηγητής για 6 μήνες)

Τα έξοδα δημοσίευσης βαραίνουν την υπηρεσία.

Το κόστος παράδοσης των διακηρύξεων έχει ως εξής:

Α) Παράδοση διακήρυξης τακτικού διαγωνισμού 2.000 δρχ.

Β) Παράδοση διακήρυξης πρόχειρου διαγωνισμού 1.500 δρχ.

Γ) Παράδοση διακήρυξης διαγωνισμού έργου 5.000 δρχ.

Δ) Εξοδα αποστολής διακηρύξεων εκτός Λέρου - επιπλέον.

Οι διαγωνισμοί θα γίνουν σύμφωνα με τους όρους και προδιαγραφές των σχετικών διακηρύξεων του θερ/ρίου, τις οποίες οι ενδιαφερόμενοι μπορούν να παίρνουν από το γραφείο προμηθειών **τηλ. 0247 - 23019, 22131 και FAX**

Ο ΠΡΟΕΔΡΟΣ
ΤΟΥ Δ/ΚΟΥ Σ/ΛΙΟΥ
ΦΟΥΡΝΑΡΗΣ ΕΜΜΑΝΟΥΗΛ

ΠΕΡΙΛΗΨΗ

Με την υπ' αριθμ. 46/2001 απόφαση του Μονομελούς Πρωτοδικείου Ρόδου διατάχθηκε α) η αφαίρεση του 248/1993 κληρ/ρίου της Γραμ/τέως του Πρωτοδικείου Ρόδου από την κάτοχό του Νίκη χα Νικ. Στεφάνου και β) η χορήγηση κληρ/ρίου στους: 1) Νίκη χα Νικ. Στεφάνου 2) Θωμά Στεφάνου του Νικολάου, 3) Λουκά Στεφάνου του Νικολάου, το οποίο να πιστοποιεί ότι δυνάμει της υπ' αριθμ. 7-1-1993 ιδιόγραφης διαθήκης, που δημοσιεύθηκε νόμιμα με το υπ' αριθμ. 43/1-6-2000 πρακτικό του Μονομελούς Πρωτ/κείου και κηρύχθηκε κυρία με την 395/2000 απόφαση του ιδίου Δικαστηρίου, τα ως άνω πρόσωπα εγκαταστάθηκαν μοναδικοί κληρονόμοι του συζύγου της πρώτης και πατέρα των λοιπών, Νικολάου Στεφάνου του Αγαπητού, σε ποσοστό 1/3 ο καθένας, επί ολόκληρης της περιουσίας του.

Ρόδος 30-1-2001
Ο Πληρεξούσιος Δικηγόρος
ΚΑΖΟΥΛΛΑΚΗΣ ΚΑΖΟΥΛΗΣ

ΑΝΑΓΝΩΡΙΣΗ ΣΩΜΑΤΕΙΟΥ

Δυνάμει της υπ' αριθμ. 12/2001 αποφάσεως του Μονομελούς Πρωτοδικείου Ρόδου αναγνωρίσθηκε το σωματείο με την επωνυμία «Σωματείο Υπαλλήλων της Συνεταιριστικής Τράπεζας Δωδεκανήσου» που εδρεύει στη Ρόδο και έχει ως σκοπό την προαγωγή των ηθικών, οικονομικών και επαγγελματικών συμφερόντων των μελών του.

Ρόδος 30 Ιανουαρίου 2001
Η πληρεξούσια δικηγόρος
Σταυρούλα Κοιλιά

ΑΝΑΚΟΙΝΩΣΗ

Ανακοινώνεται ότι από 06 μέχρι 15 Φεβρουαρίου 2001 θα εκτελείται άσκηση με πραγματικά πυρά βαρέων όπλων Πεζικού στο Πεδίο Βολής και Ασκήσεων ΚΑΤΤΑΒΙΑΣ όπως παρακάτω:

Επικίνδυνη περιοχή η περικλειόμενη μεταξύ των οδών ΚΑΤΤΑΒΙΑΣ - ΠΛΗΜΜΥΡΙΟΥ και ΚΑΤΤΑΒΙΑΣ - ΥΨ. ΣΕΛΛΑΡΙ προς ΠΡΑΣΟΝΗΣΙ, καθώς και η θαλάσσια περιοχή που εκτείνεται σε βάθος 15-20 χιλιομέτρων από την ακτή του Πεδίου Βολής.

Κατά τις παραπάνω ημερομηνίες και ώρες **ΑΠΑΓΟΡΕΥΕΤΑΙ** κάθε κίνηση πεζών, αλιέων, λεμβούχων, πλοίων και αεροσκαφών στην παραπάνω περιοχή, προς αποφυγή ατυχημάτων.

Διευκρινίζεται ότι θα εκτελούνται και νυκτερινές βολές.

ΑΠΟ ΤΗ
ΣΤΡΑΤΙΩΤΙΚΗ ΥΠΗΡΕΣΙΑ

ΣΥΝΔΕΣΜΟΣ ΕΘΝΟΦΥΛΑΚΗΣ ΡΟΔΟΥ Σ.Ε.Ρ.
ΕΔΡΑ: ΡΟΔΟΣ ΤΑΧ. ΘΥΡ.: 345

ΠΡΟΣΚΛΗΣΗ

Αριθμ. πρωτ. 232/31.01.01

Ο Σύνδεσμος Εθνοφυλακής Ρόδου μετά, από τις τρείς προηγούμενες επιτυχημένες δενδροφυτεύσεις προσκαλεί τα μέλη του αλλά και κάθε φίλο του πράσινου σε συστράτευση για περάτωση της δενδροφυτεύσεως στον χώρο της Καλλιθέας.

Την ΚΥΡΙΑΚΗ 4 ΦΕΒΡΟΥΑΡΙΟΥ ΚΑΙ ΩΡΑ 11.00 στην περιοχή ΚΑΛΛΙΘΕΑΣ

Τόπος συναντήσεως ο χώρος απέναντι από την ακατοίκητη οικία προ της παρακάμψεως προς Πηγές Καλλιθέας.

ΔΙΑ ΤΟ ΔΙΟΙΚΗΤΙΚΟ ΣΥΜΒΟΥΛΙΟ

Ο ΠΡΟΕΔΡΟΣ — **Ο Γ. ΓΡΑΜΜΑΤΕΑΣ**
ΗΛΙΑΣ Ι. ΠΑΧΟΣ — **ΦΩΚΙΩΝ Ν. ΚΑΡΑΒΟΥΚΥΡΟΣ**

ΠΑΝΕΠΙΣΤΗΜΟ ΑΙΓΑΙΟΥ
ΤΜΗΜΑ ΜΕΣΟΓΕΙΑΚΩΝ ΣΠΟΥΔΩΝ

ΠΡΟΣΚΛΗΣΗ ΕΚΔΗΛΩΣΗΣ ΕΝΔΙΑΦΕΡΟΝΤΟΣ

Το Τμήμα Μεσογειακών Σπουδών του Πανεπιστημίου Αιγαίου πρόκειται να συνάψει άμεσα συμβάσεις έργου, στα πλαίσια του Επιχειρησιακού Προγράμματος Εκπαίδευσης και Αρχικής Επαγγελματικής Κατάρτισης (ΕΠΕΑΕΚ) για την υποστήριξη των λειτουργιών του. Συγκεκριμένα το Τμήμα Μεσογειακών Σπουδών ενδιαφέρεται να συνεργασθεί με:

(α) Ενα επιστήμονα Πληροφορικής και/ή Στατιστικής πτυχιούχο ΑΕΙ με μεταπτυχιακό τίτλο και άριστη γνώση της αγγλικής γλώσσας. Θα ληφθεί σοβαρά υπ'όψιν εμπειρία σε θέματα σχετικά με την κοινωνική και πολιτική έρευνα.

(β) Ενα Τεχνικό Πληροφορικής πτυχιούχο ΑΕΙ ή ΙΕΚ, με εμπειρία σε θέματα δικτύων.

(γ) Ενα Συντηρητή των εγκαταστάσεων, με ειδικότητα ηλεκτρολόγου και/ή ψυκτικού.

(δ) Ενα Νυκτοφύλακα, κατά προτίμηση ηλικίας μέχρι 50 ετών.

Καλούνται οι ενδιαφερόμενοι να καταθέσουν ή να αποστείλουν με συστημένη επιστολή στο Τμήμα Μεσογειακών Σπουδών του Πανεπιστημίου Αιγαίου, Λ. Δημοκρατίας 1, 85100 Ρόδος, αίτηση στην οποία θα αναφέρεται η θέση για την οποία ενδιαφέρονται, βιογραφικό σημείωμα, τίτλους σπουδών καθώς και κάθε άλλο στοιχείο το οποίο θα συνηγορεί στην ικανότητα τους να φέρουν σε πέρας το έργο που θα τους ανατεθεί. Η αίτηση και τα συνημμένα έγγραφα θα πρέπει να έχουν πρωτοκολληθεί στην Σχολή μέχρι την Τετάρτη 21 Φεβρουαρίου 2001.

Για πληροφορίες σχετικές με το αντικείμενο του έργου, μπορείτε να επικοινωνείτε με τον Αν. Πρόεδρο του Τμήματος κ. Ι. Σεϊμένη (τηλ. 0241- 99301) ή με τη Γραμματεία (τηλ. 0241- 99300 ή 99011).

Ο Πρόεδρος του Τμήματος
Μεσογειακών Σπουδών
Καθηγητής Θεμιστοκλής Λέκκας
Πρύτανης

ΜΙΧΑΗΛ Π. ΜΑΡΚΑΚΙΟΥ

ΕΚΘΕΣΙΑΚΟΣ ΧΩΡΟΣ - ΟΔΟΣ ΘΕΣ/ΝΙΚΗΣ 14
ΕΝΑΝΤΙ ΕΜΠΟΡΙΚΟΥ ΚΕΝΤΡΟΥ ΜΗΔΕΙΑ - ΤΗΛ.: 0241 - 67500, 20327 - ΦΑΧ: 94162 ΡΟΔΟΣ

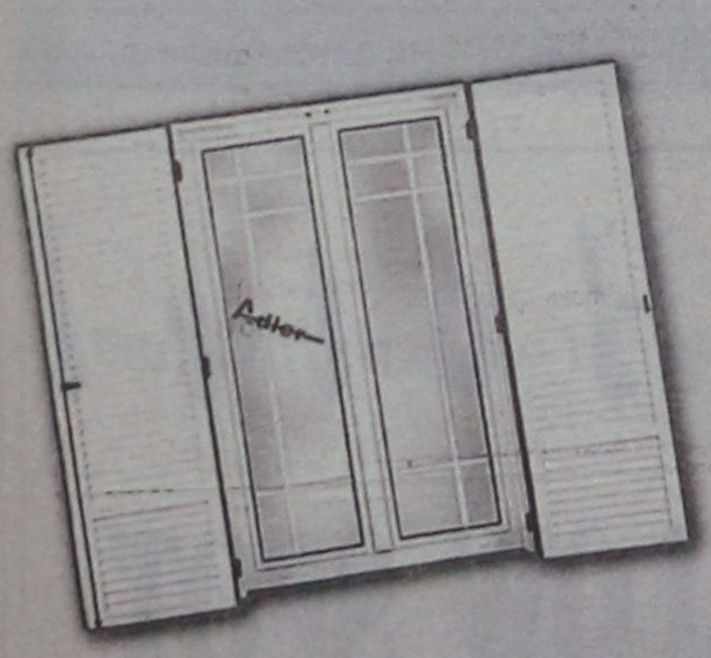

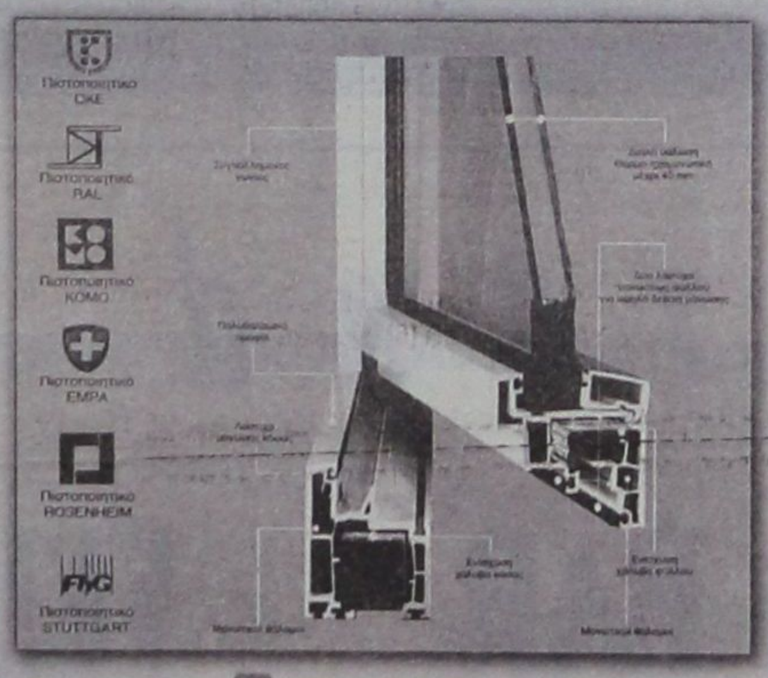

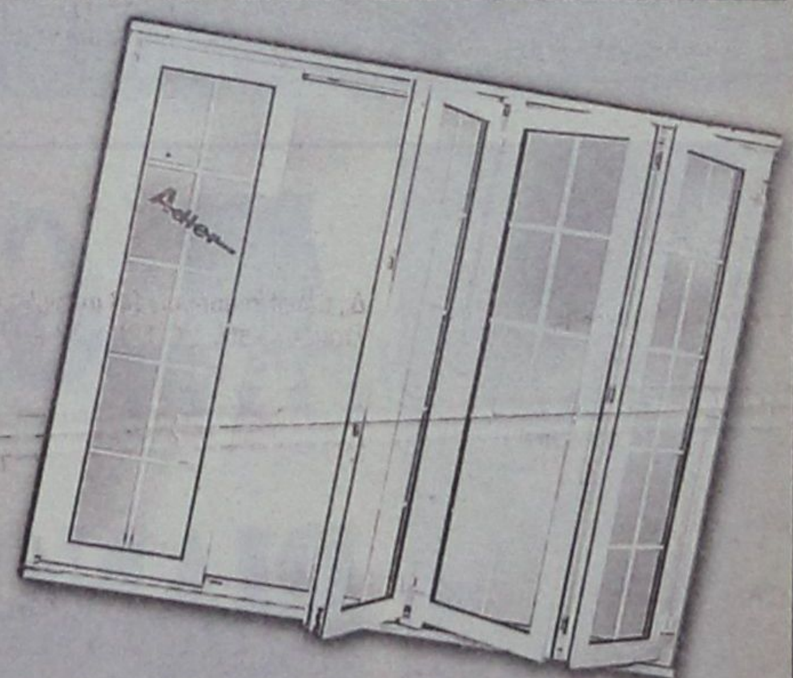

Adler

ΣΥΣΤΗΜΑΤΑ ΓΕΡΜΑΝΙΚΩΝ ΚΟΥΦΩΜΑΤΩΝ

ΞΕΚΙΝΗΣΑΜΕ ΠΡΩΤΟΙ - ΠΡΙΝ ΑΠΟ 15 ΧΡΟΝΙΑ - ΝΑ ΝΤΥΝΟΥΜΕ ΤΑ ΣΠΙΤΙΑ ΣΑΣ ΜΕ ΠΟΡΤΕΣ - ΠΑΡΑΘΥΡΑ P.V.C. ΑΛΟΥΜΙΝΙΟΥ ΚΑΙ ΞΥΛΟΥ.
ΠΑΡΑΜΕΙΝΑΜΕ ΠΡΩΤΟΙ ΧΑΡΙΣ ΣΤΗΝ ΕΜΠΙΣΤΟΣΥΝΗ ΜΕ ΤΗΝ ΟΠΟΙΑ ΜΑΣ ΣΤΗΡΙΞΑΤΕ. ΦΙΛΟΔΟΞΟΥΜΕ ΝΑ ΕΙΜΑΣΤΕ ΠΑΝΤΑ ΠΡΩΤΟΙ ΜΕ ΣΥΝΕΠΕΙΑ ΣΤΗΝ ΠΑΡΑΔΟΣΗ, ΤΟΠΟΘΕΤΗΣΗ ΑΠΟ ΤΕΧΝΙΤΕΣ ΠΟΥ ΕΙΔΙΚΕΥΘΗΚΑΝ ΣΤΗΝ ΓΕΡΜΑΝΙΑ ΚΑΙ ΧΑΡΑΚΤΗΡΙΣΤΙΚΟ ΜΑΣ Η ΕΝΤΟΝΗ ΠΡΟΣΠΑΘΕΙΑ ΓΙΑ ΤΗΝ ΙΚΑΝΟΠΟΙΗΣΗ ΤΟΥ ΠΕΛΑΤΗ

Adler

Δύναμη ποιότητας Δύναμη τεχνολογίας

ΕΛΑΤΕ ΣΤΟΝ ΑΝΑΚΑΙΝΙΣΜΕΝΟ ΕΚΘΕΣΙΑΚΟ ΜΑΣ ΧΩΡΟ ΝΑ ΔΕΙΤΕ ΑΠΟ ΚΟΝΤΑ ΤΑ ΚΟΥΦΩΜΑΤΑ ΤΗΣ ΠΙΟ ΝΕΑΣ ΤΕΧΝΟΛΟΓΙΑΣ ΚΑΙ ΝΑ ΣΥΖΗΤΗΣΟΥΜΕ ΓΙΑ Ο,ΤΙ ΕΝΔΙΑΦΕΡΕΣΤΕ.
ΑΛΛΑΖΟΥΜΕ ΤΑ ΠΑΛΙΑ ΣΑΣ ΚΟΥΦΩΜΑΤΑ ΑΥΘΗΜΕΡΟΝ ΚΑΙ ΤΟΠΟΘΕΤΟΥΜΕ ΝΕΑ ΑΣΠΡΑ Ή ΧΡΩΜΑΤΙΣΤΑ ΔΙΚΗΣ ΣΑΣ ΕΠΙΘΥΜΙΑΣ ΚΑΙ ΜΕ ΔΙΑΚΑΝΟΝΙΣΜΟ ΤΗΣ ΑΡΕΣΚΕΙΑΣ ΣΑΣ

Ευχαριστούμε
Μιχαήλ Π. Μαρκακιού και Υιοί

ΛΟΥΚΙΑ Σ. ΧΑΤΖΗΝΙΚΟΛΑΟΥ, D.D.S, M.Sc.
ΠΕΡΙΟΔΟΝΤΟΛΟΓΟΣ
Πανεπιστημίου TUFTS Βοστώνης Η.Π.Α.

Ειδικότητες:
- **Περιοδοντολογία**
- **Χειρουργική οδοντιατρικών εμφυτευμάτων**

Δέχεται καθημερινά με ραντεβού
Αγίας Σοφίας 4 (πρώην Γράμμου) - ΡΟΔΟΣ
τηλ: (0241) 38850 & (094) 4501841

ΕΛΛΗΝΙΚΗ ΔΗΜΟΚΡΑΤΙΑ
ΝΟΜΟΣ ΔΩΔΕΚΑΝΗΣΟΥ
ΔΗΜΟΣ ΛΙΝΔΙΩΝ
ΔΗΜΑΡΧΟΣ
Λίνδος 29-1-2001
Ταχ. Δ/νση: Λίνδος Ρόδου Τ.Κ. 85107
Γραφείο: Δημάρχου
Πληροφορίες: κ. Κυπραίου
Τηλέφωνο: (0244) 31221

ΑΝΑΚΟΙΝΩΣΗ

Ο Δήμαρχος Λινδίων ανακοινώνει και προσκαλεί:
Τα καταστήματα ηλεκτρολογικών - υδραυλικών ειδών, μάντρες οικοδομικών υλικών, Βιβλιοχαρτοπωλεία, καθώς και καταστήματα με είδη παιδικής χαράς, που επιθυμούν να συνεργασθούν με το Δήμο μας, να καταθέσουν στα γραφεία του Δήμου Λινδίων στην Λίνδο, κατάλογο με τα είδη που παρέχουν καθώς και τιμοκατάλογο αυτών.

Ο ΔΗΜΑΡΧΟΣ
Γεώργιος Ν. ΘΑΡΡΕΝΟΣ

ΝΤΕΤΕΚΤΙΒΣ
Συνταξιούχος Αστυνομικός
Αναλαμβάνουμε
υποθέσεις ανηλίκων,
οικογενειακές, προσωπικές κ.τ.λ.
Με απόλυτη εχεμύθεια.
ΔΙΑΘΕΤΟΥΜΕ ΤΑ ΠΛΕΟΝ ΣΥΓΧΡΟΝΑ ΟΠΤΙΚΟΑΚΟΥΣΤΙΚΑ ΣΥΣΤΗΜΑΤΑ
0946 997967
100% εχεμύθεια 100% εχεμύθεια

ΤΟΛΙΑΣ ΑΛΕΞΑΝΔΡΟΣ

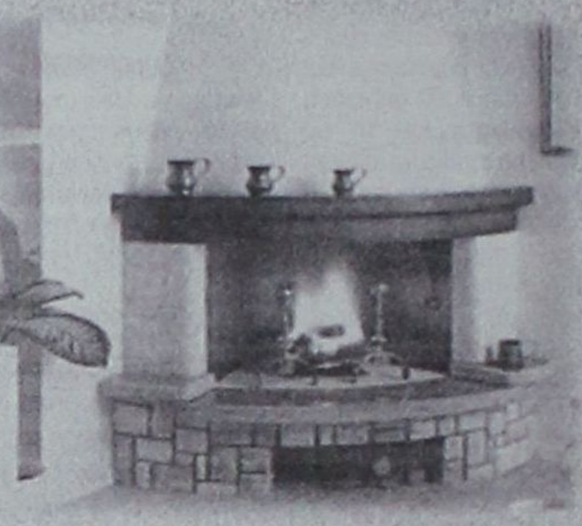

Τοποθέτηση και
κατασκευή τζακιών.
Σέρβις στα προβληματικά τζάκια.
Χειροποίητοι επαγγελματικοί
φούρνοι για πιτσαρίες.
Καθαρισμοί τζακιών με δικά μου
εργαλεία από το εξωτερικό
Τηλ.: 0246 - 98193
0241 - 20835
Κιν. 0932176937

ΒΙΟΜΗΧΑΝΙΑ ΜΩΣΑΪΚΩΝ
ΠΛΑΚΕΣ ΠΕΖΟΔΡΟΜΙΟΥ

«ΠΛΑΚΑΓΕ»

ΕΜΠΟΡΙΑ
ΕΙΔΩΝ ΥΓΙΕΙΝΗΣ
- ΠΛΑΚΙΔΙΩΝ

ΑΞΕΣΟΥΑΡ
ΜΠΑΝΙΟΥ
- ΥΔΡΟΜΑΣΑΖ

ΛΙΝΔΟΥ 136 - ΤΗΛ. 62688 - 63604,
Τ.Θ. 206 FAX: 62729 -
TLX: 292594
GE AR - 85100 ΡΟΔΟΣ

DINORIS
19 67
RHODES - HELLAS

Ξέρουμε ότι σας λείψαμε! Γιαυτό...
και πάλι κοντά σας
από την Παρασκευή 2 Φεβρουαρίου
Σας περιμένουμε

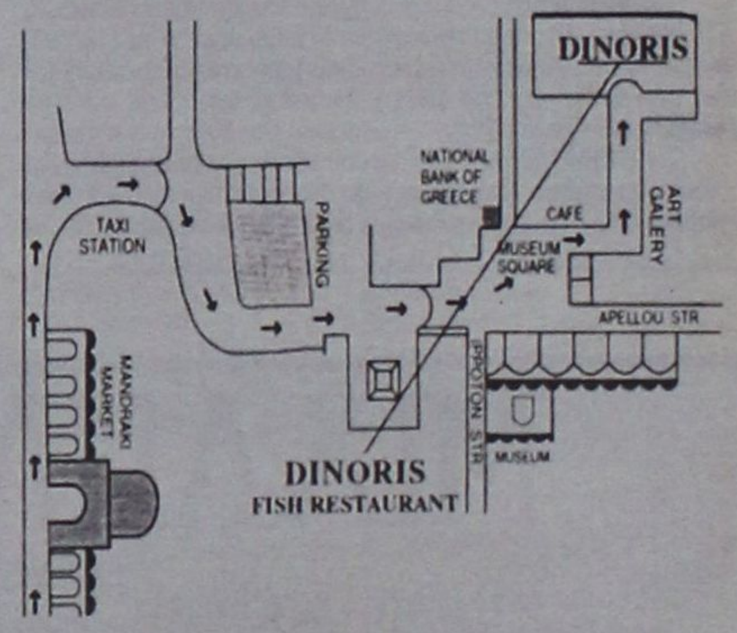

14, MUSEUM SQUARE - OLD TOWN TEL: 0241 - 25824, 35530 - FAX: 35530 http://www.rodosnet.gr/dinoris

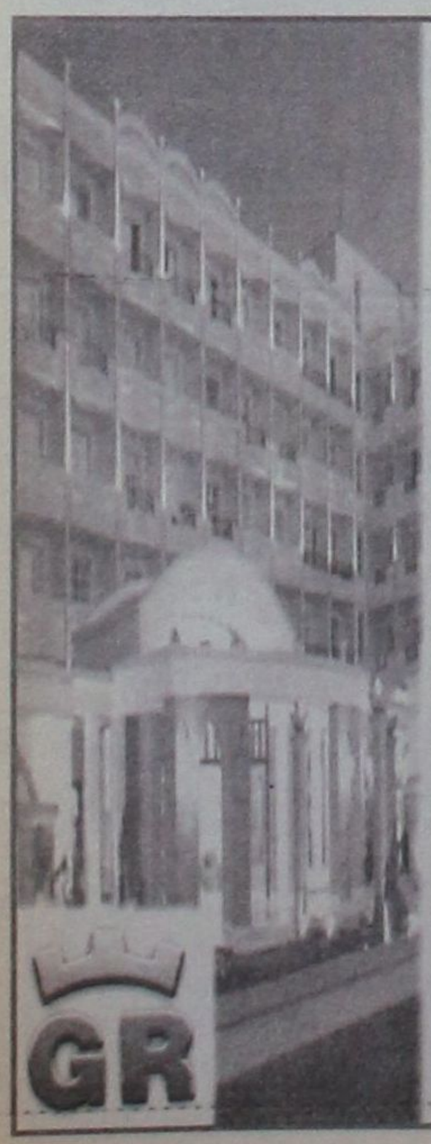

Grand Hotel

PIANO BAR



Προτιμήστε το
νέο μας piano
bar με τον
πιανίστα μας
Τάκη Τσώνη

YELLOW SPOT



Ο τέλειος
συνδυασμός
ποιότητας και
οικονομίας

Η Alfa Romeo συνιστά SELENIA MOTOR OIL

http://www.alfa147.it

CONQUEST

56 δημοσιογράφοι σε 21 χώρες ανακήρυξαν την Alfa 147 Αυτοκίνητο της Χρονιάς 2001.

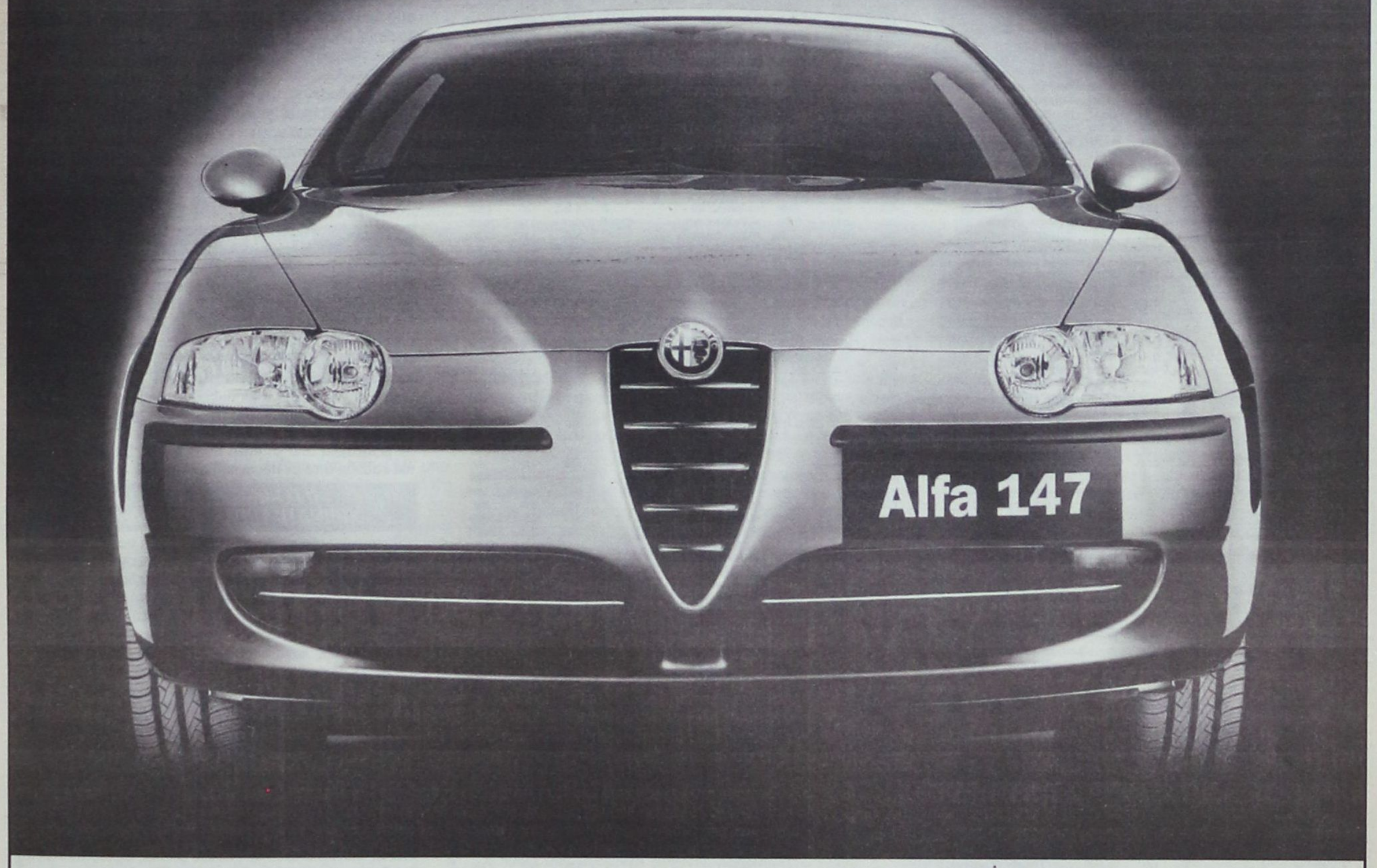

Για δευτερη φορά τα τελευταία 4 χρόνια, Αυτοκίνητο της Χρονιάς είναι μία Alfa Romeo

CAR OF THE YEAR 2001

Ολοκληρωμένο συγκρότημα Alfa Romeo

Auto Center Μανώλης Κωστάκης Α.Ε.Β.Ε.

ΟΛΟΚΛΗΡΩΜΕΝΟ ΣΥΓΚΡΟΤΗΜΑ: FIAT · ALFA ROMEO · LANCIA

14ο χλμ Ρόδου - Αεροδρομίου 85106, Παραδείσι, Ρόδος, Τηλ: (0241) 82000

ALFA ROMEO

Cuore Sportivo

ΧΡΗΜΑΤΙΣΤΗΡΙΟ

ΣΥΝΕΔΡΙΑΣΗ ΤΗΣ 01 ΦΕΒΡΟΥΑΡΙΟΥ 2001

ΤΡΑΠΕΖΕΣ	ΤΙΜΗ	%	ΤΕΜ
ΑΤΤΙΚΗΣ (ΚΟ)	6.36	-2.15	17 990
ΓΕΝΙΚΗ ΤΡΑΠΕΖΑ ΤΗΣ ΕΛΛ.	13.08	-2.97	49 270
ΕΘΝΙΚΗ ΤΡΑΠΕΖΑ ΤΗΣ ΕΛΛ.	39.44	-0.40	272 336
ΕΤΕΒΑ (ΚΟ)	20.34	1.60	10 245
ΕΤΕΒΑ (ΠΟ)	16.82	3.44	4 990
ΕΛΛΑΔΟΣ (ΚΟ	75.45	-0.85	4 421
ΕΜΠΟΡΙΚΗ ΤΡΑΠΕΖΑ ΤΗΣ ΕΛΛ.	51.00	-1.77	99 250
EUROBANK	21.54	1.41	670 840
ΕΡΓΑΣΙΑΣ (ΚΟ)	0.00	0.00	0
ΠΕΙΡΑΙΩΣ (ΚΟ)	15.16	-0.92	397 481
ALPHA BANK (ΚΟ)	34.80	-0.06	550 846
ΕΓΝΑΤΙΑ ΤΡΑΠΕΖΑ (ΚΟ)	6.30	-1.87	35 198
ΕΓΝΑΤΙΑ ΤΡΑΠΕΖΑ (ΠΟ)	5.28	1.54	5 960
ΔΩΡΙΚΗ ΤΡΑΠΕΖΑ	6.86	-1.44	73 511
ASPIS BANK	8.22	0.00	40 708
ΕΤΒΑ	7.88	-1.01	150 635
ΤΡΑΠΕΖΑ ΚΥΠΡΟΥ	5.20	-2.62	20 190
ΑΓΡΟΤΙΚΗ ΤΡΑΠΕΖΑ	9.04	-0.44	108 280
ΑΣΦΑΛΕΙΕΣ			
ΕΘΝΙΚΗ ΑΣΦ.	13.64	2.25	17 295
ΑΣΠΙΣ ΠΡΟΝΟΙΑ (ΚΟ)	7.08	1.14	33 899
ΑΣΠΙΣ ΠΡΟΝΟΙΑ (ΠΟ)	0.00	0.00	0
ΦΟΙΝΙΞ ΓΕΝ. ΑΣΦ.	17.14	8.48	3 618
ΕΥΡΩΠΑΪΚΗ ΠΙΣΤΗ ΑΕ (ΚΟ)	3.70	-1.07	7 470
ΕΥΡΩΠΑΪΚΗ ΠΙΣΤΗ ΑΕ (ΠΟ)	3.02	0.00	4 593
ΑΓΡΟΤΙΚΗ Α.Ε. ΓΕΝ. ΑΣΦΑΛ. (ΚΟ)	16.96	-1.05	11 090
INTERAMERICAN (ΚΟ)	13.70	7.03	91 696
ΑΓΡΟΤΙΚΗ ΖΩΗΣ	12.96	-0.92	10 360
ΕΤΑΙΡΙΕΣ ΕΠΕΝΔΥΣΕΩΝ			
ΕΘΝΙΚΗ ΕΤ. ΕΠΕΝΔ.ΧΑΡΤ.	3.16	-3.66	63 255
ΕΛΛΗΝΙΚΗ ΕΤ. ΕΠΕΝΔ. (ΚΑ)	2.58	-4.80	108 827
ΕΠΕΝΔ. ΕΡΓΑΣΙΑΣ (ΚΑ)	2.56	-3.40	371 180
ΕΠΕΝΔ. ΑΝΑΠΤΥΞΕΩΣ (ΚΑ)	2.72	0.74	179 911
ALPHA ΕΠΕΝΔΥΣΕΩΝ (ΚΑ)	6.02	-2.27	107 445
ΠΕΙΡΑΙΩΣ ΕΠΕΝΔΥΤΙΚΗ	2.57	-3.38	23 020
ΠΡΟΟΔΟΣ ΕΛΛ.ΕΠΕΝΔ.	4.44	-3.06	45 180
INTERINVEST - ΔΙΕΘ. ΕΠΕΝΔ.	1.66	-5.14	52 630
ΕΞΕΛΙΞΗ Α.Ε.Ε.Χ. (ΚΑ)	1.06	0.00	500 650
ΔΙΑΣ Α.Ε.Ε.Χ (ΚΑ)	1.84	-4.17	79 030
ΙΟΝΙΚΗ ΕΠΕΝΔ. Α.Ε.Ε.Χ.	3.98	-1.00	2 894
ΑΙΟΛΙΚΗ Α.Ε.Ε.Χ. (ΚΑ)	1.95	-4.41	34 260
ΕΜΠΟΡΙΚΗ ΕΠΕΝΔΥΤΙΚΗ (ΚΑ)	3.02	-3.82	54 010
MARFIN ΑΕΕΧ	3.78	-2.58	36 818
ΟΡΙΟΝ Δ.Α.Ε.Ε.Χ (ΚΑ)	2.35	-0.84	87 390
ΑΣΠΙΣ ΕΠΕΝΔΥΤΙΚΗ (ΚΑ)	4.04	-0.49	4 730
ALPHA FINANCE AE. (ΚΟ)	44.96	0.90	1 600
ΕΤ. ΧΡΗΜ/ΚΗΣ ΜΙΣΘΩΣΗΣ			
ΕΤΒΑ ΛΗΖΙΝΓΚ (ΚΟ)	4.66	-0.85	35 661
ALPHA LEASING (ΚΟ)	10.68	-1.11	11 210
ΠΛΗΡΟΦΟΡΙΚΗ ΕΡΓΑΣΙΑΣ	5.46	-2.50	5 950
ΕΤΑΙΡΙΕΣ ΣΥΜΜΕΤΟΧΩΝ			
ΜΠΟΥΤΑΡΗΣ (ΚΑ)	1.7	-2.86	61 730
ΜΠΟΥΤΑΡΗΣ (ΠΑ)	1.88	0.00	1 700
ΚΕΡΑΝΗΣ (Κ)	2.01	-0.99	75 446
ΚΕΡΑΝΗΣ (Π)	1.42	0.00	43 790
ΕΠΙΧΕΙΡΗΣΕΙΣ ΑΤΤΙΚΗΣ (Κ)	6.28	-1.88	71 853
ΟΜΙΛΟΣ ΙΝΤΕΑΛ (Κ)	3.60	-2.70	70 660
ΟΜΙΛΟΣ ΙΝΤΕΑΛ (Π)	9.02	0.00	0
ΑΛΚΑΡ (ΚΑ)	69.84	0.00	0
ΚΛΩΝΑΤΕΞ (ΚΑ)	3.98	-1.49	453 810
ΚΛΩΝΑΤΕΞ (ΠΑ)	3.14	-2.48	188 770
ΒΙΟΧΑΛΚΟ	11.00	-0.54	751 020
ΕΛΛΗΝΙΚΑ ΧΡΗΜΑΤΙΣΤΗΡΙΑ	9.12	-2.36	65 975
ΔΕΛΤΑ ΣΥΜΜΕΤΟΧΩΝ (Κ)	9.98	-2.539	187 539
ΔΕΛΤΑ ΣΥΜΜΕΤΟΧΩΝ (Π)	9.50	0	8 834
ΔΙΑΦΟΡΕΣ			
ΑΧΟΝ Α.Ε.ΣΥΜΜ.	4.26	-0.93	99 676
MULTIRAMA A.E.B.E.	22.82	0.00	920
ΓΕΝ.ΑΠΟΘΗΚΩΝ ΤΗΣ ΕΛΛ.(ΚΟ)	7.44	-2.36	84 860
ΕΡΜΗΣ ΟΙΚΟΔ.ΕΠΙΧ.	4.64	-2.52	152 810
ΖΑΜΠΑ (Κ)	34.2	-3.88	636
ΙΠΠΟΤΟΥΡ (Κ)	2.21	-6.36	4 125
ΙΠΠΟΤΟΥΡ (Π)	2.45	7.46	1 925
ΚΛΑΟΥΔΑΤΟΣ	3.00	-11.76	7 900
ΛΑΜΠΡΟΠΟΥΛΟΙ ΑΦΟΙ (ΚΟ)	1.46	-1.35	27 970
ΜΠΕΝΡΟΥΜΠΗ (Κ)	5.62	-0.35	30 810
ΜΠΕΝΡΟΥΜΠΗ (Π)	5.64	10.59	160
SATO (Κ)	2.21	-5.15	46 500
ΓΕΝ.ΕΜΠΟΡΙΟΥ & Β/ΝΙΑΣ (ΚΑ)	1.33	-5.00	50 030
ΕΜΠΟΡΙΚΟΣ ΔΕΣΜΟΣ (ΚΟ)	1.17	3.54	31 150
ΕΜΠΟΡΙΚΟΣ ΔΕΣΜΟΣ (ΠΟ)	1	-10.71	2 420
ΑΛΥΣΙΔΑ (Κ)	11.32	2.54	12 950
ΑΛΥΣΙΔΑ (Π)	5.72	-10.63	50
ΣΠΟΡΤΣΜΑΝ (ΚΑ)	3.16	-2.47	22 060
ELMEC SPORT (Κ)	1.8	-2.70	102 890
ΕΛΤΡΑΚ (Κ)	5.68	-0.70	4 760
ΣΑΝΥΟ ΕΛΛΑΣ (Κ)	2.85	-2.40	166 595
ΙΑΤΡΙΚΟ ΑΘΗΝΩΝ (ΚΟ)	5.98	0.00	120 560
ΙΝΤΕΡΤΕΚ ΑΕ. ΔΙΕΘ. ΤΕΧΝ	5.04	-4.91	33 020
ΤΑΣΟΓΛΟΥ DEL.	0.98	-3.92	40 239
ΣΦΑΚΙΑΝΑΚΗΣ	2.44	-2.79	14 390
ΚΑΤ/ΤΑ ΑΦΟΡ/ΤΩΝ ΕΙΔΩΝ	9.38	1.74	20 142
ΑΣΤΙΚΑ ΑΚΙΝΗΤΑ	11.80	-2.32	56 734
AUTOHELLAS A.E.	7.34	0.55	5 090
Ε.Υ.Δ.Α.Π.	8.24	-0.48	184 210
ΧΑΤΖΗΙΩΑΝΝΟΥ	4.38	-3.10	42 820
ΙΑΣΩ	7.70	2.39	272 391
ΔΡΟΜΕΑΣ	8.74	0.00	2 560
ΣΥΣΚΕΥΑΣΙΑΣ			
ΜΑΪΛΗΣ (ΚΑ)	9.40	-1.05	85 158
ΒΙΣ (ΚΟ)	4.62	-2.53	3 980
ΒΙΣ (ΠΟ)	5.08	0.00	0
HELLAS CAN	7.42	-0.27	11 960
FRIGOGLASS	5.82	0.00	14 360
ΚΑΠΝΟΒΙΟΜΗΧΑΝΙΕΣ			
ΚΑΡΕΛΙΑ	54.68	-4.94	230
ΠΑΠΑΣΤΡΑΤΟΣ (Κ)	14.98	0.13	21 730
ΜΕΣΑ ΜΑΖΙΚΗΣ ΕΝΗΜ/ΣΗΣ			
ΤΗΛΕΤΥΠΟΣ (ΚΟ)	7.42	0.82	179 705
ΔΗΜ. ΟΡΓ. ΛΑΜΠΡΑΚΗ	10.46	0.00	373 199
ΤΕΓΟΠΟΥΛΟΣ ΕΚΔΟΣΕΙΣ Χ.Κ.	3.00	-4.46	245 707
ΧΑΪΔΕΜΕΝΟΣ	5.42	0.00	4 640
ΚΑΘΗΜΕΡΙΝΗ	7.36	-3.92	47 700
ΠΗΓΑΣΟΣ ΕΚΔΟΤΙΚΗ	3.50	-2.23	94 900
ΕΛΕΥΘΕΡΗ ΤΗΛΕΟΡΑΣΗ	7.68	-1.54	4 600
ΕΤ. ΤΗΛΕΠΙΚΟΙΝΩΝΙΩΝ			
ΟΤΕ	17.30	-1.03	622 941
PANAFON	7.42	-1.07	389 213
ΓΕΡΜΑΝΟΣ	15.38	-1.16	35 570
COSMOTE	9.12	-0.65	161 260
ΕΝΕΡΓΕΙΑ			
ΕΛΛΗΝΙΚΑ ΠΕΤΡΕΛΑΙΑ	10.00	-2.15	132 813
ΨΥΤΕΙΑ			
ΠΑΡΝΑΣΣΟΣ ΕΠΙΧΕΙΡΗΣΕΙΣ	1.25	-3.10	28863
ΚΑΘΣΤΟΥΦΑΝΤΟΥΡΓΙΚΕΣ	**ΤΙΜΗ**	**%**	**ΤΕΜ**
	18.02	-4.05	125
ΤΡΙΑ ΑΛΦΑ (ΠΟ)	17.32	-0.35	125
ΚΛΩΣΤ. ΝΑΟΥΣΗΣ (ΚΑ)	3.02	-1.31	504 190
ΔΟΥΔΟΣ (ΚΑ)	2.76	1.47	435 260
ΑΘΗΝΑΪΚΕΣ ΣΥΜΜΕΤΟΧΕΣ	1.66	-4.05	138 830

ΚΑΘΣΤΟΥΦΑΝΤΟΥΡΓΙΚΕΣ	ΤΙΜΗ	%	ΤΕΜ
ΕΤΜΑ ΤΕΧΝ.ΜΕΤΑΞΗΣ (ΚΟ)	1.67	-2.91	13 800
ΕΤΜΑ ΤΕΧΝ.ΜΕΤΑΞΗΣ (ΠΟ)	1.50	-0.66	7 750
ΛΑΝΑΚΑΜ (ΚΑ)	2.66	-0.37	6 375
ΛΑΝΑΚΑΜ (ΠΑ)	5.34	-10.70	1 700
ΜΑΚΕΔΟΝΙΚΑ ΚΛΩΣΤ. (ΚΑ)	0.79	-3.66	102 630
ΜΑΚΕΔΟΝΙΚΑ ΚΛΩΣΤ. (ΠΑ)	0.87	-1.14	3 880
ΦΙΝΤΕΞΠΟΡΤ (ΚΟ)	3.64	0.55	12 900
ΕΛΦΙΚΟ (ΚΑ)	4.98	0.00	2 670
FANCO (ΚΑ)	5.90	-0.67	94 620
ΜΠΡΙΤΑΝΝΙΑ	1.81	-1.09	9 270
ΝΗΜΑΤΕΜΠΟΡΙΚΗ (ΚΟ)	109	0	0
ΓΙΑΝΝΟΥΣΗΣ Γ.	8.18	-0.24	10 010
ΜΟΥΖΑΚΗΣ (ΚΑ)	3.5	-1.13	4 850
ΜΟΥΖΑΚΗΣ (ΠΑ)	8.3	0.00	0
ΕΠΙΛΕΚΤΟΣ ΚΛΩΣΤ.	2.42	-2.02	20 820
ΕΛΛΗΝΙΚΗ ΥΦΑΝΤΟΥΡΓΙΑ (ΚΑ)	5.34	-1.84	8 441
ΜΙΝΕΡΒΑ ΑΦΟΙ Ι&Β. ΛΑΔΕΝΗΣ	2.68	-4.63	700
ΜΑΞΙΜ-ΠΕΡΤΣΙΝΙΔΗΣ (ΚΑ)	1.36	-0.73	25 760
ΚΛΩΣΤ/ΓΙΑ ΝΑΥΠΑΚΤΟΥ	2.85	-2.73	4 810
ΑΦΟΙ ΑΝΕΖΟΥΛΑΚΗ	2.26	0.00	18 575
ΒΑΡΒΑΡΕΣΟΣ	6.8	3.03	29 500
ΜΕΤΑΛΛΟΥΡΓΙΚΕΣ			
ALBIO ΒΙΟΚΑΡΠΕΤ (ΚΑ)	3.82	0.00	3 910
ΑΛΟΥΜΙΝΙΟ ΤΗΣ ΕΛΛ. (ΚΟ)	38.16	-1.95	13 945
ΒΙΟΜΕΤΑΛ ΕΣΚΙΜΟ (Κ)	1.19	-1.65	56 460
ΒΙΟΜΕΤΑΛ ΕΣΚΙΜΟ (Π)	0.88	-3.30	4 970
ΒΙΟΣΟΛ (ΚΟ)	0.6	-4.76	129 481
ΒΙΟΣΟΛ (ΠΟ)	0.74	2.78	4 116
ΛΕΒΕΝΤΕΡΗΣ (Κ)	1.65	-1.79	9 200
ΛΕΒΕΝΤΕΡΗΣ (Π)	1.51	0.67	10 160
ΜΕΤΚΑ (ΚΟ)	4.62	-0.86	80 714
ΡΑΔΙΟ ΑΘΗΝΑΙ (Κ)	4.62	3.59	16 050
ΡΑΔΙΟ ΑΘΗΝΑΙ (Π)	5.70	0.00	0
ΦΟΥΡΛΗΣ (Κ)	10.76	-0.37	20 376
ΕΤΕΜ (Κ)	2.89	-0.34	12 226
NEXANS HELLAS (Κ)	7.56	0.00	360
ΜΠΗΤΡΟΣ (ΚΟ)	2.76	-3.83	24 395
ALFA ALFA ΣΥΜΜΕΤΟΧΩΝ	4.96	-2.36	260 302
ΙΝΤΡΑΚΟΜ (ΚΟ)	19.92	-0.50	193 537
ΤΖΙΡΑΚΙΑΝ (ΚΑ)	2.11	-2.31	8 530
ΚΑΛΠΙΝΗΣ Α.- Ν. ΣΙΜΟΣ	3.52	-4.86	10 450
ΡΟΚΑΣ ΜΕΤΑΛΛ.ΑΡΚ. (ΚΟ)	10.04	-1.57	14 740
ΡΟΚΑΣ ΜΕΤΑΛΛ.ΑΡΚ. (ΠΟ)	9.12	-2.36	2 640
ΕΛΛΗΝΙΚΑ ΚΑΛΩΔΙΑ (ΚΟ)	3.52	-3.83	3 950
ΣΙΔΕΝΟΡ (ΚΑ)	3.66	-0.54	558 999
ΜΥΤΙΛΗΝΑΙΟΣ	7.08	-1.12	268 847
ΕΛΒΑΛ	4.48	-1.75	255 566
ΧΑΛΚΟΡ (ΚΑ)	4.74	0.00	46 956
ΑΛΟΥΜΥΛ ΜΥΛΩΝΑΣ	4.24	-2.75	10 940
ΔΑΡΙΓΚ (Κ)	3.6	7.14	60 440
ΧΑΛΥΒΔΟΦΥΛΛΩΝ (ΚΟ)	1.6	-0.62	38 810
ΔΙΑΤΡΟΦΗΣ			
ΕΛΑΪΣ (Κ)	21.72	2.65	9 100
CHIPITA	7.60	-2.81	17 898
ΙΝΤΕΡΣΑΤ	0.94	-1.05	101 665
ΠΑΥΛΙΔΗΣ	7.70	-2.53	750
ΘΕΣΣΑΛΙΚΗ	2.11	0.00	0
Α-Β ΒΑΣΙΛΟΠΟΥΛΟΣ	16.00	-0.25	1 110
ΚΑΤΣΕΛΗΣ (Κ)	4.26	0.00	11 623
ΝΙΚΑΣ (ΚΑ)	4.48	-1.75	38 633
ΜΠ. ΣΤΑΘΗΣ ΓΕΝ. ΤΡΟΦ. (Κ)	5.42	-1.45	4 285
ΜΠ. ΣΤΑΘΗΣ ΓΕΝ. ΤΡΟΦ (Π)	7.20	0.00	0
COCA-COLA E.E.E.	19.22	-1.13	351 616
ΕΛΛ.ΒΙΟΜ.ΖΑΧΑΡΗΣ (ΚΑ)	14.26	-1.25	11 565
ΕΛΛ. ΕΤ.ΜΠΙΣΚΟΤΩΝ (Κ)	4.46	0.00	8 410
GOODY'S (ΚΑ)	17.30	2.00	124 245
ΚΑΜΠΑΣ	5.54	-3.15	102 914
ΝΗΡΕΥΣ-ΙΧΘΥΟΚΑΛΛΙΕΡΓΙΕΣ	4.12	-0.96	14 250
OLYMPIC CATERING	6.52	-4.12	10 320
ΕΛΓΕΚΑ	3.68	-2.65	7 180
ΧΗΜΙΚΕΣ			
ΠΑΠΟΥΤΣΑΝΗΣ (ΚΑ)	4.96	-1.20	6 863
ΠΕΤΖΕΤΑΚΙΣ (ΚΑ)	5.62	-1.40	19 800
ΠΕΤΖΕΤΑΚΙΣ (ΠΑ)	4.24	0.95	3 075
ΠΛΑΣΤΙΚΑ ΜΑΚΕΔΟΝΙΑΣ (ΚΑ)	2.48	-4.62	30 710
RILKEN	9.98	-4.41	14 140
ΠΛΑΣΤΙΚΑ ΘΡΑΚΗΣ (Κ)	2.55	-1.92	35 800
ΕΣΧΑ (ΚΑ)	23.32	-6.87	16 340
ΣΑΡΑΝΤΗΣ (ΚΑ)	4.82	-0.41	220 110
ΑΛΕΥΡΟΠΟΙΗΤΙΚΕΣ			
ΑΛΛΑΤΙΝΗ (Κ)	2.18	-3.11	13 960
ΜΥΛΟΙ ΑΓ.ΓΕΩΡΓΙΟΥ (Κ)	2.94	-11.98	5 080
ΚΥΛΙΝΔ/ΛΟΣ ΛΟΥΛΗ (ΚΟ)	4.70	-2.08	48 180
ΚΥΛΙΝΔΡ/ΛΟΙ Κ.ΣΑΡΑΝΤΟΠΟΥ	5.34	2.30	5 700
ΕΝΤΥΠΗ ΠΛΗΡΟΦΟΡΙΚΗ			
INFORM Π.ΛΥΚΟΣ (ΚΟ)	18.14	0.44	26 630
ΞΕΝΟΔΟΧΕΙΑ			
ΛΑΜΨΑ	5.38	-1.82	71 225
ΙΟΝΙΚΗ	10.30	-2.46	3 310
HYATT REGENCY	5.92	-0.34	187 440
ΑΣΤΗΡ ΠΑΛΛΑΣ	7.90	3.95	131 760
ΕΠΙΒΑΤΗΓΟΣ ΝΑΥΤΙΛΙΑ			
ΣΤΡΙΝΤΖΗΣ (ΚΑ)	1.76	-3.30	110 542
ΝΑΥΤΙΛΙΑΚΗ ΕΤ. ΛΕΣΒΟΥ	1.58	-3.07	36 702
ΔΑΝΕ SEA LINE (ΚΟ)	0.00	0.00	0
ΜΙΝΩΙΚΕΣ ΓΡΑΜΜΕΣ	5.16	-1.15	38 149
ANEK LINES (ΚΟ)	2.78	-0.71	66 380
ANEK LINES (ΠΟ) ΕΚΔ. 90	5.52	-11.82	60
ANEK LINES (ΠΟ) ΕΚΔ. 96	2.91	-4.90	579
ΦΑΡ/ΚΩΝ - ΚΑΛ/ΚΩΝ ΠΡ.			
LAVIPHARM (ΚΟ)	4.28	-3.17	38 380
ΠΑΠΑΕΛΛΗΝΑΣ	2.56	-2.29	45 765
VETERIN ΑΒΕΕ	5.28	-0.38	11 709
ΜΕΤΑΛΛΕΙΑ			
ΑΡΓΥΡ/ΤΩΝ & ΒΑΡΥΤΙΝΗΣ	29.3	2.73	25 030
ΟΙΚ. ΥΛΩΝ κ. ΤΣΙΜΕΝΤΟΥ			
ΚΕΡΑΜΕΙΑ ΑΛΛΑΤΙΝΗ (ΚΑ)	13.78	-1.29	220
ΗΡΑΚΛΗΣ	15.20	2.15	48 430
ΚΕΚΡΟΨ	28.54	-3.58	8 513
TITAN (ΚΟ)	40.12	0.50	39 149
TITAN (ΠΟ)	31.78	0.06	1 742
ΧΑΛΥΨ (ΚΟ)	4.46	-5.11	600
ΧΑΛΥΨ (ΠΟ)	4.24	4.95	3 920
ΞΥΛΟΥ κ. ΧΑΡΤΟΥ			
ΞΥΛΕΜΠΟΡΙΑ (Κ)	4.72	-2.88	3 450
ΞΥΛΕΜΠΟΡΙΑ (Π)	4.52	0.44	900
ΣΕΛΜΑΝ (Κ)	3.56	1.71	33 430
ΒΑΛΚΑΝ ΕΞΠΟΡΤ (Κ)	0.37	0.00	550 880
ΒΑΛΚΑΝ ΕΞΠΟΡΤ (Π)	0.00	0.00	0
ΑΚΡΙΤΑΣ	3.36	-2.33	10 240
ΠΑΡΑΛΛΗΛΗ	**ΤΙΜΗ**	**%**	**ΤΕΜ**
ΚΛ. ΚΟΡΙΝΘΟΥ-ΚΟΡ-ΦΙΛ (ΚΟ)	1.71	-3.93	21 060
ΚΛ. ΚΟΡΙΝΘΟΥ-ΚΟΡ-ΦΙΛ (ΠΟ)	1.81	-1.63	500
ΕΠΙΦΑΝΕΙΑ ΙΝΤΕΡΤΥΠ (ΚΟ)	5.72	2.14	4 843
SINGULAR (ΚΟ)	4.76	-2.46	65 900
ΣΕΛΟΝΤΑ ΙΧΘΥΟΤΡΟΦΕΙΑ	3.76	-1.05	28 316
ΤΕΞΑΠΡΕΤ	4.68	-0.85	21 132
CONNECTION	2.36	-4.45	42 730
RIDENCO (ΚΑ)	2.33	-4.51	17 650
ΜΟΥΡΙΑΔΗΣ (ΚΑ)	1.01	-3.81	38 800

ΠΑΡΑΛΛΗΛΗ	ΤΙΜΗ	%	ΤΕΜ
ΚΡΕΚΑ (ΚΑ)	2.18	-2.24	8 440
METROLIFE (ΚΟ)	3.08	8.45	232 860
ΕΛΒΕ-ΕΝΔΥΜΑΤΩΝ (ΚΑ)	2.04	-1.45	16 400
VALCO-ΚΩΝΣΤΑΝΤΙΝΟΥ (ΚΑ)	2.65	0.38	12 170
ΠΕΙΡΑΙΩΣ ΧΡΗΜ/ΚΕΣ ΜΙΣΘ.	8.06	0.75	1 430
PEMEK	1.96	-3.92	6 040
ΕΛΛΑΤΕΞ ΣΥΝΘΕΤΙΚΑΙ ΙΝΕΣ.	1.40	-1.41	11 160
ΚΟΥΜΠΑΣ ΑΣΦ. ΣΥΜΒ.	3.78	-6.44	143 760
ΡΑΔΙΟ ΚΟΡΑΣΙΔΗ	8.76	0.00	29 030
FLEXOPACK	10.30	-0.58	3 100
ΠΟΥΛΙΑΔΗΣ & ΣΥΝΕΡΓΑΤΕΣ	5.40	-1.46	39 554
ΙΜΠΕΡΙΟ ΔΙΕΘΝΗΣ ΜΕΤΑΦ.	4.90	-1.61	2 544
ΒΕΡΝΙΚΟΣ ΚΟΤΕΡΑ ΝΑΥΤΙΛΙΑΚΗ	5.42	0.00	650
ΚΑΡΔΑΣΙΛΑΡΗΣ	7.86	-1.26	5 160
ΙΑΤΡΙΚΟ ΑΘ. ΚΛΙΝΙΚΗ ΠΑΛ ΦΑΛ.	4.00	0.00	44 130
ΕΝΔΥΣΗ	1.29	-4.44	17 840
ΠΑΪΡΗΣ	6.54	-0.61	5 770
ΑΛΚΟ ΕΛΛΑΣ	2.66	-0.75	156 864
JUMBO	2.46	-1.20	47 400
ΣΠΥΡΟΥ ΑΓΡΟΤΙΚΟΣ ΟΙΚΟΣ	6.42	0.00	100 256
SYSWARE	4.12	-1.90	19 875
FOLLI FOLLIE	17.48	5.17	238 904
ΓΚΑΛΗΣ ΝΙΚΟΣ	3.46	-3.89	8 360
SEAFARM IONIAN	1.73	-3.35	23 709
ΚΥΡΙΑΚΟΥΛΗΣ	2.19	-2.23	28 630
LOGICDIS	2.86	-2.39	178 427
ΣΙΓΑΛΑΣ (ΚΟ)	2.32	-2.11	57 940
ΔΙΕΚΑΤ (ΚΟ)	4.82	-0.41	91 813
ΜΕΤΑ/ΚΗ ΑΓΡΙΝΙΟΥ	1.95	-3.47	58 720
ETANE (ΚΟ)	3.04	-1.94	258 840
LAMDA DEVELOPMENT	8.72	-0.46	23 870
ΓΕΝΕΡ	1.53	2.00	312 552
ΜΟΣΧΟΛΙΟΣ ΧΗΜΙΚΑ	9.94	2.69	1 900
ΒΑΡΑΓΚΗΣ	2.13	-3.18	8 660
ΣΩΛ. ΚΟΡΙΝΘΟΥ	4.2	0.48	36 050
ΞΙΦΙΑΣ (Κ)	2.5	-2.34	30 400
ΞΙΦΙΑΣ (Π)	5.2	-6.81	690
ΝΤΡΟΥΚΦΑΡΜΠΕΝ ΕΛΛΑΣ	2.14	-1.38	8 040
ΚΥΡΙΑΚΙΔΗΣ ΜΑΡΜΑΡΑ ΓΡΑΝΙΤΕΣ	3.36	-1.18	19 776
ΝΤΕΣΠΕΚ ΕΛΛΑΣ	3.34	-3.47	10 420
INFO QUEST	6.76	0.00	33 110
ΚΑΡΑΜΟΛΕΓΚΟΣ	6.56	-2.09	5 590
MEVACO A.E. (ΚΟ)	2.22	-1.33	16 185
ΠΛΑΙΣΙΟ COMPUTER A.E.E.	5.36	-1.11	27 666
ΑΤΕΡΜΟΝ Α.Ε	2.3	-4.17	51 835
ΗΛΕΚΤΡΑ Α.Ε.	10.14	1.60	12 650
ΠΛΑΣΤΙΚΑ ΚΡΗΤΗΣ	8.52	-2.52	8 660
ΚΥΛΙΝΔΡΟΜΥΛΟΙ ΠΑΠΑΦΙΛΗ ΑΕ	12.48	3.65	2 870
EVEREST AE	3.64	-1.62	11 840
UNISOFT AE	3	-1.32	14 220
ACTIVE ΕΠΕΝΔΥΤΙΚΗ Α.Ε.Ε.Χ.	2.03	-2.87	5 558
ΔΑΝΙΗΛΙΔΗΣ Κ.Ι.	6.38	0.31	7 031
ΑΤΤΙΚΕΣ ΕΚΔΟΣΕΙΣ	8.02	-2.43	1 600
INTRALOT	14.72	-0.67	29 360
Π. ΠΕΤΡΟΠΟΥΛΟΣ	5.50	-1.79	1 580
ΝΕΩΡΙΟ ΣΥΡΟΥ	6.42	-0.93	390
ΚΩΤΣΟΒΟΛΟΣ	12.44	-0.96	22 500
ΗΛΕΚΤΡΟΝΙΚΗ ΑΘΗΝΩΝ	7.2	-2.70	4 581
ΥΙΟΙ ΧΑΤΖΗΚΡΑΝΙΩΤΗ	4.54	-4.22	750
SPIDER	14.44	-1.50	8 340
MICROLAND COMPUTERS	3.02	-5.03	41 080
ΚΟΡΑΣΙΔΗΣ TELECOM	6.6	-0.60	800
ΚΤΗΜΑ ΛΑΖΑΡΙΔΗ	4.9	-3.54	5 120
ΕΚΔΟΣΕΙΣ ΛΥΜΠΕΡΗ	13.96	-0.43	24 110
ΤΕΧΝΙΚΕΣ ΕΚΔΟΣΕΙΣ	10.12	5.86	16 900
INFORMATICS	6.04	-0.98	28 510
ΔΟΜΙΚΗ ΚΡΗΤ

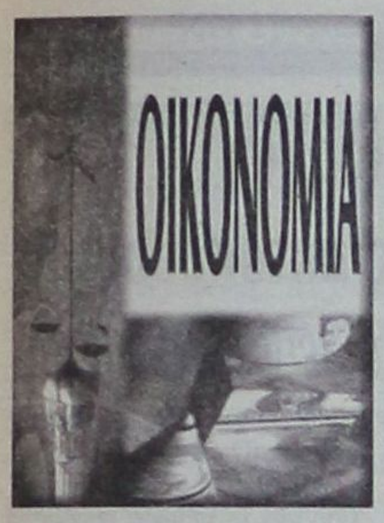

Αντιδράσεις εφοπλιστών για την άρση του καμποτάζ

Βεβιασμένα θεωρούν τα μέτρα του ΥΕΝ για την επίσπευση της και για τη μείωση ορίου ηλικίας

Σπασμωδικά και βεβιασμένα χαρακτηρίζει η διοίκηση της Ενωσης Εφοπλιστών Ακτοπλοΐας τα μέτρα του ΥΕΝ Χρήστου Παπουτσή για την επίσπευση κατά δύο χρόνια της άρσης του καμποτάζ και για τη σταδιακή μείωση μέχρι το 2006 του ορίου ηλικίας για την απόσυρση των επιβατηγών πλοίων από τα 35 στα 30 έτη.

Σε υπόμνημα της ΕΕΑ προς τη διοίκηση του Ναυτικού Επιμελητηρίου Ελλάδος, το οποίο υπογράφουν ο πρόεδρος Στέλιος Ζαμπετάκης και ο γενικός γραμματέας Γιάννης Λεφάκης, τονίζεται: «Τα δύο αυτά βεβαισμένα και σπασμωδικά μέτρα, σε συνδυασμό με το διασυρμό των ελληνικών επιβατηγών πλοίων, που προκλήθηκε με την ακινητοποίηση τους ως ανασφαλών διότι δεν είχαν πραγματοποιήσει μέχρι την 1η/10/2000 επουσιώδεις εργασίες συμμόρφωσης στην κοινοτική οδηγία 98/18ΕΚ, επέτειναν το κλίμα ανησυχίας και προκάλεσαν την εύλογη ανησυχία των Ελλήνων ακτοπλόων για την τύχη των υπαρχόντων επιβατηγών πλοίων, που αποτελούν τα 4/5 του στόλου μας. Με βάση αυτή την πραγματικότητα και την αντικειμενική αδυναμία αυτόματης αντικατάστασης των ελληνικών επιβατηγών πλοίων, γεννάται εύλογα το ερώτημα πως θα καλυφθούν οι μεταφορικές ανάγκες και η εξυπηρέτηση των συγκοινωνιακών αναγκών, αφού με τη μείωση του ορίου ηλικίας κατά 5 έτη θα αποσυρθεί σημαντικός αριθμός πλοίων, των οποίων είναι αδύνατη η αντικατάσταση». Για το ίδιο θέμα η ΕΕΑ θέτει και τον ακόλουθο προβληματισμό: «Με την επίσπευση της απομάκρυσνης των υπαρχόντων πλοίων, τα περισσότερα των οποίων είναι σήμερα από 27 έως 30 ετών, πώς σκέπτεται η πολιτεία να καλύψει τα κενά που θα παρουσιαστούν για το μεταφορικό συνολικό έργο και τι θα γίνει με τα ελληνικά πληρώματα και τις χιλιάδες Ελλήνων που επιζούν από την επιβατηγό ναυτιλία μέσω των ναυπηγικών και επισκευαστικών μονάδων; Η νέα πολιτική για την ακτοπλοΐα αποθαρρύνει τη σταδιακή αντικατάσταση των υπαρχόντων με νέα πλοία».

Η διοίκηση της ΕΕΑ υπογραμμίζει: «Φοβούμαστε ότι το νέο θεσμικό πλαίσιο δεν θα είναι σε θέση να επιλύσει τα προβλήματα που έχουν ανακύψει. Καταλήγουμε σε αυτή την απαισιόδοξη εκτίμηση διότι πουθενά δεν είδαμε να γίνεται λόγος στις προτάσεις Σαραντίτη για την εναρμόνιση της ελληνικής με την κοινοτική νομοθεσία. Ετσι, στην ακτοπλοΐα θα εξακολουθήσουν να ισχύουν διαφορετικές ρυθμίσεις, που για τα ελληνικά πλοία θα είναι δυσμενέστερες των ρυθμίσεων που ισχύουν για τα κοινοτικά». Οσον αφορά τη διάρκεια της ετήσιας ακινησίας, «αντιμετωπίστηκε με σκληρότητα, αφού ήρθαν στη ΓΕΑΣ υπηρεσιακές προτάσεις για ανάκληση αδειών σκοπιμότητας με το αιτιολογικό ότι παρέμειναν σε ακινησία πέραν του διμήνου». Από την πλευρά της η Ενωση ζητά τετράμηνη ακινησία και επαναφέρει το ζήτημα της μίσθωσης των άγονων γραμμών, καθώς και την καθιέρωση κομίστρου για τη μεταφορά του ταχυδρομείου, κάτι που ισχύει σε όλα τα μεταφορικά μέσα.



Σε πρωτοφανή σκληρότητα του Κλάδου Επιθεώρησης Εμπορικών Πλοίων προς τις ακτοπλοϊκές εταιρείες αναφέρεται ο πρόεδρος της ΕΕΑ Στ. Ζαμπετάκης στο υπόμνημα του προς το ΝΕΕ.

ΦΟΡΟΑΠΑΛΛΑΓΗ 2,5% ΑΛΛΑ ΑΠΟΣΤΟΛΗ ΔΙΚΑΙΟΛΟΓΗΤΙΚΩΝ ΣΕ... ΧΑΡΤΙ

Χωρίς αντίκρισμα οι e- δηλώσεις...

Απαλλαγή 2,5% στο φορολογητέο εισόδημα τους, χωρίς όμως ουσιαστική απαλλαγή από την ταλαιπωρία τους, θα έχουν οι φορολογούμενοι οι οποίοι φέτος θα χρησιμοποιήσουν το Διαδίκτυο προκειμένου να αποστείλουν τη δήλωση τους στην εφορία.

Σύμφωνα με πληροφορίες, το υπ. Οικονομικών υιοθετεί την πρόταση που θέλει τους υπόχρεους να ταχυδρομούν τα δικαιολογητικά των δαπανών στη Γενική Γραμματεία Πληροφορικών Συστημάτων (Γ.Γ.Π.Σ.)

Τα δικαιολογητικά αυτά αφορούν τις αποδείξεις δαπανών (ενοικίου, ιατροφαρμακευτικής περίθαλψης, δίδακτρα παιδιών) που επισυνάπτουν οι φορολογούμενοι μέσα στη φορολογική τους δήλωση, προκειμένου να τύχουν των αντίστοιχων ελαφρύνσεων από το φορολογητέο εισόδημα. Η ηγεσία του υπουργείου έχει καταλήξει στην ταχυδρομική αποστολή αυτών των δικαιολογητικών από τον υπόχρεο στη Γ.Γ.Π.Σ., η οποία και θα εξακριβώνει την ορθότητα των δαπανών.

Συγκεκριμένα, η τελευταία θα προχωρεί σε διασταυρώσεις των δαπανών που αναγράφουν οι φορολογούμενοι στους σχετικούς κωδικούς της δήλωσης με τα αντίστοιχα δικαιολογητικά.

Οπως επισημαίνουν ανώτεροι παράγοντες του υπουργείου, η αποστολή αυτών των δικαιολογητικών θα ισχύσει μόνο για τους φορολογούμενους που θα προτιμήσουν τον ηλεκτρονικό τρόπο υποβολής.

Οι τελευταίοι, αφού ολοκληρώσουν τη σχετική διαδικασία με την αποστολή της δήλωσης τους, στη συνέχεια θα περιμένουν από τη Γενική Γραμματεία να τους αποστείλει ένα ειδικό φάκελο, στον οποίο θα επισυνάψουν αυτά τα δικαιολογητικά.

Από την άλλη πλευρά οι φορολογούμενοι που δεν θα επιλέξουν το Διαδίκτυο για να αποστείλουν τη δήλωση τους, οπότε είτε θα την ταχυδρομήσουν ή θα την προσκομίσουν οι ίδιοι, θα επισυνάπτουν τα δικαιολογητικά αυτά μέσα στη δήλωση.

Αξίζει να σημειωθεί ότι οι τελικές ρυθμίσεις σχετικά με την... τύχη των δικαιολογητικών των δαπανών θα εξεταστούν σε ευρεία σύσκεψη που θα πραγματοποιήσει το οικονομικό επιτελείο προς το τέλος της εβδομάδας.

Στη σύσκεψη αναμένεται ότι θα οριστικοποιηθεί και η έκπτωση 2,5% που θα κερδίζουν οι φορολογούμενοι που χρησιμοποιούν το Διαδίκτυο και η οποία θα έχει ως αποτέλεσμα να αυξηθεί η συνολική φορολογική ωφέλεια στο 5%, μαζί με το ποσοστό έκπτωσης του 2,5% που δίνεται για τις περιπτώσεις της εφάπαξ εξόφλησης του φόρου.

GOOD YEAR ΚΑΣΑΠΗΣ





Μπαίνω μεσ' το αμάξι και φεύγω με σιγουριά
στο δρόμο είναι πρώτο, κρατήματα γερά
Πω, Πω!! Δες γκάζια, δες πως σταματά!
Που τα βρήκες, πες μας, τέτοια ελαστικά;
Σίγουρα στοιχίζουν κι ένα σωρό λεφτά!
ΦΙΛΕ ΜΟΥ, «ΚΑΣΑΠΗΣ» ΓΙΑ ΕΛΑΣΤΙΚΑ
Τα παίρνεις όλα τώρα και χωρίς λεφτά
χωρίς προκαταβολή, καθόλου μετρητά
ΚΑΣΑΠΗΣ, για ζάντες και για ελαστικά,
36 δόσεις και ούτε δραχμή μπροστά
Λάστιχα και ζάντες δίχως τα λεφτά,
όλοι τρέχουν για να μάθουν τα νέα τα φοβερά

ΚΑΣΑΠΗΣ
ΑΣΦΑΛΕΙΑ
ΣΤΗΝ ΟΔΗΓΗΣΗ
1ο: ΑΥΣΤΡΑΛΙΑΣ 2 - ΤΗΛ. 35367
• 2ο ΛΙΝΔΟΥ 237 - ΤΗΛ. 64025







GOODYEAR MICHELIN BRIDGESTONE DUNLOP BBS BORBET LEICHTMETALLRÄDER RIM STOCK Dynamics

Συμπιέζονται τα διαφημιστικά

κονδύλια για την προβολή της χώρας μας

Συμπιέζονται αντί να αυξάνονται τα διαφημιστικά κονδύλια που διαθέτει η Ελλάδα για την διεθνή προβολή της ως Τουριστικού προορισμού. Σύμφωνα με πληροφορίες, το πρώτο δίμηνο του 2001 για διαφημιστική εκστρατεία σε διεθνή Μ.Μ.Ε. εννέα Ευρωπαϊκών χωρών διατέθηκε το ποσό των 662.000.000 δρχ. έναντι 985.000.000 δρχ. που διατέθηκαν την αντίστοιχη χρονική περίοδο του 2000.

Στο μεταξύ, σύμφωνα με τελευταία στοιχεία κατά τους πρώτους μήνες του 2001 έχει εγκριθεί προβολή της Ελλάδος στα ακόλουθα διεθνή μέσα: TIME με πέντε διαφημιστικές καταχωρίσεις συνολικού κόστους 65.168.000 δρχ., International Herald Tribune με δέκα διαφημιστικές ενέργειες συνολικού κόστους 41.571.316 δρχ. και National Geographic (Atlantic edition) δύο καταχωρήσεις συνολικού κόστους 35.000.000 δρχ. Έτσι, το συνολικό κόστος για την άμεση διαφημιστική προβολή στην διάρκεια των πρώτων μηνών του τρέχοντος έτους θα φτάσει στο ποσό των 871.139.000 δρχ.

ΟΙ ΔΙΑΦΗΜΙΣΕΙΣ ΑΝΑ ΧΩΡΑ

Οι διαφημιστικές ενέργειες του πρώτου διμήνου του 2001 για εννέα ευρωπαϊκές χώρες έχουν ως εξής:

ΜΕΓΑΛΗ ΒΡΕΤΑΝΙΑ:

Αφισοκόλληση στο Λονδίνο από 1 έως 31 Ιανουαρίου. Κόστος 65.000.000 δρχ. πλέον ΦΠΑ.

Καταχωρίσεις στα ακόλουθα έντυπα από 22.1.2001: Saturday Telegraph Mag., Sunday Express Mag., Sunday Review (Independent), Radio Times Mag., Harpers & Queen Mag., Good Housekeeping, Conde Nast Mag., T.T.G., Travel Weekly, ABTA Magazine, Travel Bulletin, I.N.T. Magazine, Gonference & Incentive Mag., και Meeting & Incentive Travel με συνολικό κόστος 85.000.000 δρχ. περίπου.

ΓΕΡΜΑΝΙΑ:

Αφισοκόλληση σε σταθμούς τραίνων, big banners και city posters από 1.2.2001 έως 31.3.2001.

Κόστος 50.000.000 δρχ. πλέον ΦΠΑ. Καταχωρίσεις στις δέκα (10) μεγαλύτερες εφημερίδες της Γερμανίας από 1.2.2001 έως 30.4.2001. Κόστος 169.000.000 δρχ. πλέον ΦΠΑ.

ΟΛΛΑΝΔΟΙ:

Αφισοκόλληση σε σταθμούς τραίνων και banners από 8.1.2001 έως 5.2.2001. Κόστος 63.000.000 δρχ. πλέον ΦΠΑ.

ΒΕΛΓΙΟ:

Αφισοκόλληση σε πέντε πόλεις από 16.2.2001 έως 28.2.2001. Κόστος 13.000.000 δρχ. πλέον ΦΠΑ.

ΑΥΣΤΡΙΑ:

Καταχωρίσεις σε έντυπα του ημερήσιου, περιοδικού και επαγγελματικού Τύπου: Reise Krone Bunt, Kurier Freizeit, Oberosterreichische Nachrichten, Kleine Zeitung, Standrd Rondo, Presse Schaufen, News, TV Media, Eurocity, Freizeit Journal, T.I.P., Traveller, Travel Express. Κόστος 96.800.000 δρχ. πλέον ΦΠΑ

ΣΚΑΝΔΙΝΑΒΙΚΕΣ ΧΩΡΕΣ:

Καταχωρίσεις σε έντυπα ημερήσιου, περιοδικού και επαγγελματικού Τύπου καθώς και Internet από 1.1.2001 ως εξής:

ΣΟΥΗΔΙΑ: Expressen, Aftonbladet, Vagabond, Privata, Afarer, Check in, Konferens Varlden. Κόστος 35.894.000 δρχ. πλέον ΦΠΑ.

ΔΑΝΙΑ: Jullands Posten - Brunch, Jyllands Posten - Ferie 2001, Politiken - Sol Og Sommer, Berlingske Feriemagasinet, Ekstra Bladet Ferie, Politikerejsen Gar TIL, Alt for Damerne, Vagabond Mag., Udogse, Travel Market, COM. Κόστος 31.090.900 δρχ. πλέον ΦΠΑ.

ΦΙΝΛΑΝΔΙΑ: Gloria, Et Lehti, Kodin Kunalehti, Helsigin Sanomat, Trendi, Seura, Suomenkuvalehti, Anna, Seura, Iltalehti. Κόστος 30.641.000 δρχ. πλέον ΦΠΑ.

ΝΟΡΒΗΓΙΑ: Dagbladet, Verdends Gang, Vagabond. Κόστος 22.552.000 δρχ. πλέον ΦΠΑ.

Τέλος, πρέπει να σημειώσουμε ότι στη διάρκεια των μηνών Μαρτίου - Νοεμβρίου 2001 η χώρα μας θα προβληθεί επίσης με 300 περίπου spots στο διεθνές τηλεοπτικό δίκτυο Eurosport συνολικού κόστους 315.000.000 δρχ.

Οργισμένη αντίδραση Παπουτσή προς ακτοπλόους -

«Δεν θα κάνετε ό,τι θέλετε» δήλωσε

Αθήνα: Ο υγιής ανταγωνισμός και το δημόσιο συμφέρον θα είναι οι λέξεις - κλειδιά στο χώρο της ακτοπλοΐας μετά την απελευθέρωση της, δήλωσε την Τετάρτη ο υπουργός Εμπορικής Ναυτιλίας Χρήστος Παπουτσής. Παράλληλα, στέλνοντας μήνυμα προς τους ακτοπλόους, δήλωσε: «Δεν θα κάνει ο καθένας ό,τι θέλει».

Σχολιάζοντας υπόμνημα της Ένωσης Εφοπλιστών Ακτοπλοΐας προς το Ναυτικό Επιμελητήριο, αναφορικά με τη μείωση του ορίου ηλικίας των πλοίων από 35 σε 30 έτη, την πρόωρη άρση του καμποτάζ, την ετήσια ακινησία των πλοίων και τα διπλά πληρώματα στα ταχύπλοα, ο κ. Παπουτσής τόνισε ότι το κράτος δεν απεμπολεί το δημόσιο συμφέρον. «Δύο θα είναι οι βασικές μας αρχές, ο υγιής ανταγωνισμός και το δημόσιο συμφέρον. Η ακτοπλοΐα είναι συγκοινωνίες. Πρέπει να γνωρίζουν οι ακτοπλόοι ότι νέα κουβέντα για τα διπλά πληρώματα δεν γίνεται. Όσο για τη μείωση ηλικίας στα ακτοπλοϊκά από το 2006, υπάρχει απόφαση του υπουργικού συμβουλίου».

Για τα πλοία που υπερέβησαν το δίμηνο ακινησίας ανέφερε ότι οι λιμενικές αρχές διενεργούν προανάκριση και τα προβλεπόμενα πρόστιμα θα επιβληθούν. Ο υπουργός Εμπορικής Ναυτιλίας υποστήριξε ότι η αγορά εργασίας για τους Έλληνες ναυτικούς θα παραμείνει ίδια και μετά την απελευθέρωση της ακτοπλοΐας.

Ο Χ. Παπουτσής συνεχάρη την εταιρία G.A. Ferries του Γερ. Αγούδημου, η οποία απέστειλε στο ΥΕΝ τα πιστοποιητικά για να εξακριβωθεί αν όλοι οι ναυτικοί της έχουν γνήσια διπλώματα. «Πρέπει να ενταθεί ο έλεγχος. Δεν θα πρέπει να υπάρχουν ναυτικοί - μαϊμούδες» είπε χαρακτηριστικά.

ΤΩΡΑ, ΚΑΙ ΘΕΡΜΑΝΣΗ CARRIER

Η Carrier ΖΕΣΤΑΙΝΕΙ ΤΗΝ ΕΛΛΑΔΑ



ΘΕΡΜΑΝΣΗ

Carrier

ΛΕΒΗΤΕΣ ΚΑΥΣΤΗΡΕΣ ΣΩΜΑΤΑ

Rodos Air Ε.Π.Ε.
Τεχνική & Εμπορική Εταιρία
Ρόδος, Καμτήρων 1.
Τηλ. Κέντρο: (0241) 70710, Fax: (0241) 70720.

Carrier
Η Carrier ΖΕΣΤΑΙΝΕΙ ΤΗΝ ΕΛΛΑΔΑ
Αναζητήστε το σήμα στα σημεία πώλησης

ΙΑΤΡΙΚΗ ΑΝΑΚΟΙΝΩΣΗ

Ο Ιατρός Παύλος Εμμ. Μπακίρης
Ειδικός Καρδιολόγος
δέχεται καθημερινά στο ιατρείο του
επί της οδού **Παύλου Μελά 40**
Ωρες λειτουργίας Ιατρείου:
Από Δευτέρα έως Παρασκευή:
πρωί 8.30 - 13.00 απόγευμα 5.00-8.30
Σάββατο πρωί δέχεται μόνο με ραντεβού.
Τηλέφωνο Ιατρείου: 35310
Κινητό 0945/432525 Οικίας: 95555

G.A. FERRIES

KYDON TOUR

ΚΕΝΤΡΙΚΟ ΠΡΑΚΤΟΡΕΙΟ PORT AGENT

ΔΡΟΜΟΛΟΓΙΑ

F/B MARINA - F/B MILENA

ΕΝΑΛΛΑΞ κάθε μέρα από ΡΟΔΟ και ΠΕΙΡΑΙΑ

Από Ρόδο:		
Δευτέρα	10.00	Ρόδο - Σύμη - Ρόδο
	16.00	Ρόδο - Κώ - Κάλυμνο - Πειραιά
Τρίτη	16.00	Ρόδο - Κώ - Κάλυμνο - Πειραιά
Τετάρτη	16.00	Ρόδο - Κώ - Κάλυμνο - Πειραιά
Πέμπτη	16.00	Ρόδο - Κώ - Κάλυμνο - Πειραιά
Παρασκευή	16.00	Ρόδο - Κώ - Κάλυμνο - Πειραιά
Σάββατο	16.00	Ρόδο - Κώ - Κάλυμνο - Πειραιά
Κυριακή	16.00	Ρόδο - Κώ - Κάλυμνο - Πειραιά

• Αφιξη στον Πειραιά 07.30 το πρωί

Από Πειραιά:	
Δευτέρα	Πειραιά - Κάλυμνο - Κώ - Ρόδο
Τρίτη	Πειραιά - Κάλυμνο - Κώ - Ρόδο
Τετάρτη	Πειραιά - Κάλυμνο - Κώ - Ρόδο
Πέμπτη	Πειραιά - Κάλυμνο - Κώ - Ρόδο
Παρασκευή	Πειραιά - Κάλυμνο - Κώ - Ρόδο
Σάββατο	Πειραιά - Κάλυμνο - Κώ - Ρόδο
Κυριακή	Πειραιά - Κάλυμνο - Κώ - Ρόδο

• Αφιξη στη Ρόδο 07.30 το πρωί

Καλά σας ταξίδια

ΕΙΣΙΤΗΡΙΑ - ΠΛΗΡΟΦΟΡΙΕΣ στο
ΠΡΑΚΤΟΡΕΙΟ ΚΥΔΩΝ
Τηλ. 23.000 - 27900 - 75268 - 24265 - 27722

ΤΑ ΚΟΜΜΑΤΙΚΑ ΕΠΙΤΕΛΕΙΑ ΜΑΔΟΥΝ ΤΗ... ΜΑΡΓΑΡΙΤΑ ΤΩΝ ΔΗΜΟΣΚΟΠΗΣΕΩΝ

Λίγο απ'όλα (κάτι σαν το... υπό ίδρυση κόμμα Αβραμόπουλου δηλαδή) περιλαμβάνει το «μενού» των αντιδράσεων των κομματικών επιτελείων για τα νέα αποτελέσματα της δημοσκόπησης της V-PRC, που δίνει στη ΝΔ ποσοστό της τάξης του 32,3, στο ΠΑΣΟΚ 27,7% και στο στο κόμμα του δημάρχου 16,8% - με σκληρό πυρήνα όμως γύρω στο 5%. Ετσι, στην κυβέρνηση ανησυχούν για την αύξηση της διείσδυσης Αβραμόπουλου στο ΠΑΣΟΚ, καθώς η αντιστοιχία πλέον από 2:1 έγινε 1:1 ψηφοφόρους σε σχέση με τη Ν.Δ. Στη Ρηγίλλης δεν προφέρουν ούτε το... όνομα του Δ. Αβραμόπουλου, θεωρώντας ότι δεν είναι σωστό επικοινωνιακά, ωστόσο είναι ικανοποιημένοι από την πρωτιά. Και στην πλατεία Κοτζιά... χαίρονται!

Συγκρατημένα ανήσυχοι

Χαμογελούν στη Ρηγίλλης

Χαμόγελα έφερε στη Ρηγίλλης η δημοσκόπηση της VPRC, η οποία εμφανίζει τη ΝΔ να προηγείται του ΠΑΣΟΚ κατά 3,6 ποσοστιαίες μονάδες στην πρόθεση ψήφου.

Τα δεδομένα αυτά καθώς και το υψηλό ποσοστό που συγκεντρώνει το υπό ίδρυση κόμμα του δημάρχου (της τάξης του 16,8%), σε σύγκριση με τον σκληρό πυρήνα του που περιορίζεται στο 5%, οδηγούν - όπως όλα δείχνουν - την ηγεσία της ΝΔ στη σταδιακή υιοθέτηση της θεωρίας της χαμένης ψήφους.

Επισήμως η Ρηγίλλης δεν αναφέρεται στο κόμμα τοιυ Δημήτρη Αβραμόπουλου, καθώς συνεργάτες του προέδρου της ΝΔ εκτιμούν ότι κάτι τέτοιο θα ήταν λάθος. Συμπληρώνουν μάλιστα ότι η Νέα Δημοκρατία, με τα ποσοστά που συγκεντρώνει, στοχεύει σε αυτοδύναμη κυβέρνηση. «Αντίπαλος για τη Νέα Δημοκρατία είναι η κυβέρνηση του ΠΑΣΟΚ. Μια κυβέρνηση που όχι απλώς είναι κουρασμένη, αλλά το δείχνει κιόλας. Τώρα μάλιστα το ομολογεί και ο ίδιος ο πρωθυπουργός. Αυτό άλλωστε φαίνεται ξεκάθαρα και στις δημοσκοπήσεις» δήλωσε χθες ο Θόδωρος Ρουσόπουλος. Στον «πρωινό καφέ» συζητήθηκε το θέμα της δημοσκόπησης κια επισημάνθηκε ότι ο σκληρός πυρήνας των ψηφοφόρων του Δημήτρη Αβραμόπουλου απέχει 9,6 ποσοστιαίες μονάδες από το ποσοστό των ερωτηθέντων που δηλώνει ότι είναι στις προθέσεις του να ψηφίσει το κόμμα του.

Αυτό, σύμφωνα με συνεργάτες του Κώστα Καραμανλή, θα δώσει τη δυνατότητα στη Νέα Δημοκρατία αλλά και στο ΠΑΣΟΚ να συμπιέσουν προς τα κάτω τη διαφαινόμενη εκλογική δύναμη του δημάρχου καθ'οδόν προς τις επόμενες εκλογές. «Σύμφωνα με τη δημοσκόπηση, προηγείται η Νέα Δημοκρατία, ενώ η κυβέρνηση απαξιώνεται συνεχώς στην κοινή γνώμη. Η κυβέρνηση έδωσε εξετάσεις και απέτυχε. Δεν έχει να προσφέρει τίποτε απολύτως και για το λόγο αυτό θα συνεχίσει η ανοδική πορεία της Νέας Δημοκρατίας» δήλωσε χαρακτηριστικά ο Προκόπης Παυλόπουλος, χωρίς να κάνει την παραμικρή αναφορά στο κόμμα Αβραμόπουλου.

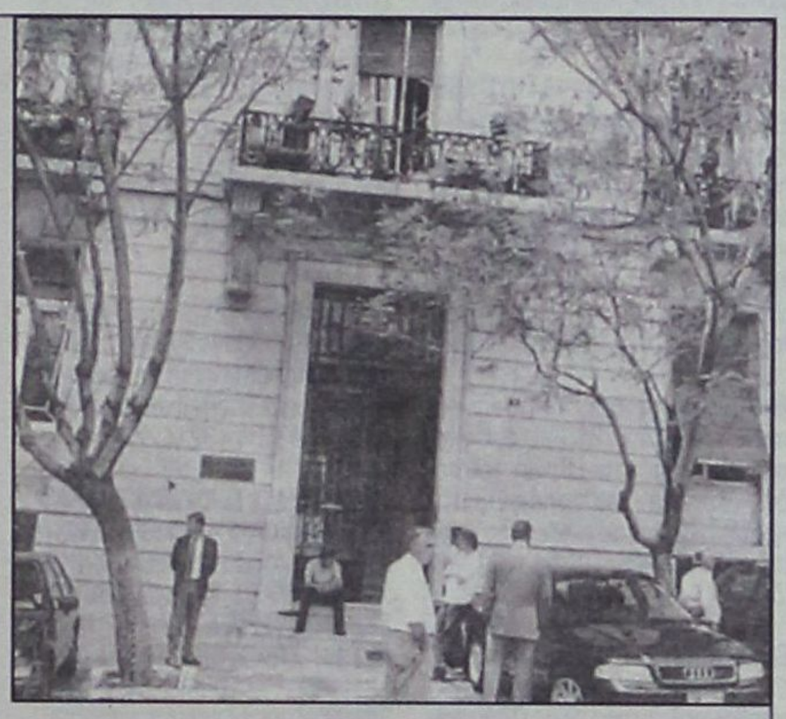

Ανεμος αισιοδοξίας πνέει στην Κοτζιά



Στην εξάντληση του μεγαλύτερου τμήματος της δημαρχιακής του θητείας προσανατολίζεται τώρα ο Δημήτρης Αβραμόπουλος.

Προς αυτή την κατεύθυνση, όπως αναφέρουν πληροφορίες, συντείνουν και οι τελευταίες δημοσκοπήσεις. Ωστόσο ο ίδιος ο δήμαρχος ερωτηθείς για τα γκάλοπ επανέλαβε ότι, όπως έπραξε και στο παρελθόν, ούτε στο μέλλον πρόκειται να σχολιάσει αποτελέσματα δημοσκοπήσεων. Οπως σημειώνουν με νόημα στην Κοτζιά, το 16,4%, που έδινε στο υπό ίδρυση κόμμα η έρευνα της ΚΑΠΑ Reserch είναι το μικρότερο ποσοστό που καταγράφεται στις προθέσεις των πολιτών για το εγχείρημα του δημάρχου. Στη δημοσκόπηση της V- PRC η δυναμική της κίνησης Αβραμόπουλου δεν αποτυπώνεται τόσο στην ποσοσταιαία αυξηση, της τάξης του 0,4% όσο σε τρεις παραμέτρους:

1. Στη ρευστότητα του πολιτικού σκηνικού, που αναδεικνύεται από το υψηλό ποσοστό, της τάξης του 35%.

2. Στην κόπωση των δύο μεγάλων κομμάτων, τα οποία, σύμφωνα με τη δημοσκόπηση, δεν ξεπερνούν το 60%.

3. Στα υψηλά ποσοστά επιρροής που έχει το εγχείρημα του δημάρχου στις παραγωγικές ηλικίες. Με ενδιαφέρον, επισης, αντιμετωπίζει η Κοτζιά και τη χαρτογράφηση των [illegible] προς το νέο κόμμα. Η έρευνα της V-PRC δίνει αναλογία προθέσεων μετακίνησης ψηφοφόρων ΝΔ και ΠΑΣΟΚ προς την κίνηση του δημάρχου: 1:1. Αλλά και το «βαρόμετρο» της Alko καταγράφει αποδοχή των προτάσεων που διατύπωσε ο κ. Αβραμόπουλος, που αφορούν το θεσμό του περιφερειακού βουλευτή, της θητείας περιορισμένου χρόνου και του ασυμβίβαστου υπουργού και βουλευτή σε ποσοστό άνω του 50%. Ολα τα παραπάνω σε συνδυασμό με τη δεύτερη φάση των δημοσκοπήσεων, που αναμένονται μέχρι και το τέλος της επομενης εβδομάδας και φέρουν ακόμη περισσότερο ανοδικό το υπό ίδρυση κόμμα, ενισχύουν τον άνεμο αισιοδοξίας που πνέει στην Κοτζιά. Ετσι τουλάχιστον εκτιμούν [illegible] υποψήφιου αρχηγού και συμπληρώνουν ότι ο Δημήτρης Αβραμόπουλος δεν έχει κανένα λόγο να εγκαταλείψει τώρα το δημαρχείο». Ανθρωποι που γνωρίζουν καλά το σημερα εκφράζουν πλέον τη βεβαιότητα ότι «η συγκυρία δεν απαι βιασύνες».

ΔΗΜΗΤΡΗΣ Ιω. ΟΙΚΟΝΟΜΙΔΗΣ
ΑΝΑΛΥΤΙΚΟ ΕΡΓΑΣΤΗΡΙΟ ΡΟΔΟΥ
ΧΗΜΙΚΟΤΕΧΝΙΚΕΣ ΜΕΛΕΤΕΣ & ΕΡΕΥΝΕΣ
ΕΜΠΟΡΙΟ ΧΗΜΙΚΩΝ, ΑΠΟΡΡΥΠΑΝΤΙΚΩΝ, ΕΞΟΠΛΙΣΜΟΥ

ΕΡΓΑΣΤΗΡΙΑΚΕΣ ΕΞΕΤΑΣΕΙΣ
• ΝΕΡΑ ΠΟΣΙΜΑ, ΑΠΟΒΛΗΤΑ, ΝΕΡΑ ΚΟΛΥΜΒΗΣΗΣ
• ΤΡΟΦΙΜΑ ΚΑΙ ΠΟΤΑ
• ΕΔΑΦΟΣ - ΛΙΠΑΣΜΑΤΑ

ΧΗΜΙΚΑ ΠΡΟΣΘΕΤΑ
• ΚΟΛΥΜΒΗΤΙΚΩΝ ΔΕΞΑΜΕΝΩΝ
• ΕΠΕΞΕΡΓΑΣΙΑΣ ΝΕΡΟΥ ΧΡΗΣΗΣ
• ΑΠΟΛΥΜΑΝΤΙΚΑ
• ΒΕΛΤΙΩΤΙΚΑ
• ΤΡΟΦΙΜΩΝ & ΠΟΤΩΝ

ΕΓΚΑΤΑΣΤΑΣΕΙΣ ΒΙΟΛΟΓΙΚΗΣ ΕΠΕΞΕΡΓΑΣΙΑΣ ΛΥΜΑΤΩΝ & ΑΠΟΒΛΗΤΩΝ: ΕΛΕΓΧΟΣ ΛΕΙΤΟΥΡΓΙΑΣ - ΑΠΟΔΟΣΗΣ

ΚΟΛΥΜΒΗΤΙΚΕΣ ΔΕΞΑΜΕΝΕΣ: ΕΛΕΓΧΟΣ ΛΕΙΤΟΥΡΓΙΑΣ ΠΡΟΒΛΕΨΗ ΕΠΙΚΙΝΔΥΝΟΤΗΤΑΣ ΚΡΙΣΙΜΩΝ ΣΗΜΕΙΩΝ, Π.Ε.ΚΡΙ.Σ. (Haccp): ΜΕΛΕΤΗ - ΕΚΤΕΛΕΣΗ - ΤΗΡΗΣΗ ΣΤΟΙΧΕΙΩΝ

ΥΓΙΕΙΝΗ & ΑΣΦΑΛΕΙΑ
• ΣΤΟΥΣ ΧΩΡΟΥΣ ΕΡΓΑΣΙΑΣ
• ΣΕ ΒΙΟΜΗΧΑΝΙΕΣ / ΒΙΟΤΕΧΝΙΕΣ ΤΡΟΦΙΜΩΝ
• ΣΕ ΧΩΡΟΥΣ ΠΡΟΕΤΟΙΜΑΣΙΑΣ ΤΡΟΦΙΜΩΝ /ΕΣΤΙΑΣΗΣ

ΕΙΔΙΚΕΣ ΕΞΕΤΑΣΕΙΣ ΕΛΑΙΟΛΑΔΟΥ
• ΠΟΙΟΤΗΤΑ - ΝΟΘΕΙΑ

Δημήτρης Ιω. Οικονομίδης
Χημικός Πανεπ. Αθηνών
M. Sc. Πανεπ. Λονδίνου
ΒΥΡΩΝΟΣ 1, 85100 ΡΟΔΟΣ -
ΤΗΛ. 0241 /28638 - ΤΟΤ (fax) 0241 /35623
ΑΠΟΘΗΚΗ: ΦΑΛΗΡΑΚΙ ΡΟΔΟΥ •
ecodem@chemenvi.rho.fortbnet.gr
http://www.forthnet.gr/chemenvi

2001 λόγοι για να... προτιμήσετε το πολυκατάστημα
ΠΑΠΠΟΥ

ΧΑΛΒΑΣ ΜΕ ΜΕΛΙ ΑΤΤΙΚΗ 3 ΓΕΥΣΕΙΣ 400 GR 690 ΔΡΧ.
ΦΑΚΕΣ ASTERA 500 GR 168 ΔΡΧ.
ΓΑΛΑ ΕΒΑΠΟΡΕ VITAMILK 410 GR 165 ΔΡΧ.
ΧΑΡΤΙ ΥΓΕΙΑΣ LORA 2 ΡΟΛΑ 146 ΔΡΧ.

και λόγω εποχής... Εκπτώσεις έως 50%

25ης Μαρτίου 7, ΡΟΔΟΣ
Τηλ: 24286, 20127 FAX: 30995

Μικρές αγγελίες

δωρεάν στη «δ» τηλ: 0241-37500 fax: 0241-37333

ΕΝΟΙΚΙΑΣΕΙΣ

ΠΩΛΟΥΝΤΑΙ ή ενοικιάζονται δύο αποθήκες 160 τ.μ. το σε οικοδομή που ανεγείρεται στ'Ασγούρου (καταστήματα Μανουσέλη). Πληρ. 24118 ώρες 10-2 μ.μ.

ΕΝΟΙΚΙΑΖΟΝΤΑΙ 2 τουριστικά λεωφορεία 303 υπερυψωμένα σε άριστη κατάσταση με ή χωρίς οδηγούς για την καλοκαιρινή σεζόν. Μόνο σοβαρές προτάσεις. Τηλ. 0945-593404 - 3214222

ΕΝΟΙΚΙΑΖΕΤΑΙ εστιατόριον - μπαρ 100 τ.μ. με ιδιόκτητο κήπο 500 τ.μ. και πισίνα στην Ιαλυσό επί της οδού Ιερού Λόχου αριθ. 10. Πληροφορίες τηλ. 31006.

ΚΑΤΑΣΤΗΜΑ στην Παλαιά Πόλη της Ρόδου σε εμπορικό δρόμο προς ενοικίαση πληρ. 96.307

ΕΝΟΙΚΙΑΖΕΤΑΙ 3άρι διαμπερές, σε άριστη κατάσταση, στην περιοχή Τριαντών με θέα την Φιλέρημο, 120 τ.μ. στον 1ο όροφο. Τηλέφωνο επικοινωνίας: 0944 347021

ΕΝΟΙΚΙΑΖΕΤΑ ισόγεια γκαρσονιέρα επί της Αννης Μαρίας 55, επιπλωμένη τηλ. 25617

ΕΝΟΙΚΙΑΖΟΝΤΑΙ: α) ΔΙΑΜΕΡΙΣΜΑ ισόγειο με 3 υπνοδωμάτια, σαλόνι, κουζίνα, λουτρό, w.c και λοιπούς βοηθητικούς χώρους με κήπο και αυλή αποκλειστικής χρήσης, επί της οδού Ευκλή 17 στο Καναμάτ - Ρόδου. Πληροφορίες: τηλ. 52635 κιν. 0946795725. **β)** ΗΜΙΥΠΟΓΕΙΑ ΑΠΟΘΗΚΗ με ράμπα περί τα 80 τ.μ. για βοηθητική χρήση επί της οδού Ευκλή 17 στο Καναμάτ - Ρόδου. Πληροφορίες: τηλ. 52635 κιν. 0946795725.

ΕΝΟΙΚΙΑΖΟΝΤΑΙ
στους Καστελλοριζιούς, (Ιξιά), μικρά δυάρια πλήρως επιπλωμένα, και με τα απαραίτητα σκεύη. Πληρ. Διακογεωργίου Κάλλιστος, τηλ. 29318 - 34598

ΕΝΟΙΚΙΑΖΕΤΑΙ κατάστημα 100 τ.μ. με πατάρι 50 τ.μ. στην λεωφόρο Ρόδου Λίνδου στο 7ο χιλιόμετρο έναντι πρώην Φωνής Αμερικής και υπαίθριος χώρος 300 τ.μ. Τηλ. 23716

ΕΝΟΙΚΙΑΖΕΤΑΙ παραλιακό εστιατόριο στο Φαληράκι πλήρως εξοπλισμένο με ικανοποιητικό μίσθωμα. Μόνο σοβαρές προτάσεις. Πληρ. τηλ.: 86391 - 0972521354.

ΕΝΟΙΚΙΑΖΕΤΑΙ κατάστημα 92 τ.μ. στην Ιαλυσό, οδός Τριαντών πλησίον Βερόπουλου. Πληροφορίες στο τηλ. 93374.

ΕΝΟΙΚΙΑΖΕΤΑΙ επιπλωμένη γκαρσονιέρα στην οδό Σουλίου 6. Πληρ. τηλ. 20887

ΕΝΟΙΚΙΑΖΕΤΑΙ στην οδό Αγίων Αναργύρων 20 ένα δυάρι επιπλωμένο πλήρως διαμέρισμα. Πληρ. τηλ. 28710 - 0244 43458

ΕΝΟΙΚΙΑΖΕΤΑΙ διαμέρισμα 3άρι στην οδό Καναδά 37. Πληρ. τηλ. 36345 - 74188

ΕΝΟΙΚΙΑΖΕΤΑΙ κατάστημα 18 τ.μ. στην Βενετοκλέων 1Α' ιδανικό για είδη περιπτέρου - γραφείο ή χώρος αποθήκευσης. Πληροφορίες στο 24667 από 8.00 π.μ. - 3.00μ.μ. και από 6μ.μ. - 11.00μ.μ. Ενοίκια αξίας 50.000 δρχ.

ΠΡΟΣΦΕΡΕΤΑΙ για ενοικίαση χώρος 114 τ.μ. ιδανικός για ιατρείο ή για γραφείο. Περισσότερες πληροφορίες τηλ. 24060, 094433202 μετά τις 10.00

ΕΝΟΙΚΙΑΖΟΝΤΑΙ στην Κρεμαστή, 60.000 ολοκαίνουργια STUDIOS 27 M^2 πλήρης επίπλωση, πολυκουζίνα, σκεύη, ηλιακός, βεράντες, διαμπερή. Τηλ. κ. Μάνος 81478 και 0937168238

ΜΕΓΑΛΗ ΕΤΑΙΡΕΙΑ ενδιαφέρεται για την αγορά ή μίσθωση καταστήματος στην Ρόδο συνολικής επιφάνειας 2.000 m2 με Ισόγειο τουλάχιστον 300 m2. Τηλ. επικοινωνίας: 0937-732199

ΜΕΓΑΛΗ ΕΤΑΙΡΕΙΑ ενδιαφέρεται για την αγορά ή μίσθωση καταστήματος στη Ρόδο, συνολικής επιφάνειας 2.000 m^2 με ισόγειο τουλάχιστον 300 m^2. Τηλ. επικοινωνίας: 0937-732199

ΖΗΤΕΙΤΑΙ προς ενοικίαση διαμέρισμα - μονοκατοικία ή μεζονέτα έως 150 τμ κατά προτίμηση στις περιοχές Ροδίνι, Ανάληψη - Μ. Πετρίδη, Αννης Μαρίας. Τηλεφ. 34548 - 0944723988

ΕΝΟΙΚΙΑΖΕΤΑΙ μικρό διαμέρισμα κατάλληλο για ιατρείο επί της οδού Αμερικής 101 δίπλα από Μαιευτική κλινική Αθανασίου Καραγιάννη. Πληροφορίες στα τηλ/να 23180 και 0945791047 Τσαμπίκος Καραγιάννης.

ΕΝΟΙΚΙΑΖΟΝΤΑΙ στην Ιαλυσό πλάι στο Ηλέκτρα επιπλωμένα διαμερίσματα δίχωρα ή μονόχωρα με θέρμανση. Πληρ. 22050-33441

ΕΝΟΙΚΙΑΖΕΤΑΙ στο Νιοχώρι μεγάλο κατάστημα 80 τ.μ. με 40 τ.μ. πατάρι (Καθοπούλη 20 μ. από την Γ. Παπανικολάου) κατάλληλο για οποιαδήποτε χρήση, εκτός εστιατορίου. Πληροφορίες: τηλ. 27065

ΕΝΟΙΚΙΑΖΕΤΑΙ
στην οδό Αλεξ. Διάκου 46 χώρος 80 τ.μ. κατάλληλος για οποιαδήποτε χρήση (γραφείο - αντιπροσωπεία - αποθήκη). Τηλ. 77886, 77887, 74431 κος Παρασκευάς.

ΕΝΟΙΚΙΑΖΕΤΑΙ κατάστημα 50 m2 επί της Βενετοκλέων 3. Πληροφορίες τηλ. 74188 9.30π.μ. έως 1.00 μ.μ. και 6.00μ.μ. έως 10.00 μ.μ.

ΕΝΟΙΚΙΑΖΕΤΑΙ υπόγειος χώρος, στο κέντρο της πόλεως, επιφανείας μ.τ. 340 περίπου, με τουαλέτες, εγκατάσταση πυρασφάλειας, ιδανικός για γυμναστήριο, αποθηκευτικό χώρο κ.λπ. Πληροφορίες τηλ. 0241 -24230

ΕΝΟΙΚΙΑΖΟΝΤΑΙ σε μεγάλο κήπο στους Τρεις καινούργια λουξ κατασκευής και πλήρως επιπλωμένα α) γκαρσονιέρα, β) δυάρι. Διαθέτουν τηλέφωνο, θέρμανση, ανεμιστήρα, ηλιακό και ηλεκτρικό θερμοσίφωνα, σίτες στα παράθυρα, μεγάλες βεράντες και parking κ.λπ. πλήρη τηλ. 92714.

ΕΝΟΙΚΙΑΖΕΤΑΙ κατάστημα επί της οδού Παύλου Μελά 85 εμβαδού μ.τ. 92, κατάλληλο και για ιατρείο. Πληροφ. τηλ. 37342 και 21104

ΕΝΟΙΚΙΑΖΕΤΑΙ ισόγειος χώρος 100 τμ κατάλληλος για επαγγελματική στέγη, με ελεύθερη πρόσοψη σε πλατεία κείμενος επί της οδού Αγ. Λαύρας 63. Δεκτές μόνο σοβαρές προτάσεις πληρ. τηλ. 0932 757043 ώρες εργασίας.

ΕΝΟΙΚΙΑΖΟΝΤΑΙ επαγγελματικοί χώροι, σε Α' όροφο και Β' όροφο οικοδομής στο Νιοχώρι, επιφανείας μ.τ. 75 έκαστος, με τουαλέτες, ιδανικοί για γραφεία, ιατρεία, κ.λπ. ή οιαδήποτε άλλη επαγγελματική χρήση. Πληροφορίες τηλ. 0241-24230.

ΕΝΟΙΚΙΑΖΕΤΑΙ στην πλατεία Κύπρου, Μακαρίου 31 2ος όροφος απέναντι από την Εθνική Τράπεζα γραφείο για οποιαδήποτε χρήση. Παραχωρείται και επιπλωμένο. Πληρ. τηλ. 31833, 28741

ΕΝΟΙΚΙΑΖΕΤΑΙ αποθήκη εμβαδού 120 τμ με WC (μόνο για χρήση αποθήκης) στην οδό Ολύμπου Καρπάθου (Πλησίον Τσαλδάρη και Μιχ. Πετρίδη). Πληροφορίες τηλ. 20530 και 33938

ΖΗΤΟΥΝ ΠΡΟΣΩΠΙΚΟ

ΖΗΤΟΥΝΤΑΙ πωλητές για την περιοχή των Δωδεκανήσων, με έδρα την Ρόδο, από Α.Ε. εισαγωγική εταιρεία, στην Αθήνα. Πελατολόγιο έτοιμο προς αξιοποίηση, προϊόντα ευρείας κατανάλωσης. Τηλ. (01-) 6206273-74

ΖΗΤΕΙΤΑΙ άτομο με τίτλο Α.Ε.Ι ή Τ.Ε.Ι ή Ι.Ε.Κ γνώστης Β' και Γ' Κατηγορίας βιβλίων κατά προτίμηση με λογισμικό SINGULAR για πλήρη απασχόληση τηλ. 60207, 60227 8-10 μ.μ.

ΝΕΑΡΗ κοπέλα διατίθεται για βραδινές ώρες για την φύλαξη παιδιών προσχολικής και σχολικής ηλικίας με προηγούμενη εμπειρία. Πληρ. τηλ. 0944576916

ΖΗΤΟΥΝΤΑΙ κοπέλες για καφετέρια - εστιατόριο στην Κρεμαστή τηλ. 92033 κ. Λευτέρη

Από την εταιρεία AMERIKAN DONUTS
ΖΗΤΕΙΤΑΙ
πωλήτρια και βοηθός ζαχαροπλάστη.
Τηλ. 61562

ΑΠΟ Τουριστικό Γραφείο της Κω ζητείται οδηγός Λεωφορείου. Τηλ. Κως 23483, Ρόδος 31331

ΑΠΟ μεγάλη Βιομηχανική και Εμπορική Εταιρεία, ζητείται οδηγός - πωλητής, για διανομή προϊόντων, στην περιοχή Φαληρακίου. Απαραίτητο Επαγγελματικό δίπλωμα Γ' κατηγορίας. Πληροφορίες τηλ. 61434

ΖΗΤΟΥΝΤΑΙ ντίλερ για τους καλύτερους καταλόγους της αγοράς. Αποστολή δωρεάν. Ποσοστά - δώρα. Τηλ. 01 - 5236998

ΖΗΤΟΥΝΤΑΙ άτομα 22 - 55 ετών για την οργάνωση εταιρείας τροφίμων στο νομό Δωδ/σου πληρ. κ. Μουρίκης τηλ.: 01 - 8069065 9-3μ.μ., 0937124530 5-9μ.μ

ΖΗΤΕΙΤΑΙ διακοσμήτρια / της από Εμπορική εταιρεία για συνεργασία. Πληρ. τηλ. 39463 από 9-1 και 5-8

ΖΗΤΕΙΤΑΙ χειριστής για τσαπάκι - φορτωτάκι από τεχνική εταιρεία της Αθήνας για εργασία στην Ρόδο. Πληρ. τηλ. 0241-34540 από 19.00 - 20.00

ΑΠΟ τουριστικό γραφείο ΡΟΔΟΥ ζητείται συνεργάτης ή υπάλληλος με προϋπηρεσία σε τουριστικά γραφεία και λεωφορεία Τηλ. 0945 - 593404 - 3214222

ΕΠΙΛΕΓΜΕΝΟ ΠΡΟΣΩΠΙΚΟ ΑΛΛΟΔΑΠΩΝ ΟΙΚΙΑΚΟΙ ΒΟΗΘΟΙ - ΝΟΣΟΚΟΜΟΙ - ΛΑΝΤΖΕΡΗΔΕΣ - ΓΗΡΟΚΟΜΟΙ ΚΑΙ ΚΑΘΕ ΕΙΔΙΚΟΤΗΤΑ ΠΟΥ ΣΑΣ ΕΝΔΙΑΦΕΡΕΙ
«Δ.Γ.Ε. TRADING» ΤΗΛ.: 01 - 3810294 - 3810957 - 3810973 - 3810977

ΖΗΤΟΥΝΤΑΙ
Μετρ, σερβιτόροι, βοηθοί σερβιτόρων για μπουζούκια
Τηλ. 29215 - 25340

ΖΗΤΕΙΤΑΙ για καφετέρια πούλ - μπάρ στην Ιαλυσό Μπάρμαν ή Μπάρ γούμαν για βραδυνή απασχόληση. Τηλ. 95550

ΑΠΟ τουριστικό γραφείο ζητείται υπάλληλος πεπειραμένος για την Ρόδο στο τμήμα αγορών. Τηλ. 0945-593404 - 3214222

ΚΥΡΙΑ ζητάει δουλειά για φροντίδα ηλικιωμένων ή αρρώστων. Πληρ. τηλ. 0937 661309 κ. Στεφανία

ΖΗΤΕΙΤΑΙ απόφοιτος Τ.Ε.Ι μηχανολόγων ή δομικών έργων για μόνιμη απασχόληση. Πληρ. τηλ. 33810

ΖΗΤΕΙΤΑΙ κοπέλα, όχι αλλοδαπή για να εργασθεί ως σερβιτόρα σε καφέ μπιστρό. Τηλ. 82163 κ. Γιώργος

ΖΗΤΕΙΤΑΙ ΟΔΗΓΟΣ. Από μεγάλη Βιομηχανική και Εμπορική Εταιρεία, ζητείται οδηγός - πωλητής, για διανομή προϊόντων. Συνεχής απασχόληση. Απαραίτητο Επαγγελματικό δίπλωμα Γ' κατηγορίας. Πληροφορίες τηλ. 61434.

ΖΗΤΟΥΝΤΑΙ κοπέλες που να γνωρίζουν Αγγλικά για να εργαστούν σε πιτσαρία - Fast Food νυχτερινές ώρες. Πληρ. τηλ. 0932911019

ΑΠΟ την «ΧΟΥΛΗΣ ΣΕΡΒΙΣ» ζητούνται ηλεκτρολόγοι αυτοκινήτων έμπειροι και βοηθοί. Πληρ. τηλ. 30165 και 30977

ΖΗΤΟΥΝΤΑΙ πωλητές για την περιοχή της Δωδ/σου με έδρα την Ρόδο, από Α.Ε. Εισαγωγική Εταιρεία, στην Αθήνα. Πελατολόγιο έτοιμο προς αξιοποίηση, προϊόντα ευρείας κατανάλωσης. Τηλ.: (01) - 6206273 - 74.

ΑΥΤΟΚΙΝΗΤΑ

ΠΩΛΕΙΤΑΙ HONDA TACK 50άρι, χρώματος άσπρο, σε άριστη κατάσταση. Τιμή 250.000. Πληρ. τηλ. 63326 μετά τις 3.00μ.μ., κιν. 0944 273554

ΠΩΛΕΙΤΑΙ Mercendes Benz I.X πετρελαιοκίνητο, 10 θέσεων, 17 φορ, ίππων έξι ετών σε άριστη κατάσταση. Τηλ. 43138. 43112

ΠΩΛΕΙΤΑΙ ALFA-155 silverstone, μαύρη, 12ος 94, clima, P/K, Z/A, Η/Π, 1800 cc, 3.200.000 δρχ. μετρητά. Τηλ. 097-2431500 και 0932-396945.

ΠΩΛΕΙΤΑΙ: SEAT CORDOBA Μοντέλο 94 σε άριστη κατάσταση με ζάντες αλουμινίου 15άρες. Πληροφορίες 0932020628.

ΠΩΛΟΥΝΤΑΙ από ιδιώτη: α) Κλούβα NISSAN 1.500 cc δρχ. 500.000 β) Επιβατικό NISSAN BLUE BIRD 1.600 cc δρχ. 1.000.000 Πληροφορίες στα τηλ.: 95046 - 37920

ΠΩΛΕΙΤΑΙ αυτοκίνητο μάρκας «OPEL KADET» μοντέλο 1984, για απόσυρση ή ανταλλακτικά (λειτουργεί) τιμή: 170.000. Τηλ.: 0938064811

ΠΩΛΟΥΝΤΑΙ σε άριστη κατάσταση δύο μηχανές YAMAHA, η μία DT 200 CC και η άλλη DRAGSTAR 400 C.C. Πληρ. τηλ. 95046 και 37920

ΠΩΛΕΙΤΑΙ αυτοκίνητο μάρκας FIAT TIPO, 1992, σε πολύ καλή κατάσταση και τιμή ευκαιρίας. Πληροφορίες τηλ.: 92411

ΠΩΛΕΙΤΑΙ μοτοσικλέτα SUZUKI US 600 intruder με 10.000 χιλ. μαύρη σε άριστη κατάσταση ανταλλαγή δεκτή. Πληρ. τηλ. 21904 απόγευμα.

ΠΩΛΕΙΤΑΙ μηχανή YAMAHA 400cc Dejverseon σε αρίστη κατάσταση 25.000 Km με βαλίτσα 30cm. Τιμή 900.000 δρχ. Τηλ. 32914.

ΠΩΛΕΙΤΑΙ: 1993 ALFA ROMEO (1.4 TS) σε άριστη κατάσταση. Τιμή ευκαιρίας - Τηλ.: 62063

ΠΩΛΕΙΤΑΙ FIAT UNO 1400 c.c. 5ετών. Πληρο. τηλ. 38051 και 27732

ΠΩΛΕΙΤΑΙ: Επιβατηγό MERCEDES E200 mod. 95, Fulll extra. Πληροφορίες, τηλ.: 62649 & 63830, ώρες 8-3.

ΠΩΛΕΙΤΑΙ ADDRESS 100άρι, χρώματος γκρί, σε άριστη κατάσταση, σε τιμή ευκαιρίας, λόγω καινούργιου. Τηλ.: 0932964250

ΠΩΛΕΙΤΑΙ CITROEN AX 5θυρο, χρώματος μπλέ σε τιμή ευκαιρίας μόνο 500.000 λόγω αγοράς καινούργιου. Τηλ. 0945 -950233, 93276

ΠΩΛΕΙΤΑΙ VOLVO 244, 1800 cc, 3ος 82, Αυτόματο, air condition, ηλεκ/κά παράθυρα. Σε καλή κατάσταση, τιμή 2.000.000 δρχ. Τηλ/νο 67983, 10:00 - 14:00

ΠΩΛΕΙΤΑΙ CELICA 1600 cc, Turbo Look, με πολλά EXTRA. (Δερμάτινο Σαλόνι, ζάντες αλουμινίου, ηχοσυστήματα Pioneer κα) Τηλ. 39129, 74059 Κινητό 0945 87897

ΠΩΛΕΙΤΑΙ Αυτοκίνητο μάρκας FIAT TEMBRA μοντέλο 10ος '93 σε άριστη κατάσταση FULL EXTRA 66.000 χλμ. τιμή: 1.800.000 τηλ. 0944 - 646524

ΠΩΛΕΙΤΑΙ αυτοκίνητο μάρκας CITROEN ZX AVANTAGE μοντέλο 1992 με 65.000 Km. Πληροφορίες κ. Μάρθα τηλ. 68750 πρωί και 36721 απόγευμα

ΕΥΚΑΙΡΙΑ - ΠΩΛΕΙΤΑΙ BMW 318 LUXUS δύο ετών με εργοστασιακό AIR CONDITIONER και ραδιοκασετόφωνο - μαύρο δερμάτινο σαλόνι - υδραυλικό τιμόνι - ηλεκτρικά παράθυρα / καθρέπτες. Λόγω αναχώρησης - Τιμή μετρητής 6.800.000. Τηλ. 0945 922566

ΠΩΛΕΙΤΑΙ αυτοκίνητο - καντίνα σε άριστη κατάσταση, κατασκευής 1996 μάρκας MERCEDES 410 D μήκους 4μ., πλάτους 2μ. και ύψους 2.10 μ. Για περισσότερες πληροφορίες κ. Γιάννης στο τηλ. 0244/44490 από 09.00 π.μ. μέχρι 10.00 μ.μ.

ΠΩΛΕΙΤΑΙ μηχανή YAMAHA VIRAGO 250 c.c. με 7.000 χιλιόμετρα μοντέλο 1ο εξάμηνο '98. Τιμή 850.000. Τηλ. 0945 105272.

ΠΩΛΕΙΤΑΙ: ALFA 155 1.8 TS: Μοντέλο '94. Μαύρο ατρακάριστο, σε άριστη κατάσταση με κλιματισμό, ηλεκτρικά παράθυρα, θερμ/νοι καθρέπτες, εξάτμιση Super sprint, ζάντες αλουμινίου και στερεοφωνικό 4*25 με 10άρι CD. Φυλάσσεται σε γκαράζ. Ελεγχος δεκτός. Τηλεφ. 0944 - 604064.

ΠΩΛΕΙΤΑΙ
VW PASSAT μοντ. 98' 43.000 χιλ. Full EXTRA, άριστη κατάσταση λόγω αναχωρήσεως στο εξωτερικό. Δεκτός διακανονισμός. Πληρ. Τηλ. 29708, 0944 148104

ΠΩΛΕΙΤΑΙ αυτοκίνητο BMW 518i, μοντέλο 1992, ατρακάριστο 1.800 κ. εκ. με καταλυτικό κινητήρα (αμόλυβδη). Air condition , ζάντες αλουμινίου, συναγερμό, υδραυλικό τιμόνι, μεταλλικό χρώμα μπορντό, ραδιοκασετόφωνο, ηλεκτρικά παράθυρα και καθρέπτες και πολλά extra 85.000 χιλιόμετρα, σε εξαιρετική κατάσταση. Πληροφορίες τηλεφ. 0241 -24230 και 0944.420919.

ΕΝΟΙΚΙΑΖΟΝΤΑΙ

Διαμερίσματα επιπλωμένα λουξ κατασκευής σε καινούργια οικοδομή καθώς και γραφεία, στην οδό Κων/νίδη περιοχή ΖΕΦΥΡΟΣ δίπλα από το ξενοδοχείο LOMENIZ Πληρ. στα τηλ. 0972551300, 69633, 64569, 61220, 61347

ΕΝΟΙΚΙΑΖΟΝΤΑΙ ΓΡΑΦΕΙΑ

ΕΝΟΙΚΙΑΖΟΝΤΑΙ δυο γραφεία επιφανείας 60 τ.μ. το καθένα, πολυτελούς κατασκευής, στην οδό Ι. Καζούλλη (πάνω από το «Καβαλιέρε»). Πληρ. τηλ. 75023 - 22932

ΖΗΤΕΙΤΑΙ ΤΕΧΝΙΚΟΣ

Από μεγάλη Βιομηχανική και Εμπορική Εταιρεία, ζητείται τεχνικός για το τμήμα Παραγωγής. Ηλικίας μεχρι 35 ετών. Θα προτιμηθούν πτυχία τεχνικών σχολών. Πληροφορίες τηλ. 61434.

ΔΙΑΦΟΡΑ

ΠΩΛΕΙΤΑΙ Φούσκα εστιατορίου 2 μέτρων με κανάλια και απορροφητήρα. Πληρ. τηλ. 34.100

ΠΩΛΕΙΤΑΙ. βιτρίνα ψυγείου με τζάμι πομπέ σε άριστη κατάσταση. Πληροφορίες 0944314724

ΠΩΛΟΥΝΤΑΙ στην Κάρπαθο διακόσια κατσίκια προς είκοσι χιλιάδες έκαστο. Πληροφορίες κ. Νίκο τηλ. 0245 - 71113 7-9 βράδυ.

ΠΩΛΕΙΤΑΙ στην Κάρπαθο κοπάδι περίπου 200 αίγες οι περισσότερες έγκυες. Τοκετός Φεβρουάριος - Μάρτιος. Δικαίωμα για 90 ζώα. Τιμή με δικαίωμα 30.000 δρχ. χωρίς 20.000 δρχ. Πληροφορίες (0245) 71101, 71254 ώρες 7-9 βράδυ.

ΚΥΡΙΑ
σοβαρή, γερμανίδα, ελληνόφωνη, ετών 37 ζητά εργασία σε σπίτι (φύλαξη παιδιών) για πρωϊνές ώρες από 8.30 έως 14.30. Πληρ. τηλ. (0241) 93048

ΠΩΛΟΥΝΤΑΙ ΥΠΟΔΗΜΑΤΑ Λόγω αλλαγής αντικειμένου πωλούνται χονδρικώς υποδήματα - μεγάλη ποικιλία φανταστικές τιμές - ευκολίες πληρωμής επίσης ράφια NEOSET - πάγκοι - γραφείο Πληρ. τηλ. 34100 - 0946-794099

ΠΩΛΕΙΤΑΙ σκύλος γνήσιος Ντόπερμαν 5 μηνών από Γιουγκοσλαβία με όλα τα πιστοποιητικά. Τηλ. 28810 11 π.μ. ως 11 μ.μ.

ΠΩΛΟΥΝΤΑΙ Ροδά ασφαλείας για καταστήματα και γκαράζ. Τηλ.: 0932 440566

ΠΩΛΕΙΤΑΙ Equaliser YAMAHA EQ-630 με τηλεχειριστήριο, τιμή 75.000, Διπλό Deck Technics RS-TR S15 80.000, Tuner YAMAHA TX-500 τιμή 60.000, Ενισχυτής YAMAHA AX-550 2X80, Τιμή 100.000 (με τηλεχειριστήριο) Ηχεία Bose 400W 701 Τιμή 250.000, VCR Sony SLV-486 EE (Mono), ελαφρώς μεταχειρισμένα. Τηλ.: 73548, 0937 - 515880 Βαγγέλης

ΠΩΛΕΙΤΑΙ
Τουριστική επιχείρηση στο κέντρο της πόλης, με τον εξοπλισμό και το εμπόρευμά της σε άριστη κατάσταση. Πληρ. τηλ. 0946/992939

ΠΩΛΕΙΤΑΙ επιχείρηση οβελιστήριο - Fast Food σε προνομιακή παραλιακή περιοχή στην πόλη της Ρόδου. Πληρ. τηλ. 61716

ΠΩΛΕΙΤΑΙ χαλί σε πολύ καλή κατάσταση και προσιτή τιμή. Τηλ. 69623

ΠΩΛΕΙΤΑΙ Βάρκα 4, 30 μέτρα με δύο μηχανές 25 HP και 8 HP και ΤΡΕΙΛΕΡ ΑΣΟΣ. Πληρ. Τηλ.: 86805 - 0937676351

ΠΩΛΕΙΤΑΙ κοπάδι με ή χωρίς το δικαίωμα σε τιμή ευκαιρίας τηλ. 41108 ή 0946 725969

ΠΩΛΟΥΝΤΑΙ στην Κάρπαθο διακόσια (200) κατσίκια. Πληροφορίες κ. Νίκο, τηλ/νο 0245-71113, ώρες 6-9 μ.μ.

ΠΩΛΟΥΝΤΑΙ Οπτικές ίνες για φωτισμό εσωτερικών, εξωτερικών χώρων, πισίνων και για την κατασκευή επιγραφών, αναλαμβάνουμε την μελέτη και κατασκευή. Τηλ.: 0932 440566

ΠΩΛΟΥΝΤΑΙ μετοχές της ΔΑΝΕ μέχρι και 50.000 κομμάτια. Πληρ. τηλ. 01-9836863 0944-876619

ΠΩΛΕΙΤΑΙ σαλόνι και σύνθετο σε άριστη κατάσταση. Πληροφορίες τηλ. 67126 και 0957252837

ΠΩΛΕΙΤΑΙ σουηδικό κρεββάτι διπλό με στρώμμα μεταχειρισμένο 15 ημερών λόγω αναχωρήσεως. Τιμή 45.000 δρχ Πληρ. τηλ. 0977034130

ΠΩΛΕΙΤΑΙ για ανταλλακτικά τρακαρισμένο Seat Ibiza μοντέλο 1997 Μηχανή εγκέφαλος 5 πόρτες με τζάμια. Το σαλόνι 5 ζαντολάστιχα το ταμπλό. Πληρ. 0241 - 52480 ώρες γραφείου.

ΠΩΛΟΥΝΤΑΙ θρανία μοντέρνα, σε αρίστη κατάσταση, μάρκας PRODUCTION, κατάλληλα για ΦΡΟΝΤΙΣΤΗΡΙΑ. Πληροφορίες τηλ. 26771 και 33938

ΠΩΛΕΙΤΑΙ
ξυλουργικό μηχάνημα σύνθετο Ιταλίας 40άρι - σε τιμή ευκαιρίας και έπιπλο σύνθετο από δεσποτάκι ντεκαπέ μαύρο - άσπρο υπερμοντέρνο σχεδόν καινούργιο λόγω μετακόμισης. Πληρ. τηλ. 77467 0945 881928

ΠΩΛΕΙΤΑΙ φορτηγάκι επαγγελματικό SEAT INCA με αμόλυβδη βενζίνη και 31.400 χλμ. Πληροφορίες τηλ. 78887 πρωινές ώρες.

Thai massage Προκαλεί βαθιά χαλάρωση και ευλυγισία. Εξουδετερώνει το άγχος. Ισορροπεί και αυξάνει την ροή της ενέργειας στο σώμα. Για ραντεβού 0946 196462 - 96343

ΠΩΛΟΥΝΤΑΙ τίτλοι CD GAMES σε τιμή ευκαιρίας. Πληροφορίες τηλ., 78887 πρωινές ώρες.

ΠΩΛΟΥΝΤΑΙ έπιπλα μεταχειρισμένα (σαλόνι - μπουφές - κονσόλα - μπαρ - τραπεζάκι τηλεόρασης) σε πολύ καλή κατάσταση τηλ. (25181 - 0932313216).

ΠΩΛΟΥΝΤΑΙ έπιπλα γραφείου σε τιμή ευκαιρίας. Πληρ. τηλ. 33952

ΠΩΛΕΙΤΑΙ εστιατόριο στην Κω πλήρως εξοπλισμένο. Πληρ. 0242 - 25723

ΠΩΛΟΥΝΤΑΙ μονά κρεβάτια σε άσπρη λάκα, καναπές σαλονιού τριθέσιος, διθέσιος & πολυθρόνα, τραπεζάκια σαλονιού, φωτιστικά δαπάδου & οροφής, κουρτινόβεργες. Τηλ. 20719 - 74858 - 76127.

ΠΩΛΕΙΤΑΙ πλυντήριο PITSOS VARIO 2500 σχεδόν καινούργιο σε άριστη κατάσταση και σε τιμή ευκαιρίας. Επίσης ένα κινητό NOKIA 3110 καινούργιο με 20.000 σύνδεσης PANAFON και TELESTET. Πληροφορίες στο 24667 από 8:00π.μ. - 3:00μ.μ. και 6μ.μ. - 11:00 μ.μ.

ΠΩΛΕΙΤΑΙ τηλεφωνικό κέντρο ERICKSON BUSINESS PHONE 24 ψηφιακό, με 3 εξωτερικές γραμμές και 8 εσωτερικές γραμμές. Αποτελείται από 2 κονσόλες και 4 ψηφιακές συσκευές. Πληροφορίες τηλ. 78887 πρωινές ώρες.

ΖΗΤΕΙΤΑΙ συνεργάτης - συνεταίρος σε κερδοφόρα επιχείρηση για την ανάπτυξη νέου τομέα. Δεκτές μόνον σοβαρές προτάσεις. Τηλ: 0945 922566 από 9.00 έως 21.00

ΠΩΛΕΙΤΑΙ σύνθετο τεσσάρων τεμαχίων σε πολύ καλή κατάσταση. Τιμή 100.000 δρχ. Επίσης κονσόλα με καθρέφτη. Πληροφορίες στο τηλ. 31844

ΠΩΛΟΥΝΤΑΙ έπιπλα γραφείου, βιβλιοθήκες, σαλόνι υποδοχής, καρέκλες γραφείου, ντουλάπια SATO και ΔΡΟΜΕΑΣ ελαφρώς μεταχειρισμένα. Πληροφορίες τηλ. 78887 πρωινές ώρες

ΓΡΑΦΕΙΟ Γενικού Τουρισμού με 25ετή πείρα με ιδιόκτητα τουριστικά λεωφορεία ζητεί συνέταιρο από Ρόδο πεπειραμένο στον τουρισμό επαγγελματία. Τηλ. 0945-593404 και 3214222

ΖΗΤΕΙΤΑΙ αντιπρόσωπος στην Ρόδο από Εκδοτική Εταιρεία ταξιδιωτικών οδηγών με έδρα την Αθήνα. Βιογραφικό: Αιγιαλείας 52, Μαρούσι 15125, Τηλ. 01-6856093, 0945 - 859939, Fax: 6856095

ΠΩΛΕΙΤΑΙ ταμειακή μηχανή SAREMA θερμική ελαφρώς μεταχειρισμένη. Πληροφορίες τηλ. 78887 πρωινές ώρες.

ΠΩΛΕΙΤΑΙ ξενοδοχειακός εξοπλισμός κρεβάτια, ντουλάπες, τραπέζια, πόρτες και ένα ψυγείο βιτρίνα. Πληρ. ξενοδ. ΠΑΝΘΕΟΝ 24557

ΠΩΛΕΙΤΑΙ οπωροπαντοπωλείον επί της Γρίβα σε τιμή ευκαιρίας. Πληρ. τηλ. 21248

ΠΩΛΗΣΕΙΣ ΑΚΙΝΗΤΩΝ

ΠΩΛΕΙΤΑΙ σπίτι σε αρίστη κατάσταση στη Μαλώνα σε καλή τιμή. Πληρ. τηλ. (0244) 51119.

ΠΩΛΕΙΤΑΙ οικόπεδο 600 τ.μ. με σπίτι και πρόσοψη στο δρόμο 14 μ. στα Κρητικά. Αρ. 54 Πληρ. τηλ. 22933

ΠΩΛΟΥΝΤΑΙ προκάτ γκαράζ και αποθήκες. Τηλ.: 0932 440566

ΠΩΛΕΙΤΑΙ διαμέρισμα ημιτελές (στα τούβλα) με αυλή 70 τ.μ. 11.000.000 δρχ. Τηλ.: 22142 και 0945-202883

ΠΩΛΕΙΤΑΙ μαγαζί 43τ.μ. στις 7 Βαγιές στην Ηρακλείου Κρήτης 9. 7 εκατομμύρια Πληρ. τηλ. 73406 και 42142, 35675

ΠΩΛΕΙΤΑΙ οικόπεδο στο Ροδίνι άρτιο και οικοδομήσιμο διαμπερές 252 τ.μ. επί της οδού Σμύρνης. Πληροφορίες τηλ.: 0974757957 και στο 28741.

ΠΩΛΕΙΤΑΙ κατάστημα 41 τ.μ καινούργιο, με πρόβλεψη πατάρι, απέναντι από το Πανεπιστήμιο Αιγαίου, Αγ. Ιωάννου 46 μετά το ξενοδοχείο «ΑΝΝΙΤΣΑ». Τηλ.: 019959847 από 17-23.

ΠΩΛΕΙΤΑΙ κατάστημα ανταλλακτικών αυτοκινήτων σε κεντρικό σημείο (Κόβα) γεμάτο ανταλλακτικά και πολλή πελατεία για λόγους υγείας. Ελέγχος δεκτός. Τιμή πολύ καλή. Τηλ. 34800

ΠΩΛΕΙΤΑΙ οικόπεδο, παραθαλάσσιο, οικοδομήσιμο 500 τ.μ. στην παραλία της Κρεμαστής, περιοχή Περιαλινής. Πληρ. στο 0932828972 κ. Σταύρο.

ΠΩΛΕΙΤΑΙ περίπτερο στην οδό Βενετοκλέων 1. Ετοιμο με ράφια, ταμειακή, γραφείο κλπ, στην τιμή των 700.000 δρχ. Ενοίκο 50.000 δρχ. το μήνα. Τηλ. 27814 - 32627

ΠΩΛΕΙΤΑΙ διαμέρισμα 76 τ.μ. κατασκευής 1992. Επί της οδού Περραίας 10 Δ' (Πάροδος Αττα-βύρου). Πληρ. τηλ. 20564 - 35196

ΠΩΛΟΥΝΤΑΙ: 1) Κατάστημα με δύο αποθήκες στην οδό Βερολίνου 23. 2) Καρά - Γιαπί 160 τ.μ. σε τρίτο όροφο οικοδομής. 3)Αγρόκτημα 4.500 τ.μ. στον Αρχάγγελο επί της Εθνικής οδού Ρόδου - Λίνδου, με φως, νερό και τηλέφωνο. Πληροφορίες: 0244 - 51391 και 51184.

ΠΩΛΗΣΕΙΣ ΟΙΚΟΠΕΔΩΝ

1) ΚΩΣ: Παραθαλάσσιες εκτάσεις κατάλληλες για τουριστικές επενδύσεις, οικόπεδα με θέα θάλασσα σε τιμές προσιτές. RE/MAX ΑΙΓΑΙΟΥ, **ΓΙΩΡΓΟΣ ΓΑΜΠΙΕΡΑΚΗΣ** τηλ. (0242)-24624, 0944-384164

2) ΚΩΣ: Μεγάλα αστικά ακίνητα και οικόπεδα στο κέντρο της πόλης κατάλληλα για super market, μεγάλες εταιρείες, τράπεζες.
RE/MAX ΑΙΓΑΙΟΥ, **ΓΙΩΡΓΟΣ ΓΑΜΠΙΕΡΑΚΗΣ** τηλ. (0242)-26464, 0944-384164

3) ΔΩΔΕΚΑΝΗΣΑ: Παραθαλάσσια οικόπεδα, αγροκτήματα, εξοχικές μονοκατοικίες, παραδοσιακά σπίτια σε Πάτμο, Λειψούς, Κάλυμνο, Κώ, Νίσυρο, Τήλο. RE/MAX ΑΙΓΑΙΟΥ, **ΓΙΩΡΓΟΣ ΓΑΜΠΙΕΡΑΚΗΣ** τηλ. (0242)-26464, 0944-384164

ΠΩΛΕΙΤΑΙ μικρό μαγαζί, καλό για περίπτερο, οδός Βενετοκλέων 1, με ράφια, ταμειακή, ψυγεία, έτοιμο για λειτουργία με πολλή πελατεία. Τιμή 2.500.000 δρχ. Ενοίκιο 50.000 δρχ. Τηλ.: 78433 - 32627

ΖΗΤΕΙΤΑΙ: Για αγορά οικία 200 τ.μ. περίπου και σε καλή κατάσταση, που βρίσκεται στην ευρύτερη περιοχή Φαληρακίου, Καλυθιών, Κοσκινού, και Αφάντου. Αμεση εξόφληση. Πληροφορίες τηλ. 68834 και 094/5056199

ΠΩΛΟΥΝΤΑΙ λόγω μετακόμισης: Σαλόνι (διθέσιος, τριθέσιος, πολυθρόνα) σχεδόν καινούργιο 100.000 δρχ., 2 ανατομικά στρώματα 40.000 (20.000 το καθένα), ηλεκτρονικό παιχνίδι NINDENDO 64 με 4 κασέτες 35.000 όλα μαζί (πραγματική αξία κασετών 25.000 η μία). Πληροφορίες στο τηλ., 24667 από 8.30 π.μ. - 3.00 μ.μ. και 6.00 μ.μ. - 11.00 μ.μ.

ΖΗΤΕΙΤΑΙ ΡΕΤΙΡΕ
Ζητείται για αγορά ρετιρέ (45-60 τ.μ.) με θέα. Κατά προτίμηση μπετά ή ημιτελές. Πληροφ. στα τηλ. 39135 - 32774 κ. Ακης (7:30 - 14:30)

ΠΩΛΟΥΝΤΑΙ στην Κάρπαθο ισόγειοι χώροι των 44 τ.μ. (γωνιακός χώρος), 62 τ.μ. ή και οι δύο μαζί. Υπάρχουν και υπόγεια του ίδιου μεγέθους κατάλληλα για καταστήματα, τράπεζα, γραφεία σε κεντρικό δρόμο. Πληρ. τηλ. 0245-22147.

ΠΩΛΟΥΝΤΑΙ προκάτ κτίρια πολυτελείας απεριορίστων διαστάσεων από ΗΠΑ. Τηλ.: 0932 440566

ΜΑΘΗΜΑΤΑ

ΑΡΙΣΤΟΥΧΟΣ Παιδαγωγικού Τμήματος παραδίδει μαθήματα σε μαθητές δημοτικού και γυμνασίου τηλ. επικοινωνίας: 0945950233

ΑΠΟΦΟΙΤΟΣ του Πανεπιστημίου Αιγαίου αναλαμβάνει τη μελέτη των μαθημάτων παιδιών δημοτικού και γυμνασίου τηλ. επικοινωνίας: 0977677766

ΓΙΑΝΝΗΣ ΝΙΚΟΛΙΔΑΚΗΣ
ΜΗΧΑΝΟΛΟΓΟΣ ΜΗΧΑΝΙΚΟΣ
ΓΑΛΛΙΑΣ 12 ΡΟΔΟΣ ΤΗΛ.: 22291 - 35103

ΠΩΛΟΥΝΤΑΙ

Επί της οδού Αναστασιάδη (περιοχή Δασκάλων) διαμ/τα πολυτελούς κατασκευής με υπόγειο χώρο στάθμευσης και αυτόνομη θέρμανση 67 τ.μ., 114 τ.μ., 88 τ.μ., 59,50 τ.μ., 90 τ.μ., 98 τ.μ., 117 τ.μ., 132 τ.μ.

ΑΝΑΣΤΑΣΙΟΣ ΑΤΣΙΔΗΣ
ΟΙΚΟΔΟΜΙΚΕΣ ΕΠΙΧΕΙΡΗΣΕΙΣ

ΠΩΛΟΥΝΤΑΙ

Α) Στην οδό Ιωάννη Μεταξά και Ανθούλας Ζερβού, στο Νιοχώρι:
- Οροφοδιαμερίσματα, αρίστης κατασκευής, των 136 τ.μ. με θέση στάθμευσης και υπόγεια αποθήκη 12 τ.μ., με κεντρική θέρμανση με αυτονομία
- Διαμερίσματα 138, 105, 97, 91, 81, 63, 55 τ.μ. με θέση στάθμευσης, κεντρική θέρμανση με αυτονομία.
- Καταστήματα των 140 και 70 τ.μ.

Β) Στην οδό Αποστόλου Παύλου, Ανάληψη
- Διαμερίσματα ετοιμοπαράδοτα, 116, 112, 88, 93 και 73 τ.μ., με θέση στάθμευσης και κεντρική θέρμανση

Γ) Μονοκατοικίες στην Ιαλυσό, οδός Δημοκρατίας, πανταχόθεν ελεύθερες, από 119 τ.μ., έως 184 τ.μ., διόροφες χωρίς υπόγειο, με οικόπεδο από 250 έως 360 τ.μ., πολυτελούς κατασκευής.

ΠΛΗΡΟΦΟΡΙΕΣ: ΣΤΕΦΑΝΟΥ ΚΑΖΟΥΛΛΗ 74 - ΡΟΔΟΣ
Τηλ. 28616-37848

ΟΙΚΟΔΟΜΙΚΕΣ ΕΠΙΧΕΙΡΗΣΕΙΣ ΔΙΑΚΟΓΕΩΡΓΙΟΥ ΚΑΛΛΙΣΤΟΣ

ΠΩΛΗΣΕΙΣ ΔΙΑΜΕΡΙΣΜΑΤΩΝ
ΚΑΤΑΣΤΗΜΑΤΑ - ΑΠΟΘΗΚΕΣ
ΑΝΤΑΛΛΑΓΕΣ ΑΚΙΝΗΤΩΝ
ΑΓΟΡΕΣ ΟΙΚΟΠΕΔΩΝ
ΑΝΑΛΑΜΒΑΝΟΥΜΕ ΑΝΤΙΠΑΡΟΧΕΣ
ΔΙΕΥΘ. ΕΘΝ. ΑΝΤΙΣΤΑΣΕΩΣ 11
(ΠΡΩΗΝ ΑΝΝΗΣ ΜΑΡΙΑΣ) ΤΗΛ: 78501- 78502- 29318

1) Πωλούνται διαμερίσματα λουξ κατασκευής με απεριόριστη θέα. Τα διαμερίσματα διαθέτουν θωρακισμένες πόρτες - εντοιχισμένες κουζίνες - ντουλάπες - εντοιχισμένο νιπτήρα με ντουλάπι - κεντρική θέρμανση αυτόνομη - ανοιγόμενα ανακλινόμενα κουφώματα με διπλά τζάμια - σίτες - ρολά - υδραυλικό ασανσέρ - τριφασικό ρεύμα. Ολοι οι χώροι σπατουλαριστοί - εσωτερικές πόρτες M.D.F. με σχέδιο.

2) Διαμερίσματα
επί της οδού Μεγ. Κων/νου - Κων/νου Παλαιολόγου
50 τ.μ. δυάρια
85 τ.μ. τριάρια } ανά όροφο
110 τ.μ. τεσσάρια

3) Επί της Κων/νου Υδραίου - Στ. Κωτιάδη
70 τ.μ. τριάρια
90 τ.μ. τριάρια - τεσσάρια
110 τ.μ. τεσσάρια } ανά όροφο με μεγάλες βεράντες
130 τ.μ. τεσσάρια-πεντάρια φανταστική θέα

4) Επί της Λεωφ. Καλλιθέας - Καρακόνερο
50 τ.μ. δυάρια
85 τ.μ. τριάρια } ανά όροφο με μεγάλες βεράντες
110 τ.μ. τεσσάρια απεριόριστη θέα

5) Καταστήματα
50 τ.μ.
100 τ.μ. } επί της Λεωφ. Καλλιθέας Καρακόνερο
150 τ.μ.

6) Ιατρεία - Γραφεία
50 τ.μ.
100 τ.μ. } Επί της Μεγ. Κων/νου και Κων. Παλαιολόγου } Φώκιαλη
150 τ.μ.

Δάνεια όλων των ταμείων και όλων των τραπεζών

ΠΛΗΡΟΦΟΡΙΕΣ:
ΔΙΑΚΟΓΕΩΡΓΙΟΥ ΚΑΛΛΙΣΤΟΣ
ΤΗΛΕΦΩΝΟ: 78501 - 78502 29318

HAIR & Style



Salon International 2000 Η μόδα γεννιέται στο Λονδίνο
Αννα Βίσση Everything she is...



HAIR WORLD 2000 Συνάντηση "κεφαλής" στο Βερολίνο
Σαμπρίνα Ενα "χρυσό" video-clip

Zorpidis

ΤΟΥΡΙΣΤΙΚΟΣ ΟΡΓΑΝΙΣΜΟΣ

Ταξίδια στα μέτρα σας!

ΑΕΡΟΠΟΡΙΚΕΣ ΕΚΔΡΟΜΕΣ ΕΞΩΤΕΡΙΚΟΥ
ΟΔΙΚΕΣ ΕΚΔΡΟΜΕΣ ΕΞΩΤΕΡΙΚΟΥ
ΕΚΔΡΟΜΕΣ ΣΤΗΝ ΕΛΛΑΔΑ

• ΑΕΡΟΠΟΡΙΚΑ ΕΙΣΙΤΗΡΙΑ
στην Ελλάδα και στο Εξωτερικό
• ΕΙΣΙΤΗΡΙΑ ΠΛΟΙΩΝ
για όπου θέλετε
με όποια εταιρεία θέλετε
• ΚΡΑΤΗΣΕΙΣ ΞΕΝΟΔΟΧΕΙΩΝ
όλων των κατηγοριών και των ανέσεων

HOTEL PRESIDENT A' ΚΑΤ.		
Μονόκλινο	11.500 δρχ.	πρωινό
Δίκλινο	15.000 δρχ.	»
Τρίκλινο	19.000 δρχ.	»
HOTEL ASTOR A' ΚΑΤ.		
Μονόκλινο	16.000 δρχ.	πρωινό
Δίκλινο	21.000 δρχ.	»
Τρίκλινο	26.000 δρχ.	»
HOTEL PARTHENON A' ΚΑΤ.		
Μονόκλινο	22.000 δρχ.	πρωινό
Δίκλινο	25.000 δρχ.	»
Τρίκλινο	35.000 δρχ.	»
HOTEL ELECTRA A' ΚΑΤ.		
Μονόκλινο	29.800 δρχ.	πρωινό
Δίκλινο	35.800 δρχ.	»
Τρίκλινο	42.300 δρχ.	»

ΚΑΙ ΠΟΛΛΑ ΑΛΛΑ ΞΕΝΟΔΟΧΕΙΑ
ΣΤΗΝ ΑΘΗΝΑ - ΘΕΣΣΑΛΟΝΙΚΗ
ΚΑΙ ΣΕ ΟΛΗ ΤΗΝ ΕΛΛΑΔΑ

Σας προσφέρει το καλύτερο στην καλύτρη τιμή!

ΔΡΟΜΟΛΟΓΙΑ
Φ/Β ΒΙΤΣΕΝΤΖΟΣ
ΚΟΡΝΑΡΟΣ

- Κάθε Τρίτη 05.00 από Ρόδο για Χάλκη, Διαφάνι, Πηγάδια, Κάσο, Σπτεία, Αγ. Νικόλαο, Μήλο, Πειραιά
- Κάθε Κυριακή 05.00 από Ρόδο για Χάλκη, Διαφάνι, Πηγάδια, Κάσο, Σπτεία, Αγ. Νικόλαο, Μήλο, Πειραιά

ΑΛΕΞ. ΔΙΑΚΟΥ & ΛΟΧΑΓΟΥ ΦΑΝΟΥΡΑΚΗ 38
Τηλ.: (0241) 20625, 30054, 33603, 33607 - Fax: 26745

ΜΙΧΑΛΗΣ ΠΑΝΑΓΟΣ

Μηχανολόγος Μηχανικός
Γ. ΣΕΦΕΡΗ 108, ΡΟΔΟΣ ΤΗΛ. 62590, 62517

ΠΩΛΟΥΝΤΑΙ

(ΙΔΙΟΚΤΗΤΑ)

ΚΑΤΑΣΤΗΜΑΤΑ ΣΤΟ ΚΙΟΤΑΡΙ
Ετοιμοπαράδοτα, όλα με πρόσοψη στον κεντρικό δρόμο και ανάμεσα στα μεγάλα ξενοδοχεία, από 32 έως 250 τ.μ.

ΟΙΚΟΠΕΔΑ ΓΙΑ ΒΙΛΛΕΣ
Οικόπεδα των 2.000 καί 4.000 τ.μ. με απεριόριστη θέα, στήν περιοχή Πανάγου, άνωθεν τών ξενοδοχείων Ρόδος Πάλας και Καψής.

ΣΤΟ 6°ΧΛΜ. ΡΟΔΟΥ- ΛΙΝΔΟΥ
(έναντι ΤΟΥΟΤΑ, παραπλεύρως τού ΚΤΕΟ και επί της Εθνικής Οδού)
ΚΤΙΡΙΟ 3.000 Τ.Μ.
Αίθουσες των 200, 400 και 600 τ.μ.

ΕΜΠΟΡΙΚΟ ΚΕΝΤΡΟ ΠΑΝΑΓΟΥ
Επί της Γ. Σεφέρη
ΙΣΟΓΕΙΕΣ ΑΙΘΟΥΣΕΣ
τών 200, 400 καί 1.500 τ.μ.

TOP PROPERTIES

GEORGIOS S. PIPINOS
ΓΕΩΡΓΙΟΣ Σ. ΠΙΠΙΝΟΣ
ΣΥΜΒΟΥΛΟΣ ΚΑΙ ΕΚΤΙΜΗΤΗΣ ΑΚΙΝΗΤΩΝ
REAL ESTATE AGENT - MEMBER OF F.I.A.B.C.I. - N.A.E.A. - C.E.I. - Σ.Ε.Κ.

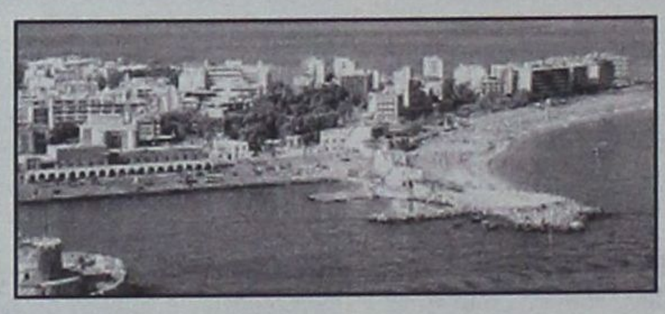

Η "TOP PROPERTIES" είναι ατομική επιχείρηση και ανήκει εξ ολοκλήρου στον κ. Γεώργιο Σ. Πιπίνο, που από το 1971 ασχολείται αποκλειστικά και μόνο με επενδύσεις και REAL ESTATE, στο νησί της Ρόδου, καθώς και στην ευρύτερη περιοχή της Δωδεκανήσου.

ΑΠΕΥΘΥΝΟΜΑΣΤΕ: Στους **σοβαρούς, απαιτητικούς και επιλεκτικούς** επενδυτές - επιχειρηματίες - ελεύθερους επαγγελματίες, Ελληνες και ξένους, υψηλού εισοδηματικού επιπέδου, που ενδιαφέρονται να κάνουν μια σοβαρή επένδυση **προβολής** στο νησί της Ρόδου.

ΠΡΟΣΦΕΡΟΥΜΕ: Α) Υπηρεσίες και πληροφορίες που γίνονται σε προσωπικό επίπεδο με **εχεμύθεια, διακριτικότητα και σοβαρότητα.**
Β) Μεγάλη γκάμα υψηλής ποιότητας ακινήτων, όπως: 1) Ξενοδοχεία Α' και Β' κατηγορίας των 600 - 500 - 350 - 300 κλινών 2) Κεντρικά αστικά ακίνητα κατάλληλα για Τράπεζες - καταστήματα - γραφεία 3) Παραλιακές εκτάσεις, κατάλληλες για τουριστικές επενδύσεις των 150.000 - 100.000 - 70.000 - 50.000 - 36.000 τ.μ. και 4) Διαμερίσματα και μαιζονέτες **προβολής.**

ΣΤΟΧΟΣ ΜΑΣ ΕΙΝΑΙ: Να προσφέρουμε στο αγοραστικό μας κοινό **υψηλής ποιότητας ακίνητα και ευκαιρίες** στο νησί της Ρόδου. Η τριακονταετής και πλέον πείρα μας στον τομέα αυτό αποτελεί εγγύηση.

ΣΥΝΘΗΜΑ ΜΑΣ ΕΙΝΑΙ: Επενδύστε στην ΡΟΔΟ ΤΩΡΑ, σε ακίνητα που **ΑΝΤΕΧΟΥΝ ΣΤΟ ΧΡΟΝΟ.**

Γεώργιος Σ. Πιπίνος
ΜΕΣΙΤΗΣ ΑΣΤΙΚΩΝ ΣΥΜΒΑΣΕΩΝ
Γιατί εμείς γνωρίζουμε καλύτερα!

TOP PROPERTIES is a private concern and Mr George S. Pipinos, its owner, has carved, over the years, a reputation for integrity and excellence in the world of Real Estate in the Dodecanese.

At Top Properties we try hard to attract important and selective investors: high calibre businessmen/women and discerning professional people, both Greek and foreign, who wish to acquire substantial and valuable property on Rhodes.

We offer our expertise and advice privately, discreetly and in strict confidence.

We keep a compehensive list of real estate of the highest specifications:

a. A' and B' class hotels (600, 500, 350, 300 beds capacity).

b. Centrally situated office buildings and other business premises.

c. Seaside land, ideal for development (hotels, holiday resorts, etc.), of 150.000, 100.000, 70.000, 50.000, 36.000 sq.m.

d. Luxury appartments, maisonettes, detached, semi - detached and terraced houses.

Our aim is to give our clients the opportunity to acquire value for money, first class real estate on Rhodes. Our 30- year - old experience in Real Estate is our warranty.

Our moto is: Invest in Rhodes. Invest in property. It stands the test of time.

TOP PROPERTIES
and
George S. Pipinos
Because we Know best



KENNENTY 38, ΡΟΔΟΣ, 85 100, ΤΗΛ. (0241) 23895, 38243 και 0944-676003. FAX: (0241) 20883
38 KENNEDY STR., RHODES, 85 100, TEL. (0241) 23895, 38243, and 094 - 676003. FAX: (0241) 20883

ΖΗΤΟΥΝΤΑΙ ΣΥΝΕΡΓΑΤΕΣ

Ζητούνται συνεργάτες για ανάπτυξη δικτύου αντιπροσώπων (ΟΧΙ ΠΩΛΗΤΕΣ) δυνατότητες υψηλών εισοδημάτων, μερική ή πλήρης απασχόληση, 500.000 έως 10.000.000 μηνιαίως. Κα Μούντριζα (01) 4974993 - 4945715.

ΖΗΤΟΥΝΤΑΙ ΣΥΝΕΡΓΑΤΕΣ

Αμερικάνικη Πολυεθνική εταιρεία ζητά συνεργάτες. Εισοδήματα σαν ημιαπασχόληση έως 600.000, κύρια απασχόληση έως 1.300.000 μηνιαίως. Πληροφορίες κος Δημητριάδης (01) 8140975 - 6216152.

ΚΛΕΟΒΟΥΛΟΣ Α.Ε.
LTI Lindos Village
Lardos Royal Village
Βλυχά Λίνδος Ρόδος

Επιθυμεί να προσλάβει για την σαιζόν 2001 τις κάτωθι ειδικότητες:

1. Υπάλληλο υποδοχής με πείρα και που να γνωρίζει Γερμανικά, Ιταλικά, Αγγλικά.
2. Hostess σερβιτόρους και βοηθούς σερβιτόρους.
3. Καμαριέρες.
4. Συντηρητή υδραυλικό για άμεση πρόσληψη.
5. Πτυχιούχο Ανωτάτης Οικονομικής Σχολής για ετήσια απασχόληση με προϋπηρεσία σε ανάλογη θέση για να αναλάβει σαν προϊστάμενος Λογιστηρίου.

Για πληροφορίες και αιτήσεις, στο Εμπορικό Κέντρο ΜΗΔΕΙΑ (Δίπλα στα γραφεία του ΤΑΞΥ και στα τηλέφωνα 0241 - 67445, 0244 - 32000.

ΕΛΛΗΝΙΚΗ ΕΤΑΙΡΕΙΑ ΕΜΦΙΑΛΩΣΕΩΣ Α.Ε.
ΤΡΙΑ ΕΨΙΛΟΝ

ΥΠΟΚΑΤΑΣΤΗΜΑ ΡΟΔΟΥ
Μαριτσά, 85106 Ρόδος

Η Ελληνική Εταιρεία Εμφιαλώσεως Α.Ε. Υποκατάστημα Ρόδου η μεγαλύτερη και δυναμικότερη εταιρεία στον τομέα των αναψυκτικών στα Δωδεκάνησα ενδιαφέρεται να προσλάβει για τις ανάγκες της, ανθρώπους ικανούς και αξιόλογους **για τη Διεύθυνση Ανάπτυξης Αγοράς Ρόδου**
Για ραντεβού τηλεφωνείστε στο 47667 (ΔΕΥ. - ΠΑΡ. 08:00 - 15:00)

Coca-Cola Coca-Cola Coca-Cola

★★★★★

ATRIUM PALACE
RESORT HOTEL DE LUX
KALATHOS BEACH 85102 – RODOS

ΑΠΟ ΤΗΝ ΔΙΕΥΘΥΝΣΗ ΤΟΥ

ΞΕΝΟΔΟΧΕΙΟΥ ΖΗΤΕΙΤΑΙ

ΠΡΟΣΩΠΙΚΟ ΟΛΩΝ

ΤΩΝ ΕΙΔΙΚΟΤΗΤΩΝ

ΠΛΗΡΟΦΟΡΙΕΣ:
ΚΑΘΗΜΕΡΙΝΑ 9:00 – 13:00
ΞΕΝΟΔΟΧΕΙΟ ATRIUM PALACE
ΠΑΡΑΛΙΑ ΚΑΛΑΘΟΥ – ΡΟΔΟΣ
ΤΗΛ. (0244) 31601, FAX (0244) 31600

WATER PARK
Faliraki - Rodos HELLAS

Το πάρκο αναψυχής **«The Waterpark»** ζητά νέους και νέες προκειμένου να καλύψει τις εξής θέσεις εργασίας:

- Μπαρ
- Σέρβις
- Ταμπλώ
- Πωλητές τουριστικού καταστήματος
- Ναυαγοσώστη
- Καθαριότητας
- Φροντίδα κήπων
- Συντηρητή

Για πληροφοείς και συμπλήρωση αιτήσεων (απαιτείται πρόσφατη φωτογραφία) μπορείτε να επικοινωνείτε καθημερινά από 09.00-15.00 στο τηλέφωνο 84300.

ΕΛΛΗΝΙΚΗ ΕΤΑΙΡΕΙΑ ΕΜΦΙΑΛΩΣΕΩΣ Α.Ε.
ΤΡΙΑ ΕΨΙΛΟΝ

ΥΠΟΚΑΤΑΣΤΗΜΑ ΡΟΔΟΥ
Μαριτσά, 85106 Ρόδος

Η Ελληνική Εταιρεία Εμφιαλώσεως Α.Ε. Υποκατάστημα Ρόδου η μεγαλύτερη και δυναμικότερη εταιρεία στον τομέα των αναψυκτικών στα Δωδεκάνησα ενδιαφέρεται να προσλάβει για τις ανάγκες της στο **ΤΜΗΜΑ ΠΑΡΑΓΩΓΗΣ ΤΗΣ ΤΕΧΝΙΚΗΣ ΔΙΕΥΘΥΝΣΗΣ** απόφοιτο Α.Ε.Ι. με ειδικότητα **ΜΗΧΑΝΟΛΟΓΟΥ ή ΗΛΕΚΤΡΟΛΟΓΟΥ ΜΗΧΑΝΙΚΟΥ**
Για ραντεβού τηλεφωνείστε στο 47667 (ΔΕΥ. - ΠΑΡ. 08:00 - 14:00)

Coca-Cola Coca-Cola Coca-Cola

ΖΗΤΟΥΝΤΑΙ ΝΕΟΙ

Από μεγάλη Εμπορική Εταιρεία ζητούνται νέοι, δραστήριοι, οργανωτικοί και φιλόδοξοι για το τμήμα των πωλήσεων (Πωλητές / Merchantisers) Πτυχίο Οικονομικού Κλάδου - Marketing ή προϋπηρεσία στον χώρο των πωλήσεων, θα θεωρηθούν επιπλέον προσόντα. Αποδοχές ικανοποιητικές, bonus, σύγχρονο περιβάλλον εργασίας και προοπτικές εξέλιξης στον χώρο των πωλήσεων. Πληροφορίες τηλ. 61434.

★★★★★

RODOS PALACE
Resort Hotel • Convention Center

ΤΟ ΠΙΟ ΟΛΟΚΛΗΡΩΜΕΝΟ ΘΕΡΕΤΡΟ ΔΙΑΚΟΠΩΝ & ΣΥΝΕΔΡΙΩΝ!

Το μεγαλύτερο Ξενοδοχειακό Συγκρότημα της Ρόδου, ζητεί το ακόλουθο προσωπικό:

- Αποθηκάριος
- Βοηθός Προϊσταμένης
- Ταμηλίστες
- Μπάρμαν
- Βοηθοί Μπαρ
- Μάγειρας Α', Β', Γ'
- Βοηθοί Μαγείρου
- Σερβιτόροι
- Βοηθοί Σερβιτόρου
- Καμαριέρες
- Γκρουμ / Οδηγοί

Για πληροφορίες και συμπλήρωση αιτήσεων (απαιτείται πρόσφατη φωτογραφία) μπορείτε να απευθύνεστε προσωπικά, καθημερινά από 10.00-12.00, στη διεύθυνση:

Ξενοδοχείο Ρόδος Παλάς
Λεωφ. Ιαλυσού, Τ.Θ. 121, Ιξιά, Ρόδος
Τηλ. (0241) 25222, Fax: (0241)25350
Υπ' όψιν Κου Η. Ζάχου

ΕΥΧΑΡΙΣΤΗΡΙΟ ΠΕΝΘΟΥΣ

Ευχαριστούμε θερμά όλους όσους με οποιονδήποτε τρόπο συμπαρασταθήκανε στο βαρύ μας πένθος για τον χαμό της πολυαγαπημένης μας συζύγου, μητέρας και γιαγιάς

Μαρίας Λεριά

Η οικογένεια της

ΜΝΗΜΟΣΥΝΟ

Το Σάββατο 3/2 και ώρα 8.00 στο χώρο του Νεκροταφείου των Ταξιαρχών τελούμεν 9ήμερο μνημόσυνο υπέρ αναπαύσεως της ψυχής της λατρευτής μας συζύγου, μητέρας, γιαγιάς, αδελφής και θείας

Μαρίας Λεριά

Η οικογένεια της



ΜΝΗΜΟΣΥΝΟ

Τελούμε την Παρασκευή 2 Φεβρουαρίου στις 10 π.μ. στον Ιερό Ναό Νεκροταφείου Ταξιαρχών Ρόδου, 40ήμερο μνημόσυνο υπέρ αναπαύσεως της ψυχής του αδικοχαμένου μας.

ΜΙΧΑΛΗ ΧΑΤΖΗΜΙΧΑΛΗ

Οι γονείς: Χρυσούλα - Χρήστος Χατζημιχάλη
Τα αδέρφια: Δούκισσα - Κωνσταντίνος Κατσαούνη
Βασίλης, Βασιλεία, Ραφαέλα Χατζημιχάλη
Η ανιψιά Χρυσούλα Κατσαούνη
Οι γιαγιάδες, οι θείοι, οι θείες,
τα ξαδέλφια και οι λοιποί συγγενείς

ΖΗΤΟΥΝΤΑΙ:

από Ξενοδοχειακή Μονάδα
α. Σερβιτόροι Α'
β. Καμαριέρες
γ. Μαγειροι Β'
δ. Πωλήτριες Σούπερ Μάρκετ
Πληροφορίες:
Γραφείο Προσωπικού τηλ. 94321

★★★★★

RODOS PALACE
Resort Hotel • Convention Center

ΤΟ ΠΙΟ ΟΛΟΚΛΗΡΩΜΕΝΟ ΘΕΡΕΤΡΟ ΔΙΑΚΟΠΩΝ & ΣΥΝΕΔΡΙΩΝ!

Το πολυτελέστερο **Ξενοδοχειακό Συγκρότημα Διακοπών της χώρας** (785 δωματίων), με το μεγαλύτερο **Διεθνές Συνεδριακό Κέντρο** (4000 ατόμων), ζητεί σύγχρονα και αξιόλογα στελέχη προκειμένου να επανδρώσει τα εξής τμήματα:

- **FOOD & BEVERAGE**
- **ΠΩΛΗΣΕΩΝ**
- **ΣΥΝΕΔΡΙΩΝ / ΔΕΞΙΩΣΕΩΝ**
- **ΠΡΟΣΩΠΙΚΟΥ**
- **ROOMS DIVISION / ΥΠΟΔΟΧΗΣ**

Οι ιδανικοί υποψήφιοι θα πρέπει να είναι απόφοιτοι ξενοδοχειακών σχολών της Ελλάδας ή του εξωτερικού με ανάλογη εμπειρία σε ξενοδοχεία πολυτελείας.

Απαραίτητη θεωρείται η άριστη γνώση της Ελληνικής και Αγγλικής γλώσσας, καθώς επίσης και η χρήση Η/Υ (Word, Excel κλπ.). Οποιαδήποτε επιπλέον προσόντα όπως μεταπτυχιακές σπουδές και γνώση πρόσθετων ξένων γλωσσών θα συνεκτιμηθούν στις αξιολογήσεις.

Οι ενδιαφερόμενοι μπορούν να αποστείλουν το βιογραφικό τους μαζί με μία φωτογραφία στην διεύθυνση:

Λεωφ. Ιαλυσού, Τ.Θ. 121, Ιξιά, Ρόδος 851 00
Fax: (0241)25350
E-mail: humanresources@rodos-palace.gr
Υπ' όψιν Κου Γ. Μπαρμπούτη
Η απόλυτη εχεμύθεια θεωρείται αυτονόητη.



ΠΑΛΛΑΣ 5 CINEMAS CENTER

ΠΡΟΓΡΑΜΜΑ ΕΒΔΟΜΑΔΑΣ
02/02/2001 - 08/02/2001
www.cinemapallas.gr

ΑΙΘΟΥΣΑ 5 & 2



Ο ΝΑΥΑΓΟΣ (CAST AWAY)
Το τέλος του ταξιδιού του, είναι μόνο η αρχή...
Η ταινία της χρονιάς που δεν πρέπεινα χάσετε!
ΠΡΩΤΑΓΩΝΙΣΤΟΥΝ: TOM HANKS, HELEN HUNT

ΑΙΘΟΥΣΑ 5 Ώρες Έναρξης: 16:30, 19:40, 22:45
ΑΙΘΟΥΣΑ 2 Ώρες Έναρξης: 21:15

ΑΙΘΟΥΣΑ 4

ΤΥΧΑΙΑ ΣΥΝΑΝΤΗΣΗ (BOUNCE)
Αυτή την εβδομάδα, ερωτευθείτε το πεπρωμένο!
ΠΡΩΤΑΓΩΝΙΣΤΟΥΝ: BENN AFFLECK, GWENETH PALTROW



Κάθε ημέρα / Ώρες Έναρξης: 16:40, 18:05, 20:20, 22:35

ΑΙΘΟΥΣΑ 1



ΟΡΙΑ ΑΝΤΟΧΗΣ (VERTICAL LIMIT)
Στα 26.000 πόδια δεν έχεις χρόνο να σκεφτείς... η ζωή σου χάνεται κάτω από τα πόδια σου...
ΠΡΩΤΑΓΩΝΙΣΤΟΥΝ: CRIS O'DONNELL, BILL PAXTON

Κάθε ημέρα / Ώρες Έναρξης: 17:40, 20:10, 22:40

ΑΙΘΟΥΣΑ 3

Ο ΓΑΜΠΡΟΣ ΤΗΣ ΣΥΜΦΟΡΑΣ
(MEET THE PARENTS)
Πρώτα έρχεται ο έρωτας ...και μετά η ανάκριση!
ΠΡΩΤΑΓΩΝΙΣΤΟΥΝ: ROBERT DE NIRO, BEN STILLER



Κάθε ημέρα / Ώρες Έναρξης: 17:50, 22:40

ΑΥΤΟ ΠΟΥ ΘΕΛΟΥΝ ΟΙ ΓΥΝΑΙΚΕΣ
(WHAT WOMEN WANT)
Επιτέλους, ένας άνδρας που ξέρει... τις επιθυμίες των γυναικών!!
ΠΡΩΤΑΓΩΝΙΣΤΟΥΝ: MEL GIBSON, HELEN HUNT



Κάθε ημέρα / Ώρες Έναρξης: 20:10

Kids Club • Παιδική Ζώνη

ΑΙΘΟΥΣΑ 1 & 2 μεταγλωττισμένο στα ελληνικά
ΟΙ ΚΟΤΕΣ ΤΟ'ΣΚΑΣΑΝ (CHICKEN RUN)
Μια ολοζώντανη περιπέτεια που γοητεύει μικρούς και μεγάλους!



ΑΙΘΟΥΣΑ 1 Ώρες Έναρξης: 16:00
ΑΙΘΟΥΣΑ 2 Ώρες Έναρξης: 16:50, 18:35

ΜΟΝΟ ΓΙΑ ΤΑ ΜΕΛΗ
Απαντήστε στην ερώτηση:
"Σε ποιά ταινία πήρε η Helen Hunt το Όσκαρ Α' γυναικείου ρόλου;". Οι 10 πρώτοι νικητές της κλήρωσης που θα γίνει την Πέμπτη 08/02/2001 θα κερδίσουν από **1 ΔΩΡΕΑΝ εισιτήριο** για την ταινία **"ΧΩΡΙΣ ΑΝΤΑΛΛΑΓΜΑ / PAY IT FORWARD"** με τους Κέβιν Σπέισι & Έλεν Χαντ, που θα προβληθεί την ερχόμενη εβδομάδα σε πρώτη πανελλήνια προβολή στο ΠΑΛΛΑΣ. Τα ονόματα των τυχερων θα ανακοινωθουν στα ταμεία μας την Παρασκευη 09/02/2001.

Ακόμα όσοι παραλάβουν τις κάρτες τους ή κάνουν αίτηση για να γίνουν μέλη του ΠΑΛΛΑΣ-CINE CLUB αυτή την εβδομάδα (2/2/2001-8/2-2001) **μπορεί να είναι ανάμεσα στους 10 πρώτους τυχερούς της κλήρωσης, με δώρο μια αφίσα για τον καθένα!**
*Τα αποτελέσματα θα ανακοινωθούν στα ταμεία μας στις 9/2/2001.

ΧΟΡΗΓΟΙ:
Lancelot CAFE · Thalasso Spa · MUSSES · ΣΠΑΝΟΣ · Sala da bagno · ΚΟΥΚΟΣ · άνθη Narkissos · Rodos Air · BERLONI · Romesa · LATIN cafe

Για κρατήσεις: 24475 και 70670

ΔΗΜΟΤΙΚΟΣ ΚΙΝΗΜΑΤΟΓΡΑΦΟΣ
1-4 ΦΕΒΡΟΥΑΡΙΟΥ
ΩΡΕΣ ΠΡΟΒΟΛΗΣ 20.00 ΚΑΙ 22.00

ΤΑΞΙΔΙ ΣΤΟΝ ΗΛΙΟ

Σκηνοθεσία Γεσίμ Ουστάογλου, Τουρκία
ΒΡΑΒΕΙΟ ΚΑΛΥΤΕΡΗΣ ΕΥΡΩΠΑΪΚΗΣ ΤΑΙΝΙΑΣ
ΦΕΣΤΙΒΑΛ ΒΕΡΟΛΙΝΟΥ 1999
Βραβεία σε Φεστιβάλ La Roshelle, Karlovy Vary, Montreal, Toronto, Flandres

Η συνάντηση δύο Κούρδων, του Μεχμέτ που ήρθε στην Κωνσταντινούπολη από την Σμύρνη για να δουλέψει, με τον Μπερζάν, μεγαλύτερο και με συνείδηση της ταυτότητας του πολιτικό ακτιβιστή. Δύο μετανάστες με διαφορετικές ελπίδες και στόχους, μία φιλία, η καταπίεση, η τραγωδία και ένα ταξίδι στην Ανατολή, ταξίδι στον ήλιο...

Η ταινία της νεαρής Τουρκάλας Ουστάογλου, πέρα από μια τρομερά γενναία ταινία πάνω στην κουρδική πραγματικότητα και μια διεισδυτική ματιά πάνω στην σημερινή τουρκική κοινωνία, μας αφήνει την εντύπωση μιας ταλαντούχας σκηνοθέτιδας που καταφέρνει να φτιάξει ένα road movie όπου ποίηση, συναίσθημα και ξεκάθαρη πολιτική ματιά (χωρίς κραυγαλέους τόνους) σμίγουν αρμονικά και διαλεκτικά. Να σημειωθεί ότι η ταινία απαγορεύτηκε στην Τουρκία και αρκετοί συντελεστές της είναι φυλακή!

Τα Προγράμματα

ΕΤ 1

06.00 ΟΠΩΣ ΜΑΣ ΑΡΕΣΕΙ
07.30 ΠΑΝΤΟΣ ΚΑΙΡΟΥ
08.00 ΝΟΝΤΙ, Ο ΑΤΑΧΤΟΥΛΗΣ
08.30 ΤΑ ΠΡΩΙΝΑΚΙΑ
09.00 ΑΛΛΗ ΜΙΑ ΜΕΡΑ... ΦΩΤΕΙΝΗ
09.45 ΑΣ ΧΟΡΕΨΟΥΜΕ
10.00 ΓΛΥΚΙΑ ΖΩΗ
11.30 ΧΡΥΣΕΣ ΣΥΝΤΑΓΕΣ
12.00 ΠΙΣΤΕΥΤΑ ΚΑΙ ΑΠΙΣΤΕΥΤΑ
12.30 ΣΤΑ ΦΤΕΡΑ ΤΟΥ ΕΡΩΤΑ
13.00 ΜΑΡΙΟΥ
13.50 ΕΙΔΗΣΕΙΣ
14.00 ΟΠΩΣ ΜΑΣ ΑΡΕΣΕΙ
15.30 ΟΙ ΑΤΡΟΜΗΤΟΙ
16.20 ΑΤΑΧΤΟΥΛΗΔΕΣ
16.25 ΟΙ ΠΕΡΙΠΕΤΕΙΕΣ ΤΗΣ ΜΑΥΡΗΣ ΚΑΛΛΟΝΗΣ
17.00 ΕΙΔΗΣΕΙΣ
17.15 ΤΣΑΡΛΙ, ΤΟ ΠΙΘΗΚΑΚΙ ΜΑΣ
18.00 ΥΜΕΙΣ ΚΑΙ ΗΜΕΙΣ
17.45 ΠΙΣΤΕΥΤΑ ΚΙ ΑΠΙΣΤΕΥΤΑ
20.30 ΣΤΑ ΦΤΕΡΑ ΤΟΥ ΕΡΩΤΑ
21.00 ΞΕΝΗ ΤΑΙΝΙΑ: ΠΑΤΕΡΑΣ ΚΑΙ ΓΙΟΣ
23.00 ΕΙΔΗΣΕΙΣ
23.35 ΕΛΛΗΝΙΚΗ ΤΑΙΝΙΑ: ΤΑ ΤΣΑΚΑΛΙΑ
01.15 ΥΜΕΙΣ ΚΑΙ ΗΜΕΙΣ
03.00 ΟΠΩΣ ΜΑΣ ΑΡΕΣΕΙ

NET

06.00 ΕΤΣΙ ΕΧΟΥΝ ΤΑ ΠΡΑΓΜΑΤΑ
07.00 ΠΡΩΤΗ ΜΑΤΙΑ
10.00 ΜΙΚΡΟΙ - ΜΕΓΑΛΟΙ
11.01 ΤΑΞΙΔΙΑ ΣΤΟ ΧΡΟΝΟ
11.30 Η ΓΗ ΑΠΟΚΑΛΥΠΤΕΙ ΤΑ ΜΥΣΤΙΚΑ ΤΗΣ
12.00 ΕΙΔΗΣΕΙΣ
12.01 ΟΙ ΠΟΛΕΙΣ ΤΟΥ ΚΟΣΜΟΥ
13.00 ΕΙΔΗΣΕΙΣ
13.30 ΔΕΛΤΙΟ ΧΡΗΜΑΤΙΣΤΗΡΙΟΥ
13.45 Η ΑΙΩΝΙΑ ΜΑΧΗ ΑΝΘΡΩΠΟΣ ΚΑΙ ΦΥΣΗ
14.00 ΠΟΡΤΡΕΤΑ ΑΡΧΙΤΕΚΤΟΝΩΝ
15.00 ΕΙΔΗΣΕΙΣ
16.00 ΣΥΝ ΚΑΙ ΠΛΗΝ
18.00 ΕΙΔΗΣΕΙΣ
18.05 ΣΕΪΚΕΡ
18.30 ΥΓΕΙΑ, ΔΡΑΣΗ, ΖΩΗ
19.00 ΕΙΔΗΣΕΙΣ
19.30 Η ΓΗ ΑΠΟΚΑΛΥΠΤΕΙ ΤΑ ΜΥΣΤΙΚΑ ΤΗΣ
20.00 ΟΙ ΠΟΛΕΙΣ ΤΟΥ ΚΟΣΜΟΥ
21.00 ΕΙΔΗΣΕΙΣ
22.00 Η ΜΗΧΑΝΗ ΤΟΥ ΧΡΟΝΟΥ
23.30 ΠΡΟΣΩΠΑ ΣΤΟ ΤΡΑΓΟΥΔΙ
24.00 ΕΙΔΗΣΕΙΣ
00.30 ΕΛΛΗΝΙΚΗ ΤΑΙΝΙΑ: Η ΓΥΝΑΙΚΑ ΠΟΥ ΕΒΛΕΠΕ ΤΑ ΟΝΕΙΡΑ

ΕΤ 3

08.01 ΠΙΚΑΣΟ, ΤΟ ΜΥΣΤΗΡΙΟ ΤΟΥ ΑΝΘΡΩΠΟΥ
08.30 ΚΑΦΕ, ΤΟ ΕΛΛΗΝΙΚΟΝ
09.30 ΦΥΣΙΚΟ ΠΕΡΙΒΑΛΛΟΝ
10.00 ΤΟ ΘΑΥΜΑΣΤΟ ΒΙΒΛΙΟ ΤΗΣ ΦΥΣΗΣ
10.30 ΠΡΩΪΝΟ ΔΡΟΜΟΛΟΓΙΟ
12.00 ΘΑΥΜΑΤΑ ΤΗΣ ΕΠΙΣΤΗΜΗΣ ΚΑΙ ΤΗΣ ΤΕΧΝΟΛΟΓΙΑΣ
12.30 ΠΟΙΗΤΕΣ - ΛΟΓΟΤΕΧΝΕΣ
13.00 ΜΕΡΑ ΜΕΣΗΜΕΡΙ
14.30 ROCK TV
15.00 ΕΙΔΗΣΕΙΣ
15.30 ΜΕ ΜΙΑ ΤΡΙΤΗ ΜΑΤΙΑ
17.00 ΤΑΡΑΤΣΑ
18.30 ΑΘΛΗΤΙΚΟ ΗΜΙΩΡΟ
19.00 ΕΙΔΗΣΕΙΣ
20.00 Η ΥΓΕΙΑ ΣΗΜΕΡΑ
20.30 ΧΡΥΣΕΣ ΜΕΛΩΔΙΕΣ
21.00 Η ΡΕΜΠΕΤΙΚΗ ΙΣΤΟΡΙΑ
22.00 ΑΝΙΧΝΕΥΣΕΙΣ
23.30 ΕΙΔΗΣΕΙΣ
00.30 ΞΕΝΗ ΤΑΙΝΙΑ: ΤΟ ΚΛΕΙΔΙ

MEGA

06.00 Η ΠΡΩΤΗ ΕΚΔΟΣΗ
08.00 ΣΗΜΕΡΑ ΜΕ ΤΗΝ ΑΝΝΑ
10.00 ΣΑΝ ΣΤΟ ΣΠΙΤΙ ΣΑΣ
13.10 ΕΙΔΗΣΕΙΣ ΣΤΗ ΝΟΗΜΑΤΙΚΗ ΓΛΩΣΣΑ
13.15 ΒΡΕΣ ΤΗ ΦΡΑΣΗ
14.00 ΕΙΔΗΣΕΙΣ
15.00 ΔΥΟ ΞΕΝΟΙ
16.00 ΚΑΡΕ ΤΗΣ ΝΤΑΜΑΣ
17.00 ΕΙΔΗΣΕΙΣ
17.15 ΓΙΑ ΜΙΑ ΘΕΣΗ ΣΤΟΝ ΗΛΙΟ
18.00 ΑΠΑΓΟΡΕΥΜΕΝΗ ΑΓΑΠΗ
18.45 ΠΟΙΟΣ ΘΕΛΕΙ ΝΑ ΓΙΝΕΙ ΕΚΑΤΟΜΜΥΡΙΟΥΧΟΣ;
19.30 ΕΙΔΗΣΕΙΣ
21.00 ΔΕΚΑ ΛΕΠΤΑ ΚΗΡΥΓΜΑ
21.40 ΑΕΡΙΝΕΣ ΣΙΩΠΕΣ
22.40 ΞΕΝΗ ΤΑΙΝΙΑ: BLACK DOG
00.15 ΕΙΔΗΣΕΙΣ
01.00 ΜΑΘΗΜΑ ΧΗΜΕΙΑΣ
02.00 ΞΕΝΗ ΤΑΙΝΙΑ: Η ΣΚΙΑ ΤΗΣ ΕΥΤΥΧΙΑΣ
03.00 ΑΘΛΗΤΙΚΗ ΩΡΑ
04.00 ΧΑΡΑΥΓΗ
05.00 ΠΑΡΑΛΛΗΛΟΙ ΔΡΟΜΟΙ

ANT 1

06.20 ΟΙ ΕΙΔΗΣΕΙΣ ΤΟΥ CBS
06.45 ΠΡΙΝ ΤΟ ΣΧΟΛΕΙΟ
06.55 ΕΙΔΗΣΕΙΣ ΣΤΗ ΝΟΗΜΑΤΙΚΗ ΓΛΩΣΣΑ
07.00 ΚΑΛΗΜΕΡΑ ΕΛΛΑΔΑ
09.55 Ο ΚΑΙΡΟΣ ΤΗΣ ΕΒΔΟΜΑΔΑΣ
10.00 ΠΡΩΪΝΟΣ ΚΑΦΕΣ
11.00 ΕΙΔΗΣΕΙΣ
13.10 ΣΟΥΠΕΡ ΓΚΕΪΜ
13.15 ΕΓΚΛΗΜΑΤΑ
14.00 ΕΙΔΗΣΕΙΣ
14.40 ΧΡΗΜΑ ΚΑΙ ΧΡΗΜΑΤΙΣΤΗΡΙΟ
14.45 ΚΩΝΣΤΑΝΤΙΝΟΥ ΚΑΙ ΕΛΕΝΗΣ
15.40 SUPER GAME
15.45 ΑΤΙΘΑΣΑ ΝΙΑΤΑ
16.40 SUPER GAME
16.45 ΜΗΝΥΜΑ ΕΛΗΦΘΗ
17.50 Ο ΚΑΙΡΟΣ ΤΗΣ ΕΒΔΟΜΑΔΑΣ
17.55 ΕΙΔΗΣΕΙΣ
18.00 ΚΑΛΗΜΕΡΑ ΖΩΗ
18.50 Η ΛΑΜΨΗ
19.30 ΕΙΔΗΣΕΙΣ
21.05 ΙΔΙΑΙΤΕΡΑ ΓΙΑ ΚΛΑΜΑΤΑ
22.00 ΜΑΥΡΟΣ ΩΚΕΑΝΟΣ
22.55 ΕΙΔΗΣΕΙΣ
23.00 ΔΟΥΡΕΙΟΣ ΙΠΠΟΣ
24.00 ΕΙΔΗΣΕΙΣ
00.15 ΝΟΜΟΣ ΚΑΙ ΤΑΞΗ
01.15 ΤΡΙΑΝΤΑ ΚΑΙ ΚΑΤΙ
02.15 ΞΕΝΗ ΤΑΙΝΙΑ: ΚΛΕΦΤΕΣ ΔΙΑΜΑΝΤΙΩΝ
03.45 ΤΗΛΕΜΑΡΚΕΤΙΝΓΚ
04.15 ΞΕΝΗ ΤΑΙΝΙΑ: ΑΓΑΠΗΤΗ ΜΟΥ ΓΡΑΜΜΑΤΕΥ

ALPHA

06.00 ΠΡΩΤΗ ΕΝΗΜΕΡΩΣΗ
08.00 ΚΑΙΝΟΥΡΓΙΑ ΗΜΕΡΑ
10.00 ALPHA ΜΑΓΚΑΖΙΝΟ
12.00 ΤΡΕΙΣ ΓΥΝΑΙΚΕΣ
12.30 ΠΑΟΥΛΙΝΑ
14.00 ΕΙΔΗΣΕΙΣ
15.15 ΚΑΝΤΕΛΑ
16.00 ΥΠΑΣΤΥΝΟΜΟΣ ΡΕΞ
17.00 ΕΛΛΗΝΙΚΗ ΤΑΙΝΙΑ: ΕΝΑ ΑΣΥΛΛΗΠΤΟ ΚΟΡΟΪΔΟ
18.30 ΑΞΕΧΑΣΤΟΣ ΕΡΩΤΑΣ
19.30 ΕΙΔΗΣΕΙΣ
21.00 ΘΑ ΣΕ ΔΩ ΣΤΟ ΠΛΟΙΟ
22.00 ΠΡΩΤΟΣΕΛΙΔΟΣ ΜΠΕΛΑΣ
23.00 ΦΩΣ ΣΤΟ ΤΟΥΝΕΛ
00.45 ΕΙΔΗΣΕΙΣ
03.00 LA HEAT
04.00 ΤΗΛΕΑΓΟΡΑ
04.15 BABY STYLE
05.00 ΜΟΙΡΑΙΟ ΠΑΘΟΣ

STAR

06.10 ΠΑΙΔΙΚΟ ΠΡΟΓΡΑΜΜΑ
09.00 ΕΙΔΗΣΕΙΣ
09.05 ΚΑΤΑΛΙΝΑ ΚΑΙ ΣΕΜΠΑΣΤΙΑΝ
10.00 ΛΟΓΙΑ STARATA
12.00 Η ΜΙΚΡΗ ΚΥΡΙΑ
12.25 Η ΥΓΕΙΑ ΚΤΙΖΕΤΑΙ ΚΑΘΕ ΜΕΡΑ
12.30 ΤΟΛΜΗ ΚΑΙ ΓΟΗΤΕΙΑ
13.00 ΕΙΔΗΣΕΙΣ
14.00 ΤΟΠ ΜΟΝΤΕΛΣ
15.00 ΜΙΡΑΝΤΑ, Η ΠΡΟΔΟΜΕΝΗ ΓΥΝΑΙΚΑ
16.00 ΓΛΥΚΕΙΑ ΜΟΥ ΑΝΝΑ
17.00 Σ' ΑΓΑΠΩ ΡΟΖΙΤΑ
18.00 ΕΙΔΗΣΕΙΣ
19.30 ΟΙ ΠΕΤΑΛΟΥΔΕΣ ΕΛΕΥΘΕΡΕΣ ΠΕΤΟΥΝ
20.30 Η ΜΙΚΡΗ ΚΥΡΙΑ
21.00 ΞΕΝΗ ΤΑΙΝΙΑ: ΔΙΑΒΟΛΙΚΗ ΤΥΧΗ
23.00 ΞΕΝΗ ΤΑΙΝΙΑ: Ο ΑΝΘΡΩΠΟΣ ΜΕ ΤΑ ΧΙΛΙΑ ΠΡΟΣΩΠΑ ΕΠΙΣΤΡΕΦΕΙ
24.00 ΕΙΔΗΣΕΙΣ
01.00 ΞΕΝΗ ΤΑΙΝΙΑ: ΝΕΟΙ, ΩΡΑΙΟΙ ΚΑΙ ΑΝΕΡΓΟΙ
03.00 ΞΕΝΗ ΣΕΙΡΑ: ΝΕΑΝΙΚΑ ΜΠΕΡΔΕΜΑΤΑ
04.45 ΠΑΡΑΞΕΝΕΣ ΙΣΤΟΡΙΕΣ

FILMNET

04.15 ΤΥΦΛΗ ΣΤΡΟΦΗ
06.20 ΓΟΥΕΣΤ ΣΑΙΝΤ ΣΤΟΡΙ
08.50 ΚΑΛΙΦΟΡΝΙΑ ΟΤΕΛ
10.40 ΒΕΝΤΕΤΑ
12.40 ΓΥΜΝΗ ΠΟΛΗ: ΔΙΚΑΙΟΣΥΝΗ ΜΕ ΜΙΑ ΣΦΑΙΡΑ
14.30 ΟΙ ΑΚΑΤΑΝΙΚΗΤΟΙ
16.15 ΧΙΛΑΡΙ ΚΑΙ ΤΖΑΚΙ
18.30 ΚΑΤΩ ΑΠΟ ΤΑ ΦΩΤΑ ΤΗΣ ΠΛΑΤΕΙΑΣ
20.30 ΔΙΑΣΚΕΔΑΣΗ ΤΩΡΑ
21.00 THE MOVIE SHOW
21.30 ΧΩΡΙΣ ΑΛΛΟΘΙ
23.30 ΒΑΘΙΑ ΑΓΡΙΑ ΘΑΛΑΣΣΑ
01.20 ΜΟΝΟ ΜΕ ΤΟ ΣΩΜΑ 2
03.05 Η ΔΙΑΚΡΙΤΙΚΗ ΓΟΗΤΕΙΑ ΤΩΝ ΑΡΣΕΝΙΚΩΝ

ΤΕΜΡΟ

07.00 ΠΡΩΙΝΕΣ ΕΙΚΟΝΕΣ
10.00 ON LINE
14.30 ΕΙΔΗΣΕΙΣ
15.00 ΞΕΝΗ ΣΕΙΡΑ
15.30 TEMPO CLUB
17.00 ΕΙΔΗΣΕΙΣ
17.10 CLASSIC COMEDY
18.00 ΕΙΔΗΣΕΙΣ
19.00 ΕΙΔΗΣΕΙΣ
19.15 ΚΑΙΡΟΣ
19.17 ΚΟΣΜΟΣ ΣΗΜΕΡΑ
19.30 ΜΕΓΕΘΥΝΣΕΙΣ
19.45 ΑΘΛΗΤΙΚΕΣ ΑΙΧΜΕΣ
20.00 ΕΙΔΗΣΕΙΣ
20.15 VIP NEWS
20.30 ΟΙΚΟΝΟΜΙΚΑ ΓΕΓΟΝΟΤΑ
20.40 TEMPO SPORTS
20.53 ΚΑΙΡΟΣ ΤΡΙΗΜΕΡΟΥ
21.00 ΕΙΔΗΣΕΙΣ
21.25 ΟΙΚΟΝΟΜΙΚΑ ΓΕΓΟΝΟΤΑ
21.28 ΤΟ ΜΕΓΑΛΟ ΓΕΓΟΝΟΣ
21.42 ΚΑΙΡΟΣ ΑΥΡΙΟ
21.45 CINE TEMPO: ΞΕΝΗ ΤΑΙΝΙΑ
23.30 COSMOPOLIS
24.00 ΕΙΔΗΣΕΙΣ
00.35 ΟΙΚΟΝΟΜΙΚΑ ΓΕΓΟΝΟΤΑ
00.38 TEMPO SPORTS
00.48 ΚΑΙΡΟΣ ΤΡΙΗΜΕΡΟΥ
00.55 TEMPO CLUB

ΡΟΣΚΟΠΙΟ

ΚΡΙΟΣ:
21 ΜΑΡΤΙΟΥ - 19 ΑΠΡΙΛΙΟΥ

Από την αρχή κιόλας του χρόνου έχετε εγκαινιάσει έναν νέο τρόπο σκέψης και πράξης. Ο πειραματισμός σας και η διάθεσή σας για επέκταση θα δημιουργήσουν ένα «νέο μοντέλο» επικοινωνίας με το περιβάλλον, πιο γνήσιο και αποτελεσματικό.

ΤΑΥΡΟΣ
20 ΑΠΡΙΛΙΟΥ - 20 ΜΑΪΟΥ

Έχετε πολλά προσόντα και δυνατότητες στα οποία δεν πιστεύετε ούτε εσείς οι ίδιοι, είναι κρίμα να αφήνετε κάποιους ψυχολογικούς αυτοπεριορισμούς να σας αφήνουν στην αμφιβολία και στην αδράνεια. Η δική σας ψυχολογική συμπεριφορά θα οδηγήσει στην εξυγίανση της ζωής σας.

ΔΙΔΥΜΟΙ
21 ΜΑΪΟΥ - 21 ΙΟΥΝΙΟΥ

Οι καρποί των κόπων σας φαίνεται να αποδίδουν αυτό το διάστημα και σύντομα θα δείτε τα όνειρά σας να πραγματοποιούνται. Άτομα του φιλικού και κοινωνικού περιβάλλοντος είναι πρόθυμα να σας βοηθήσουν να περάσετε υπεύθυνα στην πρακτική εφαρμογή των στόχων σας.

ΚΑΡΚΙΝΟΣ
22 ΙΟΥΝΙΟΥ - 22 ΙΟΥΛΙΟΥ

Το τέλος του μήνα σάς βρίσκει πολύ απορροφημένους από τις επαγγελματικές σας υποχρεώσεις, να έχετε υπόψη σας πως η πρωτοτυπία, η εφευρετικότητα, αλλά και η αρμονική συνύπαρξη με συναδέλφους και ανωτέρους μπορεί να φέρει μια ευχάριστη και θετική εξέλιξη στην κοινωνική σας καταξίωση.

ΛΕΩΝ
23 ΙΟΥΛΙΟΥ - 22 ΑΥΓΟΥΣΤΟΥ

Εκμεταλλευτείτε την πείρα και τις γνώσεις που έχετε αποκομίσει αυτό το διάστημα. Καιρός να αξιολογήσετε, να επεξεργαστείτε και να αξιοποιήσετε ιδέες, πληροφορίες και μηνύματα που θα βοηθήσουν με ποικίλους τρόπους τα σχέδιά σας.

ΠΑΡΘΕΝΟΣ
23 ΑΥΓΟΥΣΤΟΥ - 23 ΣΕΠΤΕΜΒΡΙΟΥ

Ο μήνας που τελείωσε σας καλεί να ρίξετε την προσοχή σας σε οικονομικά, φορολογικά και κληρονομικά θέματα που υπάρχουν, καθώς και στην τακτοποίηση αποζημιώσεων, ασφαλειών και λοιπών υποθέσεων, που η διευθέτησή τους θα βοηθήσει στην αναβάθμιση των οικονομικών σας.

ΖΥΓΟΣ:
24 ΣΕΠΤΕΜΒΡΙΟΥ - 23 ΟΚΤΩΒΡΙΟΥ

Η ισορροπία και η αρμονία που ζητάτε τόσο στις προσωπικές όσο και στις επαγγελματικές σας σχέσεις μπορούν να σας δοθούν απλόχερα, αρκεί να βρείτε τα σημεία επαφής που υπάρχουν. Η υπομονή και η κατανόηση από μέρους σας θα βοηθήσει να ξεπεραστούν και τα τελευταία εμπόδια.

ΣΚΟΡΠΙΟΣ:
24 ΟΚΤΩΒΡΙΟΥ - 22 ΝΟΕΜΒΡΙΟΥ

Βρίσκεστε σε μια φάση της ζωής σας που πολλά αλλάζουν, μην πάτε κόντρα σ' αυτά που από τη φύση τους δεν επιτρέπονται. Και κυρίως μην αφήνετε κάποια οικογενειακά προβλήματα να σας αποδιοργανώνουν ψυχικά και σωματικά.

ΤΟΞΟΤΗΣ:
23 ΝΟΕΜΒΡΙΟΥ - 21 ΔΕΚΕΜΒΡΙΟΥ

Ο Ιανουάριος με τις απαιτήσεις του είναι πιθανόν να έσπρωξε τα πράγματα στα άκρα, τώρα όμως ήρθε πια ο καιρός να αξιοποιήσετε τα θετικά και να απορρίψετε ή να βελτιώσετε τα αρνητικά που υπάρχουν στη ζωή σας. Τώρα πια ξέρετε τι θέλετε και τι μπορείτε να έχετε.

ΑΙΓΟΚΕΡΩΣ:
22 ΔΕΚΕΜΒΡΙΟΥ - 19 ΙΑΝΟΥΑΡΙΟΥ

Μην είστε παρορμητικοί και απόλυτοι στις αποφάσεις και στις εκτιμήσεις σας απέναντι στα προβλήματα που αφορούν ολόκληρη την οικογένεια. Ο μήνας που πέρασε σας έδωσε ένα «μάθημα ζωής», φροντίστε να το αξιοποιήσετε.

ΥΔΡΟΧΟΟΣ
20 ΙΑΝΟΥΑΡΙΟΥ - 19 ΦΕΒΡΟΥΑΡΙΟΥ

Ο πρώτος μήνας του χρόνου έφτασε στο τέλος του κι εσείς καλείστε να μιλήσετε στους δικούς σας ανθρώπους για κάποιους όρους σχέσης και ίσως συμβίωσης. Καιρός ν' αναλάβει ο καθένας τον ρόλο του μέσα στη σχέση πιο υπεύθυνα και ουσιαστικά.

ΙΧΘΥΕΣ:
19 ΦΕΒΡΟΥΑΡΙΟΥ - 20 ΜΑΡΤΙΟΥ

Σε γενικές γραμμές, ο Ιανουάριος σάς έκανε να ξεκαθαρίσετε καλύτερα το τι θέλετε, και αυτό θα έχει προεκτάσεις στην επαγγελματική σας ζωή. Όσον αφορά το οικονομικό, υπάρχουν ήδη ενδείξεις πως μπορεί να έχετε μια θεαματική άνοδο στα μέσα του επόμενου μήνα κιόλας.



ΣΚΕΨΙΣ

- «Αι δευτέραι πως φροντίδες σοφώτεραι».
(Οι δεύτεροι συλλογισμοί, καλύτεροι).
[Ευριπίδης (Ιππολ. 436)]
- Στερνή μου γνώση, να σ'είχα πρώτα.

ΣΠΑΤΑΛΗ

- «Του πλέονος επιθυμίη το παρεόν απόλλυσι».
(Οποιος αγοράζει τα περιττά, πουλάει τ'αναγκαία).
(Δημόκριτος)
- Σπάταλα νειάτα, στερημένα γεράματα.

ΣΥΜΠΤΩΣΙΣ

- «Σύμπτωσιν» αποκαλούν οι άνθρωποι ό,τι δεν μπορούν αλλοιώς να ονομάσουν.
(Γάλλος σοφός)
- Τι περίεργο, τι παράξενο, τι σύμπτωσις!

ΣΥΝΑΝΑΣΤΡΟΦΗ

- Πες μου με ποιόνε κάθεσαι για να σου πω ποιός είσαι.
- Μ'όποιο δάσκαλο καθήσεις, τέτοια γράμματα θα μάθεις.

ΣΥΝΕΠΕΙΑ

- Μη ζητάς μόνο να φανείς, αλλά και να γενείς.
- Από το 'πε και το'καμε, μεγάλη διαφορά.
- Από λόγια μέχρι έργα, μεγάλη διαφορά.
- Αμα λες και δεν το κάνεις την υπόληψί σου χάνεις.
- «Εργω κουκέτι μύθω».
(Οχι λόγια, αλλά έργα).
[Αισχύλος (Προμηθ. Δεσμ. 1080)]
- «Πολλοί δρώντες τα αίσχιστα, λόγους αρίστους ασκέουσιν».
(Θαυμαστά τα λόγια σου, μυρίζουν όμως απιστία).
(Δημόκριτος)
- «Διδάσκαλος διδάσκων νόμους μη φυλάττων».
(Δάσκαλε που δίδασκες και νόμο δεν εκράτεις).

ΤΥΧΗ
(Μοίρα - Πεπρωμένο)

- Γράφει η μοίρα καθενός μας, πόσο καίει το καντήλι.
- Οποιου του μέλλει να πνιγεί, ποτέ του δεν πεθαίνει.
- Τα γινόμενα δεν απογίνονται.
- Ο άνθρωπος μοναχός την κάνει την τύχη του.

ΥΓΕΙΑ

- Ο καθαρός αέρας είναι το μισό φαΐ.
- Οποιος τρώει λίγο, κερδίζει· κι όποιος τρώει πιο λίγο, πιο πολύ κερδίζει.
- Σπίτι που δεν το βλέπει ο ήλιος, το βλέπει ο γιατρός.

ΥΠΕΡΗΦΑΝΕΙΑ

- «Υπέρ σεαυτού μη φράσης εγκώμιον».
(Οποιος παινιέται, μόνος του κατηγοριέται).
[Μένανδρος (Μον. 516)]
- Οποιος κοιτάζει πολύ ψηλά, πέφτει χαμηλά.
- Οποιος περηφανεύεται, γρήγορα ταπεινώνεται.
- Ψηλά τη χτίζεις τη φωλιά και θα λυγίσει ο κλώνος.

Η Αγάπη σας, μας δίνει
τη δύναμη να συνεχίσουμε

ΤΩΡΑ

rent a car

ALEXANDER

και σε ΑΘΗΝΑ, ΚΡΗΤΗ, ΚΕΡΚΥΡΑ με:

Ειδικές οικονομικές προσφορές
στους Ροδίτες συμπολίτες μας και
άμεσες παραδόσεις παραλαβές
σε αεροδρόμια, λιμάνια
και κεντρικά σημεία.

ΖΗΣΤΕ ΤΗΝ ΕΞΥΠΗΡΕΤΗΣΗ ALEXANDER

ΑΘΗΝΑ τηλ. 018979658 Fax 018979659
ΡΟΔΟΣ τηλ. 31018 Fax 35253

RODOS 2400 Cair

Επιλογή από την Ένωση Γάλλων Οινολόγων σαν ο μοναδικός εκπρόσωπος από τα κρασιά των Ελληνικών νησιών.

Χωρίς σχόλια . . . (δικά μας)



1000 VINS DU MONDE
LA SÉLECTION DES ŒNOLOGUES
ÎLES GRECQUES
RHODES Cair Rhodes
Rhodos 2400 1999

. . . La robe délicatement nuancée de tons verts augure l'élégance florale puis fruitée (pêche blanche) du nez. En bouche, l'ensemble est léger, voire aérien, et donne un excellent vin d'apéritif . . .
© 2000 Hachette Livre, Paris.

"Περιλαμβάνεται στον Φετινό Οδηγό ξένων (μη γαλλικών κρασιών) έχοντας κερδίσει άλλο ένα μετάλλιο στον έγκυρο διεθνή διαγωνισμό Vinalies International. Οι δοκιμαστές το περιέγραψαν ότι έχει ανθώδη κομψότητα με άρωμα λευκών ροδάκινων και μια συναλλαγή σταθερά ποιότητα. Ένα τέλειο «περιτίφ είπαν και ποιος είμαι εγώ να διαφωνήσω!" . . .
ATHENS NEWS 01/10/00 WINE OF THE WEEK

...Πρόκειται για ένα θαυμάσιο κρασί με γοητευτική κιτρινοπράσινη σχεδόν καναρινί ρόμπα και έντονη παρουσία CO_2. Στην μύτη εκφράζεται με δυνατά αρώματα εξωτικών φρούτων σε φόντο αρωματικών λουλουδιών, πεντακάθαρα και σταθερά. Διαθέτει γεύση ισχυρή ισορροπημένη και παχιά. Επίγευση αναπάντεχα μακρά και καθαρή...
Περιοδικό ΓΕΥΣΗ – *Τεύχος Νο 38*

«ΚΟΥΡΣΑ ΘΑΝΑΤΟΥ» ΕΝΟΣ Ι.Χ. ΑΥΤΟΚΙΝΗΤΟΥ

Φοβερό τροχαίο ατύχημα με 3 νεκρούς - έναν βαριά *και έναν ελαφρά τραυματίες!*

Η παρέα διασκέδαζε προηγουμένως σε μπαρ



Τρεις νεκροί, ένας βαριά τραυματίας κι ένας ελαφρά είναι ο απολογισμός ενός φοβερού τροχαίου ατυχήματος, που σημειώθηκε στις 3.50 χθες τα ξημερώματα στο ύψος του 32ου χλμ της Εθνικής Οδού Ρόδου - Λίνδου και πιο συγκεκριμένα λίγο πριν το Κέντρο, Υγείας Αρχαγγέλου.

Το υπ' αριθ. κυκλ. ΡΟΗ 5637 ΙΧΕ αυτοκίνητο, που οδηγούσε ο Γεώργιος Ψαθάς του Νικολάου, ετών 21, κάτοικος εν ζωή Αφάντου, ξεν/λος, λόγω υπερβολικής ταχύτητας και ίσως και μέθης, προσέκρουσε με σφοδρότητα, κατευθυνόμενο προς Ρόδο, πάνω σε έναν ευκάλυπτο, τον οποίο και ξερίζωσε, με αποτέλεσμα να μετατραπεί σε μια άμορφη μάζα σιδηρικών και μέσα από τα συντρίμμια να ανασυρθούν νεκροί: 1) ο οδηγός του αυτοκινήτου 2) η Sophia Jagmaidze, ετών 29, από τη Γεωργία, σερβιτόρα και 3) η Nino Michedlischwili, ετών 28, από την Γεωργία, σερβιτόρα, βαριά τραυματίας ανασύρθηκε εξάλλου ο Θεοφάνης Βαλσάμης του Εμμ., ετών 23, κάτοικος Αφάντου, ξεν/λος και ελαφρά ο Στέλιος Μελεξενής του Ελευθ., ετών 22, κάτοικος Αφάντου, ξεν/λος, ο οποίος στην κυριολεξία είχε Αγιο προστάτη και φύλακα! Ο τελευταίος νοσηλεύεται με ισχυρό σοκ στο Νοσοκομείο Ρόδου, ενώ ο Βαλσάμης μεταφέρθηκε το πρωί με στρατιωτικό αεροπλάνο (ύστερα από παρέμβαση του ΕΚΑΒ) στην Αθήνα, έχοντας υποστεί βαριές κρανιοεγκεφαλικές κακώσεις. Σημειώνεται ότι το αυτοκίνητο ανήκε στον Βαλσάμη, αλλά το οδηγούσε ο Ψαθάς γιατί ο πρώτος είχε καταναλώσει μεγάλη ποσότητα αλκοόλ.

Η παρέα διασκέδαζε προηγουμένως σε μπαρ στην περιοχή Χαρακιού, όπου εργάζοντο ως σερβιτόρες οι δύο αλλοδαπές και όταν έκλεισε, κατευθύνθηκαν προς τα Αφάντου, τελώντας προφανώς σε κατάσταση ευθυμίας. Ενωρίτερα οι τρεις νεαροί φέρονται να διασκέδαζαν σε μπαρ, στα Κοσκινού.

Το ατύχημα, ως ήτο φυσικό, προκάλεσε πραγματικό σοκ σ' όλο το νησί, ενώ ο άδικος θάνατος του Ψαθά βύθισε στο πένθος, όχι μόνο την οικογένεια του, αλλά και ολόκληρο τον Δήμο Αφάντου. Προανάκριση για τα αίτια του ατυχήματος διενεργεί το Τμήμα Τροχαίας Ρόδου.



ΜΠΑ-ΜΠΑ-ΛΟΥΝΑ CAFE

ΠΑΙΔΙΚΑ ΠΑΡΤΥ

Παιδικά πάρτυ γενεθλίων, εορτών ή όποια άλλη εκδήλωση

BABY PARKING

ΚΑΦΕΤΕΡΙΑ

απολαύστε τον καφέ με τους φίλους σας και τα παιδιά σας παίζοντας υπό την επίβλεψη της παιδαγωγού

Ρόδου Λίνδου και Δημητρίου Αναστασιάδη γωνία. Τηλ. 75360, 21356, κιν. 0945816205

ΦΑΛΗΡΑΚΙ ΜΠΗΤΣ

Συνεχίζοντας την παράδοση με μεράκι φαντασία και δημιουργικότητα αναλαμβάνουμε:

Χοροεσπερίδες, δεξιώσεις γάμων, βαπτίσεων, γενεθλίων,

Αίθουσες:

✓ NAVARONE	(ΦΑΛΗΡΑΚΙ)	900 θέσεις
✓ LATOC	(ΦΑΛΗΡΑΚΙ)	500 θέσεις
✓ PANORAMA ESPEROS VILLAGE	(ΦΑΛΗΡΑΚΙ)	250 θέσεις
✓ APHRODITE ESPEROS VILLAGE	(ΦΑΛΗΡΑΚΙ)	450 θέσεις
✓ ESPERIA	(ΡΟΔΟΣ)	200 θέσεις

Πληρ. Αλέξης Λούλος

(Υπευθ. Δεξιώσεων) τηλ. 85301

ΕΠΙΣΤΗΜΟΝΙΚΗ ΕΝΩΣΗ ΤΕΧΝΟΛΟΓΙΚΗΣ ΕΚΠΑΙΔΕΥΣΗΣ ΜΗΧΑΝΙΚΩΝ (Ε.Ε.Τ.Ε.Μ.)

ΠΕΡΙΦΕΡΕΙΑΚΟ ΤΜΗΜΑ ΝΟΜΟΥ ΔΩΔΕΚΑΝΗΣΟΥ

(Ταχ. Δ/νση: Μ. Πετρίδη 2 85100 Ρόδος, Τηλ. - Fax: 24518)

ΠΡΟΣΚΛΗΣΗ

Αγαπητοί συνάδελφοι σας προσκαλούμε το **Σάββατο 3-02-2001 στο ξενοδοχείο GRAND HOTEL και ώρα 19:30** να κόψουμε την πρωτοχρονιάτικη πίτα μας.

Το Δ.Σ. του Π.Τ. ΔΩΔ/ΣΟΥ

ΠΩΛΟΥΝΤΑΙ

ΔΙΟΡΟΦΕΣ ΜΟΝΟΚΑΤΟΙΚΙΕΣ ΣΤΗΝ ΠΑΡΑΛΙΑ ΙΑΛΥΣΟΥ ΕΝΑΝΤΙ ΚΕΝΤΡΟΥ «ΒΡΑΧΟΥ»

Μέτρων από 120m2, 140m2, 160m2, 200m2, 220m2, και σε οικόπεδα 400μ2, 450μ2, 500μ2, 600μ2, 660μ2.

ΠΛΗΡΟΦΟΡΙΕΣ Γ. ΙΩΑΝΝΙΔΗ

ΤΗΛ. 21714 - 22307 ΚΙΝ.: 0932296983

ΨΑΡΟΤΑΒΕΡΝΑ «ΡΕΝΗ»

Παραλία Αφάντου

Σας γνωρίζουμε ότι κάθε Σάββατο και Κυριακή θα είμαστε ανοικτά με φρεσκότατα θαλασσινά και ψάρια

Κρατήσεις: Αβάντης, τηλ. 51280

FILA

Νέες παραλαβές

Ανδρικά - Γυναικεία - Παιδικά

40%

Η ποιότητα στο κόστος

Κατάστημα ΒΑΛΣΑΜΗ

Γαλλίας 2, Ρόδος