12

η δημοκρατική της Ρόδου

στην υπηρεσία του δωδεκανησιακού λαού

Αρ. φύλλου 5585 - ΠΑΡΑΣΚΕΥΗ 9 ΦΕΒΡΟΥΑΡΙΟΥ 2001 - Τιμή 200 Δρχ - www.dimokratiki.gr

Η Ιερά Σύνοδος του Πατριαρχείου διαψεύδει ότι τορπιλίζει τον διάλογο

• ΣΕΛ. 19





ΕΠΙΒΕΒΑΙΩΝΟΝΤΑΙ ΤΑ ΔΗΜΟΣΙΕΥΜΑΤΑ ΤΗΣ «δ»

ΕΚΠΛΗΞΕΙΣ ΕΤΟΙΜΑΖΕΙ ΣΤΗΝ ΡΟΔΟ το κόμμα του Δημ. Αβραμόπουλου

Στις 25 Φεβρουαρίου θα ανακοινωθεί ο πρώτος πυρήνας με «τρανταχτά» ονόματα!

• ΣΕΛ. 3



ΔΕΣΠΟΖΕΙ ΣΤΟΝ ΑΓ. ΦΡΑΓΚΙΣΚΟ

Στήθηκε το άγαλμα του Ανδρέα Παπανδρέου

ΤΑ ΑΠΟΚΑΛΥΠΤΗΡΙΑ ΤΗΝ 25η ΦΕΒΡΟΥΑΡΙΟΥ

• ΣΕΛ. 11

ΟΠΩΣ ΠΡΟΚΥΠΤΕΙ ΑΠΟ ΤΑ ΣΤΟΙΧΕΙΑ

Σημαντική αύξηση των εσόδων των ΟΤΑ από τον δημοτικό φόρο

• ΣΕΛ. 8

ΥΣΤΕΡΑ ΑΠΟ ΕΝΕΡΓΕΙΕΣ ΤΟΥ κ. ΒΑΣ. ΠΑΠΑΝΙΚΟΛΑ

ΑΠΟΣΥΡΘΗΚΕ το επίμαχο άρθρο για τις παραλίες

Θεαματικά αποτελέσματα έφεραν οι παρεμβάσεις του βουλευτή προς τον γραμματέα του υπουργικού συμβουλίου κ. Σ. Κοσμίδη και τον υπουργό Οικονομικών κ. Γιάννο Παπαντωνίου • Απεκλείσθη το ενδεχόμενο οικοπεδοποιήσεως των παραλιών και νομιμοποιήσεως των αυθαιρέτων κτισμάτων • Θα προβλεφθούν ειδικές ρυθμίσεις μόνο για εξαιρετικές περιπτώσεις στο Φαληράκι και στο Χαράκι

• ΣΕΛ. 32

Θα αναζητηθούν λύσεις για μεμονωμένες κραυγαλέες περιπτώσεις





ΑΛΛΑΖΕΙ Ο ΤΟΥΡΙΣΤΙΚΟΣ ΧΑΡΤΗΣ

ΑΝΑΖΗΤΟΥΝΤΑΙ ΕΠΕΝΔΥΤΕΣ ΣΤΗΝ ΔΙΕΘΝΗ αγορά για τα τουριστικά ακίνητα

Βεβαιότητα για την αξιοποίηση του Γκολφ Αφάντου

• ΣΕΛ. 6-7

ΜΕ ΑΠΟΦΑΣΗ ΤΩΝ ΜΕΤΟΧΩΝ

Διοικητικές αλλαγές μείζονος σημασίας στο Καζίνο Ρόδου



• ΣΕΛ. 3



ΓΙΑ ΕΘΙΜΟΤΥΠΙΚΗ ΕΠΙΣΚΕΨΗ

Καταπλέουν στο λιμάνι 6 ξένα πολεμικά σκάφη

• ΣΕΛ. 11



Τα ρολόγια γυρίζουν πίσω έναν αιώνα...
ο χρόνος δεν μετράει στο...
Rodon Caffé

→σελ. 3



ΟΙΚΟΝΟΜΙΚΟ ΕΠΙΜΕΛΗΤΗΡΙΟ ΕΛΛΑΔΑΣ
ΠΕΡΙΦ/ΚΟ ΤΜΗΜΑ ΔΩΔΕΚΑΝΗΣΟΥ

ΕΝΩΣΗ ΦΟΡΟΤΕΧΝΙΚΩΝ ΕΛΕΥΘΕΡΩΝ ΕΠΑΓΓΕΛΜΑΤΙΩΝ ΔΩΔ/ΣΟΥ

ΠΡΟΣΚΛΗΣΗ

Οι Διοικήσεις: του Π.Τ. ΔΩΔ/ΣΟΥ
ΟΙΚΟΝΟΜΙΚΟΥ ΕΠΙΜΕΛΗΤΗΡΙΟΥ ΕΛΛΑΔΑΣ
και της
ΕΝΩΣΗΣ ΦΟΡΟΤΕΧΝΙΚΩΝ ΕΛΕΥΘΕΡΩΝ ΕΠΑΓ/ΤΙΩΝ ΔΩΔ/ΣΟΥ
σας καλούν
στην ΗΜΕΡΙΔΑ που διοργανώνουν με θέμα:
ΦΟΡΟΛΟΓΙΚΕΣ ΑΛΛΑΓΕΣ - ΣΥΜΠΛΗΡΩΣΗ ΦΟΡΟΛΟΓΙΚΩΝ ΔΗΛΩΣΕΩΝ ΦΥΣΙΚΩΝ - ΝΟΜΙΚΩΝ ΠΡΟΣΩΠΩΝ

ΕΙΣΗΓΗΤΗΣ: Ανδρέας Κοψιαύτης
Γενικός Δ/ντής Υπουργείου Οικονομικών
Η ημερίδα θα πραγματοποιηθεί στη Ρόδο, το Σάββατο 10 Φεβρουαρίου 2001 και ώρες 09.00 - 14.00, στην αίθουσα του Δικηγορικού Συλλόγου Ρόδου (25ης Μαρτίου 9).
Και θα επαναληφθεί στην Κω, Κυριακή 11 Φεβρουαρίου 2001

Για το Π.Τ. ΔΩΔ/ΣΟΥ
ΟΙΚΟΝΟΜΙΚΟΥ ΕΠΙΜ/ΡΙΟΥ ΕΛΛΑΔΑΣ
Ο Πρόεδρος
Βασίλης Κ. Τσαμπανάκης

ΓΙΑ ΤΗΝ ΕΝ. ΦΟΡ/ΚΩΝ ΕΛΕΥΘΕΡΩΝ ΕΠΑΓΓΕΛΜΑΤΙΩΝ ΔΩΔ/ΣΟΥ
Ο Πρόεδρος
Γιώργος Μακρής

η άποψη της ημέρας

Απαξιώθηκε ο θεσμός των εκπτώσεων

Δεν υπάρχει καμία αμφιβολία ότι ο θεσμός των εμπορικών εκπτώσεων πάσχει από πολλές απόψεις. Κατά πρώτον, ελάχιστοι καταναλωτές πιστεύουν πλέον σε αυτόν, όπως άλλωστε φάνηκε και σε σχετική έρευνα της κοινής γνώμης που δημοσιεύθηκε στον Τύπο. Κατά δεύτερο λόγο και ακριβώς λόγω της απαξίωσης του θεσμού στα μάτια των καταναλωτών, ούτε το εμπόριο έχει πλέον να περιμένει τίποτε από τις εκπτώσεις, όπως έχουν καταντήσει. Και εκείνο που περιμένει το εμπόριο από τις εκπτώσεις δεν είναι τίποτε άλλο από τη ρευστοποίηση των υπολοίπων τέλους εποχής, ώστε την επομένη περίοδο τα καταστήματα να είναι σε θέση να φέρουν καινούργιο εμπόρευμα, σύμφωνα με τις επιταγές της μόδας και, βέβαια, των καιρικών συνθηκών.

Οι λόγοι που επιβάλλουν την τακτική αυτή στο εμπόριο ξεκίνησαν από την αποχή που πρωτοεμφανίσθηκαν ιστορικά τα καταστήματα μόδας, δηλαδή εδώ και... αιώνες. Η πρακτική αυτή είχε πλεονεκτήματα για όλους. Από τη μια πλευρά, οι καταναλωτές μπορούσαν να αγοράζουν ποιοτικά είδη, έστω και κάπως περασμένης μόδας, ενώ το εμπόριο αποκτούσε την ρευστότητα που του ήταν απαραίτητη για να προχωρήσει στις αγορές εμπορευμάτων για την επόμενη σεζόν. Ετσι, υιοθετήθηκε και ρυθμίσθηκε νομοθετικά και από την πολιτεία ο θεσμός των εκπτώσεων σε δύο χρονικές περιόδους: τον Αύγουστο και τον Φεβρουάριο.

Το θέμα των προσφορών ήλθε αργότερα, με την έλευση των μεγάλων επιχειρήσεων λιανεμπορίου και περισσότερο με τα σούπερ μάρκετ. Οπως είναι λογικό, οι προσφορές αφορούν ένα μικρό μόνο τμήμα από τα εμπορεύματα που προσφέρει ο λιανοπωλητής, διαφορετικά αν αφορούν το σύνολο τους μετατρέπονται σε... εκπτώσεις. Απλούστατα, οι προσφορές δεν είναι δυνατόν από τη φύση τους να αφορούν το σύνολο των εμπορευμάτων. Αυτή καθεαυτή η έννοια της προσφοράς συνδέεται με κάποια παρτίδα εμπορευμάτων, που για οποιονδήποτε λόγο η επιχείρηση θέλει να προωθήσει γρήγορα στις πωλήσεις. Δυστυχώς, σήμερα, τα πράγματα έχουν μπερδευτεί τόσο πολύ, που οι μεν καταναλωτές έμποροι δεν λύνουν τα προβλήματα τους με το εποχικό εμπόρευμα. Ο μόνος θεσμός που ίσως λειτουργεί αποδοτικά είναι τελικά εκείνος των προσφορών από τα μεγάλα καταστήματα λιανεμπορίου τροφίμων ή άλλων καταναλωτικών ειδών. Και εδώ όμως χρειάζεται διαφήμιση, η οποία έχει κατά τρόπο συνδεθεί πλέον με τις προσφορές και τις εκπτώσεις. Δεν υπάρχει λοιπόν αμφιβολία ότι τόσο οι εκπτώσεις όσο και οι προσφορές μπορούν να λειτουργήσουν προς όφελος όλων των πλευρών και σε μεγάλο βαθμό αυτό επιτυγχάνεται κυρίως με το θεσμό των προσφορών από τις μεγάλες επιχειρήσεις λιανεμπορίου.

Εκείνο που χρειάζεται, λοιπόν, είναι μια ρύθμιση της αγοράς των εκπτώσεων και των προσφορών στη βάση των όσων αναπτύχθηκαν πιο πάνω. Με λίγα λόγια, οι εκπτώσεις αφορούν συνολικά το εμπόρευμα, οι προσφορές μόνο μέρος του και μάλιστα μικρό. Τέλος, ο χρόνος των εκπτώσεων δεν είναι δυνατόν να είναι ολόκληροι μήνες. Δύο εβδομάδες αρκούν. Σχετικές προτάσεις έχουν καταθέσει στους αρμόδιους κυβερνητικούς παράγοντες οι φορείς του εμπορίου.

ο καιρός

Γενική πρόγνωση για σήμερα Παρασκευή 9 Φεβρουαρίου 2001. Στη δυτική Ελλάδα προβλέπονται νεφώσεις, που βαθμιαία θα πυκνώσουν και θα σημειωθούν ασθενείς βροχές. Το βράδυ οι βροχές θα ενταθούν. Στην υπόλοιπη χώρα θα υπάρχουν αραιές νεφώσεις, που βαθμιαία στα ηπειρωτικά θα πυκνώσουν και τη νύχτα θα σημειωθούν ασθενείς βροχές. Ομίχλες θα σημειωθούν τις πρωινές κυρίως ώρες. Οι άνεμοι θα πνέουν νότιοι, νοτιοανατολικοί, στα δυτικά μέτριοι μέχρι ισχυροί, στα ανατολικά ασθενείς μέχρι μέτριοι με τάση περαιτέρω ενίσχυσης τη νύχτα. Η θερμοκρασία θα κυμανθεί στα βόρεια από 2 έως 19 βαθμούς, στα δυτικά από 5 έως 18 βαθμούς και στην υπόλοιπη χώρα από 4 έως 20 βαθμούς Κελσίου.

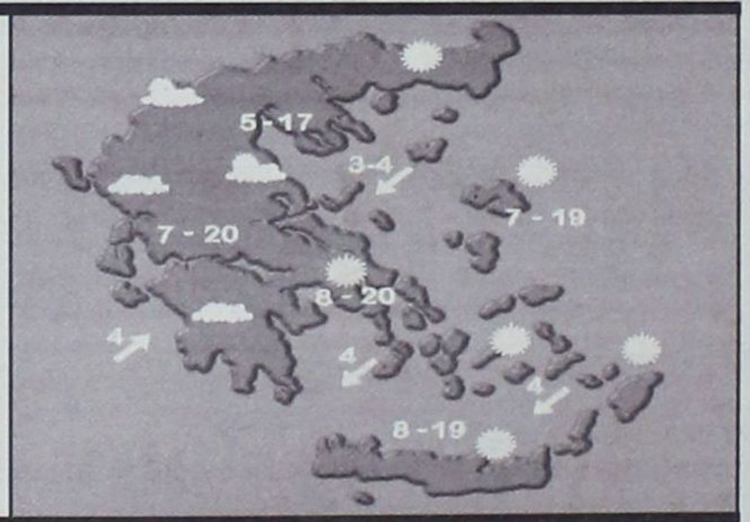

ΗΜΕΡΗΣΙΑ ΕΦΗΜΕΡΙΔΑ
η δημοκρατική
της Ρόδου
Ετος ιδρύσεως 1982
Θεμ. Σοφούλη 77
Ταχ. Θυρίδα 339
85100 Ρόδος
Εκδότης - ιδιοκτήτης - διευθυντής:
ΒΑΣΙΛΗΣ Δ. ΑΘΑΝΑΣΙΟΥ
Τηλέφωνα:
28728, 34722, 76655,
37500, 26728, 27919
Telefax:37333
www.dimokratiki.gr
e-mail:contact@dimokratiki.gr



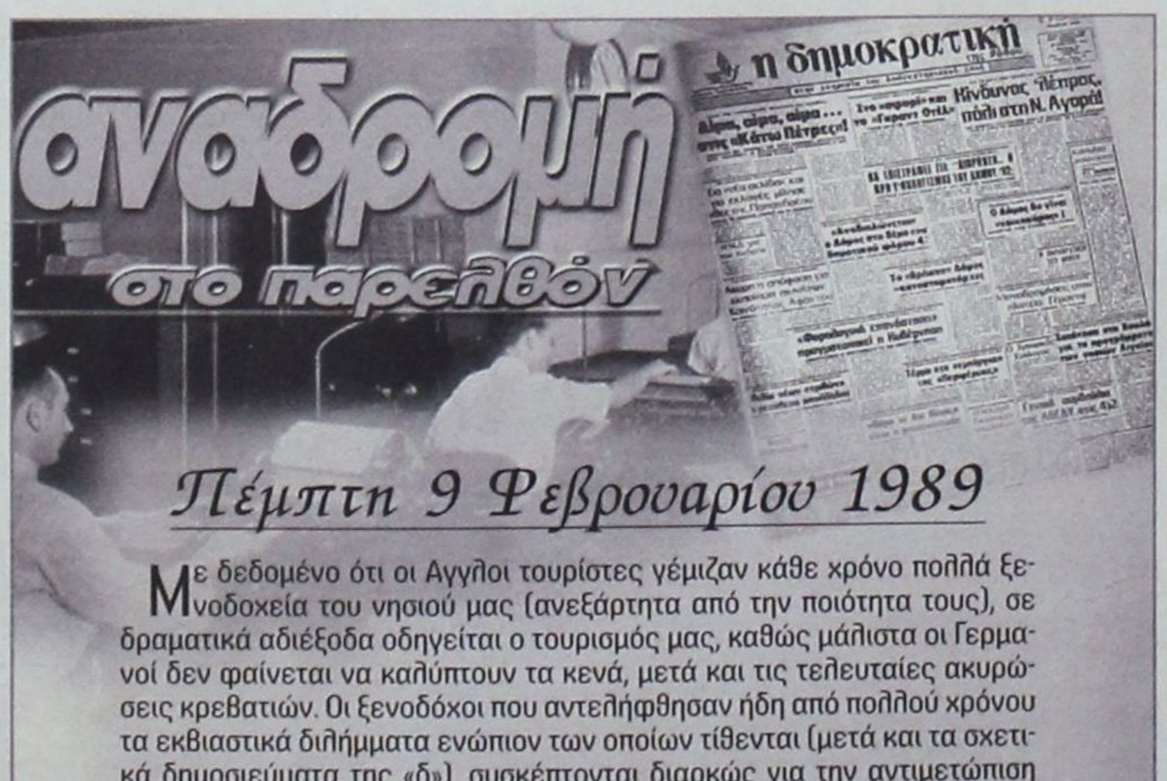

Πέμπτη 9 Φεβρουαρίου 1989

Με δεδομένο ότι οι Αγγλοι τουρίστες γέμιζαν κάθε χρόνο πολλά ξενοδοχεία του νησιού μας (ανεξάρτητα από την ποιότητα τους), σε δραματικά αδιέξοδα οδηγείται ο τουρισμός μας, καθώς μάλιστα οι Γερμανοί δεν φαίνεται να καλύπτουν τα κενά, μετά και τις τελευταίες ακυρώσεις κρεβατιών. Οι ξενοδόχοι που αντελήφθησαν ήδη από πολλού χρόνου τα εκβιαστικά διλήμματα ενώπιον των οποίων τίθενται (μετά και τα σχετικά δημοσιεύματα της «δ»), συσκέπτονται διαρκώς για την αντιμετώπιση της κρίσεως ενώ δεν είναι λίγοι αυτοί που ζητούν την σύγκληση έκτακτης γενικής συνέλευσης για την χάραξη «κοινής γραμμής πλεύσεως».

Οπως συγκεκριμένα έγραψε και χθες η «δ», από την μία μεριά οι ακυρώσεις, από την άλλη οι εκβιασμοί των τουρ οπορέιτορς, έχουν προκαλέσει πανικό και σύγχυση, με αποτέλεσμα κάτω από την πίεση αυτή, πολλοί να σκέπτονται 1) μείωση των τιμών, 2) ενίσχυση του «οβερμπούκινγκ», 3) καθυστέρηση στο άνοιγμα των ξενοδοχείων, 4) καθυστέρηση στις προσλήψεις προσωπικού ή μειωμένες προσλήψεις (με όλες τις δυσάρεστες συνέπειες επί της ποιότητας των υπηρεσιών) και 5) διαρκείς προσφορές ιδιαίτερα στις χώρες, όπου δεν εμφανίζεται μεγάλη ζήτηση της Ρόδου.

Κι ενώ το κλίμα που έχει δημιουργηθεί είναι πολύ βαρύ, έφθασε στην Ρόδο και ο εκπρόσωπος του «Intasun» κ. Ντεμπώλ, προφανώς για να προβεί σε νέες ακυρώσεις. Χθες πάντως αναχώρησε για την Κω, όπου οι πληροφορίες τον φέρουν να ακυρώνει 500 ακόμα κρεβάτια, ώστε συνολικά οι ακυρώσεις του στην Κω να φθάσουν τα 1.000 κρεβάτια.

priv 12 χρόνια

πληροφορίες

Η ΤΑΥΤΟΤΗΤΑ ΤΗΣ ΗΜΕΡΑΣ

ΠΑΡΑΣΚΕΥΗ 9 ΦΕΒΡΟΥΑΡΙΟΥ
ΝΙΚΗΦΟΡΟΥ ΜΑΡΤ., ΠΑΓΚΡΑΤΙΟΥ ΤΑΥΡΟΜΕΝΙΑΣ
Ανατολή ηλίου 7.22 Δύση ηλίου 5.57 ΣΕΛΗΝΗ 16 ΗΜ.

ΦΑΡΜΑΚΕΙΑ

ΣΗΜΕΡΑ: διημερεύει το φαρμακείο ΦΑΝΟΥΡΑΚΗΣ Α. Νέα Αγορά 48 (έναντι σταθμού ΤΑΞΙ) τηλ. 27420
ΣΗΜΕΡΑ διανυκτερεύει το φαρμακείο ΕΥΘΥΜΙΑΔΗΣ Χ., Μιχ. Πετρίδη 68,τηλ. 67830

ΚΑΥΣΙΜΑ

ΣΗΜΕΡΑ: Διανυκτερεύουν τα πρατήρια καυσίμων **1)** Γκινάκης Αλ. **(ΤΕΧΑCO Αυστραλίας) 2)** Σαμουράκης Α. **(JET OIL Λ. Καλλιθέας) 3)** Τοδουλάκης Γ. **(ΒΡ Ιξιά) 4)** Τσουμπλέκας Γ. ΟΕ **(ΕΚΟ Αεροδρόμιο) 5)** Καλλιθενός Παν. **(ΕΚΟ Αρχαγγέλου)**

ΧΡΗΣΙΜΑ ΤΗΛΕΦΩΝΑ

Αμεση δράση	100	Ωρα	141
Πυροσβεστική	23333	Φαρμακεία (Διημ.-Διαν.)	107
Νοσοκομείο	80000	ΠΡΟ-ΠΟ • ΛΟΤΤΟ	111
Οδική Ασφάλεια:		ΡΟΔΑ	26300
EXRESS SERVICE	154	ΚΤΕΥΛ	27706
HELLAS SERVICE	157	ΕΒΕΔ	22281
HOULIS SERVICE	30165	Δικηγορικός Σύλλογος	27469
Ράδιο Ταξί	64712	Εμπορικός Σύλλογος	35255
Αστυν. Διεύθυνση	27653	Ολυμπιακή - Κρατήσεις	24555
Ασφάλεια	23294	ΔΑΝΕ	77070
Τμήμα Τάξης	23849	ΙΚΑ	64912
Τροχαία	26480	ΤΕΒΕ	22688-77034
Λιμεναρχείο	28888	ΤΑΞΥ	68701-3
Δασαρχείο	191	ΟΑΕΔ	23265
Τελωνείο	27703	Εργατικό Κέντρο	24730
Υγειονομείο	26666	Αρχαιολογία	34719
Μητρόπολη	23274	Περιφ. Δ/ντής	38174 - 38175
Νομαρχία	74000	AIRGREECE	36095
Δήμος Ρόδου	46200	Aegean Airlins	98345
Βλάβες ΟΤΕ	121	ΔΗΜ. ΕΠΙΧ. ΚΑΘ. ΡΟΔΟΥ	77600
Βλάβες ΔΕΗ	125	ΥΠΗΡ. ΑΠΟΚΟΜΙΔΗΣ	61057
Πληρ. ΟΤΕ	131		

ΔΕΧΟΝΤΑΙ ΤΟ ΚΟΙΝΟ

- **ΠΕΡ/ΚΟΣ Δ/ΝΤΗΣ ΔΩΔ/ΣΟΥ** δέχεται Τρίτη & Πέμπτη 11:00 - 13:00
- **ΝΟΜΑΡΧΗΣ** δέχεται κάθε Τρίτη & Πέμπτη από 11.00 - 13.00
- **ΔΗΜΑΡΧΟΣ** Ρόδου κ. Γ. Γιαννόπουλος δέχεται ύστερα από συνεννόηση
- **ΑΝΤΙΔΗΜΑΡΧΟΣ** κ. Αντ. Αλαβέρας δέχεται καθημερινά
- **ΑΝΤΙΔΗΜΑΡΧΟΣ** κ. Μαν. Σαββής δέχεται κάθε Τρίτη και Πέμπτη 13.00-14.00
- **ΑΝΤΙΔΗΜΑΡΧΟΣ** Ρόδου Μανώλης Γλυνός δέχεται κάθε Τετάρτη από 12.00 - 14.00
- **ΔΗΜΑΡΧΟΣ** Πεταλούδων Μιχ. Κορδίνας δέχεται το κοινό: Δευτέρα 17.30 - 19.30, Τρίτη 11.00-13.00, Πέμπτη 11.00-13.00

ΑΚΤΟΠΛΟΙΚΑ ΔΡΟΜΟΛΟΓΙΑ

ΔΗΜΗΤΡΟΥΛΑ: Απόπλους **16:00** για Κω, Κάλυμνο, Λέρο, Πάτμο, Πειραιά **ΡΟΔΟΣ:** Απόπλους **17:00** για Κω, Κάλυμνο, Αστυπάλαια, Πειραιά

ΑΕΡΟΠΟΡΙΚΑ ΔΡΟΜΟΛΟΓΙΑ

ΠΤΗΣΕΙΣ ΟΛΥΜΠΙΑΚΗΣ

ΡΟΔΟΣ - ΑΘΗΝΑ: Καθημερινά **07.20, 10.40, 14.25, 20.30 , 22.50**
ΡΟΔΟΣ - ΚΑΡΠΑΘΟΣ: (Τρίτη, Πέμπτη, Σάββατο) **09.45** (Δευτέρα, Τετάρτη, Παρασκευή) **10.30** (Δευτέρα, Κυριακή) **12.40**
ΡΟΔΟΣ - ΚΑΣΟΣ: (Δευτέρα, Παρασκευή, Κυριακή) **12.40**
ΡΟΔΟΣ - ΗΡΑΚΛΕΙΟ: (Δευτέρα, Τετάρτη, Παρασκευή) **16.10** Καθημερινά μέσω Αθηνών
ΡΟΔΟΣ - ΘΕΣΣΑΛΟΝΙΚΗ: (Δευτέρα, Τετάρτη, Παρασκευή) **18.40** Καθημερινά μέσω Αθηνών
ΡΟΔΟΣ - ΣΑΝΤΟΡΙΝΗ: (Δευτέρα, Σάββατο) **20.55**
ΡΟΔΟΣ - ΜΕΓΙΣΤΗ: (Τετάρτη, Παρασκευή, Κυριακή) **08.10**

ΠΤΗΣΕΙΣ AIR GREECE

ΡΟΔΟΣ - ΑΘΗΝΑ: Καθημερινά **18.00**
ΡΟΔΟΣ - ΗΡΑΚΛΕΙΟ: Καθημερινά **21.30**

ΠΤΗΣΕΙΣ AEGEAN AIRLINES

ΡΟΔΟΣ - ΑΘΗΝΑ: Καθημερινά **08.00 - 14.10 - 21.00** (Δευτέρα - Παρασκευή - Κυριακή) **19.30**
ΡΟΔΟΣ - ΗΡΑΚΛΕΙΟ: Δευτέρα- Παρασκευή - Κυριακή **16.30**
ΡΟΔΟΣ - ΘΕΣΣΑΛΟΝΙΚΗ: Παρασκευή, Σάββατο, Κυριακή **11.50**

ΠΤΗΣΕΙΣ CRONUS AIRLINES

ΡΟΔΟΣ - ΑΘΗΝΑ: Καθημερινά **08.00 - 22.00**

ΣΥΝΑΛΛΑΓΜΑ

ΠΟΣΟΤΗΤΑ ΝΟΜΙΣΜΑΤΟΣ ΑΝΑ 1 ΕΥΡΩ

ΔΟΛΛΑΡΙΟ Η.Π.Α	0,922	ΛΑΤ ΛΕΤΟΝΙΑΣ	0,5714
ΓΙΕΝ ΙΑΠΩΝΙΑΣ	106,97	ΛΙΡΑ ΜΑΛΤΑΣ	0,4081
ΚΟΡΩΝΑ ΔΑΝΙΑΣ	7,4613	ΖΛΟΤΙ ΠΟΛΩΝΙΑΣ	3,7696
ΛΙΡΑ ΑΓΓΛΙΑΣ	0,6355	ΛΕΙ ΡΟΥΜΑΝΙΑΣ	24557,00
ΚΟΡΩΝΑ ΣΟΥΗΔΙΑΣ	8,8795	ΤΟΛΑΡ ΣΛΟΒΕΝΙΑΣ	215,5427
ΦΡΑΓΚΟ ΕΛΒΕΤΙΑΣ	1,5312	ΚΟΡΩΝΑ ΣΛΟΒΑΚΙΑΣ	43,688
ΚΟΡΩΝΑ ΙΣΛΑΝΔΙΑΣ	79,30	ΛΙΡΑ ΤΟΥΡΚΙΑΣ	629017,00
ΚΟΡΩΝΑ ΝΟΡΒΗΓΙΑΣ	8,1715	ΔΟΛ. ΑΥΣΤΡΑΛΙΑΣ	1,698
ΛΕΒΑ ΒΟΥΛΓΑΡΙΑΣ	1,9536	ΔΟΛ. ΚΑΝΑΔΑ	1,3916
ΛΙΡΑ ΚΥΠΡΟΥ	0,57937	ΔΟΛ. ΧΟΝΓΚ-ΚΟΝΓΚ	7,1914
ΚΟΡΩΝΑ ΤΣΕΧΙΑΣ	34,65	ΔΟΛ. ΝΕΑΣ ΖΗΛΑΝΔΙΑΣ	2,101
ΚΟΡΩΝΑ ΕΣΘΟΝΙΑΣ	15,6466	ΔΟΛ. ΣΙΓΚΑΠΟΥΡΗΣ	1,6097
ΦΟΡΙΝΤ ΟΥΓΓΑΡΙΑΣ	265,45	ΓΟΥΟΝ Ν. ΚΟΡΕΑΣ	1165,87
ΛΙΤΑ ΛΙΘΟΥΑΝΙΑΣ	3,6871	ΡΑΝΤ Ν. ΑΦΡΙΚΗΣ	7,3626

ΕΠΙΒΕΒΑΙΩΝΟΝΤΑΙ ΤΑ ΔΗΜΟΣΙΕΥΜΑΤΑ ΤΗΣ «δ»

Εκπλήξεις ετοιμάζει στην *Ρόδο το κόμμα Αβραμόπουλου!*

Στις 25 Φεβρουαρίου θα ανακοινωθεί ο πρώτος πυρήνας

Θέμα ημερών είναι πλέον η δημοσιοποίηση των ονομάτων των στελεχών που θα αποτελέσουν τον πυρήνα του κόμματος Αβραμόπουλου στην Ρόδο.

Σύμφωνα με απόλυτα εξακριβωμένες πληροφορίες της «δ» οι διεργασίες συγκρότησης του νέου κόμματος προχωρούν μεθοδικά και με διακριτικότητα, με στόχο ο δήμαρχος της Αθήνας να κάνει «την μεγάλη έκπληξη», όπως τουλάχιστον υποστηρίζουν άνθρωποι του περιβάλλοντός του, όταν στις 25 Φεβρουαρίου, εκτός από το όνομα του κόμματός του, θα ανακοινώσει και τα μέλη των Εκτελεστικών Σωμάτων ανά νομό.

Γράφει η Ρένα Διακίδη

Ο ΠΥΡΗΝΑΣ

Στην Δωδεκάνησο το Εκτελεστικό Σώμα, το οποίο θα αποτελεί την επίσημη έκφραση του κόμματος Αβραμόπουλου, θα είναι πενταμελές. Το ένα μέλος εκ των πέντε θα είναι οπωσδήποτε γυναίκα. Πρόεδρος του Εκτελεστικού Σώματος δεν θα υπάρχει. Τα μέλη θα είναι ισότιμα και θα έρχονται σε απ' ευθείας επαφή με τον πρόεδρο του κόμματος. Τα μέλη του Ε.Σ. θα είναι και γεωγραφικά κατανεμημένα, δύο από **Ρόδο**, και από ένα για τις επαρχίες **Κώ, Καλύμνου και Καρπάθου**.

Στην περίπτωση των «5» θα ισχύει μιας μορφής «ασυμβίβαστο» αφού κανένας από αυτούς δεν θα είναι υποψήφιος βουλευτής του κόμματος Αβραμόπουλου στις προσεχείς εκλογές.

ΤΑ ΙΔΡΥΤΙΚΑ ΜΕΛΗ

Την ίδια ώρα έχει αρχίσει η προετοιμασία της διαδικασίας συλλογής υπογραφών για την **Ιδρυτική Πράξη** του κόμματος Αβραμόπουλου. Ο αρχικός σχεδιασμός προέβλεπε τον αριθμό των **50 υπογραφών** ισάριθμων μελών από όλη την Δωδ/σο που σε αντιστοιχία με όλους τους νομούς της χώρας θα συνυπογράψουν την Ιδρυτική Πράξη του νέου Κόμματος. Σύμφωνα όμως με τις πληροφορίες, ο αριθμός των ενδιαφερομένων είναι πολύ μεγαλύτερος - μόνο στην Ρόδο είναι περισσότεροι από 50 - ώστε να εξάγεται η πιθανότητα ειδικά στην Δωδεκάνησο ο αριθμός των ιδρυτικών μελών να αυξηθεί κατά 10, σύνολο 60, απ' όλο το νομό. Βασικό κριτήριο για την επιλογή των ιδρυτικών στελεχών του κόμματος είναι η **αναγνώριση, η καταξίωση και η απήχησή τους** στις τοπικές κοινωνίες, παράλληλα με την **όχι έντονη κομματικοποίησή** τους. Τα άτομα αυτά δεν θα έχουν ταυτισθεί στο παρελθόν με κανένα κόμμα, ώστε να αποφευχθεί ο κίνδυνος το κόμμα Αβραμόπουλου να γίνει



το «καταφύγιο» όσων η προσπάθεια ανέλιξης μέσα από τα υφιστάμενα κόμματα έχει αποτύχει μέχρι σήμερα.

Αξιοσημείωτο είναι το γεγονός ότι τα μέλη που θα συνυπογράφουν την ιδρυτική διακήρυξη του κόμματος Αβραμόπουλου θα είναι **απολύτως ισότιμα** με τον αρχηγό του κόμματος. Η υπογραφή τους θα έχει την ίδια βαρύτητα με την υπογραφή του ιδίου του Δημήτρη Αβραμόπουλου!

Τόσο τα 50 (ή 60) συνιδρυτικά μέλη του υπό εκκόλαψη κόμματος, όσο και τα 5 μέλη του Εκτελεστικού Σώματος θα αποτελέσουν τον πυρήνα του κόμματος Αβραμόπουλου στα Δωδ/σα και θα συμμετάσχουν στο πρώτο συνέδριό του.

Οι ανακοινώσεις των ονομάτων, τουλάχιστον των μελών του Εκτελεστικού Σώματος θα γίνουν στις 25 Φεβρουαρίου, ταυτόχρονα με την «βάφτιση» του νέου κόμματος, αφού την ίδια μέρα θα ανακοινωθεί και το όνομά του.

ΜΕ ΑΠΟΦΑΣΗ ΤΟΥ Δ.Σ.ΤΗΣ «RESIDO»

Διοικητικές αλλαγές *στην «Καζίνο Ρόδου Α.Ε.»*

Σχετικές ανακοινώσεις θα γίνουν απόψε το βράδυ

Νέες διοικητικές αλλαγές βρίσκονται σε εξέλιξη στο Καζίνο Ρόδου, με αποφάσεις που έλαβε η εταιρεία «Resido» η οποία ελέγχει το πλειοψηφικό πακέτο των μετοχών της «Καζίνο Ρόδου Α.Ε.».

Σύμφωνα με τις πληροφορίες συγκεκριμένα υπέβαλε την παραίτησή του και αντικαταστάθηκε ο πρόεδρος του δ.σ. κ. Young, ενώ επίκειται και αλλαγήσ το μάνατζμεντ καθώς ο κ. Enrico Aidan αναβαθμίζεται και αναλαμβάνει άλλα πόστα, χωρίς να αποκόπτεται, όμως, τελείως από την Ρόδο, αφού θα έχει την εποπτεία της «Αναπτυξιακής Α.Ε.», η οποία θα υλοποιήσει σειρά έργων στην πόλη της Ρόδου. Φέρεται, ειδικότερα, να αναλαμβάνει και την εποπτεία των Καζίνο της Ελλάδας, του Ισραήλ και γενικά της Ανατολικής Ευρώπης που είναι υπό τον έλεγχο της «Resido». Υπεύθυνες ανακοινώσεις, ωστόσο, θα γίνουν από την διοίκηση της εταιρείας απόψε το βράδυ, σε συνέντευξη Τύπου, που θα δοθεί στην αίθουσα «La Rosa» του ξενοδοχείου «Ρόδων» γι' αυτό και οι παραπάνω ανακοινώσεις γίνονται με κάθε επιφύλαξη. Θα πρέπει, πάντως, να σημειωθεί ότι επί των ημερών των κ.κ. Young και Aidan το Καζίνο Ρόδου όχι μόνο αναβαθμίστηκε, αλλά και βγήκε από πολλά αδιέξοδα και μάλιστα χωρίς άξιες λόγου απώλειες. Κατά μια πληροφορία πάντως τις μέχρι τώρα αρμοδιότητες των κ.κ. Young και Aidan θα ασκεί ο νέος πρόεδρος κ. Dani Rogovski. Με την ευκαιρία της σημερινής συνεντεύξεως των υπευθύνων του Καζίνο Ρόδου θα γίνει αναφορά και στα έργα ύψους 20 δισ. δρχ. τα οποία είχε αναλάβει συμβατικά να εκτελέσει η Καζίνο Ρόδου Α.Ε., της οποίας η μετοχική σύνθεση διαφέρει της αρχικής.

Η μέχρι πρότινος επικρατούσα στο Καζίνο άποψη ήταν, ότι θα γίνουν ακριβώς εκείνα που προβλέπει η σύμβαση, η οποία, ωστόσο είναι ανοικτή σε κάθε ερμηνεία. Η υπό σύσταση Αναπτυξιακή Εταιρεία θα εκπονήσει τις προβλεπόμενες μελέτες και θα αναζητηθεί στρατηγικός επενδυτής ο οποίος θα αναλάβει την υλοποίηση τους.

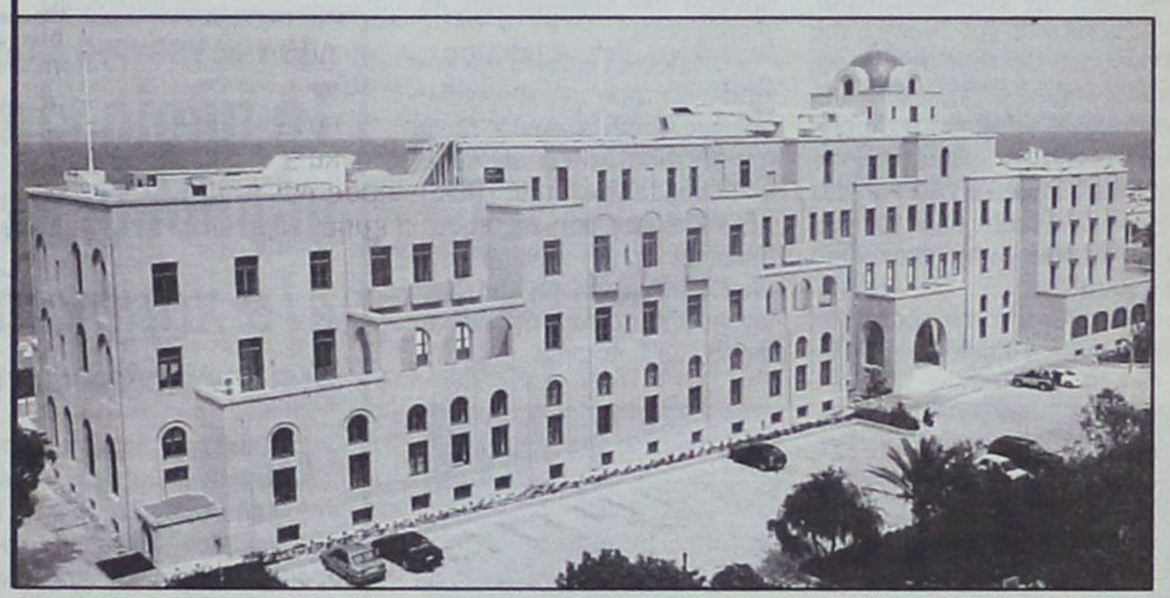



ΓΙΑ ΤΗΝ ΑΠΟΦΥΓΗ ΚΑΤΟΛΙΣΘΗΣΕΩΝ

Εκτεταμένες παρεμβάσεις στην *Κοιλάδα Πεταλούδων*

Κατατέθηκε και η μελέτη αντισεισμικής προστασίας



«Η διερεύνηση της ευστάθειας των πρανών στην Κοιλάδα των Πεταλούδων και η αντιμετώπιση κατολισθητικών φαινομένων» καθώς και «ο αντισεισμικός σχεδιασμός και οργάνωση του Δήμου Πεταλούδων», είναι οι δύο μελέτες που παρουσιάσθηκαν από τον καθηγητή Γεωλογίας του Πανεπιστημίου Αθηνών κ. Ευθύμιο Λέκκα σε ειδική συνεδρίαση που πραγματοποιήθηκε προχθες Τετάρτη (7-2-2001) στην αίθουσα συνεδριάσεων του Δημοτικού Συμβουλίου Πεταλούδων.

Την παρουσίαση των ολοκληρωμένων αυτών μελετών, μείζονος σημασίας όχι μόνο για την Κοιλάδα του Πεταλούδων και την ευρύτερη περιοχή, αλλά και για το νησί της Ρόδου και τον τουρισμό, παρακολούθησαν ο Δήμαρχος Πεταλούδων κ. Μιχάλης Κορδίνας, δημοτικοί σύμβουλοι, εκπρόσωποι της ΔΕΥΑΠ και των Τεχνικών Υπηρεσιών του Δήμου και άλλοι υπηρεσιακοί παράγοντες.

Οσον αφορά την πρώτη μελέτη για την Κοιλάδα των Πεταλούδων που εκπονήθηκε από την επιστημονική ομάδα του κ. Λέκκα, στην οποία συμμετείχε και ο γεωλόγος κ. Μιχάλης Κουκιάς από την Κρεμαστή, πραγματοποιήθηκαν σε τακτά χρονικά διαστήματα ειδικές γεωλογικές μελέτες για την αντοχή των πετρωμάτων και την διαβρωσιμότητα του εδάφους στην Κοιλάδα.

Δόθηκε επίσης ιδιαίτερο βάρος στην διατήρηση της περιβαλλοντικής εικόνας και ιδιαιτερότητας της κοιλάδας ενώ όλα τα έργα αντιμετώπισης των κατολισθήσεων θα γίνουν με τέτοιο τρόπο ώστε να μην αλλοιωθεί η φυσιογνωμία της Κοιλάδας.

Το όλο ερευνητικό πρόγραμμα των επιστημόνων περιελάμβανε:

• Γεωλογική έρευνα και επιτόπου εξέταση των τεχνικογεωλογικών συνθηκών. • Λήψη και εξέταση δειγμάτων σε ειδικό εργαστήριο του ΥΠΕΧΩΔΕ. • Υπολογισμός της ευστάθειας με χρήση ειδικού λογισμικού. • Διατύπωση προτάσεων για την αύξηση της ευστάθειας των πρανών και της ασφάλειας των επισκεπτών, έχοντας ως γνώμονα την περιβαλλοντική ευαισθησία και ιδιαιτερότητα της Κοιλάδας. • Διατύπωση προτάσεων για αποκατάσταση του τοπίου με όσο το δυνατόν ηπιότερες και φιλικές προς το περιβάλλον παρεμβάσεις.

Οι προτάσεις που κατατέθηκαν από τον κ. Λέκκα κατά την διάρκεια παρουσίασης της συγκερκιμένης μελέτης, αφορούσαν τα έργα προστασίας της Κοιλάδας, κυριότερα εκ των οποίων είναι:

1. Καθαίρεση συμπαγών ογκολίθων και βραχωδών όγκων που βρίσκονται σε οριακές συνθήκες ευστάθειας.
2. Ανανέωση του δάσους με την κοπή των ξερών ή ιδιαίτερα γερασμένων δέντρων.
3. Κοπή δέντρων με επικίνδυνη κλίση και αντικατάστασή τους με νέα.
4. Καθαρισμός του συνολικού πρανούς.
5. Κατασκευή μικρών τοιχίων ανάσχεσης με ξύλα - κορμούς δέντρων πακτωμένους στο έδαφος για προστασία από την διάβρωση εξαιτίας των νερών της βροχής και αυτών που απορρέουν από το κατάστρωμα της οδού.
6. Τοποθέτηση δικτύων προστασίας από μικρές καταπτώσεις και φράκτης στα όρια του μονοπατιού.
7. Τοποθέτηση φράκτη κατά μήκος του μονοπατιού και νέα σκάλα δίπλα στην λίμνη για αποφυγή του επικίνδυνου σημείου.

Πρόκειται για έργα βραχυπρόθεσμων προοπτικών για την άμεση αντιμετώπιση του προβλήματος διάβρωσης και της ευστάθειας των πρανών στην Κοιλάδα των Πεταλούδων. Οι εργασίες για την κατασκευή όλων αυτών των μικρών παρεμβάσεων - έργων στην Κοιλάδα θα διαρκέσουν 2-3 μήνες ενώ το κόστος ανέρχεται στα 150 εκατ. δρχ.

Ο Δήμος Πεταλούδων καταβάλλει προσπάθειες ώστε να ενταχθεί το σύνολο των έργων στο τομεακό πρόγραμμα του ΥΠΕΧΩΔΕ ή σε κοινοτικά προγράμματα.

Στην συνέχεια ο κ. Ευθύμιος Λέκκας παρουσίασε την δεύτερη μελέτη που αφορούσε στην αντισεισμική προστασία του Δήμου Πεταλούδων.

Το ερευνητικό πρόγραμμα για τον «αντισεισμικό σχεδιασμό και οργάνωση του Δήμου Πεταλούδων», αποτελεί υλοποίηση της πολιτικής της Δημοτικής Αρχής η οποία θέτει σε πρώτη προτεραιότητα την αντισεισμική και γενικότερη περιβαλλοντική προστασία, με στόχο την βελτίωση του επιπέδου και της ποιότητας ζωής και την ευαισθητοποίηση απέναντι στα σύγχρονα προβλήματα.

Πρώτο στόχο της παρούσας έρευνας αποτελούν αφ' ενός μεν η αναγνώριση του σεισμικού κινδύνου αλλά και των δευτερογενών φυσικών καταστροφών που τον συνοδεύουν και απειλούν το χώρο του Δήμου, αφ' ετέρου δε η εκτίμηση του μεγέθους και της πιθανότητας εμφάνισης τους καθώς και των αναμενόμενων επιπτώσεων που αυτά συνεπάγονται, με βάση τα πολεοδομικά και κτιριολογικά χαρακτηριστικά της πόλης, τις γεωτεχνικές συνθήκες των εδαφών θεμελίωσης και τα σεισμοτεκτονικά χαρακτηριστικά της περιοχής.

Ο δεύτερος στόχος αφορά στον επιχειρησιακό σχεδιασμό, την οργάνωση και ετοιμότητα των τοπικών αρχών.

Υπογραμμίζεται ότι θα πραγματοποιηθεί ενημερωτική παρουσίαση της εν λόγω μελέτης από τον καθηγητή κ. Λέκκα, στα σχολεία του Δήμου Πεταλούδων.



ΑΠΟ ΤΟΝ ΥΠΟΥΡΓΟ ΑΙΓΑΙΟΥ

Το πλοίο «Ιπποκράτης» παραδόθηκε στον Σύλλογο

«Το χαμόγελο του παιδιού»

Ηταν εγκατελελειμμένο στο λιμάνι του Πειραιά

Ο Υπουργός Αιγαίου Νίκος Σηφουνάκης σε συνάντηση που είχε χθες Πέμπτη 8 Φεβρουαρίου 2001, με τον πρόεδρο και νόμιμο εκπρόσωπο του Συλλόγου «Το Χαμόγελο του Παιδιού» Κώστα Γιαννόπουλο, του παρέδωσε την Υπουργική Απόφαση που αφορά την μεταβίβαση κατά πλήρη κυριότητα του πλοίου «ΙΠΠΟΚΡΑΤΗΣ» στον εν λόγω Αστικό μη Κερδοσκοπικού Χαρακτήρα Σύλλογο.

Το πλοίο αυτό με βάση τον Νόμο 2837/2000, θα χρησιμοποιηθεί για τους σκοπούς που προβλέπονται από το καταστατικό του Συλλόγου, αποκλειομένης παντελώς της χρήσης του για παροχή υπηρεσιών επ' αμοιβή.

Η απόφαση για την παραχώρηση του πλοίου «ΙΠΠΟΚΡΑΤΗΣ» στο Σύλλογο «Το Χαμόγελο του Παιδιού» ελήφθη μετά από μια σειρά άγονων δημοπρασιών, αλλά και τις αρνητικές απαντήσεις των Υπουργείων Εθνικής Αμυνας και Υγείας στην πρόταση του Υπουργείου Αιγαίου για να τους παραχωρηθεί το πλοίο.



Να σημειωθεί ότι το πλοίο «ΙΠΠΟΚΡΑΤΗΣ» παρέμενε αγκυροβολημένο στον Πειραιά καθώς δεν μπορούσε να μετακινηθεί και δεν υπήρξε ενδιαφέρον του Ιατρικού κόσμου για την στελέχωση του.

Ο Πρόεδρος του Συλλόγου «Το Χαμόγελο του Παιδιού», Κώστας Γιαννόπουλος σε δήλωση του ευχαρίστησε τον Υπουργό Αιγαίου, Νίκο Σηφουνάκη για την δυνατότητα που έδωσε στον Σύλλογο να αποκτήσει μια στέγη και μάλιστα «ελκυστική για την παιδική φαντασία».

Υπογράμμισε ότι το πλοίο «ΙΠΠΟΚΡΑΤΗΣ» θα παραμείνει αγκυροβολημένο και θα χρησιμοποιηθεί για τους σκοπούς που προβλέπονται από το καταστατικό του Συλλόγου, όπως πολιτιστικές δραστηριότητες των παιδιών, φιλοξενία, γονέων και παιδιών από τα νησιά του Αιγαίου που μεταβαίνουν στην Αθήνα, φιλοξενία εθελοντών από χώρες της Ευρωπαϊκής Ενωσης που έρχονται στην Ελλάδα στο πλαίσιο Ευρωπαϊκού Προγράμματος ανταλλαγής εθελοντών. Τόνισε ακόμα, ότι είχε υποβάλλει το αίτημα για την παραχώρηση του πλοίου στο Υπουργείο Αιγαίου, πριν από ενάμισυ χρόνο.



ΜΕΣΑ ΑΠΟ ΤΟ Ν/Σ ΓΙΑ ΤΑ ΤΕΙ

«Διαβαθμίζεται» σύντομα η Τουριστική Σχολή Ρόδου

Ικανοποιούνται τα αιτήματα των σπουδαστών και των τουριστικών επιχειρηματιών



Μέσα από το νομοσχέδιο του υπουργείου Παιδείας για την ανωτατοποίηση των Τεχνολογικών Εκπαιδευτικών Ιδρυμάτων (ΤΕΙ) θα επιλυθεί και το πρόβλημα διαβαθμίσεως της Ανωτέρας Σχολής Τουριστικών Επαγγελμάτων Ρόδου (ΑΣΤΕΡ).

Η υπόσχεση αυτή δόθηκε από το υπουργείο Παιδείας προς την διοίκηση της ΑΣΤΕΡ, μετά και την επιστολή διαμαρτυρίας των συλλόγων σπουδαστών και αποφοίτων της Σχολής, όταν αντελήφθησαν ότι εξαιρείτο η Σχολή.

Το θέμα της διαβαθμίσεως της ΑΣΤΕΡ είχε συζητηθεί πρίν από λίγες ημέρες σε σύσκεψη που είχε συγκαλέσει ο νομάρχης Δωδεκανήσου κ. Σάββας Καραγιάννης. Στην σύσκεψη αυτήν είχε αποφασισθεί να αναληφθούν πρωτοβουλίες προς αυτήν την κατεύθυνση, καθώς η μη διαβάθμιση της Σχολής δεν επέτρεπε στους αποφοίτους της να «ισοτιμήσουν» τα πτυχία τους ή να παρακολουθήσουν μεταπτυχιακά τμήματα πανεπιστημιακών ιδρυμάτων.

Το γεγονός αυτό επεσήμαιναν και στην επιστολή διαμαρτυρίας τους οι συλλόγοι σπουδαστών και αποφοίτων. «Η ΑΣΤΕΡ παρουσιάζεται σαν μια ξεκάρφωτη Σχολή, η οποία δεν έχει υπόσταση στο εκπαιδευτικό σύστημα. Αυτό είναι δείγμα απυθμενου παραλογισμού, καθώς οι υποψήφιοι επιλέγουν την Σχολή από το μηχανογραφικό του υπουργείου Παιδείας στην ομάδα ΤΕΙ - Διοίκηση Τουριστικών Επιχειρήσεων και ουδείς τους ενημερώνει ότι είναι ακόμα αδιαβάθμητη, ενώ και το πτυχίο ακόμα αναγράφει την φράση Ανώτερη Εκπαίδευση», ανέφεραν μεταξύ άλλων οι δύο Σύλλογοι και φυσικά είχαν απόλυτο δίκιο.

Το πρόβλημα αυτό, το οποίο εκτός από την ΑΣΤΕΡ αντιμετωπίζει και η αντίστοιχη Σχολή του Αγίου Νικολάου Κρήτης, θα επιλυθεί οριστικά με το νομοσχέδιο που αναμένεται να καταθέσει σύντομα στην Βουλή το υπουργείο Παιδείας για την ανωτατοποίηση τών ΤΕΙ. Την πρόθεση του υπουργείου να διαβαθμίσει την Σχολή επιβεβαίωσε χθές και ο διευθυντής της κ. Θανάσης Στάμος που χαρακτήρισε πολύ θετική την εξέλιξη, τόσο για το μέλλον της ιστορικής Σχολής της Ρόδου όσο και για τις επαγγελματικές προοπτικές των εκατοντάδων αποφοίτων της.

Ας ξεχωρίσουμε την ήρα από το στάρι

Στην εποχή που διαφέντευε την Ευρώπη η Ιερά Εξέταση, οι άνθρωποι έβλεπαν τους «σημαδεμένους» να οδεύουν στην πυρά και οι ίδιοι ένιωθαν είτε ένοχοι είτε τρομοκρατημένοι γι'αυτό που θα μπορούσε να τους συμβεί. Αύριο θα ήταν η σειρά τους...

Η Ιερά Εξέταση όμως στις μέρες μας έχει καταδικαστεί ακόμα και από το Βατικανό. Μαζί και οι διώξεις, οι ενοχές και ο τρόμος, που κατάτρεχαν τις κοινωνίες της εποχής.

Κι όμως αυτές τις μέρες σαν να αναβιώνει μια ιδιότυπη «βιομηχανία μαζικής ενοχής». Ολοι φταίμε για όσα συμβαίνουν τελευταία στην ελληνική κοινωνία. Η «θεωρία» της ισοπέδωσης σε όλο της το μεγαλείο!

Τα παραδείγματα δεν είναι λίγα.

Πριν από μια εβδομάδα, τα πρωτοσέλιδα πολλών εφημερίδων έκαναν λόγο για ένα εκατομμύριο απελπισμένους «μικροεπενδυτές» που έχουν αυτοκτονικές τάσεις λόγω των «limit down» της Σοφοκλέους. Η αναζήτηση και ο εκβιασμός προσωπικών δραμάτων με τη «χαμηλή πτήση» του ΧΑΑ ήταν μια «προειδοποίηση» προς όλους. Μια απειλή. Ενας «κακός οιωνός» καταστροφολογίας. Προς τι;

Προχθές, πάλι, άλλο ένα εκατομμύριο πολιτών οδηγήθηκε στην «πυρά» με προσάναμμα τα... πανωτόκια. Στα όρια της απελπισίας κι αυτοί. Κι αν συνυπολογίσουμε τις οικογένειες τους, η κατάσταση πρέπει να είναι απερίγραπτη. Μάλιστα ο βουλευτής της Ν.Δ. κ. Κατσαρός, καταμέτρησε χθες 52 αυτοκτονίες συνολικά λόγω πανωτοκίων! Μακάβριο έργο για έναν πολιτικό... Σε βαθμό που οι τηλεοπτικοί ρεπόρτερ να αναφωνούν: «Τι θέματα έχουμε χάσει!»...

Ας σοβαρευθούμε. Πρόβλημα, και μάλιστα σοβαρό, υπάρχει με τα πανωτόκια. Ανθρωποι ταλαιπωρούνται από ρυθμίσεις που καρκινοβατούν. Δυσλειτουργίες και ατοπήματα γίνονται στη Σοφοκλέους. Μόνο που η λύση στους γρίφους αυτούς χρειάζεται νηφαλιότητα, βάθος σκέψης, δημιουργικές προτάσεις, κυρώσεις για τους πραγματικά υπευθύνους. Χρειάζεται ακόμα «παραγωγή πολιτικής», όπως αρέσκονται να λένε ορισμένοι πολιτικοί. Το να εμφανίζεις όμως μια ολόκληρη χώρα ως περίπου ένα σύνολο χρεοκοπημένων πολιτών, είναι παραπολιτική του χειρίστου είδους.

Η εκμετάλλευση των σοβαρών οικονομικών προβλημάτων δεν γίνεται με μια «αποστολική» λογική «κοινοκτημοσύνης» στη μιζέρια και τις λαθεμένες επιλογές είτε της κρατικής μηχανής είτε οικονομικών παραγόντων είτε - γιατί όχι; - ακόμα και μεμονωμένων πολιτών. Δεν ευθύνεται εξίσου ένας που έπαιξε τα «ρέστα» του στο Χρηματιστήριο, για να κάθεται μια ολόκληρη ζωή, ένας που έπαιξε μέρος των αποταμιεύσεων του και κράτησε εφεδρείες με κάποιον που δεν παίζει Χρηματιστήριο... Δεν είναι δυνατόν να εξισωθούν οι 10.000 οφειλέτες δανειών από την Εθνική με τους μόλις 238 που προσήλθαν τελικά μέχρι το τέλος της περασμένης χρονιάς και με τους 105 από αυτούς που πληρούσαν τις προϋποθέσεις για τη ρύθμιση των χρεών τους.

Αν θέλουμε να αντιμετωπίσουμε στη ρίζα τους αυτά τα προβλήματα, ας ξεχωρίσουμε την ήρα από το στάρι. Ας επιμερίσουμε τις ευθύνες που πρέπει στις τράπεζες, τους οργανισμούς, στους οφειλέτες, Τις πραγματικές ευθύνες. Δεν φταίνε «γενικά» όλες οι τράπεζες. Δεν είναι θύματα «γενικά» όλοι οι οφειλέτες. Υπάρχουν άνθρωποι που βρέθηκαν όντως σε αδυναμία να πληρώσουν και άλλοι που το έκαναν «επάγγελμα».

Το γαϊτανάκι δεν αφορά μόνο την οικονομία. Η Αθήνα γίνεται «Σικάγο» κάθε φορά που καταγράφεται ένα κρούσμα ληστείας. Η Παιδεία δεν λειτουργεί κάθε φορά που διαπιστώνονται υπαρκτές και σοβαρές δομικές ανεπάρκειες. Και πάει λέγοντας...

Αυτή ακριβώς η ισοπέδωση και η «καταδίκη» όλων ανεξαιρέτως των επιχειρηματιών, επενδυτών, μισθωτών, απλώς πολιτών είναι τελικά βολική για πολλούς - κυβερνώντες και αντιπολιτευόμενους -για να «ψαρεύουν στα θολά νερά» και να προσεταιρίζονται ως θεόσταλτοι σωτήρες τη λαϊκή δυσαρέσκεια - είτε να την κατευθύνουν σε σκοτεινούς λαβυρίνθους.

Αλλά όσοι σκέφτονται έτσι κάνουν τη χειρότερη επένδυση για το μέλλον...



Αποκτήστε την και εσείς !!!

Συμπληρώνοντας 150 πόντους στην Σπανός Card κερδίζετε μια δωροεπιταγής αξίας 2000 Δρχ.

Ανταλλάξτε την με τις εκπληκτικές ηλεκτρικές συσκευές που προσφέρει το υπερμάρκετ Σπανός

Μεγάλη κλήρωση

Για πέντε **Starway** *50 QT-B*



Η κλήρωση θα γίνει στις 17/02/2001

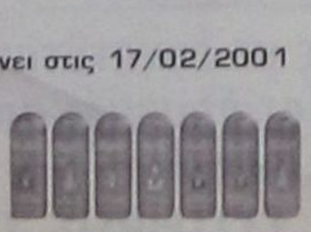





ΓΙΑΤΙ Η ΔΩΔΕΚΑΝΗΣΟΣ ΕΙΝΑΙ Ο ΤΟΠΟΣ ΜΑΣ

BUSINESS LOGIC

Πληροφορική για επιχειρήσεις

DeFacto D 5.0

Αγοράστε για την επιχείρησή σας το κορυφαίο πρόγραμμα Εμπορικής Διαχείρισης DEFACTO ή για το λογιστήριο σας Γεν.Λογιστική Εσοδα Εξοδα & φορολογία Εισοδ/τος και κερδίστε *δωρεάν* τον υπολογιστή στον οποίον θα τα λειτουργήσετε.

Η Business Logic – Ρόδου , στα πλαίσια της ετήσιας καμπάνιας προς της επιχειρήσης της περιοχής, σας κάνει μια μοναδική προσφορά γνωριμίας: Αγοράστε το **Defacto / Εμπορική Διαχείριση** και σας κάνουμε δώρο τον υπολογιστή στον οποίο θα τα λειτουργήσετε! Ενα δώρο συνολικής αξίας 260.000 δρχ!!!

!!! PC !!!



Επεξεργαστής:	**PENTIUM Celeron 600**
Μνήμη RAM:	**64MB**
Σκληρός Δίσκος:	**10,2 GB**
CD-ROM:	**50X**
Κάρτα Οθόνης:	**16 MB**
Λειτουργικό:	**Microsoft Windows 98**
Οθόνη:	**15" ιντσών**
Εγγύηση:	**3 χρόνια**

Προσοχή: Η προσφορά ισχύει μέχρι 15/12/2000

BUSINESS LOGIC

Ταμβακάς Δημήτρης

Βουλγαροκτόνου 14 851 00 ΡΟΔΟΣ

ΤΗΛΕΦΩΝΑ 75218 – 74800 ΦΑΧ 35104



ΑΛΛΑΖΕΙ ΟΨΗ Ο ΤΟΥΡΙΣΤΙΚΟΣ ΧΑΡΤΗΣ

Αναζητούνται επενδυτές στην *διεθνή αγορά για τα τουριστικά ακίνητα*

Βεβαιότητα για την αξιοποίηση του γκολφ Αφάντου

Στην συστηματική αναζήτηση επενδυτών στην διεθνή και στην ελληνική επενδυτική αγορά θα προχωρήσει εντός των επομένων ημερών η εταιρεία «Ελληνικά Τουριστικά Ακίνητα Α.Ε.», διαχειρίστρια της περιουσίας του ΕΟΤ με στόχο την καλύτερη δυνατή αξιοποίηση των δεκάδων περιουσιακών στοιχείων που συνθέτουν την περιουσία αυτήν και την κινητοποίηση ιδιωτικών κεφαλαίων για επενδύσεις, συνολικού εκτιμώμενου ύψους 300 δισ. δρχ. Με την διαδικασία αυτήν και με την υπογραφή της συμβάσεως πρόσληψης χρηματοοικονομικού συμβούλου, η νέα προσπάθεια αξιοποίησης της περιουσίας του ΕΟΤ περνά στην κρισιμότερη και πλέον αποφασιστική φάση της. Και η πολιτική ηγεσία του τουρισμού προσδοκά ότι θα έχει καλά και αξιόλογα αποτελέσματα, εκεί όπου οι προσπάθειες ή οι τακτικές των εκάστοτε προκατόχων της απετύγχαναν επί σειράν ετών.

Η διοίκηση της «ΕΤΑ» θα απευθυνθεί σε επενδυτές, διαχειριστές επενδυτικών κεφαλαίων και εξειδικευμένους οίκους παραγωγής και διαχείρισης τουριστικού προϊόντος, προκειμένου να συνάψει μαζί τους συμβάσεις παραχώρησης μακροχρόνιας μίσθωσης, συνεκμετάλλευσης καθώς και μικτών επενδυτικών σχημάτων για την αξιοποίηση των περιουσιακών στοιχείων.

Σύμφωνα με τον διευθύνοντα σύμβουλο της εταιρείας κ. Τ. Χωμενίδη, οι εκδηλώσεις ενδιαφέροντος είναι στο παρόν στάδιο εμπιστευτικές και θα καλυφθούν από υπογραφή σχετικού συμφωνητικού. Οι επενδυτές θα μπορούν να προτείνουν και άλλες ολοκληρωμένες χρήσεις, ενώ οι όροι διαμόρφωσης, αξιολόγησης και επιλογής των προτάσεων θα καθοριστούν στην δεύτερη φάση της όλης διαδικασίας.

Εκτιμάται δε ότι οι πρώτες υπογραφές των σχετικών συμβάσεων θα πραγματοποιηθούν πολύ πριν από το τέλος του 2001.

Οι ζητούμενες επενδύσεις θα διέπονται «από τις αρχές της προστασίας του περιβάλλοντος, της βιωσιμότητας, της αναβάθμισης, διαφοροποίησης και εμπλουτισμού του τουριστικού προϊόντος και της δημιουργίας νέων τουριστικών επαγγελμάτων».

Από την εταιρεία υπογραμμίζεται ότι επειδή οι περιοχές επί των οποίων αναπτύσσονται περιουσιακά στοιχεία του ΕΟΤ χαρακτηρίζονται ως στρατηγικές για την τουριστική εικόνα της χώρας, θα υπάρξει ιδιαίτερη μέριμνα στην μορφή και στον χαρακτήρα των αρχιτεκτονικών παρεμβάσεων και για τον λόγο αυτό θα εκτιμηθεί ιδιαίτερα η συμμετοχή αναγνωρισμένων αρχιτεκτονικών γραφείων στο τεχνικό επιτελείο των επενδυτών.

Για τον σκοπό αυτό η ΕΤΑ ΑΕ απευθύνεται σε επενδυτές, διαχειριστές επενδυτικών κεφαλαίων και εξειδικευμένους οίκους παραγωγής και διαχείρισης Τουριστικού Προϊόντος, προκειμένου να συνάψει μαζί τους συμβάσεις παραχώρησης μακροχρόνιας μίσθωσης, συνεκμετάλλευσης, μικτών επενδυτικών οχημάτων για την αξιοποίηση των περιουσιακών στοιχείων του ΕΟΤ.

Οι συμβάσεις που πρόκειται να συναφθούν αφορούν:

- Συμβάσεις παραχώρησης περιουσιακού στοιχείου με μακροχρόνια μίσθωση και αυτό/συγχρηματοδοτούμενο επενδυτικό σχέδιο.
- Συμβάσεις πρόσληψης στρατηγικού συμμάχου σε επιχειρήσεις της εταιρείας με πώληση μετοχών και συμμετοχή στην διοίκηση και διαχείριση.
- Συμβάσεις δημιουργίας μικτών επενδυτικών σχημάτων.
- Συμβάσεις ανταλλαγών μετοχών, συμμετοχής στο μετοχικό κεφάλαιο ομοειδών επιχειρήσεων με εισφορά δικαιωμάτων από περιουσιακά στοιχεία που διαχειρίζεται η εταιρεία.
- Συμβάσεις που συνάπτουν με συνδυασμό των παραπάνω περιπτώσεων.

Οι συμβάσεις αυτές θα συναφθούν με βάση την διεθνή πρακτική σε θέματα πώλησης επιχειρήσεων, συγχωνεύσεων, σύναψης στρατηγικών συμμαχιών και με γνώμονα τα συμφέροντα της Α.Ε. Ελληνικά Τουριστικά Ακίνητα. Επίσης, η ΕΤΑ Α.Ε. θα υποστηριχθεί στις διαδικασίες διάρθρωσης των συμβάσεων από διεθνή χρηματοοικονομικό σύμβουλο.

Το αντικείμενο των συμβάσεων αφορά τις εκτάσεις και τις μαρίνες της Αττικής, τις εκτάσεις της περιφέρειας και τις ιαματικές εγκαταστάσεις.

Συγκεκριμένα, για τις εκτάσεις της Αττικής οι συμβάσεις αφορούν την έκταση των 1.650 στρεμμάτων στην Ανάβυσσο της Αττικής, όπου θα γίνει θεματικό πάρκο, ξενοδοχειακές μονάδες και ανάπλαση ακτής, με εκτιμώμενο επενδυτικό κεφάλαιο 300 εκατ. ευρώ.

Επίσης, την έκταση 76 στρεμμάτων στην Βούλα της Αττικής, όπου θα γίνει πάρκο «θαλάσσιας τεχνολογίας και επιστήμης», ανάπλαση περιβάλλοντος χώρου και εκσυγχρονισμός της ακτής με εκτιμώμενο κεφάλαιο 80 εκατ. ευρώ.

Τέλος, όσον αφορά την έκταση των 176 στρεμμάτων στο camping της Ακτής Α' Βούλας, όπου θα γίνει αναβάθμιση και εκσυγχρονισμός της ακτής, ανάπλαση του περιβάλλοντος χώρου, δημιουργία αθλητικών εγκαταστάσεων και εγκαταστάσεων τουριστικής υποδομής τύπου ισογείων τουριστικών καταλυμάτων πολυτελείας με εστιατόρια και λοιπές υποστηρικτικές εγκαταστάσεις. Το εκτιμώμενο επενδυτικό κεφάλαιο είναι 80 εκατ. ευρώ.

Οι τουριστικοί λιμένες της Αττικής αφορούν την μαρίνα και της ακτή της Βουλιαγμένης, όπου θα γίνει αναβάθμιση και εκσυγχρονισμός της ακτής και έργα αναβάθμισης λειτουργιών, με εκτιμώμενο επενδυτικό κεφάλαιο 20 εκατ. ευρώ. Για την μαρίνα του Αλίμου προβλέπεται εκτός από έργα αναβάθμι-

ΑΡΧΩΝ ΣΑΜΑΡΤΖΗΣ
20 ΧΡΟΝΙΑ ΜΟΝΩΣΕΙΣ



ΠΡΟΣΦΟΡΑ ΟΚΤΩΒΡΙΟΥ
900 δραχμές το κιλό
ελαστομερές Monocost
για ταράτσες

ΜΟΝΩΣΕΙΣ ΤΑΡΑΤΣΩΝ

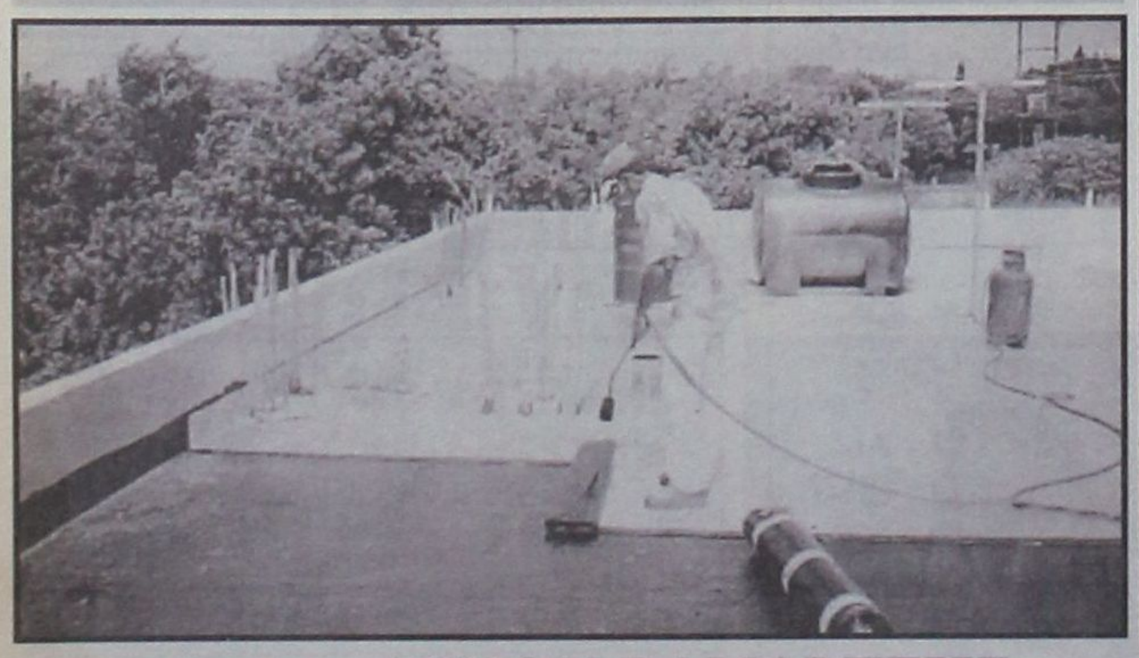

ΔΙΑΘΕΣΗ: ΑΡΧΩΝ ΣΑΜΑΡΤΖΗΣ
ΜΟΝΩΤΙΚΑ ΥΛΙΚΑ - ΜΟΝΩΣΕΙΣ
Τηλ. 23030, 32054, 67790
1) Ερυθρού Σταυρού 21 2) Κέντρο Μόνωσης Ρόδου: Μιχαήλ Πετρίδη 69

Rodos Tec
COMPUTER SYSTEMS



Ταμειακές μηχανές με δυνατότητα διπλής αναγραφής τιμών σε δραχμές και EURO

ΔΗΜΟΣ ΑΝΑΣΤΑΣΑΣ - ΣΩΤΗΡΗΣ ΓΕΩΡΓΑΣ
ΔΗΜ. ΑΝΑΣΤΑΣΙΑΔΗ 1- 85100 ΡΟΔΟΣ ΤΗΛ. 0241 - 28393

σης των λειτουργιών της να γίνουν και έργα τουριστικής υποδομής και υποστήριξης της μαρίνας στην Χερσαία ζώνη, με εκτιμώμενο επενδυτικό κεφάλειο 40 εκατ. ευρώ.

Για την μαρίνα Φλοίσβου προβλέπονται τα ίδια έργα, με το ίδιο επενδυτικό κεφάλαιο. Τέλος, για την μαρίνα της Ζέας εκτός από τα έργα αναβάθμισης των λειτουργιών της προβλέπεται και ανάπλαση της χερσαίας ζώνης αλλά και σύνδεσή της με το αστικό περιβάλλον. Ακόμη προβλέπονται έργα ψυχαγωγίας και μια ξενοδοχειακή εγκατάσταση ειδικής αρχιτεκτονικής μορφής. Το εκτιμώμενο επενδυτικό κεφάλαιο είναι 50 εκατ. ευρώ.

Για τις εκτάσεις της Περιφέρειας, τα έργα αφορούν την περιοχή Αφάντου της Ρόδου, μια έκταση 1.800 στρεμμάτων, όπου προβλέπεται να γίνουν αθλητικές υποδομές και γήπεδο golf 18 και 9 οπών. Το εκτιμώμενο επενδυτικό κεφάλαιο είναι 50 εκατ. ευρώ. Επίσης, έργα θα γίνουν και στους Αγίους Αποστόλους Χανίων, μια έκταση 550 στρεμμάτων, όπου σχεδιάζονται ξενοδοχειακή μονάδα, συνεδριακό κέντρο, κέντρο θαλασσοθεραπείας, κέντρο οικολογικής διατροφής, εγκαταστάσεις διημέρευσης, ανάπλαση ακτών και τουριστικές επαύλες. Το εκτιμώμενο επενδυτικό κεφάλαιο είναι 50 εκατ. ευρώ.

Για τις ιαματικές εκτάσεις έργα προβλέπονται να γίνουν στην έκταση του camping στα Καμένα Βούρλα, όπου στα 827 στρέμματα της θα γίνει «υδρόπολη» (SPA), ξενοδοχειακές εγκαταστάσεις και άλλα έργα τουριστικής υποδομής, με εκτιμώμενο επενδυτικό κεφάλαιο 40 εκατ. ευρώ.

Στη Φθιώτιδα στο υδροθεραπευτήριο της Υπάτης και στις εγκαταστάσεις του Ξενία θα δημιουργηθούν νέα ιαματικά προϊόντα, έργα τουριστικής υποδομής και διάφορες ιαματικές υποδομές υγείας, με εκτιμώμενο κεφάλαιο 30 εκατ. ευρώ. Επίσης, έργα θα γίνουν στα υδροθεραπευτήρια του Πλατυστόμου, των Μεθάνων, της Νιγρίτας Σερρών και της Αιδηψού. Τα έργα θα αφορούν την αναβάθμιση, τον εμπλουτισμό και τον εκσυγχρονισμό του παρεχόμενου ιαματικού προϊόντος, και το εκτιμώμενο κεφάλαιο θα είναι 30 εκατ. ευρώ. Στον Καϊάφα της Ηλείας, στην έκταση του Ξενία που φθάνει τα 5.460 στρέμματα θα γίνει αξιοποίηση της Λιμνοθάλασσας, ολοκληρωμένο τουριστικό συγκρότημα με αναβάθμιση, επέκταση και εκσυγχρονισμός των υφιστάμενων υποδομών, καθώς και εμπλουτισμός του ιαματικού προϊόντος. Το εκτιμώμενο επενδυτικό κεφάλαιο είναι 50 εκατ. ευρώ.

Η χορήγηση των πληροφοριακών δελτίων και η ενημέρωση από την πλευρά της ΕΤΑ ΑΕ προβλέπεται να γίνουν μέχρι τις 20 Ιανουαρίου 2001. Η προετοιμασία και η υποβολή εκδήλωσης ενδιαφέροντος θα γίνουν μέχρι τις 20 Φεβρουαρίου 2001, η ωρίμανση των διαδικασιών και ο καθορισμός του πλαισίου θα γίνουν μέχρι τις 20 Μαρτίου 2001 και η υποβολή των τελικών προτάσεων θα είναι μέχρι τις 20 Ιουλίου του 2001. Το επόμενο τρίμηνο θα χρησιμοποιηθεί για την αξιολόγηση και τις διαπραγματεύσεις. Οι υπογραφές συμβάσεων θα γίνουν στις 20 Οκτωβρίου του 2001.

Η χρηματοδότηση θα γίνει με αυτοχρηματοδότηση, συγχρηματοδότηση με κεφάλαια που θα συνεισφέρει η ΕΤΑ Α.Ε, χρηματικά σχήματα, δάνεια, ομολογικά δάνεια, τιτλοποιήσεις και λοιπά χρηματοοικονομικά προϊόντα. Μέρος των επενδύσεων δύναται να ενταχθεί στις επιχορηγήσεις του αναπτυξιακού Νόμου. Τέλος, θα γίνει προσφυγή της ΕΤΑ ΑΕ ή των θυγατρικών της σχημάτων στην κεφαλαιαγορά.

Οι συμβάσεις που θα προκύψουν με την παρούσα εκδήλωση ενδιαφέροντος δεν υπάγονται στην κοινοτική νομοθεσία περί έργων, προμηθειών και υπηρεσιών. Η ΕΤΑ ΑΕ με νεότερη ανακοίνωση της θα καθορίσει την ακριβή ημερομηνία και τον τρόπο υποβολής των προτάσεων.



ΑΠΟ ΤΟ «ΕΘΝΟΣ»

ΒΟΛΕΪ με τον ΒΑΣΙΛΗ ΠΑΠΑΝΙΚΟΛΑ



Βουλευτή ΠΑΣΟΚ (Δωδεκανήσου)

Την Κυριακή στο ΠΑΣΟΚ έχετε αναμέτρηση ρευμάτων για τους γραμματείς;

- Εκείνοι που εκτίθενται στα ρεύματα κινδυνεύουν... να κρυολογήσουν.

Οι... «Φαρισαίοι» πότε εκλέγονται:

- Αυτοί, καθημερινά! Θα αναγνωρίσετε πολλούς, εύκολα, στη δεξιά πτέρυγα της Βουλής.

Ρεύματα ή... ρέματα ΠΑΣΟΚ:

- Μόνο κύματα. Απανωτά κύματα εκσυγχρονισμού της χώρας.

Οι διαχωριστικές γραμμές ξαναζωντανεύουν;

- Η ιστορία μόνο σαν φάρσα επαναλαμβάνεται.

Τελικά το ΠΑΣΟΚ πόσα... κόμματα είναι;

- Ενα και μονάκριβο. Το Ενιαίο, Ομοούσιο και Αδιαίρετο ΠΑΣΟΚ.

Ο Κώστας Σημίτης αποκατέστησε την ψυχική ενότητα;

- Απόλυτα. Φαίνεται, άλλωστε, από τη σύνθεση της κυβέρνησης.

Ο Ακης Τσοχατζόπουλος συνέβαλε στην ενότητα;

- Συμβάλλει καθημερινά, μολονότι κάποιοι, για τους δικούς τους λόγους, τον παρερμηνεύουν ενίοτε.

Μήπως έχετε κουράσει με τα εσωτερικά σας;

- Γι'αυτό και τα κάναμε όλα δημόσια! Λ.χ. τα πρακτικά των συνεδριάσεων του Ε.Γ. την επομένη κρέμονται στα περίπτερα! Δεν είναι κι αυτό... άνοιγμα στην κοινωνία;

Υπάρχουν κουρασμένοι στην κυβέρνηση;

- Οχι. Μόνο κουρασμένοι πολίτες που επί χρόνια βλέπουν τους ίδιους ακούραστους υπουργούς!

Υπάρχουν ακούραστοι;

- Ναι. Οσοι δεν... έχουν ολοκληρώσει ακόμα το έργο τους, δηλαδή όλοι!

Θα περάσει η κυβέρνηση το τεστ κοπώσεως;

- Σίγουρα. Το Ωνάσειο δεν μας φοβίζει, το ξέρουμε καλά.

Το μήνυμα σας στους κατάκοπους;

- Η «κούραση» βλάπτει σοβαρά την πολιτική υγεία. Πρόεδρε σώσε τους. Ξεκούρασε τους!

ΚΩΣΤΑΣ ΜΑΡΔΑΣ

This is just not the case

Τα πλήρη στοιχεία για τη διάθεση των κεφαλαίων που άντλησαν οι εισηγμένες εταιρείες, είτε μέσω δημόσιων εγγραφών είτε μέσω αυξήσεων κεφαλαίου, είναι πλέον στη διάθεση του κάθε ενδιαφερόμενου. Τα συμπεράσματα που εξάγονται από μια πιο προσεκτική μελέτη τους, επίσης, είναι μάλλον αναμενόμενα. Το 50%+ των κεφαλαίων χρηματοδότησε τις εξαγορές που πραγματοποίησαν οι εισηγμένες, το 30% κατευθύνθηκε προς αποπληρωμή δανείων και ενίσχυση των κεφαλαίων κίνησης ενώ λιγότερο από το 20% πήγε τελικά εκεί που θα έπρεπε φυσιολογικά να καταλήξει το μεγαλύτερο κομμάτι: σε παραγωγικές επενδύσεις.

Είδαμε ακόμα τη συντριπτική πλειονότητα των εταιρειών που έχουν ακόμα αδιάθετα κεφάλαια, να τα τοποθετούν «προσωρινά» σε τοκοφόρους λογαριασμούς, repos και άλλα συναφή, όπως και για την επίσης «προσωρινή» ενίσχυση του κεφαλαίου κίνησης.

Υπήρχαν, βέβαια, κάποιες από τις εισηγμένες που είχαν διευκρινίσει εξαρχής (ενημερωτικό δελτίο) ότι επρόκειτο να πράξουν κάτι ανάλογο. Οι περισσότερες, όμως, σφύριζαν αδιάφορα και εξακολουθούν να το κάνουν, επικαλούμενες σήμερα τα συμφέροντα της εταιρείας (συνεπώς και των μετόχων) που περίπου τις «υποχρέωσαν» να ενεργήσουν έτσι.

Η ΟΥΣΙΑ παραμένει ότι «δικαιολογημένα» η «αδικαιολόγητα» η πλειονότητα των αντληθέντων κεφαλαίων δεν κατευθύνθηκε εκεί που έπρεπε. Οι περισσότερες εισηγμένες ζήτησαν περισσότερα χρήματα απ'όσα πραγματικά χρειάζονταν όταν το ΧΑΑ ήταν σε πολύ καλύτερη κατάσταση από τη σημερινή, και φυσικά τα πήραν. Το αποτέλεσμα ήταν - σε πολλές περιπτώσεις - τα «παραπανίσια» κεφάλαια να είναι αυτά που συντηρούν στοιχειωδώς την εταιρεία, η οποία αντί να φροντίσει να εξασφαλίσει το μέλλον και την κερδοφορία της με επενδύσεις ουσίας, που δεν απαιτούν πάντα αστρονομικά ποσά, προτίμησε την εύκολη λύση των μικροεπενδυτών. Οι επιπτώσεις αυτής της «σοφής» πολιτικής είναι σήμερα εμφανείς στην πορεία του Γενικού Δείκτη, στις τσέπες αυτών που πείστηκαν να επενδύσουν και νιώθουν τώρα εξαπατημένοι, αλλά και στις εταιρείες που περιμένουν χρόνια στην «ουρά» για το ΧΑΑ και όταν επιτέλους φτάσουν στη δημόσια εγγραφή, περιορίζουν τους στόχους τους και ρίχνουν όσο γίνεται την τιμή εισαγωγής για να μη βρεθούν ενώπιον όχι και τόσο σπάνιων - πλέον - εκπλήξεων (μη υπερκάλυψη).

Δεν θα πρέπει, βέβαια, να μας διαφεύγουν και οι ουσιαστικές ευθύνες των αρχών του ΧΑΑ που επέτρεψαν να δημιουργηθεί αυτή η κατάσταση. Και δυστυχώς, το να δείχνεις ότι είσαι παρών και εποπτεύεις, «ρίχνοντας» πρόστιμα για εντελώς επουσιώδεις λόγους, είναι εύκολο. Το δύσκολο είναι να πείσεις ότι βρίσκεται στην εξαιρετικά νευραλγική θέση σου για να προασπίσεις με τον καλύτερο τρόπο τα συμφέροντα όλων εκείνων που δραστηριοποιούνται στο Χρηματιστήριο, λαμβάνοντας όταν χρειάζεται οδυνηρές αποφάσεις. Δυστυχώς για το ΧΑΑ, όπως λένε και οι Αμερικανοί, this is just not the case.

ΟΠΩΣ ΠΡΟΚΥΠΤΕΙ ΑΠΟ ΤΑ ΕΠΙΣΗΜΑ ΣΤΟΙΧΕΙΑ

Σημαντική αύξηση των εσόδων από τον Δημοτικό Φόρο Δωδ/σου

✓ **ΜΑΝ. ΣΑΒΒΗΣ: «Καθιερώθηκε στην συνείδηση των πολιτών»**

✓ **Τι θα κάνει ο Δήμος με τα ενοίκια και τις αντικειμενικές αξίες**



Σημαντική αύξηση καταγράφουν τα έσοδα των ΟΤΑ από τον Δημοτικό Φόρο Δωδ/σου (ΔΗ.ΦΟ.ΔΩ.), σύμφωνα με τα στοιχεία της τελευταίας 5ετίας που έδωσε χθες στην δημοσιότητα ο αντιδήμαρχος επί των οικονομικών του Δήμου Ρόδου κ. Μανώλης Σαββής.

Ο κ. Σαββής επεσήμανε μάλιστα ότι η αύξηση των εσόδων, που παρατηρείται χρόνο με τον χρόνο, οφείλεται «στην καθιέρωση του δημοτικού φόρου στην συνείδηση των πολιτών ως ένα έσοδο που χρηματοδοτεί ουσιαστικά την ανάπτυξη του τόπου». Επίσης τόνισε ότι η αποδοχή του δημοτικού φόρου από τους υπόχρεους επιτηδευματίες οφείλεται και στην απολύτως διαφανή και χρηστή διαχείριση που ασκείται.

Σύμφωνα με τα στοιχεία, στο 12μηνο του 2000 κατατέθηκαν 34.393 δηλώσεις ΔΗΦΟΔΩ (34.312 ενεργητικές και 81 παθητικές) έναντι 33.523 το 1999 (33.426 ενεργητικές και 97 παθητικές). Οι εισπράξεις το 2000 έφθασαν τα 3.205.528.759 δρχ. και ήταν αυξημένες κατά 13,14% σε σχέση με το 1999 που είχαν φθάσει στο ποσό των 2.833.164.608 δρχ. Εξάλλου ο δηλωθείς κύκλος εργασιών των επιχειρήσεων το 2000 έφθασε στο ποσό των 635.763.283.111 δρχ. έναντι 553.825.137.915 δρχ. το 1999.

Αναλυτικά, η εξέλιξη των εσόδων του Δημοτικού Φόρου από το 1995 μέχρι και το 2000, σύμφωνα με τα στοιχεία που παρουσίασε χθες ο αντιδήμαρχος κ. Μ. Σαββής εκφράζοντας την ικανοποίηση του, έχουν ως εξής: (βλέπε πίνακα)

Εξ' άλλου ερωτηθείς σχετικά με το θέμα των αντικειμενικών αξιών των ακινήτων στην πόλη της Ρόδου ο κ. Σαββής απάντησε ότι το υπόμνημα που θα κατατεθεί στο υπουργείο Οικονομικών θα τεκμηριώνει πλήρως το αίτημα για την μείωσή τους. Επίσης αναφερόμενος στο αίτημα των ενοικιαστών των γραφείων που βρίσκονται στον όροφο της Νέας Αγοράς να διενεργηθεί δημόσιος πλειοδοτικός διαγωνισμός για την μίσθωσή τους, θεωρώντας ότι με τον τρόπο αυτόν θα διαμορφωθούν πιο λογικά μισθώματα, ο αντιδήμαρχος επί των οικονομικών φάνηκε να το αντιμετωπίζει κατ' αρχήν θετικά.

Ο κ. Σαββής δήλωσε ότι πράγματι τα ενοίκια που διαμορφώνονται για τα γραφεία της Νέας Αγοράς βάσει των ισχυουσών αντικειμενικών αξιών αποτελούν «αδικία» για τους ενοικιαστές. Στο πλαίσιο αυτό τόνισε ότι θα εξετασθεί το αίτημά τους από την δημοτική αρχή, χωρίς να αποκλείσει όμως και το ενδεχόμενο να ικανοποιηθεί από το υπουργείο Οικονομικών το αίτημα για μείωση των αντικειμενικών αξιών, οπότε να επιλυθεί το πρόβλημα με τον τρόπο αυτό.

ΔΗ.ΦΟ.ΔΩ. 1995-2000	1995	1996	1997	1998	1999	2000
		ΔΗΛΩΣΕΙΣ				
ΣΥΝΟΛΟ	42.374	34.314	33.494	32.935	33.523	34.393
ΜΗΔΕΝΙΚΕΣ	7.124	246	62	85	97	81
ΕΝΕΡΓΗΤΙΚΕΣ	35.250	34.068	33.432	32.850	33.426	34.312
		ΧΡΗΜΑΤΙΚΑ ΠΟΣΑ				
ΔΗΛΩΘΕΙΣ ΚΥΚΛΟΣ ΕΡΓΑΣΙΩΝ ΕΠΙΧΕΙΡΗΣΕΩΝ	350.577.806.318	367.044.128.447	426.315.174.362	500.650.135.210	553.825.137.915	635.763.283.111
ΕΙΣΠΡΑΧΘΕΙΣ ΔΗ.ΦΟ.ΔΩ.	1.755.348.368	1.766.692.057	2.061.387.166	2.408.474.521	2.760.424.840	3.126.807.517
ΠΟΣΟΣΤΟ ΔΦ/ΚΥΚΛ.ΕΡΓ.	0,49%	0,48%	0,48%	0,48%	0,50%	0,49%
ΕΙΣΠΡΑΧΘΕΙΣΕΣ ΠΡΟΣΑΥΞΗΣΕΙΣ	-	50.208.964	44.173.214	50.934.775	72.379.768	78.721.242
ΣΥΝΟΛΟ ΕΙΣΠΡΑΞΕΩΝ ΕΤΟΥΣ	1.755.348.368	1.816.901.021	2.105.560.380	2.458.869.296	2.833.164.608	3.205.528.759
ΠΟΣΟΣΤ.ΜΕΤΑΒΟΛΗ ΑΝΑ ΕΤΟΣ	-	3,51%	15,89%	16,78%	15,22%	13,14%
ΠΟΣΟΣΤ.ΜΕΤΑΒΟΛΗ ΜΕ ΒΑΣΗ ΤΟ 1995	-	3,51%	19,95%	40,08%	61,40%	82,61%

RODOGAZ

Στη Ρόδο από το 1963

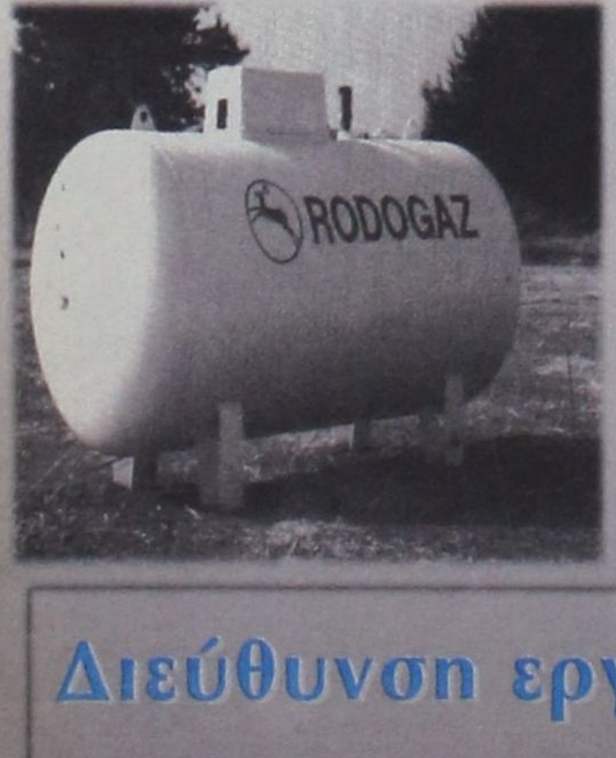

✓ Διανομή φιαλών υγραερίου κατ' οίκον
τηλέφωνα παραγγελιών: 64409 - 094-4-528212

✓ Διανομή χύμα υγραερίου

✓ Πώληση καυστήρων και λεβήτων υγραερίου για κεντρικά συστήματα θέρμανσης

✓ Θερμαντικά σώματα



Διεύθυνση εργοστασίου: Καναμάτ Ρόδου • τηλ. 62649

Διεύθυνση πρατηρίου: Αυστραλίας 50 • τηλ. 34244-5

ΑΚΡΙΤΙΚΑ

κουβεντούλες με κάποιο νόημα

Θάρσει· λέγων τ᾽ αληθές σου σφαλεί ποτέ
ΣΟΦΟΚΛΗΣ

ΣΥΓΚΛΟΝΙΣΤΙΚΕΣ ΑΠΟΚΑΛΥΨΕΙΣ...

Οσοι είδαν την προχθεσινή εκπομπή του κ. Παπαχελά στο MEGA με θέμα την κρίση στα Υμια, πρέπει να συγκλονίστηκαν. Αυτό τουλάχιστον έπαθα εγώ όταν ξεδιπλώνονταν τα ντοκουμέντα και οι δηλώσεις Ελλήνων, Αμερικανών και Τούρκων αξιωματούχων που πρωταγωνίστησαν έμμεσα ή άμεσα. Η σύγκριση ήταν οδυνηρή για κάθε Ελληνα που άκουγε τι έγινε και τι ειπώθηκε στην κρίσιμη σύσκεψη υπό τον πρωθυπουργό σε ένα γραφείο της Βουλής με έναν χάρτη από αυτόν που κρεμάνε στα σχολεία.

Από τη μια οι ερασιτέχνες Ελληνες από την άλλη οι επαγγελματίες Τούρκοι.. Κι αν πραγματικά δεν υπήρχε η μεσολάβηση Χόλμπρουκ οι ζημιές θα ήταν τεράστιες. Οταν τότε ο κ. Σημίτης ευχαρίστησε δημοσίως τις ΗΠΑ για τις υπηρεσίες της, πολλοί ενοχληθήκαμε.

Σήμερα που μάθαμε θα έπρεπε και εμείς να τις ευχαριστήσουμε. Υπάρχει όμως και ένα ερώτημα.

Η τηλεοπτική - δημοσιογραφική έρευνα του κ. Παπαχελά εξέθεσε αφάνταστα και τον κ. Σημίτη.

Και επειδή στην πολιτική τίποτα σχεδόν δεν γίνεται τυχαία κρατάμε την απορία μας περιμένοντας τα γεγονότα που ίσως την απαντήσουν.

ΟΧΙ ΣΕ «ΜΙΚΡΟΜΑΓΑΖΑ»

Από την «Εξπρές».

Τα νέα από τη Νομαρχιακή Επιτροπή του ΠΑΣΟΚ στα Βόρεια Δωδεκάνησα (Κω, Κάλυμνο κ.λπ.) μόνο καλά δεν είναι. Τα μέλη της έχουν ήδη παραιτηθεί, το κλίμα είναι ιδιαίτερα βαρύ και ενόψει συνεδρίου οι εξελίξεις είναι απρόβλεπτες.

Την ένταση πυροδοτεί, σύμφωνα με πληροφορίες, η σύγκρουση του Κώστα Σκανδαλίδη και του υφυπουργού Εσωτερικών Κώστα Καϊσερλη για το ποιός θα κερδίσει τους συσχετισμούς. Αναρωτιέται όμως κανείς εάν οι προσωπικές επιδιώξεις μπορούν να τίθενται πάνω από έναν κομματικό σχηματισμό, που προσπαθεί τουλάχιστον να λειτουργήσει δημοκρατικά. Και βεβαίως την ευθύνη έχει εκείνος που είναι επιφορτισμένος με την υποχρέωση να διαφυλάττει την ενότητα και όχι να «στήνει μαγαζάκια».

ΠΡΟΣ ΔΗΜΟ ΡΟΔΙΩΝ

Προς πάντα αρμόδιον του Δήμου Ρόδου: Μπορείτε, αξιότιμοι κύριοι, να ενημερώσετε την κοινή γνώμη, πού βρίσκεται η περίφημη υπόθεση με το αυθαίρετο (όπως χαρακτηρίσθηκε δια πρωτοκόλου από τις υπηρεσίες σας) στις 100 Χουρμαδιές; Μήπως η Χούντα είναι υπεράνω των νομών; Ή μήπως πρέπει να αρχίσουμε να... λαλάμε;

ΠΡΟΣ ΠΕΡΙΦΕΡΕΙΑΡΧΗ

Κύριε Περιφερειάρχη, προσέξτε μην παρασυρθείτε όλοι μαζί στην Περιφέρεια με το πρωτοφανές σκάνδαλο που βρίσκεται σε εξέλιξη με επιδοτήσεις του δημοσίου, δηλαδή ιδρώτα των φορολογουμένων. Δεν καταπίνεται με τί-πο-τα, κύριε γραμματέα, ούτε με... σόδα! Είπα κι ελάλησα κι αμαρτίαν ουκ έξω.

ΣΥΝΕΧΙΖΕΤΑΙ ΤΟ «ΔΟΥΛΕΜΑ»

Ενα ερώτημα πλανάται κυριολεκτικά στα χείλη όλων όσων ασχολήθηκαν ή εξακολουθούν ακόμα να ασχολούνται (περιστασιακά, ή συστηματικά) με το Χρηματιστήριο. Αφού όλα είναι τόσο ωραία και καλά με τις εισηγμένες εταιρείες, οι οποίες αξιοποίησαν σχεδόν μέχρι δραχμής τα κεφάλαια που άντλησαν, οι εταιρείες επενδύσεων είναι υπερεπενδυμένες και οι «κόκκινοι κώδικοι» είναι τόσο λίγοι, ποιός έριξε τελικά το Χρηματιστήριο; Φυσικά, λογική (ή λογικοφανής) εξήγηση δεν μπορεί να δοθεί, μετά τα στοιχεία που είδαν το φως της δημοσιότητας από τις αρμόδιες χρηματιστηριακές αρχές. Συνεπώς, το μόνο το οποίο μπορούμε να υποθέσουμε, είναι ότι η καταστροφή οφείλεται είτε σε «μάτιασμα» κάποιου ζηλόφθονου γαλανομάτη είτε σε αρνητική επιρροή διαγαλαξιακών ακτίνων, είτε ακόμα και στη μόλυνση του περιβάλλοντος (τρύπα του όζοντος, απεμπλουτισμένο ουράνιο, κ.λπ.).

Και στην μεν περίπτωση της βασκανίας, θα πρέπει να κληθεί επειγόντως ο Αρχιεπίσκοπος ως καθ᾽ύλην αρμόδιος (σ.σ.: η Εκκλησία αναγνωρίζει και δέχεται τη βασκανία), προκειμένου να φύγει το «κακό μάτι». Πιθανότατα δε, να χρειασθεί, κάθε πρωί, π.χ. πριν την έναρξη της προσυνεδρίασης, να καθιερωθεί ο Αρχιεπίσκοπος να εκφωνεί το καθημερινό κήρυγμα προς τους χρηματιστές, ιδιοκτήτες εισηγμένων, dealers, traders και επενδυτές, κατάλληλα βέβαια διαμορφωμένο με βάση το ακροατήριο. Ισως βέβαια να δημιουργηθεί πρόβλημα τόσο με την κυβέρνηση όσο και τους λοιπούς χρηματιστηριακούς «παράγοντες» (βλ. Καραγκούνη, κ.λπ.), καθώς πλέον κανένας δεν θα ζητά τις συμβουλές τους και όλοι θα αναμένουν «γραμμή» μέσω του καθημερινού κηρύγματος...! Τι να κάνουμε, όμως; Θα πρέπει όλοι αυτοί να υποστούν τις συνέπειες της δημοσιοποίησης των οικονομικών στοιχείων, τα οποία ενοχοποιούνταν για την κατρακύλα του Χρηματιστηρίου και τα οποία βρέθηκαν τελικά «καθ᾽όλα εν τάξει». Εκτός πια, κι αν οι λόγοι που οδήγησαν σ᾽αυτή την πρωτοφανή αναδιανομή πλούτου στη νεώτερη ελληνική ιστορία, οφείλονται σε διαπλανητικούς λόγους, οπότε... τότε... έχει ο Θεός και ο Γιάννος...

ΕΥΗΜΕΡΙΑ Ι

Να λοιπόν, που ούτε οι αριθμοί ευημερούν. Τα χθεσινά στοιχεία της Κομισιόν για την κατάσταση στις χώρες - μέλη της Ευρωπαϊκής Ενωσης είναι αποκαλυπτικά. Η Ελλάδα είναι δεύτερη σε ανεργία, με 12%, και η τάση είναι αυξητική, ενώ στην πρώτη Ισπανία η τάση είναι μειωτική. Είναι τελευταία στις δαπάνες για την παιδεία και στο κατά κεφαλήν εισόδημα, ενδέκατη στην έρευνα και προτελευταία στις ευρεσιτεχνίες κ.ο.κ.

ΕΥΗΜΕΡΙΑ ΙΙ

Να σας πω την αλήθεια ακούγοντας τόσο καιρό τους διαφημιστές της νέας Ελλάδας είχα πειστεί πως εγκαταλείψαμε οριστικά τις τελευταίες θέσεις της Ευρώπης, που κατείχαμε επί πολλά χρόνια τώρα. Είχα μάλιστα, από ένα χρόνο τώρα, πιστέψει πως συνετελέσθη το μέγα θαύμα της σύγκλισης. Και λοιδορούσα όλους εκείνους τους μίζερους που δεν έστεργαν να χαρούν τη νέα μεγάλη εθνική επιτυχία κι όλο μουρμούραγαν περί των δύο Ελλάδων, περί της κοινωνικής ανισότητας και άλλα ψιλοκομμουνιστικά του παλιού καιρού. Είχαν έλθει και εκείνα τα μετάλλια των Ολυμπιακών Αγώνων, οι τελετές, ο διεθνής σεβασμός. Οπότε πείστηκα πως το φτωχό παρελθόν το αφήσαμε πίσω και τώρα ατενίζουμε το μέλλον με τη βεβαιότητα της επιτυχίας.

ΕΥΗΜΕΡΙΑ ΙΙΙ

Και σκεφτόμουν πως αν οι 12 στους 100 Ελληνες είναι άνεργοι, δεν πειράζει, είναι σύμπτωμα της προόδου που σύντομα θα ξεπεράσουμε. Και σκεφτόμουνα πως αν οι δαπάνες για την παιδεία δεν είναι αρκετές, τώρα που θα βρούμε λεφτά να απογειωθούμε και σε αυτό τον τομέα. Και σκεφτόμουνα επίσης πως αν μας κοστίζει κάτι παραπάνω η Ολυμπιάδα, το οφέλη που θα παράσχει θα είναι πολλαπλάσια. Τέτοια σκεφτόμουνα, το καθένα χώρια, και ανακούφιζα τον νου μου από τις κακές ειδήσεις.

ΣΤΡΟΦΗ ΣΤΗΝ ΙΝΔΙΑ

Γιατί άραγε ο πρωθυπουργός διάλεξε να προαναγγείλει επιστροφή της πολιτικής μας έναντι της Τουρκίας σε πιο παραδοσιακές θέσεις τονίζοντας σε δύο αλλεπάλληλες ομιλίες του ότι η γειτονική χώρα πρέπει να κάνει (και εκείνη) βήματα προσέγγισης προς την Ελλάδα και κυρίως να εγκαταλείψει την αδιάλλακτη στάση της στο Κυπριακό. Προφανώς έχει απογοητευθεί από τα αποτελέσματα της «νέας» πολιτικής που εφάρμοσε τα τελευταία χρόνια, αλλά δεν μπορεί και να το... διατυμπανίσει. Η στροφή θα είναι περισσότερο εύπεπτη αν αρχίσει από την Ινδία.

ΕΞ ΕΣΠΕΡΙΑΣ

Τώρα ανακαλύπτουν κάποιοι ότι ο βρετανικός οίκος που ανέλαβε τη μελέτη για το Ασφαλιστικό αντιγράφει την έκθεση του κ. Σπράου. Μόνο που ο καθηγητής έκαμε τη μελέτη του χωρίς να πάρει την πλούσια αμοιβή που ο οίκος θα λάβει. Αρκέστηκε σε ένα γραφείο και μια θέση συμβούλου στην Εθνική Τράπεζα. Μήπως όμως είναι πρώτη φορά που κυβέρνηση καταφεύγει στα εξ εσπερίας φώτα - πληρώνοντας χρυσάφι - για να μας πουν όχι απλώς αυτά που οι εγχώριοι επιστήμονες γνωρίζουν από πρώτο χέρι, αλλά πολλές φορές τα αυτονόητα. Αλλά «ντόρος να γίνεται».

ΤΗΣ... ΟΛΥΜΠΙΑΔΑΣ

Η τιμητική της Ολυμπιάδας χθες. Με ομοβροντία δημοσιευμάτων, δηλώσεων, απειλών και προειδοποιήσεων. Πρέπει να μάθουμε να ζούμε με όλους αυτούς τους τύπους, που κατά διαστήματα, όλως περιέργως (!) και εν συντονισμώ, ανακαλύπτουν κάποια προβλήματα και θέτουν ξανά το μέγα ερώτημα: Μπορεί η Αθήνα να κάνει την Ολυμπιάδα; Δηλαδή ακόμα κι αν είσαι της άποψης ότι δεν μπορεί ή ότι δεν πρέπει, αγανακτείς με αυτούς όλους τους τύπους αθάνατους της ΔΟΕ και θνητούς του δημοσιογραφικού και πολιτικού κόσμου, οι οποίοι όλο και κάτι ζητούν. Μεγάλες οι δουλειές, μεγάλες και οι φουρτούνες, μεγάλα και τα ονόματα.

«ΜΑΥΛΟΣ» ΓΙΑ ΤΙΣ «ΜΑΪΜΟΥΔΕΣ»

Αυτά τα περίφημα κομματικά «μέλη - μαϊμούδες» εξακολουθούν να ταλαιπωρούν το ΠΑΣΟΚ. Οι Τσοχατζοπουλικοί εμμένουν στις καταγγελίες τους κατά των εκσυγχρονιστών, τους οποίους κατηγορούν ότι «βάζουν από την πίσω πόρτα» νέα μέλη - φίλα προσκείμενα σ᾽αυτούς - στις οργανώσεις, προκειμένου να ελέγξουν τα αποτελέσματα των εσωκομματικών εκλογών. Μετά την επεισοδιακή συνεδρίαση στην Επιτροπή Δεοντολογίας, οι της εσωκομματικής αντιπολίτευσης επανήλθαν και κατέθεσαν διά της κ. Αντωνίου τα παράπονα τους στο Μιχ. Νεονάκη. Πλην όμως εκείνος σφύριξε αδιάφορα και παρέπεμψε στο γραμματέα.

ΟΑΤΥΧΟΣ ΑΠΟ ΤΗΝ ΙΚΑΡΙΑ...

Οποτε, ο επικεφαλής των τσοχατζοπουλικών, Α. Κοτσακάς, τηλεφώνησε χθες στον Κ. Σκανδαλίδη και «του τα᾽πε ένα χεράκι». Λίγο αργότερα, η κ. Αντωνίου, ο Ν. Μαδεμλής και ο Γ. Παναγιωτακόπουλος ανέβηκαν στον 6ο όροφο της Χ. Τρικούπη και επανέλαβαν τις σχετικές καταγγελίες «με ονόματα και στοιχεία» για περίπου 10 νομαρχιακές επιτροπές. Ομως και ο Σκανδαλίδης δήλωσε αναρμόδιος, οπότε επιστράτευσε τον πρόεδρο της Επιτροπής Δεοντολογίας, Β. Μαλέσιο, ο οποίος επανέλαβε ότι όλες οι ενστάσεις απορρίφθηκαν. Μόνο μία περίπτωση υποσχέθηκε ότι θα δει ο Κ. Σκανδαλίδης: Αυτή του Η. Τσιμπίδη, ο οποίος θέλησε να θέσει υποψηφιότητα για γραμματέας ΝΕ. Είχε όμως την ατυχία να είναι στην... Ικαρία. Επρεπε λοιπόν να πάρει τις απαραίτητες υπογραφές και από τους Φούρνους. Πλην όμως, το καράβι που έφερνε το φάκελο καθυστέρησε, οπότε δεν πρόλαβε να καταθέσει εμπρόθεσμα το χαρτί. Οχι, ο ΥΕΝ Χρ. Παπουτσής δεν εκλήθη να δώσει εξηγήσεις για την καθυστέρηση...

ΑΠΡΟΣΜΕΝΟΣ ΣΥΜΜΑΧΟΣ

Εναν απρόσμενο σύμμαχο βρήκε δύο φορές χθες στη Βουλή στο πρόσωπο του επιτίμου προέδρου της ΝΔ Κ. Μητσοτάκη ο γενικός εισηγητής του ΠΑΣΟΚ Ευ. Βενιζέλος. Μια στην περίπτωση της ονομαστικοποίησης των μετοχών μέχρι φυσικού προσώπου στα ΜΜΕ και μια στην περίπτωση του Συμβουλίου της Επικρατείας. Στην επίθεση που εξαπέλυσε ο Ευ. Βενιζέλος κατά των οικολογικών οργανώσεων αλλά και του Συμβουλίου της Επικρατείας για μεροληπτική προστασία των δασών ο Κ. Μητσοτάκης έκανε ρεβάνς. «Κανένας δικαστής δεν έχει, είπε, μεγαλύτερη οικολογική ευαισθησία και υψηλότερη αίσθηση καθήκοντος από μένα».

ΕΝΤΑΣΗ ΣΤΗΝ ΚΟΥΜΟΥΝΔΟΥΡΟΥ

Αυτή τη φορά οι «ανανεωτικοί» του ΣΥΝ τα έβαλαν με τμήμα της ηγεσίας.

Για διαρροές - τονίζουν - περί καταδίκης των απόψεων τους και κλίματος πολιτικής αντιπαράθεσης στην τελευταία κοινή συνεδρίαση της ΠΓ και της ΚΟ του κόμματος.

Παρά την προσπάθεια όλων των πλευρών να πέσουν οι τόνοι. Δυσκολα φαίνεται πως θα λυθούν οι... διαφορές στην Κουμουνδούρου.

ΒΙΑ ΚΑΙ ΝΟΘΕΙΑ!

«Οπου υπάρξει νοθεία, θα υπάρξει και βία». Μ᾽αυτή τη χαρακτηριστική φράση απάντησαν τα στελέχη της «εσωκομματικής αντιπολίτευσης», μόλις η Επιτροπή Δεοντολογίας του ΠΑΣΟΚ αποφάσισε την απόρριψη όλων των ενστάσεων που υπέβαλαν περίπου πενήντα στελέχη της νεολαίας, που θεωρούν πως κάποιοι τους απέκλεισαν από τις εσωκομματικές νομαρχιακές εκλογές της Κυριακής. Το επιχείρημα της άλλης πλευράς ήταν πως «δεν είχαν φροντίσει ως όφειλαν εγκαίρως να εγγραφούν στο κόμμα». O tempora o mores! Τότε το '65, ο Γ. Παπανδρέου κατήγγειλε τις εκλογές «τις βίας και της νοθείας της Δεξιάς». Τώρα...

Υ.Τ.Υ.

ΙΝΣΤΙΤΟΥΤΟ ΤΟΥΡΙΣΤΙΚΩΝ ΕΡΕΥΝΩΝ ΚΑΙ ΠΡΟΒΛΕΨΕΩΝ

Αναποτελεσματικές οι επιχορηγήσεις στις *τουριστικές επιχειρήσεις*

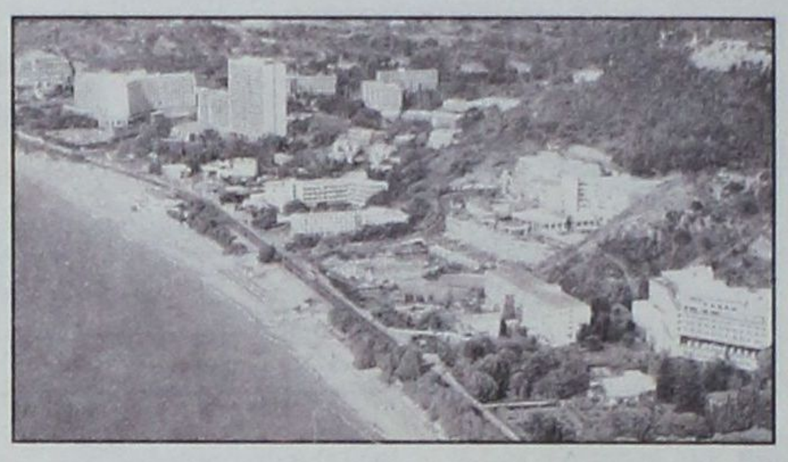

Οι επιχορηγήσεις των αναπτυξιακών νόμων (από το 1982 και μετά) στον τουρισμό μπορεί να αύξησαν το ξενοδοχειακό δυναμικό της χώρας, ουσιαστικά, όμως, δεν βελτίωσαν τις οικονομικές επιδόσεις των επιχορηγηθεισών επιχειρήσεων, έναντι αυτών που δεν έλαβαν ενισχύσεις. Μάλιστα, εκφράζεται προβληματισμός για το αν τελικά οι επιχορηγήσεις κράτησαν σε λειτουργία μη υγιείς επιχειρήσεις, σε βάρος των υγιών, αποθαρρύνοντας αυτές να αναλάβουν επενδυτικές πρωτοβουλίες.

Το βασικό αυτό συμπέρασμα προκύπτει από μελέτη για την αποτελεσματικότητα των επενδυτικών κινήτρων στον τουρισμό, που εκπόνησε για λογαριασμό του Ινστιτούτου Τουριστικών Ερευνών και Προβλέψεων (ΙΤΕΠ) ο κ. Ανδρέας Κουζέλης.

Χαρακτηριστικό της αναποτελεσματικότητας των επιχορηγήσεων στις επιχειρήσεις είναι το στοιχείο ότι η κάλυψη των καθαρών παγίων από τις ετήσιες ταμιακές ροές απαιτούσε 5,8 έτη για τις επιχορηγηθείσες και 6,89 έτη για τις μη επιχορηγηθείσες (στις εταιρείες του δείγματος), ενώ οι ταμιακές ροές ήταν 73,8% των καθαρών πωλήσεων στις επιχορηγηθείσες και το 60,99% στις μη.

Τα υπόλοιπα συμπεράσματα στους δείκτες οικονομικής κια επενδυτικής δραστηριότητας των τουριστικών επιχειρήσεων είναι τα ακόλουθα:

• Ρευστότητα: Για τις επιχορηγηθείσες υπήρξε υπερκάλυψη των βραχυπρόθεσμων υποχρεώσεων, ενώ για τις μη η κάλυψη προσέγγισε το 80%.

• Παραγωγική δραστηριότητα: Στις επιχορηγηθείσες οι καθαρές πωλήσεις ήταν εξαπλάσιες των μέσων απαιτήσεων, ενώ στις μη ήταν υπεροκταπλάσιες.

• Αποδοτικότητα: Στις επιχορηγηθείσες τα μικτά κέρδη χρήσης αποτελούσαν το 16,81% των καθαρών πωλήσεων, έναντι 22,86% των μη. Τα καθαρά κέρδη εκμετάλλευσης, από κοινού με τα χρηματοοικονομικά έξοδα, πάντως, αποτελούσαν το 4,5% των συνολικά απασχολουμένων κεφαλαίων και στις δύο κατηγορίες.

• Κεφαλαιακή διάρθρωση: Τα ξένα κεφάλαια αποτελούσαν το 148% των ιδίων κεφαλαίων στις επιχορηγηθείσες, έναντι του 194% στις μη.

• Βιωσιμότητα: Τα καθαρά κέρδη προ χρηματοοικονομικών εξόδων ήταν πολλαπλάσια των χρηματοοικονομικών εξόδων και στις δύο κατηγορίες.

Η μη αποτελεσματικότητα των αναπτυξιακών νόμων στον τουρισμό αποδίδεται από τον ερευνητή σε δύο βασικές αιτίες: Στις παρενέργειες των επιχορηγήσεων ως οικονομικού κινήτρου και στην ισχύ των αντικινήτρων (συνεχείς αλλαγές του αναπτυξιακού πλαισίου, έλλειψη κατεύθυνσης, γραφειοκρατία κ.λ.π.).

Ελλειψη στρατηγικής

Σύμφωνα με τον αντιπρόεδρο του ΙΤΕΠ, Σπύρο Διβάνη, ο λόγος που δεν απέδωσαν οι αναπτυξιακοί νόμοι είναι η έλλειψη μακροπρόθεσμης στρατηγικής στον τουρισμό.

Χαρακτηριστικά αναφέρει ότι επί εποχής ΜΟΠ επιδοτήθηκε η δημιουργία κολοσσιαίων ξενοδοχειακών μονάδων σε άγονες τουριστικά περιοχές, οι οποίες τώρα έμειναν ως φαντάσματα, αφού δεν μπόρεσαν να λειτουργήσουν αποδοτικά. Η επιδότηση, μάλιστα, για τέτοιες μονάδες έγινε ενώ ο υποτιθέμενος στόχος της πολιτικής ήταν η στροφή στον επιλεκτικό τουρισμό...

Το ερωτηματικό που προκύπτει από την παραπάνω μελέτη, είναι αν τελικά οι φορολογικές απαλλαγές δρουν πιο αποτελεσματικά ως κίνητρο από τις επιχορηγήσεις.

Ο κ. Κουζέλης αναφέρει ότι πράγματι στην περίοδο 1950-1966, που ίσχυαν μόνο φορολογικά κίνητρα και ενισχύονταν οι υποδομές, υπήρξαν τα πιο θετικά αποτελέσματα: Και προσελκύσθηκαν πολλές και σημαντικές επενδύσεις, που έθεσαν τις βάσεις της οικονομικής ανάπτυξης της χώρας και επιτεύχθηκαν υψηλοί ρυθμοί αύξησης του εισοδήματος.

Ο γενικός διευθυντής του ΙΤΕΠ καθηγητής Π. Παυλόπουλος, απαντώντας στο ερώτημα, δεν διστάζει να πει ότι χωρίς τις επιδοτήσεις, ως κίνητρο, ο ελληνικός τουρισμός θα διέθετε μεν λιγότερες κλίνες, οπωσδήποτε, όμως, καλύτερη ποιότητα, εφόσον τα ποσά, που έπεσαν ουσιαστικά με «μαύρη τρύπα», επενδύονταν σε βελτιώσεις των υποδομών και του περιβάλλοντος χώρου.

Επισημαίνεται ότι ανάλογα συμπεράσματα εκτιμάται ότι θα προκύψουν από ανάλογες έρευνες και στους άλλους τομείς και ιδιαίτερα στη βιομηχανία, η οποία απορρόφησε το 80% των επιχορηγήσεων των αναπτυξιακών νόμων όλα αυτά τα χρόνια.

Οι προτάσεις της μελέτης για την αποτελεσματικότητα των αναπτυξιακών κινήτρων στον τουρισμό είναι οι ακόλουθες:

• Κατηγοριοποίηση όλων των καταλυμάτων

• Θέσπιση βαθμού τουριστικού κορεσμού των επιμέρους περιοχών της χώρας

• Αποτελεσματικός καθορισμός της έννοιας της βιωσιμότητας μιας τουριστικής επιχείρησης

• Επίσπευση των διαδικασιών παροχής των οικονομικών κινήτρων

• Κατάργηση του Δείκτη Ρευστότητας ως κριτηρίου αξιολόγησης τω επενδυτικών σχεδίων εκσυγχρονισμού

• Συμμετοχή εκπροσώπων των ξενοδοχειακών ενώσεων στις γνωμοδοτικές επιτροπές

• Σταθεροποίηση του θεσμικού πλαισίου αναπτυξιακών κινήτρων.

«ΟΧΙ» ΑΠΟ ΥΕΝ ΣΤΗΝ ΕΝΤΑΞΗ ΚΙ ΑΛΛΩΝ ΝΗΣΙΩΝ ΣΤΙΣ ΑΓΟΝΕΣ ΓΡΑΜΜΕΣ

Με πρόσκληση ενδιαφέροντος *οι άδειες στην ακτοπλοΐα*

Ο Χρ. Παπουτσής ξεκαθάρισε στο προεδρείο της ΕΑ ότι η ακτοπλοΐα είναι πρώτα συγκοινωνία και μετά οικονομική δραστηριότητα

Με πρόσκληση ενδιαφέροντος και προκαθορισμένες γραμμές από τις οποίες δεν θα προκύπτει η ανάγκη ένταξης περισσότερων νησιών του Αιγαίου στην κατηγορία των άγονων προσεγγίσεων, προσανατολίζεται το ΥΕΝ να ρυθμίσει τη λειτουργία της νέας ακτοπλοϊκής αγοράς. Το σχέδιο νόμου είναι κατά το μεγαλύτερο μέρος του έτοιμο, ενώ σήμερα, πρόκειται να πραγματοποιηθεί στο ΥΕΝ σύσκεψη της Νομοπαρασκευαστικής Επιτροπής προκειμένου να ρυθμίσουν κάποια τελευταία νομικά ζητήματα. Χθες, κατά τη διάρκεια συνάντησης που είχε ο κ. Παπουτσής με τον πρόεδρο και τον αντιπρόεδρο της Ενωσης Εφοπλιστών Ακτοπλοΐας κ.κ. Ζαμπετάκη και Λεφάκη, φαίνεται να κατέληξαν σε ένα τουλάχιστον κοινό συμπέρασμα, ότι η ακτοπλοϊκή αγορά πρέπει να βαδίσει προς την απελευθέρωση χωρίς καθυστερήσεις και όπως χαρακτηριστικά δήλωσε ο υπουργός μετά τη συνάντηση, οι εφοπλιστές ζήτησαν η διαδικασία της απελευθέρωσης να ακολουθήσει πιο γρήγορους ρυθμούς.

Ωστόσο παραμένουν οι διαφωνίες τους στο κεφαλαιώδες ζήτημα της κάλυψης των γραμμών, και μάλιστα των νησιών τα οποία δεν αποτελούν ιδιαίτερα ενδιαφέροντες προορισμούς από οικονομικής άποψης.

Οι ακτοπλόοι ζήτησαν από τον κ. Παπουτσή ελεύθερη δρομολόγηση ενώ κατά την άποψη τους η επιδότηση των άγονων γραμμών αποτελεί μονόδρομο.

Ο υπουργός κατά πληροφορίες, αποσαφήνισε ότι η ακτοπλοϊκή αγορά θα απελευθερωθεί αλλά αυτό δεν σημαίνει ότι θα εκλείψουν οι ελεγκτικοί μηχανισμοί. Ο ίδιος φέρεται να δήλωσε προς το προεδρείο της ΕΕΑ ότι δεν πρόκειται να γίνουν αλλαγές στις βασικές αρχές του νομοσχεδίου το οποίο θα διέπεται από τη φιλοσοφία ότι η ακτοπλοΐα είναι κατά πρώτο και κύριο λόγο συγκοινωνία και στη συνέχεια οικονομική δραστηριότητα.

ΟΜΟΣΠΟΝΔΙΑ ΕΡΓΑΖΟΜΕΝΩΝ ΣΤΑ ΤΟΥΡΙΣΤΙΚΑ ΕΠΑΓΓΕΛΜΑΤΑ

Σύνταξη σε όλους όταν *φτάσουν το όριο ηλικίας*



Υπέρ της καθιέρωσης εθνικής σύνταξης, που θα χορηγείται ακέραια σε όσους εργαζόμενους φθάνουν σε ηλικία συνταξιοδότησης, αλλά, δεν έχουν ταυτόχρονα συμπληρώσει το κατώτατο πλαφόν ενσήμων, τάσσονται πλέον ανοικτά τα συνδικάτα υιοθετώντας το συγκεκριμένο μέτρο κοινωνικής προστασίας όχι όμως και τις περικοπές παροχών ή την αύξηση των ορίων ηλικίας συνταξιοδότησης που ήδη συζητούνται σε εθνικό και ευρωπαϊκό επίπεδο ενόψει της μεταρρύθμισης των συστημάτων κοινωνικής ασφάλισης.

Την πρόταση για την καθιέρωση της εθνικής σύνταξης υπέβαλε επισήμως η Πανελλήνια Ομοσπονδία εργαζομένων στα τουριστικά επαγγέλματα (ελέγχεται από την ΠΑΣΚΕ) με ψήφισμα του εκλογικού της συνεδρίου και με δεδομένο το γεγονός ότι λόγω της εποχικότητας της απασχόλησης και των ιδιαιτεροτήτων του επαγγέλματος «αρκετοί εργαζόμενοι δεν συμπληρώνουν τα προβλεπόμενα, για τη λήψη κατώτατης σύνταξης, ένσημα».

Η Ομοσπονδία πρότεινε ειδικότερα, οι «εποχιακά απασχολούμενοι που έχουν συμπληρώσει το προβλεπόμενο όριο ηλικίας για συνταξιοδότηση και έχουν ένσημα άνω των 2.500 (το κατώτατο πλαφόν ενσήμων) να δικαιούνται ένα μέρισμα σύνταξης που θα είναι ανταποδοτικό ανάλογα με τις ημέρες εργασίας. Οσοι, όμως, έχουν μικρότερο αριθμό ενσήμων να εντάσσονται στην κατηγορία των δικαιούχων της εθνικής σύνταξης (για παράδειγμα ασφαλισμένος με 4.500 ένσημα θα δικαιούται την κατώτερη σύνταξη των 150.000 δρχ. και επικουρική 30.000 δρχ. ενώ ένας άλλος εργαζόμενος με 3.500 ένσημα να εισπράττει ανάλογο μέρισμα της σύνταξης, δηλ. 120.000 δρχ. κύρια σύνταξη και 23.000 δρχ. επικουρική).



Η εμπειρία μας και η αφοσίωση στη λεπτομέρεια
αποτελουν εγγύηση για την απόλυτη επιτυχία ωστε
να μείνουν ανεξίτηλες στη μνήμη τη δική σας και των καλεσμένων σας.....

ΧΟΡΟΕΣΠΕΡΙΔΕΣ - ΓΑΜΟΙ - CATERING - ΠΑΙΔΙΚΑ ΠΑΡΤΥ



ΞΕΝΟΔΟΧΕΙΟ SOFITEL CAPSIS
ΡΟΔΟΥ
Για Πληροφορίες 25-015 & 20919 (09.00 - 17.00)

CAPSIS
Conference Centers
& Resort Hotels

ΔΕΣΠΟΖΕΙ ΣΤΗΝ ΟΜΩΝΥΜΗ ΠΛΑΤΕΙΑ

Στήθηκε το άγαλμα του Ανδρέα Παπανδρέου

Τα αποκαλυπτήρια θα γίνουν, μάλλον, την Κυριακή, 25 Φεβρουαρίου

Σε ειδικά διαμορφωμένο χώρο στο πάρκο «Ανδρέας Παπανδρέου», απέναντι από την εκκλησία του Αγίου Φραγκίσκου στήθηκε χθες το άγαλμα του ιδρυτή και προέδρου του ΠΑΣΟΚ, πρώην πρωθυπουργού και βουλευτή Δωδ/σου για ένα διάστημα, Ανδρέα Παπανδρέου.

Το άγαλμα φιλοτεχνήθηκε από τον γνωστό γλύπτη κ. Γιάννη Μπάρδη σε τιμή κόστους με χρήματα που συγκεντρώθηκαν από ερανική επιτροπή. Χθες παραδόθηκε από τον κ. Μπάρδη στο Δήμο Ροδίων, συνεργείο του οποίου το τοποθέτησε στο πάρκο που φέρει το όνομα του πρώην πρωθυπουργού ύστερα από σχετική απόφαση του δημοτικού συμβουλίου.

Τα επίσημα αποκαλυπτήρια του αγάλματος θα γίνουν κατά πάσαν πιθανότητα την Κυριακή 25 Φεβρουαρίου, ημέρα που έχει προγραμματισθεί να επισκεφθεί την Ρόδο ο υπουργός ΠΕΧΩΔΕ κ. Κώστας Λαλιώτης. Σε περίπτωση που η επίσκεψη του κ. Λαλιώτη ματαιωθεί, δεν αποκλείεται τα αποκαλυπτήρια να γίνουν στις 7 Μαρτίου από την υπουργό Εσωτερικών κ. Βάσω Παπανδρέου.

Την ίδια ημέρα, γιορτή της Ενσωμάτωσης, προγραμματίζεται να γίνουν τα αποκαλυπτήρια ενός ακόμα αγάλματος που φιλοτεχνεί ο ίδιος καλλιτέχνης. Πρόκειται για το άγαλμα της Νίκης που θα εγκατασταθεί στην πλατεία Μητροπόλεως για συμβολικούς λόγους, καθώς εκεί εκφωνήθηκε η ομιλία του αντιβασιλέως Δαμασκηνού την ημέρα της Ενσωματώσεως της Δωδ/ου με την υπόλοιπη Ελλάδα.

Το συγκεκριμένο άγαλμα που βρίσκεται στο τελευταίο στάδιο της κατασκευής του, χρηματοδοτείται από την Τοπική Ενωση Δήμων και Κοινοτήτων Δωδ/νήσου (ΤΕΔΚ).





ΓΙΑ ΕΘΙΜΟΤΥΠΙΚΗ ΕΠΙΣΚΕΨΗ 2 ΗΜΕΡΩΝ

Καταπλέουν στο λιμάνι *6 ξένα πολεμικά σκάφη*

Μετέχουν σε ναυτική άσκηση του ΝΑΤΟ

6 πολεμικά σκάφη θα καταπλεύσουν στο λιμάνι της Ρόδου την 21η Φεβρουαρίου για εθιμοτυπική επίσκεψη δύο ημερών, σύμφωνα με πληροφορίες της «δ». Πρόκειται για 3 γερμανικά, 1 ολλανδικό, 1 γαλλικό και 1 βελγικό, στο σύνολό τους ναρκαλιευτικά, τα οποία θα μετάσχουν, μέσα στις επόμενες ημέρες σε ναυτική άσκηση του ΝΑΤΟ, που θα διεξαχθεί στην Ανατολική Μεσόγειο.

Τα σκάφη, αποτελώντας κονβόϊ, θα καταπλεύσουν στο λιμάνι τις πρωϊνές ώρες της 21ης Φεβρουαρίου και θα παραμείνουν ως και την 23η, θα επιβαίνουν δε



σ' αυτά συνολικά 300 άνδρες (από 50 περίπου στο καθένα).

Κατά μιά άλλη πληροφορία, μέσα στον μήνα Μάρτιο, ενδέχεται να καταπλεύσουν στο λιμάνι και 2-3 αμερικάνικα πολεμικά σκάφη (σημ: δεν έχει οριστικοποιηθεί ακόμα κάτι τέτοιο), μεταξύ των οποίων και ένα ελικοπτεροφόρο, με δύναμη 3.000 ανδρών περίπου.

Μικρές αστυνομικές ειδήσεις

Ι.Χ.Φ. αυτοκίνητο που οδηγούσε στην Ενορία Αγίου Θεολόγου Καλύμνου ο Γεώργιος Κάτρης του Μιχαήλ, ετών 20, κάτοικος Πανόρμου Καλύμνου, παρέσυρε και τραυμάτισε σοβαρά την πεζή Αννα Κακούσα του Μιχ., ετών 38, κάτοικο Βαθέος Καλύμνου. Προανάκριση διενεργεί το Α.Τ. Καλύμνου.

• Βρέθηκε νεκρός προχθές το βράδυ από συγγενείς του, εντός της οικίας του στην Ενορία Αγίου Στεφάνου Καλύμνου, ο Παντελής Καλιδώνης του Ιωάννη, ετών 29. Παραγγέλθηκε η διενέργεια νεκροψίας και νεκροτομίας για τον ακριβή προσδιορισμό των αιτιών του θανάτου του.

• Από τον εργολάβο Αριστείδη Ευσταθίου του Χριστ. καταγγέλθηκε στο Αστυνομικό Τμήμα Αρχαγγέλου, ότι στο χρονικό διάστημα από 1-2-2001 έως 7-2-2001, άγνωστος δράστης, αφού παραβίασε το παράθυρο της αποθήκης του, στην περιοχή Σκαλονίτη Γενναδίου, μπήκε μέσα και αφαίρεσε ένα αλυσιδοπρίονο και ένα μηχάνημα ηλεκτροκόλλησης, συνολικής αξίας 500.000 δρχ., κατά δήλωσή του. Προανάκριση διενεργεί το Α.Τ. Αρχαγγέλου.

• Από τον Ιωάννη Καταβενό του Γεωργίου, κάτοικο Ψίνθου, κτηνοτρόφο, καταγγέλθηκε στο Α.Τ. Αρχαγγέλου ότι την 2-2-2001 άγνωστος δράστης παραβίασε την περίφραξη οικήματός του στην Ψίνθο και αφαίρεσε πέντε κατσίκια. Προανάκριση διενεργεί το Α.Τ. Αρχαγγέλου.

• Από άνδρες του Α.Τ. Αντιμάχειας Κώ συνελήφθη κι απεστάλη αρμοδίως για τα περαιτέρω ο Προκόπης Φώτης του Γεωργίου, ετών 28, κάτοικος Τιγκακίου Κώ, καταστηματάρχης, γιατί σε έρευνα που του έγινε (μετά από εμπλοκή του σε οικογενειακό επεισόδιο) βρέθηκε να κατέχει ένα μαχαίρι με μήκος λεπίδας 12 εκ. το οποίο και κατασχέθηκε.



ΜΕΓΑΛΕΣ ΠΡΟΣΦΟΡΕΣ

λόγω ανακαίνισης

σε έπιπλα, φωτιστικά, υφάσματα

ΝΙΚΟΣ ΑΡΒΑΝΙΤΙΔΗΣ

Παύλου Μελά 70. ΤΗΛ. (0241) 36730

δημοκρατικά

ΥΠΑΡΧΕΙ ΑΝΤΙΚΕΙΜΕΝΙΚΗ ΠΡΑΓΜΑΤΙΚΟΤΗΤΑ Η ΟΠΟΙΑ ΔΙΝΕΙ ΤΟ ΜΕΤΡΟ ΤΗΣ ΑΛΗΘΕΙΑΣ (ΑΡΙΣΤΟΤΕΛΗΣ)

Η απελευθέρωση των επαγγελμάτων

Η απελευθέρωση των «κλειστών» επαγγελμάτων μπορεί να δώσει σημαντική ώθηση στην ανάπτυξη της ελληνικής οικονομίας, εφ'όσον συνοδευθεί με την εξασφάλιση υψηλότερων ποιοτικών προδιαγραφών και ενίσχυση του ανταγωνισμού.

Ενας μεγάλος αριθμός διαφορετικών ομάδων ελευθέρων επαγγελματιών βασίζει τη δραστηριοποίηση του σε θεσμικά πλαίσια που ανταποκρίνονταν στις ανάγκες άλλων εποχών, όταν η κατάσταση της ελληνικής οικονομίας ήταν διαφορετική και στην ουσία βρισκόταν στη φάση της οικονομικής ανάπτυξης και όχι της μεγέθυνσης, όπως χαρακτηρίζει τις περισσότερο αναπτυγμένες χώρες της μεταβιομηχανικής κοινωνίας.

«Η ΠΟΙΟΤΙΚΗ ΑΝΑΒΑΘΜΙΣΗ ΜΕΓΑΛΟΥ ΑΡΙΘΜΟΥ ΕΠΑΓΓΕΛΜΑΤΩΝ ΣΕ ΣΥΝΔΥΑΣΜΟ ΜΕ ΤΗΝ ΠΑΤΑΞΗ ΤΗΣ ΓΡΑΦΕΙΟΚΡΑΤΙΑΣ ΠΑΡΑΜΕΝΕΙ ΕΝΑ ΑΠΟ ΤΑ ΜΕΓΑΛΑ ΠΡΟΒΛΗΜΑΤΑ»

Σε αρκετές περιπτώσεις διάφορες κοινωνικοεπαγγελματικές ομάδες έχουν καταφέρει να επιβάλουν ρυθμισεις τέτοιες που επιβαρύνουν το κοινωνικό σύνολο χωρίς αυτές να συντελούν και στην πραγματική αύξηση του εθνικού προϊόντος. Επομένως, η απελευθέρωση των επαγγελμάτων μπορεί να οδηγήσει σε ενίσχυση του ανταγωνισμού δημιουργώντας ταυτόχρονα και ευκαιρίες για ανάπτυξη επιχειρηματικών δραστηριοτήτων, οι οποίες μέσω μεγάλων επενδύσεων θα μπορέσουν να προσφέρουν καλύτερες και περισσότερο ολοκληρωμένες υπηρεσίες προς το κοινωνικό σύνολο. Ομως, σε καμιά περίπτωση η απελευθέρωση δεν πρέπει να οδηγήσει σε υποβάθμιση της ποιότητας των παρεχομένων υπηρεσιών με την ανεξέλεγκτη είσοδο ατόμων που δεν θα έχουν την προαπαιτούμενη εκπαίδευση και εμπειρία.

Σε άλλες περισσότερο αναπτυγμένες χώρες, όπως για παράδειγμα στη Γερμανία, η επαγγελματική κατάρτιση και εξειδίκευση αρχίζει από τη μεταλυκειακή περίοδο και εκτείνεται σε όλη την γκάμα των επαγγελμάτων μέχρις ότου χορηγηθούν τα απαραίτητα πιστοποιητικά για την ελεύθερη άσκηση του επαγγέλματος.

Παράλληλα, σε πολλές χώρες η απελευθέρωση των επαγγελμάτων συνδέεται με την ανάπτυξη της επιχειρηματικότητας, ώστε μέσω αυτής να γίνονται επενδύσεις οι οποίες θα στοχεύουν στη δημιουργία μεγάλης προστιθέμενης αξίας και στην παροχή ολοκληρωμένων υπηρεσιών.

Πέρα των όσων αναφέρθηκαν στην περίπτωση της Ελλάδας παρατηρείται το φαινόμενο ορισμένες επαγγελματικές δραστηριότητες να χαρακτηρίζονται από τις κακής ποιότητας παρεχόμενες υπηρεσίες, που είναι ιδιαίτερα χαρακτηριστικές σε τομείς που συνδέονται με τον ευρύτερο τουριστικό τομέα.

Η Ελλάδα μεταξύ άλλων, χρειάζεται να αξιοποιήσει ακόμη περισσότερο τα συγκριτικά πλεονεκτήματα που εμφανίζει στον τουριστικό τομέα, ο οποίος παραμένει ο πλέον συναλλαγματοφόρος της ελληνικής οικονομίας. Εδώ πρέπει να γίνουν σημαντικές τομές στην ποιότητα των παρεχομένων τουριστικών και άλλων υπηρεσιών αναψυχής, μεταφοράς κ.λπ., προκειμένου να αναβαθμισθεί συνολικά η ποιότητα προς το σύνολο των αλλοδαπών και εγχώριων τουριστών.

Γενικότερα, η ποιοτική αναβάθμιση μεγάλου αριθμού επαγγελμάτων σε συνδυασμό με την πάταξη της γραφειοκρατίας παραμένει ένα από τα μεγάλα προβλήματα που καλείται να λύσει η κυβέρνηση μέσα σε εύλογο χρονικό διάστημα.

ΕΞΟΡΜΗΣΗ ΣΤΗΝ ΠΕΡΙΦΕΡΕΙΑ ΑΠΟ ΤΗΝ Χ. ΤΡΙΚΟΥΠΗ

Εκστρατεία κομματικής... διπλωματίας από το ΠΑΣΟΚ

Αλλαγή πλεύσης επιχειρεί το κυβερνών κόμμα μετά τις εσωκομματικές εκλογές της 11ης Φεβρουαρίου, με πρωτοβουλία σε τρία επίπεδα: Στην ενεργοποίηση της περιφέρειας μέσω Συνεδρίων για την ανάπτυξη, στην κομματική ανασυγκρότηση και στην κομματική... διπλωματία.

Αντιπροσωπεία του κυβερνώντος κόμματος, με επικεφαλής τον Γραμματέα του, θα περιοδεύσει το προσεχές διάστημα σε όλες τις βαλκανικές πρωτεύουσες, προκειμένου να έχει επαφές με συγγενείς κομματικές δυνάμεις, αλλά και με κρατικούς παράγοντες, όπου αυτό είναι δυνατόν. Η κομματική αυτή, διπλωματία, αποφασίστηκε σε συσκέψεις με τους υπουργούς Εξωτερικών Γ.Α. Παπανδρέου και Αμυνας Α. Τσοχατζόπουλο, καθώς και τον υπεύθυνο διεθνών σχέσεων Π. Αυγερινό.

Το ίδιο σημαντική είναι, ίσως, και η πρωτοβουλία ενόψει του Συνεδρίου του Ευρωπαϊκού σοσιαλιστικού Κόμματος, που θα διεξαχθεί στις 7 και 8 Μαΐου στο Βερολίνο. Ενόψει του Συνεδρίου αυτού, διοργανώνεται στο Ζάππειο στρογγυλό τραπέζι στις 23 και 24 Φεβρουαρίου, με θέμα «Οικονομία της γνώσης, εκπαίδευση και απασχόληση στην Ευρώπη».

Μεταξύ των ομιλητών θα είναι ο πρωθυπουργός Κ. Σημίτης, ο πρώην πρωθυπουργός της Γαλλίας Μ. Ροκάρ και της Ιταλίας, Μάσιμο Ντ' Αλέμα ο επικεφαλής της Κοινοβουλευτικής Ομάδας του ΕΣΚ Μπ, Κρέσπο, ο πρόεδρος της Σοσιαλδημοκρατικής Ενωσης Σερβίας



Στο στρογγυλό τραπέζι του Ζαππείου στις 23 και 24 Φεβρουαρίου θα μιλήσουν μεταξύ άλλων ο Κ. Σημίτης και ο Μ. Ντ' Αλέμα

(SDU), αναπληρωτής πρωθυπουργός Ζ. Κόρατς, η Επίτροπος Αννα Διαμαντοπούλου, οι υπουργοί Α. Τσοχατζόπουλος. Ν. Χριστοδουλάκης, Τ. Γιαννίτσης κ.α.

ΣΥΝΕΔΡΙΑ

Μέσω των Συνεδρίων για την ανάπτυξη της περιφέρειας (ένα Συνέδριο ανά περιφέρεια) το κυβερνών κόμμα έχει ως στόχο την ενεργοποίηση των δυνάμεων του σε κάθε περιοχή, κυρίως όμως τη συνεύρεση του με τα νέα μεσαία στρώματα, καθώς και τον επιχειρηματικό κόσμο της υπαίρθου.

Ηδη, άνοιξε στο Διαδίκτυο ειδική σελίδα (http:www.periferiakianaptixi.gr (general.html), όπου καλούνται οι πολίες να αναπτύξουν τις θέσεις τους. «Κανένας δεν ξέρει καλύτερα τον τόπο σου - είναι το σύνθημα. Στείλε τις προτάσεις και τις ιδέες σου. Η συμμετοχή σου διασφαλίζει την ανάπτυξη και καλύτερη πρόταση ζωής, για όλους».

Ηδη, επιστολή προς τους βουλευτές, τους δημοτικούς άρχοντες και τα στελέχη της περιφέρειας, απέστειλε μέσω του Διαδικτύου και ο πρωθυπουργός Κ. Σημίτης και τους καλεί να υποβάλουν τις προτάσεις τους. Να υπενθυμίσουμε ότι η Συνδιάσκεψη για την ανάπτυξη θα πραγματοποιηθεί στην Αθήνα στις 9 και 10 Μαρτίου, ενώ θα ακολουθήσουν η συνεδρίαση της Κεντρικής Επιτροπής στις 16 και 17 Μαρτίου και η Συνδιάσκεψη για την Αυτοδιοίκηση και την Δημόσια Διοίκηση, στις 30 και 31 Μαρτίου.

Αμέσως μετά τις εσωκομματικές αλλαγές, το ΠΑΣΟΚ θα προχωρήσει την κομματική του ανασυγκρότηση. Πρώτον, η Περιφερειακή Επιτροπή που θα εκλεγεί αυτή την Κυριακή, με καθολική ψηφοφορία των μελών της κάθε περιφέρειας θα έχει πλέον την ευθύνη της χάραξης της πολιτικής του κυβερνώντος κόμματος για την περιοχή της.

Δεύτερον, θα προχωρήσει στην αναδιάταξη των κομματικών οργανώσεων με μια οργάνωση ανά δήμο. Γεγονός που σημαίνει ότι οι κομματικές οργανώσεις θα μείνουν 1.000 από (τουλάχιστον) 5.000 που είναι σήμερα, ενώ εγκαταλείπεται και η λογική των θεματικών οργανώσεων, οι οποίες είχαν ως στόχο την έλευση νέου κόσμου στο ΠΑΣΟΚ, αλλά πλέον θα ενσωματωθούν στις οργανώσεις στου δήμου.

Ο Γραμματέας της ΚΕ του ΠΑΣΟΚ Κ. Σκανδαλίδης, πάντως, που παρουσίασε τις παραπάνω προτεραιότητες σε συνέντευξη Τύπου χθές, άφησε αιχμές κατά υπουργών ότι θέλουν το ΠΑΣΟΚ κυρίως ως κυματοθραύστη των αντιδράσεων, αν και παραδέχθηκε ότι σε πολλά θέματα το κυβερνών κόμμα είναι πίσω από την κοινωνία.

Ο κ. Σκανδαλίδης επίσης, ανακοίνωσε ότι η Επιτροπή Δεοντολογίας απέρριψε ορισμένες ενστάσεις που έγιναν για τον αριθμό μελών των Νομαρχιακών Επιτροπών.

Χθές, πάντως αντιπροσωπεία της «εσωκομματικής αντιπολίτευσης» (Τόνια Αντωνίου, Γ. Παναγιωτόπουλος και Ν. Μαδεμλής) επισκέφθηκαν τον Γραμματέα Οργανωτικού Μ. Νεονάκη και κατήγγειλαν «νοθεία» σε επτά νομαρχιακές οργανώσεις. Σήμερα αναμένεται απάντηση της Επιτροπής Δεοντολογίας.

ΤΟ ΠΡΟΦΙΛ ΤΩΝ ΥΠΟΨΗΦΙΩΝ ΓΡΑΜΜΑΤΕΩΝ ΤΟΥ ΠΑΣΟΚ

ΕΠΑΓΓΕΛΜΑΤΑ		ΗΛΙΚΙΑ	
Δημ. Υπάλληλοι	28%	31-40	16,4%
Μηχανικοί	12,5%	41-50	51,5%
Εκπαιδευτικοί	16,5%	51-60	27,3%
Γιατροί	7%	61 και άνω	5%
Δικηγόροι	5,5%	**ΕΚΠΑΙΔΕΥΣΗ**	
Ελεύθεροι Επαγ/τίες	5%	Ανώτατη-Ανωτέρα	77,5%
Διάφορα Επαγγέλματα	20%	Μέση	19%
		Κατώτατη	3,5%

ΤΟΛΙΑΣ ΑΛΕΞΑΝΔΡΟΣ



Τοποθέτηση και κατασκευή τζακιών.
Σέρβις στα προβληματικά τζάκια.
Χειροποίητοι επαγγελματικοί φούρνοι για πιτσαρίες.
Καθαρισμοί τζακιών με δικά μου εργαλεία από το εξωτερικό
Τηλ.: 0246 - 98193
0241 - 20835
Κιν. 0932176937

KYROS SHOPS

Γ. ΜΑΡΙΕΤΤΟΣ

KYROS... στο σπίτι σας!

ΜΟΚΕΤΕΣ - ΧΑΛΙΑ - ΔΑΠΕΔΑ - ΕΠΙΠΛΑ - ΥΦΑΣΜΑΤΑ - ΕΠΙΠΛΩΣΕΙΣ - ΚΟΥΡΤΙΝΕΣ - ΤΑΠΕΤΣΑΡΙΕΣ ΤΟΙΧΟΥ - ΛΕΥΚΑ ΕΙΔΗ - ΣΤΟΡ

Τώρα σας προσφέρουμε τη δυνατότητα να αποκτήσετε το χαλί που σας ταιριάζει, τις κουρτίνες, τα υφάσματα επιπλώσεων, τα λευκά είδη ΧΩΡΙΣ ΠΡΟΚΑΤΑΒΟΛΗ ΚΑΙ ΜΕΧΡΙ 36 ΔΟΣΕΙΣ!







✓ ΧΙΛΙΑΔΕΣ ΜΕΤΡΑ ΜΟΚΕΤΕΣ από 1.800 δρχ. το Μ² στις διαστάσεις που θέλετε, ρελιασμένα!

✓ ΠΑΡΚΕ QUICK STEP με 10 χρόνια εγγύηση από 5.700 δρχ. το Μ²!

ΓΙΑ ΕΝΑ ΖΕΣΤΟ ΚΑΙ ΟΜΟΡΦΟ ΣΠΙΤΙ ΕΠΙΛΕΞΤΕ ΠΡΟΪΟΝΤΑ ΑΠΟ ΤΑ ΚΑΤΑΣΤΗΜΑΤΑ ΜΑΣ

Kyros group

ΕΠΑΓΓΕΛΜΑΤΙΚΟΣ ΕΞΟΠΛΙΣΜΟΣ

ΞΕΝΟΔΟΧΕΙΑ - ΕΣΤΙΑΤΟΡΙΑ - ΚΑΤΑΣΤΗΜΑΤΑ - ΓΗΠΕΔΑ - ΚΑΤΑΣΚΕΥΑΣΤΙΚΕΣ ΕΤΑΙΡΙΕΣ - ΔΗΜΟΣΙΟΙ ΧΩΡΟΙ

ΚΕΝΤΡΙΚΟ: Μ. ΚΩΝ/ΝΟΥ 27 ΡΟΔΟΣ 85100 - ΤΗΛ. 30090, 26590, FAX: 30079
ΥΠΟΚ/ΜΑ:4ο χλμ ΡΟΔΟΥ - ΛΙΝΔΟΥ ΤΗΛ. 68838

ευθέως & ωλαχίως



με τη γραφίδα της ΡΕΝΑΣ ΔΙΑΚΙΔΗ

RENAD@RHO.FORTHNET.GR.

ΠΡΟΣ ΤΗΝ ΣΥΝΕΝΩΣΗ ΤΩΝ ΝΟΜΑΡΧΙΑΚΩΝ ΤΟ ΠΑΣΟΚ

Οταν στο ΠΑΣΟΚ κάποιοι ...πήγαιναν, ορισμένα στελέχη στην Δωδ/σο γύριζαν.

Πριν από ένα μήνα περίπου η «δ» είχε φέρει στο φως τον προβληματισμό που είχε αναπτυχθεί μεταξύ στελεχών που έχουν συνδέσει το όνομά τους με τις καλές εποχές του Κινήματος στην Ρόδο και γενικά στην Δωδ/σο.

Μια από τις προτάσεις που είχαν διατυπωθεί, στο πλαίσιο της αναζωογόνησης των κομματικών οργανώσεων ήταν και η **ενοποίηση των δύο Νομαρχιακών Επιτροπών Βορείου και Νοτίου Συγκροτήματος Δωδ/σου.**

Οι απόψεις τότε είχαν διχαστεί για το κατά πόσον θα ήταν λειτουργικό ένα τέτοιο σχήμα, ενώ αποδόθηκε στις προσωπικές επιδιώξεις κάποιων στελεχών και ως εκ τούτου δεν προχώρησε. Για την ακρίβεια, η πρόταση εκείνη μπλοκαρίσθηκε σε επίπεδο μεσαίων στελεχών, όπως έγινε γνωστό εκ των υστέρων.

Ωστόσο φαίνεται πως το ΠΑΣΟΚ κεντρικά έχει αντιληφθεί πως η κατάσταση σε οργανωτικό επίπεδο έχει φθάσει σε **οριακό** επίπεδο. Ετσι, σε μια προσπάθεια να αφυπνισθούν οι οργανώσεις και να δραστηριοποιηθούν τα μέλη του ενόψει συνεδρίου και εκλογών στην αυτοδιοίκηση, το ΠΑΣΟΚ προχωρά στην οργανωτική του ανασυγκρότηση εφαρμόζοντας δύο καινοτομίες. Καθιερώνει μία οργάνωση κατά δήμο (μιας μορφής κομματικός «Καποδίστριας») που θα έχει ως αποτέλεσμα την άμεση μείωση των οργανωμένων Τ.Ο από 5.000 σε 1.000.

Επιπλέον, αναβαθμίζει τις περιφερειακές οργανώσεις του, οι οποίες θα σχεδιάζουν την πολιτική παρέμβαση του ΠΑΣΟΚ σε επίπεδο περιφέρειας στα αναπτυξιακά κυρίως ζητήματα.

Εχει εμπεδωθεί πλέον ότι η επικρατούσα θεώρηση των πραγμάτων γίνεται σε επίπεδο περιφέρειας και οι κομματικές λειτουργίες και δράσεις θα πρέπει να έχουν το ανάλογο πλαίσιο αναφοράς.

Το ερώτημα που ευλόγως τίθεται στην περίπτωση της Δωδ/σου είναι **πώς θα πάμε σε πολιτική παρέμβαση σε επίπεδο περιφέρειας όταν δεν έχουμε καν ενιαία πολιτική παρέμβαση σε επίπεδο νομού όπου οι δύο Νομαρχιακές Επιτροπές λειτουργούν μεμονωμένα, αν όχι ανταγωνιστικά, η μία απέναντι στην άλλη;**

Η απάντηση στο ερώτημα μπορεί να είναι τελικά η ενοποίηση των δύο Νομαρχιακών Επιτροπών που πιθανότατα θα επιβληθεί από τις ίδιες τις συνθήκες και τα νέα δεδομένα που θα δημιουργήσει η οργανωτική ανασυγκρότηση, εφ' όσον προχωρήσει.

Ο διάλογος πάντως έχει ανοίξει κι αυτό αφήνει όλα τα ενδεχόμενα ανοιχτά.

ΠΟΛΙΤΙΚΗ ΜΕ ΤΟ ΖΟΡΙ

Η μη παραγωγή πολιτικής από τις κομματικές οργανώσεις του ΠΑΣΟΚ δεν είναι ίδιον των οργανώσεων της Δωδ/σου. Το πρόβλημα είναι γενικό και αυτό προσπαθεί να λύσει η κεντρική διοίκηση του κόμματος με την αναβάθμιση των περιφερειακών οργανώσεων οι οποίες επιφορτίζονται με την ευθύνη **του σχεδιασμού της πολιτικής παρέμβασης του ΠΑΣΟΚ σε περιφερειακό επίπεδο κυρίως σε αναπτυξιακά ζητήματα.**

Εκείνο όμως που θα πρέπει να γίνει, για να μην μείνει η πολιτική παρέμβαση στα λόγια, είναι να υπάρξει **δεσμευτικότητα** για τον ρόλο που πρέπει να διαδραματίσει η περιφερειακή οργάνωση και μιας μορφής **έλεγχος** των πεπραγμένων της. Διαφορετικά, η εμπειρία έχει δείξει πως ό,τι επαφίεται στην καλή διάθεση και στο φιλότιμο των στελεχών στην πορεία είναι καταδικασμένο να αποτύχει.

ΚΟΜΜΑΤΙΚΟΣ «ΚΑΠΟΔΙΣΤΡΙΑΣ»

Την ίδια τύχη με τους δήμους και τις κοινότητες που συνενώθηκαν αναγκαστικά αφού οι εθελούσιες συνενώσεις δεν «περπάτησαν», θα έχουν, όπως όλα δείχνουν, και οι οργανώσεις του ΠΑΣΟΚ στους δήμους.

Η ανάγκη ενοποίησης των οργανώσεων συζητείται εδώ και πολλά χρόνια στο ΠΑΣΟΚ. Αρχικά είχε **προαιρετικό χαρακτήρα** με αποτέλεσμα το εγχείρημα να **αποτύχει** για πολλούς και ποικίλους λόγους μεταξύ των οποίων και οι προσωπικές φιλοδοξίες των στελεχών που προΐστανται των οργανώσεων.

Ο **κομματικός «Καποδίστριας»** είναι τώρα προ των πυλών για την υποχρεωτική συνένωση των οργανώσεων σε μία ανά δήμο, που μειώνει τον συνολικό αριθμό τους κατά 4.000 σε όλη την χώρα.

Ο κομματικός «Καποδίστριας» έρχεται ως φυσικό επακόλουθο του «κανονικού Καποδίστρια», αφού σήμερα οι οργανώσεις των χωριών είναι στην ουσία ανενεργές αν όχι ανύπαρκτες.

Η ισχύς εν τη ενώσει για το ΠΑΣΟΚ;

Ορισμένοι πάντως δεν δείχνουν ιδιαίτερα ευτυχείς για τα προωθούμενα σχέδια ανασυγκρότησης του Κινήματος, καθένας για τους δικούς του λόγους.

ΕΝΕΡΓΟΠΟΙΗΣΗ ΜΕΣΩ ΔΙΑΔΙΚΤΥΟΥ

Χρήση των νέων τεχνολογιών κάνει το ΠΑΣΟΚ προσπαθώντας να ενισχύσει το προφίλ του ως σύγχρονου κόμματος (αν το καταφέρνει είναι άλλο ζήτημα) εν όψει και της εαρινής αντεπίθεσης που ετοιμάζει.

Στους επόμενους μήνες θα διοργανωθούν τα περιφερειακά **Αναπτυξιακά Συνέδρια,** προκειμένου να διαμορφώσουν πολιτικές προτάσεις για την ανάπτυξη κάθε περιφέρειας, τις οποίες θα επικυρώσει η Συνδιάσκεψη για την Ανάπτυξη που θα γίνει στις 9 και 10 Μαρτίου στην Αθήνα, με επίκεντρο το **Γ' Κ.Π.Σ.**

Η προετοιμασία των συνεδρίων θα στηριχθεί σε μεγάλο μέρος στο **Διαδίκτυο** μέσω του οποίου οι πολίτες - χρήστες μπορούν να καταθέσουν τις ιδέες και τις προτάσεις τους, έχοντας πρόσβαση σε μια βάση δεδομένων στην οποία θα υπάρχουν όλες οι πληροφορίες, ενώ ο πρωθυπουργός **Κ. Σημίτης** θα ενισχύσει την προσπάθεια με επιστολή του σε βουλευτές και φορείς.

Το γενικό σύνθημα της όλης προσπάθειας είναι **«Η Ελλάδα αλλάζει - Η συμμετοχή σου διασφαλίζει την ανάπτυξη και καλύτερη ποιότητα ζωής για όλους»**, γιατί **«κανείς δεν ξέρει τον τόπο σου καλύτερα από σένα».**

Η όλη ιδέα μόνο θετικά μπορεί να κριθεί, στο μέτρο που επιχειρεί ένα άνοιγμα στην κοινωνία, στους πολίτες που αναδεικνύονται σε συνδιαμορφωτές των αποφάσεων που λαμβάνονται των πολιτικών που σχεδιάζονται.

Το στοίχημα που καλείται να κερδίσει το ΠΑΣΟΚ και είναι πολύ δύσκολο - είναι η αλλαγή της σχέσεως κομμάτων - πολιτών. Να γίνει μια σχέση ουσίας, συνεργασίας, συμμετοχής, συνυπευθυνότητας.

Σήμερα είναι μια σχέση κατ' εξοχήν αλλοιωμένη με τα κόμματα να απευθύνονται στους πολίτες μόνο στην λογική της ψηφοθηρίας, της συγκρότησης κομματικών στρατών που στην συνέχεια εγκαταλείπονται μέχρι τις επόμενες εκλογές. Είναι κι αυτη μια γεσιουργός αιτία της γενικότερης απαξίωσης της πολιτικής από τους πολίτες. Υπό αυτές τις συνθήκες ο Γραμματέας της Κ.Ε. **Κώστας Σκανδαλίδης** δεν θα έπρεπε ν' αναρωτιέται γιατί οι εσωκομματικές εκλογές της προσεχούς Κυριακής **«δεν αποτελούν στο βαθμό που θα έπρεπε, υπόθεση της Κοινωνίας».**



ARISTON

ΤΑ ΠΑΝΤΑ ΑΡΙΣΤΑ

Ευκολίες πληρωμής από 18 μέχρι και 36 μήνες χωρίς προκαταβολή

ΧΑΜΗΛΕΣ ΤΙΜΕΣ ΚΑΙ ΔΟΣΕΙΣ

ARISTON ΙΤΑΛΙΑΣ:

ΚΟΥΖΙΝΕΣ ΚΑΙ ΦΟΥΡΝΟΙ ΠΑΝΤΟΣ ΤΥΠΟΥ - ΕΣΤΙΕΣ ΚΕΡΑΜΙΚΕΣ ΚΑΙ ΑΠΛΕΣ - ΨΥΓΕΙΑ - ΚΑΤΑΨΥΚΤΕΣ- ΨΥΓΕΙΟΚΑΤΑΨΥΚΤΕΣ - ΠΛΥΝΤΗΡΙΑ ΡΟΥΧΩΝ ΚΑΙ ΠΙΑΤΩΝ - ΘΕΡΜΟΣΙΦΩΝΕΣ ΓΙΑΛΙΟΥ ΑΠΟΡΡΟΦΗΤΗΡΕΣ ΚΟΥΖΙΝΑΣ ΠΑΝΤΟΣ ΤΥΠΟΥ
απλά και εντοιχιζόμενα σε ποικιλία χρωμάτων

ΚΑΙ ΤΩΡΑ ΑΠΛΑ - ΕΝΤΟΙΧΙΖΟΜΕΝΑ

ΠΛΥΝΤΗΡΙΑ - ΨΥΓΕΙΑ - ΚΟΥΖΙΝΕΣ ΚΑΙ ΜΙΚΡΟΣΥΣΚΕΥΕΣ ELKO - ΕΣΚΙΜΟ - BOSCH - SIEMENS (ΜΠΟΣ - ΣΙΜΕΝΣ) ΣΤΙΣ ΧΑΜΗΛΟΤΕΡΕΣ ΤΙΜΕΣ ΤΗΣ ΑΓΟΡΑΣ ΠΡΟΪΟΝΤΑ PHILIPS - SONY - PANASONIC - PIONEER - AIWA - HITACHI - SAMSUNG - TECHNICS

Επισκεφθείτε μας
για να βεβαιωθείτε για
τις ΧΑΜΗΛΕΣ ΤΙΜΕΣ μας!

Εισάγουμε και γι' αυτό πουλάμε φθηνότερα

ARISTON Η ΠΡΟΗΓΜΕΝΗ ΤΕΧΝΟΛΟΓΙΑ

ΤΗΛΕΟΡΑΣΕΙΣ - ΒΙΝΤΕΟ - ΒΙΝΤΕΟΚΑΜΕΡΕΣ - ΒΙΝΤΕΟΤΗΛΕΟΡΑΣΕΙΣ - ΜΙΚΡΟΣΥΣΚΕΥΕΣ - FAX - ΣΤΕΡΕΟ - ΤΗΛΕΦΩΝΑ - C.D. - ΣΚΟΥΠΕΣ ΠΑΝΤΟΣ ΤΥΠΟΥ σε μεγάλη ποικιλία

Αντιπρόσωποι - Εισαγωγείς ΔΩΔΕΚΑΝΗΣΟΥ από το 1960

ΑΔΕΛΦΟΙ ΣΤΕΦΑΝΟΥ Ο.Ε.
ΝΕΑ ΚΑΤΑΣΤΗΜΑΤΑ ΣΤΕΛΙΟΥ ΚΩΤΙΑΔΗ 3
FAX 22568, ΤΗΛ.: 22568 - 22695

ΕΚΠΤΩΣΕΙΣ 15 ΕΩΣ 35%

ΤΟ ΝΟΣΟΚΟΜΕΙΟ ΚΑΛΥΜΝΟΥ

Αλήθειες και ψέματα

Γράφει ο ιατρός κ. ΜΙΧ. ΖΑΪΡΗΣ

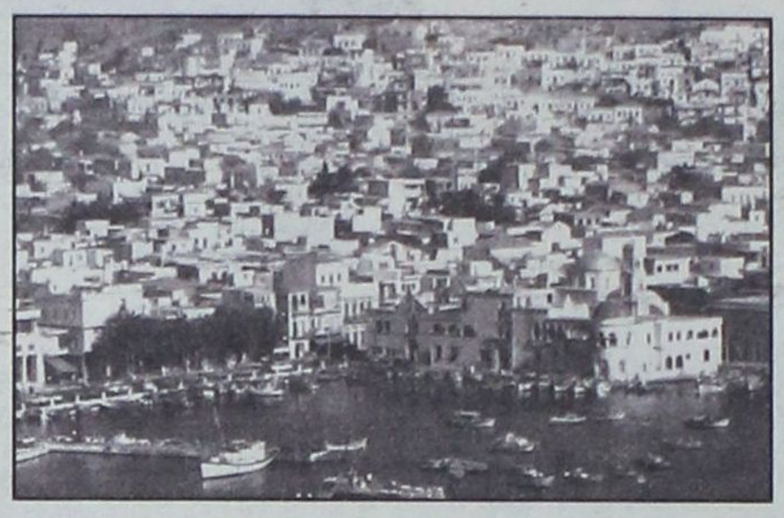

Δεν ήταν στις προθέσεις μου να συμμετάσχω στο ντελίριουμ, όσων αναμίχθηκαν με τα προβλήματα του Νοσοκομείου Καλύμνου, από μία πάγια αρχή μου να μην γίνονται αντικείμενα αντιπαράθεσης τα θέματα υγείας και από την ευαισθησία και την αγάπη μου για ένα Νοσοκομείο, που σαν γιατρός και σαν διοικητικός παράγοντας βοήθησα όσο μπορούσα.

Ομως η σωρεία των δελτίων τύπου, των δημοσιευμάτων και των διαφόρων συνεντεύξεων με πρωταγωνιστές σχετικούς και άσχετους με τέτοια θέματα, μου επιβάλλουν να δώσω μερικές πληροφορίες, απαντώντας ταυτόχρονα στον πρόεδρο του Δ.Σ. κ. Γεώργιο Θανάτση, που με την φόρα που πήρε ισοπέδωσε τα πάντα και τους πάντες, επιστρατεύοντας χίλια δυό ψέματα στην συνειδητή του προσπάθεια να μηδενίσει το έργο όλων των προηγούμενων διοικητικών συμβουλίων, ακόμα και του προηγούμενου, στο οποίο συμμετείχε ως εκπρόσωπος της Τοπικής Αυτοδιοίκησης.

Δεν θα αναφερθώ σε συγκριτικά στοιχεία γιατί θα απογοητεύσω τον κ. Θανάτση και ούτε θα μπω σε λεπτομέρειες γιατί θα διαιωνίζεται η αντιπαράθεση με θύμα τον Καλυμνιακό λαό, του οποίου προφανώς θα κλονισθεί η εμπιστοσύνη.

Η σύγχυση στην οποίαν έχει περιέλθει ο κ. Θανάτσης τον οδηγεί σε ηθελημένη παραποίηση των αριθμών και στην παραπλάνηση του Δημάρχου, που επαναλαμβάνοντας την επιχειρηματολογία του κ. Θανάτση καθίσταται ηθικός αυτουργός των ανακριβειών, που είδαν το φως της δημοσιότητας.

Δεν θα επιχειρούσα αυτή την διάψευση εάν περιορίζότανε το όλο θέμα στα «χωρικά μας ύδατα». Διάβασα όμως στην εφημερίδα ΕΘΝΟΣ της 8ης Φεβρουαρίου τις γνωστές απόψεις του κ. Θανάτση, τις γεμάτες ανακρίβειες.

Ενδεικτικά είμαι υποχρεωμένος να αναφερθώ στον αριθμό των ιατρών, που τόσο βάναυσα παραποιεί, στην κάλυψη κλινών που προφανώς στερείται κοινών γνώσεων αριθμητικής, στη λειτουργία κλινικών και νέων υπηρεσιών, στην λειτουργία του ακτινολογικού, στις προμήθειες, στις καθημερινές δραστηριότητες, στις εργασιακές σχέσεις, στην εν γένει συμπεριφορά και σε τόσα και τόσα άλλα, που δυναμιτίζουν καθημερινά το κλίμα εκείνο που απαιτείται για την εύρυθμη λειτουργία ενός Κρατικού νοσηλευτηρίου.

Περιορίζομαι στα λίγα αυτά, γιατί μόνο το Νοσοκομείο μας δεν ωφελείται από τέτοιου είδους αντιπαραθέσεις. Η ασυνέπεια που χαρακτηρίζει τον κ. Θανάτση στις κατά καιρούς καταληκτικές ημερομηνίες, που θέτει και που πάλιν επαναλαμβάνει, θα έπρεπε να ήταν γνώμονας για περισσότερη μετριοπάθεια, σύνεση και ευγένεια. Ο παρορμητισμός των ασκούντων διοίκηση μαζί με την άγνοια του αντικειμένου και την εξυπηρέτηση σκοπιμοτήτων είναι, ότι το χειρότερο.

Μιχαήλ Π. Ζαΐρης
Χειρουργός

ΑΠΟ ΑΘΗΝΑΪΚΗ ΕΦΗΜΕΡΙΔΑ

Και νέα «σενάρια» για την Μονή της Πάτμου

Αμεση διάψευση από τον ηγούμενο της Μονής

Την έντονη αντίδραση του Ηγουμένου της Ιεράς Μονής Πάτμου, αρχιμανδρίτη Αντίπα, προκάλεσε χθες δημοσίευμα της εφημερίδας «Χώρα» που έφερε το Φανάρι να τον «ξηλώνει» από την Μονή με σκοπό όμως την ...αναβάθμισή του!

Σύμφωνα με το δημοσίευμα, το Πατριαρχείο προορίζει τον Ηγούμενο να αναλάβει θέση βοηθού Επισκόπου στην Αρχιεπισκοπή της Αμερικής! Από τα Χανιά της Κρήτης, όπου βρίσκεται όμως τις τελευταίες ημέρες, προσκεκλημένος της εκεί Αρχιεπισκοπής, ο Ηγούμενος της Μονής Πάτμου χαρακτήρισε το δημοσίευμα ως «ασύστολο ψεύδος» και τόνισε ότι «ουδέποτε συναντήθηκε με τον Μητροπολίτη Φιλαδελφείας κ. Μελίτωνα ή συζήτησε οποιαδήποτε τέτοια προοπτική».

Ο πατέρας Αντίπας απέδωσε το δημοσίευμα σε προσπάθειες ορισμένων κύκλων να πλήξουν τόσο τον ίδιο, όσο και το σύνολο της Μονής Πάτμου και να κλονίσουν την σχέση του με το Οικουμενικό Πατριαρχείο, γεγονότα που βεβαίως συνδέονται με το σκάνδαλο της διαχείρισης της ακίνητης περιουσίας της Μονής.

«Το Μοναστήρι ποτέ δεν είχε τόσους νέους και μορφωμένους μοναχούς, ενώ λειτουργεί ξανά ως κοινόβιο. Βλέπουν ότι το Μοναστήρι πάει μπροστά και προσπαθούν να μας κλονίσουν», δήλωσε ο Ηγούμενος και πρόσθεσε ότι «εμείς θα συνεχίσουμε να κάνουμε την δουλειά μας, όπως και η Δικαιοσύνη θα συνεχίσει να κάνει το καθήκον της», θέλοντας να στείλει μήνυμα προς πάσαν κατεύθυνση ότι η έρευνα της Δικαιοσύνης για την διαλεύκανση του σκανδάλου συνεχίζεται κανονικά.

Επίσης τόνισε ότι δεν τον ενδιαφέρει η «αναβάθμιση» του, γιατί δεν σκοπεύει να εγκαταλείψει την Πάτμο. «Πρόκειται για αστεία πράγματα, αλλά η αλήθεια θα λάμψει», κατέληξε ο Ηγούμενος.

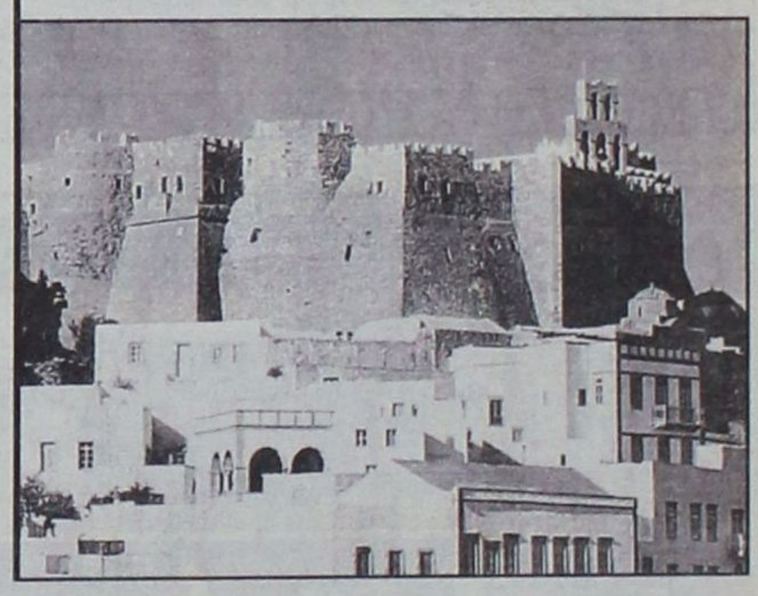

DINORIS
19 67
RHODES - HELLAS
Ξέρουμε ότι σας λείψαμε! Γιαυτό...
και πάλι κοντά σας
Ανοίξαμε και σας περιμένουμε

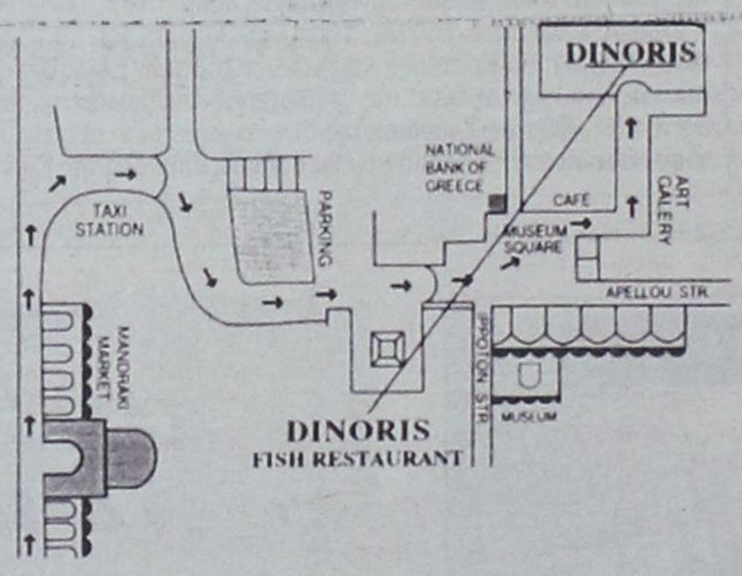

14, MUSEUM SQUARE - OLD TOWN TEL: 0241 - 25824, 35530 - FAX: 35530 http://www.rodosnet.gr/dinoris



Grand Hotel

PIANO BAR



Προτιμήστε το νέο μας piano bar με τον πιανίστα μας Τάκη Τσώνη

YELLOW SPOT



Ο τέλειος συνδυασμός ποιότητας και οικονομίας

GR

δsports

Επιμέλεια: Ηλίας Λοΐζος - Γιάννης Κουμέντος

✔ Δύσκολη έξοδος για την Ρόδο
✔ Ο Σιδηρόπουλος στην Κάλυμνο Σελ. 16-17
✔ Εφηβικό πρωτάθλημα Σελ. 18

«Δεν υπάρχουν περιθώρια απώλειας βαθμών»



Επιστρέφει στην εντεκάδα ο Σταθόπουλος

Ο Γ. Τανίδης ζητά μόνο νίκη με το Κερατσίνι

Την τελευταία του προπόνηση πρίν το παιχνίδι με το Κερατσίνι θα πραγματοποιήσει σήμερα ο Απόλλωνας Καλυθιών στο γήπεδο του.

Ο Γιώργος Τανίδης δεν θα έχει στην διάθεση του τους Νικολή, Μπεκυρά αλλά και τον Μπακίρη που έπαθε τράβηγμα.

Ειδικά για τον τελευταίο αυτή την περίοδο ήταν ότι χειρότερο ο τραυματισμός του αφού ο Μπακίρης είναι έμπειρος, επιθετικός, είχε μπεί στους ρυθμούς των προπονήσεων γιατί ήταν πίσω από φυσική κατάσταση λόγω στρατού, και ο προπονητής του Απόλλωνα τον είχε στα πλάνα του.

Σίγουρα ο τραυματισμός του αλλάζει τα σχέδια του Γ. Τανίδη που έβλεπε ότι θα μπορούσε να λύσει την επιθετική δυστοκία της ομάδας του.

Στα ευχάριστα είναι η επιστροφή των Καντιμοίρη, Σταθόπουλου που εξέτισαν τις ποινές τους και θα προσφέρουν τις υπηρεσίες τους όπου τους ζητηθεί.

Προχθές συναντήθηκαν ορισμένοι παίκτες με τον πρόεδρο στα γραφεία της ομάδας και συζήτησαν τη λύση του οικονομικού. Φαίνεται ότι πήραν κάποιες υποσχέσεις ότι σύντομα θα λυθούν τα προβλήματα.

Ο Γιώργος Τανίδης σχετικά για το Κυριακάτικο παιχνίδι μιλώντας τόνισε ότι «δεν υπάρχουν εύκολα ή δύσκολα παιχνίδια. Ολα πρέπει με προσοχή να αντιμετωπίζονται γιατί δεν υπάρχουν περιθώρια απώλειας βαθμών. Το πρόβλημα στο σκοράρισμα μόνο με συνεχή κίνηση θα μπορέσουμε να το λύσουμε. Το παιχνίδι θα ξεκινήσει στις 2.45 μ.μ.

Κλήσεις σε απολογία

Βάσει των πειθαρχικών άρθρων 29 και 30 του ΚΠΑ και σύμφωνα με τα οικεία Φ.Α και τις εκθέσεις των παρατηρητών καλούνται σε έγγραφη απολογία για την Τετάρτη 14 Φεβρουαρίου και ώρα 12.00 στα γραφεία της ΕΠΣΔ τα κάτωθι Σωματεία και παράγοντες:

1. ΦΟΙΒΟΣ- ΠΑΟ ΔΙΑΓΟΡΑΣ
α. Το Σωματείο Φοίβος και ο
β. προπονητής του Δελαπόρτας Βασ.

2. ΝΙΚΑΓΟΡΑΣ - ΑΠΟ ΚΩ
α. Το Σωματείο ΠΑΟ Κω και
β. Ο πρόεδρος του Πέτσιος Πέτρος

3. ΠΟΛΥΣΤΡΑΤΟΣ- ΖΕΥΣ
Το Σωματείο ΖΕΥΣ

Επίσης καλείται να παρουσιασθούν ενώπιον του Δ.Σ την ίδια ημέρα και ώρα 17.30 ο ποδοσφαιριστής του ΠΑΟ Διαγόρα και της Μικτής Νέων Σκυλλάς Ελευθέριος.

ΥΓΕΙΟΝΟΜΙΚΗ ΕΠΙΤΡΟΠΗ
Μετά από πρόταση της Υγειονομικής ενισχύεται με το ποσό των 30.000 δρχ. ο τραυματισθείς ποδοσφαιριστής Αναγέννησης Εμπ. **Κατραμάδος Νικόλαος.**

ΨΕΥΔΟΡΟΦΕΣ - ΜΟΝΩΣΕΙΣ
Υ - ΛΙΝΔΟΥ 257 ☎ 67300
ΒΙΒΛΙΟΧΑΡΤΟΠΩΛΕΙΟ
ΚΑΡΑΒΑΚΙ
GOODYS
Καλύτερα δε Γίνεται
ΡΟΔΟΣ · ΙΑΛΥΣΟΣ



Παραμένει τραυματίας ο Βλαχοδήμος

Ταλαιπωρείται από οσφυαλγία. Θα δοκιμάσει σήμερα και ανάλογα θα φανεί εάν θα αγωνισθεί την Κυριακή

Κρίσιμη είναι η σημερινή ημέρα για τον Στάθη Βλαχοδήμο.

Ο παίκτης του Κολοσσού έχει πάθει οσφυαλγία είναι κάτω απο φαρμακευτική αγωγή αλλά θα δοκιμάσει σήμερα στην προπόνηση, εάν καταφέρει να προπονηθεί τότε θα συμπεριληφθεί στην δεκάδα.

Πάντως στο χθεσινό φιλικό που έπαιξε ο Κολοσσός με τον Διαγόρα δεν ακούμπησε μπάλα γιατί αισθανόταν έντονους πόνους στη μέση.

Ο Βλαχοδήμος είναι από τους αθλητές που έχουν δείξει ότι έχουν σταθερή απόδοση σε όλα τα παιχνίδια. Ενα καλό εργαλείο για τον Χάρη Πάπάζογλου.

Εάν μπορέσει να ξεπεράσει τον τραυματισμό του τότε θα λύσει τα χέρια του προπονητή του.

Χθες είχαν την ευκαιρία να αγωνισθούν στο φιλικό οι παίκτες που έπαιξαν στον Αγιο θωμά μαζί και οι νεαροί Σκορδάλης, Γρηγοράς. Απουσίαζαν λόγω φροντιστηρίων οι Πουζουκάκης, Μπαρδάκας.

Ηταν ακόμα ένα καλό τέστ και ο τεχνικός του Κολοσσού είχε την ευκαιρία να αναπτύξει τους τρόπους που θα αντιμετωπισθεί ο Δούκας την Κυριακή.

Ο αντίπαλος των «θαλασσί» είναι ισχυρός αλλά χάνει αρκετή από την δύναμη του όταν αγωνίζεται εκτός έδρας. Πάντως για να μείνει στο κυνήγι του τίτλου ο Κολοσσός θα πρέπει να τον «καθαρίσει»

Βρέθηκε προπονητής



• Ο Κώστας Λεπτοκαρίδης πιθανότατα από σήμερα αναλαμβάνει την Α.Ε Κω

Στην Κω βρίσκεται από χθές ο Κώστας Λεπτοκαρίδης προκειμένου να συζητήσει το ενδεχόμενο ανάληψης της τεχνικής ηγεσίας της Αθλητικής Ενωσης. Μετά το διοικητικό συμβούλιο που έγινε την Τετάρτη βράδυ αποφασίσθηκε να κληθεί ο Κώστας Λεπτοκαρίδης στην Κω και να του γίνει πρόταση να αναλάβει την ομάδα.

Σε επικοινωνία ήλθε μαζί του και ο πρόεδρος Γιώργος Κυπριώτης - που παραμένει στην ομάδα όπως έχουμε ήδη γράψει και σήμερα οι δύο άντρες θα συναντηθούν ώστε να τακτοποιηθούν όλες οι λεπτομέρειες.

Πιθανότατα το απόγευμα εάν δεν υπάρξει κάτι απρόοτο να προπονηθούν οι ποδοσφαιριστές υπό το βλέμμα του Κ. Λεπτοκαρίδη.

Πάντως την χθεσινή προπόνηση έκανε ο Γιώργος Μηναΐδης που θα παραμείνει στο πόστο του γυμναστή. Ολοι οι ποδοσφαιριστές έδωσαν το παρόν εκτός τον τραυματία Σκαλέρη.

Για τον αγώνα με τον Ατσαλένιο έχουν ενεργοποιηθεί οι φίλαθλοι του νησιού αφού γνωρίζουν καλά ότι αυτό το μάτς είναι ίσως το πιο κρίσιμο του πρωταθλήματος καθώς η Κως καίγεται για βαθμούς που θα την βοηθήσουν στην συνέχεια του φετεινού πρωταθλήματος.

Δύσκολη έξοδος για την Ρόδο

- Αντιμετωπίζει αύριο τον Καλυμνιακό - Φοβούνται επεισόδια στο «πράσινο» στρατόπεδο



Σε μία από τις πιο δύσκολες έδρες δοκιμάζεται αύριο η Ρόδος. Θα αντιμετωπίσει τον Καλυμνιακό που βάσει της βαθμολογικής του θέσης «ψάχνει» βαθμούς για να σωθεί.

Ομως και η Ρόδος θέλει να πάρει το παιχνίδι για να παραμείνει στην πρώτη θέση της βαθμολογίας.

Στο γήπεδο της Καλύμνου οι φίλαθλοι που θα παρακολουθήσουν την συνάντηση θα έχουν την ευκαιρία πιστεύουμε να δουν ένα καλό ματς χωρίς σκοπιμότητες. Πάντως οι δηλώσεις που έκαναν οι διοικούντες τον Καλυμνιακό τις προηγούμενες ημέρες κάπου έχουν φορτώσει το κλίμα και μακάρι να μην συμβεί κάτι που θα χαλάσει την εικόνα που θα παρουσιάσουν οι δύο ομάδες.

Ο Σάββας Ορφανίδης προπόνησε για τελευταία φορά τους ποδοσφαιριστές του χθες στο Καρακόνερο και σήμερα η αποστολή της Ρόδου θα αναχωρήσει στις 4 μ.μ.

Οι ποδοσφαιριστές που θα ταξιδέψουν για Κάλυμνο είναι οι Ροδανάκης, Κάβουρας, Ζωάννου, Ροδίτης, Παπανικολάου, Ταμπουράς, Μακρυδημήτρης Δ., Μαλλιάκας, Σεβδαλής, Κυπριώτης, Καράμπης, Πατρού, Σάββενας, Στεφανάκης, Ζουρούδης Δ., Μαϊλλης, Γεωργαλλής και Παντίδος.

Διαιτητής θα είναι ο Κ. Σιδηρόπουλος με βοηθούς τους κ. Πανάτο και Μαχαίρα.

Στην Ιταλία ο Μ. Παπαδημήτρης

- Θα αγωνισθεί με την Εθνική Παίδων σε φιλικό παιχνίδι



Με σχετικό έγγραφο της Ε.Π.Ο. που έφθασε στα γραφεία της Ε.Π.Σ.Δ. καλείται ο ποδοσφαιριστής του Ηρακλή Μ. και της Μικτής Νέων **Μανώλης Ανδρ. Παπαδημήτρης**, να συμμετάσχει στην αποστολή της Εθνικής Παίδων Ελλάδας για το φιλικό παιχνίδι που θα γίνει στην Ιταλία με την αντίστοιχη ομάδα της γειτονικής μας χώρας.

Σκληρά προετοιμάζονται οι Τριαθλητές

Απανωτά τεστ στις καθημερινές προπονήσεις του «ΥΓΡΟΥ ΣΤΙΒΟΥ ΡΟΔΟΥ» με σκοπό να είναι σε απόλυτη ετοιμότητα για τους αγώνες πρόκρισης, για το Πανελλήνιο Πρωτάθλημα Κολύμβησης του Μαρτίου, που θα γίνουν το Σαββατοκύριακο 10-11 Φεβρουαρίου στην Αθήνα.

Στα τεστ συμμετέχουν οι Ζήσης Παπαχριστοδούλου στην Πεταλούδα, Βάσω Παυλή, Ματίνα Σαχίνη και Κατερίνα Παπαχριστοδούλου στο Ελεύθερο, Μίκη Καμπέρη και Ηλίας Μηναΐδης στην Μικτή. Η ομάδα θα ταξιδέψει το Σάββατο και θα επιστρέψει αυθημερόν λόγω του προπονητικού σχεδιασμού που απαιτεί προπόνηση ακόμα και την Κυριακή.

Τέσσερις στην κληρωτίδα

ΚΥΠΕΛΛΟ ΔΩΔΕΚΑΝΗΣΟΥ

Αναγέννηση Εμπ., Α.Ε. Κώς, Απόλλων Καλ. και Κλεάνθης οι ομάδες της ημιτελικής φάσης

Την Τετάρτη 14 Φεβρουαρίου και ώρα 17.30 πριν την συνεδρίαση του Δ.Σ. θα γίνει η κλήρωση της ημιτελικής φάσης του κυπέλλου. Στην κληρωτίδα θα μπουν οι ομάδες ΑΠΟΛΛΩΝ ΚΑΛΥΘΙΩΝ, ΑΕ ΚΩΣ, ΑΝΑΓΕΝΝΗΣΗ ΕΜΠΩΝΑΣ και ΚΛΕΑΝΘΗ.

Οι αγώνες θα γίνουν την ΤΕΤΑΡΤΗ 21 ΦΕΒΡΟΥΑΡΙΟΥ και ο τελικός στις 7 Μαρτίου (ημέρα της Ενσωμάτωσης) στο ΕΘΝΙΚΟ ΣΤΑΔΙΟ ΡΟΔΟΥ.

Ο ΔΟΝΑ Ρόδου κοντά στους βετεράνους της Κώ

Την Τρίτη 6 Μαρτίου θα διεξαχθεί στην πόλη της Κώ ο 1ος ημιμαραθώνιος αγώνας δρόμου συνολικής απόστασης 21km.

Ο αγώνας αυτός είναι αφιερωμένος για την επέτειο της Ενσωμάτωσης της Δωδεκανήσου με την Ελλάδα και τον διοργανώνει ο Σύλλογος Ελλήνων Βετεράνων Αθλητών Στίβου Κώ «ο Φειδιππίδης» υπό την αιγίδα του Δημοτικού Οργανισμού Αθλητισμού Κώ.

Ο Δημοτικός Οργανισμός Νεολαίας και Αθλησης Ρόδου θέλοντας να συμβάλει στην καλύτερη διοργάνωση, στην ενημέρωση και στο πλαίσιο της γενικότερης συνεργασίας μεταξύ των Αθλητικών Οργανισμών Δήμων της Περιφέρειας μας, θα δέχεται δηλώσεις συμμετοχής στα γραφεία του (Διαγοριδών 1 - τηλ. 36083 - 36090).

Εκεί οι ενδιαφερόμενοι θα μπορέσουν να πληροφορηθούν τους όρους της προκήρυξης και να συμπληρώσουν εφόσον το επιθυμούν το σχετικό δελτίο συμμετοχής.



Ο Σιδηρόπουλος στην Κάλυμνο

- Θα σφυρίξει στο πιο σημαντικό παιχνίδι της 18ης αγωνιστικής ανάμεσα στον Καλυμνιακό με την Ρόδο - Μαυρουδάκης - Ανάστασου σε Αντιμάχεια και Κρεμαστή

Με τρία παιχνίδια στο πλαίσιο της 18ης αγωνιστικής συνεχίζεται αύριο το πρωτάθλημα της πρώτης κατηγορίας. Η αυλαία θ' ανοίξει στις 10.30 το πρωί από το γήπεδο της Κρεμαστής με το παιχνίδι Φοίβου - ΑΕ Λέρου. Στις 14.00 θ' αρχίσει το παιχνίδι του Αντίμαχου με τον Κλεάνθη ενώ σαρανταπέντε λεπτά αργότερα θα ξεκινήσει στην Κάλυμνο το σπουδαιότερο παιχνίδι της ημέρας με την συνάντηση Καλυμνιακού - Ρόδου. Τα υπόλοιπα παιχνίδια θα διεξαχθούν την προσεχή Τετάρτη 14 Φεβρουαρίου, αφού λόγω της εκδρομής των διαιτητών, οι οποίοι επιστρέφουν την Δευτέρα, δεν ήταν δυνατό να καλυφθούν στο Σαββατοκύριακο.

Σάββατο 10-2-2001
18η αγωνιστική

Γήπεδο Κρεμαστής Ωρα 10.30 Φοίβος - Α.Ε. Λέρου
Διαιτητές: Ανάστασου - Παπανικολάου - Σάββενας
Παρατηρητής: Παΐσογλου
Παρατ. διαιτησίας: Αργυρίου

Γήπεδο Καλύμνου Ωρα 14.45 Καλυμνιακός - Ρόδος
Διαιτητές: Σιδηρόπουλος - Πανάτος - Μαχαίρας
Παρατηρητής: Κουντούρης

Γήπεδο Αντιμάχειας Ωρα 14.00 Αντίμαχος - Κλεάνθης
Διαιτητές: Μαυρουδάκης - Καστής - Κατέρης
Παρατηρητής: Ράπανος

Τετάρτη 14-2-2001

Γήπεδο Αρχαγγέλου Ωρα 15.00 Αρης Αρχ. - Ηρακλής Μ.
Παρατηρητής: Μακρής

Γήπεδο Εθνικό Ρόδου Ωρα 15.00 Π.Α.Ο. Διαγόρας - Θύελλα Πυλ.
Παρατηρητής: Ντούκας

Γήπεδο Αφάντου Ωρα 15.00 Α.Ε.Ρ.Α. - Ορφέας
Παρατηρητής: Κουράνος

Γήπεδο Λίνδου Ωρα 15.00 Κλεόβουλος - Διαγόρας Β.
Παρατηρητής: Παυλούς

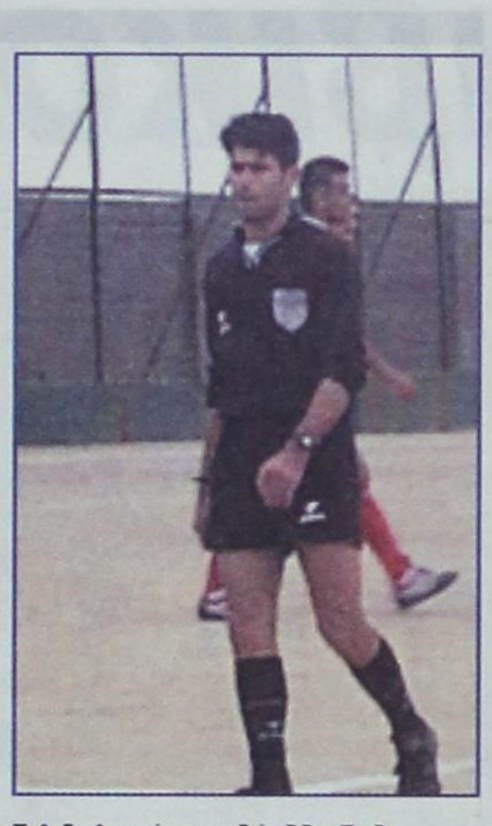

Β' - Γ' ΚΑΤΗΓΟΡΙΑ

Αγώνες εξ αναβολής

Η αναβολή των πρωταθλημάτων έδωσε την ευκαιρία στην διοργανώτρια να προγραμματίσει τα εξ αναβολής παιχνίδια στην δεύτερη και τρίτη κατηγορία, ώστε οι επόμενες αγωνιστικές να κυλήσουν χωρίς προβλήματα.

Β' Κατηγορία
Α' όμιλος
Σάββατο 10-2-2001

Γήπεδο Απολλώνων Ωρα 11.00 Απόλλων Απ. - Π.Α.Ο. Κω
Διαιτητές: Τσαούσης - Ζανέττης - Πάνος
Παρατηρητής: Διακοφώτης
Παρατ. διαιτησίας: Κάπρος Δ.

Α' όμιλος
Κυριακή 11-2-2001

Γήπεδο Νισύρου Ωρα 12.00 Πολυβώτης - Δόξα Καρδ.
Διαιτητές: Μαυρουδάκης - Σιδηρόπουλος - Μαστρομιχάλης
Παρατηρητής: Φιλίππου

Τρίτη 13-2-2001
13η αγωνιστική

Γήπεδο Κατταβιάς Ωρα 15.00 Α.Ε. Κατταβιάς - Α.Σ. Τήλος
Παρατηρητής: Χουρδάς

Γ' Κατηγορία
Ομιλος νήσων
Κυριακή 11-2-2001

Γήπεδο Λειψών Ωρα 13.00 Α.Ο. Λειψιωτών - Μερόπις Κω
Διαιτητές: Κατέρης - Γιαλλούρης - Πλάτσης
Παρατηρητής: Μπενέτος

Προτάσεις των διαιτητών στο σεμινάριο της U.E.F.A.

- Σημαντικά συμπεράσματα βγήκαν κατά την διάρκεια του τετραήμερου στην Αττάλεια

Η αφρόκρεμα της ευρωπαϊκής διαιτησίας του ποδοσφαίρου βρέθηκε για τέσσερις μέρες στην Αττάλεια της Τουρκίας, στο διεθνές σεμινάριο της ΟΥΕΦΑ.

Οι 30 τοπ διαιτητές δεν πήγαν μόνο για να περάσουν από τεστ φυσικής κατάστασης, αλλά να συζητήσουν και θέματα, που είτε τους απασχολούν, είτε διερευνά η επιτροπή διαιτησίας της ΟΥΕΦΑ για να τα προχωρήσει ή να τα απορρίψει. Οι Ευρωπαίοι διαιτητές, μεταξύ των οποίων είναι και ο **Κύρος Βασσάρας** έδειξαν να ενστερνίζονται την ιδέα του ημιεπαγγελματισμού και έβαλαν κάποιες παραμέτρους ώστε να υπάρχει ένας μπούσουλας, προκειμένου να μπουν οι βάσεις. Ετσι συμφώνησαν για να είναισε διαρκή δραστηριότητα και να μην περιμένουν μόνο τα παιχνίδια, είτε του τσάμπιονς λιγκ ή του ΟΥΕΦΑ ή τα προκριματικά του παγκοσμίου κυπέλλου, να παίζουν και τα ντέρμπυ του πρωταθλήματος κάθε χώρας.

Δηλαδή να μπορεί ένα ντέρμπι του γερμανικού πρωταθλήματος να το διευθύνει ένας από τους Αγγλους τοπ ρέφερι Πολ ή Μπαρμπέρ.

Και αντίστροφα ένα ντέρμπυ του ελληνικού πρωταθλήματος μεταξύ ΠΑΟ - Ολυμπιακού να το σφυρίξει ένας Ιταλός τοπ ρέφερι και ο Βασσάρας, αντίστοιχα να μπορεί να πάει και να παίξει το ντέρμπυ του καμπιονάτο Ιντερ-Μίλαν. Με τον τρόπο αυτό οι τοπ ρέφερι θέλουν να αυξήσουν αφενός μεν το εισόδημά τους και αφετέρου με τα συνεχή παιχνίδια να ασχολούνται μόνο με την διαιτησία και τίποτε άλλο.

Τουλάχιστον όπως συζήτησαν και το πρότειναν να υπογράφουν σύμβαση για πέντε χρόνια, με ετήσιες αποδοχές, 500.000 ελβετικά φράγκα, δηλαδή γύρω στα 130 εκατομμύρια. Οπότε τι άλλη δουλειά να κάνουν με ένα τέτοιο εισόδημα. Παράλληλα οι διαιτητές έδωσαν την συγκατάθεσή τους προκειμένου να ξεκινήσει η διαφήμιση προϊόντων στις στολές τους. Ηδη αυτό συμβαίνει στην Ισπανία και φέτος οι διαιτητές θα πάρουν ποσοστό.

Σημαντικό είναι ότι οι τοπ ρέφερι πρότειναν επίσης να καταργηθεί ο ξαφνικός θάνατος σε τελικούς διοργανώσεων, που δεν μπορεί με τίποτε να αντικαταστήσει την ψυχοφθόρο αλλά συναρπαστική εξέλιξη με τα πέναλτυ. Διαδικασία που καθηλώνει τους φιλάθλους στις εξέδρες και είναι ότι το καλύτερο για το ποδόσφαιρο.

Ο Κύρος Βασσάρας γύρισε από την Τουρκία ακμαιότατος και απόλυτα υγιής αφού και τα τεστ πέρασε, καίτοι είχε στομαχικές διαταραχές.

Η άποψη που σχημάτισε με την συμμετοχή του στο σεμινάριο αυτό ήταν ότι «πάντοτε γυρίζεις με περισσότερες γνώσεις και ανανεωμένος γύρω από την διαιτησία, που είναι ένα ανυπόστατο κομμάτι της ζωής μας».

Από χθες στην Αττάλεια είναι οι δύο νέοι διεθνείς μας διαιτητές, Αγγελάκης και Μπριάκος, οι οποίοι θα τρέξουν στο τεστ της ΟΥΕΦΑ και θα πάρουν οδηγίες για την συμπλήρωση των φύλλων αγώνων αλλά και για την συνεργασία που θα πρέπει να έχουν με τους βοηθούς και τον τέταρτο διαιτητή. Κι αυτό γιατί τον άλλο μήνα θα πάρουν παιχνίδι ελπίδων και θα κληθούν να τα εφαρμόσουν.

Στην Τουρκία ο Βασίλης Νικάκης δίδαξε στους τοπ ρέφερι για την σωστή συνεργασία που θα πρέπει να έχουν με τους επόπτες και το ίδιο θα κάνει και με τους νέους διεθνείς και στην Ελλάδα θα γυρίσει το μεσημέρι της Κυριακής.



Τρίτο μάτι

• Επειδή ο Bil βιάστηκε να κατηγορήσει κάποιους για την έκθεση που έχει άλλους γραφικούς χαρακτήρες θα τον ρωτήσουμε κάτι άλλο.

• Είναι αλήθεια ότι ανέβηκε στις εξέδρες και ζήτησε από παλιό ποδοσφαιριστή να μεσολαβήσει ώστε το παιχνίδι να λήξει ισοπαλία με αυτούς που κατηγόρησε;

Στην διάθεση του καθένα το όνομα του ποδοσφαιριστή, όταν το ζητήσετε, διότι στην προκειμένη περίπτωση ο σοφός λαός μας λέει. «Φωνάζει ο κλέφτης για να φοβηθεί ο νοικοκύρης».

• Πολύ παράξενα ακόμη ηχεί στο μυαλό μου η πρόταση να μπει παρατηρητής στους σφουγγαράδες ο ίδιος ο σύμβουλος τους. Ευτυχώς που δεν πέρασε η πρόταση του Αντιπρού, γιατί η πρόκληση θα ήταν μεγάλη.

• Μέλος της Κοδριγκτώνος όταν άκουγε το όνομα κάποιου που θα έμπαινε παρατηρητής έβγαζε αφρούς από το στόμα του και του περνούσε.

Τώρα πως ανέχεται να ορίζεται σε αγώνες επειδή είναι πατήρ του τραπεζίτη;

• Δύο φορές νεαρός ποδοσφαιριστής ταξιδεύει με τις αποστολές των Μικτών χωρίς να είναι στην δεκαοχτάδα του ενωσιακού.

Τα έξοδα τα πληρώνει η Κοδριγκτώνος και αν ναι γιατί δεν ανακοινώνει, ότι αυτό συμβαίνει τιμής ένεκεν για τον μικρό ή ότι εγκλιματίζεται από τώρα για τις μελλοντικές αποστολές!!

• Η αόρατη επιτροπή της Κοδριγκτώνος όταν πρέπει να εκτελέσει μια αποστολή δεν ανακοινώνεται σε ποιό γήπεδο θα πάει.

Τους πιάνει στον ύπνο όπως οι Ράμπο που κυνηγούν το οικονομικό έγκλημα.

Προχθές γιατί ανακοινώθηκε που θα πάει.

Εάν την Κυριακή το πρωί ήταν στο παιχνίδι και δεν ανέφερε τίποτα, τότε...

• Παρέα θα ταξιδέψουν σήμερα οι μέχρι πρότινος συγκάτοικοι στην πρώτη θέση.

Η ταβλομαχία και η πιλότα στα σαλόνια του φέρρυ θα είναι στα φόρτε. Καλό ταξείδι - καλή νίκη και στους δύο

ΗΛΙΑΣ Κ.



Εφηβικό πρωτάθλημα



➤ Κανονικά συνεχίζεται το πρωτάθλημα το Σαββατοκύριακο

Με τα παιχνίδια της 18ης αγωνιστικής συνεχίζεται το πρωτάθλημα των αναπληρωματικών ομάδων στον πρώτο όμιλο, ενώ από ένα παιχνίδι θα γίνει στον δεύτερο και τρίτο όμιλο.

Αναλυτικά το πρόγραμμα και οι διαιτητές των αγώνων:

Α' όμιλος

Κυριακή 11-2-2001

Γήπεδο Αρχαγγέλου, Ωρα 11:00' Αρης Αρχ. - Ηρακλής Μ.

Διαιτητής: Κωστόπουλος

Γήπεδο Αγ. Αποστόλων, Ωρα 13:30' Ευαγόρας - Αναγέννηση Εμπ.

Διαιτητής: Λιάπη

Γήπεδο Αφάντου, Ωρα 11:00' Α.Ε.Ρ.Α. - Ορφέας

Διαιτητής: Νικολάου

Γήπεδο Λίνδου, Ωρα 15:00' Κλεόβουλος - Διαγόρας Β.

Διαιτητής: Αντωνόπουλος

Β' όμιλος

Σάββατο 10-2-2001

Γήπεδο Κατταβιάς, Ωρα 15:30' Α.Ε Κατταβιάς - Απόλλων Απολ.

Διαιτητής: Γκιούντιτσε

Γ' όμιλος

Σάββατο 10-2-2001

Γήπεδο Αγ. Αποστόλων, Ωρα 11:00' «ΖΕΥΣ» - Ιάλυσος '97

Διαιτητής: Μοντιάδης

Οι ΒΑΘΜΟΛΟΓΙΕΣ ΤΟΥ ΕΦΗΒΙΚΟΥ

1ος ΟΜΙΛΟΣ (17η αγωνιστική)

	ΒΑΘΜ.	ΑΓ.	ΤΕΡΜ.
1. Ηρακλής Μαριτσών	39	14	71-7
2. Α.Ε.Ρ.Α.	34	14	59-17
3. Α.Σ. Ρόδος	33	13	58-17
4. Φοίβος	29	14	49-13
5. Ευαγόρας	27	14	48-21
6. Διαγόρας Βατίου	24	14	42-26
7. Αναγέννηση Εμπωνας	22	14	47-21
8. Κλεάνθης	22	14	37-27
9. Αρης Αρχαγγέλου	6	13	24-58
10. Κλεόβουλος	4	14	32-62
11. Απόλλων Καλυθιών	0	13	15-103
10. Ορφέας	-6	12	8-109

• **Αποχώρησε ο ΠΑΟ Διαγόρας.**

2ος ΟΜΙΛΟΣ (12η αγωνιστική)

	ΒΑΘΜ.	ΑΓ.	ΤΕΡΜ.
1. Απόλλων Απολλώνων	27	10	26-8
2. Π.Α.Σ. Ασκληπειού	24	10	21-17
3. Α.Ε. Κατταβιάς	21	10	16-12
4. Αστέρας Παστίδας	18	10	32-16
5. Διγενής - ΑΠΕΒΛΗΘΗ			
6. Δήμητρα - ΑΠΕΒΛΗΘΗ			
7. Εθνικός - ΑΠΕΒΛΗΘΗ			

3ος ΟΜΙΛΟΣ (12η αγωνιστική)

	ΒΑΘΜ.	ΑΓ.	ΤΕΡΜ.
1. ΖΕΥΣ	30	11	40-13
2. Ιάλυσος '97	28	10	36-8
3. Δωριέας	15	11	24-33
4. Ηλιος	10	10	17-24
5. Πετρώνας	10	10	26-38
6. Αρχάγγελος ΑΟ - ΑΠΕΒΛΗΘΗ			
7. Νήσος Ρόδος - ΑΠΕΒΛΗΘΗ			

Τιμωρίες ποδοσφαιριστών

Με βάση τα φύλλα αγώνων η Επιτροπή πρωταθλήματος επέβαλε τις παρακάτω ποινές:

Στον ποδ/στή του **ΠΑΟ ΔΙΑΓΟΡΑ, ΣΚΥΛΛΑ Ε.**, ποινή δύο (2) αγων/κών.

Στον ποδ/στή του **ΦΟΙΒΟΥ, ΠΙΤΣΗ Ν.**, ποινή πέντε (5) αγων/κών.

Στον ποδ/στή του **ΔΙΑΓΟΡΑ, ΜΟΣΚΙΟΥ Σ.**, ποινή μιάς (1) αγων/κής.

Στον ποδ/στή του **ΟΡΦΕΑ, ΛΕΒΕΝΤΗ ΕΥΣ.**, ποινή μιάς (1) αγων/κής.

Στον ποδ/στή του **ΚΑΛΥΜΝΙΑΚΟΥ, ΒΑΒΛΑ Α.**, ποινή τεσσάρων (4) αγων/κών.

Στον ποδ/στή του **ΑΝΤΑΓΟΡΑ, ΣΤΕΡΓΑΛΛΑ Η.**, ποινή μιάς (1) αγων/κής.

Στον ποδ/στή του **«ΖΕΥΣ», ΑΡΓΥΡΟ Θ.**, ποινή δύο (2) αγων/κών.

Στον ποδ/στή του **ΠΕΤΡΩΝΑ, ΣΤΑΥΡΟΥΛΗ Δ.**, ποινή πέντε (5) αγων/κών.

Στον ποδ/στή του **ΗΡΑΚΛΗ ΛΑΡΔΟΥ, ΚΟΥΝΟΥΠΝΙΩΤΗ Γ.**, ποινή δύο (2) αγων/κών.

Στον ποδ/στή της **Ν. ΡΟΔΟΥ, ΛΥΡΙΣΤΗ Θ.Σ.**, ποινή τριών (3) αγων/κών.

Στον ποδ/στή του **ΔΑΜΑΓΗΤΟΥ, ΠΑΥΛΗ Α.**, ποινή τριών (3) αγων/κών.

Στον ποδ/στή του **ΠΑΣ ΑΣΚΛΗΠΙΟΥ, ΑΛΕΞΙΟΥ Γ.**, ποινή τριών (3) αγων/κών.

Στον ποδ/στή του **ΑΠΟΛΛΩΝΑ ΑΠΟΛ., ΤΖΕΛΕΠΗ Δ.**, ποινή δύο (2) αγων/κών.

Στον ποδ/στή του **ΕΥΑΓΟΡΑ, ΖΑΛΑΧΑ Μ.**, ποινή τεσσάρων (4) αγων/κών.

Στον ποδ/στή του **Α.Σ.Ε.Λ., ΠΕΡΡΟ ΠΑΝ.**, ποινή μιάς (1) αγων/κής.

Ποινές σωματείων και παραγόντων

➤ Μία αγωνιστική μακριά από το γήπεδο του θα αγωνισθεί ο Δαμάγητος

Στην προχθεσινή συνεδρίαση του, το διοικητικό συμβούλιο της Ε.Π.Σ.Δ. επέβαλε τις παρακάτω ποινές σε σωματεία και παράγοντες:

• **Ολυμπιακός Καλ. - ΑΣ Τήλος**

α. Στο σωματείο **ΑΣ Τήλος** την έγγραφη επίπληξη.

β. Στον παράγοντα του **Σακελλάρη Μιχ.** απαγόρευση εισόδου στους αγων/κούς χώρους για είκοσι (20) ημερολογιακές ημέρες συνοδευόμενη από 10.000 δρχ. χρηματικό πρόστιμο.

• **Δαμάγητος - Αστέρας Μασσάρων**

Στο σωματείο **Δαμάγητος** στέρηση του δικαιώματος να αγωνίζεται στην έδρα του για μία (1) αγωνιστική.

• **Δόξα Ψινθου - ΑΣ Τήλος**

Στον πρόεδρο της Δόξας Ψίνθου **Κωστομοίρη Βασίλειο** απαγόρευση εισόδου στους αγων/κούς χώρους για δύο (2) μήνες συνοδευόμενη από 10.000 δρχ. χρηματικό πρόστιμο.

Παράλληλα το Δ.Σ. αποφάσισε να ζητηθεί και η έκθεση της Αστυνομίας, προκειμένου να λάβει στην προσεχή συνεδρίαση του απόαση για ορισμένα πρόσθετα γεγονότα στον ανωτέρω αγώνα.

• Απόφαση όσον αφορά τον ποδ/στή του ΑΕΡΑ **Λυριστή Μιχ.** που αναφέρεται στο Φ.Α. Εθνικού - Αστέρα Παστ., θα ληφθεί στην προσεχή συνεδρίαση, αφού πιστοποιηθούν ορισμένα σημεία τα οποία αναφέρει ο ποδ/στής στην απολογία του.

Τέλος στην συνεδρίαση του Δ.Σ. παρέστη και ο προσκληθείς Ενωσιακός γυμναστής κ. **Νικολόπουλος Ιωάννης**, για όσα αναφέροντο στο Φ.Α. Ηρακλή Λάρδου - Ασπίδας Απολ. και για τα οποία σαν ποδ/στής τιμωρήθηκε, βάσει του άρθρου 27 του ΚΑΠ.

Ο κ. Νικολόπουλος αφού ανέλαβε την ευθύνη των πράξεών του έθεσε στο Δ.Σ. την παραίτηση του από την θέση του Ενωσιακού γυμναστή την οποία **το Δ.Σ. έκανε αποδεκτή.**

Νέα του Ηρακλή Μ.

Λαχειαγορά στις εορτές του ΠΑΣΧΑ θα κάνει ο Ηρακλής κληρώνωντας σαν πρώτο δώρο ένα μοτοποδήλατο (καινουργές) ZIP 50-2000 PIAGGIO και σαν δεύτερο δώρο μία ηλεκτρική σκούπα MULINEX. Την προσεχή βδομάδα θα κυκλοφορήσουν οι λαχνοί.

Οσοι από τους φίλους επιχειρηματίες του συλλόγου επιθυμούν να διαφημισθούν στα μπλοκ των λαχνών, μπορούν να επικοινωνήσουν με τον πρόεδρο κ. Γ. Παπαδημήτρη, τηλ. 094-4363425.

Στην Εθνική Παίδων της Ελλάδας κλήθηκε ο νεαρός ποδοσφαιριστής του Ηρακλή Μανώλης Παπαδημήτρης, για τον φιλικό αγώνα με την Εθνική Ιταλίας που θα γίνει στην Ιταλία. Η αναχώρηση θα γίνει στις 11 του μήνα και πιθανή επιστροφή στις 15 του μήνα.

Αποβλήθηκε ο Αρχάγγελος Α.Ο. από το Εφηβικό

Το Δ.Σ. της Ε.Π.Σ.Δ. πήρε τις παρακάτω αποφάσεις για αγώνες του Εφηβικού πρωταθλήματος που δεν έγιναν. Επίσης αποφασίστηκε η αποβολή από το πρωτάθλημα του Αρχάγγελος Α.Ο, αφού δεν προσήλθε να αγωνισθεί σε τρεις αγώνες.

• **Απόλλων Καλ. - Α.Ε.Ρ.Α.:** Κατακυρούται με σκορ 2-0 υπέρ του ΑΕΡΑ και από την βαθμολογία του Απόλλωνα αφαιρούνται τρεις (3) βαθμοί.

• **ΑΕ Κατταβιάς - Αστέρας Παστ.:** Κατακυρούνται με σκορ 2-0 υπέρ της ΑΕ Κατταβιάς και από την βαθμολογία του Αστέρα αφαιρούνται τρεις (3) βαθμοί.

• **Αρχάγγελος ΑΟ - Ιάλυσος '97:** Κατακυρούται με σκορ 2-0 υπέρ του Ιάλυσου '97 και από την βαθμολογία του Αργαγγέλου ΑΟ, αφαιρούνται τρεις (3) βαθμοί.

Επειδή η ομάδα του ΑΟ Αρχαγγέλου δεν κατήλθε να αγωνισθεί σε τρεις (3) συνολικά αγώνες της ίδιας περιόδου, σύμφωνα με την παρ. 2 του άρθρου 35 του ΚΑΠ **αποβάλλεται** από το οικείο πρωτάθλημα.

Σύμφωνα με το άρθρο 21 του ΚΑΠ οι υπόλοιποι αγώνες του ΑΟ Αρχαγγέλου κατακυρούνται με σκορ 2-0 υπέρ των αντιπάλων του και η ομάδα θα ξεκινήσει το επόμενο πρωτάθλημα με μείον έξι (-6) βαθμούς, καθότι απομένουν δύο (2) αγώνες μέχρι την λήξη του πρωταθλήματος.

ΣΥΓΧΑΡΗΤΗΡΙΟ

Η διοίκηση του Ηρακλή συγχαίρει την Μικτή Παίδων της Ε.Π.Σ.Δ. για το θετικό αποτέλεσμα με την Ε.Π.Σ.Δ. Φθιώτιδας με την ευχή να πάρει την πρόκριση στην επόμενη φάση του πρωταθλήματος.

ΑΝΑΚΟΙΝΩΣΗ ΤΗΣ ΙΕΡΑΣ ΣΥΝΟΔΟΥ

Οι συνομιλίες Πατριαρχείου και Εκκλησίας της Ελλάδος

Το Πατριαρχείο διαψεύδει ότι «κωλυσιεργεί»

Από την Αρχιγραμματεία της Ιεράς Συνόδου του Πατριαρχείου Κωνσταντινουπόλεως εκδόθηκε χθες η ακόλουθη ανακοίνωση:

Εξ αφορμής δημοσιευμάτων των τελευταίων ημερών σχετικώς προς τας προετοιμαζομένας διμερείς συνομιλίας μεταξύ Οικουμενικού Πατριαρχείου και Εκκλησίας Ελλάδος, τα οποία δεν ανταποκρίνονται εις την πραγματικότητα, το Οικουμενικόν Πατριαρχείον αισθάνεται την ανάγκην να δηλώση τα εξής:

1) Αι συνομιλίαι μεταξύ των δύο Εκκλησιών ήρχισαν προ δεκαετίας περίπου με πρωτοβουλίαν του Οικουμενικού Πατριαρχείου εν τη επιθυμία αυτού να υπάρχη τακτικός δίαυλος επικοινωνίας μεταξύ αυτών προς καλυτέραν συνεργασίαν επ' αγαθώ αυτών και της πανορθοδόξου ενότητος.

2)Το έτος 1999 το Οικουμενικόν Πατριαρχείον προσεκάλεσε την Αντιπροσωπείαν της Εκκλησίας της Ελλάδος εις Φανάριον προς συνέχισιν των συνομιλιών μετά την τελευταίαν φάσιν αυτών το 1998 εν Αθήναις. Η Εκκλησία της Ελλάδος απήντησεν ότι δεν υπήρχον θέματα προς συζήτησιν και δεν υπήρχε λόγος πραγματοποιήσεως της συναντήσεως.

3) Το παρελθόν έτος 2000, και δη κατά την εις Αθήνας Πατριαρχικήν επίσκεψιν τον Οκτώβριον, η Εκκλησία της Ελλάδος διά του Μακ. Προκαθημένου αυτής εζήτησε να γίνει κατ' αυτό συνάντησις των δύο Αντιπροσωπειών εν Φαναρίω, όπερ ευχαρίστως εγένετο δεκτόν, και ωρίσθη προς τούτο το διάστημα 10-17 Δεκεμβρίου π.ε, χωρίς να έχη ζητηθεί προηγουμένως υπό της Εκκλησίας της Ελλάδος πινάκιον των συζητηθησομένων θεμάτων από το Οικουμενικόν Πατριαρχείον, και χωρίς να αποστείλη εκείνη ιδικόν της, ως θα έδει, ως η ζητήσασα την επανάληψιν των συνομιλιών Εκκλησία· ως είθισται, ο ζητών τας συνομιλίας αποστέλλει και κατάλογον προς συζήτησιν θεμάτων. Εν συνεχεία λόγω κωλύματος, διά λόγους υγείας του Αρχηγού της Πατριαρχικής Αντιπροσωπείας αι συνομιλίαι ανεβλήθησαν δι' ευθετώτερον χρόνον, και προυτάθη εκ Φαναρίου η 8η Ιανουαρίου, όπερ όμως δεν διηυκόλυνε την Εκκλησίαν της Ελλάδος λόγω της προετοιμαζομένης συγκλήσεως της Συνόδου της Ιεραρχίας.

4) Το πινάκιον θεμάτων εζητήθη εξ Αθηνών διά γράμματος της Αρχιγραμματείας της Ιεράς Συνόδου υπό ημερομ. 11 Ιανουαρίου 2001, το οποίον εταχυδρομήθη την 23ην Ιανουαρίου 2001, ως εμφαίνεται εκ του φακέλλου, και ελήφθη εις το Φανάριον την 5ην Φεβρουαρίου 2001, χωρίς να σταλή προηγουμένως δια Fax, ως συνήθως γίνεται, προς επίσπευσιν των θεμάτων.

5) Το Οικουμενικόν Πατριαρχείον ούτε τορπιλλίζει τας διμερείς συνομιλίας, ούτε κωλυσιεργεί. Τα αντιθέτως προς τα ως άνω διαδιδόμενα και δημοσιευμένα αποτελούν παραπληροφόρησιν.

6)Τέλος, μετά τα ως άνω, το Οικουμενικό Πατριαρχείον δεν θεωρεί εαυτό υπεύθυνον δι' οιανδήποτε τροπήν ήθελε λάβει το θέμα τούτο των συνομιλιών μεταξύ των δύο Εκκλησιών.

Εν τοις Πατριαρχείοις, τη 8η Φεβρουαρίου 2001.

Εκ της Αρχιγραμματείας της Αγίας και Ιεράς Συνόδου

ΜΕ ΑΦΟΡΜΗ ΚΑΙ ΤΑ ΔΗΜΟΣΙΕΥΜΑΤΑ

Τι λέει ο κ. Κ. Σφυρίου για το επίμαχο άρθρο

Αποκρούει τους υπαινιγμούς που στρέφονται κατά των βουλευτών

Ο βουλευτής Δωδ/νήσου του ΠΑΣΟΚ κ. Κοσμάς Σφυρίου προέβη χθες στην ακόλουθη γραπτή δήλωση:

Σχετικά με το προετοιμαζόμενο από το υπουργείο Οικονομικών σχέδιο νόμου περί αιγιαλού και παραλίας, για το οποίο τόσα έχουν γραφεί αυτή την εβδομάδα σε τοπικές εφημερίδες.

- Αποκρούω ως απαράδεκτους τους υπαινιγμούς που στρέφονται κατά των βουλευτών του νομού μας.

Επειδή κάποιο δημοσίευμα μιλά για διασυνδέσεις και εξαρτήσεις θυμίζω ότι πάντοτε ήμουν «φύσει και θέσει» εναντιωμένος προς τα συμφέροντα των μεγάλων ξενοδόχων και πάντοτε μου το προσάπτανε αυτό.

- Υπογραμμίζω ότι από τις 11/1/2001 ενημέρωσα την ΤΕΔΚ (παρουσία πολλών δημάρχων, συμβούλων και δημοσιογράφων) ότι το υπουργείο Οικονομικών προωθεί σχετικές διατάξεις νόμου. Και πολύ πριν κατατεθούν στην Βουλή - στην οποία δεν ήλθαν ποτέ- ζήτησα τις απόψεις της Αυτοδιοίκησης, η οποία όπως είχε εκφραστεί και το 1999, είμαι βέβαιος ότι θα το κάνει και τώρα).

- Δεν έχουν υπογράψει αρμόδιοι υπουργοί ούτε επίμαχες διατάξεις, ούτε συνολικά το σχέδιο νόμου περί αιγιαλού και παραλίας.

Οταν πάρουμε διατυπωμένες τις προτάσεις από την Αυτοδιοίκηση 1ου και 2ου βαθμού και όταν το νομοσχέδιο - πιστεύω χωρίς επίμαχες διατάξεις - υπογραφεί από τους συναρμόδιους υπουργούς, τότε - όπως γίνεται σε όλα τα νομοσχέδια - ως γραμματέας της ΚΟ του ΠΑΣΟΚ, πρόκειται να συγκαλέσω τον διευρυμένο κοινοβουλευτικό τομέα Οικονομικών Υποθέσεων, για να συζητηθούν αναλυτικά όλες οι προτάσεις επί των διατάξεων του νομοσχεδίου.

- Μετά από όλ' αυτά το νομοσχέδιο θα έλθει στην Βουλή. Αρα έχουμε ακόμη δρόμο μακρύ και διαδικασίες εξαντλητικές από τις οποίες δεν θα περάσουν οι όποιες χαρακτηριζόμενες ως σκανδαλώδεις διατάξεις.

ΧΑΩΔΗΣ ΚΙ ΕΚΕΙ Η ΚΑΤΑΣΤΑΣΗ

Νέες κατηγορίες για την διαχείριση στο Δήμο Λέρου

Ο αρχηγός της μειοψηφίας θεωρεί «αυτονόητη» την έκπτωση του δημάρχου

«Αυτονόητη» θεωρεί την έκπτωση του δημάρχου Λέρου κ. Γιάννη Αντάρτη από το αξίωμα του, ο επικεφαλής της μειοψηφίας στο δημοτικό συμβούλιο Λέρου κ. Τιμόθεος Κοττάκης με αφορμή το πρώτο πόρισμα του ελέγχου που διενεργείται στα οικονομικά του Δήμου από επιθεωρήτρια του υπουργείου Οικονομικών.

Το συγκεκριμένο πόρισμα που αποκαλύπτει έλλειμμα ύψους 122 εκατ. δρχ. από το δημοτικό ταμείο, αναφέρεται σε μια περίοδο του οικονομικού έτους 1999. Ωστόσο ο έλεγχος συνεχίζεται για τους υπόλοιπους μήνες του 1999 καθώς και για τα έτη 1996-1998 και σύμφωνα με τις εκτιμήσεις το ποσό θα φθάσει περίπου τα 500 εκατ. δρχ. (σχετικά έγραψε χθες η «δ»). Οι πράξεις που αναφέρονται στο πόρισμα, αφορούν έργα που πληρώθηκαν χωρίς ποτέ να εκτελεσθούν, έργα που πληρώθηκαν 2-3 φορές το καθένα και έργα που πληρώθηκαν με ποσά που υπερέβαιναν κατά πολύ την πραγματική τους αξία.

«Αυτές είναι οι παρανομίες που εντοπίσθηκαν. Τα χρήματα που λείπουν και θα πρέπει να επιστραφούν στο ταμείο, δεν γνωρίζω αν πήγαν σε κάποιες τσέπες», δήλωσε χαρακτηριστικά ο κ. Κοττάκης, σημειώνοντας ότι δεν αισθάνεται ικανοποιημένος από τα όσα αποκαλύφθηκαν εις βάρος του δημάρχου, καθώς οι πράξεις αυτές έβλαψαν το νησί. Πρόσθεσε όμως ότι η μειοψηφία με την στήριξη των 3 δημοτικών συμβούλων της πλειοψηφίας (Κοκκόνη, Ασβεστά, Καρανικόλα) που αποπέμφθηκαν από την παράταξή τους, ελέγχει τώρα τόσο την δημαρχιακή επιτροπή όσο και την επιτροπή προμηθειών, γεγονός που διασφαλίζει την λειτουργία τους με διαφανείς διαδικασίες.

Σημειώνεται ότι για την διενέργεια του ελέγχου στο Δήμο Λέρου, η παράταξη της μειοψηφίας κατέφυγε με επιστολές της στο γραφείο του πρωθυπουργού, απ'όπου δόθηκε εντολή (μετά την πρώτη επιστολή) στον τότε υφυπουργό Εσωτερικών κ. Γιώργο Φλωρίδη να ενεργήσει τα δέοντα και στην συνέχεια (μετά την δεύτερη επιστολή, καθώς ο κ. Φλωρίδης μετακινήθηκε από το υπουργείο Εσωτερικών) στον σημερινό υφυπουργό κ. Κώστα Κάισερλη.

ΜΥΗΘΕΙΤΕ ΣΤΗΝ ΤΕΧΝΗ ΤΟΥ FENG SHUI

Θέλετε να ξεφύγετε από την μοιρολατρεία και να πάρετε την ζωή σας, στα χέρια σας; Θέλετε να έχετε επιτυχία και να γράψετε εσείς το επόμενο κεφάλαιο της ζωής σας όπως εσείς θέλετε; τότε...

ΜΥΗΘΕΙΤΕ ΣΤΗΝ ΤΕΧΝΗ ΤΟΥ FENG SHUI

Σας προσφέρεται μια πρώτης τάξεως ευκαιρία με την παρουσία στην Ρόδο της πιο μεγάλης εκπροσώπου της τέχνης του «ΕΥ ΖΗΝ»

ΕΛΕΝΗΣ ΚΑΪΡΗ BARTELS

Που θα σας παρουσιάσει τα μυστικά της επιτυχίας. Η Ελένη Καΐρη - Bartels είναι δημιουργός του HELLENIC FENG SHUI και είναι η μοναδική σύμβουλος στον κόσμο, η οποία ενώνει την σοφία της Απω Ανατολής και των Αρχαίων Ελλήνων.

ΤΗΝ ΠΑΡΑΣΚΕΥΗ 16 ΦΕΒΡΟΥΑΡΙΟΥ ΚΑΙ ΩΡΑ 19:00 γνωριμία με το κοινό και ενημέρωση στο RODOS PARK HOTEL

ΤΟ ΣΑΒΒΑΤΟ 17 ΦΕΒΡΟΥΑΡΙΟΥ σεμινάριο με θέμα: «Το μυστικό της επιτυχίας». Θα μάθετε α) το baqua με ανάλυση και ασκήσεις β) να απεγκλωβίζετε ενέργεια, η οποία δημιουργεί ανεξήγητα εμπόδια.

ΤΗΝ ΚΥΡΙΑΚΗ 18 ΦΕΒΡΟΥΑΡΙΟΥ, σεμινάριο με θέμα: «ΤΟ FENG SHUI στον εσωτερικό μας κόσμο». Θα μάθετε πως να παραμερίσετε το μεγαλύτερο εμπόδιο, τον εαυτό σας.

ΠΑΡΤΕ ΤΑ ΚΟΥΠΙΑ, ΤΗΝ ΤΥΧΗ ΣΤΑ ΧΕΡΙΑ ΣΑΣ ΚΑΙ ΚΑΤΕΥΘΥΝΘΕΙΤΕ ΣΤΑΘΕΡΑ ΠΡΟΣ ΕΝΑ ΚΑΛΥΤΕΡΟ ΜΕΛΛΟΝ ΚΑΙ ΠΡΟΣ ΤΟ «ΕΥ ΖΗΝ»

Πληροφορίες: Κα Χριστίνα, τηλ. 39734.

Μια Ξεχωριστή Δύση στη Δυτασσα

ΔΡΟΜΟΛΟΓΙΑ ΑΠΟ 09/02/2001 - 13/02/2001
ΑΝΑΧΩΡΗΣΕΙΣ ΑΠΟ ΡΟΔΟ

ΗΜ/ΝΙΑ		ΠΛΟΙΟ	ΩΡΑ	ΠΡΟΟΡΙΣΜΟΣ
09/02	ΠΑΡΑΣΚΕΥΗ	ΠΑΤΜΟΣ	17.00	ΚΩ - ΚΑΛΥΜΝΟ - ΑΣΤΥΠΑΛΑΙΑ - ΠΕΙΡΑΙΑ
10/02	ΣΑΒΒΑΤΟ	ΡΟΔΟΣ	14.00	ΚΩ - ΚΑΛΥΜΝΟ - ΛΕΡΟ - ΠΑΤΜΟ - ΠΕΙΡΑΙΑ
11/02	ΚΥΡΙΑΚΗ	ΠΑΤΜΟΣ	14.00	ΝΙΣΥΡΟ - ΚΩ - ΚΑΛΥΜΝΟ - ΛΕΡΟ - ΠΑΤΜΟ - ΠΕΙΡΑΙΑ
12/02	ΔΕΥΤΕΡΑ	.....	.....	.....

Κεντρικό Πρακτορείο ΔΑΝΕ SEA LINE Αυστραλίας 92
Ωρες λειτουργίας 08.00 - 20.00 ΤΗΛ. 77078

Δ-Α-Ν-Ε- SEA LINE
ΔΩΔΕΚΑΝΗΣΙΑΚΗ ΑΝΩΝΥΜΗ ΝΑΥΤΙΛΙΑΚΗ ΕΤΑΙΡΙΑ

ΨΑΡΙΑ ΑΙΓΑΙΟΥ

Ολόφρεσκα ψάρια από τις θάλασσές μας

ΚΛΑΥΔΙΟΥ ΠΕΠΠΕΡ 1 - ΤΗΛ.: 0241/39097 FAX: 32391

AEGEAN FISH



ΕΛΛΗΝΙΚΗ ΔΗΜΟΚΡΑΤΙΑ
ΥΠΟΥΡΓΕΙΟ ΥΓΕΙΑΣ ΠΡΟΝΟΙΑΣ
ΚΡΑΤΙΚΟ ΘΕΡΑΠΕΥΤΗΡΙΟ
ΚΕΝΤΡΟ ΥΓΕΙΑΣ ΛΕΡΟΥ
ΛΕΡΟΣ 25-01-2001
Αρ. Πρωτ. 812

ΠΕΡΙΛΗΨΗ ΑΝΑΚΟΙΝΩΣΗΣ

Για την πρόσληψη προσωπικού με σύμβαση εργασίας ιδιωτικού δικαίου ορισμένου χρόνου.

Το Κρατικό Θεραπευτήριο Λέρου, που εδρεύει στη νήσο Λέρο του νομού Δωδ/σου, ύστερα από την αρ. Υ108/33490/ 19-10-2000, απόφαση του Υπουργείου Υγείας Πρόνοιας και την Πράξη 1/15-01-2001 (θέμα 13) απόφαση Του Δ/κού Σ/λίου του Κρατικού Θεραπευτηρίου Λέρου.

ΑΝΑΚΟΙΝΩΝΕΙ

Οτι θα προσλάβει προσωπικό με σύμβαση Εργασίας Ιδιωτικού δικαίου Ορισμένου Χρόνου ενός (1) έτους συνολικού αριθμού τριών (3) ατόμων, για την υλοποίηση προγραμμάτων Α' φάση ΨΥΧΑΡΓΩΣ που χρηματοδοτούνται από το Ε.Π. «Καταπολέμηση του Αποκλεισμού από την Αγορά Εργασίας», σύμφωνα με τις διατάξεις του άρθρου 21 του Ν. 2190/94 όπως ισχύει μετά από τις τροποποιήσεις και συμπληρώσεις των Ν. 2225/94, 2247/94, 2266/94, 2349/95, 2327/97 και Ν. 2738/99.

Για τις εξής κατά αριθμό ατόμων ειδικότητες, με τα αντίστοιχα ειδικά τυπικά Προσόντα και την αντίστοιχη χρονική περίοδο.

Ειδικότητα: Κλάδος Τ.Ε. Κοινωνικών Λειτουργών. Αριθμός: 1. Τυπικά Προσόντα: Πτυχίο τμήματος Κοινωνικής Εργασίας Τ.Ε.Ι. ή Κ.Α.ΤΕ.Ε. Ημεδαπής ή αλλοδαπής Αναγνωρισμένο και άδεια Ασκησης επαγγέλματος. Χρονική Διάρκεια: Ενα (1) έτος.

Ειδικότητα: Κλάδος Τ.Ε. Εργοθεραπευτών Εργοθερ/τριών. Αριθμός: 1. Τυπικά Προσόντα: Πτυχίο τμήματος Εργοθεραπείας Τ.Ε.Ι. ή Κ.Α.ΤΕ.Ε. Ημεδαπής ή αλλοδαπής Αναγνωρισμένο και άδεια Ασκησης επαγγέλματος. Χρονική Διάρκεια: Ενα (1) έτος.

Ειδικότητα: Κλάδος Τ.Ε. Νοσηλευτών Νοσηλευτριών. Αριθμός: 1. Τυπικά Προσόντα: Πτυχίο τμήματος Νοσηλευτικής Τ.Ε.Ι. ή Κ.Α.ΤΕ.Ε. Ημεδαπής ή αλλοδαπής Αναγνωρισμένο και άδεια Ασκησης επαγγέλματος. Χρονική Διάρκεια: Ενα (1) έτος.

• Οι υποψήφιοι πρέπει να έχουν ηλικία από 18 έως 65 ετών.

• Οι υποψήφιοι δεν πρέπει να έχουν κώλυμα κατά το άρθρο 8 του Υπαλληλικού Κώδικα (καταδίκη, υποδικία, δικαστική συμπαράσταση), με επιφύλαξη των ειδικών διατάξεων του άρθρου 4 παρ. 6 του Ν. 2207/1994.

Γνωστοποιείται ότι μεταξύ των υποψηφίων έχουν πρώτη προτεραιότητα οι μακροχρονίως άνεργοι, εγγεγραμμένοι στον ΟΑΕΔ για διάστημα δώδεκα (12) τουλάχιστον συνεχών μηνών (άρθρο 9 Ν. 2434/1996) και έπονται οι λοιποί άνεργοι ή ανεπάγγελτοι.

Η σειρά κατάταξης των παραπάνω δύο κατηγοριών ανέργων υποψηφίων γίνεται από άποψη εντοπιότητας (κατοικία - δημοτικότητα) και κριτηρίων ως εξής:

Από άποψη εντοπιότητας:

Πρώτη προτεραιότητα πρόσληψης έχουν:

1. Οι μόνιμοι κάτοικοι του Δήμου Λέρου.
2. Οι μόνιμοι κάτοικοι των πλησιέστερων Δήμων (Καλύμνου, Λειψών, Πάτμου).
3. Οι μόνιμοι κάτοικοι του Νομού Δωδεκανήσου.
4. Οι μόνιμοι κάτοικοι των δήμων των νομών της περιφέρειας Νοτίου Αιγαίου.
5. Οι μόνιμοι κάτοικοι των υπολοίπων Νομών της Χώρας

ΠΡΟΘΕΣΜΙΑ ΥΠΟΒΟΛΗΣ ΑΙΤΗΣΕΩΝ

Οι ενδιαφερόμενοι μπορούν να υποβάλουν αίτηση στα γραφεία του Κρατικού Θεραπευτηρίου Λέρου, Λακκί Λέρος του Νομού Δωδ/σου Τ.Κ. 85401 και ειδικότερα στη γραμματεία του Νοσοκομείου μας τηλ. 0247-23552, 22286 εσωτ. 194 εντός προθεσμίας δέκα (10) ημερών, που αρχίζει από την επόμενη ημέρα της τελευταίας δημοσίευσης της παρούσης σε τοπικές εφημερίδες ή της ανάρτησής του Δημοτικού καταστήματος της έδρας της υπηρεσίας μας εφόσον η ανάρτηση της είναι τυχόν μεταγενέστερη της δημοσίευσης στις εφημερίδες.

ΑΠΑΡΑΙΤΗΤΑ ΔΙΚΑΙΟΛΟΓΗΤΙΚΑ

Οι ενδιαφερόμενοι μαζί με την αίτησή τους πρέπει να υποβάλλουν υποχρεωτικώς τα εξής δικαιολογητικά:

1. Κυρωμένο φωτοαντίγραφο των δύο όψεων της αστυνομικής ταυτότητας.
2. Κυρωμένο φωτοαντίγραφο του τίτλου των σπουδών τους.
3. Κυρωμένο φωτοαντίγραφο άδειας άσκησης επαγγέλματος (όπου απαιτείται).
4. Φωτοτυπία τίτλου σπουδών στον οποίο να αναγράφεται ο ακριβής βαθμός αυτού. Σε κάθε περίπτωση που ο βαθμός εκφράζεται με αξιολογικό χαρακτηρισμό ή με ακέραιο αριθμό πρέπει στην φωτοτυπία του τίτλου να περιλαμβάνεται και βεβαίωση της οικείας σχολής για τον ακριβή αριθμητικό βαθμό.

Εάν ο τίτλος έχει αποκτηθεί στην αλλοδαπή απαιτείται μόνον:

Α. Προκειμένου για Πανεπιστημιακή Εκπαίδευση Πράξη αναγνώρισης από το ΔΙ.ΚΑ.ΤΣΑ για την ισοτιμία, αντίστοιχα του τίτλου και τη βαθμολογική αντιστοιχία αυτού.

Β. Προκειμένου για Δευτ/θμια και υποχρεωτική μη τεχνική ή μη επαγγελματική εκπαίδευση βεβαίωση ισοτιμίας από την αρμόδια Δ/νση του Υπουργείου Εθνικής Παιδείας και Θρησκευμάτων και για τεχνική και επαγγελματική εκπαίδευση αλλοδαπής, πράξη ισοτιμίας και κατάταξης της Επ/πής ισοτιμιών του Οργανισμού Επαγγελματικής Εκπαίδευσης και κατάρτισης (ΟΕΕΚ) - Ηλιουπόλεως 1 Υμητός Αθήνα.

Για την δευτεροβάθμια εκπαίδευση και βεβαίωση αντιστοιχίας βαθμού από την αρμόδια Δ/νση του Υπουργείου Εθνικής Παιδείας και Θρησκευμάτων σε εικοσάβαθμη κλίμακα.

5. Υπεύθυνη δήλωση του Ν. 1599/86, ότι δεν έχουν κώλυμα κατά το άρθρο 8 του Υπαλληλικού Κώδικα

Α. ότι δεν έχουν καταδικαστεί για κακούργημα και σε οποιαδήποτε ποινή για κλοπή, υπεξαίρεση, (κοινή και στην υπηρεσία) απάτη, εκβίαση, πλαστογραφία, απιστία δικηγόρου, δωροδοκία, καταπίεση, απιστία περί την υπηρεσία, παράβαση καθήκοντος καθ' υποτροπή, συκοφαντική δυσφήμιση, καθώς και για οποιοδήποτε έγκλημα κατά της γενετήσιας ελευθερίας ή οικονομικής εκμετάλλευσης της γενετήσιας ζωής, δεν έχουν λόγω καταδίκης, στερηθεί τα πολιτικά τους δικαιώματα, έστω και αν έχει λήξει ο χρόνος που ορίστηκε για την στέρηση.

Β. Οτι δεν είναι υπόδικοι και δεν έχουν παραπεμφθεί με τελεσίδικο βούλευμα για κακούργημα ή για πλημμέλημα της προηγούμενης περίπτωσης έστω και αν το αδίκημα παραγράφηκε.

Γ. ότι δεν έχουν λόγω καταδίκης, στερηθεί τα πολιτικά τους δικαιώματα και για όσο χρόνο διαρκεί η στέρηση αυτή.

Δ. Οτι δεν τελούν υπό δικαστική συμπαράσταση.

6. Πρόσφατη βεβαίωση του ΟΑΕΔ για την απόδειξη της μακροχρόνιας ανεργίας.

7. Υπεύθυνη δήλωση του Ν. 1599/86 ότι ο υποψήφιος είναι άνεργος ή ανεπάγγελτος.

8. Πιστοποιητικό οικογενειακής κατάστασης (όπου απαιτείται).

9. Πιστοποιητικό του οικείου δήμου ή κοινότητας για την μόνιμη κατοικία του υποψηφίου.

10. Προκειμένου για απολυμένους από αγροτικές συνεταιριστικές οργανώσεις σύμφωνα με την παρ. 2 του άρθρου 23 του Ν. 2538/97, βεβαίωση της συνεταιριστικής οργάνωσης ότι είχαν συνεχή υπηρεσία δύο (2) τουλάχιστον ετών και πρόσφατη βεβαίωση του ΟΑΕΔ ότι είναι άνεργοι.

11. Υπεύθυνη δήλωση του Ν. 1599/86 με την οποία δηλώνει ο υποψήφιος ότι μετά την πρόσληψη του θα μετακινηθεί στην έδρα του Ψυχιατρείου για πέντε (5) περίπου μήνες για την κατάρτιση του και την προετοιμασία των ασθενών.

ΕΠΙΠΡΟΣΘΕΤΩΣ

Τα δικαιολογητικά τα οποία πρέπει να υποβάλουν οι υποψήφιοι για υπαγωγή τους σε ομάδα εντοπιότητας και σε κατηγορίες κριτηρίων της παρ. 1 του άρθρου 21 του Ν. 2190/94 αναφέρονται σε επεξηγηματικό σημείωμα (ΠΑΡΑΡΤΗΜΑ Ι) που αποτελεί αναπόσπαστο μέρος της παρούσας ανακοίνωσης και ευρίσκεται αναρτημένο στο κατάστημα της υπηρεσίας και στον χώρο ανακοινώσεων του δημοτικού ή κοινοτικού Καταστήματος.

ΔΗΜΟΣΙΟΠΟΙΗΣΗ

Περίληψη της παρούσας να δημοσιευθεί σε δύο (2) ημερήσιες ή εβδομαδιαίες τοπικές εφημερίδες της έδρας του Νομού και να αναρτηθεί ολόκληρη στο κατάστημα της υπηρεσίας και στον χώρο ανακοινώσεων του δημοτικού ή κοινοτικού καταστήματος.

ΕΝΣΤΑΣΕΙΣ

Οι ενδιαφερόμενοι μπορούν να υποβάλουν στο ΑΣΕΠ ενστάσεις κατά των πινάκων κατάταξης μέσα σε αποκλειστική προθεσμία, η οποία λήγει μετά την πάροδο δέκα (10) ημερών από την ανάρτηση τους.

Για την υποβολή ένστασης απαιτείται η καταβολή στο δημόσιο ταμείο παραβόλου πέντε χιλιάδων (5.000) δραχμών.

Ο ΠΡΟΕΔΡΟΣ Δ/ΚΟΥ ΣΥΜΒ/ΛΙΟΥ
Του Κ.Θ. ΛΕΡΟΥ
ΕΜΜΑΝΟΥΗΛ ΦΟΥΡΝΑΡΗΣ

ΠΕΡΙΛΗΨΗ ΕΠΙΔΟΘΕΝΤΟΣ ΔΙΚΟΓΡΑΦΟΥ

Στη Ρόδο στις 11 Ιανουαρίου 2001 ο δικαστικός επιμελητής στο Πρωτοδικείο Ρόδου Νικόλαος Χρυσανθής ύστερα από παραγγελία της Δικηγόρου Δήμητρας Κατσαρομήτσου - Αχή ως πληρεξουσίας του Μιχαήλ Σαχίνη του Ιωάννη ήρθε και επέδωσε στον κ. Εισαγγελέα Πρωτοδικών Ρόδου με τις υπ'αριθμ. 8285γ, 8283γ, 8281γ εκθέσεις επιδόσεως στους Μιχαήλ Τσιριγωτάκη του Μιλτιάδη, Ευάγγελο Τσιριγωτάκη του Μιλτιάδη και Αικατερίνη Τσιριγωτάκη του Μιλτιάδη, κατοίκους αγνώστου διαμονής την υπ. αριθμ. 843/99 απόφαση του Ειρηνοδικείου Ρόδου με την οποία αναγνωρίζεται ότι στο πρόσωπο του Μιχαήλ Σαχίνη του Ιωάννη συμπληρώθηκε ο νόμιμος χρόνος κτητικής παραγραφής για την απόκτηση κυριότητος τμήμα ενός αγρού εκτάσεως 238 τ.μ., που βρίσκεται στην κτηματική περιφέρεια του Δήμου Ιαλυσού με κτηματολογικά στοιχεία: Τόμος παλαιός 3 και νέος 9 γαιών Ιαλυσού, φύλλο παλαιό 180 και νέο 109, μερίδα 435 και φάκελλος 582 του Κτηματολογίου Ρόδου.

Ρόδος 8 -2-2001
Η Πληρεξούσια Δικηγόρος
Δημητρα Κατσαρομήτσου - Αχή

ΠΕΡΙΛΗΨΗ ΕΠΙΔΟΘΕΝΤΟΣ ΔΙΚΟΓΡΑΦΟΥ

Στη Ρόδο στις 11 Ιανουαρίου 2001 ο δικαστικός επιμελητής στο Πρωτοδικείο Ρόδου Νικόλαος Χρυσανθής ύστερα από παραγγελία της Δικηγόρου Δήμητρας Κατσαρομήτσου - Αχή ως πληρεξουσίας του Εμμανουήλ Σαχίνη του Μιχαήλ ήρθε και επέδωσε στον κ. Εισαγγελέα Πρωτοδικών Ρόδου με τις υπ'αριθμ. 8284γ, 8280γ, 8282γ εκθέσεις επιδόσεως στους Μιχαήλ Τσιριγωτάκη του Μιλτιάδη, Ευάγγελο Τσιριγωτάκη του Μιλτιάδη και Αικατερίνη Τσιριγωτάκη του Μιλτιάδη, κατοίκους αγνώστου διαμονής την υπ. αριθμ. 842/99 απόφαση του Ειρηνοδικείου Ρόδου με την οποία αναγνωρίζεται ότι στο πρόσωπο του Εμμανουήλ Σαχίνη του Μιχαήλ συμπληρώθηκε ο νόμιμος χρόνος κτητικής παραγραφής για την απόκτηση κυριότητος τμήμα ενός αγρού εκτάσεως 248 τ.μ., που βρίσκεται στην κτηματική περιφέρεια του Δήμου Ιαλυσού με κτηματολογικά στοιχεία: Τόμος παλαιός 3 και νέος 9 γαιών Ιαλυσού, φύλλο παλαιό 180 και νέο 109, μερίδα 435 και φάκελλος 582 του Κτηματολογίου Ρόδου.

Ρόδος 8 -2-2001
Η Πληρεξούσια Δικηγόρος
Δημητρα Κατσαρομήτσου - Αχή



ΠΕΡΙΛΗΨΗ ΕΚΘΕΣΕΩΝ ΕΠΙΔΟΣΗΣ

Με τις με αριθμούς 1815Β/22-1-1999, 1816Β/22-1-1999 και 5895Β/6-2-2001 εκθέσεις επίδοσης του δικαστικού επιμελητή του Πρωτοδικείου Ρόδου Μιχαήλ Καρακατσάνη, ύστερα από έγγραφη παραγγελία του δικηγόρου Κωνσταντίνου Διακοσάββα, πληρεξούσιου της Κυρανιάς συζ. Παναγιώτη Διακογεωργίου, κατοίκου Ασκληπιείου Ρόδου, επιδόθηκε προς τον κ. Εισαγγελέα Πρωτοδικών Ρόδου για τους 1) Αναστασία θυγ. Ιωάννου Χατζηδιάκου, κάτοικο Καναδά, (253 A. Serrarnd str. Toronto, Ontario, M5261 Canada). 2) Τσαμπίκα θυγ. Ιωάννου Χατζηδιάκου, κάτοικο Καναδά (100 Gamble, 510 Toronto, Ontario, M4K 2H2 Canada). και 3) Κωνσταντίνο Χατζηδιάκο του Εμμανουήλ, κάτοικο Καναδά (3 Millerrodl Toronto, Ontario Canada), πιστό αντίγραφο της με αριθμό 895/1989 απόφασης του Ειρηνοδικείου Ρόδου, με την οποία αναγνωρίστηκε ότι στο πρόσωπο της Κυρανιάς συζ. Παναγιώτη Διακογεωργίου, συμπληρώθηκε ο νόμιμος χρόνος της κτητικής παραγραφής του άρθρου 63 του Κτηματολογικού Κανονισμού Ρόδου, για την κτήση απ' αυτήν με χρησικτησία της κυριότητας ολόκληρων των υπό κτηματομερίδες 2555 και 3966 γαιών Ασκληπιείου ακινήτων, και των 7/8 εξ αδιαιρέτου των υπό κτηματομερίδες 1133 και 847 γαιών Ασκληπιείου ακινήτων, όπως αυτά περιγράφονται επακριβώς, στο διατακτικό της παραπάνω απόφασης, για να λάβουν γνώση, και για κάθε νόμιμη συνέπεια.

Ρόδος 6 Φεβρουαρίου 2001
Ο Πληρεξούσιος Δικηγόρος
Κωνσταντίνος Διακοσάββας

Περίληψη

Στις 26/1/2001 επεδόθη στον κ. Εισαγγελέα Πρωτοδικών Ρόδου ακριβές αντίγραφο της υπ' αριθμ. 684/2000 αποφάσεως του Ειρηνοδικείου Ρόδου όπως αυτή διορθώθηκε με την υπ' αριθμ. 16/2001 απόφαση του ιδίου Δικαστηρίου δια τους τέως κατοίκους Ρόδου και ήδη αγνώστου διαμονής 1) Κυριάκο Σακελλάρη του Μιχαήλ 2) Σοφία Σακελλάρη του Μιχαήλ, 3)Ελένη Σακελλάρη του Μιχαήλ, 4) Αννα Σακελλάρη του Μιχαήλ, 5) Μαρία Σακελλάρη του Μιχαήλ, 6) Κων/νο Σακελλάρη του Κυριάκου, 7) Αννα συζ. Βασιλ. Οικονόμου, το γένος Κυριάκου Σακελλάρη, 8) Ουρανία συζ. Στυλιανού Μιχαηλίδη, 9) Ιωάννη Μιχαηλίδη του Στυλιανού, 10) Μαρία Μιχαηλίδου του Στυλιανού, 11) Ευγενία Μιχαηλίδου του Στυλιανού και 12) Σεβαστή σύζ. Ιωάννη Γεωργαλλή, το γένος Ιωάννη Μιχαηλίδη, δια της οποίας αναγνωρίζεται ότι συμπληρώθηκε στο πρόσωπο του Αντωνίου Κώτη του Κων/νου, ο νόμιμος χρόνος κτητικής παραγραφής επί του επιδίκου ακινήτου: ήτοι του 1/2 εξ' αδιαιρέτου οικίας που αποτελείται από τρία (3) ισόγεια και τρία (3) ανώγεια δωμάτια, μετ' αδ/μής εκτάσεως 20 τ.μ. και συνολικής εκτάσεως 63 τ.μ. με κτηματική μερίδα (IV- 1417) Οικοδ. Ρόδου

Ρόδος 8/2/2001
Η Πληρεξούσια Δικηγόρος
Εριέττα Μ. Κωστοπούλου

ΛΟΥΚΙΑ Σ. ΧΑΤΖΗΝΙΚΟΛΑΟΥ, D.D.S, M.Sc.
ΠΕΡΙΟΔΟΝΤΟΛΟΓΟΣ
Πανεπιστημίου TUFTS Βοστώνης Η.Π.Α.

Ειδικότητες:
- **Περιοδοντολογία**
- **Χειρουργική οδοντιατρικών εμφυτευμάτων**

Δέχεται καθημερινά με ραντεβού
Αγίας Σοφίας 4 (πρώην Γράμμου) - ΡΟΔΟΣ
τηλ: (0241) 38850 & (094) 4501841

ΕΛΛΗΝΙΚΗ ΔΗΜΟΚΡΑΤΙΑ
1ο ΚΕΝΤΡΟ ΑΝΟΙΚΤΗΣ ΠΡΟΣΤΑΣΙΑΣ ΗΛΙΚΙΩΜΕΝΩΝ
ΑΓ. ΙΩΑΝΝΟΥ 54 - 85100 ΡΟΔΟΣ

ΠΡΟΣΚΛΗΣΗ

Η Ζωντανή Τρίτη Ηλικία καλεί τα μέλη της και τους φίλους της, μικρούς και μεγάλους και όσους πραγματικά θέλουν να διασκεδάσουν μαζί της, στην Αποκριάτικη χορεσπερίδα που θα γίνει την Τετάρτη 21-2-2001 στην αίθουσα του CASTELLO ROSSO στις 7.30 το βράδυ.

Σας υποσχόμαστε μια αξέχαστη βραδιά με πολύ χορό και πλούσια δώρα.

Θέσεις και εισιτήρια στα γραφεία μας στην οδό Αγίου Ιωάννου 54 τηλ. 35979 και Πυθαγόρα 49 Ν (Παλιά Πόλη) τηλ. 33355.

Τιμή Πρόσκλησης: **Για τα μέλη δρχ. 2.500**
Για τους φίλους δρχ. 4.000

Ο Πρόεδρος
Συμεωνίδης Γεώργιος
Δημοτικός Σύμβουλος Ρόδου

ΕΛΛΗΝΙΚΗ ΔΗΜΟΚΡΑΤΙΑ
1ο ΚΕΝΤΡΟ ΑΝΟΙΚΤΗΣ ΠΡΟΣΤΑΣΙΑΣ ΗΛΙΚΙΩΜΕΝΩΝ
ΑΓ. ΙΩΑΝΝΟΥ 54 - 85100 ΡΟΔΟΣ

ΕΥΧΑΡΙΣΤΗΡΙΟ

Ο Πρόεδρος, το Διοικητικό Συμβούλιο, οι εργαζόμενοι και τα μέλη του 1ου Κ.Α.Π.Η. Δήμου Ροδίων, ευχαριστούν θερμά τη Διευθύντρια του ΤΕΕ- ΣΤΕ Ρόδου κ. Διακονικόλα. τον καθηγητή κ. Αλεξάνδρου και τους μαθητές της σχολής, για την παραχώρηση τόσο της αίθουσας του ξενοδοχείου ΘΕΡΜΑΙ όσο και της προσφοράς της βασιλόπιτας στα μέλη μας.

Ο Πρόεδρος
Συμεωνίδης Γεώργιος
Δημοτικός Σύμβουλος Ρόδου

ΕΛΛΗΝΙΚΗ ΔΗΜΟΚΡΑΤΙΑ
1ο ΚΕΝΤΡΟ ΑΝΟΙΚΤΗΣ ΠΡΟΣΤΑΣΙΑΣ ΗΛΙΚΙΩΜΕΝΩΝ
ΑΓ. ΙΩΑΝΝΟΥ 54 - 85100 ΡΟΔΟΣ

ΕΥΧΑΡΙΣΤΗΡΙΟ

Ο Πρόεδρος, το Διοικητικό Συμβούλιο, οι εργαζόμενοι και τα μέλη του 1ου Κ.Α.Π.Η. Δήμου Ροδίων, ευχαριστούν θερμά τον Δημοτικό Σύμβουλο κ. Μανώλη Αντώνογλου, τον καλλιτεχνικό Διευθυντή κ. Μιχάλη Σδούγκο, τους ηθοποιούς και το προσωπικό του ΔΗ.ΠΕ.ΘΕ Ρόδου για τη δωρεά παράσταση στο καινούργιο τους έργο «το Νησί των Σκλάβων».

Ο Πρόεδρος
Συμεωνίδης Γεώργιος
Δημοτικός Σύμβουλος Ρόδου

ΔΗΜΟΣ ΡΟΔΙΩΝ
ΓΡΑΦΕΙΟ ΕΛΕΓΧΟΜΕΝΗΣ ΣΤΑΘΜΕΥΣΗΣ
ΤΑΧΥΔΡΟΜΙΚΗ Δ/ΝΣΗ ΑΒΕΡΩΦ 4
ΤΗΛ.: 20646 FAX: 20714

ΑΝΑΚΟΙΝΩΣΗ

Το γραφείο Ελεγχόμενης Στάθμευσης του Δήμου Ροδίων ανακοινώνει ότι από 12/02/2001 καλούνται οι Μόνιμοι Κάτοικοι όλης της Ελεγχόμενης Ζώνης, να καταθέσουν τα εξής δικαιολογητικά που χρειάζονται για την έκδοση του σήματος ελεύθερης στάθμευσης Μόνιμου Κατοίκου για το έτος 2001:

1. Φορολογική δήλωση (Ε1) ή συμβόλαιο επικυρωμένο από την εφορία (σε περίπτωση ενοικίασης κατοικίας)
2. Πρόσφατο λογαριασμό - ΔΕΗ

Υπενθυμίζεται ότι Μόνιμος Κάτοικος θεωρείται αυτός που η ΜΟΝΙΜΗ και όχι προσωρινή ή εποχιακή κατοικία του (δηλαδή το νοικοκυριό) είναι μέσα στην περιοχή της Ελεγχόμενης Ζώνης.

Για οποιαδήποτε διευκρίνιση παρακαλούμε να επικοινωνήσετε με το Γραφείο στα τηλέφωνα 20646.

Ο Αντιδήμαρχος
Αντ. Αλαβέρας

ΔΗΜΟΣ ΡΟΔΙΩΝ
ΓΡΑΦΕΙΟ ΕΛΕΓΧΟΜΕΝΗΣ ΣΤΑΘΜΕΥΣΗΣ
ΤΑΧΥΔΡΟΜΙΚΗ Δ/ΝΣΗ ΑΒΕΡΩΦ 4
ΤΗΛ.: 20646 FAX: 20714

ΑΝΑΚΟΙΝΩΣΗ

Καλούνται οι μόνιμοι κάτοικοι της Μεσαιωνικής Πόλης, όπως καταθέσουν τα δικαιολογητικά τους που απαιτούνται για την χορήγηση ειδικού σήματος ελεύθερης εισόδου και στάθμευσης στην Μεσαιωνική Πόλη της Ρόδου.

Οι αιτήσεις γίνονται δεκτές από 12/02/2001 έως 31/03/2001 στο γραφείο ελεγχόμενης στάθμευσης (Αβέρωφ 4).

Τα δικαιολογητικά που απαιτούνται είναι τα κάτωθι:

Α. ΓΙΑ ΑΝΑΝΕΩΣΗ ΣΗΜΑΤΟΣ
1α. Αίτηση (Χορηγείται από το Γραφείο)
2α. Αδεια κυκλοφορίας του οχήματος
3α. Αδεια οδήγησης

Β. ΓΙΑ ΕΚΔΟΣΗ ΝΕΟΥ ΣΗΜΑΤΟΣ (ΝΕΟΣ ΚΑΤΟΙΚΟΣ)
1β. Αίτηση (Χορηγείται από το Γραφείο)
2β. Αδεια κυκλοφορίας του οχήματος
3β. Αδεια οδήγησης
4β. Αποδείξεις ΔΕΗ - ΔΕΥΑΡ (Τελευταίου Διμήνου)
5β. Αντίγραφο φορολογικής δήλωσης (Ε1) του 2000 ή συμβόλαιο επικυρωμένο από την εφορία (σε περίπτωση ενοικίασης, κατοικίας)

Σημείωση:
Μετά την 31/02/2001 οι αιτήσεις θα θεωρούνται ληξιπρόθεσμες και δεν θα λαμβάνονται υπ' όψη.

Ο Αντιδήμαρχος
Αντ. Αλαβέρας



ΑΠΟΘΗΚΗ ΥΠΟΔΗΜΑΤΩΝ «ΒΕΝΤΕΤΑ»

ΟΛΑ ΤΑ ΠΑΙΔΙΚΑ ΣΕ ΜΙΣΗ ΤΙΜΗ

ΜΕΓΑΛΕΣ ΕΚΠΤΩΣΕΙΣ ΜΕΧΡΙ ΚΑΙ 50%

«ΒΕΝΤΕΤΑ» ΔΙΑΓΟΡΙΔΩΝ 13-15 - ΡΟΔΟΣ

ΧΡΗΜΑΤΙΣΤΗΡΙΟ

ΣΥΝΕΔΡΙΑΣΗ ΤΗΣ 08 ΦΕΒΡΟΥΑΡΙΟΥ 2001

ΤΡΑΠΕΖΕΣ	ΤΙΜΗ	%	ΤΕΜ
ΑΤΤΙΚΗΣ (ΚΟ)	5.98	4.18	38 505
ΓΕΝΙΚΗ ΤΡΑΠΕΖΑ ΤΗΣ ΕΛΛ.	12.92	2.54	17 730
ΕΘΝΙΚΗ ΤΡΑΠΕΖΑ ΤΗΣ ΕΛΛ.	38.94	1.30	109 848
ΕΤΕΒΑ (ΚΟ)	20.64	0.00	3 339
ΕΤΕΒΑ (ΠΟ)	17.00	0.24	1 460
ΕΛΛΑΔΟΣ (ΚΟ	74.00	0.75	1 134
ΕΜΠΟΡΙΚΗ ΤΡΑΠΕΖΑ ΤΗΣ ΕΛΛ.	50.22	0.80	29 250
EUROBANK	20.56	-0.19	151 201
ΕΡΓΑΣΙΑΣ (ΚΟ)	0.00	0.00	0
ΠΕΙΡΑΙΩΣ (ΚΟ)	14.64	0.69	164 281
ALPHA BANK (ΚΟ)	33.98	1.25	177 511
ΕΓΝΑΤΙΑ ΤΡΑΠΕΖΑ (ΚΟ)	5.84	1.04	38 608
ΕΓΝΑΤΙΑ ΤΡΑΠΕΖΑ (ΠΟ)	5.22	0.00	2 603
ΔΩΡΙΚΗ ΤΡΑΠΕΖΑ	6.60	0.61	28 424
ASPIS BANK	8.18	1.24	67 830
ETBA	7.58	1.07	45 715
ΤΡΑΠΕΖΑ ΚΥΠΡΟΥ	4.84	-2.02	75 456
ΑΓΡΟΤΙΚΗ ΤΡΑΠΕΖΑ	8.90	-0.22	118 010
ΑΣΦΑΛΕΙΕΣ			
ΕΘΝΙΚΗ ΑΣΦ.	13.02	-0.76	4 310
ΑΣΠΙΣ ΠΡΟΝΟΙΑ (ΚΟ)	7.20	1.69	166 305
ΑΣΠΙΣ ΠΡΟΝΟΙΑ (ΠΟ)	0.00	0.00	0
ΦΟΙΝΙΞ ΓΕΝ. ΑΣΦ.	19.42	3.52	2 500
ΕΥΡΩΠΑΪΚΗ ΠΙΣΤΗ ΑΕ (ΚΟ)	3.52	0.57	18 097
ΕΥΡΩΠΑΪΚΗ ΠΙΣΤΗ ΑΕ (ΠΟ)	3.06	0.66	762
ΑΓΡΟΤΙΚΗ Α.Ε. ΓΕΝ. ΑΣΦΑΛ. (ΚΟ)	15.32	-1.03	6 200
INTERAMERICAN (ΚΟ)	13.18	1.38	2 052
ΑΓΡΟΤΙΚΗ ΖΩΗΣ	12.24	-1.29	7 430
ΕΤΑΙΡΙΕΣ ΕΠΕΝΔΥΣΕΩΝ			
ΕΘΝΙΚΗ ΕΤ. ΕΠΕΝΔ.ΧΑΡΤ.	3.08	1.32	16 480
ΕΛΛΗΝΙΚΗ ΕΤ. ΕΠΕΝΔ. (ΚΑ)	2.54	1.60	44 152
ΕΠΕΝΔ. ΕΡΓΑΣΙΑΣ (ΚΑ)	2.54	1.20	166 225
ΕΠΕΝΔ. ΑΝΑΠΤΥΞΕΩΣ (ΚΑ)	2.56	0.79	46 290
ALPHA ΕΠΕΝΔΥΣΕΩΝ (ΚΑ)	6.06	0.66	47 750
ΠΕΙΡΑΙΩΣ ΕΠΕΝΔΥΤΙΚΗ	2.45	6.99	32 461
ΠΡΟΟΔΟΣ ΕΛΛ.ΕΠΕΝΔ.	4.42	0.00	27 226
INTERINVEST - ΔΙΕΘ. ΕΠΕΝΔ.	1.58	4.64	26 530
ΕΞΕΛΙΞΗ Α.Ε.Ε.Χ. (ΚΑ)	0.99	1.02	133 950
ΔΙΑΣ Α.Ε.Ε.Χ (ΚΑ)	1.68	3.70	56 740
ΙΟΝΙΚΗ ΕΠΕΝΔ. Α.Ε.Ε.Χ.	4.18	1.95	2 635
ΑΙΟΛΙΚΗ Α.Ε.Ε.Χ. (ΚΑ)	1.82	2.25	27 150
ΕΜΠΟΡΙΚΗ ΕΠΕΝΔΥΤΙΚΗ (ΚΑ)	2.83	2.54	21 520
MARFIN ΑΕΕΧ	3.64	0.55	42 174
ΟΡΙΟΝ Δ.Α.Ε.Ε.Χ (ΚΑ)	2.22	0.91	14 670
ΑΣΠΙΣ ΕΠΕΝΔΥΤΙΚΗ (ΚΑ)	4.00	1.52	1 040
ALPHA FINANCE ΑΕ. (ΚΟ)	43.20	0.56	40
ΕΤ. ΧΡΗΜ/ΚΗΣ ΜΙΣΘΩΣΗΣ			
ΕΤΒΑ ΛΗΖΙΝΓΚ (ΚΟ)	4.66	5.43	24 140
ALPHA LEASING (ΚΟ)	10.06	0.00	21 054
ΠΛΗΡΟΦΟΡΙΚΗ ΕΡΓΑΣΙΑΣ	5.14	3.63	5 370
ΕΤΑΙΡΙΕΣ ΣΥΜΜΕΤΟΧΩΝ			
ΜΠΟΥΤΑΡΗΣ (ΚΑ)	1.7	2.41	42 310
ΜΠΟΥΤΑΡΗΣ (ΠΑ)	1.88	0.00	10
ΚΕΡΑΝΗΣ (Κ)	1.84	2.22	72 550
ΚΕΡΑΝΗΣ (Π)	1.36	2.26	24 810
ΕΠΙΧΕΙΡΗΣΕΙΣ ΑΤΤΙΚΗΣ (Κ)	6.30	3.28	30 118
ΟΜΙΛΟΣ ΙΝΤΕΑΛ (Κ)	3.52	6.02	106 160
ΟΜΙΛΟΣ ΙΝΤΕΑΛ (Π)	8.26	4.03	30
ΑΛΚΑΡ (ΚΑ)	69.84	0.00	0
ΚΛΩΝΑΤΕΞ (ΚΑ)	3.90	4.28	264 110
ΚΛΩΝΑΤΕΞ (ΠΑ)	3.08	4.76	64 240
ΒΙΟΧΑΛΚΟ	10.42	1.36	23 600
ΕΛΛΗΝΙΚΑ ΧΡΗΜΑΤΙΣΤΗΡΙΑ	9.32	0.22	41 500
ΔΕΛΤΑ ΣΥΜΜΕΤΟΧΩΝ (Κ)	9.48	-0.211	17 545
ΔΕΛΤΑ ΣΥΜΜΕΤΟΧΩΝ (Π)	9.40	0.642	2 052
ΔΙΑΦΟΡΕΣ			
ΑΧΟΝ Α.Ε.ΣΥΜΜ.	4.50	11.94	355 380
MULTIRAMA A.E.B.E.	20.84	-0.76	1 700
ΓΕΝ.ΑΠΟΘΗΚΩΝ ΤΗΣ ΕΛΛ.(ΚΟ)	7.32	0.00	127 110
ΕΡΜΗΣ ΟΙΚΟΔ.ΕΠΙΧ.	5.00	10.13	135 550
ΖΑΜΠΑ (Κ)	33.84	0.00	295
ΙΠΠΟΤΟΥΡ (Κ)	2.28	0.00	20
ΙΠΠΟΤΟΥΡ (Π)	2.42	1.26	100
ΚΛΑΟΥΔΑΤΟΣ	3.04	-2.56	3 250
ΛΑΜΠΡΟΠΟΥΛΟΙ ΑΦΟΙ (ΚΟ)	1.45	2.84	18 540
ΜΠΕΝΡΟΥΜΠΗ (Κ)	6.34	6.38	16 940
ΜΠΕΝΡΟΥΜΠΗ (Π)	6.26	0.00	1 860
SATO (Κ)	2.25	4.65	48 635
ΓΕΝ.ΕΜΠΟΡΙΟΥ & Β/ΝΙΑΣ (ΚΑ)	1.4	8.53	93 590
ΕΜΠΟΡΙΚΟΣ ΔΕΣΜΟΣ (ΚΟ)	1.35	2.27	2 850
ΕΜΠΟΡΙΚΟΣ ΔΕΣΜΟΣ (ΠΟ)	1.34	3.08	620
ΑΛΥΣΙΔΑ (Κ)	12.36	0.16	8 210
ΑΛΥΣΙΔΑ (Π)	5.98	1.70	710
ΣΠΟΡΤΣΜΑΝ (ΚΑ)	3.20	3.90	7 760
ELMEC SPORT (Κ)	1.8	11.80	323 110
ΕΛΤΡΑΚ (Κ)	5.52	-0.36	1 610
ΣΑΝΥΟ ΕΛΛΑΣ (Κ)	2.75	5.77	113 656
ΙΑΤΡΙΚΟ ΑΘΗΝΩΝ (ΚΟ)	5.46	3.02	31 333
ΙΝΤΕΡΤΕΚ ΑΕ. ΔΙΕΘ. ΤΕΧΝ	5.16	4.88	14 615
ΤΑΣΟΓΛΟΥ DEL.	0.92	3.37	27 940
ΣΦΑΚΙΑΝΑΚΗΣ	2.44	3.39	7 730
ΚΑΤ/ΤΑ ΑΦΟΡ/ΤΩΝ ΕΙΔΩΝ	8.76	-0.23	11 112
ΑΣΤΙΚΑ ΑΚΙΝΗΤΑ	11.64	3.37	17 614
AUTOHELLAS A.E.	7.42	0.00	2 330
Ε.Υ.Δ.Α.Π.	7.90	0.00	38 280
ΧΑΤΖΗΙΩΑΝΝΟΥ	4.16	3.48	21 130
ΙΑΣΩ	7.88	1.55	17 159
ΔΡΟΜΕΑΣ	7.42	3.34	5 120
ΣΥΣΚΕΥΑΣΙΑΣ			
ΜΑΪΛΗΣ (ΚΑ)	9.18	1.55	26 375
ΒΙΣ (ΚΟ)	4.48	9.27	13 520
ΒΙΣ (ΠΟ)	4.48	0.00	0
HELLAS CAN	6.88	-1.15	7 910
FRIGOGLASS	5.60	1.08	5 930
ΚΑΠΝΟΒΙΟΜΗΧΑΝΙΕΣ			
ΚΑΡΕΛΙΑ	55.92	0.00	0
ΠΑΠΑΣΤΡΑΤΟΣ (Κ)	14.74	-0.94	2 849
ΜΕΣΑ ΜΑΖΙΚΗΣ ΕΝΗΜ/ΣΗΣ			
ΤΗΛΕΤΥΠΟΣ (ΚΟ)	6.98	7.38	242 331
ΔΗΜ. ΟΡΓ. ΛΑΜΠΡΑΚΗ	10.74	8.48	207 020
ΤΕΓΟΠΟΥΛΟΣ ΕΚΔΟΣΕΙΣ Χ.Κ.	3.52	11.39	249 013
ΧΑΪΔΕΜΕΝΟΣ	5.94	11.65	37 700
ΚΑΘΗΜΕΡΙΝΗ	7.38	6.34	29 900
ΠΗΓΑΣΟΣ ΕΚΔΟΤΙΚΗ	3.44	6.17	37 360
ΕΛΕΥΘΕΡΗ ΤΗΛΕΟΡΑΣΗ	7.66	2.13	4 070
ΕΤ. ΤΗΛΕΠΙΚΟΙΝΩΝΙΩΝ			
ΟΤΕ	16.44	-0.72	367 449
PANAFON	7.08	-0.56	550 266
ΓΕΡΜΑΝΟΣ	14.76	0.41	13 565
COSMOTE	9.10	-0.87	201 052
ΕΝΕΡΓΕΙΑ			
ΕΛΛΗΝΙΚΑ ΠΕΤΡΕΛΑΙΑ	9.34	0.00	83 662
ΨΥΓΕΙΑ			
ΠΑΡΝΑΣΣΟΣ ΕΠΙΧΕΙΡΗΣΕΙΣ	1.18	2.61	29915
ΚΛΩΣΤΟΥΦΑΝΤΟΥΡΓΙΚΕΣ	**ΤΙΜΗ**	**%**	**ΤΕΜ**
ΤΡΙΑ ΑΛΦΑ (ΚΟ)	19.38	10.74	250
ΤΡΙΑ ΑΛΦΑ (ΠΟ)	17.90	0.90	100
ΚΛΩΣΤ. ΝΑΟΥΣΗΣ (ΚΑ)	2.89	5.09	208 140
ΔΟΥΔΟΣ (ΚΑ)	2.77	4.14	218 620
ΑΘΗΝΑΪΚΕΣ ΣΥΜΜΕΤΟΧΕΣ	1.59	9.66	174 785
ΚΛΩΣΤΟΥΦΑΝΤΟΥΡΓΙΚΕΣ	ΤΙΜΗ	%	ΤΕΜ
ΕΤΜΑ ΤΕΧΝ.ΜΕΤΑΞΗΣ (ΚΟ)	1.50	3.45	8 700
ΕΤΜΑ ΤΕΧΝ.ΜΕΤΑΞΗΣ (ΠΟ)	1.36	3.82	5 650
ΛΑΝΑΚΑΜ (ΚΑ)	2.63	4.78	3 800
ΛΑΝΑΚΑΜ (ΠΑ)	5.52	1.47	25
ΜΑΚΕΔΟΝΙΚΑ ΚΛΟΣΤ. (ΚΑ)	0.79	8.22	246 580
ΜΑΚΕΔΟΝΙΚΑ ΚΛΟΣΤ. (ΠΑ)	0.84	5.00	530
ΦΙΝΤΕΞΠΟΡΤ (ΚΟ)	3.64	0.55	36 530
ΕΛΦΙΚΟ (ΚΑ)	5	5.49	4 950
FANCO (ΚΑ)	5.56	6.92	11 070
ΜΠΡΙΤΑΝΝΙΑ	1.65	3.12	7 310
ΝΗΜΑΤΕΜΠΟΡΙΚΗ (ΚΟ)	109	0	0
ΓΙΑΝΝΟΥΣΗΣ Γ.	7.36	3.08	11 530
ΜΟΥΖΑΚΗΣ (ΚΑ)	3.64	0.00	14 270
ΜΟΥΖΑΚΗΣ (ΠΑ)	8.5	1.19	250
ΕΠΙΛΕΚΤΟΣ ΚΛΟΣΤ.	2.36	3.51	17 560
ΕΛΛΗΝΙΚΗ ΥΦΑΝΤΟΥΡΓΙΑ (ΚΑ)	5.06	2.02	6 613
ΜΙΝΕΡΒΑ ΑΦΟΙ Ι&Β. ΛΑΔΕΝΗΣ	2.66	7.69	7 210
ΜΑΞΙΜ-ΠΕΡΤΣΙΝΙΔΗΣ (ΚΑ)	1.38	11.29	187 480
ΚΛΩΣΤ/ΤΙΑ ΝΑΥΠΑΚΤΟΥ	2.79	1.45	6 190
ΑΦΟΙ ΑΝΕΖΟΥΛΑΚΗ	2.23	3.24	14 490
ΒΑΡΒΑΡΕΣΟΣ	6.58	1.23	14 640
ΜΕΤΑΛΛΟΥΡΓΙΚΕΣ			
ALBIO ΒΙΟΚΑΡΠΕΤ (ΚΑ)	4.04	4.12	4 140
ΑΛΟΥΜΙΝΙΟ ΤΗΣ ΕΛΛ. (ΚΟ)	37.50	0.37	7 519
BIOMETAL ΕΣΚΙΜΟ (Κ)	1.23	11.82	214 600
BIOMETAL ΕΣΚΙΜΟ (Π)	0.98	10.11	31 850
ΒΙΟΣΟΛ (ΚΟ)	0.6	0.00	44 870
ΒΙΟΣΟΛ (ΠΟ)	0.68	-1.45	1 525
ΛΕΒΕΝΤΕΡΗΣ (Κ)	1.55	4.03	15 334
ΛΕΒΕΝΤΕΡΗΣ (Π)	1.48	0.00	3 210
ΜΕΤΚΑ (ΚΟ)	5.50	10.44	307 747
ΡΑΔΙΟ ΑΘΗΝΑΙ (Κ)	4.72	1.29	775
ΡΑΔΙΟ ΑΘΗΝΑΙ (Π)	5.04	0.40	750
ΦΟΥΡΛΗΣ (Κ)	10.52	0.57	9 486
ETEM (Κ)	2.73	2.63	4 830
NEXANS HELLAS (Κ)	7.40	0.54	1 460
ΜΠΗΤΡΟΣ (ΚΟ)	2.80	6.06	19 080
ALFA ALFA ΣΥΜΜΕΤΟΧΩΝ	5.02	5.02	230 470
INTPAKOM (ΚΟ)	19.92	4.51	139 156
TZIPAKIAN (ΚΑ)	2.24	7.18	16 320
ΚΑΛΠΙΝΗΣ Α.- Ν. ΣΙΜΟΣ	3.50	2.94	11 030
ΡΟΚΑΣ ΜΕΤΑΛΛ.ΑΡΚ. (ΚΟ)	10.06	3.71	8 950
ΡΟΚΑΣ ΜΕΤΑΛΛ.ΑΡΚ. (ΠΟ)	9.04	2.96	2 200
ΕΛΛΗΝΙΚΑ ΚΑΛΩΔΙΑ (ΚΟ)	3.34	1.21	11 760
ΣΙΔΕΝΟΡ (ΚΑ)	3.46	1.76	13 700
ΜΥΤΙΛΗΝΑΙΟΣ	7.34	4.26	372 933
ΕΛΒΑΛ	4.14	1.97	36 289
ΧΑΛΚΟΡ (ΚΑ)	4.34	0.46	24 003
ΑΛΟΥΜΥΛ ΜΥΛΩΝΑΣ	4.08	4.62	2 690
ΔΑΡΙΓΚ (Κ)	3.28	-3.53	10 340
ΧΑΛΥΒΔΟΦΥΛΛΩΝ (ΚΟ)	1.54	2.67	60 530
ΔΙΑΤΡΟΦΗΣ			
ΕΛΑΪΣ (Κ)	20.64	0.68	5 480
CHIPITA	7.26	1.97	16 560
ΙΝΤΕΡΣΑΤ	1.06	2.91	35 245
ΠΑΥΛΙΔΗΣ	7.80	4.28	1 650
ΘΕΣΣΑΛΙΚΗ	2.11	0.00	0
Α-Β ΒΑΣΙΛΟΠΟΥΛΟΣ	15.56	0.00	0
ΚΑΤΣΕΛΗΣ (Κ)	4.26	1.43	2 318
ΝΙΚΑΣ (ΚΑ)	4.18	3.98	16 721
ΜΠ. ΣΤΑΘΗΣ ΓΕΝ. ΤΡΟΦ. (Κ)	5.02	0.00	2 844
ΜΠ. ΣΤΑΘΗΣ ΓΕΝ. ΤΡΟΦ (Π)	6.58	0.00	0
COCA-COLA E.E.E.	18.80	-0.74	70 830
ΕΛΛ.ΒΙΟΜ.ΖΑΧΑΡΗΣ (ΚΑ)	13.54	-1.46	10 239
ΕΛΛ. ΕΤ.ΜΠΙΣΚΟΤΩΝ (Κ)	4.26	1.91	20 460
GOODY'S (ΚΑ)	17.16	-1.04	45 080
ΚΑΜΠΑΣ	5.58	4.49	146 492
ΝΗΡΕΥΣ-ΙΧΘΥΟΚΑΛΛΙΕΡΓΙΕΣ	3.98	1.53	13 720
OLYMPIC CATERING	6.36	5.30	3 580
ΕΛΓΕΚΑ	3.80	2.15	11 750
ΧΗΜΙΚΕΣ			
ΠΑΠΟΥΤΣΑΝΗΣ (ΚΑ)	4.90	3.38	5 105
ΠΕΤΖΕΤΑΚΙΣ (ΚΑ)	5.64	1.81	19 462
ΠΕΤΖΕΤΑΚΙΣ (ΠΑ)	4.54	2.25	4 475
ΠΛΑΣΤΙΚΑ ΜΑΚΕΔΟΝΙΑΣ (ΚΑ)	2.46	2.07	55 670
RILKEN	9.52	2.37	7 350
ΠΛΑΣΤΙΚΑ ΘΡΑΚΗΣ (Κ)	2.53	3.27	21 448
ΕΣΧΑ (ΚΑ)	24.72	8.80	13 270
ΣΑΡΑΝΤΗΣ (ΚΑ)	4.76	1.71	42 060
ΑΛΕΥΡΟΠΟΙΗΤΙΚΕΣ			
ΑΛΛΑΤΙΝΗ (Κ)	2.00	3.63	13 950
ΜΠΑΛΑΦΑΣ	2.16	-1.82	24 490
ΚΥΛΙΝΔ/ΛΟΣ ΛΟΥΛΗ (ΚΟ)	4.44	1.37	5 900
ΚΥΛΙΝΔΡ/ΛΟΙ Κ.ΣΑΡΑΝΤΟΠΟΥ	5.06	2.02	2 230
ΕΝΤΥΠΗ ΠΛΗΡΟΦΟΡΙΚΗ			
INFORM ΠΛΥΚΟΣ (ΚΟ)	17.56	1.62	5 188
ΞΕΝΟΔΟΧΕΙΑ			
ΛΑΜΨΑ	5.08	2.01	22 165
ΙΟΝΙΚΗ	10.70	3.48	1 020
HYATT REGENCY	5.86	4.27	103 980
ΑΣΤΗΡ ΠΑΛΛΑΣ	7.82	1.30	11 265
ΕΠΙΒΑΤΗΓΟΣ ΝΑΥΤΙΛΙΑ			
ΣΤΡΙΝΤΖΗΣ (ΚΑ)	1.69	1.81	70 086
ΝΑΥΤΙΛΙΑΚΗ ΕΤ. ΛΕΣΒΟΥ	1.55	4.73	30 598
ΔΑΝΕ SEA LINE (ΚΟ)	0.00	0.00	0
MINOIKES ΓΡΑΜΜΕΣ	5.10	2.00	32 783
ANEK LINES (ΚΟ)	2.75	1.48	13 818
ANEK LINES (ΠΟ) ΕΚΔ. 90	5.48	0.00	0
ANEK LINES (ΠΟ) ΕΚΔ. 96	3.14	6.44	898
ΦΑΡ/ΚΩΝ - ΚΑΛ/ΚΩΝ ΠΡ.			
LAVIPHARM (ΚΟ)	4.18	4.50	34 895
ΠΑΠΑΕΛΛΗΝΑΣ	2.48	2.48	33 160
VETERIN ΑΒΕΕ	5.40	2.27	10 034
ΜΕΤΑΛΛΕΙΑ			
ΑΡΓΥΡ/ΤΟΝ & ΒΑΡΥΤΙΝΗΣ	28.06	-0.92	3 436
ΟΙΚ. ΥΛΩΝ κ. ΤΣΙΜΕΝΤΟΥ			
ΚΕΡΑΜΕΙΑ ΑΛΛΑΤΙΝΗ (ΚΑ)	13.60	2.10	960
ΗΡΑΚΛΗΣ	14.22	0.85	2 599
ΚΕΚΡΟΨ	29.00	6.38	1 680
TITAN (ΚΟ)	37.14	-0.05	18 347
TITAN (ΠΟ)	31.40	1.36	1 880
ΧΑΛΥΨ (ΚΟ)	4.72	5.36	220
ΧΑΛΥΨ (ΠΟ)	4.2	2.44	200
ΞΥΛΟΥ κ. ΧΑΡΤΟΥ			
ΞΥΛΕΜΠΟΡΙΑ (Κ)	4.58	7.51	2 135
ΞΥΛΕΜΠΟΡΙΑ (Π)	4.34	2.84	1 000
ΣΕΛΜΑΝ (Κ)	3.70	2.21	2 280
BALKAN ΕΞΠΟΡΤ (Κ)	0.42	10.53	1 319 500
BALKAN ΕΞΠΟΡΤ (Π)	0.00	0.00	0
ΑΚΡΙΤΑΣ	3.58	7.19	17 340
ΠΑΡΑΛΛΗΛΗ	**ΤΙΜΗ**	**%**	**ΤΕΜ**
ΚΛ. ΚΟΡΙΝΘΟΥ-ΚΟΡ-ΦΙΛ (ΚΟ)	1.61	9.52	47 710
ΚΛ. ΚΟΡΙΝΘΟΥ-ΚΟΡ-ΦΙΛ (ΠΟ)	1.66	0.60	200
ΕΠΙΦΑΝΕΙΑ ΙΝΤΕΡΤΥΠ (ΚΟ)	5.56	2.21	3 680
SINGULAR (ΚΟ)	4.64	6.42	74 538
ΣΕΛΟΝΤΑ ΙΧΘΥΟΤΡΟΦΕΙΑ	3.36	-0.59	115 528
ΤΕΞΑΠΡΕΤ	4.68	0.00	21 730
CONNECTION	2.25	2.74	15 990
RIDENCO (ΚΑ)	2.24	1.36	23 830
ΜΟΥΡΙΑΔΗΣ (ΚΑ)	1.01	6.32	78 910
ΠΑΡΑΛΛΗΛΗ	ΤΙΜΗ	%	ΤΕΜ
ΚΡΕΚΑ. (ΚΑ)	2.16	5.37	4 580
METROLIFE (ΚΟ)	2.8	2.94	33 450
ΕΛΒΕ-ΕΝΔΥΜΑΤΩΝ (ΚΑ)	2.00	1.52	3 650
YALCO-ΚΩΝΣΤΑΝΤΙΝΟΥ (ΚΑ)	2.56	0.39	2 480
ΠΕΙΡΑΙΩΣ ΧΡΗΜ/ΚΕΣ ΜΙΣΘ.	7.76	0.78	445
PEMEK	1.90	1.06	3 380
ΕΛΛΑΤΕΞ ΣΥΝΘΕΤΙΚΑΙ ΙΝΕΣ	1.28	3.23	15 070
ΚΟΥΜΠΑΣ ΑΣΦ. ΣΥΜΒ.	3.50	11.46	229 340
ΡΑΔΙΟ ΚΟΡΑΣΙΔΗ	8.50	4.17	35 678
FLEXOPACK	10.42	1.36	3 135
ΠΟΥΛΙΑΔΗΣ & ΣΥΝΕΡΓΑΤΕΣ	5.14	4.47	42 946
ΙΜΠΕΡΙΟ ΔΙΕΘΝΗΣ ΜΕΤΑΦ.	4.52	2.26	1 010
ΒΕΡΝΙΚΟΣ ΚΟΤΕΡΑ ΝΑΥΤΙΛΙΑΚΗ	5.14	1.58	10 000
ΚΑΡΔΑΣΙΛΑΡΗΣ	7.72	2.93	9 780
ΙΑΤΡΙΚΟ ΑΘ. ΚΛΙΝΙΚΗ ΠΑΛ ΦΑΛ.	3.88	3.19	7 740
ΕΝΔΥΣΗ	1.24	4.20	12 110
ΠΑΪΡΗΣ	6.66	-0.60	13 000
ΑΛΚΟ ΕΛΛΑΣ	2.41	0.00	0
JUMBO	2.59	5.71	100 692
ΣΠΥΡΟΥ ΑΓΡΟΤΙΚΟΣ ΟΙΚΟΣ	5.66	-0.70	27 260
SYSWARE	3.82	4.37	14 480
FOLLI FOLLIE	17.60	2.33	79 567
ΓΚΑΛΗΣ ΝΙΚΟΣ	3.50	6.06	18 770
ΚΥΡΙΑΚΟΥΛΗΣ	2.29	1.78	5 430
LOGICDIS	2.75	2.61	64 424
ΕΚΤΕΡ (ΚΟ)	2.36	6.31	14 350
ΣΙΓΑΛΑΣ (ΚΟ)	2.19	5.80	27 500
ΔΙΕΚΑΤ (ΚΟ)	4.78	5.29	27 512
ΜΕΤΑ/ΚΗ ΑΓΡΙΝΙΟΥ	1.95	4.84	53 500
ΕΤΑΝΕ (ΚΟ)	2.96	4.23	83 370
LAMDA DEVELOPMENT	8.2	0.99	10 360
ΓΕΝΕΡ	1.54	6.21	31 434
ΜΟΣΧΟΛΙΟΣ ΧΗΜΙΚΑ	8.78	-2.44	3 110
ΒΑΡΑΓΚΗΣ	2.13	5.97	20 303
ΣΩΛ. ΚΟΡΙΝΘΟΥ	4.34	5.85	32 854
ΞΙΦΙΑΣ (Κ)	2.41	4.78	39 615
ΞΙΦΙΑΣ (Π)	5.26	-1.87	1 630
ΝΤΡΟΥΚΦΑΡΜΠΕΝ ΕΛΛΑΣ	2.02	3.06	14 110
ΚΥΡΙΑΚΙΔΗΣ ΜΑΡΜΑΡΑ ΓΡΑΝΙΤΕΣ	3.28	1.86	11 363
ΝΤΕΣΠΕΚ ΕΛΛΑΣ	3.56	9.88	69 000
INFO QUEST	6.56	2.18	26 571
ΚΑΡΑΜΟΛΕΓΚΟΣ	6.66	3.10	6 130
MEVACO A.E. (ΚΟ)	2.04	2.51	11 420
ΠΛΑΙΣΙΟ COMPUTER A.E.E.	4.98	2.47	46 284
ΑΤΕΡΜΟΝ Α.Ε	2.43	7.05	71 510
KLEEMANN HELLAS ΑΒΕΕ	5.78	2.12	7 150
ΗΛΕΚΤΡΑ Α.Ε.	10.28	0.19	6 480
ΠΛΑΣΤΙΚΑ ΚΡΗΤΗΣ	8.7	0.46	3 950
ΚΥΛΙΝΔΡΟΜΥΛΟΙ ΠΑΠΑΦΙΛΗ ΑΕ	12.74	-1.09	170
EVEREST ΑΕ	3.56	4.09	25 154
UNISOFT ΑΕ	2.87	10.38	38 630
ACTIVE ΕΠΕΝΔΥΤΙΚΗ Α.Ε.Ε.Χ.	2.03	0.00	2 174
ΔΑΝΙΗΛΙΔΗΣ Κ.Ι.	6.5	4.84	7 210
DIONIC	3.34	1.83	50 800
ΑΤΤΙΚΕΣ ΕΚΔΟΣΕΙΣ	7.76	-1.27	2 140
INTRALOT	14.42	1.98	16 030
Π. ΠΕΤΡΟΠΟΥΛΟΣ	5.24	-0.38	420
ΝΕΟΡΙΟ ΣΥΡΟΥ	6.12	-0.33	2 460
ΚΩΤΣΟΒΟΛΟΣ	11.82	0.17	8 010
ΗΛΕΚΤΡΟΝΙΚΗ ΑΘΗΝΩΝ	5.9	-1.01	7 820
ΥΙΟΙ ΧΑΤΖΗΚΡΑΝΙΩΤΗ	5.1	4.51	5 930
SPIDER	13.86	0.73	3 090
MICROLAND COMPUTERS	3.18	1.27	3 320
ΚΟΡΑΣΙΔΗΣ TELECOM	6.3	0.00	900
ΚΤΗΜΑ ΛΑΖΑΡΙΔΗ	5	0.81	2 080
ΕΚΔΟΣΕΙΣ ΛΥΜΠΕΡΗ	14.2	2.01	32 720
ΤΕΧΝΙΚΕΣ ΕΚΔΟΣΕΙΣ	10	0.81	4 600
INFORMATICS	6.22	0.00	6 485
ΔΟΜΙΚΗ ΚΡΗΤΗΣ	6.56	-

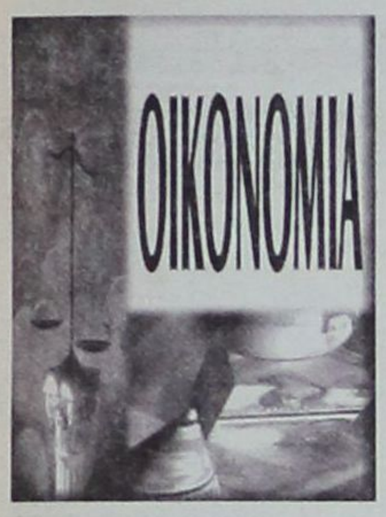

ΜΕΙΩΣΗ ΕΠΙΤΟΚΙΩΝ ΚΑΤΑ 25 ΜΟΝΑΔΕΣ ΚΑΙ ΕΠΙΣΤΡΟΦΗ ΣΤΗΝ «1-1» ΙΣΟΤΙΜΙΑ ΜΕ ΤΟ ΔΟΛΑΡΙΟ

Αισιόδοξες προβλέψεις *για την πορεία του ευρώ*

Αλλά και κάποιες ανησυχίες για την αύξηση της ανεργίας στη Γερμανία



Στην παρούσα φάση ευρωπαϊκή και αμερικανική οικονομία δείχνουν να βρίσκονται σε εξαιρετικά ευαίσθητες ισορροπίες...

Μείωση των επιτοκίων της ευρω-ζώνης κατά 25 μονάδες το προσεχές δίμηνο αλλά και επιστροφή του ευρώ στην «1-1» ισοτιμία μέχρι τον Αύγουστο προβλέπουν τώρα οι διεθνείς αναλυτές.

Πλην όμως δεν λείπουν και οι «αιρετικοί» που θεωρούν πιθανότερη την ενίσχυση του δολαρίου το προσεχές 12μηνο ή την αύξηση των ευρωπαϊκών επιτοκίων ακόμα και σε επίπεδο υψηλότερο του 5%. Χθες πάντως, ευρώ και δολάριο κινούνταν για μια ακόμα ημέρα μεταξύ 92,5 και 93,5 σεντς ενώ και τα δύο νομίσματα κατέγραφαν σημαντικά κέρδη έναντι του γεν (108,5 γεν /ευρώ και 116,25 γεν/ δολάριο). Το πλέον πρόσφατα στοιχεία για την πορεία της αμερικανικής οικονομίας είναι κυριολεκτικά απογοητευτικά πλην όμως και στην άλλη πλευρά του Ατλαντικού υπάρχουν βάσιμες αιτίες ανησυχίας. Την Τρίτη ανακοινώθηκε ότι η ανεργία στην «ατμομηχανή» της ευρωπαϊκής οικονομίας, τη Γερμανία, σημείωσε μικρή αύξηση (7.000 νέοι άνεργοι) τον Ιανουάριο, ενώ οι αναλυτές προέβλεπαν υποχώρηση κατά 20,000... Αντίθετα στη Γαλλία ο δείκτης επιχειρηματικής εμπιστοσύνης βρέθηκε σε ιστορικά υψηλότερα επίπεδα! Εκμεταλλευόμενος το θετικό κλίμα, ο Γάλλος υπουργός Εθνικής Οικονομίας, Λοράν Φαμπιούς, δήλωσε χθες ότι «το 2001 έχουμε βάσιμους λόγους να περιμένουμε υποχώρηση του πληθωρισμού και της ανεργίας και ρυθμούς ανάπτυξης εξαιρετικά υγιείς». Παράλληλα, πάντως ο κ. Φαμπιούς παραδεχόταν ότι η αμερικανική ύφεση θα έχει κάποιες επιπτώσεις στη Γαλλια και θα περιορίσει τους ρυθμούς ανάπτυξης έναντι των αρχικών προβλέψεων. Επιπτώσεις που πάντως θα είναι λιγότερο σημαντικές από ότι στις υπόλοιπες ευρωπαϊκές οικονομίες, συμπλήρωσε... Για ποιόν... κτυπά η καμπάνα; Μα για τη Γερμανία, την κατ'εξοχήν εξαγωγική οικονομία της Γηραιάς Ηπείρου. Υπό αυτό το πρίσμα «ένας ρυθμός ανάπτυξης κοντά στο 2% θα πρέπει να θεωρείται ρεαλιστικός», σχολίαζε ο Γιόακιμ Φελς σε χθεσινή του ανάλυση στο δικτυακό χώρο (web site) της Morgan Stanley Dean Witter. Για το σύνολο της ευρωζώνης ο ίδιος αναλυτής εμφανίζεται περισσότερο αισιόδοξος, προβλέποντας ανάπτυξη «τουλάχιστον 2%». Αν οι προβλέψεις αυτές δικαιωθούν και ταυτόχρονα επιβεβαιωθεί ότι η αμερικανική οικονομία βρίσκεται σε ύφεση (δηλαδή ο ρυθμός ανάπτυξης κατά το πρώτο εξάμηνο είναι αρνητικός) τότε η «πλάστιγγα» δεν μπορεί παρά να γείρει υπέρ του ευρώ. Εξ ου άλλωστε οι αναλυτές και προβλέπουν ενίσχυση του ευρωπαϊκού νομίσματος από τα 93 σεντς, σήμερα, στα 95 σεντς μέχρι το τέλος του μήνα, στα 97,5 σεντς μέχρι τα τέλη Απριλίου και στο 1 δολάριο τέλη Ιουλίου. Στο ίδιο μήκος κύματος κινούνται και οι προβλέψεις του Χορστ Σίμπερτ ενός από τους «σοφούς» που εμπιστεύεται η γερμανική κυβέρνηση. Κάπου εκεί όμως, η «συναίνεση» στις προβλέψεις των αναλυτών σταματά: Ενώ κάποιοι περιμένουν το ευρώ να ενισχυθεί περαιτέρω μέχρι το τέλος του χρόνου (π.χ. Bank of America το «βλέπει» στα 1,06 δολάρια), οι περισσότεροι θεωρούν ότι θα επέλθει ισορροπία στην «1-1» ισοτιμία (η πλειοψηφία μεταξύ 56 ειδικών που συμβουλεύτηκε χθες το Reuters, σε ειδική έρευνα) ενώ ο Τιμ Μάζανεκ, της αναλυτής στην IB&T δεν διστάζει να προβλέψει ισοτιμία 88,9 σεντς /ευρώ για το Φλεβάρη του 2002...

ΕΠΙΤΟΚΙΑ

Το ποιός τελικά θα δικαιωθεί θα εξαρτηθεί σε μεγάλο βαθμό κι από τις επόμενες κινήσεις στο μέτωπο των επιτοκίων. Οι 49 από τους 58 αναλυτές που απάντησαν στην έρευνα του Reuters θεωρούν βέβαιο ότι τα ευρωπαϊκά επιτόκια θα παραμείνουν στο 4,75% μέχρι το τέλος του Φλεβάρη. Από εκεί και πέρα, όμως, οι περισσότεροι θεωρούν πιθανή μια μείωση κατά 0,25 ποσοστιαίες μονάδες μέχρι τα τέλη Απρίλη και μια ακόμα αντίστοιχη κίνηση μέχρι το Γενάρη του 2002. Χθες, πάντως, ο διοικητής της Γερμανικής Ομοσπονδιακής Τράπεζ, Ερνστ Βέλτεκε, δήλωνε στο CNN ότι «δεν νιώθουμε ακόμα ότι ήρθε η ώρα να μειώσουμε τα επιτόκια. Σαφώς και παρακολουθούμε στενά το τι συμβαίνει στις ΗΠΑ όμως συνεχίζουμε να είμαστε αισιόδοξοι ότι οι ρυθμοί ανάπτυξης θα είναι υψηλοί στην ευρω-ζώνη φέτος».

ΦΜΑΠ 5,37 δισ. πλήρωσαν

2.254 μεγαλοϊδιοκτήτες το 2000

Ακίνητα που η αντικειμενική αξία τους υπερβαίνει τα 400 εκατομμύρια δραχμές έχουν στην ιδιοκτησία του 2.254 φορολογούμενοι - μεγαλοϊδιοκτήτες, οι οποίοι πλήρωσαν το 2000 στην εφορία φόρο για τη μεγάλη ακίνητη περιουσία τους συνολικού ύψους 5,37 δισ. δρχ.

Παράλληλα 324 επιχειρήσεις κυρίως ανώνυμες εταιρείες και τράπεζες κατέχουν ακίνητα συνολικής αξίας πάνω από 1,5 δισ. δρχ. Για τα ακίνητα αυτά, τα οποία δεν χρησιμοποιούν για την άσκηση της επαγγελματικής τους δραστηριότητας πλήρωσαν συνολικά φόρο 9 δισ. δρχ. Τα στοιχεία αυτά προκύπτουν από την επεξεργασία των δηλώσεων ΦΜΑΠ του 2000. Σύμφωνα με τα στοιχεία της Γενικής Γραμματείας Πληροφοριακών Συστημάτων του υπουργείου Οικονομικών, ο Φόρος Μεγάλης Ακίνητης Περιουσίας που εισέπραξε πέρυσι το Δημόσιο από 74.252 φυσικά και νομικά πρόσωπα ανήλθε σε 33,5 δισ. δρχ. Ειδικότερα τα 41.962 φυσικά πρόσωπα που υπάγονται στο ΦΜΑΠ πλήρωσαν συνολικά 14,9 δισ. δρχ. (μέσος φόρος 355.744 δρχ.). Από τους ιδιοκτήτες αυτούς, οι 8.716 έχουν ακίνητα αντικειμενικής αξίας από 50 έως 100 εκατ. δρχ. (φόρος 341 εκατ. δρχ.), οι 18.932 έχουν περιουσία από 100 έως 200 εκατ. δρχ. (φόρος 2,7 δισ. δρχ.), οι 8.465 έχουν ακίνητη περιουσία από 200 έως 300 εκατ. δρχ. (φόρος 3,4 δισ. δρχ.), οι 2.793 έχουν περιουσία που κυμαίνεται από 300 έως 400 εκατ. δρχ. (φόρος 2,5 δισ. δρχ.) ενώ 2.254 έχουν ακίνητα αξίας πάνω από 400 εκατ. δρχ. (φόρος 6,1 δισ. δρχ.). Η πλειοψηφία των επιχειρήσεων κατέχουν ακίνητα που η αντικειμενική τους αξία κυμαίνεται από 50 έως 300 εκατ. δρχ. Σημειώνεται ότι φέτος τα αφορολόγητα όρια παραμένουν αμετάβλητα και ο ΦΜΑΠ θα υπολογιστεί με βάση τις αντικειμενικές αξίες που ισχύουν την 1-1-2001.

ΦΟΡΟΣ ΜΕΓΑΛΗΣ ΑΚΙΝΗΤΗΣ ΠΕΡΙΟΥΣΙΑΣ 2000				
ΚΛΙΜΑΚΙΑ (Αντικειμενικής αξίας ακινήτων)	ΦΥΣΙΚΑ ΠΡΟΣΩΠΑ		ΝΟΜΙΚΑ ΠΡΟΣΩΠΑ	
	ΔΗΛΩΣΕΙΣ	ΦΟΡΟΣ (σε εκ. δρχ.)	ΔΗΛΩΣΕΙΣ	ΦΟΡΟΣ (σε εκ. δρχ.)
0 έως 50.000.000	622	0.000	21.920	0
50.000.001 έως 100.000.000	8.716	341,0	3.987	191.4
100.000.001 έως 200.000.000	18.932	2.687,1	2.966	1.459,2
200.000.001 έως 300.000.000	8.465	3.378,2	1.270	1.407,3
300.000.001 έως 400.000.000	2.793	2.511,1	617	1.133,3
400.000.001 έως 450.000.000	1.601	5.211,6	1.409	13.975,2
ΣΥΝΟΛΑ	41.962	14.927,7	32.290	18.613,4

ΕΛΛΗΝΙΚΗ ΔΗΜΟΚΡΑΤΙΑ
ΝΟΜΑΡΧΙΑ ΔΩΔΕΚΑΝΗΣΟΥ
ΔΗΜΟΣ ΙΑΛΥΣΟΥ
ΡΟΔΟΣ
Ταχ/κή Δ/νση: Ιαλυσός 85101
Πληροφορίες: Γιαννακόπουλος Νικόλαος
Τηλέφωνα: (0241) 95678 FAX: (0241) 96555

ΑΝΑΚΟΙΝΩΣΗ

Από τον Δήμο Ιαλυσού ειδοποιούνται οι κτηνοτρόφοι που είναι κάτοικοι του Δήμου Ιαλυσού και εκτρέφουν τουλάχιστον (10) αιγοπρόβατα (ενήλικα - θηλυκά) να περάσουν από τον Δήμο για να υποβάλλουν την σχετική αίτηση για την επιδότηση του έτους 2001.

Η προθεσμία υποβολής λήγει στις 15 Φεβρουαρίου 2001 και πέραν αυτής δεν θα γίνεται δεκτή καμία αίτηση.

Για περισσότερες πληροφορίες οι ενδιαφερόμενοι μπορούν να απευθύνονται στο τηλέφωνο 95678 και συγκεκριμένα στον Γεωπόνο του Δήμου».

Ο ΔΗΜΑΡΧΟΣ
ΣΤΑΓΚΑΣ ΣΤΕΡΓΟΣ

GOOD YEAR ΚΑΣΑΠΗΣ





Μπαίνω μεσ' το αμάξι και φεύγω με σιγουριά
στο δρόμο είναι πρώτο, κρατήματα γερά
Πω, Πω!! Δες γκάζια, δες πως σταματά!
Που τα βρήκες, πες μας, τέτοια ελαστικά;
Σίγουρα στοιχίζουν κι ένα σωρό λεφτά!
ΦΙΛΕ ΜΟΥ, «ΚΑΣΑΠΗΣ» ΓΙΑ ΕΛΑΣΤΙΚΑ
Τα παίρνεις όλα τώρα και χωρίς λεφτά
χωρίς προκαταβολή, καθόλου μετρητά
ΚΑΣΑΠΗΣ, για ζάντες και για ελαστικά,
36 δόσεις και ούτε δραχμή μπροστά
Λάστιχα και ζάντες δίχως τα λεφτά,
όλοι τρέχουν για να μάθουν τα νέα τα φοβερά



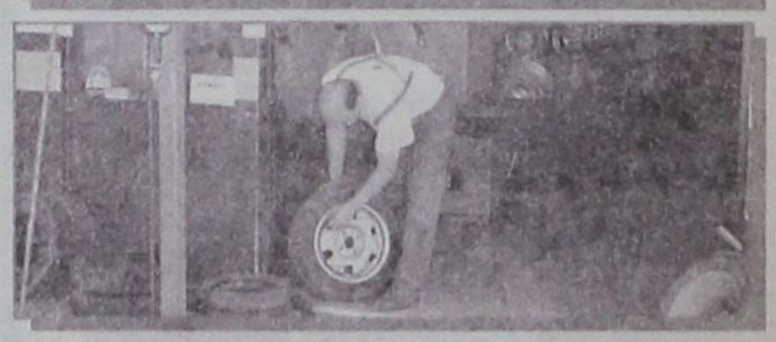



ΚΑΣΑΠΗΣ
ΑΣΦΑΛΕΙΑ
ΣΤΗΝ ΟΔΗΓΗΣΗ
1ο: ΑΥΣΤΡΑΛΙΑΣ 2 - ΤΗΛ. 35367
• 2ο ΛΙΝΔΟΥ 237 - ΤΗΛ. 64025

GOODYEAR MICHELIN BRIDGESTONE DUNLOP BBS BORBET LEICHTMETALLRÄDER RIM STOCK Dynamics



ΣΕ ΑΝΑΜΟΝΗ Η ΞΕΝΟΔΟΧΕΙΑΚΗ ΑΓΟΡΑ ΤΗΣ ΑΤΤΙΚΗΣ ΜΕΤΑ ΤΗ ΔΥΝΑΤΟΤΗΤΑ ΑΝΕΓΕΡΣΗΣ ΝΕΩΝ ΜΟΝΑΔΩΝ

Με το βλέμμα στους *ξένους επενδυτές*

Η δυνατότητα ανέγερσης νέων ξενοδοχείων στην Αττική, αλλά και η παράλληλη δρομολόγηση της λειτουργίας του μεγάλου συνεδριακού κέντρου σε εγκαταστάσεις του Ανατ. Αεροδρομίου, θέτουν νέα δεδομένα στις επενδυτικές ευκαιρίες που δίδονται σε ξενοδοχειακούς Ομίλους του εξωτερικού. Ενώ, μέχρι στιγμής η αντιπροσώπευση ήταν σε χαμηλά επίπεδα έναντι άλλων ευρωπαϊκών και γειτονικών προορισμών (π.χ. Λονδίνο, Κωνσταντινούπολη κ.λπ.), εντός 8 ημερών, οπότε και λήγει η προθεσμία υποβολής προτάσεων για νέα ξενοδοχεία στην περιοχή της πρωτεύουσας, θα διαπιστωθεί το εάν και κατά πόσο η αθηναϊκή ξενοδοχειακή αγορά είναι ελκυστική σε νέες επενδύσεις από το εξωτερικό



Ταυτόχρονα, η ανάπτυξη του τουρισμού μετά το 2004, ως «ευαγγέλιο» των Ολυμπιακών Αγώνων, ενδέχεται να κινητοποιήσει και μεγαλύτερο αριθμό επενδύσεων από ξένους Ομίλους στην περιφέρεια, όπου σήμερα βέβαια, η παρουσία από το εξωτερικό είναι συγκριτικά με την Αθήνα επαρκής, και εντοπίζεται κυρίως στο κομμάτι των παραθεριστικών ξενοδοχείων στο νησιωτικό χώρο. Η πρώτη παρουσία στην αγορά της Αθήνας ήταν αυτή της Hilton, στα ομώνυμα ξενοδοχεία σε Αθήνα και Ρόδο (Hilton Αθηνών και Rhodos Imperial). Το ενδιαφέρον της Hilton να παραμείνει ενεργά στην ξενοδοχειακή αγορά της Ελλάδας και ειδικότερα στην Αθήνα, επανεπιβεβαιώθηκε με την ανανέωση της συμφωνίας με την Ιονική για το ξενοδοχείο στο κέντρο της πρωτεύουσας, και επιπλέον την υλοποίηση επενδυτικού προγράμματος εκσυγχρονισμού. Σημαντική παρουσία είχε ως πέρσι στην αγορά της Αθήνας, η ξενοδοχειακή αλυσίδα Sheraton, κατέχοντας ποσοστό της τάξεως τοιυ 20% στο ξενοδοχείο Μεγάλη Βρετανία. Αν και η παρουσία της σήμερα εμφανίζεται να έχει μειωθεί στο 5%, στο μεσοδιάστημα έχει εμφανιστεί και κατοχυρώσει ποσοστό στα επίπεδα του 30% στο ξενοδοχείο, μία άλλη διεθνής αλυσίδα, η Hyatt. Μετά από την παρουσία της στη συμπρωτεύουσα με τη λειτουργία του ξενοδοχείου και καζίνο, η Hyatt έχοντας εκδηλώσει ενδιαφέρον για την ανέγερση ξενοδοχείου στην περιοχή του Ολυμπιακού Σταδίου στο Μαρούσι, εμφανίστηκε τον περασμένο Απρίλιο ως ο μεγαλύτερος μέτοχος του Μεγάλη Βρετανία. Ετσι, σήμερα το ξενοδοχείο αντιπροσωπεύεται από δύο διεθνείς Ομίλους του ξενοδοχειακού κλάδου.

Σημαντικό μερίδιο στην ξενοδοχειακή αγορά της Αθήνας κατέχει σήμερα το ξενοδοχείο Intercontinental, το οποίο βρίσκεται στη διαχείριση των Κύπριων επιχειρηματιών Ιωάννου και Παρασκευαΐδη. Η αντιπροσώπευση στην ελληνική αγορά μέσω της ξενοδοχειακής αλυσίδας Intercontinental, αναμένεται να διευρυνθεί, αφού ήδη είναι δεδηλωμένη η πρόθεση της εταιρείας να προχωρήσει στη λειτουργία μονάδας στην περιοχή των βορείων προαστείων, ενώ προωθεί παράλληλα και την παρουσία της στη συμπρωτεύοσυα με τη λειτουργία ξενοδοχείου.

Η εταιρεία Marriott, που αντιπροσωπεύεται μέσω του Ledra Marriot στην περιοχή της Αθήνας, υλοποιεί πρόγραμμα ανακαίνισης των ορόφων της και δημιουργίας νέων αιθουσών και δωματίων προκειμένου να καλύψει τις αυξανόμενες απαιτήσεις, κυρίως στον επιχειρηματικό τομέα. Η Sheraton διατηρεί τον τίτλο της εταιρείας management στο ξενοδοχείο Μεγάλη Βρετανία, το οποίο πέραν της ταραχώδους πορείας που ακολούθησε μέχρι την άφιξη της Hyatt, αποτελεί ενδεχομένως και μία παγκόσμια πρωτοτυπία, καθώς στην ίδια μονάδα με διαφορετικές ιδιότητες, συνυπάρχουν Hyatt και Sheraton.

Στην αξιοποίηση της επενδυτικής ευκαιρίας στην περιοχή των Σπάτων προχώρησε έγκαιρα η γαλλικών συμφερόντων διεθνής αλυσίδα Accor, η οποία ανέλαβε την κατασκευή του Κεντρικού Ξενοδοχείου του Διεθνούς Αεροδρομίου Αθηνών, τεσσάρων αστέρων, δυναμικότητας 354 δωματίων και προϋπολογισμού 10 δισ. δρχ. Βάσει μάλιστα της σύμβασης, η Accor, συμμετέχουσα στο κοινοπρακτικό σχήμα με την ΑΛΤΕ - Τράπεζα Εργασίας και LFG Finance, θα ξεκινήσει τη λειτουργία του ξενοδοχείου μέσα στους επόμενους 3 μήνες.

ΟΜΟΣΠΟΝΔΙΑ ΕΝΟΙΚΙΑΖΟΜΕΝΩΝ ΔΩΜΑΤΕΙΩΝ ΔΙΑΜ/ΤΩΝ ΝΟΜΟΥ ΔΩΔ/ΣΟΥ
ΣΤΡΑΓΗΤΟΥ ΖΗΣΗ 69, 85100 ΡΟΔΟΣ
ΤΗΛ: 0241- 30842 ΦΑΞ: 0241- 27800

ΠΡΟΣΚΛΗΣΗ

Αγαπητοί συνάδελφοι, ιδιοκτήτες ενοικ/νων δωματίων - διαμερισμάτων.

Η Πρόεδρος και το Διοικητικό Συμβούλιο σας προσκαλούν την Κυριακή 11 Φεβρουαρίου και ώρα 16.00 στην αίθουσα της Βασικής Τουριστικής Σχολής, ξενοδοχείο «ΘΕΡΜΑΙ» όπου θα κοπεί η βασιλόπιτα της Ομοσπονδίας. Μετά την κοπή, θα γίνει ενημέρωση των μελών μας για τα προβλήματα που απασχολούν τον κλάδο μας.

Στην τελετή έχει προσκληθεί και ο Πρόεδρος της Συνομοσπονδίας μας Στέλιος Πολυκράτης.

Η παρουσία σας είναι απαραίτητη.

(Είσοδος ελεύθερη)

Για το Διοικητικό Συμβούλιο
Η Πρόεδρος Π. Μαχραμά
Ο Γεν. Γραμματέας Μ. Νικολάου

ΒΙΟΜΗΧΑΝΙΑ ΜΩΣΑΪΚΩΝ ΠΛΑΚΕΣ ΠΕΖΟΔΡΟΜΙΟΥ
«ΠΛΑΚΑΓΕ»
ΕΜΠΟΡΙΑ ΕΙΔΩΝ ΥΓΙΕΙΝΗΣ - ΠΛΑΚΙΔΙΩΝ
ΑΞΕΣΟΥΑΡ ΜΠΑΝΙΟΥ - ΥΔΡΟΜΑΣΑΖ
ΛΙΝΔΟΥ 136 - ΤΗΛ. 62688 - 63604,
Τ.Θ. 206 FAX: 62729 - TLX: 292594
GE AR - 85100 ΡΟΔΟΣ

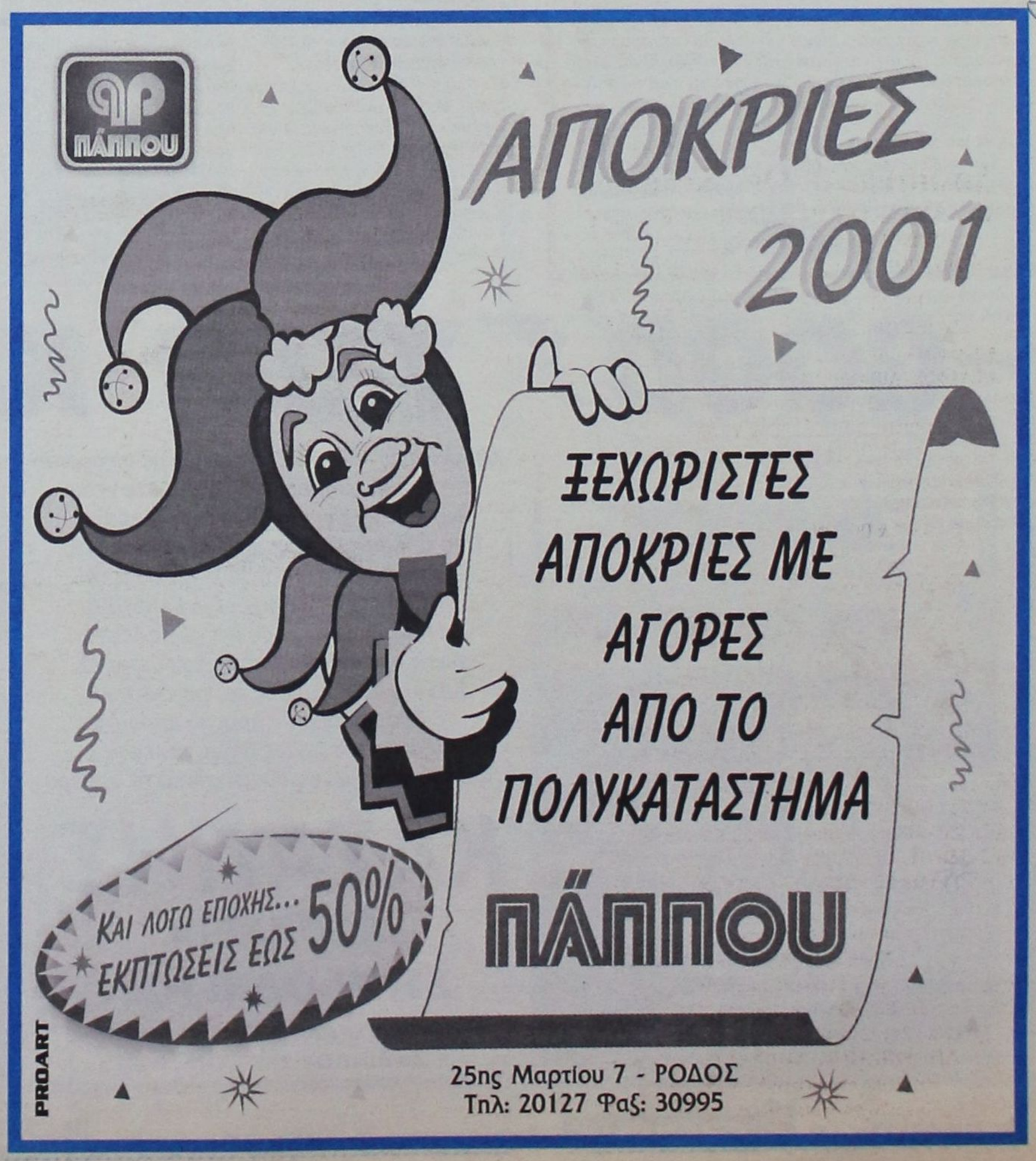

ΡΕΠΟΡΤΑΖ



ΕΩΣ ΤΟ ΤΕΛΟΣ ΤΟΥ ΜΗΝΑ ΤΟ ΝΟΜΟΣΧΕΔΙΟ ΣΤΗ ΒΟΥΛΗ

Αντιδράσεις πανεπιστημιακών στην εξομοίωση ΑΕΙ - ΤΕΙ

Εντονες αντιδράσεις προκαλεί το σχέδιο νόμου για την «ανωτατοποίηση» των ΤΕΙ. Οι πρυτάνεις των ΑΕΙ χαρακτηρίζουν αντισυνταγματική την μετατροπή των ΤΕΙ σε ΑΕΙ, αφού δεν έχει προηγηθεί αξιολόγηση, ενώ οι πρόεδροι των ΤΕΙ υποστηρίζουν ότι το υπάρχον εκπαιδευτικό προσωπικό τίθεται εκτός των ιδρυμάτων, αφού με τις νέες ρυθμίσεις μετατρέπεται ουσιαστικά σε «προσωρινό» και υποβάλλεται σε επαναξιολόγηση με αυστηρά κριτήρια. Οι πρόεδροι των ΤΕΙ πραγματοποιούν σήμερα σύσκεψη, ενώ τη Δευτέρα συγκαλούν εκτάκτως σύνοδο, προκειμένου να καθορίσουν τη στάση τους.

ΜΑΣΤΕΡ

Το «επίμαχο» σχέδιο νόμου, το οποίο έδωσε στη δημοσιότητα ο υπουργός Παιδείας, προβλέπει την εξομοίωση των πτυχίων ΑΕΙ και ΤΕΙ, ενώ παρέχει στους αποφοίτους των ΤΕΙ τη δυνατότητα να αποκτήσουν μάστερ στα ελληνικά πανεπιστήμια. Το νομοσχέδιο προβλέπεται ότι θα κατατεθεί στη Βουλή έως το τέλος του μήνα μετά από διαβούλευση με τους συναρμόδιους φορείς.

Στο νομοσχέδιο προβλέπεται ότι:

• Τα πτυχία που χορηγούνται από τα ΤΕΙ αποτελούν και αυτά πλέον βασικό τίτλο σπουδών της Ανώτατης Εκπαίδευσης, ο οποίος δίνει τη δυνατότητα πρόσβασης σε Πρόγραμμα Μεταπτυχιακών Σπουδών (ΠΜΣ) σε ελληνικά ή ξένα πανεπιστήμια, όπως συνέβαινε έως σήμερα μόνο από τα ΑΕΙ.

• Τα ΤΕΙ μπορούν να συμπράττουν στη λειτουργία ΠΜΣ που διοργανώνονται σε πανεπιστήμια εσωτερικού ή αναγνωρισμένα εξωτερικού. Οι τίτλοι σπουδών, στις περιπτώσεις αυτές, χορηγούνται από τα πανεπιστημιακά τμήματα.

• Η διάρκεια σπουδών στα ΤΕΙ ορίζεται σε οκτώ εξάμηνα, συμπεριλαμβανομένου του εξαμήνου εκπόνησης πτυχιακής εργασίας ή πρακτικής άσκησης.

• Δημιουργούνται τέσσερις βαθμίδες προσωπικού στα ΤΕΙ: α) Καθηγητή ΤΕΙ, β) Αντιπληρωτή καθηγητή ΤΕΙ, γ) Επίκουρου καθηγητή ΤΕΙ και δ) Καθηγητή Εφαρμογών ΤΕΙ.

• Το Εκπαιδευτικό Προσωπικό που υπηρετεί σήμερα στα ΤΕΙ τίθεται ουσιαστικά «υπό δοκιμή», εάν θέλει να εξελιχθεί σε ανώτερες βαθμίδες. Οι καθηγητές, επίκουροι καθηγητές και οι καθηγητές εφαρμογών εντάσσονται σε θέσεις εντεταλμένου προσωπικού. Οσοι επιθυμούν να καταλάβουν θέσεις στις βαθμίδες αναπληρωτή καθηγητή, επίκουρου καθηγητή και καθηγητή εφαρμογών θα πρέπει μέσα σε έξι χρόνια, από την έναρξη ισχύος του νόμου, να ζητήσουν την επαναξιολόγηση τους. Η αξιολόγηση θα διενεργηθεί από ειδικά πενταμελή εκλεκτορικά σώματα ανά ειδικότητα ή συναφείς ειδικότητες που απαρτίζονται από καθηγητές ή αναπληρωτές καθηγητές του οικείου τμήματος ΤΕΙ.

• Καταργείται η δυνατότητα μετάταξης μελών Εκπαιδευτικού Προσωπικού (ΕΠ) από ένα ΤΕΙ σε άλλο και παρέχεται η δυνατότητα μετάταξης σε νεοϊδρυόμενα τμήματα μόνο του ίδιου ΤΕΙ. Εξάλλου, καταργούνται οι διατάξεις που επιτρέπουν την παρέμβαση του υπουργείου Παιδείας στην αυτοδιοίκηση των ιδρυμάτων.

ΧΡΟΝΟΔΙΑΓΡΑΜΜΑ

Σύμφωνα με το χρονοδιάγραμμα του υπουργείου Παιδείας, οι διαδικασίες ένταξης των ΤΕΙ στην Ανώτατη Εκπαίδευση θα ολοκληρωθούν μέχρι και τη λήξη του ακαδημαϊκού έτους 2001 - 2002. Εως τότε, άλλωστε, παρατείνεται η θητεία των σημερινών προέδρων και αντιπροέδρων των ΤΕΙ. Συμπληρωματικά με το νομοσχέδιο, το υπουργείο Παιδείας προετοιμάζει σειρά άλλων ρυθμίσεων που αφορούν:

• την οικονομική ενίσχυση των ΤΕΙ με εθνικούς και κοινοτικούς πόρους για την βελτίωση και επέκταση των υποδομών τους

• την προκήρυξη 450 θέσεων εκπαιδευτικού προσωπικού, 150 θέσεων διοικητικού προσωπικού και 250 θέσεων ειδικού τεχνικού προσωπικού

• την αναμόρφωση των προγραμμάτων σπουδών των ΤΕΙ

• τον καθορισμό με την έκδοση Προεδρικών Διαταγμάτων των επαγγελματικών δικαιωμάτων των πτυχιούχων των ΤΕΙ (νέων και παλαιών).



Το σχέδιο νόμου, το οποίο έδωσε στη δημοσιότητα ο υπουργός Παιδείας, παρέχει στους αποφοίτους των ΤΕΙ τη δυνατότητα να αποκτήσουν μάστερ στα ελληνικά πανεπιστήμια

Δικαιολογημένες απουσίες

Αντισυνταγματική είναι η νομοθεσία που δεν επιτρέπει να μπουν στα ΑΕΙ και ΤΕΙ όσοι μαθητές έχασαν τις εξετάσεις από κάποιο λόγο ανώτερης βίας (π.χ. ασθένεια, σοβαρό οικογενειακό πρόβλημα, κ.λπ).

Το Συμβούλιο της Επικρατείας έκρινε αντισυνταγματικό το Προεδρικό Διάταγμα 246/98, το οποίο δεν επιτρέπει σε μαθητή να μπει στην τριτοβάθμια εκπαίδευση αν δεν έχει εξασφαλίσει απολυτήριο λυκείου στις εξετάσεις Ιουνίου - Ιουλίου. Το Π.Δ. προβλέπει ότι αν έχασε τις εξετάσεις αυτές από κάποιο λόγο ανώτερης βίας, τότε μπορεί να δώσει στις εξετάσεις του Σεπτεμβρίου, εφόσον θέλει, αλλά η επιλογή του για την τριτοβάθμια εκπαίδευση γίνεται για το επόμενο ακαδημαϊκό έτος. Σύμφωνα με την 367/01 απόφαση του ΣτΕ ο αποκλεισμός αυτός και η παραπομπή τους στο επόμενο ακαδημαϊκό έτος παραβιάζει τη συνταγματική αρχή της ισότητας και την αρχή της σταδιοδρομίας κάθε ατόμου ανάλογα με την προσωπική του αξία, που κατοχυρώνεται στο άρθρο 5 του Συντάγματος που προστατεύει την ελεύθερη ανάπτυξη της προσωπικότητας και τη συμμετοχή στην κοινωνική, πολιτική και οικονομική ζωή της χώρας.

ΔΗΜΗΤΡΗΣ Ιω. ΟΙΚΟΝΟΜΙΔΗΣ
ΑΝΑΛΥΤΙΚΟ ΕΡΓΑΣΤΗΡΙΟ ΡΟΔΟΥ
ΧΗΜΙΚΟΤΕΧΝΙΚΕΣ ΜΕΛΕΤΕΣ & ΕΡΕΥΝΕΣ
ΕΜΠΟΡΙΟ ΧΗΜΙΚΩΝ, ΑΠΟΡΡΥΠΑΝΤΙΚΩΝ, ΕΞΟΠΛΙΣΜΟΥ

ΕΡΓΑΣΤΗΡΙΑΚΕΣ ΕΞΕΤΑΣΕΙΣ
• ΝΕΡΑ ΠΟΣΙΜΑ, ΑΠΟΒΛΗΤΑ, ΝΕΡΑ ΚΟΛΥΜΒΗΣΗΣ
• ΤΡΟΦΙΜΑ ΚΑΙ ΠΟΤΑ
• ΕΔΑΦΟΣ - ΛΙΠΑΣΜΑΤΑ

ΧΗΜΙΚΑ ΠΡΟΣΘΕΤΑ
• ΚΟΛΥΜΒΗΤΙΚΩΝ ΔΕΞΑΜΕΝΩΝ
• ΕΠΕΞΕΡΓΑΣΙΑΣ ΝΕΡΟΥ ΧΡΗΣΗΣ
• ΑΠΟΛΥΜΑΝΤΙΚΑ
• ΒΕΛΤΙΩΤΙΚΑ
• ΤΡΟΦΙΜΩΝ & ΠΟΤΩΝ

ΕΓΚΑΤΑΣΤΑΣΕΙΣ ΒΙΟΛΟΓΙΚΗΣ ΕΠΕΞΕΡΓΑΣΙΑΣ ΛΥΜΑΤΩΝ & ΑΠΟΒΛΗΤΩΝ: ΕΛΕΓΧΟΣ ΛΕΙΤΟΥΡΓΙΑΣ - ΑΠΟΔΟΣΗΣ

ΚΟΛΥΜΒΗΤΙΚΕΣ ΔΕΞΑΜΕΝΕΣ: ΕΛΕΓΧΟΣ ΛΕΙΤΟΥΡΓΙΑΣ ΠΡΟΒΛΕΨΗ ΕΠΙΚΙΝΔΥΝΟΤΗΤΑΣ ΚΡΙΣΙΜΩΝ ΣΗΜΕΙΩΝ, Π.Ε.ΚΡΙ.Σ. (Haccp): ΜΕΛΕΤΗ - ΕΚΤΕΛΕΣΗ - ΤΗΡΗΣΗ ΣΤΟΙΧΕΙΩΝ

ΥΓΙΕΙΝΗ & ΑΣΦΑΛΕΙΑ
• ΣΤΟΥΣ ΧΩΡΟΥΣ ΕΡΓΑΣΙΑΣ
• ΣΕ ΒΙΟΜΗΧΑΝΙΕΣ / ΒΙΟΤΕΧΝΙΕΣ ΤΡΟΦΙΜΩΝ
• ΣΕ ΧΩΡΟΥΣ ΠΡΟΕΤΟΙΜΑΣΙΑΣ ΤΡΟΦΙΜΩΝ /ΕΣΤΙΑΣΗΣ

ΕΙΔΙΚΕΣ ΕΞΕΤΑΣΕΙΣ ΕΛΑΙΟΛΑΔΟΥ
• ΠΟΙΟΤΗΤΑ - ΝΟΘΕΙΑ

Δημήτρης Ιω. Οικονομίδης
Χημικός Πανεπ. Αθηνών
M. Sc. Πανεπ. Λονδίνου

ΒΥΡΩΝΟΣ 1, 85100 ΡΟΔΟΣ -
ΤΗΛ. 0241 /28638 - ΤΟΤ (fax) 0241 /35623
ΑΠΟΘΗΚΗ: ΦΑΛΗΡΑΚΙ ΡΟΔΟΥ •
ecodem@chemenvi.rho.fortbnet.gr
http://www.forthnet.gr/chemenvi

ΤΩΡΑ, ΚΑΙ ΘΕΡΜΑΝΣΗ CARRIER

Η Carrier ΖΕΣΤΑΙΝΕΙ ΤΗΝ ΕΛΛΑΔΑ



Carrier ΘΕΡΜΑΝΣΗ
ΛΕΒΗΤΕΣ ΚΑΥΣΤΗΡΕΣ ΣΩΜΑΤΑ

Rodos Air ΕΠΕ
Τεχνική & Εμπορική Εταιρία
Ρόδος, Καμίρου 1.
Τηλ. Κέντρο: (0241) 70710, Fax: (0241) 70720



Ανακάμπτετε το σήμα στο σημείο πώλησης

Μικρές αγγελίες

δωρεάν στη «δ» τηλ: 0241-37500 fax: 0241-37333

ΕΝΟΙΚΙΑΣΕΙΣ

ΠΩΛΟΥΝΤΑΙ ή ενοικιάζονται δύο αποθήκες 160 τ.μ. το σε οικοδομή που ανεγείρεται στ'Ασγούρου (καταστήματα Μανουσέλη). Πληρ. 24118 ώρες 10-2 μ.μ.

ΕΝΟΙΚΙΑΖΟΝΤΑΙ 2 τουριστικά λεωφορεία 303 υπερυψωμένα σε άριστη κατάσταση με ή χωρίς οδηγούς για την καλοκαιρινή σεζόν. Μόνο σοβαρές προτάσεις. Τηλ. 0945-593404 - 3214222

ΕΝΟΙΚΙΑΖΕΤΑΙ επιπλωμένο διαμέρισμα στην οδό Κέννεντυ 33. Πληρ. τηλ. 0244 - 51294

ΕΝΟΙΚΙΑΖΕΤΑΙ επιπλωμμένο διαμέρισμα κατάλληλο για νέα ζευγάρια, φοιτητές και στρατιωτικούς, στον Γ' όροφο, οδός Ατταβύρου 48, Ροδίνι, με φανταστική θέα της πόλης, 80 τ.μ. με ηλιακό θερμοσίφωνο και μεγάλη συνεχόμενη βεράντα, δύο υπνοδωμάτια, σαλόνι, κουζίνα, λουτρό. Πληρ. τηλ. 22377, 61285 κ. Σπύρο

ΖΗΤΕΙΤΑΙ: Διαμέρισμα περίπου 80 τ.μ. με 2- υπνοδωμάτια σε ήσυχη οικιστική περιοχή, (κοντά στο Πανεπιστήμιο Αιγαίου ή στο Μόντε Σμιθ). Τηλέφωνα: 0974508586 ή 26284 Κον Στυλιανού.

ΕΝΟΙΚΙΑΖΕΤΑΙ εστιατόριον - μπαρ 100 τ.μ. με ιδιόκτητο κήπο 500 τ.μ. και πισίνα στην Ιαλυσό επί της οδού Ιερού Λόχου αριθ. 10. Πληροφορίες τηλ. 31006.

ΖΗΤΕΙΤΑΙ μονοκατοικία μικρή, παλαιά ή εξοχική σε περιοχή Αφάντου, Κολύμπια, Λάρδος. Τηλ. 33461 - 0932455513 κ. ΔΗΜΗΤΡΗ

ΚΑΤΑΣΤΗΜΑ στην Παλαιά Πόλη της Ρόδου σε εμπορικό δρόμο προς ενοικίαση πληρ. 96.307

ΕΝΟΙΚΙΑΖΟΝΤΑΙ
στους Καστελλοριζιούς, (Ιξιά), μικρά δυάρια πλήρως επιπλωμένα, και με τα απαραίτητα σκεύη.
Πληρ. Διακογεωργίου Κάλλιστος,
τηλ. 29318 - 34598

ΕΝΟΙΚΙΑΖΕΤΑΙ 3άρι διαμπερές, σε άριστη κατάσταση, στην περιοχή Τριαντών με θέα την Φιλέρημο, 120 τ.μ. στον 1ο όροφο. Τηλέφωνο επικοινωνίας: 0944 347021

ΕΝΟΙΚΙΑΖΕΤΑ ισόγεια γκαρσονιέρα επί της Αννης Μαρίας 55, επιπλωμένη τηλ. 25617

ΕΝΟΙΚΙΑΖΕΤΑΙ επιπλωμένη γκαρσονιέρα στην οδό Σουλίου 6. Πληρ. τηλ. 20887

ΕΝΟΙΚΙΑΖΕΤΑΙ διαμέρισμα 3άρι στην οδό Καναδά 37. Πληρ. τηλ. 36345 - 74188

ΕΝΟΙΚΙΑΖΟΝΤΑΙ: α) ΔΙΑΜΕΡΙΣΜΑ ισόγειο με 3 υπνοδωμάτια, σαλόνι, κουζίνα, λουτρό, w.c και λοιπούς βοηθητικούς χώρους με κήπο και αυλή αποκλειστικής χρήσης, επί της οδού Ευκλή 17 στο Καναμάτ - Ρόδου. Πληροφορίες: τηλ. 52635 κιν. 0946795725. **β)** ΗΜΙΥΠΟΓΕΙΑ ΑΠΟΘΗΚΗ με ράμπα περί τα 80 τ.μ. για βοηθητική χρήση επί της οδού Ευκλή 17 στο Καναμάτ - Ρόδου. Πληροφορίες: τηλ. 52635 κιν. 0946795725.

ΕΝΟΙΚΙΑΖΕΤΑΙ κατάστημα 92 τ.μ. στην Ιαλυσό, οδός Τριαντών πλησίον Βερόπουλου. Πληροφορίες στο τηλ. 93374.

ΕΝΟΙΚΙΑΖΕΤΑΙ στην οδό Αγίων Αναργύρων 20 ένα δυάρι επιπλωμένο πλήρως διαμέρισμα. Πληρ. τηλ. 28710 - 0244 43458

ΕΝΟΙΚΙΑΖΕΤΑΙ κατάστημα 100 τ.μ. με πατάρι 50 τ.μ. στην λεωφόρο Ρόδου Λίνδου στο 7ο χιλιόμετρο έναντι πρώην Φωνής Αμερικής και υπαίθριος χώρος 300 τ.μ. Τηλ. 23716

ΕΝΟΙΚΙΑΖΕΤΑΙ
κατάστημα στην
Παλιά Πόλη 20 τ.μ.
Πληρ. τηλ. 0945534070.

ΠΡΟΣΦΕΡΕΤΑΙ για ενοικίαση χώρος 114 τ.μ. ιδανικός για ιατρείο ή για γραφείο. Περισσότερες πληροφορίες τηλ. 24060, 094433202 μετά τις 10.00

ΕΝΟΙΚΙΑΖΕΤΑΙ κατάστημα 18 τ.μ. στην Βενετοκλέων 1Α' ιδανικό για είδη περιπτέρου - γραφείο ή χώρος αποθήκευσης. Πληροφορίες στο 24667 από 8.00 π.μ. - 3.00μ.μ. και από 6μ.μ. - 11.00μ.μ. Ενοίκια αξίας 50.000 δρχ.

ΕΝΟΙΚΙΑΖΟΝΤΑΙ στην Κρεμαστή, 60.000 ολοκαίνουργια STUDIOS 27 M^2 πλήρης επίπλωση, πολυκουζίνα, σκεύη, ηλιακός, Βεράντες, διαμπερή. Τηλ. κ. Μάνος 81478 και 0937168238

ΜΕΓΑΛΗ ΕΤΑΙΡΕΙΑ ενδιαφέρεται για την αγορά ή μίσθωση καταστήματος στην Ρόδο συνολικής επιφάνειας 2.000 m2 με Ισόγειο τουλάχιστον 300 m2. Τηλ. επικοινωνίας: 0937-732199

ΜΕΓΑΛΗ ΕΤΑΙΡΕΙΑ ενδιαφέρεται για την αγορά ή μίσθωση καταστήματος στη Ρόδο, συνολικής επιφάνειας 2.000 m^2 με ισόγειο τουλάχιστον 300 m^2. Τηλ. επικοινωνίας: 0937-732199

ΖΗΤΕΙΤΑΙ προς ενοικίαση διαμέρισμα - μονοκατοικία ή μεζονέτα έως 150 τμ κατά προτίμηση στις περιοχές Ροδίνι, Ανάληψη - Μ. Πετρίδη, Αννης Μαρίας. Τηλεφ. 34548 - 0944723988

ΕΝΟΙΚΙΑΖΕΤΑΙ μικρό διαμέρισμα κατάλληλο για ιατρείο επί της οδού Αμερικής 101 δίπλα από Μαιευτική κλινική Αθανασίου Καραγιάννη. Πληροφορίες στα τηλ/να 23180 και 0945791047 Τσαμπίκος Καραγιάννης.

ΕΝΟΙΚΙΑΖΕΤΑΙ
στην οδό Αλεξ. Διάκου 46 χώρος 80 τ.μ. κατάλληλος για οποιαδήποτε χρήση (γραφείο - αντιπροσωπεία - αποθήκη).
Τηλ. 77886, 77887, 74431 κος Παρασκευάς.

ΕΝΟΙΚΙΑΖΕΤΑΙ στο Νιοχώρι μεγάλο κατάστημα 80 τ.μ. με 40 τ.μ. πατάρι (Καθοπούλη 20 μ. από την Γ. Παπανικολάου) κατάλληλο για οποιαδήποτε χρήση, εκτός εστιατορίου. Πληροφορίες: τηλ. 27065

ΕΝΟΙΚΙΑΖΕΤΑΙ υπόγειος χώρος, στο κέντρο της πόλεως, επιφανείας μ.τ. 340 περίπου, με τουαλέτες, εγκατάσταση πυρασφάλειας, ιδανικός για γυμναστήριο, αποθηκευτικό χώρο κ.λπ. Πληροφορίες τηλ. 0241 -24230

ΕΝΟΙΚΙΑΖΟΝΤΑΙ στην Ιαλυσό πλάι στο Ηλέκτρα επιπλωμένα διαμερίσματα δίχωρα ή μονόχωρα με θέρμανση. Πληρ. 22050-33441

ΕΝΟΙΚΙΑΖΕΤΑΙ κατάστημα 50 m2 επί της Βενετοκλέων 3. Πληροφορίες τηλ. 74188 9.30π.μ. έως 1.00 μ.μ. και 6.00μ.μ. έως 10.00 μ.μ.

ΕΝΟΙΚΙΑΖΕΤΑΙ στην πλατεία Κύπρου, Μακαρίου 31 2ος όροφος απέναντι από την Εθνική Τράπεζα γραφείο για οποιαδήποτε χρήση. Παραχωρείται και επιπλωμένο. Πληρ. τηλ. 31833, 28741

ΕΝΟΙΚΙΑΖΟΝΤΑΙ σε μεγάλο κήπο στους Τρεις καινούργια λουξ κατασκευής και πλήρως επιπλωμένα α) γκαρσονιέρα, β) δυάρι. Διαθέτουν τηλέφωνο, θέρμανση, ανεμιστήρα, ηλιακό και ηλεκτρικό θερμοσίφωνα, σίτες στα παράθυρα, μεγάλες βεράντες και parking κ.λπ. πλήρη τηλ. 92714.

ΕΝΟΙΚΙΑΖΕΤΑΙ ισόγειος χώρος 100 τμ κατάλληλος για επαγγελματική στέγη, με ελεύθερη πρόσοψη σε πλατεία κείμενος επί της οδού Αγ. Λαύρας 63. Δεκτές μόνο σοβαρές προτάσεις πληρ. τηλ. 0932 757043 ώρες εργασίας.

ΕΝΟΙΚΙΑΖΟΝΤΑΙ επαγγελματικοί χώροι, σε Α' όροφο και Β' όροφο οικοδομής στο Νιοχώρι, επιφανείας μ.τ. 75 έκαστος, με τουαλέτες, ιδανικοί για γραφεία, ιατρεία, κ.λπ. ή οιαδήποτε άλλη επαγγελματική χρήση. Πληροφορίες τηλ. 0241-24230.

ΕΝΟΙΚΙΑΖΕΤΑΙ αποθήκη εμβαδού 120 τμ με WC (μόνο για χρήση αποθήκης) στην οδό Ολύμπου Καρπάθου (Πλησίον Τσαλδάρη και Μιχ. Πετρίδη). Πληροφορίες τηλ. 20530 και 33938

ΖΗΤΟΥΝ ΠΡΟΣΩΠΙΚΟ

ΖΗΤΟΥΝΤΑΙ πωλητές για την περιοχή των Δωδεκανήσων, με έδρα την Ρόδο, από Α.Ε. εισαγωγική εταιρεία, στην Αθήνα. Πελατολόγιο έτοιμο προς αξιοποίηση, προϊόντα ευρείας κατανάλωσης. Τηλ. (01-) 6206273-74

ΑΠΟ εταιρεία πληροφορικής ζητείται κοπέλα για τη γραμματεία. Απαραίτητες προϋποθέσεις η γνώση εμπορικών εφαρμογών, Windows και Office. **Πληροφορίες στο τηλ.: 74800 ώρες: 17:30 - 20:30**

ΖΗΤΟΥΝΤΑΙ άτομα 22 - 55 ετών για την οργάνωση εταιρείας τροφίμων στο νομό Δωδ/σου πληρ. κ. Μουρίκης τηλ.: 01 - 8069065 9-3μ.μ., 0937124530 5-9μ.μ

ΖΗΤΕΙΤΑΙ διακοσμήτρια / της από Εμπορική εταιρεία για συνεργασία. Πληρ. τηλ. 39463 από 9-1 και 5-8

ΝΕΑΡΗ κοπέλα διατίθεται για βραδινές ώρες για την φύλαξη παιδιών προσχολικής και σχολικής ηλικίας με προηγούμενη εμπειρία. Πληρ. τηλ. 0944576916

ΖΗΤΟΥΝΤΑΙ ντίλερ για τους καλύτερους καταλόγους της αγοράς. Αποστολή δωρεάν. Ποσοστά - δώρα. Τηλ. 01 - 5236998

ΖΗΤΟΥΝΤΑΙ κοπέλες για καφετέρια - εστιατόριο στην Κρεμαστή τηλ. 92033 κ. Λευτέρη

ΖΗΤΕΙΤΑΙ άτομο με τίτλο Α.Ε.Ι ή Τ.Ε.Ι ή Ι.Ε.Κ γνώστης Β' και Γ' Κατηγορίας βιβλίων κατά προτίμηση με λογισμικό SINGULAR για πλήρη απασχόληση τηλ. 60207, 60227 8-10 μ.μ.

Από την εταιρεία
AMERIKAN DONUTS
ΖΗΤΕΙΤΑΙ
πωλήτρια και βοηθός ζαχαροπλάστη.
Τηλ. 61562

ΑΠΟ Τουριστικό Γραφείο της Κω ζητείται οδηγός Λεωφορείου. Τηλ. Κως 23483, Ρόδος 31331

ΑΠΟ μεγάλη Βιομηχανική και Εμπορική Εταιρεία, ζητείται οδηγός - πωλητής, για διανομή προϊόντων, στην περιοχή Φαληρακίου. Απαραίτητο Επαγγελματικό δίπλωμα Γ' κατηγορίας. Πληροφορίες τηλ. 61434

ΑΠΟ τουριστικό γραφείο ΡΟΔΟΥ ζητείται συνεργάτης ή υπάλληλος με προϋπηρεσία σε τουριστικά γραφεία και λεωφορεία Τηλ. 0945 - 593404 - 3214222

ΕΠΙΛΕΓΜΕΝΟ ΠΡΟΣΩΠΙΚΟ ΑΛΛΟΔΑΠΩΝ ΟΙΚΙΑΚΟΙ ΒΟΗΘΟΙ - ΝΟΣΟΚΟΜΟΙ - ΛΑΝΤΖΕΡΗΔΕΣ - ΓΗΡΟΚΟΜΟΙ ΚΑΙ ΚΑΘΕ ΕΙΔΙΚΟΤΗΤΑ ΠΟΥ ΣΑΣ ΕΝΔΙΑΦΕΡΕΙ
«Δ.Γ.Ε. TRADING» ΤΗΛ.: 01 - 3810294 - 3810957 - 3810973 - 3810977

ΖΗΤΕΙΤΑΙ για καφετέρια πούλ - μπάρ στην Ιαλυσό Μπάρμαν ή Μπάρ γούμαν για βραδυνή απασχόληση. Τηλ. 95550

ΚΥΡΙΑ ζητάει δουλειά για φροντίδα ηλικιωμένων ή αρρώστων. Πληρ. τηλ. 0937 661309 κ. Στεφανία

ΖΗΤΟΥΝΤΑΙ κοπέλες που να γνωρίζουν Αγγλικά για να εργαστούν σε πιτσαρία - Fast Food νυχτερινές ώρες. Πληρ. τηλ. 0932911019

ΖΗΤΕΙΤΑΙ ΟΔΗΓΟΣ. Από μεγάλη Βιομηχανική και Εμπορική Εταιρεία, ζητείται οδηγός - πωλητής, για διανομή προϊόντων. Συνεχής απασχόληση. Απαραίτητο Επαγγελματικό δίπλωμα Γ' κατηγορίας. Πληροφορίες τηλ. 61434.

ΖΗΤΟΥΝΤΑΙ πωλητές για την περιοχή της Δωδ/σου με έδρα την Ρόδο, από Α.Ε. Εισαγωγική Εταιρεία, στην Αθήνα. Πελατολόγιο έτοιμο προς αξιοποίηση, προϊόντα ευρείας κατανάλωσης. Τηλ.: (01) - 6206273 - 74.

ΖΗΤΕΙΤΑΙ απόφοιτος Τ.Ε.Ι μηχανολόγων ή δομικών έργων για μόνιμη απασχόληση. Πληρ. τηλ. 33810

ΖΗΤΕΙΤΑΙ χειριστής για τσαπάκι - φορτωτάκι από τεχνική εταιρεία της Αθήνας για εργασία στην Ρόδο. Πληρ. τηλ. 0241-34540 από 19.00 - 20.00

ΑΠΟ την «ΧΟΥΛΗΣ ΣΕΡΒΙΣ» ζητούνται ηλεκτρολόγοι αυτοκινήτων έμπειροι και βοηθοί. Πληρ. τηλ. 30165 και 30977

ΑΥΤΟΚΙΝΗΤΑ

ΠΩΛΕΙΤΑΙ HONDA TACK 50άρι, χρώματος άσπρο, σε άριστη κατάσταση. Τιμή 250.000. Πληρ. τηλ. 63326 μετά τις 3.00μ.μ., κιν. 0944 273554

ΠΩΛΕΙΤΑΙ Mercendes Benz I.X πετρελαιοκίνητο, 10 θέσεων, 17 φορ, ίππων έξι ετών σε άριστη κατάσταση. Τηλ. 43138. 43112

MERCEDES I.X. 230, σειρά 123, δεκαετίας του '80, χρώματος ασημί, πωλείται από ιδιοκτήτη για 1.3000.000 δραχμές. Πληροφορίες από Δευτέρα μέχρι Παρασκευή από 10.30 π.μ. μέχρι 1.30 μ.μ. στο τηλ. 20996.

ΠΩΛΕΙΤΑΙ ALFA-155 silverstone, μαύρη, 12ος 94, clima, P/K, Z/A, Η/Π, 1800 cc, 3.200.000 δρχ. μετρητά. Τηλ. 097-2431500 και 0932-396945.

ΠΩΛΕΙΤΑΙ: SEAT CORDOBA Μοντέλο 94 σε άριστη κατάσταση με ζάντες αλουμινίου 15άρες. Πληροφορίες 0932020628.

ΠΩΛΟΥΝΤΑΙ από ιδιώτη: α) Κλούβα NISSAN 1.500 cc δρχ. 500.000 β) Επιβατικό NISSAN BLUE BIRD 1.600 cc δρχ. 1.000.000 Πληροφορίες στα τηλ.: 95046 - 37920

ΠΩΛΕΙΤΑΙ αυτοκίνητο μάρκας «OPEL KADET» μοντέλο 1984, για απόσυρση ή ανταλλακτικά (λειτουργεί) τιμή: 170.000. Τηλ.: 0938064811

ΠΩΛΟΥΝΤΑΙ σε αρίστη κατάσταση δύο μηχανές YAMAHA, η μία DT 200 CC και η άλλη DRAGSTAR 400 C.C. Πληρ. τηλ. 95046 και 37920

ΠΩΛΕΙΤΑΙ αυτοκίνητο μάρκας FIAT TIPO, 1992, σε πολύ καλή κατάσταση και τιμή ευκαιρίας. Πληροφορίες τηλ.: 92411

ΠΩΛΕΙΤΑΙ μοτοσικλέτα SUZUKI US 600 intruder με 10.000 χιλ. μαύρη σε άριστη κατάσταση ανταλλαγή δεκτή. Πληρ. τηλ. 21904 απόγευμα.

ΠΩΛΕΙΤΑΙ μηχανή YAMAHA 400cc Dejverseon σε αρίστη κατάσταση 25.000 Km με βαλίτσα 30cm. Τιμή 900.000 δρχ. Τηλ. 32914.

ΠΩΛΕΙΤΑΙ ADDRESS 100άρι, χρώματος γκρί, σε άριστη κατάσταση, σε τιμή ευκαιρίας, λόγω καινούργιου. Τηλ.: 0932964250

ΠΩΛΕΙΤΑΙ VOLVO 244, 1800 cc, 3ης 82, Αυτόματο, air condition, ηλεκ/κά παράθυρα. Σε καλή κατάσταση, τιμή 2.000.000 δρχ. Τηλ/νο 67983, 10:00 - 14:00

ΠΩΛΕΙΤΑΙ αυτοκίνητο - καντίνα σε άριστη κατάσταση, κατασκευής 1996 μάρκας MERCEDES 410 D μήκους 4μ., πλάτους 2μ. και ύψους 2.10 μ. Για περισσότερες πληροφορίες κ. Γιάννης στο τηλ. 0244/44490 από 09.00 π.μ. μέχρι 10.00 μ.μ.

ΠΩΛΕΙΤΑΙ CITROEN AX 58υρο, χρώματος μπλέ σε τιμή ευκαιρίας μόνο 500.000 λόγω αγοράς καινούργιου. Τηλ. 0945 -950233, 93276

ΠΩΛΕΙΤΑΙ: Επιβατηγό MERCEDES E200 mod. 95, Fulll extra. Πληροφορίες, τηλ.: 62649 & 63830, ώρες 8-3.

ΠΩΛΕΙΤΑΙ: 1993 ALFA ROMEO (1.4 TS) σε άριστη κατάσταση. Τιμή ευκαιρίας - Τηλ.: 62063

ΠΩΛΕΙΤΑΙ FIAT UNO 1400 c.c. 5ετών. Πληρο. τηλ. 38051 και 27732

ΠΩΛΕΙΤΑΙ CELICA 1600 cc, Turbo Look, με πολλά EXTRA. (Δερμάτινο Σαλόνι, ζάντες αλουμινίου, ηχοσυστήματα Pioneer κα) Τηλ. 39129, 74059 Κινητό 0945 87897

ΠΩΛΕΙΤΑΙ Αυτοκίνητο μάρκας FIAT TEMBRA μοντέλο 10ος '93 σε άριστη κατάσταση FULL EXTRA 66.000 χλμ. τιμή: 1.800.000 τηλ. 0944 - 646524

ΠΩΛΕΙΤΑΙ αυτοκίνητο μάρκας CITROEN ZX AVANTAGE μοντέλο 1992 με 65.000 Km. Πληροφορίες κ. Μάρθα τηλ. 68750 πρωί και 36721 απόγευμα

ΕΥΚΑΙΡΙΑ - ΠΩΛΕΙΤΑΙ BMW 318 LUXUS δύο ετών με εργοστασιακό AIR CONDITIONER και ραδιοκασετόφωνο - μαύρο δερμάτινο σαλόνι - υδραυλικό τιμόνι - ηλεκτρικά παράθυρα / καθρέπτες. Λόγω αναχώρησης - Τιμή μετρητής 6.800.000. Τηλ. 0945 922566

ΠΩΛΕΙΤΑΙ: ALFA 155 1.8 TS: Μοντέλο '94. Μαύρο ατρακάριστο, σε άριστη κατάσταση με κλιματισμό, ηλεκτρικά παράθυρα, θερμ/νοι καθρέπτες, εξάτμιση Super sprint, ζάντες αλουμινίου και στερεοφωνικό 4*25 με 10άρι CD. Φυλάσσεται σε γκαράζ. Ελεγχος δεκτός. Τηλεφ. 0944 - 604064.

ΠΩΛΕΙΤΑΙ
VW PASSAT μοντ. 98' 43.000 χιλ. Full EXTRA, άριστη κατάσταση λόγω αναχωρήσεως στο εξωτερικό. Δεκτός διακανονισμός. Πληρ. Τηλ. 29708, 0944 148104

ΠΩΛΕΙΤΑΙ αυτοκίνητο BMW 518i, μοντέλο 1992, ατρακάριστο 1.800 κ. εκ. με καταλυτικό κινητήρα (αμόλυβδη). Air condition , ζάντες αλουμινίου, συναγερμό, υδραυλικό τιμόνι, μεταλλικό χρώμα μπορντό, ραδιοκασετόφωνο, ηλεκτρικά παράθυρα και καθρέπτες και πολλά extra 85.000 χιλιόμετρα, σε εξαιρετική κατάσταση. Πληροφορίες τηλεφ. 0241 -24230 και 0944.420919.

ΕΝΟΙΚΙΑΖΟΝΤΑΙ

Διαμερίσματα επιπλωμένα λουξ κατασκευής σε καινούργια οικοδομή καθώς και γραφεία, στην οδό Κων/νίδη περιοχή ΖΕΦΥΡΟΣ δίπλα από το ξενοδοχείο LOMENIZ Πληρ. στα τηλ. 0972551300, 69633, 64569, 61220, 61347

ΕΝΟΙΚΙΑΖΟΝΤΑΙ ΓΡΑΦΕΙΑ

ΕΝΟΙΚΙΑΖΟΝΤΑΙ δυο γραφεία επιφανείας 60 τ.μ. το καθένα, πολυτελούς κατασκευής, στην οδό Ι. Καζούλλη (πάνω από το «Καβαλιέρε»). Πληρ. τηλ. 75023 - 22932

ΖΗΤΕΙΤΑΙ ΤΕΧΝΙΚΟΣ

Από μεγάλη Βιομηχανική και Εμπορική Εταιρεία, ζητείται τεχνικός για το τμήμα Παραγωγής. Ηλικίας μεχρι 35 ετών. Θα προτιμηθούν πτυχία τεχνικών σχολών. Πληροφορίες τηλ. 61434.

ΔΙΑΦΟΡΑ

ΠΩΛΕΙΤΑΙ Φούσκα εστιατορίου 2 μέτρων με κανάλια και απορροφητήρα. Πληρ. τηλ. 34.100

ΠΩΛΕΙΤΑΙ βιτρίνα ψυγείου με τζάμι πομπέ σε άριστη κατάσταση. Πληροφορίες 0944314724

ΠΩΛΟΥΝΤΑΙ στην Κάρπαθο διακόσια κατσίκια προς είκοσι χιλιάδες έκαστο. Πληροφορίες κ. Νίκο τηλ. 0245 - 71113 7-9 βράδυ.

ΕΥΚΑΙΡΙΑ ΠΩΛΕΙΤΑΙ ΕΞΟΠΛΙΣΜΟΣ ΜΠΟΥΤΙΚ (Ράφια, φώτα, γραφείο κ.τ.λ.). Πληροφορίες κ. Ειρήνη - 29013

ΠΩΛΟΥΝΤΑΙ κουτάβια μάλαμουτ - Αλάσκας καθαρόαιμα σε τιμή ευκαιρίας. Πληροφορίες τηλ. 0972127909, 76685

ΚΥΡΙΑ
σοβαρή, γερμανίδα, ελληνόφωνη, ετών 37 ζητά εργασία σε σπίτι (φύλαξη παιδιών) για πρωϊνές ώρες από 8.30 έως 14.30. Πληρ. τηλ. (0241) 93048

ΠΩΛΕΙΤΑΙ Ντραμς GABRIEL με πιάτα ZILTZIAN σε πολύ καλή τιμή. Τηλ. 0938427383

ΠΩΛΕΙΤΑΙ στην Κάρπαθο κοπάδι περίπου 200 αίγες οι περισσότερες έγκυες. Τοκετός Φεβρουάριος - Μάρτιος. Δικαίωμα για 90 ζώα. Τιμή με δικαίωμα 30.000 δρχ. χωρίς 20.000 δρχ. Πληροφορίες (0245) 71101, 71254 ώρες 7-9 βράδυ.

ΠΩΛΟΥΝΤΑΙ ΥΠΟΔΗΜΑΤΑ Λόγω αλλαγής αντικειμένου πωλούνται χονδρικώς υποδήματα - μεγάλη ποικιλία φανταστικές τιμές - ευκολίες πληρωμής επίσης ράφια NEOSET - πάγκοι - γραφείο Πληρ. τηλ. 34100 - 0946-794099

ΠΩΛΕΙΤΑΙ σκύλος γνήσιος Ντόπερμαν 5 μηνών από Γιουγκοσλαβία με όλα τα πιστοποιητικά. Τηλ. 28810 11 π.μ. ως 11 μ.μ.

ΠΩΛΟΥΝΤΑΙ Ρολά ασφαλείας για καταστήματα και γκαράζ. Τηλ.: 0932 440566

ΠΩΛΕΙΤΑΙ
Τουριστική επιχείρηση στο κέντρο της πόλης, με τον εξοπλισμό και το εμπόρευμά της σε άριστη κατάσταση. Πληρ. τηλ. 0946/992939

ΠΩΛΕΙΤΑΙ επιχείρηση οβελιστήριο - Fast Food σε προνομιακή παραλιακή περιοχή στην πόλη της Ρόδου. Πληρ. τηλ. 61716

ΠΩΛΕΙΤΑΙ χαλί σε πολύ καλή κατάσταση και προσιτή τιμή. Τηλ. 69623

ΠΩΛΕΙΤΑΙ Equaliser YAMAHA EQ-630 με τηλεχειριστήριο, τιμή 75.000, Διπλό Deck Technics RS-TR S15 80.000, Tuner YAMAHA TX-500 τιμή 60.000, Ενισχυτής YAMAHA AX-550 2X80, Τιμή 100.000 (με τηλεχειριστήριο) Ηχεία Bose 400W 701 Τιμή 250.000, VCR Sony SLV-486 EE (Mono), ελαφρώς μεταχειρισμένα. Τηλ.: 73548, 0937 - 515880 Βαγγέλης

ΠΩΛΕΙΤΑΙ βάρκα 4, 30 μέτρα με δύο μηχανές 25 HP και 8 HP και ΤΡΕΪΛΕΡ ΑΣΟΣ. Πληρ. Τηλ.: 86805 - 0937676351

ΠΩΛΕΙΤΑΙ κοπάδι με ή χωρίς το δικαίωμα σε τιμή ευκαιρίας τηλ. 41108 ή 0946 725969

ΠΩΛΟΥΝΤΑΙ στην Κάρπαθο διακόσια (200) κατσίκια. Πληροφορίες κ. Νίκο, τηλ/νο 0245-71113, ώρες 6-9 μ.μ.

ΠΩΛΟΥΝΤΑΙ Οπτικές ίνες για φωτισμό εσωτερικών, εξωτερικών χώρων, πισίνων και για την κατασκευή επιγραφών, αναλαμβάνουμε την μελέτη και κατασκευή. Τηλ.: 0932 440566

ΠΩΛΟΥΝΤΑΙ μετοχές της ΔΑΝΕ μέχρι και 50.000 κομμάτια. Πληρ. τηλ. 01-9836863 0944-876619

ΠΩΛΕΙΤΑΙ σαλόνι και σύνθετο σε άριστη κατάσταση. Πληροφορίες τηλ. 67126 και 0957252837

ΠΩΛΕΙΤΑΙ σουηδικό κρεββάτι διπλό με στρώμμα μεταχειρισμένο 15 ημερών λόγω αναχωρήσεως. Τιμή 45.000 δρχ Πληρ. τηλ. 0977034130

ΠΩΛΕΙΤΑΙ για ανταλλακτικά τρακαρισμένο Seat Ibiza μοντέλο 1997 Μηχανή εγκέφαλος 5 πόρτες με τζάμια. Το σαλόνι 5 ζαντολάστιχα το ταμπλό. Πληρ. 0241 - 52480 ώρες γραφείου.

ΠΩΛΟΥΝΤΑΙ θρανία μοντέρνα, σε αρίστη κατάσταση, μάρκας PRODUCTION, κατάλληλα για ΦΡΟΝΤΙΣΤΗΡΙΑ. Πληροφορίες τηλ. 26771 και 33938

ΠΩΛΕΙΤΑΙ
Ξυλουργικό μηχάνημα σύνθετο Ιταλίας 40άρι - σε τιμή ευκαιρίας και έπιπλο σύνθετο από δεσποτάκι ντεκαπέ μαύρο - άσπρο υπερμοντέρνο σχεδόν καινούργιο λόγω μετακόμισης. Πληρ. τηλ. 77467 0945 881928

ΠΩΛΕΙΤΑΙ φορτηγάκι επαγγελματικό SEAT INCA με αμόλυβδη βενζίνη και 31.400 χλμ. Πληροφορίες τηλ. 78887 πρωινές ώρες.

ΠΩΛΟΥΝΤΑΙ έπιπλα μεταχειρισμένα (σαλόνι - μπουφές - κονσόλα - μπαρ - τραπεζάκι τηλεόρασης) σε πολύ καλή κατάσταση τηλ. (25181 - 0932313216).

Thai massage Προκαλεί βαθιά χαλάρωση και ευλυγισία. Εξουδετερώνει το άγχος. Ισορροπεί και αυξάνει την ροή της ενέργειας στο σώμα. Για ραντεβού 0946 196462 - 96343

ΠΩΛΟΥΝΤΑΙ τίτλοι CD GAMES σε τιμή ευκαιρίας. Πληροφορίες τηλ., 78887 πρωινές ώρες.

ΠΩΛΟΥΝΤΑΙ έπιπλα γραφείου σε τιμή ευκαιρίας. Πληρ. τηλ. 33952

ΠΩΛΕΙΤΑΙ εστιατόριο στην Κω πλήρως εξοπλισμένο. Πληρ. 0242 - 25723

ΠΩΛΟΥΝΤΑΙ μονά κρεβάτια σε άσπρη λάκα, καναπές σαλονιού τριθέσιος, διθέσιος & πολυθρόνα, τραπεζάκια σαλονιού, φωτιστικά δαπάδου & οροφής, κουρτινόβεργες. Τηλ. 20719 - 74858 - 76127.

ΠΩΛΕΙΤΑΙ πλυντήριο PITSOS VARIO 2500 σχεδόν καινούργιο σε άριστη κατάσταση και σε τιμή ευκαιρίας. Επίσης ένα κινητό NOKIA 3110 καινούργιο με 20.000 σύνδεσης PANAFON και TELESTET. Πληροφορίες στο 24667 από 8:00π.μ. - 3:00μ.μ. και 6μ.μ. - 11:00 μ.μ.

ΠΩΛΕΙΤΑΙ τηλεφωνικό κέντρο ERICKSON BUSINESS PHONE 24 ψηφιακό, με 3 εξωτερικές γραμμές και 8 εσωτερικές γραμμές. Αποτελείται από 2 κονσόλες και 4 ψηφιακές συσκευές. Πληροφορίες τηλ. 78887 πρωινές ώρες.

ΖΗΤΕΙΤΑΙ συνεργάτης - συνεταίρος σε κερδοφόρα επιχείρηση για την ανάπτυξη νέου τομέα. Δεκτές μόνον σοβαρές προτάσεις. Τηλ: 0945 922566 από 9.00 έως 21.00

ΠΩΛΕΙΤΑΙ σύνθετο τεσσάρων τεμαχίων σε πολύ καλή κατάσταση. Τιμή 100.000 δρχ. Επίσης κονσόλα με καθρέφτη. Πληροφορίες στο τηλ. 31844

ΖΗΤΕΙΤΑΙ αντιπρόσωπος στην Ρόδο από Εκδοτική Εταιρεία ταξιδιωτικών οδηγών με έδρα την Αθήνα. Βιογραφικό: Αιγιαλείας 52, Μαρούσι 15125, Τηλ. 01-6856093, 0945 - 859939, Fax: 6856095

ΠΩΛΕΙΤΑΙ οπωροπαντοπωλείον επί της Γρίβα σε τιμή ευκαιρίας. Πληρ. τηλ. 21248

ΠΩΛΕΙΤΑΙ ταμειακή μηχανή SAREMA θερμική ελαφρώς μεταχειρισμένη. Πληροφορίες τηλ. 78887 πρωινές ώρες.

ΠΩΛΕΙΤΑΙ ξενοδοχειακός εξοπλισμός κρεβάτια, ντουλάπες, τραπέζια, πόρτες και ένα ψυγείο βιτρίνα. Πληρ. ξενοδ. ΠΑΝΘΕΟΝ 24557

ΠΩΛΟΥΝΤΑΙ έπιπλα γραφείου, βιβλιοθήκες, σαλόνι υποδοχής, καρέκλες γραφείου, ντουλάπια SATO και ΔΡΟΜΕΑΣ ελαφρώς μεταχειρισμένα. Πληροφορίες τηλ. 78887 πρωινές ώρες

ΓΡΑΦΕΙΟ Γενικού Τουρισμού με 25ετή πείρα με ιδιόκτητα τουριστικά λεωφορεία ζητεί συνέταιρο από Ρόδο πεπειραμένο στον τουρισμό επαγγελματία. Τηλ. 0945-593404 και 3214222

ΠΩΛΗΣΕΙΣ ΑΚΙΝΗΤΩΝ

ΠΩΛΕΙΤΑΙ σπίτι σε αρίστη κατάσταση στη Μαλώνα σε καλή τιμή. Πληρ. τηλ. (0244) 51119.

ΠΩΛΕΙΤΑΙ οικόπεδο 600 τ.μ. με σπίτι και πρόσοψη στο δρόμο 14 μ. στα Κρητικά. Αρ. 54 Πληρ. τηλ. 22933

ΠΩΛΕΙΤΑΙ μαγαζί 43τ.μ. στις 7 Βαγιές στην Ηρακλείου Κρήτης 9. 7 εκατομμύρια Πληρ. τηλ. 73406 και 42142, 35675

ΠΩΛΕΙΤΑΙ οικόπεδο στο Ροδίνι άρτιο και οικοδομήσιμο διαμπερές 252 τ.μ. επί της οδού Σμύρνης. Πληροφορίες τηλ.: 0974757957 και στο 28741.

ΠΩΛΕΙΤΑΙ διαμέρισμα 76 τ.μ. κατασκευής 1992. Επί της οδού Περραίας 10 Δ' (Πάροδος Αττάβύρου). Πληρ. τηλ. 20564 - 35196

ΠΩΛΕΙΤΑΙ κατάστημα ανταλλακτικών αυτοκινήτων σε κεντρικό σημείο (Κόβα) γεμάτο ανταλλακτικά και πολλή πελατεία για λόγους υγείας. Ελέγχος δεκτός. Τιμή πολύ καλή. Τηλ. 34800

ΠΩΛΕΙΤΑΙ κατάστημα 41 τ.μ καινούργιο, με πρόβλεψη πατάρι, απέναντι από το Πανεπιστήμιο Αιγαίου, Αγ. Ιωάννου 46 μετά το ξενοδοχείο «ΑΝΝΙΤΣΑ». Τηλ.: 019959847 από 17-23.

ΠΩΛΕΙΤΑΙ οικόπεδο, παραθαλάσσιο, οικοδομήσιμο 500 τ.μ. στην παραλία της Κρεμαστής, περιοχή Περιαλινής. Πληρ. στο 0932828972 κ. Σταύρο.

ΠΩΛΕΙΤΑΙ περίπτερο στην οδό Βενετοκλέων 1. Ετοιμο με ράφια, ταμειακή, γραφείο κλπ, στην τιμή των 700.000 δρχ. Ενοίκο 50.000 δρχ. το μήνα. Τηλ. 27814 - 32627

ΠΩΛΟΥΝΤΑΙ: 1) Κατάστημα με δύο αποθήκες στην οδό Βερολίνου 23. 2) Καρά - Γιαπί 160 τ.μ. σε τρίτο όροφο οικοδομής. 3)Αγρόκτημα 4.500 τ.μ. στον Αρχάγγελο επί της Εθνικής οδού Ρόδου - Λίνδου, με φως, νερό και τηλέφωνο. Πληροφορίες: 0244 - 51391 και 51184.

ΠΩΛΗΣΕΙΣ ΟΙΚΟΠΕΔΩΝ

1) ΚΩΣ: Παραθαλάσσιες εκτάσεις κατάλληλες για τουριστικές επενδύσεις, οικόπεδα με θέα θάλασσα σε τιμές προσιτές. RE/MAX ΑΙΓΑΙΟΥ, **ΓΙΩΡΓΟΣ ΓΑΜΠΙΕΡΑΚΗΣ** τηλ. (0242)-24624, 0944-384164

2) ΚΩΣ: Μεγάλα αστικά ακίνητα και οικόπεδα στο κέντρο της πόλης κατάλληλα για super market, μεγάλες εταιρείες, τράπεζες.

RE/MAX ΑΙΓΑΙΟΥ, **ΓΙΩΡΓΟΣ ΓΑΜΠΙΕΡΑΚΗΣ** τηλ. (0242)-26464, 0944-384164

3) ΔΩΔΕΚΑΝΗΣΑ: Παραθαλάσσια οικόπεδα, αγροκτήματα, εξοχικές μονοκατοικίες, παραδοσιακά σπίτια σε Πάτμο, Λειψούς, Κάλυμνο, Κώ, Νίσυρο, Τήλο. RE/MAX ΑΙΓΑΙΟΥ, **ΓΙΩΡΓΟΣ ΓΑΜΠΙΕΡΑΚΗΣ** τηλ. (0242)-26464, 0944-384164

ΖΗΤΕΙΤΑΙ: Για αγορά οικία 200 τ.μ. περίπου και σε καλή κατάσταση, που βρίσκεται στην ευρύτερη περιοχή Φαληρακίου, Καλυθιών, Κοσκινού, και Αφάντου. Άμεση εξόφληση. Πληροφορίες τηλ. 68834 και 094/5056199

ΠΩΛΟΥΝΤΑΙ λόγω μετακόμισης: Σαλόνι (διθέσιος, τριθέσιος, πολυθρόνα) σχεδόν καινούργιο 100.000 δρχ., 2 ανατομικά στρώματα 40.000 (20.000 το καθένα), ηλεκτρονικό παιχνίδι NINDENDO 64 με 4 κασέτες 35.000 όλα μαζί (πραγματική αξία κασετών 25.000 η μία). Πληροφορίες στο τηλ., 24667 από 8.30 π.μ. - 3.00 μ.μ. και 6.00 μ.μ. - 11.00 μ.μ.

ΠΩΛΕΙΤΑΙ μικρό μαγαζί, καλό για περίπτερο, οδός Βενετοκλέων 1, με ράφια, ταμειακή, ψυγεία, έτοιμο για λειτουργία με πολλή πελατεία. Τιμή 2.500.000 δρχ. Ενοίκιο 50.000 δρχ. Τηλ.: 78433 - 32627

ΠΩΛΟΥΝΤΑΙ προκάτ γκαράζ και αποθήκες. Τηλ.: 0932 440566

ΖΗΤΕΙΤΑΙ ΡΕΤΙΡΕ
Ζητείται για αγορά ρετιρέ (45-60 τ.μ.) με θέα. Κατά προτίμηση μπετά ή ημιτελές. Πληροφ. στα τηλ. 39135 - 32774 κ. Ακης (7:30 - 14:30)

ΠΩΛΟΥΝΤΑΙ στην Κάρπαθο ισόγειοι χώροι των 44 τ.μ. (γωνιακός χώρος), 62 τ.μ. ή και οι δύο μαζί. Υπάρχουν και υπόγεια του ίδιου μεγέθους κατάλληλα για καταστήματα, τράπεζα, γραφεία σε κεντρικό δρόμο. Πληρ. τηλ. 0245-22147.

ΠΩΛΟΥΝΤΑΙ προκάτ κτίρια πολυτελείας απεριορίστων διαστάσεων από ΗΠΑ. Τηλ.: 0932 440566

ΜΑΘΗΜΑΤΑ

ΑΡΙΣΤΟΥΧΟΣ Παιδαγωγικού Τμήματος παραδίδει μαθήματα σε μαθητές δημοτικού και γυμνασίου τηλ. επικοινωνίας: 0945950233

ΑΠΟΦΟΙΤΟΣ του Πανεπιστημίου Αιγαίου αναλαμβάνει τη μελέτη των μαθημάτων παιδιών δημοτικού και γυμνασίου τηλ. επικοινωνίας: 0977677766

ΓΙΑΝΝΗΣ ΝΙΚΟΛΙΔΑΚΗΣ
ΜΗΧΑΝΟΛΟΓΟΣ ΜΗΧΑΝΙΚΟΣ
ΓΑΛΛΙΑΣ 12 ΡΟΔΟΣ ΤΗΛ.: 22291 - 35103

ΠΩΛΟΥΝΤΑΙ

Επί της οδού Αναστασιάδη (περιοχή Δασκάλων) διαμ/τα πολυτελούς κατασκευής με υπόγειο χώρο στάθμευσης και αυτόνομη θέρμανση 67 τ.μ., 114 τ.μ., 88 τ.μ., 59,50 τ.μ., 90 τ.μ., 98 τ.μ., 117 τ.μ., 132 τ.μ.

ΑΝΑΣΤΑΣΙΟΣ ΑΤΣΙΔΗΣ
ΟΙΚΟΔΟΜΙΚΕΣ ΕΠΙΧΕΙΡΗΣΕΙΣ
ΠΩΛΟΥΝΤΑΙ

Α) Στην οδό Ιωάννη Μεταξά και Ανθούλας Ζερβού, στο Νιοχώρι:

- Οροφοδιαμερίσματα, αρίστης κατασκευής, των 136 τ.μ. με θέση στάθμευσης και υπόγεια αποθήκη 12 τ.μ., με κεντρική θέρμανση με αυτονομία
- Διαμερίσματα 138, 105, 97, 91, 81, 63, 55 τ.μ. με θέση στάθμευσης, κεντρική θέρμανση με αυτονομία.
- Καταστήματα των 140 και 70 τ.μ.

Β) Στην οδό Αποστόλου Παύλου, Ανάληψη

- Διαμερίσματα ετοιμοπαράδοτα, 116, 112, 88, 93 και 73 τ.μ., με θέση στάθμευσης και κεντρική θέρμανση

Γ) Μονοκατοικίες στην Ιαλυσό, οδός Δημοκρατίας, πανταχόθεν ελεύθερες, από 119 τ.μ., έως 184 τ.μ., διόροφες χωρίς υπόγειο, με οικόπεδο από 250 έως 360 τ.μ., πολυτελούς κατασκευής.

ΠΛΗΡΟΦΟΡΙΕΣ: ΣΤΕΦΑΝΟΥ ΚΑΖΟΥΛΛΗ 74 - ΡΟΔΟΣ
Τηλ. 28616-37848

ΟΙΚΟΔΟΜΙΚΕΣ ΕΠΙΧΕΙΡΗΣΕΙΣ ΔΙΑΚΟΓΕΩΡΓΙΟΥ ΚΑΛΛΙΣΤΟΣ

ΠΩΛΗΣΕΙΣ ΔΙΑΜΕΡΙΣΜΑΤΩΝ
ΚΑΤΑΣΤΗΜΑΤΩΝ - ΑΠΟΘΗΚΕΣ
ΑΝΤΑΛΛΑΓΕΣ ΑΚΙΝΗΤΩΝ
ΑΓΟΡΕΣ ΟΙΚΟΠΕΔΩΝ
ΑΝΑΛΑΜΒΑΝΟΥΜΕ ΑΝΤΙΠΑΡΟΧΕΣ
ΔΙΕΥΘ. ΕΘΝ. ΑΝΤΙΣΤΑΣΕΩΣ 11
(ΠΡΩΗΝ ΑΝΝΗΣ ΜΑΡΙΑΣ) ΤΗΛ: 78501- 78502- 29318

1) Πωλούνται διαμερίσματα λουξ κατασκευής με απεριόριστη θέα. Τα διαμερίσματα διαθέτουν θωρακισμένες πόρτες - εντοιχισμένες κουζίνες - ντουλάπες - εντοιχισμένο νιπτήρα με ντουλάπι - κεντρική θέρμανση αυτόνομη - ανοιγόμενα ανακλινόμενα κουφώματα με διπλά τζάμια - σίτες - ρολά - υδραυλικό ασανσέρ - τριφασικό ρεύμα. Ολοι οι χώροι σπατουλαριστοί - εσωτερικές πόρτες M.D.F. με σχέδιο.

2) Διαμερίσματα
επί της οδού Μεγ. Κων/νου - Κων/νου Παλαιολόγου
50 τ.μ. δυάρια
85 τ.μ. τριάρια } ανά όροφο
110 τ.μ. τεσσάρια

3) Επί της Κων/νου Υδραίου - Στ. Κωτιάδη
70 τ.μ. τριάρια
90 τ.μ. τριάρια - τεσσάρια } ανά όροφο με μεγάλες βεράντες
110 τ.μ. τεσσάρια
130 τ.μ. τεσσάρια-πεντάρια } φανταστική θέα

4) Επί της Λεωφ. Καλλιθέας - Καρακόνερο
50 τ.μ. δυάρια
85 τ.μ. τριάρια } ανά όροφο με μεγάλες βεράντες
110 τ.μ. τεσσάρια } απεριόριστη θέα

5) Καταστήματα
50 τ.μ.
100 τ.μ. } επί της Λεωφ. Καλλιθέας Καρακόνερο
150 τ.μ.

6) Ιατρεία - Γραφεία
50 τ.μ.
100 τ.μ. } Επί της Μεγ. Κων/νου και Κων. Παλαιολόγου } Φώκιαλη
150 τ.μ.

Δάνεια όλων των ταμείων και όλων των τραπεζών

ΠΛΗΡΟΦΟΡΙΕΣ:
ΔΙΑΚΟΓΕΩΡΓΙΟΥ ΚΑΛΛΙΣΤΟΣ
ΤΗΛΕΦΩΝΟ: 78501 - 78502 29318



Zorpidis L.N.E.

ΤΟΥΡΙΣΤΙΚΟΣ ΟΡΓΑΝΙΣΜΟΣ

Ταξίδια στα μέτρα σας!

ΑΕΡΟΠΟΡΙΚΕΣ ΕΚΔΡΟΜΕΣ ΕΞΩΤΕΡΙΚΟΥ
ΟΔΙΚΕΣ ΕΚΔΡΟΜΕΣ ΕΞΩΤΕΡΙΚΟΥ
ΕΚΔΡΟΜΕΣ ΣΤΗΝ ΕΛΛΑΔΑ

• ΑΕΡΟΠΟΡΙΚΑ ΕΙΣΙΤΗΡΙΑ
στην Ελλάδα και στο Εξωτερικό
• ΕΙΣΙΤΗΡΙΑ ΠΛΟΙΩΝ
για όπου θέλετε
με όποια εταιρεία θέλετε
• ΚΡΑΤΗΣΕΙΣ ΞΕΝΟΔΟΧΕΙΩΝ
όλων των κατηγοριών και των ανέσεων

HOTEL PRESIDENT A' ΚΑΤ.		
Μονόκλινο	11.500 δρχ.	πρωινό
Δίκλινο	15.000 δρχ.	»
Τρίκλινο	19.000 δρχ.	»
HOTEL ASTOR A' ΚΑΤ.		
Μονόκλινο	16.000 δρχ.	πρωινό
Δίκλινο	21.000 δρχ.	»
Τρίκλινο	26.000 δρχ.	»
HOTEL PARTHENON A' ΚΑΤ.		
Μονόκλινο	22.000 δρχ.	πρωινό
Δίκλινο	25.000 δρχ.	»
Τρίκλινο	35.000 δρχ.	»
HOTEL ELECTRA A' ΚΑΤ.		
Μονόκλινο	29.800 δρχ.	πρωινό
Δίκλινο	35.800 δρχ.	»
Τρίκλινο	42.300 δρχ.	»

ΚΑΙ ΠΟΛΛΑ ΑΛΛΑ ΞΕΝΟΔΟΧΕΙΑ
ΣΤΗΝ ΑΘΗΝΑ - ΘΕΣΣΑΛΟΝΙΚΗ
ΚΑΙ ΣΕ ΟΛΗ ΤΗΝ ΕΛΛΑΔΑ

Σας προσφέρει το καλύτερο στην καλύτρη τιμή!

ΔΡΟΜΟΛΟΓΙΑ
Φ/Β ΒΙΤΣΕΝΤΖΟΣ
ΚΟΡΝΑΡΟΣ

- Κάθε Τρίτη 05.00 από Ρόδο για Χάλκη, Διαφάνι, Πηγάδια, Κάσο, Σητεία, Αγ. Νικόλαο, Μήλο, Πειραιά
- Κάθε Κυριακή 05.00 από Ρόδο για Χάλκη, Διαφάνι, Πηγάδια, Κάσο, Σητεία, Αγ. Νικόλαο, Μήλο, Πειραιά

ΑΛΕΞ. ΔΙΑΚΟΥ & ΛΟΧΑΓΟΥ ΦΑΝΟΥΡΑΚΗ 38
Τηλ.: (0241) 20625, 30054, 33603, 33607 - Fax: 26745

ΜΙΧΑΛΗΣ ΠΑΝΑΓΟΣ
Μηχανολόγος Μηχανικός
Γ. ΣΕΦΕΡΗ 108, ΡΟΔΟΣ ΤΗΛ. 62590, 62517

ΠΩΛΟΥΝΤΑΙ
(ΙΔΙΟΚΤΗΤΑ)

ΚΑΤΑΣΤΗΜΑΤΑ ΣΤΟ ΚΙΟΤΑΡΙ
Ετοιμοπαράδοτα, όλα με πρόσοψη στον κεντρικό δρόμο και ανάμεσα στα μεγάλα ξενοδοχεία, από 32 έως 250 τ.μ.

ΟΙΚΟΠΕΔΑ ΓΙΑ ΒΙΛΛΕΣ
Οικόπεδα των 2.000 καί 4.000 τ.μ. με απεριόριστη θέα, στήν περιοχή Πανάγου, άνωθεν τών ξενοδοχείων Ρόδος Πάλας και Καψής.

ΣΤΟ 6°χλμ. ΡΟΔΟΥ - ΛΙΝΔΟΥ
(έναντι ΤΟΥΟΤΑ, παραπλεύρως τού ΚΤΕΟ και επί της Εθνικής Οδού)
ΚΤΙΡΙΟ 3.000 Τ.Μ.
Αίθουσες των 200, 400 και 600 τ.μ.

ΕΜΠΟΡΙΚΟ ΚΕΝΤΡΟ ΠΑΝΑΓΟΥ
Επί της Γ. Σεφέρη
ΙΣΟΓΕΙΕΣ ΑΙΘΟΥΣΕΣ
τών 200, 400 καί 1.500 τ.μ.

TOP PROPERTIES
GEORGIOS S. PIPINOS
ΓΕΩΡΓΙΟΣ Σ. ΠΙΠΙΝΟΣ
ΣΥΜΒΟΥΛΟΣ ΚΑΙ ΕΚΤΙΜΗΤΗΣ ΑΚΙΝΗΤΩΝ
REAL ESTATE AGENT - MEMBER OF F.I.A.B.C.I. - N.A.E.A. - C.E.I. - Σ.Ε.Κ.



Η "TOP PROPERTIES" είναι ατομική επιχείρηση και ανήκει εξ ολοκλήρου στον κ. Γεώργιο Σ. Πιπίνο, που από το 1971 ασχολείται αποκλειστικά και μόνο με επενδύσεις και REAL ESTATE, στο νησί της Ρόδου, καθώς και στην ευρύτερη περιοχή της Δωδεκανήσου.

ΑΠΕΥΘΥΝΟΜΑΣΤΕ: Στους **σοβαρούς, απαιτητικούς και επιλεκτικούς** επενδυτές - επιχειρηματίες - ελεύθερους επαγγελματίες, Έλληνες και ξένους, υψηλού εισοδηματικού επιπέδου, που ενδιαφέρονται να κάνουν μια σοβαρή επένδυση **προβολής** στο νησί της Ρόδου.

ΠΡΟΣΦΕΡΟΥΜΕ: Α) Υπηρεσίες και πληροφορίες που γίνονται σε προσωπικό επίπεδο με **εχεμύθεια, διακριτικότητα και σοβαρότητα.**
Β) Μεγάλη **γκάμα** υψηλής ποιότητας ακινήτων, όπως: 1) Ξενοδοχεία Α' και Β' κατηγορίας των 600 - 500 - 350 - 300 κλινών 2) Κεντρικά αστικά ακίνητα κατάλληλα για Τράπεζες - καταστήματα - γραφεία 3) Παραλιακές εκτάσεις, κατάλληλες για τουριστικές επενδύσεις των 150.000 - 100.000 - 70.000 - 50.000 - 36.000 τ.μ. και 4) Διαμερίσματα και μαιζονέτες **προβολής.**

ΣΤΟΧΟΣ ΜΑΣ ΕΙΝΑΙ: Να προσφέρουμε στο αγοραστικό μας κοινό **υψηλής ποιότητας ακίνητα και ευκαιρίες** στο νησί της Ρόδου. Η τριακονταετής και πλέον πείρα μας στον τομέα αυτό αποτελεί εγγύηση.

ΣΥΝΘΗΜΑ ΜΑΣ ΕΙΝΑΙ: Επενδύστε στην ΡΟΔΟ ΤΩΡΑ, σε ακίνητα που **ΑΝΤΕΧΟΥΝ ΣΤΟ ΧΡΟΝΟ.**

Γεώργιος Σ. Πιπίνος
ΜΕΣΙΤΗΣ ΑΣΤΙΚΩΝ ΣΥΜΒΑΣΕΩΝ
Γιατί εμείς γνωρίζουμε καλύτερα!

TOP PROPERTIES is a private concern and Mr George S. Pipinos, its owner, has carved, over the years, a reputation for integrity and excellence in the world of Real Estate in the Dodecanese.

At Top Properties we try hard to attract important and selective investors: high calibre businessmen/women and discerning professional people, both Greek and foreign, who wish to acquire substantial and valuable property on Rhodes.

We offer our expertise and advice privately, discreetly and in strict confidence.

We keep a compehensive list of real estate of the highest specifications:

a. A' and B' class hotels (600, 500, 350, 300 beds capacity).

b. Centrally situated office buildings and other business premises.

c. Seaside land, ideal for development (hotels, holiday resorts, etc.), of 150.000, 100.000, 70.000, 50.000, 36.000 sq.m.

d. Luxury appartments, maisonettes, detached, semi - detached and terraced houses.

Our aim is to give our clients the opportunity to acquire value for money, first class real estate on Rhodes. Our 30- year - old experience in Real Estate is our warranty.

Our moto is: Invest in Rhodes. Invest in property. It stands the test of time.

TOP PROPERTIES
and
George S. Pipinos
Because we Know best



ΚΕΝΝΕΝΤΥ 38, ΡΟΔΟΣ, 85 100, ΤΗΛ. (0241) 23895, 38243 και 0944-676003. FAX: (0241) 20883
38 KENNEDY STR., RHODES, 85 100, TEL. (0241) 23895, 38243, and 094 - 676003. FAX: (0241) 20883

ΚΛΕΟΒΟΥΛΟΣ Α.Ε.
LTI Lindos Village
Lardos Royal Village
Βλυχά Λίνδος Ρόδος

Επιθυμεί να προσλάβει για την σαιζόν 2001 τις κάτωθι ειδικότητες:

1. Υπάλληλο υποδοχής με πείρα και που να γνωρίζει Γερμανικά, Ιταλικά, Αγγλικά.
2. Hostess σερβιτόρους και βοηθούς σερβιτόρους.
3. Καμαριέρες.
4. Συντηρητή υδραυλικό για άμεση πρόσληψη.
5. Πτυχιούχο Ανωτάτης Οικονομικής Σχολής για ετήσια απασχόληση με προϋπηρεσία σε ανάλογη θέση για να αναλάβει σαν προϊστάμενος Λογιστηρίου.

Για πληροφορίες και αιτήσεις, στο Εμπορικό Κέντρο ΜΗΔΕΙΑ (Δίπλα στα γραφεία του ΤΑΞΥ και στα τηλέφωνα 0241 - 67445, 0244 - 32000.

ΔΕΤΑΠ

ΔΩΔΕΚΑΝΗΣΙΑΚΗ ΕΤΑΙΡΕΙΑ ΑΝΑΠΤΥΞΗΣ & ΠΡΟΟΔΟΥ

Από την Δωδεκανησιακή Εταιρεία Ανάπτυξης και Προόδου του Επιμελητηρίου Δωδεκανήσου ζητείται **ΟΙΚΟΝΟΜΟΛΟΓΟΣ**, πτυχιούχος ΑΕΙ ή ισότιμης σχολής.
Απαραίτητα προσόντα:
Εμπειρία στην διαχείριση κοινοτικών προγραμμάτων
Πτυχίο Φοροτεχνικού Α' τάξεως
Αριστη γνώση της αγγλικής γλώσσας
Αριστη γνώση Η/Υ - Internet

Παρακαλούνται οι υποψήφιοι να καταθέσουν τα βιογραφικά τους στην ταχυδρομική θυρίδα 4123 της ΔΕΤΑΠ έως τις 28 Φεβρουαρίου 2001.

ΔΕΤΑΠ

ΔΩΔΕΚΑΝΗΣΙΑΚΗ ΕΤΑΙΡΕΙΑ ΑΝΑΠΤΥΞΗΣ & ΠΡΟΟΔΟΥ

Από την Δωδεκανησιακή Εταιρεία Ανάπτυξης και Προόδου του Επιμελητηρίου Δωδεκανήσου ζητείται **ΠΟΛΙΤΙΚΟΣ ΜΗΧΑΝΙΚΟΣ ή ΜΗΧΑΝΟΛΟΓΟΣ ΜΗΧΑΝΙΚΟΣ, ή ΧΗΜΙΚΟΣ ΜΗΧΑΝΙΚΟΣ,** πτυχιούχος Πολυτεχνείου ή ισότιμης σχολής.
Απαραίτητα προσόντα:
Προϋπηρεσία στην διαχείριση κοινοτικών προγραμμάτων
Εμπειρία στην σύνταξη τεχνικών δελτίων
Αριστη γνώση της αγγλικής γλώσσας
Αριστη γνώση Η/Υ - Internet

Παρακαλούνται οι υποψήφιοι να καταθέσουν τα βιογραφικά τους στην ταχυδρομική θυρίδα 4123 της ΔΕΤΑΠ έως τις 28 Φεβρουαρίου 2001.

RODOS PALACE
Resort Hotel • Convention Center

Το Πιο Ολοκληρωμενο Θερετρο Διακοπων & Συνεδριων!

Το μεγαλύτερο Ξενοδοχειακό Συγκρότημα της Ρόδου, ζητεί το ακόλουθο προσωπικό:

- Αποθηκάριος
- Βοηθός Προϊσταμένης
- Ταμπλίστες
- Μπάρμαν
- Βοηθοί Μπαρ
- Μάγειρας Α', Β', Γ'
- Βοηθοί Μαγείρου
- Σερβιτόροι
- Βοηθοί Σερβιτόρου
- Καμαριέρες
- Γκρουμ / Οδηγοί

Για πληροφορίες και συμπλήρωση αιτήσεων (απαπείται πρόσφατη φωτογραφία) μπορείτε να απευθύνεστε προσωπικά, καθημερινά από 10.00-12.00, στη διεύθυνση:

Ξενοδοχείο Ρόδος Παλάς
Λεωφ. Ιαλυσού, Τ.Θ. 121, Ιξιά, Ρόδος
Τηλ. (0241) 25222, Fax: (0241)25350
Υπ' όψιν Κου Η. Ζάχου

ΖΗΤΟΥΝΤΑΙ ΝΕΟΙ

Από μεγάλη Εμπορική Εταιρεία ζητούνται νέοι, δραστήριοι, οργανωτικοί και φιλόδοξοι για το τμήμα των πωλήσεων (Πωλητές / Merchantisers)
Πτυχίο Οικονομικού Κλάδου - Marketing ή προϋπηρεσία στον χώρο των πωλήσεων, θα θεωρηθούν επιπλέον προσόντα.
Αποδοχές ικανοποιητικές, bonus, σύγχρονο περιβάλλον εργασίας και προοπτικές εξέλιξης στον χώρο των πωλήσεων.
Πληροφορίες τηλ. 61434.

ΖΗΤΟΥΝΤΑΙ:

από Ξενοδοχειακή Μονάδα
α. Σερβιτόροι Α'
β. Καμαριέρες
γ. Μαγειροι Β'
δ. Πωλήτριες Σούπερ Μάρκετ
Πληροφορίες:
Γραφείο Προσωπικού τηλ. 94321

WATER PARK
Faliraki - Rodos HELLAS

Το πάρκο αναψυχής «**The Waterpark**» ζητά νέους και νέες προκειμένου να καλύψει τις εξής θέσεις εργασίας:

- Μπαρ
- Σέρβις
- Ταμπλώ
- Πωλητές τουριστικού καταστήματος
- Ναυαγοσώστη
- Καθαριότητας
- Φροντίδα κήπων
- Συντηρητή

Για πληροφοείς και συμπλήρωση αιτήσεων (απαιτείται πρόσφατη φωτογραφία) μπορείτε να επικοινωνείτε καθημερινά από 09.00-15.00 στο τηλέφωνο 84300.

RODOS PALACE
Resort Hotel • Convention Center

Το Πιο Ολοκληρωμενο Θερετρο Διακοπων & Συνεδριων!

Το πολυτελέστερο **Ξενοδοχειακό Συγκρότημα Διακοπών της χώρας** (785 δωματίων), με το μεγαλύτερο **Διεθνές Συνεδριακό Κέντρο** (4000 ατόμων), ζητεί σύγχρονα και αξιόλογα στελέχη προκειμένου να επανδρώσει τα εξής τμήματα:

- **Food & Beverage**
- **Πωλησεων**
- **Συνεδριων / Δεξιωσεων**
- **Προσωπικου**
- **Rooms Division / Υποδοχης**

Οι ιδανικοί υποψήφιοι θα πρέπει να είναι απόφοιτοι ξενοδοχειακών σχολών της Ελλάδας ή του εξωτερικού με ανάλογη εμπειρία σε ξενοδοχεία πολυτελείας.

Απαραίτητη θεωρείται η άριστη γνώση της Ελληνικής και Αγγλικής γλώσσας, καθώς επίσης και η χρήση Η/Υ (Word, Excel κλπ.). Οποιαδήποτε επιπλέον προσόντα όπως μεταπτυχιακές σπουδές και γνώση πρόσθετων ξένων γλωσσών θα συνεκτιμηθούν στις αξιολογήσεις.

Οι ενδιαφερόμενοι μπορούν να αποστείλουν το βιογραφικό τους μαζί με μία φωτογραφία στην διεύθυνση:

Λεωφ. Ιαλυσού, Τ.Θ. 121, Ιξιά, Ρόδος 851 00
Fax: (0241)25350
E-mail: humanresources@rodos-palace.gr
Υπ' όψιν Κου Γ. Μπαρμπούτη
Η απόλυτη εχεμύθεια θεωρείται αυτονόητη.

ATRIUM PALACE
RESORT HOTEL DE LUX
KALATHOS BEACH 85102 – RODOS

ΑΠΟ ΤΗΝ ΔΙΕΥΘΥΝΣΗ ΤΟΥ
ΞΕΝΟΔΟΧΕΙΟΥ ΖΗΤΕΙΤΑΙ
ΠΡΟΣΩΠΙΚΟ ΟΛΩΝ
ΤΩΝ ΕΙΔΙΚΟΤΗΤΩΝ

ΠΛΗΡΟΦΟΡΙΕΣ:
ΚΑΘΗΜΕΡΙΝΑ 9:00 – 13:00
ΞΕΝΟΔΟΧΕΙΟ ATRIUM PALACE
ΠΑΡΑΛΙΑ ΚΑΛΑΘΟΥ – ΡΟΔΟΣ
ΤΗΛ. (0244) 31601, FAX (0244) 31600

ΙΑΤΡΙΚΗ ΑΝΑΚΟΙΝΩΣΗ

Ο Ιατρός
ΧΡΗΣΤΟΣ Π. ΙΩΑΝΝΙΔΗΣ
ΜΙΚΡΟΒΙΟΛΟΓΟΣ - ΒΙΟΠΑΘΟΛΟΓΟΣ

ΔΕΧΕΤΑΙ: Δευτέρα - Παρασκευή
7:30 - 13:00 17:00 - 20:30
Σάββατο: 7:30 - 13:00

Λεμεσού 43 Τηλ.: 70260 - 70269

ΕΜΠΟΡΙΚΗ ΤΡΑΠΕΖΑ

ΠΡΟΣΚΛΗΣΗ

Οι Διευθυντές και το Προσωπικό των Καταστημάτων της **ΕΜΠΟΡΙΚΗΣ ΤΡΑΠΕΖΑΣ ΡΟΔΟΥ,** έχουν την τιμή και την ευχαρίστηση να σας προσκαλέσουν στη Χοροεσπερίδα που θα γίνει στο Ξενοδοχείο **FALIRAKI BEACH** το Σάββατο 17 Φεβρουαρίου 2001 και ώρα 20:30
Στα πλαίσια της Κοινωνικής προσφοράς της Τράπεζας, τα έσοδα της εκδήλωσης από τη λαχειαγορά θα διατεθούν:

1. Κεντρικό Φιλόπτωχο Ταμείο ΙΕΡΑΣ ΜΗΤΡΟΠΟΛΕΩΣ ΡΟΔΟΥ
2. Θεραπευτήριο Χρονίων Παθήσεων Παίδων Ο ΑΓΙΟΣ ΑΝΔΡΕΑΣ
3. 95 ΑΔΤΕ

Η εκδήλωση θα πλαισιωθεί από τη γνωστή ορχήστρα του Θεμιστοκλή Τριανταφύλλου
Κρατήσεις: Μόνο από το ξενοδοχείο FALIRAKI BEACH - Τηλ.: 85301
Πληροφορίες τηλ.: 33820, 27715

ΝΤΕΤΕΚΤΙΒΣ

Συνταξιούχος Αστυνομικός

Αναλαμβάνουμε
υποθέσεις ανηλίκων, οικογενειακές, προσωπικές κ.τ.λ.
Με απόλυτη εχεμύθεια.

ΔΙΑΘΕΤΟΥΜΕ ΤΑ ΠΛΕΟΝ ΣΥΓΧΡΟΝΑ ΟΠΤΙΚΟΑΚΟΥΣΤΙΚΑ ΣΥΣΤΗΜΑΤΑ

✆ **0946 997967**

100% εχεμύθεια 100% εχεμύθεια



ΠΑΛΛΑΣ 5 CINEMAS CENTER

ΠΡΟΓΡΑΜΜΑ ΕΒΔΟΜΑΔΑΣ
09/02/2001 - 15/02/2001
www.cinemapallas.gr

ΑΙΘΟΥΣΑ 5



Ο ΝΑΥΑΓΟΣ (CAST AWAY)
Το τέλος του ταξιδιού του, είναι μόνο η αρχή...
Η ταινία της χρονιάς που δεν πρέπεινα χάσετε!
ΠΡΩΤΑΓΩΝΙΣΤΟΥΝ: TOM HANKS, HELEN HUNT

Κάθε ημέρα / Ώρες Έναρξης: 16:30, 19:40, 22:45

ΑΙΘΟΥΣΑ 2

ΣΤΑΚΑΜΑΝ
Ο Αντώνης Καφετζόπουλος σε μια κωμωδία με την οποία κάνει και το σκηνοθετικό του ντεμπούτο.
ΠΡΩΤΑΓΩΝΙΣΤΟΥΝ: ΑΝΤ. ΚΑΦΕΤΖΟΠΟΥΛΟΣ
ΣΠ. ΚΑΛΟΓΗΡΟΥ, Δ. ΚΑΛΛΙΒΩΚΑΣ



Κάθε ημέρα / Ώρες Έναρξης: 16:20, 18:30, 20:40, 22:50

ΑΙΘΟΥΣΑ 1



ΧΩΡΙΣ ΑΝΤΑΛΛΑΓΜΑ (PAY IT FORWARD)
Όταν σου κάνουν μια χάρη... μη ζητάς αντάλλαγμα
ΠΡΩΤΑΓΩΝΙΣΤΟΥΝ: KEVIN SPACY, HELEN HUNT

Κάθε ημέρα / Ώρες Έναρξης: 17:00, 19:30, 22:00

ΑΙΘΟΥΣΑ 3

ΤΥΧΑΙΑ ΣΥΝΑΝΤΗΣΗ (BOUNCE)
Αυτή την εβδομάδα, ερωτευθείτε το πεπρωμένο!
ΠΡΩΤΑΓΩΝΙΣΤΟΥΝ: BENN AFFLECK, GWENETH PALTROW



Κάθε ημέρα / Ώρες Έναρξης: 20:30, 22:40

ΑΥΤΟ ΠΟΥ ΘΕΛΟΥΝ ΟΙ ΓΥΝΑΙΚΕΣ
Για μια ακόμα εβδομάδα!
ΠΡΩΤΑΓΩΝΙΣΤΟΥΝ: MEL GIBSON, HELEN HUNT



Κάθε ημέρα / Ώρες Έναρξης: 18:00

ΑΙΘΟΥΣΑ 4



ΟΡΙΑ ΑΝΤΟΧΗΣ (VERTICAL LIMIT)
Στα 26.000 πόδια δεν έχεις χρόνο να σκεφτείς... η ζωή σου χάνεται κάτω από τα πόδια σου...
ΠΡΩΤΑΓΩΝΙΣΤΟΥΝ: CRIS O'DONNELL, BILL PAXTON

Κάθε ημέρα / Ώρες Έναρξης: 20:10, 22:40

Kids Club • Παιδική Ζώνη

ΑΙΘΟΥΣΑ 3 & 4 μεταγλωττισμένο στα ελληνικά
ΟΙ ΚΟΤΕΣ ΤΟ'ΣΚΑΣΑΝ (CHICKEN RUN)



ΑΙΘΟΥΣΑ 3 Ώρες Έναρξης: 16:00
ΑΙΘΟΥΣΑ 4 Ώρες Έναρξης: 16:50, 18:35

ΜΟΝΟ ΓΙΑ ΤΑ ΜΕΛΗ

Απαντήστε στην ερώτηση:
"Τί κοινό έχουν οι ταινίες Η Έκτη Αίσθηση & Ο Άφθαρτος, εκτός από τον Μπρούς Γουίλις πρωταγωνιστή ". Οι 10 πρώτοι νικητές της κλήρωσης που θα γίνει την Παρασκευή 16/02/2001 θα κερδίσουν από 1 ΔΩΡΕΑΝ εισιτήριο για την ταινία "Ο Άφθαρτος / The Unbreakable", που θα προβληθεί στο Παλλάς την ερχόμενη εβδομάδα. Τα ονόματα των τυχερών θα ανακοινωθούν στα ταμεία μας την Παρασκευή 16/02/2001.

... Τώρα και Junior Member's Club
Τώρα ένα κινηματογραφικό Club, για σένα που είσαι μέχρι 14 χρονών, με πολλές εκπλήξεις!! Οι 10 τυχεροί από αυτούς που θα κάνουν αίτηση αυτήν την εβδομάδα, θα κερδίσουν από μία αφίσα! Τα αποτελέσματα της κλήρωσης θα ανακοινωθούν την Παρασκευή 16/02/2001.

ΧΟΡΗΓΟΙ: Lancelot Cafe · Musses · άνθη Narkissos · Rodos Air · Thalasso Spa · Berloni · Romesa · Καφενές Κουκος · Σπανος · Sala da bagno · Latin cafe

AM adv. Για κρατήσεις: 24475 και 70670

ΠΟΛΙΤΙΣΤΙΚΟΣ ΟΡΓΑΝΙΣΜΟΣ ΔΗΜΟΥ ΡΟΔΙΩΝ
ΧΕΙΜΕΡΙΝΟΣ ΚΙΝΗΜΑΤΟΓΡΑΦΟΣ
«ΔΗΜΟΤΙΚΟ»
ΩΡΕΣ ΠΡΟΒΟΛΗΣ 8:00-10:00 10:00-12:00

Τίτλος έργου: **BLOOD SIMPLE**
Μόνο αίμα

των Τζόελ και Ιθαν Κοέν ΗΠΑ 1963.
Το συναρπαστικό θρίλερ των αδελφών Κοέν, σε μια καινούργια έκδοση που δεν προβλήθηκε ως τώρα.

Το Πρόγραμμα

ΕΤ 1

06.00 ΟΠΩΣ ΜΑΣ ΑΡΕΣΕΙ
07.30 ΠΑΝΤΟΣ ΚΑΙΡΟΥ
08.00 ΝΟΝΤΙ, Ο ΑΤΑΧΤΟΥΛΗΣ
08.30 ΤΑ ΠΡΩΙΝΑΚΙΑ
09.00 ΑΛΛΗ ΜΙΑ ΜΕΡΑ... ΦΩΤΕΙΝΗ
09.45 ΑΣ ΧΟΡΕΨΟΥΜΕ
10.00 ΓΛΥΚΙΑ ΖΩΗ
11.30 ΧΡΥΣΕΣ ΣΥΝΤΑΓΕΣ
12.00 ΠΙΣΤΕΥΤΑ ΚΑΙ ΑΠΙΣΤΕΥΤΑ
12.30 ΣΤΑ ΦΤΕΡΑ ΤΟΥ ΕΡΩΤΑ
13.00 ΜΑΡΙΟΥ
13.50 **ΕΙΔΗΣΕΙΣ**
14.00 ΟΠΩΣ ΜΑΣ ΑΡΕΣΕΙ
15.30 ΟΙ ΑΤΡΟΜΗΤΟΙ
16.20 ΑΤΑΧΤΟΥΛΗΔΕΣ
16.25 ΟΙ ΠΕΡΙΠΕΤΕΙΕΣ ΤΗΣ ΜΑΥΡΗΣ ΚΑΛΛΟΝΗΣ
17.00 **ΕΙΔΗΣΕΙΣ**
17.15 ΤΣΑΡΛΙ, ΤΟ ΠΙΘΗΚΑΚΙ ΜΑΣ
18.00 ΥΜΕΙΣ ΚΑΙ ΗΜΕΙΣ
17.45 ΠΙΣΤΕΥΤΑ ΚΙ ΑΠΙΣΤΕΥΤΑ
20.30 ΣΤΑ ΦΤΕΡΑ ΤΟΥ ΕΡΩΤΑ
21.00 ΞΕΝΗ ΤΑΙΝΙΑ: ΓΑΜΟΣ ΑΛΑ ΙΤΑΛΙΚΑ
23.00 **ΕΙΔΗΣΕΙΣ**
23.35 ΕΛΛΗΝΙΚΗ ΤΑΙΝΙΑ: ΙΣΟΒΙΑ
01.15 ΥΜΕΙΣ ΚΑΙ ΗΜΕΙΣ
03.00 ΟΠΩΣ ΜΑΣ ΑΡΕΣΕΙ

NET

06.00 ΕΤΣΙ ΕΧΟΥΝ ΤΑ ΠΡΑΓΜΑΤΑ
07.00 ΠΡΩΤΗ ΜΑΤΙΑ
10.00 ΜΙΚΡΟΙ - ΜΕΓΑΛΟΙ
11.01 ΤΑΞΙΔΙΑ ΣΤΟ ΧΡΟΝΟ
11.30 Η ΓΗ ΑΠΟΚΑΛΥΠΤΕΙ ΤΑ ΜΥΣΤΙΚΑ ΤΗΣ
12.00 **ΕΙΔΗΣΕΙΣ**
12.01 ΕΡΑΣΤΕΣ ΤΗΣ ΠΕΡΙΠΕΤΕΙΑΣ
13.00 **ΕΙΔΗΣΕΙΣ**
13.30 ΔΕΛΤΙΟ ΧΡΗΜΑΤΙΣΤΗΡΙΟΥ
13.45 Η ΟΔΥΣΣΕΙΑ ΤΗΣ ΤΡΟΦΗΣ ΜΑΣ: ΠΑΤΑΤΑ
14.00 Η ΑΙΩΝΙΑ ΜΑΧΗ... ΑΝΘΡΩΠΟΙ ΚΑΙ ΦΥΣΗ
15.00 **ΕΙΔΗΣΕΙΣ**
16.00 ΣΥΝ ΚΑΙ ΠΛΗΝ
18.00 **ΕΙΔΗΣΕΙΣ**
18.05 ΣΕΪΚΕΡ
19.00 **ΕΙΔΗΣΕΙΣ**
19.30 Η ΓΗ ΑΠΟΚΑΛΥΠΤΕΙ ΤΑ ΜΥΣΤΙΚΑ ΤΗΣ
20.00 ΥΠΕΡΑΝΘΡΩΠΟΙ
21.00 **ΕΙΔΗΣΕΙΣ**
22.00 Η ΜΗΧΑΝΗ ΤΟΥ ΧΡΟΝΟΥ
23.30 Μ'ΑΡΕΣΟΥΝ ΟΙ ΚΑΡΔΙΕΣ ΣΑΝ ΤΗΝ ΔΙΚΗ ΜΟΥ
00.30 **ΕΙΔΗΣΕΙΣ**
00.30 ΤΑΞΙΔΕΥΟΝΤΑΣ

ΕΤ 3

08.01 Η ΚΛΕΙΣΤΗ ΘΑΛΑΣΣΑ
08.30 ΚΑΦΕ, «ΤΟ ΕΛΛΗΝΙΚΟΝ»
09.30 ΚΑΤΑΣΤΗΜΑ ΜΑΘΗΜΑΤΙΚΩΝ
10.00 ΤΟ ΘΑΥΜΑΣΤΟ ΒΙΒΛΙΟ ΤΗΣ ΦΥΣΗΣ
10.30 ΠΡΩΪΝΟ ΔΡΟΜΟΛΟΓΙΟ
12.00 ΘΑΥΜΑΤΑ ΤΗΣ ΕΠΙΣΤΗΜΗΣ ΚΑΙ ΤΗΣ ΤΕΧΝΟΛΟΓΙΑΣ
12.30 ΠΟΙΗΤΕΣ - ΛΟΓΟΤΕΧΝΕΣ
13.00 ΜΕΡΑ ΜΕΣΗΜΕΡΙ
14.30 ROCK TV
15.00 **ΕΙΔΗΣΕΙΣ**
15.30 ΜΕ ΜΙΑ ΤΡΙΤΗ ΜΑΤΙΑ
17.00 ΤΑΡΑΤΣΑ
18.30 ΑΘΛΗΤΙΚΟ ΗΜΙΩΡΟ
19.00 **ΕΙΔΗΣΕΙΣ**
20.00 Η ΥΓΕΙΑ ΣΗΜΕΡΑ
20.30 ΧΡΥΣΕΣ ΜΕΛΩΔΙΕΣ
21.00 Η ΡΕΜΠΕΤΙΚΗ ΙΣΤΟΡΙΑ
22.00 ΑΝΙΧΝΕΥΣΕΙΣ
23.30 **ΕΙΔΗΣΕΙΣ**
00.30 ΞΕΝΗ ΤΑΙΝΙΑ: ΙΣΩΣ ΚΑΠΟΙΑ ΑΛΛΗ ΦΟΡΑ

MEGA

06.00 Η ΠΡΩΤΗ ΕΚΔΟΣΗ
08.00 ΣΗΜΕΡΑ ΜΕ ΤΗΝ ΑΝΝΑ
10.00 ΣΑΝ ΣΤΟ ΣΠΙΤΙ ΣΑΣ
13.10 **ΕΙΔΗΣΕΙΣ ΣΤΗ ΝΟΗΜΑΤΙΚΗ ΓΛΩΣΣΑ**
13.15 ΒΡΕΣ ΤΗ ΦΡΑΣΗ
14.00 **ΕΙΔΗΣΕΙΣ**
15.00 ΔΥΟ ΞΕΝΟΙ
16.00 ΚΑΡΕ ΤΗΣ ΝΤΑΜΑΣ
17.00 **ΕΙΔΗΣΕΙΣ**
17.15 ΓΙΑ ΜΙΑ ΘΕΣΗ ΣΤΟΝ ΗΛΙΟ
18.00 ΑΠΑΓΟΡΕΥΜΕΝΗ ΑΓΑΠΗ
18.45 ΠΟΙΟΣ ΘΕΛΕΙ ΝΑ ΓΙΝΕΙ ΕΚΑΤΟΜΜΥΡΙΟΥΧΟΣ;
19.30 **ΕΙΔΗΣΕΙΣ**
21.00 ΔΕΚΑ ΛΕΠΤΑ ΚΗΡΥΓΜΑ
21.40 ΑΕΡΙΝΕΣ ΣΙΩΠΕΣ
22.40 ΞΕΝΗ ΤΑΙΝΙΑ: ΣΙΩΠΗΛΟΣ ΠΡΟΣΤΑΤΗΣ
00.15 **ΕΙΔΗΣΕΙΣ**
01.00 ΜΑΘΗΜΑ ΧΗΜΕΙΑΣ
02.00 ΞΕΝΗ ΤΑΙΝΙΑ: ΤΟ ΔΙΔΥΜΟ ΤΗΣ ΤΡΕΛΑΣ
03.00 ΑΘΛΗΤΙΚΗ ΩΡΑ
04.00 ΧΑΡΑΥΓΗ
05.00 ΠΑΡΑΛΛΗΛΟΙ ΔΡΟΜΟΙ

ANT 1

06.20 **ΟΙ ΕΙΔΗΣΕΙΣ ΤΟΥ CBS**
06.45 ΠΡΙΝ ΤΟ ΣΧΟΛΕΙΟ
06.55 **ΕΙΔΗΣΕΙΣ ΣΤΗ ΝΟΗΜΑΤΙΚΗ ΓΛΩΣΣΑ**
07.00 ΚΑΛΗΜΕΡΑ ΕΛΛΑΔΑ
09.55 Ο ΚΑΙΡΟΣ ΤΗΣ ΕΒΔΟΜΑΔΑΣ
10.00 ΠΡΩΪΝΟΣ ΚΑΦΕΣ
11.00 **ΕΙΔΗΣΕΙΣ**
13.10 ΣΟΥΠΕΡ ΓΚΕΪΜ
13.15 ΣΟΦΙΑ ΟΡΘΗ
14.00 **ΕΙΔΗΣΕΙΣ**
14.40 ΧΡΗΜΑ ΚΑΙ ΧΡΗΜΑΤΙΣΤΗΡΙΟ
14.45 ΚΩΝΣΤΑΝΤΙΝΟΥ ΚΑΙ ΕΛΕΝΗΣ
15.40 SUPER GAME
15.45 ΑΤΙΘΑΣΑ ΝΙΑΤΑ
16.40 SUPER GAME
16.45 ΜΗΝΥΜΑ ΕΛΗΦΘΗ
17.50 Ο ΚΑΙΡΟΣ ΤΗΣ ΕΒΔΟΜΑΔΑΣ
17.55 **ΕΙΔΗΣΕΙΣ**
18.00 ΚΑΛΗΜΕΡΑ ΖΩΗ
18.50 Η ΛΑΜΨΗ
19.30 **ΕΙΔΗΣΕΙΣ**
21.05 ΙΔΙΑΙΤΕΡΑ ΓΙΑ ΚΛΑΜΑΤΑ
22.00 ΜΑΥΡΟΣ ΩΚΕΑΝΟΣ
22.55 **ΕΙΔΗΣΕΙΣ**
23.00 ΔΟΥΡΕΙΟΣ ΙΠΠΟΣ
24.00 **ΕΙΔΗΣΕΙΣ**
00.15 ΝΟΜΟΣ ΚΑΙ ΤΑΞΗ
01.15 ΤΟ ΝΗΣΙ ΤΗΣ ΦΑΝΤΑΣΙΑΣ
02.15 ΞΕΝΗ ΤΑΙΝΙΑ: ΤΟ ΠΗΓΑΔΙ ΤΟΥ ΤΡΟΜΟΥ
04.00 ΤΗΛΕΜΑΡΚΕΤΙΝΓΚ

ALPHA

06.00 ΠΡΩΤΗ ΕΝΗΜΕΡΩΣΗ
08.00 ΚΑΙΝΟΥΡΓΙΑ ΗΜΕΡΑ
10.00 ALPHA ΜΑΓΚΑΖΙΝΟ
12.00 ΤΡΕΙΣ ΓΥΝΑΙΚΕΣ
12.30 ΠΑΟΥΛΙΝΑ
14.00 **ΕΙΔΗΣΕΙΣ**
15.15 ΚΑΝΤΕΛΑ
16.00 ΥΠΑΣΤΥΝΟΜΟΣ ΡΕΞ
17.00 ΕΛΛΗΝΙΚΗ ΤΑΙΝΙΑ: ΦΤΩΧΑΔΑΚΙΑ ΚΑΙ ΛΕΦΤΑΔΕΣ
18.30 ΑΞΕΧΑΣΤΟΣ ΕΡΩΤΑΣ
19.30 **ΕΙΔΗΣΕΙΣ**
21.00 ΘΑ ΣΕ ΔΩ ΣΤΟ ΠΛΟΙΟ
22.00 ΠΡΩΤΟΣΕΛΙΔΟΣ ΜΠΕΛΑΣ
23.00 ΦΩΣ ΣΤΟ ΤΟΥΝΕΛ
00.45 **ΕΙΔΗΣΕΙΣ**
03.00 LA HEAT
04.00 ΤΗΛΕΑΓΟΡΑ
04.15 BABY STYLE
05.00 ΜΟΙΡΑΙΟ ΠΑΘΟΣ

STAR

06.10 ΠΑΙΔΙΚΟ ΠΡΟΓΡΑΜΜΑ
09.00 **ΕΙΔΗΣΕΙΣ**
09.05 ΚΑΤΑΛΙΝΑ ΚΑΙ ΣΕΜΠΑΣΤΙΑΝ
10.00 ΛΟΓΙΑ STARATA
12.00 Η ΜΙΚΡΗ ΚΥΡΙΑ
12.25 Η ΥΓΕΙΑ ΚΤΙΖΕΤΑΙ ΚΑΘΕ ΜΕΡΑ
12.30 ΤΟΛΜΗ ΚΑΙ ΓΟΗΤΕΙΑ
13.00 **ΕΙΔΗΣΕΙΣ**
14.00 ΤΟΠ ΜΟΝΤΕΛΣ
15.00 ΜΙΡΑΝΤΑ, Η ΠΡΟΔΟΜΕΝΗ ΓΥΝΑΙΚΑ
16.00 ΓΛΥΚΕΙΑ ΜΟΥ ΑΝΝΑ
17.00 Σ' ΑΓΑΠΩ ΡΟΖΙΤΑ
18.00 **ΕΙΔΗΣΕΙΣ**
19.30 ΟΙ ΠΕΤΑΛΟΥΔΕΣ ΕΛΕΥΘΕΡΕΣ ΠΕΤΟΥΝ
20.30 Η ΜΙΚΡΗ ΚΥΡΙΑ
21.00 ΞΕΝΗ ΤΑΙΝΙΑ: ΚΛΕΟΠΑΤΡΑ
00.30 **ΕΙΔΗΣΕΙΣ**
00.45 ΞΕΝΗ ΤΑΙΝΙΑ: AMERICAN NINJA 5
03.00 ΞΕΝΗ ΣΕΙΡΑ: ΝΕΑΝΙΚΑ ΜΠΕΡΔΕΜΑΤΑ
04.45 ΠΑΡΑΞΕΝΕΣ ΙΣΤΟΡΙΕΣ

FILMNET

07.00 ΕΝΑ ΔΟΛΑΡΙΟ ΓΙΑ ΤΟΥΣ ΠΕΘΑΜΕΝΟΥΣ
09.00 ΤΑ ΦΩΤΑ ΕΣΒΗΣΑΝ ΝΩΡΙΣ
10.50 ΥΠΟΒΡΗΧΙΟ CSS HUNLEY
12.30 ΕΝΑΣ ΙΔΑΝΙΚΟΣ ΣΥΖΥΓΟΣ
14.20 ΕΠΙΚΙΝΔΥΝΗ ΑΠΟΔΡΑΣΗ
18.00 ΑΡΜΑΓΕΔΔΩΝ
20.30 ΔΙΑΣΚΕΔΑΣΗ ΤΩΡΑ
21.00 THE MOVIE SHOW
21.30 ΤΕΤΑΡΤΟ ΠΑΤΩΜΑ
23.30 Ο ΚΑΤΗΓΟΡΟΣ
01.25 Ο ΠΑΙΚΤΗΣ

TEMPO

07.00 ΠΡΩΙΝΕΣ ΕΙΚΟΝΕΣ
10.00 ON LINE
14.30 **ΕΙΔΗΣΕΙΣ**
15.00 ΞΕΝΗ ΣΕΙΡΑ
15.30 TEMPO CLUB
17.00 **ΕΙΔΗΣΕΙΣ**
17.10 CLASSIC COMEDY
18.00 **ΕΙΔΗΣΕΙΣ**
19.00 **ΕΙΔΗΣΕΙΣ**
19.15 ΚΑΙΡΟΣ
19.17 ΚΟΣΜΟΣ ΣΗΜΕΡΑ
19.30 ΜΕΓΕΘΥΝΣΕΙΣ
19.45 ΑΘΛΗΤΙΚΕΣ ΑΙΧΜΕΣ
20.00 **ΕΙΔΗΣΕΙΣ**
20.15 VIP NEWS
20.30 ΟΙΚΟΝΟΜΙΚΑ ΓΕΓΟΝΟΤΑ
20.40 TEMPO SPORTS
20.53 ΚΑΙΡΟΣ ΤΡΙΗΜΕΡΟΥ
21.00 **ΕΙΔΗΣΕΙΣ**
21.25 ΟΙΚΟΝΟΜΙΚΑ ΓΕΓΟΝΟΤΑ
21.28 ΤΟ ΜΕΓΑΛΟ ΓΕΓΟΝΟΣ
21.42 ΚΑΙΡΟΣ ΑΥΡΙΟ
21.45 CINE TEMPO: ΞΕΝΗ ΤΑΙΝΙΑ
23.30 COSMOPOLIS
24.00 **ΕΙΔΗΣΕΙΣ**
00.35 ΟΙΚΟΝΟΜΙΚΑ ΓΕΓΟΝΟΤΑ
00.38 TEMPO SPORTS
00.48 ΚΑΙΡΟΣ ΤΡΙΗΜΕΡΟΥ
00.55 TEMPO CLUB

ΡΟΣΚΟΠΙΟ

ΚΡΙΟΣ:
21 ΜΑΡΤΙΟΥ - 19 ΑΠΡΙΛΙΟΥ

Ο τομέας της κίνησης - επικοινωνίας στο προσκήνιο, κι εσείς νιώθετε ακόμα πιο ανοιχτοί στους ανθρώπους του περιβάλλοντός σας, κυρίως σε φίλους αλλά και σ' αυτούς που είναι έτοιμοι να σας κριτικάρουν. Αποφύγετε, λοιπόν, σχόλια και σοβαρές συζητήσεις.

ΤΑΥΡΟΣ
20 ΑΠΡΙΛΙΟΥ - 20 ΜΑΪΟΥ

Θέματα του σπιτιού και της οικογένειας σάς προβληματίζουν και δεν σας επιτρέπουν ίσως να ασχοληθείτε σοβαρά με τις προσωπικές σας υποχρεώσεις. Δώστε στον καθένα τις ευθύνες του και σκεφτείτε και τις δικές σας ανάγκες.

ΔΙΔΥΜΟΙ
21 ΜΑΪΟΥ - 21 ΙΟΥΝΙΟΥ

Οι ψυχικές σας μεταπτώσεις και οι αντιδράσεις δεν ωφελούν, ούτε και τα τυχόν προβλήματα μπορεί να λύσουν. Προγραμματίστε, αν είναι δυνατόν, ένα ταξίδι που θα μπορούσε να σας απομακρύνει για λίγο από τις καθημερινές πιέσεις και θα σας επιτρέψει να σκεφτείτε αντικειμενικά για όλους και για όλα.

ΚΑΡΚΙΝΟΣ
22 ΙΟΥΝΙΟΥ - 22 ΙΟΥΛΙΟΥ

Η περίοδος αυτή απαιτεί προσοχή στον εργασιακό χώρο και κυρίως στη διαχείριση χρημάτων. Αντιμετωπίστε με μεθοδικότητα έκτακτες δαπάνες στο σπίτι και στη δουλειά σας, αν δεν μπορείτε να τα αποφύγετε.

ΛΕΩΝ
23 ΙΟΥΛΙΟΥ - 22 ΑΥΓΟΥΣΤΟΥ

Χωρίς να ξεφεύγετε από την πραγματικότητα, μην αγνοείτε τις υποδείξεις της διαίσθησής σας. Συζητήσεις, γνωριμίες, προτάσεις και μετακινήσεις είναι από τα γεγονότα που θα μπορούσε να σας φέρει αυτή η χρονική περίοδος.

ΠΑΡΘΕΝΟΣ
23 ΑΥΓΟΥΣΤΟΥ - 23 ΣΕΠΤΕΜΒΡΙΟΥ

Αν αμφιβάλλετε προς το παρόν για τον δρόμο που θέλετε να διαλέξετε, κρατήστε στάση επιφυλακής για τον εαυτό σας. Αφήστε, όμως, τους άλλους γύρω σας να λειτουργήσουν χωρίς τη δική σας επιρροή.

ΖΥΓΟΣ:
24 ΣΕΠΤΕΜΒΡΙΟΥ - 23 ΟΚΤΩΒΡΙΟΥ

Αν δεν είστε βέβαιοι πως τα άτομα που θεωρείτε πραγματικούς σας φίλους δεν είναι άξια της εμπιστοσύνης σας, μην τους ανοίγετε την ψυχή σας. Αρκεστείτε στις κοινωνικές σας γνωριμίες και επωφεληθείτε από αυτές χωρίς να εκτίθεστε.

ΣΚΟΡΠΙΟΣ:
24 ΟΚΤΩΒΡΙΟΥ - 22 ΝΟΕΜΒΡΙΟΥ

Αρκετή δόση ταλαιπωρίας σας επιφυλάσσουν αυτές οι μέρες στον επαγγελματικό τομέα, οξύνοντας μάλιστα τις διαφορές που πιθανόν έχετε με συναδέλφους και ανωτέρους. Ασχοληθείτε προς το παρόν με την τακτοποίηση εκκρεμοτήτων που υπάρχουν και αφήστε σοβαρές συζητήσεις για το τέλος του μήνα.

ΤΟΞΟΤΗΣ:
23 ΝΟΕΜΒΡΙΟΥ - 21 ΔΕΚΕΜΒΡΙΟΥ

Κοινωνική επέκταση και πνευματικές και κοινωνικές δραστηριότητες χαρακτηρίζουν τη διάθεση πολλών από τους ανήσυχους εκπροσώπους του ζωδίου. Φροντίστε να αξιοποιήσετε με προσοχή τις ευκαιρίες που παρουσιάζονται.

ΑΙΓΟΚΕΡΩΣ:
22 ΔΕΚΕΜΒΡΙΟΥ - 19 ΙΑΝΟΥΑΡΙΟΥ

Καιρός να φροντίσετε να κλείσετε περιουσιακές ή κληρονομικές εκκρεμότητες, αν υπάρχουν, και να ασχοληθείτε ουσιαστικά με οικονομικές διευθετήσεις που θα σας απαλλάξουν από χρέη ή δάνεια που σας απασχολούν τελευταίως.

ΥΔΡΟΧΟΟΣ
20 ΙΑΝΟΥΑΡΙΟΥ - 19 ΦΕΒΡΟΥΑΡΙΟΥ

Μην αφήνετε τους άλλους να προβάλλουν συνέχεια απαιτήσεις απέναντί σας, αγνοώντας τις δικές σας ανάγκες και επιθυμίες. Αντιδράστε στη διάθεση του συντρόφου ή των συναδέλφων σας να πάρουν τα κεκτημένα σας δικαιώματα.

ΙΧΘΥΕΣ:
19 ΦΕΒΡΟΥΑΡΙΟΥ - 20 ΜΑΡΤΙΟΥ

Αν νιώθετε αρκετά καταπονημένοι από το καθημερινό στρες, πρέπει οπωσδήποτε να χαλαρώσετε, να τρέφεστε και να κοιμάστε σωστά. Μην αμελήσετε προβλήματα υγείας, αν υπάρχουν, και ασχοληθείτε με ευχάριστα πράγματα, βρίσκοντας λίγο χρόνο για τον εαυτό σας.



ΔΙΑΦΟΡΑ

- Ο κάθε άνθρωπος ενώ δεν έχει καμιά εξουσία στο γεγονός της υπάρξεώς του, έχει απόλυτη εξουσία στο νόημα που θα δώσει στην ύπαρξή του.

(Αλ. Σβάιτσερ)

- Οταν γεννιέται ένα παιδί στις Ινδίες, ο αρχηγός της φυλής το σηκώνει ψηλά και λέγει: «Ερχεσαι στον κόσμο κλαίγοντας, ενώ όλοι γύρω σου γελούν. Προσπάθησε να ζήσεις έστι ώστε, να φύγεις από τον κόσμο χαμογελώντας, ενώ όλοι γύρω σου θα κλαίνε».

- Εκείνος που προδίδει ξένο μυστικό, δεν φυλάει ούτε το δικό του.

- Οι νέοι είναι σκλάβοι των ονείρων. Οι γέροι σκλάβοι της μεταμέλειας.

- Η χαρά έχει τους φίλους της. Η θλίψις θρηνεί μόνη.

- Η στιγμή της πραγματικής ησυχίας σου δεν είναι εκείνη που κοιμάσαι συ, αλλά εκείνη που κοιμάται ήσυχη η συνείδησις σου.

- Οι μεγάλοι άνδρες φτιάχνουν μόνοι τους το βάθρο τους. Το μέλλον αναλαμβάνει να στήσει το άγαλμα τους.

- Μην καταπιέζετε τα παιδιά σας. Σκεφθείτε ότι έχουν δίκιο. Μεγαλώνουν σ'ένα κόσμο απάνθρωπο. Εσείς μεγαλώσατε σ'έναν κόσμο όπου τα είχατε όλα. Είχατε και πείνα και ανέχεια και δυστυχία και φτώχεια, επομένως μπορούσατε να ελπίζετε.

- Σήμερα τα παιδιά σας δεν έχουν τίποτε. Σε τι να ελπίσουν όταν έχουν προ πολλού και του πουλιού το χάμπουργκερ και χρήματα για έγχρωμη τηλεόραση και μηχανάκια και ωραία ρούχα; Ψέματα;

- Ο άγιος δεν προσεύχεται με τα λόγια, αλλά με τα έργα.

- Το να μιλάς συχνά ενάντίον άλλων, είναι ένας τρόπος να μιλάς υπέρ του εαυτού σου, χωρίς να μιλάς για τον εαυτό σου.

- Αγιος είναι ο μετανοημένος αμαρτωλός.

- Η σκιά ακολουθεί αυτούς που περπατούν κάτω από τον ήλιο και ο φθόνος αυτούς που περπατούν κάτω από τη δόξα.

- Αυτοί που μπορούν, πράττουν. Αυτοί που δεν μπορούν, διδάσκουν.

- Οι συνήθειες αρχίζουν λεπτές όπως οι ιστοί της αράχνης και καταλήγουν σκοινιά.

(Ισπανική παροιμία)

- Ενα έγκλημα δεν παύει να είναι έγκλημα, επειδή το κάνουν πολλοί.

- Σε ταραγμένη λίμνη, δεν αντανακλώνται τα άστρα. Και σε ταραγμένες ψυχές, δεν καθρεφτίζονται οι ουράνιες αλήθειες.

- Του φτωχού του λείπουν πολλά, του φιλάργυρου τα πάντα.

- Αγάπα τους γονείς σου αν είναι καλοί και σιώπησε αν δεν είναι καλοί.

Η Αγάπη σας, μας δίνει
τη δύναμη να συνεχίσουμε

ΤΩΡΑ

rent a car

ALEXANDER



και σε ΑΘΗΝΑ, ΚΡΗΤΗ, ΚΕΡΚΥΡΑ με:

Ειδικές οικονομικές προσφορές
στους Ροδίτες συμπολίτες μας και
άμεσες παραδόσεις παραλαβές
σε αεροδρόμια, λιμάνια
και κεντρικά σημεία.

ΖΗΣΤΕ ΤΗΝ ΕΞΥΠΗΡΕΤΗΣΗ ALEXANDER

ΑΘΗΝΑ τηλ. 018979658 Fax 018979659
ΡΟΔΟΣ τηλ. 31018 Fax 35253

Η Knauf στην κατοικία

Το μυστικό που γνωρίζει
όλη η Ευρώπη!



e-mail: knauf@knauf.gr
internet: http://www.knauf.gr

Μια ιδέα οικοδομεί εδώ και χρόνια έναν ανθρώπινο κόσμο σε κάθε γωνιά της Ευρώπης. Είναι η φιλοσοφία "Knauf", που από το 1991 κατακτά και το ελληνικό σπίτι...

Η Ξηρά Δόμηση, με γυψοσανίδες και τσιμεντοσανίδες Knauf, ικανοποιεί την ανάγκη σας για απόλυτη θερμομόνωση και ηχομόνωση, πυροπροστασία, μηχανική αντοχή, τέλεια εφαρμογή, αντισεισμική προστασία και υψηλή αισθητική.

Με τους Έτοιμους Σοβάδες Knauf, το σοβάτισμα γίνεται γρήγορα και καθαρά και το αποτέλεσμα είναι λεία επιφάνεια, έτοιμη για βάψιμο.

Εκεί που η συμβατική δόμηση αδυνατεί να επέμβει, οι άνθρωποι της Knauf εφαρμόζουν τις πιο ευέλικτες λύσεις κατασκευής ή ανακαίνισης της κατοικίας σας, στεγνά, καθαρά, σε ελάχιστο χρόνο και με ελάχιστο κόστος.

Με σεβασμό στον άνθρωπο και το περιβάλλον, η Knauf "επενδύει" τον κόσμο σας με σιγουριά και σταθερότητα... για μια ολόκληρη ζωή!

KNAUF
ΟΙΚΟΔΟΜΕΙ ΑΝΘΡΩΠΙΝΟ ΚΟΣΜΟ

ΝΕΟΤΕΧ ΡΟΔΟΣ: ΚΕΝΤΡΙΚΟ ΑΝΝΗΣ ΜΑΡΙΑΣ 59 ☎ 35863 / ΝΕΟ ΚΑΤΑΣΤΗΜΑ ΚΑΜΕΙΡΟΥ 1 ☎ 77211-2

ΜΕ ΠΡΩΤΟΒΟΥΛΙΑ ΤΟΥ κ. ΒΑΣ. ΠΑΠΑΝΙΚΟΛΑ

Αποσύρεται το επίμαχο άρθρο

για τον αιγιαλό και την παραλία

Θα αναζητηθούν λύσεις για μεμονωμένες κραυγαλέες περιπτώσεις

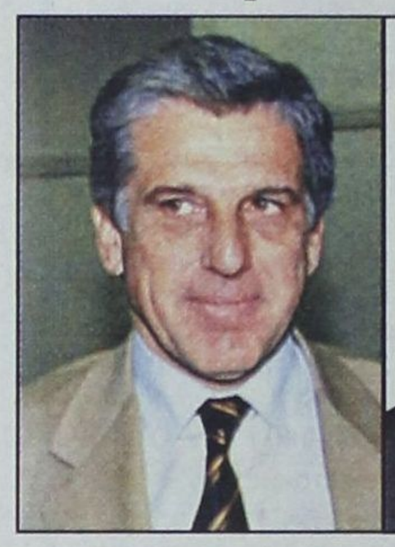



Ουσιαστικό και θετικό αποτέλεσμα είχαν τελικά οι πολυήμερες προσπάθειες του βουλευτή Δωδ/σου κ. Βασίλη Παπανικόλα να μην συμπεριληφθεί στο νομοσχέδιο για τον αιγιαλό και την παραλία η ειδική διάταξη (άρθρο 27) για το νομό Δωδεκανήσου.

Ο υπουργός Εθνικής Οικονομίας κ. Γιάννος Παπαντωνίου επικοινώνησε συγκεκριμένα τηλεφωνικώς χθες το πρωί με τον βουλευτή κ. Βασίλη Παπανικόλα και του ανακοίνωσε ότι το άρθρο 27 που αφορούσε τις περιοχές της Δωδ/σου που διαθέτουν Κτηματολόγιο (νησιά Ρόδου, Κω και περιοχή Λακκιού Λέρου) αποσύρεται με δική του πρωτοβουλία. Πρόκειται στην κυριολεξία για «άδειασμα» του υφ/ργού Οικονομικών κ. Φωτιάδη, που είχε αναλάβει αρχικώς την ευθύνη του άρθρου 27.

Το τηλεφώνημα του υπουργού Εθνικής Οικονομίας, έγινε μετά την κατάθεση από τον κ. Β. Παπανικόλα στον γραμματέα του υπουργικού συμβουλίου κ. Σωκράτη Κοσμίδη όλων των δημοσιευμάτων μερίδας του τοπικού Τύπου και της ανακοινώσεως του Δικηγορικού Συλλόγου που ανεφέροντο στην επικείμενη οικοπεδοποίηση των παραλιών και της νομιμοποιήσεως αυθαίρετων κτισμάτων και καταπατήσεων στον αιγιαλό και την παραλία. Ο ίδιος φάκελος κατατέθηκε και στο γραφείο του κ. Γ. Παπαντωνίου για πληρέστερη ενημέρωση εκτός από την ενημέρωση που είχε τηλεφωνικώς προχθές από τον κ. Παπανικόλα (σχετικά έγραψε χθες η «δ»).

Η ανταπόκριση του υπουργού Εθνικής Οικονομίας στο αίτημα του κ. Παπανικόλα να επιληφθεί της υποθέσεως ήταν άμεση. Χθες το πρωί τηλεφώνησε στον κ. Παπανικόλα για να του ανακοινώσει ότι το άρθρο του νομοσχεδίου αποσύρεται και να τον ευχαριστήσει για την ενημέρωση.

Παράλληλα αποφασίστηκε να υπάρξει συνεννόηση με τον αρμόδιο υφυπουργό Οικονομικών κ. Απόστολο Φωτιάδη για την νομιμοποίηση ορισμένων μεμονωμένων αυθαίρετων κατοικιών, που χτίστηκαν στο Φαληράκι και στο Χαράκι πριν από το 1950.

«Πρόκειται για περίπου 10 σπίτια που δεν συμπεριελήφθησαν στην καταγραφή του 1923. Κατασκευάστηκαν πριν από το 1950 και το υπουργείο Οικονομικών επέβαλε στους ιδιοκτήτες τους πρόστιμα ύψους δεκάδων εκατομμυρίων δρχ» δήλωσε χθες προς την «δ» ο κ. Β. Παπανικόλας υπενθυμίζοντας ότι μαζί με τον κ. Σφυρίου είχαν κάνει πριν από περίπου 2 χρόνια προσπάθειες για νομοθετική ρύθμιση του όλου προβλήματος (αλλά δεν βρήκαν ανταπόκριση από τον τότε αρμόδιο υφ/ργό Οικονομικών κ. Γ. Δρυ).

«Θέλουμε να ρυθμίσουμε αυτές τις περιπτώσεις που αφορούν μεμονωμένες μικροϊδιοκτησίες. Αλλά από το σημείο αυτό, μέχρι την «συλλήβδην» οικοπεδοποίηση των παραλιών υπάρχει μεγάλη απόσταση», διευκρίνισε ο βουλευτής, ο οποίος θα ξαναθέσει το αίτημα στο υπουργείο Οικονομικών. Ο κ. Παπανικόλας με σαφέστατο δηλαδή τρόπο διεχώρισε την θέση του από το άρθρο 27 του υπό κατάρτιση νομοσχεδίου για τον αιγιαλό και την παραλία.

Κληθείς να σχολιάσει το γεγονός ότι όταν ήταν ο μοναδικός βουλευτής του νομού που ασχολήθηκε και επεδίωξε την απόσυρση του συγκεκριμένου άρθρου ο κ. Παπανικόλας απάντησε ότι ίσως επειδή οι δύο συνάδελφοι του διαμένουν στην πρωτεύουσα δεν είχαν επαρκή ενημέρωση. «Ωστόσο χθες (σ.σ. προχθές) το βράδυ που βρεθήκαμε και το συζητήσαμε, είχαν ταυτόσημη άποψη», τόνισε ο κ. Παπανικόλας.



ΠΑΙΔΙΚΑ ΠΑΡΤΥ

Παιδικά πάρτυ γενεθλίων, εορτών ή όποια άλλη εκδήλωση

BABY PARKING

ΚΑΦΕΤΕΡΙΑ

απολαύστε τον καφέ με τους φίλους σας και τα παιδιά σας παίζοντας υπό την επίβλεψη της παιδαγωγού

Ρόδου Λίνδου και Δημητρίου Αναστασιάδη γωνία. Τηλ. 75360, 21356, κιν. 0945816205

ΠΡΟΣΚΛΗΣΗ

Το Τμήμα Μεσογειακών Σπουδών
του Πανεπιστημίου Αιγαίου
με τη συνεργασία και συνδρομή
του Δήμου Ροδίων
και του Διεθνούς Κέντρου Λογοτεχνών
και Μεταφραστών Ρόδου,
σας προσκαλεί
όπως παρευρεθείτε στη διάλεξη του
καθηγ. ***Ευάγγελου Μουτσόπουλου,***

με θέμα:

«Ο άνθρωπος συνείδηση καιρική»

στις 12 Φεβρουαρίου 2001,
ημέρα Δευτέρα και ώρα 6μ.μ.
στην αίθουσα ΑΚΤΑΙΟΝ Ρόδου.

Η διάλεξη εντάσσεται στον Α΄ Κλεοβούλειο Κύκλο
Πανεπιστημιακών διαλέξεων με τίτλο:
«Εν το Πάν»

Μετά το πέρας της διάλεξης ακολουθεί συζήτηση
με το κοινό
και στη συνέχεια μουσική βραδιά και δεξίωση.

ΣΩΜΑ ΕΛΛΗΝΙΔΩΝ ΟΔΗΓΩΝ
ΤΟΠΙΚΟ ΤΜΗΜΑ ΡΟΔΟΥ



Παιχνίδια, Χορός, Ξεφάντωμα,
σας περιμένουν
στο αποκριάτικο πάρτυ
που οργανώνουν
τα παιδιά του Σώματος
Ελληνίδων Οδηγών
στο ξενοδοχείο «ΠΛΑΖΑ»
την Κυριακή 11 Φεβρουαρίου 2001
και ώρα 5.00-7.30 το απόγευμα
Είσοδος 2.500 δρχ.

ΠΩΛΟΥΝΤΑΙ

ΔΙΟΡΟΦΕΣ ΜΟΝΟΚΑΤΟΙΚΙΕΣ ΣΤΗΝ ΠΑΡΑΛΙΑ ΙΑΛΥΣΟΥ ΕΝΑΝΤΙ ΚΕΝΤΡΟΥ «ΒΡΑΧΟΥ»
Μέτρων από 120m2, 140m2,
160m2, 200m2, 220m2,
και σε οικόπεδα 400μ2,
450μ2, 500μ2, 600μ2, 660μ2.
ΠΛΗΡΟΦΟΡΙΕΣ Γ. ΙΩΑΝΝΙΔΗ
ΤΗΛ. 21714 - 22307 ΚΙΝ.: 0932296983

ΦΑΛΗΡΑΚΙ ΜΠΗΤΣ

Συνεχίζοντας την παράδοση με μεράκι φαντασία και δημιουργικότητα αναλαμβάνουμε:
Χοροεσπερίδες, δεξιώσεις γάμων, βαπτίσεων, γενεθλίων,

Αίθουσες:

✓ NAVARONE	(ΦΑΛΗΡΑΚΙ)	900 θέσεις
✓ LATOC	(ΦΑΛΗΡΑΚΙ)	500 θέσεις
✓ PANORAMA ESPEROS VILLAGE	(ΦΑΛΗΡΑΚΙ)	250 θέσεις
✓ APHRODITE ESPEROS VILLAGE	(ΦΑΛΗΡΑΚΙ)	450 θέσεις
✓ ESPERIA	(ΡΟΔΟΣ)	200 θέσεις

Πληρ. Αλέξης Λούλος (Υπευθ. Δεξιώσεων) τηλ. 85301

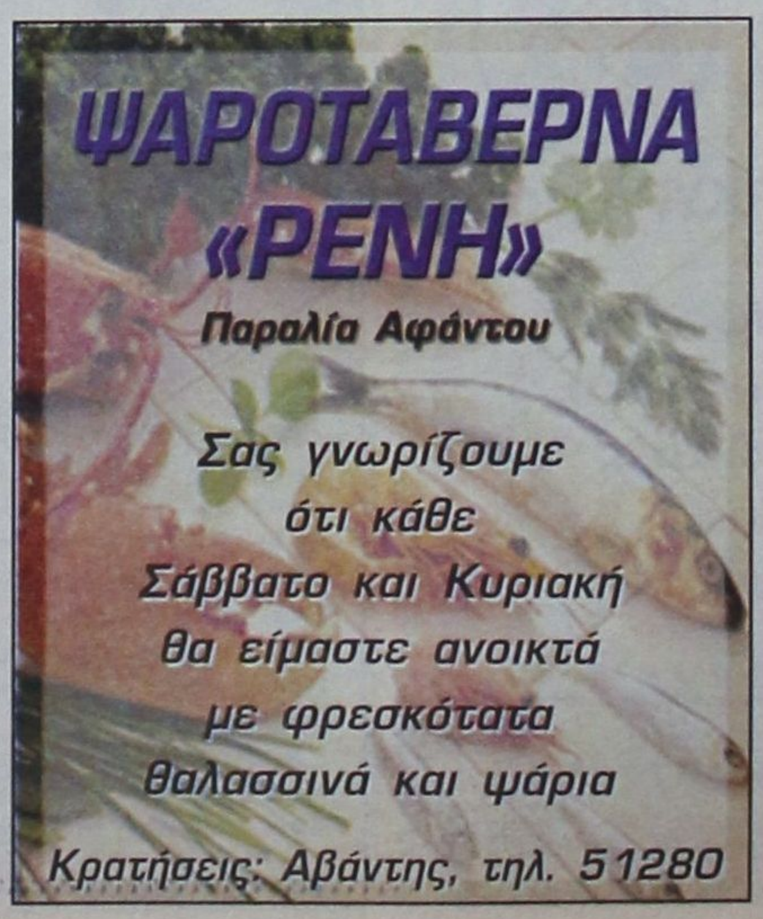

ΠΟΛΙΤΙΣΤΙΚΟΣ ΟΡΓΑΝΙΣΜΟΣ ΔΗΜΟΥ ΡΟΔΙΩΝ

Διήμερο «**Δημιουργικών Μουσικών Προσεγγίσεων για παιδιά και ενήλικες**»

Α. Σάββατο 10 Φεβρουαρίου, ώρα 6.30 μ.μ.
Δημοτικό Θέατρο

Ομιλία του Μουσικοπαιδαγωγού
Γιώργου Σακελλαρίδη
Για ενήλικες (Γονείς, εκπαιδευτικούς κ.α.)
με θέμα:

«Η σημασία της Μουσικής Αγωγής στην προσχολική και την πρωτοσχολική ηλικία»

Β. Κυριακή 11 Φεβρουαρίου, ώρα 6.30 μ.μ.
Δημοτικό Θέατρο

«Όταν το τραγούδι συναντά το παιχνίδι... σε μια συναυλία».

Με παιδικά τραγούδια του
Γιώργου Σακελλαρίδη
για βιωματική προσέγγιση και με
τη συμμετοχή των παιδιών.

Στο πιάνο η Λουίζα Κουλά