η δημοκρατική της Ρόδου

στην υπηρεσία του δωδεκανησιακού λαού

Αρ. φύλλου 5586 - ΣΑΒΒΑΤΟ 10 ΦΕΒΡΟΥΑΡΙΟΥ 2001 - Τιμή 200 Δρχ - www.dimokratiki.gr



ΑΥΞΑΝΕΙ ΔΙΑΡΚΩΣ Η ΖΗΤΗΣΗ

ΠΗΓΑΙΝΕΙ ΠΟΛΥ ΚΑΛΑ ΤΩΡΑ *ο ροδιακός τουρισμός*

Στα περσινά επίπεδα αναμένεται να κινηθεί η φετινή τουριστική σαιζόν

• ΣΕΛ. 7

ΕΚΚΛΗΣΗ ΤΟΥ ΑΡΧΙΑΤΡΟΥ

Πρέπει να εμπιστεύεστε τους γιατρούς του νοσο-κομείου μας

• ΣΕΛ. 11



ΕΝΟΨΕΙ ΤΩΝ ΕΣΩΚΟΜΜΑΤΙΚΩΝ ΕΚΛΟΓΩΝ

ΥΨΗΛΟΣ ΠΥΡΕΤΟΣ έχει καταλάβει το τοπικό ΠΑ.ΣΟ.Κ.

Πως διαμορφώνονται τα πράγματα και ποιές είναι οι εκτιμήσεις των στελεχών

Προσέρχονται στις κάλπες 2865 μέλη στο νότιο συγκρότημα και 2300 στο βόρειο • Τα ονόματα όλων των υποψηφίων • Πως θα διεξαχθεί η ψηφοφορία • Πρόκειται για «μουγκές» εκλογές με αβέβαιο αποτέλεσμα • Με ελάχιστες ψήφους αναμένεται να κριθεί η μάχη • Το κάθε στέλεχος παίζει το δικό του παιχνίδι • Σε ποιές ομάδες ανήκουν οι υποψήφιοι • ΣΕΛ. 3

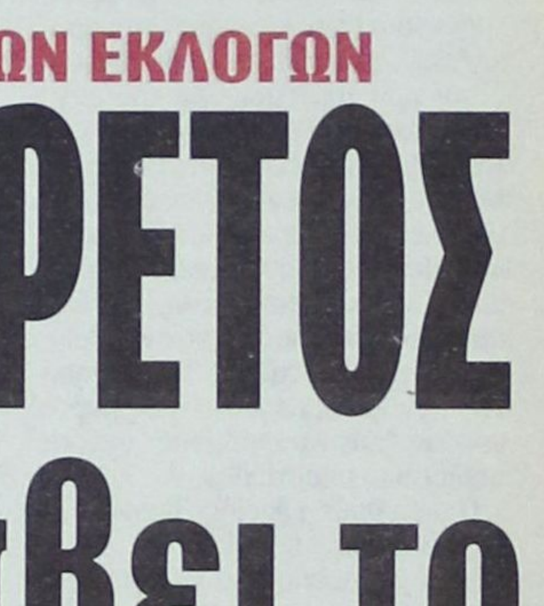

ΑΠΟ ΤΟ ΠΛΗΜΜΕΛΕΙΟΔΙΚΕΙΟ

Δύο καταδίκες για τις περίφημες αποζημιώσεις «πλημμυροπαθών»

• ΣΕΛ. 7



ΜΕΤΑ ΑΠΟ ΔΙΑΠΡΑΓΜΑΤΕΥΣΕΙΣ

Βρέθηκε φόρμουλα συνεργασίας μεταξύ ΔΑΝΕ και Αγούδημου

• ΣΕΛ. 10



ΟΠΩΣ ΔΕΙΧΝΟΥΝ ΟΙ ΕΞΕΤΑΣΕΙΣ

Καλή η φυσική κατάσταση των μαθητών στο νησί της Ρόδου

ΠΡΟΒΛΗΜΑ ΜΕ ΤΑ ΕΜΒΟΛΙΑ • ΣΕΛ. 8



ΥΣΤΕΡΑ ΑΠΟ ΑΝΙΣΗ ΜΑΧΗ ΜΕ ΤΗΝ ΕΠΑΡΑΤΗ

ΠΕΘΑΝΕ Ο ΜΕΓΑΛΟΣ ΠΑΤΡΙΩΤΗΣ *γιατρός Μιχάλης Μιχαλάκης*

Πενθεί η ροδιακή οικογένεια τον χαμό του ευπατρίδη

• ΣΕΛ. 32



ΟΠΩΣ ΔΙΑΠΙΣΤΩΝΕΙ Ο ΟΗΕ

Ευαίσθητη η κοινωνία μας έναντι των προσφύγων

Δεν υπάρχει συνεργασία μεταξύ των υπηρεσιών

• ΣΕΛ. 6



ΜΕ ΕΥΘΥΝΗ ΤΟΥ ΕΡΓΟΛΑΒΟΥ

Με ρυθμούς «χελώνας» τα έργα στα παλιά γραφεία του ΕΒΕΔ

• ΣΕΛ. 10

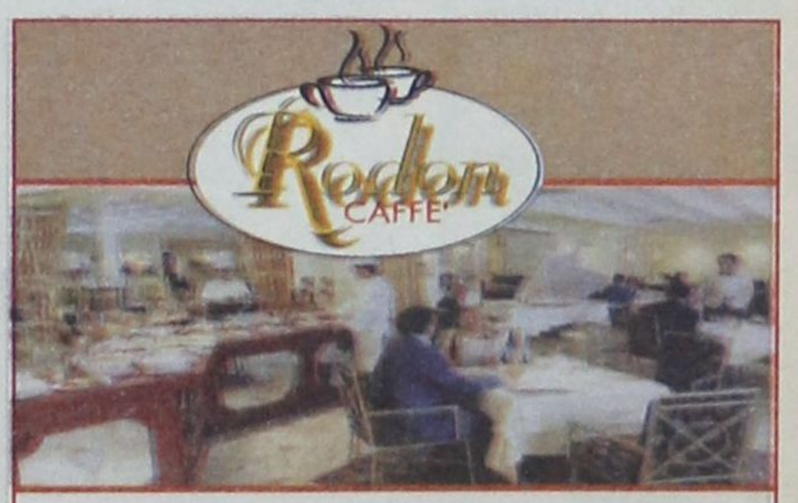

Τα ρολόγια γυρίζουν πίσω έναν αιώνα...
ο χρόνος δεν μετράει στο...
Rodon Caffé
σελ. 3

η άποψη της ημέρας

Εκτός από τους εγκλωβισμένους της Σοφοκλέους έχουμε και τους εγκλωβισμένους των τραπεζών. Και η κατηγορία αυτή των θυμάτων της τραπεζικής τοκογλυφίας έχει προκαλέσει πελώριο κοινωνικό πρόβλημα. Τα περιβόητα πανωτόκια έχουν οδηγήσει τους δανειολήπτες σε απόγνωση και έχουμε ακόμη και περιπτώσεις αυτοκτονιών. Η τραπεζική αναλγησία έχει υπερβεί κάθε προηγούμενο, σε σημείο που ο Σάυλωκ να φαίνεται ολιγότερο απάνθρωπος από το τραπεζικό κατεστημένο.

Δεν είναι τυχαίο ότι το μέγεθος της τραπεζικής αναλγησίας προκάλεσε μια σπάνια ομοφωνία όλων των κομμάτων για την αντιμετώπιση του προβλήματος. Οι τράπεζες αποδεικνύοντας ότι αποτελούν κράτος εν κράτει, δεν συμμορφώθηκαν με τις πρόσφατες νομοθετικές ρυθμίσεις. Ούτε, όπως είχαν υποχρέωση, επέδωσαν στους δανειολήπτες ενημερωτικά σημειώματα για την κίνηση των λογαριασμών ούτε τους παράνομους πλειστηριασμούς για τα πανωτόκια ανέστειλαν.

Ο υπουργός Εθνικής Οικονομίας χαρακτήρισε παράνομους τους πλειστηριασμούς που γίνονται για ανατοκισμούς από πέρυσι την άνοιξη και κάλεσε τους ενδιαφερόμενους να καταφύγουν στη Δικαιοσύνη. Δυστυχώς, είναι πρακτικά δύσκολο να καταφύγει σε δικαστικές περιπέτειες εκείνος που εκπλειστηριάζεται ήδη το σπίτι του από την αδηφάγο τραπεζική βουλιμία.

Η τραπεζική αναλγησία

Οι τράπεζες, με το εξοντωτικό σύστημα του υπέρμετρου ανατοκισμού, δεν μπορούν να αντιληφθούν τη ζημιά που προκαλούν στην εθνική οικονομία. Οι περισσότεροι δανειολήπτες βρέθηκαν σε αδυναμία να ανταποκριθούν, λόγω της απαράδεκτης διαφοράς μεταξύ επιτοκίων χορηγήσεων και καταθέσεων, με αποτέλεσμα πολλές επιχειρήσεις να κλείσουν.

Το πλήγμα για την εθνική οικονομία, είναι τεράστιο όταν καταστρέφεται η παραγωγική δραστηριότητα των επιχειρήσεων και προκαλείται ανεργία. Γιατί τα χρέη τα ανεβάζει όχι σε εισπράξιμα αλλά σε απαγορευτικά, ύψη, με συνέπεια τη χρεοκοπία των επιχειρήσεων, την αδυναμία να ανταποκριθούν και τη χαριστική βολή με τους πλειστηριασμούς.

Για τα χρέη προς το Δημόσιο υπάρχει πλαφόν σε λογικά όρια, ώστε οι καλόπιστοι χρεώστες να καταφέρνουν να ξεχρεώνουν. Στις τράπεζες δεν υπάρχει έλεος. Η Ν.Δ. είχε καταθέσει εγκαίρως πρόταση να μην μπορεί να υπερβεί ο ανατοκισμός το τριπλάσιο του αρχικού ποσού, αλλά χωρίς να υπολογίζονται σ'αυτό οι ανατοκισμοί, γιατί τότε αποτελεί δώρο άδωρο και οι τράπεζες αφήνονται ελεύθερες στην απληστία τους.

Οι τράπεζες, που έφθασαν στο σημείο να γίνονται ανάδοχοι προβληματικών εταιρειών στο χρηματιστήριο για να εξασφαλίσουν επισφαλείς απαιτήσεις τους, πρέπει να συνειδητοποιήσουν ότι καταστρέφοντας εταιρείες αντί να τις βοηθούν να ορθοποδήσουν, πριονίζουν το κλαδί επάνω στο οποίο κάθονται. Αποδεικνύονται ανέτοιμες να αντιμετωπίσουν τον ανταγωνισμό με τις άλλες ευρωπαϊκές τράπεζες και απομένει στην κυβέρνηση να τις συνετίσει και να περιορίσει την καταστροφική βουλιμία τους. Το θέμα μετατέθηκε για το Μάρτιο και τότε η κυβέρνηση θα αποδείξει εάν είναι με το μέρος των δανειοληπτών ή αν θα είναι, όπως πάντα, με το... λιοντάρι.

ο καιρός

Γενική πρόγνωση για σήμερα Σάββατο 10 Φεβρουαρίου 2001. Στο Ιόνιο,την ηπειρωτική Ελλάδα,τις Κυκλάδες και την Κρήτη προβλέπονται νεφώσεις με τοπικές βροχές.Καταιγίδες θα σημειωθούν στα δυτικά,κεντρικά και νότια.Στην υπόλοιπη χώρα θα υπάρχουν λίγες νεφώσεις που αργότερα θα αυξηθούν. Οι άνεμοι θα πνέουν νότιοι νοτιοανατολικοί μέτριοι μέχρι ισχυροί και στα πελάγη τοπικά πολύ ισχυροί. Η θερμοκρασία θα κυμανθεί στα βόρεια απο 5 εως 14 βαθμούς, στην υπόλοιπη ηπειρωτική χώρα και το Ιόνιο απο 7 εως 17 βαθμούς και στα νησιά του Αιγαίου απο 9 εως 19 βαθμούς Κελσίου.

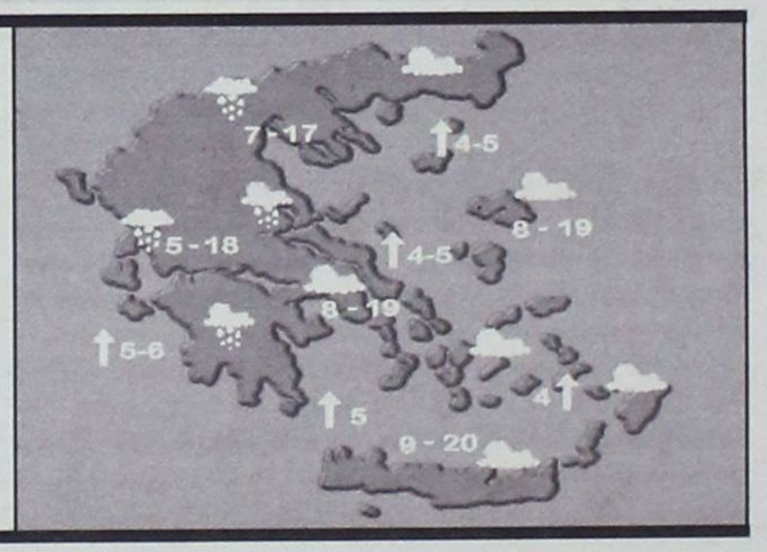

ΗΜΕΡΗΣΙΑ ΕΦΗΜΕΡΙΔΑ
η δημοκρατική της Ρόδου
Ετος ιδρύσεως 1982
Θεμ. Σοφούλη 77
Ταχ. Θυρίδα 339
85100 Ρόδος
Εκδότης - ιδιοκτήτης - διευθυντής:
ΒΑΣΙΛΗΣ Δ. ΑΘΑΝΑΣΙΟΥ
Τηλέφωνα:
28728, 34722, 76655,
37500, 26728, 27919
Telefax:37333
www.dimokratiki.gr
e-mail:contact@dimokratiki.gr



αναδρομή στο παρελθόν


η δημοκρατική
Κίνδυνος "λέπρας" πάει στη Ν. Αγορά!

Παρασκευή 10 Φεβρουαρίου 1989

Εξετάσεις για AIDS δεν κάνουν πλέον στο νοσοκομείο της Ρόδου νέοι άνθρωποι, ιδιαιτέρως οι ανήκοντες στις λεγόμενες «ομάδες υψηλού κινδύνου», αλλά οι... παππούδες! Δηλαδή άτομα μεγάλης, μα πολύ μεγάλης ηλικίας! Δεν πρόκειται για υπερβολή ούτε για ισχυρισμό αλλά για επώνυμη και καθ' όλα υπεύθυνη δήλωση νοσοκομειακών γιατρών.

Κάντε μου κι εκείνη την μοντέρνα εξέταση, λένε όσοι πάνε για τον άλφα ή βήτα λόγο για μικροβιολογικές εξετάσεις στο νοσοκομείο. Οι συνεχείς δηλαδή εκκλήσεις του Νοσοκομείου και της Πολιτείας προς τους νέους μας, να κάνουν εξετάσεις AIDS, δεν έχει βρει ανταπόκριση στην περιοχή μας.

Με την ευκαιρία σημειώνεται ότι επισήμως οι φορείς AIDS στο νησί μας ανέρχονται σε 22. Απ' αυτούς πέθανε ο ένας σε χωριό της ανατολικής πλευράς του νησιού (ένας άλλος συμπολίτης μας που πέθανε στην Αθήνα δεν παρηκολουθείτο στην Ρόδο, ούτε υπολογίζεται στους 22). Απ' αυτούς 20 είναι άνδρες και δύο γυναίκες. Από τους 20 άνδρες οι 15 ανήκουν σε ομάδες υψηλού κινδύνου (είναι ομοφυλόφιλοι) και 4 σε πάσχοντες από μεσογειακή αναιμία (ένας απ' αυτούς κατάγεται από άλλη περιοχή της χώρας). Ο πιο μεγάλος σε ηλικία ασθενής είναι 45 ετών και ο πιο μικρός, 5 ετών.

πριν 12 χρόνια

πληροφορίες

Η ΤΑΥΤΟΤΗΤΑ ΤΗΣ ΗΜΕΡΑΣ

ΣΑΒΒΑΤΟ 10 ΦΕΒΡΟΥΑΡΙΟΥ

ΧΑΡΑΛΑΜΠΟΥΣ ΙΕΡ. ΑΝΑΣΤΑΣΙΟΥ ΙΕΡΟΣ., ΖΗΝΩΝΟΣ ΤΑΧ.
Ανατολή ηλίου 7.21 Δύση ηλίου 5.58 ΣΕΛΗΝΗ 17 ΗΜ.

ΦΑΡΜΑΚΕΙΑ

ΣΗΜΕΡΑ: διημερεύει το φαρμακείο ΜΑΥΡΙΚΙΟΥ ΜΑΡΙΑ, Ηρώων Πολυτεχνείου 1γ, (πλησίον ξεν. Ρόδων), τηλ. 28858
ΣΗΜΕΡΑ διανυκτερεύει το φαρμακείο ΓΛΕΝΤΗΣ ΚΩΝ/ΝΟΣ, Π. Μελά 40, τηλ. 28828

ΚΑΥΣΙΜΑ

ΣΗΜΕΡΑ: Διανυκτερεύουν τα πρατήρια καυσίμων **1)** Σαρικάς Μιχ. **(SHELL Εθν. Αντιστάσεως) 2)** Βερόπουλος ΑΕ **(ΤΕΧΑCO Λ. Καλλιθέας) 3)** Τζωρτζής Ι. **(ΒΡ Ιξιά) 4)** Πισσαδάκη Σεβ. **(SHELL Παραδείσι) 5)** Δράκος Δρ. **(ΕΚΟ Λ. Λίνδου - Αφάντου) 6) Λεβέντη Παρ. (SHELL Καλυθιές)**

ΧΡΗΣΙΜΑ ΤΗΛΕΦΩΝΑ

Άμεση δράση	100	Ώρα	141
Πυροσβεστική	23333	Φαρμακεία (Διημ.-Διαν.)	107
Νοσοκομείο	80000	ΠΡΟ-ΠΟ • ΛΟΤΤΟ	111
Οδική Ασφάλεια:		ΡΟΔΑ	26300
EXRESS SERVICE	154	ΚΤΕΥΛ	27706
HELLAS SERVICE	157	ΕΒΕΔ	22281
HOULIS SERVICE	30165	Δικηγορικός Σύλλογος	27469
Ράδιο Ταξί	64712	Εμπορικός Σύλλογος	35255
Αστυν. Διεύθυνση	27653	Ολυμπιακή - Κρατήσεις	24555
Ασφάλεια	23294	ΔΑΝΕ	77070
Τμήμα Τάξης	23849	ΙΚΑ	64912
Τροχαία	26480	ΤΕΒΕ	22688-77034
Λιμεναρχείο	28888	ΤΑΞΥ	68701-3
Δασαρχείο	191	ΟΑΕΔ	23265
Τελωνείο	27703	Εργατικό Κέντρο	24730
Υγειονομείο	26666	Αρχαιολογία	34719
Μητρόπολη	23274	Περιφ. Δ/ντής	38174 - 38175
Νομαρχία	74000	AIRGREECE	36095
Δήμος Ρόδου	46200	Aegean Airlins	98345
Βλάβες ΟΤΕ	121	ΔΗΜ. ΕΠΙΧ. ΚΑΘ. ΡΟΔΟΥ	77600
Βλάβες ΔΕΗ	125	ΥΠΗΡ. ΑΠΟΚΟΜΙΔΗΣ	61057
Πληρ. ΟΤΕ	131		

ΔΕΧΟΝΤΑΙ ΤΟ ΚΟΙΝΟ

- **ΠΕΡ/ΚΟΣ Δ/ΝΤΗΣ ΔΩΔ/ΣΟΥ** δέχεται Τρίτη & Πέμπτη 11:00 - 13:00
- **ΝΟΜΑΡΧΗΣ** δέχεται κάθε Τρίτη & Πέμπτη από 11.00 - 13.00
- **ΔΗΜΑΡΧΟΣ** Ρόδου κ. Γ. Γιαννόπουλος δέχεται ύστερα από συνεννόηση
- **ΑΝΤΙΔΗΜΑΡΧΟΣ** κ. Αντ. Αλαβέρας δέχεται καθημερινά
- **ΑΝΤΙΔΗΜΑΡΧΟΣ** κ. Μαν. Σαββής δέχεται κάθε Τρίτη και Πέμπτη 13.00-14.00
- **ΑΝΤΙΔΗΜΑΡΧΟΣ** Ρόδου Μανώλης Γλυνός δέχεται κάθε Τετάρτη από 12.00 - 14.00
- **ΔΗΜΑΡΧΟΣ** Πεταλούδων Μιχ. Κορδίνας δέχεται το κοινό: Δευτέρα 17.30 - 19.30, Τρίτη 11.00-13.00, Πέμπτη 11.00-13.00

ΑΚΤΟΠΛΟΙΚΑ ΔΡΟΜΟΛΟΓΙΑ

ΡΟΔΑΝΘΗ: Απόπλους **08:00** για Σύμη και επιστροφή **ΠΑΤΜΟΣ:** Απόπλους **14:00** για Κω, Κάλυμνο, Λέρο, Πάτμο, Πειραιά **ΡΟΔΑΝΘΗ:** Απόπλους **16:00** για Κω, Κάλυμνο, Πειραιά

ΑΕΡΟΠΟΡΙΚΑ ΔΡΟΜΟΛΟΓΙΑ

ΠΤΗΣΕΙΣ ΟΛΥΜΠΙΑΚΗΣ

ΡΟΔΟΣ -ΑΘΗΝΑ: Καθημερινά **07.20, 10.40, 14.25, 20.30 , 22.50**
ΡΟΔΟΣ - ΚΑΡΠΑΘΟΣ: (Τρίτη, Πέμπτη, Σάββατο) **09.45** (Δευτέρα, Τετάρτη, Παρασκευή) **10.30** (Δευτέρα, Κυριακή) **12.40**
ΡΟΔΟΣ - ΚΑΣΟΣ: (Δευτέρα, Παρασκευή, Κυριακή) **12.40**
ΡΟΔΟΣ - ΗΡΑΚΛΕΙΟ: (Δευτέρα, Τετάρτη, Παρασκευή) **16.10** Καθημερινά μέσω Αθηνών
ΡΟΔΟΣ - ΘΕΣΣΑΛΟΝΙΚΗ: (Δευτέρα, Τετάρτη, Παρασκευή) **18.40** Καθημερινά μέσω Αθηνών
ΡΟΔΟΣ - ΣΑΝΤΟΡΙΝΗ: (Δευτέρα, Σάββατο) **20.55**
ΡΟΔΟΣ - ΜΕΓΙΣΤΗ: (Τετάρτη, Παρασκευή, Κυριακή) **08.10**

ΠΤΗΣΕΙΣ AIR GREECE

ΡΟΔΟΣ - ΑΘΗΝΑ: Καθημερινά **18.00**
ΡΟΔΟΣ - ΗΡΑΚΛΕΙΟ: Καθημερινά **21.30**

ΠΤΗΣΕΙΣ AEGEAN AIRLINES

ΡΟΔΟΣ - ΑΘΗΝΑ: Καθημερινά **08.00 - 14.10 - 21.00** (Δευτέρα - Παρασκευή - Κυριακή) **19.30**
ΡΟΔΟΣ - ΗΡΑΚΛΕΙΟ: Δευτέρα- Παρασκευή - Κυριακή **16.30**
ΡΟΔΟΣ - ΘΕΣΣΑΛΟΝΙΚΗ: Παρασκευή, Σάββατο, Κυριακή **11.50**

ΠΤΗΣΕΙΣ CRONUS AIRLINES

ΡΟΔΟΣ - ΑΘΗΝΑ: Καθημερινά **08.00 - 22.00**

ΣΥΝΑΛΛΑΓΜΑ

ΠΟΣΟΤΗΤΑ ΝΟΜΙΣΜΑΤΟΣ ΑΝΑ 1 ΕΥΡΩ

ΔΟΛΛΑΡΙΟ Η.Π.Α	0,9227	ΛΑΤ ΛΕΤΟΝΙΑΣ	0,5728
ΓΙΕΝ ΙΑΠΩΝΙΑΣ	108,30	ΛΙΡΑ ΜΑΛΤΑΣ	0,4085
ΚΟΡΩΝΑ ΔΑΝΙΑΣ	7,4611	ΖΛΟΤΙ ΠΟΛΩΝΙΑΣ	3,7877
ΛΙΡΑ ΑΓΓΛΙΑΣ	0,6382	ΛΕΙ ΡΟΥΜΑΝΙΑΣ	24657,00
ΚΟΡΩΝΑ ΣΟΥΗΔΙΑΣ	8,9115	ΤΟΛΑΡ ΣΛΟΒΕΝΙΑΣ	215,5646
ΦΡΑΓΚΟ ΕΛΒΕΤΙΑΣ	1,5348	ΚΟΡΩΝΑ ΣΛΟΒΑΚΙΑΣ	43,663
ΚΟΡΩΝΑ ΙΣΛΑΝΔΙΑΣ	79,16	ΛΙΡΑ ΤΟΥΡΚΙΑΣ	628133,00
ΚΟΡΩΝΑ ΝΟΡΒΗΓΙΑΣ	8,1855	ΔΟΛ. ΑΥΣΤΡΑΛΙΑΣ	1,717
ΛΕΒΑ ΒΟΥΛΓΑΡΙΑΣ	1,9537	ΔΟΛ. ΚΑΝΑΔΑ	1,3931
ΛΙΡΑ ΚΥΠΡΟΥ	0,57951	ΔΟΛ. ΧΟΝΓΚ-ΚΟΝΓΚ	7,1964
ΚΟΡΩΝΑ ΤΣΕΧΙΑΣ	34,57	ΔΟΛ. ΝΕΑΣ ΖΗΛΑΝΔΙΑΣ	2,108
ΚΟΡΩΝΑ ΕΣΘΟΝΙΑΣ	15,6466	ΔΟΛ. ΣΙΓΚΑΠΟΥΡΗΣ	1,6123
ΦΟΡΙΝΤ ΟΥΓΓΑΡΙΑΣ	265,48	ΓΟΥΟΝ Ν. ΚΟΡΕΑΣ	1163,99
ΛΙΤΑ ΛΙΘΟΥΑΝΙΑΣ	3,6899	ΡΑΝΤ Ν. ΑΦΡΙΚΗΣ	7,2783

ΕΝΟΨΕΙ ΤΩΝ ΑΥΡΙΑΝΩΝ ΕΣΩΚΟΜΜΑΤΙΚΩΝ ΕΚΛΟΓΩΝ

Πραγματικός «πυρετός» έχει καταλάβει το τοπικό ΠΑ.ΣΟ.Κ.

✓ Στις κάλπες προσέρχονται στο νότιο συγκρότημα 2865 μέλη ✓ Πως διαμορφώνονται τα πράγματα και ποιές είναι οι εκτιμήσεις των στελεχών



Πραγματικός «πυρετός» έχει καταλάβει το τοπικό ΠΑΣΟΚ ενόψει των εσωκομματικών εκλογών που θα διενεργηθούν αύριο (το ίδιο γίνεται φυσικά και στην υπόλοιπη επικράτεια), που είναι «μουγγές» όσο ποτέ άλλοτε γιατί κανένας δεν θέλει να «εκτεθεί» (!), πλην ελαχίστων περιπτώσεων.

Το ΠΑΣΟΚ καλείται πιο συγκεκριμένα να εκλέξει νομαρχιακή επιτροπή, περιφερειακή επιτροπή (νομοί Δωδ/νήσου - Κυκλάδων) και επιτροπή οικονομικού ελέγχου, ενώ για πρώτη φορά ο γραμματέας θα εκλεγεί από την βάση.

Οι εκλογές θα διεξαχθούν στην αίθουσα του Ροδινιού από τις 9 το πρωί ως τις 5 το απόγευμα και δικαίωμα ψήφου στο νότιο συγκρότημα του νομού έχουν 2865 μέλη. Θα στηθούν στην πόλη της Ρόδου 4 κάλπες (τα μέλη των υπόλοιπων νησιών θα ψηφίσουν στον τόπο διαμονής τους), μια για την ανατολική πλευρά του νησιού, μια για την δυτική, μια για τις τοπικές επιτροπές πόλεως Ρόδου και μια για τις θεματικές - και τις οργανώσεις χώρων δουλειάς.

Για τον γραμματέα προβλέπεται μια ψήφος, για την νομαρχιακή μέχρι και 8, για την οικονομική επιτροπή μέχρι και 2 και για την περιφερειακή μέχρι και 2.

Για την διενέργεια των εκλογών έχει ορισθεί 15μελής εφορευτική επιτροπή, ενώ συντονιστές της ΚΕΦ είναι οι κ.κ. Στέλιος Ρηνιού και Γιώργος Τσιαβός.

Σύμφωνα με όλες τις ενδείξεις, αλλά και τις εκτιμήσεις έμπειρων στελεχών του ΠΑΣΟΚ οι εκλογές θα κριθούν την τελευταία στιγμή, καθώς οι δύο υποψήφιοι για την γραμματεία, οι κ.κ. Τιμόθεος Παρασκευάς και Γιάννης Χριστοφάκης, φέρονται να είναι «ισοδύναμοι». Αν αυτό είναι πράγματι ακριβές τότε το αποτέλεσμα θα κριθεί από μερικές δεκάδες ψήφους!!

Εν πάση περιπτώσει ο κ. Τιμ. Παρασκευάς φέρεται να είναι «ισχυρότερος» στα χωριά, ο κ. Γ. Χριστοφάκης στην πόλη της Ρόδου, ενώ στα νησιά η κατάσταση είναι μάλλον «ρευστή». Περιττό, πάντως, να τονισθεί ότι το αποτέλεσμα θα επηρεασθεί κατά πολύ από τους βουλευτές, αλλά και τους δημάρχους που πρόσκεινται στο ΠΑΣΟΚ.

Για τις 19 θέσεις της Νομαρχιακής Επιτροπής, υποψήφιοι κατ' αλφαβητική σειρά θα είναι οι κ.κ.: Αγγάς Αγγελος, Αλιφέρης Τάσος, Ασπρής Ισίδωρος, Βασιλαράς Νίκος, Δημητρακόπουλος Βασίλης, Διάκος Τάσος, Καλιβούρης Φιλήμονας, Καϋμενάκης Βασίλης, Κουσουρνάς Στάθης, Κοκκάρη Δέσποινα, Κρεμαστινός Δημήτρης, Καραγιάννης Θεόδωρος, Λαουδίκος Ιωάννης, Μόσχος Νικήτας, Μανωλάς Γιάννης, Μαντικού Ρένα, Μπούκλας Ηλίας, Μηνακάκης Γιώργος, Νικολαΐδης Μιχάλης, Νικολιδάκη Καλλιρόη, Παναγή Πολύμνια, Παρασκευάς Χρήστος, Πλάτσης Μπάμπης, Πολίτης Σπύρος, Πόκκιας Γιώργος, Ποπώρου Βάγια, Σαής Σάββας, Σισσαμής Γιάννης, Σώζος Δημοσθένης, Τσιγάρος Θεολόγος, Τεχνίτης Μιχάλης, Τυρίκος Δημήτρης., Χαροκόπος Μιχάλης, Χατζησάββας Σάββας και Χατζηχριστοδούλου Χρήστος.

Για την περιφερειακή επιτροπή υποψήφιοι θα είναι οι κ.κ. Βασίλης Σταυριανός, Ρένα Βενιανάκη και Μιχάλης Χανιώτης, ενώ για την επιτροπή οικονομικού ελέγχου υποψηφιότητα δήλωσαν οι κ.κ. Αφεντούλης Νταβέλης, Καρπαθίου Εφη, Παπασάββας Σταμάτης, Περίδης Ιωάννης και Φλαμπουριάρης Σταύρος.

Από τους υποψήφιους για την Ν.Ε. απεχώρησαν στο μεταξύ οι κ.κ. Ισίδωρος Ασπρής και Δημ. Σώζος και έτσι για τις 19 θέσεις θα «πολεμήσουν» τελικά 33 και όχι 35 υποψήφιοι.

Στο μεταξύ γίνονται και διάφορες εκτιμήσεις για «το ποιός ανήκει σε ποιόν» από τους υποψήφιους γραμματείς.

Θεωρητικά αυτό δεν έχει σημασία, αφού ο γραμματέας εκλέγεται άμεσα, στην πράξη όμως παίζει καταλυτικό ρόλο, αφού οι υποψήφιοι θα κρίνουν και το αποτέλεσμα αλλά και θα διαμορφώσουν την μετεκλογική κατάσταση.

Με κάθε επιφύλαξη, λοιπόν (αφού κανένας σχεδόν υποψήφιος δεν «προσδιόρισε», ούτε και «χρωμάτισε» τον εαυτό του), σημειώνουμε ότι σύμφωνα με εκτιμήσεις στελεχών του ΠΑΣΟΚ, οι υποψήφιοι για την Ν.Ε. «κατανέμονται», ως εξής:

• ΟΥΔΕΤΕΡΟΙ: Αγγάς, Βασιλαράς, Καλιβούρης, Μπούκλας, Πόκκιας, Τσιγάρος, Μαντικού, Πλάτσης, Τεχνίτης, Χαροκόπος και Χατζησάββας.

• ΜΕ ΠΑΡΑΣΚΕΥΑ: Αλιφέρης, Δημητρακόπουλος, Καϋμενάκης, Κόκκαρη, Κρεμαστινός, Μόσχος, Μανωλάς, Νικολαΐδης, Σισσάμης, Χατζηχριστοδούλου.

• ΜΕ ΧΡΙΣΤΟΦΑΚΗ: Διάκος, Κουσουρνάς, Καραγιάννης, Λαουδίκος, Μηνακάκης, Νικολιδάκη, Παναγή, Παρασκευάς Χρ. Πολίτης, Ποπώρου, Σαής και Τυρίκος.

Πιο κοντά στην εκλογή φέρονται εξάλλου από τα ίδια στελέχη να είναι οι κ.κ. Αλιφέρης, Δημητρακόπουλος, Καϋμενάκης, Κόκκαρη, Κρεμαστινός, Μόσχος, Μαντικού, Νικολαΐδης, Πόκκιας, Τσιγάρος, Τεχνίτης, Χατζησάββας, Διάκος, Κουσουρνάς, Καραγιάννης, Μηνακάκης, Παναγή, Παρασκευάς Χρ. Ποπώρου και Πλάτσης.

(Σημ.: Τονίζουμε ξανά ότι πρόκειται απλώς για εκτιμήσεις στελεχών του ΠΑΣΟΚ, γι'αυτό και μεταφέρονται όλα τα πιο πάνω με κάθε επιφύλαξη).

ΣΤΟ ΒΟΡΕΙΟ ΣΥΓΚΡΟΤΗΜΑ

Ετοιμα είναι όλα για την διεξαγωγή των εσωκομματικών εκλογών του ΠΑΣΟΚ και στο βόρειο νησιωτικό συγκρότημα. Δικαίωμα ψήφου έχουν 2.300 μέλη και υποψήφιοι είναι 18 μέλη, που στο σύνολο τους φέρονται να ανήκουν στο περιβάλλον του κ. Κ. Καϊσερλή (ως γνωστόν, τα μέλη της προηγούμενης Ν.Ε. πλην δύο είχαν υποβάλει τις παραιτήσεις τους σε ένδειξη διαμαρτυρίας).

Οι 18 υποψήφιοι είναι: Βαμβακίδης Ι., Παζίνας Αντ., Θαλασσινός Ι., Καραθωμάς Δημ., Αυγουλάς Θ., Κατσοτούρχης Γ., Νικολής Μάρκος, Νταλάρης Αντ., Αλεξανδρής Αλέξης, Μαστροκούκος Γ., Καραντώνης Αντ., Παμπρή Γεωργία, Δραμουντάνη Βακήνα, Φράγκου - Παστρικού Τασία, Χατζηνικολάου - Καβουκλή Γ., Πασσανικολάκης Γ., Μυτιληνιός Θεμ., Φωτόπουλος Αντ.

Rodon CAFFE'

Τα ρολόγια γυρίζουν πίσω έναν αιώνα...
μοναδικές φωτογραφίες μας ταξιδεύουν
...ο χρόνος δεν μετράει στο Rodon Caffé



Απολαύστε τον καφέ, το ποτό ή δοκιμάστε
τα εξαίσια εδέσματά μας με συνοδεία τις γλυκιές
νότες του πιάνου του Νίκου Βασιλαράκη και
μία βελούδινη γυναικεία φωνή.



Ανοικτά καθημερινά μεταξύ 19:30 - 03:00
Έκπτωση 20% για τους κατοίκους της Ρόδου

CASINO RODOS



ΑΠΟ ΤΟ ΥΠΟΥΡΓΕΙΟ ΑΙΓΑΙΟΥ

Πυροσβεστικά οχήματα *σε Δήμους της Δωδ/νήσου*

θα παραδοθούν σήμερα στο λιμάνι από τον κ. Γιάννη Μαχαιρίδη



Τρία πυροσβεστικά οχήματα και σειρά υλικών αντιμετώπισης εκτάκτων αναγκών όπως διασωστικά εργαλεία για σεισμούς, αναπνευστικές συσκευές με φιάλες πεπιεσμένου αέρα, αντιπυρικές στολές, αναμεταδότες VHF, μάλλινες κουβέρτες, φορητά φορεία, φορητούς πομποδέκτες, επαναφορτιζόμενους φακούς, αντλίες, αλυσοπρίονα και ψεκαστήρες παραδίδει στη Νομαρχιακή Αυτοδιοίκηση Δωδεκανήσου και σε Οργανισμούς πρωτοβάθμιας Τοπικής Αυτοδιοίκησης της Δωδεκανήσου, σήμερα Σάββατο 10 Φεβρουαρίου στις 10 το πρωί στο κυλικείο του Εμπορικού Λιμένα Ρόδου ο Γενικός Γραμματέας του Υπουργείου Γιάννης Μαχαιρίδης. Τα τρία πυροσβεστικά οχήματα θα παραδοθούν στους Δήμους Δικαίου Κω, Λίνδου και Ιαλυσού. Με τα τρία αυτά αυτοκίνητα ανεβαίνει συνολικά σε 22 ο αριθμός των πυροσβεστικών οχημάτων με τα οποία το Υπουργείο Αιγαίου έχει εξοπλίσει τα Δωδεκάνησα.

«Μέσα στο 2000 είχε πει την περασμένη Τρίτη 6 Φεβρουαρίου ο κ. Σηφουνάκης παραδίδοντας σε Δήμους της Λέσβου τα τρία πυροσβεστικά οχήματα, παραδώσαμε σε Δήμους του Αιγαίου άλλα 12 οχήματα ανεβάζοντας σε 85 τον αριθμό των αυτοκινήτων που διατέθηκαν στα πλαίσια μιας προσπάθειας να αποκτήσουν όλοι οι Δήμοι του Αρχιπελάγους, με εξαίρεση αυτούς όπου λειτουργούν πυροσβεστικές υπηρεσίες, τη δυνατότητα της άμεσης πρώτης αντίδρασης σε περιπτώσεις πυρκαγιών. Μέσα στο 2001 θα παραδώσουμε 11 οχήματα με τα οποία και κλείνει ο κύκλος αυτού του προγράμματος».

Συνολικά το πρόγραμμα του εξοπλισμού των νησιών με πυροσβεστικά οχήματα ήταν συνολικής δαπάνης άνω του ενός δισεκατομμυρίου δραχμών.

ΣΤΟ ΝΗΣΙ ΤΗΣ ΡΟΔΟΥ

Συλλήψεις για κατοχή *ναρκωτικών ουσιών*

Ενας κατείχε και καραμπίνα



Από άνδρες του Τμήματος Δίωξης Ναρκωτικών Ρόδου συνελήφθη προχθές το απόγευμα και απεστάλη αρμοδίως για τα περαιτέρω ο Αντώνιος Βασιλαράς του Δημητρίου, ετών 47, κάτοικος Ρόδου, Χρυσοχόος, γιατί διαπιστώθηκε ύστερα από έρευνα που διενεργήθηκε, ότι κατείχε στο αναψυκτήριο του μια χρησιμοποιημένη σύριγγα με υπολείμματα ηρωίνης και στο σπίτι του μια επαναληπτική καραμπίνα, 11 δισκία του ναρκωτικού φαρμάκου Romidon και 10 δισκία του ναρκωτικού φαρμάκου Hipnosedon, τα οποία και κατασχέθηκαν.

Από άνδρες της Ομάδας Πρόληψης και Καταστολής Εγκληματικότητας συνελήφθησαν προχθές την νύκτα στην Ε.Ο. Ρόδου - Αρχίπολης κι απεστάλησαν αρμοδίως για τα περαιτέρω, οι Βλάσιος Τσούλου του Εμμ., ετών 23, κάτοικος Ρόδου, μάγειρας, Κων/νος Αμπελάς του Μιχαήλ, ετών 19, κάτοικος Ρόδου, μαθητής ΤΕΕ, Ηλίας Τσαμπικάκης του Δημ., ετών 21, κάτοικος Ρόδου, μάγειρας και Νικόλαος Χειμωνέτος του Μιαούλη, ετών 23, κάτοικος Αρχαγγέλου, υδραυλικός, γιατί οι τρεις πρώτοι βρέθηκαν να κατέχουν από κοινού στο αυτοκίνητο του Τσούλου ποσότητα 10 γραμμ. ακατέργαστης ινδικής κάνναβης. Από την προανάκριση που ακολούθησε προέκυψε ότι ο Τσούλος είχε αγοράσει την ποσότητα των 10 γραμμ. χασίς (που κατασχέθηκε) από τον Χειμωνέτο, έναντι χρηματικού ποσού 10.000 δρχ το απόγευμα της Πέμπτης, 8 Φεβρουαρίου.

Προέκυψε ακόμα ότι από τον ίδιο έμπορο είχε αγοράσει το τελευταίο δίμηνο τρεις φορές ποσότητα χασίς πληρώνοντας κάθε φορά 10.000 δρχ.

ΑΝΑΚΟΙΝΩΣΗ ΤΗΣ ΕΔΗΚ

Το ΠΑ.ΣΟ.Κ. ενώπιον *των ευθυνών του*

Βουλευτές του επικροτούν την γενοκτονία των Αρμενίων!

Η Ε.Γ. της Ε.ΔΗ.Κ. εξέδωσε την ακόλουθη ανακοίνωση:

Μείζον πολιτικό θέμα δημιουργεί η προκλητική ενέργεια των δύο βουλευτών της κυβερνητικής παράταξης Γκαλίπ Γκαλίπ και Αχμέτ Μεχμέτ να διαμαρτυρηθούν στην ενταύθα πρεσβεία της Γαλλίας για την απόφαση του γαλλικού κοινοβουλίου με την οποία αναγνωρίζεται η γενοκτονία του αρμενικού έθνους το 1915 από τους εγκληματίες πολέμου Νεότουρκους του «Ενωση και Πρόοδος». Ας σημειωθεί ότι στην επίμαχη απόφαση αναφέρεται μόνον το εγκληματικό αποτέλεσμα και δεν γίνεται καν μνεία των θυτών, πόσο μάλλον της εθνικότητας των!!!!

Ως γνωστόν η γενοκτονία τότε δεν περιορίστηκε στους Αρμενίους, αλλά στράφηκε κατέναντι των χριστιανικών πληθυσμών γενικώς (δηλαδή Ελληνες και Ασσυρίους) με συνέπεια τα λείψανα του πάλαι ποτέ ακμάσαντος Ελληνισμού της καθ' ημάς Ανατολής να έχουν καταφύγει στην Ελλάδα της οποίας αποτελούν σήμερα άνω του 1/3 του συνολικού πληθυσμού.

Αλλά οι τότε εγκληματίες πολέμου Νεότουρκοι, παράλληλα προς τους διωγμούς και σε συνδυασμό προς αυτούς επεχείρησαν δύο φορές ανεπιτυχώς την ίδρυση ενός «τουρκικού κράτους της Δυτικής Θράκης», οπότε δημιουργείται εύλογα μια σειρά από ερωτήματα που θέτουν το ΠΑΣΟΚ ενώπιον των ευθυνών του.

Πρώτον: Πώς είναι δυνατόν να περιλαμβάνει στους κόλπους του άτομα που είναι απολογητές γενοκτονιών; Θα συνέχιζαν να αποτελούν μέλη του ΠΑΣΟΚ άτομα που θα δικαιολογούσαν το Ολοκαύτωμα των Εβραίων από τους Ναζί;

Δεύτερον: Εάν υπάρχουν βουλευτές του ΠΑΣΟΚ οι οποίοι σήμερα είναι θιασώτες της πολιτικής της εγκληματικής συμμορίας του «Ενωση και Πρόοδος» των αρχών του αιώνα τότε μέχρι ποιού σημείου η ενέργειά τους αυτή έχει ως υπονοούμενη προέκταση το τότε εγχείρημα του «Τουρκικού Κράτους της Δυτικής Θράκης»; Η μήπως η ηγεσία του ΠΑΣΟΚ καθεύδει τον ύπνο του δικαίου;

Τρίτον: Εάν η εντολή για το διάβημα στην γαλλική πρεσβεία έχει δοθεί από τα «ντανγκαλάκια» (ανόητους καραβανάδες στα τουρκικά) που ασκούν πραγματικά την εξουσία στην Τουρκία και τα αξιοθρήνητα ανδρείκελά τους πολιτικούς ή διπλωμάτες, τότε νοηματοδοτούνται και οι θριαμβολογίες του κατευθυνόμενου τουρκικού τύπου την επομένη των τελευταίων βουλευτικών εκλογών κατά τις οποίες «οι Τούρκοι της Δυτικής Θράκης έδωσαν την νίκη στο ΠΑΣΟΚ». Ασφαλώς με την επίνευση της Αγκυρας και με τις σχετικές δεσμεύσεις.

Οπως και νάχει το πράγμα, το ΠΑΣΟΚ οφείλει να παραπέμψει τους εν λόγω βουλευτές του (που εκπροσωπούν ως γνωστόν το Ελληνικό έθνος στο σύνολό του) με το ερώτημα της διαγραφής. Μέχρι τότε η Ε.ΔΗ.Κ. καλεί όλους τους Ελληνες δημοκρατικούς πολίτες και ιδιαίτερα τους έλκοντες την καταγωγή τους από τα θύματα της ενιαίας γενοκτονίας των Νεότουρκων εγκληματιών πολέμου -ιδιαίτερα τους Ποντίους και τους Θράκες- σε συνεχή επαγρύπνηση.

Θα διενεργηθεί έλεγχος στο Λύκειο Καλύμνου

Κλιμάκιο μηχανικών του εργαστηρίου δημοσίων έργων και των τεχνικών υπηρεσιών της Νομαρχιακής Αυτοδιοίκησης μεταβαίνει την Δευτέρα στην Κάλυμνο για να διενεργήσει έλεγχο στο ακατάλληλο κτίριο του 2ου γυμνασίου - λυκείου.

Σε υλοποίηση και των αποφάσεων που έλαβε προ ημερών το επαρχιακό συμβούλιο, οι μηχανικοί θα προχωρήσουν σε καθαίρεση σοβάδων στο κτίριο που ολοκληρώθηκε πριν από 12 χρόνια, για να διαπιστώσουν την κατάσταση του οπλισμού και του μπετόν. Επίσης βάσει των σχεδίων θα ελέγξουν αν εφαρμόστηκαν στην πράξη οι προδιαγραφές της μελέτης, για να αποφανθούν αν το κτίριο είναι επισκευάσιμο ή πρέπει να κατεδαφιστεί. Εν τω μεταξύ οι μαθητές συνεχίζουν να φιλοξενούνται σε διάφορα σχολικά κτίρια του νησιού, ενώ ο Εισαγγελέας Εφετών Δωδ/σου κ. Γιώργος Σάμιτας μόλις δημοσιοποιήθηκε η υπόθεση διέταξε την διενέργεια προκαταρκτικής εξέτασης.

Α. ΓΚΑΓΚΟΣ & ΥΙΟΣ Ο.Ε

BUILD

ΣΤΟ ΝΕΟ ΜΑΣ ΥΠΟΚΑΤΑΣΤΗΜΑ
ΑΓΟΡΕΣ ΤΩΡΑ! ΧΩΡΙΣ ΠΡΟΚΑΤΑΒΟΛΗ ΕΩΣ
ΚΑΙ 72 ΜΗΝΕΣ ΕΞΟΦΛΗΣΗ ΣΕ ΟΛΑ ΜΑΣ ΤΑ ΕΙΔΗ!

ΤΙΜΕΣ ΓΝΩΡΙΜΙΑΣ
ΣΕ 3500 ΔΙΑΦΟΡΕΤΙΚΑ ΕΙΔΗ
• ΝΑΥΤΙΛΙΑΚΑ • ΗΛΕΚΤΡΙΚΑ ΕΡΓΑΛΕΙΑ • ΜΟΝΩΤΙΚΑ
•ΧΡΩΜΑΤΑ • ΣΙΔΗΡΙΚΑ •ΔΟΜΙΚΑ
ΕΙΔΙΚΕΣ ΤΙΜΕΣ ΓΙΑ ΕΠΑΓΓΕΛΜΑΤΙΕΣ
ΚΑΙ ΞΕΝΟΔΟΧΕΙΑ
ΜΟΝΑΔΙΚΕΣ ΠΡΟΣΦΟΡΕΣ
ΣΕ ΗΛΕΚΤΡΙΚΑ ΕΡΓΑΛΕΙΑ

STAYER BLACK&DECKER isomat ποιότητα στη δόμηση DEWALT High Performance industrial Tools Χρωτέχ STANLEY metabo

ΥΠΟΚ/ΜΑ: Λ. ΡΟΔΟΥ - ΚΑΛΛΙΘΕΑΣ, ΚΑΛΛΙΠΑΤΕΙΡΑΣ 2 • ΤΗΛ.: (0241) 63494
• FAX: 69767 ΡΟΔΟΣ • ΚΕΝΤΡΙΚΟ: ΣΤΕΛΙΟΥ ΚΩΤΙΑΔΗ 37 • ΡΟΔΟΣ 85100



Market Plan+Τσιρτσάς

Ζήστε με τη
GAUTIER
ΕΠΩΝΥΜΟ ΕΠΙΠΛΟ
MADE IN FRANCE
www.gautier.gr

ΠΙΣΤΟΠΟΙΗΤΙΚΟ ΠΟΙΟΤΗΤΑΣ ISO 9001

ΚΑΝΑΔΑ 38, ΡΟΔΟΣ, ΤΗΛ. 20187

Δυνατότητα για αγορά με 12 ΑΤΟΚΕΣ ΔΟΣΕΙΣ με την Κάρτα Gautier, αλλά και με 24 ή 36 ΔΟΣΕΙΣ

ΣΕ ΣΥΝΕΝΤΕΥΞΗ ΤΥΠΟΥ ΠΟΥ ΕΔΩΣΕ ΧΘΕΣ

Μια «νέα αρχή» υπόσχεται ο υποψήφιος γραμματέας του ΠΑΣΟΚ Γ. Χριστοφάκης

Κάλεσε τα μέλη να προσέλθουν στην κάλπη

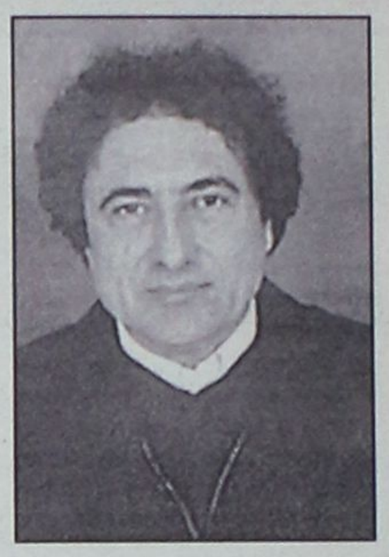

Να συμμετάσχουν στις αυριανές εκλογές, που θα αποτελέσουν όπως είπε, μια νέα αρχή για το ΠΑΣΟΚ, κάλεσε χθες τα περίπου 2.800 μέλη από το νότιο συγκρότημα, ο υποψήφιος γραμματέας της Νομαρχιακής Επιτροπής κ. Γιάννης Χριστοφάκης.

Σε συνέντευξη τύπου που έδωσε στην αίθουσα του «Ακταίον» ο κ. Γ. Χριστοφάκης τόνισε ότι από την Δευτέρα το ΠΑΣΟΚ θα πρέπει να κάνει ένα νέο ξεκίνημα με στόχο το άνοιγμα προς την κοινωνία, την ενασχόληση με τα προβλήματα του μη προνομιούχου πολίτη και την παραγωγή πολιτικής.

Ασκησε κριτική για τα προβλήματα που διαπιστώνονται στους τομείς της υγείας και της παιδείας και για την πορεία της οικονομίας, έκανε πολλές αναφορές στον ιδρυτή του ΠΑΣΟΚ Ανδρέα Παπανδρέου και εξέφρασε την άποψη ότι η καλύτερη περίοδος του ΠΑΣΟΚ ήταν η πρώτη κυβερνητική του θητεία (1981 - 1985).

Αναφερόμενος στο έργο της απερχόμενης Νομαρχιακής Επιτροπής είπε ότι με δεδομένη την μορφή, την δομή και τον ρόλο που της έδωσαν τα ανώτερα κεντρικά όργανα κατάφερε να ανταποκριθεί στις εκλογικές αναμετρήσεις που έγιναν κατά την διάρκεια της θητείας της, καθώς «οι Οργανώσεις έχουν εξελιχθεί σε μηχανισμούς που δραστηριοποιούνται στις προεκλογικές περιόδους, χωρίς δυνατότητα παραγωγής πολιτικού λόγου».

Σε άλλο σημείο της συνέντευξης τόνισε ότι «4 άνθρωποι, μαζί με την μεγαλύτερη ιστορική οργάνωση της πόλης μας (σ.σ: την Τ.Ο. Αη-Γιάννη) φέραμε εις πέρας την διαδικασία των εκλογών, καθώς οι κυνηγοί της καρέκλας δεν ενδιαφέρθηκαν».

Ερωτηθείς αν η υποψηφιότητα του δέχεται πολεμική, ο κ. Χριστοφάκης απάντησε ότι «υπάρχουν άνθρωποι στο ΠΑΣΟΚ που χρησιμοποιούν παράδοξες τακτικές» και αναφέρθηκε στην συλλογή υπογραφών (ο ίδιος συγκέντρωσε 447 υπογραφές, έναντι 982 του αντιπάλου του κ. Τιμόθεου Παρασκευά). Οπως είπε η Χαριλάου Τρικούπη δεν σκέφτηκε να θέσει πλαφόν στον αριθμό των υπογραφών για να μην ευτελίσει την διαδικασία και όταν εκείνος ξεκίνησε την συγκέντρωση υπογραφών, «κάποιοι προσπάθησαν να ποδηγετήσουν την συνείδηση των οργανωμένων μελών για να φανεί ότι έχουν προβάδισμα».

Τόνισε επίσης ότι το ΠΑΣΟΚ είναι ενιαίο, δεν πρέπει να διαμελίζεται, δεν πρέπει να υπάρχουν καπετανάτα, ούτε τα στελέχη του να υπηρετούν τους προσωπικούς στρατηγικούς στόχους του οποιουδήποτε.

Ερωτηθείς αν η νέα αρχή για το ΠΑΣΟΚ θα γίνει ακόμα και αν εκλεγεί ο κ. Τιμόθεος Παρασκευάς, ο κ. Χριστοφάκης απάντησε καταφατικά. «Βεβαίως τα περί νέας αρχής ισχύουν και αν εκλεγεί ο κ. Παρασκευάς. Δεν κάνουμε αντιπαράθεση για να βγάλουμε νικητή και ηττημένο, νομίζω την ίδια άποψη έχουμε και οι δύο», είπε χαρακτηριστικά. Στο πλαίσιο αυτό απέφυγε να εκθέσει τα διαφορετικά στοιχεία μεταξύ του ιδίου και του κ. Παρασκευά βάσει των οποίων θα κρίνουν και θα ψηφίσουν τα μέλη του ΠΑΣΟΚ, λέγοντας ότι «την διαφορά θα πρέπει να την εντοπίσουν τα μέλη. Εγώ θέλω να τους πω μόνο, να συμμετάσχουν στις εκλογές και ότι έχω εμπιστοσύνη στην κρίση τους».

ΟΠΩΣ ΔΙΑΠΙΣΤΩΝΕΙ ΚΑΙ Ο ΟΗΕ

Ευαίσθητη η κοινωνία μας έναντι των προσφύγων

Δεν υπάρχει, όμως, συνεργασία και συντονισμός μεταξύ των υπηρεσιών



Δεν υπάρχει συντονισμός και συνεργασία μεταξύ των αρμοδίων υπηρεσιών του κέντρου και της περιφέρειας σε ό,τι αφορά την υποδοχή, περίθαλψη και προώθηση των προσφύγων, με αποτέλεσμα να δημιουργούνται πλείστα όσα προβλήματα.

Η εκτίμηση αυτή ανήκει στην πρέσβειρα της Υπάτης Αρμοστείας του ΟΗΕ για τους πρόσφυγες κ. Pos Ροτρίγκεζ, η οποία επισκέφθηκε χθες την Κω και είχε σχετική συνεργασία με τις αρμόδιες τοπικές αρχές, τον έπαρχο, τον δήμαρχο, τον αστυνομικό υπ/ντή και τον λιμενάρχη.

Οι ελλείψεις και οι αδυναμίες απεδόθησαν από τους φορείς της Κω στο γεγονός ότι εισέρχονται στα νησιά κάθε τόσο πολλοί πρόσφυγες, που δεν είναι δυνατόν να φιλοξενηθούν χωρίς προβλήματα παρά την ευαισθησία που, αποδεδειγμένα επιδεικνύουν οι τοπικές κοινωνίες. Ο δεύτερος λόγος είναι ότι δεν υπάρχει συντονισμός μεταξύ των αρμοδίων υπηρεσιών αλλά και ενδιαφέρον (σε κεντρικό επίπεδο) για την άμεση μεταφορά των προσφύγων στα κέντρα υποδοχής της Αθήνας, με αποτέλεσμα να μένουν «αμανάτι» στα νησιά 4-7 μήνες, με ότι αυτό μπορεί να συνεπάγεται για τους ίδιους και τις τοπικές κοινωνίες. Εν πάση περιπτώσει έγινε ανταλλαγή απόψεων και προτάσεων για την βελτίωση της υφιστάμενης καταστάσεως, ενώ η κ. Ροτρίγκεζ απεκάλυψε ότι ο ΟΗΕ περιθάλπει σ' ολόκληρο τον κόσμο 22 εκ. πρόσφυγες και ότι η χώρα μας έχει δεχθεί μέχρι στιγμής περίπου 6.000!

ΕΛΛΗΝΙΚΗ ΔΗΜΟΚΡΑΤΙΑ
ΥΠΟΥΡΓΕΙΟ ΥΓΕΙΑΣ ΠΡΟΝΟΙΑΣ
ΙΑΤΡΙΚΟΣ ΣΥΛΛΟΓΟΣ ΡΟΔΟΥ
ΡΟΔΟΣ

Ρόδος 9η Φεβρουαρίου 2001

ΨΗΦΙΣΜΑ

Ο ΙΑΤΡΙΚΟΣ ΣΥΛΛΟΓΟΣ ΡΟΔΟΥ θλίβεται βαθύτατα για την απώλεια του αγαπητού συναδέλφου και τέως μέλους του Δ.Σ

ΜΙΧΑΗΛ Κ. ΜΙΧΑΛΑΚΗ
ΚΑΡΔΙΟΛΟΓΟΥ

Το Διοικητικό Συμβούλιο που συνήλθε σήμερα έκτακτα αποφάσισε:

1. Να παρευρεθεί σύσσωμο στην κηδεία του εκλιπόντος συναδέλφου
2. Να κατατεθεί αντί στεφάνου το ποσόν των δρχ. 100.000 εις Οίκο Κολυμπίων
3. Να εκφραστούν τα συλλυπητήρια εις την οικογένεια του εκλιπόντος και
4. Να δημοσιευθεί το παρόν ψήφισμα εις ημερήσιο τύπο.

Για το Δ.Σ.

Ο Πρόεδρος **Ο Γ. Γραμματέας**
Τάσος Αντωνιάδης **Χρήστος Μαντάς**



ΑΠΟ ΤΟ ΤΡΙΜΕΛΕΣ ΠΛΗΜΜΕΛΕΙΟΔΙΚΕΙΟ ΡΟΔΟΥ

Δύο καταδίκες για τις περίφημες αποζημιώσεις «πλημμυροπαθών»

18 μήνες στον τέως δήμαρχο και 12 σε πρώην αστυνομικό



Ο πρώην δήμαρχος Αρχαγγέλου Λουκάς Κανάκης και ο «μπατζανάκης» του, συνταξιούχος σήμερα αστυνομικός, που υπηρετούσε παλαιότερα στο αστυνομικό τμήμα Αρχαγγέλου Νίκος Βάλλας, πλήρωσαν τελικά την «νύφη» για τις παράνομες αποζημιώσεις που δόθηκαν, τον Οκτώβριο του '94 σε Αρχαγγελίτες «Πλημμυροπαθείς», πραγματικούς και υποτιθέμενους.

Καταδικάστηκαν συγκεκριμένα προχθές από το Τριμελές Πλημμελειοδικείο Ρόδου σε ποινή φυλάκισης 18 μηνών ο πρώτος και 12 μηνών ο δεύτερος για πλαστογραφία και άλλα σοβαρά αδικήματα, που αφορούσαν την «παραγωγή» δηλώσεων αποζημίωσης από «πλημμυροπαθείς», που δεν είχαν υποβάλει στην πραγματικότητα καμιά αίτηση!

Σύμφωνα με το κατηγορητήριο, ο τότε δήμαρχος Λ. Κανάκης προωθούσε τις σχετικές αιτήσεις, χρησιμοποιώντας πραγματικά ονόματα δημοτών στον Αρχάγγελο, προς το Αστυνομικό Τμήμα Αρχαγγέλου, όπου ο «μπατζανάκης» του υπαστυνόμος Ν. Βάλλας τις θεωρούσε για το γνήσιο της υπογραφής και τις επέστρεφε στο Δήμο για τα περαιτέρω, δηλαδή για να διεκδικηθούν οι αποζημιώσεις από τους δικαιούχους, 34 από τους οποίους ήταν ειδικοί «πλημμυροπαθείς»!

Είχε προηγηθεί τον περασμένο Οκτώβριο η δίκη των 34 Αρχαγγελιτών, που αθωώθηκαν όμως από την κατηγορία της συνέργειας που αντιμετώπιζαν, αφού φρόντισαν να «ρίξουν» τις ευθύνες στον πρώην δήμαρχο Λ. Κανάκη.

Ο Λ. Κανάκης, όπως και ο Ν. Βάλλας, άσκησαν έφεση κατά της αποφάσεως και τώρα περιμένουν την αθώωση ή την μείωση της ποινής τους από το Τριμελές Εφετείο.

Ο δήμαρχος Αρχαγγέλου κ. Θεοδόσης Κολιάδης ερωτηθείς σχετικά με την καταδίκη του πρώην δημάρχου και επικεφαλής της ελλάσσονος μειοψηφίας στο δημοτικό συμβούλιο Αρχαγγέλου κ. Λ. Κανάκη, απέφυγε να πάρει συγκεκριμένη θέση για το θέμα, αλλα εμμέσως πλην σαφώς άφησε να εννοηθεί ότι «είχε ευθύνες ο κ. Κανάκης για ότι συνέβη τον Οκτώβριο του '94 στον Αρχάγγελο».

«Είναι μια παλιά ιστορία που διαδραματίστηκε πριν εγώ ασχοληθώ ενεργά με τα κοινά στον τόπο μου. Απασχόλησε και απασχολεί την κοινωνία μας και την Δικαιοσύνη και δεν νομίζω ότι θα ήταν καλό την δεδομένη στιγμή να εκφράσω την άποψη μου για αυτά που έγιναν. Αλλωστε έχει αναλάβει πλέον η Δικαιοσύνη την διερεύνηση της υπόθεσης και απεφάνθη ήδη πρωτόδικα για το εάν υπήρξε εμπλοκή του πρώην δημάρχου και του κ. Βάλλα. Εχει πάντως ο κ. Κανάκης τις δικές του ευθύνες όπως φάνηκε τουλάχιστον από την απόφαση του Δικαστηρίου», δήλωσε ο κ. Θ. Κολιάδης.

Ο δήμαρχος Αρχαγγέλ[ου] υπενθύμισε ότι «σε περίπτ[ωση] τελεσίδικης καταδίκης του κ. Κανάκη υπάρχει άρθρο στον Κώδικα Δήμων και Κοινοτήτων που προβλέπει την έκπτωση του από το αξίωμα του δημοτικού συμβούλου». Επισήμανε μάλιστα ότι «είναι αποκλειστικά θέμα του κ. Κανάκη εάν θα υποβάλει για ηθικούς λόγους μετά την πρώτη καταδίκη του την παραίτησή του από το δημοτικό συμβούλιο Αρχαγγέλου».

ΑΥΞΑΝΕΙ ΔΙΑΡΚΩΣ Η ΖΗΤΗΣΗ

Πηγαίνει καλά τώρα ο ροδιακός τουρισμός

Στα περσινά επίπεδα αναμένεται να κινηθεί η φετινή σαιζόν



Βελτιώνεται συνεχώς το κλίμα στις χώρες προελεύσεως του ροδιακού τουρισμού με αποτέλεσμα να αυξάνεται η ζήτηση και να περιορίζονται τα προβλήματα, γεγονός που θα επιβεβαιωθεί πανηγυρικά και στην διεθνή έκθεση τουρισμού του Βερολίνου, που αποτελεί, ως γνωστόν, το «βαρόμετρο» του παγκόσμιου τουρισμού.

Το πιο ενθαρρυντικό απ' όλα τα μηνύματα που έρχονται είναι η βελτίωση της ζητήσεως στην γερμανική αγορά (προς επιβεβαίωση σχετικών δημοσιευμάτων της «δ»), που μέχρι πρότινος, δεν «πονοκεφάλιαζε» απλώς τον επιχειρηματικό κόσμο και τους τουριστικούς φορείς, αλλά και τους ανησυχούσε έντονα, αφού οι Γερμανοί εξακολουθούν να είναι οι καλύτεροι πελάτες της Ρόδου και μάλιστα με μεγάλη απόσταση από τους δεύτερους Βρετανούς.

Παρά την βελτίωση, ωστόσο, της καταστάσεως και την αύξηση της ζητήσεως, οι περισσότεροι καταναλωτές περιμένουν μείωση των τιμών ή ειδικές προσφορές για να κλείσουν τις διακοπές τους, ενώ πολλοί θα αποφασίσουν την τελευταία στιγμή. Εν πάση περιπτώσει τα πράγματα εξελίσσονται ομαλά και τίποτα δεν θυμίζει το αρνητικό κλίμα που υπήρχε μέχρι και τα μέσα Ιανουαρίου! Στο μεταξύ, όμως, «υπερχείλισε» ήδη η Τουρκία, που θα αντιμετωπίσει φέτος σοβαρά προβλήματα «οβερμπούκινγκ», γεγονός που θα ευνοήσει τα νησιά μας (ιδιαιτέρως την Ρόδο και Κω), ενώ μειωμένη είναι η ζήτηση για την Ισπανία, πράγμα που ευνοεί επίσης τα νησιά μας.

Οι τουρ οπερέιτορς πιστεύουν, για όλους τους παραπάνω λόγους (αν και η Ρόδος θεωρείται ακριβή σε σύγκριση με την Τουρκία, το Μαρόκο, την Τυνησία και την Αίγυπτο) ότι η τουριστική κίνηση θα κυμανθεί στα περσινά επίπεδα, ενώ η Κως θα έχει κάποια αύξηση.

Στα περσινά επίπεδα αναμένεται να κινηθεί και η αγγλική αγορά, ενώ καλύτερα θα είναι τα πράγματα από την Ιταλία, την Αυστρία, την Ολλανδία και τις σκανδιναβικές χώρες, με εξαίρεση, ίσως την Φινλανδία. Δεν πάνε καθόλου καλά τα πράγματα στις χώρες της ανατολικής Ευρώπης, όπως δεν πήγαν καλά και πέρσι, για πολλούς και διάφορους λόγους, ενώ υπάρχουν ενδείξεις για περαιτέρω τόνωση της ζητήσεως στο Ισραήλ και στις χώρες της Μέσης Ανατολής.



I.G.C. contract

Μην τρέχετε άσκοπα ο χρόνος είναι πολύτιμος

Αναλαμβάνουμε να εξοπλίσουμε ΠΛΗΡΩΣ κάθε ξενοδοχείο και νοικοκυριό με ό,τι σύγχρονο και φανταστικό έχει να επιδείξει η παγκόσμια αγορά... Θα τρέχουμε και θα δουλεύουμε εμείς για σας.


CTS
ARKETIPO CABAS
• ALTRO
• ANDREU WORLD
• ARAD TOWELS
• ARVE
• BAGNI DELLA PORRETTA
• BAUTEX - STOFFE
• BONDAX
• BUFLON
• GARNIER THIEBAUT



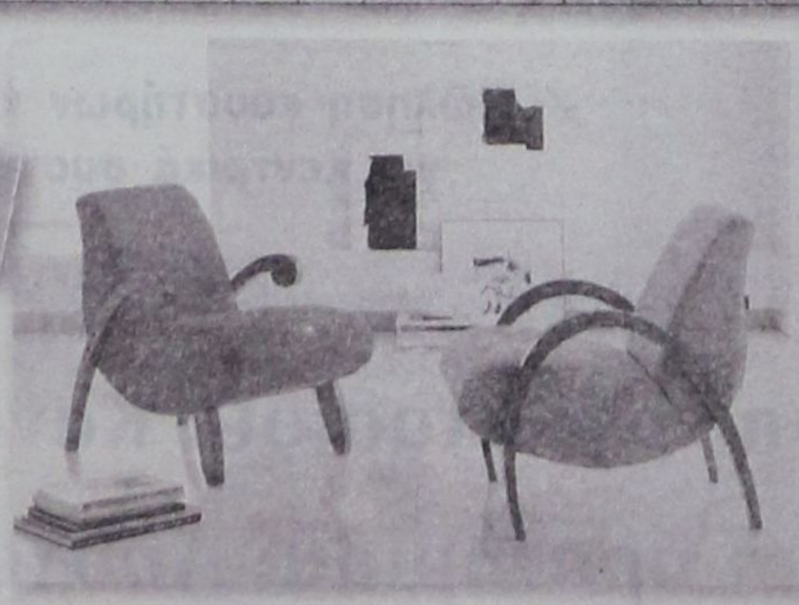
• GEVOREST
• LA METEORA
• LIBECO
• MOROSO /CONTRACT
• OBJECT CARPET
• OMEXCO
• SHELBY WILLIAMS
• SINGLAIRE FABRICS
• SKOPOS
• UCO CONTRACT TEXTILES

I.G.C. contract ΛΕΜΕΣΣΟΥ 22 & ΠΑΝΑΓΙΩΤΟΥ ΡΟΔΙΟΥ • ΤΗΛ. 0241 - 39083 - FAX: 0241 39463 • Email: igc@otenet.gr.

ΘΑ ΠΡΑΓΜΑΤΟΠΟΙΗΣΕΙ ΕΠΙΘΕΩΡΗΣΗ

Ολα τα σοβαρά θέματα της Κω στο στόχαστρο *του Εισαγγελέα Εφετών*



θα διαταχθεί επίσπευση των ερευνών

Εκτακτη επιθεώρηση θα πραγματοποιήσει μέσα στην επόμενη εβδομάδα στην Κω ο Εισαγγελέας Εφετών Δωδεκανήσου κ. Γιώργος Σάμιτας, προκειμένου να ελέγξει την κατάσταση των φυλακών και την πορεία των εισαγγελικών ερευνών για διάφορα σοβαρά ζητήματα.

Σύμφωνα με τις πληροφορίες θα επιθεωρήσει τα εκτελούμενα έργα επισκευής - συντήρησης των θαλάμων των κρατουμένων, τις συνθήκες διαβίωσης τους, αλλά και τα μέτρα ασφαλείας του σωφρονιστικού καταστήματος, που βελτιώθηκαν πάντως με τα έργα που έγιναν κατά τα προηγούμενα χρόνια. Εξαιτίας όμως των έργων αποκατάστασης των θαλάμων οι Φυλακές της Κω δεν μπορούν να δεχθούν άλλους κρατούμενους, όπως συνέβη πριν από λίγες ημέρες με δύο τοξικομανείς που δεν έγιναν δεκτοί από την διεύθυνση των φυλακών και μεταφέρθηκαν τελικά, κάτω από έντονες αντιδράσεις των ίδιων, στις φυλακές της ...Χίου!

Ο Εισαγγελέας Εφετών Δωδεκανήσου κ. Γιώργος Σάμιτας θα έχει στην συνέχεια ενημερωτική συνάντηση με την Εισαγγελέα Πρωτοδικών Κω κ. Ολγα Σμυρλή. Θα ενημερωθεί συγκεκριμένα για την πορεία όλων των σοβαρών υποθέσεων που βρίσκονται στο «μικροσκόπιο» της Εισαγγελίας.

Ειδικότερα θα εξετασθούν οι υποθέσεις στις οποίες εμπλέκεται ο υφυπουργός Εσωτερικών κ. Κώστας Καισερλης κατά την θητεία του ως δήμαρχος στην Κω (νομιμότητα των παραιτήσεων του για βουλευτική υποψηφιότητα, ακίνητο Κυπριώτη), το οικονομικό «σκάνδαλο» της Ιεράς Μονής Πάτμου, το κλείσιμο της Μαιευτικής Κλινικής Κω και οι επιπτώσεις του σε δύο έμβρυα, η ακαταλληλότητα του κτιρίου του 2ου Γυμνασίου - Λυκείου της «Ψυλιανής» Καλύμνου κ.α.

Μάλιστα ο κ. Γ. Σάμιτας αναμένεται να ζητήσει την επίσπευση των εκκρεμουσών εισαγγελικών ερευνών προκειμένου να πάρουν σύντομα το δρόμο τους για την απονομή Δικαιοσύνης.

ΟΠΩΣ ΠΡΟΕΚΥΨΕ ΑΠΟ ΤΙΣ ΕΞΕΤΑΣΕΙΣ

Καλή η φυσική κατάσταση *των μαθητών του νησιού μας*

Πρόβλημα διαπιστώνεται με τα προληπτικά εμβόλια

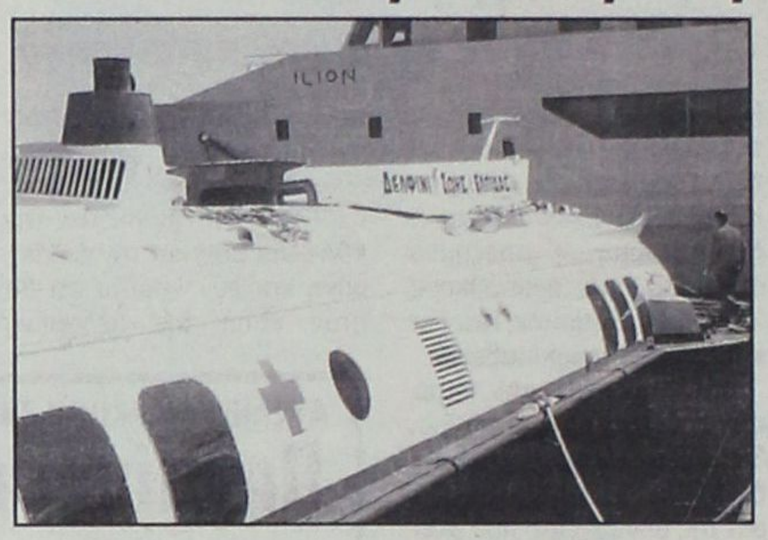

Ενδιαφέροντα στοιχεία για την φυσική κατάσταση των παιδιών στο νησί της Ρόδου, παρουσιάσθηκαν χθές από ομάδα γιατρών σε συνέντευξή τύπου που δόθηκε στο νομαρχιακό μέγαρο παρουσία και του νομάρχη κ. Σάββα Καραγιάννη.

Πρόκειται για τα αποτελέσματα των εξετάσεων που έγιναν σε 30 δημοτικά σχολεία και νηπιαγωγεία στο νησί της Ρόδου, από το ιατρικό και νοσηλευτικό προσωπικό του πλωτού πολυιατρείου της Νομαρχιακής Αυτοδιοίκησης.

Η ομάδα του πλωτού πολυιατρείου που επισκέπτεται τα σχολεία της πρωτοβάθμιας εκπαίδευσης είναι:

Διοικητικός υπεύθυνος:
Ζανεττούλλης Δημήτριος Ιατρός
Ιατροί:
Ελενίτσας Γεώργιος: Οδοντίατρος
Κινούς Βασίλειος: Χειρουργός
Κουλτινιός Κομνηνός: Ωτορινολαρυγγολόγος
Μιχαλάκης Νικόλαος: Καρδιοχειρουργός
Παπαϊωάννου Αικατερίνη: Οφθαλμίατρος
Σπάρταλη Χρυσή: Παιδίατρος
Παρασκευαστές:
Αυγενικός Αναστάσιος
Φιλίππου Μιχαήλ
Νοσηλεύτρια:
Ζούνη Δέσποινα
Μαία:
Τσαλίκη Πελαγία
Χειρίστρια ακτινολογικού:
Μανιά Δέσποινα
Υπεύθυνος Γραμματείας:
Σέντης Μιλτιάδης
Γραμματεία:
Ζεμπιλλά Καλλιόπη
Υπεύθυνη Οικονομικών:
Κουφού Μαρία
Υπεύθυνος Μηχανογράφησης:
Βελώνης Αυγουστίνος
Υπεύθυνος υλικού:
Χατζήπαπας Κομνηνός

Συνολικά από τον Νοέμβριο η ομάδα επισκέφθηκε σχολεία στο Γεννάδι, την Λάρδο, τη Λίνδο, τα Απόλλωνα, την Κάλαθο, την Εμπωνα, την Σορωνή, τα Καλαβάρδα, τις Φάνες, τη Σάλακο, την Παστίδα, τα Μαριτσά, την Ιαλυσό, τις Καλυθιές, την Αρχίπολη και τη Ψίνθο και εξέτασε περισσότερους από χίλιους μαθητές. Σύντομα μάλιστα κάθε παιδί θα λάβει και την ατομική του ταυτότητα υγείας, ώστε ανα πάσα στιγμή, μέσω των συστημάτων μηχανογράφησης της εταιρείας «Γαληνός» να παρέχονται πληροφορίες για το ιατρικό ιστορικό του.

Κατά τις επισκέψεις των γιατρών στα παραπάνω σχολεία, εξετάσθηκαν από παιδίατρο, οφθαλμίατρο και οδοντίατρο 1.085 μαθητές, από ωτορινολαρυγγολόγο 1.029, ενώ σε 904 έγινε προσδιορισμός της ομάδας αίματος.

Γενική διαπίστωση των γιατρών, είναι ότι η κατάσταση της υγείας της πλειοψηφίας των μαθητών, είναι άριστη. Ωστόσο 85 μαθητές (4,88%) βρέθηκαν παχύσαρκοι με βάρος μεγαλύτερο του ιδανικού κατά 85%. Οι περιπτώσεις αυτές, όπως τονίσθηκε θα πρέπει να αντιμετωπισθούν από τις μικρές ηλικίες για να αποφευχθούν καταστάσεις που θα επιβαρύνουν αργότερα την υγεία τους.

Δύο μαθητές δημοτικού σχολείου βρέθηκαν να αντιμετωπίζουν συγγενείς καρδιοπάθειες που δεν είχαν διαγνωσθεί στο παρελθόν και παραπέμφθηκαν σε παιδοκαρδιοχειρουργικό τμήμα νοσοκομείου της πρωτεύουσας για περαιτέρω αντιμετώπιση. Σε 14 παιδιά η τιμή της αρτηριακής πίεσης ήταν μεγαλύτερη από τις ανώτερες φυσιολογικές τιμές, ενώ σε 46 παιδιά εντοπίστηκε φύσημα στην προκάρδια χώρα. Και αυτές οι περιπτώσεις παραπέμφθηκαν σε γιατρούς για διερεύνηση.

Εντυπωσιακά είναι εξ' άλλου τα στοιχεία που αφορούν τους εμβολιασμούς. Το 3,26% των μαθητών (57 παιδιά) δεν είχαν συμπληρώσει τα εμβόλια τους, ενώ το 23,93% (431 παιδιά) δεν είχε κάνει τα απαραίτητα επαναληπτικά εμβόλια.

Επίσης επισημάνθηκε ότι σε ορισμένες περιοχές εντοπίστηκε μεγάλο ποσοστό μαθητών με κακή στοματική υγιεινή που μπορεί να προκαλέσει στο μέλλον σοβαρά οδοντιατρικά και ωτορινολαρυγγολογικά προβλήματα. Από τις εξετάσεις ΩΡΛ προέκυψε το συμπέρασμα ότι σε γενικές γραμμές η υγεία των μαθητών είναι ικανοποιητική. Με μεγαλύτερη συχνότητα παρουσιάσθηκαν κρούσματα ρινίτιδας (230) και ακολουθούν οι ωτίτιδες (100), η υπερτροφία αμυγδαλών (100) και το βύσμα κυψέλης (80) σε σύνολο 1.029 εξετασθέντων μαθητών.

RODOGAZ

Στη Ρόδο από το 1963



✓ Διανομή φιαλών υγραερίου κατ' οίκον
τηλέφωνα παραγγελιών: 64409 - 094-4-528212

✓ Διανομή χύμα υγραερίου

✓ Πώληση καυστήρων και λεβήτων υγραερίου για κεντρικά συστήματα θέρμανσης

✓ Θερμαντικά σώματα



Διεύθυνση εργοστασίου: Καναμάτ Ρόδου • τηλ. 62649

Διεύθυνση πρατηρίου: Αυστραλίας 50 • τηλ. 34244-5

ΑΚΡΙΤΙΚΑ

κουβεντούλες με κάποιο νόημα

Θάρσει· λέγων τ' αληθές σου σφαλεί ποτέ
ΣΟΦΟΚΛΗΣ

ΔΙΑΠΛΕΚΟΜΕΝΑ

Διαπλέκονται, εμπλέκονται και περιπλέκουν την κατάσταση. Εντός και εκτός Βουλής. Μα, εν τέλει, ποιός κυβερνάει αυτό τον τόπο; Αν ακούσουμε τον Καραμανλή, οι διαπλεκόμενοι βαρώνοι των μέσων ενημέρωσης. Αν ακούσουμε την κυβέρνηση, οι πολιτικοί ηγέτες. Αν ακούσουμε το ΚΚΕ, οι Αμερικάνοι και οι Ευρωπαίοι ιμπεριαλιστές. Κι αν με ρωτήσετε ποιός έχει λάθος, δύσκολο θα είναι να σας πω. Αν τα συνδυάσουμε τα σχετικά; Οχι να τα διαπλέξουμε, να τα συνδυάσουμε.

ΤΗΣ... ΒΟΥΛΗΣ

Στη Βουλή πάντως όλοι κάνουν πως δεν ξέρουν. Ο διπλανός τους είναι που έχει κάνει τη λαμόγια. Και ανεβάζουν τους τόνους για να μιλήσουν χωρίς να πουν τίποτα, ουσιαστικά. Και παρακολουθεί αδιάφορο το Πανελλήνιο. Πιο πολύ νοιάζεται ν'ακούσει συνέντευξη της Αντζελας Δημητρίου να λέει εκείνα τα χαριτωμένα που έγιναν πλέον ανέκδοτο καθ'άπασαν την επικράτεια. Τέτοια...

ΤΟΥ... ΕΠΙΤΙΜΟΥ

Ο επίτιμος πρόεδρος δεν έχασε και αυτή τη φορά την ευκαιρία να δείξει τον ανεξάρτητο χαρακτήρα του. Σκόρδο η Νέα Δημοκρατία, κρεμμύδι ο επίτιμος. Και επί του προκειμένου το κρεμμύδι που είπε ήταν η πρόταση για συναίνεση όλων των πολιτικών δυνάμεων, προκειμένου να αντιμετωπίσουν το πρόβλημα της διαπλοκής. Και έγιναν πάλι έξω φρενών στη Ρηγίλλης.

ΑΝΑΒΑΘΜΙΣΗ...

Ούτε καν πρέπει να θεωρεί ο εφοπλισμός της χώρας σοβαρούς... όσους ευαγγελίζονται την κατάργηση του υπουργείου Εμπορικής Ναυτιλίας. Μάλιστα υποστηρίζουν την αναγκαιότητα έλευσης του από την προτελευταία θέση στην κατάταξη των υπουργείων που είναι σήμερα στις πρώτες αφού το υπουργείο αυτό εκπροσωπεί την ισχυρότερη ναυτιλία στον κόσμο.

Την ίδια στιγμή που η Τουρκία επιστρατεύει και τις τελευταίες ψαρόβαρκες της για να έχει ρόλο το υπό ίδρυση υπουργείο Ναυτιλίας της εδώ κάποιοι... αρμενίζουν ξεχνώντας αυτά που άλλοι ψάχνουν να δημιουργήσουν. Και μάλιστα εναγωνίως...

ΛΑΪΚΙΣΜΟΣ

Δέκα μόλις ημέρες θα κρατήσει ο διάλογος υπουργείου Παιδείας και εκπροσώπων των Ανωτάτων Εκπαιδευτικών Ιδρυμάτων - Τεχνολογικών Εκπαιδευτικών Ιδρυμάτων για την ανωτατοποίηση των τελευταίων. Το διάστημα αυτό αρκεί - κατά τον υπουργό - να κάνει και αυτός τη δική του «επανάσταση» στην εκπαίδευση και να βάλει τη... σφραγίδα του. Και ποιά είναι η νέα αλλαγή; Ο επαναπροσδιορισμός του όρου τριτοβάθμια εκπαίδευση με την κατάργηση των χαρακτηρισμών «Ανώτατη» και «Ανώτερη». Ο υπουργός Παιδείας - προερχόμενος από την εκπαίδευση - κρίνει ότι το πρόβλημα είναι οι τίτλοι και όχι το περιεχόμενο. Και είναι βέβαιος ότι προσφέροντας τον τίτλο της «ανωτάτης παιδείας» στη σημερινή «ανώτερη», θα προσφέρει στην «ελληνική οικογένεια» το ποθητό για τα παιδιά τους, έναν τίτλο ανωτάτων σπουδών χωρίς όμως, λέμε εμείς, ουσιαστικό αντίκρυσμα. Αλλά αυτό το αντίκρυσμα έχει ανάγκη η ελληνική οικονομία και κοινωνία. Δυστυχώς όμως παρόμοιες «μεταρρυθμίσεις» (αλλαγές στους τίτλους των εκπαιδευτηρίων και σχολών) στην τεχνολογική εκπαίδευση υπήρξαν αλλεπάλληλες τα τελευταία χρόνια με μηδενικό όμως αποτέλεσμα, αφού δεν αλλάζουν οι δομές αυτου του τομέα. Ο λαϊκισμός όμως δεν έχει όρια.

ΤΗΣ... ΕΞΟΥΣΙΑΣ Ι

Ψάχνουν ακόμα στη Θεσσαλονίκη να βρουν τον αστυφύλακα που, χωρίς αιτία κι αφορμή, τσάκισε τον δεκαεφτάχρονο φίλαθλο του Αρη. Είναι λοιπόν τόσο δύσκολο να βρεθεί; Πολύ δύσκολο, σχεδόν αδύνατο. Οχι βέβαια γιατί είναι πολλοί οι αστυνομικοί της συμπρωτεύουσας. Ούτε γιατί το έγκλημα διεπράχθη εν κρυπτώ και παραβύστω, χωρίς αυτόπτες μάρτυρες. Αλλά γιατί πρόκειται περί της γνωστής κάλυψης, που συνδέεται με την ανάγκη το σιδερένιο χέρι της εξουσίας να νιώθει προφυλαγμένο από την εξουσία. Διότι, αν είναι να παραδίδεται κάθε φορά ο δράστης της αστυνομικής ανομίας στη χλεύη και τη δικαιοσύνη, ποιός θα δεχτεί έπειτα να κάνει τη βρώμικη δουλειά; Την οποία την χρειάζεται κάθε εξουσία, ακόμη κι αν θεωρεί τον εαυτό της εκσυγχρονιστή, δημοκράτη, προοδευτικό και άλλα τέτοια παρόμοια.

ΤΗΣ... ΕΞΟΥΣΙΑΣ ΙΙ

Ας πούμε, για παράδειγμα. Ο υπουργός Δημόσιας Τάξης έχει παρουσιαστεί; και όχι άδικα, σαν ένας άνθρωπος μετριοπαθής, δίκαιος και ευαίσθητος σε ζητήματα δημοκρατικών δικαιωμάτων. Αλλά αν δεν μπορει να παρέμβει για να υπερασπίσει το κύρος και τη φήμη του, σημαίνει πως ο μηχανισμός της εξουσίας είναι πιο ισχυρός από τη θέληση του. Αν πάρουμε ως δεδομένο πως η θέληση του είναι αντίθετη προς την αποσιώπηση του πράγματος. Και αν αυτό συμβαίνει με έναν υπουργό, και με ένα επεισόδιο που είχε τέτοια παρ'ολίγον τραγική διάσταση και πήρε τόση δημοσιότητα, τι θα συμβεί άραγε με τα καθημερινά προβλήματα αυθαιρεσίας των οργάνων της τάξης;

ΤΗΣ... ΕΞΟΥΣΙΑΣ ΙΙΙ

Ετσι ο περίφημος Περίανδρος της «Χρυσής Αυγής» παραμένει ασύλληπτος κι ας φωτογραφίζεται σε συγκεντρώσεις, έτσι ο αστυνομικός που σκότωσε τον νεαρό Γιουγκοσλάβο (πάλι στη Θεσσαλονίκη) γλιτώνει με αμυχές. Ετσι, έτσι, έτσι... Και έτσι συνεχίζεται το παιχνίδι.

ΟΙ... ΑΡΙΣΤΟΥΧΟΙ

Μεγάλο ενδιαφέρον έχει η έρευνα του Οικονομικού Πανεπιστημίου της Αθήνας σχετικά με τη γεωγραφία της μέσης εκπαίδευσης και τις επιδόσεις των μαθητών. Οπου προκύπτει πως όσοι πηγαίνουν σε ιδιωτικά σχολεία έχουν καλύτερους βαθμούς και μπαίνουν στις περιζήτητες πανεπιστημιακές σχολές, από εκείνους που πηγαίνουν σε δημόσια, και οι μαθητές των νησιωτικών περιοχών έχουν υψηλότερα ποσοστά αποτυχίας. Και άλλα πολλά που αν τα μελετήσει κανείς καταλαβαίνει πως η Ελλάδα χωρίζεται σε κατηγορίες. Παλιά διάκριση που δεν μπορεί να καλύψει η επάλειψη του λούστρου.

ΦΛΟΓΕΣ ΚΑΙ ΦΩΤΙΕΣ

Ενθουσιασμένος από τη φλόγα των συνεργατών του δήλωσε ο Δημήτρης Αβραμόπουλος. Φωτιές... γενικώς με το κυοφορούμενο - ακόμα - κόμμα...

ΤΟΥΣ ΕΚΟΨΑΝ ΤΑ ΦΤΕΡΑ!

«Συντρόφισσες - σύντροφοι, δέκα μήνες μετά τις εθνικές εκλογέ,ς το γενικότερο πολιτικό κλίμα είναι ήδη αρνητικό για τον πολιτικό μας φορέα. Αυτό οφείλεται στο ότι η πολιτική που εφαρμόζεται είναι σε πλήρη αναντιστοιχία με την πολιτική παράδοση του Κινήματος και ακόμα και με τις προεκλογικές εξαγγελίες, με βάση τις οποίες το ΠΑΣΟΚ κέρδισε τις εκλογές τον Απρίλη του 2000, ακυρώνοντας έτσι το κοινωνικό του πρόσωπο». Ποιός τα λέει αυτά; Πενήντα οκτώ συνδικαλιστές του ΠΑΣΟΚ στην Ολυμπιακή, οι οποίοι κοινοποίησαν μία αιχμηρότατη επιστολή στον Πρωθυπουργό, του γραμματέα του ΠΑΣΟΚ και τον υπουργό Μεταφορών, με την οποία διατυπώνουν τη διαφωνία τους με τους κυβερνητικούς σχεδιασμούς για την ιδιωτικοποίηση του εθνικού αερομεταφορέα. Παράλληλα, απειλούν πως θα απόσχουν από τις επερχόμενες εκλογικές διαδικασίες του Κινήματος. Ανώμαλη προσγείωση για τους κυβερνώντες...

ΓΡΑΜΜΑΤΕΙΑ... ΑΥΤΟΧΕΙΡΙΩΝ

Για 52 αυτοκτονίες που έχουν ως αιτία τα πανωτόκια των τραπεζών μίλησε χθες στους «τομεάρχες» της ΝΔ, ο υπεύθυνος του κλάδου θεσμών και Διαφάνειας και αντιπρόεδρος της Βουλής, Ν. Κατσαρός.

Τον άκουσαν έκπληκτοι μεν, αλλά δεν τον συγκράτησαν (στην καταμέτρηση) δε. Εκτός κι εάν επίκειται νέα γραμματεία στη ΝΔ. Αυτοχειριών...

ΠΡΙΝ ΚΑΝΟΥΝ ΦΤΕΡΑ...

Ταχείς ρυθμούς στις προσλήψεις επιστημονικού προσωπικού φέρεται να έχει ζητήσει από το ΑΣΕΠ η Βάσω Παπανδρέου.

Οι άνθρωποι που χρειάζονται για να «τρέξουν» το Γ' ΚΠΣ απουσιάζουν βλέπετε από το Δημόσιο.

Το δε προηγούμενο των άλλων δύο «πακέτων» αν επαναληφθεί, τα κονδύλια μπορεί να κάνουν... φτερά.

ΤΗΣ... ΕΚΠΑΙΔΕΥΣΗΣ

Οπωσδήποτε παρουσιάζει ενδιαφέρον το νομοσχέδιο του υπουργείου Παιδείας με βάση το οποίο θα εξισωθούν προς τα πάνω τα ΤΕΙ με τα ΑΕΙ. Ενα νομοσχέδιο που στην ουσία αλλάζει την ορολογία, καταργώντας τους προσδιορισμούς Ανώτατη και Ανώτερη Εκπαίδευση με την καθιέρωση μιας ενιαίας ορολογίας περί τριτοβάθμιας εκπαίδευσης.

Χωρίς να θέλουμε να υποβαθμίσουμε ή να υπερβαθμίσουμε το όλο θέμα, κατά την ταπεινή μας άποψη, η εξέλιξη αυτή δεν είναι το μείζον θέμα στην παιδεία μας.

Επιχειρήματα υπέρ, αλλά και κατά, υπάρχουν πάμπολλα. Αλλα λογικά κι άλλα όχι.

Ομως, πότε οι ταγοί της παιδείας μας θα σκύψουν πάνω στο ουσιαστικό πρόβλημα που είναι η ποιότητα των προσφερόμενων σπουδών είτε αυτές αφορούν τα ΤΕΙ είτε τα ΑΕΙ.

Χρόνια τώρα, από φοιτητές ως πρυτάνεις, ακούμε σε κατ'ιδίαν συζητήσεις ότι τα ελληνικά μορφωτικά ιδρύματα χρήζουν αναβαθμίσεως έτσι ώστε τα πτυχία που παρέχονται να έχουν αντίκρυσμα και οι γνώσεις που αποκτώνται σ'αυτά να είναι εφάμιλλες αυτών των πανεπιστημίων των αναπτυγμένων χωρών.

Επίσης από το χώρο της παραγωγής, δηλαδή το χώρο που θα κληθούν να στελεχώσουν αύριο οι σημερινοί φοιτητές, ακούμε συνέχεια ότι το δυναμικό που προσφέρεται στην αγορά εργασίας ελάχιστα ανταποκρίνεται στις ανάγκες των επιχειρήσεων.

Μάλιστα υπάρχει και παράδειγμα μεγάλης εταιρείας στο χώρο της πληροφορικής που επειδή δεν βρίσκει στελέχη, έχει κάνει πρόταση για την ίδρυση μεταπτυχιακής σχολής, έτσι ώστε να δημιουργήσει ένα φυτώριο και να συνδεθεί άμεσα η εκπαίδευση με την παραγωγή.

Ενώ, λοιπόν, όλοι τα βλέπουν αυτά, αλλά περί άλλων τυρβάζουν, φρονούμε πως ελάχιστη σημασία έχει αν κάποιος διαθέτει πτυχίο ΑΕΙ ή ΤΕΙ, όσο εάν οι προσφερόμενες γνώσεις στην κάθε σχολή είναι μπροστά από τις απαιτήσεις της αγοράς ή εάν υπολείπονται και το πτυχίο έχει «χρησιμότητα» μόνο για κορνίζα.

ΚΥΜΑ... ΕΚΣΥΓΧΡΟΝΙΣΜΟΥ

Ε, αυτό κι αν είναι... κύμα εκσυγχρονισμού!! Στην ΤΕΔΚ τα περίφημα... σοσιαλιστικά δείπνα άλλαξαν όνομα και τώρα αποκαλούνται... «συζητήσεις μεταξύ τυρού και αχλαδίου». Αυτό αναφέρεται τουλάχιστον στην πρόσκληση που απεστάλη προς τους δημοσιογράφους από την ΤΕΔΚ για μια συνάντηση απόψε το βράδυ σε εστιατόριο της Παλιάς Πόλης. Και να φαντασθεί κανείς ότι αυτήν την περίοδο δεν υπάρχουν φρέσκα αχλάδια παρά μόνο κατεψυγμένα!! «Ο... τυρός, μάλλον από την Ψίνθο θα έρχεται.

Υ.Τ.Υ.

ΣΤΕΦΘΗΚΑΝ ΜΕ ΕΠΙΤΥΧΙΑ ΟΙ ΔΙΑΠΡΑΓΜΑΤΕΥΣΕΙΣ

Βρέθηκε φόρμουλα

συνεργασίας ΔΑΝΕ - G.A. Ferries

Το πρώτο πείραμα με τις μαθητικές εκδρομές

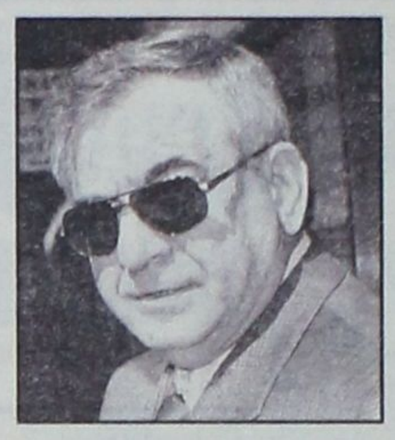

Προσωρινά «συνέταιροι» θα είναι από τον επόμενο μήνα οι ναυτιλιακές εταιρείες ΔΑΝΕ και G.A. FERRIES, που θα συνεκμεταλλευθούν την γραμμή Ρόδου - Πειραιά κατά το διάστημα των μαθητικών εκδρομών.

Αυτήν την απόφαση έλαβαν μετά από διαπραγματεύσεις, για τις οποίες είχε γράψει η «δ», τα διοικητικά συμβούλια των δύο εταιρειών, με σκοπό την καλύτερη δυνατή εκμετάλλευση αυτής της «χρυσοφόρας» περιόδου και από τις δύο εταιρείες, αλλά και την βελτίωση της εξυπηρέτησης των μαθητών κατά την μεταφορά τους, ώστε να περιορισθούν στο ελάχιστο τα προβλήματα.

Σύμφωνα με την συμφωνία που συνήψαν οι δύο πλευρές θα διατεθούν τα μισά πλοία του στόλου τους για την πραγματοποίηση μαθητικών δρομολογίων και για να μην υφίσταται ανταγωνισμός μεταξύ τους θα μοιράζονται τα κέρδη από την μεταφορά των πούλμαν και των μαθητικών γκρουπ. θα εκλείψει λοιπόν τουλάχιστον για εφέτος ο σκληρός ανταγωνισμός που υπήρχε τα προηγούμενα χρόνια μεταξύ ΔΑΝΕ - G.R. FERRIES, για το ποιά από τις δύο εταιρείες θα πάρει το μεγαλύτερο κομμάτι της «πίτας» των μαθητικών εκδρομών.

Ο αντιπρόεδρος της ΔΑΝΕ κ. Δημήτρης Κούκουλας μεταθέτει πάντως το ενδιαφέρον αυτής της συμφωνίας στο γεγονός ότι «με αυτήν επιτυγχάνεται μετά από πολλά χρόνια η καλύτερη δυνατή εξυπηρέτηση των μαθητών, καθώς το κοινό πρόγραμμα δρομολογίων των δύο εταιρειών προσαρμόσθηκε απόλυτα προς τις ανάγκες μεταφοράς τους».

Οι κοινές προσφορές ΔΑΝΕ - G.A. FERRIES προς τα τουριστικά γραφεία που διακινούν το μαθητικό τουρισμό έχουν ήδη αρχίσει να γνωστοποιούνται στην Αθήνα, την Θεσσαλονίκη και τα άλλα μεγάλα αστικά κέντρα. Ο κ. Δ. Κούκουλας τις χαρακτηρίζει μάλιστα «ιδιαίτερα δελεαστικές».

Σχετικά με την ευρύτερη συνεργασία των δύο εταιρειών ο κ. Δ. Κούκουλας αναφέρει ότι «συνεχίζονται ακόμα οι διαπραγματεύσεις και μόλις καταλήξουν σε συμφωνία θα γίνουν επίσημες ανακοινώσεις».

Σύμφωνα με πληροφορίες της «δ» η συνεργασία αυτή θα επεκταθεί - εκτός απροόπτου «ναυαγίου» των διαπραγματεύσεων- και σε άλλους τομείς πέραν του καθορισμού των δρομολογίων των πλοίων, ώστε να μην συμπίπτουν πια οι ώρες και οι μέρες αναχώρησης τους, όπως και οι προσεγγίσεις τους στα λιμάνια.

Υπάρχει συγκεκριμένα το ενδεχόμενο συμφωνίας για ενιαίο τιμολόγιο, όπως επίσης και για συνεκμετάλλευση των γραμμών. Δηλαδή θα συνεχισθεί το «πείραμα» που θα εφαρμοσθεί για πρώτη φορά με τους μαθητές και στην υπόλοιπη κανονική περίοδο της επιβατικής κίνησης.

Παράλληλα οι δύο εταιρείες εξετάζουν σοβαρά το ενδεχόμενο να προχωρήσουν, ενόψει των μαθητικών εκδρομών, σε μια μεγάλη διαφημιστική καμπάνια για την Ρόδο, καθώς υπάρχει πάντα ο κίνδυνος των απωλειών προς τους ανταγωνιστικούς μαθητικούς προορισμούς (Κέρκυρα, Κρήτη κ.τ.λ.). Για αυτό το σκοπό ο αντιπρόεδρος της ΔΑΝΕ κ. Δ. Κούκουλας θα έχει από την επόμενη εβδομάδα επαφές με την Ενωση Ξενοδόχων Ρόδου, τον Εμπορικό Σύλλογο Ρόδου και άλλους εκπροσώπους φορέων και παραγωγικών τάξεων, ώστε να συγχρηματοδοτηθεί από όλους η διαφημιστική εκστρατεία για την προσέλκυση μαθητικού τουρισμού.

Ολες οι - μέχρι τώρα - ενδείξεις μαρτυρούν πάντως ότι ο αριθμός των μαθητών εκδρομέων θα κινηθεί στα περυσινά επίπεδα, δηλαδή στους 30.000 περίπου. Οι εκδρομές θα ξεκινήσουν από τις 26 Μαρτίου αλλά οι μαζικές αφίξεις των μαθητών προγραμματίζονται από τις 31 του ίδιου μήνα και μετά. Ηδη έχουν υπογραφεί οι πρώτες συμφωνίες με τις αεροπορικές - ναυτιλιακές εταιρείες για την μεταφορά μαθητών. Σε ό,τι αφορά τις αεροπορικές εταιρείες η Cronus και η Aegean έχουν ναυλώσει τα πρώτα αεροσκάφη τους από τα τέλη του προηγούμενου μήνα, ενώ η Ολυμπιακή άρχισε να κινείται μόλις τις τελευταίες ημέρες για τα ειδικά μαθητικά δρομολόγια.

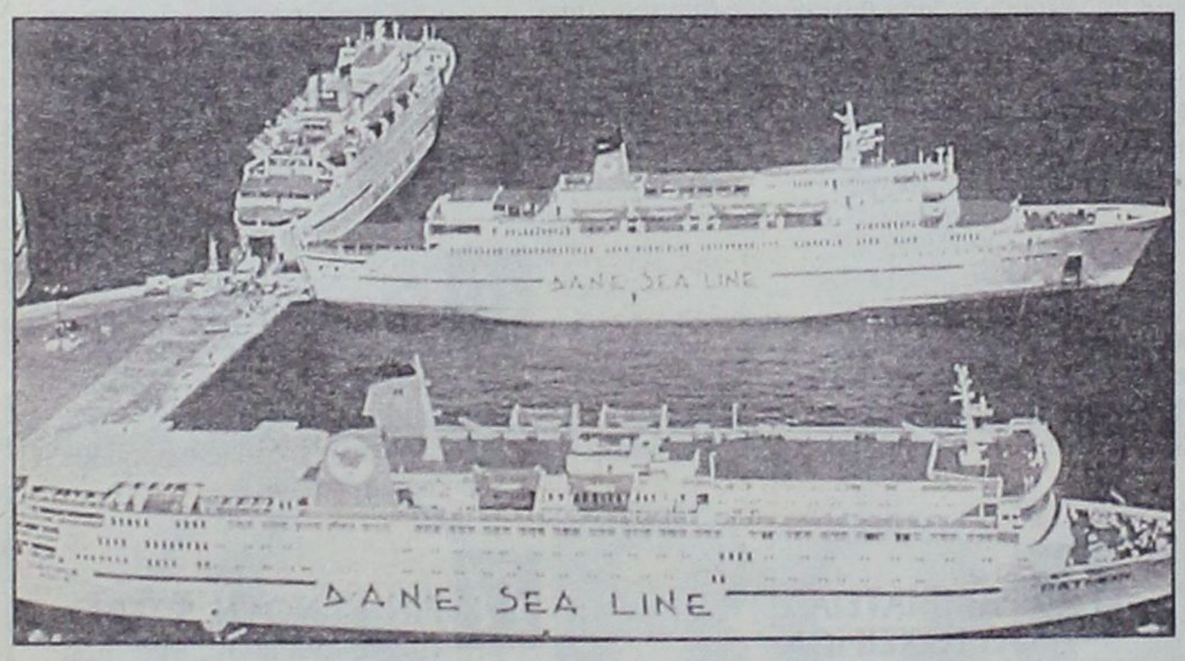

ΜΕ ΕΥΘΥΝΗ ΤΟΥ ΕΡΓΟΛΑΒΟΥ

Με ρυθμούς «χελώνας»

τα έργα στο παλιό ΕΒΕΔ

Μόνο ο θεός γνωρίζει πότε θα τελειώσουν

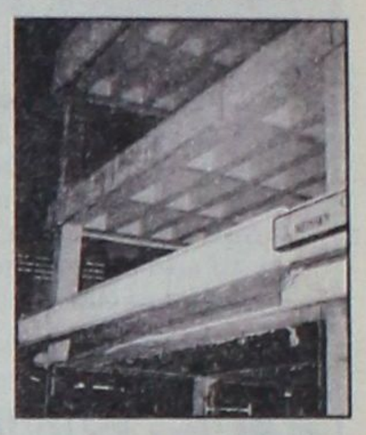

Δυσαρεστημένη και προβληματισμένη ταυτόχρονα είναι η διοίκηση του Εμποροβιομηχανικού Επιμελητηρίου Δωδεκανήσου εξαιτίας της μεγάλης καθυστέρησης που παρατηρείται στην εκτέλεση των εργασιών ανακαίνισης των γραφείων της πλατείας Κύπρου, γεγονός πάντως που αναμενόταν από πολλούς, μετά την ανάθεση της εργολαβίας.

Η πορεία των εργασιών συζητήθηκε χθές σε σύσκεψη που έγινε στο νομαρχιακό μέγαρο υπό την προεδρία του βοηθού νομάρχη κ. Χατζή Χατζηευθυμίου και με συμμετοχή του προέδρου και του αντιπροέδρου του Επιμελητηρίου κ.κ. Γιώργου Καραγιάννη και Σίμου Παρασκευά, μελών της διοίκησης και του εργολάβου κ. Γ. Κοφινάκου.

Οι εργασίες καθυστέρησαν αρχικώς όταν διαπιστώθηκε ότι έπρεπε να γίνουν ενισχυτικές παρεμβάσεις στον φέροντα οργανισμό για να αντιμετωπισθούν σοβαρά προβλήματα στατικότητας του κτιρίου, όπως είχει αποκαλύψει τότε η «δ». Οι παρεμβάσεις αυτές έχουν ήδη ολοκληρωθεί, αλλά οι εργασίες, ιδιαιτέρως στους τελευταίους δυο μήνες, συνεχίζονται με εξαιρετικά αργούς ρυθμούς, παρά το γεγονός ότι οι πιστώσεις που απαιτούνται (ο προϋπολογισμός του έργου ανέρχεται σε 350 εκατ. δρχ.) είναι εξασφαλισμένες από το 2ο Κοινοτικό Πλαίσιο Στήριξης Σύμφωνα με τις πληροφορίες, η ευθύνη για την καθυστέρηση βαρύνει κατά κύριο λόγο τον εργολάβο, ο οποίος μάλιστα χθές κατέθεσε νέο χρονοδιάγραμμα, που προβλέπει την ολοκλήρωση του έργου στα τέλη Ιουλίου (στο αρχικό χρονοδιάγραμμα προέβλεπε παράδοση του κτιρίου τον Απρίλιο).

Αντιθέτως επιδίωξη της διοίκησης του Επιμελητηρίου είναι να ανακαινισθεί το κτίριο όσο το δυνατόν γρηγορότερα, αφ'ενός γιατί παρουσιάζονται προβλήματα λειτουργίας στους χώρους που εγκαταστάθηκαν προσωρινά (π.χ. η συνεδρίαση του πολυμελούς διοικητικού συμβουλίου γίνεται στην αίθουσα του «Ακταίον) ενώ το ίδιο το κτίριο στην παρούσα φάση προσδίδει μια πολύ άσχημη εικόνα στην καρδιά του εμπορικού κέντρου της πόλεως. Πάντως, ελάχιστοι είναι αυτοί που πιστεύουν ότι ο εργολάβος θα ανταποκριθεί και στο νέο χρονοδιάγραμμα, καθώς φέρεται να μην είναι σε θέση να προβεί στις προμήθειες που απαιτούνται.

Σημειώνεται ότι στο ανακαινισμένο κτίριο, πέρα από τις υπηρεσίες του ΕΒΕΔ, θα στεγασθούν όλα τα τμήματα του (εμπορικό, τουριστικό κ.λπ.) το Ευρωπαρατηρητήριο, θα λειτουργήσει μίνι συνεδριακό κέντρο, αίθουσα εκδηλώσεων κ.λπ.



Η εμπειρία μας και η αφοσίωση στη λεπτομέρεια αποτελουν εγγύηση για την απόλυτη επιτυχία ωστε να μείνουν ανεξίτηλες στη μνήμη τη δική σας και των καλεσμένων σας.....

ΧΟΡΟΕΣΠΕΡΙΔΕΣ - ΓΑΜΟΙ - CATERING - ΠΑΙΔΙΚΑ ΠΑΡΤΥ



ΞΕΝΟΔΟΧΕΙΟ SOFITEL CAPSIS
ΡΟΔΟΥ
Για Πληροφορίες 25-015 & 20919 (09.00 - 17.00)

CAPSIS
Conference Centers
& Resort Hotels

ΕΚΚΛΗΣΗ ΤΟΥ ΝΕΟΥ ΑΡΧΙΑΤΡΟΥ

«Πρέπει να εμπιστεύεσθε τους γιατρούς του Νοσοκομείου»

Εχουν υψηλή επιστημονική κατάρτιση



«Η κάλυψη των κενών θέσεων των γιατρών αλλά και του νοσηλευτικού - παραϊατρικού προσωπικού πρέπει να αποτελεί την πρώτη προτεραιότητα για τους διοικητικούς και υπηρεσιακούς φορείς του νοσοκομείου μας και έχουν ήδη γίνει τα σωστά βήματα προς την επίτευξη αυτού του στόχου», δηλώνει με την ευκαιρία της αναλήψεως των καθηκόντων του ως αρχίατρος ο διευθυντής του Αιματολογικού Τμήματος κ. Γιάννης Δασκαλάκης.

Ο νέος αρχίατρος του νοσοκομείου, που τυγχάνει γενικής αποδοχής και εκτίμησης χαρακτηρίζει «επιβεβλημένη την επαρκή στελέχωση των κλινικών και τμημάτων, για να μπορούν να ανταπεξέλθουν στο μεγάλο αριθμό εξετάσεων και περιστατικών, που καλούνται καθημερινά να εξυπηρετήσουν». Μάλιστα επισημαίνει ότι «είναι επιβεβλημένη και η στελέχωση εκείνων των κλινικών - τμημάτων που δεν έχουν ανοίξει ακόμα, λόγω της έλλειψης των απαραίτητων ειδικοτήτων γιατρών».

Ο κ. Γ. Δασκαλάκης δεσμεύεται ότι «δεν πρόκειται να εμπλακεί σε αντιπαραθέσεις, όπως αυτές που έχουν ξεσπάσει το τελευταίο κυρίως διάστημα μεταξύ του συλλόγου εργαζομένων και της Διοίκησης» και αποδίδει την ένταση «στην υπερεργασία των νοσηλευτών και των υπαλλήλων του νοσοκομείου, που αναγκάζονται να υπερβάλλουν ευατούς για να καλύπτουν τα κενά του νοσοκομείου, με αποτέλεσμα να οδηγούνται πολλές φορές σε εντάσεις».

Τέλος ο νέος αρχίατρος υπεραμύνθηκε της αξίας των συναδέλφων του, που έχουν βρεθεί στο «μάτι του κυκλώνα» εξαιτίας ορισμένων ατυχών περιστατικών: «Οι γιατροί του νοσοκομείου μας είναι άριστα καταρτισμένοι και έχουν αποκτήσει εμπειρία που θα την ζήλευαν ακόμα και οι γιατροί των κεντρικών νοσοκομείων, κυρίως λόγω της πληθώρας των περιστατικών που αντιμετωπίζουν καθημερινά. Δυστυχώς όμως δημοσιοποιούνται μόνο τα δυσάρεστα και όχι τα ευχάριστα. Πριν από λίγες μέρες για παράδειγμα οι γιατροί της Ορθοπεδικής και το Αιματολογικό έκαναν σε λίγη ώρα μία διάγνωση που δεν θα γινόταν εύκολα ούτε σε μεγάλο νοσοκομείο και έστειλαν έγκαιρα τον ασθενή στο Πανεπιστημιακό Νοσοκομείο του Ηρακλείου για να αντιμετωπισθεί το πρόβλημα του. Περιττό να σας πω ότι προκάλεσαν οι γιατροί μας το θαυμασμό των συναδέλφων τους στην Κρήτη για την εγκυρότητα και την γρήγορη διάγνωση τους. Αυτά είναι δείγματα υψηλής επιστημονικής κατάρτισης και υψηλού αισθήματος ευθύνης», δηλώνει ο κ. Γ. Δασκαλάκης, συστήνοντας στους Ροδίτες «να εμπιστεύονται τους γιατρούς του νοσοκομείου, χωρίς καμιά απολύτως επιφύλαξη».

Μειώνεται το «σπατόσημο»

Διαμορφώνεται στα 12 ευρώ για τις ευρωπαϊκές χώρες και στα 22 ευρώ για λοιπές - Θετικό μέτρο για τουρισμό και νέο αεροδρόμιο.

Μειώνεται το λεγόμενο "σπατόσημο" σύμφωνα με σημερινή ανακοίνωση του υπουργείου Εθνικής Οικονομίας. Η κυβέρνηση καταθέτει στο υπό συζήτηση νομοσχέδιο για τη φορολογία ακινήτων νομοθετική διάταξη με την οποία επαναπροσδιορίζει το τέλος εκσυγχρονισμού και ανάπτυξης των αερολιμένων, γνωστό και ως σπατόσημο, ως εξής: - Για επιβάτες με τελικό προορισμό χώρες της Ευρωπαϊκής Ενωσης και του Ευρωπαϊκού Οικονομικού χώρου το τέλος καθορίζεται στα 12 ευρώ.

- Για τους επιβάτες με τελικό προορισμό τρίτες χώρες, το τέλος καθορίζεται στα 22 ευρώ. Με την απόφαση αυτή, όπως επισημαίνει το ΥΠΕΘΟ, μειώνεται δραστικά το κόστος μετακίνησης προς τις ευρωπαϊκές χώρες και ενισχύεται η ανταγωνιστικότητα των ελληνικών αεροδρομίων και ειδικότερα του νέου διεθνούς αερολιμένα Αθηνών στα Σπάτα.

Η μείωση αυτή θα προωθήσει την ανάπτυξη του ελληνικού τουρισμού και θα έχει ευεργετικές επιπτώσεις στον τιμάριθμο. Η δημοσιονομική απώλεια θα είναι της τάξης των 15 δισ. δρχ. ετησίως.

Ισότιμα παλαιά και νέα πτυχία:

Καθησυχάζει τους αποφοίτους ο Π. Ευθυμίου

Ισότιμα θα είναι τα πτυχία των παλαιών και των νέων αποφοίτων των ΤΕΙ, ξεκαθαρίζει ο υπουργός Παιδείας, Πέτρος Ευθυμίου, έπειτα από το σάλο που έχει δημιουργηθεί μεταξύ των σπουδαστών στα ιδρύματα της ανώτερης εκπαίδευσης από τη δημοσιοποίηση του νομοσχεδίου για την ανωτατοποίηση των ΤΕΙ.

Σε δηλώσεις του στην Ελευθεροτυπία, ο υπουργός Παιδείας ξεκαθαρίζει ότι «δεν θα υπάρξουν πριν (από το νόμο) και μετά πτυχία. Με το σχέδιο νόμου γίνεται η θεσμική αποσαφήνιση ενός καθεστώτος που ήδη υπάρχει, δηλαδή η κατοχύρωση της υπάρχουσας κατάστασης και η θεσμική πρόνοια για τη δυναμική ανάπτυξη των ΤΕΙ προς το μέλλον». Από την πλευρά του, ο υφυπουργός Παιδείας, Φίλιππος Πετσάλνικος, υποστηρίζει ότι δεν υποβαθμίζονται οι καθηγητές των ΤΕΙ, αφού δεν θα προκύψει διαφορά στο εκπαιδευτικό τους ρόλο και στη μισθολογική τους κατάσταση.

«Δεν θα υποβαθμιστούν καθόλου, αφού θα έχουν ακριβώς τα ίδια δικαιώματα και τον ίδιο ρόλο σε ό,τι αφορά την εκπαιδευτική διαδικασία, και θα έχουν τις ίδιες οικονομικές απολαβές» τονίζει ο Φ.Πετσάλνικος.

Ωστόσο, συμπληρώνει, η μόνη προϋπόθεση που ορίζεται είναι ότι -με δεδομένο ότι δεν διαθέτουν διδακτορικό δίπλωμα- δεν θα μπορούν να μετέχουν στα εκλεκτορικά σώματα, διότι δεν θεωρείται σωστό ο καθηγητής που δεν έχει διδακτορικό να κρίνει το συνάδελφό του που διαθέτει.

Οι διατάξεις του νέου νομοσχεδίου του υπουργείου Παιδείας για την ένταξη των ΤΕΙ στην ανώτατη εκπαίδευση προβληματίζουν τους καθηγητές των ΤΕΙ, που εκτιμούν ότι «διώκονται», λόγω των διατάξεων που προσδιορίζουν την υπηρεσιακή τους κατάσταση. Οι πανεπιστημιακοί, από την πλευρά τους, τονίζουν ότι θίγονται από τις διατάξεις για τα ΤΕΙ, καθώς, όπως επισημαίνουν, πριν από την ένταξη των ΤΕΙ στην ανώτατη εκπαίδευση δεν υπήρξε αξιολόγησή τους.

Οι ενστάσεις της πανεπιστημιακής κοινότητας θα εκφραστούν στην έκτακτη σύνοδο των πρυτάνεων που θα πραγματοποιηθεί το Σάββατο στην Πάτρα. Αντίστοιχα, οι πρόεδροι των ΤΕΙ θα συζητήσουν, σε συνέλευσή τους τη Δευτέρα, τις διατάξεις του νομοσχεδίου που τους αφορούν. Από τις συνόδους θα προσδιοριστεί και το ενδεχόμενο κινητοποιήσεων.

ΦΑΛΗΡΑΚΙ ΜΠΗΤΣ

Συνεχίζοντας την παράδοση με μεράκι φαντασία και δημιουργικότητα αναλαμβάνουμε:

Χοροεσπερίδες, δεξιώσεις γάμων, βαπτίσεων, γενεθλίων,

Αίθουσες:

✓ NAVARONE	(ΦΑΛΗΡΑΚΙ)	900 θέσεις
✓ LATOC	(ΦΑΛΗΡΑΚΙ)	500 θέσεις
✓ PANORAMA ESPEROS VILLAGE	(ΦΑΛΗΡΑΚΙ)	250 θέσεις
✓ APHRODITE ESPEROS VILLAGE	(ΦΑΛΗΡΑΚΙ)	450 θέσεις
✓ ESPERIA	(ΡΟΔΟΣ)	200 θέσεις

Πληρ. Αλέξης Λούλος

(Υπευθ. Δεξιώσεων) τηλ. 85301



ΜΕΓΑΛΕΣ ΠΡΟΣΦΟΡΕΣ

λόγω ανακαίνισης

σε έπιπλα, φωτιστικά, υφάσματα

ΝΙΚΟΣ ΑΡΒΑΝΙΤΙΔΗΣ

Παύλου Μελά 70. ΤΗΛ. (0241) 36730

δημοκρατικά
ΥΠΑΡΧΕΙ ΑΝΤΙΚΕΙΜΕΝΙΚΗ ΠΡΑΓΜΑΤΙΚΟΤΗΤΑ Η ΟΠΟΙΑ ΔΙΝΕΙ ΤΟ ΜΕΤΡΟ ΤΗΣ ΑΛΗΘΕΙΑΣ (ΑΡΙΣΤΟΤΕΛΗΣ)

Συντεχνιακά μικροαστικά συμφέροντα

Στον Μεσαίωνα άρχισαν τα μη αγροτικά επαγγέλματα να συγκεντρώνονται στις πόλεις και να διεκδικούν ορισμένα ειδικά προνόμια έναντι της εξουσίας των τσιφλικάδων και της αριστοκρατίας. Τα προνόμια αυτά ήταν βασικά τα θεμελιώδη οικονομικά δικαιώματα σειράς επαγγελματικών ομάδων της πόλης. Οι πολιτικά και οικονομικά κυρίαρχες δυνάμεις αποδέχονταν με αυτές τις ρυθμίσεις, επιπλέον, ότι στα επαγγέλματα των μικροϊδιοκτητών της πόλης τον πρώτο λόγο όσον αφορά στις ρυθμίσεις ανάμεσα στους επαγγελματίες και στα δικαιώματα υποχρεώσεις τους, θα τον έχουν οι ίδιες οι επαγγελματικές οργανώσεις και οι εκπρόσωποί τους. Το ίδιο ίσχυε και για τις διαδικασίες επιλογής όσων συνδέονταν με αυτά τα επαγγέλματα.

Η απόσπαση προνομίων από τους μικροαστούς της πόλης, για τα ειδικευμένα εργαστήρια και τους ιδιοκτήτες τους ήταν μια μεγάλη οικονομική πρόοδος της εποχής. Δημιουργούσε νησίδες γέννησης της μανουφατούρας, της μικρής προκαπιταλιστικής παραγωγής και διασφάλιζε την επέκταση της. Οι νησίδες αυτές δεν ήταν υπό τον έλεγχο της παλιάς εξουσίας, του παλιού τρόπου παραγωγής.

Η εσωτερική παραγωγική οργάνωση, η αγορά της πόλης, η εκπαίδευση αποτελούσαν δικαιώματα και αρμοδιότητες των ίδιων των μικροαστών της πόλης. Οι ομάδες αυτές, προκειμένου να προστατευτούν, έθεσαν όρους εισόδου στην ειδίκευση και στο επάγγελμα τους και γι'αυτό ονομάστηκαν κλειστές τάξεις. Απ'αυτές γεννήθηκαν τμήματα της αστικής τάξης.

Η αστική τάξη διεθνώς δημιουργήθηκε βασικά με δύο τρόπους. Γεννήθηκε μέσα από το εμπόριο, όπως είναι κύρια η περίπτωση της Ελλάδας, έναν κατά τον Μαρξ μη επαναστατικό δρόμο ανάπτυξης και από τους μικροαστούς των πόλεων, κύρια από τη μανουφατούρα, τον επαναστατικό δρόμο ανάπτυξης. Ομως, η δημιουργία της αστικής τάξης από τους παραγωγούς μη αγροτικών εμπορευμάτων της πόλης δεν σήμαινε και την εξαφάνιση των τελευταίων. Αυτοί αναπαράγονταν σε κάθε ιστορικό κύκλο εκ νέου, αλλά με καινούργιο τρόπο, σε συνάρτηση με τις νέες παραγωγικές δυνατότητες και τη δημιουργία νέων κλάδων της οικονομίας. Ιστορικά, η κύρια διαφοροποίηση που υπήρξε ήταν ότι μετακινήθηκαν από τον τομέα της μικρής παραγωγής σ'αυτόν των υπηρεσιών και ότι τα επαγγέλματα που απαιτούσαν επιστημονικούς τίτλους αυξήθηκαν ανάμεσα στους αυτοαπασχολούμενους. Στον ελληνικό καπιταλισμό ενσωματώθηκαν στοιχεία των κλειστών τάξεων. Πολλά επαγγέλματα δεν τέθηκαν στην κυριολεκτική δοκιμασία της αγοράς. Οπως υπήρχαν κλάδοι της οικονομίας με σαφή παρουσία του δημόσιου τομέα, έτσι υπήρχαν επαγγέλματα «προστατευόμενα», δηλαδή κλειστά, με ειδικές δημόσιες ρυθμίσεις. Αυτή η προστασία είχε διπλή λειτουργία. Από τη μία, μια θετική, να μην αφεθεί η αγορά να ισοπεδώσει τις ειδικές ανάγκες και απαιτήσεις ενός επαγγέλματος. Να μην γίνει, επί παραδείγματι, το φαρμακείο μόνο ένα κέντρο εμπορίου, αλλά να υπάρχει και μια στοιχειώδης επιστημονική βοήθεια προς τους ασθενείς, ή ανάλογα να μην αφεθεί ο απλός πολίτης στα χέρια «κατεργαρέων» και να προστατεύεται από ειδικούς, όπως οι δικηγόροι, σε αγοραπωλησίες μεγάλης σχετικής αξίας.

Από την άλλη, είχε μια αρνητική λειτουργία, ότι αντί να προστατεύει το κοινωνικό σύνολο, προστάτευε τα επιμέρους συμφέροντα κλειστών ομάδων ανθρώπων που εμπόδιζαν την είσοδο στο επάγγελμα τους ανθρώπων ικανών και ταλαντούχων.

Στην περίπτωση τους τα στενά συμφέροντα όσων ήταν ήδη στο επάγγελμα θεωρούνταν σπουδαιότερα από τις κοινωνικές ανάγκες, αλλά και από τις λειτουργίες της αγοράς. Διαμορφώθηκε δε, πολιτικά, η παράξενη κατάσταση η αριστερά να προστατεύει συντεχνιακά μικροαστικά συμφέροντα ενάντια στις ανάγκες της κοινωνίας και η δεξιά να κάνει τα ίδια, από την εντελώς αντίθετη σκοπιά, ενάντια σε όλα τα νεοφιλελεύθερα δόγματα που πρεσβεύει όσον αφορά τις ελευθερίες και τις λειτουργίες της αγοράς.

ΤΟΛΙΑΣ ΑΛΕΞΑΝΔΡΟΣ

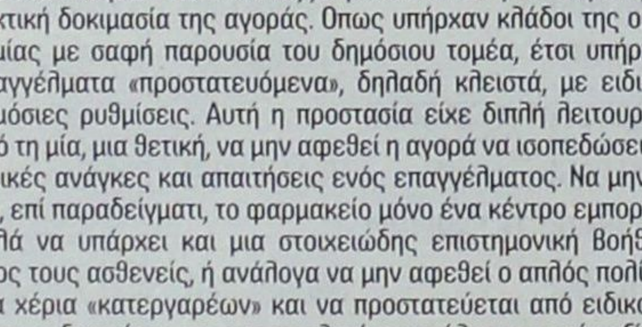

Τοποθέτηση και κατασκευή τζακιών.
Σέρβις στα προβληματικά τζάκια.
Χειροποίητοι επαγγελματικοί φούρνοι για πιτσαρίες.
Καθαρισμοί τζακιών με δικά μου εργαλεία από το εξωτερικό
Τηλ.: 0246 - 98193
0241 - 20835
Κιν. 0932176937

ΕΝΟΨΕΙ ΚΑΙ ΤΗΣ ΝΕΑΣ ΣΑΙΖΟΝ

Θέματα μικροπωλητών θέτει ο Εμπορικός Σύλλογος Ρόδου

Κατέθεσε συγκεκριμένες προτάσεις στο Δήμο Ρόδου

Στο προσκήνιο επανέρχεται πάλι το πρόβλημα με τους μικροπωλητές καθώς μέσα στο τελευταίο δεκαήμερο του μήνα θα ληφθούν οι αποφάσεις του Δημοτικού Συμβουλίου Ρόδου, ύστερα από σχετικές εισηγήσεις της Δημαρχιακής Επιτροπής, για την οριοθέτηση των χώρων άσκησης των υπαίθριων - στάσιμων εμπορικών δραστηριότητων.

Ο Εμπορικός Σύλλογος Ρόδου, που ξεκίνησε πέρυσι εκστρατεία για τον περιορισμό του υπαίθριου εμπορίου στην πόλη μας, προέβη συγκεκριμένα σε νέο διάβημα προς την Δημαρχιακή Επιτροπή ενόψει της νέας τουριστικής περιόδου.

Ειδικότερα ζήτησε από τον δήμαρχο, που είχε δεσμευθεί ότι «θα εγκατασταθεί μόνο ο απόλυτως απαραίτητος αριθμος μικροπωλητών στην πόλη μας», και την Δημαρχιακή Επιτροπή, να χορηγηθεί καταρχήν ο ελάχιστος αριθμός αδειών. Μάλιστα προτείνεται να περιορισθούν οι αδειούχοι μικροπωλητές μόνο στην πώληση ντόπιων χειροποίητων κεντημάτων και πλεκτών, ψευδοκοσμημάτων και ειδών δώρων τοπικού χαρακτήρα, πινάκων ζωγραφικής, κεραμικών, τοπικών βοτάνων, σφουγγαριών και ξηρών καρπών σε παραδοσιακές διαδικασίες.

Επίσης προτείνεται στην περιοχή της Μαρίνας Μανδρακίου να χορηγηθούν άδειες μόνο για ξηρούς καρπούς, παγωτά και τυποποιημένους χυμούς ενώ επισημαίνεται ότι πρέπει να εκλείψουν τα φαινόμενα αισθητικής και ηχητικής ηχορύπανσης (ψυγεία, μεγάφωνα κ.τ.λ.).

Για την ζώνη των μικροπωλητών, δίπλα στην κεντρική «πιάτσα» των ταξί στο Μαντράκι, ζητείται να δοθούν άδειες μόνο σε όσους εμπορεύονται αποδεδειγμένα σπόγγους ελληνικής παραγωγής. «Ο αριθμός των αδειών πρέπει να καθορίζεται σε σχέση με τις άδειες που εκδίδει το Λιμενικό Ταμείο Δωδεκανήσου, γιατί ο συνολικός αριθμός των αδειών στην πόλη της Ρόδου για το συγκεκριμένο είδος είναι μεγάλος και δημιουργεί αθέμιτο ανταγωνισμό» επισημαίνεται σχετικά στο υπόμνημα του Ε.Σ.Ρ. Συστήνεται τέλος για την ίδια περιοχή να μη δοθούν άδειες για τατουάζ σε δημόσιους - κοινόχρηστους χώρους.

«Οι άδειες πρέπει να περιγράφουν σαφώς την δραστηριότητα και να υπάρχει δέσμευση ανάκλησης της άδειας μετά από κάθε παραβίαση των όρων της. Πρέπει επίσης να ληφθούν υπόψιν η χωροθέτηση και η ομοιομορφία, ώστε αφενός να μη δημιουργούνται αισθητικά προβλήματα και αφετέρου να είναι ελεύθερη η προσπέλαση των τουριστών σε όλους τους χώρους. Είναι γνωστό το πρόβλημα που υπάρχει για παράδειγμα στα «Πλατανάκια». Επίσης επιβάλλεται το ωράριο των μικροπωλητών να ταυτίζεται με αυτό των τουριστικών καταστημάτων, γιατί αλλιώς έχουμε αθέμιτο ανταγωνισμό. Αλλα θέματα που θίγουμε με το υπόμνημα μας είναι οι αυστηροί ελέγχοι στα είδη και τις διαστάσεις των πάγκων των μικροπωλητών που έχουν μετατραπεί σε υπαίθρια καταστήματα και η εξακρίβωση άλλων στοιχείων της ταυτότητας των μικροπωλητών. Δεν πρέπει για παράδειγμα μέλη της ίδιας οικογένειας να κατέχουν πάνω από μία άδεια, ή να μην είναι οι υποψήφιοι μικροπωλητές μόνιμοι κάτοικοι του Δήμου Ρόδου, ενώ δεν θα πρέπει να υπερβαίνει το εισόδημα τους τα κατά νόμο προβλεπόμενα για να είναι δικαιούχοι αδείας», δηλώνει ο πρόεδρος του Ε.Σ.Ρ. κ. Παναγιώτης Καραγιάννης, ευελπιστώντας ότι «θα αντιμετωπισθούν θετικά τα αιτήματα των εμπόρων, στα πλαίσια και των δεσμεύσεων που ανέλαβε πέρυσι ο δήμαρχος κ. Γ. Γιαννόπουλος.

Νέα κρούσματα μηνιγγίτιδας

Ενα νέο κρούσμα μηνιγγίτιδας εντοπίσθηκε στο Νοσοκομείο Ρόδου και μάλιστα σπάνιας μορφής και με ασθενή άτομο προχωρημένης ηλικίας.

Ενας 72χρονος εισήχθη συγκεκριμένα την Τετάρτη στο Νοσοκομείο με πόνους στην σπονδυλική στήλη και ετέθη υπό την παρακολούθηση των ιατρών της Ορθοπεδικής κλινικής.

Το βράδυ της ίδιας ημέρας παρουσίασε ωστόσο ύποπτες επιπλοκές γι'αυτό και μεταφέρθηκε στην Νευρολογική Κλινική όπου διαπιστώθηκε ότι έπασχε από μηνιγγίτιδα (από πνευμονόκοκκο) και για τον λόγο αυτόν μεταφέρθηκε στην Αθήνα.

• Δύο εξάλλου κρούσματα μηνιγγίτιδας σε μικρά παιδιά, εντοπίσθηκαν μέσα στο τελευταίο 10ήμερο στην Κάλυμνο. Οι ασθενείς μεταφέρθηκαν στην Αθήνα, όπου και νοσηλεύονται.

KYROS SHOPS

Γ. ΜΑΡΙΕΤΤΟΣ

KYROS... στο σπίτι σας!

ΜΟΚΕΤΕΣ - ΧΑΛΙΑ - ΔΑΠΕΔΑ - ΕΠΙΠΛΑ - ΥΦΑΣΜΑΤΑ - ΕΠΙΠΛΩΣΕΙΣ - ΚΟΥΡΤΙΝΕΣ - ΤΑΠΕΤΣΑΡΙΕΣ ΤΟΙΧΟΥ - ΛΕΥΚΑ ΕΙΔΗ - ΣΤΟΡ

Τώρα σας προσφέρουμε τη δυνατότητα να αποκτήσετε το χαλί που σας ταιριάζει, τις κουρτίνες, τα υφάσματα επιπλώσεων, τα λευκά είδη ΧΩΡΙΣ ΠΡΟΚΑΤΑΒΟΛΗ ΚΑΙ ΜΕΧΡΙ 36 ΔΟΣΕΙΣ!





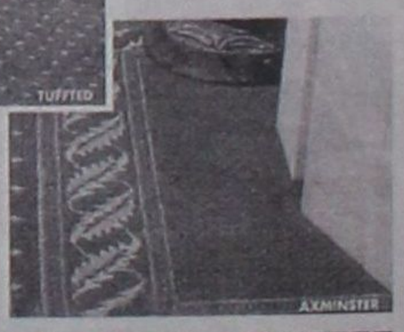

✓ ΧΙΛΙΑΔΕΣ ΜΕΤΡΑ ΜΟΚΕΤΕΣ από 1.800 δρχ. το Μ² στις διαστάσεις που θέλετε, ρελιασμένα!

✓ ΠΑΡΚΕ QUICK STEP με 10 χρόνια εγγύηση από 5.700 δρχ. το Μ²!

ΓΙΑ ΕΝΑ ΖΕΣΤΟ ΚΑΙ ΟΜΟΡΦΟ ΣΠΙΤΙ ΕΠΙΛΕΞΤΕ ΠΡΟΪΟΝΤΑ ΑΠΟ ΤΑ ΚΑΤΑΣΤΗΜΑΤΑ ΜΑΣ

Kyros group

ΕΠΑΓΓΕΛΜΑΤΙΚΟΣ ΕΞΟΠΛΙΣΜΟΣ

ΞΕΝΟΔΟΧΕΙΑ - ΕΣΤΙΑΤΟΡΙΑ - ΚΑΤΑΣΤΗΜΑΤΑ - ΓΗΠΕΔΑ - ΚΑΤΑΣΚΕΥΑΣΤΙΚΕΣ ΕΤΑΙΡΙΕΣ - ΔΗΜΟΣΙΟΙ ΧΩΡΟΙ

ΚΕΝΤΡΙΚΟ: Μ. ΚΩΝ/ΝΟΥ 27 ΡΟΔΟΣ 85100 - ΤΗΛ. 30090, 26590, FAX: 30079
ΥΠΟΚ/ΜΑ:4ο χλμ ΡΟΔΟΥ - ΛΙΝΔΟΥ ΤΗΛ. 68838

ευθέως & ωλαγίως



με τη γραφίδα της ΡΕΝΑΣ ΔΙΑΚΙΔΗ
RENAD@RHO.FORTHNET.GR.

ΠΡΟΣ ΤΟ ΠΑΡΟΝ ΝΗΝΕΜΙΑ

Ηρεμα και χωρίς παρατράγουδα κύλησε η εβδομάδα για το τοπικό ΠΑΣΟΚ, ενόψει των αυριανών εσωκομματικών εκλογών.

Αν και στην αρχή φάνηκε ότι επιχειρείται πόλωση του κλίματος στην συνέχεια τα πράγματα εξομαλύνθησαν. Και από τις δύο πλευρές - ομολογουμένως - έγινε προσπάθεια να κρατηθούν χαμηλοί τόνοι. Οι δηλώσεις στα ΜΜΕ απεφεύχθησαν, το ίδιο και τα σχόλια από πλευράς υποψηφίων, ώστε να βγαίνει προς τα έξω μια εικόνα του ΠΑΣΟΚ «αγγελικά πλασμένη». Και είναι σημαντικό αυτό που επετεύχθη στο νότιο συγκρότημα αν σκεφτεί κανείς ότι παρά τις σαφείς οδηγίες που δόθηκαν, υπάρχουν νομαρχιακές επιτροπές σε πολλές περιοχές της χώρας όπου έχουν βγεί μαχαίρια για τους συνήθεις λόγους. Στελέχη του κλίματος Τσοχατζόπουλου αμφισβητούν το αδιάβλητο της εκλογικής διαδικασίας της Κυριακής υποστηρίζοντας ότι προστέθηκαν κι άλλα μέλη στο αρχικό μητρώο μελών με προφανή στόχο την αλλοίωση των συσχετισμών.

Μπροστά σ'αυτά τα προβλήματα στο δικό μας ΠΑΣΟΚ επικρατεί άπνοια αλλά ας μην λέμε μεγάλα λόγια κάποιες ώρες έχουν απομείνει ακόμη και ποτέ δεν ξέρεις.

ΠΟΙΟΣ ΘΑ ΥΛΟΠΟΙΗΣΕΙ ΤΟ ΓΚΠΣ;

Την ολοκλήρωση της συγκρότησης και στελέχωσης των **Διαχειριστικών Αρχών** που θα προωθήσουν τα έργα, τις ενέργειες και τις δράσεις του Γ' Κοινοτικού Πλαισίου Στήριξης ανά Περιφέρεια, ανακοίνωσε προχθές Πέμπτη ο υφυπουργός Εθνικής Οικονομίας **Χρήστος Πάχτας.**

Ο ίδιος δήλωσε ότι η λειτουργία των Αρχών αυτών θα θέσει και τυπικά τέλος στη φημολογία περί καθυστερήσεων και τόνισε ότι η κυβέρνηση είναι αποφασισμένη να αξιοποιήσει με τον καλύτερο τρόπο κάθε ευρώ του Γ' ΚΠΣ.

Από αισιόδοξες δηλώσεις του κ. Πάχτα άλλο τίποτα. Μόνο που δεν αρκεί η κυβέρνηση να δηλώνει αποφασισμένη, πρέπει και να είναι. Γι' αυτό πρέπει να δημιουργήσει τις προϋποθέσεις που απαιτούνται ώστε οι φορείς υλοποίησης του Γ' ΚΠΣ να μπορέσουν να προχωρήσουν.

Ο τρόπος που αντιμετωπίσθηκε το ζήτημα της Διαχειριστικής Αρχής στην Δωδεκάνησο, δεν συνάδει με την αισιοδοξία του ΥΠΕΘΟ. **Εκτός κι αν έχει άλλα σχέδια στο μυαλό του. Να φανούν «άχρηστοι» στην πορεία οι φορείς υλοποίησης, δήμοι, νομαρχίες κ.λπ. και να εμφανισθούν κάποιοι άλλοι, ως από μηχανής θεοί, για να σώσουν την κατάσταση, που σκοπίμως θα έχει οδηγηθεί σε αδιέξοδο. Ποιοί θα είναι αυτοί; Ε, δεν χρειάζεται ιδιαίτερη σκέψη..**

ΧΑΛΑΛΙ ΤΟ ΞΕΝΥΧΤΙ

Εξοντωτικά ήταν τα τελευταία βράδυα για το Οικονομικό Επιτελείο του Δήμου Ρόδου και κυρίως για τον δήμαρχο **Γιώργο Γιαννόπουλο** και τον αντιδήμαρχο **Μανώλη Σαββή.**

Αιτία ο **προϋπολογισμός του Δήμου** για το 2001 που συζητήθηκε χθές το βράδυ στο δημοτικό συμβούλιο. Καθώς οι τρέχουσες καθημερινές υποθέσεις του Δήμου δεν άφηναν χρόνο επαρκή για ένα τόσο σοβαρό θέμα, οι μόνες ώρες που Γιαννόπουλος και Σαββής μπορούσαν να δουλέψουν απερίσπαστοι ήταν οι νυχτερινές.

Χαλάλι πάντως το ξενύχτι αφού έγινε καλή δουλειά και όχι μόνο επί της ουσίας (είναι γνωστό ότι τα οικονομικά του δήμου παρουσιάζουν θεαματική βελτίωση). **Ισως είναι πρώτη φορά που ο προϋπολογισμός του Δήμου Ρόδου παρουσιάζεται με τόσο άρτιο τρόπο.**

Ενας ολόκληρος **τόμος** με τα πλήρη οικονομικά στοιχεία διανεμήθη εδώ και αρκετές ημέρες στους δημοτικούς σύμβουλους, για να έχουν την δυνατότητα να τον μελετήσουν και να πάνε «διαβασμένοι» στην συνεδρίαση, χωρίς κανένα σκοτεινό σημείο ή απορία.

Επιπλέον όλοι οι πίνακες των διαφόρων μεγεθών συμπεριελήφθησαν σε CD-ROM» που δόθηκε στα ΜΜΕ ώστε να μπορέσουν να παρουσιασθούν καλύτερα από κανάλια και εφημερίδες.

Προφανώς οι αρμόδιοι οικονομικοί παράγοντες του δήμου σκέφθηκαν πως εφ' όσον το περιεχόμενο του προϋπολογισμού είναι τόσο καλό θα έπρεπε να συνοδεύεται και από την ανάλογη «συσκευασία»

ΘΕΜΑΤΙΚΗ COMEBACK

Αποφασισμένος για μια δυναμική παρουσία, ένα θεαματικό Comeback στην Βουλή φαίνεται ο **Βασίλης Παπανικόλας,** απαντώντας εμπράκτως σε σχόλια που συνόδευσαν την επιστροφή του μετά την ένσταση κατά του Κ. Κάισερλη.

Η απόσυρση του άρθρου για τον αιγιαλό και την παραλία, το οποίο έτεινε να λάβει σκανδαλώδεις διαστάσεις, είναι μια προσωπική του επιτυχία, μετά την τηλεφωνική επικοινωνία που είχε με τον ΥΠΕΘΟ **Γιάννο Παπαντωνίου.**

Και όπως άφησε να εννοηθεί στην πρόσφατη συνέντευξη του στην «δ», θα ακολουθήσουν κι άλλες τέτοιες παρεμβάσεις και πρωτοβουλίες.

ΕΝΑ ΚΟΜΜΑ, ΠΟΛΛΕΣ ΕΠΟΨΕΙΣ

«Κάθε φορά που ο Κεφαλογιάννης επιτίθεται στον Αβραμόπουλο, του ανεβάζει τρείς μονάδες την δημοτικότητα του», σχολίαζε χθές ακραιφνής Αβραμοπουλικός με αφορμή τις τελευταίες δηλώσεις του βουλευτή της Νέας Δημοκρατίας.

Προφανώς ο κ. Μητσοτάκης γνωρίζει πολύ καλά ότι η αρνητική διαφήμιση είναι η καλύτερη διαφήμιση και γι'αυτό εμφανίζεται ψύχραιμος χωρίς να υπερτιμά αλλά ούτε και να υποτιμά τον δήμαρχο της Αθήνας.

Αφ'ενός αποφεύγει συστηματικά να παραδεχθεί ότι το νέο κόμμα συνιστά απειλή για τη Νέα Δημοκρατία. Αφ' ετέρου θεωρεί απίθανο το ενδεχόμενο να μην υπάρξει τελικά αυτοδυναμία με την κάθοδο του κόμματος Αβραμόπουλου στις επόμενες βουλευτικές εκλογές.

Για τον λόγο αυτό ο Επίτιμος Πρόεδρος της Νέας Δημοκρατίας διαφοροποιείται από την θέση του Κώστα Καραμανλή, αφήνοντας ανοιχτό το ενδεχόμενο συνεργασίας με τον Αβραμόπουλο γιατί «**δεν υπάρχει αμφιβολία ότι η Ν.Δ θα αναζητήσει συνεργασία με συγγενείς ομάδες και ο κ. Αβραμόπουλος είναι συγγενής».**

Ενδιαφέρον παρουσιάζει και η άποψη Μητσοτάκη περί διαρροών: «**Αν νομίζει το ΠΑΣΟΚ ότι ο κ. Αβραμόπουλος ζημιώνει περισσότερο τη Ν.Δ κάνει λάθος. Γιατί η Ν.Δ. έχει χάσει οπαδούς προς τον κ. Σημίτης και στις δύο εκλογές, αυτούς τους οπαδούς, όμως, τώρα τους παίρνει ο κ. Αβραμόπουλος».**



ARISTON
ΤΑ ΠΑΝΤΑ ΑΡΙΣΤΑ
Ευκολίες πληρωμής από 18 μέχρι και 36 μήνες χωρίς προκαταβολή
ΧΑΜΗΛΕΣ ΤΙΜΕΣ ΚΑΙ ΔΟΣΕΙΣ
ARISTON ΙΤΑΛΙΑΣ:
ΚΟΥΖΙΝΕΣ ΚΑΙ ΦΟΥΡΝΟΙ ΠΑΝΤΟΣ ΤΥΠΟΥ - ΕΣΤΙΕΣ ΚΕΡΑΜΙΚΕΣ ΚΑΙ ΑΠΛΕΣ - ΨΥΓΕΙΑ - ΚΑΤΑΨΥΚΤΕΣ- ΨΥΓΕΙΟΚΑΤΑΨΥΚΤΕΣ - ΠΛΥΝΤΗΡΙΑ ΡΟΥΧΩΝ ΚΑΙ ΠΙΑΤΩΝ - ΘΕΡΜΟΣΙΦΩΝΕΣ ΓΙΑΛΙΟΥ ΑΠΟΡΡΟΦΗΤΗΡΕΣ ΚΟΥΖΙΝΑΣ ΠΑΝΤΟΣ ΤΥΠΟΥ
απλά και εντοιχιζόμενα σε ποικιλία χρωμάτων
ΚΑΙ ΤΩΡΑ ΑΠΛΑ - ΕΝΤΟΙΧΙΖΟΜΕΝΑ
ΠΛΥΝΤΗΡΙΑ - ΨΥΓΕΙΑ - ΚΟΥΖΙΝΕΣ ΚΑΙ ΜΙΚΡΟΣΥΣΚΕΥΕΣ ELKO - ΕΣΚΙΜΟ - BOSCH - SIEMENS (ΜΠΟΣ - ΣΙΜΕΝΣ) ΣΤΙΣ ΧΑΜΗΛΟΤΕΡΕΣ ΤΙΜΕΣ ΤΗΣ ΑΓΟΡΑΣ ΠΡΟΪΟΝΤΑ PHILIPS - SONY - PANASONIC - PIONEER - AIWA - HITACHI - SAMSUNG - TECHNICS
Επισκεφθείτε μας για να βεβαιωθείτε για τις ΧΑΜΗΛΕΣ ΤΙΜΕΣ μας!
Εισάγουμε και γι' αυτό πουλάμε φθηνότερα
ARISTON Η ΠΡΟΗΓΜΕΝΗ ΤΕΧΝΟΛΟΓΙΑ
ΤΗΛΕΟΡΑΣΕΙΣ - ΒΙΝΤΕΟ - ΒΙΝΤΕΟΚΑΜΕΡΕΣ - ΒΙΝΤΕΟΤΗΛΕΟΡΑΣΕΙΣ - ΜΙΚΡΟΣΥΣΚΕΥΕΣ - FAX - ΣΤΕΡΕΟ - ΤΗΛΕΦΩΝΑ - C.D. - ΣΚΟΥΠΕΣ ΠΑΝΤΟΣ ΤΥΠΟΥ σε μεγάλη ποικιλία
Αντιπρόσωποι - Εισαγωγείς ΔΩΔΕΚΑΝΗΣΟΥ από το 1960
ΑΔΕΛΦΟΙ ΣΤΕΦΑΝΟΥ Ο.Ε.
ΝΕΑ ΚΑΤΑΣΤΗΜΑΤΑ ΣΤΕΛΙΟΥ ΚΩΤΙΛΗ 3
FAX 22568, ΤΗΛ.: 22568 - 22695
ΕΚΠΤΩΣΕΙΣ 15 ΕΩΣ 35%

ΓΙΑ ΝΑ ΔΙΑΣΦΑΛΙΣΘΟΥΝ ΤΑ ΔΙΚΑΙΩΜΑΤΑ ΤΟΥΣ

Παρέμβαση των βουλευτών

ζητούν οι υπάλληλοι του ΕΟΤ

Μετέχουν στις απεργιακές κινητοποιήσεις

Την άμεση παρέμβαση του υφ/ργού Εσωτερικών κ. Κ. Κάισερλη, των βουλευτών του νομού κ.κ. Δ. Κρεμαστινού, Κ. Σφυρίου, Βασ. Παπανικόλα και Αρ. Παυλίδη και του περιφερειάρχη κ. Παν. Σαλτούρου, προκειμένου να διασφαλισθούν πλήρως τα δικαιώματα τους ζητεί ο Σύλλογος Υπαλλήλων του ΕΟΤ - Παράρτημα Δωδ/νήσου, με σχετική επιστολή του, που έχει ως εξής:

Κύριοι,

Θέλουμε πρώτα να ευχαριστήσουμε τόσο εσάς όσο και τους τουριστικούς φορείς της Ρόδου για το αποτέλεσμα του ενδιαφέροντος σας να οριοθεί η Ρόδος ως έδρα της Διεύθυνσης Τουρισμού της Περιφέρειας Νοτίου Αιγαίου στα σχέδια των Προεδρικών Διαταγμάτων «για την μεταφορά αρμοδιοτήτων από τον ΕΟΤ στο Υπουργείο Ανάπτυξης και στις Περιφέρειες, σύσταση υπηρεσιών και θέσεων προσωπικού στην Γεν. Γραμματεία Τουρισμού και στην Περιφέρεια, μεταφορά πόρων και ρύθμιση των αναγκαίων λεπτομερειών».

Στην επικείμενη υπογραφή των ανωτέρω Προεδρικών Διαταγμάτων, θέλουμε να σας ενημερώσουμε ότι στο άρθρο 16 του ΠΔ «για την σύσταση θέσεων στην Περιφέρεια» δεν ελήφθη υπόψη η υφιστάμενη κατάσταση του προσωπικού ιδιαίτερα στην Περιφέρεια μας, με αποτέλεσμα να υποχρεώνεται σε μετάταξη μόνιμο προσωπικό της Διεύθυνσης μας, όπως για παράδειγμα 4 υπάλληλοι της κατηγορίας ΤΕ Τουριστικών Επαγγελμάτων, μόνιμοι κάτοικοι της Ρόδου που υπηρετούν στην Διεύθυνση μας, λόγω της μείωσης των θέσεων από 6 σε 2.

Επειδή πιστεύουμε ότι ο τρόπος με τον οποίο επιδιώκεται η αναδιάρθρωση του Δημόσιου Τομέα στον Τουρισμό γίνεται:

1. Πολυδιασπώντας τους εργαζόμενους
2. Χωρίς εξασφάλιση των εργασιακών και ασφαλιστικών δικαιωμάτων μας (διάλυση του επικουρικού μας ταμείου ΤΕΑΠΠΕΡΤΤ)
3. Χωρίς την τροποποίηση του Νόμου 2636/1998 περί υποχρεωτικών μετατάξεων

και

4. Χωρίς την καταγραφή της υφιστάμενης κατάστασης προσωπικού, συμμετέχουμε στις απεργιακές κινητοποιήσεις που ομόφωνα αποφασίσθηκαν στις Γενικές Συνελεύσεις των Συλλόγων υπαλλήλων και μηχανικών του ΕΟΤ.

Επειδή γνωρίζουμε την αγωνία σας και τις ανησυχίες σας για την επίτευξη των στόχων που είναι κοινοί για το καλό του τουρισμού και του τόπου και θεωρούμε ότι θα ήταν άδικο να εξαναγκαστούμε σε μετάταξη σε Υπηρεσίες των οποίων το αντικείμενο δεν θα έχει καμιά απολύτως σχέση με τον τουρισμό.

Επειδή θεωρούμε ότι η αναδιάρθωση του Δημόσιου Τομέα στον Τουρισμό επιδιώκεται να πραγματοποιηθεί χωρίς υπαλλήλους με σπουδές, εμπειρία και τεχνογνωσία στον τουρισμό, και αντικαθίσταται από άλλες ειδικότητες, όπως προκύπτει από την σύσταση των θέσεων.

Παρακαλούμε για την άμεση παρέμβαση σας ώστε:

1. Να διασφαλισθούν τα εργασιακά και ασφαλιστικά μας δικαιώματα (με την συνέχιση των ήδη κατοχυρωμένων ασφαλιστικών μας δικαιωμάτων)
2. Να κατοχυρωθούν οι υφιστάμενες θέσεις όλων των υπαλλήλων της Διεύθυνσης μας με την ορθότερη καταγραφή των θέσεων στην Περιφέρεια.

Θέτουμε υπόψη σας τα ανωτέρω προβλήματα, τα οποία ενώ επισημάνθηκαν προφορικά από το Δ.Σ. του Συλλόγου μας στον Γεν. Γραμματέα του ΕΟΤ δεν αντιμετωπίσθηκαν με κατανόηση και ευελπιστούμε ότι με δική σας μεσολάβηση προς τον Γεν. Γραμματέα και τον Υπουργό θα επιλυθούν τα δίκαια αιτήματα μας.

Θέλουμε να πιστεύουμε στην κατανόηση των θέσεων μας για ένα καλύτερο μέλλον του Ελληνικού Τουρισμού.

ΠΑΡΑΡΤΗΜΑ ΣΥΛΛΟΓΟΥ ΥΠΑΛΛΗΛΩΝ & ΜΗΧΑΝΙΚΩΝ ΕΟΤ ΔΙΕΥΘΥΝΣΗΣ ΤΟΥΡΙΣΜΟΥ ΔΩΔΕΚΑΝΗΣΟΥ

Αποδέκτες για κοινοποίηση
1. κ. Νομάρχη Δωδεκανήσου
2. Πρόεδρο ΤΕΔΚ
3. ΕΒΕΔ
4. Ενωση Ξενοδόχων Ρόδου
5. Ενωση Πρακτόρων Ρόδου
6. Ομοσπονδία Ενοικιαζόμενων Δωματίων Δωδεκανήσου
7. Σωματείο Ενοικιαζόμενων Αυτοκινήτων Ρόδου
8. Σύλλογο Υπαλλήλων ΕΟΤ - Αθήνα
9. Σύλλογο Μηχανικών ΕΟΤ - Αθήνα
10. Παραρτήματα Συλλόγων Υπαλλήλων ΕΟΤ.

DINORIS
19 67
RHODES - HELLAS

Ξέρουμε ότι σας λείψαμε! Γιαυτό...
και πάλι κοντά σας
Ανοίξαμε και σας περιμένουμε

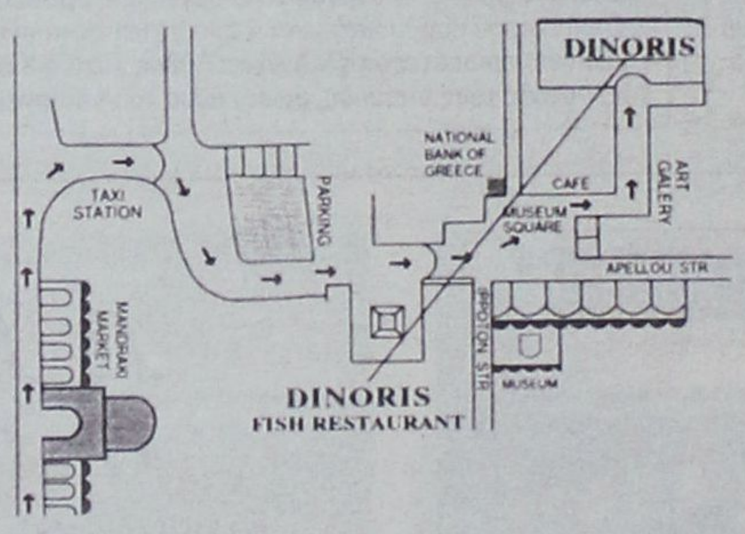

14, MUSEUM SQUARE - OLD TOWN TEL: 0241 - 25824, 35530 - FAX: 35530 http://www.rodosnet.gr/dinoris

ΜΕΤΑ ΤΗΝ ΚΑΤΑΡΓΗΣΗ ΤΗΣ ΕΠΑΕ

Προβλήματα Πολεοδομίας

αντιμετωπίζει η Κάλυμνος

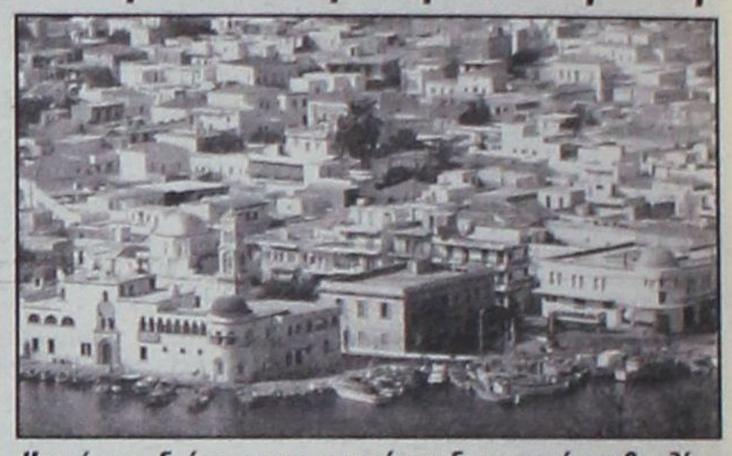

Κοινή συνεδρίαση επαρχιακού και δημοτικού συμβουλίου

Πολεοδομικής φύσεως θέματα, με αφορμή και την δραστηριοποίηση του υπουργείου Αιγαίου σε θέματα προστασίας των παραδοσιακών οικισμών και της καταργήσεως των επιτροπών πολεοδομικού και αρχιτεκτονικού ελέγχου (ΕΠΑΕ) που λειτουργούσαν στις έδρες των επαρχείων, συζητήθηκαν προχθές στην Κάλυμνο, σε κοινή συνεδρίαση του επαρχιακού και του δημοτικού συμβουλίου.

Στην συνεδρίαση αυτήν έλαβαν μέρος και τα μέλη της μόνιμης επιτροπής Καλύμνου του Τεχνικού Επιμελητηρίου, τα οποία απέστειλαν μάλιστα και επιστολή διαμαρτυρίας στο γραφείο του πρωθυπουργού μετά τις δύο παραπάνω εξελίξεις.

Κατά την συζήτηση εκφράστηκε έντονη ανησυχία κατ' αρχήν για το θέμα των παραδοσιακών οικισμών, καθώς, όπως επισημάνθηκε μεγάλο μέρος των οικισμών της επαρχίας Καλύμνου είναι παραδοσιακοί και διέπονται από συγκεκριμένους όρους και περιορισμούς σε ό,τι αφορά την δόμηση. Η ανησυχία επικεντρώθηκε κυρίως στον τρόπο με τον οποίο το υπουργείο θα αναλάβει ουσιαστικά την ευθύνη αυτών των θεμάτων (τα ίδια επιχειρήματα εξέφρασαν και άλλοι φορείς σε ολόκληρο το Αιγαίο που αντέδρασαν για το Προεδρικό Διάταγμα).

Επίσης τονίστηκε ότι η υποστελέχωση του πολεοδομικού γραφείου της Καλύμνου σε συνδυασμό με την κατάργηση των ΕΠΑΕ που λειτουργούσαν στις έδρες των επαρχείων δημιουργούν σοβαρά προβλήματα στην διεκπεραίωση των υποθέσεων και αποτελούν μεγάλο πλήγμα για τον τεχνικό κλάδο, ο κύκλος εργασιών του οποίου ολοένα και συρρικνώνεται. Επιπλέον, μηχανικοί και απλοί πολίτες υφίστανται ταλαιπωρία και οικονομική επιβάρυνση αφού με την κατάργηση των ΕΠΑΕ, οι αρμοδιότητες τους μεταφέρονται στην έδρα του νομού.

Μετά από πολύωρη συζήτηση, σχεδόν ομοφώνως τα δύο συμβούλια απεφάσισαν να ζητήσουν αρμοδίως την λειτουργία ΣΧΟΠ σε κάθε επαρχία. Παράλληλά θα ζητηθεί η στελέχωση με το απαραίτητο προσωπικό του πολεοδομικού γραφείου Καλύμνου, των τεχνικών υπηρεσιών των Δήμων, του Επαρχείου, της Νομαρχιακής Αυτοδιοίκησης και της Περιφέρειας Νοτίου Αιγαίου, την απλούστευση των διαδικασιών εκδόσεως των οικοδομικών αδειών και την ενίσχυση των μηχανισμών ελέγχου για τα πάσης φύσεως έργα και τις πολεοδομικές εργασίες.

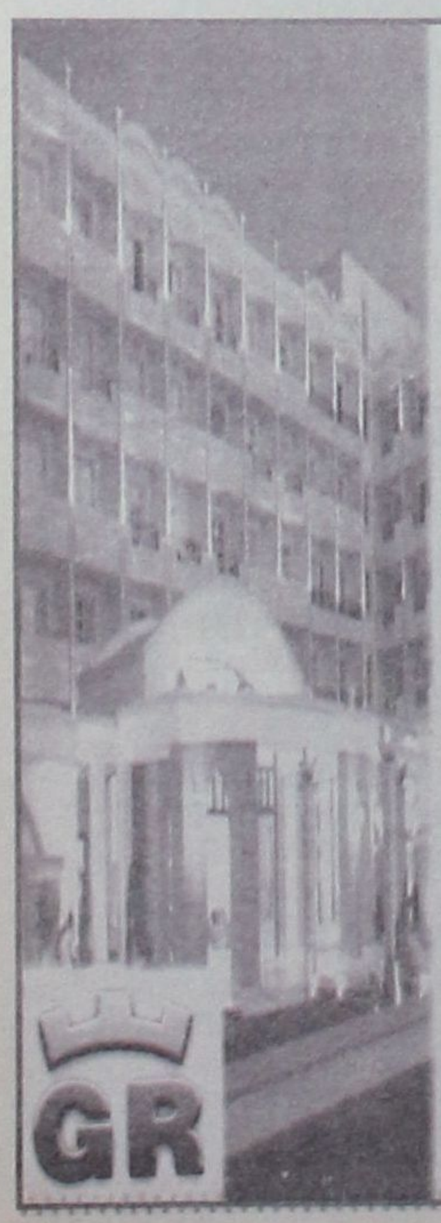

Grand Hotel

PIANO BAR



Προτιμήστε το νέο μας piano bar με τον πιανίστα μας Τάκη Τσώνη

YELLOW SPOT



Ο τέλειος συνδυασμός ποιότητας και οικονομίας

δsports

Επιμέλεια: Ηλίας Λοΐζος - Γιάννης Κουμέντος

✔ Ξέχασαν τον Μπαράκα;
✔ Πανελλήνιο Πρωτάθλημα μπάσκετ λυκείων Σελ. 16-17
✔ Τελευταία πρόβα

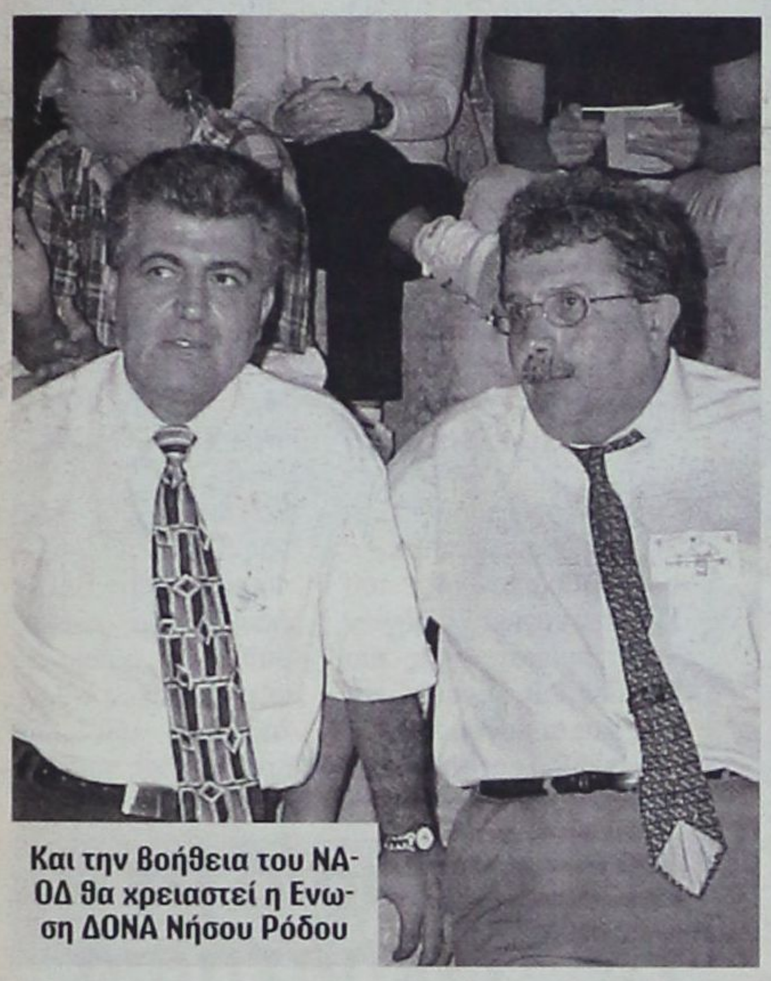

Και την βοήθεια του ΝΑΟΔ θα χρειαστεί η Ενωση ΔΟΝΑ Νήσου Ρόδου

«Η ισχύς εν τη ενώσει»

• Τάχθηκαν όλοι οι εκπροσώποι των ΔΟΝΑ υπέρ της Ενωσης συντονιστικού οργάνου των Δημοτικών Αθλητικών Οργανισμών

Πραγματοποιήθηκε προχθές βράδυ στα γραφεία του ΔΟΝΑ Ρόδου η πρώτη συνάντηση γνωριμίας με τους προέδρους όλων των ΔΟΝΑ του νησιού της Ρόδου. Σκοπός της συνάντησης αυτής ήταν να αποφασισθεί η δημιουργία Ενωσης ΔΟΝΑ Νήσου Ρόδου ώστε να μετρήσει σαν συντονιστικό όργανο για όλους τους Δημοτικούς Οργανισμούς.

Στη σύσκεψη παρέστησαν οι Κάλλιστος Διακογεωργίου πρόεδρος ΔΟΝΑ Ρόδου, Μιχάλης Ερωτόκριτος Νομαρχιακός Σύμβουλος προϊστάμενος ΔΟΝΑ Ρόδου, ο Δήμαρχος Ιαλυσού Στέργος Στάγκας, ο πρόεδρος του ΔΟΑΝ Ιαλυσού κ. Χρ. Παρασκευάς, ο πρόεδρος του ΔΟΝΑ Καλλιθέας Μιχάλης Ποτήρης, το μέλος της Αθλητικής Επιτροπής του Δήμου Καμείρου Παπαστεργής Δημήτρης, ο πρόεδρος του υπό σύσταση ΔΟΝΑ Ν. Ρόδου Στράτος Παπαβασιλείου και το μέλος Τσαμπίκος Καραγιάννης η πρόεδρος του ΔΟΝΑ Αφάντου κ. Καραγιάννη Μαρία, ο πρόεδρος του ΔΟΝΑ Λινδίων κ. Νίκος Αχλαδιώτης, ο πρόεδρος του ΔΟΝΑ Κρεμαστής κ. Κωστιού Μανώλης μαζί με τον αντιπρόεδρο Δημητραδιού Μανώλη, ο δήμαρχος Αρχαγγέλου και πρόεδρος του ΔΟΑ Θεοδόσης Κολιάδης και από τον δήμο Αταβύρου ο πρόεδρος της Αθλητικής Επιτροπής κ. Μαριεττάκης Δημήτρης με τον αντιδήμαρχο κ. Παπασταματάκη Γιάννη.

• Αποφασίσθηκε να γίνει ένα προσχέδιο κανονισμού το οποίο θα δωθεί σε όλους τους εκπροσώπους των Δήμων ώστε να συζητηθεί αυτό στα δημοτικά τους συμβούλια.

• Δημιουργήθηκε μια εξαμελής Επιτροπή επεξεργασίας του σχεδίου για την Ενωση ΔΟΝΑ Ν. Ρόδου. Η ομάδα αποτελείται από τους κ.κ. Διακογεωργίου, Παρασκευά Αχλαδιώτη, Καραγιάννη Τσ. Μαριεττάκη και τον Νομικό Κωστιού Μανώλη.

Στη σύσκεψη έγινε ενημέρωση από τον κ. Διακογεωργίου για τον Διεθνή Ποδηλατικό Γύρο και ζήτησε την βοήθεια από όλους ώστε να εξασφαλισθεί η επιτυχία του. Στις τοποθετήσεις τους οι παρευρισκόμενοι συμφώνησαν ότι πρέπει να γίνει ένα καταστατικό το οποίο θα δοθεί σε όλους τους δήμους ώστε να επεξεργασθεί και από αυτούς με σκοπό να προτείνουν κάποια πράγματα που θα πρέπει να μπούν μέσα σ'αυτό.

Φάνηκε ταύτιση απόψεων απ'όλους και για μια ακόμη φορά τέθηκε στο τραπέζι η αναγκαιότητα δημιουργίας αθλητικών υποδομών αλλά και αθλητικών εκδηλώσεων με παγκόσμια εμβέλεια.

Η επομένη συνάντηση θα γίνει όταν είναι έτοιμο το προσχέδιο του καταστατικού τους αμέσως επόμενους μήνες.

Αφες αυτοίς.....

• Πολιάς και Ξύπας προπονήθηκαν χωρίς προβλήματα
• Ο Γ. Τανίδης κάλεσε τους πάντες αύριο στα αποδυτήρια

Δύσκολοι καιροί για... τιμωρίες. Κάπως έτσι το είδαν στον Απόλλωνα Καλυθιών και το επεισόδιο άναμεσα ανάμεσα στον Πολιά και τον Ξύπα μάλλον πάει στο αρχείο. Το πιο πιθανό οι παίκτες να τιμωρηθούν με χρηματικό πρόστιμο και αυτό θα γίνει μετά τον αγώνα με το Κερατσίνι ώστε να μην διαταραχθεί η ηρεμία της ομάδας.

Αυτό που προέχει είναι το νικηφόρο αποτέλεσμα με το Κερατσίνι που θα δώσει την ευκαιρία στους Απολλωνιστές να απομακρυνθούν από την επικίνδυνη περιοχή.

Χθές δεν προπονήθηκαν οι Στυλιανού, Μάνεσης, Μπακίρης λόγω στρατού.

Ο Γ. Τανίδης κάλεσε για το παιχνίδι όλους τους ποδοσφαιριστές στα αποδυτήρια και λίγο πρίν τον αγώνα θα αποφασίσει τους δεκαοκτώ.

ΤΟ ΚΕΡΑΤΣΙΝΙ

Με δύο νέους ποδοσφαιριστές έρχεται το Κερατσίνι στην Ρόδο. Πρόκειται για τους Γιώργο Γκιλέκα και Γιώργο Σωτήρχο που εντάχθηκαν στους Πειραιώτες πρίν από μερικές ημέρες, ενώ ενδέχεται να αποκτηθούν και οι Νταούτι, Αθανασίου αλλά δεν θα αγωνιστούν στις Καλυθιές.

Θα απουσιάσουν οι τιμωρημένοι Θωμάκος και Μπότσης. Σύμφωνα με δηλώσεις παραγόντων του Κερατσινίου έρχονται στην Ρόδο για να κερδίσουν.



Διάσταση απόψεων

• Ο Κ. Λεπτοκαρίδης κρίθηκε καταρχάς ακριβός
• Οι συζητήσεις συνεχίζονταν μέχρι αργά το βράδυ

Εαφνική εμπλοκή προέκυψε στο θέμα προπονητή στην Κω και ενώ όλα έδειχναν ότι ο Κώστας Λεπτοκαρίδης θα αναλάμβανε τις τύχες της ομάδας, εμφανίσθηκε διάσταση απόψεων στο οικονομικό, με συνέπεια να «παγώσει» η απόφαση για την πρόσληψή του. Οι πρώτες συζητήσεις που έγιναν έδειχναν ότι υπήρχε σημείο επαφής ανάμεσα στις δύο πλευρές αλλά η συνέχεια ήταν διαφορετική. Το βάρος της πληρωμής του προπονητή έχει πέσει σε τέσσερα μέλη του Δ.Σ., τους κ.κ. Σορώκο, Αρβανιτάκη, Πουλιού και Πινακίδη. Ετσι φαίνεται ότι έχουν περιορισμένη δυνατότητα και ψάχνουν τρόπο να λειτουργήσει η ομάδα με πολύ λίγα έξοδα. Βέβαια κάτι τέτοιο ειδικά αυτή την περίοδο είναι ανέφικτο.

Εάν τελικά δεν βάλουν οι δύο πλευρές νερό στο κρασί τους τότε ο αρραβώνας που θα γινόταν γάμος ματαιώνεται.

Ετσι πολύ πιθανόν ο προπονητής να είναι από την Αθήνα με πρώτη προτεραιότητα τον Σαλαπάτα, που θεωρείται μέσα στις οικονομικές δυνατότητές τους.

Πάντως όπως φαίνεται και στο παιχνίδι με τον Ατσαλένιο στον πάγκο θα καθήσει ο Γιώργος Μηναΐδης αφού είναι δύσκολο όποιος αναλάβει να πάρει το ρίσκο να κοουτσάρει την ομάδα χωρίς να γνωρίζει το υλικό της.

Χθές ο Λεπτοκαρίδης επειδή δεν είχαν τελειώσει οι συζητήσεις δεν προπόνησε την Α.Ε Κω. Ετσι και να αναλάβει προπονητής - που φαίνεται δύσκολο - θα ξεκινήσει από την ερχόμενη εβδομάδα.

95 ΑΔΤΕ Σ'ευχαριστούμε

• Η ΠΑΕ Ιάλυσος ευχαριστεί τον Στρατηγό κ. Τσαγγάρη Ι. για τις διευκολύνσεις των αθλητών της • Επέστρεψε ο Βλαχόπουλος στις προπονήσεις

Επέστρεψε στις προπονήσεις ο Βλαχόπουλος, όχι όμως και ο Αχιολάς που λόγω άσκησης στον στρατό δεν προπονήθηκε καθόλου μέσα στην εβδομάδα. Λιγόστεψαν έτσι τα προβλήματα για τον Θεοδώρου που βλέπει ότι θα έχει σχεδόν όλους τους παίκτες στην διάθεσή του. Μαζί τους θα είναι και οι Γρηγοράς, Χ"καλημέρης των οποίων τα δελτία βρίσκονται στα χέρια της διοίκησης.

Το αυριανό παιχνίδι με τους Λύκους είναι μια ευκαιρία για νίκη, αφού θεωρητικά ο αντίπαλος είναι μέσα στις δυνατότητες των «ερυθροκίτρινων».

Η ΠΑΣ Ιάλυσος έστειλε δελτίο τύπου στο οποίο ευχαριστεί την 95 ΑΔΤΕ για τις εξυπηρετήσεις που τυγχάνουν οι αθλητές της ομάδας.

«Η διοίκηση της ΠΑΕ Ιάλυσος και η διοίκηση του ΓΑΣ Ιάλυσος ευχαριστούν θερμά το διοικητή της 95 ΑΔΤΕ, Στρατηγό κ. Ιωάννη Τσαγγάρη για την συμπαράσταση του σε όλους τους αθλητές των ομάδων τους, αλλά και γενικότερα, στον αθλητισμό της Ιαλυσού και του νησιού της Ρόδου.

Εχοντας υπηρετήσει την ιδέα του αθλητισμού, σαν ποδοσφαιριστής της Καλλιθέας, ο κ. Τσαγγάρης αναγνωρίζει την προσπάθεια κάθε στρατευμένου που ανήκει στην αθλητική οικογένεια της χώρας.

Στρατηγέ κ. Τσαγγάρη, η Ιάλυσος είναι περήφανη που υπηρετείτε στο νησί της Ρόδου και μαζί με τους συνεργάτες σας στην Ανωτέρα Διοίκηση και τους διοικητές των μονάδων, συμμετέχετε στην αποστολή της ασφάλειας των κατοίκων του νησιού και την διατήρηση της ειρήνης στην περιοχή μας.

Σας ευχαριστούμε ειλικρινά!».

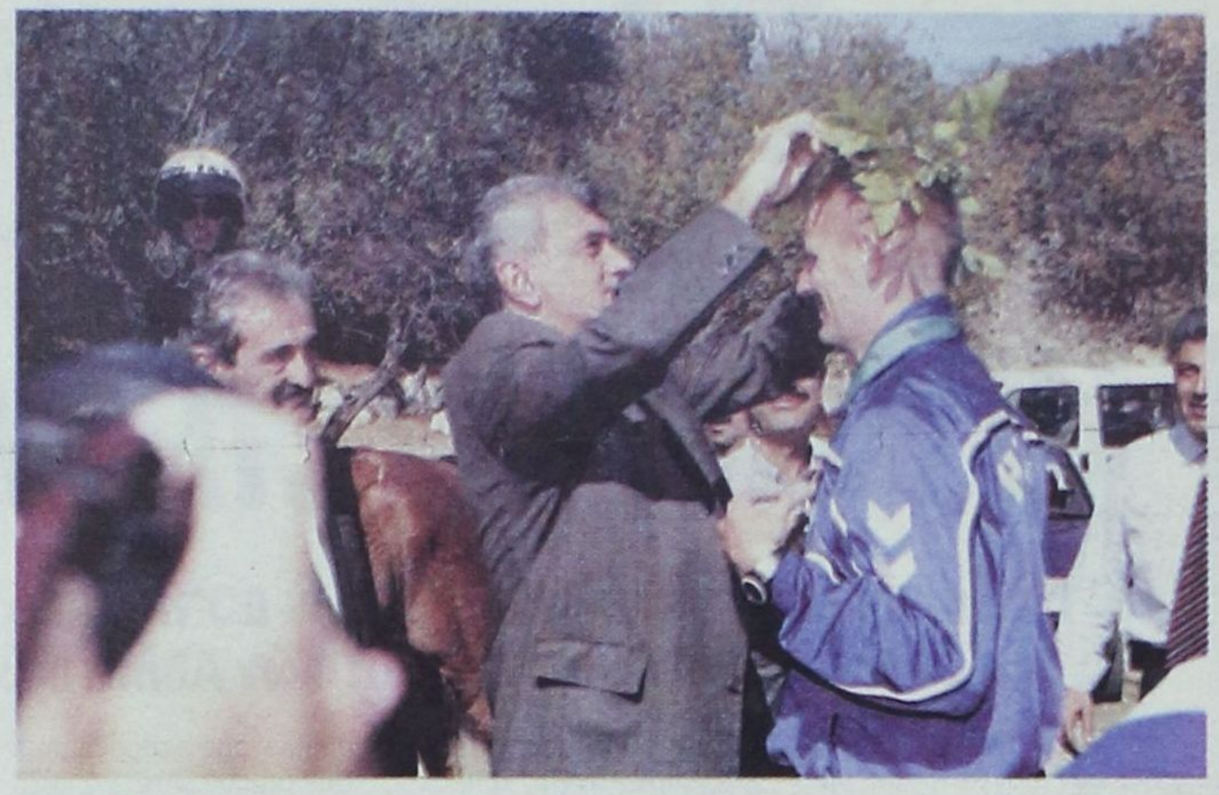

Ξέχασαν τον Μπαράκα;

- Ο δήμαρχος Ροδίων Γ. Γιαννόπουλος ζητά μ' επιστολή προς τον Υφυπουργό Αθλητισμού την εκτέλεση της υποχρέωσης της πολιτείας απέναντι στον ολυμπιονίκη

Επιστολή προς τον Υφυπουργό Αθλητισμού κ. Γιώργο Φλωρίδη απέστειλε ο δήμαρχος Ροδίων κ. Γιώργος Γιαννόπουλος, υπενθυμίζοντας του την υποχρέωση της πολιτείας απέναντι στον χρυσό ολυμπιονίκη Θανάση Μπαράκα για την απονομή βαθμού αξιωματικού στις ένοπλες δυνάμεις. Ο κ. Γιαννόπουλος αναφέρει μεταξύ άλλων ότι επιβάλλεται για ηθικούς και παιδαγωγικούς λόγους να τακτοποιηθεί το θέμα. Ολόκληρη η επιστολή που στάλθηκε στον Υφυπουργό Αθλητισμού είναι η ακόλουθη:

«Αγαπητέ μας κ. Υπουργέ

Οπως είναι γνωστό στα πλαίσια της Παραολυμπιάδας του Σίδνεϋ, ο Ρόδιος αθλητής Αθανάσιος Μπαράκας κατέλαβε την πρώτη θέση του Χρυσού Ολυμπιονίκη στο άθλημα του άλματος σε μήκος.

Το Δημοτικό Συμβούλιο του Δήμου Ροδίων με ομόφωνη απόφαση του ζήτησε να τιμηθεί και ο Ολυμπιονίκης Αθανάσιος Μπαράκας από την Ελληνική Πολιτεία με την απονομή βαθμού αξιωματικού στις ένοπλες δυνάμεις, όπως προβλέπεται για όλους τους Ολυμπιονίκες και παγκόσμιους πρωταθλητές και όπως το επιβάλλουν άλλωστε όχι μόνο λόγοι συνταγματικής τάξεως, αλλά επί πλέον ηθικοί και παιδαγωγικοί λόγοι.

Το Γενικό Επιτελείο Εθνικής Αμυνας με το συνημμένο έγγραφό του, εκδήλωσε την απόλυτη συμφωνία του για την απονομή αυτή, όμως μας παρέπεμψε στις δικές σας αρμοδιότητες και πρωτοβουλίες, προκειμένου να υλοποιηθεί η υποχρέωση αυτή.

Υστερα από αυτό παρακαλούμε για το δικό σας πλέον ενδιαφέρον για την τακτοποίηση του θέματος».

Φιλικά
Γιώργος Γιαννόπουλος
Δήμαρχος Ροδίων

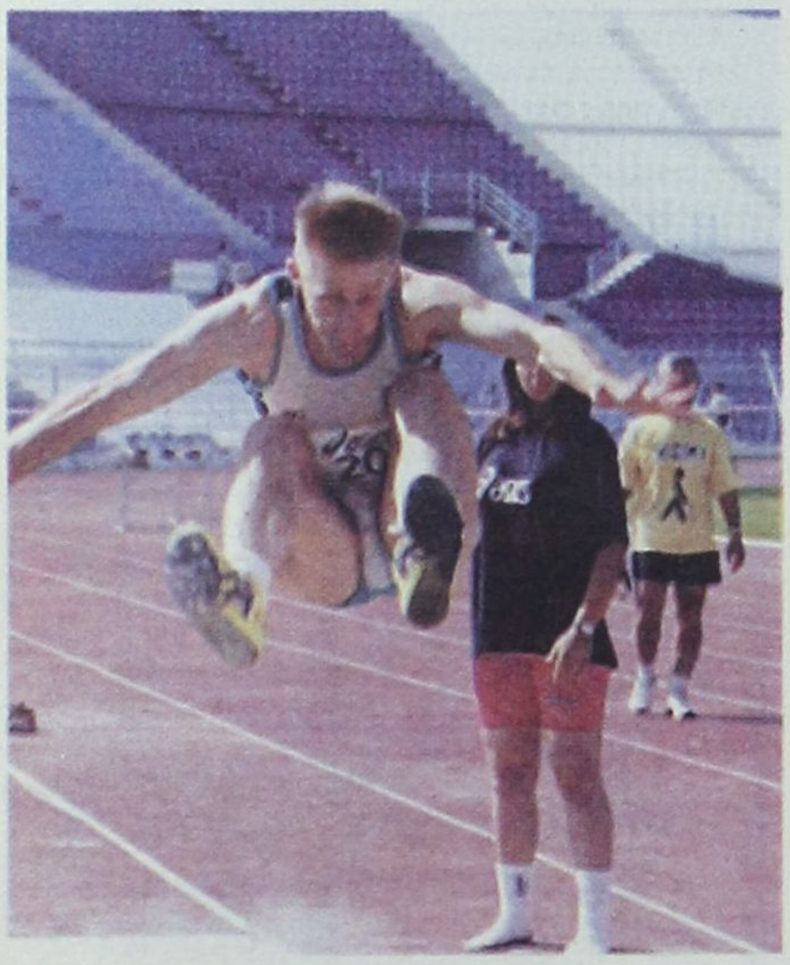

Κορυφαία ονόματα στο «Αθήνα 2001»

Κορυφαίοι αθλητές απ' όλο τον κόσμο θα λάβουν μέρος στο διεθνές μίτινγκ κλειστού στίβου "Αθήνα 2001" που θα διεξαχθεί στο Στάδιο Ειρήνης και Φιλίας στις 21 Φεβρουαρίου.

Μεταξύ αυτών ξεχωρίζει η συμμετοχή του Κουβανού παγκόσμιου ρέκορντμαν στο άλμα εις ύψος, Χαβιέ Σοτομαγιόρ.

Βέβαια θα έχει σκληρό ανταγωνισμό αφού στο εν λόγω αγώνισμα θα λάβουν μέρος ο Ρώσος χρυσός Ολυμπιονίκης του Σίδνεϊ, Σεργκέϊ Κλιούγκιν και ο συμπατριώτης του Βιάτσεσλαβ Βορονίν, καθώς και οι Καναδοί Μάρκ Μπόσγουελ και Νουάνκου Μπόατενγκ, όπως επίσης και ο αθλητής αποκάλυψη της χρονιάς ο Αλγερινός Χαμάντ που πήρε το χάλκινο μετάλλιο στο Σίδνεϊ. Από ελληνικής πλευράς θα αγωνισθούν ο Δημήτρης Κοκκότης και ο Δημήτρης Συρράκος.

Μεγάλο ενδιαφέρον πάντως θα έχει και το μήκος, αφού θα λάβει μέρος ο χρυσός Ολυμπιονίκης του Σίδνεϊ Ιβάν Πετρόσο. Θα συμμετάσχουν επίσης ο Ισπανός Γιάγκο Λαμέλα, ο Ουκρανός Ρομάν Σουρένκο, ο συμπατριώτης του Αντρέϊ Λουκάσεβιτς και ο Τζαμαϊκανός Τζέϊμς Μπέκφορντ, καθώς και ο πρωταθλητής μας Κώστας Κουκοδήμος και ο νεαρός Στέργιος Νούσιος.

Συνεργασία μετά το... δικαστήριο

Πριν από μερικούς μήνες τα έλεγαν στα δικαστήρια, σήμερα αναγκάστηκαν να βρεθούν στα γραφεία του ΣΕΓΑΣ. Ο λόγος για τον γενικό γραμματέα της Βαλκανικής Ενωσης, Γιώργο Κωνσταντόπουλο, ο οποίος την Πέμπτη συναντήθηκε με τον πρόεδρο του ΣΕΓΑΣ, Βασίλη Σεβαστή, για να συζητήσουν για το Βαλκανικό συνέδριο, που θα διεξαχθεί στις 18 Φεβρουαρίου παράλληλα με το Βαλκανικό πρωτάθλημα.

Παράλληλα, οι δύο τους συζήτησαν και για την επίσκεψη των μελών της Ευρωπαϊκής Ενωσης την ερχόμενη εβδομάδα, αφού ο Γιώργος Κωνσταντόπουλος είναι μέλος της Ευρωπαϊκής ομοσπονδίας.

Το ραντεβού ανανεώθηκε για την επόμενη εβδομάδα, προκειμένου ο Γιώργος Κωνσταντόπουλος να παραδώσει τον απολογισμό της Βαλκανικής ομοσπονδίας στον ΣΕΓΑΣ, αλλά και να συζητηθούν οι ελληνικές υποψηφιότητες για τις εκλογές της 18ης Φεβρουαρίου.

ΓΥΝΑΙΚΕΙΟ ΠΟΔΟΣΦΑΙΡΟ

Κοντά στην Εθνική ο Κ. Αλεξανδρίδης

Σήμερα Σάββατο 10.02.2001 και ώρα 12.30 στο ξενοδοχείο «Μιστράλ», ο πρόεδρος της ΕΠΟ, Κωνσταντίνος Αλεξανδρίδης, πρόκειται να παρευρεθεί στην κοπή πίτας της Εθνικής Ομάδας Γυναικών, η οποία σήμερα και αύριο θα προπονηθεί με την καθοδήγηση του Ομοσπονδιακού κ. **Παναγιώτη Μανδραφλή**.

Ο «Υγρός Στίβος» κόβει την πίτα του

- Παρόντος του προέδρου της Ομοσπονδίας Τριάθλου κ. Αλεξάνδρου Στέφα

Σήμερα στις 10 το βράδυ στο Κέντρο «ΡΟΜΑΪΚΟ» σε πανηγυρική εκδήλωση που θα ακολουθήσει τρικούβερτο γλέντι ο «ΥΓΡΟΣ ΣΤΙΒΟΣ ΡΟΔΟΥ» γιορτάζει τα 10 χρόνια παρουσίας του, κόβει την πίτα και βραβεύει τους διακριθέντες αθλητές και αθλήτριες στο 2000 που ήταν μια χρονιά γεμάτη επιτυχίες.

Στην εκδήλωση θα παρευρεθούν ο Πρόεδρος της Ελληνικής Ομοσπονδίας Τριάθλου κ. Αλέξανδρος Στέφας και ο Γενικός Γραμματέας της Ομοσπονδίας και μέλος της ΕΟΕ κ. Ανδρέας Αρβανίτης, όπως και οι τοπικές αρχές για να τιμηθούν και να τιμήσουν με την παρουσία τους το άθλημα που στην πρώτη Ολυμπιακή του παρουσία διακρίθηκε και την καλύτερη αθλήτρια Τριάθλου στην Ελλάδα Γιώτα Καστρουνή που πρόσφατα ανακηρύχθηκε αθλήτρια της χρονιάς στην Δωδεκάνησο.

ΚΟΛΟΣΣΟΣ



Σήμερα κρίνεται η συμμετοχή του Βλαχοδήμου

• Γύρισε από την Ιταλία ο πρόεδρος και ζήτησε ενημέρωση για την ομάδα

Ούτε και χθες διευκρινίσθηκε η συμμετοχή του Στάθη Βλαχοδήμου στο αυριανό παιχνίδι με τον Δούκα. Ο παίκτης έκανε θεραπεία αλλά δεν πέρασε καθόλου από το γήπεδο. Ετσι σήμερα στην πρωινή προπόνηση εάν καταφέρει να προπονηθεί χωρίς πρόβλημα, τότε ίσως να αγωνισθεί στο σημαντικό αυριανό παιχνίδι.

Η ψυχολογία των παικτών είναι καλή, κάτι που φάνηκε και από το προχθεσινό φιλικό παιχνίδι με τον Διαγόρα που κύλησε χωρίς να δημιουργηθούν κάποια προβλήματα. Ετσι και με την συμπαράσταση του κόσμου οι «θαλασσί» θα επιδιώξουν να κερδίσουν διατηρώντας ζωντανές τις ελπίδες τους για τον τίτλο.

Χθες επέστρεψε από την Ιταλία ο πρόεδρος της ομάδας Κώστας Κωσταρίδης, λόγω επαγγελματικών υποχρεώσεων και αμέσως ζήτησε να ενημερωθεί από τους κ. Παπάζογλου και Ξυπολιτά για το πώς βρίσκεται η ομάδα ενόψει του αγώνα με τον Δούκα. Είναι γνωστό ότι ο πρόεδρος μπορεί να είναι πολυάσχολος αλλά πρώτη του προτεραιότητα είναι ο Κολοσσός που είναι και η μεγάλη του αγάπη.

Στο αυριανό ματς που θα ξεκινήσει στις 5 το απόγευμα θα το διευθύνουν οι κ.κ. Χριστοδούλου (Θήβας) και Λιαρομάττης (Πατρών) που παίζουν στην Α2 Εθνική Κατηγορία.

Πανελλήνιο Πρωτάθλημα Μπάσκετ Λυκείων

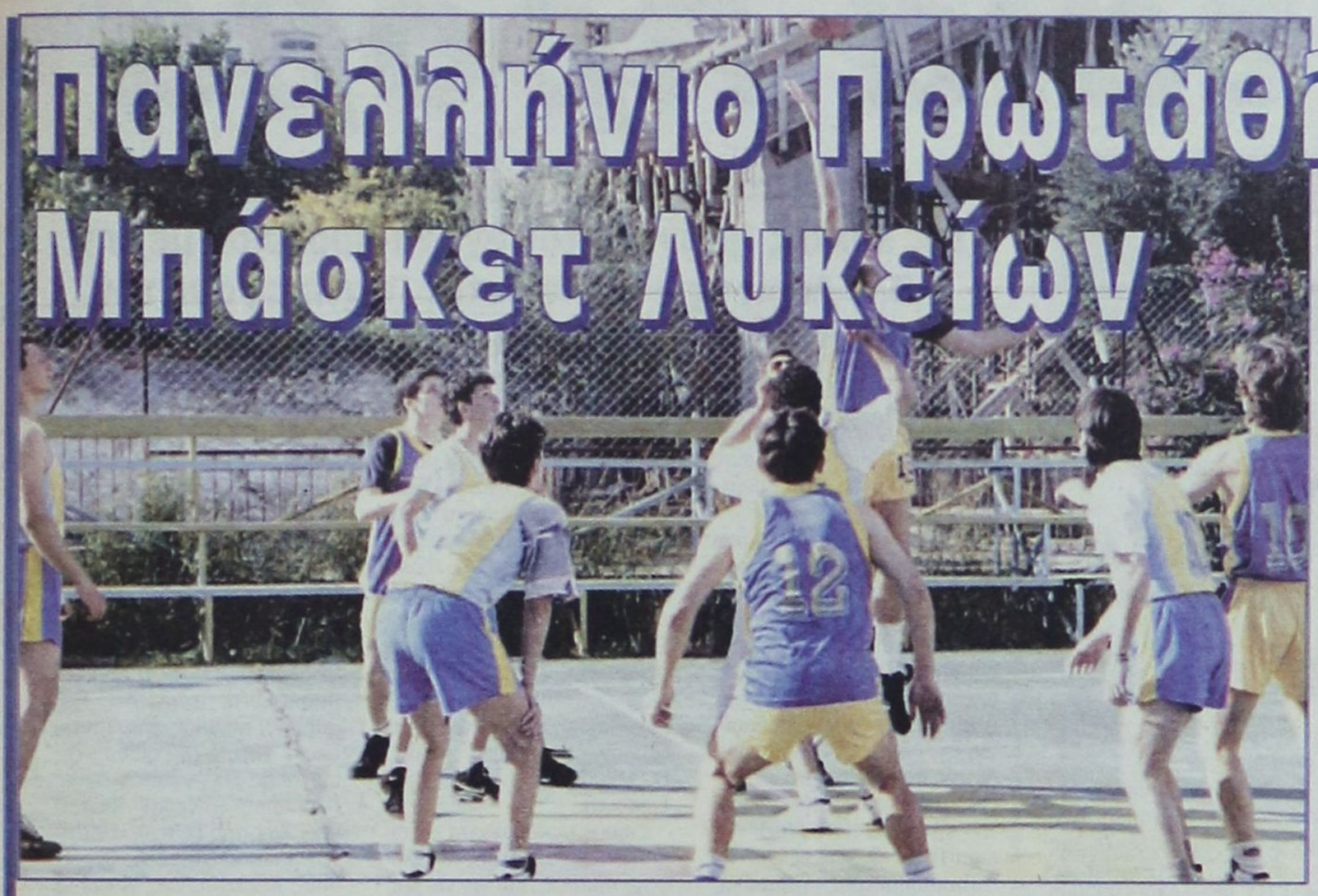

- Δεκαέξι ομάδες (αγοριών - κοριτσιών) από την Ελλάδα και την Κύπρο θα συγκεντρωθούν στην Ρόδο

- Στο τριήμερο 16, 17 και 18 Μαρτίου 2001 θα γίνουν οι αγώνες

Στην πόλη μας θα διεξαχθεί η τελική φάση του **Πανελλήνιου Πρωταθλήματος Καλαθοσφαίρισης Λυκείων** με την συμμετοχή των πρωταθλητριών ομάδων της **Κύπρου**. Οι αγώνες θα διεξαχθούν στο τριήμερο **16, 17 και 18 Μαρτίου** και θα φιλοξενηθούν στο Εθνικό Κλειστό Γυμναστήριο και στο νέο Κλειστό γυμναστήριο του Π.Α.Ο. Διαγόρα.

Θα συμμετάσχουν οι πρωταθλήτριες ομάδες των επτά ομίλων από την Ελλάδα (7 αγοριών, 7 κοριτσιών) και οι πρωταθλήτριες ομάδες της Κύπρου.

Την ευθύνη της διοργάνωσης θα έχει το Γραφείο Φυσικής Αγωγής Δωδ/σου σε συνεργασία με το Νομαρχιακό Αθλητικό Οργανισμό και το ΔΟΝΑ Ρόδου. Την προηγούμενη εβδομάδα έγινε η πρώτη συνάντηση και συγκροτήθηκε τεχνική επιτροπή η οποία άρχισε ήδη να προχωρά στον προγραμματισμό των εκδηλώσεων.

Προβλέπονται:

Α) Εκδήλωση υποδοχής και παρουσίασης των ομάδων την παραμονή των αγώνων

Β) Ξενάγηση των ομάδων στον βαθμό που θα επιτρέψει το αγωνιστικό πρόγραμμα.

Γ) Αναμνηστικά δώρα από τους διοργανωτές

Δ) Τελετή λήξης και έπαθλα για τις ομάδες των τελικών και ημιτελικών

Πάνω απ' όλα όμως η προσπάθεια θα επικεντρωθεί στην άρτια οργάνωση και διεξαγωγή των αγώνων. Ολοι οι διαιτητές θα προέρχονται από τον τοπικό σύνδεσμο και οι παρατηρητές από την Τ.Ε. Καλαθοσφαίρισης.

Η τεχνική επιτροπή αποτελείται από:

1. Γκογκίδη Πασχάλη, Προϊστάμενο του Γραφείου Φυσικής Αγωγής
2. Διακογεωργίου Κάλλιστο, Πρόεδρο του ΔΟΝΑ
3. Παπαεμμανουήλ Νίκο, Διευθυντή του Γραφείου του ΝΑΟΔ
4. Κατσικανταή Γεώργιο, Γενικό Γραμματέα Τ.Ε. Μπάσκετ
5. Κουνελέ Δημήτρη, Πρόεδρο του Συνδέσμου διαιτητών Καλαθοσφαίρισης
6. Ξυπολιτά Θεόφιλο, εκπρόσωπο της ΕΔ του Εθνικού Κλειστού Γυμναστηρίου
7. Μαρκουλή Παναγιώτη, εκπρόσωπο της διοίκησης του Κλειστού Γυμναστηρίου Διαγόρα



12.000Μ. ΑΝΔΡΩΝ	ΠΑΠΑΝΙΚΟΛΑΣ ΣΤΑΜΑΤΗΣ	73	ΔΙΑΓΟΡΑΣ
	ΚΑΣΤΡΟΥΝΗΣ ΜΙΧΑΛΗΣ	78	ΥΓΕΙΑΣ
	ΜΑΛΛΙΑΚΑΣ ΜΕΡΚΟΥΡΗΣ	70	ΥΓΕΙΑΣ
	ΜΑΣΤΡΟΣΑΒΒΑΚΗΣ ΓΙΑΝΝΗΣ	72	ΝΙΚΗ
	ΤΡΑΚΟΣΣΑΣ ΜΙΧΑΛΗΣ	61	ΙΠΠΟΚΡΑΤΗΣ
	ΤΡΑΚΟΣΣΑΣ ΒΑΓΓΕΛΗΣ	61	ΙΠΠΟΚΡΑΤΗΣ
	ΤΣΙΚΝΗΣ ΜΑΝΩΛΗΣ	79	ΙΠΠΟΚΡΑΤΗΣ
8.000Μ ΑΝΔΡΩΝ Β'	ΤΣΙΑΦΙΤΣΑΣ ΒΑΓΓΕΛΗΣ	80	ΙΠΠΟΚΡΑΤΗΣ
6.000Μ ΕΦΗΒΩΝ	ΧΑΙΔΑΡΑΚΗΣ ΑΡΑΠ.	82	ΙΠΠΟΚΡΑΤΗΣ
	ΤΣΟΥΓΚΡΑΝΑΚΗΣ ΜΙΧΑΛΗΣ	83	ΚΑΖΩΝΗΣ
4.000Μ ΠΑΙΔΩΝ	ΜΑΡΚΟΠΟΥΛΟΣ ΜΙΧΑΛΗΣ	84	ΥΓΕΙΑΣ
	ΠΙΖΑΝΙΑΣ ΣΚΕΥΟΣ	85	ΚΑΖΩΝΗΣ
	ΑΝΤΩΝΟΓΛΟΥ ΜΙΧΑΛΗΣ	84	Α.Ο ΣΥΜΗΣ
	ΚΑΛΑΪΤΖΑΚΗΣ ΜΑΝΩΛΗΣ	84	Α.Ο ΣΥΜΗΣ
3.000Μ ΠΠΑ	ΤΗΛΙΑΚΟΣ ΗΛΙΑΣ	86	ΑΣ ΚΑΖΩΝΗΣ
	ΣΙΦΟΥΝΙΟΣ ΠΑΝΤΕΛΗΣ	86	ΓΣΝ ΛΕΡΟΥ
	ΤΣΑΚΙΡΗΣ ΒΑΣΙΛΗΣ	86	Α.Ο ΑΡΧΑΓ.
	ΠΑΛΛΟΓΙΑΝΝΗΣ ΤΣΑΜΠΙΚΟΣ	86	Α.Ο ΑΡΧΑΓ.
	ΝΙΚΗΤΑΡΑΣ ΠΕΤΡΟΣ	86	Α.Ο ΑΡΧΑΓ.
6.000Μ ΓΥΝΑΙΚΩΝ	ΒΛΑΧΟΥ ΡΟΖΑ	78	ΔΙΑΓΟΡΑΣ
4.000Μ ΓΥΝ. Β'	ΠΕΤΡΑ ΧΡΙΣΤΙΚΑ	82	ΔΙΑΓΟΡΑΣ
4.000Μ ΝΕΑΝΙΔΩΝ	ΚΑΛΙΚΑΤΖΑΡΟΥ ΑΓΓΕΛΙΚΗ	82	ΚΑΖΩΝΗΣ
	ΚΑΛΟΓΕΡΟΠΟΥΛΟΥ ΚΩΝ/ΝΑ	83	ΚΑΖΩΝΗΣ
	ΠΟΥΛΑ ΕΙΡΗΝΗ	83	ΚΑΖΩΝΗΣ
	ΚΟΡΩΝΙΟΥ ΜΙΧΑΛΙΤΣΑ	83	ΔΙΑΓΟΡΑΣ
3.000Μ. ΚΟΡΑΣΙΔ.	ΠΑΡΔΑΛΟΥ ΜΑΡΙΑ	84	ΥΓΕΙΑΣ
	ΚΩΣΤΟΜΟΙΡΗ ΕΙΡΗΝΗ	85	ΔΙΑΓΟΡΑΣ
	ΚΑΡΑΝΤΑΝΗ ΜΑΡΙΑ	85	ΓΣΝ ΛΕΡΟΥ
2.000Μ. ΠΣ Α'	ΚΟΥΛΙΑΝΟΥ ΕΙΡΗΝΗ	87	ΙΠΠΟΚΡΑΤΗΣ
	ΚΑΛΑΪΤΖΗ ΣΤΑΜΑΤΙΑ	86	ΙΠΠΟΚΡΑΤΗΣ
	ΤΟΥΜΠΑΖΗ ΤΑΜΑΡΑ	87	ΙΠΠΟΚΡΑΤΗΣ
	ΖΟΪΔΗ ΜΑΡΙΑ	87	ΚΑΖΩΝΗΣ

Πανελλήνιο Πρωτάθλημα Ανωμάλου Δρόμου

- Στο Ναύπλιο δοκιμάζουν αύριο τις δυνάμεις τους οι Δωδεκανήσιοι πρωταθλητές - τριες

Σήμερα αναχωρούν για την πρωτεύουσα και στην συνέχεια για το Ναύπλιο οι Δωδεκανήσιοι πρωταθλητές-τριες που πήραν την πρόκριση για το Πανελλήνιο Πρωτάθλημα Ανωμάλου Δρόμου. Οι αγώνες θα διεξαχθούν την Κυριακή το πρωί 11 Φεβρουαρίου στην πανέμορφη τοποθεσία του «Καραθώνα» που βρίσκεται λίγο έξω από την πόλη του Ναυπλίου. Η αποστολή της Δωδεκανήσου αποτελείται από τριανταδύο αθλητές και αθλήτριες οι οποίοι θα διαγωνισθούν σε δέκα διαφορετικές κατηγορίες δρόμων.

Παρακάτω τα ονόματα των πρωταθλητών της Δωδεκανήσου και οι δρόμοι στους οποίους θα λάβουν μέρος:

Τρίτο μάτι

• Αντε να δούμε τί θα βγάλει σήμερα ο κουβάς. Αλλοι φωνάζουν άλλοι απείλησαν, κάποιοι τρίτοι δεν μιλούν, τί συμβαίνει τελικά στο άμοιρο τοπικό μας ποδόσφαιρο το ξέρουν τα φύκια και οι καρχαρίες που τρώνε ό,τι βρουν στο πέρασμά τους.

• Ψάχνω μέρες να βρω τους εξυγιαντές του ποδοσφαίρου και δύσκολα μετριούνται στα δάχτυλα του ενός χεριού. Από την άλλη πάλι σκέπτομαι ότι μήπως και αυτοί είναι μια από τα ίδια όταν θίγεται η ομάδα τους ή τα συμφέροντά τους και οι καρέκλες τους;

• Ξεχωρίζω όμως ένα - δύο οι οποίοι δεν ανήκουν σε καμιά από τις δύο κατηγορίες.

Ομως, ή γνωρίζουν και δεν μιλούν ή δεν γνωρίζουν τί συμβαίνει και τους εκμεταλλεύονται οι επιτήδειοι.

• Χθες στην συγκέντρωση του Δονάρχη ακούστηκε από ανθρώπους της νότιας Ρόδου ότι ξένοι αθλητές επισκέπτονται το φράγμα της Απολακκιάς ενώ οι Ελληνες το σνομπάρουν.

• Δύσκολος ο δρόμος για τον Δονάρχη αφού οι υπόλοιποι δεν μασάνε μαστίχα. Αετοί είναι όλοι τους μια και ο «Καποδίστριας» τους έδωσε δύναμη.

• Αν είναι δυνατόν. Τσακώθηκαν δύο παίκτες που στις αποστολές είναι δυάδα στα ξενοδοχεία. Είδατε τί κάνουν τα χοντρά αστεία, χαλάνε φιλίες.

• Κόντεψε να πνιγεί ο Μύτος με τον καφέ που τον κεράσανε. Αντί για ζάχαρη του βάλανε αλάτι και ξεράθηκε. Ο Ταρίφας γιατί χαμογελούσε ευχαριστημένος;

• Εχουμε ένα κλειστό γήπεδο μέσα στα πόδια μας αλλά το τρώνε οι αράχνες.

Υπάρχει τρόπος να ζωντανέψει. Αύριο περισσότερα.

ΗΛΙΑΣ Κ.

RODOS FAIR PLAY
Ηρώων Πολυτεχνείου 20,
Τηλ. 36750

Τελευταία πρόβα



➤ Την Δευτέρα ολοκληρώνεται η προετοιμασία της Μικτής Νέων για τον αγώνα-πρόκριση με την Ε.Π.Σ. Λάρισας ➤ Ο διαιτητής Ποντίκης από τον σύνδεσμο Θεσσαλονίκης θα σφυρίξει το παιχνίδι

Την προσεχή Τετάρτη 14 Φεβρουαρίου πρόκειται να διεξαχθεί στην Λάρισα ο επαναληπτικός αγώνας της Μικτής Νέων Δωδεκανήσου με το αντίστοιχο συγκρότημα της Ε.Π.Σ. Λάρισας, στο πλαίσιο των «πλέϊ - οφ» του διενωσιακού πρωταθλήματος που διοργανώνει η Ε.Π.Ο.

Ο διαιτητής που θα διευθύνει αυτή την συνάντηση είναι ο κ. **Δ. Ποντίκης** με βοηθούς τους κ.κ. **Π. Μπάκα - Π. Νικολαΐδη** από τον σύνδεσμο Θεσσαλονίκης, ενώ παρατηρητής διαιτησίας ορίστηκε ο κ. Μπέντας του συνδέσμου Τρικάλων.

Στο άλλο παιχνίδι του τρίτου γκρουπ, στο οποίο ανήκει η Δωδεκάνησος, ανάμεσα στην Ε.Π.Σ. Πειραιά και την Ε.Π.Σ. Θεσσαλίάς θα σφυρίξει ο κ. **Κ. Φινοκαλιώτης** με βοηθούς τους κ.κ. **Χρ. Ηλιάδη** και **Χ. Θεοδωρόπουλο** του συνδέσμου Αθηνών με παρατηρητή διαιτησίας τον κ. Καραμάνη του συνδέσμου Βοιωτίας.

Στο μεταξύ οι Ενωσιακοί προπονητές κ.κ. **Δράκος** και **Σαρικάκης** την προσεχή Δευτέρα θα ολοκληρώσουν την προετοιμασία των ποδοσφαιριστών της Μικτής Νέων, αφού την επόμενη μέρα η αποστολή θα αναχωρήσει για την Λάρισα. Οι ποδοσφαιριστές που καλούνται να βρίσκονται στο Εθνικό στάδιο την Δευτέρα 12-2-2001 και ώρα 14.30 είναι οι εξής:

Παπαδημήτρης (Ηρακλής Μαρ.), Γκινής (ΖΕΥΣ), Σπάρταλης Παν. (Κλεάνθης), Σταματίου (Ν. Ρόδος), Αμπελάς (Ορφέας), Δημητρόπουλος, Σκυλάς (Διαγόρας Ρόδου), Διακοναστάσης Σαβ. (Ευαγόρας), Διακοναστάσης Σαβ. Πανάρετος (Διαγόρας Βατίου), Κοσκινιάτης (Απόλ. Καλυθιών), Πλίγκος Μ. (Δόξ. Ψίνθος), Φράγκος (Ορφέας), Τσοπανάκης (Διαγόρας Ρόδου), Λυριστής (ΑΕΡΑ), Κασέκας (Ηρακ. Μαριτσών), Βασιλάκης (Θύελλα Πυλώνας), Μιχαλάκης, Γιαννακόπουλος (Απόλ. Απολ/νων), Ζιάκης, Θαρρενός (Αναγέννηση Εμπωνα).

Επίσης καλούνται οι κάτωθι ποδοσφαιριστές της Μικτής ομάδας Παίδων να βρίσκονται στο Εθνικό στάδιο, ημέρα Τρίτη 13/2/2001 και ώρα 14.30:

Αθανασίου (Αστ. Παστίδας) Κατσιδώνης (ΑΕΡΑ), Κεφαλάς (Ν. Ρόδος), Μακρυδημήτρης (ΑΣ Ρόδος), Διακίδης, Τάολας (ΑΕΡΑ), Μαριάς (Δόξα Ψίνθου), Φελεγκάκης (Ηρακλής Μαρ.), Αγγελάκης (Διαγόρας Βατίου), Βαρκάδος (Ευαγόρα), Πατρός (Ιάλυσος '97), Σταμούλης (Αναγέννηση Εμπωνας), Στεργαλάς (ΑΕΡΑ), Πέρος (Αστ. Μασάρων), Νικολός (Απ. Καλυθιών), Μήτρου (Φοίβου), Γεωργαλής (Ευαγόρας), Αγγελόπουλος (Διγενή), Φωτείνης, Χωρίτης (Διαγόρα Βατίου), Κολιός (Αρης Αρχαγγέλου), Καραγιάννης, Κουφός (Αγ. Γεώργιος), Κοσμάς (Νήσου Ρόδου), Φιλίππου (Κλεάνθη).

Φιλική νίκη του Ορφέα



Στο πλαίσιο της προετοιμασίας τους για τις υποχρεώσεις τους στα τοπικά πρωταθλήματα Ορφέας και «ΖΕΥΣ» έδωσαν χθες φιλικό παιχνίδι στο γήπεδο των Αγ. Αποστόλων, το οποίο έληξε με 4-2 υπέρ των γηπεδούχων.

Και οι δύο προπονητές κ.κ. **Λούπης - Λαγκάνης** χρησιμοποίησαν τους ποδοσφαιριστές που είχαν στην διάθεση τους και παράλληλα δοκίμασαν κάποια σχήματα προκειμένου να βγάλουν τα συμπεράσματα τους.

Η διακύμανση του σκορ ήταν **Μαθιός Π. 1-0, Χατζηδημητρίου 2-0, Χατζηδημητρίου 3-0, Σακκής 3-1, Μαθιός Π. 4-1, Σακκής 4-2.**

Οι ομάδες

Ορφέας: Μαθιός Τ., Μαθιός Π., Λεβέντης Π., Καρούσος, Νικολέττος, Λεβέντης Ευστ., Βλάσσης, Δράκος, Κωστάκης, Χατζηδημητρίου, Γαλουζής Μ.

Επίσης έπαιξαν και οι Παπαϊωάννου, Ατσίδης, Καμαράτος.

«ΖΕΥΣ»: Χαρτερός, Γκινής, Τσώνης, Νικηταράς, Αγκάς, Θεοδοσίου Γ., Γιαννουκάς, Σακκής, Θεοδοσίου Μ., Βαρκάδος, Ραφτής.

Επίσης έπαιξαν και οι Τσικούρης, Πακάκης, Μαχραμάς, Τζαφέρ, Βαρδόπουλος Κ.

Φιλικό στους Αγ. Αποστόλους

Με την ευκαιρία της μετάθεσης των αγώνων της 18ης αγωνιστικής για την προσεχή Τετάρτη 14 Φεβρουαρίου, σήμερα στις 15.30' στους Αγ. Αποστόλους ο **Ευαγόρας** θα αντιμετωπίσει τον **Π.Α.Ο. Διαγόρα** σε φιλικό παιχνίδι.

Μετάθεση αγώνα

Ο αγώνας του Εφηβικού πρωταθλήματος Α.Ε. Κατταβιάς - Απόλλωνα Απολλώνων, που ήταν προγραμματισμένος για σήμερα Σάββατο 10-2-01, **μετατίθεται για την Κυριακή 11 Φεβρουαρίου και ώρα 15.30', στο γήπεδο Κατταβιάς με διαιτητή τον κ. Γκιούντιτσε.**

Παρατηρητές αγώνων Δ' εθνικής

• Παρατηρητής στον αγώνα **Απόλλωνα Καλυθιών - ΑΠΟ Κερατσινίου** (γήπεδο Καλυθιών, 11-2-01, ώρα 15.00') ορίζεται ο κ. **Κασέρης Γιάννης.**

• Παρατηρητής στον αγώνα **Α.Ε. Κως - Π.Ο. Ατσαλένιος** (γήπεδο Κω, 11-2-01, ώρα 15.00') ορίζεται ο κ. **Πασανικολάκης Χαρ.**



Πρωτάθλημα Λυκείων Δωδεκανήσου

Με επιτυχία έληξε το Σχολικό πρωτάθλημα Αθλοπαιδειών των Λυκείων του νομού μας. Οι ομάδες που ανακηρύχθηκαν πρωταθλήτριες Δωδεκανήσου και θα εκπροσωπήσουν το νομό μας στην επόμενη φάση είναι οι εξής:

Ποδόσφαιρο: Το **1ο Τ.Ε.Ε. Ρόδου** που νίκησε το Τ.Ε.Ε. Κω με 3-1.

Μπάσκετ: (αγόρια) Το **Τ.Ε.Ε. Κω** που νίκησε το Λύκειο Ιαλυσού με 48-45.

Στα κορίτσια το **2ο Λύκειο Ρόδου** προκρίθηκε στην επόμενη φάση άνευ αγώνα.

Βόλλεϋ: (αγόρια) Το **Ενιαίο Λύκειο Καλύμνου** που νίκησε με 2-1 σετ (25-21, 17-25, 18-16) το 2ο Λύκειο Ρόδου.

Στα κορίτσια το **3ο Λύκειο Ρόδου** που νίκησε με 2-0 σετ (25-14, 25-23) το 2ο Λύκειο Κω.

Οι ομάδες ποδοσφαίρου και μπάσκετ στις 16/3 στην Αθήνα θα αντιμετωπίσουν τους πρωταθλητές Χίου, Λέσβου και εάν προκριθούν, στις 17/3 θα παίξουν με τους πρωταθλητές του ομίλου Σάμου, Κυκλάδων και Α' Αθήνας.

Α' ΚΑΤΗΓΟΡΙΑ

Πρώτη παρτίδα

- Με τρία παιχνίδια ανοίγει σήμερα η αυλαία της 18ης αγωνιστικής - Με τον Λ. Ζαχαρία στην εντεκάδα του ο Κλεάνθης στην Αντιμάχεια



Σήμερα το πρωΐ στις 10.30' π.μ. ανοίγει η αυλαία της 18ης αγωνιστικής της Α' κατηγορίας με το παιχνίδι Φοίβου - Α.Ε. Λέρου στο γήπεδο Κρεμαστής.

Επίσης σήμερα θα διεξαχθούν ακόμη δύο αγώνες στην Κάλυμνο και την Αντιμάχεια. Στο νησί των «σφουγγαράδων» ο Καλυμνιακός θα αντιμετωπίσει την πρωτοπόρο της βαθμολογίας Ρόδο, ενώ στην Αντιμάχεια η ομώνυμη ομάδα θα υποδεχθεί τον Κλεάνθη. Η ομάδα του Παραδεισίου, σύμφωνα με πληροφορίες, θα ξεκινήσει τον αγώνα της με νέο πρόσωπο στην εντεκάδα της τον **Λάκη Ζαχαρία** που πρόσφατα συμφώνησε να αγωνισθεί μέχρι τέλους του πρωταθλήματος.

Το πρόγραμμα της 18ης αγωνιστικής θα ολοκληρωθεί την προσεχή Τετάρτη 14 Φεβρουαρίου μετά την επιστροφή των διαιτητών από την Ισπανία.

Γήπεδο Κρεμαστής, Ωρα 10.30': Φοίβος - ΑΕ Λέρου
Διαιτητές: Ανάστασου - Παπανικολάου - Σάββενας
Παρατηρητής: Παΐσογλου
Παρατ. διαιτησίας: Αργυρίου

Γήπεδο Καλύμνου, Ωρα 14.45': Καλυμνιακός - Ρόδος
Διαιτητές: Σιδηρόπουλος - Πανάτος - Μαχαίρας
Παρατηρητής: Κουντούρης

Γήπεδο Αντιμάχειας, Ωρα 14.00': Αντίμαχος - Κλεάνθης
Διαιτητές: Μαυρουδάκης - Καστής - Κατέρης
Παρατηρητής: Ράπανος

ΕΛΛΗΝΙΚΗ ΔΗΜΟΚΡΑΤΙΑ
ΔΗΜΟΣ ΡΟΔΟΥ
ΕΠΑΡΧΙΑ ΡΟΔΟΥ
ΝΟΜΟΣ ΔΩΔΕΚΑΝΗΣΟΥ
ΓΝΩΣΤΟΠΟΙΗΣΗ ΓΑΜΟΥ

Γνωστοποιείται σύμφωνα με το άρθρο 1369 του Αστικού Κώδικα, όπως τροποποιήθηκε με το Ν. 1250/1982, ότι:

Η Ντάνα-Λουμινίτσα Πέρσα του Πέτρου και της Ανα που γεννήθηκε στο Κλουζ της Ρουμανίας και κατοικεί στην Ρόδο του Νομού Δωδ/σου επαγγέλματος οικιακά και ο Παναγιώτης - Ιωάννης Καραγιάννης του Δημητρίου και της Ειρήνης που γεννήθηκε στην Ρόδο του Νομού Δωδ/σου και κατοικεί στη Ρόδο επαγγέλματος οδηγός πρόκειται να παντρευθούν στο Δημαρχείο του Δήμου Ροδίων - Δωδ/σου.

Ρόδος 9/2/2001
Ο Δήμαρχος
Γεώργιος Γιαννόπουλος

ΑΠΟΣΠΑΣΜΑ Αριθμ. 8053/2000

Επισπεύδουσα: Alpha Τράπεζα ανώνυμη εταιρεία και με τον διακριτικό τίτλο «ALPHA BANK» νόμιμα εκπ/νη

Οφειλέτης: «ΤΡΟΠΙΚΑΛ Α.Ε.»

Πλειστηριασμός: 28.02.2001

Τόπος: Το Δημοτικό Κατάστημα Αφάντου με υπάλληλο του πλειστηριασμού την συμβολαιογράφο Ρόδου κ. Μαίρη Παπαδάκη

Οικόπεδο συνολικής επιφάνειας 5092 τ.μ. που βρίσκεται στην περιοχή «ΚΟΛΥΜΠΙΑ» της κτηματικής περιφέρειας Αρχαγγέλου με κτηματολογικά στοιχεία Τόμος 74 γαιών Αρχαγγέλου, Φύλλο 184, μερίδα 1888/617 φάκελος 7493 νομικής φύσης Μουλκ.

Επ' αυτού κτίστηκε ξενοδοχείο καινούργιο Β κατηγορίας, διώροφο με υπόγειο (υπερυψωμένο) ισόγειο και α' όροφο, με συνολική επιφάνεια 1820 τετρ. μέτρα δυναμικότητας 40 δωματίων και 73 κλινών. Το ξενοδοχείο έχει επωνυμία «TROPIKAL».

Εκτιμήθηκε ως ενιαίο σύνολο 400.000.000 δραχμές

Πρώτη προσφορά το μισό της εκτίμησης που ορίστηκε με την κατάσχεση, δηλαδή 200.000.000.

Σύνταξα την παρούσα σήμερα στις 26/10/2000.

Ο ΔΗΛΟΠΟΙΩΝ
ΔΙΚΑΣΤΙΚΟΣ ΕΠΙΜΕΛΗΤΗΣ
ΜΙΧΑΛΗΣ ΣΤΕΦΑΝΟΥ
ΜΕΛΛΙΝΗΣ

ΑΠΟΣΠΑΣΜΑ Αριθμ. 8231/2001

Επισπεύδουσα: Alpha Τράπεζα Ανώνυμη Εταιρεία και τον διακριτικό τίτλο «ALPHA BANK» ως καθολική διάδοχος της «Ιονικής και Λαϊκής Τράπεζας Α.Ε.»

Οφειλέτης: Αγγελική Ανδρέα Αναστασάκη

Πλειστηριασμός: 28.02.2001

Υπάλληλος: κ. Δημήτρης Γιώρτσος

Τόπος: Δημοτικό Κατάστημα Δήμου Ιαλυσού

ΟΙΚΟΠΕΔΟ ΜΕ ΟΙΚΟΔΟΜΗ που βρίσκεται στην θέση «Ταμβάκι» κτηματικής περιφέρειας Τριαντών επιφάνειας συνολικής 2290 τ.μ., με κτηματολογικά στοιχεία Τόμος 1 γαιών Τριαντών Φύλλο 149 Μερίδα 609 και Φάκελος 846 νομικής φύσης Μουλκ. Επί του αγρού αυτού έχει κτισθεί πολυτελής κατοικία αποτελούμενη από ισόγειο α' όροφο, β' όροφο και σοφίτα επιφάνειας του κάθε ορόφου 200 τ.μ. με όλη την πρόσοψη της κατοικίας καλυμμένη από πέτρα, έχει πισίνα 50 μέτρων και κιόσκι στην αυλή.

Ιδιοκτησία ΑΓΓΕΛΙΚΗ ΑΝΑΣΤΑΣΑΚΗ κατά την επικαρπία στο 1/2 ποσοστό εξ αδιαιρέτου και πλήρη κυριότητα στο υπόλοιπο

Εκτιμήθηκε με την 679/99 Αποφ. Μον. Πρωτ. Ρόδου 395.000.000 δραχμές. Βαρύνεται με υποθήκες.

Πρώτη προσφορά: 197.500.000 δρχ.

Εγραψα την περίληψη ακινήτου στις 11/01/2001.

Ο ΔΗΛΟΠΟΙΩΝ ΔΙΚΑΣΤΙΚΟΣ
ΕΠΙΜΕΛΗΤΗΣ
ΜΙΧΑΛΗΣ ΣΤΕΦΑΝΟΥ ΜΕΛΛΙΝΗΣ

Απόσπασμα
Αριθμ. 8223/2001

Επισπεύδουσα: Α.Ε ALPHA BANK.

Οφειλέτης: Αυγουστίνα Ορφανού

Πλειστηριασμός: 28/02/2001

Τόπος: Αίθουσα ΔΟΝΑ Ρόδου.

Το με αριθμό κυκλοφορίας ΡΟΕ 7975 αυτοκίνητο Ι.Χ μάρκας CITROEN ΚΑΙ 10 HP, 1400 cc εκτιμήθηκε 2.000.000 δραχμές.

Πρώτη προσφορά: 1.000.000 δραχμές.

Σύνταξα την παρούσα σήμερα στις 02/01/2001.

Ο Δηλοποιών
Δικαστικός Επιμελητής
Μιχάλης Στεφάνου Μελλίνης

ΠΕΡΙΛΗΨΗ ΕΚΘΕΣΕΩΣ

Με την υπ' αριθμ. 2/2001 πράξη της Εισηγήτριας της πτωχεύσεως της ανώνυμης εταιρείας με την επωνυμία «ΠΡΟΜΗΘΕΥΤΙΚΗ ΚΑΡΠΑΘΟΥ Α.Ε.», Πρωτοδίκου Μαρίας Λύγκα, επιτρέπεται κατά τμήματα οριζόμενα από το σύνδικο της πτωχεύσεως, η εκποίηση των κινητών πραγμάτων της παραπάνω πτωχευμένης εταιρείας ήτοι κλιματιστικά, ψυγεία, φούρνοι κ.λπ., καθώς και το με αριθμ. κυκλοφορίας ΡΟΕ - 6530 ΙΧΦ αυτοκίνητο, υπό την έγκριση της ιδίας ως προς το τίμημα.

Χρόνος της εκποιήσεως ορίζεται η 22 Φεβρουαρίου 2001, ημέρα Πέμπτη και ώρα 11 π.μ. και τόπος το κατάστημα της εταιρείας που βρίσκεται στην οδό Εθνικής Αντιστάσεως του Δήμου Καρπάθου.

Πληροφορίες στον συνδικάτο της πτώχευσης Νικόλαο Σκορδίλη, δικηγόρο Ρόδου, Ερυθρού Σταυρού 2, τηλ. 0241 35456.

Ρόδος 7 Φεβρουαρίου 2001
Ο Οριστικός Σύνδικος
ΝΙΚΟΛΑΟΣ Κ. ΣΚΟΡΔΙΛΗΣ
Ερυθρού Σταυρού 2
τηλ. 0241 - 35456

ΚΗΔΕΙΑ

Τον λατρευτό μας σύζυγο, πατέρα, υιό, αδελφό και θείο

ΜΙΧΑΗΛ ΜΙΧΑΛΑΚΗ



ΙΑΤΡΟ
ΕΤΩΝ 64

κηδεύουμε σήμερα Σάββατο 10 Φεβρουαρίου 2001 και ώρα 3 μ.μ. από τον Ιερό Ναό Ευαγγελισμού Ρόδου

Η σύζυγος Κριστίν
Τα παιδιά Μίκα και Νάντια
Η μητέρα Τσαμπίκα
Η πεθερά Στυλιανή Τσανιά
Τα αδέλφια Γιώργος, Αννέτ, Μαρία - Χρήστος Καραγιάννη, Νίκος - Μπέση Τατάκη
Τα ανίψια και οι λοιποί συγγενείς

ΣΥΛΛΟΓΟΣ ΙΑΤΡΩΝ ΙΚΑ ΡΟΔΟΥ
ΨΗΦΙΣΜΑ

Το Δ.Σ. του Συλλόγου Ιατρών ΙΚΑ Ρόδου μόλις πληροφορήθηκε τον απροσδόκητο χαμό του εκλεκτού συναδέλφου και φίλου Μιχαήλ Μιχαλάκη ιατρού καρδιολόγου, συνήλθε έκτακτα σήμερα και αποφάσισε:

1. Να παρευρεθεί σύσσωμο στην κηδεία του εκλιπόντος συναδέλφου.
2. Να κατατεθεί στεφάνι στην σορό του.
3. Να κατατεθεί συμβολικό ποσό στην μνήμη του, στο Ιδρυμα Ατόμων με Ειδικές Ανάγκες «Αγιος Ανδρέας».
4. Να εκφράσει συλλυπητήρια στην οικογένεια του εκλιπόντος.
5. Να δημοσιευτεί το παρόν στον τοπικό τύπο.

Ο ΓΡΑΜΜΑΤΕΑΣ **Ο ΠΡΟΕΔΡΟΣ**
Ν. ΕΜΜΑΝΟΥΗΛΙΔΗΣ **Α. ΚΟΥΚΟΥΛΑΣ**

RODOS PRINCESS BEACH HOTEL ★★★★

PRINCESS SUN hotel

Τα ξενοδοχεία Rodos Princess και Princess Sun επιθυμούν να προσλάβουν τους παρακάτω συνεργάτες:

Room Division Manager

Ο ιδανικός υποψήφιος θα πρέπει να είναι απόφοιτος Τουριστικής Σχολής, να διαθέτει τουλάχιστον τριετή προυπηρεσία σε θέση Προισταμένου Υποδοχής και Κρατήσεων σε ξενοδοχείο Α' κατηγορίας, να γνωρίζει άριστα την Γερμανική & Αγγλική γλώσσα και να έχει άνεση στην χρήση υπολογιστών.

Head Barman

Με τουλάχιστον τριετή εμπειρία σε αντίστοιχη θέση ξενοδοχείου Α' κατηγορίας, και με άριστη γνώση της Αγγλικής & Γερμανικής, ο οποίος θα αναλάβει θέση Barman στο Main Bar, αλλά και την οργάνωση και επίβλεψη του συνόλου των bars του ξενοδοχείου.

Ταυτόχρονα η εταιρεία επιθυμεί να προσλάβει:

Barmen, Σερβιτόρους & Βοηθούς

Οι ενδιαφερόμενοι/-ες μπορούν να επικοινωνήσουν με το ξενοδοχείο καθημερινά εκτός Σαββάτου & Κυριακής, μεταξύ 9:00 -15:00 στο τηλέφωνο: (0244) 47102, ή να στείλουν το βιογραφικό τους μέσω fax στο: (0244) 47267

ΑΡΧΩΝ ΣΑΜΑΡΤΖΗΣ
20 ΧΡΟΝΙΑ ΜΟΝΩΣΕΙΣ



ΠΡΟΣΦΟΡΑ ΟΚΤΩΒΡΙΟΥ

900 δραχμές το κιλό
ελαστομερές Monocost
για ταράτσες

ΜΟΝΩΣΕΙΣ ΤΑΡΑΤΣΩΝ

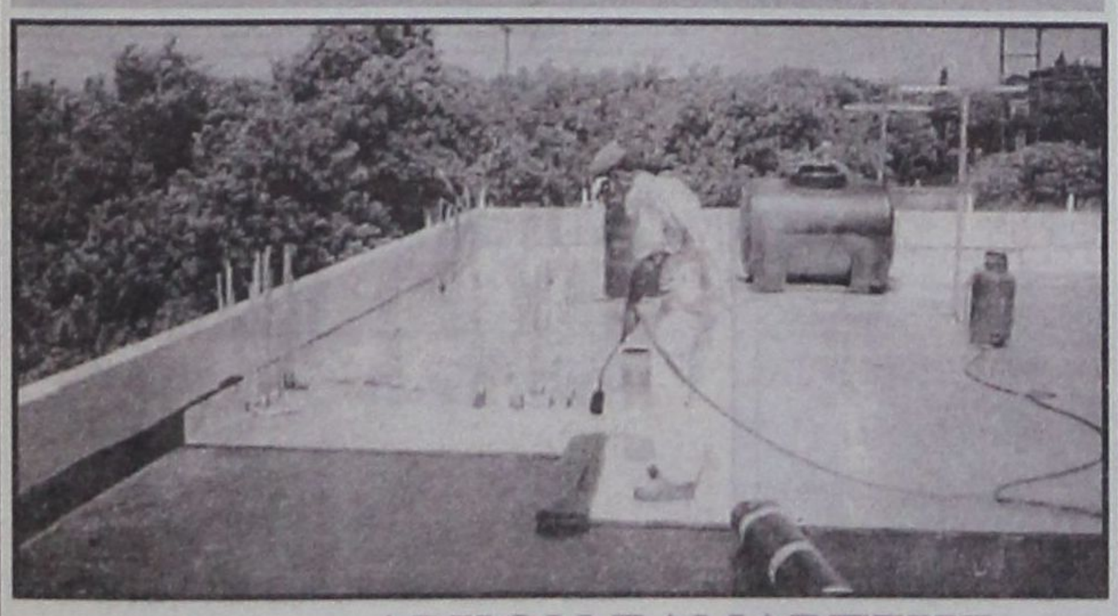

ΔΙΑΘΕΣΗ: ΑΡΧΩΝ ΣΑΜΑΡΤΖΗΣ
ΜΟΝΩΤΙΚΑ ΥΛΙΚΑ - ΜΟΝΩΣΕΙΣ
Τηλ. 23030, 32054, 67790
1) Ερυθρού Σταυρού 21 2) Κέντρο Μόνωσης Ρόδου: Μιχαήλ Πετρίδη 69

ΔΡΟΜΟΛΟΓΙΑ ΑΠΟ 09/02/2001 - 13/02/2001
ΑΝΑΧΩΡΗΣΕΙΣ ΑΠΟ ΡΟΔΟ

Μια Ξεχωριστή Δύση στη Δήλο και στη Μύκονο

ΗΜ/ΝΙΑ		ΠΛΟΙΟ	ΩΡΑ	ΠΡΟΟΡΙΣΜΟΣ
09/02	ΠΑΡΑΣΚΕΥΗ	ΠΑΤΜΟΣ	17.00	ΚΩ - ΚΑΛΥΜΝΟ - ΑΣΤΥΠΑΛΑΙΑ - ΠΕΙΡΑΙΑ
10/02	ΣΑΒΒΑΤΟ	ΡΟΔΟΣ	14.00	ΚΩ - ΚΑΛΥΜΝΟ - ΛΕΡΟ - ΠΑΤΜΟ - ΠΕΙΡΑΙΑ
11/02	ΚΥΡΙΑΚΗ	ΠΑΤΜΟΣ	14.00	ΝΙΣΥΡΟ - ΚΩ - ΚΑΛΥΜΝΟ - ΛΕΡΟ - ΠΑΤΜΟ - ΠΕΙΡΑΙΑ
12/02	ΔΕΥΤΕΡΑ	.....	.....	.....

Κεντρικό Πρακτορείο ΔΑΝΕ SEA LINE Αυστραλίας 92
Ωρες λειτουργίας 08.00 - 20.00 ΤΗΛ. 77078

Δ-Α-Ν-Ε- SEA LINE
ΔΩΔΕΚΑΝΗΣΙΑΚΗ ΑΝΩΝΥΜΗ ΝΑΥΤΙΛΙΑΚΗ ΕΤΑΙΡΙΑ

ΨΑΡΙΑ ΑΙΓΑΙΟΥ

Ολόφρεσκα ψάρια από τις θάλασσές μας

ΚΛΑΥΔΙΟΥ ΠΕΠΠΕΡ 1 - ΤΗΛ.: 0241/39097 FAX: 32391

AEGEAN FISH





Αποκτήστε την και εσείς !!!

Συμπληρώνοντας 150 πόντους στην Σπανός Card κερδίζετε μια δωροεπιταγής αξίας 2000 Δρχ.

Ανταλλάξτε την με τις εκπληκτικές ηλεκτρικές συσκευές που προσφέρει το υπερμάρκετ Σπανός

Μεγάλη κλήρωση

Για πέντε **Starway** *50 QT-B*



PROART

Η κλήρωση θα γίνει στις 17/02/2001





ΓΙΑΤΙ Η ΔΩΔΕΚΑΝΗΣΟΣ ΕΙΝΑΙ Ο ΤΟΠΟΣ ΜΑΣ

BUSINESS LOGIC

Πληροφορική για επιχειρήσεις

DeFacto D 5.0

Αγοράστε για την επιχείρησή σας το κορυφαίο πρόγραμμα Εμπορικής Διαχείρισης DEFACTO ή για το λογιστήριο σας Γεν.Λογιστική Εσοδα Εξοδα & φορολογία Εισοδ/τος και κερδίστε *δωρεάν* τον υπολογιστή στον οποίον θα τα λειτουργήσετε.

Η Business Logic – Ρόδου , στα πλαίσια της ετήσιας καμπάνιας προς της επιχειρήσης της περιοχής, σας κάνει μια μοναδική προσφορά γνωριμίας: Αγοράστε το **Defacto / Εμπορική Διαχείριση** και σας κάνουμε δώρο τον υπολογιστή στον οποίο θα τα λειτουργήσετε! Ενα δώρο συνολικής αξίας 260.000 δρχ!!!

PC



Επεξεργαστής:	**PENTIUM Celeron 600**
Μνήμη RAM:	**64MB**
Σκληρός Δίσκος:	**10,2 GB**
CD-ROM:	**50X**
Κάρτα Οθόνης:	**16 MB**
Λειτουργικό:	**Microsoft Windows 98**
Οθόνη:	**15" ιντσών**
Εγγύηση:	**3 χρόνια**

Προσοχή: Η προσφορά ισχύει μέχρι 15/12/2000

BUSINESS LOGIC **Ταμβακάς Δημήτρης**

Βουλγαροκτόνου 14 851 00 ΡΟΔΟΣ

ΤΗΛΕΦΩΝΑ 75218 – 74800 ΦΑΧ 35104



Για δευτερη φορά

τα τελευταία 4 χρόνια,

Αυτοκίνητο της Χρονιάς

είναι μία Alfa Romeo

Cuore Sportivo

Ολοκληρωμένο συγκρότημα Alfa Romeo

Auto Center Μανώλης Κωστάκης Α.Ε.Β.Ε.

ΟΛΟΚΛΗΡΩΜΕΝΟ ΣΥΓΚΡΟΤΗΜΑ:

FIAT · ALFA ROMEO · LANCIA

14ο χλμ Ρόδου - Αεροδρομίου 85106, Παραδεισι, Ρόδος, Τηλ: (0241) 82000

ΑΡΙΘΜΟΣ 537/2001
Ε' ΕΠΑΝΑΛΗΠΤΙΚΗ ΠΕΡΙΛΗΨΗ ΚΑΤΑΣΧΕΤΗΡΙΑΣ ΕΚΘΕΣΗΣ ΑΚΙΝΗΤΟΥ

Δικαστικός Επιμελητής: Μιχαήλ Κ. Καρακατσάνης.

Επισπεύδουσα: «ΑΦΟΙ ΟΥΑΛΕΣ Ο.Ε.»

Οφειλέτης: Φίλιππος Γονιός, κάτοικος Ρόδου.

Εκτελεστοί Τίτλοι: Τα πρώτα εκτελεστά απόγραφα των υπ' αριθ. 139/2000 και 143/2000 διαταγών πληρωμής του Μονομελούς Πρωτοδικείου Ρόδου.

Ποσόν οφειλής: 4.918.300 δραχμές.

Μεσεγγυούχος: Ο καθ' ου οφειλέτης.

Υπάλληλος Πλειστηριασμού: Συμβολαιογράφος Ρόδου Μαρία Καρποδίνη.

Ημερομηνία πλειστηριασμού: στις 28 Φεβρουαρίου 2001 και από ώρα 12 το μεσημέρι μέχρι τις 2 το απόγευμα της ίδιας ημέρας.

Τόπος πλειστηριασμού: Το Δημοτικό Κατάστημα του Δήμου Καλλιθέας Ρόδου.

Περιγραφή ακινήτου:

Ο υπό στοιχείο πίνακος ΙΔ2 ισόγειος βιοτεχνικός χώρος που βρίσκεται στην κτηματική περιφέρεια Κοσκινού Ρόδου, συνολικής επιφανείας 146 τ.μ. έχει ανεγερθεί σε ακίνητο εκτάσεως 6.820 τ.μ. με κτηματολογικά στοιχεία τόμος γαιών Κοσκινού 12, φύλλο 199, φάκελος 2131, μερίδα 839Α. Το πιο πάνω ακίνητο εκτιμήθηκε στο ποσό των 16.000.000 δρχ και ως τιμή πρώτης προσφοράς ορίζεται το μισό δηλαδή 8.000.000 δρχ σύμφωνα με την υπ' αριθ. 649/2000 απόφαση του Μονομελούς Πρωτοδικείου Ρόδου και φέρει βάρη.

Ο πλειστηριασμός αυτού θα γίνει σύμφωνα με τα παραπάνω και με τους όρους που σε κάθε λεπτομέρεια αναγράφονται στην περίληψη μου και για τους οποίους μπορεί να λάβει γνώση κάθε ενδιαφερόμενος από μένα είτε από το Ειρηνοδικείο Ρόδου. Η παρούσα περίληψη συντάχθηκε από μένα σήμερα στις 9/2/2001 στο γραφείο μου στην οδό Εθελ. Δωδ/σίων 29, τηλ. 73673 και υπογράφεται και σφραγίζεται νόμιμα.

Ο Δικαστικός Επιμελητής
Μιχαήλ Κ. Καρακατσάνης

ΑΡΙΘΜΟΣ 516/2000
Κ' ΕΠΑΝΑΛΗΠΤΙΚΗ ΠΕΡΙΛΗΨΗ ΚΑΤΑΣΧΕΤΗΡΙΑΣ ΕΚΘΕΣΗΣ ΕΝΥΠΟΘΗΚΟΥ ΑΚΙΝΗΤΟΥ

Δικαστικός Επιμελητής: Μιχαήλ Κ. Καρακατσάνης.

Επισπεύδουσα: «ΕΜΠΟΡΙΚΗ ΤΡΑΠΕΖΑ ΤΗΣ ΕΛΛΑΔΟΣ Α.Ε.»

Οφειλέτης: Ρετζέπ Κουρτουμούς Τουρούογλου, κάτοικος Ρόδου

Εκτελεστός Τίτλος: Η υπ'αριθ. 665/1998 Διαταγή Πληρωμής του Μονομελούς Πρωτοδικείου Ρόδου.

Ποσόν οφειλής: 5.370.869 δραχμές.

Μεσεγγυούχος: Ο ίδιος ο οφειλέτης.

Υπάλληλος Πλειστηριασμού: Μαρία Πρώτου - Κούτρη.

Ημερομηνία πλειστηριασμού: στις 28 Φεβρουαρίου 2001 και από ώρα 12 το μεσημέρι μέχρι τις 2 το απόγευμα της ίδιας ημέρας.

Τόπος πλειστηριασμού: Το Δημοτικό Κατάστημα του Δήμου Ροδίων, στην αίθουσα ΔΟΝΑ, οδός Διαγοριδών 1.

Εχει κατασχεθεί με την υπ'αριθ. 5364/1997έκθεση αναγκαστικής κατάσχεσης του δικαστικού επιμελητή του Πρωτοδικείου Ρόδου Μιχαήλ Μελλίνη, και είναι:

Ακίνητο - διαμέρισμα του α' ορόφου, με στοιχείο πίνακα Β3, του Α' κτιρίου, που αποτελείται από τρία (3) δωμάτια, κουζίνα W.C, τους βοηθητικούς χώρους, επιφανείας μέτρων τετραγωνικών 92.50. Βρίσκεται σε πολυκατοικία που κτίστηκε σε οικόπεδο έκτασης μέτρων τετραγωνικών 2.142, με κτηματολογικά στοιχεία τόμος γαιών Ρόδου 42, φύλλο 85, μερίδα 900Δ και φάκελλος 3287 του Κτηματολογίου Ρόδου. Εκτιμήθηκε δε στο ποσόν των 18.000.000 δραχμών και φέρει βάρη.

Τιμή πρώτης προσφοράς ορίζει η επισπεύδουσα το 1/2 της εκτίμησης που έγινε κατά την κατάσχεση (δηλαδή 9.000.000 δρχ). Ο πλειστηριασμός αυτού θα γίνει σύμφωνα με τα παραπάνω και με τους όρους που με κάθε λεπτομέρεια αναγράφονται στην περίληψη μου και για τους οποίους μπορεί να λάβει γνώση κάθε ενδιαφερόμενος από μένα είτε από το Ειρηνοδικείο Ρόδου. Η παρούσα περίληψη συντάχθηκε από μένα σήμερα στις 9/2/2000 στο γραφείο μου στην οδό Εθελ. Δωδ/σίων 29, τηλ. 73673 και υπογράφεται και σφραγίζεται νόμιμα.

Ο Δικαστικός Επιμελητής
Μιχαήλ Κ. Καρακατσάνης

ΠΕΡΙΛΗΨΗ ΑΠΟΦΑΣΗΣ

Με την υπ'αριθμ. 88/2000 απόφαση του Ειρηνοδικείου Ρόδου η οποία εκδόθηκε επί της υπ'αριθμ. καταθ. 716/1999 αγωγής του Ανέστη Διακολουκά του Γεωργίου κατά των ερήμην δικασθέντων. 1) Διλδάρ Κανταρζή του Μεχμέτ, 2) Μεχμέτ Αλή του Χουσεΐν Κανταρζή, 3) Αχμέτ του Χουσεΐν Κανταρζή, 4) Σερβέτ του Χουσεΐν Κανταρζή, 5) Σααδέτ του Χουσεΐν Κανταρζή, 6) Ισμαήλ του Αλή Αγά Κυπρισλή, 7) Χουσνή του Αλή Αγά Κυπρισλή, 8) Χουσεΐν Αλή του Ιμπραήμ Ετέμ Ουμέτογλου, 9) Μεχιμπέ συζ. Χασούν Ελ Ναρσή Μπέη το γένος Ιμπραήλ Ετέμ Ουμέτογλου, 10) Μελιχά του Ιμπραήμ Ετέμ Ουμέτογλου, 11) Φεριδέ Χατζηχαλίλ ή Τεκνίν του Μουσταφά, 12) Χαλιδέ συζ. Σαλίχ Σεκίν Γιαγκάν το γένος Μουσταφά Χατζηχαλίλ ή Γετκίν, 13) Δέσποινας συζ. Στεφάνου Τσούκου, το γένος Κωνσταντίνου Διμελή, 14) Οσνού ή Χουσνή Κυπρισλή του Αλή, 15) Σεριφέ συζ. Μουσταφά Μουστάλ το γένος Ουσνού ή Χουσνή Κιπρισλή, 16) Μαλικέ Κυπρισλή του Ουσνού ή Χουσνή, 17) Ναφιζέ συζ. Ρετζέπ Γιλντιρίμ, το γένος Ουσνού ή Χουσνή Κιπρισλή, 18) Λατιφέ συζ. Λουτφή Τζοσκάν το γένος Ουσνού ή Χουσνή Κυπρισλή, 19) Φατμά συζ. Χουσεΐν Ζιβελέκ το γένος Αλή Κοτζιά Αλήογλου, 20) Αλή Κυπρισλή του Ισμαήλ, 21) Ουλβή Κυπρισλή του Ισμαήλ, 22) Ουσλονέρ Κιπρισλή του Ισμαήλ, 23) Βεντία συζ. Χασάν Ιγανλή το γένος Ισμαήλ Κυπρισλή, 24) Μακμπουλέ χήρα Σιουκρή Κανταρζή, 25) Μουσταφά Κανταρζή του Σιουκρή, 26) Χασάν Κανταρζή του Σιουκρή 27) Φατμά συζ. Γιουσούφ Πιχιβέ το γένος Σιουκρή Κανταρτζή, 28) Μεχμέτ Κανταρτζή του Σιουκρή πρώην κατοίκων Ρόδου και ήδη αγνώστου διαμονής και κατοικίας, πλην της 13ης κατοίκου Λάρδου Ρόδου, αναγνωρίσθηκε κύριος με χρησικτησία του τμήματος ΑΒΓΔΑ του αγρού με κτηματολογικά στοιχεία τόμος γαιών Λάρδου 9 φύλλο 1 μερίδα 1613 φάκελλος 937, εκτάσεως 60 τ.μ. Αντίγραφο της αποφάσεως αυτής επιδόθηκε για τους παραπάνω εναγομένους στον κ. Εισαγγελέα Πρωτοδικών Ρόδου συνταχθείσης της υπ'αριθμ. 9601/24-5-2000 εκθέσεως του δικαστικού επιμελητού Παναγιώτη Παναγιωτάκη. Η παρούσα περίληψη διατάχθηκε να δημοσιευθεί στις εφημερίδες ΔΗΜΟΚΡΑΤΙΚΗ Ρόδου και ΕΣΤΙΑ Αθηνών.

Ρόδος 18-1-2001
Ο πληρεξούσιος Δικηγόρος
ΚΛΕΟΒΟΥΛΟΣ ΛΕΒΕΝΤΗΣ

ΠΕΡΙΛΗΨΗ ΑΠΟΦΑΣΗΣ

Με την υπ'αριθμ. 55/1998 απόφαση του Πολυμελούς Πρωτοδικείου Ρόδου η οποία εκδόθηκε επί της υπ'αριθμ. καταθ. 64/1997 αγωγής των 1) Κυριάκου Αφεντούλη του Κωνσταντίνου και 2) Κυριάκου Μαγκαφά του Δημητρίου και κατά της Μπιρκίτας - Μαργαρίτας συζ. Γεωργίου Μποζάκη κατοίκου πρώην Ισπανίας και ήδη αγνώστου διαμονής, η οποία δικάσθηκε ερήμην, αναγνωρίσθηκε ότι στην 1-6-1984 πληρώθηκε η αίρεση της ολοσχερούς εξοφλήσεως του τιμήματος του υπ'αριθμ. 847/1984 συμβολαίου της συμβ/φου Ρόδου Μαρίας Πέρου - Ζωΐδη και τον χρόνο αυτό συντελέσθηκε η μεταβίβαση της κυριότητας στους ενάγοντες των περιγραφομένων στο συμβόλαιο αυτό ακινήτων. Αντίγραφο της αποφάσεως αυτής επιδόθηκε για τους παραπάνω εναγομένους στον κ. Εισαγγελέα Πρωτοδικών Ρόδου συνταχθείσης της υπ'αριθμ. 6039Β/31-1-2001 εκθέσεως του δικαστικού επιμελητού Χρυσόστομου Κόκκαλη. Η παρούσα περίληψη διατάχθηκε να δημοσιευθεί στις εφημερίδες ΔΗΜΟΚΡΑΤΙΚΗ Ρόδου και ΕΣΤΙΑ Αθηνών.

Ρόδος 8-2-2001
Ο πληρεξούσιος Δικηγόρος
ΚΛΕΟΒΟΥΛΟΣ ΛΕΒΕΝΤΗΣ

ΑΠΟΣΠΑΣΜΑ Αριθμ. 8230/2001

Επισπεύδουσα: Alpha Τράπεζα Α.Ε. νόμιμα εκπ/νη

Οφειλέτης: Κωνσταντίνος Γιώτας

Ποσό οφειλής: 19.500.000

Πλειστηριασμός: 28.02.2001

Υπάλληλος: κ. Μαίρη Παπαδάκη

1) Ιδανικό μερίδιο 1/2 αδιαίρετα ποσοστά σε ακίνητο - αγρό συνολικής επιφάνειας 899 τ.μ. περισσότερο ή λιγότερο στην περιοχή «Αγ. Αναστασία» της Κτηματικής Περιφέρειας Ρόδου με κτηματολογικά στοιχεία Τόμος 8 Γαιών Ρόδου Φύλλο 52 Μερίδα 532 Α/2 και Φάκελλος 1588 νομικής φύσης

Εκτιμήθηκε 40.000.000 δραχμές

2) Ιδανικό μερίδιο 1/2 αδιαίρετα ποσοστά παλιά λιθόκτιστη οικοδομή 2 ορόφων συνολικής επιφάνειας 100με κτηματολογικά στοιχεία Τόμος 35 Οικ. Ρόδου Φύλλο 27 Μερίδα V-1461Α και Φάκελος 6829 νομικής φύσης Μουλκ.

Εκτιμήθηκε 16.000.000 δραχμές

Πρώτη προσφορά το μισό της εκτίμησης για το καθένα. Βαρύνονται με προσημειώσεις.

Σύνταξα την παρούσα σήμερα στις 10.01.2001 στο γραφείο μου στην οδό Εθν. Μακαρίου 45, 3ος όροφος, το υπογράφω και το σφραγίζω νόμιμα.

Ο ΔΗΛΟΠΟΙΩΝ ΔΙΚΑΣΤΙΚΟΣ ΕΠΙΜΕΛΗΤΗΣ
ΜΙΧΑΛΗΣ ΣΤΕΦΑΝΟΥ ΜΕΛΛΙΝΗΣ

ΤΡΟΠΟΠΟΙΗΣΗ ΚΑΤΑΣΤΑΤΙΚΟΥ ΣΩΜΑΤΕΙΟΥ ΠΕΡΙΛΗΨΗ

Με την υπ'αριθ. 801/2000 απόφαση του Μονομελούς Πρωτοδικείου Ρόδου εγκρίθηκε η Τροποποίηση του καταστατικού του Σωματείου με την επωνυμία «ΟΜΙΛΟΣ ΑΝΤΙΣΦΑΙΡΙΣΗΣ ΑΓΙΟΥ ΣΟΥΛΑ» προς εναρμόνιση με τον Αθλ. Ν. 2725/1999.

Ρόδος 24-1-2001
Ο Πληρεξούσιος Δικηγόρος
ΣΑΒΒΕΝΑΣ ΙΩΑΝΝΗΣ

ΔΗΜΟΣ ΡΟΔΙΩΝ

ΓΡΑΦΕΙΟ ΕΛΕΓΧΟΜΕΝΗΣ ΣΤΑΘΜΕΥΣΗΣ
ΤΑΧΥΔΡΟΜΙΚΗ Δ/ΝΣΗ ΑΒΕΡΩΦ 4
ΤΗΛ.: 20646 FAX: 20714

ΑΝΑΚΟΙΝΩΣΗ

Το γραφείο Ελεγχόμενης Στάθμευσης του Δήμου Ροδίων ανακοινώνει ότι από 12/02/2001 καλούνται οι Μόνιμοι Κάτοικοι όλης της Ελεγχόμενης Ζώνης, να καταθέσουν τα εξής δικαιολογητικά που χρειάζονται για την έκδοση του σήματος ελεύθερης στάθμευσης Μόνιμου Κατοίκου για το έτος 2001:

1. Φορολογική δήλωση (Ε1) ή συμβόλαιο επικυρωμένο από την εφορία (σε περίπτωση ενοικίασης κατοικίας)
2. Πρόσφατο λογαριασμό - ΔΕΗ

Υπενθυμίζεται ότι Μόνιμος Κάτοικος θεωρείται αυτός που η ΜΟΝΙΜΗ και όχι προσωρινή ή εποχιακή κατοικία του (δηλαδή το νοικοκυριό) είναι μέσα στην περιοχή της Ελεγχόμενης Ζώνης.

Για οποιαδήποτε διευκρίνιση παρακαλούμε να επικοινωνήσετε με το Γραφείο στα τηλέφωνα 20646.

Ο Αντιδήμαρχος
Αντ. Αλαβέρας



ΑΠΟΘΗΚΗ ΥΠΟΔΗΜΑΤΩΝ
«ΒΕΝΤΕΤΑ»

ΟΛΑ ΤΑ ΠΑΙΔΙΚΑ ΣΕ ΜΙΣΗ ΤΙΜΗ

ΜΕΓΑΛΕΣ ΕΚΠΤΩΣΕΙΣ ΜΕΧΡΙ ΚΑΙ 50%

«ΒΕΝΤΕΤΑ» ΔΙΑΓΟΡΙΔΩΝ 13-15 - ΡΟΔΟΣ

ΣΥΝΕΔΡΙΑΣΗ ΤΗΣ 09 ΦΕΒΡΟΥΑΡΙΟΥ 2001

ΤΡΑΠΕΖΕΣ	ΤΙΜΗ	%	ΤΕΜ
ΑΤΤΙΚΗΣ (ΚΟ)	6.22	4.01	55 144
ΓΕΝΙΚΗ ΤΡΑΠΕΖΑ ΤΗΣ ΕΛΛ.	12.94	0.15	26 487
ΕΘΝΙΚΗ ΤΡΑΠΕΖΑ ΤΗΣ ΕΛΛ.	38.80	-0.36	68 602
ΕΤΕΒΑ (ΚΟ)	20.68	0.19	425
ΕΤΕΒΑ (ΠΟ)	17.70	4.12	1 925
ΕΛΛΑΔΟΣ (ΚΟ	73.65	-0.47	1 395
ΕΜΠΟΡΙΚΗ ΤΡΑΠΕΖΑ ΤΗΣ ΕΛΛ.	50.30	0.16	13 777
EUROBANK	20.52	-0.19	145 341
ΕΡΓΑΣΙΑΣ (ΚΟ)	0.00	0.00	0
ΠΕΙΡΑΙΩΣ (ΚΟ)	14.66	0.14	139 357
ALPHA BANK (ΚΟ)	33.82	-0.47	136 492
ΕΓΝΑΤΙΑ ΤΡΑΠΕΖΑ (ΚΟ)	5.82	-0.34	42 945
ΕΓΝΑΤΙΑ ΤΡΑΠΕΖΑ (ΠΟ)	5.18	-0.77	5 971
ΔΩΡΙΚΗ ΤΡΑΠΕΖΑ	6.92	4.85	27 930
ASPIS BANK	8.26	0.98	33 313
ΕΤΒΑ	7.58	0.00	82 494
ΤΡΑΠΕΖΑ ΚΥΠΡΟΥ	4.90	1.24	38 408
ΑΓΡΟΤΙΚΗ ΤΡΑΠΕΖΑ	8.90	0.00	89 080
ΑΣΦΑΛΕΙΕΣ			
ΕΘΝΙΚΗ ΑΣΦ.	13.06	0.31	3 050
ΑΣΠΙΣ ΠΡΟΝΟΙΑ (ΚΟ)	7.24	0.56	16 091
ΑΣΠΙΣ ΠΡΟΝΟΙΑ (ΠΟ)	0.00	0.00	0
ΦΟΙΝΙΞ ΓΕΝ. ΑΣΦ.	19.42	0.00	1 750
ΕΥΡΩΠΑΪΚΗ ΠΙΣΤΗ ΑΕ (ΚΟ)	3.62	2.84	16 502
ΕΥΡΩΠΑΪΚΗ ΠΙΣΤΗ ΑΕ (ΠΟ)	3.06	0.00	508
ΑΓΡΟΤΙΚΗ Α.Ε. ΓΕΝ. ΑΣΦΑΛ. (ΚΟ)	15.50	1.17	3 520
INTERAMERICAN (ΚΟ)	13.18	0.00	30 556
ΑΓΡΟΤΙΚΗ ΖΩΗΣ	12.20	-0.33	3 440
ΕΤΑΙΡΙΕΣ ΕΠΕΝΔΥΣΕΩΝ			
ΕΘΝΙΚΗ ΕΤ. ΕΠΕΝΔ.ΧΑΡΤ.	3.12	1.30	32 607
ΕΛΛΗΝΙΚΗ ΕΤ. ΕΠΕΝΔ. (ΚΑ)	2.53	-0.39	45 334
ΕΠΕΝΔ. ΕΡΓΑΣΙΑΣ (ΚΑ)	2.56	0.79	151 680
ΕΠΕΝΔ. ΑΝΑΠΤΥΞΕΩΣ (ΚΑ)	2.57	0.39	46 530
ALPHA ΕΠΕΝΔΥΣΕΩΝ (ΚΑ)	6.06	0.00	52 620
ΠΕΙΡΑΙΩΣ ΕΠΕΝΔΥΤΙΚΗ	2.47	0.82	25 272
ΠΡΟΟΔΟΣ ΕΛΛ.ΕΠΕΝΔ.	4.42	0.00	23 790
INTERINVEST - ΔΙΕΘ. ΕΠΕΝΔ.	1.61	1.90	34 690
ΕΞΕΛΙΞΗ Α.Ε.Ε.Χ. (ΚΑ)	0.99	0.00	137 690
ΔΙΑΣ Α.Ε.Ε.Χ (ΚΑ)	1.70	1.19	44 470
ΙΟΝΙΚΗ ΕΠΕΝΔ. Α.Ε.Ε.Χ.	4.18	0.00	6 236
ΑΙΟΛΙΚΗ Α.Ε.Ε.Χ. (ΚΑ)	1.82	0.00	26 830
ΕΜΠΟΡΙΚΗ ΕΠΕΝΔΥΤΙΚΗ (ΚΑ)	2.83	0.00	12 780
MARFIN ΑΕΕΧ	3.64	0.00	38 880
ΟΡΙΟΝ Δ.Α.Ε.Ε.Χ (ΚΑ)	2.27	2.25	29 420
ΑΣΠΙΣ ΕΠΕΝΔΥΤΙΚΗ (ΚΑ)	3.94	-1.50	4 880
ALPHA FINANCE AE. (ΚΟ)	43.02	-0.42	820
ΕΤ. ΧΡΗΜ/ΚΗΣ ΜΙΣΘΩΣΗΣ			
ΕΤΒΑ ΛΗΖΙΝΓΚ (ΚΟ)	4.90	5.15	100 417
ALPHA LEASING (ΚΟ)	10.38	3.18	16 355
ΠΛΗΡΟΦΟΡΙΚΗ ΕΡΓΑΣΙΑΣ	5.24	1.95	16 310
ΕΤΑΙΡΙΕΣ ΣΥΜΜΕΤΟΧΩΝ			
ΜΠΟΥΤΑΡΗΣ (ΚΑ)	1.73	1.76	168 490
ΜΠΟΥΤΑΡΗΣ (ΠΑ)	1.88	0.00	100
ΚΕΡΑΝΗΣ (Κ)	1.87	1.63	80 730
ΚΕΡΑΝΗΣ (Π)	1.39	2.21	16 700
ΕΠΙΧΕΙΡΗΣΕΙΣ ΑΤΤΙΚΗΣ (Κ)	6.40	1.59	77 192
ΟΜΙΛΟΣ ΙΝΤΕΑΛ (Κ)	3.78	7.39	234 118
ΟΜΙΛΟΣ ΙΝΤΕΑΛ (Π)	8.26	0.00	0
ΑΛΚΑΡ (ΚΑ)	69.84	0.00	0
ΚΛΩΝΑΤΕΞ (ΚΑ)	3.90	0.00	336 160
ΚΛΩΝΑΤΕΞ (ΠΑ)	3.08	0.00	114 490
ΒΙΟΧΑΛΚΟ	10.58	1.54	27 704
ΕΛΛΗΝΙΚΑ ΧΡΗΜΑΤΙΣΤΗΡΙΑ	9.54	2.36	69 330
ΔΕΛΤΑ ΣΥΜΜΕΤΟΧΩΝ (Κ)	9.64	1.688	25 268
ΔΕΛΤΑ ΣΥΜΜΕΤΟΧΩΝ (Π)	9.52	1.277	4 829
ΔΙΑΦΟΡΕΣ			
ΑΧΟΝ Α.Ε.ΣΥΜΜ.	4.60	2.22	322 004
MULTIRAMA A.E.B.E.	21.12	1.34	2 340
ΓΕΝ.ΑΠΟΘΗΚΩΝ ΤΗΣ ΕΛΛ.(ΚΟ)	7.32	0.00	48 855
ΕΡΜΗΣ ΟΙΚΟΔ.ΕΠΙΧ.	5.00	0.00	257 930
ΖΑΜΠΑ (Κ)	35.76	5.67	625
ΙΠΠΟΤΟΥΡ (Κ)	2.33	2.19	2 225
ΙΠΠΟΤΟΥΡ (Π)	2.43	0.41	225
ΚΛΑΟΥΔΑΤΟΣ	3.00	-1.32	6 575
ΛΑΜΠΡΟΠΟΥΛΟΙ ΑΦΟΙ (ΚΟ)	1.62	11.72	133 720
ΜΠΕΝΡΟΥΜΠΗ (Κ)	6.42	1.26	26 330
ΜΠΕΝΡΟΥΜΠΗ (Π)	6.34	1.28	310
SATO (Κ)	2.25	0.00	41 545
ΓΕΝ.ΕΜΠΟΡΙΟΥ & Β/ΝΙΑΣ (ΚΑ)	1.41	0.71	167 250
ΕΜΠΟΡΙΚΟΣ ΔΕΣΜΟΣ (ΚΟ)	1.34	-0.74	14 290
ΕΜΠΟΡΙΚΟΣ ΔΕΣΜΟΣ (ΠΟ)	1.3	-2.99	1 930
ΑΛΥΣΙΔΑ (Κ)	12.22	-1.13	8 160
ΑΛΥΣΙΔΑ (Π)	5.98	0.00	600
ΣΠΟΡΤΣΜΑΝ (ΚΑ)	3.32	3.75	124 870
ELMEC SPORT (Κ)	1.89	5.00	773 900
ΕΛΤΡΑΚ (Κ)	5.7	3.26	2 670
ΣΑΝΥΟ ΕΛΛΑΣ (Κ)	2.76	0.36	240 768
ΙΑΤΡΙΚΟ ΑΘΗΝΩΝ (ΚΟ)	5.44	-0.37	81 450
ΙΝΤΕΡΤΕΚ ΑΕ. ΔΙΕΘ. ΤΕΧΝ	5.24	1.55	21 850
ΤΑΣΟΓΛΟΥ DEL.	0.93	1.09	37 585
ΣΦΑΚΙΑΝΑΚΗΣ	2.64	8.20	37 310
ΚΑΤ/ΤΑ ΑΦΟΡ/ΤΩΝ ΕΙΔΩΝ	9.06	3.42	31 584
ΑΣΤΙΚΑ ΑΚΙΝΗΤΑ	11.76	1.03	30 830
AUTOHELLAS A.E.	7.62	2.70	15 350
Ε.Υ.Δ.Α.Π.	7.92	0.25	36 940
ΧΑΤΖΗΙΩΑΝΝΟΥ	4.22	1.44	33 990
ΙΑΣΩ	8.06	2.28	21 220
ΔΡΟΜΕΑΣ	7.74	4.31	5 380
ΣΥΣΚΕΥΑΣΙΑΣ			
ΜΑΪΛΗΣ (ΚΑ)	9.20	0.22	45 122
ΒΙΣ (ΚΟ)	4.58	2.23	17 020
ΒΙΣ (ΠΟ)	4.84	8.04	160
HELLAS CAN	7.06	2.62	24 870
FRIGOGLASS	5.66	1.07	10 540
ΚΑΠΝΟΒΙΟΜΗΧΑΝΙΕΣ			
ΚΑΡΕΛΙΑ	55.84	-0.14	60
ΠΑΠΑΣΤΡΑΤΟΣ (Κ)	15.00	1.76	39 040
ΜΕΣΑ ΜΑΖΙΚΗΣ ΕΝΗΜ/ΣΗΣ			
ΤΗΛΕΤΥΠΟΣ (ΚΟ)	7.16	2.58	86 054
ΔΗΜ. ΟΡΓ. ΛΑΜΠΡΑΚΗ	11.12	3.54	380 834
ΤΕΓΟΠΟΥΛΟΣ ΕΚΔΟΣΕΙΣ Χ.Κ.	3.64	3.41	265 727
ΧΑΪΔΕΜΕΝΟΣ	5.96	0.34	14 300
ΚΑΘΗΜΕΡΙΝΗ	7.52	1.90	39 470
ΠΗΓΑΣΟΣ ΕΚΔΟΤΙΚΗ	3.84	11.63	119 060
ΕΛΕΥΘΕΡΗ ΤΗΛΕΟΡΑΣΗ	7.70	0.52	1 700
ΕΤ. ΤΗΛΕΠΙΚΟΙΝΩΝΙΩΝ			
ΟΤΕ	16.52	0.49	135 519
PANAFON	7.10	0.28	319 268
ΓΕΡΜΑΝΟΣ	14.82	0.41	13 970
COSMOTE	9.18	0.88	147 857
ΕΝΕΡΓΕΙΑ			
ΕΛΛΗΝΙΚΑ ΠΕΤΡΕΛΑΙΑ	9.58	2.57	58 612
ΨΥΓΕΙΑ			
ΠΑΡΝΑΣΣΟΣ ΕΠΙΧΕΙΡΗΣΕΙΣ	1.20	1.69	19901
ΚΛΩΣΤΟΥΦΑΝΤΟΥΡΓΙΚΕΣ	**ΤΙΜΗ**	**%**	**ΤΕΜ**
ΤΡΙΑ ΑΛΦΑ (ΚΟ)	19.10	-1.44	100
ΤΡΙΑ ΑΛΦΑ (ΠΟ)	18.18	1.56	150
ΚΛΩΣΤ. ΝΑΟΥΣΗΣ (ΚΑ)	2.88	-0.35	396 990
ΔΟΥΔΟΣ (ΚΑ)	2.76	-0.36	348 560
ΑΘΗΝΑΪΚΕΣ ΣΥΜΜΕΤΟΧΕΣ	1.57	-1.26	268 370

ΚΛΩΣΤΟΥΦΑΝΤΟΥΡΓΙΚΕΣ	ΤΙΜΗ	%	ΤΕΜ
ΕΤΜΑ ΤΕΧΝ.ΜΕΤΑΞΗΣ (ΚΟ)	1.54	2.67	16 290
ΕΤΜΑ ΤΕΧΝ.ΜΕΤΑΞΗΣ (ΠΟ)	1.37	0.74	4 630
ΛΑΝΑΚΑΜ (ΚΑ)	2.68	1.90	3 650
ΛΑΝΑΚΑΜ (ΠΑ)	5.58	1.09	150
ΜΑΚΕΔΟΝΙΚΑ ΚΛΩΣΤ. (ΚΑ)	0.83	- 5.06	333 565
ΜΑΚΕΔΟΝΙΚΑ ΚΛΩΣΤ. (ΠΑ)	0.90	7.14	3 000
ΦΙΝΤΕΞΠΟΡΤ (ΚΟ)	3.7	1.65	23 060
ΕΛΦΙΚΟ (ΚΑ)	5.1	2.00	1 975
FANCO (ΚΑ)	5.62	1.08	141 270
ΜΠΡΙΤΑΝΝΙΑ	1.7	3.03	28 280
ΝΗΜΑΤΕΜΠΟΡΙΚΗ (ΚΟ)	1.09	0	0
ΓΙΑΝΝΟΥΣΗΣ Γ.	7.36	0.00	10 110
ΜΟΥΖΑΚΗΣ (ΚΑ)	3.66	0.55	15 570
ΜΟΥΖΑΚΗΣ (ΠΑ)	8.5	0.00	0
ΕΠΙΛΕΚΤΟΣ ΚΛΩΣΤ.	2.30	-2.54	24 530
ΕΛΛΗΝΙΚΗ ΥΦΑΝΤΟΥΡΓΙΑ (ΚΑ)	5.14	1.58	56 033
ΜΙΝΕΡΒΑ ΑΦΟΙ Ι&Β. ΛΑΔΕΝΗΣ	2.65	-0.38	5 860
ΜΑΞΙΜ-ΠΕΡΤΣΙΝΙΔΗΣ (ΚΑ)	1.54	11.59	321 330
ΚΛΩΣΤ/ΓΙΑ ΝΑΥΠΑΚΤΟΥ	2.82	1.08	4 344
ΑΦΟΙ ΑΝΕΖΟΥΛΑΚΗ	2.26	1.35	26 760
ΒΑΡΒΑΡΕΣΟΣ	6.52	-0.91	4 980
ΜΕΤΑΛΛΟΥΡΓΙΚΕΣ			
ALBIO ΒΙΟΚΑΡΠΕΤ (ΚΑ)	4.16	2.97	8 030
ΑΛΟΥΜΙΝΙΟ ΤΗΣ ΕΛΛ. (ΚΟ)	38.14	1.71	3 960
BIOMETAL ΕΣΚΙΜΟ (Κ)	1.3	5.69	274 320
BIOMETAL ΕΣΚΙΜΟ (Π)	1.03	5.10	8 660
ΒΙΟΣΟΛ (ΚΟ)	0.6	0.00	56 750
ΒΙΟΣΟΛ (ΠΟ)	0.7	2.94	300
ΛΕΒΕΝΤΕΡΗΣ (Κ)	1.59	2.58	11 471
ΛΕΒΕΝΤΕΡΗΣ (Π)	1.52	2.70	1 150
ΜΕΤΚΑ (ΚΟ)	5.64	2.55	375 639
ΡΑΔΙΟ ΑΘΗΝΑΙ (Κ)	4.78	1.27	3 390
ΡΑΔΙΟ ΑΘΗΝΑΙ (Π)	5.04	0.00	0
ΦΟΥΡΛΗΣ (Κ)	10.76	2.28	8 750
ETEM (Κ)	2.88	5.49	14 670
NEXANS HELLAS (Κ)	7.96	7.57	10 710
ΜΠΗΤΡΟΣ (ΚΟ)	2.90	3.57	34 447
ALFA ALFA ΣΥΜΜΕΤΟΧΩΝ	5.18	3.19	878 110
ΙΝΤΡΑΚΟΜ. (ΚΟ)	20.26	1.71	130 511
ΤΖΙΡΑΚΙΑΝ (ΚΑ)	2.39	6.70	12 310
ΚΑΛΠΙΝΗΣ Α.- Ν. ΣΙΜΟΣ	3.58	2.29	26 960
ΡΟΚΑΣ ΜΕΤΑΛΛ.ΑΡΚ. (ΚΟ)	10.18	1.19	16 530
ΡΟΚΑΣ ΜΕΤΑΛΛ.ΑΡΚ. (ΠΟ)	9.26	2.43	2 600
ΕΛΛΗΝΙΚΑ ΚΑΛΩΔΙΑ (ΚΟ)	3.50	4.79	6 950
ΣΙΔΕΝΟΡ (ΚΑ)	3.50	1.16	36 755
ΜΥΤΙΛΗΝΑΙΟΣ	7.48	1.91	440 495
ΕΛΒΑΛ	4.30	3.86	72 329
ΧΑΛΚΟΡ (ΚΑ)	4.40	1.38	27 535
ΑΛΟΥΜΥΛ. ΜΥΛΩΝΑΣ	4.22	3.43	8 256
ΔΑΡΙΓΚ (Κ)	3.28	0.00	54 250
ΧΑΛΥΒΔΟΦΥΛΛΩΝ (ΚΟ)	1.54	0.00	48 180
ΔΙΑΤΡΟΦΗΣ			
ΕΛΑΪΣ (Κ)	21.36	3.49	10 050
CHIPITA	7.36	1.38	10 740
ΙΝΤΕΡΣΑΤ	1.15	8.49	101 700
ΠΑΥΛΙΔΗΣ	8.08	3.59	1 100
ΘΕΣΣΑΛΙΚΗ	2.11	0.00	0
Α-Β ΒΑΣΙΛΟΠΟΥΛΟΣ	15.66	0.64	3 550
ΚΑΤΣΕΛΗΣ (Κ)	4.60	7.98	27 232
ΝΙΚΑΣ (ΚΑ)	4.24	1.44	33 350
ΜΠ. ΣΤΑΘΗΣ ΓΕΝ. ΤΡΟΦ. (Κ)	5.08	1.20	2 845
ΜΠ. ΣΤΑΘΗΣ ΓΕΝ. ΤΡΟΦ (Π)	6.58	0.00	0
COCA-COLA E.E.E.	18.80	0.00	96 570
ΕΛΛ.ΒΙΟΜ.ΖΑΧΑΡΗΣ (ΚΑ)	13.46	-0.59	17 700
ΕΛΛ. ΕΤ.ΜΠΙΣΚΟΤΩΝ (Κ)	4.16	-2.35	21 485
GOODY'S (ΚΑ)	17.18	0.12	7 220
ΚΑΜΠΑΣ	5.56	-0.36	92 205
ΝΗΡΕΥΣ-ΙΧΘΥΟΚΑΛΛΙΕΡΓΙΕΣ	4.00	0.50	13 630
OLYMPIC CATERING	6.64	4.40	18 600
ΕΛΓΕΚΑ	3.92	3.16	18 420
ΧΗΜΙΚΕΣ			
ΠΑΠΟΥΤΣΑΝΗΣ (ΚΑ)	5.06	3.27	3 650
ΠΕΤΖΕΤΑΚΙΣ (ΚΑ)	5.76	2.13	25 608
ΠΕΤΖΕΤΑΚΙΣ (ΠΑ)	4.84	6.61	1 357
ΠΛΑΣΤΙΚΑ ΜΑΚΕΔΟΝΙΑΣ (ΚΑ)	2.49	1.22	48 830
RILKEN	10.34	8.61	46 840
ΠΛΑΣΤΙΚΑ ΘΡΑΚΗΣ (Κ)	2.58	1.98	70 854
ΕΣΧΑ (ΚΑ)	24.40	-1.29	28 671
ΣΑΡΑΝΤΗΣ (ΚΑ)	4.78	0.42	1 872 470
ΑΛΕΥΡΟΠΟΙΗΤΙΚΕΣ			
ΑΛΛΑΤΙΝΗ (Κ)	2.09	4.50	30 760
ΜΠΑΛΑΦΑΣ	2.19	1.39	50 980
ΚΥΛΙΝΔ/ΛΟΣ ΛΟΥΛΗ (ΚΟ)	4.50	1.35	12 880
ΚΥΛΙΝΔΡ/ΛΟΙ Κ.ΣΑΡΑΝΤΟΠΟΥ	5.18	2.37	2 830
ΕΝΤΥΠΗ ΠΛΗΡΟΦΟΡΙΚΗ			
INFORM ΠΛΥΚΟΣ (ΚΟ)	17.86	1.71	7 130
ΞΕΝΟΔΟΧΕΙΑ			
ΛΑΜΨΑ	5.22	2.76	52 095
ΙΟΝΙΚΗ	10.60	-0.93	1 690
HYATT REGENCY	6.06	3.41	251 870
ΑΣΤΗΡ ΠΑΛΛΑΣ	7.86	0.51	20 950
ΕΠΙΒΑΤΗΓΟΣ ΝΑΥΤΙΛΙΑ			
ΣΤΡΙΝΤΖΗΣ (ΚΑ)	1.76	4.14	191 930
ΝΑΥΤΙΛΙΑΚΗ ΕΤ. ΛΕΣΒΟΥ	1.62	4.52	60 234
ΔΑΝΕ SEA LINE (ΚΟ)	0.00	0.00	0
ΜΙΝΟΪΚΕΣ ΓΡΑΜΜΕΣ	5.08	-0.39	54 949
ANEK LINES (ΚΟ)	2.78	1.09	15 728
ANEK LINES (ΠΟ) ΕΚΔ. 90	5.48	0.00	0
ANEK LINES (ΠΟ) ΕΚΔ. 96	3.14	0.00	5 304
ΦΑΡ/ΚΩΝ - ΚΑΛ/ΚΩΝ ΠΡ.			
LAVIPHARM (ΚΟ)	4.15	-0.48	54 410
ΠΑΠΑΕΛΛΗΝΑΣ	2.64	6.45	293 761
VETERIN ΑΒΕΕ	5.44	0.74	268 716
ΜΕΤΑΛΛΕΙΑ			
ΑΡΓΥΡ/ΤΩΝ & ΒΑΡΥΤΙΝΗΣ	28.18	0.43	2 630
ΟΙΚ. ΥΛΩΝ κ. ΤΣΙΜΕΝΤΟΥ			
ΚΕΡΑΜΕΙΑ ΑΛΛΑΤΙΝΗ (ΚΑ)	13.58	-0.15	1 500
ΗΡΑΚΛΗΣ	14.16	-0.42	3 010
ΚΕΚΡΟΨ	28.98	-0.07	2 090
TITAN (ΚΟ)	37.30	0.43	19 884
TITAN (ΠΟ)	31.62	0.70	1 320
ΧΑΛΥΨ (ΚΟ)	4.94	4.66	830
ΧΑΛΥΨ (ΠΟ)	4.46	6.19	1 350
ΞΥΛΟΥ κ. ΧΑΡΤΟΥ			
ΞΥΛΕΜΠΟΡΙΑ (Κ)	4.64	1.31	2 710
ΞΥΛΕΜΠΟΡΙΑ (Π)	4.54	4.61	525
ΣΕΛΜΑΝ (Κ)	3.72	0.54	2 800
ΒΑΛΚΑΝ ΕΞΠΟΡΤ (Κ)	0.45	7.14	1 487 660
ΒΑΛΚΑΝ ΕΞΠΟΡΤ (Π)	0.00	0.00	0
ΑΚΡΙΤΑΣ	3.62	1.12	34 020

ΠΑΡΑΛΛΗΛΗ	ΤΙΜΗ	%	ΤΕΜ
ΚΛ. ΚΟΡΙΝΘΟΥ-ΚΟΡ-ΦΙΛ (ΚΟ)	1.58	-1.86	68 450
ΚΛ. ΚΟΡΙΝΘΟΥ-ΚΟΡ-ΦΙΛ (ΠΟ)	1.74	4.82	820
ΕΠΙΦΑΝΕΙΑ ΙΝΤΕΡΤΥΠ (ΚΟ)	5.70	2.52	4 690
SINGULAR (ΚΟ)	4.86	4.74	180 894
ΣΕΛΟΝΤΑ ΙΧΘΥΟΤΡΟΦΕΙΑ	3.40	1.19	69 701
ΤΕΞΑΠΡΕΤ	4.84	3.42	201 960
CONNECTION	2.19	-2.67	43 230
RIDENCO (ΚΑ)	2.32	3.57	38 490
ΜΟΥΡΙΑΔΗΣ (ΚΑ)	1.02	0.99	107 850

ΠΑΡΑΛΛΗΛΗ	ΤΙΜΗ	%	ΤΕΜ
ΚΡΕΚΑ (ΚΑ)	2.20	1.85	9 575
METROLIFE (ΚΟ)	2.81	0.36	61 560
ΕΛΒΕ-ΕΝΔΥΜΑΤΩΝ (ΚΑ)	2.10	5.00	4 590
VALCO-ΚΩΝΣΤΑΝΤΙΝΟΥ (ΚΑ)	2.61	1.95	7 455
ΠΕΙΡΑΙΩΣ ΧΡΗΜ/ΚΕΣ ΜΙΣΘ.	7.86	1.29	705
ΡΕΜΕΚ	1.98	4.21	24 990
ΕΛΛΑΤΕΞ ΣΥΝΘΕΤΙΚΑΙ ΙΝΕΣ	1.35	5.47	32 300
ΚΟΥΜΠΑΣ ΑΣΦ. ΣΥΜΒ.	3.56	1.71	344 590
ΡΑΔΙΟ ΚΟΡΑΣΙΔΗ	8.62	1.41	56 355
FLEXOPACK	10.50	0.77	2 740
ΠΟΥΛΙΑΔΗΣ & ΣΥΝΕΡΓΑΤΕΣ	5.32	3.50	81 784
ΙΜΠΕΡΙΟ ΔΙΕΘΝΗΣ ΜΕΤΑΦ.	4.74	4.87	2 415
ΒΕΡΝΙΚΟΣ ΚΟΤΕΡΑ ΝΑΥΤΙΛΙΑΚΗ	5.30	3.11	550
ΚΑΡΔΑΣΙΛΑΡΗΣ	7.98	3.37	8 560
ΙΑΤΡΙΚΟ ΑΘ. ΚΛΙΝΙΚΗ ΠΑΛ ΦΑΛ.	4.04	4.12	21 810
ΕΝΔΥΣΗ	1.28	3.23	54 130
ΠΑΪΡΗΣ	6.60	-0.90	3 450
ΑΛΚΟ ΕΛΛΑΣ	2.41	0.00	0
JUMBO	2.71	4.63	363 269
ΣΠΥΡΟΥ ΑΓΡΟΤΙΚΟΣ ΟΙΚΟΣ	5.64	-0.35	61 595
SYSWARE	3.84	0.52	30 210
FOLLI FOLLIE	18.30	3.98	123 065
ΓΚΑΛΗΣ ΝΙΚΟΣ	3.48	-0.57	13 430
SEAFARM IONIAN	1.66	3.75	24 190
ΚΥΡΙΑΚΟΥΛΗΣ	2.32	1.31	13 214
LOGICDIS	2.85	3.64	137 654
ΕΚΤΕΡ (ΚΟ)	2.38	0.85	18 070
ΣΙΓΑΛΑΣ (ΚΟ)	2.17	-0.91	36 100
ΔΙΕΚΑΤ (ΚΟ)	4.80	0.42	29 334
ΜΕΤΑ/ΚΗ ΑΓΡΙΝΙΟΥ	2.00	2.56	91 510
ΕΤΑΝΕ (ΚΟ)	2.89	2.36	160 092
LAMDA DEVELOPMENT	8.2	0.00	15 720
ΓΕΝΕΡ	1.52	1.30	89 068
ΜΟΣΧΟΛΙΟΣ ΧΗΜΙΚΑ	8.78	0.00	5 230
ΒΑΡΑΓΚΗΣ	2.19	2.82	36 336
ΣΩΛ. ΚΟΡΙΝΘΟΥ	4.42	1.84	25 116
ΞΙΦΙΑΣ (Κ)	2.41	0.00	41 870
ΞΙΦΙΑΣ (Π)	5.76	9.51	100
ΝΤΡΟΥΚΦΑΡΜΠΕΝ ΕΛΛΑΣ	2.14	5.94	30 730
ΚΥΡΙΑΚΙΔΗΣ ΜΑΡΜΑΡΑ ΓΡΑΝΙΤΕΣ	3.36	2.44	12 975
ΝΤΕΣΠΕΚ ΕΛΛΑΣ	3.72	4.49	67 714
INFO QUEST	6.64	1.22	21 755
ΚΑΡΑΜΟΛΕΓΚΟΣ	6.84	2.70	5 310
MEVACO A.E. (ΚΟ)	2.16	5.88	28 517
ΠΛΑΙΣΙΟ COMPUTER A.E.E.	5.04	1.20	34 512
ΑΤΕΡΜΟΝ Α.Ε	2.57	5.76	151 038
KLEEMANN HELLAS ΑΒΕΕ	6.14	6.23	29 962
ΗΛΕΚΤΡΑ Α.Ε.	10.34	0.58	6 200
ΠΛΑΣΤΙΚΑ ΚΡΗΤΗΣ	8.82	1.38	3 640
ΚΥΛΙΝΔΡΟΜΥΛΟΙ ΠΑΠΑΦΙΛΗ ΑΕ	12.72	-0.16	2 590
EVEREST AE	3.8	6.74	44 228
UNISOFT AE	2.94	2.44	46 390
ACTIVE ΕΠΕΝΔΥΤΙΚΗ Α.Ε.Ε.Χ.	2.1	3.45	3 678
ΔΑΝΙΗΛΙΔΗΣ Κ.Ι.	6.52	0.31	3 640
DIONIC	3.74	11.98	209 370
ΑΤΤΙΚΕΣ ΕΚΔΟΣΕΙΣ	7.8	0.52	23 470
INTRALOT	14.86	3.05	54 308
Π. ΠΕΤΡΟΠΟΥΛΟΣ	5.28	0.76	1 300
ΝΕΩΡΙΟ ΣΥΡΟΥ	6.3	2.94	1 370
ΚΩΤΣΟΒΟΛΟΣ	12	1.52	1 870
ΗΛΕΚΤΡΟΝΙΚΗ ΑΘΗΝΩΝ	6.12	3.73	7 855
ΥΙΟΙ ΧΑΤΖΗΚΡΑΝΙΩΤΗ	5.24	2.75	4 020
SPIDER	14.26	2.89	2 700
MICROLAND COMPUTERS	3.24	1.89	19 450
ΚΟΡΑΣΙΔΗΣ TELECOM	6.32	0.32	1 360
ΚΤΗΜΑ ΛΑΖΑΡΙΔΗ	5.02	0.40	6 870
ΕΚΔΟΣΕΙΣ ΛΥΜΠΕΡΗ	14.14	0.42	22 750

ALFA ROMEO

Ιταλική φινέτσα και πολυτέλεια

Η Coupe έκδοση της σειράς «3» αποτελεί status symbol







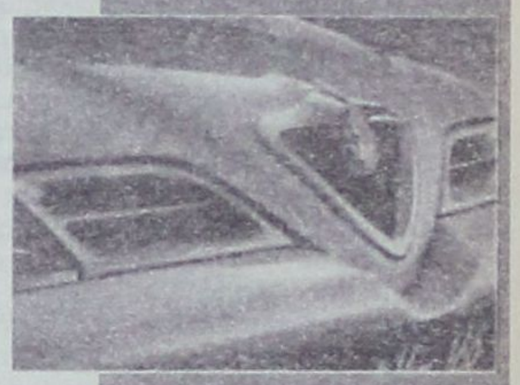

Η σειρά 164 της Alfa Romeo είχε ανεβάσει το image της ιταλικής εταιρείας αρκετά υψηλά. Ωστόσο, όπως όλοι γνωρίζουμε, ο ανταγωνισμός στη συγκεκριμένη κατηγορία είναι μεγάλος και οι εταιρείες πρέπει να δείχνουν τον καλύτερο εαυτό τους. Οι υποψήφιοι αγοραστές δεν συγχωρούν την παραμικρή ατέλεια.

Οι Ιταλοί κατασκεύασαν ένα αυτοκίνητο που συνδυάζει εξαιρετικά την αρμονία, τις επιδόσεις, την άνεση και τη μέγιστη ασφάλεια με την απόλαυση της οδήγησης. Η Alfa 166 συμπληρώνει τη νέα γενιά μοντέλων και απευθύνεται σε μια μερίδα του αγοραστικού κοινού που ασπάζεται τις αρχές της ιταλικής αυτοκινητοβιομηχανίας στην πιο τέλεια έκφραση της.

Η πρώτη καλή εντύπωση δημιουργείται από τον σχεδιασμό. Ο σπορ χαρακτήρας και η κομψότητα δένουν αρμονικά και εντυπωσιάζουν με την πρώτη ματιά.

Πρόκειται για ένα μοντέλο «λιμουζίνας» για τα ελληνικά δεδομένα, με άπλετο χώρο για τέσσερις επιβάτες, πολυτέλεια, άνεση οδήγησης, τεχνολογικές καινοτομίες, ενώ διατίθεται με τρεις ισχυρούς κινητήρες. Ο εξωτερικός σχεδιασμός είναι ξεχωριστός και αναγνωρίζεται εύκολα ανάμεσα σε πλήθος άλλων. Οι μοντέρνες εξωτερικές γραμμές, το επιβλητικό μπροστινό μέρος, το αξιοπρόσεκτο και μοναδικό πίσω μέρος και οι άνετοι χώροι για τους επιβάτες είναι τα χαρακτηριστικά στοιχεία της λιμουζίνας της ιταλικής εταιρείας.

Με έμφαση στην ασφάλεια

Η Alfa 166 διαθέτει την πιο πρωτοποριακή και σύγχρονη τεχνολογία στον τομέα του αυτοκινήτου. Το ABS είναι εφοδιασμένο με ενεργούς αισθητήρες που επεξεργάζονται την ταχύτητα απευθείας από τους τροχούς, με αποτέλεσμα η επέμβαση του συστήματος να είναι πιο άμεση και να υπάρχει η δυνατότητα ανάγνωσης ταχυτήτων που πλησιάζουν στο μηδέν. Το σύστημα συμπληρώνεται από έναν ηλεκτρονικό ρυθμιστή φρεναρίσματος, ο οποίος, εμποδίζοντας το μπλοκάρισμα των πίσω τροχών, εξασφαλίζει πάντα τέλεια σταθερότητα στο φρενάρισμα και ελαχιστοποιεί την πιθανότητα απώλειας της πρόσφυσης στον δρόμο.

Οι αναρτήσεις εμπρός με διπλά ψαλίδια και πίσω με πολλαπλούς βραχίονες βελτιώνουν τον έλεγχο του αυτοκινήτου και ταυτόχρονα εξασφαλίζουν απόλυτη άνεση χάρη στην ικανότητα απορρόφησης κάθε «ανωμαλίας» του οδοστρώματος. Το σύστημα ελέγχου κίνησης εμποδίζει την ολίσθηση των κινητήριων τροχών, προσφέροντας τη μέγιστη σταθερότητα και το καλύτερο δυνατό κράτημα στο δρόμο. Ο εξοπλισμός ασφαλείας περιλαμβάνει μεγάλων διαστάσεων αερόσακους εμπρός καθώς και πλευρικούς αερόσακους.

Διαθέτει επιπλέον μια πληθώρα χαρακτηριστικών ασφαλείας, όπως κλωβό ασφαλείας ενισχυμένο με ατσάλι, ζώνες παραμόρφωσης, καλά προστατευόμενο ντεπόζιτο με ασφαλείς συνδέσεις και σύστημα πρόληψης πυρκαγιάς με αυτόματη διακοπή καυσίμου σε περίπτωση σύγκρουσης. Επιπλέον, διαθέτει ζώνες ασφαλείας τριών σημείων και στις τέσσερις θέσεις με προεντατήρες στις δύο μπροστινές, καθώς και προσκέφαλα σε όλα τα καθίσματα αντιβύθισης.

Καρδιά... Alfa Romeo

Η υψηλή ροπή ακόμα και στα χαμηλά επίπεδα στροφών, η ικανοποιητική ιπποδύναμη και οι υψηλές επιδόσεις είναι ορισμένα από τα χαρίσματα του δίλιτρου ατμοσφαιρικού κινητήρα της Alfa Romeo. Το πρόγραμμα του κινητήρα της Alfa 166 βασίζεται σε 16 βαλβίδες για μέγιστη ισχύ, σύστημα μεταβλητού χρονισμού και αυλούς εισαγωγής μεταβαλλόμενης γεωμετρίας για απόλυτη ελαστικότητα, σύστημα διπλής ανάφλεξης για τελειοποίηση της καύσης, οκτώ αντίβαρα και μηχανισμό απορρόφησης των κραδασμών στον άξονα του κινητήρα για απόλυτα αθόρυβη λειτουργία. Στην πράξη, ο τετρακύλινδρος σε σειρά 16βάλβιδος κινητήρας, που αποδίδει 155 ίππους στις 6.400 σ.α.λ. με μέγιστη ροπή 19,1 στις 2.800 σ.αλ. αποδεικνύεται αρκετά ισχυρός και γενναιόδωρος, πάντα έτοιμος να ανταποκριθεί στο πάτημα του γκαζιού από τον οδηγό.

Δελεαστική πρόταση!

Λαμβάνοντας υπόψη τα προαναφερθέντα στοιχεία καθώς και την τιμή, η οποία κυμαίνεται γύρω στα 13.800.000 δρχ. για τη βασική έκδοση των 155 ίππων, το μοντέλο αποτελεί μια πολύ καλή πρόταση στην κατηγορία των μεγάλων αυτοκινήτων. Η τιμή της είναι φθηνότερη από αυτήν των ανταγωνιστικών μοντέλων, ενώ οι χώροι, η πολυτέλεια και η ιπποδύναμη παραπέμπουν σε κορυφαίες κατηγορίες. Τέλος, ο συνδυασμός μοντέρνου desing δυνατών κινητήρων, και ιδιαίτερα ευνοϊκής τιμής, καθιστά την Alfa Romeo 166 μια δελεαστική πρόταση, που η εταιρεία προσδοκά στην ιδιαίτερη απήχηση του αγοραστικού κοινού.

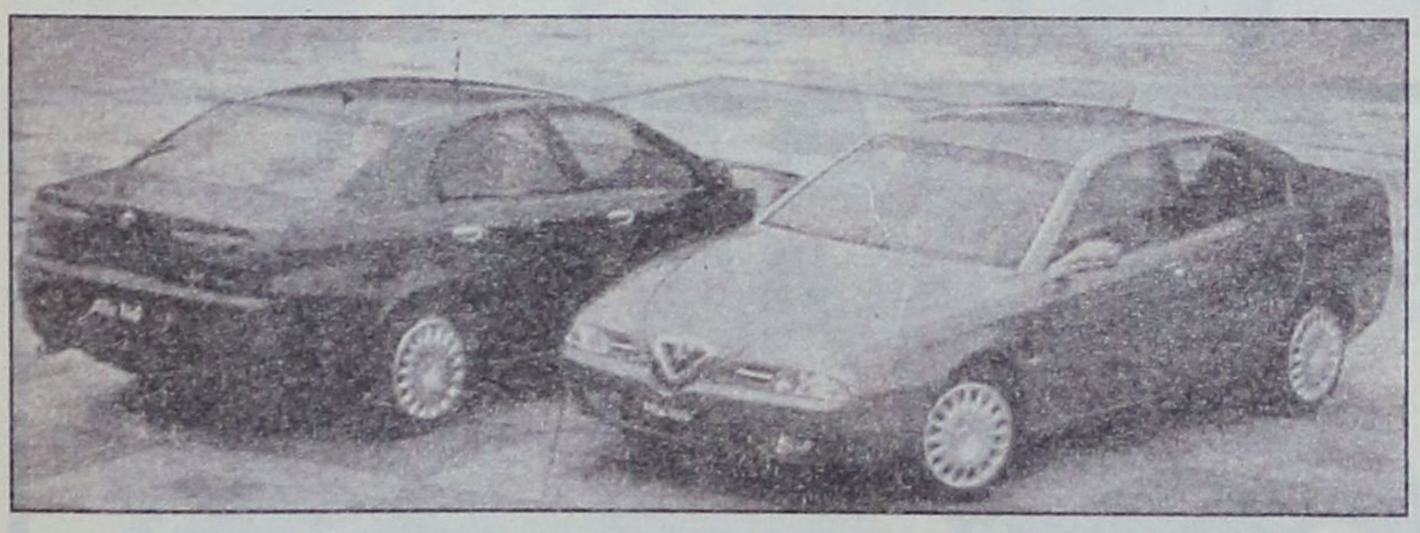

ΜΕ ΜΙΑ ΜΑΤΙΑ Η ALFA ROMEO 166

Μήκος	4,72 μ.
Πλάτος	1,81μ.
Υψος	1,41μ.
Κινητήρας	4κύλινδρος
Κυβισμός	1.970 κ.εκ.
Ιπποδύναμη	155/6.00 ίπποι/σ.α.λ.
Ροπή στρέψης	19,2/2.800 χλγρ./σ.α.λ.
Επιδόσεις	
Τελική ταχ.	213 χλμ./ώρα
Επιτάχυνση 0-100 χλμ./ώρα	9,6"
Κατανάλωση	13 λίτρα/100χλμ.
Τιμή	13.000.000 δρχ.

Fiat Auto Hellas
Λ. Βουλιαγμένης 580
Τηλ.: 9988600

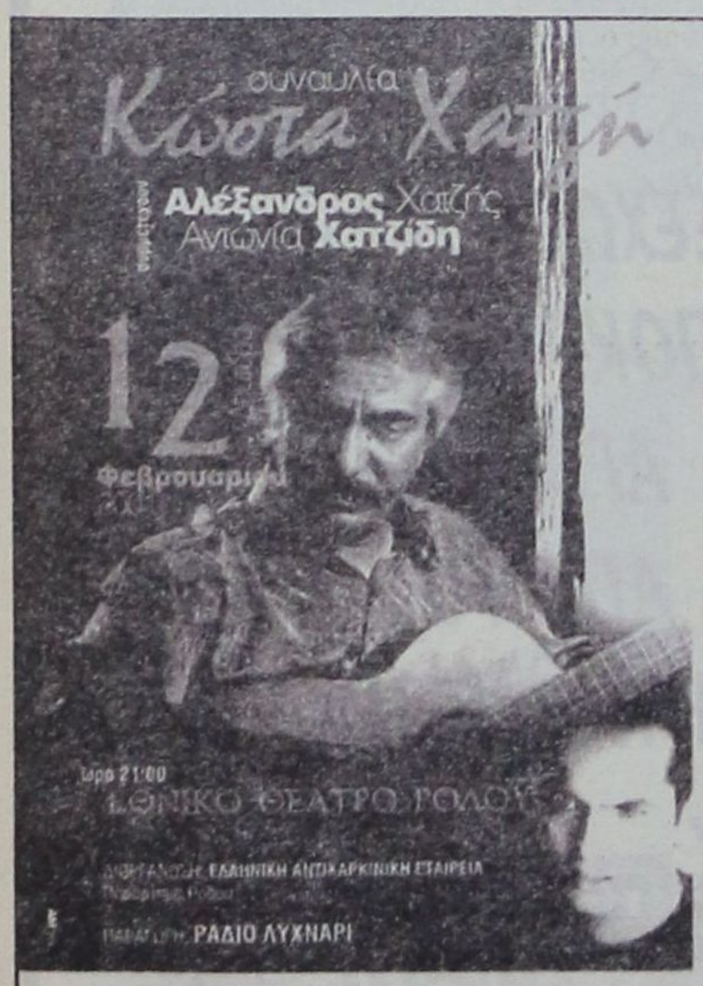

Φίλοι μας,

η ανθρώπινη καλωσύνη πριν από πολλά χρόνια κυριάρχησε και αξίωσε μία ομάδα επιφανών ανθρώπων με πρωτεργάτες τους αείμνηστους Γεώργιο Κατσαφάδο - Ιατρό και Αλέξανδρο Τζατζόπουλο - Δικηγόρο να δημιουργήσουν την Ελληνική Αντικαρκινική Εταιρεία για να κάνουν πράξη τα συναισθήματά τους. Εχουν περάσει από τότε 43 ολόκληρα χρόνια 1958-2001. Με δωρεές των ιδίων των ιδρυτικών μελών της ιδρύθηκε το Ογκολογικό Νοσοκομείο «Αγιοι Ανάργυροι» που το 1985 πέρασε στο ΕΣΥ. Ακολούθησαν ο «Αγιος Σάββας», το «Μεταξά» και το «Θεαγένειο» στην Θεσσαλονίκη. Σήμερα με έσοδα στηριζόμενα στην ιδιωτική πρωτοβουλία (χορηγίες, δωρεές, συνδρομές κτλ.) περατώνονται δύο ξενώνες για φιλοξενία ασθενών στο τελευταίο στάδιο και των συγγενών τους, στην Παιανία Αττικής και στην Θεσσαλονίκη.

Τα 33 παραρτήματα που λειτουργούν σε όλη την Ελλάδα διακρίνονται για την υπευθυνότητα και την δραστηριότητά τους σε πολλούς τομείς.

Το παράρτημα Ρόδου τα τελευταία πέντε χρόνια ασχολείται κυρίως με την ενημέρωση του κοινού στο θέμα πρόληψη κατά του καρκίνου, διοργανώνοντας ομιλίες στην πόλη και στα χωριά του νησιού μας. Κυρίως βαρύτητα δίνεται στην ενημέρωση των νέων με ομιλία και διανομή ειδικών φυλλαδίων σε όλα τα σχολεία. Την προσπάθεια στηρίζουν αρκετοί συμπολίτες μας και το ίδιο μπορούν να πράξουν ακόμα περισσότεροι.

Εκδηλώσεις όπως αυτές με τον Δ. Σγουρό, Ν. Μαυρουδή, Μ. Δημητριάδη, Μ. Πλέσσα, Κ. Χατζή και πολλών άλλων γίνονται με σκοπό την συλλογή χρημάτων τόσο για την ενίσχυση απόρων καρκινοπαθών όσο και για την στήριξη ειδικής μονάδας πόνου στο Νοσοκομείο Ρόδου.

Μπορείτε να βοηθήσετε και εσείς την προσπάθεια.
Γίνετε μέλος της Αντικαρκινικής Εταιρείας. Ενημερωθείτε!
Προστατεύετε έτσι τον εαυτό σας, την οικογένειά σας και την κοινωνία από άσκοπους κινδύνους.

Παράρτημα Ρόδου
Δ. Θεοδωράκη 34,
Τηλ/Fax: 77090



Κώστας Χατζής

Γεννήθηκε στην Λειβαδιά όπου έμεινε ως το 1957 και μετά από πενταετή περιπλάνηση στην επαρχία πηγαίνει στην Αθήνα άγνωστος μεταξύ αγνώστων.

Τότε αρχίζει μία από τις δύσκολες και σκληρές περιόδους της ζωής του. Είναι η εποχή που προσπαθεί να επιβιώσει και να βρει τον δρόμο του.

Την προσπάθεια αυτή θα την πληρώσει με τρομερές στερήσεις, πίκρες και απογοητεύσεις και γρήγορα θα καταλάβει πως ο δρόμος που διάλεξε είναι γεμάτος αγκάθια και παγίδες που καιροφυλακτούν σε κάθε βήμα. Αυτό όμως έχει σαν αποτέλεσμα να ορθοποδήσει και αργότερα να αναδειχτεί σε έναν από τους αντιπροσωπευτικούς καλλιτέχνες του Ελληνικού τραγουδιού.

Το 1963 έρχεται ο πρώτος μεγάλος δίσκος του και μαζί με αυτόν η καθιέρωση. Στην δεκαετία του '70 έγραψε το «Πέτρα και Φως», «Θυαί», τον «Γιο της Ανοιξης» και σε συνεργασία με μια άλλη μεγάλη την Μαρινέλλα το ανεπανάληπτο «Ρεσιτάλ». Ακολούθησαν τα «Ανθρώπινα Συστήματα» και «Χατζής 79», ένα πανόραμα των 18 του χρόνων στο δισκογραφικό στερέωμα. Η δεκαετία του '80 ξεκίνησε για τον Κώστα Χατζή με μια ακόμη συνεργασία με την Μαρινέλλα. Σε ζωντανή ηχογράφηση μας έδωσαν ένα διπλό άλμπουμ το «Ταμ Ταμ». Το '82 μας παρουσιάζει τα «Νταουλιέρικα». Ακολουθούν «Τα Στίγματα του Καιρού» και η ζωντανή συναυλία στον Ορφέα. Το καλοκαίρι του '87 ο Χατζής μας έδωσε μία ακόμη δισκογραφική δουλειά με τον τίτλο «Συνάντηση». Ηταν πράγματι μια συνάντηση αφού στον δίσκο αυτό ο Χατζής συναντιέται ξανά με την Μαρινέλλα. Το '90 μας χάρισε το «Rom αγάπη μου» και το '91 το διπλό δίσκο με την Χάρις Αλεξίου: «Η Χάρις Αλεξίου τραγουδάει Χατζή». Το 1993 με την «Μουσική Ιεροσυλία» τολμά και μπαίνει σ' έναν χώρο μεγάλων μουσουργών θέλοντας να περάσει ένα μήνυμα αγάπης για την ζωή και τον συνάνθρωπό μας. Ακολουθούν το 1996 οι «Εικόνες του Σήμερα», το '98 «Τα Βράδια που ονειρεύονται οι Τσιγγάνοι» και το 2000 «Χωρίς Εσένα».

AEGEAN AIRLINES
ΚΑΦΕΝΕΣ ΚΟΥΚΟΣ
91.7 λυχνάρι
ΠΑΡΑΓΩΓΗ: ΡΑΔΙΟ ΛΥΧΝΑΡΙ
Τηλ: 77130, Fax: 30168
www.lihnarifm.gr
e-mail: lihnari@aias.gr
RODOS PALACE
Coca-Cola 3Ε
ΤΡΑΠΕΖΑ ΠΕΙΡΑΙΩΣ
bella casa
Xmusiciand
Pizza Hut
ΚΑΣΑΠΗΣ
ΜΕΤΑΦΟΡΙΚΗ ΘΩΔΕΚΑΝΗΣΟΥ
ΑΝΤ. ΧΑΤΖΗΜΑΡΚΟΣ & ΣΙΑ Ο.Ε.
ΣΤ. ΕΥΣΤΡΑΤΙΟΥ
ΧΡΩΜΑΤΑ - ΔΙΑΚΟΣΜΗΤΙΚΑ
Γ. ΦΡΟΝΑΣ ΦΑΡΜΑΚΑΛΟΘΗΚΗ

«Αόρατο» προφυλακτικό *για τις γυναίκες*

ΝΕΑ ΜΕΘΟΔΟΣ

Οι επιστήμονες σχεδίασαν ένα διάφανο υγρό χωρίς οσμή, το οποίο μόλις έρχεται σε επαφή με τη θερμότητα του σώματος, παίρνει τη μορφή τζελ

Ειδικό τζελ θα δοκιμαστεί πειραματικά το φθινόπωρο στις γυναίκες

Ενα «αόρατο» προφυλακτικό για γυναίκες, που ανακάλυψαν Καναδοί ερευνητές, θα είναι το νέο όπλο των επιστημόνων κατά του ιού του AIDS. Στην πραγματικότητα, πρόκειται για ένα ειδικό τζελ, που σε πειράματα που έχουν γίνει σε ζώα αποδείχθηκε ότι εμποδίζει τη μόλυνση από τον ιό HIV και τον έρπη και το φθινόπωρο θα δοκιμαστεί σε γυναίκες.

Ως γνωστόν, η χρήση του κοινού προφυλακτικού παραμένει ο μοναδικός τρόπος προφύλαξης από τον ιό του AIDS και από άλλες σεξουαλικά μεταδιδόμενες νόσους. Το πρόβλημα, ωστόσο, είναι ότι η αποτελεσματικότητα της χρήσης του προφυλακτικού εξαρτάται από τη βούληση των ανδρών, οι οποίοι ορισμένες φορές αρνούνται να το χρησιμοποιήσουν. Γι'αυτό, σήμερα, οι επιστήμονες ακολουθούν μια διαφορετική τακτική. Καναδοί ερευνητές, που εργάζονται στο ερευνητικό Κέντρο Μεταδοτικών Ασθενειών του πανεπιστημίου Lavel του Κεμπέκ, ετοιμάζονται να δοκιμάσουν για πρώτη φορά σε ανθρώπους ένα κολπικό τζελ που «σκοτώνει» τους μικροοργανισμούς. Μάλιστα οι ερευνητές εκτιμούν ότι είναι πιθανό το τζελ να διαθέτει και αντισυλληπτικές ικανότητες... Η επαναστατική ανακάλυψη αποτελεί ένα διάφανο υγρό, χωρίς οσμή, το οποίο όμως «με τη θερμοκρασία του σώματος παίρνει τη μορφή τζελ», εξηγεί ο δρ. Michel Bergeron, διευθυντής του ερευνητικού κέντρου. «Η αλλαγή αυτή είναι πολύ σημαντική, διότι το τζελ δεν διαρρέει έξω από τον κόλπο κατά τη σεξουαλική επαφή και μπορεί να εισέλθει και στις πιο μικρές κοιλότητες, δημιουργώντας μια προστατευτική ασπίδα».Τα συνήθη σπερματοκτόνα τζελ μπορούν να προκαλέσουν ερεθισμό, ακόμη και αιμορραγία. Ωστόσο, τα πειράματα που έγιναν σε ζώα και σε ανθρώπινα κύτταρα στο εργαστήριο, έδειξαν ότι το τζελ είναι ασφαλές και δεν παρουσιάζει αυτές τις ανεπιθύμητες ενέργειες. Μάλιστα, όταν τα σπερματοκτόνα αναμειγνύονται με το νέο τζελ, τότε και πάλι εξαφανίζονται οι παρενέργειες. Κατά το δρα. Bergeron, αν τα πειράματα στεφθούν με επιτυχία, θα προσφέρουν σημαντικό πλεονέκτημα στις γυναίκες. «Το πρόβλημα είναι ότι αρκετοί άνδρες δεν δέχονται να χρησιμοποιήσουν προφυλακτικό, θεωρώντας, εσφαλμένα, ότι η χρήση του μειώνει την απόλαυση του σεξ, ενώ περίπου το 20-50% των ανδρών που έχουν άστατη σεξουαλική ζωή», επισημαίνει. Οι κλινικές δοκιμές του τζελ σε ανθρώπους θα ξεκινήσουν το φθινόπωρο, στις οποίες θα πάρουν μέρος 30 γυναίκες και θα εξεταστεί αν το τζελ εμφανίζει παρενέργειες. Αν τα αποτελέσματα είναι θετικά, τότε θα ακολουθήσουν περαιτέρω δοκιμές, στις οποίες θα εξεταστεί η αποτελεσματικότητα του τζελ. Ο δρ. Bergeron δεν μπορεί να εκτιμήσει πότε ακριβώς το «αόρατο» προφυλακτικό θα τεθεί στη διάθεση των γυναικών, αλλά έχει θέσει στόχο το κόστος του να μην υπερβαίνει αυτό των κοινών προφυλακτικών.



Το «αόρατο προφυλακτικό, σύμφωνα με τα πειράματα που έχουν γίνει σε ζώα, αποδείχτηκε ότι εμποδίζει τη μόλυνση από τον ιό HIV και τον έρπη

ΓΕΝΝΗΣΕΙΣ

Θετικό το μεγάλο *βάρος για τα νεογνά*

Οσο πιο βαρύ είναι ένα παιδί, όταν γεννιέται, τόσο μεγαλύτερος θα είναι ο εγκέφαλος του στη διάρκεια της ζωής του. Βρετανοί επιστήμονες μάλιστα υποστηρίζουν ότι το βάρος του παιδιού κατά τη γέννηση καθορίζει σε μεγάλο βαθμό τη διανοητική του απόδοση και τις σχολικές του επιδόσεις σε μεγάλη ηλικία! Στο συμπέρασμα αυτό κατέληξαν ερευνητές του πανεπιστημιακού κολεγίου του Λονδίνου, που μελέτησαν το ιστορικό 3.900 ανδρών και γυναικών που γεννήθηκαν το 1946. Γενικά, είναι ήδη γνωστό ότι τα βρέφη που γενιούνται με βάρος κάτω από 2,5 κιλά επιδεικνύουν καθυστέρηση στη γνωστική ανάπτυξη τους, αλλά πολύ λίγα είναι γνωστά για τις περιπτώσεις που ένα μωρό γεννιέται με φυσιολογικό βάρος. Οι ερευνητές έλεγξαν τα αποτελέσματα που είχαν οι συμμετέχοντες σε εξετάσεις λεξιλογίου, μαθηματικών και άλλων ικανοτήτων στις ηλικίες των 8, 11, 15, 26 και 43 ετών.

Επίσης έλαβαν υπόψη τους το μορφωτικό επίπεδο στην ηλικία των 26 ετών. Εκείνο που βρήκαν λοιπόν είναι ότι στην ηλικία των 26 ετών την υψηλότερη βαθμολογία στις εξετάσεις συγκέντρωσαν άτομα που είχαν γεννηθεί με μεγάλο βάρος, αλλά για την ηλικία των 46 ετών το βάρος κατά τη γέννηση δεν έπαιζε ρόλο... Επίσης, περαιτέρω ανάλυση των δεδομένων έδειξε ότι το βάρος κατά τη γέννηση έπαιζε σημαντικότερο ρόλο σε σύγκριση με το κοινωνικό - οικονομικό περιβάλλον της οικογένειας τους και το μορφωτικό επίπεδο των γονιών. Οι ερευνητές τονίζουν ότι δεν γνωρίζουν πώς και γιατί το μεγάλο βάρος επιδρά, αλλά επισημαίνουν ότι έχει παρατηρηθεί πως συνδέεται με συγκεκριμένους παράγοντες που επηρεάζουν την ανάπτυξη του Κεντρικού Νευρικού Συστήματος.



Το βάρος κατά τη γέννηση καθορίζει τη διανοητική απόδοση και τις σχολικές επιδόσεις

ΟΜΟΣΠΟΝΔΙΑ ΕΝΟΙΚΙΑΖΟΜΕΝΩΝ ΔΩΜΑΤΕΙΩΝ ΔΙΑΜ/ΤΩΝ ΝΟΜΟΥ ΔΩΔ/ΣΟΥ
ΣΤΡΑΓΗΤΟΥ ΖΗΣΗ 69, 85100 ΡΟΔΟΣ
ΤΗΛ: 0241- 30842 ΦΑΞ: 0241- 27800

ΠΡΟΣΚΛΗΣΗ

Αγαπητοί συνάδελφοι, ιδιοκτήτες ενοικ/νων δωματίων - διαμερισμάτων.

Η Πρόεδρος και το Διοικητικό Συμβούλιο σας προσκαλούν την Κυριακή 11 Φεβρουαρίου και ώρα 16.00 στην αίθουσα της Βασικής Τουριστικής Σχολής, ξενοδοχείο «ΘΕΡΜΑΙ» όπου θα κοπεί η βασιλόπιτα της Ομοσπονδίας. Μετά την κοπή, θα γίνει ενημέρωση των μελών μας για τα προβλήματα που απασχολούν τον κλάδο μας.

Στην τελετή έχει προσκληθεί και ο Πρόεδρος της Συνομοσπονδίας μας Στέλιος Πολυκράτης.

Η παρουσία σας είναι απαραίτητη.

(Είσοδος ελεύθερη)

Για το Διοικητικό Συμβούλιο
Η Πρόεδρος Π. Μαχραμά
Ο Γεν. Γραμματέας Μ. Νικολάου

ΒΙΟΜΗΧΑΝΙΑ ΜΩΣΑΪΚΩΝ ΠΛΑΚΕΣ ΠΕΖΟΔΡΟΜΙΟΥ
«ΠΛΑΚΑΓΕ»
ΕΜΠΟΡΙΑ ΕΙΔΩΝ ΥΓΙΕΙΝΗΣ - ΠΛΑΚΙΔΙΩΝ
ΑΞΕΣΟΥΑΡ ΜΠΑΝΙΟΥ - ΥΔΡΟΜΑΣΑΖ
ΛΙΝΔΟΥ 136 - ΤΗΛ. 62688 - 63604,
Τ.Θ. 206 FAX: 62729 - TLX: 292594
GE AR - 85100 ΡΟΔΟΣ



ΕΚΑΤΟΝΤΑΔΕΣ ΣΥΝΤΑΞΙΟΥΧΟΙ ΔΕΝ ΓΝΩΡΙΖΟΥΝ ΠΩΣ ΘΑ ΠΛΗΡΩΘΟΥΝ

Ο ταχυδρόμος δεν φέρνει πια τη σύνταξη

ΕΛ.ΤΑ.: Υπεύθυνο το ΙΚΑ για το μπάχαλο από το νέο τρόπο καταβολής μέσω τραπεζών



Αντιμέτωποι με τη νέα... τεχνολογία θα είναι στο εξής περίπου 350.000 συνταξιούχοι

ΠΟΠΗ ΧΑΣΙΩΤΗ

«Στα θρανία» για να μάθουν... νέες λέξεις, όπως pin, cash card και ΔΙΑΣ, θα πρέπει να καθίσουν οι άνθρωποι της τρίτης ηλικίας, αν θέλουν να εισπράττουν τις συντάξεις τους στο εξής.

Ταυτόχρονα δυσοίωνες είναι οι προβλέψεις για το τι μέλλει γενέσθαι στο τέλος του μήνα, όταν το ΙΚΑ, μετά τη σχετική απόφαση που έλαβε χθες, θα διανείμει τις περίπου 350.000 συντάξεις μέσω του διατραπεζικού συστήματος ΔΙΑΣ, κάτι που μέχρι σήμερα γινόταν αποκλειστικά από τα ΕΛ.ΤΑ. Αν και ο αρχικός σχεδιασμός (από τον περασμένο Σεπτέμβριο συζητείται το θέμα) προέβλεπε να αποφασίσουν οι ίδιοι οι δικαιούχοι τον τρόπο που θα λαμβάνουν τις συντάξεις τους, εάν δηλαδή θα τα εισπράττουν μέσω των μηχανημάτων αυτόματης ανάληψης ή με τον παραδοσιακό τρόπο, το ΙΚΑ φαίνεται να προχώρησε στην απόφαση του χωρίς να λάβει υπόψη του τον αρχικό σχεδιασμό. Το αποτέλεσμα θα είναι, όπως εκτιμάται, εκατοντάδες συνταξιούχοι στο τέλος του μήνα να... ψάχνουν τα λεφτά τους.

Ηδη το θέμα έχει προκαλέσει τις έντονες αντιδράσεις των συνδικαλιστών των ΕΛ.ΤΑ., οι οποίοι με ανακοίνωση τους τονίζουν ότι δεν είναι διατεθειμένοι να σηκώσουν το βάρος της δυσαρέσκειας από το «μπάχαλο» που θα δημιουργηθεί.

Οπως επισημαίνουν, με βάση τα δεδομένα που είχε συγκεντρώσει το ΙΚΑ μετά την παρέμβαση του υπουργείου Μεταφορών, ο αριθμός των δικαιούχων που θα εξακολουθούσαν να λαμβάνουν τις συντάξεις τους μέσω των ΕΛ.ΤΑ. (άτομα με ειδικές ανάγκες, κάτοικοι ορεινών περιοχών) ανερχόταν στις 120.000. Ωστόσο χθες το ΙΚΑ παρέδωσε στα ΕΛ.ΤΑ. κατάλογο με 11.000 μόνο συνταξιούχους.

Με αυτό το δεδομένο εκτιμάται ότι είτε οι υπόλοιποι συνταξιούχοι δεν απάντησαν ακόμη είτε ότι έχουν ξεχαστεί. Και στις δύο περιπτώσεις το αποτέλεσμα είναι στο τέλος του μήνα να μην ξέρουν οι συνταξιούχοι από που θα πληρωθούν.

Συνδικαλιστές τονίζουν ότι είναι αναγκαίο να δοθεί παράταση ενός μήνα στην αλλαγή του συστήματος, ενώ εκτιμούν ότι η ομοσπονδία τους θα αποφασίσει - πιθανόν και σήμερα - να αρνηθεί να συμμετάσχει στη διαδικασία καταβολής, αν κάτι τέτοιο δεν γίνει αποδεκτό από το ΙΚΑ.

ΕΛΛΗΝΙΚΗ ΔΗΜΟΚΡΑΤΙΑ
1ο ΚΕΝΤΡΟ ΑΝΟΙΚΤΗΣ ΠΡΟΣΤΑΣΙΑΣ ΗΛΙΚΙΩΜΕΝΩΝ
ΑΓ. ΙΩΑΝΝΟΥ 54 - 85100 ΡΟΔΟΣ

ΠΡΟΣΚΛΗΣΗ

Η Ζωντανή Τρίτη Ηλικία καλεί τα μέλη της και τους φίλους της, μικρούς και μεγάλους και όσους πραγματικά θέλουν να διασκεδάσουν μαζί της, στην Αποκριάτικη χορεσπερίδα που θα γίνει την Τετάρτη 21-2-2001 στην αίθουσα του CASTELLO ROSSO στις 7.30 το βράδυ.

Σας υποσχόμαστε μια αξέχαστη βραδιά με πολύ χορό και πλούσια δώρα.

Θέσεις και εισιτήρια στα γραφεία μας στην οδό Αγίου Ιωάννου 54 τηλ. 35979 και Πυθαγόρα 49 Ν (Παλιά Πόλη) τηλ. 33355.

Τιμή Πρόσκλησης: Για τα μέλη δρχ. 2.500
Για τους φίλους δρχ. 4.000

Ο Πρόεδρος
Συμεωνίδης Γεώργιος
Δημοτικός Σύμβουλος Ρόδου

ΕΛΛΗΝΙΚΗ ΔΗΜΟΚΡΑΤΙΑ
ΝΟΜΑΡΧΙΑ ΔΩΔΕΚΑΝΗΣΟΥ
ΔΗΜΟΣ ΙΑΛΥΣΟΥ
ΡΟΔΟΣ
Ταχ/κή Δ/νση: Ιαλυσός 85101
Πληροφορίες: Γιαννακόπουλος Νικόλαος
Τηλέφωνα: (0241) 95678 FAX: (0241) 96555

ΑΝΑΚΟΙΝΩΣΗ

Από τον Δήμο Ιαλυσού ειδοποιούνται οι κτηνοτρόφοι που είναι κάτοικοι του Δήμου Ιαλυσού και εκτρέφουν τουλάχιστον (10) αιγοπρόβατα (ενήλικα - θηλυκά) να περάσουν από τον Δήμο για να υποβάλλουν την σχετική αίτηση για την επιδότηση του έτους 2001.

Η προθεσμία υποβολής λήγει στις 15 Φεβρουαρίου 2001 και πέραν αυτής δεν θα γίνεται δεκτή καμία αίτηση.

Για περισσότερες πληροφορίες οι ενδιαφερόμενοι μπορούν να απευθύνονται στο τηλέφωνο 95678 και συγκεκριμένα στον Γεωπόνο του Δήμου».

Ο ΔΗΜΑΡΧΟΣ
ΣΤΑΓΚΑΣ ΣΤΕΡΓΟΣ

ΤΩΡΑ, ΚΑΙ ΘΕΡΜΑΝΣΗ CARRIER

Η Carrier ΖΕΣΤΑΙΝΕΙ ΤΗΝ ΕΛΛΑΔΑ

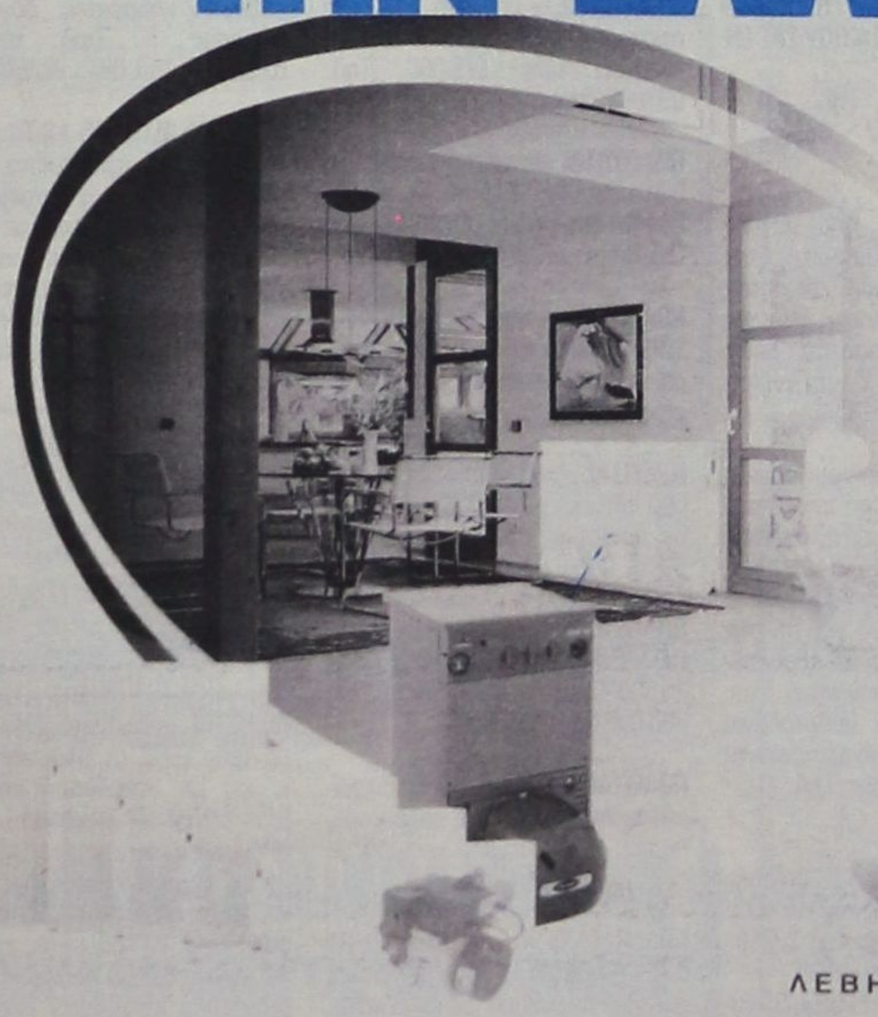

Carrier ΘΕΡΜΑΝΣΗ
ΛΕΒΗΤΕΣ ΚΑΥΣΤΗΡΕΣ ΣΩΜΑΤΑ

Rodos Air ΕΠΕ
Τεχνική & Εμπορική Εταιρία
Ρόδος, Καμίρου 1
Τηλ. Κέντρο: (0241) 70710, Fax: (0241) 70720

Δικαίωμα το σήμα στα σημεία πώλησης



ΔΗΜΗΤΡΗΣ Ιω. ΟΙΚΟΝΟΜΙΔΗΣ
ΑΝΑΛΥΤΙΚΟ ΕΡΓΑΣΤΗΡΙΟ ΡΟΔΟΥ
ΧΗΜΙΚΟΤΕΧΝΙΚΕΣ ΜΕΛΕΤΕΣ & ΕΡΕΥΝΕΣ
ΕΜΠΟΡΙΟ ΧΗΜΙΚΩΝ, ΑΠΟΡΡΥΠΑΝΤΙΚΩΝ, ΕΞΟΠΛΙΣΜΟΥ

ΕΡΓΑΣΤΗΡΙΑΚΕΣ ΕΞΕΤΑΣΕΙΣ
- ΝΕΡΑ ΠΟΣΙΜΑ, ΑΠΟΒΛΗΤΑ, ΝΕΡΑ ΚΟΛΥΜΒΗΣΗΣ
- ΤΡΟΦΙΜΑ ΚΑΙ ΠΟΤΑ
- ΕΔΑΦΟΣ - ΛΙΠΑΣΜΑΤΑ

ΧΗΜΙΚΑ ΠΡΟΣΘΕΤΑ
- ΚΟΛΥΜΒΗΤΙΚΩΝ ΔΕΞΑΜΕΝΩΝ
- ΕΠΕΞΕΡΓΑΣΙΑΣ ΝΕΡΟΥ ΧΡΗΣΗΣ
- ΑΠΟΛΥΜΑΝΤΙΚΑ
- ΒΕΛΤΙΩΤΙΚΑ
- ΤΡΟΦΙΜΩΝ & ΠΟΤΩΝ

ΕΓΚΑΤΑΣΤΑΣΕΙΣ ΒΙΟΛΟΓΙΚΗΣ ΕΠΕΞΕΡΓΑΣΙΑΣ ΛΥΜΑΤΩΝ & ΑΠΟΒΛΗΤΩΝ: ΕΛΕΓΧΟΣ ΛΕΙΤΟΥΡΓΙΑΣ - ΑΠΟΔΟΣΗΣ

ΚΟΛΥΜΒΗΤΙΚΕΣ ΔΕΞΑΜΕΝΕΣ: ΕΛΕΓΧΟΣ ΛΕΙΤΟΥΡΓΙΑΣ ΠΡΟΒΛΕΨΗ ΕΠΙΚΙΝΔΥΝΟΤΗΤΑΣ ΚΡΙΣΙΜΩΝ ΣΗΜΕΙΩΝ, Π.Ε.ΚΡΙ.Σ. (Haccp): ΜΕΛΕΤΗ - ΕΚΤΕΛΕΣΗ - ΤΗΡΗΣΗ ΣΤΟΙΧΕΙΩΝ

ΥΓΙΕΙΝΗ & ΑΣΦΑΛΕΙΑ
- ΣΤΟΥΣ ΧΩΡΟΥΣ ΕΡΓΑΣΙΑΣ
- ΣΕ ΒΙΟΜΗΧΑΝΙΕΣ / ΒΙΟΤΕΧΝΙΕΣ ΤΡΟΦΙΜΩΝ
- ΣΕ ΧΩΡΟΥΣ ΠΡΟΕΤΟΙΜΑΣΙΑΣ ΤΡΟΦΙΜΩΝ /ΕΣΤΙΑΣΗΣ

ΕΙΔΙΚΕΣ ΕΞΕΤΑΣΕΙΣ ΕΛΑΙΟΛΑΔΟΥ
- ΠΟΙΟΤΗΤΑ - ΝΟΘΕΙΑ

Δημήτρης Ιω. Οικονομίδης
Χημικός Πανεπ. Αθηνών
M. Sc. Πανεπ. Λονδίνου
ΒΥΡΩΝΟΣ 1, 85100 ΡΟΔΟΣ -
ΤΗΛ. 0241 /28638 - ΤΟΤ (fax) 0241 /35623
ΑΠΟΘΗΚΗ: ΦΑΛΗΡΑΚΙ ΡΟΔΟΥ •
ecodem@chemenvi.rho.forthnet.gr
http://www.forthnet.gr/chemenvi

Μικρές αγγελίες

δωρεάν στη «δ» τηλ: 0241-37500 fax: 0241-37333

ΕΝΟΙΚΙΑΣΕΙΣ

ΠΩΛΟΥΝΤΑΙ ή ενοικιάζονται δύο αποθήκες 160 τ.μ. το σε οικοδομή που ανεγείρεται στ'Ασγούρου (καταστήματα Μανουσέλη). Πληρ. 24118 ώρες 10-2 μ.μ.

ΕΝΟΙΚΙΑΖΟΝΤΑΙ 2 τουριστικά λεωφορεία 303 υπερυψωμένα σε άριστη κατάσταση με ή χωρίς οδηγούς για την καλοκαιρινή σεζόν. Μόνο σοβαρές προτάσεις. Τηλ. 0945-593404 - 3214222

ΕΝΟΙΚΙΑΖΕΤΑΙ επιπλωμένο διαμέρισμα στην οδό Κέννεντυ 33. Πληρ. τηλ. 0244 - 51294

ΕΝΟΙΚΙΑΖΕΤΑΙ επιπλωμμένο διαμέρισμα κατάλληλο για νέα ζευγάρια, φοιτητές και στρατιωτικούς, στον Γ' όροφο, οδός Ατταβύρου 48, Ροδίνι, με φανταστική θέα της πόλης, 80 τ.μ. με ηλιακό θερμοσίφωνο και μεγάλη συνεχόμενη βεράντα, δύο υπνοδωμάτια, σαλόνι, κουζίνα, λουτρό. Πληρ. τηλ. 22377, 61285 κ. Σπύρο

ΖΗΤΕΙΤΑΙ: Διαμέρισμα περίπου 80 τ.μ. με 2- υπνοδωμάτια σε ήσυχη οικιστική περιοχή, (κοντά στο Πανεπιστήμιο Αιγαίου ή στο Μόντε Σμιθ). Τηλέφωνα: 0974508586 ή 26284 Κον Στυλιανού.

ΕΝΟΙΚΙΑΖΟΝΤΑ έως και τον Ιούνιο επιπλωμένα δωμάτια με κοινόχρηστη κουζίνα και λουτρό, σε 1ο όροφο, επί της Θεμ. Σοφούλη, πλησίον Πανεπιστημίου Αιγαίου. Τιμή δωματίου 50.000 δρχ. Τηλ.: 01-6830081

ΕΝΟΙΚΙΑΖΕΤΑΙ εστιατόριον - μπαρ 100 τ.μ. με ιδιόκτητο κήπο 500 τ.μ. και πισίνα στην Ιαλυσό επί της οδού Ιερού Λόχου αριθ. 10. Πληροφορίες τηλ. 31006.

ΖΗΤΕΙΤΑΙ μονοκατοικία μικρή, παλαιά ή εξοχική σε περιοχή Αφάντου, Κολύμπια, Λάρδος. Τηλ. 33461 - 0932455513 κ. ΔΗΜΗΤΡΗ

ΚΑΤΑΣΤΗΜΑ στην Παλαιά Πόλη της Ρόδου σε εμπορικό δρόμο προς ενοικίαση πληρ. 96.307

ΕΝΟΙΚΙΑΖΟΝΤΑΙ
στους Καστελλοριζιούς, (Ιξιά), μικρά δυάρια πλήρως επιπλωμένα, και με τα απαραίτητα σκεύη.
Πληρ. Διακογεωργίου Κάλλιστος, τηλ. 29318 - 34598

ΕΝΟΙΚΙΑΖΕΤΑΙ 3άρι διαμπερές, σε άριστη κατάσταση, στην περιοχή Τριαντών με θέα την Φιλέρημο, 120 τ.μ. στον 1ο όροφο. Τηλέφωνο επικοινωνίας: 0944 347021

ΕΝΟΙΚΙΑΖΕΤΑ ισόγεια γκαρσονιέρα επί της Αννης Μαρίας 55, επιπλωμένη τηλ. 25617

ΕΝΟΙΚΙΑΖΕΤΑΙ επιπλωμένη γκαρσονιέρα στην οδό Σουλίου 6. Πληρ. τηλ. 20887

ΕΝΟΙΚΙΑΖΕΤΑΙ διαμέρισμα 3άρι στην οδό Καναδά 37. Πληρ. τηλ. 36345 - 74188

ΠΡΟΣΦΕΡΕΤΑΙ για ενοικίαση χώρος 114 τ.μ. ιδανικός για ιατρείο ή για γραφείο. Περισσότερες πληροφορίες τηλ. 24060, 094433202 μετά τις 10.00

ΕΝΟΙΚΙΑΖΟΝΤΑΙ: α) ΔΙΑΜΕΡΙΣΜΑ ισόγειο με 3 υπνοδωμάτια, σαλόνι, κουζίνα, λουτρό, w.c και λοιπούς βοηθητικούς χώρους με κήπο και αυλή αποκλειστικής χρήσης, επί της οδού Ευκλή 17 στο Καναμάτ - Ρόδου. Πληροφορίες: τηλ. 52635 κιν. 0946795725. **β)** ΗΜΙΥΠΟΓΕΙΑ ΑΠΟΘΗΚΗ με ράμπα περί τα 80 τ.μ. για βοηθητική χρήση επί της οδού Ευκλή 17 στο Καναμάτ - Ρόδου. Πληροφορίες: τηλ. 52635 κιν. 0946795725.7

ΕΝΟΙΚΙΑΖΕΤΑΙ κατάστημα 92 τ.μ. στην Ιαλυσό, οδός Τριαντών πλησίον Βερόπουλου. Πληροφορίες στο τηλ. 93374.

ΕΝΟΙΚΙΑΖΕΤΑΙ στην οδό Αγίων Αναργύρων 20 ένα δυάρι επιπλωμένο πλήρως διαμέρισμα. Πληρ. τηλ. 28710 - 0244 43458

ΕΝΟΙΚΙΑΖΕΤΑΙ κατάστημα 100 τ.μ. με πατάρι 50 τ.μ. στην λεωφόρο Ρόδου Λίνδου στο 7ο χιλιόμετρο έναντι πρώην Φωνής Αμερικής και υπαίθριος χώρος 300 τ.μ. Τηλ. 23716

ΕΝΟΙΚΙΑΖΕΤΑΙ
κατάστημα στην Παλιά Πόλη 20 τ.μ.
Πληρ. τηλ. 0945534070.

ΕΝΟΙΚΙΑΖΕΤΑΙ κατάστημα 18 τ.μ. στην Βενετοκλέων 1Α' ιδανικό για είδη περιπτέρου - γραφείο ή χώρος αποθήκευσης. Πληροφορίες στο 24667 από 8.00 π.μ - 3.00μ.μ. και από 6μ.μ - 11.00μ.μ. Ενοίκια αξίας 50.000 δρχ.

ΕΝΟΙΚΙΑΖΟΝΤΑΙ στην Κρεμαστή, 60.000 ολοκαίνουργια STUDIOS 27 M^2 πλήρης επίπλωση, πολυκουζίνα, σκεύη, ηλιακός, βεράντες, διαμπερή. Τηλ. κ. Μάνος 81478 και 0937168238

ΜΕΓΑΛΗ ΕΤΑΙΡΕΙΑ ενδιαφέρεται για την αγορά ή μίσθωση καταστήματος στην Ρόδο συνολικής επιφάνειας 2.000 m2 με Ισόγειο τουλάχιστον 300 m2. Τηλ. επικοινωνίας: 0937-732199

ΜΕΓΑΛΗ ΕΤΑΙΡΕΙΑ ενδιαφέρεται για την αγορά ή μίσθωση καταστήματος στη Ρόδο, συνολικής επιφάνειας 2.000 m^2 με ισόγειο τουλάχιστον 300 m^2. Τηλ. επικοινωνίας: 0937-732199

ΖΗΤΕΙΤΑΙ προς ενοικίαση διαμέρισμα - μονοκατοικία ή μεζονέτα έως 150 τμ κατά προτίμηση στις περιοχές Ροδίνι, Ανάληψη - Μ. Πετρίδη, Αννης Μαρίας. Τηλεφ. 34548 - 0944723988

ΕΝΟΙΚΙΑΖΕΤΑΙ μικρό διαμέρισμα κατάλληλο για ιατρείο επί της οδού Αμερικής 101 δίπλα από Μαιευτική κλινική Αθανασίου Καραγιάννη. Πληροφορίες στα τηλ/να 23180 και 0945791047 Τσαμπίκος Καραγιάννης.

ΕΝΟΙΚΙΑΖΕΤΑΙ
στην οδό Αλεξ. Διάκου 46 χώρος 80 τ.μ. κατάλληλος για οποιαδήποτε χρήση (γραφείο - αντιπροσωπεία - αποθήκη). Τηλ. 77886, 77887, 74431 κος Παρασκευάς.

ΕΝΟΙΚΙΑΖΕΤΑΙ στο Νιοχώρι μεγάλο κατάστημα 80 τ.μ. με 40 τ.μ. πατάρι (Καθοπούλη 20 μ. από την Γ. Παπανικολάου) κατάλληλο για οποιαδήποτε χρήση, εκτός εστιατορίου. Πληροφορίες: τηλ. 27065

ΕΝΟΙΚΙΑΖΕΤΑΙ υπόγειος χώρος, στο κέντρο της πόλεως, επιφανείας μ.τ. 340 περίπου, με τουαλέτες, εγκατάσταση πυρασφάλειας, ιδανικός για γυμναστήριο, αποθηκευτικό χώρο κ.λπ. Πληροφορίες τηλ. 0241 -24230

ΕΝΟΙΚΙΑΖΟΝΤΑΙ στην Ιαλυσό πλάι στο Ηλέκτρα επιπλωμένα διαμερίσματα δίχωρα ή μονόχωρα με θέρμανση. Πληρ. 22050-33441

ΕΝΟΙΚΙΑΖΕΤΑΙ κατάστημα 50 m2 επί της Βενετοκλέων 3. Πληροφορίες τηλ. 74188 9.30π.μ. έως 1.00 μ.μ. και 6.00μ.μ. έως 10.00 μ.μ.

ΕΝΟΙΚΙΑΖΕΤΑΙ στην πλατεία Κύπρου, Μακαρίου 31 2ος όροφος απέναντι από την Εθνική Τράπεζα γραφείο για οποιαδήποτε χρήση. Παραχωρείται και επιπλωμένο. Πληρ. τηλ. 31833, 28741

ΕΝΟΙΚΙΑΖΟΝΤΑΙ σε μεγάλο κήπο στους Τρεις καινούργια λουξ κατασκευής και πλήρως επιπλωμένα α) γκαρσονιέρα, β) δυάρι. Διαθέτουν τηλέφωνο, θέρμανση, ανεμιστήρα, ηλιακό και ηλεκτρικό θερμοσίφωνα, σίτες στα παράθυρα, μεγάλες βεράντες και parking κ.λπ. πλήρη τηλ. 92714.

ΕΝΟΙΚΙΑΖΕΤΑΙ ισόγειος χώρος 100 τμ κατάλληλος για επαγγελματική στέγη, με ελεύθερη πρόσοψη σε πλατεία κείμενος επί της οδού Αγ. Λαύρας 63. Δεκτές μόνο σοβαρές προτάσεις πληρ. τηλ. 0932 757043 ώρες εργασίας.

ΕΝΟΙΚΙΑΖΟΝΤΑΙ επαγγελματικοί χώροι, σε Α' όροφο και Β' όροφο οικοδομής στο Νιοχώρι, επιφανείας μ.τ. 75 έκαστος, με τουαλέτες, ιδανικοί για γραφεία, ιατρεία, κ.λπ. ή οιαδήποτε άλλη επαγγελματική χρήση. Πληροφορίες τηλ. 0241-24230.

ΕΝΟΙΚΙΑΖΕΤΑΙ αποθήκη εμβαδού 120 τμ με WC (μόνο για χρήση αποθήκης) στην οδό Ολύμπου Καρπάθου (Πλησίον Τσαλδάρη και Μιχ. Πετρίδη). Πληροφορίες τηλ. 20530 και 33938

ΖΗΤΟΥΝ ΠΡΟΣΩΠΙΚΟ

ΖΗΤΟΥΝΤΑΙ πωλητές για την περιοχή των Δωδεκανήσων, με έδρα την Ρόδο, από Α.Ε. εισαγωγική εταιρεία, στην Αθήνα. Πελατολόγιο έτοιμο προς αξιοποίηση, προϊόντα ευρείας κατανάλωσης. Τηλ. (01-) 6206273-74

ΑΠΟ εταιρεία πληροφορικής ζητείται κοπέλα για τη γραμματεία. Απαραίτητες προϋποθέσεις η γνώση εμπορικών εφαρμογών, Windows και Office. **Πληροφορίες στο τηλ.: 74800 ώρες: 17:30 - 20:30**

ΖΗΤΕΙΤΑΙ διακοσμήτρια / της από Εμπορική εταιρεία για συνεργασία. Πληρ. τηλ. 39463 από 9-1 και 5-8

ΖΗΤΟΥΝΤΑΙ ντίλερ για τους καλύτερους καταλόγους της αγοράς. Αποστολή δωρεάν. Ποσοστά - δώρα. Τηλ. 01 - 5236998

ΝΕΑΡΗ κοπέλα διατίθεται για βραδινές ώρες για την φύλαξη παιδιών προσχολικής και σχολικής ηλικίας με προηγούμενη εμπειρία. Πληρ. τηλ. 0944576916

ΖΗΤΟΥΝΤΑΙ άτομα 22 - 55 ετών για την οργάνωση εταιρείας τροφίμων στο νομό Δωδ/σου πληρ. κ. Μουρίκης τηλ.: 01 - 8069065 9-3μ.μ., 0937124530 5-9μ.μ

ΖΗΤΟΥΝΤΑΙ κοπέλες για καφετέρια - εστιατόριο στην Κρεμαστή τηλ. 92033 κ. Λευτέρη

ΖΗΤΕΙΤΑΙ άτομο με τίτλο Α.Ε.Ι ή Τ.Ε.Ι ή Ι.Ε.Κ γνώστης Β' και Γ' Κατηγορίας βιβλίων κατά προτίμηση με λογισμικό SINGULAR για πλήρη απασχόληση τηλ. 60207, 60227 8-10 μ.μ.

Από την εταιρεία AMERIKAN DONUTS
ΖΗΤΕΙΤΑΙ
πωλήτρια και βοηθός ζαχαροπλάστη.
Τηλ. 61562

ΑΠΟ Τουριστικό Γραφείο της Κω ζητείται οδηγός Λεωφορείου. Τηλ. Κως 23483, Ρόδος 31331

ΑΠΟ μεγάλη Βιομηχανική και Εμπορική Εταιρεία, ζητείται οδηγός - πωλητής, για διανομή προϊόντων, στην περιοχή Φαληρακίου. Απαραίτητο Επαγγελματικό δίπλωμα Γ' κατηγορίας. Πληροφορίες τηλ. 61434

ΑΠΟ τουριστικό γραφείο ΡΟΔΟΥ ζητείται συνεργάτης ή υπάλληλος με προϋπηρεσία σε τουριστικά γραφεία και λεωφορεία Τηλ. 0945 - 593404 - 3214222

ΕΠΙΛΕΓΜΕΝΟ ΠΡΟΣΩΠΙΚΟ ΑΛΛΟΔΑΠΩΝ ΟΙΚΙΑΚΟΙ ΒΟΗΘΟΙ - ΝΟΣΟΚΟΜΟΙ - ΛΑΝΤΖΕΡΗΔΕΣ - ΓΗΡΟΚΟΜΟΙ ΚΑΙ ΚΑΘΕ ΕΙΔΙΚΟΤΗΤΑ ΠΟΥ ΣΑΣ ΕΝΔΙΑΦΕΡΕΙ
«Δ.Γ.Ε. TRADING» ΤΗΛ.: 01 - 3810294 - 3810957 - 3810973 - 3810977

ΖΗΤΕΙΤΑΙ ΟΔΗΓΟΣ. Από μεγάλη Βιομηχανική και Εμπορική Εταιρεία, ζητείται οδηγός - πωλητής, για διανομή προϊόντων. Συνεχής απασχόληση. Απαραίτητο Επαγγελματικό δίπλωμα Γ' κατηγορίας. Πληροφορίες τηλ. 61434.

ΖΗΤΟΥΝΤΑΙ κοπέλες που να γνωρίζουν Αγγλικά για να εργαστούν σε πιτσαρία - Fast Food νυχτερινές ώρες. Πληρ. τηλ. 0932911019

ΖΗΤΟΥΝΤΑΙ πωλητές για την περιοχή της Δωδ/σου με έδρα την Ρόδο, από Α.Ε. Εισαγωγική Εταιρεία, στην Αθήνα. Πελατολόγιο έτοιμο προς αξιοποίηση, προϊόντα ευρείας κατανάλωσης. Τηλ.: (01) - 6206273 - 74.

ΖΗΤΕΙΤΑΙ απόφοιτος Τ.Ε.Ι μηχανολόγων ή δομικών έργων για μόνιμη απασχόληση. Πληρ. τηλ. 33810

ΑΠΟ την «ΧΟΥΛΗΣ ΣΕΡΒΙΣ» ζητούνται ηλεκτρολόγοι αυτοκινήτων έμπειροι και βοηθοί. Πληρ. τηλ. 30165 και 30977

ΖΗΤΕΙΤΑΙ για καφετέρια πούλ - μπάρ στην Ιαλυσό Μπάρμαν ή Μπάρ γούμαν για βραδυνή απασχόληση. Τηλ. 95550

ΚΥΡΙΑ ζητάει δουλειά για φροντίδα ηλικιωμένων ή αρρώστων. Πληρ. τηλ. 0937 661309 κ. Στεφανία

ΑΥΤΟΚΙΝΗΤΑ

ΠΩΛΕΙΤΑΙ HONDA TACK 50άρι, χρώματος άσπρο, σε άριστη κατάσταση. Τιμή 250.000. Πληρ. τηλ. 63326 μετά τις 3.00μ.μ., κιν. 0944 273554

ΠΩΛΕΙΤΑΙ Mercendes Benz I.X πετρελαιοκίνητο, 10 θέσεων, 17 φορ, ίππων έξι ετών σε άριστη κατάσταση. Τηλ. 43138. 43112

MERCEDES I.X. 230, σειρά 123, δεκαετίας του '80, χρώματος ασημί, πωλείται από ιδιοκτήτη για 1.3000.000 δραχμές. Πληροφορίες από Δευτέρα μέχρι Παρασκευή από 10.30 π.μ. μέχρι 1.30 μ.μ. στο τηλ. 20996.

ΠΩΛΕΙΤΑΙ ALFA-155 silverstone, μαύρη, 12ος 94, clima, P/K, Z/A, Η/Π, 1800 cc, 3.200.000 δρχ. μετρητά. Τηλ. 097-2431500 και 0932-396945.

ΠΩΛΕΙΤΑΙ: SEAT CORDOBA Μοντέλο 94 σε άριστη κατάσταση με ζάντες αλουμινίου 15άρες. Πληροφορίες 0932020628.

ΠΩΛΟΥΝΤΑΙ από ιδιώτη: α) Κλούβα NISSAN 1.500 cc δρχ. 500.000 β) Επιβατικό NISSAN BLUE BIRD 1.600 cc δρχ. 1.000.000 Πληροφορίες στα τηλ.: 95046 - 37920

ΠΩΛΕΙΤΑΙ αυτοκίνητο μάρκας «OPEL KADET» μοντέλο 1984, για απόσυρση ή ανταλλακτικά (λειτουργεί) τιμή: 170.000. Τηλ.: 0938064811

ΠΩΛΟΥΝΤΑΙ σε αρίστη κατάσταση δύο μηχανές YAMAHA, η μία DT 200 CC και η άλλη DRAGSTAR 400 C.C. Πληρ. τηλ. 95046 και 37920

ΠΩΛΕΙΤΑΙ αυτοκίνητο μάρκας FIAT TIPO, 1992, σε πολύ καλή κατάσταση και τιμή ευκαιρίας. Πληροφορίες τηλ.: 92411

ΠΩΛΕΙΤΑΙ μοτοσικλέτα SUZUKI US 600 intruder με 10.000 χιλ. μαύρη σε άριστη κατάσταση ανταλλαγή δεκτή. Πληρ. τηλ. 21904 απόγευμα.

ΠΩΛΕΙΤΑΙ μηχανή YAMAHA 400cc Dejverseon σε αρίστη κατάσταση 25.000 Km με βαλίτσα 30cm. Τιμή 900.000 δρχ. Τηλ. 32914.

ΠΩΛΕΙΤΑΙ ADDRESS 100άρι, χρώματος γκρί, σε άριστη κατάσταση, σε τιμή ευκαιρίας, λόγω καινούργιου. Τηλ.: 0932964250

ΠΩΛΕΙΤΑΙ VOLVO 244, 1800 cc, 3ης 82, Αυτόματο, air condition, ηλεκ/κά παράθυρα. Σε καλή κατάσταση, τιμή 2.000.000 δρχ. Τηλ/νο 67983, 10:00 - 14:00

ΠΩΛΕΙΤΑΙ αυτοκίνητο - καντίνα σε άριστη κατάσταση, κατασκευής 1996 μάρκας MERCEDES 410 D μήκους 4μ., πλάτους 2μ. και ύψους 2.10 μ. Για περισσότερες πληροφορίες κ. Γιάννης στο τηλ. 0244/44490 από 09.00 π.μ. μέχρι 10.00 μ.μ.

ΠΩΛΕΙΤΑΙ CITROEN AX 5θυρο, χρώματος μπλέ σε τιμή ευκαιρίας μόνο 500.000 λόγω αγοράς καινούργιου. Τηλ. 0945 -950233, 93276

ΠΩΛΕΙΤΑΙ: Επιβατηγό MERCEDES E200 mod. 95, Fulll extra. Πληροφορίες, τηλ.: 62649 & 63830, ώρες 8-3.

ΠΩΛΕΙΤΑΙ: 1993 ALFA ROMEO (1.4 TS) σε άριστη κατάσταση. Τιμή ευκαιρίας - Τηλ.: 62063

ΠΩΛΕΙΤΑΙ FIAT UNO 1400 c.c. 5ετών. Πληρο. τηλ. 38051 και 27732

ΠΩΛΕΙΤΑΙ CELICA 1600 cc, Turbo Look, με πολλά EXTRA. (Δερμάτινο Σαλόνι, ζάντες αλουμινίου, ηχοσυστήματα Pioneer κα) Τηλ. 39129, 74059 Κινητό 0945 87897

ΠΩΛΕΙΤΑΙ Αυτοκίνητο μάρκας FIAT TEMBRA μοντέλο 10ος '93 σε άριστη κατάσταση FULL EXTRA 66.000 χλμ. τιμή: 1.800.000 τηλ. 0944 - 646524

ΠΩΛΕΙΤΑΙ αυτοκίνητο μάρκας CITROEN ZX AVANTAGE μοντέλο 1992 με 65.000 Km. Πληροφορίες κ. Μάρθα τηλ. 68750 πρωί και 36721 απόγευμα

ΕΥΚΑΙΡΙΑ - ΠΩΛΕΙΤΑΙ BMW 318 LUXUS δύο ετών με εργοστασιακό AIR CONDITIONER και ραδιοκασετόφωνο - μαύρο δερμάτινο σαλόνι - υδραυλικό τιμόνι - ηλεκτρικά παράθυρα / καθρέπτες. Λόγω αναχώρησης - Τιμή μετρητής 6.800.000. Τηλ. 0945 922566

ΠΩΛΕΙΤΑΙ: ALFA 155 1.8 TS: Μοντέλο '94. Μαύρο ατρακάριστο, σε άριστη κατάσταση με κλιματισμό, ηλεκτρικά παράθυρα, θερμ/νοι καθρέπτες, εξάτμιση Super sprint, ζάντες αλουμινίου και στερεοφωντικό 4*25 με 10άρι CD. Φυλάσσεται σε γκαράζ, Ελεγχος δεκτός. Τηλεφ. 0944 - 604064.

ΠΩΛΕΙΤΑΙ
VW PASSAT μοντ. 98' 43.000 χιλ. Full EXTRA, άριστη κατάσταση λόγω αναχωρήσεως στο εξωτερικό. Δεκτός διακανονισμός. Πληρ. Τηλ. 29708, 0944 148104

ΠΩΛΕΙΤΑΙ αυτοκίνητο BMW 518i, μοντέλο 1992, ατρακάριστο 1.800 κ. εκ. με καταλυτικό κινητήρα (αμόλυβδη). Air condition , ζάντες αλουμινίου, συναγερμό, υδραυλικό τιμόνι, μεταλλικό χρώμα μπορντό, ραδιοκασετόφωνο, ηλεκτρικά παράθυρα και καθρέπτες και πολλά extra 85.000 χιλιόμετρα, σε εξαιρετική κατάσταση. Πληροφορίες τηλεφ. 0241 -24230 και 0944.420919.

ΕΝΟΙΚΙΑΖΟΝΤΑΙ
Διαμερίσματα επιπλωμένα λουξ κατασκευής σε καινούργια οικοδομή καθώς και γραφεία, στην οδό Κων/νίδη περιοχή ΖΕΦΥΡΟΣ δίπλα από το ξενοδοχείο LOMENIZ
Πληρ. στα τηλ. 0972551300, 69633, 64569, 61220, 61347

ΕΝΟΙΚΙΑΖΟΝΤΑΙ ΓΡΑΦΕΙΑ
ΕΝΟΙΚΙΑΖΟΝΤΑΙ δυο γραφεία επιφανείας 60 τ.μ. το καθένα, πολυτελούς κατασκευής, στην οδό Ι. Καζούλλη (πάνω από το «Καβαλιέρε»).
Πληρ. τηλ. 75023 - 22932

ΖΗΤΕΙΤΑΙ ΤΕΧΝΙΚΟΣ
Από μεγάλη Βιομηχανική και Εμπορική Εταιρεία, ζητείται τεχνικός για το τμήμα Παραγωγής. Ηλικίας μεχρι 35 ετών. Θα προτιμηθούν πτυχία τεχνικών σχολών. Πληροφορίες τηλ. 61434.

ΔΙΑΦΟΡΑ

ΠΩΛΕΙΤΑΙ Φούσκα εστιατορίου 2 μέτρων με κανάλια και απορροφητήρα. Πληρ. τηλ. 34.100

ΠΩΛΕΙΤΑΙ βιτρίνα ψυγείου με τζάμι πομπέ σε άριστη κατάσταση. Πληροφορίες 0944314724

ΠΩΛΟΥΝΤΑΙ στην Κάρπαθο διακόσια κατσίκια προς είκοσι χιλιάδες έκαστο. Πληροφορίες κ. Νίκο τηλ. 0245 - 71113 7-9 βράδυ.

ΕΥΚΑΙΡΙΑ ΠΩΛΕΙΤΑΙ ΕΞΟΠΛΙΣΜΟΣ ΜΠΟΥΤΙΚ (Ράφια, φώτα, γραφείο κ.τ.λ.). Πληροφορίες κ. Ειρήνη - 29013

ΠΩΛΟΥΝΤΑΙ κουτάβια μάλαμουτ - Αλάσκας καθαρόαιμα σε τιμή ευκαιρίας. Πληροφορίες τηλ. 0972127909, 76685

ΚΥΡΙΑ
σοβαρή, γερμανίδα, ελληνόφωνη, ετών 37 ζητά εργασία σε σπίτι (φύλαξη παιδιών) για πρωϊνές ώρες από 8.30 έως 14.30. Πληρ. τηλ. (0241) 93048

ΠΩΛΕΙΤΑΙ Ντραμς GABRIEL με πιάτα ZILTZIAN σε πολύ καλή τιμή. Τηλ. 0938427383

ΠΩΛΕΙΤΑΙ στην Κάρπαθο κοπάδι περίπου 200 αίγες οι περισσότερες έγκυες. Τοκετός Φεβρουάριος - Μάρτιος. Δικαίωμα για 90 ζώα. Τιμή με δικαίωμα 30.000 δρχ. χωρίς 20.000 δρχ. Πληροφορίες (0245) 71101, 71254 ώρες 7-9 Βράδυ.

ΠΩΛΟΥΝΤΑΙ ΥΠΟΔΗΜΑΤΑ Λόγω αλλαγής αντικειμένου πωλούνται χονδρικώς υποδήματα - μεγάλη ποικιλία φανταστικές τιμές - ευκολίες πληρωμής επίσης ράφια NEOSET - πάγκοι - γραφείο Πληρ. τηλ. 34100 - 0946-794099

ΠΩΛΕΙΤΑΙ σκύλος γνήσιος Ντόπερμαν 5 μηνών από Γιουγκοσλαβία με όλα τα πιστοποιητικά. Τηλ. 28810 11 π.μ. ως 11 μ.μ.

ΠΩΛΟΥΝΤΑΙ Ρολά ασφαλείας για καταστήματα και γκαράζ. Τηλ.: 0932 440566

ΠΩΛΕΙΤΑΙ
Τουριστική επιχείρηση στο κέντρο της πόλης, με τον εξοπλισμό και το εμπόρευμά της σε άριστη κατάσταση. Πληρ. τηλ. 0946/992939

ΠΩΛΕΙΤΑΙ επιχείρηση οβελιστήριο - Fast Food σε προνομιακή παραλιακή περιοχή στην πόλη της Ρόδου. Πληρ. τηλ. 61716

ΠΩΛΕΙΤΑΙ χαλί σε πολύ καλή κατάσταση και προσιτή τιμή. Τηλ. 69623

ΠΩΛΕΙΤΑΙ Equaliser YAMAHA EQ-630 με τηλεχειριστήριο, τιμή 75.000, Διπλό Deck Technics RS-TR S15 80.000, Tuner YAMAHA TX-500 τιμή 60.000, Ενισχυτής YAMAHA AX-550 2X80, Τιμή 100.000 (με τηλεχειριστήριο) Ηχεία Bose 400W 701 Τιμή 250.000, VCR Sony SLV-486 EE (Mono), ελαφρώς μεταχειρισμένα. Τηλ.: 73548, 0937 - 515880 Βαγγέλης

ΠΩΛΕΙΤΑΙ βάρκα 4, 30 μέτρα με δύο μηχανές 25 HP και 8 HP και ΤΡΕΪΛΕΡ ΑΣΟΣ. Πληρ. Τηλ.: 86805 - 0937676351

ΠΩΛΕΙΤΑΙ κοπάδι με ή χωρίς το δικαίωμα σε τιμή ευκαιρίας τηλ. 41108 ή 0946 725969

ΠΩΛΟΥΝΤΑΙ στην Κάρπαθο διακόσια (200) κατσίκια. Πληροφορίες κ. Νίκο, τηλ/νο 0245-71113, ώρες 6-9 μ.μ.

ΠΩΛΟΥΝΤΑΙ Οπτικές ίνες για φωτισμό εσωτερικών, εξωτερικών χώρων, πισίνων και για την κατασκευή επιγραφών, αναλαμβάνουμε την μελέτη και κατασκευή. Τηλ.: 0932 440566

ΠΩΛΟΥΝΤΑΙ μετοχές της ΔΑΝΕ μέχρι και 50.000 κομμάτια. Πληρ. τηλ. 01-9836863 0944-876619

ΠΩΛΕΙΤΑΙ σαλόνι και σύνθετο σε άριστη κατάσταση. Πληροφορίες τηλ. 67126 και 0957252837

ΠΩΛΕΙΤΑΙ σουηδικό κρεββάτι διπλό με στρώμμα μεταχειρισμένο 15 ημερών λόγω αναχωρήσεως. Τιμή 45.000 δρχ Πληρ. τηλ. 0977034130

ΠΩΛΕΙΤΑΙ για ανταλλλακτικά τρακαρισμένο Seat Ibiza μοντέλο 1997 Μηχανή εγκέφαλος 5 πόρτες με τζάμια. Το σαλόνι 5 ζαντολάστιχα το ταμπλό. Πληρ. 0241 - 52480 ώρες γραφείου.

ΠΩΛΟΥΝΤΑΙ θρανία μοντέρνα, σε αρίστη κατάσταση, μάρκας PRODUCTION, κατάλληλα για ΦΡΟΝΤΙΣΤΗΡΙΑ. Πληροφορίες τηλ. 26771 και 33938

ΠΩΛΕΙΤΑΙ
ξυλουργικό μηχάνημα σύνθετο Ιταλίας 40άρι - σε τιμή ευκαιρίας και έπιπλο σύνθετο από δεσποτάκι ντεκαπέ μαύρο - άσπρο υπερμοντέρνο σχεδόν καινούργιο λόγω μετακόμισης. Πληρ. τηλ. 77467 0945 881928

ΠΩΛΕΙΤΑΙ φορτηγάκι επαγγελματικό SEAT INCA με αμόλυβδη βενζίνη και 31.400 χλμ. Πληροφορίες τηλ. 78887 πρωινές ώρες.

ΠΩΛΟΥΝΤΑΙ έπιπλα μεταχειρισμένα (σαλόνι - μπουφές - κονσόλα - μπαρ - τραπεζάκι τηλεόρασης) σε πολύ καλή κατάσταση τηλ. (25181 - 0932313216).

Thai massage Προκαλεί βαθιά χαλάρωση και ευλυγισία. Εξουδετερώνει το άγχος. Ισορροπεί και αυξάνει την ροή της ενέργειας στο σώμα. Για ραντεβού 0946 196462 - 96343

ΠΩΛΟΥΝΤΑΙ τίτλοι CD GAMES σε τιμή ευκαιρίας. Πληροφορίες τηλ., 78887 πρωινές ώρες.

ΠΩΛΟΥΝΤΑΙ έπιπλα γραφείου σε τιμή ευκαιρίας. Πληρ. τηλ. 33952

ΠΩΛΕΙΤΑΙ εστιατόριο στην Κω πλήρως εξοπλισμένο. Πληρ. 0242 - 25723

ΠΩΛΟΥΝΤΑΙ μονά κρεβάτια σε άσπρη λάκα, καναπές σαλονιού τριθέσιος, διθέσιος & πολυθρόνα, τραπεζάκια σαλονιού, φωτιστικά δαπάδου & οροφής, κουρτινόβεργες. Τηλ. 20719 - 74858 - 76127.

ΠΩΛΕΙΤΑΙ πλυντήριο PITSOS VARIO 2500 σχεδόν καινούργιο σε άριστη κατάσταση και σε τιμή ευκαιρίας. Επίσης ένα κινητό NOKIA 3110 καινούργιο με 20.000 σύνδεσης PANAFON και TELESTET. Πληροφορίες στο 24667 από 8:00π.μ - 3:00μ.μ. και 6μ.μ - 11:00 μ.μ.

ΠΩΛΕΙΤΑΙ τηλεφωνικό κέντρο ERICKSON BUSINESS PHONE 24 ψηφιακό, με 3 εξωτερικές γραμμές και 8 εσωτερικές γραμμές. Αποτελείται από 2 κονσόλες και 4 ψηφιακές συσκευές. Πληροφορίες τηλ. 78887 πρωινές ώρες.

ΖΗΤΕΙΤΑΙ συνεργάτης - συνεταίρος σε κερδοφόρα επιχείρηση για την ανάπτυξη νέου τομέα. Δεκτές μόνον σοβαρές προτάσεις. Τηλ: 0945 922566 από 9.00 έως 21.00

ΠΩΛΕΙΤΑΙ σύνθετο τεσσάρων τεμαχίων σε πολύ καλή κατάσταση. Τιμή 100.000 δρχ. Επίσης κονσόλα με καθρέφτη. Πληροφορίες στο τηλ. 31844

ΖΗΤΕΙΤΑΙ αντιπρόσωπος στην Ρόδο από Εκδοτική Εταιρεία ταξιδιωτικών οδηγών με έδρα την Αθήνα. Βιογραφικό: Αιγιαλείας 52, Μαρούσι 15125, Τηλ. 01-6856093, 0945 - 859939, Fax: 6856095

ΠΩΛΕΙΤΑΙ οπωροπαντοπωλείον επί της Γρίβα σε τιμή ευκαιρίας. Πληρ. τηλ. 21248

ΠΩΛΕΙΤΑΙ ταμειακή μηχανή SAREMA θερμική ελαφρώς μεταχειρισμένη. Πληροφορίες τηλ. 78887 πρωινές ώρες.

ΠΩΛΕΙΤΑΙ ξενοδοχειακός εξοπλισμός κρεβάτια, ντουλάπες, τραπέζια, πόρτες και ένα ψυγείο βιτρίνα. Πληρ. ξενοδ. ΠΑΝΘΕΟΝ 24557

ΠΩΛΟΥΝΤΑΙ έπιπλα γραφείου, βιβλιοθήκες, σαλόνι υποδοχής, καρέκλες γραφείου, ντουλάπια SATO και ΔΡΟΜΕΑΣ ελαφρώς μεταχειρισμένα. Πληροφορίες τηλ. 78887 πρωινές ώρες

ΓΡΑΦΕΙΟ Γενικού Τουρισμού με 25ετή πείρα με ιδιόκτητα τουριστικά λεωφορεία ζητεί συνέταιρο από Ρόδο πεπειραμένο στον τουρισμό επαγγελματία. Τηλ. 0945-593404 και 3214222

ΠΩΛΗΣΕΙΣ ΑΚΙΝΗΤΩΝ

ΠΩΛΕΙΤΑΙ σπίτι σε αρίστη κατάσταση στη Μαλώνα σε καλή τιμή. Πληρ. τηλ. (0244) 51119.

ΠΩΛΕΙΤΑΙ οικόπεδο 600 τ.μ. με σπίτι και πρόσοψη στο δρόμο 14 μ. στα Κρητικά. Αρ. 54 Πληρ. τηλ. 22933

ΠΩΛΕΙΤΑΙ μαγαζί 43τ.μ. στις 7 Βαγιές στην Ηρακλείου Κρήτης 9. 7 εκατομμύρια Πληρ. τηλ. 73406 και 42142, 35675

ΠΩΛΕΙΤΑΙ οικόπεδο στο Ροδίνι άρτιο και οικοδομήσιμο διαμπερές 252 τ.μ. επί της οδού Σμύρνης. Πληροφορίες τηλ.: 0974757957 και στο 28741.

ΠΩΛΕΙΤΑΙ διαμέρισμα 76 τ.μ. κατασκευής 1992. Επί της οδού Περραίας 10 Δ' (Πάροδος Αττάβύρου). Πληρ. τηλ. 20564 - 35196

ΠΩΛΕΙΤΑΙ κατάστημα ανταλλακτικών αυτοκινήτων σε κεντρικό σημείο (Κόβα) γεμάτο ανταλλακτικά και πολλή πελατεία για λόγους υγείας. Ελέγχος δεκτός. Τιμή πολύ καλή. Τηλ. 34800

ΠΩΛΕΙΤΑΙ κατάστημα 41 τ.μ καινούργιο, με πρόβλεψη πατάρι, απέναντι από το Πανεπιστήμιο Αιγαίου, Αγ. Ιωάννου 46 μετά το ξενοδοχείο «ΑΝΝΙΤΣΑ». Τηλ.: 019959847 από 17-23.

ΠΩΛΕΙΤΑΙ οικόπεδο, παραθαλάσσιο, οικοδομήσιμο 500 τ.μ. στην παραλία της Κρεμαστής, περιοχή Περιαλινής. Πληρ. στο 0932828972 κ. Σταύρο.

ΠΩΛΕΙΤΑΙ περίπτερο στην οδό Βενετοκλέων 1. Ετοιμο με ράφια, ταμειακή, γραφείο κλπ, στην τιμή των 700.000 δρχ. Ενοίκο 50.000 δρχ. το μήνα. Τηλ. 27814 - 32627

ΠΩΛΟΥΝΤΑΙ: 1) Κατάστημα με δύο αποθήκες στην οδό Βερολίνου 23. 2) Καρά - Γιαπί 160 τ.μ. σε τρίτο όροφο οικοδομής. 3)Αγρόκτημα 4.500 τ.μ. στον Αρχάγγελο επί της Εθνικής οδού Ρόδου - Λίνδου, με φως, νερό και τηλέφωνο. Πληροφορίες: 0244 - 51391 και 51184.

ΠΩΛΗΣΕΙΣ ΟΙΚΟΠΕΔΩΝ

1) ΚΩΣ: Παραθαλάσσιες εκτάσεις κατάλληλες για τουριστικές επενδύσεις, οικόπεδα με θέα θάλασσα σε τιμές προσιτές. RE/MAX ΑΙΓΑΙΟΥ, **ΓΙΩΡΓΟΣ ΓΑΜΠΙΕΡΑΚΗΣ** τηλ. (0242)-24624, 0944-384164

2) ΚΩΣ: Μεγάλα αστικά ακίνητα και οικόπεδα στο κέντρο της πόλης κατάλληλα για super market, μεγάλες εταιρείες, τράπεζες.

RE/MAX ΑΙΓΑΙΟΥ, **ΓΙΩΡΓΟΣ ΓΑΜΠΙΕΡΑΚΗΣ** τηλ. (0242)-26464, 0944-384164

3) ΔΩΔΕΚΑΝΗΣΑ: Παραθαλάσσια οικόπεδα, αγροκτήματα, εξοχικές μονοκατοικίες, παραδοσιακά σπίτια σε Πάτμο, Λειψούς, Κάλυμνο, Κώ, Νίσυρο, Τήλο. RE/MAX ΑΙΓΑΙΟΥ, **ΓΙΩΡΓΟΣ ΓΑΜΠΙΕΡΑΚΗΣ** τηλ. (0242)-26464, 0944-384164

ΖΗΤΕΙΤΑΙ: Για αγορά οικία 200 τ.μ. περίπου και σε καλή κατάσταση, που βρίσκεται στην ευρύτερη περιοχή Φαληρακίου, Καλυθιών, Κοσκινού, και Αφάντου. Αμεση εξόφληση. Πληροφορίες τηλ. 68834 και 094/5056199

ΠΩΛΟΥΝΤΑΙ λόγω μετακόμισης: Σαλόνι (διθέσιος, τριθέσιος, πολυθρόνα) σχεδόν καινούργιο 100.000 δρχ., 2 ανατομικά στρώματα 40.000 (20.000 το καθένα), ηλεκτρονικό παιχνίδι NINDENDO 64 με 4 κασέτες 35.000 όλα μαζί (πραγματική αξία κασετών 25.000 η μία). Πληροφορίες στο τηλ., 24667 από 8.30 π.μ. - 3.00 μ.μ. και 6.00 μ.μ. - 11.00 μ.μ.

ΠΩΛΕΙΤΑΙ μικρό μαγαζί, καλό για περίπτερο, οδός Βενετοκλέων 1, με ράφια, ταμειακή, ψυγεία, έτοιμο για λειτουργία με πολλή πελατεία. Τιμή 2.500.000 δρχ. Ενοίκιο 50.000 δρχ. Τηλ.: 78433 - 32627

ΠΩΛΟΥΝΤΑΙ προκάτ γκαράζ και αποθήκες. Τηλ.: 0932 440566

ΖΗΤΕΙΤΑΙ ΡΕΤΙΡΕ
Ζητείται για αγορά ρετιρέ (45-60 τ.μ.) με θέα. Κατά προτίμηση μπετά ή ημιτελές. Πληροφ. στα τηλ. 39135 - 32774 κ. Ακης (7:30 - 14:30)

ΠΩΛΟΥΝΤΑΙ στην Κάρπαθο ισόγειοι χώροι των 44 τ.μ. (γωνιακός χώρος), 62 τ.μ. ή και οι δύο μαζί. Υπάρχουν και υπόγεια του ίδιου μεγέθους κατάλληλα για καταστήματα, τράπεζα, γραφεία σε κεντρικό δρόμο. Πληρ. τηλ. 0245-22147.

ΠΩΛΟΥΝΤΑΙ προκάτ κτίρια πολυτελείας απεριορίστων διαστάσεων από ΗΠΑ. Τηλ.: 0932 440566

ΜΑΘΗΜΑΤΑ

ΑΡΙΣΤΟΥΧΟΣ Παιδαγωγικού Τμήματος παραδίδει μαθήματα σε μαθητές δημοτικού και γυμνασίου τηλ. επικοινωνίας: 0945950233

ΑΠΟΦΟΙΤΟΣ του Πανεπιστημίου Αιγαίου αναλαμβάνει τη μελέτη των μαθημάτων παιδιών δημοτικού και γυμνασίου τηλ. επικοινωνίας: 0977677766

ΓΙΑΝΝΗΣ ΝΙΚΟΛΙΔΑΚΗΣ
ΜΗΧΑΝΟΛΟΓΟΣ ΜΗΧΑΝΙΚΟΣ
ΓΑΛΛΙΑΣ 12 ΡΟΔΟΣ ΤΗΛ.: 22291 - 35103

ΠΩΛΟΥΝΤΑΙ

Επί της οδού Αναστασιάδη (περιοχή Δασκάλων) διαμ/τα πολυτελούς κατασκευής με υπόγειο χώρο στάθμευσης και αυτόνομη θέρμανση 67 τ.μ., 114 τ.μ., 88 τ.μ., 59,50 τ.μ., 90 τ.μ., 98 τ.μ., 117 τ.μ., 132 τ.μ.

ΑΝΑΣΤΑΣΙΟΣ ΑΤΣΙΔΗΣ
ΟΙΚΟΔΟΜΙΚΕΣ ΕΠΙΧΕΙΡΗΣΕΙΣ

ΠΩΛΟΥΝΤΑΙ

Α) Στην οδό Ιωάννη Μεταξά και Ανθούλας Ζερβού, στο Νιοχώρι:

- Οροφοδιαμερίσματα, αρίστης κατασκευής, των 136 τ.μ. με θέση στάθμευσης και υπόγεια αποθήκη 12 τ.μ., με κεντρική θέρμανση με αυτονομία
- Διαμερίσματα 138, 105, 97, 91, 81, 63, 55 τ.μ. με θέση στάθμευσης, κεντρική θέρμανση με αυτονομία.
- Καταστήματα των 140 και 70 τ.μ.

Β) Στην οδό Αποστόλου Παύλου, Ανάληψη

- Διαμερίσματα ετοιμοπαράδοτα, 116, 112, 88, 93 και 73 τ.μ., με θέση στάθμευσης και κεντρική θέρμανση

Γ) Μονοκατοικίες στην Ιαλυσό, οδός Δημοκρατίας, πανταχόθεν ελεύθερες, από 119 τ.μ., έως 184 τ.μ., διόροφες χωρίς υπόγειο, με οικόπεδο από 250 έως 360 τ.μ., πολυτελούς κατασκευής.

ΠΛΗΡΟΦΟΡΙΕΣ: ΣΤΕΦΑΝΟΥ ΚΑΖΟΥΛΛΗ 74 - ΡΟΔΟΣ
Τηλ. 28616-37848

ΟΙΚΟΔΟΜΙΚΕΣ ΕΠΙΧΕΙΡΗΣΕΙΣ ΔΙΑΚΟΓΕΩΡΓΙΟΥ ΚΑΛΛΙΣΤΟΣ

ΠΩΛΗΣΕΙΣ ΔΙΑΜΕΡΙΣΜΑΤΩΝ ΚΑΤΑΣΤΗΜΑΤΑ - ΑΠΟΘΗΚΕΣ ΑΝΤΑΛΛΑΓΕΣ ΑΚΙΝΗΤΩΝ ΑΓΟΡΕΣ ΟΙΚΟΠΕΔΩΝ ΑΝΑΛΑΜΒΑΝΟΥΜΕ ΑΝΤΙΠΑΡΟΧΕΣ

ΔΙΕΥΘ. ΕΘΝ. ΑΝΤΙΣΤΑΣΕΩΣ 11

(ΠΡΩΗΝ ΑΝΝΗΣ ΜΑΡΙΑΣ) ΤΗΛ: 78501- 78502- 29318

1) Πωλούνται διαμερίσματα λουξ κατασκευής με απεριόριστη θέα. Τα διαμερίσματα διαθέτουν θωρακισμένες πόρτες - εντοιχισμένες κουζίνες - ντουλάπες - εντοιχισμένο νιπτήρα με ντουλάπι - κεντρική θέρμανση αυτόνομη - ανοιγόμενα ανακλινόμενα κουφώματα με διπλά τζάμια - σίτες - ρολά - υδραυλικό ασανσέρ - τριφασικό ρεύμα. Ολοι οι χώροι σπατουλαριστοί - εσωτερικές πόρτες M.D.F. με σχέδιο.

2) Διαμερίσματα
επί της οδού Μεγ. Κων/νου - Κων/νου Παλαιολόγου
50 τ.μ. δυάρια
85 τ.μ. τριάρια } ανά όροφο
110 τ.μ. τεσσάρια

3) Επί της Κων/νου Υδραίου - Στ. Κωτιάδη
70 τ.μ. τριάρια
90 τ.μ. τριάρια - τεσσάρια } ανά όροφο με μεγάλες βεράντες
110 τ.μ. τεσσάρια } φανταστική θέα
130 τ.μ. τεσσάρια-πεντάρια

4) Επί της Λεωφ. Καλλιθέας - Καρακόνερο
50 τ.μ. δυάρια } ανά όροφο με
85 τ.μ. τριάρια } μεγάλες βεράντες
110 τ.μ. τεσσάρια } απεριόριστη θέα

5) Καταστήματα
50 τ.μ. } επί της Λεωφ. Καλλιθέας
100 τ.μ. } Καρακόνερο
150 τ.μ.

6) Ιατρεία - Γραφεία
50 τ.μ. } Επί της Μεγ. Κων/νου } Φώκιαλη
100 τ.μ. } και } Φώκιαλη
150 τ.μ. } Κων. Παλαιολόγου } Φώκιαλη

Δάνεια όλων των ταμείων και όλων των τραπεζών

ΠΛΗΡΟΦΟΡΙΕΣ:
ΔΙΑΚΟΓΕΩΡΓΙΟΥ ΚΑΛΛΙΣΤΟΣ
ΤΗΛΕΦΩΝΟ: 78501 - 78502 29318



Zorpidis

ΤΟΥΡΙΣΤΙΚΟΣ ΟΡΓΑΝΙΣΜΟΣ

Ταξίδια στα μέτρα σας!

ΑΕΡΟΠΟΡΙΚΕΣ ΕΚΔΡΟΜΕΣ ΕΞΩΤΕΡΙΚΟΥ
ΟΔΙΚΕΣ ΕΚΔΡΟΜΕΣ ΕΞΩΤΕΡΙΚΟΥ
ΕΚΔΡΟΜΕΣ ΣΤΗΝ ΕΛΛΑΔΑ

• ΑΕΡΟΠΟΡΙΚΑ ΕΙΣΙΤΗΡΙΑ
στην Ελλάδα και στο Εξωτερικό
• ΕΙΣΙΤΗΡΙΑ ΠΛΟΙΩΝ
για όπου θέλετε
με όποια εταιρεία θέλετε
• ΚΡΑΤΗΣΕΙΣ ΞΕΝΟΔΟΧΕΙΩΝ
όλων των κατηγοριών και των ανέσεων

HOTEL PRESIDENT A' ΚΑΤ.		
Μονόκλινο	11.500 δρχ.	πρωινό
Δίκλινο	15.000 δρχ.	»
Τρίκλινο	19.000 δρχ.	»
HOTEL ASTOR A' ΚΑΤ.		
Μονόκλινο	16.000 δρχ.	πρωινό
Δίκλινο	21.000 δρχ.	»
Τρίκλινο	26.000 δρχ.	»
HOTEL PARTHENON A' ΚΑΤ.		
Μονόκλινο	22.000 δρχ.	πρωινό
Δίκλινο	25.000 δρχ.	»
Τρίκλινο	35.000 δρχ.	»
HOTEL ELECTRA A' ΚΑΤ.		
Μονόκλινο	29.800 δρχ.	πρωινό
Δίκλινο	35.800 δρχ.	»
Τρίκλινο	42.300 δρχ.	»

ΚΑΙ ΠΟΛΛΑ ΑΛΛΑ ΞΕΝΟΔΟΧΕΙΑ
ΣΤΗΝ ΑΘΗΝΑ - ΘΕΣΣΑΛΟΝΙΚΗ
ΚΑΙ ΣΕ ΟΛΗ ΤΗΝ ΕΛΛΑΔΑ

Σας προσφέρει το καλύτερο
στην καλύτρη τιμή!

ΔΡΟΜΟΛΟΓΙΑ
Φ/Β ΒΙΤΣΕΝΤΖΟΣ
ΚΟΡΝΑΡΟΣ

- Κάθε Τρίτη 05.00 από Ρόδο για Χάλκη, Διαφάνι, Πηγάδια, Κάσο, Σητεία, Αγ. Νικόλαο, Μήλο, Πειραιά
- Κάθε Κυριακή 05.00 από Ρόδο για Χάλκη, Διαφάνι, Πηγάδια, Κάσο, Σητεία, Αγ. Νικόλαο, Μήλο, Πειραιά

ΑΛΕΞ. ΔΙΑΚΟΥ & ΛΟΧΑΓΟΥ ΦΑΝΟΥΡΑΚΗ 38
Τηλ.: (0241) 20625, 30054, 33603, 33607 - Fax: 26745

ΜΙΧΑΛΗΣ ΠΑΝΑΓΟΣ
Μηχανολόγος Μηχανικός
Γ. ΣΕΦΕΡΗ 108, ΡΟΔΟΣ ΤΗΛ. 62590, 62517

ΠΩΛΟΥΝΤΑΙ
(ΙΔΙΟΚΤΗΤΑ)

ΚΑΤΑΣΤΗΜΑΤΑ ΣΤΟ ΚΙΟΤΑΡΙ
Ετοιμοπαράδοτα, όλα με πρόσοψη στον κεντρικό δρόμο και ανάμεσα στα μεγάλα ξενοδοχεία, από 32 έως 250 τ.μ.

ΟΙΚΟΠΕΔΑ ΓΙΑ ΒΙΛΛΕΣ
Οικόπεδα των 2.000 καί 4.000 τ.μ. με απεριόριστη θέα, στήν περιοχή Πανάγου, άνωθεν τών ξενοδοχείων Ρόδος Πάλας και Καψής.

ΣΤΟ 6°ΧΛΜ. ΡΟΔΟΥ - ΛΙΝΔΟΥ
(έναντι ΤΟΥΟΤΑ, παραπλεύρως τού ΚΤΕΟ και επί της Εθνικής Οδού)
ΚΤΙΡΙΟ 3.000 Τ.Μ.
Αίθουσες των 200, 400 και 600 τ.μ.

ΕΜΠΟΡΙΚΟ ΚΕΝΤΡΟ ΠΑΝΑΓΟΥ
Επί της Γ. Σεφέρη
ΙΣΟΓΕΙΕΣ ΑΙΘΟΥΣΕΣ
τών 200, 400 καί 1.500 τ.μ.

TOP PROPERTIES
GEORGIOS S. PIPINOS
ΓΕΩΡΓΙΟΣ Σ. ΠΙΠΙΝΟΣ
ΣΥΜΒΟΥΛΟΣ ΚΑΙ ΕΚΤΙΜΗΤΗΣ ΑΚΙΝΗΤΩΝ
REAL ESTATE AGENT - MEMBER OF F.I.A.B.C.I. - N.A.E.A. - C.E.I. - Σ.Ε.Κ.



Η "TOP PROPERTIES" είναι ατομική επιχείρηση και ανήκει εξ ολοκλήρου στον κ. Γεώργιο Σ. Πιπίνο, που από το 1971 ασχολείται αποκλειστικά και μόνο με επενδύσεις και REAL ESTATE, στο νησί της Ρόδου, καθώς και στην ευρύτερη περιοχή της Δωδεκανήσου.

ΑΠΕΥΘΥΝΟΜΑΣΤΕ: Στους **σοβαρούς, απαιτητικούς και επιλεκτικούς** επενδυτές - επιχειρηματίες - ελεύθερους επαγγελματίες, Ελληνες και ξένους, υψηλού εισοδηματικού επιπέδου, που ενδιαφέρονται να κάνουν μια σοβαρή επένδυση **προβολής** στο νησί της Ρόδου.

ΠΡΟΣΦΕΡΟΥΜΕ: Α) Υπηρεσίες και πληροφορίες που γίνονται σε προσωπικό επίπεδο με **εχεμύθεια, διακριτικότητα** και **σοβαρότητα**.
Β) Μεγάλη **γκάμα** υψηλής ποιότητας ακινήτων, όπως: 1) Ξενοδοχεία Α' και Β' κατηγορίας των 600 - 500 - 350 - 300 κλινών 2) Κεντρικά αστικά ακίνητα κατάλληλα για Τράπεζες - καταστήματα - γραφεία 3) Παραλιακές εκτάσεις, κατάλληλες για τουριστικές επενδύσεις των 150.000 - 100.000 - 70.000 - 50.000 - 36.000 τ.μ. και 4) Διαμερίσματα και μαιζονέτες **προβολής**.

ΣΤΟΧΟΣ ΜΑΣ ΕΙΝΑΙ: Να προσφέρουμε στο αγοραστικό μας κοινό **υψηλής ποιότητας ακίνητα** και **ευκαιρίες** στο νησί της Ρόδου. Η τριακονταετής και πλέον πείρα μας στον τομέα αυτό αποτελεί εγγύηση.

ΣΥΝΘΗΜΑ ΜΑΣ ΕΙΝΑΙ: Επενδύστε στην ΡΟΔΟ ΤΩΡΑ, σε ακίνητα που **ΑΝΤΕΧΟΥΝ ΣΤΟ ΧΡΟΝΟ**.

Γεώργιος Σ. Πιπίνος
ΜΕΣΙΤΗΣ ΑΣΤΙΚΩΝ ΣΥΜΒΑΣΕΩΝ
Γιατί εμείς γνωρίζουμε καλύτερα!

TOP PROPERTIES is a private concern and Mr George S. Pipinos, its owner, has carved, over the years, a reputation for integrity and excellence in the world of Real Estate in the Dodecanese.

At Top Properties we try hard to attract important and selective investors: high calibre businessmen/women and discerning professional people, both Greek and foreign, who wish to acquire substantial and valuable property on Rhodes.

We offer our expertise and advice privately, discreetly and in strict confidence.

We keep a compehensive list of real estate of the highest specifications:

a. A' and B' class hotels (600, 500, 350, 300 beds capacity).
b. Centrally situated office buildings and other business premises.
c. Seaside land, ideal for development (hotels, holiday resorts, etc.), of 150.000, 100.000, 70.000, 50.000, 36.000 sq.m.
d. Luxury appartments, maisonettes, detached, semi - detached and terraced houses.

Our aim is to give our clients the opportunity to acquire value for money, first class real estate on Rhodes. Our 30- year - old experience in Real Estate is our warranty.

Our moto is: Invest in Rhodes. Invest in property. It stands the test of time.

TOP PROPERTIES
and
George S. Pipinos
Because we Know best



KENNENTY 38, ΡΟΔΟΣ, 85 100, ΤΗΛ. (0241) 23895, 38243 και 0944-676003. FAX: (0241) 20883
38 KENNEDY STR., RHODES, 85 100, TEL. (0241) 23895, 38243, and 094 - 676003. FAX: (0241) 20883

ΚΛΕΟΒΟΥΛΟΣ Α.Ε.
LTI Lindos Village
Lardos Royal Village
Βλυχά Λίνδος Ρόδος

Επιθυμεί να προσλάβει για την σαιζόν 2001 τις κάτωθι ειδικότητες:

1. Υπάλληλο υποδοχής με πείρα και που να γνωρίζει Γερμανικά, Ιταλικά, Αγγλικά.
2. Hostess σερβιτόρους και βοηθούς σερβιτόρους.
3. Καμαριέρες.
4. Συντηρητή υδραυλικό για άμεση πρόσληψη.
5. Πτυχιούχο Ανωτάτης Οικονομικής Σχολής για ετήσια απασχόληση με προϋπηρεσία σε ανάλογη θέση για να αναλάβει σαν προϊστάμενος Λογιστηρίου.

Για πληροφορίες και αιτήσεις, στο Εμπορικό Κέντρο ΜΗΔΕΙΑ (Δίπλα στα γραφεία του ΤΑΞΥ και στα τηλέφωνα 0241 - 67445, 0244 - 32000.

ΖΗΤΟΥΝΤΑΙ ΝΕΟΙ

Από μεγάλη Εμπορική Εταιρεία ζητούνται νέοι, δραστήριοι, οργανωτικοί και φιλόδοξοι για το τμήμα των πωλήσεων (Πωλητές / Merchantisers) Πτυχίο Οικονομικού Κλάδου - Marketing ή προϋπηρεσία στον χώρο των πωλήσεων, θα θεωρηθούν επιπλέον προσόντα. Αποδοχές ικανοποιητικές, bonus, σύγχρονο περιβάλλον εργασίας και προοπτικές εξέλιξης στον χώρο των πωλήσεων. Πληροφορίες τηλ. 61434.

WATER PARK
Faliraki - Rodos HELLAS

Το πάρκο αναψυχής «**The Waterpark**» ζητά νέους και νέες προκειμένου να καλύψει τις εξής θέσεις εργασίας:

- Μπαρ
- Σέρβις
- Ταμπλώ
- Πωλητές τουριστικού καταστήματος
- Ναυαγοσώστη
- Καθαριότητας
- Φροντίδα κήπων
- Συντηρητή

Για πληροφοείς και συμπλήρωση αιτήσεων (απαιτείται πρόσφατη φωτογραφία) μπορείτε να επικοινωνείτε καθημερινά από 09.00-15.00 στο τηλέφωνο 84300.

RODOS PALACE
★★★★★
Resort Hotel • Convention Center
Το Πιο Ολοκληρωμενο Θερετρο Διακοπων & Συνεδριων!

Το μεγαλύτερο Ξενοδοχειακό Συγκρότημα της Ρόδου, ζητεί το ακόλουθο προσωπικό:

- Αποθηκάριος
- Βοηθός Προϊσταμένης
- Ταμπλίστιες
- Μπάρμαν
- Βοηθοί Μπαρ
- Μάγειρας Α', Β', Γ'
- Βοηθοί Μαγείρου
- Σερβιτόροι
- Βοηθοί Σερβιτόρου
- Καμαριέρες
- Γκρουμ / Οδηγοί

Για πληροφορίες και συμπλήρωση αιτήσεων (απαιτείται πρόσφατη φωτογραφία) μπορείτε να απευθύνεστε προσωπικά, καθημερινά από 10.00-12.00, στη διεύθυνση:

Ξενοδοχείο Ρόδος Παλάς
Λεωφ. Ιαλυσού, Τ.Θ. 121, Ιξιά, Ρόδος
Τηλ. (0241) 25222, Fax: (0241)25350
Υπ' όψιν Κου Η. Ζάχου

ΖΗΤΟΥΝΤΑΙ:

από Ξενοδοχειακή Μονάδα
α. Σερβιτόροι Α'
β. Καμαριέρες
γ. Μαγειροι Β'
δ. Πωλήτριες Σούπερ Μάρκετ
Πληροφορίες:
Γραφείο Προσωπικού τηλ. 94321

★★★★★
ATRIUM PALACE
RESORT HOTEL DE LUX
KALATHOS BEACH 85102 – RODOS

ΑΠΟ ΤΗΝ ΔΙΕΥΘΥΝΣΗ ΤΟΥ
ΞΕΝΟΔΟΧΕΙΟΥ ΖΗΤΕΙΤΑΙ
ΠΡΟΣΩΠΙΚΟ ΟΛΩΝ
ΤΩΝ ΕΙΔΙΚΟΤΗΤΩΝ

ΠΛΗΡΟΦΟΡΙΕΣ:
ΚΑΘΗΜΕΡΙΝΑ 9:00 – 13:00
ΞΕΝΟΔΟΧΕΙΟ ATRIUM PALACE
ΠΑΡΑΛΙΑ ΚΑΛΑΘΟΥ – ΡΟΔΟΣ
ΤΗΛ. (0244) 31601, FAX (0244) 31600

ΙΑΤΡΙΚΗ ΑΝΑΚΟΙΝΩΣΗ

Ο Ιατρός
ΧΡΗΣΤΟΣ Π. ΙΩΑΝΝΙΔΗΣ
ΜΙΚΡΟΒΙΟΛΟΓΟΣ - ΒΙΟΠΑΘΟΛΟΓΟΣ

ΔΕΧΕΤΑΙ: Δευτέρα - Παρασκευή
7:30 - 13:00 17:00 - 20:30
Σάββατο: 7:30 - 13:00

Λεμεσού 43 Τηλ.: 70260 - 70269

RODOS PALACE
★★★★★
Resort Hotel • Convention Center
Το Πιο Ολοκληρωμενο Θερετρο Διακοπων & Συνεδριων!

Το πολυτελέστερο **Ξενοδοχειακό Συγκρότημα Διακοπών της χώρας** (785 δωματίων), με το μεγαλύτερο **Διεθνές Συνεδριακό Κέντρο** (4000 ατόμων), ζητεί σύγχρονα και αξιόλογα στελέχη προκειμένου να επανδρώσει τα εξής τμήματα:

- **Food & Beverage**
- **Πωλησεων**
- **Συνεδριων / Δεξιωσεων**
- **Προσωπικου**
- **Rooms Division / Υποδοχης**

Οι ιδανικοί υποψήφιοι θα πρέπει να είναι απόφοιτοι ξενοδοχειακών σχολών της Ελλάδας ή του εξωτερικού με ανάλογη εμπειρία σε ξενοδοχεία πολυτελείας.

Απαραίτητη θεωρείται η άριστη γνώση της Ελληνικής και Αγγλικής γλώσσας, καθώς επίσης και η χρήση Η/Υ (Word, Excel κλπ.). Οποιαδήποτε επιπλέον προσόντα όπως μεταπτυχιακές σπουδές και γνώση πρόσθετων ξένων γλωσσών θα συνεκτιμηθούν στις αξιολογήσεις.

Οι ενδιαφερόμενοι μπορούν να αποστείλουν το βιογραφικό τους μαζί με μία φωτογραφία στην διεύθυνση:

Λεωφ. Ιαλυσού, Τ.Θ. 121, Ιξιά, Ρόδος 851 00
Fax: (0241)25350
E-mail: humanresources@rodos-palace.gr
Υπ' όψιν Κου Γ. Μπαρμπούτη
Η απόλυτη εχεμύθεια θεωρείται αυτονόητη.

ΛΟΥΚΙΑ Σ. ΧΑΤΖΗΝΙΚΟΛΑΟΥ, D.D.S, M.Sc.
ΠΕΡΙΟΔΟΝΤΟΛΟΓΟΣ
Πανεπιστημίου TUFTS Βοστώνης Η.Π.Α.

Ειδικότητες:
- **Περιοδοντολογία**
- **Χειρουργική οδοντιατρικών εμφυτευμάτων**

Δέχεται καθημερινά με ραντεβού
Αγίας Σοφίας 4 (πρώην Γράμμου) - ΡΟΔΟΣ
τηλ: (0241) 38850 & (094) 4501841

ΕΜΠΟΡΙΚΗ ΤΡΑΠΕΖΑ

ΠΡΟΣΚΛΗΣΗ

Οι Διευθυντές και το Προσωπικό των Καταστημάτων της **ΕΜΠΟΡΙΚΗΣ ΤΡΑΠΕΖΑΣ ΡΟΔΟΥ,** έχουν την τιμή και την ευχαρίστηση να σας προσκαλέσουν στη Χοροεσπερίδα που θα γίνει στο Ξενοδοχείο **FALIRAKI BEACH** το Σάββατο 17 Φεβρουαρίου 2001 και ώρα 20:30
Στα πλαίσια της Κοινωνικής προσφοράς της Τράπεζας, τα έσοδα της εκδήλωσης από τη λαχειαγορά θα διατεθούν:

1. Κεντρικό Φιλόπτωχο Ταμείο ΙΕΡΑΣ ΜΗΤΡΟΠΟΛΕΩΣ ΡΟΔΟΥ
2. Θεραπευτήριο Χρονίων Παθήσεων Παίδων Ο ΑΓΙΟΣ ΑΝΔΡΕΑΣ
3. 95 ΑΔΤΕ

Η εκδήλωση θα πλαισιωθεί από τη γνωστή ορχήστρα του Θεμιστοκλή Τριανταφύλλου
Κρατήσεις: Μόνο από το ξενοδοχείο FALIRAKI BEACH - Τηλ.: 85301
Πληροφορίες τηλ.: 33820, 27715

ΔΗΜΟΣ ΡΟΔΙΩΝ
ΓΡΑΦΕΙΟ ΕΛΕΓΧΟΜΕΝΗΣ ΣΤΑΘΜΕΥΣΗΣ
ΤΑΧΥΔΡΟΜΙΚΗ Δ/ΝΣΗ ΑΒΕΡΩΦ 4
ΤΗΛ.: 20646 FAX: 20714

ΑΝΑΚΟΙΝΩΣΗ

Καλούνται οι μόνιμοι κάτοικοι της Μεσαιωνικής Πόλης, όπως καταθέσουν τα δικαιολογητικά τους που απαιτούνται για την χορήγηση ειδικού σήματος ελεύθερης εισόδου και στάθμευσης στην Μεσαιωνική Πόλη της Ρόδου.

Οι αιτήσεις γίνονται δεκτές από 12/02/2001 έως 31/03/2001 στο γραφείο ελεγχόμενης στάθμευσης (Αβέρωφ 4).

Τα δικαιολογητικά που απαιτούνται είναι τα κάτωθι:

Α. ΓΙΑ ΑΝΑΝΕΩΣΗ ΣΗΜΑΤΟΣ
1α. Αίτηση (Χορηγείται από το Γραφείο)
2α. Αδεια κυκλοφορίας του οχήματος
3α. Αδεια οδήγησης

Β. ΓΙΑ ΕΚΔΟΣΗ ΝΕΟΥ ΣΗΜΑΤΟΣ (ΝΕΟΣ ΚΑΤΟΙΚΟΣ)
1β. Αίτηση (Χορηγείται από το Γραφείο)
2β. Αδεια κυκλοφορίας του οχήματος
3β. Αδεια οδήγησης
4β. Αποδείξεις ΔΕΗ - ΔΕΥΑΡ (Τελευταίου Διμήνου)
5β. Αντίγραφο φορολογικής δήλωσης (Ε1) του 2000 ή συμβόλαιο επικυρωμένο από την εφορία (σε περίπτωση ενοικίασης, κατοικίας)

Σημείωση:
Μετά την 31/02/2001 οι αιτήσεις θα θεωρούνται ληξιπρόθεσμες και δεν θα λαμβάνονται υπ' όψη.

Ο Αντιδήμαρχος
Αντ. Αλαβέρας

ΝΤΕΤΕΚΤΙΒΣ
Συνταξιούχος Αστυνομικός

Αναλαμβάνουμε
υποθέσεις ανηλίκων, οικογενειακές, προσωπικές κ.τ.λ.
Με απόλυτη εχεμύθεια.

ΔΙΑΘΕΤΟΥΜΕ ΤΑ ΠΛΕΟΝ ΣΥΓΧΡΟΝΑ ΟΠΤΙΚΟΑΚΟΥΣΤΙΚΑ ΣΥΣΤΗΜΑΤΑ

✆ **0946 997967**

100% εχεμύθεια 100% εχεμύθεια



ΠΑΛΛΑΣ 5 CINEMAS CENTER

ΠΡΟΓΡΑΜΜΑ ΕΒΔΟΜΑΔΑΣ
09/02/2001 - 15/02/2001
www.cinemapallas.gr

ΑΙΘΟΥΣΑ 5



Ο ΝΑΥΑΓΟΣ (CAST AWAY)
Το τέλος του ταξιδιού του, είναι μόνο η αρχή...
Η ταινία της χρονιάς που δεν πρέπεινα χάσετε!
ΠΡΩΤΑΓΩΝΙΣΤΟΥΝ: TOM HANKS, HELEN HUNT

Κάθε ημέρα / Ώρες Έναρξης: 16:30, 19:40, 22:45

ΑΙΘΟΥΣΑ 2

ΣΤΑΚΑΜΑΝ
Ο Αντώνης Καφετζόπουλος σε μια κωμωδία με την οποία κάνει και το σκηνοθετικό του ντεμπούτο.
ΠΡΩΤΑΓΩΝΙΣΤΟΥΝ: ΑΝΤ. ΚΑΦΕΤΖΟΠΟΥΛΟΣ
ΣΠ. ΚΑΛΟΓΗΡΟΥ, Δ. ΚΑΛΛΙΒΩΚΑΣ



Κάθε ημέρα / Ώρες Έναρξης: 16:20, 18:30, 20:40, 22:50

ΑΙΘΟΥΣΑ 1



ΧΩΡΙΣ ΑΝΤΑΛΛΑΓΜΑ (PAY IT FORWARD)
Όταν σου κάνουν μια χάρη... μη ζητάς αντάλλαγμα
ΠΡΩΤΑΓΩΝΙΣΤΟΥΝ: KEVIN SPACY, HELEN HUNT

Κάθε ημέρα / Ώρες Έναρξης: 17:00, 19:30, 22:00

ΑΙΘΟΥΣΑ 3

ΤΥΧΑΙΑ ΣΥΝΑΝΤΗΣΗ (BOUNCE)
Αυτή την εβδομάδα, ερωτευθείτε το πεπρωμένο!
ΠΡΩΤΑΓΩΝΙΣΤΟΥΝ: BENN AFFLECK, GWENETH PALTROW



Κάθε ημέρα / Ώρες Έναρξης: 20:30, 22:40

ΑΥΤΟ ΠΟΥ ΘΕΛΟΥΝ ΟΙ ΓΥΝΑΙΚΕΣ
Για μια ακόμα εβδομάδα!
ΠΡΩΤΑΓΩΝΙΣΤΟΥΝ: MEL GIBSON, HELEN HUNT



Κάθε ημέρα / Ώρες Έναρξης: 18:00

ΑΙΘΟΥΣΑ 4



ΟΡΙΑ ΑΝΤΟΧΗΣ (VERTICAL LIMIT)
Στα 26.000 πόδια δεν έχεις χρόνο να σκεφτείς... η ζωή σου χάνεται κάτω από τα πόδια σου...
ΠΡΩΤΑΓΩΝΙΣΤΟΥΝ: CRIS O'DONNELL, BILL PAXTON

Κάθε ημέρα / Ώρες Έναρξης: 20:10, 22:40

Kids Club • Παιδική Ζώνη

ΑΙΘΟΥΣΑ 3 & 4 μεταγλωττισμένο στα ελληνικά
ΟΙ ΚΟΤΕΣ ΤΟ'ΣΚΑΣΑΝ (CHICKEN RUN)



ΑΙΘΟΥΣΑ 3 Ώρες Έναρξης: 16:00
ΑΙΘΟΥΣΑ 4 Ώρες Έναρξης: 16:50, 18:35

ΜΟΝΟ ΓΙΑ ΤΑ ΜΕΛΗ

Απαντήστε στην ερώτηση:
"Τί κοινό έχουν οι ταινίες Η Έκτη Αίσθηση & Ο Άφθαρτος, εκτός από τον Μπρούς Γουίλις πρωταγωνιστή ". Οι 10 πρώτοι νικητές της κλήρωσης που θα γίνει την Παρασκευή 16/02/2001 θα κερδίσουν από 1 ΔΩΡΕΑΝ εισιτήριο για την ταινία "Ο Άφθαρτος / The Unbreakable", που θα προβληθεί στο Παλλάς την ερχόμενη εβδομάδα. Τα ονόματα των τυχερών θα ανακοινωθούν στα ταμεία μας την Παρασκευή 16/02/2001.

... Τώρα και Junior Member's Club
Τώρα ένα κινηματογραφικό Club, για σένα που είσαι μέχρι 14 χρονών, με πολλές εκπλήξεις!! Οι 10 τυχεροί από αυτούς που θα κάνουν αίτηση αυτήν την εβδομάδα, θα κερδίσουν από μία αφίσα! Τα αποτελέσματα της κλήρωσης θα ανακοινωθούν την Παρασκευή 16/02/2001.

ΧΟΡΗΓΟΙ: Lancelot Cafe · Thalasso Spa · Καφενές Κουκος · Musses · Berloni · Σπανος Sala da bagno · Άνθη Narkissos · Romesa · Latin Cafe · Rodos Air

Για κρατήσεις: 24475 και 70670

ΠΟΛΙΤΙΣΤΙΚΟΣ ΟΡΓΑΝΙΣΜΟΣ ΔΗΜΟΥ ΡΟΔΙΩΝ
ΧΕΙΜΕΡΙΝΟΣ ΚΙΝΗΜΑΤΟΓΡΑΦΟΣ
«ΔΗΜΟΤΙΚΟ»
ΩΡΕΣ ΠΡΟΒΟΛΗΣ 8:00-10:00 10:00-12:00

Τίτλος έργου: **BLOOD SIMPLE**
Μόνο αίμα

των Τζόελ και Ιθαν Κοέν ΗΠΑ 1963.
Το συναρπαστικό θρίλερ των αδελφών Κοέν, σε μια καινούργια έκδοση που δεν προβλήθηκε ως τώρα.

Το Πρόγραμμα

ΕΤ 1

06.30 ΓΛΥΚΙΑ ΖΩΗ
08.00 ΘΕΙΑ ΛΕΙΤΟΥΡΓΙΑ
11.00 ΣΙΝΕΑΚ: Ο ΜΙΚΡΟΣ ΠΡΙΓΚΙΠΑΣ
12.00 ΝΤΡΙΝΣΤΟΠ
13.50 **ΕΙΔΗΣΕΙΣ**
14.00 ΕΛΛΗΝΙΚΗ ΤΑΙΝΙΑ: ΑΝΑΣΤΕΝΑΖΟΥΝ ΟΙ ΠΕΝΙΕΣ
15.30 ΘΕΑΤΡΙΚΕΣ ΑΝΑΜΝΗΣΕΙΣ: Η ΚΥΡΙΑ ΕΧΕΙ ΝΕΥΡΑ
17.00 **ΕΙΔΗΣΕΙΣ**
17.30 ΠΕΣ ΤΟ Μ'ΕΝΑ ΤΡΑΓΟΥΔΙ
18.00 ΜΠΑΣΚΕΤ (NBA): SAKRAMENTO - ΝΕΑ ΥΟΡΚΗ
19.15 ΑΝΑΚΑΛΥΠΤΩ: ΟΙ ΓΑΤΕΣ
19.40 ΚΛΗΡΩΣΗ ΛΟΤΤΟ - ΠΡΟΤΟ
20.00 ΠΟΛΟ (CAHMPIONS LEAQUE): ΟΛΥΜΠΙΑΚΟΣ - OLYMPIC NICE
21.00 ΦΩΤΑ ΠΟΡΕΙΑΣ
23.00 **ΕΙΔΗΣΕΙΣ**
23.30 ΞΕΝΗ ΤΑΙΝΙΑ: Η ΟΜΙΧΛΗ
01.00 ΞΕΝΗ ΤΑΙΝΙΑ: Ο ΑΙΧΜΑΛΩΤΟΣ ΤΟΥ ΠΥΡΓΟΥ
02.40 ΕΛΛΗΝΟΜΑΝΙΑ
03.40 ΜΟΥΣΙΚΟ ΠΡΟΓΡΑΜΜΑ

NET

08.00 ΕΚΠΑΙΔΕΥΤΙΚΗ ΤΗΛΕΟΡΑΣΗ
11.00 ΞΕΧΩΡΙΣΤΟΙ ΤΟΠΟΙ
11.30 ΔΙΑΚΟΣΜΗΣΗ ΜΕ ΣΤΙΛ
12.00 ΣΤΑ ΓΡΑΝΑΖΙΑ ΠΑΡΑΓΩΓΗΣ ΤΗΣ ΤΡΟΦΗΣ ΜΑΣ
12.30 ΙΣΤΟΡΙΕΣ ΤΟΥ ΩΚΕΑΝΟΥ
13.00 ΤΑΞΙΔΙΑ ΣΤΟ ΧΡΟΝΟ
13.30 ΜΕ ΑΡΕΤΗ ΚΑΙ ΤΟΛΜΗ
14.00 ΚΟΙΝΟΒΟΥΛΙΟ ΑΙΧΜΗΣ
15.00 **ΕΙΔΗΣΕΙΣ**
15.15 ΞΕΝΗ ΤΑΙΝΙΑ: ΜΙΛΑΓΚΡΟ
17.00 ΧΟΝΔΡΟΣ - ΛΙΓΝΟΣ
17.30 ΣΠΟΡ ΣΤΟΝ ΚΟΣΜΟ
18.00 ΣΤΟΝ ΚΟΣΜΟ ΤΗΣ ΟΙΚΟΝΟΜΙΑΣ
19.00 **ΕΙΔΗΣΕΙΣ**
19.15 ΠΟΛΙΤΗΣ 2000
20.10 ΑΝΘΡΩΠΟΙ ΚΑΙ ΤΗΛΕΟΡΑΣΗ
20.40 ΤΑΞΙΔΕΥΟΝΤΑΣ ΜΕ ΤΟ ΑΥΡΙΟ
21.00 **ΕΙΔΗΣΕΙΣ**
22.00 ΞΕΝΗ ΤΑΙΝΙΑ: ΜΠΛΟΟΥ ΑΟΥΤ: Ο ΔΟΛΟΦΟΝΟΣ ΤΟΥ ΜΕΣΟΝΥΚΤΙΟΥ
24.00 **ΕΙΔΗΣΕΙΣ**
00.10 Ο ΥΠΕΡΟΧΟΣ ΚΟΣΜΟΣ ΤΗΣ ΜΟΔΑΣ

ΕΤ 3

08.00 Η ΚΛΕΙΣΤΗ ΘΑΛΑΣΣΑ
08.30 ΓΟΝΕΙΣ ΚΑΙ ΠΑΙΔΙΑ
09.00 ΙΣΤΟΡΙΕΣ ΑΠΟ ΤΗΝ ΚΑΙΝΗ ΔΙΑΘΗΚΗ: Η ΑΦΕΣΗ
10.00 ΟΝΕΙΡΟΔΡΟΜΙΟ
11.00 ΣΤΗ ΓΗ ΤΗΣ ΕΥΦΟΡΙΑΣ
12.00 Η ΖΩΝΤΑΝΗ ΘΑΛΑΣΣΑ
12.30 E-LIFE
13.30 ΑΝΙΧΝΕΥΣΕΙΣ
15.00 **ΕΙΔΗΣΕΙΣ**
15.30 ΝΟΣΤΟΣ
17.00 ΜΠΑΣΚΕΤ (Α1): ΑΡΗΣ - ΠΑΟ
18.30 DESING X-TREME
19.00 **ΕΙΔΗΣΕΙΣ**
20.00 Η ΥΓΕΙΑ ΣΗΜΕΡΑ
20.30 ΟΙ ΕΞΕΡΕΥΝΗΣΕΙΣ ΤΟΥ ΡΑΝΤ ΜΑΚΝΑΛΙ
21.30 ΕΚ ΤΩΝ ΠΡΟΤΕΡΩΝ Ή ΕΚ ΤΩΝ ΥΣΤΕΡΩΝ;
22.00 ΑΘΛΗΤΙΚΑ
23.30 **ΕΙΔΗΣΕΙΣ**
00.30 ΞΕΝΗ ΤΑΙΝΙΑ: ΑΣΤΑΘΜΗΤΟΣ ΠΑΡΑΓΟΝΤΑΣ

MEGA

06.00 ΕΝΟΧΗ ΑΓΑΠΗ
07.00 Ο ΕΠΙΣΚΕΠΤΗΣ ΤΗΣ ΟΜΙΧΛΗΣ
08.00 TZIN ΚΑΙ ΤΣΕΡΙ
09.00 ΝΤΙΣΝΕΪ ΚΛΑΜΠ
10.30 ΤΡΑΝΣΦΟΡΜΕΡΣ
11.00 ΞΕΝΗ ΤΑΙΝΙΑ: ΜΩΡΑ ΓΙΑ ΝΤΑΝΤΕΜΑ
13.00 MEGA STAR
14.00 **ΕΙΔΗΣΕΙΣ**
14.10 MAZI
15.10 TRACTION
15.50 ΠΕΣ ΤΟ ΨΕΜΑΤΑ
16.30 ΕΛΛΗΝΙΚΗ ΣΕΙΡΑ
17.00 **ΕΙΔΗΣΕΙΣ**
17.45 ΕΛΛΗΝΙΚΗ ΤΑΙΝΙΑ: ΤΟ ΛΕΒΕΝΤΟΠΑΙΔΟ
19.30 **ΕΙΔΗΣΕΙΣ**
21.00 ΕΛΛΗΝΙΚΗ ΤΑΙΝΙΑ: ΓΟΡΓΟΝΕΣ ΚΑΙ ΜΑΓΚΕΣ
23.10 PRIVE
00.10 **ΕΙΔΗΣΕΙΣ**
00.30 ΞΕΝΗ ΤΑΙΝΙΑ: ΖΩΝΗ ΠΟΛΕΜΟΥ
02.10 ΥΠΑΡΧΕΙ ΖΩΗ ΣΕ ΑΛΛΟΥΣ ΠΛΑΝΗΤΕΣ;
04.30 ΧΑΡΑΥΓΗ
05.30 ΠΑΡΑΛΛΗΛΟΙ ΔΡΟΜΟΙ

ANT 1

06.20 **ΟΙ ΕΙΔΗΣΕΙΣ ΤΟΥ CBS**
06.45 ΤΗΛΕΜΑΡΚΕΤΙΝΓΚ - ΤΗΛΕΑΓΟΡΑ
07.00 EXTREME DINOSAURS
07.30 Ο ΡΟΖ ΠΑΝΘΗΡΑΣ
08.00 ΟΛΑ ΤΑ ΣΚΥΛΑΚΙΑ ΠΑΝΕ ΣΤΟΝ ΠΑΡΑΔΕΙΣΟ
08.30 ΤΟΜ ΚΑΙ ΤΖΕΡΙ
09.00 Ο ΜΠΑΓΚΣ ΜΠΑΝΙ ΚΑΙ Η ΠΑΡΕΑ ΤΟΥ
09.30 ΝΤΡΑΓΚΟΝΜΠΟΛ
10.00 ΒΟΛΤΡΟΝ
10.30 ΠΑΟΥΕΡ ΡΕΪΝΤΖΕΡ
11.00 ΣΤΟΥΝΤΙΟ ΜΕ ΘΕΑ
12.55 ΣΟΥΠΕΡ ΓΚΕΪΜ
13.00 ΣΟΥΠΕΡ ΣΑΒΒΑΤΟ
14.00 **ΕΙΔΗΣΕΙΣ**
14.15 ΠΙΚΡΗ ΣΟΚΟΛΑΤΑ
15.15 ΜΟΡΤΑΛ ΚΟΜΠΑΤ
16.15 ΣΕΙΡΑ
17.20 ΕΛΛΗΝΙΚΗ ΤΑΙΝΙΑ: Η ΚΛΕΟΠΑΤΡΑ ΗΤΑΝ ΑΝΤΩΝΗΣ
19.30 **ΕΙΔΗΣΕΙΣ**
21.05 ΞΕΝΗ ΤΑΙΝΙΑ
22.10 ΞΕΝΗ ΤΑΙΝΙΑ: ΡΟΜΠΟΚΟΠ 2
24.00 **ΕΙΔΗΣΕΙΣ**
01.00 ΞΕΝΗ ΤΑΙΝΙΑ: ΚΙΝΗΣΗ ΑΠΕΛΠΙΣΙΑΣ
04.00 ΤΗΛΕΜΑΡΚΕΤΙΝΓΚ
04.30 Η ΝΥΧΤΑ ΤΩΝ ΖΩΝΤΑΝΩΝ - ΝΕΚΡΩΝ

ALPHA

06.00 ΠΡΙΤΕΝΤΕΡ
07.00 ΠΕΡΑ ΑΠΟ ΤΟΝ ΟΡΙΖΟΝΤΑ
08.00 ΠΑΝΟΡΑΜΑ
11.00 ΕΚ ΤΟΥ ΣΥΝΕΓΓΥΣ
12.00 ΕΛΛΗΝΙΚΗ ΤΑΙΝΙΑ: Ο ΔΡΑΠΕΤΗΣ
14.00 **ΕΙΔΗΣΕΙΣ**
15.00 ΝΙΚΙΤΑ
16.00 ΕΛΛΗΝΙΚΗ ΤΑΙΝΙΑ: ΦΟΥΣΚΟΘΑΛΑΣΣΙΕΣ
18.00 ID
19.30 **ΕΙΔΗΣΕΙΣ**
21.00 ΚΑΤΑΛΛΗΛΟ ΓΙΑ ΟΛΟΥΣ
23.00 ΞΕΝΗ ΤΑΙΝΙΑ: ΜΗΤΡΙΚΟ ΕΝΣΤΙΚΤΟ
00.40 **ΕΙΔΗΣΕΙΣ**
01.00 ΙΝΤΡΙΓΚΑ
02.00 ΞΕΝΗ ΤΑΙΝΙΑ: ΤΟ ΚΑΤΑΦΥΓΙΟ
04.00 ΤΟΥΙΣΤ
05.00 ΠΕΡΑ ΑΠΟ ΤΟΝ ΟΡΙΖΟΝΤΑ

STAR

06.00 ΑΣΤΕΡΙΑ ΣΤΟ ΠΕΝΤΑΓΡΑΜΜΟ
06.10 ΣΠΑΙΝΤΕΡΜΑΝ
06.45 ΠΡΙΓΚΙΠΙΣΣΑ ΤΕΝΚΟ
07.15 ΤΕΛΕΤΑΜΠΙΣ
07.50 ΜΠΑΡΝΕΪ
08.25 ΜΙΚΡΗ ΛΟΥΛΟΥ
08.40 ΑΡΘΟΥΡ
09.15 ΤΣΑΡΛΙ ΚΑΙ ΜΙΜΟ
09.30 ΠΟΚΕΜΟΝ
10.00 ΤΙΜΠΟΥΚΤΟΥ
10.15 ΜΙΚΡΟΙ ΚΥΡΙΟΙ ΚΑΙ ΜΙΚΡΕΣ ΚΥΡΙΕΣ
10.30 ΤΑ ΣΤΡΟΥΜΦΑΚΙΑ
11.05 ΟΙΚΟΓΕΝΕΙΑ ΠΟΚΟΠΙΚΟΥ
11.30 ΤΑ ΜΙΚΡΑ ΤΕΡΑΤΑΚΙΑ
11.45 ΕΞ - ΜΕΝ
12.15 ΜΑΠΕΤ ΣΟΟΥ
12.20 ΠΟΚΕΜΟΝ
12.50 ΜΠΟΜΠ, Ο ΜΑΣΤΟΡΑΣ
13.10 ΠΡΙΓΚΙΠΙΣΣΑ ΣΙΣΙ
13.30 ΣΟΥΙΤ ΒΑΛΕΪ ΧΑΪ
14.00 ΖΙΝΑ
15.00 ΗΡΑΚΛΗΣ
16.00 ΧΑΪΛΑΝΤΕΡ
17.00 ΣΤΟΝ ΕΒΔΟΜΟ ΟΥΡΑΝΟ
18.00 **ΕΙΔΗΣΕΙΣ**
19.30 ΟΙ ΠΕΤΑΛΟΥΔΕΣ ΕΛΕΥΘΕΡΕΣ ΠΕΤΟΥΝ
20.30 Η ΜΙΚΡΗ ΚΥΡΙΑ
21.00 ΜΙΚΡΕΣ ΑΜΑΡΤΙΕΣ
22.00 ΔΙΑΠΛΕΚΟΜΕΝΟΙ Α.Ε.
23.00 ΞΕΝΗ ΤΑΙΝΙΑ: ΓΚΕΤΑΓΟΥΕΪ
24.00 **ΕΙΔΗΣΕΙΣ**
01.00 ΞΕΝΗ ΤΑΙΝΙΑ: ΒΙΑΙΟΙ ΔΡΟΜΟΙ
03.30 ΞΕΝΗ ΣΕΙΡΑ: Η ΡΙΖΑ ΤΟΥ ΚΑΚΟΥ
05.15 ΠΕΡΙΠΕΤΕΙΕΣ ΣΤΙΣ ΝΟΤΙΕΣ ΘΑΛΑΣΣΕΣ

FILMNET

08.50 ΟΙ ΔΥΟ ΛΗΣΤΕΣ
10.50 ΤΑΝΓΚΟ
12.50 ΘΑ ΣΕ ΒΡΩ ΣΤΟΝ ΠΑΡΑΔΕΙΣΟ
14.50 ΧΙΛΑΡΙ ΚΑΙ ΤΖΑΚΙ
17.00 ΚΕΝΤΡΙΚΟΣ ΣΤΑΘΜΟΣ
18.50 ΧΩΡΙΣ ΑΛΛΟΘΙ
20.30 MAD ON FILMNET
21.00 ΔΙΑΓΩΝΙΣΜΟΣ ΟΜΟΡΦΙΑΣ
23.00 RONIN
01.00 ΕΡΩΤΑΣ ΔΙΧΩΣ ΟΡΙΑ 3

TEMPO

07.00 ΜΟΥΣΙΚΕΣ ΕΠΙΛΟΓΕΣ
14.15 ΑΘΛΗΤΙΚΟ WEEKEND
15.00 **ΕΙΔΗΣΕΙΣ**
15.30 ΤΑΙΝΙΑ
17.00 **ΕΙΔΗΣΕΙΣ**
17.10 CLASSIC COMEDY
18.00 **ΕΙΔΗΣΕΙΣ**
18.10 CLASSIC COMEDY (ΣΥΝ.)
19.00 **ΕΙΔΗΣΕΙΣ**
19.15 ΚΑΙΡΟΣ
19.17 ΚΟΣΜΟΣ ΣΗΜΕΡΑ
19.30 ΕΠΙΣΤΗΜΗ
19.45 ΑΘΛΗΤΙΚΕΣ ΑΙΧΜΕΣ
20.00 **ΕΙΔΗΣΕΙΣ**
20.15 ΑΝΘΡΩΠΙΝΕΣ ΥΠΟΘΕΣΕΙΣ
20.45 TEMPO SPORTS
21.00 **ΕΙΔΗΣΕΙΣ**
21.25 ΤΟ ΜΕΓΑΛΟ ΓΕΓΟΝΟΣ
21.40 TEMPO SPORTS
21.45 ΚΑΙΡΟΣ ΑΥΡΙΟ
21.48 COCTAIL ΜΕ ΝΟΤΕΣ
24.00 **ΕΙΔΗΣΕΙΣ**
00.35 ΟΙΚΟΝΟΜΙΚΑ ΓΕΓΟΝΟΤΑ
00.38 TEMPO SPORTS
00.48 ΚΑΙΡΟΣ ΤΡΙΗΜΕΡΟΥ
00.55 TEMPO CLUB

ΩΡΟΣΚΟΠΙΟ

ΚΡΙΟΣ:
21 ΜΑΡΤΙΟΥ - 19 ΑΠΡΙΛΙΟΥ

Μην ενδώσετε στο άγχος και στον εκνευρισμό που θα μπορούσε να σας φέρει η Πανσέληνος σήμερα και μάλιστα αδικαιολόγητα. Οι εξελίξεις που έρχονται ίσως σας βοηθήσουν να απομακρυνθείτε από κάπου όπου δεν περνάτε τελικά καλά.

ΤΑΥΡΟΣ
20 ΑΠΡΙΛΙΟΥ - 20 ΜΑΪΟΥ

Οι σχέσεις σας με τους ανθρώπους που ζείτε μαζί ίσως διαταραχθούν με τις σεληνιακές ταλαντεύσεις της Πανσελήνου. Πρέπει να είστε προσεκτικοί στα λόγια και στις πράξεις σας και κυρίως να φροντίσετε για την ψυχική σας άμυνα.

ΔΙΔΥΜΟΙ
21 ΜΑΪΟΥ - 21 ΙΟΥΝΙΟΥ

Αλλαγές, αιφνιδιασμοί και κάποιες προγραμματισμένες ή μη μεταρρυθμίσεις είναι τα χαρακτηριστικά αυτής της Πανσελήνου. Κάντε τις κατάλληλες κινήσεις και περιμένετε τα αποτελέσματα, τις ειδήσεις που σας έρχονται πολύ σύντομα.

ΚΑΡΚΙΝΟΣ
22 ΙΟΥΝΙΟΥ - 22 ΙΟΥΛΙΟΥ

Φερθείτε με φρόνηση στον οικονομικό τομέα, τώρα που οι καταστάσεις δεν επιτρέπουν μεγάλα άλματα. Αρκεστείτε στην εκπλήρωση των υποχρεώσεών σας και μην αφεθείτε στην παρορμητική διάθεση για απερίσκεπτες σπατάλες που φέρνει η Πανσέληνος αυτού του μήνα.

ΛΕΩΝ
23 ΙΟΥΛΙΟΥ - 22 ΑΥΓΟΥΣΤΟΥ

Καθώς η Πανσέληνος του Φεβρουαρίου πραγματοποιείται στο δικό σας ζώδιο, σας είναι πολύ εύκολο να εξωθείτε τις καταστάσεις σε υπερβολές, καθώς σας κυριεύουν τα συναισθήματα και χάνετε τον έλεγχο. Ενεργήστε με σύνεση και προσοχή, αν θέλετε να αποφύγετε αντιθέσεις με το περιβάλλον.

ΠΑΡΘΕΝΟΣ
23 ΑΥΓΟΥΣΤΟΥ - 23 ΣΕΠΤΕΜΒΡΙΟΥ

Η Πανσέληνος αυτού του μήνα απαιτεί να «ενηλικιωθείτε» και να αποκτήσετε μεγαλύτερη ελευθερία κινήσεων και επιλογών. Αφήστε πίσω σας σκέψεις και σχέσεις που είναι πιο ανώφελες και διαπραγματευτείτε τα ενδιαφέροντά σας με πιο σωστό τρόπο.

ΖΥΓΟΣ:
24 ΣΕΠΤΕΜΒΡΙΟΥ - 23 ΟΚΤΩΒΡΙΟΥ

Ένα γερό ξεκαθάρισμα ανάμεσα σ' αυτούς που θεωρείτε πραγματικούς σας φίλους και σ' αυτούς που ανήκουν απλώς στις κοινωνικές σας γνωριμίες θα σας οδηγήσει σ' ένα νέο και πιο δημιουργικό είδος επαφών, που θα σας βοηθήσουν στην επίτευξη των στόχων σας.

ΣΚΟΡΠΙΟΣ:
24 ΟΚΤΩΒΡΙΟΥ - 22 ΝΟΕΜΒΡΙΟΥ

Νιώθετε αρκετά πεσμένοι υπό το βάρος των επαγγελματικών υποχρεώσεων που σας δημιουργεί η Πανσέληνος αυτού του μήνα. Γι' αυτό φροντίστε να αναλάβει εξίσου ο καθένας τις ευθύνες του ώστε να μπορέσει να υπάρξει αρμονική συνύπαρξη με τους ανωτέρους και τους συνεργάτες σας.

ΤΟΞΟΤΗΣ:
23 ΝΟΕΜΒΡΙΟΥ - 21 ΔΕΚΕΜΒΡΙΟΥ

Έχετε τα προσόντα με ευέλικτους και διπλωματικούς χειρισμούς να κερδίσετε τις εντυπώσεις. Μην ενδώσετε στη διάθεση των άλλων να μπείτε σε αντιπαραθέσεις ιδεών και απόψεων. Αν σκέφτεστε να ταξιδέψετε, φροντίστε από πριν όλες τις λεπτομέρειες.

ΑΙΓΟΚΕΡΩΣ:
22 ΔΕΚΕΜΒΡΙΟΥ - 19 ΙΑΝΟΥΑΡΙΟΥ

Καθώς η Πανσέληνος που πραγματοποιείται σήμερα δημιουργεί τεταμένη ατμόσφαιρα, αποφύγετε συζητήσεις και αντιθέσεις με άτομα του οικογενειακού σας περιβάλλοντος, κυρίως πάνω σε θέματα που θίγουν τα συμφέροντά σας.

ΥΔΡΟΧΟΟΣ
20 ΙΑΝΟΥΑΡΙΟΥ - 19 ΦΕΒΡΟΥΑΡΙΟΥ

Τον τομέα των σχέσεων επηρεάζει η σημερινή Πανσέληνος και οι αντιθέσεις απόψεων είναι καλό να γίνονται με επιχειρήματα. Δείτε θετικά την αναστάτωση που θα μπορούσε να δημιουργήσει η σημερινή μέρα, ίσως σαν ευκαιρία για να «ξεκαθαρίσετε λογαριασμούς».

ΙΧΘΥΕΣ:
19 ΦΕΒΡΟΥΑΡΙΟΥ - 20 ΜΑΡΤΙΟΥ

Ο τομέας της εργασίας πλήττεται το ίδιο με εκείνον της υγείας με την επίδραση της Πανσελήνου αυτού του μήνα. Ενεργήστε, λοιπόν, λογικά εσείς που έχετε το προτέρημα να προσέχετε να προβλέπετε και να συνθηκολογείτε, αν είναι απαραίτητο. Αυτό θα σας σώσει από τα χειρότερα.



ΔΙΑΦΟΡΑ

- Οι άνθρωποι είναι καταδικασμένοι να είναι «ελεύθεροι», δηλαδή «υπεύθυνοι».

(Ζαν Πωλ Σάρτρ)

- Ζούμε με τα βιβλία, τις σκιές, τη σιωπή και τις αναμνήσεις.

(Ζεύγος γερόντων σε επιστολή προς φίλο του)

- Οι περισσότεροι των ανθρώπων χρησιμοποιούν τα χρόνια της νεότητος τους, για να κάνουν τα υπόλοιπα άθλια.

(Λα Μπρυγιέρ)

- Οι μεγάλοι άνθρωποι μιλούν για ιδέες, ο μέσος άνθρωπος για γεγονότα. Ο μικρός για τους άλλους.

- Αν κάποιος ζητά τη σοφία, είναι σοφός· αφότου όμως νομίζει ότι τη βρήκε, γίνεται μωρός.

(Εδισσον)

- Οι φιλοφρονήσεις δεν κοστίζουν τίποτε, αν και μερικοί πληρώνουν ακριβά για να τις έχουν.

- Οπως δεν θα ήθελα να ήμουν δούλος, έτσι δεν θα ήθελα να είμαι και αφέντης.

(Αβραάμ Λίνκολν)

- Ο μόνος τρόπος να κερδίσει κανείς μια καρδιά ανθρώπινη είναι να χαρίσει πρώτα τη δική του.

- Εκείνος που κατοικεί σε γυάλινο σπίτι, δεν πρέπει να πετάει πέτρες.

- Η θεά του Θεού είναι η ζωή του ανθρώπου. Αδύνατον να ζεις χωρίς να έχεις ζωή. Αλλά δεν έχεις ζωή, αν δεν μετέχεις του Θεού.

(Αγιος Ειρηναίος)

- Ενα πράγμα είναι απαραίτητο στον κάθε Χριστιανό (και κάθε άνθρωπο) να θυμάται: ότι πρέπει να ξεχνά τις αδικίες που του κάνουν.

(Μποσουέ)

- Το «όχι» είναι μία μικρή λέξι, αλλά λίγοι έχουν το θάρρος να την προφέρουν.

(Αννίβας)

- Χωρίς χαρές μπορείς να ζεις, χωρίς επιθυμίες και ελπίδες όχι.

(Δροσίνης)

- Το νεογέννητο αγνοεί από που έρχεται· ο ετοιμοθάνατος δεν γνωρίζει που πηγαίνει. Και όμως, ο ένας πηγαίνει εκεί από όπου έρχεται ο άλλος.

ΠΑΡΑΙΝΕΣΕΙΣ ΚΑΙ ΠΑΡΟΙΜΙΩΔΕΙΣ ΦΡΑΣΕΙΣ

- ...Κανείς δεν γερνά απλώς διότι περνούν τα χρόνια. Ο άνθρωπος γερνά μόνον όταν χάνει τα ιδανικά του. Ασχέτως εάν είσαι 70 ή 17 χρόνων. Είσαι νέος όσο και η πίστις σου· είσαι γέρος όσο και η αμφιβολία σου. Είσαι νέος όσο και η ελπίδα σου· είσαι γέρος όσο και η απελπισία σου. Οσο η καρδιά σου δέχεται τα μηνύματα του μεγάλου και του υψηλού, τόσο είσαι νέος.

(Το Αγγελμα της ημέρας)

Η Αγάπη σας, μας δίνει
τη δύναμη να συνεχίσουμε

ΤΩΡΑ

rent a car
ALEXANDER

και σε ΑΘΗΝΑ, ΚΡΗΤΗ, ΚΕΡΚΥΡΑ με:

Ειδικές οικονομικές προσφορές
στους Ροδίτες συμπολίτες μας και
άμεσες παραδόσεις παραλαβές
σε αεροδρόμια, λιμάνια
και κεντρικά σημεία.

ΖΗΣΤΕ ΤΗΝ ΕΞΥΠΗΡΕΤΗΣΗ ALEXANDER

ΑΘΗΝΑ τηλ. 018979658 Fax 018979659
ΡΟΔΟΣ τηλ. 31018 Fax 35253

Η Knauf στην κατοικία

Το μυστικό που γνωρίζει
όλη η Ευρώπη!

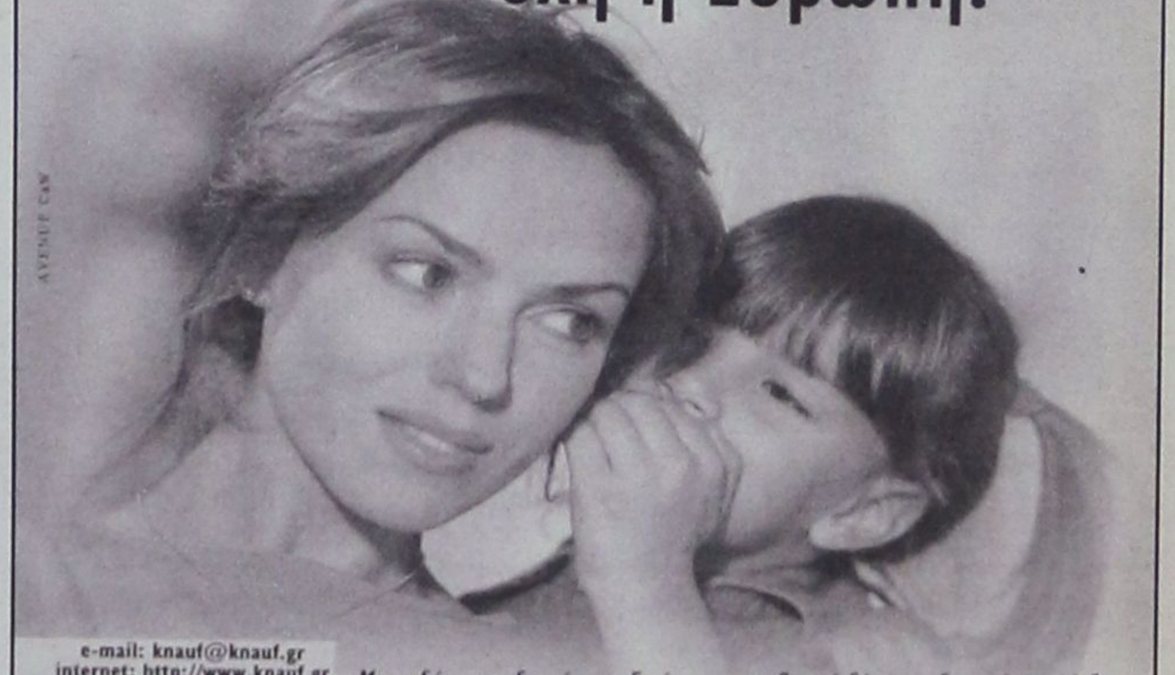

e-mail: knauf@knauf.gr
internet: http://www.knauf.gr

Μια ιδέα οικοδομεί εδώ και χρόνια έναν ανθρώπινο κόσμο σε κάθε γωνιά της Ευρώπης. Είναι η φιλοσοφία "Knauf", που από το 1991 κατακτά και το ελληνικό σπίτι...

Η Ξηρά Δόμηση, με γυψοσανίδες και τσιμεντοσανίδες Knauf, ικανοποιεί την ανάγκη σας για απόλυτη θερμομόνωση και ηχομόνωση, πυροπροστασία, μηχανική αντοχή, τέλεια εφαρμογή, αντισεισμική προστασία και υψηλή αισθητική.

Με τους Έτοιμους Σοβάδες Knauf, το σοβάτισμα γίνεται γρήγορα και καθαρά και το αποτέλεσμα είναι λεία επιφάνεια, έτοιμη για βάψιμο.

Εκεί που η συμβατική δόμηση αδυνατεί να επέμβει, οι άνθρωποι της Knauf εφαρμόζουν τις πιο ευέλικτες λύσεις κατασκευής ή ανακαίνισης της κατοικίας σας, στεγνά, καθαρά, σε ελάχιστο χρόνο και με ελάχιστο κόστος.

Με σεβασμό στον άνθρωπο και το περιβάλλον, η Knauf "επενδύει" τον κόσμο σας με σιγουριά και σταθερότητα... για μια ολόκληρη ζωή!

KNAUF
ΟΙΚΟΔΟΜΕΙ ΑΝΘΡΩΠΙΝΟ ΚΟΣΜΟ

ΝΕΟΤΕΧ ΡΟΔΟΣ: ΚΕΝΤΡΙΚΟ ΑΝΝΗΣ ΜΑΡΙΑΣ 59 ☎ 35863 / ΝΕΟ ΚΑΤΑΣΤΗΜΑ ΚΑΜΕΙΡΟΥ 1 ☎ 77211-2

ΥΣΤΕΡΑ ΑΠΟ ΑΝΙΣΗ ΜΑΧΗ ΜΕ ΤΗΝ ΕΠΑΡΑΤΗ

Πέθανε ο μεγάλος πατριώτης γιατρός Μιχάλης Μιχαλάκης

Πενθεί ολόκληρη η ροδιακή οικογένεια



Πέθανε χθες το πρωΐ στο Περιφερειακό Γενικό Νοσοκομείο Ρόδου, όπου νοσηλευόταν, και μετά από πολύμηνη ταλαιπωρία με την επάρετη, ο Ρόδιος Ευπατρίδης κι εξαίρετος επιστήμων, Μιχάλης Μιχαλάκης, ιατρός - καρδιολόγος, βυθίζοντας ολόκληρη την τοπική κοινωνία σε βαρύ πένθος.

Ηταν άλλωστε, πάνω απ' όλα άνθρωπος, με τεράστια προσφορά προς την κοινωνία και τον συνάνθρωπο, το δε σπίτι και το ιατρείο του, ήταν καθημερινά χώρος επισκέψεως φτωχών και ταλαίπωρων ανθρώπων, τους οποίους όχ μόνο περιέθαλπε με εξαιρετική στοργή αλλά και βοηθούσε με διάφορους άλλους τρόπους.

Δεν είναι υπερβολή αν σημειωθεί λοιπόν, ότι ο Μιχάλης Μιχαλάκης υπήρξε από τους πλέον αγαπητούς ανθρώπους στο νησί μας, γιαυτό και μόνιμη ήταν προς αυτόν η πίεση για να ασχοληθεί με τα κοινά, από πιο υπεύθυνη θέση, π.χ. του δημάρχου ή του βουλευτή. Και ο ίδιος το επιθυμούσε, και μάλιστα διακαώς, αλλά ποτέ δεν πήρε την οριστική απόφαση, αν και ήταν βέβαιος για την εκλογή του. Και τούτο γιατί δεν ήθελε να «συγκρουσθεί» με άλλους υποψήφιους, το έφερε βαρέως (η «δ» έχει επί των θεμάτων αυτών ιδίαν αντίληψη γιατί συνδεόταν με τον μακαρίτη με πολύχρονη αδελφική φιλία). Κάποια στιγμή ο Μιχ. Μιχαλάκης πείσθηκε να είναι υποψήφιος δήμαρχος. Συναντήθηκε με τον διευθυντή της «δ» και του έκανε σχετική προαναγγελία, η οποία και φιλοξενήθηκε. Την μεθεπομένη, όμως, ημέρα πήρε τηλέφωνο και είπε ότι αποσύρεται γιατί «δεν μπορεί να σκεφθεί τον εαυτό του συγκρουόμενο με άλλους υποψήφιους από το μπαλκόνι»!

Περιττό, βεβαίως, να τονισθεί ότι ο Μιχ. Μιχαλάκης είχε μεγάλη δημοκρατική παιδεία και παράδοση, όπως και ολόκληρη η οικογένεια του, με αγώνες κατά της Χούντας στην Ιταλία όπου σπούδαζε, αλλά και καθ' όλη την ζωή του. Φεύγοντας, άφησε ένα μεγάλο κενό στην κοινωνία μας, που θα τον αναπολεί για πολλά - πολλά χρόνια.

Ο Μιχάλης Μιχαλάκης γεννήθηκε τον Ιούνιο του 1936, πέθανε δηλαδή σε ηλικία 64 ετών. Αφού έβγαλε το Βενετόκλειο Γυμνάσιο, σπούδασε ιατρική στην Πίζα της Ιταλίας, όπως ο πατέρας του Κων/νος και ο αδελφός του Γιώργος. Η Πίζα ήταν δηλαδή οικογενειακή παράδοση. Εκεί απέκτησε και τον διδακτορικό του τίτλο. Αναμείχθηκε, διαρκουσών των σπουδών του στο φοιτητικό και συνδικαλιστικό κίνημα, κι ανέπτυξε έντονη πολιτική δράση. Οταν τελείωσε διορίσθηκε στο Γενικό Κρατικό Νοσοκομείο Αθηνών, όπου πήρε την ειδικότητα της καρδιολογίας στο νοσοκομείο του Ευαγγελισμού, κοντά στον Βορίδη.

Διακατεχόμενος από έντονη επιθυμία να υπηρετήσει την γενέτειρα Ρόδο, επέστρεψε στο νησί και για λίγο διάστημα εργάσθηκε στην Κρεμαστή, απ'όπου κατάγεται και στην συνέχεια στην πόλη της Ρόδου, μέχρις και πέρσι, που άρχισε να βασανίζεται από την επάρατο.

Παντρεύθηκε την Χρυσάνθη Ζαννιά από το Γεννάδι, με την οποία απέκτησε δύο κόρες. Η μια πάει ακόμα στο Λύκειο, η άλλη σπουδάζει αρχιτεκτονική στην Θεσσαλονίκη.

Η κηδεία του θα γίνει σήμερα, στις 3 το απόγευμα από την Εκκλησία του Ευαγγελισμού Ρόδου.

Η «δ» που πενθεί τον χαμό του μεγάλου πατριώτη και επιστήμονα Μιχάλη Μιχαλάκη, μαζί με όλο τον ροδιακό λαό, εκφράζει προς την οικογένεια του τα θερμά της συλλυπητήρια και εύχεται να είναι ελαφρύ το χώμα που θα τον δεχθεί.

ΜΠΑ-ΜΠΑ-ΛΟΥΝΣ

CAFE

ΠΑΙΔΙΚΑ ΠΑΡΤΥ

Παιδικά πάρτυ γενεθλίων, εορτών ή όποια άλλη εκδήλωση

BABY PARKING

ΚΑΦΕΤΕΡΙΑ

απολαύστε τον καφέ με τους φίλους σας και τα παιδιά σας παίζοντας υπό την επίβλεψη της παιδαγωγού

Ρόδου Λίνδου και Δημητρίου Αναστασιάδη γωνία. Τηλ. 75360, 21356, κιν. 0945816205

ΠΡΟΣΚΛΗΣΗ

Το Τμήμα Μεσογειακών Σπουδών
του Πανεπιστημίου Αιγαίου
με τη συνεργασία και συνδρομή
του Δήμου Ροδίων
και του Διεθνούς Κέντρου Λογοτεχνών
και Μεταφραστών Ρόδου,
σας προσκαλεί
όπως παρευρεθείτε στη διάλεξη του
καθηγ. ***Ευάγγελου Μουτσόπουλου,***

με θέμα:

«Ο άνθρωπος συνείδηση καιρική»

στις 12 Φεβρουαρίου 2001,
ημέρα Δευτέρα και ώρα 6μ.μ.
στην αίθουσα ΑΚΤΑΙΟΝ Ρόδου.

Η διάλεξη εντάσσεται στον Α' Κλεοβούλειο Κύκλο
Πανεπιστημιακών διαλέξεων με τίτλο:
«Εν το Πάν»

Μετά το πέρας της διάλεξης ακολουθεί συζήτηση
με το κοινό
και στη συνέχεια μουσική βραδιά και δεξίωση.

ΚΑΛΕΣΜΑ

ΠΑΣΟΚ

Η Νομαρχιακή Επιτροπή ΠΑΣΟΚ Νοτ. Συγ/τος Δωδ/σου προσκαλεί τα μέλη της να συμμετάσχουν μαζικά στις διαδικασίες εκλογής Α' Γραμματέα, Μελών Ν.Ε, Ε.Ο.Ε. & Π.Ε.

Οι εκλογές θα γίνουν την Κυριακή 11 Φεβρουαρίου στην αίθουσα Ροδινιού από τις 9 π.μ. τις 5 μ.μ.

(Απαραίτητη η αστυνομική ταυτότητα).

Ν.Ε. ΠΑΣΟΚ Νοτ. Συγκ/τος Δωδ/σου

ΣΩΜΑ ΕΛΛΗΝΙΔΩΝ ΟΔΗΓΩΝ

ΤΟΠΙΚΟ ΤΜΗΜΑ ΡΟΔΟΥ



Παιχνίδια, Χορός, Ξεφάντωμα,
σας περιμένουν
στο αποκριάτικο πάρτυ
που οργανώνουν
τα παιδιά του Σώματος
Ελληνίδων Οδηγών
στο ξενοδοχείο «ΠΛΑΖΑ»
την Κυριακή 11 Φεβρουαρίου 2001
και ώρα 5.00-7.30 το απόγευμα
Είσοδος 2.500 δρχ.

ΔΗΜΟΣ ΑΦΑΝΤΟΥ

ΠΟΛΙΤΙΣΤΙΚΟΣ ΟΡΓΑΝΙΣΜΟΣ
ΟΡΓΑΝΩΤΙΚΗ ΕΠΙΤΡΟΠΗ
ΚΑΡΝΑΒΑΛΙΟΥ



ΠΡΟΣΚΛΗΣΗ

Η Οργανωτική Επιτροπή του «ΦΑΝΤΕΝΟΥ ΚΑΡΝΑΒΑΛΙΟΥ» καλεί όσους επιθυμούν να λάβουν μέρος στο «Φαντενό Καρναβάλι 2001» (Παρέλαση της 25ης Φεβρουαρίου) να δηλώσουν συμμετοχή μέχρι τις 22-2-2001.

Δηλώσεις συμμετοχής - πληροφορίες στο Δήμο Αφάντου και στα τηλέφωνα 51316 και 52010 κατά τις εργάσιμες μέρες και ώρες (κυρία Γιαννακάκκη) καθώς και στα γραφεία του χριστιανικού και εκπολιτιστικού συλλόγου «Αγιος Ιωάννης ο Θεολόγος» καθημερινά από 7.00 μ.μ. έως 8.00 μ.μ. στο τηλέφωνο 53380.

ΒΡΑΒΕΙΑ

ΑΡΜΑΤΑ:
ΕΜΦΑΝΙΣΗ (ΘΕΜΑ - ΚΑΤΑΣΚΕΥΗ)
- 1ο Βραβείο χρηματικό έπαθλο 200.000 δρχ.
- 2ο Βραβείο χρηματικό έπαθλο 100.000 δρχ.
- 3ο Βραβείο χρηματικό έπαθλο 50.000 δρχ.

ΠΕΖΟΙ:
- 1ο Βραβείο χρηματικό έπαθλο 70.000 δρχ.
- 2ο Βραβείο χρηματικό έπαθλο 50.000 δρχ.
- 3ο Βραβείο χρηματικό έπαθλο 30.000 δρχ.

Ειδικό Βραβείο με χρηματικό έπαθλο 50.000 δρχ. για το καλύτερο θεατρικό δρώμενο

Με την υποστήριξη των: **ΣΟΥΠΕΡ ΜΑΡΚΕΤ ΠΑΝΑΓΙΩΤΑΣ, ΡΟΔΙΑΚΗ ΠΟΤΟΠΟΙΪΑ, Β.Α.Π. ΚΟΥΓΙΟΣ Α.Ε.Β.Ε.Ε.**

ΧΟΡΗΓΟΙ ΕΠΙΚΟΙΝΩΝΙΑΣ: **ΚΑΝΑΛΙ 4 - ΡΑΔΙΟ ΑΡΧΑΓΓΕΛΟΣ, IRIDA TV**

Ο ΠΡΟΕΔΡΟΣ ΤΗΣ ΟΡΓΑΝΩΤΙΚΗΣ ΕΠΙΤΡΟΠΗΣ
ΣΑΒΒΑΣ Μ. ΔΙΑΚΟΣΤΑΜΑΤΙΟΥ

ΠΟΛΙΤΙΣΤΙΚΟΣ ΟΡΓΑΝΙΣΜΟΣ ΔΗΜΟΥ ΡΟΔΙΩΝ

Διήμερο **«Δημιουργικών Μουσικών Προσεγγίσεων για παιδιά και ενήλικες»**

Α. Σάββατο 10 Φεβρουαρίου, ώρα 6.30 μ.μ.
Δημοτικό Θέατρο

Ομιλία του Μουσικοπαιδαγωγού
Γιώργου Σακελλαρίδη
Για ενήλικες (Γονείς, εκπαιδευτικούς κ.α.)
με θέμα:

«Η σημασία της Μουσικής Αγωγής στην προσχολική και την πρωτοσχολική ηλικία»

Β. Κυριακή 11 Φεβρουαρίου, ώρα 6.30 μ.μ.
Δημοτικό Θέατρο

«Οταν το τραγούδι συναντά το παιχνίδι... σε μια συναυλία».

Με παιδικά τραγούδια του
Γιώργου Σακελλαρίδη
για βιωματική προσέγγιση και με
τη συμμετοχή των παιδιών.

Στο πιάνο η Λουίζα Κουλά

ΠΩΛΟΥΝΤΑΙ

ΔΙΟΡΟΦΕΣ ΜΟΝΟΚΑΤΟΙΚΙΕΣ ΣΤΗΝ ΠΑΡΑΛΙΑ ΙΑΛΥΣΟΥ ΕΝΑΝΤΙ ΚΕΝΤΡΟΥ «ΒΡΑΧΟΥ»

Μέτρων από 120m2, 140m2,
160m2, 200m2, 220m2,
και σε οικόπεδα 400μ2,
450μ2, 500μ2, 600μ2, 660μ2.

ΠΛΗΡΟΦΟΡΙΕΣ Γ. ΙΩΑΝΝΙΔΗ
ΤΗΛ. 21714 - 22307 ΚΙΝ.: 0932296983