# η δημοκρατική της Ρόδου

στην υπηρεσία του δωδεκανησιακού λαού

Αρ. φύλλου 5591 - ΠΑΡΑΣΚΕΥΗ 16 ΦΕΒΡΟΥΑΡΙΟΥ 2001 - Τιμή 200 Δρχ - www.dimokratiki.gr


ΓΙΑ ΤΟ ΠΡΟΣΥΝΕΔΡΙΟ

## Ο κ. Κώστας Καραμανλής θα περιοδεύσει Κάσο - Κάρπαθο

• ΣΕΛ. 3





ΑΠΕΤΕΛΕΣΕ ΧΘΕΣ ΤΟ ΠΡΩΤΟ ΘΕΜΑ ΣΥΖΗΤΗΣΕΩΣ

# ΜΕΓΑΣ ΣΑΛΟΣ ΣΤΗΝ ΠΟΛΗ

## από τις αποκαλύψεις της «δ» για την έκπτωση της κ. Λιλής Τρύπη

• ΣΕΛ. 5

ΔΙΕΥΚΡΙΝΙΣΕΙΣ Β. ΠΑΠΑΝΔΡΕΟΥ

## Πως θα ελεγχθούν τα «πόθεν έσχες» των δημοσίων υπαλλήλων

• ΣΕΛ. 32





ΛΟΓΩ ΠΑ.ΣΟ.Κ.

## Ακυρώθηκε η επίσκεψη στην Ρόδο του Κ. Λαλιώτη

ΙΣΩΣ ΕΡΘΕΙ ΤΗΝ 7η ΜΑΡΤΙΟΥ

• ΣΕΛ. 3

ΝΗΣΙΩΤΙΚΕΣ ΠΕΡΙΟΧΕΣ

## Κερδίζει έδαφος η πρόταση του δημάρχου για συνταγματική κατοχύρωση

• ΣΕΛ. 19



ΑΝ ΕΠΙΜΕΙΝΕΙ Ο ΧΡΙΣΤΟΦΑΚΗΣ ΘΑ ΠΡΕΠΕΙ ΝΑ ΑΚΥΡΩΘΟΥΝ

# ΙΣΧΥΡΟ ΧΑΡΤΙ η ένσταση που υπεβλήθη για τις εκλογές στο ΠΑ.ΣΟ.Κ.

Σύμφωνα με την εγκύκλιο του τομέα οργανωτικής πολιτικής της Κ.Ε. του ΠΑΣΟΚ δικαίωμα ψήφου είχαν μόνο όσοι ήταν εγγεγραμμένοι στους εκλογικούς καταλόγους του Ιουνίου 2000 • Η δέσμευση για τον χρόνο υποβολής της ενστάσεως (μισή ώρα μετά την ανακοίνωση του αποτελέσματος) αφορά ΜΟΝΟ την διαλογή των ψήφων και όχι και την εφαρμογή της εγκυκλίου

• ΣΕΛ. 6-7



*«Σε πολύ δύσκολη θέση έχουν περιέλθει και τα κεντρικά όργανα του κόμματος»*



ΤΩΡΑ ΑΝΤΕΛΗΦΘΗ ΤΟ ΠΡΟΒΛΗΜΑ Ο ΠΕΡΙΦΕΡΕΙΑΡΧΗΣ

## ΑΝΟΙΚΤΟ ΠΑΡΑΜΕΝΕΙ ΤΟ ΕΝΔΕΧΟΜΕΝΟ εκπτώσεως του κ. Φ. Αντωναρά

*Εγκατέλειψε και πάλι την Νότια Ρόδο*

• ΣΕΛ. 12







ΔΙΑΙΡΟΥΜΕΝΟ ΚΛΙΜΑΤΙΣΤΙΚΟ ΤΟΙΧΟΥ ΓΙΑ ΞΕΝΟΔΟΧΕΙΑ

HOTELIA

Η αθόρυβη άνεση για ΨΥΞΗ & ΘΕΡΜΑΝΣΗ

επικοινωνήστε μαζί μας Rodos Air Ε.Π.Ε.

Τεχνική & Εμπορική Εταιρία

Ρόδος, Καμείρου 1, Τηλ. Κέντρο: (0241) 70710, Fax: (0241) 70710.


ΜΙΑ ΕΝΔΙΑΦΕΡΟΥΣΑ ΕΙΣΗΓΗΣΗ

## Περιβαλλοντική περιπλάνηση

ΟΙ ΑΠΟΨΕΙΣ ΤΟΥ Γ. ΜΑΧΑΙΡΙΔΗ

• ΣΕΛ. 10



ΧΡΗΖΕΙ ΕΠΑΝΕΞΕΤΑΣΕΩΣ

## Θα επαναληφθεί στο Εφετείο η συζήτηση για την Γενική Τεχνική

ΖΗΤΗΣΕ ΝΑ ΕΝΤΑΧΘΕΙ ΣΤΙΣ ΠΡΟΒΛΗΜΑΤΙΚΕΣ

• ΣΕΛ. 4





Τα ρολόγια γυρίζουν πίσω έναν αιώνα... ο χρόνος δεν μετράει στο... Rodon Caffé



# η άποψη της ημέρας

**Περιοχές υψηλού κινδύνου είναι για τα παιδιά τα σχολεία, σύμφωνα με την έρευνα του ΕΚΚΕ, που δημοσιεύθηκε προχθές. Μαθητές και μαθήτριες αποκαλύπτουν ότι «πολιορκούνται» από «βαποράκια» μέσα στο χώρο του σχολείου, κοντά σ'αυτό, ακόμα και μέσα στην ίδια τους την ταξη! Την ίδια στιγμή ένα στα δέκα παιδιά ομολογεί ότι έχει κάνει χρήση χασίς ή άλλων ναρκωτικών ουσιών.**

Πρόκειται για μια κατάσταση που όλοι λίγο πολύ γνωρίζουμε, αλλά θέλουμε να αγνοούμε την έκταση και το βάθος της. Μια κατάσταση που εγκυμονεί κινδύνους για χιλιάδες παιδιά, αφού είναι πολύ πιο εύκολα ο συγχρωτισμός στην τάξη, η παρέα, ο εφηβικός ανταγωνισμός, η «μαγκιά» να οδηγήσουν ένα νέο άνθρωπο στους σκοτεινούς δρόμους των ναρκωτικών. Μια κατάσταση που δεν αντιμετωπίζεται ούτε με ευχές, ούτε με ηθικοπλαστικές ομιλίες στην τάξη, ούτε βέβαια μόνο με την αστυνομική καταστολή.

Δεν είναι καθόλου αρεστό το χάπι που πιπιλάμε συνεχώς όλοι μας, «να ενημερώνουμε τα παιδιά». Τα παιδιά είναι αρκετά ενημερωμένα, ξέρουν τους κινδύνους που συνεπάγονται τα ναρκωτικά, ξέρουν ότι η ίδια η ζωή τους κινδυνεύει. Κι όμως, κάποια απ'αυτά το κάνουν γιατί

## Δεν αρκούν οι θρήνοι επί των ερειπίων

ο θεός έπλασε τους νέους να είναι ριψοκίνδυνοι, να πιστεύουν ότι το κακό δεν αφορά τους ίδιους, να γοητεύονται από την περιπέτεια, άρα να πέφτουν εύκολα θύματα εμπόρων ονείρων, που δεν είναι παρά έμποροι θανάτου.

Το κάνουν ακόμα γιατί ο περίγυρος είναι ασφυκτικός, γιατί ζουν στο βολικό ή στο δύσκολο κόσμο τους, γιατί η καθημερινότητα τους κλείνει όλες τις πόρτες. Το κάνουν, τέλος, γιατί πολλοί από τους καθηγητές τους αγρόν αγοράζουν, είναι ανίκανοι ν'ανοίξουν τα μάτια των παιδιών, να σταθούν μπροστά τους ως παράδειγμα αφοσίωσης και ανιδιοτέλειας, να στηρίξουν με την καθημερινή τους πρακτική στην τάξη μια πιο φωτεινή και αισιόδοξη, μια αγωνιστικη αντίληψη της ζωής.

Οι θρήνοι επί των ερειπίων δεν αρκούν. Ούτε αρκεί να γκρινιάζουμε για το κράτος, για την πολιτεία και να πετροβολούμε τους «μπάτσους» ως συνεργάτες των εμπόρων ηρωίνης. Χρειάζεται η πρωτοβουλία χιλιάδων μαθητών - αγωνιστών, η πρωτοβουλία φωτισμένων καθηγητών, η πρωτοβουλία ξύπνιων γονέων, η δημιουργία ενός κινήματος για σχολεία ελευθερίας και αλληλεγγύης, για μαχητικές σχολικές κοινότητες, ικανές να αυτοοργανωθούν και να δώσουν το παρόν στο πλάι κάθε νέου ανθρώπου. Με δύο λόγια: Ας δώσουμε στους νέους το δικό τους πεδίο δράσης και τα δημιουργικά όπλα που χρειάζονται και αυτοί ξέρουν ν'απαλλάξουν τα σχολεία τους από κάθε λογής «βαποράκια».

## ο καιρός

Γενική πρόγνωση για σήμερα Παρασκευή 16 Φεβρουαρίου 2001. Στην Θεσσαλία ,την ανατολική Στερεά,την Εύβοια,την ανατολική Πελοπόννησο,τις Κυκλάδες και την Κρήτη αρχικά προβλέπονται νεφώσεις με παροδικές βροχές η χιονόνερο και χιόνια στα ορεινά,αλλά σταδιακά τα φαινόμενα θα σταματήσουν. Στην υπόλοιπη χώρα προβλέπονται λίγες νεφώσεις. Οι άνεμοι θα πνέουν βόρειοι στα δυτικά μέτριοι ,στα ανατολικά ισχυροί μέχρι πολύ ισχυροί και στο Αιγαίο τοπικά θυελλώδεις με βαθμιαία εξασθένηση απο το βράδυ. Η θερμοκρασία θα κυμανθεί στα βόρεια απο -4 εως 8 βαθμούς,στα δυτικά απο -1 εως 13 βαθμούς και στην υπόλοιπη χώρα απο 0 εως 10 βαθμούς.

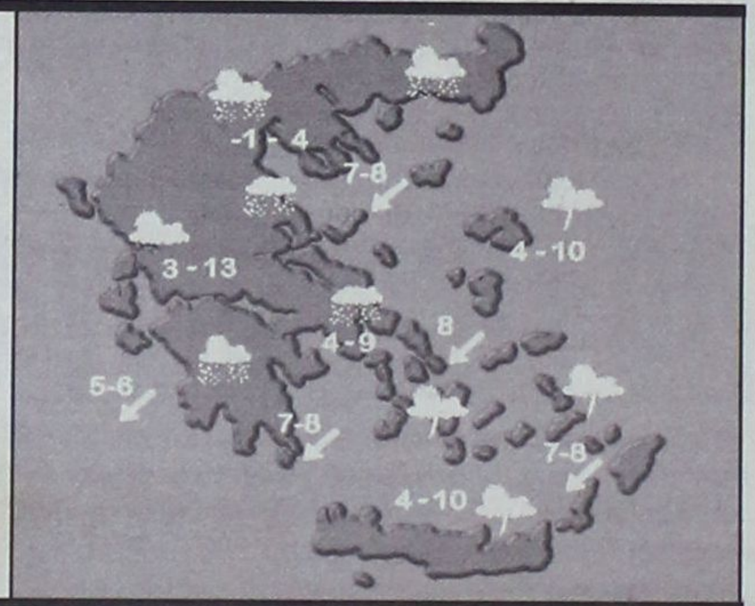


ΗΜΕΡΗΣΙΑ ΕΦΗΜΕΡΙΔΑ
η δημοκρατική της Ρόδου
Ετος ιδρύσεως 1982
Θεμ. Σοφούλη 77
Ταχ. Θυρίδα 339
85100 Ρόδος
Εκδότης - ιδιοκτήτης - διευθυντής:
ΒΑΣΙΛΗΣ Δ. ΑΘΑΝΑΣΙΟΥ
Τηλέφωνα:
28728, 34722, 76655,
37500, 26728, 27919
Telefax:37333
www.dimokratiki.gr
e-mail:contact@dimokratiki.gr




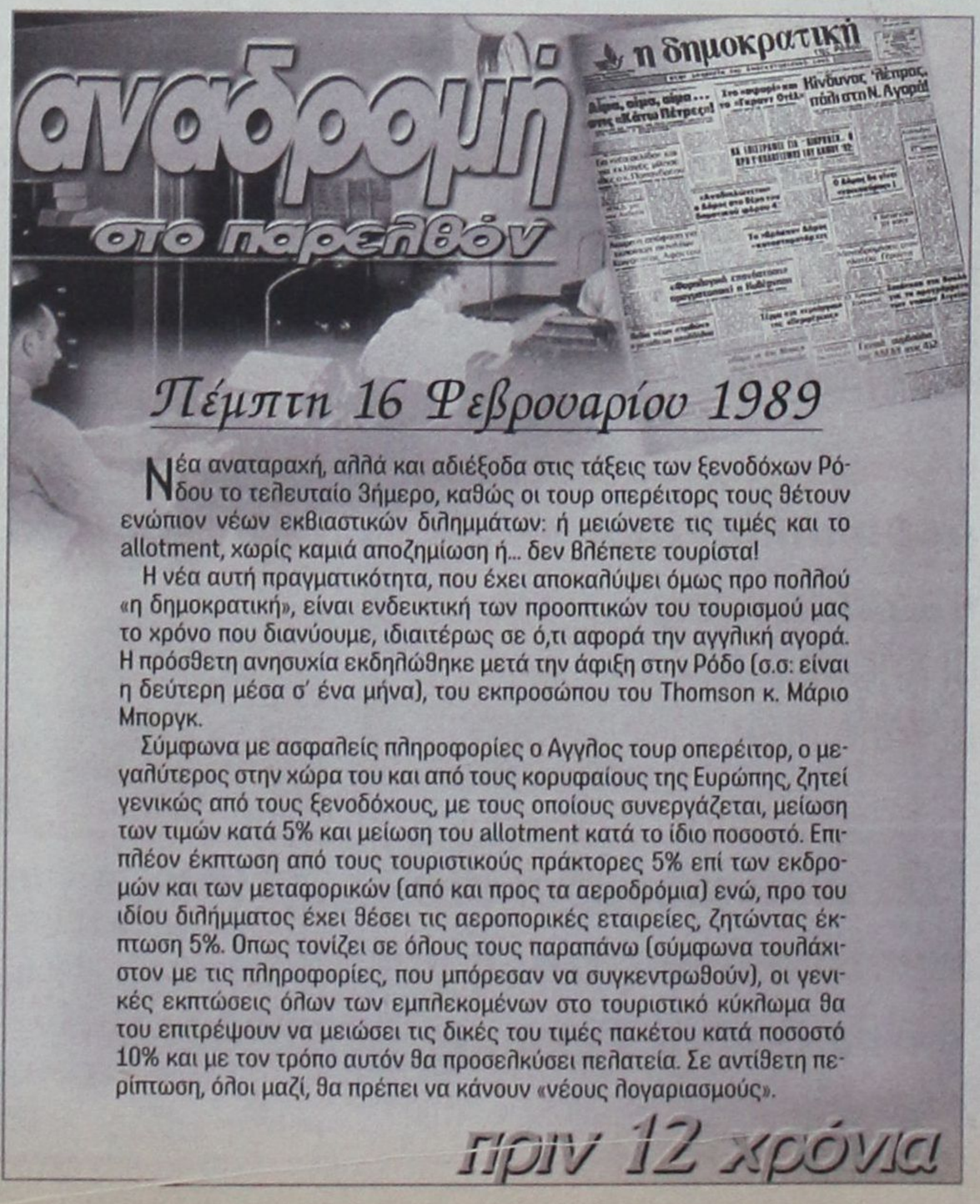


### Πέμπτη 16 Φεβρουαρίου 1989

Νέα αναταραχή, αλλά και αδιέξοδα στις τάξεις των ξενοδόχων Ρόδου το τελευταίο 3ήμερο, καθώς οι τουρ οπερέιτορς τους θέτουν ενώπιον νέων εκβιαστικών διλημμάτων: ή μειώνετε τις τιμές και το allotment, χωρίς καμιά αποζημίωση ή... δεν βλέπετε τουρίστα!

Η νέα αυτή πραγματικότητα, που έχει αποκαλύψει όμως προ πολλού «η δημοκρατική», είναι ενδεικτική των προοπτικών του τουρισμού μας το χρόνο που διανύουμε, ιδιαιτέρως σε ό,τι αφορά την αγγλική αγορά. Η πρόσθετη ανησυχία εκδηλώθηκε μετά την άφιξη στην Ρόδο (σ.σ: είναι η δεύτερη μέσα σ' ένα μήνα), του εκπροσώπου του Thomson κ. Μάριο Μποργκ.

Σύμφωνα με ασφαλείς πληροφορίες ο Αγγλος τουρ οπερέιτορ, ο μεγαλύτερος στην χώρα του και από τους κορυφαίους της Ευρώπης, ζητεί γενικώς από τους ξενοδόχους, με τους οποίους συνεργάζεται, μείωση των τιμών κατά 5% και μείωση του allotment κατά το ίδιο ποσοστό. Επιπλέον έκπτωση από τους τουριστικούς πράκτορες 5% επί των εκδρομών και των μεταφορικών (από και προς τα αεροδρόμια) ενώ, προ του ιδίου διλήμματος έχει θέσει τις αεροπορικές εταιρείες, ζητώντας έκπτωση 5%. Οπως τονίζει σε όλους τους παραπάνω (σύμφωνα τουλάχιστον με τις πληροφορίες, που μπόρεσαν να συγκεντρωθούν), οι γενικές εκπτώσεις όλων των εμπλεκομένων στο τουριστικό κύκλωμα θα του επιτρέψουν να μειώσει τις δικές του τιμές πακέτου κατά ποσοστό 10% και με τον τρόπο αυτόν θα προσελκύσει πελατεία. Σε αντίθετη περίπτωση, όλοι μαζί, θα πρέπει να κάνουν «νέους λογαριασμούς».

πριν 12 χρόνια

## πληροφορίες

### Η ΤΑΥΤΟΤΗΤΑ ΤΗΣ ΗΜΕΡΑΣ

**ΠΑΡΑΣΚΕΥΗ 16 ΦΕΒΡΟΥΑΡΙΟΥ**
ΠΑΜΦΙΛΟΥ ΜΑΡΤ., ΦΛΑΒΙΑΝΟΥ ΚΩΝ/ΠΟΛΕΩΣ
Ανατολή ηλίου 7.14 Δύση ηλίου 6.05 ΣΕΛΗΝΗ 23 ΗΜΕΡ.

### ΦΑΡΜΑΚΕΙΑ

**ΣΗΜΕΡΑ:** διημερεύει το φαρμακείο ΛΑΡΔΟΠΟΥΛΟΣ Π., Αποστόλου Παύλου 86 (πλησίον εκκλησίας ΑΝΑΛΗΨΗΣ) τηλ. 63036
**ΣΗΜΕΡΑ** διανυκτερεύει το φαρμακείο ΠΑΠΑΛΑΖΑΡΟΥ Κυρ. Καναδά 80 (έναντι εκκλησίας Αγ. Νικολάου) τηλ. 74260

### ΚΑΥΣΙΜΑ

**ΣΗΜΕΡΑ:** Διανυκτερεύουν τα πρατήρια καυσίμων
**1)** Σταυριανάκης Αθ. **(ΕΚΟ Ν. Αγορά) 2)** Χατζημανώλης Εμμ. **(ΕΚΟ Ασγούρου) 3)** Κοντομανώλης Ε. **(SHELL Κρεμαστή) 4)** Παπαθεοδώρου Α. **(ΕΚΟ Φάνες) 5)** Παπαοικονόμου - Δοντάς **(Αφάντου) 6)** Σαλαμαστράκης ΟΕ **(ΒΡ Φαληράκι)**

### ΧΡΗΣΙΜΑ ΤΗΛΕΦΩΝΑ

| | | | |
|---|---|---|---|
| Άμεση δράση | 100 | Ώρα | 141 |
| Πυροσβεστική | 23333 | Φαρμακεία (Διημ.-Διαν.) | 107 |
| Νοσοκομείο | 80000 | ΠΡΟ-ΠΟ • ΛΟΤΤΟ | 111 |
| **Οδική Ασφάλεια:** | | ΡΟΔΑ | 26300 |
| EXRESS SERVICE | 154 | ΚΤΕΥΛ | 27706 |
| HELLAS SERVICE | 157 | ΕΒΕΔ | 22281 |
| HOULIS SERVICE | 30165 | Δικηγορικός Σύλλογος | 27469 |
| Ράδιο Ταξί | 64712 | Εμπορικός Σύλλογος | 35255 |
| Αστυν. Διεύθυνση | 27653 | Ολυμπιακή - Κρατήσεις | 24555 |
| Ασφάλεια | 23294 | ΔΑΝΕ | 77070 |
| Τμήμα Τάξης | 23849 | ΙΚΑ | 64912 |
| Τροχαία | 26480 | ΤΕΒΕ | 22688-77034 |
| Λιμεναρχείο | 28888 | ΤΑΞΥ | 68701-3 |
| Δασαρχείο | 191 | ΟΑΕΔ | 23265 |
| Τελωνείο | 27703 | Εργατικό Κέντρο | 24730 |
| Υγειονομείο | 26666 | Αρχαιολογία | 34719 |
| Μητρόπολη | 23274 | Περιφ. Δ/ντής | 38174 - 38175 |
| Νομαρχία | 74000 | AIRGREECE | 36095 |
| Δήμος Ρόδου | 46200 | Aegean Airlins | 98345 |
| Βλάβες ΟΤΕ | 121 | ΔΗΜ. ΕΠΙΧ. ΚΑΘ. ΡΟΔΟΥ | 77600 |
| Βλάβες ΔΕΗ | 125 | ΥΠΗΡ. ΑΠΟΚΟΜΙΔΗΣ | 61057 |
| Πληρ. ΟΤΕ | 131 | | |

### ΔΕΧΟΝΤΑΙ ΤΟ ΚΟΙΝΟ

- **ΠΕΡ/ΚΟΣ Δ/ΝΤΗΣ ΔΩΔ/ΣΟΥ** δέχεται Τρίτη & Πέμπτη 11:00 - 13:00
- **ΝΟΜΑΡΧΗΣ** δέχεται κάθε Τρίτη & Πέμπτη από 11.00 - 13.00
- **ΔΗΜΑΡΧΟΣ** Ρόδου κ. Γ. Γιαννόπουλος δέχεται ύστερα από συνεννόηση
- **ΑΝΤΙΔΗΜΑΡΧΟΣ** κ. Αντ. Αλαβέρας δέχεται καθημερινά
- **ΑΝΤΙΔΗΜΑΡΧΟΣ** κ. Μαν. Σαββής δέχεται κάθε Τρίτη και Πέμπτη 13.00-14.00
- **ΑΝΤΙΔΗΜΑΡΧΟΣ** Ρόδου Μανώλης Γλυνός δέχεται κάθε Τετάρτη από 12.00 - 14.00
- **ΔΗΜΑΡΧΟΣ** Πεταλούδων Μιχ. Κορδίνας δέχεται το κοινό: Δευτέρα 17.30 - 19.30, Τρίτη 11.00-13.00, Πέμπτη 11.00-13.00

### ΑΚΤΟΠΛΟΙΚΑ ΔΡΟΜΟΛΟΓΙΑ

**ΠΑΤΜΟΣ:** Απόπλους **14:00** για Κω, Κάλυμνο, Λέρο, Πάτμο, Πειραιά
**ΔΗΜΗΤΡΟΥΛΑ:** Απόπλους **16:00** για Κω, Κάλυμνο, Λέρο, Πάτμο, Πειραιά

### ΑΕΡΟΠΟΡΙΚΑ ΔΡΟΜΟΛΟΓΙΑ

**ΠΤΗΣΕΙΣ ΟΛΥΜΠΙΑΚΗΣ**
**ΡΟΔΟΣ - ΑΘΗΝΑ:** Καθημερινά **07.20, 10.40, 14.25, 20.30 , 22.50**
**ΡΟΔΟΣ - ΚΑΡΠΑΘΟΣ:** (Τρίτη, Πέμπτη, Σάββατο) **09.45** (Δευτέρα, Τετάρτη, Παρασκευή) **10.30** (Δευτέρα, Κυριακή) **12.40**
**ΡΟΔΟΣ - ΚΑΣΟΣ:** (Δευτέρα, Παρασκευή, Κυριακή) **12.40**
**ΡΟΔΟΣ - ΗΡΑΚΛΕΙΟ:** (Δευτέρα, Τετάρτη, Παρασκευή) **16.10** Καθημερινά μέσω Αθηνών
**ΡΟΔΟΣ - ΘΕΣΣΑΛΟΝΙΚΗ:** (Δευτέρα, Τετάρτη, Παρασκευή) **18.40** Καθημερινά μέσω Αθηνών
**ΡΟΔΟΣ - ΣΑΝΤΟΡΙΝΗ:** (Δευτέρα, Σάββατο) **20.55**
**ΡΟΔΟΣ - ΜΕΓΙΣΤΗ:** (Τετάρτη, Παρασκευή, Κυριακή) **08.10**
**ΠΤΗΣΕΙΣ AIR GREECE**
**ΡΟΔΟΣ - ΑΘΗΝΑ:** Καθημερινά **18.00**
**ΡΟΔΟΣ - ΗΡΑΚΛΕΙΟ:** Καθημερινά **21.30**
**ΠΤΗΣΕΙΣ AEGEAN AIRLINES**
**ΡΟΔΟΣ - ΑΘΗΝΑ:** Καθημερινά **08.00 - 14.10 - 21.00** (Δευτέρα - Παρασκευή - Κυριακή) **19.30**
**ΡΟΔΟΣ - ΗΡΑΚΛΕΙΟ:** Δευτέρα- Παρασκευή - Κυριακή **16.30**
**ΡΟΔΟΣ - ΘΕΣΣΑΛΟΝΙΚΗ:** Παρασκευή, Σάββατο, Κυριακή **11.50**
**ΠΤΗΣΕΙΣ CRONUS AIRLINES**
**ΡΟΔΟΣ - ΑΘΗΝΑ:** Καθημερινά **08.00 - 22.00**

### ΣΥΝΑΛΛΑΓΜΑ

**ΠΟΣΟΤΗΤΑ ΝΟΜΙΣΜΑΤΟΣ ΑΝΑ 1 ΕΥΡΩ**

| | | | |
|---|---|---|---|
| ΔΟΛΛΑΡΙΟ Η.Π.Α | 0,9178 | ΛΑΤ ΛΕΤΟΝΙΑΣ | 0,5688 |
| ΓΙΕΝ ΙΑΠΩΝΙΑΣ | 106,61 | ΛΙΡΑ ΜΑΛΤΑΣ | 0,4068 |
| ΚΟΡΩΝΑ ΔΑΝΙΑΣ | 7,4617 | ΖΛΟΤΙ ΠΟΛΩΝΙΑΣ | 3,7538 |
| ΛΙΡΑ ΑΓΓΛΙΑΣ | 0,6306 | ΛΕΙ ΡΟΥΜΑΝΙΑΣ | 24559,00 |
| ΚΟΡΩΝΑ ΣΟΥΗΔΙΑΣ | 9,0355 | ΤΟΛΑΡ ΣΛΟΒΕΝΙΑΣ | 215,6163 |
| ΦΡΑΓΚΟ ΕΛΒΕΤΙΑΣ | 1,5355 | ΚΟΡΩΝΑ ΣΛΟΒΑΚΙΑΣ | 43,665 |
| ΚΟΡΩΝΑ ΙΣΛΑΝΔΙΑΣ | 79,03 | ΛΙΡΑ ΤΟΥΡΚΙΑΣ | 627433,00 |
| ΚΟΡΩΝΑ ΝΟΡΒΗΓΙΑΣ | 8,219 | ΔΟΛ. ΑΥΣΤΡΑΛΙΑΣ | 1,7326 |
| ΛΕΒΑ ΒΟΥΛΓΑΡΙΑΣ | 1,9541 | ΔΟΛ. ΚΑΝΑΔΑ | 1,3969 |
| ΛΙΡΑ ΚΥΠΡΟΥ | 0,57944 | ΔΟΛ.Ο ΧΟΝΓΚ-ΚΟΝΓΚ | 7,1586 |
| ΚΟΡΩΝΑ ΤΣΕΧΙΑΣ | 34,483 | ΔΟΛ. ΝΕΑΣ ΖΗΛΑΝΔΙΑΣ | 2,1277 |
| ΚΟΡΩΝΑ ΕΣΘΟΝΙΑΣ | 15,6466 | ΔΟΛ. ΣΙΓΚΑΠΟΥΡΗΣ | 1,6019 |
| ΦΟΡΙΝΤ ΟΥΓΓΑΡΙΑΣ | 265,54 | ΓΟΥΟΝ Ν. ΚΟΡΕΑΣ | 1148,63 |
| ΛΙΤΑ ΛΙΘΟΥΑΝΙΑΣ | 3,6701 | ΡΑΝΤ Ν. ΑΦΡΙΚΗΣ | 7,2529 |

### ΛΟΓΩ ΤΗΣ ΚΑΤΑΣΤΑΣΕΩΣ ΠΟΥ ΕΠΙΚΡΑΤΕΙ ΣΤΟ ΠΑ.ΣΟ.Κ.

# Ακυρώθηκε η επίσκεψη στην Ρόδο του κ. Κ. Λαλιώτη

## *Δεν αποκλείεται να έρθει τελικά την 7η Μαρτίου*



**Ο ΥΠΕΧΩΔΕ κ. Κώστας Λαλιώτης, που είχε κατ' αρχήν δηλώσει ότι θα ερχόταν στην Ρόδο την προσεχή Τετάρτη, 21 Φεβρουαρίου, για να παραστεί (εκτός των άλλων) και στην τελετή αποκαλύψεως της προτομής του αειμνήστου Πρωθυπουργού Ανδρέα Παπανδρέου, που έχει ήδη τοποθετηθεί στην ομώνυμη πλατεία (στον Αγιο Φραγκίσκο), ακύρωσε χθες την επίσκεψη του, προφανώς για λόγους που συνδέονται άμεσα με την αναταραχή που επικρατεί τις τελευταίες ημέρες στις τάξεις του τοπικού ΠΑΣΟΚ. Σύμφωνα με τις πληροφορίες ο κ. Κώστας Λαλιώτης ενημέρωσε χθες σχετικά τον δήμαρχο κ. Γιώργο Γιαννόπουλο, ενώ ενήμεροι φέρονται να είναι και οι βουλευτές.**

Κατά μίαν εκδοχή, που πρέπει να ανταποκρίνεται στα πράγματα, η εισήγηση για την ακύρωση της επισκέψεως του κ. Κώστα Λαλιώτη, έγινε από τους βουλευτές κ.κ. Κοσμά Σφυρίου και Βασίλη Πανικόλα σε συνάντηση που είχαν προχθές το βράδυ με τον υπουργό στο Μέγαρο Μαξίμου (μετείχαν όλοι σε δεξίωση που είχε δώσει ο Πρωθυπουργός προς τιμήν των βουλευτών). Σημειώνεται ότι την επίσκεψη του στην Ρόδο είχε ακυρώσει προηγουμένως και ο υφυπουργός Πολιτισμού, αρμόδιος σε θέματα αθλητισμού κ. Γ. Φλωρίδης, μόλις έμαθε ότι θα επισκέπτετο την Ρόδο και ο κ. Κ. Λαλιώτης (σημ: οι σχέσεις μεταξύ των δύο ανδρών φέρονται να είναι τεταμένες).

Συγκλίνουσες πληροφορίες αναφέρουν ότι ο κ. Κώστας Λαλιώτης θα επισκεφθεί, μάλλον, την Ρόδο, την 7η Μαρτίου για να μετάσχει και στις εορταστικές εκδηλώσεις για την Ενσωμάτωση, ως εκπροσώπος της Κυβερνήσεως, οπότε και θα γίνουν και τα αποκαλυπτήρια της προτομής του Ανδρέα Παπανδρέου.

## *Στους δήμους όλοι οι παιδικοί σταθμοί*

Με άμεσο τρόπο εκχωρούνται, με το Ν. 2880/2001, στους δήμους και τις κοινότητες της χώρας, οι αρμοδιότητες λειτουργίας των παιδικών και βρεφονηπιακών σταθμών, των αθλητικών κέντρων, καθώς και η ευθύνη των επισκευών και των συντηρήσεων των σχολείων, με παράλληλη υποχρέωση της πολιτείας να επιχορηγηθεί αυτές τις δράσεις. Αναφορικά με τους παιδικούς και βρεφονηπιακούς σταθμούς, με το Ν. 2880 παραχωρείται το σύνολο των κρατικών παιδικών και βρεφονηπιακών σταθμών, παραχωρείται στους ΟΤΑ και δημιουργούνται αντίστοιχα δημοτικά ΝΠΔΔ, παρέχεται η δυνατότητα συνένωσης σε ένα δημοτικό ΝΠΔΔ των πολυάριθμων σταθμών, παραχωρείται στους ΟΤΑ το σύνολο της κινητής και ακίνητης περιουσίας. Μεταφέρονται στο υπουργείο Εσωτερικών (ΥΠΕΣΔΔΑ) οι πιστώσεις 21 δισ. δρχ. του υπουργείου Υγείας και διατίθενται, μετά από γνώμη της ΚΕΔΚΕ, από το ΥΠΕΣΔΔΑ στους ΟΤΑ αυξημένες πιστώσεις 30 δισ. δρχ. για το 2001 με σκοπό να καλυφθούν τα κενά των κρατικών σταθμών. Αναφορικά με τα αθλητικά κέντρα, μεταξύ των άλλων, παραχωρούνται άμεσα σε 286 δήμους τα αθλητικά κέντρα δημοτικής σημασίας, μετατρέπονται σε δημοτικά ΝΠΔΔ και μεταβιβάζονται από το υπουργείο Αθλητισμού στο ΥΠΕΣΔΔΑ οι πιστώσεις που διέθετε για τις λειτουργικές δαπάνες και τη μισθοδοσία των υπαλλήλων και κατανέμονται, μετά από γνώμη της ΚΕΔΚΕ, στους δήμους προσαυξημένες για την κάλυψη των κενών που υπάρχουν.

Για τις επισκευές και συντηρήσεις των σχολείων μεταβιβάζονται οι πιστώσεις του υπουργείου Παιδείας στο ΥΠΕΣΔΔΑ, οι οποίες το 2001 ανέρχονται σε 11 δισ. δρχ. Τα υπουργεία ΕΣΔΔΑ και Παιδείας, μετά από γνώμη της ΚΕΔΚΕ, καθορίζουν τα κριτήρια αξιολόγησης των αναγκών των σχολείων για επισκευές και συντηρήσεις και το ΥΠΕΣΔΔΑ κατανέμει τις πιστώσεις που για το 2001 θα διαμορφωθούν σε 20 δισ. δρχ, μετά από γνώμη της ΚΕΔΚΕ, στους ΟΤΑ όλης της χώρας.

### ΓΙΑ ΝΑ ΜΕΤΑΣΧΕΙ ΣΕ ΠΡΟΣΥΝΕΔΡΙΑΚΗ ΣΥΝΔΙΑΣΚΕΨΗ

# Ο κ. Κώστας Καραμανλής σε Κάρπαθο - Κάσο!

***Την Κυριακή οι εκλογές στην Ν.Δ. για ανάδειξη αντιπροσώπων***



**Στις κάλπες προσέρχονται την προσεχή Κυριακή 18 Φεβρουαρίου τα μέλη της Νέας Δημοκρατίας για την ανάδειξη αντιπροσώπων τους στο συνέδριο, ενώ ο πρόεδρος του κόμματος κ. Κώστας Καραμανλής ετοιμάζεται να περιοδεύσει το επόμενο Σάββατο στην επαρχία Καρπάθου - Κάσου.**

Συγκεκριμένα, μεθαύριο Κυριακή, στην έδρες των επαρχείων του νομού θα στηθούν κάλπες για την ανάδειξη των μελών που θα εκπροσωπήσουν την οργάνωση της Δωδ/σου στο συνέδριο, μαζί με όσους μετέχουν «εξ οφίτσιο». Συνολικά θα εκλεγούν 14 αντιπρόσωποι από τους οποίους 4 θα είναι υποχρεωτικά γυναίκες.

Οι υποψηφιότητες θα πρέπει να κατατεθούν μέχρι σήμερα στις 8 το βράδυ στα γραφεία του κόμματος, στην πλατεία Κύπρου. Για το νησί της Ρόδου η ψηφοφορία θα διεξαχθεί από τις 8 το πρωί μέχρι τις 5 το απόγευμα στο ξενοδοχείο «Πλάζα».

Εν τω μεταξύ σε μια κίνηση με συμβολικό χαρακτήρα προέβη ο πρόεδρος της Νέας Δημοκρατίας κ. Κώστας Καραμανλής, αποφασίζοντας να πραγματοποιηθεί στην Κάρπαθο μια από τις προσυνεδριακές συνδιασκέψεις του κόμματος. Η συνδιάσκεψη θα γίνει το ερχόμενο Σάββατο 24 Φεβρουαρίου, με θέματα συζητήσεως τα προβλήματα της νησιωτικής Ελλάδας.

Πέρα από τα στελέχη του κόμματος από τα Δωδ/σα, που θα μεταβούν στην Κάρπαθο για να πάρουν μέρος στην συνδιάσκεψη, τον πρόεδρο της Νέας Δημοκρατίας θα πλαισιώνει ομάδα περίπου 30 στελεχών, μεταξύ των οποίων ο πρώην πρωθυπουργός κ. Τζανής Τζανετάκης και ο βουλευτής κ. Βαγγέλης Μεϊμαράκης καθώς και δημοσιογράφοι.

Σύμφωνα με τον προγραμματισμό που έχει γίνει μέχρι τώρα, ο αρχηγός της αξιωματικής αντιπολίτευσης και οι εκπροσώποι της «Ρηγίλλης» θα αναχωρήσουν το πρωί του Σαββάτου από την Αθήνα, με αρχικό προορισμό την Κάσο. Εκεί θα φθάσουν γύρω στις 10 το πρωί και θα πάρουν μέρος σε ανοιχτή συνάντηση με το δημοτικό συμβούλιο και τους κατοίκους, μετά από αίτημα του δημάρχου κ. Γιώργου Κακομανώλη, για να συζητήσουν τα προβλήματα του νησιού. Αμέσως μετά θα αναχωρήσουν για την Κάρπαθο όπου θα πραγματοποιηθεί η συνδιάσκεψη (στα Πηγάδια) και αργά την ίδια ημέρα θα επιστρέψουν στην πρωτεύουσα.




Αποκτήστε την και εσείς !!!

Συμπληρώνοντας 150 πόντους στην Σπανός Card κερδίζετε μια δωροεπιταγής αξίας 2000 Δρχ.

Ανταλλάξτε την με τις εκπληκτικές ηλεκτρικές συσκευές που προσφέρει το υπερμάρκετ Σπανός

Μεγάλη κλήρωση

Για πέντε Starway 50 QT-B



Η κλήρωση θα γίνει στις 17/02/2001




ΓΙΑΤΙ Η ΔΩΔΕΚΑΝΗΣΟΣ ΕΙΝΑΙ Ο ΤΟΠΟΣ ΜΑΣ

BUSINESS LOGIC

Πληροφορική για επιχειρήσεις

DeFacto D 5.0

Αγοράστε για την επιχείρησή σας το κορυφαίο πρόγραμμα Εμπορικής Διαχείρισης DEFACTO ή για το λογιστήριο σας Γεν.Λογιστική Εσοδα Εξοδα & φορολογία Εισοδ/τος και κερδίστε *δωρεάν* τον υπολογιστή στον οποίον θα τα λειτουργήσετε.

Η Business Logic – Ρόδου , στα πλαίσια της ετήσιας καμπάνιας προς της επιχειρήσης της περιοχής, σας κάνει μια μοναδική προσφορά γνωριμίας: Αγοράστε το **Defacto / Εμπορική Διαχείριση** και σας κάνουμε δώρο τον υπολογιστή στον οποίο θα τα λειτουργήσετε! Ενα δώρο συνολικής αξίας 260.000 δρχ!!!

!!! PC !!!



| | |
|---|---|
| Επεξεργαστής: | PENTIUM Celeron 600 |
| Μνήμη RAM: | 64MB |
| Σκληρός Δίσκος: | 10,2 GB |
| CD-ROM: | 50X |
| Κάρτα Οθόνης: | 16 MB |
| Λειτουργικό: | Microsoft Windows 98 |
| Οθόνη: | 15" ιντσών |
| Εγγύηση: | 3 χρόνια |

Προσοχή: Η προσφορά ισχύει μέχρι 15/12/2000

BUSINESS LOGIC

Ταμβακάς Δημήτρης

Βουλγαροκτόνου 14 851 00 ΡΟΔΟΣ

ΤΗΛΕΦΩΝΑ 75218 – 74800 ΦΑΧ 35104

### ΧΡΗΖΟΥΝ ΕΠΑΝΕΞΕΤΑΣΕΩΣ ΟΡΙΣΜΕΝΑ ΘΕΜΑΤΑ

# Θα επαναληφθεί η συζήτηση στο *Εφετείο για την «Γενική Τεχνική»*

***Εχει υποβάλει αίτηση για την υπαγωγή της στο νόμο περί προβληματικών επιχειρήσεων***

**Θα επαναληφθεί μέσα στους επόμενους μήνες η συζήτηση της αίτησης της «Γενικής Τεχνικής Α.Ε.» στο Εφετείο Δωδεκανήσου για την υπαγωγή της «πάλαι ποτέ» πανίσχυρης δωδεκανησιακής εταιρείας στο νόμο περί προβληματικών επιχειρήσεων (άρθρο 44 του νόμου 1892/90), όπως συνέβη και στην περίπτωση της ΔΑΝΕ, κατόπιν της συμφωνίας που επετεύχθη μεταξύ «Γ.Τ.» και των πιστωτριών τραπεζών για την ρύθμιση των χρεών της.**

Η σχετική απόφαση του Εφετείου Δωδεκανήσου εκδόθηκε πριν από λίγες μέρες και όπως αναφέρεται στο σκεπτικό της θα κληθεί η «Γ.Τ.» να διευκρινίσει τα «αμφίβολα σημεία της υπόθεσης».

Η πρώτη συζήτηση της αίτησης της Γ.Τ. είχε γίνει στις 12 Ιανουαρίου και εκτιμούσαν τότε οι παράγοντες της εταιρείας ότι «το Εφετείο θα άναβε το «πράσινο φως» για την υπαγωγή της εταιρείας στις ευεργετικές διατάξεις του νόμου περί προβληματικών επιχειρήσεων. Ομως το Εφετείο στηριζόμενο σε ορισμένα τυπικά όσο και ουσιαστικά σημεία έκρινε ότι θα έπρεπε να επαναληφθεί η συζήτηση.

Η αναβολή αυτή αναμένεται ότι θα επηρεάσει γενικότερα τις προσπάθειες που καταβάλλονται αυτήν την περίοδο από τα νέα «αφεντικά» της «Γ.Τ.» για να κλείσουν οι παλιές εκκρεμότητες με τους πιστωτές και τους εργαζόμενους, ώστε η τεχνική εταιρεία να συνεχίσει απερίσπαστη την πορεία της προς την εξυγίανση και την ανάπτυξη.

Στις πιστώτριες τράπεζες της «Γ.Τ.» περιλαμβάνονται η Εμπορική, η Εθνική, η Alfha Τράπεζα, η Eurobank - Εργασίας, η Αγροτική και η Συνεταιριστική Τράπεζα Δωδεκανήσου, που ενέκριναν την ρύθμιση των χρεών της μαζί με την «Α. ΚΑΡΑΓΙΑΝΝΙΔΗΣ Α.Ε.», τον κ. Τάσο Ατσίδη και τη «ΦΑΙΣΤΟΣ Α.Ε.».

Η Δ.Ο.Υ. Ρόδου, η Δ.Ε.Η., το Ι.Κ.Α, το Ταμείο Συντάξεων Μηχανικών και Εργοληπτών Δημοσίων Εργων, η Δ.Ε.Υ.Α.Ρ., η Τράπεζα Πειραιώς κ.α. συμπληρώνουν την λίστα των χρεωμένων, με την Νομαρχία, τον Δήμο Ρόδου και το Λιμενικό Ταμείο Δωδεκανήσου να έχουν ιδιαίτερο ενδιαφέρον επίσης για την απόφαση του δικαστηρίου, για τους γνωστούς λόγους.

Στην απόφαση του το Εφετείο Δωδεκανήσου αναφέρει συγκεκριμένα μεταξύ άλλων τα εξής όσον αφορά τις τυπικές παραλείψεις της «Γ.Τ.»:

«...στην προς επικύρωση συμφωνία πιστωτών της περιλαμβάνονται το Τ.Α.Ξ.Υ. για απαίτηση 6.455.398 δρχ., το Ταμείο Νομικών για απαίτηση 36.800 δρχ. και το ΤΕΑΔΞΕ για απαίτηση 31.680 δρχ., ήτοι ασφαλιστικοί οργανισμοί προς τους οποίους θα έπρεπε να έχει κοινοποιηθεί η κρινόμενη αίτηση. Ενόψει όμως του ότι η αιτούσα, αντικρούοντας την παρέμβαση του ΙΚΑ, ισχυρίζεται ότι τούτο (ΙΚΑ) είναι ο μοναδικός Οργανισμός Κοινωνικής Ασφαλίσεως στον οποίο οφείλει σε συνδυασμό και με το γεγονός ότι από της συντάξεως του ως άνω ισολογισμού έχει παρέλθει χρονικό διάστημα ενός και πλέον έτους, κατά το οποίο δεν αποκλείεται να έλαβε χώρα εξόφληση των ως άνω απαιτήσεων των προαναφερθέντων Ταμείων, το Δικαστήριο κρίνει ότι συντρέχει περίπτωση όπως διαταχθεί η επανάληψη της συζητήσεως στο ακροατήριο (άρθρ. 254 και 741 ΚΠολΔ, βλ. και Κοτσίρη - Αγγελίδου. Το Δίκαιον Εξυγίανσης και Εκκαθάρισης των Προβληματικών Επιχειρήσεων, Κεφ. Β', παρ. 3 αριθμ. 38, σελ. 53), προκειμένου να διευκρινισθούν τα σημεία τούτα της υπόθεσης ώστε το Δικαστήριο να μπορέσει να σχηματίσει ασφαλή δικανική πεποίθηση σχετικά με το αν οι ανωτέρω ασφαλιστικοί οργανισμοί εξακολουθούν να τυγχάνουν ή όχι πιστωτές της αιτούσας.

ΓΙΑ ΤΟΥΣ ΛΟΓΟΥΣ ΑΥΤΟΥΣ

- Συνεκδικάζει τις αναφερόμενες στο σκεπτικό αίτηση και παρεμβάσεις.
- Διατάσσει την επανάληψη της συζητήσεως της υποθέσεως προκειμένου όπως κατά τη νέα ενώπιον του Δικαστηρίου τούτου συζήτηση να διευκρινισθούν εκ μέρους της αιτούσας τα αναφερόμενα στο σκεπτικό αμφίβολα σημεία αυτής (υποθέσεως)».

## Συνεδρίασε το Δ.Σ Αφάντου

**Συνεδρίασε προχθές το βράδυ το Δημοτικό Συμβούλιο Αφάντου και έλαβε ομόφωνα τις παρακάτω αποφάσεις.**

1. Εγκρίθηκε η πρόσληψη προσωπικού με δίμηνες συμβάσεις (5 εργάτες καθαριότητας, 2 οδηγοί, 2 εργάτες κήπων και 2 χειριστές μηχανημάτων)
2. Εγκρίθηκε η πρόσληψη λογιστή - οικονομολόγου με σύμβαση έργου για παρακολούθηση και εφαρμογή του διπλογραφικού συστήματος.
3. Εγκρίθηκε ο προϋπολογισμός του Πολιτιστικού Οργανισμού ύψους 66.696.000 δρχ.
4. Εγκρίθηκε η απ'ευθείας ανάθεση σύνταξης μελέτης «χαρακτηρισμός παραλιακής οδού Αφάντου».
5. Εγκρίθηκε η απ'ευθείας ανάθεση σύνταξης μελέτης «Οριοθέτηση Δημοτικής περιουσίας Κολυμπίων».
6. Εγκρίθηκε το πρακτικό επιτροπής αποτίμησης περιουσίας που μεταβιβάζεται στη ΔΕΥΑ Αφάντου ύψους 1.085.160.000 δρχ.
7. Ορίσθηκαν ελεγκτές για τακτικό διαχειριστικό έλεγχο των δημοτικών επιχειρήσεων (ΔΕΑΣΑ - ΔΑΤΕΑ) έτους 2001.
8. Εγκρίθηκε η μερική διακοπή εργασιών του έργου «ασφαλτόστρωση δρόμων της έδρας του Δήμου» και
9. Εγκρίθηκε η τροποποίηση του προϋπολογισμού έτους 2000 για λογιστική τακτοποίηση.


ΒΙΟΜΗΧΑΝΙΑ ΜΩΣΑΪΚΩΝ
ΠΛΑΚΕΣ ΠΕΖΟΔΡΟΜΙΟΥ
«ΠΛΑΚΑΓΕ»
ΕΜΠΟΡΙΑ
ΕΙΔΩΝ ΥΓΙΕΙΝΗΣ
- ΠΛΑΚΙΔΙΩΝ
ΑΞΕΣΟΥΑΡ ΜΠΑΝΙΟΥ
- ΥΔΡΟΜΑΣΑΖ
ΛΙΝΔΟΥ 136 - ΤΗΛ. 62688 - 63604,
Τ.Θ. 206 FAX: 62729 - TLX: 292594
GE AR - 85100 ΡΟΔΟΣ

ΑΡΧΩΝ ΣΑΜΑΡΤΖΗΣ
20 ΧΡΟΝΙΑ ΜΟΝΩΣΕΙΣ

ΠΡΟΣΦΟΡΑ ΟΚΤΩΒΡΙΟΥ
900 δραχμές το κιλό
ελαστομερές Monocost
για ταράτσες
ΜΟΝΩΣΕΙΣ ΤΑΡΑΤΣΩΝ
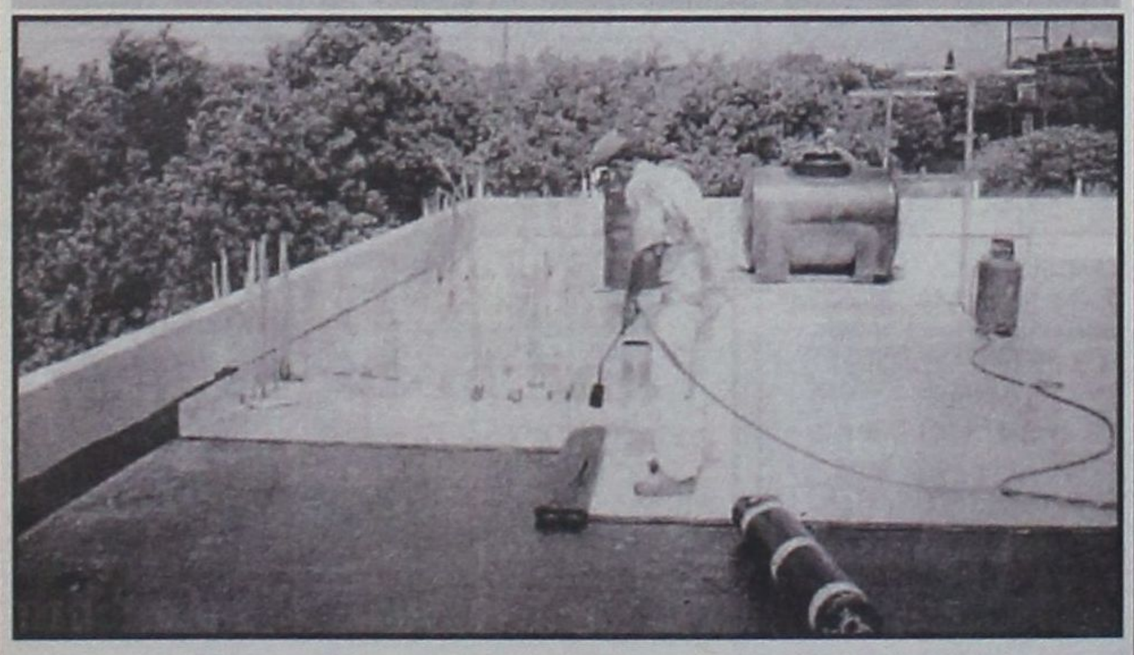
ΔΙΑΘΕΣΗ: ΑΡΧΩΝ ΣΑΜΑΡΤΖΗΣ
ΜΟΝΩΤΙΚΑ ΥΛΙΚΑ - ΜΟΝΩΣΕΙΣ
Τηλ. 23030, 32054, 67790
1) Ερυθρού Σταυρού 21 2) Κέντρο Μόνωσης Ρόδου: Μιχαήλ Πετρίδη 69

Rodos Tec
COMPUTER SYSTEMS

ΤΙΜΗ: 140.000δρχ
Ηλεκτρονική με φορολογική μνήμη 7 ετών!
ΤΙΜΗ: 170.000 δρχ
θερμική, γρήγορη και αθόρυβη
Ταμειακές μηχανές με δυνατότητα διπλής αναγραφής τιμών σε δραχμές και EURO
ΔΗΜΟΣ ΑΝΑΣΤΑΣΑΣ - ΣΩΤΗΡΗΣ ΓΕΩΡΓΑΣ
ΔΗΜ. ΑΝΑΣΤΑΣΙΑΔΗ 1- 85100 ΡΟΔΟΣ ΤΗΛ. 0241 - 28393

**ΑΠΕΤΕΛΕΣΕ ΧΘΕΣ ΤΟ ΠΡΩΤΟ ΘΕΜΑ ΣΥΖΗΤΗΣΕΩΣ**

# Μέγας σάλος στην πόλη από τις αποκαλύψεις της «δ» για *την έκπτωση της κ. Λ. Τρύπη!*



***✓ Δεξιοτεχνική υπεκφυγή του περιφερειάρχη Π. Σαλτούρου ✓ Ο Δήμαρχος συμπαραστέκεται στο πρόβλημα της δημοτικής συμβούλου***

**Πρώτο θέμα συζητήσεως σε ολόκληρη την πόλη της Ρόδου και όχι μόνο απετέλεσε, όπως άλλωστε αναμενόταν, το χθεσινό αποκαλυπτικό δημοσίευμα της «δ», που αναφερόταν στην έκπτωση της κ. Λιλής Τρύπη - Χριστοφάκη από το δημοτικό συμβούλιο Ρόδου, επειδή μίσθωσε ακίνητο της στον 3ο παιδικό σταθμό του Δήμου Ροδίων, πράγμα που απαγορεύεται ρητά από το νόμο.**

Το δημοσίευμα αναφερόταν σε πληροφορίες, σύμφωνα με τις οποίες ο γενικός γραμματέας της Περιφέρειας Νοτίου Αιγαίου κ. Παναγιώτης Σαλτούρος, μετά την προσφυγή που κατέθεσαν 2 κάτοικοι του Δήμου Ιαλυσού, υπέγραψε απόφαση εκπτώσεως της κ. Λιλής Χριστοφάκη από το αξίωμα της δημοτικής συμβούλου. Οι κ.κ. Θ. Λυκούδης και Μ. Χατζηγεωργίου που κατέθεσαν την προσφυγή φέρονται ειδικότερα να προσκόμισαν στοιχεία σύμφωνα με τα οποία η κ. Τρύπη μίσθωσε με μηνιαίο μίσθωμα 400.000 δρχ για την χρονική περίοδο από τις 28 Φεβρουαρίου 1998 μέχρι τις 13 Φεβρουαρίου 2003, το ακίνητο στην οδό Βορείου Ηπείρου 29 για την στέγαση του 3ου παιδικού σταθμού. Οπως η ίδια διευκρίνισε χθες, το ακίνητο είναι συνδιοκτησία με τον αδερφό της κατά ποσοστό 50%.

Από την Περιφέρεια Νοτίου Αιγαίου και συγκεκριμένα από τον γενικό γραμματέα της κ. Παναγιώτη Σαλτούρο, διευκρινίσθηκε χθες ότι το όλο θέμα έχει παραπεμφθεί στην... νομική υπηρεσία του υπουργείου Εσωτερικών (!) την γνωμοδότηση της οποίας περιμένει η Περιφέρεια για να εκδώσει την απόφασή της (κατά μια ανεπιβεβαίωτη πληροφορία το υπουργείο Εσωτερικών έχει ήδη γνωμοδοτήσει υπέρ της εκπτώσεως της κ. Λ. Τρύπη).

Διάχυτη, πάντως, είναι η εντύπωση ότι η απόφαση εκπτώσεως δεν κοινοποιήθηκε λόγω του σάλου που προκλήθηκε και των αντιδράσεων που σημειώθηκαν και ότι η ...διέξοδος του υπουργείου Εσωτερικών ήταν, υπό τις παρούσες συνθήκες ό,τι καλό για να κερδηθεί χρόνος.

Το δημοσίευμα της «δ» προκάλεσε πάντως την εντονότατη αντίδραση της κ. Λιλής Τρύπη, που συνέδεσε την υπόθεση της εκπτώσεως με τις εκλογές της περασμένης Κυριακής για την ανάδειξη γραμματέα και μελών της Νομαρχιακής Επιτροπής του ΠΑΣΟΚ και τις καταγγελίες για «βία και νοθεία».

Η κ. Τρύπη δήλωσε ότι το ακίνητο της ανήκει εξ αδιαιρέτου στην ίδια και τον αδερφό της κ. Μιχάλη Χριστοφάκη και ότι ενοικιάστηκε για την στέγαση του σταθμού πριν από 20 χρόνια, όταν οι παιδικοί σταθμοί ανήκαν στο κράτος, από την τότε Νομαρχία και ότι απλώς ανανεώθηκε, επί προεδρίας του κ. Γ. Τσιγάρου (στον σταθμό). Αμφισβήτησε εξάλλου και μάλιστα με έντονο τρόπο, ότι υπάρχει «κώλυμα».

Με πολύ έντονο τρόπο η κ. Τρύπη έκανε λόγο επίσης για το τεράστιο έργο που έχει επιτελέσει στο Δήμο Ροδίων, αναρωτήθηκε αν κυβερνά τον τόπο η «χούντα», τόνισε ότι ο ροδιακός λαός θα αντιδράσει μόλις πληροφορηθεί το νέο και προέβλεψε ότι με τέτοιες πρακτικές θα διαλυθεί το τοπικό ΠΑΣΟΚ.

Πάντως ο γενικός γραμματέας της Περιφέρειας κ. Παν. Σαλτούρος χαρακτήρισε ανεπιτυχή την προσπάθεια να συνδεθεί το θέμα του Δήμου με τις εκλογές του ΠΑΣΟΚ, και υπογράμμισε ότι η Περιφέρεια δεν έσπευσε να εκδώσει την απόφαση αλλά αντιθέτως επέλεξε να περιμένει τη γνωμοδότηση του υπουργείου! Δεν διέψευσε, φυσικά, ο κ. Σαλτούρος ότι υπήρξε και υπάρχει θέμα κι αυτό είναι ενδεικτικό στοιχείο για την πορεία.

### Ο ΔΗΜΑΡΧΟΣ

«Θέμα εκ του μη όντος», χαρακτήρισε το όλο θέμα ο δήμαρχος Ροδίων κ. Γιώργος Γιαννόπουλος, όταν ερωτήθηκε σχετικά, κατά την διάρκεια συνέντευξης Τύπου, «καλύπτοντας» το στέλεχος της παράταξής του κ. Λιλή Τρύπη - Χριστοφάκη. Ο κ. Γ. Γιαννόπουλος, που είχε συναντηθεί ενωρίτερα με την κ. Τρύπη, επιβεβαίωσε την δήλωση του κ. Σαλτούρου για την παραπομπή της προσφυγής στο υπουργείο Εσωτερικών για την γνωμάτευση, τόνισε, όμως, ότι το θέμα αυτό είχε εξετασθεί επισταμένως πριν από τις δημοτικές εκλογές, όταν γινόταν η κατάρτιση του ψηφοδελτίου της παράταξης του.

«Ο Κώδικας Δήμων και Κοινοτήτων είναι σαφής», είπε ο κ. Γιαννόπουλος και αναφέρθηκε στο άρθρο 47 που ορίζει ότι δεν μπορούν να εκλεγούν δήμαρχοι ή δημοτικοί σύμβουλοι όποιοι συνδέονται με το Δήμο με σύμβαση της οποίας το οικονομικό αντικείμενο είναι ετήσιας αξίας 1.000.000 δρχ και άνω αν πρόκειται για Δήμο με πληθυσμό άνω των 2.000 κατοίκων!

«Ο Κώδικας μιλάει για Δήμο ή Κοινότητα. Στην συγκεκριμένη περίπτωση έχουμε να κάνουμε με παιδικό σταθμό που είναι Νομικό Πρόσωπο Δημοσίου Δικαίου διαφορετικό από το Δήμο που είναι άλλο Νομικό Πρόσωπο Δημοσίου Δικαίου», δήλωσε, προσθέτοντας όμως ότι η νομική υπηρεσία του υπουργείου Εσωτερικών καλείται να αποσαφηνίσει την υπόθεση. Αξίζει να σημειωθεί ότι ο υφυπουργός Εσωτερικών κ. Κώστας Καισερλής κηρύχθηκε έκπτωτος για παρόμοια περίπτωση και ότι επί του θέματος υπάρχει δεδικασμένο Ανωτάτου Δικαστηρίου.

«Ο σταθμός ήταν κρατικός και σύμφωνα με το γράμμα του νόμου δεν αποτελεί αιτία έκπτωσης», δήλωσε ο δήμαρχος κ. Γ. Γιαννόπουλος και εξέφρασε την «ενόχληση» του, γενικώς για το πρόβλημα των ασυμβίβαστων.

«Βεβαίως πρέπει να υπάρχει ρήτρα ώστε οι αιρετοί να μην χρησιμοποιούν το αξίωμα τους για πλουτισμό. Από το σημείο όμως αυτό, μέχρι τον τραγέλαφο που βλέπουμε σε ορισμένους θεσμούς, υπάρχει απόσταση. Φθάσαμε στο σημείο με το Κοινοβούλιο να ασχολούνται τα παιδιά και τα εγγόνια των πολιτικών τζακιών» υπογράμμισε, αν και έσπευσε να διευκρινίσει ότι δεν τον ενδιαφέρει το Κοινοβούλιο.


DINORIS
19 67
RHODES - HELLAS

Ξέρουμε ότι σας λείψαμε! Γιαυτό...
και πάλι κοντά σας
Ανοίξαμε και σας περιμένουμε

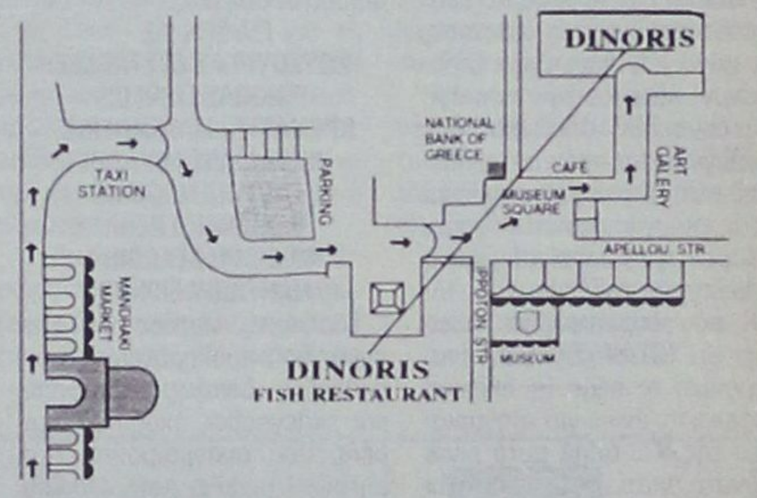


14, MUSEUM SQUARE - OLD TOWN TEL: 0241 - 25824, 35530 - FAX: 35530 http://www.rodosnet.gr/dinoris




ΑΠΟΘΗΚΗ
ΥΠΟΔΗΜΑΤΩΝ
«ΒΕΝΤΕΤΑ»

ΟΛΑ ΤΑ ΠΑΙΔΙΚΑ
ΣΕ ΜΙΣΗ ΤΙΜΗ

ΜΕΓΑΛΕΣ
ΕΚΠΤΩΣΕΙΣ
ΜΕΧΡΙ ΚΑΙ 50%

«ΒΕΝΤΕΤΑ» ΔΙΑΓΟΡΙΔΩΝ 13-15 - ΡΟΔΟΣ

### ΑΝ ΕΠΙΜΕΙΝΕΙ ΘΑ ΠΡΕΠΕΙ ΝΑ ΑΚΥΡΩΘΟΥΝ ΟΙ ΕΚΛΟΓΕΣ

# «Ισχυρό χαρτί» η ένσταση που υπέβαλε ο κ. Γ. Χριστοφάκης

ΠΑΣΟΚ

***✓ Σύμφωνα με την εγκύκλιο του τομέα οργανωτικής πολιτικής της Κ.Ε . του ΠΑΣΟΚ δικαίωμα ψήφου είχαν μόνο όσοι ήταν εγγεγραμμένοι στους εκλογικούς καταλόγους του Ιουνίου 2000 ✓ Δεν δεσμεύεται από προθεσμίες για πολλούς και διάφορους λόγους***

**Δεν είναι τόσο απλά τα πράγματα με την ένσταση που υπέβαλε στην Εφορευτική Επιτροπή και κοινοποίησε στον πρόεδρο του ΠΑΣΟΚ κ. Κώστα Σημίτη, στον γραμματέα της Κ.Ε. κ. Κώστα Σκανδαλίδη και στον υπεύθυνο οργανωτικού της Κ.Ε. κ. Μιχ. Νεονάκη, ο υποψήφιος γραμματέας για την Ν.Ε., στις εσωκομματικές εκλογές της περασμένης Κυριακής κ. Γιάννης Χριστοφάκης.**

Δεν είναι συγκεκριμένα «άνευ σημασίας» τα όσα καταγγέλλονται για συμμετοχή στην διαδικασία 119 μελών, που δεν ήταν εγγεγραμμένα στους εκλογικούς καταλόγους, επειδή «σώνει και καλά» υπήρξε «συμφωνία» μεταξύ κάποιων στελεχών, γιατί τέτοιες «συμφωνίες» ούτε προβλέπονται από την σχετική εγκύκλιο του τομέα οργανωτικής πολιτικής (την οποίαν δημοσίευσε η «δ» στις αρχές Δεκεμβρίου), ούτε μπορούν να έχουν σχέση με την διαφάνεια και την δημοκρατική νομιμότητα. Οι εκλογές διενεργούνται με βάση κάποιον «καταστατικό χάρτη», που είναι δεσμευτικός για όλους, αλλιώς τίποτα δεν θα έμενε όρθιο. Κάθε φορά, όποιον συμφέρει, θα κάνει «συμφωνίες», θα οδηγεί στην κάλπη, ως «πρόβατα», όποιον «γουστάρει» και θα μπορεί να διαμορφώνει το εκλογικό αποτέλεσμα όπως τον συμφέρει!

Μάλιστα το πρόβλημα προσλαμβάνει ιδιαίτερη διάσταση, όχι μόνο και λόγω των (πρόσθετων) καταγγελιών που έγιναν δημοσίως, αλλά και των ομολογιών, ότι πράγματι ψήφισαν και μη εγγεγραμμένοι στους εκλογικούς καταλόγους.

Χαρακτηριστική είναι η κοινή δήλωση, 7 στελεχών του ΠΑΣΟΚ που δημοσιεύθηκε χθες στην «δ» και στην οποίαν αναφέρονται τς εξής (η δήλωση φέρεται να έγινε για «λογαριασμό» της Ν.Ε. αλλά αυτό είναι αδύνατο γιατί δεν υφίσταται ακόμα Ν.Ε., αφού δεν συγκροτήθηκε σε σώμα, ούτε και ανήκουν όλοι στην εκλεγμένη Ν.Ε.): Επειδή έχουν δημιουργηθεί αμφιβολίες ως προς τις διαδικασίες της ψηφοφορίας των 119 Μελών στις εκλογές της 11ης Φεβρουαρίου 2001 για ανάδειξη των αιρετών οργάνων του ΠΑΣΟΚ στα Νότια Δωδ/σα, θέλουμε να διευκρινίσουμε τα εξής:

1. Ο κατάλογος των 119 Μελών βρίσκεται στα χέρια της Εφορευτικής Επιτροπής.

2. Στον κατάλογο αυτό συμπεριλαμβάνονται:

• Τα μέλη των Οργανώσεων, Εμπωνας και Ιστρίου οι οποίοι δεν ήσαν στον Μηχανογραφημένο Εκλογικό Κατάλογο και είχαν παρθεί αποφάσεις για να ψηφίσουν.

• Μέλη Οργανώσεων που βρίσκονται στον κατάλογο των μελών της Ν.Ε. και δεν ήσαν στον Εκλογικό Κατάλογο.

• Γνωστά και ιστορικά μέλη του Κινήματος που ήρθαν να ψηφίσουν και το όνομα τους δεν ευρέθη σε κανένα κατάλογο.

3) Για καθένα από τα 119 Μέλη, που ψήφισαν υπάρχουν τουλάχιστον 3 υπογραφές μελών της Ν.Ε. όπως αποφασίστηκε πριν την έναρξη της διαδικασίας.

4) Ο σ. Βασίλης Σταυριανός όσο και οι άλλοι σύντροφοι παρεκλήθησαν και βοήθησαν την Τεχνική Υποστήριξη για την διεκπεραίωση της διαδικασίας για τα μέλη που δεν ήσαν εγγεγραμμένα στους εκλογικούς καταλόγους.

Με την ευκαιρία αυτή κάνουμε έκκληση σε όλα τα μέλη του Κινήματος για αυτοσυγκράτηση και ψυχραιμία.

Η ενότητα του Κινήματος και η διασφάλιση των διαδικασιών αφορά όλους μας.

**ΓΙΑ ΤΗΝ Ν.Ε.**
**ΚΟΥΣΟΥΡΝΑΣ ΕΥΣΤΑΘΙΟΣ**
**ΠΟΚΚΙΑΣ ΓΙΩΡΓΟΣ**
**ΚΡΕΜΑΣΤΙΝΟΣ ΔΗΜΗΤΡΗΣ**
**ΝΙΚΟΛΑΪΔΗΣ ΜΙΧΑΛΗΣ**
**ΤΕΧΝΙΤΗΣ ΜΙΧΑΛΗΣ**
**ΒΕΝΙΑΝΑΚΗ ΡΕΝΑ**
**ΚΟΚΚΑΡΗ ΔΕΣΠΟΙΝΑ**
**ΜΑΝΤΙΚΟΥ ΕΙΡΗΝΗ**

Σύμφωνα, ωστόσο με την εγκύκλιο προκηρύξεως των εκλογών «δικαίωμα εκλέγειν και εκλέγεσθαι, έχουν όλα τα μέλη που αναγράφονται στο μητρώο μελών του Ιουνίου 2000, το οποίο σας έχει αποσταλεί».

Καθίσταται σαφές ότι **κανένας** απολύτως άλλος δεν επιτρεπόνταν να ψηφίσει και με καμιά «συμφωνία». Αν κάποιος δεν ήταν γραμμένος στους εκλογικούς καταλόγους, αδίκως κατά την γνώμη του, θα μπορούσε να ασκήσει **τότε** το δικαίωμα του, ζητώντας διόρθωση, όχι όμως «πάνω από την κάλπη»!

Αν δήλαδή ο κ. Γιάννης Χριστοφάκης αποφασίσει να υποστηρίξει την ένσταση του ενώπιον της Εφορευτικής Επιτροπής, σίγουρα θα δικαιωθεί, επικαλούμενος την εγκύκλιο. Αλλά κι αν απορριφθεί η ένσταση θα μπορεί να προσφύγει σε ανώτερο κλιμάκιο.

Η εγκύκλιος ρητά αναφέρει φυσικά ότι «τυχόν ενστάσεις για την διαλογή υποβάλλονται το πολύ μέχρι μισή ώρα μετά την ανακοίνωση των τελικών αποτελεσμάτων και κρίνονται εκείνη την ώρα από την Εφορευτική Επιτροπή», αλλά η ένσταση Χριστοφάκη δεν αφορά την ΔΙΑΛΟΓΗ των ψηφοδελτίων, αλλά την αυθαίρετη συμμετοχή στην εκλογική διαδικασία, ενώ θα μπορεί να ισχυρισθεί ότι υπέβαλε την ένσταση αφ' ης στιγμής έλαβε γνώση της αυθαιρεσίας, δηλαδή της συμμετοχής στις εκλογές και μελών που δεν είχαν δικαίωμα ψήφου.

Για να βεβαιωθεί κανείς ότι στοιχειοθετείται **σαφής** παραβίαση της εκλογικής εγκυκλίου, αρκεί να αναφερθεί ότι και στο βόρειο συγκρότημα υπήρξαν τέτοια προβλήματα και τέτοιες περιπτώσεις παραλείψεων από τους εκλογικούς καταλόγους, αλλά το κλιμάκιο της ΚΕ που επόπτευε τις διαδικασίες απαγόρευσε την ψήφο, ενώ το ίδιο συνέστησε και ο τομέας οργανωτικού της ΚΕ, σημειώνοντας ότι η εγκύκλιος είναι απαραβίαστη επ' απειλή ακυρότητας.

Για να αντιληφθεί κανείς πιο πέρα, πόση σχέση είχαν πραγματικά οι εκλογές με την εγκύκλιο της Κεντρικής Επιτροπής, η «δ» την αναδημοσιεύει αυτούσια, και όσοι γνωρίζουν καλή ανάγνωση, ας βγάλουν τα συμπεράσματα τους.

**ΤΟΜΕΑΣ ΟΡΓΑΝΩΤΙΚΗΣ ΠΟΛΙΤΙΚΗΣ**

Αθήνα 4-1-2001

ΠΡΟΣ : Ν.Ε., Τ.Ε.

ΘΕΜΑ : Διαδικασία εκλογής Γραμματέα Νομαρχιακής και Τομεακής Επιτροπής, Νομαρχιακής -

Τομεακής Επιτροπής, Επιτροπής Οικονομικού Ελέγχου και Περιφερειακής Επιτροπής.

Συντρόφισσες - Σύντροφοι,

Η εγκύκλιος αυτή περιγράφει το σύνολο των διαδικασιών εκλογής των οργάνων του Κινήματος (Γραμματέα Ν.Ε.-Τ.Ε., Ν.Ε.-Τ.Ε., Π.Ε., Ε.Ο.Ε.) και αποτελεί συνέχεια της επιστολής που έχετε λάβει από τις 5/12/2000.

**Α. ΓΕΝΙΚΑ**

1. Οι εκλογές θα γίνουν την Κυριακή 11 Φλεβάρη από 09.00 μέχρι 17.00.

2. Δικαίωμα εκλέγειν και εκλέγεσθαι έχουν όλα τα μέλη που αναγράφονται στο Μητρώο Μελών του Ιουνίου 2000, το οποίο σας έχει ήδη αποσταλεί.

3. Όλα τα όργανα εκλέγονται με καθολική ψηφοφορία. Όλες οι υποψηφιότητες (για γραμματέα Ν.Ε. & Τ.Ε., Ν.Ε.-Τ.Ε., Ε.Ο.Ε, Π.Ε.) αναγράφονται στο ίδιο ψηφοδέλτιο. (Βλέπε υπόδειγμα)

4. Κανένα μέλος δεν έχει το δικαίωμα να θέσει υποψηφιότητα σε περισσότερά του ενός οργάνου.

5. Την ευθύνη για την προετοιμασία της εκλογικής διαδικασίας έχει η Ν.Ε. - Τ.Ε. σε συνεργασία με το κλιμάκιο του Τ.Ο.Π.

6. Στις 3 ή 4/2/2001 πραγματοποιούνται σ' όλους τους νομούς Νομαρχιακά Συμβούλια με θέματα :

• Πολιτικές εξελίξεις

• Απολογισμός - Προγραμματισμός Ν.Ε.

• Έγκριση Εφορευτικών Επιτροπών

7. Όλες οι υποψηφιότητες υποβάλλονται εγγράφως μόνον απ' τους ίδιους τους υποψήφιους μέχρι την Κυριακή 4-2-2001 και ώρα 12.00 στα γραφεία της Ν.Ε. - Τ.Ε.

8. Η οριστική ανάδειξη των υποψηφίων γίνεται απ' τη Ν.Ε. - Τ.Ε.. και ο κατάλογος αναρτάται στα γραφεία της Ν.Ε.-Τ.Ε. ή στο χώρο πραγματοποίησης του Ν.Σ., στις 4-2-2001. Οι υποψήφιοι οφείλουν να προσέλθουν τη συγκεκριμένη μέρα στα γραφεία για την επιβεβαίωση της υποψηφιότητάς τους.

9. Ειδικότερα για την κατάρτιση του ψηφοδελτίου των Π.Ε. ακολουθείται η εξής διαδικασία.

α. Η κάθε Ν.Ε., το αργότερο μέχρι ώρα 12.00 τις 5-2-2001, με FAX ( fax Τ.Ο.Π. 3302686) κοινοποιεί στον Τ.Ο.Π. τους υποψηφίους του νομού της για την Π.Ε. β. Ο Τ.Ο.Π. με βάση τα FAX των Ν.Ε. καταρτίζει τα ψηφοδέλτια της κάθε περιφέρειας, τα οποία και αποστέλλει στις αντίστοιχες Ν.Ε. το αργότερο μέχρι το βράδυ τις 5/2/2001.

γ. Οι υποψηφιότητες για Π.Ε., μαζί με τις υποψηφιότητες για Γραμματέα Ν.Ε. & Τ.Ε, Ν.Ε.-Τ.Ε., Ε.Ο.Ε. αναγράφονται στο ίδιο ψηφοδέλτιο.

10. Οι χώροι διεξαγωγής των εκλογών σε καμία περίπτωση δεν μπορεί να υπερβαίνουν τον αριθμό των τέως επαρχιακών ή τομεακών γραφείων. Στις πρωτεύουσες των Νομών και στα μεγάλα πολεοδομικά συγκροτήματα καθορίζονται ανάλογα σε όσο το δυνατό λιγότερους χώρους σε συνεννόηση πάντα με το κλιμάκιο του Τ.Ο.Π.

Όσον αφορά τις Τ.Ε. οι χώροι ορίζονται σε συνεννόηση με τη Γραμματεία Συνδικαλιστικού.

11. Συγκροτούνται , μετά από πρόταση της Ν.Ε., εφορευτικές επιτροπές, μια για κάθε κάλπη, αποτελούμενες από 5 έως 9 μέλη, οι οποίες εγκρίνονται από το Νομαρχιακό Συμβούλιο.

Η αξιοποίηση έμπειρων και ικανών στελεχών που μπορούν να ανταποκριθούν στο σημαντικό αυτό έργο, αποτελεί θέμα πρώτης προτεραιότητας. Η εγκυρότητα και η αξιοπιστία








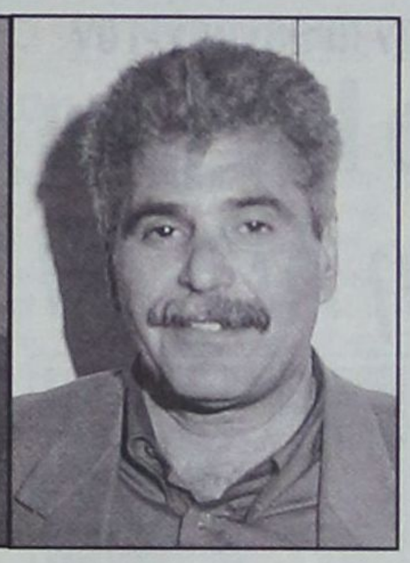

αυτών των διαδικασιών θα πρέπει να είναι μέλημα του κάθε συντρόφου.

Μετά τη συνεδρίαση του Ν.Σ. - μ' ευθύνη του κλιμακίου του Τ.Ο.Π. - συνεδριάζουν οι εφορευτικές επιτροπές και επιλέγουν το συντονιστή τους.

Το σύνολο των επιμέρους συντονιστών των εφορευτικών επιτροπών συγκροτούν την Κεντρική

Εφορευτική Επιτροπή του Νομού που εκλέγει τον πρόεδρό της. Οι επικεφαλής πρόεδροι των Νομών κάθε περιφέρειας συγκροτούν την Περιφερειακή Εφορευτική Επιτροπή που ευθύνη ως σώμα έχει μόνο για ζητήματα προετοιμασίας και εκλογής της Π.Ε. Στις εφορευτικές επιτροπές δεν μετέχουν μέλη υποψήφια για τα προς εκλογή όργανα.

12. Τα μέλη του κλιμακίου του Τ.Ο.Π. σε συνεργασία με τη Ν.Ε. έχουν την ευθύνη για την τελική διαμόρφωση και εκτύπωση των ψηφοδελτίων, τα οποία παραδίδονται στις Κεντρικές Εφορευτικές των Νομών μια μέρα πριν την εκλογική διαδικασία κι αυτές με τη σειρά τους τα παραδίδουν στις επιμέρους Εφορευτικές Επιτροπές μία έως δύο ώρες πριν την έναρξη της ψηφοφορίας. Ο κατάλογος των υποψηφίων διαμορφώνεται κατ' αλφαβητική σειρά. Δίπλα στο όνομα του κάθε υποψήφιου πρέπει ν' αναγράφεται η Οργάνωση στην οποία ανήκει και για τους υποψήφιους για την Π.Ε. ο Νομός.

Επίσης στο ψηφοδέλτιο για το κάθε όργανο αναγράφεται ο μέγιστος αριθμός σταυρών που μπορεί να βάλει κάθε σύντροφος.

13. Στο σύνολο της η εκλογική διαδικασία από τον αρχικό έλεγχο της κάλπης μέχρι την ανακοίνωση των τελικών αποτελεσμάτων γίνεται στον ίδιο και μόνο χώρο. Η εφορευτική επιτροπή φροντίζει για την τήρηση όλων των κανόνων της εκλογικής διαδικασίας (μυστικότητα κ.λ.π.) σύμφωνα με το πρότυπο των εθνικών εκλογών.

14. Τα μέλη κατά την ψηφοφορία επιδεικνύουν υποχρεωτικά την αστυνομική τους ταυτότητα ή οποιοδήποτε άλλο έγγραφο που αποδεικνύει την ταυτοπροσωπία τους.

15. Η σταυροδοσία είναι μέχρι ένα (1) σταυρό για γραμματέα και μέχρι 40% για την εκλογή μελών

Ν.Ε.-Τ.Ε.-Ε.Ο.Ε.-Π.Ε.

16. Στα όργανα Ν.Ε.-Τ.Ε.-Ε.Ο.Ε.-Π.Ε. πρέπει να εκπροσωπούνται οι γυναίκες σε ποσοστό τουλάχιστον ανάλογο με τον αριθμό γυναικών μελών του σώματος που είναι εγγεγραμμένο.

17. Μέχρι τις 20 Γενάρη θα γίνουν συνεδριάσεις Ν.Ε. με μέλη του Τ.Ο.Π. για συζήτηση όλων των θεμάτων που αναφέρονται στην εγκύκλιο με στόχο τον καλλίτερο δυνατό συντονισμό μας.

**Β. ΕΚΛΟΓΗ ΓΡΑΜΜΑΤΕΑ ΝΟΜΑΡΧΙΑΚΗΣ -ΤΟΜΕΑΚΗΣ ΕΠΙΤΡΟΠΗΣ**

1. Δικαίωμα υποψηφιότητας έχει κάθε μέλος αρκεί να προτείνεται από το 10%των εγγεγραμμένων μελών της αντίστοιχης Νομαρχιακής - Τομεακής Οργάνωσης. Για το σκοπό αυτό ο κάθε υποψήφιος γραμματέας οφείλει να προσκομίσει αντίστοιχο αριθμό υπογραφών. Είναι αυτονόητο ότι κάθε μέλος μπορεί να υπογράψει για την στήριξη ενός και μόνον υποψηφίου γραμματέα.

2. Γραμματέας εκλέγεται όποιος συγκεντρώσει το 40% των έγκυρων ψηφοδελτίων.

3. Σε περίπτωση μη εκλογής η διαδικασία επαναλαμβάνεται μεταξύ των δύο πρώτων την επόμενη βδομάδα, την ίδια μέρα και ώρα με την προηγούμενη. Γραμματέας εκλέγεται ο πλειοψηφών.

4. Ο υποψήφιος γραμματέας που συγκεντρώσει ποσοστό πάνω του 30% των έγκυρων ψηφοδελτίων είτε στην πρώτη είτε στη δεύτερη ψηφοφορία καταλαμβάνει θέση τακτικού μέλους της Ν.Ε.

**Γ. ΕΚΛΟΓΗ ΝΟΜΑΡΧΙΑΚΗΣ-ΤΟΜΕΑΚΗΣ ΕΠΙΤΡΟΠΗΣ**

1. Νομαρχιακές - Τομεακές Οργανώσεις μέχρι 1.000 μέλη εκλέγουν 15μελές όργανο (περιλαμβανομένου και του γραμματέα), από 1001 μέχρι 2000 μέλη 17μελές και από 2000 μέλη και πάνω εκλέγουν 19μελές όργανο.

2. Τα αναπληρωματικά μέλη ορίζονται στο 1/3 των τακτικών μελών. Η ποσόστωση των γυναικών ισχύει και για τα αναπληρωματικά μέλη.

**Δ. ΕΚΛΟΓΗ ΕΠΙΤΡΟΠΗΣ ΟΙΚΟΝΟΜΙΚΟΥ ΕΛΕΓΧΟΥ**

1. Νομαρχιακές - Τομεακές Οργανώσεις μέχρι 2000 μέλη εκλέγουν 3μελή Ε.Ο.Ε. και από 2000 μέλη και πάνω εκλέγουν 5μελή Ε.Ο.Ε.

2. Τα αναπληρωματικά μέλη ορίζονται στο 1/3 των τακτικών μελών. Η ποσόστωση των γυναικών ισχύει και για τα αναπληρωματικά μέλη.

**Ε. ΕΚΛΟΓΗ ΠΕΡΙΦΕΡΕΙΑΚΗΣ ΕΠΙΤΡΟΠΗΣ**

1. Στη περιφερειακή επιτροπή εκπροσωπούνται όλοι οι νομοί (ή οι Ν.Ε. προκειμένου για το Λεκανοπέδιο της Αττικής) της περιφέρειας με τουλάχιστο ένα εκπρόσωπο.

2. Ο αριθμός των μελών που συγκροτούν την Π.Ε. είναι διπλάσιος του αριθμού των Νομών (ή Ν.Ε. για το Λεκανοπέδιο) που συγκροτούν την περιφέρεια +1. Π.χ. 1η περιφέρεια που το σύνολο των νομών είναι 5 θα εκλέξει Π.Ε. με (5Χ2)+1= 11μέλη.

3. Τα αναπληρωματικά μέλη ορίζονται στο 1/3 των τακτικών μελών. Η ποσόστωση των γυναικών ισχύει και για τα αναπληρωματικά μέλη.

**ΣΤ. ΔΙΑΔΙΚΑΣΙΑ ΔΙΑΛΟΓΗΣ**

1. Η διαδικασία διαλογής των ψηφοδελτίων είναι ανοιχτή στα μέλη.

2. Μετά το άνοιγμα της κάλπης, μετριούνται, αριθμούνται και μονογράφονται τα ψηφοδέλτια με στυλό κόκκινου χρώματος και ελέγχεται αν συμφωνούν με τον αριθμό των ψηφισάντων.

3. Σε κάθε ψηφοδέλτιο διαπιστώνεται αν είναι σωστοί οι σταυροί , αναγράφεται ο αριθμός τους, κι αν είναι έγκυρο εκφωνείται. Ελέγχεται δηλαδή ο αριθμός των σταυρών για κάθε όργανο ξεχωριστά.

Δηλαδή : Γραμματέας : έγκυρο μέχρι ένας σταυρός

15μελης Ν.Ε. : έγκυρο μέχρι έξι σταυροί

17μελης Ν.Ε. : έγκυρο μέχρι επτά σταυροί

19μελής Ν.Ε. : έγκυρο μέχρι οκτώ σταυροί

3μελής Ε.Ο.Ε. : έγκυρο μέχρι ένας σταυρός

5μελής Ε.Ο.Ε. : έγκυρο μέχρι δύο σταυροί

Αναλόγως ελέγχονται και τα ψηφοδέλτια για την Π.Ε. π.χ. 1η περιφέρεια : εκλέγει 11 μέλη έγκυρο μέχρι 4 σταυροί κ.ο.κ..

Αυτό σημαίνει ότι ενδεχομένως ένα ψηφοδέλτιο να είναι έγκυρο ως προς την εκλογή π.χ. Γραμματέα και Ν.Ε.-Τ.Ε. και άκυρο ως προς τα υπόλοιπα. Δεν σημαίνει δηλαδή ότι αν ισχύει το παραπάνω ή άλλο παράδειγμα, ότι ακυρώνεται το σύνολο του ψηφοδελτίου.

4. Η εκφώνηση παρακολουθείται από δύο συντρόφους. Αυτός που εκφωνεί δεν χρησιμοποιεί κανένα είδος γραφικής ύλης. Η καταγραφή των σταυρών γίνεται επίσης από δύο συντρόφους.

5. Μετά την ολοκλήρωση της διαδικασίας καταγραφής αθροίζονται οι σταυροί κατά κάλπη και ανακοινώνονται

6. Τυχόν ενστάσεις για τη διαλογή υποβάλλονται το πολύ μέχρι μισή ώρα μετά την ανακοίνωση των τελικών αποτελεσμάτων και κρίνονται εκείνη την ώρα από την εφορευτική επιτροπή.

7. Αμέσως μετά την ολοκλήρωση της δουλειάς των εφορευτικών επιτροπών, τη σύνταξη, υπογραφή και σφράγιση των πρακτικών και πάντως το αργότερο εντός της επομένης μέρας, στα γραφεία της Ν.Ε. συνεδριάζουν οι πρόεδροι των εφορευτικών επιτροπών και εκδίδουν πρακτικό με την τελική σύνθεση των Νομαρχιακών - Τομεακών οργάνων και των αναπληρωματικών μελών.

8. Στην πρωτεύουσα της περιφέρειας την επόμενη μέρα συνέρχεται η Περιφερειακή Εφορευτική Επιτροπή και εκδίδει το αποτέλεσμα συγκρότησης της Περιφερειακής Επιτροπής.

9. Τυχόν ενστάσεις υποβάλλονται το πολύ μισή ώρα μετά την έκδοση των αποτελεσμάτων και εκδικάζονται αμέσως από την Κεντρική ή Περιφερειακή Εφορευτική Επιτροπή ανάλογα.

10. Το σύνολο του εκλογικού υλικού (φάκελοι, ψηφοδέλτια, πρακτικά) φυλάσσεται με ευθύνη της Κεντρικής και Περιφερειακής Επιτροπής μέχρι την οριστικοποίηση των αποτελεσμάτων.

Σύντροφοι, συντρόφισσες

Η διασφάλιση αδιάβλητων διαδικασιών, αποτελεί βασική προϋπόθεση για την αξιοπιστία των Οργάνων που θα εκλεγούν.

Η ευθύνη όλων μας είναι μεγάλη. Ο Τ.Ο.Π., σε ότι τον αφορά, θα καταβάλει κάθε προσπάθεια στην κατεύθυνση αυτή.

Πιστεύουμε ότι οι εκλογές αυτές αποτελούν μια μεγάλη ευκαιρία προκειμένου να κατοχυρώσουμε νέες πολιτικές συνθέσεις και πρωτοβουλίες.

Μπορούν ν' αποτελέσουν μία νέα αρχή για το ΠΑΣΟΚ στην κατεύθυνση της μετεξέλιξής του.Είμαστε βέβαιοι ότι όλοι θα συμβάλλουν σ'αυτό.

**Για τον Τομέα**
**Οργαν. Πολιτικής**
**Ο Γραμματέας**
**ΜΙΧ. ΝΕΟΝΑΚΗΣ**









CTS
ARKETIPO CABAS
• ALTRO
• ANDREU WORLD
• ARAD TOWELS
• ARVE
• BAGNI DELLA PORRETTA
• BAUTEX - STOFFE
• BONDAX
• BUFLON
• GARNIER THIEBAUT



• GEVOREST
• LA METEORA
• LIBECO
• MOROSO /CONTRACT
• OBJECT CARPET
• OMEXCO
• SHELBY WILLIAMS
• SINGLAIRE FABRICS
• SKOPOS
• UCO CONTRACT TEXTILES



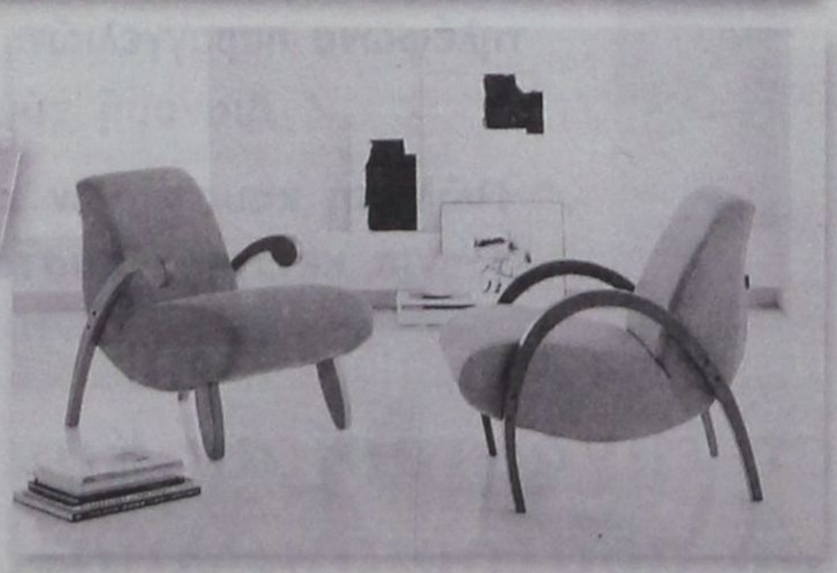

I.G.C. contract ΛΕΜΕΣΣΟΥ 22 & ΠΑΝΑΓΙΩΤΟΥ ΡΟΔΙΟΥ • ΤΗΛ. 0241 - 39083 - FAX: 0241 39463 • Email: igc@otenet.gr.

## Παρατείστε ήσυχο το Χρηματιστήριο

**Και τώρα, «τρέχουμε»! Οι πρόσφατες εξαγγελίες του Υπουργού Εθνικής Οικονομίας, η έκθεση του ΟΟΣΑ και οι συστάσεις του Ecofin κατά την έγκριση του ελληνικού Προγράμματος Σταθερότητας κινούνται όλες σε αυτό τον άξονα: Η Ελλάδα κατάφερε να γίνει δεκτή στην ευρωζώνη, όμως αυτό δεν είναι το τέλος του δρόμου. Είναι απλά η «πρόκριση» στον τελικό, στον «αγώνα» όπου διαγωνίζονται όλα τα «μεγάλα ονόματα» της παγκόσμιας οικονομίας. Και λόγω «αμαρτωλού παρελθόντος» όπως και να το κάνουμε, η Ελλάδα ξεκινά από μειονεκτική θέση. Είμαστε πίσω και πρέπει άμεσα να καλύψουμε το χαμένο έδαφος.**

Πώς; «Διαρθρωτικές αλλαγές», λέγεται η συνταγή και στα... συστατικά της περιλαμβάνονται ιδιωτικοποιήσεις, απελευθερώσεις, αγορών, μεταρρυθμίσεις υπαρχόντων συστημάτων (φορολογικό, ασφαλιστικό κ.λπ.) καθώς και υιοθέτηση νέων (βλέπε αξιολόγηση δημοσίων δαπανών κατά τα βρετανικά πρότυπα). Για να «δέσει» όμως χρειάζεται η «μαγιά» της κοινωνικής συναίνεσης. Το μέλλον της χώρας, ίσως για πρώτη φορά στην ιστορία της Ελλάδας, βρίσκεται τόσο άμεσα στα χέρια όλων. Οι δημοκρατικοί θεσμοί που με τόσο κόπο και αίμα επέβαλε ο ελληνικός λαός καθιστούν τους πάντες συμμέτοχους και, άρα, συνυπεύθυνους στις αποφάσεις. Αυτό ίσχυε και στις δύο περασμένες δεκαετίες.

Η ποιοτική διαφορά σήμερα, σε σχέση με το πρόσφατο παρελθόν, είναι ότι η απελευθέρωση των αγορών βάζει ενεργά στο «παιχνίδι» ευρύτερες κοινωνικές ομάδες: Η πορεία των διαρθρωτικών αλλαγών θα εξαρτηθεί από τις επιλογές της κυβέρνησης και των πολιτικών κομμάτων. Παράλληλα όμως χρειάζεται η συναίνεση των εργαζομένων, των φορολογούμενων, των καταναλωτών, των πολιτών. Κι αν αναγνωρίσατε τον εαυτό σας σε περισσότερες από μία κατηγορίες, μην παραξενεύεστε... Οι ευθύνες σας είναι πολλαπλές! Οι διαρθρωτικές αλλαγές συνεπάγονται σκληρό ανταγωνισμό σε επίπεδο επιχειρήσεων. Η νοοτροπία κρατικοδίαιτων επιχειρηματιών που περιμένουν να υπάρχουν επειδή συμβαίνει να είναι «ημέτεροι» στην καλύτερη περίπτωση πρέπει να ...αυτοκαταστραφεί. Οι διαρθρωτικές αλλαγές σημαίνουν κατάργηση συντεχνιακών προνομίων που περισσότερο βλάπτουν το κοινωνικό σύνολο παρά ωφελούν εκείνους που εξυπηρετούν. Οι διαρθρωτικές αλλαγές απαιτούν ένα δίκαιο φορολογικό σύστημα, που όμως για να λειτουργήσει είναι απαραίτητη η κοινωνική συναίνεση. Αν όλοι υποθάλπουν τη φοροδιαφυγή τότε πάλι θα καταλήγουν να πληρώνουν οι «συνήθεις» μισθωτοί και συνταξιούχοι. Οι διαρθρωτικές αλλαγές για να λειτουργήσουν προϋποθέτουν την ύπαρξη απαιτητικών καταναλωτών, που γνωρίζουν και είναι έτοιμοι να διεκδικήσουν τα δικαιώματα τους στην πράξη. Βραβεύοντας έτσι με την επιλογή τους τις επιχειρήσεις που «αξίζουν».

Πάνω απ'όλα βέβαια, οποιαδήποτε μεταρρύθμιση σε μια δημοκρατία απαιτεί την ενεργό παρουσία πολιτών. Που δεν έλκονται από εύκολες υποσχέσεις... Που δεν «βολεύονται» με προσωρινές λύσεις... Που δεν αρκούνται στο μέτριο.... Που ξέρουν να ξεχωρίζουν το νέο από τα μεταλλαγμένο.... Που τολμούν να απαγκιστρωθούν από την ασφάλεια της συνήθειας... Που δεν αρκούνται στο να κατηγορούν τα κόμματα που εκείνοι (ξανα)ψηφίζουν... που αντιλαμβάνονται ότι η αλλαγή στα «μεγάλα» ξεκινά από την καθημερινότητα που όλοι μας διαμορφώνουμε... Ερχόμαστε στον ρόλο του Τύπου - αυτού που δικαιούται και επιβάλλεται να γράφεται με «τ» κεφαλαίο. Πόυ ασκεί λειτούργημα και δεν συνδυάζει τα κέρδη με την πολιτική δύναμη για κάποιους «περαστικούς» από τον χώρο της δημοσιογραφίας. Αποστολή είναι η ενημέρωση των πολιτών. Εγκυρη, σφαιρική και αντικειμενική ενημέρωση. Δεν πρόκειται για το «προϊόν» μας αλλά για καθήκον χάριν του οποίου η κοινωνία μας διαθέτει πόρους, χρησιμοποιώντας τον μηχανισμό της αγοράς. Ελπίζουμε συνολικά ο ελληνικός Τύπος να σταθεί στο «ύψος των περιστάσεων» παίζοντας τον ρόλο του στη μεγάλη προσπάθεια της ελληνικής κοινωνίας. Και αν κάποιος ψάχνει «από που να αρχίσει», εμείς έχουμε να του δώσουμε μια άκρη του «κουβαριού»: Παρατείστε ήσυχο το Χρηματιστήριο!

### Ο Π. ΕΥΘΥΜΙΟΥ ΕΞΑΣΦΑΛΙΣΕ ΤΗ ΣΤΗΡΙΞΗ ΤΟΥ ΠΡΩΘΥΠΟΥΡΓΟΥ

# Πράσινο φως από το Μαξίμου *για την εξομοίωση ΑΕΙ-ΤΕΙ*

**Αποφασισμένος να προχωρήσει στην κατάθεση του νομοσχεδίου για την «ανωτατοποίηση» των ΤΕΙ εμφανίστηκε ο υπουργός Παιδείας, μετά από την στήριξη που εξασφάλισε από τον πρωθυπουργό κατά την συνάντησή τους στο Μέγαρο Μαξίμου.**

Ο κ. Ευθυμίου άφησε ανοιχτό το ενδεχόμενο να προβεί σε βελτιωτικές ρυθμίσεις, ύστερα από διάλογο με τους πρυτάνεις των ΑΕΙ και τους προέδρους των ΤΕΙ, οι οποίες όμως δεν θα αλλοιώνουν τον «πυρήνα» του νομοσχεδίου. Την ίδια στιγμή, οι καθηγητές των ΤΕΙ Αθήνας, Λάρισας, Χαλκίδας και Σερρών συνεχίζουν την αποχή από τα διδακτικά και διοικητικά τους καθήκοντα.

Η Ομοσπονδία Συλλόγων Εκπαιδευτικού Προσωπικού των ΤΕΙ αποφάσισε να τηρήσει στάση αναμονής μέχρι την ερχόμενη Τρίτη, ενώ δεν απέκλεισε το ενδεχόμενο να προτείνει κινητοποιήσεις σε όλα τα ΤΕΙ της χώρας, εάν δεν εξευρεθεί μια κοινώς αποδεκτή λύση. Ο υπουργός Παιδείας, αμέσως μετά την λήξη της ωριαίας συνάντησης που είχε με τον πρωθυπουργό, χαρακτήρισε ως «αναγκαίες, αναπόφευκτες και δίκαιες» τις ρυθμίσεις.



**Ο υπουργός Παιδείας, αμέσως μετά την λήξη της συνάντησης που είχε με τον πρωθυπουργό, άφησε ανοιχτό το ενδεχόμενο να προβεί σε βελτιωτικές ρυθμίσεις σε επιμέρους θέματα του νομοσχεδίου, μετά από διάλογο με τους εμπλεκόμενους φορείς**

Κληθείς να σχολιάσει τις αντιδράσεις, επεσήμανε ότι τα εμφανιζόμενα ως θέματα αιχμής είναι επιλυμένα και δεν υπάρχει λόγος για διάλογο. «Δεν θίγονται τα επαγγελματικά δικαιώματα κανενός. Οι εκπαιδευτικοί των ΤΕΙ δεν πρόκειται να χάσουν την θέση τους, ενώ έχει διασφαλιστεί η ισοτιμία παλαιών και νέων πτυχίων ΤΕΙ», τόνισε χαρακτηριστικά.

Ο κ. Ευθυμίου άφησε ανοιχτό το ενδεχόμενο να προβεί σε βελτιωμένες ρυθμίσεις σε επιμέρους θέματα του νομοσχεδίου, μετά από διάλογο με τους εμπλεκόμενους φορείς, αφού όπως πρόσθεσε «η απόφαση για τους βασικούς άξονες είναι ειλημμένη». Στο ίδιο μήκος κύματος κινήθηκαν και οι δηλώσεις του στον ραδιοφωνικό σταθμό «Φλας». Ο υπουργός Παιδείας τόνισε ότι η «ανωτατοποίηση» των ΤΕΙ αποτελεί ώριμο αίτημα της εποχής, ενώ σημείωσε ότι οι καθηγητές των ΑΕΙ και των ΤΕΙ - η «ελίτ» των εκπαιδευτικών όπως τους χαρακτήρισε - δεν μπορούν να δίνουν εικόνα σύγκρουσης επιπέδου συνοικιακού καβγά. Τις επόμενες ημέρες ο υπουργός Παιδείας αναμένεται να συναντηθεί με τους πρυτάνεις των ΑΕΙ και τους προέδρους των ΤΕΙ, ενώ δεν απέκλεισε το ενδεχόμενο να ακολουθήσει συνάντηση των εμπλεκομένων φορέων και με τον πρωθυπουργό. Ο κ. Ευθυμίου, σχολιάζοντας τον θόρυβο που προκλήθηκε από την απάντηση της Ευρωπαϊκής Ενωσης στο ζήτημα της αναγνώρισης των διπλωμάτων που χορηγούν τα Κέντρα Ελευθέρων Σπουδών, δήλωσε κατηγορηματικά ότι υπερισχύει η ελληνική νομοθεσία η οποία δεν τα αναγνωρίζει ως τίτλους ανωτάτων σπουδών. Χαρακτήρισε δε, ως αναρμόδιο τον κοινοτικό επίτροπο που ανακίνησε το ζήτημα. Εν τω μεταξύ, το ζήτημα της «ανωτατοποίησης» των ΤΕΙ αποτέλεσε το αντικείμενο χθεσινής σύσκεψης στελεχών της Νέας Δημοκρατίας, υπό την προεδρία του κ. Κ. Καραμανλή.

Ο εκπρόσωπος Τύπου της Ν.Δ. κ. Θ. Ρουσόπουλος χαρακτήρισε ως «ασαφές, νεφελώδες και αντιφατικό» το νομοσχέδιο του υπουργείου Παιδείας. Οπως επεσήμανε είναι πάγιες οι θέσεις της Ν.Δ. για την ένταξη των ΤΕΙ στην Ανώτατη Εκπαίδευση, αλλά και την ίδρυση ιδιωτικών πανεπιστημίων, ενώ πρόσθεσε ότι είναι ανάγκη να θεσμοθετηθεί εθνικός διάλογος για όλα τα ζητήματα της παιδείας.

### ΕΡΕΥΝΑ

## Το 65,2% συμφωνεί

Υπέρ της λειτουργίας ιδιωτικών πανεπιστημίων στην Ελλάδα, αλλά και της «ανωτατοποίησης» των ΤΕΙ τάσσεται η πλειονότητα των Αθηναίων.

Το παραπάνω συμπέρασμα προκύπτει από τα αποτελέσματα πρόσφατης έρευνας που διενήργησε η εταιρεία δημοσκοπήσεων **Κάπα Research** σε **625** νοικοκυριά του λεκανοπεδίου για λογαριασμό της τηλεοπτικής εκπομπής «Πρωταγωνιστές». «Ναι» στα ιδιωτικά πανεπιστήμια λέει το **54,4%** των ερωτηθέντων, ενώ «όχι» το **39,5%**. Οι γνώμες των ερωτηθέντων διχάζονται όσον αφορά την ποιότητα των ελληνικών πανεπιστημίων. Το **41,1%** θεωρεί ότι δεν μπορούν να ανταγωνιστούν τα ιδρύματα του εξωτερικού, ενώ το **48,1%** υποστηρίζει ότι είναι εφάμιλλα των ξένων. Εξάλλου, το **65,2%** συμφωνεί με την «ανωτατοποίηση» των ΤΕΙ, την ώρα που διαφωνεί μόλις το **21,8%**.

Οι Αθηναίοι τονίζουν ότι το σημαντικότερο πρόβλημα που αντιμετωπίζει σήμερα ο χώρος της παιδείας (σε ποσοστό **32,8%**) είναι η «ανικανότητα» των εκπαιδευτικών, αλλά και ο μη επαρκής αριθμός τους **(16%)**. Για τον λόγο αυτό, άλλωστε, θεωρούν στην πλειονότητά τους **(42%)** ότι για την βελτίωση της κατάστασης είναι αναγκαία η επιμόρφωση και η αξιολόγηση των εκπαιδευτικών. Στην «λίστα» των προβλημάτων ακολουθούν οι ελλείψεις που παρουσιάζονται στα σχολικά κτίρια και τις εγκαταστάσεις, στα βιβλία, αλλά και οι χαμηλοί μισθοί των εκπαιδευτικών. Το **44,4%** των ερωτηθέντων εντοπίζει τα περισσότερα προβλήματα στην εκπαιδευτική βαθμίδα του λυκείου, ενώ ακολουθεί το γυμνάσιο **(23,5%)**, το νηπιαγωγείο **(21,1%)**, το πανεπιστήμιο **(16,9%)** και το δημοτικό σχολείο **(15,8%)**.

RODOGAZ

Στη Ρόδο από το 1963




✓ Διανομή φιαλών υγραερίου κατ' οίκον
τηλέφωνα παραγγελιών: 64409 - 094-4-528212
✓ Διανομή χύμα υγραερίου
✓ Πώληση καυστήρων και λεβήτων υγραερίου για κεντρικά συστήματα θέρμανσης
✓ Θερμαντικά σώματα



Διεύθυνση εργοστασίου: Καναμάτ Ρόδου • τηλ. 62649
Διεύθυνση πρατηρίου: Αυστραλίας 50 • τηλ. 34244-5

# ΑΚΡΙΤΙΚΑ

κουβεντούλες με κάποιο νόημα

Θάρσει· λέγων τ' αληθές συ σφαλεί ποτέ
ΣΟΦΟΚΛΗΣ

## ΤΟΥ... ΛΙΜΕΝΙΚΟΥ ΤΑΜΕΙΟΥ

Ως... πρόεδρος του υπό σύσταση Λιμενικού Ταμείου Δωδ/σου εμφανίζεται, όπως μαθαίνω, ο κ. Νίκος Χαραλάμπης, αρχηγός της ελάσσονος μειοψηφίας στο δημοτικό συμβούλιο. Μάλιστα άρχισε να ασκεί «πολιτική» και μεταξύ των υπαλλήλων (το ενδεχόμενο να αποκτήσει καρέκλα στο Λιμενικό Ταμείο ο κ. Ν. Χαραλάμπης υπαινίχθηκε η στήλη λίγο μετά τις εκλογές του Οκτωβρίου 98 αλλά και αργότερα). Κατά το «σενάριο» του Χαραλάμπη, που θα είναι και πάλι υποψήφιος δήμαρχος, όπως τουλάχιστον ο ίδιος λέει, προφανώς για να παίξει το παιχνίδι που επιτυχώς έπαιξε και την προηγούμενη φορά, πρόεδρος του Δημοτικού Λιμενικού Ταμείου θα είναι ο δήμαρχος και διευθύνων σύμβουλος ο ίδιος, αλλά θα ασκεί την διαχείριση.

## ΠΕΡΙ ΣΥΜΒΟΛΩΝ Ι

Ο «Πυρσός» - ως κομματικό σύμβολο της Νέας Δημοκρατίας - έχει αποφασισθεί από την ηγεσία του κόμματος να αντικατασταθεί. Πλην όμως πριν... «σβήσει», ανάβει τις τελευταίες φωτιές του για τον αντικαταστάτη του. Συγκεκριμένα, σύμφωνα με έγκυρες πληροφορίες ο κ. Κώστας Καραμανλής και οι στενοί συνεργάτες του στη Ρηγίλλης και τον Πολιτικό Σχεδιασμό έχουν ήδη αποφασίσει την αλλαγή του κομματικού εμβλήματος και έχουν αναθέσει την εκπόνηση προτάσεων για την αντικατάσταση του στις συνεργαζόμενες διαφημιστικές εταιρείες με το κόμμα της αξιωματικής αντιπολίτευσης, Spot Thomson, Orasis και το στέλεχος της Maccan Ericson, κ. Γιαννακούρο.

Βρήκαν όλοι την λύση:

Φταίνε τα σύμβολα!

## ΠΕΡΙ ΣΥΜΒΟΛΩΝ ΙΙ

«Αλλαγές χωρίς ακρότητες» είναι η κατεύθυνση του πρωθυπουργού Κ. Σημίτη, όπως προκύπτει και από την συνάντηση με τον υπουργό Δημόσιας Τάξης Μιχ. Χρυσοχοΐδη, που πρώτος έθεσε δημοσίως το θέμα του «διάδοχου» του ΠΑΣΟΚ κόμματος, αλλά και της ανασύνθεσης της κεντροαριστεράς παράταξης.

Ο κ. Σημίτης φέρεται να επιβεβαίωσε στη συνάντηση με τον κ. Χρυσοχοΐδη την πεποίθηση του ότι χωρίς ριζικές αλλαγές το κυβερνών κόμμα δεν μπορεί να προχωρήσει, σε καμία, όμως, περίπτωση δεν συζητά αλλαγή των συμβόλων.

«Η συζήτηση θα πρέπει να προχωρήσει συντεταγμένα», εκτιμά ο κ. Σημίτης, ο οποίος δηλώνει στους συνομιλητές του πως αυτή την περίοδο προέχει το κυβερνητικό έργο. Ο πρωθυπουργός, επίσης, θεωρείται απολύτως βέβαιον πως ενόψει του Συνεδρίου θα προχωρήσει σε ορισμένες κινήσεις, τις οποίες, όμως, ουδείς μπορεί να προκαθορίσει.

Αυτό είναι και το ουσιώδες πρόβλημα. Οτι δηλαδή οι «κινήσεις» του Σημίτη δεν είναι προβλέψιμες. Γι'αυτό και είναι ή του βάθους ή του ύψους.

## ΕΝΑ «ΧΩΡΙΟ» 1.000 ΚΛΙΝΩΝ

Με ταχύτατους ρυθμούς ολοκληρώνεται η νέα μεγάλη επένδυση της Grecotel στην Κρήτη. Στην έκταση της οικογένειας Δασκαλαντωνάκη, στην περιοχή Πάνορμο Ρεθύμνου, η εταιρεία υλοποιεί το νέο της ξενοδοχειακό project, ένα «χωριό» δυναμικότητας περίπου 1.000 κλινών, το Marine Palace, συνολικού προϋπολογισμού της τάξης των 7 δισ. δρχ. Οπως μαθαίνω, τα έργα εισέρχονται στο τελικό τους στάδιο και οι πρώτες εκτιμήσεις των στελεχών της εταιρείας επιτρέπουν μία ασφαλή πρόβλεψη για την ημερομηνία πραγματοποίησης των εγκαινίων της μονάδας, η οποία τοποθετείται στις αρχές Μαΐου...

## ΤΗ ΕΙΡΩΝΕΙΑ...

Να και κάτι που θυμήθηκα λόγω όλης αυτής της «φιλολογίας» περί «ανεπαρκούς ασφάλειας» και άλλων τινών που εκτοξεύονται από την άλλη όχθη του Ατλαντικού, κυρίως. Ξέρετε τι έδειξε μία πρόσφατη, πολύ μεγάλη έρευνα που διενεργείται κάθε χρόνο για λογαριασμό της Company Barclaycard, και βάσει της οποίας διαμορφώνεται το Company Barclaycard Worldwide Risk Index, μεταξύ 2.500 ταξιδιωτών παγκοσμίως;

Οτι οι business travellers αισθάνονται λιγότερο ασφαλείς στις ΗΠΑ από οποιονδήποτε άλλο προορισμό του κόσμου! Σύμφωνα με τα αποτελέσματα της έρευνας, η πιθανότητα να δεχθεί κανείς κάποιου είδους επίθεση στις ΗΠΑ είναι μεγαλύτερη από χώρες της Αφρικής και έως και τρεις φορές μεγαλύτερη από ό,τι στη Ρωσία!

Αποτελεί βέβαια και τον πιο δημοφιλή προορισμό για επιχειρηματικό ταξίδι, αλλά προφανώς με... μεγάλο ρίσκο!

## ΟΙ PREUSSAG... «ΚΙΝΕΙΤΑΙ»!

Πολλές είναι και οι ειδήσεις και οι πληροφορίες που έχουμε από τα μέτωπα των διεθνών αγορών. Πολύ έγκυρες πληροφορίες του γερμανικού Τύπου φέρουν τον Preussag να βρίσκεται σε προχωρημένες διαπραγματεύσεις για εξαγορά μετοχικού πακέτου (όχι πλειοψηφικού) στο Viajes Marsans, έναν από τους μεγαλύτερους τουριστικούς οργανισμούς της Ισπανίας. Ο οργανισμός διαθέτει ένα δίκτυο περίπου 350 ταξιδιωτικών γραφείων, κατέχει σημαντικά μερίδια σε άλλους μεγάλους οργανισμούς, όπως οι Mundicolor, Tiempo Libre, Pullmantur και Club Vacaciones, το 50% στον ξενοδοχειακό Ομιλο Hoteur και το 51% στην αεροπορική εταιρεία Spanair, τη δεύτερη μεγαλύτερη της χώρας.

## ΟΙ SOL MELIA ΣΤΑ «BOUTIQUE HOTELS»

Ο ξενοδοχειακός Ομιλος Sol Melia συνεχίζει δυναμικά τη διείσδυση του στην αγορά boutique hotels και στη δημιουργία ενός δικτύου ξενοδοχείων «ιστορικού» χαρακτήρα σε μεγάλες ευρωπαϊκές πόλεις. Τελευταία του κίνηση, η εξασφάλιση εκμίσθωσης και λειτουργίας ως ξενοδοχείου πολυτελείας ενός ανακτόρου του 16ου αιώνα, το οποίο βρίσκεται κοντά στην πόλη του Βατικανού. Το ξενοδοχείο θα έχει δυναμικότητα 140 δωματίων, θα ονομάζεται Gran Melia Roma και είναι το δεύτερο της αλυσίδας στη Ρώμη, μετά τα εγκαίνια του Melia Roma Aurelia Antica τον περασμένο Σεπτέμβριο.

Τον Μάιο εγκαινιάζει το Melia Milano και τον Ιούλιο το Melia Confort Verona Hotel...

## ΠΡΟΣ ΠΩΛΗΣΗ ΤΑ SWISSOTEL

Μια άλλη πληροφορία, από τον ελβετικό Τύπο αυτή τη φορά, αναφέρει ότι στα ανώτατα κλιμάκια διοίκησης του Ομίλου Sair - Group «ωριμάζει» η ιδέα να διατεθεί προς πώληση ολόκληρο το τμήμα ξενοδοχείων του, η αλυσίδα με την επωνυμία Swissotel. Η αλυσίδα διαθέτει περίπου 20 μονάδες σε διάφορες πόλεις του κόσμου, έχει αρκετά καλά οικονομικά αποτελέσματα και ήδη υπάρχει όμιλος που ενδιαφέρεται ιδιαίτερα για την αγορά της: Ο επίσης ελβετικών συμφερόντων Movenpick.

Ωστόσο, είναι πολύ πιθανό ότι ενδιαφέρον θα επιδείξουν και άλλοι μεγάλοι ξενοδοχειακοί όμιλοι όπως η Radisson SAS και ο Kempinski Hotels.

## ΤΑ ΟΦΕΛΗ ΤΗΣ ΠΤΩΣΗΣ ΤΗΣ ΣΟΦΟΚΛΕΟΥΣ

Καταθέσεις μετρητών, πλοία, ακίνητα, αλλά και μετοχές είναι πολλά από τα περιουσιακά στοιχεία που κατασχέθηκαν ως αποκτηθέντα με παράνομους προσόδους από ξέπλυμα δηλαδή βρόμικου χρήματος. Ολα αυτά αφορούν 27 θεμελιωμένες περιπτώσεις, που παραπέμφθηκαν στη Δικαιοσύνη και η αξία τους ανέρχεται σε 4,3 δισ. δρχ.

Ομως το ενδιαφέρον στην όλη ιστορία είναι ότι το μεγαλύτερο μέρος από τα 4 δισ. αποτελείται από μετοχές που είχαν αγοραστεί μέσω ΧΑΑ και φυλάσσονταν από διάφορες χρηματιστηριακές εταιρείες για λογαριασμό των δραστών. Ο δε εντοπισμός τους και η κατάσχεση τους έγινε ευκολότερη λόγω του ότι έπεσε το ΧΑΑ και οι κάτοχοι τους δυσκολεύτηκαν να τις ρευστοποιήσουν.

## ΗΤΤΑ ΦΕΡΝΕΙ ΓΚΡΙΝΙΑ...

Σε εσωτερική κόντρα στο στρατόπεδο Τσοχατζόπουλου μετετράπη η υπόθεση των εσωκομματικών εκλογών στο ΠΑΣΟΚ. Πριν καλά - καλά βγουν τα αποτελέσματα από τις κάλπες ανά την επικράτεια, ο γενικός διευθυντής ΕΠΥΕΘΑ, Ευ. Χωραφάς, που ανήκει στο επιτελείο του Α. Τσοχατζόπουλου, διοχέτευε στους δημοσιογράφους τη δυσαρέσκεια του για το αποτέλεσμα, επιρρίπτοντας ευθύνες στο «στρατηγό» του «ακικού» στρατοπέδου, Αντ. Κοτσακά.

«Μας έφαγαν οι συναινετικές διαδικασίες του Νεονάκη με τον Κοτσακά. Από 60% που είχαν πάρει οι «εκσυγχρονιστές» έφτασαν τώρα στο 70%. Εγώ ήμουν αντίθετος με τις συναινετικές διαδικασίες εξαρχής». Αναμένονται εξελίξεις, για τις οποίες θα σας ενημερώσουμε...

## ΟΙ ΑΥΤΟΙ... ΣΗΜΑΤΟΔΟΤΟΥΝ!

Μπορεί ο διάλογος για τον «πράσινο ήλιο» να έχει ζωή λίγων ημερών, όμως για τον δαυλό με τα αρχιγράμματα «ΝΔ» «μετράει» περισσότερο από 15 χρόνια. Πριν τις εκλογές του 1985, ο κ. Μητσοτάκης αντικατέστησε τον δαυλό με το ουράνιο τόξο.

Το 1994 ο Μ. Εβερτ τον επανέφερε και στις εκλογές του 2000 ο κ. Καραμανλής με τρία πουλάκια... Που κάθονταν.

## ΝΑ ΕΠΙΚΟΙΝΩΝΟΥΜΕ ΣΥΧΝΑ

Συμφώνησαν να έχουν τακτική επαφή οι υπουργοί Εξωτερικών Ελλάδας και Ηνωμένων Πολιτειών, Παπανδρέου και Πάουελ. Θέλω να επικοινωνούμε συχνά με κάθε τρόπο, τηλέφωνο ή e-mail, είπε ο Κόλιν Πάουελ στον Ελληνα ομόλογό του, ο οποίος βρισκόταν στην Βηρυτό. Βεβαίως, του απάντησε ο Γιώργος Παπανδρέου από την άλλη άκρη της γραμμής, και μετά από λίγα δευτερόλεπτα σιωπής, πρόσθεσε: Ισως το τηλέφωνο είναι προτιμότερο, γιατί η ηλεκτρονική επικοινωνία δεν είναι και τόσο ασφαλής, υπάρχουν και οι hackers...

## ΚΑΡΦΙΑ

«Καρφιά» στο μισό υπουργικό συμβούλιο μοίρασαν χθες οι δήμαρχοι εκφράζοντας τα παράπονα τους στον πρωθυπουργό. Ουσιαστικά εξαίρεσαν μόνον τη Βάσω Παπανδρέου τον ρόλο της οποίας, μάλιστα, εξήραν και στο υπόμνημά τους... Το θέμα δεν είναι τόσο που η κ. Παπανδρέου αλλά και ο Κ. Σημίτης φάνηκαν να αναγνωρίζουν την ύπαρξη προβλήματος, αλλά που η υπουργός Εσωτερικών, αναφερόμενη στις πιστώσεις του Ταμείου Συνοχής, δεν αρκέστηκε να αποδώσει ευθύνες στο ΥΠΕΘΟ αλλά έβαλε μέσα και το ΥΠΕΧΩΔΕ... Γεγονός που οι παριστάμενοι δήμαρχοι, μάλλον ως «καρφί» εξέλαβαν...

## ΣΗΜΑΝΤΙΚΗ ΣΤΙΓΜΗ

Σημαντική στιγμή της παγκόσμιας ιστορίας η ανάγνωση του ανθρώπινου DNA. Εξαιρετική τιμή για όλους εμάς το ότι συμπατριώτες μας που μάλιστα δουλεύουν σε ελληνικό πανεπιστήμιο της περιφέρειας (ναι, ναι αυτού του τρισάθλιου εκπαιδευτικού συστήματος που καθημερινά κατηγορούμε...) συμμετέχουν στην επιστημονική ομάδα που έκανε την ανακάλυψη. Βέβαια οι επιπτώσεις στην καθημερινότητα όλων μας θα είναι εντυπωσιακές, πλην όμως....

## ...ΚΕΝΟ

Δύσκολα θα αναπληρωθεί το κενό στην αραβική πολιτική της Ελλάδας, διαπίστωσαν κάποιοι που συνόδευσαν τον Ελληνα υπουργό Εξωτερικών Γιώργο Παπανδρέου, στην επίσημη επίσκεψη του σε Ιορδανία και Λίβανο. Οι επαφές του πήγαν καλά, αλλά οι σχέσεις, για να υπάρχουν, πρέπει να ανανεώνονται. Γι'αυτό και προετοιμάζεται για τον επόμενο γύρο επαφών του στην περιοχή, που θα περιλαμβάνουν τη Συρία και την Αίγυπτο. Οι πολιτικές εξελίξεις στο Ισραήλ επιβάλλουν απόσταση από τη σκέψη για μια επίσκεψη στο Τελ Αβίβ προς το παρόν...

## ...ΘΑ ΑΡΓΗΣΟΥΝ

Θα αργήσουν μερικές δεκαετίες. Επί του παρόντος η τεράστια συνεισφορά στην ανθρώπινη φιλοσοφία είναι η οριστική απάντηση στο θέμα της ισότητας των ανθρώπων: Πλέον μπορούμε να είμαστε κατηγορηματικοί, ότι γενετικά όλοι οι άνθρωποι δεν διαφέρουν παρά ελάχιστα. Διακρίσεις μεταξύ φυλών, φύλων και κοινωνικών τάξεων οφείλονται αποκλειστικά και μόνο στις ιστορικές και κοινωνικές συνθήκες. Ακούς Αδόλφε;

## ΤΟΥ ΔΗΜΟΤΙΚΟΥ ΣΥΜΒΟΥΛΙΟΥ

Μετά την 7η Μαρτίου αναμένεται να συνεδριάσει το δημοτικό συμβούλιο Ρόδου με ενδιαφέροντα θέματα στην ημερήσια του διάταξη. Μεταξύ άλλων θα διορισθούν οι προβλεπόμενες από τον Κώδικα Επιτροπές ενώ θα εκλεγεί και το νέο δ.σ. του ΔΟΠ. Σύμφωνα με όσα φημολογούνται οι αλλαγές θα είναι περιορισμένης εκτάσεως ακόμα και στους δημοτικούς οργανισμούς και τις επιχειρήσεις....

Ενωρίτερα και συγκεκριμένα στις 28 Φεβρουαρίου θα συνέλθει η παράταξη Γιαννόπουλου, προφανώς για να ενημερωθεί για τις αποφάσεις του δημάρχου επί του θέματος αλλά και για την μέχρι τώρα πολιτική του Δήμου, μετά τις τελευταίες δημοτικές εκλογές.

**Υ.Τ.Υ.**

ΜΕ ΕΠΙΣΤΟΛΗ ΠΡΟΣ ΤΟΝ ΝΟΜΑΡΧΗ

# Προτάσεις νομαρχιακού συμβούλου

## για την απογραφή του πληθυσμού

### Πρέπει να διευκολυνθούν οι κάτοικοι των νησιών

**Ο Νομαρχιακός σύμβουλος κ. Μιχ. Ερωτόκριτος απέστειλε προς τον νομάρχη Δωδ/νήσου κ. Σ. Καραγιάννη και κοινοποίησε στον πρόεδρο του ν.σ. κ. θωμά Σωτρίλη, την ακόλουθη επιστολή:**

Κύριε Νομάρχη

σε συνέχεια της πρότασης - ενημέρωσης που είχα καταθέσει σχετικά με την επικείμενη απογραφή πληθυσμού την Κυριακή 18-3-2001 και τα κίνητρα που πρέπει να δημιουργηθούν για την προσέλευση συμπατριωτών που διαμένουν εκτός των διοικητικών ορίων του Νομού μας σας καταθέτω τις παρακάτω προτάσεις:

1. Ενημέρωση των Δωδεκανησίων μέσα από τα έντυπα που κυκλοφορούν στην Αττική.

2. Ενημερωτική συνάντηση των συμπατριωτών μας, με πρωτοβουλία της Ομοσπονδίας Δωδεκανησιακών Σωματείων Αττικής

3. Δημιουργία κινήτρων για την διευκόλυνση / παρότρυνση των συμπατριωτών μας να μεταβούν στα νησιά μας.

Α. Εκπτωση στα εισιτήρια για όσους ταξιδέψουν στο διάστημα 15/3-20/3, με προορισμό τα Δωδεκάνησα.

Β. Διανομή δωρεάν εισιτηρίων σε πολύτεκνες οικογένειες, για να μεταβούν στα νησιά τους, στο διάστημα 15/3-20/3

Γ. Ενίσχυση των ακτοπλοϊκών δρομολογίων από Πειραιά προς τα Δωδεκάνησα, κατά το διάστημα 15/3-20/3

Δ. Ενίσχυση των αεροπορικών δρομολογίων από την Ρόδο προς τα υπόλοιπα νησιά της Δωδεκανήσου (Κάρπαθο, Κάσο, Καστελλόριζο κ.λπ.) κατά το διάστημα 15/3-20/3.

Ε. Ναύλωση αεροσκαφών για εκτέλεση δρομολογίων από Αθήνα προς τα νησιά της Δωδεκανήσου, που δεν συνδέονται απευθείας με τακτικά δρομολόγια (Λέρος, Αστυπάλαια)

ΣΤ. Φιλοξενία των συμπατριωτών μας, που θα ταξιδέψουν από Αθήνα προς τα νησιά μας με ενδιάμεσο σταθμό (Ρόδο, Κώ κ.λπ.) κατά το διάστημα 15/3-20/3

4. Διαμόρφωση του διατιθέμενου ποσού χρημάτων για το σύνολο των εκδηλώσεων

5. Πιθανές χορηγίες εισιτηρίων για την μετάβαση καλλιτεχνών στα νησιά μας

6. Δυνατότητα παροχής φιλοξενίας των καλλιτεχνών σε ξενοδοχεία ή σε σπίτια κάθε νησιού.

7. Η επιθυμία Δωδεκανησίων καλλιτεχνών που μένουν εκτός Δωδεκανήσου να συμμετάσχουν σ' αυτές τις εκδηλώσεις θα πρέπει να ληφθεί σοβαρά υπόψη, διότι το όφελος θα είναι διπλό (υποστήριξη συμπατριωτών αλλά και αύξηση αριθμού απογραφέντων).

8. Η έγκαιρη προβολή μιας πολιτιστικής εκδήλωσης μπορεί να λειτουργήσει ως πόλος έλξης τουριστών - εκδρομέων προς τα νησιά μας κατά το συγκεκριμένο χρονικό διάστημα, που γενικότερα χαρακτηρίζεται ως «νεκρή τουριστική περίοδος».

Ως πλέον ελκυστικές εκδηλώσεις, θα πρέπει να προτιμηθούν οι μουσικές, και μάλιστα αυτές που μπορούν να συνδυάσουν παραδοσιακούς χορούς και τραγούδια με έντεχνη ελληνική μουσική. Η ενεργός συμμετοχή στις εκδηλώσεις μονίμων κατοίκων, μουσικών ή και τραγουδιστών θα πρέπει να ενθαρρυνθεί καθότι, κατά τεκμήριο συμβάλλει καθοριστικά στην επιτυχία αυτών.

- Εκτιμώ ότι η απογραφή εκατό (100) περισσότερων ατόμων σε ένα μικρό πληθυσμιακό νησί (Κάσος, Τήλος, Αγαθονήσι κ.λπ.), μπορεί να είναι καθοριστική από μόνη της, για το μέλλον του νησιού. Είναι αυτονόητο, ότι για τα μεγάλα νησιά, μια τέτοια πληθυσμιακή ενίσχυση θα επιφέρει ανεπαίσθητη βελτίωση, αλλά θα ενισχύσει τον συνολικό αριθμό των απογραφέντων.

**Με εκτίμηση**
**Μιχάλης Ερωτόκριτος**
**Νομαρχιακός Σύμβουλος**
**Δωδεκανήσου**

ΜΙΑ ΠΟΛΥ ΕΝΔΙΑΦΕΡΟΥΣΑ ΕΙΣΗΓΗΣΗ

# Περιβαλλοντική περιπλάνηση

## Του κ. Γ. Μαχαιρίδη γ.γ. του υπουργείου Αιγαίου

**Στην Γαλλία και την Ιταλία του Διαφωτισμού και της Αναγέννησης όριζαν την αρχιτεκτονική ως "μαρμαρωμένη μουσική". Αντιλαμβάνεστε τη σημασία που απέδιδαν, στην αίσθηση του χώρου, που δημιουργείται μέσα από το δομημένο περιβάλλον. Εκείνη την εποχή, η ανάπτυξη των υποδομών δεν ερχόταν σε σύγκρουση με το άμεσο πολιτιστικό και φυσικό περιβάλλον.**

Η έννοια της προστασίας του περιβάλλοντος, έρχεται αργότερα, με την βιομηχανική επανάσταση και το κλασικό οικονομικό μοντέλο "μεγιστοποίησης του κέρδους και ελαχιστοποίησης του κόστους" που επιπλέον, κάνει και τη σιωπηλή παραδοχή, ότι οι φυσικοί πόροι είναι ανεξάντλητοι και δεν στοιχίζουν τίποτα. Ότι δηλαδή το νερό, ο αέρας, το έδαφος, τα δάση, κλπ είναι τζάμπα-δωρεάν. Φαντάζομαι ότι είναι σε όλους σας γνωστή η θεωρία, σύμφωνα με την οποία το τίμημα της εκβιομηχάνισης ήταν η περιβαλλοντική υποβάθμιση. Αυτό βεβαίως, δεν σημαίνει ότι ανάπτυξη, και προστασία περιβάλλοντας, είναι όροι ασύμβατοι. Απλώς, ο τρόπος, η μέθοδος, το μοντέλο, που επιλέχθηκε για την αναπτυξιακή διαδικασία, κατέληξε σ' αυτή την περιβαλλοντική υποβάθμιση. Όλες οι βιομηχανικές χώρες, ήταν πρώην αγροτικές ή και κτηνοτροφικές και αφού "εκμεταλλεύθηκαν" (κατέστρεψαν) το φυσικό τους κεφάλαιο, απέκτησαν οικολογική συνείδηση και πράσινα κινήματα, που σήμερα μετέχουν ενεργά και στην άσκηση κυβερνητικής πολιτικής. Χωρίς αυτό να εξασφαλίζει πάντα και αποτελεσματική περιβαλλοντική πολιτική. Για παράδειγμα, η Υπουργός περιβάλλοντος, κυρία Ντομινίκ Βουανέ, προέρχεται από το κόμμα των οικολόγων, αλλά είναι γνωστή η επιρροή των κυνηγών σε μείζονα θέματα, όχι μόνο περιβάλλοντος αλλά και χωροταξίας γενικότερα, με αποτέλεσμα να κατατάσσεται η χώρα αυτή, μεταξύ των τελευταίων πανευρωπαϊκά, στην εφαρμογή μέτρων προστασίας περιβάλλοντος και ιδιαίτερα φυσικού περιβάλλοντος.

Δεν θα σχολιάσω εδώ το Ρίο, το Τόκιο ή τις διεθνείς διαπραγματεύσεις για την προστασία του περιβάλλοντος και τη διατήρηση της βιοποικιλότητας. Προτιμώ να έρθω σ' έναν πιο οικείο χώρο, το ευρωπαϊκό και κυρίως στον Ελληνικό.

Αν και για τους περισσότερους από εμάς η Ευρωπαϊκή Ένωση ή Ευρωπαϊκή Κοινότητα ή απλώς Κοινότητα, σημαίνει τον παραδοσιακά εννοούμενο ευρωπαϊκό χώρο με κάποιες ευκολίες διακίνησης και κάποιες ευκαιρίες συνεργασίας μέσα από διάφορα προγράμματα, η σημερινή Ευρωπαϊκή Ένωση είναι σίγουρα, κάτι πολύ περισσότερο από το σύνολο των χωρών μελών που την αποτελούν. Είναι το κοινό σημείο αναφοράς για 15 χώρες και 370 εκατομμύρια ευρωπαίους πολίτες.

Η Συνθήκη της Ρώμης, που υπογράφθηκε το 1957 από 6 χώρες είχε άλλες προτεραιότητες (κυρίως οικονομικές) και δεν προέβλεπε κάτι το συγκεκριμένο για το περιβάλλον. Πρώτη φορά γίνεται αναφορά στο περιβάλλον και αυτή στα πλαίσια της βελτίωσης της ποιότητα ζωής, στη Σύνοδο Κορυφής των Παρισίων, το 1972 (20 Οκτωβρίου 1972). Έκτοτε, έχουν καταρτισθεί πέντε κοινοτικά προγράμματα δράσης για το περιβάλλον, που οδήγησαν στην θέσπιση περισσότερων από 200 νομοθετικών πράξεων. Μια διάσπαρτη και ad hoc προσέγγιση , προκειμένου να επιλυθεί το εκάστοτε πρόβλημα. Αυτό συνέβαινε όλο και περισσότερο, καθώς διευρυνόταν το φάσμα της κοινοτικής δράσης με επιπτώσεις στο περιβάλλον.

Το 1987 με την εφαρμογή της Ενιαίας Ευρωπαϊκής Πράξης παρέχεται για πρώτη φορά η νομική βάση και οι στόχοι για την κοινοτική δράση υπέρ του περιβάλοντος. Αυτή διαμορφώνεται πλέον με:

1. την εκχώρηση συγκεκριμένων αρμοδιοτήτων στα κοινοτικά όργανα (Επιτροπή, Συμβούλιο, Κοινοβούλιο)

2. την καθιέρωση συγκεκριμένων χρηματοδοτικών μέσων και

3. την ίδρυση (το 1990) του Ευρωπαϊκού Οργανισμού Περιβάλλοντος που εδρεύει στην Κοπεγχάγη.

Στο πλαίσιο αυτής της θεσμικής αναδιοργάνωσης σε ευρωπαϊκό επίπεδο, υιοθετούνται οι 4 βασικές αρχές (πρόληψη, αρχή της επικουρικότητας, επανόρθωση στη πηγή και η αρχή "ο ρυπαίνων πληρώνει") και θεσπίζεται η ειδική πλειοψηφία για τις αποφάσεις στα περιβαλλοντικά ζητήματα. Μέχρι τότε, κατά τις ψηφοφορίες του Συμβουλίου χρειαζόταν ομοφωνία, με αποτέλεσμα τα προαναφερθέντα ad hoc να έχουν περιορισμένη αποτελεσματικότητα, αφού η υιοθέτηση τους από το Συμβούλιο ήταν εξαιρετικά δύσκολη.

Παράλληλα με το θεσμικό κομμάτι, η αναδιοργάνωση της ευρωπαϊκής περιβαλλοντικής πολιτικής, προέβλεψε και τα μέσα παρέμβασης, που είναι 4 :

1. τα κανονιστικά μέσα,

2. τα χρηματοδοτικά,

3. τα οριζόντια βοηθητικά μέσα (ενημέρωση, εκπαίδευση, έρευνα) και

4. τα μέσα που βασίζονται στους μηχανισμούς της αγοράς (για την ενσωμάτωση του κόστους εξάντλησης των φυσικών πόρων).

Τα κανονιστικά μέσα είναι κυρίως οδηγίες, κανονισμοί και τα επικουρικά νομικά μέσα όπως τα κοινοτικά προγράμματα δράσης για το περιβάλλον. Ως γνωστόν οι οδηγίες είναι δεσμευτικές για τα κράτη μέλη (ως προς τους επιδιωκόμενους στόχους) ενώ οι κανονισμοί μπορούν να εφαρμοσθούν άμεσα χωρίς να ληφθούν ιδιαίτερα εθνικά μέτρα. Αντίθετα οι στόχοι του τρέχοντος 5ου προγράμματος για το περιβάλλον δεν αποτελούν νομικές δεσμεύσεις, αλλά κατευθύνσεις, προς τις οποίες πρέπει να στραφούν οι προσπάθειες ώστε η αναπτυξιακή πορεία να είναι συμβατή με την αειφόρο διαχείριση των φυσικών πόρων. Με το σημερινό επίπεδο γνώσεων οι στόχοι αυτοί είναι δύσκολο να εκφραστούν ποσοτικά, με τη χρήση δεικτών για παράδειγμα. Ειδικά για την προστασία του φυσικού περιβάλλοντος η πρώτη Έκθεση (The Dobris Assessment) που δημοσιεύτηκε το 1995, σχεδόν ταυτόχρονα με το 5ο πρόγραμμα, κατέδειξε μεταξύ άλλων, την έλλειψη ποσοτικών δεδομένων σχετικά με τις επιπτώσεις στο περιβάλλον, ενώ συχνά οι πληροφορίες που είναι διαθέσιμες είναι σποραδικές και δεν παρουσιάζονται υπό μορφή κατάλληλη για έρευνα και αξιολόγηση. Επί πλέον στην Ελλάδα υπάρχει σημαντική έλλειψη βασικών δεδομένων για την εκτίμηση των πληθυσμών και την κατανομή των ειδών άγριας πανίδας και χλωρίδας.

Με την νέα Συνθήκη για την Ευρωπαϊκή Ένωση (ΕΕ) , τη Συνθήκη του Μάαστριχ το 1992, το περιβάλλον αναδεικνύεται σε αυθεντική κοινοτική πολιτική. Βασικό στοιχείο της εν λόγω πολιτικής είναι η ενσωμάτωση της περιβαλλοντικής διάστασης στις άλλες ευρωπαϊκές πολιτικές (μεταφορών, γεωργίας, περιφερειακής ανάπτυξης κλπ). Εργαλεία για την εφαρμογή αυτής της ενσωμάτωσης, είναι η ενεργός συμμετοχή των τοπικών φορέων και η χρήση των μηχανισμών της αγοράς για την εσωτερίκευση του περιβαλλοντικού κόστους.

Το πρώτο εργαλείο, είναι ο γνωστός σε όλους μας δημοκρατικός προγραμματισμός που στην ευρωπαϊκή ορολογία, μεταφράζεται ως "αρχή της επικουρικότητας". Δηλαδή, ο ευρωπαϊκός μηχανισμός έρχεται και επικουρεί τους τοπικούς ή εθνικούς φορείς, σε θέματα που η επίλυση τους επιτυγχάνεται καλύτερα αν τεθούν σε ευρύτερη, ευρωπαϊκή βάση. Και τα θέματα του περιβάλλοντος, που ως γνωστόν δεν γνωρίζουν σύνορα, είναι φυσικό να τίθενται σε τέτοια βάση. Εδώ στο Αιγαίο, ειδικά έχουμε επανειλημμένα διαπιστώσει τη διασυνοριακή φύση των περισσότερων περιβαλλοντικών θεμάτων.

Το δεύτερο εργαλείο για την ενσωμάτωση της περιβαλλοντικής διάστασης στις άλλες πολιτικές, είναι η χρήση των μηχανισμών της αγοράς. Η κοστολόγηση δηλαδή των φυσικών πόρων που χρησιμοποιούνται στην παραγωγική διαδικασία, με στόχο τον περιορισμό της ρύπανσης και της περιβαλλοντικής υποβάθμισης. Με άλλα λόγια προωθείται ένα άλλο αναπτυξιακό μοντέλο, αυτό της αειφόρου ανάπτυξης, που επιτρέπει στη φύση να κάνει τον κύκλο της, εξασφαλίζοντας παράλληλα σταθερούς (αειφόρους) ρυθ-



ΜΕΓΑΛΕΣ
ΠΡΟΣΦΟΡΕΣ
λόγω ανακαίνισης
σε έπιπλα, φωτιστικά,
υφάσματα
ΝΙΚΟΣ ΑΡΒΑΝΙΤΙΔΗΣ
Παύλου Μελά 70. ΤΗΛ. (0241) 36730



μούς ανάπτυξης.

Το 5 κοινοτικό πρόγραμμα δράσης για το περιβάλλον ("Στόχος η αειφορία") που καλύπτει την περίοδο 1992- 2000, συνδυάζει την αρχή της επικουρικότητας με την ευρύτερη έννοια της κοινής ευθύνης, που σημαίνει, αφ' ενός συνδυασμό φορέων και μέσων και αφ' ετέρου κατανομή αρμοδιοτήτων , αλλά και ευθύνης, για την υλοποίηση των στόχων του προγράμματος. Επιβάλλεται δηλαδή, να δοθεί η απαιτούμενη βοήθεια σ' εθνικό ή περιφερειακό επίπεδο ώστε ν' αντιμετωπισθούν τα περιβαλλοντικά προβλήματα κατά τον καλύτερο δυνατό τρόπο. Αλλά ταυτόχρονα, τα κράτη μέλη οφείλουν να εφαρμόζουν την περιβαλλοντική πολιτική και να τηρούν την αντίστοιχη κοινοτική νομοθεσία (άρθρο 130 Π § 4 της Συνθήκης ΕΟΚ για το περιβάλλον όπως τροποποιήθηκε από την Ενιαία Ευρωπαϊκή Πράξη). Εν ολίγοις, ο ευρωπαϊκός μηχανισμός προσφέρει μόνο το πλαίσιο, ενώ η ουσιαστική προστασία του περιβάλλοντος επαφίεται στα κράτη μέλη.

Κάθε κράτος μέλος είναι λοιπόν ελεύθερο να επιλέξει τα εργαλεία εναρμόνισης της νομοθεσίας του με την ευρωπαϊκή. Και για να διευκολύνει τα κράτη μέλη σ' αυτό το θέμα, η Ευρωπαϊκή Ένωση, ενισχύει οικονομικά (=δεύτερο μέσο παρέμβασης) όλα τα κράτη μέλη, ενώ για τα οικονομικά ασθενέστερα και συγκεκριμένα για την Ελλάδα, την Ιρλανδία, την Ιταλία και την Πορτογαλία, ιδρύει το Ταμείο Συνοχής (1994). Η ιδιαίτερη αυτή μεταχείριση, αποφασίστηκε, γιατί οι παραπάνω χώρες αφ' ενός παρουσιάζουν αυξημένες ανάγκες σε νέα έργα υποδομής και αφ' ετέρου για να διασφαλιστεί, ότι η ανάπτυξη της εν λόγω υποδομής θα είναι συμβατή με την "φέρουσα ικανότητα" του περιβάλλοντος σε χώρες με σημαντική βιοποικιλότητα. Είναι λοιπόν προφανές ότι εκτός από "εισαγωγείς νομοθεσίας", τα κράτη μέλη του ευρωπαϊκού νότου και η Ελλάδα ιδιαίτερα, είναι και "εισαγωγείς πόρων" για την διευκόλυνση της εφαρμογής της ευρωπαϊκής νομοθεσίας.

Πρέπει ωστόσο να παρατηρήσουμε, ότι παρά τον ηθελημένα, περιορισμένο βαθμό παρέμβασης, η ΕΕ, που συμμετέχει σε περισσότερες από 30 συμβάσεις και διεθνείς συμφωνίες για την προστασία του περιβάλλοντος, διαθέτει δύο βασικά πλεονεκτήματα σε σχέση με όλους τους άλλους διεθνείς οργανισμούς: διαθέτει νομοθετική εξουσία (ευρωπαϊκό δίκαιο= 1ο μέσο παρέμβασης) και ιδίους πόρους (τον ευρωπαϊκό προϋπολογισμό= 2ο μέσο παρέμβασης) για την διευκόλυνση της εφαρμογής της εν λόγω νομοθεσίας από τα κράτη μέλη. Έτσι, παρά τον υπερεθνικό της χαρακτήρα η Κοινότητα, όταν ενεργεί σαν νομοθετικό σώμα, τα μέτρα που λαμβάνει είναι δεσμευτικά για τα κράτη μέλη και συνιστούν αποτελεσματικό μέσο πίεσης των εθνικών έννομων τάξεων. Η μη τήρηση της κοινοτικής νομοθεσίας δίδει την δυνατότητα παρέμβασης στο Ευρωπαϊκό Δικαστήριο (άρθρο 171 της νέας Συνθήκης για την ΕΕ) και την δυνατότητα επιβολής ενός χρηματικού προστίμου ποινής. Προβλέπεται λοιπόν, κατ' αντίθεση με όλους τους άλλους διεθνείς οργανισμούς όπως η UNEP, ο ΟΟΣΑ, το Συμβούλιο της Ευρώπης, κλπ, μια συγκεκριμένη θεσμική συνεργασία όπου εμπλέκονται η επιτροπή, το Συμβούλιο, το Ευρωκοινοβούλιο και το Ευρωπαϊκό Δικαστήριο, με σκοπό την υποχρεωτική μέριμνα για την εφαρμογή του ευρωπαϊκού περιβαλλοντικού δικαίου. Θα σας θυμίσω εδώ, μόνο την υπόθεση "Κουρουπητός Χανίων".

Μέχρι σήμερα, παρά τον όγκο των διαθέσιμων κονδυλίων, τα ευρωπαϊκά χρηματοδοτικά μέσα, με τον τρόπο που λειτουργούν, έχουν περιορισμένη αξία σαν περιβαλλοντικά εργαλεία. ωστόσο, οι ευθύνες για την αδυναμία αξιοποίησης του κοινοτικού χρήματος υπέρ του περιβάλλοντος θα πρέπει ν' αναζητηθούν και στα ευρέως διαδεδομένα μοντέλα ανάπτυξης με άξονα την "μεγιστοποίηση του κέρδους και την ελαχιστοποίηση του κόστους". Η ενσωμάτωση της περιβαλλοντικής διάστασης στον οικονομικό σχεδιασμό , εκφράστηκε σχετικά πρόσφατα τόσο στην ευρωπαϊκή αναπτυξιακή πολιτική, όσο και στις επί μέρους πολιτικές των κρατών μελών. Η συμβατότητα της οικονομικής ανάπτυξης και της προστασίας του περιβάλλοντος, δεν είναι πλέον πολυτέλεια αλλά αναγκαιότητα. Στο βαθμό μάλιστα, που η "φέρουσα ικανότητα" του περιβάλλοντος συνιστά τον κατ' εξοχήν περιοριστικό παράγοντα για την εξασφάλιση της ανάπτυξης σε μακροχρόνια βάση (αειφόρος ανάπτυξη).

Μέσα από αυτή την περιπλάνηση, παρατηρούμε λοιπόν, ότι το κυριότερο χαρακτηριστικό της ευρωπαϊκής πολιτικής για το περιβάλλον είναι το στοιχείο της παραίνεσης. Οι χώρες μέλη καλούνται να ενταχθούν στο ευρωπαϊκό πλαίσιο, επικουρούμενες παράλληλα με χρηματοδοτικά μέσα που τους επιτρέπουν να διασώσουν όχι μόνο την φυσική αλλά και την ιδιαίτερη πολιτιστική κληρονομιά τους. Μια ματιά στην Ελληνική φύση (Πρέσπες, Δαδιά, Απολιθωμένο Δάσος) αποδεικνύει εύκολα πόσο άρρηκτα δεμένες είναι αυτές οι έννοιες: περιβάλλον, παράδοση και πολιτισμός.

Επίσης, είναι πλέον σίγουρο, ότι η απλή αύξηση των κονδυλίων για την προστασία του περιβάλλοντος, όχι μόνον δεν ωφελεί, αλλά δημιουργεί την εντύπωση ότι η αειφόρος διαχείριση είναι περισσότερο δαπανηρή από την κλασική οικονομική διαχείριση, η οποία εκτός από την περιβαλλοντική υποβάθμιση και την ρύπανση, οδηγεί στην παραγωγή πλεονασμάτων και στην σπατάλη πρώτων υλών και ενέργειας. Το σημαντικό είναι λοιπόν η εγκατάλειψη των κλασικών μοντέλων ανάπτυξης που εξαντλούν την βάση των φυσικών πόρων και η υιοθέτηση της αειφόρου διαχείρισης. Αυτή, λαμβάνει υπόψη της τις περιβαλλοντικές επιπτώσεις στο αρχικό στάδιο της αναπτυξιακής διαδικασίας. Στη γνωστή παραίνεση "μην τρως τον σπόρο που θα σου χρειαστεί για να σπείρεις την σοδιά της επόμενης χρονιάς" αντανακλάται η υπεύθυνη διαχείριση της γης και των λοιπών οικοσυστημάτων με στόχο την διαφύλαξη πολύτιμων περιοχών ευρωπαϊκής βιοποικιλότητας, όπως πχ του ευρωπαϊκού οικολογικού δικτύου "Natura 2000". Με άλλα λόγια, το κλειδί για την ουσιαστική προστασία του περιβάλλοντος, δεν είναι οι στενά εννοούμενες περιβαλλοντικές δαπάνες, αλλά η ενσωμάτωση της περιβαλλοντικής διάστασης στον σχεδιασμό των άλλων πολιτικών (γεωργίας, βιομηχανίας, μεταφορών, τουρισμού, ενέργειας, κλπ).

**ΟΠΩΣ «ΔΕΙΧΝΕΙ» Η ΕΚΘΕΣΗ ΤΟΥ ΜΙΛΑΝΟΥ**

# Αυξημένη θα είναι φέτος η κίνηση από την Ιταλία

### *Τι λένε Ρόδιοι επιχειρηματίες*

**Θετικά είναι τα πρώτα μηνύματα που έλαβαν οι τουριστικοί παράγοντες της Ρόδου κατά τις δύο πρώτες ημέρες της μεγάλης τουριστικής έκθεσης του Μιλάνου στην Ιταλία.**

Η τουριστική έκθεση του Μιλάνου θεωρείται από τις μεγαλύτερες τουριστικές εκθέσεις της Ευρώπης και άνοιξε προχθές τις πύλες της. Θα παραμείνει ανοιχτή μέχρι και την Κυριακή, ενώ το Σαββατοκύριακο θα διατεθεί για τις ανάγκες ξενάγησης του κοινού.

«Είναι γνωστό ότι η Ιταλική τουριστική αγορά ανοίγει αργότερα από όλες τις άλλες. Το μαζικό κύμα του ιταλικού τουρισμού ξεκινάει από τα μέσα Ιουλίου και κορυφώνεται τον Αύγουστο. Αυτό σημαίνει ότι ειδικά για την ιταλική αγορά είναι πολύ νωρίς να προβούμε σε εκτιμήσεις.

Η τουριστική έκθεση του Μιλάνου δείχνει πάντως ότι υπάρχει πάντοτε μεγάλο ενδιαφέρον από τους Ιταλούς για την Ελλάδα και ειδικότερα για την Ρόδο, που συγκαταλέγεται μεταξύ των αγαπημένων προορισμών τους», δήλωσε χθες προς την «δ» το μέλος του Δ.Σ. της Ενωσης Ξενοδόχων Ρόδου και διευθυντής του ΠΡΟΤΟΥΡ κ. Μπάμπης Παλογιαννίδης.

Ασφαλή συμπεράσματα μπορούν ωστόσο να εξαχθούν για την κίνηση των «γκρουπ» προς την Ρόδο. «Παρατηρείται μια σημαντική αύξηση του αριθμου των γκρουπ που θα επισκεφθούν εφέτος την Ρόδο κλείνοντας εκδρομικά «πακέτα» στα ειδικά τουριστικά προγράμματα των Τ.Ο. Δεν μπορούμε πάντως να συνδέσουμε την αύξηση των γκρουπ με το τι θα συμβεί με το μαζικό τουρισμό από την Ιταλία προς το νησί μας», εξηγεί ο κ. Μπάμπης Παλογιαννίδης.

Το περίπτερο της Ρόδου είναι τμήμα του περιπτέρου που έχει ενοικιάσει ο Ε.ΟΤ. στην τουριστική έκθεση του Μιλάνου και βρίσκεται μαζί με τα υπόλοιπα νησιά της χώρας μας σε περίοπτη θέση. «Θα έλεγα ότι ξεχωρίζει η συμμετοχή μας και έχει ήδη αποσπάσει θετικότατα σχόλια από τους εκπροσώπους των Τ.Ο», λέει ο διευθυντής του ΠΡΟΤΟΥΡ.

Την ροδίτικη αποστολή στελεχώνουν ξενοδόχοι, τουριστικοί πράκτορες και εκπρόσωποι της Τοπικής Αυτοδιοίκησης με επικεφαλής τον αντιδήμαρχο κ. Μανώλη Γλυνό, που προσπαθούν να παράσχουν κάθε δυνατή εξυπηρέτηση και πληροφόρηση στους Ιταλούς Τ.Ο.

Στην εφετική τουριστική έκθεση του Μιλάνου οι Τ.Ο. διεμήνυσαν προς την ροδίτικη αντιπροσωπεία ότι οι Ιταλοί τουρίστες στην πλειοψηφία τους επιθυμούν ξενοδοχεία - club που να τους παρέχουν όλες τις ανέσεις και τις δυνατότητες αναψυχής - ψυχαγωγίας. Μάλιστα η ησυχία είναι κριτήριο επιλογής του τόπου διακοπών των Ιταλών, όπως τονίστηκε, ενώ η Μεσαιωνική Πόλη της Ρόδου αποτελεί πάντοτε τον πόλο του τουριστικού ενδιαφέροντος τους.




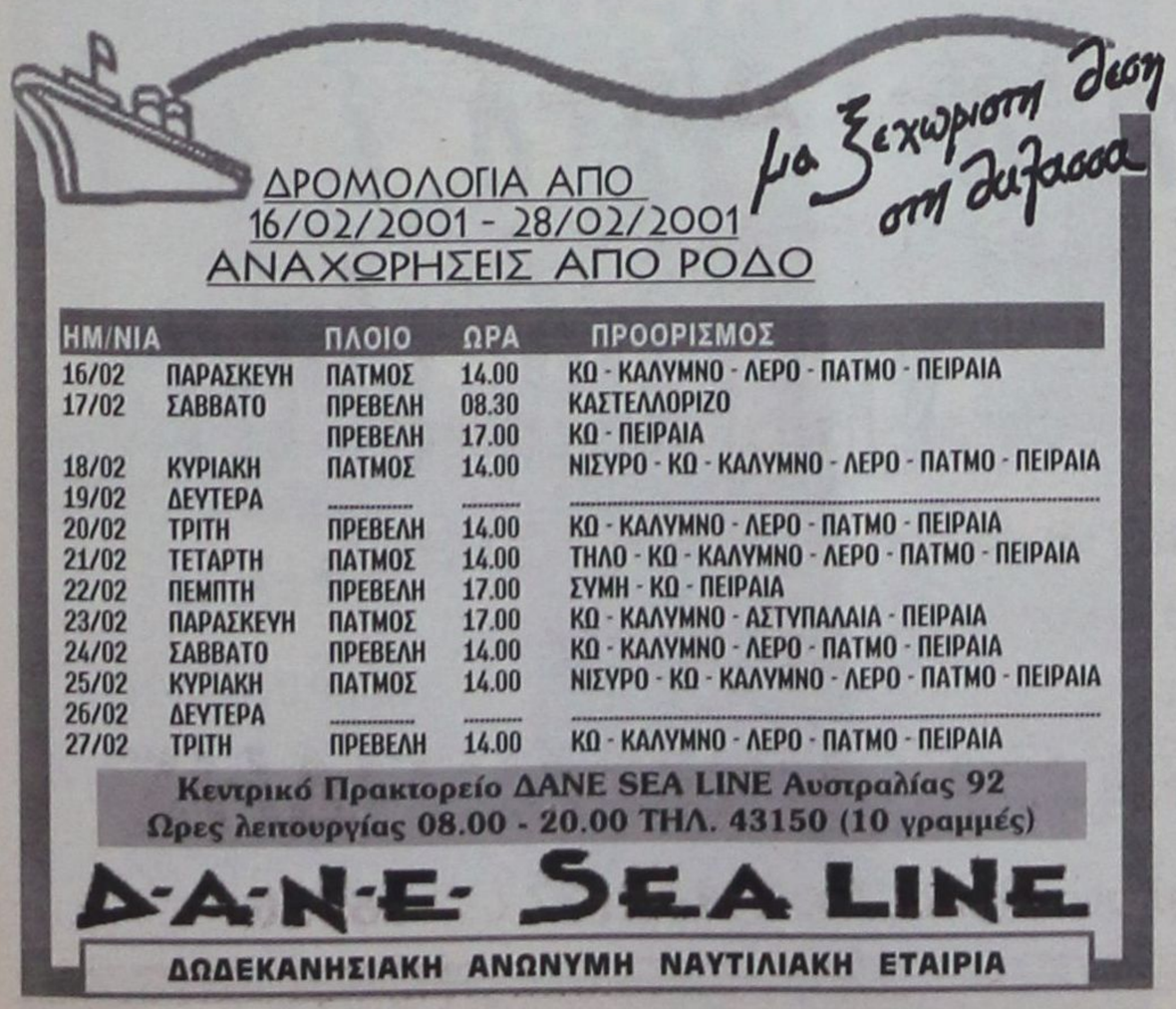




δημοκρατικά
ΥΠΑΡΧΕΙ ΑΝΤΙΚΕΙΜΕΝΙΚΗ ΠΡΑΓΜΑΤΙΚΟΤΗΤΑ Η ΟΠΟΙΑ ΔΙΝΕΙ ΤΟ ΜΕΤΡΟ ΤΗΣ ΑΛΗΘΕΙΑΣ (ΑΡΙΣΤΟΤΕΛΗΣ)

# Η «καθαρή ουσία»
## *των πολιτικών θεμάτων*

**«Για ό,τι δεν μπορεί να μιλήσει κανείς, πρέπει να σιωπά» έλεγε κάποτε ο Βιτγκενστάιν, και αν όλοι, πολίτες και πολιτικοί, ακολουθούσαν την παραίνεση του ο τόπος μας θα γλίτωνε από τους περιττούς θορύβους. Οσοι μιλούν, θα κέρδιζαν με τη σιωπή το σεβασμό των άλλων, που αντικαταστάθηκε από χασμουρητό και πλήξη. Θα αποκτούσαν και κανονικό ακροατήριο αντί του σώματος των οπαδών, που μόνο από συνήθεια πια κουνάει το κεφάλι ως ένδειξη συμμετοχής. Είναι λιγάκι θλιβερό το θέαμα, κυρίως των πολιτικών, κάθε φορά που βασανίζονται ν'αγγίξουν με τα λόγια, όχι τα θέματα που - τάχα - πραγματεύονται αλλά τους ίδιους τους πολίτες. Φρικτότερους ομιλητές δεν συναντάει εύκολα κανείς, κι όχι γιατί δεν διαθέτουν ρητορική δεινότητα. Αντίθετα, καμιά φορά, όσο μεγαλύτεροι ρήτορες είναι, τόσο χειρότεροι ομιλητές μπορούν να καταντήσουν. Και είναι φανερό γιατί: ο λόγος τους ουδέποτε υπήρξε εμπειρία, λόγος πραγματικός και γι'αυτό κοινοποιήσιμος. Είτε διαβάζουν το χαρτί, γραμμένο από άλλους, είτε αποστηθίζουν σημειώσεις απ'το χέρι τους, είτε αυτοσχεδιάζουν, ίδιο το αποτέλεσμα. Κι αν συνοδεύεται η ομιλία τους με κείνες τις σοφά επιμελημένες από το σκηνοθέτη τους χειρονομίες, τόσο χειρότερη η εικόνα τους. Οι μαριονέτες που κρατούν οι εγγαστρίμυθοι είναι λιγότερο αστείες...**

Ετσι, θα'ναι πολλοί αυτοί που δεν κατάλαβαν το νόημα της ομιλίας του Κ. Καραμανλή για την «πανούκλα του αιώνα» όπως - κοινότοπα - αποκάλεσε τον εθισμό στα ψυχοτρόπα. Είναι βεβαίως κατανοητή και σεβαστή η επιθυμία του ν'ανοίξει διάπλατα τις πόρτες της Ν.Δ. για να χωρέσουν επιτέλους όσοι δεν χώρεσαν. Κι ούτε μπορεί κανείς στα σοβαρά ν'αμφισβητήσει την - όποια - ευαισθησία του. Ομως, ο λόγος του - όσον τουλάχιστον αναπαρήγαγαν τα ΜΜΕ - περίσσευε. Οπως περίσσεψαν και οι χειρονομίες και οι κορόνες για τα αυτονόητα, εκτός και αν δεν θεωρούσε αυτονόητο ως τώρα πως άλλο χρήστες, άλλο ποινικοί κρατούμενοι, άλλο παράβαση κι άλλο απόκλιση κι αρρώστια. Ανύπαρκτη - βεβαίως - και η εμπειρία ώστε να γίνει λόγος και να κοινοποιηθεί. Και μένει το ερώτημα: γιατί ομίλησε; Είναι το ζήτημα πολιτικό, αλλά η «γραμμή» του κόμματος του είναι πασίγνωση και δεν τη διαφοροποίησε με κάτι ρηξικέλευθο - αποποινικοποίηση του χασίς επί παραδείγματι. Υπήρχαν, λέει, γύρω του άνθρωποι που εντρύφησαν στον πόνο, άρα μπορούσαν και να αρθρώσουν λόγο. Αν έδινε σ'αυτούς και στους οικείους τους το βήμα και ο ίδιος κρατιόταν στη σιωπή, αληθινός ακροατής, να μάθει όσα δεν ξέρει, θα έκανε την πιο βαθιά και αληθινά πολιτική του πράξη. Γιατί πολιτική στην πράξη δεν είναι βέβαια οι ηθικολογίες και οι αφορισμοί ούτε οι προγραμματικές προτάσεις. **Πολιτική είναι να ξέρεις ότι πρέπει να σιωπάς για ό,τι δεν μπορείς να αρθρώσεις λόγο.** Τι ακριβώς συμβαίνει με τα συνέδρια των κομμάτων, που τάχα αποτελούν κυψέλες παραγωγής πολιτικού λόγου, όλοι το ξέρουν. Μία θεατρική παράσταση, συχνά κακοπαιγμένη και με τα μέλη της ομάδας να μην κοιτιούνται ούτε στα μάτια. Μια από τις πολλές εφαρμογές του «θεαθήναι», και αν αγγίζονται και φλέγοντα κοινωνικά ζητήματα, κι αυτό επίσης για το θεαθήναι. Η καθαρή ουσία των πραγμάτων δεν αφορά, όπως προφανώς δεν αφορά τον Κ. Καραμανλή το νόημα του λόγου του. Εβγαλε λόγο απλώς, όπως ο δάσκαλος την 28η Οκτωβρίου στα χωριά, έργο οχληρό για τους ακροατές που υπομένουν όπως και για το δάσκαλο που πάντα αντιλαμβάνεται την αποξένωση και ξέρει πως επιτελεί καθήκον επιβεβλημένο. Η έλλειψη νοήματος, αντίθετα, δεν φαίνεται να αφορά κανέναν από τους πολιτικούς μας άνδρες. Αλλιώς, δεν θα μιλούσαν τόσο. Θα κουράζονταν και οι ίδιοι από το θόρυβο και θα σιωπούσαν επιτέλους κάποτε. Εκτός κι αν ό,τι φαίνεται σαν αδιαφορία, είναι απλώς η άγνοια. Και βλέπουνε ουσία στην μανιέρα που πλέον ονομάστηκε πράξη πολιτική...

### ΣΥΜΦΩΝΑ ΜΕ ΤΟΝ ΔΗΜΑΡΧΟ Π. ΚΥΡΙΑΚΟΥΛΗ

# Δεν υπάρχει κίνδυνος από
## *το ραντάρ του αεροδρομίου*

***θα αξιοποιηθεί ο Αττάβυρος με τον δρόμο που θα διανοιχθεί***



**Οχι μόνο δεν θα επιδράσει αρνητικά την περιοχή του Ατταβύρου η εγκατάσταση του μεγάλου ραντάρ της Υπηρεσίας Πολιτικής Αεροπορίας για τον έλεγχο της εναέριας κυκλοφορίας, αλλά και θα αποτελέσει εφαλτήριο για την ανάπτυξή της, όπως εκτιμά ο δήμαρχος Ατταβύρου κ. Παναγιώτης Κυριακούλης.**

Αν και ακούγεται οξύμωρο ο δήμαρχος Ατταβύρου σπεύδει να εξηγήσει με ποιόν τρόπο θα βοηθήσει το ραντάρ την ανάπτυξη της περιοχής: «Οπως είναι γνωστό για την εύκολη πρόσβαση του τεχνικού προσωπικού της Υ.Π.Α. στο ραντάρ θα διανοιχθεί ένας δρόμος. Ο δρόμος αυτός δεν θα είναι πλατύς σε σημείο που να αλλοιώνει το φυσικό περιβάλλον, αλλά θα έχει τις απολύτως αναγκαίες διαστάσεις για την κυκλοφορία αυτοκινήτων. Μέχρι σήμερα δεν υπήρχε οδική πρόσβαση στον Αττάβυρο με αποτέλεσμα να τον επισκέπτονται μόνο όσοι είχαν τη δύναμη και το κουράγιο να αναρριχηθούν στις πλαγιές του. Με τη διάνοιξη αυτού του δρόμου θα έχουν πλέον την ευκαιρία να επισκεφθούν αυτό το ειδυλλιακό τοπίο όλοι οι ντόπιοι και οι ξένοι με το αυτοκίνητο τους. Αντιλαμβάνεστε ότι θα αυξηθεί κατακόρυφα ο αριθμός των επισκεπτών στον Αττάβυρο, που θα αποτελέσει ένα ακόμα αξιοθέατο του νησιού μας, κάτι αντίστοιχο του Προφήτη Ηλία».

Για αυτό το λόγο η δημοτική αρχή δηλώνει πλέον ανοιχτά την υποστήριξη της στην εγκατάσταση του ραντάρ για τον πρόσθετο λόγο ότι δεν υπάρχει, σύμφωνα με τις διαβεβαιώσεις της Υ.Π.Α, κανένας κίνδυνος στην υγεία των κατοίκων ή των επισκεπτών.

«Το ραντάρ βρίσκεται σε τέτοιο ύψος, που δεν μπορεί να επιδράσει αρνητικά στην υγεία των κατοίκων. Μάλιστα η ακτινοβολία του κατευθύνεται προς τα πάνω καθώς τα σήματα του λαμβάνονται από τα αεροσκάφη κάτι που σημαίνει ότι δεν θα υπάρχει κίνδυνος ούτε για τους επισκέπτες του Ατταβύρου», τονίζει ο κ. Παν. Κυριακούλης.

Η δημοτική αρχή θα πιέσει πάντως ιδιαίτερα την Υ.Π.Α. για να υπάρξουν και τα ανάλογα αντισταθμιστικά οφέλη για την περιοχή. Συγκεκριμένα θα δεντροφυτευθούν και οι δύο πλευρές του δρόμου, ενώ παράλληλα καταβάλλονται προσπάθειες για να επιφορτισθεί η Υ.Π.Α. και με τη δεντροφύτευση των «γυμνών» σημείων του Ατταβύρου.

Σύντομα θα συζητηθεί επίσης από τον Δήμο Ατταβύρου, η σύνταξη μελέτης για την ανάπλαση της περιοχής και την ανάπτυξη του ορειβατικού - περιπατητικού τουρισμού που θα εκπονηθεί από τον «Ορεινό Σύνδεσμο» των Δήμων της Ρόδου. Μάλιστα θα περιλαμβάνεται μεταξύ του γενικότερου αναπτυξιακού σχεδίου των ορεινών Δήμων, που φιλοδοξούν να αποκομίσουν και αυτοί οφέλη από τον τουρισμό.

### ΤΩΡΑ ΑΝΤΕΛΗΦΘΗ ΤΟ ΠΡΟΒΛΗΜΑ Ο ΠΕΡΙΦΕΡΕΙΑΡΧΗΣ

# Ανοικτό το ενδεχόμενο
## *εκπτώσεως του κ. Φ. Αντωναρά!*

***Εγκατέλειψε πάλι την νότια Ρόδο***

**Το ενδεχόμενο να εκπέσει του αξιώματός του ο δήμαρχος Νότιας Ρόδου κ. Φίλιππος Αντωναράς, φαίνεται ότι απασχολεί εκ νέου την Περιφέρεια Νοτίου Αιγαίου, καθώς η κατάσταση στον συγκεκριμένο Δήμο έχει προ πολλού φθάσει στο απροχώρητο.**

Ο κ. Φ. Αντωναράς μετά από πολύμηνη απουσία του στις Ηνωμένες Πολιτείες, επέστρεψε στην Ρόδο λίγο πριν από τις γιορτές των Χριστουγέννων, ασχολήθηκε με τα δημοτικά πράγματα ταξιδεύοντας παράλληλα στην Αθήνα για να προωθήσει όπως κατ' επανάληψη δήλωσε τα έργα του Δήμου του και προσφάτως ανεχώρησε εκ νέου από την Ρόδο (πληροφορίες όμως αναφέρουν ότι βρίσκεται και πάλι στις ΗΠΑ και ότι θα επιστρέψει ύστερα από 20 ημέρες περίπου).

Η νέα απουσία του δημάρχου προκάλεσε εντάσεις στην συνεδρίαση του δημοτικού συμβουλίου που έγινε την Τρίτη με θέμα συζήτησης το τεχνικό πρόγραμμα. Η διευκρίνιση ότι ο δήμαρχος βρίσκεται στην Αθήνα για διάφορα θέματα του Δήμου, φαίνεται ότι δεν έπεισε ορισμένα τουλάχιστον μέλη του δημοτικού συμβουλίου, με αποτέλεσμα να αποχωρήσουν διαμαρτυρόμενοι από την συνεδρίαση οι κ.κ. Λέργος, Ζανεττάκης



και Ασπρής. Σύμφωνα εξάλλου με τις πληροφορίες ο δήμαρχος δεν θα είναι παρών ούτε στην επόμενη συνεδρίαση του δημοτικού συμβουλίου, που θα συζητηθεί ο δημοτικός προϋπολογισμός για το 2001.

Για την κατάσταση που διαμορφώνεται στον Δήμο Νότιας Ρόδου ερωτήθηκε χθες ο γενικός γραμματέας της Περιφέρειας Νοτίου Αιγαίου κ. Παναγιώτης Σαλτούρος και αυτήν την φορά δεν έκρυψε τον προβληματισμό του. «Κατανοούμε το πρόβλημα υγείας του δημάρχου», δήλωσε ο γενικός γραμματέας της Περιφέρειας, πρόσθεσε όμως ότι «υπάρχει όμως και ένας Δήμος που αντιμετωπίζει προβλήματα και που πρέπει να λειτουργήσει». Παράλληλα ανακοίνωσε ότι οι υπηρεσίες της Περιφέρειας θα εξετάσουν εκ νέου το όλο θέμα, αφήνοντας ουσιαστικά ανοικτά όλα τα ενδεχόμενα (σ.σ.: στο σημείο αυτό αξίζει να σημειωθεί, ωστόσο ότι όταν η «δ» έθετε το θέμα η Περιφέρεια κάλυπτε τον δήμαρχο, παραβιάζοντας το νόμο, με το επιχείρημα ότι «δεν υπάρχει δήθεν νόμιμος λόγος εκπτώσεως»!).

Σημειώνεται ότι πέρα από την αγανάκτηση που εκφράζεται από μερίδα - τουλάχιστον - δημοτικών συμβούλων για την πορεία του Δήμου, ιδιαιτέρως άσχημο κλίμα έχει διαμορφωθεί, ή μάλλον εδραιωθεί, μεταξύ των κατοίκων, που διαπιστώνουν καθημερινά ότι τίποτα δεν προχωρεί στην περιοχή τους.



# ευθέως & ωλαχίως



με τη γραφίδα της ΡΕΝΑΣ ΔΙΑΚΙΔΗ

RENAD@RHO.FORTHNET.GR.

## ΣΤΡΟΥΘΟΚΑΜΗΛΙΣΜΟΙ

Δεν έρχεται τελικά στη Ρόδο ο κ. **Κώστας Λαλιώτης** ο υπουργός **ΠΕΧΩΔΕ** (ο υπουργός **«ατελών έργων»** όπως τον αποκάλεσε εσχάτως βουλευτής της Νέας Δημοκρατίας στη Βουλή).

Ο κ. Λαλιώτης επρόκειτο να έλθει στις 21 Φεβρουαρίου την ημέρα έναρξης του **Διεθνούς Ποδηλατικού Γύρου** της πόλης και η επίσκεψή του θα συνδυαζόταν με τα εγκαίνια του **πεζόδρομου στις Κάτω Πέτρες** με τα αποκαλυπτήρια του αγάλματος του **Ανδρέα Παπανδρέου,** με την παρουσίαση του προγράμματος αναπτυξιακών έργων στην πόλη της Ρόδου (Μέγαρο Μουσικής, Παλαί ντε σπορ, πάρκιγκ κ.λπ.) και με την προώθηση της ιδέας του ΥΠΕΧΩΔΕ **«Πόλεις χωρίς αυτοκίνητα».**

Ο κ. Λαλιώτης αποφάσισε τελικώς να μην έλθει φέροντας ως δικαιολογία **την απουσία των βουλευτών** του νομού, που εκείνη την ημέρα θα βρίσκονται σε προγραμματισμένη συνεργασία με τον ΥΕΝ Χρήστο Παπουτσή.

Κανένας όμως δεν είναι τόσο αφελής για να μην αντιλαμβάνεται ότι **η πραγματική αιτία που αποφεύγει ο κ. Λαλιώτης να έλθει είναι το τεταμένο κλίμα που έχουν δημιουργήσει στο τοπικό ΠΑΣΟΚ οι εσωκομματικές εκλογές.**

Αυτά είναι τα στελέχη του ΠΑΣΟΚ.

Ενίοτε ξεχνούν ότι είναι μέλη της κυβέρνησης και συμπεριφέρονται ως κομματικά στελέχη και μάλιστα με λογική στρουθοκαμήλου απέναντι στο πρόβλημα.

**Τι φοβήθηκε ο κ. Λαλιώτης; Την ομάδα Παρασκευά;**

Τελικά βρίσκουν οι **Παρασκευάδες** έδαφος και κάνουν ό,τι κάνουν.

Οσο για τον **δήμαρχο** δεν φαντάζομαι να σκάσει. Κατά το κοινώς λεγόμενο **«έχασε η Βενετιά βελόνι».**

Με κάτι τέτοιες συμπεριφορές το μόνο που καταφέρνουν στο ΠΑΣΟΚ είναι να δίνουν στον Γ. Γιαννόπουλο επιχειρήματα για να βγαίνει διαρκώς από πάνω.

Για το ΠΑΣΟΚ όμως το πρόβλημα διαιωνίζεται δυστυχώς, όσο κάποιοι νομίζουν ότι το λύνουν με το να κρύβουν το κεφάλι τους στο χώμα.

## ΤΟ ΠΑΡΑΔΕΙΓΜΑ ΤΟΥ ΑΡΗ

Αν δεν ήθελε ο **Λαλιώτης** να ασχοληθεί με τα εσωκομματικά του **ΠΑΣΟΚ** κανένας δεν θα μπορούσε - φαντάζομαι - να τον εξαναγκάσει.

Γιατί δεν παίρνει το παράδειγμα του **Σπηλιωτόπουλου;**

Κι ο **Αρης** ήλθε λίγο μετά το γνωστό «μπάχαλο» της Νέας Δημοκρατίας, τους αγνόησε, παρέμεινε ατσαλάκωτος κι αποχώρησε αφού τους έριξε ένα βλέμμα αφ' υψηλού. **Δεν τό'βαλε στα πόδια...**

## Η ΟΜΠΡΕΛΛΑ ΤΟΥ ΣΤΑΥΡΙΑΝΟΥ

Απόλαυση είναι ο **Τάσος Διάκος** κάθε φορά που βγαίνει στον «αέρα».

Τις τελευταίες ημέρες που τα στελέχη του ΠΑΣΟΚ παρελαύνουν στα ερζιανά και λέει ο καθένας τον πόνο του για τις εσωκομματικές εκλογές, βγήκε ο **Βασίλης Σταυριανός** και είπε ότι πίσω από τις καταγγελίες κρύβεται ο Τάσος Διάκος.

Κι ο Διάκος με το γνωστό του ύφος απάντησε ακαριαία: **«Οταν ο θεός έβρεχε μυαλά, ο Σταυριανός κράταγε ανοιχτή ομπρέλλα»**

Στον Διάκο ανήκει και το παρακάτω ρητό: «Το ΠΑΣΟΚ είναι σαν το χταπόδι. Οσο το χτυπάς απλώνει»!

## ΦΥΤΟΛΟΓΟΣ Ο ΤΣΙΓΑΡΟΣ;

Ο κ. **Γιάννης Τσιγάρος** είναι ο πρόεδρος του Δημοτικού Συμβουλίου Ρόδου.

**Εξ όσων γνωρίζω, φυτολόγος δεν διετέλεσε.** Ωστόσο τις τελευταίες ημέρες δέχθηκε πληθώρα τηλεφωνημάτων. Του ζητούσαν να τους εξηγήσει ποιούς εννοούσε και τι ήθελε να πει το σχόλιο της στήλης **«ΠΕΡΙ ΦΙΚΩΝ και ΒΥΖΑΝΤΙΝΟΛΟΓΩΝ».**

Τώρα, γιατί ρωτούσαν τον Γ. Τσιγάρο είναι απορίας άξιον.

Αφού ήθελαν διευκρινίσεις γιατί δεν τηλεφωνούσαν σε μένα που έγραψα το σχόλιο; Ο κατάλογος έχει το τηλέφωνο μου. Μέχρι και το e-mail μου έχουν στην διάθεση τους. Να τους πω ό,τι θέλουν.

## ΕΥΤΥΧΩΣ ΕΙΝΑΙ ΑΠΟΚΡΙΕΣ

Εχει και την αστεία της όψη η υπόθεση των καταγγελιών για «βία και νοθεία» του αποτελέσματος των εσωκομματικών εκλογών στο **ΠΑΣΟΚ.**

Η σιδηρά κυρία της Τοπικής Οργάνωσης του Αη Γιάννη κυρία **Λιλή Τρίπη** φέρεται να κατηγόρησε δημοσίως κάποιο μέλος του ΠΑΣΟΚ ότι έφερε... **Ρωσίδες και Ρουμάνες** να ψηφίσουν υπέρ του **Τιμόθεου Παρασκευά** την περασμένη Κυριακή στο Ροδίνι! Και προσπαθεί τώρα ο ταλαίπωρος να βρει το δίκιο του. Οπως πήρε το αφτί της στήλης οι γνωστοί του τόριξαν στην πλάκα: **«Εχεις καμμιά και για μας φίλε»** του λένε, ενώ η σύζυγός του τον κλείδωσε έξω από το σπίτι στέλνοντας τον στις Ρωσίδες, Ρουμάνες και Ουκρανές ψηφοφόρους του Τιμόθεου!

**Περίοδο καρναβαλιού** διερχόμεθα, ας προσπαθήσουμε όλοι μαζί να τα δούμε όλα αυτά με λίγο χιούμορ. Γιατί αν τα πάρουμε τοις μετρητοίς αλίμονο τους. Η ανοχή του κόσμου έχει και τα όρια της.

## ΑΠΑΡΑΔΕΚΤΑ ΛΑΘΗ

Από το **Πανεπιστήμιο Αιγαίου** δόθηκε χθες στα ΜΜΕ μια ανακοίνωση - πρόσκληση σε συνέντευξη Τύπου για την συνάντηση εκπροσώπων των Πανεπιστημίων των χωρών της **Μαύρης Θάλασσας** που θα γίνει από σήμερα και για τρεις μέρες στην πόλη μας.

Το δελτίο Τύπου είχε δύο λάθη. Το πρώτο: **«Την Παρασκευή 17 Φεβρουαρίου 2001».** Σήμερα ο μήνας έχει 16.

**«Για την πολλή σημαντική συνάντηση»** Το «πολλή» είναι λάθος καθώς δεν πρόκειται για επίθετο αλλά για το ποσοτικό επίρρημα «πολύ».

Οταν τέτοια λάθη γίνονται σε έγγραφα του Πανεπιστημίου Αιγαίου είναι ανεπίτρεπτα και συγχρόνως απαράδεκτα.




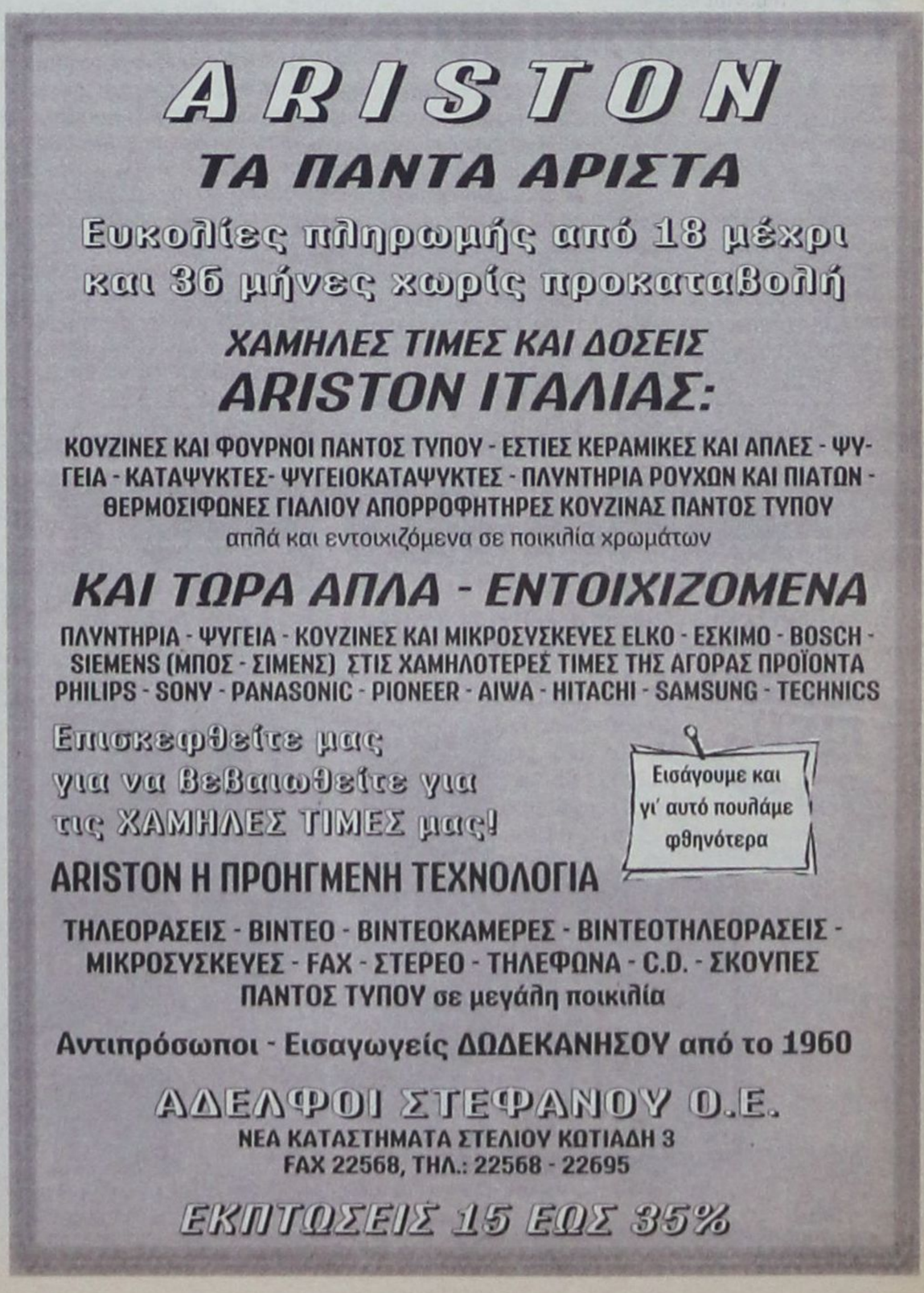

# Η ΠΑΣΠ για την Σχολή Ανθρωπιστικών Επιστημών

**Από την ΠΑΣΠ - Ρόδου εκδόθηκε προχθές η ακόλουθη ανακοίνωση:**

Το ακαδημαϊκό έτος 1999 - 2000 ξεκίνησε η λειτουργία του Τμήματος Μεσογειακών Σπουδών της Σχολής Ανθρωπιστικών Επιστημών του Πανεπιστημίου Αιγαίου στη Ρόδο. Το τμήμα προσφέρει τη δυνατότητα στους φοιτητές έπειτα από τα δύο πρώτα κοινά έτη σπουδών να ακολουθήσουν μια από τις τρεις κατευθύνσεις: Αρχαιολογία - Αρχαιομετρία, Γλωσσολογία, Διεθνείς Σχέσεις και Οργανισμοί. Παράλληλα, διδάσκονται: Αραβικά, Τουρκικά, Εβραϊκά (εκ των τριών η μία γλώσσα είναι υποχρεωτική ενώ οι φοιτητές μπορούν να επιλέξουν και άλλη μία ως κατ'επιλογήν υποχρεωτική), Αγγλικά (υποχρεωτικά), Ισπανικά και Γαλλικά (προαιρετικά).



Ηδη από το πρώτο έτος, διδακτικό και επιστημονικό προσωπικό και βέβαια οι φοιτητές του τμήματος παρουσίασαν μεγάλη δραστηριότητα σε ποικίλους τομείς. Ενδεικτικά, αναφέρουμε τη διοργάνωση διεθνών συνεδρίων Αρχαιολογίας και Αρχαιομετρίας, τη συμμετοχή των φοιτητών του σε ανασκαφές στο χώρο του Αιγαίου όπως στη Φτελιά της Μυκόνου στο Σαρακηνό της Βοιωτίας, στο Γυαλί της Νισύρου, την πρωτοποριακή συνεργασία του Τμήματος με πανεπιστήμια της Μεσογείου όπως το M.E.T.U. (Middle East Technical University) στην Αγκυρα και το πανεπιστήμιο της Αλεξάνδρειας με τα οποία μάλιστα έγινε ανταλλαγή φοιτητών στα πλαίσια επιμορφωτικών σεμιναρίων. Στο προσεχές μέλλον το Τμήμα Μεσογειακών Σπουδών ετοιμάζει τη διεξαγωγή διημερίδων και σεμιναρίων καθώς και τη συνέχιση και επέκταση της συνεργασίας του με Πανεπιστήμια των χωρών που μελετά.

Οι φοιτητικές ενασχολήσεις δε σταματούν εδώ. Κάνουμε την περιγραφή μιας εικόνας ζωντανής και αληθινής, νέων ανθρώπων από όλη την Ελλάδα που συγκεντρώθηκαν στο νησί της Ρόδου υποκινούμενοι από τον ίδιο ενθουσιασμό και με τον ίδιο δυναμισμό μέσα στα πλαίσια της Σχολής, αλλά και παράλληλα. Αξίζει ακόμα να αναφερθεί και η λειτουργία πολιτιστικών (ραδιοφωνικός σταθμός στο 107,2FM, περιοδικό «Ιδιότυπον», θεατρική ομάδα, χορευτικές ομάδες) και αθλητικών ομάδων (το νέο ολυμπιακό άθλημα TAEKWONDO, μπάσκετ, βόλεϊ, ποδόσφαιρο).

Η νεοϊδρυθείσα Π.Α.Σ.Π. Ρόδου θεωρεί υποχρέωση της να συγχαρεί τις αξιέπαινες προσπάθειες του Τμήματος και να ταχθεί στο πλευρό όλων όσων δραστηριοποιούνται αλλά και να καλέσει όσους ενδιαφέρονται για περισσότερες πληροφορίες, να επικοινωνήσουν στο τηλέφωνο της Γραμματείας του Τ.Μ.Σ. 0241 - 99011 fax: 0241 - 99099 και να επισκεφτούν τη διεύθυνση στο διαδίκτυο: www.rhodes.aegean gr

Η προσωρινή διοικούσα επιτροπή της Π.Α.Σ.Π. Ρόδου:

Στεργάτου Ελίνα Stergatou@rhodes.aegean gr
Τερτιλίνη Αναστασία
Παναγιωτόπουλος Αντώνης
Κλαμπάνη Μαύρα
Σακελλαρίου Θανάσης

# Συνεδριάζει το δημοτικό συμβούλιο Λίνδου

**Την προσεχή Τρίτη, 20 Φεβρουαρίου, θα συνέλθει σε συνεδρίαση το δημοτικό συμβούλιο Λίνδου με τα ακόλουθα θέματα στην ημερήσια του διάταξη:**

1. Ορισμός μελών επιτροπής εισήγησης για ανάθεση έργων προϋπολογισμού μικρότερου και μεγαλύτερου του ποσού των 25.000.000 δρχ. (Αρθρα 6 Π.Δ. 171/87 και 12 Π.Δ. 218-1999).
2. Ορισμός μελών επιτροπής παραλαβής έργων αξίας μικρότερης των 2.000.000 δρχ. για το έτος 2001. (Αρθρα 15 Π.Δ. 171/1987 και Π.Δ. 229/1999).
3. Ορισμός μελών επιτροπής παραλαβής έργων αξίας μεγαλύτερης των 2.000.000 δρχ. για το έτος 2001. (Αρθρο 16 Π.Δ. 171/1987).
4. Ορισμός μελών επιτροπής παραλαβής προμηθειών για το έτος 2001. (Αρθρα 67 Π.Δ. 28/1980 και 28 του ΕΚΠΟΤΑ).
5. Ορισμός μελών επιτροπής διενέργειας δημοπρασιών έργων και προμηθειών για το έτος 2001.
6. Ορισμός μελών επιτροπής για την εκποίηση ή εκμίσθωση κινητών και ακίνητων πραγμάτων του Δήμου για το έτος 2001.
7. Ορισμός μελών επιτροπής συμβιβαστικής επίλυσης φορολογικών διαφορών και αμφισβητήσεων.
8. Συγκρότηση επιτροπής καταρτισμού ετήσιου Μητρώου Αρρένων για το έτος 2001.
9. Εγκριση της υπ'αριθ. 56/2000 μελέτης και καθορισμός των όρων δημοπρασίας για την προμήθεια δύο (2) ημιφορτηγών αυτοκινήτων ωφ. φορτίου 2m³ περίπου, προϋπολογισμού 8.000.000 δρχ. χωρίς το Φ.Π.Α.
10. Εγκριση πρακτικών δημοπρασίας του έργου «Ηλεκτροφωτισμός δημοτικών και επαρχιακών οδών προϋπολογισμού 129.000.000 δρχ. χωρίς το ΦΠΑ». (Αριθμ. Μελέτης 89/2000).
11. Εγκριση της υπ'αριθ. 90/2000 μελέτης και καθορισμός των όρων δημοπρασίας για την προμήθεια ενός (1) λεωφορείου.
12. Εγκριση πρακτικών δημοπρασίας του έργου «Ασφαλτοστρώσεις, τσιμεντοσκυροδετήσεις, μικρά τεχνικά έργα, διαπλατύνσεις, κ.λπ.». (Αριθμ. Μελέτης 63/2000).
13. Ανάθεση επιστασίας εργασιών στο έργο «Κατασκευή τεχνικών προς παραλία Λίνδου» (αριθ. Μελέτης 60/1999) στον Τεχνολόγο - Πολιτικό Μηχανικό Γλύμπη Ειρηναίο.
14. Πρόγραμμα Αθλητικών Υποδομών «Ελλάδα 2004».
15. Αποδοχή παραχώρησης αυτοκινήτου Mini Bas ιδιοκτησίας Α.Σ. «Ταξιάρχη Καλάθου» στο Δήμο Λινδίων.
16. Παραχώρηση ασθενοφόρου οχήματος στο Κέντρο Υγείας Αρχαγγέλου.
17. Ανάθεση διαχειριστικού ελέγχου στη δημοτική επιχείρηση «Εκμετάλλευση Τουριστικού Περιπτέρου Λίνδου».
18. Υπερωριακή εργασία τουι τακτικού προσωπικού.
19. Επιχορήγηση των Σχολικών Επιτροπών.
20. Περί καταβολής εξόδων κίνησης στους Δημοτικούς Συμβούλους για τη συμμετοχή τους στις συνεδριάσεις.
21. Εγκριση εξόδων μετάβασης του Δημάρχου στην Αθήνα.
22. Σφράγιση κινητών καντινών.
23. Διαγραφή οφειλών από τέλη ύδρευσης, αποχέτευσης, παρεπιδημούντων από τους βεβαιωτικούς καταλόγους 1999 - 2000.

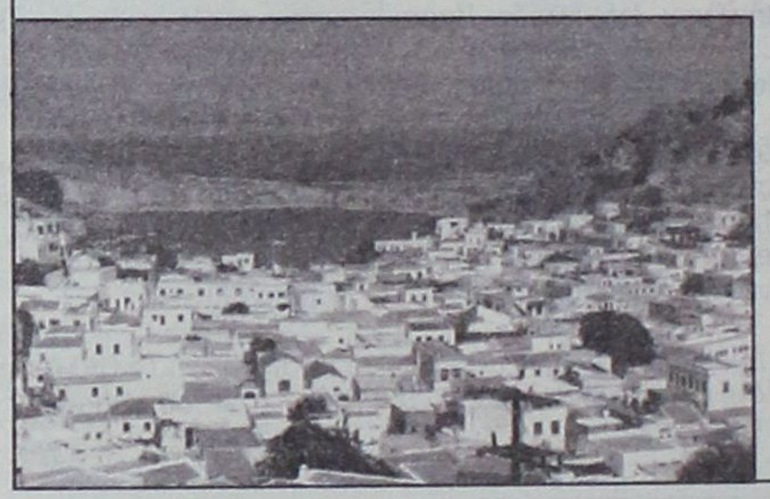

# Ξέπλυμα χρήματος

**Στο «Βήμα» δημοσιεύθηκε χθες η ακόλουθη υπόθεση ξεπλύματος βρώμικου χρήματος που αφορά το νησί της Κω:**

«Υστερα από έρευνα που πραγματοποίησε το Τμήμα Δίωξης Ναρκωτικών του ΣΔΟΕ και ακολούθως η «Επιτροπή του άρθρου 7» εντοπίστηκε ξενοδοχειακή μονάδα στην Κω καθώς και τραπεζικοί λογαριασμοί 800.000 δολαρίων (περίπου 320.000.000 δρχ.) που ανήκουν στον επιχειρηματία Ευάγγελο Σπανό, ο οποίος κατηγορήθηκε από τις αστυνομικές αρχές του Καναδά για εκτεταμένο εμπόριο ναρκωτικών. Επιπλέον υπήρξαν δύο νέες έρευνες για το ξέπλυμα μαύρου χρήματος από το ελληνοκολομβιανό καρτέλ της κοκαΐνης μέσω ελληνικών και ελβετικών τραπεζών και προσδιορίστηκε ο ρόλος των «πλυντών» ρυπαρού χρήματος Κωνσταντίνου και Δημητρίου Μαλάμη, οι οποίοι είχαν ασχοληθεί και με εμπόριο χρυσού. Για την εμπλοκή τους έχει εκδώσει σχετικό πόρισμα του ΣΔΟΕ στις 15.12.2000, όμως ακολούθησε νέα έρευνα μετά τη διακρίβωση άλλης μεταφοράς χρημάτων με την εμπλοκή χρηματιστή».


ΜΥΗΘΕΙΤΕ ΣΤΗΝ ΤΕΧΝΗ ΤΟΥ FENG SHUI

*Θέλετε να ξεφύγετε από την μοιρολατρεία και να πάρετε την ζωή σας, στα χέρια σας; Θέλετε να έχετε επιτυχία και να γράψετε εσείς το επόμενο κεφάλαιο της ζωής σας όπως εσείς θέλετε; τότε...*

ΜΥΗΘΕΙΤΕ ΣΤΗΝ ΤΕΧΝΗ ΤΟΥ FENG SHUI

*Σας προσφέρεται μια πρώτης τάξεως ευκαιρία με την παρουσία στην Ρόδο της πιο μεγάλης εκπροσώπου της τέχνης του «ΕΥ ΖΗΝ»*

ΕΛΕΝΗΣ ΚΑΪΡΗ BARTELS

Που θα σας παρουσιάσει τα μυστικά της επιτυχίας. Η Ελένη Καΐρη - Bartels είναι δημιουργός του HELLENIC FENG SHUI και είναι η μοναδική σύμβουλος στον κόσμο, η οποία ενώνει την σοφία της Απω Ανατολής και των Αρχαίων Ελλήνων.

***ΤΗΝ ΠΑΡΑΣΚΕΥΗ 16 ΦΕΒΡΟΥΑΡΙΟΥ ΚΑΙ ΩΡΑ 19:00*** γνωριμία με το κοινό και ενημέρωση στο RODOS PARK HOTEL

***ΤΟ ΣΑΒΒΑΤΟ 17 ΦΕΒΡΟΥΑΡΙΟΥ*** σεμινάριο με θέμα: «Το μυστικό της επιτυχίας». Θα μάθετε α) το baqua με ανάλυση και ασκήσεις β) να απεγκλωβίζετε ενέργεια, η οποία δημιουργεί ανεξήγητα εμπόδια.

**ΤΗΝ ΚΥΡΙΑΚΗ 18 ΦΕΒΡΟΥΑΡΙΟΥ**, σεμινάριο με θέμα: «ΤΟ FENG SHUI στον εσωτερικό μας κόσμο». Θα μάθετε πως να παραμερίσετε το μεγαλύτερο εμπόδιο, τον εαυτό σας.

***ΠΑΡΤΕ ΤΑ ΚΟΥΠΙΑ, ΤΗΝ ΤΥΧΗ ΣΤΑ ΧΕΡΙΑ ΣΑΣ ΚΑΙ ΚΑΤΕΥΘΥΝΘΕΙΤΕ ΣΤΑΘΕΡΑ ΠΡΟΣ ΕΝΑ ΚΑΛΥΤΕΡΟ ΜΕΛΛΟΝ ΚΑΙ ΠΡΟΣ ΤΟ «ΕΥ ΖΗΝ»***

Πληροφορίες: Κα Χριστίνα, τηλ. 39734.



ΨΑΡΙΑ ΑΙΓΑΙΟΥ

Ολόφρεσκα ψάρια από τις θάλασσές μας

ΚΛΑΥΔΙΟΥ ΠΕΠΠΕΡ 1 - ΤΗΛ.: 0241/39097 FAX: 32391

AEGEAN FISH



# sports

Επιμέλεια: Ηλίας Λοΐζος - Γιάννης Κουμέντος

✔ Ποδηλατικός Γύρος Ρόδου
✔ Διαμαρτύρεται ο Ηρακλής Μ. Σελ. 16-17
✔ Πλούσιο Σαββατοκύριακο Σελ. 18

# Επέστρεψε ο Κοσμάς



## • Μετά από αρκετό διάστημα αποχής ο ποδοσφαιριστής γύρισε στον Απόλλωνα Καλυθιών

Χωρίς ιδιαίτερα προβλήματα συνεχίσθηκε η προετοιμασία του Απόλλωνα. Ο Γ. Τανίδης χθές προπόνησε την ομάδα του στο χορτάρι αλλά απουσίαζε ο Κοσκινιάτης που βρίσκεται με την ομάδα του Λυκείου του στην Αθήνα και οι Νικολής, Μπεκυράς, Χ" πέτρος που είναι τραυματίας και ο Μπακίρης.

Ομως από την Τρίτη άρχισε να συμμετέχει στις προπονήσεις ο Κοσμάς που απείχε για προσωπικούς λόγους. Ετσι στο χώρο της άμυνας η συμμετοχή του θα λύσει αρκετά προβλήματα φτάνει να αποκτήσει την φυσική κατάσταση που θέλει ο προπονητής του.

Χθές η διοίκηση πλήρωσε και ένα πρίμ στους ποδοσφαιριστές και πλέον κλείνει και αυτή την τρύπα.

Ο Απόλλωνας θα πάει στην Κρήτη μέσω Αθηνών ενώ τον ίδιο δρόμο θα έχει και η επιστροφή.

Σίγουρα κουραστικό το ταξίδι αλλά δυστυχώς δεν υπάρχει καλύτερη συγκοινωνία.

Το παιχνίδι του Απόλλωνα με τον Ατσαλένιο ορίσθηκε και το διευθύνει ο΄κ. Μανιάκης (Σουρής, Τζιτζικάκης) του συνδέσμου Αθηνών.

## Θα προχωρήσουν οι μεταγραφές άσχετα αν θα παραμείνει πρόεδρος ο Γιώργος Κυπριώτης

# Ασλανίδης, Θεοδωρίδης κοντά στην Κω

Προσπάθεια να δυναμώσει σε έμψυχο υλικό γίνεται στην Α.Ε Κω. Ετσι ξεκίνησαν οι συζητήσεις με δύο ποδοσφαιριστές και συγκεκριμένα με τους Ασλανίδη και Θεοδωρίδη. Ειδικά ο πρώτος είναι γνωστός αφού έπαιξε για κάποια παιχνίδια φέτος στον Ιάλυσο. Πάντως οι προσπάθειες της διοίκησης δεν σταματούν σ'αυτά τα ονόματα καθότι ψάχνουν να βρούν και άλλους παίκτες ώστε να καλυφθούν κάποια κενά που έχει δεί ότι υπάρχουν ο προπονητής Δημήτρης Σαλαπάτας. Προχθές ο πρόεδρος Γιώργος Κυπριώτης μοίρασε από 50.000 δρχ. πρίμ σε κάθε παίκτη για τη νίκη με τον Ατσαλένιο. Μπορεί να έχει δηλώσει ο κ. Κυπριώτης ότι έχει παραιτηθεί αλλά φαίνεται πως στις υποχρέωσεις του απέναντι στους ποδοσφαιριστές είναι εντάξει.

Ωστόσο χθές βράδυ συνεδρίαζε το Δ.Σ της Κω και θα ξεκαθάριζε την κατάσταση ο πρόεδρος εάν θα έμενε ή οριστικά και αμετάκλητα θα επαραιτείτο.

Τον αγώνα Βύζας Μεγάρων - ΑΕ. ΚΩΣ θα διευθύνει ο κύριος Αγαπάκης με βοηθούς τους κυρίους Σεριανός και Παλαιολόγος του Συνδέσμου Αθηνών.

## • Ο ΔΟΝΑ Ρόδου σε συνεργασία με την Γ.Γ.Α λειτουργεί προγράμματα για όλους όσους θέλουν να ασχοληθούν με τον αθλητισμό

# Κοντά και στον μαζικό αθλητισμό

Ο Δημοτικός Οργανισμός Νεολαίας και Αθλησης Ροδίων στο πλαίσιο εξυπηρέτησης ενός από τους σκοπούς για τους οποίους ιδρύθηκε, όπως της ανάπτυξης της μαζικής άθλησης των συμπολιτών μας ανεξαρτήτως ηλικίας, φύλου και κοινωνικής θέσης λειτουργεί προγράμματα είτε σε συνεργασία με τη Γ.Γ.Α. είτε ο ίδιος που απευθύνονται σ'όλους ανεξαίρετα τους Ροδίτες.

Ετσι για την άσκηση στην **προσχολική ηλικία** ο γυμναστής **Γιάννης Νικολόπουλος** απασχολείται με το παρακάτω εβδομαδιαίο πρόγραμμα:

• Τρίτη 10.30 - 1200 στον δημοτικό παιδικό σταθμό του Αγίου Νικολάου

• Τετάρτη 10.30 - 12.00 στον δημοτικό παιδικό σταθμό Μ. Καβαρινού

• Πέμπτη την ίδια ώρα στον δημοτικό παιδικό σταθμό Βορείου Ηπείρου και την

• Παρασκευή από 10.30 - 12.00 στον δημοτικό παιδικό σταθμό Χρ. Τσιγάντε.

Για το πρόγραμμα **αθλητισμός** και **παιδί** ο γυμναστής **Γιάννης Τσακίρης** εκτελεί το πρόγραμμα εκμάθησης καλαθοσφαίρισης στο γήπεδο του 1ου Δημοτικού Σχολείου (Αης Δημήτρης) με τρία τμήματα κάθε Τρίτη από 15.00 - 18.00 κάθε Πέμπτη από 15.00 - 18.00 και κάθε Σάββατο απο 9.00 - 12.00

Στο πρόγραμμα **άθληση και γυναίκα** η γυμνάστρια **Ειρήνη Φαρμακίδου** γυμνάζει τρία τμήματα στην κλειστή αίθουσα του ΕΑΚ Ρόδου στο Καρακόνερο.

• Δευτέρα από τις 18.00- 19.00 και από τις 19.00- 20.00

• Τρίτη από τις 19.00 - 20.00 και

• Παρασκευή από τις 19.00 - 20.00

Στο πρόγραμμα εκμάθησης **παραδοσιακών χορών** η γυμνάστρια με ειδικότητα στο αντικείμενο **Γεωργία Σουρλά** διδάσκει στην αίθουσα του ΕΑΚ Ρόδου Καρακόνερο κάθε Δευτέρα από 20.00- 21.00 κάθε Τετάρτη από 16.00- 17.00 και κάθε Παρασευή από 20.00 - 21.30

Στο πρόγραμμα άσκηση στην **τρίτη ηλικία** ο γυμναστής **Δημήτρης Σαρικάκης** γυμνάζει τα μέλη των ΚΑΠΗ Αγίου Ιωάννου και Παλιάς Πόλης με το ακόλουθο πρόγραμμα.

• Δευτέρα από 10.00 - 12.00 στον Αη Γιάννη

• Τρίτη από 10.00 - 11.00 στην Παλιά Πόλη

• Τετάρτη από 10.00 - 12.00 στον Αη Γιάννη

• Πέμπτη από 10.00- 11.00 στην Παλιά Πόλη

• Παρασκευή από 10.00 -12.00 στον Αη Γιάννη.

Στο πρόγραμμα της άσκησης **ατόμων με ειδικές ανάγκες** ο γυμναστής **Γιάννης Τσακίρης** η γνωστή γυμνάστρια - προπονήτρια του Θανάση Μπαράκα, **Μαρία Ιακωβίδου** και ο γυμναστής **Βαγγέλης Κουζουκάκης** απασχολούνται με τον ειδικό αθλητισμό ως εξής:

• Καλαθοσφαίριση ΑΜΕΑ με τον Β. Κουζουκάκη κάθε Τετάρτη και Παρασκευή στο Κλειστό της Κρεμαστής από 20.30 -22.30 και κάθε Σάββατο στο ΕΚΓ Ρόδου από 10.00 -12.00.

• Ασκηση - προπόνηση ΑΜΕΑ με την Μ. Ιακωβίδου και τον Γ. Τσακίρη, κάθε Δευτέρα, Τετάρτη και Παρασκευή από 16.00 -17.00.

• Η Μαρία Ιακωβίδου απασχολείται ακόμα κάθε Δευτέρα από 9.00 - 10.00 στο Κέντρο Δημ. απασχόλησης ΑΜΕΑ «Ελπίδα» και από 16.30 - 19.30 στον ίδιο χώρο.

• Την Τρίτη ισχύει το ίδιο πρόγραμμα εκτός από το απογευματικό ωράριο που είναι 16.30 - 18.00.

• Την Τετάρτη το πρωί ισχύει το ίδιο πρόγραμμα και το απόγευμα το ίδιο με της Δευτέρας

• Την Πέμπτη το πρωί παραμένει το ίδιο αλλά μέχρι τις 14.30 και το απόγευμα από τις 16.30 - 18.00.

• Την Παρασκευή πρωί το πρόγραμμα στο βοηθητικό είναι από τις 9.00 - 14.00 και το απόγευμα από 16.30 19.30.

Υπάρχει ακόμα παρέμβαση του Οργανισμού στη συνοικία των **Αγίων Αποστόλων** με τον γυμναστή **Νίκο Παπαγεωργίου** ο οποίος απασχολείται εκεί με το παρακάτω πρόγραμμα.

• Δευτέρα - Τετάρτη - Παρασκευή στον Βρεφονηπιακό σταθμό από 12.00 - 13.00.

• Κάθε Δευτέρα - Τετάρτη - Παρασκευή από 17.00- 18.00 και κάθε Σάββατο από 12.00 - 13.00 στα παιδιά της περιοχής στο Δημοτικό Σχολείο (1η - 2η - 3η- τάξη).

• Κάθε Δευτέρα - Τετάρτη - Παρασκευή από 18.00 19.00 και κάθε Σάββατο από 13.00 - 14.00 στα παιδιά της περιοχής στο Δημοτικό Σχολείο (4η - 5η - 6η τάξη)

• Τέλος στο πρόγραμμα εκμάθησης καλαθοσφαίρισης γυναικών κάθε Δευτέρα - Τετάρτη από 19.00 -21.00 και κάθε Σάββατο από 14.00 - 16.00.

Παράλληλα γίνονται ενέργειες να λειτουργήσει για πρώτη φορά στη Ρόδο και πρόγραμμα **ρυθμικής γυμναστικής** από γυμνάστρια με ειδικότητα στο εν λόγω άθλημα.

Γίνονται συγκεκριμένα προσπάθειες για την εξεύρεση του κατάλληλου χώρου που θα φιλοξενήσει το δημοφιλές αυτό ολυμπιακό άθλημα.

Ο παραπάνω προγραμματισμός αποδεικνύει με τον καλύτερο τρόπο το βάρος που δίνει ο ΔΟΝΑ Ροδίων για την ανάπτυξη της μαζικής άθλησης στην πόλη μας.

# Τιμωρίες ποδοσφαιριστών

Η Επιτροπή πρωταθλήματος με βάση τα Φύλλα Αγώνων, επέβαλε τις παρακάτω ποινές:

Στον ποδοσφαιριστή του **ΑΟ ΠΥΛΙΟΥ ΜΑΡΙΝΟ Η.**, ποινή μιάς (1) αγωνιστικής.

Στον ποδοσφαιριστή του **ΑΟ ΞΑΝΘΟΥ ΠΑΠΑΔΕΛΙΑ Χ.**, ποινή μιάς (1) αγωνιστικής.

Στον ποδοσφαιριστή του **ΠΑΣ ΑΣΚΛΗΠΕΙΟΥ ΣΥΜΕΩΝΙΔΗ Α.**, ποινή δύο (2) αγωνιστικών.

Στον ποδοσφαιριστή της **ΑΝΑΓΕΝΝΗΣΗΣ ΑΣΦ. ΚΑΡΑΓΙΑΝΝΗ Ι.**, ποινή μιάς (1) αγωνιστικής.

Στον ποδοσφαιριστή του **ΚΑΛΥΜΝΙΑΚΟΥ ΤΡΙΑΝΤΑΦΥΛΛΟ Μ.**, ποινή μιάς (1) αγωνιστικής.

Στον ποδοσφαιριστή του **ΑΝΤΙΜΑΧΟΥ ΣΚΑΛΕΡΗ Γ.**, ποινή μιάς (1) αγωνιστικής.

Στον ποδοσφαιριστή του **ΑΕ ΛΕΡΟΥ ΦΟΥΝΤΗ Μ.**, ποινή τριών (3) αγωνιστικών.

Στον ποδοσφαιριστή του **ΙΑΛΥΣΟΥ '97 ΜΑΥΡΗ Μ.**, ποινή μιάς (1) αγωνιστικής.

Στον ποδοσφαιριστή του **ΙΑΛΥΣΟΥ '97 ΚΑΤΣΑΡΑ Σ.**, ποινή δύο (2) αγωνιστικών.

# Ποδηλατικός Γύρος Ρόδου



**- Φθάνουν σήμερα στην Ρόδο οι ποδηλάτες της Εθνικής μας ομάδας που θα λάβουν μέρος στον 7ο διεθνή γύρο του νησιού μας**

Φθάνουν σήμερα στην Ρόδο οι δώδεκα αθλητές που θ' αποτελέσουν τις δύο εθνικές μας ομάδες που θα εκπροσωπήσουν τα ελληνικά χρώματα στον 7ο Διεθνή Ποδηλατικό Γύρο Ρόδου που αρχίζει την ερχόμενη Τετάρτη (21 Φεβρουαρίου) στο νησί των Ιπποτών. Ο ομοσπονδιακός προπονητής δρόμου, **Ηλίας Κελεσίδης**, έχει επιλέξει τους Ελληνες άσσους του πεντάλ που θα μετάσχουν στον γύρο.

Πρόκειται για τους:

**Παναγιώτη Μαρεντάκη, Πελοπίδα Μαργαρώνη, Χρήστο Πελεκανάκη, Γιώργο Μαθιουλάκη, Μάρκο Μωραϊτάκη, Βαγγέλη Σκαράκη (η μία ομάδα), Γιάννη Ταμουρίδη, Παναγιώτη Λέκα, Ελπι Ποτουρίδη, Βαγγέλη Κασταμούλα, Μηνά Μαλάτο και Γιάννη Τσακουρίδη** (η άλλη ομάδα). Οι Ελληνες πρωταθλητές θα προπονηθούν εντατικά από το Σάββατο στις διαδρομές του Γύρου προκειμένου να είναι καλύτερα προετοιμασμένοι για την μεγάλη αυτή εκδήλωση που παρουσιάζει τεράστιο ενδιαφέρον φέτος αφού μετράει στην παγκόσμια κατάταξη της UCI βαθμολογημένη με 25 βαθμούς. Οι αφίξεις των υπόλοιπων ξένων αποστολών αναμένεται να ολοκληρωθούν την Δευτέρα, ενώ το μεγάλο μέρος των αποστολών αναμένεται να φθάσει την Κυριακή στην Ρόδο.

**ΔΗΛΩΣΕΙΣ ΗΛΙΑ ΚΕΛΕΣΙΔΗ**

Ο νέος ομοσπονδιακός προπονητής της Εθνικής ομάδας δρόμου Ανδρών, Ηλίας Κελεσίδης, αναφερόμενος στον γύρο της Ρόδου, είπε, μεταξύ άλλων: «Είναι μία πολύ δύσκολη διοργάνωση. Είμαστε στην αρχή της περιόδου, στόχος μας είναι να διακριθούμε στον Γύρο Ελλάδας (4-8 Απριλίου).

Υπάρχουν πολλοί καλοί αθλητές μικρής ηλικίας. Το «κάστρο» που γκρεμίστηκε τα τελευταία επτά χρόνια θα επιδιώξουμε να ξαναχτίσουμε με την βοήθεια του Δ.Σ. της Ε.Ο. Ποδηλασίας και της Τεχνικής Επιτροπής.

Για το 2001 θα προσπαθήσουμε να συμμετάσχουμε σε όσους περισσότερους αγώνες μπορούμε για να έχουμε χιλιόμετρα που τόσο πολύ λείπουν από τους ποδηλάτες μας τα τελευταία χρόνια.

Ξεκινήσαμε με τον αγώνα του περασμένου Σαββάτου, από το Σάββατο θα βρεθούμε στην Ρόδο όπου στις διαδρομές του Γύρου θα επιδιώξουμε να κάνουμε καλύτερη προετοιμασία. Μετά στην Ρόδο θα πάμε στο Λουτράκι (4-18 Μαρτίου) θ' αγωνιστούμε στην συνέχεια στον γύρο Αχαΐας, βάζοντας έτσι τα λιθαράκια στο γκρεμισμένο «κάστρο».

**ΤΑ ΣΠΡΙΝΤ**

Στον φετινό γύρο θα γίνουν συνολικά επτά σπριντ ευθείας και έξι σπριντ ανάβασης. Πιο συγκεκριμένα:

1ο ετάπ δύο σπριντ ευθείας - δύο σπριντ ανάβασης

2ο ετάπ δύο σπριντ ευθείας - ένα σπριντ ανάβασης

3ο ετάπ ένα σπριντ ευθείας - δύο σπριντ ανάβασης

4ο ετάπ δύο σπριντ ευθείας - ένα σπριντ ανάβασης

**ΟΙ ΦΑΝΕΛΕΣ ΤΟΥ ΓΥΡΟΥ**

Η Τεχνική Επιτροπή του Γύρου αποφάσισε ότι οι φανέλες που θα δίνονται σε κάθε ετάπ θα είναι τέσσερις. Πιο συγκεκριμένα:

α. Ο αθλητής που προηγείται στην γενική ατομική βαθμολογία παίρνει την κίτρινη φανέλα.

β. Ο ποδηλάτης που προηγείται στα σπριντ ευθείας θα φοράει την μωβ φανέλα.

γ. Ο αθλητής που προηγείται στα σπριντ ανάβασης θα φοράει την πράσινη φανέλα.

δ. Ο ποδηλάτης που πρηγείται των άλλων αθλητών ηλικίας μέχρι 23 χρόνων θα φοράει την λευκή φανέλα.

**ΠΡΟΓΡΑΜΜΑ ΔΙΑΔΡΟΜΩΝ**

**ΠΡΟΛΟΓΟΣ**

**ΤΕΤΑΡΤΗ**

**21 ΦΕΒΡΟΥΑΡΙΟΥ 2001**

Εκκίνηση Ακταίον-Τερματισμός Ακταίον

**1ο ΕΤΑΠ**

**ΠΕΜΠΤΗ**

**22 ΦΕΒΡΟΥΑΡΙΟΥ**

Ρόδος - Γεννάδι - Απολακκιά - Ρόδος - τερματισμός Ακταίον

Ωρα εκκίνησης 11.00

Εκκίνηση - Ακταίον

Ασγούρου - Φαληράκι - Αφάντου - Golf - Κολύμπια - Αρχίπολη - Ελεούσα - Πλατάνια - GPM σπριντ ανάβασης - Απόλλωνα Εμπωνα - Κρητηνία - Μανδρικό Καλαβάρδα - Φάνες - Σορωνή Θεολόγος - Κρεμαστή - Ιάλυσος - Ρόδος - τερματισμός Ακταίον

**2ο ΕΤΑΠ**

**ΠΑΡΑΣΚΕΥΗ**

**23 ΦΕΒΡΟΥΑΡΙΟΥ**

Ρόδος - Κολύμπια - Απόλλωνα - Εμπωνα - Ρόδος

Ωρα εκκίνησης 11.00

Εκκίνηση - Ακταίον

Ασγούρου - Φαληράκι - Αφάντου - Golf - Κολύμπια - Αρχίπολη - Ελεούσα - Πλατάνια - GPM σπριντ ανάβασης - Απόλλωνα Εμπωνα - Κρητηνία - Μανδρικό Καλαβάρδα - Φάνες - Σορωνή Θεολόγος - Κρεμαστή - Ιάλυσος - Ρόδος - τερματισμός Ακταίον

**3ο ΕΤΑΠ**

**ΣΑΒΒΑΤΟ**

**24 ΦΕΒΡΟΥΑΡΙΟΥ**

Ρόδος - Κρητηνία - Αγ. Ισιδ. Πρ. Ηλίας - Κολύμπια - Ρόδος

Ωρα εκκίνησης 11.00

Εκκίνηση - Ακταίον

Ιάλυσος - Κρεμαστή - Παραδείσι - Θεολόγος - Σορωνή - Φάνες - Καλαβάρδα - Μανδρικό - Κρητηνία - Σιάννα - Αγ. Ισίδωρος - Εμπωνα - Πρ. Ηλίας - GPM σπριντ ανάβασης - Ελεούσα - Αρχίπολη - Κολύμπια - Αφάντου - Golf - Φαληράκι - Τσαΐρι - Παστίδα - Κρεμαστή - Ιάλυσος - Ρόδος - τερματισμός

**4ο ΕΤΑΠ**

**ΚΥΡΙΑΚΗ**

**25 ΦΕΒΡΟΥΑΡΙΟΥ**

Ρόδος - Καλαμώνας - Ψίνθος - Γύρος Ρόδου

Ωρα εκκίνησης 10.45

Εκκίνηση - Ακταίον

Ιάλυσος - Κρεμαστή - Παραδείσι - SP - σπριντ ευθείας - Καλαμώνας - Καλαμώνας - Στρατός - Πεταλούδες - GPM - σπριντ ανάβασης - Ψίνθος - Καλυθιές - Τσαΐρι - Παστίδα - Κρεμαστή - Ιάλυσος - Ρόδος - Γύρος Πόλης - Τερματισμός Ακταίον

## • Για την ανάπτυξη του αθλήματος δόθηκαν στο Ναυτικό Ομιλο Ρόδου

# Απέκτησε δύο νέα σκάφη καγιάκ



Στην προσπάθεια ανάπτυξης - διάδοσης του Ολυμπιακού αθλήματος ΚΑΝΟΕ - ΚΑΓΙΑΚ η Ελληνική Ομοσπονδία προμήθευσε 2 σκάφη τύπου JUNIOR στον Ναυτικό Ομιλο Ρόδου.

Τα σκάφη αυτά προορίζονται ειδικά για εκμάθηση αθλητών μικρής ηλικίας και θα βοηθήσουν στην βελτίωση των μεγαλύτερων αθλητών ενόψει μάλιστα της Ολυμπιάδας του 2004. Ο ΝΟΡ βρίσκεται σε διαδικασία αναζήτησης χορηγών για την στήριξη των προσπαθειών για την είσοδο αθλητών στην Εθνική ομάδα. Κάθε προσφορά δεκτή.

# Η πεζοπορία του «ΓΑΣ Υγείας»



## • Την Κυριακή 18 Φεβρουαρίου για την Φιλέρημο

Με συνδιοργανωτή τον ΜΔΟΝΑ Ρόδου πραγματοποιεί ο ΓΑΣ Ρόδου «Η ΥΓΕΙΑ» την Κυριακή 18 Φεβρουαρίου την 2η πεζοπορία του 2001.

Τόπος συγκέντρωσης Αγιος Φραγκίσκος, και ώρα 10 το πρωί αναχωρούμε για τους πρόποδες της Φιλερήμου. Εκεί θα κατασκηνώσουμε στο γραφικό εκκλησάκι του Αη Γιάννη. Η διαδρομή είναι φανταστική!!

Παρακαλούμε τους πεζοπόρους του ΥΓΕΙΑΣ και τους μεμονωμένους πεζοπόρους να τιμήσουν με την παρουσία τους αυτή μας την δραστηριότητα για να γευθούν την ομορφιά της συντροφιάς μας.

Χορηγός αυτής της υγιεινής δραστηριότητας τα «ΖΑΧΑΡΟΠΛΑΣΤΕΙΑ ΣΤΑΝΗ».

Για περισσότερες πληροφορίες κ. Καστρουνή στο τηλ. 62597.

**- «Αντιαθλητική και βάρβαρη» χαρακτηρίζεται η συμπεριφορά των ποδοσφαιριστών του Αρη Αρχ. από τον πρόεδρο του Ηρακλή κ. Παπαδημήτρη**



# Διαμαρτύρεται ο Ηρακλής Μ.

Η διοίκηση του Ηρακλή Μ. με επιστολή της που απέστειλε στον τοπικό τύπο διαμαρτύρεται εκφράζοντας την αγανάκτησή της για την συμπεριφορά των ποδοσφαιριστών του Αρη Αρχαγγέλου μετά την λήξη του προχθεσινού αγώνα Αρη - Ηρακλή Μ.

Το ακριβές περιεχόμενο της επιστολής έχει ως εξής:

**ΑΝΑΚΟΙΝΩΣΗ**

Σχετικά με την συμπεριφορά των ποδοσφαιριστών του Αρη στον αγώνα της Τετάρτης από την διοίκηση του Ηρακλή, εξεδόθη η παρακάτω ανακοίνωση - διαμαρτυρία:

Εκφράζουμε την αγανάκτησή μας και συνάμα την λύπη μας για την βάρβαρη και αντιαθλητική συμπεριφορά μερικών ποδοσφαιριστών του Αρη Αρχαγγέλου μετά την λήξη του νικηφόρου αγώνα του συλλόγου μας που αμαύρωσαν για μια ακόμη φορά το ποδόσφαιρο. Υπήρχαν και ποδοσφαιριστές Καταξενός - Σαρικάς - Κολιάδης και άλλοι, που ήταν κύριοι και τους ευχαριστούμε.

α) Εδάρη ανηλεώς, προπηλακίσθηκε, σύρθηκε βάναυσα στον ιερό χώρο των αποδυτηρίων ο μασσέρ της ομάδα Σωτήρης Κούρος, όταν μαζί με τον τρυματισθέντα ποδοσφαιριστή μας Γιακουμάρο Στέργο, περίμεναν τους υπόλοιπους ποδοσφαιριστές, έρμαιος στις άγριες διαθέσεις μερικών κατ' όνομα ποδοσφαιριστών του Αρη (ο κ. Κούρος ενδέχεται να υποβάλει μηνύσεις κατά των δραστών), τους οποίους και ανεγνώρισε.

β) Ο πρόεδρος του συλλόγου μας μετά την λήξη του αγώνα δέχθηκε το πλέον ανήθικο, ελεεινό, συκοφαντικό, απάνθρωπο υβρεολόγιο με όλα τα κοσμητικά επίθετα του ελληνικού λεξιλογίου, από ποδοσφαιριστές και φιλάθλους του Αρη.

γ) Οι ποδοσφαιριστές μας (νεαροί ως επί το πλείστον ο Ηρακλής είχε επτά απουσίες βασικών στελεχών), υβρίστηκαν και προπηλακίσθησαν με τον πιο βάρβαρο τρόπο από τους ποδοσφαιριστές του Αρη μετά την λήξη του αγώνα. Κατά την διάρκεια του αγώνα αγωνίσθησαν με τον πιο αντιαθλητικό τρόπο με αποτέλεσμα τρεις ποδοσφαιριστές μας να εγκαταλείψουν τον αγωνιστικό χώρο τραυματίες, όμως στον αγωνιστικό χώρο υπήρχε ένας ακριβοδίκαιος, αντικειμενικός διαιτητής, άρχοντας ο Ε. Κατσιδώνης που με την συμβολή και των βοηθών του επέβαλε την τάξη και απόδωσε δικαιοσύνη.

δ) Αποκορύφωμα όλης αυτής της κατάστασης ήταν να κλεισθούμε ερμητικά στα αποδυτήρια του γηπέδου μόνοι μας επί 45' λεπτά της ώρας μη δυνάμενοι να αποχωρήσουμε καθ' ότι στους διαδρόμους και στην φυσούνα υπήρχαν οι ποδοσφαιριστές του Αρη και φίλαθλοι με απειλητικές διαθέσεις.

Δεν μπορούσαμε να παραμείνουμε άλλο, η κατάσταση ήταν δύσκολη, όμως προς τιμήν τους και τους συγχαίρουμε δημόσια, γιατί και αυτοί δεν ανεχόταν την κατάσταση που δημιουργήθηκε, ανέλαβαν πρωτοβουλία και με την δική τους προστασία να αναχωρήσει η αποστολή ήταν οι Βασίλης Ταράλης - Στέργος Λαμπριανός, Κώστας Παπαοικονόμου και δύο άλλοι φίλαθλοι του Αρη.

Το συμπέρασμα όλης αυτής της κατάστασης και το τραγικό τέλος που είχε για την ομάδα μας, δηλαδή το σλόγκαν που κυριαρχούσε στους ποδοσφαιριστές και παράγοντες του Αρη ήταν γιατί Ο ΗΡΑΚΛΗΣ ΔΕΝ ΕΚΑΤΣΕ ΝΑ ΧΑΣΕΙ δηλαδή να ΔΩΣΟΥΜΕ ΤΟΝ ΑΓΩΝΑ..., αν είναι δυνατόν...

Δηλώνουμε ότι ο Ηρακλής έχει ιστορία και όνομα. Δεν χαρίζεται σε κανέναν και δεν εξυπηρετεί κανένα... Τα παιδιά του Ηρακλή αγωνίζονται για τον Ηρακλή και τους φιλάθλους του και δεν τους προδίδουν με κανένα αντάλλαγμα.

**Ευχαριστούμε για την φιλοξενία**
**Ο ΠΡΟΕΔΡΟΣ**
**Γ. ΠΑΠΑΔΗΜΗΤΡΗΣ**

# Προσγείωση στα μαλακά

**• Στην προχθεσινή του συνεδρίαση το Δ.Σ της ΕΠΣΔ επέβαλε τις παρακάτω τιμωρίες σε σωματεία, παράγοντες και προπονητές**

**ΦΟΙΒΟΣ - ΠΑΟ ΔΙΑΓΟΡΑΣ**

α. Στο Σωματείο **ΦΟΙΒΟΣ** εγγραφη επίπληξη και **χρηματικό πρόστιμο 40.000 δρχ.**

β. Στον προπονητή του **Δελαπόρτα Βασίλη** απαγόρευση εισόδου στους αγωνιστικούς χώρους για είκοσι **(20) ημερολογιακές ημέρες συνοδευόμενη από 10.000 δρχ. πρόστιμο.**

**ΝΙΚΑΓΟΡΑΣ - ΠΑΟ ΚΩ**

α. Στο Σωματείο **ΠΑΟ ΚΩ** την έγγραφη επίπληξη

β. Στον πρόεδρο του **Πέτσιο Πέτρο** απαγόρευση εισόδου στους αγωνιστικούς χώρους για δέκα πέντε **(15) ημερολογιακές ημέρες** συνοδευόμενη από **10.000 δρχ. χρηματικό πρόστιμο.**

**ΠΟΛΥΣΤΡΑΤΟΣ - ΖΕΥΣ**

Στο Σωματείο **«ΖΕΥΣ»** έγγραφη επίπληξη και χρηματικό **πρόστιμο 20.000 δρχ.**

**ΔΟΞΑ ΨΙΝΘΟΥ - ΑΣ ΤΗΛΟΣ**

Στο Σωματείο **ΔΟΞΑΣ ΨΙΝΘΟΥ** στέρηση του δικαιώματος να αγωνίζεται στην έδρα του για μία **(1) αγωνιστική.**

**ΚΛΗΣΕΙΣ ΣΕ ΑΠΟΛΟΓΙΑ**

Σύμφωνα με τα πειθαρχικά άρθρα 29 και 30 του ΚΑΠ και σύμφωνα με τα Φ.Α και τις εκθέσεις των παρατηρητών καλούνται σε έγγραφη απολογία για την **Τετάρτη 21 Φεβρουαρίου και ώρα 12.00 στα γραφεία της ΕΠΣΔ** τα πιο κάτω Σωματεία και παράγοντες:

**ΑΝΑΓΕΝΝΗΣΗ ΑΣΦ. - ΠΑΣ ΑΣΚΛΗΠΕΙΟΥ**

Το Σωματείο **ΠΑΣ ΑΣΚΛΗΠΕΙΟΥ** και ο προπονητής του **ΚΟΥΓΚΡΑΣ ΝΙΚΟΛΑΟΣ.**

Επίσης καλείται να παρουσιασθεί αυτοπροσώπως την **Τετάρτη 21 Φεβρουαρίου και ώρα 17.00 στα γραφεία της ΕΠΣΔ** ο πρόεδρος της ΔΟΞΑΣ ΨΙΝΘΟΥ κ. **Κωστομοίρης Βασίλης** προκειμένου να αποδείξει τα όσα κατήγγεικε στην προηγούμενη συνεδρίαση σε βάρος των διαιτητών **Γενη Αλέκου και Σιδηρόπουλου Σάββα,** για εργασιακές σχέσεις με μέλη του Δ.Σ του ΑΣ ΤΗΛΟΥ, καθότι όπως ανέφεραν στο Σύνδεσμο Διαιτητών οι ανωτέρω διαιτητές ουδεμία τέτοια σχέση υπάρχει.

## Τρίτο μάτι

• Τρωικός πόλεμος ή κάτι διαφορετικό θα συμβεί ανάμεσα σε Αρχάγγελο και Μαριτσά.

• Οταν δανείζεσαι με τόκο πρέπει τουλάχιστον να τον επιστρέφεις, το κεφάλαιο ας περιμένει. Τώρα πώς θα καθαρίσουν αυτοί που δεν επιστρέφουν τον τόκο είναι άλλη περίπτωση.

• Αντίπαλος στο γήπεδο πατέρας με γιο με την ιστορία να συνεχίζεται και έξω απ' αυτό. Ο δίκαιος Αριστείδης αποφασίζει αν ήταν σωστό ή όχι. Οι υπόλοιποι σηκώστε τα χέρια ψηλά.

• Μεγάλη απογοήτευση σκόρπισε σε προπονητή και ποδοσφαιριστές το λάθος των διοικούντων, αφού εκτός από το παιχνίδι έχασαν και βαθμούς.

• Αντε τώρα ο κώουτς να συμμαζέψει τα πράγματα και να τους στήσει στο γήπεδο αύριο. Θέλει πολύ κουράγιο για να ξεπεραστεί τέτοιο στραπάτσο από τα παιδιά.

• Φουσκωτούς θέλει να προσλάβει ο υπερπαρατηρητής για άγνωστους λόγους. Μάλλον ζήλεψε τον Βίκτωρα και θέλει κι αυτός την κουστωδία του.

• Την εξέδρα στο πέταλο που συνορεύει με το βοηθητικό θέλει να τελειώσει πρώτα ο Πολκ και μετά θα φύγει ήσυχος. Ετοιμάζει τα σχέδια του για την Νότια Ρόδο και θέλει να έχει αρκετό χρόνο στην διάθεσή του.

• Καθαρή Δευτέρα το ένα ντέρμπι και κατάκι την Τετάρτη το δικό μας ντέρμπι. Θα γίνει κι αυτό με τα φωτάκια για να αναβαθμιστεί το τοπικο μας ποδόσφαιρο. Μακάρι να γεμίσει το Εθνικό γιατί έτσι πρέπει.

• Καλημέρα σας. Ρε Τατιάναααα, ακόμα ο καφές.

*ΗΛΙΑΣ Κ.*



# Πλούσιο Σαββατοκύριακο



## Με αγώνες και στις τρεις κατηγορίες συνεχίζονται τα τοπικά πρωταθλήματα

Η επιστροφή των διαιτητών από την Ισπανία έδωσε την ευκαιρία στην Ε.Π.Σ.Δ. να ορίσει αγώνες σ' όλες τις κατηγορίες. Αναλυτικά το πρόγραμμα των αγώνων και οι διαιτητές:

**Α' κατηγορία**
**19η αγωνιστική**
**Σάββατο 17-2-2001**

**Γήπεδο Λέρου Ωρα 15.00 Α.Ε. Λέρου - Ηρακλής Μ.**
Διαιτητές: Μηνάς - Μαραβέλιας - Ξιάρχος
Παρατηρητής: Καρπαθάκης

**Γήπεδο Πυλώνας Ωρα 15.00 Θύελλα Πυλ. - Φοίβος**
Διαιτητές: Παπανικολάου - Λάμπρου - Ορφέας
Παρατηρητής: Παυλούς
Παρατ. Διαιτησίας: Ερωτόκριτος

**Γήπεδο Φανών Ωρα 15.00 Αναγέννηση Εμπ. - Αρης Αρχ.**
Διαιτητές: Χάλαντας - Τριανταφύλλου - Αναστάσου
Παρατηρητής: Κουράνος
Παρατ. Διαιτησίας: Σαββάκης

**Γήπεδο Αγ. Αποστόλων Ωρα 15.00 Ορφέας - ΠΑΟ Διαγόρας**
Διαιτητές: Μιχαλάκης - Πηδιάκης - Γενής
Παρατηρητής: Μακρής
Παρατ. Διαιτησίας: Κωνσταντίνου

**Γήπεδο Βατίου Ωρα 15.00 Διαγόρας Β. - Ευαγόρας**
Διαιτητές: Φραγκίνης - Πηδιάκης - Συμιακός
Παρατηρητής: Χουρδάς
Παρατ. Διαιτησίας: Κόντζος

**Γήπεδο Εθνικό Ρόδου Ωρα 15.00 Ρόδος - ΑΕΡΑ**
Διαιτητές: Κατσιδώνης Ε. - Γιαννούλης- Δημητράς Στ.
Παρατηρητής: Κυπραίος
Παρατ. Διαιτησίας: Καλαθενός

**Γήπεδο Αντιμάχειας Ωρα 15.00 Αντίμαχος - Κλεόβουλος**
Διαιτητές: Ταράλης - Βασιλείου - Κατέρης
Παρατηρητής: Παριανός

**Κυριακή 18-2-2001**

**Γήπεδο Παραδεισίου Ωρα 11.45 Κλεάνθης - Καλυμνιακός**
Διαιτητές: Ζανεττίδης - Κατσιδώνης Π. - Κόκκινος
Παρατηρητής: Κασέρης
Παρατ. Διαιτησίας: Σακελλαρίδης

**Β' κατηγορία**
**Α' όμιλος**
**13η αγωνιστική**
**Σάββατο 17-2-2001**

**Γήπεδο Ασφενδιού Ωρα 15.00 Αναγέννηση Ασφ. - Ακουσίλαος**
Διαιτητές: Κόκκινος - Φεσσάρας - Μαργιέλλος
Παρατηρητής: Γεωργαράς

**Γήπεδο Κω Ωρα 11.30 ΠΑΟ Κω - Εθνικός Αρχ.**
Διαιτητές: Πάνος - Βασιλείου - Γιαλλούρης
Παρατηρητής: Μανιάς

**Γήπεδο Απολλώνων Ωρα 12.00 Απόλλων - Ανταγόρας**
Διαιτητές: Σταυριανός - Τριανταφύλλου - Ανάστασου
Παρατηρητής: Ντάκας Σ.

**Κυριακή 18-2-2001**

**Γήπεδο Παστίδας Ωρα 11.00 Αστέρας Παστ. - Δόξα Καρδ.**
Διαιτητές: Λάμπρου - Φραγκίνης - Μοντιάδης
Παρατηρητής: Μπαλαλής

**Γήπεδο Κοσκινού Ωρα 12.00 Διγενής - Νικαγόρας**
Διαιτητές: Ορφανός - Γιαννούλης - Κατσιδώνης Ε.
Παρατηρητής: Αδαμάκης

**Γήπεδο Ασκληπειού Ωρα 10.30 ΠΑΣ Ασκληπειού - Πολυβώτης**
Διαιτητές: Ζανεττής - Βλαχάς - Νικολάου
Παρατηρητής: Χατζημανώλης

**Τετάρτη 21-2-2001**
**ΕΞ' αναβολής**

**Γήπεδο Νισύρου Ωρα 12.00 Πολυβώτης - Διγενής**
Παρατηρητής: Φιλίππου

**Β' όμιλος**
**13η αγωνιστική**
**Σάββατο 17-2-2001**

**Γήπεδο Μαλώνας Ωρα 15.00 Αγ. Γεώργιος - Δόξα Ψ.**
Διαιτητές: Γιοβάνι - Μίχας - Μοντιάδης
Παρατηρητής: Μακρής

**Γήπεδο Δαματριάς Ωρα 15.00 Δήμητρα Δαμ. - Ποσειδών Καρπ.**
Διαιτητές: Κατσιδώνης Π. - Ζανεττίδης - Σάββενας
Παρατηρητής: Δημητράς Κυρ.

**Γήπεδο Σαλάκου Ωρα 15.00 Ασπίδα Σαλ. - Ο.Φ. Ιστρίου**
Διαιτητές: Κατταβενός - Βλαχάς - Κωστόπουλος
Παρατηρητής: Διανονικόλας Μ.

**Κυριακή 18-2-2001**

**Γήπεδο Απολακκιάς Ωρα 11.00 Ασπίδα Απολ. - Ολυμπιακός Καλ.**
Διαιτητές: Συμιακός - Σταυριανός - Σάββενας
Παρατηρητής: Παυλούς Σ.

**Δευτέρα 19-2-2001**

**Γήπεδο Λέρου Ωρα 15.00 Δόξα Λέρου - Ηρακλής Λάρδ.**
Διαιτητές: Μηνάς - Καστής - Μαχαίρας
Παρατηρητής: Καρπαθάκης

**Γ' κατηγορία**
**Α' όμιλος**
**12η αγωνιστική**
**Κυριακή 18-2-2001**

**Γήπεδο Ε.Α.Κ. Ωρα 11.00 Ροδιακός - Αρχάγγελος Α.Ο.**
Διαιτητές: Πηδιάκης - Κατταβενός - Μίχας
Παρατηρητής: Μενούχος

**Γήπεδο Βατίου Ωρα 15.00 Α.Ε. Μεσαναγρού - Αστέρας Μασ.**
Διαιτητές: Μοντιάδης - Μιντζιρίκης - Κωστόπουλος
Παρατηρητής: Κάπρος

**Γήπεδο Καλαβαρδών Ωρα 11.00 Καλαβάρδα - Ιάλυσος '97**
Διαιτητές: Αντωνόπουλος - Παπανικολάου - Στεφανάκης
Παρατηρητής: Κουράνος

**Γήπεδο Αρχαγγέλου Ωρα 15.00 Πετρώνας - Νήσος Ρόδος**
Διαιτητές: Βλαχάς - Ζανεττής - Νικολάου
Παρατηρητής: Αργυρός

**Γήπεδο Φανών Ωρα 15.00 Ευκλής - Δαμάγητος**
Διαιτητές: Παπανικολάου - Αντωνόπουλος - Στεφανάκης
Παρατηρητής: Τόππος

**Β' όμιλος**

**12η αγωνιστική**
**Κυριακή 18-2-2001**

**Γήπεδο Κρεμαστής Ωρα 11.00 Ηλιος Ιαλ. - Ερμής Καλ.**
Διαιτητές: Τριανταφύλλου - Μιχαλάκης - Γενής
Παρατηρητής: Κυπραίος Θ.
Παρατ. διαιτησίας: Κυπραίος Ν.

**Γήπεδο Κρητηνίας Ωρα 15.00 Αλθαιμένης - Πολύστρατος**
Διαιτητές: Κωστόπουλος - Φραγκίνης - Λιάπη
Παρατηρητής: Νικολάου

**Γήπεδο Διμυλιάς Ωρα 15.00 Ατρόμητος Διμ. - Γ.Σ. Διαγόρας**
Διαιτητές: Γενής - Γιοβάνι - Μίχας
Παρατηρητής: Πάλλας
Παρατ. διαιτησίας: Λουλουδάκης

**Γήπεδο Αγ. Αποστόλων Ωρα 15.00 «ΖΕΥΣ» - Δωριέας**
Διαιτητές: Γιαννούλης - Ορφανός - Μοσχούς
Παρατηρητής: Κυπραίος Θ.

**ΟΜΙΛΟΣ ΝΗΣΩΝ**
**Κυριακή 18-2-2001**

**Γήπεδο Λέρου Ωρα 11.00 Α.Σ.Ε.Λ. - Πυλί**
Διαιτητές: Κατέρης - Καστής - Ξιάρχος
Παρατηρητής: Καρπαθάκης

**Γήπεδο Βαθύ Ωρα 11.00 Α.Ο. Βαθύ - Ασκληπειός Κω**
Διαιτητές: Φεσσάρας - Κάκκιας - Πλάτσης
Παρατηρητής: Φραγκίνης

**Γήπεδο Πάτμου Ωρα 13.00 Ξάνθος Π. - Α.Ο. Λειψιωτών**
Διαιτητές: Καλανδράνης - Μηνάς - Μαυρουδής
Παρατηρητής: Μελιανός

**Γήπεδο Κω Ωρα 12.00 Μερόπις Κω - Ποσειδών Καλ.**
Διαιτητές: Ταράλης - Βασιλείου - Μαργιέλλος
Παρατηρητής: Μανιάς

## ISLAND GAMES

# Κλήρωσε για το ποδόσφαιρο

### *Isle of White και Γροιλανδία οι αντίπαλοι της ποδοσφαιρικής ομάδας του νησιού μας στα Island Games*

Γνωστοποιήθηκαν οι αντίπαλοι της ανδρικής ποδοσφαιρικής ομάδας της Ρόδου στους επικείμενους αγώνες των ISLAND GAMES που ως γνωστόν θα πραγματοποιηθούν στο ISLE OF MAN από τις 7 έως και τις 13 Ιουλίου. Μετά από κλήρωση που πραγματοποιήθηκε αυτές τις ημέρες, η εκπρόσωπος του νησιού μας που θα συμμετάσχει στον τρίτο όμιλο θα τεθεί αντιμέτωπη με τις ομάδες του ISLE OF WHITE και της Γροιλανδίας.

Συνολικά θα συμμετάσχουν 12 ομάδες οι οποίες χωρίστηκαν σε τέσσερις ομίλους ως εξής:

**Α' ΟΜΙΛΟΣ**
YNYS MON, SAAREMAA, SHETLAND

**Β' ΟΜΙΛΟΣ**
JERSEY, GIBRALTAR, ORKNEY

**Γ' ΟΜΙΛΟΣ**
ISLE OF WHITE, GREENLAND, ΡΟΔΟΣ

**Δ' ΟΜΙΛΟΣ**
ISLE OF MAN, GUERNSEY, FALKLANDS

**ΤΡΟΠΟΣ ΔΙΕΞΑΓΩΓΗΣ**

Σύμφωνα με το καταστατικό των αγώνων η κάθε ομάδα θα παίξει με τις υπόλοιπες του ομίλου της μία φορά - θα ισχύσει το βαθμολογικό σύστημα 3-1-0 και στην επόμενη φάση θα προκρίνεται αυτή που θα καταφέρει να πάρει την πρώτη θέση. Στην δεύτερη φάση, ο προκριθείς του πρώτου ομίλου θα αντιμετωπίσει αυτόν του δευτέρου και αυτός του τρίτου τον αντίστοιχο του τετάρτου. Οι αγώνες αυτοί θα είναι νοκ-άουτ και οι νικητές θα παίξουν στον «μεγάλο» τελικό της διοργάνωσης διεκδικώντας την πρώτη θέση. Οι ηττημένοι θα αγωνιστούν στον «μικρό» τελικό για την τρίτη και τέταρτη θέση.

**ΓΥΝΑΙΚΕΣ**

Παράλληλα με το ανδρικό έγινε και η κλήρωση των γυναικών. Σύμφωνα με τα όσα έχουν γίνει γνωστά θα πάρουν μέρος συνολικά εννέα ομάδες, οι οποίες χωρίστηκαν σε δύο ομίλους.

Πιο συγκεκριμένα:

**Α' ΟΜΙΛΟΣ**
ISLE OF WHITE, GOTLAND, JERSEY, ALAND, GUERNSEY

**Β' ΟΜΙΛΟΣ**
FAROES, ISLE OF MAN, YNYS MON, CAYMAN

## Και επίσημα η απόφαση

**➤ Υπέρ του Α.Ε.Ρ.Α. κατακυρώθηκε το «παιχνίδι» με τον Ορφέα**

Κατ' εφαρμογή της παρ. 2 εδαφ. α.α. και παρ. 3 του άρθρου 21 του ΚΑΠ σε συνδυασμό με την παρ. 5 του άρθρου 18 ο μή διεξαχθείς αγώνας ΑΕΡΑ - Ορφέα κατακυρούται με σκορ 2-0 υπέρ του Α.Ε.Ρ.Α. και από την βαθμολογία του Ορφέα αφαιρούνται τρεις (3) βαθμοί.

Επίσης κατ' εφαρμογή της παρ. 2 του άρθρου 35 του ΚΑΠ ο Ορφέας αποβάλλεται από το εφηβικό πρωτάθλημα.

Σύμφωνα με τις παρ. 5 και 10 του άρθρου 21 του ΚΑΠ οι υπόλοιποι αγώνες θα κατακυρούνται με σκορ 2-0 υπέρ των αντιπάλων ομάδων και το σωματείο θα ξεκινήσει το επόμενο εφηβικό πρωτάθλημα με μείον εννέα (-9) βαθμούς.

## Ο αγώνας ΠΑΟ Διαγόρα - ΑΣ Ρόδου

Λόγω του αγώνα ΑΕΚ - Ολυμπιακού (Δευτέρα 26 Φεβρουαρίου) και καθότι το Εθνικό στάδιο θα παραμείνει κλειστό από την Τετάρτη 21 Φεβρουαρίου ο αγώνας ΠΑΟ Διαγόρα - ΑΣ Ρόδου της 20ης αγων/κής θα γίνει την τετάρτη 28 Φεβρουαρίου στο Εθνικό στάδιο σε ώρα που θα ορισθεί στην προσεχή συνεδρίαση του Δ.Σ.

Στο μεταξύ ο αγώνας ΠΑΟ Διαγόρα - Θύελλα Πυλ. επαναορίζεται για την Τρίτη 20 Φεβρουαρίου και ώρα 15.00 στο Εθνικό στάδιο Ρόδου με παρατηρητή τον κ. Κυπραίο Θεοδόση.

## Συγχαρητήρια του Ηρακλή Μ.

Η Διοίκηση του Ηρακλή συγχαίρει το διαιτητικό τρίο του αγώνα με τον Αρη Ε. Κατσιδώνη - Γιοβάνι και Μηνά για την στιβαρότητα, υπευθυνότητα και αντικειμενικότητα που έδειξαν στην εξέλιξη του αγώνα, χωρίς αυτό να λέγεται επειδή η ομάδα του Ηρακλή κέρδισε και ήταν σε γενικές γραμμές άψογη. Η Διοίκηση του Ηρακλή συγχαίρει τον διαιτητή κ. Γιάννη Χάλαντα, για την παραμονή του στον πίνακα των βοηθών της Α' κατηγορίας, με την ευχή να ανέβει και υψηλότερα. Επίσης το Δ.Σ. του Ηρακλή και ο προπονητής συγχαίρουν τους ποδοσφαιριστές της ομάδας για το ζήλο που έδειξαν στον αγώνα με τον Αρη και την αθλητική τους συμπεριφορά στις δύσκολες στιγμές του αγώνα χωρίς αντιδράσεις και αντιαθλητικές πράξεις.

## Παραπέμπονται και οι τρεις

Με απόφαση του Δ.Σ. παραπέμπονται στην Πειθαρχική Επιτροπή Διαιτησίας οι διαιτητές **Μαυρουδάκης Αντ., Σιδηρόπουλος Σάββας** και **Μαστρομιχάλης,** διότι καίτοι ορισθέντες στον αγώνα Πολυβώτη - Δόξας Καρδ. δεν προσήλθαν.

ΚΕΡΔΙΖΕΙ ΕΔΑΦΟΣ Η ΠΡΟΤΑΣΗ ΤΟΥ ΔΗΜΑΡΧΟΥ

# Σπουδαίο γεγονός η συνταγματική κατοχύρωση *των νησιωτικών περιοχών*

## *θα επιδιωχθεί η κομματική συναίνεση*



**Την ελπίδα ότι θα τύχει τις ομόθυμης στηρίξεως των κομμάτων της Βουλής, το αίτημα να συμπεριληφθεί σε ένα από τα υπό αναθεώρηση άρθρα του Συντάγματος η ιδιαιτερότητα των νησιωτικών περιοχών, εξέφρασε χθες ο δήμαρχος Ροδίων κ. Γιώργος Γιαννόπουλος.**

Ο κ. Γιαννόπουλος, με την ιδιότητα του προέδρου του συμβουλίου νησιωτικών Δήμων έθεσε το αίτημα, όπως έγραψε και χθες η «δ», στην συνάντηση του δ.σ. της ΚΕΔΚΕ με τον πρωθυπουργό (ο οποίος επιφυλάχθηκε να το μελετήσει) και προχθές το απόγευμα, είχε σχετική συζήτηση, παρουσία του βουλευτή κ. Κοσμά Σφυρίου, με τον εισηγητή του ΠΑΣΟΚ για την Συνταγματική αναθεώρηση κ. Ευάγγελο Βενιζέλο.

Ο κ. Βενιζέλος αντιμετώπισε το αίτημα θετικά και πρότεινε μάλιστα, η ιδιαιτερότητα αυτή που θα ωφελήσει τα μέγιστα τα νησιά, να περιγραφεί στο άρθρο 106. Θετική ήταν εξάλλου και η ανταπόκριση του βουλευτή της Νέας Δημοκρατίας κ. Αρη Σπηλιωτόπουλου, που ενημερώθηκε από τον δήμαρχο κατά την πρόσφατη επίσκεψή του στην Ρόδο.

«Θα υπάρχουν συναντήσεις και με τα υπόλοιπα κόμματα. Είμαι πολύ αισιόδοξος για την ομόθυμη υποστήριξη του αιτήματός μας» δήλωσε χθες ο κ. Γ. Γιαννόπουλος, που παρέδωσε στον κ. Βενιζέλο το ακόλουθο υπόμνημα:

«Επειδή οι νησιωτικές περιοχές της Ε.Ε. μοιράζονται ορισμένα κοινά προβλήματα, που απορρέουν από την γεωγραφική τους θέση και έχουν διαρθρωτικό και μόνιμο χαρακτήρα και τα μειονεκτήματά τους σε σχέση με τις ηπειρωτικές ομολόγους αναμένεται ότι θα επιδεινωθούν με την διεύρυνση της Ε.Ε., η Συνθήκη του Αμστερνταμ, κάνει ειδική αναφορά στις περιοχές αυτές και συγκεκριμένα:

Στο άρθρο 158 της Συνθήκης (η οποία έχει κυρωθεί με το ν. 2691/99), αποδίδεται ιδιαίτερη σημασία στο ζήτημα της αντιμετώπισης της αναπτυξιακής καθυστέρησης, που πλήττει τις πιο μειονεκτικές περιφέρειες ή νήσους.

Επίσης η δήλωση αριθ. 30, που είναι προσαρτημένη στην τελική πράξη του Αμστερνταμ, δηλώνει ότι «η διάσκεψη αναγνωρίζει ότι οι νησιωτικές περιοχές αντιμετωπίζουν διαρθρωτικά προβλήματα οφειλόμενα στο νησιωτικό τους χαρακτήρα, τα οποία, επειδή είναι μόνιμα, εμποδίζουν την οικονομική και κοινωνική τους ανάπτυξη. Η διάσκεψη αναγνωρίζει αντιστοίχως ότι η κοινοτική νομοθεσία πρέπει να λάβει υπόψη τα προβλήματα αυτά και ότι, εφόσον υπάρχει ανάγκη, μπορούν να λαμβάνονται ειδικά μέτρα υπέρ των περιοχών αυτών για την καλύτερη ένταξή τους στην εσωτερική αγορά με δίκαιους όρους».

Σύμφωνα λοιπόν με τα ανωτέρω ζητάμε να υπάρξει ρητή αναφορά στο υπό αναθεώρηση κείμενο του Συντάγματος της υποχρέωσης του νομοθέτη να λαμβάνει υπόψη την ιδιαιτερότητα των νησιωτικών περιοχών όταν νομοθετεί.

Η πρόβλεψη αυτή αποτελεί ουσιαστικά εναρμόνιση του Καταστατικού Χάρτη της χώρας μας με τον Ευρωπαϊκό».

Ο κ. Γ. Γιαννόπουλος εξέφρασε την ικανοποίησή του και για τηλεσυνάντηση της ΚΕΔΚΕ με την υπουργό Εσωτερικών και τον πρωθυπουργό, κατά την οποίαν συζητήθηκε θέματα, όπως το μέλλον της Τοπικής Αυτοδιοίκησης, το 3ο Κοινοτικό Πλαίσιο Στήριξης, η χρηματοδότηση των ΟΤΑ από το Ταμείο Συνοχής για την αντιμετώπιση της λειψυδρίας και η διαχείριση των χώρων άθλησης από την Τοπική Αυτοδιοίκηση.

«Υπήρξε ταύτιση απόψεων στο ζητούμενο, να μετεξελιχθεί το Κράτος σε κεντρική διοίκηση με επιτελικό χαρακτήρα και να ασκείται η διοίκηση από αποκεντρωμένους αυτοδιοικητικούς θεσμούς», δήλωσε χαρακτηριστικά ο δήμαρχος κ. Γ. Γιαννόπουλος.

### Ο ΠΟΔΗΛΑΤΙΚΟΣ ΓΥΡΟΣ

«Κορυφαίο γεγονός» χαρακτήρισε ο δήμαρχος τον διεθνή ποδηλατικό γύρο της Ρόδου που αρχίζει την προσεχή Τετάρτη. Κατά την διεξαγωγή του αθλήματος, τμήμα της πόλεως θα κλείσει για τα αυτοκίνητα ώστε να διευκολυνθούν οι ποδηλάτες.

### Η ΠΟΛΕΟΔΟΜΙΑ

«Αγνοια» δήλωσε ουσιαστικά ο δήμαρχος όταν ερωτήθηκε σχετικά με χθεσινό δημοσίευμα τοπικής εφημερίδας, που έφερε την προϊσταμένη της Διεύθυνσης Πολεοδομίας του Δήμου κ. Μαρία Μαντζόν να ετοιμάζεται να υποβάλει την παραίτησή της «εξαιτίας προβλημάτων που αντιμετωπίζει στην άσκηση των καθηκόντων της».

Απαντώντας ο δήμαρχος παρατήρησε κατ' αρχήν ότι «κάθε φορά που λείπω από την Ρόδο, συναντώ διάφορα πράγματα όταν επιστρέφω» και στην συνέχεια πρόσθεσε ότι δεν του έχει υποβληθεί τέτοιο αίτημα.

ΣΥΜΦΩΝΑ ΜΕ ΚΑΤΑΓΓΕΛΙΕΣ ΝΗΣΙΩΤΩΝ

# Υπάρχει σοβαρό πρόβλημα *με τα υδροφόρα πλοία;*

## *Δεν καθαρίζονται οι δεξαμενές!*

**Σε πολύ κακή κατάσταση βρίσκονται οι δεξαμενές νερού των υδροφόρων πλοίων που τροφοδοτούν τα άνυδρα νησιά της Δωδεκανήσου, όπως καταγγέλλουν κάτοικοι της Χάλκης, της Μεγίστης και άλλων μικρών νησιών προς την «δ».**

Μάλιστα υπάρχουν έντονοι φόβοι μεταξύ των κατοίκων που καταναλώνουν μεταφερόμενο νερό, μήπως υπάρξουν παρενέργειες στην υγεία των ίδιων και των μικρών παιδιών, που είναι περισσότερο ευάλωτα στα μικρόβια!

Σχετικές προφορικές παραστάσεις διαμαρτυρίας έγιναν προς την Νομαρχία χωρίς ωστόσο κάποιος αρμόδιος να ενημερώσει υπεύθυνα τους φοβισμένους κατοίκους των μικρών νησιών εάν υπάρχει ή όχι κίνδυνος για την υγεία τους.

Σύμφωνα με τις καταγγελίες, που τέθηκαν υπόψιν της «δ», «εδώ και πάρα πολύ καιρό οι δεξαμενές των υδροφόρων πλοίων δεν έχουν συντηρηθεί και δεν έχουν καθαρισθεί, όπως επιβάλλεται να γίνεται σε τακτικά χρονικά διαστήματα, με αποτέλεσμα να βρίσκονται σε άθλια κατάσταση».

Κάτοικοι νησιών που είχαν την ευκαιρία να ανέβουν στα πλοία και να δούν τις δεξαμενές τους αναφέρουν χαρακτηριστικά ότι «η γλίτσα έχει ξεπεράσει σε πάχος τους 15 πόντους», με όποιους κινδύνους αυτό μπορεί να συνεπάγεται για την υγεία των ανθρώπων που καταναλώνουν το μεταφερόμενο νερό.

Εκτιμούν μάλιστα ότι ο λόγος της μη συντήρησης και του μη καθαρισμού των δεξαμενών οφείλεται στο γεγονός ότι αυτές οι εργασίες προϋποθέτουν την απόσυρση των υδροφόρων πλοίων για μεγάλο χρονικό διάστημα, κάτι που θα είχε βέβαια άμεσες επιπτώσεις στην οικονομική υπερεκμετάλλευση τους από τους πλοιοκτήτες.

Επισημαίνεται ότι εφέτος θα φτάσουν το 1 δις. δρχ. οι δαπάνες του υπουργείου Αιγαίου για τη μεταφορά νερού στα άνυδρα νησιά μας. Ομως πέρα από την ποσότητα νερού για την επαρκή κάλυψη των αναγκών των μικρών νησιών τώρα τίθεται και θέμα ποιότητας του νερού!

Μάλιστα οι κάτοικοι των άνυδρων νησιών τονίζουν ότι «εάν απασχολήσει αυτό το θέμα τον ξένο Τύπο και κυκλοφορήσουν φωτογραφίες από τις συνθήκες μεταφοράς του νερού που καταναλώνουν μαζί με τους ντόπιους και οι τουρίστες δεν θα πατήσει το πόδι του στα μικρά νησιά κανείς ξένος τουρίστας».


ΤΟΛΙΑΣ ΑΛΕΞΑΝΔΡΟΣ



Τοποθέτηση και κατασκευή τζακιών.
Σέρβις στα προβληματικά τζάκια.
Χειροποίητοι επαγγελματικοί φούρνοι για πιτσαρίες.
Καθαρισμοί τζακιών με δικά μου εργαλεία από το εξωτερικό
Τηλ.: 0246 - 98193
0241 - 20835
Κιν. 0932176937

KYROS SHOPS

Γ. ΜΑΡΙΕΤΤΟΣ

KYROS... στο σπίτι σας!

ΜΟΚΕΤΕΣ - ΧΑΛΙΑ - ΔΑΠΕΔΑ - ΕΠΙΠΛΑ - ΥΦΑΣΜΑΤΑ - ΕΠΙΠΛΩΣΕΙΣ - ΚΟΥΡΤΙΝΕΣ - ΤΑΠΕΤΣΑΡΙΕΣ ΤΟΙΧΟΥ - ΛΕΥΚΑ ΕΙΔΗ - ΣΤΟΡ

Τώρα σας προσφέρουμε τη δυνατότητα να αποκτήσετε το χαλί που σας ταιριάζει, τις κουρτίνες, τα υφάσματα επιπλώσεων, τα λευκά είδη ΧΩΡΙΣ ΠΡΟΚΑΤΑΒΟΛΗ ΚΑΙ ΜΕΧΡΙ 36 ΔΟΣΕΙΣ!






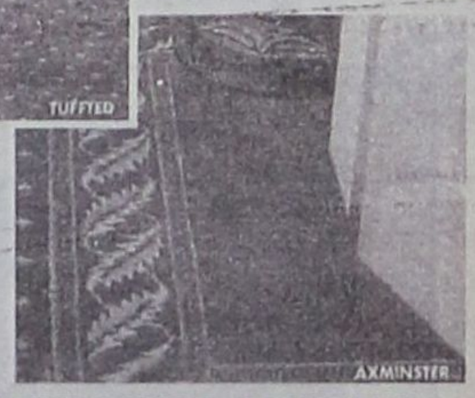


✓ ΧΙΛΙΑΔΕΣ ΜΕΤΡΑ ΜΟΚΕΤΕΣ από 1.800 δρχ. το Μ² στις διαστάσεις που θέλετε, ρελιασμένα!

✓ ΠΑΡΚΕ QUICK STEP με 10 χρόνια εγγύηση από 5.700 δρχ. το Μ²!

ΓΙΑ ΕΝΑ ΖΕΣΤΟ ΚΑΙ ΟΜΟΡΦΟ ΣΠΙΤΙ ΕΠΙΛΕΞΤΕ ΠΡΟΪΟΝΤΑ ΑΠΟ ΤΑ ΚΑΤΑΣΤΗΜΑΤΑ ΜΑΣ

Kyros group

ΕΠΑΓΓΕΛΜΑΤΙΚΟΣ ΕΞΟΠΛΙΣΜΟΣ

ΞΕΝΟΔΟΧΕΙΑ - ΕΣΤΙΑΤΟΡΙΑ - ΚΑΤΑΣΤΗΜΑΤΑ - ΓΗΠΕΔΑ - ΚΑΤΑΣΚΕΥΑΣΤΙΚΕΣ ΕΤΑΙΡΙΕΣ - ΔΗΜΟΣΙΟΙ ΧΩΡΟΙ

ΚΕΝΤΡΙΚΟ: Μ. ΚΩΝ/ΝΟΥ 27 ΡΟΔΟΣ 85100 - ΤΗΛ. 30090, 26590, FAX: 30079
ΥΠΟΚ/ΜΑ:4ο χλμ ΡΟΔΟΥ - ΛΙΝΔΟΥ ΤΗΛ. 68838

**ΥΠΟΥΡΓΕΙΟ ΥΓΕΙΑΣ ΠΡΟΝΟΙΑΣ**
**ΠΕΡΙΦΕΡΕΙΑΚΟ ΓΕΝ. ΝΟΣΟΚΟΜΕΙΟ ΡΟΔΟΥ**
**«ΑΝΔΡΕΑΣ ΠΑΠΑΝΔΡΕΟΥ»**
**ΠΡΟΚΗΡΥΞΗ**

Το Περιφερειακό Γενικό Νοσοκομείο Ρόδου προκηρύσσει δημόσιο ανοικτό διαγωνισμό με θέμα «ΑΝΑΘΕΣΗ ΤΗΣ ΦΥΛΑΞΗΣ ΤΟΥ ΠΑΛΑΙΟΥ ΝΟΣΟΚΟΜΕΙΟΥ ΣΕ ΙΔΙΩΤΙΚΗ ΕΤΑΙΡΕΙΑ ΓΙΑ ΕΝΑ (1) ΕΤΟΣ» με κριτήριο κατακύρωσης τη χαμηλότερη τιμή προϋπολογισμού 29.347,03 ευρώ.

Ο διαγωνισμός θα γίνει την 20-3-2001 ημέρα Τρίτη και ώρα λήξης κατάθεσης προσφορών την 11.00, ενώπιον αρμοδίας επιτροπής.

Πληροφορίες για όσους ενδιαφέρονται θα δίδονται από το Λογιστήριο του Νοσοκομείου (υπεύθυνος κ. Μπούρχας Λεωνίδας τηλ. 0241 80163 και FAX 0241 80026) κατά τις εργάσιμες ημέρες και ώρες.

Η διακήρυξη θα διατίθεται από το Λογιστήριο έναντι απόδειξης ή αντικαταβολής (για όσες διακηρύξεις θα στέλνονται ταχυδρομικά), με την καταβολή του ποσού των 2.000 δρχ.

**Ρόδος 15-2-2001**
**ΜΠΑΛΑΝΟΣ ΜΙΧΑΗΛ**
**ΠΡΟΕΔΡΟΣ Δ.Σ.**
**ΠΕΡΙΦ. ΓΕΝ. ΝΟΣΟΚΟΜΕΙΟΥ ΡΟΔΟΥ**



## ΜΝΗΜΟΣΥΝΟ

Την Κυριακή 18-2-2001 και ώρα 08.30 στον Ιερό Ναό Αναλήψεως Πόλεως Ρόδου τελούμε 6μηνο μνημόσυνο υπέρ αναπαύσεως της ψυχής του συζύγου μου

**Αθανασίου (ΣΑΚΗ) Κουκουφίκη**
**Αρχ/κα ΕΛ.ΑΣ.**

**Η σύζυγος Τασούλα Σταμάτη - Κουκουφίκη**
**Η μητέρα - η πεθερά - τα αδέλφια, οι λοιποί συγγενείς**

## HOTEL MIRAMARE WONDERLAND
## DELUXE 85101 IXIA RHODOS

### ΖΗΤΟΥΝΤΑΙ

- **ΠΡΟΪΣΤΑΜΕΝΗ ΟΡΟΦΩΝ**
  Με απαραίτητη προϋπηρεσία σε ξενοδοχείο Πολυτελείας
- **MAITRE D'HOTEL**
  Οι υποψήφιοι πρέπει να είναι απόφοιτοι τουριστικών σχολών
  Γνώστες Γερμανικών & Αγγλικών,
  με προϋπηρεσία σε ανάλογη θέση
- **ΣΕΡΒΙΤΟΡΟΥΣ Α & ΒΟΗΘΟΥΣ**
  Με προϋπηρεσία σε ξενοδοχεία πολυτελείας
- **RECEPTIONISTS**
  Σημαντική η γνώση Γερμανικών
- **ΝΥΧΤΕΡΙΝΟΣ RECEPTIONIST**
  (σημαντική η γνώση του προγράμματος ΕΡΜΗΣ)
  και ανάλογη προϋπηρεσία
- **ΚΑΜΑΡΙΕΡΕΣ**
- **ΕΡΓΑΤΗΣ ΑΠΟΘΗΚΗΣ** με δίπλωμα οδήγησης Γ' Κατηγορίας

Αποστολή Βιογραφικών Ιξιά Ρόδου,
Fax 95954, Υπόψη Κου Γ. Βόντα

## ΖΗΤΟΥΝΤΑΙ ΠΡΟΣΦΟΡΕΣ

Η εταιρεία CYPROTELS HELLAS A.E. ιδιοκτήτρια και διαχειρίστρια του ξενοδοχείου Cyprotel Columbia Resort στο Φαληράκι Ρόδου ζητά προσφορές για την περίοδο 2001 για τα ακόλουθα είδη:

- Τρόφιμα
- Ποτά
- Πρώτες Υλες Αρτοποιίας και Ζαχαροπλαστικής
- Κατεψυγμένα Κρέατα, Πουλερικά, Ψάρια
- Κατεψυγμένα Λαχανικά
- Είδη Καθαρισμού
- Χημικά Προϊόντα Καθαρισμού
- Γραφική Υλη
- Αναλώσιμα Υλικά
- Διάφορες Υπηρεσίες (Καθαριστήρια, πλυντήρια κ.λπ.).

Ολες οι προσφορές να αποστέλλονται σε σφραγισμένους φακέλλους όχι αργότερο της 15ης Μαρτίου 2001 στην παρακάτω διεύθυνση

**ΤΜΗΜΑ ΑΓΟΡΩΝ**
**ΞΕΝΟΔΟΧΕΙΟ Cyprotels - Hotels & Resorts**
**85100 Φαληράκι Τ.Θ. 202 - ΡΟΔΟΣ**



## Μ.Ε.Κ.Τ.Ο.
## ΔΗΜΟΥ ΚΑΛΛΙΘΕΑΣ
### ΠΡΟΣΚΛΗΣΗ

Ο Πολιτιστικός Οργανισμός του Δήμου Καλλιθέας παρουσιάζει ένα τριήμερο εκδηλώσεων για τον εορτασμό της Απόκριας:

Το πρόγραμμα περιλαμβάνει:

1. Παιχνίδια για μικρούς και μεγάλους.
2. Συμμετοχή κλόουν οι οποίοι θα μας διασκεδάσουν με τα αστεία τους.
3. Τραγούδια από την ομάδα της Φιλαρμονικής, γαϊτανάκι από την ομάδα του Χορευτικού και Παραδοσιακά τραγούδια από το εργαστήρι της Παραδοσιακής μουσικής.
4. Λαϊκό γλέντι με ζωντανή ορχήστρα.

Θα προσφερθούν δωρεάν κρασί, αναψυκτικά και αποκριάτικα παιχνίδια.

Για τους νικητές των παιχνιδιών θα υπάρχουν πλούσια δώρα ενώ χρηματικά βραβεία θα δοθούν για τις καλύτερες ατομικές και ομαδικές μεταμφιέσεις.

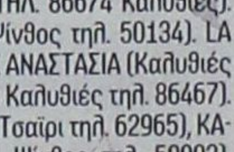

Το πρόγραμμα έχει ως εξής:

**ΨΙΝΘΟΣ Κυριακή 18/2/2001 ώρα 14:30**
**ΚΟΣΚΙΝΟΥ Σαββάτο 24/2/2001 ώρα 15:30**
**ΚΑΛΥΘΙΕΣ Κυριακή 25/2/2001 ώρα 10:30**
**ΕΛΑΤΕ ΝΑ ΔΙΑΣΚΕΔΑΣΟΥΜΕ**
**ΜΕ ΤΡΑΓΟΥΔΙ ΚΑΙ ΧΟΡΟ**
**ΣΑΣ ΠΕΡΙΜΕΝΟΥΜΕ**

Χορηγοί: ΚΥΡΙΑΚΟΥΛΗΣ ΦΙΛΙΠΠΟΣ ΕΠΕ (Βιοτεχνία εμφιαλωμένων νερών «ATTABYROS» ΤΗΛ. 62510, Ασγούρου). ΚΑΜΠΟΥΡΗ ΜΑΡΙΑ (Ανθοπωλείο τηλ. 85093, 0932727845, Καλυθιές), JJ SFAST FOOD NANCY & KIRIAKOS XATZHDIAKOS (ΤΗΛ. 86674 Καλυθιές). ΧΑΤΖΗΝΙΚΟΛΑ ΤΣΑΜΠΙΚΑ (super market Ψίνθος τηλ. 50134). LA PIZZAZIO (Καναδά 60 τηλ. 37785). ΜΠΟΥΤΙΚ ΑΝΑΣΤΑΣΙΑ (Καλυθιές τηλ. 87866). ΦΩΤΗΣ ΣΑΒΒΑΣ (βιβλιοπωλείο Καλυθιές τηλ. 86467). GOODY'S τηλ. 24143. ΑΦΟΙ ΚΑΤΡΗ ΒΙΟΛΕΜ (Τσαϊρι τηλ. 62965), ΚΑΡΑΝΙΚΟΛΑ ΜΑΡΙΑ (Restaurant ARTEMIDA, Ψίνθος τηλ. 50003). MUSIC SPOT (Κατσέλα Μαρία τηλ. 25420). ΛΕΒΕΝΤΗΣ (Πιτσαρία τηλ. 22375). SOCCER (Αθλητικά είδη Στοά Ροίκου 11 τηλ. 24695). MICHELINO sportwear (Μιχάλης Παπανικολάου τηλ. 24348), MC DONALD'S τηλ. 70772. «ΝΕΟ ΡΟΔΟΓΑΛ» ΑΕΒΕ τηλ. 66900. ΙΒΙΣΚΟΣ (Λεωφόρος Ρόδου - Λίνδου 5ο χλμ. Ασγούρου τηλ. 65410). ΡΟΔΙΑΚΗ ΠΟΤΟΠΟΙΪΑ Α.Ε. (θέση Εκκλησιά - Κάμπος Μαριτσά τηλ. 47666-9). EMERY A.E. (Αυστραλία 28 - Ρόδος τηλ. 29111). ΚΟΥΓΙΟΣ Π. ΑΒΕΕ - ΒΑΠ (Λεωφόρος Λίνδου 9ο χλμ. Τσαϊρι τηλ. 62100, 62700).

**ΓΙΑ ΤΟ Δ.Σ. Μ.Ε.Κ.Τ.Ο.**
**ΔΗΜΟΥ ΚΑΛΛΙΘΕΑΣ**
**Ο ΠΡΟΕΔΡΟΣ**
**ΗΛΙΑΔΗΣ ΗΛΙΑΣ**

Royel Treatment **RT** **Rhodos Tours Ltd**

Από το γραφείο Γενικού Τουρισμού
ΡΟΔΟΣ ΤΟΥΡΣ Α.Ε.
**ΖΗΤΕΙΤΑΙ**
Υπάλληλος για το τμήμα κρατήσεων
Απαιτούμενα προσόντα:
- Πολύ καλή γνώση της Ιταλικής και Αγγλικής
- Καλή Γνώση Η/Υ
- Προϋπηρεσία θα ληφθεί υπ'όψιν.

Μισθός ικανοποιητικός
Πληροφορίες στα τηλέφωνα: 28536 & 21010 - 3

## ΠΟΛΙΤΙΣΤΙΚΟΣ ΟΡΓΑΝΙΣΜΟΣ ΔΗΜΟΥ ΠΕΤΑΛΟΥΔΩΝ
### ΑΝΑΚΟΙΝΩΣΗ



Ο Πολιτιστικός Οργανισμός του Δήμου Πεταλούδων, διοργανώνει Καρναβάλι με διάφορες εορταστικές εκδηλώσεις την περίοδο των Απόκρεων σε όλα τα Δημοτικά Διαμερίσματα του Δήμου Πεταλούδων.

Καλεί όλους τους ενδιαφερόμενους που επιθυμούν να λάβουν μέρος στο Καρναβάλι να δηλώσουν συμμετοχή μέχρι τις 22 Φεβρουαρίου 2001.

Οι συμμετέχοντες θα διαγωνισθούν στο Κυνήγι του Κρυμμένου Θησαυρού και θα βραβευθεί ο νικητής.

Επίσης θα βραβευθεί το καλύτερο άρμα και το καλύτερο πεζοπόρο τμήμα.

Πληροφορίες - Εγγραφές στο γραφείο της Επιτροπής Καρναβαλιού που βρίσκεται στην Κρεμαστή επί της Λ. Ελευθερίας (δίπλα από την καφετέρια Grande Magister) καθημερινά από τις 6 το απόγευμα έως τις 9 το βράδυ.

Επίσης στα γραφεία του Δήμου και στα τηλ. 94665 - 91998 κα Πάχου Αργυρώ, από τις 8 το πρωί έως τις 3.00 το μεσημέρι και στο τηλ. 92855 κ. Νικόλαο Κουδούνη.



### ΠΡΟΓΡΑΜΜΑ ΕΚΔΗΛΩΣΕΩΝ

**Ωρα 18.00:** ΤΣΙΚΝΟΠΕΜΠΤΗ 15-2-2001
Τσίκνισμα στην πλατεία του Δ.Δ. Μαριτσών.

Τελετή έναρξης. 1ο θέμα για το κυνήγι του κρυμμένου θησαυρού.

**ΚΥΡΙΑΚΗ 18-2-2001**

**ΩΡΑ 17.00:** Παιδικό Μασκέ πάρτυ στο Πνευματικό Κέντρο του Δ.Δ. Παστίδας.

**Ωρα 20.00:** Μασκέ Πάρτυ για μεγάλους στο Πνευματικό Κέντρο του Δ.Δ. Θεολόγου.

**ΣΑΒΒΑΤΟ 24-2-2001**

**ΩΡΑ 20.00:** Μασκέ Πάρτυ στην πλατεία του Δ.Δ. Παραδεισίου.

**ΚΥΡΙΑΚΗ 25-2-2001**

**Ωρα 16.00:** Μεγάλη παρέλαση πεζοπόρων τμημάτων και αρμάτων στο Δ.Δ. Κρεμαστής. Απονομές βραβείων.

Τελετή λήξης.

**Ο ΠΡΟΕΔΡΟΣ**
**ΚΟΥΔΟΥΝΗΣ ΝΙΚΟΣ**






*Η εμπειρία μας και η αφοσίωση στη λεπτομέρεια αποτελουν εγγύηση για την απόλυτη επιτυχία ωστε να μείνουν ανεξίτηλες στη μνήμη τη δική σας και των καλεσμένων σας.....*

*ΧΟΡΟΕΣΠΕΡΙΔΕΣ - ΓΑΜΟΙ - CATERING - ΠΑΙΔΙΚΑ ΠΑΡΤΥ*



***ΞΕΝΟΔΟΧΕΙΟ SOFITEL CAPSIS***
***ΡΟΔΟΥ***
***Για Πληροφορίες 25-015 & 20919 (09.00 - 17.00)***

CAPSIS
Conference Centers & Resort Hotels

**ΠΕΡΙΛΗΨΗ ΕΠΙΔΟΘΕΝΤΟΣ ΔΙΚΟΓΡΑΦΟΥ**

Με τις υπ'αριθμ. 3334/2001, 3335/2001, 3336/2001, 3337/2001, 3338/2001 και 3339/2001 εκθέσεις επιδόσεως της δικαστικής επιμελήτριας του Πρωτοδικείου Ρόδου Αλεξάνδρας Τσουκαλά - Κοκκίνου κοινοποιήθηκαν στον Εισαγγελέα Πρωτοδικών Ρόδου ακριβές αντίγραφα της από 11/1/2001 και με αριθμ. πράξης κατάθεσης 34/2001 αγωγής της Σταυρούλας συζ. Θεόδωρου Δουβανικιώτη που απευθύνεται ενώπιον του Ειρηνοδικείου Ρόδου και συζητείται την 12η Ιουνίου 2001, ημέρα Τρίτη, ώρα 9 π.μ. και με αριθμό πινακίου 2, στο ακροατήριο του, για λογαριασμό των 1) Μαριετούλας συζ. Αργυρίου Παπαδιού 2) Μιχαήλ Τσουρούτη του Ιωάννη 3) Μαρίας - Χρυσοβαλάντη Τσουρούτη του Ιωάννη, πρώην κατοίκων Ρόδου και ήδη αγνώστου διαμονής 4) Ηλία Κουτσομανώλη του Σταματίου 5) Δημοσθένη Κουτσομανώλη του Σταματίου και 6) Εμμανουήλ Κουτσομανώλη το Σταματίου, πρώην κατοίκων κοινότητας Σαλάκου Ρόδου και ήδη αγνώστου διαμονής, για να λάβουν γνώση και για τις νόμιμες συνέπειες, με την οποία ζητεί να αναγνωρισθεί ότι συμπληρώθηκαν στο πρόσωπο της και προς όφελος της οι νόμιμες προϋποθέσεις για τη κτήση με χρησικτησία της κυριότητας ενός τμήματος αγρού, όπως αυτό λεπτομερώς περιγράφεται στην πιο πάνω αγωγή της, κειμένου του όλου ακινήτου στην κτηματική περιφέρεια Σαλάκου Ρόδου με κτηματολογικά στοιχεία: τόμος γαιών 6, φύλλο 56, φάκελος 548 και μερίδα 681.

**Ρόδος 7/2/2001**
**ο πληρεξούσιος δικηγόρος**
**Μαλιαράκης Χριστόδουλος**


# ΠΡΟΣΚΛΗΣΗ ΣΕ ΧΟΡΟ
## (μόνο για κεφάτους!!!)

**Να μείνουμε πάντα παιδιά!!**

**Μετά την θύελλα κεφιού που προκαλούν εδώ και χρόνια οι αποκριάτικοι χοροί των Ιστιοπλόων Ανοικτής Θάλασσας Ρόδου, εκδίδουμε τις ακόλουθες καρναβαλικές οδηγίες για τον φετινό μας χορό!!**

**1. Αποφύγετε την κούραση για μία εβδομάδα!!**
(έτσι θα είστε δυνατοί να τα δώσετε όλα στον χορό!!)

**2. Αποφύγετε την κατανάλωση αλκοολούχων ποτών την εβδομάδα που έρχεται!!**
(έτσι θα μπορέσετε να γίνετε φέσι στην βραδιά μας!!)

**3. Μην προσέλθετε τις ώρες αιχμής!!**
(έτσι θα αποφύγετε τον αναμενόμενο συνωστισμό!!)

**4. Οι αποκριάτικες στολές είναι απαραίτητες!!**
(έτσι θα γνωρίζει ο ένας τον άλλον!!)

**5. Δώρα υπάρχουν για όλους!!**
(ένας - ένας όλοι θα πάρετε!!)

**6. Κατά την διάρκεια του show απαγορεύεται η ρίψη ζαρζαβατικών!!**

**7. Ο χορός θα κρατήσει μέχρι τελικής πτώσης, ο τελευταίος να κλείσει την πόρτα!!**

**Στο Show Center το Σάββατο 24.02.2001**
**και ώρα 09.30**
**Για το κέφι μας ρε γαμώτο!!!!**

Κρατήσεις θέσεων:
Κος Σταύρας Σταμάτης τηλ. 34878
κος Τσιμέτας Σωτήρης τηλ. 32070 - 22424



# Τώρα η Ρόδος έχει τον δικό της Οινοχώρο



## 1000 ΔΙΑΦΟΡΕΤΙΚΑ ΕΙΔΗ ΠΟΤΩΝ ΣΤΗ ΜΕΓΑΛΥΤΕΡΗ "ΚΑΒΑ" ΤΗΣ ΔΩΔΕΚΑΝΗΣΟΥ!

*Οι φίλοι του καλού και ποιοτικού κρασιού στη Ρόδο έχουν τώρα το μοναδικό ΧΩΡΟ που καλύπτει τις απαιτήσεις τους γιατί φιλοξενεί την πλουσιότερη ποικιλία εκλεκτών ποτών, ποιοτικών κρασιών και αξεσουάρ κρασιού.*

*Εδώ, σε ένα χώρο 500 τ.μ. ειδικά διαμορφωμένο, που δημιουργήσαμε με ξεχωριστή φροντίδα, μεράκι και αγάπη για το καλό ποτό και το κρασί θα έχετε την ευκαιρία να ενημερωθείτε και να επιλέξετε για εσάς ή για τους φίλους σας.*

*Φιλοδοξούμε, ο ζεστός αυτός χώρος, να γίνει σημείο συνάντησης των φίλων του καλού κρασιού, αφού μαζί θα απολαμβάνουμε συχνά, υψηλού επιπέδου παρουσιάσεις κρασιών και γευσιγνωσίες, σε συνεργασία με εκλεκτούς οινολόγους και παραγωγούς.*

***Σας περιμένουμε, για να γνωριστούμε και να μοιραστούμε μαζί σας τα μυστικά του καλού κρασιού!***

**marinos s.a.**
*First Class Spirits & Wines*
*Οινοπνευματώδη Ποτά και Κρασιά από το 1935*

*28ης Οκτωβρίου 23-25, ΡΟΔΟΣ - Τηλ.: (0241) 22509, 76864 Fax: 76864*






**Για δευτερη φορά**

**τα τελευταία 4 χρόνια,**

**Αυτοκίνητο της Χρονιάς**

**είναι μία Alfa Romeo**

Ολοκληρωμένο συγκρότημα Alfa Romeo

**Auto Center Μανώλης Κωστάκης Α.Ε.Β.Ε.**
**ΟΛΟΚΛΗΡΩΜΕΝΟ ΣΥΓΚΡΟΤΗΜΑ:**
**FIAT - ALFA ROMEO - LANCIA**
*14ο χλμ Ρόδου - Αεροδρομίου 85106, Παραδείσι, Ρόδος, Τηλ: (0241) 82000*

# ΧΡΗΜΑΤΙΣΤΗΡΙΟ

## ΣΥΝΕΔΡΙΑΣΗ ΤΗΣ 15 ΦΕΒΡΟΥΑΡΙΟΥ 2001

| ΤΡΑΠΕΖΕΣ | ΤΙΜΗ | % | ΕΛΑΧ. | ΜΕΓ. | ΤΕΜ |
|---|---|---|---|---|---|
| ΑΤΤΙΚΗΣ (ΚΟ) | 6.30 | 0.64 | 6.20 | 6.48 | 42 320 |
| ΓΕΝΙΚΗ ΤΡΑΠΕΖΑ ΤΗΣ ΕΛΛ. | 13.36 | -0.74 | 13.28 | 13.84 | 97 090 |
| ΕΘΝΙΚΗ ΤΡΑΠΕΖΑ ΤΗΣ ΕΛΛ. | 38.60 | -0.92 | 38.50 | 39.02 | 213 640 |
| ΕΤΕΒΑ (ΚΟ) | 20.38 | -0.39 | 20.04 | 20.46 | 2 225 |
| ΕΤΕΒΑ (ΠΟ) | 17.82 | 0.56 | 17.72 | 17.86 | 340 |
| ΕΛΛΑΔΟΣ (ΚΟ | 73.35 | -0.68 | 73.25 | 74.50 | 2 045 |
| ΕΜΠΟΡΙΚΗ ΤΡΑΠΕΖΑ ΤΗΣ ΕΛΛ. | 50.46 | -0.59 | 50.40 | 51.14 | 29 085 |
| EUROBANK ERGASIAS | 20.70 | 0.10 | 20.34 | 20.78 | 76 360 |
| ΚΑΘΑΡΤ. ΝΑΥΠΑΚΤΟΥ | 2.99 | 2.75 | 2.94 | 3.06 | 16 850 |
| ΠΕΙΡΑΙΩΣ (ΚΟ) | 15.02 | 1.08 | 14.70 | 15.28 | 7 470 201 |
| ALPHA ΤΡΑΠΕΖΑ ΠΙΣΤΕΩΣ | 32.94 | -1.55 | 32.88 | 33.88 | 520 847 |
| ΕΓΝΑΤΙΑ ΤΡΑΠΕΖΑ (ΚΟ) | 5.90 | 0.68 | 5.82 | 6.00 | 67 208 |
| ΕΓΝΑΤΙΑ ΤΡΑΠΕΖΑ (ΠΟ) | 5.34 | 0.00 | 5.32 | 5.40 | 3 685 |
| ASPIS BANK | 8.50 | 0.24 | 8.16 | 8.50 | 43 334 |
| ΕΤΒΑ | 7.78 | 0.26 | 7.72 | 7.98 | 140 055 |
| ΤΡΑΠΕΖΑ ΚΥΠΡΟΥ | 5.02 | 0.80 | 4.96 | 5.04 | 42 539 |
| ΑΓΡΟΤΙΚΗ ΤΡΑΠΕΖΑ | 8.90 | 0.00 | 8.86 | 8.92 | 68 460 |
| ΤΕΛΕΣΙΣ ΤΡΑΠΕΖΑ ΕΠΕΝΔΥΣΕΩΝ | 7.24 | 2.55 | 7.12 | 7.30 | 50 940 |
| **ΑΣΦΑΛΕΙΕΣ** | | | | | |
| ΕΘΝΙΚΗ ΑΣΦ. | 13.46 | 2.12 | 13.30 | 13.62 | 19 761 |
| ΑΣΠΙΣ ΠΡΟΝΟΙΑ (ΚΟ) | 7.36 | 0.27 | 7.32 | 7.40 | 14 290 |
| ΦΟΙΝΙΞ ΓΕΝ. ΑΣΦ. | 22.98 | 2.86 | 22.50 | 23.50 | 2 150 |
| ΕΥΡΩΠΑΪΚΗ ΠΙΣΤΗ ΑΕ (ΚΟ) | 3.80 | 0.00 | 3.70 | 3.92 | 9 280 |
| ΕΥΡΩΠΑΪΚΗ ΠΙΣΤΗ ΑΕ (ΠΟ) | 3.36 | 0.00 | 3.30 | 3.36 | 920 |
| ΑΓΡΟΤΙΚΗ Α.Ε. ΓΕΝ. ΑΣΦΑΛ. (ΚΟ) | 15.20 | -0.65 | 15.00 | 15.50 | 12 970 |
| INTERAMERICAN (ΚΟ) | 13.36 | 0.30 | 13.00 | 13.50 | 14 338 |
| ΑΓΡΟΤΙΚΗ ΖΩΗΣ | 11.94 | -0.67 | 11.80 | 12.12 | 12 400 |
| METROLIFE ΕΜΠΟΡΙΚΗ | 3.06 | 0.66 | 3.00 | 3.18 | 331 960 |
| **ΕΤΑΙΡΙΕΣ ΕΠΕΝΔΥΣΕΩΝ** | | | | | |
| ΕΘΝΙΚΗ ΕΤ. ΕΠΕΝΔ.ΧΑΡΤ. | 3.14 | 0.64 | 3.10 | 3.18 | 54 355 |
| ΕΛΛΗΝΙΚΗ ΕΤ. ΕΠΕΝΔ. (ΚΑ) | 2.64 | 1.93 | 2.59 | 2.67 | 60 630 |
| ΕΠΕΝΔ. ΕΡΓΑΣΙΑΣ (ΚΑ) | 2.68 | 1.13 | 2.64 | 2.72 | 255 504 |
| ΕΠΕΝΔ. ΑΝΑΠΤΥΞΕΩΣ (ΚΑ) | 2.61 | 0.38 | 2.56 | 2.68 | 91 047 |
| ALPHA ΕΠΕΝΔΥΣΕΩΝ (ΚΑ) | 6.00 | 0.00 | 5.92 | 6.08 | 111 120 |
| ΠΕΙΡΑΙΩΣ ΕΠΕΝΔΥΤΙΚΗ | 2.58 | 3.20 | 2.50 | 2.61 | 41 486 |
| ΠΡΟΟΔΟΣ ΕΛΛ.ΕΠΕΝΔ. | 4.56 | 1.79 | 4.44 | 4.62 | 74 180 |
| INTERINVEST - ΔΙΕΘ. ΕΠΕΝΔ. | 1.73 | 2.98 | 1.66 | 1.76 | 29 150 |
| ΕΞΕΛΙΞΗ Α.Ε.Ε.Χ. (ΚΑ) | 1.01 | 2.02 | 0.99 | 1.02 | 265 880 |
| ΔΙΑΣ Α.Ε.Ε.Χ (ΚΑ) | 1.77 | 3.51 | 1.72 | 1.84 | 214 910 |
| ΔΙΟΛΚΟΣ Α.Ε.Ε.Χ. (ΚΑ) | 1.92 | 2.67 | 1.85 | 1.94 | 65 670 |
| ΕΜΠΟΡΙΚΗ ΕΠΕΝΔΥΤΙΚΗ (ΚΑ) | 2.97 | 0.68 | 2.76 | 3.06 | 21 880 |
| MARFIN ΑΕΕΧ | 3.76 | 0.00 | 3.70 | 3.82 | 51 915 |
| ΟΡΙΟΝ Δ.Α.Ε.Ε.Χ (ΚΑ) | 2.42 | 2.98 | 2.33 | 2.45 | 50 390 |
| ΑΣΠΙΣ ΕΠΕΝΔΥΤΙΚΗ (ΚΑ) | 3.92 | 0.00 | 3.90 | 3.92 | 2 250 |
| ALPHA TRUST ASSET M. (ΚΟ) | 4.30 | 3.37 | 4.20 | 4.40 | 3 265 |
| ΑΚΤΙΒ ΕΠΕΝΔΥΤΙΚΗ Α.Ε.Ε.Χ. | 2.25 | 3.21 | 2.10 | 2.25 | 6 698 |
| **ΕΤ. ΧΡΗΜ/ΚΕΣ ΜΕΣΟΘΕΣΙΕΣ** | | | | | |
| ΕΤΒΑ ΑΝΖΙΝΓΚ (ΚΟ) | 5.24 | 3.97 | 5.04 | 5.44 | 109 486 |
| ALPHA LEASING (ΚΟ) | 10.76 | 0.94 | 10.64 | 11.20 | 22 471 |
| ΠΕΙΡΑΙΩΣ ΧΡΗΜ/ΚΕΣ ΜΕΣΟΘΕΣΙΕΣ | 7.92 | 1.02 | 7.60 | 8.26 | 21 116 |
| **ΕΤΑΙΡΙΕΣ ΣΥΜΜΕΤΟΧΩΝ** | | | | | |
| ALBIO Α.Ε. ΣΥΜΜΕΤΟΧΩΝ (ΚΟ) | 4.40 | 0.92 | 4.36 | 4.52 | 5 570 |
| ΜΠΟΥΤΑΡΗΣ (ΚΑ) | 1.89 | 5.59 | 1.80 | 1.96 | 252 060 |
| ΜΠΟΥΤΑΡΗΣ (ΠΑ) | 2.08 | 9.47 | 2.08 | 2.08 | 2 000 |
| ΚΕΡΑΝΗΣ (ΚΑ) | 2.09 | 5.03 | 1.99 | 2.14 | 141 750 |
| ΚΕΡΑΝΗΣ (ΠΑ) | 1.45 | 0.69 | 1.33 | 1.53 | 45 910 |
| ΕΠΙΧΕΙΡΗΣΕΩΣ ΑΤΤΙΚΗΣ (Κ) | 6.82 | 1.49 | 6.70 | 6.98 | 67 130 |
| ΟΜΙΛΟΣ INTEAA (Κ) | 4.46 | 0.90 | 4.36 | 4.68 | 212 218 |
| ΟΜΙΛΟΣ INTEAA (Π) | 6.16 | 0.65 | 6.14 | 6.16 | 100 |
| ΚΛΩΝΑΤΕΞ (ΚΑ) | 4.42 | 8.33 | 4.12 | 4.52 | 974 560 |
| ΚΛΩΝΑΤΕΞ (ΠΑ) | 3.44 | 7.50 | 3.24 | 3.54 | 440 170 |
| ΒΙΟΧΑΛΚΟ (ΚΑ) | 10.80 | 1.12 | 10.78 | 11.08 | 94 800 |
| ΕΛΛΗΝΙΚΑ ΧΡΗΜΑΤΙΣΤΗΡΙΑ | 10.50 | 0.96 | 10.44 | 10.90 | 143 810 |
| ΔΕΛΤΑ ΣΥΜΜΕΤΟΧΩΝ (ΚΑ) | 9.74 | 0.00 | 9.68 | 9.96 | 20 040 |
| ΔΕΛΤΑ ΣΥΜΜΕΤΟΧΩΝ (ΠΑ) | 9.44 | -0.63 | 9.24 | 9.50 | 7 320 |
| NOTOS COM | 2.87 | 3.24 | 2.82 | 2.96 | 154 620 |
| ΧΑΤΖΗΙΩΑΝΝΟΥ Α.Ε. | 4.86 | 3.85 | 4.70 | 5.00 | 140 020 |
| ΑΧΟΝ Α.Ε. | 4.92 | 1.23 | 4.74 | 5.04 | 150 389 |
| SANYO HELLAS A.E.B.E. | 3.06 | 4.79 | 2.92 | 3.18 | 496 288 |
| ΚΟΥΜΠΑΣ Α.Ε. | 3.86 | -1.53 | 3.80 | 4.08 | 191 600 |
| ALPHA ΑΡΤΗΑ ΣΥΜΜΕΤΟΧΕΣ | 5.46 | 1.11 | 5.36 | 5.62 | 475 365 |
| ALPHA FINANCE Α.Ε. | 42.90 | -0.23 | 37.98 | 43.56 | 1 210 |
| ΠΑΡΝΑΣΣΟΣ ΕΠΙΧΕΙΡΗΣΕΙΣ | 1.25 | 1.63 | 1.23 | 1.30 | 35 449 |
| ΦΟΥΡΛΗΣ Α.Ε. ΣΥΜΜΕΤΟΧΩΝ | 11.50 | 1.05 | 11.20 | 11.58 | 15 388 |
| ΜΠΗΤΡΟΣ ΣΥΜΜΕΤΟΧΙΚΗ | 3.50 | 6.71 | 3.28 | 3.58 | 128 081 |
| ΑΘΗΝΑΪΚΕΣ ΣΥΜΜΕΤΟΧΕΣ | 1.71 | 6.21 | 1.63 | 1.74 | 338 330 |
| ΜΕΛΑΓΧ Α.Ε. ΣΥΜΜΕΤΟΧΩΝ (ΚΑ) | 2.15 | 4.369 | 2.01 | 2.19 | 66140 |
| **ΔΙΑΧΕΙΡΙΣΗ ΑΚΙΝΗΤΗΣ ΠΕΡΙΟΥΣΙΑΣ** | | | | | |
| ΚΕΚΡΟΨ | 30.02 | 3.09 | 29.10 | 30.96 | 2 855 |
| ΕΡΜΗΣ Α.Ε. | 4.94 | 0.00 | 4.90 | 5.16 | 172 840 |
| ΙΟΝΙΚΗ | 12.54 | 0.00 | 12.50 | 13.18 | 15 120 |
| ALPHA ΑΣΤΙΚΑ ΑΚΙΝΗΤΑ | 12.46 | 1.80 | 12.14 | 13.20 | 94 150 |
| **ΕΝΟΙΚΙΑΣΕΙΣ ΜΕΤΑΦΟΡΙΚΩΝ ΜΕΣΩΝ** | | | | | |
| ΒΕΡΝΙΚΟΣ-ΚΟΤΤΕΡΑ | 5.70 | 3.64 | 5.50 | 5.86 | 2 350 |
| AUTOHELLAS Α.Ε. | 7.86 | 2.34 | 7.70 | 7.98 | 10 010 |
| ΚΥΡΙΑΚΟΥΛΗΣ Μ.Κ.Ν. | 2.59 | 7.02 | 2.42 | 2.71 | 62 368 |
| **ΠΛΗΡΟΦΟΡΙΚΗ** | | | | | |
| INTRASOFT (ΚΟ) | 12.36 | 0.65 | 12.18 | 12.72 | 99 549 |
| ΔΕΛΤΑ ΠΛΗΡΟΦΟΡΙΚΗ | 5.96 | 4.20 | 5.76 | 6.08 | 387 837 |
| BYTE COMPUTER | 4.76 | 3.48 | 4.60 | 5.10 | 36 820 |
| INTRALOT (ΚΟ) | 15.08 | -0.79 | 14.90 | 15.64 | 97 530 |
| QUALITY AND RELIABILITY A.B.E.E. | 11.82 | 1.37 | 11.40 | 11.86 | 24 180 |
| INFORMER (ΚΟ) | 9.68 | 3.64 | 9.30 | 10.10 | 7 380 |
| FORTHnet | 12.50 | 0.64 | 12.42 | 12.78 | 20 680 |
| LOGIC D.I.S. | 3.70 | 5.11 | 3.56 | 3.88 | 680 553 |
| SINGULAR | 5.84 | 3.18 | 5.70 | 6.00 | 378 308 |
| UNISOFT | 4.10 | 4.06 | 3.94 | 4.34 | 159 920 |
| **ΔΙΑΦΗΜΙΣΗ** | | | | | |
| ΑΤΕΡΜΟΝ ΔΥΝΑΜΙΚΗ | 2.75 | 0.00 | 2.73 | 2.90 | 90 705 |
| **ΥΓΕΙΑ** | | | | | |
| ΙΑΤΡΙΚΟ ΑΘΗΝΩΝ | 6.26 | 5.39 | 6.00 | 6.36 | 176 075 |
| ΙΑΤΡΙΚΟ ΑΘΗΝΩΝ Π.ΦΑΛΗΡ. | 4.86 | 6.67 | 4.56 | 4.96 | 84 990 |
| ΙΑΣΩ | 10.48 | 1.35 | 10.28 | 10.82 | 85 263 |
| ΔΑΝΗΛΙΔΗΣ | 7.10 | 1.43 | 6.72 | 7.12 | 7 030 |
| **ΤΗΛΕΟΡΑΣΗ ΨΥΧΑΓΩΓΙΑ** | | | | | |
| ΤΗΛΕΤΥΠΟΣ | 7.48 | -0.53 | 7.38 | 7.80 | 95 710 |
| HYATT REGENCY | 7.04 | 0.86 | 6.90 | 7.46 | 632 335 |
| ΕΛΕΥΘΕΡΗ ΤΗΛΕΟΡΑΣΗ | 9.16 | 11.98 | 9.00 | 9.16 | 75 700 |
| **ΓΕΩΡΓΙΑ** | | | | | |
| ΙΠΠΟΤΟΥΡ (Κ) | 2.39 | -0.42 | 2.38 | 2.44 | 5 345 |
| **ΒΙΟΤΕΧΝΙΑ ΤΡΟΦΕΙΩΝ** | | | | | |
| ΒΕΒΥΟΤΡΟΦΕΙΑ ΣΕΛΟΝΤΑ | 3.80 | 4.97 | 3.64 | 3.88 | 159 241 |
| ΝΗΡΕΥΣ | 4.22 | 0.00 | 4.18 | 4.52 | 102 650 |
| SEAFARM | 1.81 | 4.62 | 1.77 | 1.86 | 88 570 |
| ΕΛΛΗΝΙΚΑ ΖΥΘΟΥΚΑΛΛΙΕΡΓΕΙΑΙ | 8.68 | 4.33 | 8.36 | 8.90 | 6 870 |
| **ΟΡΥΧΕΙΑ** | | | | | |
| ΑΡΓΥΡΟΜΕΤ/ΤΩΝ & ΒΑΡΥΤΙΝΙΟΥ | 27.80 | -1.07 | 27.58 | 28.34 | 8 000 |
| **ΜΕΤΑΦΟΡΕΣ** | | | | | |
| ΙΜΠΕΡΙΟ (ΚΟ) | 5.18 | 0.77 | 5.18 | 5.32 | 4 305 |
| **ΕΠΙΒΑΤΗΓΟΙ ΝΑΥΤΙΛΙΑΣ** | | | | | |
| ΓΡΑΜΜΕΣ ΣΤΡΙΝΤΖΗ | 2.00 | 3.09 | 1.94 | 2.08 | 401 620 |
| ΝΑΥΤΙΛΙΑΚΗ ΕΤΑΙΡΕΙΑ ΛΕΣΒΟΥ | 1.69 | 3.05 | 1.62 | 1.73 | 56 870 |
| ΑΝΕΚ (ΚΟ) | 2.96 | 1.37 | 2.85 | 3.10 | 175 744 |
| ΑΝΕΚ (ΠΟ) | 3.16 | 3.95 | 3.14 | 3.18 | 180 |
| ΜΙΝΩΙΚΕΣ ΓΡΑΜΜΕΣ | 5.18 | 0.78 | 5.14 | 5.40 | 86 269 |
| **ΒΟΗΘΗΤΙΚΕΣ ΠΡΟΣ ΜΕΤΑΦΟΡΕΣ ΔΡΑΣΤΗΡΙΟΤΗΤΕΣ** | | | | | |
| ΕΘΝΙΚΗ ΑΣΤΙΚΗ ΑΚΙΝ.&ΕΚΜ/ΣΕΩΣ | 7.38 | 0.54 | 7.20 | 7.52 | 122 330 |
| **ΤΗΛΕΠΙΚΟΙΝΩΝΙΕΣ** | | | | | |
| ΟΤΕ | 16.54 | -0.48 | 16.50 | 16.84 | 245 616 |
| ΠΑΝΑΦΟΝ | 6.92 | -0.86 | 6.90 | 7.14 | 588 230 |
| COSMOTE | 8.98 | 0.00 | 8.92 | 9.10 | 475 960 |
| **ΞΕΝΟΔΟΧΕΙΑ ΚΑΙ ΛΟΙΠΑ ΚΑΤΑΛΥΜΑΤΑ** | | | | | |
| ΑΣΤΗΡ PALACE | 8.40 | -2.55 | 8.26 | 8.96 | 154 015 |
| ΓΕΚΕ Α.Ε. | 5.52 | 1.85 | 5.34 | 5.78 | 38 980 |
| ΛΑΜΨΑ | 6.30 | 4.65 | 6.14 | 6.58 | 270 832 |
| ΝΙΚΟΣ ΓΚΑΛΗΣ | 4.26 | 10.53 | 3.90 | 4.24 | 42 160 |
| **ΕΣΤΙΑΤΟΡΙΑ** | | | | | |
| OLYMPIC CATERING Α.Ε. | 6.74 | 1.20 | 6.60 | 6.98 | 10 570 |
| ΓΡΗΓΟΡΗΣ ΜΑΚΡΟΓΕΥΜΑΤΑ | 16.12 | -0.12 | 16.00 | 16.32 | 6 170 |
| EVEREST | 4.00 | 0.50 | 3.90 | 4.12 | 30 118 |
| GOODYS Α.Ε. | 17.96 | -0.44 | 17.54 | 17.96 | 770 |

| ΚΑΤΕΣΚΕΥΗ ΚΟΣΜΗΜΑΤΩΝ | | | | | |
|---|---|---|---|---|---|
| ΒΑΡΓΙΑΚΗΣ | 2.40 | 4.80 | 2.3 | 2.46 | 28 860 |
| ΔΡΟΜΕΑΣ | 7.9 | 2.33 | 7.72 | 7.9 | 5 050 |
| **ΚΑΤΕΣΚΕΥΗ ΚΟΣΜΗΜΑΤΩΝ** | | | | | |
| FOLLI-FOLLIE | 18.9 | 0.75 | 18.74 | 18.96 | 39 230 |
| **ΔΙΥΛΙΣΤΗΡΙΑ** | | | | | |
| ΕΛΛΗΝΙΚΑ ΠΕΤΡΕΛΑΙΑ | 9.58 | 1.03 | 9.56 | 9.84 | 74 678 |
| **ΕΜΠΟΡΙΟ-ΕΠΕΞ. ΟΧΗΜΑΤΑ** | **ΤΙΜΗ** | **%** | **ΕΛΑΧ.** | **ΜΕΓ.** | **ΤΕΜ** |
| ΣΦΑΚΙΑΝΑΚΗΣ | 3.04 | 2.70 | 2.95 | 3.12 | 21 460 |
| **ΧΟΝΔΡΙΚΟ ΕΜΠΟΡΙΟ** | | | | | |
| ΑΛΑΤΙΝΗ (Κ) | 2.3 | 4.07 | 2.23 | 2.38 | 59 270 |
| ΣΑΡΑΝΤΗΣ | 5.32 | 1.14 | 5.20 | 5.42 | 193 616 |
| LAVIPHARM | 4.4 | 3.29 | 4.26 | 4.52 | 153 525 |
| ΜΠΕΝΡΟΥΜΠΗΣ & ΥΙΟΣ (Κ) | 6.76 | 0.90 | 6.56 | 6.86 | 19 260 |
| ΜΠΕΝΡΟΥΜΠΗΣ & ΥΙΟΣ (Π) | 6.86 | 1.18 | 6.64 | 6.86 | 830 |
| ΖΑΜΠΑ | 39 | 3.01 | 38.14 | 39.00 | 1 128 |
| ΕΣΚΙΜΟ (Κ) | 1.32 | 3.13 | 1.30 | 1.41 | 189 450 |
| ΕΜΠΟΡΙΚΟΣ ΔΕΣΜΟΣ (ΚΟ) | 1.37 | 2.84 | 1.37 | 1.46 | 4 700 |
| ΕΜΠΟΡΙΚΟΣ ΔΕΣΜΟΣ (ΠΟ) | 1.43 | 2.88 | 1.31 | 1.43 | 120 |
| ΕΛΤΡΑΚ | 5.96 | 1.71 | 5.86 | 6.00 | 10 870 |
| ELMEC SPORT | 2.01 | 3.08 | 1.97 | 2.08 | 433 990 |
| ΓΕΝ. ΕΜΠΟΡΙΟΥ & Β/ΝΙΑΣ | 1.59 | 3.25 | 1.53 | 1.65 | 155 820 |
| ΑΛΥΣΙΔΑ (Κ) | 13.54 | 8.49 | 12.62 | 13.58 | 27 590 |
| ΑΛΥΣΙΔΑ (Π) | 6.48 | 2.86 | 5.78 | 6.92 | 7 270 |
| ΣΥΛΕΜΠΟΡΙΑ (Κ) | 5.24 | 3.15 | 4.98 | 5.42 | 9 450 |
| ΚΑΛΠΙΝΗΣ ΣΙΜΟΣ | 4 | 3.63 | 3.84 | 4.06 | 24 540 |
| ΦΙΛΙΠΠΟΣ ΝΑΚΑΣ | 5.28 | 2.33 | 5.10 | 5.34 | 7 710 |
| ΑΦΟΙ ΚΟΡΔΕΛΛΟΥ | 4.74 | 7.24 | 4.42 | 4.84 | 36 520 |
| NTIONIK | 3.76 | 5.24 | 3.68 | 3.98 | 189 610 |
| ΕΛΤΕΚΑ | 4.26 | 3.40 | 4.00 | 4.38 | 30 800 |
| ΗΛΕΚΤΡΑ | 10.9 | 1.30 | 10.74 | 10.96 | 8 560 |
| VETERIN | 5.78 | 1.76 | 5.68 | 5.88 | 31 607 |
| CONNECTION | 2.34 | 0.86 | 2.27 | 2.43 | 52 250 |
| ΑΓΡΟΤΙΚΟΣ ΟΙΚΟΣ ΣΠΥΡΟΥ | 6.26 | 0.00 | 6.14 | 6.54 | 106 660 |
| YALCO-KONSTANTINOY | 3.18 | 3.25 | 3.08 | 3.24 | 16 540 |
| C.A.P. COSMETICS | 2.11 | 2.43 | 2.03 | 2.18 | 84 160 |
| RIDENCO | 2.56 | 0.39 | 2.51 | 2.72 | 70 940 |
| ΜΥΤΙΛΗΝΑΙΟΣ | 8.72 | 0.46 | 8.62 | 9.06 | 502 916 |
| ΚΑΡΔΑΣΙΛΑΡΗΣ & ΥΙΟΙ | 8.04 | 0.75 | 7.78 | 8.22 | 15 320 |
| ΣΠΟΡΤΙΣΜΑΝ | 3.46 | 1.17 | 3.42 | 3.64 | 74 030 |
| ΤΑΣΟΓΛΟΥ | 1.23 | 3.36 | 1.15 | 1.27 | 92 286 |
| MICROMEDIA-ΜΠΡΙΤΑΝΝΙΑ | 2.13 | 5.97 | 2.04 | 2.16 | 86 550 |
| KEGO A.E. (ΚΟ) | 6.84 | 5.23 | 6.48 | 6.84 | 4 630 |
| ΝΤΡΟΥΚΦΑΡΜΠΙΕΝ ΕΛΛΑΣ | 2.36 | 3.96 | 2.30 | 2.42 | 46 365 |
| ΒΟΓΙΑΤΖΟΓΛΟΥ SYSTEMS | 4.42 | 5.74 | 4.00 | 4.64 | 39 590 |
| **ΕΙΔΗ ΛΥΣΕΩΣ ΠΛΗΡΟΦΟΡΙΚΗΣ** | | | | | |
| DATAMEDIA | 9.1 | 2.25 | 8.80 | 9.30 | 83 580 |
| ΠΛΗΡΟΜΑΤΙΚΕ Η/Υ | 5.72 | 3.70 | 5.70 | 6.08 | 12 295 |
| UNISYSTEMS | 8.78 | 0.69 | 8.70 | 9.00 | 54 300 |
| MICROLAND COMPUTERS | 3.96 | 0.51 | 3.82 | 4.06 | 60 580 |
| ΝΤΕΣΠΕΚ ΕΛΛΑΣ | 4 | 1.52 | 3.90 | 4.16 | 125 090 |
| INFO-QUEST | 7.84 | 1.55 | 7.68 | 8.02 | 47 861 |
| SYSWARE | 4.70 | 4.91 | 4.54 | 4.80 | 162 966 |
| ALTEC ABEE | 7.06 | 0.86 | 6.98 | 7.48 | 288 416 |
| ΠΟΥΛΙΑΔΗΣ & ΣΥΝΕΡΓΑΤΕΣ | 6.14 | 1.32 | 6.06 | 6.40 | 148 870 |
| INTERTEK | 5.92 | 2.42 | 5.76 | 6.08 | 57 515 |
| ΠΛΗΡΟΦΟΡΙΚΗ ΕΡΓΑΣΙΑΣ | 6.58 | 11.90 | 6.00 | 6.58 | 81 580 |
| CPI A.E. | 5.18 | 1.17 | 5.00 | 5.32 | 24 410 |
| **ΔΙΑΝΟΙΚΤΟ ΕΜΠΟΡΙΟ** | | | | | |
| ΡΑΔΙΟ-ΑΘΗΝΑΙ (ΚΟ) | 5.04 | 4.56 | 4.76 | 5.12 | 22 980 |
| ΡΑΔΙΟ-ΑΘΗΝΑΙ (ΠΟ) | 5.60 | 5.66 | 5.6 | 5.6 | 500 |
| ΠΑΛΑΙΟ COMPUTERS | 6.04 | 3.07 | 5.86 | 6.12 | 19 869 |
| ΚΑΤ. ΑΦΟΡ/ΓΗΤΩΝ ΕΙΔΩΝ | 9.74 | 5.87 | 9.24 | 9.92 | 31 530 |
| JUMBO | 2.89 | 5.47 | 2.74 | 2.95 | 266 672 |
| ΕΝΩΣΗ Α.Ε. | 1.68 | 12.00 | 1.51 | 1.68 | 250 680 |
| ΡΑΔΙΟ ΚΟΡΑΣΙΔΗΣ (ΚΟ) | 10.06 | 0.20 | 9.92 | 10.38 | 155 330 |
| ΜΟΥΡΙΑΔΗΣ Α.Ε. | 1.13 | 6.60 | 1.08 | 1.14 | 140 970 |
| ΚΛΑΟΥΔΑΤΟΣ (ΚΟ) | 3.02 | 0.67 | 3.02 | 3.10 | 4 700 |
| ΛΑΜΠΡΟΠΟΥΛΟΙ ΑΦΟΙ | 1.82 | 2.25 | 1.76 | 1.89 | 50 884 |
| ΕΙΚΟΝΑ-ΗΧΟΣ | 7.28 | 9.64 | 6.30 | 7.32 | 110 410 |
| ΒΑΡΒΕΡΗΣ-ΜΟΔΑ ΒΑΓΝΟ | 4.54 | 5.09 | 4.44 | 4.80 | 48 900 |
| ΗΛΕΚΤΡΟΝΙΚΗ ΑΘΗΝΩΝ | 6.4 | 1.59 | 6.20 | 6.50 | 23 401 |
| ΚΟΤΣΟΒΟΛΟΣ | 12.68 | 1.44 | 12.22 | 13.10 | 15 660 |
| Α.Β. ΒΑΣΙΛΟΠΟΥΛΟΣ | 15.94 | 0.76 | 15.82 | 16.60 | 2 055 |
| ΑΤΛΑΝΤΙΚ | 2.89 | 1.76 | 2.83 | 3.00 | 127 890 |
| **ΥΠΗΡΕΣΙΕΣ ΚΙΝΗΤ. ΤΗΛΕΦΩΝΙΑΣ** | | | | | |
| UNIFON | 3.74 | 1.63 | 3.64 | 3.80 | 48 290 |
| NEXTNET | 7.3 | 5.44 | 7.04 | 7.96 | 48 975 |
| ΓΕΡΜΑΝΟΣ | 15.34 | 1.72 | 15.08 | 15.40 | 47 730 |
| **ΥΠΗΡ. ΔΗΜΟΣΙΩΝ ΣΥΜΦΕΡΟΝΤΩΝ** | | | | | |
| ΕΥΔΑΠ | 8.10 | 0.50 | 8.02 | 8.30 | 102 480 |
| **ΚΑΤΑΣΚΕΥΕΣ** | | | | | |
| ΒΙΟΤΕΡ | 2.52 | 1.61 | 2.48 | 2.60 | 111 512 |
| ΓΕΚΑΤ | 3.86 | 0.00 | 3.78 | 3.96 | 39 756 |
| ΓΕΝ. ΕΤ. ΚΑΤΑΣΚΕΥΩΝ | 10.54 | 2.53 | 10.10 | 10.60 | 88 740 |
| ΔΟΜΙΚΗ ΚΡΗΤΗΣ | 6.94 | -1.14 | 6.90 | 7.28 | 55 220 |
| ΠΑΝΤΕΧΝΙΚΗ | 4.2 | 0.00 | 4.10 | 4.30 | 53 215 |
| ΕΥΚΛΕΙΔΗΣ | 3.22 | 5.92 | 3.04 | 3.30 | 624 125 |
| ΔΙΕΚΑΤ | 5.10 | 1.16 | 5.06 | 5.36 | 59 675 |
| ΓΕΝΕΡ | 1.69 | 3.68 | 1.63 | 1.76 | 146 281 |
| ΤΕΧΝΟΔΟΜΗ | 2.01 | 11.67 | 1.80 | 2.01 | 30 300 |
| ΤΕΧΝΙΚΗ ΟΛΥΜΠΙΑΚΗ | 2.65 | 0.75 | 2.64 | 2.74 | 250 908 |
| ΤΕΧΝΙΚΗ ΕΤΑΙΡΙΑ ΒΟΛΟΥ | 4.52 | 0.89 | 4.44 | 4.60 | 30 313 |
| ΤΕΡΝΑ | 5.24 | 0.00 | 5.14 | 5.50 | 99 800 |
| ΠΡΟΟΔΕΥΤΙΚΗ | 2.12 | 0.00 | 2.08 | 2.20 | 204 610 |
| ΜΟΧΛΟΣ | 1.76 | 0.00 | 1.74 | 1.82 | 105 693 |
| ΣΙΓΑΛΑΣ | 2.28 | 1.79 | 2.21 | 2.34 | 55 240 |
| ΕΚΤΕΡ | 2.52 | 0.80 | 2.50 | 2.62 | 14 980 |
| ΜΙΘΩΝΙΚΗ | 3.38 | 1.81 | 3.32 | 3.46 | 147 050 |
| ΑΦΟΙ ΜΕΣΟΧΩΡΙΤΗ | 2 | 1.01 | 1.98 | 2.06 | 76 240 |
| ΣΑΡΑΝΤΟΠΟΥΛΟΣ | 4.9 | 0.00 | 4.84 | 5.04 | 31 722 |
| ΘΕΜΕΛΙΟΔΟΜΗ | 6.94 | 0.29 | 6.86 | 7.08 | 102 250 |
| ΕΥΡΩΠΑΪΚΗ ΤΕΧΝΙΚΗ | 2.08 | 0.48 | 2.04 | 2.14 | 128 710 |
| ΕΡΓΑΣ | 1.76 | 1.12 | 1.75 | 1.83 | 164 980 |
| ΕΛΛΗΝΙΚΗ ΤΕΧΝΟΔΟΜΗΣΗ | 7.22 | 1.12 | 7.06 | 7.32 | 194 146 |
| ΕΔΡΑΣΗ | 5.44 | -0.73 | 5.38 | 5.58 | 11 700 |
| ΓΝΩΜΩΝ | 3.76 | 0.53 | 3.70 | 3.90 | 263 900 |
| ΑΤΤΙ-ΚΑΤ | 2.94 | 1.38 | 2.90 | 3.04 | 244 390 |
| ΑΒΑΞ | 10.80 | 0.37 | 10.60 | 11.00 | 10 948 |
| ΑΕΤΕΚ | 4.22 | 0.48 | 4.18 | 4.34 | 623 040 |
| ΑΘΗΝΑ | 3.98 | 0.00 | 3.92 | 4.10 | 40 560 |
| ΑΚΤΩΡ | 8.54 | 1.16 | 8.50 | 8.86 | 344 719 |
| ΑΤΕΜΚΕ | 1.27 | 0.79 | 1.24 | 1.31 | 50 020 |
| ΑΛΤΕ ΑΝΩΝ. ΤΕΧΝ.ΕΤΑΙΡΙΑ | 6.58 | 2.81 | 6.36 | 6.68 | 113 900 |
| **ΣΗΜΑΝΤΙΚΩΝ ΑΛΛΑΓΩΝ ΔΡΑΣΤΗΡΙΟΤΗΤΑΣ** | | | | | |
| ΜΠΑΛΑΦΑΣ Α.Ε. (ΚΟ) | 2.15 | 0.00 | 2.15 | 2.15 | 60 750 |
| STABILTON | 0.90 | 0.00 | 0.88 | 0.95 | 366 200 |
| ΜΟΣΧΟΛΙΟΣ ΧΗΜΙΚΑ | 8.52 | 0.24 | 8.50 | 8.90 | 3 530 |
| Π.Δ. ΠΑΠΟΥΤΣΑΚΗΣ | 5.22 | 1.16 | 5.16 | 5.28 | 3 025 |
| LAMDA DEVELOPMENT | 9.48 | 3.49 | 9.16 | 9.68 | 108 150 |
| ΙΝΤΕΡΣΑΤ | 1.03 | 0.98 | 1.02 | 1.06 | 60 273 |
| ΕΛΛΗΝΙΚΗ ΕΤ. ΜΠΩΚΟΤΩΝ | 4.28 | 0.00 | 4.20 | 4.34 | 32 540 |
| MULTIDRAMA | 20.78 | -0.10 | 20.78 | 21.00 | 510 |
| ΕΠΙΦΑΝΕΙΑ | 5.98 | 2.40 | 5.86 | 6.06 | 10 860 |
| ΚΥΛΙΝ/ΛΟΙ ΠΑΠΑΦΙΛΗ | 12.92 | 2.38 | 12.00 | 13.92 | 120 |
| ΚΑΜΠΑΣ | 5.90 | 1.03 | 5.82 | 6.14 | 249 164 |

CFS
Μέλος Χρηματιστηρίου Αξιών Αθηνών
Υπεύθυνος Υποκαταστήματος Ρόδου
ΔΗΜΗΤΡΗΣ ΖΕΡΒΟΣ
Αλεξάνδρου Διάκου 50
τηλ:(0241)77180-2
Fax:(0241)77183

| ΣΜΕ ΓΙΑ ΤΟΝ ΔΕΙΚΤΗ FTSE-20 (14-2-01) | | | | | |
|---|---|---|---|---|---|
| Μήνας Παράδοσης | Τιμή Εκ/ρισης | Ημ/νια Απόδοσης | Ανώτ. Τιμή | Κατωτ. Τιμή | Ημ

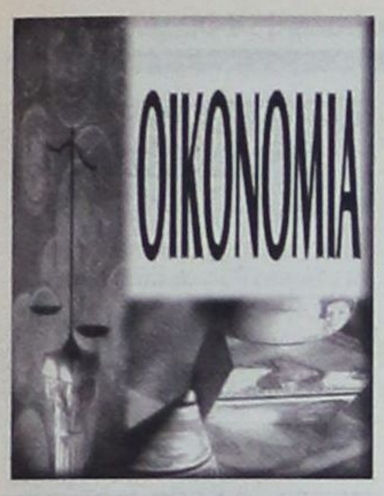


***Οι μεγάλες προκλήσεις είναι μπροστά, επισημαίνει στην έκθεση του ο Οργανισμός Οικονομικής Συνεργασίας και Ανάπτυξης (ΟΟΣΑ), για την ελληνική οικονομία. Ο διεθνής οργανισμός συνιστά επιτάχυνση των διαρθρωτικών αλλαγών, με έμφαση στην άρση της ακαμψίας που εστιάζεται στην αγορά εργασίας, στη μεταρρύθμιση του ασφαλιστικού συστήματος, στις τομές στον χώρο της υγείας και στις περικοπές των δαπανών. Ο ΟΟΣΑ προβλέπει μεγάλη ανάπτυξη για το 2001, σε ποσοστό 4,1%, ενώ η κυβέρνηση εκτιμά ότι το ποσοστό θα κυμανθεί στο 5%.***

**ΔΙΑΡΘΡΩΤΙΚΕΣ ΑΛΛΑΓΕΣ**

# ΟΟΣΑ: Η πρόκληση *παραμένει ανοικτή*



*«Οι διαρθρωτικές αλλαγές προχωρούν», δήλωσε χθες ο κ. Γιάννος Παπαντωνίου και πρόσθεσε, «Δεν είναι θέμα χρόνου, αλλά ποιότητας».*

**Ο πληθωρισμός, σημειώνουν οι αναλυτές του ΟΟΣΑ, θα είναι στο 2,75% το τρέχον έτος και λίγο χαμηλότερος το 2002.**

Σημαντική ημέρα για την Ελλάδα αποτέλεσε η προχθεσινή της έγκρισης του προγράμματος σταθερότητας και ισοδυναμεί με ένα μεγάλο στοίχημα, τόνισε χθες ο Γιάννος Παπαντωνίου.

Ο υπουργός Εθνικής Οικονομίας και Οικονομικών δήλωσε χαρακτηριστικά ότι όπως κερδίσαμε το στοίχημα της σύγκλισης έτσι αισιοδοξούμε ότι θα κερδίσουμε και το στοίχημα της ανάπτυξης. Χρειάζεται συστηματική προσπάθεια απ'όλους, υπογράμμισε ο κ. Παπαντωνίου, επισημαίνοντας ωστόσο ότι υπάρχουν δύο κίνδυνοι.

Ο πρώτος αφορά το ενδεχόμενο πληθωριστικών πιέσεων και γι'αυτό χρειάζεται εγρήγορση από όλους.

Ο δεύτερος κίνδυνος είναι να δειλιάσει η Ελλάδα μπροστά στην πρόκληση των μεγάλων διαρθρωτικών μεταρρυθμίσεων. Ο κ. Παπαντωνίου σημείωσε ότι αντιμετωπίζουμε αντιπάλους, όπως τα κατεστημένα συμφέροντα και τις αναχρονιστικές πρακτικές. Εάν δεν τολμήσουμε να τους «ξεβολέψουμε», δεν θα πετύχουμε τους υψηλούς μας στόχους, κατέληξε ο υπουργός.

Χρειάζεται νέα στοχοθέτηση για τις δημόσιες δαπάνες, διακήρυξε ο υπουργός προκειμένου να οριοθετηθεί εξ αρχής ο δημόσιος τομέας.

Ο κ. Παπαντωνίου καταφέρθηκε εναντίον των συντεχνιών και δήλωσε πως είναι αποφασισμένος να δώσει όλη την προσοχή του στα συμφέροντα των πολιτών. Τέλος, σημείωσε ότι η οικονομία «δουλεύει δυνατά» και πρόσθεσε ότι οι διαρθρωτικές αλλαγές προχωρούν. «Δεν είναι θέμα χρόνου, αλλά ποιότητας», σημείωσε.

**Ecofin.**

Το Συμβούλιο Υπουργών Οικονομίας της Ευρωπαϊκής Ενωσης, το οποίο συνεδρίασε στις Βρυξέλλες, ενέκρινε το ελληνικό πρόγραμμα σταθερότητας για την περίοδο 2001 - 2004, υιοθετώντας ταυτόχρονα τις παρατηρήσεις της Ευρωπαϊκής Επιτροπής, από τις 24 Ιανουαρίου, για τους στόχους και τα μέσα επίτευξης του.

Ιδιαίτερη αναφορά, που υπερβαίνει την έκθεση της Επιτροπής, έκανε το Συμβούλιο για τις διαρθρωτικές αλλαγές στην οικονομία.

Το Συμβούλιο ενθάρρυνε την ελληνική κυβέρνηση να επιταχύνει την εφαρμογή των διαρθρωτικών αλλαγών, ιδίως στην αγορά εργασίας και στο σύστημα κοινωνικής ασφάλισης, προκειμένου να ενισχυθεί το δυναμικό της οικονομίας, να αυξηθεί η ανταγωνιστικότητα της και να βελτιωθούν οι συνθήκες για διαρκή οικονομική ανάπτυξη και δημιουργία θέσεων απασχόλησης.

Στη γνωμοδότηση του Συμβουλίου αναφέρεται ότι το ελληνικό πρόγραμμα σταθερότητας είναι συνεπές με τους γενικούς προσανατολισμούς της οικονομικής πολιτικής της Ε.Ε., ενώ τονίζεται για δεύτερη φορά η ανάγκη να δώσει η κυβέρνηση ιδιαίτερη προσοχή στην αναμόρφωση του συνταξιοδοτικού συστήματος.

Το Συμβούλιο εκτιμά ότι ο στόχος του προγράμματος σταθερότητας για ρυθμό ανάπτυξης που θα κινείται μεταξύ 5% και 5,5% την προσεχή 4ετία είναι φιλόδοξος και βρίσκεται στο ανώτερο επίπεδο των δυνατοτήτων.

Συνιστά, επίσης, τη συγκράτηση της αύξησης των πρωτογενών δημόσιων δαπανών και την εξασφάλιση συγκρατημένης αύξησης των μισθών, ώστε να αποφευχθούν οι κίνδυνοι υπερθέρμανσης της οικονομίας και των πληθωριστικών πιέσεων.


**Δ·Α·Ν·Ε· SEA LINE**
ΔΩΔΕΚΑΝΗΣΙΑΚΗ ΑΝΩΝΥΜΗ ΝΑΥΤΙΛΙΑΚΗ ΕΤΑΙΡΙΑ

**Νέα τηλέφωνα**

**ΓΡΑΦΕΙΑ ΡΟΔΟΥ**

| | |
|---|---|
| ΚΡΑΤΗΣΕΙΣ - ΠΛΗΡΟΦΟΡΙΕΣ | 0801-500500<br>(0241) 43150 |
| ΔΙΟΙΚΗΤΙΚΕΣ ΥΠΗΡΕΣΙΕΣ: | (0241) 43110, 43112 |
| FAX | (0241) 43120 |

**ΓΡΑΦΕΙΑ ΠΕΙΡΑΙΑ**

| | |
|---|---|
| ΚΡΑΤΗΣΕΙΣ - ΠΛΗΡΟΦΟΡΙΕΣ | 0801-500500<br>(01) 4529360 |
| ΔΙΟΙΚΗΤΙΚΕΣ ΥΠΗΡΕΣΙΕΣ | (01) 4529330 |
| FAX | (01) 4293493 |

e-mail: dane@otenet.gr


## Οι ανησυχίες του Παπαδήμου

**Αισιόδοξος ως προς τον κίνδυνο πληθωρισμού λόγω υπερθέρμανσης της οικονομίας, ανήσυχος όμως ως προς την ικανότητα αντίδρασης σε μια απρόβλεπτη δυσμενή εξέλιξη εμφανίζεται ο διοικητής της Τραπέζης Ελλάδος, με δηλώσεις του σε άρθρο της διεθνούς οικονομικής εφημερίδας Wall Street Journal Europe».**

Συγκεκριμένα, ο κ. Λουκάς Παπαδήμος σημειώνει: «Είμαι κάπως ανήσυχος ότι, εάν στη διάρκεια του έτους σημειωθεί μια σοβαρή διατάραξη της προσφοράς ή μία απρόβλεπτη εξέλιξη της εγχώριας ζήτησης, μπορεί να μην είναι δυνατή η άσκηση της δημοσιονομικής πολιτικής με τον απαιτούμενο βαθμό προνοητικότητας».

Η εξωγενής διαταραχή, η οποία δεν μπορεί πλέον να αντιμετωπισθεί με μέσα νομισματικής πολιτικής, λόγω της ένταξης μας στην ευρωζώνη, θα είναι άλλωστε μία από τις βασικές επισημάνσεις που θα κάνει το Συμβούλιο Νομισματικής Πολιτικής στην ετήσια έκθεση του, την οποία θα καταθέσει σύντομα στη Βουλή.

Οι ανησυχίες της Κεντρικής Τράπεζας αφορούν την αποφασιστικότητα που θα μπορεί να επιδείξει η οικονομική ηγεσία της κυβέρνησης σε περίπτωση «ξαφνικής επιδείνωσης» ορισμένων στοιχείων κυρίως στον πληθωρισμό ή και στα πραγματικά στοιχεία της οικονομίας.

Το κύριο πρόβλημα εντοπίζεται στην πλευρά των δαπανών, των οποίων η προσπάθεια περικοπής δεν κρίνεται ικανοποιητική, ανησυχία που διατυπώθηκε, άλλωστε, παράλληλα με την έγκριση του ελληνικού προγράμματος σταθερότητας.


**GOOD YEAR ΚΑΣΑΠΗΣ**






*Μπαίνω μεσ' το αμάξι και φεύγω με σιγουριά*
*στο δρόμο είναι πρώτο, κρατήματα γερά*
*Πω, Πω!! Δες γκάζια, δες πως σταματά!*
*Που τα βρήκες, πες μας, τέτοια ελαστικά;*
*Σίγουρα στοιχίζουν κι ένα σωρό λεφτά!*
*ΦΙΛΕ ΜΟΥ, «ΚΑΣΑΠΗΣ» ΓΙΑ ΕΛΑΣΤΙΚΑ*
*Τα παίρνεις όλα τώρα και χωρίς λεφτά*
*χωρίς προκαταβολή, καθόλου μετρητά*
*ΚΑΣΑΠΗΣ, για ζάντες και για ελαστικά,*
*36 δόσεις και ούτε δραχμή μπροστά*
*Λάστιχα και ζάντες δίχως τα λεφτά,*
*όλοι τρέχουν για να μάθουν τα νέα τα φοβερά*





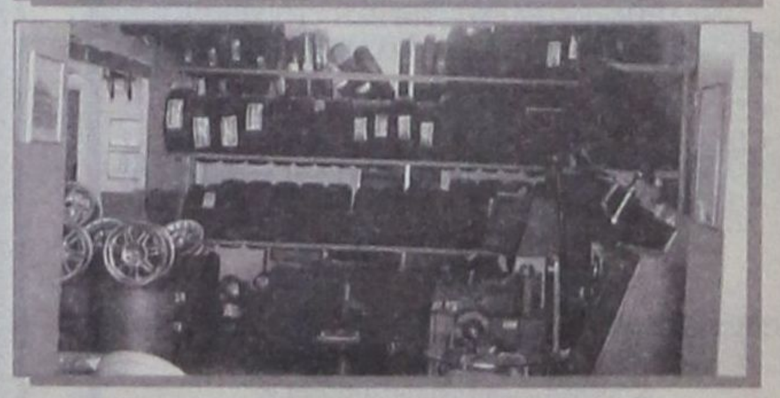

**ΚΑΣΑΠΗΣ**
**ΑΣΦΑΛΕΙΑ**
**ΣΤΗΝ ΟΔΗΓΗΣΗ**
1ο: ΑΥΣΤΡΑΛΙΑΣ 2 - ΤΗΛ. 35367
• 2ο ΛΙΝΔΟΥ 237 - ΤΗΛ. 64025

GOODYEAR MICHELIN BRIDGESTONE DUNLOP BBS BORBET LEICHTMETALLRÄDER RIM STOCK Dynamics

ΞΕΝΟΔΟΧΕΙΑ

# Κρίσιμος ο Φεβρουάριος *για το μέλλον του κλάδου*

## *Την πόρτα του ΧΑΑ κτυπούν 9 εταιρείες*

**Αυξημένη κινητικότητα παρουσιάζει ο κλάδος των ξενοδοχείων το τελευταίο χρονικό διάστημα, η οποία αναμένεται να κορυφωθεί εντός του Φεβρουαρίου, όταν λήγει και η προθεσμία για τις άδειες επέκτασης και δημιουργίας νέων κλινών στο λεκανοπέδιο της Αττικής εν όψει των Ολυμπιακών Αγώνων του 2004.**

Αναπάντεχο ενδιαφέρον εκδηλώθηκε και από τους επενδυτές στην πρόσκληση ενδιαφέροντος του Ελληνικού Οργανισμού Τουρισμού για τη δημιουργία ξενοδοχειακών μονάδων στην περιοχή της Αττικής. Το σύνολο των αιτήσεων ανήλθε στις 83 και ο αριθμός των κλινών που ζητούνται ανέρχονται στις 21.000. Ανάμεσα στα σχήματα που κατέθεσαν αιτήσεις και σχέδια συμπεριλαμβάνονται σχεδόν όλοι οι μεγάλοι ξενοδοχειακοί όμιλοι της χώρας.

Συγκεκριμένα, η Hyatt έχει ήδη υποβάλλει αίτηση για την έκδοση άδειας προκειμένου να ανεγείρει πολυτελές ξενοδοχείο στο Μαρούσι.

Ο Ομιλος Accor (Sofitel, Mencume, Novotel, Ibis), πλέον του ξενοδοχείου που θα κτίσει στα Σπάτα, ενδιαφέρεται να ανεγείρει 10-15 ξενοδοχεία σε όλη την ελληνική επικράτεια, με έμφαση στις περιοχές των Αθηνών και Θεσσαλονίκης.

Η εταιρεία Alpha Αστικά Ακίνητα σε συνεργασία με την Hilton International έχει ζητήσει άδεια για την ανέγερση του τμήματος που βρίσκεται άνω του εστιατορίου cafe - εστιατόριο «Βυζάντιο» του ξενοδοχείου «Hilton». Ο Ομιλος Στασινόπουλου σε συνεργασία με τον Ομιλο Stanwood θέλει να κατασκευάσει δύο ξενοδοχεία, ένα στην πλατεία Καραϊσκάκη και ένα σε ιδιόκτητη έκταση στη Βασιλέως Κωνσταντίνου.

Παράλληλα, ο Ομιλος Ιωάννου - Παρασκευαΐδη έχει ζητήσει την ανέγερση ξενοδοχείου σε χώρο πλησίον του «Ledra Marriot» ενώ η Εθνική Τράπεζα έχει ζητήσει τη μετατροπή σε ξενοδοχείο του κτιρίου που στεγάζεται σήμερα το υπουργείο Ανάπτυξης. Ωστόσο και η Sanyo Hellas Holding έχει υποβάλλει πρόταση για την ανέγερση δύο ξενοδοχειακών μονάδων 300 και 400 κλινών αντίστοιχα, συνολικής επιφάνειας 39.000 τ.μ. στο Μαρούσι. Πλην των εισηγμένων ξενοδοχειακών εταιρειών, στον προθάλαμο της Σοφοκλέους βρίσκονται ήδη 9 ξενοδοχειακές εταιρείες, που έχουν στόχο την άντληση κεφαλαίων για να χρηματοδοτήσουν τα επενδυτικά σχέδια τους.

Το ποιές από αυτές όμως θα διαβούν τελικά το κατώφλι της Σοφοκλέους εντός του 2001, δεν γίνεται να προβλεφθεί. Το μόνο σίγουρο είναι ότι πολλά θα εξαρτηθούν από την πορεία που θα ακολουθήσει φέτος το Χρηματιστήριο.



**Η πορεία των εταιρειών του κλάδου τον Ιανουάριο**

Εντός των 9 ξενοδοχείων συμπεριλαμβάνεται και η εταιρεία Ηλιος του Ομίλου Μαντωνανάκη, η οποία είχε αναβάλει την δημόσια εγγραφή της πέρυσι τον Οκτώβριο, λόγω του δυσμενούς χρηματιστηριακού κλίματος. Ωστόσο, πρότινος επανεγκρίθηκε από το Δ.Σ. του ΧΑΑ η εισαγωγή εκ νέου της εταιρείας στο ΧΑΑ. Οι υπόλοιπες ξενοδοχειακές μονάδες που έχουν καταθέσει τα ενημερωτικά τους δελτία του Δ.Σ. του Χρηματιστηρίου είναι οι Κολοσσός Α.Ε., Χανδής Α.Ε., Σάνυ, Ντιβάνη Καράβελ, Ελληνικές & Τουριστικές Επιχειρήσεις Α.Ε., Ξενοδοχειακές Επιχειρήσεις Βαρδή Α.Ε. (Πεντελικόν), Αφοί Μουσαμά Α.Ε. (Holiday Inn, κ.λπ.) και Αγάπη Α.Ε.

**Κατασκευαστικοί όμιλοι**

Εκτός όμως των παραδοσιακών επιχειρηματιών που δραστηριοποιούνται στον ξενοδοχειακό κλάδο, υπάρχουν και ορισμένοι μεγάλοι κατασκευαστικοί όμιλοι που αναπτύσσουν δραστηριότητες στο real estate ενώ δείχνουν σημαντικό ενδιαφέρον και για τουριστικές δραστηριότητες.

Συγκεκριμένα, η Lamda Development σε συνεργασία με την EFG Properties, προωθεί την κατασκευή business park στην περιοχή του νέου αεροδρομίου καθώς και τη δημιουργία τουριστικού συγκροτήματος στη Μύκονο.

Παράλληλα, ο Ομιλος Αβαξ σχεδιάζει την κατασκευή πρότυπου τουριστικού οικισμού σε έκταση 4.000 στρεμμάτων στην Κρήτη, ενώ ο Ομιλος της Μηχανικής μέσω της Μηχανικής Ακίνητα Α.Ε. έχει προχωρήσει στην αγορά μεγάλης έκτασης στην Κέρκυρα, ενώ εξετάζει συνεχώς προτάσεις για ανάπτυξη και εμετάλλευση ακινήτων.

Τέλος, η Τεχνική Ολυμπιακή έχει προγραμματίσει την κατασκευή συγκροτήματος μπαγκαλόους στο Πόρτο Καρράς στη Χαλκιδική, καθώς και τη λειτουργία τουριστικών μαρίνων στο Πόρτο Ράφτη, στη Σκιάθο και στη Σάμο.

**40 δισ. για ανακαίνιση**

Πλέον της δημιουργίας καινούργιων ξενοδοχειακών μονάδων στην περιοχή των Αθηνών, υπολογίζεται ότι θα δαπανηθούν περί των 40 δισ. δρχ. για ανακαινίσεις των ήδη υπαρχόντων ξενοδοχείων.

Στο κέντρο της Αθήνας σύντομα θα ξεκινήσει η ανακαίνιση του ιστορικού ξενοδοχείου της «Μεγάλης Βρετανίας», του «King George», που πρότινος εκμισθώθηκε για 25 χρόνια από τον Ομιλο Δασκαλαντωνάκη, του «Intercontinental», του «Hilton» και του «President».

Οσον αφορά την εταιρεία Αστέρας Βουλιαγμένης, σχεδιάζει την επέκταση της στο κέντρο της Αθήνας, αξιοποιώντας τα ακίνητα που ανήκουν στην Εθνική Τράπεζα, μεταξύ των οποίων και το κτίριο που στεγάζεται σήμερα το υπουργείο Ανάπτυξης.

Τέλος, αξίζει να σημειωθεί ότι από την 1/1/2002 θα ισχύσει το σύστημα των αστεριών στα ελληνικά ξενοδοχεία, που οριστικοποιήθηκε από το υπουργείο Ανάπτυξης και θα προωθηθεί στο Συμβούλιο Επικρατείας για τη σχετική επεξεργασία.

**ΔΕΥΑΡ**
**ΔΗΜΟΤΙΚΗ ΕΠΙΧΕΙΡΗΣΗ**
**ΥΔΡΕΥΣΗΣ ΑΠΟΧΕΤΕΥΣΗΣ ΡΟΔΟΥ**
**2ο χλμ. Εθν. Οδού Ρόδου - Λίνδου**
**τηλ. 68750 - 68757 fax 66380**

**ΑΝΑΚΟΙΝΩΣΗ**

Από τη ΔΕΥΑΡ ανακοινώνεται ότι από την Τρίτη 20-2-2001 η Επιχείρηση θα προβεί σε διακοπή νερού σε όσους καταναλωτές έχουν καθυστερήσει την εξόφληση των λογαριασμών τους.

Παρακαλούνται οι καταναλωτές να προσέλθουν στη ΔΕΥΑΡ για την άμεση τακτοποίηση των οφειλών τους.

**Εκ της ΔΕΥΑΡ**
**Ο Γενικός Διευθυντής**
**α/α**
**Π. Κανάκης**
**Πολιτικός Μηχανικός**

**ΔΗΜΗΤΡΗΣ Ιω. ΟΙΚΟΝΟΜΙΔΗΣ**
**ΑΝΑΛΥΤΙΚΟ ΕΡΓΑΣΤΗΡΙΟ ΡΟΔΟΥ**
**ΧΗΜΙΚΟΤΕΧΝΙΚΕΣ ΜΕΛΕΤΕΣ & ΕΡΕΥΝΕΣ**
**ΕΜΠΟΡΙΟ ΧΗΜΙΚΩΝ, ΑΠΟΡΡΥΠΑΝΤΙΚΩΝ, ΕΞΟΠΛΙΣΜΟΥ**

**ΕΡΓΑΣΤΗΡΙΑΚΕΣ ΕΞΕΤΑΣΕΙΣ**
- ΝΕΡΑ ΠΟΣΙΜΑ, ΑΠΟΒΛΗΤΑ, ΝΕΡΑ ΚΟΛΥΜΒΗΣΗΣ
- ΤΡΟΦΙΜΑ ΚΑΙ ΠΟΤΑ
- ΕΔΑΦΟΣ - ΛΙΠΑΣΜΑΤΑ

**ΧΗΜΙΚΑ ΠΡΟΣΘΕΤΑ**
- ΚΟΛΥΜΒΗΤΙΚΩΝ ΔΕΞΑΜΕΝΩΝ
- ΕΠΕΞΕΡΓΑΣΙΑΣ ΝΕΡΟΥ ΧΡΗΣΗΣ
- ΑΠΟΛΥΜΑΝΤΙΚΑ
- ΒΕΛΤΙΩΤΙΚΑ
- ΤΡΟΦΙΜΩΝ & ΠΟΤΩΝ

ΕΓΚΑΤΑΣΤΑΣΕΙΣ ΒΙΟΛΟΓΙΚΗΣ ΕΠΕΞΕΡΓΑΣΙΑΣ ΛΥΜΑΤΩΝ & ΑΠΟΒΛΗΤΩΝ: ΕΛΕΓΧΟΣ ΛΕΙΤΟΥΡΓΙΑΣ - ΑΠΟΔΟΣΗΣ

ΚΟΛΥΜΒΗΤΙΚΕΣ ΔΕΞΑΜΕΝΕΣ: ΕΛΕΓΧΟΣ ΛΕΙΤΟΥΡΓΙΑΣ ΠΡΟΒΛΕΨΗ

ΕΠΙΚΙΝΔΥΝΟΤΗΤΑΣ ΚΡΙΣΙΜΩΝ ΣΗΜΕΙΩΝ, Π.Ε.ΚΡΙ.Σ. (Haccp): ΜΕΛΕΤΗ - ΕΚΤΕΛΕΣΗ - ΤΗΡΗΣΗ ΣΤΟΙΧΕΙΩΝ

**ΥΓΙΕΙΝΗ & ΑΣΦΑΛΕΙΑ**
- ΣΤΟΥΣ ΧΩΡΟΥΣ ΕΡΓΑΣΙΑΣ
- ΣΕ ΒΙΟΜΗΧΑΝΙΕΣ / ΒΙΟΤΕΧΝΙΕΣ ΤΡΟΦΙΜΩΝ
- ΣΕ ΧΩΡΟΥΣ ΠΡΟΕΤΟΙΜΑΣΙΑΣ ΤΡΟΦΙΜΩΝ /ΕΣΤΙΑΣΗΣ

**ΕΙΔΙΚΕΣ ΕΞΕΤΑΣΕΙΣ ΕΛΑΙΟΛΑΔΟΥ**
- ΠΟΙΟΤΗΤΑ - ΝΟΘΕΙΑ

**Δημήτρης Ιω. Οικονομίδης**
**Χημικός Πανεπ. Αθηνών**
**M. Sc. Πανεπ. Λονδίνου**
ΒΥΡΩΝΟΣ 1, 85100 ΡΟΔΟΣ - ΤΗΛ. 0241 /28638 - ΤΟΤ (fax) 0241 /35623
ΑΠΟΘΗΚΗ: ΦΑΛΗΡΑΚΙ ΡΟΔΟΥ •
ecodem@chemenvi.rho.fortbnet.gr
http://www.forthnet.gr/chemenvi

ΤΩΡΑ, ΚΑΙ ΘΕΡΜΑΝΣΗ CARRIER

**Η Carrier ΖΕΣΤΑΙΝΕΙ ΤΗΝ ΕΛΛΑΔΑ**

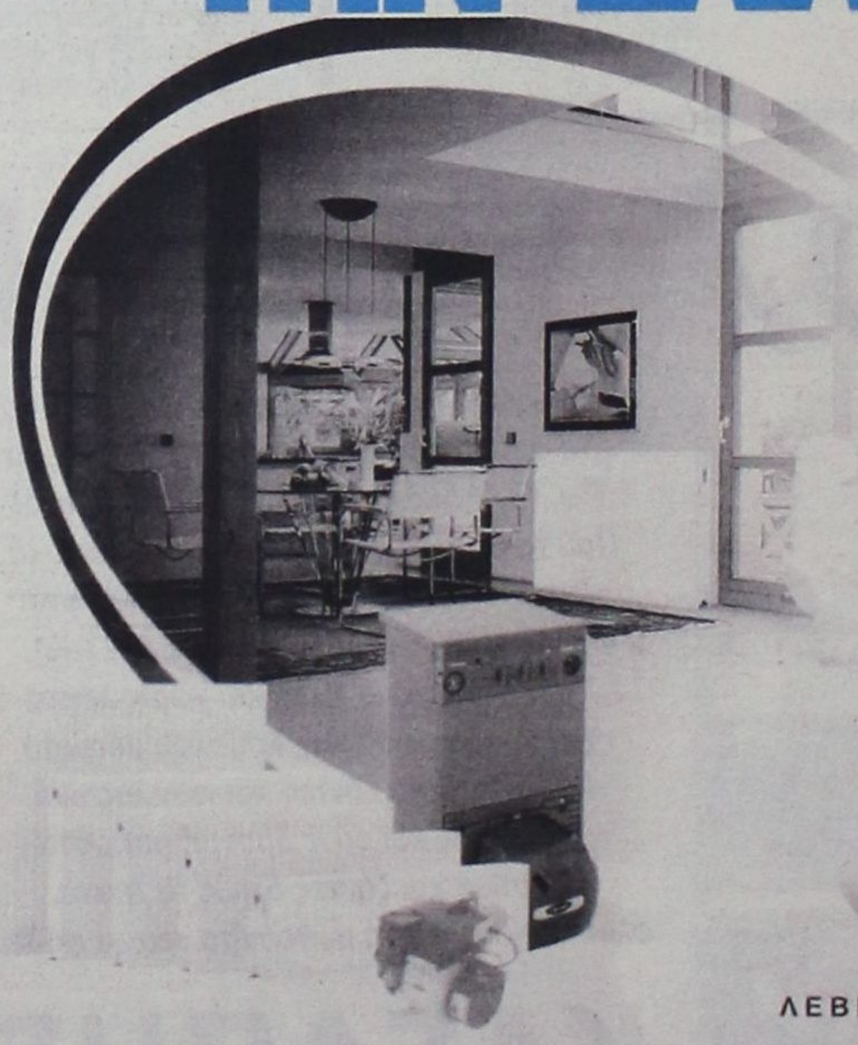

Carrier ΘΕΡΜΑΝΣΗ
ΛΕΒΗΤΕΣ ΚΑΥΣΤΗΡΕΣ ΣΩΜΑΤΑ

**Rodos Air** Ε.Π.Ε.
Τεχνική & Εμπορική Εταιρία
Ρόδος, Κομπρού 1.
Τηλ. Κέντρο: (0241) 70710, Fax: (0241) 70720



Αναζητήστε το σήμα στα σημεία πώλησης

ΡΕΠΟΡΤΑΖ

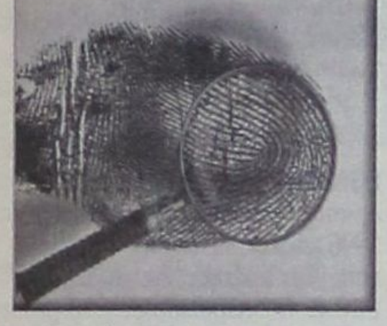

ΘΑ ΑΛΛΑΞΕΙ ΡΙΖΙΚΑ Ο ΤΡΟΠΟΣ ΖΩΗΣ ΤΟΥ ΜΕΣΟΥ ΑΝΘΡΩΠΟΥ

# Επανάσταση στην ιατρική με την αποκωδικοποίηση *του γενετικού κώδικα*

**Ορόσημο για την ανθρωπότητα χαρακτηρίζουν οι επιστήμονες τη δημοσιοποίηση του γενετικού κώδικα του ανθρώπου, εξέλιξη που θα επιφέρει «επανάσταση» στην ιατρική και φαρμακευτική επιστήμη και θα αλλάξει ριζικά τον τρόπο ζωής του μέσου ανθρώπου.**

Το έργο της αποκωδικοποίησης έχουν αναλάβει 20 ομάδες επιστημόνων από τις ΗΠΑ, τη Βρετανία, την Ιαπωνία, τη Γαλλία, τη Γερμανία και την Κίνα, τα μέλη του Προγράμματος για το Γονιδίωμα του Ανθρώπου, που εργάζονται πυρετωδώς από δεκαετίας στο Κέιμπριτζ της Βρετανίας.

Οι επιστήμονες ολοκλήρωσαν το προσχέδιο του γενετικού κώδικα τον Ιούνιο και δημοσιεύουν σήμερα, στο επιστημονικό περιοδικό Nature, μια πρώτη περιγραφή, μαζί με χάρτες και πίνακες, σε μια απόπειρα επεξήγησης του μυστηρίου της ζωής.

**Η ΧΡΗΣΗ**

Η αποκωδικοποίηση του γενετικού κώδικα του ανθρώπου θα επιφέρει δραστικές αλλαγές, πρωτίστως στη φαρμακευτική βιομηχανία αλλά και στην ιατρική.

Οι επιστήμονες ελπίζουν μάλιστα ότι σύντομα θα μπορέσουν να προχωρήσουν στην κατασκευή εξατομικευμένων φαρμάκων, που θα έχουν δημιουργηθεί ακριβώς βάσει του γενετικού προφίλ του κάθε ασθενούς. Ελπίζουν, επίσης, ότι η περαιτέρω έρευνα θα οδηγήσει στην έγκαιρη διάγνωση νόσων όπως ο καρκίνος αλλά και στην καλύτερη πρόληψη.

«Ολοι οι τύποι καρκίνου προκαλούνται από ανωμαλίες στην ακολουθία του DNA», εξηγεί ο Μάικλ Στράτον, επικεφαλής προγράμματος έρευνας για τον καρκίνο στη Βρετανία. Ενας στους τρεις ανθρώπους στον ανεπτυγμένο κόσμο θα υποφέρει από καρκίνο, ενώ ένας στους πέντε από αυτούς θα πεθάνει από την επάρατη νόσο.

Ετσι, η έρευνα για να εντοπιστούν τα περίπου 20 «ανώμαλα» γονίδια σε καθένα από τα 200 είδη καρκίνου μοιάζει με δισεπίλυτο αίνιγμα αλλά η λύση του, μέσω της αποκωδικοποίησης του γενετικού κώδικα, θα σηματοδοτήσει νέα εποχή για την ανθρωπότητα.

**ΤΑ «ΓΡΑΜΜΑΤΑ»**

Οπως επισημαίνουν ιατρικοί κύκλοι, το σημαντικότερο εύρημα του Προγράμματος για το Γονιδίωμα του ανθρώπου θα είναι να εντοπιστούν οι συγκεκριμένες παραλλαγές στο DNA που καθιστούν τον άνθρωπο επιρρεπή σε συγκεκριμένες νόσους. Κλειδί γι'αυτή την τόσο σημαντική αποκάλυψη είναι το 1,4 εκατ. SNPS, οι διάφοροι δηλαδή συσχετισμοί των 4 «γραμμάτων» της αλφαβήτου του DNA.

Η διαφορά έστω και σε ένα «γράμμα» είναι που κάνει τον κάθε άνθρωπο διαφορετικό και είναι εκεί που εντοπίζεται τώρα η έρευνα για την απάντηση στο ερώτημα γιατί μερικοί άνθρωποι είναι ιδιαιτέρως επιρρεπείς σε ασθένειες όπως ο καρκίνος και ο διαβήτης.

Επιπλέον, οι επιστήμονες εκτιμούν ότι το 50% των περιπτώσεων εθισμού αφορούν γενετικές ανωμαλίες.

**100 ΓΟΝΙΔΙΑ**

Ηδη, οι επιστήμονες έχουν εντοπίσει περίπου 100 γονίδια που επηρεάζουν τη διαδικασία με την οποία εθίζονται τα ζώα και η αποκωδικοποίηση του γενετικού κώδικα διευκολύνει την έρευνα για τον εντοπισμό των «ένοχων» γονιδίων στον άνθρωπο.

«Η ολοκλήρωση της υπόσχεσης του Προγράμματος για το Γονιδίωμα του Ανθρώπου θα απαιτήσει την εργασία δεκάδων χιλιάδων επιστημόνων ανά τον κόσμο, τόσο στην ακαδημαϊκή κοινότητα όσο και στη βιομηχανία», βεβαιώνουν, πάντως, οι επιστήμονες στο άρθρο τους στο περιοδικό Nature, αφού το μυστήριο της ζωής δεν έχει ακόμη διαλευκανθεί πλήρως.

## 600 φορές η απόσταση Γη - Ηλιος *- Γη το συνολικό μήκος του DNA*

**Το Γονιδίωμα είναι ο πλήρης κατάλογος των κωδικοποιημένων εντολών που απαιτούνται για τη δημιουργία του ανθρώπου. Σύμφωνα με τα ευρήματα, υπάρχουν 3,1 δισεκατομμύρια «γράμματα» του κώδικα DNA σε κάθε ένα από τα 100 τρισεκατομμύρια ανθρώπινα κύτταρα.**

Τα τέσσερα γράμματα της... αλφαβήτου του DNA (A, C,G και T) περιέχουν τις οδηγίες για την κατασκευή του ανθρώπινου οργανισμού ενώ κάθε ομάδα τριών γραμμάτων αντιστοιχεί σε ένα είδος αμινοξέων. Υπάρχουν 20 διαφορετικά αμινοξέα που χρησιμοποιούνται σε πληθώρα συνδυασμών για την παραγωγή των πρωτεϊνών.

Κάθε κύτταρο περιέχει DNA μήκους 1,83 μ. άρα το συνολικό μήκος του DNA στον ανθρώπινο οργανισμό είναι ίσο με την απόσταση Γη - Ηλιος - Γη επί 600 φορές! Το ίδιο εντυπωσιακό μέγεθος έχουν και οι πληροφορίες που περιέχει: εάν επρόκειτο να καταγραφούν σε βιβλία θα απαιτείτο χώρος ανάλογος με 200 τηλεφωνικούς καταλόγους των 500 σελίδων! Μεταξύ των ανθρώπων, πάντως, το DNA διαφέρει μόνον κατά 0,2% ή σε 1 ανά 500 «γράμματα», αλλά το ανθρώπινο DNA είναι κατά 98% όμοιο με αυτό του χιμπατζή. Ο αριθμός των γονιδίων του ανθρώπου, πάντως, αποδεικνύεται πολύ χαμηλότερος των αρχικών εκτιμήσεων: μόλις 30 έως 40 χιλιάδες γονίδια, ήτοι μόλις 300 γονίδια παραπάνω από αυτά που διαθέτει το ποντίκι ή μόνον δύο φορές μεγαλύτερο από τον αντίστοιχο στα... σκουλήκια.

Το σύνολο των ευρημάτων είναι μόνον η αρχή της αποκάλυψης του μεγάλου μυστικού της ανθρώπινης ζωής: τον εντοπισμό του πλήρους καταλόγου των γονιδίων στον άνθρωπο και της λειτουργίας του καθενός ξεχωριστά.


Το ξενοδοχείο
**VALSAMI APARTMENTS**
**ΚΡΕΜΑΣΤΗ - ΡΟΔΟΣ**
**Α' ΚΑΤΗΓΟΡΙΑΣ**
ζητά Υπεύθυνο Υποδοχής
με γνώση του προγράμματος
HOTEL MASTER της UNIDATA
Απαραίτητη η καλή γνώση των
αγγλικών ή ολλανδικών.
Για πληροφορίες στο
Τηλ. 32631 (ώρες καταστημάτων)
κον Σάββα Βαλσάμη

3E ΤΡΙΑ ΕΨΙΛΟΝ
**Coca - Cola Τρία Εψιλον**
**ΥΠΟΚΑΤΑΣΤΗΜΑ ΡΟΔΟΥ**
**Μαριτσά, 85106 Ρόδος**
Η Coca Cola Ελληνική Εταιρεία Εμφιαλώσεως Α.Ε.
Υποκατάστημα Ρόδου
η μεγαλύτερη και δυναμικότερη εταιρεία
στον τομέα των αναψυκτικών στα Δωδεκάνησα
ενδιαφέρεται να προσλάβει
**ΤΕΧΝΟΛΟΓΟ ΤΡΟΦΙΜΩΝ**
για τις ανάγκες της στο
**ΤΜΗΜΑ ΠΟΙΟΤΙΚΟΥ ΕΛΕΓΧΟΥ**
Για ραντεβού τηλεφωνείστε στο 47667
(ΔΕΥ. - ΠΑΡ. 08:00 - 15:00)

3E ΤΡΙΑ ΕΨΙΛΟΝ
**Coca - Cola Τρία Εψιλον**
**ΥΠΟΚΑΤΑΣΤΗΜΑ ΡΟΔΟΥ**
**Μαριτσά, 85106 Ρόδος**
Η Coca Cola Ελληνική Εταιρεία Εμφιαλώσεως Α.Ε.
Υποκατάστημα Ρόδου
η μεγαλύτερη και δυναμικότερη εταιρεία
στον τομέα των αναψυκτικών στα Δωδεκάνησα
ενδιαφέρεται να προσλάβει για τις ανάγκες της στο
**ΤΜΗΜΑ ΠΑΡΑΓΩΓΗΣ**
**ΤΗΣ ΤΕΧΝΙΚΗΣ ΔΙΕΥΘΥΝΣΗΣ**
απόφοιτο Α.Ε.Ι. με ειδικότητα
**ΜΗΧΑΝΟΛΟΓΟΥ ή**
**ΗΛΕΚΤΡΟΛΟΓΟΥ ΜΗΧΑΝΙΚΟΥ**
Για ραντεβού τηλεφωνείστε στο 47667
(ΔΕΥ. - ΠΑΡ. 08:00 - 15:00)



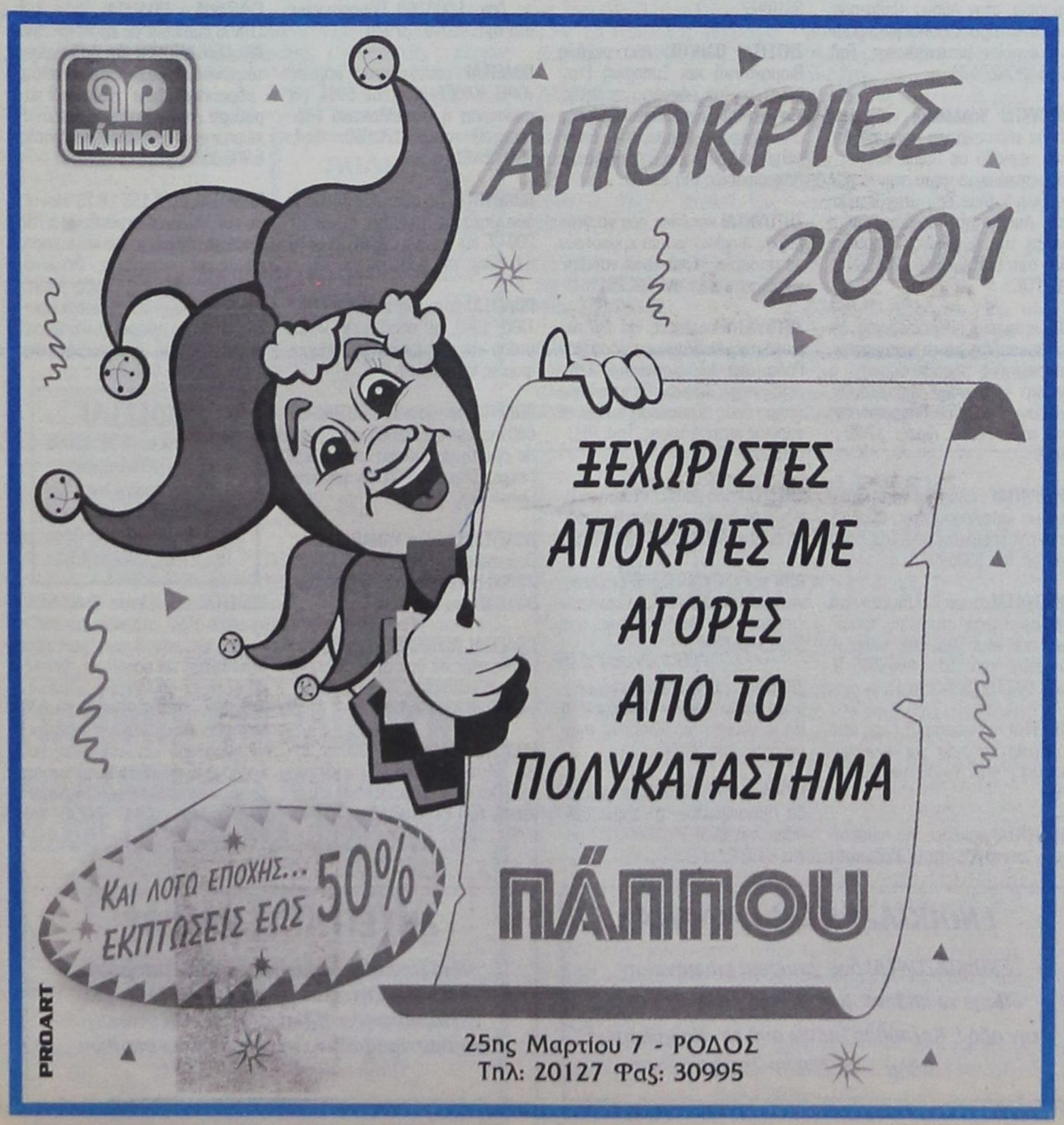

# Μικρές αγγελίες

**δωρεάν στη «δ» τηλ: 0241-37500 fax: 0241-37333**

## ΕΝΟΙΚΙΑΣΕΙΣ

**ΠΩΛΟΥΝΤΑΙ ή ενοικιάζονται** δύο αποθήκες 160 τ.μ. το σε οικοδομή που ανεγείρεται στ' Ασγούρου (καταστήματα Μανουσέλη). Πληρ. 24118 ώρες 10-2 μ.μ.

**ΕΝΟΙΚΙΑΖΟΝΤΑΙ** 2 τουριστικά λεωφορεία 303 υπερυψωμένα σε άριστη κατάσταση με ή χωρίς οδηγούς για την καλοκαιρινή σεζόν. Μόνο σοβαρές προτάσεις. Τηλ. 0945-593404 - 3214222

**ΕΝΟΙΚΙΑΖΕΤΑΙ** επιπλωμένο διαμέρισμα στην οδό Κέννεντυ 33. Πληρ. τηλ. 0244 - 51294

**ΖΗΤΕΙΤΑΙ:** Διαμέρισμα περίπου 80 τ.μ. με 2- υπνοδωμάτια σε ήσυχη οικιστική περιοχή, (κοντά στο Πανεπιστήμιο Αιγαίου ή στο Μόντε Σμιθ). Τηλέφωνα: 0974508586 ή 26284 Κον Στυλιανού.

**ΕΝΟΙΚΙΑΖΟΝΤΑΙ** στην οδό Αγ. Αναργύρων 20 μια γκαρσονιέρα επιπλωμένη πλήρως με ευρύχωρους χώρους, 2ος όροφος και μια άλλη ημιυπόγεια. Πληρ. Τηλέφωνον 28710.

**ΕΝΟΙΚΙΑΖΟΝΤΑ** έως και τον Ιούνιο επιπλωμένα δωμάτια με κοινόχρηστη κουζίνα και λουτρό, σε 1ο όροφο, επί της θεμ. Σοφούλη, πλησίον Πανεπιστημίου Αιγαίου. Τιμή δωματίου 50.000 δρχ. Τηλ.: 01-6830081

**ΕΝΟΙΚΙΑΖΕΤΑΙ** εστιατόριον - μπαρ 100 τ.μ. με ιδιόκτητο κήπο 500 τ.μ. και πισίνα στην Ιαλυσό επί της οδού Ιερού Λόχου αριθ. 10. Πληροφορίες τηλ. 31006.

**ΕΝΟΙΚΙΑΖΟΝΤΑΙ**
στους Καστελλοριζιούς, (Ιξιά), μικρά δυάρια πλήρως επιπλωμένα, και με τα απαραίτητα σκεύη. Πληρ. Διακογεωργίου Κάλλιστος, τηλ. 29318 - 34598

**ΕΝΟΙΚΙΑΖΕΤΑ** ισόγεια γκαρσονιέρα επί της Αννης Μαρίας 55, επιπλωμένη τηλ. 25617

**ΕΝΟΙΚΙΑΖΕΤΑΙ** επιπλωμένη γκαρσονιέρα στην οδό Σουλίου 6. Πληρ. τηλ. 20887

**ΕΝΟΙΚΙΑΖΕΤΑΙ** διαμέρισμα 3άρι στην οδό Καναδά 37. Πληρ. τηλ. 36345 - 74188

**ΠΡΟΣΦΕΡΕΤΑΙ** για ενοικίαση χώρος 114 τ.μ. ιδανικός για ιατρείο ή για γραφείο. Περισσότερες πληροφορίες τηλ. 24060, 094433202 μετά τις 10.00

**ΕΝΟΙΚΙΑΖΕΤΑΙ** 3άρι διαμπερές, σε άριστη κατάσταση, στην περιοχή Τριαντών με θέα την Φιλέρημο, 120 τ.μ. στον 1ο όροφο. Τηλέφωνο επικοινωνίας: 0944 347021

**ΕΝΟΙΚΙΑΖΟΝΤΑΙ: α)** ΔΙΑΜΕΡΙΣΜΑ ισόγειο με 3 υπνοδωμάτια, σαλόνι, κουζίνα, λουτρό, w.c και λοιπούς βοηθητικούς χώρους με κήπο και αυλή αποκλειστικής χρήσης, επί της οδού Ευκλή 17 στο Καναμάτ - Ρόδου. Πληροφορίες: τηλ. 52635 κιν. 0946795725. **β)** ΗΜΙΥΠΟΓΕΙΑ ΑΠΟΘΗΚΗ με ράμπα περί τα 80 τ.μ. για βοηθητική χρήση επί της οδού Ευκλή 17 στο Καναμάτ - Ρόδου. Πληροφορίες: τηλ. 52635 κιν. 0946795725.7

**ΖΗΤΕΙΤΑΙ** μονοκατοικία μικρή, παλαιά ή εξοχική σε περιοχή Αφάντου, Κολύμπια, Λάρδος Τηλ 33461 - 0932455513 κ. ΔΗΜΗΤΡΗ

**ΚΑΤΑΣΤΗΜΑ** στην Παλαιά Πόλη της Ρόδου σε εμπορικό δρόμο προς ενοικίαση πληρ. 96.307

**ΕΝΟΙΚΙΑΖΕΤΑΙ** κατάστημα 92 τ.μ. στην Ιαλυσό, οδός Τριαντών πλησίον Βερόπουλου. Πληροφορίες στο τηλ. 93374.

**ΕΝΟΙΚΙΑΖΕΤΑΙ** στην οδό Αγίων Αναργύρων 20 ένα δυάρι επιπλωμένο πλήρως διαμέρισμα. Πληρ. τηλ. 28710 - 0244 43458

**ΕΝΟΙΚΙΑΖΕΤΑΙ** κατάστημα 100 τ.μ. με πατάρι 50 τ.μ. στην λεωφόρο Ρόδου Λίνδου στο 7ο χιλιόμετρο έναντι πρώην Φωνής Αμερικής και υπαίθριος χώρος 300 τ.μ. Τηλ. 23716

**ΕΝΟΙΚΙΑΖΕΤΑΙ**
κατάστημα στην Παλιά Πόλη 20 τ.μ. Πληρ. τηλ. 0945534070.

**ΕΝΟΙΚΙΑΖΕΤΑΙ** κατάστημα 18 τ.μ. στην Βενετοκλέων 1Α' ιδανικό για είδη περιπτέρου - γραφείο ή χώρος αποθήκευσης. Πληροφορίες στο 24667 από 8.00 π.μ. - 3.00μ.μ. και από 6μ.μ. - 11.00μ.μ. Ενοίκια αξίας 50.000 δρχ.

**ΕΝΟΙΚΙΑΖΟΝΤΑΙ** στην Κρεμαστή, 60.000 ολοκαίνουργια STUDIOS 27 $M^2$ πλήρης επίπλωση, πολυκουζίνα, σκεύη, ηλιακός, βεράντες, διαμπερή. Τηλ. κ. Μάνος 81478 και 0937168238

**ΕΝΟΙΚΙΑΖΕΤΑΙ**
στην οδό Αλεξ. Διάκου 46 χώρος 80 τ.μ. κατάλληλος για οποιαδήποτε χρήση (γραφείο - αντιπροσωπεία - αποθήκη). Τηλ. 77886, 77887, 74431 κος Παρασκευάς.

**ΜΕΓΑΛΗ ΕΤΑΙΡΕΙΑ** ενδιαφέρεται για την αγορά ή μίσθωση καταστήματος στην Ρόδο συνολικής επιφάνειας 2.000 m2 με Ισόγειο τουλάχιστον 300 m2. Τηλ. επικοινωνίας: 0937-732199

**ΖΗΤΕΙΤΑΙ** προς ενοικίαση διαμέρισμα - μονοκατοικία ή μεζονέτα έως 150 τμ κατά προτίμηση στις περιοχές Ροδίνι, Ανάληψη - Μ. Πετρίδη, Αννης Μαρίας. Τηλεφ. 34548 - 0944723988

**ΕΝΟΙΚΙΑΖΕΤΑΙ** στο Νιοχώρι μεγάλο κατάστημα 80 τ.μ. με 40 τ.μ. πατάρι (Καθοπούλη 20 μ. από την Γ. Παπανικολάου) κατάλληλο για οποιαδήποτε χρήση, εκτός εστιατορίου. Πληροφορίες: τηλ. 27065

**ΕΝΟΙΚΙΑΖΕΤΑΙ** υπόγειος χώρος, στο κέντρο της πόλεως, επιφανείας μ.τ. 340 περίπου, με τουαλέτες, εγκατάσταση πυρασφάλειας, ιδανικός για γυμναστήριο, αποθηκευτικό χώρο κ.λπ. Πληροφορίες τηλ. 0241 -24230

**ΕΝΟΙΚΙΑΖΕΤΑΙ** κατάστημα 50 m2 επί της Βενετοκλέων 3. Πληροφορίες τηλ. 74188 9.30π.μ. έως 1.00 μ.μ. και 6.00μ.μ. έως 10.00 μ.μ.

**ΕΝΟΙΚΙΑΖΕΤΑΙ** στην πλατεία Κύπρου, Μακαρίου 31 2ος όροφος απέναντι από την Εθνική Τράπεζα γραφείο για οποιαδήποτε χρήση. Παραχωρείται και επιπλωμένο. Πληρ. τηλ. 31833, 28741

**ΕΝΟΙΚΙΑΖΟΝΤΑΙ** στην Ιαλυσό πλάι στο Ηλέκτρα επιπλωμένα διαμερίσματα δίχωρα ή μονόχωρα με θέρμανση. Πληρ. 22050-33441

**ΕΝΟΙΚΙΑΖΟΝΤΑΙ** σε μεγάλο κήπο στους Τρεις καινούργια λουξ κατασκευής και πλήρως επιπλωμένα α) γκαρσονιέρα, β) δυάρι. Διαθέτουν τηλέφωνο, θέρμανση, ανεμιστήρα, ηλιακό και ηλεκτρικό θερμοσίφωνα, σίτες στα παράθυρα, μεγάλες βεράντες και parking κ.λπ. πλήρη τηλ. 92714.

**ΕΝΟΙΚΙΑΖΕΤΑΙ** ισόγειος χώρος 100 τμ κατάλληλος για επαγγελματική στέγη, με ελεύθερη πρόσοψη σε πλατεία κείμενος επί της οδού Αγ. Λαύρας 63. Δεκτές μόνο σοβαρές προτάσεις πληρ. τηλ. 0932 757043 ώρες εργασίας.

**ΕΝΟΙΚΙΑΖΟΝΤΑΙ** επαγγελματικοί χώροι, σε Α' όροφο και Β' όροφο οικοδομής στο Νιοχώρι, επιφανείας μ.τ. 75 έκαστος, με τουαλέτες, ιδανικοί για γραφεία, ιατρεία, κ.λπ. ή οιαδήποτε άλλη επαγγελματική χρήση. Πληροφορίες τηλ. 0241-24230.

**ΕΝΟΙΚΙΑΖΕΤΑΙ** αποθήκη εμβαδού 120 τμ με WC (μόνο για χρήση αποθήκης) στην οδό Ολύμπου Καρπάθου (Πλησίον Τσαλδάρη και Μιχ. Πετρίδη). Πληροφορίες τηλ. 20530 και 33938

## ΖΗΤΟΥΝ ΠΡΟΣΩΠΙΚΟ

**ΖΗΤΟΥΝΤΑΙ** πωλητές για την περιοχή των Δωδεκανήσων, με έδρα την Ρόδο, από Α.Ε. εισαγωγική εταιρεία, στην Αθήνα. Πελατολόγιο έτοιμο προς αξιοποίηση, προϊόντα ευρείας κατανάλωσης. Τηλ. (01-) 6206273-74

**ΖΗΤΟΥΝΤΑΙ ΥΠΑΛΛΗΛΟΙ** να εργασθούν εποχιακά για την καλοκαιρινή περίοδο σε Super Market - τουριστικό κατάστημα στην περιοχή Ξενοδ. Blue Bay στην Κρεμαστή. Απαραίτητη τουλάχιστον η γνώση της Αγγλικής. Πληροφορίες τηλ.: 90850, 0946 - 284882, κ. ΓΙΩΡΓΟΣ.

**ΑΠΟ** εταιρεία πληροφορικής ζητείται κοπέλα για τη γραμματεία. Απαραίτητες προϋποθέσεις η γνώση εμπορικών εφαρμογών, Windows και Office. **Πληροφορίες στο τηλ.: 74800 ώρες: 17:30 - 20:30**

**ΖΗΤΟΥΝΤΑΙ** ντίλερ για τους καλύτερους καταλόγους της αγοράς. Αποστολή δωρεάν. Ποσοστά - δώρα. Τηλ. 01 - 5236998

**ΖΗΤΟΥΝΤΑΙ** άτομα 22 - 55 ετών για την οργάνωση εταιρείας τροφίμων στο νομό Δωδ/σου πληρ. κ. Μουρίκης τηλ.: 01 - 8069065 9-3μ.μ., 0937124530 5-9μ.μ

**ΖΗΤΕΙΤΑΙ** διακοσμήτρια / της από Εμπορική εταιρεία για συνεργασία. Πληρ. τηλ. 39463 από 9-1 και 5-8

**ΖΗΤΟΥΝΤΑΙ** κοπέλες για καφετέρια - εστιατόριο στην Κρεμαστή τηλ. 92033 κ. Λευτέρη

**ΖΗΤΕΙΤΑΙ** άτομο με τίτλο Α.Ε.Ι ή Τ.Ε.Ι ή Ι.Ε.Κ γνώστης Β' και Γ' Κατηγορίας βιβλίων κατά προτίμηση με λογισμικό SINGULAR για πλήρη απασχόληση τηλ. 60207, 60227 8-10 μ.μ.

**ΝΕΑΡΗ** κοπέλα διατίθεται για βραδινές ώρες για την φύλαξη παιδιών προσχολικής και σχολικής ηλικίας με προηγούμενη εμπειρία. Πληρ. τηλ. 0944576916

Από την εταιρεία AMERIKAN DONUTS
**ΖΗΤΕΙΤΑΙ**
πωλήτρια και Βοηθός ζαχαροπλάστη.
Τηλ. 61562

**ΑΠΟ** μεγάλη Βιομηχανική και Εμπορική Εταιρεία, ζητείται οδηγός - πωλητής, για διανομή προϊόντων, στην περιοχή Φαληρακίου. Απαραίτητο Επαγγελματικό δίπλωμα Γ' κατηγορίας. Πληροφορίες τηλ. 61434

**ΑΠΟ** τουριστικό γραφείο ΡΟΔΟΥ ζητείται συνεργάτης ή υπάλληλος με προϋπηρεσία σε τουριστικά γραφεία και λεωφορεία Τηλ. 0945 - 593404 - 3214222

**ΕΠΙΛΕΓΜΕΝΟ ΠΡΟΣΩΠΙΚΟ ΑΛΛΟΔΑΠΩΝ** ΟΙΚΙΑΚΟΙ ΒΟΗΘΟΙ - ΝΟΣΟΚΟΜΟΙ - ΛΑΝΤΖΕΡΗΔΕΣ - ΓΗΡΟΚΟΜΟΙ ΚΑΙ ΚΑΘΕ ΕΙΔΙΚΟΤΗΤΑ ΠΟΥ ΣΑΣ ΕΝΔΙΑΦΕΡΕΙ **«Δ.Γ.Ε. TRADING»** ΤΗΛ.: 01 - 3810294 - 3810957 - 3810973 - 3810977

**ΖΗΤΕΙΤΑΙ ΟΔΗΓΟΣ.** Από μεγάλη Βιομηχανική και Εμπορική Εταιρεία, ζητείται οδηγός - πωλητής, για διανομή προϊόντων. Συνεχής απασχόληση. Απαραίτητο Επαγγελματικό δίπλωμα Γ' κατηγορίας. Πληροφορίες τηλ. 61434.

**ΖΗΤΟΥΝΤΑΙ** κοπέλες που να γνωρίζουν Αγγλικά για να εργαστούν σε πιτσαρία - Fast Food νυχτερινές ώρες. Πληρ. τηλ. 0932911019

**ΖΗΤΟΥΝΤΑΙ** πωλητές για την περιοχή της Δωδ/σου με έδρα την Ρόδο, από Α.Ε. Εισαγωγική Εταιρεία, στην Αθήνα. Πελατολόγιο έτοιμο προς αξιοποίηση, προϊόντα ευρείας κατανάλωσης. Τηλ.: (01) - 6206273 - 74.

**ΖΗΤΕΙΤΑΙ** απόφοιτος Τ.Ε.Ι μηχανολόγων ή δομικών έργων για μόνιμη απασχόληση. Πληρ. τηλ. 33810

**ΑΠΟ** την «ΧΟΥΛΗΣ ΣΕΡΒΙΣ» ζητούνται ηλεκτρολόγοι αυτοκινήτων έμπειροι και βοηθοί. Πληρ. τηλ. 30165 και 30977

**ΖΗΤΕΙΤΑΙ** για καφετέρια πούλ - μπάρ στην Ιαλυσό Μπάρμαν ή Μπάρ γούμαν για βραδυνή απασχόληση. Τηλ. 95550

**ΚΥΡΙΑ** ζητάει δουλειά για φροντίδα ηλικιωμένων ή αρρώστων. Πληρ. τηλ. 0937 661309 κ. Στεφανία

**ΑΠΟ** Τουριστικό Γραφείο της Κω ζητείται οδηγός Λεωφορείου. Τηλ. Κως 23483, Ρόδος 31331

## ΑΥΤΟΚΙΝΗΤΑ

**ΠΩΛΕΙΤΑΙ** HONDA TACK 50άρι, χρώματος άσπρο, σε άριστη κατάσταση. Τιμή 250.000. Πληρ. τηλ. 63326 μετά τις 3.00μ.μ., κιν. 0944 273554

**ΠΩΛΕΙΤΑΙ** Mercendes Benz I.X πετρελαιοκίνητο, 10 θέσεων, 17 φορ, ίππων έξι ετών σε άριστη κατάσταση. Τηλ. 43138. 43112

**ΠΩΛΕΙΤΑΙ** μηχανάκι τύπου ADDRESS 100άρι σε πολύ καλή κατάσταση (12.000 χλμ.). Τιμή προσιτή - Τηλ. 0944988060

**MERCEDES** I.X. 230, σειρά 123, δεκαετίας του '80, χρώματος ασημί, πωλείται από ιδιοκτήτη για 1.3000.000 δραχμές. Πληροφορίες από Δευτέρα μέχρι Παρασκευή από 10.30 π.μ. μέχρι 1.30 μ.μ. στο τηλ. 20996.

**ΠΩΛΕΙΤΑΙ** ALFA-155 silverstone, μαύρη, 12ος 94, clima, P/K, Z/A, Η/Π, 1800 cc, 3.200.000 δρχ. μετρητά. Τηλ. 097-2431500 και 0932-396945.

**ΠΩΛΕΙΤΑΙ:** SEAT CORDOBA Μοντέλο 94 σε άριστη κατάσταση με ζάντες αλουμινίου 15άρες. Πληροφορίες 0932020628.

**ΠΩΛΟΥΝΤΑΙ** από ιδιώτη: α) Κλούβα NISSAN 1.500 cc δρχ. 500.000 β) Επιβατικό NISSAN BLUE BIRD 1.600 cc δρχ. 1.000.000 Πληροφορίες στα τηλ.: 95046 - 37920

**ΠΩΛΕΙΤΑΙ** αυτοκίνητο μάρκας «OPEL KADET» μοντέλο 1984, για απόσυρση ή ανταλλακτικά (λειτουργεί) τιμή: 170.000. Τηλ.: 0938064811

**ΠΩΛΟΥΝΤΑΙ** σε αρίστη κατάσταση δύο μηχανές YAMAHA, η μία DT 200 CC και η άλλη DRAGSTAR 400 C.C. Πληρ. τηλ. 95046 και 37920

**ΠΩΛΕΙΤΑΙ** αυτοκίνητο μάρκας FIAT TIPO, 1992, σε πολύ καλή κατάσταση και τιμή ευκαιρίας. Πληροφορίες τηλ.: 92411

**ΠΩΛΕΙΤΑΙ** μοτοσικλέτα SUZUKI US 600 intruder με 10.000 χιλ. μαύρη σε άριστη κατάσταση ανταλλαγή δεκτή. Πληρ. τηλ. 21904 απόγευμα.

**ΠΩΛΕΙΤΑΙ** μηχανή YAMAHA 400cc Dejverseon σε αρίστη κατάσταση 25.000 Km με βαλίτσα 30cm. Τιμή 900.000 δρχ. Τηλ. 32914.

**ΠΩΛΕΙΤΑΙ** ADDRESS 100άρι, χρώματος γκρί, σε άριστη κατάσταση, σε τιμή ευκαιρίας, λόγω καινούργιου. Τηλ.: 0932964250

**ΠΩΛΕΙΤΑΙ** VOLVO 244, 1800 cc, 3ος 82, Αυτόματο, air condition, ηλεκ/κά παράθυρα. Σε καλή κατάσταση, τιμή 2.000.000 δρχ. Τηλ/νο 67983, 10:00 - 14:00

**ΠΩΛΕΙΤΑΙ** αυτοκίνητο - καντίνα σε άριστη κατάσταση, κατασκευής 1996 μάρκας MERCEDES 410 D μήκους 4μ., πλάτους 2μ. και ύψους 2.10 μ. Για περισσότερες πληροφορίες κ. Γιάννης στο τηλ. 0244/44490 από 09.00 π.μ. μέχρι 10.00 μ.μ.

**ΠΩΛΕΙΤΑΙ** CITROEN AX 5θυρο, χρώματος μπλέ σε τιμή ευκαιρίας μόνο 500.000 λόγω αγοράς καινούργιου. Τηλ. 0945 -950233, 93276

**ΠΩΛΕΙΤΑΙ:** Επιβατηγό MERCEDES E200 mod. 95, Fulll extra. Πληροφορίες, τηλ.: 62649 & 63830, ώρες 8-3.

**ΠΩΛΕΙΤΑΙ:** 1993 ALFA ROMEO (1.4 TS) σε άριστη κατάσταση. Τιμή ευκαιρίας - Τηλ.: 62063

**ΠΩΛΕΙΤΑΙ** FIAT UNO 1400 c.c. 5ετών. Πληρο. τηλ. 38051 και 27732

**ΠΩΛΕΙΤΑΙ** CELICA 1600 cc, Turbo Look, με πολλά EXTRA. (Δερμάτινο Σαλόνι, ζάντες αλουμινίου, ηχοσυστήματα Pioneer κα) Τηλ. 39129, 74059 Κινητό 0945 87897

**ΠΩΛΕΙΤΑΙ** Αυτοκίνητο μάρκας FIAT TEMBRA μοντέλο 10ος '93 σε άριστη κατάσταση FULL EXTRA 66.000 χλμ. τιμή: 1.800.000 τηλ. 0944 - 646524

**ΠΩΛΕΙΤΑΙ** αυτοκίνητο μάρκας CITROEN ZX AVANTAGE μοντέλο 1992 με 65.000 Km. Πληροφορίες κ. Μάρθα τηλ. 68750 πρωί και 36721 απόγευμα

**ΕΥΚΑΙΡΙΑ - ΠΩΛΕΙΤΑΙ** BMW 318 LUXUS δύο ετών με εργοστασιακό AIR CONDITIONER και ραδιοκασετόφωνο - μαύρο δερμάτινο σαλόνι - υδραυλικό τιμόνι - ηλεκτρικά παράθυρα / καθρέπτες. Λόγω αναχώρησης - Τιμή μετρητής 6.800.000. Τηλ. 0945 922566

**ΠΩΛΕΙΤΑΙ:** ALFA 155 1.8 TS: Μοντέλο '94. Μαύρο ατρακάριστο, σε άριστη κατάσταση με κλιματισμό, ηλεκτρικά παράθυρα, θερμ/νοι καθρέπτες, εξάτμιση Super sprint, ζάντες αλουμινίου και στερεοφωνικό 4*25 με 10άρι CD. Φυλάσσεται σε γκαράζ. Ελεγχος δεκτός. Τηλεφ. 0944 - 604064.

**ΠΩΛΕΙΤΑΙ**
VW PASSAT μοντ. 98' 43.000 χιλ. Full EXTRA, άριστη κατάσταση λόγω αναχωρήσεως στο εξωτερικό. Δεκτός διακανονισμός. Πληρ. Τηλ. 29708, 0944 148104

**ΠΩΛΕΙΤΑΙ** αυτοκίνητο BMW 518i, μοντέλο 1992, ατρακάριστο 1.800 κ. εκ. με καταλυτικό κινητήρα (αμόλυβδη). Air condition , ζάντες αλουμινίου, συναγερμό, υδραυλικό τιμόνι, μεταλλικό χρώμα μπορντό, ραδιοκασετόφωνο, ηλεκτρικά παράθυρα και καθρέπτες και πολλά extra 85.000 χιλιόμετρα, σε εξαιρετική κατάσταση. Πληροφορίες τηλεφ. 0241 -24230 και 0944.420919.

## ΕΝΟΙΚΙΑΖΟΝΤΑΙ

*Διαμερίσματα επιπλωμένα λουξ κατασκευής σε καινούργια οικοδομή καθώς και γραφεία, στην οδό Κων/νίδη περιοχή ΖΕΦΥΡΟΣ δίπλα από το ξενοδοχείο LOMENIZ Πληρ. στα τηλ. 0972551300, 69633, 64569, 61220, 61347*

## ΕΝΟΙΚΙΑΖΟΝΤΑΙ ΓΡΑΦΕΙΑ

*ΕΝΟΙΚΙΑΖΟΝΤΑΙ δυο γραφεία επιφανείας 60 τ.μ. το καθένα, πολυτελούς κατασκευής, στην οδό Ι. Καζούλλη (πάνω από το «Καβαλιέρε»). Πληρ. τηλ. 75023 - 22932*

## ΖΗΤΕΙΤΑΙ ΤΕΧΝΙΚΟΣ

*Από μεγάλη Βιομηχανική και Εμπορική Εταιρεία, ζητείται τεχνικός για το τμήμα Παραγωγής. Ηλικίας μεχρι 35 ετών. Θα προτιμηθούν πτυχία τεχνικών σχολών. Πληροφορίες τηλ. 61434.*

## ΔΙΑΦΟΡΑ

**ΠΩΛΕΙΤΑΙ** Φούσκα εστιατορίου 2 μέτρων με κανάλια και απορροφητήρα. Πληρ. τηλ. 34.100

**ΠΩΛΕΙΤΑΙ** βιτρίνα ψυγείου με τζάμι πομπέ σε άριστη κατάσταση. Πληροφορίες 0944314724

**ΠΩΛΟΥΝΤΑΙ** στην Κάρπαθο διακόσια κατσίκια προς είκοσι χιλιάδες έκαστο. Πληροφορίες κ. Νίκο τηλ. 0245 - 71113 7-9 βράδυ.

**ΕΥΚΑΙΡΙΑ ΠΩΛΕΙΤΑΙ ΕΞΟΠΛΙΣΜΟΣ ΜΠΟΥΤΙΚ** (Ράφια, φώτα, γραφείο κ.τ.λ.). Πληροφορίες κ. Ειρήνη - 29013

**ΠΩΛΟΥΝΤΑΙ** κουτάβια μάλαμουτ - Αλάσκας καθαρόαιμα σε τιμή ευκαιρίας. Πληροφορίες τηλ. 0972127909, 76685

**ΚΥΡΙΑ**
σοβαρή, γερμανίδα, ελληνόφωνη, ετών 37 ζητά εργασία σε σπίτι (φύλαξη παιδιών) για πρωϊνές ώρες από 8.30 έως 14.30. Πληρ. τηλ. (0241) 93048

**ΠΩΛΕΙΤΑΙ** Ντραμς GABRIEL με πιάτα ZILTZIAN σε πολύ καλή τιμή. Τηλ. 0938427383

**ΠΩΛΕΙΤΑΙ** στην Κάρπαθο κοπάδι περίπου 200 αίγες οι περισσότερες έγκυες. Τοκετός Φεβρουάριος - Μάρτιος. Δικαίωμα για 90 ζώα. Τιμή με δικαίωμα 30.000 δρχ. χωρίς 20.000 δρχ. Πληροφορίες (0245) 71101, 71254 ώρες 7-9 βράδυ.

**ΠΩΛΟΥΝΤΑΙ ΥΠΟΔΗΜΑΤΑ** Λόγω αλλαγής αντικειμένου πωλούνται χονδρικώς υποδήματα - μεγάλη ποικιλία φανταστικές τιμές - ευκολίες πληρωμής επίσης ράφια NEOSET - πάγκοι - γραφείο Πληρ. τηλ. 34100 - 0946-794099

**ΠΩΛΕΙΤΑΙ** σκύλος γνήσιος Ντόπερμαν 5 μηνών από Γιουγκοσλαβία με όλα τα πιστοποιητικά. Τηλ. 28810 11 π.μ. ως 11 μ.μ.

**ΠΩΛΟΥΝΤΑΙ** Ρολά ασφαλείας για καταστήματα και γκαράζ. Τηλ.: 0932 440566

**ΠΩΛΕΙΤΑΙ**
Τουριστική επιχείρηση στο κέντρο της πόλης, με τον εξοπλισμό και το εμπόρευμά της σε άριστη κατάσταση. Πληρ. τηλ. 0946/992939

**ΠΩΛΕΙΤΑΙ** επιχείρηση οβελιστήριο - Fast Food σε προνομιακή παραλιακή περιοχή στην πόλη της Ρόδου. Πληρ. τηλ. 61716

**ΠΩΛΕΙΤΑΙ** χαλί σε πολύ καλή κατάσταση και προσιτή τιμή. Τηλ. 69623

**ΠΩΛΕΙΤΑΙ** Equaliser YAMAHA EQ-630 με τηλεχειριστήριο, τιμή 75.000, Διπλό Deck Technics RS TR S15 80.000, Tuner YAMAHA TX-500 τιμή 60.000, Ενισχυτής YAMAHA AX-550 2X80, Τιμή 100.000 (με τηλεχειριστήριο) Ηχεία Bose 400W 701 Τιμή 250.000, VCR Sony SLV-486 EE (Mono), ελαφρώς μεταχειρισμένα. Τηλ.: 73548, 0937 - 515880 Βαγγέλης

**ΠΩΛΕΙΤΑΙ** Βάρκα 4, 30 μέτρα με δύο μηχανές 25 HP και 8 HP και ΤΡΕΪΛΕΡ ΑΣΟΣ. Πληρ. Τηλ.: 86805 - 0937676351

**ΠΩΛΕΙΤΑΙ** κοπάδι με ή χωρίς το δικαίωμα σε τιμή ευκαιρίας τηλ. 41108 ή 0946 725969

**ΠΩΛΟΥΝΤΑΙ** στην Κάρπαθο διακόσια (200) κατσίκια. Πληροφορίες κ. Νίκο, τηλ/νο 0245-71113, ώρες 6-9 μ.μ.

**ΠΩΛΟΥΝΤΑΙ** Οπτικές ίνες για φωτισμό εσωτερικών, εξωτερικών χώρων, πισίνων και για την κατασκευή επιγραφών, αναλαμβάνουμε την μελέτη και κατασκευή. Τηλ.: 0932 440566

**ΠΩΛΟΥΝΤΑΙ** μετοχές της ΔΑΝΕ μέχρι και 50.000 κομμάτια. Πληρ. τηλ. 01-9836863 0944-876619

**ΠΩΛΕΙΤΑΙ** σαλόνι και σύνθετο σε άριστη κατάσταση. Πληροφορίες τηλ. 67126 και 0957252837

**ΠΩΛΕΙΤΑΙ** σουηδικό κρεββάτι διπλό με στρώμμα μεταχειρισμένο 15 ημερών λόγω αναχωρήσεως. Τιμή 45.000 δρχ Πληρ. τηλ. 0977034130

**ΠΩΛΕΙΤΑΙ** για ανταλλακτικά τρακαρισμένο Seat Ibiza μοντέλο 1997 Μηχανή εγκέφαλος 5 πόρτες με τζάμια. Το σαλόνι 5 ζαντολάστιχα το ταμπλό. Πληρ. 0241 - 52480 ώρες γραφείου.

**ΠΩΛΟΥΝΤΑΙ** θρανία μοντέρνα, σε αρίστη κατάσταση, μάρκας PRODUCTION, κατάλληλα για ΦΡΟΝΤΙΣΤΗΡΙΑ. Πληροφορίες τηλ. 26771 και 33938

**ΠΩΛΕΙΤΑΙ**
ξυλουργικό μηχάνημα σύνθετο Ιταλίας 40άρι - σε τιμή ευκαιρίας και έπιπλο σύνθετο από δεσποτάκι ντεκαπέ μαύρο - άσπρο υπερμοντέρνο σχεδόν καινούργιο λόγω μετακόμισης. Πληρ. τηλ. 77467 0945 881928

**ΠΩΛΕΙΤΑΙ** φορτηγάκι επαγγελματικό SEAT INCA με αμόλυβδη βενζίνη και 31.400 χλμ. Πληροφορίες τηλ. 78887 πρωινές ώρες.

**ΠΩΛΟΥΝΤΑΙ** έπιπλα μεταχειρισμένα (σαλόνι - μπουφές - κονσόλα - μπαρ - τραπεζάκι τηλεόρασης) σε πολύ καλή κατάσταση τηλ. (25181 - 0932313216).

**Thai massage** Προκαλεί βαθιά χαλάρωση και ευλυγισία. Εξουδετερώνει το άγχος. Ισορροπεί και αυξάνει την ροή της ενέργειας στο σώμα. Για ραντεβού 0946 196462 - 96343

**ΠΩΛΟΥΝΤΑΙ** τίτλοι CD GAMES σε τιμή ευκαιρίας. Πληροφορίες τηλ., 78887 πρωινές ώρες.

**ΠΩΛΟΥΝΤΑΙ** έπιπλα γραφείου σε τιμή ευκαιρίας. Πληρ. τηλ. 33952

**ΠΩΛΕΙΤΑΙ** εστιατόριο στην Κω πλήρως εξοπλισμένο. Πληρ. 0242 - 25723

**ΠΩΛΟΥΝΤΑΙ** μονά κρεβάτια σε άσπρη λάκα, καναπές σαλονιού τριθέσιος, διθέσιος & πολυθρόνα, τραπεζάκια σαλονιού, φωτιστικά δαπάδου & οροφής, κουρτινόβεργες. Τηλ. 20719 - 74858 - 76127.

**ΠΩΛΕΙΤΑΙ** πλυντήριο PITSOS VARIO 2500 σχεδόν καινούργιο σε άριστη κατάσταση και σε τιμή ευκαιρίας. Επίσης ένα κινητό NOKIA 3110 καινούργιο με 20.000 σύνδεσης PANAFON και TELESTET. Πληροφορίες στο 24667 από 8:00π.μ. - 3:00μ.μ. και 6μ.μ. - 11:00 μ.μ.

**ΠΩΛΕΙΤΑΙ** τηλεφωνικό κέντρο ERICKSON BUSINESS PHONE 24 ψηφιακό, με 3 εξωτερικές γραμμές και 8 εσωτερικές γραμμές. Αποτελείται από 2 κονσόλες και 4 ψηφιακές συσκευές. Πληροφορίες τηλ. 78887 πρωινές ώρες.

**ΖΗΤΕΙΤΑΙ** συνεργάτης - συνεταίρος σε κερδοφόρα επιχείρηση για την ανάπτυξη νέου τομέα. Δεκτές μόνον σοβαρές προτάσεις. Τηλ: 0945 922566 από 9.00 έως 21.00

**ΠΩΛΕΙΤΑΙ** σύνθετο τεσσάρων τεμαχίων σε πολύ καλή κατάσταση. Τιμή 100.000 δρχ. Επίσης κονσόλα με καθρέφτη. Πληροφορίες στο τηλ. 31844

**ΖΗΤΕΙΤΑΙ** αντιπρόσωπος στην Ρόδο από Εκδοτική Εταιρεία ταξιδιωτικών οδηγών με έδρα την Αθήνα. Βιογραφικό: Αιγιαλείας 52, Μαρούσι 15125, Τηλ. 01-6856093, 0945 - 859939, Fax: 6856095

**ΠΩΛΕΙΤΑΙ** οπωροπαντοπωλείον επί της Γρίβα σε τιμή ευκαιρίας. Πληρ. τηλ. 21248

**ΠΩΛΕΙΤΑΙ** ταμειακή μηχανή SAREMA θερμική ελαφρώς μεταχειρισμένη. Πληροφορίες τηλ. 78887 πρωινές ώρες.

**ΠΩΛΕΙΤΑΙ** ξενοδοχειακός εξοπλισμός κρεβάτια, ντουλάπες, τραπεζια, πόρτες και ένα ψυγείο βιτρίνα. Πληρ. ξενοδ. ΠΑΝΘΕΟΝ 24557

**ΠΩΛΟΥΝΤΑΙ** έπιπλα γραφείου, βιβλιοθήκες, σαλόνι υποδοχής, καρέκλες γραφείου, ντουλάπια SATO και ΔΡΟΜΕΑΣ ελαφρώς μεταχειρισμένα. Πληροφορίες τηλ. 78887 πρωινές ώρες

**ΓΡΑΦΕΙΟ** Γενικού Τουρισμού με 25ετή πείρα με ιδιόκτητα τουριστικά λεωφορεία ζητεί συνέταιρο από Ρόδο πεπειραμένο στον τουρισμό επαγγελματία. Τηλ. 0945-593404 και 3214222

## ΠΩΛΗΣΕΙΣ ΑΚΙΝΗΤΩΝ

**ΠΩΛΕΙΤΑΙ** σπίτι σε αρίστη κατάσταση στη Μαλώνα σε καλή τιμή. Πληρ. τηλ. (0244) 51119.

**ΠΩΛΕΙΤΑΙ** οικόπεδο 600 τ.μ. με σπίτι και πρόσοψη στο δρόμο 14 μ. στα Κρητικά. Αρ. 54 Πληρ. τηλ. 22933

**ΠΩΛΕΙΤΑΙ** μαγαζί 43τ.μ. στις 7 Βαγιές στην Ηρακλείου Κρήτης 9. 7 εκατομμύρια Πληρ. τηλ. 73406 και 42142, 35675

**ΠΩΛΕΙΤΑΙ** οικόπεδο στο Ροδίνι άρτιο και οικοδομήσιμο διαμερές 252 τ.μ. επί της οδού Σμύρνης. Πληροφορίες τηλ.: 0974757957 και στο 28741.

**ΠΩΛΕΙΤΑΙ** διαμέρισμα 76 τ.μ. κατασκευής 1992. Επί της οδού Περραίας 10 Δ' (Πάροδος Αττάβύρου). Πληρ. τηλ. 20564 - 35196

**ΠΩΛΕΙΤΑΙ** κατάστημα ανταλλακτικών αυτοκινήτων σε κεντρικό σημείο (Κόβα) γεμάτο ανταλλακτικά και πολλή πελατεία για λόγους υγείας. Ελέγχος δεκτός. Τιμή πολύ καλή. Τηλ. 34800

**ΠΩΛΕΙΤΑΙ** κατάστημα 41 τ.μ καινούργιο, με πρόβλεψη πατάρι, απέναντι από το Πανεπιστήμιο Αιγαίου, Αγ. Ιωάννου 46 μετά το ξενοδοχείο «ΑΝΝΙΤΣΑ». Τηλ.: 019959847 από 17-23.

**ΠΩΛΕΙΤΑΙ** οικόπεδο, παραθαλάσσιο, οικοδομήσιμο 500 τ.μ. στην παραλία της Κρεμαστής, περιοχή Περιαλινής. Πληρ. στο 0932828972 κ. Σταύρο.

**ΠΩΛΕΙΤΑΙ** περίπτερο στην οδό Βενετοκλέων 1. Ετοιμο με ράφια, ταμειακή, γραφείο κλπ, στην τιμή των 700.000 δρχ. Ενοίκο 50.000 δρχ. το μήνα. Τηλ. 27814 - 32627

**ΠΩΛΟΥΝΤΑΙ:** 1) Κατάστημα με δύο αποθήκες στην οδό Βερολίνου 23. 2) Καρά Γιαπί 160 τ.μ. σε τρίτο όροφο οικοδομής. 3)Αγρόκτημα 4.500 τ.μ. στον Αρχάγγελο επί της Εθνικής οδού Ρόδου - Λίνδου, με φως, νερό και τηλέφωνο. Πληροφορίες: 0244 - 51391 και 51184.

**ΠΩΛΗΣΕΙΣ ΟΙΚΟΠΕΔΩΝ**

**1) ΚΩΣ:** Παραθαλάσσιες εκτάσεις κατάλληλες για τουριστικές επενδύσεις, οικόπεδα με θέα θάλασσα σε τιμές προσιτές. RE/MAX ΑΙΓΑΙΟΥ, **ΓΙΩΡΓΟΣ ΓΑΜΠΙΕΡΑΚΗΣ** τηλ. (0242)-24624, 0944-384164

**2) ΚΩΣ:** Μεγάλα αστικά ακίνητα και οικόπεδα στο κέντρο της πόλης κατάλληλα για super market, μεγάλες εταιρείες, τράπεζες.

RE/MAX ΑΙΓΑΙΟΥ, **ΓΙΩΡΓΟΣ ΓΑΜΠΙΕΡΑΚΗΣ** τηλ. (0242)-26464, 0944-384164

**3) ΔΩΔΕΚΑΝΗΣΑ:** Παραθαλάσσια οικόπεδα, αγροκτήματα, εξοχικές μονοκατοικίες, παραδοσιακά σπίτια σε Πάτμο, Λειψούς, Κάλυμνο, Κώ, Νίσυρο, Τήλο. RE/MAX ΑΙΓΑΙΟΥ, **ΓΙΩΡΓΟΣ ΓΑΜΠΙΕΡΑΚΗΣ** τηλ. (0242)-26464, 0944-384164

**ΖΗΤΕΙΤΑΙ:** Για αγορά οικία 200 τ.μ. περίπου και σε καλή κατάσταση, που βρίσκεται στην ευρύτερη περιοχή Φαληρακίου, Καλυθιών, Κοσκινού, και Αφάντου. Αμεση εξόφληση. Πληροφορίες τηλ. 68834 και 094/5056199

**ΠΩΛΟΥΝΤΑΙ** λόγω μετακόμισης: Σαλόνι (διθέσιος, τριθέσιος, πολυθρόνα) σχεδόν καινούργιο 100.000 δρχ., 2 ανατομικά στρώματα 40.000 (20.000 το καθένα), ηλεκτρονικό παιχνίδι NINDENDO 64 με 4 κασέτες 35.000 όλα μαζί (πραγματική αξία κασετών 25.000 η μία). Πληροφορίες στο τηλ., 24667 από 8.30 π.μ. - 3.00 μ.μ. και 6.00 μ.μ. - 11.00 μ.μ.

**ΠΩΛΕΙΤΑΙ** μικρό μαγαζί, καλό για περίπτερο, οδός Βενετοκλέων 1, με ράφια, ταμειακή, ψυγεία, έτοιμο για λειτουργία με πολλή πελατεία. Τιμή 2.500.000 δρχ. Ενοίκιο 50.000 δρχ. Τηλ.: 78433 - 32627

**ΠΩΛΟΥΝΤΑΙ** προκάτ γκαράζ και αποθήκες. Τηλ.: 0932 440566

**ΖΗΤΕΙΤΑΙ ΡΕΤΙΡΕ**
Ζητείται για αγορά ρετιρέ (45-60 τ.μ.) με θέα. Κατά προτίμηση μπετά ή ημιτελές. Πληροφ. στα τηλ. 39135 - 32774 κ. Ακης (7:30 - 14:30)

**ΠΩΛΟΥΝΤΑΙ** στην Κάρπαθο ισόγειοι χώροι των 44 τ.μ. (γωνιακός χώρος), 62 τ.μ. ή και οι δύο μαζί. Υπάρχουν και υπόγεια του ίδιου μεγέθους κατάλληλα για καταστήματα, τράπεζα, γραφεία σε κεντρικό δρόμο. Πληρ. τηλ. 0245-22147.

**ΠΩΛΟΥΝΤΑΙ** προκάτ κτίρια πολυτελείας απεριορίστων διαστάσεων από ΗΠΑ. Τηλ.: 0932 440566

## ΜΑΘΗΜΑΤΑ

**ΑΡΙΣΤΟΥΧΟΣ** Παιδαγωγικού Τμήματος παραδίδει μαθήματα σε μαθητές δημοτικού και γυμνασίου τηλ. επικοινωνίας: 0945950233

**ΑΠΟΦΟΙΤΟΣ** του Πανεπιστημίου Αιγαίου αναλαμβάνει τη μελέτη των μαθημάτων παιδιών δημοτικού και γυμνασίου τηλ. επικοινωνίας: 0977677766

## ΓΙΑΝΝΗΣ ΝΙΚΟΛΙΔΑΚΗΣ
## ΜΗΧΑΝΟΛΟΓΟΣ ΜΗΧΑΝΙΚΟΣ
### ΓΑΛΛΙΑΣ 12 ΡΟΔΟΣ ΤΗΛ.: 22291 - 35103

**ΠΩΛΟΥΝΤΑΙ**

**Επί της οδού Αναστασιάδη (περιοχή Δασκάλων) διαμ/τα πολυτελούς κατασκευής με υπόγειο χώρο στάθμευσης και αυτόνομη θέρμανση 67 τ.μ., 114 τ.μ., 88 τ.μ., 59,50 τ.μ., 90 τ.μ., 98 τ.μ., 117 τ.μ., 132 τ.μ.**

## ΑΝΑΣΤΑΣΙΟΣ ΑΤΣΙΔΗΣ
## ΟΙΚΟΔΟΜΙΚΕΣ ΕΠΙΧΕΙΡΗΣΕΙΣ
## ΠΩΛΟΥΝΤΑΙ

Α) Στην οδό Ιωάννη Μεταξά και Ανθούλας Ζερβού, στο Νιοχώρι:

- Οροφοδιαμερίσματα, αρίστης κατασκευής, των 136 τ.μ. με θέση στάθμευσης και υπόγεια αποθήκη 12 τ.μ., με κεντρική θέρμανση με αυτονομία
- Διαμερίσματα 138, 105, 97, 91, 81, 63, 55 τ.μ. με θέση στάθμευσης, κεντρική θέρμανση με αυτονομία.
- Καταστήματα των 140 και 70 τ.μ.

Β) Στην οδό Αποστόλου Παύλου, Ανάληψη

- Διαμερίσματα ετοιμοπαράδοτα, 116, 112, 88, 93 και 73 τ.μ., με θέση στάθμευσης και κεντρική θέρμανση

Γ) Μονοκατοικίες στην Ιαλυσό, οδός Δημοκρατίας, πανταχόθεν ελεύθερες, από 119 τ.μ., έως 184 τ.μ., διόροφες χωρίς υπόγειο, με οικόπεδο από 250 έως 360 τ.μ., πολυτελούς κατασκευής.

**ΠΛΗΡΟΦΟΡΙΕΣ: ΣΤΕΦΑΝΟΥ ΚΑΖΟΥΛΛΗ 74 - ΡΟΔΟΣ**
**Τηλ. 28616-37848**

## ΟΙΚΟΔΟΜΙΚΕΣ ΕΠΙΧΕΙΡΗΣΕΙΣ ΔΙΑΚΟΓΕΩΡΓΙΟΥ ΚΑΛΛΙΣΤΟΣ

### ΠΩΛΗΣΕΙΣ ΔΙΑΜΕΡΙΣΜΑΤΩΝ ΚΑΤΑΣΤΗΜΑΤΑ - ΑΠΟΘΗΚΕΣ ΑΝΤΑΛΛΑΓΕΣ ΑΚΙΝΗΤΩΝ ΑΓΟΡΕΣ ΟΙΚΟΠΕΔΩΝ ΑΝΑΛΑΜΒΑΝΟΥΜΕ ΑΝΤΙΠΑΡΟΧΕΣ

**ΔΙΕΥΘ. ΕΘΝ. ΑΝΤΙΣΤΑΣΕΩΣ 11**
**(ΠΡΩΗΝ ΑΝΝΗΣ ΜΑΡΙΑΣ) ΤΗΛ: 78501- 78502- 29318**

**1) Πωλούνται διαμερίσματα** λουξ κατασκευής με απεριόριστη θέα. Τα διαμερίσματα διαθέτουν θωρακισμένες πόρτες - εντοιχισμένες κουζίνες - ντουλάπες - εντοιχισμένο νιπτήρα με ντουλάπι - κεντρική θέρμανση αυτόνομη - ανοιγόμενα ανακλινόμενα κουφώματα με διπλά τζάμια - σίτες - ρολά - υδραυλικό ασανσέρ - τριφασικό ρεύμα. Ολοι οι χώροι σπατουλαριστοί - εσωτερικές πόρτες M.D.F. με σχέδιο.

**2) Διαμερίσματα**
επί της οδού Μεγ. Κων/νου - Κων/νου Παλαιολόγου
50 τ.μ. δυάρια
85 τ.μ. τριάρια } ανά όροφο
110 τ.μ. τεσσάρια

**3) Επί της Κων/νου Υδραίου - Στ. Κωτιάδη**
70 τ.μ. τριάρια
90 τ.μ. τριάρια - τεσσάρια } ανά όροφο με μεγάλες βεράντες
110 τ.μ. τεσσάρια
130 τ.μ. τεσσάρια-πεντάρια } φανταστική θέα

**4) Επί της Λεωφ. Καλλιθέας - Καρακόνερο**
50 τ.μ. δυάρια
85 τ.μ. τριάρια } ανά όροφο με μεγάλες βεράντες απεριόριστη θέα
110 τ.μ. τεσσάρια

**5) Καταστήματα**
50 τ.μ.
100 τ.μ. } επί της Λεωφ. Καλλιθέας Καρακόνερο
150 τ.μ.

**6) Ιατρεία - Γραφεία**
50 τ.μ.
100 τ.μ. } Επί της Μεγ. Κων/νου και Κων. Παλαιολόγου } Φώκιαλη
150 τ.μ.

***Δάνεια όλων των ταμείων και όλων των τραπεζών***

**ΠΛΗΡΟΦΟΡΙΕΣ:**
**ΔΙΑΚΟΓΕΩΡΓΙΟΥ ΚΑΛΛΙΣΤΟΣ**
**ΤΗΛΕΦΩΝΟ: 78501 - 78502 29318**




**Zorpidis** LANE

ΤΟΥΡΙΣΤΙΚΟΣ ΟΡΓΑΝΙΣΜΟΣ

**Ταξίδια στα μέτρα σας!**

*ΑΕΡΟΠΟΡΙΚΕΣ ΕΚΔΡΟΜΕΣ ΕΞΩΤΕΡΙΚΟΥ*
*ΟΔΙΚΕΣ ΕΚΔΡΟΜΕΣ ΕΞΩΤΕΡΙΚΟΥ*
*ΕΚΔΡΟΜΕΣ ΣΤΗΝ ΕΛΛΑΔΑ*

• ΑΕΡΟΠΟΡΙΚΑ ΕΙΣΙΤΗΡΙΑ
στην Ελλάδα και στο Εξωτερικό
• ΕΙΣΙΤΗΡΙΑ ΠΛΟΙΩΝ
για όπου θέλετε
με όποια εταιρεία θέλετε
• ΚΡΑΤΗΣΕΙΣ ΞΕΝΟΔΟΧΕΙΩΝ
όλων των κατηγοριών και των ανέσεων

| | | |
|---|---|---|
| **HOTEL PRESIDENT A' ΚΑΤ.** | | |
| Μονόκλινο | 11.500 δρχ. | πρωινό |
| Δίκλινο | 15.000 δρχ. | » |
| Τρίκλινο | 19.000 δρχ. | » |
| **HOTEL ASTOR A' ΚΑΤ.** | | |
| Μονόκλινο | 16.000 δρχ. | πρωινό |
| Δίκλινο | 21.000 δρχ. | » |
| Τρίκλινο | 26.000 δρχ. | » |
| **HOTEL PARTHENON A' ΚΑΤ.** | | |
| Μονόκλινο | 22.000 δρχ. | πρωινό |
| Δίκλινο | 25.000 δρχ. | » |
| Τρίκλινο | 35.000 δρχ. | » |
| **HOTEL ELECTRA A' ΚΑΤ.** | | |
| Μονόκλινο | 29.800 δρχ. | πρωινό |
| Δίκλινο | 35.800 δρχ. | » |
| Τρίκλινο | 42.300 δρχ. | » |

**ΚΑΙ ΠΟΛΛΑ ΑΛΛΑ ΞΕΝΟΔΟΧΕΙΑ**
**ΣΤΗΝ ΑΘΗΝΑ - ΘΕΣΣΑΛΟΝΙΚΗ**
**ΚΑΙ ΣΕ ΟΛΗ ΤΗΝ ΕΛΛΑΔΑ**

***Σας προσφέρει το καλύτερο στην καλύτρη τιμή!***

**ΔΡΟΜΟΛΟΓΙΑ**
**Φ/Β ΒΙΤΣΕΝΤΖΟΣ**
**ΚΟΡΝΑΡΟΣ**

- Κάθε Πέμπτη 05.00 από Ρόδο για Χάλκη, Διαφάνι, Πηγάδια, Κάσο, Σητεία, Αγ. Νικόλαο, Μήλο, Πειραιά
- Κάθε Κυριακή 05.00 από Ρόδο για Χάλκη, Διαφάνι, Πηγάδια, Κάσο, Σητεία, Αγ. Νικόλαο, Μήλο, Πειραιά

ΑΛΕΞ. ΔΙΑΚΟΥ & ΛΟΧΑΓΟΥ ΦΑΝΟΥΡΑΚΗ 38
Τηλ.: (0241) 20625, 30054, 33603, 33607 - Fax: 26745

**ΜΙΧΑΛΗΣ ΠΑΝΑΓΟΣ**
*Μηχανολόγος Μηχανικός*
*Γ. ΣΕΦΕΡΗ 108, ΡΟΔΟΣ ΤΗΛ. 62590, 62517*

**ΠΩΛΟΥΝΤΑΙ**
(ΙΔΙΟΚΤΗΤΑ)

**ΚΑΤΑΣΤΗΜΑΤΑ ΣΤΟ ΚΙΟΤΑΡΙ**
Ετοιμοπαράδοτα, όλα με πρόσοψη στον κεντρικό δρόμο και ανάμεσα στα μεγάλα ξενοδοχεία, από 32 έως 250 τ.μ.

**ΟΙΚΟΠΕΔΑ ΓΙΑ ΒΙΛΛΕΣ**
Οικόπεδα των 2.000 καί 4.000 τ.μ. με απεριόριστη θέα, στήν περιοχή Πανάγου, άνωθεν τών ξενοδοχείων Ρόδος Πάλας και Καψής.

**ΣΤΟ 6°χλμ. ΡΟΔΟΥ - ΛΙΝΔΟΥ**
(έναντι ΤΟΥΟΤΑ, παραπλεύρως τού ΚΤΕΟ και επί της Εθνικής Οδού)
**ΚΤΙΡΙΟ 3.000 Τ.Μ.**
**Αίθουσες των 200, 400 και 600 τ.μ.**

**ΕΜΠΟΡΙΚΟ ΚΕΝΤΡΟ ΠΑΝΑΓΟΥ**
**Επί της Γ. Σεφέρη**
**ΙΣΟΓΕΙΕΣ ΑΙΘΟΥΣΕΣ**
**τών 200, 400 καί 1.500 τ.μ.**

***TOP PROPERTIES***
**GEORGIOS S. PIPINOS**
**ΓΕΩΡΓΙΟΣ Σ. ΠΙΠΙΝΟΣ**
*ΣΥΜΒΟΥΛΟΣ ΚΑΙ ΕΚΤΙΜΗΤΗΣ ΑΚΙΝΗΤΩΝ*
*REAL ESTATE AGENT - MEMBER OF F.I.A.B.C.I. - N.A.E.A. - C.E.I. - Σ.Ε.Κ.*

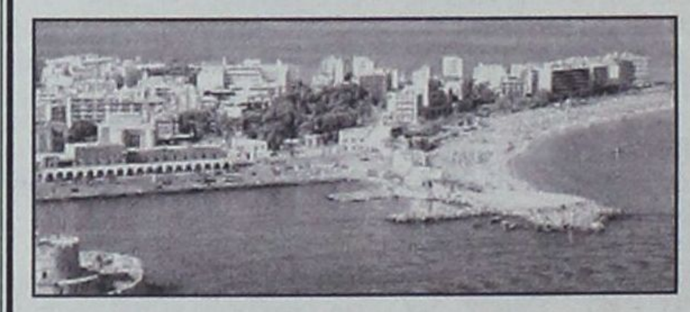

**Η "TOP PROPERTIES"** είναι ατομική επιχείρηση και ανήκει εξ ολοκλήρου στον κ. Γεώργιο Σ. Πιπίνο, που από το 1971 ασχολείται αποκλειστικά και μόνο με επενδύσεις και REAL ESTATE, στο νησί της Ρόδου, καθώς και στην ευρύτερη περιοχή της Δωδεκανήσου.

**ΑΠΕΥΘΥΝΟΜΑΣΤΕ:** Στους **σοβαρούς, απαιτητικούς και επιλεκτικούς** επενδυτές - επιχειρηματίες - ελεύθερους επαγγελματίες, Έλληνες και ξένους, υψηλού εισοδηματικού επιπέδου, που ενδιαφέρονται να κάνουν μια σοβαρή επένδυση **προβολής** στο νησί της Ρόδου.

**ΠΡΟΣΦΕΡΟΥΜΕ:** Α) Υπηρεσίες και πληροφορίες που γίνονται σε προσωπικό επίπεδο με **εχεμύθεια, διακριτικότητα και σοβαρότητα.**
Β) Μεγάλη γκάμα υψηλής ποιότητας ακινήτων, όπως: 1) Ξενοδοχεία Α' και Β' κατηγορίας των 600 - 500 - 350 - 300 κλινών 2) Κεντρικά αστικά ακίνητα κατάλληλα για Τράπεζες - καταστήματα - γραφεία 3) Παραλιακές εκτάσεις, κατάλληλες για τουριστικές επενδύσεις των 150.000 - 100.000 - 70.000 - 50.000 - 36.000 τ.μ. και 4) Διαμερίσματα και μαιζονέτες **προβολής**.

**ΣΤΟΧΟΣ ΜΑΣ ΕΙΝΑΙ:** Να προσφέρουμε στο αγοραστικό μας κοινό **υψηλής ποιότητας ακίνητα** και **ευκαιρίες** στο νησί της Ρόδου. Η τριακονταετής και πλέον πείρα μας στον τομέα αυτό αποτελεί εγγύηση.

**ΣΥΝΘΗΜΑ ΜΑΣ ΕΙΝΑΙ: Επενδύστε στην ΡΟΔΟ ΤΩΡΑ**, σε ακίνητα που **ΑΝΤΕΧΟΥΝ ΣΤΟ ΧΡΟΝΟ**.

*Γεώργιος Σ. Πιπίνος*
*ΜΕΣΙΤΗΣ ΑΣΤΙΚΩΝ ΣΥΜΒΑΣΕΩΝ*
***Γιατί εμείς γνωρίζουμε καλύτερα!***

**TOP PROPERTIES** is a private concern and Mr George S. Pipinos, its owner, has carved, over the years, a reputation for integrity and excellence in the world of Real Estate in the Dodecanese.

**At Top Properties** we try hard to attract important and selective investors: high calibre businessmen/women and discerning professional people, both Greek and foreign, who wish to acquire substantial and valuable property on Rhodes.

**We offer** our expertise and advice privately, discreetly and in strict confidence.

**We keep** a compehensive list of real estate of the highest specifications:

a. A' and B' class hotels (600, 500, 350, 300 beds capacity).
b. Centrally situated office buildings and other business premises.
c. Seaside land, ideal for development (hotels, holiday resorts, etc.), of 150.000, 100.000, 70.000, 50.000, 36.000 sq.m.
d. Luxury appartments, maisonettes, detached, semi - detached and terraced houses.

**Our aim** is to give our clients the opportunity to acquire value for money, first class real estate on Rhodes. Our 30- year - old experience in Real Estate is our warranty.

**Our moto is: Invest in Rhodes. Invest in property. It stands the test of time.**

*TOP PROPERTIES*
*and*
*George S. Pipinos*
*Because we Know best*




**KENNENTY 38, ΡΟΔΟΣ, 85 100, ΤΗΛ. (0241) 23895, 38243 και 0944-676003. FAX: (0241) 20883**
**38 KENNEDY STR., RHODES, 85 100, TEL. (0241) 23895, 38243, and 094 - 676003. FAX: (0241) 20883**

## ΚΛΕΟΒΟΥΛΟΣ Α.Ε.
## LTI Lindos Village
## Lardos Royal Village
### Βλυχά Λίνδος Ρόδος

Επιθυμεί να προσλάβει για την σαιζόν 2001 τις κάτωθι ειδικότητες:

1. Υπάλληλο υποδοχής με πείρα και που να γνωρίζει Γερμανικά, Ιταλικά, Αγγλικά.
2. Hostess σερβιτόρους και βοηθούς σερβιτόρους.
3. Καμαριέρες.
4. Συντηρητή υδραυλικό για άμεση πρόσληψη.
5. Πτυχιούχο Ανωτάτης Οικονομικής Σχολής για ετήσια απασχόληση με προϋπηρεσία σε ανάλογη θέση για να αναλάβει σαν προϊστάμενος Λογιστηρίου.

Για πληροφορίες και αιτήσεις, στο Εμπορικό Κέντρο ΜΗΔΕΙΑ (Δίπλα στα γραφεία του ΤΑΞΥ και στα τηλέφωνα 0241 - 67445, 0244 - 32000.

## ΖΗΤΟΥΝΤΑΙ ΝΕΟΙ

Από μεγάλη Εμπορική Εταιρεία ζητούνται νέοι, δραστήριοι, οργανωτικοί και φιλόδοξοι για το τμήμα των πωλήσεων (Πωλητές / Merchantisers) Πτυχίο Οικονομικού Κλάδου - Marketing ή προϋπηρεσία στον χώρο των πωλήσεων, θα θεωρηθούν επιπλέον προσόντα. Αποδοχές ικανοποιητικές, bonus, σύγχρονο περιβάλλον εργασίας και προοπτικές εξέλιξης στον χώρο των πωλήσεων. Πληροφορίες τηλ. 61434.

## WATER PARK
Faliraki - Rodos HELLAS

Το πάρκο αναψυχής «**The Waterpark**» ζητά νέους και νέες προκειμένου να καλύψει τις εξής θέσεις εργασίας:

- Μπαρ
- Σέρβις
- Ταμπλώ
- Πωλητές τουριστικού καταστήματος
- Ναυαγοσώστη
- Καθαριότητας
- Φροντίδα κήπων
- Συντηρητή
- Γραφίστα

Για πληροφοείς και συμπλήρωση αιτήσεων (απαιτείται πρόσφατη φωτογραφία) μπορείτε να επικοινωνείτε καθημερινά από 09.00-15.00 στο τηλέφωνο 84300.

## RODOS PALACE
★★★★★
Resort Hotel • Convention Center
Το Πιο Ολοκληρωμενο Θερετρο Διακοπων & Συνεδριων!

Το μεγαλύτερο Ξενοδοχειακό Συγκρότημα της Ρόδου, ζητεί το ακόλουθο προσωπικό:

- Αποθηκάριος
- Βοηθός Προϊσταμένης
- Ταμπλίστες
- Μπάρμαν
- Βοηθοί Μπαρ
- Μάγειρας Α', Β', Γ'
- Βοηθοί Μαγείρου
- Σερβιτόροι
- Βοηθοί Σερβιτόρου
- Καμαριέρες
- Γκρουμ / Οδηγοί

Για πληροφορίες και συμπλήρωση αιτήσεων (απαιτείται πρόσφατη φωτογραφία) μπορείτε να απευθύνεστε προσωπικά, καθημερινά από 10.00-12.00, στη διεύθυνση:

Ξενοδοχείο Ρόδος Παλάς
Λεωφ. Ιαλυσού, Τ.Θ. 121, Ιξιά, Ρόδος
Τηλ. (0241) 25222, Fax: (0241)25350
Υπ' όψιν Κου Η. Ζάχου

## ΖΗΤΟΥΝΤΑΙ:

από Ξενοδοχειακή Μονάδα
α. Σερβιτόροι Α'
β. Καμαριέρες
γ. Μαγειροι Β'
δ. Πωλήτριες Σούπερ Μάρκετ
Πληροφορίες:
Γραφείο Προσωπικού τηλ. 94321

## RODOS PRINCESS
★★★★
BEACH HOTEL

## PRINCESS SUN hotel

Τα ξενοδοχεία Rodos Princess και Princess Sun επιθυμούν να προσλάβουν τους παρακάτω συνεργάτες:

### Room Division Manager

Ο ιδανικός υποψήφιος θα πρέπει να είναι απόφοιτος Τουριστικής Σχολής, να διαθέτει τουλάχιστον τριετή προυπηρεσία σε θέση Προϊσταμένου Υποδοχής και Κρατήσεων σε ξενοδοχείο Α' κατηγορίας, να γνωρίζει άριστα την Γερμανική & Αγγλική γλώσσα και να έχει άνεση στην χρήση υπολογιστών.

### Head Barman

Με τουλάχιστον τριετή εμπειρία σε αντίστοιχη θέση ξενοδοχείου Α' κατηγορίας, και με άριστη γνώση της Αγγλικής & Γερμανικής, ο οποίος θα αναλάβει θέση Barman στο Main Bar, αλλά και την οργάνωση και επίβλεψη του συνόλου των bars του ξενοδοχείου.

Ταυτόχρονα η εταιρεία επιθυμεί να προσλάβει:

Barmen, Σερβιτόρους & Βοηθούς

Οι ενδιαφερόμενοι/-ες μπορούν να επικοινωνήσουν με το ξενοδοχείο καθημερινά εκτός Σαββάτου & Κυριακής, μεταξύ 9:00 -15:00 στο τηλέφωνο: (0244) 47102, ή να στείλουν το βιογραφικό τους μέσω fax στο: (0244) 47267

## ΙΑΤΡΙΚΗ ΑΝΑΚΟΙΝΩΣΗ

Ο Ιατρός
**ΧΡΗΣΤΟΣ Π. ΙΩΑΝΝΙΔΗΣ**
ΜΙΚΡΟΒΙΟΛΟΓΟΣ - ΒΙΟΠΑΘΟΛΟΓΟΣ

ΔΕΧΕΤΑΙ: Δευτέρα - Παρασκευή
7:30 - 13:00 17:00 - 20:30
Σάββατο: 7:30 - 13:00

Λεμεσού 43 Τηλ.: 70260 - 70269

## RODOS PALACE
★★★★★
Resort Hotel • Convention Center
Το Πιο Ολοκληρωμενο Θερετρο Διακοπων & Συνεδριων!

Το πολυτελέσιερο **Ξενοδοχειακό Συγκρότημα Διακοπών της χώρας** (785 δωματίων), με το μεγαλύτερο **Διεθνές Συνεδριακό Κέντρο** (4000 ατόμων), ζητεί σύγχρονα και αξιόλογα στελέχη προκειμένου να επανδρώσει τα εξής τμήματα:

- **Food & Beverage**
- **Πωλησεων**
- **Συνεδριων / Δεξιωσεων**
- **Προσωπικου**
- **Rooms Division / Υποδοχης**

Οι ιδανικοί υποψήφιοι θα πρέπει να είναι απόφοιτοι ξενοδοχειακών σχολών της Ελλάδας ή του εξωτερικού με ανάλογη εμπειρία σε ξενοδοχεία πολυτελείας.

Απαραίτητη θεωρείται η άριστη γνώση της Ελληνικής και Αγγλικής γλώσσας, καθώς επίσης και η χρήση Η/Υ (Word, Excel κλπ.). Οποιαδήποτε επιπλέον προσόντα όπως μεταπτυχιακές σπουδές και γνώση πρόσθετων ξένων γλωσσών θα συνεκτιμηθούν στις αξιολογήσεις.

Οι ενδιαφερόμενοι μπορούν να αποστείλουν το βιογραφικό τους μαζί με μία φωτογραφία στην διεύθυνση:

Λεωφ. Ιαλυσού, Τ.Θ. 121, Ιξιά, Ρόδος 851 00
Fax: (0241)25350
E-mail: humanresources@rodos-palace.gr
Υπ' όψιν Κου Γ. Μπαρμπούτη
Η απόλυτη εχεμύθεια θεωρείται αυτονόητη.

## ΛΟΥΚΙΑ Σ. ΧΑΤΖΗΝΙΚΟΛΑΟΥ, D.D.S. M.Sc.
## ΠΕΡΙΟΔΟΝΤΟΛΟΓΟΣ

*Πανεπιστημίου TUFTS Βοστώνης Η.Π.Α.*

Ειδικότητες:
- **Περιοδοντολογία**
- **Χειρουργική οδοντιατρικών εμφυτευμάτων**

Δέχεται καθημερινά με ραντεβού
Αγίας Σοφίας 4 (πρώην Γράμμου) - ΡΟΔΟΣ
**τηλ: (0241) 38850 & (094) 4501841**

## ΚΤΗΜΑΤΟΜΕΣΙΤΙΚΟ ΓΡΑΦΕΙΟ ΑΙΓΑΙΟΚΤΗΜΑΤΙΚΗ
## *ΒΑΖΟΥΚΟΥ ΡΕΝΑ*

ΑΝΑΛΑΜΒΑΝΟΥΜΕ ΤΗΝ ΠΩΛΗΣΗ ΤΩΝ ΔΙΑΜΕΡΙΣΜΑΤΩΝ ΣΑΣ.
ΣΕ ΠΟΛΥ ΣΥΝΤΟΜΟ ΧΡΟΝΙΚΟ ΔΙΑΣΤΗΜΑ.
ΔΙΕΥΘ. ΓΡΑΦΕΙΟΥ ΔΗΜ. ΘΕΟΔΩΡΑΚΗ 3
ΤΗΛ.: 22543 - 28838

## ΕΜΠΟΡΙΚΗ ΤΡΑΠΕΖΑ

## ΠΡΟΣΚΛΗΣΗ

Οι Διευθυντές και το Προσωπικό των Καταστημάτων της **ΕΜΠΟΡΙΚΗΣ ΤΡΑΠΕΖΑΣ ΡΟΔΟΥ,** έχουν την τιμή και την ευχαρίστηση να σας προσκαλέσουν στη Χοροεσπερίδα που θα γίνει στο Ξενοδοχείο **FALIRAKI BEACH** το Σάββατο 17 Φεβρουαρίου 2001 και ώρα 20:30
Στα πλαίσια της Κοινωνικής προσφοράς της Τράπεζας, τα έσοδα της εκδήλωσης από τη λαχειαγορά θα διατεθούν:

1. Κεντρικό Φιλόπτωχο Ταμείο ΙΕΡΑΣ ΜΗΤΡΟΠΟΛΕΩΣ ΡΟΔΟΥ
2. Θεραπευτήριο Χρονίων Παθήσεων Παίδων Ο ΑΓΙΟΣ ΑΝΔΡΕΑΣ
3. 95 ΑΔΤΕ

Η εκδήλωση θα πλαισιωθεί από τη γνωστή ορχήστρα του Θεμιστοκλή Τριανταφύλλου
Κρατήσεις: Μόνο από το ξενοδοχείο FALIRAKI BEACH - Τηλ.: 85301
Πληροφορίες τηλ.: 33820, 27715

## ΑΠΟΚΡΙΑΤΙΚΗ ΠΕΖΟΠΟΡΙΑ
### ΔΙΟΡΓΑΝΩΤΗΣ - Δ.Ο.Ν.Α. ΔΗΜΟΥ ΝΟΤΙΑΣ ΡΟΔΟΥ

Ολα έτοιμα για την Αποκριάτικη Πεζοπορία που διοργανώνει ο Δ.Ο.Ν.Α. του Δήμου Νότιας Ρόδου την Κυριακή 25 Φεβ. 2001 και ώρα 12.00 μ. με εκκίνηση την Πλατεία στο Κιοτάρι ΑΣΚΛΗΠΕΙΟΥ και τερματισμό την Πλατεία Γενναδίου.

Μετά το τέλος της πεζοπορίας θα γίνει κοπή της πίτας του ΔΟΝΑ Νότιας Ρόδου και θα δοθούν ζεστά ροφήματα στους συμμετέχοντες.

Για την μεταφορά των συμμετεχόντων στην πεζοπορία θα χρησιμοποιηθούν τα 2 λεωφορεία του Δήμου τα οποία θα ξεκινήσουν από το Δ.Δ. ΓΕΝΝΑΔΙΟΥ στις 10.30π.μ. το ένα για το Δ.Δ. ΚΑΤΤΑΒΙΑΣ, ΜΕΣΑΝΑΓΡΟΥ, ΛΑΧΑΝΙΑΣ και ΑΣΚΛΗΠΕΙΟΥ και το άλλο για τα Δ.Δ. ΒΑΤΙΟΥ, ΑΡΝΙΘΑΣ, ΑΠΟΛΑΚΚΙΑΣ, ΙΣΤΡΙΟΥ και ΠΡΟΦΥΛΙΑΣ.

## ΝΤΕΤΕΚΤΙΒΣ
Συνταξιούχος Αστυνομικός

**Αναλαμβάνουμε**
υποθέσεις ανηλίκων, οικογενειακές, προσωπικές κ.τ.λ.
Με απόλυτη εχεμύθεια.

**ΔΙΑΘΕΤΟΥΜΕ ΤΑ ΠΛΕΟΝ ΣΥΓΧΡΟΝΑ ΟΠΤΙΚΟΑΚΟΥΣΤΙΚΑ ΣΥΣΤΗΜΑΤΑ**

✆ **0946 997967**

100% εχεμύθεια 100% εχεμύθεια




ΠΑΛΛΑΣ 5 CINEMAS CENTER

ΠΡΟΓΡΑΜΜΑ ΕΒΔΟΜΑΔΑΣ
16/02/2001 - 22/02/2001
www.cinemapallas.gr

**ΑΙΘΟΥΣΑ 5**



**UNBREAKABLE (ΑΦΘΑΡΤΟΣ)**
*Αντέχετε να μάθετε την αλήθεια;*
ΠΡΩΤΑΓΩΝΙΣΤΟΥΝ: BRUCE WILLIS, SAMUEL L. JACKSON

Κάθε ημέρα / Ώρες Έναρξης: 17:55, 20:10, 22:35

**ΑΙΘΟΥΣΑ 2**

**TRAFFIC**
*Κανείς δεν δραπετεύει χωρίς συνέπειες...*
ΠΡΩΤΑΓΩΝΙΣΤΟΥΝ: MICHAEL DOUGLAS, CATHERINE Z- JONES



Κάθε ημέρα / Ώρες Έναρξης: 16:40, 19:35, 22:30

**ΑΙΘΟΥΣΑ 1**



**Ο ΝΑΥΑΓΟΣ (CAST AWAY)**
*Το τέλος του ταξιδιού του, είναι μόνο η αρχή...*
ΠΡΩΤΑΓΩΝΙΣΤΟΥΝ: TOM HANKS, HELEN HUNT

Κάθε ημέρα / Ώρες Έναρξης: 16:30, 19:40, 22:45

**ΑΙΘΟΥΣΑ 4**

**ΣΤΑΚΑΜΑΝ**
*Μια απίθανη κωμωδία που δεν πρέπει να χάσετε!*
ΠΡΩΤΑΓΩΝΙΣΤΟΥΝ: ΣΠ. ΚΑΛΟΓΗΡΟΥ, Δ. ΚΑΛΛΙΒΩΚΑΣ, ΑΝΤ. ΚΑΦΕΤΖΟΠΟΥΛΟΣ



Κάθε ημέρα / Ώρες Έναρξης: 18:30, 20:40, 22:50

**ΑΙΘΟΥΣΑ 3**



**ΧΩΡΙΣ ΑΝΤΑΛΛΑΓΜΑ (PAY IT FORWARD)**
*Όταν σου κάνουν μια χάρη... μη ζητάς αντάλλαγμα*
ΠΡΩΤΑΓΩΝΙΣΤΟΥΝ: KEVIN SPACY, HELEN HUNT

Κάθε ημέρα / Ώρες Έναρξης: 16:20, 20:25



**ΜΙΑ ΣΧΕΣΗ ΠΟΡΝΟΓΡΑΦΙΚΗ**
*Οι συνηθισμένες ερωτικές ιστορίες έχουν αρχή, μέση και τέλος. Εκείνη και εκείνος ανέτρεψαν την σειρά...*
ΠΡΩΤΑΓΩΝΙΣΤΟΥΝ: ΝΑΤΑΛΙ ΜΠΑΪ, ΣΕΡΖΙ ΛΟΠΕΖ

Κάθε ημέρα / Ώρες Έναρξης: 18:45, 22:50

**Kids Club • Παιδική Ζώνη**

**ΑΙΘΟΥΣΑ 4** μεταγλωττισμένο στα ελληνικά



**ΟΙ ΚΟΤΕΣ ΤΟ'ΣΚΑΣΑΝ (CHICKEN RUN)**
Κάθε ημέρα στην παιδική παράσταση
**Δωρεάν Ποπ Κορν** για τους μικρούς μας φίλους!

Κάθε ημέρα / Ώρες Έναρξης: 16:50

**ΜΟΝΟ ΓΙΑ ΤΑ ΜΕΛΗ**

Απαντήστε στην ερώτηση:
"Για ποιά ταινία πήρε Όσκαρ η πρωταγωνίστρια της ταινίας Σοκολά;". Οι 10 πρώτοι νικητές της κλήρωσης που θα γίνει την Παρασκευή 23/02/2001 θα κερδίσουν από 1 ΔΩΡΕΑΝ εισιτήριο για την ταινία "Σοκολά", που θα προβληθεί στο Παλλάς την ερχόμενη εβδομάδα. Τα ονόματα των τυχερών θα ανακοινωθούν στα ταμεία μας την Παρασκευή 23/02/2001.

**... Τώρα και Junior Member's Club**
Τώρα ένα κινηματογραφικό Club, για σένα που είσαι μέχρι 14 χρονών, με πολλές εκπλήξεις!! Οι 10 τυχεροί από αυτούς που θα κάνουν αίτηση αυτήν την εβδομάδα, θα κερδίσουν από μία αφίσα! Τα αποτελέσματα της κλήρωσης θα ανακοινωθούν την Παρασκευή 23/02/2001.

ΧΟΡΗΓΟΙ:
Lancelot CAFE · Thalasso Spa · ΚΑΦΕΝΕΙ ΚΟΥΚΟΣ · MUSSES · BERLONI · ΣΠΑΝΟΣ Sala da bagno · άνθη Narkissos · Romesa · LATIN cafe · Rodos Air

Για κρατήσεις: 24475 και 70670

ΧΕΙΜΕΡΙΝΟΣ ΚΙΝΗΜΑΤΟΓΡΑΦΟΣ
«ΔΗΜΟΤΙΚΟ»
ΩΡΕΣ ΠΡΟΒΟΛΗΣ 8:00-10:00 10:00-12:00

Τίτλος έργου: **ΤΟ ΚΟΡΙΤΣΙ ΣΤΗΝ ΓΕΦΥΡΑ**

Μαγευτική κωμωδία από τον σκηνοθέτη του «Εραστής της κομμώτριας», γυρισμένο και στην Αθήνα. Βραβείο ΣΕΖΑΡ Α' Ανδρικού ρόλου. Με τους Ντανιέλ Οτέιγ, Βανέσσα Παραντί, Δημήτρη Γεωργαλά


# Το Πρόγραμμα

## ΕΤ 1

06.00 ΟΠΩΣ ΜΑΣ ΑΡΕΣΕΙ
07.30 ΠΑΝΤΟΣ ΚΑΙΡΟΥ
08.00 ΝΟΝΤΙ, Ο ΑΤΑΧΤΟΥΛΗΣ
08.30 ΤΑ ΠΡΩΙΝΑΚΙΑ
09.00 ΑΛΛΗ ΜΙΑ ΜΕΡΑ... ΦΩΤΕΙΝΗ
09.45 ΑΣ ΧΟΡΕΨΟΥΜΕ
10.00 ΓΛΥΚΙΑ ΖΩΗ
11.30 ΧΡΥΣΕΣ ΣΥΝΤΑΓΕΣ
12.00 ΠΙΣΤΕΥΤΑ ΚΑΙ ΑΠΙΣΤΕΥΤΑ
12.30 ΣΤΑ ΦΤΕΡΑ ΤΟΥ ΕΡΩΤΑ
13.00 ΜΑΡΙΟΥ
13.50 **ΕΙΔΗΣΕΙΣ**
14.00 ΟΠΩΣ ΜΑΣ ΑΡΕΣΕΙ
15.30 ΟΙ ΑΤΡΟΜΗΤΟΙ
16.20 ΑΤΑΧΤΟΥΛΗΔΕΣ
16.25 ΟΙ ΠΕΡΙΠΕΤΕΙΕΣ ΤΗΣ ΜΑΥΡΗΣ ΚΑΛΛΟΝΗΣ
17.00 **ΕΙΔΗΣΕΙΣ**
17.15 ΤΣΑΡΛΙ, ΤΟ ΠΙΘΗΚΑΚΙ ΜΑΣ
18.00 ΥΜΕΙΣ ΚΑΙ ΗΜΕΙΣ
17.45 ΠΙΣΤΕΥΤΑ ΚΙ ΑΠΙΣΤΕΥΤΑ
20.30 ΣΤΑ ΦΤΕΡΑ ΤΟΥ ΕΡΩΤΑ
21.00 ΞΕΝΗ ΤΑΙΝΙΑ: ΤΟ ΒΑΛΣ ΤΩΝ ΤΑΥΡΟΜΑΧΩΝ
23.00 **ΕΙΔΗΣΕΙΣ**
23.35 ΕΛΛΗΝΙΚΗ ΤΑΙΝΙΑ: ΝΙΑΤΑ ΣΤΗ ΛΑΣΠΗ
01.15 ΥΜΕΙΣ ΚΑΙ ΗΜΕΙΣ
03.00 ΟΠΩΣ ΜΑΣ ΑΡΕΣΕΙ

## NET

06.00 ΕΤΣΙ ΕΧΟΥΝ ΤΑ ΠΡΑΓΜΑΤΑ
07.00 ΠΡΩΤΗ ΜΑΤΙΑ
10.00 ΜΙΚΡΟΙ - ΜΕΓΑΛΟΙ
11.01 ΤΑΞΙΔΙΑ ΣΤΟ ΧΡΟΝΟ
11.30 Η ΓΗ ΑΠΟΚΑΛΥΠΤΕΙ ΤΑ ΜΥΣΤΙΚΑ ΤΗΣ
12.00 **ΕΙΔΗΣΕΙΣ**
12.01 ΕΡΑΣΤΕΣ ΤΗΣ ΠΕΡΙΠΕΤΕΙΑΣ
13.00 **ΕΙΔΗΣΕΙΣ**
13.30 ΔΕΛΤΙΟ ΧΡΗΜΑΤΙΣΤΗΡΙΟΥ
13.45 Η ΟΔΥΣΣΕΙΑ ΤΗΣ ΤΡΟΦΗΣ ΜΑΣ: ΠΑΤΑΤΑ
14.00 ΑΠΟΣΤΟΛΕΣ
15.00 **ΕΙΔΗΣΕΙΣ**
16.00 ΣΥΝ ΚΑΙ ΠΛΗΝ
18.00 **ΕΙΔΗΣΕΙΣ**
18.05 ΣΕΪΚΕΡ
19.00 **ΕΙΔΗΣΕΙΣ**
19.30 Η ΓΗ ΑΠΟΚΑΛΥΠΤΕΙ ΤΑ ΜΥΣΤΙΚΑ ΤΗΣ
20.00 ΥΠΕΡΑΝΘΡΩΠΟΙ
21.00 **ΕΙΔΗΣΕΙΣ**
22.00 Η ΜΗΧΑΝΗ ΤΟΥ ΧΡΟΝΟΥ
23.30 Μ'ΑΡΕΣΟΥΝ ΟΙ ΚΑΡΔΙΕΣ ΣΑΝ ΤΗΝ ΔΙΚΗ ΜΟΥ
00.30 **ΕΙΔΗΣΕΙΣ**
00.30 ΕΛΛΗΝΙΚΗ ΤΑΙΝΙΑ: Ο ΚΥΡΙΟΣ ΜΕ ΤΑ ΓΚΡΙ

## ΕΤ 3

08.01 Η ΚΛΕΙΣΤΗ ΘΑΛΑΣΣΑ
08.30 ΚΑΦΕ, «ΤΟ ΕΛΛΗΝΙΚΟΝ»
09.30 ΚΑΤΑΣΤΗΜΑ ΜΑΘΗΜΑΤΙΚΩΝ
10.00 ΤΟ ΘΑΥΜΑΣΤΟ ΒΙΒΛΙΟ ΤΗΣ ΦΥΣΗΣ
10.30 ΠΡΩΪΝΟ ΔΡΟΜΟΛΟΓΙΟ
12.00 ΘΑΥΜΑΤΑ ΤΗΣ ΕΠΙΣΤΗΜΗΣ ΚΑΙ ΤΗΣ ΤΕΧΝΟΛΟΓΙΑΣ
12.30 ΠΟΙΗΤΕΣ - ΛΟΓΟΤΕΧΝΕΣ
13.00 ΜΕΡΑ ΜΕΣΗΜΕΡΙ
14.30 ROCK TV
15.00 **ΕΙΔΗΣΕΙΣ**
15.30 ΜΕ ΜΙΑ ΤΡΙΤΗ ΜΑΤΙΑ
17.00 ΤΑΡΑΤΣΑ
18.30 ΑΘΛΗΤΙΚΟ ΗΜΙΩΡΟ
19.00 **ΕΙΔΗΣΕΙΣ**
20.00 Η ΥΓΕΙΑ ΣΗΜΕΡΑ
20.30 ΧΡΥΣΕΣ ΜΕΛΩΔΙΕΣ
21.00 Η ΡΕΜΠΕΤΙΚΗ ΙΣΤΟΡΙΑ
22.00 ΑΝΙΧΝΕΥΣΕΙΣ
23.30 **ΕΙΔΗΣΕΙΣ**
00.30 ΞΕΝΗ ΤΑΙΝΙΑ: Ο ΠΑΤΕΡΑΣ

## MEGA

06.00 Η ΠΡΩΤΗ ΕΚΔΟΣΗ
08.00 ΣΗΜΕΡΑ ΜΕ ΤΗΝ ΑΝΝΑ
10.00 ΣΑΝ ΣΤΟ ΣΠΙΤΙ ΣΑΣ
13.10 **ΕΙΔΗΣΕΙΣ ΣΤΗ ΝΟΗΜΑΤΙΚΗ ΓΛΩΣΣΑ**
13.15 ΒΡΕΣ ΤΗ ΦΡΑΣΗ
14.00 **ΕΙΔΗΣΕΙΣ**
15.00 ΔΥΟ ΞΕΝΟΙ
16.00 ΛΟΓΩ ΤΙΜΗΣ
17.00 **ΕΙΔΗΣΕΙΣ**
17.15 ΓΙΑ ΜΙΑ ΘΕΣΗ ΣΤΟΝ ΗΛΙΟ
18.00 ΑΠΑΓΟΡΕΥΜΕΝΗ ΑΓΑΠΗ
18.45 ΠΟΙΟΣ ΘΕΛΕΙ ΝΑ ΓΙΝΕΙ ΕΚΑΤΟΜΜΥΡΙΟΥΧΟΣ;
19.30 **ΕΙΔΗΣΕΙΣ**
21.00 ΔΕΚΑ ΛΕΠΤΑ ΚΗΡΥΓΜΑ
21.40 ΑΕΡΙΝΕΣ ΣΙΩΠΕΣ
22.40 ΞΕΝΗ ΤΑΙΝΙΑ: ΖΩΝΗ ΡΙΨΗΣ
00.15 **ΕΙΔΗΣΕΙΣ**
01.00 ΜΑΘΗΜΑ ΧΗΜΕΙΑΣ
02.00 ΞΕΝΗ ΤΑΙΝΙΑ: ΠΥΡΙΝΗ ΚΟΛΑΣΗ
03.30 ΑΘΛΗΤΙΚΗ ΩΡΑ
04.00 ΧΑΡΑΥΓΗ
05.00 ΠΑΡΑΛΛΗΛΟΙ ΔΡΟΜΟΙ

## ANT 1

06.20 **ΟΙ ΕΙΔΗΣΕΙΣ ΤΟΥ CBS**
06.45 ΠΡΙΝ ΤΟ ΣΧΟΛΕΙΟ
06.55 **ΕΙΔΗΣΕΙΣ ΣΤΗ ΝΟΗΜΑΤΙΚΗ ΓΛΩΣΣΑ**
07.00 ΚΑΛΗΜΕΡΑ ΕΛΛΑΔΑ
09.55 Ο ΚΑΙΡΟΣ ΤΗΣ ΕΒΔΟΜΑΔΑΣ
10.00 ΠΡΩΪΝΟΣ ΚΑΦΕΣ
11.00 **ΕΙΔΗΣΕΙΣ**
13.10 ΣΟΥΠΕΡ ΓΚΕΪΜ
13.15 ΣΟΦΙΑ ΟΡΘΗ
14.00 **ΕΙΔΗΣΕΙΣ**
14.40 ΧΡΗΜΑ ΚΑΙ ΧΡΗΜΑΤΙΣΤΗΡΙΟ
14.45 ΚΩΝΣΤΑΝΤΙΝΟΥ ΚΑΙ ΕΛΕΝΗΣ
15.40 SUPER GAME
15.45 ΑΤΙΘΑΣΑ ΝΙΑΤΑ
16.40 SUPER GAME
16.45 ΜΗΝΥΜΑ ΕΛΗΦΘΗ
17.50 Ο ΚΑΙΡΟΣ ΤΗΣ ΕΒΔΟΜΑΔΑΣ
17.55 **ΕΙΔΗΣΕΙΣ**
18.00 ΚΑΛΗΜΕΡΑ ΖΩΗ
18.50 Η ΛΑΜΨΗ
19.30 **ΕΙΔΗΣΕΙΣ**
21.05 ΙΔΙΑΙΤΕΡΑ ΓΙΑ ΚΛΑΜΑΤΑ
22.00 ΜΑΥΡΟΣ ΩΚΕΑΝΟΣ
22.55 **ΕΙΔΗΣΕΙΣ**
23.00 ΔΟΥΡΕΙΟΣ ΙΠΠΟΣ
24.00 **ΕΙΔΗΣΕΙΣ**
00.15 ΝΟΜΟΣ ΚΑΙ ΤΑΞΗ
01.15 ΤΟ ΝΗΣΙ ΤΗΣ ΦΑΝΤΑΣΙΑΣ
02.15 ΞΕΝΗ ΤΑΙΝΙΑ: ΓΕΛΑΣΤΟΣ ΝΕΚΡΟΣ
04.00 ΤΗΛΕΜΑΡΚΕΤΙΝΓΚ
04.30 ΞΕΝΗ ΤΑΙΝΙΑ: ΜΕΤΑ ΤΗ ΘΥΕΛΑ

## ALPHA

06.00 ΠΡΩΤΗ ΕΝΗΜΕΡΩΣΗ
08.00 ΚΑΙΝΟΥΡΓΙΑ ΗΜΕΡΑ
10.00 ALPHA ΜΑΓΚΑΖΙΝΟ
12.00 ΤΡΕΙΣ ΓΥΝΑΙΚΕΣ
12.30 ΠΑΟΥΛΙΝΑ
14.00 **ΕΙΔΗΣΕΙΣ**
15.15 ΚΑΝΤΕΛΑ
16.00 ΥΠΑΣΤΥΝΟΜΟΣ ΡΕΞ
17.00 ΕΛΛΗΝΙΚΗ ΤΑΙΝΙΑ: ΝΑ ΠΕΘΕΡΟΣ ΝΑ ΜΑΛΑΜΑ
18.30 ΑΞΕΧΑΣΤΟΣ ΕΡΩΤΑΣ
19.30 **ΕΙΔΗΣΕΙΣ**
21.00 ΘΑ ΣΕ ΔΩ ΣΤΟ ΠΛΟΙΟ
22.00 ΠΡΩΤΟΣΕΛΙΔΟΣ ΜΠΕΛΑΣ
23.00 ΦΩΣ ΣΤΟ ΤΟΥΝΕΛ
00.45 **ΕΙΔΗΣΕΙΣ**
03.00 LA HEAT
04.00 ΤΗΛΕΑΓΟΡΑ
04.15 ΝΤΑΝΙΕΛΑ
05.00 ΜΟΙΡΑΙΟ ΠΑΘΟΣ

## STAR

06.10 ΠΑΙΔΙΚΟ ΠΡΟΓΡΑΜΜΑ
09.00 **ΕΙΔΗΣΕΙΣ**
09.05 ΚΑΤΑΛΙΝΑ ΚΑΙ ΣΕΜΠΑΣΤΙΑΝ
10.00 ΛΟΓΙΑ STARATA
12.00 Η ΜΙΚΡΗ ΚΥΡΙΑ
12.25 Η ΥΓΕΙΑ ΚΤΙΖΕΤΑΙ ΚΑΘΕ ΜΕΡΑ
12.30 ΤΟΛΜΗ ΚΑΙ ΓΟΗΤΕΙΑ
13.00 **ΕΙΔΗΣΕΙΣ**
14.00 ΤΟΠ ΜΟΝΤΕΛΣ
15.00 ΜΙΡΑΝΤΑ, Η ΠΡΟΔΟΜΕΝΗ ΓΥΝΑΙΚΑ
16.00 ΓΛΥΚΕΙΑ ΜΟΥ ΑΝΝΑ
17.00 Σ' ΑΓΑΠΩ ΡΟΖΙΤΑ
18.00 **ΕΙΔΗΣΕΙΣ**
19.30 ΟΙ ΠΕΤΑΛΟΥΔΕΣ ΕΛΕΥΘΕΡΕΣ ΠΕΤΟΥΝ
20.30 Η ΜΙΚΡΗ ΚΥΡΙΑ
21.00 ΞΕΝΗ ΤΑΙΝΙΑ: ΓΑΒ ΣΤΟΡΙ
23.00 ΞΕΝΗ ΤΑΙΝΙΑ: Ο ΣΚΑΘΑΡΟΖΟΥΜΗΣ
24.00 **ΕΙΔΗΣΕΙΣ**
01.00 ΞΕΝΗ ΤΑΙΝΙΑ: ΠΛΗΜΜΥΡΑ
03.00 ΞΕΝΗ ΤΑΙΝΙΑ: ΚΙΟΥΠΙΝΤ
04.30 ΠΕΡΙΠΕΤΕΙΕΣ ΣΤΙΣ ΝΟΤΙΕΣ ΘΑΛΑΣΣΕΣ
05.30 ΠΑΡΑΞΕΝΕΣ ΙΣΤΟΡΙΕΣ

## FILMNET

05.00 Ο 13ος ΠΟΛΕΜΙΣΤΗΣ
07.00 ΟΛΝΤΡΙΤΣ ΕΪΜΣ, Ο ΠΡΟΔΟΤΗΣ
09.00 Η ΚΛΟΠΗ
11.00 ΠΟΤΕ ΤΗΝ ΚΥΡΙΑΚΗ
15.00 ΕΡΩΤΙΚΗ ΧΗΜΕΙΑ
17.00 ΧΟΥΝΤΙΝΙ
18.45 200 ΤΣΙΓΑΡΑ
18.30 ΔΙΑΣΚΕΔΑΣΗ ΤΩΡΑ
21.00 THE MOVIE SHOW
21.30 Η ΚΟΡΗ ΤΟΥ ΠΡΟΕΔΡΟΥ
23.30 AMERICAN PIE
01.10 ΕΠΙΚΙΝΔΥΝΑ ΠΑΙΧΝΙΔΙΑ
02.45 ΚΟΡΙΤΣΙΑ ΓΙΑ... ΣΚΟΤΩΜΑ

## ΤΕΜΡΟ

07.00 ΠΡΩΙΝΕΣ ΕΙΚΟΝΕΣ
10.00 ON LINE
14.30 **ΕΙΔΗΣΕΙΣ**
15.00 ΞΕΝΗ ΣΕΙΡΑ
15.30 TEMPO CLUB
17.00 **ΕΙΔΗΣΕΙΣ**
17.10 CLASSIC COMEDY
18.00 **ΕΙΔΗΣΕΙΣ**
19.00 **ΕΙΔΗΣΕΙΣ**
19.15 ΚΑΙΡΟΣ
19.17 ΚΟΣΜΟΣ ΣΗΜΕΡΑ
19.30 ΜΕΓΕΘΥΝΣΕΙΣ
19.45 ΑΘΛΗΤΙΚΕΣ ΑΙΧΜΕΣ
20.00 **ΕΙΔΗΣΕΙΣ**
20.15 VIP NEWS
20.30 ΟΙΚΟΝΟΜΙΚΑ ΓΕΓΟΝΟΤΑ
20.40 TEMPO SPORTS
20.53 ΚΑΙΡΟΣ ΤΡΙΗΜΕΡΟΥ
21.00 **ΕΙΔΗΣΕΙΣ**
21.25 ΟΙΚΟΝΟΜΙΚΑ ΓΕΓΟΝΟΤΑ
21.28 ΤΟ ΜΕΓΑΛΟ ΓΕΓΟΝΟΣ
21.42 ΚΑΙΡΟΣ ΑΥΡΙΟ
21.45 CINE TEMPO: ΞΕΝΗ ΤΑΙΝΙΑ
23.30 COSMOPOLIS
24.00 **ΕΙΔΗΣΕΙΣ**
00.35 ΟΙΚΟΝΟΜΙΚΑ ΓΕΓΟΝΟΤΑ
00.38 TEMPO SPORTS
00.48 ΚΑΙΡΟΣ ΤΡΙΗΜΕΡΟΥ
00.55 TEMPO CLUB

# ΡΟΣΚΟΠΙΟ

## ΚΡΙΟΣ:
**21 ΜΑΡΤΙΟΥ - 19 ΑΠΡΙΛΙΟΥ**

Πάρτε μια ανάσα και χαρείτε κάποιες δικές σας στιγμές, γιατί σύντομα φαίνεται πως θα σας απασχολήσουν θέματα καθημερινότητας, ρουτίνας, εργασίας και υγείας και θα πρέπει να έχετε τη δύναμη και το κουράγιο να τα αντιμετωπίσετε.

## ΤΑΥΡΟΣ
**20 ΑΠΡΙΛΙΟΥ - 20 ΜΑΪΟΥ**

Οι βιαστικές αποφάσεις σε συναισθηματικά θέματα δεν είναι ό,τι καλύτερο έτσι κι αλλιώς ικανοποιητικές λύσεις θα βρεθούν προς το τέλος του μηνός. Γι' αυτό, αρκεστείτε και απολαύστε ευχάριστες ώρες διασκεδάζοντας παρέα με φίλους που σας καταλαβαίνουν.

## ΔΙΔΥΜΟΙ
**21 ΜΑΪΟΥ - 21 ΙΟΥΝΙΟΥ**

Μην επιτρέψετε στο φιλικό και συγγενικό σας περιβάλλον ν' αναμειχθεί στις προσωπικές σας υποθέσεις, γιατί θα μπορούσαν να προκύψουν αρκετές διαφωνίες που θα δημιουργήσουν κάθε άλλο παρά ευχάριστες καταστάσεις για όλους σας.

## ΚΑΡΚΙΝΟΣ
**22 ΙΟΥΝΙΟΥ - 22 ΙΟΥΛΙΟΥ**

Μάλλον θα χρειαστεί όλη η υπομονή και η αντοχή που διαθέτετε προκειμένου να αντιμετωπίσετε την κακή διάθεση συγγενικών σας προσώπων. Ο χρόνος φαίνεται να παραμένει ακίνητος και εσείς πολύ κουρασμένοι για να τον κυνηγήσετε. Ηρεμήστε και κάντε υπομονή.

## ΛΕΩΝ
**23 ΙΟΥΛΙΟΥ - 22 ΑΥΓΟΥΣΤΟΥ**

Η βελτίωση των οικονομικών σας, που σας απασχολεί τελευταίως, σύντομα θα μπει σε σωστά κανάλια. Το μόνο που χρειάζεται να προσέχετε είναι να μην είστε ανυπόμονοι. Από εσάς απαιτείται μια ευσυνείδητη μακροχρόνια καλλιέργεια και όλα θα πάνε καλά.

## ΠΑΡΘΕΝΟΣ
**23 ΑΥΓΟΥΣΤΟΥ - 23 ΣΕΠΤΕΜΒΡΙΟΥ**

Με τη Σελήνη στο ζώδιό σας να δέχεται δυσαρμονικές όψεις τόσο από τον Πλούτωνα όσο και από την Αφροδίτη έχετε πολλή ανάγκη από συναισθηματική κάλυψη και τρυφερότητα όσο ποτέ άλλοτε. Γι' αυτό ήρθε η ώρα να ξαναθυμηθείτε ό,τι μπορείτε, να αγαπηθείτε και να ξαναγαπήσετε.

## ΖΥΓΟΣ:
**24 ΣΕΠΤΕΜΒΡΙΟΥ - 23 ΟΚΤΩΒΡΙΟΥ**

Μην αφήσετε τις παλιές σας συνήθειες να επανεμφανιστούν και να σας προκαλέσουν σήμερα φόβους, ανασφάλειες και αδικαιολόγητες αρνητικές σκέψεις. Έχετε δικαίωμα στη γαλήνη, στην αγάπη και στη χαρά.

## ΣΚΟΡΠΙΟΣ:
**24 ΟΚΤΩΒΡΙΟΥ - 22 ΝΟΕΜΒΡΙΟΥ**

Κάποιες ενδιαφέρουσες γνωριμίες θα μπορούσαν να σας φανούν χρήσιμες σε θέματα επαγγελματικής καταξίωσης, μη βιαστείτε όμως να θεωρήσετε κάποιες κοινωνικές γνωριμίες σας φίλους καρδιάς που μπορείτε να εμπιστευτείτε.

## ΤΟΞΟΤΗΣ:
**23 ΝΟΕΜΒΡΙΟΥ - 21 ΔΕΚΕΜΒΡΙΟΥ**

Ανικανοποίητες επιθυμίες θα μπορούσαν να δημιουργήσουν αρκετές παρεξηγήσεις με τους γύρω σας οι φαντασιώσεις και οι ψευδαισθήσεις θα μπορούσαν να περιπλέξουν τις καταστάσεις. Ο καλύτερος τρόπος για να αποφύγετε μια συναισθηματική κρίση είναι ο ειλικρινής διάλογος.

## ΑΙΓΟΚΕΡΩΣ:
**22 ΔΕΚΕΜΒΡΙΟΥ - 19 ΙΑΝΟΥΑΡΙΟΥ**

Φανείτε διαλλακτικοί στις σχέσεις σας με ηλικιωμένα άτομα της οικογένειας και αφήστε μερικά πράγματα να περάσουν ασχολίαστα, αν έχετε αποφασίσει να περάσετε αυτή την βραδυά στο σπίτι. Έχετε πολλή ανάγκη από ανεμελιά και ξεκούραση.

## ΥΔΡΟΧΟΟΣ
**20 ΙΑΝΟΥΑΡΙΟΥ - 19 ΦΕΒΡΟΥΑΡΙΟΥ**

Μην παίζετε με τα σοβαρά θέματα κυρίως όταν οι δικοί σας άνθρωποι σας εκμυστηρεύονται τα προβλήματά τους. Δείτε καλοπροαίρετα τις ανάγκες τους και μη θεωρείτε πως κρύβεται πάντα ένα υπονοούμενο πίσω από κάθε λέξη τους.

## ΙΧΘΥΕΣ:
**19 ΦΕΒΡΟΥΑΡΙΟΥ - 20 ΜΑΡΤΙΟΥ**

Μέρες ευθύνης και φόρτου όχι μόνο στον επαγγελματικό τομέα αλλά και προβλημάτων στις σχέσεις σας, δεν σας αφήνουν ίσως το περιθώριο για ηρεμία και ξεκούραση . Δεν χρειάζεται να είστε τόσο ευαίσθητοι, προστατεύστε τον εαυτό σας.




**ΠΑΡΑΙΝΕΣΕΙΣ ΚΑΙ ΠΑΡΟΙΜΙΩΔΕΙΣ ΦΡΑΣΕΙΣ**

**ΑΝΘΡΩΠΟΣ**
**(= Ανω θρώσκω)**

- Μοιάζεις με τους αγγέλους για τους οποίους πολλά ακούμε, είπε ο πρεσβευτής της Γαλλίας στον Αγγλο φιλόσοφο και θεολόγο Ρογήρο Βάκωνα. Και εκείνος απάντησε: «Εάν η φιλοφροσύνη των άλλων με παρομοιάζει με τους αγγέλους, οι αδυναμίες μου μου επαναλαμβάνουν, ότι είμαι άνθρωπος, πολύ άνθρωπος».
- Ας μη λησμονούμε και μεις ότι είμαστε:
1. Πολύ άνθρωποι, δηλαδή πολύ ατελείς, και
2. Πολύ λίγοι άνθρωποι. Διότι άνθρωπος = κοιτάζω προς τα επάνω, τείνω προς την τελειότητα.

**ΤΟ ΚΑΛΥΤΕΡΟ**

- Ο μεγαλύτερος και καλύτερος φίλος: Ο Θεός
- Οι καλύτεροι σύντροφοι: Οι γονείς
- Το καλύτερο σπίτι: Το σπίτι σου.
- Η καλύτερη ευδαιμονία: Η καλή συνείδησις.
- Η ωραιότερη ημέρα: Η σημερινή.
- Ο καλύτερος χρόνος: Τώρα.
- Η καλύτερη μέθοδος για να νικήσεις: Η πειθαρχία.
- Η καλύτερη διασκέδασις: Η μελέτη.
- Η καλύτερη ασχολία: Η εργασία.
- Η πλουσιώτερη συλλογή: Η συλλογή των καλών πράξεων.

**Ο ΕΥΤΥΧΕΣΤΕΡΟΣ ΑΝΘΡΩΠΟΣ**

Ο βασιλεύς Κάρολος ο 9ος της Γαλλίας ρώτησε τον περίφημο ποιητή Τουρκουάτο Τάσο, ποιός είναι ο ευτυχέστερος άνθρωπος.

- Ο Θεός, είπε ο ποιητής.
- Καλά, αλλά μεταξύ των ανθρώπων ποιός είναι;
- Εκείνος που μοιάζει περισσότερο με τον Θεό.
- Συμφωνώ, αλλά τι μας κάνει να μοιάζουμε με τον Θεό· άραγε η δύναμις, η εξουσία;
- Οχι, είπε ο Τάσος, η Αρετή.

Ταπείνωσις, ευσυνειδησία, αγάπη είναι οι αρετές που πρέπει να καλλιεργούνται.

Η ευτυχία δεν δίνεται απ'έξω, αλλά ξεπηδά από την καρδιά, από το ανθοκήπιο αυτών των αρετών.

**ΤΑ ΤΕΣΣΕΡΑ ΕΙΔΗ ΚΑΚΙΑΣ**

1. Η αφροσύνη
2. Η δειλία
3. Η φιληδονία και φιλοχρηματία
4. Η αδικία

**ΟΙ ΤΕΣΣΕΡΙΣ ΑΡΕΤΕΣ**
**(Αντίστοιχα)**

1. Η φρόνησις
2. Η ανδρεία
3. Η σωφροσύνη
4. Η δικαιοσύνη

Η Αγάπη σας, μας δίνει
τη δύναμη να συνεχίσουμε

ΤΩΡΑ

rent a car

ALEXANDER

και σε ΑΘΗΝΑ, ΚΡΗΤΗ, ΚΕΡΚΥΡΑ με:

Ειδικές οικονομικές προσφορές
στους Ροδίτες συμπολίτες μας και
άμεσες παραδόσεις παραλαβές
σε αεροδρόμια, λιμάνια
και κεντρικά σημεία.

ΖΗΣΤΕ ΤΗΝ ΕΞΥΠΗΡΕΤΗΣΗ ALEXANDER

ΑΘΗΝΑ τηλ. 018979658 Fax 018979659
ΡΟΔΟΣ τηλ. 31018 Fax 35253

Η Knauf στην κατοικία

Το μυστικό που γνωρίζει
όλη η Ευρώπη!



e-mail: knauf@knauf.gr
internet: http://www.knauf.gr

Μια ιδέα οικοδομεί εδώ και χρόνια έναν ανθρώπινο κόσμο σε κάθε γωνιά της Ευρώπης. Είναι η φιλοσοφία "Knauf", που από το 1991 κατακτά και το ελληνικό σπίτι...

Η Ξηρά Δόμηση, με γυψοσανίδες και τσιμεντοσανίδες Knauf, ικανοποιεί την ανάγκη σας για απόλυτη θερμομόνωση και ηχομόνωση, πυροπροστασία, μηχανική αντοχή, τέλεια εφαρμογή, αντισεισμική προστασία και υψηλή αισθητική.

Με τους Έτοιμους Σοβάδες Knauf, το σοβάτισμα γίνεται γρήγορα και καθαρά και το αποτέλεσμα είναι λεία επιφάνεια, έτοιμη για βάψιμο.

Εκεί που η συμβατική δόμηση αδυνατεί να επέμβει, οι άνθρωποι της Knauf εφαρμόζουν τις πιο ευέλικτες λύσεις κατασκευής ή ανακαίνισης της κατοικίας σας, στεγνά, καθαρά, σε ελάχιστο χρόνο και με ελάχιστο κόστος.

Με σεβασμό στον άνθρωπο και το περιβάλλον, η Knauf "επενδύει" τον κόσμο σας με σιγουριά και σταθερότητα... για μια ολόκληρη ζωή!

KNAUF
ΟΙΚΟΔΟΜΕΙ ΑΝΘΡΩΠΙΝΟ ΚΟΣΜΟ

ΝΕΟΤΕΧ ΡΟΔΟΣ: ΚΕΝΤΡΙΚΟ ΑΝΝΗΣ ΜΑΡΙΑΣ 59 ☎ 35863 / ΝΕΟ ΚΑΤΑΣΤΗΜΑ ΚΑΜΕΙΡΟΥ 1 ☎ 77211-2

## ΔΗΛΩΣΕΙΣ - ΔΙΕΥΚΡΙΝΙΣΕΙΣ ΤΗΣ κ. Β. ΠΑΠΑΝΔΡΕΟΥ

# Πως θα ελεγχθούν τα «πόθεν έσχες»

***✓ Με τρία κριτήρια θα διενεργηθούν οι έλεγχοι ✓ Στο Σ.τ. Ε προσέφυγε η ΑΔΕΔΥ***

**Την ερχόμενη εβδομάδα, σύμφωνα με όσα δήλωσε σε συνέντευξή της στον Flash 9,61, η υπουργός Εσωτερικών, Βάσω Παπανδρέου, θα εκδοθεί εγκύκλιος του Υπουργείου, με την οποία θα καθορίζεται ο τρόπος ελέγχου του πόθεν έσχες των δημοσίων υπαλλήλων. Η υπουργός Εσωτερικών και Δημόσιας Διοίκησης υπογράμμισε ότι ο έλεγχος θα επικεντρωθεί στα υψηλά εισοδήματα και θα γίνει βάσει τριών κριτηρίων, δηλαδή των ετήσιων αποδοχών του υπαλλήλου, των χρόνων προϋπηρεσίας και της δυνατότητας αποταμίευσης, ενώ θα ληφθεί σοβαρά υπόψη και η απόκτηση -από γονικές παροχές ή άλλους πόρους- κινητών ή ακίνητων περιουσιακών στοιχείων.**

Η κ. Παπανδρέου επιβεβαίωσε τις πληροφορίες για τη μείωση του πλαφόν από τα 110 εκ. δρχ. που είχε αρχικά συμφωνηθεί, συμπληρώνοντας ότι από την εγκύκλιο θα προκύπτουν διαφορετικά πλαφόν ανά κατηγορία, με βάση -κατά κύριο λόγο - τα χρόνια προϋπηρεσίας. Επίσης, η υπουργός παραδέχτηκε την αδυναμία ελέγχου όλων των δηλώσεων, και για το λόγο αυτόν το Υπουργείο Εσωτερικών συμφώνησε με την ΑΔΕΔΥ για τη διενέργεια του ελέγχου βάσει κριτηρίων και από ένα όριο και πάνω. Μετά τη δημοσιοποίηση της συμφωνίας (γεγονός που ενόχλησε τη Βάσω Παπανδρέου) το υπουργείο προχωράει σε μείωση του ορίου, διευρύνοντας αυτόματα τον αριθμό των δημοσίων υπαλλήλων και των δηλώσεων πόθεν έσχες που θα υπαχθούν σε δεύτερο έλεγχο από τις διευθύνσεις διοικητικού.

Σύμφωνα με τη διαδικασία, οι διευθύνσεις διοικητικού, αφού παραλάβουν τα δύο αντίτυπα των δηλώσεων πόθεν έσχες, θα ελέγξουν το αντίτυπο που θα έχει μόνο τον αριθμό φορολογικού μητρώου του ελεγχόμενου. Οι υπάλληλοι που δεν θα αιτιολογούν τα εισοδήματά τους ή που θα υπερβαίνουν ανάλογα με την κατηγορία τους το πλαφόν, θα καλούνται από τις διευθύνσεις για διευκρινίσεις.

Σε περίπτωση που οι απαντήσεις δεν είναι πειστικές, οι υπάλληλοι θα παραπέμπονται στα υπηρεσιακά συμβούλια για περαιτέρω έλεγχο και επιβολή των κυρώσεων που προβλέπονται στον δημοσιοϋπαλληλικό κώδικα. Οι κυρώσεις αυτές κυμαίνονται από απλή επίπληξη έως και οριστική απόλυση.

Οπως έχει γίνει γνωστό από την υπουργό κατά το παρελθόν, θα διενεργηθούν δειγματοληπτικοί έλεγχοι στις υπηρεσίες διοικητικού από το Σώμα Επιθεωρητών Δημόσιας Διοίκησης, σχετικά με το περιεχόμενο και τον τρόπο ελέγχου των δηλώσεων. Με βάση με την εικόνα που έχει το Υπουργείο Εσωτερικών για την υποβολή των δηλώσεων, προκύπτει ότι οι δημόσιοι υπάλληλοι υποβάλλουν κανονικά τις δηλώσεις τους, ενώ σύμφωνα με τις πρώτες εκτιμήσεις το 85-90% τις έχουν καταθέσει. Εξαίρεση αποτελούν οι δάσκαλοι και οι νηπιαγωγοί, οι οποίοι υποβάλλουν, αντί των δηλώσεων πόθεν έσχες, υπεύθυνες δηλώσεις με τις οποίες παραπέμπουν στα στοιχεία των φορολογικών τους δηλώσεων, μετά από σχετική απόφαση των ομοσπονδιών τους.



### Προσφυγή ΑΔΕΔΥ

Λίγες ώρες πριν από την εκπνοή της προθεσμίας (χθές, Πέμπτη) για την υποβολή των δηλώσεων «πόθεν έσχες» από τους δημοσίους υπαλλήλους, η ΑΔΕΔΥ προσέφυγε στο Συμβούλιο της Επικρατείας. Το ανώτατο συνδικαλιστικό όργανο των δημοσίων υπαλλήλων, διά του νομικού του συμβούλου και του προέδρου του χαρακτηρίζει αντισυνταγματική και αντίθετη στο νόμο προστασίας των προσωπικών δεδομένων την εγκύκλιο του Υπουργείου Εσωτερικών για τις δηλώσεις «πόθεν έσχες» και γι` αυτό ζητεί την ακύρωσή της.

Η ΑΔΕΔΥ υποστηρίζει, μεταξύ άλλων, ότι η εγκύκλιος συμπληρώνει επί της ουσίας τον επίμαχο νόμο, με αποτέλεσμα να είναι «ψευδοερμηνευτική, ως λόγος για «ανεπίτρεπτη διεύρυνση της ομάδας ατόμων που θα λαμβάνουν γνώση των προσωπικών στοιχείων του κάθε υπαλλήλου, ενώ ιδιαίτερη αναφορά γίνεται και στο ότι δεν προβλέπονται εγγυήσεις του απορρήτου των στοιχείων». Σε άλλο σημείο της προσφυγής αναφέρεται ότι η υλοποίηση του νόμου για το «πόθεν έσχες» υπακούει σε μια περιστασιακή έξαρση του κλίματος σκανδαλολογίας και των συζητήσεων περί διαπλοκής, και δεν εντάσσεται σε μια αντικειμενική διαδικασία προώθησης της διαφάνειας στον δημόσιο βίο. Υπογραμμίζει επίσης ότι η επίμαχη εγκύκλιος δεν ενισχύει την επιβεβλημένη και απαραίτητη εμπιστοσύνη μεταξύ πολιτών και διοίκησης, αλλά «με πρόχειρα και αντισυνταγματικά μέσα οδηγεί στη χρησιμοποίηση της δημόσιας διοίκησης και των λειτουργών της κατά το πνεύμα των καιρών».


**ΕΝΩΣΗ ΚΑΛΥΜΝΙΩΝ ΡΟΔΟΥ**
**«Ο ΑΓΙΟΣ ΠΑΝΤΕΛΕΗΜΩΝ»**
**ΠΡΟΣΚΛΗΣΗ**

Το Διοικητικό Συμβούλιο της Ενωσης Καλυμνίων Ρόδου «Ο ΑΓΙΟΣ ΠΑΝΤΕΛΕΗΜΩΝ» σας προσκαλεί στην αποκριάτικη χοροεσπερίδα που διοργανώνει στην πολυτελή αίθουσα εκδηλώσεων του ξενοδοχείου Grand Hotel το Σάββατο 17 Φεβρουαρίου 2001 και ώρα 8.00 μ.μ.

Τιμή κατ΄άτομο 7.000 δρχ. με το κρασί.

Προσκλήσεις στα τηλέφωνα 26225 και 37468

**Για το διοικητικό συμβούλιο**
**Ο ΠΡΟΕΔΡΟΣ** Μιχ. Ζεμπιλλάς
**Η Γ. ΓΡΑΜΜΑΤΕΑΣ** Καλ. Μπαϊράμη - Δουλαπτσή

**ΠΡΟΣΚΛΗΣΗ**

Ο Σύλλογος Συμιακών Ρόδου **«Ο ΓΛΑΥΚΟΣ»**, οργανώνει μεγάλη χοροεσπερίδα στο **«ESPEROS VILLAGE»** (χωριό), **το Σάββατο 17 Φεβρουαρίου στις 9.00 μ.μ.**

Πλούσιο μενού, νησιώτικο και λαϊκό πρόγραμμα και πολλά δώρα.

Κρατήσεις και προσκλήσεις στα τηλέφωνα:
65664 κος Ζουρούδης
33343 κος Αντώνογλου
31183 κα Τσαγκάρη
64085 κα Χαρίτου

**Ο Πρόεδρος**
**Σωτήρης Ζουρούδης**

**ΠΩΛΟΥΝΤΑΙ**

**ΔΙΟΡΟΦΕΣ ΜΟΝΟΚΑΤΟΙΚΙΕΣ ΣΤΗΝ ΠΑΡΑΛΙΑ ΙΑΛΥΣΟΥ ΕΝΑΝΤΙ ΚΕΝΤΡΟΥ «ΒΡΑΧΟΥ»**
Μέτρων από 120m2, 140m2, 160m2, 200m2, 220m2, και σε οικόπεδα 400μ2, 450μ2, 500μ2, 600μ2, 660μ2.
**ΠΛΗΡΟΦΟΡΙΕΣ Γ. ΙΩΑΝΝΙΔΗ**
**ΤΗΛ. 21714 - 22307**
**ΚΙΝ.: 0932296983**



**ΔΗΜΟΣ ΑΦΑΝΤΟΥ**
**ΠΟΛΙΤΙΣΤΙΚΟΣ ΟΡΓΑΝΙΣΜΟΣ**
**ΟΡΓΑΝΩΤΙΚΗ ΕΠΙΤΡΟΠΗ ΚΑΡΝΑΒΑΛΙΟΥ**
**ΠΡΟΣΚΛΗΣΗ**

Η Οργανωτική Επιτροπή του «ΦΑΝΤΕΝΟΥ ΚΑΡΝΑΒΑΛΙΟΥ» σας προσκαλεί στις παρακάτω καρναβαλιστικές εκδηλώσεις:

**Α. ΤΣΙΚΝΟΠΕΜΠΤΗ 15/02/2001** και ώρα 18.00 στην Πλατεία Ελευθερίας. Συμμετέχουν:

Συγκροτήματα λαϊκών ερμηνευτών - Κλόουν

**Β. ΣΑΒΒΑΤΟ 17/02/2001** και ώρα 11.00 παιδικό πάρτυ στα club «Κεντρί» (Παιδιά Δημοτικών Σχολείων), «Βριγυνδαρίων» (Παιδιά Γυμνασίου) και «Νίτρο» (Παιδιά Λυκείου)

Είσοδος Ελεύθερη. Αναψυκτικά - Γλυκά για όλα τα παιδιά

*Με την υποστήριξη των:* ΣΟΥΠΕΡ ΜΑΡΚΕΤ ΠΑΝΑΓΙΩΤΑΣ, ΡΟΔΙΑΚΗ ΠΟΤΟΠΟΙΙΑ, Β.Α.Π. ΚΟΥΓΙΟΣ Α.Ε.Β.Ε.

*ΧΟΡΗΓΟΙ ΕΠΙΚΟΙΝΩΝΙΑΣ:* ΚΑΝΑΛΙ 4 - ΡΑΔΙΟ ΑΡΧΑΓΓΕΛΟΣ, ΙΡΙΔΑ TV

**Ο ΠΡΟΕΔΡΟΣ ΤΗΣ ΟΡΓΑΝΩΤΙΚΗΣ ΕΠΙΤΡΟΠΗΣ**
**ΣΑΒΒΑΣ ΔΙΑΚΟΣΤΑΜΑΤΙΟΥ**

**ΦΑΛΗΡΑΚΙ ΜΠΗΤΣ**

*Συνεχίζοντας την παράδοση με μεράκι φαντασία και δημιουργικότητα αναλαμβάνουμε:*
***Χοροεσπερίδες, δεξιώσεις γάμων, βαπτίσεων, γενεθλίων,***

Αίθουσες:

| | | |
|---|---|---|
| ✓ NAVARONE | (ΦΑΛΗΡΑΚΙ) | 900 θέσεις |
| ✓ LATOC | (ΦΑΛΗΡΑΚΙ) | 500 θέσεις |
| ✓ PANORAMA ESPEROS VILLAGE | (ΦΑΛΗΡΑΚΙ) | 250 θέσεις |
| ✓ APHRODITE ESPEROS VILLAGE | (ΦΑΛΗΡΑΚΙ) | 450 θέσεις |
| ✓ ESPERIA | (ΡΟΔΟΣ) | 200 θέσεις |

**Πληρ. Αλέξης Λούλος**
**(Υπευθ. Δεξιώσεων) τηλ. 85301**

**ΣΥΝΕΤΑΙΡΙΣΤΙΚΗ ΤΡΑΠΕΖΑ ΔΩΔΕΚΑΝΗΣΟΥ**

**ΠΡΟΚΗΡΥΞΗ ΔΙΑΓΩΝΙΣΜΟΥ ΓΙΑ ΣΥΝΕΡΓΑΣΙΑ ΜΕ ΔΙΚΗΓΟΡΟ**

Η Συνεταιριστική Τράπεζα Δωδεκανήσου ανακοινώνει, ότι προκειμένου να συνεργαστεί με δικηγόρο και με πάγια περιοδική αντιμισθία, για τη στελέχωση της Νομικής της Υπηρεσίας στα Κεντρικά Γραφεία της στη Ρόδο, προσκαλεί τους ενδιαφερόμενους που διαθέτουν τα παρακάτω προσόντα να υποβάλλουν τις σχετικές αιτήσεις.

- Πτυχίο Νομικής Σχολής
- Μεταπτυχιακός Τίτλος (θα ληφθεί υπόψη).
- Εν ενεργεία Δικηγόρος παρ' Εφέταις και Μέλος του Δικηγορικού Συλλόγου Ρόδου.
- Επαγγελματική εμπειρία τουλάχιστον 5 ετών και ειδικότερα σε ζητήματα ιδιωτικού δικαίου (αστικού και εμπορικού) και Πολιτικής Δικονομίας.
- Πολύ καλή γνώση Αγγλικής γλώσσας. Επιπλέον γνώση άλλης ξένης γλώσσας θα ληφθεί υπόψη.
- Εξοικείωση με το περιβάλλον και την χρήση Η/Υ.
- Ικανότητες επικοινωνίας και διαπραγμάτευσης.
- Επιθυμητή ηλικία 28-40 ετών.
- Μόνιμη κατοικία στην Ρόδο.

Οι υποψήφιοι θα πρέπει να καταθέσουν τα παρακάτω δικαιολογητικά, στο κεντρικό κατάστημα της Ρόδου, Πλατεία Ακαδημίας, τηλ. 0241 - 38600. υπόψη κ.κ. Καρυδάκη ή Γεωργάκη, μέχρι την Παρασκευή 9 Μαρτίου 2001 (ώρα 14:00).

- Αίτηση ενδιαφέροντος
- Αναλυτικό Βιογραφικό Σημείωμα
- Αντίγραφα Πτυχίων και Τίτλων
- Αντίγραφο Ποινικού Μητρώου
- Δύο (2) Συστατικές Επιστολές
- Αποδεικτικό εκπλήρωσης των στρατιωτικών υποχρεώσεων (για άρρενες υποψηφίους).

Η αξιολόγηση των υποψηφίων θα γίνει από εξειδικευμένη εταιρεία αξιολόγησης προσωπικού και θα περιλαμβάνει συνεντεύξεις και γραπτή δοκιμασία. Οι όροι της τελικής συνεργασίας, που περιλαμβάνουν την διαρκή παρουσία του δικηγόρου στο Πιστωτικό Ιδρυμα, θα τεθούν από την Τράπεζα.

**Ρόδος, 14 Φεβρουαρίου 2001**
**ΑΠΟ ΤΟ Δ.Σ.**

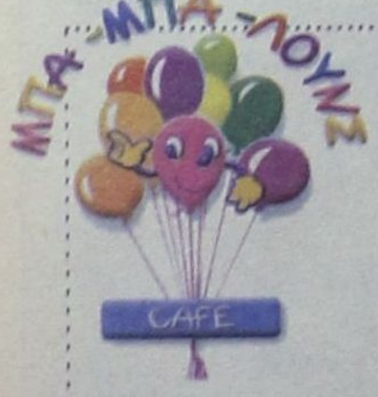


**ΠΑΙΔΙΚΑ ΠΑΡΤΥ**
Παιδικά πάρτυ γενεθλίων, εορτών ή όποια άλλη εκδήλωση
**BABY PARKING**
**ΚΑΦΕΤΕΡΙΑ**
απολαύστε τον καφέ με τους φίλους σας και τα παιδιά σας παίζοντας υπό την επίβλεψη της παιδαγωγού
Ρόδου Λίνδου και Δημητρίου Αναστασιάδη γωνία.
Τηλ. 75360, 21356, κιν. 0945816205

**ΕΣΤΙΑΤΟΡΙΟ**
**«Stefanos' Family»**
**(περιοχή Καλάθου)**
*Επαναρχίζει την λειτουργία του από το Σάββατο 17 Φεβρουαρίου και περιμένει την εκλεκτή πελατεία του*



**Stefanos' Family**
*Η λύση στο πρόβλημα του φαγητού.*
*Για κρατήσεις: Τηλ. 0244-31802*