η δημοκρατική της Ρόδου

στην υπηρεσία του δωδεκανησιακού λαού

Αρ. φύλλου 5601 - ΠΕΜΠΤΗ 1 ΜΑΡΤΙΟΥ 2001 - Τιμή 200 Δρχ - www.dimokratiki.gr



ΑΝΑΣΤΑΤΩΣΗ ΣΤΗΝ ΑΓΟΡΑ ΑΠΟ ΤΟΥΣ ΝΕΟΥΣ ΦΟΡΟΥΣ

ΘΑ ΜΑΣ ΠΑΡΟΥΝ... ΕΚΣΥΓΧΡΟΝΙΣΤΙΚΑ ακόμα και τα... εσώβρακα!!

Φορείς και τάξεις κρούουν ξανά τον κώδωνα του κινδύνου

• ΣΕΛ. 8

ΜΑΧΗ ΓΕΝΕΩΝ

Το ΠΑΣΟΚ αγκιστρωμένο στη δίνη μιας υπαρξιακής ομφαλοσκόπησης

• ΣΕΛ. 4

Ο ΝΟΜΑΡΧΗΣ ΣΤΙΣ ΗΠΑ

Διαπραγματεύσεις με το Πανεπιστήμιο «Rhode Island»

• ΣΕΛ. 5



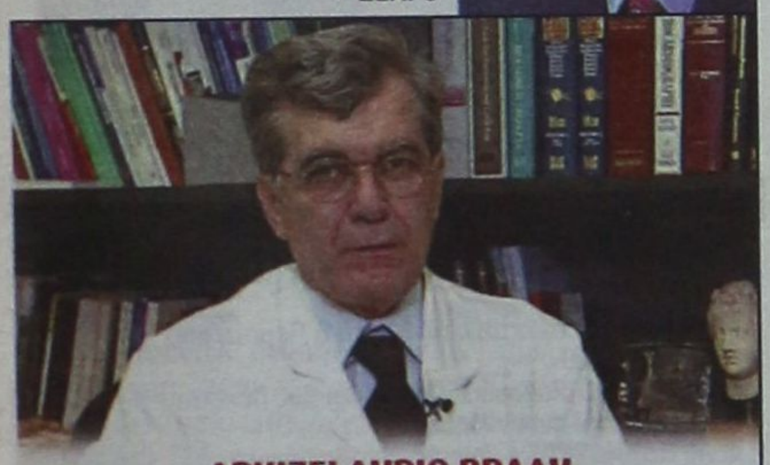

ΑΡΧΙΖΕΙ ΑΥΡΙΟ ΒΡΑΔΥ

Επιστημονικό σεμινάριο για καρδιακή ανεπάρκεια και σακχαρώδη διαβήτη

• ΣΕΛ. 6

ΓΙΑ ΤΗΝ ΟΡΓΑΝΩΣΗ ΤΗΣ ΣΥΝΔΙΑΣΚΕΨΗΣ

ΑΓΑΝΑΚΤΗΣΗ και αποκαρδίωση στη Νέα Δημοκρατία



Καμιά σχέση με την πραγματικότητα όσα τεχνηέντως διαδίδονται

Ολα έγιναν στο «πόδι», τρεις φορές, τουλάχιστον, άλλαξε το πρόγραμμα και ελάχιστα στελέχη του κόμματος ενημερώθηκαν και προσκλήθηκαν • Αγνοήθηκαν πολιτευτές και υποψήφιοι βουλευτές • Σε φαρσοκωμωδία εξελίσσεται η προσπάθεια να αναζητηθούν «εξιλαστήρια θύματα» για το «φιάσκο» • Ούτε ο κ. Α. Καραμάριος είχε ενημερωθεί για την Συνδιάσκεψη! • ΣΕΛ. 6-7



ΓΙΑ ΤΙΣ ΣΥΝΤΑΞΕΙΣ

Χωρίς τελειωμό τελικά ο «Γολγοθάς» των συνταξιούχων

ΔΕΝ ΛΟΓΑΡΙΑΖΟΥΝ ΤΑ «ΥΠΕΡΗΦΑΝΑ ΓΗΡΑΤΕΙΑ»

• ΣΕΛ. 32

ΝΕΟΣ ΣΑΛΟΣ ΑΠΟ ΔΗΜΟΣΙΕΥΜΑ ΕΦΗΜΕΡΙΔΑΣ

«ΥΠΕΚΥΨΑ ΣΤΑ ΘΕΛΓΗΤΡΑ ΤΗΣ» ΦΕΡΕΤΑΙ

να λέει ο γαμπρός για την πεθερά, η οποία, όμως, διαψεύδει

• ΣΕΛ. 11



ΔΙΑΙΡΟΥΜΕΝΟ ΚΛΙΜΑΤΙΣΤΙΚΟ ΤΟΙΧΟΥ ΓΙΑ ΞΕΝΟΔΟΧΕΙΑ

HOTELIA

Η αθόρυβη αντση για ΨΥΞΗ & ΘΕΡΜΑΝΣΗ

επικοινωνήστε μαζί μας Rodos Air E.P.E.

ΑΠΟΓΡΑΦΗ ΠΛΗΘΥΣΜΟΥ

Διακυβεύονται ύψιστα συμφέροντα για τα νησιά

Τι επιβάλλει το καθήκον

• ΣΕΛ. 4

ΜΕΤΑ ΤΗΝ ΜΕΓΙΣΤΗ

Βραβεία Χατζηγιαννάκη και στο Βενετόκλειο

Ειδική εκδήλωση την 6η Μαρτίου



• ΣΕΛ. 3

SALON VERT

• Η Γαλλική φινέτσα
• Το Ιταλικό ταμπεραμέντο
• Η Αγγλική λεπτομέρεια
συγκεντρώθηκαν
στο νέο κατάστημα υφασμάτων

ΣΤΟ ΚΕΝΤΡΟ ΤΗΣ ΠΟΛΗΣ

Μοναδικά σχέδια και χρώματα που αναδεικνύουν την γυναικεία φινέτσα την ανδρική κομψότητα και το νεανικό στύλ

- Ελκυστικές τιμές
- Εκλεκτά υφάσματα
- Υψηλή αισθητική

Δημητρούλης και Υιός

Αμερικής 93 δίπλα στον ΟΤΕ, ΤΗΛ: 27778

SALON VERT

η άποψη της ημέρας

Σικάγο η Αθήνα. Κάποτε το λέγαμε και έμοιαζε υπερβολικό, το λέγαμε για να χαρακτηρίσουμε κάποια ακραία γεγονότα, κάποιες σπάνιες εκρήξεις βίας. Ημασταν φιλήσυχοι άνθρωποι, ζούσαμε κάποτε σε μία συμβατικά έστω - ευτυχισμένη χώρα. Οι σκηνές τύπου «Σικάγο», στις μέρες μας φαίνεται πως έγιναν καθημερινή πρακτική.

Με φρίκη διαπίστωσα πριν από λίγες ημέρες ότι την ώρα που γινόταν το μακελειό στο Γενικό Κρατικό, την ώρα που δύο άνθρωποι έπεφταν νεκροί από τις σφαίρες του κακοποιού, περνούσα - όχι μόνον εγώ αλλά και δεκάδες άλλοι πολίτες - δίπλα ακριβώς, οδηγώντας στη λεωφόρο Μεσογείων, με το παιδί μέσα στο αυτοκίνητο. Ηταν εντελώς συμπτωματικό το ότι δεν έπεσαν πυροβολισμοί στη μέση της λεωφόρου, ευτυχώς δηλαδή που η ΕΛ.ΑΣ. τα «πιάνει» λίγο αργοπορημένα όλα, αλλιώς με τίποτα δεν θέλω να φανταστώ το τι θα επακολουθούσε... Είναι λίγο πικρόχολο αυτό που γράφω για την Ελληνική Αστυνομία, το ξέρω, είναι όμως γνωστό ότι οι αστυνομικοί πολλές φορές δεν δρουν σύμφωνα με αυτά που έχουν διδαχτεί, αλλά με αυτό που προστάζει το θυμικό τους.

Το να σε τυφλώνει το μίσος για τον ληστή που σκότωσε δύο συναδέλφους σου μπορεί να είναι απολύτως κατανοητό, είναι όμως και αδικαιολόγητο.

Κλέφτες και αστυνόμοι

Δεν συνάδει με τους νόμους και τα όρια των αρμοδιοτήτων της Αστυνομίας. Σε μια ευνομούμενη Δημοκρατία εννοείται. Χρέος και στόχος της Αστυνομίας είναι η προστασία των πολιτών, σωστά; Το πρόβλημα όμως στην Ελλάδα είναι περίπλοκο. Εδώ η Αστυνομία λοιδορείται καθημερινά γιατί, λέει, δεν μπορεί να συλλάβει τη «17 Νοέμβρη». Τη στιγμή που και ο τελευταίος πολίτης έχει αντιληφθεί ότι απλά, δεν την αφήνουν να τη συλλάβει. Και από την άλλη, εξευτελίζουν την ΕΛ.ΑΣ. με το να της φέρνουν ξένους πράκτορες, εισαγόμενους, προς βοήθεια - έτσι το λένε τώρα. (Στο χωριό μου το έλεγαν κάπως αλλιώς).

Σε κάθε περίπτωση, η Αστυνομία μας και άξια είναι και δυνατότητες έχει. Μόνο που κάπου στο δρόμο έχασε τον προσανατολισμό της. Δεν μπορεί να σκοτώνονται αθώοι πολίτες σε ανταλλαγή πυροβολισμών μεταξύ ΕΛ.ΑΣ. και συμμοριών. Δεν μπορεί ο Πάσσαρης να συλληφθεί και να σκοτωθεί επειδή οι άνθρωποι της ΕΛ.ΑΣ., θα βρίσκονται σε «αυτοάμυνα». Μια υπόθεση κάνουμε, αλλά γιατί κάτι μου λέει ότι κάπως έτσι θα εξελιχθούν τα πράγματα; Στην περίπτωση αυτή το γνωρίζω, πολλοί θα είχαν ενδιαφέρουσες ενστάσεις, ιδιαίτερα οι συγγενείς των αδικοχαμένων αστυνομικών, ξέρετε όμως εσείς κάποια εξουσία ανώτερη από τη δικαστική; Εγώ ο απλός πολίτης, που σέβομαι τους νόμους και πληρώνω τους φόρους μου, απαιτώ προστασία από το κακό αλλά και δίκαιη τιμωρία των ενόχων. Σε καμιά περίπτωση δεν θέλω να βρεθώ σε διασταυρούμενα πυρά κλεφτών και αστυνόμων. Γιατί η αυτοδικία ήταν εκείνη που εν πολλοίς, οδήγησε στις εικόνες που παρακολουθούμε και βιώνουμε, εκόντες άκοντες, σήμερα...

ο καιρός

Γενική πρόγνωση για σήμερα Πέμπτη 1 Μαρτίου 2001. Στο Ιόνιο, τη δυτική ηπειρωτική Ελλάδα και τα νησιά του ανατολικού Αιγαίου προβλέπονται νεφώσεις με βροχές και τοπικές καταιγίδες. Στην υπόλοιπη χώρα προβλέπονται νεφώσεις με ασθενείς σποραδικές βροχές μικρής διάρκειας. Πάντως το βράδυ από τα δυτικά ο καιρός θα βελτιωθεί. Οι άνεμοι θα πνέουν στα δυτικά και νότια νότιοι νοτιοανατολικοί μέτριοι μέχρι ισχυροί και στο ιόνιο πολύ ισχυροί μέχρι θυελλώδεις και στην υπόλοιπη χώρα ανατολικοί βορειοανατολικοί μέτριο που βαθμιαία από τα δυτικά θα στραφούν σε δυτικούς ισχυρούς μέχρι πολύ ισχυρούς. Η θερμοκρασία θα κυμανθεί στα βόρεια από 1 έως 14 βαθμούς, στο Ιόνιο και τα υπόλοιπα ηπειρωτικά από 7 έως 16 βαθμούς και στα νησιά του Αιγαίου από 9 έως 18 βαθμούς Κελσιου.

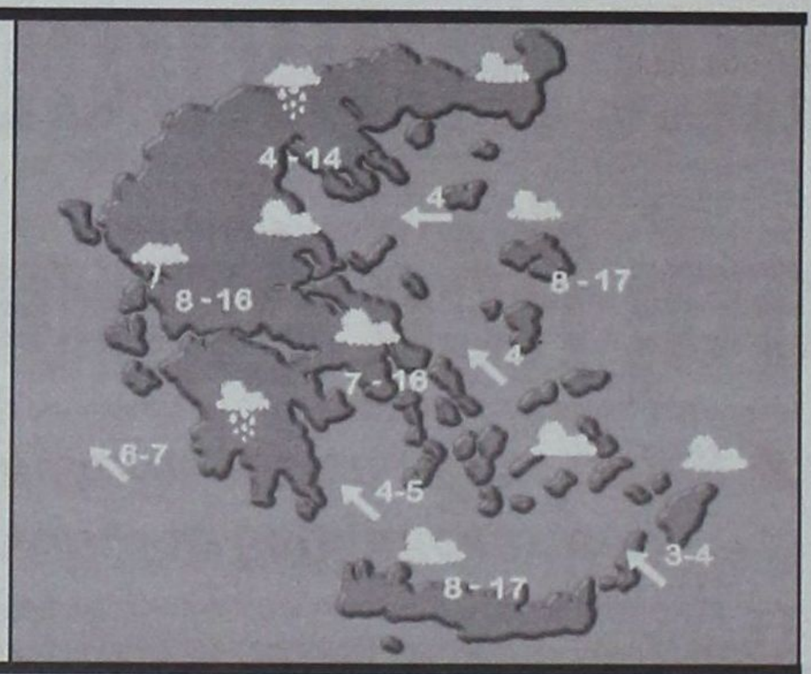

ΗΜΕΡΗΣΙΑ ΕΦΗΜΕΡΙΔΑ
η δημοκρατική
της Ρόδου
Ετος ιδρύσεως 1982
Θεμ. Σοφούλη 77
Ταχ. Θυρίδα 339
85100 Ρόδος
Εκδότης - ιδιοκτήτης - διευθυντής:
ΒΑΣΙΛΗΣ Δ. ΑΘΑΝΑΣΙΟΥ
Τηλέφωνα:
28728, 34722, 76655,
37500, 26728, 27919
Telefax:37333
www.dimokratiki.gr
e-mail:contact@dimokratiki.gr



αναδρομή στο παρελθόν



Τετάρτη 1 Μαρτίου 1989

Σε συναγερμό τέθηκαν χθες το πρωί όλες οι υπηρεσίες του αεροδρομίου Ρόδου (αλλά και των Αθηνών) λόγω της αναγκαστικής προσγείωσης ενός αεροπλάνου «τζάμπο» της «Ολυμπιακής» (με το όνομα «Ολυμπιακή Ιδέα»), που εκτελούσε το δρομολόγιο Αθήνας - Σιγκαπούρης. Το αεροπλάνο διατάχθηκε συγκεκριμένα να προσγειωθεί στο αεροδρόμιο Παραδεισίου, γιατί άγνωστος φαρσέρ είχε τηλεφωνήσει λίγο πριν τις 9.30 το πρωί στην επιμελητεία της «Ολυμπιακής» στο Ελληνικό και είπε, ότι στο αεροπλάνο, που εκτελούσε την πτήση ΟΑ 471 προς Σιγκαπούρη, είχε τοποθετηθεί εκρηκτικός μηχανισμός, έτοιμος να εκραγεί! Το αεροπλάνο εκείνη την ώρα βρισκόταν πάνω από την Κύπρο (υπήγετο δηλαδή στο Fiir Λάρνακας), αλλά για λόγους που εύκολα αντιλαμβάνεται κανείς, διατάχθηκε να προσγειωθεί στο αεροδρόμιο της Ρόδου.

Αυτό κι έγινε ακριβώς στις 10.05, αφού προηγουμένως άδειασε 70 τόνους καύσιμα. Στο μεταξύ είχε ενημερωθεί η ΥΠΑ Ρόδου που πήρε τα προβλεπόμενα μέτρα ασφαλείας, ενώ κινητοποιούσε και τις αρμόδιες υπηρεσίες. Το μεγάλο αεροπλάνο, που μετέφερε 180 επιβάτες, αλλοδαπούς και Ελληνες και 21 μέλη πληρώματος, οδηγήθηκε, σε απόμερο σημείο του αεροδρομίου και εκκενώθηκε αμέσως. Στους έντρομους επιβάτες δηλώθηκε ότι η προσγείωση οφείλετο σε «τεχνική βλάβη (λίγο αργότερα, στην αίθουσα αναμονής του αεροδρομίου Ρόδου, οι επιβάτες πληροφορήθηκαν την πραγματική αλήθεια). Αφού πέρασε ο προβλεπόμενος χρόνος έγινε εξονυχιστικός έλεγχος του αεροπλάνου και των αποσκευών, με την βοήθεια και ειδικά εκπαιδευμένων σκυλιών και της αντιτρομοκρατικής ομάδας, χωρίς όμως αποτέλεσμα.

πριν 12 χρόνια

πληροφορίες

Η ΤΑΥΤΟΤΗΤΑ ΤΗΣ ΗΜΕΡΑΣ

ΠΕΜΠΤΗ 1 ΜΑΡΤΙΟΥ

ΕΥΔΟΚΙΑΣ ΟΣΙΟΜΑΡΤΥΡΟΣ, ΜΑΡΚΕΛΛΟΥ ΜΑΡΤ.
Ανατολή ηλίου 6.57 Δύση ηλίου 6.18 ΣΕΛΗΝΗ 7 ΗΜ.

ΦΑΡΜΑΚΕΙΑ

ΣΗΜΕΡΑ: διημερεύει το φαρμακείο ΕΥΘΥΜΙΑΔΗΣ Χ., Μιχ. Πετρίδη 68,τηλ. 67830

ΣΗΜΕΡΑ: διανυκτερεύει το φαρμακείο ΦΑΝΟΥΡΑΚΗΣ Α. Νέα Αγορά 48 (έναντι σταθμού ΤΑΞΙ) τηλ. 27420

ΚΑΥΣΙΜΑ

ΣΗΜΕΡΑ: Διανυκτερεύουν τα πρατήρια καυσίμων **1)** Ριζόπουλος Νικ. και ΣΙΑ ΟΕ **(ΒΡ Καναδά 1) 2)** Πασχαλίδης - Μοσχής ΟΕ **(ΒΡ 4ο χιλμ. Ρόδου Λίνδου) 3)** Κορωναίος Δημ. **(ΤΕΧΑCO Ιαλυσός) 4)** Στεφανάκης Νεκτ. **(ΒΡ Θολός) 5)** Καλλιθενός Παν. **(ΕΚΟ Αρχάγγελος)**

ΧΡΗΣΙΜΑ ΤΗΛΕΦΩΝΑ

Άμεση δράση	100	Ώρα	141
Πυροσβεστική	23333	Φαρμακεία (Διημ.-Διαν.)	107
Νοσοκομείο	80000	ΠΡΟ·ΠΟ • ΛΟΤΤΟ	111
Οδική Ασφάλεια:		ΡΟΔΑ	26300
EXRESS SERVICE	154	ΚΤΕΥΛ	27706
HELLAS SERVICE	157	ΕΒΕΔ	22281
HOULIS SERVICE	30165	Δικηγορικός Σύλλογος	27469
Ράδιο Ταξί	64712	Εμπορικός Σύλλογος	35255
Αστυν. Διεύθυνση	27653	Ολυμπιακή - Κρατήσεις	24555
Ασφάλεια	23294	ΔΑΝΕ	77070
Τμήμα Τάξης	23849	ΙΚΑ	64912
Τροχαία	26480	ΤΕΒΕ	22688·77034
Λιμεναρχείο	28888	ΤΑΞΥ	68701·3
Δασαρχείο	191	ΟΑΕΔ	23265
Τελωνείο	27703	Εργατικό Κέντρο	24730
Υγειονομείο	26666	Αρχαιολογία	34719
Μητρόπολη	23274	Περιφ. Δ/ντής	38174 · 38175
Νομαρχία	74000	AIRGREECE	36095
Δήμος Ρόδου	46200	Aegean Airlins	98345
Βλάβες ΟΤΕ	121	ΔΗΜ. ΕΠΙΧ. ΚΑΘ. ΡΟΔΟΥ	77600
Βλάβες ΔΕΗ	125	ΥΠΗΡ. ΑΠΟΚΟΜΙΔΗΣ	61057
Πληρ. ΟΤΕ	131		

ΔΕΧΟΝΤΑΙ ΤΟ ΚΟΙΝΟ

- **ΠΕΡ/ΚΟΣ Δ/ΝΤΗΣ ΔΩΔ/ΣΟΥ** δέχεται Τρίτη & Πέμπτη 11:00 - 13:00
- **ΝΟΜΑΡΧΗΣ** δέχεται κάθε Τρίτη & Πέμπτη από 11.00 - 13.00
- **ΔΗΜΑΡΧΟΣ** Ρόδου κ. Γ. Γιαννόπουλος δέχεται ύστερα από συνεννόηση
- **ΑΝΤΙΔΗΜΑΡΧΟΣ** κ. Αντ. Αλαβέρας δέχεται καθημερινά
- **ΑΝΤΙΔΗΜΑΡΧΟΣ** κ. Μαν. Σαββής δέχεται κάθε Τρίτη και Πέμπτη 13.00-14.00
- **ΑΝΤΙΔΗΜΑΡΧΟΣ** Ρόδου Μανώλης Γλυνός δέχεται κάθε Τετάρτη από 12.00 - 14.00
- **ΔΗΜΑΡΧΟΣ** Πεταλούδων Μιχ. Κορδίνας δέχεται το κοινό: Δευτέρα 17.30 - 19.30, Τρίτη 11.00-13.00, Πέμπτη 11.00-13.00

ΑΚΤΟΠΛΟΙΚΑ ΔΡΟΜΟΛΟΓΙΑ

ΔΗΜΗΤΡΟΥΛΑ: Απόπλους **16:00** για Κω, Κάλυμνο, Λέρο, Πάτμο, Πειραιά **ΠΡΕΒΕΛΗ:** Απόπλους **17:00** για Σύμη, Κω, Πειραιά

ΑΕΡΟΠΟΡΙΚΑ ΔΡΟΜΟΛΟΓΙΑ

ΠΤΗΣΕΙΣ ΟΛΥΜΠΙΑΚΗΣ

ΡΟΔΟΣ - ΑΘΗΝΑ: Καθημερινά **07.20, 10.40, 14.25, 20.30 , 22.50**
ΡΟΔΟΣ - ΚΑΡΠΑΘΟΣ: (Τρίτη, Πέμπτη, Σάββατο) **09.45** (Δευτέρα, Τετάρτη, Παρασκευή) **10.30** (Δευτέρα, Κυριακή) **12.40**
ΡΟΔΟΣ - ΚΑΣΟΣ: (Δευτέρα, Παρασκευή, Κυριακή) **12.40**
ΡΟΔΟΣ - ΗΡΑΚΛΕΙΟ: (Δευτέρα, Τετάρτη, Παρασκευή) **16.10** Καθημερινά μέσω Αθηνών
ΡΟΔΟΣ - ΘΕΣΣΑΛΟΝΙΚΗ: (Δευτέρα, Τετάρτη, Παρασκευή) **18.40** Καθημερινά μέσω Αθηνών
ΡΟΔΟΣ - ΣΑΝΤΟΡΙΝΗ: (Δευτέρα, Σάββατο) **20.55**
ΡΟΔΟΣ - ΜΕΓΙΣΤΗ: (Τετάρτη, Παρασκευή, Κυριακή) **08.10**

ΠΤΗΣΕΙΣ AIR GREECE

ΡΟΔΟΣ - ΑΘΗΝΑ: Καθημερινά **18.00**
ΡΟΔΟΣ - ΗΡΑΚΛΕΙΟ: Καθημερινά **21.30**

ΠΤΗΣΕΙΣ AEGEAN AIRLINES

ΡΟΔΟΣ - ΑΘΗΝΑ: Καθημερινά **08.00 - 14.10 - 21.00** (Δευτέρα - Παρασκευή - Κυριακή) **19.30**
ΡΟΔΟΣ - ΗΡΑΚΛΕΙΟ: Δευτέρα- Παρασκευή - Κυριακή **16.30**
ΡΟΔΟΣ - ΘΕΣΣΑΛΟΝΙΚΗ: Παρασκευή, Σάββατο, Κυριακή **11.50**

ΠΤΗΣΕΙΣ CRONUS AIRLINES

ΡΟΔΟΣ - ΑΘΗΝΑ: Καθημερινά **08.00 - 22.00**

ΣΥΝΑΛΛΑΓΜΑ

ΠΟΣΟΤΗΤΑ ΝΟΜΙΣΜΑΤΟΣ ΑΝΑ 1 ΕΥΡΩ

ΔΟΛΛΑΡΙΟ Η.Π.Α	0,9248	ΛΑΤ ΛΕΤΟΝΙΑΣ	0,5719
ΓΙΕΝ ΙΑΠΩΝΙΑΣ	108,45	ΛΙΡΑ ΜΑΛΤΑΣ	0,4089
ΚΟΡΩΝΑ ΔΑΝΙΑΣ	7,4631	ΖΛΟΤΙ ΠΟΛΩΝΙΑΣ	3,7367
ΛΙΡΑ ΑΓΓΛΙΑΣ	0,6387	ΛΕΙ ΡΟΥΜΑΝΙΑΣ	25018,00
ΚΟΡΩΝΑ ΣΟΥΗΔΙΑΣ	9,0588	ΤΟΛΑΡ ΣΛΟΒΕΝΙΑΣ	215,3369
ΦΡΑΓΚΟ ΕΛΒΕΤΙΑΣ	1,5416	ΚΟΡΩΝΑ ΣΛΟΒΑΚΙΑΣ	43,793
ΚΟΡΩΝΑ ΙΣΛΑΝΔΙΑΣ	79,71	ΛΙΡΑ ΤΟΥΡΚΙΑΣ	932000,00
ΚΟΡΩΝΑ ΝΟΡΒΗΓΙΑΣ	8,244	ΔΟΛ. ΑΥΣΤΡΑΛΙΑΣ	1,7557
ΛΕΒΑ ΒΟΥΛΓΑΡΙΑΣ	1,9506	ΔΟΛ. ΚΑΝΑΔΑ	1,4151
ΛΙΡΑ ΚΥΠΡΟΥ	0,57924	ΔΟΛ. ΧΟΝΓΚ-ΚΟΝΓΚ	7,2133
ΚΟΡΩΝΑ ΤΣΕΧΙΑΣ	34,642	ΔΟΛ. ΝΕΑΣ ΖΗΛΑΝΔΙΑΣ	2,1415
ΚΟΡΩΝΑ ΕΣΘΟΝΙΑΣ	15,6466	ΔΟΛ. ΣΙΓΚΑΠΟΥΡΗΣ	1,6121
ΦΟΡΙΝΤ ΟΥΓΓΑΡΙΑΣ	266,22	ΓΟΥΟΝ Ν. ΚΟΡΕΑΣ	1159,51
ΛΙΤΑ ΛΙΘΟΥΑΝΙΑΣ	3,6999	ΡΑΝΤ Ν. ΑΦΡΙΚΗΣ	7,0978

ΑΠΟ ΠΕΝΤΕ ΓΥΝΑΙΚΕΣ ΚΙ ΕΝΑ ΑΝΔΡΑ

Τίθεται από σήμερα σ' εφαρμογή το *πρόγραμμα φύλαξης των σχολείων*

Ολοκληρώθηκαν τα εκπαιδευτικά σεμινάρια



Από σήμερα το πρωί τίθεται σε εφαρμογή το πρόγραμμα φύλαξης των σχολικών κτιρίων της Ρόδου, στο οποίο εντάχθηκαν μόνο δύο και συγκεκριμένα του Βενετοκλείου και των Αγίων Αποστόλων.

Χθες ολοκληρώθηκαν και τα εκπαιδευτικά σεμινάρια των σχολικών φυλάκων, που είναι πέντε γυναίκες και μόνο ένας άντρας, με αποτέλεσμα να αναρωτηθούν πολλοί: «τα σχολεία θα τα φυλάξουν οι γυναίκες! τις γυναίκες όμως ποιός θα τις φυλάξει;»!

Στο σχολικό συγκρότημα του Βενετοκλείου το ωράριο φύλαξης του λυκείου, του γυμνασίου και του δημοτικού θα εκτείνεται από τις 7 το πρωί μέχρι τις 3 το μεσημέρι και η δεύτερη βάρδια θα καλύπτει τις ώρες από τις 3 το μεσημέρι μέχρι τις 11 το βράδυ!

Στο σχολικό κτιριακό συγκρότημα των Αγίων Αποστόλων, που στεγάζει λύκειο και ΤΕΕ, η φύλαξη θα εκτείνεται χρονικά από τις 7 το πρωί μέχρι τις 3 το απόγευμα και από τις 11 το βράδυ μέχρι τις 7 το πρωί!

Οι 6 σχολικοί φύλακες παρακολούθησαν ένα κύκλο σεμιναρίων που περιελάμβανε, εκτός από κάποιες στοιχειώδεις γνώσεις φύλαξης και αυτοπροστασίας και το σχέδιο δράσης σε περιπτώσεις εκτάκτων περιστατικών.

Μάλιστα πραγματοποιήθηκε χθες το πρωί ευρεία σύσκεψη με την συμμετοχή των διευθυντών των υπό φύλαξη σχολείων, του υποδιοικητή του αστυνομικού τμήματος Ρόδου κ. Θ. Τσιάκα, του προϊσταμένου της δημοτικής αστυνομίας κ. Λευτέρη Αυγερινού και των 6 φυλάκων.

Αξίζει να σημειωθεί ότι οι φύλακες θα είναι έντολοι και θα φέρουν μόνο φακό και κινητό τηλέφωνο, προκειμένου να ειδοποιούν την Αστυνομία σε περίπτωση παραβίασης του σχολείου από ύποπτα άτομα. Από κει και πέρα οι σχολικοί φύλακες θα κρύβονται για την ασφάλεια τους και θα περιμένουν τους αστυνομικούς, με τους οποίους θα ερευνούν το χώρο του σχολείου για τον εντοπισμό και την σύλληψη των ύποπτων ατόμων.

ΜΕΤΑ ΤΗΝ ΜΕΓΙΣΤΗ ΚΑΙ ΤΟΝ ΑΝΤΙΦΥΛΛΟ

Βραβεία Χατζηγιαννάκη *και στο «Βενετόκλειο»*

Θα απονεμηθούν σε ειδική εκδήλωση που θα γίνει την 6η Μαρτίου

Στην κοινή σχολική εκδήλωση του Βενετοκλείου Γυμνασίου και του Λυκείου, για τον εορτασμό της επετείου της Ενσωμάτωσης της Δωδεκανήσου με την Ελλάδα, θα υπάρξει εφέτος ένα ξεχωριστό γεγονός.

Ενας παλιός μαθητής του Βενετοκλείου, Καστελλοριζιακής καταγωγής, που κατάφερε να διακριθεί στην ιατρική επιστήμη και να αποτελεί σήμερα «ζωντανή διαφήμιση» για τον τόπο του, θα τιμήσει τους καλύτερους μαθητές των δύο σχολείων.

Πρόκειται για τον κ. Βαγγέλη Χατζηγιαννάκη, καθηγητή Ιατρικής στο Πανεπιστήμιο Αθηνών και διευθυντή του τμήματος μεταμοσχεύσεων της χειρουργικής κλινικής του νοσοκομείου «Ευαγγελισμός», που ανέλαβε μάλιστα πρόσφατα και την προεδρία του Ιπποκράτειου Ιδρύματος της Κω.

Ο κ. Β. Χατζηγιαννάκης, που βρίσκεται πάντοτε κοντά στον τόπο του, παρά τις βεβαρυμένες υποχρεώσεις του στην Αθήνα, απεφάσισε συγκεκριμένα να προσφέρει από εφέτος και για κάθε χρόνο ηθικό και οικονομικό βραβείο στους καλύτερους μαθητές του γυμνασίου και του λυκείου του Βενετοκλείου. (Παρόμοια βραβεία μοίρασε πρόσφατα σε μαθητές της γενέτειράς του Μεγίστης και σε μαθητές της τουρκικής Αντιφύλλου)

Μετά από συνεννόηση με τον διευθυντή του 1ου Λυκείου κ. Μιχάλη Παρασκευά και την διευθύντρια του 3ου Γυμνασίου κ. Μαρία Παπαδάκη, αποφασίστηκε τελικά να απονέμεται το βραβείο Χατζηγιαννάκη κάθε χρόνο στις 6 Μαρτίου στον μαθητή που θα έχει την υψηλότερη βαθμολογία στην Γ' Γυμνασίου και στον μαθητή που θα έχει τον καλύτερο βαθμό στην Β' Λυκείου. Μάλιστα εφέτος συνέπεσε να έχουν τον ίδιο ακριβώς βαθμό (19,2) δύο μαθητές του 1ου Λυκείου, οι οποίοι και θα μοιρασθούν το έπαθλο, που συνοδεύεται από το ποσό των 100.000 δρχ. για κάθε τιμώμενο μαθητή.

Το βραβείο Χατζηγιαννάκη θα απονείμει εφέτος ο ίδιος ο εμπνευστής του, που διαβεβαιώνει ότι «μέχρι να έχει ανοιχτά τα μάτια του θα έρχεται στην Ρόδο κάθε 6η Μαρτίου για αυτήν την απονομή, ενώ μετά τον θάνατό του θα συνεχίσουν το έργο του τα παιδιά του».

Ο κ. Β. Χατζηγιαννάκης αφιερώνει αυτό το πρωτότυπο βραβείο στην μνήμη του πατέρα του και του αδελφού του, που ασκούσαν επίσης το ιατρικό επάγγελμα. Μάλιστα ο αείμνηστος πατέρας του διετέλεσε επί σειράν πολλών ετών γιατρός του ταμείου Κληρικών Ελλάδος.

Ανάλογες πρωτοβουλίες έχει αναλάβει ο κ. Β. Χατζηγιαννάκης και στην ιδιαίτερη πατρίδα του, το Καστελλόριζο, έχοντας μάλιστα συστήσει και ίδρυμα για αυτό το σκοπό.



ΜΑΙΝΕΤΑΙ Η ΜΑΧΗ ΤΩΝ ΓΕΝΕΩΝ

Το ΠΑΣΟΚ «αγκιστρωμένο» στη δίνη

μιας υπαρξιακής ομφαλοσκόπησης

Φήμες για «ηρωική έξοδο» Λαλιώτη από την κυβέρνηση

«Αγκιστρωμένο» στη δίνη μιας υπαρξιακής ομφαλοσκόπησης μοιάζει το ΠΑΣΟΚ, καθώς συνεχίζεται η δημόσια συζήτηση επιφανών ή ολιγότερο προβεβλημένων στελεχών του, για την ανάγκη ανανέωσης του κόμματος και της κυβέρνησης.

Τροχοπέδη

Συζήτηση, η οποία προσλαμβάνει τον χαρακτήρα πολέμου «πολιτικών γενεών», αφού δεν είναι λίγοι αυτοί στο ΠΑΣΟΚ, αλλά και αρκετοί που αλληθωρίζουν προς αυτό - όντες στελέχη άλλων κομμάτων - που θεωρούν την υπάρχουσα ηγετική πυραμίδα ως παράγοντα ανασχετικό των όποιων προσπαθειών για... διεύρυνση και ανανέωση του πάλαι ποτέ Κινήματος. Ουσιαστικά δηλαδή, ως τροχοπέδη στη δική τους ανέλιξη...

Η συζήτηση, εκτιμούν στελέχη του ΠΑΣΟΚ, άνοιξε πρόωρα, καθώς έως το επόμενο Συνέδριο μεσολαβεί, πλην απροόπτου, ένας ολόκληρος χρόνος. Διάστημα πολύ μεγάλο που - όπως σημειώνουν - δεν επιτρέπει σε ένα κόμμα που κυβερνά την πολυτέλεια να αναλώνεται σε εσωκομματικές συζητήσεις και αναζητήσεις και μάλιστα στη βάση προσωπικών υπολογισμών και στρατηγικών.

Χθες, ο υπουργός Τύπου και κυβερνητικός εκπρόσωπος, Δημήτρης Ρέππας, διέψευσε κατηγορηματικά σενάρια που τον θέλουν να διεκδικεί τη θέση του γραμματέα της Κ. Επιτροπής του ΠΑΣΟΚ. Χαρακτήρισε δε, ως «ανορθόδοξο και αντιδεοντολογικό» τον τρόπο με τον οποίον προσεγγίζονται αυτά τα θέματα, «ο οποίος δεν έχει καμία σχέση με την πολιτική». Σε ένα άλλο επίπεδο, η σχετική με την κομματική ανανέωση συζήτηση περιπλέκεται με σχεδιαζόμενες αλλαγές στο κυβερνητικό σχήμα. Στο κομματικό παρασκήνιο τα πυρά συγκεντρώνονται κατά του ΥΠΕΧΩΔΕ, Κώστα Λαλιώτη, ο οποίος θεωρείται ως ο αφανής καθοδηγητής της «παλαιάς φρουράς» και της αντίδρασης της στα «εκσυγχρονιστικά σχέδια» για μετεξέλιξη του ΠΑΣΟΚ.



Αφανής καθοδηγητής της «παλαιάς φρουράς» εμφανίζεται ο Κ. Λαλιώτης

Ετοιμάζει ηρωική έξοδο

Οι επικριτές του επιμένουν ότι ο κ. Λαλιώτης ετοιμάζει την «ηρωϊκή έξοδό του» από την κυβέρνηση, αμέσως μετά τα εγκαίνια του αεροδρομίου στα Σπάτα!

Προσθέτουν μάλιστα, ότι με την κίνηση του αυτή θα σπεύσει να προλάβει αντικατάσταση του από το υπουργείο του, καθώς ο πρωθυπουργός προσανατολίζεται σε ανασχηματισμό της κυβέρνησης πριν από το Πάσχα...

Στις 18 Μαρτίου η γενική απογραφή πληθυσμού

Για πρώτη φορά η ΕΣΥΕ θα κάνει απογραφή του απόδημου Ελληνισμού σε όλο τον κόσμο

Εκκληση για ειλικρινή συνεργασία των πολιτών κατά τη διενέργεια της γενικής απογραφής, που θα γίνει την Κυριακή 18 Μαρτίου, απηύθυναν ο υπουργός Εθν. Οικονομίας και Οικονομικών Γ. Παπαντωνίου και ο γεν. γραμματέας της Εθνικής Στατιστικής Υπηρεσίας Ν. Καραβίτης.

Σε ειδική εκδήλωση για τη διαφημιστική προβολή της γενικής απογραφής, ο κ. Παπαντωνίου τόνισε ότι:

«Η στατιστική πληροφόρηση είναι ένας κρίσιμος τομέας, που προσδιορίζει ουσιαστικά την ποιότητα των αποφάσεων σε οποιοδήποτε επίπεδο, και καθορίζει, σε ένα σημαντικό βαθμό την επιτυχία των πολιτικών που εφαρμόζονται. Οι γενικές απογραφές είναι η πρωταρχική στατιστική πηγή που θα μας δώσει τις πρώτες, τις πιο βασικές πληροφορίες. Πληροφορίες που όλοι θέλουμε να ξέρουμε: για το κράτος και τους διεθνείς φορείς, για τις επιχειρήσεις και τους φορείς εργοδοτών και εργαζομένων, για τα πανεπιστήμια και τους ερευνητές, για τους επαγγελματίες και τους απλούς πολίτες. Η απογραφή επιτρέπει την πλήρη καταγραφή όλων των κοινωνικών ομάδων για την αποτελεσματικότερη άσκηση της κοινωνικής πολιτικής. Για τον λόγο αυτό, καλώ όλους να υποστηρίξουμε αυτή την εθνική προσπάθεια και να απογραφούμε πρόθυμα και με ειλικρίνεια στις 18 Μαρτίου, στην πρώτη γενική απογραφή της νέας χιλιετίας. Στη συνέχεια, η ΕΣΥΕ θα πραγματοποιήσει, για πρώτη φορά την απογραφή του Αποδήμου Ελληνισμού σε ολόκληρη την υφήλιο».

Ο γεν. γραμματέας της ΕΣΥΕ, υπογράμμισε ότι η συνέπεια και ειλικρίνεια του πολίτη είναι οι βασικές προϋποθέσεις για μια συνεπή και ειλικρινή εικόνα της κοινωνίας μας.

Τα βασικά στοιχεία για τον συνολικό πληθυσμό θα είναι διαθέσιμα σε λίγες ημέρες μετά την απογραφή, ενώ το σύνολο των στοιχείων θα έχουν οριστικοποιηθεί μέχρι το τέλος του χρόνου.

Η ΕΣΥΕ, με δελτία της, ενημερώνει ότι:

• Η διαδικασία της συνέντευξης διαρκεί περί τα 15 με 20 λεπτά. Η απογραφή θα αρχίσει το πρωί και θα τελειώσει το βράδυ, και κάποιος από τους 150.000 απογραφείς θα μας επισκεφθεί. Αν τα μέλη του νοικοκυριού δεν μπορούν να μείνουν μέσα, τότε καλό θα ήταν να μείνει ο αρχηγός της οικογένειας ή κάποιος ενήλικας που θα μπορεί να δώσει πληροφορίες για τα υπόλοιπα μέλη.

• Λόγω της μεθοδολογίας της απογραφής, δεν ενδείκνυεται η μετακίνηση των απογραφομένων σε άλλη πόλη, διαφορετική της συνήθους διαμονής, με σκοπό να την «ενισχύσει», διότι δεν πρόκειται να προσφέρει τίποτε. Δεν πρόκειται να δείξει, παρά μόνον ότι ο απογραφόμενος βρέθηκε στην ιδιαίτερη πατρίδα του εκείνη την ημέρα, ενώ κατοικεί αλλού.

• Ολοι οι Ελληνες και αλλοδαποί, πρέπει να ανοίξουν τις πόρτες και να απαντήσουν άφοβα και με ειλικρίνεια. Η Στατιστική Υπηρεσία κι η ιστορία της εγγυάται ότι κανείς άλλος ποτέ δεν πρόκειται να μάθει ποιός είπε τι.

ΔΙΑΚΥΒΕΥΟΝΤΑΙ ΠΟΛΛΑ ΣΥΜΦΕΡΟΝΤΑ

Εκστρατεία ενημέρωσης

από ΤΕΔΚ για την απογραφή

Στα χέρια των ετεροδημοτών ο 5ος βουλευτής για το νομό

Εκστρατεία ενημέρωσης και ευαισθητοποίησης των κατοίκων του νομού για την απογραφή της 18ης Μαρτίου, αλλά και για την προθεσμία των μεταδημοτεύσεων πρόκειται να ξεκινήσει μέσα στις επόμενες μέρες η Τοπική Ενωση Δήμων και Κοινοτήτων (ΤΕΔΚ).

Επιδίωξη της ΤΕΔΚ είναι στην απογραφή αυτήν να αποτυπωθούν τα πραγματικά πληθυσμιακά στοιχεία κάθε Δήμου από τα οποία εξαρτώνται σε μεγάλο βαθμό και οι κρατικές επιχορηγήσεις. Για το λόγο αυτόν θα προσπαθήσει με καταχωρήσεις στα έντυπα και ηλεκτρονικά μέσα ενημέρωσης, αλλά και απευθυνόμενη προς τους παροικιακούς συλλόγους, να «πείσει» τον πολίτη να απογραφεί τον τόπο κατοικίας του. Την ίδια προσπάθεια καταβάλλει άλλωστε και το υπουργείο Εσωτερικών.

«Οι Δήμοι επιχορηγούνται βασικά με πληθυσμιακά κριτήρια. Ετσι παρατηρείται το φαινόμενο να επιχορηγούνται για ένα συγκεκριμένο πληθυσμό που φαίνεται στα χαρτιά, ενώ στην πραγματικότητα πρέπει να προσφέρουν υπηρεσίες και υποδομές σε πολύ περισσότερους κατοίκους, που βεβαίως έχουν απαιτήσεις από τον τόπο που κατοικούν και όχι από τον τόπο καταγωγής τους» δήλωσε χθές ο γραμματέας του διοικητικού συμβουλίου της ΤΕΔΚ κ. Στέλιος Ρηνιού εξηγώντας γιατί οι Δήμοι δίνουν τόσο μεγάλη σημασία στα στοιχεία της πληθυσμιακής απογραφής. Τόνισε ακόμα ότι το πρόβλημα της «ερημοποίησης» των χωριών που παρατηρείται έντονο σε ορισμένες περιοχές και στο νησί της Ρόδου, δεν αντιμετωπίζεται με μία επίσκεψη στο χωριό, την ημέρα της απογραφής. «Το σκεπτικό ότι αν υπογράφουμε στο χωριό που γεννηθήκαμε θα το ενισχύσουμε, δημιουργεί απλά μια εικονική πραγματικότητα αφού η ενίσχυση δεν γίνεται με τέτοιο τρόπο», εξήγησε ο κ. Στ. Ρηνιού. Παράλληλα η ΤΕΔΚ θα απευθυνθεί και προς τους ετεροδημότες κατοίκους του νομού, καλώντας τους μέχρι τις 31 Μαρτίου οπότε και λήγει η σχετική προσθεσμία, να προχωρήσουν σε μεταδημοτεύσεις. Από τον αριθμό των δημοτών εξαρτάται ο αριθμός των βουλευτικών εδρών και η Δωδεκάνησος σύμφωνα με τα στοιχεία που υπάρχουν έχει σημαντικές πιθανότητες στο εξής να εκλέγει και 5ο βουλευτή.

«Για παράδειγμα η Καρδίτσα έχει λιγότερο πληθυσμό απο τα Δωδεκάνησα, αλλά εκλέγει 5 βουλευτές γιατί έχει τον απαιτούμενο αριθμό δημοτών. Εμείς έχουμε πολλούς ετεροδημότες με αποτέλεσμα παρ' ότι ο πληθυσμός μας είναι μεγαλύτερος να εκλέγουμε 4 βουλευτές», κατέληξε ο γραμματέας του ΤΕΔΚ κ. Στ. Ρηνιού.



ΜΕΓΑΛΕΣ ΠΡΟΣΦΟΡΕΣ

λόγω ανακαίνισης σε έπιπλα, φωτιστικά, υφάσματα

ΝΙΚΟΣ ΑΡΒΑΝΙΤΙΔΗΣ

Παύλου Μελά 70. ΤΗΛ. (0241) 36730

ΑΝΑΧΩΡΟΥΝ ΣΗΜΕΡΑ ΝΟΜΑΡΧΗΣ ΚΑΙ ΔΗΜΑΡΧΟΣ ΚΑΜΕΙΡΟΥ

Αντιπροσωπεία στις ΗΠΑ για το ιδιωτικό Πανεπιστήμιο

Διαπραγματεύσεις υψηλού επιπέδου με το «RHODE ISLAND»



Σε πλήρη εξέλιξη βρίσκεται η πρωτοβουλία για την ίδρυση παραρτήματος του πανεπιστημίου του RHODE ISLAND στην Ρόδο και συγκεκριμένα στα ιστορικά ξενοδοχεία «Ελαφος» και «Ελαφίνα» στον Προφήτη Ηλία.

Οι συζητήσεις για την υλοποίηση της προτάσεως αυτής μεταφέρονται για λίγες ημέρες στην έδρα του αμερικανικού πανεπιστημίου, στο RHODE ISLAND, το οποίο θα επισκεφθεί αντιπροσωπεία από τα Δωδ/σα με επικεφαλής τον νομάρχη κ. Σάββα Καραγιάννη και τον δήμαρχο Καμείρου κ. Στέφανο Δημητρά.

Η αντιπροσωπεία αναχωρεί συγκεκριμένα σήμερα για τις Ηνωμένες Πολιτείες και κατά την παραμονή της εκεί θα παραστεί στην επίσημη τελετή που γίνεται για την έναρξη λειτουργίας τμήματος ελληνικών σπουδών στο Πανεπιστήμιο του RHODE ISLAND. Παράλληλα θα γίνουν συζητήσεις για το θεσμικό πλαίσιο λειτουργίας παραρτήματος του πανεπιστημίου στο νησί της Ρόδου, για τους όρους και τις προϋποθέσεις της πιθανής συνεργασίας, τις απαιτήσεις που υπάρχουν από τις δύο πλευρές κ.λπ.

Η πρόταση για την λειτουργία του παραρτήματος του αμερικανικού πανεπιστημίου στην Ρόδο είχε αντιμετωπισθεί θετικά από την νομαρχιακή αρχή αλλά και από τον Δήμο Καμείρου, που προσπαθεί να ξεκαθαρίσει το θεσμικό πλαίσιο, καθώς με τον τρόπο αυτόν θα αξιοποιηθούν τα ιστορικά κτίρια του Προφήτη Ηλία και θα αναβαθμισθεί ολόκληρη η περιοχή. Μάλιστα πρόσφατα πραγματοποιήθηκε σύσκεψη για το συγκεκριμένο θέμα, ενόψει και της επισκέψεως στην Αμερική, όπου οι κ.κ. Φώτης Χατζηδιάκος και Γιάννης Τσιγάρος κατέθεσαν προτάσεις για το νομικό και το οικονομικό σκέλος του εγχειρήματος, αντίστοιχα.

Κατά την παραμονή του στις ΗΠΑ, ο νομάρχης κ. Σάββας Καραγιάννης θα παραδώσει εξάλλου στην Ομοσπονδία Δωδ/κών Συλλόγων Αμερικής και Καναδά, τις 6 παραδοσιακές δωδ/κές στολές που έφτιαξαν για τον λόγο αυτόν, μέλη του λυκείου Ελληνίδων Ρόδου και θα συζητήσει προβλήματα που αντιμετωπίζουν οι Δωδ/σιοι της Αμερικής. Η επιστροφή της αντιπροσωπείας στην Ρόδο έχει προγραμματιστεί για την ερχόμενη Τρίτη, 6 Μαρτίου.

ΕΚΔΗΛΩΘΗΚΕ ΑΠΟ ΑΓΝΩΣΤΗ ΑΙΤΙΑ

Σοβαρές ζημιές από φωτιά σε έκθεση επίπλων στ' Αφάντου

Αμεση υπήρξε η επέμβαση της ΠΥΡ

Σημαντικές υλικές ζημιές υπέστη χθες το βράδυ η έκθεση επίπλων του κ. Μιχάλη Διακίδη στ' Αφάντου και το φορτηγό της ίδιας επιχείρησης, όταν εκδηλώθηκε από άγνωση αιτία πυρκαγιά στο κτίριο.

Η φωτιά έγινε αντιληπτή μισή ώρα περίπου πρίν από τα μεσάνυκτα και λίγα λεπτά αργότερα ειδοποιήθηκε από περίοικους η Πυροσβεστική Υπηρεσία Ρόδου.

«Επειδή φυλάσσονται σε αυτούς τους χώρους πολλές φορές εύφλεκτα υλικά (βερνίκια κ.λπ.) κινητοποιήσαμε άμεσα τέσσερα πυροσβεστικά οχήματα επανδρωμένα με 18 πυροσβέστες, που έφτασαν αμέσως στον τόπο της πυρκαγιάς», δηλώνει ο διοικητής της Π.Υ.Ρ. κ. Παναγιώτης Νίκας.

Η πυρκαγιά ξεκίνησε από το ημισόγειο του κτιρίου και επεκτάθηκε γρήγορα στο μεγαλύτερο μέρος του κτιρίου, αλλά χάρις την έγκαιρη επέμβαση της Πυροσβεστικής τέθηκε μισή ώρα περίπου μετά από την επέμβαση υπό πλήρη έλεγχο.

Πρόλαβε ωστόσο να καταστρέψει το 1/3 περίπου της έκθεσης καθώς και το μπροστινό μέρος του φορτηγού που ήταν σταθμευμένο έξω από το κτίριο.

Ο διοικητής της Π.Υ.Ρ. κ. Παναγιώτης Νίκας τονίζει ότι «δεν πρόλαβε η πυρκαγιά να δημιουργήσει προβλήματα στην στατικότητα του κτιρίου», ενώ όσον αφορά τις υλικές ζημιές δεν έχει γίνει μέχρι στιγμής αποτίμηση τους από τον ιδιοκτήτη της έκθεσης επίπλων.

Πολεμικό ανακοινωθέν

Οι αιτίες του μακελειού γνωστές, αλλά το κακό ούτε καν περιορίζεται

Πολεμικό ανακοινωθέν θυμίζει το δελτίο συμβάντων της Τροχαίας, κυρίως σε κάθε ομαδική έξοδο. Το τριήμερο της Αποκριάς ήταν η πιο αιματηρή έξοδος των τελευταίων έξι χρόνων. Δεκάδες νεκροί και εκατοντάδες τραυματίες μετέτρεψαν μια χαρούμενη εορταστική εξόρμηση, σε εξόρμηση πένθους και συμφοράς. Αδικαιολόγητα τα περισσότερα τροχαία, μας εξασφαλίζουν σταθερά το αρνητικό πανευρωπαϊκό ρεκόρ στις θυσίες στο Μολώχ της ασφάλτου.

Οι αιτίες του μακελειού γνωστές αλλά το κακό ούτε καν περιορίζεται. Οικογένειες ξεκληρίζονται, άνθρωποι παραγωγικής ηλικίας σακατεύονται. Η εθνική οικονομία πλήττεται και αυτή σε μεγάλο βαθμό. Οι εκκλήσεις δεν αποδίδουν, η αυστηρότερη αστυνόμευση και τα πιο τσουχτερά πρόστιμα κατά των παραβατών δεν συνετίζουν και το κακό συνεχίζεται και μάλιστα επιδεινώνεται αντί να περιορίζεται.

Δεν υπάρχει αμφιβολία ότι το μεγαλύτερο μέρος της ευθύνης οφείλεται στον παράγοντα άνθρωπο. Η απότομη απόκτηση αυτοκινήτων, προτού καν εξοικειωθούμε με τις νέες τεχνολογίες, μας έκανε κάκιστους οδηγούς. Οι ξένοι παρατηρούσαν ειρωνικά ότι «οι Ελληνες πέρασαν από το γαϊδούρι στο αυτοκίνητο», αλλά θα απέδιδαν καλύτερα την πραγματικότητα αν έλεγαν «το γαϊδούρι στο αυτοκίνητο».

Ετσι, παρά τις συστάσεις για την τήρηση των κανόνων οδικής κυκλοφορίας, τα γνωστά αίτια των ατυχημάτων παραμένουν. Αλκοόλ, αντικανονικά προσπεράσματα, υπερβολική ταχύτητα, εγωιστική οδήγηση, είναι από τις κύριες αιτίες, τις οποίες όλοι γνωρίζουν, αλλά ελάχιστοι συμμορφώνονται, θέτοντας έτσι σε κίδυνυο τη ζωή τους και τη ζωή των άλλων.

Στις γνωστές αιτίες πρέπει να προστεθούν και η κακή κατάσταση του οδικού δικτύου, που σε πολλά σημεία κρύβει παγίδες, οι αντίρροπες στροφές, η ελλιπής σήμανση των οδών, αφού απουσιάζουν οι πινακίδες στις διασταυρώσεις και γενικά στα περισσότερα κρίσιμα σημεία.

Ελλιπής είναι σε πολλά σημεία και ο φωτισμός των οδών, σε αρκετά σημεία δεν υπάρχουν προστατευτικές μπάρες ώστε να εμποδίζουν την είσοδο στο αντίθετο ρεύμα ασυνειδήτων οδηγών, με αποτέλεσμα να αφθονούν οι μετωπικές συγκρούσεις, οι οποίες είναι και οι περισσότερο θανατηφόρες. Τα σημεία - παγίδες έχουν δημοσιοποιηθεί κατ'επανάληψη, αλλά το κράτος - αδιαφορών - τα αντιμετωπίζει ως... διατηρητέα μνημεία.

Κάτι πρέπει να γίνει, επιτέλους, στο θέμα της οδικής κυκλοφορίας. Από πλευράς κράτους να διατεθούν από τα μεγάλα έσοδα των διοδίων οι απαιτούμενες πιστώσεις για την αποκατάσταση των καταστρεμμένων τμημάτων του οδικού δικτύου, για τη σωστή σήμανση, για την τοποθέτηση στηθαίων και διαχωριστικών νησίδων και την ολοκλήρωση του φωτισμού. Ακόμη, να γίνεται σωστή εκπαίδευση των νέων οδηγών προτού πάρουν την άδεια οδήγησης, ώστε αυτοί να μη μετατρέπονται σε δημόσιο κίνδυνο. Πριν απ'όλα όμως - ανεξάρτητα από τις κρατικές παραλείψεις - εμείς οι ίδιοι οφείλουμε να συναισθανθούμε την ανάγκη να προστατεύσουμε τον εαυτό μας και τους άλλους από αδικαιολόγητες τραγωδίες. Σε μια εποχή που η τεχνολογική εξέλιξη έχει εφοδιάσει τα αυτοκίνητα με πολλά προστατευτικά εφόδια για να περιορίζονται οι συνέπειες, δεν επιτρέπεται να πληρώνουμε τόσο βαρύ φόρο αίματος στην άσφαλτο.

GR
GRAND HOTEL
...Όταν η θερμή ατμόσφαιρα απ' το τζάκι
συναντήσει τις δροσερές μελωδίες
του πιάνου του Τάκη Τσώνη,
τότε βρίσκεστε και πάλι στο γνωστό
σημείο συνάντησης...
Piano Bar Grand Hotel
σύνδεση αισθήσεων και πολυτέλειας
MITSIS HOTELS
Ανοικτό Καθημερινά - τηλ.: 0241 26284

ΑΡΧΙΖΕΙ ΑΥΡΙΟ ΒΡΑΔΥ ΣΤΟ ΝΟΣΟΚΟΜΕΙΟ

Επιστημονικό σεμινάριο για καρδιακή ανεπάρκεια *και σακχαρώδη διαβήτη*

Συντονιστές είναι οι καθηγητές κ.κ. Δ. Κρεμαστινός και Σωτ. Ράπτης

Αρχίζει αύριο το βράδυ (ώρα ενάρξεως 19.30΄), στο αμφιθέατρο του Περιφερειακού Γενικού Νοσοκομείου Ρόδου τις εργασίες του, επιστημονικό σεμινάριο με θέμα «Καρδιακή ανεπάρκεια - σακχαρώδης διαβήτης», που διοργανώνουν η Επιστημονική Επιτροπή και ο Ιατρικός Σύλλογος, σε συνεργασία με την Β΄ Προπαιδευτική Παθολογική Κλινική του Πανεπιστημίου Αθηνών, το νοσοκομείο «Ευαγγελισμός» και την Β΄ Καρδιολογική Κλινική του Ωνασείου Καρδιοχειρουργικού Κέντρου, στα πλαίσια της διαρκούς επιμόρφωσης και μετεκπαίδευσης του ιατρικού προσωπικού. Συντονιστές του σεμιναρίου είναι οι καθηγητές κ.κ. Δημ. Κρεμαστινός και Σωτήρης Ράπτης.

Αναλυτικά το πρόγραμμα του σεμιναρίου:

• Παρασκευή 2 Μαρτίου

19.30΄ - 20.00΄ Εναρξη - Εγγραφές

20.00΄ - 20.15΄ Χαιρετισμοί:

Μ. Μπαλάνος, Πρόεδρος Δ.Σ. ΠΓΝ Ρόδου

Β. Ροδίτης, Πρόεδρος Επιστημονικής Επιτροπής ΠΓΝ Ρόδου

Α. Αντωνιάδης, Πρόεδρος Ιατρικού Συλλόγου Ρόδου

Ι. Δασκαλάκης, Πρόεδρος Ιατρικής Υπηρεσίας ΠΓΝ Ρόδου

20.15΄ - 20.25΄ Η μετεκπαίδευση

Χ. Κίττας

20.25΄ - 20.40΄ Η μετεκπαίδευση των ιατρών στην Ελλάδα σήμερα και αύριο

Η. Λαμπίρης

Πρόεδρος: Δ.Θ. Κρεμαστινός

20.40΄ - 21.00΄ **Διάλεξη**

Αλλαγή στον τρόπο πλεύσης στη σύγχρονη αντιμετώπιση του σακχαρώδη διαβήτη

Σ.Α. Ράπτης

• Σάββατο 3 Μαρτίου

ΚΑΡΔΙΑΚΗ ΑΝΕΠΑΡΚΕΙΑ

Πρόεδροι: Δ.Θ. Κρεμαστινός - Σ. Καρράς

09.30΄ - 10.30΄ Παρουσίαση δύο ενδιαφερόντων περιστατικών

Δ. Παπακωνσταντίνου - Ν. Μόσχος

10.30΄ - 10.50΄ Εισαγωγή στην καρδιακή ανεπάρκεια

Δ.Θ. Κρεμαστινός

10.50΄ - 11.10΄ Νεότερες παθοφυσιολογικές απόψεις για την καρδιακή ανεπάρκεια: Ο ρόλος της αναδιαμόρφωσης

Σ. Αδαμόπουλος

11.10΄ - 11.30΄ Ο ρόλος των κυτοκινών και του οξειδωτικού stress στην καρδιακή ανεπάρκεια

Ι. Παρίσης

11.30΄ - 11.50΄ Καρδιακή ανεπάρκεια και αρρυθμίες

Γ. Θεοδωράκης

11.50΄ - 12.10΄ Καρδιακή ανεπάρκεια και βηματοδότηση

Ε. Λιβάνης

12.10΄ - 12.30΄ Διαβήτης και καρδιακή ανεπάρκεια

Ι. Παρασκευαΐδης

12.30΄ - 12.50΄ Θεραπευτική αντιμετώπιση σοβαρής καρδιακής ανεπάρκειας - Ενδείξεις μεταμοσχεύσεων καρδιάς

Γ. Καραβόλιας

12.50΄ - 13.15΄ Συζήτηση

ΣΑΚΧΑΡΩΔΗΣ ΔΙΑΒΗΤΗΣ

Πρόεδροι:

Σ.Α. Ράπτης - Σ. Καρράς

17.00΄ - 17.05΄ Εισαγωγή

Σ.Α. Ράπτης

17.05΄ - 17.25΄ Παθογένεια και τύποι σακχαρώδη διαβήτη

Ε. Χατζηαγγελάκη

17.25΄ - 17.45΄ Νεότερα δεδομένα στη διατροφή

Ν. Κατσιλάμπρος

17.45΄ - 18.05΄ Θεραπεία σακχαρώδη διαβήτη τύπου Ι

Γ. Δημητριάδης

18.05΄ - 18.25΄ Διαβητική νεφροπάθεια και υπέρταση

Α.Ε. Ράπτης

18.25΄ - 18.45΄ Σακχαρώδης διαβήτης και καρδιαγγειακά νοσήματα

Κ. Σωτηρόπουλος

18.45΄ - 19.05΄ Διαβητική νευροπάθεια

Π. Χαλβατσιώτης

19.05΄ - 19.25΄ Λοιμώξεις στο σακχαρώδη διαβήτη

Ε. Μπουτάτη

19.25΄ - 19.40΄ Συζήτηση

Πρόεδρος: Σ.Α. Ράπτης

19.40΄ - 20.00΄ **Διάλεξη**

Η έννοια της ευθύνης κατά την άσκηση της ιατρικής

Α. Κουτσελίνης

ΣΧΕΤΙΚΑ ΜΕ ΤΗΝ ΟΡΓΑΝΩΣΗ ΤΗΣ ΣΥΝΔΙΑΣΚΕΨΕΩΣ

Σάλος και αγανάκτηση στις *τάξεις της Νέας Δημοκρατίας!*

✓ Ολα έγιναν στο «πόδι», τρεις φορές, τουλάχιστον, άλλαξε το πρόγραμμα, και ελάχιστα στελέχη του κόμματος ενημερώθηκαν και προσκλήθηκαν ✓ Αγνοήθηκαν πολιτευτές και υποψήφιοι βουλευτές ✓ Σε φαρσοκωμωδία εξελίσσεται η προσπάθεια να αναζητηθούν «εξιλαστήρια θύματα» ✓ Ούτε ο Καραμάριος είχε ενημερωθεί για την Συνδιάσκεψη - Ενα «πολιτικό έγκλημα» αναζητεί τιμωρία

Δεν προκάλεσε μόνο αίσθηση το χθεσινό αποκαλυπτικό δημοσίευμα της «δ» σχετικά με την προσυνεδριακή συνδιάσκεψη της Νέας Δημοκρατίας στην Κάρπαθο, αλλά και απετέλεσε το πρώτο θέμα συζητήσεως, όπως διαπιστώθηκε. Ταυτόχρονα προκάλεσε μεγάλο προβληματισμό στις τάξεις της Νέας Δημοκρατίας γιατί για μια ακόμα φορά αποδείχθηκε ότι όλα γίνονται «στο πόδι», ακόμα και οι συνδιασκέψεις με συμμετοχή του ίδιου του προέδρου του κόμματος. Αντί, όμως, να λυτρωθούν οι υπεύθυνοι (σε τοπικό και κεντρικό επίπεδο) με σιγήν ιχθύος, προσπαθούν να διασκεδάσουν τις άσχημες εντυπώσεις αποπροσανατολίζοντας την κοινή γνώμη με αήθεις επιθέσεις κατά προσώπων, που δεν φέρουν καμία απολύτως ευθύνη τόσο για το «φιάσκο» της Καρπάθου, όσο και για την προετοιμασία της συνδιασκέψεως, που θυμίζει... αυτοσχεδιασμό συνοικιακού καρναβαλιού.

Η «δ» αποκαλύπτει, λοιπόν και σήμερα (επειδή ορισμένοι ανόητοι εξακολουθούν να πιστεύουν ότι σ'αυτά τα νησιά όλοι μας τρώμε.... κουτόχορτο!) ότι για την περίφημη Συνδιάσκεψη της Καρπάθου δεν ήταν καν ενήμερα τα κορυφαία τοπικά στελέχη της Νέας Δημοκρατίας, πλην ελαχίστων εξαιρέσεων, αλλ'ούτε και οι πολιτευτές και υποψήφιοι βουλευτές μήδε του τέως βουλευτή κ. Αν. Καραμάριου εξαιρουμένου. Δεν πρέπει, λοιπόν με αυτά τα δεδομένα να εκπλήσσει ο ισχυρισμός του νομάρχη κ. Σ. Καραγιάννη (που είναι 100% αληθής) ότι ενημερώθηκε «στο πόδι» την τελευταία στιγμή για την Συνδιάσκεψη, ότι δεν γνώριζε τι θα εσυζητείτο και ότι απέκλεισε αμέσως το ενδεχόμενο να παραστεί, μεταξύ άλλων προφανώς και για να μην εκτεθεί ως προς το θέμα που τυχόν θα επέλεγε, ξέχωρα ότι είχε ανειλημμένες υποχρεώσεις, όπως ο ίδιος επισήμως δήλωσε (το πρώτο λογικό συμπέρασμα το εξάγει η «δ» ερμηνεύοντας τα ίδια τα πράγματα). Και αναρωτιέται πραγματικά κανείς: Είναι δυνατόν να γίνεται σε νησί του νομού, και μάλιστα ενός ακριτικού νομού, όπως η Δωδεκάνησος με τα τεράστια προβλήματα, συνδιάσκεψη κόμματος, που διεκδικεί την κυβέρνηση, και μάλιστα με συμμετοχή του προέδρου του, και όχι μόνο να μην προσκαλούνται τα πιο κορυφαία στελέχη του, αλλά να μην ενημερώνονται καν; Σε μία τέτοια περίπτωση ακόμα και στην... Ταγκανίκα θα είχαν πέσει κεφάλια! Αντ' αυτού προτιμήθηκε η πιο εύκολη λύση, η λασπολογία, η παραπλάνηση και το ψέμα! Και επώθηκαν τις τελευταίες ημέρες πολλά ψέματα, που δεν τιμούν κανένα, πολύ ολιγότερο δε τα κόμματα και τους θεσμούς. Το ό,τι τα πράγματα είναι, ακριβώς έτσι, όπως τα περιγράφει η «δ», αν όχι και χειρότερα (υπάρχουν άλλωστε και πολλά που δεν γράφονται) το επιβεβαίωσε και ο τέως βουλευτής Δωδ/σου της ΝΔ κ. Τάσος

BUSINESS LOGIC
Πληροφορική για επιχειρήσεις

DeFacto D 5.0

Αγοράστε για την επιχείρησή σας το κορυφαίο πρόγραμμα Εμπορικής Διαχείρισης DEFACTO ή για το λογιστήριο σας Γεν.Λογιστική Εσοδα Εξοδα & φορολογία Εισοδ/τος και κερδίστε *δωρεάν* τον υπολογιστή στον οποίον θα τα λειτουργήσετε.

Η Business Logic – Ρόδου , στα πλαίσια της ετήσιας καμπάνιας προς της επιχειρήσης της περιοχής, σας κάνει μια μοναδική προσφορά γνωριμίας:Αγοράστε το **Defacto / Εμπορική Διαχείριση** και σας κάνουμε δώρο τον υπολογιστή στον οποίο θα τα λειτουργήσετε! Ενα δώρο συνολικής αξίας 260.000 δρχ!!!

!!! PC !!!



Επεξεργαστής:	**PENTIUM Celeron 600**
Μνήμη RAM:	**64MB**
Σκληρός Δίσκος:	**10,2 GB**
CD-ROM:	**50X**
Κάρτα Οθόνης:	**16 MB**
Λειτουργικό:	**Microsoft Windows 98**
Οθόνη:	**15" ιντσών**
Εγγύηση:	**3 χρόνια**

Προσοχή: Η προσφορά ισχύει μέχρι 15/12/2000

BUSINESS LOGIC **Ταμβακάς Δημήτρης**
Βουλγαροκτόνου 14 851 00 ΡΟΔΟΣ
ΤΗΛΕΦΩΝΑ 75218 – 74800 ΦΑΧ 35104

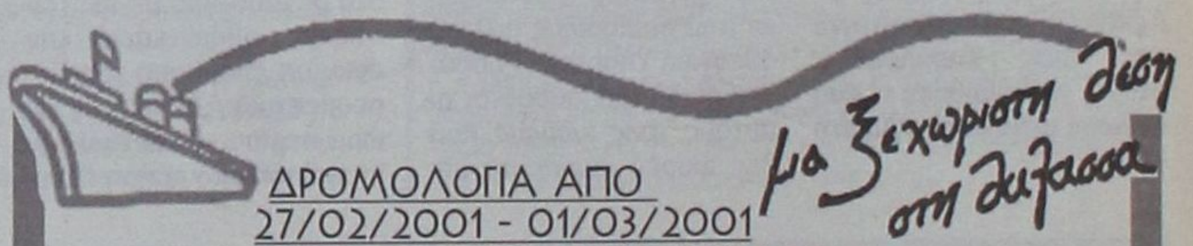

ΔΡΟΜΟΛΟΓΙΑ ΑΠΟ 27/02/2001 - 01/03/2001
ΑΝΑΧΩΡΗΣΕΙΣ ΑΠΟ ΡΟΔΟ

ΗΜ/ΝΙΑ		ΠΛΟΙΟ	ΩΡΑ	ΠΡΟΟΡΙΣΜΟΣ
27/02	ΤΡΙΤΗ	ΠΡΕΒΕΛΗ	14.00	ΚΩ - ΚΑΛΥΜΝΟ - ΛΕΡΟ - ΠΑΤΜΟ - ΠΕΙΡΑΙΑ
28/02	ΤΕΤΑΡΤΗ	ΠΑΤΜΟΣ	14.00	ΤΗΛΟ - ΚΩ - ΚΑΛΥΜΝΟ - ΛΕΡΟ - ΠΑΤΜΟ - ΠΕΙΡΑΙΑ
01/03	ΠΕΜΠΤΗ	ΠΡΕΒΕΛΗ	17.00	ΣΥΜΗ - ΚΩ - ΠΕΙΡΑΙΑ

Κεντρικό Πρακτορείο ΔΑΝΕ SEA LINE Αυστραλίας 92
Ωρες λειτουργίας 08.00 - 20.00 ΤΗΛ. 43150 (10 γραμμές)

Δ-Α-Ν-Ε- SEA LINE
ΔΩΔΕΚΑΝΗΣΙΑΚΗ ΑΝΩΝΥΜΗ ΝΑΥΤΙΛΙΑΚΗ ΕΤΑΙΡΙΑ

ΨΑΡΙΑ ΑΙΓΑΙΟΥ
Ολόφρεσκα ψάρια από τις θάλασσές μας
ΚΛΑΥΔΙΟΥ ΠΕΠΠΕΡ 1 - ΤΗΛ.: 0241/39097 FAX: 32391
AEGEAN FISH





Καραμάριος, που όχι μόνο δεν επελέγη ως ομιλητής αλλ' ούτε καν προσκλήθηκε για να παραστεί στην Συνδιάσκεψη, όπως δεν προσκλήθηκε και ο υποψήφιος βουλευτής κ. Ιωάννης Βασιλάκης, και πολλοί άλλοι (μέχρι και τα τοπικά ΜΜΕ απέκλεισαν από την Συνδιάσκεψη, που θα μπορούσαν να ενημερώσουν τον πληθυσμό της Δωδ/σου για τα αποτελέσματα).

Μάλιστα ο κ. Τάσος Καραμάριος αγνοούσε τα περί Συνδιασκέψεως, μέχρι και το απόγευμα της περασμένης Τρίτης, 20 Φεβρουαρίου, τέσσερις δηλαδή ημέρες πριν από την διεξαγωγή της!! Οπως ο ίδιος, ειδικότερα δήλωσε χθες προς την «δ», επιβεβαιώνοντας στο ακέραιον τα όσα απεκαλύψαμε, ενημερώθηκε το πρώτον νωρίς το απόγευμα της Τρίτης από κάποιον Αλεξανδρή και όταν δήλωσε άγνοια κι εξέφρασε την απορία του, πως είναι δυνατόν να μην ενημερώνεται τέως βουλευτής για ένα τέτοιο κορυφαίο γεγονός, του έστειλαν το απόγευμα το... πρόγραμμα με τους ομιλητές!! Σύμφωνα με αυτό, τον πρόεδρο του κόμματος κ. Κ. Καραμανλή θα υποδεχόταν στην είσοδο της πόλεως Καρπάθου ο δήμαρχος κ. Χρ. Κατσάνης, μεταξύ δε των ομιλητών θα ήταν ο νομάρχης ή ο αντινομάρχης (δηλαδή ένας από τους δύο!). Καταρρίπτεται δηλαδή ήδη ο μύθος περί... «δεσμεύσεως» του νομάρχη να παραστεί και να είναι ομιλητής!

Την Τετάρτη, 21 Φεβρουαρίου, ο τέως βουλευτής Δωδ/νήσου κ. Αν. Καραμάριος βρισκόταν στην Αθήνα, όπου του τηλεφώνησε ο πολιτευτής της ΝΔ κ. Γ. Νισύριος και τον ενημέρωσε ότι γίνεται πραγματικό «μπάχαλο» με το πρόγραμμα, το οποίο αλλάζει κάθε λίγο και λιγάκι. Ο κ. Νισύριος εμφάνισε ένα άλλο πρόγραμμα, διαφορετικό από το προηγούμενο, σύμφωνα με το οποίο, τον κ. Κ. Καραμανλή δεν θα υποδεχόταν ο δήμαρχος Καρπάθου, αλλά ο αντιδήμαρχος (προφανώς, λόγω κομματικής νομιμοφροσύνης). Περιείχε και άλλα πολλά, ενώ αυτήν την φορά εμφανιζόταν ως ομιλητές, τόσον ο κ. Σ. Καραγιάννης, όσο και ο κ. Χ. Χατζηευθυμίου. Λέγεται ακόμα ότι κυκλοφόρησε και τρίτο πρόγραμμα (κατά μια ανεπιβεβαίωτη πληροφορία από την Κάρπαθο και τέταρτο!), το οποίο δεν έφερε ως ομιλητή τον νομάρχη κ. Σάββα Καραγιάννη! Πρόκειται δηλαδή για πραγματικό «μπάχαλο», που δίνει το μέτρο ποιότητας όσων ασχολήθηκαν με την οργάνωση και οι οποίοι θα πρέπει να είναι κατά τον πιο επιεική χαρακτηρισμό αστείοι!!

«Φυσικά», ορισμένοι αρχιπρυτάνεις στην διαπλοκή και στην ίντριγκα, διέρρευσαν προς τα ΜΜΕ, την τελευταία στιγμή το πρόγραμμα που θα εξυπηρετούσε. Δηλαδή την δημιουργία κλίματος εις βάρος του νομάρχη αλλά και του κ. Αν. Καραμάριου.

Καταρρίπτονται, λοιπόν, οι μύθοι **περί ενός προγράμματος** αλλά και ο αστείος ισχυρισμός ότι δεν μπορούσε να ...σβηστεί το όνομα του νομάρχη, γιατί το πρόγραμμα είχε τυπωθεί (!) πριν την άρνησή του να μετάσχει στην Συνδιάσκεψη! Στο μεταξύ, μέχρι και το βράδυ της Πέμπτης, 22 Φεβρουαρίου, δύο ημέρες δηλαδή πριν την εκδήλωση **ΚΑΝΕΝΑ** άλλο στέλεχος ή πολιτευτής ή υποψήφιος βουλευτής της Ν.Δ. δεν είχε περιληφθεί στο πρόγραμμα, ως ομιλητής, με αποτέλεσμα να κορυφωθούν οι αντιδράσεις και να γίνεται το «έλα να δεις»!

Ακριβώς το βράδυ εκείνο επινοήθηκε από «δαιμόνιους» στην τέχνη της παραπληροφόρησης, να «απορροφηθούν», όσο γίνεται οι αντιδράσεις και να επικεντρωθεί το ενδιαφέρον της κοινής γνώμης προς το πρόσωπο του νομάρχη Σ. Καραγιάννη, γιατί πιστεύθηκε ότι θα παρέμενε «απλός θεατής» και δεν θα αντιδρούσε! Το ποτήρι είχε, ωστόσο, ξεχειλίσει και ο νομάρχης προέβη στην γνωστή δήλωση, την οποίαν, όμως, επεχείρησαν και πάλι κάποιοι «αλχημιστές» να αμφισβητήσουν!

Την Παρασκευή, 23 Φεβρουαρίου, μια ημέρα πριν την Συνδιάσκεψη, τηλεφώνησε στον κ. Τάσο Καραμάριο, ο πρώην Πρωθυπουργός και αντιπρόεδρος του κόμματος κ. Τζαννής Τζαννετάκης και τον ρώτησε «αν θα παραστεί στην Συνδιάσκεψη»! Ο κ. Καραμάριος ενημέρωσε τον κ. Τζαννετάκη για όσα είχαν προηγηθεί και του απάντησε λέγοντας, «ευχαριστώ, όχι, ενημέρωσα σχετικά τον πρόεδρο του κόμματος».

Πράγματι ο κ. Τάσος Καραμάριος απηύθυνε επιστολή προς τον κ. Κώστα Καραμανλή με την οποίαν τον ενημερώνει για όσα συνέβησαν, επιστολή που αποτελεί «μαστίγιο» για όλους τους «αλχημιστές» και όλους εκείνους που παραπληροφορούν συνειδητά την κοινή γνώμη υπερβαίνοντας ακόμα και τα πιο ακραία όρια συκοφαντίας.

Η «δ» γνωρίζει και άλλες πολλές λεπτομέρειες, που θα μπορούσαν να γελοιοποιήσουν πολύ κόσμο και να τον φέρουν σε δύσκολη θέση, δεν είναι όμως αυτός ο στόχος της, όπως και χθες επεσήμανε. Στόχος της ήταν και είναι η αποκατάσταση των πραγμάτων στην ορθίαν αυτών θέση, αλλά και η σωστή και έντιμη ενημέρωση της κοινής γνώμης, την οποίαν θα πρέπει κάποτε να σεβασθούμε όλοι μας!

Συγκλίνουσες, στο μεταξύ, πληροφορίες αναφέρουν ότι απόψε το βράδυ η ΝΟΜΕΚΕ της Ν.Δ. θα ασχοληθεί με το όλο θέμα και δεν αποκλείεται να εκδώσει αύριο και σχετική ανακοίνωση (επώνυμα στελέχη της Ν.Δ. δήλωναν, πάντως, χθες ότι αν επιχειρήσει να ρίψει λάδι στην φωτιά, «τίποτα δεν θα μείνει όρθιο, από τις αποκαλύψεις που θα ακολουθήσουν»).

Ασκήσεις επί χάρτου τα *σενάρια για τη θέση του γ.γ.*

Δηλώσεις Σκανδαλίδη



Πρόωρη χαρακτήρισε τη συζήτηση για τη θέση του Γραμματέα του ΠΑΣΟΚ, ο Κώστας Σκανδαλίδης. Ο νυν Γραμματέας του κόμματος μιλώντας στον Βασίλη Πάϊκο και την εκπομπή του στον Αθήνα 9,84 «μην πυροβολείτε την πολιτική», χαρακτήρισε όλα τα σχετικά σενάρια που έχουν δει το φως της δημοσιότητας, ως ασκήσεις επί χάρτου, καθώς όπως υποστήριξε οι αλλαγές στη κεντρική δομή του κόμματος θα αρχίσουν να συζητούνται κατά τον προσυνεδριακό διάλογο στις αρχές του φθινοπώρου.

Παράλληλα, ο κ. Σκανδαλίδης τόνισε, ότι δεν υφίσταται θέμα μετάθεσης του συνεδρίου πέραν των δημοτικών εκλογών, τονίζοντας, ότι αυτό θα πραγματοποιηθεί κανονικά το Μάρτη του 2002. Σχετικά, με τη φημολογία που έχει αναπτυχθεί περί υποψηφιότητας του για τον Δήμο της Αθήνας, τις χαρακτήρισε πρωθύστερες, δεδομένου, ότι αυτό το θέμα θα συζητηθεί σε ένα χρόνο.

Αναφερόμενος στο θέμα των συμμαχιών κατά τις εκλογές για την τοπική αυτοδιοίκηση, οι οποίες ως γνωστόν θα διεξαχθούν τον Οκτώβριο του 2002, υπογράμμισε ότι προκρίνει να δοθεί επίσημο χρίσμα από τα κόμματα για τους υποψηφίους των μεγάλων Δήμων και Περιφερειών, ενώ αντίθετα οι μικρές κοινωνίες να αφεθούν να αποφασίσουν μόνες τους και να καθορίσουν οι ίδιες τις συνεργασίες τους. Τέλος, σχετικά με τη συζήτηση που έχει αναπτυχθεί περί «κεντροαριστεράς», ο γ.γ. του κινήματος υποστήριξε, ότι υπάρχουν άτομα και από άλλους χώρους πέραν της αριστεράς που πρέπει να βρεθεί τρόπος να συμμετάσχουν στη πορεία του κόμματος. Παράλληλα, αναφερόμενος στη πιθανότητα συνεργασίας του ΠΑΣΟΚ με τη Μαρία Δαμανάκη, τόνισε ότι οι πόρτες του ΠΑΣΟΚ είναι ανοικτές για όλους, ωστόσο υπογράμμισε τη σπουδαιότητα της θεσμικής συνεργασίας και με τον ΣΥΝ.





ΑΝΑΣΤΑΤΩΣΗ ΣΤΗΝ ΑΓΟΡΑ ΑΠΟ ΤΟΥΣ ΝΕΟΥΣ ΦΟΡΟΥΣ

Θα μας πάρουν... εκσυγχρονιστικά *ακόμα και τα... εσώβρακα!!*

Η Κυβέρνηση αυτή μια και μόνο τέχνη γνωρίζει για να ασκεί, την «φορομπηχτική»!!

Θύελλα αντιδράσεων για τις αυξήσεις των αντικειμενικών τιμών ακινήτων από πολλά μέτωπα. Πλήγμα στην κτηματαγορά «βλέπει» η Ομοσπονδία Κτηματομεσιτών, αύξηση της ανεργίας στα οικοδομικά επαγγέλματα προβλέπει η Ενωση Κατασκευαστών και «φρένο» στις μεταβιβάσεις «διαισθάνεται» η Ενωση των Ιδιοκτητών. Συγκεκριμένα:

Οι κτηματομεσίτες εκτιμούν ότι: Αν η αύξηση αναπροσαρμογής ενός ακινήτου έχει ποσοστό 20%, με τη μείωση του φόρου κατά 2 ποσοστιαίες μονάδες ο φόρος μεταβίβασης παραμένει ο ίδιος. Αν η αύξηση είναι άνω του 20%, παρά τη μείωση του 2% του φόρου μεταβίβασης ο φόρος μεταβίβασης αυξάνεται γεωμετρικά.

Εκτός των άλλων, με την αύξηση των αντικειμενικών αξιών σε κάθε συμβόλαιο (είτε αυτό είναι αγοραπωλησία, αντιπαροχή, δωρεάν ή γονική παροχή) αυξάνονται τα συμβολαιογραφικά δικαιώματα, η παράσταση δικηγόρου, η εγγραφή δικαιωμάτων στο υποθηκοφυλακείο και βέβαια υπάρχει και το πρόβλημα του «πόθεν έσχες» - το πως θα δικαιολογήσει κάποιος που βρήκε τα χρήματα για την αγορά ακινήτου.

Αντίκτυπο της κτηματαγοράς με την άνοδο των αντικειμενικών αξιών: **α)** Δημιουργεί αυξητικές τάσεις στις τιμές των ενοικίων. **β)** Δημιουργεί αυξητικές τάσεις στις τιμές των ακινήτων. **γ)** Μειώνονται οι φόροι που εισπράττει το κράτος λόγω της μείωσης που παρατηρείται στις αγοραπωλησίες. **δ)** Μείωση της οικοδομικής δραστηριότητας. **ε)** Πλήττει τη κτηματαγορά γενικά τώρα που λόγω της μείωσης των επιτοκίων και των μεγάλων έργων άρχισε να διαφαίνεται αναθέρμανση του αγοραστικού ενδιαφέροντος. **ζ)** Αύξηση γενικά όλων των έμμεσων φόρων που περικλείουν το ακίνητο (φόρος ακίνητης περιουσίας, τέλος ακίνητης περιουσίας κ.α.).

• Η Ενωση Κατασκευαστών υποστηρίζει ότι: Η μεγάλη αύξηση των αντικειμενικών αξιών των ακινήτων θα έχει ανυπολόγιστες συνέπειες στην αγορά του ακινήτου, ύφεση την οικοδομική δραστηριότητα και μεγάλη αύξηση της ανεργίας στους εργατοτεχνίτες - συνεργάτες οικοδόμους. Η μείωση του φόρου μεταβίβασης ακινήτων κατά 2% είναι πλασματική, αφού εκμηδενίζεται από αύξηση 10% στις αντικειμενικές αξίες.

Η αύξηση των αντικειμενικών αξιών θα επιφέρει αλυσιδωτές φορολογικές αυξήσεις και με την ακολουθούμενη εφαρμογή ΦΠΑ (18%) στα ακίνητα της αντιπαροχής και την εφαρμογή του ΦΠΑ (18%) στις μεταβιβάσεις των ακινήτων από 1-1-2002 θα ευρεθούμε προ εκρήξεων τιμών στα ακίνητα με ανυπολόγιστες συνέπειες για την εθνική οικονομία.

• Η Ομοσπονδία Ιδιοκτητών εκτιμά ότι:

Τεράστια αύξηση του φορολογικού βάρους στις λεγόμενες οικογενειακές φορολογίες θα επιφέρει η επικείμενη αύξηση των αντικειμενικών αξιών των ακινήτων, σύμφωνα με τον πρόεδρο της Πανελλήνιας Ομοσπονδίας Ιδιοκτητών Ακινήτων Στράτο Παραδιά.

Οπως επισημαίνει ο πρόεδρος της ΠΟΜΙΔΑ η αύξηση των αντικειμενικών αξιών έχει σκοπό την αύξηση των φορολογικών εσόδων του κράτους.

Με τις νέες αντικειμενικές αξίες και παρά τις υποτιθέμενες φορολογικές ελαφρύνσεις, θα υπάρξει τεράστια αύξηση του φορολογικού βάρους στις λεγόμενες οικογενειακές φορολογίες. Δηλαδή, στη γονική παροχή, στη δωρεά μεταξύ συγγενών, στο φόρο της κληρονομιάς ασφαλώς, αλλά θα υπάρξει και αύξηση στη φορολογία της μεταβίβασης. Παρότι ο φόρος μεταβίβασης θα μειωθεί όταν θα ισχύσει ο καινούργιος νόμος για τις φορολογικές ελαφρύνσεις κατά δύο μονάδες εν τούτοις αναμένεται να αυξηθεί σημαντικό το φορολογικό βάρος δεδομένου ότι οι αυξήσεις στις αντικειμενικές αξίες αναμένεται να είναι σε πολύ μεγαλύτερο ποσοστό.

«Παραδείγματα αύξησης του φόρου μεταβίβασης σε συνάρτηση με τη μείωση του 2% όταν αυξάνονται άνω του 15% οι αντικειμενικές αξίες»

Ακίνητο αντ. αξίας	Φόρος μεταβίβασης	Ποσόν φόρου
200.000.000	13%	26.000.000
Αναπροσαρμογή 20%		
240.000.000	11%	26.000.000
Το τελικό ποσό φόρου παραμένει το ίδιο		

Ακίνητο αντ. αξίας	Φόρος μεταβίβασης	Ποσόν φόρου
150.000.000	13%	19.550.000
Αναπροσαρμογή 40%		
210.000.000	11%	23.100.000
Προκύπτει αύξηση 20%		

Ακίνητο αντ. αξίας	Φόρος μεταβίβασης	Ποσόν φόρου
35.000.000	13%	4.550.000
Αναπροσαρμογή 30%		
45.500.000	11%	5.005.000
Προκύπτει αύξηση 10%		

Ακίνητο αντ. αξίας	Φόρος μεταβίβασης	Ποσόν φόρου
80.000.000	13%	10.400.000
Αναπροσαρμογή 50%		
120.000.000	11%	13.200.000
Προκύπτει αύξηση 25%		

ΓΙΑ ΤΙΣ ΑΝΤΙΚΕΙΜΕΝΙΚΕΣ ΑΞΙΕΣ

Εντείνονται οι αντιδράσεις *και σε τοπικό επίπεδο*

Φορείς και τάξεις κρούουν ξανά τον «κώδωνα του κινδύνου»

«Δυναμίτης» στα θεμέλια της τοπικής οικονομίας θα είναι οι νέες αντικειμενικές αξίες των ακινήτων στην Ρόδο, εάν τελικά αυξηθούν στα επίπεδα, που αναφέρουν πληροφορίες από το υπουργείο Οικονομικών, δηλαδή άνω του 30%!

Αυτήν την προειδοποίηση απευθύνουν προς την Κυβέρνηση οι εκπρόσωποι των τοπικών φορέων και των παραγωγικών τάξεων, που ετοιμάζονται για δυναμικές κινητοποιήσεις, προκειμένου να αποτρέψουν την διαφαινόμενη «εκτίναξη» των αντικειμενικών αξιών, που θα έχει ως συνέπεια και την διόγκωση των φόρων.

«Εάν αληθεύουν πράγματι τα όσα ακούγονται για τις νέες τιμές, τότε οδηγούμαστε με μαθηματική ακρίβεια στο «Βατερλώ» της τοπικής οικονομίας. Τα καταστήματα, που αντιμετωπίζουν ήδη οικονομική κρίση, θα αρχίσουν πια να κλείνουν το ένα πίσω από το άλλο, με ότι συνέπειες θα έχει αυτό για το εμπόριο και γενικότερα τον τουρισμό μας. Είναι μεγάλο λάθος η λήψη τέτοιου είδους αποφάσεων σε κεντρικό επίπεδο από ανθρώπους που δεν έχουν ιδέα για το τι συμβαίνει σήμερα στην Ρόδο. Επίσης μεγάλο λάθος είναι το ό,τι δεν μετέχουν εκπρόσωποι των παραγωγικών τάξεων στις κατά τόπους εισηγητικές επιτροπές. Πάσχει όλο το σύστημα των αντικειμενικών αξιών και δυστυχώς πληρώνουν βαρύ τίμημα οι παραγωγικές τάξεις εξαιτίας αυτής της κατάστασης», δηλώνει προς την «δ» ο πρόεδρος του Εμπορικού Συλλόγου Ρόδου κ. Παναγιώτης Καραγιάννης.

Να σημειωθεί ότι στην εισηγητική επιτροπή που γνωμοδοτεί προς το υπουργείο Οικονομικών, ανά δύο έτη, για τις νέες αντικειμενικές αξίες μετέχουν ο προϊστάμενος της ΔΟΥ Ρόδου (προεδρεύει της επιτροπής) και εκπρόσωποι της ΚΕΔ, των Τεχνικών Υπηρεσιών της Νομαρχίας, των Οικονομικών Υπηρεσιών του Δήμου Ρόδου και του Τεχνικού Επιμελητηρίου. Κατά καιρούς διεκδίκησαν την συμμετοχή τους στην επιτροπή το Εμποροβιομηχανικό Επιμελητήριο Δωδεκανήσου, ο Εμπορικός Σύλλογος Ρόδου, αλλά και το Οικονομικό Επιμελητήριο, χωρίς, όμως, αποτέλεσμα.

Ο αντιδήμαρχος επί των οικονομικών του Δήμου Ρόδου κ. Μανώλης Σαββής κατανοεί απόλυτα τις αντιδράσεις του επιχειρηματικού κόσμου, τονίζοντας ότι «ο Δήμος ζήτησε κατ' επανάληψη την συγκράτηση τους, αλλά και την σωστή διαμόρφωσή τους ανά περιοχή, σύμφωνα με τις επικρατούσες συνθήκες».

«Δυστυχώς η Αθηνοκεντρική εξουσία δεν λαμβάνει υπόψιν την τοπική πραγματικότητα. Δεν νοείται η ύπαρξη για παράδειγμα γνωμοδοτικής επιτροπής για τις αντικειμενικές αξίες, χωρίς την συμμετοχή των εκπροσώπων των παραγωγικών τάξεων. Πολύ φοβάμαι ότι γίνονται ατεκμηρίωτα και αβασάνιστα οι εισηγήσεις προς το υπουργείο Οικονομικών. Είναι τραγικό σε δρόμους που έπαψαν, εδώ και χρόνια να είναι εμπορικοί να αυξάνονται οι αντικειμενικές αξίες και σε άλλους που αύξησαν την εμπορικότητα τους να μειώνονται, μόνο και μόνο επειδή αντλούνται στοιχεία από κάποιες αγοροπωλησίες με τίμημα που απέχει πολύ από την πραγματικότητα σε πολλές περιπτώσεις», επισημαίνει ο κ. Μαν. Σαββής, εκφράζοντας ταυτόχρονα την απορία του για τις αυξήσεις που εισηγήθηκε η πρωτοβάθμια γνωμοδοτική επιτροπή, στην οποία συμμετέχει πάντως και εκπρόσωπος του Δήμου.

Ο αντιδήμαρχος Ροδίων επισημαίνει ότι «ουσιαστικά ο Εφορος αποφασίζει για τις εισηγήσεις επί των αντικειμενικών αξιών».

«Η δική μας πρόταση «μιλούσε» για μείωση 10% των τιμών στο Κέντρο της πόλης, αλλά φαίνεται ότι δεν εισακουσθήκαμε από κανένα. Θα πρέπει κάποτε να καθορίζονται σε τοπικό επίπεδο αυτές οι τιμές, που επηρεάζουν σε μεγάλο βαθμό την οικονομική ζωή του τόπου μας», αναφέρει ο κ. Μαν. Σαββής, προσθέτοντας ότι «οι φουσκωμένες τιμές έχουν άμεσες παρενέργειες και στο θέμα των δημοτικών καταστημάτων». Επαναλαμβάνει πάντως ότι «δεν θα ληφθούν υπόψιν οι νέες αντικειμενικές αξίες για τις αυξήσεις των ενοικίων στα δημοτικά καταστήματα».

Ο αντιπρόεδρος του Ε.Σ.Ρ. κ. Ευθύμιος Μπόνης, που κατέθεσε μελέτη επ' αυτού του θέματος στην διοίκηση του ΕΒΕΔ προτείνει «να συστρατευθούν όλοι οι τοπικοί φορείς για να αποτρέψουν το μοιραίο για την τοπική οικονομία».

«Ο γ.γ. του ΠΑΣΟΚ και βουλευτής Αθηνών κ. Κώστας Σκανδαλίδης, ο υφυπουργός Εσωτερικών κ. Κώστας Καισερλης, οι βουλευτές Δωδεκανήσου, ο Νομάρχης, οι Δήμαρχοι, η ΤΕΔΚΔ, το Επιμελητήριο Δωδεκανήσου και γενικότερα όλοι οι τοπικοί φορείς και οι παραγωγικές τάξεις οφείλουν να αντιταχθούν σε τυχόν υπέρογκες αυξήσεις των αντικειμενικών αξιών στην περιοχή μας. Πιστεύω ότι, για την Ρόδο, αυτήν την πρωτοβουλία για την άσκηση πιέσεων στο υπουργείο Οικονομικών πρέπει να την αναλάβει ο δήμαρχος Ροδίων κ. Γιώργος Γιαννόπουλος, με στόχο όχι μόνο την συγκράτηση των αντικειμενικών αξιών, αλλά και την διεύρυνση της συμμετοχής στις γνωμοδοτικές επιτροπές με εκπροσώπους του ΕΒΕΔ κ.α.», δηλώνει ο αντιπρόεδρος του Ε.Σ.Ρ. κ. Ευθ. Μπόνης.

Ο προϊστάμενος του τμήματος Κεφαλαίου της Δ.Ο.Υ. Ρόδου κ. Γιώργος Γεωργάς απαντά πάντως ότι «οι εισηγήσεις της επιτροπής των αντικειμενικών αξιών βασίζονται πάνω σε πραγματικά στοιχεία από τα τμήματα Κεφαλαίου και Εισοδήματος ανά περιοχή».

Μέσα στις επόμενες μέρες το Επιμελητήριο Δωδεκανήσου, ο Εμπορικός Σύλλογος Ρόδου και άλλοι τοπικοί φορείς θα κάνουν νέες παραστάσεις διαμαρτυρίας για αυτό το θέμα και θα επιδιώξουν συναντήσεις με τους βουλευτές, το Νομάρχη και τον Δήμαρχο, προκειμένου να αναληφθεί κοινή δράση κατά των αυξήσεων στις αντικειμενικές αξίες των ακινήτων.

RODOGAZ
Στη Ρόδο από το 1963


✓ Διανομή φιαλών υγραερίου κατ' οίκον
τηλέφωνα παραγγελιών: 64409 - 094-4-528212
✓ Διανομή χύμα υγραερίου
✓ Πώληση καυστήρων και λεβήτων υγραερίου για κεντρικά συστήματα θέρμανσης
✓ Θερμαντικά σώματα

Διεύθυνση εργοστασίου: Καναμάτ Ρόδου • τηλ. 62649
Διεύθυνση πρατηρίου: Αυστραλίας 50 • τηλ. 34244-5

ΑΚΡΙΤΙΚΑ

κουβεντούλες με κάποιο νόημα

Θάρσει· λέγων τ' αληθές σου σφαλεί ποτέ
ΣΟΦΟΚΛΗΣ

ΚΟΙΝΩΝΙΚΗ... ΕΥΑΙΣΘΗΣΙΑ Ι

Το ξέραμε πως για το κράτος και τις υπηρεσίες του οι συνταξιούχοι είναι πλέον οι παρίες της κοινωνίας. Το ξέραμε επίσης πως αυτό το κράτος είναι αδύνατον να μοιράσει δύο γαϊδουριών άχυρα. Αλλά όλα όσα γίνονται τούτες τις μέρες με τις συντάξεις ξεπερνούν τα όρια. Και μια η ανικανότητα, μια ο σαδισμός, έχουν φτάσει τα πράγματα στο απροχώρητο. Στις ουρές οι συνταξιούχοι περίμεναν χθες και θα περιμένουν και σήμερα και αύριο για να εισπράξουν αυτό που τους οφείλουν. Μήπως καμιά φορά, όταν συμβαίνουν τέτοια, κάποιοι πρέπει να παίρνουν την ευθύνη; Ή μήπως κανείς δεν είναι υπεύθυνος; Γιατί φταίει κάποιος άλλος και στο τέλος δεν φταίει κανείς. Βέβαια ο υπουργός Κοινωνικών Ασφαλίσεων ζήτησε συγγνώμη. Αλλά φτάνει αυτό;

ΚΟΙΝΩΝΙΚΗ... ΕΥΑΙΣΘΗΣΙΑ ΙΙ

Εκεί που είσαι ήμουνα και δω που είμαι θα΄ρθεις, μου έλεγε η γιαγιά μου όταν την πήγαινα στο ΙΚΑ να εισπράξει τη σύνταξή της και σχολίαζα το πλήθος των γερόντων που περίμεναν. Και επειδή φτάνει η σειρά μας, έχουμε κάθε λόγο να μας ζώνουν τα φίδια με τις νέες περί ασφαλιστικών ρυθμίσεις. Κι άμα βλέπουμε πως περνάνε οι νυν συνταξιούχοι αισθανόμαστε τι μας περιμένει. Αυτά μαθαίνει και ο αρμόδιος υπουργός και χρυσώνει το χάπι με υποσχέσεις περί κατοχύρωσης και σεβασμού δικαιωμάτων.

ΚΟΙΝΩΝΙΚΗ... ΕΥΑΙΣΘΗΣΙΑ ΙΙΙ

Ο οποίος όμως δεν πάει και πολύ μακριά. Μόλις 7 με 10 χρόνια. Οσοι συνταξιοδοτηθούν αυτό το διάστημα, δεν έχουν να πάθουν τίποτα, είπε. Οπότε καταλαβαίνει κανείς τι περιμένει τους επόμενους. Ακόμα και η καταβολή των συντάξεων απειλείται, κατά τον υπουργό. Οσο για τον περίφημο διάλογο, αργεί ακόμη. Οχι πως θα ανακουφίσει την κατάσταση. Απλώς κουβέντα να γίνεται. Εξάλλου το έχει πει και ο πρωθυπουργός, ο διάλογος είναι για να μιλάνε οι ενδιαφερόμενοι και η κυβέρνηση είναι για να αποφασίζει τα δικά της.

«ΣΤΟΠ» ΣΤΟ ΔΗΜΟΣΙΟ

Δεν θα ξαναδούμε νέους σε ηλικία ανέργους να εκπαιδεύονται (για την απόκτηση εργασιακής εμπειρίας) σε κρατικές τράπεζες, υπουργεία ή στον ΟΑΕΔ.

Τα σχετικά προγράμματα θα εφαρμόζονται από φέτος κατ΄απαίτηση της Κομισιόν μόνο στον ιδιωτικό τομέα και θα έχουν μικρότερη χρονική διάρκεια, όπως είπε χθες ο υπουργός Εργασίας και Κοινωνικών Ασφαλίσεων Τ. Γιαννίτσης υπογραμμίζοντας την έλλειψη ουσιαστικού αντικρίσματος του προηγούμενου καθεστώτος: Ο μεν δημόσιος τομέας δεν μπορούσε να κάνει πρόσληψη μετά την κατάρτιση, ο δε ιδιωτικός τομέας ελάχιστα εκτιμούσε (ως... οριακής χρησιμότητας) την προηγούμενη εκπαίδευση του ανέργου στο Δημόσιο...

ΟΝΤΟΠΟΡΟΙ...

Την προσεχή εβδομάδα το ΥΕΝ θα παραδώσει στα... «χέρια» των κομμάτων και των φορέων το σχέδιο νόμου για την ακτοπλοΐα. Αρα, δεν θα υπάρξει δικαιολογία για... νέα καθυστέρηση στη σχηματοποίηση σχεδίων για τη διασφάλιση της ανταγωνιστικότητας του υπό ελληνική σημαία φορτηγού στόλου. Εκεί στο ΥΕΝ θα πρέπει να σηκώσουν τα μανίκια γιατί η δουλειά είναι πολύ σοβαρή και τα νερά βαθιά...

ΠΡΟΤΥΠΟ

Εξω φρενών και χθες όσοι συνταξιούχοι δεν κατάφεραν να πάρουν τη σύνταξή τους και πέρασαν άφραγκοι τα Κούλουμα. Γιατί την Παρασκευή τους είπαν «περάστε την Τρίτη» και προχθές τους είπαν «περάστε αύριο» και βλέπουμε. Και πραγματι... έχει ο θεός. Ουρές και πάλι από τα άγρια χαράματα για να πάρουν σειρά και οι διαμαρτυρίες στο κατακόρυφο.

- Τι τριτοκοσμική κατάσταση είναι αυτή;

- Ολοκληρώνεται ένα μεγάλο όραμα του ΠΑΣΟΚ, παρατήρησε κάποιος από την ουρά και εξήγησε:

- Δεν μας έλεγαν ότι η Αλβανία αποτελει πρότυπο μοντέλου αυτοδύναμης ανάπτυξης; Ε, να που τη φθάσαμε και την περάσαμε. Πυραμίδες εκείνη, πυραμίδες κι εμείς, συντάξεις πείνας εκείνη, συντάξεις πείνας κι εμείς, εγκληματικότητα εκείνη, εγκληματικότητα κι εμείς, τι άλλο θέλουμε;

ΟΡΝΙΘΟΛΟΓΙΑ

Αστεία πράματα, κατά τον Χρήστο Παπουτσή, οι προτάσεις για αλλαγή συμβόλων και για τα κουρασμένα περιστέρια του Πανταγιά λέει απαξιωτικά:

- Ολα αυτά εμπίπτουν στην ορνιθολογία.

Και κάποιος σχολίασε:

- Κουρασμένοι ή ξεκούραστοι οι σύντροφοι διάγουν βίο καπιταλιστικό και περνούν ζωή και κότα.

Και όποιος ανακατευτεί με τα πίτουρα ξέρετε τι θα του κάνουν οι κότες.

Κ. ΣΚΑΝΔΑΛΙΔΗΣ



Περί αλλαγών στο ΠΑΣΟΚ:

«Με απλά κινίνα δεν γίνονται αλλαγές...».

Κώστα, να πάρουμε... σύνθετα! Στην ανάγκη νοβοκαΐνη ή και βιάγκρα!

ΚΑΤΑ ΣΥΝΘΗΚΗΝ... ΑΝΤΙΚΕΙΜΕΝΙΚΕΣ

Ποιός φταίει, αλήθεια για τη σύγχυση που έχει δημιουργηθεί στους πολίτες αναφορικά με το «τι μέλλει γενέσθαι» με τις νέες αντικειμενικές αξίες, οι οποίες μάλιστα θα αρχίσουν να ισχύουν εντός των επομένων ημερών; Ποιός φταίει, αλήθεια, που ο πολίτης δεν ξέρει ποιόν και τι να πρωτοπιστέψει και ακολουθεί το λαϊκό ρητό «κάλλιο γαϊδουρόδενε, παρά γαϊδουρογύρευε»;

Και ποιόν εξυπηρετεί πραγματικά αυτή η σύγχυση και αβεβαιότητα, τη στιγμή που το μεν υπουργείο Οικονομικών δηλώνει έτοιμο από καιρό, ο δε καθ'ύλην αρμόδιος υπουργός Οικονομικών, Ι. Παπαντωνίου, «με το έτσι θέλω» δεν αποφασίζει να τις δώσει στη δημοσιότητα;

Διότι, να ήταν ακόμα στο στάδιο της προετοιμασίας και επεξεργασίας των στοιχείων, καθένας καταλαβαίνει ότι δεν είναι ούτε σοβαρό ούτε υπεύθυνο να δοθούν στη δημοσιότητα στοιχεία, τα οποία σίγουρα θα προκαλέσουν σύγχυση στους πολίτες.

Οταν όμως (όπως δηλώνεται και επίσημα από τον κ. Παπαντωνίου ο οποίος έσπευσε να αναγγείλει τις φοροαπαλλαγές) το υπουργείο Οικονομικών και οι περί αυτό αρμόδιες υπηρεσίες ολοκλήρωσαν εντός του προβλεπομένου χρονικού ορίου την επεξεργασία των στοιχείων και υπέβαλαν (ως όφειλαν) τους νέους πίνακες και τις αντικειμενικές αξίες στον κ. Παπαντωνίου, «τις ωφελείται» πραγματικά και σε τι αποσκοπεί αυτή η καθυστέρηση στην ανακοίνωση;

Θα πείτε βέβαια: «Εδώ δεν μπόρεσαν να πληρώσουνε τις συντάξεις και αφήσανε τους ανθρώπους απλήρωτους χρονιάρες μέρες, το ποιός ωφελείται από την καθυστέρηση της ανακοίνωσης σε ενδιαφέρει;».

Και έχετε δίκιο να αγανακτείτε! Επιτέλους όμως, δεν πρέπει να μπει ένα «τέλος» σ'αυτή την επικίνδυνη κατηφόρα του «ωχαδελφισμού» και του «δεν βαριέσαι»,

Μέχρι πότε πια η γνωστή «κάστα» των κατεχόντων την εξουσία, θα διαχειρίζεται με τέτοιο απαράδεκτο τρόπο και θα διασύρει κράτος και πολίτες;

ΤΗΣ ΤΟΥΡΚΙΑΣ Ι

Κρίσεις, σε διάφορους τομείς και σε διάφορους βαθμούς, πάντοτε συμβαίνουν. Ετσι, η τρέχουσα πολιτικο-οικονομική κρίση στην Τουρκία δεν πρέπει να ξενίζει, πόσο μάλλον με το σχετικό ιστορικό που έχει η Αγκυρα. Αυτό που προκαλεί, όμως, εντύπωση είναι οι μέθοδοι τις οποίες μετέρχεται η κυβέρνηση Ετσεβιτ για να αντιμετωπίσει τα δεινά που ήδη έχουν προκύψει από την κατάρρευση της τουρκικής λίρας: Χρεοκοπίες εταιρειών, απολύσεις, στάσεις πληρωμών και αδυναμία καταβολής μισθών, ανατιμήσεις βασικών ειδών, ακόμη και από το κρατικό μονοπώλιο. Οι χθεσινές διαδηλώσεις των δημοσίων υπαλλήλων (που κατέληξαν σε ουκ ολίγες συλλήψεις) είναι μόνο η αρχή, δεδομένου ότι το μεγαλύτερο βάρος της υποτίμησης θα κληθούν να το επωμιστούν και πάλι οι Τούρκοι πολίτες.

Η κρίση σαφώς έχει πολιτικά αίτια. Η αντιμετώπιση της, επίσης, είναι θέμα πολιτικών επιλογών. Τα πρώτα δείγματα δράσης της Αγκυρας είναι απογοητευτικά: Ενώ είναι σαφές τόσο εντός Τουρκίας όσο και εκτός, ότι το πρόβλημα είναι η σύνθεση και η νοοτροπία της ίδιας της κυβέρνησης, ο όποιος ανασχηματισμός φαίνεται ότι έχει παραπεμφθεί στο απώτερο μέλλον ή (ακόμη χειρότερα) όταν το πράγμα φτάσει στο απροχώρητο.

ΤΗΣ ΤΟΥΡΚΙΑΣ ΙΙ

Αντ'αυτού, έγιναν δύο «παραιτήσεις». Και - το χειρότερο - δύο παραιτήσεις τεχνοκρατών οι οποίοι ήταν σε μεγάλο βαθμό υπεύθυνοι για το πρόγραμμα οικονομικών μεταρρυθμίσεων που συμφώνησε η Τουρκία με το ΔΝΤ, ο υφυπουργός Οικονομικών Σελτσούκ Ντεμιράλπ και ο διοικητής της κεντρικής τράπεζας Γκαζί Ερτσέλ. Δύο παραιτήσεις ανθρώπων που είχαν εξασφαλίσει την εμπιστοσύνη των ξένων διαπραγματευτών και στους οποίους είχαν εναποθέσει αρκετές ελπίδες για την υλοποίηση των μεταρρυθμίσεων που είναι απολύτως απαραίτητες - μεταξύ άλλων - για τον τραπεζικό τομέα. Η κρίση στην Τουρκία (όπως και κάθε κρίση) δεν αντιμετωπίζεται με κινήσεις «δημοσίων σχέσεων» ή εντυπωσιασμού.

Δυστυχώς, οι πρώτες αντιδράσεις περιορίζονται ακριβώς σε αυτό και μάλιστα με αποδιοπομπαίους, οι οποίοι καλύτερα θα ήταν να έμεναν στις θέσεις τους, τουλάχιστον κρίνοντας από τις αντιδράσεις του επιχειρηματικού και τραπεζικού κόσμου της χώρας.

ΟΙ ΑΛΛΟΙ... ΡΑΜΠΟ

Κι άλλοι Ράμπο βγαίνουνε στους δρόμους. Εχει γίνει το αδιαχώρητο από Ράμπο στη χώρα. Αυτή τη φορά θα ψάνχουν για μαΐμού ολυμπιακά προϊόντα. Ητοι, προϊόντα που κυκλοφορούν με το σήμα των Ολυμπιακών Αγώνων αλλά δεν έχουν άδεια και σχετική σύμβαση με το «Αθήνα 2004». Και προς τούτο πρόκειται να υπάρξει και σχετική νομοθετική ρύθμιση, ώστε οι ποινές και τα πρόστιμα να είναι πολύ πιο αυστηρά. Οι μισοί Ελληνες κυνηγούν τους άλλους μισούς.

ΔΑΣΚΑΛΕ ΠΟΥ ΔΙΔΑΣΚΕΣ...!

Αν είναι αυτή τελικά εικόνα πόλεως, και μάλιστα μέσα στην καρδιά της, στην πλατεία Κύπρου! Οπου, επί μήνες ολόκληρους το παλιό κτίριο του ΕΒΕΔ, θυμίζει τσιγγανομαχαλά! Βρωμιά και δυσοσμία παντού, ακαταστασία, λάσπες, πέτρες, σίδερα, σανίδια και... τσαντίρια αιωρούμενα.

«Σκέπασαν» - λέει - το κτίριο για να προστατεύσουν τους πεζούς, αλλά και να μην φαίνεται το ρεμπελιό!

Πρόκειται για τις ίδιες τάξεις που μονίμως (και φυσικά δικαίως) διαμαρτύρονται για την αταξία που επικρατεί στην πόλη!

Δάσκαλε που δίδασκες και νόμο δεν εκράτεις!

Βάλτε, κύριοι, τάξη! Δεν είναι κατάσταση αυτή.

ΑΞΙΟΙ ΤΗΣ ΜΟΙΡΑΣ ΜΑΣ!

Ολοι κλαιγόμαστε μονίμως! Ούτε αυτό μας αρέσει, ούτε το άλλο. Για προβλήματα μιλάμε διαρκώς και για εγκατάλειψη.

Για φτώχεια και μιζέρια! Αλλά με τι ασχολούμαστε μονίμως;

Με της... Χάιδως τα εσώρουχα και του... Σάκη την γραβάτα.

Τι φόρεσε ο ένας και τι είπε ο άλλος για τον δείνα ή την τάδε.

Αν πήγε ο παππούς μου στο καρναβάλι ή αν η γιαγιά μου φορούσε κοντό φουστάνι στο γάμο του καραγκιόζη.

Αυτά περίπου, στον... κοινωνικό τομέα.

Στην οικονομία; Σαν αδειάσει κανένα μαγαζί, πληρώνουμε «αέρηδες» δεκάδων εκατομμυρίων. Και μετά κλαιγόμαστε για την... φτώχεια μας και για τις... υψηλές αντικειμενικές αξίες.

Που προηγουμένως τις ανεβάζουμε εμείς με το ζόρι.

Είμαστε ή δεν είμαστε άξιοι της μοίρας μας.

Υ.Τ.Υ.

ΑΝΑΣΤΑΤΟΙ ΟΙ ΚΑΤΟΙΚΟΙ ΤΗΣ ΚΑΛΥΜΝΟΥ

Ο Νόμος τους «σπρώχνει» στα.. αυθαίρετα

Τι προτείνουν οι μηχανικοί του νησιού

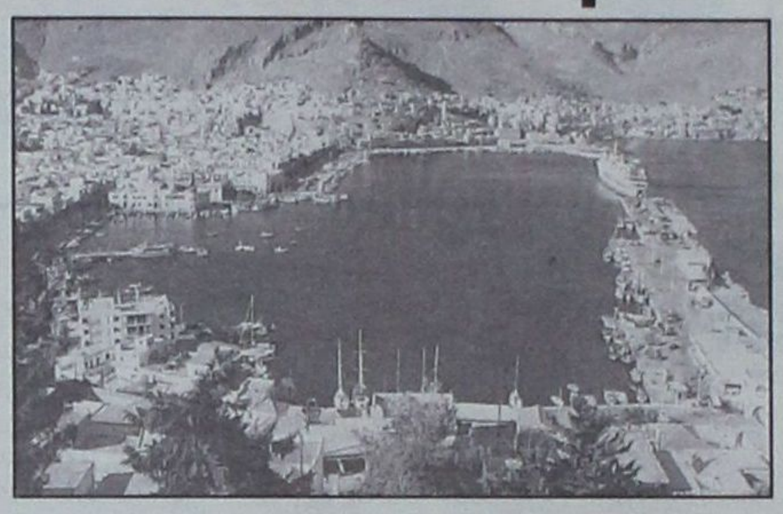

Τεράστια είναι η αναστάτωση των κατοίκων της Καλύμνου εξαιτίας της διακοπής της οικοδομικής δραστηριότητας που οδηγεί στην περιθωριοποίηση του νησιού.

Στα όρια της εξαθλίωσης, λοιπόν, βρίσκονται εδώ και πολύ καιρό όσοι έχουν σχέση με την οικοδομική εργασία, στο συγκεκριμένο νησί. Από τους απλούς οικοδόμους έως τους πολιτικούς μηχανικούς, το πρόβλημα βιοπορισμού αρχίζει να γίνεται ακόμη πιο έντονο. Κι αυτό, γιατί - εκτός των μύριων άλλων προβλημάτων που αντιμετωπίζουν την τελευταία δεκαετία - ήρθε να προστεθεί και ένα μάλλον ... καταστροφικό μέτρο για την οικοδομική εργασία των Καλύμνιων. Ενα μέτρο που, όπως τονίζουν οι μηχανικοί του νησιού το μόνο που επιτυγχάνει είναι να αυξάνει την γραφειοκρατία και να μειώνει σε επικίνδυνο βαθμό τα έσοδα των ντόπιων σε ένα από τα πλέον ευαίσθητα σημεία της χώρας.

Με βάση το Προεδρικό Διάταγμα 326 που βρίσκεται σε ισχύ από τις 8 Δεκεμβρίου 2000, θεσπίστηκε ένας έλεγχος που τονίζει ότι για κάθε θέμα που έχει σχέση με οποιαδήποτε οικοδομική άδεια, με μελέτη ή με εργασία στους παραδοσιακούς οικισμούς της Καλύμνου, απαιτείται η έγκριση της Επιτροπής Αρχιτεκτονικού Ελέγχου και σε πολλές περιπτώσεις, η έγκριση της Αρχαιολογίας. Κυρίως, όμως, θα περνά από τον έλεγχο του Συμβουλίου Χωροταξίας Οικισμού και Περιβάλλοντος.

Δύο είναι θεωρητικά οι στόχοι του συγκεκριμένου ελέγχου που έχει εκδώσει αυτό το Προεδρικό Διάταγμα:

Πρώτον, είναι η προστασία του φυσικού περιβάλλοντος και δεύτερον να μην ξεφύγουν τα παραδοσιακά κτίσματα του νησιού από την αρχιτεκτονική τους κληρονομιά. Οι πολιτικοί μηχανικοί της Καλύμνου αντιδρούν και επισημαίνουν, ότι με το μέτρο αυτό καθυστερεί, λόγω της γραφειοκρατίας, η έκδοση της οικοδομικής άδειας. Το αποτέλεσμα είναι να ζημιωθούν οι οικοδόμοι (αφού δεν θα υπάρχει δουλειά) και να αυξηθεί σε πολύ μεγάλο βαθμό η πιθανότητα των αυθαίρετων κτισμάτων. Αυτό συμβαίνει, γιατί τα Πολεοδομικά Γραφεία είχαν αναστείλει την έκδοση των οικοδομικών αδειών από τις 8 Δεκεμβρίου του 2000, μέχρι ... νεωτέρας.

Δυσχέρειες

Το νησί των σφουγγαράδων, αντιμετωπίζει ίσως το μεγαλύτερο πρόβλημα από τα υπόλοιπα Δωδεκάνησα, αφού οι περισσότεροι οικισμοί του έχουν κηρυχθεί παραδοσιακοί και διατηρητέοι, ενώ διέπονται από τους περιοριστικούς όρους των παραδοσιακών οικισμών.

Τα προβλήματα των πολιτικών μηχανικών του νησιού είναι ιδιαίτερα διογκωμένα, αφού έρχονται να προστεθούν και σε όλες τις άλλες δυσχέρειες που αντιμετωπίζουν εδώ και χρόνια. Ορισμένες από αυτές είναι, ότι η Επιτροπή Πολεοδομικού και Αρχιτεκτονικού Ελέγχου που συνεδρίαζε στο Πολεοδομικό Γραφείο της Καλύμνου, καταργήθηκε και ο έλεγχος των μελετών μεταφέρθηκε στη Ρόδο. Παράλληλα, το Πολεδομικό Γραφείο του νησιού της Καλύμνου, εδώ και χρόνια δεν έχει στελεχωθεί με αρχιτέκτονα, αίτημα που έχει υποβληθεί στο αρμόδιο Υπουργείο εδώ και 15 χρόνια!...

Να σημειωθεί, ότι η συντριπτική πλειονότητα των νησιωτών, αναγκαστικά «μπαίνει» στη λογική της αυθαίρετης δόμησης για μικροεπισκευές, αντικαταστάσεις στεγών, ανακατασκευές εξωστών, μικροτροποποιήσεις όψεων. Μάλιστα, οι Καλύμνιοι είναι σίγουροι, ότι δε θα υποστούν κυρώσεις, μιας και υπολειτουργούν οι μηχανισμοί πάταξης της αυθαίρετης δόμησης...

Για την έκδοση ή την αναθεώρηση και της μικρότερης οικοδομικής άδειας, αναγκάζονται μάλιστα να μεταβαίνουν στην Ρόδο, ενώ για την έγκριση του ΣΧΟΠ στη Μυτιλήνη, με αποτέλεσμα να χάνεται χρόνος και το κόστος να αυξάνεται ακόμα και για τη μικρότερη οικοδομική εργασία.

Τον τελευταίο καιρό, οι πολιτικοί μηχανικοί του νησιού είναι ανάστατοι και οργισμένοι. Οργή που έρχεται σε αντίθεση με τη ... σιωπή της Κυβέρνησης. Γι' αυτό το λόγο, οι ίδιοι με κοινή απόφαση τους δημιούργησαν μια νέα πρόταση προς την Κυβέρνηση, ώστε να αντιμετωπιστεί άμεσα το πρόβλημα. Τα πέντε σημεία της πρότασης είναι τα εξής:

Πρώτον, η συνέχιση της λειτουργίας της ΕΠΑΕ ανά Επαρχείο μέχρι να οριστικοποιηθεί η νέα ρύθμιση και στελέχωση των αντίστοιχων υπηρεσιών με τους αρμόδιους υπαλλήλους.

Δεύτερον, νέο Προεδρικό Διάταγμα με το οποίο θα ορίζεται, ότι ο έλεγχος θα γίνεται ή μόνο από την ΕΠΑΕ ή μόνο από το ΣΧΟΠ του υπουργείου Αιγαίου ανά Επαρχείο.

Το τρίτο σημείο αφορά την έκτακτη συνεδρίαση του Δημοτικού, του Επαρχιακού και του Νομαρχιακού Συμβουλίου για την υιοθέτηση της ανωτέρω πρότασης.

Τέταρτον, η επικείμενη επίσκεψη αντιπροσωπείας πολιτικών μηχανικών στα υπουργεία Αιγαίου και ΠΕ.ΧΩ.ΔΕ. με τη συμμετοχή βουλευτών του Νομού, Επάρχου, Δημάρχου, ΤΕΕ και Σωματείου Οικοδόμων.

Και πέμπτον, η ενημέρωση για τα αποτελέσματα της συνάντησης και πραγματοποίηση γενικής ανοικτής συνέλευσης για την χάραξη περαιτέρω πορείας, αν χρειαστεί με δυναμικές κινητοποιήσεις.

Να σημειωθεί, ότι στο ίδιο πλαίσιο κινούνται και οι πολιτικοί μηχανικοί και οι φορείς των Κυκλάδων και της Μυτιλήνης, οι οποίοι με αιτήματά τους στον πρωθυπουργό ζητούν την αναστολή του επίμαχου διατάγματος. Πρόκειται αναμφίβολα για ένα καυτό ζήτημα που αφορά τη δραστηριότητα σε ένα ακριτικό νησί, από ανθρώπους που «φυλάττουν θερμοπύλες» και η ευαισθητοποίηση της κεντρικής εξουσίας, θεωρείται κάτι περισσότερο από επιβεβλημένη...

Συγκέντρωση ειδών για σεισμοπαθείς

Την ικανοποίησή του εξέφρασε ο Νομάρχης Δωδ/σου Δρ. Σάββας Καραγιάννης κατά την επίσκεψή του στον χώρο συγκέντρωσης των ειδών βοήθειας προς τους σεισμοπαθείς της Ινδίας.

Η ποικιλία, ο όγκος και η ποιότητα των ειδών που έχουν συγκεντρωθεί μέχρι σήμερα, είναι ενδεικτική της ευαισθησίας του ροδιακού λαού απέναντι σε όσους πλήττονται από αιφνίδια φαινόμενα καταστροφών και δυστυχίας.

Αναμένεται, εν τω μεταξύ, η επίσημη ειδοποίηση για τον τρόπο και την ημερομηνία διακίνησης όλης της προσφοράς, που σε καθημερινή βάση συσκευάζεται από τα μέλη του Συνδέσμου Αγάπης, τα οποία ουσιαστικά και επωμίζονται το συνολικό βάρος αυτής της πολύ κοπιαστικής και επίπονης προσπάθειας.



Υπέκυψα στα θέλγητρα της



Ο γαμπρός Μιχ. Λυμπέρης μιλάει στην "Espresso" για τη 42χρονη πεθερά του και το σκάνδαλο που συγκλόνισε τη Ρόδο

ΜΟΛΙΣ ο Λυμπέρης βγήκε από τη φυλακή με απείλησε ότι θα με σκοτώσει λέει η Μ. Χαραλαμποπούλου.

Νέα διάσταση στην πολύκροτη υπόθεση της Ιαλυσού έδωσε χθες η εφημερίδα «Espresso», δημοσιεύοντας και δηλώσεις των πρωταγωνιστών, τουλάχιστον, όπως ισχυρίζεται. Η «δ» αναδημοσιεύει το επίμαχο ρεπορτάζ, χωρίς βεβαίως και να μπορεί να ελέγξει την ακρίβεια του περιεχομένου:

ΤΟΥ Φ. ΔΡΑΚΟΝΤΙΔΗ

«Υπέκυψα στα θέλγητρά της. Η πεθερά μου είναι εντυπωσιακή και όμορφη γυναίκα. Σε μια στιγμή αδυναμίας δεν άντεξα και ενέδωσα στο ερωτικό της κάλεσμα», λέει στην «Espresso» ο γαμπρός, Μιχάλης Λυμπέρης, για την 42χρονη πεθερά του.

Η πεθερά του, Μαίρη Χαραλαμποπούλου, από την μεριά της δηλώνει πως δεν είχε ποτέ ερωτικές σχέσεις με τον γαμπρό της και τον κατηγορεί ότι έκλεψε το αυτοκίνητο της κόρης της, αλλά και ότι έκανε απάτες. «Είχε φτάσει στο σημείο να κόβει επιταγές από το μπλοκ της κόρης μου και να βάζει την δική του υπογραφή και έτσι χάθηκαν πολλά εκατομμύρια», λέει χαρακτηριστικά.

Στο μεταξύ, όμως, ο γαμπρός της αφέθηκε ελεύθερος από το αστυνομικό τμήμα όπου εκρατείτο μετά την καταγγελία της πεθεράς του ότι έκλεψε το αυτοκίνητο της κόρης της.

Υστερα από όλες αυτές τις γρήγορες εναλλαγές στην πολύκροτη και γεμάτη πάθος και έρωτα υπόθεση που τάραξε τα ήσυχα νερά μιας μικρής κοινωνίας, της Ιαλυσού της Ρόδου, την σκυτάλη τώρα παίρνει η Δικαιοσύνη, αφού οι αλληλοκατηγορίες δίνουν και παίρνουν.

Ο Μιχάλης Λυμπέρης μίλησε στην «Espresso» και, εκτός από την αναφορά του στα θέλγητρα και στα κάλλη της πεθεράς του, είπε: «Ωστόσο, ποτέ δεν ήμουν ερωτευμένος μαζί της και ποτέ δεν «κλεφτήκαμε» όπως γράφουν οι εφημερίδες και παρουσίασαν κάποια τηλεοπτικά κανάλια».

Μάλιστα, ο ίδιος πρόσθεσε ότι «λόγω της διάστασης που πήρε η υπόθεση, παρ' όλο που μέχρι πρότινος δεν είχε δημοσιευτεί το όνομά μου, οι πάντες γνώριζαν τους πρωταγωνιστές του υποτιθέμενου σκανδάλου», και κατέληξε πως «το αποτέλεσμα ήταν να διασυρθεί η φήμη μου και να αντιμετωπίσω πολλά προβλήματα στην δουλειά μου».

Τα στοιχεία που φέρνει στο φως της δημοσιότητας η «Espresso» επιβεβαιώνουν το γεγονός ότι το... ερωτοχτυπημένο ζευγάρι ουδέποτε εξαφανίστηκε από το «Νησί των Ιπποτών» προκειμένου να ζήσει τον έρωτά του σε μέρη μακρινά και ονειρεμένα.

Η άποψη της πεθεράς

Στον δήμο της Ιαλυσού επικρατεί πανδαιμόνιο. Και οι... πέτρες γνωρίζουν τα κεντρικά πρόσωπα της υπόθεσης. Οι πληροφορίες, άλλοτε εξακριβωμένες και άλλοτε όχι, ανταλλάσσονται εν ριπή οφθαλμού στα πηγαδάκια που σχηματίζουν καθημερινά οι κάτοικοι.

Οι φήμες δίνουν και παίρνουν, όπως συμβαίνει σε αυτές τις περιπτώσεις, και εμείς αποφασίσαμε να προσεγγίσουμε και την πρωταγωνίστρια, ιδιοκτήτρια αρτοζαχαροπλαστείου, για να μάθουμε από πρώτο χέρι την αλήθεια.

«Μόλις ο Λυμπέρης βγήκε από την φυλακή με απείλησε ότι θα με σκοτώσει αν δεν αποσύρω την μήνυση», είπε η Μαίρη Χαραλαμποπούλου και πρόσθεσε: «Είμαι έτοιμη να προσλάβω σωματοφύλακα για να μπορώ να κυκλοφορώ ήσυχη. Εδώ στην γειτονιά τον Μιχάλη τον αποκαλούν «νονό της νύχτας». Είναι δυνατόν να αφήνουν αυτό τον άνθρωπο να κυκλοφορεί ελεύθερος;»

«Το αυτοκίνητο που έκλεψε ήταν της κόρης μου, η οποία το είχε πουλήσει πρόσφατα στον πατέρα της επειδή είχε κάποιες οικονομικές δυσκολίες.

Το θέμα, πάντως, είναι ότι εγώ ποτέ δεν είχα συνάψει ερωτικές σχέσεις μαζί του. Αυτές οι φήμες φρόντισε ο ίδιος να διαρρεύσουν προκειμένου να καλύψει τις απάτες που έχει κάνει εις βάρος της κόρης μου.

Είχε φτάσει στο σημείο να κόβει επιταγές από το δικό της μπλοκ και να βάζει την δική του υπογραφή με αποτέλεσμα να χαθούν πολλά εκατομμύρια. Το τί απέγιναν αυτά τα χρήματα μόνο αυτός το ξέρει».

Οσον αφορά την 24χρονη κόρη της, αυτή σύμφωνα με την κυρία Χαραλαμποπούλου βρίσκεται σε άσχημη ψυχολογική κατάσταση.

Η υπόθεση έχει πάρει πλέον τον δρόμο της Δικαιοσύνης και το... παράνομο ζεύγος θα λύσει εκεί τις διαφορές του.

Τέλος, να σημειωθεί ότι ο πατέρας της Χαραλαμποπούλου, θεολόγος Κύρης, τόνισε στην «Espresso»: «Ο Λυμπέρης απειλεί την οικογένειά μου. Δεν έχουμε μούτρα να βγούμε στο χωριό να κυκλοφορήσουμε και αιτία είναι αυτή η κατάσταση που επικρατεί».



ΟΙ ΕΠΙΤΑΓΕΣ που παρουσίασε η Μ. Χαραλαμποπούλου με το όνομα του γαμπρού της.



Το αρτοζαχαροπλαστείο της Μαίρης Χαραλαμποπούλου



Η 42χρονη Μαίρη Χαραλαμποπούλου σε παλαιότερη φωτογραφία.

ΔΩΔΕΚΑΝΗΣΟΣ ΝΑΥΤΙΛΙΑΚΗ Ν.Ε.

Κρατήσεις on line:
«ΔΩΔΕΚΑΝΗΣΟΣ ΝΑΥΤΙΛΙΑΚΗ»
Αυστραλίας 3, Ρόδος 85100,
Τηλ.: 0241 - 70590, Fax: 70591
και
Στον ταξιδιωτικό σας πράκτορα

ΔΡΟΜΟΛΟΓΙΑ ΤΟΥ ΤΑΧΥΠΛΟΟΥ ΚΑΤΑΜΑΡΑΝ «DODEKANISOS EXPRESS» ΑΠΟ 26 ΦΕΒΡΟΥΑΡΙΟΥ

	Αναχωρήσεις από ΡΟΔΟ (Κεντρικό λιμάνι - Κολώνα)
ΔΕΥΤΕΡΑ	1ο δρομολόγιο: 09:00 από ΡΟΔΟ για ΚΑΣΤΕΛΛΟΡΙΖΟ και επιστροφή 2ο δρομολόγιο: 14:30 από ΡΟΔΟ για ΣΥΜΗ - ΤΗΛΟ - ΝΙΣΥΡΟ - ΚΩ - ΚΑΛΥΜΝΟ (διανυκτέρευση)
ΤΡΙΤΗ	1ο δρομολόγιο: 07:30 από ΚΑΛΥΜΝΟ για ΑΣΤΥΠΑΛΑΙΑ και επιστροφή 2ο δρομολόγιο: 11:00 από ΚΑΛΥΜΝΟ για ΛΕΡΟ- ΛΕΙΨΟΙ - ΠΑΤΜΟ - ΑΡΚΙΟΙ - ΑΓΑΘΟΝΗΣΙ - ΠΥΘΑΓΟΡΕΙΟ - ΑΓΑΘΟΝΗΣΙ - ΑΡΚΙΟΙ - ΠΑΤΜΟ - ΛΕΙΨΟΙ - ΛΕΡΟ (διανυκτέρευση)
ΤΕΤΑΡΤΗ 07:30	από ΛΕΡΟ για ΚΑΛΥΜΝΟ - ΚΩ - ΝΙΣΥΡΟ - ΤΗΛΟ - ΣΥΜΗ - ΡΟΔΟ
ΠΕΜΠΤΗ 09:00	09:00 ΡΟΔΟ - ΚΑΣΤΕΛΛΟΡΙΖΟ 16:30 ΚΑΣΤΕΛΛΟΡΙΖΟ - ΡΟΔΟ
ΠΑΡΑΣΚΕΥΗ	ΑΡΓΙΑ
ΣΑΒΒΑΤΟ από 03/03/2001 08:30	από ΡΟΔΟ για ΤΗΛΟ - ΝΙΣΥΡΟ - ΚΩ - ΚΑΛΥΜΝΟ - ΚΩ - ΣΥΜΗ - ΡΟΔΟ
ΚΥΡΙΑΚΗ Από 04/03/2001 08:30	από ΡΟΔΟ για ΚΩ - ΚΑΛΥΜΝΟ - ΛΕΡΟ - ΛΕΙΨΟΙ - ΠΑΤΜΟ - ΛΕΡΟ - ΚΑΛΥΜΝΟ - ΚΩ - ΡΟΔΟ
ΣΗΜΕΙΩΣΗ:	Εναρξη δρομολογίων ΣΑΒΒΑΤΟΥ & ΚΥΡΙΑΚΗΣ από 03/03/2001

ΑΡΧΩΝ ΣΑΜΑΡΤΖΗΣ
20 ΧΡΟΝΙΑ ΜΟΝΩΣΕΙΣ



ΠΡΟΣΦΟΡΑ ΟΚΤΩΒΡΙΟΥ
900 δραχμές το κιλό
ελαστομερές Monocost
για ταράτσες

ΜΟΝΩΣΕΙΣ ΤΑΡΑΤΣΩΝ

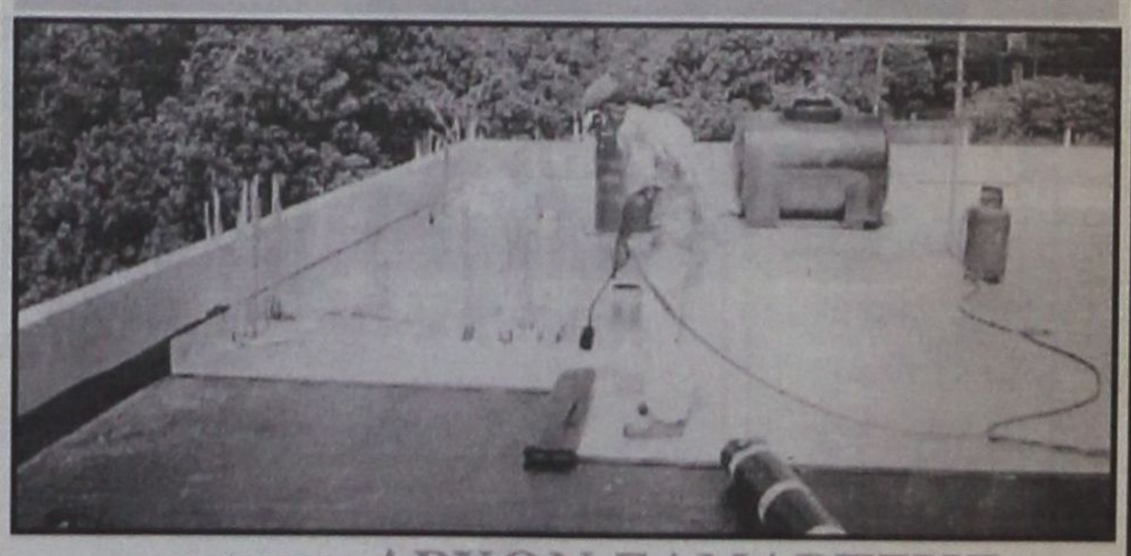

ΔΙΑΘΕΣΗ: ΑΡΧΩΝ ΣΑΜΑΡΤΖΗΣ
ΜΟΝΩΤΙΚΑ ΥΛΙΚΑ - ΜΟΝΩΣΕΙΣ
Τηλ. 23030, 32054, 67790
1) Ερυθρού Σταυρού 21 2) Κέντρο Μόνωσης Ρόδου: Μιχαήλ Πετρίδη 69

δημοκρατικά

ΥΠΑΡΧΕΙ ΑΝΤΙΚΕΙΜΕΝΙΚΗ ΠΡΑΓΜΑΤΙΚΟΤΗΤΑ Η ΟΠΟΙΑ ΔΙΝΕΙ ΤΟ ΜΕΤΡΟ ΤΗΣ ΑΛΗΘΕΙΑΣ (ΑΡΙΣΤΟΤΕΛΗΣ)

Αυτό το ΠΑΣΟΚ δεν διαθέτει
μεγάλα περιθώρια ανάνηψης

Αναμφιβόλως ενδιαφέρουσα η ενσκήψασα (και όχι μόνο λόγω Γιώργου Πανταγιά...) συζήτηση σχετικά με την «αποστολή» της γάτας. Και μάλιστα γάτας ανεξαρτήτως χρώματος... Ποιό, όμως, είναι ακριβώς το ζητούμενο και το «ηθικό δίδαγμα»; Να επιβεβαιωθεί το αρχέγονο στερεότυπο ότι μόνο η γάτα υποκινείται από το ένστικτο του κυνηγού και πιάνει ποντίκια (το... σύστημα δεν θα άντεχε το αντίθετο!) ή μήπως να επισημανθούν - και να θυμηθούν όσοι τους έχουν ξεχάσει - οι κανόνες της επιβίωσης στη φύση; Ητοι, γάτα που δεν κυνηγά για να τραφεί, δεν επιβιώνει...

Διότι εάν αυτομάτως και αυτονοήτως μεταφράσουμε την εκσυγχρονιστική παραβολή στην καθ'ημάς πολιτική πραγματικότητα, ικανή γάτα είναι μόνον αυτή που επιβιώνει κυνηγώντας ποντίκια, άρα ικανό πολιτικό υποκείμενο είναι εκείνο που (ανεξαρτήτως χρώματος, ίσως και ιδεολογίας...) επιβιώνει κερδίζοντας εκλογικές αναμετρήσεις. Δεν θα ήταν, όμως, απολύτως κυνική μία τέτοια αξιωματική διαπίστωση, ακόμα κι αν ισχύει στην περίπτωση της... γάτας; Φυσικά. Και πιθανότατα κάτι άλλο υποκρύπτει η υπόμνηση της κινέζικής ρήσης και η σύνδεση της με την πολιτική, για να μην αδικούμε... τόσο τις γάτες όσο και εκείνους που δι'αυτών επιχειρούν πολιτικές καινοτομίες. Διότι μια πραγματική πολιτική καινοτομία που θα απαντάει στο αίτημα των καιρών είναι αναμφίβολα η αναζήτηση του νέου πολιτικού υποκειμένου στον χώρο της Κεντροαριστεράς, που θα δώσει δυναμική συνολικά στο πολιτικό σύστημα.

Η δημόσια παρέμβαση του πρωθυπουργού ήρθε άλλωστε να αποσαφηνίσει τις προθέσεις του προπομπού - αρθρογράφου: Ζητούνται νέα πρόσωπα, νέες ιδέες, νέο προγραμματικό πλαίσιο και - γιατί όχι - νέα πρόταση διακυβέρνησης μέσω ενός νέου συνασπισμού εξουσίας. Είναι προφανές πως ο πρωθυπουργός δεν μπορεί να πει δημοσίως όσα μπορεί να διατυπώσει ο σύμβουλος του επί θεμάτων Τύπου. Ομως, ο νοών νοείτω... Το ερώτημα είναι: Γιατί πρέπει να σταθεί κανείς με προσοχή στις πρωθυπουργικές ρήσεις, όταν έχουν πλειστάκις διατυπωθεί κατά τη διάρκεια της πενταετίας μετά το 1996, συνήθως δε, σε συνθήκες κρίσης, είτε γενικότερα του πολιτικού - κομματικού συστήματος είτε ειδικότερα της κυβέρνησης; Είναι γνωστό πως ο κ. Κώστας Σημίτης είχε τη μεγάλη ευκαιρία για την ανασύνθεση του πολιτικού τοπίου, αμέσως μετά την εκλογική νίκη του το 1996, όταν ο εκσυγχρονισμός ενσάρκωνε το πολιτικό και ιδεολογικό όραμα και φυσικά την προσδοκία ευρύτατης γκάμας ψηφοφόρων. Δεν το έπραξε. Τουναντίον σε αρκετές περιπτώσεις έκτοτε οχυρώθηκε πίσω από το πασοκικό στερεότυπο της δεκαετίας του '80, γεγονός που επηρέασε την ίδια την έκφραση της κυβερνητικής πολιτικής και, τελικά, τους εσωκομματικούς συσχετισμούς. Σήμερα, παρότι ο κ. Σημίτης αποτελεί τον μοναδικό κοινωνικά αναγνωρίσιμο και, αναμφιβόλως, τον ισχυρότερο πολιτικό πόλο, είναι βέβαιο πως δεν διαθέτει την ηγεμονία της πρώιμης φάσης του εκσυγχρονιστικού εγχειρήματος. Ισως όμως μέσα απ'αυτή τη (φαινομενική ή πραγματική;) αδυναμία να εκπηγάζει η μεγάλη δύναμη. Μία δύναμη, αποτέλεσμα της ανάγκης του ίδιου του συστήματος και επίσης αποτέλεσμα των νέων πολιτικοοικονομικών συνθηκών.

Οσοι πλέον ομνύουν (όπως επανειλημμένως έπραξε στο παρελθόν και ο ίδιος ο πρωθυπουργός) στο ευαγγέλιο της πασοκικής συνέχειας, είναι προφανές πως δεν διαθέτουν κανένα ουσιαστικό επιχείρημα. Το κόμμα - «άδειο πουκάμισο» δεν χωρά παρά μόνο κάποιους φορείς παραχωρημένων απόψεων, η δε κοινωνία επιτακτικά ζητεί νέες συγκλίσεις και νέες πολιτικές προτάσεις. Η σήψη των περασμένων ετών έχει φέρει τα πράγματα στο σημείο μηδέν. Παραμένει ζητούμενο εάν, στο πλαίσιο αυτό, ο κ. Σημίτης μπορεί να μετατρέψει την απαξίωση του κομματικού μοντέλου σε δυναμική αναθεώρησης και ανατροπής. Δεν έχει όμως άλλη λύση. Η... γάτα πρέπει να κυνηγά ποντίκια ΚΑΙ για να επιβιώνει. Οπερ σημαίνει πως εκτός της βασικής ανάγκης για αλλαγή και της προσδοκίας υπάρχει και το θέμα της πολιτικής επιβίωσης.

Αυτό το ΠΑΣΟΚ, όσο κι αν ορισμένοι το θεωρούν... επτάψυχο, δεν διαθέτει μεγάλα περιθώρια ανάνηψης. Και τότε θα επαληθευτεί το γνωστό: «Η περιέργεια - και η αδυναμία προσαρμογής θα συμπληρώναμε - σκοτώνει τη γάτα».

ΕΠΙΣΤΟΛΗ ΤΗΣ ΕΠΙΤΡΟΠΗΣ ΑΓΩΝΑ

Πως έχει το θέμα με τα παραλιακά
ακίνητα της περιοχής Φαληρακίου

Πρόκειται για ιδιόκτητα που αφέθηκαν αρχικά χωρίς κτηματολογική μερίδα

Πήραμε και δημοσιεύουμε την ακόλουθη επιστολή:

Θεωρούμε ότι πρέπει να δώσουμε στη δημοσιότητα την παρούσα επιστολή για να ενημερωθεί η κοινή γνώμη για το πρόβλημα μας που τον τελευταίο καιρό συνδέεται με παρενέργειες περί «οικοπεδοποίησης» των παραλιών.

Στο Δήμο Καλλιθέας και γενικότερα στους υπόλοιπους Δήμους σε μικρότερη κλίμακα από την περίοδο της Ιταλικής κατοχής οι πρόγονοί μας είχαν ακίνητα τα οποία και καλλιεργούσαν. Οταν έγινε η κτηματογράφηση από τους Ιταλούς κατακτητές ορισμένα τμήματα έμειναν εκτός κτηματολογικής μερίδας χαρακτηρίζοντάς τα ως κοινόχρηστους χώρους παραλίας για λόγους καθαρά στρατιωτικούς. Μετά την αποχώρηση των Ιταλικών δυνάμεων και την ενσωμάτωση της Δωδεκανήσου με τη Μητέρα Ελλάδα συνέχισαν την καλλιέργεια των τεμαχίων αυτών μη γνωρίζοντας ότι τμήμα από το ακίνητό τους είχε χαρακτηριστεί ως παραλία διότι, μη ξεχνάμε, έως την περίοδο 1965 δεν υπήρχαν τοπογράφοι και ούτε οι υπηρεσίες ήταν σε θέση να εκδώσουν άδειες οικοδομής και εκδίδονταν από τις Αστυνομικές αρχές.

Στην περίοδο 1945 έως 1955 εκτίστηκαν ακίνητα (σπίτια) με άδεια της αστυνομικής αρχής στο όριο του ακινήτου προς την πλευρά της θάλασσας και ο λόγος ήταν ότι ήταν μη αποδοτικό λόγω της αλμύρας και ουδείς άλλος λόγος δεν υπήρχε διότι μη ξεχνάμε μέχρι την περίοδο 1970 κανένας δεν ήθελε να προικισθεί στην παραλιακή πλευρά.

Αφού λοιπόν ανεγέρθησαν κατοικίες και στην συνέχεια με την συγκατάθεση του Ελληνικού Κράτους ηλεκτροδοτήθηκαν και υδροδοτήθηκαν μερικά από αυτά εξελίχθησαν σε μικρά καφενεία της τότε εποχής, πάλι με υπόδειξη της πολιτείας για να εξυπηρετούν τους ελάχιστους τουρίστες που είχαν πρωτοεμφανιστεί. Εφθασε η περίοδος 1976 όταν εμφανίσθησαν τα πρώτα πρωτόκολλα κατεδάφισης και τότε ενημερώθηκαν οι γονείς μας ότι το σπίτι τους ήταν εκτός της όμορης μερίδας τους και από εκείνη την περίοδο άρχισε ένας δικαστικός αγώνας ο οποίος τους δικαίωσε αφού πλέον είχαν καταρρεύσει οικονομικά.

Στην συνέχεια κληρονομήσαμε τα εν λόγω ακίνητα χωρίς να μας ενοχλήσει κανείς μέχρι την περίοδο 1998 όταν επανήλθε το Ελληνικό Δημόσιο με νέα πρωτόκολλα κατεδάφισης και οικονομικών προστίμων δεκάδων εκατομμυρίων. Οπως αντιλαμβάνεστε από την ημέρα που παραλάβαμε τα πρωτόκολλα άρχισε ένας αγώνας δρόμου προς πάσα κατεύθυνση για να δοθεί οριστική λύση. Καλέσαμε άμεσα τον Δήμαρχο Κύριο Γιάννη Ιατρίδη και δύο νομικούς οι οποίοι μας είπαν ότι το θέμα αντιμετωπίζεται μόνο πολιτικά δηλαδή θα πρέπει να θεσμοθετηθεί με νόμο του Κράτους και ότι άμεσα πρέπει να ενημερωθούν οι κύριοι βουλευτές. Πράγματι συναντηθήκαμε με τον κύριο Παπανικόλα και καταλήξαμε ότι θα πρέπει να δούμε τον αρμόδιο Υπουργό. Μετά παρέλευση κάποιων ημερών μας ειδοποίησε ότι έκλεισε ραντεβού. Μεταβήκαμε λοιπόν μια πενταμελής αντιπροσωπεία στο Υπουργείο Οικονομικών και τότε ετέθη το θέμα από τον κύριο Παπανικόλα και του ζήτησε να αποσύρει τα πρόστιμα αλλά η απάντηση του Υπουργού ήταν αρνητική διότι δεν είχε το νομικό δικαίωμα και ούτε έδωσε καμία λύση λέγοντας ότι θα πρέπει πρώτα να ενημερωθεί και έκτοτε θα μας ενημέρωσε μέσω του κυρίου Παπανικόλα. Μετά παρέλευση μιας εβδομάδας ενημερώσαμε τον κύριο Αναστάσιο Καραμάριο ο οποίος έκανε επερώτηση στη βουλή προς τον κύριο Δρυ συγκεκριμένα για την περιοχή «Βορινού», τι θα γίνει με τα πρόστιμα και τα πρωτόκολλα κατεδάφισης και γενικότερα τι θα γίνει με αυτό το πρόβλημα. Τότε, δεσμεύτηκε ο Υπουργός ότι προσεχώς θα κατατεθεί Σχέδιο Νόμου περί αιγιαλού και παραλίας για όλη την Ελλάδα ούτως ώστε να δοθεί η δυνατότητα να επιλυθεί το θέμα. Στη συνέχεια επεβλήθησαν πρόστιμα και στους Δήμους εκατοντάδων εκατομμυρίων για έργα όπως πλατείες, δρόμους, καντίνες κ.λπ. Η ΤΕΔΚ όρισε αντιπροσωπεία Δημάρχων και το νομικό σύμβουλο κύριο Νίκο Περο για άμεση μετάβαση στο Υπουργείο Οικονομικών που σ'αυτήν την διαδικασία συμμετείχαμε και εμείς μαζί με τον νομικό μας κύριο Γιάννη Κουμπιάδη. Παρόντες σε αυτή τη νέα συνάντηση ήταν και οι δύο βουλευτές κύριοι Παπανικόλας και Σφυρίου. Αφού πήραν το λόγο πρώτα οι βουλευτές και εν συνέχεια οι Δήμαρχοι παράλληλα ετέθη ξανά το πρόβλημα μας. Τότε ζήτησε ο Υπουργός να του στείλουν προτάσεις για την διευκόλυνση της νομοπαρασκευαστικής επιτροπής και αφού συμφωνήσει και ο νομικός σύμβουλος του Κράτους.

Από ό,τι μάθαμε το επόμενο χρονικό διάστημα έγιναν οι παραπάνω ενέργειες μεταξύ των Δήμων και του νομικού συμβούλου του κράτους και ότι συμφωνούσαν και οι απόψεις των δύο πλευρών. Μετά από όλες αυτές της επαφές συναντηθήκαμε με τον Νομάρχη κύριο Σάββα Καραγιάννη και κάναμε μια ενημέρωση του όλου θέματος παρόντων συνεργατών και συμφώνησε ότι θα πρέπει να λυθεί οριστικά, μάλιστα εξεδόθη κείμενο που ζητά από το αρμόδιο Υπουργείο να δοθεί λύση. Ο χρόνος κυλούσε χωρίς καμία εξέλιξη, τα περιθώρια είχαν στενέψει και δεν χωρούσε άλλη αναβολή των δικαστηρίων.

Τον Φεβρουάριο του 2000 ξαναείδαμε τον κύριο Δρυ παρόντων των Κυρίων Σφυρίου και Παπανικόλα και αντιπροσωπείας Δημάρχων, τον παρακαλέσαμε να δώσει έγγραφη οδηγία για να μπορέσουμε να πάρουμε περαιτέρω αναβολές έως ότου τακτοποιηθεί νομοθετικά το όλο ζήτημα και μας είπε ότι θα συνεννοηθεί με τον νομικό σύμβουλο του κράτους και εάν αυτό είναι εφικτό θα το κάνει. Πράγματι μετά παρέλευση δυο εβδομάδων έστειλε έγγραφο που έλεγε ότι θα ρυθμιστεί νομοθετικά το θέμα και ζητούσε την αναβολή των δικαστηρίων. Μετέπειτα μάθαμε ότι είχε κατατεθεί στη Βουλή για ψήφιση, δεν ολοκληρώθηκε όμως η διαδικασία διότι μεσολάβησαν οι εκλογές του Απριλίου, άλλαξε ο Υπουργός Εμπορικής Ναυτιλίας και επανήλθε στα τέσσερα συναρμόδια υπουργεία για περαιτέρω επεξεργασία.

Με την αλλαγή αρμοδιότητας από τον κύριο Δρυ στον Κύριο Φωτιάδη θεωρήσαμε σκόπιμο να δούμε τον κύριο Υφυπουργό αφού ενημερώσαμε τους νέους βουλευτές του νομού όπως και έγινε. Με παρόντες τους κυρίους Σφυρίου, Ιατρίδη, Σταυρή και Πέρου και εμάς ερωτήσαμε τον Υπουργό τί θα γίνει. Δεν απάντησε ούτε αρνητικά, ούτε θετικά πιθανόν να ήθελε να ενημερωθεί.

Μάθαμε ότι ο κ. Σφυρίου ανακοίνωσε στην Τοπική Ενωση ότι σύντομα θα τους κατέθετε προσχέδιο Νόμου για τις παραλίες και πάνω σ'αυτό να κάνουν τις διορθώσεις λόγω του ό,τι θα είναι ένας κορμός και τους τόνισε ότι δεν είναι το τελικό κείμενο λέγοντας χαρακτηριστικά ότι θα λύσει πολλά προβλήματα των 14 Δήμων. Μετά παρέλευση μιας εβδομάδας, προτού καν να επεξεργαστεί προτού καν να προλάβουν να προτείνουν οι Δήμοι και ειδικότερα η ΤΕΔΚ, άρχισε ένα μπαράζ δηλώσεων και μια ερμηνεία «ξεπουλήματος». Εμείς, λόγω του ότι βιώσαμε πάρα πολύ κοντά το όλο ιστορικό, μπορούμε να πούμε ότι πρόθεση της ηγεσίας του Υπουργείου ήταν να λύσει το θέμα όπως θα πρότειναν οι Δήμοι. Βεβαίως ούτε και εμάς μας κάλυπτε όπως ήταν διαμορφωμένο, διότι, επαναλαμβάνουμε, ήθελε επεξεργασία γι'αυτό ήταν και ανυπόγραφο. Αλλά αλίμονο εάν σε κάθε δυσκολία καταθέτουν τα όπλα αμαχητί και ειδικά όταν είναι όργανα που νομοθετούν. Θεωρούμε τεράστιο πολιτικό λάθος την απόσυρση του άρθρου 27 διότι θα ξεκαθάριζε δια παντός ποιές είναι οι πραγματικές παραλίες ποιά είναι τα τμήματα που σήμερα είναι χαρακτηρισμένα στο κτηματολόγιο ως παραλίες και που καμία σχέση δεν έχουν αφού είναι εστίες μπαζών και εύκολη λεία καταληψιών. Ας μας υποδείξει κανείς μια περιοχή με μεγάλη ακτίνα γκρίζας ζώνης που είναι αξιοποιημένη! Δυστυχώς δεν υπάρχει, και αυτό μπορεί να το επιβεβαιώσει ο οποιοσδήποτε. Τέλος πιστεύουμε ότι με τέτοιου είδους πολιτικές κινήσεις εντυπωσιασμού και μόνο κάθε άλλο παρά πρόοδο θα φέρουν στον τόπο αυτό.

Τέλος, εάν θεωρηθεί ελάσσον πολιτικό ζήτημα πρέπει η πολιτεία να μεριμνήσει τί μέλλει γενέσθαι με τους ανθρώπους που δεν έχουν την δυνατότητα οικονομικής καταβολής των προστίμων και σ'αυτό το σημείο πρέπει να τονίσουμε ότι θα συνεχίσουμε τον αγώνα για την πλήρη δικαίωση μας όσα χρόνια και αν χρειαστεί.

Η επιτροπή αγώνα παραλιακών κτισμάτων
Βαγιανός Μιχάλης
Τοκούζης Παναγιώτης
Τσαλίκης Δημήτριος
Πολιάς Μιχαήλ
Παπανικολάου Στέργος
Κώστας Ευστάθιος



Η εμπειρία μας και η αφοσίωση στη λεπτομέρεια αποτελουν εγγύηση για την απόλυτη επιτυχία ωστε να μείνουν ανεξίτηλες στη μνήμη τη δική σας και των καλεσμένων σας.....

ΧΟΡΟΕΣΠΕΡΙΔΕΣ - ΓΑΜΟΙ - CATERING - ΠΑΙΔΙΚΑ ΠΑΡΤΥ

ΞΕΝΟΔΟΧΕΙΟ SOFITEL CAPSIS
ΡΟΔΟΥ
Για Πληροφορίες 25-015 & 20919 (09.00 - 17.00)

CAPSIS
Conference Centers & Resort Hotels



ευθέως & πλαγίως



με τη γραφίδα της ΡΕΝΑΣ ΔΙΑΚΙΔΗ

RENAD@RHO.FORTHNET.GR.

ΕΝΩΠΙΟΝ ΑΔΙΕΞΟΔΩΝ Η ΝΔ

Ενα πράγμα δεν έχουν αντιληφθεί οι φωνασκούντες τις τελευταίες ημέρες εναντίον του Νομάρχη κ. Σάββα Καραγιάννη: Οτι όσο προσπαθούν να μεγαλώσουν το χάσμα μεταξύ Νομάρχη - **Νέας Δημοκρατίας**, στην ουσία μεγαλώνουν το αδιέξοδο του κόμματος στην Δωδεκάνησο, μπροστά στις επερχόμενες νομαρχιακές εκλογές.

Δύο χρόνια δεν είναι πολύς καιρός για να ξεχασθούν οι λόγοι που οδήγησαν την Ν.Δ. το 1998 στη στήριξη του Σάββα Καραγιάννη. **Ασφαλώς δεν του έκαναν χάρη.** Αναγκάστηκαν να τον στηρίξουν γνωρίζοντας πολύ καλά ότι κανένας κομματικός υποψήφιος, όποιος και αν ήταν αυτός, δεν θα μπορούσε να συσπειρώσει την Ν.Δ πολύ περισσότερο όταν η μισή είχε πάει τότε με τον **Γιάννη Παρασκευά**. Γνώριζαν πολύ ότι ένας αμιγώς κομματικός υποψήφιος θα ήταν χαμένος από χέρι, αφού αν ανήκε στην μισή Ν.Δ. θα τον υπονόμευε η άλλη μισή.

Τι έχει αλλάξει στην Νέα Δημοκρατία από το 1998 μέχρι σήμερα; Απολύτως τίποτα! Τα ίδια πρόσωπα και -το χειρότερο - οι ίδιες νοοτροπίες, όπως περίτρανα αποδείχθηκε στις πρόσφατες εσωκομματικές εκλογές, μοιράζουν το κόμμα στα δύο. Υπάρχουν ασφαλώς και οι ρεαλιστές. Αυτοί που καλά γνωρίζουν ότι η Ν.Δ αν έχει παρουσία και παρέμβαση σήμερα τα τοπικά δρώμενα, αυτό γίνεται μόνο μέσω της Νομαρχιακής Αυτοδιοίκησης. Οχι μόνο το γνωρίζουν, αλλά και το αναγνωρίζουν. Τόσο όσο χρειάζεται για να διερωτώνται μπροστά στα συνεχιζόμενα αδιέξοδα: **«Και μετά τον Σάββα Καραγιάννη τι;»**

ΥΠΕΚΦΥΓΕΣ

Δεν έχασε την ευκαιρία ο **κ. Καραμάριος** να κατακεραυνώσει τον **κ. Καραγιάννη** επειδή δεν παρουσιάσθηκε στην Κάρπαθο το περασμένο Σάββατο. Εσπευσε δε να παρουσιάσει την απουσία του νομάρχη ως δικαίωση των δικών του αντιρρήσεων στην στήριξή του το 1998 από τη Νέα Δημοκρατία.

Δεν μπορεί όμως να περάσει απαρατήρητο το γεγονός ότι ο κ. Καραμάριος δεν θεώρησε σκόπιμο να εξηγήσει τους λόγους για τους οποίους **ο ίδιος δεν παρέστη** στην Συνδιάσκεψη του κόμματος υπό τον κ. Καραμανλή, όπως δεν ήταν παρών και στην εκδήλωση της κοπής της πίτας. Ο ίδιος είναι λογικό να μην επιδιώκει να δώσει εξηγήσεις. Ολοι αυτοί όμως που του ζητούν να σχολιάσει την απουσία του νομάρχη, γιατί άραγε αποφεύγουν να τον ρωτήσουν;

ΚΟΛΑΦΟΣ

Αποτελεί πραγματικά κόλαφο για όλους όσους έστησαν την προσφυγή κατά της **Λιλής Τρίπη**, η αγωγή που κατέθεσε ο **κ. Μιχαήλ Χατζηγεωργίου** και επιβεβαίωσε όλα όσα ψυθυρίζονται εδώ και μέρες.

«Θα ζητήσω την παραδειγματική τιμωρία αυτών που σπίλωσαν το όνομα και την υπόληψή μου εμπλέκοντας με σε μια πρωτοφανή σκευωρία μόνο και μόνο επειδή είχαν προσωπικά ή πολιτικά κίνητρα και λόγους να κάνουν αναφορά στην κ. Λιλή Χριστοφάκη - Τρίπη» γράφει σε επιστολή του προς τα ΜΜΕ ο κ. Χατζηγεωργίου καταγγέλλοντας **πλαστογράφηση** της υπογραφής του στην αναφορά που εστάλη στην Περιφέρεια Νοτίου Αιγαίου, με σκοπό την έκπτωση της κ. Τρίπη από το αξίωμα της δημοτικής συμβούλου.

Οσοι προσπάθησαν προσφάτως να εμφανισθούν με ... φωτοστέφανο, δυστυχώς ατύχησαν. Οπως ατύχησαν και όσοι μιλούσαν για ενιαίο ΠΑΣΟΚ **Νομαρχιακή Επιτροπή** χωρίς αποκλεισμούς ρεβανσισμούς και τα συναφή!

Οι μεθοδεύσεις που συνόδευσαν την εκλογή της πενταμελούς γραμματείας με τον αποκλεισμό των **Χριστοφάκη** και **Διάκου** αποκάλυψαν τα πραγματικά πρόσωπα πίσω από τα προσωπεία (και όχι λόγω της Αποκριάς). Ούτως ή άλλως, κανένας δεν εξεπλάγη. Ολοι γνωστοί είναι, κι όλα αναμένονται... Με ή χωρίς μάσκες...

ΑΠΟΡΙΕΣ

Διερωτώνται αναγνώστες της στήλης πώς καταλήξαμε στο συμπέρασμα (σε πρόσφατο σχόλιο) ότι ο **Σάββας Καραγιάννης** θα είναι νομάρχης και την επόμενη τετραετία, όπως θα είναι δήμαρχος και ο **Γιώργος Γιαννόπουλος**.

Η απάντηση είναι απλή και δεν απαιτούνται ιδιαίτερες μαντικές ικανότητες.

Αρκεί να ανατρέξει κανείς στις επιπολαιότητες (πιο κομψά διατυπωμένη η άποψη για τα παιδαριώδη καμώματα ορισμένων) και δεν θα έχει την παραμικρή αμφιβολία για όσα εμείς καταθέτουμε «δημοσιογραφική αδεία».

ΜΕΙΖΟΝΟΣ ΣΗΜΑΣΙΑΣ Η ΑΠΟΓΡΑΦΗ

Μεγάλη επιχείρηση για την απογραφή πληθυσμού και κτιρίων θα εκτυλιχθεί σε όλη τη χώρα την Κυριακή 18 Μαρτίου, από το πρωΐ έως το βράδυ. Στην επιχείρηση θα πάρουν μέρος **150.000 ειδικώς καταρτισμένοι απογραφείς.**

Η απογραφή γίνεται κάθε δέκα χρόνια, είναι **υποχρεωτική** και θα γίνει σε όλες τις χώρες της Ευρωπαϊκής Ενωσης. Τα στοιχεία που θα καταγραφούν είναι εμπιστευτικά και θα χρησιμοποιηθούν αποκλειστικώς για στατιστικούς λόγους. Ερώτηση για το θρήσκευμα δεν υπάρχει, όπως δεν υπήρχε ποτέ στην Ελλάδα. **Είναι η πρώτη γενική απογραφή της νέας χιλιετίας και για πρώτη φορά θα γίνει απογραφή και των αποδήμων Ελλήνων σε όλο τον κόσμο.** Οι ερωτήσεις θα είναι απλές και θα υπάρχει ειδικός μεταφραστής για να βοηθήσει στην απογραφή μεταναστών. Για τους μετανάστες θα υπάρχει και ειδικό ερωτηματολόγιο.

Κατά την απογραφή θα πρέπει να βρίσκεται σε κάθε κατοικία τουλάχιστον ένα άτομο που θα δώσει τα στοιχεία που αφορούν τον ίδιο και όλα τα μέλη του νοικοκυριού (ο χρόνος για τις απαντήσεις κάθε απογραφής υπολογίζεται σε δεκαπέντε λεπτά). Στα στοιχεία που ζητούνται, εκτός από ονοματεπώνυμο, όνομα πατρός, φύλο και ημερομηνία γέννησης, μεταξύ άλλων περιλαμβάνονται ο υπεύθυνος του νοικοκυριού, τόπος μόνιμης κατοικίας, υπηκοότητα, εκπαίδευση και επάγγελμα. Ζητούνται ακόμα και αναλυτικά στοιχεία για το ακίνητο.

Καλό θα ήταν, όσοι δεν έχουν πάρει στα σοβαρά αυτή την διαδικασία, να την προσέξουν λίγο περισσότερο και να απογραφούν εκεί που πραγματικά ζουν και δραστηριοποιούνται. Οι λόγοι είναι κοινωνικοί, οικονομικοί, πολιτικοί.

Εχει μεγάλη σημασία για έναν δήμο τα αριθμητικά στοιχεία που δίνει να απηχούν την πραγματικότητα.

Δεν νοείται λόγου χάρη η **πόλη της Ρόδου** να εμφανίζεται ότι έχει **40.000** κατοίκους όταν οι συνδέσεις της **ΔΕΥΑΡ** είναι πολύ περισσότερες.

Το Υπουργείο Εσωτερικών έχει ξεκινήσει προ πολλού σχετική εκστρατεία, που τώρα, λίγες μέρες πριν την απογραφή, συνεχίζουν οι τοπικοί παράγοντες, ιδιαίτερα οι δήμαρχοι, ως άμεσα ενδιαφερόμενοι.



ARISTON

ΤΑ ΠΑΝΤΑ ΑΡΙΣΤΑ

Ευκολίες πληρωμής από 18 μέχρι και 36 μήνες χωρίς προκαταβολή

ΧΑΜΗΛΕΣ ΤΙΜΕΣ ΚΑΙ ΔΟΣΕΙΣ

ARISTON ΙΤΑΛΙΑΣ:

ΚΟΥΖΙΝΕΣ ΚΑΙ ΦΟΥΡΝΟΙ ΠΑΝΤΟΣ ΤΥΠΟΥ - ΕΣΤΙΕΣ ΚΕΡΑΜΙΚΕΣ ΚΑΙ ΑΠΛΕΣ - ΨΥΓΕΙΑ - ΚΑΤΑΨΥΚΤΕΣ- ΨΥΓΕΙΟΚΑΤΑΨΥΚΤΕΣ - ΠΛΥΝΤΗΡΙΑ ΡΟΥΧΩΝ ΚΑΙ ΠΙΑΤΩΝ - ΘΕΡΜΟΣΙΦΩΝΕΣ ΓΙΑΛΙΟΥ ΑΠΟΡΡΟΦΗΤΗΡΕΣ ΚΟΥΖΙΝΑΣ ΠΑΝΤΟΣ ΤΥΠΟΥ
απλά και εντοιχιζόμενα σε ποικιλία χρωμάτων

ΚΑΙ ΤΩΡΑ ΑΠΛΑ - ΕΝΤΟΙΧΙΖΟΜΕΝΑ

ΠΛΥΝΤΗΡΙΑ - ΨΥΓΕΙΑ - ΚΟΥΖΙΝΕΣ ΚΑΙ ΜΙΚΡΟΣΥΣΚΕΥΕΣ ELKO - ΕΣΚΙΜΟ - BOSCH - SIEMENS (ΜΠΟΣ - ΣΙΜΕΝΣ) ΣΤΙΣ ΧΑΜΗΛΟΤΕΡΕΣ ΤΙΜΕΣ ΤΗΣ ΑΓΟΡΑΣ ΠΡΟΪΟΝΤΑ PHILIPS - SONY - PANASONIC - PIONEER - AIWA - HITACHI - SAMSUNG - TECHNICS

Επισκεφθείτε μας
για να βεβαιωθείτε για
τις ΧΑΜΗΛΕΣ ΤΙΜΕΣ μας!

Εισάγουμε και γι' αυτό πουλάμε φθηνότερα

ARISTON Η ΠΡΟΗΓΜΕΝΗ ΤΕΧΝΟΛΟΓΙΑ

ΤΗΛΕΟΡΑΣΕΙΣ - ΒΙΝΤΕΟ - ΒΙΝΤΕΟΚΑΜΕΡΕΣ - ΒΙΝΤΕΟΤΗΛΕΟΡΑΣΕΙΣ - ΜΙΚΡΟΣΥΣΚΕΥΕΣ - FAX - ΣΤΕΡΕΟ - ΤΗΛΕΦΩΝΑ - C.D. - ΣΚΟΥΠΕΣ ΠΑΝΤΟΣ ΤΥΠΟΥ σε μεγάλη ποικιλία

Αντιπρόσωποι - Εισαγωγείς ΔΩΔΕΚΑΝΗΣΟΥ από το 1960

ΑΔΕΛΦΟΙ ΣΤΕΦΑΝΟΥ Ο.Ε.

ΝΕΑ ΚΑΤΑΣΤΗΜΑΤΑ ΣΤΕΛΙΟΥ ΚΩΤΙΑΔΗ 3
FAX 22568, ΤΗΛ.: 22568 - 22695

ΕΚΠΤΩΣΕΙΣ 15 ΕΩΣ 35%

ΓΙΑ ΤΗΝ ΠΡΟΣΛΗΨΗ ΕΝΟΣ ΕΡΓΑΤΗ ΚΑΘΑΡΙΟΤΗΤΑΣ

Ξέσπασε κρίση στις σχέσεις μεταξύ Δήμου και Μονής Πάτμου!

Σε «αντίποινα» προχώρησε το δημοτικό συμβούλιο

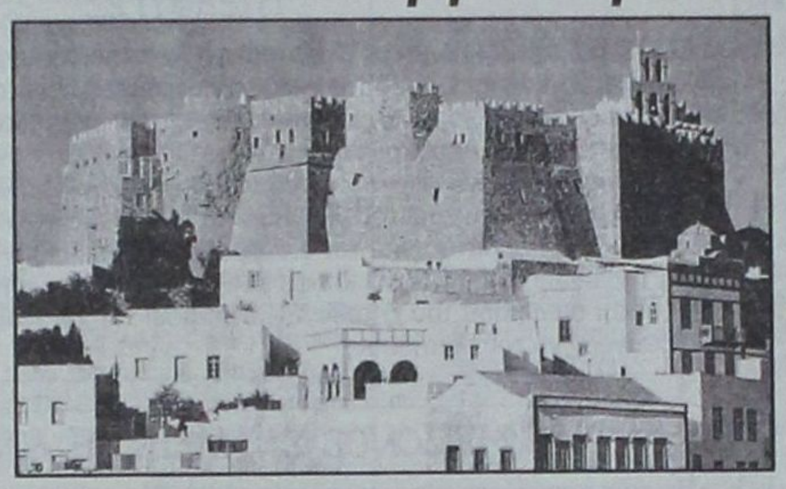

Απίστευτο, κι όμως αληθινό!

Κρίση στις σχέσεις του Δήμου με την Ιερά Μονή της Πάτμου και μάλιστα πρωτοφανούς διαστάσεως, προκάλεσε η πρόταση για πρόσληψη ενός εργάτη καθαριότητας! Η πρόταση απορρίφθηκε συγκεκριμένα από την Μονή, η οποία κατηγορήθηκε μετά απ'αυτό για «αφερεγγυότητα» από δημοτικούς συμβούλους, ενώ το δημοτικό συμβούλιο Πάτμου αποφάσισε σε «αντίποινα», να ζητήσει από την Μονή την καταβολή των δημοτικών τελών από τα οποία είχε απαλλαγεί!

Σύμφωνα με τις πληροφορίες το πρόβλημα στις σχέσεις Δήμου - Μονής Πάτμου δημιουργήθηκε όταν έληξε η θμηνη σύμβαση ενός εργάτη καθαριότητας που απασχολούσε ο Δήμος για τον οικισμό της Χώρας. Επειδή ο Δήμος δεν μπορούσε να του ανανεώσει άμεσα την σύμβαση εκπρόσωποι του επισκέφθηκαν τον Ηγούμενο της Μονής και του ζήτησαν να τον προσλάβει εκείνος για 4 μήνες, μέχρι να υπογράψει νέα σύμβαση.

Σύμφωνα με τους δημοτικούς συμβούλους κ.κ. Μαραβέλια και Καμπόσο, ο Ηγούμενος δεσμεύθηκε να ικανοποιήσει το αίτημα του Δήμου για να μην παρουσιασθεί πρόβλημα με την καθαριότητα στην Χώρα, αλλά η πρόταση απορρίφθηκε από την Γεροντία που συνεδρίασε μετά από λίγες ημέρες.

Ενημερώνοντας το δημοτικό σύμβουλο οι κ.κ. Μαραβέλιας και Καμπόσος κατηγόρησαν την Γεροντία για «ασυνέπεια και αφερεγγυότητα», ενώ το δημοτικό συμβούλιο αποφάσισε να αντιδράσει υποχρεώνοντας την Μονή να καταβάλλει εφεξής στον Δήμο, τέλη από τα οποία είχε απαλλαγεί με προηγούμενες αποφάσεις (π.χ. είχε απαλλαγεί από την υποχρέωση καταβολής τελών ύδρευσης όταν παραχώρησε στο Δήμο χώρο για να εγκαταστήσει τις δεξαμενές του).

Η απόφαση αυτή ελήφθη αργά το απόγευμα της Παρασκευής και λόγω του εορταστικού 3ημέρου δεν εκδηλώθηκε επισήμως τουλάχιστον αντίδραση από το Μοναστήρι. Πιθανολογείται πάντως ότι θα καταβληθεί προσπάθεια, παρά το άσχημο κλίμα που έχει διαμορφωθεί, να εξευρεθεί συμβιβαστική λύση και να αποκατασταθούν οι σχέσεις μεταξύ των δύο πλευρών.

ΠΡΟΚΕΙΤΑΙ ΓΙΑ ΣΥΝΘΕΣΗ ΚΕΙΜΕΝΩΝ

«Κλυταιμνήστρας Δίκαιον» απόψε στο Εθνικό θέατρο

Μετέχουν πολλοί γνωστοί ηθοποιοί



Μεγάλη στιγμή για το Δημοτικό Περιφερειακό θέατρο Ρόδου αποτελεί η παράσταση «Κλυταιμνήστρας Δίκαιον» που δίνεται για πρώτη φορά απόψε στο Εθνικό θέατρο.

Οπως τονίσθηκε χθες κατά την διάρκεια συνέντευξης τύπου από τον πρόεδρο του ΔΗΠΕΘΕ κ. Μανώλη Αντώνογλου, τους συντελεστές και τις πρωταγωνίστριες της παράστασης πρόκειται για μια σύνθεση κειμένων για «την αρχέγονη, μυθική μορφή της Κλυταιμνήστρας, το τελευταίο κατάλοιπο της Μητριαρχίας», όπως την παρέδωσαν οι αρχαίοι τραγικοί και όπως την αντιμετώπισαν οι συγγραφείς του 20ου αιώνα.

Συγκεκριμένα θα παρουσιαστούν αποσπάσματα από τον «Αγαμέμνωνα» του Αισχύλου σε μετάφραση Κώστα Γεωργουσόπουλου, το έργο «Είσαι ευχαριστημένος τώρα που είσαι πια νεκρός, Αγαμέμνωνα;» της Κριστίν Μπροκνέρ, το «Κλυταιμνήστρα, ή το έγκλημα» της Μάργκαρετ Γιουρσενάρ σε μετάφραση Μαρίας Φωστιέρη και το «Γράμμα στον Ορέστη» του Ιάκωβου Καμπανέλλη.

Πρωταγωνιστούν κατά σειρά εμφανίσεως, οι ηθοποιοί Φιλαρέτη Κομνηνού, Μαριέτα Σγουρδαίου και Εύα Κοταμανίδου, η οποία έχει παράλληλα την ευθύνη της σύνθεσης των κειμένων και της σκηνοθεσίας. Τα σκηνικά και τα κοστούμια είναι του Μιχάλη Σδούγκου, η μουσική (ζωντανή επί σκηνής) του Γιώργιου Τσαγκάρη και ο φωτισμός του Ανδρέα Σινάνου.

Η πρεμιέρα του έργου που φιλοδοξεί να ικανοποιήσει και το πιο απαιτητικό κοινό, έχει προγραμματιστεί για σήμερα στις 9 το βράδυ. Ο αριθμός των παραστάσεων θα είναι περιορισμένος, καθώς θα συνεχιστούν μέχρι και την Κυριακή 4 Μαρτίου και θα επαναληφθούν από την Τετάρτη 7 ως και την Κυριακή 11 Μαρτίου. Ωστόσο, η παραγωγή του Δημοτικού Περιφερειακού Θεάτρου θα ταξειδέψει και στην πρωτεύουσα, όπου θα παρουσιαστεί στο θέατρο «θησείον, ένα θέατρο για τις τέχνες» την Παρασκευή 16 του μηνός.

Συνεδριάζει το δημοτικό συμβούλιο Ατταβύρου

Την Παρασκευή 2 Μαρτίου στις 7 το βράδυ θα συνεδριάσει το Δημοτικό Συμβούλιο Ατταβύρου με εννέα (9) θέματα στην ημερήσια Διάταξή του.

Μεταξύ των θεμάτων είναι και η έγκριση μελέτης για την «Ιδρυση Θέσης θέας» στην περιοχή Κρόκου του Δ.Δ. Εμπωνα.

Πρόκειται για ένα έργο Δασικής Αναψυχής που βρίσκεται στην ειδυλλιακή περιοχή «Κρόκος» στο 59ο χιλιόμετρο της επαρχιακής οδού Ρόδου - Σιαννών, και θα συμβάλει στην ανάπτυξη της ήπιας μορφής τουρισμού που επιδιώκεται γενικότερα για τον Δήμο.

Η μελέτη συντάχθηκε από την Διεύθυνση Δασών Δωδ/σου, είναι προϋπολογισμού 35 εκατ. δρχ. και εντάσσεται στην κατηγορία των Δασικών Εργων που θα χρηματοδοτηθούν από το Γ' Κ.Π.Σ.

SALON VERT

• Η Γαλλική φινέτσα
• Το Ιταλικό ταμπεραμέντο
• Η Αγγλική λεπτομέρεια
συγκεντρώθηκαν
στο νέο κατάστημα υφασμάτων

ΣΤΟ ΚΕΝΤΡΟ ΤΗΣ ΠΟΛΗΣ

Μοναδικά σχέδια και χρώματα που
αναδεικνύουν την γυναικεία φινέτσα
την ανδρική κομψότητα και το νεανικό στύλ

- Ελκυστικές τιμές
- Εκλεκτά υφάσματα
- Υψηλή αισθητική

Δημητρούλης και Υιός
Αμερικής 93 δίπλα στον ΟΤΕ, ΤΗΛ: 27778

SALON VERT

✔ Κ. Ταμπάκης: «Θέλουμε τον κόσμο στο πλευρό μας»
Μ. Μελής: «Παίζουμε τους κόπους μιας χρονιάς»
✔ Σεμινάριο Φυσικής Αγωγής Σελ. 16-17
✔ Συνωστισμός στην δεύτερη θέση

«Η Ελπίδα πεθαίνει τελευταία»



Ευκαιρία για τον Ιάλυσο με την Μαρκό να τσιμπήσει το θετικό αποτέλεσμα

Φιλικό παιχνίδι έδωσε χθές ο Ιάλυσος με αντίπαλο τον Ιάλυσο '97.

Από το παιχνίδι απουσίαζε ο προπονητής Θ. Θεοδώρου που είναι κλινήρης. Οι ιώσεις που κυκλοφορούν στο νησί φαίνεται ότι πέρασαν και από τον Ιάλυσο με συνέπεια τις δύο προηγούμενες ημέρες να μην μπορεί ο τεχνικός της ομάδας να παρακολουθήσει τους ποδοσφαιριστές του.

Ο Ιάλυσος θα αγωνισθεί στο Μαρκόπουλο με την Μαρκό, μία εντελώς αδιάφορη ομάδα αφού δεν έχει πρόβλημα παραμονής αλλά ούτε έχει ελπίδες για να ανέβει κατηγορία.

Είναι μία πρώτης τάξεως ευκαιρία για τους «ερυθροκίτρινους» να πάρουν ένα θετικό αποτέλεσμα στην έναρξη του δευτέρου γύρου και να μπουν, γιατί όχι, στο κόλπο της παραμονής. Μαθηματικά τουλάχιστον η ελπίδα πεθαίνει τελευταία. Πόσο μάλλον τώρα όταν η διαφορά με τις υπόλοιπες ομάδες που βρίσκονται στην γραμμή δεν είναι χαώδης. Αυτό που πρέπει να εμφυσήσουν οι παράγοντες στους παίκτες τους, ότι μπορούν να γίνουν θαύματα στον 21ο αιώνα.

Αμφίβολη είναι η συμμετοχή του Λαζ. Καλημέρη για την Κυριακή καθ'ότι ο έμπειρος μέσος έχει πρόβλημα τραυματισμού στην ωμοπλάτη. Αν καταφέρει να προπονηθεί τότε θα αγωνιστεί κανονικά. Πάντως η συμμετοχή του σε ένα τέτοιο ματς επιβάλλεται ακόμα και αν χρειασθεί να παίξει τραυματίας.

Αντίθετα θα απουσιάσει σίγουρα ο Μπιγκό που συμπλήρωσε έξι κίτρινες κάρτες και θα λείψει από τα επόμενα δύο παιχνίδια.



Ξεκίνησε προπονήσεις ο Μπεκυράς

• Αύριο αναμένουν να πληρωθούν στον Απόλλωνα Κ.

Δε λένε τα προβλήματα να σταματήσουν στον Απόλλωνα Καλυθιών. Ετσι στο Πλωμάρι ο Γιώργος Τανίδης θα στερηθεί των υπηρεσιών των Πολυχρονίου και Ξύπα που συμπλήρωσαν έξι κίτρινες κάρτες.

Επιστρέφει όμως ο Σαλαμαστράκης που εξέτισε την ποινή της μίας αγωνιστικής.

Στα ευχάριστα είναι η επιστροφή του Μπεκυρά. Ο ποδοσφαιριστής του Απόλλωνα Καλ. άρχισε τις προπονήσεις μετά από διάστημα διόμισυ εβδομάδων αλλά πολύ δύσκολα θα προλάβει να είναι έτοιμος στον Κυριακάτικο αγώνα με τον Αιγέα.

Περιμένουν πρίμ

Αύριο περιμένουν με αγωνία οι παίκτες να πληρωθούν τα πρίμ από τις τελευταίες νίκες. Ετσι θα μπορέσουν με διαφορετική ψυχολογία να αντιμετωπίσουν τον αντίπαλό τους επιδιώκοντας αποκλειστικά και μόνο το θετικό αποτέλεσμα.

Ο Αιγέας θεωρητικά είναι εύκολος αντίπαλος και είναι πρώτης τάξεως ευκαιρία οι «κιτρινομπλέ» να τσιμπήσουν το τρίποντο. Ομως θα πρέπει να υπάρξει η πρέπουσα σοβαρότητα και πειθαρχία ώστε τα εύκολα να μην γίνουν δύσκολα.

Διαιτητής στο παιχνίδι ορίσθηκε ο κ. Αραμπατζής με με βοηθούς τους κ. Μαρκουλιδάκη και Τζιτζικάκη.



Οι Καραγιάννης και Κωβαίος θα «ζητήσουν» συμβουλές από Κάλλιστο και Μπαριανάκη.

Τρούλης, Ζ. Μποϊλής αμφίβολοι για την Κυριακή



Ο Γ. Μποϊλή[illegible] θα είναι στην Κρήτη η αιχ[illegible] του δόρατος.

• Είναι τραυματίες και δύσκολα θα αγωνισθούν με τον Ολυμπιακό στην Χερσόνησο

Ευφορία επικρατεί στις τάξεις της Α.Ε. Κω μετά και το νικηφόρο αποτέλεσμα με τον Αιγέα. Η διοίκηση μετά το τέλος του αγώνα έδωσε έναντι οφειλομένων στους ποδοσφαιριστές, θέλοντας να τους τονώσει εν'όψει της δύσκολης συνέχειας.

Την Κυριακή η Κως θα μεταβεί στην Κρήτη, όπου και θα αντιμετωπήσει τον Ολυμπιακό Χερσονήσου.

Ενα παιχνίδι ιδιαίτερης σημασίας για τους «βυσσινί» που καλούνται να αποσπάσουν το θετικό αποτέλεσμα αν θέλουν να έχουν ζωντανές τις ελπίδες τους για παραμονή στην κατηγορία.

Ο Δημήτρης Σαλαπάτας προβληματίζεται για την συμμετοχή δύο ποδοσφαιριστών.

Πρόκειται για τους Λευτέρη Τρούλλη που έχει χτύπημα στο γόνατο, και Ζαχαρία Μποϊλλή που είναι ερεθισμένοι οι προσαγωγοί του. Ετσι αμφίβολη είναι η συμμετοχή τους και θα πρέπει να περιμένει μέχρι την Παρασκευή για να δει σε τι κατάσταση θα βρίσκονται. Πάντως σίγουρα θα απουσιάσει ο Γκουντελίτσας που συμπλήρωσε έξι κίτρινες κάρτες και θα λείψει από τα δύο επόμενα παιχνίδια της ομάδας του.

Στην Χερσόνησο η Κως θα έχει διαιτητή τον κ. Παναγόπουλο και βοηθούς τους κ.κ. Τζήρο και Βαρτάκη, όλοι από τον σύνδεσμο Αθηνών.



Αμφίβολη είναι η συμμετοχή του για το Κυριακάτικο παιχνίδι.

Κ. Ταμπάκης: «Θέλουμε τον κόσμο στο πλευρό μας»
Μ. Μελής: «Παίζουμε τους κόπους μιας χρονιάς»

➤ Οι κορυφαίοι παίκτες του Κολοσσού μίλησαν στην «δσπορ»



Τρεις ημέρες απέμειναν μέχρι την ημέρα του ντέρμπι ανάμεσα στον Κολοσσό και το Αιγάλεω.

Οι προπονήσεις από τον Χάρη Παπάζογλου εστιάζονται στον τρόπο ανάπτυξης του παιχνιδιού που θα φέρει το πολυπόθητο αποτέλεσμα.

Δυστυχώς όμως υπάρχουν προβλήματα καθότι δεν παρακολουθούν την προετοιμασία όπως πρέπει οι στρατευμένοι. Ετσι στην προχθεσινή προπόνηση απουσίαζαν οι Κουγιός, Κατούφας και Πίτας με τον τελευταίο να είναι και άρρωστος. Ωστόσο, ο τεχνικός του Κολοσσού είναι αισιόδοξος και πιστεύει ότι τελικά η ομάδα του θα καταφέρει τον στόχο που έχει θέσει γι'αυτό το παιχνίδι.

Δύο παίκτες που φέτος έχουν δείξει ότι είναι η μεγάλη δύναμη του Κολοσσού είναι ο Κώστας Ταμπάκης και ο Μιχάλης Μελής.

Ο Ταμπάκης ερωτηθείς για το παιχνίδι δήλωσε: «Για μας είναι οι κόποι ολόκληρης της χρονιάς. Θέλουμε όσο τίποτε άλλο να κερδίσουμε πρώτα και μετά να πάρουμε και την διαφορά. Είμαστε όλα τα παιδιά πεπεισμένα ότι μπορούμε να τα καταφέρουμε. Θέλουμε όμως και τον κόσμο στο πλευρό μας. Νομίζω ότι η συμμετοχή τους στον αγώνα με το Αιγάλεω είναι σημαντική. Θα πρέπει το γήπεδο να γίνει η καυτή έδρα που όλοι ξέρουμε. Για την δική μου προσπάθεια εγώ θα προσπαθήσω με όλες μου τις δυνάμεις να βοηθήσω την ομάδα μου».

Ο Μιχάλης Μελής με την σειρά του δήλωσε: «Είναι κρίσιμο παιχνίδι που θέλει προσοχή. Αν παίξουμε σύμφωνα με τις δυνατότητές μας θα είμαστε εμείς οι νικητές. Πιστεύω ότι το αποτέλεσμα θα κρίνει σε μεγάλο βαθμό τον φετινό τίτλο. Ομως στο τέλος εμείς θα πάρουμε αυτό που θέλουμε για το καλό του νησιού και των φιλάθλων που μας συμπαραστέκονται συνεχώς. Και την Κυριακή τους θέλουμε δίπλα μας, θα μας δυναμώσουν ψυχικά και θα μας βοηθήσουν. Θα κάνουμε τα πάντα για να κερδίσουμε».



Τα παιχνίδια στο τοπικό πρωτάθλημα μπάσκετ



Διεξάγονται το Σαββατοκύριακο τα εξής παιχνίδια:

ΣΑΒΒΑΤΟ 3/3/01

Ωρα 16.30 ΕΚΓ Ρόδου: Ιβίσκος - Νίκη (Κορασίδες)
Ωρα 17.00 Κρεμαστή: Αγ. Νικόλαος-Ιάλυσος (Παίδες)
Ωρα 19.00 Ιάλυσος: Διαγόρας - Ιάλυσος (Γυναίκες)

ΚΥΡΙΑΚΗ 4/3/01

Ωρα 14.00 Ιάλυσος: Ιάλυσος - Ιβίσκος (Παίδες)
Ωρα 14.00 ΕΚΓ Ρόδου: Ζέφυρος-Παντηλιακός (Εφηβοι)
Ωρα 19.00 ΕΚΓ Ρόδου: Δωριείς - Διαγόρας (Εφηβοι)
Ωρα 19.00 Ιάλυσος: Ιάλυσος - Δωριείς (Νεάνιδες)



➤ Θα συμμετάσχει στο Πανελλήνιο Πρωτάθλημα Εφήβων - Νεανίδων

Στην Θεσσαλονίκη ο ΓΑΟ ΤΑΕ KWON DO

Αποστολή από τον Γυμναστικό Αθλητικό Ομιλο Taekwondo Ρόδου θα συμμετάσχει στο Πανελλήνιο Πρωτάθλημα Taekwondo Εφήβων - Νεανίδων, που θα διεξαχθεί στην Θεσσαλονίκη, στο Κλειστό Γυμναστήριο του ΠΑΟΚ, από την Παρασκευή 2 μέχρι και την Κυριακή 4 Μαρτίου.

Την αποστολή αποτελούν οι αθλητές Δημήτρης Ελευθερίου στην κατηγορία 45 κιλών Εφήβων και ο Μανόλης Σιφωνιός στην κατηγορία 59 κιλών Εφήβων.

Τους συνοδεύει ο δάσκαλός τους Παύλος Καζαντζόγλου ο οποίος και τους προετοίμασε κατάλληλα για τους αγώνες αυτούς.

Πεζοπορία από Θεολόγο-Κρεμαστή

Διοργανώνεται από τον ΔΟΝΑ Πεταλούδων την Κυριακή 4 Μαρτίου

Την Κυριακή 4 Μαρτίου θα πραγματοποιηθεί από τον Δημοτικό Οργανισμό Νεολαίας και Αθλησης του Δήμου Πεταλούδων Πεζοπορία 20 χλμ. με εκκίνηση στις 9 π.μ. από το Δ.Δ. Θεολόγου και τερματισμό στο Δ.Δ. Κρεμαστής.

Οι πεζοπόροι μπορούν να επιλέξουν την συνολική απόσταση που θα διανύσουν, ξεκινώντας από διαφορετικά σημεία:

1. Θεολόγος (πλατεία) 20 Km
2. Δαματριά (πλατεία) 12 Km
3. Μαριτσά (πλατεία) 7 km
4. Παστίδα (πλατεία) 3 km

(Η έναρξη της εκδήλωσης και η εγγραφή θα γίνει στην πλατεία του Θεολόγου. Ολοι οι πεζοπόροι που επιθυμούν να διανύσουν μικρότερη απόσταση, μετά την εγγραφή τους, θα μεταφερθούν στα σημεία εκκίνησης με λεωφορείο του Δήμου).

Τα συνολικά χιλιόμετρα που έχουν διανυθεί από τον Μάιο του 2000 και την πρώτη πεζοπορία στην Δαματριά στον Αγιο Νικήτα είναι 74, οπότε αρκετοί πεζοπόροι θα συμπληρώσουν τον πρώτο στόχο των 50 χιλιομέτρων.

Για πληροφορίες και δηλώσεις συμμετοχής στο γραφείο του ΔΟΝΑ Πεταλούδων στον κο Λουκά Μουστάκα (τηλ. 98060).



- Το Γραφείο Φυσικής Αγωγής και ο Σύλλογος Πτυχιούχων Φυσικής Αγωγής οι διοργανωτές του διήμερου σεμιναρίου



Σεμινάριο Φυσικής Αγωγής

Αρχίζει αύριο Παρασκευή 2 Μαρτίου το διήμερο σεμινάριο που διοργανώνουν το Γραφείο Φυσικής Αγωγής και ο Σύλλογος Πτυχιούχων Φυσικής Αγωγής, το οποίο θα φιλοξενηθεί στο Εθνικό Κλειστό Γυμναστήριο της πόλης μας (πρωινές ώρες) και στο ξενοδοχείο «Πλάζα» τις απογευματινές.

Θέματα του σεμιναρίου θα είναι:

1. «Βασικές αρχές για την διδασκαλία των κινητικών δεξιοτήτων και τακτικές προσέγγισης για την διδασκαλία των παιχνιδιών».

Εισηγητής: Dr. Andy Anderson, καθηγητής Φυσικής Αγωγής στο Πανεπιστήμιο του Τορόντο (Καναδάς) O.I.S.E.

Παρασκευή 2-3-01

9.00-13.00: Εθνικό Κλειστό Γυμναστήριο Ρόδου

2. «Παράγοντες που επηρεάζουν την αναβάθμιση της Φυσικής Αγωγής» Διαφορές Φυσικής Αγωγής και αγωνιστικού Αθλητισμού»

Εισηγητής: Dr. Κώστας Μουντάκης, σύμβουλος του Παιδαγωγικού Ινστιτούτου

Παρασκευή 2-3-01

17.00-20.30: Ξενοδοχείο «Πλάζα»

3. «Εφαρμογές της μουσικοκινητικής και ψυχοκινητικής αγωγής».

Εισηγητής: Dr. Νίτσα Μπουρνέλη, Λέκτορας Τ.Ε.Φ.Α.Α. Αθηνών

Σάββατο 3-3-01

9.00-12.30: Εθνικό Κλειστό Γυμναστήριο Ρόδου

Οι δύο πρωινές εισηγήσεις θα περιλαμβάνουν και πρακτικές εφαρμογές, όπου οι συμμετέχοντες θα πρέπει να φορούν αθλητική φόρμα. Επίσης ο καθένας να έχει μία μπάλα ποδοσφαίρου ή βόλλεϋ και μία πετσέτα παραλίας.

Οσοι μετακινηθούν από τα νησιά θα επιβαρυνθούν τα έξοδα μετακίνησης, διαμονής και διατροφής.

Η δήλωση συμμετοχής θα γίνει την Παρασκευή από τις 8.30-9.00. Την Παρασκευή 2-3-01 στις 16.30 θα γίνει Γενική Συνέλευση του Συλλόγου Πτυχιούχων Φυσικής Αγωγής και αρχαιρεσίες.

Τρίτο μάτι

• Τις διακρίσεις στις διάφορες Ενώσεις άρχισε ο Φλωρής. Η Κοδριγκτώνος περιμένει τα 41 εκατομμύρια που της χρωστά η Γ.Γ.Α. και ακόμη να τα εισπράξει. Εάν δεν γίνει κάτι εντός των ημερών τότε θα βάλει μπροστά τους βουλευτές, αφού άλλες ενώσεις τα έχουν πάρει και τα ξοδέψανε μάλιστα.

• Απορρίφθηκε χθες το αίτημα της Ρόδου και του Κλεάνθη να γίνουν οι αγώνες τους την Κυριακή και όχι το Σάββατο για καλύτερη εισπρακτική επιτυχία. Ετσι όλοι οι αγώνες της πρέμιερ-λιγκ θα γίνουν Σάββατο.

• «Παλιολελές» = μια αγωνιστική. Ετσι έβρισαν μια σφυρίχτρα και για κάποια στιγμή στην Κοδριγκτώνος έψαχναν τα λεξικά για το ύψος της ποινής.

• Τόσα ακούνε οι σφυρίχτρες μετά την αποβολή ποδοσφαιριστών και το μόνο που γράφουν στα φύλλα αγώνων είναι η φράση «τί κάνεις ρε βλάκα» ή κάτι άλλο πιο ελαφρύ. Τα υπόλοιπα τα μετά της αποβολής τα καταπίνουν. Καλά να πάθετε αφού τα ξεχνάτε.

• Φορολογική δήλωση πρέπει να υποβάλουν τα σωματεία, διαφορετικά την φορολογική ενημερότητα θα την παίρνουν μόνο με γλύψιμο και όσα μπορούν.

• Πρόβλημα με την κάρτα υγείας ποδοσφαιριστών προκύπτει και η Κοδριγκτώνος θα τα βάλει στην συνεδρίαση της Σπάρτης στο τραπέζι.

• Οι ανακρίσεις για την παράγκα της Αλεξανδρούπολης ξεκίνησαν και φθάνουν μέχρι την Ρόδο.
Το σήριαλ άρχισε και θα συνεχισθεί για πολύ καιρό.

ΗΛΙΑΣ Κ.

Μέχρι αύριο οι δηλώσεις για τον ημιμαραθώνιο της Κώ



Μέχρι την Παρασκευή 2 Μαρτίου το μεσημέρι θα γίνονται δεκτές οι δηλώσεις συμμετοχής για τον 1ο ημιμαραθώνιο της Κώ και θα παρέχει τις σχετικές πληροφορίες ο Δημοτικός Οργανισμός Νεολαίας και Αθλησης Ροδίων (Διαγοριδών 1 - τηλ. 36083 - 36090).

Οπως είναι ήδη γνωστό, ο 1ος ημιμαραθώνιος της Κώ θα διεξαχθεί την Τρίτη 6 Μαρτίου στην πόλη της Κώ και θα είναι συνολικής απόστασης 21 km, είναι δε μια διοργάνωση του Συλλόγου Βετεράνων Αθλητών Στίβου Κώ «ο Φειδιππίδης» και τελεί υπό την αιγίδα του Δημοτικού Οργανισμού Αθλητισμού Κώ.

Ο ΔΟΝΑ Ροδίων συμμετέχοντας στην προσπάθεια αυτή που είναι ενταγμένη στον ευρύτερο εορτασμό της Ενσωμάτωσης της Δωδεκανήσου στον εθνικό κορμό, συλλέγει τις δηλώσεις όσων ενδιαφέρονται να συμμετάσχουν σ' αυτόν.

Ηδη μέχρι χθες στα γραφεία του ΔΟΝΑ Ροδίων είχαν κατατεθεί αρκετές δηλώσεις συμμετοχής.

Καμπάνα στον Τσ. Μαθιό

Τιμωρήθηκε με επτά αγωνιστικές και θα προλάβει τα τρία τελευταία παιχνίδια του πρωταθλήματος

Πρόωρα τελείωσε το πρωτάθλημα για τον νεαρό τερματοφύλακα του Ορφέα Τσαμπίκο Μαθιό, ο οποίος αποβλήθηκε στον αγώνα που έγινε στο γήπεδο Κρεμαστής ανάμεσα στον Φοίβο και τον Ορφέα.

Η Επιτροπή Πρωταθλήματος στην χθεσινή της συνεδρίαση με βάση τα όσα αναφέρονταν στο φύλλο αγώνα από τον διαιτητή, τον τιμώρησε με επτά αγωνιστικές.

Απ' ό,τι φαίνεται ο Τσ. Μαθιός ενδεχομένως να καταφέρει ν' αγωνισθεί στα τρία τελευταία παιχνίδια του πρωταθλήματος μετά την χθεσινή τιμωρία που του επιβλήθηκε.



RODOS FAIR PLAY
• Ηρώων Πολυτεχνείου 29.
Τηλ. 36760

Συνωστισμός στην δεύτερη θέση



➤ Ο Ερμής Καλ. νίκησε χθες με 5-0 τον Πολύστρατο και ανέβηκε στην δεύτερη θέση της βαθμολογίας

Στην δεύτερη θέση του βαθμολογικού πίνακα μαζί με τον Ηλιο Ιαλ. και τον Γ.Σ. Διαγόρα ανέβηκε ο Ερμής Καλυθιών που χθες νίκησε με 5-0 τον Πολύστρατο στο γήπεδό του.

Οι γηπεδούχοι παίζοντας κατά διαστήματα σπουδαίο ποδόσφαιρο κατάφεραν να φθάσουν στην νίκη, η οποία τους διατήρησε σε τροχιά τίτλου, αφού η διαφορά που τους χωρίζει από τον πρωτοπόρο «ΖΕΥΣ» είναι στους τρεις βαθμούς.

Στο πρώτο μέρος οι φιλοξενούμενοι, δυσκόλεψαν τους παίκτες του κ. **Ταχραμάνη**, έχοντας κάτω από τα δοκάρια τους τον **Χατζηκωνσταντή** που παρά το γεγονός ότι δέχθηκε πέντε τέρματα απεσόβησε άλλα τόσα και ήταν ο κορυφαίος σε απόδοση παίκτης της ομάδας του.

Ο Πολύστρατος αναγκάσθηκε να παίξει από το 44′ με δέκα παίκτες λόγω αποβολής με απ' ευθείας κόκκινη κάρτα του **Καρπάθιου**, ο οποίος, σύμφωνα με πληροφορίες πρόεβη σε άσεμνες χειρονομίες προς την εξέδρα.

Στο δεύτερο μέρος οι γηπεδούχοι έχοντας την αριθμητική υπεροχή με το μέρος τους επέβαλαν τον ρυθμό τους και έφθασαν με άνεση στην νίκη.

Τα γκολ

Στο 35′ ο **Χατζηγεωργίου** με κεφαλιά πέτυχε το 1-0.

Στο 68′ με ατομική ενέργεια ο **Περίδης**, πέρασε όποιον βρήκε μπροστά του και με πλασέ πέτυχε το 2-0.

Στο 72′ σε σύγχιση στην άμυνα των φιλοξενουμένων ο **Περίδης** με πλασέ πέτυχε το 3-0.

Στο 75′ **Ηλίας - Γιορδαμνής** έπαιξαν το ένα - δύο και ο τελευταίος με διαγώνιο σουτ πέτυχε το 4-0.

Στο 83′ **Κυριαζής - Γιορδαμνής** συνδυάστηκαν άψογα και ο δεύτερος με διαγώνιο σουτ διαμόρφωσε το τελικό 5-0.

Από τον Ερμή άρεσαν οι **Κοντός, Σεντεμέντες, Χατζηγεωργίου, Νικολός** και από τον Πολύστρατο οι **Χατζηκωνσταντής** και **Καρπάθιος** (όσο αγωνίσθηκε).

Πολύ καλή ήταν η διαιτησία του κ. **Σταυριανού** και των βοηθών του κ.κ. **Γενή - Μιντζιρίκη**.

Ερμής Καλ.:
Χατζηνικόλας, Κοντός, Σαββιού, Στατιού (44′ Λαζαρίδης), Σταυρής (65′ Στάθης), Περίδης, Γιορδαμνής, Σεντεμέντες, Χατζηγεωργίου (46′ λ.τ. Κυριαζής), Ηλίας, Νικολός.

Πολύστρατος:
Χατζηκωνσταντής, Παυλής, Πίττας, Τριγένης, Καλογερής, Γιακουμάκης (75′ Χατζηπαυλής), Καραμανώλης, Καρπάθιος, Παπαντωνίου, Αντριάς.

Επικράτηση του Πετρώνα

➤ Η ομάδα του Αρχαγγέλου νίκησε χθες με 5-2 τον Ευκλή Σορωνής

Ολοκληρώθηκε χθες η 13η αγωνιστική του πρώτου ομίλου της Γ′ κατηγορίας με τον αγώνα ανάμεσα στον Πετρώνα Αρχ. και τον Ευκλή Σορωνής που βρήκε τελικούς νικητές τους γηπεδούχους με σκορ 5-2.

Οσοι έτυχε να βρεθούν στο γήπεδο του Αρχαγγέλου απόλαυσαν πολλά γκολ, ενώ το θέαμα που πρόσφεραν οι ποδοσφαιριστές και των δύο ομάδων κινήθηκε σε ικανοποιητικά επίπεδα για την κατηγορία. Οι δύο αντίπαλοι αγωνίσθηκαν ανοικτά χωρίς σκοπιμότητες και κατέβαλαν σπουδαίες προσπάθειες με στόχο την νίκη.

Στο πρώτο μέρος η υπεροχή ήταν μοιρασμένη με τους γηπεδούχους να είναι πιο αποτελεσματικοί στην τελική προσπάθεια, οι οποίοι πήγαν στ' αποδυτήρια προηγούμενοι στο σκορ.

Στην επανάληψη ο Πετρώνας ανέλαβε την πρωτοβουλία των κινήσεων, πίεσε περισσότερο τους αντιπάλους του και κατάφερε να πετύχει ακόμη τρία γκολ σφραγίζοντας την νίκη του.

Τα γκολ

Στο 20′ ο έμπειρος **Πανουργιάς** έβγαλε ωραία στον **Αναστασά** κι αυτός με σουτ πέτυχε το 1-0.
Στο 35′ **Ξανθός - Μικρόπουλος** συνδυάστηκαν άψογα και ο δεύτερος με σουτ ισοφάρισε σε 1-1.
Στο 37′ ο **Οικονόμου** ανατράπηκε από τον **Λαό.** Το πέναλτυ το εκτέλεσε εύστοχα ο παθών, 2-1.
Στο 66′ **Οικονόμου - Παραγιός** έπαιξαν το ένα - δύο και ο τελευταίος με σουτ πέτυχε το 3-1.
Στο 68′ **Χατζηνικόλας - Παραγιός** άλλαξαν την μπάλλα και ο δεύτερος με σουτ πέτυχε το 4-1.
Στο 75′ **Μικρόπουλος** με σουτ μείωσε σε 4-2.
Στο 85′ ο **Οικονόμου** με σουτ έξω από την περιοχή διαμόρφωσε το τελικό 5-2.
Στο 86′ αποβλήθηκε με δεύτερη κίτρινη κάρτα ο **Οικονόμου** για διαμαρτυρία.

Από τον Πετρώνα Αρχ. άρεσαν οι **Χατζηνικόλας, Σιάνης, Παραγιός** και από τον Ευκλή οι **Μικρόπουλος, Μπονιάτης, Κυριαζής.**

Πολύ καλός ο διαιτητής κ. **Κόκκινος** και οι βοηθοί του κ.κ. **Λάμπρου - Στεφανάκης.**

Πετρώνας Αρχ.:
Σαρικάς, Παυλάς (34′ Αφαντενός), Βάϊλας, Αναστασάς (80′ Χατζηνικολού), Οικονόμου, Κουφός, Κασιώτης (46′ Παραγιός), Χατζηνικόλας, Σιάνης, Πανουργιάς.

Ευκλής:
Μπαλής, Λαός, Τρούλλης, Διακολαμπριανός, Χατζηνικόλας, Παπαϊωάννου, Μικρόπουλος, Σαββάκης, Μπονιάτης, Κυρια-

ΒΑΘΜΟΛΟΓΙΑ Β' ΟΜΙΛΟΥ

ΟΜΑΔΕΣ	ΒΑΘ.	ΑΓ.	ΤΕΡΜ.
1. ΖΕΥΣ	34	13	35-8
2. Διαγόρας	31	13	50-14
3. Ηλιος	31	12	36-10
4. Ερμής	31	13	49-15
5. Αναγέννηση	22	13	22-29
6. Δωριέας	14	12	23-26
7. Ατρόμητος	13	13	17-23
8. Πολύστρατος	10	13	12-40
9. Αλθαιμένης	0	13	8-58
10. Ταξιάρχης	-	-	-

Μαθητικό πρωτάθλημα ποδοσφαίρου

Εγιναν χθές παρουσία αρκετών μαθητών - φιλάθλων στο γήπεδο των Αγ. Αποστόλων οι αγώνες ανάμεσα στα γυμνάσια 1ο - 6ο και 5ο -3ο. Στο πρώτο παιχνίδι νικήτρια αναδείχθηκε η ομάδα του **6ου Γυμνασίου** με **3-4** με σκόρερ τους **Σαή, Γιαλλούση (2), Αθανασίου** ενώ για τους ηττημένους σκόραραν οι **Καρίπης (2), Αλαφάκης.**

Στον δεύτερο αγώνα νίκησε το **3ο Γυμνάσιο** με δύο γκόλ του **Μπάρδου.** Την Δευτέρα 5 Μαρτίου οι νικήτριες ομάδες 6ου και 3ου Γυμνασίου θα συναντηθούν στο ίδιο γήπεδο στις 12.00 το μεσημέρι.

ΒΑΘΜΟΛΟΓΙΑ Α' ΟΜΙΛΟΥ

ΟΜΑΔΕΣ	ΒΑΘ.	ΑΓ.	ΤΕΡΜ.
1. Αστέρας Μ.	26	12	28-9
2. Ιάλυσος '97	25	11	30-17
3. Αρχάγγελος	23	11	36-17
4. Ροδιακός	23	12	27-15
5. Πετρώνας	18	12	30-23
6. Ευκλής	14	12	17-24
7. Δαμάγητος	13	12	20-24
8. Σύμη	10	11	15-18
9. Νήσος Ρ.	8	12	18-27
10. Μεσαναγρός	5	12	12-42
11. Καλαβάρδα	3	12	11-32

ΣΥΓΧΑΡΗΤΗΡΙΟ

Το Δ.Σ. του Α.Ο. ΚΟΛΟΣΣΟΣ συγχαίρει το μέλος του, γιατρό Μιχάλη Μακέστα με την ευκαιρία της απόκτησης της ειδικότητας του χειρουργού - ορθοπαιδικού και του εύχεται καλή σταδιοδρομία.

Από το Δ.Σ.

ΑΝΑΚΟΙΝΩΣΗ ΤΟΥ ΚΟΛΟΣΣΟΥ

Ο Α.Ο. ΚΟΛΟΣΣΟΣ καλεί τους φίλους του σε πανστρατιά την Κυριακή 4 Μαρτίου 2001, στο κλειστό γυμναστήριο της πόλης μας στο ντέρμπυ κορυφής με το Αιγάλεω και ώρα 5 μ.μ.

Η παρουσία όλων είναι απαραίτητη.

Από το Δ.Σ.

Συλλυπητήριο

Το Δ.Σ. της ΠΑΕ Ιάλυσος εκφράζει τα θερμά του συλλυπητήρια στον προπονητή της ομάδας Θεοδώρου Θεόδωρου, για τον θάνατο του προσφιλούς του παππού στην Κύπρο.

Τα εύσημα στον Β. Δημητρακόπουλο



Επανειλημμένα ο ορθοπαιδικός κ. Β. Δημητρακόπουλος έχει προσφέρει τις υπηρεσίες του σε πολλούς αθλητές από τον χώρο του ποδοσφαίρου και όχι μόνο, αλλά και σε πάρα πολλούς συμπολίτες μας.

Ο κ. Δημητρακόπουλος εκτός από τις ιατρικές του υπηρεσίες, προσφέρει και στον χώρο του αθλητισμού μέσα από το διοικητικό συμβούλιο του Ν.Α.Ο.Δ. που συμμετέχει ως Νομαρχιακός Σύμβουλος.

Σήμερα ακόμη ένας άνθρωπος προερχόμενος από τον χώρο του αθλητισμού, ο κ. Τριανταφύλλου Τριαντάφυλλος, απονέμει τα εύσημα, παρακάτω με επιστολή του, στον κ. Δημητρακόπουλο.

«Αισθάνομαι την υποχρέωση μέσω του τύπου να ευχαριστήσω μέσα από τα βάθη της καρδιάς μου το προσωπικό της Ορθοπαιδικής Κλινικής Ρόδου και τον άξιο και επιτυχημένο επιστήμονα γιατρό κύριο **Δημητρακόπουλο** για την επιτυχημένη σοβαρή επέμβαση που μου έκανε. Εναν άνθρωπο που γνώρισα για πρώτη φορά και διαπίστωσα ότι εκτός από την άξια επιστημονική του κατάρτιση είναι και ένα σπάνιο φαινόμενο ανθρώπου. Ενας άνθρωπος που αφιερώνει καθημερινά τα πάντα για το λειτούργημα που λέγεται ΙΑΤΡΙΚΗ και είναι τιμή μας που τον έχουμε κοντά μας, και όλοι εμείς έχουμε ηθική υποχρέωση να τον προστατεύουμε. Είναι τιμή μας λοιπόν ακόμα να μιλά όλη η Ελλάδα γι' αυτόν τον επιστήμονα.

Κύριε Δημητρακόπουλε και πάλι σ' ευχαριστώ από τα βάθη της ψυχής μου και ο θεός να σε έχει καλά εσένα και την οικογένειά σου».

Με πολύ εκτίμηση
Τριανταφύλλου Τριαντάφυλλος
Αγίους Αποστόλους

ΕΞΩΤΕΡΙΚΕΣ ΕΙΔΗΣΕΙΣ

Σιδηροδρομικό ατύχημα

Δεκατρείς νεκροί και 70 τραυματίες είναι ο νεότερος απολογισμός του σιδηροδρομικού δυστυχήματος που σημειώθηκε την Τετάρτη κοντά στο Σέλμπι του βόρειου Γιορκσάιρ της Βρετανίας. Από τους τραυματίες οι 30 βρίσκονται σε σοβαρή κατάσταση.

Προηγούμενες πληροφορίες έκαναν λόγο για 15 νεκρούς. Την ίδια ώρα η Πυροσβεστική Υπηρεσία, η οποία συνεχίζει τις έρευνες στα συντρίμμια του επιβατικού τρένου που συγκρούστηκε με εμπορική αμαξοστοιχία, ανακοινώνει ότι δεν υπάρχουν ελπίδες για την ανεύρεση άλλων επιζώντων, και εξέφρασε το φόβο πως ο αριθμός των νεκρών θα αυξηθεί.

«Δεν πιστεύουμε ότι έχει μείνει κάποιος ζωντανός μέσα στο τρένο» δήλωσε εκπρόσωπος της Πυροσβεστικής. «Εικάζουμε όμως ότι παραμένει (μέσα στα συντρίμμια) ένας αριθμός ανθρώπων που έχασαν τη ζωή τους» προσέθεσε, χωρίς να προσδιορίσει τον αριθμό. «Η πείρα μου λέει ότι ο αριθμός των 13 νεκρών μπορεί να αυξηθεί, δεν ξέρουμε τι θα βρούμε όταν σηκώσουμε τις αμαξοστοιχίες» κατέληξε ο ίδιος.

Όπως μεταδίδει το BBC, το τραγικό δυστύχημα συνέβη όταν φορτηγό αυτοκίνητο έπεσε από γέφυρα του αυτοκινητόδρομου Μ62 πάνω στις γραμμές του τρένου, με αποτέλεσμα να



συγκρουστεί με αυτό η εμπορική αμαξοστοιχία που κατευθυνόταν στην περιοχή. Λίγα δευτερόλεπτα αργότερα το επιβατικό τρένο, που ερχόταν από την αντίθετη κατεύθυνση, έπεσε με μεγάλη ταχύτητα πάνω στα εκτροχιασμένα βαγόνια.

Ο Βρετανός πρωθυπουργός Τόνι Μπλερ χαρακτήρισε τα τραγικό περιστατικό ως «ένα φρικτό δυστύχημα» το οποίο συγκλόνισε ολόκληρη τη χώρα.

Η Εισαγγελία αρχίζει έρευνα για Μιλόσεβιτς

Η εισαγγελία του Βελιγραδίου ζήτησε από την αστυνομία έρευνα για τον Μιλόσεβιτς.

Η εισαγγελία του Βελιγραδίου ζήτησε σήμερα από την αστυνομία να ξεκινήσει έρευνα για τον Σλόμπονταν Μιλόσεβιτς, γεγονός που συνιστά την πρώτη επίσημη ενέργεια κατά του πρώην προέδρου της Γιουγκοσλαβίας λίγο πριν την πιθανή σύλληψή του.

Σε ανακοίνωση του γραφείου της εισαγγελίας που μεταδόθηκε από το πρακτορείο ΒΕΤΑ αναφέρεται ότι ο εισαγγελέας έδωσε εντολή στην αστυνομία να ερευνήσει τις πληροφορίες σύμφωνα με τις οποίες ο Σλόμπονταν Μιλόσεβιτς μετέφερε περίπου 200 κιλά χρυσό εκτός της χώρας την περασμένη χρονιά.

Στην περίπτωση που το γραφείο του εισαγγελέως συγκεντρώσει ικανά στοιχεία, τότε θα αποφασίσει για μια νέα έρευνα εναντίον του πρώην προέδρου, γεγονός που ενδέχεται στη συνέχεια να οδηγήσει στην απαγγελία συγκεκριμένων κατηγοριών σε βάρος του και σε δίκη του Μιλόσεβιτς.

Το πρακτορείο ΒΕΤΑ σε προγενέστερο τηλεγράφημά του ανέφερε επικαλούμενο ανώνυμες πηγές, ότι η νέα ηγεσία της χώρας έχει θέσει την δεκάτη Μαρτίου ως καταληκτική ημερομηνία για τη σύλληψη του Μιλόσεβιτς.

Αφθώδης πυρετός

Εντείνονται οι ανησυχίες στην Ευρώπη από τα κρούσματα αφθώδους πυρετού. Δύο αγροκτήματα τέθηκαν σε καραντίνα στη Γερμανία ύστερα από τον εντοπισμό πέντε προβάτων που εισήχθησαν από τη Βρετανία και είχαν αντισώματα της νόσου. Η υπουργός Γεωργίας του κρατιδίου της Βόρειας Ρηνανίας - Βεστφαλίας, Μπέρμπελ Χεν, κάνει λόγο για καταστροφικές συνέπειες στην κτηνοτροφία της Γερμανίας.

Οι έλεγχοι που διεξήχθησαν την Τετάρτη σε αγροκτήματα κοντά στην πόλη Ντίσελντορφ έδειξαν ότι πέντε πρόβατα έφεραν αντισώματα της νόσου του αφθώδους πυρετού, όπως αναφέρεται σε δημοσίευμα της γερμανικής εφημερίδας Sueddeutsche Zeitung. «Τα ζώα που εκτρέφονταν στα γειτονικά αγροκτήματα δεν επιτρέπεται να μεταφερθούν πλέον» δήλωσε στη γερμανική κρατική τηλεόραση η υπουργός Γεωργίας του κρατιδίου Βόρειας Ρηνανίας - Βεστφαλίας, Μπέρμπελ Χεν.

«Αυτό είναι το πρώτο σήμα συναγερμού. Δεν μπορούμε να αποκλείσουμε τη διάδοση της ασθένειας στην ευρωπαϊκή ήπειρο» συμπλήρωσε η Γερμανίδα υπουργός, η οποία έκανε λόγο για ενδεχόμενο «καταστροφής» της κτηνοτροφίας της χώρας, μετά τις ανυπολόγιστες συνέπειες και το κόστος της νόσου των «τρελών αγελάδων».

Σύμφωνα με τα στοιχεία των γερμανικών Αρχών, πρόκειται να θανατωθούν 1.500 πρόβατα, τα οποία εισήχθησαν από τη Βρετανία το Φεβρουάριο, επιπλέον των 350 που σφαγιάστηκαν τη Δευτέρα. Το υπουργείο Γεωργίας έδωσε εντολή για περαιτέρω ελέγχους στα αιγοπρόβατα που προέρχονται από τη Βρετανία.

Ο φόβος για την εξάπλωση της νόσου του αφθώδους πυρετού εντείνεται στις περισσότερες ευρωπαϊκές χώρες. Στη Γαλλία, ο υπουργός Γεωργίας, Ζαν Γκλαβανί, έδωσε εντολή να θανατωθούν τα περίπου 20.000 πρόβατα που εισήχθησαν από τη Βρετανία το Φεβρουάριο, ενώ στην Ολλανδία έχουν ήδη σφαγιαστεί περίπου 4.300 ζώα.



ΑΝΑΚΟΙΝΩΣΗ

Ο Ορθοπαιδικός
Ανδρέας Καραγιάννης
λόγω συμμετοχής του στο Συνέδριο
της AMERICAN ACADEMY
OF ORTHOPAEDIC SURGEONS
θα απουσιάσει από 26/02/01
έως 05/03/01
Το ιατρείο θα λειτουργεί κανονικά
από την Τρίτη 06/03/01
Διεύθυνση: Ι. Μεταξά 3 Ρόδος 85100
Τηλ: (0241) 30020- 38008

ΝΤΕΤΕΚΤΙΒΣ
Συνταξιούχος Αστυνομικός
Αναλαμβάνουμε
υποθέσεις ανηλίκων,
οικογενειακές, προσωπικές κ.τ.λ.
Με απόλυτη εχεμύθεια.
ΔΙΑΘΕΤΟΥΜΕ ΤΑ ΠΛΕΟΝ
ΣΥΓΧΡΟΝΑ ΟΠΤΙΚΟΑΚΟΥΣΤΙΚΑ
ΣΥΣΤΗΜΑΤΑ
0946 997967
100% εχεμύθεια 100% εχεμύθεια

KYROS SHOPS
Γ. ΜΑΡΙΕΤΤΟΣ
KYROS... στο σπίτι σας!
ΜΟΚΕΤΕΣ - ΧΑΛΙΑ - ΔΑΠΕΔΑ - ΕΠΙΠΛΑ - ΥΦΑΣΜΑΤΑ - ΕΠΙΠΛΩΣΕΙΣ
- ΚΟΥΡΤΙΝΕΣ - ΤΑΠΕΤΣΑΡΙΕΣ ΤΟΙΧΟΥ - ΛΕΥΚΑ ΕΙΔΗ - ΣΤΟΡ
Τώρα σας προσφέρουμε
τη δυνατότητα να αποκτήσετε το
χαλί που σας ταιριάζει,
τις κουρτίνες, τα υφάσματα
επιπλώσεων, τα λευκά είδη
ΧΩΡΙΣ ΠΡΟΚΑΤΑΒΟΛΗ
ΚΑΙ ΜΕΧΡΙ 36 ΔΟΣΕΙΣ!







✓ ΧΙΛΙΑΔΕΣ ΜΕΤΡΑ ΜΟΚΕΤΕΣ
από 1.800 δρχ. το Μ² στις διαστάσεις
που θέλετε, ρελιασμένα!
✓ ΠΑΡΚΕ QUICK STEP με 10 χρόνια
εγγύηση από 5.700 δρχ. το Μ²!
ΓΙΑ ΕΝΑ ΖΕΣΤΟ ΚΑΙ ΟΜΟΡΦΟ ΣΠΙΤΙ ΕΠΙΛΕΞΤΕ ΠΡΟΪΟΝΤΑ ΑΠΟ ΤΑ ΚΑΤΑΣΤΗΜΑΤΑ ΜΑΣ
Kyros group
ΕΠΑΓΓΕΛΜΑΤΙΚΟΣ ΕΞΟΠΛΙΣΜΟΣ
ΞΕΝΟΔΟΧΕΙΑ - ΕΣΤΙΑΤΟΡΙΑ - ΚΑΤΑΣΤΗΜΑΤΑ - ΓΗΠΕΔΑ
- ΚΑΤΑΣΚΕΥΑΣΤΙΚΕΣ ΕΤΑΙΡΙΕΣ - ΔΗΜΟΣΙΟΙ ΧΩΡΟΙ
ΚΕΝΤΡΙΚΟ: Μ. ΚΩΝ/ΝΟΥ 27 ΡΟΔΟΣ 85100 - ΤΗΛ. 30090, 26590, FAX: 30079
ΥΠΟΚ/ΜΑ:4ο χλμ ΡΟΔΟΥ - ΛΙΝΔΟΥ ΤΗΛ. 68838

Στις Τράπεζες επιρρίπτει το ΙΚΑ τις ευθύνες!

Σε ευθύνες των τραπεζών απέδωσε ο διοικητής του ΙΚΑ Μιλτιάδης Νεκτάριος την ταλαιπωρία δεκάδων χιλιάδων συνταξιούχων που σχημάτισαν μεγάλες ουρές στις τράπεζες, για να πληρωθουν τις συντάξεις τους με βάση το νέο σύστημα πληρωμής. Ο κ. Νεκτάριος σε έκτακτη συνέντευξη Τύπου, σημείωσε ότι το νέο σύστημα πληρωμής των συντάξεων βασίζεται στη σύμβαση του ΙΚΑ με την εταιρία "ΔΙΑΣ ΑΕ", που αντιπροσωπεύει όλες τις τράπεζες της χώρας.

Το ΙΚΑ αγοράζει υπηρεσίες από τις τράπεζες και πληρώνει γι'αυτές.

Ο διοικητής του ΙΚΑ υπογράμμισε ότι έχουν ήδη αντιμετωπιστεί όλα τα προβλήματα του συστήματος και η πληρωμή των συντάξεων από τον επόμενο μήνα θα γίνει κανονικά.

Σήμερα, οι πληρωμές εμφάνισαν και πάλι πρόβλημα ουράς και ταλαιπωρίας, αλλά πάντως εξελίχθηκαν πιο ομαλά από χθές. Πιο συγκεκριμένα χθές πληρώθηκαν 67.000 συνταξιούχοι, σήμερα 55.000 και αύριο θα πληρωθούν όσοι έχουν επώνυμο που αρχίζει από το γράμμα Π-Ω.

Ο κ. Νεκτάριος υπογράμμισε ότι καταληκτική ημερομηνία είναι η 30ή Απριλίου, πράγμα που σημαίνει ότι όσοι συνταξιούχοι δεν πρόλαβαν θα μπορούν να πληρωθουν κανονικά τις συντάξεις τους τις επόμενες ημέρες.

Σύμφωνα με το διοικητή του ΙΚΑ ορισμένες από τις τράπεζες ανταποκρίθηκαν στις υποχρεώσεις τους απέναντι στο ίδρυμα και ιδιαίτερα η Αγροτική Τράπεζα, η οποία σήκωσε και το μεγαλύτερο βάρος. Ομως ο κ. Νεκτάριος υπογράμμισε ότι "τα προβλήματα που προέκυψαν κατά την πρώτη εφαρμογή του νέου συστήματος πληρωμών, οφείλονται στην ανεύθυνη και αντισυμβατική συμπεριφορά κάποιων τραπεζών οι οποίες όπως ανακαλύψαμε δεν είχαν ενημερώσει τα αρχεία του "ΔΙΑΣ ΑΕ" με τα στοιχεία 60.000 συνταξιούχων οι οποίοι είχαν εγκαίρως ανοίξει λογαριασμούς πριν την 22α Δεκεμβρίου του 2000, με αποτέλεσμα 60.000 συνταξιούχοι να θεωρούνται ως αναπόγραφοι και να παραπέμπονται για πληρωμή στην Αγροτική Τράπεζα, επιβαρύνοντας χωρίς λόγο το έργο της Τράπεζας".

Μετά από επίμονες ερωτήσεις των δημοσιογράφων ο κ. Νεκτάριος κατονόμασε ως κυρίως υπεύθυνες την Τράπεζα Πίστεως και την Εμπορική, ενώ δήλωσε ότι την ερχόμενη Δευτέρα το Ιδρυμα θα δώσει στη δημοσιότητα τα πλήρη στοιχεία.

Παρόλα αυτά ο διοικητής του ΙΚΑ δήλωσε αποφασισμένος να ζητήσει ευθύνες από τις τράπεζες για αντισυμβατική συμπεριφορά που έθεσε σε δοκιμασία όλο το σύστημα πληρωμών και ταλαιπώρησε δεκάδες χιλιάδες συνταξιούχους.

Μείωση τιμών καυσίμων

Μειώνονται οι τιμές των βενζινών και των πετρελαίων απο σήμερα και για μια εβδομάδα, λόγω αναπροσαρμογής των διεθνών τιμών.

Ειδικότερα οπως ανακοίνωσε το υπουργείο Ανάπτυξης και τα Ελληνικά Πετρέλαια, μειώνονται κατά 0,6 δρχ/λίτρο οι τιμές της βενζίνης σούπερ, κατά 0,7 δρχ/λίτρο της αμολυβδης, κατά 0,3 δρχ/λίτρο του πετρελαίου κίνησης και κατά 2 δρχ/λίτρο του πετρελαίου θέρμανσης.

Ετσι οι ενδεικτικές λιανικές τιμές πώλησης των βενζινών και των πετρελαίων διαμορφώνονται ως εξής:

-Λεκανοπέδιο Αττικής και Ν. Θεσσαλονίκης, η σούπερ 251,3 δρχ/λίτρο, η αμόλυβδη 237,5 δρχ/λίτρο, το πετρέλαιο κίνησης 209,6 δρχ/λίτρο και το πετρέλαιο θέρμανσης 114,7 δρχ/λίτρο.

-Ζ' Ζώνη, η σούπερ 256,2 δρχ/λίτρο, η αμόλυβδη 242,4 δρχ/λίτρο, το πετρέλαιο κίνησης 214,6 δρχ/λίτρο και το πετρέλαιο θέρμανσης 117,7 δρχ/λίτρο (Στερεά Ελλάδα, Πελοπόνησος, Θεσσαλία, Μακεδονία και οι νομοί Αρτας και Πρέβεζας).

-Β' Ζώνη, η σούπερ 259,2 δρχ/λίτρο, η αμόλυβδη 245,4 δρχ/λίτρο, το πετρέλαιο κίνησης 217,6 δρχ/λίτρο και το πετρέλαιο θέρμανσης 120,7 δρχ./λίτρο (Κρήτη, Θράκη, Νησιά Ιονίου και οι νομοί Θεσπρωτίας και Ιωαννίνων).

-Γ 1' Ζώνη με ΦΠΑ 18%, η σούπερ 261,2 δρχ/λίτρο, η αμόλυβδη 247,4 δρχ/λίτρο, το πετρέλαιο κίνησης 219,6 δρχ/λίτρο και το πετρέλαιο θέρμανσης 123,7 δρχ/λίτρο (Κύθηρα, Αντικύθηρα, Νησιά Αργοσαρωνικού, Παξοί και Αντίπαξοι).

-Γ 2'Ζώνη με ΦΠΑ 13%, η σούπερ 251 δρχ/λίτρο, η αμόλυβδη 238,6 δρχ/λίτρο, το πετρέλαιο κίνησης 211,6 δρχ/λίτρο και το πετρέλαιο θέρμανσης 117,2 δρχ/λίτρο (Δωδεκάνησα , Κυκλάδες, Χίος, Λέσβος, Σάμος, Β. Σποράδες, Θάσος και Σαμοθράκη).

Ζητεί λύση στο πρόβλημα των «πανωτοκίων»

Ο Σύνδεσμος Ελληνικών Τουριστικών Επιχειρήσεων (ΣΕΤΕ), με σημερινή ανακοίνωση του, επικρίνει τόσο την πολιτεία όσο και τις τράπεζες για το πρόβλημα με τα "πανωτόκια" που έχει οδηγήσει σε υπερχρέωση πολλές επιχειρήσεις στον τομέα του τουρισμού.

Ο ΣΕΤΕ καλεί την κυβέρνηση να "θεσπίσει σταθερούς κανόνες επιχειρηματικής δράσης, οι οποίοι θα εφαρμόζονται απαρέγκλιτα, εγκαταλείποντας την πρακτική των περιοδικών ρυθμίσεων χρεών δημαγωγικού χαρακτήρα".

Από την άλλη, καλεί τις τράπεζες "αφενός να επαναξετάσουν μόνο τις περιπτώσεις καταστρατήγησης, ως μέρος των βασικών ορίων χρηματοδότησης και καταπάτησης στοιχειωδών κανόνων δικαίου, που κατέληξαν σε επιχειρηματικά ναυάγια και αφετέρου να αξιολογούν με αυστηρά κριτήρια παραγωγικών επενδύσεων τις αιτήσεις χρηματοδοτήσεων".

Ο Σύνδεσμος αναφέρει ότι στο παρελθόν οι τράπεζες άσκησαν κοντόφθαλμη πολιτική μεγιστοποίησης των κερδών τους, χωρίς να φροντίζουν και να συνεργάζονται με τις χρηματοδοτούμενες επιχειρήσεις στον κοινό στόχο της βιωσιμότητας των τελευταίων. Επικρίνει ακόμα ορισμένους επιχειρηματίες "γιατί χαρακτηρίζονται είτε από ασυνέπεια είτε από άγνοια βασικών επενδυτικών κανόνων".

ΔΙΑΚΗΡΥΞΗ

Πρόχειρου Μειοδοτικού Διαγωνισμού Προμήθειας Ειδών Καθαριότητος & Πετρελαίου θέρμανσης - κίνησης

Η Ανώτερη Σχολή Τουριστικής Εκπαίδευσης Ρόδου, Δημοκρατίας 2, προκηρύσσει Πρόχειρο Μειοδοτικό Διαγωνισμό με σφραγισμένες προσφορές, για την ανάδειξη προμηθευτών ειδών καθαριότητας και πετρελαίου θέρμανσης & κίνησης για τις ανάγκες του Οικοτροφείου, οικονομικού έτους 2001, ως κάτωθι:

Α. Είδη καθαριότητος Δρχ. 2.000.000

Β. Πετρελαίου θέρμανσης & κίνησης Δρχ. 4.000.000

Ο εν λόγω διαγωνισμός, θα πραγματοποιηθεί στα γραφεία της ΑΣΤΕΡ, Δημοκρατίας 2, στις 12 Μαρτίου 2001, ημέρα Δευτέρα και ώρα 10.00 π.μ.

Πληροφορίες στα γραφεία της Σχολής, τηλ. 24290

Τα έξοδα δημοσίευσης βαρύνουν τον τελευταίο μειοδότη.

Ο Διευθυντής
Αθανάσιος Στάμος

Το ξενοδοχείο

VALSAMI APARTMENTS
ΚΡΕΜΑΣΤΗ - ΡΟΔΟΣ
Α' ΚΑΤΗΓΟΡΙΑΣ

ζητά Υπεύθυνο Υποδοχής με γνώση του προγράμματος HOTEL MASTER της UNIDATA Απαραίτητη η καλή γνώση των αγγλικών ή ολλανδικών.

Για πληροφορίες στο Τηλ. 32631 (ώρες καταστημάτων) κον Σάββα Βαλσάμη

ΚΥΝΗΓΕΤΙΚΟΣ ΣΥΛΛΟΓΟΣ ΡΟΔΟΥ
Η «ΡΟΔΙΑ ΕΛΑΦΟΣ»
Αναγνωρισμένο Σωματείο Συνεργαζόμενο μετά του υπουργείου Γεωργίας
Μέλος της Κυνηγετικής Ομοσπονδίας ΚΡΗΤΗΣ - ΔΩΔΕΚΑΝΗΣΟΥ
Διεύθυνση: ΕΜΠΟΡΙΚΟ ΚΕΝΤΡΟ ΦΩΚΙΑΛΗ
ΡΟΔΟΣ - Τ.Κ. 85100 - ΤΗΛ. FAX 21481
Αριθ. Πρωτ. 22

ΠΡΟΣΚΛΗΣΙΣ ΤΑΚΤΙΚΗΣ ΓΕΝΙΚΗΣ ΣΥΝΕΛΕΥΣΕΩΣ

Το Διοικητικόν Συμβούλιον του Κυνηγετικού Συλλόγου Ρόδου, ΚΑΛΕΙ όλα τα μέλη του Συλλόγου, που είναι ταμειακώς εντάξει και έχουν δικαίωμα να μετέχουν στην ετήσια τακτική Γενική Συνέλευση (άρθρα 6 έως 8 και 26 του καταστατικού), η οποία θα γίνει εις την **ΑΙΘΟΥΣΑ ΡΟΔΙΝΙΟΥ, ΕΙΣ ΡΟΔΟΝ,** την Κυριακή 1ην Απριλίου 2001, και ώρα 09:00 (πρωινή), προς συζήτηση και λήψη αποφάσεων επί των κάτωθι θεμάτων ημερησίας διατάξεως και **ΑΡΧΑΙΡΕΣΙΕΣ.** Και

Εις περίπτωσιν μη απαρτίας, που είναι και το πιθανότερο, η Γενική Συνέλευσις θα ματαιωθεί και θα **ΕΠΑΝΑΛΗΦΘΕΙ** την επόμενη Κυριακή 8 Απριλίου 2001, την ίδια ώρα (09:00) στον ίδιο τόπο και χώρο και με τα ίδια θέματα ημερησίας διατάξεως, άνευ νέας προσκλήσεως, και η οποία θα θεωρηθεί εν **ΑΠΑΡΤΙΑ** με όσα θα είναι τα παρόντα μέλη. (άρθρον 7 παρ. 7 του Καταστατικού).

ΤΑ ΘΕΜΑΤΑ ΗΜΕΡΗΣΙΑΣ ΔΙΑΤΑΞΕΩΣ ΕΙΝΑΙ

1) Εκλογή Εφορευτικής Επιτροπής και Προέδρου αυτής, δι'ΑΡΧΑΙΡΕΣΙΕΣ, και δια τα κάτωθι λοιπά θέματα

2) Πεπραγμένα απερχομένου Διοικητικού Συμβουλίου και απαλλαγή αυτού από κάθε ευθύνη.

3) Ανακοίνωσις Εκθέσεως Ελέγχου Ελεγκτικής Επιτροπής, έτους 2000.

4) Εγκρισις Απολογισμού έτους 2000.

5) Εγκρισις Προϋπολογισμού έτους 2001.

6) Εγκρισις Εκτάκτου Εισφοράς δια την κυνηγετική περίοδο 2001 - 2002, δια την κυνηγετική περίοδο 2001 - 2002, δια φιλοθηραματικούς σκοπούς.

7) Εξακολούθησις εμπλουτισμού της νήσου Ρόδου, με πέρδικες.

8) Περαιτέρω δραστηριότητες του Συλλόγου, διάφοραι προτάσεις κ.λπ.

9) ΑΡΧΑΙΡΕΣΙΕΣ δι'ανάδειξιν νέου Διοικητικού Συμβουλίου, Ελεγκτικής Επιτροπής και Εκλεκτόρων, δια την νέαν διετίαν 2001 - 2003.

ΚΑΛΕΙ, επίσης, όσα από τα ταμειακώς εν τάξει μέλη του Συλλόγου, που πληρούν τις προϋποθέσεις τοιυ άρθρου 9 παρ. 2 του κατ/κού και επιθυμούν να λάβουν μέρος ως **ΥΠΟΨΗΦΙΟΙ** δια τα αξιώματα του Δ.Σ. κ.λπ., όπως υποβάλουν σχετικήν αίτησιν υποψηφιότητος, μαζί με υπεύθυνον δήλωσιν Νόμου 1599/1986, προς το Δ.Σ. του Συλλόγου, το βραδύτερον 15 ημέρες προ της ημερομηνίας διεξαγωγής των αρχαιρεσιών, δηλαδή μέχρι την 16η Μαρτίου 2001, (άρθρον 26 του Καταστατικού).

Απολύτως απαραίτητη η προσκόμισις της θεωρημένης αδείας θήρας έτους 2000 - 2001 κατά την ψηφοφορίαν.

Από το Διοικητικόν Συμβούλιον

Ο Πρόεδρος του Δ.Σ. — **Αντώνιος Καταβενάκης**

Ο Γεν. Γραμματεύς — **Σταύρος Καλούδης**

ΨΗΦΙΣΜΑ

Με την αναγγελία του θανάτου της ΑΙΚΑΤΕΡΙΝΗΣ Κ. ΜΟΥΡΑΤΗ, συνήλθε σε έκτακτη συνεδρίαση το Δ.Σ. του Ομίλου Εθελοντών Ρόδου (Για την προστασία της Τρίτης Ηλικίας), του οποίου η μεταστάσα ήταν εκλεκτό Μέλος, και αποφάσισε ομόφωνα τα εξής:

1. Να παραστεί ολόκληρο το Δ.Σ. του Ομίλου μας στην Νεκρώσιμη Ακολουθία.
2. Να εκφραστούν προς την Οικογένεια της τα θερμά συλλυπητήρια, όλων των Μελών του Ομίλου μας.
3. Αντί στεφάνου, να κατατεθεί εκ μέρους του Ομίλου μας, στον Σύλλογο Ατόμων με ειδικές ανάγκες, το ποσό των 20.000 δρχ.
4. Να δημοσιευθεί το ψήφισμα αυτό, στις τοπικές εφημερίδες της Ρόδου και να επιδοθεί στην οικογένεια της.

Ρόδος, 27/2/2001
Για το Δ.Σ.
Ο Αντιπρόεδρος
Γεώργιος Στασινάκης

ΕΛΛΗΝΙΚΗ ΔΗΜΟΚΡΑΤΙΑ
ΝΟΜΟΣ ΔΩΔΕΚΑΝΗΣΟΥ
ΔΗΜΟΣ ΠΕΤΑΛΟΥΔΩΝ

ΑΝΑΚΟΙΝΩΣΗ

Ανακοινώνουμε στους δημότες του Δήμου Πεταλούδων ότι, όσοι έχουν νόμιμα κτίσματα ή νόμιμα πηγάδια στην περιοχή της παραλίας παράλληλα του Αεροδρομίου να προσκομίσουν τις άδειες κτισμάτων και τις βεβαιώσεις πηγαδιών στα γραφεία του Δημοτικού Διαμερίσματος Παραδεισίου ή στα γραφεία του Δημοτικού Καταστήματος έως τις 15 Μαρτίου 2001, για την οριστικοποίηση της μελέτης ηλεκτροδότησης παραλίας Παραδεισίου.

Πληροφορίες στον Αντιδήμαρχο Πεταλούδων κ. Ιωάννη Αφεντούλη στο τηλέφωνο 91998.

Ο ΑΝΤΙΔΗΜΑΡΧΟΣ
ΑΦΕΝΤΟΥΛΗΣ ΙΩΑΝΝΗΣ

ΟΙΚΟΥΜΕΝΙΚΟ ΠΑΤΡΙΑΡΧΕΙΟ
ΙΕΡΑ ΜΗΤΡΟΠΟΛΙΣ ΡΟΔΟΥ
ΙΕΡΟΣ ΝΑΟΣ
ΑΓΙΟΥ ΓΕΩΡΓΙΟΥ ΑΝΩ
ΡΟΔΟΣ (ΔΩΔΕΚΑΝΗΣΟΣ)

ΨΗΦΙΣΜΑ

Επί τω θλιβερώ αγγέλματι του θανάτου της άξιας ενορίτισσας και ΔΩΡΗΤΡΙΑΣ του Αγίου Γεωργίου Ανω συνήλθε εκτάκτως το Εκκλησιαστικό Συμβούλιον υπό την Προεδρίαν του πατρός ΒΑΣΙΛΕΙΟΥ ΤΣΑΒΑΡΗ και απεφάσισεν να παραστεί σύσσωμον το Συμβούλιον και οι κυρίες της Χορωδίας στην κηδεία της και να εκφράσουν στην Οικογένεια

ΑΙΚΑΤΕΡΙΝΗΣ Κ. ΜΟΥΡΑΤΗ

τα ειλικρινή Συλληπητήρια ο Θεός να την αναπαύσει και κατατάξει εν σκηναίς Δικαίων.

ΕΛΛΗΝΙΚΗ ΔΗΜΟΚΡΑΤΙΑ
ΝΟΜΟΣ ΔΩΔΕΚΑΝΗΣΟΥ
ΔΗΜΟΣ ΑΡΧΑΓΓΕΛΟΥ
ΔΗΜΟΤΙΚΗ ΕΠΙΤΡΟΠΗ ΠΑΙΔΕΙΑΣ

ΑΝΑΚΟΙΝΩΣΗ

Η Δημοτική Επιτροπή Παιδείας του Δήμου Αρχαγγέλου σε συνεργασία με την Ν.Ε.Λ.Ε. Δωδ/σου διοργανώνει σεμινάριο αλφαβητισμού - διδασκαλίας ελληνικών για:

- Αναλφάβητους Ελληνες
- Παλιννοστούντες Ελληνες
- Αλλοδαπούς

Οι ενδιαφερόμενοι μπορούν να απευθύνονται στην κ. Λαμπριανού Φωτεινή υπάλληλο Δήμου Αρχαγγέλου στο τηλ: 0244- 29140.

Ο Δήμαρχος
Κολιάδης Θεοδόσιος

100 δις το εξοπλιστικό πρόγραμμα της ΕΛ.ΑΣ.

Από το τέλος του 1ου εξαμήνου του 2001, η Ελληνική Αστυνομία θα πάψει να ασχολείται με τις μεταγωγές κρατουμένων.

Αυτό δήλωσε υπουργός Δημόσιας Τάξης Μιχάλης Χρυσοχοΐδης απαντώντας σε επίκαιρες ερωτήσεις των βουλευτών Ευάγγελου Βλασσόπουλου (Λευκάδας, ΠΑΣΟΚ) και Ελευθέριου Παπανικολάου (Μεσσηνίας, ΝΔ) σχετικώς με την πρόσφατη απόδραση επικίνδυνου κακοποιού, κατά τη μεταφορά του στο Γενικό Νοσοκομείο Αθηνών και το θάνατο δύο αστυνομικών.

Επίσης, σημείωσε ότι ολοκληρώνεται μέσα στο 2001 το εξοπλιστικό πρόγραμμα της ΕΛΑΣ, ύψους 100 δισεκατομμυρίων δραχμών, το οποίο, όπως είπε θα βοηθήσει στην καλύτερη αστυνόμευση. Απαντώντας στην κριτική του κ. Παπανικολάου ότι οι δύο αστυνομικοί εστάλησαν ως πρόβατα επί σφαγή, ότι στην ΕΛΑΣ επικρατούν διαλυτικά φαινόμενα και ότι το τμήμα μεταγωγών είναι «βόθρος» όπου πηγαίνουν αστυνομικοί με δυσμενείς μεταθέσεις, ο κ. Χρυσοχοΐδης είπε ότι τα κοινωνικά προβλήματα που συμβάλουν στην εγκληματικότητα «δεν αντιμετωπίζονται με αδάπανες ρητορικές». Απαντώντας στον κ. Βλασσόπουλο που είχε ζητήσει τη συμπαράσταση της πολιτείας στους συγγενείς των δολοφονηθέντων αστυνομικών, ο κ. Χρυσοχοΐδης είπε ότι γίνονται κινήσεις «και πέραν των προβλέψεων του νόμου» υπέρ των συζύγων και των παιδιών τους. Τέλος, ο υπουργός Δημόσιας Τάξης είπε ότι η απόδραση του κακοποιού Κώστα Πάσσαρη είναι αποτέλεσμα παραλείψεων, προχειρότητας και επιπολαιότητας, ανακοίνωσε ότι η σχετική κατεπείγουσα ΕΔΕ που διατάχθηκε θα ολοκληρωθεί σε σύντομο χρονικό διάστημα και τόνισε ότι ήδη ελήφθησαν τα πρώτα μέτρα για τη μη επανάληψη του συμβάντος.

Χρυσοχοΐδης για μεταγωγές

Οι μεταγωγές κρατουμένων δεν θα διενεργούνται από την ΕΛ.ΑΣ. μετά το πέρας του 1ου εξαμήνου του 2001, ανακοίνωσε στη Βουλή την Τετάρτη ο υπουργός Δημόσιας Τάξης. Ο Μιχάλης Χρυσοχοΐδης παραδέχτηκε ότι η απόδραση του κακοποιού Κώστα Πάσσαρη ήταν αποτέλεσμα παραλείψεων, προχειρότητας και επιπολαιότητας.

Απαντώντας σε επίκαιρες ερωτήσεις των βουλευτών Ευάγγελου Βλασσόπουλου του ΠΑΣΟΚ και Ελευθέριου Παπανικολάου της ΝΔ σχετικά με τα πρόσφατα τραγικά γεγονότα στο Γενικό Κρατικό, ο υπουργός Δημόσιας Τάξης τόνισε ότι έχουν ήδη ληφθεί όλα τα απαραίτητα μέτρα, ώστε να μην επαναληφθεί ανάλογο περιστατικό. Επισήμανε, ακόμα, ότι η κατεπείγουσα Ένορκη Διοικητική Εξέταση που διατάχθηκε θα ολοκληρωθεί σύντομα.

Όσον αφορά στο εξοπλιστικό πρόγραμμα της ΕΛ.ΑΣ. -ύψους 100 δισ. δραχμών- ο Μ.Χρυσοχοΐδης ανακοίνωσε ότι μέσα στο 2001 θα ολοκληρωθεί, προκειμένου να βελτιωθεί η αστυνόμευση.

Απαντώντας στην κριτική του κ. Παπανικολάου, ο οποίος έκανε λόγο για δύο αστυνομικούς που στάλθηκαν ως πρόβατα επί σφαγή, για διαλυτικά φαινόμενα στην ΕΛ.ΑΣ. και για ένα τμήμα μεταγωγών - «βόθρο» όπου πηγαίνουν αστυνομικοί με δυσμενείς μεταθέσεις, ο κ. Χρυσοχοΐδης επισήμανε ότι τα κοινωνικά προβλήματα που συμβάλλουν στην εγκληματικότητα «δεν αντιμετωπίζονται με αδάπανες ρητορικές».

Αναφερόμενος στην παρατήρηση του κ. Βλασσόπουλου, ο οποίος ζήτησε τη συμπαράσταση της πολιτείας στους συγγενείς των δολοφονημένων αστυνομικών, ο υπουργός Δημόσιας Τάξης δήλωσε ότι «γίνονται κινήσεις και πέραν των προβλέψεων του νόμου» υπέρ των συζύγων και των παιδιών τους.

Προωθείται πλαίσιο για την πολιτική πρόνοιας

Νέα νομοθετική μεταρρύθμιση για το μεγάλο και αναξιοποίητο κομμάτι της πρόνοιας ετοιμάζεται να προωθήσει το υπουργείο Υγείας μέσα στους επόμενους μήνες.

Αυτό ανακοίνωσε ο αρμόδιος υπουργός κ. Αλέκος Παπαδόπουλος μετά τη δίωρη συνάντηση που είχε το μεσημέρι με τον πρωθυπουργό Κώστα Σημίτη στο Μέγαρο Μαξίμου.

Ο υπουργός αναμένεται να ανακοινώσει με λεπτομέρειες αύριο σε συνέντευξη Τύπου τις πρώτες σκέψεις του για την αναδιάρθρωση της πρόνοιας παρά το γεγονός οτι έχουν ηδη διαρρεύσει πληροφορίες που αναφέρουν οτι ο Αλέκος Παπαδόπουλος σχεδιάζει να χωρίσει σε τομείς την πρόνοια ανα περιφέρεια, τακτική που ακολούθησε και στο νέο νομοσχέδιο για την Υγεία και την ανασυγκρότηση του ΕΣΥ.

Ο κ. Παπαδόπουλος, όπως είπε, ενημέρωσε τον πρωθυπουργό ότι ήδη έχουν βρεθεί τα πρόσωπα που θα στελεχώσουν τα 17 περιφερειακα συμβούλια Υγείας σε ολη την Ελλάδα και οπως είπε είναι άνθρωποι άφθαρτοι με ιδιαίτερη εξειδίκευση στο χώρο της υγείας.

Ο κ. Παπαδόπουλος τόνισε για μία ακόμη φορά τη δική του πεποίθηση αλλα και αυτή της κυβέρνησης οτι θα προχωρήσει η μεταρρύθμιση του Εθνικού Συστήματος Υγείας παρα τις αντιδράσεις και τα εμπόδια που υπάρχουν και άφησε να εννοηθεί ότι αποτελεί μονόδρομο η εφαρμογή του νέου νομοσχεδίου ωστε ο Ελληνας πολίτης να καρπωθεί επιτελους καλύτερες υπηρεσίες υγείας απο το δημόσιο σύστημα.

ΔΕΥΑΡ
ΔΗΜΟΤΙΚΗ ΕΠΙΧΕΙΡΗΣΗ
ΥΔΡΕΥΣΗΣ ΑΠΟΧΕΤΕΥΣΗΣ ΡΟΔΟΥ
2ο χλμ. Εθν. Οδού Ρόδου - Λίνδου
τηλ.: 68750 - 68757 fax: 66380
Δ/ΝΣΗ ΤΕΧΝΙΚΩΝ ΥΠΗΡΕΣΙΩΝ
ΥΠΗΡΕΣΙΑ ΑΠΟΧΕΤΕΥΣΗΣ
Πληρ.: Ν. Ζαβόλας

ΑΝΑΚΟΙΝΩΣΗ

Ανακοινώνεται ότι από την Πέμπτη 1-3-2001 και για δεκαπέντε (15) ημέρες περίπου, θα παραμείνει κλειστό το τμήμα στη διασταύρωση των οδών Γρηγορίου Ε' και Αττα-βύρου λόγω εκτέλεσης του έργου «Δίκτυα Αποχέτευσης Ομβρίων - Ακαθάρτων περιοχής Αγίας Αναστασίας».

Ζητάμε την κατανόηση των πολιτών και παρακαλούνται οι φίλοι οδηγοί να κινούνται προσεκτικά και με μικρές ταχύτητες για την αποφυγή ατυχημάτων.

Εκ της ΔΕΥΑΡ
Ο Γενικός Διευθυντής
ΕΜΜ. ΔΙΑΚΟΜΑΝΩΛΗΣ
Διπλ/χος Μηχ/γος Μηχανικός

ΤΟΛΙΑΣ ΑΛΕΞΑΝΔΡΟΣ



Τοποθέτηση και
κατασκευή τζακιών.
Σέρβις στα προβληματικά τζάκια.
Χειροποίητοι επαγγελματικοί
φούρνοι για πιτσαρίες.
Καθαρισμοί τζακιών με δικά μου
εργαλεία από το εξωτερικό
Τηλ.: 0246 - 98193
0241 - 20835
Κιν. 0932176937

Η ΧΡΗΜΑΤΟΔΟΤΗΣΗ ΤΗΣ ΕΥΤΥΧΙΑΣ

NISSAN beHAPPY

με ΤΟ ΧΑΜΗΛΟΤΕΡΟ ΕΠΙΤΟΚΙΟ 0,35%
ή ΑΤΟΚΑ

ΜΗΔΕΝ ΠΡΟΚΑΤΑΒΟΛΗ

ΕΞΟΦΛΗΣΗ ΣΕ 72 ΜΗΝΕΣ

NISSAN

Νικ. Ι. Θεοχαράκης Α.Ε.

ΣΙΜΟΣ ΠΑΡΑΣΚΕΥΑΣ & ΥΙΟΣ ΕΠΕ
ΑΥΣΤΡΑΛΙΑΣ 70, ΡΟΔΟΣ • ΤΗΛ. 35200
ΟΛΟΚΛΗΡΩΜΕΝΟ ΣΥΓΚΡΟΤΗΜΑ NISSAN ΤΟΥ ΔΙΚΤΥΟΥ ΝΙΚ. Ι. ΘΕΟΧΑΡΑΚΗΣ Α.Ε.

ΧΡΗΜΑΤΙΣΤΗΡΙΟ

ΣΥΝΕΔΡΙΑΣΗ ΤΗΣ 28 ΦΕΒΡΟΥΑΡΙΟΥ 2001

ΤΡΑΠΕΖΕΣ	ΤΙΜΗ	%	ΕΛΑΧ.	ΜΕΓ.	ΤΕΜ
ΑΤΤΙΚΗΣ (ΚΟ)	6.66	1.19	6.64	6.80	41 735
ΓΕΝΙΚΗ ΤΡΑΠΕΖΑ ΤΗΣ ΕΛΛ.	12.78	1.59	12.60	13.40	169 354
ΕΘΝΙΚΗ ΤΡΑΠΕΖΑ ΤΗΣ ΕΛΛ.	37.76	0.32	37.52	38.10	164 774
ΕΤΕΒΑ (ΚΟ)	19.70	-1.01	19.46	19.72	3 390
ΕΤΕΒΑ (ΠΟ)	16.96	1.40	16.60	17.00	1 100
ΕΛΛΑΔΟΣ (ΚΟ	71.70	-0.97	71.50	72.50	2 678
ΕΜΠΟΡΙΚΗ ΤΡΑΠΕΖΑ ΤΗΣ ΕΛΛ.	49.66	-0.56	49.00	50.18	65 540
EUROBANK ERGASIAS	20.04	0.60	19.52	20.60	219 629
ΠΕΙΡΑΙΩΣ (ΚΟ)	14.68	0.68	14.42	14.78	274 406
ALPHA ΤΡΑΠΕΖΑ ΠΙΣΤΕΩΣ	30.24	-0.98	30.12	30.78	370 480
ΕΓΝΑΤΙΑ ΤΡΑΠΕΖΑ (ΚΟ)	5.72	-1.38	5.70	5.88	55 757
ΕΓΝΑΤΙΑ ΤΡΑΠΕΖΑ (ΠΟ)	5.18	-1.15	5.18	5.34	5 958
ASPIS BANK	8.34	-1.18	8.22	8.36	18 296
ΕΤΒΑ	7.92	-0.50	7.80	8.10	137 330
ΤΡΑΠΕΖΑ ΚΥΠΡΟΥ	4.82	-2.43	4.76	5.00	104 390
ΑΓΡΟΤΙΚΗ ΤΡΑΠΕΖΑ	8.20	-0.73	8.02	8.26	101 110
ΤΕΛΕΣΤΟ ΤΡΑΠΕΖΑ ΕΠΕΝΔΥΣΕΩΝ	6.94	0.87	6.68	6.94	41 781
ΑΣΦΑΛΕΙΕΣ					
ΕΘΝΙΚΗ ΑΣΦ.	14.36	-2.58	14.30	14.68	3 470
ΑΣΤΙΣ ΠΡΟΝΟΙΑ (ΚΟ)	8.06	-2.66	7.76	8.24	39 005
ΦΟΙΝΙΞ ΓΕΝ. ΑΣΦ	22.32	0.80	22.04	22.88	600
ΕΥΡΩΠΑΪΚΗ ΠΙΣΤΗ ΑΕ (ΚΟ)	3.84	-3.52	3.84	4.08	9 394
ΕΥΡΩΠΑΪΚΗ ΠΙΣΤΗ ΑΕ (ΠΟ)	3.16	0.64	3.10	3.20	1 568
ΑΓΡΟΤΙΚΗ Α.Ε. ΓΕΝ. ΑΣΦΑΛ. (ΚΟ)	15.78	0.88	15.56	16.20	7 780
INTERAMERICAN (ΚΟ)	13.26	-3.63	13.00	13.56	14 231
ΑΓΡΟΤΙΚΗ ΖΩΗΣ	11.74	-0.17	11.54	11.80	15 440
METROLIFE ΕΜΠΟΡΙΚΗ	3.12	2.63	3.08	3.32	379 884
ΕΤΑΙΡΙΕΣ ΕΠΕΝΔΥΣΕΩΝ					
ΕΘΝΙΚΗ ΕΤ. ΕΠΕΝΔ.ΧΑΡΤ.	3.02	-1.31	3.00	3.10	38 480
ΕΛΛΗΝΙΚΗ ΕΤ. ΕΠΕΝΔ. (ΚΑ)	2.60	-1.89	2.60	2.68	27 850
ΕΠΕΝΔ. ΕΡΓΑΣΙΑΣ (ΚΑ)	2.67	0.74	2.66	2.73	140 115
ΕΠΕΝΔ. ΑΝΑΠΤΥΞΕΩΣ (ΚΑ)	2.69	-0.37	2.61	2.73	38 400
ALPHA ΕΠΕΝΔΥΣΕΩΝ (ΚΑ)	5.96	1.02	5.90	5.98	47 165
ΠΕΙΡΑΙΩΣ ΕΠΕΝΔΥΤΙΚΗ	2.50	-1.96	2.49	2.64	27 911
ΠΡΟΟΔΟΣ ΕΛΛ.ΕΠΕΝΔ.	4.38	-1.35	4.24	4.50	42 754
INTERINVEST - ΔΙΕΘ. ΕΠΕΝΔ.	1.78	1.11	1.76	1.81	26 710
ΕΞΕΛΙΞΗ Α.Ε.Ε.Χ. (ΚΑ)	1.03	-1.90	1.02	1.09	258 460
ΔΙΑΣ Α.Ε.Ε.Χ (ΚΑ)	2.08	-4.59	2.08	2.26	94 100
ΑΙΟΛΙΚΗ Α.Ε.Ε.Χ. (ΚΑ)	1.98	-2.46	1.98	2.09	66 760
ΕΜΠΟΡΙΚΗ ΕΠΕΝΔΥΤΙΚΗ (ΚΑ)	3.14	-1.26	3.08	3.22	20 460
MARFIN ΑΕΕΧ	3.86	-1.53	3.76	3.96	63 517
ΟΡΙΟΝ Δ.Α.Ε.Ε.Χ (ΚΑ)	2.45	-2.78	2.45	2.62	54 360
ΑΣΤΙΣ ΕΠΕΝΔΥΤΙΚΗ (ΚΑ)	4.12	-1.90	4.00	4.12	3 270
ALPHA TRUST ASSET M. (ΚΟ)	4.42	-0.90	4.40	4.68	2 555
ΑΚΤΙΒ ΕΠΕΝΔΥΤΙΚΗ Α.Ε.Ε.Χ.	2.86	-2.14	2.80	2.87	10 890
ΕΤ. ΧΡΗΜ/ΚΗΣ ΜΙΣΘΩΣΗΣ					
ΕΤΒΑ ΑΝΖΙΝΓΚ (ΚΟ)	5.02	-1.62	5.00	5.26	68 590
ALPHA LEASING (ΚΟ)	10.94	-0.91	10.94	11.36	9 740
ΠΕΙΡΑΙΩΣ ΧΡΗΜ/ΚΕΣ ΜΙΣΘΩΣΕΙΣ	8.00	0.50	7.96	8.00	759
ΕΤΑΙΡΙΕΣ ΣΥΜΜΕΤΟΧΩΝ					
ALBIO Α.Ε. ΣΥΜΜΕΤΟΧΩΝ (ΚΟ)	4.38	-1.35	4.32	4.62	13 600
ΜΠΟΥΤΑΡΗΣ (ΚΑ)	2.17	-6.47	2.15	2.38	259 030
ΜΠΟΥΤΑΡΗΣ (ΠΑ)	2.20	-1.35	2.16	2.28	950
ΚΕΡΑΝΗΣ (ΚΑ)	2.32	-1.69	2.31	2.47	198 177
ΚΕΡΑΝΗΣ (ΠΑ)	1.61	-1.83	1.60	1.73	56 180
ΕΠΙΧΕΙΡΗΣΕΙΣ ΑΤΤΙΚΗΣ (Κ)	7.12	-0.56	7.00	7.22	67 512
ΟΜΙΛΟΣ INTEΑΛ (Κ)	4.26	-4.91	4.18	4.70	281 053
ΟΜΙΛΟΣ INTEΑΛ (Π)	7.10	0.00	0.00	0.00	0
ΚΑΛΟΝΑΤΕΣ (ΚΑ)	5.66	-2.41	5.50	6.24	1 076 130
ΚΑΛΟΝΑΤΕΣ (ΠΑ)	3.74	-5.08	3.66	4.26	544 810
ΒΙΟΧΑΛΚΟ (ΚΑ)	10.06	-2.52	10.00	10.42	71 930
ΕΛΛΗΝΙΚΑ ΧΡΗΜΑΤΟΠΗΡΙΑ	10.70	-0.19	10.66	11.08	31 190
ΔΕΛΤΑ ΣΥΜΜΕΤΟΧΩΝ (ΚΑ)	9.62	-0.62	9.54	9.80	27 620
ΔΕΛΤΑ ΣΥΜΜΕΤΟΧΩΝ (ΠΑ)	9.36	-0.64	9.24	9.42	3 152
NOTOS COM	2.98	-3.87	2.92	3.24	202 350
ΧΑΤΖΗΙΩΑΝΝΟΥ Α.Ε.	5.50	-0.72	5.36	5.92	222 220
AXON Α.Ε.	4.94	-5.00	4.90	5.36	76 863
SANYO HELLAS A.E.B.E.	3.06	-3.77	3.04	3.28	210 378
ΚΟΥΜΠΑΣ Α.Ε.	4.50	-6.64	4.40	4.72	571 460
ALPHA ΑΡΣΙΝΑ ΣΥΜΜΕΤΟΧΕΣ	5.64	-2.42	5.62	5.98	339 720
ALPHA FINANCE Α.Ε.	40.30	0.00	39.46	40.36	1 030
ΠΑΡΝΑΣΣΟΣ ΕΠΙΧΕΙΡΗΣΕΙΣ	1.95	-10.96	1.95	2.28	85 803
ΦΟΥΡΛΗΣ Α.Ε. ΣΥΜΜΕΤΟΧΩΝ	12.80	0.00	12.16	13.44	26 767
ΜΕΤΚΡΟΣ ΣΥΜΜΕΤΟΧΙΚΗ	3.38	-5.59	3.36	3.66	16 437
ΑΘΗΝΑΪΚΕΣ ΣΥΜΜΕΤΟΧΕΣ	2.17	-6.06	2.15	2.43	707 330
ΜΕΛΑ Α.Ε. ΣΥΜΜΕΤΟΧΩΝ (ΚΑ)	3.22	-7.47	3.18	3.62	231 990
ΔΙΑΧΕΙΡΙΣΗ ΑΚΙΝΗΤΗΣ ΠΕΡΙΟΥΣΙΑΣ					
ΚΕΚΡΟΨ	39.78	-9.01	38.88	45.00	15 030
ΕΡΜΗΣ Α.Ε.	5.20	-2.26	5.16	5.56	250 430
ΙΟΝΙΚΗ	11.38	-0.52	11.08	11.44	9 180
ALPHA ΑΣΤΙΚΑ ΑΚΙΝΗΤΑ	12.18	-1.77	12.10	12.80	24 200
ΕΝΟΠΟΙΗΣΕΙΣ ΜΕΤΑΦΟΡΙΚΩΝ ΜΕΣΩΝ					
ΒΕΡΝΙΚΟΣ-ΚΟΥΤΤΕΡΑ	6.02	-2.27	5.90	6.16	1 440
AUTOHELLAS Α.Ε.	7.90	-0.25	7.80	8.00	7 620
ΚΥΡΙΑΚΟΥΛΗΣ Μ.Κ.Ν	2.99	-2.29	2.96	3.18	40 110
ΠΛΗΡΟΦΟΡΙΚΗ					
INTRASOFT (ΚΟ)	11.66	-1.69	11.48	12.14	55 977
ΔΕΛΤΑ ΠΛΗΡΟΦΟΡΙΚΗ	5.80	0.00	5.74	5.92	34 660
BYTE COMPUTER	4.56	0.00	4.36	4.68	13 760
INTRALOT (ΚΟ)	15.14	-4.30	15.14	16.04	34 400
QUALITY AND RELIABILITY A.B.E.E.	11.24	-0.53	10.96	11.38	14 000
INFORMER (ΚΟ)	9.86	-0.80	9.80	10.04	10 030
FORTHnet	13.08	-0.91	12.30	13.22	12 230
LOGIC D.I.S.	3.52	-2.76	3.42	3.70	151 542
SINGULAR	5.80	0.69	5.70	5.98	166 000
UNISOFT	3.90	-6.25	3.88	4.28	41 520
ΔΙΑΦΗΜΙΣΗ					
ΑΤΕΡΜΟΝ ΔΥΝΑΜΙΚΗ	3.06	-3.77	3.02	3.34	128 100
ΥΓΕΙΑ					
ΙΑΤΡΙΚΟ ΑΘΗΝΩΝ	6.36	-1.85	6.24	6.52	26 780
ΙΑΤΡΙΚΟ ΑΘΗΝΩΝ Π.ΦΑΛΗΡ	4.78	-3.24	4.76	5.06	18 660
ΙΑΣΩ	10.48	-0.19	10.30	10.52	21 560
ΔΑΝΕΙΑΔΗΣ	7.38	0.00	7.20	7.60	5 920
ΤΗΛΕΟΡΑΣΗ-ΨΥΧΑΓΩΓΙΑ					
ΤΗΛΕΤΥΠΟΣ	7.02	-3.31	7.00	7.46	67 840
HYATT REGENCY	6.96	-4.40	6.92	7.50	128 650
ΕΛΕΥΘΕΡΗ ΤΗΛΕΟΡΑΣΗ	8.44	-4.74	8.36	8.92	9 190
ΓΕΩΡΓΙΑ					
ΙΠΠΟΤΟΥΡ (Κ)	2.59	-1.52	2.41	2.59	985
ΔΙΥΛΟΤΡΟΦΕΙΑ					
ΔΙΥΛΟΤΡΟΦΕΙΑ ΣΕΛΟΝΤΑ	3.78	-4.06	3.72	4.08	167 660
NHREVS	4.24	-2.75	4.16	4.40	37 654
SEAFARM	2.13	-2.90	2.07	2.22	141 490
ΕΛΛΗΝΙΚΑΙ ΔΙΥΛΟΚΑΛΛΙΕΡΓΕΙΑΙ	9.86	-3.90	9.12	10.48	3 770
ΟΡΥΚΕΙΑ					
ΑΡΓΥΡΟΜΕΤ/ΤΟΝ & ΒΑΡΥΤΙΝΗΣ	27.66	-0.07	27.50	27.90	21 380
ΜΕΤΑΦΟΡΕΣ					
ΙΜΠΕΡΙΟ (ΚΟ)	5.28	-4.35	5.20	5.68	2 840
ΕΠΙΒΑΤΗΓΟΣ ΝΑΥΤΙΛΙΑ					
ΓΡΑΜΜΕΣ ΣΤΡΙΝΤΖΗ	1.96	-3.45	1.95	2.08	168 826
ΝΑΥΤΙΛΙΑΚΗ ΕΤΑΙΡΕΙΑ ΛΕΣΒΟΥ	1.98	-3.41	1.94	2.09	118 541
ΑΝΕΚ (ΚΟ)	2.90	-1.02	2.85	2.95	27 695
ΑΝΕΚ (ΠΟ)	3.14	0.00	0.00	0.00	0
ΜΙΝΩΙΚΕΣ ΓΡΑΜΜΕΣ	5.00	-5.30	4.94	5.28	111 842
ΒΟΗΘΗΤΙΚΕΣ ΠΡΟΣ ΜΕΤΑΦΟΡΕΣ ΔΡΑΣΤΗΡΙΟΤΗΤΕΣ					
ΕΘΝΙΚΗ ΑΣΦΟΡ. ΑΚΙΝ ΒΕΚΟΜ/ΣΕΩΣ	7.32	0.00	7.32	7.34	289 219
ΤΗΛΕΠΙΚΟΙΝΩΝΙΕΣ					
ΟΤΕ	15.18	-4.41	15.08	15.80	1 500 818
ΠΑΝΑΦΩΝ	6.56	-2.38	6.50	6.78	576 348
COSMOTE	8.84	-1.78	8.80	9.00	181 806
ΞΕΝΟΔΟΧΕΙΑ ΚΑΙ ΛΟΙΠΑ ΚΑΤΑΛΥΜΑΤΑ					
ΑΣΤΗΡ PALACE	8.10	-1.94	7.98	8.30	15 690
ΓΕΚΕ Α.Ε.	5.56	-6.51	5.22	5.82	37 170
ΛΑΜΨΑ	5.94	-3.57	5.88	6.40	36 203
ΝΙΚΟΣ ΓΚΑΛΗΣ	6.08	-3.75	6.02	6.50	67 734
ΕΣΤΙΑΤΟΡΙΑ					
OLYMPIC CATERING Α.Ε.	7.88	-3.41	7.44	8.10	17 880
ΓΡΗΓΟΡΗΣ ΜΙΚΡΟΓΕΥΜΑΤΑ	16.12	1.00	15.90	16.20	4 690
EVEREST	4.10	-5.09	4.06	4.40	18 650
GOODYS Α.Ε.	18.96	-0.52	18.48	19.06	640

ΤΡΑΠΕΖΕΣ	ΤΙΜΗ	%	ΕΛΑΧ.	ΜΕΓ.	ΤΕΜ
ΚΑΛΟΣΤΟΥΦΑΝΤΟΥΡΓΙΚΕΣ	ΤΙΜΗ	%	ΕΛΑΧ.	ΜΕΓ.	ΤΕΜ
ΕΛΛΗΝ. ΥΦΑΝΤΟΥΡΓΙΑ (ΚΑ)	5.34	1.11	5.22	5.54	17 066
ΤΡΙΑ ΑΛΦΑ (ΚΟ)	33.98	1.13	33.84	37.62	2 885
ΚΑΛΟΣ.Τ. ΝΑΟΥΣΗΣ (ΚΑ)	3.72	-3.12	3.64	4.14	1 227 290
ΔΟΥΔΟΣ (ΚΑ)	3.34	-2.34	3.18	3.68	1 109 160
ΦΙΝΤΕΞΠΟΡΤ (ΚΟ)	4.76	0.42	4.64	4.98	26 210
ΣΑΡΑΝΤΟΠΟΥΛΟΣ	6.82	-1.45	6.38	7.66	31 939
ΕΠΙΛΕΚΤΟΣ ΚΑΛΟΣ.Τ/ΡΓΙΑ	2.70	-2.53	2.61	2.92	74 650
ΚΑΛΟΣ.Τ. ΝΑΥΠΑΚΤΟΥ	3	3.85	3.00	3.20	20 080
ΒΑΡΒΑΡΕΣΟΣ	6.60	-0.30	6.50	6.70	9 290
ΤΕΞΑΠΡΕΤ	5.04	-5.62	4.98	5.42	61 520
ΓΙΑΝΝΗΣ ΓΙΑΝΝΟΥΣΗΣ	9.88	2.28	9.66	10.74	110 960
ΚΑΛΟΣ.Τ. ΚΟΡΙΝΘΟΥ (ΚΟ)	2.94	-5.77	2.92	3.24	116 750
ΚΑΛΟΣ.Τ. ΚΟΡΙΝΘΟΥ (ΠΟ)	2.79	-3.12	2.78	2.93	9 600
ΜΟΥΖΑΚΗΣ (ΚΑ)	4.02	-0.50	3.86	4.12	7 000
ΜΟΥΖΑΚΗΣ (ΠΑ)	8.48	0.00	0.00	0.00	0
ΠΛΑΣΤΙΚΑ ΘΡΑΚΗΣ (ΚΑ)	3.40	-2.86	3.30	3.60	134 260
ΜΑΞΙΜ-ΠΕΡΤΣΕΝΙΔΗΣ	2.06	-5.10	1.96	2.16	455 190
Μ. & Α. ΚΑΡΑΤΖΗ Α.Ε.	5.60	-6.98	5.60	6.10	35 710
ΦΙΕΡΑΤΕΣ-ΑΦΟΙ ΑΝΕΖΟΥΛΑΚΗ	2.90	-3.33	2.82	3.22	211 345
ΤΡΟΦΙΜΑ-ΠΟΤΑ					
ΚΥΛΙΝΔΡΟΜΥΛΟΙ ΛΟΥΛΗ	4.80	3.45	4.64	5.14	47 820
ΕΛΛ. ΒΙΟΜ. ΖΑΧΑΡΙΟ	13.64	-0.87	13.22	13.80	15 031
ΕΛΑΪΣ	21.60	0.19	20.58	21.60	23 190
ΚΑΡΑΜΟΛΕΓΚΟΣ	7.54	0.00	7.50	7.60	6 950
ΕΦΡΙΑΣ (ΚΑ)	3.00	-6.25	2.99	3.24	205 758
ΕΦΡΙΑΣ (ΠΑ)	5.22	-4.40	5	5.46	140
ΚΡΕΚΑ	2.73	1.87	2.70	2.90	45 365
ΠΑΥΛΙΔΗΣ (ΠΟ)	8.46	0.71	8.34	8.86	2 950
ΜΠΑΡΜΠΑ ΣΤΑΘΗΣ (Κ)	5.24	0.38	5.10	5.32	2 455
ΜΠΑΡΜΠΑ ΣΤΑΘΗΣ (Π)	5	0	0	0	0
COCA COLA E.E.E.	18.50	-0.54	18.38	18.80	135 689
ΠΡΟΪΟΝΤΑ ΚΑΠΝΟΥ					
ΚΑΠΝΟΒΙΟΜΗΧΑΝΙΑ ΚΑΡΕΛΙΑ	53.2	0.08	53.20	53.20	30
ΠΑΠΑΣΤΡΑΤΟΣ	15.90	0.13	15.20	16.08	19 720
ΕΙΔΗ ΕΝΔΥΜΑΣΙΑΣ					
ΜΙΝΕΡΒΑ	3.22	2.55	2.84	3.34	7 470
ΤΕΞΑΠΡΕΤ	5.04	-5.62	4.98	5.42	61 520
ΓΙΑΝΝΗΣ ΓΙΑΝΝΟΥΣΗΣ	9.88	2.28	9.66	10.74	110 960
ΚΑΛΟΣ.Τ. ΚΟΡΙΝΘΟΥ (ΚΟ)	2.94	-5.77	2.92	3.24	116 750
ΚΑΛΟΣ.Τ. ΚΟΡΙΝΘΟΥ (ΠΟ)	2.79	-3.12	2.78	2.93	9 600
ΜΟΥΖΑΚΗΣ (ΚΑ)	4.02	-0.50	3.86	4.12	7 000
ΜΟΥΖΑΚΗΣ (ΠΑ)	8.48	0.00	0.00	0.00	0
ΠΛΑΣΤΙΚΑ ΘΡΑΚΗΣ (ΚΑ)	3.40	-2.86	3.30	3.60	134 260
ΜΑΞΙΜ-ΠΕΡΤΣΕΝΙΔΗΣ	2.06	-5.10	1.96	2.16	455 190
Μ. & Α. ΚΑΡΑΤΖΗ Α.Ε.	5.60	-6.98	5.60	6.10	35 710
ΦΙΕΡΑΤΕΣ-ΑΦΟΙ ΑΝΕΖΟΥΛΑΚΗ	2.90	-3.33	2.82	3.22	211 345
ΤΡΟΦΙΜΑ-ΠΟΤΑ					
ΚΥΛΙΝΔΡΟΜΥΛΟΙ ΛΟΥΛΗ	4.80	3.45	4.64	5.14	47 820
ΕΛΛ. ΒΙΟΜ. ΖΑΧΑΡΙΟ	13.64	-0.87	13.22	13.80	15 031
ΕΛΑΪΣ	21.60	0.19	20.58	21.60	23 190
ΚΑΡΑΜΟΛΕΓΚΟΣ	7.54	0.00	7.50	7.60	6 950
ΕΦΡΙΑΣ (ΚΑ)	3.00	-6.25	2.99	3.24	205 758
ΕΦΡΙΑΣ (ΠΑ)	5.22	-4.40	5	5.46	140
ΚΡΕΚΑ	2.73	1.87	2.70	2.90	45 365
ΠΑΥΛΙΔΗΣ (ΠΟ)	8.46	0.71	8.34	8.86	2 950
ΜΠΑΡΜΠΑ ΣΤΑΘΗΣ (Κ)	5.24	0.38	5.10	5.32	2 455
ΜΠΑΡΜΠΑ ΣΤΑΘΗΣ (Π)	5	0	0	0	0
COCA COLA E.E.E.	18.50	-0.54	18.38	18.80	135 689
ΠΡΟΪΟΝΤΑ ΚΑΠΝΟΥ					
ΚΑΠΝΟΒΙΟΜΗΧΑΝΙΑ ΚΑΡΕΛΙΑ	53.2	0.08	53.20	53.20	30
ΠΑΠΑΣΤΡΑΤΟΣ	15.90	0.13	15.20	16.08	19 720
ΕΙΔΗ ΕΝΔΥΜΑΣΙΑΣ					
ΜΙΝΕΡΒΑ	3.22	2.55	2.84	3.34	7 470
SEX ΦΟΡΜ	10.12	5.20	9.68	10.28	46 560
ΕΛΒΕ-ΕΚΔΥΜΑΤΩΝ	2.32	2.11	2.31	2.53	20 710
FANCO Α.Ε.	6.48	-5.54	6.24	7.32	90 930
ΠΡΟΪΟΝΤΑ ΞΥΛΟΥ & ΦΕΛΛΟΥ					
ΒΑΛΚΑΝ (Κ)	0.44	-4.35	0.44	0.46	560 040
ΑΚΡΙΤΑΣ (ΚΟ)	3.96	-1.00	3.88	4.04	8 740
ΣΕΛΜΑΝ	3.54	-4.32	3.50	3.80	25 380
ΠΡΟΪΟΝΤΑ ΧΑΡΤΟΥ					
ΒΙΣ (ΚΟ)	6.10	-1.29	6.02	6.46	18 490
ΒΙΣ (ΠΟ)	6.70	0.00	0.00	0.00	0
PAPERPACK-ΤΣΟΥΚΑΡΙΔΗΣ	17.86	-1.76	17.04	18.38	1 100
ΕΚΔΟΣΕΙΣ					
INFORM ΛΥΚΟΣ	19.74	-0.20	19.52	19.84	9 860
ΕΚΔΟΣΕΙΣ ΛΥΜΠΕΡΗ	11.30	11.86	11.30	12.44	601 350
ΙΜΑΚΟ ΜΗΝΤΙΑ ΝΕΤ ΓΚΡΟΥΠ	6.28	4.32	6.00	6.36	79 670
ΧΑΪΔΕΜΕΝΟΣ	6.14	-0.65	6.00	6.30	7 830
ΠΗΓΑΣΟΣ	4.04	-2.42	4.04	4.36	64 870
ΔΗΜ/ΚΟΣ ΟΡΓ. ΛΑΜΠΡΑΚΗ	13.22	-0.60	12.98	14.1	191 965
ΑΤΤΙΚΕΣ ΕΚΔΟΣΕΙΣ	8.3	0.48	8.26	8.6	1 890
ΤΕΓΟΠΟΥΛΟΣ ΕΚΔΟΣΕΙΣ	3.9	-1.52	3.86	4.22	163 290
ΝΑΥΤΕΜΠΟΡΙΚΗ	3.88	1.57	3.7	4.1	11 420
ΚΑΘΗΜΕΡΙΝΗ ΕΚΔΟΣΕΩΣ	7.52	1.83	7.48	8	14 650
ΤΕΧΝΙΚΕΣ ΕΚΔΟΣΕΙΣ	12.68	2.16	12.5	13	9 430
ΧΗΜΙΚΕΣ					
ΕΤΜΑ (ΚΟ)	2.34	2.63	2.28	2.47	78 104
ΕΤΜΑ (ΠΟ)	1.8	1.12	1.74	1.92	18 920
RILKEN	11.74	0.17	11.64	12.38	25 350
ΕΛΛΑΤΕΞ ΣΥΝΘΕΤΙΚΕΣ ΙΝΕΣ	2.04	-4.67	2.02	2.31	126 380
ΕΛΑΣΤΙΚΑ-ΠΛΑΣΤΙΚΑ					
ΠΕΤΖΕΤΑΚΙΣ (ΚΑ)	6.50	0.00	6.24	6.64	18 214
ΠΕΤΖΕΤΑΚΙΣ (ΠΑ)	5.72	0.35	5.70	5.98	3 375
ΠΛΑΣΤΙΚΑ ΚΡΗΤΗΣ	8.82	0.90	8.60	8.90	2 850
ΠΛΑΣΤΙΚΑ ΜΑΚΕΔΟΝΙΑΣ (ΚΑ)	3.20	-4.76	3.10	3.48	135 140
ΜΗ ΜΕΤΑΛΛΙΚΑ ΟΡΥΚΤΑ-ΤΣΙΜΕΝΤΑ					
ΕΣΧΑ	38.68	8.08	37.80	42.92	54 630
ΧΑΛΥΨ (ΚΟ)	5.78	8.65	5.40	5.94	6 900
ΧΑΛΥΨ (ΠΟ)	5.26	11.44	5.24	5.28	210
ΙΚΤΙΝΟΣ	4.46	-1.33	4.38	4.66	9 480
ΜΑΘΙΟΣ ΠΥΡΙΜΑΧΑ	8.22	-2.14	8.20	8.40	3 840
ΚΥΡΙΑΚΙΔΗΣ ΜΑΡΜΑΡΑ	4.10	-1.91	4.00	4.30	48 220
ΚΕΡΑΜΕΙΑ-ΑΛΛΑΤΙΝΗ	14.84	-2.62	14.56	15.30	830
ΗΡΑΚΛΗΣ	13.82	-3.22	13.80	14.42	19 060
TITAN (ΚΟ)	38.64	2.38	37.78	39.96	98 471
TITAN (ΠΟ)	32.36	1.31	32.00	32.76	2 490
ΒΑΣΙΚΑ ΜΕΤΑΛΛΑ					
ΑΛΟΥΜΙΝΙΟ ΤΗΣ ΕΛΛΑΔΟΣ	41.42	0.93	41.10	41.88	11 882
ΜΑΪΛΗΣ Α.Ε.Β.Ε.	9.88	0.40	9.62	10.14	47 270
ΧΑΛΚΟΡ	4.42	-3.49	4.42	4.60	19 850
ΑΛΟΥΜΥΛ. ΜΥΛΩΝΑΣ	6.08	10.55	5.54	6.16	163 670
ΣΙΔΗΝΟΥΡΓΕΙΑ ΚΟΡΙΝΘΟΥ	4.56	0.87	4.56	4.72	14 800
ΑΛΚΟ ΕΛΛΑΣ	2.90	4.61	2.87	3.08	199 892
ΣΩΛΗΝ. ΤΖΙΡΑΚΙΑΝ ΠΡΟΦΙΛ	2.88	1.05	2.74	3.00	25 560
ΕΛΒΑΛ	4.10	2.38	4.08	4.30	62 840
ΣΙΔΕΝΟΡ	3.88	3.00	3.88	4.12	68 076
ETEM Α.Ε.	3.00	0.33	3.00	3.10	12 020
ΜΕΤΑΛΛΙΚΑ ΠΡΟΪΟΝΤΑ					
ΒΙΟΣΤΟΑ (ΚΟ)	0.82	0.00	0.82	0.90	141 762
ΒΙΟΣΤΟΑ (ΠΟ)	0.88	0.00	0.88	0.94	7 675
SPIDER	15.62	4.05	15.54	16.40	12 730
MEVACO	2.81	1.81	2.76	2.94	73 605
HELLAS CAN (Κ)	6.94	2.80	6.86	7.16	23 990
Χ

ΦΟΡΟΛΟΓΙΑ ΑΚΙΝΗΤΩΝ

50% λιγότερος φόρος για εισοδήματα από ακίνητα ή *ιδιοκατοίκηση σε οικία πάνω από 150 τ.μ.*

Λιγότερο φόρο θα πληρώσουν φέτος οι φορολογούμενοι που απέκτησαν το 2000 εισοδήματα από ακίνητα ή ιδιοκατοικούν σε κύρια ή δευτερεύουσα κατοικία άνω των 150 τετραγωνικών μέτρων.

Οι συντελεστές με τους οποίους επιβάλλεται συμπληρωματικός φόρος στα πραγματικά ή τεκμαρτά εισοδήματα από ακίνητα, μειώθηκαν φέτος κατά 50%.

Ειδικότερα, ο συντελεστής για τα ακίνητα μέχρι 300 τ.μ. έχει μειωθεί στο 1,5% από 3%, ενώ για τα ακίνητα πάνω από 300 τ.μ. μειώθηκε στο 3% από 6%.

Στον φόρο αυτό δεν υπόκειται το τεκμαρτό εισόδημα από ιδιοκατοίκηση, εφόσον ο φορολογούμενος κατοικεί σε κύρια ή δευτερεύουσα κατοικία συνολικού εμβαδού μέχρι των 150 τ.μ.

Το όριο αυτό προσαυξάνεται κατά 20 τ.μ. για κάθε παιδί, όταν ο φορολογούμενος έχει πάνω από δύο παιδιά.

Ο υπολογισμός του «ενοικίου» της ιδιοκατοίκησης προκαλεί πονοκέφαλο κάθε χρόνο σε χιλιάδες φορολογούμενους.

Οι φορολογούμενοι θα πρέπει να γνωρίζουν ότι για τον προσδιορισμό του τεκμαρτού μισθώματος της ιδιοκατοίκησης λαμβάνονται υπόψη 4 στοιχεία:

1. Η επιφάνεια της κατοικίας, στην οποία θα προστεθεί για τον υπολογισμό της αξίας το 20% της επιφάνειας των βοηθητικών χώρων, που είναι η αποθήκη και οι κλειστοί χώροι στάθμευσης των αυτοκινήτων (πάρκινγκ).

Πάνω στη δήλωση γράφεται το σύνολο της επιφάνειας του πάρκινγκ και της αποθήκης.

2. Η τιμή ζώνης για τις περιοχές όπου ισχύει το αντικειμενικό σύστημα προσδιορισμού της αξίας των ακινήτων ή η τιμή εκκίνησης για τις υπόλοιπες περιοχές.

3. Ο διορθωτικός συντελεστής, ο οποίος διαμορφώνεται ανάλογα με την τιμή ζώνης ή εκκίνησης του ακινήτου ως εξής:

γ1,10 για τιμή ζώνης έως 150.000 δρχ.

γ1,20 για τιμή ζώνης από 150.000 έως 250.000 δρχ.

γ1,30 για τιμή ζώνης από 250.001 έως 400.000 δρχ.

γ1,40 για τιμή ζώνης από 400.001 και άνω.

4. Ο συντελεστής παλαιότητας, ο οποίος διαμορφώνεται ανάλογα με την ηλικία των ακινήτων ως εξής:

γ0,90 για 1-5 χρόνια

γ0,80 για 6-10 χρόνια

γ0,75 για 11-15 χρόνια

γ0,70 για 16-20 χρόνια

γ0,65 για 21-25 χρόνια

γ0,60 για 26 χρόνια και πάνω

Η αξία της κατοικίας προκύπτει ως εξής: Εμβαδόν Χ τιμή ζώνης ή εκκίνησης Χ διορθωτικός συντελεστής Χ συντελεστής παλαιότητας.

Η αξία που βρίσκεται με τον τρόπο αυτό, αφορά το σύνολο της επιφάνειας της κατοικίας. Γι'αυτό θα πρέπει να βρίσκεται στη συνέχεια η αξία που αναλογεί στην επιφάνεια πάνω από τα 150 τ.μ., που είναι το αφορολόγητο όριο και αυτή η αξία θα πολλαπλασιάζεται με ποσοστό 3,5% για να βρεθεί το ποσό που θα φορολογηθεί.

ΠΑΡΑΔΕΙΓΜΑ

Ιδιοκατοικούμενη κύρια κατοικία εμβαδού 190 τ.μ., που βρίσκεται σε περιοχή όπου η τιμή ζώνης είναι 350.000 δρχ. ανά τ.μ.

Η οικοδομική άδεια εκδόθηκε το 1997.

Ετσι έχουμε:

γΑξία κατοικίας: (Εμβαδόν) 190 Χ (Τιμή ζώνης) 350.000 Χ (Διορθωτικός Συντελεστής) 1,30 Χ (Συντελεστής Παλαιότητας) 0,90 =77.805.000 δρχ.

γΑξία που αναλογεί στη φορολογούμενη επιφάνεια: 40/150 Χ 77.805.000 = 20.747.000 δρχ.

γΠοσό που υπόκειται σε φόρο: 20.747.000 Χ 3,5%= 725.145 δρχ.

Το ποσό αυτό θα προστεθεί στα υπόλοιπα εισοδήματα του φορολογούμενου για να φορολογηθεί.

Στις 5.000 δρχ. η επιδότηση για την πρόσληψη ανέργων

Υψηλότερες ημερήσιες επιδοτήσεις για προσλήψεις ανέργων και ισχυρά κίνητρα στις επιχειρήσεις που θα προσφέρουν θέσεις κατάρτισης και απασχόλησης σε νέους αποφοίτους σχολών μαθητείας, λυκείου, ΑΕΙ, ΤΕΙ, κ.α. περιλαμβάνει το «πακέτο» των νέων (για το 2001) προγραμμάτων του ΟΑΕΔ που ανακοινώνει σήμερα ο υπουργός Εργασίας και Κοινωνικών Ασφαλίσεων Τ. Γιαννίτσης και τα οποία προβλέπεται να εφαρμοστούν σταδιακά μέχρι τον ερχόμενο Μάιο.

Τα νέα προγράμματα, που ήδη έχουν εγκριθεί από τον ΟΑΕΔ και θα χρηματοδοτηθούν, σε ποσοστό 75% από το Γ ΚΠΣ, προβλέπουν ειδικότερα: Την απ'ευθείας επιδότηση (τουλάχιστον με 5.000 δρχ. ημερησίως) κάθε νέας πρόσληψης ανέργου υπό την προϋπόθεση ότι οι επιχειρήσεις που θα προσλάβουν ανέργους όχι μόνο δεν θα πρέπει να έχουν μειώσει το απασχολούμενο προσωπικό τους 6 μήνες πριν από την υπαγωγή στο πρόγραμμα, αλλά, θα δεσμεύονται να διατηρήσουν τις νέες θέσεις εργασίας (χωρίς επιδότηση) για άλλους 6 μήνες μετά τη λήξη της 12μηνης επιχορήγησης. Το συγκεκριμένο πρόγραμμα αναμένεται να τεθεί σε εφαρμογή με μια μικρή καθυστέρηση (Απρίλιο ή Μάιο) καθώς οι σχετικές επιδοτήσεις θα πρέπει να γνωστοποιούνται στην Ε.Ε. (η οποία και θα δίνει τη σχετική άδεια).

Την πρόβλεψη υψηλότερων ποσών ημερήσιας επιδότησης για ειδικές ομάδες ανέργων που έχουν δυσκολία επανένταξης (μακροχρόνια άνεργοι, γυναίκες κ.α.) στην αγορά εργασίας και συμμετέχουν σε προγράμματα συνδυασμένης κατάρτισης και απασχόλησης. Τη δωρεάν (για τις επιχειρήσεις) απασχόληση 14.000 ανέργων σε θέσεις κατάρτισης και απόκτησης εργασιακής εμπειρίας (προγράμματα stage). Τα προγράμματα αυτά θα εφαρμοστούν σε επιλεγμένους κλάδους της οικονομίας που έχουν δυναμισμό και προοπτικές για την αύξηση των θέσεων εργασίας (όπως στον χρηματοπιστωτικό τομέα, στα μεγάλα τεχνικά έργα, στο εμπόριο κ.α.). Τη χορήγηση αυξημένων ποσών επιχορήγησης σε ανέργους που επιλέγουν να αυτοαπασχοληθούν (είτε δημιουργούν ατομική επιχείρηση είτε κοινή επιχείρηση μαζί με άλλον άνεργο). Τα ποσά των επιχορηγήσεων θα είναι σημαντικά αυξημένα για τις κατηγορίες των ανέργων που προέρχονται από ομαδικές απολύσεις ή αναδιαρθρώσεις καθώς και για όσους ζουν σε απομακρυσμένες περιοχές υψηλής ανεργίας. Να σημειωθεί ότι τα νέα προγράμματα του ΟΑΕΔ θα εφαρμοστούν παράλληλα με τη διαδικασία εκσυγχρονισμού και αλλαγής της οργανωτικής δομής του Οργανισμού Απασχόλησης Εργατικού δυναμικού (δημιουργία τριών θυγατρικών Α.Ε.) που, όπως τόνιζαν στελέχη του υπουργείου Εργασίας και Κοινωνικών Ασφαλίσεων, «προχωρεί με ταχύτατους ρυθμούς» (η σχετική νομοθετική ρύθμιση θα κατατεθεί προς ψήφιση στη Βουλή το αργότερο μέχρι τα τέλη Μαρτίου).

ΙΑΤΡΙΚΗ ΑΝΑΚΟΙΝΩΣΗ

Ο ιατρός

ΣΤΑΜΑΤΗΣ Γ. ΠΕΡΙΔΗΣ *BDS (London)*

ΧΕΙΡΟΥΡΓΟΣ - ΟΔΟΝΤΙΑΤΡΟΣ

Πτυχιούχος Πανεπιστημίου *UMDS* Λονδίνου

τέως μέλος Βρετανικού Οδοντιατρικού Συλλόγου *BDA*

Δέχεται: Δευτέρα - Παρασκευή 9:00 - 13:30 17:00 - 20:30

Σάββατο 9:00 - 14:00

Εθν. Αντίστασης 44 (πρώην Βασ. Άννης Μαρίας), 2ος όροφος

Τηλ. & Fax: (0241) 70888

GOOD YEAR ΚΑΣΑΠΗΣ





Μπαίνω μεσ' το αμάξι και φεύγω με σιγουριά
στο δρόμο είναι πρώτο, κρατήματα γερά
Πω, Πω!! Δες γκάζια, δες πως σταματά!
Που τα βρήκες, πες μας, τέτοια ελαστικά;
Σίγουρα στοιχίζουν κι ένα σωρό λεφτά!
ΦΙΛΕ ΜΟΥ, «ΚΑΣΑΠΗΣ» ΓΙΑ ΕΛΑΣΤΙΚΑ
Τα παίρνεις όλα τώρα και χωρίς λεφτά
χωρίς προκαταβολή, καθόλου μετρητά
ΚΑΣΑΠΗΣ, για ζάντες και για ελαστικά,
36 δόσεις και ούτε δραχμή μπροστά
Λάστιχα και ζάντες δίχως τα λεφτά,
όλοι τρέχουν για να μάθουν τα νέα τα φοβερά







ΚΑΣΑΠΗΣ

ΑΣΦΑΛΕΙΑ ΣΤΗΝ ΟΔΗΓΗΣΗ

1ο: ΑΥΣΤΡΑΛΙΑΣ 2 - ΤΗΛ. 35367
• 2ο ΛΙΝΔΟΥ 237 - ΤΗΛ. 64025

GOODYEAR MICHELIN BRIDGESTONE DUNLOP BBS BORBET LEICHTMETALLRÄDER RIM STOCK Team Dynamics

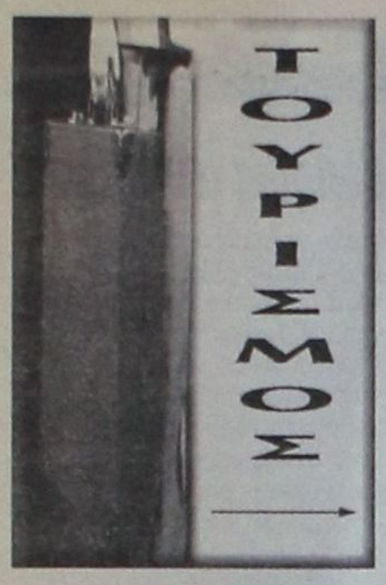

ΑΡΧΙΖΕΙ Η ΑΞΙΟΠΟΙΗΣΗ ΠΕΡΙΟΥΣΙΑΣ ΥΨΟΥΣ 3 ΤΡΙΣ

Χρηματιστήριο «βλέπει» για φέτος η Ελληνικά Τουριστικά Ακίνητα Α.Ε.

✓ Η πολιτική της εταιρείας στοχεύει στην ουσιαστική «ιδιωτικοποίηση» του μεγαλύτερου μέρους της περιουσίας του ΕΟΤ ✓ Εκτός από το «παιχνίδι» των ξενοδοχείων της Αττικής, η ΕΤΑ προχωρά στην παραχώρηση της εκμετάλλευσης των οργανωμένων πλαζ στην περιοχή της πρωτεύουσας

Με τη διατυπωθείσα πρόθεση της θυγατρικής του ΕΟΤ Ελληνικά Τουριστικά Ακίνητα ΑΕ να λάβει άδεια δημιουργίας επτά νέων ξενοδοχειακών μονάδων στην Αττική και την προκήρυξη εκδήλωσης ενδιαφέροντος της για τη μακροχρόνια μίσθωση, σε ιδιωτικές επιχειρήσεις, των πέντε πλαζ του ΕΟΤ στην Αττική (Αλιμος, Α και Β Βούλα, Βουλιαγμένη και Βάρκιζα) η εταιρεία ξεκινά τις προσπάθειες για αξιοποίηση της τεράστιας περιουσίας του Οργανισμού, που φθάνει τα τρια τρισεκατομμύρια δραχμές και της δραστηριοποίησης της με ιδιωτικοοικονομικά κριτήρια. Στο βάθος όλης της κινητικότητας της ΕΤΑ ΑΕ βρίσκεται το... Χρηματιστήριο, στο οποίο ίσως βρεθεί μέσα στο 2001.

Η πολιτική της εταιρείας, την οποία χαράσσει το υπουργείο Ανάπτυξης, στοχεύει στην ουσιαστική «ιδιωτικοποίηση» του μεγαλύτερου μέρους της περιουσίας του ΕΟΤ. Για το λόγο αυτό οι αιτήσεις για τη δημιουργία επτά ξενοδοχειακών συγκροτημάτων στην Αττική έχουν ένα και αποκλειστικό στόχο. Να εγκριθούν οι άδειες και στη συνέχεια, μέσω πλειοδοτικών διαγωνισμών, να δοθεί η δυνατότητα σε ιδιώτες επιχειρηματίες να υλοποιήσουν την επένδυση. Τα ξενοδοχεία θα γίνουν από τις ιδιωτικές επιχερήσεις, με τις οποίες η ΕΤΑ βρίσκεται σε επαφή, σε εκτάσεις του ΕΟΤ στον Αλιμο (Α' κατηγορίας, 200 κλινών), στην Ανάβυσσο (πολυτελείας, 1.500 κλινών, που θα μοιάζει με το αντίστοιχο του Λαγονησίου), στη Βάρκιζα (πολυτελείας, 200 κλινών), στη Βουλιαγμένη (120 βίλες), στη Βούλα (70 βίλες), στη Μαρίνα Ζέας (πολυτελειας, 300 κλινών) και στη Μαρίνα Φλοίσβου (Α κατηγορίας, 200 κλινών). Υ πάρχουν, βεβαίως, και σκέψεις για συμμετοχή της ΕΤΑ στις επενδύσεις αυτές. Είναι ένα ζήτημα που εξετάζεται προσεκτικά από τον υπουργό Ανάπτυξης κ. Νίκο Χριστοδουλάκη, καθώς έχει να κάνει με τη «ρευστότητα» της εταιρείας ΕΤΑ Α.Ε. Εξετάζεται, επίσης και το ενδεχόμενο της προσφυγής στο Χρηματιστήριο Αξιών Αθηνών, ίσως μέσα στο 2001, για την άντληση του 30% των συνολικών κεφαλαίων ύψους 150 δισ. δραχμών τα οποία απαιτούνται για την πρώτη φάση αξιοποίησης μέρους της περιουσίας του ΕΟΤ. Κάτι τέτοιο, με τη σημερινή κατάσταση στο ΧΑΑ, δεν φαίνεται εφικτό, τουλάχιστον για τους αμέσως επόμενους μήνες. Τα 45 δισ. δρχ. που θα αναζητηθούν δεν είναι εύκολο να ανερευθούν στην κεφαλαιαγορά.

Απομένουν, συνεπώς, τρία ενδεχόμενα:

- Η προσφυγή σε τραπεζικό δανεισμό και σε θεσμικούς επενδυτές.
- Η συνεργασία με ιδιωτικές επιχειρήσεις, που θα καλύψουν μέρος των επενδύσεων.
- Η πώληση μέρους της περιουσίας του ΕΟΤ και η διάθεση των χρημάτων, τα οποία θα προκύψουν, για επενδυτικούς σκοπούς.

Οι παραπάνω λύσεις εξετάζονται από το επιτελείο του υπουργού Ανάπτυξης, ο οποίος θεωρεί πως η ιδιωτικοποίηση θα δώσει αναπτυξιακή και επενδυτική πνοή στον ελληνικό τουρισμό, που την χρειάζεται, εν όψει των εξελίξεων στο διεθνές τουριστικό σκηνικό.

Εκτός από το «παιχνίδι» των ξενοδοχείων της Αττικής η ΕΤΑ ΑΕ προχωρεί, με ταχύτατους ρυθμούς, στην παραχώρηση της εκμετάλλευσης των οργανωμένων πλαζ του ΕΟΤ στην Αττική. Την Πέμπτη (1 Μαρτίου) στις 12 το μεσημέρι η διοίκηση της ΕΤΑ θα παρουσιάσει στους ενδιαφερόμενους την παρούσα κατάσταση των ακτών, το ιστορικό τους, τα οικονομικά στοιχεία από την έως σήμερα λειτουργία τους, τις νομικές και πολεοδομικές δεσμεύσεις και άλλα στοιχεία που ενδιαφέρουν άμεσα τους επενδυτές, οι οποίοι φαίνεται πως είναι πολλοί και προέρχονται από διαφορετικούς επιχειρηματικούς χώρους.

Υπάρχουν δύο επιπλέον λόγοι που κάνουν επιτακτική την ανάγκη για την ταχύτερη προώθηση των επενδυτικών σχέσεων της ΕΤΑ:

1. Η αξιοποίηση των δυνατοτήτων του Γ' Κοινοτικού Πλαισίου Στήριξης, στο οποίο μπορούν να ενταχθούν επενδύσεις της ΕΤΑ, με την μορφή της Ανώνυμης Εταιρείας, που έχει.

2. Η προετοιμασία για τους Ολυμπιακούς Αγώνες του 2004 επιβάλλει στην ΕΤΑ την αξιοποίηση εκτάσεων της στην Αττική, όπου μπορούν να γίνουν τουριστικές εγκαταστάσεις ήπιας μορφής.

Αναλυτικά οι επενδυτικές προτεραιότητες της ΕΤΑ ΑΕ είναι:

1. Στον τομέα τοιυ θαλάσσιου τουρισμού η αναβάθμιση και ο εκσυγχρονισμός των τουριστικών λιμένων του ΕΟΤ στην Αττική και στην Θεσσαλονίκη, όπως η αναδιαμόρφωση της χερσαίας ζώνης στη Μαρίνα Ζέας, η αναβάθμιση των παρεχομένων υπηρεσιών στις Μαρίνες Βουλιαγμένης, Αλίμου, Φλοίσβου κ.λπ. Επένδυση 15 δισ. δρχ.

2. Η επανεξέταση των συμβάσεων που αφορούν στην εκμετάλλευση της παραλιακής ζώνης της Αττικής, από το Φάληρο ως την Ανάβυσσο, ώστε να είναι πιο αποδοτικές για το ελληνικό Δημόσιο, αλλά και να έχουν χωροθετημένες χρήσεις διασκέδασης, εκσυγχρονισμένες εγκαταστάσεις, ποικιλία προϊόντων αναψυχής και κυρίως να τερματισθεί το καθεστώς αυθαιρεσίας και έλλειψης ανταποδοτικότητας.

3. Προώθηση επενδύσεων θεματικού τουρισμού στην Αττική. Δημιουργία θεματικού πάρκου στην Ανάβυσσο (επένδυση 35 δισ. δρχ.)και τεχνόπολης θεματικής θαλάσσιας Τεχνολογίας στην Αττική με ενυδρείο μεσογειακής θαλάσσιας πανίδας (επένδυση 20 δισ. δρχ.).

4. Διαμόρφωση νέων ιαματικών προϊόντων στη Φθιώτιδα, εκσυγχρονισμός του υδροθεραπευτηρίου της Αιδηψού, ανάπτυξη των περιοχών Καϊάφα και Νιγρίτας (επένδυση 30 δισ. δρχ.).

5. Προώθηση αξιοποίησης τουριστικών εκτάσεων στην περιφέρεια, με αρχική αξιολόγηση περιοχών στην Κρήτη, Ρόδο, Χαλκιδική και Θράκη (επένδυση 50 δισ. δρχ.).

Παράλληλα με την οριστικοποίηση της σύμβασης της ΕΤΑ ΑΕ με τον χρηματοοικονομικό σύμβουλο θα «κινητοποιηθούν» τα εγχώρια και διεθνή τραπεζικά σχήματα τα οποία, σε συνεργασία με ομάδα εξειδικευμένων νομικών, τεχνικών, τουριστικών και στρατηγικών συμβούλων, θα οργανώσουν τις διαδικασίες αξιοποίησης της περιουσίας του ΕΟΤ.

Κατά την εκτίμηση των εκπροσώπων της ΕΤΑ ΑΕ με τις επενδυτικές πρωτοβουλίες της εταιρείας θα δημιουργηθούν 6.500 νέες θέσεις εργασίας, οι 400 στις Μαρίνες, οι 1.500 στο θεματικό πάρκο Αναβύσσου, οι 600 στο πάρκο θαλάσσιας Τεχνολογίας, οι 1.500 στον ιαματικό τουρισμό και οι 2.500 με την αξιοποίηση των τουριστικών εκτάσεων στην περιφέρεια.



ΔΗΜΗΤΡΗΣ Ιω. ΟΙΚΟΝΟΜΙΔΗΣ
ΑΝΑΛΥΤΙΚΟ ΕΡΓΑΣΤΗΡΙΟ ΡΟΔΟΥ
ΧΗΜΙΚΟΤΕΧΝΙΚΕΣ ΜΕΛΕΤΕΣ & ΕΡΕΥΝΕΣ
ΕΜΠΟΡΙΟ ΧΗΜΙΚΩΝ, ΑΠΟΡΡΥΠΑΝΤΙΚΩΝ, ΕΞΟΠΛΙΣΜΟΥ

ΕΡΓΑΣΤΗΡΙΑΚΕΣ ΕΞΕΤΑΣΕΙΣ
- ΝΕΡΑ ΠΟΣΙΜΑ, ΑΠΟΒΛΗΤΑ, ΝΕΡΑ ΚΟΛΥΜΒΗΣΗΣ
- ΤΡΟΦΙΜΑ ΚΑΙ ΠΟΤΑ
- ΕΔΑΦΟΣ - ΛΙΠΑΣΜΑΤΑ

ΧΗΜΙΚΑ ΠΡΟΣΘΕΤΑ
- ΚΟΛΥΜΒΗΤΙΚΩΝ ΔΕΞΑΜΕΝΩΝ
- ΕΠΕΞΕΡΓΑΣΙΑΣ ΝΕΡΟΥ ΧΡΗΣΗΣ
- ΑΠΟΛΥΜΑΝΤΙΚΑ
- ΒΕΛΤΙΩΤΙΚΑ
- ΤΡΟΦΙΜΩΝ & ΠΟΤΩΝ

ΕΓΚΑΤΑΣΤΑΣΕΙΣ ΒΙΟΛΟΓΙΚΗΣ ΕΠΕΞΕΡΓΑΣΙΑΣ ΛΥΜΑΤΩΝ & ΑΠΟΒΛΗΤΩΝ: ΕΛΕΓΧΟΣ ΛΕΙΤΟΥΡΓΙΑΣ - ΑΠΟΔΟΣΗΣ

ΚΟΛΥΜΒΗΤΙΚΕΣ ΔΕΞΑΜΕΝΕΣ: ΕΛΕΓΧΟΣ ΛΕΙΤΟΥΡΓΙΑΣ ΠΡΟΒΛΕΨΗ ΕΠΙΚΙΝΔΥΝΟΤΗΤΑΣ ΚΡΙΣΙΜΩΝ ΣΗΜΕΙΩΝ, Π.Ε.ΚΡΙ.Σ. (Haccp): ΜΕΛΕΤΗ - ΕΚΤΕΛΕΣΗ - ΤΗΡΗΣΗ ΣΤΟΙΧΕΙΩΝ

ΥΓΙΕΙΝΗ & ΑΣΦΑΛΕΙΑ
- ΣΤΟΥΣ ΧΩΡΟΥΣ ΕΡΓΑΣΙΑΣ
- ΣΕ ΒΙΟΜΗΧΑΝΙΕΣ / ΒΙΟΤΕΧΝΙΕΣ ΤΡΟΦΙΜΩΝ
- ΣΕ ΧΩΡΟΥΣ ΠΡΟΕΤΟΙΜΑΣΙΑΣ ΤΡΟΦΙΜΩΝ /ΕΣΤΙΑΣΗΣ

ΕΙΔΙΚΕΣ ΕΞΕΤΑΣΕΙΣ ΕΛΑΙΟΛΑΔΟΥ
- ΠΟΙΟΤΗΤΑ - ΝΟΘΕΙΑ

Δημήτρης Ιω. Οικονομίδης
Χημικός Πανεπ. Αθηνών
M. Sc. Πανεπ. Λονδίνου

ΒΥΡΩΝΟΣ 1, 85100 ΡΟΔΟΣ - ΤΗΛ. 0241 /28638 - ΤΟΤ (fax) 0241 /35623
ΑΠΟΘΗΚΗ: ΦΑΛΗΡΑΚΙ ΡΟΔΟΥ •
ecodem@chemenvi.rho.fortbnet.gr
http://www.forthnet.gr/chemenvi

ΡΕΠΟΡΤΑΖ



ΝΕΟ ΜΟΝΤΕΛΟ ΔΗΜΟΣΙΑΣ ΔΙΟΙΚΗΣΗΣ ΜΕ ΤΟ ΠΡΟΓΡΑΜΜΑ «ΠΟΛΙΤΕΙΑ»

Υπάλληλοι δύο ταχυτήτων

Η εκχώρηση δραστηριοτήτων σε ιδιώτες είναι η πρώτη παρέμβαση, σύμφωνα με την «οδηγία» της υπουργού Εσωτερικών και Δημόσιας Διοίκησης και αφορά κατ'αρχήν τους τομείς της συντήρησης και καθαριότητας κτιρίων, της εστίασης, της προβολής, της πληροφόρησης και των πιστοποιήσεων



«Χαλαρές» εργασιακές σχέσεις και ιδιωτικοποιήσεις υπηρεσιών στο Δημόσιο συνεπάγεται η ευέλικτη Δημόσια Διοίκηση, βασικός στόχος του προγράμματος «Πολιτεία» που τίθεται σε εφαρμογή από τη Βάσω Παπανδρέου.

Η μονιμότητα των δημοσίων υπαλλήλων δεν αίρεται βεβαίως, «ψαλιδίζεται» όμως από τη σαφή απόφαση που έχει ληφθεί μόνιμοι υπάλληλοι να καλύπτουν θέσεις από τις οποίες ασκείται δημόσια εξουσία και μόνον.

Οι υπόλοιπες θέσεις του Δημοσίου θα καλύπτονται από συμβασιούχους ορισμένου χρόνου ή έργου. Επιπλέον, όλα τα υπουργεία έχουν κληθεί να καταγράψουν τις δραστηριότητες που επιβαρύνουν το Δημόσιο με περιττές δαπάνες και να αναζητήσουν προσφορότερους τρόπους άσκησης τους.

Εκχώρηση δραστηριοτήτων

Η εκχώρηση δραστηριοτήτων σε ιδιώτες είναι η πρώτη παρέμβαση σύμφωνα με την «οδηγία» της υπουργού Εσωτερικών και Δημόσιας Διοίκησης και αφορά κατ'αρχήν τους τομείς της συντήρησης και καθαριότητας κτιρίων, της εστίασης, της προβολής, της πληροφόρησης και των πιστοποιήσεων.

Δεύτερη δυνατότητα είναι οι μισθώσεις και τρίτη η δημιουργία μικτών σχημάτων για την άσκηση των δραστηριοτήτων, από τον δημόσιο και τον ιδιωτικό τομέα.

Μεγάλο βάρος της προετοιμασίας της χώρας για την προεδρία της Ευρωπαϊκής Ενωσης το πρώτο εξάμηνο του 2003 διαφαίνεται ότι θα κληθεί να σηκώσει ο ιδιωτικός τομέας.

Σε πρώτη φάση, το νέο «μοντέλο» της Δημόσιας Διοίκησης αποπειράται να εφαρμοσθεί με τους νέους οργανισμούς που καλούνται να καταρτίσουν τα υπουργεία και τα ΝΠΔΔ.

Μείωση προσωπικού, συγχώνευση μονάδων και κατάργηση των σχημάτων που πολλαπλασιάζουν το κόστος λειτουργίας και προσθέτουν γραφειοκρατία είναι το τρίπτυχο των κανόνων, στο οποίο οφείλουν να υπακούσουν.

Οσον αφορά τη διάταξη του προσωπικού στις υψηλές θέσεις της ιεραρχίας, οι γενικοί διευθυντές και οι διευθυντές καλούνται να λειτουργήσουν πλέον ως μάνατζερ υπεύθυνοι για τη Δημόσια Διοίκηση με μεγαλύτερες ευθύνες και υψηλότερους μισθούς που συνδέονται με το αποτέλεσμα της εργασίας τους.

Προετοιμάζονται εξάλλου ειδικά κίνητρα προκειμένου να προσελκύσουν στο Δημόσιο το εξειδικευμένο προσωπικό που σήμερα στρέφεται κυρίως στον ιδιωτικό τομέα. Ηδη, οι προκηρύξεις θέσεων που εκδίδονται αφορούν στη μεγάλη τους πλειοψηφία θέσεις πτυχιούχων ΑΕΙ και ΤΕΙ.

Δημιουργούνται έτσι εκ των πραγμάτων υπάλληλοι δύο ταχυτήτων τόσο σε επίπεδο όρων εργασίας και εργασιακών σχέσεων όσο και σε επίπεδο αμοιβών.

Οι υπάλληλοι που δεν θα ακολουθήσουν την νέα πραγματικότητα ακόμα και μέσα από τη συνεχή εκπαίδευση και κατάρτιση για να έχουν τη δυνατότητα εξέλιξης είναι βέβαιο πως οδηγούνται στην «έξοδο» από το Δημόσιο.

Τα σενάρια για έξοδο

Τα σενάρια που εξετάζονται για τους τελευταίους, είναι δύο:

Κίνητρα για πρόωρη συνταξιοδότηση ή μετατάξεις σε υπηρεσίες όπου μπορούν να προσφέρουν την εργασία τους.

Η μείωση του προσωπικού είναι εξάλλου ένα από τα σημεία των οδηγιών που δίνονται από την κ. Παπανδρέου, για τους νέους οργανισμούς των υπουργείων και ΝΠΔΔ. Προβλέπεται επίσης η ανακατανομή των θέσεων εργασίας ώστε να βελτιωθεί περαιτέρω η σημερινή αναλογία των πτυχιούχων έναντι των αποφοίτων λυκείου.

Στο μεταξύ, λόγω της απαγόρευσης που προκύπτει από το Σύνταγμα για την ένταξη στις ανώτατες θέσεις της υπαλληλικής ιεραρχίας προσώπων που προέρχονται από τον ιδιωτικό τομέα, η ένταξη αυτή καθίσταται ουσιαστικά δυνατή μέσα από τη στελέχωση των Ομάδων Διοίκησης Εργου.

Πρόκειται για τις ειδικές μονάδες που αναλαμβάνουν να καθορίσουν και να υλοποιήσουν εξειδικευμένες πολιτικές στο Δημόσιο λειτουργώντας με χαρακτηριστικά του ιδιωτικού τομέα.

Το νέο «μοντέλο» επεκτείνεται και στο χώρο της αυτοδιοίκησης. Ενδεικτική είναι η πρόβλεψη θέσεων γενικών διευθυντών που θα λειτουργούν ως μάνατζερ και στις νομαρχίες της χώρας.

ΛΟΥΚΙΑ Σ. ΧΑΤΖΗΝΙΚΟΛΑΟΥ, D.D.S, M.Sc.
ΠΕΡΙΟΔΟΝΤΟΛΟΓΟΣ
Πανεπιστημίου TUFTS Βοστώνης Η.Π.Α.
Ειδικότητες:
• Περιοδοντολογία
• Χειρουργική οδοντιατρικών εμφυτευμάτων
Δέχεται καθημερινά με ραντεβού
Αγίας Σοφίας 4 (πρώην Γράμμου) - ΡΟΔΟΣ
τηλ: (0241) 38850 & (094) 4501841

ΒΙΟΜΗΧΑΝΙΑ ΜΩΣΑΪΚΩΝ
ΠΛΑΚΕΣ ΠΕΖΟΔΡΟΜΙΟΥ
«ΠΛΑΚΑΓΕ»
ΕΜΠΟΡΙΑ
ΕΙΔΩΝ ΥΓΙΕΙΝΗΣ
- ΠΛΑΚΙΔΙΩΝ
ΑΞΕΣΟΥΑΡ ΜΠΑΝΙΟΥ
- ΥΔΡΟΜΑΣΑΖ
ΛΙΝΔΟΥ 136 - ΤΗΛ. 62688 - 63604,
Τ.Θ. 206 FAX: 62729 - TLX: 292594
GE AR - 85100 ΡΟΔΟΣ

ΤΩΡΑ, ΚΑΙ ΘΕΡΜΑΝΣΗ CARRIER
ΗCarrier ΖΕΣΤΑΙΝΕΙ ΤΗΝ ΕΛΛΑΔΑ



Carrier ΘΕΡΜΑΝΣΗ
ΛΕΒΗΤΕΣ ΚΑΥΣΤΗΡΕΣ ΣΩΜΑΤΑ

Rodos Air ΕΠΕ
Τεχνική & Εμπορική Εταιρία
Ρόδος, Καμείρου 1,
Τηλ. Κέντρο: (0241) 70710, Fax: (0241) 20720

ΗCarrier ΖΕΣΤΑΙΝΕΙ ΤΗΝ ΕΛΛΑΔΑ
Απαιτήστε το σήμα στα σήματα διαλογής

Μικρές αγγελίες

δωρεάν στη «δ» τηλ: 0241-37500 fax: 0241-37333

ΕΝΟΙΚΙΑΣΕΙΣ

ΠΩΛΟΥΝΤΑΙ ή ενοικιάζονται δυο αποθήκες 160 τ.μ. το σε οικοδομή που ανεγείρεται στ'Ασγούρου (καταστήματα Μανουφέλη). Πληρ. 24118 ώρες 10-2 μ.μ.

ΕΝΟΙΚΙΑΖΟΝΤΑΙ 2 τουριστικά λεωφορεία 303 υπερυψωμένα σε άριστη κατάσταση με ή χωρίς οδηγούς για την καλοκαιρινή σεζόν. Μόνο σοβαρές προτάσεις. Τηλ. 0945-593404 - 3214222

ΖΗΤΕΙΤΑΙ προς ενοικίαση διαμέρισμα με 2- υπνοδωμάτια σε ήσυχη περιοχή. Τηλέφωνα: 0974508586 ή 26284 Κον Στυλιανού.

ΕΝΟΙΚΙΑΖΟΝΤΑΙ στην οδό Αγ. Αναργύρων 20 μια γκαρσονιέρα επιπλωμένη πλήρως με ευρύχωρους χώρους, 2ος όροφος και μια άλλη ημιυπόγεια. Πληρ. Τηλέφωνον 28710.

ΕΝΟΙΚΙΑΖΟΝΤΑ έως και τον Ιούνιο επιπλωμένα δωμάτια με κοινόχρηστη κουζίνα και λουτρό, σε 1ο όροφο, επί της Θεμ. Σοφούλη, πλησίον Πανεπιστημίου Αιγαίου. Τιμή δωματίου 50.000 δρχ. Τηλ.: 01-6830081

ΕΝΟΙΚΙΑΖΕΤΑΙ εστιατόριον - μπαρ 100 τ.μ. με ιδιόκτητο κήπο 500 τ.μ. και πισίνα στην Ιαλυσό επί της οδού Ιερού Λόχου αριθ. 10. Πληροφορίες τηλ. 31006.

ΕΝΟΙΚΙΑΖΟΝΤΑΙ
στους Καστελλοριζιούς, (Ιξιά), μικρά δυάρια πλήρως επιπλωμένα, και με τα απαραίτητα σκεύη. Πληρ. Διακογεωργίου Κάλλιστος, τηλ. 29318 - 34598

ΠΡΟΣΦΕΡΕΤΑΙ για ενοικίαση χώρος 114 τ.μ. ιδανικός για ιατρείο ή για γραφείο. Περισσότερες πληροφορίες τηλ. 24060, 094433202 μετά τις 10.00

ΖΗΤΕΙΤΑΙ μονοκατοικία μικρή, παλαιά ή εξοχική σε περιοχή Αφάντου, Κολύμπια, Λάρδος. Τηλ. 33461 - 0932455513 κ. ΔΗΜΗΤΡΗ

ΕΝΟΙΚΙΑΖΕΤΑΙ κατάστημα 92 τ.μ. στην Ιαλυσό, οδός Τριαντών πλησίον Βερόπουλου. Πληροφορίες στο τηλ. 93374.

ΕΝΟΙΚΙΑΖΕΤΑΙ στην οδό Αγίων Αναργύρων 20 ένα δυάρι επιπλωμένο πλήρως διαμέρισμα. Πληρ. τηλ. 28710 - 0244 43458

ΖΗΤΕΙΤΑΙ
Προς ενοικίαση διαμέρισμα από 70 τ.μ. ως 100 τ.μ. με 2 υπνοδωμάτια σε ήσυχη περιοχή. Τηλ.: 0974508586 ή 26284 κον Στυλιανού

ΕΝΟΙΚΙΑΖΟΝΤΑΙ στην Ιαλυσό πλάι στο Ηλέκτρα επιπλωμένα διαμερίσματα δίχωρα ή μονόχωρα με θέρμανση. Πληρ. 22050-33441

ΕΝΟΙΚΙΑΖΕΤΑΙ κατάστημα 50 m2 επί της Βενετοκλέων 3. Πληροφορίες τηλ. 74188 9.30π.μ. έως 1.00 μ.μ. και 6.00μ.μ. έως 10.00 μ.μ.

ΕΝΟΙΚΙΑΖΟΝΤΑΙ: α) ΔΙΑΜΕΡΙΣΜΑ ισόγειο με 3 υπνοδωμάτια, σαλόνι, κουζίνα, λουτρό, w.c και λοιπούς βοηθητικούς χώρους με κήπο και αυλή αποκλειστικής χρήσης, επί της οδού Ευκλή 17 στο Καναμάτ - Ρόδου. Πληροφορίες: τηλ. 52635 κιν. 0946795725. **β)** ΗΜΙΥΠΟΓΕΙΑ ΑΠΟΘΗΚΗ με ράμπα περί τα 80 τ.μ. για βοηθητική χρήση επί της οδού Ευκλή 17 στο Καναμάτ - Ρόδου. Πληροφορίες: τηλ. 52635 κιν. 09467957257

ΚΑΤΑΣΤΗΜΑ στην Παλαιά Πόλη της Ρόδου σε εμπορικό δρόμο προς ενοικίαση πληρ. 96.307

ΕΝΟΙΚΙΑΖΕΤΑΙ 3άρι διαμπερές, σε άριστη κατάσταση, στην περιοχή Τριαντών με θέα την Φιλέρημο, 120 τ.μ. στον 1ο όροφο. Τηλέφωνο επικοινωνίας: 0944 347021

ΕΝΟΙΚΙΑΖΟΝΤΑΙ στην Κρεμαστή, 60.000 ολοκαίνουργια STUDIOS 27 M^2 πλήρης επίπλωση, πολυκουζίνα, σκεύη, ηλιακός, βεράντες, διαμπερή. Τηλ. κ. Μάνος 81478 και 0937168238

ΕΝΟΙΚΙΑΖΕΤΑΙ
κατάστημα στην Παλιά Πόλη 20 τ.μ. Πληρ. τηλ. 0945534070.

ΕΝΟΙΚΙΑΖΕΤΑΙ κατάστημα 18 τ.μ. στην Βενετοκλέων 1Α' ιδανικό για είδη περιπτέρου - γραφείο ή χώρος αποθήκευσης. Πληροφορίες στο 24667 από 8.00 π.μ. - 3.00μ.μ. και από 6μ.μ. - 11.00μ.μ. Ενοίκια αξίας 50.000 δρχ.

ΕΝΟΙΚΙΑΖΕΤΑΙ κατάστημα 100 τ.μ. με πατάρι 50 τ.μ. στην λεωφόρο Ρόδου Λίνδου στο 7ο χιλιόμετρο έναντι πρώην Φωνής Αμερικής και υπαίθριος χώρος 300 τ.μ. Τηλ. 23716

ΕΝΟΙΚΙΑΖΕΤΑΙ
στην οδό Αλεξ. Διάκου 46 χώρος 80 τ.μ. κατάλληλος για οποιαδήποτε χρήση (γραφείο - αντιπροσωπεία - αποθήκη). Τηλ. 77886, 77887, 74431 κος Παρασκευάς.

ΜΕΓΑΛΗ ΕΤΑΙΡΕΙΑ ενδιαφέρεται για την αγορά ή μίσθωση καταστήματος στην Ρόδο συνολικής επιφάνειας 2.000 m2 με Ισόγειο τουλάχιστον 300 m2. Τηλ. επικοινωνίας: 0937-732199

ΖΗΤΕΙΤΑΙ προς ενοικίαση διαμέρισμα - μονοκατοικία ή μεζονέτα έως 150 τμ κατά προτίμηση στις περιοχές Ροδίνι, Ανάληψη - Μ. Πετρίδη, Αννης Μαρίας. Τηλεφ. 34548 - 0944723988

ΕΝΟΙΚΙΑΖΕΤΑΙ στο Νιοχώρι μεγάλο κατάστημα 80 τ.μ. με 40 τ.μ. πατάρι (Καθοπούλη 20 μ. από την Γ. Παπανικολάου) κατάλληλο για οποιαδήποτε χρήση, εκτός εστιατορίου. Πληροφορίες: τηλ. 27065

ΕΝΟΙΚΙΑΖΕΤΑΙ στην πλατεία Κύπρου, Μακαρίου 31 2ος όροφος απέναντι από την Εθνική Τράπεζα γραφείο για οποιαδήποτε χρήση. Παραχωρείται και επιπλωμένο. Πληρ. τηλ. 31833, 28741

ΕΝΟΙΚΙΑΖΕΤΑΙ ισόγειος χώρος 100 τμ κατάλληλος για επαγγελματική στέγη, με ελεύθερη πρόσοψη σε πλατεία κείμενος επί της οδού Αγ. Λαύρας 63. Δεκτές μόνο σοβαρές προτάσεις πληρ. τηλ. 0932 757043 ώρες εργασίας.

ΕΝΟΙΚΙΑΖΕΤΑΙ επιπλωμένη γκαρσονιέρα στην οδό Σουλίου 6. Πληρ. τηλ. 20887

ΕΝΟΙΚΙΑΖΕΤΑΙ υπόγειος χώρος, στο κέντρο της πόλεως, επιφανείας μ.τ. 340 περίπου, με τουαλέτες, εγκατάσταση πυρασφάλειας, ιδανικός για γυμναστήριο, αποθηκευτικό χώρο κ.λπ. Πληροφορίες τηλ. 0241 -24230

ΕΝΟΙΚΙΑΖΟΝΤΑΙ σε μεγάλο κήπο στους Τρεις καινούργια λουξ κατασκευής και πλήρως επιπλωμένα α) γκαρσονιέρα, β) δυάρι. Διαθέτουν τηλέφωνο, θέρμανση, ανεμιστήρα, ηλιακό και ηλεκτρικό θερμοσίφωνα, σίτες στα παράθυρα, μεγάλες βεράντες και parking κ.λπ. πλήρη τηλ. 92714.

ΕΝΟΙΚΙΑΖΟΝΤΑΙ επαγγελματικοί χώροι, σε Α' όροφο και Β' όροφο οικοδομής στο Νιοχώρι, επιφανείας μ.τ. 75 έκαστος, με τουαλέτες, ιδανικοί για γραφεία, ιατρεία, κ.λπ. ή οιαδήποτε άλλη επαγγελματική χρήση. Πληροφορίες τηλ. 0241-24230.

ΕΝΟΙΚΙΑΖΕΤΑΙ αποθήκη εμβαδού 120 τμ με WC (μόνο για χρήση αποθήκης) στην οδό Ολύμπου Καρπάθου (Πλησίον Τσαλδάρη και Μιχ. Πετρίδη). Πληροφορίες τηλ. 20530 και 33938

ΖΗΤΟΥΝ ΠΡΟΣΩΠΙΚΟ

ΖΗΤΟΥΝΤΑΙ πωλητές για την περιοχή των Δωδεκανήσων, με έδρα την Ρόδο, από Α.Ε. εισαγωγική εταιρεία, στην Αθήνα. Πελατολόγιο έτοιμο προς αξιοποίηση, προϊόντα ευρείας κατανάλωσης. Τηλ. (01-) 6206273-74

ΖΗΤΕΙΤΑΙ οδηγός για το σχολικό λεωφορείο του Παιδικού Σταθμού ΠΙΝΟΚΙΟ με δίπλωμα Δ' κατηγορίας. Πληροφορίες στο τηλ. 20996 από Δευτέρα μέχρι και Παρασκευή από ώρα 10.30 π.μ. μέχρι 1.30 μ.μ.

ΑΠΟ εταιρεία πληροφορικής ζητείται κοπέλα για τη γραμματεία. Απαραίτητες προϋποθέσεις η γνώση εμπορικών εφαρμογών, Windows και Office. **Πληροφορίες στο τηλ.: 74800 ώρες: 17:30 - 20:30**

ΖΗΤΟΥΝΤΑΙ ντίλερ για τους καλύτερους καταλόγους της αγοράς. Αποστολή δωρεάν. Ποσοστά - δώρα. Τηλ. 01 - 5236998

ΖΗΤΟΥΝΤΑΙ άτομα 22 - 55 ετών για την οργάνωση εταιρείας τροφίμων στο νομό Δωδ/σου πληρ. κ. Μουρίκης τηλ.: 01 - 8069065 9-3μ.μ., 0937124530 5-9μ.μ

ΖΗΤΕΙΤΑΙ διακοσμήτρια / της από Εμπορική εταιρεία για συνεργασία. Πληρ. τηλ. 39463 από 9-1 και 5-8

ΝΕΑΡΗ κοπέλα διατίθεται για βραδινές ώρες για την φύλαξη παιδιών προσχολικής και σχολικής ηλικίας με προηγούμενη εμπειρία. Πληρ. τηλ. 0944576916

ΑΠΟ Τουριστικό Γραφείο της Κω ζητείται οδηγός Λεωφορείου. Τηλ. Κως 23483, Ρόδος 31331

ΖΗΤΕΙΤΑΙ άτομο με τίτλο Α.Ε.Ι ή Τ.Ε.Ι ή Ι.Ε.Κ γνώστης Β' και Γ' Κατηγορίας βιβλίων κατά προτίμηση με λογισμικό SINGULAR για πλήρη απασχόληση τηλ. 60207, 60227 8-10 μ.μ.

Από την εταιρεία AMERIKAN DONUTS
ΖΗΤΕΙΤΑΙ
πωλήτρια και βοηθός ζαχαροπλάστη.
Τηλ. 61562

ΑΠΟ μεγάλη Βιομηχανική και Εμπορική Εταιρεία, ζητείται οδηγός - πωλητής, για διανομή προϊόντων, στην περιοχή Φαληρακίου. Απαραίτητο Επαγγελματικό δίπλωμα Γ' κατηγορίας. Πληροφορίες τηλ. 61434

ΑΠΟ τουριστικό γραφείο ΡΟΔΟΥ ζητείται συνεργάτης ή υπάλληλος με προϋπηρεσία σε τουριστικά γραφεία και λεωφορεία Τηλ. 0945 - 593404 - 3214222

ΕΠΙΛΕΓΜΕΝΟ ΠΡΟΣΩΠΙΚΟ ΑΛΛΟΔΑΠΩΝ ΟΙΚΙΑΚΟΙ ΒΟΗΘΟΙ - ΝΟΣΟΚΟΜΟΙ - ΛΑΝΤΖΕΡΗΔΕΣ - ΓΗΡΟΚΟΜΟΙ ΚΑΙ ΚΑΘΕ ΕΙΔΙΚΟΤΗΤΑ ΠΟΥ ΣΑΣ ΕΝΔΙΑΦΕΡΕΙ
«Δ.Γ.Ε. TRADING» ΤΗΛ.: 01 - 3810294 - 3810957 - 3810973 - 3810977

ΖΗΤΕΙΤΑΙ ΟΔΗΓΟΣ. Από μεγάλη Βιομηχανική και Εμπορική Εταιρεία, ζητείται οδηγός - πωλητής, για διανομή προϊόντων. Συνεχής απασχόληση. Απαραίτητο Επαγγελματικό δίπλωμα Γ' κατηγορίας. Πληροφορίες τηλ. 61434.

ΖΗΤΟΥΝΤΑΙ κοπέλες που να γνωρίζουν Αγγλικά για να εργαστούν σε πιτσαρία - Fast Food νυχτερινές ώρες. Πληρ. τηλ. 0932911019

ΖΗΤΟΥΝΤΑΙ πωλητές για την περιοχή της Δωδ/σου με έδρα την Ρόδο, από Α.Ε. Εισαγωγική Εταιρεία, στην Αθήνα. Πελατολόγιο έτοιμο προς αξιοποίηση, προϊόντα ευρείας κατανάλωσης. Τηλ.: (01) - 6206273 - 74.

ΖΗΤΕΙΤΑΙ απόφοιτος Τ.Ε.Ι μηχανολόγων ή δομικών έργων για μόνιμη απασχόληση. Πληρ. τηλ. 33810

ΑΠΟ την «ΧΟΥΛΗΣ ΣΕΡΒΙΣ» ζητούνται ηλεκτρολόγοι αυτοκινήτων έμπειροι και βοηθοί. Πληρ. τηλ. 30165 και 30977

ΖΗΤΕΙΤΑΙ για καφετέρια πούλ - μπάρ στην Ιαλυσό Μπάρμαν ή Μπάρ γούμαν για βραδυνή απασχόληση. Τηλ. 95550

ΚΥΡΙΑ ζητάει δουλειά για φροντίδα ηλικιωμένων ή αρρώστων. Πληρ. τηλ. 0937 661309 κ. Στεφανία

ΑΥΤΟΚΙΝΗΤΑ

ΠΩΛΕΙΤΑΙ: 1993 ALFA ROMEO (1.4 TS) σε άριστη κατάσταση. Τιμή ευκαιρίας - Τηλ.: 62063

ΠΩΛΕΙΤΑΙ HONDA TACK 50άρι, χρώματος άσπρο, σε άριστη κατάσταση. Τιμή 250.000. Πληρ. τηλ. 63326 μετά τις 3.00μ.μ., κιν. 0944 273554

ΠΩΛΕΙΤΑΙ Mercendes Benz I.X πετρελαιοκίνητο, 10 θέσεων, 17 φορ, ίππων έξι ετών σε άριστη κατάσταση. Τηλ. 43138. 43112

ΠΩΛΕΙΤΑΙ μηχανάκι τύπου ADDRESS 100άρι σε πολύ καλή κατάσταση (12.000 χλμ.). Τιμή προσιτή - Τηλ. 0944988060

ΠΩΛΕΙΤΑΙ ALFA-155 silverstone, μαύρη, 12ος 94, clima, P/K, Z/A, Η/Π, 1800 cc, 3.200.000 δρχ. μετρητά. Τηλ. 097-2431500 και 0932-396945.

ΠΩΛΕΙΤΑΙ: SEAT CORDOBA Μοντέλο 94 σε άριστη κατάσταση με ζάντες αλουμινίου 15άρες. Πληροφορίες 0932020628.

ΠΩΛΟΥΝΤΑΙ από ιδιώτη: α) Κλούβα NISSAN 1.500 cc δρχ. 500.000 β) Επιβατικό NISSAN BLUE BIRD 1.600 cc δρχ. 1.000.000 Πληροφορίες στα τηλ.: 95046 - 37920

ΠΩΛΕΙΤΑΙ αυτοκίνητο μάρκας «OPEL KADET» μοντέλο 1984, για απόσυρση ή ανταλλακτικά (λειτουργεί) τιμή: 170.000. Τηλ.: 0938064811

ΠΩΛΟΥΝΤΑΙ σε αρίστη κατάσταση δύο μηχανές YAMAHA, η μία DT 200 CC και η άλλη DRAGSTAR 400 C.C. Πληρ. τηλ. 95046 και 37920

ΠΩΛΕΙΤΑΙ μηχανή YAMAHA 400cc Dejverseon σε αρίστη κατάσταση 25.000 Km με βαλίτσα 30cm. Τιμή 900.000 δρχ. Τηλ. 32914.

ΠΩΛΕΙΤΑΙ αυτοκίνητο μάρκας FIAT TIPO, 1992, σε πολύ καλή κατάσταση και τιμή ευκαιρίας. Πληροφορίες τηλ.: 92411

ΠΩΛΕΙΤΑΙ VOLVO 244, 1800 cc, 3ης 82, Αυτόματο, air condition, ηλεκ/κά παράθυρα. Σε καλή κατάσταση, τιμή 2.000.000 δρχ. Τηλ/νο 67983, 10:00 - 14:00

ΠΩΛΕΙΤΑΙ αυτοκίνητο - καντίνα σε άριστη κατάσταση, κατασκευής 1996 μάρκας MERCEDES 410 D μήκους 4μ., πλάτους 2μ. και ύψους 2.10 μ. Για περισσότερες πληροφορίες κ. Γιάννης στο τηλ. 0244/44490 από 09.00 π.μ. μέχρι 10.00 μ.μ.

ΠΩΛΕΙΤΑΙ μοτοσικλέτα SUZUKI US 600 intruder με 10.000 χιλ. μαύρη σε άριστη κατάσταση ανταλλαγή δεκτή. Πληρ. τηλ. 21904 απόγευμα.

MERCEDES I.X. 230, σειρά 123, δεκαετίας του '80, χρώματος ασημί, πωλείται από ιδιοκτήτη για 1.3000.000 δραχμές. Πληροφορίες από Δευτέρα μέχρι Παρασκευή από 10.30 π.μ. μέχρι 1.30 μ.μ. στο τηλ. 20996.

ΠΩΛΕΙΤΑΙ FIAT UNO 1400 c.c. 5ετών. Πληρο. τηλ. 38051 και 27732

ΠΩΛΕΙΤΑΙ ADDRESS 100άρι, χρώματος γκρί, σε άριστη κατάσταση, σε τιμή ευκαιρίας, λόγω καινούργιου. Τηλ.: 0932964250

ΠΩΛΕΙΤΑΙ CITROEN AX 58υρο, χρώματος μπλέ σε τιμή ευκαιρίας μόνο 500.000 λόγω αγοράς καινούργιου. Τηλ. 0945 -950233, 93276

ΠΩΛΕΙΤΑΙ: Επιβατηγό MERCEDES E200 mod. 95, Fulll extra. Πληροφορίες, τηλ.: 62649 & 63830, ώρες 8-3.

ΠΩΛΕΙΤΑΙ CELICA 1600 cc, Turbo Look, με πολλά EXTRA. (Δερμάτινο Σαλόνι, ζάντες αλουμινίου, ηχοσυστήματα Pioneer κα) Τηλ. 39129, 74059 Κινητό 0945 87897

ΠΩΛΕΙΤΑΙ Αυτοκίνητο μάρκας FIAT TEMBRA μοντέλο 10ος '93 σε άριστη κατάσταση FULL EXTRA 66.000 χλμ. τιμή: 1.800.000 τηλ. 0944 - 646524

ΠΩΛΕΙΤΑΙ αυτοκίνητο μάρκας CITROEN ZX AVANTAGE μοντέλο 1992 με 65.000 Km. Πληροφορίες κ. Μάρθα τηλ. 68750 πρωί και 36721 απόγευμα

ΕΥΚΑΙΡΙΑ - ΠΩΛΕΙΤΑΙ BMW 318 LUXUS δύο ετών με εργοστασιακό AIR CONDITIONER και ραδιοκασετόφωνο - μαύρο δερμάτινο σαλόνι - υδραυλικό τιμόνι - ηλεκτρικά παράθυρα / καθρέπτες. Λόγω αναχώρησης - Τιμή μετρητής 6.800.000. Τηλ. 0945 922566

ΠΩΛΕΙΤΑΙ: ALFA 155 1.8 TS: Μοντέλο '94. Μαύρο ατρακάριστο, σε άριστη κατάσταση με κλιματισμό, ηλεκτρικά παράθυρα, θερμ/νοι καθρέπτες, εξάτμιση Super sprint, ζάντες αλουμινίου και στερεοφωνικό 4*25 με 10άρι CD. Φυλάσσεται σε γκαράζ. Ελεγχος δεκτός. Τηλεφ. 0944 - 604064.

ΠΩΛΕΙΤΑΙ αυτοκίνητο BMW 518i, μοντέλο 1992, ατρακάριστο 1.800 κ. εκ. με καταλυτικό κινητήρα (αμόλυβδη). Air condition , ζάντες αλουμινίου, συναγερμό, υδραυλικό τιμόνι, μεταλλικό χρώμα μπορντό, ραδιοκασετόφωνο, ηλεκτρικά παράθυρα και καθρέπτες και πολλά extra 85.000 χιλιόμετρα, σε εξαιρετική κατάσταση. Πληροφορίες τηλεφ. 0241 -24230 και 0944.420919.

ΖΗΤΟΥΝΤΑΙ ΥΠΑΛΛΗΛΟΙ

Ζητούνται υπαλλήλοι να εργασθούν εποχιακά για την καλοκαιρινή περίοδο σε Super Market - τουριστικό κατάστημα στην περιοχή Ξενοδ. Blue Bay στην Κρεμαστή. Απαραίτητη τουλάχιστον η γνώση της Αγγλικής. Πληροφορίες τηλ.: 90850, 0946 - 284882, κ. ΓΙΩΡΓΟΣ.

ΕΝΟΙΚΙΑΖΟΝΤΑΙ

Διαμερίσματα επιπλωμένα λουξ κατασκευής σε καινούργια οικοδομή καθώς και γραφεία, στην οδό Κων/νίδη περιοχή ΖΕΦΥΡΟΣ δίπλα από το ξενοδοχείο LOMENIZ Πληρ. στα τηλ. 0972551300, 69633, 64569, 61220, 61347

ΕΝΟΙΚΙΑΖΟΝΤΑΙ ΓΡΑΦΕΙΑ

ΕΝΟΙΚΙΑΖΟΝΤΑΙ δυο γραφεία επιφανείας 60 τ.μ. το καθένα, πολυτελούς κατασκευής, στην οδό Ι. Καζούλλη (πάνω από το «Καβαλιέρε»). Πληρ. τηλ. 75023 - 22932

ΖΗΤΕΙΤΑΙ ΤΕΧΝΙΚΟΣ

Από μεγάλη Βιομηχανική και Εμπορική Εταιρεία, ζητείται τεχνικός για το τμήμα Παραγωγής. Ηλικίας μεχρι 35 ετών. Θα προτιμηθούν πτυχία τεχνικών σχολών. Πληροφορίες τηλ. 61434.

ΔΙΑΦΟΡΑ

ΠΩΛΕΙΤΑΙ Φούσκα εστιατορίου 2 μέτρων με κανάλια και απορροφητήρα. Πληρ. τηλ. 34.100

ΠΩΛΕΙΤΑΙ βιτρίνα ψυγείου με τζάμι πομπέ σε άριστη κατάσταση. Πληροφορίες 0944314724

ΠΩΛΟΥΝΤΑΙ στην Κάρπαθο διακόσια κατσίκια προς είκοσι χιλιάδες έκαστο. Πληροφορίες κ. Νίκο τηλ. 0245 - 71113 7-9 βράδυ.

ΠΩΛΕΙΤΑΙ

επεξεργαστής Pentium 3 στα 450 Mhz Slot 1 και 64 MB RAM στα 100 Mhz. Τιμές διαπραγματεύσιμες. Ωρες καθημερινές μετά τις 18.00 μ.μ. και Κυριακή όλη μέρα στο (0241) 27919. Ζητήστε τον Κώστα.

ΕΥΚΑΙΡΙΑ ΠΩΛΕΙΤΑΙ ΕΞΟΠΛΙΣΜΟΣ ΜΠΟΥΤΙΚ (Ράφια, φώτα, γραφείο κ.τ.λ.). Πληροφορίες κ. Ειρήνη - 29013

ΠΩΛΟΥΝΤΑΙ 1) Ψυγείο επαγγελματικό (βιτρίνας άριστης κατάστασης 2) Μοτέρ απορροφητήρα 3) Ενας πάγκος ανοξείδωτος 2 μέτρα. Τηλ.: 0244 - 51915, 0244-51028

THAI MASSAGE Τεχνική που βασίζεται στις αρχές της Γιόγκα. Προκαλεί βαθιά χαλάρωση και ευλυγισία. Εξουδετερώνει το άγχος. Για ραντεβού 0946196462

ΠΩΛΟΥΝΤΑΙ κουτάβια μάλαμουτ - Αλάσκας καθαρόαιμα σε τιμή ευκαιρίας. Πληροφορίες τηλ. 0972127909, 76685

ΠΩΛΕΙΤΑΙ Ντραμς GABRIEL με πιάτα ZILTZIAN σε πολύ καλή τιμή. Τηλ. 0938427383

ΠΩΛΕΙΤΑΙ στην Κάρπαθο κοπάδι περίπου 200 αίγες οι περισσότερες έγκυες. Τοκετός Φεβρουάριος - Μάρτιος. Δικαίωμα για 90 ζώα. Τιμή με δικαίωμα 30.000 δρχ. χωρίς 20.000 δρχ. Πληροφορίες (0245) 71101, 71254 ώρες 7-9 βράδυ.

ΚΥΡΙΑ

σοβαρή, γερμανίδα, ελληνόφωνη, ετών 37 ζητά εργασία σε σπίτι (φύλαξη παιδιών) για πρωϊνές ώρες από 8.30 έως 14.30. Πληρ. τηλ. (0241) 93048

ΠΩΛΟΥΝΤΑΙ ΥΠΟΔΗΜΑΤΑ Λόγω αλλαγής αντικειμένου πωλούνται χονδρικώς υποδήματα - μεγάλη ποικιλία φανταστικές τιμές - ευκολίες πληρωμής επίσης ράφια NEOSET - πάγκοι - γραφείο Πληρ. τηλ. 34100 - 0946-794099

ΠΩΛΕΙΤΑΙ σκύλος γνήσιος Ντόπερμαν 5 μηνών από Γιουγκοσλαβία με όλα τα πιστοποιητικά. Τηλ. 28810 11 π.μ. ως 11 μ.μ.

ΠΩΛΕΙΤΑΙ σουηδικό κρεββάτι διπλό με στρώμμα μεταχειρισμένο 15 ημερών λόγω αναχωρήσεως.. Τιμή 45.000 δρχ Πληρ. τηλ. 0977034130

ΠΩΛΕΙΤΑΙ επιχείρηση οβελιστήριο - Fast Food σε προνομιακή παραλιακή περιοχή στην πόλη της Ρόδου. Πληρ. τηλ. 61716

ΠΩΛΟΥΝΤΑΙ Ρολά ασφαλείας για καταστήματα και γκαράζ. Τηλ.: 0932 440566

ΠΩΛΕΙΤΑΙ χαλί σε πολύ καλή κατάσταση και προσιτή τιμή. Τηλ. 69623

ΠΩΛΕΙΤΑΙ Equaliser YAMAHA EQ-630 με τηλεχειριστήριο, τιμή 75.000, Διπλό Deck Technics RS-TR S15 80.000, Tuner YAMAHA TX-500 τιμή 60.000, Ενισχυτής YAMAHA AX-550 2X80, Τιμή 100.000 (με τηλεχειριστήριο) Ηχεία Bose 400W 701 Τιμή 250.000, VCR Sony SLV-486 EE (Mono), ελαφρώς μεταχειρισμένα. Τηλ.: 73548, 0937 - 515880 Βαγγέλης

ΠΩΛΕΙΤΑΙ

Τουριστική επιχείρηση στο κέντρο της πόλης, με τον εξοπλισμό και το εμπόρευμά της σε άριστη κατάσταση. Πληρ. τηλ. 0946/992939

ΠΩΛΕΙΤΑΙ Βάρκα 4, 30 μέτρα με δύο μηχανές 25 HP και 8 HP και ΤΡΕΪΛΕΡ ΑΣΟΣ. Πληρ. Τηλ.: 86805 - 0937676351

ΠΩΛΕΙΤΑΙ κοπάδι με ή χωρίς το δικαίωμα σε τιμή ευκαιρίας τηλ. 41108 ή 0946 725969

ΠΩΛΟΥΝΤΑΙ στην Κάρπαθο διακόσια (200) κατσίκια. Πληροφορίες κ. Νίκο, τηλ/νο 0245-71113, ώρες 6-9 μ.μ.

ΠΩΛΟΥΝΤΑΙ Οπτικές ίνες για φωτισμό εσωτερικών, εξωτερικών χώρων, πισίνων και για την κατασκευή επιγραφών, αναλαμβάνουμε την μελέτη και κατασκευή. Τηλ.: 0932 440566

ΠΩΛΟΥΝΤΑΙ μετοχές της ΔΑΝΕ μέχρι και 50.000 κομμάτια. Πληρ. τηλ. 01-9836863 0944-876619

ΠΩΛΕΙΤΑΙ σαλόνι και σύνθετο σε άριστη κατάσταση. Πληροφορίες τηλ. 67126 και 0957252837

ΠΩΛΕΙΤΑΙ για ανταλλακτικά τρακαρισμένο Seat Ibiza μοντέλο 1997 Μηχανή εγκέφαλος 5 πόρτες με τζάμια. Το σαλόνι 5 ζαντολάστιχα το ταμπλό. Πληρ. 0241 - 52480 ώρες γραφείου.

ΠΩΛΟΥΝΤΑΙ τίτλοι CD GAMES σε τιμή ευκαιρίας. Πληροφορίες τηλ., 78887 πρωινές ώρες.

ΠΩΛΟΥΝΤΑΙ θρανία μοντέρνα, σε άριστη κατάσταση, μάρκας PRODUCTION, κατάλληλα για ΦΡΟΝΤΙΣΤΗΡΙΑ. Πληροφορίες τηλ. 26771 και 33938

ΠΩΛΕΙΤΑΙ

μεταχειρισμένο χρηματοκιβώτιο 1.000 kg διαστάσεων 1,50 x 0,60 x 0,60 σε τιμή ευκαιρίας. Πληροφοριες 32774, 0945791063 κ. Παναγιώτης

ΠΩΛΟΥΝΤΑΙ έπιπλα γραφείου σε τιμή ευκαιρίας. Πληρ. τηλ. 33952

ΠΩΛΕΙΤΑΙ φορτηγάκι επαγγελματικό SEAT INCA με αμόλυβδη βενζίνη και 31.400 χλμ. Πληροφορίες τηλ. 78887 πρωινές ώρες.

ΠΩΛΟΥΝΤΑΙ έπιπλα μεταχειρισμένα (σαλόνι - μπουφές - κονσόλα - μπαρ - τραπεζάκι τηλεόρασης) σε πολύ καλή κατάσταση τηλ. (25181 - 0932313216).

ΠΩΛΕΙΤΑΙ εστιατόριο στην Κω πλήρως εξοπλισμένο. Πληρ. 0242 - 25723

ΠΩΛΟΥΝΤΑΙ μονά κρεβάτια σε άσπρη λάκα, καναπές σαλονιού τριθέσιος, διθέσιος & πολυθρόνα, τραπεζάκια σαλονιού, φωτιστικά δαπάδου & οροφής, κουρτινόβεργες. Τηλ. 20719 - 74858 - 76127.

ΠΩΛΕΙΤΑΙ πλυντήριο PITSOS VARIO 2500 σχεδόν καινούργιο σε άριστη κατάσταση και σε τιμή ευκαιρίας. Επίσης ένα κινητό NOKIA 3110 καινούργιο με 20.000 σύνδεσης PANAFON και TELESTET. Πληροφορίες στο 24667 από 8:00π.μ. - 3:00μ.μ. και 6μ.μ. - 11:00 μ.μ.

ΠΩΛΕΙΤΑΙ

ξυλουργικό μηχάνημα σύνθετο Ιταλίας 40άρι - σε τιμή ευκαιρίας και έπιπλο σύνθετο από δεσποτάκι ντεκαπέ μαύρο - άσπρο υπερμοντέρνο σχεδόν καινούργιο λόγω μετακόμισης. Πληρ. τηλ. 77467 0945 881928

ΖΗΤΕΙΤΑΙ συνεργάτης - συνεταίρος σε κερδοφόρα επιχείρηση για την ανάπτυξη νέου τομέα. Δεκτές μόνον σοβαρές προτάσεις. Τηλ: 0945 922566 από 9.00 έως 21.00

ΠΩΛΕΙΤΑΙ τηλεφωνικό κέντρο ERICKSON BUSINESS PHONE 24 ψηφιακό, με 3 εξωτερικές γραμμές και 8 εσωτερικές γραμμές. Αποτελείται από 2 κονσόλες και 4 ψηφιακές συσκευές. Πληροφορίες τηλ. 78887 πρωινές ώρες.

ΠΩΛΕΙΤΑΙ σύνθετο τεσσάρων τεμαχίων σε πολύ καλή κατάσταση. Τιμή 100.000 δρχ. Επίσης κονσόλα με καθρέφτη. Πληροφορίες στο τηλ. 31844

ΠΩΛΕΙΤΑΙ ξενοδοχειακός εξοπλισμός κρεβάτια, ντουλάπες, τραπέζια, πόρτες και ένα ψυγείο βιτρίνα. Πληρ. ξενοδ. ΠΑΝΘΕΟΝ 24557

ΖΗΤΕΙΤΑΙ αντιπρόσωπος στην Ρόδο από Εκδοτική Εταιρεία ταξιδιωτικών οδηγών με έδρα την Αθήνα. Βιογραφικό: Αιγιαλείας 52, Μαρούσι 15125, Τηλ. 01-6856093, 0945 - 859939, Fax: 6856095

ΠΩΛΕΙΤΑΙ οπωροπαντοπωλείον επί της Γρίβα σε τιμή ευκαιρίας. Πληρ. τηλ. 21248

ΠΩΛΕΙΤΑΙ ταμειακή μηχανή SAREMA θερμική ελαφρώς μεταχειρισμένη. Πληροφορίες τηλ. 78887 πρωινές ώρες.

ΠΩΛΟΥΝΤΑΙ έπιπλα γραφείου, βιβλιοθήκες, σαλόνι υποδοχής, καρέκλες γραφείου, ντουλάπια SATO και ΔΡΟΜΕΑΣ ελαφρώς μεταχειρισμένα. Πληροφορίες τηλ. 78887 πρωινές ώρες

ΓΡΑΦΕΙΟ Γενικού Τουρισμού με 25ετή πείρα με ιδιόκτητα τουριστικά λεωφορεία ζητεί συνέταιρο από Ρόδο πεπειραμένο στον τουρισμό επαγγελματία. Τηλ. 0945-593404 και 3214222

ΠΩΛΗΣΕΙΣ ΑΚΙΝΗΤΩΝ

ΠΩΛΕΙΤΑΙ οικόπεδο 600 τ.μ. με σπίτι και πρόσοψη στο δρόμο 14 μ. στα Κρητικά. Αρ. 54 Πληρ. τηλ. 22933

ΠΩΛΕΙΤΑΙ μαγαζί 43τ.μ. στις 7 Βαγιές στην Ηρακλείου Κρήτης 9. 7 εκατομμύρια Πληρ. τηλ. 73406 και 42142, 35675

ΠΩΛΕΙΤΑΙ οικόπεδο στο Ροδίνι άρτιο και οικοδομήσιμο διαμπερές 252 τ.μ. επί της οδού Σμύρνης. Πληροφορίες τηλ.: 0974757957 και στο 28741.

ΠΩΛΕΙΤΑΙ διαμέρισμα 76 τ.μ. κατασκευής 1992. Επί της οδού Περραίας 10 Δ' (Πάροδος Αττα-βύρου). Πληρ. τηλ. 20564 - 35196

ΠΩΛΕΙΤΑΙ κατάστημα ανταλλακτικών αυτοκινήτων σε κεντρικό σημείο (Κόβα) γεμάτο ανταλλακτικά και πολλή πελατεία για λόγους υγείας. Ελέγχος δεκτός. Τιμή πολύ καλή. Τηλ. 34800

ΠΩΛΕΙΤΑΙ κατάστημα 41 τ.μ καινούργιο, με πρόβλεψη πατάρι, απέναντι από το Πανεπιστήμιο Αιγαίου, Αγ. Ιωάννου 46 μετά το ξενοδοχείο «ΑΝΝΙΤΣΑ». Τηλ.: 019959847 από 17-23.

ΠΩΛΕΙΤΑΙ σπίτι σε άριστη κατάσταση στη Μαλώνα σε καλή τιμή. Πληρ. τηλ. (0244) 51119.

ΠΩΛΕΙΤΑΙ οικόπεδο, παραθαλάσσιο, οικοδομήσιμο 500 τ.μ. στην παραλία της Κρεμαστής, περιοχή Περιαλινής. Πληρ. στο 0932828972 κ. Σταύρο.

ΠΩΛΕΙΤΑΙ περίπτερο στην οδό Βενετοκλέων 1. Ετοιμο με ράφια, ταμειακή, γραφείο κλπ, στην τιμή των 700.000 δρχ. Ενοίκο 50.000 δρχ. το μήνα. Τηλ. 27814 - 32627

ΠΩΛΟΥΝΤΑΙ: 1) Κατάστημα με δύο αποθήκες στην οδό Βεροπλίνου 23. 2) Καρά - Γιαπί 160 τ.μ. σε τρίτο όροφο οικοδομής. 3)Αγρόκτημα 4.500 τ.μ. στον Αρχάγγελο επί της Εθνικής οδού Ρόδου - Λίνδου, με φως, νερό και τηλέφωνο. Πληροφορίες: 0244 - 51391 και 51184.

ΠΩΛΟΥΝΤΑΙ στην Κάρπαθο ισόγειοι χώροι των 44 τ.μ. (γωνιακός χώρος), 62 τ.μ. ή και οι δύο μαζί. Υπάρχουν και υπόγεια του ίδιου μεγέθους κατάλληλα για καταστήματα, τράπεζα, γραφεία σε κεντρικό δρόμο. Πληρ. τηλ. 0245-22147.

ΠΩΛΟΥΝΤΑΙ προκάτ γκαράζ και αποθήκες. Τηλ.: 0932 440566

ΠΩΛΟΥΝΤΑΙ προκάτ κτίρια πολυτελείας απεριορίστων διαστάσεων από ΗΠΑ. Τηλ.: 0932 440566

ΠΩΛΗΣΕΙΣ ΟΙΚΟΠΕΔΩΝ

1) ΚΩΣ: Παραθαλάσσιες εκτάσεις κατάλληλες για τουριστικές επενδύσεις, οικόπεδα με θέα θάλασσα σε τιμές προσιτές. RE/MAX ΑΙΓΑΙΟΥ, **ΓΙΩΡΓΟΣ ΓΑΜΠΙΕΡΑΚΗΣ** τηλ. (0242)-24624, 0944-384164

2) ΚΩΣ: Μεγάλα αστικά ακίνητα και οικόπεδα στο κέντρο της πόλης κατάλληλα για super market, μεγάλες εταιρείες, τράπεζες.

RE/MAX ΑΙΓΑΙΟΥ, **ΓΙΩΡΓΟΣ ΓΑΜΠΙΕΡΑΚΗΣ** τηλ. (0242)-26464, 0944-384164

3) ΔΩΔΕΚΑΝΗΣΑ: Παραθαλάσσια οικόπεδα, αγροκτήματα, εξοχικές μονοκατοικίες, παραδοσιακά σπίτια σε Πάτμο, Λειψούς, Κάλυμνο, Κώ, Νίσυρο, Τήλο. RE/MAX ΑΙΓΑΙΟΥ, **ΓΙΩΡΓΟΣ ΓΑΜΠΙΕΡΑΚΗΣ** τηλ. (0242)-26464, 0944-384164

ΖΗΤΕΙΤΑΙ: Για αγορά οικία 200 τ.μ. περίπου και σε καλή κατάσταση, που βρίσκεται στην ευρύτερη περιοχή Φαληρακίου, Καλυθιών, Κοσκινού, και Αφάντου. Αμεση εξόφληση. Πληροφορίες τηλ. 68834 και 094/5056199

ΜΑΘΗΜΑΤΑ

ΑΡΙΣΤΟΥΧΟΣ Παιδαγωγικού Τμήματος παραδίδει μαθήματα σε μαθητές δημοτικού και γυμνασίου τηλ. επικοινωνίας: 0945950233

ΑΠΟΦΟΙΤΟΣ του Πανεπιστημίου Αιγαίου αναλαμβάνει τη μελέτη των μαθημάτων παιδιών δημοτικού και γυμνασίου τηλ. επικοινωνίας: 0977677766

ΓΙΑΝΝΗΣ ΝΙΚΟΛΙΔΑΚΗΣ
ΜΗΧΑΝΟΛΟΓΟΣ ΜΗΧΑΝΙΚΟΣ
ΓΑΛΛΙΑΣ 12 ΡΟΔΟΣ ΤΗΛ.: 22291 - 35103

ΠΩΛΟΥΝΤΑΙ

Επί της οδού Αγαστασιάδη (περιοχή Δασκάλων) διαμ/τα πολυτελούς κατασκευής με υπόγειο χώρο στάθμευσης και αυτόνομη θέρμανση 67 τ.μ., 114 τ.μ., 88 τ.μ., 59,50 τ.μ., 90 τ.μ., 98 τ.μ., 117 τ.μ., 132 τ.μ.

ΑΝΑΣΤΑΣΙΟΣ ΑΤΣΙΔΗΣ
ΟΙΚΟΔΟΜΙΚΕΣ ΕΠΙΧΕΙΡΗΣΕΙΣ

ΠΩΛΟΥΝΤΑΙ

Α) Στην οδό Ιωάννη Μεταξά και Ανθούλας Ζερβού, στο Νιοχώρι:

- Οροφοδιαμερίσματα, αρίστης κατασκευής, των 136 τ.μ. με θέση στάθμευσης και υπόγεια αποθήκη 12 τ.μ., με κεντρική θέρμανση με αυτονομία
- Διαμερίσματα 138, 105, 97, 91, 81, 63, 55 τ.μ. με θέση στάθμευσης, κεντρική θέρμανση με αυτονομία.
- Καταστήματα των 140 και 70 τ.μ.

Β) Στην οδό Αποστόλου Παύλου, Ανάληψη

- Διαμερίσματα ετοιμοπαράδοτα, 116, 112, 88, 93 και 73 τ.μ., με θέση στάθμευσης και κεντρική θέρμανση

Γ) Μονοκατοικίες στην Ιαλυσό, οδός Δημοκρατίας, πανταχόθεν ελεύθερες, από 119 τ.μ., έως 184 τ.μ., διόροφες χωρίς υπόγειο, με οικόπεδο από 250 έως 360 τ.μ., πολυτελούς κατασκευής.

ΠΛΗΡΟΦΟΡΙΕΣ: ΣΤΕΦΑΝΟΥ ΚΑΖΟΥΛΛΗ 74 - ΡΟΔΟΣ
Τηλ. 28616-37848

ΟΙΚΟΔΟΜΙΚΕΣ ΕΠΙΧΕΙΡΗΣΕΙΣ ΔΙΑΚΟΓΕΩΡΓΙΟΥ ΚΑΛΛΙΣΤΟΣ

ΠΩΛΗΣΕΙΣ ΔΙΑΜΕΡΙΣΜΑΤΩΝ
ΚΑΤΑΣΤΗΜΑΤΑ - ΑΠΟΘΗΚΕΣ
ΑΝΤΑΛΛΑΓΕΣ ΑΚΙΝΗΤΩΝ
ΑΓΟΡΕΣ ΟΙΚΟΠΕΔΩΝ
ΑΝΑΛΑΜΒΑΝΟΥΜΕ ΑΝΤΙΠΑΡΟΧΕΣ
ΔΙΕΥΘ. ΕΘΝ. ΑΝΤΙΣΤΑΣΕΩΣ 11
(ΠΡΩΗΝ ΑΝΝΗΣ ΜΑΡΙΑΣ) ΤΗΛ: 78501- 78502- 29318

1) Πωλούνται διαμερίσματα λουξ κατασκευής με απεριόριστη θέα. Τα διαμερίσματα διαθέτουν θωρακισμένες πόρτες - εντοιχισμένες κουζίνες - ντουλάπες - εντοιχισμένο νιπτήρα με ντουλάπι - κεντρική θέρμανση αυτόνομη - ανοιγόμενα ανακλινόμενα κουφώματα με διπλά τζάμια - σίτες - ρολά - υδραυλικό ασανσέρ - τριφασικό ρεύμα. Ολοι οι χώροι σπατουλαριστοί - εσωτερικές πόρτες M.D.F. με σχέδιο.

2) Διαμερίσματα
επί της οδού Μεγ. Κων/νου - Κων/νου Παλαιολόγου
50 τ.μ. δυάρια
85 τ.μ. τριάρια } ανά όροφο
110 τ.μ. τεσσάρια

3) Επί της Κων/νου Υδραίου - Στ. Κωτιάδη
70 τ.μ. τριάρια
90 τ.μ. τριάρια - τεσσάρια } ανά όροφο με μεγάλες βεράντες
110 τ.μ. τεσσάρια
130 τ.μ. τεσσάρια-πεντάρια } φανταστική θέα

4) Επί της Λεωφ. Καλλιθέας - Καρακόνερο
50 τ.μ. δυάρια
85 τ.μ. τριάρια } ανά όροφο με μεγάλες βεράντες
110 τ.μ. τεσσάρια } απεριόριστη θέα

5) Καταστήματα
50 τ.μ.
100 τ.μ. } επί της Λεωφ. Καλλιθέας Καρακόνερο
150 τ.μ.

6) Ιατρεία - Γραφεία
50 τ.μ.
100 τ.μ. } Επί της Μεγ. Κων/νου και Κων. Παλαιολόγου } Φώκιαλη
150 τ.μ.

Δάνεια όλων των ταμείων και όλων των τραπεζών

ΠΛΗΡΟΦΟΡΙΕΣ:
ΔΙΑΚΟΓΕΩΡΓΙΟΥ ΚΑΛΛΙΣΤΟΣ
ΤΗΛΕΦΩΝΟ: 78501 - 78502 29318



Zorpidis L.N.E.

ΤΟΥΡΙΣΤΙΚΟΣ ΟΡΓΑΝΙΣΜΟΣ

Ταξίδια στα μέτρα σας!

ΑΕΡΟΠΟΡΙΚΕΣ ΕΚΔΡΟΜΕΣ ΕΞΩΤΕΡΙΚΟΥ
ΟΔΙΚΕΣ ΕΚΔΡΟΜΕΣ ΕΞΩΤΕΡΙΚΟΥ
ΕΚΔΡΟΜΕΣ ΣΤΗΝ ΕΛΛΑΔΑ

• ΑΕΡΟΠΟΡΙΚΑ ΕΙΣΙΤΗΡΙΑ
στην Ελλάδα και στο Εξωτερικό
• ΕΙΣΙΤΗΡΙΑ ΠΛΟΙΩΝ
για όπου θέλετε
με όποια εταιρεία θέλετε
• ΚΡΑΤΗΣΕΙΣ ΞΕΝΟΔΟΧΕΙΩΝ
όλων των κατηγοριών και των ανέσεων

HOTEL PRESIDENT A' ΚΑΤ.		
Μονόκλινο	11.500 δρχ.	πρωινό
Δίκλινο	15.000 δρχ.	»
Τρίκλινο	19.000 δρχ.	»
HOTEL ASTOR A' ΚΑΤ.		
Μονόκλινο	16.000 δρχ.	πρωινό
Δίκλινο	21.000 δρχ.	»
Τρίκλινο	26.000 δρχ.	»
HOTEL PARTHENON A' ΚΑΤ.		
Μονόκλινο	22.000 δρχ.	πρωινό
Δίκλινο	25.000 δρχ.	»
Τρίκλινο	35.000 δρχ.	»
HOTEL ELECTRA A' ΚΑΤ.		
Μονόκλινο	29.800 δρχ.	πρωινό
Δίκλινο	35.800 δρχ.	»
Τρίκλινο	42.300 δρχ.	»

ΚΑΙ ΠΟΛΛΑ ΑΛΛΑ ΞΕΝΟΔΟΧΕΙΑ
ΣΤΗΝ ΑΘΗΝΑ - ΘΕΣΣΑΛΟΝΙΚΗ
ΚΑΙ ΣΕ ΟΛΗ ΤΗΝ ΕΛΛΑΔΑ

Σας προσφέρει το καλύτερο
στην καλύτρη τιμή!

ΔΡΟΜΟΛΟΓΙΑ
Φ/Β ΒΙΤΣΕΝΤΖΟΣ
ΚΟΡΝΑΡΟΣ

- Κάθε Πέμπτη 05.00 από Ρόδο για Χάλκη, Διαφάνι, Πηγάδια, Κάσο, Σπτεία, Αγ. Νικόλαο, Μήλο, Πειραιά
- Κάθε Κυριακή 05.00 από Ρόδο για Χάλκη, Διαφάνι, Πηγάδια, Κάσο, Σπτεία, Αγ. Νικόλαο, Μήλο, Πειραιά

ΑΛΕΞ. ΔΙΑΚΟΥ & ΛΟΧΑΓΟΥ ΦΑΝΟΥΡΑΚΗ 38
Τηλ.: (0241) 20625, 30054, 33603, 33607 - Fax: 26745

ΜΙΧΑΛΗΣ ΠΑΝΑΓΟΣ
Μηχανολόγος Μηχανικός
Γ. ΣΕΦΕΡΗ 108, ΡΟΔΟΣ ΤΗΛ. 62590, 62517

ΠΩΛΟΥΝΤΑΙ
(ΙΔΙΟΚΤΗΤΑ)

ΚΑΤΑΣΤΗΜΑΤΑ ΣΤΟ ΚΙΟΤΑΡΙ
Ετοιμοπαράδοτα, όλα με πρόσοψη στον κεντρικό δρόμο και ανάμεσα στα μεγάλα ξενοδοχεία, από 32 έως 250 τ.μ.

ΟΙΚΟΠΕΔΑ ΓΙΑ ΒΙΛΛΕΣ
Οικόπεδα των 2.000 καί 4.000 τ.μ. με απεριόριστη θέα, στήν περιοχή Πανάγου, άνωθεν τών ξενοδοχείων Ρόδος Πάλας και Καψής.

ΣΤΟ 6°χλμ. ΡΟΔΟΥ- ΛΙΝΔΟΥ
(έναντι ΤΟΥΟΤΑ, παραπλεύρως τού ΚΤΕΟ και επί της Εθνικής Οδού)
ΚΤΙΡΙΟ 3.000 Τ.Μ.
Αίθουσες των 200, 400 και 600 τ.μ.

ΕΜΠΟΡΙΚΟ ΚΕΝΤΡΟ ΠΑΝΑΓΟΥ
Επί της Γ. Σεφέρη
ΙΣΟΓΕΙΕΣ ΑΙΘΟΥΣΕΣ
τών 200, 400 καί 1.500 τ.μ.

TOP PROPERTIES
GEORGIOS S. PIPINOS
ΓΕΩΡΓΙΟΣ Σ. ΠΙΠΙΝΟΣ
ΣΥΜΒΟΥΛΟΣ ΚΑΙ ΕΚΤΙΜΗΤΗΣ ΑΚΙΝΗΤΩΝ
REAL ESTATE AGENT - MEMBER OF F.I.A.B.C.I. - N.A.E.A. - C.E.I. - Σ.Ε.Κ.

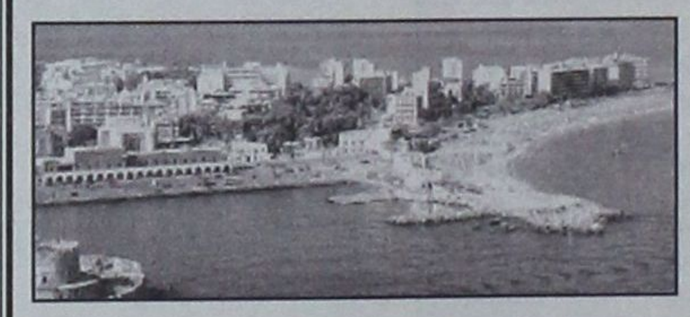

Η "TOP PROPERTIES" είναι ατομική επιχείρηση και ανήκει εξ ολοκλήρου στον κ. Γεώργιο Σ. Πιπίνο, που από το 1971 ασχολείται αποκλειστικά και μόνο με επενδύσεις και REAL ESTATE, στο νησί της Ρόδου, καθώς και στην ευρύτερη περιοχή της Δωδεκανήσου.

ΑΠΕΥΘΥΝΟΜΑΣΤΕ: Στους **σοβαρούς, απαιτητικούς και επιλεκτικούς** επενδυτές - επιχειρηματίες - ελεύθερους επαγγελματίες, Έλληνες και ξένους, υψηλού εισοδηματικού επιπέδου, που ενδιαφέρονται να κάνουν μια σοβαρή επένδυση **προβολής** στο νησί της Ρόδου.

ΠΡΟΣΦΕΡΟΥΜΕ: Α) Υπηρεσίες και πληροφορίες που γίνονται σε προσωπικό επίπεδο με **εχεμύθεια, διακριτικότητα και σοβαρότητα.**
Β) Μεγάλη **γκάμα** υψηλής ποιότητας ακινήτων, όπως: 1) Ξενοδοχεία Α' και Β' κατηγορίας των 600 - 500 - 350 - 300 κλινών 2) Κεντρικά αστικά ακίνητα κατάλληλα για Τράπεζες - καταστήματα - γραφεία 3) Παραλιακές εκτάσεις, κατάλληλες για τουριστικές επενδύσεις των 150.000 - 100.000 - 70.000 - 50.000 - 36.000 τ.μ. και 4) Διαμερίσματα και μαιζονέτες **προβολής.**

ΣΤΟΧΟΣ ΜΑΣ ΕΙΝΑΙ: Να προσφέρουμε στο αγοραστικό μας κοινό **υψηλής ποιότητας ακίνητα και ευκαιρίες** στο νησί της Ρόδου. Η τριακονταετής και πλέον πείρα μας στον τομέα αυτό αποτελεί εγγύηση.

ΣΥΝΘΗΜΑ ΜΑΣ ΕΙΝΑΙ: Επενδύστε στην ΡΟΔΟ ΤΩΡΑ, σε ακίνητα που **ΑΝΤΕΧΟΥΝ ΣΤΟ ΧΡΟΝΟ.**

Γεώργιος Σ. Πιπίνος
ΜΕΣΙΤΗΣ ΑΣΤΙΚΩΝ ΣΥΜΒΑΣΕΩΝ
Γιατί εμείς γνωρίζουμε καλύτερα!

TOP PROPERTIES is a private concern and Mr George S. Pipinos, its owner, has carved, over the years, a reputation for integrity and excellence in the world of Real Estate in the Dodecanese.

At Top Properties we try hard to attract important and selective investors: high calibre businessmen/women and discerning professional people, both Greek and foreign, who wish to acquire substantial and valuable property on Rhodes.

We offer our expertise and advice privately, discreetly and in strict confidence.

We keep a compehensive list of real estate of the highest specifications:

a. A' and B' class hotels (600, 500, 350, 300 beds capacity).
b. Centrally situated office buildings and other business premises.
c. Seaside land, ideal for development (hotels, holiday resorts, etc.), of 150.000, 100.000, 70.000, 50.000, 36.000 sq.m.
d. Luxury appartments, maisonettes, detached, semi - detached and terraced houses.

Our aim is to give our clients the opportunity to acquire value for money, first class real estate on Rhodes. Our 30- year - old experience in Real Estate is our warranty.

Our moto is: Invest in Rhodes. Invest in property. It stands the test of time.

TOP PROPERTIES
and
George S. Pipinos
Because we Know best



ΚΕΝΝΕΝΤΥ 38, ΡΟΔΟΣ, 85 100, ΤΗΛ. (0241) 23895, 38243 και 0944-676003. FAX: (0241) 20883
38 KENNEDY STR., RHODES, 85 100, TEL. (0241) 23895, 38243, and 094 - 676003. FAX: (0241) 20883

ΚΛΕΟΒΟΥΛΟΣ Α.Ε.
LTI Lindos Village
Lardos Royal Village
Βλυχά Λίνδος Ρόδος

Επιθυμεί να προσλάβει για την σαιζόν 2001 τις κάτωθι ειδικότητες:

1. Υπάλληλο υποδοχής με πείρα και που να γνωρίζει Γερμανικά, Ιταλικά, Αγγλικά.
2. Hostess σερβιτόρους και βοηθούς σερβιτόρους.
3. Καμαριέρες.
4. Συντηρητή υδραυλικό για άμεση πρόσληψη.
5. Πτυχιούχο Ανωτάτης Οικονομικής Σχολής για ετήσια απασχόληση με προϋπηρεσία σε ανάλογη θέση για να αναλάβει σαν προϊστάμενος Λογιστηρίου.

Για πληροφορίες και αιτήσεις, στο Εμπορικό Κέντρο ΜΗΔΕΙΑ (Δίπλα στα γραφεία του ΤΑΞΥ και στα τηλέφωνα 0241 - 67445, 0244 - 32000.

ΖΗΤΟΥΝΤΑΙ ΝΕΟΙ

Από μεγάλη Εμπορική Εταιρεία ζητούνται νέοι, δραστήριοι, οργανωτικοί και φιλόδοξοι για το τμήμα των πωλήσεων (Πωλητές / Merchantisers)
Πτυχίο Οικονομικού Κλάδου - Marketing ή προϋπηρεσία στον χώρο των πωλήσεων, θα θεωρηθούν επιπλέον προσόντα.
Αποδοχές ικανοποιητικές, bonus, σύγχρονο περιβάλλον εργασίας και προοπτικές εξέλιξης στον χώρο των πωλήσεων.
Πληροφορίες τηλ. 61434.

3Ε ΤΡΙΑ ΕΨΙΛΟΝ

Coca-Cola
Τρία Εψιλον
ΥΠΟΚΑΤΑΣΤΗΜΑ ΡΟΔΟΥ
Μαριτσά, 85106 Ρόδος

Η Coca Cola Ελληνική Εταιρεία Εμφιαλώσεως Α.Ε.
Υποκατάστημα Ρόδου
η μεγαλύτερη και δυναμικότερη εταιρεία στον τομέα των αναψυκτικών στα Δωδεκάνησα ενδιαφέρεται να προσλάβει για τις ανάγκες της στο

ΤΜΗΜΑ ΠΟΙΟΤΙΚΟΥ ΕΛΕΓΧΟΥ

άτομο σχετικής επαγγελματικής κατάρτισης
Για ραντεβού τηλεφωνείστε στο 47667
(ΔΕΥ. - ΠΑΡ. 08:00 - 15:00)

Royal Treatment RT

Rhodos Tours Ltd

Από το γραφείο Γενικού Τουρισμού
ΡΟΔΟΣ ΤΟΥΡΣ Α.Ε.
ΖΗΤΕΙΤΑΙ
Υπάλληλος για το τμήμα κρατήσεων
Απαιτούμενα προσόντα:
- Πολύ καλή γνώση της Ιταλικής και Αγγλικής
- Καλή Γνώση Η/Υ
- Προϋπηρεσία θα ληφθεί υπ'όψιν.

Μισθός ικανοποιητικός
Πληροφορίες στα τηλέφωνα: 28536 & 21010 - 3

ΖΗΤΟΥΝΤΑΙ:

από Ξενοδοχειακή Μονάδα
α. Σερβιτόροι Α'
β. Καμαριέρες
γ. Μαγειροι Β'
δ. Πωλήτριες Σούπερ Μάρκετ
Πληροφορίες: Γραφείο Προσωπικού τηλ. 94321

WATER PARK
Faliraki - Rodos HELLAS

Το πάρκο αναψυχής «**The Waterpark**» ζητά νέους και νέες προκειμένου να καλύψει τις εξής θέσεις εργασίας:
• Μπαρ
• Σέρβις
• Ταμπλώ
• Πωλητές τουριστικού καταστήματος
• Ναυαγοσώστη
• Καθαριότητας
• Φροντίδα κήπων
• Συντηρητή
• Γραφίστα

Για πληροφοείς και συμπλήρωση αιτήσεων (απαιτείται πρόσφατη φωτογραφία) μπορείτε να επικοινωνείτε καθημερινά από 09.00-15.00 στο τηλέφωνο 84300.

rp
★★★★★
RODOS PALACE
Resort Hotel • Convention Center
Το Πιο Ολοκληρωμενο Θερετρο Διακοπων & Συνεδριων!

Το μεγαλύτερο Ξενοδοχειακό Συγκρότημα της Ρόδου, ζητεί το ακόλουθο προσωπικό:

- **Υπαλλήλους Reception**
- **Γυμναστές/-τριες με γνώσεις Μασάζ, Αεροβικής, Χορού**

- Αποθηκάριο
- Βοηθό Προϊσταμένης
- Ταμπλίστες
- Μπάρμαν
- Βοηθούς Μπαρ
- Μάγειρα Α', Β', Γ'
- Βοηθούς Μαγείρου
- Σερβιτόρους
- Βοηθούς Σερβιτόρου
- Καμαριέρες
- Γκρουμ / Οδηγούς

Για πληροφορίες και συμπλήρωση αιτήσεων (απαιτείται πρόσφατη φωτογραφία) μπορείτε να απευθύνεστε προσωπικά, καθημερινά από 10.00-12.00, στη διεύθυνση:

Ξενοδοχείο Ρόδος Παλάς
Λεωφ. Ιαλυσού, Τ.Θ. 121, Ιξιά, Ρόδος
Τηλ. (0241) 25222, Fax: (0241)25350
Υπ' όψιν Κου Η. Ζάχου

rp
★★★★★
RODOS PALACE
Resort Hotel • Convention Center
Το Πιο Ολοκληρωμενο Θερετρο Διακοπων & Συνεδριων!

Το πολυτελέστερο **Ξενοδοχειακό Συγκρότημα Διακοπών της χώρας** (785 δωματίων), με το μεγαλύτερο **Διεθνές Συνεδριακό Κέντρο** (4000 ατόμων), ζητεί σύγχρονα και αξιόλογα στελέχη προκειμένου να επανδρώσει τα εξής τμήματα:

- **Reception / Υποδοχης**
- **Food & Beverage**
- **Πωλησεων**
- **Συνεδριων / Δεξιωσεων**
- **Προσωπικου**

Οι ιδανικοί υποψήφιοι θα πρέπει να είναι απόφοιτοι ξενοδοχειακών σχολών της Ελλάδας ή του εξωτερικού με ανάλογη εμπειρία σε ξενοδοχεία πολυτελείας.

Απαραίτητη θεωρείται η άριστη γνώση της Ελληνικής και Αγγλικής γλώσσας, καθώς επίσης και η χρήση Η/Υ (Word, Excel κλπ.). Οποιαδήποτε επιπλέον προσόντα όπως μεταπτυχιακές σπουδές και γνώση πρόσθετων ξένων γλωσσών θα συνεκτιμηθούν στις αξιολογήσεις.

Οι ενδιαφερόμενοι μπορούν να αποστείλουν το βιογραφικό τους μαζί με μία φωτογραφία στην διεύθυνση:

Λεωφ. Ιαλυσού, Τ.Θ. 121, Ιξιά, Ρόδος 851 00
Fax: (0241)25350
E-mail: humanresources@rodos-palace.gr
Υπ' όψιν Κου Γ. Μπαρμπούτη
Η απόλυτη εχεμύθεια θεωρείται αυτονόητη.

ΚΤΗΜΑΤΟΜΕΣΙΤΙΚΟ ΓΡΑΦΕΙΟ
ΑΙΓΑΙΟΚΤΗΜΑΤΙΚΗ
BAZOYKOY PENA

ΑΝΑΛΑΜΒΑΝΟΥΜΕ ΤΗΝ ΠΩΛΗΣΗ ΤΩΝ ΔΙΑΜΕΡΙΣΜΑΤΩΝ ΣΑΣ.
ΣΕ ΠΟΛΥ ΣΥΝΤΟΜΟ ΧΡΟΝΙΚΟ ΔΙΑΣΤΗΜΑ.
ΔΙΕΥΘ. ΓΡΑΦΕΙΟΥ ΔΗΜ. ΘΕΟΔΩΡΑΚΗ 3
ΤΗΛ.: 22943 - 28838

ΖΗΤΕΙΤΑΙ ΠΩΛΗΤΗΣ

Μεγάλη Βιομηχανική Εταιρεία που δραστηριοποιείται στην περιοχή της Ρόδου, ζητά πωλητή ή πωλήτρια που θα αναφέρεται στο Διευθυντή Περιφέρειας Δωδεκανήσου, για την προώθηση των προϊόντων της.

Απαιτούμενα τυπικά προσόντα
- Πτυχίο ΑΕΙ (Ανώτατου Εκπαιδευτικού Ιδρύματος), κατά προτίμηση Μηχανικός (Πολιτικός, Μηχανολόγος, Χημικός, Μεταλλειολόγος)
- Ηλικία μέχρι 30 ετών
- Αρτια γνώση Αγγλικής
- Γνώση λειτουργικού Windows, Excel, Word

Προσφέρονται ικανοποιητικές αποδοχές και προοπτικές εξέλιξης.

Βιογραφικά σημειώματα να αποσταλούν μέχρι 5/3/2001 στην Ταχυδρομική θυρίδα 417 Τ.Κ. 85100 με την ένδειξη HR-SAL-R ή με Fax στο 0241-68995.

ΕΥΚΑΙΡΙΑ ΣΤΑΔΙΟΔΡΟΜΙΑΣ

ΖΗΤΟΥΝΤΑΙ

ΓΙΑ ΥΛΟΠΟΙΗΣΗ κ. ΣΧΕΔΙΑΣΜΟ ΙΣΤΟΣΕΛΙΔΩΝ ΣΤΟ INTERNET (Web Designers)

• Οι ενδιαφερόμενοι πρέπει να είναι γνώστες των «εργαλείων» που απαιτούνται για την κατασκευή και δημιουργία ιστοσελίδων (Photoshop, Frontpage, NetObject, animation κ.λπ.)
• Βάσει συγκεκριμένου προσχεδιασμού και παροχής «υλικού», όπως: περιεχόμενο site, κείμενα, φωτογραφίες, video, οδηγίες για zoom, μεγιστοποιήσεις, morphing, μουσική κ.λπ. να μπορούν να μετατρέψουν την «ιδέα» Εταιρικής παρουσίασης σε λειτουργικές καινοτομικές ιστοσελίδες.
• Προσφέρουμε ικανοποιητικό πακέτο αποδοχών, ευχάριστο περιβάλλον και δυνατότητα μερικής απασχόλησης. Ηλικία 18-35. Γνώση Αγγλικών.
• Τηλεφωνική επικοινωνία με τον κύριο Μάνο Σισαμωτό για συνέντευξη.

Ar - de.com
15 Georgiou Papanikolaou
(Εναντι Καζίνο)
Τηλ. (0241) 78591-2-3-4 ώρες γραφείου

ΣΥΝΕΧΙΖΟΝΤΑΣ ΤΗΝ ΣΤΕΛΕΧΩΣΗ

Εάν σας συναρπάζει η Νέα Τεχνονογία, το Internet και ο χώρος για e-business...

ΣΗΜΑΝΤΙΚΗ ΕΥΚΑΙΡΙΑ ΣΤΑΔΙΟΔΡΟΜΙΑΣ

ΖΗΤΟΥΝΤΑΙ

(κυρίες / κύριοι)

ΓΙΑ ΣΥΜΒΟΥΛΟΙ INTERNET e-Business

• **Οι ενδιαφερόμενοι πρέπει να είναι** πτυχιούχοι ΑΕΙ ή ΤΕΙ ή ΙΕΚ ή απόφοιτοι Λυκείου με εκπληρωμένες στρατιωτικές υποχρεώσεις, 25-35 ετών με γνώσεις Η/Υ, Internet και Αγγλικών...
• **Θα πρέπει να χαρακτηρίζονται** από ευχέρεια λόγου, άνεση στην επικοινωνία και φιλοδοξία για εξέλιξη στον χώρο των επιχειρήσεων...
• **Προσφέρουμε** συστηματική εκπαίδευση* μέσα σε ένα ευχάριστο περιβάλλον, με ικανοποιητικό πακέτο αποδοχών και δυνατότητα μερικής απασχόλησης για τις κυρίες.

* (ύπαρξη εμπειρίας δεν είναι απαραίτητη).

Βιογραφικά με πρόσφατη φωτογραφία στην παρακάτω διεύθυνση ή τηλεφωνική επικοινωνία με τον κ. Μάνο Σισσαμωτό* για συνέντευξη.

Ar - de.com
15 Georgiou Papanikolaou - Rodos
(έναντι Καζίνο)
Τηλ. (0241) 78591-2-3 ώρες γραφείου ή 0932/965927



ΠΑΛΛΑΣ 5 CINEMAS CENTER

ΠΡΟΓΡΑΜΜΑ ΕΒΔΟΜΑΔΑΣ
23/02/2001 - 01/03/2001
www.cinemapallas.gr

ΑΙΘΟΥΣΑ 2



7 ΕΥΧΕΣ (BEDAZZLED)
Μια "διαβολική" κωμωδία που θα σας ξετρελάνει!
ΠΡΩΤΑΓΩΝΙΣΤΟΥΝ: BRENDAN FRASER, ELIZABETH HURLEY

Κάθε ημέρα / Ώρες Έναρξης: 18:25, 20:25, 22:25

ΑΙΘΟΥΣΑ 1



CHOCOLAT *(υποψήφια για 3 Όσκαρ)*
Κάποια πράγματα αρκεί να τα δοκιμάσεις μια φορά για να σου αλλάξουν τη ζωή...
ΠΡΩΤΑΓΩΝΙΣΤΟΥΝ: JULIETTE BINOCHE, JOHNNY DEPP

Κάθε ημέρα / Ώρες Έναρξης: 16:45, 19:15, 22:45

ΑΙΘΟΥΣΑ 5



UNBREAKABLE (ΑΦΘΑΡΤΟΣ)
Αντέχετε να μάθετε την αλήθεια;
ΠΡΩΤΑΓΩΝΙΣΤΟΥΝ: BRUCE WILLIS, SAMUEL L. JACKSON

Κάθε ημέρα / Ώρες Έναρξης: 20:10, 22:35

ΑΙΘΟΥΣΑ 3 & 4

TRAFFIC *(υποψήφια για 3 Όσκαρ)*
ΠΡΩΤΑΓΩΝΙΣΤΟΥΝ: MICHAEL DOUGLAS, CATHERINE Z- JONES



Κάθε ημέρα / Ώρες Έναρξης: 16:40, 22:50

ΑΙΘΟΥΣΑ 4



Ο ΝΑΥΑΓΟΣ (CAST AWAY)
Το τέλος του ταξιδιού του, είναι μόνο η αρχή...
ΠΡΩΤΑΓΩΝΙΣΤΟΥΝ: TOM HANKS, HELEN HUNT

Κάθε ημέρα / Ώρες Έναρξης: 19:40, 22:45

ΑΙΘΟΥΣΑ 4

ΣΤΑΚΑΜΑΝ
Μια απίθανη κωμωδία που δεν πρέπει να χάσετε!
ΠΡΩΤΑΓΩΝΙΣΤΟΥΝ: ΣΠ. ΚΑΛΟΓΗΡΟΥ, Δ. ΚΑΛΛΙΒΩΚΑΣ, ΑΝΤ. ΚΑΦΕΤΖΟΠΟΥΛΟΣ



Κάθε ημέρα / Ώρες Έναρξης: 16:20, 18:30, 20:40

Kids Club • Παιδική Ζώνη

ΑΙΘΟΥΣΑ 5 Ο ΤΙΓΡΗΣ, Ο ΓΟΥΪΝΙ & Η ΠΑΡΕΑ ΤΟΥΣ
(μεταγλωττισμένο) Κάθε ημέρα / Ώρες Έναρξης: 16:15, 18:00

ΑΙΘΟΥΣΑ 2 ΟΙ ΚΟΤΕΣ ΤΟ'ΣΚΑΣΑΝ
(μεταγλωττισμένο) Κάθε ημέρα / Ώρες Έναρξης: 16:30

Κάθε ημέρα στην παιδική παράσταση Δωρεάν Ποπ Κορν για τους μικρούς μας φίλους!

ΜΟΝΟ ΓΙΑ ΤΑ ΜΕΛΗ

Απαντήστε στην ερώτηση:
"Τί συγγενική σχέση έχει η ερωμένη του ενός με τον δεύτερο εκ των δύο πρωταγωνιστων της ταινίας Ο ΚΑΛΥΤΕΡΟΣ ΜΟΥ ΦΙΛΟΣ;". Οι 10 πρώτοι νικητές της κλήρωσης που θα γίνει την Παρασκευή 01/03/2001 θα κερδίσουν από 1 ΔΩΡΕΑΝ εισιτήριο για την ταινία "Ο καλύτερος μου φίλος" με τον Λαζόπουλο και τον Καφετζόπουλο, που θα προβληθεί στο Παλλάς την ερχόμενη εβδομάδα. Τα ονόματα των τυχερών θα ανακοινωθούν στα ταμεία μας την Παρασκευή 01/03/2001.

... Τώρα και Junior Member's Club

Τώρα ένα κινηματογραφικό Club, για σένα που είσαι μέχρι 14 χρονών, με πολλές εκπλήξεις!!! Οι 10 τυχεροί από αυτούς που θα κάνουν αίτηση αυτήν την εβδομάδα, θα κερδίσουν από μία αφίσα! Τα αποτελέσματα της κλήρωσης θα ανακοινωθούν την Παρασκευή 01/03/2001.

ΠΡΟΣΟΧΗ! Από την επόμενη εβδομάδα ξεκινούν φοβεροί διαγωνισμοί με απίθανα δώρα!

ΧΟΡΗΓΟΙ: Lancelot CAFE · Thalasso Spa · ΚΑΦΕΝΕΣ ΚΟΥΚΟΣ · MUSSES ΞΗΡΟΙ ΚΑΡΠΟΙ · BERLONI · ΣΠΑΝΟΣ Sala da bagno · ανθη Narkissos · Romesa · ΑΧΟΝ ΔΙΕΘΝΕΣ ΔΙΚΤΥΟ ΣΠΟΥΔΩΝ · Rodos Air · LATIN cafe

Για κρατήσεις: 24475 και 70670

ΧΕΙΜΕΡΙΝΟΣ ΚΙΝΗΜΑΤΟΓΡΑΦΟΣ
«ΔΗΜΟΤΙΚΟ»
ΩΡΕΣ ΠΡΟΒΟΛΗΣ 7:00-11:00
Τίτλος έργου:
Η ΜΑΜΑ ΚΑΙ Η ΠΟΥΤΑΝΑ
του ΖΑΝ ΥΣΤΑΣ
Η πιο καλτ ταινία της γαλλικής νουβέλ βαγκ.
Μέγα ειδικό βραβείο του Φεστιβάλ Καννών.
Η ταινία που σκανδάλισε το κοινό της εποχής

Το Πρόγραμμα

ΕΤ 1

06.00 ΟΠΩΣ ΜΑΣ ΑΡΕΣΕΙ
07.30 ΠΑΝΤΟΣ ΚΑΙΡΟΥ
08.00 ΤΑ ΠΡΩΙΝΑΚΙΑ
08.30 ΛΕΟ Ο ΒΑΣΙΛΙΑΣ ΤΗΣ ΖΟΥΓΚΛΑΣ
09.00 ΑΛΛΗ ΜΙΑ ΜΕΡΑ... ΦΩΤΕΙΝΗ
10.30 ΓΛΥΚΙΑ ΖΩΗ
12.00 ΧΡΥΣΕΣ ΣΥΝΤΑΓΕΣ
12.30 ΣΤΑ ΦΤΕΡΑ ΤΟΥ ΕΡΩΤΑ
13.00 ΜΑΡΙΟΥ
13.50 **ΕΙΔΗΣΕΙΣ**
14.00 ΟΠΩΣ ΜΑΣ ΑΡΕΣΕΙ
15.30 ΟΙ ΑΤΡΟΜΗΤΟΙ
16.20 ΑΤΑΧΤΟΥΛΗΔΕΣ
16.25 ΟΙ ΠΕΡΙΠΕΤΕΙΕΣ ΤΗΣ ΜΑΥΡΗΣ ΚΑΛΛΟΝΗΣ
17.00 **ΕΙΔΗΣΕΙΣ**
17.15 ΤΣΑΡΛΙ, ΤΟ ΠΙΘΗΚΑΚΙ ΜΑΣ
18.00 ΥΜΕΙΣ ΚΑΙ ΗΜΕΙΣ
19.45 ΠΙΣΤΕΥΤΑ ΚΑΙ ΑΠΙΣΤΕΥΤΑ
20.30 ΣΤΑ ΦΤΕΡΑ ΤΟΥ ΕΡΩΤΑ
21.00 ΕΛΛΗΝΙΚΗ ΤΑΙΝΙΑ: ΔΕΣΠΟΙΝΙΣ ΕΤΩΝ 39
23.00 **ΕΙΔΗΣΕΙΣ**
23.35 ΠΑΓΚΟΣΜΙΟ ΠΡΩΤΑΘΛΗΜΑ ΚΑΛΛΙΤΕΧΝΙΚΟΥ ΠΑΤΙΝΑΖ
01.10 ΠΑΜΕ ΣΤΟΙΧΗΜΑ
03.00 ΓΛΥΚΙΑ ΖΩΗ
04.30 ΜΟΥΣΙΚΟ ΠΡΟΓΡΑΜΜΑ

NET

06.00 ΕΤΣΙ ΕΧΟΥΝ ΤΑ ΠΡΑΓΜΑΤΑ
07.00 ΠΡΩΤΗ ΜΑΤΙΑ
10.00 ΜΙΚΡΟΙ - ΜΕΓΑΛΟΙ
11.01 ΙΣΤΟΡΙΕΣ ΤΟΥ ΩΚΕΑΝΟΥ
11.30 ΤΑΞΙΔΕΥΟΝΤΑΣ ΣΤΗΝ ΑΡΚΤΙΚΗ
12.00 **ΕΙΔΗΣΕΙΣ**
12.01 ΕΡΑΣΤΕΣ ΤΗΣ ΠΕΡΙΠΕΤΕΙΑΣ
13.00 **ΕΙΔΗΣΕΙΣ**
13.30 ΔΕΛΤΙΟ ΧΡΗΜΑΤΙΣΤΗΡΙΟΥ
13.45 Η ΟΔΥΣΣΕΙΑ ΤΗΣ ΤΡΟΦΗΣ ΜΑΣ
14.00 ΠΕΡΑ ΑΠΟ ΤΟ ΓΑΛΑΖΙΟ - ΟΥΜΠΕΡΤΟ ΚΑΙ ΣΤΕΦΑΝΙΑ
15.00 **ΕΙΔΗΣΕΙΣ**
16.00 ΣΥΝ ΚΑΙ ΠΛΗΝ
18.00 **ΕΙΔΗΣΕΙΣ**
18.05 ART NET
18.30 ΥΓΕΙΑ, ΔΡΑΣΗ, ΖΩΗ
19.00 **ΕΙΔΗΣΕΙΣ**
19.30 ΠΑΜΕ ΣΤΟΙΧΗΜΑ
19.35 CINETRIP
20.01 ΟΙ ΕΡΑΣΤΕΣ ΤΗΣ ΠΕΡΙΠΕΤΕΙΑΣ
21.00 **ΕΙΔΗΣΕΙΣ**
22.00 ΠΡΩΤΑΓΩΝΙΣΤΕΣ
23.00 ΡΕΠΟΡΤΑΖ
ΧΩΡΙΣ ΣΥΝΟΡΑ
24.00 **ΕΙΔΗΣΕΙΣ**
01.00 ΟΙ ΔΡΟΜΟΙ ΤΗΣ ΤΕΧΝΗΣ

ΕΤ 3

08.01 ΕΚ ΤΩΝ ΠΡΟΤΕΡΩΝ Ή ΕΚ ΤΩΝ ΥΣΤΕΡΩΝ
08.30 ΚΑΦΕ, ΤΟ ΕΛΛΗΝΙΚΟΝ
09.30 Η ΟΜΑΔΑ ΑΡΙΘΜΩΝ
10.00 ΤΟ ΘΑΥΜΑΣΤΟ ΒΙΒΛΙΟ ΤΗΣ ΦΥΣΗΣ
10.30 ΠΡΩΪΝΟ ΔΡΟΜΟΛΟΓΙΟ
12.00 WOMAN
12.30 HAPPY DAY
13.00 ΜΕΡΑ ΜΕΣΗΜΕΡΙ
14.30 ROCK TV
15.00 **ΕΙΔΗΣΕΙΣ**
15.30 ΜΕ ΜΙΑ ΤΡΙΤΗ ΜΑΤΙΑ
17.00 ΤΑΡΑΤΣΑ
18.30 ΑΘΛΗΤΙΚΟ ΗΜΙΩΡΟ
19.00 **ΕΙΔΗΣΕΙΣ**
20.00 Η ΥΓΕΙΑ ΣΗΜΕΡΑ
20.30 DESIGN FOREVER
21.00 ΕΠΙ ΤΡΟΧΩΝ
21.30 ΞΕΝΗ ΤΑΙΝΙΑ: ΤΟ ΤΑΞΙΔΙ ΤΟΥ ΠΑΠΠΟΥ
23.30 **ΕΙΔΗΣΕΙΣ**
24.00 Η ΕΥΡΩΠΗ ΠΑΙΖΕΙ ΜΠΑΣΚΕΤ
00.30 ΞΕΝΗ ΤΑΙΝΙΑ: Η ΕΠΙΣΤΡΟΦΗ ΤΟΥ ΑΣΩΤΟΥ ΜΠΑΜΠΑ

MEGA

06.00 Η ΠΡΩΤΗ ΕΚΔΟΣΗ
08.00 ΣΗΜΕΡΑ ΜΕ ΤΗΝ ΑΝΝΑ
10.00 ΣΑΝ ΣΤΟ ΣΠΙΤΙ ΣΑΣ
13.10 **ΕΙΔΗΣΕΙΣ ΣΤΗ ΝΟΗΜΑΤΙΚΗ ΓΛΩΣΣΑ**
13.15 ΒΡΕΣ ΤΗ ΦΡΑΣΗ
14.00 **ΕΙΔΗΣΕΙΣ**
15.00 ΑΡΙΣΤΟΤΕΛΗΣ, Ο ΑΡΙΣΤΟΣ
16.00 ΛΟΓΩ ΤΙΜΗΣ
17.00 **ΕΙΔΗΣΕΙΣ**
17.15 ΓΙΑ ΜΙΑ ΘΕΣΗ ΣΤΟΝ ΗΛΙΟ
18.00 ΑΠΑΓΟΡΕΥΜΕΝΗ ΑΓΑΠΗ
18.45 ΠΟΙΟΣ ΘΕΛΕΙ ΝΑ ΓΙΝΕΙ ΕΚΑΤΟΜΜΥΡΙΟΥΧΟΣ;
19.30 **ΕΙΔΗΣΕΙΣ**
21.05 ΣΚΥΛΙΣΙΑ ΖΩΗ
21.40 ΠΕΡΙ ΑΝΕΜΩΝ ΚΑΙ ΥΔΑΤΩΝ
22.40 Η ΑΙΘΟΥΣΑ ΤΟΥ ΘΡΟΝΟΥ
23.50 **ΕΙΔΗΣΕΙΣ**
00.15 ΡΑΝΤΕΒΟΥ ΣΤΟ ΣΙΝΕΜΑ
00.30 ΞΕΝΗ ΤΑΙΝΙΑ: ΜΠΟΥΛΙΤ
02.30 ΤΗΛΕΜΑΡΚΕΤΙΝΓΚ
03.30 ΣΑΝ ΣΤΟ ΣΠΙΤΙ ΣΑΣ

ANT 1

06.20 **ΟΙ ΕΙΔΗΣΕΙΣ ΤΟΥ CBS**
06.45 ΠΡΙΝ ΤΟ ΣΧΟΛΕΙΟ
06.55 **ΕΙΔΗΣΕΙΣ ΣΤΗ ΝΟΗΜΑΤΙΚΗ ΓΛΩΣΣΑ**
07.00 ΚΑΛΗΜΕΡΑ ΕΛΛΑΔΑ
09.55 Ο ΚΑΙΡΟΣ ΤΗΣ ΕΒΔΟΜΑΔΑΣ
10.00 ΠΡΩΪΝΟΣ ΚΑΦΕΣ
11.00 **ΕΙΔΗΣΕΙΣ**
13.10 ΣΟΥΠΕΡ ΓΚΕΪΜ
13.15 ΣΟΦΙΑ ΟΡΘΗ
14.00 **ΕΙΔΗΣΕΙΣ**
14.40 ΧΡΗΜΑ ΚΑΙ ΧΡΗΜΑΤΙΣΤΗΡΙΟ
14.45 ΚΩΝΣΤΑΝΤΙΝΟΥ ΚΑΙ ΕΛΕΝΗΣ
15.40 SUPER GAME
15.45 ΑΤΙΘΑΣΑ ΝΙΑΤΑ
16.40 SUPER GAME
16.45 ΜΗΝΥΜΑ ΕΛΗΦΘΗ
17.50 Ο ΚΑΙΡΟΣ ΤΗΣ ΕΒΔΟΜΑΔΑΣ
17.55 **ΕΙΔΗΣΕΙΣ**
18.00 ΚΑΛΗΜΕΡΑ ΖΩΗ
18.50 Η ΛΑΜΨΗ
19.30 **ΕΙΔΗΣΕΙΣ**
21.05 ΛΙΦΤΙΝΓΚ
22.00 THE SEFERLEE SHOW
23.00 ΞΕΝΗ ΤΑΙΝΙΑ: ΤΟ ΚΥΝΗΓΙ ΤΟΥ ΔΟΛΟΦΟΝΟΥ
24.00 **ΕΙΔΗΣΕΙΣ**
00.10 ΝΟΜΟΣ ΚΑΙ ΤΑΞΗ
01.45 ΣΤΟ ΝΗΣΙ ΤΗΣ ΦΑΝΤΑΣΙΑΣ
02.45 ΞΕΝΗ ΤΑΙΝΙΑ: ΓΙΑ ΤΗΝ ΑΓΑΠΗ ΜΑΣ
04.15 ΤΗΛΕΜΑΡΚΕΤΙΝΓΚ
04.45 ΑΓΝΟΗΜΕΝΟΙ

ALPHA

06.00 ΠΡΩΤΗ ΕΝΗΜΕΡΩΣΗ
08.00 ΚΑΙΝΟΥΡΓΙΑ ΗΜΕΡΑ
10.00 ΤΟ ΜΑΓΚΑΖΙΝΟ ΤΟΥ ALPHA
12.00 ΤΡΕΙΣ ΓΥΝΑΙΚΕΣ
12.30 ΠΑΟΥΛΙΝΑ
14.00 **ΕΙΔΗΣΕΙΣ**
15.15 ΚΑΝΤΕΛΑ
16.00 ΥΠΑΣΤΥΝΟΜΟΣ ΡΕΞ
17.00 ΕΛΛΗΝΙΚΗ ΤΑΙΝΙΑ: Η ΚΥΡΙΑ ΔΗΜΑΡΧΟΣ
18.30 ΑΞΕΧΑΣΤΟΣ ΕΡΩΤΑΣ
19.30 **ΕΙΔΗΣΕΙΣ**
21.00 ΞΕΝΗ ΤΑΙΝΙΑ: ΕΠΙΒΑΤΗΣ 57
23.00 ΖΟΥΓΚΛΑ
00.45 **ΕΙΔΗΣΕΙΣ**
03.00 ΠΡΙΤΕΝΤΕΡ
04.00 ΤΗΛΕΑΓΟΡΕΣ
04.15 ΝΤΑΝΙΕΛΑ
05.00 ΜΟΙΡΑΙΟ ΠΑΘΟΣ

STAR

06.10 ΠΑΙΔΙΚΟ ΠΡΟΓΡΑΜΜΑ
09.00 **ΕΙΔΗΣΕΙΣ**
09.05 ΚΑΤΑΛΙΝΑ ΚΑΙ ΣΕΜΠΑΣΤΙΑΝ
10.00 ΛΟΓΙΑ STARATA
12.00 Η ΜΙΚΡΗ ΚΥΡΙΑ
12.25 Ο ΚΟΣΜΟΣ ΤΟΥ ΠΑΙΔΙΟΥ
12.30 ΤΟΛΜΗ ΚΑΙ ΓΟΗΤΕΙΑ
13.00 **ΕΙΔΗΣΕΙΣ**
14.00 ΤΟΠ ΜΟΝΤΕΛΣ
15.00 ΜΙΡΑΝΤΑ, Η ΠΡΟΔΟΜΕΝΗ ΓΥΝΑΙΚΑ
16.00 ΓΛΥΚΙΑ ΜΟΥ ΑΝΝΑ
17.00 Σ' ΑΓΑΠΩ ΡΟΖΙΤΑ
18.00 **ΕΙΔΗΣΕΙΣ**
19.30 ΟΙ ΠΕΤΑΛΟΥΔΕΣ ΕΛΕΥΘΕΡΕΣ ΠΕΤΟΥΝ
08.30 Η ΜΙΚΡΗ ΚΥΡΙΑ
21.00 ΞΕΝΗ ΤΑΙΝΙΑ: ΟΙ 12 ΠΙΘΗΚΟΙ
23.00 ΣΤΟ STAR ΜΕ ΤΟΝ ΤΕΡΕΝΣ ΚΟΥΙΚ
00.30 **ΕΙΔΗΣΕΙΣ**
00.45 ΞΕΝΗ ΤΑΙΝΙΑ: ΧΤΥΠΗΜΑ ΚΑΤΑ ΜΕΤΩΠΟ
02.45 ΞΕΝΗ ΤΑΙΝΙΑ: ΞΕΝΟΣ ΣΤΟ ΣΠΙΤΙ
04.45 ΠΕΡΙΠΕΤΕΙΕΣ ΣΤΙΣ ΝΟΤΙΕΣ ΘΑΛΑΣΣΕΣ
05.30 ΠΑΡΑΞΕΝΕΣ ΙΣΤΟΡΙΕΣ

FILMNET

05.00 ΕΝΑΣ ΤΕΛΕΙΟΣ ΦΟΝΟΣ
06.45 Η ΑΝΤΑΡΣΙΑ ΤΟΥ ΚΕΪΝ
08.50 ΕΞΩΤΕΡΙΚΕΣ ΥΠΟΘΕΣΕΙΣ
10.20 ΤΑ ΚΑΝΟΝΙΑ ΤΟΥ ΝΑΒΑΡΟΝΕ
12.45 Η ΚΟΡΗ ΤΟΥ ΠΡΟΕΔΡΟΥ
14.30 ΑΝΑΜΕΣΑ ΣΤΑ ΠΟΔΙΑ
16.35 Ο ΘΑΝΑΤΟΣ ΣΟΥ Η ΖΩΗ ΜΑΣ
18.15 THE MATRIX
20.30 US: ΟΙ ΚΑΛΥΤΕΡΕΣ ΤΑΙΝΙΕΣ ΤΗΣ ΕΒΔΟΜΑΔΑΣ
21.00 Η ΓΕΝΙΑ ΤΟΥ '70
23.10 ΕΝΑ ΑΠΛΟ ΣΧΕΔΙΟ
01.15 ΑΙΧΜΑΛΩΤΗ ΟΜΟΡΦΙΑ
02.40 ΤΟ ΤΕΛΟΣ ΤΟΥ ΚΟΣΜΟΥ

TEMPO

07.00 ΠΡΩΙΝΕΣ ΕΙΚΟΝΕΣ
10.00 ON LINE
14.30 **ΕΙΔΗΣΕΙΣ**
15.55 ΕΛΛΗΝΙΚΗ ΤΑΙΝΙΑ
17.00 **ΕΙΔΗΣΕΙΣ**
17.35 TEMPO CLUB
19.00 **ΕΙΔΗΣΕΙΣ**
19.40 ΚΟΣΜΟΣ ΣΗΜΕΡΑ
19.55 **ΚΑΙΡΟΣ**
20.00 TEMPO SPORTS
20.30 VIP NEWS
20.45 ΟΙΚΟΝΟΜΙΑ
21.00 **ΕΙΔΗΣΕΙΣ**
21.35 ΟΙΚΟΝΟΜΙΑ
21.38 ΚΑΙΡΟΣ ΑΥΡΙΟ
21.45 CINE TEMPO
23.30 COSMOPOLIS
24.00 **ΕΙΔΗΣΕΙΣ**
00.38 ΟΙΚΟΝΟΜΙΑ
00.48 TEMPO SPORTS
00.55 ΚΑΙΡΟΣ ΤΡΙΗΜΕΡΟΥ
01.00 TEMPO CLUB

ΡΟΣΚΟΠΙΟ

ΚΡΙΟΣ:
21 ΜΑΡΤΙΟΥ - 19 ΑΠΡΙΛΙΟΥ

Ο μήνας αυτός κλείνει με ένα κύμα αλλαγών που έχουν έρθει στη ζωή σας, φέρνοντας φυσικά και τα ανάλογα συναισθήματα. Εσείς όμως δεν έχετε παρά να συνεχίσετε τις προσπάθειές σας έχοντας εμπιστοσύνη στις ιδέες και στις ικανότητές σας.

ΤΑΥΡΟΣ
20 ΑΠΡΙΛΙΟΥ - 20 ΜΑΪΟΥ

Πολλά και διάφορα γεγονότα, μάλλον, σάς έχουν βγάλει από τον προγραμματισμό σας και καθώς ο μήνας τελειώνει εσείς φαίνεται να έχετε χάσει λίγο από το κουράγιο σας, σύντομα, όμως, όλα θα πάρουν τους κανονικούς γρήγορους ρυθμούς τους.

ΔΙΔΥΜΟΙ
21 ΜΑΪΟΥ - 21 ΙΟΥΝΙΟΥ

Αφήστε πίσω σας παρεξηγήσεις και αντιθέσεις, καθώς και άτομα που σας έχουν απογοητεύσει. Αναθεωρήστε τον τρόπο σκέψεώς σας και βρείτε νέους τρόπους και δρόμους που σας εκφράζουν καλύτερα.

ΚΑΡΚΙΝΟΣ
22 ΙΟΥΝΙΟΥ - 22 ΙΟΥΛΙΟΥ

Πρέπει να ξέρετε πως σε κάθε λόγο υπάρχει και αντίλογος, αν δεν θέλετε, λοιπόν, να πάρετε απαντήσεις που δεν θα σας αρέσουν ή ακόμα και θα σας πληγώσουν, φροντίστε να μην προκαλείτε με τα λόγια σας άτομα του φιλικού και του κοινωνικού σας περιβάλλοντος.

ΛΕΩΝ
23 ΙΟΥΛΙΟΥ - 22 ΑΥΓΟΥΣΤΟΥ

Άλλος ένας αρκετά κουραστικός μήνας έφτασε στο τέλος του και εσείς πρέπει να δείξετε σθένος ψυχής και επιμονή στους επαγγελματικούς σας σκοπούς όσο και αν τα πράγματα δεν έρχονται έτσι ακριβώς όπως θα το επιθυμούσατε, τουλάχιστον προς το παρόν.

ΠΑΡΘΕΝΟΣ
23 ΑΥΓΟΥΣΤΟΥ - 23 ΣΕΠΤΕΜΒΡΙΟΥ

Μέσα από τις δυσκολίες που περάσατε το τελευταίο διάστημα έχετε πια τη δυνατότητα να ξεκαθαρίσετε πολλά πράγματα και να επωφεληθείτε από τις συγκυρίες που υπάρχουν και σύντομα θα σας υποδείξουν ανοιχτούς δρόμους και ορίζοντες.

ΖΥΓΟΣ:
24 ΣΕΠΤΕΜΒΡΙΟΥ - 23 ΟΚΤΩΒΡΙΟΥ

Με ευελιξία και διπλωματικότητα θα λύσετε πολλά από τα προβλήματα που υπάρχουν στη ζωή σας. Μη μένετε αμετακίνητοι στις απόψεις σας, μια καλή διαπραγμάτευση θα είναι προς το συμφέρον όλων σας.

ΣΚΟΡΠΙΟΣ:
24 ΟΚΤΩΒΡΙΟΥ - 22 ΝΟΕΜΒΡΙΟΥ

Κάποιες συναισθηματικές συγκρούσεις ίσως γίνουν η αιτία να αισθάνεστε αδικημένοι μέσα στις προσωπικές ή στις επαγγελματικές σας σχέσεις. Καλό θα ήταν, λοιπόν, να εκτιμήσετε γεγονότα και καταστάσεις και να δείτε πού έχετε εσείς την ευθύνη του δικού σας «αποκλεισμού».

ΤΟΞΟΤΗΣ:
23 ΝΟΕΜΒΡΙΟΥ - 21 ΔΕΚΕΜΒΡΙΟΥ

Η πιεστική και εκρηκτική καθημερινή ζωή θα μπορούσε να έχει επιπτώσεις τόσο στη ψυχική όσο και στη σωματική σας υγεία. Φροντίστε, λοιπόν, έτσι ώστε το αμυντικό σύστημα του οργανισμού σας να λειτουργεί καλά, πράγμα που θα συμβάλει στην καλή σας υγεία ή στη γρήγορη ίαση αν υπάρχουν προβλήματα.

ΑΙΓΟΚΕΡΩΣ:
22 ΔΕΚΕΜΒΡΙΟΥ - 19 ΙΑΝΟΥΑΡΙΟΥ

Η εξωστρέφεια, η διασκέδαση και η δραστηριοποίηση σάς κάνουν πολύ καλό, ειδικά ως αντίδραση στις δυσκολίες του τελευταίου διαστήματος, οι οποίες σας έχουν κάνει να κλειστείτε στον εαυτό σας

ΥΔΡΟΧΟΟΣ
20 ΙΑΝΟΥΑΡΙΟΥ - 19 ΦΕΒΡΟΥΑΡΙΟΥ

Έχετε πολλές ευκαιρίες αυτό το διάστημα να βελτιώσετε τις σχέσεις σας με το κοντινό σας περιβάλλον, τους φίλους και τους συγγενείς σας και φυσικά να φτιάξετε όλες εκείνες τις προϋποθέσεις που σας αντιπροσωπεύουν ως προσωπικότητα.

ΙΧΘΥΕΣ:
19 ΦΕΒΡΟΥΑΡΙΟΥ - 20 ΜΑΡΤΙΟΥ

Φτάσαμε κιόλας στο τέλος του μήνα και εσείς πρέπει να φανείτε προσεκτικοί και επιφυλακτικοί απέναντι σε οικονομικές υποχρεώσεις. Φροντίστε να κλείσετε εκκρεμότητες ή κάντε το γρηγορότερο τις απαραίτητες οικονομικές διευθετήσεις, οι οποίες θα σαςαπαλλάξουν από χρέη.



ΠΑΡΑΙΝΕΣΕΙΣ ΚΑΙ ΠΑΡΟΙΜΙΩΔΕΙΣ ΦΡΑΣΕΙΣ
«ΑΠΑΡΝΗΣΑΣΘΩ ΕΑΥΤΟΝ...»

Η ελληνική σκέψις προσέφερε το περίφημο «Γνώθι σαυτόν». Εν συνεχεία ένα άλλο μετακλασσικό σύνθημα, συμπληρώνει: «Επεχε σαυτώ». Νέο σύνθημα έρριξε ο Ιησούς:

«Απαρνησάσθω εαυτόν».

Συνεπώς, όχι φιλοσοφικές ενδοσκοπήσεις, ούτε θωπευτικοί αυτοέλεγχοι, αλλά ριζική αποκήρυξις του αμαρτωλού εαυτού μας.

Η αυτογνωσία, το «Γνώθι σαυτόν» διαπιστώνει.

Ο αυτοέλεγχος «Επεχε σαυτώ» νοσηλεύει.

Και μόνο το «απαρνησάσθω εαυτόν» θεραπεύει.

ΣΠΑΝΙΑ ΣΥΝΑΝΤΗΣΙΣ

Κάποια μέρα συναντήθηκαν στο δρόμο η Ευεργεσία και η Ευγνωμοσύνη.

Η Ευγνωμοσύνη δειλή και ντροπαλή, αλλά με χαρά και αγάπη χαιρέτισε την Ευεργεσία και της είπε:

- Δεν με γνωρίζει;
- Οχι, αποκρίθηκε με γλυκύτητα και στοργή αυτή. Δεν θυμάμαι αν σε έχω απαντήσει πουθενά.
- Εχεις δίκιο, είπε η Ευγνωμοσύνη· συναντιόμαστε τόσο σπάνια, ώστε σε λησμόνησα.

«ΝΟΜΟΣ ΤΗΣ ΑΝΤΑΠΟΔΟΣΕΩΣ»

Τρεις είναι - κατά τα φαινόμενα - οι θεμελιώδεις και ακατάλυτοι νόμοι οι διέποντες τη ζωή του ανθρώπου:

1. «Το δίκαιο του ισχυροτέρου».
2. «Ο νόμος της προσφοράς και της ζητήσεως».
3. «Ο νόμος της ανταποδόσεως».

Κατά το «νόμο της ανταποδόσεως» καμία σκέψις, πράξις, ενέργεια, δράσις, εκδήλωσις, ιδιότητα, λειτουργία κ.λπ. δεν παραμένει χωρίς ανταπόδοση και γενικώς «εξισορρόπηση» αμέσως ή εμμέσως, εμφανώς ή αφανώς. Τίποτα δεν πέφτει στο κενό. Τα πάντα στον κόσμο διέπονται από το «νόμο της ανταποδόσεως». Είναι «νόμος ο πάντων βασιλεύς, θνατών τε και αθανάτων».

ΑΝ ΘΕΛΕΙΣ

- Αν θέλεις να είσαι πλούσιος, δίνε!
- Αν θέλεις να είσαι φτωχός, άρπαζε!
- Αν θέλεις να έχεις αφθονία, σκόρπιζε!
- Αν θέλεις να γίνεις ενδεής, αποθήκευε!
- Αν θέλεις το σώμα σου γερό, νήστευε και περπάτα!
- Αν την ψυχή σου, νήστευε και προσεύχου.

Η Αγάπη σας, μας δίνει
τη δύναμη να συνεχίσουμε

ΤΩΡΑ

rent a car

ALEXANDER



και σε ΑΘΗΝΑ, ΚΡΗΤΗ, ΚΕΡΚΥΡΑ με:

Ειδικές οικονομικές προσφορές
στους Ροδίτες συμπολίτες μας και
άμεσες παραδόσεις παραλαβές
σε αεροδρόμια, λιμάνια
και κεντρικά σημεία.

ΖΗΣΤΕ ΤΗΝ ΕΞΥΠΗΡΕΤΗΣΗ ALEXANDER

ΑΘΗΝΑ τηλ. οι8970[illegible] Fax οι8979659

ΡΟ[illegible]

ΡΟΔΟΣ τηλ. 3ιοι8 [illegible]

Η Knauf στην κατοικία

Το μυστικό που γνωρίζει
όλη η Ευρώπη!



e-mail: knauf@knauf.gr
internet: http://www.knauf.gr

Μια ιδέα οικοδομεί εδώ και χρόνια έναν ανθρώπινο κόσμο [illegible] γωνιά της Ευρώπης. Είναι η φιλο[illegible] από το 1991 κατακτά και το ελληνικό σπίτι...

Η Ξηρά Δόμηση, με γυψοσανίδες και τσιμεντοσανίδες Knauf, ικανοποιεί την ανάγκη σας για απόλυτη θερμομόνωση και ηχομόνωση, πυροπροστασία, μηχανική αντοχή, τέλεια εφαρμογή, αντισεισμική προστασία και υψηλή αισθητική.

Με τους Ετοιμους Σοβάδες Knauf, το σοβάτισμα γίνεται γρήγορα και καθαρά και το αποτέλεσμα είναι λεία επιφάνειά, έτοιμη για βάψιμο.

Εκεί που η συμβατική δόμηση αδυνατεί να επέμβει, [illegible]

Με σεβασμό στον άνθρωπο και το περ[illegible] η Knauf "επενδύει" τον κόσμο σας με σιγ[illegible] σταθερότητα... για μια ολόκληρη ζωή!

KNA[illegible]

ΒΙΟΤΕΧ ΡΟΔΟΣ: ΚΕΝΤΡΙΚΟ ΓΡΑΦΕΙΟ ΡΟΔΟΥ: Τηλ. 2410 [illegible]

ΧΩΡΙΣ ΤΕΛΕΙΩΜΟ Ο «ΓΟΛΓΟΘΑΣ» ΤΟΥΣ

Κανένας δεν λογαριάζει τα «υπερήφανα γηρατειά»!

Ούτε και χθες μπόρεσαν να πάρουν όλοι την σύνταξη τους!

Μεγάλη ταλαιπωρία υπέστησαν εκατοντάδες συνταξιούχοι του ΙΚΑ και στο νησί της Ρόδου, μετά την εφαρμογή, για πρώτη φορά, του συστήματος καταβολής των συντάξεων από τις τράπεζες, μέσω του διατραπεζικού συστήματος «ΔΙΑΣ».

Τα περισσότερα προβλήματα παρουσιάστηκαν, σύμφωνα με τις πληροφορίες στην Αγροτική Τράπεζα στις «100 Χουρμαδιές» κατά την προχθεσινή ημέρα, παρ' ότι και χθες πολλοί ήταν οι συνταξιούχοι που ταλαιπωρήθηκαν περιμένοντας για μεγάλο χρονικό διάστημα στις ουρές. Πέρα από την ταλαιπωρία της ορθοστασίας και της αναμονής, πολλοί δεν μπόρεσαν και να εισπράξουν την σύνταξή τους γιατί είχαν γίνει λάθη ή παραλείψεις στην διαδικασία της απογραφής τους. Τα στοιχεία δηλαδή δεν ανταποκρίνονταν προς την πραγματικότητα κι έτσι το σύστημα τα «απέρριψε», με αποτέλεσμα να μην ανευρίσκεται το όνομά τους!

Την Τρίτη το πρόβλημα εμφανίστηκε εντονότερο καθώς ήταν η πρώτη εργάσιμη ημέρα μετά το εορταστικό τριήμερο. Εξαιτίας και της έλλειψης ενημερώσεως, για την οποία την κύρια ευθύνη φέρει το ΙΚΑ, εκατοντάδες συνταξιούχοι έσπευσαν στην Τράπεζα χωρίς να γνωρίζουν ότι την συγκεκριμένη ημέρα θα εξυπηρετούντο μόνο όσοι έχουν επίθετο με αρχικό γράμμα από το Α έως το Ι (χθες ήταν η σειρά των Κ - Ο κ.ο.κ.) με αποτέλεσμα να περιμένουν μάταια να φθάσουν στο γκισέ.

Πέρα από την ταλαιπωρία που υπέστησαν τα «υπερήφανα γηρατειά», ανάλογη ήταν η ταλαιπωρία και των υπαλλήλων της Αγροτικής Τράπεζας. «Το θέαμα που παρουσιάστηκε τις τελευταίες 2 ημέρες δεν τιμά κανέναν» σχολίασε χθες ο πρόεδρος του Εργατικού Κέντρου κ. Γιάννης Σαρικάς, προσθέτοντας ότι το τεράστιο αυτό εγχείρημα έπρεπε να εφαρμοσθεί σταδιακά για να μην ταλαιπωρηθούν οι χιλιάδες ηλικιωμένοι.

Πάντως για να μην επαναληφθούν οι απαράδεκτες εικόνες των τελευταίων ημερών, οι αρμόδιοι συνιστούν στους συνταξιούχους μέχρι τις 22 Μαρτίου, οπότε θα γίνει ξανά η πληρωμή των συντάξεων, να επικοινωνήσουν με το ΙΚΑ για να επιβεβαιώσουν και ενδεχομένως να διορθώσουν τα στοιχεία και τους κωδικούς αριθμούς τους.

ΨΑΡΟΤΑΒΕΡΝΑ
ΑΡΓΩ



Στην πιο μαγευτική παραλία
του νησιού μας, στο ΧΑΡΑΚΙ
Η ψαροταβέρνα θα είναι ανοικτή
απ' εδώ κι εμπρός ΚΑΘΕ ΚΥΡΙΑΚΗ
με πλούσια εδέσματα, θαλασσινά και άλλα
ΧΑΡΑΚΙ - ΑΡΓΩ:
Ενας συνδυασμός όμορφου τοπίου
και εξαιρετικής κουζίνας
Πληρ. τηλ. 0244 - 51410

ΦΑΛΗΡΑΚΙ ΜΠΗΤΣ

Συνεχίζοντας την παράδοση
με μεράκι φαντασία και δημιουργικότητα
αναλαμβάνουμε:
Χοροεσπερίδες, δεξιώσεις γάμων,
βαπτίσεων, γενεθλίων,

Αίθουσες:		
✓ NAVARONE	(ΦΑΛΗΡΑΚΙ)	900 θέσεις
✓ LATOC	(ΦΑΛΗΡΑΚΙ)	500 θέσεις
✓ PANORAMA ESPEROS VILLAGE	(ΦΑΛΗΡΑΚΙ)	250 θέσεις
✓ APHRODITE ESPEROS VILLAGE	(ΦΑΛΗΡΑΚΙ)	450 θέσεις
✓ ESPERIA	(ΡΟΔΟΣ)	200 θέσεις

Πληρ. Αλέξης Λούλος
(Υπευθ. Δεξιώσεων) τηλ. 85301

ΕΝΩΣΗ ΚΑΤΑΣΚΕΥΑΣΤΩΝ - ΜΕΤΑΛΛΟΥ ΔΩΔΕΚΑΝΗΣΟΥ
Ο ΑΡΧΙΜΗΔΗΣ

ΕΔΡΑ ΡΟΔΟΣ
ΑΡΙΘΜΟΣ ΕΓΚΡ. ΚΑΤ/ΚΟΥ 493/98 ΠΡΩΤ. ΡΟΔΟΥ
ΠΡΟΣΚΛΗΣΗ ΣΕ ΓΕΝΙΚΗ ΣΥΝΕΛΕΥΣΗ

Συνάδελφοι καλείστε στη Γενική Συνέλευση της Ενωσης μας που θα γίνει στις 4 Μαρτίου του 2001 ημέρα Κυριακή και ωρα 18.00 στην αίθουσα του Εργατοϋπαλληλικού Κέντρου Ρόδου (Στεφάνου Καζούλη 30) με τα εξής θέματα:

1. Απολογισμός προσωρινής διοικήσεως.
2. Ταμειακός απολογισμός μέχρι σήμερα
3. Εκλογή Εφορευτικής Επιτροπής
4. Προβλήματα που μας απασχολούν
5. Καθορισμός εκλογών για την ανάδειξη Διοικητικού Συμβουλίου - Ελεγκτικής Επιτροπής - Αντιπροσώπων στις Ομοσπονδίες και Πειθαρχικού Συμβουλίου
6. Εκλογή Ομοσπονδίας Κύριας και Δευτερεύουσας
7. Ανακοινώσεις - Προτάσεις

Πληροφορίες από το προσωρινό Διοικητικό Συμβούλιο:
Πρόεδρος: Φίλιππος Σάκκαρης τηλ. 23400
Αντιπρόεδρος: Βασίλειος Κουντούρης τηλ/ 74905
Γεν. Γραμματέας: Τε Φικ Γιανίκογλου τηλ/ 63292
Ειδικός Γραμματέας: Νικήτας Τρικοίλης τηλ. 63870
Ταμίας: Κάλλιστος Πατούνας τηλ. 65002
Υπεύθυνος Δικηγόρος: Γιάννης Καραμιχάλης Δημ. Θέμελη 83. Τηλ. 77860 - 34025.

ΝΕΑ ΣΕΜΙΝΑΡΙΑ
ΤΗΣ ΕΕΔΕ ΣΤΗΝ ΡΟΔΟ
ΕΛΛΗΝΙΚΗ ΕΤΑΙΡΕΙΑ ΔΙΟΙΚΗΣΕΩΣ ΕΠΙΧΕΙΡΗΣΕΩΝ

1. «Διοικώντας την επιχείρηση που αλλάζει»
18/03/01, διάρκεια 8 ώρες
2. «Αποτελεσματικές τεχνικές συμβουλευτικής καθοδήγησης & ψυχολογικής υποστήριξης (coaching skills)»
19-20/03/01, διάρκεια 12 ώρες
Εισηγητής: Γιάννης Καλογεράκης

Το κόστος όλων των προγραμμάτων της ΕΕΔΕ μπορεί να καλυφθεί με το 0,45% της επιπλέον εργοδοτικής εισφοράς που καταβάλλουν οι εταιρείες για την ενίσχυση των προγραμμάτων επαγγελματικής εκπαίδευσης του ΟΑΕΔ.

Πληροφορίες, συμμετοχή: Α. Καραγιάννη, τηλ.: 26962, 56265, φαξ: 56262
e-mail: andairen@otenet.gr

ΠΩΛΟΥΝΤΑΙ

ΔΙΟΡΟΦΕΣ ΜΟΝΟΚΑΤΟΙΚΙΕΣ ΣΤΗΝ ΠΑΡΑΛΙΑ
ΙΑΛΥΣΟΥ ΕΝΑΝΤΙ ΚΕΝΤΡΟΥ «ΒΡΑΧΟΥ»
Μέτρων από 120m2, 140m2,
160m2, 200m2, 220m2,
και σε οικόπεδα 400μ2,
450μ2, 500μ2, 600μ2, 660μ2.
ΠΛΗΡΟΦΟΡΙΕΣ Γ. ΙΩΑΝΝΙΔΗ
ΤΗΛ. 21714 - 22307
ΚΙΝ.: 0932296983



ΜΠΑ-ΜΠΑ-ΛΟΥΝΣ
ΠΑΙΔΙΚΑ ΠΑΡΤΥ
Παιδικά πάρτυ γενεθλίων, εορτών ή όποια άλλη εκδήλωση
BABY PARKING
ΚΑΦΕΤΕΡΙΑ
«ΔΗΜΟΤΙΚΟ»
ΩΡΕΣ ΠΡΟΒΟΛΗΣ 7:00-11:00
Η Μ[illegible] παιδιά σας παίζοντας υπό την επίβλεψη της παιδαγωγού
Η πιο καλτ[illegible] Ρόδου Λίνδου και
Μέγα ειδικ[illegible]
Η ταινία πα[illegible] γωνία.
η945816205

ΕΣΤΙΑΤΟΡΙΟ
«Stefanos' Family»
(περιοχή Καλάθου)
Ανοικτά κάθε Σαββατοκύριακο με πλούσια κουζίνα
Stefanos' Family
Η λύση στο πρόβλημα του φαγητού.
Για κρατήσεις: Τηλ. 0244-31802



