η δημοκρατική της Ρόδου

στην υπηρεσία του δωδεκανησιακού λαού

Αρ. φύλλου 5658 - **ΣΑΒΒΑΤΟ 12 ΜΑΪΟΥ 2001** - Τιμή 200 Δρχ - 0,59 EURO - **www.dimokratiki.gr**

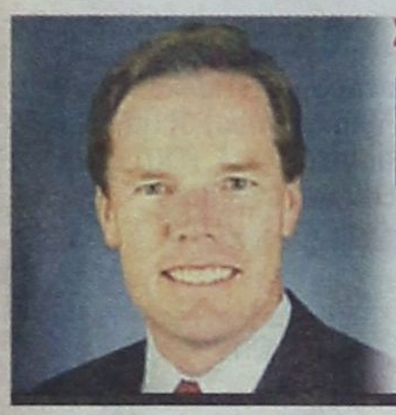

ΣΧΕΤΙΚΑ ΜΕ ΤΙΣ ΔΗΛΩΣΕΙΣ ΤΟΥ κ. NICHOLAS BURNS

Η ΠΡΕΣΒΕΙΑ ΤΩΝ ΗΠΑ ΣΤΗΝ ΑΘΗΝΑ οφείλει να εκδώσει ανακοίνωση

Για να σταματήσει ο θόρυβος και να ενημερωθεί η κοινή γνώμη για τις επίσημες θέσεις των ΗΠΑ

• ΣΕΛ. 5

ΣΑΛΟΣ ΚΑΙ ΑΓΑΝΑΚΤΗΣΗ

Σφάδαζε από τους πόνους καταμεσής του δρόμου περιμένοντας το ασθενοφόρο!

• ΣΕΛ. 7



ΑΥΤΗ ΕΙΝΑΙ Η «ΣΥΓΧΡΟΝΗ» ΕΛΛΑΔΑ

Το Δημόσιο αμφισβητεί ιδιωτικές περιουσίες στους Αρκιούς και στο Μαράθι!



ΜΕ ΤΑ ΜΥΑΛΑ ΠΟΥ ΚΟΥΒΑΛΑΕΙ ΘΑ ΕΡΗΜΩΣΟΥΝ ΤΑ ΝΗΣΙΑ

• ΣΕΛ. 3



ΑΠΟ ΤΟΝ ΠΕΡΙΦΕΡΕΙΑΡΧΗ

Απερρίφθη η προσφυγή κατά της εκλογής του νέου δημάρχου Νότιας Ρόδου

• ΣΕΛ. 8

ΑΠΟ ΔΗΜΟ ΚΑΙ ΕΒΕΔ

Κατατέθηκε στο υπουργείο η μελέτη τεκμηρίωσης για τις άδικες αντικειμενικές αξίες ακινήτων

• ΣΕΛ. 10

ΤΑ ΛΕΕΙ ΚΑΙ ΠΑΛΙ «ΕΞΩ ΑΠΟ ΤΑ ΔΟΝΤΙΑ»

ΣΚΛΗΡΗ ΚΡΙΤΙΚΗ Καραμάριου για όσα συμβαίνουν στην Ν.Δ.!



Ξεχείλισε το ποτήρι της αγανάκτησης για τα «καμώματα» ορισμένων στελεχών

Επικρίνει τις «άκαιρες και άκομψες» δηλώσεις στελεχών, τονίζει ότι πρέπει να αποφευχθούν τα λάθη του παρελθόντος, θεωρεί αναγκαία την αναδιάρθρωση του κόμματος και αφήνει ανοικτά όλα τα ενδεχόμενα για τις προσεχείς δημοτικές εκλογές • Μια «μίνι συνέντευξη» προς την «δ» η οποία θα συζητηθεί πολύ

• ΣΕΛ. 6-7



ΟΠΩΣ ΠΡΟΚΥΠΤΕΙ ΑΠΟ ΑΝΤΙΚΕΙΜΕΝΙΚΗ ΑΞΙΟΛΟΓΗΣΗ

ΠΟΛΛΕΣ ΚΑΙ ΠΟΙΚΙΛΕΣ ΗΤΑΝ ΤΕΛΙΚΑ οι «προκλήσεις» στην Ρόδο του κ. Μπερνς

Επαιξε «παιχνίδι» με το μουσουλμανικό στοιχείο;

• ΣΕΛ. 32

ΕΥΡΩΠΑΪΚΟ ΚΕΝΤΡΟ ΠΛΗΡΟΦΟΡΙΩΝ
ΠΕΡΙΦΕΡΕΙΑΣ Ν. ΑΙΓΑΙΟΥ GR-164
ΕΠΙΜΕΛΗΤΗΡΙΟ ΔΩΔΕΚΑΝΗΣΟΥ
Αυστραλίας 88 - Τ.Θ. 5 - 85100 ΡΟΔΟΣ
Τηλ.: 0241 - 34840 - Φαξ: 0241 - 34755
E-mail: eic164@eded.gr

ΠΡΟΣΚΛΗΣΗ

Το Ευρωπαϊκό Κέντρο Πληροφοριών του Επιμελητηρίου Δωδεκανήσου στο πλαίσιο των ενημερωτικών εκδηλώσεων του σχετικά με τα προβλήματα που αναφύονται από την καθιέρωση του ΕΥΡΩ και τους τρόπους επίλυσης τους, σας καλεί σε Ημερίδα με θέμα:

«Προσαρμογή στο Ευρώ - Φορολογικά - Εμπορικά και άλλα ειδικά θέματα»

Εισηγητές:
- Θ. Φλωρόπουλος, Στέλεχος του Υπουργείου Οικονομικών
- Π. Μήλιος, Γενικός Δ/ντής της ΔΙΑΝ ΕΚΔΟΤΙΚΗΣ - ΕΚΠΑΙΔΕΥΤΙΚΗΣ

Η ημερίδα θα πραγματοποιηθεί την **Δευτέρα 14/5/2001 στο ΑΚΤΑΙΟΝ και ώρα 19:00**

Ο Πρόεδρος
Γ. ΚΑΡΑΓΙΑΝΝΗΣ

• Παρακαλούμε όπως επιβεβαιώσετε τη συμμετοχή σας στο ΤΗΛ. 34840.
Περιορισμένος αριθμός συμμετεχόντων.

Ο Γ. ΚΑΛΟΓΗΡΑΤΟΣ ΠΑΡΕΛΥΣΕ ΤΑ ΠΑΝΤΑ

Ανησυχητική είναι πλέον η κατάσταση στην ΔΑΝΕ

Νέο κύμα φημών επιτείνει την σύγχυση

• ΣΕΛ. 3

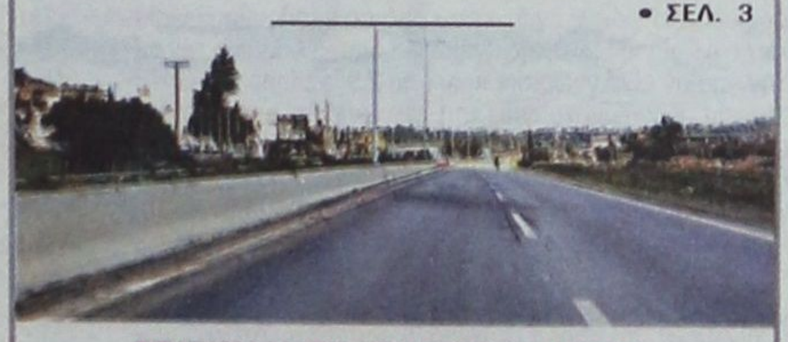

ΕΠΙΣΗΜΑΝΣΗ ΕΠΙΧΕΙΡΗΜΑΤΙΩΝ

Ακρως επικίνδυνη η εθνική οδός στα διοικητικά όρια του Δήμου Καλλιθέας

• ΣΕΛ. 4

ΟΜΙΛΟΣ ΕΠΙΧΕΙΡΗΣΕΩΝ ΠΟΥ ΔΡΑΣΤΗΡΙΟΠΟΙΕΙΤΑΙ ΣΤΟΝ ΤΟΜΕΑ ΤΩΝ ΠΩΛΗΣΕΩΝ ΑΥΤΟΚΙΝΗΤΩΝ ΚΑΙ ΑΝΤΑΛΛΑΚΤΙΚΩΝ

ΖΗΤΕΙ:

Εμπειρα και ικανά στελέχη για θέσεις των εμπορικών τμημάτων.

Οι ενδιαφερόμενοι θα πρέπει να διαθέτουν τα εξής προσόντα.
- Πτυχίο ΑΕΙ/ΤΕΙ
- Γνώση Αγγλικής γλώσσας και άνεση στην χρήση Η/Υ.
- Ανεση στην επικοινωνία και οργανωτικές ικανότητες
- Εμπειρία σε θέση ευθύνης πωλήσεων θα θεωρηθεί ιδιαίτερα σημαντικό προσόν.

Ο Ομιλος προσφέρει:

Ανταγωνιστικό πακέτο αποδοχών, ανάλογο των προσόντων του υποψηφίου.

Παρακαλούμε στείλτε βιογραφικά σημειώματα στην διεύθυνση μας ή στο FAX 68034.
- RODOS CAR AE - ΔΩΡΕΝ ΑΕ - FINANCE CAR AEBE

Δ/ΝΣΗ 3ο ΧΛΜ. ΡΟΔΟΥ - ΚΑΛΛΙΘΕΑΣ -
ΤΗΛ. 68032 - 64169 - 61825 - FAX 68034

η άποψη της ημέρας

Τελικά σ'αυτό τον τόπο, όλα είναι θέμα διαπραγμάτευσης. Οτιδήποτε αποφασισθεί είτε από την κυβέρνηση είτε από την αντιπολίτευση, είτε από κάποιο συνδικαλιστικό σωματείο, είτε από την ενορία της γειτονιάς, δεν είναι τίποτα άλλο από την «τιμή εκκίνησης» όπως λένε και στους μειοδοτικούς διαγωνισμούς. Λέει για παράδειγμα η κυβέρνηση, σύνταξη στα 65 και μόνο μέχρι το 60% του μισθού. Αυτό δεν είναι τίποτα άλλο παρά η αρχική τιμή. Ξεσηκώνονται οι εργαζόμενοι κι αρχίζουν αμέσως οι εκπτώσεις. Σε ποιά τιμή θα τα βρουν στο τέλος, είναι θέμα χρόνου να το δούμε. Αποφασίζει ο υπουργός Δικαιοσύνης να αυξήσει τα όρια της υποχρεωτικής παράστασης των δικηγόρων στα συμβόλαια από 5 στα 15 εκατομμύρια. Απεργούν οι δικηγόροι και καλά κάνουν. Να και πάλι οι εκπτώσεις Μαγιάτικα. Να το κάνω 10 εκατ. να είμαστε όλοι ευχαριστημένοι; Κάντο να πάει στα κομμάτια.

Αποφασίζει ο Πρωθυπουργός να κάνει περικοπές στις αμυντικές δαπάνες. Μουτρώνει ο αρμόδιος υπουργός και διαμηνύει. Ετσι ε; Θα τα πούμε στο ασφαλιστικό και στην εσωκομματική αντιπολίτευση. Και ο Πρωθυπουργός στο Βερολίνο να παζαρεύει με τον υπουργό του, για στήριξη. Τα ανταλλάγματα θα τα μάθουμε αργότερα. Αν και το πιθανότερο είναι στον επικείμενο ανασχηματισμό εντός του Μαΐου, να μπουν κι άλλοι «ακι-

Η τιμή... εκκίνησης

κοί» στην κυβέρνηση. Δεν δίνω δεκάρα τσακιστή λέει ο υπουργός Εθνικής Οικονομίας και μετά από πιεστικές διαπραγματεύσεις αρχίζει να ανοίγει το πουγκί.

Ανωτατοποιεί τα ΤΕΙ ο υπουργός. Αντιδράσεις από τα ΑΕΙ. Παζάρια μέχρι να μπει το «μη πανεπιστημιακά ιδρύματα». Αντιδράσεις από τα ΤΕΙ τώρα, νέα παζάρια και αποσύρεται πάλι το «μη πανεπιστημιακά ιδρύματα».

Ενα διαρκές αλισβερίσι και παζάρι από τα απλά μέχρι τα σοβαρότερα θέματα έτσι που στο τέλος κανείς να μην γνωρίζει την πραγματική αξία των διαπραγματευόμενων υποθέσεων. Ομως, μπορεί όλα αυτά τα ανατολίτικα παζάρια να έχουν την πλάκα τους, όμως ο τόπος δεν κυβερνιέται έτσι.

Κάποιες αξίες και αρχές πρέπει να ξαναβρούν την πραγματική τους αξία και να είναι αδιαπραγμάτευτα. Για κάποια πράγματα πρέπει να έχουμε καθαρή και αδιαμφισβήτητη εικόνα και όχι το θολό περίπου.

ο καιρός

Γενική πρόγνωση για σήμερα Σάββατο 12 Μαΐου 2001. Στο νότιο Ιόνιο, την Πελοπόννησο,τις Κυκλάδες και την Κρήτη προβλέπονται νεφώσεις με βροχές .Το απόγευμα οι βροχές θα ενταθούν θα σημειωθούν καταιγίδες και θα επεκταθούν στα Δωδεκάνησα και τα νησιά του ανατολικού Αιγαίου. Κατά τόπους τα φαινόμενα θα είναι έντονα. Στην υπόλοιπη χώρα προβλέπονται τοπικές νεφώσεις που το μεσημέρι και το απόγευμα στα ηπειρωτικά θα αυξηθούν και θα σημειωθούν σποραδικές βροχές και πιθανόν καταιγίδες. Οι άνεμοι θα πνέουν βορειοανατολικοί μέτριοι μέχρι ισχυροί και στο νότιο Αιγαίο πολύ ισχυροί και πιθανόν πρός το βράδυ θυελλώδεις. Η θερμοκρασία θα κυμανθεί στα βόρεια ηπειρωτικά απο 8 εως 19 βαθμούς,στα υπόλοιπα ηπειρωτικά απο 11 εως 24 βαθμούς και στα νησιά απο 14 εως 22 βαθμούς Κελσίου.

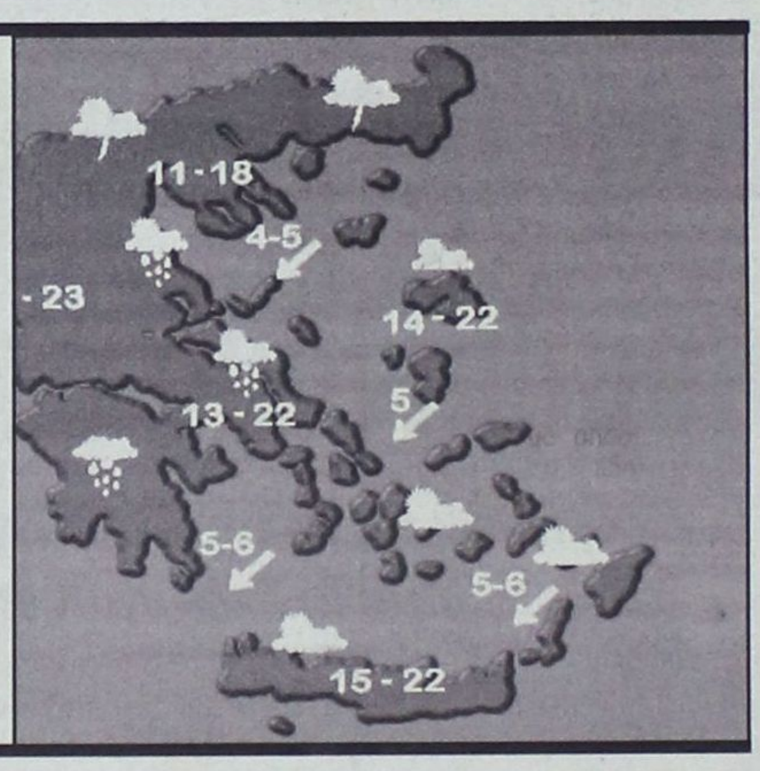

ΗΜΕΡΗΣΙΑ ΕΦΗΜΕΡΙΔΑ
η δημοκρατική της Ρόδου
Ετος ιδρύσεως 1982
Θεμ. Σοφούλη 77
Ταχ. Θυρίδα 339
85100 Ρόδος
Εκδότης - ιδιοκτήτης - διευθυντής:
ΒΑΣΙΛΗΣ Δ. ΑΘΑΝΑΣΙΟΥ
Τηλέφωνα:
28728, 34722, 76655,
37500, 26728, 27919
Telefax:37333
www.dimokratiki.gr
e-mail:contact@dimokratiki.gr





Παρασκευή 12 Μαΐου 1989

23χρονος Ροδίτης φοιτητής της Ανωτάτης Βιομηχανικής Σχολής δολοφονήθηκε χθες τα ξημερώματα στο Γαλάτσι, βληθείς στο κεφάλι με καραμπίνα, από τον πατέρα της φίλης του! Πρόκειται για τον Κώστα Νομικό, γιο του συνταξιούχου τελωνειακού Σταμάτη, που διαμένει στην οδό Μιχ. Πετρίδη 12. Στο σπίτι αυτό επικρατεί από χθες το πρωί, οπότε έφθασε η θλιβερή είδηση, θρήνος και οδυρμός!

Σύμφωνα με τις πληροφορίες ο φόνος έγινε κάτω από τις ακόλουθες συνθήκες: Το βράδυ της Τετάρτης ο Ρόδιος φοιτητής βγήκε για διασκέδαση με την φίλη του Μάρθα Πίτσιου, την οποίαν είχε γνωρίσει πριν από 2,5 περίπου μήνες. Γύρω στις 2 τα ξημερώματα την οδήγησε στο σπίτι της, στο Γαλάτσι, αλλά ο πατέρας της Παναγιώτης, τους περίμενε άγρυπνος. Βγήκε μεν έξω και τους επέπληξε για την καθυστερημένη επιστροφή, αλλά τίποτα δεν πρόδιδε τις πραγματικές προθέσεις του. Συγκεκριμένα αφού μπήκε ξανά στο σπίτι του, πυροβόλησε τον φοιτητή από το χαμηλό μπαλκόνι με καραμπίνα στο κεφάλι και τον άφησε στον τόπο.

Η άσφαλτος γέμισε από αίματα. Λίγο αργότερα ο δράστης συλλαμβανόταν από αστυνομικούς ενώ σηκώθηκε στο πόδι η γειτονιά. Η σορός του άτυχου φοιτητή αναμενόταν να μεταφερθεί χθες την νύχτα στη Ρόδο για ταφή. Ο Νομικός αφού σπούδασε οικονομικά στην Αμερική γράφτηκε στην Βιομηχανική Σχολή και φέτος θα έπαιρνε το πτυχίο του. Τις γιορτές του Πάσχα τις πέρασε στην Ρόδου, απ'όπου αναχώρησε την Κυριακή του Θωμά. Στην πολυκατοικία της οδού Μιχ. Πετριδη, όπου διαμένει η οικογένεια Νομικού όλοι ομιλούν για τον ευγενέστατο και καλωσυνάτο Κώστα, που ήταν και αθλητής.

πριν 12 χρόνια

πληροφορίες

Η ΤΑΥΤΟΤΗΤΑ ΤΗΣ ΗΜΕΡΑΣ

ΣΑΒΒΑΤΟ 12 ΜΑΪΟΥ
ΕΠΙΦΑΝΙΟΥ ΚΥΠΤΟΥ, ΓΕΡΜΑΝΟΥ ΚΩΝ/ΠΟΛΕΩΣ
Ανατολή ηλίου 5.18 Δύση ηλίου 7.26 ΣΕΛΗΝΗ 19 ΗΜ.

ΦΑΡΜΑΚΕΙΑ

ΣΗΜΕΡΑ: διημερεύει το φαρμακείοΠΑΝΑΣ ΑΡΤΕΜΙΟΣ, Αννης Μαρίας 82, τηλ. 30585
ΣΗΜΕΡΑ: διανυκτερεύει το φαρμακείο ΚΑΖΟΥΛΛΑΚΗΣ Ι., Ερ. Σταυρού και Αλ. Διάκου 61 (Νοσοκομείο) τηλ. 33038

ΚΑΥΣΙΜΑ

ΣΗΜΕΡΑ: Διανυκτερεύουν τα πρατήρια καυσίμων **1)** Ριζόπουλος Νικ. **(ΒΡ Καναδά 1) 2)** Πασχαλίδης - Μοσχής ΟΕ **(ΒΡ 4ο χιλμ. Ρόδου Λίνδου) 3)** Παναγιωτίδης Γ. **(ΕΚΟ Ιαλυσός) 4)** Καραγιάννης Γ. **(ΕΚΟ Σορωνή) 5)** Καλλιθενός Παν. **(ΕΚΟ Αρχάγγελος)**

ΧΡΗΣΙΜΑ ΤΗΛΕΦΩΝΑ

Άμεση δράση	100	Ώρα	141
Πυροσβεστική	23333	Φαρμακεία (Διημ.-Διαν.)	107
Νοσοκομείο	80000	ΠΡΟ-ΠΟ • ΛΟΤΤΟ	111
Οδική Ασφάλεια:		ΡΟΔΑ	26300
EXRESS SERVICE	154	ΚΤΕΥΛ	27706
HELLAS SERVICE	157	ΕΒΕΔ	22281
HOULIS SERVICE	30165	Δικηγορικός Σύλλογος	27469
Ράδιο Ταξί	64712	Εμπορικός Σύλλογος	35255
Αστυν. Διεύθυνση	27653	Ολυμπιακή - Κρατήσεις	24555
Ασφάλεια	23294	ΔΑΝΕ	77070
Τμήμα Τάξης	23849	ΙΚΑ	64912
Τροχαία	26480	ΤΕΒΕ	22688-77034
Λιμεναρχείο	28888	ΤΑΞΥ	68701-3
Δασαρχείο	191	ΟΑΕΔ	23265
Τελωνείο	27703	Εργατικό Κέντρο	24730
Υγειονομείο	26666	Αρχαιολογία	34719
Μητρόπολη	23274	Περιφ. Δ/ντής	38174 - 38175
Νομαρχία	74000	AIRGREECE	36095
Δήμος Ρόδου	46200	Aegean Airlins	98345
Βλάβες ΟΤΕ	121	ΔΗΜ. ΕΠΙΧ. ΚΑΘ. ΡΟΔΟΥ	77600
Βλάβες ΔΕΗ	125	ΥΠΗΡ. ΑΠΟΚΟΜΙΔΗΣ	61057
Πληρ. ΟΤΕ	131		

ΔΕΧΟΝΤΑΙ ΤΟ ΚΟΙΝΟ

- **ΠΕΡ/ΚΟΣ Δ/ΝΤΗΣ ΔΩΔ/ΣΟΥ** δέχεται Τρίτη & Πέμπτη 11:00 - 13:00
- **ΝΟΜΑΡΧΗΣ** δέχεται κάθε Τρίτη & Πέμπτη από 11.00 - 13.00
- **ΑΝΤΙΝΟΜΑΡΧΗΣ ΔΩΔ/ΣΟΥ** κ. Νικόλαος Τατάκης δέχεται το κοινό κάθε Τρίτη & Πέμπτη από 10.00 - 12.00
- **ΔΗΜΑΡΧΟΣ** Ρόδου κ. Γ. Γιαννόπουλος δέχεται ύστερα από συνεννόηση
- **ΑΝΤΙΔΗΜΑΡΧΟΣ** κ. Αντ. Αλαβέρας δέχεται καθημερινά
- **ΑΝΤΙΔΗΜΑΡΧΟΣ** κ. Μαν. Σαββής δέχεται κάθε Τρίτη και Πέμπτη 13.00-14.00
- **ΑΝΤΙΔΗΜΑΡΧΟΣ** Ρόδου Μανώλης Γλυνός δέχεται κάθε Τετάρτη από 12.00 - 14.00
- **ΔΗΜΑΡΧΟΣ** Πεταλούδων Μιχ. Κορδίνας δέχεται το κοινό: Δευτέρα 17.30 - 19.30, Τρίτη 11.00-13.00, Πέμπτη 11.00-13.00

ΑΚΤΟΠΛΟΙΚΑ ΔΡΟΜΟΛΟΓΙΑ

ΔΗΜΗΤΡΟΥΛΑ: Απόπλους **09:00** για Σύμη, Τήλο, Νίσυρο, Κω, Κάλυμνο, Λέρο, Πάτμο, Νάξο, Πάρο, Πειραιά **ΜΑΡΙΝΑ:** Απόπλους **16:00** για Κω, Κάλυμνο, Λέρο, Πάτμο, Πειραιά **ΠΑΤΜΟΣ:** Απόπλους **18:00** για Κω, Πειραιά

ΑΕΡΟΠΟΡΙΚΑ ΔΡΟΜΟΛΟΓΙΑ

ΠΤΗΣΕΙΣ ΟΛΥΜΠΙΑΚΗΣ

ΡΟΔΟΣ - ΑΘΗΝΑ: Καθημερινά **07.20, 10.40, 14.25, 20.30 , 22.50**
ΡΟΔΟΣ - ΚΑΡΠΑΘΟΣ: (Τρίτη, Πέμπτη, Σάββατο) **09.45** (Δευτέρα, Τετάρτη, Παρασκευή) **10.30** (Δευτέρα, Κυριακή) **12.40**
ΡΟΔΟΣ - ΚΑΣΟΣ: (Δευτέρα, Παρασκευή, Κυριακή) **12.40**
ΡΟΔΟΣ - ΗΡΑΚΛΕΙΟ: (Δευτέρα, Τετάρτη, Παρασκευή) **16.10** Καθημερινά μέσω Αθηνών
ΡΟΔΟΣ - ΘΕΣΣΑΛΟΝΙΚΗ: (Δευτέρα, Τετάρτη, Παρασκευή) **18.40** Καθημερινά μέσω Αθηνών
ΡΟΔΟΣ - ΣΑΝΤΟΡΙΝΗ: (Δευτέρα, Σάββατο) **20.55**
ΡΟΔΟΣ - ΜΕΓΙΣΤΗ: (Τετάρτη, Παρασκευή, Κυριακή) **08.10**

ΠΤΗΣΕΙΣ AIR GREECE

ΡΟΔΟΣ - ΑΘΗΝΑ: Καθημερινά **18.00**
ΡΟΔΟΣ - ΗΡΑΚΛΕΙΟ: Καθημερινά **21.30**

ΠΤΗΣΕΙΣ AEGEAN AIRLINES

ΡΟΔΟΣ - ΑΘΗΝΑ: Καθημερινά **08.00 - 14.10 - 21.00** (Δευτέρα - Παρασκευή - Κυριακή) **19.30**
ΡΟΔΟΣ - ΗΡΑΚΛΕΙΟ: Δευτέρα- Παρασκευή - Κυριακή **16.30**
ΡΟΔΟΣ - ΘΕΣΣΑΛΟΝΙΚΗ: Παρασκευή, Σάββατο, Κυριακή **11.50**

ΠΤΗΣΕΙΣ CRONUS AIRLINES

ΡΟΔΟΣ - ΑΘΗΝΑ: Καθημερινά **08.00 - 22.00**

ΣΥΝΑΛΛΑΓΜΑ

ΠΟΣΟΤΗΤΑ ΝΟΜΙΣΜΑΤΟΣ ΑΝΑ 1 ΕΥΡΩ

ΔΟΛΛΑΡΙΟ Η.Π.Α	0,8773	ΛΑΤ ΛΕΤΟΝΙΑΣ	0,5538
ΓΙΕΝ ΙΑΠΩΝΙΑΣ	107,35	ΛΙΡΑ ΜΑΛΤΑΣ	0,4004
ΚΟΡΩΝΑ ΔΑΝΙΑΣ	7,462	ΖΛΟΤΙ ΠΟΛΩΝΙΑΣ	3,4925
ΛΙΡΑ ΑΓΓΛΙΑΣ	0,6181	ΛΕΙ ΡΟΥΜΑΝΙΑΣ	24920,00
ΚΟΡΩΝΑ ΣΟΥΗΔΙΑΣ	8,9695	ΤΟΛΑΡ ΣΛΟΒΕΝΙΑΣ	217,4582
ΦΡΑΓΚΟ ΕΛΒΕΤΙΑΣ	1,5353	ΚΟΡΩΝΑ ΣΛΟΒΑΚΙΑΣ	43,243
ΚΟΡΩΝΑ ΙΣΛΑΝΔΙΑΣ	86,54	ΛΙΡΑ ΤΟΥΡΚΙΑΣ	1009000,0
ΚΟΡΩΝΑ ΝΟΡΒΗΓΙΑΣ	8,0185	ΔΟΛ. ΑΥΣΤΡΑΛΙΑΣ	1,6742
ΛΕΒΑ ΒΟΥΛΓΑΡΙΑΣ	1,9467	ΔΟΛ. ΚΑΝΑΔΑ	1,3529
ΛΙΡΑ ΚΥΠΡΟΥ	0,5784	ΔΟΛ. ΧΟΝΓΚ-ΚΟΝΓΚ	6,8427
ΚΟΡΩΝΑ ΤΣΕΧΙΑΣ	34,39	ΔΟΛ. ΝΕΑΣ ΖΗΛΑΝΔΙΑΣ	2,0625
ΚΟΡΩΝΑ ΕΣΘΟΝΙΑΣ	15,6466	ΔΟΛ. ΣΙΓΚΑΠΟΥΡΗΣ	1,5897
ΦΟΡΙΝΤ ΟΥΓΓΑΡΙΑΣ	257,41	ΓΟΥΟΝ Ν. ΚΟΡΕΑΣ	1137,86
ΛΙΤΑ ΛΙΘΟΥΑΝΙΑΣ	3,5089	ΡΑΝΤ Ν. ΑΦΡΙΚΗΣ	6,9844

Ο ΓΕΡ. ΚΑΛΟΓΗΡΑΤΟΣ «ΠΑΡΕΛΥΣΕ» ΤΑ ΠΑΝΤΑ

Ανησυχητική είναι πλέον η κατάσταση που επικρατεί στην ΔΑΝΕ!

Νέο κύμα φημών, επιτείνει την σύγχυση

Κλονίζεται το τελευταίο διάστημα η εμπιστοσύνη των μετόχων της Δ.Α.Ν.Ε. προς το διοικητικό συμβούλιο και ειδικότερα προς εκείνα τα μέλη του, που ανήκουν στην λεγόμενη «ομάδα Καλογηράτου», η οποία άγεται και φέρεται από τα συμφέροντα του Κεφαλλονίτη εφοπλιστή, αλλά και από άλλες «επιθυμίες»!

Πέρα από τις παρενέργειες που προκαλούνται στην πολύπαθη εταιρεία από την παρελκυστική πολιτική Καλογηράτου, εδώ και λίγες εβδομάδες οργιάζουν κυριολεκτικά οι φήμες για τα «καμώματα» ορισμένων μελών του Δ.Σ. Μάλιστα τα μεμονωμένα εκείνα μέλη της διοίκησης της ΔΑΝΕ που έχουν μείνει μακρυά μέχρι σήμερα από «ανίερες συμμαχίες» και «συμφωνίες κάτω από το τραπέζι», με αποτέλεσμα να χαίρουν της απόλυτης εμπιστοσύνης των μετόχων, «βομβαρδίζονται» κυριολεκτικά από σοβαρότατες καταγγελίες, που εάν ευσταθούν πράγματι συνιστούν λόγο άμεσης παραίτησης των «διαπλεκόμενων» μελών του Δ.Σ.

Ειδικότερα κυκλοφορεί ευρύτατα στους κύκλους της ΔΑΝΕ η φήμη ότι μέλος του Δ.Σ. το οποίο δεν κατονομάζεται κατάφερε - άγνωστο πως - να παρεισφρύσει στην μετοχική σύνθεση της ανώνυμης εταιρείας που εκμεταλλεύεται το ξενοδοχείο Rodian Resorts» (πρώην «Rodos Bay»), που έχει κύριο μέτοχο τον Κύπριο μεγαλοξενοδόχο κ. Πλάτωνα Λανίτη. Οι καταγγελίες αναφέρουν ότι «ο άγνωστος σύμβουλος της ΔΑΝΕ απέκτησε την κυριότητα του 5% του μετοχικού κεφαλαίου της Α.Ε. με ιδιαίτερα συμφέροντες και προνομιακούς όρους, αν και κατά την δημοπρασία του «Rodos Bay» φέρεται να ήταν «σημαιοφόρος» της ΔΑΝΕ για να μην εκπλειστηριασθεί το ξενοδοχείο».



Μάλιστα φαίνεται, σύμφωνα πάντοτε με τις καταγγελίες «να υπήρξε εμπλοκή του ίδιου μέλους Δ.Σ. και στον περίεργο εκπλειστηριασμό της βίλλας του Νώντα Σολούνια, με επίσπευση της Εγνατίας Τράπεζας, που φέρεται να συμμετείχε επίσης σε αυτό το «κόλπο». Οσοι υποστηρίζουν αυτήν την εκδοχή (που χρήζει φυσικά αποδείξεως, για να μην πλανώνται εντυπώσεις) υπενθυμίζουν επίσης ότι «το μέλος αυτό του Δ.Σ. της ΔΑΝΕ επέδειξε πρίν από μερικούς μήνες ανεξήγητη εχθρότητα έναντι της Εγνατίας Τράπεζας, αμφισβητώντας, με άλλους «μπροστάρηδες» την συμφωνηθείσα αμοιβή της, αλλά τελικά περιέργως υπαναχώρησε - χωρίς να γνωρίζει κανείς τι μεσολάβησε στο ενδιάμεσο διάστημα - και διερρήγνυε ενώπιον του Δ.Σ. τα ιμάτια του ότι δεν είχε καμία συμμετοχή στον «πόλεμο» κατά της τράπεζας».

Εάν αληθεύουν πράγματι οι συγκεκριμένες καταγγελίες, ή έστω το ότι το μέλος αυτό έγινε συνέταιρος του κ. Πλ. Λανίτη, δημιουργείται μείζον ηθικό θέμα. Οι φήμες αναφέρουν πάντως ότι «ο ίδιος ο κ. Λανίτης σε συζήτηση που είχε με τρίτους επικαλέστηκε ότι μέλος του Δ.Σ. της ΔΑΝΕ κατέχει το 5% των μετοχών της εταιρείας του στο ξενοδοχείο Rodian Resorts».

Την ίδια στιγμή δεν υπάρχει κανένα ενδιαφέρον από πλευράς της προεδρίας Καλογηράτου για την σύγκληση του Δ.Σ. προκειμένου να εξετασθεί η πρόταση συμβιβασμού που υπέβαλε ο Νώντας Σολούνιας, αλλά μέχρι πρότινος αρνούντο πεισματικά στο περιβάλλον Καλογηράτου ότι δέχθηκαν οποιαδήποτε πρόταση, μέχρις ότου δημοσιοποιήθηκε αυτή από την «δ».

Αυτή η τακτική εντάσσεται βέβαια στη γενικότερη στρατηγική των συμφερόντων Καλογηράτου, που έχει εξοργίσει ακόμα και τους πλέον καλόπιστους μετόχους της εταιρείας.

Είναι αμφίβολο όμως εάν θα υπάρξει τελικά ο απαιτούμενος χρόνος για την μελέτη της πρότασης συμβιβασμού, την συζήτηση της και τη λήψη απόφασης για την πρόταση που θα καταθέσει το Δ.Σ. προς έγκριση στη γενική συνέλευση.

ΑΥΤΗ ΕΙΝΑΙ Η «ΣΥΓΧΡΟΝΗ» ΕΛΛΑΔΑ

Το Δημόσιο αμφισβητεί ιδιωτικές περιουσίες στους Αρκιούς και στο Μαράθι!!

Με τα μυαλά που κουβαλάει σε λίγο θα ερημώσουν όλα τα νησιά!

Την ένονη διαμαρτυρία των κατοίκων των Αρκιών και του Μαραθιού προκάλεσε παλαιότερη απόφαση του επαρχιακού συμβουλίου Καλύμνου σχετικά με τους όρους και τις προϋποθέσεις πολεοδόμησης των δύο νησιών.

Οι κάτοικοι στρέφονται τώρα εναντίον του επάρχου και του επαρχιακού συμβουλίου από τους οποίους ζητούν να ανακαλέσουν την απόφαση, αλλά κυρίως εναντίον του προϊσταμένου της Κτηματικής Υπηρεσίας του Δημοσίου κ. Θεόδωρου Κυριακόπουλου, τον οποίο κατηγορούν ότι «δεν εφαρμόζει τον πραγματικό νόμο αλλά έναν άλλο που τους κατατάσσει στην κατηγορία των σφετεριστών», φοβούμενοι ότι απώτερος στόχος είναι η «αρπαγή» της περιουσίας τους.

Οπως αναφέρουν οι ίδιοι κατέχουν τίτλους ιδιοκτησίας των ακινήτων τους από την Οθωμανική Αυτοκρατορία που αποδεικνύουν ότι οι περιουσίες τους δεν ανήκουν στο Ελληνικό Δημόσιο και ζητούν από την Πολιτεία να τους βοηθήσει να ζήσουν στην γη των προγόνων τους.

Η διαμαρτυρία που απευθύνεται στο Επαρχείο Καλύμνου και κοινοποιείται στα υπουργεία ΠΕΧΩΔΕ, Οικονομικών, Δικαιοσύνης και Αιγαίου, στην Περιφέρεια, τη Νομαρχία, τον Δήμο Πάτμου και την Εισαγγελία Πρωτοδικών Κω, αναφέρει μεταξύ άλλων, τα εξής:

Εμείς οι Ακρίτες του Ανατολικού Αιγαίου οι ξεχασμένοι από την Πολιτεία και το Κράτος, εμείς που πεθαίνουμε κάθε μέρα γιατί δεν έχουμε, γιατρούς, φάρμακα και κυρίως συγκοινωνία και ότι άλλο αυτονόητο για τους υπόλοιπους κατοίκους της Επικράτειας, εμείς που φυλάμε τα σύνορα από το Βυζάντιο μέχρι σήμερα, εμείς που ζούμε στους ΑΡΚΙΟΥΣ και στο ΜΑΡΑΘΙ θέλουμε να κρατήσουμε τα σπίτια και τις περιουσίες των προγόνων μας, όπως εκείνοι μας τις άφησαν.

Καλούμε τον ΕΠΑΡΧΟ και το Επαρχιακό Συμβούλιο ΚΑΛΥΜΝΟΥ, να αναθεωρήσει πάραυτα την από 6η Συνεδρίασης του, της 21.7.2000, ως υποκριτική και ψεύτικη, που μόνο στόχο έχει την αρπαγή της γης μας και τον έλεγχό της από άλλους παράγοντες και κέντρα.

Ποιός πληροφόρησε κ. Επαρχε το Επαρχιακό Συμβούλιο ΚΑΛΥΜΝΟΥ, εκτός από τον Μανώλη Γρύλλη ότι οι Αρκιοί και το Μαράθι ανήκουν στην Κτηματική Υπηρεσία του Ελληνικού Δημοσίου;

Ποιός πληροφόρησε κ. Επαρχε το Επαρχιακό Συμβούλιο ΚΑΛΥΜΝΟΥ ότι οι περιοχές ιδιαίτερου φυσικού κάλλους πολεοδομούνται; και ότι άμεση προτεραιότητα σ' αυτά τα νησιά τα εντελώς ξεχασμένα από την πολιτεία είναι η πολεοδόμησή τους, ούτως ώστε στην συνέχεια να εξεταστεί η δυνατότητα παραχώρησης οικοπέδων για ανοικοδόμηση!

Εμείς οι Ακρίτες αυτών των νησιών, ζητάμε από την πολιτεία να αποδώσει δικαιοσύνη εφαρμόζοντας τον πραγματικό νόμο που ίσχυε μέχρι σήμερα και όχι εκείνον που ο προϊστάμενος της Κτηματικής Υπηρεσίας Δωδ/σου, ΘΕΟΔ. ΚΥΡΙΑΚΟΠΟΥΛΟΣ, θέλει με το ζόρι να εφαρμόσει, ο οποίος μας κατατάσσει στην περίπτωση του σφετεριστή, κατά το τούρκικο δίκαιο, κατά το οποίο ο σφετεριστής, έπρεπε να αποδείξει δεκαετή εξουσίαση επί καλλιεργησίμου εδάφους, για να τους αναγνωριστεί δικαίωμα της συνεχούς εξουσιάσεως (τεσσαρούφ) επί αγρών και επικαλείται το ν. 3800/1952, που παραχωρήθηκαν στον δήμο Πάτμου ακατοίκητες νησίδες παρά του συγκροτήματος ΑΡΚΙΩΝ, αίτινες κατοικούνται όμως και το άρθρο 1 του παραρτήματος XIV της από 10/2/1947 συνθήκης Ειρήνης των Παρισίων, που δεν φανταζόμαστε να λέει ότι το Ελληνικό Κράτος παίρνει τις περιουσίες μας. Αφού τις σεβάστηκαν οι Τούρκοι και οι Ιταλοί, πώς είναι δυνατόν να πήρε το Ελληνικό Κράτος ξένες περιουσίες που δεν του ανήκαν και είχαν πουληθεί πρωτύτερα από τους κατακτητές στους προγόνους μας.

Αλλωστε εμείς οι Αρκιώτες και οι Μαραθιανοί ουδέποτε αναγνωρίσαμε περιουσία του Ελληνικού Δημοσίου στον τόπο μας και γι' αυτό δεν ζητήσαμε και ακίνητα από το κράτος.

Ακολουθούν υπογραφές.

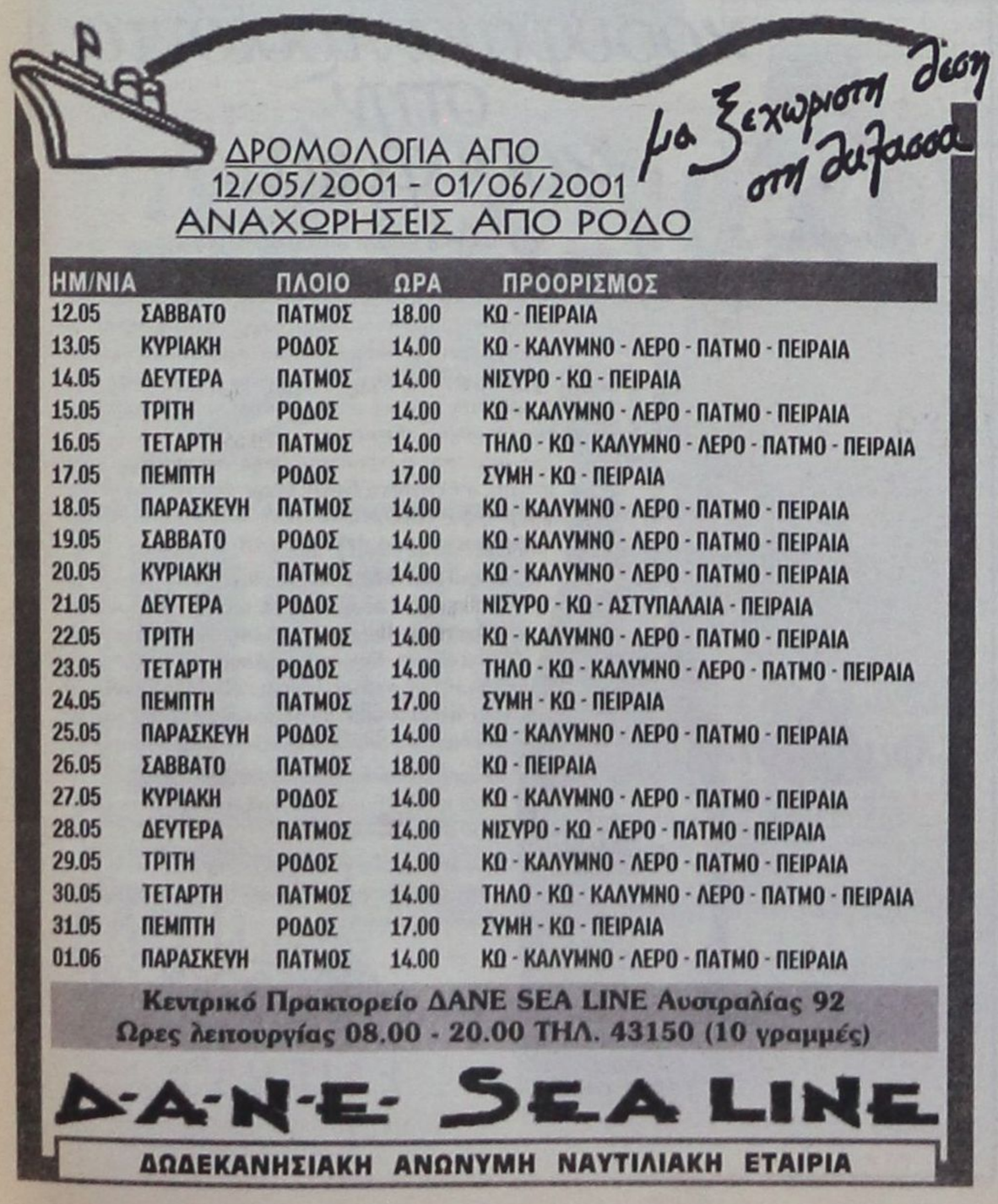



ΟΠΩΣ ΕΠΙΣΗΜΑΙΝΟΥΝ ΚΑΙ ΟΙ ΕΠΙΧΕΙΡΗΜΑΤΙΕΣ

Ακρως επικίνδυνη η εθνική οδός στα όρια του Δήμου Καλλιθέας

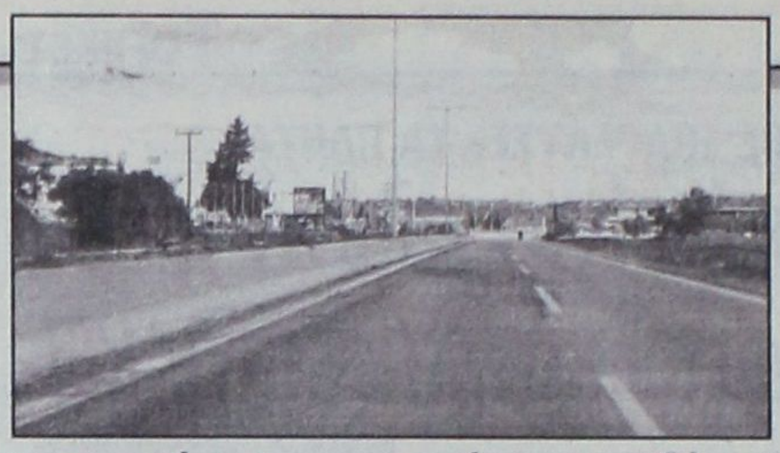

Ζητείται η άμεση κατασκευή πεζοδρομίων, διαβάσεων πεζών και εγκατάσταση φωτεινών σηματοδότων

Την άμεση κατασκευή πεζοδρομίων κατά μηκός της εθνικής οδού Ρόδου - Λίνδου στα διοικητικά όρια του Δήμου Καλλιθέας, διαβάσεων πεζών και την εγκατάσταση φωτεινών σηματοδοτών, ώστε να διευκολυνθεί η κίνηση πεζών και οχημάτων, που σήμερα ακόμα είναι δυσχερής και επικίνδυνη, ζητεί από την Περιφέρεια Νοτίου Αιγαίου, με σχετικό υπόμνημα του ο Σύλλογος Ενοικιαζόμενων Δωματίων Καλυθιών - Φαληρακίου.

Οπως ιδιαίτερα επισημαίνει ο Σύλλογος (με το θέμα αυτό έχει ασχοληθεί κατ' επανάληψη η «δ») η νησίδα τύπου «Τζέρσευ», αποκόπτει το Φαληράκι στα δύο και δυσχεραίνει τα μέγιστα την κίνηση των πεζών, ενώ δεν υπάρχουν διαβάσεις πεζών, υπόγειες ή υπέργειες.

Αναλυτικά στο υπόμνημα αναφέρονται τα εξής:

Θέμα: Λεωφόρος Ρόδου - Λίνδου /περιοχή Φαληρακίου

Αξιότιμοι κύριοι

Ο Σύλλογος μας δραστηριοποιείται σε μία περιοχή ραγδαίας τουριστικής ανάπτυξης και αξιοποίησης και συγκεντρώνει το σύνολο σχεδόν του επενδυτικού ενδιαφέροντος των επιχειρηματιών της περιοχής μας και μελών του Συλλόγου μας. Οπως γνωρίζετε αποτελεί μία από τις περιοχές της περιφέρειας που για πολλούς και συγκεκριμένους λόγους απαιτούν ειδική αντιμετώπιση και ουσιαστική και άμεση δραστηριοποίηση για την αντιμετώπιση και επίλυση των όποιων προβλημάτων ανακύπτουν για τον πρόσθετο λόγο ότι το Φαληράκι αποτελεί βιτρίνα της χώρας μας προς τον κόσμο λόγω του πλήθους των αλλοδαπών - και όχι μόνο- τουριστών που το επισκέπτονται.

Η παρούσα μας επικεντρώνεται στο φλέγον θέμα της απαράδεκτης κατάστασης στην οποία βρίσκεται σήμερα η κίνηση στην οδική αρτηρία Ρόδου - Λίνδου εντός των ορίων του Δήμου Καλλιθέας.

Υπάρχει ως γνωστόν η σχετικά πρόσφατα κατασκευασθείσα νησίδα τύπου Τζέρσευ η οποία αποκόπτει το Φαληράκι στα δύο και δυσχεραίνει τα μέγιστα την κίνηση των πεζών και γενικά τις μετακινήσεις και την παραμονή τους στην περιοχή μας. Δεν υπάρχουν διαβάσεις πεζών, υπόγειες, υπέργειες ή έστω ισόπεδες (!), αν και η περιοχή είναι ιδιαίτερα πυκνοκατοικημένη, λόγω της τουριστικής ανάπτυξης. Δεν υπάρχουν ούτε φωτεινοί σηματοδότες στα κομβικά σημεία.

Το μήκος της νησίδας αυτής, ύψους 1μ. η οποία εκτείνεται σε όλο σχεδόν το μήκος του οικισμού Φαληρακίου αλλά και ο τρόπος τοποθέτησης της, απαιτούν τη λήψη συγκεκριμένων μέτρων και ανάληψη από μέρους σας της ευθύνης και της πρωτοβουλίας αντιμετώπισης του προβλήματος.

Το Σωματείο μας προτείνει και αιτείται:

1. Την κατασκευή πεζοδρομίων σε όλο το μήκος της Λεωφόρου, εντός των ορίων του Δήμου Καλλιθέας Ρόδου, με την άμεση έναρξη των απαιτούμενων νομικών και πραγματικών ενεργειών. Σήμερα δεν υπάρχει καθόλου παζοδρόμιο και οι πεζοί υποχρεούνται να κινούνται στη λεωφόρο, θέτοντας σε κίνδυνο τη ζωή και την σωματική τους ακεραιότητα και πληρώνοντας συχνά με αυτό το τίμημα την επιλογή τους για διακοπές στην περιφέρεια μας (βλ. Δελτίο Συμβάντων Τροχαίας Ρόδου).

2. Διαβάσεις πεζών, με την εκπόνηση και εφαρμογή, σχετικής μελέτης.

3. Εγκατάσταση φωτεινών σηματοδοτών. Ταλαιπωρείται ολόκληρη η περιοχή από την απουσία τους.

Το Σωματείο μας είναι έτοιμο, επιθυμεί και αιτείται συνάντηση μαζί σας, για ανάλυση των θέσεων μας και προτάσεων μας και προώθηση της ουσιαστικής ανάπτυξης και της δημιουργίας υποδομών στην περιοχή μας.

Καλυθιές 9/5/2001
Με τιμή
Ο Πρόεδρος
Παναγιώτης Τοκούζης
0944/636141

ΝΕΑ ΑΝΑΣΤΑΤΩΣΗ ΣΤΟ ΝΗΣΙ

Κατάληψη του Δημαρχείου Πάτμου

και πορεία διαμαρτυρίας εμπόρων!

Υποχρεώνονται να ασφαλισθούν στο ΤΕΒΕ!

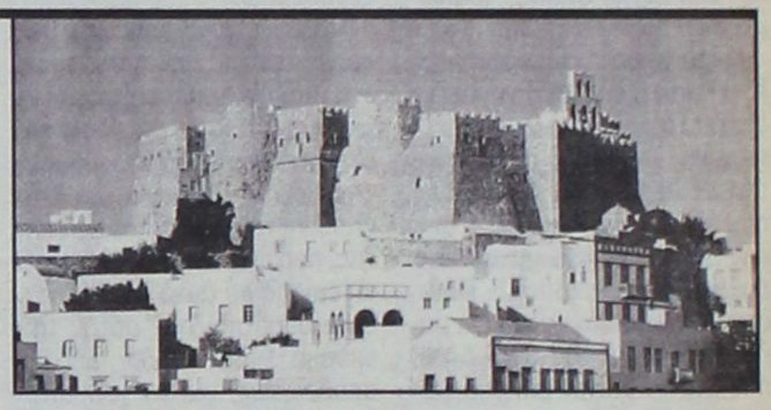

Την μαζική κινητοποίηση των επιχειρηματιών της Πάτμου προκάλεσε τελικά χθές η απόφαση του υφυπουργού Κοινωνικών Ασφαλίσεων κ. Νίκου Φαρμάκη για την υποχρεωτική ασφάλιση τους στο ΤΕΒΕ.

Η απόφαση αφορά τους εμπόρους σε οικισμούς με πληθυσμό λιγότερο των 2000 κατοίκων που παρουσιάζουν οικονομική και τουριστική δραστηριότητα, που μέχρι τώρα ασφαλίζοντο στον ΟΓΑ. Η γνωστοποίηση της αποφάσεως είχε προκαλέσει αντιδράσεις στην Πάτμο όπως και σε αρκετά άλλα νησιά (π.χ. Κάρπαθος, νησιά των Κυκλάδων) ενώ ήδη κατατέθηκε επίκαιρη ερώτηση στη Βουλή από το βουλευτή Κυκλάδων του ΠΑΣΟΚ κ. Νίκο Λεβογιάννη που τη χαρακτήρισε «νοσηρό δημιούργημα εγκεφάλων του ΤΕΒΕ».

Για την εφαρμογή της αποφάσεως υπάλληλος του ΤΕΒΕ Καλύμνου μετέβη και εγκατάστάθηκε χθές το πρωί στο δημαρχείο της Πάτμου, προκειμένου να διεκπεραιώσει την εγγραφή των εμπόρων στο Ταμείο.

Σε ένδειξη διαμαρτυρίας περίπου 150 έμποροι προχώρησαν ωστόσο σε κατάληψη του δημαρχείου ζητώντας την ανάκληση της αποφάσεως και την απομάκρυνση του υπαλλήλου του ΤΕΒΕ. Οπως υποστηρίζουν η ασφάλιση τους στο ΤΕΒΕ τους δημιουργεί πρακτικά (στην Πάτμο δεν υπάρχουν γραφεία και το ΤΕΒΕ Καλύμνου είναι υποστελεχωμένο) αλλά κυρίως οικονομικά προβλήματα αφού όσοι διαθέτουν εποχικού χαρακτήρα επιχειρήσεις ασφαλίζονται στον ΟΓΑ μόνο για τους μήνες που λειτουργούσαν τα καταστήματα τους.

Η κατάληψη του δημαρχείου διήρκεσε περίπου δύο ώρες και λύθηκε χάρη στις προσπάθειες του δημάρχου να επικοινωνήσει με τον υφυπουργό κ. Ν. Φαρμάκη (πράγμα που δεν κατέστη δυνατό μέχρι το μεσημέρι) και στην ούτως ή άλλως δεδομένη στήριξη τους από τις αρχές της Πάτμου.

Μετά την κατάληψη πραγματοποιήθηκε πορεία διαμαρτυρίας με αυτοκίνητα στους κεντρικούς δρόμους του νησιού και η κινητοποίηση, επί του παρόντος τερματίστηκε. Ωστόσο οι έμποροι δηλώνουν αποφασισμένοι να συνεχίσουν μέχρι να ανακληθεί η απόφαση και εξετάζουν διάφορες μορφές αγώνα όπως το κλείσιμο του λιμανιού την κατάθεση των εκλογικών βιβλιαρίων και την παράδοση από τους έφεδρους του οπλισμού τους.

Εξ' άλλου χθές το βράδυ μετά από αίτημα των διαμαρτυρόμενων και προκειμένου να εξομαλυνθεί η κατάσταση επρόκειτο να συνεδριάσει εκτάκτως το δημοτικό συμβούλιο με σκοπό να στηρίξει και επίσημα το αίτημα τους.

Rodos Tec
COMPUTER SYSTEMS



ΤΙΜΗ:140.000δρχ
Ηλεκτρονική με φορολογική μνήμη 7 ετών!



ΤΙΜΗ: 170.000 δρχ
θερμική, γρήγορη και αθόρυβη

Ταμειακές μηχανές με δυνατότητα διπλής αναγραφής τιμών σε δραχμές και EURO

ΔΗΜΟΣ ΑΝΑΣΤΑΣΑΣ - ΣΩΤΗΡΗΣ ΓΕΩΡΓΑΣ
ΔΗΜ. ΑΝΑΣΤΑΣΙΑΔΗ 1- 85100 ΡΟΔΟΣ ΤΗΛ. 0241 - 28393

Δύο κορυφαία προϊόντα στην κορυφαία...



Ο οινοθήκη Emery, οινοποσία με παράδοση τριών γενεών, χάρις στο άρτια καταρτισμένο επιστημονικό και τεχνικό προσωπικό και στις τελειοποιημένες σύγχρονες εγκαταστάσεις της, κατορθώνει να παράγει μια πλούσια γκάμα προϊόντων υψηλής ποιότητας με διεθνή αναγνώριση. Τώρα, ένας νέος ξεχωριστός κόσμος σας ανοίγεται με την υπογραφή της Οινοθήκης Emery.

Για σας που η ποιότητα ζωής αφορά την κάθε στιγμή, η Οινοθήκη Emery έφερε δύο νέα προϊόντα: Τη μπύρα KROMBACHER και το μεταλλικό ανθρακούχο νερό APOLLINARIS.

Η μπύρα KROMBACHER, παράγεται από νερό που αναβλύζει στην περιοχή των εργοστασιακών εγκαταστάσεων, διαλεγμένους λυκίσκους από τις περιοχές που προέρχονται οι καλύτερες σχετικές φυτοκαλλιέργειες, κριθάρι ζυθοποιίας από θερινό καρπό με διπλό στάχυ καθώς επίσης και δυνατή φρέσκια μαγιά βιολογικής παραγωγής.

Το εμφιαλωμένο νερό APOLLINARIS, είναι το πιο δημοφιλές ανθρακούχο μεταλλικό νερό στην Γερμανία.

Μια νέα σελίδα ποιοτικής ζωής σας ανοίγεται με τα δύο κορυφαία προϊόντα στην κορυφαία Οινοθήκη Emery.

ΟΙΝΟΘΗΚΗ EMERY

Ανοστραλίας 28, 85100 Ρόδος.
Τηλ.: (0241) 29111, 22715, Fax: (0241) 22716

ΣΧΕΤΙΚΑ ΜΕ ΤΙΣ ΔΗΛΩΣΕΙΣ ΤΟΥ κ. ΝΙΚΟΛΑΣ ΜΠΕΡΝΣ

Η Πρεσβεία των ΗΠΑ στην Αθήνα

οφείλει να εκδώσει ανακοίνωση

✓ Για να σταματήσει ο θόρυβος, αλλά και για να μάθουμε τελικά ποιά είναι η επίσημη άποψη των ΗΠΑ για το δόγμα Τρούμαν ✓ Το ΚΚΕ διαμαρτύρεται έντονα για τις δηλώσεις και καταγγέλλει την πολιτική των ΗΠΑ



Την αντίδραση της Ν.Ε. Δωδ/νήσου του ΚΚΕ (που συνεδρίασε εκτάκτως προχθές το βράδυ) προκάλεσαν οι δηλώσεις του Αμερικανού Πρέσβη στην Αθήνα κ. Nicholas Burns τις οποίες πάντως, ουδείς είναι εις θέση να επιβεβαιώσει ή να διαψεύσει!! Και αυτό προκαλεί ιδιαίτερο προβληματισμό. Περίπου 50 άνθρωποι ευρίσκοντο συγκεκριμένα στο αεροπλανοφόρο «Harry Truman» όταν έκανε τις δηλώσεις του ο κ. Μπερνς, αλλά οι περισσότεροι δεν κατάλαβαν (!) ενώ όσοι κατάλαβαν τις μετέφεραν με τρόπο διαφορετικό ο καθένας. (χωρίς να υποδηλοί, όμως αυτό σκοπιμότητα, αφού ο κ. Μπερνς ομίλησε στα αγγλικά).

Λόγω του δικαιολογημένου, όμως θορύβου, που προκάλεσαν οι δηλώσεις αυτές, **πραγματικές ή κακοποιημένες** τίθεται θέμα πολιτικής διπλωματικής και ηθικής τάξεως για την πρεσβεία των ΗΠΑ στην Αθήνα και ειδικότερα για τον κ. Μπερνς, **να εκδώσει διευκρινιστική ανακοίνωση. Να δημοσιοποιήσει το πλήρες κείμενο των δηλώσεων Μπερνς, ώστε να σταματήσει ο θόρυβος αν απεδόθησαν κατά τρόπο ανακριβή ή να πληροφορηθεί επισήμως ο ελληνικός λαός, ποιές είναι, τέλος πάντων οι απόψεις των ΗΠΑ επί του Δόγματος Truman.**

Σε ανακοίνωση που εξέδωσε χθες η νομαρχιακή επιτροπή Δωδ/νήσου του ΚΚΕ καταγγέλλεται ότι οι δηλώσεις Μπερνς «δεν συνιστούν απλώς κυνική έκφραση και ομολογία της πολιτικής των ΗΠΑ απέναντι στην χώρα μας από την εποχή του εμφυλίου πολέμου μέχρι σήμερα, αλλά αποτελούν και βάναυση πρόκληση στα αισθήματα του ελληνικού λαού, που έχει υποστεί βαριές τις συνέπειες των επεμβάσεων των ΗΠΑ στην χώρα μας και στην ευρύτερη περιοχή».

Αναλυτικά στην ανακοίνωση του ΚΚΕ αναφέρονται τα εξής:

«Τα όσα δήλωσε ο πρεσβευτής των ΗΠΑ στην Ελλάδα Νίκολας Μπερνς κατά την δεξίωση που έδωσε στους Εκπροσώπους των Τοπικών Αρχών, πάνω στο αεροπλανοφόρο του 6ου στόλου, δεν συνιστούν απλώς κυνική έκφραση και ομολογία της πολιτικής των ΗΠΑ απέναντι στη χώρα μας από την εποχή του εμφυλίου πολέμου μέχρι σήμερα, αλλά αποτελούν και βάναυση πρόκληση στα αισθήματα του ελληνικού λαού, που έχει υποστεί βαριές τις συνέπειες των επεμβάσεων των ΗΠΑ στη χώρα μας και ευρύτερα στην περιοχή.

Δεν επιβεβαιώνεται έτσι, μόνο η επικυριαρχία που έχουν επιβάλει οι ΗΠΑ στην περιοχή μας αλλά και η επιδίωξη τρομοκράτησης των λαών, για τί πως αλλοιώς μπορεί να ερμηνευτούν τα όσα είπε ο κύριος Μπερνς στους αιρετούς εκπροσώπους του Δωδ/κού και Ροδιακού λαού, εκτός και αν θεωρούσε ότι απευθυνόταν σε υπυκόους.

Η Ν.Ε. νότιας Δωδ/σου τοιυ ΚΚΕ, καταγγέλλει στο Ροδιακό λαό, την προκλητική και προσβλητική συμπεριφορά τοιυ αμερικανού πρεσβευτή, καταγγέλλει την παρουσία των αμερικανικών ναυτικών δυνάμεων στο νησί μας σαν έκφραση πολιτικής τρομοκράτησης και επικυριαρχίας και καλεί τους εργαζόμενους, το φιλειρηνικό κίνημα, τους άλλους φορείς του λαϊκού κινήματος σε συνεχή αγώνα για να φύγουν οι αμερικανοί ιμπεριαλιστές και το ΝΑΤΟ από την Μεσόγειο και την Βαλκανική. Οι λαοί θα βρουν το δρόμο τους να ζήσουν και να αναπτυχθούν ειρηνικά, χωρίς πατρωνες και «προστάτες» όσο για τους αιρετούς Αρχοντες που εκπροσώπησαν τον λαό στην δεξίωση του κ. Μπερνς και πήραν από πρώτο χέρι, γεύση της «ανθρωπιστικής» πολιτικής των ΗΠΑ, ας βγάλουν τα συμπεράσματα τους».

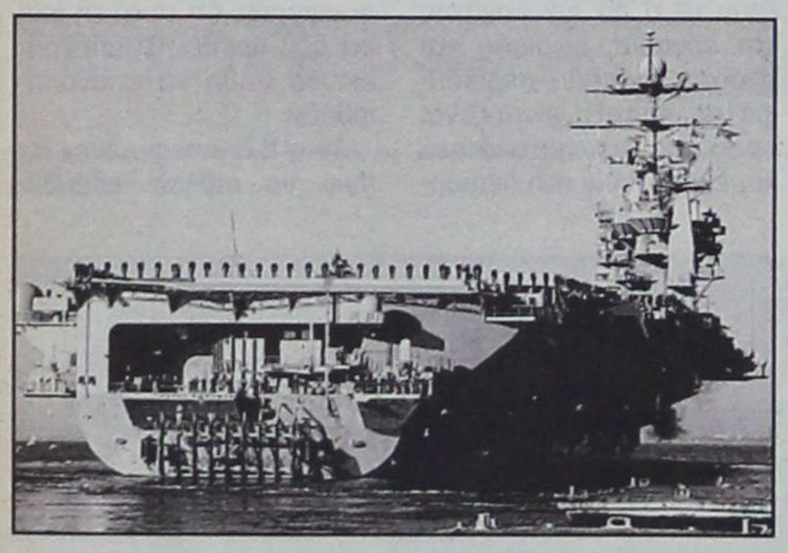

Τι δήλωσε ακριβώς ο κ. Nicholas Burns

Σύμφωνα με μαρτυρία συμπατριωτών μας που κατέχουν απταίστως την αγγλική γλώσσα και παρίσταντο στην δεξίωση που δόθηκε στο αεροπλανοφόρο, ο κ. Μπερνς είπε αυτολεξεί τα εξής για τον Τρούμαν:

«The Truman Doctrine and the Marshall Plan helped stop the spread of communism in the region».

(Το δόγμα Τρούμαν και το σχέδιο Μάρσαλλ βοήθησαν για να σταματήσει η εξάπλωση του κομμουνισμού στην περιοχή».

ΜΕ ΑΦΟΡΜΗ ΤΙΣ ΠΕΡΙΦΗΜΕΣ ΠΛΕΟΝ ΔΗΛΩΣΕΙΣ

Ερωτήματα για Μπερνς

από την Επιτροπή Ειρήνης

Οι ΗΠΑ δεν έχουν ξεπεράσει το σύνδρομο του κομμουνιστικού κινδύνου

Με αφορμή τις περίφημες πλέον δηλώσεις του πρέσβη των ΗΠΑ στην Αθήνα κ. Νίκολας Μπερνς από την Επιτροπή Ειρήνης Ρόδου εκδόθηκε χθές η ακόλουθη ανακοίνωση:

Δεν πρόλαβε ακόμη να στεγνώσει το μελάνι της χθεσινής ανακοίνωσής μας, για να επιβεβαιωθούμε - δυστυχώς από τα ίδια τα γεγονότα.

Ωστε λοιπόν «είναι σημαδιακό που το αεροπλανοφόρο με το όνομα του Προέδρου Truman, βρίσκεται στην Ελλάδα, όπου το 1947, το Δόγμα Truman με το σχέδιο Marshall, συνέβαλλε στην απομάκρυνση των Κομμουνιστών από την Ελλάδα»; Για να το λέει ο αξιότιμος κ. Μπέρνς, μάλλον έτσι θα είναι. Γιατί όμως έπρεπε ο κ. πρέσβης να επαναφέρει στη μνήμη μας, γεγονότα που όλη η Ελλάδα προσπαθεί ακόμη και σήμερα να ξεχάσει;

• Μήπως γιατί θέλει να υπενθυμίσει, σε ώτα υποτελών, οιονεί υπηκόων της Κυβέρνησής του, ότι «εμείς κάνουμε κουμάντο εδώ, από τότε μέχρι σήμερα»;

• Μήπως γιατί θέλει να επιβεβαιώσει ότι οι Η.Π.Α. δεν ξεχνούν τον αντιαμερικανισμό των Ελλήνων - για τα όσα μύρια υπέφεραν αυτοί και οι άλλοι Βαλκάνιοι από το Μεγάλο Αδελφό και ότι αυτό το συναίσθημα θα το πατάξουν με κάθε πρόσφορο τρόπο, ακόμη και αν χρειαστεί να εφεύρουν και νέα Δόγματα Truman και νέα σχέδια Marshall;

• Μήπως γιατί ακόμη μέχρι σήμερα, οι Η.Π.Α τρομοκρατούνται ή δεν έχουν ξεπεράσει το σύνδρομο του «κομμουνιστικού κινδύνου;

• Ή μήπως για να κάνει σαφές ότι αφού υφίστανται «Ελληνοτουρκικές διαφορές που αφορούν κυριαρχικά δικαιώματα σε ορισμένα νησιά», κάθε αντιαμερικανική ενέργειά μας θα αποβεί εις βάρος ημών και προς όφελος της χούντας των γειτόνων (και των αμερικανικών σχεδίων και συμφερόντων στην περιοχή);

Ακούσαμε, ότι η επίσκεψη του κ. Μπέρνς δεν ήταν επίσημη!!! Μπορεί λοιπόν κανείς εύκολα να υποθέσει ότι ο κ. Μπερνς μιλούσε για τον εαυτό του και όχι για λογαριασμό της Κυβέρνησής του!!!

Οσο για τα παραπάνω ερωτήματα, καλό θα ήταν να απαντήσουν οι αιρετοί μας άρχοντες που τον υποδέχτηκαν μετά βαΐων και κλάδων και έσπευσαν να του υποβάλουν τα σέβη τους. Και ανάλογα με τη στάση που θα κρατήσουν εφεξής, θα έρθει η ώρα που θα κριθούν κι αυτοί από τον Ροδιακό λαό.

Υπενθυμίζουμε όμως προς κάθε κατεύθυνση και κυρίως σε αυτούς που μας λοιδόρησαν για την χθεσινή ανακοίνωσή μας, ότι όσο λίγοι κι αν είμαστε, όσο πενιχρά κι αν είναι τα μέσα που έχουμε στη διάθεσή μας, θα συνεχίσουμε με όλες μας τις δυνάμεις, να αντιτασσόμαστε σε κάθε προσπάθεια εξευτελισμού, του λαού μας και των αγώνων του, μέχρι να γίνει συνείδηση, σε όσους περισσότερους γίνεται, ότι η δουλοπρέπεια και η υποταγή αρμόζουν σε ραγιάδες και υποτακτικούς και όχι σε ανεξάρτητους και ελεύθερους ανθρώπους. Μέχρι τότε όμως θα είμαστε ο κόμπος στο λαιμό και τα αγκάθια στα πόδια, κάθε εξουσίας που θα προσπαθεί να προσβάλλει με οποιονδήποτε τρόπο την αξιοπρέπεια και τη μνήμη μας.

Α. ΓΚΑΓΚΟΣ & ΥΙΟΣ Ο.Ε

BUiLD

ΣΤΟ ΝΕΟ ΜΑΣ ΥΠΟΚΑΤΑΣΤΗΜΑ
ΑΓΟΡΕΣ ΤΩΡΑ! ΧΩΡΙΣ ΠΡΟΚΑΤΑΒΟΛΗ ΕΩΣ
ΚΑΙ 72 ΜΗΝΕΣ ΕΞΟΦΛΗΣΗ ΣΕ ΟΛΑ ΜΑΣ ΤΑ ΕΙΔΗ!
ΤΙΜΕΣ ΓΝΩΡΙΜΙΑΣ ΣΕ 3500 ΔΙΑΦΟΡΕΤΙΚΑ ΕΙΔΗ
• ΝΑΥΤΙΛΙΑΚΑ • ΗΛΕΚΤΡΙΚΑ ΕΡΓΑΛΕΙΑ • ΜΟΝΩΤΙΚΑ
•ΧΡΩΜΑΤΑ • ΣΙΔΗΡΙΚΑ •ΔΟΜΙΚΑ
ΕΙΔΙΚΕΣ ΤΙΜΕΣ ΓΙΑ ΕΠΑΓΓΕΛΜΑΤΙΕΣ ΚΑΙ ΞΕΝΟΔΟΧΕΙΑ
ΜΟΝΑΔΙΚΕΣ ΠΡΟΣΦΟΡΕΣ ΣΕ ΗΛΕΚΤΡΙΚΑ ΕΡΓΑΛΕΙΑ
ΟΙ ΚΑΛΥΤΕΡΕΣ ΤΙΜΕΣ ΤΗΣ ΑΓΟΡΑΣ
ΣΕ ΕΡΓΑΛΕΙΑ BOSCH - DEWALT

BOSCH BLACK&DECKER isomat ποιότητα στη δόμηση DEWALT High Performance Industrial Tools Χρωτέχ STANLEY metabo

ΥΠΟΚ/ΜΑ: Λ. ΡΟΔΟΥ - ΚΑΛΛΙΘΕΑΣ, ΚΑΛΛΙΠΑΤΕΙΡΑΣ 2 • ΤΗΛ.: (0241) 63494
• FAX: 69767 ΡΟΔΟΣ • ΚΕΝΤΡΙΚΟ: ΣΤΕΛΙΟΥ ΚΩΤΙΑΔΗ 37 • ΡΟΔΟΣ 85100



ΤΑ ΛΕΕΙ ΚΑΙ ΠΑΛΙ «ΕΞΩ ΑΠΟ ΤΑ ΔΟΝΤΙΑ»

Σκληρή κριτική Καραμάριου *για όσα συμβαίνουν στην Ν.Δ.*

Επικρίνει τις «άκαιρες και άκομψες» δηλώσεις στελεχών, τονίζει ότι πρέπει να αποφευχθούν τα λάθη του παρελθόντος, θεωρεί αναγκαία την αναδιάρθρωση του κόμματος και αφήνει ανοικτά όλα τα ενδεχόμενα για τις προσεχείς δημοτικές εκλογές.

«Αν μιλάμε για την δημαρχία της πόλης της Ρόδου, αυτό θα το αφήσουμε να λυθεί στον καιρό του και με γνώμονα το συμφέρον της πόλης, όπως όλοι, όσοι την υπηρέτησαν ή την υπηρετούν, προσπάθησαν και προσπαθούν. Ποτέ, όμως, όχι μέσα από διεργασίες πονηρές, ύπουλες, προβοκατόρικες, όπως ελέχθη ήδη και με σκοπιμότητες».

Αυτά, μεταξύ άλλων, δήλωσε χθές, ομιλώντας προς την «δ» (σε ένα είδος «μίνι - συνεντεύξεως») ο τέως βουλευτής Δωδεκανήσου κ. Τάσος Καραμάριος, κληθείς να σχολιάσει τα όσα δημοσιοποίησε η «δ» σχετικά με τις διεργασίες που γίνονται κατ' αυτάς, ενόψει των δημοτικών εκλογών και τον μη αποκλεισμό του ενδεχομένου να στηρίξει η Ν.Δ. μια ανεξάρτητη υποψηφιότητα του κ. Γιώργου Γιαννόπουλου.

Με την ευκαιρία αυτήν ο κ. Τάσος Καραμάριος άσκησε δριμύτατη κριτική κατά στελεχών της Ν.Δ., σε κεντρικό και σε τοπικό επίπεδο, που υπονομεύουν, συνειδητά ή ασυνείδητα τις προσπάθειες του κόμματος για μια εκλογική νίκη, αφήνοντας ανοικτό το ενδεχόμενο στηρίξεως του οποιουδήποτε υποψηφίου.

Εστιάζοντας τα πράγματα ειδικότερα στην περίπτωση του κ. Γ. Γιαννόπουλου, ο κ. Τάσος Καραμάριος, δήλωσε τα εξής:

«Οσο κι αν αυτό θα μπορούσε να συμβεί, σε κάθε περίπτωση δηλώσεις που γίνονται άκαιρα και άκομψα, πάντοτε προκαλούν και συγχέουν τα πράγματα και αποδυναμώνουν την παράταξή μας, η οποία αποβλέπει σε νίκη στις ερχόμενες βουλευτικές εκλογές».

Και κατέληξε, επ'αυτού, λέγοντας: «Συνεπώς, η όλη εκλογολογία που ανέκυψε εξαιτίας των παραπάνω δηλώσεων, υπήρξε άκαιρη και γι'αυτό προκάλεσε αντιδράσεις πανταχόθεν».

Ο κ. Τάσος Καραμάριος δηλαδή, έμπειρος πολιτικός όντας, δεν αποκλείει από τώρα το ενδεχόμενο στηρίξεως του οποιουδήποτε δημάρχου, γιατί κανένας δεν μπορεί να γνωρίζει ποιό θα είναι και τι θα επιτάσσει το συμφέρον του κόμματος και της πόλεως ύστερα από ενάμισυ περίπου χρόνο που θα γίνουν οι εκλογές.

Τέλος, ο κ. Τάσος Καραμάριος, έσπευσε να τονίσει ότι η τοπική οργάνωση της Ν.Δ. «χρειάζεται νέα αναδιάρθρωση» γιατί, «με εκλογές μισές και τοπικές επιτροπές - ψηφοφόρους - υπαρκτές μόνο στα χαρτιά, δουλειά δεν γίνεται».

Αναλυτικά, η «μίνι -συνέντευξη» του κ. Τάσου Καραμάριου:

Ερώτηση: Κύριε Καραμάριε, ύστερα από όσα τελευταία είδαν το φως της δημοσιότητας περί δημοτικών εκλογών, πώς εσείς αντιλαμβάνεσθε τις μετέπειτα εξελίξεις:

Απάντηση: Θα ξεκινούσα, από την προχθεσινή συζήτηση στη Βουλή, που έγινε ύστερα από πρωτοβουλία της Ν.Δ. για την οικονομική κατάσταση στη χώρα μας και το γεγονός ότι ενώ ο κ. Καραμανλής και δικαίως ανέμενε την εξέλιξη της όλης συζήτησης να ήταν ένας κόλαφος κατά της κυβέρνησης αφού η όλη συνολική κατάσταση στη χώρα μας σήμερα δεν είναι καθόλου καλή, στο τέλος εξαιτίας κάποιου δημοσιεύματος «κάποιου ειδήμονα» στην ιστοσελίδα της Ν.Δ. στο INTERNET και παρ'ότι η όλη συζήτηση υπήρξε αρκετά αποκαλυπτική, στο τέλος χάθηκε η καλή εντύπωση για την Ν.Δ. αφού «επεκράτησε» το κείμενο της ιστοσελίδας στο INTERNET!

Αυτό το παράδειγμα μοιάζει όπως αντιλαμβάνεσθε με τις δηλώσεις στελέχους της Ν.Δ τοπικά, που θέλησε εκφράζοντας προφανώς δικές του απόψεις να πει ότι η Ν.Δ τοπικά μπορεί να υποστηρίξει τον κ. Γιαννόπουλο για τοΔήμο Ρόδου στις επόμενες εκλογές.

Οσο κι αν αυτό θα μπορούσε να συμβεί, σε κάθε περίπτωση δηλώσεις που γίνονται άκαιρα και άκομψα, πάντοτε προκαλούν και συγχέουν τα πράγματα και αποδυναμώνουν την παράταξή μας, η οποία αποβλέπει σε νίκη στις ερχόμενες βουλευτικές εκλογές. Συνεπώς η όλη εκλογολογία που ανέκυψε εξαιτίας των παραπάνω δηλώσεων υπήρξε άκαιρη και γι'αυτό προκάλεσε αντιδράσεις πανταχόθεν.

Επ' ευκαιρία όμως του θέματος που ανέκυψε τόσο εδώ τοπικά όσο και πανελλήνια, θα'θελα να τονίσω ιδιαίτερα και με έμφαση: Είναι καιρός η Ν.Δ., από τη Ρηγίλλης μέχρι τη Ρόδο, ν'αντιληφθεί ότι χρειάζεται πολλή περισσότερη προσοχή στην επάνδρωση των επιτελείων της. Ανθρωποι σαν αυτόν που κατεχώρησε στην ιστοσελίδα του INTERNET τις απόψεις του για το ασφαλιστικό, που ασφαλώς δεν γνωρίζουν το τι θα πει εργάτης και εργασία, χωρικός και αγροτιά, βιοπάλη, περίθαλψη και σύνταξη, είναι ξένοι προς την πραγματικότητα και επικίνδυνοι στη διαμόρφωση πολιτικής.

Ερώτηση: Μετά από τις δηλώσεις αυτές πως διαμορφώνεται πλέον η όλη κατάσταση;

Απάντηση: Με βάση τα όσα προείπα, θα πρέπει να γνωρίζουν οι πάντες ότι οι Δημοτικές εκλογές στην πόλη της Ρόδου θα πρέπει να απασχολήσουν σοβαρά τη Ν.Δ. όταν έχει μπροστά της την όλη πολιτική κατάσταση της χώρας που διαμορφώθηκε τελευταία εξ' αιτίας της σωρείας λαθών της κυβέρνησης και των διεργασιών και αποτελεσμάτων της προηγούμενης εκλογής που συνέβησαν πράγματα απαράδεκτα και εξέθεσαν τόσο τη Ν.Δ. όσο και το συνδυασμό που υποστήριξε φανερά η Ν.Δ. Ακριβώς γιατί προηγήθηκαν αυτά, θα πρέπει να ξέρουν εκείνοι που βάζουν πάντα το προσωπικό τους συμφέρον, ότι αυτή τη φορά δεν πρέπει τα ολέθρια εκείνα λάθη να επαναληφθούν.

Αν η Ν.Δ. αποφασίσει τελικά να αφήσει ελεύθε-

SALON VERT

• Η Γαλλική φινέτσα
• Το Ιταλικό ταμπεραμέντο
• Η Αγγλική λεπτομέρεια συγκεντρώθηκαν στο νέο κατάστημα υφασμάτων

ΣΤΟ ΚΕΝΤΡΟ ΤΗΣ ΠΟΛΗΣ

Μοναδικά σχέδια και χρώματα που αναδεικνύουν την γυναικεία φινέτσα την ανδρική κομψότητα και το νεανικό στύλ

- Ελκυστικές τιμές
- Εκλεκτά υφάσματα
- Υψηλή αισθητική

Δημητρούλης και Υιός
Αμερικής 93 δίπλα στον ΟΤΕ, ΤΗΛ: 27778

SALON VERT

ρους τους οπαδούς της και δεν δώσει δικά της χρίσματα υποψηφίων, τότε ασφαλώς και ο οποιοσδήποτε μπορεί να πορευθεί με οποιονδήποτε, αλλά τότε το οποιοδήποτε αποτέλεσμα δεν θα'χει και επίπτωση στην καθόλου πολιτική της στις βουλευτικές εκλογές που θα επακολουθήσουν. Η οποιαδήποτε όμως πρόωρη και χωρίς εξουσιοδότηση δήλωση στελέχους των οργάνων του κόμματός μας, είναι απαράδεκτη και άκαιρη, αφού κατ' αυτόν τον τρόπο αποδυναμώνεται η όλη επιδίωξη του κόμματος μας που είναι η κατάκτηση της εξουσίας.

Ερώτηση: Τι προτείνετε συνεπώς εσείς για το κόμμα σας τοπικά;

Απάντηση: Πρώτα απ' όλα να αντιληφθούν και η ηγεσία του κόμματος μας αλλά και οι εδώ εκπροσώποί μας ότι όπως σήμερα λειτουργούν τα τοπικά μας όργανα δεν μπορούν να προχωρήσουν. Με εκλογές «μισές» και Τοπικές Επιτροπές - ψηφοφόρους - υπαρκτές μόνο στα χαρτιά, δουλειά δεν γίνεται. Χρειάζεται νέα αναδιάρθρωση. Και αυτή γίνεται με γενναιότητα ψυχής και ανδρεία. Τα κομματικά τερτίπια του παρελθόντος, οι καταρτίσεις ψηφοδελτίων με σκοπιμότητα κ.λπ. δεν έχουν προοπτική. Οφείλουμε όλοι να ανασκουμπωθούμε, να ξαναφτιάξουμε οργανώσεις σωστές, να βρούμε τους ανθρώπους που θέλουν να δουλέψουν είτε στην πόλη, είτε στο χωριό είτε στη συνοικία και τότε θα μπορέσουμε να μπούμε δυναμικά μέσα στην Κοινωνία και τα προβλήματα της.

Δεν λύνονται τα προβλήματα εκ του μακρόθεν και με τηλεφωνήματα διαφόρων παρατρεχάμενων. Χρειάζεται καθημερινός αγώνας. Χρειάζεται ο πολίτης να νοιώθει κοντά τους συμπαραστάτες του. Μ' αυτές τις σκέψεις και τις προτάσεις θα μπορέσουμε να δούμε τι ωφελεί τον Τόπο μας και τι την Παράταξή μας. Αν λοιπόν σήμερα μιλάμε για τη δημαρχία της πόλης της Ρόδου, αυτό θ' αφήσουμε να λυθεί στον καιρό του και με γνώμονα το συμφέρον της πόλης όπως όλοι όσοι την υπηρέτησαν ή την υπηρετούν προσπάθησαν και προσπαθούν. Ποτέ όμως όχι μέσα από διεργασίες πονηρές, ύπουλες, προβακατόρικες, όπως ελέχθη ήδη και με σκοπιμότητες. Ας αφήσουμε να συζητηθούν τα θέματα με τη σειρά τους και «αρμοδίως» και τότε ΟΛΑ μπορούν να συμβάλουν για το καλό του Τόπου μας, αλλά και της ΝΔ που αξιώνει δικαίως να κυβερνήσει τη Χώρα μας.

ΣΑΛΟΣ ΚΑΙ ΑΓΑΝΑΚΤΗΣΗ

Σφάδαζε στους πόνους καταμεσής του δρόμου

περιμένοντας το ασθενοφόρο!

Εφθασε μετά από 50 λεπτά με εισαγγελική παρέμβαση



Επί 50 και πλέον λεπτά, ένας συμπολίτης μας, βρισκόταν πεσμένος καταμεσής του δρόμου, μεταξύ του Κεντρικού Ταχυδρομείου Ρόδου και του Δικαστικού Μεγάρου, σφαδάζοντας από πόνους και μην μπορώντας να κινηθεί, αναμένοντας την άφιξη ενός ασθενοφόρου και εν συνεχεία την ιατρική συνδρομή.

Δυστυχώς, όμως (και γι' αυτό κανένας δεν πρέπει να αισθάνεται υπερήφανος από τους εμπλεκομένους), παρά τις δεκάδες των τηλεφωνημάτων που έγιναν από περαστικούς προς το ΕΚΑΒ και το Νοσοκομείο, το ασθενοφόρο δεν εμφανιζόταν, με αποτέλεσμα να προκληθούν σοβαρές αντιδράσεις και μεγάλη αγανάκτηση. Δεκάδες περαστικών που συγκεντρώθηκαν σχολίαζαν με τα πλέον σκληρά λόγια το απαράδεκτο αυτό γεγονός, να βρίσκεται στο δρόμο ένας άνθρωπος, που ενδεχομένως κινδύνευε και να μην συγκινείται κανένας, απ' όσους αδρά πληρώνονται για να φέρουν εις πέρας την υπεύθυνη (υποτίθεται) αποστολή τους.

Τελικά το ασθενοφόρο έφθασε, αφού χρειάσθηκε να ζητηθεί, από συμπολίτες μας η παρέμβαση του εισαγγελέα. Ο συμπολίτης μας (πρόκειται για τον λογιστή Μανώλη Παπακωνσταντίνου) μεταφέρθηκε στο νοσοκομείο όπου και νοσηλεύεται.

Οπως έγινε γνωστό, καθώς βάδιζε, παρέλυσε το αριστερό μέρος του σώματος του, από την μέση μέχρι το κάτω άκρον με αποτέλεσμα να σωριασθεί στο έδαφος, προφανώς από πρόβλημα που έχει στην σπονδυλική στήλη.

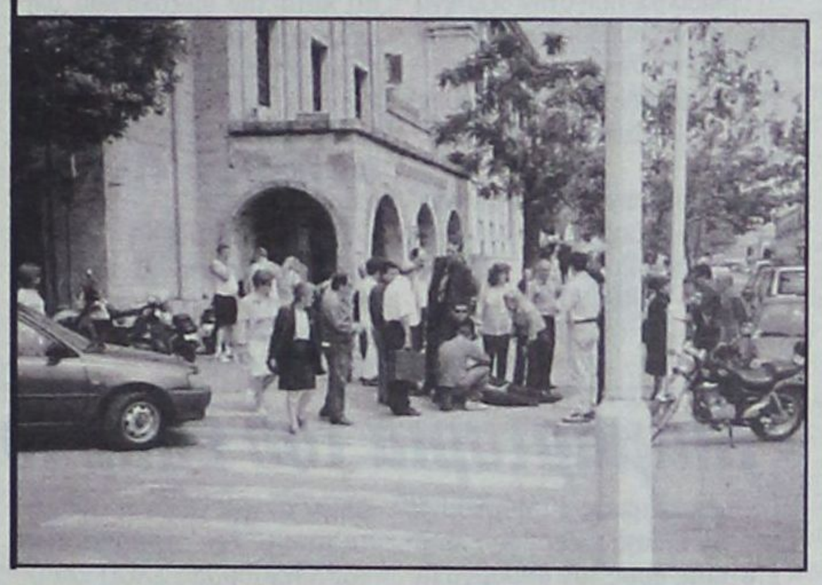



δημιουργίες cair

ΡΟΔΟΣ 2400 Λευκός Ξηρός ΟΠΑΠ
ΑΡΧΟΝΤΙΚΟ Ερυθρός Ξηρός
Δωδεκανησιακός τοπικός

Δύο αντιπροσωπευτικά κρασιά της ΚΑΪΡ Α.Ε., που αποδεικνύουν για άλλη μια φορά την αναμφισβήτητη ικανότητα της Δωδεκανησιακής Εταιρείας να παράγει υψηλής ποιότητας προϊόντα. Ικανότητα που επιβεβαιώνεται από την πρόσφατη παρουσίαση του μοναδικού στην ελληνική αγορά συλλεκτικού αφρώδους CAIR ROSE RESERVE 10 ετών, σε περιορισμένο αριθμό φιαλών και ποιότητα που συναντάται στην πλούσια γκάμα των διεθνώς αναγνωρισμένων προϊόντων της, όπως RODOS 2400 λευκό ξηρό, VQPRD (χρυσό στο Μιλάνο), ΜΟΣΧΑΤΟΣ ΡΟΔΟΥ ΟΠΕ (χρυσό στο Μιλάνο), MOULIN λευκό ξηρό (χρυσό στις Βρυξέλλες), MOULIN ροζέ ημίξηρο (χρυσό σε Μπορντό και Μιλάνο), CAIR φυσικός αφρώδης (χρυσά μετάλλια σε Μιλάνο και Monde Selection).

Εγγύηση
C·A·I·R
Επιλεγμένοι οίνοι ποιότητας

CAIR Δαβάκη - Πίνδου 65,
Ν. Φάληρο, τηλ.: 4813876,4813125
fax: 4814695.
2ο χλμ. Ρόδου - Λίνδου, Ρόδος
τηλ.: 0241/68770-3 fax: 0241/62575.



H BUSINESS LOGIC
ΚΟΝΤΑ ΣΤΑ
ΚΟΣΜΗΜΑΤΟΠΩΛΕΙΑ

Η BUSINESS LOGIC Α.Ε.
η μοναδική πανελλαδικά αλυσίδα παροχής ολοκληρωμένων λύσεων πληροφορικής αποκλειστικά για επιχειρήσεις, είναι και πάλι κοντά σας.

Με το πληρέστερο πρόγραμμα της αγοράς για διαχείριση και οργάνωση καταστημάτων αργυροχρυσοχοΐας.

Για περισσότερες πληροφορίες ....

BUSINESS LOGIC

BUSINESS LOGIC ΤΑΜΒΑΚΑΣ ΔΗΜΗΤΡΗΣ
ΒΟΥΛΓΑΡΟΚΤΟΝΟΥ 14, ΡΟΔΟΣ
ΤΗΛ : 0241-75218, FAX : 0241-35104
e-mail address: dimitamb@otenet.gr

Διχαστικές πρακτικές *της εποχής Τζουμπέ*

Το δυστύχημα για τον κ Σημίτη είναι ότι η συζήτηση μεταδιδόταν ζωντανή

Εκνευρισμένος και πανικόβλητος ο πρωθυπουργός παρουσίασε αξιοθρήνητη εικόνα στη Βουλή. Το δυστύχημα για τον κ. Σημίτη είναι ότι η συζήτηση μεταδιδόταν ζωντανή από τη ΝΕΤ και οι τηλεθεατές παρακολούθσαν μια ανεκδιήγητη ομιλία, η οποία αναλώθηκε σε κομπασμούς και σε τυμβωρυχίες. Πλήρης έλλειψη σοβαρότητας καθώς ο πανικός του από τον λαϊκό ξεσηκωμό και τα εσωτερικά προβλήματα τον οδήγησαν εκτός ελέγχου.

Κλασαυχενιζόμενος, ο κ. Σημίτης, αναφέρθηκε σε μια εικονική πραγματικότητα, για μια Ελλάδα που δεν υπάρχει. Καυχήθηκε για τα μεγάλα κοινωνικά επιτεύγματα του ΠΑΣΟΚ, την ώρα που η κοινωνία είναι ανάστατη. Καυχήθηκε για άπιαστους ρυθμούς ανάπτυξης και για πλεονασματικούς προϋπολογισμούς, για παροχές, για μείωση της ανεργίας, η οποία ωστόσο με ποσοστό 12%, μας εξασφαλίζει πανευρωπαϊκό ρεκόρ και αυξάνεται, ενώ στην υπόλοιπη Ευρώπη μειώνεται. Φυσικά, δεν συντρέχει λόγος αντίκρουσης των ανεδαφικών κομπασμών του κ. Σημίτη, αφού ήδη πρόλαβαν να τους αντικρούσουν προκαταβολικά υπουργοί και κορυφαία στελέχη του ΠΑΣΟΚ. Αφορισμοί του τύπου «Κοινωνία - ΠΑΣΟΚ 1-0», «έχουμε κοινωνικό έλλειμμα», «Καπετάνιος που δεν μπορεί να κουμαντάρει το σκάφος τον αλλάζεις» και άλλα ηχηρά παρόμοια εκ των ένδον, καθιστούν περιττό τον περαιτέρω σχολιασμό.

Με την εκτός πραγματικότητας χθεσινή ακατάσχετη καυχησιολογία του για φανταστικά επιτεύγματα, ο κ. Σημίτης επισύρει την προσφώνηση: «Καλώς ορίσατε, κ. πρωθυπουργέ, στον πλανήτη Γη». Γιατί μόνο ένας εξωγήινος θα τολμούσε να ισχυριστεί τα όσα εξωπραγματικά είπε και μάλιστα σε απ'ευθείας τηλεοπτική μετάδοση ο πανικόβλητος κ. Σημίτης.

Αντιλαμβανόμενος και ο ίδιος το κωμικό των επιχειρημάτων του, επιχείρησε, κατά την προσφιλή του συνήθεια, να αποπροσανατολίσει τη συζήτηση, να αναμοχλεύσει πολιτικά πάθη και να οδηγήσει σε οξύτητα, με την προσδοκία να συσπειρώσει το κόμμα του. Επιχείρησε με στείρα παρελθοντολογία να νεκραναστήσει τον Λάζαρο του εθνικού διχασμού και αυτό ήταν το μεγάλο λάθος του κ. Σημίτη.

Η ανάσταση εκ νεκρών του Λαζάρου του Ευαγγελίου χαροποιεί τους ζωντανούς, αλλά εδώ πρόκειται για τον Λάζαρο του Ρώσου συγγραφέα Αντρέγιεφ. Η νεκρανάσταση του Λαζάρου του Αντρέγιεφ προκαλεί αποτροπιασμό στους ζωντανούς και αποστρέφουν το πρόσωπο τους με φρίκη, γιατί αναδίδει πτωμαΐνη και αποπνέει μούχλα. Αυτόν τον Λάζαρο επιχείρησε να νεκραναστήσει στην απελπισία του ο κ. Σημίτης, με αποτέλεσμα να εκτεθεί ανεπανόρθωτα και να προκαλέσει τις επικρίσεις και των ηγετών των αριστερών κομμάτων Αλέκας Παπαρήγα, και Νίκου Κωνσταντόπουλου.

Κάθε φορά που το ΠΑΣΟΚ βρίσκεται σε δύσκολη θέση, ο κ. Σημίτης καταφεύγει σε διχαστικές πρακτικές της εποχής του Τζουμπέ. Οι εμφυλιοπολεμικές κορόνες του χθες προκάλεσαν οργή και θυμηδία, γιατί είναι κωμικοτραγικό το θέαμα να έχουν υιοθετήσει τη λήθη στο παρελθόν για να βαδίσουμε μπροστά και να επικαλούνται τα ξερονήσια και το αστυνομικό κράτος, όχι εκείνοι που πραγματικά το υπέστησαν, αλλά οι ατσαλάκωτοι όλων των περιστάσεων. Αιδώς Αργείοι.

ΑΠΟ ΤΟΝ ΠΕΡΙΦΕΡΕΙΑΡΧΗ κ. Π. ΣΑΛΤΟΥΡΟ

Απερρίφθη η προσφυγή κατά της *εκλογής του νέου δημάρχου Νότιας Ρόδου*

Αναλαμβάνει αμέσως καθήκοντα ο κ. Γιάγκος Τόουλου

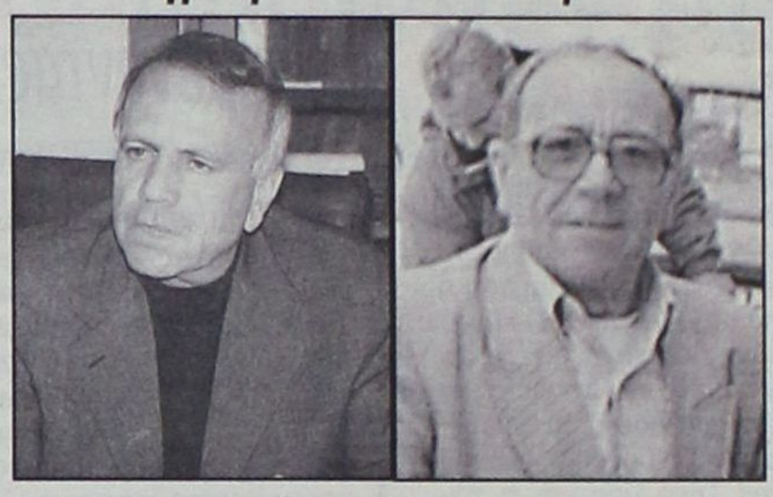

Ο γραμματέας της Περιφέρειας Νοτίου Αιγαίου κ. Παν. Σαλτούρος, επικύρωσε χθες, με απόφαση του, την εκλογή του κ. Γιάγκου Τόουλου ως νέου δημάρχου Νοτίας Ρόδου και ταυτόχρονα απέρριψε την προσφυγή που κατέθεσαν οι δημοτικοί σύμβουλοι κ.κ. Μανώλης Λέργος και Νίκος Ζαννετάκης, επικαλούμενος σχετική γνωμοδότηση του Νομικού Συμβούλου του Κράτους.

Ο κ. Γιάγκος Τόουλου αναλαμβάνει αμέσως τα καθήκοντά του, χωρίς ορκωμοσία, γιατί ορκίσθηκε ήδη όταν εξελέγη δημοτικός σύμβουλος και δεν χρειάζεται νέα.

Η απόφαση του Περιφερειάρχη κ. Π. Σαλτούρου, έχει, ως εξής:

«Επικύρωση Πρακτικών Συνεδρίασης Δημοτικών Συμβούλων Νότιας Ρόδου».

ΑΠΟΦΑΣΗ

Ο Γενικός Γραμματέας Περιφέρειας Νοτίου Αιγαίου

Εχοντας υπόψη:

1. Το από 7-5-2001 Πρακτικό Συνεδρίασης των Δημοτικών Συμβούλων του επιτυχόντος συνδυασμού του Δήμου Νότιας Ρόδου από το οποίο φαίνεται ότι κατά την διεξαχθείσα ψηφοφορία των δημοτικών συμβούλων Δήμαρχος εξελέγη ο Ιωάννης Τόουλου με 8 ψήφους έναντι του Νικολάου Ζαννετάκη, που πήρε 4 ψήφους.

2. Την από 9-5-2001 ένσταση των Δημοτικών Συμβούλων Λέργου Εμμανουήλ και Ζαννετάκη Νικολάου κατά του κύρους της εκλογής του Τόουλου Ιωάννη ως Δημάρχου Νότιας Ρόδου.

3. Την αριθμ. 256/01 γνωμοδότηση του Νομικού Συμβουλίου του Κράτους (Β' Τμήμα) που λήφθηκε κατά την συνεδρίαση της 25/4/01 με την οποία αποφαίνεται ότι όταν Δημοτικός Σύμβουλος που είναι και Πρόεδρος Τοπικού Συμβουλίου Δημοτικού Διαμερίσματος εκλεγεί νέος Δήμαρχος, την κενωθείσα θέση του Προέδρου του Τοπικού Συμβουλίου του Δημοτικού Διαμερίσματος καταλαμβάνει ο επόμενος σε σταυρούς προτίμησης υποψήφιος στο Δημοτικό Διαμέρισμα από τον ίδιο συνδυασμό, ο οποίος ταυτόχρονα θα καταλάβει και την κενωθείσα θέση του Δημοτικού Συμβούλου.

4. Τις διατάξεις των άρθρων 91 παρ. 1, 118 του Π.Δ. 410/95 (ΔΚΚ) σε συνδυασμό με τις όμοιες των άρθρων 4 παρ. 2 και 5 παρ. 16 του Ν. 2539/97.

ΑΠΟΦΑΣΙΖΟΥΜΕ

Α. Επικυρώνουμε το από 7-5-2001 Πρακτικό Συνεδρίασης των Δημοτικών Συμβούλων του επιτυχόντος συνδυασμού του Δήμου Ρόδου, σύμφωνα με το οποίο νέος Δήμαρχος Νότιας Ρόδου εκλέγεται ο Τόουλου Ιωάννης.

Β. Απορρίπτουμε την από 9-5-2001 ένσταση των Δημοτικών Συμβούλων Νότιας Ρόδου, Εμμανουήλ Λέργου και Νικολάου Ζαννετάκη κατά της εκλογής του ανωτέρω Δημάρχου για τους λόγους που αναφέρονται στο σκεπτικό της παρούσης.

Ο νέος Δήμαρχος Ιωάννης Τόουλου αναλαμβάνει τα καθήκοντα του με τη λήψη της παρούσας και παρακαλείται να καλέσει αμέσως τον αναπληρωματικό Δημοτικό Σύμβουλο για ορκωμοσία σύμφωνα με τις διατάξεις του άρθρου 1 παρ. 26 και 29 του Ν. 2307/95.

Ο ΓΕΝΙΚΟΣ ΓΡΑΜΜΑΤΕΑΣ ΠΕΡΙΦΕΡΕΙΑΣ Ν. ΑΙΓΑΙΟΥ
ΠΑΝΑΓΙΩΤΗΣ ΣΑΛΤΟΥΡΟΣ

Διαμαρτυρία του Επάρχου Καλύμνου

Ο έπαρχος Καλύμνου κ. Σάκης Ζερβός απέστειλε προς τον υπουργό Αιγαίου κ. Νίκο Σηφουνάκη, την ακόλουθη επιστολή - διαμαρτυρίας:

Αξιότιμε κύριε Υπουργέ,

Με έκπληξη λάβαμε γνώση της απόφασης σας υπ'αριθμ. ΔΔΟ./Φ.101.2/4504 από 24-3-01 με την οποία τροποποιείτε την αντίστοιχη προηγούμενη ΔΔΟ/Φ 101.2/1810 από 2-3-01.

Αντικείμενο των αποφάσεων αυτών είναι η αντικατάσταση της Γραμματέως του υπό ίδρυση ΣΧΟΠ Επαρχείου Καλύμνου κας Κορφιά, υπαλλήλου του Επαρχείου, την οποία είχε υποδείξει ο Επαρχος, με άλλο υπάλληλο του Επαρχείου τον κ. Ανδρέου Γεώργιο, τον οποίο επιλέξατε χωρίς να λάβει καν γνώση ο Επαρχος ως προϊστάμενος των Υπηρεσιών του Επαρχείου.

Είναι προφανές και λόγω της έλλειψης στοιχειώδους τεκμηρίωσης της απόφασης αλλαγής προσώπου στην στελέχωση της γραμματείας του ΣΧΟΠ Επαρχείου Καλύμνου, πριν ακόμα αυτό ξεκινήσει την λειτουργία του, ότι πρόκειται για προϊόν εξωθεσμικής παρέμβασης των γνωστών άλλωστε κύκλων που θέλουν να εμφανίζονται ως οι ελέγχοντες κάθε κίνηση στο νησί της Καλύμνου!

Με την επιστολή αυτή κ. Υπουργέ θέλω να σας εκφράσω την διαμαρτυρία μου και την απογοήτευση μου για το γεγονός ότι δεν είμαστε σε θέση να αντιμετωπίσουμε, ούτε τα απλούστερα των θεμάτων, με τρόπο θεσικά άψογο, αδιαφορώντας για την μονοσήμαντη εντύπωση που δίνει η δεύτερη απόφαση σας, ότι δηλαδή πρόκειται κατ'ουσίαν για ικανοποίηση αιτήματος που διαθέτει όλα τα χαρακτηριστικά παρακρατικής παρέμβασης.

Με λύπη και απογοήτευση
Ο ΕΠΑΡΧΟΣ
ΣΑΚΕΛΛΑΡΙΟΣ ΖΕΡΒΟΣ

RODOGAZ

Στη Ρόδο από το 1963



✓ Διανομή φιαλών υγραερίου κατ' οίκον
τηλέφωνα παραγγελιών: 64409 - 094-4-528212

✓ Διανομή χύμα υγραερίου

✓ Πώληση καυστήρων και λεβήτων υγραερίου για κεντρικά συστήματα θέρμανσης

✓ Θερμαντικά σώματα



Διεύθυνση εργοστασίου: Καναμάτ Ρόδου • τηλ. 62649
Διεύθυνση πρατηρίου: Αυστραλίας 50 • τηλ. 34244-5

ΑΚΡΙΤΙΚΑ

κουβεντούλες με κάποιο νόημα

Θάρσει· λέγων τ' αληθές σου σφαλεί ποτέ
ΣΟΦΟΚΛΗΣ

ΚΑΛΟΣ ΥΠΟΥΡΓΟΣ Ο ΣΗΦΟΥΝΑΚΗΣ



Στους 10 καλύτερους Υπουργούς της Ελληνικής Κυβέρνησης ο Υπουργός Αιγαίου Νίκος Σηφουνάκης σύμφωνα με πανελλαδική έρευνα της εταιρείας δημοσκοπήσεων «ΚΑΠΑ RESEARCH Α.Ε.» που δημοσιεύεται σήμερα στον Αθηναϊκό τύπο.

Η πανελλαδική έρευνα έφερε τον κ. Σηφουνάκη πολύ ψηλότερα από άλλες φορές, 10ος μετά τους κ. Γ. Παπανδρέου, Α. Τσοχατζόπουλο, Β. Παπανδρέου, Ε. Βενιζέλο, Μ. Χρυσοχοΐδη, Α. Παπαδόπουλο, Ν. Χριστοδουλάκη, Π. Ευθυμίου και Κ. Λαλιώτη. Και πριν τους Γ. Ανωμερίτη, Δ. Ρέππα, Χ. Παπουτσή, Γ. Παπαντωνίου, Μ. Σταθόπουλο, Γ. Πασχαλίδη, Χ. Βερελή και Α. Γιαννίτση.

Να σημειωθεί ότι είναι πρώτη φορά στην ιστορία του Υπουργείου Αιγαίου του οποίου ο πολιτικός υπεύθυνος μπαίνει στη λίστα των δέκα καλύτερων Υπουργών της Ελληνικής Κυβέρνησης.

ΤΑ ΒΡΙΣΚΟΥΝ;

Ο Πάπας ολοκλήρωσε την περιοδεία του, ο Σημίτης μίλησε φιλικά και σε καλό κλίμα με τον Τσοχατζόπουλο στο Βερολίνο, οι εργαζόμενοι ζητούν οροθέτηση των κυβερνητικών προτάσεων για το ασφαλιστικό, ο Χριστόδουλος τα «βρήκε» με τον Βλαντιμίρ Πούτιν στο Κρεμλίνο, και ο πόλεμος μαίνεται στο Κουμάνοβο...

ΒΑΘΗ...

Κάποτε ο συγγραφέας Ιούλιος Βερν, προφήτης για την εποχή του, έγραψε μεταξύ άλλων το 20.000 λεύγες υπό τη θάλασσα. Σήμερα αναζητείται ο συγγραφέας για να ξαναγράψει το πόνημα αλλά αντί για τη θάλασσα να αναφέρεται στη... Σοφοκλέους.

ΝΕΑ ΠΡΟΚΛΗΣΗ

«Ο προσκαλών τον Αρχηγό ΓΕΝ δεν ήταν ο Τούρκος ομόλογος του, αλλά ο ΝΑΤΟϊκός Διοικητής».

Την επισήμανση αυτή έκανε η Ντόρα Μπακογιάννη αναφερόμενη στη νέα τουρκική πρόκληση, δίνοντας μια διάσταση που είχε υποτιμηθεί ή δεν είχε ληφθεί σοβαρά υπόψη. Γιατί πέραν της επιβάρυνσης του κλίματος των ελληνοτουρκικών σχέσεων, τίθεται και θέμα εύρυθμης λειτουργίας της Συμμαχίας.

ΤΟΥΡΚΙΚΕΣ ΑΓΡΙΟΤΗΤΕΣ

Τι κι αν στις τουρκικές φυλακές συνεχίζονται οι αγριότητες. Τι κι αν η Αγκυρα παραβιάζει τα ουσιώδη ανθρώπινα δικαιώματα. Ουδείς δείχνει να ενδιαφέρεται. Πόσο μάλλον να παρεμβαίνει. Ακόμα κι οι όποιες δηλώσεις συμπαράστασης των θυμάτων μόνο ως προσχηματικές μπορούν να χαρακτηριστούν... Εξάλλου, είπαμε, είναι «εσωτερικό θέμα» της Τουρκίας... Της Γιουγκοσλαβίας δεν ήταν...

NICHOLAS BURNS I

Στην διάρκεια της παραμονής του στην Ρόδο με την σύζυγό του Elizabeth, ο πρέσβης των ΗΠΑ στην Αθήνα κ. Nicholas Burns, επισκέφθηκε και μια ροδίτικη οικογένεια, σύμφωνα με πληροφορίες της στήλης, δύο μέλη της οποίας πάσχουν από την ασθένεια κατά πλάκας. Και εξεδήλωσαν το ενδιαφέρον τους να βοηθήσουν όσο μπορούν. Η κ. Burns είναι συγκεκριμένα πρόεδρος κάποιου Ιδρύματος σχετικού με την περίπτωση. Το γεγονός μαθεύτηκε τελικά και προκάλεσε ευμενέστατα σχόλια.

NICHOLAS BURNS II

Κατά την επίσκεψη του, προχθές το απόγευμα, στην Μεσαιωνική Πόλη Ρόδου ο κ. Nicholas Burns, μαζί με την ακολουθία του, βρέθηκαν ξαφνικά μπροστά σε διαδήλωση ομάδας αριστερών που κρατούσαν πινακίδα με την φράση «Εξω, δολοφόνοι Αμερικανοί».

Κάποιο κανάλι προσπάθησε να αποθανατίσει το γεγονός, αλλά εμποδίστηκε από τους αστυνομικούς.

Τότε παρενέβη, ο πρέσβης των ΗΠΑ και τους είπε, να αφήσουν ελεύθερους τους δημοσιογράφους να κάνουν την δουλειά τους.

Μάλιστα, αντιμετώπισε τους δημοσιογράφους με πολλή κατανόηση και συμπάθεια.

Και αυτό το γεγονός σχολιάσθηκε στην πόλη ευμενέστατα.

ΠΕΡΙ... ΠΟΛΙΤΙΚΗΣ

Από μικρό παιδί με βασάνιζε η πραγματικότητα σε αριθμούς. Ακουγα τους ομιλούντες από το βήμα της Βουλής ή από τα προεκλογικά μπαλκόνια, να παραθέτουν αδιάσειστα στοιχεία και πειθόμουν. Ακουγα και τους αντίπαλους να παραθέτουν, και αυτοί, αδιάσειστα στοιχεία και πειθόμουν, επίσης.

Μετά δεν ήξερα να πω ποιός είχε δίκιο, για τα στοιχεία που έλεγε. Αλλά το κυριότερο δεν ήταν αυτό. Το κυριότερο ήταν πως μετά δεν αναγνώριζα την πραγματικότητα. Και την απέφευγα, διότι εννοούσε να διαφωνεί και με τους δύο. Μέσα σε αυτή τη σύγχυση φαίνεται πως έζησα όλη μου τη ζωή. Διότι, παρά την εντύπωση που είχα, πως ξέφυγα, έκανα μάλλον λάθος. Και από χθες, με τη συζήτηση στη Βουλή για την οικονομία, νιώθω νά ξανακύλησα. Πάλι καλά που βγήκε στη μέση μια ιστοσελίδα και έσωσε την κατάσταση. Να αρπαχτώ κι εγώ απ'αυτήν, ώστε να ναυαγήσω στις τόσες λέξεις και τους τόσους αριθμούς. Και κυρίως να μην αναμείξω την πραγματικότητα και αναζητήσω σε αυτήν τις απαντήσεις, γιατί τότε προβλέπω να έχω άσχημα ξεμπερδέματα, μην πω πως μπορεί ν'αρχίσω να σκάω γκαζάκια στα τρίστρατα, εις ένδειξης πλήρους σύγχυσης και ακραιφνούς διαμαρτυρίας.

Πιάστηκα όμως, όπως είπα, και εγώ, όπως και ο πρωθυπουργός, από τη θεόσταλτη ιστοσελίδα κι έτσι γλίτωσα και εγώ τη σύγχυση και η κοινωνία την αγανάκτηση μου. Τώρα πια ξέρω ποιοί αριθμοί έχουν δίκιο και ποιά πολιτική δικαιώνεται. Κι ας τη λένε νούλα οι συνομιλητές; της χούντας, οι αναξιόπιστοι! Τόσο καλά πάει η πολιτική στις μέρες μας.

ΑΠΟ ΜΗΧΑΝΗΣ ΘΕΟΣ

Ντέρμπι περιμέναμε, αλλά η κυβέρνηση είχε τον από μηχανής θεό με το μέρος της. Κι έτσι έσωσε την παρτίδα. Προς το παρόν. Διότι αν δεν υπήρχε αυτή η εκ διαδικτύου ιστοσελίδα, τα πράγματα θα ήταν πολύ σκούρα. Οσο κι αν έκανε φιλότιμες προσπάθειες ο πρωθυπουργός να πείσει το ακροατήριο πως, από την εποχή της εθνικής παλιγγενεσίας, η χώρα δεν έχει δει καλύτερη κυβέρνηση και πως, αν δεν θέλουμε να επιστρέψει πάλι ο Οθωνας και οι Βαυαροί, θα πρέπει να ξαναδιαλέξουμε ΠΑΣΟΚ, όταν έρθει η ώρα της κάλπης.

ΥΠΑΡΧΟΥΝ ΚΑΙ... ΧΕΙΡΟΤΕΡΑ

Διότι εδώ που τα λέμε εκείνος ο διάδοχος της επάρατης δεξιάς, που σηκώθηκε να μιλήσει από το βήμα της Βουλής, δεν έπεισε πως μπορεί να καταφέρει κάτι παραπάνω, να έλθει στην εξουσία. Εκτός κι αν ήθελε με την εμφάνιση του να υποστηρίξει την ιστοσελίδα του κόμματος και τη λαϊκή πεποίθηση, πως πάντα υπάρχουν και χειρότερα.

ΧΥΣΑ ΚΟΥΤΑΛΙΑ

Οπως παρασυρθήκαμε από τη δύναμη των πρωθυπουργικών λόγων, παρά λίγο να πιστέψουμε πως εξαφανίστηκε η ανεργία από τη χώρα και, όπου νάναι, παραλαμβάνουμε και τα χρυσά κουτάλια, τα οποία έχουν παραγγελθεί στην Ευρωπαϊκή Ενωση. Αλλά ο υπουργός των Οικονομιών, μας κατέστησε προσεκτικούς και κυρίως μας έπεισε να μην είμαστε ανυπόμονοι, διότι το ΑΕΠ, δεν θα πάει σε αύξηση 5% όπως προβλέπανε αρχικά, ούτε 4,8% όπως προβλέπανε πριν μερικές ημέρες, αλλά κοντά στο 4,5% όπως προβλέπουνε σήμερα. Οσο για το αύριο, βλέπουμε...

ΔΕΝ ΘΑ ΠΛΗΞΟΥΜΕ

Τώρα στη Ρηγίλλης ψάχνουν τον αίτιο για όσα έγραφε η ιστοσελίδα. Και χάνεται η αναζήτηση, μεταξύ του ενός, του δεύτερου, του τρίτου και του τέταρτου υπεύθυνου. Και ο καθένας δείχνει το διπλανό του. Ηταν λέει κάποιες σκέψεις, κάποιου θεωρητικού, πριν πολλούς μήνες, πέρασε στο διαδίκτυο και έμεινε εκεί.

Ως εδώ καλά για τον πρωθυπουργό. Με τη ΝΔ δεν έχει πρόβλημα. Με το κόμμα του όμως έχει. Και έχει και με τον λαό, όπως δείχνει και η δημοσκόπηση. Και τι θα κάνει τώρα; Και με τον μεν και με τον δε;

Αναμένεται με ενδιαφέρον η συνέχεια. Προβλέπεται πως δεν θα πλήξουμε.

«ΜΕΤΑΡΡΥΘΜΙΣΕΙΣ»

Οι εργαζόμενοι στην υγεία είναι στους δρόμους απαντώντας στις μεταρρυθμίσεις Παπαδόπουλου. Οι σπουδαστές, οι φοιτητές και οι καθηγητές ΑΕΙ και ΤΕΙ είναι στους δρόμους για τις μεταρρυθμίσεις Ευθυμίου. Ο υπόλοιπος πληθυσμός είναι υπ'ατμόν και ετοιμάζει την απεργία της άλλης εβδομάδας για το ασφαλιστικό. Και η ζωή συνεχίζεται.

ΤΟ ΧΑΛΙ ΤΗΣ ΥΓΕΙΑΣ

Πάντως, ο υπουργός Υγείας προχωρεί στις αλλαγές. Διόρισε τους προέδρους των Περιφερειακών Συστημάτων Υγείας (τα ΠΕΣΥ) και τώρα κάνει και διορισμούς για τη στελέχωση τους.

Διοικητικοί, γραμματείς, επίτροποι και λοιποί. Το όλον 800 άτομα. Μπορεί να χρειάζονται δεν λέω. Αλλά χθες τα στοιχεία που έδινε η Ομοσπονδία των εργαζομένων στα δημόσια νοσοκομεία ήταν συγκλονιστικά, σχετικά με τα κενά σε ενεργό προσωπικό. Τι σχέδια γίνονται περί αυτού, δεν μάθαμε ακόμη.

ΠΙΣΩΓΥΡΙΣΜΑΤΑ

Ελλείψει επιχειρημάτων ο πρωθυπουργός στη Βουλή το έριξε στην παρελθοντολογία. Θυμήθηκε το αστυνομικό κράτος, τη χούντα των συνταγματαρχών και έφθασε πολύ πιο πίσω. Και καθώς η συζήτηση μεταδιδόταν απ'ευθείας από τη ΝΕΤ προκάλεσε πολλά σχόλια από τους τηλεθεατές. Μεταξύ άλλων, μας μεταφέρθηκε και αυτό για την πρωθυπουργική παρελθοντολογία:

- Ο καρμίρης σαν φτωχαίνει, τα παλιά τεφτέρια πιάνει.

Πλήρης χρεοκοπία.

ΓΕΡΟΣ ΤΟΥ ΜΟΡΙΑ

Οταν ο πρωθυπουργός στην προχθεσινή ακατάσχετη παρελθοντολογία του έφθασε μέχρι την Επανάσταση του '21, ακούστηκε και αυτό:

- Ετσι που το πάει ο Σημίτης θα μας πει τώρα ότι ο Κολοκοτρώνης ήταν βαλτός από την επάρατη Δεξιά να διαταράξει την ελληνοτουρκική φιλία που τρόμαξε το ΠΑΣΟΚ να αποκαταστήσει.

Οταν η παρελθοντολογία δεν έχει όρια, όλα γίνονται.

ΠΟΛΙΤΙΚΟΣ ΙΑΝΟΣ

Ο μόνος ευχαριστημένος από τα μέτρα για το ασφαλιστικό ο βουλευτής του ΠΑΣΟΚ Σταύρος Μπένος, ο οποίος τα εκθείαζε ακόμα και όταν τα αποδοκίμαζε ο Σημίτης και είπε τα εξής αμίμητα:

- Απορώ που είδατε την κούραση. Εδώ το κυβερνών κόμμα τα κάνει όλα! Είναι μια κυβέρνηση που ταράζει τα νερά, δεν ησυχάζει, ένας πρωθυπουργός που θέτει όλα τα μεγάλα ζητήματα επί τάπητος και ταυτόχρονα είναι μια θαυμάσια αντιπολίτευση.

Είδες ο πολιτικός Ιανός το ΠΑΣΟΚ; Σαμπουάν και μαλακτικό μαζί: δύο σε ένα!

Υ.Τ.Υ.

Συνεδριάζει το Δημοτικό Συμβούλιο Αρχαγγέλου

Την προσεχή Τριτή 15 Μαΐου, θα συνέλθει σε συνεδρίαση το δημοτικό συμβούλιο Αρχαγγέλου με τα ακόλουθα θέματα στην ημερήσία του διάταξη;

Ενημέρωση Δημάρχου - Δημοτικών Συμβούλων.

1. Συζήτηση επί της πορείας των διαδικασιών ωρίμανσης των έργων που έχουν προενταχθεί στο 3ο Κ.Π.Σ. και στο ΕΠΤΑ καθώς και λήψη απόφασης για σχετικές ενέργειες.

2. Λήψη απόφασης για ανάθεση στην ΑΝ.ΔΩ την εκπόνηση μελέτης Δημοτικής Επιχείρησης - Υδρευσης - Αποχέτευσης - Αρδευσης - Καθαριότητας.

3. Εγκριση απολογισμού οικονομικού έτους 2000 της Σχολικής Επιτροπής Γυμνασίου - Δημοτικού Σχολείου - Νηπιαγωγείου Μασάρων.

4. Θέμα Κολυμπίων.

5. Ψήφισμα και προγραμματισμός υποδοχής, για την άφιξη του υιού του κ. Κρυάδα Γεωργίου (μεγάλου ευεργέτη του Δήμου μας).

6. Εξειδίκευση και ψήφιση πιστώσεων παρελθούσας χρήσης.

7. Ορισμός νέου Δ.Σ. του Δημοτικού Οργανισμού Πρόνοιας Αρχαγγέλου (Δ.Ο.Π.Α.)

8. Ορισμός νέου Δ.Σ. του Πολιτιστικού Οργανισμού Δήμου Αρχαγγέλου (Π.Ο.Δ.Α.)

9. Εγκριση παραλαβής της υδραυλικής μελέτης του έργου: «Αντικατάσταση δικτύου ύδρευσης παραλίας Τσαμπίκας».

10. Λήψη απόφασης για σύνταξη μελέτης Γενικού Πολεοδομικού Σχεδίου (Γ.Π.Σ.) του Δήμου Αρχαγγέλου.

11. Κατανομή ποσού 1.157.250 δρχ. για την κάλυψη λειτουργικών δαπανών της εκλογικής διαδικασίας σύμφωνα με το Ν. 2623/1998.

12. Καθορισμός φορέα διαχείρισης «Κεντρικού Αποχετευτικού Αγωγού Αρχαγγέλου - Αφάντου - Βόδι».

13. Οικονομικές ενισχύσεις αθλητικών - πολιτιστικών φορέων του Δήμου μας.

14. Λήψη απόφασης σχετικά με την διαγραφή λανθασμένα βεβαιωθέντος ποσού συνδημότη μας.

15. Λήψη απόφασης σχετικά με το αίτημα της κ. Κρητικού Φλώρας.

16. Λήψη απόφασης σχετικά με την αποζημίωση δρόμου στην περιοχή Παριόλα της έδρας του Δήμου.

17. Αποδοχή κατανομής πιστώσεων για την κάλυψη λειτουργικών δαπανών των Δημοτικών Σχολείων και Νηπιαγωγείων του Δήμου μας για το Α΄ τρίμηνο 2001.

18. Λήψη απόφασης για τη σύσταση Επιτροπής Απογραφής της πάγιας περιουσίας του Δήμου, για την εφαρμογή του Διπλογραφικού Λογιστικού Συστήματος.

Αρχίζει ξανά επισκέψεις *το πλωτό πολυϊατρείο*

Μετά την ολοκλήρωση της προβλεπόμενης ετήσιας συντήρησης του Πλωτού Πολυϊατρείου «ΔΕΛΦΙΝΙ ΖΩΗΣ ΚΑΙ ΕΛΠΙΔΑΣ» και την προληπτική εξέταση των μαθητών των νηπιαγωγείων και δημοτικών σχολείων της νήσου Ρόδου από τους ιατρούς του, ξεκινά και πάλι τις επισκέψεις του στα απομονωμένα νησιά της Δωδ/σου στα πλαίσια της προσφοράς του στον δωδεκανησιακό λαό.

Συγκεκριμένα το Πλωτό πολυϊατρείο θα βρίσκεται στην Νίσυρο στις 12 και 13 Μαΐου 2001 ανταποκρινόμενο στην πρόσκληση της λέσχης Lions να συμμετάσχει σε αυτή την αποστολή.

Στην συνέχεια από 14 έως και 18 Μαΐου 2001 το «ΔΕΛΦΙΝΙ ΖΩΗΣ ΚΑΙ ΕΛΠΙΔΑΣ» θα επισκεφθεί τα εξής νησιά: Πανορμίτη, Σύμη, Νίσυρο, Τήλο και Χάλκη.

Το ιατρικό προσωπικό αποτελείται εκτός από Παθολόγο, Γυναικολόγο, Οφθαλμίατρο, Οδοντίατρο, Παιδοχειρουργό, ΩΡΛ, Ουρολόγο και από Γαστρεντερολόγο. Παράλληλα λειτουργούν πλήρως στελεχωμένα και τα εργαστήρια: Ακτινολογικό και Βιοχημικό - Αιματολογικό.

Το εβδομαδιαίο πρόγραμμα επίσκεψης του Πλωτού Πολυϊατρείου θα ανακοινωθεί έγκαιρα.

Δημοπράτηση σημαντικού έργου *στον Δήμο Ατταβύρου*

Ενα σημαντικό έργο ύδρευσης δημοπρατήθηκε χθες Παρασκευή 11 Μαΐου στον Δήμο Ατταβύρου.

Πρόκειται για την ύδρευση του οικισμού Μανδρικού, ο οποίος μέχρι σήμερα υδρεύεται με μεταφορά νερού από την Κρητηνία. Με το έργο αυτό προϋπολογισμού 100 εκ. δρχ. λύεται οριστικά το πρόβλημα ύδρευσης του Μανδρικού. Το έργο χρηματοδοτείται από το Ε.Π.Τ.Α. και θα κατασκευασθεί νέα δεξαμενή και αγωγοί μεταφοράς νερού.

Το νερό προέρχεται από γεώτρηση που σύμφωνα με τις αναλύσεις του Γενικού Χημείου του Κράτους, είναι άριστης ποιότητας τόσο από χημικής όσο και μικροβιολογικής άποψης. Στην δημοπράτηση έλαβαν μέρος 4 εργολάβοι.

ΑΠΟ ΤΟ ΔΗΜΟ ΡΟΔΟΥ ΚΑΙ ΤΟ ΕΒΕΔ

Κατατέθηκε μελέτη τεκμηρίωσης για τις *αντικειμενικές αξίες ακινήτων*

Πιστεύεται ότι θα γίνει δεκτό το αίτημα αναθεωρήσεως από την δευτεροβάθμια επιτροπή

Ειδική μελέτη, που τεκμηριώνει απολύτως το αίτημα μειώσεως των αντικειμενικών αξιών των ακινήτων στην πόλη, κατατέθηκε στο υπουργείο Οικονομικών από το Δήμο Ροδίων και το Εμποροβιομηχανικό Επιμελητήριο Δωδ/σου. Η προσφυγή έχει ήδη παραπεμφθεί προς εξέταση στην αρμόδια δευτεροβάθμια επιτροπή του υπουργείου ενώ η μελέτη τεκμηρίωσης, που εκπονήθηκε από ειδικό γραφείο για λογαριασμό του ΕΒΕΔ, παρουσιάστηκε χθες στους δημοσιογράφους από τον αντιδήμαρχο και έδωσε τα συγχαρητήρια του στο ΕΒΕΔ για την συνεργασία, που όπως είπε, θα συνεχιστεί και πάνω σε άλλα θέματα. «Η αντίδραση σε κάθε μέτρο της Πολιτείας

Τόσο ο κ. Σαββής όσο και ο κ. Χατζημάρκος εξέφρασαν την αισιοδοξία τους για την τύχη της προσφυγής και χαρακτήρισαν «μονόδρομο» την συνεργασία του Δήμου με τις παραγωγικές τάξεις για την αντιμετώπιση των προβλημάτων της περιοχής.

Εξωπραγματικές, φοροεισπρακτικές και καθόλου αντικειμενικές χαρακτήρισε τις νέες αντικειμενικές αξίες ο κ. Σαββής και τόνισε ότι θα έχουν τεράστιες επιπτώσεις στην οικονομική ζωή του τόπου (μείωση της οικοδομικής δραστηριότητας, δικαιοπραξίες που αφορούν ακίνητα, επενδυτικό ενδιαφέρον κλπ).

«Η προσφυγή της Ρόδου είναι σύμφωνα με τις πληροφορίες μας η πιο καλά τεκμηριωμένη», δήλωσε ο αντιδήμαρχος και έδωσε τα συγχαρητήρια του στο ΕΒΕΔ για την συνεργασία, που όπως είπε, θα συνεχιστεί και πάνω σε άλλα θέματα. «Η αντίδραση σε κάθε μέτρο της Πολιτείας

ΠΙΝΑΚΑΣ 1

ΝΕΟΙ ΣΥΝΤΕΛΕΣΤΕΣ ΕΜΠΟΡΙΚΟΤΗΤΑΣ (2001)*

ΠΕΡΙΟΧΗ	ΣΥΝΤΕΛΕΣΤΕΣ
1. ΕΜΠΟΡΙΚΟΤΕΡΑ ΣΗΜΕΙΑ ΚΕΝΤΡΟΥ ΑΘΗΝΩΝ	
Τσακάλωφ	7,5
Πλ. Κολωνακίου - Πατρ. Ιωακείμ	6
Πλ. Συντάγματος	5
Ερμού	9
Πλ. Ομονοίας	6,5
2. ΕΜΠΟΡΙΚΟΤΕΡΑ ΣΗΜΕΙΑ ΕΚΤΟΣ ΚΕΝΤΡΟΥ ΑΘΗΝΩΝ	
Πειραιάς - Σωτήρος	6,5
Κηφισιά - Κολοκοτρώνη	6
Γλυφάδα - Ι. Μεταξά	5,7
Χαλάνδρι - Χαϊμαντά	4
Νέα Ιωνία - Λεωφ. Ηρακλείου	5,2
Περιστέρι - Εθν. Αντιστάσεως	3,9
3. ΕΜΠΟΡΙΚΟΤΕΡΑ ΣΗΜΕΙΑ ΡΟΔΟΥ	
Γαλλίας	5
Σωκράτους	5,4



ΚΟΠΙΑΣΜΑ

Το ΣΥΜΙΑΚΟ ΤΟ ΘΕΑΤΡΟ
λιμένει σας γούλους μικρούς και μεάλους
α μαευτείτε συμπούππουλοι

το Σάββατο και τη γΚεριακή 12 και 13 του Μα
στο Εθνικό Θέατρο στις 9 η ώρα το βραδύ
α δείτε
"ΤΟ ΓΑΜΟ ΤΟΥ ΝΙΟΡΔΑΝΑ"
α πλαντάξετε στα γέλια.
Που α βρείτε πιο καλά...

Έχε νοιάστε στα τελήφωνα

27427 Πολιτιστικός Οργανισμός
30668 36710 Εθνικό Θέατρο
33343 Μανόλης Αντωνόγλου
65664 Σωτήρης Ζουρούδης
31183 Λία Τσαγκάρη

HAIR & Style
ΑΠΡΙΛΙΟΣ - ΜΑΙΟΣ 2001 ΤΕΥΧΟΣ 12 ΔΡΧ. 1800 € 4,7

Μάσκες αμορφιάς και... νοστιμιάς
Make-up στα χρώματα της άνοιξης



Παντρευτείτε & Κερδίστε
Νυφικό • Βέρες • Χτένισμα • Make - up • Φωτογράφηση

πρέπει να γίνεται τεκμηριωμένα και όχι με ψηφίσματα και διαμαρτυρίες, όπως έγινε στην συγκεκριμένη περίπτωση με την μελέτη τεκμηρίωσης του Επιμελητηρίου», κατέληξε ο κ. Μανώλης Σαββής.

«Ευχάριστο μήνυμα», χαρακτήρισε από την πλευρά του ο κ. Χατζημάρκος το γεγονός ότι η προσφυγή παραπέμφθηκε στην δευτεροβάθμια επιτροπή του υπουργείου και είπε ότι έγινε συστηματική δουλειά δύο μηνών για να κατατεθούν αναμφισβήτητα στοιχεία για την ανάγκη αναθεώρησης των νέων τιμών.

Παρουσιάζοντας την μελέτη τεκμηρίωσης ο κ. Χατζημάρκος αναφέρθηκε στα στοιχεία αυτά που αποδεικνύουν το δίκαιο του αιτήματος. Συγκεκριμένα οι οδοί Γαλλίας και Σωκράτους στην Ρόδο έχουν τους ίδιους ή υψηλότερους συντελεστές εμπορικότητας από την Ομόνοια και εμπορικούς δρόμους στην Γλυφάδα και στο Χαλάδρι και κατά τι χαμηλότερους από πχ την οδό Κολοκοτρώνη της Κηφισιάς ή την πλατεία Κολωνακίου! Παράλληλα οι τιμές ζώνης στους παραπάνω δρόμους είναι υψηλότερες απ' ό,τι στην Κέρκυρα, την Θεσσαλονίκη, το Ηράκλειο και τα Χανιά της Κρήτης και χαμηλότερες μόνο σε σύγκριση με αυτές της Μυκόνου.

«Η οδός Γαλλίας έχει τον ίδιο συντελεστή εμπορικότητας με την πλατεία Συντάγματος και σοκάκια της Παλιάς Πόλης συντελεστή ανάλογο με αυτόν της οδού Τσιμισκή στη Θεσσαλονίκη», ανέφερε χαρακτηριστικά ο κ. Χατζημάρκος, προβλέποντας ότι η εφαρμογή των τιμών αυτών θα ήταν καταστροφική για την τοπική οικονομία.

Επίσης έκανε λόγο για την ανάγκη τροποποιήσεως της συνδέσεως της τοπικής επιτροπής που εισηγείται τις νέες τιμές στο υπουργείο Οικονομικών και εξέφρασε την ευχή η όλη προσπάθεια να έχει τα επιθυμητά αποτελέσματα.

Στα συμπεράσματα - προτάσεις της μελέτης τεκμηρίωσης που παρουσιάστηκε χθες, αναφέρονται μεταξύ άλλων και τα εξής:

«Εχοντας υπόψη όλα τα παραπάνω δεδομένα, θεωρούμε ότι είναι εύλογος ο επανακαθορισμός των αντικειμενικών τιμών των ακινήτων και των συντελεστών εμπορικότητας κατά τρόπον ώστε να ανταναλούν την πραγματικότητα της Ροδιακής κτηματαγοράς και τις ιδιαιτερότητες της Ροδιακής οικονομίας, ενώ παράλληλα θα συμβαδίζουν και με τα ισχύοντα σε άλλες περιοχές κατ' αναλογία. Τέτοιες αλλαγές ισοδυναμούν με τιμές ζώνης/εκκίνησης όχι μεγαλύτερες από 400.000 δρχ/τμ (ζώνη Α) ή 290.000 δρχ/τμ (ζώνη Δ) - δηλαδή ουσιαστικά αφορούν σε μείωση των σημερινών. Το ίδιο πιστεύουμε ότι πρέπει να γίνει και για τους συντελεστές εμπορικότητας, οι οποίοι σε ουδεμία περίπτωση δεν είναι λογικό να υπερβαίνουν το 3,5. Στην αίτηση του Δήμου αναφέρονται διεξοδικά οι περιοχές με τα αντίστοιχα προτεινόμενα νούμερα».

Σύμφωνα με τα στοιχεία που συγκεντρώθηκαν οι νέοι συντελεστές εμπορικότητας στην Ρόδο και σε διάφορες περιοχές της Αθήνας διαμορφώνονται ως εξής: (βλέπε πίνακα 1)

Επίσης οι τιμές των μισθωμάτων διαμορφώνονται ως εξής σε σχέση με τις ίδιες περιοχές της Αθήνας.

ΤΙΜΕΣ (ΑΓΟΡΑΙΕΣ) ΜΙΣΘΩΜΑΤΩΝ ΚΑΤΑΣΤΗΜΑΤΩΝ α' τρίμηνο 2001

ΠΕΡΙΟΧΗ	Μίσθωμα - δρχ/τμ/μηνιαίως	
	από	έως
1. ΕΜΠΟΡΙΚΟΤΕΡΑ ΣΗΜΕΙΑ ΚΕΝΤΡΟΥ		
Τσακάλωφ	40.000	65.000
Πλ. Κολωνακίου - Πατρ. Ιωακείμ	30.000	55.000
Πλ. Συντάγματος	35.000	60.000
Ερμού	40.000	65.000
Πλ. Ομονοίας	25.000	50.000
2. ΕΜΠΟΡΙΚΟΤΕΡΑ ΣΗΜΕΙΑ ΕΚΤΟΣ ΚΕΝΤΡΟΥ		
Πειραιάς - Σωτήρος	35.000	45.000
Κηφισιά - Κολοκοτρώνη	45.000	60.000
Γλυφάδα - Ι. Μεταξά	40.000	55.000
Χαλάνδρι - Χαϊμαντά	30.000	45.000
Νέα Ιωνία - Λεωφ. Ηρακλείου	25.000	40.000
Περιστέρι - Εθν. Αντιστάσεως	20.000	35.000
3. ΕΜΠΟΡΙΚΟΤΕΡΑ ΣΗΜΕΙΑ ΡΟΔΟΥ		
Γαλλίας	4.700	11.300
Σωκράτους	6.100	12.400

ΑΓΟΡΑΙΕΣ ΑΞΙΕΣ ΑΚΙΝΗΤΩΝ ΚΑΙ ΤΙΜΕΣ ΜΙΣΘΩΜΑΤΩΝ ΣΤΗ ΡΟΔΟ

ΟΔΟΣ - ΠΕΡΙΟΧΗ	ΑΓΟΡΑΙΕΣ ΑΞΙΕΣ								ΤΙΜΕΣ ΜΙΣΘΩΜΑΤΩΝ					
	ΟΙΚΟΠΕΔΑ (δρχ/τμ)		ΔΙΑΜΕΡΙΣΜΑΤΑ (δρχ/τμ)		ΚΑΤΑΣΤΗΜΑΤΑ (δρχ/τμ)		ΓΡΑΦΕΙΑ (δρχ/τμ)		ΔΙΑΜΕΡΙΣΜΑΤΑ (δρχ/τμ/μηνιαίως)		ΚΑΤΑΣΤΗΜΑΤΑ (δρχ/τμ/μηνιαίως)		ΓΡΑΦΕΙΑ (δρχ/τμ/μηνιαίως)	
	από	έως	από	έως	από	έως	από	έως	από	έως	από	έως	από	έως
Νέα Αγορά			400.000	600.000	2.000.000	3.000.000	400.000	600.000	2.000	3.000	4.722	11.944	2.667	4.000
Γαλλίας			400.000	600.000	2.000.000	3.000.000	400.000	600.000	2.000	3.000	4.722	11.250	2.667	4.000
Γρ. Λαμπράκη			400.000	600.000	1.500.000	2.500.000	400.000	600.000	2.000	3.000	5.972	9.722	2.667	4.000
Μακαρίου			400.000	600.000	2.000.000	3.000.000	400.000	600.000	2.000	3.000	5.417	11.250	2.667	4.000
25ης Μαρτίου			400.000	600.000	1.000.000	2.000.000	400.000	600.000	2.000	3.000	4.444	7.500	2.667	4.000
28ης Οκτωβρίου			400.000	600.000	800.000	1.200.000	400.000	600.000	2.000	3.000	4.667	7.000	2.667	4.000
Αμερικής			400.000	600.000	1.000.000	2.000.000	400.000	600.000	2.000	3.000	5.833	7.500	2.667	4.000
Αλ. Διάκου			400.000	600.000	700.000	2.000.000	400.000	600.000	2.000	3.000	4.083	8.194	2.667	4.000
Σοφ. Βενιζέλου			400.000	600.000	1.000.000	2.500.000	400.000	600.000	2.000	3.000	5.833	9.028	2.667	4.000
Παπάγου			400.000	600.000	700.000	1.000.000	400.000	600.000	2.000	3.000	4.083	5.833	2.667	4.000
Εθελ. Δωδεκ/σίων			400.000	600.000	1.000.000	2.000.000	400.000	600.000	2.000	3.000	4.444	6.806	2.667	4.000
Ορφανίδη			400.000	600.000	700.000	800.000	400.000	600.000	2.000	3.000	4.083	4.667	2.667	4.000
Παπανικολάου			400.000	600.000	600.000	800.000	400.000	600.000	2.000	3.000	3.500	4.667	2.667	4.000
Αννας - Μαρίας	180.000	240.000	380.000	450.000	1.000.000	1.500.000	400.000	500.000	1.900	2.250	5.833	5.278	2.667	3.333
Βενετοκλέων	150.000	170.000	350.000	450.000	500.000	700.000		450.000	1.750	2.250	2.917	4.083		3.000
Κοδριγκτώνος	150.000	170.000	350.000	450.000	500.000	700.000		450.000	1.750	2.250	2.917	4.083		3.000
Καναδά	150.000	170.000	350.000	450.000	500.000	800.000		450.000	1.750	2.250	2.917	4.667		3.000
Λίνδου	150.000	170.000	350.000	450.000	500.000	700.000	400.000	450.000	1.750	2.250	2.917	4.083	2.667	3.000
Σοκράτους					2.000.000	4.500.000					6.111	12.361		
Αριστοτέλους					2.000.000	3.000.000					6.111	10.556		
Πολυδώρου					1.200.000	1.600.000					4.222	6.556		
Ερμού					1.200.000	1.500.000					4.222	5.972		
Απέλλού					1.500.000	2.500.000					5.972	6.944		
Ορφέως					1.200.000	1.500.000					4.222	5.972		
	156.000	184.000	387.778	558.333	1.129.167	1.866.667	400.000	561.111	1.939	2.792	4.590	7.330	2.667	3.741

Παρατηρήσεις: Οι τιμές μισθωμάτων για τα διαμερίσματα έχουν υπολογιστεί με απόδοση 6%.
Οι τιμές μισθωμάτων για τα καταστήματα έχουν υπολογισθεί με απόδοση 7% ενώ έχει ληφθεί υπόψη ο αέρας για όσα από αυτά ισχύει.
Οι τιμές μισθωμάτων για τα γραφεία έχουν υπολογισθεί με απόδοση 8%.
Πηγή: Μεσιτικά Γραφεία Ρόδου, 2001
Επεξεργασία Στοιχείων: Αθηναϊκή Οικονομική ΕΠΕ - Μάϊος 2001



δημοκρατικά
ΥΠΑΡΧΕΙ ΑΝΤΙΚΕΙΜΕΝΙΚΗ ΠΡΑΓΜΑΤΙΚΟΤΗΤΑ Η ΟΠΟΙΑ ΔΙΝΕΙ ΤΟ ΜΕΤΡΟ ΤΗΣ ΑΛΗΘΕΙΑΣ (ΑΡΙΣΤΟΤΕΛΗΣ)

Η υπερβολή έχει γίνει κυρίαρχο

στοιχείο στα δημόσια πράγματα

Τελικώς φαίνεται ότι δεν είναι τυχαίο ότι η ρήση «μέτρον άριστον» δεν υπάρχει σε καμία άλλη γλώσσα του κόσμου, εκτός από τα ελληνικά. Ισως γιατί ως λαός, ως έθνος, ρέπουμε προς την υπερβολή. Η τάση προφανώς έχει τις ρίζες της στον ιστορικό χρόνο, τελευταία όμως, το φαινόμενο έχει αποκτήσει νέες διαστάσεις. Η υπερβολή έχει καταστεί κυρίαρχο στοιχείο στα δημόσια πράγματα της χώρας. Είναι διακριτή στην πολιτική και στη λειτουργία και δραστηριότητα τόσο των κομμάτων όσο και των προσώπων.

Για παράδειγμα, απλές πράξεις, συνήθειες της καθημερινότητας, οι οποίες δεν έχουν ιδιαίτερο χρώμα για τους περισσότερους ανθρώπους, αποκτούν ξαφνικά απρόσμενη πολιτική σημασία και βαρύτητα. Ετσι, όταν ο πρωθυπουργός έφαγε πριν από μερικούς μήνες στο σπίτι ενός μέλους της κυβέρνησης του, αυτό θεωρήθηκε ότι αποτελούσε στρατηγική επιλογή, με την οποία σηματοδοτούνταν δομικές αλλαγές στην κυβέρνηση και στο ΠΑΣΟΚ σε βάρος της «ιστορικής ηγεσίας» του. Αντιστοίχως η πρόσφατη επίσκεψη στο εξοχικό ενός άλλου υπουργού αποτελούσε επιβεβαίωση νέας αλλαγής στις κυβερνητικές ισορροπίες και στην επικοινωνιακή - αυτή τη φορά - πολιτική της κυβέρνησης.

«ΟΣΟ ΠΙΟ ΑΚΡΑΙΑ ΕΙΝΑΙ ΜΙΑ ΘΕΣΗ, ΟΣΟ ΠΙΟ ΓΡΑΦΙΚΗ ΕΙΝΑΙ ΜΙΑ ΕΚΔΗΛΩΣΗ, ΟΣΟ ΠΙΟ ΔΡΑΜΑΤΙΚΗ ΕΙΝΑ Η ΑΝΤΙΔΡΑΣΗ, ΤΟΣΟ ΜΕΓΑΛΥΤΕΡΗ ΠΡΟΒΟΛΗ ΚΑΙ ΔΗΜΟΣΙΟΤΗΤΑ ΑΠΟΚΤΑ»

Με σημείο αναφοράς τέτοια γεγονότα οι πολιτικοί κάνουν δηλώσεις. Προκαλούνται αντιδράσεις. Γίνονται αναλύσεις, οι οποίες ενίοτε έχουν και ένα δραματικό τόνο. Οι τόνοι ανεβαίνουν, καλλιεργείται ένα κλίμα αναμονής εξελίξεων και εντελώς ξαφνικά έρχεται το ξεφούσκωμα. Η αποκλιμάκωση, η μείωση της αξίας. Κατά το κοινώς λεγόμενον, όλα αποδεικνύονται «φρέσκος αέρας». Το εντυπωσιακό, όμως, είναι ότι σε αυτό το κουβάρι των εντυπώσεων, που επιβάλλει ο κώδικας της υπερβολής, δέχονται να είναι πρωταγωνιστές οι ίδιοι οι πολιτικοί. Πολλοί δε, αν και καλλιεργούν τη ρητορική της απόρριψης αυτών των φαινομένων, ενεργά συμμετέχουν και επιδιώκουν συστηματικά την ενίσχυση αυτής της τάσης υπερβολής. Αντιστοίχως, τα Μέσα Μαζικής Ενημέρωσης όχι μόνο δεν λειτουργούν ως μια αυστηρή αξιολόγηση που να αναδεικνύει το ουσιαστικό και να περιθωριοποιεί το γραφικό, αλλά λειτουργούν πλέον μόνο με τους όρους των show.

Η τηλεόραση, τα ηλεκτρονικά μέσα ενημέρωσης, ακόμη και οι εφημερίδες και ο περιοδικός Τύπος υπηρετούν τους κανόνες της υπερβολής. Οσο πιο ακραία είναι μια θέση, όσο πιο γραφική είναι μια εκδήλωση, όσο πιο δραματική είναι η αντίδραση, τόσο μεγαλύτερη προβολή και δημοσιότητα κατακτά.

Αυτό δε, αποτελεί το τέλειο άλλοθι για τους πάντες. Το αποτέλεσμα είναι η δραστηριότητα και η παρουσία όλων, των πολιτικών, των συνδικαλιστών, των δημοσιογράφων, ακόμη και των τεχνοκρατών, να υπόκεινται πλέον μόνο στους όρους της επικοινωνιακής επιφάνειας. Η οποία είναι πλέον η πανάκεια του δημόσιου βίου και της πολιτικής. Επικοινωνιακά θεωρούνται τα προβλήματα που δημιουργούνται. Κανείς δεν πιστεύει ή δεν ενδιαφέρεται για την ουσία, για τον πυρήνα του προβλήματος. Η διαχείριση των εντυπώσεων που δημιουργούνται στην πλειοψηφία της κοινωνίας, είναι το ζητούμενο. Και αυτή είναι πολύ πιο εύκολη και ίσως πιο αποδοτική όταν γίνεται με τον κώδικα της υπερβολής. Γι'αυτό και οι λύσεις που αναζητούνται, πρέπει να είναι επικοινωνιακές.

Οδηγούμαστε σε στρέβλωση των αρχών, των κανόνων και των δομών της δημοκρατίας. Σταδιακά αλλοιώνεται ο χαρακτήρας του πολιτεύματος. Μεταβάλλεται ο χαρακτήρας της κοινωνίας μας. Αυτό φαίνεται από το γεγονός ότι η αντίληψη για την υπερβολή και ο κώδικας με τον οποίο αντιμετωπίζονται τα θέματα επεκτείνονται και σε άλλες εκφάνσεις του δημόσιου βίου. Τα παραδείγματα είναι πολλά. Κατ'αρχήν η αντιπαράθεση μεταξύ της Εκκλησίας και της Πολιτείας βρίθει από επιλογές και συμπεριφορές οι οποίες στερούνται το μέτρο. Παρομοίως και οι αντιδράσεις για την επίσκεψη του Πάπα, ήταν στάσεις παράλογες που έρχονταν σε σύγκρουση με την κοινή λογική. Ακόμη και οι αντιδράσεις διαδηλωτών ή συνδικαλιστών, οι οποίοι επιλέγουν ως έκφραση αντίδρασης π.χ. τον αυτοπυρπολισμό τους δείχνουν ότι το νοσηρό φαινόμενο της υπερβολής έχει ευρύτερες διαστάσεις. Η νοοτροπία αυτή όμως έχει το τίμημά της. Το τίμημα της απαξίωσης των πολιτικών και της πολιτικής. Της έκπτωσης των θεσμών, των προσώπων, των διαδικασιών. Γινόμαστε όλο και πιο πολύ μια χώρα της υπερβολής, χωρίς μέτρο, χωρίς αρχές, χωρίς ηθική, χωρίς όρια. Μέσα από αυτή την υπερβολή οι έννοιες της ήττας, της νίκης, της δικαίωσης, της απαξίωσης, χάνουν τη σημασία τους.

Αυτό είναι μια υποθήκευση η οποία μπορεί στο μέλλον να αποδειχθεί για το σύνολο της κοινωνίας μας ανυπέρβλητο εμπόδιο.

ΜΕ ΑΝΑΚΟΙΝΩΣΗ ΤΗΣ ΠΑΡΑΤΑΞΕΩΣ ΤΟΥ

Ο κ. Μ. Κόκκινος κατηγορεί τον

δήμαρχο για «προεκλογική προπαγάνδα»!

Με αφορμή την έκδοση ενημερωτικού φυλλαδίου

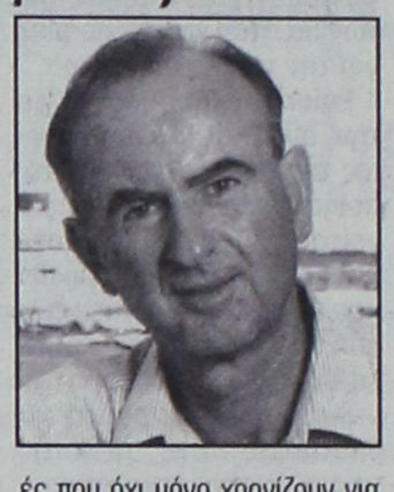

Από την δημοτική παράταξη «Ροδιακή Ενωτική Πρωτοπορία» του κ. Μάνου Κόκκινου, εκδόθηκε χθες η ακόλουθη ανακοίνωση - καταγγελία:

Είναι δικαίωμα κάθε πολίτη να διεκδικεί δημόσια αξιώματα και να οργανώνει τον προεκλογικό του αγώνα. Ομως κανείς δεν δικαιούται να σπαταλά και να διαθέτει τον ιδρώτα και το υστέρημα του Ροδιακού Λαού για την προεκλογική του προβολή και διαφήμιση.

Και αποτελεί αναμφισβήτητα κατ' εξοχήν προβολή και διαφήμιση του σημερινού δημάρχου το περιοδικό που κυκλοφόρησε πρόσφατα «Περιοδικό - τα νέα του Δήμου Ροδίων» και που αποτελεί έντυπο κάθε άλλο από ενημερωτικό - διαφωτιστικό της δραστηριότητας του Δήμου μας.

Αντίθετα:

Είναι έντυπο απροκάλυπτα προπαγανδιστικό και διαφημιστικό που φέρει έντονα τα στοιχεία του γνωστού σε όλους μας μοντέλλου προεκλογικού διαφημιστικού φυλλαδίου υποψηφίων Βουλευτών, Νομαρχών και Δημάρχων. Ομως δεν περιορίζεται μόνον στον καθαρό προπαγανδιστικό ρόλο η παραπάνω έκδοση. Είναι ακόμη γεμάτη από συνειδητές ανακρίβειες ή αναλήθειες ή από στοιχεία όχι τόσο άμεσα για τον δημότη της Ρόδου και τα προβλήματα της πόλης μας.

Ακόμη το διαφημιστικό αυτό φυλλάδιο δεν προκαλεί και δεν σκανδαλίζει μόνο με τους προφανείς προπαγανδιστικούς και ψηφοθηρικούς σκοπούς του. Προκαλεί ακόμη και ερεθίζει με τις προφανείς και συνειδητές ανακρίβειες ή υπερβολές του. Φαίνεται πως ο κ. Δήμαρχος παρακολουθεί τα έργα του Δήμου μόνο από φωτογραφίες και ενημερώνεται για την πορεία τους μόνο μέσα από προφορικές εκθέσεις. Αλλοιώς δεν δικαιολογείται το γεγονός ότι παρουσιάζει σαν έργα που λειτουργούν ή που τελειώνουν έργα που ακόμη βρίσκονται στο στάδιο της αρχικής κατασκευής.

Πιο συγκεκριμένα:

Α) Μισή σελίδα του περίφημου περιοδικού καταλαμβάνει το κείμενο και οι εικόνες που τιτλοφορούνται με τον τίτλο «Λειτούργησε ο Νέος Βρεφονηπιακός Σταθμός στην οδό Πίνδου». Δεν θα ασχοληθούμε σήμερα με τα άλλα παράδοξα της εκμίσθωσης και επισκευής του γνωστού αυτού ακινήτου. Επιφυλασσόμεθα να το πράξουμε σύντομα ενημερώνοντας σχετικά την κοινή γνώμη.

Ομως είμαστε υποχρεωμένοι να καταγγείλουμε την ανακρίβεια που χαρακτηρίζει την παραπάνω δήθεν είδηση - ενημέρωση, αφού ουδέποτε μέχρι σήμερα λειτούργησε κανονικά σε πλήρη σύνθεσή του ο παραπάνω Παιδικός Σταθμός.

Β) Οσοι απετόλμησαν και όσοι αναγκάσθηκαν να καταφύγουν στην ανάγκη να ζητήσουν συνάντηση με τον κ. Δήμαρχο κατά τις γνωστές προγραμματισμένες ώρες και μέρες ακροάσεων, σίγουρα θα εκραγούν διαβάζοντας ανάμεσα στα άλλα ότι τα γραφεία του Δημαρχείου είναι πάντα ανοικτά για όλους, όταν είναι γνωστό ότι όχι μόνο δεν μπορεί να επικοινωνήσει κανείς με τον Δήμαρχο οποιαδήποτε ώρα και μέρα, αλλά ότι και την ημέρα που υποτίθεται ότι δέχεται το κοινό, «τεχνηέντως» απουσιάζει από το Δημοτικό Μέγαρο.

Γ) Αποτελεί ακόμη πρόκληση η επιμονή του Δημάρχου να παρουσιάσει ως έργα αθλητικής υποδομής, έργα και κατασκευές που όχι μόνο χρονίζουν για πολλά χρόνια αλλά και που σπατάλησαν χρήματα του ελληνικού λαού σε έργα περισσότερο βιτρίνας και ολιγώτερο ουσιαστικής αθλητικής υποδομής.

Υπενθυμίζουμε για μια άλλη φορά στο Ροδιακό Λαό αυτό που πολλές φορές καταγγείλαμε σε συνεδριάσεις του Δημοτικού μας Συμβουλίου ότι, με την ίδια οικονομική προικοδοσία της Γεν. Γραμματείας Αθλητισμού ο γειτονικός Δήμος της Κω ολοκλήρωσε πριν 4 περίπου χρόνια δύο αθλητικά κέντρα.

Δ) Φαίνεται πως στην διαφήμιση των έργων που αφορούν την ανάπλαση των πλατειών της πόλης μας λειτούργησε εν μέρει κάποια αυτογνωσία και κάποια αυτοκριτική. Γιατί μόνον έτσι δικαιολογείται η επιλογή του κ. Δημάρχου να περιλάβει στο διαφημιστικό του φυλλάδιο μόνο την Πλατεία Αγ. Ιωάννη, ένα έργο αμφισβητούμενης και εδώ λειτουργικότητας και να αποφύγει τις προκλήσεις στις αντίστοιχες διαμορφώσεις στις Πλατείες της Μητρόπολης και του Αγ. Νικολάου.

Ε) Ο κ. Δήμαρχος αντί να διαθέσει όχι μόνο ξένο χρήμα αλλά και πολύτιμο χρόνο να ασχοληθεί με την συνειδητά ανακριβή και φτηνή αυτή προσωπική προπαγάνδα, θα έπρεπε να επισκεφθεί την Ροδίτικη γειτονιά και την Ροδίτικη αγορά να πληροφορηθεί τα προβλήματα και τις ανάγκες τους, να δώσει άμεσες και εφικτές λύσεις σ' αυτές και να δώσει ακόμη στον Ροδιακό Λαό την χαρά και την ικανοποίηση να δει και να συνομιλήσει από κοντά με τον υποτιθέμενο πρώτο πολίτη της πόλης του.

ΣΤ) Σαν πολίτες αυτής της πόλης αλλά και σαν δημότες που χρεωθήκαμε από τον Ροδιακό Λαό την εντολή και την ευθύνη να διαχειρισθούμε την δημοτική μας περιουσία και να διασφαλίσουμε την ορθολογιστική, τίμια, νόμιμη και παραγωγική διάθεση του Δημοτικού χρήματος, εκφράζουμε την έντονη διαμαρτυρία μας και καταγγέλλουμε προς κάθε κατεύθυνση όλους όσους συνήργησαν σ' αυτή την προπαγάνδα και σ' αυτή την παράνομη σπατάλη δημοτικού χρήματος, τόσο αναγκαίου για τις πολλαπλές και άμεσες ανάγκες που αντιμετωπίζει ο πολίτης και η πόλη μας.

Ζ) Η διαμαρτυρία και καταγγελία αυτή δεν στηρίζεται σε υστερόβουλα ή ανταγωνιστικά κίνητρα. Είναι η ελάχιστη αντίδραση απέναντι σ' ένα σκάνδαλο που αποδοκιμάζει στην μεγάλη του πλειοψηφία ο Ροδιακός Λαός, τα συμφέροντα του οποίου είμαστε υποχρεωμένοι να υπερασπιζόμαστε με οποιοδήποτε κόστος όσο θα υπηρετούμε στα έδρανα του Δημοτικού Συμβουλίου.

Η) Αναμφισβήτητα η άσκηση μιας ευρύτερης κοινής πολιτικής μπορεί να αγγίζει -αθώα πάντοτε- μερικές φορές και τα όρια κάποιων ποινικών παραβάσεων. Αλλο όμως η αγνή πρόθεση άσκησης κάποιας κοινωνικής πολιτικής και άλλο η ψυχρή προσωπική προεκλογική προβολή και διαφήμιση με συγκεκριμμένα κίνητρα, σκοπούς και οφέλη. Αυτό καλούνται να το εκτιμήσουν και να ενεργήσουν ανάλογα όλοι οι κατά νόμον αρμόδιοι.

Η Δημοτική Ομάδα της Δημοτικής Παράταξης «ΡΟΔΙΑΚΗ ΕΝΩΤΙΚΗ ΠΡΩΤΟΠΟΡΙΑ»
1. Μάνος Δ. Κόκκινος
2. Περικλής Μαντάλης
3. Καζούλης Καζουλλάκης
4. Φωφώ Τσιμπιδάκη
5. Δημήτρης Ασβέστης

KYROS SHOPS
Γ. ΜΑΡΙΕΤΤΟΣ
Η ολοκληρωμένη λύση για τον επαγγελματικό σας χώρο
ΜΟΚΕΤΕΣ - ΧΑΛΙΑ - ΔΑΠΕΔΑ - ΕΠΙΠΛΑ - ΥΦΑΣΜΑΤΑ - ΕΠΙΠΛΩΣΕΙΣ - ΚΟΥΡΤΙΝΕΣ - ΤΑΠΕΤΣΑΡΙΕΣ ΤΟΙΧΟΥ - ΛΕΥΚΑ ΕΙΔΗ - ΣΤΟΡ



0% ΠΡΟΚΑΤΑΒΟΛΗ ΕΩΣ ΚΑΙ 36 ΔΟΣΕΙΣ!

Kyros group
ΕΠΑΓΓΕΛΜΑΤΙΚΟΣ ΕΞΟΠΛΙΣΜΟΣ
ΞΕΝΟΔΟΧΕΙΑ - ΕΣΤΙΑΤΟΡΙΑ - ΚΑΤΑΣΤΗΜΑΤΑ - ΓΗΠΕΔΑ - ΚΑΤΑΣΚΕΥΑΣΤΙΚΕΣ ΕΤΑΙΡΙΕΣ - ΔΗΜΟΣΙΟΙ ΧΩΡΟΙ
ΚΕΝΤΡΙΚΟ: Μ. ΚΩΝ/ΝΟΥ 27 ΡΟΔΟΣ 85100 - ΤΗΛ. 30090, 26590, FAX: 30079
ΥΠΟΚ/ΜΑ:4ο χλμ ΡΟΔΟΥ - ΛΙΝΔΟΥ ΤΗΛ. 68838

ευθέως & ωλαγίως



με τη γραφίδα της ΡΕΝΑΣ ΔΙΑΚΙΔΗ

RENAD@RHO.FORTHNET.GR.

ΚΑΡΑΜΑΡΙΟΣ: ΝΑ ΤΑ ΠΕΙΤΕ ΣΤΟΝ ΚΑΡΑΜΑΝΛΗ



Δεν μπορούσε να πνίξει την οργή, την απογοήτευση και την αγανάκτησή του ο κ. Τάσος Καραμάριος όταν του ζητήθηκε να σχολιάσει τα νέα καμώματα της Νέας Δημοκρατίας, σχετικά με το περιβόητο κείμενο στο Internet με θέσεις για το ασφαλιστικό.

Για πολλοστή φορά η ίδια η Νέα Δημοκρατία έδωσε την σανίδα σωτηρίας στον πρωθυπουργό Κ. Σημίτη, αυτήν που δεν μπόρεσαν να του δώσουν τα ίδια τα στελέχη του κόμματός του και της κυβέρνησής του.

Το γεγονός ότι η Νέα Δημοκρατία, το κόμμα που διεκδικεί με αξιώσεις την διακυβέρνηση της χώρας έδωσε και πάλι την εικόνα ενός μη συντεταγμένου κόμματος, που ο καθένας κάνει ό,τι θέλει, υποστηρίζει ό,τι θέλει και κανένας δεν τον παίρνει είδηση για να του τραβήξει το αφτί, παρά μόνο όταν είναι πια πολύ αργά, όταν το κακό έχει γίνει. Κι όλα αυτά, ελάχιστα 24ωρα μετά τον πανικό που προκάλεσε στην Ν.Δ. τοπικά η συζήτηση περί των υποψηφιοτήτων στις δημοτικές εκλογές.

Ο **Τάσος Καραμάριος** χθες ήταν ένα χείμαρρος απογοήτευσης και παρ' όλο που μίλησε με πολύ σκληρά λόγια, ζήτησε οι δηλώσεις του αυτές να προωθηθούν στον Κώστα Καραμανλή!

Τα πιο χαρακτηριστικά σημεία των δηλώσεων του:

«Αυτοί οι άνθρωποι της Νέας Δημοκρατίας που επανδρώνουν τα γραφεία τα πολιτικά είτε στην Ρηγίλλης, είτε έξω στις τοπικές μας οργανώσεις, προφανώς δεν γνωρίζουν τι θα πει εργάτης, εργατιά, χωρικός, αγροτιά, βιοπάλη, φτώχεια... Είναι άνθρωποι του γυάλινου πύργου και προκαλούν τεράστια ζημιά στην παράταξη, λέγοντας όσα αυτός ο κύριος κατεχώρησε στην ιστοσελίδα του Internet για την Ν.Δ. Θα πρέπει να ξυπνήσουν κάποιοι εκεί πάνω, όταν βάζουν αυτούς τους ανθρώπους να τους διαμορφώνουν πολιτική. Πρέπει να ξέρουν ότι δεν μπορούν να υποκαθιστούν τον οποιονδήποτε άνθρωπο ο οποίος εργάζεται πυρετωδώς, νύχτα - μέρα για την παράταξη της Νέας Δημοκρατίας, να κατακρημνίζουν εν μια νυκτί όσα προσπαθούμε επί χρόνια να επιτύχουμε για να ανακτήσουμε κάποτε την εξουσία. Και ενώ ο κ. Καραμανλής, ου σιαστικά, με τα όσα είπε στην Βουλή, κόλλησε στον τοίχο την όλη οικονομική πολιτική της κυβέρνησης, όλα αυτά χάθηκαν, διαγράφηκαν αστραπιαίως, με την αποκάλυψη αυτής της ανόητης καταχώρησης και σκέψης του κυρίου αυτού. Δεν θέλω να τον ξέρω... Εγώ ξέρω ότι αυτοί που κάθονται εκεί πάνω στην Ρηγίλλης, δεν σέβονται τους δικούς μας κόπους, δεν σέβονται τις αγωνίες του κόσμου. Εγινε λάθος, απαντά ο κ. Καραμανλής, αλλά δεν μετράει αυτό. Το «συγγνώμη» ξέρετε πως το λεν στο χωριό μου. Μ' αυτούς τους... ελεεινούς - ας μου επιτραπεί η έκφραση - που έχουμε εκεί πάνω, τι περιμένουμε; Διότι εμένα αυτή τη στιγμή δεν μου αποζημιώνει κανένας τους κόπους μου για όσα έχω προσφέρει τόσα χρόνια στην Ν.Δ. μ' αυτόν τον αλήτη να λέει αυτά τα πράγματα! Να τα μεταδώσετε αυτά όπου θέλετε. Στείλτε τις δηλώσεις μου στον κ. Καραμανλή να τις δει. Είναι απαράδεκτη η κατάσταση.

Είναι απαγοήτευση αυτό που αισθάνεται κανείς να βλέπει στη Ρηγίλλης και εδώ τοπικά, να μην συναισθάνονται κάποιοι άνθρωποι το πόστο και την ευθύνη που έχουν.

Καταλήγω: Δεν ελέγχει αυτή τη στιγμή την κατάσταση στην ΝΔ ο αρχηγός, ο Κ. Καραμανλής από απόψεως γραφειοκρατίας και λειτουργίας του κόμματος».

ΠΑΡΑΚΡΑΤΙΚΕΣ ΠΑΡΕΜΒΑΣΕΙΣ

Εξω φρενών είναι ο Επαρχος Καλύμνου **Σάκης Ζερβός.** Και δεν ξέρουμε με ποιόν είναι περισσότερο αγανακτισμένος. Με τον συνήθη ύποπτο όσων συμβαίνουν στο νησί της Καλύμνου, δηλαδή τον δήμαρχο **Δημήτρη Διακομιχάλη** ή εν προκειμένω με τον **Υπουργείο Αιγαίου** που κάνει τα χατήρια του δημάρχου, ακόμα κι όταν το ζήτημα δεν τον αφορά; Προφανώς και με τους δύο.

Το ζήτημα προέκυψε όταν το Υπουργείο Αιγαίου αντικατέστησε την κ. Κορφιά από την θέση της Γραμματέως του υπό ίδρυση ΣΧΟΠ του Επαρχείου Καλύμνου, την οποία είχε υποδείξει ο κ. Ζερβός. Η αντικατάστασή της έγινε με άλλον υπάλληλο του Επαρχείου, τον κ. Ανδρέου, **χωρίς να λάβει καν γνώση ο ίδιος,** γεγονός που τον εξόργισε φαντάζομαι όχι για τα πρόσωπα αυτά καθαυτά, αλλά για τις λογικές με τις οποίες εξακολουθούν να λειτουργούν ορισμένοι φορείς και πόσο επιρρεπείς είναι στις πιέσεις εξωθεσμικών παραγόντων που αν και απολύτως αναρμόδιοι «εμφανίζονται ως οι ελέγχοντες κάθε κίνηση στο νησί της Καλύμνου».

Ο Σάκης Ζερβός δεν άφησε έτσι το θέμα. Εστειλε μια επιστολή στον Υπουργό Αιγαίου Νίκο Σηφουνάκη και του έγραφε:

Είναι προφανές ότι πρόκειται για προϊόν εξωθεσμικής παρέμβασης των γνωστών άλλωστε κύκλων που θέλουν να εμφανίζονται ως οι ελέγχοντες κάθε κίνηση της Καλύμνου.

Με την επιστολή αυτή κ. Υπουργέ θέλω να σας εκφράσω την διαμαρτυρία μου και την απογοήτευσή μου για το γεγονός ότι δεν είμαστε σε θέση να αντιμετωπίσουμε, ούτε τα απλούστερα των θεμάτων, με τρόπο θεσμικά άψογο, αδιαφορώντας για την μονοσήμαντη εντύπωση που δίνει η δεύτερη απόφασή σας, ότι δηλαδή πρόκειται κατ' ουσίαν για ικανοποίηση αιτήματος που διαθέτει όλα τα χαρακτηριστικά παρακρατικής παρέμβασης».

Με λύπη και απογοήτευση

Ο Επαρχος

Οταν χθές ζητήθηκε από τον Επαρχο Καλύμνου να κατονομάσει τους «εξωθεσμικούς παράγοντες» μίλησε ευθέως για τον Δήμο Καλυμνίων, βλέπε δήμαρχο Δημήτρη Διακομιχάλη. Δεν αποκλείεται ωστόσο αυτό το ζήτημα που εμφανίζεται ως κόντρα να είναι ο προπομπός μιας πιθανής υποψηφιότητας του **Σάκη Ζερβού ως δημάρχου** Καλύμνου στις προσεχείς δημοτικές εκλογές.

Και γιατί όχι άλλωστε. Από τις πλέον αξιόλογες παρουσίες στο νομαρχιακό συμβούλιο της Δωδεκανήσου, ουσιαστικά ασφυκτιά σ'ένα ρόλο χωρίς αρμοδιότητες, όπως αυτός του Επάρχου, οι προοπτικές του οποίου δεν είναι οι καλύτερες από την στιγμή που θα υλοποιηθούν και οι διαδημοτικές - διανησιωτικές συνεργασίες. Ο Δήμος της Καλύμνου θα ήταν μια καλή λύση και για τον Σάκη Ζερβό και φυσικά και για τον Δήμο.

ΤΟ ΚΕΠ ΣΤΗ ΡΟΔΟ

Σε λίγο θα λάβει τέλος η περιέργεια όλων σχετικά με τα πρόσωπα που επανδρώνουν το **«Κίνημα Ελευθέρων Πολιτών»** στην Δωδεκάνησο. Οι πληροφορίες της «δ» λένε ότι από σήμερα **52 κλιμάκια** ετοιμάζονται να εξορμήσουν στην Περιφέρεια για επαφές με τους ανθρώπους που θα θελήσουν να στηρίξουν το κόμμα του Δημήτρη Αβραμόπουλου. Το κλιμάκιο που αντιστοιχεί στην Δωδ/σο αναμένεται σε **Ρόδο Κω** και **Κάλυμνο** το τελευταίο Σαββατοκύριακο του Μαΐου. Το πρόγραμμα προβλέπει, εκτός από τις επαφές με τα στελέχη, και την πρώτη επίσημη συνέντευξη Τύπου.



ARISTON

ΤΑ ΠΑΝΤΑ ΑΡΙΣΤΑ

Ευκολίες πληρωμής από 18 μέχρι και 36 μήνες χωρίς προκαταβολή

ΧΑΜΗΛΕΣ ΤΙΜΕΣ ΚΑΙ ΔΟΣΕΙΣ

ARISTON ΙΤΑΛΙΑΣ:

ΚΟΥΖΙΝΕΣ ΚΑΙ ΦΟΥΡΝΟΙ ΠΑΝΤΟΣ ΤΥΠΟΥ - ΕΣΤΙΕΣ ΚΕΡΑΜΙΚΕΣ ΚΑΙ ΑΠΛΕΣ - ΨΥΓΕΙΑ - ΚΑΤΑΨΥΚΤΕΣ- ΨΥΓΕΙΟΚΑΤΑΨΥΚΤΕΣ - ΠΛΥΝΤΗΡΙΑ ΡΟΥΧΩΝ ΚΑΙ ΠΙΑΤΩΝ - ΘΕΡΜΟΣΙΦΩΝΕΣ ΓΙΑΛΙΟΥ ΑΠΟΡΡΟΦΗΤΗΡΕΣ ΚΟΥΖΙΝΑΣ ΠΑΝΤΟΣ ΤΥΠΟΥ
απλά και εντοιχιζόμενα σε ποικιλία χρωμάτων

ΚΑΙ ΤΩΡΑ ΑΠΛΑ - ΕΝΤΟΙΧΙΖΟΜΕΝΑ

ΠΛΥΝΤΗΡΙΑ - ΨΥΓΕΙΑ - ΚΟΥΖΙΝΕΣ ΚΑΙ ΜΙΚΡΟΣΥΣΚΕΥΕΣ ELKO - ΕΣΚΙΜΟ - BOSCH - SIEMENS (ΜΠΟΣ - ΣΙΜΕΝΣ) ΣΤΙΣ ΧΑΜΗΛΟΤΕΡΕΣ ΤΙΜΕΣ ΤΗΣ ΑΓΟΡΑΣ ΠΡΟΪΟΝΤΑ PHILIPS - SONY - PANASONIC - PIONEER - AIWA - HITACHI - SAMSUNG - TECHNICS

Επισκεφθείτε μας για να βεβαιωθείτε για τις ΧΑΜΗΛΕΣ ΤΙΜΕΣ μας!

Εισάγουμε και γι' αυτό πουλάμε φθηνότερα

ARISTON Η ΠΡΟΗΓΜΕΝΗ ΤΕΧΝΟΛΟΓΙΑ

ΤΗΛΕΟΡΑΣΕΙΣ - ΒΙΝΤΕΟ - ΒΙΝΤΕΟΚΑΜΕΡΕΣ - ΒΙΝΤΕΟΤΗΛΕΟΡΑΣΕΙΣ - ΜΙΚΡΟΣΥΣΚΕΥΕΣ - FAX - ΣΤΕΡΕΟ - ΤΗΛΕΦΩΝΑ - C.D. - ΣΚΟΥΠΕΣ ΟΛΕΣ ΟΙ ΜΑΡΚΕΣ ΣΕ ΠΟΙΚΙΛΙΑ ΤΥΠΩΝ

Αντιπρόσωποι - Εισαγωγείς ΔΩΔΕΚΑΝΗΣΟΥ από το 1960

ΑΔΕΛΦΟΙ ΣΤΕΦΑΝΟΥ Ο.Ε.

ΝΕΑ ΚΑΤΑΣΤΗΜΑΤΑ ΣΤΕΛΙΟΥ ΚΩΤΙΑΔΗ 3
FAX 22568, ΤΗΛ.: 22568 - 22695

ΕΙΣΗΓΗΣΗ ΣΤΟ ΣΥΜΠΟΣΙΟ «ΑΠΟ ΤΗ ΔΗΜΟΓΕΡΟΝΤΙΑ ΣΤΗΝ ΤΟΠΙΚΗ ΑΥΤΟΔΙΟΙΚΗΣΗ»

Η πρόκληση ενός μικρού Φεστιβάλ για την Τ.Α.

Του Γιάννη Ε. Διακογιάννη, δημοσιογράφου

Αν και η χώρα βρίσκεται στην Ε.Ε. και στο ΝΑΤΟ, και, όπως λένε ορισμένοι, όλοι οι εξωτερικοί κίνδυνοι έχουν απομακρυνθεί, η πραγματικότητα πιστεύω ότι είναι αρκετά διαφορετική.

Πρώτον, η ευρύτερη περιοχή - Βαλκάνια, Τουρκία, Μέση Ανατολή - βρίσκεται σε συνεχή ρευστότητα και αστάθεια, και είναι «βουτηγμένη» σε συνεχείς, πολύνεκρες, καταστροφικές πολεμικές αναμετρήσεις, με ευθύνη κυρίως των «προστάτιδων» δυνάμεων, δηλαδή του ΝΑΤΟ και της ΕΕ.

Δεύτερον, η Ελλάδα συνεχίζει να αντιμετωπίζει έντονα την απειλή του επεκτατισμού της κυρίαρχης στρατιωτικοοικονομικής τάξης της Αγκυρας. Η τελευταία περιπέτεια του αρχηγού του Ελληνικού Ναυτικού, το ελικόπτερο του οποίου... απαγόρευσαν οι Τούρκοι να προσγειωθεί στην ...Ρόδο, δείχνει, άλλη μία φορά, ότι η πραγματικότητα είναι εντελώς διαφορετική από εκείνην που ορισμένοι πάνε να καλλιεργήσουν. Μπορεί οι εργαζόμενοι να μην έχουν τίποτα να χωρίσουν. Ωστόσο, όταν αυτοί ο λαοί δεν είναι κυρίαρχοι του «παιχνιδιού», τότε άλλες «σκοτεινές» δυνάμεις καθορίζουν την τύχη τους. Οσο για τα «λευκά κελιά» της Αγκυρας, αυτά επιβεβαιώνουν, με τον πλέον κατηγορηματικό, κυρίως τραγικό, τρόπο αυτό που ακριβώς συμβαίνει στην περιοχή μας.

Σ'αυτό τον «περίγυρο», η Ελλάδα του φωτεινού και λευκού Παρθενώνα και της γαλάζιας απεραντοσύνης του Αιγαίου, η πατρίδα μας δηλαδή, αφού πέρασε χίλια... μύρια βάσανα, θυσίες και περιπέτειες ζει, μόλις 27 χρόνια μετά τη μεταπολίτευση, ελεύθερη, συγκριτικά πάντα με όλες τις προηγούμενες δεκαετίες που ακολούθησαν την επανάσταση του 1821.

Σ' αυτή την συγκυρία, λοιπόν, και με προφανές το τι πρόκειται να επακολουθήσει, και σύντομα, στον «περίγυρο» της, η χώρα έχει μία, κυρίως, δυνατότητα, η οποία της προσδίδει συγκριτικά πλεονεκτήματα, απέναντι στους «αντιπάλους» της: Να αξιοποιήσει και να εμπλουτίσει τον πολιτιστικό θησαυρό της, που δεν είναι μόνον τα εντυπωσιακά αρχαία και βυζαντινά μνημεία της ή ο μεγάλος πλούτος των κειμένων και θεατρικών έργων της αρχαίας και της βυζαντινής περιόδου, αλλά και ο τεράστιος πολιτιστικός «όγκος» του Καζαντζάκη, του Σεφέρη, του Ρίτσου, του Ελύτη, του Καβάφη, του Βρεττάκου, του Βάρναλη, του Χατζηδάκι, του Θεοδωράκη, του Μητρόπουλου, του Σκαλκώτα, της Μαρίας Κάλλας, του Βασίλη Τσιτσάνη κ.α.

Ασφαλώς, αν αυτή η «συνταγή» ισχύει για την Ελλάδα του 21ου αιώνα, τα Δωδεκάνησα που ζουν λεύτερα μόλις 54 χρόνια, από τότε που η βρετανική σημαία κατέβηκε από τον ιστό της Ρόδου για να μπει στη θέση της η ελληνική, έχουν κάθε λόγο να προωθήσουν την ιδέα της πολιτιστικής αναβάθμισης.

Πρώτον, γιατί έχουν μια πλούσια πολιτιστική ιστορία και παράδοση και αμέτρητους πολιτιστικούς θησαυρούς.

Δεύτερον, γιατί ο πολιτισμός - όχι ασφαλώς κάποιες αστείες και γελοίες εκδηλώσεις που χρηματοδοτήθηκαν από «μυστικά κονδύλια» - είναι η γέφυρα ειρήνης και συναδέλφωσης των λαών, αλλά και η πραγματική «ασπίδα» για τον τόπο μας.

Τρίτον, γιατί η «άναρχη» ανάπτυξη που «επεβλήθη» μεταπολεμικά στα νησιά κατέστρεψε μέχρι σήμερα, σε πολλές περιπτώσεις, τη μοναδική φύση, τα μνημεία, το νεοκλασικό πλούτο και δυστυχώς - αρκετές φορές - τη μοναδική ευγένεια και αρχοντιά των κατοίκων της, «αντικαθιστώντας» την με τη λογική και τη νοοτροπία του «εύκολου» και «ανελέητου» κέρδους.

Ιδιαίτερα για τα μικρότερα νησιά το ζήτημα είναι περισσότερο σοβαρό απ' όσο φαίνεται. Κυρίως, για η φτώχεια και η εγκατάλειψη την οποία έζησαν, για πολλές δεκαετίες, οδήγησε, σε πολλές περιπτώσεις ή στον «ωχαδελφισμό» για τη διατήρηση της ομορφιάς τους ή στην «επιβολή» ξέφρενων λογικών στρεβλής, ορισμένες φορές και... μαφιόζικης «ανάπτυξης».

Ετσι, πρόβαλε - σε μας που είχαμε την ιδέα, που ξεκινήσαμε, στηρίξαμε και μεγαλώσαμε το «Φεστιβάλ της Σύμης», επιτακτική η ανάγκη καθιέρωσης ενός θεσμού, που δεν θα έχει κομματικό ή μικροπολιτικό «χρώμα» και που δεν θα διαιρεί, αλλά θα ενώνει δυνάμεις, ανθρώπους και λαούς.

Και, επειδή, η «ιστορία» αφορά σε πολύ μικρά νησιά με πληθυσμό κάτω των 3000 κατοίκων, που αντιμετωπίζουν ακόμα, παρά τον ξαφνικό πλουτισμό ορισμένων, τεράστια προβλήματα σε «υποδομές» (νερό, περίθαλψη, συγκοινωνίες, σχολεία, κλπ.), η «παρέμβαση» μας σεβάστηκε - όπως άλλωστε οφείλουμε - την ιστορία και το περιβάλλον.

Περίπου 1000 καλλιτέχνες - αν λάβει κανείς υπόψη του όχι μόνον τα ατομικά ρεσιτάλ αλλά και τους θιάσους, τις χορωδίες και τις ορχήστρες - που επισκέφθηκαν τη Σύμη και τα άλλα μικρά νησιά της Δωδεκανήσου, γνώρισαν για πρώτη φορά τους τόπους αυτούς. Προσφεραν αφιλοκερδώς την τέχνη τους, και «δέθηκαν» έτσι με την περιοχή. Εδωσαν στους κατοίκους μία άλλη κατεύθυνση από τη... λάμψη τους. «Εσπρωξαν» κάποιους ντόπιους στη λογική του εθελοντισμού και της προσφοράς. Και άνοιξαν νέους δρόμους, π.χ. με το Δημοτικό Ωδείο της Σύμης, στο οποίο, σε όχι, ακόμα, καλές συνθήκες προσφέρονται δωρεάν μουσικές γνώσεις στα παιδιά.

Αν η Τοπική Αυτοδιοίκηση - στα Δωδεκάνησα, στα μικρά νησιά όπου υπάρχουν και τα μεγάλα προβλήματα - αγκαλιάσει αυτή την πρωτοβουλία, χωρίς μικροκομματικές ή μικροπολιτικές ή ανταγωνιστικές βλέψεις απέναντι σε άλλες πολιτιστικές πρωτοβουλίες, χωρίς τη λογική του εύκολου κέρδους ενός εφήμερου ή τσαρλατάνου επιχειρηματία και κυρίως να συνεχίσει με σεβασμό απέναντι στην ιστορία και στο περιβάλλον, τότε ασφαλώς η υπόθεση θα γιγαντωθεί. Θα υπάρξει γενικότερα εθνικό όφελος, αλλά και τοπικό «κέρδος», τόσο μεγάλο, που δύσκολα ορισμένοι σήμερα αντιλαμβάνονται.

Η «εξαγωγή» του Φεστιβάλ από τη Σύμη και τα άλλα μικρά νησιά της Δωδεκανήσου στην Αθήνα, στη Θεσσαλονίκη και στο εξωτερικό, με την παράλληλη ανάπτυξη του θεσμού σε όλους τους τομείς (παραδοσιακή, σύγχρονη, κλασσική μουσική, θέατρο, κινηματογράφος, συμπόσια, σχολές Πολιτισμού, κ.λπ.) αποτελεί τη μόνη προοπτική για την στερέωση και την εμβάθυνση του θεσμού.

Ασφαλώς, όλα αυτά έχουν και μία απαραίτητη προϋπόθεση, που αφορά στην Τοπική Αυτοδιοίκηση. Ο Θεσμός του Φεστιβάλ μπορεί και πρέπει να προχωρήσει παράλληλα με μια Τ.Α., η οποία θα είναι ορατική, αγωνιστική, δημοκρατική, βαθύτατα πολιτική, αλλά και απόλυτα ακομμάτιστη και θα αντιπαλεύει λογικές που θέλουν για... εργολάβο τον εκλεγμένο δήμαρχο ή νομάρχη. Με μια Τ.Α. η οποία θα αντλεί τη δύναμη και την ομορφιά της από τις ρεκαι αυτοδιοικούμενες περιοχές της τουρκοκρατούμενης Ελλάδας, της Δημογεροντίας της Σύμης, των χρόνων της Εθνικής αντίστασης, Μια Τ.Α. που θα έχει για σημαία της την εθνική αξιοπρέπεια, την ειρήνη, την αντίσταση σε κάθε βαρβαρότητα, την ουσιαστική λαϊκή συμμετοχή και τον λαϊκό έλεγχο. Μια Τ.Α. που θα αγωνίζεται για να προσθέτει - και όχι για να αφαιρέσει - στον μοναδικό πολιτιστικό πλούτο της χώρας.

Γιάννης Ε. Διακογιάννης
δημοσιογράφος

ΟΤΑ ΚΑΙ ΤΑΞΕΙΣ

«Τσακώνονται» στην Κω *για τον φορέα τουρισμού*



Ολοι διεκδικούν την προεδρία

Στα πρόθυρα της διάλυσης βρίσκεται ο ενιαίος τουριστικός φορέας προβολής και διαφήμισης της Κω και της Νισύρου, εξαιτίας των έντονων αντιπαραθέσεων που έχουν ξεσπάσει μεταξύ των τοπικών φορέων για το πρόσωπο που θα αναλάβει την προεδρία της εκτελεστικής γραμματείας του νεοσύστατου οργανισμού.

Το δίλημμα που απασχολεί τους συμμετέχοντες στον ενιαίο φορέα τουρισμού είναι εάν πρέπει να αναληφθεί η προεδρία από εκπρόσωπο της Τοπικής Αυτοδιοίκησης ή από εκπρόσωπο των τουριστικών φορέων της Κω, δηλαδή της Ενωσης Ξενοδόχων ή της Ενωσης Τουριστικών Γραφείων. Φαίνεται όμως τελικά ότι το παραπάνω δίλημμα είναι κατασκευασμένο και οι αντιπαραθέσεις πηγάζουν από τις φιλοδοξίες όλων των συμμετεχόντων στον οργανισμό προβολής και διαφήμισης φορέων να τον «κηδεμονεύσουν»!

Η τελευταία συνεδρίαση του Δ.Σ. του ενιαίου τουριστικού φορέα ήταν, σύμφωνα με τις πληροφορίες, ιδιαίτερα επεισοδιακή για αυτό το λόγο. Μάλιστα η πρόεδρος της Ενωσης Ξενοδόχων Κω κ. Μ. Κυπραίου απεχώρησε διαμαρτυρόμενη από την συνεδρίαση, όταν αμφισβητήθηκε η ικανότητα των εκπροσώπων των τουριστικών φορέων να αναλάβουν την προεδρία της Ε.Γ. που έχει πολιτικές ευθύνες και αυξημένες αρμοδιότητες, από ορισμένους εκπροσώπους της τοπικής αυτοδιοίκησης.

Η «πυροσβεστική» παρέμβαση του δημάρχου Κω και προέδρου του Δ.Σ. του οργανισμού κ. Μιλτιάδη Φάκκου που πρότεινε να ασκήσει ο ίδιος προσωρινά μέχρι και τον Ιούνιο τα καθήκοντα του επικεφαλής της εκτελεστικής γραμματείας φάνηκε ότι απεσόβησε τα χειρότερα μέχρις ότου ξέσπασαν νέες αντιπαραθέσεις μεταξύ του εκπροσώπου του ΕΒΕΔ κ. Τάσου Χατζή και του προέδρου δημ. κινηματογράφων κ. Γιώργου Σταματάκη σχετικά με το χώρο στέγασης του φορέα.

Μάλιστα ο πρώτος σκέπτεται σοβαρά το ενδεχόμενο να αποχωρήσει οριστικά από την διοίκηση του οργανισμού.

GR
Grand Hotel Rhodes
*****

Day & Night

Naiades by the Pool



Στήν τροπική ατμόσφαιρα της μεγάλης πισίνας του Grand Hotel, το Ναιάδες λειτουργεί με ανανεωμένο Μενού ως Καφέ-Ουζερί (10:30 - 17:30)

Piano Bar

Το γνωστό σημείο συνάντησης στο κέντρο της Πόλης.

Ο Τάκης Τσώνης κάθε βράδυ* στο πιάνο. (20:30 - 01:00)



*Εκτός Τοίτης

A Member of
MITSIS HOTELS

✔ Στην πρεμιέρα της Α2 στο πόλο
✔ Το νησί του Ιπποκράτη Σελ. 16-17
✔ Οι αξιολογημένοι στα δύσκολα Σελ. 18

Επιμέλεια: Ηλίας Λοΐζος - Γιάννης Κουμέντος

«Η θέληση των ανθρώπων δεν έχει όρια»

➤ Ετσι ξεκίνησε την συνέντευξη τύπου για το μήτινγκ «Ιρις 2001» ο Νομάρχης Δωδεκανήσου κ. Σάββας Καραγιάννης. ➤ Πενήντα επτά αθλητές θα λάβουν μέρος στους αγώνες.

Συνέντευξη τύπου δόθηκε χθες στο Νομαρχιακό Μέγαρο από τον πρόεδρο του Συλλόγου ΑΜΕΑ «Δωδεκάνησος» ολυμπιονίκη Θανάση Μπαράκα για το μήτινγκ «Ιρις 2001».

Παρόντες ήσαν ο Νομάρχης κ. Σάββας Καραγιάννης, ο πρόεδρος του ΝΑΟΔ κ. Μιχ. Μπαριανάκης και ο πρόεδρος του ΔΟΝΑ κ. Κάλλιστος Διακογεωργίου.

Την συνέντευξη τύπου άνοιξε ο κ. Καραγιάννης όπου ανέφερε πως η παρουσία του είναι περισσότερο για να ομεγαλύτερη έμφαση στο μήτινγκ.

Οι αγώνες χαρακτηριστικά τόνισε, κρίνονται από την Νομαρχιακή Αυτοδιοίκηση την ΤΕΔΚΔ και δείχνουν την θέληση των ανθρώπων που δεν έχουν όρια, που δεν σταματάνε, που θέλουν να υπηρετήσουν τα ιδεώδη του αθλητισμού.

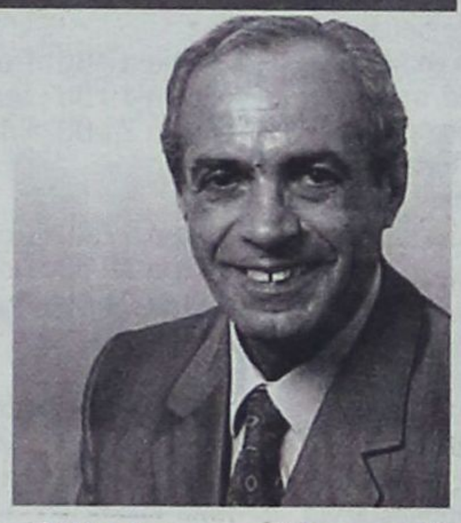

Ο Νομάρχης ευχήθηκε καλή επιτυχία ενώ συνεχάρη τους εκπροσώπους του Δήμου Ρόδου το ΝΑΟΔ και την ΤΕΔΚΔ για την πρωτοβουλία τους να αγκαλιάσουν το «Ιρις 2001».

Στην συνέχεια τοποθετήθηκε ο Ολυμπιονίκης μας Θανάσης Μπαράκας λέγοντας μεταξύ άλλων «Πριν από ενάμισυ χρόνο είχε ξεκινήσει η ιδέα όπου η



Ρόδος φιλοξένησε αθλητές ΑΜΕΑ. Προϋπολογίζοντας την πρώτη χρονιά για ένα μήτινγκ στίβου τυφλών που ήταν πιο εύκολο οικονομικά... Πέρσι χαρακτηρίσθηκε από τα πιο δυνατά μας καλύτερα οργανωτικά μήτινγκ. Ευτυχώς συνέβαλε ο ΣΕΓΑΣ με φωτο φίνις, ηλεκτρονική χρονομέτρηση και έτσι μπορούν να αναγνωρισθούν όσα ρεκόρ γίνουν. Είναι ένα έξτρα κίνητρο οι αγώνες αφού πολλοί αθλητές θέλουν να πιάσουν το όριο για πρόκριση στους πανευρωπαϊκούς. Στόχος μας είναι να μαζέψουμε όσους περισσότερους αθλητές μπορούμε, να συμβάλλουμε στην καλλιέργεια του αθλητισμού των αναπήρων... Πιστεύω στα πλαίσια του 2004 να ξεκινήσει μια προσπάθεια γαι να εκπροσωπηθούν όλα τα αγωνίσματα.»

Η ποδηλασία

Το μήτινγκ «Ιρις 2001» έχει αναλάβει και το πρώτο πρωτάθλημα ποδηλασίας πίστας. Θα λάβουν μέρος 22 αθλητές ακρωτηριασμένοι ή τυφλοί. Ο Ροδιακός λαός πρέπει να αγκαλιάσει και να δει τι σημαίνει ειδικός αθλητισμός.



Ο πρόεδρος του ΝΑΟΔ Μιχ. Μπαριανάκης δήλωσε: «Είναι υποχρέωση μας να στηρίξουμε τους αγώνες. Συγχαρητήρια στην Οργανωτική Επιτροπή πιστεύω να πάρουν και άλλα νησιά πρωτοβουλίες για τέτοιες διοργανώσεις.



Ο πρόεδρος του ΔΟΝΑ κ. Κάλλιστος Διακογεωργίου με την σειρά του δήλωσε «Η στήριξη μας, η βοήθεια μας είναι δεδομένη. Μέσα από τον αθλητισμό έρχεται και ο πρωταθλητισμός. Δικαίωμα σ' αυτόν έχουν όλοι. Πρέπει οι γονείς να βγάλουν τα παιδιά από τα σπίτια τους». Οι αγώνες θα ξεκινήσουν στις 3.30μ.μ. και την Κυριακή στην πίστα του ποδηλατοδρομίου θα ξεκινήσουν στις 10.10 το πρωί.



Επέστρεψε ο Ζωάννου στις προπονήσεις

• Ξεπέρασε πιο γρήγορα απ' ότι φαινόταν τον τραυματισμό του.

Επέστρεψε στις προπονήσεις ο Γιάννης Ζωάννου και ήταν η πιο ευχάριστη είδηση για τον προπονητή της Ρόδου Σάββα Ορφανίδη. Φαίνεται πως ξεπέρασε το πρόβλημα τραυματισμού του και έτσι θα μπορέσει να δώσει κανονικά το παρών.

Τα ελάφια θα δώσουν τη Δευτέρα νέο φιλικό με την ομάδα των Islands Games.

Οσον αφορά τον ένα εκ των δύο αντιπάλων της Ρόδου, τον Ηρόδοτο η ομάδα του Ηρακλείου έδωσε και νέο φιλικό παιχνίδι.

Ισόπαλο το φιλικό ντέρμπι

ΟΦΗ '94 - ΗΡΟΔΟΤΟΣ 2-2

Ισόπαλο 2-2 έληξε το χθεσινό φιλικό ανάμεσα στον ΟΦΗ '94 και τον Ηρόδοτο που έγινε στο «Βαρδινογιάννειο». Οι πρωταθλητές Ηρακλείου αντιμετώπισαν τελικά το βασικό διεκδικητή του φετεινού τίτλου και όχι κάποια ομάδα από τους επαγγελματίες του ΟΦΗ, χωρίς ωστόσο αυτό να μειώνει την αξία του φιλικού που θύμισε κάτι από τα ντέρμπι τα οποία έδωσαν οι δύο ομάδες στο πρωτάθλημα.

Ο Μανώλης Πατεμτζής είχε την ευκαιρία να διαπιστώσει την αγωνιστική κατάσταση των παικτών του, λίγες μέρες πριν αρχίσουν τα μπαράζ ανόδου, ενώ ο Γιάννης Πετράκης δόκιμασε δύο Ελληνικαναδούς παίκτες.

Ο Ηρόδοτος προηγήθηκε στο 10' με τον Πανάκα αλλά βρέθηκε πίσω στο σκορ από το αυτογκόλ του Λ. Καργιωτάκη στο 26' και το τέρμα που σημείωσε ο Σουλτάνος στο 50'. Το τελικό 2-2 έκανε στο 70' ο Στρατήγης.

Τον αγώνα διαιτήτευσε με επιτυχία ο βοηθός του κ. Πετράκη, Φ. Πατηνιώτης.

ΟΦΗ '94: Σηφάκης, Μπρας, Μαρκάκης Χ., Αυγενάκης, Ιερωνυμάκης, Γενιτσαρίδης, Δερμιτζάκης, Μαραγκουδάκης, Στρατήγης και οι δύο Ελληνοκαναδοί.

Αγωνίστηκαν και οι Δασκαλάκης, Πολεμαρχάκης, Φραγκιουδάκης, Ανδραδάκης, Σαμαράς, Σουλτάτος.

Ηρόδοτος: Τζωρμπατζάκης, Καριωτάκης Ι., Νικάκης, Καργιωτάκης Λ., Πατούνας, Κεφαλούκος, Πανάκας, Παπαδάκης, Τσαμπουράκης (35 λ.τ. Λαδουκάκης), Σιδερίδης, Πυροβολάκης.

Επαιξαν και οι Κοκόλης Μ., Χατζάκης, Γιαλούσης, Βρούζος, Στρατήγης, Φράγκος.

Ο δεύτερος αγώνας του ΑΣΙΑΘ Ρόδου

«ΛΙΝΔΟΣ 2001»

Σήμερα σηκώνουν και πάλι τα πανιά τους οι ιστιοπλόοι

Πραγματοποιείται το Σαββατοκύριακο ο δεύτερος αγώνας του πρωταθλήματος του Αθλητικού Συλλόγου Ιστιοπλόων Ανοιχτής Θάλασσας Ρόδου για το 2001.

Φέρει το όνομα «Λίνδος 2001», συνολικής απόστασης 48 ναυτικών μιλίων. Τα σκάφη θα ξεκινήσουν από το λιμάνι της Ακαντιάς (αύριο) στις 11π.μ. και θα ταξιδέψουν στην Λίνδο, όπου θα διανυχτερεύσουν τα πληρώματα.

Η επιστροφή θα γίνει την Κυριακή (στις 1μ.μ.).

Στον αγώνα δήλωσαν συμμετοχή δέκα σκάφη, τα ονόματα των οποίων, είναι:

- ΠΑΝΟΡΜΙΤΗΣ
- ΚΑΠΕΤΑΝ ΜΑΝΩΛΗΣ
- X-COOL
- ΝΕΦΕΛΗ
- ΑΛΟΥΣΤΙΝΑ
- BELL' ANGIOLINA
- ΜΟΥΣΜΟΥΛΟ
- ΚΑΛΗΜΕΡΑ
- TEAM ΡΕΜΠΕΛΟΣ
- ΑΠΟΛΛΩΝ

* Στις 26 και 27 Μαΐου θα γίνουν τα γνωστά «Τρίγωνα (όρτσα - πρίμα) - συνολικής απόστασης 32 ν.μ. (16ν.μ. Χ 2).



Στην πρεμιέρα της Α2 στο πόλο



• Ξεκινάει τις υποχρεώσεις του ο «Υγρός Στίβος Ρόδου»

Η γυναικεία ομάδα πόλο του «Υγρού Στίβου Ρόδου», βρίσκεται στην Αθήνα για την πρώτη αγωνιστική της Α2 Εθνικής κατηγορίας που θα διεξαχθεί σε τρεις γύρους. Στην πρώτη αγωνιστική αντιμετωπίζει Αρίωνα Γλυφάδας, Θρίαμβο Πατρών και ΠΑΟΚ. Και οι τρεις ομάδες είναι πολύ δύσκολοι αντίπαλοι, με τον ΠΑΟΚ φαβορί για την άνοδο να κυριαρχεί.

Ο Υ.Σ.Ρ. γνωρίζει καλά τι θα αντιμετωπίσει, αλλά είναι προετοιμασμένος για όλα. Με συνεχή φιλικά με την ανδρική ομάδα και διαρκή τεστ καταστάσεων κατεβαίνει για να παλέψει ένα παιχνίδι τη φορά.

Τα κορίτσια είναι κολυμπημένα και ξέρουν ότι οι αντίπαλοι είναι δυνατοί. Ξέρουν όμως ότι επιλέχθηκαν επειδή έχουν ικανότητες και ταχύτητα. Πανέτοιμες πολίστριες για διάφορους λόγους δεν συμμετέχουν γιατί δεν θα ήταν χρήσιμο στις απαιτήσεις της Α' εθνικής. Τέσσερις είναι στις προεθνικές νεανίδων και κορασίδων. Αλλες τρεις είναι πρωταθλήτριες στο κολύμπι και στο Τρίαθλο.

Και γνωρίζουν καλά η μία το παιχνίδι της άλλης και λειτουργούν σαν μια παρέα. Αυτό είναι το μεγάλο μυστικό αυτής της ομάδας. Ο λόγος που ανεβαίνει την μία κατηγορία μετά την άλλη.

Και οι τρεις αρχηγοί μετά από πολύ καιρό μαζί, Κατερίνα Βολονάκη, Μαρία Ντοβέλου, Κατερίνα Παπαχριστοδούλου, τη θεώνη Μηλίγκου να επανεμφανίζεται, την Μικαέλα - Αλίκη Καμπέρη να προσπαθεί να βοηθήσει και τις άλλες που έχουν ζήσει την ομάδα να χάνει με 10 γκολ διαφορά, όταν πρωτοξεκίνησε, τώρα που κερδίζει με 10 γκοιλ να θέλουν να την κρατήσουν στην Α' εθνική.

Ματίνα Σαχίνη, Κατερίνα Αφαντενού, Γαβριέλα Ιουλίου, Βασούλα Παυλή, Γιώτα Καστρουνή, Ανίτα Μαρκιού, οι επίλεκτες του Υ.Σ. Ρόδου.

Με την καθοδήγηση του προπονητή τους Κώστα Καμπέρη θα προσπαθήσουν για το καλύτερο.

Το 6ο Πανευρωπαϊκό πρωτάθλημα Νέων στην Ιαλυσό

➤ Το επίσημο πρόγραμμα

Ανακοινώθηκε το επίσημο πρόγραμμα των αγώνων του 6ου Πανευρωπαϊκού πρωταθλήματος Νέων που θα διεξαχθεί στο Δημοτικό Κλειστό Γυμναστήριο της Ιαλυσού από 11 έως 15 Ιουλίου του 2001.

Αναλυτικά το πρόγραμμα είναι:

1η αγωνιστική
11 Ιουλίου
Ωρα 17.00': Γερμανία - Γεωργία
Ωρα 19.00': Πορτογαλία - Γιουγκοσλαβία
Ωρα 21.00': Αγγλία - Ελλάδα

2η αγωνιστική
12 Ιουλίου
Ωρα 17.00': Γερμανία - Πορτογαλία
Ωρα 19.00': Αγγλία - Γιουγκοσλαβία
Ωρα 21.00': Ελλάδα - Γεωργία

3η αγωνιστική
13 Ιουλίου
Ωρα 17.00': Γιουγκοσλαβία - Γερμανία
Ωρα 19.00': Γεωργία - Αγγλία
Ωρα 21.00': Ελλάδα - Πορτογαλία

4η αγωνιστική
14 Ιουλίου
Ωρα 17.00': Γιουγκοσλαβία - Γεωργία
Ωρα 19.00': Πορτογαλία - Αγγλία
Ωρα 21.00': Γερμανία - Ελλάδα

5η αγωνιστική
15 Ιουλίου
Ωρα 17.00': Γεωργία - Πορτογαλία
Ωρα 19.00': Αγγλία - Γερμανία
Ωρα 21.00': Ελλάδα - Γιουγκοσλαβία

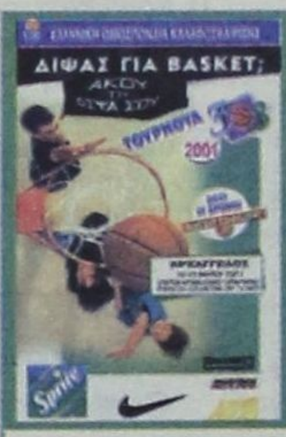

Ολοι οι δρόμοι οδηγούν στο 3Χ3

➤ Σήμερα ξεκινά το τουρνουά μπάσκετ στον Αρχάγγελο

Ξεκινάει σήμερα και θα ολοκληρωθεί αύριο το τουρνουά 3x3 που διεξάγεται στην πλατεία Ηρώων του Δήμου Αρχαγγέλου.

Οι αγώνες θα πραγματοποιηθούν για αγόρια και κορίτσια στις κατηγορίες:

Α. Γεννηθέντες το 1985
Β. Γεννηθέντες το 1986
Γ. Γεννηθέντες το 1987
Δ. Γεννηθέντες το 1988

Ολοι οι παίκτες θα πρέπει να βρίσκονται στις 9π.μ. στο χώρο της διοργάνωσης.

Το τουρνουά γίνεται στα πλαίσια του Αναπτυξιακού προγράμματος στην περιφέρεια και συνεργάζονται η Ελληνική Ομοσπονδία καλαθοσφαίρισης, η Τ.Ε. ΕΟΚ Δωδεκανήσου και ο Δημοτικός Οργανισμός Αθλησης Δήμου Αρχαγγέλου.

Ξεκινούν οι επιλογές για το Αθλητικό Γυμνάσιο

Την προσεχή Τετάρτη 16 Μαΐου, αρχίζουν τα τέστ επιλογής για μαθητές και μαθήτριες των Δημοτικών σχολείων της ΣΤ' τάξης, που επιθυμούν να φοιτήσουν στο Αθλητικό Γυμνάσιο του νησιού μας. Το Γραφείο Φυσικής Αγωγής, προκειμένου να ενημερώσει τους ενδιαφερόμενους μαθητές και μαθήτριες, ανακοινώνει το πρόγραμμα και τα γήπεδα όπου θα γίνουν τα τεστ.

Εξυπακούεται ότι τα σχολεία όπου φοιτούν τα παιδιά θα προσφέρουν τις απαραίτητες διευκολύνσεις, για την απρόσκοπτη συμμετοχή των μαθητών στις διαδικασίες της επιλογής.

Τα τεστ θα ξεκινούν στις 09.30' το πρωΐ και θα ολοκληρώνονται στις 13.00' μ.μ.

Πρόγραμμα:

• **Τετάρτη 16/5/01, Ωρα: 09.30'** Εθνικό Στάδιο Ρόδου (βοηθητικό)
Σχολεία: 1ο - 2ο - 6ο - 10ο - 14ο - 16ο - Καλυθιών.

• **Πέμπτη 17/5/01, Ωρα: 09.30'** Εθνικό Στάδιο Ρόδου (βοηθητικό)
Σχολεία: 11ο - 12ο - 15ο - 3ο - 5ο / 1ο - 2ο - 3ο Ιαλυσού.

• **Παρασκευή 18/5/01, Ωρα:**



EPAVLIS
αξία στα Λευκά είδη

ΤΑΤΑΚΗ ΣΟΦΙΑ - ΣΤΕΦΑΝΟΥ ΚΑΖΟΥΛΗ 17 - ΤΗΛ. 78263



Το νησί του Ιπποκράτη υποδέχεται τον στίβο

• Με την συμμετοχή κορυφαίων Ελλήνων πρωταθλητών, θα διεξαχθεί το πρωτάθλημα Ενόπλων Δυνάμεων στίβου στην Κω

Με οργανωτές το Γ.Ε.Σ., την ΕΑΣ ΣΕΓΑΣ Δωδ/σου και τον Δήμο Κω, διοργανώνεται το επόμενο Σαββατοκύριακο (19 - 20/5) στην Κω, στο πανέμορφο Δημοτικό Στάδιο Κω «Ο Ανταγόρας», το πρωτάθλημα στίβου Ενόπλων Δυνάμεων και Σωμάτων Ασφαλείας περιόδου 2001.

Πρόκειται για ένα εξαιρετικού επιπέδου αθλητικό γεγονός που ενδιαφέρει ολόκληρη την Δωδ/σο, αφού οι φίλαθλοι του νησιού του Ιπποκράτη, και όχι μόνο, θα έχουν την ευκαιρία να δουν να αγωνίζονται μπροστά τους οι καλύτεροι Ελληνες πρωτ/τές στίβου, που έχουν ενταχθεί στις Ε.Δ. και Σ.Α., ύστερα από τις μεγάλες τους διακρίσεις σε Ολυμπιακούς αγώνες και Παγκόσμια πρωτ/τα.

Ανάμεσά τους ξεχωρίζουν οι Ολυμπιονίκες Κώστας Κεντέρης (200 μ.), Κατερίνα Θάνου (100 μ.), Αναστ. Κελεσίδου (Δίσκος), Μιρέλα Τζελίλη (Ακόντιο), Βούλα Πατουλίδου (100 μ.) και οι παγκόσμιοι πρωτ/τές Χάρης Παπαδιάς (100 μ.), Κώστας Γκατσιούδης (Ακόντιο), Βούλα Τσιαμήτα (Μήκος) και η δικιά μας Νίκη Ξάνθου (Μήκος).

Ο συνολικός αριθμός αθλητών και αθλητριών θα ξεπεράσει τους εκατόν πενήντα (150!!), αριθμός που αποτελεί ρεκόρ συμμετοχών σε αγώνες στίβου Ε.Δ. και Σ.Α

Η ΕΑΣ ΣΕΓΑΣ Δωδ/σου σαν συνδιοργανώτρια κατάφερε να εκμεταλλευθεί το γεγονός και πέτυχε την συμμετοχή και Δωδ/σίων επιλέκτων αθλητών και αθλητριών, που έχουν ανάγκη τον υψηλό συναγωνισμό. Στρατινάκη Γιώργο στην Σφαίρα, Ιμπραήμ Φαναρτζή στον Ακοντισμό και Σφαίρα, Μιχάλη Τσουγκράνη στα 400 μ. εμπόδια, Χριστίνα Κωνσταντίνου στην Σφαίρα. Στις αρχές της εβδομάδας θα οριστικοποιηθούν από τον Τ.Σ. κ. Μιχάλη Παυλούς, οι συμμετοχές κι άλλων Δωδ/σίων (Νεκτάριου Γιαλλουράκη στο Μήκος, Ηλία Κέλη στα 200 μ.).

Παράλληλα ο Σύνδεσμος Κριτών Δωδ/σου ανταποκρίθηκε άμεσα στην πρόσκληση, για την συγκρότηση της Αγωνόδικης Επιτροπής, που θα πλαισιώσει τους αγώνες το διήμερο Σάββατου - Κυριακής.

Λόγω του υψηλού επιπέδου των αγώνων και των σπουδαίων συμμετοχών αθλητών και αθλητριών, τα κρατικά κανάλια (ΕΤ1 - ΝΕΤ), θα καλύψουν τηλεοπτικά το γεγονός.

Την ΕΑΣ ΣΕΓΑΣ Δωδ/σου θα εκπροσωπήσει επίσημα ο Αντιπρόεδρος κ. Θεόφιλος Κλωνάρης, μαζί με το μέλος κ. Βασίλη Κεφάλα, ενώ είναι πιθανόν να παραστεί στους αγώνες και ο Πρόεδρος του ΣΕΓΑΣ κ. Βασίλης Σεβαστής.

Η Ν.Α. Δωδ/σου, που συμπεριλαμβάνεται στους επίσημους αποδέκτες της προκήρυξης, θα εκπροσωπηθεί από τον Επαρχο κ. **Βασ. Ξυπολιτά**, χωρίς να αποκλείεται και η παρουσία στην Κω του Νομάρχη κ. **Καραγιάννη** και του Προέδρου του ΝΑΟΔ κ. **Μιχ. Μπαριανάκη**.

Οι Ροδίτες κριτές στίβου, που θα συμπεριληφθούν στην Αγωνόδικη Επίτροπή είναι: Κώστας Φανίτσας, Τάσος Γουλάς, Μαν. Κυριαζάκος, Κ. Ριζόπούλου, Φερ. Μιχαηλίδου, Σπ. Αρφαράς, Β. Παπαγεωργίου, Ειρ. Φαρμακίδου, Εφη Καστελοριού, Σαβ. Χατζηνικολάου, Τσαμπ. Χατζηνικολάου, Στ. Φαρμακίδη, Δ. Ζησίμου, Κυρ. Μιχαηλίδη.

Την Παρασκευή (18/5) το βράδυ, θα πραγματοποιηθεί Τεχνική Σύσκεψη, με την παρουσία και του Τ.Σ. της ΕΑΣ ΣΕΓΑΣ Δωδ/σου, στην οποία θα καθορισθούν και τα καθήκοντα των κριτών που θα απαρτίσουν την Αγωνόδικη Επιτροπή.

Πρόγραμμα Αγώνων:

Σάββατο 19/5/2001

Ωρα 09.30΄: 10.000 μ. Βάδην ανδρών (εντός σταδίου)

Ωρα 10.00΄: Δισκοβολία ανδρών (εντός σταδίου)

Ωρα 17.10΄: Τελετή έναρξης (παρέλαση αθλητών - έπαρση σημαίας - Εθνικός Υμνος - όρκος αθλητών - κήρυξη αγώνων)

Ωρα 17.30΄: 110 μ. εμπ. Α - Επικοντώ Α - Σφαιροβολία Γ.

Ωρα 17.50΄: 100 μ. Γ - Μήκος Α.

Ωρα 18.05΄: 100 μ. Α.

Ωρα 18.15΄: 400 μ. Α.

Ωρα 18.30΄: 800 μ. Γ.

Ωρα 18.50΄: 1.500 μ. Α.

Ωρα 19.10΄: 5.000 μ. Α.

Ωρα 19.30΄: Σκυτ/μία 4Χ100 μ. Γ.

Ωρα 19.45΄: Σκυτ/μία 4Χ100 μ. Α.

Κυριακή 20/5/2001

Ωρα 10.00΄: Σφυροβολία Α.

Ωρα 17.00΄: Μήκος Γ - Σφαίρα Α.

Ωρα 17.20΄: 400 μ. εμπ. Α.

Ωρα 17.40΄: 400 μ. Γ - Υψος Α.

Ωρα 18.00΄: 800 μ. Α.

Ωρα 18.20΄: 200 μ. Α.

Ωρα 18.40΄: 3.000 μ. στηπλ Α - Τριπλούν Α - Ακοντισμός Α.

Ωρα 19.00΄: 3.000 μ. Α.

Ωρα 19.20΄: 1.500 μ. Γ.

Ωρα 19.35΄: Σκυτ/μία 4Χ400 μ. Α.

Ωρα 19.50΄: Τελετή λήξης.

09.30΄ Εθνικό Στάδιο Ρόδου (βοηθητικό)

Σχολεία: 10ο - 17ο - 4ο - 9ο - Πειραματικά Ακαδημίας - 7ο - 8ο - Κοσκινού.

Σχολεία που κωλύονται να προσέλθουν, λόγω εκδρομής, την μέρα που έχουν ορισθεί, μπορούν να προσέλθουν μια από τις άλλες δύο ημέρες, ύστερα από τηλεφωνική επικοινωνία με το Γραφείο Φυσικής Αγωγής.

Παιδιά που για οποιονδήποτε άλλο λόγο δεν προσέλθουν με το σχολείο τους, μπορούν να έρθουν μεμονωμένα την μία από τις άλλες δύο ημέρες.

Αίτηση συμπληρωμένη και υπογραμμένη από τον κηδεμόνα είναι απαραίτητη, καθώς και αθλητική περιβολή κατάλληλη για το αντίστοιχο άθλημα.



Με φιλοδοξία για την πρόκριση

➤ Την συμμετοχή τους στην τελική φάση του Πανελληνίου πρωταθλήματος διεκδικούν οι αθλητές του Γ.Α.Ο ΤΑΕ KWON DO Κολοσσός Ρόδου

Την είσοδο τους στην τελική φάση του Πανελληνίου Πρωταθλήματος ΤΑΕ KWON DO θα διεκδικήσουν σήμερα και αύριο οι νεαροί αθλητές του Γ.Α.Ο. ΤΑΕ KWON DO Κολοσσός Ρόδου, οι οποίοι θ' αγωνισθούν στους προκριματικούς αγώνες Νοτίου Ελλάδας στην Αθήνα στην κατηγορία των Παίδων. Στην αποστολή συμμετέχουν οι παρακάτω:

Καραβασίλης Πέτρος
14 ετών στην κατηγορία 40-45 Kg.

Στούπης Νικόλαος
13 ετών στην κατηγορία 36-40 Kg.

Καραβασίλης Ηλίας
13 ετών στην κατηγορία 32-36 Kg.

Συνοδός των νεαρών αθλητών είναι ο δάσκαλος τους **Μιχάλης Καραβασίλης.**

Τρίτο μάτι

• Το καζάνι που σιγόβραζε τόσο καιρό ξεχείλισε χθες. Ο Δονάρχης έμαθε ότι ο Islander είναι μέλος της Οργανωτικής Επιτροπής των «Διαγορείων» και αμέσως έθεσε βέτο ζητώντας μάλιστα να δηλώσει ο ίδιος την παραίτησή του από την επιτροπή.

• Βλέπετε ο Δονάρχης δεν ξεχνά τι είπε πέρυσι ο Islander για την ίδια διοργάνωση, δημοσίως και τώρα ήλθε η στιγμή να του θυμίσει το γεγονός.

• Ορους έθεσε, όπως έμαθα και ο Μιχάλης της ΕΑΣ/ΣΕΓΑΣ για την συμμετοχή του στην οργανωτική επιτροπή.

• Ο Θωμάτος από την Κάμειρο και ο Νικόλας από την Λάρδο «τα 'παιξαν» μ' αυτά που άκουγαν και έφυγαν προβληματισμένοι. Ας ελπίσουμε ότι δεν θα δώσουν σημασία στα συμβαίνοντα γύρω τους.

• Μετά απ' όλα αυτά βλέπω τον Μπάρι να φουσκώνει και να δίνει την παραίτησή του στον «ψηλό» Νομάρχη.

• Ο Πίπης δεν έχει ακόμη καταλάβει ότι «σαμποτάρει» τον αδελφό του και τον θεσμό και όχι κανέναν άλλο;

• Διαρροές πάντα θα υπάρχουν όμως τέτοια χιονοστιβάδα διαρροών και μάλιστα μονόπλευρη δεν έχω ξαναδεί.

Αυτά αφορούν τους μπασκετικούς σε Ρόδο και Τριάντα μεριά που αγωνίζονται σε εθνική κατηγορία.

ΗΛΙΑΣ Κ.



Οι αξιολογημένοι στα δύσκολα

➥ Η Ε.Ο.Δ έδωσε χθές τα ονόματα των διαιτητών που θα διευθύνουν τα παιχνίδια της Β' κατηγορίας



Με τους αγώνες του πρώτου ομίλου που αφορούν την προτελευταία (21η) αγωνιστική συνεχίζεται σήμερα το πρωτάθλημα στην Β' κατηγορία.

Η Επιτροπή Ορισμού Διαιτητών έδωσε χθές το απόγευμα τα ονόματα των διαιτητών που θα σφυρίξουν τα παιχνίδια σήμερα και αύριο με τους αξιολογημένους να καλούνται να βγάλουν τα κάστανα από την φωτιά στα κρίσιμα παιχνίδια.

Αναλυτικά το πρόγραμμα των αγώνων και οι διαιτητές:

Α' Ομιλος
21η Αγωνιστική
Σήμερα 12 Μαΐου

Γήπεδο Αγ. Αποστόλων. Ωρα 11.30 Αστέρας Παστ. - Αντα-γόρας
Διαιτητές: Σταυριανός - Κατταβενός - Γιοβάνι
Παρατηρητής: Βεργίδης
Παρατ. διαιτησίας: Κυπραίος
Γήπεδο Αφάντου.
Ωρα 12.00 Εθνικός Αρχιπ. - Νικαγόρας
Διαιτητές: Φραγκίνης - Κατσιδώνης Ε. - Κόκκινος
Παρατηρητής: Κακούλης
Παρατ. διαιτησίας: Καζάς
Γήπεδο Καρδάμαινας. Ωρα 12.00 Δόξα Καρδ. - Πολυβώτης
Διαιτητές: Φεσσάρας - Βασιλείου - Πλάτσης
Παρατηρητής: Φωτάρας
Γήπεδο Ασφενδιού.
Ωρα 12.00 Αναγέννηση Ασφ. - Διγενής
Διαιτητές: Κατέρης - Μηνάς - Μαργιέλος
Παρατηρητής: Ράπανος
Γήπεδο Κώ.
Ωρα 12.00 ΠΑΟ Κω - Απόλλων Απ.
Διαιτητές: Σιδηρόπουλος - Ξιάρχος - Κάκιας
Παρατηρητής: Παριανός.
Παρατ. διαιτησίας: Φραγκίνης

Β' Ομιλος
22η Αγωνιστική
Κυριακή 13 Μαΐου

Γήπεδο Απολακκιάς.
Ωρα 13.30 Ασπίς Απολ. - Ηρακλής Λαρδ.
Διαιτητές: Τσαγγάρης - Φραγκίνης - Κατσιδώνης Ε.
Παρατηρητής: Κασέρης
Παρατ. διαιτησίας: Χατζημανώλης
Γήπεδο Τήλου. Ωρα 13.30 Α.Σ Τήλου - Δόξα Ψ.
Διαιτητές: Γιοβάνι - Πάνος - Βλαχάς
Παρατηρητής: Κυπραίος Μιχ.
Γήπεδο Σαλάκου. Ωρα 17.00 Ασπίς Σαλ. - Αγ. Γεώργιος
Διαιτητές: Τσαούσης - Ορφανός - Γιαννούλης
Παρατηρητής: Σπάρταλης
Παρατ. διαιτησίας: Σαββάκης
Γήπεδο Δαματριάς.
Ωρα 17.00 Δήμητρα Δ. - Α.Ε. Κατταβιάς
Διαιτητές: Χάλαντας - Μαυρουδάκης - Κόκκινος
Παρατηρητής: Κυπραίος
Παρατ. διαιτησίας: Λουλουδάκης.

Γ' Κατηγορία

Αστέρας Μασ. - Αρχάγγελος Α.Ο.
Διαιτητές: Μιχαλάκης - Μίχας - Λάμπρου
Α.Ο. Καλαβαρδών - Α.Ο. Σύμης
Διαιτητές: Λιάπη - Κωστόπουλος - Μοντιάδης

ΕΦΗΒΙΚΟ

Απόλλων Απ. - «ΖΕΥΣ»
Διαιτητές: Γκιούντιτσε - Λιάπη - Γυφτόπουλος
Μικτή Λέρου - Ξάνθος Πάτμου
Διαιτητές: Καστής - Μαχαίρας - Καλανδράνης

Τουρνουά SHIDOKAN «RODOS CUP 2001»

• Αύριο στις 11.00' το πρωΐ στο Κλειστό γήπεδο της Κρεμαστής αρχίζουν οι αγώνες

Ο Δ.Ο.Ν.Α. του Δήμου Πεταλούδων διοργανώνει σε συνεργασία με τον Αθλητικό Σύλλογο Κρεμαστής «Ο ΑΧΙΛΛΕΥΣ» Τουρνουά SHIDOKAN «RODOS CUP 2001» την Κυριακή 13 Μαΐου και ώρα 11.00' στο Κλειστό Γυμναστήριο Κρεμαστής.

Στο τουρνουά θα λάβουν μέρος με 85 αθλητές οι παρακάτω σύλλογοι:

1. Α.Σ. «ΚΟΜΑΙΟΣ» με δάσκαλο τον κ. Σουριτζίδη Ανδρέα.
2. Α.Σ. «ΕΥ ΖΗΝ» με δάσκαλο τον κ. Παρισίδη Πάρη.
3. Α.Σ. «ΕΜΠΩΝΑΣ» με δάσκαλο τον κ. Μανωλάκη Αλέξανδρο.
4. Α.Σ. «ΜΥΛΩΝ» με δάσκαλο τον κ. Ελενα Κωνσταντίνο.
5. Α.Σ. «ΑΧΙΛΛΕΥΣ» με δάσκαλο τον κ. Ζόγκα Γεώργιο.

Ποδοσφαιρικό τουρνουά στην μνήμη Θ. Μαραβέλια



➪ Σήμερα το απόγευμα στο Εθνικό στάδιο θα γίνουν δύο παιχνίδια
➪ Ν.Α.Ο.Δ και ΔΟΝΑ Ρόδου στηρίζουν την διοργάνωση

Το Σάββατοκύριακο 12 και 13 Μαΐου θα διεξαχθεί στο Εθνικό Στάδιο Ρόδου «Ο Διαγόρας» ποδοσφαιρικό τουρνουά στη μνήμη του πρόσφατα απωλεσθέντος Δωδεκανήσου διαιτητή ποδοσφαίρου **Θεολόγου Μαραβέλια.**

Τα έσοδα από την πώληση των εισιτηρίων που ήδη κυκλοφόρησαν θα διατεθούν στην οικογένεια του άτυχου διαιτητή.

Στο τουρνουά θα συμμετάσχουν οι ομάδες της Δ.Ο.Υ. Ρόδου, των Βετεράνων Ρόδου, των Παλαιμάχων Καλυθιών και του Δήμου Ροδίων.

Οι πρώτοι αγώνες θα γίνουν σήμερα Σάββατο 12 Μαΐου στις 5 μ.μ. ο πρώτος και στις 6.30 μ.μ. ο δεύτερος.

Αύριο Κυριακή στις 9 το πρωί στο ίδιο γήπεδο θα αγωνισθούν οι ηττημένοι των αγώνων του Σαββάτου και στις 13.45 θα παίξουν οι νικητές στον μεγάλο τελικό.

Τη διοργάνωση στηρίζουν ο **Δημοτικός Οργανισμός Νεολαίας και Αθλησης Ρόδου, ο Νομαρχιακός Αθλητικός Οργανισμός Δωδεκανήσου** και η **Δ.Ε. του Εθνικού Σταδίου Ρόδου «Ο Διαγόρας».**

5ο Πανελλήνιο Συνέδριο Καθηγητών Φ. Αγωγής

Η Πανελλήνια Ενωση Πτυχιούχων Φυσικής Αγωγής και Αθλητισμού (Π.Ε.Π.Φ.Α) διοργανώνει στις 25, 26 & 27/05/2001 το 5ο Πανελλήνιο Συνέδριο Καθηγητών Φυσικής Αγωγής. Το συνέδριο περιλαμβάνει: Ειδικές εισηγήσεις. Στρογγυλές τράπεζες, ελεύθερες ανακοινώσεις, posters, ειδικά σεμινάρια.

Τόπος διεξαγωγής: Αθήνα στο ξενοδοχείο «LEDRA MARRIOTT». Περισσότερες πληροφορίες στο Γραφείο Φυσικής Αγωγής, στον κ. Ξυπολιτά Θεόφιλο τηλ. 0241/ 55852.

Νέα του Ηρακλή Μ.

Καλούνται οι ποδοσφαιριστές της Εφηβικής Ομάδας την Δευτέρα στις 6 το απόγευμα να βρίσκονται στα αποδυτήρια του γηπέδου. Θα δοθούν ορισμένες οδηγίες για τον αγώνα με τον πρωταθλητή του Ομίλου Κω τον οποίον διοργανώνει τιμής Ενεκεν η ΕΠΣΔ και φέτος θα γίνει στην Κω σε ημερομηνία που θα ορισθεί από το Δ.Σ. της ΕΠΣΔ. Θα ακολουθήσει προπόνηση. Η παρουσία όλων κρίνεται υποχρεωτική, καθ'ότι θα βγεί και αναμνηστική φωτογραφία.

Με τις καλύτερες εντυπώσεις επέστρεψε ο νεαρός Φελεγκάκης από την Καστοριά ο οποίος μαζί με τον Στεργαλλά είχαν λάβει μέρος στις δύο φιλικές συναντήσεις της Εθνικής Προπαίδων με την αντίστοιχη της Τουρκίας. Σε ενημέρωση που έκανε στον πρόεδρο κ. Παπαδημήτρη είπε ότι τόσο αυτός όσο και ο Στεργαλλάς άφησαν άριστες εντυπώσεις στον προπονητή τους με τον οποίο επικοινώνησε και ο κ. Παπαδημήτρης και τον ενημέρωσε σχετικά για την απόδοση των δύο νεαρών.

Η Διοίκηση του Συλλόγου ευχαριστεί όσους δημόσια συνεχάρησαν τον Σύλλογο για την κατάκτηση του εφηβικού πρωταθλήματος Δωδεκανήσου. Τον πρόεδρο του Δ.Δ. Μαριτσών κ. Μαλώτρα, τον Αντ/ρχον κ. Πίσκαπα και τον ΔΟΝΑ του Δήμου Πεταλούδων.

Η Διοίκηση εύχεται κάθε χαρά και ευτυχία στον διαιτητή Ευάγγελο Τριανταφύλλου που σήμερα τελεί τους γάμους του με την αγαπημένη του Δήμητρα.

Συλλυπητήριο

Η Διοίκηση του Ηρακλή και προσωπικά ο Πρόεδρος συλλυπούνται την οικογένεια του αείμνηστου Δημήτρη Καραντάνη, ο οποίος υπήρξε μέλος του Συλλόγου μας (ως γνωστόν ο Γιάννης και ο Νίκος Καραντάνης αγωνίσθηκαν με τα χρώματα του Ηρακλή). Αντί στεφάνου καταθέτει το ποσόν των 10.000 στην ΕΠΣΔ για ενίσχυση των τραυματιζόμενων ποδοσφαιριστών.

Συλλυπητήριο

Ο Νομαρχιακός Αθλητικός Οργανισμός Δωδεκανήσου εκφράζει τα θερμά και ειλικρινή συλλυπητήρια προς τη σύζυγο, παιδιά, εγγόνια και λοιπούς συγγενείς του αποδημήσαντος προς Κυριον εκλεκτού συμπολίτη μας Καραντάνη Δημήτρη, ενός αθόρυβου ανθρώπου, πατέρα 2 ποδοσφαιριστών που χρόνια προσέφερε τις υπηρεσίες του στις θυρίδες του Εθνικού μας Σταδίου.

Ας είναι Αιωνία η μνήμη του!

Ο Πρόεδρος — **Ο Γ. Γραμματέας**
Μπαριανάκης Μιχ. — **Ερωτόκριτος Μιχ.**
Νομαρχιακός Σύμβουλος — **Νομαρχ. Σύμβουλος**

ΜΕ ΑΠΟΦΑΣΗ ΠΟΥ ΥΠΕΓΡΑΨΕ ο κ. Ν. ΤΑΤΑΚΗΣ

ΡΟΔΑ και ΚΤΕΛ θα εκτελούν *δρομολόγια προς Φαληράκι*



Διασφαλίζεται η εξυπηρέτηση των τουριστών

Απόφαση για τα δρομολόγια που θα εκτελούν οι δύο συγκοινωνιακοί φορείς του νησιού (ΡΟΔΑ και ΚΤΕΛ) στην «αμφισβητούμενη» γραμμή του Φαληρακίου, υπέγραψε χθες ο αρμόδιος βοηθός νομάρχη κ. Νίκος Τατάκης.

Η απόφαση ελήφθη μετά από αρκετές συναντήσεις με τις διοικήσεις των δύο φορέων και ουσιαστικά είναι η ίδια με αυτήν που ίσχυσε πέρσι καθώς εκτιμήθηκε ότι καλύφθηκε ικανοποιητικά η τουριστική περιοχή του Φαληρακίου.

Σύμφωνα με την απόφαση η δημοτική επιχείρηση συγκοινωνιών ΡΟΔΑ θα εκτελεί καθημερινά 13 δρομολόγια προς το Φαληράκι και το ΚΤΕΛ 7. Τα δρομολόγια αυτά θα εκτελούνται μέσω της επαρχιακής οδού Ρόδου - Καλλιθέας (η Ρόδου - Λίνδου «ανήκει» στο ΚΤΕΛ) μέχρι την πλατεία Φαληρακίου.

Σημειώνεται, πάντως, ότι η διοίκηση του ΚΤΕΛ έχει διατυπώσει αντιρρήσεις και δεν αποκλείεται μέσα στις επόμενες ημέρες να καταθέσει διαφορετική πρόταση.

Η απόφαση που υπεγράφη χθες από τον βοηθό νομάρχη κ. Νίκο Τατάκη αναφέρει τα εξής:

ΑΠΟΦΑΣΗ

ΘΕΜΑ: Δρομολόγηση Λεωφορείων ΡΟΔΑ και ΚΤΕΛ.

Εχοντας υπόψη:

1. Τις διατάξεις του Ν. Δ/τος 102/73 «περί οργανώσεως των δια λεωφορείων αυτοκινήτων εκτελούμενων επιβατικών συγκοινωνιών» (άρθρα 2, 3, 7 παρ. 2 και 23, 24).

2. Τις διατάξεις των άρθρων 1, 2, 3, 11 και 12 της αριθμ. 42000/2030/81 κανονιστικής απόφασης του Υπουργείου Μεταφορών και Επικοινωνιών «περί κωδικοποιήσεως και συμπληρώσεως κανονιστικών αποφάσεων που εκδόθηκαν κατ' εξουσιοδότηση του Ν. Δ/τος 102/73 όπως τροποποιήθηκε μεταγενέστερα με την αριθ. 22000/822/22-6-83 όμοια απόφαση».

3. Την αριθ. Σ3 181/83 Απόφασή μας με την οποία χαρακτηρίστηκε η αστική ζώνη της Ν. Ρόδου.

4. Τα από 4-6-1999 και 21-4-2000 πρακτικά των συγκοινωνιακών φορέων ΡΟΔΑ και ΚΤΕΛ για επί μέρους συνεργασία των δύο φορέων με σκοπό την δρομολόγηση από κοινού λεωφορείων προκειμένου να αντιμετωπισθεί το συγκοινωνιακό πρόβλημα στην περιοχή Φαληρακίου.

5. Την ανάγκη καλύτερης εξυπηρέτησης του επιβατικού κοινού στην λεωφορειακή γραμμή Ρόδου - Φαληρακίου δια μέσου Καλλιθέας και ιδία κατά την θερινή περίοδο οπότε η επιβατική κίνηση παρουσιάζεται αυξημένη, λαμβανομένων υπόψη της εμπειρίας που αποκτήθηκε τα δύο προηγούμενα χρόνια που εφαρμόστηκε το μέτρο αυτό που αφορά την καλύτερη εξυπηρέτηση του κοινού.

ΑΠΟΦΑΣΙΖΟΥΜΕ

Ανανεώνουμε την με αριθμό 152/2000 Απόφασή μας με τα δρομολόγια όπως αυτά αναλυτικά αναφέρονται σ' αυτή.

Η παρούσα ισχύει μέχρι 31-12-2003.

Ανοικτή επιστολή *του προέδρου του ΤΕΕ*

Ο νέος πρόεδρος του ΤΕΕ - Τμήματος Δωδ/νήσου κ. Πάνος Βενέρης, απευθύνει προς τους μηχανικούς, την ακόλουθη ανοικτή επιστολή:

Αγαπητέ συνάδελφε,

Με την ευκαιρία της ανάληψης των καθηκόντων μου ως Προέδρου του τμήματος, επιθυμώ δημόσια να επικοινωνήσω μαζί σου και να εκφράσω μερικές σκέψεις μου, που κατ' αυτό τον τρόπο, παράλληλα, αποτελούν δεσμεύσεις.

Το Τεχνικό Επιμελητήριο, ο φορέας σου, αποτελεί ένα εκ των κυριωτέρων θεσμικών οργάνων του τόπου, που πολλά έχει προσφέρει τόσο στο επαγγελματικό μας περιβάλλον όσο και εν γένει στο κοινωνικό σύνολο. Η δομή και η λειτουργία του στηρίζεται σε τρεις ισομεγέθεις πυλώνες. Τον επιστημονικό, τον επαγγελματικό και τον κοινωνικό. Η ευστάθεια και η ομαλή λειτουργία του οικοδομήματος διασφαλίζεται μόνον όταν και τα τρία αυτά «φέροντα στοιχεία» είναι ανθεκτικά και σε στέρεες βάσεις δομημένα. Τον «οπλισμό» των πυλώνων αποτελούμε όλοι εμείς, η μεγάλη οικογένεια των Ελλήνων Μηχανικών και το «σκυρόδεμα» ο ίδιος ο φορέας. Οταν τα δύο αυτά συστατικά συνεργασθούν και «δέσουν» μεταξύ τους με την σωστή αναλογία, σύνθεση και ποιότητα, τότε το οικοδόμημα δεν έχει να φοβηθεί κανένα «τριγμό» και κανένα «σεισμό». Προϋπόθεση βέβαια για να συμβεί αυτό είναι η συμπαράταξη όλων μας, δίχως προκαταλήψεις, δίχως πολιτικές ή άλλες σκοπιμότητες και δίχως παλινδρομήσεις.

Τόσο στις εκλογές του ΤΕΕ της 26/11/2000 με την καθολική συμμετοχή μας, όσο και στην πρόσφατη εκλογική διαδικασία για την ανάδειξη των νέων οργάνων διοίκησης του φορέα μας, με την συνεργασία (για πρώτη φρά στα χρονικά του ΤΕΕ) των τεσσάρων μεγαλύτερων παρατάξεων που εκπροσωπούν το 95% της δύναμής μας, αποδείξαμε ότι είναι απολύτως εφικτή η παραπάνω προϋπόθεση. Αν στην τελευταία αυτή διαδικασία διατυπώθηκαν κάποια παράπονα από την υπόλοιπη μερίδα των συναδέλφων, θέλω να διαβεβαιώσω ότι δεν υπήρξε πρόθεση κανενός είδους αποκλεισμού παρά μόνον πλήρης εφαρμογή των δυνατοτήτων που παρέχει το εκλογικό μας σύστημα (όπως εξ' άλλου έχει συμβεί και κατά το παρελθόν).

Σε καλώ λοιπόν να ενώσουμε τις δυνάμεις μας πλαισιώνοντας το ΤΕΕ και να συμπορευθούμε, αναδεικνύοντας τα ποιοτικά μας στοιχεία προς το κοινό όφελος.

Με την ευκαιρία, θα ήθελα να συγχαρώ δημόσια για μια ακόμη φορά, τόσο τα μέλη της Αντιπροσωπείας του τμήματος για την επιτυχία τους στις εκλογές της 26/11/2000, όσο και τα μέλη του Προεδρείου της Αντιπροσωπείας, της Διοικούσας Επιτροπής και του Προεδρείου της για την ανάδειξή τους από την εκλογική διαδικασία της 2/5/2001 και να τους ευχηθώ καλή δύναμη.

Ευχαριστώ επίσης θερμά όλους τους συναδέλφους που με τίμησαν με την εμπιστοσύνη τους, ελπίζοντας ότι θα ανταποκριθώ στις προσδοκίες τους.

Συναδελφικά
Πάνος Βενέρης



ΝΕΟ FIAT DOBLÒ. Ο,ΤΙ ΣΚΕΦΤΕΙΣ ΜΠΟΡΕΙΣ ΝΑ ΤΟ ΚΑΝΕΙΣ.

Αφήστε την φαντασία σας ελεύθερη. Το νέο FIAT DOBLO είναι το απόλυτο πολυμορφικό, αλλά και κάτι παραπάνω. Σας δίνει μόνο δυνατότητες. Εκμεταλλευτείτε τις.

Σκεφτείτε χώρους με την άνεσή σας. Τα 750 λίτρα του χώρου αποσκευών γίνονται 3000 λίτρα, σε ένα δευτερόλεπτο. Επιτρέπει ένα άνετο ταξίδι για πέντε άτομα ύψους 1,90, έχει υπερυψωμένα πίσω καθίσματα για άπλετη ορατότητα και πολλαπλές έξυπνες θήκες.

Μπείτε σε άλλη διάσταση. Το νέο Fiat DOBLO έχει 2 πλαϊνές, συρόμενες πόρτες με το μεγαλύτερο άνοιγμα (645mm) και διπλή πίσω πόρτα τόσο πλατιά ώστε να εξυπηρετεί πραγματικά κάθε σας ανάγκη.

Θέτει standards και στον εξοπλισμό. Η λίστα του βασικού εξοπλισμού ξεκινάει με κλιματισμό, ηλεκτρικά παράθυρα και καθρέπτες, κεντρικό κλείδωμα και υδραυλικό τιμόνι και συνεχίζει...

Η προσωπική σας ασφάλεια. Με standard αερόσακο, και κατόπιν παραγγελίας αερόσακο συνοδηγού, πλευρικούς και ABS τελευταίας γενιάς.

Η αίσθηση της ελευθερίας που σας δίνει το νέο FIAT DOBLO και το επαγγελματικό FIAT DOBLO CARGO είναι απεριόριστη. Ό,τι σκεφτείτε μπορείτε να το κάνετε. **Σκεφτείτε τώρα ένα test drive, στο Δίκτυο Ολοκληρωμένων Συγκροτημάτων Fiat.**

Κέντρο Άμεσης Εξυπηρέτησης FIAT
0800 500 800
(χωρίς χρέωση)

ΤΟ ΠΑΘΟΣ ΜΑΣ ΟΔΗΓΕΙ. FIAT

Auto Center Μανώλης Κωστάκης Α.Ε.Β.Ε.
ΟΛΟΚΛΗΡΩΜΕΝΟ ΣΥΓΚΡΟΤΗΜΑ: FIAT - ALFA ROMEO - LANCIA
14ο χλμ Ρόδου - Αεροδρομίου 85106, Παραδείσι, Ρόδος, Τηλ: (0241) 82000

Δημοσιεύθηκε η απόφαση
για τα «πανωτόκια»

Από το πολιτικό γραφείο του βουλευτή κ. Αρ. Παυλίδη, εκδόθηκε χθες η ακόλουθη ανακοίνωση:

Ανακοινώνεται ότι εδημοσιεύθη ο υπ' αρ. 2912/2001 Νόμος στην Εφημερίδα της Κυβερνήσεως που περιλαμβάνει την τελευταία «Ρύθμιση» για τα Πανωτόκια.

Κατόπιν τούτου και βάσει των διατάξεων του Νόμου αυτού, όλοι οι ενδιαφερόμενοι μπορούν να ζητήσουν από τις Τράπεζες πλήρες αντίγραφο του σχετικού φακέλου των στον οποίο θα περιλαμβάνονται οι δανειστικές συμβάσεις καθώς και τα έγγραφα από τα οποία προκύπτουν οι χρεωπιστωτικές συναλλαγές των.

Τούτο είναι απαραίτητο προκειμένου να φανούν οι ημερομηνίες εκταμιεύσεων και να υπολογισθεί αναλόγως το εις ποίαν κατηγορίας υπάγεται το κάθε δάνειο, ώστε να εφαρμοσθεί ο συντελεστής του διπλασίου, τριπλασίου ή τετραπλασίου της αρχικής οφειλής και έτσι να παρουσιασθεί το τελικό χρέος.

Στην Σύμη ο κ. Κ. Κάισερλης

Ο Υφυπουργός Εσωτερικών, Δημόσιας Διοίκησης και Αποκέντρωσης κ. Κώστας Κάισερλης, θα επισκεφθεί την Σύμη την Κυριακή το πρωί 13-5-2001 για να συμμετάσχει στο Συμπόσιο για την Τοπική Αυτοδιοίκηση που οργανώνει ο Δήμος Σύμης και η ΤΕΔΚ Δωδεκανήσου.

Ο κ. Υφυπουργός θα επιστρέψει αυθημερόν στην Αθήνα λόγω υποχρεώσεων.

Σύλληψη για κατοχή
ναρκωτικών ουσιών

Από άνδρες του Τμήματος Ασφαλείας Κω συνελήφθη χθές κι απεστάλη αρμοδίως για τα περαιτέρω, ο Ιωάννης Τσέκος του Νικολάου, ετών 24 από τον Πειραιά κάτοικος Καλύμνου, γιατί σε έλεγχο που του έγινε, βρέθηκε να κατέχει ποσότητα 4 γραμ. ακατέργαστης ινδικής κάνναβης και ποσότητα 0,1 γραμ. ηρωίνης.

Οι ναρκωτικές ουσίες κατασχέθηκαν

Συνελήφθη ο βιαστής
της Αγγλίδας τουρίστριας

Υστερα από προανάκριση που διενήργησε το Τμήμα Ασφαλείας Κω προέκυψε ότι δράστης του βιαστού της Αγγλίδας τουρίστρια L. J, 25 ετών, που διεπράχθη στην Αρχαία Αγορά της Κω, την 8η Μαΐου, είναι ο Μωχάμεντ Σαραμπί του Αντάρ, ετών 22, από τα Ηνωμένα Αραβικά Εμιράτα, κάτοικος Αγίας Μαρίνας Αττικής, σπουδαστής, που υπηρετεί σε στρατιωτική μονάδα της Κω.

Α.Ν.Ε.Σ.
ΑΝΩΝΥΜΗ ΝΑΥΤΙΛΙΑΚΗ ΕΤΑΙΡΕΙΑ ΣΥΜΗΣ
ΕΔΡΑ: Σύμη Δωδεκάνησα Τ.Κ. 85600
Τηλ.: 0246/71444 Φαξ: 0246/71373
ΓΡΑΦΕΙΟ ΡΟΔΟΥ: Αυστραλίας 88 Τ.Κ. 85100
Τηλ.: 0241/37769 Φαξ: 0241/34493
E-mail: anesymis@otenet.gr

ΑΝΑΚΟΙΝΩΣΗ

Από την Ανώνυμη Ναυτιλιακή Εταιρεία Σύμης ζητείται Διπλωματούχος Μηχανικός Εμπορικού Ναυτικού Α Τάξεως. Τηλέφωνα επικοινωνίας (0241) 37769, 34493.

«ΕΝΩΣΗ ΚΑΣΤΕΛΛΟΡΙΖΙΩΝ ΡΟΔΟΥ»
ΑΝΑΚΟΙΝΩΣΗ

Με την ευκαιρία της γιορτής του «ΑΓΙΟΥ ΚΩΝΣΤΑΝΤΙΝΟΥ ΚΑΙ ΕΛΕΝΗΣ» Πολιούχων του νησιού μας, ο Σύλλογος μας διοργανώνει ημερήσια εκδρομή στο ΚΑΣΤΕΛΛΟΡΙΖΟ την Κυριακή 20-5-2001 με το ΔΩΔΕΚΑΝΗΣΟΣ EXPRESS. Αναχώρηση από Ρόδο στις 7.30 το πρωί και από Καστελλόριζο στις 17.00 περίπου. Η τιμή εισιτηρίου για όσους δηλώσουν συμμετοχή στον Σύλλογο είναι 12.000 δρχ. και για τα παιδιά 8.400 δρχ.

Δηλώσεις συμμετοχής μέχρι τις 15-5-2001 στα τηλέφωνα: 78827 Κο Τσάπατζη, 32809 Κο Ασβέστη, 94624 Κα Μόσχου, 30527 Κα Γερονικόλα.

Από το Δ.Σ.

ΠΡΟΣΚΛΗΣΗ

Το 4ο Ενιαίο Λύκειο Ρόδου σας προσκαλεί τη Δευτέρα 14 Μαΐου, ώρα 08:30 μ.μ. στο Εθνικό Θέατρο Ρόδου για να παρακολουθήσετε την παράσταση με θέμα: **«Η Μικρά Ασία στη μνήμη και στην καρδιά μας»** κλείνοντας έτσι ευχάριστα και δημιουργικά τη σχολική χρονιά.

Ο Διευθυντής
Ο Σύλλογος των Καθηγητών
Η Θεατρική και Χορευτική Ομάδα
του 4ου Ενιαίου Λυκείου
ΦΙΛΙΠΠΑΚΗΣ ΝΙΚΟΛΑΟΣ

ΤΟ ΥΠΕΡΜΑΡΚΕΤ ΣΠΑΝΟΣ ΖΗΤΑ:

Α) Νέους και Νέες για το Τμήμα Πωλήσεων,
Β) Νεαρό με εκπληρωμένες τις στρατιωτικές του υποχρεώσεις και δίπλωμα Γ' κατηγορίας.
Αιτήσεις γίνονται δεκτές μόνο στην γραμματεία του καταστήματος από 8.00 π.μ. - 15.00 μ.μ.

ΑΠΑΡΑΙΤΗΤΑ:
α) Φωτοτυπία Ταυτότητας
β) Φωτοτυπία διπλώματος
γ) Φωτογραφία

ΠΩΛΟΥΝΤΑΙ

1) Μονοκατοικίες στην παραλία Ιαλυσού έναντι Βράχου 120, 140, 150, 170, 180, 200 τ.μ. σε μπετά ή τελειωμένες πολυτελούς κατασκευής, σε οικόπεδα αυτοτελή 400 - 700 τ.μ.
2) Καταστήματα και στούντιο των 50 τ.μ. επί της οδού Ιερού Λόχου Ιαλυσός, έναντι ξενοδοχείου Τσίκη.

Πληρ. Γ. Ιωαννίδης
Τηλ. 22714 ή 0932296983

ΠΩΛΟΥΝΤΑΙ

1) Οροφοδιαμερίσματα πολυτελούς κατασκευής εντός της πόλεως Ρόδου (όπισθεν παλαιού Νοσοκομείου) οδός Μεταξά των 136 τ.μ. με αποθήκη και θέση γκαράζ εσωτερική.
2) Διαμερίσματα σε μικρή πολυκατοικία πολυτελούς κατασκευής (με γκαράζ εσωτερικό) μέτρων 91, 98 και 136 τ.μ.
3) Μονοκατοικίες στην περιοχή Mira Mare διόροφες με υπόγειο γκαράζ των 140 τ.μ. και διαμερίσματα των 70 τ.μ.

Πληρ. Γ. Ιωαννίδης
Τηλ. 22714 ή 0932296983

ΧΑΘΗΚΕ ΕΠΙΤΑΓΗ

Χάθηκε επιταγή επιδόματος ανεργίας του Λεβέντη Γεωργίου ποσού 90.750 δρχ. στην πόλη της Ρόδου. Παρακαλούμε όποιος την βρει να επικοινωνήσει στα τηλ. 0945792364, ΟΑΕΔ 23265. Υπάρχει αμοιβή.

ΠΡΟΣΚΛΗΣΗ

ΣΥΝΔΕΣΜΟΣ ΕΘΝΟΦΥΛΑΚΗΣ ΡΟΔΟΥ Σ.Ε.Ρ

ΕΔΡΑ ΡΟΔΟΣ
ΤΑΧ. ΘΥΡ. 345
ΤΗΛ.: 24592, 29522
FAX: 30467

Παρακαλούνται όλα τα μέλη του ΣΥΝΔΕΣΜΟΥ ΕΘΝΟΦΥΛΑΚΗΣ ΡΟΔΟΥ (ΣΕΡ) να παραβρεθούν στις Αρχαιρεσίες (Εκλογές) νέου Διοικητικού Συμβουλίου κι Ελεγκτικής Επιτροπής που θα πραγματοποιηθεί στο Επαγγελματικό Λύκειο, Εναντι Πρατηρίου Ενώσεως Γεωργικών Συνεταιρισμών, (είσοδος από την πάνω πλευρά).

Την 12η Μαΐου 2001 ημέρα Σάββατο
Από Ωρα 11.00 πρωινή έως 6.00 το απόγευμα

Η Εφορευτική Επιτροπή

Zorpidis
ΤΟΥΡΙΣΤΙΚΟΣ ΟΡΓΑΝΙΣΜΟΣ
ΑΛΕΞ. ΔΙΑΚΟΥ & ΛΟΧΑΓΟΥ ΦΑΝΟΥΡΑΚΗ 38
Τηλ.: (0241) 20625, 30054, 33603, 33607 - Fax: 26745

ΔΡΟΜΟΛΟΓΙΑ
Φ/Β ΚΟΡΝΑΡΟΣ
- Κάθε Τετάρτη και Κυριακή πρωί 04.30
για ΧΑΛΚΗ - ΔΙΑΦΑΝΙ -
ΠΗΓΑΔΙΑ - ΚΑΣΟ - ΣΗΤΕΙΑ -
ΑΓ. ΝΙΚΟΛΑΟ - ΜΗΛΟ - ΠΕΙΡΑΙΑ

ΜΙΧΑΗΛ Π. ΜΑΡΚΑΚΙΟΥ
ΕΚΘΕΣΙΑΚΟΣ ΧΩΡΟΣ - ΟΔΟΣ ΘΕΣ/ΝΙΚΗΣ 14
ΕΝΑΝΤΙ ΕΜΠΟΡΙΚΟΥ ΚΕΝΤΡΟΥ ΜΗΔΕΙΑ - ΤΗΛ.: 0241 - 67500, 20327 - ΦΑΧ: 94162 ΡΟΔΟΣ

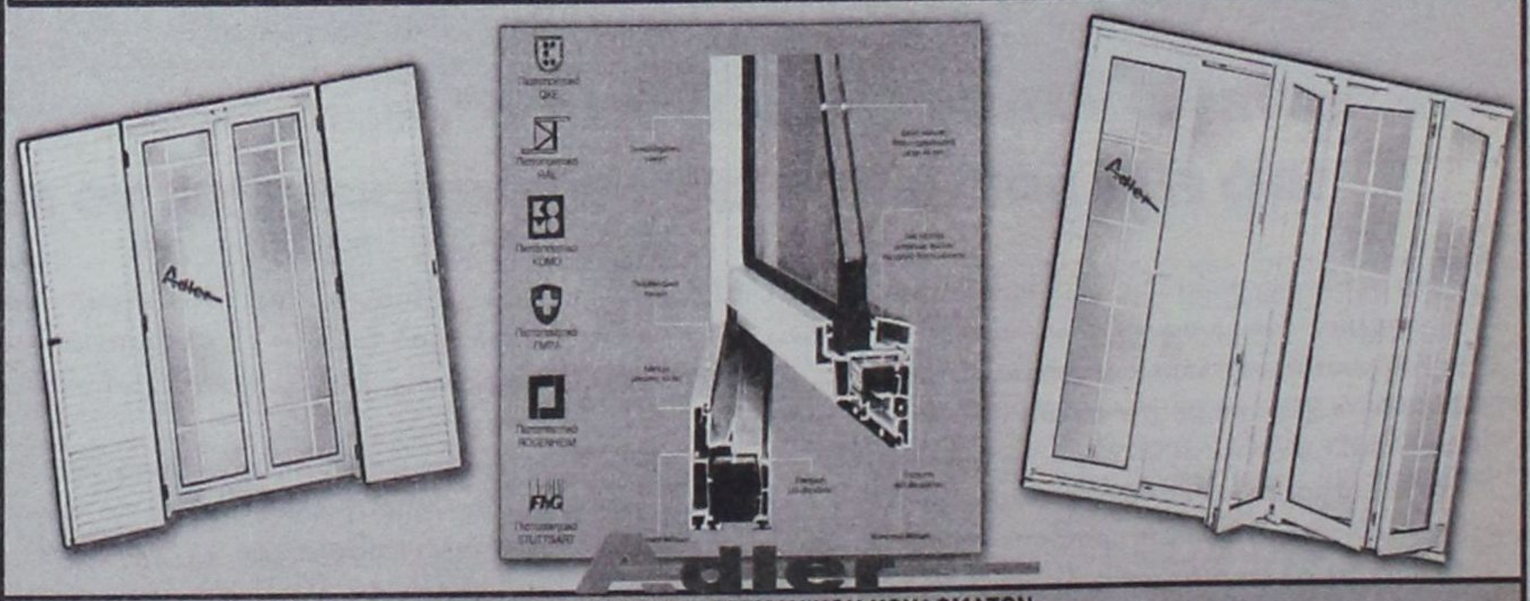

Adler
ΣΥΣΤΗΜΑΤΑ ΓΕΡΜΑΝΙΚΩΝ ΚΟΥΦΩΜΑΤΩΝ

ΞΕΚΙΝΗΣΑΜΕ ΠΡΩΤΟΙ - ΠΡΙΝ ΑΠΟ 15 ΧΡΟΝΙΑ - ΝΑ ΝΤΥΝΟΥΜΕ ΤΑ ΣΠΙΤΙΑ ΣΑΣ ΜΕ ΠΟΡΤΕΣ - ΠΑΡΑΘΥΡΑ P.V.C. ΑΛΟΥΜΙΝΙΟΥ ΚΑΙ ΞΥΛΟΥ. ΠΑΡΑΜΕΙΝΑΜΕ ΠΡΩΤΟΙ ΧΑΡΙΣ ΣΤΗΝ ΕΜΠΙΣΤΟΣΥΝΗ ΜΕ ΤΗΝ ΟΠΟΙΑ ΜΑΣ ΣΤΗΡΙΞΑΤΕ. ΦΙΛΟΔΟΞΟΥΜΕ ΝΑ ΕΙΜΑΣΤΕ ΠΑΝΤΑ ΠΡΩΤΟΙ ΜΕ ΣΥΝΕΠΕΙΑ ΣΤΗΝ ΠΑΡΑΔΟΣΗ, ΤΟΠΟΘΕΤΗΣΗ ΑΠΟ ΤΕΧΝΙΤΕΣ ΠΟΥ ΕΙΔΙΚΕΥΘΗΚΑΝ ΣΤΗΝ ΓΕΡΜΑΝΙΑ ΚΑΙ ΧΑΡΑΚΤΗΡΙΣΤΙΚΟ ΜΑΣ Η ΕΝΤΟΝΗ ΠΡΟΣΠΑΘΕΙΑ ΓΙΑ ΤΗΝ ΙΚΑΝΟΠΟΙΗΣΗ ΤΟΥ ΠΕΛΑΤΗ

Adler
Δύναμη ποιότητας Δύναμη τεχνολογίας

ΕΛΑΤΕ ΣΤΟΝ ΑΝΑΚΑΙΝΙΣΜΕΝΟ ΕΚΘΕΣΙΑΚΟ ΜΑΣ ΧΩΡΟ ΝΑ ΔΕΙΤΕ ΑΠΟ ΚΟΝΤΑ ΤΑ ΚΟΥΦΩΜΑΤΑ ΤΗΣ ΠΙΟ ΝΕΑΣ ΤΕΧΝΟΛΟΓΙΑΣ ΚΑΙ ΝΑ ΣΥΖΗΤΗΣΟΥΜΕ ΓΙΑ Ο,ΤΙ ΕΝΔΙΑΦΕΡΕΣΤΕ. ΑΛΛΑΖΟΥΜΕ ΤΑ ΠΑΛΙΑ ΣΑΣ ΚΟΥΦΩΜΑΤΑ ΑΥΘΗΜΕΡΟΝ ΚΑΙ ΤΟΠΟΘΕΤΟΥΜΕ ΝΕΑ ΑΣΠΡΑ Ή ΧΡΩΜΑΤΙΣΤΑ ΔΙΚΗΣ ΣΑΣ ΕΠΙΘΥΜΙΑΣ ΚΑΙ ΜΕ ΔΙΑΚΑΝΟΝΙΣΜΟ ΤΗΣ ΑΡΕΣΚΕΙΑΣ ΣΑΣ

Ευχαριστούμε
Μιχαήλ Π. Μαρκακιού και Υιοί

ΑΠΟ ΣΥΝΕΡΓΕΙΑ ΤΟΥ ΔΗΜΟΥ ΡΟΔΟΥ

Μέχρι τις 20 Μαΐου θα έχουν *καθαρισθεί όλες οι παραλίες*

Η καθυστέρηση οφείλεται στην κακοκαιρία



Το αργότερο μέχρι τις 20 Μαΐου θα βρίσκονται σε άριστη κατάσταση όλες οι παραλίες που κείνται στα όρια του Δήμου Ροδίων, όπως διαβεβαίωσε με δηλώσεις του προς την «δ», που ανακίνησε πριν από λίγες μέρες ξανά αυτό το θέμα, ο Αντιδήμαρχος κ. Αντώνης Αλαβέρας.

Ο κ. Αντ. Αλαβέρας χαρακτήρισε μάλιστα «σκόπιμη την καθυστέρηση που σημειώθηκε εφέτος στην ολοκλήρωση της επιχείρησης καθαρισμού, καθώς επικρατούσαν μέχρι πρόσφατα περίεργες καιρικές συνθήκες, που ευνοούσαν την απόθεση φυκιών και άλλων αντικειμένων από την θάλασσα στις παραλίες».

«Εδώ και λίγες εβδομάδες ενεργοποιήθηκαν για τον καθαρισμό των παραλιών μας τα συνεργεία του Δήμου, παράλληλα με την συνδρομή των ομπρελλάδων. Κάναμε όμως αποσπασματικές παρεμβάσεις και δεν κινήσαμε την συνήθη επιχείρηση καθαρισμού, επειδή υπήρχε ενδεχόμενο να ξαναφέρει ο καιρός στις παραλίες τα φύκια και όλα τα άλλα αντικείμενα που βλέπουμε μετά από κάθε θαλασσοταραχή. Οπως και να 'χει πάντως θα έχουν καθαριστεί το αργότερο μέχρι τις 20 του μήνα όλες οι παραλίες που βρίσκονται στα όρια ευθύνης μας», δήλωσε ο κ. Αντ. Αλαβέρας.

Οσον αφορά το εποχιακό προσωπικό των security και των ναυαγοσωστών στις παραλίες, έγινε γνωστό ότι καθυστερεί εξαιτίας της εμπλοκής στο υπουργείο Εσωτερικών των εποχιακών προσλήψεων. Εκτιμάται ότι από τον Ιούνιο θα έχουν στελεχωθεί πλήρως οι παραλίες μας με το απαιτούμενο προσωπικό.

Οσον αφορά τους πλανόδιους μικροπωλητές θα ζητηθεί η παρέμβαση της Τουριστικής Αστυνομίας για να απομακρυνθούν από τις παραλίες, καθώς και της Δημοτικής Αστυνομίας, που απέχει προκλητικά μέχρι στιγμής από αυτούς τους ελέγχους.

Αξιολόγηση προσφορών για *υδάτινους πόρους*

Η αξιολόγηση των προσφορών που κατατέθηκαν από τις εταιρείες που έλαβαν μέρος στο διαγωνισμό για την διαχείριση των υδάτινων πόρων θα απασχολήσει την προσεχή Δευτέρα σε έκτακτη συνεδρίαση της την νομαρχιακή επιτροπή της Νομαρχιακής Αυτοδιοίκησης Δωδ/σου.

Τα μέλη της νομαρχιακής επιτροπής έχουν ήδη ενημερωθεί για τις προσφορές που κατατέθηκαν από την αρμόδια επιτροπή αξιολόγησης και την Δευτέρα αναμένεται να καταλήξουν στην οριστική απόφαση για την ανάδοχο των έργων που εκτιμάται ότι θα κοστίσουν περισσότερα από 20 δισ. δρχ.

Η νομαρχιακή επιτροπή συνεδρίασε εξ' άλλου χθες υπό την προεδρία του νομάρχη κ. Σάββα Καραγιάννη και ενέκρινε τα θέματα που ήταν εγγεγραμμένα στην ημερήσια διάταξη και αφορούσαν κυρίως έργα και μελέτες.

Εκτός ημερήσιας διάταξης ενέκρινε πρόταση του βοηθού νομάρχη κ. Νίκου Τατάκη για την αύξηση του προϋπολογισμού της εργολαβίας που εκτελεί η Φυτώριο Α.Ε. για την βελτίωση της βατότητας του δρόμου Σορωνής - Διμυλιάς, καθώς το ποσό των 25 εκατ. δρχ. που αρχικώς εγκρίθηκε, δεν επαρκεί.

ΓΕΝΙΚΗ «ΠΑΡΑΛΥΣΗ» ΤΗΝ 17η ΜΑΪΟΥ

Γιατροί και φαρμακοποιοί *παίρνουν μέρος στην απεργία*

Θα υπάρξουν πολλά προβλήματα

Θα συμμετάσχουν στις νέες απεργιακές κινητοποιήσεις που εξήγγειλε η ΓΣΕΕ για τις 17 Μαΐου οι γιατροί και οι φαρμακοποιοί της Ρόδου, με αποτέλεσμα να αναμένονται πολλά προβλήματα εκείνη την ημέρα στην ιατροφαρμακευτική περίθαλψη των Ροδιτών.

Ο πρόεδρος του Ιατρικού Συλλόγου Ρόδου κ. Τάσος Αντωνιάδης χαρακτήρισε με δηλώσεις του προς την «δ» αναμενόμενη την απόφαση του Πανελλήνιου Ιατρικού Συλλόγου για συμμετοχή στην πανελλήνια απεργία της 17ης Μαΐου:

«Οπως και οι άλλες κατηγορίες εργαζομένων έτσι και οι γιατροί έχουν ανησυχίες και προβληματισμούς για το μέλλον της κοινωνικής ασφάλισης τους.

Δεν θα μπορούσαν λοιπόν να μείνουν αδιάφοροι και απαθείς μπροστά στον επιχειρούμενο περιορισμό των ασφαλιστικών δικαιωμάτων τους. Είναι «μύθος» ότι οι γιατροί ζουν πλουσιοπάροχα έχοντας λύσει όλα τα προβλήματά τους, οικονομικά και ασφαλιστικά. Αυτό ακριβώς θέλουμε να δείξουμε με την συμμετοχή μας στην απεργία», δήλωσε ο κ. Τάσος Αντωνιάδης, επιδοκιμάζοντας την πρόσφατη απόφαση του Π.Ι.Σ για δυναμικές κινητοποιήσεις, που δεν είχε κοινοποιηθεί πάντως στον Ι.Σ.Ρ μέχρι χθές το μεσημέρι.

Ο πρόεδρος του Ι.Σ.Ρ εκτίμησε ωστόσο ότι «δεν θα είναι ιδιαίτερα μεγάλη η συμμετοχή των γιατρών στην απεργία, κυρίως λόγω των ειδικών καθηκόντων τους, που τους υποχρεώνουν να έχουν σε πρώτη προτεραιότητα την ανθρώπινη ζωή».

Την ερχόμενη Δευτέρα θα πραγματοποιηθεί εξάλλου έκτακτη γενική συνέλευση των μελών του Φαρμακευτικού Συλλόγου Δωδεκανήσου, προκειμένου να αποφασίσουν εάν θα ευθυγραμμισθούν με την απόφαση του Πανελλήνιου Φαρμακευτικού Συλλόγου. Εκτιμάται όμως ότι «και αυτήν την φορά οι φαρμακοποιοί της Ρόδου θα ακολουθήσουν την οδό των κινητοποιήσεων για την περιφρούρηση των ασφαλιστικών δικαιωμάτων τους», όπως δήλωσε προς την «δ» ο πρόεδρος του Φ.Σ.Δ. κ. Γιάννης Αρφαράς, που θα εισηγηθεί την συμμετοχή στην μεγάλη απεργία της 17ης Μαΐου.

GOOD YEAR ΚΑΣΑΠΗΣ





Μπαίνω μεσ' το αμάξι και φεύγω με σιγουριά
στο δρόμο είναι πρώτο, κρατήματα γερά
Πω, Πω!! Δες γκάζια, δες πως σταματά!
Που τα βρήκες, πες μας, τέτοια ελαστικά;
Σίγουρα στοιχίζουν κι ένα σωρό λεφτά!
ΦΙΛΕ ΜΟΥ, «ΚΑΣΑΠΗΣ» ΓΙΑ ΕΛΑΣΤΙΚΑ
Τα παίρνεις όλα τώρα και χωρίς λεφτά
χωρίς προκαταβολή, καθόλου μετρητά
ΚΑΣΑΠΗΣ, *για ζάντες και για ελαστικά,*
36 δόσεις και ούτε δραχμή μπροστά
Λάστιχα και ζάντες δίχως τα λεφτά,
όλοι τρέχουν για να μάθουν τα νέα τα φοβερά







ΚΑΣΑΠΗΣ
ΑΣΦΑΛΕΙΑ
ΣΤΗΝ ΟΔΗΓΗΣΗ
1ο: ΑΥΣΤΡΑΛΙΑΣ 2 - ΤΗΛ. 35367
• 2ο ΛΙΝΔΟΥ 237 - ΤΗΛ. 64025

GOODYEAR MICHELIN BRIDGESTONE DUNLOP BBS BORBET LEICHTMETALLRÄDER RIM STOCK Dynamics

ΧΡΗΜΑΤΙΣΤΗΡΙΟ

ΣΥΝΕΔΡΙΑΣΗ ΤΗΣ 11ης Μαΐου 2001

ΤΡΑΠΕΖΕΣ	ΤΙΜΗ	%	ΕΛΑΧ	ΜΕΓ.	ΤΕΜ
ΑΤΤΙΚΗΣ (ΚΟ)	6.24	1.96	6.16	6.26	14 604
ΓΕΝΙΚΗ ΤΡΑΠΕΖΑ ΤΗΣ ΕΛΛ.	10.80	0.00	10.80	11.06	22 682
ΕΘΝΙΚΗ ΤΡΑΠΕΖΑ ΤΗΣ ΕΛΛ.	41.20	-1.48	41.10	42.56	466 920
ΕΤΕΒΑ (ΚΟ)	13.70	-1.01	13.02	13.84	3 100
ΕΤΕΒΑ (ΠΟ)	15.24	-0.65	14.76	15.28	2 540
ΕΛΛΑΔΟΣ (ΚΟ	76.60	0.00	76.30	77.30	2 183
ΕΜΠΟΡΙΚΗ ΤΡΑΠΕΖΑ ΤΗΣ ΕΛΛ.	52.30	0.31	52.06	52.70	74 610
EUROBANK ERGASIAS	16.94	1.32	16.76	17.00	192 927
ΠΕΙΡΑΙΩΣ (ΚΟ)	14.08	1.15	13.82	14.10	135 478
ALPHA ΤΡΑΠΕΖΑ ΠΙΣΤΕΩΣ	30.56	-0.07	30.42	31.12	246 980
ΕΓΝΑΤΙΑ ΤΡΑΠΕΖΑ (ΚΟ)	5.48	0.37	5.42	5.60	53 164
ΕΓΝΑΤΙΑ ΤΡΑΠΕΖΑ (ΠΟ)	5.22	0.38	5.14	5.26	5 533
ASPIS BANK	8.98	0.00	8.80	9.00	126 406
ΕΤΒΑ	7.44	1.09	7.36	7.50	54 510
ΤΡΑΠΕΖΑ ΚΥΠΡΟΥ	4.52	1.80	4.42	4.62	31 478
ΑΓΡΟΤΙΚΗ ΤΡΑΠΕΖΑ	8.00	-1.23	7.96	8.16	34 210
ΤΕΛΕΣΙΣ ΤΡΑΠΕΖΑ ΕΠΕΝΔΥΣΕΩΝ	7.58	1.07	7.48	7.76	66 360
ΑΣΦΑΛΕΙΕΣ					
ΕΘΝΙΚΗ ΑΣΦ.	11.56	0.00	11.54	11.74	30 174
ΑΣΤΙΣ ΠΡΟΝΟΙΑ (ΚΟ)	6.04	2.03	5.92	6.12	121 694
ΦΟΙΝΙΞ ΓΕΝ. ΑΣΦ.	24.74	0.16	23.90	24.98	2 500
ΕΥΡΩΠΑΪΚΗ ΠΙΣΤΗ ΑΕ (ΚΟ)	3.56	0.56	3.54	3.64	4 350
ΕΥΡΩΠΑΪΚΗ ΠΙΣΤΗ ΑΕ (ΠΟ)	3.06	2.00	3.02	3.08	1 090
ΑΓΡΟΤΙΚΗ Α.Ε. ΓΕΝ. ΑΣΦΑΛ. (ΚΟ)	18.66	-0.11	18.02	18.70	4 580
INTERAMERICAN (ΚΟ)	15.40	0.79	15.22	15.50	66 006
ΑΓΡΟΤΙΚΗ ΖΩΗΣ	16.16	-0.37	15.86	16.34	4 300
METROLIFE ΕΜΠΟΡΙΚΗ	2.99	0.67	2.98	3.04	51 231
ΕΤΑΙΡΙΕΣ ΕΠΕΝΔΥΣΕΩΝ					
ΕΘΝΙΚΗ ΕΤ. ΕΠΕΝΔ.ΧΑΡΤ.	2.72	0.74	2.70	2.77	9 016
ΕΛΛΗΝΙΚΗ ΕΤ. ΕΠΕΝΔ. (ΚΑ)	2.68	0.37	2.65	2.72	13 600
ΕΠΕΝΔ. ΕΡΓΑΣΙΑΣ (ΚΑ)	2.14	0.94	2.14	2.17	63 775
ΕΠΕΝΔ. ΑΝΑΠΤΥΞΕΩΣ (ΚΑ)	2.42	0.41	2.40	2.45	11 640
ALPHA ΕΠΕΝΔΥΣΕΩΝ (ΚΑ)	4.28	0.47	4.20	4.36	24 400
ΠΕΙΡΑΙΩΣ ΕΠΕΝΔΥΤΙΚΗ	2.15	0.47	2.14	2.18	11 137
ΠΡΟΟΔΟΣ ΕΛΛ.ΕΠΕΝΔ.	3.54	0.57	3.52	3.62	21 240
INTERINVEST - ΔΙΕΘ. ΕΠΕΝΔ.	1.78	0.00	1.78	1.83	10 570
ΕΤΕΑΠΗ Α.Ε.Ε.Χ. (ΚΑ)	1.09	-2.68	1.09	1.14	221 320
ΔΙΑΣ Α.Ε.Ε.Χ (ΚΑ)	2.19	4.78	2.06	2.24	106 050
ΑΙΟΛΙΚΗ Α.Ε.Ε.Χ. (ΚΑ)	1.94	0.00	1.92	1.97	13 280
ΕΜΠΟΡΙΚΗ ΕΠΕΝΔΥΤΙΚΗ (ΚΑ)	3.22	1.90	3.14	3.24	19 220
MARFIN Α.Ε.Ε.Χ.	3.24	0.62	3.20	3.30	26 468
ΟΡΙΟΝ Δ.Α.Ε.Ε.Χ (ΚΑ)	2.18	-0.46	2.18	2.22	24 100
ΑΣΤΙΣ ΕΠΕΝΔΥΤΙΚΗ (ΚΑ)	2.43	1.25	2.40	2.44	6 920
ALPHA TRUST ASSET M. (ΚΟ)	3.70	0.00	3.70	3.80	2 150
ΑΚΤΙΒ ΕΠΕΝΔΥΤΙΚΗ Α.Ε.Ε.Χ.	2.34	-0.85	2.24	2.37	1 851
ΕΤ. ΧΡΗΜ/ΚΗΣ ΜΙΣΘΩΣΗΣ					
ETBA ΑΝΖΙΝΙΚ (ΚΟ)	4.68	1.30	4.66	4.78	17 588
ALPHA LEASING (ΚΟ)	9.98	1.01	9.94	10.08	8 235
ΠΕΙΡΑΙΩΣ ΧΡΗΜ/ΚΕΣ ΜΙΣΘΩΣΕΙΣ	7.08	1.14	6.78	7.18	552
ΕΤΑΙΡΙΕΣ ΣΥΜΜΕΤΟΧΩΝ					
ALBIO Α.Ε. ΣΥΜΜΕΤΟΧΩΝ (ΚΟ)	3.64	0.55	3.60	3.66	2 750
ΜΠΟΥΤΑΡΗΣ (ΚΑ)	2.39	2.14	2.34	2.42	77 010
ΜΠΟΥΤΑΡΗΣ (ΠΑ)	2.13	0.00	2.13	2.13	1 500
ΚΕΡΑΝΗΣ (ΚΑ)	1.72	1.18	1.72	1.74	24 054
ΚΕΡΑΝΗΣ (ΠΑ)	1.34	0.75	1.34	1.34	6 840
ΕΠΙΧΕΙΡΗΣΕΙΣ ΑΤΤΙΚΗΣ (Κ)	8.34	-0.71	8.30	8.46	62 816
ΟΜΙΛΟΣ ΙΝΤΕΚΑ (Κ)	4.14	0.49	4.12	4.26	19 173
ΟΜΙΛΟΣ ΙΝΤΕΚΑ (Π)	8.36	0.48	8.28	9.12	100
ΚΑΟΝΑΤΕΞ (ΚΑ)	6.22	1.63	6.14	6.36	287 432
ΚΑΟΝΑΤΕΞ (ΠΑ)	4.32	1.89	4.28	4.38	66 080
ΒΙΟΧΑΛΚΟ (ΚΑ)	11.24	0.54	11.04	11.48	223 323
ΕΛΛΗΝΙΚΑ ΧΡΗΜΑΤΙΣΤΗΡΙΑ	11.20	0.18	11.18	11.30	8 910
ΔΕΛΤΑ ΣΥΜΜΕΤΟΧΩΝ (ΚΑ)	8.74	0.92	8.70	8.94	24 360
ΔΕΛΤΑ ΣΥΜΜΕΤΟΧΩΝ (ΠΑ)	8.30	0.97	8.18	8.36	3 840
NOTOS COM	3.12	-0.64	3.10	3.22	62 180
ΧΑΤΖΗΙΩΑΝΝΟΥ Α.Ε.	5.20	0.00	5.14	5.28	44 630
AXON A.E.	5.14	-1.91	5.06	5.40	128 791
SANYO HELLAS A.E.B.E.	2.85	1.42	2.81	2.89	49 422
ΚΟΥΜΠΑΣ Α.Ε.	4.36	1.87	4.30	4.56	116 230
ALPHA ALPHA ΣΥΜΜΕΤΟΧΕΣ	5.40	0.37	5.38	5.52	82 940
ΠΑΡΝΑΣΣΟΣ ΕΠΙΧΕΙΡΗΣΕΙΣ	1.53	0.00	1.52	1.53	17 224
ΦΟΥΡΛΗΣ Α.Ε. ΣΥΜΜΕΤΟΧΩΝ	12.62	1.77	12.40	12.66	15 270
ΜΠΗΤΡΟΣ ΣΥΜΜΕΤΟΧΙΚΗ	3.38	3.68	3.22	3.44	3 705
ΑΘΗΝΑΪΚΕΣ ΣΥΜΜΕΤΟΧΕΣ	3.18	2.58	3.14	3.28	380 490
ΜΕΛΑΓΑ Α.Ε. ΣΥΜΜΕΤΟΧΩΝ (ΚΑ)	3.38	1.81	3.32	3.48	59 970
ELBISCO AE ΣΥΜΜΕΤΟΧΩΝ	3.98	-0.50	3.88	4.04	18 060
ΔΙΑΧΕΙΡΙΣΗ ΑΚΙΝΗΤΗΣ ΠΕΡΙΟΥΣΙΑΣ					
ΚΕΚΡΟΨ	65.10	2.20	64.00	66.75	11 810
ΕΡΜΗΣ Α.Ε.	5.06	0.80	5.04	5.16	24 510
ΙΟΝΙΚΗ	10.68	1.71	10.18	10.70	1 130
ALPHA ΑΣΤΙΚΑ ΑΚΙΝΗΤΑ	11.70	0.00	11.64	11.80	7 070
ΕΝΟΠΟΙΗΣΕΙΣ ΜΕΤΑΦΟΡΙΚΩΝ ΜΕΣΩΝ					
ΒΕΡΝΙΚΟΣ-ΚΟΤΤΕΡΑ	4.86	2.53	4.76	4.90	16 720
AUTOHELLAS A.E.	8.02	0.25	7.82	8.04	6 100
ΚΥΡΙΑΚΟΥΛΗΣ Μ.Κ.Ν.	3.32	-1.78	3.30	3.46	4 920
ΠΛΗΡΟΦΟΡΙΚΗ					
ΙΝΤΡΑΣΟΦΤ (ΚΟ)	9.30	-2.11	9.26	9.68	119 173
ΔΕΛΤΑ ΠΛΗΡΟΦΟΡΙΚΗ	5.46	1.87	5.36	5.52	24 280
BYTE COMPUTER	4.00	0.50	3.94	4.06	4 240
ΙΝΤΡΑΛΟΤ (ΚΟ)	16.26	-0.97	16.14	16.52	6 624
QUALITY AND RELIABILITY A.B.E.E	11.16	0.36	11.02	11.26	4 570
INFORMER (ΚΟ)	8.86	0.45	8.66	8.90	1 930
FORTHnet	11.06	0.36	10.70	11.20	9 440
LOGIC D.I.S.	3.58	0.00	3.50	3.64	35 987
SINGULAR	5.36	-1.11	5.28	5.50	24 905
UNISOFT AE	4.44	0.00	4.42	4.52	5 160
UNIBRAIN SA	14.08	-0.985	13.82	14.90	116 100
ΔΙΑΦΗΜΙΣΗ					
ΑΤΕΡΜΟΝ ΔΥΝΑΜΙΚΗ	3.14	0.64	3.12	3.24	68 340
ΥΓΕΙΑ					
ΙΑΤΡΙΚΟ ΑΘΗΝΩΝ	5.62	0.00	5.52	5.70	69 786
ΙΑΤΡΙΚΟ ΑΘΗΝΩΝ Π.ΦΑΛΗΡ.	3.70	1.09	3.60	3.72	22 620
ΙΑΣΩ	11.24	0.36	11.00	11.30	5 830
ΔΑΦΝΗ-ΙΔΗΣ	7.72	1.58	7.42	7.72	910
ΤΗΛΕΟΡΑΣΗ-ΨΥΧΑΓΩΓΙΑ					
ΤΗΛΕΤΥΠΟΣ	7.10	0.57	7.04	7.18	22 336
HYATT REGENCY	5.72	0.35	5.68	5.86	96 180
ΕΛΕΥΘΕΡΗ ΤΗΛΕΟΡΑΣΗ	7.82	0.51	7.70	7.86	3 360
ΟΠΑΠ ΑΕ (ΚΟ)	5.30	-0.38	5.28	5.44	78 590
ΓΕΩΡΓΙΑ					
ΙΠΠΟΤΟΥΡ (Κ)	3.18	0.63	3.14	3.18	1 290
ΔΟΥΝΟΤΡΟΦΕΙΑ					
ΔΟΥΝΟΤΡΟΦΕΙΑ ΣΕΛΟΝΤΑ	3.38	0.00	3.36	3.50	28 116
ΝΗΡΕΥΣ	3.70	1.09	3.60	3.70	5 401
SEAFARM	2.15	1.90	2.10	2.18	11 630
ΕΛΛΗΝΙΚΑΙ ΔΟΥΝΟΚΑΛΛΙΕΡΓΕΙΑΙ	13.24	7.64	12.20	13.50	12 960
ΟΡΥΧΕΙΑ					
ΑΡΓΥΡΟΜΕΤ/ΤΟΝ & ΒΑΡΥΤΙΝΗΣ	24.50	-1.21	24.50	25.00	8 566
ΜΕΤΑΦΟΡΕΣ					
ΙΜΠΕΡΙΟ (ΚΟ)	5.64	-2.76	5.62	5.84	300
ΕΠΙΒΑΤΗΓΟΣ ΝΑΥΤΙΛΙΑ					
ΓΡΑΜΜΕΣ ΣΤΡΙΝΤΖΗ	2.15	0.00	2.13	2.22	60 676
ΝΑΥΤΙΛΙΑΚΗ ΕΤΑΙΡΕΙΑ ΛΕΣΒΟΥ	2.04	0.00	2.04	2.06	24 848
ΑΝΕΚ (ΚΟ)	2.75	0.00	2.71	2.77	16 010
ΑΝΕΚ (ΠΟ)	2.94	0.68	2.80	3.00	1 730
ΜΙΝΩΙΚΕΣ ΓΡΑΜΜΕΣ	4.78	-0.42	4.70	4.88	76 815
ΒΟΗΘΗΤΙΚΕΣ ΠΡΟΣ ΜΕΤΑΦΟΡΕΣ ΔΡΑΣΤΗΡΙΟΤΗΤΕΣ					
ΕΘΝΙΚΗ Α.ΒΙΟΜ. ΑΚΙΝ ΒΕΚΟΜ/ΤΕΣ	7.34	0.27	7.32	7.40	24 670
ΤΗΛΕΠΙΚΟΙΝΩΝΙΕΣ					
ΟΤΕ (ΚΟ)	16.10	1.13	15.90	16.20	429 131
ΠΑΝΑΦΟΝ ΑΕΕ (ΚΟ)	7.08	-0.28	7.04	7.18	251 985
COSMOTE (ΚΟ)	9.86	1.65	9.70	9.90	204 500
ΞΕΝΟΔΟΧΕΙΑ ΚΑΙ ΛΟΙΠΑ ΚΑΤΑΛΥΜΑΤΑ					
ΑΣΤΗΡ PALACE	8.80	2.09	8.64	8.90	11 420
ΓΕΚΕ Α.Ε.	5.86	1.03	5.82	6.14	3 480
ΛΑΜΨΑ	5.68	3.27	5.56	5.68	7 640
ΝΙΚΟΣ ΓΚΑΛΗΣ	6.02	4.15	5.88	6.04	10 390
ΕΣΤΙΑΤΟΡΙΑ					
OLYMPIC CATERING A.E.	8.98	0.45	8.90	9.20	14 730
ΓΡΗΓΟΡΗΣ ΜΑΓΕΙΡΕΥΜΑΤΑ	12.82	0.00	12.52	13.10	31 750
EVEREST	3.64	1.11	3.56	3.64	13 918
GOODYS A.E.	15.40	1.45	15.20	15.50	3 605

ΚΑΤΑΣΚΕΥΗ ΚΟΣΜΗΜΑΤΩΝ					
FOLLI-FOLLIE	21.30	2.50	20.52	21.96	45 435
ΔΥΤΑΣΤΗΡΙΑ					
ΕΛΛΗΝΙΚΑ ΠΕΤΡΕΛΑΙΑ	9.06	0.00	9.00	9.14	149 558
ΠΕΤΡΟΛΑ ΕΛΛΑΣ ΑΒΕΕ	5.56	0.36	5.48	5.68	24 620
ΕΜΠΟΡΙΟ ΕΠΙΣΚ. ΟΧ/ΤΩΝ	**ΤΙΜΗ**	**%**	**ΕΛΑΧ.**	**ΜΕΓ.**	**ΤΕΜ**
ΣΦΑΚΙΑΝΑΚΗΣ	3.20	0.00	3.02	3.32	3 520
ΧΟΝΔΡΙΚΟ ΕΜΠΟΡΙΟ					
ΑΛΛΑΤΙΝΗ (Κ)	2.36	0.43	2.35	2.52	12 250
ΣΑΡΑΝΤΗΣ	4.26	0.95	4.20	4.32	75 280
LAVIPHARM	4.00	3.09	3.88	4.04	34 250
ΜΠΕΝΡΟΥΜΠΗΣ & ΥΙΟΣ (Κ)	7.40	0.27	7.24	7.56	3 760
ΜΠΕΝΡΟΥΜΠΗΣ & ΥΙΟΣ (Π)	6.94	1.17	6.52	7.04	880
ΖΑΜΠΑ	46.80	4.09	44.96	47.00	300
ΕΣΚΙΜΟ (Κ)	2.56	0.79	2.55	2.62	62 350
ΕΣΚΙΜΟ (Π)	2.99	0.00	2.92	3.00	4 110
ΕΜΠΟΡΙΚΟΣ ΔΕΣΜΟΣ (ΚΟ)	1.05	10.53	1.00	1.05	83 460
ΕΜΠΟΡΙΚΟΣ ΔΕΣΜΟΣ (ΠΟ)	1.05	0.00	1.04	1.05	630
ΕΛΤΡΑΚ	5.32	2.70	5.18	5.40	6 820
ELMEC SPORT	2.14	2.88	2.10	2.18	255 900
ΓΕΝ. ΕΜΠΟΡΙΟΥ & Β/ΝΙΑΣ	2.03	3.05	1.99	2.06	49 940
ΛΑΥΣΣΑ (Κ)	14.74	-3.28	14.56	15.46	2 340
ΛΑΥΣΣΑ (Π)	8.36	1.21	8.00	8.36	190
ΣΥΛΛΕΜΠΟΡΙΑ (Κ)	6.80	4.62	6.54	6.90	7 425
ΚΑΛΛΙΝΗΣ-ΣΙΜΟΣ	3.94	0.00	3.94	4.00	4 710
ΛΑΝΑΚΑΜ (ΚΑ)	4.00	5.82	3.80	4.00	7 910
ΛΑΝΑΚΑΜ (ΠΑ)	5.48	3.79	5.48	5.48	10
SPACE ΕΛΛΑΣ	16.78	-1.18	16.50	17.00	6 410
A.S. ΕΜΠΟΡΙΚΗ	21.18	1.53	20.60	21.20	4 170
ΕΛΤΟΝ ΧΗΜΙΚΑ	8.64	2.13	8.32	8.70	3 920
ΔΟΥΡΟΣ	7.10	2.90	7.04	7.30	43 140
ΦΙΛΙΠΠΟΣ ΝΑΚΑΣ	6.46	-0.31	6.20	6.54	1 830
ΑΦΟΙ ΚΟΡΔΕΛΛΟΥ	4.86	2.10	4.66	4.88	350
NTIONIK	3.70	3.93	3.60	3.78	93 150
ΕΛΓΕΚΑ	3.62	-1.09	3.60	3.74	18 600
ΗΛΕΚΤΡΑ	7.92	-1.49	7.54	8.14	39 270
VETERIN	5.02	1.21	4.88	5.14	8 690
CONNECTION	3.68	6.36	3.38	3.70	102 010
ΑΓΡΟΤΙΚΟΣ ΟΙΚΟΣ ΣΠΥΡΟΥ	5.66	-0.35	5.58	5.70	24 190
VALCO-ΚΩΝΣΤΑΝΤΙΝΟΥ	3.34	1.83	3.30	3.34	300
C.A.P. COSMETICS	2.71	1.88	2.69	2.74	33 350
RIDENCO	2.28	1.33	2.27	2.30	12 650
ΜΥΤΙΛΗΝΑΙΟΣ	7.78	0.52	7.74	7.88	86 050
ΚΑΡΔΑΣΙΑΡΗΣ & ΥΙΟΙ	7.40	0.54	7.30	7.60	8 290
ΣΠΟΡΤΙΜΑΝ	3.08	0.65	3.02	3.10	11 000
ΤΑΣΟΓΛΟΥ	1.56	1.30	1.54	1.58	38 810
MICROMEDIA-ΜΠΡΙΤΑΝΝΙΑ	2.84	3.65	2.76	2.92	78 160
KEGO A.E. (ΚΟ)	6.84	3.95	6.70	6.88	860
ΝΤΡΟΥΚΦΑΡΜΠΕΝ ΕΛΛΑΣ	2.43	0.83	2.41	2.49	12 430
ΒΟΓΙΑΤΖΟΓΛΟΥ SYSTEMS	4.62	2.67	4.50	4.68	6 460
ΕΙΔΗ-ΛΥΣΕΙΣ ΠΛΗΡΟΦΟΡΙΚΗΣ					
DATAMEDIA	7.46	0.81	7.20	7.50	21 030
ΙΝΦΟΡΜΑΤΙΚΗ Η/Υ	3.64	4.60	3.50	3.70	49 130
UNISYSTEMS	6.90	1.17	6.82	7.06	13 330
MICROLAND COMPUTERS	3.44	0.58	3.42	3.60	13 270
ΝΤΕΣΠΑΚ ΕΛΛΑΣ	4.30	1.42	4.22	4.40	62 212
INFO-QUEST	6.20	1.31	6.16	6.30	38 270
SYSWARE	4.20	0.00	4.20	4.30	10 090
ALTEC ΑΒΕΕ	6.18	0.00	6.16	6.32	182 891
ΠΟΥΛΙΑΔΗΣ & ΣΥΝΕΡΓΑΤΕΣ	5.78	0.70	5.70	5.90	25 586
INTEPTEK	6.52	0.31	6.46	6.68	8 715
ΠΛΗΡΟΦΟΡΙΚΗ ΕΡΓΑΣΙΑΣ	5.92	0.34	5.88	6.20	5 610
CPI A.E.	5.18	1.57	5.10	5.22	1 440
PC SYSTEMS	4.60	0.00	4.60	4.60	510
ΛΙΑΝΙΚΟ ΕΜΠΟΡΙΟ					
ΡΑΔΙΟ ΑΘΗΝΑΙ (ΚΟ)	5.6	-0.71	5.48	5.64	725
ΡΑΔΙΟ ΑΘΗΝΑΙ (ΠΟ)	0.00	0	0.00	0	0
ΠΛΑΙΣΙΟ COMPUTERS	5.28	0.38	5.12	5.48	10 774
ΚΑΤ. ΑΦΟΡ/ΓΗΤΩΝ ΕΙΔΩΝ	14.66	1.66	14.38	14.78	5 201
JUMBO	3.32	-1.19	3.30	3.44	94 996
ΕΝΔΥΣΗ Α.Ε.	1.86	3.33	1.82	1.87	44 690
ΡΑΔΙΟ ΚΟΡΑΣΙΔΗΣ (ΚΟ)	9.1	0.00	8.94	9.26	6 550
ΜΟΥΡΙΑΔΗΣ Α.Ε.	1.33	0.76	1.32	1.38	37 090
ΚΛΑΟΥΔΑΤΟΣ (ΚΟ)	3.30	3.12	3.08	3.30	6 705
ΛΑΜΠΡΟΠΟΥΛΟΙ ΑΦΟΙ	2.67	1.91	2.62	2.75	90 610
ΕΙΚΟΝΑ-ΙΟΧΟΣ	8.58	1.90	8.36	8.66	17 600
ΒΑΡΒΕΡΗΣ-MODA BAGNO	5.32	0.00	5.32	5.36	1 280
ΗΛΕΚΤΡΟΝΙΚΗ ΑΘΗΝΩΝ	5.26	1.54	5.14	5.34	9 242
ΚΟΤΣΟΒΟΛΟΣ	9.9	0.00	9.86	9.98	1 880
Α.Β. ΒΑΣΙΛΟΠΟΥΛΟΣ	15.82	0.76	15.10	16.00	3 400
ΑΤΛΑΝΤΙΚ	2.99	0.67	2.96	3.08	55 830
ΒΑΡΔΑΣ	8.62	0.94	8.54	8.86	97 580
ΥΠΗΡΕΣΙΕΣ ΚΙΝΗΤ. ΤΗΛΕΦΩΝΙΑΣ					
UNIFON	3.8	-0.52	3.72	3.86	22 170
NEXTNET	6.14	2.33	6.04	6.20	2 500
ΓΕΡΜΑΝΟΣ	15.78	0.38	15.68	16.02	20 970
ΥΠΗΡ. ΔΗΜΟΣΙΟΥ ΣΥΜΦΕΡΟΝΤΟΣ					
ΕΥΔΑΠ	8.60	0.47	8.54	8.68	35 779
ΚΑΤΑΣΚΕΥΕΣ					
ΒΙΟΤΕΡ	3.3	0.00	3.28	3.40	49 516
ΓΕΚΑΤ	5.4	1.12	5.34	5.40	6 490
ΓΕΝ. ΕΤ. ΚΑΤΑΣΚΕΥΩΝ	11.22	0.00	11.18	11.48	12 662
ΔΟΜΙΚΗ ΚΡΗΤΗΣ	8.6	2.38	8.48	8.64	49 580
ΠΑΝΤΕΧΝΙΚΗ	4.4	0.46	4.18	4.44	9 915
ΕΥΚΑΙΡΙΔΗΣ	3.98	-0.50	3.96	4.12	128 590
ΔΙΕΚΑΤ ΑΤΕ	6.20	1.31	6.14	6.26	7 422
ΓΕΝΕΡ	2.14	0.94	2.14	2.19	31 554
ΤΕΧΝΟΔΟΜΗ	1.88	3.30	1.87	1.88	2 565
ΤΕΧΝΙΚΗ ΟΛΥΜΠΙΑΚΗ	3.62	3.43	3.52	3.64	458 628
ΤΕΧΝΙΚΗ ΕΤΑΙΡΙΑ ΒΟΛΟΥ	4.02	-1.95	4.00	4.18	19 190
ΤΕΡΝΑ	6.14	0.66	6.12	6.22	12 440
ΠΡΟΟΔΕΥΤΙΚΗ	3.02	1.34	2.98	3.08	100 521
ΜΟΧΛΟΣ	1.7	1.80	1.67	1.72	81 679
ΣΙΓΑΛΑΣ	3.44	1.18	3.42	3.52	23 430
ΕΚΤΕΡ	3.86	-1.03	3.82	4.04	21 270
ΜΗΧΑΝΙΚΗ (ΚΟ)	3.18	1.27	3.10	3.24	113 771
ΜΗΧΑΝΙΚΗ (ΠΟ)	2.67	0.7547	2.65	2.7	20090
ΑΦΟΙ ΜΕΣΟΧΩΡΙΤΗ	1.83	2.23	1.79	1.85	137 760
ΣΑΡΑΝΤΟΠΟΥΛΟΣ	5.62	0.36	5.60	5.72	10 785
ΘΕΜΕΛΙΟΔΟΜΗ	6.64	1.84	6.46	6.70	100 240
ΕΥΡΩΠΑΪΚΗ ΤΕΧΝΙΚΗ	3.08	0.65	3.06	3.18	115 260
ΕΡΓΑΣ	2.11	0.96	2.09	2.15	54 720
ΕΛΛΗΝΙΚΗ ΤΕΧΝΟΔΟΜΙΚΗ	7.4	1.09	7.30	7.60	148 834
ΕΔΡΑΣΗ Χ. ΨΑΛΛΙΔΑΣ	5.88	0.68	5.76	5.90	10 424
ΓΝΩΜΩΝ	3.54	0.56	3.54	3.62	51 380
ΑΤΤΙ-ΚΑΤ (ΚΟ)	3.24	1.25	3.20	3.30	157 451
ΑΒΑΞ	11.30	0.00	11.16	11.40	4 990
ΑΕΓΕΚ(ΚΟ)	4.00	0.50	3.98	4.08	144 381
ΑΘΗΝΑ	7.48	2.19	7.28	7.54	160 755
ΑΚΤΩΡ	8.2	-1.20	8.16	8.40	76 902
ΑΤΕΜΚΕ	1.57	2.61	1.57	1.59	14 820
ΑΑΤΕ ΑΝΩΝ. ΤΕΧΝ ΕΤΑΙΡΙΑ	7.92	1.80	7.78	8.00	52 080
ΑΕΓΕΚ (ΠΟ)	3.68	1.10	3.60	3.68	1 100
ΣΗΜΑΝΤΙΚΩΝ ΑΛΛΑΓΩΝ ΔΡΑΣΤΗΡΙΟΤΗΤΑΣ					
ΜΠΑΛΑΦΑΣ Α.Ε. (ΚΟ)	3.90	1.04	3.88	4.00	35 620
STABILTON (ΚΑ)	1.44	2.13	1.41	1.50	692 270
STABILTON (ΠΑ)	1.48	2.78	1.43	1.48	2 410
ΜΟΣΧΟΛΙΟΣ ΧΗΜΙΚΑ	10.80	-2.88	10.80	11.50	1 700
PLIAS (ΚΑ)	3.68	1.10	3.62	3.68	875
LAMDA DEVELOPMENT	11.78	0.00	11.40	11.88	17 010
ΙΝΤΕΡ

Νέα Mercedes E-Class

Η παρουσίαση της νέας Mercedes E-Class έχει προγραμματιστεί να γίνει το 2002. Ωστόσο, το πρωτότυπο, αν και μεταμφιεσμένο, «επιτρέπει» στο φακό μας να διακρίνει κάποια βασικά χαρακτηριστικά της. Το αυτοκίνητο βγήκε για δοκιμές στη Βόρεια Σουηδία, σε περίοδο ψύχους, με τη θερμοκρασία να πέφτει κάτω και από τους -30 βαθμούς Κελσίου.

Τα πρώτα συμπεράσματα προκύπτουν από την εξωτερική εμφάνιση της νέας E-Class, η οποία, αν και τριών όγκων, μοιάζει περισσότερο κομψή, σχεδόν σπορ κουπέ, ελέω, κυρίως, της ημικυκλικής σχεδίασης της οροφής. Αυτό που δεν αποτελεί καινοτομία είναι το μήκος του αυτοκινήτου, το οποίο παραμένει κοντά στα 4,80 μέτρα και «επιτρέπει» στο μεταξόνιο να προσφέρει μερικά εκατοστά παραπάνω αφιερωμένα στην άνεση και στο διαθέσιμο χώρο στο εσωτερικό. Το καπό του αυτοκινήτου, του οποίου το όνομα στο εσωτερικό της εταιρείας είναι W 211 «κολακεύει» τη μορφή του συνόλου πολύ περισσότερο απ'ό,τι στο υπάρχον μοντέλο.

Στη μάσκα κυριαρχεί και πάλι το ζευγάρι των καθιερωμένων, πλέον, φωτιστικών σωμάτων, που στο εξής θα βρίσκονται τοποθετημένα πιο κοντά (αλλά δε θα ενώνονται, όπως στη σημερινή S-Class ή στη νέα C- Class), με τα πλαϊνά φλας να βρίσκονται πάνω από αυτά.

Η W 211 θα εξοπλίζεται με ό,τι πιο σύγχρονο προσφέρει η τεχνολογία, όπως ABC, ESP, φωτιστικά σώματα Bi-Xenon, συστήματα τα περισσότερα από τα οποία συναντώνται και στην τελευταία S-Class. Σε ό,τι αφορά τους τομείς ενεργητικής και παθητικής ασφάλειας, η ύπαρξη εμπρόσθιων και πλευρικών αερόσακων δεν χρειάζεται ν'αναφερθεί καν.

Αλλωστε, η νέα E-Class θα είναι το πρώτο αυτοκίνητο που θα εξοπλίζεται με αερόσακο δαπέδου, ηλεκτροϋδραυλικά φρένα και σύστημα με τέσσερις ρυθμίσεις για την πίεση των ελαστικών.

Για την κίνηση του αυτοκινήτου θα είναι έτοιμος το 2002 ένας νέος GDi 4κύλινδρος κινητήρας, ενώ ο κορυφαίος 6κύλινδρος θα προσαρμοστεί στις αυστηρότερες νόρμες περί εκπομπής ρύπων.

Ολοι οι κινητήρες της νέας E-Class, τόσο οι βενζινοκινητήρες όσο και οι πετρελαιοκινητήρες, θα συνδυάζονται με νέους καταλύτες. Ενδεικτικό της δύναμης των κινητήρων είναι ότι ο 4λιτρος V8 τεχνολογίας common rail πετρελαιοκινητήρας θα αποδίδει 57 χλγμ. ροπής και ο κορυφαίος της σειράς, υπερτροφοδοτούμενος 5λιτρος V8 κινητήρας 66 χλγμ. αντίστοιχα.





Νέο σχήμα θα έχουν το καπό και τα φωτιστικά σώματα, ενώ η συνολική εικόνα της νέας E-Class θα είναι πιο σπορτίφ από της προκατόχου της







ΠΕΝΤΕ ΤΡΟΠΟΙ ΑΝΑΖΩΟΓΟΝΗΣΗΣ

Το σύνδρομο της εαρινής κόπωσης

Η άνοιξη απορυθμίζει το βιολογικό μας ρολόι



Χαρίστε ενέργεια στον οργανισμό σας μ'ένα πιάτο φρέσκα φρούτα και λαχανικά

Η άνοιξη, η εποχή που ενέπνευσε ποιητές και καλλιτέχνες, όχι μόνο δεν δημιουργεί πάντα ρομαντική διάθεση, αλλά αντίθετα μπορεί ν'απορυθμίσει το βιολογικό μας ρολόι! Οι επιστήμονες μιλούν για ένα σύνδρομο, που ονομάζετια «εαρινή κόπωση» και μας παρακινούν να βρούμε τρόπους να επανακτήσουμε τη χαμένη ζωντάνια και ενεργητικότητα.

Η ευφορία και η γονιμότητα της φύσης αυτή την εποχή είναι αντιθέτως ανάλογη με την ψυχική και σωματική κατάσταση πολύ κόσμου που αισθάνεται συνεχώς αδυναμία και κόπωση, χωρίς να υπάρχει κάποιος αντικειμενικός λόγος.

Οπως εξηγούν οι επιστήμονες, η επιμήκυνση της ημέρας και η άνοδος της θερμοκρασίας έχουν αποτέλεσμα να αλλάζουν ραγδαία οι βιορυθμοί του σώματος μας. Μέχρι να προσαρμοστεί ο οργανισμός σε αυτή την αλλαγή, στο φως και στη θερμοκρασία, πολύς κόσμος αισθάνεται συνεχή εξάντληση, δυσκολεύεται να συγκεντρωθεί και είναι κακοδιάθετος.

Η μεταβολή του βιορυθμού

«Τα σωματικά μας ρολόγια ελέγχονται από τον υποθάλαμο, αλλά επηρεάζονται και από το φως και το σκοτάδι» εξηγεί ο Dr. Michael Hastings, ένας διακεκριμένος φυσιολόγος που ειδικεύεται στη χρονοβιολογία από το πανεπιστήμιο του Campridge, ο οποίος μάλιστα υποστηρίζει τα εξής:

«Τώρα πια γνωρίζουμε ότι τα πάντα, από το μεταβολισμό, την πίεση του αίματος και το ρυθμό της καρδιάς, μέχρι τη σωματική και πνευματική μας δύναμη μπορούν ν'αλλάξουν ανάλογα με την εποχή και την περίοδο της ημέρας!».

Νέες μελέτες έχουν δείξει ότι το ανθρώπινο ρολόι μπορεί να καθορίσει ακόμη και την ανταπόκριση του οργανισμού μας σε κάποια θεραπεία! Εχει για παράδειγμα αποδειχθεί ότι η χημειοθεραπεία σε πολλούς καρκινοπαθείς γίνεται καλύτερα αποδεκτή από τον οργανισμό τους κατά τη διάρκεια της νύχτας.

Η χρονοβιολογία, λοιπόν, έχει αποδείξει ότι τα σωματικά μας ρολόγια είναι προγραμματισμένα έτσι ώστε να σιγουρευτούν ότι ορισμένες σωματικές και νοητικές αλλαγές θα πραγματοποιηθούν σε καθορισμένο χρόνο. Τα ταξίδια, οι βαριές εργασίες ή τα ξενύχτια για μερικά βράδια στη σειρά μπορούν να μας κάνουν να χάσουμε το μονοπάτι του χρόνου.

ν, ένα τακτικό καθημερινό ρυθμό, ο οποίος αναστατώνεται από ξαφνικές αλλαγές, όπως είναι το πέρασμα από το χειμώνα στην άνοιξη.

Ενα μυστικό για ν'αποκτήσουμε ζωντάνια και ενεργητικότητα αυτή την εποχή είναι ν'αποτοξινώσουμε το σώμα μας από τις τοξίνες που παράγει η χειμερινή διατροφή και γενικότερα ο τρόπος ζωής μας.

Φρούτα και λαχανικά

Η Βρετανίδα νευρολόγος Αλεξ Μάρσντ προτείνει 5 αποτελεσματικούς τρόπους για εαρινή αναζωογόνηση. **1.** Κάντε μια 10ήμερη δίαιτα αποτοξίνωσης, θα πρέπει να περιορίσουμε για δέκα ημέρες την κατανάλωση ντοματών, πατατών, γαλακτοκομικών προϊόντων, του αλκοόλ, του καφέ, του τσαγιού και του κρέατος. **2.** Γεμίστε ενέργεια με τροφές της άνοιξης. Η εποχή αυτή είναι ιδανική για να βρούμε φρέσκα φρούτα και λαχανικά. Ενέργεια και ευεξία χαρίζουν τροφές όπως τα δαμάσκηνα, τα ραπανάκια, το μπρόκολο, το λάχανο, ο μαϊντανός και ο άνηθος. Επίσης πολύ ευεργετικά είναι τα όσπρια που περιέχουν πολύτιμα θρεπτικά συστατικά, όπως ο σίδηρος και οι πρωτεΐνες. Απαραίτητο είναι να πίνουμε πολύ νερό και να παίρνουμε μία πολυβιταμίνη την ημέρα. **3.** Μην κάνετε στερητικές δίαιτες. Ο περισσότερος κόσμος αυτή την εποχή προσπαθεί να χάσει τα κιλά που πήρε το χειμώνα ή την περίοδο των εορτών. Το ιδανικό είναι να μην χάνουμε πάνω από μισό με ένα κιλό την εβδομάδα γιατί ο οργανισμός μπορεί πολύ εύκολα να εξασθενήσει. **4.** Μειώστε στη διατροφή σας το αλάτι και τα συντηρητικά. Προτιμήστε να τρώτε φυσικές τροφές και αντικαταστήσετε το αλάτι με χυμό λεμονιού και μυρωδικά. **5.** Αρχίστε κάποια άσκηση. Ειδικά η πρωινή γυμναστική χαρίζει στο σώμα ενέργεια και ευεξία.

Μύθος η πολυγαμικότητα των ανδρών

Ο μύθος της πολυγαμικότητας των ανδρών καταρρίπτεται περίτρανα από τους επιστήμονες που υποστηρίζουν ότι το πιο... άτακτο φύλο στη φύση είναι το... ασθενές!

Υποτασσόμενη στο ένστικτο της αναπαραγωγής, που την οδηγεί στην επιλογή του καλύτερου συντρόφου για πατέρα των παιδιών της, η γυναίκα είναι έτοιμη να εγκαταλείψει το συντροφό της λίγο μετά τη γέννηση του πρώτου τους παιδιού...

Η ετοιμότητα αυτή των γυναικών είναι μόνο σε επίπεδο βιολογικό γιατί κοινωνικά και οικονομικά είναι πιο εξαρτημένη από ποτέ όταν γίνει μητέρα...

Τι συμβαίνει, όμως, πραγματικά μέσα της;

Η καθηγήτρια ανθρωπολογίας στο αμερικανικό πανεπιστήμιο, Ράτζερς Ελεν Φίσερ, διεξήγαγε έρευνα σε 62 χώρες που διήρκεσε 16 χρόνια και κατέληξε στο συμπέρασμα ότι η πλειονότητα των γυναικών είναι έτοιμη συναισθηματικά να εγκαταλείψει το σύζυγό της μετά τη γέννηση του πρώτου τους παιδιού. Τα γονίδια των γυναικών, εξηγεί η ανθρωπολόγος, υπαγορεύουν ότι αν η γυναίκα κυοφορήσει παιδιά από διαφορετικό πατέρα, έχει περισσότερες πιθανότητες να κάνει τα πιο ισχυρά γενετικά παιδιά.

Οι κοινωνικές όμως συνθήκες έχουν αποδειχθεί πιο ισχυρές όλους αυτούς τους αιώνες από το βιολογικό ένστικτο, γι'αυτό και οι γάμοι επιβιώνουν, ενώ οι γυναίκες είναι πεπεισμένες ότι αυτές έχουν μεγαλύτερη αναγκη το γάμο και πρέπει να τον σώσουν!



Οι γυναίκες αλλάζουν συντρόφους τόσο συχνά όσο και οι άνδρες!

Γάλα κατά της... οστεοπόρωσης

Το πιο... άφθονο ανόργανο στοιχείο στο ανθρώπινο σώμα είναι το ασβέστιο!

Το 99% από αυτό βρίσκεται στα οστά και τα δόντια και το υπόλοιπο 1% ρυθμίζει τη λειτουργία των νεύρων και των μυώνων, τον παλμό της καρδιάς και συμβάλλει στη σωστή πήξη του αίματος. Τη μεγαλύτερη ανάγκη σε ασβέστιο έχουν τα παιδιά και οι γυναίκες, που με την κλιμακτήριο κινδυνεύουν να πάθουν οστεοπόρωση. Θα πρέπει, λοιπόν, να πίνουν τουλάχιστον ένα ποτήρι γάλα την ημέρα.



Με πίλινγκ σβήνουν *ρυτίδες και ουλές*

Φακίδες, πανάδες, ρυτίδες και ουλές από ακμή «σβήνουν» από το πρόσωπο με το πίλινγκ, μια μέθοδο που ειδικά αυτή την εποχή πολύς κόσμος τη ζητάει από τους δερματολόγους.

Τι είναι αυτή η τεχνική εξηγεί η δερματολόγος - αφροδισιολόγος Λία Παπακωνσταντίνου:

«Το πίλινγκ με παράγωγα οργανικών οξέων είναι μια πολύ ασφαλής και εντελώς ανώδυνη μέθοδος. Τα ΑΗΑ, όπως ονομάζονται, απλώνονται στην επιδερμίδα και απομακρύνουν τα κερατινοκύτταρα αυτής, ενώ συγχρόνως διεγείρουν την ανανέωση των κυττάρων της και τη σύνθεση του νέου κολλαγόνου και υαλουρονικού οξέος. Ετσι, το πρόσωπο γίνεται πιο ελαστικό, φωτεινό και λείο. Η μέθοδος αυτή μπορεί να εφαρμοσθεί σ'όλες τις ηλικίες. Διαρκεί περίπου 2-7 λεπτά ανάλογα με το πόσο ευαίσθητο είναι το δέρμα.

Η διαδικασία γίνεται ως εξής:

Αφού πρώτα ο γιατρός καθαρίσει το πρόσωπο ώστε να απομακρυνθεί το μακιγιάζ, το σμήγμα και οι ρύποι εφαρμόζει τα παράγωγα των οργανικών οξέων με βαμβακοφόρο στυλεό. Ανάλογα με το μέγεθος του προβλήματος γίνονται 4 έως 6 θεραπείες ανά διάστημα 2 έως 4 εβδομάδων και συμπληρώνεται από αγωγή στο σπίτι με ειδικές κρέμες.

Τα αποτελέσματα γίνονται ορατά από την πρώτη κιόλας εβδομάδα και όσο περνάει ο καιρός βελτιώνονται...».

ΤΩΡΑ, ΚΑΙ ΘΕΡΜΑΝΣΗ CARRIER

Η Carrier ΖΕΣΤΑΙΝΕΙ ΤΗΝ ΕΛΛΑΔΑ



Carrier ΘΕΡΜΑΝΣΗ
ΛΕΒΗΤΕΣ ΚΑΥΣΤΗΡΕΣ ΣΩΜΑΤΑ

Rodos Air ΕΠΕ
Τεχνική & Εμπορική Εταιρία
Ρόδος, Καμείρου 1,
Τηλ. Κέντρο: (0241) 70710, Fax: (0241) 70720



Αναζητήστε το σημείο στα σημεία πώλησης

ΔΥΣΑΡΕΣΤΗΜΕΝΟΙ ΜΕ ΤΗΝ ΚΥΒΕΡΝΗΣΗ ΤΟ 74,4% ΣΥΜΦΩΝΑ ΜΕ ΔΗΜΟΣΚΟΠΗΣΗ ΤΗΣ K-RESEARCH

Ριζικές αλλαγές ζητούν 7 στους 10 ψηφοφόρους

Οι κορυφαίοι του ΠΑΣΟΚ δεν βοηθούν όσο μπορούν τον πρωθυπουργό, πιστεύει το 57,2% των ψηφοφόρων

Ιδιαίτερα ενδιαφέροντα είναι τα στοιχεία δημοσκόπησης της K-RESEARCH (που παρουσιάστηκαν στη ΝΕΤ), καθώς το 74,4% των ψηφοφόρων είναι δυσαρεστημένοι από την κυβέρνηση, το 70,9% ζητεί από τον Κ. Σημίτη να προχωρήσει σε έκτακτες κινήσεις (ανασχηματισμός, έκτακτο συνέδριο, πρόωρες εκλογές), ενώ για πρώτη φορά Κ. Σημίτης και Κ. Καραμανλής ισοψηφούν στο ερώτημα ποιός είναι καταλληλότερος για πρωθυπουργός. Σύμφωνα με τη δημοσκόπηση:

• Στην ερώτηση για το ποιό κόμμα θα κερδίσει τις επόμενες εκλογές, η Νέα Δημοκρατία προηγείται με 34,4% έναντι 25,3% του ΠΑΣΟΚ, το οποίο, ωστόσο, έχει τις δυνατότητες της αναστροφής της καάστασης, καθώς το 34,8% απαντά «είναι νωρίς για να κρίνει κανείς». Ταυτόχρονα, ωστόσο, μόνο το 24,6% - ούτε δηλαδή οι ψηφοφόροι της - πιστεύει ότι με τη ΝΔ τα πράγματα θα είναι καλύτερα (47,5% λέει περίπου τα ίδια και 21,3% καλύτερα).

ΚΑΛΥΤΕΡΟΣ ΠΡΩΘΥΠΟΥΡΓΟΣ

• Στο ερώτημα ποιόν θεωρείτε καταλληλότερο για πρωθυπουργό, ο Κ. Σημίτης ισοβαθμεί πλέον με τον Κ. Καραμανλή, με ποσοστό 31,6, ενώ 33,5% απαντά «κανέναν από τους δύο».

• Τρεις στους τέσσερις ψηφοφόρους καλούν τον Κ. Σημίτη να κινηθεί αποφασιστικά, είτε με ανασχηματισμό (29%), είτε με πρόωρες εκλογές (27,4%), είτε με έκτακτο Συνέδριο (14,5%), ενώ, μόλις, το 24,4% απαντά «τίποτα από όλα αυτά».

• Ο κ. Σημίτης, ωστόσο, θεωρείται ως το κεφάλαιο του ΠΑΣΟΚ, καθώς το 46,8% των ψηφοφόρων εκτιμά ότι με αυτόν στο τιμόνι του έχει περισσότερες πιθανότητες να κερδίσει τις εκλογές, έναντι 41% που εκτιμούν ότι αυτό μπορεί να συμβεί με «κάποιον άλλο» αρχηγό. Ο κ. Σημίτης, πάντως, θεωρείται από τους ψηφοφόρους ότι είναι αποτελεσματικός σε ποσοστό 46,5% και όχι αποτελεσματικός κατά 50,5%, ότι γνωρίζει τα προβλήματα (64,6% ναι, 34% όχι), συναινετικός (42,2% ναι, 52,2% όχι), μετριοπαθής (52,8% ναι, 42,5% όχι), σύγχρονος (56,9% ναι, 38,7% όχι), με όραμα για το μέλλον της χώρας (51,4% ναι, 44,3% όχι). Αντιθέτως, αχίλλειος πτέρνα του δείχνει να είναι τα λαϊκά προβλήματα - το 78,5% θεωρεί ότι ο πρωθυπουργός δεν είναι κοντά στα λαϊκά προβλήματα, ενώ μόλις 19,6% θεωρεί ότι είναι.

• Από την πορεία της κυβέρνησης, πολύ ή λίγο ικανοποιημένοι δηλώνουν το 24% των ερωτηθέντων, ενώ μάλλον η πολύ δυσαρεστημένοι το 74,4%! Η γνώμη των ψηφοφόρων για το ΠΑΣΟΚ είναι ότι τον τελευταίο χρόνο χειροτέρεψε (70,2%), ενώ μόλις 6,1% θεωρει ότι καλυτέρεψε - το 23,2% δηλώνει ότι παραμένει η ίδια. Ταυτόχρονα, η κριτική στην κυβέρνηση για το Ασφαλιστικό, θεωρείται δικαιολογημένη, σε ποσοστό 71,4%.

Οσον αφορά τα κορυφαία στελέχη του ΠΑΣΟΚ, οι ψηφοφόροι, σε ποσοστό 57,2% εκτιμούν ότι δεν βοηθούν όσο μπορούν τον πρωθυπουργό στο έργο του, ενώ μόλις το 37,1% θεωρεί ότι τον βοηθούν. Ταυτόχρονα, ωστόσο, το 54% των ερωτηθέντων θεωρούν πως αυτό που πρέπει να ενισχυθεί στο κυβερνητικό στρατόπεδο είναι ο ρόλος των κορυφαίων στελεχών, έναντι 34% που εκτιμούν ότι πρέπει να ενισχυθεί ο ρόλος του Κ. Σημίτη.



Για πρώτη φορά Κ. Σημίτης και Κ. Καραμανλής ισοψηφούν στο ερώτημα «ποιός είναι καταλληλότερος για πρωθυπουργός»

Αυτό που πρέπει να ενισχυθεί στο κυβερνητικό στρατόπεδο είναι:	
Ο ρόλος του κ. Σημίτη ή	34,0%
Ο ρόλος των κορυφαίων στελεχών	54,0%
ΔΓ/ΔΑ	12,1%
Πιστεύετε ότι το ΠΑΣΟΚ έχει περισσότερες πιθανότητες να κερδίσει τις επόμενες εκλογές με αρχηγό;	
Τον κ. Σημίτη ή	46,8%
Κάποιον άλλο;	41,0%
ΔΓ/ΔΑ	12,2%
Πιστεύετε ότι αν ήταν η ΝΔ στην κυβέρνηση τα πράγματα θα ήταν:	
Καλύτερα	24,6%
Χειρότερα	21,3%
Περίπου τα ίδια	47,5%
ΔΓ/ΔΑ	6,5%
Η γνώμη σας για το ΠΑΣΟΚ, τον τελευταίο χρόνο:	
Βελτιώθηκε	6,1%
Χειροτέρεψε	70,2%
Παραμένει η ίδια	23,2%
ΔΓ/ΔΑ	0,5%

ΜΙΑ ΥΠΕΡΠΑΡΑΓΩΓΗ ΤΗΣ FORD ΜΕ 4 ΜΟΝΤΕΛΑ...



Τώρα **400.000** δρχ./1.173,88 €
κέρδος με απόσυρση
και μόνο **10%** προκαταβολή.

Μηνιαίο επιτόκιο από 0,69%*. Εξόφληση έως 60 μήνες.

Στην αναφερόμενη βάση δεν περιλαμβάνονται έξοδα φακέλου 40.000 δρχ. Ε.Π.Ε. 0.1029. Η χρηματοδότηση χορηγείται εφόσον πληρούνται οι απαραίτητες προϋποθέσεις.
* Το επιτόκιο κορηγήσεως 0,69% ισχύει για προκαταβολή 35%. Για 10% προκαταβολή ισχύει μηνιαίο επιτόκιο 0,86%. Ε.Π.Ε. : 0.1420



fordka από 2.859.000 δρχ. 8.390,32 €
fordfiesta από 2.899.000 δρχ. 8.507,70 €
fordfocus από 3.899.000 δρχ. 11.442,41 €
fordpuma από 5.159.000 δρχ. 15.140,13 €

Ford **Β. Σ. Σωτηράκης Α.Ε.Β.Ε.**
... 1949 - 1999 • 50 χρόνια Ford
ΑΥΤΟΚΙΝΗΤΑ - ΑΝΤΑΛΛΑΚΤΙΚΑ - ΣΥΝΕΡΓΕΙΟ
Κολοκοτρώνη 41-43 • Ταχ. Θυρίδα 56 • 851 00 Ρόδος Τηλ. (0241) 29162, 27750, 35715 • Fax (0241) 20470 E-Mail:vs_sotirakis_sa@yahoo.com

Μικρές αγγελίες

δωρεάν στη «δ» τηλ: 0241-37500 fax: 0241-37333

ΕΝΟΙΚΙΑΣΕΙΣ

ΠΩΛΟΥΝΤΑΙ ή ενοικιάζονται δύο αποθήκες 160 τ.μ. το σε οικοδομή που ανεγείρεται στ'Ασγούρου (καταστήματα Μανουσέλη). Πληρ. 24118 ώρες 10-2 μ.μ.

ΕΝΟΙΚΙΑΖΕΤΑΙ ισόγεια αποθήκη 120 τ.μ. επί της Στεφάνου Καζούλη. Πληρ. Τηλ. 31440

ΕΝΟΙΚΙΑΖΟΝΤΑΙ 2 τουριστικά λεωφορεία 303 υπερυψωμένα σε άριστη κατάσταση με ή χωρίς οδηγούς για την καλοκαιρινή σεζόν. Μόνο σοβαρές προτάσεις. Τηλ. 0945-593404 - 3214222

ΕΝΟΙΚΙΑΖΟΝΤΑΙ στην οδό Αγ. Αναργύρων 20 μια γκαρσονιέρα επιπλωμένη πλήρως με ευρύχωρους χώρους, 2ος όροφος και μια άλλη ημιυπόγεια. Πληρ. Τηλέφωνον 28710.

ΕΝΟΙΚΙΑΖΕΤΑΙ: ο χώρος του μπαρ του ταχύπλοου καταμαράν SEA STAR που εκτελεί κρουαζιέρες για ΤΗΛΟ - ΝΙΣΥΡΟ. Πληροφορίες τηλ. 20625, 30054 κ. Στεφανάκη.

ΕΝΟΙΚΙΑΖΕΤΑΙ παραλιακό εστιατόριο στην παραλία Φαληρακίου έτοιμο για λειτουργία. Πληρ. 0944636141

ΕΝΟΙΚΙΑΖΟΝΤΑΙ 4 επιπλωμένα διαμερίσματα 35 τ.μ. έκαστο, στην παραλία Λαχανιάς, επί της Επαρχιακής οδού Λαχανιά - Κατταβιά. Πληροφ. τηλ. 0241 - 65000, 0244 - 46075, 0977642733, 0241 - 20887

Κάρπαθος Φοινίκι. Ενοικιάζεται επιχείρηση από 10 ενοικιαζόμενα δωμάτια και κατάστημα 150 τ.μ. 50 μέτρα από την θάλασσα. Τηλ. 0937 111463

ΕΝΟΙΚΙΑΖΕΤΑΙ διαμέρισμα επί της Παρόδου Κοδριγκτώνος 19π. Δύο υπνοδωματίων, σαλόνι μπάνιο, wc Τιμή 140.000 δρχ. τηλ. 39741 μετα τις 7 μ.μ.

ΕΝΟΙΚΙΑΖΕΤΑΙ διαμέρισμα 15 τ.μ. στο Νιοχώρι για ένα άτομο, καινούργιο, πλήρως επιπλωμένο, με πολυκουζινάκι, air condition, TV, πληρ. Τηλ. 0944-420919.

ΖΗΤΕΙΤΑΙ
Προς ενοικίαση διαμέρισμα από 70 τ.μ. ως 100 τ.μ. με 2 υπνοδωμάτια σε ήσυχη περιοχή. Τηλ.: 0974508586 ή 26284 κον Στυλιανού

ΕΝΟΙΚΙΑΖΕΤΑΙ κατάστημα 20 τ.μ. στην Βενετοκλέων 1 με ενοίκιο 60.000 δρχ. Ιδανικό για είδη περιπτέρου, μίνι - μάρκετ, επίσης γραφείο ή χώρος αποθήκευσης. Πληρ. στο τηλέφωνο 24667 από 9:00 π.μ. - 2 μ.μ. και 6 μ.μ. - 11 μ.μ.

ΕΝΟΙΚΙΑΖΟΝΤΑΙ έως και τον Ιούνιο επιπλωμένα δωμάτια με κοινόχρηστη κουζίνα και λουτρό, σε 1ο όροφο, επί της Θεμ. Σοφούλη, πλησίον Πανεπιστημίου Αιγαίου. Τιμή δωματίου 50.000 δρχ. Τηλ.: 01-6830081

ΜΕΓΑΛΗ ΕΤΑΙΡΕΙΑ ενδιαφέρεται για την αγορά ή μίσθωση καταστήματος στην Ρόδο συνολικής επιφάνειας 2.000 m2 με Ισόγειο τουλάχιστον 300 m2. Τηλ. επικοινωνίας: 0937-732199

ΕΝΟΙΚΙΑΖΕΤΑΙ διαμέρισμα 160 m^2 3 υπν/τίων, χωλ, μεγάλο σαλόνι, κουζίνα, αποθήκη κ.τλ. επί της οδού Κοδριγκτώνος. Πληροφορίες τηλ. 26953

ΕΝΟΙΚΙΑΖΕΤΑΙ κατάστημα 100 τ.μ. με αυλή και πισίνα στην οδό Ιερού Λόχου Ιαλυσός. Πληροφορίες τηλ. 31006

ΕΝΟΙΚΙΑΖΕΤΑΙ διαμέρισμα επιπλωμένο επί της οδού Σωτήρος 61 Α πληρ. Τηλ. 62675 3.00 μ.μ. έως 11.00 μ.μ.

ΕΝΟΙΚΙΑΖΟΝΤΑΙ
στους Καστελλοριζιούς, (Ιξιά), μικρά δυάρια πλήρως επιπλωμένα, και με τα απαραίτητα σκεύη. Πληρ. Διακογεωργίου Κάλλιστος, τηλ. 29318 - 34598

ΕΝΟΙΚΙΑΖΕΤΑΙ στην οδό Αγίων Αναργύρων 20 ένα δυάρι επιπλωμένο πλήρως διαμέρισμα. Πληρ. τηλ. 28710 - 0244 43458

ΕΝΟΙΚΙΑΖΕΤΑΙ κατάστημα 50 m2 επί της Βενετοκλέων 3. Πληροφορίες τηλ. 74188 9.30π.μ. έως 1.00 μ.μ. και 6.00μ.μ. έως 10.00 μ.μ.

ΠΡΟΣΦΕΡΕΤΑΙ για ενοικίαση χώρος 114 τ.μ. ιδανικός για ιατρείο ή για γραφείο. Περισσότερες πληροφορίες τηλ. 24060, 094433202 μετά τις 10.00

ΕΝΟΙΚΙΑΖΕΤΑΙ εστιατόριον - μπαρ 100 τ.μ. με ιδιόκτητο κήπο 500 τ.μ. και πισίνα στην Ιαλυσό επί της οδού Ιερού Λόχου αριθ. 10. Πληροφορίες τηλ. 31006.

ΕΝΟΙΚΙΑΖΕΤΑΙ
στην οδό Αλεξ. Διάκου 46 χώρος 80 τ.μ. κατάλληλος για οποιαδήποτε χρήση (γραφείο - αντιπροσωπεία - αποθήκη). Τηλ. 77886, 77887, 74431 κος Παρασκευάς.

ΕΝΟΙΚΙΑΖΕΤΑΙ κατάστημα 92 τ.μ. στην Ιαλυσό, οδός Τριαντών πλησίον Βερόπουλου. Πληροφορίες στο τηλ. 93374.

ΕΝΟΙΚΙΑΖΕΤΑΙ κατάστημα δίπλα στο Super market Βερόπουλος στην Ιαλυσό τηλ. 95340.

ΕΝΟΙΚΙΑΖΕΤΑΙ 3άρι διαμπερές, σε άριστη κατάσταση, στην περιοχή Τριαντών με θέα την Φιλέρημο, 120 τ.μ. στον 1ο όροφο. Τηλέφωνο επικοινωνίας: 0944 347021

ΕΝΟΙΚΙΑΖΟΝΤΑΙ στην Κρεμαστή, 60.000 ολοκαίνουργια STUDIOS 27 M^2 πλήρης επίπλωση, πολυκουζίνα, σκεύη, ηλιακός, βεράντες, διαμπερή. Τηλ. κ. Μάνος 81478 και 0937168238

ΖΗΤΕΙΤΑΙ μονοκατοικία μικρή, παλαιά ή εξοχική σε περιοχή Αφάντου, Κολύμπια, Λάρδος. Τηλ. 33461 - 0932455513 κ. ΔΗΜΗΤΡΗ

ΕΝΟΙΚΙΑΖΕΤΑΙ κατάστημα 18 τ.μ. στην Βενετοκλέων 1Α' ιδανικό για είδη περιπτέρου - γραφείο ή χώρος αποθήκευσης. Πληροφορίες στο 24667 από 8.00 π.μ. - 3.00μ.μ. και από 6μ.μ. - 11.00μ.μ. Ενοίκια αξίας 50.000 δρχ.

ΕΝΟΙΚΙΑΖΟΝΤΑΙ στην Ιαλυσό πλάι στο Ηλέκτρα επιπλωμένα διαμερίσματα δίχωρα ή μονόχωρα με θέρμανση. Πληρ. 22050-33441

ΕΝΟΙΚΙΑΖΕΤΑΙ επιπλωμένη γκαρσονιέρα στην οδό Σουλίου 6. Πληρ. τηλ. 20887

ΕΝΟΙΚΙΑΖΕΤΑΙ στην πλατεία Κύπρου, Μακαρίου 31 2ος όροφος απέναντι από την Εθνική Τράπεζα γραφείο για οποιαδήποτε χρήση. Παραχωρείται και επιπλωμένο. Πληρ. τηλ. 31833, 28741

ΚΑΤΑΣΤΗΜΑ στην Παλαιά Πόλη της Ρόδου σε εμπορικό δρόμο προς ενοικίαση πληρ. 96.307

ΕΝΟΙΚΙΑΖΕΤΑΙ κατάστημα 100 τ.μ. με πατάρι 50 τ.μ. στην λεωφόρο Ρόδου Λίνδου στο 7ο χιλιόμετρο έναντι πρώην Φωνής Αμερικής και υπαίθριος χώρος 300 τ.μ. Τηλ. 23716

ΕΝΟΙΚΙΑΖΟΝΤΑΙ: α) ΔΙΑΜΕΡΙΣΜΑ ισόγειο με 3 υπνοδωμάτια, σαλόνι, κουζίνα, λουτρό, w.c και λοιπούς βοηθητικούς χώρους με κήπο και αυλή αποκλειστικής χρήσης, επί της οδού Ευκλή 17 στο Καναμάτ - Ρόδου. Πληροφορίες: τηλ. 52635 κιν. 0946795725. **β)** ΗΜΙΥΠΟΓΕΙΑ ΑΠΟΘΗΚΗ με ράμπα περί τα 80 τ.μ. για βοηθητική χρήση επί της οδού Ευκλή 17 στο Καναμάτ - Ρόδου. Πληροφορίες: τηλ. 52635 κιν. 09467957257

ΕΝΟΙΚΙΑΖΕΤΑΙ
κατάστημα στην Παλιά Πόλη 20 τ.μ. Πληρ. τηλ. 0945534070.

ΕΝΟΙΚΙΑΖΕΤΑΙ στο Νιοχώρι μεγάλο κατάστημα 80 τ.μ. με 40 τ.μ. πατάρι (Καθοπούλη 20 μ. από την Γ. Παπανικολάου) κατάλληλο για οποιαδήποτε χρήση, εκτός εστιατορίου. Πληροφορίες: τηλ. 27065

ΕΝΟΙΚΙΑΖΕΤΑΙ ισόγειος χώρος 100 τμ κατάλληλος για επαγγελματική στέγη, με ελεύθερη πρόσοψη σε πλατεία κείμενος επί της οδού Αγ. Λαύρας 63. Δεκτές μόνο σοβαρές προτάσεις πληρ. τηλ. 0932 757043 ώρες εργασίας.

ΖΗΤΟΥΝ ΠΡΟΣΩΠΙΚΟ

38χρονη Ελληνίδα ζητάει εργασία για λάτζα σε εστιατόριο εντός της Παλιάς Πόλης 0937490130

ΖΗΤΟΥΝΤΑΙ σερβιτόρες και σερβιτόροι και βοηθοί για εστιατόριο - σνακ μπαρ στο Φαληράκι. Πληρ. 0944636141

ΖΗΤΕΙΤΑΙ γυναίκα να εργαστεί σε εστιατόριο στον Πανορμίτη Σύμης. Τηλ. 0246 71305 - 72553

TUI HELLAS ΖΗΤΑ Προσωπικό με γνώση ξένων γλωσσών και εμπειρία στη χρήση υπολογιστού (Προγράμματα Microsoft) Πληροφορίες στο τηλ. (0241) 89501 Δευτέρα - Παρασκευή από 09.00 έως 16.00 η ώρα.

ΝΕΑΡΗ κοπέλα διατίθεται για βραδινές ώρες για την φύλαξη παιδιών προσχολικής και σχολικής ηλικίας με προηγούμενη εμπειρία. Πληρ. τηλ. 0944576916

ΖΗΤΟΥΝΤΑΙ τεχνίτες λαμαρινάδες και βοηθοί για εγκαταστάσεις κλιματισμού. Πληρ. τηλ. 66555 - 66966

ΖΗΤΕΙΤΑΙ, εργάτης γνώστης μηχανημάτων και οδηγός αυτοκινήτων. Τηλ. 64569 - 62929 - κιν. 0972551300.

ΜΕΓΑΛΗ Ξενοδοχειακή Μονάδα στην Ρόδο ζητάει υπάλληλο υποδοχής τηλ. 0944558828

ΖΗΤΕΙΤΑΙ υπάλληλος για να εργασθεί σε snack - Bar πισίνας στο Φαληράκι με πείρα στα πρωϊνά. Τηλ. 85796 - 32359

ΖΗΤΕΙΤΑΙ άτομο με τίτλο Α.Ε.Ι ή Τ.Ε.Ι ή Ι.Ε.Κ γνώστης Β' και Γ' Κατηγορίας βιβλίων κατά προτίμηση με λογισμικό SINGULAR για πλήρη απασχόληση τηλ. 60207, 60227 8-10 μ.μ.

ΖΗΤΕΙΤΑΙ ΟΔΗΓΟΣ. Από μεγάλη Βιομηχανική και Εμπορική Εταιρεία, ζητείται οδηγός - πωλητής, για διανομή προϊόντων. Συνεχής απασχόληση. Απαραίτητο Επαγγελματικό δίπλωμα Γ' κατηγορίας. Πληροφορίες τηλ. 61434.

ΑΠΟ εταιρεία πληροφορικής ζητείται κοπέλα για τη γραμματεία. Απαραίτητες προϋποθέσεις η γνώση εμπορικών εφαρμογών, Windows και Office. **Πληροφορίες στο τηλ.: 74800 ώρες: 17:30 - 20:30**

Από την εταιρεία AMERIKAN DONUTS
ΖΗΤΕΙΤΑΙ
πωλήτρια και βοηθός ζαχαροπλάστη.
Τηλ. 61562

ΑΠΟ μεγάλη Βιομηχανική και Εμπορική Εταιρεία, ζητείται οδηγός - πωλητής, για διανομή προϊόντων, στην περιοχή Φαληρακίου. Απαραίτητο Επαγγελματικό δίπλωμα Γ' κατηγορίας. Πληροφορίες τηλ. 61434

ΕΠΙΛΕΓΜΕΝΟ ΠΡΟΣΩΠΙΚΟ ΑΛΛΟΔΑΠΩΝ ΟΙΚΙΑΚΟΙ ΒΟΗΘΟΙ - ΝΟΣΟΚΟΜΟΙ - ΛΑΝΤΖΕΡΗΔΕΣ - ΓΗΡΟΚΟΜΟΙ ΚΑΙ ΚΑΘΕ ΕΙΔΙΚΟΤΗΤΑ ΠΟΥ ΣΑΣ ΕΝΔΙΑΦΕΡΕΙ **«Δ.Γ.Ε. TRADING»** ΤΗΛ.: 01 - 3810294 - 3810957 - 3810973 - 3810977

ΖΗΤΟΥΝΤΑΙ πωλητές για την περιοχή της Δωδ/σου με έδρα την Ρόδο, από Α.Ε. Εισαγωγική Εταιρεία, στην Αθήνα. Πελατολόγιο έτοιμο προς αξιοποίηση, προϊόντα ευρείας κατανάλωσης. Τηλ.: (01) - 6206273 - 74.

ΖΗΤΕΙΤΑΙ υπάλληλος γνώστης αγγλικής γλώσσας και κάτοχος εραστιτεχνικού διπλώματος αυτοκινήτου, για να εργασθεί σε γραφείο ενοικιάσεως αυτοκινήτων. Πληροφορίες Τηλ. 61492 Κινητό: 0942-612613

ΖΗΤΟΥΝΤΑΙ άτομα 22 - 55 ετών για την οργάνωση εταιρείας τροφίμων στο νομό Δωδ/σου πληρ. κ. Μουρίκης τηλ.: 01 - 8069065 9-3μ.μ., 0937124530 5-9μ.μ

ΖΗΤΟΥΝΤΑΙ ντίλερ για τους καλύτερους καταλόγους της αγοράς. Αποστολή δωρεάν. Ποσοστά - δώρα. Τηλ. 01 - 5236998

ΑΥΤΟΚΙΝΗΤΑ

ΠΩΛΕΙΤΑΙ: 1993 ALFA ROMEO (1.4 TS) σε άριστη κατάσταση. Τιμή ευκαιρίας - Τηλ.: 62063

ΠΩΛΕΙΤΑΙ ALFA-155 silverstone, μαύρη, 12ος 94, clima, P/K, Z/A, Η/Π, 1800 cc, 3.200.000 δρχ. μετρητά. Τηλ. 097-2431500 και 0932-396945.

ΠΩΛΕΙΤΑΙ αυτοκίνητο ALFA ROMEO μοντέλο 1992, ατρακάριστο, 1700 κ.εκ. 16βάλβιδο, με καταλυτικό κινητήρα (αμόλυβδη), Air Condition, ζάντες αλουμινίου, υδραυλικό τιμόνι, μεταλλικό χρώμα, ραδιοκασετόφωνο, ηλεκτρικά παράθυρα και πολλά ακόμα extra, 60.000 χιλιόμετρα, σε εξαιρετική κατάσταση, 2.800.000 δρχ. Πληροφορίες τηλεφ. 0241 - 75335.

ΠΩΛΕΙΤΑΙ αυτοκίνητο μάρκας Mercedes 160 χρώματος ασημί - μεταλλικό μοντέλλο 2000, με ελάχιστα χιλιόμετρα, φουλ έξτρα, σε τιμή ευκαιρίας. Πληρ. τηλ. 0932964250.

ΠΩΛΕΙΤΑΙ αυτοκίνητο - «αντίκα» μάρκας CITROEN, τύπου «Βάτραχος», μοντέλο του 1970, το οποίο βρίσκεται σε άριστη κατάσταση. Δεκτός κάθε έλεγχος. Πληροφορίες στο τηλέφωνο 23779

ΠΩΛΕΙΤΑΙ
BMV 325 Cabrio μαύρο μετ. του '94, 65' χλμ, πλήρης αναβάθμιση στον Snitrer μηχανής (258 HP), σασμάν διαφορικού φρένων, πολλά έξτρα M3 Look μέσα έξω. Πωλείται ή ανταλλάσσεται με μικρότερο (VW-Audi) 54723 7-9 μ.μ. ή 0974508586.

ΠΩΛΕΙΤΑΙ Mercendes Benz LX πετρελαιοκίνητο, 10 θέσεων, 17 φορ, ίππων έξι ετών σε άριστη κατάσταση. Τηλ. 43138. 43112

ΖΗΤΟΥΝΤΑΙ ντίλερ για τους καλύτερους καταλόγους της αγοράς. Αποστολή δωρεάν. Ποσοστά - δώρα. Τηλ. 01 - 5236998

ΠΩΛΕΙΤΑΙ μηχανή YAMAHA 400cc Dejverseon σε αρίστη κατάσταση 25.000 Km με βαλίτσα 30cm. Τιμή 900.000 δρχ. Τηλ. 32914.

ΠΩΛΕΙΤΑΙ αυτοκίνητο Audi TT Montélo 5'/99 με φουλ έξτρα. Πληρ. Τηλ. 0946683029.

ΠΩΛΟΥΝΤΑΙ από ιδιώτη: α) Κλούβα NISSAN 1.500 cc δρχ. 500.000 β) Επιβατικό NISSAN BLUE BIRD 1.600 cc δρχ. 1.000.000 Πληροφορίες στα τηλ.: 95046 - 37920

MERCEDES I.X. 230, σειρά 123, δεκαετίας του '80, χρώματος ασημί, πωλείται από ιδιοκτήτη για 1.3000.000 δραχμές. Πληροφορίες από Δευτέρα μέχρι Παρασκευή από 10.30 π.μ. μέχρι 1.30 μ.μ. στο τηλ. 20996.

ΠΩΛΕΙΤΑΙ: SEAT CORDOBA Μοντέλο 94 σε άριστη κατάσταση με ζάντες αλουμινίου 15άρες. Πληροφορίες 0932020628.

ΠΩΛΕΙΤΑΙ SUBARU LEGACY μοντέλο '93 1.600 κυβικά, μολυβί χρώμα μεταλλικό, υδραυλικό τιμόνι, air contition, ηλεκτρικά ρυθμιζόμενους καθρέπτες, ηλεκτρικά τζάμια εμπρος - πίσω, κοτσαδόρο, στέρεο σόννυ και ζάντες αλουμινίου. Πληρ. τηλ. 0937132168. Τιμή 2.000.000 δρχ.

ΠΩΛΟΥΝΤΑΙ σε αρίστη κατάσταση δύο μηχανές YAMAHA, η μία DT 200 CC και η άλλη DRAGSTAR 400 C.C. Πληρ. τηλ. 95046 και 37920

ΠΩΛΕΙΤΑΙ αυτοκίνητο μάρκας «OPEL KADET» μοντέλο 1984, για απόσυρση ή ανταλλακτικά (λειτουργεί) τιμή: 170.000. Τηλ.: 0938064811

ΠΩΛΕΙΤΑΙ αυτοκίνητο μάρκας FIAT TIPO, 1992, σε πολύ καλή κατάσταση και τιμή ευκαιρίας. Πληροφορίες τηλ.: 92411

ΠΩΛΕΙΤΑΙ μοτοσικλέτα SUZUKI US 600 intruder με 10.000 χιλ. μαύρη σε άριστη κατάσταση ανταλλαγή δεκτή. Πληρ. τηλ. 21904 απόγευμα.

ΠΩΛΕΙΤΑΙ: Επιβατηγό MERCEDES E200 mod. 95, Fulll extra. Πληροφορίες, τηλ.: 62649 & 63830, ώρες 8-3.

ΠΩΛΕΙΤΑΙ ADDRESS 100άρι, χρώματος γκρί, σε άριστη κατάσταση, σε τιμή ευκαιρίας, λόγω καινούργιου. Τηλ.: 0932964250

ΠΩΛΕΙΤΑΙ αυτοκίνητο - καντίνα σε άριστη κατάσταση, κατασκευής 1996 μάρκας MERCEDES 410 D μήκους 4μ., πλάτους 2μ. και ύψους 2.10 μ. Για περισσότερες πληροφορίες κ. Γιάννης στο τηλ. 0244/44490 από 09.00 π.μ. μέχρι 10.00 μ.μ

ΠΩΛΕΙΤΑΙ: ALFA 155 1.8 TS: Μοντέλο '94. Μαύρο ατρακάριστο, σε άριστη κατάσταση με κλιματισμό, ηλεκτρικά παράθυρα, θερμ/νοι καθρέπτες, εξάτμιση Super sprint, ζάντες αλουμινίου και στερεοφωνικό 4*25 με 10άρι CD. Φυλάσσεται σε γκαράζ. Ελεγχος δεκτός. Τηλεφ. 0944 - 604064.

ΖΗΤΟΥΝΤΑΙ ΥΠΑΛΛΗΛΟΙ

Ζητούνται υπαλλήλοι να εργασθούν εποχιακά για την καλοκαιρινή περίοδο σε Super Market - τουριστικό κατάστημα στην περιοχή Ξενοδ. Blue Bay στην Κρεμαστή. Απαραίτητη τουλάχιστον η γνώση της Αγγλικής. Πληροφορίες τηλ.: 90850, 0946 - 284882, κ. ΓΙΩΡΓΟΣ.

ΕΝΟΙΚΙΑΖΟΝΤΑΙ

Διαμερίσματα επιπλωμένα λουξ κατασκευής σε καινούργια οικοδομή καθώς και γραφεία, στην οδό Κων/νίδη περιοχή ΖΕΦΥΡΟΣ δίπλα από το ξενοδοχείο LOMENIZ Πληρ. στα τηλ. 0972551300, 69633, 64569, 61220, 61347

ΕΝΟΙΚΙΑΖΟΝΤΑΙ ΓΡΑΦΕΙΑ

ΕΝΟΙΚΙΑΖΟΝΤΑΙ δυο γραφεία επιφανείας 60 τ.μ. το καθένα, πολυτελούς κατασκευής, στην οδό Ι. Καζούλλη (πάνω από το «Καβαλιέρε»). Πληρ. τηλ. 75023 - 22932

ΖΗΤΕΙΤΑΙ ΤΕΧΝΙΚΟΣ

Από μεγάλη Βιομηχανική και Εμπορική Εταιρεία, ζητείται τεχνικός για το τμήμα Παραγωγής. Ηλικίας μεχρι 35 ετών. Θα προτιμηθούν πτυχία τεχνικών σχολών. Πληροφορίες τηλ. 61434.

ΔΙΑΦΟΡΑ

ΠΩΛΕΙΤΑΙ Φούσκα εστιατορίου 2 μέτρων με κανάλια και απορροφητήρα. Πληρ. τηλ. 34.100

ΠΩΛΕΙΤΑΙ βιτρίνα ψυγείου με τζάμι πομπέ σε άριστη κατάσταση. Πληροφορίες 0944314724

ΠΩΛΟΥΝΤΑΙ στην Κάρπαθο διακόσια κατσίκια προς είκοσι χιλιάδες έκαστο. Πληροφορίες κ. Νίκο τηλ. 0245 - 71113 7-9 βράδυ.

ΠΩΛΕΙΤΑΙ

επεξεργαστής Pentium 3 στα 450 Mhz Slot 1 και 64 MB RAM στα 100 Mhz. Τιμές διαπραγματεύσιμες. Ώρες καθημερινές μετά τις 18.00 μ.μ. και Κυριακή όλη μέρα στο (0241) 27919. Ζητήστε τον Κώστα.

ΕΥΚΑΙΡΙΑ ΠΩΛΕΙΤΑΙ ΕΞΟΠΛΙΣΜΟΣ ΜΠΟΥΤΙΚ (Ράφια, φώτα, γραφείο κ.τ.λ.). Πληροφορίες κ. Ειρήνη - 29013

ΠΩΛΕΙΤΑΙ ποδήλατο B.M.X. παιδικό μοντέλο για παιδιά από 5-10 ετών σε πολύ καλή κατάσταση. Τιμή 20.000. Πληρ. στο τηλέφωνο 24667 από 9:00 π.μ. - 2 μ.μ. και 6 μ.μ. - 11 μ.μ.

ΠΩΛΕΙΤΑΙ σύνθετο από ξύλο μασίφ Γερμανικό και γυαλί 3 μέτρων σε άριστη κατάσταση 150.000 δρχ. Πληροφορίες στο τηλ. 46521 τις εργάσιμες ώρες πρωινές και 30094 σπίτι.

ΚΥΡΙΑ

σοβαρή, γερμανίδα, ελληνόφωνη, ετών 37 ζητά εργασία σε σπίτι (φύλαξη παιδιών) για πρωϊνές ώρες από 8.30 έως 14.30. Πληρ. τηλ. (0241) 93048

ΠΩΛΟΥΝΤΑΙ 2 ανατομικά στρώματα σε άριστη κατάσταση λόγω μετακόμισης. 20.000 το καθένα. Πληρ. στο τηλέφωνο 24667 από 9:00 π.μ. - 2 μ.μ. και 6 μ.μ. - 11 μ.μ.

ΠΩΛΟΥΝΤΑΙ κουτάβια ράτσας «Γκέκα» (γνήσια) ηλικίας 3 μηνών πληρ. τηλ. 61948.

ΠΩΛΟΥΝΤΑΙ μια κρεβατοκάμαρα, ένα σαλόνι και μια τραπεζαρία με 6 καρέκλες στην συνολική τιμή των 800.000 δρχ. Πληρ. τηλ. 61970.

ΠΩΛΟΥΝΤΑΙ κουτάβια μάλαμουτ - Αλάσκας καθαρόαιμα σε τιμή ευκαιρίας. Πληροφορίες τηλ. 0972127909, 76685

ΠΩΛΟΥΝΤΑΙ σε τιμή ευκαιρίας καρέκλες μπαμπού, μια τοστιέρα διπλή, μία ψηστιέρα Σιλέξ και μία μηχανή καφέ φίλτρου Κάνον. Τηλ. 92203 και 94223

ΑΝ ΘΕΛΕΤΕ χωρίς ρίσκο να ξεκινήσετε την καλύτερη επιχείρηση παγκόσμια με κέρδη ετήσια μέχρι και 100 εκατομμύρια τηλεφωνήστε: (01) 4945715 - 4974993 κα ΜΟΥΝΤΡΙΖΑ.

ΚΟΥΡΤΣΧΑΑΡ, ΣΕΤΕΡ και ΠΟΪΝΤΕΡ, πωλούνται κατά καιρούς, όλα εγγεγραμμένα στον Κ.Ο.Ε. μεγάλα έμπειρα και ξεκινημένα μόνο για γνώστες και με δοκιμή στον κυνηγότοπο. Αποστολή σε όλη την Ελλάδα. Πληροφορίες - Περικλής Τσιβρινής - Κως, Τηλ. 0977835586, 0242 - 29140, 22031

ΠΩΛΟΥΝΤΑΙ 1) Ψυγείο επαγγελματικό (βιτρίνας άριστης κατάστασης 2) Μοτέρ απορροφητήρα 3) Ενας πάγκος ανοξείδωτος 2 μέτρα. Τηλ.: 0244 - 51915, 0244-51028

ΠΩΛΟΥΝΤΑΙ Α): Ντουλάπια κουζίνας πλήρη, με νεροχύτη και μπαταρία (βρύση). **Β)** Ηλεκτρική κουζίνα μάρκας SIEMENS με κεραμική πλάκα. Πληροφορίες Τηλ.: 27577

ΠΩΛΕΙΤΑΙ σκύλος γνήσιος Ντόπερμαν 5 μηνών από Γιουγκοσλαβία με όλα τα πιστοποιητικά. Τηλ. 28810 11 π.μ. ως 11 μ.μ.

ΠΩΛΕΙΤΑΙ σουηδικό κρεββάτι διπλό με στρώμμα μεταχειρισμένο 15 ημερών λόγω αναχωρήσεως. Τιμή 45.000 δρχ Πληρ. τηλ. 0977034130

ΠΩΛΕΙΤΑΙ

Τουριστική επιχείρηση στο κέντρο της πόλης, με τον εξοπλισμό και το εμπόρευμά της σε άριστη κατάσταση. Πληρ. τηλ. 0946/992939

ΠΩΛΟΥΝΤΑΙ μεταχειρισμένα καθίσματα και τραπέζια εστιατορίου και μια βιτρίνα ψυγείο ψαριού με συρτάρια σχεδόν καινούργια. Πλρ. τηλ. 0944636141

ΠΩΛΕΙΤΑΙ στην Κάρπαθο κοπάδι περίπου 200 αίγες οι περισσότερες έγκυες. Τοκετός Φεβρουάριος - Μάρτιος. Δικαίωμα για 90 ζώα. Τιμή με δικαίωμα 30.000 δρχ. χωρίς 20.000 δρχ. Πληροφορίες (0245) 71101, 71254 ώρες 7-9 Βράδυ.

ΠΩΛΕΙΤΑΙ

μεταχειρισμένο χρηματοκιβώτιο 1.000 kg διαστάσεων 1,50 x 0,60 x 0,60 σε τιμή ευκαιρίας. Πληροφοριες 32774, 0945791063 κ. Παναγιώτης

ΠΩΛΟΥΝΤΑΙ τίτλοι CD GAMES σε τιμή ευκαιρίας. Πληροφορίες τηλ., 78887 πρωινές ώρες.

ΠΩΛΕΙΤΑΙ εστιατόριο στην Κω πλήρως εξοπλισμένο. Πληρ. 0242 - 25723

ΠΩΛΟΥΝΤΑΙ Οπτικές ίνες για φωτισμό εσωτερικών, εξωτερικών χώρων, πισίνων και για την κατασκευή επιγραφών, αναλαμβάνουμε την μελέτη και κατασκευή. Τηλ.: 0932 440566

ΠΩΛΕΙΤΑΙ Βάρκα 4, 30 μέτρα με δύο μηχανές 25 HP και 8 HP και ΤΡΕΪΛΕΡ ΑΣΟΣ. Πληρ. Τηλ.: 86805 - 0937676351

ΠΩΛΕΙΤΑΙ Equaliser YAMAHA EQ-630 με τηλεχειριστήριο, τιμή 75.000, Διπλό Deck Technics RS-TR S15 80.000, Tuner YAMAHA TX-500 τιμή 60.000, Ενισχυτής YAMAHA AX-550 2X80, Τιμή 100.000 (με τηλεχειριστήριο) Ηχεία Bose 400W 701 Τιμή 250.000, VCR Sony SLV-486 EE (Mono), ελαφρώς μεταχειρισμένα. Τηλ.: 73548, 0937 - 515880 Βαγγέλης

ΠΩΛΕΙΤΑΙ

ξυλουργικό μηχάνημα σύνθετο Ιταλίας 40άρι - σε τιμή ευκαιρίας και έπιπλο σύνθετο από δεσποτάκι ντεκαπέ μαύρο - άσπρο υπερμοντέρνο σχεδόν καινούργιο λόγω μετακόμισης. Πληρ. τηλ. 77467 0945 881928

ΠΩΛΟΥΝΤΑΙ μονά κρεβάτια σε άσπρη λάκα, καναπές σαλονιού τριθέσιος, διθέσιος & πολυθρόνα, τραπεζάκια σαλονιού, φωτιστικά δαπάδου & οροφής, κουρτινόβεργες. Τηλ. 20719 - 74858 - 76127.

ΠΩΛΟΥΝΤΑΙ θρανία μοντέρνα, σε αρίστη κατάσταση, μάρκας PRODUCTION, κατάλληλα για ΦΡΟΝΤΙΣΤΗΡΙΑ. Πληροφορίες τηλ. 26771 και 33938

ΠΩΛΕΙΤΑΙ ξενοδοχειακός εξοπλισμός κρεβάτια, ντουλάπες, τραπέζια, πόρτες και ένα ψυγείο βιτρίνα. Πληρ. ξενοδ. ΠΑΝΘΕΟΝ 24557

ΠΩΛΕΙΤΑΙ πλυντήριο PITSOS VARIO 2500 σχεδόν καινούργιο σε άριστη κατάσταση και σε τιμή ευκαιρίας. Επίσης ένα κινητό NOKIA 3110 καινούργιο με 20.000 σύνδεσης PANAFON και TELESTET. Πληροφορίες στο 24667 από 8:00π.μ. - 3:00μ.μ. και 6μ.μ. - 11:00 μ.μ.

ΠΩΛΕΙΤΑΙ τηλεφωνικό κέντρο ERICKSON BUSINESS PHONE 24 ψηφιακό, με 3 εξωτερικές γραμμές και 8 εσωτερικές γραμμές. Αποτελείται από 2 κονσόλες και 4 ψηφιακές συσκευές. Πληροφορίες τηλ. 78887 πρωινές ώρες.

ΠΩΛΕΙΤΑΙ σύνθετο τεσσάρων τεμαχίων σε πολύ καλή κατάσταση. Τιμή 100.000 δρχ. Επίσης κονσόλα με καθρέφτη. Πληροφορίες στο τηλ. 31844

ΠΩΛΕΙΤΑΙ οπωροπαντοπωλείον επί της Γρίβα σε τιμή ευκαιρίας. Πληρ. τηλ. 21248

ΖΗΤΕΙΤΑΙ συνεργάτης - συνεταίρος σε κερδοφόρα επιχείρηση για την ανάπτυξη νέου τομέα. Δεκτές μόνον σοβαρές προτάσεις. Τηλ: 0945 922566 από 9.00 έως 21.00

ΖΗΤΕΙΤΑΙ αντιπρόσωπος στην Ρόδο από Εκδοτική Εταιρεία ταξιδιωτικών οδηγών με έδρα την Αθήνα. Βιογραφικό: Αιγιαλείας 52, Μαρούσι 15125, Τηλ. 01-6856093, 0945 - 859939, Fax: 6856095

ΠΩΛΟΥΝΤΑΙ έπιπλα γραφείου, βιβλιοθήκες, σαλόνι υποδοχής, καρέκλες γραφείου, ντουλάπια SATO και ΔΡΟΜΕΑΣ ελαφρώς μεταχειρισμένα. Πληροφορίες τηλ. 78887 πρωινές ώρες

ΓΡΑΦΕΙΟ Γενικού Τουρισμού με 25ετή πείρα με ιδιόκτητα τουριστικά λεωφορεία ζητεί συνέταιρο από Ρόδο πεπειραμένο στον τουρισμό επαγγελματία. Τηλ. 0945-593404 και 3214222

ΠΩΛΗΣΕΙΣ ΑΚΙΝΗΤΩΝ

ΠΩΛΕΙΤΑΙ επί της οδού Λευκωσίας, επαγγελματικός χώρος 140 τ.μ. Τηλ. 22142 - 0945668060

ΠΩΛΕΙΤΑΙ επί της Εθνικής Οδού Ρόδου Λίνδου επαγγελματικός χώρος στον 1ο όροφο 100 τ.μ. Τηλ. 22142 - 0945668060

ΛΕΡΟΣ Ιδιοκτήτης πωλεί: λόγω ανάγκης: **Α.** Αγροτεμάχιο επτά χιλιάδων διακοσίων (7.200) τ.μ. άρτιο και οικοδομήσιμο (η μια πλευρά μήκους 58 μέτρων εφάπτεται της θάλασσας) στη θέση Διαπόρι Λακκίου Λέρου. Τιμή 6.500.000 δρχ. **Β.** Αγροτεμάχιο πέντε χιλιάδων οκτακοσίων σαράντα (5.840) τ.μ. άρτιο και οικοδομήσιμο, με παλιό ερειπωμένο κτίσμα, στη θέση Μαύρη Ράχη - Διαπόρι Λακκίου Λέρου. Τιμή: 3.000.000 δρχ. Με την αγορά και των δύο αγροτεμαχίων η τιμή είναι συζητήσιμη, επίσης γίνεται ευκολία πληρωμής ολόκληρο το ποσό τον Ιούλιο 2001. Πληροφορίες: Τηλέφ. ιδιοκτήτη : (0241) 75320 (πρωινές ώρες) (0241) 69386 (Απογευματινές ώρες) 0945-219920 (απογευματινές ώρες) και κ. Ντεληγιώργη Σταύρο (Λέρος) Τηλεφ. (0247) 23293

ΠΩΛΕΙΤΑΙ κατάστημα ελεύθερο μ.τ. 40 απέναντι στο Πανεπιστήμιο σε νεόδμητη οικοδομή επί της ΑΓ. ΙΩΑΝΝΟΥ, πλησίον Ξενοδοχείων τιμή ευκαιρίας τηλ. 01-9959847 και (0241) 27823.

ΠΩΛΕΙΤΑΙ παλιά οικία στην Μαλώνα σε τιμή ευκαιρίας. Πληρ. τηλ. 0244-51795

ΠΩΛΕΙΤΑΙ σπίτι σε αρίστη κατάσταση στη Μαλώνα σε καλή τιμή. Πληρ. τηλ. (0244) 51119.

ΠΩΛΕΙΤΑΙ τουριστική επιχείρηση στην περιοχή της «Ψαροπούλας» παραπλεύρως ξενοδοχείου «Αγλαΐα». Πληρ. τηλ. 27814 και 0945117631.

ΠΩΛΕΙΤΑΙ διαμέρισμα 76 τ.μ. κατασκευής 1992. Επί της οδού Περραίας 10 Δ' (Πάροδος Ατταβύρου). Πληρ. τηλ. 20564 - 35196

ΠΩΛΕΙΤΑΙ οικόπεδο στο Ροδίνι άρτιο και οικοδομήσιμο διαμπερές 252 τ.μ. επί της οδού Σμύρνης. Πληροφορίες τηλ.: 0974757957 και στο 28741.

ΠΩΛΟΥΝΤΑΙ στην Κάρπαθο ισόγειοι χώροι των 44 τ.μ. (γωνιακός χώρος), 62 τ.μ. ή και οι δύο μαζί. Υπάρχουν και υπόγεια του ίδιου μεγέθους κατάλληλα για καταστήματα, τράπεζα, γραφεία σε κεντρικό δρόμο. Πληρ. τηλ. 0245-22147.

ΠΩΛΟΥΝΤΑΙ: 1) Κατάστημα με δύο αποθήκες στην οδό Βερολίνου 23. 2) Καρά - Γιαπί 160 τ.μ. σε τρίτο όροφο οικοδομής. 3)Αγρόκτημα 4.500 τ.μ. στον Αρχάγγελο επί της Εθνικής οδού Ρόδου - Λίνδου, με φως, νερό και τηλέφωνο. Πληροφορίες: 0244 - 51391 και 51184.

ΖΗΤΕΙΤΑΙ: Για αγορά οικία 200 τ.μ. περίπου και σε καλή κατάσταση, που βρίσκεται στην ευρύτερη περιοχή Φαληρακίου, Καλυθιών, Κοσκινού, και Αφάντου. Αμεση εξόφληση. Πληροφορίες τηλ. 68834 και 094/5056199

ΠΩΛΕΙΤΑΙ κατάστημα ανταλλακτικών αυτοκινήτων σε κεντρικό σημείο (Κόβα) γεμάτο ανταλλακτικά και πολλή πελατεία για λόγους υγείας. Ελέγχος δεκτός. Τιμή πολύ καλή. Τηλ. 34800

ΠΩΛΕΙΤΑΙ περίπτερο στην οδό Βενετοκλέων 1. Ετοιμο με ράφια, ταμειακή, γραφείο κλπ, στην τιμή των 700.000 δρχ. Ενοίκο 50.000 δρχ. το μήνα. Τηλ. 27814 - 32627

ΜΑΘΗΜΑΤΑ

ΑΡΙΣΤΟΥΧΟΣ Παιδαγωγικού Τμήματος παραδίδει μαθήματα σε μαθητές δημοτικού και γυμνασίου τηλ. επικοινωνίας: 0945950233

Πτυχιούχος Παιδαγωγικής παραδίδει μαθήματα σε μαθητές Δημοτικού και Γυμνασίου Τηλ. 0977 677766 μετά τις 3 μ.μ.

ΑΠΟΦΟΙΤΟΣ του Πανεπιστημίου Αιγαίου αναλαμβάνει τη μελέτη των μαθημάτων παιδιών δημοτικού και γυμνασίου τηλ. επικοινωνίας: 0977677766

ΓΕΡΜΑΝΙΚΑ για μαθητές, επαγγελματίες, εταιρείες, τουριστικές - ξενοδοχειακές επιχειρήσεις, από καθηγητή - παιδαγωγό Γερμανικού Πανεπιστημίου με δεκαετή εμπειρία διδασκαλίας της Γερμανικής γλώσσας στη Γερμανία. Αποτελεσματικές μεθόδοι, εύκολη εκμάθηση και οικονομικά γκρούπ 2-3 ατόμων στο χώρο σας. Τηλ. 0945 657788

ΑΝΑΣΤΑΣΙΟΣ ΑΤΣΙΔΗΣ
ΟΙΚΟΔΟΜΙΚΕΣ ΕΠΙΧΕΙΡΗΣΕΙΣ

ΠΩΛΟΥΝΤΑΙ

Α) Στην οδό Ιωάννη Μεταξά και Ανθούλας Ζερβού, στο Νιοχώρι:

- Οροφοδιαμερίσματα, αρίστης κατασκευής, των 136 τ.μ. με θέση στάθμευσης και υπόγεια αποθήκη 12 τ.μ., με κεντρική θέρμανση με αυτονομία
- Διαμερίσματα 138, 105, 97, 91, 81, 63, 55 τ.μ. με θέση στάθμευσης, κεντρική θέρμανση με αυτονομία.
- Καταστήματα των 140 και 70 τ.μ.

Β) Στην οδό Αποστόλου Παύλου, Ανάληψη

- Διαμερίσματα ετοιμοπαράδοτα, 116, 112, 88, 93 και 73 τ.μ., με θέση στάθμευσης και κεντρική θέρμανση

Γ) Μονοκατοικίες στην Ιαλυσό, οδός Δημοκρατίας, πανταχόθεν ελεύθερες, από 119 τ.μ., έως 184 τ.μ., διόροφες χωρίς υπόγειο, με οικόπεδο από 250 έως 360 τ.μ., πολυτελούς κατασκευής.

ΠΛΗΡΟΦΟΡΙΕΣ: ΣΤΕΦΑΝΟΥ ΚΑΖΟΥΛΛΗ 74 - ΡΟΔΟΣ
Τηλ. 28616-37848

ΟΙΚΟΔΟΜΙΚΕΣ ΕΠΙΧΕΙΡΗΣΕΙΣ
ΔΙΑΚΟΓΕΩΡΓΙΟΥ ΚΑΛΛΙΣΤΟΣ

ΠΩΛΗΣΕΙΣ ΔΙΑΜΕΡΙΣΜΑΤΩΝ
ΚΑΤΑΣΤΗΜΑΤΑ - ΑΠΟΘΗΚΕΣ
ΑΝΤΑΛΛΑΓΕΣ ΑΚΙΝΗΤΩΝ
ΑΓΟΡΕΣ ΟΙΚΟΠΕΔΩΝ
ΑΝΑΛΑΜΒΑΝΟΥΜΕ ΑΝΤΙΠΑΡΟΧΕΣ
ΔΙΕΥΘ. ΕΘΝ. ΑΝΤΙΣΤΑΣΕΩΣ 11
(ΠΡΩΗΝ ΑΝΝΗΣ ΜΑΡΙΑΣ) ΤΗΛ: 78501- 78502- 29318

1) Πωλούνται διαμερίσματα λουξ κατασκευής με απεριόριστη θέα. Τα διαμερίσματα διαθέτουν θωρακισμένες πόρτες - εντοιχισμένες κουζίνες - ντουλάπες - εντοιχισμένο νιπτήρα με ντουλάπι - κεντρική θέρμανση αυτόνομη - ανοιγόμενα ανακλινόμενα κουφώματα με διπλά τζάμια - σίτες - ρολά - υδραυλικό ασανσέρ - τριφασικό ρεύμα. Ολοι οι χώροι σπατουλαριστοί - εσωτερικές πόρτες M.D.F. με σχέδιο.

2) Διαμερίσματα
επί της οδού Μεγ. Κων/νου - Κων/νου Παλαιολόγου
50 τ.μ. δυάρια
85 τ.μ. τριάρια } ανά όροφο
110 τ.μ. τεσσάρια

3) Επί της Κων/νου Υδραίου - Στ. Κωτιάδη
70 τ.μ. τριάρια
90 τ.μ. τριάρια - τεσσάρια } ανά όροφο με μεγάλες βεράντες
110 τ.μ. τεσσάρια
130 τ.μ. τεσσάρια-πεντάρια } φανταστική θέα

4) Επί της Λεωφ. Καλλιθέας - Καρακόνερο
50 τ.μ. δυάρια
85 τ.μ. τριάρια } ανά όροφο με μεγάλες βεράντες
110 τ.μ. τεσσάρια } απεριόριστη θέα

5) Καταστήματα
50 τ.μ.
100 τ.μ. } επί της Λεωφ. Καλλιθέας Καρακόνερο
150 τ.μ.

6) Ιατρεία - Γραφεία
50 τ.μ.
100 τ.μ. } Επί της Μεγ. Κων/νου και Κων. Παλαιολόγου } Φώκιαλη
150 τ.μ.

Δάνεια όλων των ταμείων και όλων των τραπεζών

ΠΛΗΡΟΦΟΡΙΕΣ:
ΔΙΑΚΟΓΕΩΡΓΙΟΥ ΚΑΛΛΙΣΤΟΣ
ΤΗΛΕΦΩΝΟ: 78501 - 78502 29318

ΓΙΑΝΝΗΣ ΝΙΚΟΛΙΔΑΚΗΣ
ΜΗΧΑΝΟΛΟΓΟΣ ΜΗΧΑΝΙΚΟΣ
ΓΑΛΛΙΑΣ 12 ΡΟΔΟΣ ΤΗΛ.: 22291 - 35103

ΠΩΛΟΥΝΤΑΙ

Επί της οδού Αναστασιάδη (περιοχή Δασκάλων) διαμ/τα πολυτελούς κατασκευής με υπόγειο χώρο στάθμευσης και αυτόνομη θέρμανση 67 τ.μ., 114 τ.μ., 88 τ.μ., 59,50 τ.μ., 90 τ.μ., 98 τ.μ., 117 τ.μ., 132 τ.μ.

TUI

HELLAS

ΖΗΤΑ

Υπάλληλο για εργασία στο αεροδρόμιο.
Απαραίτητη πρϋπόθεση η γνώση
της αγγλικής ή της γερμανικής γλώσσας
και κατοχή διπλώματος οδήγησης αυτοκινήτου
Πληροφορίες στο τηλ. (0241) 89501
Δευτέρα - Παρασκευή από 09.00 έως 18.00 η ώρα

ΖΗΤΟΥΝΤΑΙ

Ζητούνται από ξενοδοχείο
Α' κατηγορίας σερβιτόροι Α!,
σερβιτόροι Β!
ταμπλίστρια, γκρουμ.
Πληρ. τηλ. 56247 - 56563.

ΝΤΕΤΕΚΤΙΒΣ

Συνταξιούχος Αστυνομικός

Αναλαμβάνουμε
υποθέσεις ανηλίκων,
οικογενειακές, προσωπικές κ.τ.λ.
Με απόλυτη εχεμύθεια.

ΔΙΑΘΕΤΟΥΜΕ ΤΑ ΠΛΕΟΝ ΣΥΓΧΡΟΝΑ ΟΠΤΙΚΟΑΚΟΥΣΤΙΚΑ ΣΥΣΤΗΜΑΤΑ

✆ 0946 997967

100% εχεμύθεια 100% εχεμύθεια

ΒΙΟΜΗΧΑΝΙΑ ΜΩΣΑΪΚΩΝ ΠΛΑΚΕΣ ΠΕΖΟΔΡΟΜΙΟΥ

«ΠΛΑΚΑΓΕ»

ΕΜΠΟΡΙΑ
ΕΙΔΩΝ ΥΓΙΕΙΝΗΣ
- ΠΛΑΚΙΔΙΩΝ

ΑΞΕΣΟΥΑΡ ΜΠΑΝΙΟΥ
- ΥΔΡΟΜΑΣΑΖ

ΛΙΝΔΟΥ 136 - ΤΗΛ. 62688 - 63604,
Τ.Θ. 206 FAX: 62729 - TLX: 292594
GE AR - 85100 ΡΟΔΟΣ

ΚΤΗΜΑΤΟΜΕΣΙΤΙΚΟ ΓΡΑΦΕΙΟ

ΓΕΩΡΓΙΟΣ Ν. ΔΡΑΚΟΣ

Ιωάννη Δενδρινού 40 Ρόδος 85 100
τηλ. 26805, 5 1024 κιν. 0945 406562
Αφάντου - τηλ. - fax: 5 1077

ΕΥΚΑΙΡΙΑ

Οικόπεδα
Στη **Λεωφόρο Ρόδου - Λίνδου** στην περιοχή Ασγούρου οικόπεδο 10 στρεμ.
Ροδίνι: οδός Σμύρνης 400 τ.μ. 30.000.000
Ασγούρου: 4 στρεμ. 17.000.000
Κοσκινού: οικόπεδο με θέα την θάλασσα 1700 τ.μ. με άδεια οικοδομής 240 τ.μ. 15.000.000
Κοσκινού: 3 στρεμ. σε κεντρικό δρόμο εντός σχεδίου.
Τσαΐρι προς αεροδρόμιο 2 στρεμ. με άδεια οικοδομής 240 τ.μ. 9.500.000.
Αφάντου: στον κεντρικό δρόμο Ρόδου - Λίνδου 700 τ.μ. με άδεια οικοδομής 120 τ.μ. 7.000.000.
Κολύμπια: 2 στρεμ. με άδεια οικοδομής 75 τ.μ. 15.000.000.

Σπίτια
Στην οδό **Μιχαήλ Πετρίδη** μεζονέτα 195 τ.μ. 40.000.000
Ροδίνι: διαμέρισμα ισόγειο τριάρι 85 τ.μ. 21.000.000
Δασκάλους: διαμέρισμα 4άρι ισόγειο 32.000.000 -100 τ.μ.
Ανάληψη: διαμέρισμα 4άρι ισόγειο 90 τ.μ. 24.000.000.
Αφάντου: δυόροφη μαζονέτα 140 τ.μ. 30.000.000.

Ζητειται
Οικόπεδο Ασγούρου άμεση αγορά πληρωμή τοις μετρητοίς.

ΕΚΘΕΣΗ ΕΡΓΩΝ APPLIQUE

Κάϊσα Σόβερο - Παπαγεωργίου

Με τη συνεργασία
του Πολιτιστικού Οργανισμού Δήμου Ροδίων
και της Δημοτικής Πινακοθήκης Ρόδου



ΡΟΔΙΑΚΗ ΕΠΑΥΛΗ
Εγκαίνια: Τετάρτη 2 Μαΐου 2001
Διάρκεια: 2-12 Μαΐου, από 09.00-13.00 και 17.00-21.00
Χορηγοί:
"ΒΑΠ" Π. ΚΟΥΓΙΟΣ Α.Β.Ε.Ε. και ΚΑΪΡ Α.Ε.

TOP PROPERTIES

GEORGIOS S. PIPINOS
ΓΕΩΡΓΙΟΣ Σ. ΠΙΠΙΝΟΣ

ΣΥΜΒΟΥΛΟΣ ΚΑΙ ΕΚΤΙΜΗΤΗΣ ΑΚΙΝΗΤΩΝ
REAL ESTATE AGENT - MEMBER OF F.I.A.B.C.I. - N.A.E.A. - C.E.I. - Σ.Ε.Κ.

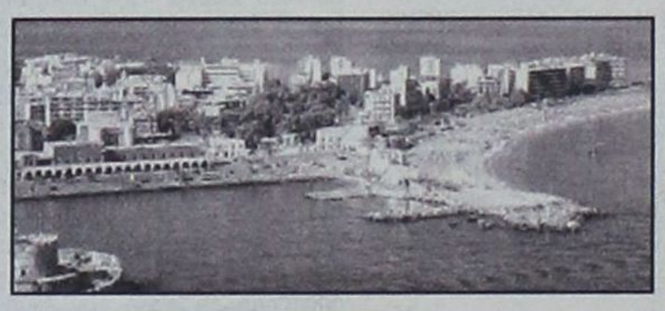

Η "TOP PROPERTIES" είναι ατομική επιχείρηση και ανήκει εξ ολοκλήρου στον κ. Γεώργιο Σ. Πιπίνο, που από το 1971 ασχολείται αποκλειστικά και μόνο με επενδύσεις και REAL ESTATE, στο νησί της Ρόδου, καθώς και στην ευρύτερη περιοχή της Δωδεκανήσου.

ΑΠΕΥΘΥΝΟΜΑΣΤΕ: Στους **σοβαρούς, απαιτητικούς και επιλεκτικούς** επενδυτές - επιχειρηματίες - ελεύθερους επαγγελματίες, Ελληνες και ξένους, υψηλού εισοδηματικού επιπέδου, που ενδιαφέρονται να κάνουν μια σοβαρή επένδυση **προβολής** στο νησί της Ρόδου.

ΠΡΟΣΦΕΡΟΥΜΕ: Α) Υπηρεσίες και πληροφορίες που γίνονται σε προσωπικό επίπεδο με **εχεμύθεια, διακριτικότητα και σοβαρότητα.**
Β) Μεγάλη **γκάμα** υψηλής ποιότητας ακινήτων, όπως: 1) Ξενοδοχεία Α' και Β' κατηγορίας των 600 - 500 - 350 - 300 κλινών 2) Κεντρικά ασικά ακίνητα κατάλληλα για Τράπεζες - καταστήματα - γραφεία 3) Παραλιακές εκτάσεις, κατάλληλες για τουριστικές επενδύσεις των 150.000 - 100.000 - 70.000 - 50.000 - 36.000 τ.μ. και 4) Διαμερίσματα και μαιζονέτες **προβολής.**

ΣΤΟΧΟΣ ΜΑΣ ΕΙΝΑΙ: Να προσφέρουμε στο αγορασικό μας κοινό **υψηλής ποιότητας ακίνητα και ευκαιρίες** στο νησί της Ρόδου. Η τριακονταετής και πλέον πείρα μας στον τομέα αυτό αποτελεί εγγύηση.

ΣΥΝΘΗΜΑ ΜΑΣ ΕΙΝΑΙ: Επενδύστε στην ΡΟΔΟ ΤΩΡΑ, σε ακίνητα που **ΑΝΤΕΧΟΥΝ ΣΤΟ ΧΡΟΝΟ.**

Γεώργιος Σ. Πιπίνος
ΜΕΣΙΤΗΣ ΑΣΤΙΚΩΝ ΣΥΜΒΑΣΕΩΝ
Γιατί εμείς γνωρίζουμε καλύτερα!

TOP PROPERTIES is a private concern and Mr George S. Pipinos, its owner, has carved, over the years, a reputation for integrity and excellence in the world of Real Estate in the Dodecanese.

At Top Properties we try hard to attract important and selective investors: high calibre businessmen/women and discerning professional people, both Greek and foreign, who wish to acquire substantial and valuable property on Rhodes.

We offer our expertise and advice privately, discreetly and in strict confidence.

We keep a compehensive list of real estate of the highest specifications:

a. A' and B' class hotels (600, 500, 350, 300 beds capacity).

b. Centrally situated office buildings and other business premises.

c. Seaside land, ideal for development (hotels, holiday resorts, etc.), of 150.000, 100.000, 70.000, 50.000, 36.000 sq.m.

d. Luxury appartments, maisonettes, detached, semi - detached and terraced houses.

Our aim is to give our clients the opportunity to acquire value for money, first class real estate on Rhodes. Our 30- year - old experience in Real Estate is our warranty.

Our moto is: Invest in Rhodes. Invest in property. It stands the test of time.

TOP PROPERTIES
and
George S. Pipinos
Because we Know best



ΚΕΝΝΕΝΤΥ 38, ΡΟΔΟΣ, 85 100, ΤΗΛ. (0241) 23895, 38243 και 0944-676003. FAX: (0241) 20883
38 KENNEDY STR., RHODES, 85 100, TEL. (0241) 23895, 38243, and 094 - 676003. FAX: (0241) 20883

ΕΛΛΗΝΙΚΗ ΔΗΜΟΚΡΑΤΙΑ
ΥΠΟΥΡΓΕΙΟ ΥΓΕΙΑΣ - ΠΡΟΝΟΙΑΣ
ΠΕΡΙΦΕΡΕΙΑΚΟ ΓΕΝΙΚΟ ΝΟΣΟΚΟΜΕΙΟ ΡΟΔΟΥ «ΑΝΔΡΕΑΣ ΠΑΠΑΝΔΡΕΟΥ»
ΠΡΟΚΗΡΥΞΗ ΠΕΡΙΛΗΨΗΣ

Το Γενικό Περιφερειακό Νοσοκομείο Ρόδου «Ανδρέας Παπανδρέου», που εδρεύει στο Δήμο Ρόδου, αφού έλαβε υπόψη του την αριθμ. ΔΙΠΠΙΦ ΕΓΚΡ. 8/118 οικ. 5931/13-3-2001 Απόφαση της Επιτροπής του άρθρου 2 της παρ. 1 της αριθμ. 55/1998 ΠΥΣ (ΦΕΚ 252/98) και την αριθμ. Υ10Β/11608/29-3-2001 απόφαση του υπουργείου Υγείας Πρόνοιας.

ΠΡΟΚΗΡΥΣΣΕΙ

Την πλήρωση με σύμβαση εργασίας ιδιωτικού δικαίου ορισμένου χρόνου, για χρονικό διάστημα μέχρι ένα (1) έτος, σύμφωνα με τις διατάξεις του άρθρου 21 του Ν. 2190/94 όπως τροποποιήθηκε και συμπληρώθηκε με μεταγενέστερες αποφάσεις των παρακάτω θέσεων:

1. Τεσσάρων (4) θέσεων Τ.Ε. Νοσηλευτών/τριών.
2. Πέντε (5) θέσεων ΔΕ Αδελφών Νοσοκόμων.

Οι υποψήφιοι πρέπει:

- να έχουν ηλικία από 18 έως 65 ετών.
- δεν πρέπει να έχουν κώλυμα κατά το άρθρο 8 του Υπαλληλικού Κώδικα (καταδίκη, υποδικία, δικαστική συμπαράσταση) με επιφύλαξη των ειδικών διατάξεων του άρθρου 4 παρ. 6 του Ν. 2207/1994.

Γνωστοποιείται ότι μεταξύ των υποψηφίων έχουν πρώτη προτεραιότητα οι μακροχρονίως άνεργοι, εγγεγραμμένοι στον ΟΑΕΔ για διάστημα δώδεκα (12) τουλάχιστον μηνών (άρθρο 9 του Ν. 2434/1996) και έπονται οι λοιποί άνεργοι ή ανεπάγγελτοι.

ΤΥΠΙΚΑ ΠΡΟΣΟΝΤΑ

Για τον κλάδο ΤΕ Νοσηλευτών/τριών απαιτείται Πτυχίο ή Δίπλωμα Τμήματος Νοσηλευτικής ΤΕΙ της ημεδαπής ή ισότιμων σχολών της ημεδαπής ή αλλοδαπής, ή ΚΑΤΕΕ ή ισοτίμων σχολών της ημεδαπής ή αλλοδαπής αντίστοιχης ειδικότητας και άδεια άσκησης επαγγέλματος.

Για τον κλάδο ΔΕ Αδελφών Νοσοκόμων απαιτείται Δίπλωμα Επαγγελματικής Κατάρτισης ΙΕΚ ή Πτυχίο Τμήματος Νοσηλευτών Τεχνικού Επαγγελματικού Λυκείου ή πτυχίο Τμήματος παλαιάς ΜΤΕΝΣ του υπουργείου Υγειας - Πρόνοιας ή άλλης ισότιμης σχολής της ημεδαπής ή αλλοδαπής αντίστοιχης ειδικότητας και άδεια άσκησης επαγγέλματος.

ΑΠΑΡΑΙΤΗΤΑ ΔΙΚΑΙΟΛΟΓΗΤΙΚΑ ΣΥΜΜΕΤΟΧΗΣ

Επικυρωμένα τα κατωτέρω:

1. Φωτοτυπία των δύο όψεων της αστυνομικής ταυτότητας ή ελλείψει ταυτότητας, φωτοτυπία των κρίσιμων σελίδων του διαβατηρίου.
2. Φωτοτυπία του τίτλου σπουδών.
3. Φωτοτυπία άδειας άσκησης επαγγέλματος.
4. Υπεύθυνη δήλωση του Ν. 1599/1986 ότι δεν έχουν κώλυμα κατά το άρθρο 8 του Υπαλληλικού Κώδικα α) ότι δεν έχουν καταδικαστεί για κακούργημα και σε οποιαδήποτε κλοπή, υπεξαίρεση, (κοινή και στην υπηρεσία) απάτη, εκβίαση, πλαστογραφία, απιστία δικηγόρου, δωροδοκία, καταπίεση, απιστία περί την υπηρεσία, παράβαση καθήκοντος καθ' υποτροπή, συκοφαντική δυσφήμιση, καθώς και για οποιοδήποτε έγκλημα κατά της γενετήσιας ελευθερίας ή οικονομικής εκμετάλλευσης της γενετήσιας ζωής, δεν έχουν λόγω καταδίκης, στερηθεί τα πολιτικά τους δικαιώματα, έστω και αν έχει λήξει ο χρόνος που ορίστηκε για την στέρηση, β) ότι δεν είναι υπόδικοι και δεν έχουν παραπεμφθεί με τελεσίδικο βούλευμα για κακούργημα ή για πλημμέλημα της προηγούμενης περίπτωσης έστω και αν το αδίκημα παραγράφηκε, γ) ότι δεν έχουν λόγω καταδίκης, στερηθεί τα πολιτικά τους δικαιώματα και για όσο χρόνο διαρκεί η στέρηση αυτή, δ) ότι δεν τελούν υπό δικαστική συμπαράσταση.
5. Υπεύθυνη δήλωση του Ν. 1599/86 ότι το αμέσως προηγούμενο δωδεκάμηνο που συμπληρώνεται κατά το χρονικό σημείο λήξεως προθεσμίας υποβολής των αιτήσεων των υποψηφίων δεν έχει απασχοληθεί σε δημόσια υπηρεσία ή νομικό πρόσωπο του άρθρου 14 παρ. 1 του Ν. 2190/1994 με την ιδιότητα του εποχιακού υπαλλήλου ή για κάλυψη περιοδικών ή πρόσκαιρων αναγκών, ή όχι. Σε περίπτωση που έχουν απασχοληθεί να δηλώνουν την υπηρεσία στην οποία απασχολήθηκαν και την ακριβή χρονική διάρκεια της απασχόλησης (έναρξη και λήξη).
6. Πρόσφατη βεβαίωση του ΟΑΕΔ για την απόδειξη της μακροχρόνιας ανεργίας.
7. Υπεύθυνη δήλωση του Ν. 1599/86 ότι ο υποψήφιος είναι άνεργος ή ανεπάγγελτος.
8. Πιστοποιητικό οικογενειακής κατάστασης.
9. Πιστοποιητικό του οικείου δήμου ή κοινότητας για την μόνιμη κατοικία του υποψηφίου.
10. Προκειμένου για απολυμένους από αγροτικές συνεταιριστικές οργανώσεις σύμφωνα με την παρ. 2 του άρθρου 23 του Ν. 2538/97, βεβαίωση της νέας συνεταιριστικής οργάνωσης ότι είχαν συνεχή υπηρεσία δύο (2) τουλάχιστον ετών και πρόσφατη βεβαίωση του ΟΑΕΔ ότι είναι άνεργοι.

Η υποβολή των αιτήσεων απευθύνεται στη Γραμματεία του Γενικού Περιφερειακού Νοσοκομείου Ρόδου, περιοχή Αγιοι Απόστολοι, 85100 ΡΟΔΟΣ. Η προθεσμία υποβολής των αιτήσεων είναι δέκα (10) ημέρες και αρχίζει από την επομένη της δημοσίευσης της παρούσας περίληψης στον Τύπο (από 16-5-01 έως και 25-5-01).

Η κατάταξη των υποψηφίων στους πίνακες θα γίνει με τη σειρά κριτηρίων που προβλέπονται από το άρθρο 21 του Ν. 2190/94, όπως τροποποιήθηκε μεταγενέστερα.

Μπαλάνος Μιχαήλ
Πρόεδρος Δ.Σ.

ΕΛΛΗΝΙΚΗ ΔΗΜΟΚΡΑΤΙΑ
ΠΕΡΙΦΕΡΕΙΑ ΝΟΤΙΟΥ ΑΙΓΑΙΟΥ
ΝΟΜΟΣ ΔΩΔΕΚΑΝΗΣΟΥ
ΝΟΜΑΡΧΙΑΚΗ ΑΥΤΟΔ/ΣΗ ΔΩΔ/ΣΟΥ
ΝΟΜΑΡΧΙΑΚΟ ΣΥΜΒΟΥΛΙΟ
Ρόδος, 9/5/2001
Αριθμ. Πρωτ.: Ν.Σ./190
ΑΝΑΚΟΙΝΩΣΗ

Με το υπ' αριθμ. πρωτ. 18/2-5-2001 έγγραφο της Περιφέρειας Νοτίου Αιγαίου, Γενική Δ/νση Περιφέρειας, Τμήμα ΠΕ.ΧΩ. Δωδεκανήσου, μας κοινοποιήθηκε η Απόφαση έγκρισης περιβαλλοντικών όρων για την κατασκευή και λειτουργία του έργου «Βελτίωση επαρχιακής οδού Κως Αεροδρόμιο από Σταυρού Πέραμα έως Πόρτες» Νήσου Κω.

Καλούμε κάθε ενδιαφερόμενο, προκειμένου να λάβει γνώση της ανωτέρω απόφασης, να αποταθεί στο Τοπικό Γραφείο Περιβάλλοντος του Τ. Π. και Π.Ε. (κ. Αρη Σκιαδόπουλο, τηλ. 30413).

Η προαναφερόμενη απόφαση θα αναρτηθεί, για τις προσεχείς μέρες, στον πίνακα ανακοινώσεων της Νομαρχίας.

Ο Νομάρχης Δωδεκανήσου
Δρ. Σάββας Καραγιάννης

ΠΕΡΙΛΗΨΗ ΑΓΩΓΗΣ

Με την υπ' αριθμ. 6228Β'/07-05-2001 έκθεση επίδοσης του δικαστικού επιμελητή του Πρωτοδικείου Ρόδου Μιχαήλ Κ. Καρακατσάνη επιδόθηκε στον Εισαγγελέα Πρωτοδικών Ρόδου για τον Παναγιώτη Παπαδόπουλο του Χαράλαμπου, πρώην κάτοικο Κοσκινού Ρόδου και ήδη αγνώστου διαμονής ακριβές αντίγραφο της από 30-12-2000 και με αριθμό κατάθεσης 187/30-04-2001 αγωγής του Υποκαταστήματος Ι.Κ.Α. Ρόδου, νόμιμα εκπροσωπούμενου από την Διευθύντρια αυτού, που απευθύνεται στο Ειρηνοδικείο Ρόδου και εκδικάζεται στις 15 Ιανουαρίου 2002 ημέρα Τρίτη και ώρα 09.00 π.μ. με αριθμό πινακίου 1 με την οποία ζητείται η ικανοποίηση κάθε ζημιάς προερχόμενη από τροχαίο ατύχημα της ασφαλισμένης στο ενάγων Αννας συζ. Γεωργίου Μαγκαφά.

Ρόδος 11.05.2001
Ο Πληρεξούσιος Δικηγόρος
Στέφανος Εμμ. Στρατής

GR
Grand Hotel Rhodes
*****

ΖΗΤΟΥΝΤΑΙ

- SOUS MAITRE
- ΒΟΗΘΟΙ ΣΕΡΒΙΤΟΡΩΝ
- ΜΑΓΕΙΡΟΙ "Α" και "Β"
- ΒΟΗΘΟΣ ΠΡΟΪΣΤΑΜΕΝΗΣ
- ΕΡΓΑΤΗΣ/ΟΔΗΓΟΣ (Με Επαγγελματικό Δίπλωμα)
- ΓΡΑΜΜΑΤΕΥΣ ΔΙΕΥΘΥΝΣΕΩΣ (Με γνώσεις Αγγλικής και / η Γερμανικής Γλώσσας, Excel και World. Πιθανή γνώση του Corel θα εκτιμηθεί στην αξιολόγηση)

Για πληροφορίες και συμπλήρωση αιτήσεων (με πρόσφατη φωτογραφία), παρακαλείσθε όπως απευθύνεστε προσωπικά στόν κ. Λ. Τηλεμάχου, από 10.00 - 13.00 (η στο τηλέφωνο 54 700)

(Ολες οι αιτήσεις θα θεωρηθούν εμπιστευτικές)

ΔΗΜΟΣΙΑ ΕΠΙΧΕΙΡΗΣΗ ΗΛΕΚΤΡΙΣΜΟΥ
ΔΕΘ/ΑΗΣ ΡΟΔΟΥ
Τ.Θ. - 293 - 85 100 - ΡΟΔΟΣ

ΑΝΑΚΟΙΝΩΣΗ

ΔΙΑΚΗΡΥΞΗ ΑΗΣ ΡΟΔΟΥ: 206/04.05.01

Η ΔΗΜΟΣΙΑ ΕΠΙΧΕΙΡΗΣΗ ΗΛΕΚΤΡΙΣΜΟΥ, (ΔΕΗ Α.Ε.) προσκαλεί κατά τις διατάξεις του Κανονισμού Εργων της ΔΕΗ, τους ενδιαφερόμενους σε μειοδοτικό διαγωνισμό με σφραγισμένες προσφορές για την ανάδειξη Αναδόχου του Εργου **«Καθαρισμός Κλιμακοστασίων - Μηχανοστασίων Μονάδων ΑΗΣ Ρόδου»,** συνολικού προϋπολογισμού, κατά την μελέτη της Επιχείρησης, δραχμών «12.000.000».

Ο Διαγωνισμός θα γίνει στις 25.05.01, ημέρα Παρασκευή και ώρα 12.00, ενώπιον επιτροπής που θα συστήσει η Επιχείρηση.

Αρμόδια Υπηρεσία για τον Διαγωνισμό, η οποία είναι υπεύθυνη για κάθε θέμα που έχει σχέση με αυτόν, είναι η ΔΕΗ - ΔΕΘ/ΑΗΣ Ρόδου. Η παραλαβή και η αποσφράγιση των προσφορών θα γίνει στα γραφεία του ΑΗΣ Ρόδου, στη Σορωνή. Προσφορές μπορεί επίσης να υποβληθούν ταχυδρομικά επί αποδείξει ή μέσω εταιρειών διακίνησης εγγράφων στο πρωτόκολλο της αρμόδιας για τον Διαγωνισμό Υπηρεσίας, με ευθύνη του προσφέροντος σε σχέση με το περιεχόμενο και το χρόνο άφιξης, όχι αργότερα από τις 11:00 π.μ. της ημέρας του Διαγωνισμού.

Στο Διαγωνισμό θα μπορούν να συμμετάσχουν Ελληνικές Εργοληπτικές Εταιρείες ή ειδικευμένες εταιρείες καθαρισμών καθώς και εμπειροτέχνες με τις προϋποθέσεις που αναφέρονται στους όρους της Διακήρυξης. Ολοι οι παραπάνω πρέπει να έχουν αποδεδειγμένη προϋπηρεσία και εμπειρία στην εκτέλεση ομοίων έργων.

Τα τεύχη της Διακήρυξης, όπως αυτά αναφέρονται στο Αρθρο 1 των Ορων και Οδηγιών του Διαγωνισμού, διατίθενται από τον ΑΗΣ Ρόδου, (Κο Σαλβάρη Στέλιο) τηλ. 0241 41327, όλες τις εργάσιμες ημέρες μεταξύ των ωρών 08:00 - 15:00, με την καταβολή ποσού πέντε χιλιάδων δρχ., (5.000) πλέον ΦΠΑ (18%), από τις 11.05.01 έως και 18.05.01.

ΕΛΛΗΝΙΚΗ ΔΗΜΟΚΡΑΤΙΑ
ΝΟΜΟΣ ΔΩΔΕΚΑΝΗΣΟΥ
ΔΗΜΟΣ ΡΟΔΙΩΝ
ΤΜΗΜΑ ΔΗΜΟΤΙΚΗΣ ΚΑΤΑΣΤΑΣΗΣ
Γραφείο Δημοτολογίου
Πληροφ. Ασημίνα Τάσσου και Μάγδα Αργυρίου

ΑΝΑΚΟΙΝΩΣΗ

Ο Δήμαρχος Ροδίων ανακοινώνει ότι:

1. Στο Δημοτικό Κατάστημα του Δήμου Ροδίων, έχουν αναρτηθεί οι εκλογικοί κατάλογοι βάσει των Δημοτολογίων σύμφωνα με τις Διατάξεις του άρθρου 1 παρ. 5 και 6 του Νόμου 2623/1998 του Υπουργείου Εσωτερικών, Δημ. Διοίκησης και Αποκέντρωσης.
2. Οι παραπάνω εκλογικοί κατάλογοι στις 30-5-2001 θα σταλούν για επικύρωση στο Γραφείο Εκλογών του Υπουργείου Εσωτερικών.
3. Για τον παραπάνω λόγο, παρακαλούμε τους Δημότες μας οι οποίοι δεν έχουν περάσει από το γραφείο Δημοτολογίου του Δήμου μας να δώσουν συμπληρωματικά στοιχεία που αφορούν την οικογενειακή τους μερίδα καθώς και την τελευταία διεύθυνση κατοικίας τους, παρά τις επανειλημμένες δημοσιεύσεις στον τύπο τους τελευταίους μήνες, να περάσουν μέχρι και τις 25 Μαΐου του έτους 2001.

Ο Αντιδήμαρχος
Αντώνιος Αλαβέρας



ΜΝΗΜΟΣΥΝΟ

Την 12ην μηνός Μαΐου 2001 ημέρα Σάββατο και ώρα 8 π.μ. στον Ιερό Ναό Αγίας Ειρήνης Ορφανοτροφείου Θηλέων, τελούμεν 3μηνο μνημόσυνο υπέρ αναπαύσεως της ψυχής του πολυαγαπημένου μας

ΜΙΧΑΗΛ ΜΙΧΑΛΑΚΗ
Γιατρού

Η σύζυγος: Κριστίν
Τα παιδιά: Μίκα και Νάντια
Η μητέρα: Τσαμπίκα
Η πεθερά: Στυλιανή
Τ'αδέλφια: Γιώργος - Αννέτ,
Χρήστος - Μαίρη Καραγιάννη, Νίκος - Μπέτη Τατάκη
Τ'ανήψια και οι λοιποί συγγενείς

ΠΟΛΙΤΙΣΤΙΚΟΣ ΣΥΛΛΟΓΟΣ ΘΡΑΚΟΜΑΚΕΔΟΝΩΝ ΔΩΔ/ΣΟΥ ΜΕΓΑΣ ΑΛΕΞΑΝΔΡΟΣ

ΕΠΙΣΤΟΛΗ - ΠΡΟΣΚΛΗΣΗ

Με χαρά σας γνωστοποιούμε, πως στα πλαίσια υλοποίησης των πολιτιστικών στόχων και προγραμμάτων που έθεσε το νέο Διοικ. Συμβούλιο του πολιτιστικού συλλόγου Θρακομακεδόνων «Ο ΜΕΓΑΣ ΑΛΕΞΑΝΔΡΟΣ» την Κυριακή 13 Μαΐου 2001 παγκόσμια ημέρα της Μητέρας και ώρα 19.00 θα πραγματοποιήσει εκδήλωση στην μεγάλη αίθουσα εκδηλώσεων του κέντρου Ακταίον προκειμένου να τιμήσει την Ελληνίδα Θρακομακεδόνισσα Μητέρα.

Πρωταγωνιστές αυτής της γιορτής θα είναι κυρίως μικρά παιδιά της παροικίας μας τα οποία θα παρουσιάσουν ένα εντυπωσιακό και αξιόλογο πρόγραμμα.

Η παρουσία όλων και ιδιαίτερα των εορταζουσών μητέρων κρίνεται επιβεβλημένη. Κατά την εκδήλωση θα τιμηθούν πολύτεκνες Μητέρες μέλη του Συλλόγου μας και θα προσφερθούν δωρεάν ροφήματα, αναψυκτικά και ανάλογα γαι την περίσταση εδέσματα.

Πληροφορίες στα ΤΗΛ: 37468-78728-34310

Για το Διοικ. Συμβούλιο

Ο Πρόεδρος — **Ο Γεν. Γραμματέας**
Κωτικώστας Κων/νος — **Κεσίδης Ιωάννης**

ΤΡΑΠΕΖΙΚΗ ΧΡΗΜΑΤΙΣΤΗΡΙΑΚΗ

Εταιρεία με ηγετική θέση στην αγορά ζητεί

ΣΤΕΛΕΧΗ για κάλυψη θέσεων στο νέο της κατάστημα στη ΡΟΔΟ

Απαραίτητα προσόντα:

- Πτυχίο Ανώτατης Οικονομικής Σχολής (Μεταπτυχιακός Τίτλος επιθυμητός)
- Διετής προϋπηρεσία σε Χρηματιστηριακή Εταιρεία - Τράπεζα
- Γνώση και εμπειρία Τεχνικών Πωλήσεων
- Πολύ καλή γνώση Αγγλικής Γλώσσας
- Διοικητικά προσόντα, μεθοδικότητα, αποδοτικότητα κάτω από συνθήκες πίεσης
- Ευχέρεια λόγου, άνεση επικοινωνίας

Προσφέρονται

- Ελκυστικό πακέτο αποδοχών
- Αριστες προοπτικές εξέλιξης σε μια από τις κορυφαίες χρηματιστηριακές εταιρείες
- Δυναμικό και ευχάριστο περιβάλλον

Οι ενδιαφερόμενοι μπορούν να στέλνουν τα Βιογραφικά τους Σημειώματα μέχρι 30 Μαΐου 2001 στην εξής διεύθυνση:
Τ.Θ. 3919, 102 10 Αθήνα

Τα βιογραφικά θα αντιμετωπιστούν με απόλυτη εχεμύθεια.



Καλοκαίρι 2001! ... χωρίς παύση κοντά σας με ταινίες 1ης προβολής

ΠΑΛΛΑΣ 5 CINEMAS CENTER

ΠΡΟΓΡΑΜΜΑ ΕΒΔΟΜΑΔΑΣ
11/05/2001 - 17/05/2001
www.cinemapallas.gr

ΑΙΘΟΥΣΑ 5

ΕΞΟΡΚΙΣΤΗΣ / THE EXORCIST
Η πιο τρομακτική ταινία όλων των εποχών επιστρέφει στην πιο τρομακτική της έκδοση!
ΠΡΩΤΑΓΩΝΙΣΤΟΥΝ: LINDA BLAIR, ELLEN BURSTYN



Κάθε ημέρα / Ώρες Έναρξης: 19:50, 22:35
* Μόνο για τις 17/5 επιπλέον παράσταση στις 23:50

ΑΙΘΟΥΣΑ 2

ΟΛΑ ΤΑ ΟΜΟΡΦΑ ΑΛΟΓΑ / ALL THE PRETTY HORSES



Μερικά πάθη δεν δαμάζονται ποτέ!
ΠΡΩΤΑΓΩΝΙΣΤΟΥΝ: MATT DAMON, PENELOPE CRUZ

Κάθε ημέρα / Ώρες Έναρξης: 19:00
* Μόνο για τις 17/5 επιπλέον παράσταση στις 21:30



Θεατρική Ομάδα "ΠΡΑΞΙΣ"
Γιώργου Ηλιοπούλου **DESPERADOS**
..Για αυτούς που έρχονται όλο και πιο ανυποψίαστοι... ενώ η εποχή γίνεται όλο και πιο καχύποπτη...
ΣΚΗΝΟΘΕΣΙΑ: Κ. ΚΑΤΣΟΥΛΑΚΗΣ - ΚΙΝΗΣΙΟΛΟΓΙΑ: Φ. ΤΕΡΡΑΝΟΒΑ
Η παράσταση είναι ακατάλληλη κάτω των 17 ετών.

Από Παρασκευή 11 Μαΐου έως και Τετάρτη 16 Μαΐου
Ώρες Έναρξης: 22:00

ΑΙΘΟΥΣΑ 1

SWEET NOVEMBER / ΓΛΥΚΟΣ ΝΟΕΜΒΡΗΣ
Χρειάστηκε μόνο ένα μήνα για να του αλλάξει τη ζωή για πάντα.
ΠΡΩΤΑΓΩΝΙΣΤΟΥΝ: KEANU REEVES, CHARLIZE THERON



Κάθε ημέρα / Ώρες Έναρξης: 17:30, 20:00, 22:30

ΑΙΘΟΥΣΑ 3



ΤΙΓΡΗΣ & ΔΡΑΚΟΣ
CROUCHING TIGER HIDDEN DRAGON
Η βραβευμένη με Όσκαρ ταινία του Ανγκ Λι που δεν πρέπει να χάστετε!

Κάθε ημέρα / Ώρες Έναρξης: 17:50, 20:20, 22:50

ΑΙΘΟΥΣΑ 4



ΤΟ ΧΑΡΙΣΜΑ / THE GIFT
Ο μοναδικός αυτόπτης μάρτυρας στο έγκλημα, δεν βρισκόταν καν εκεί...
ΠΡΩΤΑΓΩΝΙΣΤΟΥΝ: KATE BLANCHETT, KEANU REEVES

Κάθε ημέρα / Ώρες Έναρξης: 18:00, 20:20



ΜΑΛΕΝΑ / MALENA
"Σε όλες τις γυναίκες που με ρωτούσαν όταν με κρατούσαν αγκαλιά αν θα τις θυμάμαι, απαντούσα "Ναι". Μία όμως θα θυμάμαι πάντα, εκείνη που δεν με ρώτησε ποτέ...τη Μαλένα."
ΠΡΩΤΑΓΩΝΙΣΤΟΥΝ: MONICA BELLUCCI, GIUSEPPE SULFARO

Κάθε ημέρα / Ώρες Έναρξης: 22:40

Kids Club • Παιδική ζώνη



Ο ΑΥΤΟΚΡΑΤΟΡΑΣ ΕΧΕΙ ΚΕΦΙΑ
The Emperor's New Groove
ΑΙΘΟΥΣΑ 2 (μεταγλωτ. στα Ελληνικά) Ώρες Έναρξης: 17:00
ΑΙΘΟΥΣΑ 5 (μεταγλωτ. στα Ελληνικά) Ώρες Έναρξης: 18:00

ΜΟΝΟ ΓΙΑ ΤΑ ΜΕΛΗ
ΚΕΡΔΙΣΤΕ ΑΦΙΣΕΣ ΣΕ ΚΑΘΕ ΠΑΡΑΣΤΑΣΗ!

ΧΟΡΗΓΟΙ: ΠΑΝΣΕΛΟΙΝΟΣ, ΕΥΡΩΓΝΩΣΗ, AXON ΔΙΕΘΝΕΣ ΔΙΚΤΥΟ ΣΙΝΟΥΑΖΩΝ, BERLONI, ΣΠΑΝΟΣ Sala da bagno, Health Club HILTON

Για κρατήσεις: 24475 και 70670

Το Πρόγραμμα

ΕΤ 1

06.15 ΓΛΥΚΙΑ ΖΩΗ
07.45 ΓΑΛΑΖΙΟ ΔΕΝΤΡΟ: ΤΟ ΜΕΓΑΛΟ ΜΥΣΤΙΚΟ
08.30 ΤΑ ΠΡΩΪΝΑΚΙΑ
09.00 ΠΑΓΚΟΣΜΙΟ ΠΡΩΤΑΘΛΗΜΑ ΚΑΛΛΙΤΕΧΝΙΚΟΥ ΠΑΤΙΝΑΖ
10.00 ΣΙΝΕΑΚ
11.45 ΤΟ ΣΧΟΛΕΙΟ ΜΟΥ ΚΙ ΕΓΩ
12.00 ΝΤΡΙΝΣΤΟΠ
13.50 **ΕΙΔΗΣΕΙΣ**
14.00 ΕΛΛΗΝΙΚΗ ΤΑΙΝΙΑ: ΕΛΠΙΔΕΣ ΠΟΥ ΝΑΥΑΓΗΣΑΝ
15.30 ΘΕΑΤΡΟ: ΕΠΙΚΙΝΔΥΝΟ ΠΑΙΧΝΙΔΙ
17.00 **ΕΙΔΗΣΕΙΣ**
18.15 ΒΟΛΕΪ WORLDLEAGUE 2001
20.00 ΚΛΗΡΩΣΗ ΛΟΤΤΟ
20.15 ΕΠΙΔΕΙΞΗ ΤΕΧΝΗΣ
21.00 ΤΟ ΟΝΕΙΡΟ ΤΗΣ ΙΩΑΝΝΑΣ
22.00 46ος ΔΙΑΓΩΝΙΣΜΟΣ ΤΡΑΓΟΥΔΙΟΥ EUROVISION
01.00 ΞΕΝΗ ΤΑΙΝΙΑ: Ο ΚΑΛΥΤΕΡΟΣ
02.15 ΕΛΛΗΝΟΜΑΝΙΑ
03.15 ΜΟΥΣΙΚΟ ΠΡΟΓΡΑΜΜΑ

NET

08.00 ΕΚΠΑΙΔΕΥΤΙΚΗ ΤΗΛΕΟΡΑΣΗ
11.00 ΞΕΧΩΡΙΣΤΟΙ ΤΟΠΟΙ
11.30 ΔΙΑΚΟΣΜΗΣΗ ΜΕ ΣΤΙΛ
12.00 ΜΥΣΤΙΚΑ ΑΓΡΙΩΝ ΖΩΩΝ
12.30 ΟΑΣΕΙΣ ΤΟΥ ΩΚΕΑΝΟΥ
13.00 ΤΑΞΙΔΙΑ ΣΤΟ ΧΡΟΝΟ
13.30 ΜΕ ΑΡΕΤΗ ΚΑΙ ΤΟΛΜΗ
14.00 ΚΟΙΝΟΒΟΥΛΙΟ ΑΙΧΜΗΣ
15.00 **ΕΙΔΗΣΕΙΣ**
15.15 ΞΕΝΗ ΤΑΙΝΙΑ: ΜΑΤΩΜΕΝΟΙ ΟΡΙΖΟΝΤΕΣ
18.00 ΣΤΟΝ ΚΟΣΜΟ ΤΗΣ ΟΙΚΟΝΟΜΙΑΣ
19.00 **ΕΙΔΗΣΕΙΣ**
19.15 ΠΟΛΙΤΗΣ 2000
20.15 ΕΠΕΣΤΡΕΦΕ
21.00 **ΕΙΔΗΣΕΙΣ**
22.00 ΞΕΝΗ ΤΑΙΝΙΑ: ΑΒΑΝΤΙ
24.00 **ΕΙΔΗΣΕΙΣ**
00.15 ΞΕΝΗ ΤΑΙΝΙΑ: ΙΩΑΝΝΑ ΤΗΣ ΛΟΡΕΝΗΣ - ΟΙ ΦΥΛΑΚΕΣ

ΕΤ 3

08.00 ΠΙΚΑΣΟ, ΤΟ ΜΥΣΤΗΡΙΟ ΤΟΥ ΑΝΘΡΩΠΟΥ
08.30 Ο ΕΓΚΕΦΑΛΟΣ
09.30 ΤΑ ΦΡΟΥΤΑΚΙΑ
10.00 ΟΝΕΙΡΟΔΡΟΜΙΟ
11.00 ΣΤΗ ΓΗ ΤΗΣ ΕΥΦΟΡΙΑΣ
12.00 ΚΑΡΧΑΡΙΑΣ, Ο ΑΠΟΛΥΤΟΣ ΑΡΠΑΓΑΣ
12.30 E-LIFE
13.30 ΑΝΙΧΝΕΥΣΕΙΣ
15.00 **ΕΙΔΗΣΕΙΣ**
15.30 ΝΟΣΤΟΣ
17.00 ΤΑ ΜΥΣΤΙΚΑ ΤΩΝ ΠΝΕΥΜΑΤΙΣΤΩΝ
18.00 Ο ΑΓΝΩΣΤΟΣ ΜΠΟΥΚΟΦΣΚΙ
18.30 ΝΤΙΖΑΪΝ ΕΞΤΡΙΜ
19.00 **ΕΙΔΗΣΕΙΣ**
20.00 Η ΥΓΕΙΑ ΣΗΜΕΡΑ
20.30 ΟΙ ΕΞΕΡΕΥΝΗΣΕΙΣ ΤΟΥ ΡΑΝΤ ΜΑΚΝΑΛΙ
21.30 ΕΚ ΤΩΝ ΠΡΟΤΕΡΩΝ Ή ΕΚ ΤΩΝ ΥΣΤΕΡΩΝ;
22.00 ΑΘΛΗΤΙΚΑ
23.30 **ΕΙΔΗΣΕΙΣ**
00.30 ΞΕΝΗ ΤΑΙΝΙΑ: ΕΠΙΚΙΝΔΥΝΑ ΨΕΜΑΤΑ

MEGA

06.00 ΟΙ ΦΡΟΥΡΟΙ ΤΗΣ ΑΧΑΪΑΣ
07.00 Ο ΕΠΙΣΚΕΠΤΗΣ ΤΗΣ ΟΜΙΧΛΗΣ
08.00 ΤΑ ΕΠΤΑ ΚΑΚΑ ΤΗΣ ΜΟΙΡΑΣ ΜΟΥ
09.00 ΟΙ ΠΕΡΙΠΕΤΕΙΕΣ ΤΟΥ ΗΡΑΚΛΗ
09.30 ΝΤΙΣΝΕΪ ΚΛΑΜΠ
11.00 ΞΕΝΗ ΤΑΙΝΙΑ: ΕΝΑ ΤΡΕΛΟ ΤΡΕΛΟ ΚΑΤΣΑΡΙΔΑΚΙ
13.00 MEGA STAR
14.00 **ΕΙΔΗΣΕΙΣ**
14.20 MAZI
15.30 TRACTION
16.20 Η ΑΙΘΟΥΣΑ ΤΟΥ ΘΡΟΝΟΥ
17.25 **ΕΙΔΗΣΕΙΣ**
17.30 ΕΛΛΗΝΙΚΗ ΤΑΙΝΙΑ: Ο ΓΕΡΟΝΤΟΚΟΡΟΣ
19.30 **ΕΙΔΗΣΕΙΣ**
21.00 ΕΛΛΗΝΙΚΗ ΤΑΙΝΙΑ: ΖΗΤΕΙΤΑΙ ΨΕΥΤΗΣ
23.00 PRIVE
00.15 **ΕΙΔΗΣΕΙΣ**
00.30 ΞΕΝΗ ΤΑΙΝΙΑ: ΘΑ ΖΗΣΩ
03.00 MEGA STAR
04.00 ΧΑΡΑΥΓΗ
05.00 ΠΑΡΑΛΛΗΛΟΙ ΔΡΟΜΟΙ

ANT 1

06.20 **ΟΙ ΕΙΔΗΣΕΙΣ ΤΟΥ CBS**
06.45 ΤΗΛΕΜΑΡΚΕΤΙΝΓΚ - ΤΗΛΕΑΓΟΡΑ
07.00 ΠΑΙΔΙΚΟ ΠΡΟΓΡΑΜΜΑ
11.00 ΕΚΕΙΝΕΣ ΚΙ ΕΓΩ
12.00 Ο ΑΡΧΟΝΤΑΣ ΤΩΝ ΖΩΩΝ
12.55 ΣΟΥΠΕΡ ΓΚΕΪΜ
13.00 ΣΟΥΠΕΡ ΣΑΒΒΑΤΟ
14.00 **ΕΙΔΗΣΕΙΣ**
14.15 ΚΑΙ ΟΙ ΠΑΝΤΡΕΜΕΝΟΙ ΕΧΟΥΝ ΨΥΧΗ
15.15 ΣΕ ΕΠΤΑ ΗΜΕΡΕΣ
16.15 ΕΛΛΗΝΙΚΗ ΣΕΙΡΑ
17.20 ΕΛΛΗΝΙΚΗ ΤΑΙΝΙΑ: Η ΩΡΑΙΑ ΤΟΥ ΚΟΥΡΕΑ
19.25 **ΕΙΔΗΣΕΙΣ**
21.10 ΞΕΝΗ ΤΑΙΝΙΑ: ΒΕΑΝ: Η ΥΠΕΡΤΑΤΗ ΤΑΙΝΙΑ ΚΑΤΑΣΤΡΟΦΗΣ
23.00 ΕΝΑ ΚΙ ΕΝΑ
23.45 ΕΛΛΗΝΙΚΗ ΤΑΙΝΙΑ: ΧΩΡΙΣ ΜΑΚΙΓΙΑΖ
24.00 **ΕΙΔΗΣΕΙΣ**
01.45 ΞΕΝΗ ΤΑΙΝΙΑ: ΟΙ ΓΥΝΑΙΚΕΣ ΤΟΥ ΛΙΜΑΝΙΟΥ
03.15 ΤΗΛΕΜΑΡΚΕΤΙΝΓΚ
03.45 Η ΘΥΣΙΑ
04.45 ΟΙΚΟΓΕΝΕΙΑ ΚΑΖΙΝΟ
05.45 ΜΑΜΑ ΜΙΑ

ALPHA

06.00 ΚΑΡΟΥΣΕΛ
07.00 ΠΕΡΑ ΑΠΟ ΤΟΝ ΟΡΙΖΟΝΤΑ
08.00 ΠΑΝΟΡΑΜΑ
11.00 ΕΛΛΗΝΙΚΗ ΤΑΙΝΙΑ: ΕΚΕΙΝΟΙ ΠΟΥ ΞΕΡΟΥΝ Ν'ΑΓΑΠΟΥΝ
13.00 **ΕΙΔΗΣΕΙΣ**
14.00 ΦΟΡΜΟΥΛΑ 1
15.00 ΝΙΚΗΤΑ
16.00 ΤΟΥΙΣΤ
17.00 ΠΟΔΟΣΦΑΙΡΟ: ΛΙΒΕΡΠΟΥΛ - ΑΡΣΕΝΑΛ
19.30 **ΕΙΔΗΣΕΙΣ**
21.00 ΚΑΤΑΛΛΗΛΟ ΓΙΑ ΟΛΟΥΣ
23.30 ΞΕΝΗ ΤΑΙΝΙΑ: ΧΩΡΙΣ ΚΑΤΑΦΥΓΙΟ
01.15 **ΕΙΔΗΣΕΙΣ**
01.30 ΞΕΝΗ ΤΑΙΝΙΑ: ΜΠΑΜΠΟΛΑ
03.15 ΚΟΛ ΟΦ ΔΕ ΜΑΟΥΝΤΕΝ
04.15 ΝΤΑΝΙΕΛΑ
05.00 ΠΕΡΑ ΑΠΟ ΤΟΝ ΟΡΙΖΟΝΤΑ

STAR

06.25 ΠΑΙΔΙΚΟ ΠΡΟΓΡΑΜΜΑ
13.30 ΣΟΥΙΤ ΒΑΛΕΪ ΧΑΪ
14.00 ΖΙΝΑ
15.00 ΗΡΑΚΛΗΣ
16.00 ΧΑΪΛΑΝΤΕΡ
17.00 ΣΤΟΝ ΕΒΔΟΜΟ ΟΥΡΑΝΟ
18.00 **ΕΙΔΗΣΕΙΣ**
19.30 ΤΑ ΦΙΛΑΡΑΚΙΑ
20.00 ΜΙΚΡΕΣ ΑΜΑΡΤΙΕΣ
21.00 ΟΙ ΔΙΑΠΛΕΚΟΜΕΝΟΙ
22.00 ΞΕΝΗ ΤΑΙΝΙΑ: ΑΠΟ ΤΟ ΦΑΣΤ ΦΟΥΝΤ ΣΤΟΝ ΛΕΥΚΟ ΟΙΚΟ
24.00 **ΕΙΔΗΣΕΙΣ**
00.10 ΞΕΝΗ ΤΑΙΝΙΑ: Ο ΜΝΗΣΤΗΡΑΣ
02.00 ΞΕΝΗ ΣΕΙΡΑ: Ο ΘΗΣΑΥΡΟΣ ΤΗΣ ΔΑΜΑΣΚΟΥ
05.00 ΑΣΤΕΡΙΑ ΣΤΟ ΠΕΝΤΑΓΡΑΜΜΟ

FILMNET

06.00 Η ΛΕΠΤΗ ΚΟΚΚΙΝΗ ΓΡΑΜΜΗ
08.50 ΣΑΪΜΟΝ - ΕΝΑ ΜΙΚΡΟ ΘΑΥΜΑ
10.50 ΕΝΟΧΑ ΜΥΣΤΙΚΑ
12.30 ΤΟ ΧΡΩΜΑ ΤΟΥ ΘΑΡΡΟΥΣ
14.10 ΠΟΙΟΣ ΠΑΓΙΔΕΨΕ ΤΟΝ ΡΟΤΖΕΡ ΡΑΜΠΙΤ;
16.00 ΤΡΕΛΕΣ ΝΥΧΤΕΣ ΤΟΥ ΡΟΞΜΠΕΡΙ
17.50 ΠΑΝΤΡΕΜΕΝΟΣ ΜΕ ΤΗ ΜΑΦΙΑ
19.50 ΜΩΡΑ ΘΑΥΜΑΤΑ
21.30 MAD ON FILMNET
22.00 ΜΙΑ ΕΡΩΤΙΚΗ ΙΣΤΟΡΙΑ
23.40 ΜΙΑ ΒΡΑΔΙΑ ΣΤΟ ΝΟΤΙΝΓΚ ΧΙΛ
01.45 ΕΓΚΕΦΑΛΙΚΟΣ ΕΡΩΤΑΣ
03.05 ΚΡΥΦΕΣ ΣΕΛΙΔΕΣ
04.50 Ο ΝΤΙΚ ΤΡΕΪΣΙ ΣΥΝΑΝΤΑ ΤΟΝ ΤΡΟΜΟ

ΤΕΜΡΟ

07.00 ΜΟΥΣΙΚΕΣ ΕΠΙΛΟΓΕΣ
09.00 ΚΙΝΟΥΜΕΝΑ ΣΧΕΔΙΑ
10.00 ΠΑΙΔΙΚΗ ΣΕΙΡΑ
10.30 ΓΕΙΑ ΧΑΡΟΥΛΑ
12.30 ΤΑΡΖΑΝ, Ο ΒΑΣΙΛΙΑΣ ΤΗΣ ΖΟΥΓΚΛΑΣ
13.45 ΑΘΛΗΤΙΚΑ
14.30 **ΕΙΔΗΣΕΙΣ**
14.45 ΞΕΝΗ ΤΑΙΝΙΑ
17.00 **ΕΙΔΗΣΕΙΣ**
17.10 ΞΕΝΗ ΤΑΙΝΙΑ
18.45 PANOS GOES TO HOLLYWOOD
19.00 **ΕΙΔΗΣΕΙΣ**
19.40 ΚΟΣΜΟΣ ΣΗΜΕΡΑ
19.55 ΚΑΙΡΟΣ
20.00 COSMOPOLIS
21.00 **ΕΙΔΗΣΕΙΣ**
21.35 ΟΙΚΟΝΟΜΙΑ
21.45 COCTAIL ΜΕ ΝΟΤΕΣ
24.00 **ΕΙΔΗΣΕΙΣ**
00.15 ΞΕΝΗ ΤΑΙΝΙΑ
02.15 ΜΟΥΣΙΚΕΣ ΕΠΙΛΟΓΕΣ

COSMOS - POLIS TV

07.00 ΜΟΥΣΙΚΗ ΚΑΛΗΜΕΡΑ
10.00 ΝΤΟΚΥΜΑΝΤΕΡ
11.00 ΜΟΥΣΙΚΗ ΔΡΑΣΗ
12.00 CAMPIONATO: ΦΙΟΡΕΝΤΙΝΑ - ΓΙΟΥΒΕΝΤΟΥΣ
13.00 **ΕΙΔΗΣΕΙΣ**
13.15 CAMPIONATO: ΦΙΟΡΕΝΤΙΝΑ - ΓΙΟΥΒΕΝΤΟΥΣ
14.00 ΠΑΜΕ ΣΤΟΙΧΗΜΑ
15.00 CAMPIONATO: ΙΝΤΕΡ - ΜΙΛΑΝ
17.00 ΚΟΛΥΜΒΗΣΗ - ΚΥΠΕΛΟ ΑΚΡΟΠΟΛΙΣ
18.00 **ΤΙΤΛΟΙ ΕΙΔΗΣΕΩΝ**
19.15 HIGHLIGHTS
20.30 ΟΛΛΑΝΔΙΚΟ ΠΡΩΤΑΘΛΗΜΑ: ΧΕΡΕΝΦΕΝ - ΒΙΤΕΣΣΕ
21.15 **ΕΙΔΗΣΕΙΣ**
21.30 ΟΛΛΑΝΔΙΚΟ ΠΡΩΤΑΘΛΗΜΑ: ΧΕΡΕΝΦΕΝ - ΒΙΤΕΣΣΕ
22.15 CAMPIONATO: ΡΟΜΑ - ΑΤΑΛΑΝΤΑ
00.20 ΠΑΜΕ ΣΤΟΙΧΗΜΑ
00.25 CAMPIONATO: ΡΕΤΖΙΝΑ - ΠΑΡΜΑ
02.15 ΝΥΧΤΕΡΙΝΗ ΜΟΥΣΙΚΗ

ΡΟΣΚΟΠΙΟ

ΚΡΙΟΣ:
21 ΜΑΡΤΙΟΥ - 19 ΑΠΡΙΛΙΟΥ

Σταθεροποιείστε θέσεις, απόψεις και στάση ζωής, τώρα που νιώθετε ότι έχετε τα κίνητρα να βελτιώσετε τη ζωή σας. Ριχτείτε στη μάχη με αισιοδοξία και μην σας φοβίζει τίποτα, είστε πολύ κοντά σε μια καινούργια απρόσμενη αρχή.

ΤΑΥΡΟΣ
20 ΑΠΡΙΛΙΟΥ - 20 ΜΑΪΟΥ

Αρχίστε την ημέρα σας προγραμματισμένα, μάθετε να λέτε «όχι», ήρεμα και όχι επιθετικά. Οι πιέσεις και οι ευθιξίες τελματώνουν τη ζωή σας, γι' αυτό κάντε αυτό που εσείς νομίζετε με τον καλύτερο τρόπο και μην περιμένετε πολλά από τους άλλους.

ΔΙΔΥΜΟΙ
21 ΜΑΪΟΥ - 21 ΙΟΥΝΙΟΥ

Η παρουσία της διέλευσης και του Άρη στον τομέα των σχέσεων σας κάνει ίσως να αντιδράτε έντονα στην έλλειψη ελευθερίας στην προσωπική και επαγγελματική σας ζωή. Αποφύγετε, λοιπόν, τα σχόλια και τις σοβαρές συζητήσεις μ' αυτούς που σας εκνευρίζουν.

ΚΑΡΚΙΝΟΣ
22 ΙΟΥΝΙΟΥ - 22 ΙΟΥΛΙΟΥ

Η ψυχοσωματική κούραση που νιώθετε δεν σας επιτρέπει να αποδώσετε όσα πρέπει στη δουλειά σας και αυτό σας καταβάλλει ακόμα περισσότερο. Η χαλάρωση, λοιπόν, η ξεκούραση και η ψυχαγωγία επιβάλλονται για να κρατήσετε τις ισορροπίες και να ξαναβρείτε τη ζωντάνια και το κέφι σας.

ΛΕΩΝ
23 ΙΟΥΛΙΟΥ - 22 ΑΥΓΟΥΣΤΟΥ

Η διάθεση για φλερτ και έρωτα φορτίζονται από τους πλανητικούς συνδυασμούς που δέχεται το ζώδιό σας, τα πιθανά, όμως, προβλήματα πηγάζουν από την ασυνεννοησία και την απερισκεψία που ενισχύεται από τους εγωισμούς του Άρη.

ΠΑΡΘΕΝΟΣ
23 ΑΥΓΟΥΣΤΟΥ - 23 ΣΕΠΤΕΜΒΡΙΟΥ

Ψυχολογικές και συναισθηματικές εντάσεις ενδέχεται να φέρει η διέλευση της Σελήνης από το ζώδιο του Τοξότη, που συνδυάζεται με τον εκρηκτικό Άρη και Πλούτωνα, χαλαρώστε λοιπόν και εκτονωθείτε ήπια, για να αποφύγετε νευρικότητα και αϋπνίες.

ΖΥΓΟΣ:
24 ΣΕΠΤΕΜΒΡΙΟΥ - 24 ΟΚΤΩΒΡΙΟΥ

Με ψυχραιμία και ευελιξία θα μπορέσετε να αποφύγετε ασυνεννοησία, λάθη και εκνευρισμούς που δυσκολεύουν την καθημερινή σας ζωή. Καλό θα ήταν να ασχοληθείτε με πρακτικά θέματα και χαλαρές αρμοδιότητες σήμερα.

ΣΚΟΡΠΙΟΣ:
24 ΟΚΤΩΒΡΙΟΥ - 22 ΝΟΕΜΒΡΙΟΥ

Όταν εργάζεστε φροντίστε να είστε συγκεντρωμένοι, γιατί υπάρχει πιθανότητα να κάνετε λάθη. Η εκρηκτικότητα της σημερινής ημέρας θα μπορούσε να προκαλέσει έλλειψη υπομονής και συνεργατικότητας και να προδοτήσει ανταγωνισμούς εις βάρος σας.

ΤΟΞΟΤΗΣ:
23 ΝΟΕΜΒΡΙΟΥ - 21 ΔΕΚΕΜΒΡΙΟΥ

Οι παρεξηγήσεις θα αποφευχθούν μόνο αν είστε σαφείς σε ό,τι ζητάτε από τους γύρω σας, καθώς η παρουσία της Σελήνης και του Άρη στο ζώδιό σας σας κάνει απαιτητικούς και εγωιστές. Βρείτε νέους τρόπους εκτόνωσης που δεν θίγουν τους άλλους.

ΑΙΓΟΚΕΡΩΣ:
22 ΔΕΚΕΜΒΡΙΟΥ - 19 ΙΑΝΟΥΑΡΙΟΥ

Δείτε τις νέες προοπτικές που ανοίγονται μπροστά σας και αφήστε πίσω σας το παρελθόν. Πετάξτε από πάνω σας όλα εκείνα τα φορτία που σας κάνουν να κλείνεστε ερμητικά στον εαυτό σας. Αλλάξτε τακτική με στόχο να ικανοποιήσετε τις ανάγκες σας.

ΥΔΡΟΧΟΟΣ
20 ΙΑΝΟΥΑΡΙΟΥ - 19 ΦΕΒΡΟΥΑΡΙΟΥ

Χαράξτε ένα νέο πρόγραμμα δράσης και οι επιθυμίες σας μπορούν σύντομα να πραγματοποιηθούν, αρκεί να ξέρετε πολύ καλά τι είναι αυτά που επιδιώκετε. Οι φίλοι σας, αλλά και άτομα του κοινωνικού σας περιβάλλοντος θα βοηθήσουν ουσιαστικά στο να επιτύχετε τους στόχους σας.

ΙΧΘΥΕΣ:
19 ΦΕΒΡΟΥΑΡΙΟΥ - 20 ΜΑΡΤΙΟΥ

Η έλλειψη εμπιστοσύνης σε συναδέλφους και συνεργάτες, καθώς και λήψη βιαστικών αποφάσεων θα μπορούσαν να φέρουν ασυνεννοησία και παρεξηγήσεις στον επαγγελματικό τομέα. Αποφύγετε λοιπόν παρορμητικές κινήσεις και βαδίστε με πρόγραμμα.



«Απελθών απήγξατο»

Τη φράση τη συναντήσαμε στην Κ.Δ. (Ματθ. ΚΖ' 3-6), κατά την περιγραφή της μεταμέλειας του Ιούδα για την προδοσία του: «και ρίψας τα αργύρια εν τω ναώ ανεχώρησε, και απελθών επήγξατο».

«Απιατσέρε»

Ιταλική διεθνής μουσική έκφραση - όρος, που σημαίνει: «όπως σας αρέσει», «κατ' αρεσκείαν». Ο όρος αυτός, μπαίνει μπροστά σε μουσική φράση, δίνει την ελευθερία σ' αυτόν που θα την εκτελέσει, να τη δώσει με λιγότερη αυστηρή προσήλωση στη γενική αγωγή του κειμένου (και του χρόνου).

«Από καταβολής κόσμου»

Δηλαδή, από αρχαιοτάτων χρόνων ή από τότε που έγινε ο κόσμος. Προέρχεται από την επιστολή προς τους Εβραίους του Απ. Παύλου (Δ' 3 «των έργων από καταβολής κόσμου γεννηθέντων», Θ' 26 «επεί έδει αυτόν πολλάκις παθείν από καταβολής κόσμου»).

«Από λίκνου»

Η φράση σημαίνει «εξ απαλών ονύχων» και η αντίστοιχη της σύγχρονης «από την κούνια». Μεταφορικά η λέξη λίκνον, θα πει το μέρος που αναπτύχθηκε για πρώτη φορά μια τέχνη, λατρεία κλπ. «Η Ελλάς υπήρξε το λίκνον του πολιτισμού».

«Απ' όνων εφ' ίππους»

Αρχαία ελλ. παροιμία για εκείνους που απότομα και αιφνίδια, ανέβηκαν τα ανώτερα αξιώματα, από τα πολύ χαμηλά που βρισκόντουσαν, καθώς και για εκείνους που πλούτισαν απροσδόκητα.

«Από τον καιρό του κατά Λουκά»

Διαβάζοντας το Ευαγγέλιο, βλέπουμε πως ο ευαγγελιστής Λουκάς αρχίζει τη διήγηση του πριν να γεννηθεί ο Χριστός.

Τη λέμε για πολύ παλιά πράγματα.

«Από τον καιρό του Νώε»

Ο Νώε ήταν ο μόνος ο οποίος επέζησε μαζί με την οικογένεια του από τον κατακλυσμό. Χρησιμοποιείται η φράση, όταν θέλουμε να χαρακτηρίσουμε κάτι πολύ - πολύ παλιό.

«Από το χώμα που βρίσκεται θα φτιάσουμε τα τσουκάλια μας»

Δεν πειράζει, από το χώμα που βρίσκεται θα φτιάσουμε τα τσουκάλια μας, απάντησε ο Καποδίστριας, όταν του είπαν πως πολλοί από όσους τον τριγύριζαν, για να πάρουν αξιώματα, ήταν άνθρωποι χωρίς αρκετή ικανότητα.

Η Αγάπη σας, μας δίνει
τη δύναμη να συνεχίσουμε

ΤΩΡΑ

rent a car

ALEXANDER



και σε ΑΘΗΝΑ, ΚΡΗΤΗ, ΚΕΡΚΥΡΑ με:

Ειδικές οικονομικές προσφορές
στους Ροδίτες συμπολίτες μας και
άμεσες παραδόσεις παραλαβές
σε αεροδρόμια, λιμάνια
και κεντρικά σημεία.

ΖΗΣΤΕ ΤΗΝ ΕΞΥΠΗΡΕΤΗΣΗ ALEXANDER

ΑΘΗΝΑ τηλ. 0180979658 Fax 0180979659
ΡΟΔΟΣ τηλ. 31018 Fax 35253

ΔΩΔΕΚΑΝΗΣΟΣ ΝΑΥΤΙΛΙΑΚΗ Ν.Ε.

Κρατήσεις on line:
«ΔΩΔΕΚΑΝΗΣΟΣ ΝΑΥΤΙΛΙΑΚΗ» Ν.Ε
Αυστραλίας 3, Ρόδος 85100,
Τηλ.: 0241 - 70590, Fax: 70591
και
Στον ταξιδιωτικό σας πράκτορα

ΔΡΟΜΟΛΟΓΙΑ ΤΟΥ ΤΑΧΥΠΛΟΟΥ ΚΑΤΑΜΑΡΑΝ «DODEKANISOS EXPRESS»
ΑΠΟ 07 Μαΐου έως Νεωτέρας

	Αναχωρήσεις από ΡΟΔΟ (Κεντρικό λιμάνι - Κολώνα)
ΔΕΥΤΕΡΑ	08.30 από ΡΟΔΟ για ΣΥΜΗ- ΚΩ - ΚΑΛΥΜΝΟ - ΛΕΡΟ - ΚΑΛΥΜΝΟ - ΚΩ - ΣΥΜΗ - ΡΟΔΟ
ΤΡΙΤΗ	09.00 από ΡΟΔΟ για ΚΑΣΤΕΛΛΟΡΙΖΟ και επιστροφή
ΤΕΤΑΡΤΗ	08.30 από ΡΟΔΟ για ΤΗΛΟ- ΝΙΣΥΡΟ - ΚΩ - ΚΑΛΥΜΝΟ - ΚΩ - ΝΙΣΥΡΟ - ΤΗΛΟ - ΡΟΔΟ
ΠΕΜΠΤΗ	09.00 από ΡΟΔΟ για ΚΑΣΤΕΛΛΟΡΙΖΟ 16.30 από ΚΑΣΤΕΛΛΟΡΙΖΟ για ΡΟΔΟ
ΠΑΡΑΣΚΕΥΗ	08.30 από ΡΟΔΟ για ΣΥΜΗ - ΚΩ - ΛΕΡΟ - ΛΕΙΨΟΙ - ΠΑΤΜΟ - ΟΛΕΡΟ - ΚΑΛΥΜΝΟ - ΚΩ - ΣΥΜΗ - ΡΟΔΟ
ΣΑΒΒΑΤΟ	08.30 από ΡΟΔΟ για ΚΩ - ΚΑΛΥΜΝΟ - ΛΕΡΟ - ΚΑΛΥΜΝΟ - ΚΩ - ΡΟΔΟ
ΚΥΡΙΑΚΗ	08.30 από ΡΟΔΟ για ΚΩ - ΚΑΛΥΜΝΟ - ΛΕΡΟ - ΛΕΙΨΟΙ - ΠΑΤΜΟ - ΛΕΡΟ - ΚΑΛΥΜΝΟ - ΚΩ - ΣΥΜΗ - ΡΟΔΟ
ΣΗΜΕΙΩΣΗ	• ΤΟ ΔΡΟΜΟΛΟΓΙΟ ΤΗΣ ΠΕΜΠΤΗΣ 17/05 ΓΙΑ ΚΑΣ/ΖΟ ΘΑ ΕΚΤΕΛΕΣΤΕΙ ΚΥΡΙΑΚΗ 20/05 ΜΕ ΩΡΑ ΑΝΑΧΩΡΗΣΗΣ 07.30 ΑΠΟ ΡΟΔΟ • ΚΑΙ ΤΟ ΔΡΟΜΟΛΟΓΙΟ ΤΗΣ ΚΥΡΙΑΚΗΣ 20/05 ΘΑ ΕΚΤΕΛΕΣΤΕΙ ΤΗΝ ΠΕΜΠΤΗ 17/05

ΟΠΩΣ ΠΡΟΚΥΠΤΕΙ ΑΠΟ ΣΩΣΤΗ ΚΑΙ ΑΝΤΙΚΕΙΜΕΝΙΚΗ «ΑΞΙΟΛΟΓΗΣΗ»

Πολλές ήταν οι προκλήσεις του κ. Nicholas Burns στην Ρόδο!



✓ Εξυπηρετούσε συγκεκριμένους στόχους και επιδιώξεις, «προβόκαρε» το δημόσιο αίσθημα, ή όλα ήταν... «απλές συμπτώσεις»; ✓ Επαιξε «παιχνίδι» με το μουσουλμανικό στοιχείο;

Οι δηλώσεις του πρέσβη των ΗΠΑ στην Αθήνα κ. Νίκολας Μπερνς για το Δόγμα Τρούμαν και τους κομμουνιστές, υπό την προϋπόθεση ότι απεδόθησαν ορθώς, συνιστούν, βεβαίως, μια πρόκληση, δεδομένης μάλιστα της συγκυρίας, αλλά και του χρόνου που έγιναν (την ίδια ημέρα γιορταζόταν επισήμως η επέτειος λήξεως του Β' Παγκοσμίου Πολέμου, και στην νίκη δεν είχαν, βεβαίως συμμετοχή μόνο οι ΗΠΑ, για την αποκατάσταση της ιστορικής αλήθειας).

Αυτή, όμως, δεν ήταν η μοναδική πρόκληση, χωρίς αυτό να σημαίνει ότι η εδώ επίσκεψη και παρουσία του Μπερνς δεν είχε και θετικά στοιχεία, που δεν περιορίζονται μόνο στην προβολή και διαφήμιση του νησιού (επ'αυτού, βλέπε και κάποιες «λεπτομέρειες» στην στήλη Α-ΚΡΙΤΙΚΑ - σελ. 9).

Ο κ. Νίκολας Μπερνς, προκάλεσε βαθύτατα, αν όχι βάναυσα το δημόσιο αίσθημα, και με άλλες «πρακτικές» του, που μπορεί να μην έγιναν αντικείμενο εκμεταλλεύσεως ή να μην προκάλεσαν αντιδράσεις (για ευνόητους λόγους), είναι, όμως, ενδεικτικές της πολιτικής των ΗΠΑ, που αποβαίνει μονίμως εις βάρος των καλώς εννοούμενων συμφερόντων της χώρας μας. Και όλα αυτά σε μια περίοδο που οι ελληνοτουρκικές σχέσεις δοκιμάζονται ξανά, αμφισβητείται το δικαίωμα της Δωδ/νήσου για ασφάλεια και έξω από τα νησιά διεξάγονται τουρκικές ναυτικές ασκήσεις, που προβλέπουν «αποκλεισμό» της Ρόδου και «κατάληψη» του Αιγαίου!!

Στην επίσημη δεξίωση που έδωσε συγκεκριμένα ο κ. Μπερνς επί του αεροπλανοφόρου «Harry Truman», παρ'ολίγο το μουσουλμανικό στοιχείο να υπερτερήσει του ελληνικού! Μάλιστα προσκλήθηκαν και άτομα, που όχι μόνο προκαλούν μονίμως το δημόσιο αίσθημα, αλλά και χρησιμοποιούνται ως «μέσα» για την διατάραξη των σχέσεων μεταξύ της μουσουλμανικής μειονότητας και του γηγενούς πληθυσμού. Οχι ότι δεν ήταν «δικαίωμα» του, να προσκαλέσει όσους και όποιους ήθελε! Αλλά υπάρχουν και ορισμένα πράγματα, που «βγάζουν μάτι» και, ως εκ τούτου πρέπει να αποφεύγονται! Δεν βρίσκει δηλαδή κατανόηση και λογική ερμηνεία η άποψη Μπερνς (όπως αυτή ερμηνεύεται από την πρακτική του) ότι πρέπει να κρατούνται «ισορροπίες»!! Εδώ είναι αναμφισβήτητα, ελληνικό έδαφος και όχι αμφισβητούμενο. Εδώ είναι Ελληνική Επικράτεια και όχι... Γιουγκοσλαβική Ομοσπονδία υπό... διαμελισμό!!

Αλλά και το αρχικό (επίσημο) πρόγραμμα της επισκέψεως προέβλεπε διάφορες επισκέψεις, «δηλωτικές» των στόχων που επεδίωκε ο κ. Μπερνς, ο οποίος είναι διπλωμάτης καριέρας, γνωρίζει τις επιπτώσεις και προφανώς τις προκαλεί (το πρόγραμμα αυτό τροποποιήθηκε τελικά μετά την δημοσιοποίηση του από την «δ», για λόγους «ασφαλείας», όπως ειπώθηκε).

Ιδού τι πρόβλεπε π.χ. η ξενάγηση Μπερνς στην Παλιά Πόλη την Πέμπτη 10 Μαΐου.

12.30 - 17.00 Ξενάγηση στην Παλιά Πόλη.

(Επίσκεψη στη Συναγωγή, στο πρόσφατα ανακαινισμένο χαμάμ και στο τζαμί, στη γοτθικού ρυθμού εκκλησία της Παναγίας, στο πανδοχείο της Αγίας Αικατερίνης (οικοδόμημα το οποίο φιλοξενεί πολιτιστικά γεγονότα), το ίδρυμα Μοντάλαμπώ (ένα μουσουλμανικό οικοδόμημα το οποίο έχει φυτά από τους μεσαιωνικούς αιώνες). Αν κανείς σταθεί με προσοχή στις «περιγραφές» διαπιστώνει με εξαιρετική ευκολία ότι ο Μπερνς είχε στόχους και επιδιώξεις, μεταξύ των οποίων και η πρόκληση θορύβου και αντιδράσεων. Είναι άξιον απορίας, ειδικότερα, πως έρχεται στην Ρόδο ο πρέσβης των ΗΠΑ και δεν περιλαμβάνει στο πρόγραμμα επισκέψεως του στην Μεσαιωνική Πόλη π.χ. το Μουσείο ή το Καστέλλο.

Μετά την τροποποίηση του προγράμματος, για τους λόγους που προαναφέρθηκαν, ο κ. Μπερνς με την ακολουθία του επισκέφθηκαν την Συναγωγή (ο πατέρας της συζύγου του Elizabeth, φέρεται να είναι Εβραίος), το Καστέλλο, το Δημοτικό Συσσίτιο και το τζαμί και γευμάτισε ελαφρά στην ταβέρνα «Φώτης», οι αρχικές, ωστόσο, όπως και οι μετέπειτα εντυπώσεις, έμειναν.

Από την όλη πρακτική Μπερνς στην Ρόδο μπορούν να εξαχθούν και άλλα συμπεράσματα, η «δ» όμως το αποφεύγει, πρώτον, για να μην ρίψει λάδι στην φωτιά και δεύτερον, για να μην υπερτονισθούν τελικά «λεπτομέρειες» που θα μπορούσαν να βλάψουν το εθνικό και τοπικό συμφέρον.

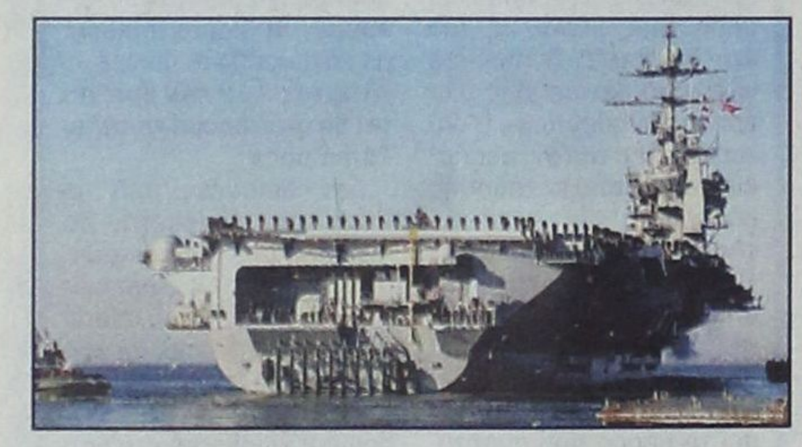

ΜΠΑ-ΜΠΑ-ΛΟΥΝΣ CAFE

ΠΑΙΔΙΚΑ ΠΑΡΤΥ

Παιδικά πάρτυ γενεθλίων, εορτών ή όποια άλλη εκδήλωση

BABY PARKING

ΚΑΦΕΤΕΡΙΑ

απολαύστε τον καφέ με τους φίλους σας και τα παιδιά σας παίζοντας υπό την επίβλεψη της παιδαγωγού

Ρόδου Λίνδου και Δημητρίου Αναστασιάδη γωνία. Τηλ. 75360, 21356, κιν. 0945816205

Πρωτο Προσωπο (0241) 24444

ΔΗΜΟΣ ΡΟΔΙΩΝ
ΙΝΣΤΙΤΟΥΤΟ ΕΡΕΥΝΩΝ ΚΑΤΑΠΟΛΕΜΗΣΗΣ ΚΟΙΝΩΝΙΚΟΥ ΑΠΟΚΛΕΙΣΜΟΥ (ΙΕΚΚΑ)
ΤΗΣ ΑΣΤΙΚΗΣ ΕΤΑΙΡΕΙΑΣ "ΗΦΑΙΣΤΟΣ".

ΑΝΟΙΚΤΗ ΓΡΑΜΜΗ ΕΠΟΙΚΟΙΝΩΝΙΑΣ
" ΠΡΩΤΟ ΠΡΟΣΩΠΟ"
(0241) 24444

ΧΩΡΙΣ ΧΡΕΩΣΗ ΥΠΗΡΕΣΙΩΝ
ΑΝΩΝΥΜΑ ΚΑΙ ΕΜΠΙΣΤΕΥΤΙΚΑ

ΓΙΑ ΠΑΡΟΧΗ ΣΥΜΒΟΥΛΩΝ
ΓΙΑ ΨΥΧΟΛΟΓΙΚΗ ΥΠΟΣΤΗΡΙΞΗ

ΓΙΑ ΜΙΑ ΣΥΖΗΤΗΣΗ ΤΟΥ ΠΡΟΒΛΗΜΑΤΟΣ ΣΑΣ
ΣΕ ΕΝΑ ΔΙΑΦΟΡΕΤΙΚΟ ΠΛΑΙΣΙΟ
ΣΑΣ ΑΠΑΝΤΟΥΝ
ΨΥΧΟΛΟΓΟΙ, ΚΟΙΝΩΝΙΚΟΙ ΛΕΙΤΟΥΡΓΟΙ
ΜΕ ΤΗ ΣΤΗΡΙΞΗ ΝΟΜΙΚΩΝ ΚΑΙ ΚΟΙΝΩΝΙΟΛΟΓΩΝ

ΔΕΥΤ. - ΠΑΡ. 9 π.μ - 8 μ.μ.
(0241) 24444

PRELART

ΕΛΛΗΝΙΚΗ ΔΗΜΟΚΡΑΤΙΑ
ΠΟΛΙΤΙΣΤΙΚΟΣ ΟΡΓΑΝΙΣΜΟΣ ΔΗΜΟΥ ΡΟΔΟΥ

ΠΡΟΚΗΡΥΞΗ

Ο Πολιτιστικός Οργανισμός Δήμου Ροδίων προκηρύσει διαγωνισμό με κλειστές προσφορές για την αγορά **80.000 έως 100.000 γαρυφάλλων** με κοτσάνι και χωρίς κοτσάνι για τα άρματα της εκδήλωσης **ΑΝΘΕΣΤΗΡΙΑ 2001,** που θα γίνει στις **27/5/01.**
Οι προσφορές πρέπει να κατατεθούν στα γραφεία του Οργανισμού μέχρι την **Τετάρτη 17/5/01** και τα γαρύφαλα να παραδοθούν την **Παρασκευή 25/5.**
Πληροφορίες στα γραφεία του Οργανισμού και στα τηλέφωνα 29678 ή 27427 τις εργάσιμες ημέρες και ώρες.

Ο Πρόεδρος
Μανόλης Αντωνόγλου

ΠΟΛΙΤΙΣΤΙΚΟΣ ΟΡΓΑΝΙΣΜΟΣ ΔΗΜΟΥ ΡΟΔΙΩΝ

Συναυλία με την
Παιδική και Πειραματική Χορωδία Δήμου Ροδίων.

Διευθύνει ο **Γιώργος Σακελλαρίδης.**

Σάββατο 12 Μαΐου '01
και ώρα 8.30 μ.μ.

Εκκλησία Αγίου Φραγκίσκου.

Α.Ν.Ε.Σ.
ΑΝΩΝΥΜΗ ΝΑΥΤΙΛΙΑΚΗ ΕΤΑΙΡΕΙΑ ΣΥΜΗΣ
ΕΔΡΑ: Σύμη Δωδεκάνησα Τ.Κ. 85600
Τηλ.: 0246/71444 Φαξ: 0246/71373
ΓΡΑΦΕΙΟ ΡΟΔΟΥ: Αυστραλίας 88 Τ.Κ. 85100
Τηλ.: 0241/37769 Φαξ: 0241/34493
E-mail: anesymis@otenet.gr

ΑΝΑΚΟΙΝΩΣΗ

Από την Ανώνυμη Ναυτιλιακή Εταιρεία Σύμης ζητείται Διπλωματούχος Μηχανικός Εμπορικού Ναυτικού Α Τάξεως.
Τηλέφωνα επικοινωνίας (0241) 37769, 34493.

Γιορτή της μητέρας

ΠΡΟΣΚΛΗΣΗ

Ο Πολιτιστικός οργανισμός του Δήμου Ιαλυσού σας προσκαλεί να τιμήσετε με την παρουσία σας την εκδήλωση που διοργανώνει προς τιμή της μητέρας στο ξενοδοχείο GOLDEN BEACH την Κυριακή 13 του Μάη και ώρα 19.00.

Στην εκδήλωση θα τιμηθούν όλες οι μητέρες που έχουν υπερβεί το ενενηκοστό έτος της ηλικίας τους.

Επίσης θα παρουσιασθούν και θα βραβευθούν οι εκθέσεις μαθητών του Λυκείου - Γυμνασίου και των δημοτικών σχολείων της Ιαλυσού που έχουν λάβει μέρος στον διαγωνισμό με θέμα: ΜΑΝΑ η επικεφαλίδα στο παραμύθι της ζωής.

Οι εκθέσεις θα διαβασθούν από τους ίδιους τους μαθητές.

Θα ακολουθήσει δεξίωση προς τιμή των καλεσμένων.

Ο Πρόεδρος του ΜΕΚΤΟ Ιαλυσού
Δήμαρχος Στέργος Στάγκας

ΜΕΚΤΟ ΔΗΜΟΥ ΙΑΛΥΣΟΥ

ΠΡΟΣΚΛΗΣΗ

η ΙΕΡΑ ΜΗΤΡΟΠΟΛΗ ΡΟΔΟΥ,
ο ΟΡΓΑΝΙΣΜΟΣ ΠΟΛΙΤΙΣΤΙΚΗΣ ΑΝΑΠΤΥΞΗΣ ΔΩΔΕΚΑΝΗΣΟΥ,
ο ΔΗΜΟΣ ΡΟΔΙΩΝ
και ο
ΕΛΛΗΝΙΚΟΣ ΣΥΝΔΕΣΜΟΣ ΣΟΥΖΑΝ ΚΟΜΕΝ ΓΙΑ ΤΗΝ ΚΑΤΑΠΟΛΕΜΗΣΗ ΤΟΥ ΚΑΡΚΙΝΟΥ ΤΟΥ ΜΑΣΤΟΥ
σας προσκαλούν στην ΕΠΙΣΤΗΜΟΝΙΚΗ ΕΚΔΗΛΩΣΗ που οργανώνουν, με θέμα:

«Ενημέρωση για την προστασία από τον καρκίνο του μαστού, που απειλεί την υγεία και τη ζωή»

Η εκδήλωση θα πραγματοποιηθεί το **Σάββατο 12 Μαΐου 2001, ώρα 7 μ.μ.** στην αίθουσα **«ΑΚΤΑΙΟΝ»** Ρόδος

ΟΜΙΛΗΤΕΣ

• **Δρ. Λ. Ιωαννίδου - Μουζάκα:**
Επικ. Καθηγήτρια Πανεπιστημίου Αθηνών, Γυναικολόγος - Μαστολόγος, Πρόεδρος του Ελληνικού Συνδέσμου Σούζαν Κόμεν για την καταπολέμηση του Καρκίνου του Μαστού και της Ελληνικής Εταιρείας Μαστολογίας
ΘΕΜΑ: «Διάγνωση και Χειρουργική Αντιμετώπιση»

• **Δρ. Ελένη Λινάρδου:** Παθολόγος - Ογκολόγος, Διδάκτωρ του Πανεπιστημίου του Λονδίνου
ΘΕΜΑ: «Προφυλακτική Χημειοθεραπεία»

• **Δρ. Απόστολος Μανδρέκας:** Πλαστικός Χειρουργός, Διδάκτωρ Παν/μίου Αθηνών, τ. Δ/ντής Πλαστικής Χειρουργικής του Ν.Ν.Α.
ΘΕΜΑ: «Ανάπλαση και Αποκατάσταση Μαστού»

Κατά τη διάρκεια της εκδήλωσης θα προβληθούν Slides και Video.
ΕΙΣΟΔΟΣ ΕΛΕΥΘΕΡΗ
Θα ακολουθήσει Δεξίωση

Πληροφορίες: τηλ. 43036
ΧΟΡΗΓΟΙ: ΑΝΘΟΠΩΛΕΙΟ «ΝΑΡΚΙΣΣΟΣ» - Α.Δ.Ε.Κ.Τ.