# η δημοκρατική της Ρόδου

στην υπηρεσία του δωδεκανησιακού λαού

Αρ. φύλλου 5692 - **ΣΑΒΒΑΤΟ 23 ΙΟΥΝΙΟΥ 2001** - Τιμή 200 Δρχ - 0,59 EURO - **www.dimokratiki.gr**


## 5 ΧΡΟΝΙΑ ΑΠΟ ΤΟ ΘΑΝΑΤΟ ΤΟΥ Α. ΠΑΠΑΝΔΡΕΟΥ

*Ανακοίνωση ΠΑΣΟΚ με πολύ νόημα*

• ΣΕΛ. 19





ΓΙΑ ΝΑ ΑΝΑΚΟΥΦΙΣΤΟΥΝ ΟΙ ΠΟΛΙΤΕΣ

## «ΘΕΜΑ ΤΙΜΗΣ» ΓΙΑ ΤΗΝ ΑΣΤΥΝΟΜΙΑ

## *η σύλληψη του ληστή της Τράπεζας*

*Ενα ενδιαφέρον ρεπορτάζ της «δ» • Ακαρπες οι μέχρι τώρα έρευνες*

• ΣΕΛ. 11

ΔΕΝ ΠΡΟΣΕΧΟΥΝ, ΩΣ ΦΑΙΝΕΤΑΙ, ΟΙ ΠΑΡΑΓΩΓΟΙ

# ΕΠΙΚΙΝΔΥΝΑ φυτοφάρμακα στο πιάτο μας!

*Σε μια τουλάχιστον περίπτωση αγρότης υπερέβη στο 150πλάσιο τα επιτρεπτά όρια*

Η Νομαρχία είναι αποφασισμένη να εντείνει τους ελέγχους και να επιβάλει αυστηρές κυρώσεις σε όσους θέτουν σε κίνδυνο την υγεία των καταναλωτών • Επειδή οι αναλύσεις γίνονται στην Αθήνα, η ενημέρωση γίνεται πάντα «κατόπιν εορτής» • Εκδήλως ανήσυχος ο αρμόδιος βοηθός νομάρχη κ. Νικ. Τατάκης

• ΣΕΛ. 7





ΑΠΟ ΕΙΔΙΚΑ ΣΥΝΕΡΓΕΙΑ

## Αυστηροί έλεγχοι από σήμερα κατά της «ηχορύπανσης»

• ΣΕΛ. 7

ΜΕ ΑΙΤΗΣΗ ΣΟΛΟΥΝΙΑ

## «Πάει» για νέα αναβολή ο πλειστηριασμός για τους Αλευρόμυλους



• ΣΕΛ. 11

ΜΕ ΓΡΑΠΤΗ ΔΗΛΩΣΗ ΤΟΥ

## Ο κ. Γ. Πόκκιας διαψεύδει ότι επεχείρησε να «δωροδοκήσει» σπουδαστές!



• ΣΕΛ. 6

ΜΕ ΔΙΚΑΣΤΙΚΗ ΑΠΟΦΑΣΗ

## Ανεστάλη η εκποίηση ακινήτου του Δημοσίου από την ΚΕΔ

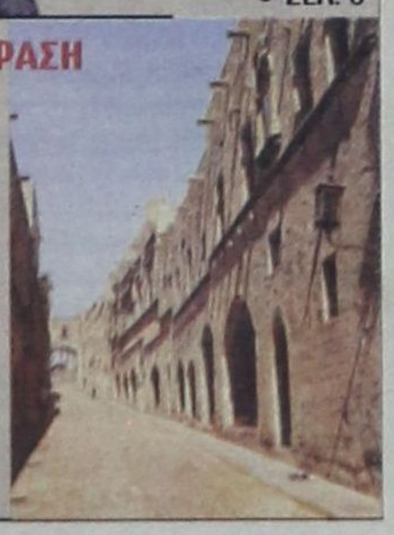

• ΣΕΛ. 5



ΓΙΑ ΤΑ ΓΕΓΟΝΟΤΑ ΤΗΣ ΠΕΡΑΣΜΕΝΗΣ ΚΥΡΙΑΚΗΣ

## ΟΞΥΤΑΤΗ ΕΠΙΘΕΣΗ ΤΟΥ ΣΥΝΑΣΠΙΣΜΟΥ κατά ΠΑ.ΣΟ.Κ. και Κυβέρνησης

*Η επέμβαση των ΜΑΤ έγινε ύστερα από πρόσκληση της Νομαρχιακής και κάλυψη του Σκανδαλίδη*

• ΣΕΛ. 12

ΜΕ ΑΝΑΚΟΙΝΩΣΗ ΤΗΣ

## Η Μονή Πάτμου διαψεύδει τις «ροζ» - ιστορίες

• ΣΕΛ. 4



ΥΠΕΓΡΑΦΗ Η ΑΠΟΦΑΣΗ

## Πως θα γίνει η ρύθμιση χρεών από «πανωτόκια»

• ΣΕΛ. 13


ΣΥΝΕΤΑΙΡΙΣΤΙΚΗ ΤΡΑΠΕΖΑ ΔΩΔΕΚΑΝΗΣΟΥ
*η δική μας τράπεζα*

**Στεγαστικά Δάνεια από την ΤΡΑΠΕΖΑ ΔΩΔΕΚΑΝΗΣΟΥ με 5,9% τελικό επιτόκιο και ... 0% επιβαρύνσεις!**

*Ελάτε σήμερα σε ένα από τα 8 καταστήματά μας και ενημερωθείτε, γιατί τα ΨΙΛΑ ΓΡΑΜΜΑΤΑ κάνουν την διαφορά!*

ΡΟΔΟΣ - ΚΩΣ - ΚΑΛΥΜΝΟΣ - ΙΑΛΥΣΟΣ - ΑΡΧΑΓΓΕΛΟΣ - ΛΑΡΔΟΣ - ΣΟΡΩΝΗ - ΝΙΣΥΡΟΣ

# η άποψη της ημέρας

## Το «πράσινο πλοίο» στην καρδιά του τυφώνα

**Το «πράσινο πλοίο» συνεχίζει να βρίσκεται στην καρδιά του τυφώνα. Η νέα συνεδρίαση του Εκτελεστικού Γραφείου τα είχε όλα. Και σασπένς και αντεγκλήσεις και πάθος. Δεν είναι τυχαίο, άλλωστε, το γεγονός ότι η συνεδρίαση διήρκεσε έξι ολόκληρες ώρες. Ο πρωθυπουργός έφτασε στο σημείο να απειλήσει τα υπόλοιπα μέλη του Εκτελεστικού με παραίτηση. Αποφάσισε μάλιστα να μην ταξιδέψει προς το παρόν στο Πεκίνο προκειμένου να είναι παρών στην επόμενη συνεδρίαση του Εκτελεστικού Γραφείου. Πιστεύει φαίνεται πως εν τη απουσία του μπορεί να τον «εκθρονίσουν». Η εμπιστοσύνη μεταξύ των κορυφαίων στελεχών, έχει περάσει πια στα ψιλά γράμματα.**

Ο καιρός της παντοδυναμίας του Κώστα Σημίτη, έχει περάσει ανεπιστρεπτί. Την ίδια μάλιστα στιγμή ο Κώστας Σκανδαλίδης, όπως από χθες είχαμε πρώτοι γράψει, έθεσε κατά τη διάρκεια της συνεδρίασης το θέμα της διαρχίας. Ενώ αποφασίστηκε, παρά τις αντιρρήσεις Λαλιώτη, και η διοργάνωση του νέου τακτικού συνεδρίου στο πρώτο δεκαπενθήμερο του Οκτωβρίου.

Τα ερωτήματα βέβαια που γεννιούνται σε όλους μας, είναι πολλά για το ποιός τελικά είναι ο στόχος του συνεδρίου. Ενα συνέδριο θα μπορούσε να επαναβεβαιώσει ή να βάλει τέλος στην πρωτοκαθεδρία του Κώστα Σημίτη. Σίγουρα όμως, ένα συνέδριο δεν μπορεί να επιλύσει τα διογκωμένα κοινωνικά προβλήματα, αλλά ούτε και να επιφέρει την πολυπόθητη κάθαρση. Ο ανασχηματισμός είναι ένα «δόντι» που πονάει και για το λόγο αυτό ο πρωθυπουργός αποφάσισε να προχωρήσει στην εκτέλεσή του μετά το τακτικό συνέδριο. Μπορεί αυτό για την κοινή γνώμη να μην είναι κατανοητό, μια και επιζητεί ουσιαστικές αλλαγές εδώ και τώρα. Ο πρωθυπουργός όμως δεν είναι πολιτικά έτοιμος και «ανεξάρτητος» τώρα, ώστε να μπορέσει να ξαναμοιράσει και να ανακατέψει ξανά την πολιτική τράπουλα.

Το πρόβλημα του σημερινού ΠΑΣΟΚ και της κυβέρνητικής πολιτικής, δεν είναι η έλλειψη ενός ιδεολογικού πλαισίου, αλλά η πολιτική ατολμία και η αδυναμία της κυβέρνησης να λάβει δραστικές αποφάσεις που θα βγάλουν την χώρα από το τέλμα. Είναι απ'ό,τι φαίνεται σαφές ότι τα κορυφαία στελέχη δεν έχουν λάβει υπ'όψιν τους τις επιταγές των καιρών, ενώ αδυνατούν να αφουγκραστούν την κοινωνία και τα μηνύματα των γκάλοπ. Το διάστημα που μένει μέχρι το συνέδριο είναι μικρό, ενώ παράλληλα θα συνεχιστεί με μεγαλύτερη σφοδρότητα ο πόλεμος των χαρακωμάτων, προκειμένου οι δελφίνοι και οι υποψήφιοι... μνηστήρες να καταλάβουν καλύτερες θέσεις' στο συνέδριο του φθινοπώρου. Η κυβερνητική κρίση φαντάζει για την ώρα αξεπέραστος σκόπελος και κανείς επί του παρόντος δεν μπορεί να προβλέψει με βεβαιότητα το αποτέλεσμα της, ακόμη κι αν αυτό μυρίζει διαρχία αλλά και πρόωρες εκλογές. Ενα όμως είναι το σίγουρο, ότι ένας πρωθυπουργός «υπό ομηρία» με υπουργούς έτοιμους να σηκώσουν τα λάβαρα της επανάστασης, δεν μπορεί να δώσει λύση στα σημερινά ακανθώδη προβλήματα.

Τη στιγμή μάλιστα που η ελληνική κοινωνία έχει ξεπεράσει τις αντοχές της και η πίστωση χρόνου έχει τελειώσει.

# ο καιρός

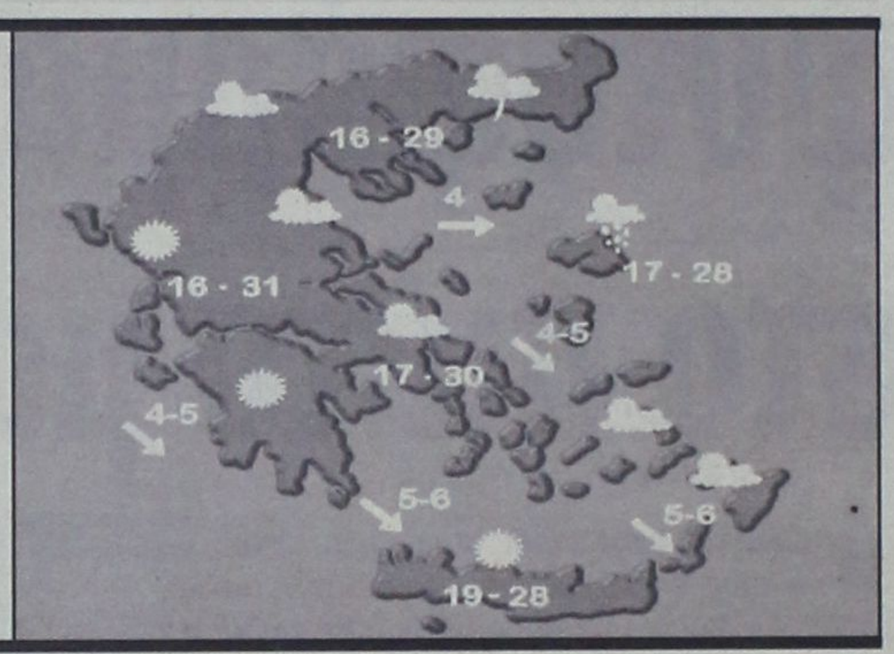


Γενική πρόγνωση για σήμερα Σάββατο 23 Ιουνίου 2001. Σε ολη τη χώρα προβλέπεται γενικά αιθριος καιρός και μόνο το απόγευμα στα βόρεια ηπειρωτικά θα αναπτυχθούν τοπικές νεφώσεις. Οι ανεμοι θα πνέουν απο δυτικές διευθύνσεις ασθενείς και στα νότια μέτριοι. Η θερμοκρασία θα κυμανθεί στα βόρεια παό 14 έως 30 βαθμούς, στα υπόλοιπα ηπειρωτικά από 16 έως 32 βαθμούς και στα νησιά από 18 έως 29 βαθμούς κελσίου.

ΗΜΕΡΗΣΙΑ ΕΦΗΜΕΡΙΔΑ
η δημοκρατική
της Ρόδου
Ετος ιδρύσεως 1982
Θεμ. Σοφούλη 77
Ταχ. Θυρίδα 339
85100 Ρόδος
Εκδότης - ιδιοκτήτης - διευθυντής:
ΒΑΣΙΛΗΣ Δ. ΑΘΑΝΑΣΙΟΥ
Τηλέφωνα:
28728, 34722, 76655,
37500, 26728, 27919
Telefax:37333

www.dimokratiki.gr
e-mail:contact@dimokratiki.gr




Απόλυτα σύμφωνοι στο θέμα της κάθαρσης και της μη παραγραφής των σκανδάλων δήλωσαν ότι είναι ο πρόεδρος της Νέας Δημοκρατίας κ. Κ. Μητσοτάκης και ο πρόεδρος του ΣΥΝ κ. Χαρίλαος Φλωράκης, μετά την συνάντηση που είχαν στις 12.00 το μεσημέρι στην Βουλή. Μετά την συνάντηση που έγινε στο γραφείο του κ. Μητσοτάκη και κράτησε μια ώρα ο κ. Φλωράκης δήλωσε επίσης ότι θα μεταφέρει στην πολιτική επιτροπή του ΣΥΝ ορισμένες σκέψεις και απόψεις που διατύπωσε ο πρόεδρος της Ν.Δ., αλλά αρνήθηκε να αναφερθεί σε αυτές. «Κατ' αρχήν εμείς έχουμε πάρει μια απόφαση. Δεν έχουμε αποστεί από αυτήν. Εχουν προκύψει καινούργια στοιχεία τα οποία δεν μπορώ να ανακοινώσω», κατέληξε ο κ. Χαρ. Φλωράκης.

Ειδικότερα ο πρόεδρος του ΣΥΝ, δήλωσε: «Μέσα στα πλαίσια της διερευνητικής εντολής που έχει ο κ. πρόεδρος της Νέας Δημοκρατίας, είχαμε συζήτηση, εξέθεσε μια σειρά από σκέψεις. Εκείνο που θα ήθελα εγώ να σας διαβεβαιώσω είναι ότι μείναμε απόλυτα σύμφωνοι σε ένα ζήτημα. Στο θέμα της κάθαρσης. Στο θέμα της μη παραγραφής των σκανδάλων, θέλω να σας διαβεβαιώσω ότι, σε ό,τι αφορά εμάς, θα κάνουμε ό,τι είναι δυνατόν για να μην παραγραφούν. Ολες τις άλλες σκέψεις και προτάσεις, όπως καταλαβαίνετε, θα τις μεταφέρω στην πολιτική επιτροπή του ΣΥΝ για να τις συζητήσει». Σε άλλη ερώτηση, τέλος, σχετικά με το αίτημα που διατύπωσε ο πρόεδρος της Ν.Δ. κ. Μητσοτάκης στον Πρόεδρο της Δημοκρατίας για αλλαγές νομαρχών, ο πρόεδρος του Συνασπισμού, είπε: «Δεν μπορώ να απαντήσω». Και πρόσθεσε: «Εμείς έχουμε αδυναμία στην συλλογική ηγεσία. Θα συζητήσουμε στην πολιτική επιτροπή. Δεν θέλω να προκαταλάβω τυχόν αποφάσεις». Σύμφωνα με δημοσιογραφικές πληροφορίες, η πολιτική επιτροπή του ΣΥΝ θα συνεδριάσει αύριο το απόγευμα διευρυμένη από τους βουλευτές που εξελέγησαν και δεν μετείχαν μέχρι σήμερα.

πριν 12 χρόνια

# πληροφορίες

## Η ΤΑΥΤΟΤΗΤΑ ΤΗΣ ΗΜΕΡΑΣ

**ΣΑΒΒΑΤΟ 23 ΙΟΥΝΙΟΥ**
ΑΡΙΣΤΟΚΛΕΟΥΣ, ΔΗΜΗΤΡΙΟΥ & ΑΘΑΝΑΣΙΟΥ ΜΑΡΤ.
Ανατολή ηλίου 5.03 Δύση ηλίου 7.51 ΣΕΛΗΝΗ 2 ΗΜΕΡ.

## ΦΑΡΜΑΚΕΙΑ

**ΣΗΜΕΡΑ:** διημερεύει το φαρμακείο ΗΡΑΚΛΕΙΔΗΣ Α. Εμπορ. Κέντρο Αγ. Αποστόλων, Μέγκαβλη τηλ. 64.037
**ΣΗΜΕΡΑ:** διανυκτερεύει το φαρμακείο ΠΕΣΤΑΙΚΗΣ ΗΛΙΑΣ, Αλεξάνδρου Διάκου 22-24 (100 μαγαζιά Πλατεία «Θέρμαι») τηλ. 75331

## ΚΑΥΣΙΜΑ

**ΣΗΜΕΡΑ:** Διανυκτερεύουν τα πρατήρια καυσίμων **1)** Τζωρτζής Δ. **(ΒΡ Αγ. Φραγκίσκος) 2)** Καύσιμα Ρόδου ΕΠΕ **(Λ. Καλλιθέας) 3)** Παναγιωτίδης **(ΕΚΟ Κρεμαστή) 4)** Πισσαδάκης **(SHELL Παραδείσι) 5)** Καραγιάννης Κ. **(ΕΚΟ Σορωνή) 6)** Νικολουδάκης Τρ. **(ΕΚΟ Κρητηνία) 7)** Κούτρης Δ. **(ΕΚΟ 17ο χ.λ.μ. Ρόδου Λίνδου) 8)** Αναστασιάδης Α. **(ΕΚΟ Κάλαθος) 9)** Παπαστεφάνου Α. **(ΕΚΟ Λάρδος)**

## ΧΡΗΣΙΜΑ ΤΗΛΕΦΩΝΑ

| | | | |
|---|---|---|---|
| Άμεση δράση | 100 | Ώρα | 141 |
| Πυροσβεστική | 23333 | Φαρμακεία (Δημ. Διαν.) | 107 |
| Νοσοκομείο | 80000 | ΠΡΟ-ΠΟ • ΛΟΤΤΟ | 111 |
| **Οδική Ασφάλεια:** | | ΡΟΔΑ | 26300 |
| EXRESS SERVICE | 154 | ΚΤΕΥΛ | 27706 |
| HELLAS SERVICE | 157 | ΕΒΕΔ | 22281 |
| HOULIS SERVICE | 30165 | Δικηγορικός Σύλλογος | 27469 |
| Ράδιο Ταξί | 64712 | Εμπορικός Σύλλογος | 35255 |
| Αστυν. Διεύθυνση | 27653 | Ολυμπιακή - Κρατήσεις | 24555 |
| Ασφάλεια | 23294 | ΔΑΝΕ | 77070 |
| Τμήμα Τάξης | 23849 | ΙΚΑ | 64912 |
| Τροχαία | 26480 | ΤΕΒΕ | 22688-77034 |
| Λιμεναρχείο | 28888 | ΤΑΞΥ | 68701-3 |
| Δασαρχείο | 191 | ΟΑΕΔ | 23265 |
| Τελωνείο | 27703 | Εργατικό Κέντρο | 24730 |
| Υγειονομείο | 26666 | Αρχαιολογία | 34719 |
| Μητρόπολη | 23274 | Περιφ. Δ/ντής | 38174 - 38175 |
| Νομαρχία | 74000 | AIRGREECE | 36095 |
| Δήμος Ρόδου | 46200 | Aegean Airlins | 98345 |
| Βλάβες ΟΤΕ | 121 | ΔΗΜ. ΕΠΙΧ. ΚΑΘ. ΡΟΔΟΥ | 77600 |
| Βλάβες ΔΕΗ | 125 | ΥΠΗΡ. ΑΠΟΚΟΜΙΔΗΣ | 61057 |
| Πληρ. ΟΤΕ | 131 | | |

## ΔΕΧΟΝΤΑΙ ΤΟ ΚΟΙΝΟ

- **ΠΕΡ/ΚΟΣ Δ/ΝΤΗΣ ΔΩΔ/ΣΟΥ** δέχεται Τρίτη & Πέμπτη 11:00 - 13:00
- **ΝΟΜΑΡΧΗΣ** δέχεται κάθε Τρίτη & Πέμπτη από 11.00 - 13.00
- **ΑΝΤΙΝΟΜΑΡΧΗΣ ΔΩΔ/ΣΟΥ** κ. Νικόλαος Τατάκης δέχεται το κοινό κάθε Τρίτη & Πέμπτη από 10.00 - 12.00
- **ΔΗΜΑΡΧΟΣ** Ρόδου κ. Γ. Γιαννόπουλος δέχεται ύστερα από συνεννόηση
- **ΑΝΤΙΔΗΜΑΡΧΟΣ** κ. Αντ. Αλαβέρας δέχεται καθημερινά
- **ΑΝΤΙΔΗΜΑΡΧΟΣ** κ. Μαν. Σαββής δέχεται κάθε Τρίτη και Πέμπτη 13.00-14.00
- **ΑΝΤΙΔΗΜΑΡΧΟΣ** Ρόδου Μανώλης Γλυνός δέχεται κάθε Τετάρτη από 12.00 - 14.00
- **ΔΗΜΑΡΧΟΣ** Πεταλούδων Μιχ. Κορδίνας δέχεται το κοινό: Δευτέρα 17.30 - 19.30, Τρίτη 11.00-13.00, Πέμπτη 11.00-13.00

## ΑΚΤΟΠΛΟΙΚΑ ΔΡΟΜΟΛΟΓΙΑ

**ΠΑΤΜΟΣ:** Απόπλους **10:00** για Κω, Σάμο, Θεσσαλονίκη **ΡΟΔΑΝΘΗ:** Απόπλους **16:00** για Κω, Κάλυμνο, Λέρο, Πάτμο, Πειραιά **ΔΗΜΗΤΡΟΥΛΑ:** Απόπλους **19:00** για Καστελλόριζο και επιστροφή

## ΑΕΡΟΠΟΡΙΚΑ ΔΡΟΜΟΛΟΓΙΑ

**ΠΤΗΣΕΙΣ ΟΛΥΜΠΙΑΚΗΣ**

**ΡΟΔΟΣ - ΑΘΗΝΑ:** Καθημερινά **07.20, 10.40, 14.25, 20.30, 22.50**
**ΡΟΔΟΣ - ΚΑΡΠΑΘΟΣ:** (Τρίτη, Πέμπτη, Σάββατο) **09.45** (Δευτέρα, Τετάρτη, Παρασκευή) **10.30** (Δευτέρα, Κυριακή) **12.40**
**ΡΟΔΟΣ - ΚΑΣΟΣ:** (Δευτέρα, Παρασκευή, Κυριακή) **12.40**
**ΡΟΔΟΣ - ΗΡΑΚΛΕΙΟ:** (Δευτέρα, Τετάρτη, Παρασκευή) **16.10** Καθημερινά μέσω Αθηνών
**ΡΟΔΟΣ - ΘΕΣΣΑΛΟΝΙΚΗ:** (Δευτέρα, Τετάρτη, Παρασκευή) **18.40** Καθημερινά μέσω Αθηνών
**ΡΟΔΟΣ - ΣΑΝΤΟΡΙΝΗ:** (Δευτέρα, Σάββατο) **20.55**
**ΡΟΔΟΣ - ΜΕΓΙΣΤΗ:** (Τετάρτη, Παρασκευή, Κυριακή) **08.10**

**ΠΤΗΣΕΙΣ AIR GREECE**

**ΡΟΔΟΣ - ΑΘΗΝΑ:** Καθημερινά **18.00**
**ΡΟΔΟΣ - ΗΡΑΚΛΕΙΟ:** Καθημερινά **21.30**

**ΠΤΗΣΕΙΣ AEGEAN - CRONUS AIRLINES**

**ΡΟΔΟΣ - ΑΘΗΝΑ:** Καθημερινά **08.45 - 14.30 - 18.30 - 22.10**
**ΡΟΔΟΣ - ΗΡΑΚΛΕΙΟ:** Καθημερινά **19.30**
**ΡΟΔΟΣ - ΘΕΣΣΑΛΟΝΙΚΗ:** Καθημερινά **11.20**

## ΣΥΝΑΛΛΑΓΜΑ

**ΠΟΣΟΤΗΤΑ ΝΟΜΙΣΜΑΤΟΣ ΑΝΑ 1 ΕΥΡΩ**

| | | | |
|---|---|---|---|
| ΔΟΛΛΑΡΙΟ Η.Π.Α | 0,8528 | ΛΑΤ ΛΕΤΟΝΙΑΣ | 0,5425 |
| ΓΙΕΝ ΙΑΠΩΝΙΑΣ | 105,98 | ΛΙΡΑ ΜΑΛΤΑΣ | 0,3952 |
| ΚΟΡΟΝΑ ΔΑΝΙΑΣ | 7,4531 | ΖΛΟΤΙ ΠΟΛΩΝΙΑΣ | 3,3918 |
| ΛΙΡΑ ΑΓΓΛΙΑΣ | 0,6037 | ΛΕΙ ΡΟΥΜΑΝΙΑΣ | 24745,00 |
| ΚΟΡΟΝΑ ΣΟΥΗΔΙΑΣ | 9,151 | ΤΟΛΑΡ ΣΛΟΒΕΝΙΑΣ | 218,1335 |
| ΦΡΑΓΚΟ ΕΛΒΕΤΙΑΣ | 1,5168 | ΚΟΡΟΝΑ ΣΛΟΒΑΚΙΑΣ | 42,612 |
| ΚΟΡΟΝΑ ΙΣΛΑΝΔΙΑΣ | 89,81 | ΛΙΡΑ ΤΟΥΡΚΙΑΣ | 1086000,0 |
| ΚΟΡΟΝΑ ΝΟΡΒΗΓΙΑΣ | 7,86 | ΔΟΛ. ΑΥΣΤΡΑΛΙΑΣ | 1,651 |
| ΛΕΒΑ ΒΟΥΛΓΑΡΙΑΣ | 1,9475 | ΔΟΛ. ΚΑΝΑΔΑ | 1,3002 |
| ΛΙΡΑ ΚΥΠΡΟΥ | 0,57458 | ΔΟΛ. ΧΟΝΓΚ-ΚΟΝΓΚ | 6,6516 |
| ΚΟΡΟΝΑ ΤΣΕΧΙΑΣ | 33,94 | ΔΟΛ. ΝΕΑΣ ΖΗΛΑΝΔΙΑΣ | 2,0635 |
| ΚΟΡΟΝΑ ΕΣΘΟΝΙΑΣ | 15,6466 | ΔΟΛ. ΣΙΓΚΑΠΟΥΡΗΣ | 1,5528 |
| ΦΟΡΙΝΤ ΟΥΓΓΑΡΙΑΣ | 243,88 | ΓΟΥΟΝ Ν. ΚΟΡΕΑΣ | 1111,41 |
| ΛΙΤΑ ΛΙΘΟΥΑΝΙΑΣ | 3,4104 | ΡΑΝΤ Ν. ΑΦΡΙΚΗΣ | 6,8554 |

ΠΩΣ ΘΑ ΓΙΝΕΙ Η ΡΥΘΜΙΣΗ ΧΡΕΩΝ ΑΠΟ ΠΑΝΩΤΟΚΙΑ

# Παγώνουν οι πλειστηριασμοί μέχρι το τέλος του 2001

***Στη ρύθμιση υπάγονται οφειλές από δάνεια ή πιστώσεις καθώς και οφειλές προς το Ταμείο Παρακαταθηκών και Δανείων***

**Αναστέλλεται μέχρι τις 31 Δεκεμβρίου 2001 η διαδικασία των πλειστηριασμών σύμφωνα με εγκύκλιο που εξέδωσε το υπουργείο Εθνικής Οικονομίας με την οποία ξεκινάει στην πράξη η εφαρμογή της νέας ρύθμισης.**

Οι οφειλές που θα υπαχθούν στη ρύθμιση είναι εκείνες για τις οποίες μέχρι τις 31 Δεκεμβρίου του 2000, καταγγέλθηκε η σχετική σύμβαση ή έγινε οριστικό κλείσιμο του αλληλόχρεου λογαριασμού.

Στη ρύθμιση υπάγονται επίσης οφειλές από δάνεια ή πιστώσεις που έληξαν μέχρι τις 31/12/00 και απλώς παρατάθηκε η εξόφληση τους μετά την ημερομηνία αυτή, καθώς επίσης οφειλές προς το Ταμείο Παρακαταθηκών και Δανείων που προέρχονται από ελεύθερα δάνεια και δάνεια προς ξενοδοχειακές επιχειρήσεις.

**ΒΑΣΗ ΥΠΟΛΟΓΙΣΜΟΥ**

Σε ότι αφορά στα δάνεια και τις πιστώσεις ως βάση υπολογισμού λαμβάνεται το αρχικό κεφάλαιο προσαυξημένο μόνο με συμβατικούς τόκους μέχρι την ημερομηνία καταγγελίας της σύμβασης ή τον χρόνο που κατέστη ληξιπρόθεσμο και απαιτητό.

Οι παραπάνω συμβατικοί τόκοι δεν μπορούν σε καμία περίπτωση να ξεπεράσουν το 50% του αρχικού κεφαλαίου.

Αν η απαίτηση έχει γίνει εν μέρει ληξιπρόθεσμη μέχρι τις 31/12/00 ως βάση υπολογισμού λαμβάνεται υπόψη το κεφάλαιο της δόσης που λήφθηκε ή των δόσεων που έληξαν και είναι απαιτητές μέχρι την ημερομηνία αυτή προσαυξημένο με τους συμβατικούς τόκους της δόσης από τη χορήγηση του δανείου μέχρι τη λήξη ή την ημερομηνία που οι δόσεις κατέστησαν ληξιπρόθεσμες.

Και εδώ οι παραπάνω συμβατικοί τόκοι δεν μπορούν να ξεπεράσουν το 50% του κεφαλαίου της δόσης ή των δόσεων αυτών.

Στους αλληλόχρεους λογαριασμούς ως βάση υπολογισμού λαμβάνεται το ποσό οφειλής προσαυξημένο με συμβατικούς τόκους μέχρι το 50% του ποσού αυτού.

Στην περίπτωση περισσοτέρων αλληλόχρεων λογαριασμών ο υπολογισμός γίνεται για τον καθένα ξεχωριστά με τη συνολική οφειλή να προκύπτει ως άθροισμα των ποσών.

Τα ίδια ισχύουν και για οφειλές από πιστωτικές κάρτες, ενώ στο ποσό βάσης δεν υπολογίζονται τόκοι από ανατοκισμούς ούτε άλλοι τόκοι πλην των συμβατικών.

**ΣΥΝΤΕΛΕΣΤΕΣ**

Οι συντελεστές που θα πολλαπλασιαστεί το παραπάνω ποσό βάσης έχουν ως εξής:

- Επί 4 εάν οι συμβάσεις έχουν συναφθεί μέχρι τις 31/12/85 ή στην περίπτωση αλληλόχρεων λογαριασμών έγινε μέχρι τότε η λήψη της τελευταίας πίστωσης.
- Επί 3 αν τα παραπάνω έγιναν μετά από τις 31/12/85 και έως τις 31/12/90.
- Επί 2 αν τα παραπάνω έγιναν μετά από τις 31/12/90 και έως τις 31/12/00.

Χρόνος σύναψης θεωρείται ο χρόνος πρώτης εκταμίευσης.

Στη συνέχεια θα αφαιρεθούν από το ποσό που προκύπτει όλες οι καταβολές (ποσά που εισπράχθηκαν σε συνέχεια διαδικασιών ατομικής ή συλλογικής αναγκαστικής εκτέλεσης) που έχουν γίνει οποτεδήποτε η ειδικά για τους αλληλόχρεους λογαριασμούς ένα χρόνο μετά την τελευταία εκταμίευση.

Ο τρόπος εξόφλησης θα ορίζεται μεταξύ οφειλέτη και τράπεζας ενώ εξακολουθούν να ισχύουν υφιστάμενες ασφάλειες.

Δεν μπορούν να αναζητηθούν ποσά που καταβλήθηκαν από τους οφειλέτες ή τρίτους είτε εκούσια είτε μετά από συμφωνία οποιασδήποτε ρύθμισης είτε ως συνέπεια διαδικασιών ατομικής ή συλλογικής εκτέλεσης. Επίσης δεν αναζητούνται ποσά που έχουν καταβληθεί σε εφαρμογή της διάταξης του άρθρου 30 του ν. 2789/2000 όπως ίσχυε αρχικά.

Ολες οι τράπεζες είναι τέλος υποχρεωμένες εντός 90 ημερών από την υποβολή της αίτησης του οφειλέτη να παρέχουν αντίγραφα των δανειστικών συμβάσεων και αναλυτική κατάσταση του ύψους της οφειλής καθώς και αντίγραφα καρτελών και παραστατικών που υφίστανται.

Σε περίπτωση παράβασης της υποχρέωσης αυτής επιβάλλονται διοικητικές ποινές προς τις τράπεζες.

## Ποιές οφειλές δεν *υπάγονται στη ρύθμιση*

- Οφειλές επιχειρήσεων ή φυσικών προσώπων για τη ρύθμιση των οποίων έχουν εκδοθεί ατομικές ή γενικές υπουργικές αποφάσεις με ειδικούς όρους και εφόσον έχουν υπογραφεί σχετικές συμβάσεις.
- Δάνεια με εγγυήσεις του Δημοσίου.
- Οφειλές που έχουν υπαχθεί ή διέπονται από διατάξεις των νόμων 2000/1991 (περί ιδιωτικοποιήσεων), 1386/1983 (περί προβληματικών επιχειρήσεων), 1892/1990, 1641/1986 ν.δ. 1138/1972 όπως ισχύουν. Για όσες όμως επιχειρήσεις είναι υπό εκκαθάριση και δεν έχει οριστεί ή εγκατασταθεί ο εκκαθαριστής ως τις 9 Μαΐου του 2001, οι οφειλές τους μπορούν να υπαχθούν στη νέα ρύθμιση.
- Απαιτήσεις από δάνεια ή πιστώσεις το ύψος των οποίων ξεπερνούσε συνολικά στις 31/12/99 τα 750 εκατ. δρχ.
- Οφειλές προς τράπεζες από εργασίες ή συμβάσεις leasing ή factoring.
- Οφειλές από δάνεια ή πιστώσεις που είτε κρίθηκαν οποτεδήποτε τελεσίδικα εκτός αν εκκρεμούν στον Αρειο Πάγο, είτε ρυθμίστηκαν με διάταξη νόμου απευθείας ή με συμβιβασμό, αναγνώριση χρέους ή άλλη συμφωνία μεταξύ δανειοληπτών και τραπεζών μέχρι τις 11 Φεβρουαρίου του 2000 με τις σχετικές συμφωνίες να εξακολουθούν να δεσμεύουν τα μέρη. Σε όλες όμως από τις περιπτώσεις αυτές - πλην πάντα εκείνων που ρυθμίστηκαν με διατάξεις νόμου - υπάρχει ανεξόφλητο υπόλοιπο μετά τις 31/12/00 και τα ποσά που καταβλήθηκαν ή που πρόκειται να καταβληθούν βάσει των ισχυουσών συμφωνιών ή των τελεσίδικων αποφάσεων υπερβαίνουν το ποσό της συνολικής οφειλής από το ανεξόφλητο υπόλοιπο διαγράφεται το υπερβάλλον.

ΠΑΝΕΛΛΗΝΙΕΣ

## Τη Δευτέρα οι βαθμολογίες

**Την προσεχή Δευτέρα 25 Ιουνίου θα λάβει τέλος η αγωνία των «παλαιών» υποψηφίων που συμμετείχαν στις Γενικές Εξετάσεις (δέσμες), καθώς θα ανακοινωθούν οι βαθμολογίες τους, οι οποίες και θα κρίνουν την εισαγωγή τους ή μη στα ΑΕΙ και ΤΕΙ της χώρας. Οι ενδιαφερόμενοι θα μπορούν να πληροφορηθούν τους βαθμούς τους από τα σχολεία στα οποία υπέβαλαν τα μηχανογραφικά τους δελτία ή μέσω της ιστοσελίδας του υπουργείου Παιδείας στο Ιντερνετ (www.ypepth.gr).**

Σύμφωνα με τα μέχρι στιγμής δεδομένα, η πορεία των βάσεων εισαγωγής στις σχολές και των τεσσάρων δεσμών αναμένεται πτωτική, χωρίς όμως να υπάρχουν θεαματικές αυξομειώσεις στις σχολές υψηλής ζήτησης. Εν τω μεταξύ, οι επαναληπτικές πανελλαδικές εξετάσεις για όσους απουσίασαν δικαιολογημένα θα διενεργηθούν από τις 30 Ιουνίου έως και τις 11 Ιουλίου για τη Β΄ Λυκείου και από τις 30 Ιουνίου έως και τις 12 Ιουλίου για τη Γ΄ Λυκείου.

## Αντιρρήσεις για τις βίζες Τούρκων

**Σοβαρές αντιρρήσεις προβάλλουν η Κομισιόν, η Γαλλία και η Ιταλία στην ικανοποίηση του ελληνικού αιτήματος να επιτρέψει η Κοινότητα, στο πλαίσιο της Συμφωνίας του Σένγκεν, την προσωρινή είσοδο χωρίς βίζα Τούρκων και άλλων πολιτών από τρίτες μη κοινοτικές χώρες σε πέντε νησιά του Ανατολικού Αιγαίου για τουριστικούς λόγους.**

Οπως είναι γνωστό, η Ελλάδα στο πλαίσιο μιας γενικότερης πολιτικής χαλάρωσης στο Αιγαίο αλλά και για την τόνωση του τουρισμού, ζήτησε από την Ευρωπαϊκή Ενωση να της επιτραπεί κατ'εξαίρεση να δέχονται, τους καλοκαιρινούς μήνες, τα πέντε νησιά της Ρόδος, Χίος, Μυτιλήνη, Κως και Σάμος κρουαζιερόπλοια και άλλα τουριστικά σκάφη που μεταφέρουν Τούρκους επισκέπτες χωρίς να είναι αναγκαία η έκδοση βίζας, αφού αυτοί θα διαμένουν στα νησιά αυτά από μία έως τρεις ημέρες.

Οι Κοινοτικές υπηρεσίες θεωρούν ότι το σύστημα ελέγχου των τουριστών αυτού του τύπου δεν είναι επαρκές και ακόμη μια μικρή χαλάρωσή του θα επιδεινώσει την ελλιπή, ήδη, φύλαξη των εξωτερικών συνόρων της Ευρωπαϊκής Ενωσης, όπως προβλέπει η Συνθήκη του Σένγκεν.


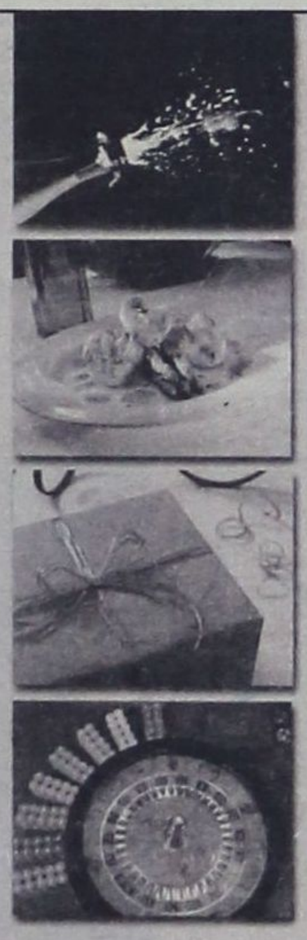

ΝΕΕΣ, ΜΟΝΑΔΙΚΕΣ ΙΔΕΕΣ ΚΑΙ ΕΚΠΛΗΞΕΙΣ ΚΑΘΕ ΜΕΡΑ

8 επιπλέον λόγοι για να επισκεφθείτε το Casino Rodos

- *Κερδίστε από 100.000 δρχ. έως και 500.000 δρχ. στο ΔΩΡΕΑΝ ΣΥΜΜΕΤΟΧΗΣ ΛΟΤΤΟ! (Δευτέρα έως Πέμπτη)*
- *Συγκεντρώστε ΒΑΘΜΟΥΣ με την είσοδό σας και ανταλλάξτε τους με ΠΟΛΥΤΙΜΑ ΔΩΡΑ!*
- *Κερδίστε ένα ΔΩΡΟ στο ΔΩΡΕΑΝ ΣΥΜΜΕΤΟΧΗΣ SLOTS ΤΟΥΡΝΕ! (κάθε Τρίτη στις 18:00)*
- *Γιορτάστε τα γενέθλιά σας στο Casino Rodos! Σας περιμένουμε, με μια αξέχαστη βραδιά και ένα ΜΟΝΑΔΙΚΟ ΔΩΡΟ!*
- *«ΠΡΟΗΓΗΘΕΙΤΕ» του παιχνιδιού, συμμετέχοντας στα ΔΩΡΕΑΝ ΜΑΘΗΜΑΤΑ ΠΑΙΧΝΙΔΙΩΝ! (από Κυριακή έως Πέμπτη, στις 16:00)*
- *Για τους Ροδίτες που μας επισκέπτονται για πρώτη φορά, 2.000 δρχ. από την τιμή του εισιτηρίου εξαργυρώνονται σε ΚΕΡΜΑΤΑ ΚΟΥΛΟΧΕΡΗΔΩΝ!*
- *Πιείτε μία ΣΑΜΠΑΝΙΑ MOET & CHANDON «στην υγειά» των τριών 7ριών σας στο Blackjack!*
- *Απολαύστε ΖΕΣΤΑ ΟΡΕΚΤΙΚΑ στους ορόφους των παιχνιδιών! (καθημερινά, μεταξύ 01:00 και 05:00 π.μ.)*

*... και οι εκπλήξεις συνεχίζονται...*

CASINO RODOS

*Εδώ η διασκέδαση γράφει ιστορία.*

*Παπανικολάου 4, Ρόδος 85 100, Τηλ.: +30(0)241 97500, Fax: +30(0)241 97504, 97417*
*Website: www.casinorodos.gr, e-mail:info@casinorodos.gr*

ΜΕ ΧΘΕΣΙΝΗ ΑΝΑΚΟΙΝΩΣΗ ΤΗΣ

# Η Ιερά Μονή Πάτμου διαψεύδει τις *καταγγελίες για «ροζ» - σκάνδαλα!*

***Θα στραφεί δικαστικώς κατά παντός υπευθύνου***



**Λόγω της μεγάλης διαστάσεως την οποίαν προσέλαβε το φερόμενον ως διαπραχθέν «ροζ»-σκάνδαλο στην Μονή Πάτμου, ύστερα από σχετική επιστολή (στο μεταξύ έχει διαταχθεί η διενέργεια προκαταρκτικής εξετάσεως), η Ιερά Μονή Πάτμου εξέδωσε χθες ανακοίνωση, με την οποίαν, όχι μόνο διαψεύδει τα όσα υπαινίσσεται ο επιστολογράφος, αλλά και κάνει γνωστό ότι θα στραφεί δικαστικώς κατά παντός υπευθύνου.**

Η Ιερά Μονή εκφράζει ταυτόχρονα την υποψία ότι πίσω από την επιστολήν «κρύπτονται πρόσωπα θιγόμενα εκ της αποκαταστάσεως της μοναχικής τάξεως και υπολήψεως της Μονής, η οποία πολλαπλώς ετρώθη κατά τα προηγούμενα έτη»

Αναλυτικά στην ανακοίνωση αναφέρονται τα εξής:

Η εν Πάτμω Ιερά Βασιλική, Πατριαρχική και Σταυροπηγιακή Κοινοβιακή Μονή Αγίου Ιωάννου του Θεολόγου και Ευαγγελιστού διαψεύδει κατηγορηματικώς το περιεχόμενον τηλεοπτικώς προβληθέντων κατασκευασμένων ανωνύμων καταγγελιών περί δήθεν τελέσεως ηθικών σκανδάλων υπό προσώπων ανηκόντων εις την Αδελφότητα της Μονής. Τόσον ο Καθηγούμενος και Πατριαρχικός Εξαρχος Πάτμου, όσον και τα λοιπά μέλη της καθ' ημάς κοινοβιακής μοναστικής Αδελφότητος τυγχάνουν πρόσωπα εγνωσμένης εις πάντας τούς Πάτμιους αμώμου πολιτείας. Γνωστόν τοις πάσι επίσης τυγχάνει ότι όπισθεν της ψευδωνύμου καταγγελίας κρύπτονται, πρόσωπα θιγόμενα εκ της αποκαταστάσεως της μοναχικής τάξεως και υπολήψεως της Μονής, η οποία πολλαπλώς ετρώθη κατά τα προηγούμενα έτη. Ως πρός αυτούς, έχει ήδη επιληφθεί η Δικαιοσύνη και «ο καιρός εγγύς», λόγος διά τον οποίον προκαλούν τοιαύτης εκτάσεως θόρυβον.

Ως προς δε τον ηλεκτρονικόν και λοιπόν τύπον εκφράζομεν, πλήν ελαχίστων εξαιρέσεων, το δικαιολογημένον παράπονον ότι προέβαλεν ανυποστάτους λιβέλλους ουχί αυτού του δήθεν παθόντος, αλλά τρίτου ανωνύμου (!) και τελικώς υπόπτου επιστολογράφου, περί της ηθικής υποστάσεως μοναχών της Μονής, κατά τρόπον ως να επρόκειτο περί βεβαίων γεγονότων, πολλώ δέ μάλλον όταν περί του θέματος διενεργείται ήδη προκαταρκτική εξέτασις. Οσον εύκολος τυγχάνει η δημοσίευσις, έστω και ανυπάρκτων, ηθικών σκανδάλων, τόσον δυσχερής καθίσταται η αποκατάστασις των αδίκως εξευτελισθέντων.

Ευτυχώς, ως προς το τελευταίον τούτον η Νομοθεσία παρέχει ισχυρά ένδικα μέσα, των οποίων θα προβώμεν αμέσως εις χρήσιν προς αστικήν και ποινικήν αποκατάστασιν της τρωθείσης τιμής και υπολήψεως των αδίκως προσβληθέντων προσώπων.

Εν τη Ιερά Πάτμω, τη 22α Ιουνίου 2001

**Εκ της Ιεράς Μονής**

ΑΠΟ ΤΗΝ ΠΡΟΣΕΧΗ ΔΕΥΤΕΡΑ

# Τροποποίηση δρομολογίων της *«ΡΟΔΑ» λόγω έργων*



***Ποιές αλλαγές επέρχονται***

**Σε αλλαγή ορισμένων δρομολογίων της προχωρεί η δημοτική επιχείρηση συγκοινωνιών «ΡΟΔΑ», λόγω εκτελέσεως έργων αποχέτευσης από την ΔΕΥΑΡ στο τμήμα μεταξύ των οδών Παναγούλη και πλατείας Μαρτύρων.**

Σχετικά εκδόθηκε από την ΡΟΔΑ η ακόλουθη ανακοίνωση:

Επειδή η ΔΕΥΑΡ θα εκτελέσει το έργο αποχέτευσης ομβρίων - ακαθάρτων από την οδό Παναγούλη έως την πλατεία Μαρτύρων, είμαστε υποχρεωμένοι να αλλάξουμε τις διαδρομές ορισμένων δρομολογίων:

1) Το λεωφορείο, που εκτελεί το δρομολόγιο πόλεως 2 (Ανάληψη - Αγιοι Απόστολοι) αντί της διαδρομής Κωνσταντίνου Παλαιολόγου - Γαριβάλδη - Μεγάλου Κωνσταντίνου - Εθνικής Αντίστασης - Επτά Χουρμαδιές - Πλατεία Μαρτύρων (Φώκιαλη), θα ακολουθεί την διαδρομή Κων/νου Παλαιολόγου - Πλατεία Μαρτύρων (Φώκιαλη) και μετά θα ακολουθεί την κανονική του διαδρομή.

2) Το λεωφορείο, που εκτελεί το δρομολόγιο πόλεως 3 (Ροδίνι - ΙΚΑ), αντί της διαδρομής Λίνδου - Επτά Βαγιές - Πλατεία Μαρτύρων (Φώκιαλη) - Μητρόπολη - Αγιο Νικόλαο, θα ακολουθεί την διαδρομή Λίνδου - Δενδρινού - Χατζηαγγέλου - Αγιος Δημήτριος - Ταξιάρχης - Καναδά - Αγιος Νικόλαος και μετά θα ακολουθεί την κανονική τουςδιαδρομή.

3) Τα λεωφορεία, που εκτελούν τις διαδρομές: α) Κοσκινού - Ρόδος (από φυτώριο), β) Φαληράκι - Καλυψώ - Καλλιθέα - Ρόδος και γ) τα ΕΞΠΡΕΣ δρομολόγια WATER PARK - Ρόδος, θα ακολουθούν την εξής διαδρομή: Λεωφόρος Καλλιθέας - Αγιος Δημήτριος - Ταξιάρχης - Καναδά - Αγιος Νικόλαος - Ερνεστ Μπέβιν - Στάδιο - Σαν Φραγκίσκο - Δημοκρατίας - Παπάγου - Αφετηρία Μαντράκι.

4) Το λεωφορείο, που εκτελεί το δρομολόγιο Κοσκινού - Ροδος (από Ασγούρου), θα ακολουθεί την εξής διαδρομή: Κοσκινού - Ασγούρου - Λίνδου - Πάρκο Ροδίνι - Δενδρινού - Χατζηαγγέλου - Αγιος Δημήτριος - Ταξιάρχης - Καναδά - Αγιος Νικόλαος - Ερνεστ Μπέβιν - Στάδιο - Σαν Φραγκίσκο - Δημοκρατίας - Παπάγου - Αφετηρία Μαντράκι.

Οι αλλαγές των παραπάνω δρομολογίων θα αρχίσουν από την Δευτέρα 25 Ιουνίου 2001.

Ζητάμε την κατανόηση του επιβατικού κοινού για τις αλλαγές αυτές των δρομολογίων.

**Ο Διευθυντής**
**Παναγιώτης Καστρουνής**

## *Λήγει η προθεσμία για τις ταμιακές*

**Σε μία εβδομάδα περίπου εκπνέει η δίμηνη παράταση της προθεσμίας, που είχε δοθεί στους επιχειρηματίες για να προσαρμόσουν τις ταμιακές τους μηχανές ή να αγοράσουν καινούργιες,,που να έχουν δυνατότητα να εκδίδουν αποδείξεις σε διπλές τιμές.**

Η προθεσμία λήγει στις 30 Ιουνίου και έτσι από τη Δευτέρα 2 Ιουλίου οι ταμιακές μηχανές όλων των εμπορικών καταστημάτων θα πρέπει να εκδίδουν αποδείξεις λιανικής πώλησης, οι οποίες θα αναγράφουν το συνολικό ποσό της συναλλαγής σε δραχμές και σε ευρώ.

**ΤΙΜΗ ΜΕΤΑΤΡΟΠΗΣ**

Επίσης σε όλα τα καταστήματα θα πρέπει να έχει αναρτηθεί κοντά στο ταμείο και σε εμφανή θέση η τιμή μετατροπής, καθώς και ο πίνακας που περιλαμβάνει τα κέρματα και χαρτονομίσματα της δραχμής εκφρασμένα σε ευρώ και το αντίθετο. Τα πρόστιμα για τους παραβάτες κυμαίνονται από 50.000 - 20.000.000 δρχ. ανά παράβαση.

GR
Grand Hotel Rhodes
*****

Day & Night

Naiades by the Pool



Στήν τροπική ατμόσφαιρα της μεγάλης πισίνας του Grand Hotel, το Ναιάδες λειτουργεί με ανανεωμένο Μενού ως Καφέ-Ουζερί (10:30 - 17:30)

Piano Bar

Το γνωστό σημείο συνάντησης στο κέντρο της Πόλης.

Ο Τάκης Τσώνης κάθε βράδυ* στο πιάνο. (20:30 - 01:00)

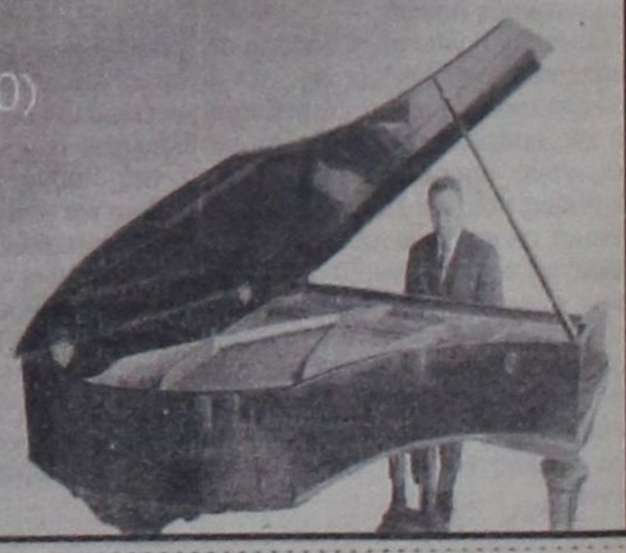

* Εκτός Τρίτης

A Member of
MITSIS HOTELS

ΜΕ ΔΙΚΑΣΤΙΚΕΣ ΑΠΟΦΑΣΕΙΣ

# Ανεστάλη η εκποίηση *ακινήτου του Δημοσίου*

***Ηταν προγραμματισμένη για χθες και αφορούσε έκταση 480 στρεμμ. στον Αρχάγγελο***

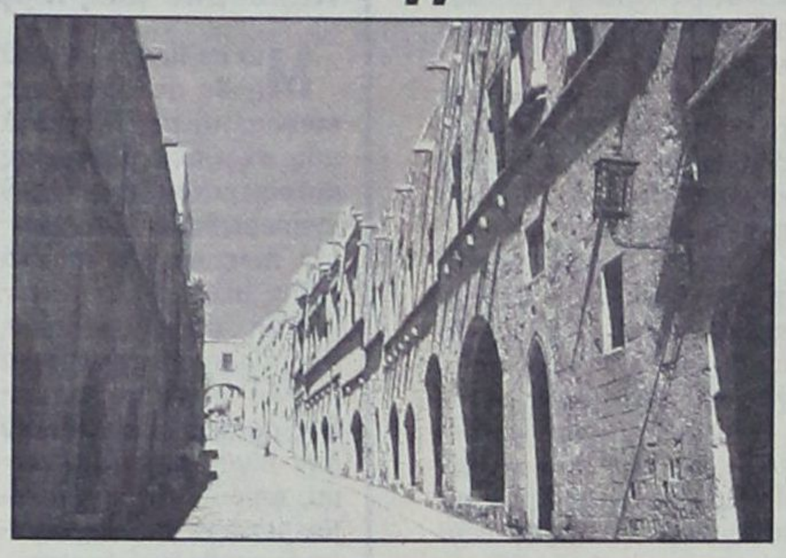

**Το Μονομελές Πρωτοδικείο Ρόδου (πρόεδρος Ευαγγελία Γεωργίτση, γραμματέας Φωτεινή Καραγιάννη), με απόφαση που εξέδωσε χθες ανέστειλε την διενέργεια του διαγωνισμού της ΚΕΔ για εκποίηση ακινήτου του Δημοσίου στα όρια του Δήμου Αρχαγγέλου, που ήταν προγραμματισμένος για χθες καθορίζοντας ταυτόχρονα την 2 Ιουλίου 2001 ως ημέρα εκδικάσεως της υποθέσεως.**

Στο Πρωτοδικείο προσέφυγε, όπως έγραψε ήδη η «δ», ο Δήμος Αρχαγγέλου, καταθέτοντας αίτηση ασφαλιστικών μέτρων (με τους πληρεξουσίους δικηγόρους του κ.κ. Κ. Σαρρή, Δημ. Γεωργά και Παν. Φουτούλη), κατά της ΚΕΔ (η οποία εκπροσωπήθηκε με τον δικηγόρο της κ. Αν. Διάκο).

Στο σκεπτικό της αποφάσεως του Δικαστηρίου αναφέρονται τα εξής: «Το Δικαστήριο αναβάλλει την εκδίκαση της υποθέσεως αυτής για την 2-7-2001, ημέρα Δευτέρα και ώρα 9.00 π.μ. χορηγώντας την παρακάτω προσωρινή διαταγή: Διατάσσει την αναστολή της εκποίησης δια δημοσίου πλειοδοτικού διαγωνισμού ορισθέντος την 22-6-2001 εκ της ΚΜ 4207 γαιών Αρχαγγέλου Ροδου εκτάσεως 410.800 τ.μ., το οποίο βρίσκεται στην περιοχή «Σφουγγάρια - Κατσούνα» μέχρι της συζητήσεως της αιτήσεως και με τον όρο συζητήσεώς της κατά την 2-7-2001».

Παρόμοια απόφαση έλαβε, όμως, και χθες (επιβεβαιώνοντας προχθεσινή του) το Ειρηνοδικείο Ρόδου ύστερα από σχετική αίτηση ασφαλιστικών μέτρων κατά της ΚΕΔ και του Δημοσίου, που κατέθεσαν, δια του πληρεξουσίου δικηγόρου τους κ. Γ. Φιλιππάκου, οι κ.κ. Σακελλάρης Στυλιανός του Εμμ., Σακελλάρης Δημ. του Εμμ., Σακελλάρη Αικ., σύζυγος Στυλιανού και Σακελλάρη Χρυσαφίνα, σύζυγος Δημητρίου, όλοι κάτοικοι Αρχαγγέλου, καταπατητές εκτάσεων στην συγκεκριμένη περιοχή, αλλά με αίτηση εξαγοράς που εκκρεμεί ενώπιον της Κτηματικής Υπηρεσίας Δημοσίου (πρώην Εφορίας Δημοσίων Κτημάτων).

Αξίζει να σημειωθεί ότι από νωρίς το πρωΐ χθες 30 περίπου Αρχαγγελίτες, διαδήλωσαν έξω από τα γραφεία της ΚΕΔ, στην οδό Ιπποτών, κρατώντας πανώ (ένα απ' αυτά ήταν του Δήμου Αρχαγγέλου κι έγραφε: «Κάτω τα χέρια από τον Αρχάγγελο»), σε ένδειξη διαμαρτυρίας για την επιχειρούμενη εκποίηση, ενώ λίγο αργότερα και συγκεκριμένα στις 9, έγινε φάρσα για τοποθέτηση «βόμβας» στα γραφεία της ΚΕΔ. Το τηλεφώνημα έγινε στον Ρ/Σ «FM12», ο οποίος ενημέρωσε την Ασφάλεια, άνδρες της οποίας έφθασαν αμέσως εκεί και διενήργησαν, όπως προβλέπεται σε τέτοιες περιπτώσεις έλεγχο με την βοήθεια και ειδικά εκπαιδευμένου σκυλιού, χωρίς, φυσικά αποτέλεσμα. Προηγουμένως εκκενώθηκαν τα γραφεία στα οποία επανήλθαν οι υπάλληλοι ύστερα από παρέλευση μιας ώρας.

## Ανατροπή δεν γίνεται με ίδια *πρόσωπα και ίδιες καταστάσεις*

**Τίποτε δεν προσέθεσε η προχθεσινή συνεδρίαση του Εκτελεστικού Γραφείου του ΠΑΣΟΚ στις πολιτικές εξελίξεις. Ούτε ανατράπηκε στο ελάχιστο το κακό πολιτικό κλίμα για το κυβερνών κόμμα με την εξαγγελία του Συνεδρίου του ΠΑΣΟΚ και τη σίγουρη επανεκλογή του κ. Σημίτη στην προεδρία του Κινήματός του. Βέβαια αν τα στελέχη του κόμματος και της κυβέρνησης διατηρούσαν στενότερη επαφή με την ελληνική κοινωνία, θα γνώριζαν ότι η ανατροπή του πολιτικού σκηνικού χρειάζεται πολύ περισσότερα πράγματα από μια κομματική συνεδριακή φιέστα, δεδομένου ότι οι αντιρρήσεις των πολιτών στις πράξεις και τις παραλείψεις της κυβέρνησης πηγαίνουν πολύ βαθιά. Η τελευταία μάλιστα στροφή του πρωθυπουργού στο λαϊκιστικότερο, του βγήκε πολύ άσχημα, ενώ μια πιθανή νέα υπαναχώρηση πίσω στον εκσυγχρονιστικό λόγο θα ήταν ακόμα πιο καταστροφική. Μα δεν μπορούν να αντιληφθούν στην κυβέρνηση και στο κυβερνών κόμμα ότι οι πολίτες έχουν κουρασθεί να βλέπουν τον Ακη να τσακώνεται με το Γιωργάκη και τη Βάσω με το Γιάννο και ούτω καθ'εξής. Πώς να το πούμε δηλαδή. Ο κόσμος έχει κουρασθεί με τις σκηνές αυτές, που δυστυχώς ο πρωθυπουργός τις επανέφερε σε πρώτο πλάνο αφού αναβάθμισε για μια ακόμα φορά τα παλιά πρόσωπα μετά το ταξίδι στα... Δολιανά. Δυστυχώς επίσης, τα καινούργια πρόσωπα που προώθησε ο κ. Σημίτης δεν κατάφεραν να ξεφύγουν από τον καθηγητίστικο λόγο, ούτε από την επιθετική εικόνα του νεοφώτιστου εξουσιαστή.**

Ετσι το Εκτελεστικό Γραφείο του ΠΑΣΟΚ δεν ήταν δυνατό να αλλάξει τίποτε στην τρέχουσα πορεία της κυβέρνησης και του κόμματος. Η αίσθηση που έχει ο κόσμος είναι εκείνη του κορεσμού. Το εκσυγχρονιστικό χαρτί του πρωθυπουργού κράτησε βέβαια ζωντανό το κόμμα και του έδωσε δύο εκλογικές νίκες. Ομως τώρα η δυναμική του εξαντλήθηκε και η εικόνα που βγαίνει προς τα έξω από το ΠΑΣΟΚ καΐ την κυβέρνηση θυμίζει πλέον την περίοδο του Ανδρέα Παπανδρέου με τα ίδια πρόσωπα και τις ίδιες καταστάσεις μέχρι... τέλους. Εχουμε όμως την εντύπωση ότι στο ΠΑΣΟΚ δεν το έχουν συνειδητοποιήσει αυτό και συνεχίζουν περίπου σαν να μην συμβαινει τίποτε. Διότι τίποτε είναι η απόφαση του Εκτελεστικού Γραφείου και του προέδρου του κόμματος για Συνέδριο, αν συγκριθεί με τα τρέχοντα προβλήματα.

Και φυσικά εδώ δεν αναφερόμαστε μόνο στο κυβερνών κόμμα, αλλά σε ολόκληρη τη χώρα η οποία υφίσταται τις συνέπειες από την κυβερνητική αδράνεια. Και οι επιπτώσεις φθάνουν από το Χρηματιστήριο και την οικονομία γενικότερα έως τη λειτουργία του αεροδρομίου και της Ολυμπιακής και τα δρομολόγια των πλοίων στο Αιγαίο, για να περιοριστθούμε μόνο στα θέματα της εποχής. Από εκεί και πέρα οι πολιτικές εξελίξεις δείχνουν να έχουν πάρει το δρόμο τους και η πορεία δεν είναι πλέον αναστρέψιμη. Η υποχώρηση της δημοτικότητας του κυβερνώντος κόμματος και του ίδιου του πρωθυπουργού βρίσκονται σε σταθερή τροχιά εδώ και πολύ καιρό και ήδη η τελευταία δημοσκόπηση της MRB δεν έκανε τίποτε άλλο από το να δώσει αριθμητική χροιά στο γενικότερο αίσθημα και του τελευταίου πολίτη της χώρας, από τον οποίο ζητάμε... συγγνώμη για το επίθετο.


Rodos Tec
COMPUTER SYSTEMS




Ταμειακές μηχανές με δυνατότητα διπλής αναγραφής τιμών σε δραχμές και EURO

ΔΗΜΟΣ ΑΝΑΣΤΑΣΑΣ - ΣΩΤΗΡΗΣ ΓΕΩΡΓΑΣ
ΔΗΜ. ΑΝΑΣΤΑΣΙΑΔΗ 1- 85100 ΡΟΔΟΣ ΤΗΛ. 0241 - 28393



Η BUSINESS LOGIC
ΚΟΝΤΑ ΣΤΑ ΚΟΣΜΗΜΑΤΟΠΩΛΕΙΑ

Η BUSINESS LOGIC A.E.
η μοναδική πανελλαδικά αλυσίδα παροχής ολοκληρωμένων λύσεων πληροφορικής αποκλειστικά για επιχειρήσεις, είναι και πάλι κοντά σας.

Με το πληρέστερο πρόγραμμα της αγοράς για διαχείριση και οργάνωση καταστημάτων αργυροχρυσοχοΐας.

Για περισσότερες πληροφορίες ....

BUSINESS LOGIC

BUSINESS LOGIC ΤΑΜΒΑΚΑΣ ΔΗΜΗΤΡΗΣ
ΒΟΥΛΓΑΡΟΚΤΟΝΟΥ 14, ΡΟΔΟΣ
ΤΗΛ : 0241-75218, FAX : 0241-35104
e-mail address: dimitamb@otenet.gr

### ΜΕ ΓΡΑΠΤΗ ΔΗΛΩΣΗ ΤΟΥ

# Ο κ. Γ. Πόκκιας διαψεύδει ότι επεχείρησε

## να «δωροδοκήσει» σπουδαστές!

***Προσπάθησε να τους βοηθήσει, απλώς, για να πραγματοποιήσουν εκδήλωση***



**Με γραπτή δήλωσή του ο πρόεδρος του δ.σ. του Σταδίου Ρόδου κ. Γιώργος Πόκκιας διαψεύδει τους ισχυρισμούς σπουδαστών του Πανεπιστημίου Αιγαίου ότι «επεχείρησε να τους δωροδοκήσει» για να μην προβούν σε κινητοποιήσεις την ώρα των εκδηλώσεων για τα αποκαλυπτήρια του ανδριάντα του Ανδρέα Παπανδρέου. Ταυτόχρονα επιτίθεται κατά του ΣΥΝ, στελέχη του οποίου χαρακτηρίζει μάλιστα «κρατικοδίαιτα»**

**Η δήλωση Πόκκια, έχει ως εξής:**

Το Σάββατο 16 Ιουνίου 2001 με επισκέφθηκε αντιπροσωπεία των φοιτητικών συλλόγων των τμημάτων του Πανεπιστημίου Αιγαίου μετά από αίτημά τους για την παραχώρηση του Εθνικού Σταδίου Ρόδου της Ε.Δ. του οποίου είμαι Πρόεδρος για την διεξαγωγή συναυλίας στις 2 Ιουλίου 2001. Αφού εξήγησα στους φοιτητές πόσο είναι το κόστος της συναυλίας σε ιδιώτες τους έκανα πρόταση να πληρώσουν το ελάχιστο ποσό του ενός εκατομμυρίου που αφορά το κόστος του γηπέδου (φωτισμός, προσωπικό και λοιπά πάγια έξοδα), όσο είναι το αντίτιμο που πληρώνει και ο Δήμος Ροδίων, που είναι πια και ο φυσικός ιδιοκτήτης του Εθνικού Σταδίου. Εκεί τελείωσε η κουβέντα ως Πρόεδρος του Ε.Σ.Ρ. και οι φοιτητές δεσμεύτηκαν να μου απαντήσουν αργότερα σ' αυτήν την πρόταση. Σε ελεύθερη κουβέντα που κάναμε επισημαίνοντάς τους ότι μιλάω ως πρόσωπο και στην αγωνία τους να βρουν αυτό το ποσό, τους πρότεινα να τους βοηθήσω να βρουν χορηγούς για την εκδήλωσή τους.

Στο ερώτημά τους αν οι χορηγοί έχουν σχέση με το ΠΑΣΟΚ τους απάντησα ρητά και κατηγορηματικά όχι. Σε συνέχεια της «ελεύθερης» πια κουβέντας με τους φοιτητές σχετικά με τις κινητοποιήσεις τους κατά τη διάρκεια της παρουσίας του κυβερνητικού κλιμακίου και αφού μου μετέφεραν ότι θα προβούν σ' αυτές, προσπάθησε να τους πω ότι θα είναι σωστό να μην οδηγήσουν σε αποτυχία αυτές τις εκδηλώσεις, γιατί τους υπουργούς κ.λπ. τους ζητήσαμε να έρθουν στη Ρόδο για να δεσμευτούν σε συγκεκριμένα θέματα σχετικά με την ανάπτυξη του τόπου μας, του τόπου που τους φιλοξενεί και όχι να κάνουμε εκδηλώσεις εντυπωσιασμού. Επαναλαμβάνω ότι η δεύτερη κουβέντα έγινε καθαρά ιδιωτικά και χωρίς εκβιασμούς κ.λπ.

**Μετά απ' αυτή την κουβέντα κάποιοι νόμισαν ότι βρήκαν ευκαιρία για να θίξουν την τιμή και την αξιοπρέπειά μου,** και μια ομάδα φοιτητών καθοδηγούμενη από κομματικά κριτήρια έκανε επίθεση εναντίον μου καταγγέλλοντας με ότι τους δωροδόκησα ή ότι τους εκβίασα.

Δηλώνω ότι στην μέχρι σήμερα πολιτική πορεία μου δεν υπάρχουν σκιές ή ασυνεπείς στάσεις. Η πορεία μου είναι κρυστάλλινη και ξεκάθαρη.

Υπηρετώ ως πρόεδρος στην Ε.Δ. του Ε.Σ.Ρ. από το 1997 χωρίς την παραμικρή αμοιβή και αυτό που δείχνει το έργο μου είναι η εκτίμηση των φιλάθλων και αθλητών της Ρόδου.

Μέσα σ' αυτό το κλίμα ήρθε η ανακοίνωση-λίβελλος του Συνασπισμού που δείχνει πόσο **«μη κατευθυνόμενες»** είναι οι κινητοποιήσεις των φοιτητών. Κάποιοι ακόμα δεν έχουν καταλάβει γιατί ο Ελληνικός λαός φέρνει σε κάθε εκλογική μάχη μεταξύ φθοράς και αφθαρσίας το κόμμα τους.

Ερωτώ: Συμφωνούν όλα τα μέλη της Ν.Ε. του Συνασπισμού σ' αυτήν την ανακοίνωση, στο ύφος και στο περιεχόμενο της;

Μήπως υποκρύπτεται πρόθεση σχετική, με την περιρρέουσα φιλολογία περί των δημοτικών εκλογών στη Νότια Ρόδο;

Επώνυμοι παράγοντες του κόμματός μου, εξακολουθούν να υιοθετούν τις αιτιάσεις των παρακινούμενων φοιτητών χωρίς να έχουν ακούσει την άποψή μου, για το τι συνέβη στην συνάντηση.

Αγαπητοί σύντροφοι του Συνασπισμού ποιός διαπραγματεύεται τη δημόσια περιουσία; Αυτός που υπηρετεί το Δημόσιο χωρίς απολαβές και αφιερώνει μεγάλο χρόνο στην υπηρεσία του τόπου ή οι κρατικοδίαιτοι σύντροφοι του κόμματός σας.

Η υπομονή έχει και τα όρια της. Ο κιτρινισμός και οι λίβελλοι δεν θα μείνουν αναπάντητοι.

Ενδέχεται κάποιοι νομίζοντας ότι ανακάλυψαν την Αμερική να πνιγούν στον ωκεανό.

**Γιώργος Πόκκιας**
**Πρόεδρος Ε.Δ. Ε.Σ.Ρ.**
**«Ο Διαγόρας»**

# Σπηλιά - μυστήριο με κρανία και ανθρώπινα οστά!!

***Εξέταση DNA για πιστοποίηση ταυτοτήτων. Πιθανόν να είναι οι 25 εκτελεσθέντες Ιταλοί από τους Γερμανούς στον Λινοπότη!***

**Μια περίεργη ιστορία ήρθε στο φως της επικαιρότητας, όταν μετά από σχετικές μαρτυρίες κατοίκων του Ασφενδιού ενημερώθηκε η Αστυνομία πως σε μια σπηλιά 300μ. πίσω από την εκκλησία των Ασωμάτων, εντοπίσθηκαν ανθρώπινα κρανία και οστά, ο ακριβής αριθμός των οποίων δεν είναι γνωστός ακόμα, αφού δεν έχει γίνει μέχρι τώρα ολοκληρωμένη και μεθοδική έρευνα.**

Ο χώρος με τα οστά ήταν εδώ και καιρό γνωστός σε ορισμένους κατοίκους, οι οποίοι μάλιστα καταθέτουν ότι κατά καιρούς εμφανίστηκαν διάφοροι και αφαίρεσαν τα περισσότερα κρανία, για άγνωστη χρήση...

Μέσα στην εβδομάδα, η Αστυνομική Αρχή μεθοδεύει επίσκεψη στον συγκεκριμένο χώρο μαζί με τον ιατροδικαστή κ. Α. Μίχα και μία Αρχαιολόγο προκειμένου να γίνει επιτόπια έρευνα στη στηλιά, που ενδεχομένως να οδηγήσει σε κάποια εξήγηση τόσο του πως βρέθηκαν εκεί τα οστά, όσο και κυρίως η ταυτότητά τους.

Δεν αποκλείεται μάλιστα να γίνει και η εξέταση του DNA για να καταλήξουν στη συγκέντρωση στοιχείων που θα βοηθήσει στην αναζήτηση των ταυτοτήτων τους.

Κατά μία ερμηνεία, γνωστού Κώου που έχει μελετήσει τα τοπικά δεδομένα, διαφαίνεται ως πολύ πιθανή η σχέση των ανευρεθέντων οστών και κρανίων με τους 25 εκτελεσθέντες Ιταλούς από τους Γερμανούς στον Λινοπότη, τα πτώματα των οποίων δεν είναι ιστορικά γνωστό πού τα πήγαν με το καμιόνι στο οποίο τοποθετήθηκαν, με άγνωστη κατεύθυνση μετά την εκτέλεση.

Ηδη έχουν ενημερωθεί μέσω της Ιταλικής Πρεσβείας στην Αθήνα, συγγενείς των εκτελεσθέντων, που κατά καιρούς έχουν έρθει στην Κω για αναζήτηση στοιχείων των ανθρώπων που εκτελέστηκαν.

Τέλος, διατυπώνονται και διάφορες άλλες εκδοχές, που σ' αυτή τη φάση δεν είναι δυνατόν να υιοθετηθούν ή και να απορριφθούν, αφού χωρίς στοιχεία είναι εντελώς αβάσιμες έως και φανταστικές (τουρκοκρατία, πειρατές, σατανιστές κ.ά.).




EFSTATHIA
HOTEL

ΗΣΥΧΕΣ ΚΑΙ ΞΕΓΝΟΙΑΣΤΕΣ
οικογενειακές διακοπές στην πανέμορφη Λέρο
ΣΤΟ ΞΕΝΟΔΟΧΕΙΟ «ΕΥΣΤΑΘΙΑ»

Το Ξενοδοχείο ΕΥΣΤΑΘΙΑ είναι ένα σύγχρονο συγκρότημα χτισμένο στον γραφικό Ξηρόκαμπο 100 μόλις μέτρα από την θάλασσα. Διαθέτει 25 πολυτελή διαμερίσματα, δίκλινα και τρίκλινα, πλήρως εξοπλισμένα με κουζίνα μπάνιο, ψυγείο και τηλέφωνο. Θα βρείτε ακόμα μεγάλη πισίνα και μπαρ. Η συγκοινωνία είναι τακτική και το λεωφορείο περνάει μπροστά από το ξενοδοχείο. Στην περιοχή υπάρχουν τρία εστιατόρια και καθημερινή συγκοινωνία με την Κάλυμνο.

ΤΟ ΞΕΧΩΡΙΣΤΟ ΠΕΡΙΒΑΛΛΟΝ
ΤΟΥ ΞΕΝΟΔΟΧΕΙΟΥ «ΕΥΣΤΑΘΙΑ»

η φιλική εξυπηρέτηση καθώς και οι όμορφες βραδιές στο μπαρ της πισίνας, εξασφαλίζουν τις πιο ευχάριστες και ξεκούραστες διακοπές

ΕΠΙΠΛΩΜΕΝΑ ΔΙΑΜΕΡΙΣΜΑΤΑ
ΙΩΑΝΝΗΣ ΜΑΥΡΟΥΔΗΣ
Ξηρόκαμπος - Λέρος
Τηλ. 0247 - 24099, 24199, FAX: 25660

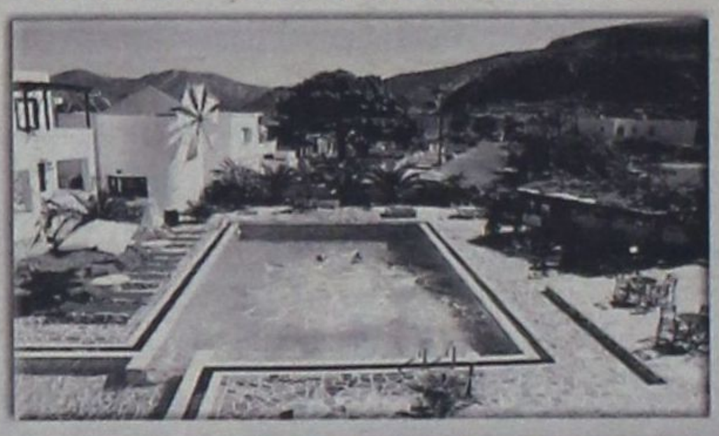






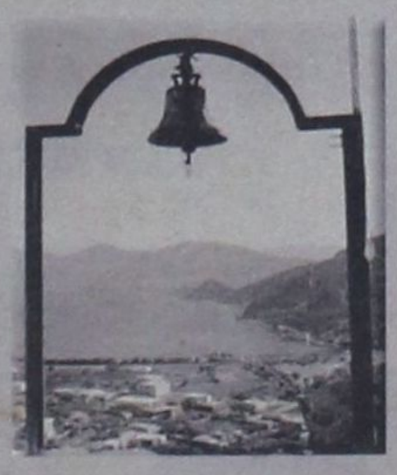


Η Παναγία η Καβουραδαινα • The Virgin Kavouradena



### ΔΕΝ ΠΡΟΣΕΧΟΥΝ, ΩΣ ΦΑΙΝΕΤΑΙ, ΟΙ ΠΑΡΑΓΩΓΟΙ

# Επικίνδυνα φυτοφάρμακα *στο πιάτο του καταναλωτή!*

***✓ Σε μια περίπτωση αγρότης υπερέβη στο 150πλάσιο τα επιτρεπτά όρια!! ✓ Πρόσθετα μέτρα απεφάσισε να λάβει η Νομαρχία***

**Μέτρα για την αντιμετώπιση του προβλήματος της χρήσεως φυτοφαρμάκων στα αγροτικά προϊόντα επεξεργάζεται ο αρμόδιος βοηθός νομάρχη κ. Νίκος Τατάκης, μετά και από κάποια, ευτυχώς ελάχιστα και μεμονωμένα, άκρως ανησυχητικά όμως αποτελέσματα ελέγχων που διενήργησε το Μπενάκειο Φυτοπαθολογικό Ινστιτούτο.**

Δείγματα αγροτικών προϊόντων αποστέλλονται σε τακτά χρονικά διαστήματα από τις αρμόδιες υπηρεσίες της Νομαρχιακής Αυτοδιοίκησης για ανάλυση στο Μπενάκειο Φυτοπαθολογικό Ινστιτούτο, το οποίο όμως, καθώς είναι το μοναδικό σε ολόκληρη τη χώρα, κοινοποιεί τα αποτελέσματα με μεγάλη καθυστέρηση.

Από τις αναλύσεις που είχαν γίνει σε αγροτικά προϊόντα της περιοχής μας, σε γενικές γραμμές προκύπτει το συμπέρασμα ότι η κατάσταση δεν είναι ιδιαιτέρως ανησυχητική, σε ό,τι αφορά την χρήση των φυτοφαρμάκων.

«Βρέθηκαν προϊόντα που η υπολειμματικότητα τους σε φυτοφάρμακα πλησιάζει τα ανώτατα επιτρεπτά όρια. Σ' αυτές τις περιπτώσεις καλούμε τους παραγωγούς και τους κάνουμε συστάσεις για την πιστή τήρηση των οδηγιών που αναγράφονται στις συσκευασίες των φυτοφαρμάκων», δηλώσε χθες ο αρμόδιος βοηθός νομάρχη Νίκος Τατάκης.

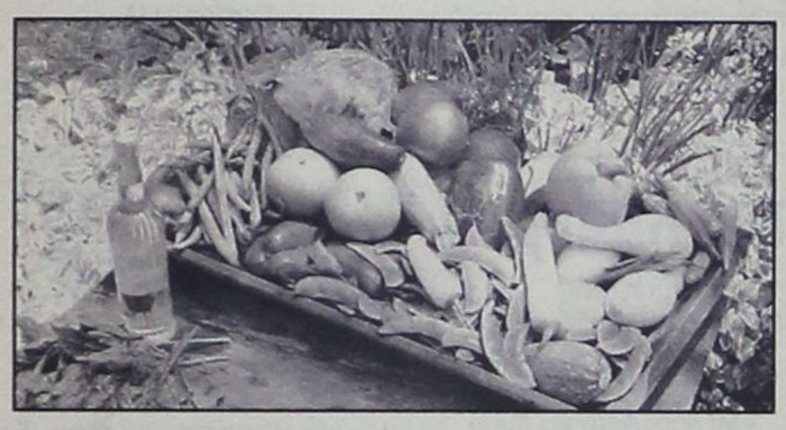

Ωστόσο η Νομαρχιακή Αυτοδοιήκηση ετοιμάζεται να επιβάλει όλες τις προβλεπόμενες από το νόμο κυρώσεις και πρόστιμα, σε παραγωγό σπανακιού με τεράστια υπολειμματικότητα φυτοφαρμάκων, το οποίο δυστυχώς διατέθηκε προ 3μήνου στην αγορά της Ρόδου, με ότι αυτό, ενδεχομένως, να συνεπάγεται.

«Πήραμε το δείγμα από την λαϊκή αγορά πριν από 3 μήνες και λάβαμε τώρα τα αποτελέσματα του ελέγχου που ήταν παρά πολύ άσχημα. Η υπολειμματικότητα σε φυτοφάρμακα έφθανε τα 8,6 mg όταν το ανώτατο επιτρεπτό όριο της Ευρωπαϊκής Ενωσης είναι 0,05 mg! Εμείς θα κινήσουμε όλες τις διαδικασίες εις βάρος του παραγωγού, αλλά αυτό το σπανάκι έχει προ πολλού καταναλωθεί», δήλωσε ο κ. Ν. Τατάκης, εκδήλως ανήσυχος για την κατάσταση που τείνει να διαμορφωθεί.

Με δεδομένες τις αδυναμίες του υφισταμένου συστήματος ελέγχων, καθώς το Μπενάκειο είναι το μοναδικό ινστιτούτο που διενεργεί τέτοιου είδους



αναλύσεις και εκ των πραγμάτων δεν μπορεί να δέχεται μεγάλο αριθμό δειγμάτων ούτε να τα αναλύει γρήγορα, η Νομαρχιακή Αυτοδιοίκηση Δωδ/σου απεφάσισε να κινηθεί προς τη κατεύθυνση της λειτουργίας στην Ρόδο, στις εγκαταστάσεις του φυτώριου, ενός δικού της φυτοϋγειονομικού εργαστηρίου.

«Οταν μας στέλλει τα αποτελέσματα το Μπενάκειο, το μόνο που μπορούμε να κάνουμε είναι να επιβάλλουμε κυρώσεις στους παραγωγούς. Ομως αυτό που θέλουμε είναι να αναλύουμε τα προϊοντα αυθημερόν για να μη φθάνουν οι ουσίες αυτές στο πιάτο μας», διευκρίνισε ο βοηθός νομάρχη κ. Νικ. Τατάκης για να αιτιολογήσει την απόφαση που ελήφθη.

Το αίτημα συζητήθηκε κατά την πρόσφατη επίσκεψη του υφυπουργού Γεωργίας κ. Βαγγέλη Αργύρη στην Ρόδο ώστε να προχωρήσουν σε συνεργασία με το υπουργείο οι διαδικασίες για την υλοποίησή του, και σύμφωνα με όλες τις ενδείξεις θα πρέπει να θεωρείται από τώρα γεγονός.

### ΑΠΟ ΕΙΔΙΚΑ ΕΚΠΑΙΔΕΥΜΕΝΟΥΣ ΑΣΤΥΝΟΜΙΚΟΥΣ

# Αυστηροί έλεγχοι από σήμερα *κατά της «ηχορύπανσης»!*

***Διοικητικά μέτρα κατά των παραβατών και παραπομπή στην δικαιοσύνη***



**Εντατικούς και ταυτόχρονα συντονισμένους ελέγχους θα αρχίσουν να διενεργούν από σήμερα στο νησί της Ρόδου, ειδικά συνεργεία εκπαιδευμένων αστυνομικών (με την βοήθεια ηχομέτρων) σε μια προσπάθεια καταπολεμήσεως της «ηχορύπανσης», που προσέλαβε και πάλι ανησυχητικές διαστάσεις.**

Σε σχετική ανακοίνωση προέβη χθες τη Αστυνομική Διεύθυνση Δωδ/νήσου, σημειώνοντας ταυτόχρονα ότι κατά των παραβατών θα λαμβάνονται διοικητικά μέτρα εκτός από την παραπομπή τους στην Δικαιοσύνη, όπως άλλωστε, προβλέπεται, σε τέτοιες περιπτώσεις. Αναλυτικά στην ανακοίνωση της Αστυνομικής Διεύθυνσης Δωδ/νήσου αναφέρονται τα εξής:

«Οι Υπηρεσίες της Διευθύνσεως μας σε υλοποίηση των εντολών της ηγεσίας του Υπουργείου Δημόσιας Τάξης και του Αρχηγείου Ελληνικής Αστυνομίας για την λήψη μέτρων αντιμετώπισης των προβλημάτων που προκαλούνται από την ηχορύπανση και ειδικότερα από την μουσική των κέντρων διασκέδασης, καφετεριών, μπαρ και συναφών καταστημάτων, από το Σάββατο (23-6-2001) κατά τις νυκτερινές ώρες και καθ' όλη τη διάρκεια της θερινής περιόδου θα ενεργούν ύστερα από καταγγελίες ή αυτεπαγγέλτως ηχομέτρηση των εκπεμπομένων από τα προαναφερόμενα καταστήματα θορύβων. Σε όσα καταστήματα διαπιστώνεται υπέρβαση του επιτρεπομένου ορίου θορύβου, οι υπεύθυνοι πέραν της παραπομπής τους στην Δικαιοσύνη κατά την αυτόφωρη διαδικασία παράλληλα θα λαμβάνονται όλα τα διοικητικά μέτρα από τους οικείους Ο.Τ.Α. Οι έλεγχοι θα πραγματοποιούνται από συνεργεία Αστ/κών, εκπαιδευμένων στις ηχομετρήσεις αυτές με την χρήση ηχομέτρων.


ΜΙΧΑΗΛ Π. ΜΑΡΚΑΚΙΟΥ
ΕΚΘΕΣΙΑΚΟΣ ΧΩΡΟΣ - ΟΔΟΣ ΘΕΣ/ΝΙΚΗΣ 14
ΕΝΑΝΤΙ ΕΜΠΟΡΙΚΟΥ ΚΕΝΤΡΟΥ ΜΗΔΕΙΑ - ΤΗΛ.: 0241 - 67500, 20327 - ΦΑΧ: 94162 ΡΟΔΟΣ

ROCCA PORT COLLECTION

Θωρακισμένες Πόρτες

ΒΑΣΙΚΟΣ ΕΞΟΠΛΙΣΜΟΣ
σε όλα τα μοντέλα:
• Πανοραμικό ματάκι
• Ανεμοφράκτης
• Μηχανισμός ελεγχόμενου ανοίγματος της πόρτας
• Ρυθμιζόμενους μεντεσέδες βαρέως τύπου
• Κλειδαριά ασφαλείας
• Κλειδί υπηρεσίας
• Λάστιχο περιμετρικά
• Πλάκα χάλυβα - μαγγανίου στην κλειδαριά

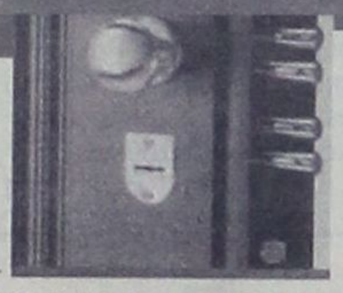

ΚΛΕΙΔΑΡΙΑ
Προστατεύεται από πλάκα ατσαλομαγγανίου σε όλα τα μοντέλα

ΚΥΡΤΑ ΕΜΒΟΛΑ
Το μοντέλο start είναι η μόνη θωρακισμένη πόρτα που εφοδιάζεται με κυρτά σταθερά έμβολα στο πίσω μέρος.



Μοντέλο STANDARD

ΕΜΒΟΛΑ 4 σταθερά κινητά 7
• Διπλή θωράκιση με μονοκόμματα χαλυβδόφυλλα.
• Ειδική επικάλυψη για επιπλέον αντιοξειδωτική προστασία.
• Χαλύβδινη κάσα πάχους 2,5 χιλ.

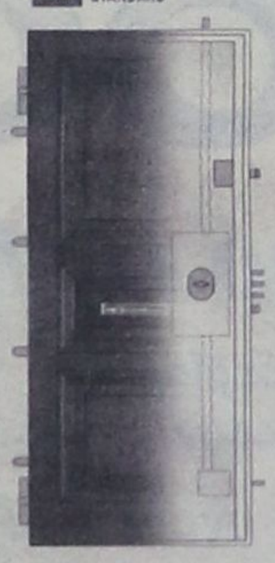

Μοντέλο START

ICIM
Η πόρτα φέρει την εγγύηση PICIM που είναι πιστοποιητικό ποιότητας τελικού προϊόντος.

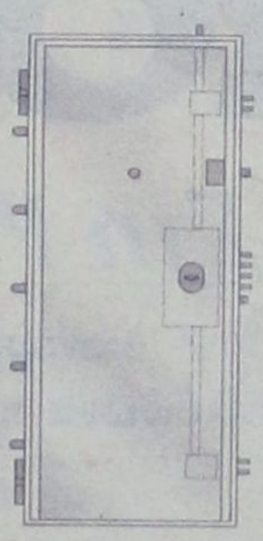

Μοντέλο START

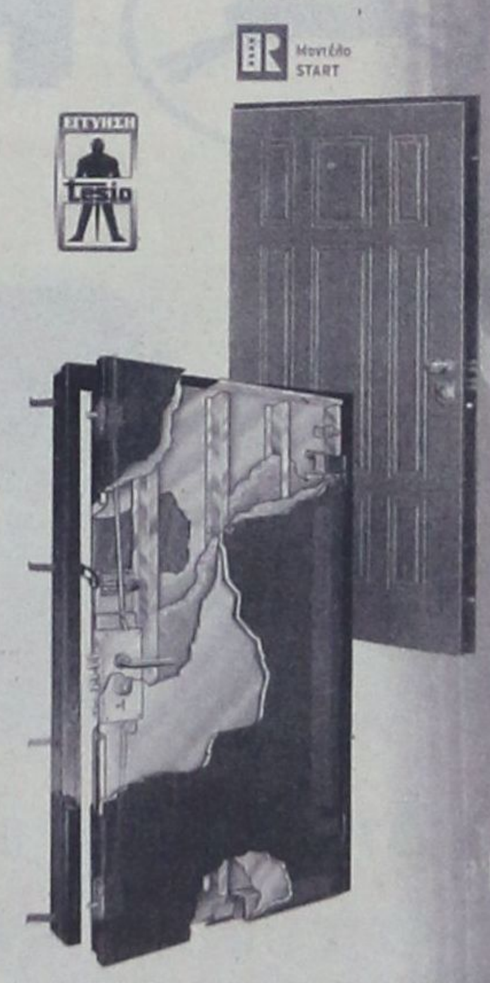

Μοντέλο LUSSO

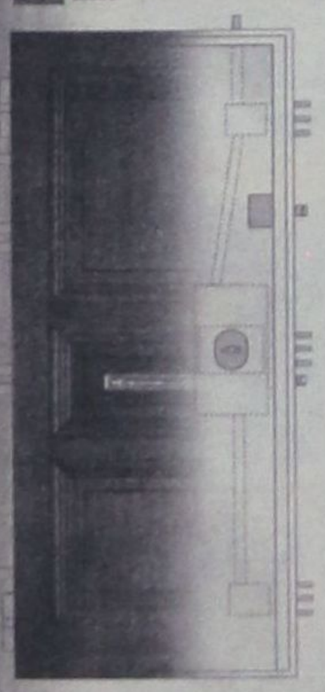

ΕΜΒΟΛΑ 6 σταθερά κινητά 12
• Διπλή θωράκιση με μονοκόμματα χαλυβδόφυλλα φύλλα.
• Ειδική επικάλυψη για επιπλέον αντιοξειδωτική προστασία.
• Χαλύβδινη κάσα πάχους 2,5 χιλ.



ΜΟΝΩΣΗ
σε όλα τα μοντέλα

Ειδική μόνωση στο εσωτερικό της πόρτας εξασφαλίζει θερμομόνωση και ηχομόνωση.

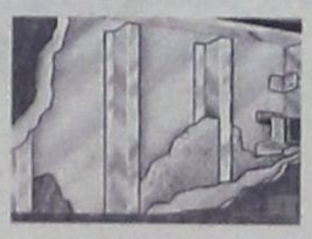

ΕΜΒΟΛΑ 5 σταθερά κινητά 11
• Διπλή θωράκιση
• Κυρτά σταθερά έμβολα
• Χαλύβδινη κάσα πάχους 2,5 χιλ.

## ΜΕ ΑΦΟΡΜΗ ΤΗΝ ΚΟΙΝΗ ΔΗΛΩΣΗ ΤΩΝ «6»

# Οξύτατη επίθεση κατά της ΠΑΣΚΕ

## από τον πρόεδρο του Εργατικού Κέντρου

### Ισχυρίζεται ότι έγιναν «τέρατα και σημεία» στην Κάρπαθο

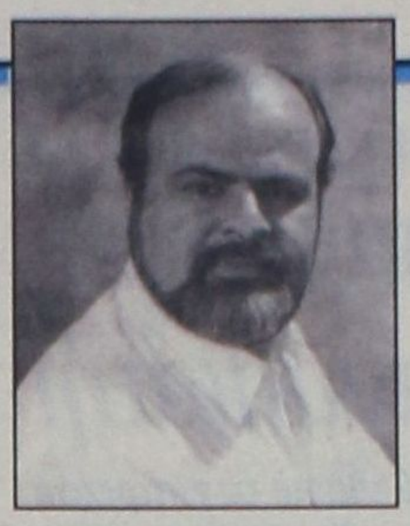

**Την έντονη αντίδραση της Συνδικαλιστικής Παρατάξεως «Δημοκρατική Αγωνιστική Συνεργασία» και του προέδρου του ΕΚΡ κ. Γιάννη Σαρικά προκάλεσε η κοινή δήλωση 6 μελών του δ.σ. του ΕΚΡ, προσκειμένων στην ΠΑΣΚΕ, που στρεφόταν εναντίον της. Ο κ. Γ. Σαρικάς όχι μόνο διαψεύδει τα όσα επικαλέστηκε η ΠΑΣΚΕ αλλά περνώντας στην αντεπίθεση αποκαλύπτει «τέρατα και σημεία» που έγιναν - όπως ισχυρίζεται στην Κάρπαθο. Σε σχετική επιστολή, αναφέρονται ειδικότερα τα εξής:**

Κύριε Διευθυντή,

Σε απάντηση επιστολής που δημοσίευσε η εφημερίδα σας, έξι μελών της Διοίκησης του ΕΚΡ και προς αποκατάσταση της αλήθειας την οποία βάναυσα κακοποιούν οι εν λόγω «συνδικαλιστές», οφείλουμε να πληροφορήσουμε το αναγνωστικό σας κοινό και ιδιαίτερα τους εργαζόμενους με τα στοιχεία που υπάρχουν και τα οποία είναι άκρως αποκαλυπτικά.

Τώρα, για το ποιό θα είναι το αποτέλεσμα του επικείμενου Συνεδρίου του ΕΚΡ, αν αφήσουν τις απειλές, τους τραμπουκισμούς και τους εκβιασμούς που ασκούν, θα διαπιστωθεί γιατί οι εργαζόμενοι γύρισαν την πλάτη σε όλους αυτούς τους κομματοκυβερνητικούς ελεγκτές του συνδικαλιστικού κινήματος.

Το Σωματείο Οικοδόμων Καρπάθου πριν 1 εβδομάδα απέστειλε ταχυδρομικά ένα φάκελο, με ορισμένα έντυπα δικαιολογητικά, προκειμένου να προσχωρήσει στο ΕΚΡ. Τα έντυπα αυτά, όπως δήλωσε στην συνεδρίαση της Διοίκησης του ΕΚΡ τα έδωσε ο Σ. Χατζησάββας στον εκπρόσωπο του Σωματείου, δίνοντας του προφανώς και οδηγίες που και πως θα χρησιμοποιηθούν αυτά. Μια και μοναδική φορά ήρθε σε επαφή με τον Πρόεδρο του ΕΚΡ εκπρόσωπος του σωματείου πριν 2 μήνες και ο οποίος συνοδευόταν από ένα συνάδελφο του οποίου η μαρτυρία οποτεδήποτε και αν χρειαστεί είναι στην διάθεση οποιουδήποτε.

Στην ίδια συνεδρίαση αποκαλύφθηκε ότι όλα όσα έγιναν στις «εκλογές» του σωματείου ήταν σε γνώση του συν. Χατζησάββα ο οποίος προφανώς ασκούσε όχι μόνο συνδικαλιστική αλλά και πολιτική καθοδήγηση στον εκπρόσωπο του Σωματείου που κινούσε τα νήματα.

Στο περιεχόμενο του φακέλου του Σωματείου ΔΕΝ ΥΠΗΡΧΕ απόφαση της Γενικής τους Συνέλευσης για προσχώρηση και εγγραφή στο ΕΚΡ, σύμφωνα με το άρθρο 6, παρ. 1 εδ. β, το οποίο είναι το κρίσιμο και καθοριστικό στοιχείο. Στο συγκεκριμένο άρθρο αναφέρεται: «προκειμένου να εγγραφεί ένα σωματείο στη δύναμη του ΕΚΡ οφείλει να καταθέσει σ' αυτό αντίγραφο του πρακτικού της Γ.Σ. του σωματείου, κατά την οποία διαβάστηκε το καταστατικό του ΕΚΡ και η Γ.Σ. με βάση αυτό, αποφάσισε να προσχωρήσει στη δύναμή του».

Στα εκλογικά υλικά που παραλήφθηκαν, όπως φάνηκε ξεκάθαρα, και καλό θα είναι για την ιστορική καταγραφή η δημοσιογραφική έρευνα να τα εξετάσει, διαπιστώθηκαν πράγματα που μόνο στην περίοδο του «Μακρηθεοδωρισμού» (Μακρής - Θεοδώρου το γνωστό δίδυμο της εργατοκαπηλείας) μπορούσαν και γίνονταν.

Διερωτηθήκαμε, μα είναι δυνατόν να γίνονται με τον τρόπο αυτό εκλογές σε Σωματείο όταν υπάρχουν Νόμοι όπως 1264/82, 4361/64; Γιατί όλα τα άλλα Σωματεία να υπακούσουν στις σχετικές εντολές των παραπάνω νόμων και στη σύνταξη των δικαιολογητικών που προβλέπουν;

Στο φάκελο ακόμα ΔΕΝ ΥΠΗΡΧΕ βεβαίωση εκλογής αντιπροσώπου, το δε πρακτικό των αρχαιρεσιών ΔΕΝ ΚΑΤΑΓΡΑΦΕΙ με ποιούς ψήφους εκλέγονται τα μέλη του Δ.Σ. Μνημονεύει το πρακτικό ότι ψήφισαν 49 άτομα, ενώ στην κατάσταση ψηφισάντων είναι λιγότεροι!!!

Το πιο χοντροκομμένο είναι, ότι όπως φαίνεται στην κατάσταση των ψηφισάντων που ΔΕΝ ΕΧΕΙ τις υπογραφές τους (!), ψήφιζαν κατά σειρά μητρώου, δηλαδή περίμενε στη σειρά να ψηφίσει ο 49ος αφού ψήφιζαν πρώτα οι προηγούμενοι του στο μητρώο!!! Οσοι παίρνουν μέρος σε κάθε εκλογική διαδικασία γνωρίζουν ότι ψηφίζουν όσοι προσέρχονται σε αυτές και όχι κατά αύξοντα αριθμό μητρώου.

Τώρα πως «έγινε» εδώ να ψηφίζει το 4, το 6, το 8, το 10 κλπ, μόνο οι «συνδικαλιστές» που υπογράφουν την καταγγελία το γνωρίζουν.

Δεν ήταν μόνο τα παραπάνω περίεργα στοιχεία που προκαλούσαν, το αντίγραφο μητρώου ΔΕΝ ΠΕΡΙΕΧΕΙ κανένα στοιχείο, όπως ορίζει ο Νόμος για τα μέλη του Σωματείου όπως τον Αριθμό Ταυτότητας, τον Αριθμό Βιβλιαρίου ΙΚΑ, την ειδικότητα, την διεύθυνση και πάνω σ' αυτό να σημειωθούν οι διαγραφές για όσους ψήφισαν.

Στην προσπάθεια που έγινε προκειμένου το Σωματείο να έχει νόμιμα δικαιολογητικά απεστάλη με ΦΑΞ προς το ΕΚΡ ένα αντίγραφο μητρώου διαφορετικό από το προηγούμενο με το οποίο έγιναν οι εκλογες!

Δεν τελειώνει και πάλι εδώ η αναξιοπιστία των δικαιολογητικών που απέστειλε το Σωματείο.

Με βάση αυτά φαίνεται, μέλος της Εφορευτικής Επιτροπής να μην αναγράφεται αν είναι δυνατόν στο Πρωτόκολλο Ψηφοφορίας.

Τέλος για την αξιοπιστία όλων των εντύπων, το γεγονός ότι φαίνονται εγγεγραμμένοι στο Σωματείο αρκετοί αλλοδαποί, χωρίς αυτό να σημαίνει ότι αρνούμαστε αυτό τους το δικαίωμα που επιδιώκουμε να διευρυνθεί, θα έπρεπε ωστόσο όλα τους τα στοιχεία να είναι καταχωρημένα, για να είναι γνωστή η ειδικότητά τους ως Οικοδόμοι και όχι άλλης ειδικότητας όπως πληροφορηθήκαμε από ντόπιους εργαζόμενους.

Οσο για το ποιοί είναι δημοκράτες και αγωνιστές αυτό το έδειξε η θητεία όλων μας, οι επαφές στους χώρους δουλειάς και οι εργαζόμενοι είναι αυτοί που θα κρίνουν την προσφορά του καθενός.

Τα δε περί σύμπλευσης ΚΚΕ και ανταρτών της ΔΑΚΕ το αφήνουμε να κριθεί από την ίδια τη ζωή με βάση την στάση του καθενός πάνω στα προβλήματα.

Εμείς έχουμε μέτωπο απέναντι σε αυτά και καλούμε όλους όσους θέλουν να τραβήξουν μαζί μας, τον δρόμο της αντίστασης και της πάλης, ανεξάρτητα σε ποιό κόμμα ανήκουν, για την υπεράσπιση και διεύρυνση των δικαιωμάτων των εργαζομένων.

Ελπίζουμε, με πρωτοβουλία αυτών που δημιούργησαν το πρόβλημα να ξεπεραστθούν τα εμπόδια και το Σωματείο να ενταχθεί με νόμιμες προϋποθέσεις στη δύναμη του ΕΚΡ.

**ΓΙΑ ΤΗΝ ΔΗΜΟΚΡΑΤΙΚΗ ΕΝΩΤΙΚΗ ΑΓΩΝΙΣΤΙΚΗ ΣΥΝΕΡΓΑΣΙΑ**
**ΓΙΑΝΝΗΣ ΣΑΡΙΚΑΣ**
**ΠΡΟΕΔΡΟΣ Ε.Κ.Ρ.**

# Εξελέγη επιτροπή του ΤΕΕ στην Κάλυμνο

**Την Παρασκευή 15-6-2001 πραγματοποιήθηκαν στην Κάλυμνο οι διαδικασίες για την ανάδειξη της νέας μόνιμης Επιτροπής ΤΕΕ Καλύμνου.**

Στην Γενική Συνέλευση παρευρέθηκα το κλιμάκιο του ΤΕΕ Δωδεκανήσου που το αποτελούσαν ο Πρόεδρος Πάνος Βενέρης, το μέλος της Διοικούσας Επιτροπής Γιώργος Σιφωνιός, ο Πρόεδρος της Αντιπροσωπείας του ΤΕΕ Παναγιώτης Σακελλαρίου και το μέλος της αντιπροσωπείας Τάκης Μαντούκος.

Στη Γενική Συνέλευση έγινε ενημέρωση από τον Πρόεδρο του ΤΕΕ για τα τρέχοντα θέματα του ΤΕΕ και τις αποφάσεις που έχουν ληφθεί μέχρι σήμερα. Εγινε απολογισμός της απερχόμενης μόνιμης Επιτροπής και ακολούθησαν οι εκλογές για την ανάδειξη της νέας μόνιμης Επιτροπής.

Τα πέντε μέλη που εκλέχτηκαν, συγκροτήθηκαν σε σώμα ως εξής:

- Πρόεδρος: Μπιλλήρη Ευαγγελία
- Αντιπρόεδρος: Ολυμπίτης Μανώλης
- Γραμματέας: Ζαΐρης Κωνσταντίνος
- Ταμίας: Γιαβάσης Μιχάλης
- Μέλος: Λελέκη Ανθή

Σε σύντομο χρονικό διάστημα θα διεξαχθούν εκλογές για την ανάδειξη μόνιμων επιτροπών στην Κω και στην Κάρπαθο.

- Το Σάββατο 16/6/2001 έγιναν στην Κω τα εγκαίνια των νέων ιδιόκτητων γραφείων του ΤΕΕ.

Στα εγκαίνια παρεβρέθηκε κλιμάκιο του ΤΕΕ τμήμα Δωδ/σου από τους Ιάκωβο Γρύλλη Αντιπρόεδρο, Γιώργο Σιφωνιό και Αργύρη Ηλία μέλη της Διοικούσας, Παναγιώτη Σακελλαρίου Πρόεδρο της Αντιπροσωπείας, Θαρρενού Παρασκευή Γραμματέα της Αντιπροσωπείας και Θεοδόση Νικηταρά και Τάκη Μαντούκο μέλη της αντιπροσωπείας.

Στα εγκαίνια παρεβρέθηκαν και οι τοπικές αρχές, εκπρόσωποι του Στρατού και της Εκκλησίας και το σύνολο σχεδόν των Μηχανικών της Κω.

Εγινε ενημέρωση από το κλιμάκιο για τα τρέχοντα θέματα και τις αποφάσεις των Μηχανικών και στο τέλος ακολούθησε μικρή δεξίωση στο χώρο των γραφείων.


RODOGAZ

Στη Ρόδο από το 1963




✓ Διανομή φιαλών υγραερίου κατ' οίκον
τηλέφωνα παραγγελιών: 64409 - 094-4-528212

✓ Διανομή χύμα υγραερίου

✓ Πώληση καυστήρων και λεβήτων υγραερίου για κεντρικά συστήματα θέρμανσης

✓ Θερμαντικά σώματα




Διεύθυνση εργοστασίου: Καναμάτ Ρόδου • τηλ. 62649
Διεύθυνση πρατηρίου: Αυστραλίας 50 • τηλ. 34244-5

# ακριτικά

κουβεντούλες με κάποιο νόημα

Θάρσει· λέγων τ' αληθές σου σφαλεί ποτέ
ΣΟΦΟΚΛΗΣ

## Η ΟΥΣΙΑ ΚΑΙ ΟΙ ΣΤΡΑΤΗΓΙΚΕΣ

Οποιος περπατά σε δρόμο που οδηγεί σε αδιέξοδο, μεταξύ δύο τινών έχει να επιλέξει...

Ο ένας είναι να γυρίσει πίσω και να δει σε ποιά διασταύρωση έστριψε λάθος...

Ο άλλος είναι να σκαρφαλώσει, να υπερκεράσει το αδιέξοδο και να αναζητήσει άλλο δρόμο...

Αισίως, λοιπόν, στην πολιτική, την οικονομία και το χρηματιστήριο φτάσαμε στο αδιέξοδο...

Ενα έκτακτο συνέδριο, είναι το μόνο που μπορεί να κατευνάσει τις έριδες στο κυβερνητικό κόμμα...

Διόλου δεν ενδιαφέρει την κοινωνία και την οικονομία αν θα ρίξει ή θα ανεβάσει τους τόνους ο Μάκης, ο Ακης, ο Κωστάκης και ο Θοδωράκης...

Μέτρα και αποφάσεις χρειαζόμαστε και όχι επιδείνωση και παράταση της γενικής παράλυσης...

## «ΚΑΘΑΡΕΣ ΛΥΣΕΙΣ»

Η επιστροφή στις «καθαρές λύσεις» είναι το στοίχημα του κ. Σημίτη. Και λέμε στοίχημα, γιατί δεν είναι βέβαιο ότι η διλημματική λογική, που τον κατέστησε κυρίαρχο στο συνέδριο που τον ανέδειξε ως πρόεδρο του ΠΑΣΟΚ, θα έχει και τώρα την ίδια αποτελεσματικότητα. Κυρίως γιατί η ώς τώρα πολιτεία του έδωσε την εντύπωση στα στελέχη του κόμματος του ότι προτιμά τους συμβιβασμούς από τις ρήξεις. Αλλά και γιατί η φθορά του κόμματος και της κυβέρνησης έχει περάσει πλέον και στον ίδιο προσωπικά. Και, βέβαια, γιατί η ομογενοποίηση της κυβερνητικής πολιτικής δεν μπορεί να περάσει διά της επιβολής μέσα από κομματικές ψηφοφορίες. Μένει λοιπόν να δούμε, αν αυτή η, ας πούμε, διαδικαστική πολιτική κίνηση θα έχει συνέχεια και σε άλλα επίπεδα, ώστε να διαφανεί επαρκώς ότι έχει ακόμη τη δυνατότητα να διατηρήσει την πρωτοβουλία των κινήσεων.

## ΠΑΣΟΚ: ΕΝΑ ΕΡΓΟ ΣΕ ΕΞΕΛΙΞΗ

Στην προχθεσινή δραματική, όπως αποδείχτηκε τελικώς, συνεδρίαση του Ε.Γ. του ΠΑΣΟΚ, ο μεγάλος πρωταγωνιστής αποδείχτηκε η φημολογία. Λίγο τα υπονοούμενα, λίγο οι πληροφορίες ένθεν κακείθεν, τα πράγματα έτειναν να πάρουν μυθικές διαστάσεις. «Λάδι στη φωτιά» έριξε ο πρόεδρος της Βουλής, ο οποίος εξερχόμενος από τη συνεδρίαση είπε στους δημοσιογράφους: «Σήμερα θα έχετε πολλή δουλειά». Τι ήταν να το πει, και τα χαμόγελα χάθηκαν. Το κερασάκι στην τούρτα έβαλε ο Θεόδωρος Πάγκαλος, καθώς κάποια στιγμή βγήκε από την αίθουσα και ζήτησε να του φέρουν το καταστατικό του κόμματος. Το συμπέρασμα είναι απλό και επικαλούμενοι την εικαστική γλώσσα: «Το ΠΑΣΟΚ είναι ένα έργο που βρίσκεται συνεχώς σε εξέλιξη». Καλή ή κακή θα δείξει...

## ΟΥ ΠΑΝΕ

Βλέποντας τα μέλη του Εκτελεστικού Γραφείου να πηγαίνουν περίλυπα, περαστικός ρώτησε το διπλανό του:

- Πού πάνε αυτοί και έχουν τέτοιο ύφος;

- Στο... Εκτελεστικό απόσπασμα, του απάντησε αυθόρμητα ο άλλος.

Γλώσσα λανθάνουσα...

## ΟΥ ΦΘΑΣΑΜΕ

Σχόλιο του Στέλιου Παπαθεμελή:

- Τα πράγματα δεν έφθασαν εδώ που είναι με παρθενογένεση, υπάρχει μακρά διεργασία, ένας συγκεκριμένος τρόπος αλαζονικής άσκησης εξουσίας, η οποία κατά περίπτωση άγγιξε τα όρια της κλασικής ύβρεως.

Αμα οργιστεί ο θεός με το μυρμήγκι, του δίνει φτερά...

## ΣΗΨΗ ΚΑΙ ΔΙΑΦΘΟΡΑ

Οι ανακοινώσεις του Εισαγγελέα Εφετών Δωδ/νήσου κ. Γ. Σάμιτα για άσκηση ποινικών διώξεων σε ορισμένες περιπτώσεις, εις βάρος λειτουργών του Δημοσίου και η συνέχιση της προανάκρισης για ορισμένες άλλες περιπτώσεις, απλώς επιβεβαιώνουν αυτό που πιστεύει, πλέον, ακραδάντως η κοινωνία.

Οτι δηλαδή η διαφθορά και η σήψη στο δημόσιο έχει προσλάβει την μορφή επιδημίας.

Το πιο σημαντικό, όμως, συμπέρασμα είναι ότι δεν φαίνεται στον ορίζοντα κάποια λύση. Οι ευθύνες των πολιτικών είναι τεράστιες και δεδομένες.

## ΒΗΜΑ, ΒΗΜΑ

Μιλώντας από ραδιοφωνικό σταθμό ο Κώστας Σκανδαλίδης είπε:

- Η βήμα με βήμα επανάκαμψη σε μια νικηφόρα στρατηγική του ΠΑΣΟΚ μπορεί να υπάρξει και αυτό το αισθητήριό μου δεν έχει προκύψει επειδή έχω πάει σε μέντιουμ ή σε χαρτορίχτρα, αλλά ξέρω ό,τι γίνεται στη βάση του κόμματος και στην αυτογνωσία των στελεχών.

Επικαλούμενος το αισθητήριό του ο σύντροφος Σκανδαλίδης, μας έπεισε ότι έγινε κι αυτός... μέντιουμ (αντιποίηση επαγγέλματος).

## ΚΑΘΕΝΑΣ ΜΕ ΤΟΝ ΠΟΝΟ ΤΟΥ!

Ως ένδειξη απώλειας κάθε ελέγχου, χαρακτηρίζει η Νέα Δημοκρατία την προχθεσινή απόφαση του πρωθυπουργού και του Ε.Γ. του ΠΑΣΟΚ για έκτακτο συνέδριο. Ο Κώστας Καραμανλής σχολιάζοντας τη δήλωση του πρωθυπουργού, είπε ότι ο κ. Σημίτης ομολόγησε αυτό που ξέρει όλος ο κόσμος. Οτι η κυβέρνηση, δηλαδή, και το κυβερνών κόμμα είναι σε βαθιά κρίση και ότι ο ίδιος έχει χάσει κάθε έλεγχο.

«Ομως, τα προβλήματα του τόπου δεν αντιμετωπίζονται με εσωκομματικές διαδικασίες. Χρειάζεται ισχυρή κυβέρνηση με όραμα και συγκροτημένη πολιτική», πρόσθεσε ο πρόεδρος της Νέας Δημοκρατίας.

Ο καθένας με τον πόνο του!

## ΤΟ ΟΞΥΜΩΡΟΝ ΤΟΥ ΠΡΑΓΜΑΤΟΣ

Τώρα μάλιστα. Εκεί που περιμέναμε να βγει και να πάρει κάποιες αποφάσεις ο Πρωθυπουργός για να δουλέψει επιτέλους η κυβερνητική μηχανή, αυτός αποφάσισε να παρατείνει την ακυβερνησία μέχρι τον Οκτώβριο.

Εκεί που αναμέναμε πρωτοβουλίες εξάλειψης δυσλειτουργιών της κυβέρνησης αυτός αποφάσισε να απλώσει τα προβλήματα και στο κόμμα του. Ετσι το προσωπικό πρόβλημα αμφισβήτησής του, από στελέχη του κόμματός του, γίνεται τώρα πρόβλημα για ολόκληρη την κοινωνία και για 4 μήνες όλοι θα ασχολούμαστε με τους διαμορφούμενους συσχετισμούς των σημιτικών και αντισημιτικών δυνάμεων.

Εχει άραγε κανείς καμιά αμφιβολία ότι από προχθές το απόγευμα όλοι οι υπουργοί αφήνουν το έργο τους και ασχολούνται με κομματική δουλειά;

Και το πιο οξύμωρο από τις δηλώσεις του Πρωθυπουργού είναι το γεγονός ότι, αφού αναγνωρίζει ότι υπάρχει τεράστιο πρόβλημα στο να εφαρμοσθεί το πρόγραμμα της κυβέρνησης, από τα συνεχή εμπόδια που θέτουν άνθρωποι μέσα από το κόμμα του και πως η κατάσταση δεν πάει άλλο, ο ίδιος με την απόφασή του (προφανώς εκβίασε το ΕΓ, αφού πριν τη συνεδρίαση κανείς δεν ήθελε πρόωρο συνέδριο) δίνει τη χαριστική βολή και νομιμοποιεί την απραξία.

Ο λαός όμως που μόλις πριν από 15 μήνες του εμπιστεύθηκε την τύχη της χώρας στη μετά ΟΝΕ εποχή, πίστεψε ότι αν μη τι άλλο, ελέγχει το «μαγαζί» και οι όποιες διαφορετικές απόψεις ανήκουν σε κάποιους γραφικούς του παρελθόντος. Τι φταίει όμως η χώρα, να πληρώνει τις προσωπικές αναμετρήσεις σημιτικών και αντισιμητικών;

Αυτά τα προβλήματα θα έπρεπε να λύνονταν με πυγμή και συνοπτικές διαδικασίες και όχι να αντιμετωπίζει η χώρα το ενδεχόμενο να δει τον Οκτώβριο άλλον πρωθυπουργό απ' αυτόν που ψήφισε. Ποιός άραγε αμφισβητεί ότι η οριακή νίκη του προπερασμένου Απριλίου δεν ήταν προσωπική νίκη του Πρωθυπουργού; Αρα σε όλους αυτούς που δεν ψήφισαν ΠΑΣΟΚ αλλά Σημίτη, ο Πρωθυπουργός οφείλει κάποιες εξηγήσεις. Για το καλό δε του τόπου, ελπίζουμε πριν αποφασίσει να ρίξει το γάντι της αναμέτρησης, να μέτρησε ρεαλιστικά τα «κουκιά» του, γιατί τώρα δεν έχει μάλλον το άστρο του Γκαστόνε, ούτε Τσουκάτους και Σημιτοφύλακες που καθάριζαν παλιά το «παιχνίδι από τα αποδυτήρια».

## ΠΕΡΙ ΤΗΣ «ΤΑΞΗΣ ΤΟΥ '74»

Λίγες ώρες πριν βγει ο κ. Σημίτης από τη μαραθώνια συνεδρίαση του Εκτελεστικού Γραφείου και ανακοινώσει όσα ανακοίνωσε, ο Παρασκευάς Αυγερινός μιλούσε στον Flash.

Εύρισκε πως αυτή η κυβέρνηση είναι η καλύτερη που είχαμε ποτέ, πως λόγω υπερβολικής δόσης εκσυγχρονισμού δημιουργήθηκαν αντιδράσεις περισσότερες του αναμενομένου αλλά στο τέλος αναρωτήθηκε μήπως έχουν κουράσει τον κόσμο τα ίδια και τα ίδια πρόσωπα.

Σκέφθηκε για λίγο και ανέφερε ορισμένα παραδείγματα.

Ηρθαμε στην εξουσία το '81, τότε και ο Μιτεράν, αλλά από εκείνη τη φουρνιά των σοσιαλιστών σήμερα δεν υπάρχει κανείς. Το ίδιο και με τους σοσιαλιστές στην Ισπανία, το ίδιο και στη Γερμανία ενώ από τότε οι Βρετανοί εργατικοί έχουν αλλάξει τρεις γενιές πολιτικών.

Συνεπώς; Η «τάξη του '74» καιρός να παραχωρεί τις θέσεις της.

## ΑΠΕΙΝΑΣΟΥΜΕ

Επ'αόριστον, λέει η ειδησεογραφία, η απαγόρευση των ζωικών αλεύρων. Και τώρα τι θα... τρώμε ως ψηφοφόροι;

## ΠΑΡΗΓΟΡΙΑ...

Παρηγοριά στον άρρωστο μέχρι να βγει η ψυχή του, λέει μια παροιμία. Εκτός κι αν γίνει κανένα θαύμα, ανακαλύψει δηλαδή ο γιατρός - Σημίτης κάποιο φάρμακο που θεραπεύει ανίατες αρρώστιες...

## ΟΥ... ΑΝΔΡΕΑ

Να γράψει ένα βιβλίο για όσα έζησε δίπλα στον Α. Παπανδρέου προέτρεψε ο Κ. Καραμανλής τον Αντ. Λιβάνη με τον οποίο συναντήθηκε στην Εκθεση Βιβλίου στον Πειραιά.

Αν γράψει τέτοιο βιβλίο ο κ. Λιβάνης, με όσα είδε και άκουσε, το μισό ΠΑΣΟΚ θα χάσει τον ύπνο του. Και το άλλο μισό μάλλον θ'αλλάξει χώρα.

## «ΜΑΥΡΑ ΣΥΝΝΕΦΑ» ΓΙΑ ΤΗΝ ΒΙΖΑ

Δύο χώρες, η Ιταλία και η Γαλλία, αλλά και η Κομισιόν αντιτίθενται έντονα στο ενδεχόμενο να γίνει αποδεκτό το αίτημα της ελληνικής κυβέρνησης που ζητά εξαίρεση από τη Συνθήκη Σένγκεν για πέντε μεγάλα ελληνικά νησιά, υπό αυστηρές προϋποθέσεις, που θα αφορούν τουρίστες που θα προέρχονται από τα τουρκικά παράλια.

Η Ελλάδα προτείνει να εφαρμοστεί αυτή η διαφοροποίηση για τα νησιά της Μυτιλήνης, της Χίου, της Σάμου, της Κω και της Ρόδου και αυστηρά μόνο για τους καλοκαιρινούς μήνες.

Την ελληνική πρόταση υποστηρίζουν ανοικτά οι τοπικές κοινωνίες των νησιών.

Αλλά από την πλευρά της και η ελληνική κυβέρνηση θεωρεί ότι ένα μέτρο μπορεί να λειτουργήσει και «ως ένα ακόμη μέτρο οικοδόμησης εμπιστοσύνης μεταξύ των δύο χωρών».

Το θέμα αναμένεται να θέσει στους ομολόγους του και ο υπουργός Εξωτερικών, Γιώργος Παπανδρέου, χωρίς όμως να έχει εξασφαλίσει από τώρα την εφαρμογή της απόφασης, για την οποία παρουσιάζουν έντονες αντιρρήσεις τόσο η Ιταλία όσο και η Γαλλία.

Οπως προκύπτει από την τελευταία συνεδρίαση του Συμβουλίου των «15» πρέσβεων της ΕΕ, οι δύο παραπάνω χώρες αλλά και η Κομισιόν εκφράζουν έντονες επιφυλάξεις για το αν τελικά μπορέσει η χώρα μας να διασφαλίσει τους ελέγχους αυτούς, ακόμη και με πρόσθετους υπαλλήλους της όσο και κοινοτικούς, διότι οι εταίροι της πιστεύουν ότι η εφαρμογή ενός τέτοιου μέτρου θα μπορούσε να λειτουργήσει ως μία ακόμη πόρτα των οικονομικών μεταναστών προς την Ευρωπαϊκή Ενωση.

## ΛΟΥΣΙΟΙ ΚΑΙ ΦΤΩΧΟΙ

Μπορεί οι Ελληνες να είμαστε καλοπερασάκηδες και να ξοδεύουμε αρκετά χρήματα, διαθέτουμε όμως τη μικρότερη αγοραστική δύναμη απ'όλους τους Ευρωπαίους.

Την παράσταση κλέβουν οι Κύπριοι, καθώς η Μεγαλόνησος είναι η πιο πλούσια από τις υποψήφιες για ένταξη στην Ευρωπαϊκή Ενωση χώρες, με βάση το ΑΕΠ ανά κάτοικο.

Σύμφωνα με την Eurostat, η Κύπρος πέρυσι είχε 18.500 μονάδες αγοραστικής δύναμης για κάθε καταναλωτή, ενώ η χώρα μας μόλις 15.000...

Δεν υπάρχει, πάντως, η παραμικρή αμφιβολία ότι μετά το συνέδριο του ΠΑΣΟΚ θα... αυξηθούν τα εισοδήματα!

Υ.Τ.Υ.

ΓΙΑ ΝΑ ΔΙΕΥΚΟΛΥΝΘΕΙ ΤΟ ΚΟΙΝΟ

# Τροποποιείται το ωράριο λειτουργίας πρατηρίων

### *Παρουσιάζονται προβλήματα σε ορισμένες περιοχές του νησιού*

**Σε τροποποίηση του ωραρίου λειτουργίας των πρατηρίων υγρών καυσίμων στις απομακρυσμένες περιοχές του νησιού θα προχωρήσει η Νομαρχιακή Αυτοδιοίκηση Δωδ/σου σε μια προσπάθεια αντιμετωπίσεως των μεγάλων προβλημάτων που δημιουργήθηκαν στην εξυπηρέτηση του κοινού.**

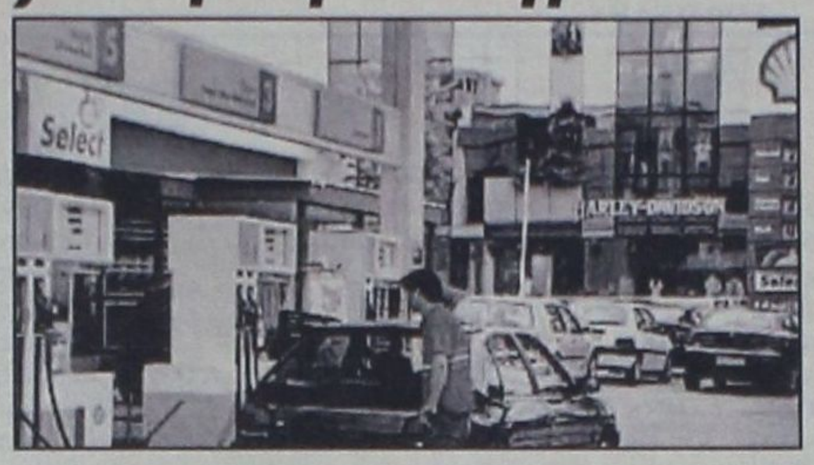


Το πρόβλημα αφορά κυρίως τον Δήμο Νότιας Ρόδου, όπου λειτουργούν τρία πρατήρια και πιο συγκεκριμένα στο Κιοτάρι, την Απολακκιά και την Κατταβιά και Λινδίων όπου λειτουργούν από δύο πρατήρια και συγκεκριμένα στην Λάρδο και την Κάλαθο. Στις δύο αυτές περιοχές η εφαρμογή του ωραρίου, που προβλέπει λειτουργία των πρατηρίων καθημερινά μέχρι τις 10· το βράδυ, διανυκτέρευση μέχρι τα μεσάνυχτα και εκ περιτροπής λειτουργία τις Κυριακές και τις αργίες προκάλεσε προβλήματα στην εξυπηρέτηση του κοινού και δεν έλειψαν οι περιπτώσεις που επιχειρηματίας οδηγήθηκε στο αυτόφωρο επειδή άνοιξε το πρατήριο εκτός ωραρίου για να εξυπηρετήσει κάποιον πελάτη, που δεν μπορούσε να φθάσει μέχρι το «διανυκτερεύον».

Σε μια προσπάθεια, λοιπόν, αντιμετωπίσεως της καταστάσεως και των παραπόνων των κατοίκων, ο βοηθός νομάρχη κ. Νίκος Τατάκης συγκάλεσε χθες σύσκεψη υπηρεσιακών παραγόντων και ιδιοκτητών πρατηρίων υγρών καυσίμων. Η απόφαση που ελήφθη ήταν να τροποποιηθεί το ωράριο ειδικά για τις περιοχές αυτές και να δίνεται η δυνατότητα στους πρατηριούχους να λειτουργούν τις επιχειρήσεις τους καθημερινά μέχρι τα μεσάνυχτα, εφ' όσον το επιθυμούν, ώστε να εξυπηρετείται το κοινό και να μην διατρέχουν τον κίνδυνο της παραπομπής στην Δικαιοσύνη.

Το ωράριο για το υπόλοιπο νησί θα παραμείνει ως έχει, καθώς έχουν συναινέσει εγγράφως οι βενζινοπώλες και δεν παρουσιάζονται προβλήματα στην εξυπηρέτηση του κοινού.

Σημειώνεται ότι προβλήματα με το ωράριο λειτουργίας των πρατηρίων έχουν παρατηρηθεί και σε ορισμένες περιοχές της Κω, όπου δεν αποκλείεται επίσης να υπάρξουν τροποποιήσεις. Ωστόσο, ο κ. Τατάκης έχει ζητήσει να του κατατεθούν εγγράφως προτάσεις από το σωματείο του νησιού, προτού προχωρήσει στην υπογραφή νέας απόφασης.

ΕΚΤΟΣ ΑΠΟ ΤΑ ΑΛΛΑ ΝΑΡΚΩΤΙΚΑ

# Θραύση κάνουν στα νησιά και τα *χάπια «ecstasy»*

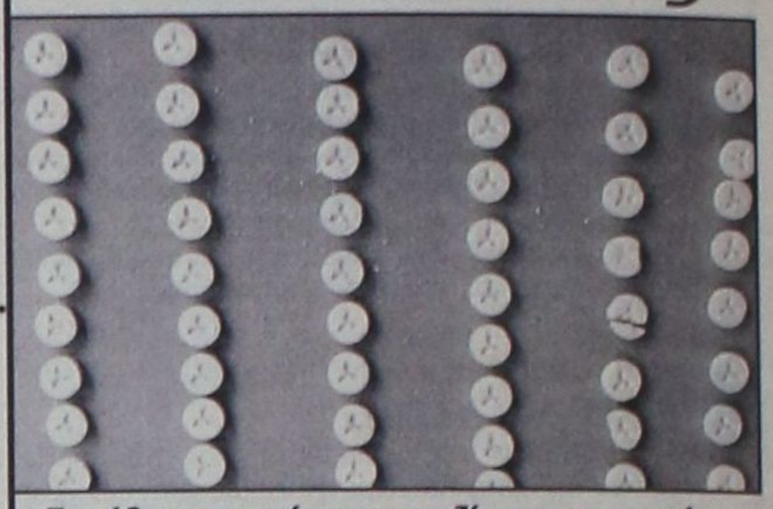

*Συνήθως, τα φέρνουν μαζί τους οι τουρίστες*

**«Θραύση» κάνουν και φέτος τα ναρκωτικά χάπια «ecstasy» τα οποία, κατά κανόνα, φέρνουν μαζί τους, αλλοδαποί τουρίστες και τα διοχετεύουν στην αγορά, κάνοντας ταυτόχρονα και οι ίδιοι χρήση, συνδυάζοντας δηλαδή το «τερπνόν» (διακοπές) μετά του ωφελίμου (κάλυψη δαπανών).**

Από την άλλη πλευρά διαστάσεις επιδημίας προσέλαβε πλέον το φαινόμενο των ναρκωτικών, με αποτέλεσμα οι αρμόδιες διωκτικές αρχές «να τρέχουν και να μην προλαμβάνουν».

• Από άνδρες του Τμήματος Ασφαλείας Κω συνελήφθη κι απεστάλη αρμοδίως η υπήκοος Δανίας Kristina Kristensen, ετών 24, διότι σε έρευνα που διενεργήθηκε προέκυψε ότι είχε ενοικιάσει θυρίδα σε ξενοδοχείο της Κω, όπου εργαζόταν ως σερβιτόρα, στην οποία απέκρυψε 27 χάπια «ecstasy», 2,4 γραμμάρια ακατέργαστης ινδικής κάνναβης και μια ζυγαριά ακριβείας. Οι ναρκωτικές ουσίες και η ζυγαριά κατασχέθηκαν.

• Από άνδρες του Αστυνομικού Τμήματος Καλύμνου συνελήφθη και παραπέμφθηκε αρμοδίως για τα περαιτέρω, ο Γεώργιος Στάππας του Ελευθερίου, ετών 33, από την Ρόδο, κάτοικος Καλύμνου, γιατί σε έρευνα που διενεργήθηκε στο σπίτι του ανευρέθησαν και κατασχέθηκαν 4 δενδρύλλια κάνναβης, ύψους 20-40 εκ, τα οποία καλλιεργούσε σε 4 πλαστικά δοχεία και 6,6 γραμμ. ημιαποξηραμένα φύλλα κάνναβης.

ΜΕΤΑΞΥ ΤΩΝ ΓΡΑΦΕΙΩΝ ΤΕΛΕΤΩΝ

# Στο εδώλιο τα «τέρατα και σημεία» που γινόταν *στο παλιό νοσοκομείο!*

### *Αθωώθηκαν όλοι οι κατηγορούμενοι*

**Οι καταγγελίες για «τέρατα και σημεία» στον χώρο του (παλιού) νοσοκομείου, από ιδιοκτήτες γραφείων τελετών και πρόσωπα που συνεργάζοντο μαζί τους, έφθασαν χθες ενώπιον του Τριμελούς Πλημμελειοδικείου Ρόδου, αλλά όλοι οι κατηγορούμενοι αθωώθηκαν.**

Ολα είχαν ξεκινήσει από μια ραδιοφωνική εκπομπή, το 1994, όταν κάποιος νοσοκόμος και συγκεκριμένα ο Κ. Βούλγαρης, που εργαζόταν για λογαριασμό του γραφείου τελετών «Γ. Αμερικάνος» είχε καταγγείλει απίθανα πράγματα, με θύματα συγγενείς νεκρών. Σημειώνεται ότι την περίοδο εκείνη οι τσακωμοί μεταξύ των γραφείων τελετών ήταν σε καθημερινή σχεδόν διάταξη και κατ' επανάληψη απασχολούσαν τόσο την διοίκηση του νοσοκομείου, όσο και την Αστυνομία και την Εισαγγελική αρχή.

Για την εκπομπή αυτήν υπεβλήθη μήνυση και ασκήθηκαν ποινικές διώξεις, με αποτέλεσμα να καθήσουν χθες στο εδώλιο οι Σπ. Αθανασίου, Κ. Βούλγαρης, Γ. Μηνατσής, Π. Τσακίρης και Νικ. Αστέρης, με την κατηγορία της συκοφαντικής δυσφημίσεως, ενώ επί πλέον ο Βούλγαρης κατηγορείτο και για οπλοχρησία και οπλοφορία και για απειλές.

Το Δικαστήριο κήρυξε αθώους όλους τους κατηγορουμένους και μάλιστα ομοφώνως, ενώ ο Εισαγγελέας της έδρας κ. Κ. Χατζηπαζαρλής είχε προτείνει την αθώωση όλων πλην του Βούλγαρη για τον οποίον πρότεινε να κριθεί ένοχος, σύμφωνα με το κατηγορητήριο, εκτός του αδικήματος της απειλής.


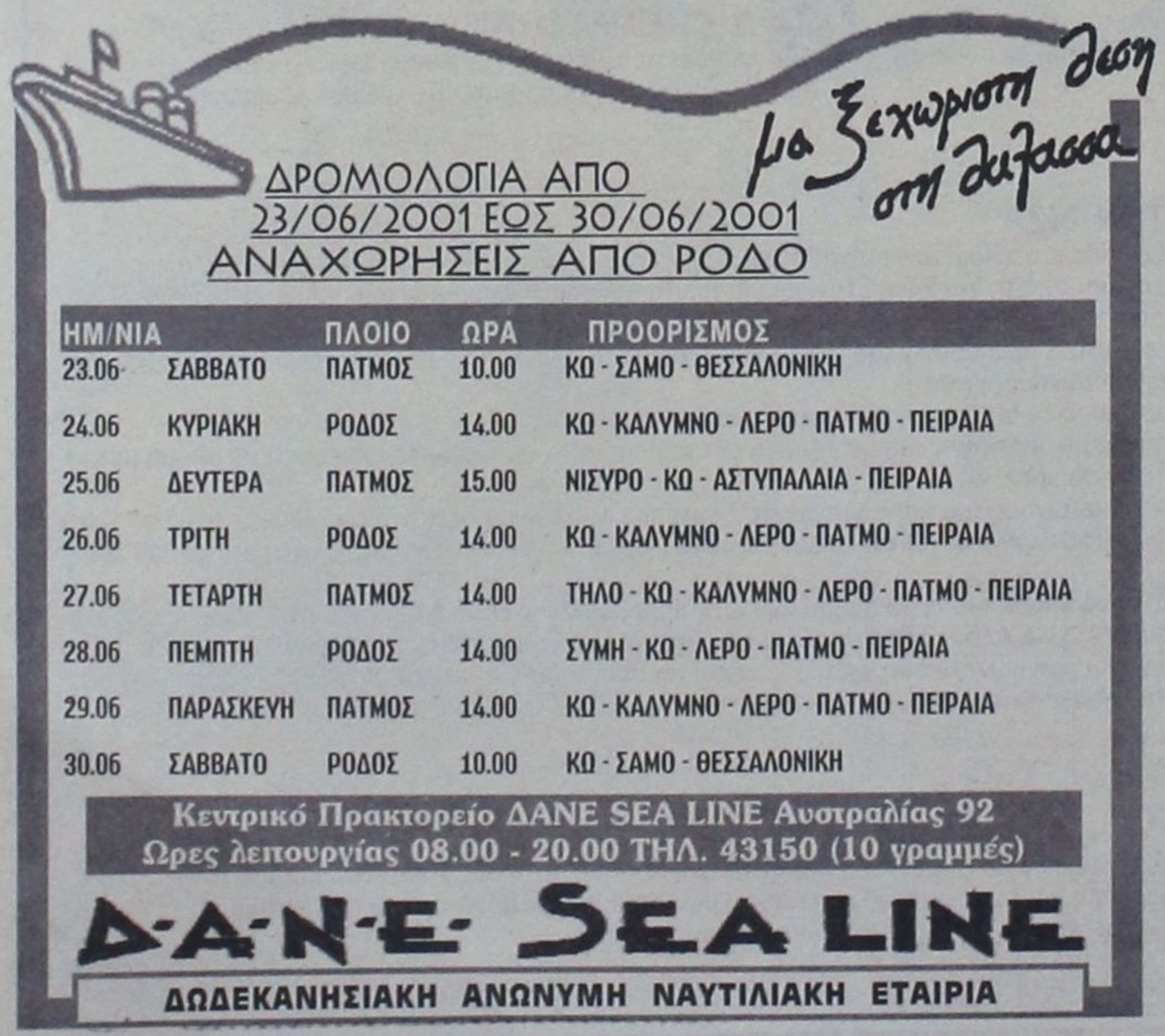




ΓΙΑ ΝΑ ΑΝΑΚΟΥΦΙΣΘΟΥΝ ΟΙ ΠΟΛΙΤΕΣ

# «θέμα τιμής» για την Αστυνομία

## η σύλληψη του ληστή της Τράπεζας

### Ενα ενδιαφέρον ρεπορτάζ της «δ» επί του θέματος

**«Ούτε φωνή , ούτε ακρόαση» σχετικά με την υπόθεση της ληστείας εις βάρος του υποκαταστήματος Ρόδου της Τράπεζας Πειραιώς, που διεπράχθη το πρωί της Τετάρτης από άγνωστο μέχρι στιγμής άτομο, υπόθεση που συνεχίζει να απασχολεί και να προβληματίζει την κοινή γνώμη, καθώς μάλιστα διαπιστώνει σταδιακή μεν, αλλά σταθερή αύξηση της εγκληματικότητας και ταυτόχρονα «εγγενείς αδυναμίες» στην τοπική αστυνομία.**

Παρά το γεγονός συγκεκριμένα ότι οι κινήσεις του θρασύτατου ληστή, που πήγε κι έφυγε από την Τράπεζα «σαν κύριος», χωρίς μάλιστα να λάβει και τις πλέον στοιχειώδεις προφυλάξεις, έχουν αποτυπωθεί σε βίντεο, δεν μπόρεσαν μέχρι στιγμής να τύχουν εκμεταλλεύσεως και αξιοποιήσεως, γιατί δεν φαίνεται να προέκυψε κάτι το συγκεκριμένο.

Από την άλλη πλευρά, η Τράπεζα φαίνεται να είναι ...«ικανοποιημένη» γιατί η αρπαγή χρημάτων «περιορίσθηκε στα όρια» (καλύπτονται από την Ασφαλιστική Εταιρεία), ενώ συνεχίζει να εντυπωσιάζει το γεγονός ότι κανένας δεν «παρένοχλησε» τον ληστή μέσα κι έξω από την Τράπεζα και κανένας δεν παρακολούθησε τις κινήσεις του, αν και με τα δυο χέρια κρατούσε στην αγκαλιά του τα χρήματα (11 εκ. δρχ.) και κάτω από την μασχάλη την κυνηγετική καραμπίνα, δεν μπορούσε δηλαδή να ενεργήσει (τουλάχιστον ακαριαία), αφού είχε «δεμένα» τα χέρια και θα χρειαζόταν πολύ χρόνο να... απειλήσει με το όπλο ή να επιχειρήσει να κάνει χρήση.

Αφού ο ληστής ευχήθηκε «καλή χρονιά», φεύγοντας από την Τράπεζα, ακολούθησε πορεία, σύμφωνα με τα μέχρι στιγμής στοιχεία, προς την οδό Μεγ. Κωνσταντίνου έστριψε σε δρομάκι (δουλεία διάβασης) μεταξύ σπιτιών, πήδηξε έναν τοίχο και εξαφανίσθηκε προς την οδό Στ. Καζούλλη («7 Βαγιές»), παντα πεζός και κρατώντας χρήματα και όπλο.

Χωρίς να κινήσει την περιέργεια!! Την κίνηση αυτήν φέρεται να περιέγραψε οικοκυρά από κοντινή πολυκατοικία, δεν αποκλείεται , όμως, ο ληστής να μπήκε σε κάποιο σπίτι της περιοχής, είτε επειδή μένει εκεί κοντά είτε γιατί διαμένει κάποιος φίλος ή συγγενής του. Να διήνυσε ο ληστής απόσταση 150-200 μέτρων και να επιβιβάσθηκε σε δίκυκλο ή αυτοκίνητο που τον περίμενε, θεωρείται απίθανο και ταυτόχρονα βλακώδες. Σε τέτοιες περιπτώσεις ο συνεργός περιμένει κοντά στον τόπο του εγκλήματος για ταχύτατη απόδραση!

Πιθανολογείται από ορισμένες πλευρές ότι ο δράστης ανήκει στον κύκλο των «χαπάκηδων», λόγω και της εν γένει... εμφανίσεώς του! Αν πράγματι είναι έτσι, η σύλληψή του θα πρέπει να θεωρείται βεβαία, αργά ή γρήγορα, αφού θα διαπράξει το μοιραίο λάθος είτε ξοδεύοντας λεφτά ή ομιλώντας σε τρίτους.

Αν πρόκειται, όμως, για άλλου «είδους» άτομο, δεν αποκλείεται να επαναλάβει την πράξη του, μόλις ηρεμήσουν τα πράγματα και καταλαγιάσει ο θόρυβος, κι αυτό είναι που ιδιαιτέρως ανησυχεί τις αρχές.

Ξέχωρα απ' αυτά, όμως, είναι πλέον θέμα τιμής για την τοπική αστυνομία, να εξιχνιάσει το συγκεκριμένο έγκλημα, μετά τις συνεχείς αποτυχίες σε άλλες υποθέσεις.




**Σκαρίφημα με την διαδρομή του ληστή σύμφωνα με τα στοιχεία της Αστυνομίας**

ΣΥΖΗΤΗΘΗΚΕ ΧΘΕΣ ΑΙΤΗΣΗ ΤΟΥ Ν. ΣΟΛΟΥΝΙΑ

# «Πάει» για νέα αναβολή

## ο πλειστηριασμός για τους Μύλους

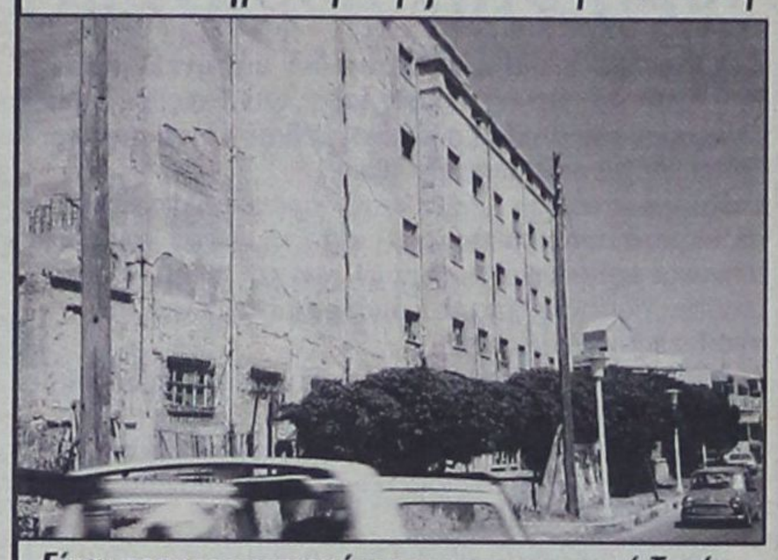

*Είναι προγραμματισμένος για την προσεχή Τετάρτη*

**Για αναβολή «πάει», σύμφωνα με όλες τις ενδείξεις, ο αναγκαστικός πλειστηριασμός για την εκποίηση των πρώην «Αλευρόμυλων», ιδιοκτησίας του κ. Νώντα Σολούνια, επί των οποίων έχει εγγράψει υποθήκες ο σημερινός πρόεδρος της ΔΑΝΕ κ. Γερ. Καλογηράτος, στα πλαίσια «δούναι - λαβείν» που είχε με τον παλιό φίλο του.**

Ο αναγκαστικός πλειστηριασμός, που γίνεται με επίσπευση της Τράπεζας Κύπρου, έχει προγραμματισθεί για την προσεχή Τετάρτη, 27 Ιουνίου (στα γραφεία του ΔΟΝΑ) και είναι εξ' αναβολής. Τους πρώην αλευρόμυλους διεκδικεί, όμως, και η ΔΑΝΕ, στα πλαίσια συμφωνιών με το πρώην «αφεντικό» της για εξωδικαστική ρύθμιση της μεταξύ των οικονομικής διαφοράς, για τις οποίες οριστική απόφαση θα ληφθεί στην γενική συνέλευση των μετόχων (αυτός ήταν και ο λόγος, που την περασμένη εβδομάδα ανεβλήθη η δίκη του Ν. Σολούνια ενώπιον του Τριμελούς Εφετείου Δωδ/νήσου επί κακουργημάτων).

Την αναστολή του πλειστηριασμού ζήτησε συγκεκριμένα με αίτηση του προς το Μονομελές Πρωτοδικείο Ρόδου, δια του πληρεξουσίου δικηγόρου του κ. Γ. Βρούχου, ο κ. Ν. Σολούνιας, επικαλούμενος τους εξής λόγους: α) την απόφαση για αναστολή μέχρι 31-12-2001 όλων των αναγκαστικών πλειστηριασμών β) την εν εξελίξει διαπραγμάτευση με την ΔΑΝΕ για να περιέλθουν σ' αυτήν οι Μύλοι και γ) την μη νόμιμη επίδοση των σχετικών με τον πλειστηριασμό εγγράφων.

Η Τράπεζα Κύπρου παρέστη δια του πληρεξουσίου δικηγόρου της κ. Γιάννη Ρωμαίου, ο οποίος ανέπτυξε τις απόψεις της επί του θέματος. Η απόφαση του Δικαστηρίου αναμένεται να δημοσιοποιηθεί το πρωί της προσεχούς Δευτέρας.




ΤΗΛΟΣ 21ος ΑΙΩΝΑΣ
ΝΑΥΤΙΚΗ ΕΤΑΙΡΕΙΑ

ΠΡΟΓΡΑΜΜΑ «SEA STAR»
ΓΙΑ ΤΗΛΟ - ΝΙΣΥΡΟ




| | ΡΟΔΟΣ | ΤΗΛΟΣ | | ΝΙΣΥΡΟΣ | | ΤΗΛΟΣ | | ΡΟΔΟΣ |
|---|---|---|---|---|---|---|---|---|
| | ΑΝΑΧ. | ΑΦΙΞΗ | ΑΝΑΧ. | ΑΦΙΞΗ | ΑΝΑΧ. | ΑΦΙΞΗ | ΑΝΑΧ. | ΑΦΙΞΗ |
| ΔΕΥΤΕΡΑ | 09:00 | 10:15 | 10:30 | 11.00 | 14:30 | 15:00 | 18.00 | 19.15 |
| ΤΡΙΤΗ | 09:00 | 10:15 | 10:30 | 11.00 | 14:30 | 15:00 | 18.00 | 19.15 |
| ΠΕΜΠΤΗ | 09:00 | 10:15 | 10:30 | 11.00 | 14:30 | 15:00 | 18.00 | 19.15 |
| ΠΑΡΑΣΚΕΥΗ | 09:00 | 10:15 | 10:30 | 11.00 | 14:30 | 15:00 | 18.00 | 19.15 |
| | 20:00 | 21.15 ΔΙΑΝΥΚ/ΣΗ | | | | | | |
| | (ΑΠΟ 15/6) | | | | | | | |
| ΣΑΒΒΑΤΟ | | | | | | | 08:00 | 09:15 |
| | 09:30 | 10:45 | 11.00 | 11.30 | 14:30 | 15:00 | 18.00 | 19.15 |
| | 20:00 | 21.15 ΔΙΑΝΥΚ/ΣΗ | | | | | | |
| | (ΑΠΟ 9/6) | | | | | | | |
| ΚΥΡΙΑΚΗ | | | | | | | 08:00 | 09:15 |
| | 09:30 | 10:45 | 11.00 | 11.30 | 14.30 | 15:00 | 18.00 | 19.15 |
| | 20.00 | 21.15 | | | | | 21.30 | 22.45 |
| | (ΑΠΟ 10/6) | | | | | | | |

RESTAURANT
YACHT CLUB

*Δημιουργήσαμε ένα* ***εστιατόριο*** *σε εκπληκτικό χώρο, δίνοντας ιδιαίτερη έμφαση στις γεύσεις* ***της ιταλικής κουζίνας,*** *ζυμωμένες από αγνά υλικά.*
*Φέραμε από το* **Casa di Pasta** *τον κορυφαίο* ***σεφ Σιράζ*** *και σας περιμένουμε...*

M E N U

**Σαλάτα Yacht Club**
Μαρούλι ελληνικό - γαλλικό, κρουτόν, σταφίδα, κουκουνάρι, παρμεζάνα και σάλτσα vinegraite

**Ορεκτικό Μελιτζάνα Yacht Club**
Λεπτές φέτες μελιτζάνες παναρισμένες με γέμιση από ζαμπόν, τυρί, μοτσαρέλα και τομάτα.

**Μακαρόνια di mare**
Σπαγγέτι με διάφορα θαλασσινά σερβιρισμένα με λευκή ή κόκκινη σάλτσα

**Κοτόπουλο di pollo**
Στήθος κοτόπουλο, γεμιστό με φρέσκο σπανάκι, προσούτο, φρέσκια μοτσαρέλα και σάλτσα από τυρί gorgotzolla ή ροκφόρ

**Γλυκό πανακότα**
Καραμελομένα φρέσκα φρούτα και σιρόπι με φράουλα και μάνγκο

**Τιμή γνωριμίας 5.000 δρχ.**
**Περιορισμένες θέσεις**
**Κρατήσεις 87879**
**Yacht Club • Αγησάνδρου - Φαληράκι**

## δημοκρατικά

ΥΠΑΡΧΕΙ ΑΝΤΙΚΕΙΜΕΝΙΚΗ ΠΡΑΓΜΑΤΙΚΟΤΗΤΑ Η ΟΠΟΙΑ ΔΙΝΕΙ ΤΟ ΜΕΤΡΟ ΤΗΣ ΑΛΗΘΕΙΑΣ (ΑΡΙΣΤΟΤΕΛΗΣ)

# Κίνηση - Σημίτη

## *τομή στην αδράνεια*

**Η απόφαση του κ. Κ. Σημίτη δεν σφράγισε μόνον την δραματική συνεδρίαση του Εκτελεστικού Γραφείου του ΠΑΣΟΚ, αλλ'είναι βέβαιον ότι θα σφραγίσει και τις πολιτικές εξελίξεις.**

Ηταν μια κίνηση - τομή στην αδράνεια. Μια κίνηση που (μετά από πολύ καιρό...) κατά τη γνώμη μας επιδέχεται τον θετικό σχολιασμό από τον μέσο Ελληνα πολίτη, που (ανεξάρτητα από κομματική ταυτότητα) διαθέτει τον «κοινό νου».

Μένει να φανεί αν πρόκειται για μια πρωτοβουλία που (όπως άλλες αποφάσεις του κ. Κ. Σημίτη, στο παρελθόν...) θα έχει, πράγματι, τα προσδοκώμενα θετικά αποτελέσματα για τον ίδιο και το μπλοκ των δυνάμεων του οποίου ηγείται.

Πάντως, πρόκειται για μια πράξη που δείχνει ότι ο κ. Κ. Σημίτης αποφάσισε (επιτέλους!...) να αναλάβει πάλι τις ευθύνες του, ως Πρόεδρος του ΠΑΣΟΚ και ως πρωθυπουργός.

**«ΠΡΟΚΕΙΤΑΙ ΓΙΑ ΜΙΑ ΠΡΑΞΗ ΠΟΥ ΔΕΙΧΝΕΙ ΟΤΙ ΑΠΕΦΑΣΙΣΕ (ΕΠΙΤΕΛΟΥΣ) ΝΑ ΑΝΑΛΑΒΕΙ ΤΙΣ ΕΥΘΥΝΕΣ ΤΟΥ, ΩΣ ΠΡΟΕΔΡΟΣ ΤΟΥ ΠΑΣΟΚ ΚΑΙ ΩΣ ΠΡΩΘΥΠΟΥΡΓΟΣ»**

Ζήτησε καθαρές λύσεις - όπως παλιότερα.

Εριξε το γάντι στους «πρωθυπουργεύοντες» υπουργούς του, σε όσους θα τον ήθελαν «πρωθυπουργό υπό επιτροπεία». Τους είπε: «Ιδού η Ρόδος! Αν θέλετε, ελάτε να αναλάβετε εσεις το τιμόνι του σκάφους! Πάμε σε Συνέδριο!» - και αυτοί σιώπησαν.

Ηταν, οπωσδήποτε, μια πράξη ευθύνης.

Πρόκειται, επίσης, για μια πράξη που δείχνει ότι ο κ. Κ. Σημίτης αποφάσισε να αποποιηθεί τα σενάρια - ρετρό και τη λεοντή του «αριστερού» συντηρητικού λαϊκιστή και να συναντηθεί με τον εαυτό του. Να αποπειραθεί να συναντηθεί με εκείνον τον Κ. Σημίτη, που το 1996 πέτυχε να ταυτίσει το πρόσωπο του με την αναγκαιότητα του εκσυγχρονισμού της ελληνικής κοινωνίας.

Θεωρούμε, λοιπόν, ότι ήταν μια πράξη σύνεσης.

Πρόκειται, τέλος, για μια πράξη που δείχνει ότι ο κ. Κ. Σημίτης αποφάσισε να θέσει τον δάκτυλον επί τον τύπον των ήλων: Η απόφαση του για έκτακτο συνέδριο ισοδυναμεί με δημόσια αναγνώριση ότι η κρίση διακυβέρνησης προκαλείται από το κυβερνητικό κόμμα. Οτι το πρόβλημα δεν είναι εξωτερικό, είναι εσωτερικό και ως τέτοιο πρέπει να αντιμετωπισθεί και να λυθεί.

Και για να λυθεί, αναγκαία είναι η σύγκρουση.

Ηταν, λοιπόν, μια πράξη τόλμης που θα έχει θετικά αποτελέσματα στην πολιτική ζωή, εφόσον φτάσει μέχρι τέλους...

Η «δ» είχε κατ'επανάληψη επισημάνει τις αιτίες της παρατεταμένης κρίσης διακυβέρνησης, τις συνέπειες της οποίας βιώνει ολόκληρη η χώρα. Είχε τονίσει ότι από τα πλέον δυσχερή εμπόδια στο εγχείρημα του εκσυγχρονισμού είναι εκείνα που βρίσκονται μέσα στην κυβέρνηση και την ηγεσία του κόμματος και, ως εκ τούτου, ότι το «όλοι μαζί» είνια μηδενικού αθροίσματος. Κι είχε καυτηριάσει με έντονο τρόπο το ρετρό «ήλιος και σκότος», στο οποίο επιχειρήθηκε να παρασυρθεί ο Κ. Σημίτης.

Γίναμε δυσάρεστοι σε αρκετούς.

Νιώθουμε, λοιπόν, πολύ καλά. Εκτός των άλλων, διότι επιβεβαιώνεται (και δια χειρός Σημίτη...) το προφανές: Η κριτική μας ήταν σωστή, είχαμε δίκιο.

Ο κίνδυνος, σήμερα, είναι μήπως χαλαρώσει η δραστηριότητα της (ήδη ράθυμης...) κυβερνητικής - κρατικής μηχανής. Μήπως, ενόψει συνεδρίου, παραλύσουν τα πάντα.

Κορυφαίοι παράγοντες πιστεύουν ότι αυτό που πρέπει να γίνει τώρα, είναι ένας ευρύτατος ανασχηματισμός: Στόχος, η συγκρότηση μιας κυβέρνησης που θα εργάζεται με συλλογικότητα, σε συνθήκες υψηλής πίεσης και υψηλές ταχύτητες. Ετσι, ώστε οι μεταρρυθμίσεις να επιταχυνθούν και, τον Οκτώβριο, το κυβερνητικό έργο να τεθεί στην κρίση και να κερδίσει την ψήφο εμπιστοσύνης του Συνεδρίου.

Αυτό, υπό αυτήν την οπτική γωνία, φαίνεται να αφορά μόνον τα μέλη και τους οπαδούς του ΠΑΣΟΚ.

Ωστόσο, το κυβερνητικό έργο, είναι ένα μείζον θέμα, που αφορά κάθε Ελληνα πολίτη.

Η ελληνική κοινωνία δεν θα ανεχτεί να υποβληθεί στο μαρτύριο της αναβολής για μεθαύριο όλων αυτών που έπρεπε να είχαν γίνει προχτές - είναι βέβαιον. Ειδικά, δε, η ελληνική οικονομία δεν διαθέτει ούτε τα ελάχιστα περιθώρια αντοχής σε κάτι τέτοιο.

Διότι, εκτός από τα συνέδρια, υπάρχει η Ευρώπη, υπάρχουν τα ξένα funds και ο διεθνής ανταγωνισμός.

### ΓΙΑ ΤΑ ΓΕΓΟΝΟΤΑ ΤΗΣ ΠΕΡΑΣΜΕΝΗΣ ΚΥΡΙΑΚΗΣ

# Οξύτατη επίθεση του ΣΥΝ

## *κατά ΠΑΣΟΚ - Κυβέρνησης*

***Η επέμβαση των ΜΑΤ έγινε ύστερα από πρόσκληση της Ν.Ε. και με πλήρη κάλυψη του Κ. Σκανδαλίδη*** ΣΥΝΑΣΠΙΣΜΟΣ

**Για «απρόκλητη, βάναυση και κατά μέτωπο επίθεση από τις δυνάμεις καταστολής», κατά των φοιτητών του Πανεπιστημίου Αιγαίου, το απόγευμα της περασμένης Κυριακής, κατηγορεί η Ν.Ε. Νότιας Δωδ/νήσου του ΣΥΝ τους υπεύθυνους, ενώ ταυτόχρονα ισχυρίζεται ότι τα ΜΑΤ επενέβησαν «κατόπιν προσκλήσεως μελών της Ν.Ε. του ΠΑΣΟΚ» και ότι «είχαν την πλήρη κάλυψη του γραμματέα του κόμματος Κώστα Σκανδαλίδη, στο όνομα της «διαφύλαξης» της συγκέντρωσής τους και της δημοκρατικής νομιμότητας.**

Ταυτόχρονα ο ΣΥΝ ασκεί οξύτατη κριτική κατά του τοπικού ΠΑΣΟΚ και της κυβερνήσεως, την οποίαν κατηγορεί για «αντιλαϊκή, αυταρχική και υπόδουλη στα μεγάλα συμφέροντα πολιτική»

Σε ανακοίνωση που εξέδωσε η Ν.Ε. του Συνασπισμού αναφέρονται πιο αναλυτικά, τα ακόλουθα:

Σε συνεδρίασή της η Πολιτική Γραμματεία του ΣΥΝ Νοτίας Δωδεκανήσου, αποφάσισε ομόφωνα, να καταδικάσει τη βίαιη καταστολή, με δακρυγόνα, χημικά, ρόπαλα και τραυματισμούς, της συγκέντρωσης διαμαρτυρίας των φοιτητών του Πανεπιστημίου Αιγαίου από τις δυνάμεις των ΜΑΤ. Οι φοιτητές και οι λοιποί παρευρισκόμενοι μεταξύ των οποίων και μέλη της Ν.Ε. του ΣΥΝ, δέχτηκαν απρόκλητη, βάναυση και κατά μέτωπο επίθεση από τις δυνάμεις καταστολής, οι οποίες κλήθηκαν να επέμβουν κατόπιν προσκλήσεως μελών της Ν.Ε. του ΠΑ.ΣΟ.Κ. είχαν δεν την πλήρη κάλυψη του γραμματέα του κόμματος Κώστα Σκανδαλίδη, στο όνομα της «διαφύλαξης» της συγκέντρωσής τους και της «δημοκρατικής ομαλότητας».

Προς αποκατάσταση της αλήθειας και όσων διαστρεβλωμένα παρουσιάστηκαν από την εφημερίδα ΠΡΟΟΔΟ, αλλά και ραδιοφωνικά από το γραμματέα της Ν.Ε. του ΠΑ.ΣΟ.Κ. Τιμόθεο Παρασκευά, ενημερώνουμε το Ροδιακό λαό ότι:

**1.** Η συγκέντρωση διαμαρτυρίας των φοιτητών αποτελούσε απόφαση των Γενικών Συνελεύσεων **και των τριών τμημάτων** του Πανεπιστημίου Αιγαίου.

**2.** Οι φοιτητές είχαν στη διάθεσή τους τουλάχιστον μισή ώρα πριν εμφανιστούν τα ΜΑΤ και ενώ η αστυνομική παρουσία ήταν εντελώς ανύπαρκτη, προκειμένου να μετακινηθούν από το γήπεδο του Δωριέα, όπου είχαν συγκεντρωθεί, στο χώρο όπου θα γινόταν τα αποκαλυπτήρια του αγάλματος του Ανδρέα Παπανδρέου. Κάτι τέτοιο όμως ουδέποτε έγινε, διότι **σκοπός τους δεν ήταν να προσβάλουν το πολιτικό μνημόσυνο του Ανδρέα, αλλά να διαμαρτυρηθούν ενάντια στην κυβερνητική πολιτική, για τα ζητήματα της ανωτατοποίησης των Τ.Ε.Ι. και τη ψήφιση του νέου αποκρουστικού τρομονόμου, κατά τη διάρκεια της πολιτικής εκδήλωσης των εγκαινίων των γραφείων του ΠΑ.ΣΟ.Κ..** Τούτο μάλιστα, διακήρυσσαν παντού (και στα μέλη και στο γραμματέα της Ν.Ε. του ΠΑ.ΣΟ.Κ.) τόσο προφορικά, όσο και δια των ψηφισμάτων που διένειμαν και τα οποία έφεραν τις υπογραφές και των τριών τμημάτων του Πανεπιστημίου Αιγαίου.

**3.** Η επιλογή του συγκεκριμένου χώρου και χρόνου για να διαμαρτυρηθούν, έγινε από τους φοιτητές διότι, η πολιτική εκδήλωση που πραγματοποιήθηκε στα γραφεία του ΠΑ.ΣΟ.Κ. **αποτελούσε τη μοναδική επίσημη δημόσια εμφάνιση των στελεχών της Κυβέρνησης,** αφού το κυβερνητικό κλιμάκιο, **προτιμούσε να συσκέπτεται στις αίθουσες του RODOS PALACE.** Θυμίζουμε μάλιστα ότι τις ίδιες ώρες, που υπουργοί και λοιποί κυβερνητικοί συσκέπτονταν σε πολυτελείς αίθουσες, μαθητές σέρνονταν σε μαθητοδικεία για τις αντικυβερνητικές τους εκδηλώσεις διαμαρτυρίας και αθωώνονταν πανηγυρικά.

**4.** Μία μέρα πριν από τη διαμαρτυρία, ο Πρόεδρος της Εφορείας Σταδίου και μέλος της Ν.Ε. και της πολιτικής γραμματείας του ΠΑ.ΣΟ.Κ. Γιώργος Πόκκιας, **σύμφωνα με όσα κατήγγειλαν οι φοιτητές, αλλά παραδέχτηκε και ο ίδιος εμμέσως πλην σαφώς δια των δηλώσεών του, επιχείρησε να εκβιάσει τα μέλη των Συλλόγων των φοιτητών,** διαπραγματευόμενος την παραχώρηση του Σταδίου προς αυτούς για συναυλία διαμαρτυρίας που θα οργανώσουν, ζητώντας τους να μη προχωρήσουν σε συγκεντρώσεις διαμαρτυρίας με αντάλλαγμα τη δωρεάν παραχώρηση του γηπέδου, αλλιώς θα έπρεπε να καταβάλλουν το αντίτιμο των 2.500.000 δρχ. **Διαπραγματεύτηκε δηλαδή στην ουσία τη δημόσια περιουσία, υπό την κομματική του ιδιότητα!!!, ξεχειλίζοντας έτσι το ποτήρι της οργής .Το γεγονός μάλιστα ότι η Ν.Ε. του ΠΑ.ΣΟ.Κ. δεν έχει μέχρι σήμερα ακόμα καταδικάσει την ενέργεια αυτή, καταδεικνύει ότι ο κ. Πόκκιας, προφανώς δεν ενεργούσε αυτοβούλως.**

Ξεκαθαρίζουμε προς κάθε κατεύθυνση και ιδιαίτερα προς αυτούς που επιχαίρουν για την επέμβαση των ΜΑΤ και μας αποκαλούν φοιτητοπατέρες: Μακριά από εμάς τέτοιοι παραλληλισμοί.

Οι φοιτητές δεν είναι πρόβατα για να καθοδηγούνται, να ποδηγετούνται και να μαντρώνονται. Ο ΣΥΝΑΣΠΙΣΜΟΣ έχει ξεκαθαρίσει εδώ και χρόνια την στάση του για την αυτοτέλεια και την αυτονομία του φοιτητικού κινήματος. Αυτό όμως δεν απαγορεύει στα μέλη του, να εκφράζουν την αλληλεγγύη και τη συμπαράστασή τους, σε οποιοδήποτε κίνημα ή διαμαρτυρία, ειδικά μάλιστα όταν αυτά κινούνται στην πορεία ακύρωσης των αντιδημοκρατικών λειτουργιών και ανατροπής νεοφιλελεύθερων πολιτικών. Η αλληλεγγύη, ως έννοια και ως πρακτική, είναι ίδιον και θεμελιακή αρχή της Αριστεράς, οι αξίες και τα ιδανικά που υπερασπιζόμαστε μη διαπραγματεύσιμα.

Θα πρέπει τέλος άλλη φορά, ο γραμματέας της Ν.Ε. του ΠΑ.ΣΟ.Κ. Τιμόθεος Παρασκευάς, να είναι πιο προσεκτικός, όταν αναφέρεται σε «Γκοτζαμάνηδες». Τέτοιες συγκρίσεις δεν τιμούν ούτε τον ίδιο, ούτε το κόμμα του, ούτε τους ψηφοφόρους του ΠΑ.ΣΟ.Κ.„ **όταν μάλιστα οι Χρυσαυγίτες και οι λοιποί ακροδεξιοί παρακρατικοί, αλωνίζουν στην Ελλάδα και παρ' όλα αυτά παραμένουν ασύλληπτοι, όταν οι κάθε λογής Μελίστες των δυνάμεων καταστολής δολοφονούν, όταν αυτοί που εξέθρεψαν τους Κολλάδες και τους λοιπούς κυβερνητικούς συνδικαλιστές, προσπαθούν να καταπνίξουν κάθε μορφής αντίσταση, δια της βίας της εξουσίας και της κυρίαρχης ιδεολογίας, υπερασπίζοντας στην ουσία τις δυνάμεις και τα συμφέροντα του άκρατου καπιταλισμού και της παγκοσμιοποίησης των αγορών.**

**Πρακτικές, όπως αυτές της περασμένης Κυριακής, σε συνδυασμό με το σύνολο της αντιλαϊκής, αυταρχικής και υπόδουλης στα μεγάλα συμφέροντα πολιτικής της κυβέρνησης του ΠΑ.ΣΟ.Κ., είναι επόμενο να μην έχουν πλέον έρεισμα και να μην βρίσκουν ανταπόκριση, ακόμη και στον πιο σκληρό πυρήνα των οπαδών του. Θα το διαπιστώσατε άλλωστε αυτό, από τη «μαζική» προσέλευση και στα εγκαίνια των γραφείων σας.**






# ευθέως & ωλαχίως



με τη γραφίδα της ΡΕΝΑΣ ΔΙΑΚΙΔΗ

RENAD@RHO.FORTHNET.GR.

## ΒΑΡΥ ΚΛΙΜΑ

Πέντε χρόνια συμπληρώθηκαν χθες από τον θάνατο του **Ανδρέα Παπανδρέου** και σίγουρα το κλίμα που έχει δημιουργηθεί δεν είναι το ιδανικό για να τιμηθεί ο ιδρυτής του Πανελλήνιου Σοσιαλιστικού Κινήματος.

Τα στελέχη που πήραν μέρος σε εκδηλώσεις μνήμης, αποκαλυπτήρια αγαλμάτων κ.λπ. ανά την Ελλάδα, σίγουρα δεν θα είχαν την ίδια έμπνευση που είχε π.χ. ο **Κώστας Σκανδαλίδης** όταν πριν από λίγες μέρες εγκαινίαζε στην Ρόδο τα γραφεία του ΠΑΣΟΚ, και με στόμφο καλούσε στελέχη, μέλη και οπαδούς να οδηγήσουν το κίνημα σε άλλη μία νικηφόρα εκλογική αναμέτρηση.

Οι φετεινές εκδηλώσεις μνήμης για τον Ανδρέα Παπανδρέου «κάηκαν» από τους προβολείς που έπεσαν πάνω στον Κώστα Σημίτη και την συνεδρίαση του Εκτελεστικού Γραφείου.

## ΧΑΜΗΛΟΙ ΤΟΝΟΙ

Δεν μας παίρνει για κάτι πιο εντυπωσιακό σκέφθηκε πιθανότατα η **Νομαρχιακή Επιτροπή** του ΠΑΣΟΚ στο βόρειο συγκρότημα Δωδ/σου και περιορίσθηκε σε μια δωρεά και ένα ολιγόλογο δελτίο τύπου που την συνόδευσε:

«Πάνε πέντε χρόνια που ο αείμνηστος ιδρυτής του ΠΑ.ΣΟ.Κ., ο μεγάλος οραματιστής των νέων οριζόντων, ο λαοπρόβλητος λαϊκός ηγέτης Ανδρέας Παπανδρέου δεν είναι πια μαζί μας.

Η Ν.Ε. Βορείου Συγκρ/τος Δωδεκανήσου του ΠΑ.ΣΟ.Κ, αποτίοντας τον ελάχιστο φόρο τιμής στον πρωθυπουργό των μεγάλων έργων και των μεγάλων αποφάσεων, καταθέτει το ποσόν των εκατό χιλιάδων δραχμών (100.000), στο σχολείο για τα παιδιά με τις ειδικές ανάγκες».

## Ο ΚΙΝΔΥΝΟΣ ΓΙΑ ΤΗ ΝΔ

Ενα σοβαρότατο κίνδυνο διατρέχει η **Νέα Δημοκρατία** σήμερα περισσότερο από πριν. Να δείξει ότι, όπως κάθε φορά σύρεται πίσω από τις εξελίξεις που διαμορφώνει το **ΠΑΣΟΚ**, το ίδιο εξακολουθεί να κάνει και τώρα. Το να προσπαθείς να προβλέψεις τον αντίπαλο και τις μελλοντικές του κινήσεις δεν είναι πάντα εύκολο. Το αντίθετο μάλιστα, ιδίως όταν οι κινήσεις ενός κομματικού φορέα στον χώρο της πολιτικής τελούν πάντα σε συνάρτηση πολλών παραμέτρων που δεν αποτελούν σταθερές. Ο ίδιος ο αρχηγός της Ν.Δ. όπως και ο **Γιώργος Σουφλιάς** έχουν δει το πρόβλημα και σε θεωρητικό, τουλάχιστον επίπεδο, φαίνεται να γνωρίζουν πως πρέπει να κινηθούν. Η πρακτική είναι που αργεί. Γι' αυτό και ο κ. **Τάσος Καραμάριος** με τις δηλώσεις του σήμερα στην «δ» προσπαθεί να σπρώξει τα πράγματα και αφήνει να φανεί ότι περιμένει μια πιο αποφασιστική και δυναμική αντίδραση από πλευράς του κόμματος του, τώρα που η κυβέρνηση και το κυβερνών κόμμα θα είναι απορροφημένοι με την προετοιμασία του Συνεδρίου τους.

## ΜΑΘΗΜΑΤΑ ΔΗΜΟΚΡΑΤΙΑΣ

Μια νέα επικοινωνιακή τακτική εφαρμόζει η επίσης νέα Πολιτική Γραμματεία του **Συνασπισμού** στην Νότια Δωδ/σο. Πριν συνεδριάσει για να πάρει θέση σε κάποιο ζήτημα και πριν δώσει στον Τύπο το ανάλογο ενημερωτικό δελτίο, εκδίδει ένα «προσχέδιο». Μια μίνι ανακοίνωση όπου δίνει το στίγμα των θέσεων του κόμματος για το προκύψαν ζήτημα και προειδοποιεί για την μεγαλύτερη, την κανονική ανακοίνωση! Ετσι έγινε και στην περίπτωση της επίθεσης των ΜΑΤ κατά των φοιτητών του **Πανεπιστημίου Αιγαίου** την περασμένη Κυριακή. Διπλή ήταν και η επίθεση κατά της Ν.Ε. του ΠΑΣΟΚ και προσωπικά κατά των κ.κ. **Τιμόθεου Παρασκευά** και **Κώστα Σκανδαλίδη**. Οι δηλώσεις του δεύτερου στην συνέντευξη Τύπου στο Ρόδος Παλάς, παρουσία αντιπροσωπείας των φοιτητών δεν έπεισαν. Η Νομαρχιακή του ΣΥΝ εξακολουθεί να υποστηρίζει ότι τα ΜΑΤ επενέβησαν κατόπιν προσκλήσεως των μελών της Ν.Ε. του ΠΑΣΟΚ και είχαν την πλήρη κάλυψη του γραμματέα της Κ.Ε. Δεν έπεισε ούτε το «άδειασμα» του **Γιώργου Πόκκια**, ως προς την απόπειρα «δωροδοκίας» των φοιτητών, καθώς θεωρεί ο ΣΥΝ ότι ο πρόεδρος της Εφορίας Σταδίου και μέλος της Ν.Ε. δεν ενήργησε αυτοβούλως. Οσο για τον Τιμόθεο Παρασκευά κατηγορείται ότι με τις δηλώσεις του σε ραδιόφωνα και εφημερίδες διαστρέβλωσε τα πραγματικά γεγονότα.

Γεγονός είναι πάντως ότι αν είχαν ένα επιχείρημα οι εκπρόσωποι του ΠΑΣΟΚ, να πατήσουν σ' αυτό και να προσπαθήσουν να πάρουν τον αέρα των φοιτητών, ήταν το περί αντιδημοκρατικής συμπεριφοράς όταν οργάνωσαν **αντιδιαδήλωση**, απέναντι σε μια κομματική εκδήλωση και μάλιστα πολιτικό μνημόσυνο. Ούτε επί δικτατορίας δεν γίνονταν αυτά, μάλωσε τους φοιτητές ο Κ. Σκανδαλίδης. Και αναρωτιέται κανείς **μήπως δεν φταίνε οι φοιτητές, αλλά αυτοί που όφειλαν να τους διδάξουν δημοκρατία με την στάση τους, αλλά αμέλησαν ή δεν θέλησαν να το κάνουν;**

## ΚΟΜΜΑ Η ΚΥΒΕΡΝΗΣΗ;

**«Δεν φταίει το κόμμα αλλά η κυβέρνηση».**

Αυτό δήλωσε χθες ο γραμματέας της Ν.Ε. του ΠΑΣΟΚ **Τιμόθεος Παρασκευάς**. Σε ελεύθερη μετάφραση, δεν ήταν το ΠΑΣΟΚ ως κόμμα που τα... «μούσκεψε», αλλά η κυβέρνηση με τους εξωκοινοβουλευτικούς της υπουργούς. Η πορεία προς την... ΜΡΒ ξεκίνησε από εποχής ταυτοτήτων, αναγραφής θρησκεύματος, Χριστόδουλου, κ.λπ., για να καταλήξει στο ασφαλιστικό προ ολίγων εβδομάδων. Τώρα που έφθασε ο κόμπος στο χτένι, η κυβέρνηση θυμήθηκε το κόμμα. Ο κ. Παρασκευάς ως εκπρόσωπος της κομματικής οργάνωσης στο νομό έχει κάθε λόγο να δηλώνει ικανοποιημένος από αυτή την εξέλιξη. Υπό την προϋπόθεση ότι το κόμμα μπορεί να βοηθήσει την παραπαίουσα κυβέρνηση να ξαναβρεί το ρυθμό στο βήμα της. Εχει τέτοιου είδους εχέγγυα μια κομματική οργάνωση που βάλλεται πανταχόθεν; Μέχρι πρότινος -ας μην ξεχνάμε- συνέβαινε ακριβώς το αντίθετο. **Η κυβέρνηση εμέμφετο την οργάνωση του ΠΑΣΟΚ ότι έχει μείνει αγκυλωμένη σε παλαιοκομματικές μεθόδους του παρελθόντος και αδυνατούσε να παρακολουθήσει τους εκσυγχρονιστικούς ρυθμούς του κ. Σημίτη και των περί αυτόν υπουργών.**





ARISTON

ΤΑ ΠΑΝΤΑ ΑΡΙΣΤΑ

Ευκολίες πληρωμής από 18 μέχρι και 36 μήνες χωρίς προκαταβολή

ΧΑΜΗΛΕΣ ΤΙΜΕΣ ΚΑΙ ΔΟΣΕΙΣ

ARISTON ΙΤΑΛΙΑΣ:

ΚΟΥΖΙΝΕΣ ΚΑΙ ΦΟΥΡΝΟΙ ΠΑΝΤΟΣ ΤΥΠΟΥ - ΕΣΤΙΕΣ ΚΕΡΑΜΙΚΕΣ ΚΑΙ ΑΠΛΕΣ - ΨΥΓΕΙΑ - ΚΑΤΑΨΥΚΤΕΣ- ΨΥΓΕΙΟΚΑΤΑΨΥΚΤΕΣ - ΠΛΥΝΤΗΡΙΑ ΡΟΥΧΩΝ ΚΑΙ ΠΙΑΤΩΝ - ΘΕΡΜΟΣΙΦΩΝΕΣ ΓΙΑΛΙΟΥ ΑΠΟΡΡΟΦΗΤΗΡΕΣ ΚΟΥΖΙΝΑΣ ΠΑΝΤΟΣ ΤΥΠΟΥ
απλά και εντοιχιζόμενα σε ποικιλία χρωμάτων

ΚΑΙ ΤΩΡΑ ΑΠΛΑ - ΕΝΤΟΙΧΙΖΟΜΕΝΑ

ΠΛΥΝΤΗΡΙΑ - ΨΥΓΕΙΑ - ΚΟΥΖΙΝΕΣ ΚΑΙ ΜΙΚΡΟΣΥΣΚΕΥΕΣ ELKO - ΕΣΚΙΜΟ - BOSCH - SIEMENS (ΜΠΟΣ - ΣΙΜΕΝΣ) ΣΤΙΣ ΧΑΜΗΛΟΤΕΡΕΣ ΤΙΜΕΣ ΤΗΣ ΑΓΟΡΑΣ ΠΡΟΪΟΝΤΑ PHILIPS - SONY - PANASONIC - PIONEER - AIWA - HITACHI - SAMSUNG - TECHNICS

Επισκεφθείτε μας για να βεβαιωθείτε για τις ΧΑΜΗΛΕΣ ΤΙΜΕΣ μας!

Εισάγουμε και γι' αυτό πουλάμε φθηνότερα

ARISTON Η ΠΡΟΗΓΜΕΝΗ ΤΕΧΝΟΛΟΓΙΑ

ΤΗΛΕΟΡΑΣΕΙΣ - ΒΙΝΤΕΟ - ΒΙΝΤΕΟΚΑΜΕΡΕΣ - ΒΙΝΤΕΟΤΗΛΕΟΡΑΣΕΙΣ - ΜΙΚΡΟΣΥΣΚΕΥΕΣ - FAX - ΣΤΕΡΕΟ - ΤΗΛΕΦΩΝΑ - C.D. - ΣΚΟΥΠΕΣ ΟΛΕΣ ΟΙ ΜΑΡΚΕΣ ΣΕ ΠΟΙΚΙΛΙΑ ΤΥΠΩΝ

Αντιπρόσωποι - Εισαγωγείς ΔΩΔΕΚΑΝΗΣΟΥ από το 1960

ΑΔΕΛΦΟΙ ΣΤΕΦΑΝΟΥ Ο.Ε.

ΝΕΑ ΚΑΤΑΣΤΗΜΑΤΑ ΣΤΕΛΙΟΥ ΚΩΤΙΑΔΗ 3
FAX 22568, ΤΗΛ.: 22568 - 22695

### ΑΓΑΝΑΚΤΗΣΑΝ ΟΙ ΚΑΤΟΙΚΟΙ

# Προβλήματα ηλεκτροδότησης *αντιμετωπίζει και η Λέρος*

## *Η ΔΕΗ αδυνατεί να δώσει λύσεις*

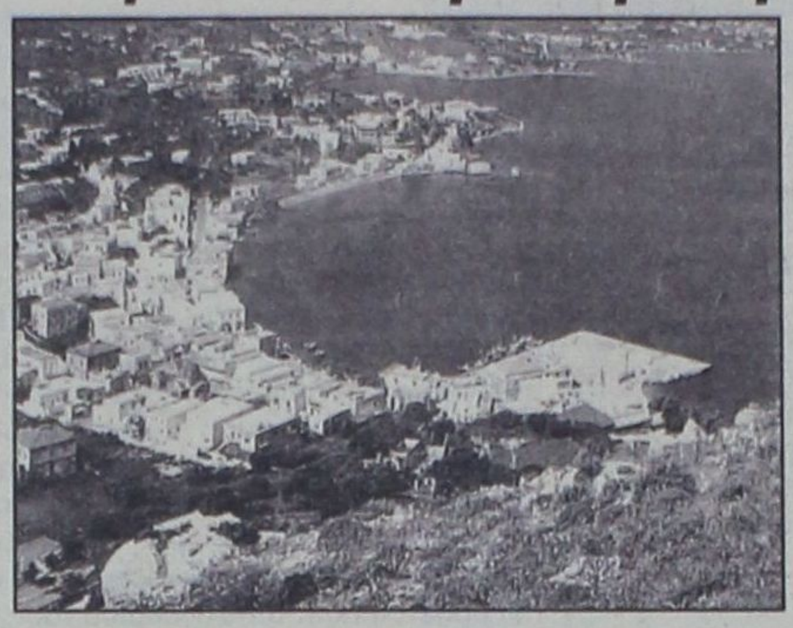

**Μετά το δημοτικό συμβούλιο και τους κατοίκους της Καρπάθου που απειλούν με μηνύσεις τους υπεύθυνους της ΔΕΗ αν δεν επιλύσει άμεσα τα σοβαρά προβλήματα ηλεκτροδότησης που αντιμετωπίζουν η Κάσος και η Κάρπαθος, εναντίον της ΔΕΗ, ξεσηκώνεται τώρα και το νησί της Λέρου.**

Τις τελευταίες εβδομάδες μόλις άρχισε να αυξάνεται η τουριστική κίνηση και βεβαίως η κατανάλωση ρεύματος στην Λέρο, άρχισαν και οι διακοπές της ηλεκτροδότησης. Το φαινόμενο είναι καθημερινό και στις περισσότερες περιπτώσεις πολύωρο, με σοβαρές επιπτώσεις στην οικονομική και όχι μόνο, ζωή του νησιού.

Ηδη επιχειρηματίες διαμαρτύρονται γιατί, πέρα από τις υποχρεωτικές διακοπές στην λειτουργία των επιχειρήσεών τους, καταστρέφονται ευπαθή προϊόντα και ηλεκτρονικά μηχανήματα, ενώ αλγεινές εντυπώσεις προκαλεί η κατάσταση και στους αλλοδαπούς, κυρίως, επισκέπτες.

Το πρόβλημα των διακοπών ρεύματος στην Λέρο ξεκίνησε όταν η μονάδα που λειτουργούσε στο νησί κρίθηκε για διάφορους λόγους ασύμφορη πριν από λίγα χρόνια και αποφασίστηκε η ηλεκτροδότηση του νησιού από το εργοστάσιο της Κω. Από τότε, κάθε καλοκαίρι οι διακοπές ρεύματος αποτελούν «αναπόσπαστο κομμάτι» της ζωής των κατοίκων και παρά τις όποιες διαμαρτυρίες των πολιτών και του Δήμου η ΔΕΗ δεν έχει ενδιαφερθεί (ή αδυνατεί) να αντιμετωπίσει το πρόβλημα.

Ωστόσο η ανησυχία και η αγανάκτηση των κατοίκων έχει ξεχειλίσει, καθώς οι διακοπές ρεύματος είναι καθημερινές από τις αρχές Ιουνίου. Δημιουργούνται δηλαδή εύλογα ερωτηματικά για το τι θα γίνει τον Ιούλιο και τον Αύγουστο, που κορυφώνεται η τουριστική κίνηση.

Σύμφωνα με τις πληροφορίες επιχειρηματίες ετοιμάζονται να προχωρήσουν σε μηνύσεις εναντίον της ΔΕΗ και σε αγωγές αποζημιώσεων για ζημιές που έχουν υποστεί μηχανήματα μεγάλης αξίας και ευπαθή προϊόντα ενώ το όλο θέμα αναμένεται να απασχολήσει και το δημοτικό συμβούλιο στην επόμενη συνεδρίασή του, με σκοπό την λήψη μέτρων εναντίον της Επιχείρησης (η οποία βεβαίως διεκδικεί στο ακέραιο τα «δικαιώματά» της όταν οι καταναλωτές καθυστερήσουν να τακτοποιήσουν τις υποχρεώσεις τους απέναντί της).

# Αντικείμενο πλαστογραφίας
## *το FAX και το φωτοτυπικό αντίγραφο*

**Το FAX (ΤΗΛΕΟΜΟΙΟΤΥΠΟ) και το φωτοτυπικό αντίγραφο του πρωτότυπου εγγράφου, παρά το γεγονός ότι δεν είναι πρωτότυπα, μπορούν να καταστούν υλικά αντικείμενα πλαστογραφίας, έκρινε η Ολομέλεια του Αρείου Πάγου.**

Σύμφωνα με το αρθρο 13, περιπτ. γ', του Ποινικού Κώδικα, όπως διαμορφώθηκε με το αρθρο 2 του νόμου 1805/1988, «έγγραφο είναι κάθε γραπτό που προορίζεται ή είναι πρόσφορο να αποδείξει γεγονός, που έχει έννομη σημασία, όπως και κάθε σημείο που προορίζεται να αποδείξει ένα τέτοιο γεγονός. Επίσης, έγγραφο είναι κάθε μέσο το οποίο χρησιμοποιείται από υπολογιστή ή περιφερειακή μνήμη υπολογιστή, με ηλεκτρονικό, μαγνητικό ή άλλο τρόπο, για εγγραφή, αποθήκευση, παραγωγή ή αναπαραγωγή στοιχείων, που δεν μπορούν να διαβαστούν άμεσα, όπως επίσης και κάθε μαγνητικό, ηλεκτρονικό ή άλλο υλικό, στο οποίο εγγράφεται οποιαδήποτε πληροφορία, εικόνα ή ήχος, αυτοτελώς, ή σε συνδυασμό, εφόσον τα μέσα και τα υλικά αυτά προορίζονται ή είναι πρόσφορα να αποδείξουν γεγονότα, που έχουν έννομη σημασία».

Κατά την υπ. αριθμ. 2/2000 απόφαση του ανωτάτου δικαστηρίου, στην έννοια του εγγράφου περιλαμβάνεται τόσο το FAX, που διαβιβάζεται σε σταθμό λήψης με πιστή αναπαραγωγή από απόσταση, κειμένων, σχεδίων ή εικόνων, με τη βοήθεια κατάλληλων τερματικών διατάξεων, όσο και το φωτοτυπικό αντίγραφο εγγράφου με τη χρησιμοποίηση κατάλληλης συσκευής.

Και στις δύο περιπτώσεις - έκρινε ο Α.Π. - υπάρχει πιστή αναπαραγωγή του πρωτοτύπου, με μηχανικό τρόπο, ενώ διαφέρουν κατά το ότι το φωτοτυπικό αντίγραφο αναπαράγεται από μια συσκευή (φωτοτυπικό μηχάνημα), ενώ το FAX αναπαράγεται από απόσταση, αφού χρησιμοποιήθούν δύο συσκευές FAX (μια για την μεταβίβαση και μια για την λήψη), σε συνδυασμό με τηλεφωνική συσκευή.

«Επομένως το γεγονός με έννομη σημασία, που προορίζεται ή είναι πρόσφορο να αποδείξει το πρωτότυπο του εγγράφου, εμφανίζεται και στο πλαστό FAX ή φωτοτυπικό αντίγραφο, έστω κι αν δεν είναι επικυρωμένο και επομένως μπορεί να αποδειχθεί και με αυτό. Ετσι και τα έγγραφα αυτά, παρ' ότι δεν είναι πρωτότυπα, είναι δυνατόν να καταστούν υλικό αντικείμενο πλαστογραφίας».

Κατά τον Α.Π. η δημιουργία εγγράφου με τη μέθοδο της φωτοτυπίας και η αλλοίωση κατά τη φωτοτύπηση στοιχείων του γνησίου εγγράφου, συνιστά κατάρτιση νέου πλαστού εγγράφου, που έχει ήδη νοθευτεί και συνιστά ειδική μορφή χρήσεως πλαστού εγγράφου.

### ΥΠ. ΟΙΚΟΝΟΜΙΚΩΝ

# Νέες τιμές ζώνης για το κόστος κτιρίων

**Καθορίστηκαν από το Υπουργείο Οικονομικών οι μέσες τιμές ζώνης των περιφερειών όλης της χώρας, οι οποίες λαμβάνονται υπόψη για τον προσδιορισμό του ελαχίστου κόστους κατασκευής διαμερισμάτων και χώρων επαγγελματικής στέγης.**

Οι μέσες τιμές ζώνης κατα περιφέρεια είναι οι ακόλουθες:

- Ανατολική Μακεδονία και Θράκη, 181.000 δρχ.
- Κεντρική Μακεδονία 224.000 δρχ.
- Δυτική Μακεδονία 120.000 δρχ.
- Ηπείρου 171.000 δρχ.
- Θεσσαλίας 186.000 δρχ.
- Ιονίων Νησιών 309.000 δρχ.
- Δυτικής Ελλάδος 192.000 δρχ.
- Στερεάς Ελλάδος 168.000 δρχ.
- Αττικής (Νομαρχιακό Διαμέρισμα Αθηνών) 375.000 δρχ.
- Αττικής (Νομαρχιακό Διαμέρισμα Πειραιώς) 318.000 δρχ.
- Αττικής (Νομαρχιακή Αυτοδιοίκηση Ανατολικής Αττικής) 341.000 δρχ.
- Αττικής (Νομαρχιακή Αυτοδιοίκηση Δυτικής Αττικής) 175.000 δρχ.
- Πελοποννήσου 177.000 δρχ.
- Βορείου Αιγαίου 221.000 δρχ.
- Νοτίου Αιγαίου 228.000 δρχ.
- Κρήτης 177.000 δρχ.
- Οι παραπάνω μέσες τιμές ζωνών έχουν εφαρμογή για δικαιολογητικά έκδοσης αδειών που κατατίθενται στην' αρμόδια πολεοδομική υπηρεσία από 25 Ιουνίου 2001.

Οι μέσες τιμές ζωνών κοινοποιήθηκαν αρμοδίως με εγκύκλιο του Υπουργείου Οικονομικών (Αριθμ.Πρωτ. 1057673/1033/Α0012/ΠΟΛ/1158/15.6.2001).


## ΑΝΑΚΟΙΝΩΣΗ

Μελετητική Εταιρεία με έδρα τη Ρόδο,
επιθυμεί να προσλάβει για μόνιμη απασχόληση:

**- έναν Τοπογράφο, απόφοιτο ΤΕΙ**
**- μια Σχεδιάστρια μέσω Η/Υ, απόφοιτη ΙΕΚ**

Ελάχιστα απαιτούμενα προσόντα:
α. Πτυχίο αντίστοιχης σχολής
β. Αριστη γνώση Η/Υ και προγραμμάτων Autocard 2000, Word, Excel, Office 2000 κ.λ.π.

Μισθός ανάλογος των προσόντων, τυχόν επιπλέον προσόντα των ενδιαφερομένων θα ληφθούν υπόψη.

Οι ενδιαφερόμενοι μπορούν να λαμβάνουν σχετικές πληροφορίες στο τηλ: (0241) - 70369, κατά τις εργάσιμες ημέρες και ώρες, ή να αποστείλουν βιογραφικό σημείωμα στο fax: (0241) - 70389, ή στο e-mail timosten@otenet.gr



**ΨΑΡΙΑ ΑΙΓΑΙΟΥ**

*Ολόφρεσκα ψάρια από τις θάλασσές μας*

ΚΛΑΥΔΙΟΥ ΠΕΠΠΕΡ 1 - ΤΗΛ.: 0241/39097 FAX: 32391

AEGEAN FISH



✔ Η Κρατική τηλεόραση στο Isle of Man
✔ Εκλογές Ε.Π.Σ.Δ.
Σελ. 16-17
✔ Τουρνουά Υπηρεσιών
«Γιάννης Σάββενας»
Σελ.18

# ΟΔΕΥΟΥΝ ΠΡΟΣ ΕΚΛΟΓΕΣ ΣΤΗ ΡΟΔΟ

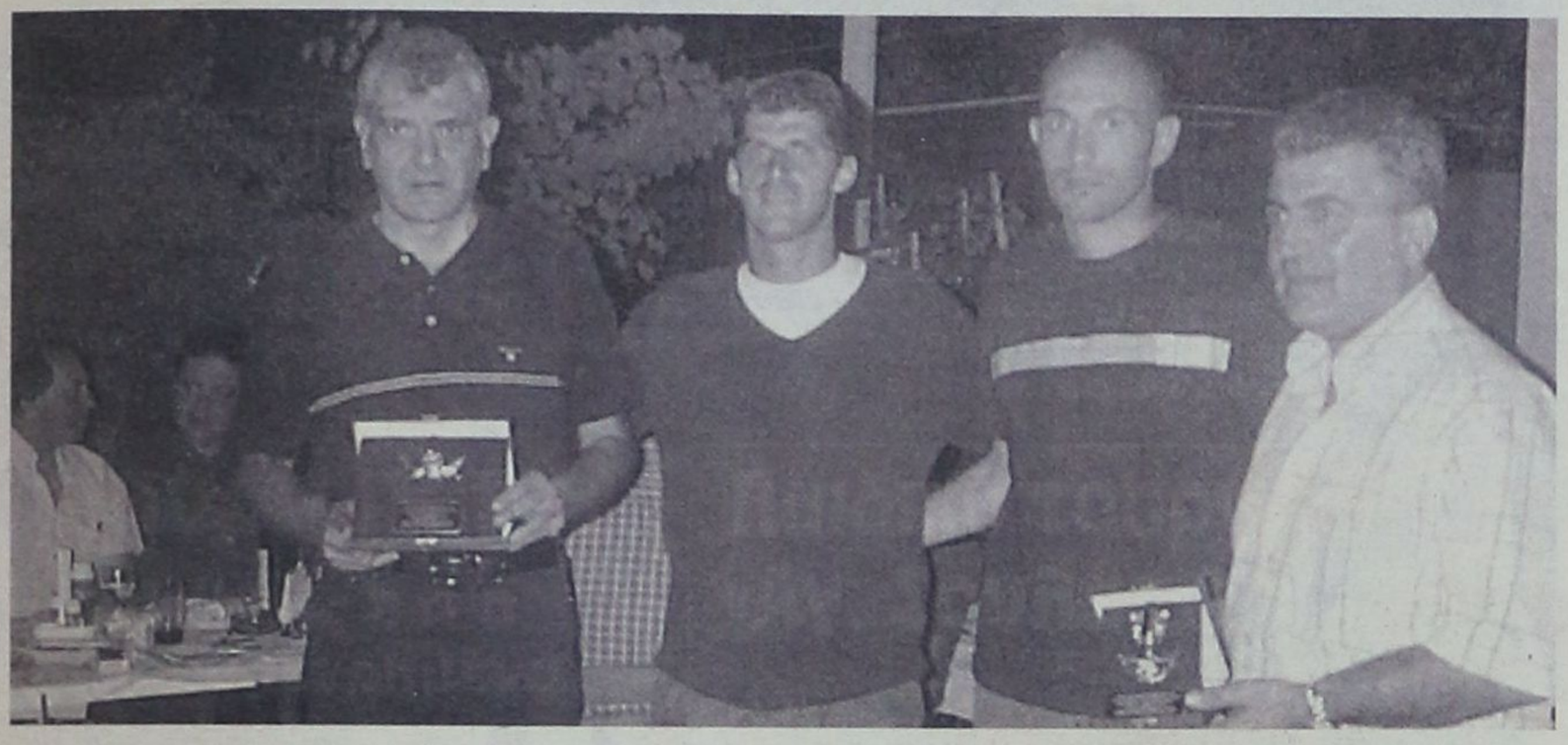

Συνεδρίασε χθες το Δ.Σ. της Ρόδου και πήρε σημαντικές αποφάσεις για το μέλλον της ομάδας. Παρόντες ήσαν οι Παπαϊωάννου, Ψέλλας, Κατσαράς, Χοροζίδης!!, Καππάκας, Διακοφιλιππής, Πετσαλάκης, Κάππος και Ταμπουράς.

Αποφασίσθηκε να προχωρήσει η ομάδα υπό προϋποθέσεις σε εκλογές στις 30 Ιουνίου ή στις 4 Ιουλίου αφού πρώτα κλείσουν το ταμείο αλλά και να γραφούν όλα στα πρακτικά στο βιβλίο του Γενικού Γραμματέα. Ακόμα να επιστραφούν οι εγγυητικές επιταγές ύψους 20 εκατομμυρίων δρχ στον Σαλβατόρε Γκιούντιτσε που κρατούν ποδοσφαιριστές για τις ελευθέρες τους.

• Χθες σε εκπομπή στον 959 Fm είχαν την ευκαιρία οι φίλαθλοι της Ρόδου να καταθέσουν την άποψή τους για όσα συμβαίνουν το τελευταίο διάστημα στην ομάδα.

Η «δσπορ» για να γνωρίζουν άπαντες πως μπορούν να γίνουν μέλη σε μια ομάδα και από πότε έχουν το δικαίωμα του εκλέγειν και εκλέγεσθαι παραθέτει το νέο αθλητικό νόμο και το σχετικό άρθρο.

**Ν. 2725/1999/Α-121 Ερασιτεχνικός - Επαγγελματικός Αθλητισμός και άλλες**
**Αρθρο 2**
**Μέλη**

1. Ο ελάχιστος αριθμός των μελών του αθλητικού σωματείου ορίζεται σε είκοσι (20). Δεν επιτρέπονται διακρίσεις σε τακτικά, δόκιμα,ή πάρεδρα μέλη ή άλλες παρόμοιες. Σε εξαιρετικές περιπτώσεις μπορεί να απομένεται ο τίτλος του επιτίμου, κατά τα οριζόμενα από το καταστατικό του σωματείου, χωρίς δικαίωμα ψήφου, σε πρόσωπα που έχουν διακριθεί για την προσφορά τους στο σωματείο ή στον αθλητισμό. Ο αριθμός των μελών αθλητικού σωματείου είναι απεριόριστος. Διατάξεις καταστατικών που περιορίζουν τον αριθμό των μελών είναι άκυρες.

2. Καθένας που συγκεντρώνει τις νόμιμες προϋποθέσεις έχει το δικαίωμα να εγγραφεί ως μέλος αθλητικού σωματείου. Για την εγγραφή απαιτείται αίτηση του ενδιαφερομένου στο διοικητικό συμβούλιο, συνοδευόμενη από πρόταση δύο (2) μελών του σωματείου και έγκριση του συμβουλίου που παρέχεται μέσα σε αποκλειστική προθεσμία εξήντα (60) ημερών. Αν παρέλθει άπρακτη η προθεσμία αυτή, η έγκριση του διοικητικού συμβουλίου θεωρείται ότι έχει αυτοδικαίως παρασχεθεί και ο ενδιαφερόμενος έχει εγγραφεί ως μέλος του σωματείου την εξηκοστή ημέρα μετά την υποβολή της αίτησης. Για την εγγραφή αυτή εκδίδεται διαπιστωτική πράξη του προέδρου του διοικητικού συμβουλίου. Το διοικητικό συμβούλιο μπορεί με αιτιολογημένη απόφασή του να μην εγκρίνει το αίτημα εγγραφής ενδιαφερομένου ως μέλους του σωματείου. Κατά της πράξης αυτής ή της παράλειψης έκδοσης διαπιστωτικής πράξης ο ενδιαφερόμενος έχει το δικαίωμα να ασκήσει αγωγή στο αρμόδιο Μονομελές Πρωτοδικείο, με την τακτική διαδικασία είτε για αναγνώριση του δικαιώματος εγγραφής του είτε επιπλέον για την κατάδίκη του σωματείου σε δήλωση βούλησης.

3. Δεν απαιτείται η πρόταση της προηγούμενης παραγράφου προκειμένου περί εγγραφής αθλητών στο σωματείο στο οποίο ανήκουν και οι οποίοι έχουν επιτύχει πρώτη έως όγδοη νίκη σε ολυμπιακούς αγώνες ή παγκόσμια ή πανευρωπαϊκά πρωταθλήματα, πρώτη έως τρίτη νίκη σε μεσογειακούς και σε βαλκανικούς αγώνες ή πρώτη έως τρίτη νίκη σε πανελλήνιους αγώνες.

**4. Τα μέλη του σωματείου, πλην των ιδρυτικών, μετά πάροδο ενός (1) έτους από την εγγραφή τους, αποκτούν δικαίωμα να εκλεγούν και να εκλέγονται στα όργανα του σωματείου.**

5. Η διαγραφή και η αποβολή μέλους αθλητικού σωματείου γίνονται σύμφωνα με τις διατάξεις του καταστατικού και του Αστικού Κώδικα.

**θα διεξαχθούν στις 30 Ιουνίου ή στις 4 Ιουλίου.**

## Δείπνησαν με τον Δήμαρχο

Ο Δήμαρχος Ροδίων Γιώργος Γιαννόπουλος προχθές βράδυ στο OASIS δείπνησε με τους ποδοσφαιριστές της Ρόδου θέλοντας έτσι να τους δώσει τα συγχαρητήρια του για την άνοδο στην Εθνική Ερασιτεχνική Κατηγορία.

Οι ποδοσφαιριστές με την σειρά τους έδωσαν από μία αναμνηστική πλακέτα στον Δήμαρχο αλλά και στον πρόεδρο του ΔΟΝΑ για την ηθική και οικονομική βοήθεια του στον σύλλογο θέλοντας έτσι να τους ευχαριστήσουν.

Ο Δήμαρχος υποσχέθηκε ότι και την προσεχή σαιζόν θα είναι κοντά στην ομάδα και θα βοηθήσει ο Δήμος στα πλαίσια των δυνατοτήτων του.

**Ο Γενικός Αρχηγός του ΑΕΡΑ Νίκος Νικολής ευχαριστεί τον Σταμάτη Στεργαλλά για την προσφορά 2.000.000 στην ομάδα και εύχεται στον ποδοσφαιριστή Γιώργο Στεργαλλά καλή πορεία στη Scoda Ξάνθη.**

## Φιλικός αγώνας Παλαιμάχων

Στο πλαίσιο της προετοιμασίας του για το τουρνουά που θα γίνει στην μνήμη του Σάββα Ζούνη το διήμερο 7-8 Ιουλίου, η ομάδα των παλαιμάχων Ρόδου/Διαγόρα θ' αντιμετωπίσει την Δευτέρα 25 Ιουνίου και ώρα 5.30 στο γήπεδο των Αγ. Αποστόλων τους παλαίμαχους του Απόλλωνα Καλυθιών. Στο μεταξύ σε φιλικό παιχνίδι που έγινε στους Αγ. Αποστόλους νίκησε με 8-5 την ομάδα της Αρχαιολογίας.




# Ηττα για την Εθνική beach soccer

Ατυχη στάθηκε η Εθνική Ελλάδας στη δεύτερη ημέρα του Ευρωπαϊκού Κυπέλλου μπιτς σόκερ που συνεχίζεται στο Κάλιαρι της Σαρδηνίας. Η ελληνική ομάδα υποτίμησε την Αυστρία και ηττήθηκε τελικά με 4-2, ένα αποτέλεσμα που χαρακτηρίστηκε από πολλούς μεγάλη έκπληξη. Οι Ελληνες διεθνείς ατύχησαν να πέσουν πάνω σε έναν εξαιρετικό τερματοφύλακα, τον Λιντεμπέργκερ, ο οποίος έκανε σειρά εξαιρετικών επεμβάσεων. Πλέον η ελληνική ομάδα θα περιμένει το αποτέλεσμα του σημερινού αγώνα Αυστρίας - Ισπανίας για να μάθει αν θα περάσει στην ημιτελική φάση της διοργάνωσης.

Η Ελλάδα θα περάσει στους «4» με νίκη των Αυστριακών ή ισοπαλία. Η Εθνική έκανε πολύ καλό πρώτο 12λεπτο, αλλά έχασε αμέτρητες ευκαιρίες να διευρύνει το 1-0 που σημείωσε ο Ανδριώτης, με αποτέλεσμα οι Αυστριακοί να κάνουν τη μεγάλη αντεπίθεση και με εξαιρετική απόδοση να προηγηθούν με 4-1 χάρη σε δύο γκολ του Ομπερχάμερ και ένα των Βέρνερ και Νιτνερμπάχερ. Ο Καβαλάρης μείωσε προσωρινά σε 4-2, όμως ήταν αργά για να αντιδράσει η Εθνική.

ΕΛΛΑΔΑ: Βογιατζής, Ανδριώτης, Καβαλάρης, Μανωλάς, Γεωργαμλής, Μάντζιος, Σαραβάκος.

ΑΥΣΤΡΙΑ: Λιντερμπέργκερ, Ντε Τζορτζ, Ομπερχάμερ, Κερν, Νιντερμπάχερ, Ζακ, Βέρνερ, Σεκερλίογλου.

Στον όμιλο: Ιταλία - Πορτογαλία 6-3, Πορτογαλία - Γερμανία 7-5.

# Η Κρατική τηλεόραση στο Isle of Man

## • Κομμάτια των αγώνων θα μεταδοθούν στην ΕΤ1

Με την παρουσία τηλεοπτικών συνεργείων της Ελληνικής Τηλεόρασης 1, θα πραγματοποιηθεούν οι επικείμενοι αγώνες των Island Games στο νησί του Man, στους οποίους θα συμμετάσχει και το νησί μας.

Το κρατικό κανάλι που αξιολόγησε το σχετικό υλικό που του στάλθηκε αποφάσισε να καλύψει σημαντικά κομμάτια της μεγάλης αυτής διοργάνωσης με έναν δημοσιογράφο, έναν καμεραμάν και έναν ηχολήπτη.

Αξίζει μάλιστα να σημειωθεί πως αναμένεται και η απάντηση από τους υπεύθυνους του ιδιωτικού τηλεοπτικού σταθμού ΑΝΤ1, αν τελικά αποφασίσουν να στείλουν και αυτοί συνεργείο για να «καλύψει» τους αγώνες.

- Συνεδρίασε προχθές το βράδυ η εκτελεστική επιτροπή της τοπικής Ενωσης τα μέλη της οποίας είχαν την ευκαιρία να συζητήσουν πολλά πράγματα για την οργάνωση της αποστολής η οποία ουσιαστικά έχει μπει στην τελική ευθεία. Παράλληλα έγινε κουβέντα και για τα τοπικά μέσα μαζικής ενημέρωσης. Την ερχόμενη εβδομάδα θα γνωστοποιηθούν τα ονόματα της δημοσιογραφικής ομάδας.

- Μεθαύριο Δευτέρα στις 8.30 μ.μ. στα γραφεία του Δ.Ο.Ν.Α. θα συναντηθούν οι συμμετέχοντες του συνόλου της αθλητικής αποστολής στο Isle of Man, προκειμένου να ενημερωθούν για το πρόγραμμα αλλά και για άλλες λεπτομέρειες.

### ΟΙ ΕΙΚΟΣΙ ΤΟΥ ΜΙΧ. ΔΡΑΚΟΥ

Στο μεταξύ χθες οριστικοποιήθηκε το σχήμα των είκοσι ποδοσφαιριστών που δηλώθηκαν στην IGA μαζί με τον αριθμό φανέλλας. Απ' ότι φαίνεται ξεκάθαρα:

- Νέο πρόσωπο στην ποδοσφαιρική ομάδα είναι ο Γιώργος Καρίκης, πρώτος σκόρερ του Ιάλυσου στην Β' κατηγορία, ενώ

- Αποκλείσθηκαν της αποστολής οι Μπάμπης Κουφομανώλης, Ρεΐσης Μαΐλης και Πολυδεύκης Γεωργαλλής.

Οι είκοσι εκλεκτοί του Μιχ. Δράκου από τους οποίους θα αποκλεισθούν ακόμη δύο, καθώς εκκρεμεί η εξασφάλιση ειδικής αδείας για τους στρατευμένους Αντώνη Ξύπα και Λεονάρδο Πανικολάου είναι:

1. Ψαράς Νίκος (Ιάλυσος)
2. Σπάρταλης Ιωάννης (Κλεάνθης)
3. Ζωάννου Ιωάννης (Ρόδος)
4. Κυριαζής Μιχάλης (Ιάλυσος)
5. Καραβόλιας Σάββας (Κλεάνθης)
6. Καλημέρης Λάζαρος (Ιάλυσος)
7. Σαλαμαστράκης Γιώργος (Απόλλων Καλ.)
8. Ξύπας Αντώνης (Απόλλων Καλ.)
9. Καρίκης Γιώργος (Ιάλυσος)
10. Κυπριώτης Μιχάλης (Ρόδος)
11. Ξύπας Γιώργος (Αναγέννηση Εμπ.)
12. Παπανικολάου Λεονάρδος (Ρόδος)
13. Παπαδημήτρης Εμμανουήλ (Ηρακλής Μ.)
14. Καντιμοίρης Σταμάτης (Απόλλων Καλ.)
15. Μποσγανάς Γιώργος (Α.Ε.Ρ.Α.)
16. Δανάς Γιώργος (Ιάλυσος)
17. Σάββενας Γιώργος (Ρόδος)
18. Βασιλάκης Παναγιώτης (Θύελλα Π.)
19. Πλίγκος Μιχάλης (Δόξα Ψ.)
20. Ορφανίδης Νίκος (Φοίβος).



*Ο Μιχάλης Δράκος ενώ προπονεί τους ποδοσφαιριστές της ομάδας των Island Games*

# Πέντε «μικροί» για μεγάλες διακρίσεις



## • Στο κύπελλο Τριάθλου στην Αθήνα για τον «Υγρό Στίβο»

Με τυπική συμμετοχή 5 λιλιπούτειων αθλητών, ο «Υγρός Στίβος Ρόδου», στέλνει απλά ένα μήνυμα στο Κύπελλο Παίδων - Κορασίδων, που θα γίνει την Κυριακή 24 Ιουνίου στην Αθήνα.

Αν ο αγώνας αυτός γινόταν στην Ρόδο, στις 16 Ιουνίου όπως αρχικά σχεδιαζόταν, η πρωταθλήτρια για το 2000 ομάδα του «Υγρού Στίβου Ρόδου» θα είχε πάνω από 20 συμμετοχές στην ηλικία των 12 - 14 ετών.

Τώρα για τον αγώνα αυτό επιλέχθηκαν πέντε παιδιά έμπειρα σε ταξίδια και αγώνες, που χωρίς δυσκολία θα το αντιμετωπίσουν και θα διακριθούν.

Η ομάδα πάει για 4 τουλάχιστον μετάλλια και θα παραταχθεί με τους Ζήση Παπαχριστοδούλου και Ηλία Μηναΐδη στα αγόρια και Βάσω Παυλή, Ελίνα Παρασκευά και Μικαέλλα - Αλίκη Καμπέρη στα κορίτσια.

# Ο Γιάννης Κουμνάκης θέλει και πάλι την προεδρία

## • Στις εκλογές του Α.Ε.Ρ.Α. που θα γίνουν αύριο στις 11 π.μ.

Προγραμματισμένες για σήμερα είναι να γίνουν οι εκλογές στον Α.Ε.Ρ.Α. Αφάντου, αλλά λόγω των εκλογών στην Ε.Π.Σ.Δ. φαίνεται ότι θα γίνουν τελικά αύριο στις 11 π.μ.

Ο Γιάννης Κουμνάκης είναι ο μοναδικός που μέχρι σήμερα έχει εκδηλώσει ενδιαφέρον για να είναι ο νέος πρόεδρος στον Α.Ε.Ρ.Α.

Εχουν ακουσθεί και τα ονόματα των Πέρρου και Κακούλη, χωρίς όμως να είναι πιθανή η ανάμειξή τους με τα διοικητικά.

Ο Γιάννης Κουμνάκης ήταν και πάλι πρόεδρος πριν τρία χρόνια στην ομάδα του Αφάντου και αποφάσισε να αναλάβει ηγετικό ρόλο στον σύλλογο, γιατί όπως λέει και ο ίδιος «πρέπει ο Α.Ε.Ρ.Α. να ξαναγίνει δυνατός και να συνεχισθεί η ανάπτυξη των παιδικών τμημάτων. Πρέπει να έλθει η ηρεμία στον σύλλογο και να μην επαναληφθούν γεγονότα που δυσφημούν την ιστορία της ομάδας μας. Είχαμε γίνει τακτικοί πελάτες της Ε.Π.Σ.Δ.».

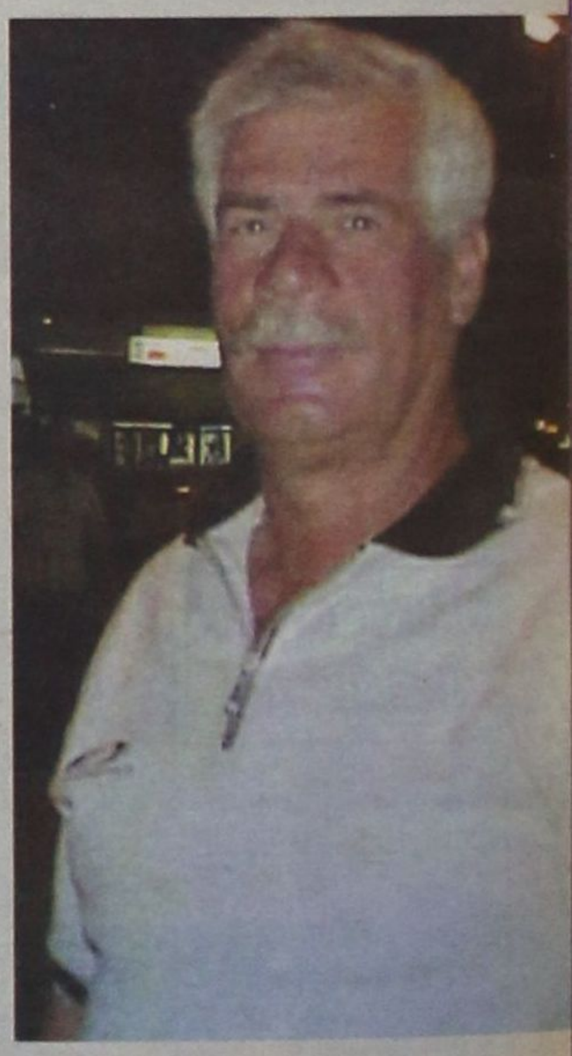

Ηδη ο Κουμνάκης έχει βρει τους συνεργάτες που θα τον πλαισιώσουν στη νέα διοίκηση εάν ψηφισθεί.

• **Ο χαιρετισμός του προέδρου κ. Χατζηγεωργίου στην αποψινή συγκέντρωση και ο διοικητικός απολογισμός του Γ. Γραμματέα κ. Κακούλη**

# Εκλογές Ε.Π.Σ.Δ.



Οπως κάθε χρόνο στο τέλος της ποδοσφαιρικής περιόδου η Ε.Π.Σ.Δ. δίνει στην δημοσιότητα όπως και στα σωματεία της δύναμής της, αλλά και σε κάθε ενδιαφερόμενο τα πεπραγμένα της χρονιάς αναλύοντας τον διοικητικό και οικονομικό απολογισμό. Μόνο που αυτή την φορά η παραπάνω διαδικασία συμπίπτει και με την διενέργεια εκλογών, για την ανάδειξη νέου διοικητικού συμβουλίου στην Ε.Π.Σ.Δ.

Παρακάτω σας παραθέτουμε τον χαιρετισμό του προέδρου κ. **Κλεόβουλου Χατζηγεωργίου** προς την Γενική Συνέλευση όπως και την αναφορά του Γενικού Γραμματέα κ. **Γιώργου Κακούλη** στις δραστηριότητες της Ενωσης στην περίοδο που πέρασε.

**ΧΑΙΡΕΤΙΣΜΟΣ ΤΟΥ ΠΡΟΕΔΡΟΥ ΤΗΣ Ε.Π.Σ. ΔΩΔ/ΣΟΥ κ. ΚΛΕΟΒΟΥΛΟΥ ΧΑΤΖΗΓΕΩΡΓΙΟΥ**

Αγαπητοί φίλοι πρόεδροι και εκπρόσωποι των σωματείων της Ενωσής μας.

Εχω την τιμή για μια ακόμη φορά να σας καλωσορίσω από την πλευρά της Διοίκησης της Ε.Π.Σ.Δ. στην σημερινή τακτική Γενική Συνέλευση της οποίας οι εργασίες εύχομαι να στεφθούν από επιτυχία.

Αλλη μία δύσκολη χρονιά με πολλά προβλήματα και τις μόνιμες αντιξιότητες του Δωδεκανησιακού συμπλέγματος, έληξε ομαλά. Μία ομαλότητα την οποία δημιουργήσαμε από κοινού εσείς με την κατανόησή σας και εμείς με τις φιλότιμες προσπάθειές μας.

Η μείωση του αριθμού των ομάδων της Α' κατηγορίας πιστεύω ότι ανέβασε την ποιότητα του ποδοσφαίρου στον χώρο αυτό, πράγμα το οποίο θα συμβεί και την επόμενη αγωνιστική περίοδο στον χώρο της Β' κατηγορίας με την επιτελεσθείσα παρά τα δύσκολα προβλήματα μείωση του αριθμού των ομάδων.

Σαν επόμενος στόχος θα είναι και η αναβάθμιση της Γ' κατηγορίας.

Να είστε σίγουροι ότι οι μελλοντικές βελτιώσεις θα εξουδετερώσουν τις παρελθοντικές ατέλειες με παράλληλη συνέχεια της καλής συνεργασίας και αλληλοκατανόησης.

Στα πλαίσια αυτά, και με ήσυχη την συνείδηση ότι πράξαμε ότι ήταν ανθωπίνως δυνατό, για την πρόοδο του δωδεκανησιακού ποδοσφαίρου, και αξιοποιήσαμε με σύνεση και υπευθυνότητα τους τομείς Διοίκησης και Διαχείρισης αυτής, παραδίδουμε σήμερα το έργο μας στην δίκαιη κρίση σας.

Στην διάρκεια των εργασιών της Γενικής Συνέλευσης θα έχω την ευκαιρία να απαντήσω τόσο εγώ, όσο και οι συνεργάτες μου, στα όποια ερωτήματά σας στα πλαίσια της λογοδοσίας μας, με την βεβαιότητα ότι καλόπιστα θα αντιμετωπίσετε τα πεπραγμένα μας.

Τελειώνοντας, θα ήθελα να ευχαριστήσω και να συγχαρώ τους συνεργάτες μας για το έργο που επιτέλεσε ο καθένας στον τομέα δράσης του, τον Σύνδεσμο Διαιτητών, τους παρατηρητές των αγώνων, τα όργανα της τάξης, τους ποδοσφαιριστές και τους προπονητές, τους Αθλητικογράφους, για άλλη μία φορά εσάς και γενικά όλους όσους συνέβαλαν στην ομαλή διεξαγωγή και περαίωση των πρωταθλημάτων και να σας ευχηθώ ταυτόχρονα μια καλύτερη και αποδοτικότερη αγωνιστική χρονιά.

**Σας ευχαριστώ**
**Κλεόβουλος Χατζηγεωργίου**
**Πρόεδρος Ε.Π.Σ.Δωδ/σου**

**ΔΙΟΙΚΗΤΙΚΟΣ ΑΠΟΛΟΓΙΣΜΟΣ ΑΠΟ ΤΟΝ ΓΕΝ. ΓΡΑΜΜΑΤΕΑ ΓΙΩΡΓΟ ΚΑΚΟΥΛΗ**

Αξιότιμοι κύριοι εκπρόσωποι των σωματείων,

Αγαπητοί φίλοι,

Το εγχειρίδιο που έχετε στα χέρια σας, σας παρέχει μια πλήρη εικόνα των δραστηριοτήτων της Ενωσης στην διανυθείσα περίοδο 2000 - 2001 και αναλυτική παράθεση στοιχείων που θα υποβοηθήσει να εκτιμήσετε το έργο που επιτέλεσε το Διοικητικό Συμβούλιο της Ε.Π.Σ.Δ. από την προηγούμενη τακτική Γενική Συνέλευση (Ιούνιος 2000) μέχρι και σήμερα.

Βέβαια αυτή η παράθεση στοιχείων αποτελεί τον καθρέπτη του έργου που παρήχθη από τις Επιτροπές της Ενωσης και θέλει να απεικονίζει την ορθή διαχείριση που κάθε Διοικητικό Συμβούλιο συνήθως επιτελεί.

Την χρονιά που πέρασε ολοκληρώσαμε με επιτυχία και αξιοκρατία τα πρωταθλήματα Α, Β, Γ κατηγορίας, το κύπελλο και τα εφηβικά πρωταθλήματα.

Διατηρήσαμε και αναπτύξαμε τα παιδικά τουρνουά υποδομής τα οποία μαζί με τα εφηβικά, συνεχίσαμε και σε Διανησιωτικό επίπεδο.

Προσπαθήσαμε με συνεχή εποπτεία και έλεγχο να διατηρήσουμε κλίμα εμπιστοσύνης μεταξύ των Διαγωνιζομένων σωματείων.

Το Δ.Σ. την περίοδο 2000 - 2001 συνεδρίασε τακτικά σαράντα μία (41) φορές και έκτακτα μετά από πρόσκληση του προέδρου τέσσερις (4) φορές.

Μεταξύ των λοιπών δραστηριοτήτων που αναλυτικά αναφέρονται στις επί μέρους επιτροπές σας παραθέτω και τα ακόλουθα:

Στις 6-9-00 πραγματοποιήθηκε στα γραφεια της Ε.Π.Σ.Δ. συνάντηση της Διοίκησης της Ε.Π.Σ.Δ., της Ε.Ο.Δ. και εκπροσώπων των σωματείων, εν όψει της νέας ποδοσφαιρικής περιόδου.

Στις 13-09-2000 πραγματοποιήθηκε στην Ε.Π.Σ.Δ. συνάντηση του Δ.Σ. με το Σ.Δ.Π.Δ. και συζητήθηκαν διάφορα θέματα αμοιβαίου ενδιαφέροντος εν όψει της έναρξης της νέας περιόδου.

Στις 28-09-2000 πραγματοποιήθηκε στην Ε.Π.Σ.Δ. συνάντηση με τους παρατηρητές αγώνων εν όψει της έναρξης του νέου πρωταθλήματος.

Στις 25-09-2000 αντιπροσωπεία της Ε.Π.Σ.Δ. με επικεφαλής τον πρόεδρο μετέβη στα γραφεία του Συνδέσμου Διαιτητών Ποδοσφαίρου Δωδ/σου και ενημέρωσε του διαιτητές για τις τροποποιήσεις του ΚΑΠ και τις νέες διατάξεις της προκήρυξης.

Στις 23-09-2000 έγινε στο Πολιτιστικό Πολύκεντρο της Κω συνάντηση αντιπροσωπείας της Ε.Π.Σ.Δ. με επικεφαλής τον πρόεδρο και εκπροσώπων των σωματείων της Κω, παρουσία και του προέδρου της Ε.Ο.Δ. κ. Κάπρου και συζητήθηκαν θέματα ΚΑΠ, προκήρυξης και Διαιτησίας και έγινε και η κλήρωση του Κυπέλλου για τον Ομιλο Νήσων.

Στις 29-09-2000 έγινε στα γραφεία της Ε.Π.Σ.Δ. τακτική Γενική Συνέλευση και εγκρίθηκε ο προϋπολογισμός του οικονομικού έτους 2001.

Στις 20-12-2000 πραγματοποιήθηκε στα γραφεια της Ε.Π.Σ.Δ. συνάντηση της Διοίκησης της Ε.Π.Σ.Δ. με τους προπονητές των Εφηβικών ομάδων. Αντηλλάγησαν απόψεις σχετικά με την πορεία του Εφηβικού και τα παρουσιαζόμενα προβλήματα και αποφασίσθηκε η διοργάνωση εκ μέρους της Ε.Π.Σ.Δ. παιδικού πρωταθλήματος τον Απρίλιο -για παιδιά γεννηθέντα τα έτη 1989 - 1990 - 1991, πράγμα το οποίο και έγινε όπως αναφέρεται στις επόμενες σελίδες του παρόντος εγχειριδίου.

Στις 27 και 28 Ιανουαρίου με την ευκαιρία της επίσκεψης αντιπροσωπείας της Ε.Π.Σ.Δ. με επικεφαλής τον πρόεδρο στην Κάλυμνο και την Κω αντίστοιχα, για την κοπή της πίττας, έγινε ανταλλαγή απόψεων με τους εκπροσώπους των Τοπικών Σωματείων για την πορεία των πρωταθλημάτων.

Τέλος, στις 29 Μαρτίου, πραγματοποιήθηκε με πρωτοβουλία της Ε.Π.Σ.Δ. στο Δημοτικό Θέατρο Ρόδου, συγκέντρωση των Τοπικών Αθλητικών Αρχών, προέδρων, Σωματείων, Προπονητών, Διαιτητών, Δαιτελεσάντων παραγόντων και Αθλητικογράφων με θέμα: «ΤΟ ΔΩΔΕΚΑΝΗΣΙΑΚΟ ΠΟΔΟΣΦΑΙΡΟ - ΤΟ ΠΑΡΟΝ ΚΑΙ ΟΙ ΜΕΛΛΟΝΤΙΚΕΣ ΠΡΟΟΠΤΙΚΕΣ ΤΟΥ».

Πιστεύω ότι ένα μικρό δείγμα του ρόλου που διαδραματίζει το Δ.Σ. της Ε.Π.Σ.Δ στα δρώμενα του χώρου είναι τα παραπάνω αναφερθέντα.

Και δεν είναι μόνο αυτά, θα μπορούσα να περιγράψω σειρά από άλλες δραστηριότητες. Ομως δεν είναι αυτός ο στόχος, γιατί ο δρόμος είναι μακρύς και δύσκολος.

Επιφυλάσσομαι να αναφερθώ εκτεταμένα σε όλη την δραστηριότητα και τον απολογισμό στην Γενική Συνέλευση, ζητώντας την κατανόηση και την δίκαιη κριτική σας.

**Σας ευχαριστώ**
**Γιώργος Κακούλης**
**Γεν. Γραμματέας Ε.Π.Σ.Δ.**

**Εβδομήντα ένα σωματεία θα ψηφίσουν απόψε**

Στο μεταξύ η αποψινή συγκέντρωση για την ανάδειξη των νέων μελών του διοικητικού συμβουλίου έχει προγραμματισθεί να ξεκινήσει περίπου στις 20.00 το βράδυ.

Από τα 72 σωματεία που έχουν δικαίωμα ψήφου, απέστειλαν πληρεξουσια στην Ε.Π.Σ.Δ. ΤΑ 71.

Το σωματείο που όπως φαίνεται θα απουσιάσει από την Γενική Συνέλευση θα είναι ο ΑΟ Λειψών, αφού μέχρι χθες το μεσημέρι δεν είχε φθάσει στα γραφεία της Ε.Π.Σ.Δ. το πληρεξούσιο του αντιπροσώπου του.

## Τρίτο μάτι

• Τελικά η Μαρία η Σαλονικιά είναι παιδί πονόψυχο, αλλά και ντόμπρο. Με διάβασε χθες το πρωϊ και το απόγευμα μου τηλεφώνησε λέγοντάς μου ότι παραποίησα αυτά που μου είπε.

• «Ο κάθε ένας έχει το δικαίωμα να κάνει ψηστήρι για να κερδίσει ψήφους, είτε είναι παλιός είτε νέος. Σου λέω με σιγουριά ό,τι, ότι τρέξιμο έκαναν οι παλιοί για «άγρα πελατών» το έκαναν και οι νέοι.

Ο μόνος που θα αποφασίσει ποιόν «βουλευτή» θα στείλει στο μέγαρο της Κοδριγκτώνος είναι ο πληρεξούσιος που στην ουσία είναι ο κυρίαρχος λαός των σωματείων».

• «Τώρα αν ορισμένοι έχουν τσιμπήσει το δόλωμα του «θα», είναι πρόβλημά τους και όχι του «ψηστιέρη».

Το αποτέλεσμα του μαγειρέματος θα το δούμε απόψε το βράδυ».

• Ψαλίδισμα στις αρμοδιότητες του Islander πέτυχε ο «Δονάρχης».

Με την σύμφωνη γνώμη και των υπολοίπων μελών της τοπικής επιτροπής του αφαίρεσε εξουσίες που μέχρι χθες τουλάχιστον τις είχε.

• Της αποστολής θα ηγηθεί ο Καρπάθιος, ενώ την ευθύνη στο Μαν θα την έχουν Δονάρχης, Τεό και τέως σφυρίχτρας.

• Σοφή πάντως η απόφαση της τοπικής επιτροπής που άφησε τον δικηγόρο να είναι τιμής ένεκεν συνοδός της ποδοσφαιρικής ομάδας.

• Σε ένα δεκαήμερο περίπου θα γίνουν οι εκλογές στην ελαφοοικογένεια και ακόμη το τοπίο είναι θολό.

Πολλά παράξενα ακούω και βλέπω και προμηνύεται μπόρα καλοκαιρινή.

ΗΛΙΑΣ Κ.

Enter
Σοφοκλή Βενιζέλου 4
100 Μαγαζιά Ρόδος
τηλ./ φαξ (0241)20006
fashion system

# Τουρνουά Υπηρεσιών «Γιάννης Σάββενας»



Με την παρουσία του προέδρου της Επιτροπής Ποδοσφαίρου Μ. Βεργωτή έγινε η κλήρωση των αγώνων.

## ➤ Με την συμμετοχή έξι ομάδων ξεκινά την Τρίτη 26 Ιουνίου η πρώτη αγωνιστική του τουρνουά.

Με τη συμμετοχή τελικά έξι ομάδων σε ένα όμιλο θα διεξαχθεί το 11ο τουρνουά ποδοσφαίρου υπηρεσιών και Ανωνύμων Εταιρειών, που διοργανώνει ο ΔΟΝΑ Ροδίων.

Ο υπεύθυνος της επιτροπής ποδοσφαίρου **Μιχάλης Βεργωτής** και τα υπόλοιπα μέλη της συναντήθηκαν χθες το μεσημέρι στα γραφεία του ΔΟΝΑ Ροδίων όπου και πραγματοποιήθηκε η κλήρωση των αγώνων.

Αναλυτικά το πρόγραμμα των αγώνων.

**1η Αγωνιστική**
Δ.Ε.Υ.Α.Ρ. - Δ.Ο.Π.Ε.
**Τρίτη 26-6-2001**
Δ.Ε.Κ.Ρ. - ΔΗΜΟΣ ΡΟΔΙΩΝ
**Τετάρτη 27-6-2001**
ΝΟΣΟΚΟΜΕΙΟ - ΚΑΖΙΝΟ
Πέμπτη 28-6-2001
**2η Αγωνιστική**
Δ.Ο.Π.Ε. - Δ.Ε.Κ.Ρ.
**Δευτέρα 2-7-2001**
ΚΑΖΙΝΟ - Δ.Ε.Υ.Α.Ρ.
**Τρίτη 3-7-2001**
ΔΗΜΟΣ ΡΟΔΙΩΝ - ΝΟΣΟΚΟΜΕΙΟ **Τετάρτη 4-7-2001**
**3η Αγωνιστική**
Δ.Ο.Π.Ε. - ΚΑΖΙΝΟ
**Πέμπτη 5-7-2001**
ΔΗΜΟΣ ΡΟΔΙΩΝ - Δ.Ε.Υ.Α.Ρ.
**Δευτέρα 9-7-2001**
Δ.Ε.Κ.Ρ. - ΝΟΣΟΚΟΜΕΙΟ
**Τρίτη 10-7-2001**
**4η Αγωνιστική**
ΚΑΖΙΝΟ - ΔΗΜΟΣ ΡΟΔΙΩΝ
**Τετάρτη 11-7-2001**
Δ.Ε.Υ.Α.Ρ. - Δ.Ε.Κ.Ρ.
**Πέμπτη 12-7-2001**
ΝΟΣΟΚΟΜΕΙΟ - Δ.Ο.Π.Ε.
**Δευτέρα 16-7-2001**
**5η Αγωνιστική**
Δ.Ε.Κ.Ρ. - ΚΑΖΙΝΟ
**Τρίτη 17-7-2001**
ΔΗΜΟΣ ΡΟΔΙΩΝ - Δ.Ο.Π.Ε.
**Τετάρτη 18-7-2001**
ΝΟΣΟΚΟΜΕΙΟ - Δ.Ε.Υ.Α.Ρ.
**Πέμπτη 19-7-2001**

Η προημιτελική φάση των αγώνων θα διεξαχθεί στο γήπεδο των Αγίων Αποστόλων με ώρα έναρξης 6 μ.μ.

Οι τέσσερις πρώτες ομάδες θα προκριθούν για την ημιτελική φάση αγωνιζόμενες η 1η με την 4η και η 2η με την 3η.

Οι νικήτριες θα αγωνισθούν στο μεγάλο τελικό οι δε ηττημένες στον μικρό τελικό.

# «Κάλλιο αργά παρά ποτέ»

## ⇨ Η αρμόδια επιτροπή της Ε.Π.Ο. ενέκρινε έστω και καθυστερημένα τις οικονομικές ενισχύσεις σε τραυματισθέντες ποδοσφαιριστές.

Με σχετικό έγγραφο της προς την ΕΠΣΔ, η Υγειονομική Επιτροπή της ΕΠΟ, γνωστοποιεί ότι εγκρίθηκαν τα κάτωθι ποσά για τραυματίες ποδ/στές, μετά την υποβολή των σχετικών δικαιολογητικών από την αντίστοιχη Υγειονομική Επιτροπή της ΕΠΣΔ. Οι τραυματισμοί αφορούν την περίοδο 1999 -2000.

1) Παπαδημητρίου Δημ. (ΑΛΘΑΙΜΕΝΗ) = 50.000 δρχ
2) Σταυρίδης Σάββας (ΚΛΕΟΒΟΥΛΟΥ) = 240.000 δρχ
3) Ψαρράς Χρ. (ΑΣ ΡΟΔΟΥ) = 50.000 δρχ
4) Πλίγκος Παν. (ΗΡΑΚΛΗ ΜΑΡ.) = 100.000 δρχ
5) Γιακουμάρος Στ. (ΗΡΑΚΛΗ ΜΑΡ.) = 100.000 δρχ
6) Αναγνώστου Νικ. (ΗΡΑΚΛΗ ΜΑΡ.) = 100.000 δρχ
7) Ζερβός Πιπίν (ΟΡΦΕΑ) = 50.000 δρχ

Παρακαλούνται τα ανωτέρω Σωματεία, όπως μετά τη συγκρότηση σε Σώμα του Νέου Δ.Σ., προσκομίσουν γραμμάτιο είσπραξης με το αντίστοιχο ποσό, προκειμένου να το αποδώσουν στους δικαιούχους ποδ/στές.

# Παιδικό τουρνουά «Αγ. Σουλάς 2001»

Ορίσθηκαν χθες οι διαιτητές που καλούνται να διευθύνουν τους αγώνες της πρώτης ημέρας του τουρνουά αύριο Κυριακή 24 Ιουνίου.

Παρακαλούνται οι παρακάτω διαιτητές να βρίσκονται στο άλσος του Αγ. Σουλά στις 3.00 το απόγευμα **Γιούντιτσε, Γυφτόπουλος, Νότιος.**

## ΣΥΓΧΑΡΗΤΗΡΙΟ ΤΗΣ ΕΠΣΔ

Η Διοίκηση της ΕΠΣΔ συγχαίρει τον διαιτητή του Συνδέσμου μας κ. Τσαγκάρη Βασίλειο, ο οποίος κατέλαβε την 3η θέση στη Γενική Βαθμολογία της Α' Κατηγορίας με βαθμό 9,120 σε πανελλήνια κλίμακα.

# Συγκροτήθηκε σε σώμα το Δ.Σ. του «ΖΕΥΣ»

Μετά τις αρχαιρεσίες που έγιναν την προηγούμενη εβδομάδα προέκυψαν τα μέλη που απαρτίζουν το Δ.Σ. του «ΖΕΥΣ»

Πρόεδρος: Α. Ηρακλείδης
Α' Αντιπρόεδρος: Μ. Μαΐλης
Β' Αντιπρόεδρος: Τ. Τριανταφύλλου
Γ. Γραμματέας: Σέβα Γαλουζή - Πατλάκα
Ταμίας: Μαρία Γκινή - Ζαννάκη
Βοηθός Ταμία: Μ. Πατρού
Γεν. Αρχηγός: Μ. Γκινής
Εφορος Υλικού: Ουρανία Ζαννάκη
Εφορος Υλικού: Γ. Καλτσουνάκης
Μέλος: Ι. Κεσίδης

Στο μεταξύ σύμφωνα με πληροφορίες στον πάγκο της ομάδας για την νέα περίοδο, θα είναι, εκτός απροόπτου ο **κ. Τριαντάφυλλος Λαγκάνης,** κάτι που θα φανεί εντός των προσεχών ημερών μετά την συνάντηση που θα έχει μαζί του ο πρόεδρος **κ. Αριστοτέλης Ηρακλείδης.**

# Κύπελλο ΟΥΕΦΑ Γυναικών 2001 - 2

## • Στις 6 Ιουλίου θα γίνει η κλήρωση με την συμμετοχή 32 συλλόγων

Στις 6 Ιουλίου 2001, στην πόλη Ουλμ της Γερμανίας, θα διενεργηθεί η κλήρωση για το πρώτο Ευρωπαϊκό Κύπελλο Γυναικείου Ποδοσφαίρου, σε επίπεδο συλλόγων. Στο αποκαλούμενο ως 1st UEFA Women's Cup 2001/2002 θα συμμετάσχουν συνολικά 32 σύλλογοι, μεταξύ των οποίων και η **πρωταθλήτρια Ελλάδος ΑΟ Καβάλας.**

Στις 06.07.2001 θα διενεργηθεί η κλήρωση της προκριματικής φάσης, στην οποία οι 32 συμμετέχοντες σύλλογοι θα χωριστούν σε οκτώ (8) ομίλους των τεσσάρων (4). Θα διεξαχθούν μίνι τουρνουά και ο πρώτος σύλλογος κάθε ομίλου θα προκριθεί στα προημετελικά (συνολικά 8 ομάδες). Οι αγώνες του μίνι τουρνουά θα διεξαχθούν είτε από 20 - 24.09.2001, είτε από 01 - 05.10.2001.

Στην προημιτελική φάση θα διεξαχθούν μεταξύ 15 - 18.03.2002 οι πρώτοι αγώνες και μεταξύ 28 - 31.03.2002 οι ρεβάνς. Στην ημιτελική φάση θα διεξαχθούν μεταξύ 12 - 15.04.2002 οι πρώτοι αγώνες και μεταξύ 27 - 29.04.2002 οι ρεβάνς. Ο τελικός του 1st UEFA Women's Cup θα διεξαχθεί στις 28 ή 29.05.2002.

Οι ομάδες που έχουν δηλώσει συμμετοχή είναι οι εξής: College Sports Club (Αρμενία), USC LANDHAUS (Αυστρία), FC Bobruichanka (Λευκορωσία), KSC Eendracht Aaalst (Βέλγιο), LFC GRAND HOTEL VARNA (Βουλγαρία), WFC OSIJEK (Κροατία), AC Sparta Praha Forbal AS (Τσεχία), Odende Boldklub (Δανία), Arsenal Women's Foorball Club (Αγγλία), Klaksvikar Irtottar Felag KI (Νησιά Φερόε), HJK Helsinki (Φινλανδία), Toulouse Football Club (Γαλλία), 1.FFC Frankfurt (Γερμανία), ΑΟ Καβάλας (Ελλάδα), Auto - Trade Femina (Ουγγαρία), KR Reykhavk (Ισλανδία), Hapoel Tel Aviv (Ισραήλ), Torrec Calcio Femminile (Ιταλία), Progres Niedercorn (Λουξεμβούργο), Ter Leede (Ολλανδία), Trondheims Orn (Νορβηγία), KS AZS Wroclaw (Πολωνία), Gatoes Futebol Clube (Πορτογαλία), FC Ryazan TNK (Ρωσία), Ayr United LFC (Σκωτία), SKF Vix Zilina (Σλοβακία), Ilirija (Σλοβενία), Levante Unlon Derortiva SAD (Ισπανία), Unea IK (Σουηδία), FC Bern Frauen (Ελβετία), Legend Cheksil (Ουκρανία), ZFK Masinac Classic Nis (Γιουγκοσλαβία).

## ΑΝΑΚΟΙΝΩΣΗ ΤΟΥ ΠΑΣΟΚ ΜΕ ΝΟΗΜΑ

# «Σήμερα περισσότερο από ποτέ ο Ανδρέας *μας ενώνει, μας οδηγεί και μας εμπνέει»*

***Οι πολιτικές παρακαταθήκες παραμένουν άσβεστες***

**Με την ευκαιρία της συμπληρώσεως 5 χρόνων από τον θάνατο του Ανδρέα Παπανδρέου, από την Ν.Ε. του ΠΑΣΟΚ εκδόθηκε χθες η ακόλουθη ανακοίνωση:**

Πέντε χρόνια κλείνουν σήμερα από τότε που σύσσωμος ο Ελληνικός Λαός ένοιωθε βαρύ το κενό που άφησε πίσω του ο χαμός του μεγάλου ηγέτη.

Ο ΑΝΔΡΕΑΣ ΠΑΠΑΝΔΡΕΟΥ σημάδεψε ανεξίτηλα την πολιτική και κοινωνική πορεία αυτού του τόπου.

Η παρουσία του στην πολιτική κονίστρα συνοδεύτηκε από τις μεγάλες κοινωνικές-πολιτικές και οικονομικές ανακατατάξεις.

Το άλλο μισό του πληθυσμού κατάκτησε τον τίτλο του πολίτη, η Δημοκρατία στέριωσε , ο πολιτικός λόγος και η πολιτική κρίση και συμμετοχή έγιναν όπλα του πολίτη. Δάσκαλος, πολιτικός και καινοτόμος, πατριώτης και διεθνιστής αποτελεί πρότυπο Πολιτικού άνδρα που η παρουσία του όχι μόνο σημαδεύει αλλά δημιουργεί Ιστορία.

Η ίδρυση του ΠΑ.ΣΟ.Κ. με στόχο και αποστολή «να υπηρετεί το ΛΑΟ και την ΠΑΤΡΙΔΑ» μεταμόρφωσε το πολιτικό σκηνικό και έδωσε νέα πνοή στην πορεία του τόπου.

Σήμερα περισσότερο από ποτέ ΜΑΣ ΕΝΩΝΕΙ, ΜΑΣ ΟΔΗΓΕΙ, ΜΑΣ ΕΜΠΝΕΕΙ Ο ΑΝΔΡΕΑΣ ΠΑΠΑΝΔΡΕΟΥ για το ξεπέρασμα των προβλημάτων της εποχής και τη συνέχιση των κατακτήσεων με ένα ΠΑΣΟΚ ΕΝΩΜΕΝΟ ΚΑΙ ΔΥΝΑΤΟ στην υπηρεσία του ΛΑΟΥ και του ΤΟΠΟΥ.

Οι πολιτικές του παρακαταθήκες παραμένουν άσβεστες στη μνήμη και τη συνείδηση όλων, μελών, φίλων, οπαδών και ψηφοφόρων και μας ενδυναμώνουν και χαλυβδώνουν την πίστη μας στην πραγμάτωση των ονείρων και των ελπίδων, στην υλοποίηση της επιταγής «ΟΙ ΕΛΛΗΝΕΣ ΕΧΟΥΜΕ μια μόνο επιλογή ΝΑ ΠΕΤΥΧΟΥΜΕ».

Το ΠΑΣΟΚ απέδειξε ότι μπορεί να ξεπερνά τις κρίσεις, να χαράζει δρόμους και να υλοποιεί οράματα.

Αυτά μας άφησε κληρονομιά ο ΑΝΔΡΕΑΣ ΠΑΠΑΝΔΡΕΟΥ αυτά καλούμεθα να υλοποιήσουμε και αυτή την υπόσχεση δίνουμε σήμερα.

**ΝΟΜΑΡΧΙΑΚΗ ΕΠΙΤΡΟΠΗ ΝΟΤΙΟΥ ΣΥΓΚΡΟΤΗΜΑΤΟΣ ΔΩΔΕΚΑΝΗΣΟΥ**




## ΑΝΔΡΕΑΣ ΠΑΠΑΝΔΡΕΟΥ: Ο Δάσκαλος, ο Πολιτικός, ο Ηγέτης



**Ο τέως νομάρχης Γ. Παρασκευάς, προέβη στην ακόλουθη δήλωση:**

Η αποτίμηση της πολιτικής παρουσία του ΑΝΔΡΕΑ ΠΑΠΑΝΔΡΕΟΥ είναι πολύ δύσκολο να επιχειρηθεί σήμερα έστω και αν έχουν περάσει πέντε χρόνια από τον θάνατο του.

Ο χρόνος είναι μικρός αλλά παρ' όλα αυτά οι εξελίξεις δικαιώνουν μέρα με την μέρα όλο και περισσότερο τις πολιτικές του επιλογές και αναδεικνύουν τα οράματα και τις προσδοκίες του σε οράματα και προσδοκίες αυτού του τόπου.

Μέρα με την μέρα γίνονται πιο καθαρά τα αποτελέσματα της παρουσίας του ΑΝΔΡΕΑ ΠΑΠΑΝΔΡΕΟΥ στην πολιτική σκηνή του τόπου και αρχίζει δειλά - δειλά η ιστορία πια να τον κατατάσσει στο πάνθεο των μεγάλων πολιτικών και δασκάλων, στο πάνθεο των δημιουργών της Νέας Ελλάδας.

Η αναδιάταξη των πολιτικών δυνάμεων, η κατάκτηση της πολιτικής δημοκρατίας, το στέριωμα των θεσμών, η κατάργηση του εμφυλιοπολεμικού κράτους ήταν δικές του επιλογές και προσφορά στο σύνολο του Ελληνικού Λαού.

Η ίδρυση του ΠΑΣΟΚ κορυφαία πολιτική πράξη, τάραξε τα νερά του πολιτικού κατεστημένου και με τρεις φράσεις «Η ΕΛΛΑΔΑ ΣΤΟΥΣ ΕΛΛΗΝΕΣ», «Ο ΣΤΡΑΤΟΣ ΣΤΟ ΕΘΝΟΣ», «Ο ΛΑΟΣ ΣΤΗΝ ΕΞΟΥΣΙΑ» συμπύκνωσε το Εθνικά, Πολιτικά και Κοινωνικά ζητούμενο.

Το σύνθημα της αλλαγής και η μετουσίωσή του σε πράξη, έφερε στο προσκήνιο τον μη προνομιούχο Ελληνα και έδωσε την δυνατότητα και το δικαίωμα στον κάθε πολίτη να είναι ενεργός και συμμέτοχος για αυτά που γίνονται στον τόπο του.

Σήμερα φαίνεται πολύ πιο μεγάλο το κενό που άφησε πίσω του ο ΑΝΔΡΕΑΣ ΠΑΠΑΝΔΡΕΟΥ κενό όμως που υπάρχει η δυνατότητα να καλυφθεί με συνειδητή επιμονή στην υιοθέτηση της πολιτικής του κληρονομιάς.

Το ΠΑΣΟΚ οφείλει αλλά και μπορεί να συνεχίσει αταλάντευτα στο δρόμο που χάραξε ο ΑΝΔΡΕΑΣ ΠΑΠΑΝΔΡΕΟΥ.

Στην σημερινή πολιτική συγκυρία αυτή η κληρονομιά μπορεί να γίνει οδηγός και εμπνευστής για το ξεπέρασμα των προβλημάτων και την πραγμάτωση των ονείρων και των ελπίδων του Ελληνικού Λαού.

Το ΠΑΣΟΚ δεν κληρονομείται, δεν τεμαχίζεται και συνεχίζει ενωμένο και δυνατό προς το μέλλον.

Αυτή την υπόσχεση μπορούμε να σου δώσουμε σήμερα ΠΡΟΕΔΡΕ.

**Παρασκευάς Γιάννης**
**Μέλος Κ.Ε. ΠΑ.ΣΟ.Κ.**

Εσείς γνωρίζατε ότι όλα τα κλιματιστικά που υπάρχουν στον κόσμο έχουν τον ίδιο πατέρα;

Carrier

Ο Εφευρέτης του Κλιματισμού

Rodos Air Ε.Π.Ε.
ΤΕΧΝΙΚΗ & ΕΜΠΟΡΙΚΗ ΕΤΑΙΡΙΑ

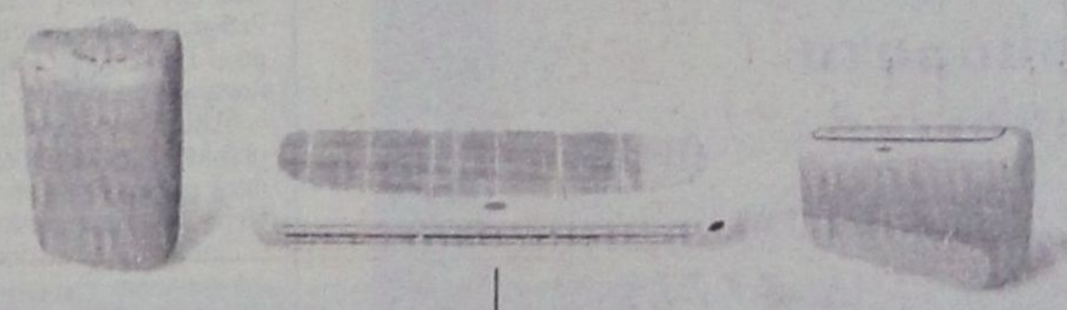

Ρόδος, Καμείρου 1 Τηλ. Κέντρο: (0241) 70710, Fax: (0241) 70720
e-mail: rodosair@rho.forthnet.gr • www.rodosair.gr

ΓΡΑΜΜΗ ΠΑΝΤΟΣ ΚΑΙΡΟΥ CARRIER 0801-19000

## ΔΟΘΗΚΑΝ ΧΘΕΣ ΣΤΗΝ ΔΗΜΟΣΙΟΤΗΤΑ

# Ονόματα αριστούχων μαθητών *γυμνασίων και λυκείων Ρόδου*

***Για το σχολικό έτος 2000-2001***

**Δόθηκαν χθες στην δημοσιότητα τα ονόματα και άλλων αριστούχων μαθητών γυμνασίων και λυκείων της Ρόδου για το σχολικό έτος 2000-2001, ως ακολούθως:**

**• 3ο ΓΥΜΝΑΣΙΟ ΡΟΔΟΥ**

**Α! ΤΑΞΗ**

**ΝΤΑΒΕΛΛΗΣ** Αλέξανδρος 19 11/13
**ΜΑΝΤΙΚΟΣ** Βασίλειος 19 10/13
**ΟΡΦΑΝΟΣ** Λεόντιος 19 9/13
**ΧΑΤΖΗΠΕΤΡΟΣ** Κυριάκος 19 7/13
**ΘΕΟΥΛΑΚΗ** Δέσποινα 19 6/13
**ΔΟΥΡΟΥΝΤΑΚΗ** Ευφροσύνη 19/512
**ΜΑΤΣΙΓΚΟΣ** Ευστάθιος 19 5/13
**ΣΟΡΔΑΚΗ** Στεφανία Αικ. 19 5/13
**ΝΙΚΗΤΑΡΑΣ** Νικήτας 19 4/13
**ΣΤΑΥΡΟΥΛΗΣ** Γεώργιος 19 3/13
**ΧΑΤΖΗΣ** Νικόλαος 19 3/13
**ΧΟΥΡΔΑΚΗΣ** Αρεταίος - Λου 19 1/12
**ΚΑΡΙΚΑ** Γεωργία 19
**ΛΑΣΘΙΩΤΑΚΗΣ** Νικόλαος 18 11/13
**ΛΕΡΓΟΥ** Αικατερίνη 18 8/13
**ΣΤΑΜΑΤΑΚΗ** Αννα 18 8/13
**ΠΑΧΟΥΛΗ** Σοφία - Ανεζου 18 7/13
**ΠΕΡΠΕΡΟΓΛΟΥ** Ιωάννης 18 7/13

**Β' ΤΑΞΗ**

**ΠΑΝΕΛΛΗ** Ειρήνη 19 10/13
**ΚΕΦΑΣ** Αχιλλέας 19 8/13
**ΟΙΚΟΝΟΜΙΔΗ** Χριστιάνα 19 7/13
**ΠΕΤΡΙΔΗΣ** Γεώργιος - Νεκ 19 6/13
**ΠΗΛΙΟΣ** Νικόλαος 19 2/13
**ΚΟΥΡΤΗΣ** Ευστάθιος 19 1/13
**ΜΑΝΟΥΣΑΚΗ** Δάφνη 19 1/13
**ΠΕΤΡΩΝΙΑΤΗΣ** Τσαμπίκος 19 1/13
**ΑΝΔΡΕΑΔΑΚΗ** Τζένη - Χριστι 19
**ΧΟΥΡΔΑ** Αναστασία 18 11/13
**ΑΞΙΩΤΗ** Μαριάννα 18 8/13
**ΔΕΤΣΗ** Ευαγγελία 18 7/13
**ΝΑΣΟΥΦΙ** Εράλντ 18 7/13

**Γ' ΤΑΞΗ**

**ΠΑΥΛΗ** Χρυσάνθη 19 7/12
**ΜΕΓΓΙΟΣ** Σάββας 19 4/13
**ΧΑΤΖΗΠΕΤΡΟΣ** Νικόλαος 19 3/13

**• 1ο ΓΥΜΝΑΣΙΟ ΡΟΔΟΥ**

**Α' ΤΑΞΗ**

**ΑΝΔΡΕΟΥ** Παρασκευή 19 3/13
**ΒΑΡΣΑΜΙΔΗΣ** Χαρίσης 19 6/13
**ΒΕΡΒΕΡΗΣ** Δημήτριος 18 11/13
**ΓΙΑΝΝΑ** Γεωργία 18 7/13
**ΓΙΑΝΝΑΡΑΣ** Μερκούρης 19 5/13
**ΓΚΟΥΙΝΤΑΛΙΑΣ** Ιωάννης 19 5/13
**ΔΙΑΜΑΝΤΗ** Μαρία 19 8/13
**ΕΜΜΑΝΟΥΗΛ** Ειρήνη 19 4/13
**ΖΑΓΟΡΙΑΝΟΥ** Μαργαρίτα 19
**ΖΑΡΙΦΗΣ** Ιάκωβος 19 5/13
**ΚΑΖΑ** Κατερίνα 19
**ΚΑΛΑΕΝΤΖΗ** Μαρία 19 1/13
**ΚΑΛΛΙΟΥΔΑΚΗ** Αναστασία 19 10/13
**ΚΑΣΤΡΗΣΙΟΣ** Μάριος 18 8/13
**ΚΑΤΣΑΡΑ** Αντιόπη 19 4/13
**ΚΕΛΕΠΕΡΑ** Μαρία 20
**ΚΟΝΤΟΥ** Παρασκευή 18 9/13
**ΚΥΠΡΙΩΤΗ** Μαρία - Σελη 18 10/13
**ΚΩΝΣΤΑΝΤΙΝΙΔΗ** Αικατερίνη 19 4/13
**ΚΩΣΤΑΡΙΔΗ** Αθηνά 19 12/13
**ΜΑΡΚΟΥΛΗ** Αικατερίνη 19 5/13
**ΜΠΑΚΕΛΑΣ** Γεράσιμος 18 8/13
**ΜΠΑΡΔΑΚΗΣ** Δημήτριος 18 11/13
**ΜΠΕΤΑ** Γιονίντα 18 8/13
**ΠΑΥΛΗ** Βασιλική 19 10/13
**ΠΕΛΕΚΑΝΟΥ** Ειρήνη 19 9/13
**ΠΕΤΑΥΡΑΚΗ** Μαρία 19 7/13
**ΠΛΑΤΗΣ** Δημήτριος 19 9/13
**ΡΕΙΣΗΣ** Ευστάθιος 18 11/13
**ΡΙΖΟΠΟΥΛΟΥ** Αννα 19 8/13
**ΡΟΔΙΤΗΣ** Σπυρίδων 19 11/13
**ΣΙΩΚΟΣ** Αλέξανδρος 19 2/13
**ΣΚΟΥΡΤΟΥ** Καλλιόπη 19 2/13
**ΣΟΙΧΑΝ** Χαλιδέ 19 9/12
**ΣΟΥΛΟΥΝΙΑ** Θεοδώρα 19 5/13
**ΣΠΑΝΑΚΗ** Πολυξένη 19 2/13
**ΣΤΑΥΛΑΣ** Ρωσέτος 19 8/13
**ΤΖΙΟΥΤΖΙΑΣ** Θεόπιστος 19 3/13
**ΤΣΑΤΑΛΙΟΣ** Κωνσταντίνος 19 3/13
**ΤΣΟΥΚΑΛΑΣ** Ηλίας 19 5/13
**ΧΑΛΒΑΤΖΑΚΗ** Γεωργία 20
**ΧΑΤΖΗΑΝΤΩΝΙΑΔΗ** Καλλιόπη 18 11/13
**ΧΑΤΖΗΠΑΥΛΗ** Ζαμπέτα 18 8/13
**ΧΡΙΣΤΟΦΗ** Γεωργία 20

**• Β' ΤΑΞΗ**

**ΑΝΘΥΜΙΔΗΣ** Χαράλαμπος 19 11/13
**ΒΑΒΟΥΡΑ** Μαρία 19 3/13
**ΒΟΥΤΣΑΣ** Βασίλειος 19 3/13
**ΔΙΑΚΟΓΕΩΡΓΙΟΥ** Στεργία 19 3/13
**ΔΟΥΚΗ** Ειρήνη 18 9/13
**ΖΑΝΝΕΤΙΔΗ** Φωτεινή 19 12/13
**ΘΕΡΜΟΥ** Νικολέττα 19 7/13
**ΚΑΒΑΛΙΕΡΟΥ** Αριάδνη 19 3/13
**ΚΑΡΑΓΙΑΝΝΗ** Βασιλεία 19 9/13
**ΚΡΗΤΙΚΟΣ** Σπυρίδων 19 8/13
**ΜΑΚΡΑ** Χρυσάνθη 19 9/13
**ΜΑΝΟΥΣΟΣ** Αντώνιος 19 4/13
**ΜΑΝΤΖΟΥΡΑΤΟΣ** Γεώργιος 20
**ΞΕΝΙΔΗ** Ιωάννα 19 5/13
**ΞΕΠΑΠΑΔΑΚΗ** Ευστρατία 19 8/13
**ΠΑΠΑΔΗΜΗΤΡΙΟΥ** Αικατερίνη 18 9/13
**ΣΠΥΡΟΠΟΥΛΟΥ** Κωνσταντινι 19 2/13
**ΣΤΑΘΗΣ** Νικόλαος 18 10/13
**ΣΤΑΥΡΑ** Τσαμπίκα 19
**ΤΑΣΙΟΥ** Κυριακή 19 9/13
**ΧΑΤΖΗΔΙΑΚΟΥ** Δημήτριος 18 12/13
**ΧΑΤΖΗΜΙΧΑΛΗ** Παρασκευή 19 9/13

**• Γ' ΤΑΞΗ**

**ΑΝΑΣΤΑΣΙΑΔΗ** Ευαγγελίστρ. 19 12/13
**ΔΙΑΚΟΝΙΚΟΛΑ** Χριστίνα 19 3/13
**ΕΥΣΤΑΘΙΟΥ** Στυλιανός 19 6/13
**ΚΑΥΜΕΝΑΚΗ** Ελευθερία 18 11/13
**ΚΥΠΡΙΩΤΗΣ** Αναστάσιος 19 10/13
**ΚΩΣΤΑΣ** Κωνσταντίνος 18 10/13
**ΜΑΝΙΑ** Φαίδρα 18 12/13
**ΜΑΧΑΙΡΙΔΗ** Θεοφίλη 19 9/13
**ΜΩΡΑΙΤΗ** Ασημίνα 19 5/13
**ΝΙΚΗΤΑΡΑ** Ελένη 18 12/13
**ΝΙΤΣΟΤΟΛΗ** Μαρία 19 11/13
**ΞΥΠΟΛΙΤΑ** Παρασκευή 18 9/13
**ΠΑΠΑΣΤΑΜΑΤΑΚΗ** Ειρήνη 19 2/13
**ΡΟΥΣΑΚΗΣ** Γεώργιος 18 8/13
**ΣΚΑΡΜΟΥΤΣΟΣ** Διονύσιος 18 10/13
**ΤΣΑΚΟΓΙΑΝΝΗΣ** Αλέξανδρος 19 8/13
**ΦΑΣΟΥΛΑΡΗ** Μαρία 18 7/13
**ΦΛΩΡΟΥ** Βάγια 19 9/13
**ΧΑΡΑΛΑΜΠΗΣ** Κωνσταντίνος 19 5/13
**ΧΑΡΤΕΡΟΣ** Παναγιώτης 18 7/13
**ΧΑΤΖΗΔΙΑΚΟΥ** Κωνσταντιν 19 8/13
**ΧΑΤΖΗΧΡΙΣΤΟΔΟΥΛΟΥ** Παρασκευή 18 7/13
**ΧΡΥΣΟΧΟΣ** Ανδρέας 20
**ΧΡΥΣΟΧΟΥ** Παρασκευή 19 8/13

**• 6ο ΓΥΜΝΑΣΙΟ ΡΟΔΟΥ**

**Α' ΤΑΞΗ**

**ΚΑΡΙΚΗ** Μαρίνα 20
**ΘΕΟΔΩΡΟΥ** Μαρία - Ελίζα 19 9/12
**ΧΟΥΛΛΗ** Μαρία 19 9/12
**ΠΑΤΕΡΑ** Ακριβή - Νεκταρία 19 4/12
**ΖΑΡΑΡΗ** Βίβιαν 18 11/12
**ΤΑΒΟΥΚΤΣΟΓΛΟΥ** Νικόλας - Σωκράτης 18 11/12
**ΒΛΑΣΤΟΥ** Τσαμπίκα 18 10/12
**ΧΑΡΑΛΑΜΠΟΥΣ** Μαρία 18 9/12
**ΚΑΡΑΜΠΑΤΣΟΥ** Θεοδώρα 18 9/12
**ΑΝΤΩΝΟΓΛΟΥ** Χρυσούλα 19 10/12
**ΓΙΩΡΤΣΟΥ** Κατερίνα 19 8/12
**ΔΙΑΚΟΓΙΑΝΝΑΚΗΣ** Ηλίας 19 8/12
**ΚΟΚΚΙΝΑΚΟΥ** Γκαμπριέλλα Μαρία 19 8/12
**ΙΩΑΝΝΙΔΗΣ** Αχιλλέας 19 5/12
**ΑΧΗ** Σοφία 19 2/12
**ΔΙΑΚΟΓΕΩΡΓΙΟΥ** Κωνσταντίνος 19 2/12
**ΑΥΓΕΝΙΚΟΥ** Ελένη 19
**ΚΑΡΑΚΑΤΣΑΝΗ** Στεφανία 19
**ΖΑΙΡΗ** Ειρήνη 18 11/12
**ΑΧΛΑΔΙΩΤΗΣ** Ιωάννης 18 10/12
**ΚΑΛΠΑΚΙΩΡΗΣ** Ευθύμιος 18 10/12
**ΖΑΝΝΕΤΗ** Αλεξάνδρα - Τσαμπίκα 18 6/12
**ΡΩΜΑΙΟΣ** Φώτιος 20
**ΨΑΡΟΜΠΑΣ** Σακελλάριος 19 11/12
**ΤΣΟΛΕΡΙΔΗΣ** Θεοχάρης 19 5/12
**ΤΣΑΚΟΥ** Σταματία 19 4/12
**ΚΥΒΕΡΝΗΤΑΚΗΣ** Ανδρέας 19 1/12
**ΠΑΡΑΣΚΕΥΑ** Ελένη 19
**ΜΠΑΛΑΝΟΥ** Σταματίνα 18 10/12
**ΣΤΑΥΡΙΑΝΑΚΗΣ** Γεώργιος 18 10/12
**ΠΑΤΡΟΣ** Κωνσταντίνος 18 8/12

**Β' ΤΑΞΗ**

**ΔΡΑΚΟΣ** Στέφανος 19 11/12
**ΕΞΑΡΧΟΣ** Γεώργιος 19 4/12
**ΒΙΓΛΙΑΡΗ** Ειρήνη 19 1/12
**ΔΙΑΚΟΥ** Ειρήνη 19 1/12
**ΓΚΟΝΟΣ** Γεώργιος 18 9/12
**ΚΟΝΣΟΛΑΣ** Νικίας 19 9/12
**ΚΑΤΡΑΛΗΣ** Μιχαήλ 19 7/12
**ΚΟΣΜΑΣ** Νικόλαος 19 7/12
**ΚΑΡΑΚΑΤΣΑΝΗΣ** Κυριάκος - Πανορμίτης 19 6/12
**ΚΟΛΟΜΒΟΣ** Ρασμούς - Παναγιώτης 19 5/12
**ΜΑΙΝΑ** Ειρήνη 19 2/12
**ΚΕΧΑΓΙΑ** Ζανέττα - Ζωή 18 11/12
**ΜΑΡΑΓΚΟΥ** Αικατερίνη - Μαρία 19 8/12
**ΠΑΠΑΝΤΩΝΙΟΥ** Αθανασία 19 4/12
**ΠΑΠΑΝΤΩΝΑΚΗΣ** Ιωάννης 19 3/12
**ΜΑΡΙΝΑΚΗΣ** Κυριάκος 19 1/12
**ΠΑΤΑΒΟΥΚΑΣ** Γεώργιος 19
**ΠΑΠΑΜΙΧΑΗΛ** Μαρία 18 8/12
**ΤΣΟΛΑΚΙΔΗ** Αγλαΐα - Κορνηλία 19 10/12
**ΧΑΤΖΗΝΙΚΟΛΑΟΥ** Αλεξάνδρα 19 8/12
**ΠΕΤΡΑΚΗ** Παρασκευή 19 5/12
**ΤΖΑΓΚΟΥΡΝΗΣ** Γεώργιος - Μιχαήλ 19 5/12
**ΣΠΑΝΟΥ** Δανάη 19 3/12
**ΣΑΡΑΤΣΙΩΤΗΣ** Γρηγόριος 19 1/12
**ΤΣΑΓΚΑΛΙΔΗΣ** Βασίλειος 19 1/12
**ΤΣΑΒΑΛΟΣ** Νινο - Νικόλαος 19
**ΣΤΕΦΗ** Χριστίνα 18 11/12
**ΣΤΕΡΓΑΚΗΣ** Αγαπητός 18 6/12

**Γ' ΤΑΞΗ**

**ΓΙΑΚΟΥΜΑΚΗ** Μαριέττα - Αικατερίνη 19 5/13
**ΔΡΟΣΟΥ** Φιλίτσα 19 4/13
**ΚΑΛΑΒΡΕΖΟΣ** Αντώνιος 19 4/13
**ΘΕΟΔΩΡΙΔΟΥ** Χριστίνα 19 2/13
**ΚΟΝΣΟΛΑ** Θεοδοσία 20
**ΑΝΑΣΤΑΣΙΟΥ** Αγνή 19 4/13
**ΝΤΕΛΛΑ** Ειρήνη 19 2/13
**ΜΙΧΑΗΛΟΣ** Ιωάννης 19
**ΠΑΛΑΜΙΩΤΗ** Μιράντα 19
**ΜΙΧΕΛΑΡΑΚΗΣ** Σταμάτιος 18 10/13
**ΣΤΕΦΑΝΑΚΟΥ** Αννα 19 9/13
**ΧΡΗΣΤΑΚΗ** Κυριακή 19 7/13
**ΣΑΒΒΑΚΗ** Μαρία - Ελευθερία 19 6/13
**ΧΑΤΖΗΑΛΕΞΙΟΥ** Αλέξιος 19 4/13
**ΡΟΥΣΣΟΣ** Βασίλης 18 12/13
**ΤΣΙΑΒΟΣ** Ιωάννης 18 9/13

**• 4ο ΕΝΙΑΙΟ ΛΥΚΕΙΟ**

**Α' ΤΑΞΗ**

**ΜΑΡΓΑΡΙΤΗΣ** Ιωάννης - Πρόδ. 19
**ΤΟΥΛΟΥΜΗΣ** Ανέστης 18,7

**• 4ο ΓΥΜΝΑΣΙΟ ΡΟΔΟΥ**

**Α1**

**ΑΓΓΕΛΗΣ** Φραγκίσκος 19 7/12
**ΑΝΤΩΝΟΓΛΟΥ** Βαλεντίνα 19 3/12
**ΑΠΟΣΤΟΛΟΥ** Πρόδρομος 19 3/12
**ΒΡΟΪΚΟΥ** Ελευθερία 19 5/12
**ΓΕΩΡΓΙΑΔΗ** Μαριέττα 19
**ΔΗΜΗΤΡΑΚΟΠΟΥΛΟΣ** Αθανάσιος 19 8/12
**ΖΕΝΝΕΤΙΔΗ** Σταματία 19 3/12
**ΖΑΝΝΕΤΙΔΗ** Φλώρα 19 7/12

**Α2**

**ΗΡΑΚΛΕΙΔΗΣ** Γεώργιος - Φοίβος 19 4/12
**ΚΑΠΝΟΥΔΑΚΗ** Αννα 18 9/12
**ΚΑΤΟΙΚΑΣ** Σπυρίδων - Τσαμπίκος 19 3/12
**ΚΑΤΣΑΡΑΣ** Νικήτας 18 9/12
**ΚΟΝΤΟΛΕΩΝ** Αναστασία 19 4/12
**ΚΟΥΚΙΑΪΝΗ** Μαρία 19 10/12
**ΚΟΥΚΟΥΛΗΣ** Ανδρέας - Νικ. 19 5/12
**ΚΟΥΡΕΛΗ** Παρασκευή - Ευαγγελία 18 11/12
**ΚΟΥΡΟΥΝΗΣ** Γεώργιος 19 4/12
**ΚΥΖΑΛΑ** Μαρία 18 8/12

SALON VERT

• Η Γαλλική φινέτσα
• Το Ιταλικό ταμπεραμέντο
• Η Αγγλική λεπτομέρεια συγκεντρώθηκαν στο νέο κατάστημα υφασμάτων

ΣΤΟ ΚΕΝΤΡΟ ΤΗΣ ΠΟΛΗΣ

Μοναδικά σχέδια και χρώματα που αναδεικνύουν την γυναικεία φινέτσα την ανδρική κομψότητα και το νεανικό στύλ

- Ελκυστικές τιμές
- Εκλεκτά υφάσματα
- Υψηλή αισθητική

Δημητρούλης και Υιός

Αμερικής 93 δίπλα στον ΟΤΕ, ΤΗΛ: 27778

SALON VERT

**ΕΛΛΗΝΙΚΗ ΔΗΜΟΚΡΑΤΙΑ**
**ΠΕΡΙΦΕΡΕΙΑ ΝΟΤΙΟΥ ΑΙΓΑΙΟΥ**
**ΝΟΜΟΣ ΔΩΔΕΚΑΝΗΣΟΥ**
**ΔΗΜΟΣ ΡΟΔΙΩΝ**

ΔΙΕΥΘΥΝΣΗ: Τεχ. Υπηρεσιών
Γραφείο: Προϊσταμένου
Τηλέφωνο 46.403

## ΑΝΑΚΟΙΝΩΣΗ

Η Δ/νση Τεχνικών Υπηρεσιών του Δήμου Ροδίων ανακοινώνει τα παρακάτω:

α) Συνεχίζονται οι εργασίες ασφαλτόστρωσης της εργολαβίας που έχει σ' εξέλιξη ο Δήμος Ροδίων για το προσεχές πενθήμερο στους δρόμους: Ευρώπης, Βελιγραδίου, Καρανικόλα, Παπαθανάση, Παντελίδη, Φιλ. Ενωσης και τμήμα Παρθενόπης.

β) Θα αρχίσουν από την Δευτέρα 25 Ιουνίου οι εργασίες ασφαλτόστρωσης δρόμων της νέας εργολαβίας προϋπολογισμού 250.000.000 δρχ. αρχής γενομένης από τους δρόμους: Γ. Παπανδρέου, Μόσχας και Σικελιανού.

γ) Οι υπόλοιποι δρόμοι στους οποίους θα εργαστούν το πρώτο δωδεκαήμερο τα τρία ανεξάρτητα συνεργεία του αναδόχου είναι οι ακόλουθοι: Μιχ. Πετρίδη (πενήντα μέτρα από τη φωτεινή σηματοδότηση), Κων/νου Τσαλδάρη (από Μιχ. Πετρίδη έως Αθηνών), Αθηνών (από Κ. Τσαλδάρη έως Ρεθύμνου), Ηλ. Βενέζη (από Εθνική οδό έως Αλεξάνδρειας), Μουσών (από Εργ. Αθηνάς μέχρι Εθν. Αντίστασης), Εργάνης Αθηνάς, Ρεθύμνου, Δημ. Αναστιάδης, Παν. Κανελλοπούλου, Ατταβύρου, Συρακουσών, Μαραθώνος, Θερμοπυλών, Στοκχόλμης, Λονδίνου, Βαρσοβίας, Τριανταφυλλίδη, Τελχινών.

δ) Κατά την διάρκεια των εργασιών θα γίνεται τακτική ενημέρωση σε ποιούς δρόμους θα εκτελούνται εργασίες ούτως ώστε οι κ.κ. οδηγοί να μην σταθμεύουν τα οχήματα τους και να μην διέρχονται από αυτούς.

Ζητάμε την κατανόηση όλων για την ενδεχόμενη ταλαιπωρία και παρακολούμε να επιδειχθεί η πρέπουσα προσοχή για την αποφυγή κυκλοφοριακών προβλημάτων, φθορών και τροχαίων ατυχημάτων.

**Ο Προϊστάμενος Δ/νσης Τεχνικών Υπηρεσιών**
**Ελευθέριος Κωνστάντζος**

**ΚΥΠΡΙΩΤΗΣ** Γεώργιος 19 1/12
**Α3**
**ΛΑΝΔΡΟΣ** Γεώργιος 19 2/12
**ΛΥΚΟΠΑΝΤΗ** Μιχαέλλα 19 5/12
**ΜΙΧΑΗΛΙΔΗ** Φερενίκη 19 9/12
**ΜΟΥΤΤΗ** Μαρία 19 7/12
**ΜΠΑΡΙΑΝΟΥ**
Ανδρομάχη 18 8/12
**ΜΠΗΤΑ** Πολυξένη 19
**ΝΟΜΙΚΑΡΙΟΥ** Αγγελική 19 4/12
**Α4**
**ΠΑΠΑΠΑΥΛΟΥ** Ευγενία 19 3/12
**ΠΑΠΑΝΙΚΟΛΑΟΥ**
Μαρία 19 11/12
**ΠΑΤΟΥΝΑ** Σταματία 19 3/12
**ΠΑΧΟΣ** Κυριάκος 20
**ΠΑΧΟΣ** Νικόλαος 20
**ΠΛΑΤΣΗΣ** Ιωάννης 18 6/12
**ΠΟΥΛΗΣ** Στυλιανός 19 7/12
**ΡΑΠΤΗ** Αικατερίνη 18 7/12
**ΡΙΖΟΠΟΥΛΟΥ**
Αναστασία 19 11/12
**ΡΙΖΟΥ** Μαρία 19 11/12
**ΣΑΡΡΗ** Ειρήνη 19 11/12
**Α5**
**ΣΑΡΡΗ** Χασάν - Φυλλίς 19 1/11
**ΣΤΑΔΙΑΤΗΣ** Κων/νος 18 6/12
**ΣΤΑΜΑΤΙΟΥ** Ηλίας 20
**ΣΥΜΕΩΝΙΔΗ** Μαρία 19 5/12
**ΣΥΡΜΟΣ** Ηλίας 18 11/12
**ΦΑΡΜΑΚΙΔΗ** Ειρήνη 18 10/12
**ΦΑΣΟΥΛΑΚΗ** Δέσποινα 19 3/12
**ΦΡΑΖΗ** Γεωργία 19 6/12
**ΦΡΟΝΑΣ** Γεώργιος 19 2/12
**ΧΑΤΖΗΚΩΝΣΤΑΝΤΙΝΟΥ**
Εμμανουέλλα 19 1/12
**ΧΑΤΖΗΝΙΚΟΛΑ** Μαρία 19 1/12
**ΧΡΥΣΟΒΕΡΓΗΣ** Σάββας 18 9/12
**Β1**
**ΑΚΡΙΔΗΣ** Πέτρος 18 8/12
**ΑΛΑΦΑΚΗ** Τσαμπίκα 19 8/12
**ΑΝΘΟΠΟΥΛΟΥ** Ολγα 18 11/12
**ΑΡΦΑΡΑΣ** Γεώργιος 19
**ΑΤΖΕΜΗ** Μαρία 18 7/12
**ΒΑΜΒΟΥΡΕΛΗ**
Πελαγία - Μαρία 19 4/12
**ΒΛΑΣΟΠΟΥΛΟΣ**
Θεοδόσιος 18 6/12
**ΒΛΑΣΟΠΟΥΛΟΥ**
Αγγελική 19 3/12
**ΒΟΓΙΑΤΖΗ** Βασιλεία 19 3/12
**ΓΙΑΝΝΟΠΟΥΛΟΥ**
ΓΕΩΡΓΙΑ 18 10/12
**ΓΙΑΣΙΡΑΝΗ** Αθηνά 18 11/12
**ΓΙΩΤΗ** Μαγδαληνή 19 10/12
**Β2**
**ΓΚΟΥΖΟΥΝΑ** Ελευθερία 18 9/12
**ΔΑΝΕΛΛΑΚΗΣ**
Δημήτριος 18 8/12
**ΔΕΛΗΓΙΑΝΝΑΚΗΣ** Εμμανουήλ 19
**ΕΛΛΗΝΑΣ** Εμμανουήλ 18 10/12
**ΘΑΝΑΣΙΑ** Δέσποινα 19 11/12
**ΘΟΛΟΕΝΟΥ** Μαρία 19 2/12
**ΚΑΜΠΑΣΤΑΝΑ**
Αναστασία 19 5/12
**ΚΑΠΕΡΩΝΗΣ** Φοίβος 19 5/12
**ΚΑΣΤΕΛΟΡΙΖΙΟΣ**
Νικόλαος 19 6/12
**ΚΑΤΤΑΒΕΝΟΥ** Αλέκα 19 2/12
**ΚΟΚΚΑΛΙΔΗΣ** Νικόλαος 19 6/12
**ΚΟΛΕΓΙΑΝΝΗΣ**
Απόστολος 19 11/12
**Β3**
**ΚΟΝΤΟΡΙΝΗΣ** Μιχαήλ 19 3/12
**ΚΟΥΤΣΟΜΑΝΩΛΗΣ**
Δημοσθένης 19 7/12
**ΚΟΥΤΣΟΠΟΥΛΟΣ**
Αριστείδης 19 5/12
**ΛΕΡΓΟΥ** Αμαράντη 19 1/12
**ΜΑΓΓΑΦΑ** Χρυσούλα 19 5/12
**ΜΑΚΡΗΣ** Γεώργιος 19 8/12
**ΜΑΛΙΑΚΑ** Αννα 18 9/12
**ΜΑΝΟΥΣΟΣ** Θωμάς 19 7/12
**ΜΑΡΚΕΤΟΥ** Ανδριάνα 18 8/12
**Β4**
**ΜΠΑΪΡΑΜΗΣ** Αντώνιος 19 1/12
**ΜΠΑΛΑΣΚΑ** Ειρήνη 18 10/12
**ΝΙΝΙΟΥ** Αλίκη 18 9/12
**ΟΡΦΑΝΙΔΗ** Ναταλί 19 4/12
**ΠΑΝΤΕΛΑΚΗΣ**
Εμμανουήλ 19 4/12
**ΠΑΠΑΚΩΝΣΤΑΝΤΙΝΟΥ**
Κων/νος 19 2/12
**ΠΑΠΑΚΩΝΣΤΑΝΤΙΝΟΥ**
Στυλιανή 19 7/12
**ΠΑΠΑΟΙΚΟΝΟΜΟΥ**
Αθηνά 18 11/12
**ΠΑΥΛΙΔΗΣ** Κομνηνός 19 6/12
**Β5**
**ΡΙΖΟΠΟΥΛΟΥ** Μαρία 19 5/12
**ΣΤΑΜΟΥΛΗΣ** Νικήτας 19
**ΣΤΕΡΓΟΥ** Ουρανία 19 6/12
**ΣΩΤΗΡΑΚΗ** Ξανθή 19
**ΤΣΑΜΠΙΚΑΚΗ** Σεβαστή 19 2/12
**ΤΣΟΥΚΑΛΑ** Ευτυχία 18 11/12
**ΧΑΤΖΗΚΑΛΗΜΕΡΗΣ**
Μιχαήλ 18 9/12
**Γ1**
**ΑΡΝΑΟΥΤΙΔΟΥ** Ολυμπία 19 5/13
**ΒΙΔΑΛΗΣ** Εμμανουήλ 19 2/13
**ΓΑΛΑΝΟΠΟΥΛΟΥ** Μαρία 19 8/13
**ΓΙΩΤΗ** Μαρία 19 8/13
**ΔΙΑΚΟΓΕΩΡΓΙΟΥ** Μαρία 19 9/13
**ΕΥΘΥΜΙΟΥ** Δημήτριος 19 2/13
**ΘΕΟΧΑΡΗ** Φωτεινή 18 9/13
**ΚΑΜΠΟΥΡΗΣ**
Τηλέμαχος 18 11/13
**ΚΑΝΤΗ** Μαρία 20
**Γ2**
**ΚΑΡΑΜΠΕΛΙΑ** Μαρία 18 7/13
**ΚΟΝΤΑΡΙΝΗ** Μαρίνα 19 9/13
**ΚΡΗΤΙΚΟΥ** Μαρία 19 3/13
**ΜΑΚΡΙΝΑΚΗ** Πετρούλα 18 8/13
**ΜΑΝΤΑΣ** Νικόλαος 18 9/13
**ΜΑΧΑΙΡΑΚΗΣ** Ιωάννης 19 3/13
**ΜΕΛΛΙΝΗ** Φλώρα 18 8/13
**Γ3**
**ΜΟΥΤΤΗΣ** Ελευθέριος 18 9/13
**ΝΙΚΟΛΙΔΑΚΗ** Ισμήνη 19 4/13
**ΠΑΠΑΔΟΠΟΥΛΟΣ**
Γεώργιος 19 3/13
**ΠΑΠΑΚΩΝΣΤΑΝΤΙΝΟΥ**
Σταματία 19 7/13
**ΠΑΠΑΟΙΚΟΝΟΜΟΥ**
Στέλιος 18 8/13
**ΠΑΡΑΣΚΕΥΑΣ**
Μόδεστος 18 7/13
**ΠΑΧΟΥ - ΦΩΚΙΑΛΗ** Αγλαΐα 20
**ΡΑΠΤΗ** Ιουλία 18 7/13
**ΠΙΡΠΙΡΗΣ** Ευαγγελος 18 12/13
**Γ4**
**ΣΚΙΑΔΟΠΟΥΛΟΣ**
Γεώργιος 19 10/13
**ΣΩΤΗΡΟΠΟΥΛΟΣ**
Σωτήριος 19 6/13
**ΤΣΟΥΚΑΛΑΣ** Ιωάννης 18 8/13
**ΦΑΡΜΑΚΙΔΗ** Ζωή 19 9/13
**ΦΙΛΙΠΠΑΚΟΥ** Ειρήνη 19 12/13
**ΦΡΑΝΤΖΗ** Ειρήνη 19 12/13
**ΧΑΤΖΙΩΑΝΝΟΥ**
Ορέστης 18 12/13
**ΧΑΤΖΗΜΑΝΩΛΗ**
Μαργαρίτα 19 10/13
**ΧΡΥΣΑΛΛΟΣ**
Εμμανουήλ 19 5/13
**• ΓΥΜΝΑΣΙΟ ΑΡΧΑΓΓΕΛΟΥ**
**Α! ΤΑΞΗ**
**ΟΙΚΟΥΤΑ** Στέλλα 19 11/12
**ΠΑΤΣΑΗ** Ανθή 19 11/12
**ΚΟΛΙΟΥ** Νικόλαος 19 6/12
**ΙΚΟΥΤΑ** Χρυσάνθη 19 4/12
**ΠΙΝΝΙΚΑ** Φλώρα 19 4/12
**ΚΟΛΙΟΥ** Ευστρατία 19 4/12
**ΓΙΑΣΙΡΑΝΗ** Αικατερίνη 19 1/12
**ΨΑΡΑ** Τσαμπίκα 19
**ΛΕΒΕΝΤΗ** Ζανέτα 18 10/12
**ΚΟΛΙΑΔΗΜΑΣ**
Αθανάσιος 18 9/12
**ΣΚΑΡΠΕΤΗ** Καθολική 18 9/12
**ΓΑΝΤΑΡΗΣ** Τσαμπίκος 18 8/12
**ΧΑΤΖΗΝΙΚΟΛΟΥ**
Αντώνιος 18 7/12
**Β' ΤΑΞΗ**
**ΚΟΛΙΟΥ** Στεργούλα 19 6/12
**ΠΑΠΑΝΙΚΟΛΑΣ - ΤΑΡΑΛΗΣ**
Γεώργιος 19 5/12
**ΒΑΣΙΛΗ** Αγγελική 19 3/12
**ΘΕΟΔΩΡΗ**
Πολυξενη - Φα 19 3/12
**ΘΩΜΑ** Ανθή 19 3/12
**ΚΟΝΤΟΥ** Παρασκευή 19 3/12
**ΤΣΑΚΙΡΗΣ** Σάββας 19 3/12
**ΓΕΡΟΝΤΑ** Βασιλική 18 10/12
**ΚΟΛΙΑΔΗ** Αναστασία 18 9/12
**ΜΑΥΡΙΟΥ** Τσαμπίκα 18 9/12
**ΑΧΙΟΛΑ** Αννα 18 8/12
**ΓΩΓΟΥΛΗΣ** Ιωάννης 18 8/12
**ΞΕΤΡΙΧΗ** Ζωή 18 6/12
**Γ' ΤΑΞΗ**
**ΚΑΡΑΚΩΝΣΤΑΝΤΗ**
Τσαμπίκα 19 5/13
**ΚΛΟΥΤΖΙΝΙΩΤΗ** Φιλιώ 12 2/13
**ΑΦΑΝΤΕΝΟΥ** Αντωνία 18 12/13
**ΚΛΩΝΑΡΗ** Αικατερίνη 18 12/13
**ΧΑΤΖΗΝΙΚΟΛΑ**
Δημητρ. 18 12/13
**ΠΟΛΥΧΡΟΝΗ** Τσαμπίκα 18 9/13

## Ανοικτή εκδήλωση για ναρκωτικά

Το Κέντρο Πρόληψης «Δημιουργία» με αφορμή την Παγκόσμια Ημέρα κατά των Ναρκωτικών και την συμπλήρωση ενός χρόνου λειτουργίας και εφαρμογής των προγραμμάτων του, οργανώνει ανοιχτή εκδήλωση που θα πραγματοποιηθεί την Δευτέρα 25 Ιουνίου και ώρα 19.00' στον χώρο του παλαιού «Συσσιτίου», στην Παλιά Πόλη.

Στα πλαίσια της εκδήλωσης θα γίνει αναφορά στις δραστηριότητες και τα προγράμματα στον τομέα της πρόληψης της χρήσης εξαρτησιογόνων ουσιών και της προαγωγής της υγείας, τα οποία εφαρμόζονται στην περιοχή.

Την παρουσίαση θα κάνουν ο Αντιδήμαρχος Ροδίων και Πρόεδρος του Διοικητικού Συμβουλίου της «Δημιουργίας» κ. Μανώλης Γλυνός και ο Επιστημονικά Υπεύθυνος κ. Γιάννης Ζερβάνος.

Την εκδήλωση θα πλαισιώσουν μουσικά σχήματα καθηγητών και μαθητών του Μουσικού Σχολείου Ρόδου και του Πολιτιστικού Οργανισμού του Δήμου Ροδίων.


**Rodos Air** Ε.Π.Ε.
ΤΕΧΝΙΚΗ & ΕΜΠΟΡΙΚΗ ΕΤΑΙΡΙΑ

Είναι οικονομικό;
Έχει ηλεκτροστατικό φίλτρο;
Είναι αξιόπιστο; Είναι προηγμένης τεχνολογίας;
Έχει πλενόμενο φίλτρο;
Είναι φιλικό προς το περιβάλλον;
Έχει φίλτρο ενεργού άνθρακα;
Είναι αθόρυβο;
Είναι πρακτικό; Είναι οικολογικό;
Είναι σύγχρονο;
Έχει ψύξη και θέρμανση;
Έχει καλο service;
Είναι inverter;

**Όταν πρόκειται για κλιματιστικό μία ερώτηση αρκεί.**
**Είναι Toshiba;**

TOSHIBA INFO LINE 0801 - 12222

**Rodos Air** Ε.Π.Ε. *Ρόδος, Καμείρου 1*
*Τηλ. Κέντρο: (0241) 70710, Fax: (0241) 70720*
*e-mail: rodosair@rho.forthnet.gr • www.rodosair.gr*

In Touch with Tomorrow
TOSHIBA

## ΣΥΝΕΔΡΙΑΣΗ ΤΗΣ 22ης Ιουνίου 2001

| ΤΡΑΠΕΖΕΣ | ΤΙΜΗ | % | ΕΑΑΧ | ΜΕΤ | ΤΕΜ |
|---|---|---|---|---|---|
| ΑΤΤΙΚΗΣ (ΚΟ) | 5.20 | 0.76 | 5.02 | 5.24 | 14.385 |
| ΕΘΝΙΚΗ ΤΡΑΠΕΖΑ ΤΗΣ ΕΛΛ. | 9.72 | 0.21 | 9.34 | 9.80 | 21.293 |
| ΕΘΝΙΚΗ ΤΡΑΠΕΖΑ ΤΗΣ ΕΛΛ. | 38.30 | 1.73 | 35.92 | 37.30 | 379.764 |
| ΕΤΕΒΑ (ΚΟ) | 13.28 | 1.19 | 12.80 | 13.50 | 1.093.497 |
| ΕΤΕΒΑ (ΠΟ) | 13.52 | 1.68 | 12.80 | 13.74 | 3.634 |
| ΕΛΛΑΚΤΩΡ (ΚΟ) | 69.65 | 0.02 | 68.00 | 69.90 | 2.569 |
| ΕΜΠΟΡΙΚΗ ΤΡΑΠΕΖΑ ΤΗΣ ΕΛΛ. | 64.62 | 0.86 | 63.70 | 64.62 | 158.066 |
| EUROBANK ERGASIAS | 14.62 | 1.08 | 14.46 | 14.98 | 156.943 |
| ΙΟΝΙΚΗ (ΚΟ) | 12.94 | 0.46 | 12.62 | 13.06 | 135.825 |
| ALPHA ΤΡΑΠΕΖΑ ΠΙΣΤΕΩΣ | 26.20 | 2.02 | 26.02 | 26.90 | 312.953 |
| ΕΓΝΑΤΙΑ ΤΡΑΠΕΖΑ (ΚΟ) | 4.58 | 4.18 | 4.54 | 4.88 | 39.347 |
| ΕΓΝΑΤΙΑ ΤΡΑΠΕΖΑ (ΠΟ) | 4.32 | 3.14 | 4.06 | 4.42 | 3.262 |
| ΑΣΠΙΣ BANK | 7.96 | 0.75 | 7.76 | 8.02 | 61.930 |
| ΕΤΒΑ | 5.56 | 0.36 | 5.50 | 5.66 | 158.736 |
| ΤΡΑΠΕΖΑ ΚΥΠΡΟΥ | 3.98 | 0.50 | 3.90 | 4.06 | 12.290 |
| ΑΓΡΟΤΙΚΗ ΤΡΑΠΕΖΑ | 8.66 | 0.92 | 8.60 | 8.76 | 38.640 |
| ΠΕΛΕΣΤΣ ΤΡΑΠΕΖΑ ΕΠΕΝΔΥΣΕΩΝ | 6.40 | 1.84 | 6.26 | 6.56 | 53.253 |
| **ΑΣΦΑΛΙΣΕΙΣ** | | | | | |
| ΕΘΝΙΚΗ ΑΣΦ. | 11.48 | 0.69 | 11.16 | 11.78 | 20.886 |
| ΑΣΠΙΣ ΠΡΟΝΟΙΑ (ΚΟ) | 5.26 | 1.13 | 5.04 | 5.32 | 21.649 |
| ΦΟΙΝΙΞ ΓΕΝ. ΑΣΦ. | 22.60 | -0.70 | 22.56 | 22.60 | 225 |
| ΕΥΡΩΠΑΪΚΗ ΠΕΤΡ. ΑΣ. (ΚΟ) | 2.82 | 1.40 | 2.76 | 2.82 | 1.989 |
| ΕΥΡΩΠΑΪΚΗ ΠΕΤΡ. ΑΣ. (ΠΟ) | 2.47 | 1.20 | 2.46 | 2.47 | 697 |
| ΑΓΡΟΤΙΚΗ Α.Ε. ΓΕΝ. ΑΣΦΑΛ. (ΚΟ) | 17.76 | 3.16 | 17.70 | 18.34 | 1.330 |
| INTERAMERICAN (ΚΟ) | 20.32 | 1.70 | 19.98 | 20.58 | 263.781 |
| ΑΓΡΟΤΙΚΗ ΖΩΗΣ | 15.26 | 3.54 | 15.04 | 15.78 | 1.590 |
| METROLIFE ΕΜΠΟΡΙΚΗ | 2.20 | 1.33 | 2.21 | 2.28 | 26.823 |
| **ΕΤΑΙΡΙΕΣ ΕΠΕΝΔΥΣΕΩΝ** | | | | | |
| ΕΘΝΙΚΗ ΕΤ. ΕΠΕΝΔ.ΧΑΡΤ. | 2.04 | -0.48 | 1.98 | 2.05 | 72.175 |
| ΕΛΛΗΝΙΚΗ ΕΤ. ΕΠΕΝΔ. (ΚΑ) | 2.00 | 0.00 | 1.97 | 2.01 | 61.438 |
| ΕΤΕΝΔ. ΕΡΓΑΣΙΑΣ (ΚΑ) | 1.74 | 1.14 | 1.71 | 1.80 | 84.565 |
| ΕΤΕΝΔ. ΑΝΑΠΤΥΞΕΩΣ (ΚΑ) | 1.93 | 0.52 | 1.90 | 1.96 | 37.130 |
| ALPHA ΕΠΕΝΔΥΣΕΩΝ (ΚΑ) | 3.40 | 0.58 | 3.36 | 3.50 | 36.525 |
| ΠΕΙΡΑΙΩΣ ΕΠΕΝΔΥΤΙΚΗ | 1.78 | 0.56 | 1.73 | 1.82 | 10.770 |
| ΠΡΟΟΔΟΣ ΕΛΛ.ΕΠΕΝΔ. | 3.02 | 0.66 | 3.00 | 3.06 | 54.372 |
| INTERINVEST - ΔΙΕΘ. ΕΠΕΝΔ. | 1.53 | 0.00 | 1.51 | 1.55 | 17.060 |
| ΕΠΙΛΟΓΗ Α.Ε.Ε.Χ. (ΚΑ) | 0.84 | -2.33 | 0.83 | 0.86 | 235.620 |
| ΔΙΑΣ Α.Ε.Ε.Χ (ΚΑ) | 1.60 | 1.23 | 1.58 | 1.63 | 49.580 |
| ΔΙΟΛΚΟΣ Α.Ε.Ε.Χ. (ΚΑ) | 1.50 | 1.35 | 1.42 | 1.52 | 16.900 |
| ΕΜΠΟΡΙΚΗ ΕΠΕΝΔΥΤΙΚΗ (ΚΑ) | 3.36 | -1.18 | 3.32 | 3.40 | 13.760 |
| MARFIN ΑΕΕΧ | 2.40 | -2.83 | 2.35 | 2.47 | 31.570 |
| ΟΡΘΩΝ Δ.Α.Ε.Ε.Χ (ΚΑ) | 1.80 | 0.56 | 1.73 | 1.86 | 29.780 |
| ΑΣΠΙΣ ΕΠΕΝΔΥΤΙΚΗ (ΚΑ) | 1.66 | 0.60 | 1.63 | 1.71 | 27.490 |
| ALPHA TRUST ASSET M. (ΚΟ) | 2.81 | 0.72 | 2.69 | 2.93 | 3.840 |
| ΑΚΤΙΟ ΕΠΕΝΔΥΤΙΚΗ Α.Ε.Ε.Χ. | 1.78 | 1.14 | 1.75 | 1.78 | 3.885 |
| **ΕΤ. ΧΡΗΜ/ΚΗΣ ΜΕΤΟΧΗΣ** | | | | | |
| ΕΤΒΑ ΑΝΑΠΤΞ/ΚΗ (ΚΟ) | 3.52 | -1.68 | 3.46 | 3.58 | 17.281 |
| ALPHA LEASING (ΚΟ) | 7.82 | -1.51 | 7.72 | 7.90 | 4.824 |
| ΠΕΙΡΑΙΩΣ ΧΡΗΜ/ΚΕΣ ΜΕΤΟΧΕΣ | 6.82 | -1.45 | 6.72 | 6.90 | 3.700 |
| **ΕΤΑΙΡΙΕΣ ΣΥΜΜΕΤΟΧΩΝ** | | | | | |
| ALBIO Α.Ε. ΣΥΜΜΕΤΟΧΩΝ (ΚΟ) | 3.32 | 5.06 | 3.14 | 3.34 | 110.300 |
| ΜΠΟΥΤΑΡΗΣ (ΚΑ) | 1.80 | 0.56 | 1.75 | 1.84 | 62.840 |
| ΜΠΟΥΤΑΡΗΣ (ΠΑ) | 1.70 | -1.73 | 1.70 | 1.70 | 900 |
| ΚΕΡΑΜΕΙΑ (ΚΑ) | 1.76 | 1.73 | 1.76 | 1.76 | 46.010 |
| ΚΕΡΑΜΕΙΑ (ΠΑ) | 1.30 | -1.52 | 1.26 | 1.30 | 10.206 |
| ΕΠΙΛΟΓΗΣΕΙΣ ΑΞΙΩΝ (ΚΟ) | 7.78 | 0.78 | 7.64 | 7.82 | 240.024 |
| ΟΜΙΛΟΣ ΒΙΤΕΑΛ (ΚΟ) | 3.10 | 1.97 | 3.00 | 3.10 | 31.177 |
| ΟΜΙΛΟΣ ΒΙΤΕΑΛ (ΠΟ) | 7.30 | 0.00 | 0.00 | 0.00 | 0 |
| ΚΑΛΥΜΝΙΤΕΣ (ΚΑ) | 4.48 | 1.82 | 4.36 | 4.58 | 405.140 |
| ΚΑΛΥΜΝΙΤΕΣ (ΠΑ) | 3.34 | 2.45 | 3.24 | 3.40 | 106.950 |
| ΒΙΟΣΑΛΚΟ (ΚΑ) | 10.04 | -0.59 | 9.86 | 10.10 | 49.726 |
| ΕΛΛΗΝΙΚΑ ΧΡΗΜΑΤΟΠΗΡΙΑ | 9.26 | 3.54 | 9.20 | 9.54 | 21.361 |
| ΔΕΛΤΑ ΣΥΜΜΕΤΟΧΩΝ (ΚΑ) | 6.86 | 1.72 | 6.80 | 7.00 | 17.729 |
| ΔΕΛΤΑ ΣΥΜΜΕΤΟΧΩΝ (ΠΑ) | 7.08 | 0.28 | 6.74 | 7.16 | 5.630 |
| NOTOS COM | 2.22 | 0.45 | 2.20 | 2.24 | 30.182 |
| ΚΑΤΣΗΟΑΝΝΟΥ Α.Ε. | 3.74 | -3.11 | 3.68 | 3.84 | 22.400 |
| AXON Α.Ε. | 3.32 | -2.92 | 3.26 | 3.42 | 64.134 |
| SANYO HELLAS A.E.B.E. | 2.08 | -0.48 | 2.06 | 2.14 | 92.278 |
| ΚΟΥΜΠΑΣ Α.Ε. | 3.04 | 5.19 | 2.90 | 3.10 | 285.160 |
| ALPHA ΑΡΛΗΑ ΣΥΜΜΕΤΟΧΕΣ | 4.40 | 1.79 | 4.36 | 4.48 | 86.840 |
| ΠΑΡΝΑΣΣΟΣ ΕΠΙΧΕΙΡΗΣΕΙΣ | 1.30 | -5.80 | 1.30 | 1.35 | 8.778 |
| ΦΟΥΡΝΗΣ Α.Ε. ΣΥΜΜΕΤΟΧΩΝ | 10.26 | 0.19 | 10.14 | 10.38 | 31.226 |
| ΜΠΗΤΡΟΣ ΣΥΜΜΕΤΟΧΗΣΗ | 2.32 | 0.00 | 2.26 | 2.33 | 16.510 |
| ΑΘΗΝΑΪΚΕΣ ΣΥΜΜΕΤΟΧΕΣ | 2.51 | 6.81 | 2.32 | 2.53 | 869.630 |
| ΜΕΑΓΑ Α.Ε. ΣΥΜΜΕΤΟΧΩΝ (ΚΑ) | 2.79 | 1.09 | 2.71 | 2.88 | 53.990 |
| ELBISCO AE ΣΥΜΜΕΤΟΧΩΝ | 2.96 | 1.33 | 2.91 | 3 | 5.460 |
| **ΔΙΑΧΕΙΡΙΣΗ ΑΚΙΝΗΤΗΣ ΠΕΡΙΟΥΣΙΑΣ** | | | | | |
| ΚΕΚΡΟΨ | 44.94 | 1.66 | 44.20 | 46.56 | 5.400 |
| ΕΡΜΗΣ Α.Ε. | 3.96 | -0.50 | 3.90 | 4.06 | 50.600 |
| ΙΟΝΙΚΗ | 6.30 | -2.78 | 6.24 | 6.42 | 2.460 |
| ALPHA ΑΣΤΙΚΑ ΑΚΙΝΗΤΑ | 8.06 | -1.47 | 8.02 | 8.14 | 9.040 |
| BOBOS (ΚΟ) | 9 | -0.881 | 8.76 | 9.14 | 64.270 |
| **ΕΜΠΟΡΙΑ ΣΕΙΣ ΜΕΤΑΦΟΡΙΚΩΝ ΜΕΣΩΝ** | | | | | |
| ΒΕΡΝΙΚΟΣ-ΚΟΤΤΕΡΑ | 3.36 | -1.75 | 3.30 | 3.40 | 4.910 |
| AUTOHELLAS Α.Ε. | 6.60 | -1.20 | 6.46 | 6.68 | 1.070 |
| ΚΥΡΙΑΚΟΥΛΗΣ Μ.Κ.Μ. | 2.59 | -1.15 | 2.50 | 2.62 | 8.684 |
| **ΠΛΗΡΟΦΟΡΙΚΗ** | | | | | |
| INTRASOFT (ΚΟ) | 8.22 | 1.23 | 8.00 | 8.30 | 34.652 |
| ΔΕΛΤΑ ΠΛΗΡΟΦΟΡΙΚΗ | 0.00 | 0.00 | 0.00 | 0.00 | 0 |
| BYTE COMPUTER | 3.06 | -0.65 | 3.00 | 3.14 | 8.700 |
| INTRALOT (ΚΟ) | 13.92 | -1.83 | 13.60 | 14.02 | 18.460 |
| QUALITY AND RELIABILITY A.B.E.E. | 10.38 | 1.57 | 10.04 | 10.42 | 4.580 |
| INFORMER (ΚΟ) | 7.00 | -1.41 | 6.98 | 7.18 | 2.760 |
| FORTHnet | 7.06 | -1.94 | 7.00 | 7.20 | 4.570 |
| LOGIC D.I.S. | 2.82 | -4.08 | 2.76 | 2.96 | 129.950 |
| SINGULAR | 4.52 | 2.26 | 4.28 | 4.54 | 41.854 |
| UNISOFT AE | 3.18 | -1.24 | 3.00 | 3.20 | 42.270 |
| UNIBRAIN SA | 8.86 | 3.5047 | 8.44 | 8.88 | 36.090 |
| M.L.S. ΠΛΗΡΟΦΟΡΙΚΗ | 20.90 | 3.88 | 20.02 | 21.00 | 18.070 |
| **ΔΙΑΦΗΜΙΣΗ** | | | | | |
| ΑΤΕΡΜΟΝ ΔΥΝΑΜΙΚΗ | 2.63 | 2.33 | 2.55 | 2.66 | 45.220 |
| **ΥΓΕΙΑ** | | | | | |
| ΙΑΤΡΙΚΟ ΑΘΗΝΩΝ | 4.50 | -1.75 | 4.38 | 4.62 | 34.810 |
| ΙΑΤΡΙΚΟ ΑΘΗΝΩΝ Π.ΦΑΛΗΡ. | 2.85 | -1.72 | 2.80 | 2.90 | 17.570 |
| ΙΑΣΩ | 8.86 | -6.14 | 8.68 | 9.44 | 22.650 |
| ΔΑΝΙΗΛΙΔΗΣ | 6.94 | -1.70 | 6.78 | 7.02 | 1.100 |
| **ΤΗΛΕΟΡΑΣΗ-ΨΥΧΑΓΩΓΙΑ** | | | | | |
| ΤΗΛΕΤΥΠΟΣ | 5.34 | -2.91 | 5.30 | 5.50 | 47.241 |
| HYATT REGENCY | 5.22 | -0.38 | 5.10 | 5.22 | 58.474 |
| ΕΛΕΥΘΕΡΗ ΤΗΛΕΟΡΑΣΗ | 5.58 | -1.06 | 5.42 | 5.58 | 1.160 |
| ΟΠΑΠ ΑΕ (ΚΟ) | 4.58 | -1.72 | 4.44 | 4.66 | 94.780 |
| **ΓΕΩΡΓΙΑ** | | | | | |
| ΚΤΗΝΟΤΟΥΡ (Κ) | 2.85 | 0.00 | 0.00 | 0.00 | 0 |
| **ΚΤΗΝΟΤΡΟΦΕΙΑ** | | | | | |
| ΚΤΗΝΟΤΡΟΦΙΚΑ ΣΕΛΟΝΤΑ | 2.66 | 0.00 | 2.61 | 2.68 | 13.609 |
| ΝΗΡΕΥΣ | 2.79 | -1.41 | 2.77 | 2.84 | 7.490 |
| SELFARM | 1.79 | -0.56 | 1.70 | 1.79 | 6.346 |
| ΕΛΛΗΝΙΚΑΙ ΚΤΗΝΟΚΑΛΛΙΕΡΓΕΙΑΙ | 11.94 | -0.50 | 11.64 | 12.00 | 3.440 |
| **ΟΡΥΚΤΑ** | | | | | |
| ΑΡΓΥΡΟΜΕΤ/ΤΩΝ & ΒΑΡΥΤΙΜΗΣ | 20.90 | -1.14 | 20.66 | 21.00 | 5.030 |
| **ΜΕΤΑΦΟΡΕΣ** | | | | | |
| ΜΥΤΕΡΝΙΟ (ΚΟ) | 4.98 | 0.00 | 4.98 | 5.00 | 200 |
| **ΕΠΙΒΑΤΗΓΟΙ ΝΑΥΤΙΛΙΑ** | | | | | |
| ΓΡΑΜΜΕΣ ΣΤΡΙΝΤΖΗ | 1.85 | 2.21 | 1.78 | 1.86 | 123.620 |
| ΝΑΥΤΙΛΙΑΚΗ ΕΤΑΙΡΕΙΑ ΛΕΣΒΟΥ | 1.68 | -1.75 | 1.62 | 1.69 | 30.395 |
| ΑΝΕΚ (ΚΟ) | 2.23 | -1.33 | 2.22 | 2.35 | 25.475 |
| ΑΝΕΚ (ΠΟ) | 2.37 | 6.85 | 2.37 | 2.64 | 2.500 |
| ΜΙΝΩΙΚΕΣ ΓΡΑΜΜΕΣ | 3.66 | -0.54 | 3.58 | 3.78 | 32.464 |
| **ΒΙΟΜΗΧΑΝΙΚΕΣ ΠΡΟΪΟΝΤΑ ΑΡΑΣΤΗΡΙΟΤΗΤΕΣ** | | | | | |
| ΕΛΛΗΝΙΚΗ ΑΣΦΑΛ. ΑΚΙΝ. ΒΙΟΜ/ΤΕΙΩΝ | 7.32 | 0.00 | 7.20 | 7.32 | 52.821 |
| **ΤΗΛΕΠΙΚΟΙΝΩΝΙΕΣ** | | | | | |
| OTE (ΚΟ) | 16.20 | 1.00 | 16.00 | 16.22 | 1.079.347 |
| ΠΑΝΑΦΟΝ ΑΕΕ (ΚΟ) | 6.34 | -0.63 | 6.22 | 6.38 | 367.424 |
| COSMOTE (ΚΟ) | 10.56 | 0.57 | 10.30 | 10.60 | 158.026 |
| **ΞΕΝΟΔΟΧΕΙΑ ΚΑΙ ΑΣΩΤΑ ΚΑΤΑΛΥΜΑΤΑ** | | | | | |
| ΑΣΤΗΡ PALACE | 6.90 | 2.82 | 6.82 | 7.10 | 18.600 |
| ΓΕΚΕ Α.Ε. | 6.30 | 0.00 | 6.18 | 6.32 | 6.770 |
| ΔΑΜΑΡΑ | 5.10 | 2.00 | 4.84 | 5.12 | 37.958 |
| ΝΙΚΟΣ ΓΚΑΛΗΣ | 4.46 | 0.90 | 4.32 | 4.50 | 11.800 |
| **ΕΣΤΙΑΤΟΡΙΑ** | | | | | |
| OLYMPIC CATERING A.E. | 6.00 | 3.45 | 5.78 | 6.00 | 3.850 |
| ΓΡΗΓΟΡΗΣ ΜΑΡΓΑΡΙΤΟΥΜΑΤΑ | 13.50 | -1.89 | 13.30 | 13.86 | 5.110 |
| EVEREST | 2.39 | -4.02 | 2.28 | 2.50 | 25.586 |
| GOODYS A.E. | 13.70 | 0.74 | 13.66 | 13.76 | 1.910 |

| ΚΑΤΑΣΚΕΥΗ ΚΟΣΜΗΜΑΤΩΝ | | | | | |
|---|---|---|---|---|---|
| FOLLI FOLLIE | 22.40 | 1.91 | 21.62 | 22.66 | 171.327 |
| **ΔΥΝΑΣΤΕΙΑ** | | | | | |
| ΕΛΛΗΝΙΚΑ ΠΕΤΡΕΛΑΙΑ | 6.60 | -2.08 | 6.50 | 6.8 | 107.775 |
| ΠΕΤΡΟΛΑ ΕΛΛΑΣ ΑΒΕΕ | 4.52 | 0.44 | 4.42 | 4.54 | 26.130 |
| **ΕΜΠΟΡΙΑ,ΣΥΝΕΚ. ΠΑ/ΤΩΝ** | **ΤΙΜΗ** | **%** | **ΕΑΑΧ** | **ΜΕΤ.** | **ΤΕΜ** |
| ΓΡΑΦΙΑΝΑΚΗΣ | 2.59 | -1.89 | 2.51 | 2.60 | 1.860 |
| **ΧΟΝΔΡΙΚΟ ΕΜΠΟΡΙΟ** | | | | | |
| ΑΛΛΑΤΙΝΗ (ΚΟ) | 1.81 | 2.16 | 1.79 | 1.86 | 24.260 |
| ΓΑΡΑΝΤΗΣ | 3.40 | 1.19 | 3.32 | 3.42 | 71.980 |
| ΔΑΥΡΑΗΛΜ | 3.19 | 0.00 | 3.08 | 3.20 | 37.955 |
| ΜΠΕΝΡΟΥΜΗΣ & ΥΙΟΙ (Κ) | 6.96 | 0.29 | 6.80 | 6.96 | 5.689 |
| ΜΠΕΝΡΟΥΜΗΣ & ΥΙΟΙ (Π) | 6.76 | 0.00 | 0.00 | 0.00 | 0 |
| ΖΑΜΠΑ | 41.76 | 0.81 | 39.06 | 42.80 | 595 |
| ΙΣΟΜΟ (Κ) | 2.06 | -1.90 | 2.02 | 2.16 | 67.920 |
| ΙΣΟΜΟ (Π) | 2.88 | -0.69 | 2.88 | 2.88 | 100 |
| ΕΜΠΟΡΙΚΟΣ ΔΕΣΜΟΣ (ΚΟ) | 0.85 | -1.16 | 0.80 | 0.85 | 62.980 |
| ΕΜΠΟΡΙΚΟΣ ΔΕΣΜΟΣ (ΠΟ) | 1.00 | -2.91 | 1.00 | 1.12 | 1.480 |
| ΕΛΤΡΑΚ | 3.80 | -1.55 | 3.76 | 3.98 | 3.700 |
| ΕΛΜΕΣ SPORT | 1.84 | 1.08 | 1.79 | 1.86 | 167.560 |
| ΕΠ. ΕΜΠΟΡΙΟΥ & ΒΙΟΜΑΣ | 1.56 | 0.00 | 1.53 | 1.59 | 67.880 |
| ΑΛΥΚΟΣ (Κ) | 13.70 | -0.72 | 13.00 | 13.80 | 15.429 |
| ΑΛΥΚΟΣ (Π) | 7.74 | 1.31 | 7.74 | 7.74 | 60 |
| ΕΥΔΑΠ ΜΕΤΟΧΕΣ (Κ) | 5.10 | -0.39 | 5.08 | 5.26 | 4.190 |
| ΚΛΑΠΑΚΗΣ ΤΙΜΟΣ | 3.24 | 0.62 | 3.12 | 3.26 | 3.579 |
| ΛΑΜΔΑΚΑΜ (ΚΑ) | 3.44 | -0.58 | 3.44 | 3.44 | 200 |
| ΛΑΜΔΑΚΑΜ (ΠΑ) | 4.78 | -1.24 | 4.68 | 4.80 | 90 |
| SPACE ΕΛΛΑΣ | 16.90 | 0.00 | 16.74 | 16.90 | 1.170 |
| Α.Σ. ΕΜΠΟΡΙΚΗ | 5.04 | 0.80 | 4.92 | 5.14 | 34.680 |
| ΕΛΤΟΝ ΧΗΜΙΚΑ | 5.82 | 0.34 | 5.58 | 5.98 | 590 |
| ΔΟΥΡΟΣ | 5.42 | 1.50 | 5.26 | 5.48 | 19.770 |
| ΦΙΛΙΠΠΟΣ ΝΑΚΑΣ | 5.20 | -1.89 | 5.12 | 5.30 | 1.150 |
| ΑΦΟΙ ΚΟΡΔΕΛΛΟΥ | 3.46 | 4.85 | 3.28 | 3.54 | 6.020 |
| ΝΤΙΟΝΗΚ | 2.33 | 6.85 | 2.27 | 2.40 | 82.367 |
| ΕΛΓΕΚΑ | 3.18 | 0.00 | 3.12 | 3.28 | 3.710 |
| ΗΛΕΚΤΡΑ | 4.44 | -4.72 | 4.30 | 4.66 | 12.650 |
| VETERIN | 4.40 | 0.45 | 4.26 | 4.48 | 5.292 |
| CONNECTION | 2.51 | -1.57 | 2.43 | 2.55 | 11.260 |
| ΑΓΡΟΤΙΚΟΣ ΟΙΚΟΣ ΣΠΥΡΟΥ | 4.02 | -3.37 | 4.00 | 4.26 | 17.668 |
| VALCO-ΚΩΝΣΤΑΝΤΙΝΟΥ | 3.22 | 0.00 | 3.18 | 3.30 | 3.260 |
| C.A.P. COSMETICS | 1.79 | -0.57 | 1.71 | 1.80 | 19.450 |
| ΦΙΔΕΝΚΟ | 1.82 | -2.67 | 1.80 | 1.86 | 18.200 |
| ΜΥΤΙΛΗΝΑΙΟΣ | 7.24 | 1.68 | 6.92 | 7.28 | 109.440 |
| ΚΑΡΔΑΣΙΛΑΡΗΣ & ΥΙΟΙ | 5.88 | 0.34 | 5.70 | 5.88 | 3.050 |
| ΣΠΟΡΤΕΜΑΝ | 2.13 | -0.93 | 2.11 | 2.20 | 11.040 |
| ΤΑΣΟΓΛΟΥ | 1.12 | 0.00 | 1.08 | 1.15 | 17.500 |
| MICROMEDIA ΜΠΡΙΤΑΝΝΙΑ | 2.10 | 3.45 | 1.99 | 2.12 | 44.270 |
| KEGO A.E. (ΚΟ) | 5.74 | -1.03 | 5.54 | 5.80 | 1.930 |
| ΝΤΡΟΥΚΦΑΡΜΑΣΙΕΝ ΕΛΛΑΣ | 1.86 | 2.11 | 1.84 | 1.90 | 14.840 |
| ΒΟΓΙΑΤΖΟΓΛΟΥ SYSTEMS | 3.52 | 0.57 | 3.50 | 3.82 | 820 |
| **ΕΙΔΗ ΑΥΓΕΙΑΣ ΠΛΗΡΟΦΟΡΙΚΗΣ** | | | | | |
| DATAMEDIA | 4.58 | 2.14 | 4.50 | 4.70 | 14.380 |
| INFORMATICS Η/Υ | 2.96 | -1.33 | 2.95 | 3.02 | 3.900 |
| UNISYSTEMS | 4.32 | 6.09 | 4.28 | 4.60 | 38.920 |
| MICROLAND COMPUTERS | 2.56 | -3.16 | 2.47 | 2.60 | 6.110 |
| ΝΤΕΣΠΑΚ ΕΛΛΑΣ | 4.64 | 6.00 | 4.56 | 4.78 | 19.113 |
| INFO-QUEST | 5.60 | 1.08 | 5.28 | 5.62 | 29.686 |
| SYSWARE | 3.16 | -1.25 | 3.12 | 3.22 | 8.661 |
| ALTEC ΑΒΕΕ | 4.46 | 0.90 | 4.38 | 4.54 | 75.845 |
| ΠΟΥΛΙΑΔΗΣ & ΣΥΝΕΡΓΑΤΕΣ | 4.84 | -1.22 | 4.78 | 4.90 | 29.226 |
| INTERTECH | 4.42 | 2.31 | 4.24 | 4.44 | 8.350 |
| ΠΛΗΡΟΦΟΡΙΚΗ ΕΡΓΑΣΙΑΣ | 4.98 | 0.40 | 4.84 | 5.08 | 3.960 |
| CPI A.E. | 3.60 | -1.10 | 3.52 | 3.62 | 3.250 |
| PC SYSTEMS | 4.20 | 0.00 | 4.00 | 4.20 | 370 |
| **ΛΙΑΝΙΚΟ ΕΜΠΟΡΙΟ** | | | | | |
| ΡΑΔΙΟ ΑΘΗΝΑΙ (ΚΟ) | 5.1 | 0.00 | 0.00 | 0.00 | 0 |
| ΡΑΔΙΟ ΑΘΗΝΑΙ (ΠΟ) | 0.00 | 0 | 0.00 | 0 | 0 |
| ΠΛΑΙΣΙΟ COMPUTERS | 4.66 | 0.85 | 4.58 | 4.70 | 10.010 |
| ΚΑΤ. ΑΦΟΡ/ΤΗΤΩΝ ΕΙΔΩΝ | 12.88 | 3.74 | 12.74 | 13.46 | 28.012 |
| JUMBO | 3.12 | 1.96 | 3.00 | 3.14 | 34.050 |
| ΕΝΔΥΣΗ Α.Ε. | 1.35 | 2.27 | 1.29 | 1.37 | 42.050 |
| ΡΑΔΙΟ ΚΟΡΑΣΙΔΗΣ (ΚΟ) | 6.8 | 0.29 | 6.50 | 6.86 | 33.439 |
| ΜΟΥΡΙΑΔΗΣ Α.Ε. | 0.92 | -5.15 | 0.92 | 0.97 | 12.290 |
| ΚΛΑΟΥΔΑΤΟΣ (ΚΟ) | 2.78 | 2.21 | 2.70 | 2.78 | 6.500 |
| ΛΑΜΠΡΟΠΟΥΛΟΙ ΑΦΟΙ | 1.72 | 2.38 | 1.65 | 1.72 | 10.300 |
| ΕΙΚΟΝΑ-ΗΧΟΣ | 5.02 | -3.46 | 4.88 | 5.20 | 18.660 |
| ΒΑΡΒΕΡΗΣ-MODA BAGNO | 5.2 | 1.17 | 4.82 | 5.22 | 790 |
| ΗΛΕΚΤΡΟΝΙΚΗ ΑΘΗΝΩΝ | 3.76 | -0.53 | 3.66 | 3.86 | 14.155 |
| ΚΟΤΤΟΒΟΛΟΣ | 8.82 | -4.13 | 8.80 | 9.10 | 8.900 |
| Α.Β. ΒΑΣΙΛΟΠΟΥΛΟΣ | 12.16 | -4.85 | 12.00 | 12.30 | 2.040 |
| ATLANTIC | 2.3 | -2.13 | 2.27 | 2.36 | 29.670 |
| ΒΑΡΒΑΣ | 6.04 | -0.33 | 5.88 | 6.08 | 16.620 |
| **ΥΠΗΡΕΣΙΕΣ ΚΙΝΗΤ. ΤΗΛΕΦΩΝΙΑΣ** | | | | | |
| NEXTNET | 5.26 | 0.77 | 5.12 | 5.30 | 7.700 |
| ΓΕΡΜΑΝΟΣ | 14.50 | -0.82 | 14.00 | 14.62 | 32.274 |
| **ΥΠΟΚΡ. ΔΗΜΟΣΙΟΥ ΣΥΜΦΕΡΟΝΤΟΣ** | | | | | |
| ΕΥΔΑΠ | 7.54 | -0.53 | 7.50 | 7.74 | 62.582 |
| **ΚΑΤΑΣΚΕΥΕΣ** | | | | | |
| ΒΙΟΤΕΡ | 2.4 | -0.41 | 2.35 | 2.42 | 46.080 |
| ΓΕΚΑΤ | 3.8 | 0.53 | 3.66 | 3.84 | 12.367 |
| ΓΕΝ. ΕΤ. ΚΑΤΑΣΚΕΥΩΝ | 8.68 | -1.59 | 8.60 | 8.78 | 9.290 |
| ΔΟΜΗΝ ΚΡΗΤΗΣ | 5.68 | -5.96 | 5.46 | 6.16 | 34.990 |
| ΠΑΝΤΕΧΝΙΚΗ | 3.7 | -1.07 | 3.60 | 3.74 | 18.070 |
| ΕΥΚΑΙΔΙΣ | 2.98 | 0.00 | 2.92 | 3.04 | 93.510 |
| ΔΙΕΚΑΤ ΑΤΕ | 4.64 | -0.43 | 4.52 | 4.76 | 14.100 |
| ΓΕΝΕΡ | 1.60 | -1.23 | 1.56 | 1.64 | 52.006 |
| ΤΕΧΝΟΔΟΜΗ | 1.48 | -2.63 | 1.48 | 1.48 | 1.400 |
| ΤΕΧΝΙΚΗ ΟΛΥΜΠΙΑΚΗ | 2.87 | -1.71 | 2.85 | 2.94 | 186.105 |
| ΤΕΧΝΙΚΗ ΕΤΑΙΡΙΑ ΒΟΛΟΥ | 3.26 | -0.61 | 3.18 | 3.28 | 20.958 |
| ΤΕΡΝΑ | 4.36 | 0.46 | 4.22 | 4.42 | 22.500 |
| ΠΡΟΟΔΕΥΤΙΚΗ | 2.5 | -0.40 | 2.44 | 2.56 | 140.560 |
| ΜΟΧΛΟΣ | 1.3 | 0.00 | 1.27 | 1.31 | 36.598 |
| ΣΙΓΑΛΑΣ | 2.41 | 0.42 | 2.33 | 2.43 | 19.900 |
| ΕΚΤΕΡ | 2.85 | -0.35 | 2.79 | 2.87 | 14.100 |
| ΜΗΧΑΝΙΚΗ (ΚΟ) | 2.68 | -1.47 | 2.64 | 2.72 | 52.540 |
| ΜΗΧΑΝΙΚΗ (ΠΟ) | 2.21 | -0.45 | 2.2 | 2.25 | 35.598 |
| ΑΦΟΙ ΜΕΣΟΧΩΡΙΤΗ | 1.47 | -0.68 | 1.44 | 1.50 | 115.250 |
| ΣΑΡΑΝΤΟΠΟΥΛΟΣ | 3.90 | -1.52 | 3.86 | 4.00 | 10.454 |
| ΘΕΜΕΛΟΔΟΜΗ | 5.18 | -1.52 | 5.04 | 5.28 | 110.210 |
| ΕΥΡΩΠΑΪΚΗ ΤΕΧΝΙΚΗ | 2.21 | -0.45 | 2.17 | 2.27 | 70.510 |
| ΕΡΓΑΣ | 1.54 | 0.00 | 1.49 | 1.58 | 65.700 |
| ΕΛΛΗΝΙΚΗ ΤΕΧΝΟΔΟΜΗΣΗ | 6.22 | -0.96 | 6.10 | 6.30 | 71.406 |
| ΕΔΡΑΣΗ Χ. ΨΑΛΛΙΔΑΣ | 5.8 | 0.35 | 5.58 | 5.80 | 10.288 |
| ΓΝΩΜΩΝ | 2.5 | -0.79 | 2.46 | 2.52 | 46.613 |
| ΑΤΤΗΚΑΤ (ΚΟ) | 2.39 | -0.42 | 2.34 | 2.42 | 103.730 |
| ΑΒΑΞ | 9.62 | -1.23 | 9.60 | 9.68 | 21.940 |
| ΑΕΓΕΚ(ΚΟ) | 3.54 | 1.14 | 3.40 | 3.56 | 233.910 |
| ΑΘΗΝΑ | 5.54 | -1.07 | 5.46 | 5.64 | 83.600 |
| ΑΚΤΩΡ | 7.1 | -1.66 | 6.98 | 7.26 | 89.722 |
| ΑΤΕΜΚΕ | 1.39 | 6.92 | 1.29 | 1.39 | 13.730 |
| ΑΑΤΕ ΑΝΩΝ. ΤΕΧΝΟΛΑΪΚΗ | 6.84 | -2.56 | 6.76 | 7.08 | 27.146 |
| ΑΕΓΕΚ (ΠΟ) | 3.00 | -1.96 | 2.96 | 3.00 | 3.740 |
| ΝΕΩΤΟΣ Α.Ε. | 4.12 | -0.962 | 4.08 | 4.26 | 57.200 |
| **ΣΗΜΑΝΤΙΚΩΝ ΚΑΛΑΣ/ΩΝ-ΔΡΑΣ ΠΑΡΑΓΩΓΗΣ** | | | | | |
| ΜΠΑΛΑΦΑΣ Α.Ε. (ΚΟ) | 2.80 | -1.75 | 2.74 | 2.90 | 69.281 |
| STABILTON (ΚΑ) | 0.99 | 2.06 | 0.96 | 1.01 | 714.490 |
| STABILTON (ΠΑ) | 1.14 | -4.20 | 1.09 | 1.14 | 1.10 |
| ΜΟΣΧΟΛΙΟΣ ΧΗΜΙΚΑ | 6.

## RENAULT LAGUNA II

# Πρωτοπορία 4 αστέρων



Ενα νέο κεφάλαιο στην ιστορία του αυτοκινήτου ανοίγει η Ρενό Λαγκούνα δεύτερης γενιάς. Το ολοκαίνουριο μοντέλο της μεσαίας κατηγορίας καινοτομεί σε **4 βασικούς τομείς:** ασφάλεια, άνεση, οδηγική απόλαυση και ευχρηστία.

Η Ρενό καθυστέρησε να παρουσιάσει τη νέα πρότασή της στην πιο ενδιαφέρουσα κατηγορία αυτοκινήτων, αλλά, όπως δείχνουν τα πρώτα στοιχεία, πέτυχε τους αρχικούς στόχους της. Η Λαγκούνα ΙΙ δεν αποτελεί μόνο τη φυσική εξέλιξη του προηγούμενου μοντέλου, αφού ουσιαστικά πρόκειται για μια τολμηρή κίνηση η οποία αποσκοπεί στην αναβάθμιση των βασικότερων παραγόντων που χαρακτηρίζουν τα σύγχρονα αυτοκίνητα.

Οι σχεδιαστές πρότειναν πολλά διαφορετικά σχήματα, αλλά τελικά επιλέχθηκε μια φόρμα που ταιριάζει στο ύφος του αυτοκινήτου και ικανοποιεί την πλειονότητα των υποψήφιων αγοραστών που κυρίως είναι οικογενειάρχες.

Αυξήθηκε το μήκος του μπροστινού τμήματος, δημιουργήθηκαν δύο «σκαλοπάτια» στα άκρα τα οποία επεκτείνονται μέχρι πίσω και άλλαξε ριζικά η μάσκα. Νέα διευρυμένα φανάρια, ανασχεδιασμένος προφυλακτήρας και έντονη χρήση διακοσμητικών στο χρώμα του αλουμινίου. Πίσω κάνουν έντονη την παρουσία τους το διευρυμένο παρμπρίτζ, τα μεγεθυσμένα φωτιστικά σώματα και οι ενιαίες στρογγυλεμένες επιφάνειες.

Η Ρενό κατάφερε να επιτύχει το καλύτερο αποτέλεσμα στον ευαίσθητο τομέα της ασφάλειας. Οι επίσημες ανακοινώσεις, οι τεχνολογικές καινοτομίες και η πρωτότυπη κατασκευή επιβεβαιώθηκαν πλήρως από τα τελευταία κρας τεστ του EURO NCAP. Τιμήθηκε με 5 αστέρια και είναι το μοναδικό αυτοκίνητο στον κόσμο που έχει τόσο υψηλή βαθμολογία.

Οι σημαντικότερες καινοτομίες, που εξασφαλίζουν υψηλά ποσοστά προστασίας στους επιβάτες:

* **ΠΛΑΙΣΙΟ:** Πρόκειται για ένα νέο πλαίσιο που, όπως ανακοινώθηκε, χρησιμοποιείται για πρώτη φορά στην αυτοκινητοβιομηχανία. Κατασκευάζεται από χάλυβα, ειδικών προδιαγραφών με πολύ υψηλό όριο ελαστικότητας (THLE). Τα χαρακτηριστικά ακαμψίας αυξάνονται κατα 2.5 φορές σε σχέση με τον κοινό χάλυβα ενώ απορροφά περισσότερη ενέργεια σε περίπτωση σύγκρουσης. Μαζί με τις πρόσθετες ενισχύσεις το βάρος του πλαισίου έφθασε τα 400 κιλά (50 κιλά βαρύτερο από το πλαίσιο της προηγούμενης Λαγκούνα).

* **ΣΥΣΤΗΜΑ ΠΡΟΓΡΑΜΜΑΤΙΣΜΕΝΗΣ ΣΥΓΚΡΑΤΗΣΗΣ:** Το βασικό πακέτο περιλαμβάνει 6 αερόσακους και σε μερικές εκδόσεις προστίθενται 2 πλευρικοί αερόσακοι θώρακος για τους πίσω επιβάτες. Για την προστασία του οδηγού και του συνοδηγού φροντίζουν 2 νέοι προσαρμοσμένοι μετωπικοί αερόσακοι καθώς και ζώνες ασφαλείας νέας γενιάς με πυροτεχνικούς προεντατήρες. Η Ρενό ανακοίνωσε ότι οι προσαρμοσμένοι μετωπικοί αερόσακοι συμβάλλουν στην αποτελεσματικότερη προστασία των επιβατών, αφού ενεργοποιούνται ανάλογα με την σφοδρότητα της σύγκουσης.

* **ΑΝΑΡΤΗΣΕΙΣ:** Μπροστά υπάρχουν γόνατα Μακ Φέρσον και πλέον η συνολική κατασκευή ζυγίζει 10 κιλά λιγότερο σε σχέση με το προηγούμενο μοντέλο. Πίσω τοποθετήθηκε ένας ημιάκαμπτος άξονας τύπου «Η». Εξοικονομήθηκαν 20 κιλά και χρησιμοποιήθηκαν υδραυλικές αρθρώσεις για την στήριξη της ανάρτησης στο πλαίσιο.

* **Φρένα:** Αναθεωρήθηκε όλο το σύστημα και πλέον περιλαμβάνει αεριζόμενους δίσκους μπροστά, δίσκους πίσω, ABS, EBV και AFU. Δίνεται μεγάλη σημασία στο σύστημα υποβοήθησης φρεναρίσματος έκτακτης ανάγκης (AFU), γιατί μετρήθηκε ότι συμβάλλει στη μείωση της απόστασης φρεναρίσματος. Συνεργάζεται με το ABS και φροντίζει να εκμεταλλεύεται όλες τις δυνατότητες των φρένων. Με ταχύτητα 120 χλμ./ώρα υπάρχει κέρδος 6 μέτρων, σε σχέση με το συμβατικό σύστημα ABS.

* **ESP-ASR:** το σύστημα ηλεκτρονικής σταθεροποίησης (ESP) βοηθά σε μεγάλο βαθμό τον οδηγό να επανακτήσει τον έλεγχο του αυτοκινητού σε περίπτωση απώλειας της πρόσφυσης. Το ξεκίνημα γίνεται ασφαλέστερο χάρη στο ASR, αφού δεν επιτρέπει στους μπροστινούς τροχούς να σπινάρουν.

* **ΕΛΑΣΤΙΚΑ:** Η Ρενό σε συνεργασία με τη Μισελέν εξέλιξαν ένα ηλεκτρονικό σύστημα ελέγχου της πίεσης των ελαστικών. Κάθε τροχός διαθέτει ένα αισθητήρα ο οποίος είναι ενσωματωμένος μέσα στη βαλβίδα και μετρά διαρκώς την εσωτερική πίεση του ελαστικού. Ενημερώνει τον οδηγό για τις μικρές απώλειες αέρα καθώς και για το σταδιακό ξεφούσκωμα του ελαστικού.

* **ΚΑΡΤΑ:** Το κλασσικό κλειδί αντικαταστάθηκε από μια ειδική κάρτα. Πάνω στην κάρτα υπάρχουν μπουτόν για να ασφαλιστούν και απασφαλιστούν οι πόρτες, το πορτμπαγκάζ και το «πορτάκι» του ρεζερβουάρ καυσίμων. Στην κεντρική κονσόλα, μία ειδική υποδοχή εκτελεί χρέη αποκωδικοποιητή «διαβάζει» την κάρτα μέσα σε κλάσματα του δευτερολέπτου και στη συνέχεια απενεργοποιεί το immobilizer και απασφαλίζει το τιμόνι. Ο κινητήρας παίρνει μπροστά με μια απλή πίεση του μπουτόν της μίζας με την ένδειξη start/stop. Για να σβήσει ο κινητήρας ο οδηγός πατά το ίδιο μπουτόν. Μετά ελευθερώνεται η κάρτα. Προαιρετικά προσφέρεται με την «κάρτα Ρενό ελεύθερα χέρια» με την οποία το αυτοκίνητο ξεκλειδώνει αυτόματα όταν ο οδηγός πλησιάσει και κλειδώνει πάλι αυτόματα μόλις απομακρυνθεί από αυτό.

Η Ρενό εξακολουθεί να συμμετέχει στη χαμηλότερη βαθμίδα της μεσαίας κατηγορίας στον τομέα των κινητήρων. Η μικρότερη έκδοση κινείται με μοτέρ 1.600 κ. εκ. 16V δίνοντας το προβάδισμα στη Λαγκούνα έναντι των ανταγωνιστικών μοντέλων (Φορντ Μοντέο, Σιτροέν C5 κ.ά.). Απόδοση 110 ίπποι και ροπή 15,4 χλμ. στις 3.750 σ.α.λ. Το 90% της ροπής είναι διαθέσιμο μεταξύ 2.500 και 5.500 σ.α.λ. Επιτάχυνση 0-100 σε 11.5" και τελική 195 χλμ./ώρα. Η φθηνότερη έκδοση κοστίζει 6.540.000 δραχμές.

Εισάγεται και με κινητήρα 1800κ.εκ. 16V απόδοσης 123 ίππων. Ροπή 17,7 χλμ. στις 3750 σ.α.λ. Επιτάχυνση 10,7" και τελική 203 χλμ./ώρα. Από 7.350.000 δρχ., με πλούσιο πακέτο αξεσουάρ.


GOOD YEAR ΚΑΣΑΠΗΣ






*Μπαίνω μεσ' το αμάξι και φεύγω με σιγουριά*
*στο δρόμο είναι πρώτο, κρατήματα γερά*
*Πω, Πω!! Δες γκάζια, δες πως σταματά!*
*Που τα βρήκες, πες μας, τέτοια ελαστικά;*
*Σίγουρα στοιχίζουν κι ένα σωρό λεφτά!*
*ΦΙΛΕ ΜΟΥ, «ΚΑΣΑΠΗΣ» ΓΙΑ ΕΛΑΣΤΙΚΑ*
*Τα παίρνεις όλα τώρα και χωρίς λεφτά*
*χωρίς προκαταβολή, καθόλου μετρητά*
*ΚΑΣΑΠΗΣ, για ζάντες και για ελαστικά,*
*36 δόσεις και ούτε δραχμή μπροστά*
*Λάστιχα και ζάντες δίχως τα λεφτά,*
*όλοι τρέχουν για να μάθουν τα νέα τα φοβερά*






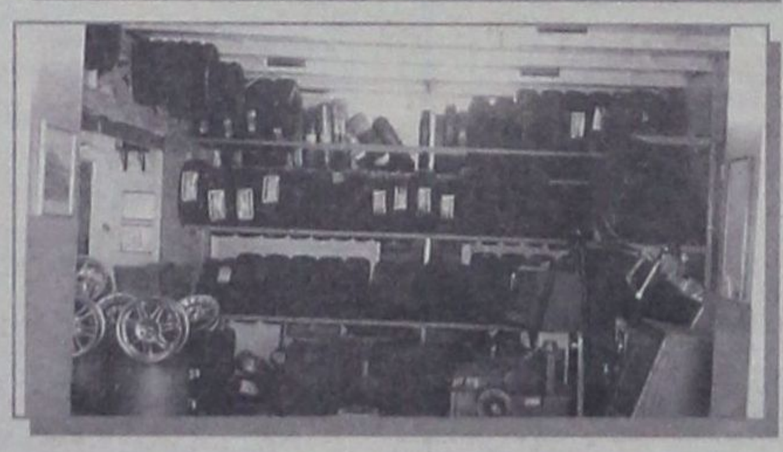

**ΚΑΣΑΠΗΣ**
**ΑΣΦΑΛΕΙΑ**
**ΣΤΗΝ ΟΔΗΓΗΣΗ**
1ο: ΑΥΣΤΡΑΛΙΑΣ 2 - ΤΗΛ. 35367
• 2ο ΛΙΝΔΟΥ 237 - ΤΗΛ. 64025

GOODYEAR MICHELIN BRIDGESTONE DUNLOP BBS BORBET LEICHTMETALLRÄDER RIM STOCK Dynamics

## Ο ΠΕΝΤΑΣΑΚΧΑΡΙΤΗΣ ΚΥΚΛΟΦΟΡΕΙ, ΠΛΕΟΝ, ΣΤΗΝ ΑΓΟΡΑ ΤΩΝ ΗΠΑ

# Σωτήριο φάρμακο για τις φλεβικές θρομβώσεις

### *Προλαμβάνει τη νόσο στα αρχικά της στάδια*

**Με την διαδικασία του «εξαιρετικά επείγοντος» (fast track) ο Αμερικανικός Οργανισμός Τροφίμων και Φαρμάκων έδωσε την έγκριση για την κυκλοφορία του πεντασακχαρίτη, ενός σωτήριου φαρμάκου που θ'αποτελέσει ένα μεγάλο όπλο για την πρόληψη της φλεβικής θρόμβωσης, μιας ύπουλης πάθησης που σκοτώνει 2 εκατομμύρια ανθρώπους κάθε χρόνο και ευθύνεται για πολλούς ακρωτηριασμούς...**

Η διαδικασία αυτή έγκρισης - που ονομάζεται fast track - εφαρμόζεται μόνο σε προϊόντα που προορίζονται για τη θεραπεία μιας σοβαρής και επικίνδυνης για τη ζωή νόσου και μπορούν να καλύψουν προσδοκώμενες μέχρι σήμερα ιατρικές ανάγκες. Στην Ευρώπη το σκεύασμα αυτό βρίσκεται σε φάση έγκρισης με την ίδια ένδειξη.

Ο πεντασακχαρίτης ανήκει σε μια καινούργια φαρμακευτική κατηγορία που έχει τη δυνατότητα να προλαμβάνει την ύπουλη αυτή νόσο στα αρχικά της στάδια.

Η φλεβική θρομβοεμβολική νόσος είναι η δημιουργία θρόμβων στις φλέβες. Στην ομάδα υψηλού κινδύνου για την εμφάνιση της νόσου είναι όσοι υποβάλλονται σε επεμβάσεις ορθοπεδικής χειρουργικής.

Εχει υπολογιστεί ότι το 50% των επεμβάσεων επιλεκτικής ή ολικής αρθροπλαστικής ισχίου είναι συνδεμένες με την εμφάνιση της πάθησης, το ποσοστό είναι ακόμα μεγαλύτερο στη χειρουργική αποκατάσταση γόνατος.

Τελικά, το 13% των ασθενών με κάταγμα του ισχίου πεθαίνουν λόγω φλεβικής θρόμβωσης.

Επίσης, άλλοι παράγοντες που συσχετίζονται με την εμφάνιση της νόσου είναι η υπέρταση, τα καρδιαγγειακά επεισόδια, η εγκυμοσύνη, η φλεβίτιδα, η ακινησία λόγω προβλημάτων υγείας ή ακόμα και λόγω μακρινών ταξιδιών!

Υπολογίζεται ότι η νόσος είναι υπεύθυνη για 330.000 - 600.000 εισαγωγές στο νοσοκομείο κάθε χρόνο στην Αμερική. Απ'αυτούς 60.000 άνθρωποι είναι καταδικασμένοι τελικά να πεθάνουν...

Αν η νόσος δεν διαγνωστεί εγκαίρως και ο ασθενής δεν λάβει φαρμακευτική αγωγή μπορεί να αποβεί μοιραία, καθώς μπορεί να οδηγήσει σε πνευμονική εμβολή ή μεταφλεβιτικό σύνδρομο που συνεπάγονται θάνατο ή ακρωτηριασμό.

Το μεγάλο πρόβλημα είναι ότι η νόσος είναι δύσκολο να διαγνωστεί γιατί στο 80% των ασθενών παραμένει χωρίς συμπτώματα. Ακόμα, όμως, και όταν παρουσιαστούν τα πρώτα συμπτώματα της νόσου, συχνά ο ασθενής δεν λαμβάνει τα μέτρα του γιατί είναι παρόμοια με εκείνα που οφείλονται σε ένα απλό μυϊκό τράβηγμα ή σε στρεπτοκοκκικές λοιμώξεις.



*Με την ένδειξη «εξαιρετικά επείγον» ενέκρινε το FDA την κυκλοφορία του νέου φαρμάκου για την φλεβική θρόμβωση*

Ετσι, λοιπόν, η νόσος συχνά παραμένει αδιάγνωστη μέχρι πια όταν είναι πολύ αργά...

Ο νέος αυτός αντιθρομβωτικός παράγοντας (Arixtra) είναι ο πρώτος εκπρόσωπος μιας νέας κατηγορίας αντιθρομβωτικών προϊόντων: των επιλεκτικών ανταγωνιστών του παράγοντα Χα.

Αποδείχθηκε, λοιπόν, με 4 κλινικές μελέτες φάσης ΙΙΙ στις οποίες συμμετείχαν περισσότεροι από 7.000 ασθενείς ότι επιτυγχάνει 50% συνολική μείωση της πιθανότητας εμφάνισης εν τω βάθει φλεβικής θρόμβωσης συγκριτικά προς τη θεραπεία αναφοράς...

### *ΤΑ ΣΥΜΠΤΩΜΑΤΑ ΤΗΣ ΝΟΣΟΥ*

- Πόνος στο ισχίο
- Πόνος στους μηριαίους μυς
- Πρήξικο στα άκρα

## *Τι πρέπει να γνωρίζετε για να μην κινδυνεύσετε από θερμοπληξία*

### *Αποφεύγετε όσο το δυνατόν τις μετακινήσεις*

**Σε μια όαση δροσιάς πρέπει να παραμένουν τις ημέρες που το θερμόμετρο τραβάει την ανηφόρα, όσοι έχουν ευαισθησία.**

Οι ομάδες υψηλού κινδύνου είναι τα βρέφη, οι ηλικιωμένοι και οι χρονίως πάσχοντες, οι οποίοι και ταλαιπωρήθηκαν περισσότερο από τον καύσωνα αυτής της εβδομάδας... Καταπονημένοι ασθενείς κατέφυγαν στα εξωτερικά ιατρεία των νοσοκομείων με ηλίαση και θερμοπληξία.

Οι επιστήμονες επισημαίνουν ότι πρέπει να είμαστε ιδιαιτέρως προσεκτικοί τις ημέρες του καύσωνα και ν'αποφεύγουμε όσο το δυνατόν τις μετακινήσεις.

Ας δούμε τι άλλο πρέπει να κάνουμε για να μην κινδυνεύσουμε από θερμοπληξία: **1.** Μείνετε στη σκιά και σε μέρος που αερίζεται με φυσικό ή τεχνητό κλιματισμό. **2.** Μην κυκλοφορείτε στον ήλιο. **3.** Περιορίστε τη σωματική καταπόνηση **4.** Να ντύνεστε με ρούχα όσο το δυνατόν πιο ελαφρά και ανοιχτόχρωμα. **5.** Τρώτε γεύματα ελαφρά και υγιεινά. Ξεχάστε τα τηγανητά, τις βαριές σάλτσες και τα λίπη. **6.** Πίνετε άφθονο νερό και πολλούς χυμούς φρούτων. **7.** Κάνετε συχνά χλιαρά ντους. **8.** Οταν βρίσκεστε στο σπίτι μη μένετε ακίνητοι, γιατί η κίνηση βοηθάει την εξάτμιση του ιδρώτα σας και έτσι το σώμα δροσίζεται. Προσπαθήστε να περπατάτε και αν ο αέρας είναι ζεστός ρίξτε στους ώμους σας μια βρεγμένη πετσέτα. **9.** Αν παίρνετε φάρμακα συμβουλευτείτε το γιατρό σας, γιατί είναι πιθανόν να πρέπει να τροποποιήσετε την αγωγή σας. **10.** Οι καρδιοπαθείς, οι πνευμονοπαθείς και οι νεφροπαθείς βρίσκονται στην ομάδα υψηλού κινδύνου, γι'αυτό πρέπει να συμβουλεύονται το γιατρό τους όταν η θερμοκρασία ανεβαίνει πολύ. **11.** Μην πάτε στην παραλία από τις 12 μ. έως τις 5 μ.μ. Κολυμπήστε το πρωί ή το απόγευμα και φοράτε πάντα καπέλο...





**ΝΕΟ FIAT DOBLÒ. Ο,ΤΙ ΣΚΕΦΤΕΙΣ ΜΠΟΡΕΙΣ ΝΑ ΤΟ ΚΑΝΕΙΣ.**

Αφήστε την φαντασία σας ελεύθερη. Το νέο FIAT DOBLO είναι το απόλυτο πολυμορφικό, αλλά και κάτι παραπάνω. Σας δίνει μόνο δυνατότητες. Εκμεταλλευτείτε τις.

**Σκεφτείτε χώρους με την άνεσή σας.** Τα 750 λίτρα του χώρου αποσκευών γίνονται 3000 λίτρα, σε ένα δευτερόλεπτο. Επιτρέπει ένα άνετο ταξίδι για πέντε άτομα ύψους 1,90, έχει υπερυψωμένα πίσω καθίσματα για άπλετη ορατότητα και πολλαπλές έξυπνες θήκες.

**Μπείτε σε άλλη διάσταση.** Το νέο Fiat DOBLO έχει 2 πλαϊνές, συρόμενες πόρτες με το μεγαλύτερο άνοιγμα (645mm) και διπλή πίσω πόρτα τόσο πλατιά ώστε να εξυπηρετεί πραγματικά κάθε σας ανάγκη.

**Θέτει standards και στον εξοπλισμό.** Η λίστα του βασικού εξοπλισμού ξεκινάει με κλιματισμό, ηλεκτρικά παράθυρα και καθρέπτες, κεντρικό κλείδωμα και υδραυλικό τιμόνι και συνεχίζει...

**Η προσωπική σας ασφάλεια.** Με standard αερόσακο, και κατόπιν παραγγελίας αερόσακο συνοδηγού, πλευρικούς και ABS τελευταίας γενιάς.

Η αίσθηση της ελευθερίας που σας δίνει το νέο FIAT DOBLO και το επαγγελματικό FIAT DOBLO CARGO είναι απεριόριστη. Ό,τι σκεφτείτε μπορείτε να το κάνετε. **Σκεφτείτε τώρα ένα test drive, στο Δίκτυο Ολοκληρωμένων Συγκροτημάτων Fiat.**

Κέντρο Άμεσης Εξυπηρέτησης FIAT
**0800 500 800**
(χωρίς χρέωση)

**ΤΟ ΠΑΘΟΣ ΜΑΣ ΟΔΗΓΕΙ.** FIAT

**Auto Center Μανώλης Κωστάκης Α.Ε.Β.Ε.**
**ΟΛΟΚΛΗΡΩΜΕΝΟ ΣΥΓΚΡΟΤΗΜΑ: FIAT - ALFA ROMEO - LANCIA**
*14ο χλμ Ρόδου - Αεροδρομίου 85106, Παραδείσι, Ρόδος, Τηλ: (0241) 82000*

## ΕΛΕΓΧΟΙ ΤΩΝ ΕΛΕΓΚΤΩΝ ΔΗΜΟΣΙΑΣ ΔΙΟΙΚΗΣΗΣ ΓΙΑ ΤΟ 2000

# Οι επτά «πληγές» της Δημόσιας Διοίκησης

***Κατά το παρελθόν έτος, διενεργήθηκαν από το σώμα 43 έλεγχοι και συντάχθηκαν ισάριθμες εκθέσεις***

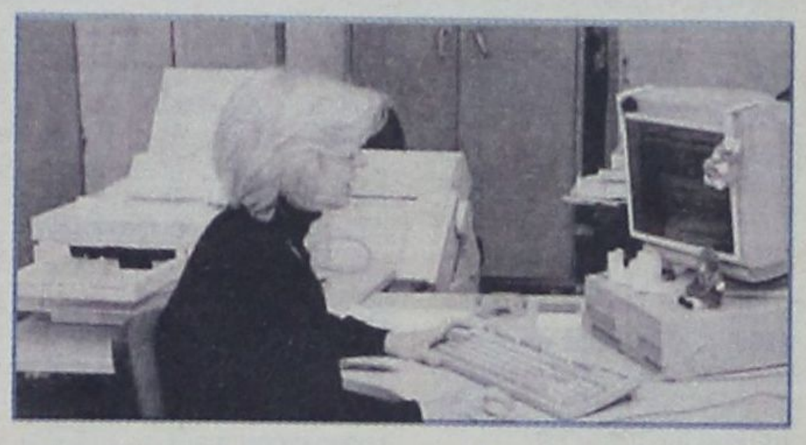

**Επτά «μαύρες τρύπες» στη λειτουργία των υπηρεσιών του Δημοσίου και της αυτοδιοίκησης που συντελούν σε φαινόμενα κακοδιοίκησης και αυθαιρεσίας εντοπίζει η έκθεση του Σώματος Επιθεωρητών - Ελεγκτών Δημόσιας Διοίκησης για το 2000, η οποία δόθηκε χθες στη δημοσιότητα.**

Κατά το παρελθόν έτος, διενεργήθηκαν από το σώμα 43 έλεγχοι και συντάχθηκαν ισάριθμες εκθέσεις για τις 19 από τις οποίες διατάχθηκαν ένορκες διοικητικές εξετάσεις, ενώ 7 διαβιβάστηκαν στους αρμόδιους εισαγγελείς. Δήμοι, νομαρχίες, πολεοδομίες, νοσηλευτικά ιδρύματα, δασαρχεία, ασφαλιστικοί φορείς και ΝΠΔΔ είναι οι φορείς υπηρεσίες των οποίων τέθηκαν στο «μικροσκόπιο» των επιθεωρητών, κατόπιν μάλιστα εντολών Υπουργών, νομαρχών και γενικών γραμματέων για τις μισές από τις 43 περιπτώσεις που περιλαμβάνει η έκθεση. Τετοιες υπηρεσίες αφορούν άλλωστε οι εκθέσεις που παραπέμφθηκαν στον Εισαγγελέα: Πολεοδομία Αχαΐας, Επαγγελματικό Επιμελητήριο Λέσβου, Δασαρχείο Αλιβερίου, δήμος Γλυφάδας (για χορήγηση βεβαιώσεων μόνιμης κατοικίας σε αλλοδαπούς αθλητές), δήμος Λαυρίου (για αναθέσεις έργων), ΕΟΤ (για μονάδες αυτεπιστασίας, Αχιλλοπούλειο Νοσοκομείο Βόλου). Οι «ένοχοι» των φαινομένων κακοδιοίκησης και διαφθοράς όπως προκύπτει από τις διαπιστώσεις του σώματος για το 2000, αλλά και γενικότερα για τα 2 έτη λειτουργίας του μέχρι σήμερα, είναι οι ακόλουθοι επτά:

**Α. Η μη τήρηση της νομιμότητας και η πλημμελής άσκηση ελέγχου.**

Εντοπίστηκε σε πολεοδομικά και δασικά θέματα, σε θέματα υγείας -περίθαλψης, τουριστικών εκμεταλλεύσεων, οδικής ασφάλειας και μεταφορών, λειτουργία καταστημάτων υγειονομικού ενδιαφέροντος, σε προμήθειες και αναθέσεις έργων, σε προσλήψεις προσωπικού και αποζημιώσεις πυροπαθών. Ειδικά για τους δήμους και τις νομαρχίες διαπιστώνεται πλημμελής άσκηση ελέγχου νομιμότητας των πράξεων τους από τις περιφέρειες.

Ευθεία καταστρατήγηση του νόμου εντοπίζεται από την πλευρά τους στο θέμα των απευθείας αναθέσεων έργων, ενώ επισημαίνεται η... ευρηματικότητα των ΟΤΑ όταν καλούνται να αιτιολογήσουν τέτοιες αποφάσεις. Επικαλούνται για παράδειγμα κίνδυνο επιδημιών για την επείγουσα αντικατάσταση - επέκταση δικτύου ύδρευσης.

**Β. Εσωστρέφεια υπηρεσιών - απουσία συστηματικών ελέγχων - μεταρρύθμιση διαδικασιών.**

Η διαπίστωση αφορά κυρίως πολεοδομικές υπηρεσίες των νομαρχιών όπου όλες οι υπηρεσιακές ενέργειες εξαντλούνται στην επί χάρτου εξέταση των κατασκευών για τις οποίες εκδίδουν άδειες και στον σχηματισμό «πλήρους φακέλου» της άδειας σύμφωνα με τη νομοθεσία ή και καθ' υπέρβαση αυτής.

Τα δασονομεία και τα δασαρχεία, από υπηρεσίες πρόληψης δασικών παραβάσεων έχουν καταστεί υπηρεσίες διεκπεραίωσης διοικητικών διαδικασιών.

Καταστήματα υγειονομικού ενδιαφέροντος λειτουργούν χωρίς άδεια ή με τροποποιημένους τους όρους της άδειας χωρίς να κινούνται διαδικασίες επιβολής κυρώσεων από τις αρμόδιες υπηρεσίες που κυρίως αρχειοθετούν... μηνύσεις ή όταν κινούνται δεν τελεσφορούν.

**Γ. Ελλειψη «μνήμης» και συνέχειας.**

Δεν υπάρχουν απρόσωπες διαδικασίες οι οποίες τίθενται σε εφαρμογή με αυτόματο τρόπο. Διαπιστώνεται έτσι για παράδειγμα «έκπληξη» των υπηρεσιών σε επαναλαμβανόμενες καταστάσεις κρίσης όπως φυσικές καταστροφές (νομαρχία Λάρισας).

Χαρακτηριστικό δε της ασυνέχειας στις πράξεις της διοίκησης είναι το γεγονός ότι ο χαρακτηρισμός των δασικών εκτάσεων γίνεται αποσπασματικά για κάθε έκταση ξεχωριστά, με αποτέλεσμα να μην αντιμετωπίζεται συνολικά η ίδια ευρύτερη έκταση και με κίνδυνο κατακερματισμού των δασικών εκτάσεων.

**Δ. Ποιότητα των ρυθμίσεων - έλλειψη κωδικοποίησης.**

Ασάφεια λόγω αντιφατικών διατάξεων, καθυστέρησης στην υλοποίηση εξουσιοδοτικών διατάξεων (ΠΔ, υπ. απόφαση) και ρύθμιση θεμάτων με εγκυκλίους αποτελούν τις σημαντικότερες όψεις της διαπίστωσης της προβληματικής ποιότητας των κανονιστικών ρυθμίσεων.

Αποτέλεσμα αυτής της «εικόνας» είναι η μεταξύ άλλων πολλών εμπλοκή δύο υπηρεσιών διαφορετικής υπαγωγής στον προγραμματισμό και την εκτέλεση αντιπλημμυρικών έργων σε χείμαρρο (σε ανάντη και κατάντη περιοχή) και δύο ακόμη υπηρεσιών για την αντιμετώπιση της αυθαίρετης δόμησης στην... εκβολή του.

Στη δε αυτοδιοίκηση, λόγω της μη προσαρμογής του ισχύοντος θεσμικού πλαισίου στις αλλαγές που έχουν συντελεστεί, κρίσιμες αρμοδιότητες όπως οι κατεδαφίσεις αυθαιρέτων και οι αδειοδοτήσεις καταστημάτων διαχέονται μεταξύ δήμου, νομαρχίας και περιφέρειας.

**Ε. Αδιαφανής δράση - επικοινωνιακό έλλειμμα.**

Διαπιστώνεται απουσία οργανωμένων τρόπων επικοινωνίας και μη τήρηση της αρχής της αδιαφάνειας κυρίως στις πολεοδομικές άδειες, στη χορήγηση συντάξεων, στην περίθαλψη και στις επιδοτήσεις εργοδοτών.

Αποτέλεσμα είναι να καλλιεργούνται στους πολίτες εντυπώσεις άνισης μεταχείρισης.

**ΣΤ. Παγιωμένες νοοτροπίες - προσωπικό**

Διαπιστώνεται η ανάγκη να ενσωματωθούν στη λειτουργία της διοίκησης οι βασικές αξίες της αξιοκρατίας, του επαγγελματισμού, της διοικητικής επάρκειας και της συνέπειας στην καθημερινή, κρατική συμπεροφορά.

**Ζ. Υποδομές - ανεπάρκεια**

Αρνητικό αποτέλεσμα στη λειτουργία των υπηρεσιών και στην εξυπηρέτηση των πολιτών δημιουργούν η χωροταξική διασπορά υπηρεσιών τα αντικείμενα των οποίων συνδέονται όπως και η ανεπάρκεια χώρων στα κτίρια. Βασική διαπίστωση είναι η ανάγκη δικτύωσης των υπηρεσιών και η ηλεκτρονική διακίνηση της πληροφορίας.


ΜΙΑ ΥΠΕΡΠΑΡΑΓΩΓΗ ΤΗΣ FORD ΜΕ 4 ΜΟΝΤΕΛΑ...




Τώρα **400.000** δρχ./1.173,88 €
**κέρδος** με απόσυρση
και μόνο **10%** προκαταβολή.

**Μηνιαίο επιτόκιο από 0,69%*. Εξόφληση έως 60 μήνες.**

Στην αναφερόμενη δόση δεν περιλαμβάνονται έξοδα φακέλου 40.000 δρχ. Ε.Π.Ε. 0.1029. Η χρηματοδότηση καλύπτει έως 90% των τιμολογίων εφόσον πληρούνται οι απαραίτητες προϋποθέσεις.
* Το επιτόκιο χαρηγήσεως 0,69% ισχύει για προκαταβολή 35%. Για 10% προκαταβολή ισχύει μηνιαίο επιτόκιο 0,88%. Ε.Π.Ε. 0.1420.



fordka από 2.859.000 δρχ. 8.390,32 €
fordfiesta από 2.899.000 δρχ. 8.507,70 €
fordfocus από 3.899.000 δρχ. 11.442,41 €
fordpuma από 5.159.000 δρχ. 15.140,13 €

Ford **Β. Σ. Σωτηράκης Α.Ε.Β.Ε.**
... 1949 - 1999 • 50 χρόνια Ford
ΑΥΤΟΚΙΝΗΤΑ - ΑΝΤΑΛΛΑΚΤΙΚΑ - ΣΥΝΕΡΓΕΙΟ
Κολοκοτρώνη 41-43 • Ταχ. Θυρίδα 56 • 851 00 Ρόδος Τηλ. (0241) 29162, 27750, 35715 • Fax (0241) 20470 E-Mail:vs_sotirakis_sa@yahoo.com

# Μικρές αγγελίες

**δωρεάν στη «δ» τηλ: 0241-37500 fax: 0241-37333**

## ΕΝΟΙΚΙΑΣΕΙΣ

**ΠΩΛΟΥΝΤΑΙ ή ενοικιάζονται** δύο αποθήκες 160 τ.μ. το σε οικοδομή που ανεγείρεται στ'Ασγούρου (καταστήματα Μανουσέλη). Πληρ. 24118 ώρες 10-2 μ.μ.

**ΕΝΟΙΚΙΑΖΕΤΑΙ** διαμέρισμα στα Μαριτσά, με δύο υπνοδωματία, σαλόνι, κουζίνα, μπάνιο. Τιμή προσιτή. Πληρ. στο τηλ. 47191.

**ΕΝΟΙΚΙΑΖΕΤΑΙ** ισόγεια αποθήκη 120 τ.μ. επί της Στεφάνου Καζούλη. Πληρ. Τηλ. 31440

**ΕΝΟΙΚΙΑΖΟΝΤΑΙ** 2 τουριστικά λεωφορεία 303 υπερυψωμένα σε άριστη κατάσταση με ή χωρίς οδηγούς για την καλοκαιρινή σεζόν. Μόνο σοβαρές προτάσεις. Τηλ. 0945-593404 - 3214222

**ΕΝΟΙΚΙΑΖΟΝΤΑΙ** στην οδό Αγ. Αναργύρων 20 μια γκαρσονιέρα επιπλωμένη πλήρως με ευρύχωρους χώρους, 2ος όροφος και μια άλλη ημιυπόγεια. Πληρ. Τηλέφωνον 28710.

**ΕΝΟΙΚΙΑΖΕΤΑΙ** καινούργιο διαμέρισμα τεσσάρι Αγίου Ιωάννη 50. Πληρ. τηλ. 27823.

**ΖΗΤΕΙΤΑΙ** κτήμα για ενοικίαση στις περιοχές Παστίδα, Δαματριά, Ασγούρου, Κρεμαστή και Μαριτσά. Τηλ. 0977 721352

**ΕΝΟΙΚΙΑΖΕΤΑΙ**: ο χώρος του μπαρ του ταχύπλοου καταμαράν SEA STAR που εκτελεί κρουαζιέρες για ΤΗΛΟ - ΝΙΣΥΡΟ. Πληροφορίες τηλ. 20625, 30054 κ. Στεφανάκη.

**ΕΝΟΙΚΙΑΖΕΤΑΙ** παραλιακό εστιατόριο στην παραλία Φαληρακίου έτοιμο για λειτουργία. Πληρ. 0944636141

**ΕΝΟΙΚΙΑΖΕΤΑΙ**
στην οδό Αλεξ. Διάκου 46 χώρος 80 τ.μ. κατάλληλος για οποιαδήποτε χρήση (γραφείο - αντιπροσωπεία - αποθήκη). Τηλ. 77886, 77887, 74431 κος Παρασκευάς.

**ΕΝΟΙΚΙΑΖΕΤΑΙ** διαμέρισμα επί της Παρόδου Κοδριγκτώνος 19π. Δύο υπνοδωματίων, σαλόνι μπάνιο, wc Τιμή 140.000 δρχ. τηλ. 39741 μετα τις 7 μ.μ.

**ΕΝΟΙΚΙΑΖΕΤΑΙ** κατάστημα 20 τ.μ. στην Βενετοκλέων 1 με ενοίκιο 60.000 δρχ. Ιδανικό για είδη περιπτέρου, μίνι - μάρκετ, επίσης γραφείο ή χώρος αποθήκευσης. Πληρ. στο τηλέφωνο 24667 από 9:00 π.μ. - 2 μ.μ. και 6 μ.μ. - 11 μ.μ.

**ΜΕΓΑΛΗ ΕΤΑΙΡΕΙΑ** ενδιαφέρεται για την αγορά ή μίσθωση καταστήματος στην Ρόδο συνολικής επιφάνειας 2.000 m2 με Ισόγειο τουλάχιστον 300 m2. Τηλ. επικοινωνίας: 0937-732199

**ΕΝΟΙΚΙΑΖΟΝΤΑΙ** έως και τον Ιούνιο επιπλωμένα δωμάτια με κοινόχρηστη κουζίνα και λουτρό, σε 1ο όροφο, επί της Θεμ. Σοφούλη, πλησίον Πανεπιστημίου Αιγαίου. Τιμή δωματίου 50.000 δρχ. Τηλ.: 01-6830081.

**Κάρπαθος Φοινίκι.** Ενοικιάζεται επιχείρηση από 10 ενοικιαζόμενα δωμάτια και κατάστημα 150 τ.μ. 50 μέτρα από την θάλασσα. Τηλ. 0937 111463

**ΕΝΟΙΚΙΑΖΕΤΑΙ** κατάστημα 100 τ.μ. με αυλή και πισίνα στην οδό Ιερού Λόχου Ιαλυσός. Πληροφορίες τηλ. 31006

**ΕΝΟΙΚΙΑΖΕΤΑΙ** επιπλωμένη γκαρσονιέρα στην οδό Σουλίου 6. Πληρ. τηλ. 20887

**ΕΝΟΙΚΙΑΖΕΤΑΙ** κατάστημα δίπλα στο Super market Βερόπουλος στην Ιαλυσό τηλ. 95340

**ΕΝΟΙΚΙΑΖΕΤΑΙ** διαμέρισμα 160 m² 3 υπν/τίων, χωλ, μεγάλο σαλόνι, κουζίνα, αποθήκη κ.τλ. επί της οδού Κοδριγκτώνος. Πληροφορίες τηλ. 26953

**ΕΝΟΙΚΙΑΖΟΝΤΑΙ** στην Κρεμαστή, 60.000 ολοκαίνουργια STUDIOS 27 Μ² πλήρης επίπλωση, πολυκουζίνα, σκεύη, ηλιακός, βεράντες, διαμπερή. Τηλ. κ. Μάνος 81478 και 0937168238

**ΕΝΟΙΚΙΑΖΟΝΤΑΙ** 4 επιπλωμένα διαμερίσματα 35 τ.μ. έκαστο, στην παραλία Λαχανιάς, επί της Επαρχιακής οδού Λαχανιά - Κατταβιά. Πληροφ. τηλ. 0241 - 65000, 0244 - 46075, 0977642733, 0241 - 20887

**ΕΝΟΙΚΙΑΖΟΝΤΑΙ**
στους Καστελλοριζιούς, (Ιξιά), μικρά δυάρια πλήρως επιπλωμένα, και με τα απαραίτητα σκεύη. Πληρ. Διακογεωργίου Κάλλιστος, τηλ. 29318 - 34598

**ΕΝΟΙΚΙΑΖΕΤΑΙ** στην οδό Αγίων Αναργύρων 20 ένα δυάρι επιπλωμένο πλήρως διαμέρισμα. Πληρ. τηλ. 28710 - 0244 43458

**ΕΝΟΙΚΙΑΖΕΤΑΙ** κατάστημα 50 m2 επί της Βενετοκλέων 3. Πληροφορίες τηλ. 74188 9.30π.μ. έως 1.00 μ.μ. και 6.00μ.μ. έως 10.00 μ.μ.

**ΕΝΟΙΚΙΑΖΕΤΑΙ** κατάστημα 100 τ.μ. με πατάρι 50 τ.μ. στην λεωφόρο Ρόδου Λίνδου στο 7ο χιλιόμετρο έναντι πρώην Φωνής Αμερικής και υπαίθριος χώρος 300 τ.μ. Τηλ. 23716

**ΕΝΟΙΚΙΑΖΕΤΑΙ** 3άρι διαμπερές, σε άριστη κατάσταση, στην περιοχή Τριαντών με θέα την Φιλέρημο, 120 τ.μ. στον 1ο όροφο. Τηλέφωνο επικοινωνίας: 0944 347021

**ΠΡΟΣΦΕΡΕΤΑΙ** για ενοικίαση χώρος 114 τ.μ. ιδανικός για ιατρείο ή για γραφείο. Περισσότερες πληροφορίες τηλ. 24060, 094433202 μετά τις 10.00

**ΕΝΟΙΚΙΑΖΟΝΤΑΙ:** ΗΜΙΥΠΟΓΕΙΑ ΑΠΟΘΗΚΗ με ράμπα περί τα 80 τ.μ. για βοηθητική χρήση επί της οδού Ευκλή 17 στο Καναμάτ - Ρόδου. Πληροφορίες: τηλ. 52635 κιν. 09467957257

**ΕΝΟΙΚΙΑΖΕΤΑΙ** στην πλατεία Κύπρου, Μακαρίου 31 2ος όροφος απέναντι από την Εθνική Τράπεζα γραφείο για οποιαδήποτε χρήση. Παραχωρείται και επιπλωμένο. Πληρ. τηλ. 31833, 28741

**ΖΗΤΕΙΤΑΙ** μονοκατοικία μικρή, παλαιά ή εξοχική σε περιοχή Αφάντου, Κολύμπια, Λάρδος. Τηλ. 33461 - 0932455513 κ. ΔΗΜΗΤΡΗ

**ΕΝΟΙΚΙΑΖΕΤΑΙ** κατάστημα 92 τ.μ. στην Ιαλυσό, οδός Τριαντών πλησίον Βερόπουλου. Πληροφορίες στο τηλ. 93374.

**ΕΝΟΙΚΙΑΖΕΤΑΙ** εστιατόριον - μπαρ 100 τ.μ. με ιδιόκτητο κήπο 500 τ.μ. και πισίνα στην Ιαλυσό επί της οδού Ιερού Λόχου αριθ. 10. Πληροφορίες τηλ. 31006.

**ΕΝΟΙΚΙΑΖΕΤΑΙ** κατάστημα 18 τ.μ. στην Βενετοκλέων 1Α' ιδανικό για είδη περιπτέρου - γραφείο ή χώρος αποθήκευσης. Πληροφορίες στο 24667 από 8.00 π.μ. - 3.00μ.μ. και από 6μ.μ. - 11.00μ.μ. Ενοίκια αξίας 50.000 δρχ.

**ΕΝΟΙΚΙΑΖΕΤΑΙ** ισόγειος χώρος 100 τμ κατάλληλος για επαγγελματική στέγη, με ελεύθερη πρόσοψη σε πλατεία κείμενος επί της οδού Αγ. Λαύρας 63. Δεκτές μόνο σοβαρές προτάσεις πληρ. τηλ. 0932 757043 ώρες εργασίας.

## ΖΗΤΟΥΝ ΠΡΟΣΩΠΙΚΟ

**ΖΗΤΟΥΝΤΑΙ ΝΗΠΙΑΓΩΓΟΙ**
Νηπιαγωγείο στη Λευκωσία προσφέρει συμβόλαιο εργασίας, για τουλάχιστον δύο χρόνια, σε νηπιαγωγούς αποφοίτους πανεπιστημίου.Μισθός πολύ υψηλός. Δωρεάν διαμονή. Για πληροφορίες τηλ. 00357 -2-350480 ή 00357- 9-424459

**ΖΗΤΟΥΝΤΑΙ** 2 κοπέλες για παιδικό σταθμό πτυχιούχοι ή τελειόφοιτοι Πανεπιστημίου ή ιδιωτικής σχολής με προϋπηρεσία. Πενθήμερη απασχόληση, πλήρες ωράριο. Τυχόν συστάσεις θα ληφθούν υπ' όψιν. Πληρ. τηλ. 39739 ώρες 11 έως 2 και 0972007352 απογευματινές ώρες.

**ΑΠΟ** το συνεργείο Σταμάτης Λυρίου ζητείται τεχνίτης και βοηθός για άμεση πρόσληψη. Τηλ. 0241-78395 Ωρες επικ. 1.00 - 4.30

**ΖΗΤΕΙΤΑΙ** νέα εμφανίσιμη για να εργασθεί σε κατάστημα δερματίνων ειδών και ειδών ταξιδίου εντός του Κρατικού Αεροδρομίου Ρόδου «ΔΙΑΓΟΡΑΣ». Επιθυμητή προϋπηρεσία και γνώση αγγλικής αλλά και άλλης γλώσσας. Πληροφορίες τηλ. 82202

**ΖΗΤΕΙΤΑΙ** υπάλληλος για να εργαστεί σε γραφείο ενοικιάσεως αυτ/των, που να γνωρίζει Αγγλικά ή Γερμανικά στο τμήμα πωλήσεων. Τηλ. 85050 και 85051.

**ΖΗΤΕΙΤΑΙ** σχετικά καινούργιο διαμέρισμα εντός Ρόδου ή μέχρι Ιξιά για μεγάλο χρονικό διάστημα με 2 υπνοδωμάτια, μπάνιο, κουζίνα σαλόνι. Πληροφορίες: 0937 459060, 0977 072244.

**ΝΕΑΡΗ** κοπέλα διατίθεται για βραδινές ώρες για την φύλαξη παιδιών προσχολικής και σχολικής ηλικίας με προηγούμενη εμπειρία. Πληρ. τηλ. 0944576916

**ΖΗΤΟΥΝΤΑΙ** τεχνίτες λαμαρινάδες και βοηθοί για εγκαταστάσεις κλιματισμού. Πληρ. τηλ. 66555 - 66966

**ΖΗΤΕΙΤΑΙ** γυναίκα να εργαστεί σε εστιατόριο στον Πανορμίτη Σύμης. Τηλ. 0246 71305 - 72553

**ΖΗΤΕΙΤΑΙ** άτομο με τίτλο Α.Ε.Ι ή Τ.Ε.Ι ή Ι.Ε.Κ γνώστης Β' και Γ' Κατηγορίας βιβλίων κατά προτίμηση με λογισμικό SINGULAR για πλήρη απασχόληση τηλ. 60207, 60227 8-10 μ.μ.

**ΖΗΤΟΥΝΤΑΙ** άτομα 22 - 55 ετών για την οργάνωση εταιρείας τροφίμων στο νομό Δωδ/σου πληρ. κ. Μουρίκης τηλ.: 01 - 8069065 9-3μ.μ., 0937124530 5-9μ.μ

**ΖΗΤΟΥΝΤΑΙ** σερβιτόρες και σερβιτόροι και βοηθοί για εστιατόριο - σνακ μπαρ στο Φαληράκι. Πληρ. 0944636141

**ΖΗΤΕΙΤΑΙ,** εργάτης γνώστης μηχανημάτων και οδηγός αυτοκινήτων. Τηλ. 64569 - 62929 - κιν. 0972551300.

**ΖΗΤΟΥΝΤΑΙ** άτομα λαντζιέρες, σερβιτόροι, μάγειροι για καφετέρια στην πόλη της Ρόδου. Πληροφορίες τηλ. 27310.

**ΜΕΓΑΛΗ** Ξενοδοχειακή Μονάδα στην Ρόδο ζητάει υπάλληλο υποδοχής τηλ. 0944558828

**38χρονη** Ελληνίδα ζητάει εργασία για λάτζα σε εστιατόριο εντός της Παλιάς Πόλης 0937490130

**TUI HELLAS ZHTA** Προσωπικό με γνώση ξένων γλωσσών και εμπειρία στη χρήση υπολογιστού (Προγράμματα Microsoft) Πληροφορίες στο τηλ. (0241) 89501 Δευτέρα - Παρασκευή από 09.00 έως 16.00 η ώρα.

**ΖΗΤΕΙΤΑΙ** υπάλληλος για να εργασθεί σε snack - Bar πισίνας στο Φαληράκι με πείρα στα πρωϊνά. Τηλ. 85796 - 32359

**ΖΗΤΕΙΤΑΙ ΟΔΗΓΟΣ.** Από μεγάλη Βιομηχανική και Εμπορική Εταιρεία, ζητείται οδηγός - πωλητής, για διανομή προϊόντων. Συνεχής απασχόληση. Απαραίτητο Επαγγελματικό δίπλωμα Γ' κατηγορίας. Πληροφορίες τηλ. 61434.

**ΑΠΟ** εταιρεία πληροφορικής ζητείται κοπέλα για τη γραμματεία. Απαραίτητες προϋποθέσεις η γνώση εμπορικών εφαρμογών, Windows και Office. **Πληροφορίες στο τηλ.: 74800 ώρες: 17:30 - 20:30**

**ΑΠΟ** μεγάλη Βιομηχανική και Εμπορική Εταιρεία, ζητείται οδηγός - πωλητής, για διανομή προϊόντων, στην περιοχή Φαληρακίου. Απαραίτητο Επαγγελματικό δίπλωμα Γ' κατηγορίας. Πληροφορίες τηλ. 61434

**ΕΠΙΛΕΓΜΕΝΟ ΠΡΟΣΩΠΙΚΟ ΑΛΛΟΔΑΠΩΝ** ΟΙΚΙΑΚΟΙ ΒΟΗΘΟΙ - ΝΟΣΟΚΟΜΟΙ - ΛΑΝΤΖΕΡΗΔΕΣ - ΓΗΡΟΚΟΜΟΙ ΚΑΙ ΚΑΘΕ ΕΙΔΙΚΟΤΗΤΑ ΠΟΥ ΣΑΣ ΕΝΔΙΑΦΕΡΕΙ **«Δ.Γ.Ε. TRADING»** ΤΗΛ.: 01 - 3810294 - 3810957 - 3810973 - 3810977

**ΖΗΤΕΙΤΑΙ** υπάλληλος γνώστης αγγλικής γλώσσας και κάτοχος ερασιτεχνικού διπλώματος αυτοκινήτου, για να εργασθεί σε γραφείο ενοικιάσεως αυτοκινήτων. Πληροφορίες Τηλ. 61492 Κινητό: 0942-612613

## ΑΥΤΟΚΙΝΗΤΑ

**ΠΩΛΕΙΤΑΙ:** SEAT IBIZA 97' 1400 κιβ., 75 ίπποι με 40.000 χιλ. Ηλεκτρικά παράθυρα, κλειδαριές, καθρέπτες, υδραυλικό τιμόνι, ζάντες αλουμινίου μομπιλάιζερ, σε τιμή ευκαιρίας λόγω αναχώρησης. Τηλ. 34416 - 0972991666. κ. Γιάννη.

**ΠΩΛΕΙΤΑΙ** ALFA-155 silverstone, μαύρη, 12ος 94, clima, P/K, Z/A, Η/Π, 1800 cc, 3.200.000 δρχ. μετρητά. Τηλ. 097-2431500 και 0932-396945.

**ΠΩΛΕΙΤΑΙ** αυτοκίνητο ALFA ROMEO μοντέλο 1992, ατρακάριστο, 1700 κ.εκ. 16βάλβιδο, με καταλυτικό κινητήρα (αμόλυβδη), Air Condition, ζάντες αλουμινίου, υδραυλικό τιμόνι, μεταλλικό χρώμα, ραδιοκασετόφωνο, ηλεκτρικά παράθυρα και πολλά ακόμα extra, 60.000 χιλιόμετρα, σε εξαιρετική κατάσταση, 2.800.000 δρχ. Πληροφορίες τηλεφ. 0241 - 75335.

**ΠΩΛΕΙΤΑΙ** αυτοκίνητο μάρκας Mercedes 160 χρώματος ασημί - μεταλλικό μοντέλλο 2000, με ελάχιστα χιλιόμετρα, φουλ έξτρα, σε τιμή ευκαιρίας. Πληρ. τηλ. 0932964250.

**ΠΩΛΕΙΤΑΙ** αυτοκίνητο - «αντίκα» μάρκας CITROEN, τύπου «Βάτραχος», μοντέλο του 1970, το οποίο βρίσκεται σε άριστη κατάσταση. Δεκτός κάθε έλεγχος. Πληροφορίες στο τηλέφωνο 23779

**ΠΩΛΟΥΝΤΑΙ** σε αρίστη κατάσταση δύο μηχανές YAMAHA, η μία DT 200 CC και η άλλη DRAGSTAR 400 C.C. Πληρ. τηλ. 95046 και 37920

**ΠΩΛΕΙΤΑΙ** Mercendes Benz I.X πετρελαιοκίνητο, 10 θέσεων, 17 φορ, ίππων έξι ετών σε άριστη κατάσταση. Τηλ. 43138. 43112

**ΠΩΛΕΙΤΑΙ:** 1993 ALFA ROMEO (1.4 TS) σε άριστη κατάσταση. Τιμή ευκαιρίας - Τηλ.: 62063

**ΠΩΛΕΙΤΑΙ:** SEAT CORDOBA Μοντέλο 94 σε άριστη κατάσταση με ζάντες αλουμινίου 15άρες. Πληροφορίες 0932020628.

**ΠΩΛΕΙΤΑΙ** μηχανή YAMAHA 400cc Dejverseon σε αρίστη κατάσταση 25.000 Km με βαλίτσα 30cm. Τιμή 900.000 δρχ. Τηλ. 32914.

**MERCEDES** I.X. 230, σειρά 123, δεκαετίας του '80, χρώματος ασημί, πωλείται από ιδιοκτήτη για 1.3000.000 δραχμές. Πληροφορίες από Δευτέρα μέχρι Παρασκευή από 10.30 π.μ. μέχρι 1.30 μ.μ. στο τηλ. 20996.

**ΖΗΤΟΥΝΤΑΙ** ντίλερ για τους καλύτερους καταλόγους της αγοράς. Αποστολή δωρεάν. Ποσοστά - δώρα. Τηλ. 01 - 5236998

**ΠΩΛΟΥΝΤΑΙ** από ιδιώτη: α) Κλούβα NISSAN 1.500 cc δρχ. 500.000 β) Επιβατικό NISSAN BLUE BIRD 1.600 cc δρχ. 1.000.000 Πληροφορίες στα τηλ.: 95046 - 37920

**ΠΩΛΕΙΤΑΙ** SUBARU LEGACY μοντέλο '93 1.600 κυβικά, μολυβί χρώμα μεταλλικό, υδραυλικό τιμόνι, air contition, ηλεκτρικά ρυθμιζόμενους καθρέπτες, ηλεκτρικά τζάμια εμπρος - πίσω, κοτσαδόρο, στέρεο σόννυ και ζάντες αλουμινίου. Πληρ. τηλ. 0937132168. Τιμή 2.000.000 δρχ.

**ΠΩΛΕΙΤΑΙ** αυτοκίνητο μάρκας «OPEL KADET» μοντέλο 1984, για απόσυρση ή ανταλλακτικά (λειτουργεί) τιμή: 170.000. Τηλ.: 0938064811

**ΠΩΛΕΙΤΑΙ** μοτοσικλέτα SUZUKI US 600 intruder με 10.000 χιλ. μαύρη σε άριστη κατάσταση ανταλλαγή δεκτή. Πληρ. τηλ. 21904 απόγευμα.

**ΠΩΛΕΙΤΑΙ** αυτοκίνητο - καντίνα σε άριστη κατάσταση, κατασκευής 1996 μάρκας MERCEDES 410 D μήκους 4μ., πλάτους 2μ. και ύψους 2.10 μ. Για περισσότερες πληροφορίες κ. Γιάννης στο τηλ. 0244/44490 από 09.00 π.μ. μέχρι 10.00 μ.μ

**ΠΩΛΕΙΤΑΙ:** ALFA 155 1.8 TS: Μοντέλο '94. Μαύρο ατρακάριστο, σε άριστη κατάσταση με κλιματισμό, ηλεκτρικά παράθυρα, θερμ/νοι καθρέπτες, εξάτμιση Super sprint, ζάντες αλουμινίου και στερεοφωνικό 4*25 με 10άρι CD. Φυλάσσεται σε γκαράζ. Ελεγχος δεκτός. Τηλεφ. 0944 - 604064.

## ΠΩΛΕΙΤΑΙ

***Μοναδικό μοντέλο Mercedes 124 Cabrio sport με Full extra. 5θέσιο. 2200 cc, έτους '93 - 5 χρόνια σε γκαράζ. Αριστη κατάσταση. Τιμή 16.000.000 δρχ. κανονική τιμή άνω των 34.000.000. Πληρ. εργάσιμες ημέρες πρωί 9-13.00 τηλ. 94786 Κο Κώστα***

## ΖΗΤΟΥΝΤΑΙ ΥΠΑΛΛΗΛΟΙ

***Ζητούνται υπαλλήλοι να εργασθούν εποχιακά για την καλοκαιρινή περίοδο σε Super Market - τουριστικό κατάστημα στην περιοχή Ξενοδ. Blue Bay στην Κρεμαστή. Απαραίτητη τουλάχιστον η γνώση της Αγγλικής. Πληροφορίες τηλ.: 90850, 0946 - 284882, κ. ΓΙΩΡΓΟΣ.***

## ΕΝΟΙΚΙΑΖΟΝΤΑΙ

***Διαμερίσματα επιπλωμένα λουξ κατασκευής σε καινούργια οικοδομή καθώς και γραφεία, στην οδό Κων/νίδη περιοχή ΖΕΦΥΡΟΣ δίπλα από το ξενοδοχείο LOMENIZ Πληρ. στα τηλ. 0972551300, 69633, 64569, 61220, 61347***

## ΕΝΟΙΚΙΑΖΟΝΤΑΙ ΓΡΑΦΕΙΑ

***ΕΝΟΙΚΙΑΖΟΝΤΑΙ δυο γραφεία επιφανείας 60 τ.μ. το καθένα, πολυτελούς κατασκευής, στην οδό Ι. Καζούλλη (πάνω από το «Καβαλιέρε»). Πληρ. τηλ. 75023 - 22932***

## ΖΗΤΕΙΤΑΙ ΤΕΧΝΙΚΟΣ

***Από μεγάλη Βιομηχανική και Εμπορική Εταιρεία, ζητείται τεχνικός για το τμήμα Παραγωγής. Ηλικίας μεχρι 35 ετών. Θα προτιμηθούν πτυχία τεχνικών σχολών. Πληροφορίες τηλ. 61434.***

## ΔΙΑΦΟΡΑ

**ΠΩΛΕΙΤΑΙ** Φούσκα εστιατορίου 2 μέτρων με κανάλια και απορροφητήρα. Πληρ. τηλ. 34.100

**ΠΩΛΕΙΤΑΙ** βιτρίνα ψυγείου με τζάμι πομπέ σε άριστη κατάσταση. Πληροφορίες 0944314724

**ΠΩΛΟΥΝΤΑΙ** μετοχές της ΔΑΝΕ. Πληρ. τηλ. 0944876619.

**ΠΩΛΕΙΤΑΙ** φουσκωτό σκάφος DROMOR 9m 2x225 MERCURY OPTI MAX, RADAR - GPS - VHF Βυθόμετρο, Τιμή 16.500.000 τηλ. 76258, 0944307217

**ΠΩΛΕΙΤΑΙ** οικοσκευή λόγω αιφνίδιας αναχώρησης στο εξωτερικό. Τιμές εξαιρετικά χαμηλές. Πληροφορίες στο τηλέφωνο 31587

**ΠΩΛΟΥΝΤΑΙ** στην Κάρπαθο διακόσια κατσίκια προς είκοσι χιλιάδες έκαστο. Πληροφορίες κ. Νίκο τηλ. 0245 - 71113 7-9 βράδυ.

**ΠΩΛΕΙΤΑΙ**

επεξεργαστής Pentium 3 στά 450 Mhz Slot 1 και 64 MB RAM στα 100 Mhz. Τιμές διαπραγματεύσιμες. Ωρες καθημερινές μετά τις 18.00 μ.μ. και Κυριακή όλη μέρα στο (0241) 27919. Ζητήστε τον Κώστα.

**ΕΥΚΑΙΡΙΑ ΠΩΛΕΙΤΑΙ ΕΞΟΠΛΙΣΜΟΣ ΜΠΟΥΤΙΚ** (Ράφια, φώτα, γραφείο κ.τ.λ.). Πληροφορίες κ. Ειρήνη - 29013

**ΠΩΛΕΙΤΑΙ** αερόθερμο με δύο μοτέρ turbo και ένα καλοριφέρ λαδιού. Πληρ. τηλ. 0945 141701

**ΠΩΛΕΙΤΑΙ** εξοπλισμός Bar σε τιμή ευκαιρίας!!! Τηλ. 0972371688.

**ΠΩΛΕΙΤΑΙ** ποδήλατο B.M.X. παιδικό μοντέλο για παιδιά από 5-10 ετών σε πολύ καλή κατάσταση. Τιμή 20.000. Πληρ. στο τηλέφωνο 24667 από 9:00 π.μ. - 2 μ.μ. και 6 μ.μ. - 11 μ.μ.

**ΠΩΛΕΙΤΑΙ** σύνθετο από ξύλο μασίφ Γερμανικό και γυαλί 3 μέτρων σε άριστη κατάσταση 150.000 δρχ. Πληροφορίες στο τηλ. 46521 τις εργάσιμες ώρες πρωινές και 30094 σπίτι.

**ΚΥΡΙΑ**

σοβαρή, γερμανίδα, ελληνόφωνη, ετών 37 ζητά εργασία σε σπίτι (φύλαξη παιδιών) για πρωϊνές ώρες από 8.30 έως 14.30. Πληρ. τηλ. (0241) 93048

**ΠΩΛΟΥΝΤΑΙ** κουτάβια ράτσας «Γκέκα» (γνήσια) ηλικίας 3 μηνών πληρ. τηλ. 61948.

**ΠΩΛΟΥΝΤΑΙ** τίτλοι CD GAMES σε τιμή ευκαιρίας. Πληροφορίες τηλ., 78887 πρωινές ώρες.

**ΠΩΛΟΥΝΤΑΙ** κουτάβια μάλαμουτ - Αλάσκας καθαρόαιμα σε τιμή ευκαιρίας. Πληροφορίες τηλ. 0972127909, 76685

**ΠΩΛΕΙΤΑΙ** σκύλος γνήσιος Ντόπερμαν 5 μηνών από Γιουγκοσλαβία με όλα τα πιστοποιητικά. Τηλ. 28810 11 π.μ. ως 11 μ.μ.

**ΠΩΛΟΥΝΤΑΙ** μια κρεβατοκάμαρα, ένα σαλόνι και μια τραπεζαρία με 6 καρέκλες στην συνολική τιμή των 800.000 δρχ. Πληρ. τηλ. 61970.

**ΠΩΛΟΥΝΤΑΙ** 2 ανατομικά στρώματα σε άριστη κατάσταση λόγω μετακόμισης. 20.000 το καθένα. Πληρ. στο τηλέφωνο 24667 από 9:00 π.μ. - 2 μ.μ. και 6 μ.μ. - 11 μ.μ.

**ΑΝ ΘΕΛΕΤΕ** χωρίς ρίσκο να ξεκινήσετε την καλύτερη επιχείρηση παγκόσμια με κέρδη ετήσια μέχρι και 100 εκατομμύρια τηλεφωνήστε: (01) 4945715 - 4974993 κα ΜΟΥΝΤΡΙΖΑ.

**ΠΩΛΟΥΝΤΑΙ** σε τιμή ευκαιρίας καρέκλες μπαμπού, μια τοστιέρα διπλή, μία ψηστιέρα Σιλέξ και μία μηχανή καφέ φίλτρου Κάνον. Τηλ. 92203 και 94223

**ΚΟΥΡΤΣΧΑΑΡ, ΣΕΤΕΡ και ΠΟΪΝΤΕΡ,** πωλούνται κατά καιρούς, όλα εγγεγραμμένα στον K.O.E. μεγάλα έμπειρα και ξεκινημένα μόνο για γνώστες και με δοκιμή στον κυνηγότοπο. Αποστολή σε όλη την Ελλάδα. Πληροφορίες - Περικλής Τσιβρινής - Κως, Τηλ. 0977835586, 0242 - 29140, 22031

**ΠΩΛΟΥΝΤΑΙ** 1) Ψυγείο επαγγελματικό (βιτρίνας άριστης κατάστασης 2) Μοτέρ απορροφητήρα 3) Ενας πάγκος ανοξείδωτος 2 μέτρα. Τηλ.: 0244 - 51915, 0244-51028

**ΠΩΛΕΙΤΑΙ**

Τουριστική επιχείρηση στο κέντρο της πόλης, με τον εξοπλισμό και το εμπόρευμά της σε άριστη κατάσταση. Πληρ. τηλ. 0946/992939

**ΠΩΛΟΥΝΤΑΙ Α):** Ντουλάπια κουζίνας πλήρη, με νεροχύτη και μπαταρία (βρύση). **Β)** Ηλεκτρική κουζίνα μάρκας SIEMENS με κεραμική πλάκα. Πληροφορίες Τηλ.: 27577

**ΠΩΛΕΙΤΑΙ** σουηδικό κρεββάτι διπλό με στρώμμα μεταχειρισμένο 15 ημερών λόγω αναχωρήσεως. Τιμή 45.000 δρχ Πληρ. τηλ. 0977034130

**ΠΩΛΕΙΤΑΙ**

μεταχειρισμένο χρηματοκιβώτιο 1.000 kg διαστάσεων 1,50 x 0,60 x 0,60 σε τιμή ευκαιρίας. Πληροφοριες 32774, 0945791063 κ. Παναγιώτης

**ΖΗΤΕΙΤΑΙ** αντιπρόσωπος στην Ρόδο από Εκδοτική Εταιρεία ταξιδιωτικών οδηγών με έδρα την Αθήνα. Βιογραφικό: Αιγιαλείας 52, Μαρούσι 15125, Τηλ. 01-6856093, 0945 - 859939, Fax: 6856095

**ΓΙΑΝΝΗΣ ΝΙΚΟΛΙΔΑΚΗΣ**
**ΜΗΧΑΝΟΛΟΓΟΣ ΜΗΧΑΝΙΚΟΣ**
**ΓΑΛΛΙΑΣ 12 ΡΟΔΟΣ ΤΗΛ.: 22291 - 35103**

**ΠΩΛΟΥΝΤΑΙ**

**Επί της οδού Αναστασιάδη (περιοχή Δασκάλων) διαμ/τα πολυτελούς κατασκευής με υπόγειο χώρο στάθμευσης και αυτόνομη θέρμανση 67 τ.μ., 114 τ.μ., 88 τ.μ., 59,50 τ.μ., 90 τ.μ., 98 τ.μ., 117 τ.μ., 132 τ.μ.**

**ΠΩΛΟΥΝΤΑΙ** Οπτικές ίνες για φωτισμό εσωτερικών, εξωτερικών χώρων, πισίνων και για την κατασκευή επιγραφών, αναλαμβάνουμε την μελέτη και κατασκευή. Τηλ.: 0932 440566

**ΠΩΛΕΙΤΑΙ** στην Κάρπαθο κοπάδι περίπου 200 αίγες οι περισσότερες έγκυες. Τοκετός Φεβρουάριος - Μάρτιος. Δικαίωμα για 90 ζώα. Τιμή με δικαίωμα 30.000 δρχ. χωρίς 20.000 δρχ. Πληροφορίες (0245) 71101, 71254 ώρες 7-9 βράδυ.

**ΠΩΛΟΥΝΤΑΙ** μεταχειρισμένα καθίσματα και τραπέζια εστιατορίου και μια βιτρίνα ψυγείο ψαριού με συρτάρια σχεδόν καινούργια. Πληρ. τηλ. 0944636141

**ΠΩΛΕΙΤΑΙ** Equaliser YAMAHA EQ-630 με τηλεχειριστήριο, τιμή 75.000, Διπλό Deck Technics RS-TR S15 80.000, Tuner YAMAHA TX-500 τιμή 60.000, Ενισχυτής YAMAHA AX-550 2X80, Τιμή 100.000 (με τηλεχειριστήριο) Ηχεία Bose 400W 701 Τιμή 250.000, VCR Sony SLV-486 EE (Mono), ελαφρώς μεταχειρισμένα. Τηλ.: 73548, 0937 - 515880 Βαγγέλης

**ΠΩΛΕΙΤΑΙ**

ξυλουργικό μηχάνημα σύνθετο Ιταλίας 40άρι - σε τιμή ευκαιρίας και έπιπλο σύνθετο από δεσποτάκιντε-καπέ μαύρο - άσπρο υπερμοντέρνο σχεδόν καινούργιο λόγω μετακόμισης. Πληρ. τηλ. 77467 0945 881928

**ΠΩΛΕΙΤΑΙ** τηλεφωνικό κέντρο ERICKSON BUSINESS PHONE 24 ψηφιακό, με 3 εξωτερικές γραμμές και 8 εσωτερικές γραμμές. Αποτελείται από 2 κονσόλες και 4 ψηφιακές συσκευές. Πληροφορίες τηλ. 78887 πρωινές ώρες.

**ΠΩΛΟΥΝΤΑΙ** έπιπλα γραφείου, βιβλιοθήκες, σαλόνι υποδοχής, καρέκλες γραφείου, ντουλάπια SATO και ΔΡΟΜΕΑΣ ελαφρώς μεταχειρισμένα. Πληροφορίες τηλ. 78887 πρωινές ώρες

**ΠΩΛΕΙΤΑΙ** πλυντήριο PITSOS VARIO 2500 σχεδόν καινούργιο σε άριστη κατάσταση και σε τιμή ευκαιρίας. Επίσης ένα κινητό NOKIA 3110 καινούργιο με 20.000 σύνδεσης PANAFON και TELESTET. Πληροφορίες στο 24667 από 8:00π.μ. - 3:00μ.μ. και 6μ.μ. - 11:00 μ.μ.

**ΓΡΑΦΕΙΟ** Γενικού Τουρισμού με 25ετή πείρα με ιδιόκτητα τουριστικά λεωφορεία ζητεί συνέταιρο από Ρόδο πεπειραμένο στον τουρισμό επαγγελματία. Τηλ. 0945-593404 και 3214222

**ΠΩΛΕΙΤΑΙ** βάρκα 4, 30 μέτρα με δύο μηχανές 25 HP και 8 HP και ΤΡΕΪΛΕΡ ΑΣΟΣ. Πληρ. Τηλ.: 86805 - 0937676351

**ΖΗΤΕΙΤΑΙ** συνεργάτης - συνεταίρος σε κερδοφόρα επιχείρηση για την ανάπτυξη νέου τομέα. Δεκτές μόνον σοβαρές προτάσεις. Τηλ: 0945 922566 από 9.00 έως 21.00

## ΠΩΛΗΣΕΙΣ ΑΚΙΝΗΤΩΝ

**ΠΩΛΕΙΤΑΙ** κτήμα επιφανείας 21.500 $M^2$ στο Κανδυλί Ρόδου. Εχει φάτσα επί του επαρχιακού δρόμου 250 μέτρα - φώς και νερό Τηλ. 0651 72106 Κινητό 0977/ 402718 Κον Μιλτιάδη.

**ΠΩΛΕΙΤΑΙ στην Παστίδα:** Αγροτεμάχιο προς 3.000 δρχ. το τ.μ. Επίσης αποθηκευτικοί χώροι που μπορούν να χρησιμοποιηθούν και για οποιαδήποτε άλλη χρήση σε αγροτεμάχιο προς 5.000 δρχ. το τ.μ. Πληρ. τηλ. 0944796767 ή 67361.

**ΣΤΑ ΚΟΛΥΜΠΙΑ ΠΩΛΕΙΤΑΙ** ΟΙΚΟΠΕΔΟ 5,30 στρέμματα προνομιούχο κοντά στο βουνό 20.000.000 δρχ. Τηλ. 22142 - 0945668060.

**ΠΩΛΕΙΤΑΙ**

Από ιδιοκτήτες οικόπεδο στη «Μέγγαβλη» προνομιούχο, εφαπτόμενο σε δύο δρόμους (οδός προς Τρεις και Κ. Ουράνη) έκτασης 9.000 τ.μ. κατάλληλο για καταστήματα, αποθήκες, βιοτεχνίες, βιομηχανίες, γήπεδα 5x5 κ.λπ. Υπάρχει φάκελος με τοπογραφικά και όρους δόμησης κατά περίπτωση. Πληροφ. κ. Φανούρη τηλ. 22527 και κ. Σπύρο τηλ. 51781.

**ΛΕΡΟΣ** Ιδιοκτήτης πωλεί: λόγω ανάγκης: **Α.** Αγροτεμάχιο επτά χιλιάδων διακοσίων (7.200) τ.μ. άρτιο και οικοδομήσιμο (η μια πλευρά μήκους 58 μέτρων εφάπτεται της θάλασσας) στη θέση Διαπόρι Λακκίου Λέρου. Τιμή 6.500.000 δρχ. **Β.** Αγροτεμάχιο πέντε χιλιάδων οκτακοσίων σαράντα (5.840) τ.μ. άρτιο και οικοδομήσιμο, με παλιό ερειπωμένο κτίσμα, στη θέση Μαύρη Ράχη - Διαπόρι Λακκίου Λέρου. Τιμή: 3.000.000 δρχ. Με την αγορά και των δύο αγροτεμαχίων η τιμή είναι συζητήσιμη, επίσης γίνεται ευκολία πληρωμής ολόκληρο το ποσό τον Ιούλιο 2001. Πληροφορίες: Τηλέφ. ιδιοκτήτη : (0241) 75320 (πρωινές ώρες) (0241) 69386 (Απογευματινές ώρες) 0945-219920 (απογευματινές ώρες) και κ. Ντεληγιώργη Σταύρο (Λέρος) Τηλεφ. (0247) 23293

**ΣΤΑ ΚΟΛΥΜΠΙΑ ΠΩΛΕΙΤΑΙ** ΟΙΚΟΠΕΔΟ 9 στρέμματα κατάλληλο για ενοικιαζόμενα ή μεζονέτες 52.000.000 δρχ. Τηλ. 22142 - 0945668060.

**ΠΩΛΟΥΝΤΑΙ** στην Κάρπαθο ισόγειοι χώροι των 44 τ.μ. (γωνιακός χώρος), 62 τ.μ. ή και οι δύο μαζί. Υπάρχουν και υπόγεια του ίδιου μεγέθους κατάλληλα για καταστήματα, τράπεζα, γραφεία σε κεντρικό δρόμο. Πληρ. τηλ. 0245-22147.

**ΠΩΛΕΙΤΑΙ** επί της Εθνικής Οδού Ρόδου Λίνδου επαγγελματικός χώρος στον 1ο όροφο 100 τ.μ. Τηλ. 22142 - 0945668060

**ΠΩΛΕΙΤΑΙ** κατάστημα ελεύθερο μ.τ. 40 απέναντι στο Πανεπιστήμιο σε νεόδομητη οικοδομή επί της ΑΓ. ΙΩΑΝΝΟΥ, πλησίον Ξενοδοχείων τιμή ευκαιρίας τηλ. 01-9959847 και (0241) 27823.

**ΠΩΛΟΥΝΤΑΙ:** 1) Κατάστημα με δύο αποθήκες στην οδό Βερολίνου 23. 2) Καρά - Γιαπί 160 τ.μ. σε τρίτο όροφο οικοδομής. 3)Αγρόκτημα 4.500 τ.μ. στον Αρχάγγελο επί της Εθνικής οδού Ρόδου - Λίνδου, με φως, νερό και τηλέφωνο. Πληροφορίες: 0244 - 51391 και 51184.

**ΖΗΤΕΙΤΑΙ** συνεργάτης - συνεταίρος σε κερδοφόρα επιχείρηση για την ανάπτυξη νέου τομέα. Δεκτές μόνον σοβαρές προτάσεις. Τηλ: 0945 922566 από 9.00 έως 21.00

**ΠΩΛΕΙΤΑΙ** σπίτι σε αρίστη κατάσταση στη Μαλώνα σε καλή τιμή. Πληρ. τηλ. (0244) 51119.

**ΠΩΛΕΙΤΑΙ** κατάστημα ανταλλακτικών αυτοκινήτων σε κεντρικό σημείο (Κόβα) γεμάτο ανταλλακτικά και πολλή πελατεία για λόγους υγείας. Ελέγχος δεκτός. Τιμή πολύ καλή. Τηλ. 34800

**ΠΩΛΕΙΤΑΙ** κτήμα στην Κω 12,5 στρέμματα. Επίπεδο επί ασφάλτου 3 χιλ. από το λιμάνι. Αριθ. Κτηματ. 1288 1.000.000 το στρέμμα. Πληρ. Τηλ. 01 9813896 - 0944702657

**ΠΩΛΕΙΤΑΙ** επιχείρηση Mini Market - τουριστικά είδη, στο Μαντράκι, εν λειτουργία, μαζί με το εμπόρευμα και όλο τον εξοπλισμό σε τιμή πολύ καλή. Μόνο σοβαροί ενδιαφερόμενοι τηλ. 29192, 69249.

**ΖΗΤΕΙΤΑΙ:** Για αγορά οικία 200 τ.μ. περίπου και σε καλή κατάσταση, που βρίσκεται στην ευρύτερη περιοχή Φαληρακίου, Καλυθιών, Κοσκινού, και Αφάντου. Αμεση εξόφληση. Πληροφορίες τηλ. 68834 και 094/5056199

**ΠΩΛΕΙΤΑΙ** τουριστική επιχείρηση στην περιοχή της «Ψαροπούλας» παραπλεύρως ξενοδοχείου «Αγλαΐα». Πληρ. τηλ. 27814 και 0945117631.

## ΜΑΘΗΜΑΤΑ

**ΚΑΘΗΓΗΤΡΙΑ** πτυχιούχος πανεπιστημίου παραδίδει ιδιαίτερα μαθήματα μουσικής για όλα τα επίπεδα σε παιδιά, πιάνου, αρμονίου και θεωρίας. Τιμές προσιτές. Τηλ. 32-805 κ. Ελένη.

**ΑΠΟΦΟΙΤΟΣ** του Πανεπιστημίου Αιγαίου αναλαμβάνει τη μελέτη των μαθημάτων παιδιών δημοτικού και γυμνασίου τηλ. επικοινωνίας: 0977677766

**ΓΕΡΜΑΝΙΚΑ** για μαθητές, επαγγελματίες, εταιρείες, τουριστικές - ξενοδοχειακές επιχειρήσεις, από καθηγητή - παιδαγωγό Γερμανικού Πανεπιστημίου με δεκαετή εμπειρία διδασκαλίας της Γερμανικής γλώσσας στη Γερμανία. Αποτελεσματικές μεθόδοι, εύκολη εκμάθηση και οικονομικά γκρούπ 2-3 ατόμων στο χώρο σας. Τηλ. 0945 657788

**ΑΝΑΣΤΑΣΙΟΣ ΑΤΣΙΔΗΣ**
**ΟΙΚΟΔΟΜΙΚΕΣ ΕΠΙΧΕΙΡΗΣΕΙΣ**

**ΠΩΛΟΥΝΤΑΙ**

Α) Στην οδό Ιωάννη Μεταξά και Ανθούλας Ζερβού, στο Νιοχώρι:

- Οροφοδιαμερίσματα, αρίστης κατασκευής, των 136 τ.μ. με θέση στάθμευσης και υπόγεια αποθήκη 12 τ.μ., με κεντρική θέρμανση με αυτονομία
- Διαμερίσματα 138, 105, 97, 91, 81, 63, 55 τ.μ. με θέση στάθμευσης, κεντρική θέρμανση με αυτονομία.
- Καταστήματα των 140 και 70 τ.μ.

Β) Στην οδό Αποστόλου Παύλου, Ανάληψη

- Διαμερίσματα ετοιμοπαράδοτα, 116, 112, 88, 93 και 73 τ.μ., με θέση στάθμευσης και κεντρική θέρμανση

Γ) Μονοκατοικίες στην Ιαλυσό, οδός Δημοκρατίας, πανταχόθεν ελεύθερες, από 119 τ.μ., έως 184 τ.μ., διόροφες χωρίς υπόγειο, με οικόπεδο από 250 έως 360 τ.μ., πολυτελούς κατασκευής.

**ΠΛΗΡΟΦΟΡΙΕΣ: ΣΤΕΦΑΝΟΥ ΚΑΖΟΥΛΛΗ 74 - ΡΟΔΟΣ**
**Τηλ. 28616-37848**

**ΟΙΚΟΔΟΜΙΚΕΣ ΕΠΙΧΕΙΡΗΣΕΙΣ**
**ΔΙΑΚΟΓΕΩΡΓΙΟΥ ΚΑΛΛΙΣΤΟΣ**

***ΠΩΛΗΣΕΙΣ ΔΙΑΜΕΡΙΣΜΑΤΩΝ***
***ΚΑΤΑΣΤΗΜΑΤΑ - ΑΠΟΘΗΚΕΣ***
***ΑΝΤΑΛΛΑΓΕΣ ΑΚΙΝΗΤΩΝ***
***ΑΓΟΡΕΣ ΟΙΚΟΠΕΔΩΝ***
***ΑΝΑΛΑΜΒΑΝΟΥΜΕ ΑΝΤΙΠΑΡΟΧΕΣ***
***ΔΙΕΥΘ. ΕΘΝ. ΑΝΤΙΣΤΑΣΕΩΣ 11***
***(ΠΡΩΗΝ ΑΝΝΗΣ ΜΑΡΙΑΣ) ΤΗΛ: 78501- 78502- 29318***

**1) Πωλούνται διαμερίσματα** λουξ κατασκευής με απεριόριστη θέα. Τα διαμερίσματα διαθέτουν θωρακισμένες πόρτες - εντοιχισμένες κουζίνες - ντουλάπες - εντοιχισμένο νιπτήρα με ντουλάπι - κεντρική θέρμανση αυτόνομη - ανοιγόμενα ανακλινόμενα κουφώματα με διπλά τζάμια - σίτες - ρολά - υδραυλικό ασανσέρ - τριφασικό ρεύμα. Ολοι οι χώροι σπατουλαριστοί - εσωτερικές πόρτες M.D.F. με σχέδιο.

**2) Διαμερίσματα**
επί της οδού Μεγ. Κων/νου - Κων/νου Παλαιολόγου
50 τ.μ. δυάρια
85 τ.μ. τριάρια } ανά όροφο
110 τ.μ. τεσσάρια

**3) Επί της Κων/νου Υδραίου - Στ. Κωτιάδη**
70 τ.μ. τριάρια
90 τ.μ. τριάρια - τεσσάρια } ανά όροφο με μεγάλες βεράντες
110 τ.μ. τεσσάρια
130 τ.μ. τεσσάρια-πεντάρια } φανταστική θέα

**4) Επί της Λεωφ. Καλλιθέας - Καρακόνερο**
50 τ.μ. δυάρια
85 τ.μ. τριάρια } ανά όροφο με μεγάλες βεράντες
110 τ.μ. τεσσάρια } απεριόριστη θέα

**5) Καταστήματα**
50 τ.μ.
100 τ.μ. } επί της Λεωφ. Καλλιθέας Καρακόνερο
150 τ.μ.

**6) Ιατρεία - Γραφεία**
50 τ.μ.
100 τ.μ. } Επί της Μεγ. Κων/νου και Κων. Παλαιολόγου } Φώκιαλη
150 τ.μ.

***Δάνεια όλων των ταμείων και όλων των τραπεζών***

**ΠΛΗΡΟΦΟΡΙΕΣ:**
**ΔΙΑΚΟΓΕΩΡΓΙΟΥ ΚΑΛΛΙΣΤΟΣ**
**ΤΗΛΕΦΩΝΟ: 78501 - 78502 29318**

***Δωδεκανησιακός Σύλλογος γονέων συγγενών και φίλων εξαρτημένων ατόμων***

## ΠΡΟΣΚΛΗΣΗ

Σας προσκαλούμε στις εκδηλώσεις που διοργανώνουμε στα πλαίσια της Παγκόσμιας Ημέρας κατά των Ναρκωτικών (26.6.01)

Α. Ομιλία: Σάββατο 23 Ιουνίου 2001 και ώρα 11:30 π.μ. στο ΑΚΤΑΙΟΝ με θέμα:

«Τα ναρκωτικά στην κοινωνία της γνώσης και της πληροφορίας. Πρόβλημα συνολικής ευθύνης»

Ομιλητές:

- κα. Μ. Γιαννάκου Βουλευτής Α' Αθηνών Ν.Δ. - Εθνικός συντονιστής για τα ναρκωτικά στην Ε.Ε.
- κος Δ. Κρεμαστινός τ. Υπουργός Υγείας, Βουλευτής ΠΑΣΟΚ Ν. Δωδεκανήσου.

Β. Τρίτη 26 Ιουνίου 2001 και ώρα 9 μ.μ. στην Μεσαιωνική Πόλη «ΠΑΛΑΙΟ ΣΥΣΣΙΤΙΟ».

Συναυλία με τον Τάκη Βούη.

Η παρουσία σας θα μας τιμήσει ιδιαίτερα

**Για το Δ.Σ.**
**Η πρόεδος**
**Ε. Καρύδη**


**ΖΗΤΟΥΝΤΑΙ**

Ζητούνται από ξενοδοχείο Α' κατηγορίας σερβιτόροι Α!, σερβιτόροι Β! ταμπλίστρια, γκρουμ.

Πληρ. τηλ. 56247 - 56563.

**Zorpidis**

**ΤΟΥΡΙΣΤΙΚΟΣ ΟΡΓΑΝΙΣΜΟΣ**

ΑΛΕΞ. ΔΙΑΚΟΥ & ΛΟΧΑΓΟΥ ΦΑΝΟΥΡΑΚΗ 38

Τηλ.: (0241) 20625, 30054, 33603, 33607 - Fax: 26745

**ΔΡΟΜΟΛΟΓΙΑ**
**Φ/Β ΚΟΡΝΑΡΟΣ**

- Κάθε Τετάρτη και Κυριακή πρωί 04.30 για ΧΑΛΚΗ - ΔΙΑΦΑΝΙ - ΠΗΓΑΔΙΑ - ΚΑΣΟ - ΣΗΤΕΙΑ - ΑΓ. ΝΙΚΟΛΑΟ - ΜΗΛΟ - ΠΕΙΡΑΙΑ

**ΚΤΗΜΑΤΟΜΕΣΙΤΙΚΟ ΓΡΑΦΕΙΟ**

**ΓΕΩΡΓΙΟΣ Ν. ΔΡΑΚΟΣ**

Ιωάννη Δενδρινού 40 Ρόδος 85 100
τηλ. 26805, 5 1024 κιν. 0945 406562
Αφάντου - τηλ. - fax: 5 1077

**Οικόπεδα**

Στη **Λεωφόρο Ρόδου - Λίνδου** κοντά στο χρυσοχοείο ΒΟΓΙΑΤΖΗ 45 στρεμ. 9.000.000 το στρέμ.
**Ασγούρου:** 4 στρεμ. 17.000.000
**Ροδίνι:** 400μ. οδός Σμύρνης 30.000.000
**Κοσκινού:** 1 στρεμ. με άδεια οικοδομής 110 τ.μ. 13.000.000 με θέα την θάλασσα.
**Κοσκινού:** 2 στρεμ. με θέα την θάλασσα 20.000.000.
**Αφάντου:** 1 στρεμ. με θέα την θάλασσα και με άδεια οικοδομής 240 τ.μ. 12.000.000
**Αφάντου:** 2 στρεμ. με άδεια οικοδομής 240 τ.μ. 17.000.000
**Αφάντου:** στο κύμα της θάλασσας 4 στρεμ. 30.000.000
**Τσαΐρι** προς αεροδρόμιο 2 στρεμ. με άδεια οικοδομής 9.500.000.
**Αφάντου:** 700 μ. στην Λεωφόρο με άδεια οικοδομής 120 τ.μ. 7.000.000.
**Κολύμπια:** 2 στρεμ. με άδεια οικοδομής 75 τ.μ. 15.000.000.
**Κολύμπια:** 300 μ. από την θάλασσα 30 στρεμ. 27.000.000
**Λάρδος** εντός σχεδίου... 600 τ.μ. 8.000.000.
**Αφάντου:** 2 στρέμματα στο κύμα της θάλασσας 20 εκατ.
**Αφάντου:** 5 στρέμματα 15 εκατ.
**Αφάντου:** 6 στρέμματα με 20 ελιές 7 εκατ.
**Δασκάλους:** ισόγειο διαμέρισμα 100 τ.μ. με 100 τ.μ. αυλή 30 εκατ.

**ΝΤΕΤΕΚΤΙΒΣ**

Συνταξιούχος Αστυνομικός

**Αναλαμβάνουμε**
υποθέσεις ανηλίκων, οικογενειακές, προσωπικές κ.τ.λ.
Με απόλυτη εχεμύθεια.

**ΔΙΑΘΕΤΟΥΜΕ ΤΑ ΠΛΕΟΝ ΣΥΓΧΡΟΝΑ ΟΠΤΙΚΟΑΚΟΥΣΤΙΚΑ ΣΥΣΤΗΜΑΤΑ**

✆ 0946 997967

100% εχεμύθεια 100% εχεμύθεια

**ΒΙΟΜΗΧΑΝΙΑ ΜΩΣΑΪΚΩΝ ΠΛΑΚΕΣ ΠΕΖΟΔΡΟΜΙΟΥ**

**«ΠΛΑΚΑΓΕ»**

**ΕΜΠΟΡΙΑ ΕΙΔΩΝ ΥΓΙΕΙΝΗΣ - ΠΛΑΚΙΔΙΩΝ**

**ΑΞΕΣΟΥΑΡ ΜΠΑΝΙΟΥ - ΥΔΡΟΜΑΣΑΖ**

ΛΙΝΔΟΥ 136 - ΤΗΛ. 62688 - 63604,
Τ.Θ. 206 FAX: 62729 -
TLX: 292594
GE AR - 85100 ΡΟΔΟΣ

**TOP PROPERTIES**
**GEORGIOS S. PIPINOS**
**ΓΕΩΡΓΙΟΣ Σ. ΠΙΠΙΝΟΣ**
*ΣΥΜΒΟΥΛΟΣ ΚΑΙ ΕΚΤΙΜΗΤΗΣ ΑΚΙΝΗΤΩΝ*
*REAL ESTATE AGENT - MEMBER OF F.I.A.B.C.I. - N.A.E.A.*
*- C.E.I. - Σ.Ε.Κ.*



**Η "TOP PROPERTIES"** είναι ατομική επιχείρηση και ανήκει εξ ολοκλήρου στον κ. Γεώργιο Σ. Πιπίνο, που από το 1971 ασχολείται αποκλειστικά και μόνο με επενδύσεις και REAL ESTATE, στο νησί της Ρόδου, καθώς και στην ευρύτερη περιοχή της Δωδεκανήσου.

**ΑΠΕΥΘΥΝΟΜΑΣΤΕ:** Στους **σοβαρούς, απαιτητικούς και επιλεκτικούς** επενδυτές - επιχειρηματίες - ελεύθερους επαγγελματίες, Ελληνες και ξένους, υψηλού εισοδηματικού επιπέδου, που ενδιαφέρονται να κάνουν μια σοβαρή επένδυση **προβολής** στο νησί της Ρόδου.

**ΠΡΟΣΦΕΡΟΥΜΕ:** Α) Υπηρεσίες και πληροφορίες που γίνονται σε προσωπικό επίπεδο με **εχεμύθεια, διακριτικότητα και σοβαρότητα.**
Β) Μεγάλη γκάμα υψηλής ποιότητας ακινήτων, όπως: 1) Ξενοδοχεία Α' και Β' κατηγορίας των 600 - 500 - 350 - 300 κλινών 2) Κεντρικά αστικά ακίνητα κατάλληλα για Τράπεζες - καταστήματα - γραφεία 3) Παραλιακές εκτάσεις, κατάλληλες για τουριστικές επενδύσεις των 150.000 - 100.000 - 70.000 - 50.000 - 36.000 τ.μ. και 4) Διαμερίσματα και μαιζονέτες **προβολής.**

**ΣΤΟΧΟΣ ΜΑΣ ΕΙΝΑΙ:** Να προσφέρουμε στο αγορασικό μας κοινό **υψηλής ποιότητας ακίνητα και ευκαιρίες** στο νησί της Ρόδου. Η τριακονταετής και πλέον πείρα μας στον τομέα αυτό αποτελεί εγγύηση.

**ΣΥΝΘΗΜΑ ΜΑΣ ΕΙΝΑΙ: Επενδύστε στην ΡΟΔΟ ΤΩΡΑ,** σε ακίνητα που **ΑΝΤΕΧΟΥΝ ΣΤΟ ΧΡΟΝΟ.**

*Γεώργιος Σ. Πιπίνος*
*ΜΕΣΙΤΗΣ ΑΣΤΙΚΩΝ ΣΥΜΒΑΣΕΩΝ*
***Γιατί εμείς γνωρίζουμε καλύτερα!***

**TOP PROPERTIES** is a private concern and Mr George S. Pipinos, its owner, has carved, over the years, a reputation for integrity and excellence in the world of Real Estate in the Dodecanese.

**At Top Properties** we try hard to attract important and selective investors: high calibre businessmen/women and discerning professional people, both Greek and foreign, who wish to acquire substantial and valuable property on Rhodes.

**We offer** our expertise and advice privately, discreetly and in strict confidence.

**We keep** a compehensive list of real estate of the highest specifications:

a. A' and B' class hotels (600, 500, 350, 300 beds capacity).
b. Centrally situated office buildings and other business premises.
c. Seaside land, ideal for development (hotels, holiday resorts, etc.), of 150.000, 100.000, 70.000, 50.000, 36.000 sq.m.
d. Luxury appartments, maisonettes, detached, semi - detached and terraced houses.

**Our aim** is to give our clients the opportunity to acquire value for money, first class real estate on Rhodes. Our 30- year - old experience in Real Estate is our warranty.

**Our moto is: Invest in Rhodes. Invest in property. It stands the test of time.**




*TOP PROPERTIES*
*and*
*George S. Pipinos*
*Because we Know best*

**ΚΕΝΝΕΝΤΥ 38, ΡΟΔΟΣ, 85 100, ΤΗΛ. (0241) 23895, 38243 και 0944-676003. FAX: (0241) 20883**
**38 KENNEDY STR., RHODES, 85 100, TEL. (0241) 23895, 38243, and 094 - 676003. FAX: (0241) 20883**

**ΕΛΛΗΝΙΚΗ ΔΗΜΟΚΡΑΤΙΑ**
**ΠΕΡΙΦΕΡΕΙΑ ΝΟΤΙΟΥ ΑΙΓΑΙΟΥ**
**ΝΟΜΟΣ ΔΩΔΕΚΑΝΗΣΟΥ**
**ΔΗΜΟΣ ΑΡΧΑΓΓΕΛΟΥ**
**ΤΜΗΜΑ ΠΡΟΣΟΔΩΝ**
**Δ/νση: Αρχάγγελος**
**85102 ΡΟΔΟΣ**
**Τηλ.: (0244) 29154**
**Fax: (0244) 23055**
**Αρχάγγελος 22-06-01**
**Αριθμός Πρωτ. 4668**

**ΠΕΡΙΛΗΨΗ ΔΙΑΚΗΡΥΞΗΣ**

Ο Δήμαρχος Αρχαγγέλου

Εχοντας υπ' όψη την υπ' αριθμ. πρωτ. 1028738/2588/Β0010 απόφαση του Υπουργείου Οικονομικών και τις υπ' αριθμ. 32/2001 & 77/2001 αποφάσεις της Δημαρχιακής Επιτροπής **διακηρύσσει φανερή πλειοδοτική δημοπρασία για εκμίσθωση** τμημάτων στις παρακάτω παραλίες του Δήμου Αρχαγγέλου:

**Α)** 1. Στην παραλία **«ΚΑΤΑΣΚΗΝΩΣΗ»** του Δημοτικού διαμερίσματος Μασάρων, προς το στρατόπεδο, εκμισθώνει **ένα (1) τμήμα** για τοποθέτηση **ομπρελών & καθισμάτων** για **ΔΥΟ (2) ΕΤΗ,** δηλαδή για τα έτη **2001 & 2002.**

2. Ως ελάχιστο όριο προσφοράς **(τιμή εκκίνησης)** ορίζεται το ποσό των **250.000 δρχ.** με μέγιστο επιτρεπόμενο αριθμό ομπρελών **25.**

**Β)** 1. Στην παραλία **«ΣΤΕΓΝΑ»** του Δημοτικού διαμερίσματος Αρχαγγέλου εκμισθώνει **τέσσερα (4) τμήματα** για τοποθέτηση **ομπρελών & καθισμάτων** με ελάχιστο όριο προσφοράς **(τιμή εκκίνησης) 15.000 δρχ. ανά ομπρέλα.**

2. Η εκμίσθωση είναι **ΜΟΝΟΕΤΗΣ** για την τουριστική περίοδο του **έτους 2001.**

**ΘΕΣΗ ΤΜΗΜΑΤΩΝ ΣΤΗΝ ΠΑΡΑΛΙΑ ΣΤΕΓΝΩΝ**

Η θέση των τεσσάρων (4) δημοπρατούμενων τμημάτων στην παραλία ΣΤΕΓΝΑ ορίζονται ως εξής:

**Το πρώτο (1ο) τμήμα** ευρίσκεται μπροστά από το εστιατόριο της ΨΑΘΑ ΖΩΗΣ.

**Το δεύτερο (2ο) τμήμα** ευρίσκεται μπροστά από το εστιατόριο της ΣΑΝΔΑΛΟΥ ΧΡΥΣΗΣ.

**Το τρίτο (3ο) τμήμα** ευρίσκεται μπροστά από τα ενοικιαζόμενα δωμάτια της ΦΟΥΤΟΥΛΗ ΧΑΡΙΣΤΟΥΛΑΣ.

**Το τέταρτο (4ο) τμήμα** ευρίσκεται μπροστά από τα ενοικιαζόμενα δωμάτια του ΑΡΓΥΡΑΚΗ ΓΕΩΡΓΙΟΥ.

**ΟΡΟΙ ΔΗΜΟΠΡΑΣΙΑΣ**

1. Οι ενδιαφερόμενοι πρέπει να προσκομίσουν τα εξής:

**α) Εγγυητική επιστολή Τράπεζας** αναγνωρισμένης από το Κράτος **ή γραμμάτιο του Ταμείου Παρακαταθηκών και Δανείων** ποσού ίσου προς το 1/10 του οριζομένου στη διακήρυξη ελαχίστου ορίου προσφοράς.

**β) Βεβαίωση από τη Δ.Ο.Υ. Ρόδου** ότι δεν οφείλουν στον Δήμο.

**γ) Υπεύθυνη δήλωση του Νόμου 1599/86** ότι έλαβαν γνώση των όρων της διακήρυξης.

**δ) Φωτοτυπία του δελτίου Αστυνομικής Ταυτότητος.**

2. Στη δημοπρασία μπορούν να λάβουν μέρος μόνον δημότες του Δήμου Αρχαγγέλου ηλικίας από 18 ετών και μέχρι 65 ετών.

Αποκλείονται της δημοπρασίας παντός είδους συνταξιούχοι.

3. Αν κάποιος πλειοδοτεί για λογαριασμό κάποιου άλλου, οφείλει να το δηλώσει στην επιτροπή πριν την έναρξη της δημοπρασίας και πρέπει να προσκομίσει το νόμιμο πληρεξούσιο έγγραφο ή υπεύθυνη δήλωση θεωρημένη για το γνήσιο της υπογραφής.

4. Ο τελευταίος πλειοδότης υποχρεούται να παρουσιάσει αξιόχρεο εγγυητή ο οποίος θα υπογράψει τα πρακτικά της δημοπρασίας και θα είναι αλληλέγγυος και εξ' ολοκλήρου υπεύθυνος με αυτόν για την εκπλήρωση των όρων της σύμβασης.

5. Ο τελευταίος πλειοδότης υποχρεούται, όπως εντός δέκα ημερών (10) από της ημέρας της κοινοποίησης της απόφασης (με αποδεικτικό παραλαβής) περί κατακυρώσεως της δημοπρασίας προσέλθει για την υπογραφή της συμφωνητικού μίσθωσης.

Εάν δεν τηρηθεί ο όρος αυτός, η εγγύηση του που έχει καταθέσει καταπίπτει υπέρ του δήμου, χωρίς δικαστική παρέμβαση και ενεργείται επαναπλειστηριασμός σε βάρος του.

6. Ο τελευταίος πλειοδότης δεν αποκτά δικαίωμα για αποζημίωση λόγω μη έγκρισης των πρακτικών δημοπρασίας από τα κατά νόμο αρμόδια όργανα.

7. Το μίσθωμα θα καταβληθεί σε **ΜΙΑ δόση στις 31 ΙΟΥΛΙΟΥ 2001 κάθε χρόνου.**

Η δημοπρασία θα γίνει στις 06/07/2001, ημέρα Παρασκευή, και ώρα 18.00 στην αίθουσα συνεδριάσεων του πρώην κοινοτικού καταστήματος ΜΑΛΩΝΑΣ.

Τους λοιπούς όρους της δημοπρασίας μπορούν να πληροφορηθούν οι ενδιαφερόμενοι όλες τις εργάσιμες ημέρες και ώρες από τα γραφεία του δήμου.

**Ο ΔΗΜΑΡΧΟΣ**
**α/α**
**Ο ΑΝΤΙΔΗΜΑΡΧΟΣ**
**ΤΣΑΜΠΙΚΟΣ ΚΑΜΠΑΣΤΑΝΑΣ**

---

**ΔΙΕΥΘΥΝΣΗ ΔΑΣΩΝ ΔΩΔΕΚΑΝΗΣΟΥ**
**ΑΝΑΚΟΙΝΩΣΗ**

Γνωστοποιείται κατά το άρθρο 14 του Ν. 998/79, η αποστολή για δημοσίευση στο Δήμο Καλλιθέας της αριθμ. 2382/16-5-2001.

Πράξη χαρακτηρισμού έκτασης που εκδόθηκε από τον Δ/ντή Δασών Δωδ/σου. Η ΚΜ 797 γαιών Καλυθιών χαρακτηρίζεται ως γεωργική έκταση.

**Ο Δ/ντής Δασών Δωδ/νήσου**
**Φίλιππος Κοντίτσης**
**Δασολόγος με Α' βαθμό**

---

**ΠΕΡΙΛΗΨΗ ΔΙΚΟΓΡΑΦΟΥ**

Με τις με αριθμούς 2864, 2870 18/6/2001 εκθέσεις επίδοσης του δικαστικού επιμελητή του Πρωτοδικείου Ρόδου Κων/νου Γρηγοράκη, κοινοποιήθηκε στον κ. Εισαγγελέα Πρωτοδικών Ρόδου για λογαριασμό των Τριαντάφυλλου Ριζά του Πέτρου και Φωτεινής συζ. Αθανασίου Αναστάση το γένος Πέτρου Ριζά, πρώην κατοίκων ΗΠΑ και ήδη αγνώστου διαμονής, ακριβές επικυρωμένο αντίγραφο της από 6/3/2001 και με αριθμό κατάθεσης 336/2001 αγωγής χρησικτησίας προς το Ειρηνοδικείο Ρόδου του Ζαννετίδη Ζαννέτου του Νικολάου κατά 31 εναγομένων, με την οποία ζητεί να αναγνωρισθεί κύριος με χρησικτησία επί ενός αγρού εκτάσεως 2160 τ.μ. στην θέση Δενδροφυτιά Κατταβιάς με κτηματολογικά στοιχεία Τόμος 63 Γαιών Κατταβιάς, Φύλλο 48. Μερίδα 3842 και Φάκελος 6140.

**Ρόδος 25 Μαΐου 2001**
**Η Πληρεξούσιος Δικηγόρος**
**Σοφία Λάππα**

---



## ΜΝΗΜΟΣΥΝΟ

Την 24η τρέχοντος μηνός ημέρα Κυριακή και ώρα 8.30 π.μ. τελούμε στον Ιερό Ναό Ταξιαρχών Ρόδου (Νεκροταφείο) 9μηνο μνημόσυνο υπέρ αναπαύσεως της ψυχής της λατρευτής μας μητέρας, γιαγιάς και θείας.

## ΕΛΕΥΘΕΡΙΑΣ Μ. ΓΕΩΡΓΑΛΛΗ

**Τα παιδιά: Νικόλας - Κρίστα, Γεώργιος - Ανδρονίκη, Δημήτριος - Μοσχούλα, Ελένη - Γεώργιος**
**Τα εγγόνια, τα ανήψια και οι λοιποί συγγενείς.**

---

Η εταιρεία «Ι. Χατζηλαζάρου Α.Ε.» ζητά προς άμεση πρόσληψη έμπειρο:

## Εργοταξιάρχη

για την ανέγερση ξενοδοχείου Α' τάξης στην θέση Πεύκοι του Δήμου Λινδίων, με αποδεδειγμένη εμπειρία σε αντίστοιχα έργα.
Αποδοχές αναλόγως προσόντων.
Για περισσότερες πληροφορίες:
**Κος Ιωάννης Χατζηλαζάρου**
Τηλ: (0244) 47102, Fax: (0244) 47267

---

Η εταιρεία «Ι. Χατζηλαζάρου Α.Ε.» ζητά προς άμεση πρόσληψη:

## Καλουπατζήδες Τεχνίτες & Βοηθούς Εργάτες

Οι οποίοι θα εργασθούν για την ανέγερση του νέου ξενοδοχείου της εταιρείας στη θέση Πεύκοι του Δήμου Λινδίων
Για περισσότερες πληροφορίες:
**Κος Ιωάννης Χατζηλαζάρου**
Τηλ: (0244) 29230, Fax: (0244) 29231

---

**ΕΛΛΗΝΙΚΗ ΔΗΜΟΚΡΑΤΙΑ**
**ΝΟΜΟΣ ΔΩΔΕΚΑΝΗΣΟΥ**
**ΔΗΜΟΣ ΡΟΔΙΩΝ**
**ΤΜΗΜΑ ΔΗΜΟΤΙΚΗΣ ΚΑΤΑΣΤΑΣΗΣ**
Γραφ. Δημοτολογίου
Πληροφ. Ευαγ. Τσιμπιδάκη, Τηλεφ. 46231

## ΑΝΑΚΟΙΝΩΣΗ

**Ο Δήμαρχος Ροδίων ανακοινώνει ότι:**

1. Από το αρμόδιο γραφείο του Τμήματος Δημοτικής Κατάστασης, Γραφείο Δημοτολογίου, έχουν παραληφθεί τα επικυρωμένα παραρτήματα των εκλογικών καταλόγων αναθεώρησης έτους 2001 μαζί με τα εκλογικά βιβλιάρια.
2. Παρακαλούνται οι δικαιούχοι να προσέρχονται στο παραπάνω Γραφείο προσκομίζοντας το Δελτίο Αστυνομικής Ταυτότητας τους, τις εργάσιμες ημέρες.

Σε περίπτωση που οι δικαιούχοι ευρίσκονται εκτός Δήμου μπορούν να εξουσιοδοτήσουν άλλο πρόσωπο για την παραλαβή του εκλογικού τους βιβλιαρίου.

**Ο Αντιδήμαρχος**
**Αντώνιος Αλαβέρας**

---



**Η ΔΗΜΟΤΙΚΗ ΠΙΝΑΚΟΘΗΚΗ ΡΟΔΟΥ**
σας προσκαλεί στην έκθεση:

## «ΖΩΓΡΑΦΙΖΩ ΣΤΗΝ ΠΙΝΑΚΟΘΗΚΗ»

**Εργα φιλοτέχνησαν οι μαθητές του 1ου Ειδικού Σχολείου κατά την εκπαιδευτική ξενάγησή τους στην Πινακοθήκη**

Εγκαίνια: Σάββατο 23 Ιουνίου, ώρα 19:00
**Ροδιακή Επαυλη**

Την έκθεση θα εγκαινιάσει
ο Δήμαρχος Ροδίων, κ. Γ. Γιαννόπουλος
**Διάρκεια: 23 Ιουνίου - 1η Ιουλίου, 11:00 - 14:00, 18:00 - 20:00**

Χορηγοί

GOODYS FLOCAFE

APISORAMA MANUEL MUSIC CENTER MMC MUSIC AND MORE CROCODILINO

Filerimos Hotel-Apartments-Bungalows-Studios

Coca-Cola Τρία Έψιλον
Coca-Cola HBC

---

**ΔΕΥΑΡ**
**ΔΗΜΟΤΙΚΗ ΕΠΙΧΕΙΡΗΣΗ ΥΔΡΕΥΣΗΣ ΑΠΟΧΕΤΕΥΣΗΣ ΡΟΔΟΥ**
**2ο χλμ Εθν. Οδού Ρόδου - Λίνδου**
**τηλ. 68750 - 68757 fax: 66380**

**ΔΙΕΥΘΥΝΣΗ ΤΕΧΝΙΚΩΝ ΥΠΗΡΕΣΙΩΝ**
**ΥΠΗΡΕΣΙΑ ΑΠΟΧΕΤΕΥΣΗΣ**

## ΑΝΑΚΟΙΝΩΣΗ

Ανακοινώνεται ότι από την Δευτέρα 25 Ιουνίου για τριάντα (30) ημέρες περίπου, θα παραμείνει κλειστό το τμήμα της οδού Στεφάνου Καζούλη, από την οδό Παναγούλη έως την πλατεία Μαρτύρων (Φώκιαλη), λόγω εκτέλεσης του έργου «Δίκτυα Αποχέτευσης Ομβρίων - Ακαθάρτων περιοχής Αγίας Αναστασίας».

Για τον λόγο αυτό:

1. Η οδός **Αγ. Αναστασίας** θα αλλάξει κατεύθυνση και θα γίνει πύλη εισόδου της πόλης σε αντικατάσταση της Στεφάνου Καζούλη.
2. Το τμήμα της οδού **Βύρωνος** από την οδό Βενετοκλέων μέχρι την οδό Δημοκρατίας γίνεται μονόδρομος με την ίδια κατεύθυνση (της Αγίας Αναστασίας).
3. Παρακαλούνται όμως οι οδηγοί των μεγάλων οχημάτων (νταλίκες, φορτηγά κλπ) που κατευθύνονται:

Α. Προς το **λιμάνι** και το **κέντρο** της πόλης, να προτιμούν τις διαδρομές διαμέσου των οδών:

α) Μητροπολίτου Σπυρίδωνος και Κωνσταντινουπόλεως (Ροδίνι)

Β) Προς την **Ιαλυσό - Αεροδρόμιο** να προτιμούν τις διαδρομές διαμέσου των οδών: Δημ. Αναστασιάδη - Εργ. Αθηνάς - Μουσών - Εθνικής Αντίστασης.

Ζητάμε την κατανόηση των πολιτών και παρακαλούνται οι φίλοι οδηγοί να κινούνται προσεκτικά και με μικρές ταχύτητες για την αποφυγή ατυχημάτων.

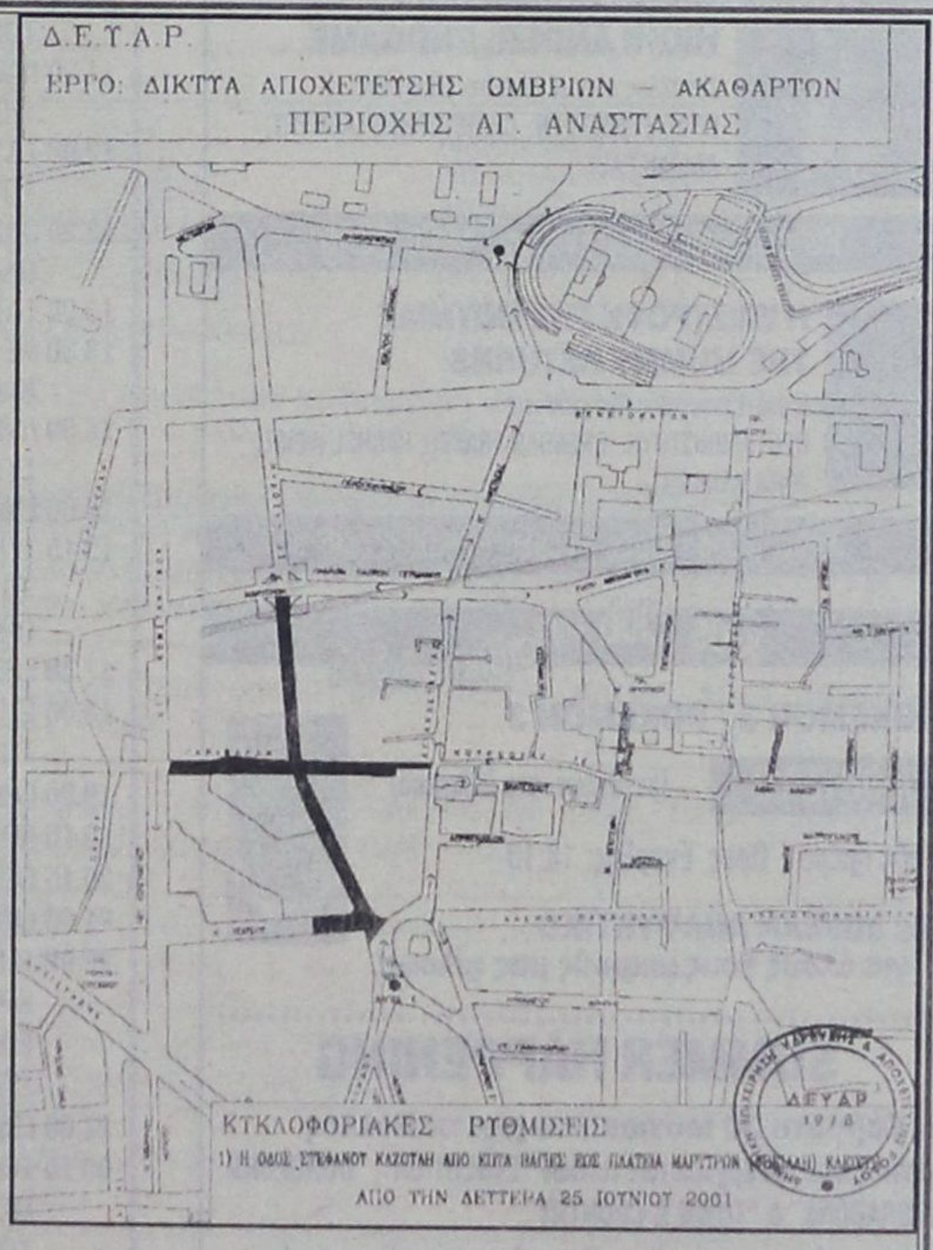


**Εκ της ΔΕΥΑΡ**
**Εμμανουήλ Διακομανώλης**
**Γενικός Διευθυντής**




Καλοκαίρι 2001! ... χωρίς παύση κοντα σας με ταινίες 1ης προβολής

ΠΑΛΛΑΣ 5 CINEMAS CENTER

ΠΡΟΓΡΑΜΜΑ ΕΒΔΟΜΑΔΑΣ
22/06/2001 - 28/06/2001
www.cinemapallas.gr

ΑΙΘΟΥΣΑ 5



**ΚΩΔΙΚΟΣ SWORDFISH**
**Πρώτη Πανελλήνια Προβολή**
*Μπες στο δίκτυο, πήγαινε παντού, κλέψε τα πάντα ... όταν ξέρεις τον κωδικό, τα πάντα είναι πιθανά!*
ΠΡΩΤΑΓΩΝΙΣΤΟΥΝ: JOHN TRAVOLTA, HUGH JACKMAN

Κάθε ημέρα / Ώρες Έναρξης: 18:10, 20:20, 22:30

ΑΙΘΟΥΣΑ 2

**Η ΑΝΤΙΠΡΟΕΔΡΟΣ / THE CONTENDER**
*Μερικές φορές μπορείς να δολοφονήσεις έναν ηγέτη χωρίς καν να πατήσεις τη σκανδάλη*
ΠΡΩΤΑΓΩΝΙΣΤΟΥΝ: GARY OLDMAN, JOAN ALLEN, JEFF BRIDGES, CHRISTIAN SLATER



Κάθε ημέρα / Ώρες Έναρξης: 20:20, 22:50

ΑΙΘΟΥΣΑ 1



**MEMENTO**
*...πρέπει να θυμηθεί, είναι ζήτημα ζωής ή θανάτου!*
ΠΡΩΤΑΓΩΝΙΣΤΟΥΝ: GUY PEARCE, CARRIE-ANNE MOSS

Κάθε ημέρα / Ώρες Έναρξης: 18:05, 20:25, 22:45

ΑΙΘΟΥΣΑ 3

**ΕΥΦΛΕΚΤΟ ΘΗΛΥΚΟ**
**ONE NIGHT AT McCOOL'S**
*Έχει 3 άνδρες πάνω από το όριο που επιτρέπει ο νόμος!*
ΠΡΩΤΑΓΩΝΙΣΤΟΥΝ: LIV TYLER, MATT DILLON, JOHN GOODMAN, MICHAEL DOUGLAS



Κάθε ημέρα / Ώρες Έναρξης: 18:15, 20:15

ΑΙΘΟΥΣΑ 4

**ΧΑΪΛΑΝΤΕΡ: ΤΕΛΙΚΗ ΑΝΑΜΕΤΡΗΣΗ**




**HIGHLANDER: ENDGAME**
*Στο τέλος μπορεί να μείνει μόνο ένας!*
ΠΡΩΤΑΓΩΝΙΣΤΟΥΝ: CHRISTOPHER LAMBERT, ADRIAN PAUL

Κάθε ημέρα / Ώρες Έναρξης: 18:00, 22:15



**Η ΕΠΙΣΤΡΟΦΗ ΤΗΣ ΜΟΥΜΙΑΣ**
**THE MUMMY RETURNS**
*Η αναγέννηση της περιπέτειας!*
ΠΡΩΤΑΓΩΝΙΣΤΟΥΝ: BRENDAN FRASER, RACHEL WEISZ, JOHN HANNAH

Κάθε ημέρα / Ώρες Έναρξης: 20:00, 22:35

Kids Club • Παιδική Ζώνη

**ΠΟΚΕΜΟΝ 3 / POKEMON 3**

ΑΙΘΟΥΣΑ 2 (μεταγλωτ. στα Ελληνικά)



Κάθε ημέρα / Ώρες Έναρξης: 18:10

**Με ΔΩΡΕΑΝ ΑΝΑΨΥΚΤΙΚΟ για όλους τους μικρούς μας φίλους!**

**SUMMER HAPPENING**

Το **Σάββατο 30 Ιουνίου στο** χώρο του **Παλλάς** γιορτάζουμε τον ερχομό των ταινιών "EVOLUTION", "DUNGEONS & DRAGONS" & "TOWN & COUNTRY"

με Havana Club **για τους θεατές μας κάτω από τους ήχους της μουσικής του DJ του SUMMER** BALTHAZAR CLUB

Για κρατήσεις: 24475 και 70670


# Το Πρόγραμμα

## ΕΤ 1

06.15 ΓΛΥΚΙΑ ΖΩΗ
07.30 ΤΑ ΠΡΩΙΝΑΚΙΑ
08.00 ΚΑΛΛΙΤΕΧΝΙΚΟ ΠΑΤΙΝΑΖ
09.00 ΑΓΑΠΩ ΤΗΝ ΠΟΛΗ
10.00 ΣΙΝΕΑΚ
10.30 Ο ΔΑΣΚΑΛΟΣ
11.30 ΟΠΟΥ ΝΑ'ΝΑΙ
12.30 ΔΙΑΓΩΝΙΣΜΟΣ ΝΕΩΝ ΧΟΡΕΥΤΩΝ
13.50 **ΕΙΔΗΣΕΙΣ**
14.00 ΕΛΛΗΝΙΚΗ ΤΑΙΝΙΑ: Ο ΜΙΜΙΚΟΣ ΚΑΙ Η ΜΑΙΡΗ
15.35 ΠΟΡΤΡΕΤΑ ΗΘΟΠΟΙΩΝ: ΒΑΣΙΛΗΣ ΛΟΓΟΘΕΤΙΔΗΣ
16.30 ΣΤΙΒΟΣ: ΜΠΡΟΥΝΟ ΤΖΑΟΥΛΙ: ΣΟΥΠΕΡΛΙΓΚ
17.00 ΕΥΡΩΠΑΪΚΟ ΠΡΩΤΑΘΛΗΜΑ ΠΟΛΟ: (Γ)
19.00 ΣΤΙΒΟΣ - ΕΥΡΩΠΑΪΚΟ ΚΥΠΕΛΟ
20.00 ΚΛΗΡΩΣΗ ΛΟΤΤΟ
20.10 9ος ΔΙΑΓΩΝΙΣΜΟΣ ΝΕΩΝ ΧΟΡΕΥΤΩΝ ΤΗΣ EUROVISION
24.00 ΞΕΝΗ ΤΑΙΝΙΑ: ΕΝΑ ΨΑΡΙ ΣΤΟ ΟΝΕΙΡΟ ΜΟΥ
01.40 ΔΟΝ ΖΟΥΑΝ

## NET

08.00 ΕΚΠΑΙΔΕΥΤΙΚΗ ΤΗΛΕΟΡΑΣΗ
11.00 ΟΙ ΠΕΡΙΠΕΤΕΙΕΣ ΤΩΝ ΦΥΤΩΝ
11.30 ΠΑΡΑΣΚΗΝΙΑ ΤΗΣ ΜΟΔΑΣ
12.00 ΤΑ ΜΕΓΑΛΑ ΠΑΡΚΑ ΤΟΥ ΚΟΣΜΟΥ
12.30 ΟΑΣΕΙΣ ΤΟΥ ΩΚΕΑΝΟΥ
13.00 ΤΑΞΙΔΙΑ ΣΤΟ ΧΡΟΝΟ
13.30 ΜΕ ΑΡΕΤΗ ΚΑΙ ΤΟΛΜΗ
14.00 ΛΥΡΙΚΟ ΤΑΞΙΔΙ ΣΤΗΝ ΑΝΔΡΟ
15.00 **ΕΙΔΗΣΕΙΣ**
15.15 ΞΕΝΗ ΤΑΙΝΙΑ: ΤΟ ΣΙΔΗΡΟΥΝ ΠΡΟΣΩΠΕΙΟ
17.30 ΣΠΟΡ ΣΤΟΝ ΚΟΣΜΟ
18.00 ΣΤΟΝ ΚΟΣΜΟ ΤΗΣ ΟΙΚΟΝΟΜΙΑΣ
19.00 **ΕΙΔΗΣΕΙΣ**
19.15 ΠΟΛΙΤΗΣ 2000
20.15 ΕΠΕΣΤΡΕΦΕ
21.00 **ΕΙΔΗΣΕΙΣ**
22.00 ΞΕΝΗ ΤΑΙΝΙΑ: ΚΡΟΝΟΣ 3, ΕΠΑΝΑΣΤΑΣΗ ΣΤΑ ΑΣΤΡΑ
24.00 **ΕΙΔΗΣΕΙΣ**
00.15 ΞΕΝΗ ΤΑΙΝΙΑ: ΜΕ ΤΑ ΜΑΤΙΑ ΤΟΥ ΕΡΩΤΑ

## ΕΤ 3

08.00 ΑΡΜΕΝΙΖΟΝΤΑΣ ΤΗ ΒΟΡΕΙΑ ΕΛΛΑΔΑ
08.30 ΚΛΑΣΙΚΗ ΜΟΥΣΙΚΗ
09.30 ΚΑΤΑΣΚΕΥΑΣΤΕΣ ΠΑΡΑΔΟΣΙΑΚΩΝ ΟΡΓΑΝΩΝ
10.00 ΟΝΕΙΡΟΔΡΟΜΙΟ
11.00 ΣΤΗ ΓΗ ΤΗΣ ΕΥΦΟΡΙΑΣ
12.00 ΑΝΟΙΧΤΟΙ ΟΡΙΖΟΝΤΕΣ
12.30 E-LIFE
13.30 ΑΝΙΧΝΕΥΣΕΙΣ
15.00 **ΕΙΔΗΣΕΙΣ**
15.30 ΝΟΣΤΟΣ
17.00 ΕΚ ΤΩΝ ΠΡΟΤΕΡΩΝ Ή ΕΚ ΤΩΝ ΥΣΤΕΡΩΝ;
17.30 ΧΡΥΣΕΣ ΜΕΛΩΔΙΕΣ
18.00 Η ΜΑΓΕΙΑ ΤΟΥ ΜΙΟΥΖΙΚΑΛ
18.30 ΝΤΙΖΑΪΝ ΕΞΤΡΙΜ
19.00 **ΕΙΔΗΣΕΙΣ**
20.00 ΘΑΥΜΑΤΑ ΤΗΣ ΕΠΙΣΤΗΜΗΣ ΚΑΙ ΤΗΣ ΤΕΧΝΟΛΟΓΙΑΣ
20.30 ΞΕΝΗ ΤΑΙΝΙΑ: ΤΟ ΕΠΟΜΕΝΟ ΚΑΛΟΚΑΙΡΙ
22.30 ΜΠΛΟΥΣ
23.30 ΣΤΙΧΟΙ ΜΕΤΑ ΜΟΥΣΙΚΗΣ
24.00 **ΕΙΔΗΣΕΙΣ**
01.00 ΣΥΝΑΥΛΙΑ

## MEGA

06.00 ΟΙ ΦΡΟΥΡΟΙ ΤΗΣ ΑΧΑΪΑΣ
07.00 Ο ΕΠΙΣΚΕΠΤΗΣ ΤΗΣ ΟΜΙΧΛΗΣ
08.00 ΤΑ ΕΠΤΑ ΚΑΚΑ ΤΗΣ ΜΟΙΡΑΣ ΜΟΥ
09.00 ΟΙ ΠΕΡΙΠΕΤΕΙΕΣ ΤΟΥ ΗΡΑΚΛΗ
09.30 ΝΤΙΣΝΕΪ ΚΛΑΜΠ
11.00 ΞΕΝΗ ΤΑΙΝΙΑ: Η ΠΕΓΚΙ ΣΟΥ ΠΑΝΤΡΕΥΤΗΚΕ
13.00 MEGA STAR
14.00 **ΕΙΔΗΣΕΙΣ**
14.20 MAZI
15.30 TRACTION
16.20 Η ΑΙΘΟΥΣΑ ΤΟΥ ΘΡΟΝΟΥ
17.25 **ΕΙΔΗΣΕΙΣ**
17.30 ΕΛΛΗΝΙΚΗ ΤΑΙΝΙΑ: Ο ΨΕΥΤΗΣ
19.30 **ΕΙΔΗΣΕΙΣ**
21.00 ΕΛΛΗΝΙΚΗ ΤΑΙΝΙΑ: ΤΟ ΠΙΟ ΛΑΜΠΡΟ ΑΣΤΕΡΙ
23.15 PRIVE
00.15 **ΕΙΔΗΣΕΙΣ**
00.30 ΞΕΝΗ ΤΑΙΝΙΑ: ΤΟ ΧΡΟΝΙΚΟ ΜΙΑΣ ΕΞΑΦΑΝΙΣΗΣ
02.30 ΞΕΝΗ ΤΑΙΝΙΑ: ΓΙΓΑΣ ΚΥΛΙΣΜΕΝΟΣ ΣΤΟ ΒΟΥΡΓΟ
04.00 ΦΑΣΙΟΝ TV

## ΑΝΤ 1

06.20 **ΟΙ ΕΙΔΗΣΕΙΣ ΤΟΥ CBS**
06.45 ΤΗΛΕΜΑΡΚΕΤΙΝΓΚ - ΤΗΛΕΑΓΟΡΑ
07.00 ΠΑΙΔΙΚΟ ΠΡΟΓΡΑΜΜΑ
11.00 ΕΚΕΙΝΕΣ ΚΙ ΕΓΩ
12.00 Ο ΑΡΧΟΝΤΑΣ ΤΩΝ ΖΩΩΝ
12.55 ΣΟΥΠΕΡ ΓΚΕΪΜ
13.00 ΣΟΥΠΕΡ ΣΑΒΒΑΤΟ
14.00 **ΕΙΔΗΣΕΙΣ**
14.15 ΚΑΙ ΟΙ ΠΑΝΤΡΕΜΕΝΟΙ ΕΧΟΥΝ ΨΥΧΗ
15.15 ΣΕ ΕΠΤΑ ΗΜΕΡΕΣ
16.15 ΕΛΛΗΝΙΚΗ ΣΕΙΡΑ
17.20 ΕΛΛΗΝΙΚΗ ΤΑΙΝΙΑ: ΑΛΙΜΟΝΟ ΣΤΟΥΣ ΝΕΟΥΣ
19.25 **ΕΙΔΗΣΕΙΣ**
21.05 ΞΕΝΗ ΤΑΙΝΙΑ: ΚΥΡΙΑ ΝΤΑΠΦΑΪΡ
24.00 **ΕΙΔΗΣΕΙΣ**
00.15 ΕΠΙΔΕΙΞΗ ΣΗΛΙΑΣ ΚΡΙΘΑΡΙΩΤΗ
01.15 ΞΕΝΗ ΤΑΙΝΙΑ: ΓΚΡΙΖΟΙ ΛΥΚΟΙ
02.45 ΞΕΝΗ ΤΑΙΝΙΑ: ΚΟΛΕΓΙΟ ΑΡΡΕΝΩΝ
04.15 ΤΗΛΕΜΑΡΚΕΤΙΝΓΚ
05.15 ΟΙΚΟΓΕΝΕΙΑ ΚΑΖΙΝΟ

## ALPHA

06.00 ΚΑΡΟΥΣΕΛ
07.00 ΠΕΡΑ ΑΠΟ ΤΟΝ ΟΡΙΖΟΝΤΑ
08.00 ΠΑΝΟΡΑΜΑ
11.00 ΕΛΛΗΝΙΚΗ ΤΑΙΝΙΑ: Η ΦΩΝΗ ΜΙΑΣ ΑΘΩΑΣ
13.00 **ΕΙΔΗΣΕΙΣ**
13.45 ΦΟΡΜΟΥΛΑ 1: GRAND PRIX
15.15 ΝΙΚΗΤΑ
16.30 ΕΛ ΕΪ ΧΙΤ
17.30 ΕΛΛΗΝΙΚΗ ΤΑΙΝΙΑ: ΚΟΥΡΑΣΤΗΚΑ ΝΑ Σ'ΑΠΟΚΤΗΣΩ
19.30 **ΕΙΔΗΣΕΙΣ**
21.00 ΕΛΛΗΝΙΚΗ ΤΑΙΝΙΑ: ΤΟ ΛΕΒΕΝΤΟΠΑΙΔΟ
23.00 ΚΟΚΚΙΝΟΣ ΚΥΚΛΟΣ
24.00 ΞΕΝΗ ΤΑΙΝΙΑ: ΤΑΞΙΔΙ ΧΩΡΙΣ ΕΠΙΣΤΡΟΦΗ
01.00 **ΕΙΔΗΣΕΙΣ**
02.00 ΞΕΝΗ ΤΑΙΝΙΑ: Ο ΑΟΡΑΤΟΣ ΜΠΑΜΠΑΣ
04.00 ΤΑΜΠΟΥ
05.00 ΚΟΛ ΟΦ ΔΕ ΜΑΟΥΝΤΕΝ

## STAR

06.15 ΠΑΙΔΙΚΟ ΠΡΟΓΡΑΜΜΑ
14.00 ΖΙΝΑ
15.00 ΗΡΑΚΛΗΣ
16.00 ΣΤΑΡΓΚΕΪΤ
17.00 ΣΤΟΝ ΕΒΔΟΜΟ ΟΥΡΑΝΟ
18.00 **ΕΙΔΗΣΕΙΣ**
19.30 ΓΟΥΙΛ ΚΑΙ ΓΚΡΕΪΣ
20.00 ΜΙΚΡΕΣ ΑΜΑΡΤΙΕΣ
21.00 ΟΙ ΔΙΑΠΛΕΚΟΜΕΝΟΙ
22.00 ΞΕΝΗ ΤΑΙΝΙΑ: ΤΖΑΜΠΟ ΤΖΕΤ ΣΤΟ ΤΡΙΓΩΝΟ ΤΟΥ ΔΙΑΒΟΛΟΥ
24.00 **ΕΙΔΗΣΕΙΣ**
00.10 ΞΕΝΗ ΤΑΙΝΙΑ: ΤΟ ΦΙΛΙ ΤΗΣ ΔΙΑΒΟΛΙΚΗΣ ΧΗΡΑΣ
02.30 ΠΕΡΙΠΟΛΟΣ ΘΑΝΑΤΟΥ
03.30 ΟΙ ΑΕΡΟΣΥΝΟΔΟΙ
04.15 ΤΕΛΕΥΤΑΙΑ ΣΥΝΟΡΑ
05.00 ΑΣΤΕΡΙΑ ΣΤΟ ΠΕΝΤΑΓΡΑΜΜΟ

## FILMNET

08.00 ΠΟΠΑΪ, Ο ΝΑΥΤΗΣ
10.00 ΟΙ ΦΡΟΥΡΟΙ ΤΟΥ ΔΙΑΣΤΗΜΑΤΟΣ
12.00 ΦΟΒΟΥ ΤΟΥΣ ΕΛΛΗΝΕΣ
14.00 Η ΠΙΟ ΓΛΥΚΙΑ ΕΚΔΙΚΗΣΗ
16.00 Η ΠΗΓΗ ΤΗΣ ΖΩΗΣ
18.00 ΜΑΙΡΗ ΚΑΙ ΡΟΝΤΑ
20.00 ΜΙΑ ΥΠΕΡΟΧΗ ΓΥΝΑΙΚΑ
22.00 Η ΝΥΦΗ ΤΟ'ΣΚΑΣΕ
00.05 Η ΕΚΤΗ ΑΙΣΘΗΣΗ
01.55 ΕΡΩΤΙΚΕΣ ΠΑΡΑΙΣΘΗΣΕΙΣ

## ΤΕΜΡΟ

06.00 ΜΟΥΣΙΚΕΣ ΕΠΙΛΟΓΕΣ
08.30 ΚΙΝΟΥΜΕΝΑ ΣΧΕΔΙΑ
09.00 ΡΩΣΙΚΑ ΠΑΡΑΜΥΘΙΑ
10.45 Η ΜΙΚΡΗ ΝΤΕΤΕΚΤΙΒ ΣΙΡΛΕΪ ΧΟΛΜΣ
10.15 ΓΕΙΑ ΧΑΡΟΥΛΑ
12.30 ΤΑΡΖΑΝ, Ο ΒΑΣΙΛΙΑΣ ΤΗΣ ΖΟΥΓΚΛΑΣ
13.30 **ΕΙΔΗΣΕΙΣ**
13.45 ΑΘΛΗΤΙΚΑ
14.15 ΞΕΝΗ ΤΑΙΝΙΑ: ΟΥΡΑΝΙΟ ΤΟΞΟ: ΤΑ ΧΡΩΜΑΤΑ ΤΟΥ ΚΟΣΜΟΥ
16.00 ΞΕΝΗ ΤΑΙΝΙΑ: Η ΠΕΝΤΑΜΟΡΦΗ ΤΟΥ ΜΥΛΟΥ
18.00 **ΕΙΔΗΣΕΙΣ**
18.45 ΞΕΝΗ ΤΑΙΝΙΑ: Η ΜΕΓΑΛΗ ΓΚΑΦΑ
21.00 **ΕΙΔΗΣΕΙΣ**
21.30 ΔΙΕΘΝΗ
21.40 ΟΙΚΟΝΟΜΙΑ - ΑΘΛΗΤΙΚΑ - ΚΑΙΡΟΣ
22.15 COCTAIL ΜΕ ΝΟΤΕΣ
00.15 **ΕΙΔΗΣΕΙΣ**
00.30 ΞΕΝΗ ΤΑΙΝΙΑ: Ο ΡΟΚΟ ΚΑΙ Τ'ΑΔΕΛΦΙΑ ΤΟΥ
02.45 ΞΕΝΗ ΤΑΙΝΙΑ

## COSMOS - POLIS TV

07.00 ΜΟΥΣΙΚΗ ΚΑΛΗΜΕΡΑ
10.00 ΝΤΟΚΥΜΑΝΤΕΡ
11.00 ΜΟΥΣΙΚΗ ΔΡΑΣΗ
13.00 POLIS SPORTS
14.00 ΚΟΠΑ ΛΙΜΠΕΡΤΑΔΟΡΕΣ: ΜΠΟΚΑ ΤΖΟΥΝΙΟΡΣ - ΠΑΛΜΕΪΡΑΣ
16.00 ELECTROPOLIS
17.00 FACE
18.00 **ΕΙΔΗΣΕΙΣ**
18.15 WESTERN UNION
19.00 CAMPIONATO: ΡΟΜΑ - ΠΑΡΜΑ
21.00 **ΕΙΔΗΣΕΙΣ**
21.30 ΚΟΠΑ ΛΙΜΠΕΡΤΑΔΟΡΕΣ: ΚΡΟΥΖ ΑΖΟΥΛ - ΡΟΖΑΡΙΟ
23.30 ΝΥΧΤΕΡΙΝΗ ΜΟΥΣΙΚΗ

# ΡΟΣΚΟΠΙΟ

## ΚΡΙΟΣ:
**21 ΜΑΡΤΙΟΥ - 19 ΑΠΡΙΛΙΟΥ**

Η έκλειψη του Ηλίου που έγινε στον καρκίνο, σας προκαλεί πολλές ανατροπές. Τα προβλήματα που θα αντιμετωπίσετε θα είναι είτε επαγγελματικής φύσεως είτε οικογενειακής αλλά το βέβαιο είναι ότι θα σας βγάλουν από το καλοκαιρινό κλίμα και θα σας ρίξουν σε εξαντλητικά ωράρια. Πολλοί κριοί θα αναγκαστείτε να ασχοληθείτε με το σπίτι σας ή να μετακομίσετε.

## ΤΑΥΡΟΣ
**20 ΑΠΡΙΛΙΟΥ - 20 ΜΑΪΟΥ**

Οι δημόσιες σχέσεις, η κοινωνική ζωή και οι επαγγελματικές επεκτάσεις είναι το καλύτερό σας. Ο αισθηματικός τομέας υπόσχεται τα καλύτερα τόσο για τους δεσμευμένους όσο και για τους αδέσμευτους. Αν προσέχετε όταν οδηγείτε όλα θα πάνε καλά για σας. Η περίοδος είναι άριστη για διακοπές.

## ΔΙΔΥΜΟΙ
**21 ΜΑΪΟΥ - 21 ΙΟΥΝΙΟΥ**

Πρέπει να δώσετε μεγάλη βαρύτητα σε πιο πρακτικά θέματα και ιδιαίτερα στα οικονομικά σας. Αν έχετε χρέη σπεύστε να τα καλύψετε γιατί υπάρχει ο κίνδυνος να μπείτε σε περιπέτειες. Η πίεση που σας προκαλεί αυτή η αναστάτωση σας κάνει νευρικούς και ανασφαλείς με αποτέλεσμα να φέρεστε πρωτόγνωρα, για το χαρακτήρα σας, κτητικά στο ταίρι σας.

## ΚΑΡΚΙΝΟΣ
**22 ΙΟΥΝΙΟΥ - 22 ΙΟΥΛΙΟΥ**

Η έκλειψη Ηλίου που έγινε στο ζώδιό σας, βγάζει στην επιφάνεια ένα πλήθος προβλημάτων τα οποία αφορούν στις σχέσεις σας. Θα διακατέχεστε από μία νευρικότητα, μερικές φορές ανεξήγητη, γι αυτό και πρέπει να προσέχετε τα λόγια και τις πράξεις σας. Από ερωτοτροπίες τα πάτε καλά αν και αρκετοί θα μπερδευτείτε καθώς θα κάνετε λάθος επιλογές.

## ΛΕΩΝ
**23 ΙΟΥΛΙΟΥ - 22 ΑΥΓΟΥΣΤΟΥ**

Οι υποθέσεις σας δρομολογούνται και, παρ' όλες τις καθυστερήσεις ευοδώνονται οι στόχοι σας. Η περίοδος που διανύουμε είναι συναρπαστική για σας με πολλές παρέες, φιλίες και ερωτικές περιπτύξεις. Ενδίδετε σε κάθε λογής ερωτική περιπέτεια πρέπει να προσέχετε αν γνωρίσετε τώρα κάποιο άτομο γιατί μπορεί τελικά να αποδειχθεί ότι δεν είναι το ιδανικό σας, όπως ίσως θα έχετε πιστέψει.

## ΠΑΡΘΕΝΟΣ
**23 ΑΥΓΟΥΣΤΟΥ - 23 ΣΕΠΤΕΜΒΡΙΟΥ**

Θα έχετε τη τάση να κλειστείτε στον εαυτό σας και να δώσετε απαντήσεις σε ερωτήματα που αυτός σας θέτει και που αφορούν στις επιλογές σας, είτε τις επαγγελματικές είτε τις προσωπικές. Αναθεωρείτε ανθρώπους και καταστάσεις και πληρώνετε το τίμημα με πολύ κούραση, ψυχική και σωματική. Οι εκλείψεις επηρεάζουν την υγεία σας γι αυτό φροντίστε να τη περιφρουρήσετε.

## ΖΥΓΟΣ:
**24 ΣΕΠΤΕΜΒΡΙΟΥ - 23 ΟΚΤΩΒΡΙΟΥ**

Τα γεγονότα που θα προέρχονται κυρίως από το επαγγελματικό σας περιβάλλον, σας αναγκάζουν να θυσιάσετε τις καλοκαιρινές απολαύσεις και να δώσετε το καλύτερό σας εαυτό για τη δουλειά. Ένα πλήθος προβλημάτων και συμπτώσεων σας αναγκάζει να σπαταλήσετε ακόμη και τη τελευταία ρανίδα της ενέργειάς σας και αγχώνεστε. Μη περιμένετε συμπαράσταση από τους συνεργάτες σας.

## ΣΚΟΡΠΙΟΣ:
**24 ΟΚΤΩΒΡΙΟΥ - 22 ΝΟΕΜΒΡΙΟΥ**

Παρ' όλες τις δυσκολίες που προκαλεί η έκλειψη, υπάρχουν οι προϋποθέσεις να απολαύσετε τα καλοκαιρινά παιχνίδια, να ανανεωθείτε, να ανακτήσετε την αυτοπεποίθησή σας και να ικανοποιήσετε τις επιθυμίες σας. Η περιρρέουσα ατμόσφαιρα είναι θετική για σας, γεγονός που μπορείτε να αξιοποιήσετε τόσο επαγγελματικά όσο και για να χαρείτε τον έρωτα, μιας και κάνετε καινούργιες γνωριμίες που θέλγονται από τη γοητεία σας.

## ΤΟΞΟΤΗΣ:
**23 ΝΟΕΜΒΡΙΟΥ - 21 ΔΕΚΕΜΒΡΙΟΥ**

Αυτές οι μέρες είναι η πλέον ακατάλληλες για να κάνετε επενδύσεις, να πάρετε ρίσκα οικονομικού χαρακτήρα, να προβείτε σε αγοραπωλησίες ζωής. Η κούραση, ψυχική και σωματική, σας κάνει εριστικούς, γεγονός που μπορεί να σας φέρει σε ρήξη με κάποια άτομα του περιβάλλοντός σας, είτε του επαγγελματικού είτε του οικογενειακού.

## ΑΙΓΟΚΕΡΩΣ:
**22 ΔΕΚΕΜΒΡΙΟΥ - 19 ΙΑΝΟΥΑΡΙΟΥ**

Οι περισσότεροι θα απογοητευθείτε από κάποιες σχέσεις σας είτε επαγγελματικές είτε διαπροσωπικές. Μην πάρετε αποφάσεις για καμία σχέση σας μέχρι τις 22 Ιούλη. Να θυμάστε ότι έχετε τη τάση να αντιμετωπίζετε τις καταστάσεις με μεγάλες δόσεις υπερβολής και ότι δεν μπορείτε να δείτε ξεκάθαρα.

## ΥΔΡΟΧΟΟΣ
**20 ΙΑΝΟΥΑΡΙΟΥ - 19 ΦΕΒΡΟΥΑΡΙΟΥ**

Ευοδώνονται οι στόχοι σας, ανακτάτε το κέφι και την αυτοπεποίθησή σας και ικανοποιείτε τις ερωτικές σας επιθυμίες. Τα μυαλά σας θα είναι στραμμένα αποκλειστικά και μόνο στις καλοκαιρινές απολαύσεις . Είστε οι πρωταγωνιστές στον έρωτα καθώς θα έχετε ότι επιζητάτε. Οι αδέσμευτοι θα κάνετε γνωριμίες που θα σας εξιτάρουν αλλά πρέπει να είστε λίγο επιφυλακτικοί γιατί η ρομαντική σας διάθεση μπορεί να σας ξεγελάσει.

## ΙΧΘΥΕΣ:
**19 ΦΕΒΡΟΥΑΡΙΟΥ - 20 ΜΑΡΤΙΟΥ**

Τα απρόοπτα που σας συμβαίνουν, σας βγάζουν από τους καλοκαιρινούς ρυθμούς και σας αναγκάζουν να πέσετε με τα μούτρα στη δουλειά. Το άγχος και η ψυχική κούραση σας προκαλούν νεύρα γι αυτό πρέπει να προσέχετε την υγεία σας. Αποφύγετε τα καινούργια επαγγελματικά ξεκινήματα και μην κάνετε σημαντικές αγορές και επενδύσεις.




**«Γυναίκα από τη Μύκονο, μάγια στ'αρχοντικό σου»**

Στην αρχαιότητα, οι νησιώτες του ελληνικού Αρχιπελάγους, κατηγορούσαν τις Μυκονιάτισσες ότι ήταν φοβερές μάγισσες. Έλεγαν πως στράβωναν άνθρωπο με την ανάσα τους, έπιναν αίμα των παιδιών και σταματούσαν τον... ήλιο, όταν τον κοιτούσαν. Ολ' αυτά τα βεβαιώνουν παλαιοί συγγραφείς και περιηγητές και επιμένουν για την αλήθεια. Ενας μάλιστα καθολικός παπάς, που πέρασε από το νησί, το Μεσαίωνα, βεβαιώνει πως όλες οι γυναίκες της Μυκόνου έβγαιναν σε κάτι λόφους κοντά στην ακρογιαλιά και κουβέντιαζαν ως τα ξημερώματα με το... Σατανά! Ωστόσο από τους θρύλους αυτούς απέμεινε η παροιμιώδης φράση: «Γυναίκα από τη Μύκονο, μάγια στ' αρχοντικό σου», που τη λένε ακόμη και σήμερα τα γειτονικά νησιά, για να πειράξουν τις ακατάδεκτες Μυκονιάτισσες. Περιττό να τονίσουμε ότι δεν υπάρχει ούτε η παραμικρή αλήθεια σ' όλα αυτά και ότι οι Μυκονιάτισσες είναι αγαθές και καλόκαρδες.

**«Γυναίκα δίχως φίμωτρο, αλί που θα την πάρει»**

Οι άνθρωποι του παλιού καιρού σκέφτηκαν να περιορίσουν την αχαλίνωτη, όπως τη χαρακτήριζαν τότε, φλυαρία μερικών γυναικών μ' ένα φίμωτρο. Η μέθοδος του φίμωτρου αποδείχτηκε τόσο αποτελεσματική, ώστε επισημοποιήθηκε από νομοθέτες διαφόρων κρατών. Στην Αγγλία τη χρησημοποιούσαν μέχρι τοι 1824. Σε πολλούς παλιούς ισολογισμούς αγγλικών κοινοτήτων αναγράφεται το εξής έξοδο: «για την επισκευή του φίμωτρου, που χρησιμεύει προς τιμωρία του γυναικείου κουτσομπολιού και για την αγορά δύο σχοινιών του ιδίου πληρώθηκαν 1 σελίνι 12 πένες».Τα γυναικεία αυτά φίμωτρα δεν ήταν όμοια με εκείνα που χρησιμοποιούνται σήμερα για τα σκυλιά. Αποτελούνταν από ένα σιδερένιο σκελετό, που το μπροστινό του μέρος ήταν εφοδιασμένο με μια μεταλλική γλώσσα, που έπαιρνε στο στόμα της τιμωρούμενης, εμποδίζοντας την να μιλάει. Αν δε, παρόλο το φίμωτρο, η δυστυχισμένη και αδιόρθωτη γυναίκα προσπαθούσε να χρησιμοποιήσει τη γλώσσα της, το μεταλλικό έλασμα, που υπήρχε μέσα στο στόμα της, της προξενούσε τόσους πόνους, ώστε έχανε τις αισθήσεις της. Τέτοια φίμωτρα χρησιμοποιήθηκαν και στην Ελλάδα από τους Βυζαντινους και αργότερα από τους Φράγκους.

Η Αγάπη σας, μας δίνει
τη δύναμη να συνεχίσουμε

ΤΩΡΑ

rent a car

ALEXANDER



και σε ΑΘΗΝΑ, ΚΡΗΤΗ, ΚΕΡΚΥΡΑ με:

Ειδικές οικονομικές προσφορές
στους Ροδίτες συμπολίτες μας και
άμεσες παραδόσεις παραλαβές
σε αεροδρόμια, λιμάνια
και κεντρικά σημεία.

ΖΗΣΤΕ ΤΗΝ ΕΞΥΠΗΡΕΤΗΣΗ ALEXANDER

ΑΘΗΝΑ τηλ. 018979658 Fax 018979659
ΡΟΔΟΣ τηλ. 31018 Fax 35253

ΔΩΔΕΚΑΝΗΣΟΣ ΝΑΥΤΙΛΙΑΚΗ Ν.Ε.

Κρατήσεις on line:
«ΔΩΔΕΚΑΝΗΣΟΣ ΝΑΥΤΙΛΙΑΚΗ» Ν.Ε
Αυστραλίας 3, Ρόδος 85100,
Τηλ.: 0241 - 70590, Fax: 70591
και
Στον ταξιδιωτικό σας πράκτορα

ΔΡΟΜΟΛΟΓΙΑ ΤΟΥ ΤΑΧΥΠΛΟΟΥ ΚΑΤΑΜΑΡΑΝ «DODEKANISOS EXPRESS»
Μέχρι 30/9/2001

| | Αναχωρήσεις από ΡΟΔΟ (Κεντρικό λιμάνι - Κολώνα) |
|---|---|
| ΔΕΥΤΕΡΑ | 08.30 από ΡΟΔΟ για ΣΥΜΗ- ΚΩ - ΛΕΡΟ - ΛΕΙΨΟΙ - ΠΑΤΜΟ - ΛΕΙΨΟΙ - ΛΕΡΟ - ΚΑΛΥΜΝΟ - ΚΩ - ΣΥΜΗ - ΡΟΔΟ |
| ΤΡΙΤΗ | 08.30 από ΡΟΔΟ για ΚΩ - ΛΕΡΟ - ΛΕΙΨΟΙ - ΠΑΤΜΟ - ΛΕΡΟ - ΚΑΛΥΜΝΟ - ΚΩ - ΡΟΔΟ |
| ΤΕΤΑΡΤΗ | 08.30 από ΡΟΔΟ για ΤΗΛΟ- ΝΙΣΥΡΟ - ΚΩ - ΛΕΡΟ - ΠΑΤΜΟ - ΛΕΡΟ - ΚΑΛΥΜΝΟ - ΚΩ - ΝΙΣΥΡΟ - ΤΗΛΟ - ΡΟΔΟ |
| ΠΕΜΠΤΗ | 08.30 από ΡΟΔΟ για ΚΩ - ΚΑΛΥΜΝΟ - ΛΕΡΟ ΛΕΙΨΟΙ - ΛΕΡΟ - ΚΑΛΥΜΝΟ - ΚΩ - ΡΟΔΟ |
| ΠΑΡΑΣΚΕΥΗ | 08.30 από ΡΟΔΟ για ΣΥΜΗ - ΚΩ - ΛΕΡΟ - ΛΕΙΨΟΙ - ΠΑΤΜΟ - ΛΕΡΟ - ΚΑΛΥΜΝΟ - ΚΩ - ΣΥΜΗ - ΡΟΔΟ |
| ΣΑΒΒΑΤΟ | 08.30 από ΡΟΔΟ για ΣΥΜΗ - ΚΩ - ΚΑΛΥΜΝΟ - ΛΕΡΟ - ΚΑΛΥΜΝΟ - ΚΩ - ΡΟΔΟ |
| ΚΥΡΙΑΚΗ | 08.30 από ΡΟΔΟ για ΚΩ - ΚΑΛΥΜΝΟ - ΛΕΡΟ - ΛΕΙΨΟΙ - ΠΑΤΜΟ - ΛΕΡΟ - ΚΑΛΥΜΝΟ - ΚΩ - ΣΥΜΗ - ΡΟΔΟ |
| ΣΗΜΕΙΩΣΗ: | ΓΙΑ ΤΗΝ ΚΑΛΥΤΕΡΗ ΕΞΥΠΗΡΕΤΗΣΗ ΣΑΣ ΠΑΡΑΚΑΛΟΥΜΕ ΝΑ ΕΝΗΜΕΡΩΝΕΣΤΕ ΤΗΛΕΦΩΝΙΚΑ ΑΠΟ ΤΑ ΓΡΑΦΕΙΑ ΤΗΣ ΕΤΑΙΡΕΙΑΣ ΜΑΣ |

## Δ·Α·Ν·Ε· SEA LINE

**ΔΩΔΕΚΑΝΗΣΙΑΚΗ ΑΝΩΝΥΜΗ ΝΑΥΤΙΛΙΑΚΗ ΕΤΑΙΡΙΑ**

### ΑΝΑΚΟΙΝΩΣΗ

**Προς τους κ.κ. Μετόχους της ΔΑΝΕ**

Ανακοινώνεται προς τους κ.κ. Μετόχους της Εταιρείας μας, ότι κατά την τελευταία αύξηση του μετοχικού Κεφαλαίου της ΔΑΝΕ (Απόφαση Γ.Σ. 1-3/9/1999), εκδόθηκαν προσωρινοί τίτλοι επ' ονόματι των δικαιούχων Μετόχων τους οποίους καλούνται και να παραλάβουν από τα γραφεία της Εταιρείας, οδός Αυστραλίας 92, Ρόδος.

Οσοι εκ των κ.κ. Μετόχων, μετά την εν λόγω αύξηση και προ της εκδόσεως των προσωρινών τίτλων, μετεβίβασαν τα δικαιώματά τους σε οποιοδήποτε φυσικό ή νομικό πρόσωπο, με Συμβολαιογραφικό προσύμφωνο ή ιδιωτικό συμφωνητικό, καλούνται να ολοκληρώσουν την διαδικασία μεταβίβασης των μετοχών Συμβολαιογραφικώς, ώστε να εκδοθούν νέοι προσωρινοί τίτλοι στο όνομα του Νέου Μετόχου (Αγοραστή).

Για πρόσθετες πληροφορίες Υπεύθυνη Τμήματος Μετοχών κ. Σοφία Γεωργιάδου, τηλ. 0241-43148, 43149

**Ρόδος, 20 Ιουνίου 2001**
**Από το Δ.Σ. της ΔΑΝΕ SEA LINE**

## ΕΥΡΩΠΑΪΚΟ ΚΕΝΤΡΟ ΠΛΗΡΟΦΟΡΙΩΝ GR-164 ΠΕΡΙΦΕΡΕΙΑΣ Ν. ΑΙΓΑΙΟΥ ΕΠΙΜΕΛΗΤΗΡΙΟ ΔΩΔΕΚΑΝΗΣΟΥ

Αυστραλίας 88- Τ.Θ. 5-85100 ΡΟΔΟΣ
ΤΗΛ.: +30-241-34840 - ΦΑΞ: +30-241-34755
E-mail: eic164@ebed.gr

### ΑΝΑΚΟΙΝΩΣΗ

*Από το Ευρωπαϊκό Κέντρο Πληροφοριών του Επιμελητηρίου Δωδεκανήσου ανακοινώνεται ότι:*

Το Επιμελητήριο Δωδεκανήσου σε συνεργασία με την Κεντρική Ενωση Επιμελητηρίων Ελλάδος και το Ευρωπαϊκό Κέντρο Πληροφοριών, ανακοινώνει την έναρξη χορήγησης του ΕΥΡΩ-ΛΟΓΟΤΥΠΟΥ, για όσες επιχειρήσεις μπορούν και επιθυμούν να διευκολύνουν τις πληρωμές των πελατών τους σε ΕΥΡΩ, στην λογιστική του μορφή (κάρτα, επιταγή, τραπεζικό έμβασμα).

Το ΕΥΡΩ-ΛΟΓΟΤΥΠΟ που επικολλάται σε εμφανές σημείο του καταστήματός σας, φέρει την ένδειξη **«Δεκτές πληρωμές σε ΕΥΡΩ»** σε τέσσερις γλώσσες.

Οι επιχειρήσεις που θα προμηθευτούν το ΕΥΡΩ-ΛΟΓΟΤΥΠΟ υποχρεούνται:
- να μην επιβαρύνουν τους καταναλωτές που πληρώνουν σε ευρώ με κανένα έξοδο
- να ενημερώνουν τους καταναλωτές σχετικά με το ευρώ.

Αρμόδιο για την τήρηση των δεσμεύσεων της επιχείρησης που χρησιμοποιεί το ΕΥΡΩ-ΛΟΓΟΤΥΠΟ είναι το Ευρωπαρατηρητήριο της Νομαρχίας Δωδεκανήσου.

Εντυπες αιτήσεις και πληροφορίες για την χορήγηση του ΕΥΡΩ-ΛΟΓΟΤΥΠΟΥ παρέχονται από το Ευρωπαϊκό Κέντρο Πληροφοριών του Επιμελητηρίου Δωδεκανήσου, Αυστραλίας 88-85100 Ρόδος - Τηλ. (0241) 34840 - Φαξ: 34755 - E-mail: eic@ebed.gr

## Φροντιστήριο ΠΥΘΑΓΟΡΑΣ

**Στ. Κωτιάδη 2**
**Ρόδος**
**Τηλ.: 0241 29593**
**Fax: 0241 - 76101**

### ΑΝΑΚΟΙΝΩΣΗ

**Ημερομηνίες Εναρξης Μαθημάτων**

| Τάξη | Ημερομηνία |
|---|---|
| Β' και Γ' Λυκείου | 1 Αυγούστου |
| Α' Λυκείου | 6 Αυγούστου |
| Γυμνάσια | 27 Αυγούστου |

Εγγραφές καθημερινά στη Γραμματεία του φροντιστηρίου μας.
Περίοδος Εγγραφών: 16/5 - 20/6
Ωρες Εγγραφών: 14:00 - 21:00

## ΠΩΛΟΥΝΤΑΙ

1) Μονοκατοικίες στην παραλία Ιαλυσού έναντι Βράχου 120, 140, 150, 170, 180, 200 τ.μ. σε μπετά ή τελειωμένες πολυτελούς κατασκευής, σε οικόπεδα αυτοτελή 400 - 700 τ.μ.
2) Καταστήματα και στούντιο των 50 τ.μ. επί της οδού Ιερού Λόχου Ιαλυσός, έναντι ξενοδοχείου Τσίκη.

Πληρ. Γ. Ιωαννίδης
Τηλ. 22714 ή 0932296983

## ΠΩΛΟΥΝΤΑΙ

**1)** Οροφοδιαμερίσματα πολυτελούς κατασκευής εντός της πόλεως Ρόδου (όπισθεν παλαιού Νοσοκομείου) οδός Μεταξά των 136 τ.μ. με αποθήκη και θέση γκαράζ εσωτερική.
**2)** Διαμερίσματα σε μικρή πολυκατοικία πολυτελούς κατασκευής (με γκαράζ εσωτερικό) μέτρων 91, 98 και 136 τ.μ.
**3)** Μονοκατοικίες στην περιοχή Mira Mare διόροφες με υπόγειο γκαράζ των 140 τ.μ. και διαμερίσματα των 70 τ.μ.

Πληρ. Γ. Ιωαννίδης
Τηλ. 22714 ή 0932296983




## ΠΟΛΙΤΙΣΤΙΚΟΣ ΟΡΓΑΝΙΣΜΟΣ ΔΗΜΟΥ ΡΟΔΙΩΝ

Σας προσκαλούμε
στην αναπαράσταση του εθίμου του
**«ΚΛΗΔΩΝΑ»**
από το Λύκειο Ελληνίδων Ρόδου.
Θα βραβευτούν οι Μουσικοί:
Α. Γεωργαράς και Γ. Χατζηπέτρος
για την προσφορά τους στην παραδοσιακή μουσική και ο Τάκης Χατζηδημητρίου (ΒΙΟΜΕΛ) για την προσφορά του στα παραδοσιακά γλυκά.
**Σάββατο 23 Ιουνίου 01** και ώρα **7.30 μ.μ.**
Γήπεδο πλατείας Βρούχου (Μητρόπολη)
Σε συνεργασία με τον Δ.Ο.Ν.Α.
Είσοδος ελεύθερη.

**ΕΛΛΗΝΙΚΗ ΔΗΜΟΚΡΑΤΙΑ**
**ΝΟΜΑΡΧΙΑ ΔΩΔΕΚΑΝΗΣΟΥ**
**ΔΗΜΟΣ ΙΑΛΥΣΟΥ**
**ΠΟΛΙΤΙΣΤΙΚΟΣ ΟΡΓΑΝΙΣΜΟΣ**
**Μ.Ε.Κ.Τ.Ο.**
**ΡΟΔΟΣ**

**Πληροφορίες: Τζέλλος Ευάγγελος**
**Τηλέφωνα (0241 94444), Φάξ (0241 90555)**
**e-mail: mekto@otenet.gr**
**Ταχ/κή Δ/νση Ιαλυσός 85101**

### ΠΡΟΣΚΛΗΣΗ

Ο Πολιτιστικός Οργανισμός ΜΕΚΤΟ Δήμου Ιαλυσού καλεί τα παιδιά του θεατρικού εργαστηρίου, καθώς επίσης και όσα παιδιά ενδιαφέρονται να εγγραφούν, την Κυριακή και ώρα 11.00 π.μ. στο πρώτο δημοτικό σχολείο για να γνωρίσουν τον νέο τους δάσκαλο.

**ΓΙΑ ΤΟ ΜΕΚΤΟ ΙΑΛΥΣΟΥ**
**Ο ΑΝΤΙΠΡΟΕΔΡΟΣ**
**Ιωάννης Ανδρουλάκης**

## ΣΥΝΕΤΑΙΡΙΣΤΙΚΗ ΤΡΑΠΕΖΑ ΔΩΔΕΚΑΝΗΣΟΥ ΣΥΝ.ΠΕ

### ΠΡΟΚΗΡΥΞΗ ΠΡΟΣΛΗΨΗΣ ΥΠΑΛΛΗΛΩΝ

Η Συνεταιριστική Τράπεζα Δωδεκανήσου ΣΥΝ.ΠΕ ανακοινώνει ότι προκειμένου να προβεί στην πρόσληψη **5 υπαλλήλων,** για την στελέχωση των υπηρεσιών της στα Καταστήματά της στη Ρόδο, προσκαλεί τους ενδιαφερόμενους που διαθέτουν τα παρακάτω προσόντα να υποβάλλουν τις σχετικές αιτήσεις, αφού προμηθευτούν από το Κεντρικό Κατάστημα της Τράπεζας (Πλατεία Ακαδημίας) την αναλυτική προκήρυξη του διαγωνισμού.

**Προσόντα**

**ΘΕΣΗ Α:** Πτυχίο **ΑΕΙ ή ΤΕΙ Πληροφορικής**/Τηλεπικοινωνιών ή θετικής κατεύθυνσης με ειδίκευση στην Πληροφορική / Τηλεπικοινωνίες - Ηλικία έως 30 ετών. Επιθυμητή προϋπηρεσία σε Τράπεζες ή άλλους Χρηματοπιστωτικούς Οργανισμούς. Απαραίτητη η γνώση της Αγγλικής γλώσσας.

**ΘΕΣΗ Β:** Πτυχίο **Ι.Ε.Κ.** ιδιωτικού ή Δημοσίου με ειδίκευση στην **Πληροφορική /** Τηλεπικοινωνίες με ή χωρίς πιστοποίηση. Ηλικία έως 25 ετών. Επιθυμητή προϋπηρεσία σε Τράπεζες ή άλλους Χρηματοπιστωτικούς Οργανισμούς.

**ΘΕΣΗ Γ:** Πτυχίο **ΤΕΙ Οικονομικής κατεύθυνσης.** Πολύ καλή γνώση μίας ξένης γλώσσας - Χρήση Η/Υ - Ηλικία έως 30 ετών - Επιθυμητή προϋπηρεσία σε Τράπεζες ή άλλους Χρηματοπιστωτικούς Οργανισμούς.

**ΘΕΣΗ Δ:** (Προσωπικό Ασφαλείας) Πτυχίο **Ι.Ε.Κ.** με πιστοποίηση **κατεύθυνσης Λογιστικής** ή Διοίκησης Επιχειρήσεων - Ηλικία έως 30 ετών - Μόνιμη κατοικία στους Δήμους Καμείρου ή Πεταλουδών - Επιθυμητή προϋπηρεσία σε Τράπεζα, Λογιστήριο Επιχειρήσεων ή σε θέσεις Ασφαλείας.

**ΘΕΣΗ Ε:** (Προσωπικό Ασφαλείας) Πτυχίο **Ι.Ε.Κ.** με πιστοποίηση **κατεύθυνσης Λογιστικής** ή Διοίκησης Επιχειρήσεων - Ηλικία έως 30 ετών - Μόνιμη κατοικία στο δήμο Λινδίων ή Αρχαγγέλου - Επιθυμητή προϋπηρεσία σε Τράπεζα, λογιστήριο Επιχειρήσεων ή σε θέσεις Ασφαλείας.

Οι αιτήσεις των υποψηφίων θα υποβάλλονται ή θα αποστέλλονται στο Κατάστημα της Συνεταιριστικής Τράπεζας στην Ρόδο (Πλατεία Ακαδημίας) κατά τις εργάσιμες ημέρες και ώρες. Προθεσμία υποβολής αιτήσεων μέχρι και Δευτέρα 16 Ιουλίου 2001. Τυχόν αιτήσεις που έχουν υποβληθεί πριν την παρούσα δημοσίευση δεν θα ληφθούν υπόψη.

Για συμπληρωματικές πληροφορίες ή διευκρινίσεις οι ενδιαφερόμενοι μπορούν να απευθύνονται στους κ.κ. Γεωργάκη, Παπαποστόλου, Κορνιλάκη (0241 - 38600).

**Ρόδος, 22 Ιουνίου 2001**
**ΑΠΟ ΤΟ Δ.Σ.**