η δημοκρατική της Ρόδου

στην υπηρεσία του δωδεκανησιακού λαού

Αρ. φύλλου 5695 - **ΤΕΤΑΡΤΗ 27 ΙΟΥΝΙΟΥ 2001** - Τιμή 200 Δρχ - 0,59 EURO - **www.dimokratiki.gr**

ΑΠΟ ΤΗΝ Ε.Ε.

Ευνοϊκές ρυθμίσεις για τα νησιά του Αιγαίου

Τι προβλέπουν οι αποφάσεις

• ΣΕΛ. 3



ΔΗΛΩΣΕΙΣ ΕΚΠΡΟΣΩΠΩΝ ΣΥΝ - ΚΚΕ ΚΑΙ ΚΕΠ

ΚΑΘΟΛΙΚΗ ΕΙΝΑΙ Η ΔΙΑΠΙΣΤΩΣΗ ΟΤΙ Η ΧΩΡΑ *εισέρχεται πλέον σε περίοδο ακυβερνησίας*

Αρχίζουν στο ΠΑΣΟΚ οι προσυνεδριακές διαδικασίες

• ΣΕΛ. 6-7

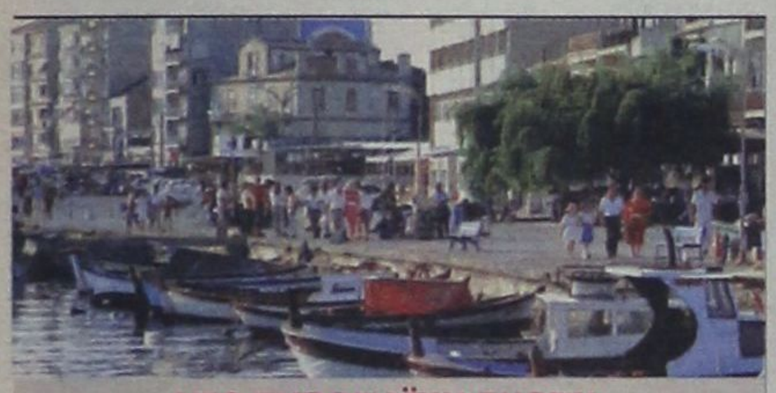

ΑΠΟ ΕΥΡΩΠΑΪΚΗ ΕΝΩΣΗ

«Σολομώντειος λύση» για την βίζα Τούρκων τουριστών

• ΣΕΛ. 3

ΑΠΟ ΤΟΝ ΠΕΡΙΦΕΡΕΙΑΡΧΗ

Επανεξετάζεται η απόφαση για την χορήγηση νέων αδειών ταξί



• ΣΕΛ. 21

ΟΙ ΚΑΤΟΙΚΟΙ ΤΗΣ ΠΕΡΙΟΧΗΣ

Απειλούν με κατάληψη το εργοστάσιο της ΔΕΗ

ΑΝΑΜΕΙΓΝΥΟΝΤΑΙ ΤΑ ΚΑΥΣΙΜΑ ΜΕ ΛΑΔΙ!

• ΣΕΛ. 19

ΒΟΛΕΣ ΚΑΤΑ ΡΙΠΑΣ ΑΠΟ ΜΑΝΟ ΚΟΚΚΙΝΟ

ΛΑΘΟΣ ΚΙΝΗΣΗ προς λάθος αποδέκτη από Κ. Σημίτη!

Τα προβλήματα της ελληνικής κοινωνίας που πυροδοτούν την μεγάλη αυτήν κρίση δεν αποτελούν πρόβλημα του στενού κομματικού μηχανισμού του ΠΑΣΟΚ και δεν μπορούν κατά συνέπεια να αντιμετωπισθούν με πολιτικές εντολές μέσα από συνεδριακές διαδικασίες αμφιβόλου ακόμα επιπέδου και πολιτικού κλίματος και ανάλογης πολιτικής έκφρασης και απόφασης • Δεν πρέπει να υποβαθμίζεται η λαϊκή εντολή και να αποπροσανατολίζεται ο λαός από τα προβλήματα και τις λύσεις τους

• ΣΕΛ. 32

Απομακρύνεται συνεχώς η κοινωνία από το κυβερνών κόμμα

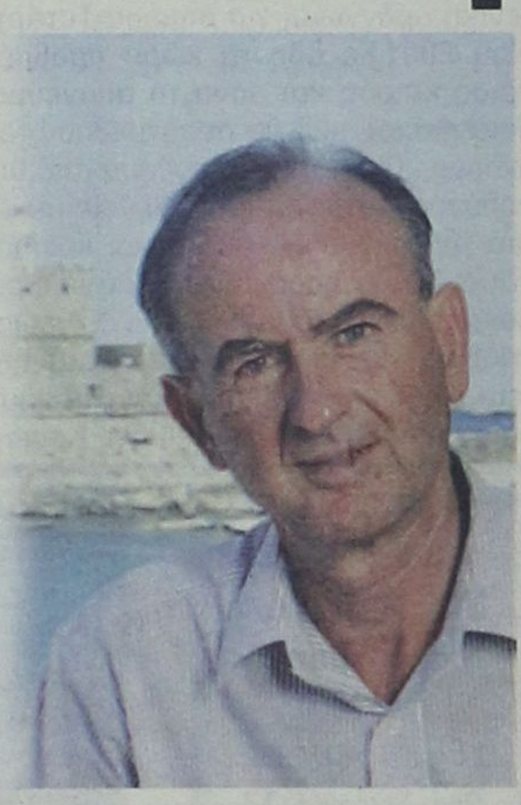

ΑΝΟΙΞΑΜΕ

ΩΡΕΣ ΛΕΙΤΟΥΡΓΙΑΣ

09:30 - 18:00

The WATER PARK

Δωρεάν μεταφορά από Μαντράκι προς το Πάρκο και επιστροφή κάθε μία ώρα με λεωφορείο. Πάρκινγκ 260 θέσεων ελεύθερο

ΕΙΣΟΔΟΣ

Κάτω των 4 χρόνων ελεύθερη
Κάτω των 13 χρόνων 3.000δρχ.
Άνω των 13 χρόνων 5.000δρχ.

(Με κάρτα μέλους οι επισκέπτες άνω των 13 χρονών πληρώνουν είσοδο 4.000δρχ. για όλο το καλοκαίρι).

Οι πειρατές μας διοργανώνουν τα πάρτυ γενεθλίων των μικρών μας φίλων σε ειδικά διαμορφωμένους χώρους του Πάρκου.

Πληροφορίες για τιμές γενεθλίων και εκδηλώσεων
Ν. Παπαδαντωνάκης : (0241) 84404 / 0944 380630

ΣΥΝΕΔΡΙΑΖΕΙ ΣΗΜΕΡΑ ΤΟ Δ.Σ.

ΔΡΟΜΟΛΟΓΟΥΝΤΑΙ ΟΙ ΔΙΑΔΙΚΑΣΙΕΣ *για εκλογές στο ΕΒΕΔ*

Πως διαμορφώνεται η κατάσταση

• ΣΕΛ. 5

ΔΗΛΩΣΗ ΑΛΕΞΑΚΗ

«Ουδέν πρόβλημα» πλέον για την επιστροφή της μετοχής της ΔΑΝΕ στο Χρηματιστήριο



• ΣΕΛ. 8



ΓΙΑ ΤΗΝ ΚΑΤΑΣΤΑΣΗ ΣΤΟ Λ.Σ

ΝΕΑ ΕΠΙΘΕΣΗ ΤΟΥ ΑΡ. ΠΑΥΛΙΔΗ *κατά του ΥΕΝ Χρ. Παπουτσή*

Ζητεί την άμεση στελέχωση των λιμεναρχείων Δωδ/σου

• ΣΕΛ. 12

η άποψη της ημέρας

Ακυβέρνητο σκάφος

Οι επιπτώσεις στη χώρα από την πρωθυπουργική αρχομανία είναι οδυνηρές

Η απόφαση του κ. Σημίτη να επισπεύσει το συνέδριο του ΠΑΣΟΚ άφησε τη χώρα ακυβέρνητο καράβι. Ως τον Οκτώβριο η κυβέρνηση αποκλείεται να καταπιαστεί με το παραμικρό θέμα, αφού οι εξελίξεις στο - κατ' επίφαση - κυβερνών κόμμα παίρνουν τη μορφή χιονοστιβάδας και όλη η δραστηριότητα επικεντρώνεται στις εσωκομματικές ισορροπίες. Η αδρανοποίηση της κυβέρνησης ζημιώνει σοβαρά τη χώρα.

Κύριος υπεύθυνος της δημιουργηθείσης κατάστασης είναι ο ίδιος ο πρωθυπουργός, ο οποίος απέδειξε ότι το μόνο που τον απασχολεί είναι η προσωπική του πολιτική επιβίωση. Το ότι αδιαφορεί για τη χώρα ήταν γνωστό. Τώρα όμως απέδειξε ότι αδιαφορεί και για το ίδιο το κόμμα του, προκειμένου να περισώσει τον εαυτούλη του. Τα πάντα τον αφήνουν ψυχρό και αδιάφορο. Η κύρια επιδίωξη του είναι να διατηρήσει την καρέκλα του.

Οι προθέσεις του είχαν διαφανεί από τις παραπλανητικές δεσμεύσεις προς τους συντρόφους του για να τον στηρίξουν ώστε να καταλάβει την ηγεσία του κόμματος και την πρωθυπουργία. Το πέτυχε με εκβιαστικά διλήμματα αλλά πανικοβάλλεται στην ιδέα να τα αποχωρισθεί. Καταφεύγει και πάλι σε εκβιαστικά διλήμματα προκαλώντας αγανάκτηση στο κόμμα και αποδοκιμασίες από τους οπαδούς. Η αρρωστημένη αρχομανία του κ. Σημίτη δεν μας ενδιαφέρει, επειδή αποτελεί εσωτερική υπόθεση του ΠΑΣΟΚ. Ομως, οι επιπτώσεις στη χώρα από την πρωθυπουργική αρχομανία μας απασχολούν γιατί είναι οδυνηρές.

Ο παραμερισμός τόσων και τόσων τεράστιων και επιτακτικών προβλημάτων είναι καταστροφικός και κάθε μέρα που περνά ανεκμετάλλευτη επιδεινώνει την κατάσταση. Οταν έχουμε μία κυβέρνηση, η οποία σε 14 μήνες από την εκλογή της δεν έχει καταφέρει να εκπληρώσει καμία από τις επαγγελίες της, πράγμα για το οποίο την επικρίνουν και τα ίδια της τα στελέχη, τι μπορούμε να περιμένουμε τώρα που εγκατέλειψε τελείως το πηδάλιο του σκάφους και ομολογεί ότι ούτε και πριν ήταν σε θέση να κυβερνήσει;

Ο ίδιος ο αμφισβητούμενος και αποδοκιμαζόμενος «καπετάνιος» που δηλώνει ότι «δεν μπορεί να κυβερνήσει με το μισό ΠΑΣΟΚ όταν το άλλο μισό είναι εναντίον του», θα καταφέρει μετά το συνέδριο όσα δεν κατάφερε μέχρι σήμερα; Ενα καράβι ακυβέρνητο, έρμαιο των κυμάτων, οδηγείται σε σίγουρο ναυάγιο. Το ζητούμενο, όμως, για τον κ. Σημίτη είναι να διατηρήσει την πρωτοκαθεδρία στο ΠΑΣΟΚ και γαία πυρί μειχθήτω. Το ΠΑΣΟΚ με, ή και χωρίς, τον κ. Σημίτη δεν είναι σε θέση να προσφέρει το παραμικρό. Δεν μπόρεσε με τη λαϊκή εντολή και θα τα καταφέρει με την εντολή των ολίγων εκατοντάδων συνέδρων;

ο καιρός

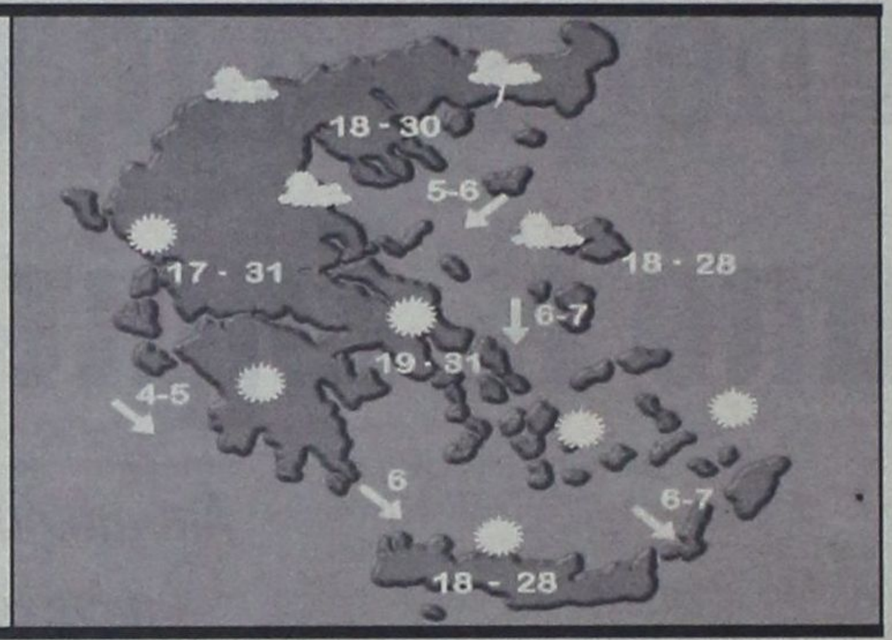

Γενική πρόγνωση για σήμερα Τετάρτη 27 Ιουνίου 2001.Σε όλη τη χώρα προβλέπεται αίθριος καιρός και μόνο το απόγευμα στα βόρεια ηπειρωτικά θα αναπτυχθούν τοπικές νεφώσεις. Οι άνεμοι θα πνέουν από βόρειες διευθύνσεις στα δυτικά ασθενείς μέχρι μέτριοι, στα ανατολικά μέτριοι μέχρι ισχυροί και στο νότιο Αιγαίο πρόσκαιρα πολύ ισχυροί. Η θερμοκρασία θα κυμανθεί απο 17 εως 32 βαθμούς,στο Ιόνιο και τα υπόλοιπα ηπειρωτικά απο 18 εως 34 βαθμούς και στα νησιά του Αιγαίου απο 20 εως 30 βαθμούς Κελσίου.

ΗΜΕΡΗΣΙΑ ΕΦΗΜΕΡΙΔΑ
η δημοκρατική της Ρόδου
Ετος ιδρύσεως 1982
Θεμ. Σοφούλη 77
Ταχ. Θυρίδα 339
85100 Ρόδος
Εκδότης - ιδιοκτήτης - διευθυντής:
ΒΑΣΙΛΗΣ Δ. ΑΘΑΝΑΣΙΟΥ
Τηλέφωνα:
28728, 34722, 76655,
37500, 26728, 27919
Telefax:37333
www.dimokratiki.gr
e-mail:contact@dimokratiki.gr





Τρίτη 27 Ιουνίου 1989

Από λοίμωξη του αναπνευστικού συστήματος - πνευμονία, πάσχει ο πρωθυπουργός Ανδρέας Παπανδρέου και παραμένει ασαφές πόσο χρόνο θα παραμείνει για νοσηλεία στην καρδιολογική κλινική του Γενικού Νοσοκομείου Αθηνών, όπου εισήχθη αργά χθες (προχθές) το βράδυ. Νεώτερο ιατρικό ανακοινωθέν που εκδόθηκε σήμερα στις 3 μετά το μεσημέρι, μετά από ιατρικό συμβούλιο 13 καθηγητών της, προσθέτει στα ήδη γνωστά από χθες το βράδυ ότι το πρόβλημα του πρωθυπουργού αντιμετωπίζεται με θεραπευτική αγωγή και ότι ο Ανδρέας Παπανδρέου θα παραμείνει νοσηλευόμενος στο Νοσοκομείο (χωρίς να προσδιορίζεται ο χρόνος).

Ειδικότερα το ιατρικό ανακοινωθέν έχει, ως εξής: «Σήμερα και ώρα 12.00 συνεκλήθη ιατρικό συμβούλιο στο οποίο συμμετείχαν οι πιο κάτω ιατροί καθηγητές: 1) Κ. Γαρδίκας, 2) Δημ. Αυγουστάκης, 3) Γιώργος Δάϊκος, 4) Φαίδων Φέσσας, 5) Σπύρος Μουλόπουλος, 6) Γιάννης Τοράνογλου, 7) Παύλος Τούτουζας, 8) Ελένη Γιαμαρέλου, 9) Χρυσόστομος Μελισσινός, 10) Γιάννης Κοσμίδης, 11) Δημ. Κρεμαστινός, 12) Στ. Πλέσσας, 13) Νίκος Ντάνος. Επιβεβαιώθηκε ότι ο πρωθυπουργός πάσχει από λοίμωξη του αναπνευστικού συστήματος (πνευμονία) και αντιμετωπίζεται με την κατάλληλη θεραπευτική αγωγή. Ο πρωθυπουργός θα παραμείνει νοσηλευόμενος στο Νοσοκομείο».

Οπως είπε στους δημοσιογράφους ο πρόεδρος του δ.σ. του νοσοκομείου Γιώργος Παπαστρατής, η ιατρική σύσκεψη προκλήθηκε με πρωτοβουλία της καρδιολογικής κλινικής, διευθυντής της οποίας είναι ο κ. Δημ. Κρεμαστινός, επειδή κρίθηκε ότι για λόγους δεοντολογίας έπρεπε να κληθούν όλοι οι τακτικοί καθηγητές των σχετικών ειδικοτήτων.

πριν 12 χρόνια

πληροφορίες

Η ΤΑΥΤΟΤΗΤΑ ΤΗΣ ΗΜΕΡΑΣ

ΤΕΤΑΡΤΗ 27 ΙΟΥΝΙΟΥ
ΣΑΜΨΩΝ ΤΟΥ ΞΕΝΟΔΟΧΟΥ, ΙΩΑΝΝΑΣ & ΜΑΡΙΑΣ ΜΥΡ.
Ανατολή ηλίου 5.05 Δύση ηλίου 7.52 ΣΕΛΗΝΗ 6 ΗΜΕΡ.

ΦΑΡΜΑΚΕΙΑ

ΣΗΜΕΡΑ: διημερεύει το φαρμακείο ΑΡΦΑΡΑΣ Ι., Στέλιου Κωτιάδη 50, τηλ. 30008
ΣΗΜΕΡΑ: διανυκτερεύει το φαρμακείο ΧΑΤΖΗΚΩΣΤΑΣ Ι., Γρίβα 24, Νιοχώρι (έναντι ξεν. Σεβαλιέ) τηλ. 33245

ΚΑΥΣΙΜΑ

ΣΗΜΕΡΑ: Διανυκτερεύουν τα πρατήρια καυσίμων **1)** Μιχαήλου Π. **(ΕΚΟ Χρ. Τσιγάντε) 2)** Ντανοβασίλης - Αυγενικός **(ΕΚΟ Γ. Σεφέρη) 3)** Γαβριλιώτης Γ. **(ΕΚΟ Ιαλυσός) 4)** Τσουμπλέκας Γ. **(ΕΚΟ Παραδείσι) 5)** Πιτροπάκη Μ. **(ΒΡ Καλαβάρδα) 6)** Νικολουδάκη Τ. **(ΕΚΟ Κρητηνία) 7)** Μάστορης Α. **(Τσαΐρι) 8)** Καλλιθεάνός Π. **(ΕΚΟ Αρχάγγελος) 9)** Παπαντωνίου Π. **(SHELL Κατταβιά)**

ΧΡΗΣΙΜΑ ΤΗΛΕΦΩΝΑ

Αμεση δράση	100	Ώρα	141
Πυροσβεστική	23333	Φαρμακεία (Διημ.-Διαν.)	107
Νοσοκομείο	80000	ΠΡΟ-ΠΟ • ΛΟΤΤΟ	111
Οδική Ασφάλεια:		ΡΟΔΑ	26300
EXRESS SERVICE	154	ΚΤΕΥΛ	27706
HELLAS SERVICE	157	ΕΒΕΔ	22281
HOULIS SERVICE	30165	Δικηγορικός Σύλλογος	27469
Ράδιο Ταξί	64712	Εμπορικός Σύλλογος	35255
Αστυν. Διεύθυνση	27653	Ολυμπιακή - Κρατήσεις	24555
Ασφάλεια	23294	ΔΑΝΕ	77070
Τμήμα Τάξης	23849	ΙΚΑ	64912
Τροχαία	26480	ΤΕΒΕ	22688-77034
Λιμεναρχείο	28888	ΤΑΞΥ	68701-3
Δασαρχείο	191	ΟΑΕΔ	23265
Τελωνείο	27703	Εργατικό Κέντρο	24730
Υγειονομείο	26666	Αρχαιολογία	34719
Μητρόπολη	23274	Περιφ. Δ/ντής	38174 - 38175
Νομαρχία	74000	AIRGREECE	36095
Δήμος Ρόδου	46200	Aegean Airlins	98345
Βλάβες ΟΤΕ	121	ΔΗΜ. ΕΠΙΧ. ΚΑΘ. ΡΟΔΟΥ	77600
Βλάβες ΔΕΗ	125	ΥΠΗΡ. ΑΠΟΚΟΜΙΔΗΣ	61057
Πληρ. ΟΤΕ	131		

ΔΕΧΟΝΤΑΙ ΤΟ ΚΟΙΝΟ

- **ΠΕΡ/ΚΟΣ Δ/ΝΤΗΣ ΔΩΔ/ΣΟΥ** δέχεται Τρίτη & Πέμπτη 11:00 - 13:00
- **ΝΟΜΑΡΧΗΣ** δέχεται κάθε Τρίτη & Πέμπτη από 11.00 - 13.00
- **ΑΝΤΙΝΟΜΑΡΧΗΣ ΔΩΔ/ΣΟΥ** κ. Νικόλαος Τατάκης δέχεται το κοινό κάθε Τρίτη & Πέμπτη από 10.00 - 12.00
- **ΔΗΜΑΡΧΟΣ** Ρόδου κ. Γ. Γιαννόπουλος δέχεται ύστερα από συνεννόηση
- **ΑΝΤΙΔΗΜΑΡΧΟΣ** κ. Αντ. Αλαβέρας δέχεται καθημερινά
- **ΑΝΤΙΔΗΜΑΡΧΟΣ** κ. Μαν. Σαββής δέχεται κάθε Τρίτη και Πέμπτη 13.00-14.00
- **ΑΝΤΙΔΗΜΑΡΧΟΣ** Ρόδου Μανώλης Γλυνός δέχεται κάθε Τετάρτη από 12.00 - 14.00
- **ΔΗΜΑΡΧΟΣ** Πεταλούδων Μιχ. Κορδίνας δέχεται το κοινό: Δευτέρα 17.30 - 19.30, Τρίτη 11.00-13.00, Πέμπτη 11.00-13.00

ΑΚΤΟΠΛΟΙΚΑ ΔΡΟΜΟΛΟΓΙΑ

Β. ΚΟΡΝΑΡΟΣ: Απόπλους **04:30** για Χάλκη, Διαφάνι, Πηγάδια, Κάσο, Σητεία, Αγ. Νικόλαο, Μήλο, Πειραιά **ΠΑΤΜΟΣ:** Απόπλους **14:00** για Τήλο, Κω, Κάλυμνο, Λέρο, Πάτμο, Πειραιά **ΡΟΔΑΝΘΗ:** Απόπλους **16:00** για Κω, Κάλυμνο, Πειραιά

ΑΕΡΟΠΟΡΙΚΑ ΔΡΟΜΟΛΟΓΙΑ

ΠΤΗΣΕΙΣ ΟΛΥΜΠΙΑΚΗΣ

ΡΟΔΟΣ - ΑΘΗΝΑ: Καθημερινά **07.20, 10.40, 14.25, 20.30, 22.50**
ΡΟΔΟΣ - ΚΑΡΠΑΘΟΣ: (Τρίτη, Πέμπτη, Σάββατο) **09.45** (Δευτέρα, Τετάρτη, Παρασκευή) **10.30** (Δευτέρα, Κυριακή) **12.40**
ΡΟΔΟΣ - ΚΑΣΟΣ: (Δευτέρα, Παρασκευή, Κυριακή) **12.40**
ΡΟΔΟΣ - ΗΡΑΚΛΕΙΟ: (Δευτέρα, Τετάρτη, Παρασκευή) **16.10** Καθημερινά μέσω Αθηνών
ΡΟΔΟΣ - ΘΕΣΣΑΛΟΝΙΚΗ: (Δευτέρα, Τετάρτη, Παρασκευή) **18.40** Καθημερινά μέσω Αθηνών
ΡΟΔΟΣ - ΣΑΝΤΟΡΙΝΗ: (Δευτέρα, Σάββατο) **20.55**
ΡΟΔΟΣ - ΜΕΓΙΣΤΗ: (Τετάρτη, Παρασκευή, Κυριακή) **08.10**

ΠΤΗΣΕΙΣ AIR GREECE

ΡΟΔΟΣ - ΑΘΗΝΑ: Καθημερινά **18.00**
ΡΟΔΟΣ - ΗΡΑΚΛΕΙΟ: Καθημερινά **21.30**

ΠΤΗΣΕΙΣ AEGEAN - CRONUS AIRLINES

ΡΟΔΟΣ - ΑΘΗΝΑ: Καθημερινά **08.45 - 14.30 - 18.30 - 22.10**
ΡΟΔΟΣ - ΗΡΑΚΛΕΙΟ: Καθημερινά **19.30**
ΡΟΔΟΣ - ΘΕΣΣΑΛΟΝΙΚΗ: Καθημερινά **11.20**

ΣΥΝΑΛΛΑΓΜΑ

ΠΟΣΟΤΗΤΑ ΝΟΜΙΣΜΑΤΟΣ ΑΝΑ 1 ΕΥΡΩ

ΔΟΛΛΑΡΙΟ Η.Π.Α	0,8611	ΛΑΤ ΛΕΤΟΝΙΑΣ	0,5445
ΓΙΕΝ ΙΑΠΩΝΙΑΣ	106,71	ΛΙΡΑ ΜΑΛΤΑΣ	0,3971
ΚΟΡΟΝΑ ΔΑΝΙΑΣ	7,4522	ΖΛΟΤΙ ΠΟΛΩΝΙΑΣ	3,4047
ΛΙΡΑ ΑΓΓΛΙΑΣ	0,609	ΛΕΙ ΡΟΥΜΑΝΙΑΣ	25055,00
ΚΟΡΩΝΑ ΣΟΥΗΔΙΑΣ	9,2192	ΤΟΛΑΡ ΣΛΟΒΕΝΙΑΣ	218,4257
ΦΡΑΓΚΟ ΕΛΒΕΤΙΑΣ	1,5222	ΚΟΡΟΝΑ ΣΛΟΒΑΚΙΑΣ	42,381
ΚΟΡΩΝΑ ΙΣΛΑΝΔΙΑΣ	88,93	ΛΙΡΑ ΤΟΥΡΚΙΑΣ	1093000,0
ΚΟΡΩΝΑ ΝΟΡΒΗΓΙΑΣ	7,936	ΔΟΛ. ΑΥΣΤΡΑΛΙΑΣ	1,6621
ΛΕΒΑ ΒΟΥΛΓΑΡΙΑΣ	1,9476	ΔΟΛ. ΚΑΝΑΔΑ	1,3085
ΛΙΡΑ ΚΥΠΡΟΥ	0,57428	ΔΟΛ. ΧΟΝΓΚ-ΚΟΝΓΚ	6,7165
ΚΟΡΩΝΑ ΤΣΕΧΙΑΣ	33,83	ΔΟΛ. ΝΕΑΣ ΖΗΛΑΝΔΙΑΣ	2,0645
ΚΟΡΩΝΑ ΕΣΘΟΝΙΑΣ	15,6466	ΔΟΛ. ΣΙΓΚΑΠΟΥΡΗΣ	1,5672
ΦΟΡΙΝΤ ΟΥΓΓΑΡΙΑΣ	243,35	ΓΟΥΟΝ Ν. ΚΟΡΕΑΣ	1119,00
ΛΙΤΑ ΛΙΘΟΥΑΝΙΑΣ	3,4453	ΡΑΝΤ Ν. ΑΦΡΙΚΗΣ	6,91

ΜΕ ΤΗΝ ΠΡΟΣΘΗΚΗ ΕΙΔΙΚΗΣ ΔΙΑΤΑΞΗΣ

Ευνοϊκές ρυθμίσεις για τα νησιά του Αιγαίου

Από την επιτροπή Μονίμων Αντιπροσώπων στις Βρυξέλλες

Δυνατότητα συγχρηματοδότησης μέχρι 50% των επενδύσεων που αφορούν την ανάπτυξη της υπαίθρου και όχι μόνο τις γεωργικές εκμεταλλεύσεις των ελληνικών περιφερειακών νησιών, παρέχει προσθήκη ειδικής διάταξης στην πρόταση Κανονισμού του Συμβουλίου της Ευρώπης.

Βάση μελέτης, την οποία η Επιτροπή θα καταθέσει μέχρι το τέλος του 2001, αναμένεται να γίνουν δεκτά νέα μέτρα και δράσεις για τα νησιά του Αιγαίου, των οποίων η ανάπτυξη της γεωργίας, και οι αγροτουριστικές πολιτικές, αποτελούν ακρογωνιαίο λίθο για την ανασυγκρότηση της Υπαίθρου στα νησιά.

Με μια θετική δήλωση της Επιτροπής για τα Νησιά του Αιγαίου ήρθη το αδιέξοδο, το οποίο είχε δημιουργηθεί στις συνεδριάσεις της Επιτροπής Μονίμων Αντιπροσώπων στις Βρυξέλλες για το πακέτο προτάσεων για τις Εξόχως Απόκεντρες Περιοχές της Ευρώπης.

Μετά από τετράμηνες διαπραγματεύσεις, η ελληνική πλευρά ήρε τις αντιρρήσεις, αφού η Επιτροπή δέχθηκε στην Απόφασή της να προσθέσει ειδική παράγραφο για τα νησιά του Αιγαίου, η οποία έχει ως εξής:

Τα μικρά νησιά του Αιγαίου

Σε εφαρμογή του τροποποιημένου άρθρου 29(4)(β) της πρότασης Κανονισμού του Συμβουλίου Ν. 1260/99, η Επιτροπή παρουσίασε το παρακάτω σχέδιο δήλωσης:

«Στη δεύτερη έκθεση για την οικονομική και κοινωνική Συνοχή που θεσπίστηκε στις 31 Ιανουαρίου 2001, η Επιτροπή αναγνώρισε τις ζώνες που χαρακτηρίζονται από σοβαρά γεωγραφικά ή φυσικά μειονεκτήματα, όπως τα νησιά, μεταξύ των δέκα προτεραιοτήτων οικονομικής, κοινωνικής ή εδαφικής τάξης για τη μελλοντική πολιτική της συνοχής.

Ένας μεγάλος αριθμός νησιών λαμβάνει ήδη μια περιφερειακή ενίσχυση από την Ένωση δεδομένου ότι το 95% αυτών καλύπτεται από τους στόχους 1 και 2 των διαρθρωτικών ταμείων που απορρέουν από τις διατάξεις των άρθρων 158 έως 160 της συνθήκης.

Λαμβάνοντας υπόψη την παράγραφο 57 των συμπερασμάτων του Συμβουλίου της Ευρώπης στη Νίκαια, η Επιτροπή εκπόνησε επίσης μια μελέτη προκειμένου να αποκτήσει μια εμπεριστατωμένη γνώση της κατάστασης των νησιών της Ένωσης.

Τα αποτελέσματά της θα είναι διαθέσιμα προς το τέλος του 2001 και θα κοινοποιηθούν στα άλλα θεσμικά όργανα. Εξ άλλου, η Επιτροπή θα παρακολουθήσει τη συζήτηση με τους αρμόδιους των κρατών-μελών, σε κάθε ένα από τα δέκα θέματα προτεραιότητας της δεύτερης έκθεσης για τη συνοχή μεταξύ των οποίων σημειώνεται και αυτό των ζωνών που χαρακτηρίζονται από σοβαρά γεωγραφικά ή φυσικά μειονεκτήματα.



Με αφορμή την εμμονή της Κυβέρνησης στην περαιτέρω στήριξη των νησιών του αιγαιοπελαγίτικου συμπλέγματος, ο Υπουργός Γεωργίας κ. Γιώργος Ανωμερίτης παρουσίασε απολογιστικά στοιχεία των τελευταίων ετών από τα οποία προκύπτουν:

1.- Καταβλήθηκαν από το 1994 έως το 1999 για επιδοτήσεις στην τοπική παραγωγή και για μεταφορικά έξοδα εφοδιασμών (Τμήμα Εγγυήσεων) ποσά ύψους 38,56 δισ. δρχ.

2.- Καταβλήθηκαν από το 1994 έως το 1999 για επιδοτήσεις σε σχέδια βελτίωσης κ.λ.π. (Τμήμα Προσανατολισμού) ποσά ύψους 13,24 δισ. δρχ.

3.- Εφαρμόζονται ειδικά αγροπεριβαλλοντικά μέτρα (α) εκτάσεις βιολογικής γεωργίας 22.071 στρ. (β) Μακροχρόνια μέτρα παύσης εκμετάλλευσης γαιών 30.445 στρ. (γ) εντάξεις για τη διατήρηση σπάνιων φυλών ζώων 3.369 ζώα.

4.- Συνολικά έχουν δαπανηθεί για τα έτη 1994 - 1999 ποσά ύψους 51,8 δισ. δρχ.

«Με δεδομένο το συνεχές ενδιαφέρον του Υπουργείου Γεωργίας για την ενίσχυση των νησιών μας, είμαστε βέβαιοι ότι τόσο στον Καν. 1260/99, όσο και στον τροποποιούμενο Καν. 2019/93, θα καταφέρουμε να αυξήσουμε ποσά και ποσότητες εντάσσοντας και νέα μέτρα», δήλωσε ο Υπουργός.

Ε.Ε. - ΑΙΓΑΙΟ

«Αναρμόδιοι» δηλώνουν οι εταίροι μας για την κατάργηση

βίζας Τούρκων τουριστών των νησιών

Οι εταίροι στην Ε.Ε. διατηρούν επιφυλάξεις ως προς το ελληνικό αίτημα για κατάργηση της βίζας που προβλέπει το άρθρο 4 της Συνθήκης του Σένγκεν, σε μονοήμερες εκδρομές Τούρκων τουριστών σε 5 ελληνικά νησιά του Αιγαίου.

Το αίτημα των Αθηνών συζητήθηκε χθες στο Συμβούλιο Υπουργών Εξωτερικών που συνήλθε στο Λουξεμβούργο. Λόγω αναρμοδιότητας, όμως, ως προς τη λήψη απόφασης, το όλο θέμα παραπέμφθηκε στην ειδική Ομάδα Θεωρήσεων της Ε.Ε., η οποία θα συνέλθει στις 9 Ιουλίου. Πάντως, από τη χθεσινή συζήτηση προέκυψε ότι το ελληνικό αίτημα οδηγείται σε μια συμβιβαστική λύση, που δεν ικανοποιεί πλήρως την Αθήνα. Η λύση αυτή προβλέπει:

Να δίνονται εν πλω οι θεωρήσεις, υπό την προϋπόθεση ότι το σχετικό αίτημα θα έχει υποβληθεί 48 ώρες πριν από τον απόπλου στις ελληνικές προξενικές αρχές στην Τουρκία.

- Τα πλοία να έχουν την κατάλληλη υποδομή για τη διεξαγωγή ελέγχων από την ελληνική αστυνομία.

- Να υπάρξει πλήρης ετοιμότητα των ελληνικών αρχών από τη στιγμή της αποβίβασης στα νησιά των επισκεπτών μέχρι την επιβίβαση για την επιστροφή στα τουρκικά παράλια.

Η Αθήνα επικαλείται κυρίως πολιτικούς λόγους - Μέτρα Οικοδόμησης Εμπιστοσύνης μεταξύ Ελλάδας και Τουρκίας - για την ικανοποίηση του αιτήματός της. Οι εταίροι, όμως, δεν φαίνονται διατεθειμένοι να ικανοποιήσουν απόλυτα την ελληνική πλευρά, φοβούμενοι κρούσματα λαθρομεταναστευσης...

ΑΠΟ ΤΟ ΤΜΗΜΑ ΔΙΩΞΗΣ

Νέες συλλήψεις για κατοχή ναρκωτικών ουσιών

Μεγάλη «θραύση» κάνει το χασίς

Από άνδρες του Τμήματος Δίωξης Ναρκωτικών Ρόδου συνελήφησαν χθες κι απεστάλησαν αρμοδίως για τα περαιτέρω οι α) Χρήστος Σιαχάμης του Κων/νου, ετών 36, από το Περιστέρι Αττικής, κάτοικος Λάρδου, οικοδόμος β) Θεόδωρος Σιαχάμης του Κων/νου, ετών 22, κάτοικος ομοίως, οικοδόμος (αδερφός του πρώτου) και γ) Κων/νος Μουρτζούκος του Χρήστου, ετών 44, από τα Μέγαρα, κάτοικος Λάρδου, οικοδόμος, γιατί σε έλεγχο που τους έγινε βρέθηκαν να κατέχουν: ο πρώτος 21 γραμμ. περίπου ακατέργαστης ινδικής κάνναβης και ο δεύτερος και τρίτος από ένα γραμμάριο περίπου της ίδιας ναρκωτικής ουσίας, ποσότητες οι οποίες και κατασχέθηκαν.

Από την προανάκριση που ακολούθησε προέκυψε εξάλλου, ότι ο πρώτος είχε αγοράσει με την διαμεσολάβηση του τελευταίου από άγνωστο άτομο ποσότητα 50 γραμμ. ακατέργαστης ινδικής κάνναβης αντί του ποσού των 50.000 δρχ., μέρος της οποίας βρέθηκε στην κατοχή του και κατασχέθηκε.

• Από άνδρες του Τμήματος Ασφαλείας Κω συνελήφθη προχθές κι απεστάλη αρμοδίως για τα περαιτέρω, ο Δημήτριος Δρόσος του Νικολάου, ετών 44, κάτοικος Κεφάλου, γιατί σε έλεγχο που του έγινε διαπιστώθηκε ότι κατείχε ένα τσιγαριλίκι το οποίο περιείχε ποσότητα 1.4 γραμμ. περίπου ακατέργαστης ινδικής κάνναβης.

Διαπιστώθηκε εξάλλου ότι οδηγούσε δίκυκλο χωρίς πινακίδες κυκλοφορίας και χωρίς δίπλωμα οδηγήσεως.



ΝΕΕΣ, ΜΟΝΑΔΙΚΕΣ ΙΔΕΕΣ ΚΑΙ ΕΚΠΛΗΞΕΙΣ ΚΑΘΕ ΜΕΡΑ

8 επιπλέον λόγοι για να επισκεφθείτε το Casino Rodos

- *Κερδίστε από 100.000 δρχ. έως και 500.000 δρχ. στο ΔΩΡΕΑΝ ΣΥΜΜΕΤΟΧΗΣ ΛΟΤΤΟ! (Δευτέρα έως Πέμπτη)*
- *Συγκεντρώστε ΒΑΘΜΟΥΣ με την είσοδό σας και ανταλλάξτε τους με ΠΟΛΥΤΙΜΑ ΔΩΡΑ!*
- *Κερδίστε ένα ΔΩΡΟ στο ΔΩΡΕΑΝ ΣΥΜΜΕΤΟΧΗΣ SLOTS ΤΟΥΡΝΕ! (κάθε Τρίτη στις 18:00)*
- *Γιορτάστε τα γενέθλιά σας στο Casino Rodos! Σας περιμένουμε, με μια αξέχαστη βραδιά και ένα ΜΟΝΑΔΙΚΟ ΔΩΡΟ!*
- *«ΠΡΟΗΓΗΘΕΙΤΕ» του παιχνιδιού, συμμετέχοντας στα ΔΩΡΕΑΝ ΜΑΘΗΜΑΤΑ ΠΑΙΧΝΙΔΙΩΝ! (από Κυριακή έως Πέμπτη, στις 16:00)*
- *Για τους Ροδίτες που μας επισκέπτονται για πρώτη φορά, 2.000 δρχ. από την τιμή του εισιτηρίου εξαργυρώνονται σε ΚΕΡΜΑΤΑ ΚΟΥΛΟΧΕΡΗΔΩΝ!*
- *Πιείτε μία ΣΑΜΠΑΝΙΑ MOET & CHANDON «στην υγειά» των τριών 7ριών σας στο Blackjack!*
- *Απολαύστε ΖΕΣΤΑ ΟΡΕΚΤΙΚΑ στους ορόφους των παιχνιδιών! (καθημερινά, μεταξύ 01:00 και 05:00 π.μ.)*

... και οι εκπλήξεις συνεχίζονται...

CASINO RODOS

Εδώ η διασκέδαση γράφει ιστορία.

Παπανικολάου 4, Ρόδος 85 100, Τηλ.: +30(0)241 97500, Fax: +30(0)241 97504, 97417
Website: www.casinorodos.gr, e-mail: info@casinorodos.gr

ΔΙΑΦΕΡΟΥΝ ΡΙΖΙΚΑ ΟΙ ΕΚΤΙΜΗΣΕΙΣ ΤΟΥΣ

Διαφωνίες σεισμολόγων για την δόνηση της Ρόδου

Ο κ. Γ. Σταυρακάκης δεν συμφωνεί με τις απόψεις του κ. Ευθ. Λέκκα



Η διάσταση απόψεων μεταξύ των επιστημόνων ως προς τα σεισμικά φαινόμενα, εκδηλώθηκε και πάλι χθες, με εκτιμήσεις του γνωστού σεισμολόγου - καθηγητή κ. Γ. Σταυρακάκη από το Γεωδυναμικό Ινστιτούτο της Αθήνας σχετικά με την σεισμική δόνηση μεγέθους 5,7 βαθμών της κλίμακας Ρίχτερ, που σημειώθηκε το πρωί του περασμένου Σαββάτου σε απόσταση 60 χλμ. νοτίως της Ρόδου.

Ο κ. Γ. Σταυρακάκης εμφανίσθηκε για μια ακόμα φορά καθησυχαστικός, ως προς την συγκεκριμένη σεισμική δόνηση, λόγω της ελάχιστης έως ανύπαρκτης μετασεισμικής δραστηριότητας που ακολούθησε τον σεισμό των 5,7 Ρίχτερ. Διαφώνησε ωστόσο με την άποψη του καθηγητή Γεωλογίας του Πανεπιστημίου Αθηνών κ. Ευθύμιου Λέκκα ο οποίος το περασμένο Σάββατο είχε επαναλάβει για μια ακόμη φορά την γνωστή θέση του, ότι οι συχνές σεισμικές δονήσεις από τον ίδιο εστιακό χώρο συνιστούν θετική εξέλιξη, καθώς εκτονώνουν την συσωρρευμένη σεισμική ενέργεια του συγκεκριμένου εστιακού χώρου, συνεπώς απομακρύνεται το ενδεχόμενο ενός μεγαλύτερου σεισμού.

Ο σεισμολόγος κ. Σταυρακάκης δήλωσε χθες ότι ο σεισμός του περασμένου Σαββάτου προήλθε από ένα γνώριμο σεισμογενές σημείο μεταξύ Ρόδου και Καρπάθου που εμφανίζει συνεχή δραστηριότητα λόγω των μεγάλων πιέσεων που ασκούνται καθώς αποτελεί το σημείο «συνάντησης» των δύο λιθοσφαιρικών πλακών της Ευρασιατικής και της Αφρικανικής.

Οπως προέκυψε από την μετασεισμική δραστηριότητα η οποία ήταν - όπως είπε - ασθενής έως ανύπαρκτη, επρόκειτο για τον κύριο σεισμό. Μάλιστα απόρησε από που προέκυψε ο αριθμός των 115 μετασεισμικών δονήσεων όπως εγράφη! Κρίσιμη παράμετρος του (κάθε) σεισμού είναι το εστιακό του βάθος. Στην προκειμένη περίπτωση ήταν μεγαλύτερο των 30 χλμ. γεγονός που σε συνδυασμό με την απόσταση από το νησί της Ρόδου, 60 χλμ. - 100 χλμ. ελαχιστοποίησε τις συνέπειες για τα γύρω νησιά, όπου ο σεισμός έγινε αισθητός.

Σχολιάζοντας ο κ. Σταυρακάκης την άποψη του κ. Ε. Λέκκα διαφώνησε με σχετικά διακριτικό τρόπο λέγοντας: «Η φύση είναι αρκετά πολύπλοκη. Αν επαναλάμβανε τον εαυτό της, η ζωή μας θα ήταν πολύ πιο εύκολη. Θα διαφωνήσω επιστημονικά με τον κ. Λέκκα στο σημείο ότι ένας σεισμός μεγέθους, για παράδειγμα, 4,5 Ρίχτερ, ελάχιστα εκτονώνει την περιοχή. Ο σεισμός του Σαββάτου πράγματι εκτόνωσε ένα μεγάλο ποσοστό της ενέργειας που έχει συσσωρευθεί. Δεν συμβαίνει το ίδιο με τους μικρότερους έντασης σεισμούς. Είναι πραγματικά αδύνατον να εκτιμήσει κανείς ότι επειδή συνέβη σ'αυτήν την περιοχή ένας ισχυρός σεισμός οπωσδήποτε θα επαναληφθεί ή θα ακολουθήσουν μικρότερες δονήσεις. Η φύση έχει τους δικούς της κανόνες. Σε κάθε περίπτωση όμως, ως προς την συγκεκριμένη σεισμογενή περιοχή όπως αυτή μεταξύ Ρόδου και Καρπάθου, είναι θετικό το γεγονός ότι δίνει σεισμούς από μεγάλο εστιακό βάθος, ενώ η θάλασσα απορροφά ένα μεγάλο μέρος της δύναμης του σεισμού. Αν ένας σεισμός του ίδιου μεγέθους είχε επίκεντρο στην ξηρά, τα αποτελέσματα θα μπορούσε να ήταν εντελώς διαφορετικά.

ΟΛΟΚΛΗΡΩΘΗΚΑΝ ΟΙ ΔΙΑΔΙΚΑΣΙΕΣ ΥΠΟΒΟΛΗΣ

Σε 46.500 υπολογίζονται φέτος οι φορολογικές δηλώσεις

Είναι κατά 2000 περίπου ολιγότερες από πέρσι

Σε περίπου 46.500 υπολογίζονται οι φορολογικές δηλώσεις που κατατέθηκαν εφέτος στην ΔΟΥ-Ρόδου (η διαδικασία υποβολής των οποίων έχει ολοκληρωθεί) σύμφωνα με τα στοιχεία της Υπηρεσίας (που είναι, πάντως, κατά προσέγγιση), αριθμός που υπολείπεται κατά περίπου 2000 των περσινών. Και τούτο γιατί από εφέτος οι φορολογικές δηλώσεις των κατοίκων εξωτερικού υποβάλλονται στην ΔΟΥ, στην έδρα της οποίας διαμένει ο αντίκλητος.

Πιο συγκεκριμένα εφέτος οι φορολογικές δηλώσεις από μισθωτές υπηρεσίες ανήλθαν σε περίπου 30.000 (πέρσι 28948) από ελεύθερα επαγγέλματα σε 1100 περίπου (πέρσι 1112), από γεωργικές επιχειρήσεις, (συμπεριλαμβάνονται και μισθωτών υπηρεσιών στις περισσότερες απ' αυτές), σε περίπου 4500 (πέρσι 4360), από εμπορικές επιχειρήσεις σε 8000 περίπου (πέρσι 8251), από ακίνητα σε 1000 περίπου (πέρσι 1940) και από άλλη αιτία 2000 περίπου (πέρσι 4.044).

Αξιο μνείας είναι το γεγονός ότι πέρσι 14870 φορολογικές δηλώσεις απεστάλησαν ταχυδρομικώς και 27.461 κατατέθηκαν απ' ευθείας στην ΔΟΥ (τις περισσότερες και συγκεκριμένα 336 ταχυδρόμησαν αγρότες), ενώ εφέτος, ορισμένος αριθμός υπεβλήθη μέσω του Internet.

Στο μεταξύ άρχισαν να καταφθάνουν και τα εκκαθαριστικά σημειώματα που φέρονται να είναι «πιο φουσκωμένα» έναντι των περσινών. Οι φορολογούμενοι, σε γενικές γραμμές, καλούνται συγκεκριμένα να πληρώσουν εφέτος υψηλότερο φόρο (κατά μέσο όρο) από κάθε προηγούμενη χρονιά

ΑΝΑΚΟΙΝΩΣΗ

Μελετητική Εταιρεία με έδρα τη Ρόδο,
επιθυμεί να προσλάβει για μόνιμη απασχόληση:

- έναν Τοπογράφο, απόφοιτο ΤΕΙ
- μια Σχεδιάστρια μέσω Η/Υ, απόφοιτη ΙΕΚ

Ελάχιστα απαιτούμενα προσόντα:
α. Πτυχίο αντίστοιχης σχολής
β. Αριστη γνώση Η/Υ και προγραμμάτων Autocard 2000, Word, Excel, Office 2000 κ.λ.π.

Μισθός ανάλογος των προσόντων, τυχόν επιπλέον προσόντα των ενδιαφερομένων θα ληφθούν υπόψη.

Οι ενδιαφερόμενοι μπορούν να λαμβάνουν σχετικές πληροφορίες στο τηλ: (0241) - 70369, κατά τις εργάσιμες ημέρες και ώρες, ή να αποστείλουν βιογραφικό σημείωμα στο fax: (0241) - 70389, ή στο e-mail timosten@otenet.gr



EFSTATHIA HOTEL

ΕΠΙΠΛΩΜΕΝΑ ΔΙΑΜΕΡΙΣΜΑΤΑ
ΙΩΑΝΝΗΣ ΜΑΥΡΟΥΔΗΣ
Ξηρόκαμπος - Λέρος
Τηλ. 0247 - 24099, 24199, FAX: 25660

ΗΣΥΧΕΣ ΚΑΙ ΞΕΓΝΟΙΑΣΤΕΣ
οικογενειακές διακοπές στην πανέμορφη Λέρο
ΣΤΟ ΞΕΝΟΔΟΧΕΙΟ «ΕΥΣΤΑΘΙΑ»

Το Ξενοδοχείο ΕΥΣΤΑΘΙΑ είναι ένα σύγχρονο συγκρότημα χτισμένο στον γραφικό Ξηρόκαμπο 100 μόλις μέτρα από την θάλασσα. Διαθέτει 25 πολυτελή διαμερίσματα, δίκλινα και τρίκλινα, πλήρως εξοπλισμένα με κουζίνα μπάνιο, ψυγείο και τηλέφωνο. Θα βρείτε ακόμα μεγάλη πισίνα και μπαρ. Η συγκοινωνία είναι τακτική και το λεωφορείο περνάει μπροστά από το ξενοδοχείο. Στην περιοχή υπάρχουν τρία εστιατόρια και καθημερινή συγκοινωνία με την Κάλυμνο.

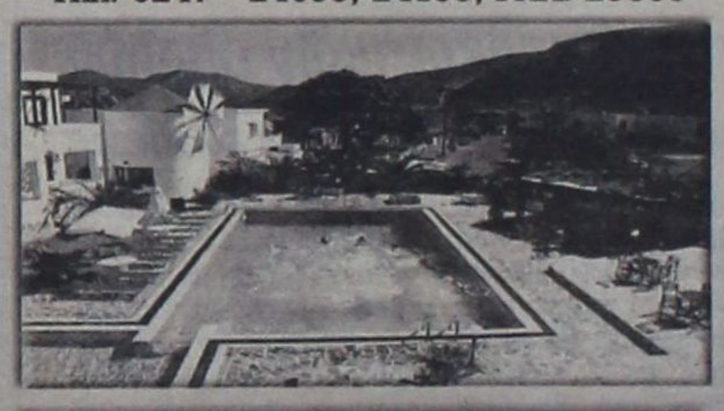



ΤΟ ΞΕΧΩΡΙΣΤΟ ΠΕΡΙΒΑΛΛΟΝ
ΤΟΥ ΞΕΝΟΔΟΧΕΙΟΥ «ΕΥΣΤΑΘΙΑ»

η φιλική εξυπηρέτηση καθώς και οι όμορφες βραδιές στο μπαρ της πισίνας, εξασφαλίζουν τις πιο ευχάριστες και ξεκούραστες διακοπές






Η Παναγία η Καβουρεάδαινα • The Virgin Kavourcadena



ΣΥΝΕΔΡΙΑΖΕΙ ΑΠΟΨΕ ΤΟ ΔΙΟΙΚΗΤΙΚΟ ΣΥΜΒΟΥΛΙΟ

Δρομολογούνται οι διαδικασίες για διενέργεια εκλογών στο ΕΒΕΔ

✓ **Πιθανή η αναμόρφωση των επιμέρους τμημάτων**

✓ **Πως διαμορφώνεται η κατάσταση με τους υποψηφίους**

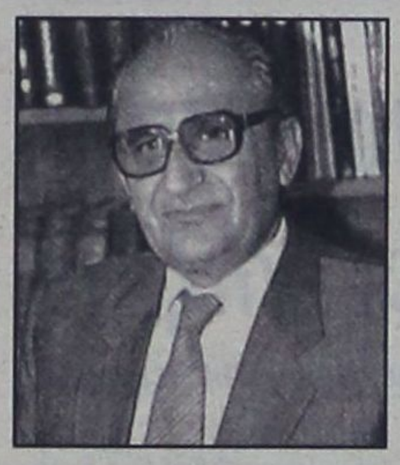

Αρχισαν να δρομολογούνται από το δ.σ. του ΕΒΕΔ οι διαδικασίες για την διενέργεια εκλογών, προς ανάδειξη νέου διοικητικού συμβουλίου, την 8η και 9η Δεκεμβρίου 2001, οπότε και λήγει η τετραετής θητεία του απερχομένου υπό την ηγεσία του κ. Γ. Καραγιάννη. Ο τελευταίος, ύστερα από πολυετή - επιτυχή παρουσία με την οποία σημάδεψε τόσο την πορεία του ΕΒΕΔ όσο και την πορεία της τοπικής οικονομίας, απεφάσισε να αποσυρθεί. Σήμερα το βράδυ αναμένεται να συνέλθει σε συνεδρίαση το δ.σ. του Επιμελητηρίου προκειμένου να συζητήσει θέματα σχετιζόμενα με τις εκλογές και πρωτίστως για να καθορίσει τον αριθμό των αντιπροσώπων που θα εκλεγούν κατά τμήμα, χωρίς να αποκλείονται μάλιστα και μεταβολές, καθώς το επαγγελματικό που έχει τα περισσότερα μέλη, εκλέγει τους ολιγότερους αντιπροσώπους. Είναι σίγουρα ένα πρόβλημα, που αναζητεί την λύση του.

Πιο συγκεκριμένα, με βάση τα δεδομένα του 1997 το κάθε τμήμα του ΕΒΕΔ έχει την ακόλουθη δύναμη και εκλέγει τον αντίστοιχο αριθμό αντιπροσώπων:

- Εμπορικό 6.134 (20)
- Μεταποίηση 6.124 (17)
- Τουριστικό 3.583 (12)
- Επαγγελματικό 9.173 (12)

Είναι, λοιπόν, πολύ πιθανόν το επαγγελματικό τμήμα να εκλέξει εφέτος 14 αντιπροσώπους εκτός κι αν επικρατήσουν άλλες λογικές και σκοπιμότητες. Εάν γίνει, πάντως, αναπροσαρμογή η απόφαση θα πρέπει να τύχει της εγκρίσεως της Περιφέρειας.

Σύμφωνα με ανακοίνωση που εξέδωσε η εκλογική επιτροπή (Ελ. Γεωργίλης, πρωτοδίκης, ως πρόεδρος, Γιάννης Παπαδημήτρης, Γ. Σπανός, Γ. Καμπούρης, Ν. Γκορίτσας, Γ. Κωνσταντίνου) τα μέλη του ΕΒΕΔ, προκειμένου να συμπεριληφθούν στους εκλογικούς καταλόγους και να έχουν δικαίωμα ψήφου, θα πρέπει:

- Να έχουν εγγραφεί στο Επιμελητήριο μέχρι και τις 8/12/2000.
- Να εξοφλήσουν μέχρι και τις 8/10/2001 τις οικονομικές προς το Επιμελητήριο υποχρεώσεις τους μέχρι και του έτους 2000.
- Τα Νομικά Πρόσωπα (Α.Ε., Ε.Π.Ε, Ο.Ε., Ε.Ε. Συνεταιρισμοί Περιορισμένης Ευθύνης και Υποκαταστήματα Ημεδαπών και Αλλοδαπών Επιχειρήσεων) να υποδείξουν τους εκπροσώπους τους μέχρι και τις 29/10/2001 συμπληρώνοντας το σχετικό έντυπο που θα τους αποσταλεί.

Διευκρινίζεται ότι σύμφωνα με τις διατάξεις του Π.Δ. 372/92 δεν απαιτείται υπόδειξη εκπροσώπων για την άσκηση του εκλογικού δικαιώματος.

α) Για τις ομόρρυθμες ή ετερόρρυθμες που έχουν έως και δύο ομόρρυθμα μέλη, γιατί αυτά συμπεριλαμβάνονται αυτοδίκαια στον εκλογικό κατάλογο.

β) Για τις Ε.Π.Ε. που έχουν έως και δύο διαχειριστές γιατί αυτοί συμπεριλαμβάνονται αυτοδίκαια στον εκλογικό κατάλογο. Αν στην Ε.Π.Ε. υπάρχουν μόνο δύο εταίροι εκ των οποίων ο ένας είναι διαχειριστής, συμπεριλαμβάνονται αυτοδίκαια και οι δύο στον εκλογικό κατάλογο.

γ) Για τους Συνεταιρισμούς γιατί στον εκλογικό κατάλογο συμπεριλαμβάνονται ο Πρόεδρος και ο Γενικός Γραμματέας αυτών, εφόσον είναι καταχωρημένοι στο Μητρώο του Επιμελητηρίου με την ιδιότητα αυτή.

Κατά συνέπεια υποχρέωση υπόδειξης εκπροσώπων για την άσκηση του εκλογικού δικαιώματος έχουν οι εταιρείες που δεν ανήκουν σε μία από τις παραπάνω κατηγορίες. Εάν το ίδιο πρόσωπο ή η ίδια επιχείρηση ασκεί περισσότερα επαγγέλματα, το εκλογικό δικαίωμα ασκείται στην κατηγορία που θα επιλέξει με δήλωσή του.

Οι κατάλογοι των εγγεγραμμένων μελών θα αναρτηθούν στα γραφεία του ΕΒΕΔ το αργότερο μέχρι την Παρασκευή 29 Ιουνίου, οι δε εκλογικοί κατάλογοι θα καταρτισθούν μετά την 29η Οκτωβρίου. Στο μεταξύ άρχισε να ξεκαθαρίζει το τοπίο και σε ό,τι αφορά τους υποψήφιους προέδρους, ενώ σύντομα θα αρχίσουν να διαμορφώνονται και οι συνδυασμοί ή, εν πάση περιπτώσει, θα αρχίσουν να εκδηλώνουν ενδιαφέρον οι υποψήφιοι των επιμέρους τμημάτων.

Σύμφωνα με όλες τις ενδείξεις συγκεκριμένα, αλλά και τις συγκλίνουσες πληροφορίες, δεν πρόκειται τελικά να εκδηλώσουν ενδιαφέρον για την προεδρία του ΕΒΕΔ οι κ.κ. Σίμος Παρασκευάς, Ιάκωβος Γερονικόλας και Ηλίας Κωτιάδης κι έτσι, το ενδιαφέρον περιορίζεται, μέχρι στιγμής τουλάχιστον, μεταξύ των κ.κ. Μιχ. Κάρρα και Γ. Χατζημάρκου, χωρίς να αποκλείεται μάλιστα και το ενδεχόμενο οι τελευταίοι να συμφωνήσουν στην συγκρότηση ενιαίου ψηφοδελτίου, με ρόλους εκ των προτέρων σαφείς και οριοθετημένους. Να εκδηλωθεί απ' εδώ κι εμπρός ενδιαφέρον και από κάποιον τρίτο, θα πρέπει να θεωρείται απίθανο.



Το πεπρωμένον φυγείν, αδύνατον!

Με την απόφαση να συγκαλέσει έκτακτο συνέδριο είναι προφανές πως ο Κώστας Σημίτης διαβαίνει τον πολιτικό Ρουβίκωνα. Παίζει το μεγαλύτερο στοίχημα της πολιτικής διαδρομής του και καλείται να λάβει μεγάλες αποφάσεις, είτε κερδίσει το συνέδριο είτε το χάσει.

Η τελευταία δημοσκόπηση της MRB, κυρίως ως προς τα ποιοτικά χαρακτηριστικά της, έδωσε προφανώς τη χαριστική βολή στον πρωθυπουργό. Είδε με δραματικό τρόπο το πολιτικό κεφάλαιο - που εντέχνως διαχειρίστηκε στην πρώτη περίοδο μετά το 1996 - να εξαντλείται.

Για πρώτη φορά από το 1996 ΠΑΣΟΚ και Σημίτης υπολείπονται της Νέας Δημοκρατίας και του Κώστα Καραμανλή αντίστοιχα - όχι στην πρόθεση ψήφου, κάτι που έχει συμβεί πλειστάκις - στην «παράσταση νίκης» και στο «πρωθυπουργικό προφίλ». Θα έλεγε κανείς πως στο εκλογικό σώμα αντανακλά σήμερα η ηττοπάθεια που έχει περιβάλει όλο το πολιτικό προσωπικό του κυβερνώντος κόμματος. Δεν υπάρχει αυτή τη στιγμή στο ΠΑΣΟΚ ούτε ένα σημαίνον στέλεχος που να συζητεί σοβαρά τους όρους αναστροφής του δυσμενούς κλίματος. Σχεδόν όλοι συζητούν μόνο τους όρους της διαδοχής, είτε πριν είτε μετά από εκλογική ήττα.

Αυτή η αποδοχή του... «πεπρωμένου που φυγείν αδύνατον», σε συνδυασμό με το γεγονός ότι τα ίδια πρόσωπα ανακυκλώνουν την εξουσία επί δύο δεκαετίες, δημιουργούν ένα εκρηκτικό μείγμα που εκφράζεται τελικά στην ίδια την κυβερνητική πολιτική. Εάν η επιτυχημένη ορθολογιστική διαχείριση ως μοντέλο διακυβέρνησης υπήρξε επί μακρόν το συστατικό που έφερνε τον Κώστα Σημίτη σε αντιστοιχία με το βασικό αίτημα μιας μεγάλης μερίδας της κοινωνίας, σήμερα η κατάρρευση αυτού του μοντέλου οδηγεί σε απαξία, πρώτον απ' όλους, τον ίδιο τον πρωθυπουργό.

Υπάρχει όμως σ' αυτό κάτι που πρέπει να σημειωθεί. Η αποδοχή του Κώστα Καραμανλή ως «καταλληλότερου πρωθυπουργού» δεν γίνεται στη βάση ενός άλλου, εντελώς διαφορετικού μοντέλου διακυβέρνησης. Δεν πιστεύει δηλαδή κανείς πως ο αρχηγός της Νέας Δημοκρατίας θα οδηγήσει το πολιτικό σύστημα σε έναν εντελώς διαφορετικό δρόμο. Η πλειοψηφία του εκλογικού σώματος, ωστόσο, εκτιμά πλέον πως ο Κώστας Καραμανλής μπορεί να κάνει το ίδιο ή περίπου το ίδιο πράγμα καλύτερα από τον Κώστα Σημίτη. Εάν αυτή η εκτίμηση είναι σωστή, τότε εξηγείται τι είναι αυτό που οδηγεί το εκσυγχρονιστικό μπλοκ του κυβερνώντος κόμματος και τον ηγέτη του στην ήττα.

Επί της ουσίας ο Κώστας Σημίτης απαξιώνεται, διότι έπαψε να είναι ο Κώστας Σημίτης. Εάν το εκλογικό σώμα επιθυμούσε μία συνολική στροφή θα κατακρήμνιζε ίσως το ΠΑΣΟΚ, θα έδινε όμως σημαντικά υψηλότερα ποσοστά στα κόμματα της παραδοσιακής Αριστεράς (ΚΚΕ, ΔΗΚΚΙ, ΣΥΝ), ακόμα και στον «εθνικών και ανανεωτικών αποχρώσεων» λόγο του Δημήτρη Αβραμόπουλου.

Φαίνεται όμως πως το εκλογικό σώμα επιμένει να κινείται με γνώμονα πολιτικές που προσδιορίζονται στον χώρο του κέντρου. Η οπισθοχώρηση του εκσυγχρονισμού της Κεντροαριστέρας το φέρνει όμως πιο κοντά σε μία υπόσχεση φιλελεύθερου εκσυγχρονισμού ή εκσυγχρονισμού της Κεντροδεξιάς. Τελικά ο Κώστας Σημίτης εξαντλεί το πολιτικό και ιδεολογικό κεφάλαιο του 1996, χάνει δηλαδή εκείνο το ακροατήριο που προερχόταν απο τη διείσδυσή του στις παρυφές της συντηρητικής παράταξης.

Αυτό δημιουργεί μεγάλα ερωτηματικά για όλη την πρακτική και την τακτική που ακολούθησε προσωπικά ο Κώστας Σημίτης τους τελευταίους μήνες και αποδεικνύει πόσο επικίνδυνη έχει γίνει η απόκλιση του εκσυγχρονιστικού μπλοκ από την ιδεολογικοπολιτική προσέγγιση περί ευρείας ανασύνθεσης και νέου συνασπισμού εξουσίας.

Ο Κώστας Σημίτης οδηγείται μαθηματικά σε ήττα επειδή έπαψε να συνομιλεί με την κοινωνία στη γλώσσα που ο ίδιος γνωρίζει και είχε γίνει αποδεκτή. Προτίμησε να μιλήσει, εσχάτως, την κομματική σουαχίλι της περασμένης εικοσαετίας.

Τώρα έχει μία ακόμα (ίσως την τελευταία) ευκαιρία. Το συνέδριο μπορεί να αποτελέσει την απαρχή για την αναστήλωση της εκσυγχρονιστικής ηγεμονίας. Ειδάλλως...

GR
Grand Hotel Rhodes
*****

Day & Night

Naiades by the Pool

Στήν τροπική ατμόσφαιρα της μεγάλης πισίνας του Grand Hotel, το Ναιάδες λειτουργεί με ανανεωμένο Μενού ως Καφέ-Ουζερί (10:30 - 17:30)

Piano Bar

Το γνωστό σημείο συνάντησης στο κέντρο της Πόλης.

Ο Τάκης Τσώνης κάθε βράδυ* στο πιάνο. (20:30 - 01:00)

* Εκτός Τρίτης

A Member of
MITSIS HOTELS



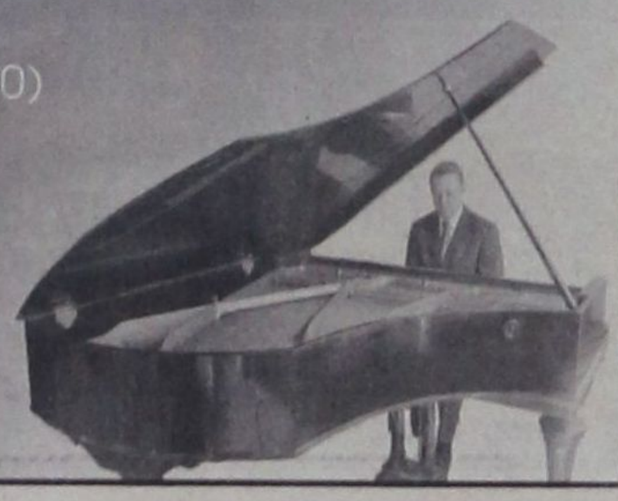

ΜΕ ΔΗΛΩΣΕΙΣ ΕΚΠΡΟΣΩΠΩΝ ΤΟΥΣ...

ΣΥΝ και ΚΕΠ ανησυχούν *για τις πολιτικές εξελίξεις*

Καθολική είναι η διαπίστωση ότι η χώρα εισέρχεται σε περίοδο ακυβερνησίας

Κοινά σημεία αλλά και διαφοροποιήσεις προκύπτουν από τον σχολιασμό των πρόσφατων πολιτικών εξελίξεων στο χώρο του κυβερνώντος κόμματος, από δύο εκπροσώπους μικρών κομμάτων.

Ο γραμματέας της Ν.Ε. του ΣΥΝ κ. Δημήτρης Γάκης και ο υπεύθυνος της Περιφερειακής Οργάνωσης του ΚΕΠ κ. Γιώργος Κρεμλής, με δηλώσεις τους εκφράζουν τον ίδιο ακριβώς φόβο: **Οτι το διάστημα που μεσολαβεί μέχρι το συνέδριο του ΠΑΣΟΚ κινδυνεύει να οδηγήσει σε ακυβερνησία τον τόπο, λόγω της αποκλειστικής ενασχόλησης του κυβερνώντος κόμματος με τα εσωτερικά του προβλήματα.**

Πέραν των συνεπειών της «ομφαλοσκόπησης» και οι δύο εκτιμούν ότι το Συνέδριο του Οκτωβρίου **δεν θα δώσει λύσεις στα πολιτικά και κοινωνικά ζητήματα.** Δηλώνουν και οι δύο έτοιμοι για εκλογές ανά πάσα στιγμή, αλλά πιστεύουν ότι το ΠΑΣΟΚ τελικώς θα τις αποφύγει. Η μόνη διάσταση απόψεων μεταξύ των δύο κομματικών στελεχών αφορά το «χτύπημα» του δικομματισμού. Αισιόδοξος ο Γ. Κρεμλής, απαισιόδοξος ο Δ. Γάκης που, ωστόσο, θέλει να ελπίζει σε μια πιο ώριμη κρίση του εκλογικού σώματος.

Ο ΣΥΝ

ΣΥΝΑΣΠΙΣΜΟΣ

Τον φόβο ότι το διάστημα που μεσολαβεί, μέχρι το συνέδριο του ΠΑΣΟΚ τον Οκτώβριο, θα αναλωθεί σε εσωκομματικές διεργασίες και όχι σε ουσιαστικές πολιτικές κινήσεις, διατύπωσε ο γραμματέας της Ν.Ε. του ΣΥΝ κ. Δημήτρης Γάκης, σχολιάζοντας τις εξελίξεις στο χώρο του ΠΑΣΟΚ τα τελευταία 24ωρα. «Δεν πιστεύω ότι το έκτακτο συνέδριο θα λύσει τα προβλήματα της χώρας» είπε ο κ. Γάκης, σημειώνοντας ότι αντί των πολιτικών κινήσεων και πρωτοβουλιών, που θα περίμενε κανείς, το ΠΑΣΟΚ επέλεξε την οδό της ομφαλοσκόπησης, υποστηρίζοντας ότι τα εσωκομματικά του προβλήματα θα μπορούσε να τα λύσει και αλλιώς και όχι διά της αναγωγής τους σε πρόβλημα ολόκληρου του ελληνικού λαού: «Υπάρχουν όργανα κομματικά τα οποία θα μπορούσαν να δώσουν λύσεις στα προβλήματα, ακόμα και στο συνέδριο που θα γινόταν την άνοιξη, όχι πολύ αργά από τώρα, ώστε να μην χρειάζεται η επίσπευση του».

Ο κ. Γάκης εκτιμά ότι η διεξαγωγή πρόωρων εκλογών είναι πλέον μέσα στα δεδομένα των πολιτικών εξελίξεων και ότι αυτές μπορούν να γίνουν ακόμη και τον Απρίλιο του 2002 ή ταυτόχρονα με τις εκλογές στην αυτοδιοίκηση τον Οκτώβριο του ίδιου έτους. Ωστόσο πιστεύει ότι η κυβέρνηση του ΠΑΣΟΚ έχει πολύ πρόσφατη - μόλις πριν από ένα χρόνο - την λαϊκή ετυμηγορία και ως εκ τούτου δεν έχει κανένα λόγο να προσφύγει πρόωρως στις κάλπες, από την στιγμή που και μεγάλη ήταν η πλειοψηφία που πήρε και έχει την ευθύνη να ασκήσει την πολιτική της. «Εκτός εάν δεν μπορεί να το κάνει, οπότε θα πρέπει να δηλώσει ευθαρσώς στον ελληνικό λαό ότι υπάρχει πρόβλημα διακυβέρνησης και πάμε για εκλογές. Ο ΣΥΝ είναι ανά πάσα στιγμή έτοιμος» δηλώνει ο κ. Γάκης, ο οποίος ωστόσο δεν είναι αισιόδοξος για την τύχη των μικρότερων κομμάτων, στην περίπτωση των πρόωρων εκλογών, αφού πιστεύει ότι «ο δικομματισμός θα παίξει όλα τα χαρτιά του». Το δε ΠΑΣΟΚ θα προσπαθήσει να συμπιέσει όσο γίνεται τα μικρότερα κόμματα της Αριστεράς, να τα εξαφανίσει, αν γίνεται, προκειμένου να κερδίσει μια αυτοδυναμία απέναντι στην Νέα Δημοκρατία. «Θέλουμε να ελπίζουμε πάντως - καταλήγει ο γραμματέας του ΣΥΝ - ότι ο Ελληνικός λαός είναι πολύ πιο ώριμος να κρίνει πολιτικές και όχι να υποκύψει σε δικομματικά διλήμματα. Θέλουμε να το πιστεύουμε, για να μπορέσουμε να το αντιμετωπίσουμε και για να έχουμε λόγο ύπαρξης και στόχευσης στην πολιτική ζωή του τόπου».

ΤΟ ΚΕΠ

ΚΙΝΗΜΑ ΕΛΕΥΘΕΡΩΝ ΠΟΛΙΤΩΝ

Ως επιβεβαίωση της θέσης του «Κινήματος Ελευθέρων Πολιτών» ότι η κυβέρνηση του ΠΑΣΟΚ είναι ιδιαίτερα κουρασμένη, θεωρεί την κρίση που διέρχεται το κυβερνών κόμμα, ο κ. Γιώργος Κρεμλής, υπεύθυνος της Περιφερειακής Οργάνωσης του ΚΕΠ «Μας ενοχλεί - σημειώνει - ότι τα εσωκομματικά προβλήματα του ΠΑΣΟΚ και η αδυναμία του να κυβερνήσει προβάλλονται πλέον ως προβλήματα τα οποία θα πρέπει να απασχολούν την ίδια την ελληνική κοινωνια. Θα έπρεπε τα κόμματα να έχουν το θάρρος και την τόλμη να κάνουν τις απαραίτητες τομές που θα μας έβγαζαν από τα αδιέξοδα στα οποία, τα ίδια έχουν οδηγηθεί. Εδώ επιβεβαιώνεται παηγυρικά και η διαπίστωση του Δημήτρη Αβραμόπουλου, ότι τα κόμματα έχουν κλείσει πλέον τον βιοϊστορικό τους κύκλο».

Απόψη του κ. Κρεμλή είναι ότι τα προβλήματα του ΠΑΣΟΚ είναι τέτοια, που δεν επιτρέπουν στην κυβέρνηση του κόμματος αυτού να κυβερνήσει και να συνεχίσει απρόσκοπτα το έργο της. Σε ένα βαθμό οφείλονται στην εναλλαγή των ίδιων προσώπων και των ίδιων επιτελείων, επί σειρά ετών, στις θέσεις εξουσίας.

Ο εκπρόσωπος του ΚΕΠ δηλώνει ότι το κόμμα του είναι ανά πάσα στιγμή έτοιμο να αντιμετωπίσει το ενδεχόμενο πρόωρων εκλογών, ιδίως μετά τον Νοέμβριο, οπότε θα γίνει το πρώτο, ιδρυτικό, συνέδριο του.

Στο ερώτημα εάν βλέπει πρόωρες εκλογές ο κ. Κρεμλής λέγει ότι όλα είναι πιθανά, αλλά το τοπίο θα αποσαφηνισθεί μετά το συνέδριο του ΠΑΣΟΚ τον Οκτώβριο. Ωστόσο η προσωπική του άποψη είναι ότι δεν θα γίνουν τελικώς πρόωρες εκλογές, γιατί η κυβέρνηση βρίσκεται ουσιαστικά στην αρχή της θητείας της και γιατί τα εσωκομματικά προβλήματα, που εμφανίζονται σήμερα σε όξυνση, μπορούν να επιλυθούν με μια συμφωνία μεταξύ των κορυφαίων στελεχών του ΠΑΣΟΚ, ή με αλλαγή ηγεσίας, ή μέσα από την επικράτηση ενός «δικέφαλου» σχήματος. Σε ερώτηση - τέλος - αν το ΚΕΠ θα επιθυμούσε να εξαντληθεί η τετραετία της κυβέρνησης για να προλάβει να συγκροτηθεί καλύτερα ως κόμμα, απάντησε με σαφέστατη αιχμή κατά της Νέας Δημοκρατίας:

«Εμείς είμαστε έτοιμοι ανά πάσα στιγμή για να αντιμετωπίσουμε ένα εκλογικό ενδεχόμενο. Ισως, κάποιοι άλλοι να μην επιθυμούν πρόωρες εκλογές, λόγω των καυτών και πιεστικών προβλημάτων που θα κληθούν, ενδεχομένως, να αντιμετωπίσουν ως κυβέρνηση».

Σοβαρός τραυματισμός 18χρονης σε πισίνα

Σε άσχημη περιπέτεια εξελίχθηκε προχθές το απόγευμα το παιχνίδι μιας παρέας νεαρών παιδιών στην πισίνα ξενοδοχείου στο Καντούνι της Καλύμνου. Μια 18χρονη κοπέλα συγκεκριμένα τραυματίστηκε σοβαρότατα από πτώση και νοσηλεύεται σε κρίσιμη κατάσταση σε νοσοκομείο της Αθήνας.

Η παρέα των παιδιών είχε πάει το μεσημέρι της Κυριακής για μπάνιο στην πισίνα παραλιακού ξενοδοχείου της Καλύμνου. Το μπάνιο κατέληξε σε περιπέτεια όταν η 18χρονη Ευδοκία Καληδόνη του Εμμανουήλ που έβγαινε από την πισίνα, «συγκρούστηκε» με νεαρό που επιχειρούσε βουτιά, με αποτέλεσμα να πέσει και να χτυπήσει στον αυχένα. Μόλις διαπιστώθηκε ο τραυματισμός της (σύμφωνα με τις πληροφορίες δεν μπορούσε να κουνήσει τα πόδια της!) μεταφέρθηκε στο νοσοκομείο της Καλύμνου, όπου οι γιατροί διέγνωσαν παραπληγικά συμπτώματα. Αμέσως ζητήθηκε (και έγινε) η μεταφορά της με ελικόπτερο του ΕΚΑΒ σε νοσοκομείο της Αθήνας, όπου και νοσηλεύεται σε κρίσιμη κατάσταση σε μονάδα εντατικής θεραπείας.

Rodos Tec
COMPUTER SYSTEMS



Ταμειακές μηχανές με δυνατότητα διπλής αναγραφής τιμών σε δραχμές και EURO

ΔΗΜΟΣ ΑΝΑΣΤΑΣΑΣ - ΣΩΤΗΡΗΣ ΓΕΩΡΓΑΣ
ΔΗΜ. ΑΝΑΣΤΑΣΙΑΔΗ 1- 85100 ΡΟΔΟΣ ΤΗΛ. 0241 - 28393

Η BUSINESS LOGIC
ΚΟΝΤΑ ΣΤΑ
ΚΟΣΜΗΜΑΤΟΠΩΛΕΙΑ

Η BUSINESS LOGIC A.E.
η μοναδική πανελλαδικά αλυσίδα παροχής ολοκληρωμένων λύσεων πληροφορικής αποκλειστικά για επιχειρήσεις, είναι και πάλι κοντά σας.

Με το πληρέστερο πρόγραμμα της αγοράς για διαχείριση και οργάνωση καταστημάτων αργυροχρυσοχοΐας.

Για περισσότερες πληροφορίες ....

BUSINESS LOGIC

BUSINESS LOGIC ΤΑΜΒΑΚΑΣ ΔΗΜΗΤΡΗΣ
ΒΟΥΛΓΑΡΟΚΤΟΝΟΥ 14, ΡΟΔΟΣ
ΤΗΛ : 0241-75218, FAX : 0241-35104
e-mail address: dimitamb@otenet.gr

ΠΑΡΑΤΗΡΕΙΤΑΙ ΗΔΗ ΚΙΝΗΤΙΚΟΤΗΤΑ

Αρχίζει στο τοπικό ΠΑ.ΣΟ.Κ. *η προσυνεδριακή μάχη*

Τις διαδικασίες θα καθορίσει απόφαση της Κεντρικής Επιτροπής



Σε θέσεις προσυνεδριακής μάχης παρατάσσονται ημέρα με την ημέρα τα στελέχη του ΠΑΣΟΚ και σε τοπικό επίπεδο, καθώς η εξαγγελία του πρόωρου συνεδρίου επιταχύνει και ταυτόχρονα εντείνει τις εσωκομματικές διεργασίες.

Αν και πρόκειται κυρίως για θέματα διαδικαστικού χαρακτήρα, δεν στερούνται σημασίας, γιατί η σύνθεση και ο αριθμός των συνέδρων και το ενδεχόμενο να υπάρξουν ή όχι καταστατικές αλλαγές, είναι ζητήματα που αφορούν τους συσχετισμούς και τις εσωκομματικές ισορροπίες και θα διαμορφώσουν οπωσδήποτε το νέο κομματικό «καθεστώς» που θα προκύψει από το συνέδριο του Οκτωβρίου. Σ' αυτό το πλαίσιο άλλωστε θα συνέλθει σήμερα το Εκτελεστικό Γραφείο του ΠΑΣΟΚ, όπου θα συζητηθούν διαδικαστικά θέματα ενώ πιθανόν να διαφανούν και οι προθέσεις όλων των πλευρών για την πορεία προς το συνέδριο.

Τα μέχρι στιγμής δεδομένα είναι τα εξής:

Υπάρχει απόφαση του Εκτελεστικού Γραφείου στην συνεδρίαση της περασμένης εβδομάδας για επίσπευση του συνεδρίου κατά 6 μήνες. Το Ε.Γ. θα εισηγηθεί την απόφασή του στην Κεντρική Επιτροπή, η οποία θα συνέλθει στις 13 και 14 Ιουλίου στην Ολυμπία. Για να επικυρωθεί η απόφαση του Εκτελεστικού Γραφείου απαιτείται αυξημένη πλειοψηφία των 2/3 των 180 μελών της Κ.Ε. Μετά την οριστικοποίηση της ημερομηνίας διεξαγωγής του συνεδρίου, θα ακολουθήσει η έκδοση εγκυκλίου προς τις κομματικές οργανώσεις, με την οποία θα καθορίζονται οι προσυνεδριακές διαδικασίες ανά περιοχή. Η εγκύκλιος θα αποσαφηνίζει επίσης ποιά μέλη του ΠΑΣΟΚ θα πάρουν μέρος στις διαδικασίες αναδείξεως των συνέδρων, ποιές λίστες μελών θα ισχύσουν, αν θα υπολογισθούν και οι εγγεγραμμένοι κατά το πρώτο δμηνο του τρέχοντος έτους (έως 30 Ιουνίου 2001) ή θα ακολουθηθεί μια άλλη διαδικασία καθορισμού των μελών. Εν συνεχεία, η ίδια εγκύκλιος θα καθορίσει και τις περιοχές όπου θα γίνουν προσυνεδριακές διαδικασίες. Στο προηγούμενο συνέδριο του ΠΑΣΟΚ οι εκλογές για την ανάδειξη αντιπροσώπων στο συνέδριο έγιναν ανά Καποδιστριακό δήμο, με κάλπες στις πρωτεύουσες των δήμων αυτών, με τους αντιπροσώπους να εκλέγονται ανά δημοτικό διαμέρισμα. Ο αριθμός των αντιπροσώπων καθορίζεται από το μέτρο που θα ισχύσει, τις ψήφους που πρέπει να συγκεντρώσει κάθε υποψήφιος για να εκλεγεί σύνεδρος. Ο αριθμός των συνέδρων από την Δωδ/σο που θα συμμετάσχουν στο συνέδριο του Οκτωβρίου δεν μπορεί να καθορισθεί εκ των προτέρων, αν δεν γίνει γνωστό το μέτρο που θα ισχύσει. Υπολογίζεται πάντως ότι η Νότια Δωδ/σος θα εκπροσωπηθεί με 40 περίπου συνέδρους και με κατά τι λιγότερους η Βόρεια Δωδ/σος. Ο ακριβής αριθμός τους θα προκύψει από την διαίρεση του αριθμού των εγγεγραμμένων μελών του ΠΑΣΟΚ στο βόρειο και το νότιο συγκρότημα, δια του μέτρου που θα ισχύσει για το συγκεκριμένο συνέδριο.

Τέλος, η ίδια εγκύκλιος θα καθορίζει και τα αριστίνδην μέλη του ΠΑΣΟΚ που θα συμμετάσχουν στο συνέδριο, εκτός εσωκομματικών διεργασιών. Παρ' ότι οι παραπάνω αποφάσεις τυπικά αναμένεται να ληφθούν από την Κεντρική Επιτροπή στις 13 και 14 Ιουλίου, είναι πολύ πιθανόν η εγκύκλιος, που θα καθορίζει ποιά μέλη του Κινήματος έχουν δικαίωμα συμμετοχής στις προσυνεδριακές διαδικασίες, να κοινοποιηθεί στις κατά τόπους Νομαρχιακές Επιτροπές νωρίτερα, για να υπάρξει διαθέσιμος χρόνος για τις σχετικές προετοιμασίες.

ΤΟ ΠΑΣΟΚ ΘΑ ΚΑΝΕΙ «ΣΥΝΕΔΡΙΟ ΚΟΥΚΙΩΝ»

Για αλαζονεία κατηγορεί *το ΚΚΕ την Κυβέρνηση*

Αντιλαμβάνεται την κοινωνία σαν «λάφυρο»

Για απίστευτη αλαζονεία κατηγορεί την κυβέρνηση η Νομαρχιακή Επιτροπή του ΚΚΕ, διατυπώνοντας την άποψη ότι (η κυβέρνηση) αντιλαμβάνεται την ελληνική κοινωνία και τα προβλήματά της σαν «λάφυρο», το οποίο πρωθυπουργός και υπουργοί θα το διεκδικήσουν στο πεδίο του ξεκαθαρίσματος λογαριασμών.

Σε γραπτή δήλωση προς την «δ» η Νομαρχιακή Επιτροπή Νότιας Δωδ/σου του ΚΚΕ αναφέρει τα εξής:

Η απίστευτη αλαζονεία μιας κυβέρνησης που αντιλαμβάνεται την ελληνική κοινωνία και τα προβλήματα της σαν «λάφυρο», λάφυρο το οποίο ο πρωθυπουργος, οι υπουργοί και υπουργήσιμοι θα το διεκδικήσουν στο πεδίο του «ξεκαθαρίσματος λογαριασμών», στην αρένα των εσωτερικών τους συσχετισμών και στις περίκλειστες διαδικασίες της εσωκομματικής τους ίντριγκας.

Ο κ. Σημίτης τους εκβίασε και οι υπόλοιποι του Ε.Γ. ενδίδοντας «λέει» στον «βιασμό» κατέληξαν ότι, το πρόβλημα της ελληνικής κοινωνίας αρχίζει και τελειώνει στο ερώτημα: Θα ξαναγυρίσει ο Τσουκάτος στο Ε.Γ. ή θα του κρατάει την καρέκλα η κ. Αντωνίου. Περί αυτού πρόκειται. Τέτοιο συνέδριο θα κάνουν. Συνέδριο ανάδειξης οργάνων, τουτέστιν συνέδριο καταμέτρησης κουκιών και εσωκομματικής εξουσίας.

Γιατί θα κάνουν συνέδριο λοιπόν; Για ένα και μοναδικό λόγο . Για να αποφασίσουν αν η ήδη ακολουθούμενη πολιτική θα συνεχίζει να εφαρμόζεται (και μάλιστα εσπευσμένα) αλλά με περισσότερους «Σημιτικούς» ή με περισσότερους «Τσοχατζοπουλικούς» στα κομματικά βιλαέτια. Πάντως το ΠΑΣΟΚ με ομόφωνη απόφαση του Ε.Γ. και της κυβερνητικής επιτροπής υπερψήφισε τα μέτρα για το ασφαλιστικό. Εκείνη που τα καταψήφισε ήταν η κοινωνία. Η πραγματικότητα είναι μία και τα λαϊκά στρώματα επιβάλλεται να την αντιληφθούν.

Οι αντιλαϊκές πολιτικές θα μείνουν ίδιες όσο κυβερνήσεις θα είναι το ΠΑΣΟΚ ή η Ν.Δ.

Οι αντιλαϊκές πολιτικές θα προχωρούν, είτε όταν την πλειοψηφία στην Κ.Ε. του ΠΑΣΟΚ έχει το «εκσυγχρονιστικό» είτε το «μη εκσυγχρονιστικό» ΠΑΣΟΚ. Οι αντιλαϊκές πολιτικές θα δίνουν και θα παίρνουν είτε γίνει έκτακτα το συνέδριο του ΠΑΣΟΚ, είτε γίνει τακτικά. Οι πολιτικές τους θα είναι θηλιά για τους εργαζόμενους, είτε πρόεδρος είναι ο Σημίτης, ο Γιωργάκης, ο Ακης, η Βασούλα, ο Πάγκαλος, ο Βενιζέλος, ο Λαλιώτης και άλλοι, είτε είναι ο Καραμανλής, η Ντόρα κι ο Σουφλιάς. Οι αντιλαϊκές πολιτικές δεν φτιασιδώνονται.

Μόνο με τη λαϊκή ενότητα και την ένταση της λαϊκής πάλης μπαίνουν στη γωνιά και ανατρέπονται.

Διέξοδος η ανταπόκριση στο κάλεσμα του Κ.Κ.Ε.

Για να μην χειραγωγήσουν για άλλη μια φορά τις συνειδήσεις. Για να μην εγκλωβίσουν ξανά ούτε έναν εργαζόμενο που μέχρι χθες ακολουθούσε τις ψεύτικες υποσχέσεις τους.

Για να δημιουργήσουμε όλοι μαζί μέσα στους αγώνες το Λαϊκό Μέτωπο!

Οι εγγραφές μαθητών για τις κατασκηνώσεις

Συνεχίζονται οι εγγραφές των μαθητών των δημοτικών σχολείων και των γυμνασίων που επιθυμούν να συμμετέχουν στο πρόγραμμα των παιδικών κατασκηνώσεων του Προφήτη Ηλία.

Οι ενδιαφερόμενοι μπορούν να προσέρχονται στα γραφεία του Δημοτικού Οργανισμού Πρόνοιας (Ερυθρού Σταυρού 6, Διοικητήριο πρώην Νοσοκομείου) του Δήμου Ροδίων, κατά τις εργάσιμες ημέρες και ώρες 9.00 - 13.00, προσκομίζοντας την φωτοτυπία του ενδεικτικού ή φωτοτυπία του ελέγχου προόδου τους, το βιβλιάριο υγείας καθώς και την οικονομική τους συμμετοχή, προκειμένου να εγγραφούν στην κατασκηνωτική περίοδο που επιθυμούν.

Ενημερωτικά αναφέρονται οι περίοδοι που μπορούν να φιλοξενηθούν τα παιδιά Δημοτικού και είναι οι παρακάτω:

Α' 9/7 έως 18/7
Β' 18/7 έως 27/7
Γ' 27/7 έως 6/8

Και οι περίοδοι που μπορούν να φιλοξενηθούν τα παιδιά Γυμνασίου και είναι οι παρακάτω:

Δ' 6/8 έως 16/8
Ε' 16/8 έως 25/8

Για περισσότερες πληροφορίες στο τηλέφωνο 26846

ΜΙΧΑΗΛ Π. ΜΑΡΚΑΚΙΟΥ
ΕΚΘΕΣΙΑΚΟΣ ΧΩΡΟΣ- ΟΔΟΣ ΘΕΣ/ΝΙΚΗΣ 14 ΕΝΑΝΤΙ ΕΜΠΟΡΙΚΟΥ ΚΕΝΤΡΟΥ ΜΗΔΙΑ- ΤΗΛ: 65700, 20327-FAX: 94162



ΑΝΑΚΑΙΝΙΣΘΗΚΑΜΕ ΠΛΗΡΩΣ

ΜΕ ΤΗ ΣΤΗΡΙΞΗ ΣΑΣ, ΔΗΜΙΟΥΡΓΗΣΑΜΕ ΕΝΑ ΠΡΟΤΥΠΟ ΣΤΟΥΝΤΙΟ ΕΠΙΠΛΩΝ ΚΟΥΖΙΝΑΣ ΙΤΑΛΙΑΣ, ΤΕΛΕΙΟ ΣΤΗΝ ΠΑΡΑΜΙΚΡΗ ΤΟΥ ΛΕΠΤΟΜΕΡΕΙΑ, ΠΟΥ ΜΕ ΙΔΙΑΙΤΕΡΗ ΧΑΡΑ ΚΑΙ ΥΠΕΡΗΦΑΝΕΙΑ ΣΑΣ ΠΕΡΙΜΕΝΟΥΜΕ ΓΙΑ ΝΑ ΣΑΣ ΞΕΝΑΓΗΣΟΥΜΕ ΣΤΟΥΣ ΧΩΡΟΥΣ ΤΟΥ. ΟΙ ΤΡΕΙΣ ΜΕΓΑΛΥΤΕΡΟΙ ΟΙΚΟΙ SCAVOLINI, ERNESTO MEDA ΚΑΙ B&E ΠΑΡΟΥΣΙΑΖΟΥΝ ΠΕΝΤΕ ΟΛΟΚΛΗΡΩΜΕΝΑ ΠΡΟΓΡΑΜΜΑΤΑ FLUTE, BRERRA, EDENIA, GALA ΚΑΙ MADISON ΚΑΘΩΣ ΚΑΙ ΤΑ ΤΕΛΕΥΤΑΙΑ ΤΟΥΣ ΜΟΝΤΕΛΑ ΣΕ ΕΝΑ ΔΥΝΑΜΙΚΟ ΣΥΝΟΛΟ ΙΚΑΝΟ ΝΑ ΙΚΑΝΟΠΟΙΗΣΕΙ ΚΑΙ ΤΙΣ ΥΨΗΛΟΤΕΡΕΣ ΑΠΑΙΤΗΣΕΙΣ. ΤΟ ΕΙΔΙΚΕΥΜΕΝΟ ΜΕ ΑΡΙΣΤΕΣ ΓΝΩΣΕΙΣ ΚΑΙ ΚΑΤΑΡΤΙΣΗ ΠΡΟΣΩΠΙΚΟ ΜΑΣ ΣΧΕΔΙΑΖΕΙ ΓΙΑ ΤΟ ΧΩΡΟ ΣΑΣ ΤΕΛΕΙΟ DESIGN, ΜΕ ΑΠΕΡΙΤΤΗ ΕΡΓΟΝΟΜΙΑ ΣΕ ΦΑΝΤΑΣΤΙΚΟΥΣ ΣΥΝΔΥΑΣΜΟΥΣ ΚΑΙ ΠΡΟΣΦΕΡΕΙ ΤΙΣ ΚΑΛΥΤΕΡΕΣ ΤΙΜΕΣ ΤΗΣ ΑΓΟΡΑΣ ΣΕ ΕΝΑ ΔΙΑΚΑΝΟΝΙΣΜΟ ΤΗΣ ΑΡΕΣΚΕΙΑΣ ΣΑΣ.
ΣΑΣ ΕΥΧΑΡΙΣΤΟΥΜΕ ΓΙΑ ΤΑ 15 ΧΡΟΝΙΑ ΠΟΥ ΜΑΣ ΔΕΙΧΝΕΤΕ ΤΗΝ ΑΓΑΠΗ ΣΑΣ ΚΑΙ ΣΑΣ ΠΕΡΙΜΕΝΟΥΜΕ.
ΜΙΧΑΗΛ Π. ΜΑΡΚΑΚΙΟΥ & ΥΙΟΙ

Λάθη τακτικής και *ατολμία στην κυβέρνηση*

Ο «πόλεμος των χαρακωμάτων» καλά κρατεί, σε ένα ΠΑΣΟΚ που περνάει τη μεγαλύτερη ίσως κρίση του. Ο πρωθυπουργός τελεί υπό αμφισβήτηση και οι πληροφορίες αναφέρουν ότι στην πρόσφατη συνεδρίαση του Εκτελεστικού Γραφείου τα πνεύματα οξύνθηκαν σε τέτοιο βαθμό που μπορεί να χαρακτηριστεί μόνο ως κατάντια του πολιτικού συστήματος.

Η επικοινωνιακή πολιτική και οι λανθασμένες επιλογές προσώπων, σε συνδυασμό με τη μεγάλη αυτοπεποίθηση του προέδρου του ΠΑΣΟΚ αλλά και τον κορεσμό των κορυφαίων στελεχών, είχαν ως αποτέλεσμα τη διόγκωση της κρίσης. Οι πύλες της... κολάσεως άνοιξαν για το κυβερνών κόμμα, με την ευθύνη των κορυφαίων στελεχών και του πρωθυπουργού. Η απομάκρυνση του Θόδωρου Τσουκάτου είχε ως αποτέλεσμα τον περιορισμό των πρωθυπουργικών παρεμβάσεων, αλλά και την ελλιπή επικοινωνιακή πολιτική. Παράλληλα, ο παραγκωνισμός των λεγόμενων προεδρικών στελεχών, που διαθέτουν μεγάλη πολιτική πείρα και επιρροή στη βάση, είχε ως αποτέλεσμα τη διόγκωση της εσωκομματικής κόντρας.

Ο Κώστας Σημίτης άργησε να αφουγκραστεί τις λαϊκές επιταγές, ενώ επέμεινε στη λογική της τοποθέτησης εξωκοινοβουλευτικών σε υπουργικούς θώκους. Οι άνθρωποι αυτοί μπορεί να διέθεταν πλούσιες ακαδημαϊκές γνώσεις και είχαν παράλληλα τη σφραγίδα του τεχνοκράτη, δεν διέθεταν όμως την πολιτική εμπειρία και την ικανότητα επικοινωνίας με τη βάση, ενώ στο επίπεδο των κομματικών επιρροών βρίσκονταν στο σημείο μηδέν.

Σε όλα αυτά τα λάθη τακτικής, θα πρέπει να προστεθεί η ατολμία σε κυβερνητικό επίπεδο, σε θέματα που άπτονταν της αναγκαίας κοινωνικής πολιτικής, καθώς και ο παραγκωνισμός επί μακρόν από το κυβερνητικό σχήμα ανθρώπων που συνέδεσαν το όνομά τους με την ιστορία του κυβερνώντος κόμματος. Πρόσωπα όπως ο Μανώλης Μπετενιώτης, ο Αναστάσιος Πεπονής, ο Γιάννης Διαμαντίδης, ο Δημήτρης Αλαμπάνος, ο Γεράσιμος Αρσένης, ο Ανδρέας Φούρας, ο Χάρης Καστανίδης, ο Κοσμάς Σφυρίου, ο Δημήτρης Πιπεργιάς, ο Ανδρέας Λοβέρδος και αρκετοί άλλοι που στη δεδομένη στιγμή θα μπορούσαν να αποτελέσουν το σκληρό πυρήνα των πρωθυπουργικών επιταγών. Αντί γι'αυτούς, ο Κώστας Σημίτης προτίμησε να υπουργοποιήσει τη Χριστίνα Σπυράκη, τον Κώστα Θάνο και κάποιους άλλους που σίγουρα δεν απέδωσαν τα αναμενόμενα, αφού η παρουσία τους περνά απαρατήρητη, ενώ συγχρόνως δεν αποτέλεσαν ποτέ και δεν αποτελούν σημαίες για τη βάση του κόμματος. Το καλό στελεχιακό δυναμικό που υπάρχει στα υψηλά ή και στα μεσαία κλιμάκια, όπως υπάρχει και σε όλα τα άλλα κόμματα του πολιτικού σκηνικού, μένει αναξιοποίητο.

Αυτή, λοιπόν την ανεδαφική πολιτική, μαζί με τη λογική της προσκολλήσεως σε συγκεκριμένα εκδοτικά συμφέροντα που αλλάζουν ρότα από τη μια μέρα στην άλλη, πληρώνει σήμερα ο Σημίτης, το ΠΑΣΟΚ και η κυβέρνηση. Η δική μας όμως ανησυχία δεν έγκειται στο ότι τα προβλήματα αυτά ροκανίζουν τις θέσεις του πρωθυπουργού, των υπουργών και του πράσινου κόμματος, αλλά ότι χαμένος βγαίνει τελικά ο ελληνικός λαός όταν διοικείται από μια κυβέρνηση που λιμνάζει.

ΟΠΩΣ ΔΗΛΩΣΕ Ο ΠΡΟΕΔΡΟΣ ΤΗΣ ΣΟΦΟΚΛΕΟΥΣ

«Ουδέν πρόβλημα» για την επιστροφή της *μετοχής της ΔΑΝΕ στο ΧΑΑ!*



Φουντώνουν τα σενάρια για νέες συνεργασίες μεταξύ ακτοπλοϊκών εταιρειών

Ενόψει της άρσεως του «καμποτάζ» αλλά και άλλων εξελίξεων στο χώρο της ακτοπλοΐας, άρχισαν και πάλι να κυκλοφορούν διάφορα σενάρια σχετικά με τις πιθανές συνεργασίες ναυτιλιακών εταιρειών στο χώρο του Αιγαίου για την αντιμετώπιση του διαρκώς εντεινόμενου διεθνούς ανταγωνισμού αλλά και του ενδεχομένου να επιχειρήσουν «διείσδυση» και ξένα μεγαθήρια.

Τα σενάρια «φούντωσαν» μετά τις γενικές συνελεύσεις των μετόχων των «Μινωικών Γραμμών» το Σάββατο και της Ναυτιλιακής Εταιρείας Λέσβου (ΝΕΛ) την Κυριακή, καθώς στην πρώτη οι κ.κ. Κληρονόμος και Ζαμπετάκης χωρίς περιστροφές δήλωσαν ότι οι δύο εταιρείες πάνε για «συγχώνευση» (πράγμα που αναποφεύκτως θα συμπαρασύρει και την ΔΑΝΕ), ενώ στην δεύτερη ήταν σαφή η τοποθέτηση του διευθύνοντα συμβούλου Απόστολου Αθηναίου ότι εξετάζεται το ενδεχόμενο συνεργασίας με την ΔΑΝΕ! Κύκλοι της τελευταίας, εμμέσως πλην σαφώς χθες επιβεβαίωσαν την ανταλλαγή απόψεων και τόνιζαν ότι ενδιαφέρει πρωτίστως η δρομολόγηση πλοίου της ΝΕΛ στο χώρο της Δωδ/νήσου, αφού βρεθεί «φόρμουλα συνεργασίας».

Η ΝΕΛ παραλαμβάνει πιο συγκεκριμένα μέσα στο πρώτο δεκαήμερο του Ιουλίου το νέο πλοίο της «Κ. Κεντέρης» και μέχρι το τρίτο δεκαήμερο το «Αίολος 2» και θα επιθυμούσε διακαώς να βρει διέξοδο (ζωτικό χώρο) προς την Δωδ/νησο. Βεβαίως, για τις τύχες της ΔΑΝΕ θα αποφασίσει, σε τελευταία ανάλυση η ΑΝΕΚ, αλλά οι όποιες κινήσεις δεν πρέπει να αναμένονται (όπως ξανάγραψε η «δ») πριν ή οριστικοποιηθεί η απόφαση του ΧΑΑ για την μετοχή της ΔΑΝΕ.

Σχετικά με το τελευταίο αυτό θέμα έγινε χθες γνωστό ότι τελείωσε ο οικονομικός έλεγχος για τις χρήσεις μέχρι και το 1999 και ότι αρχίζει σύντομα ο έλεγχος για την χρήση 2000, ο οποίος, εκτός σοβαρού απροόπτου θα πρέπει να έχει τελειώσει, το αργότερο, ως τα μέσα Αυγούστου. Αν στο μεταξύ η ΔΑΝΕ καταβάλει τις οφειλές της προς το ΝΑΤ, ή προχωρήσει σε ρύθμιση, δεν θα υπάρχει **κανένα απολύτως εμπόδιο** για την επιστροφή της μετοχής της στο ταμπλό της Σοφοκλέους, πράγμα που με σαφήνεια άφησε να εννοηθεί και πρόεδρος του ΧΑΑ κ. Αλεξάκης.

Στο μεταξύ χθες το «Βήμα» δημοσίευσε το ακόλουθο ρεπορτάζ σχετικά με τα διάφορα σενάρια που συζητούνται στο χώρο της ακτοπλοΐας:

Σενάρια δημιουργίας κοινού επιχειρηματικού σχήματος συζητούνται από τις διοικήσεις της Ναυτιλιακής Εταιρείας Λέσβου και της ΔΑΝΕ.

Σύμφωνα με πληροφορίες του «Βήματος», οι πρώτες επαφές έχουν ξεκινήσει με πρωτοβουλία της διοικήσεως της ΝΕΛ, η οποία με την παραλαβή εντός του προσεχούς δεκαπενθημέρου των δύο νεότευκτων υπερταχύπλοων πλοίων της θα έβλεπε με θετικό μάτι μια τέτοια εξέλιξη.

Από την πλευρά της η ΔΑΝΕ θα ήθελε να ισχυροποιήσει τη θέση της στα Δωδεκάνησα με νέα πλοία και επέκταση των γραμμών που ήδη εξυπηρετεί, δοθέντος ότι η απειλή των Επιχειρήσεων Αττικής είναι ορατή για την επόμενη περίοδο. Οι Επιχειρήσεις Αττικής έχουν έκδηλο ενδιαφέρον για τις γραμμές της Δωδεκανήσου και από πέρυσι απέκτησαν άδεια για τη δρομολόγηση νεότευκτου πλοίου τους.

Η ενδεχόμενη συνεργασία της ΝΕΛ με την ΔΑΝΕ, σύμφωνα με καλά πληροφορημένες πηγές, δεν θα έχει την κατεύθυνση δημιουργίας κοινοπραξιών σε ορισμένες γραμμές. Αν ευδοκιμούσε κάτι τέτοιο, η συνεργασία των δύο εταιρειών θα εγένετο με ανταλλαγή ποσοστού μετοχών τους.

Σε επιχειρησιακό επίπεδο, σύμφωνα με τις εκτιμήσεις ναυτιλιακών παραγόντων, μια τέτοια συνεργασία θα προξενούσε καταλυτικές αλλαγές στον ακτοπλοϊκό χάρτη του Αιγαίου. Ερωτώμενος από «Το Βήμα» για τις εξελίξεις αυτές, ο διευθύντων σύμβουλος της ΝΕΛ κ. Α. Αθηναίος απεδέχθη ότι γίνονται ορισμένες ανεπίσημες συζητήσεις για να διαπιστωθεί, όπως τόνισε, *«πρώτα απ' όλα το εφικτόν ενός τέτοιου εγχειρήματος»*. Ο ίδιος συνέχισε: *«Η νέα τάξη πραγμάτων στην ακτοπλοΐα επιβάλλει συνέργειες. Δύο εταιρείες λαϊκής βάσης του δικού μας μεγέθους και της ΔΑΝΕ δεν θα προκαλούσαν την Επιτροπή Ανταγωνισμού και συγχρόνως θα δημιουργούσαν ένα ευέλικτο και αποτελεσματικό σχήμα»*.

Οι δύο εταιρείες θα δραστηριοποιούνταν από κοινού με δέκα επιβατηγά - οχηματαγωγά πλοία, εκ των οποίων τα τέσσερα είναι νεότευκτα. Τα τρία υπερταχύπλοα της ΝΕΛ «Aiolos Εξπρές» και τα νεοπαραληφθέντα «Aiolos II» και «Κεντέρης» και από πλευράς ΔΑΝΕ το ηλικίας οκτώ ετών επιβατηγό - οχηματαγωγό «Λίνδος», μεταφορικής ικανότητας 1.500 επιβατών, του οποίου η ριζική ανακαίνιση αναμένεται να ολοκληρωθεί στα τέλη Ιουνίου.

Υπενθυμίζεται ότι στρατηγικός επενδυτής των δύο εταιρειών είναι η ΑΝΕΚ, η οποία κατέχει το 44% των μετοχών της ΔΑΝΕ και το 19% των μετοχών της ΝΕΛ. Η ΔΑΝΕ μετά το σκάνδαλο του τέως προέδρου της Επ. Σολούνια βρίσκεται εκτός του Χρηματιστηρίου Αξιών Αθηνών.

RODOGAZ

Στη Ρόδο από το 1963



✓ Διανομή φιαλών υγραερίου κατ' οίκον
τηλέφωνα παραγγελιών: 64409 - 094-4-528212

✓ Διανομή χύμα υγραερίου

✓ Πώληση καυστήρων και λεβήτων υγραερίου για κεντρικά συστήματα θέρμανσης

✓ Θερμαντικά σώματα



Διεύθυνση εργοστασίου: Καναμάτ Ρόδου • τηλ. 62649
Διεύθυνση πρατηρίου: Αυστραλίας 50 • τηλ. 34244-5

ΑΚΡΙΤΙΚΑ

κουβεντούλες με κάποιο νόημα

Θ άρσει· λέγων τ' αληθές σου σφαλεί ποτέ
ΣΟΦΟΚΛΗΣ

Ο ΑΕΡΑΣ «ΓΕΜΙΣΕ» ...ΣΥΝΩΜΟΤΕΣ!

Σε περίοδο μακράς και παρατεταμένης εσωστρέφειας εισέρχεται πλησίστιο εν όψει Συνεδρίου το ΠΑΣΟΚ, μετά την απόφαση του πρωθυπουργού να «παίξει τα ρέστα του» σε μια παρτίδα με αβέβαιη κατάληξη. Οι σχέσεις αμοιβαίας κακυποψίας και αντιπαλότητας, που ήλθαν εκρηκτικά στην επιφάνεια, στην κορυφή της κομματικής επετηρίδας, διαμορφώνουν βαρύτατο κλίμα, το οποίο, όμως, απειλεί να εγκλωβίσει και την κυβέρνηση σε κατάσταση πολύμηνης αδράνειας, πυροδοτώντας σενάρια ανασχηματισμού. Ξαφνικά, «ο αέρας γέμισε συνωμότες» καθώς κυβερνητικά και υψηλόβαθμα κομματικά στελέχη επιδίδονται στο παιχνιδι «όλοι συζητούν με όλους» σε μια προσπάθεια ανασύνταξης των εσωκομματικών σχηματισμών. Η μάχη των συνέδρων, που μόλις άρχισε, προκαλεί εύλογες ανησυχίες για το τοπίο της επόμενης μέρας, για την οποία πάντως στο παρασκήνιο άρχισαν ήδη να υφαίνονται μεθοδικά αρκετές προσδοκίες. Ο Κ. Σκανδαλίδης ανοίγει από βδομάδα κύκλο επαφών με τους κορυφαίους, προκειμένου να συμφωνήσουν στους κανόνες του παιχνιδιού. Μια πρώτη απόπειρα επί αυτού θα γίνει στο αυριανό κρίσιμο ΕΓ, το οποίο πολλοί προσδιορίζουν ως «επίσημη έναρξη των εχθροπραξιών».

Σ ΑΝ ΝΤΟΜΙΝΟ

Οι δραματικές εξελίξεις στο ΠΑΣΟΚ μεταδίδονται σαν ντόμινο στα κόμματα της Αριστεράς, τα οποία σπεύδουν να επωφεληθούν από την κρίση σε μια προσπάθεια να ξαναμοιραστεί η τράπουλα στο παιχνίδι των «ενδοοικογενειακών» συσχετισμών. Η γ.γ. του ΚΚΕ κυρία Αλέκα Παπαρήγα επανέφερε χθες το προσφιλές στον Περισσό «πέντε κόμματα - δύο πολιτικές», ενώ την ίδια ώρα, ο πρόεδρος του ΣΥΝ κ. Ν. Κωνσταντόπουλος ζητούσε από τον Πρόεδρο της Δημοκρατίας τη σύγκληση του συμβουλίου αρχηγών. Κινήσεις, όμως, καταγράφηκαν και από τους «μικρότερους» του χώρου, καθώς οι συνδικαλιστικές παρατάξεις των ΣΥΝ,ΔΗΚΚΙ, ΑΚΟΑ, ΚΕΔΑ (διαγραμμένοι του ΚΚΕ) ανακοίνωσαν τη συγκρότηση ενιαίου σχήματος.

Ε ΚΡΗΚΤΙΚΟ ΜΕΙΓΜΑ

Ασφαλώς, η κυβέρνηση Σημίτη έχει γνωρίσει και στιγμές ευτυχέστερες. Γι'αυτό τον λόγο η εποχή δεν είναι ιδιαίτερα ευνοϊκή για την επικείμενη δημοσίευση της εξαμηνιαίας Εκθεσης του υπουργείου Εθνικής Οικονομίας και με τα νέφη στο διεθνές περιβάλλον να πυκνώνουν. Οι διαπιστώσεις για την οικονομία της ευρω-ζώνης είναι άκρως αρνητικές, καθώς η επιβράδυνση των ρυθμών ανάπτυξης, η κακεξία του ευρώ έναντι του δολαρίου και η συνεχιζόμενη πετρελαϊκή κρίση δημιουργεί ένα εκρηκτικό μείγμα. Οσο για την Ελλάδα οι επιπτώσεις είναι σαφώς μικρότερες, αλλά ήδη ο ρυθμός ανάπτυξης προσαρμόστηκε στο 4,7% και ο στόχος για τον μέσο τιμάριθμο το 2001 «ψηλώνει» στο 2,9%.

Σ ΤΗΝ... ΦΑΡΕΤΡΑ

Την ίδια στιγμή η Ρηγίλλης αποφεύγει επιμελώς κάθε εκδήλωση αυταρέσκειας προετοιμαζόμενη με χαλαρούς ακόμα ρυθμούς διά παν ενδεχόμενο. Το αίτημα για εκλογές βρίσκεται στη φαρέτρα, αλλά ο πρόεδρος του κόμματος κ. Καραμανλής εξετάζει με περίσκεψη τον χρόνο που θα το ανασύρει. Ηδη, πάντως, η κυρία Μπακογιάννη και ο Γ. Βουλγαράκης έχουν υποδείξει την ανάγκη προσφυγής στις κάλπες, αλλά για την ώρα η ΝΔ δείχνει να επιμένει στην τακτική της υποδαύλισης των κυβερνητικών μετώπων. Προχθές για παράδειγμα, την ώρα που η Σοφοκλέους μετεωριζόταν στην άκρη των 2.700 μονάδων, η αξιωματική αντιπολίτευση κατέθεσε στη Βουλή πρόταση νόμου για τη βελτίωση της λειτουργίας του ΧΑΑ.

Ι ΣΧΥΡΟ ΜΗΝΥΜΑ

Ισχυρό μήνυμα, εξάλλου, σύμφωνα με χρηματιστηριακούς παράγοντες, έστειλε προχθές και η αγορά, δείχνοντας τη δυσφορία της για την τροπή των πολιτικών πραγμάτων που, όσο να'ναι, διαμορφώνουν βαρύ κλίμα. Το ελληνικό Χρηματιστήριο δεν μπορεί να περιμένει μέχρι τον Οκτώβριο και το έδειξε χθες, όταν όλοι, κρατώντας την ανάσα τους, έβλεπαν τον Δείκτη να γκρεμίζεται, πλησιάζοντας με ταχύτητα το επίπεδο των 2.700 μονάδων.

Σ ΑΝ... ΚΑΛΟΣ ΣΑΜΑΡΕΙΤΗΣ

Στην επικοινωνιακή έρημο που πορεύεται η κυβέρνηση, η μοναδική όαση προσφέρθηκε από έναν ανέλπιστο σύμμαχο. Σαν καλός Σαμαρείτης, ο αρχιεπίσκοπος κ. Χριστόδουλος ανέστειλε την παρουσίαση των υπογραφών του δημοψηφίσματος για τις ταυτότητες, αναγνωρίζοντας τις δύσκολες στιγμές που περνά το Μαξίμου και αποφεύγοντας έτσι έξυπνα να καταστεί μέρος της κρίσης. Εκδήλωση αυτάρκειας, θα πείτε, αλλά ποιός αμφέβαλλε ποτέ ότι η Εκκλησία δεν είχε το πάνω χέρι;...

Τ ΟΝ ΜΠΕΡΔΕΨΑΝ

Η τελευταία δημοσκόπηση της MRB τα παρουσίασε όλα «μαύρα και άραχλα» για το κυβερνών κόμμα. Ακόμα και στελέχη που πρωταγωνίστησαν στην προ των εκλογών περίοδο, όπως ο Γιάννος Παπαντωνίου, τώρα εμφανίζουν σημαντική πτώση της δημοτικότητάς τους. Ομως, η συγκεκριμένη δημοσκόπηση παρουσιάζει και ορισμένες αντιφάσεις. Στο ερώτημα, δηλαδή, ποιό κόμμα θεωρείται καταλληλότερο για να χειριστεί τα θέματα της οικονομίας και της ΟΝΕ, η συντριπτική απάντηση των ερωτηθέντων επιλέγει το ΠΑΣΟΚ. Είναι να μην τρελαθεί ο Γιάννος;

Δ ΙΑΚΟΠΕΣ ΜΕ... ΔΙΑΚΟΠΕΣ

Χρόνια τώρα έχει καθιερωθεί ένα πρόγραμμα κοινωνικού τουρισμού από το Υπουργείο Ανάπτυξης, το οποίο χορηγείται σε άτομα περιορισμένης εισοδηματικής δυνατότητας προκειμένου να απολαύσουν ολίγες ημέρες ξεκούρασης και αναψυχής σε διάφορες μεριές της χώρας. Υποτίθεται ότι το πρόγραμμα αυτό έπρεπε να ανακοινωθεί από τον περασμένο Μάρτιο. Ηδη φτάσαμε αισίως στο τέλος Ιουνίου και ακόμη οι ενδιαφερόμενοι αναμένουν στις σχετικές αναγγελίες. Μάλλον θα πρέπει να αρχίσουν να σκέφτονται τις επόμενες διακοπές τους, αφού τις φετινές φαίνεται ότι τις έφαγαν οι γενικότερες οικονομίες της κυβέρνησης.


Ν. Χριστοδουλάκης

Κ ΡΑΤΟΣ - ΕΚΚΛΗΣΙΑ ΣΗΜΕΙΩΣΑΤΕ ΔΥΟ!..

«Να δώσουμε ένα τέλος στην αέναη και ανούσια αντιπαράθεση με την Εκκλησία...» πρότεινε, μεταξύ άλλων, με άρθρο του στο «Βήμα της Κυριακής» ο γραμματέαστου ΠΑΣΟΚ Κ. Σκανδαλίδης. Μπορεί οι χειρισμοί του Μαξίμου στο θέμα των ταυτοτήτων να μην προκάλεσαν τα εκρηκτικά αποτελέσματα του Ασφαλιστικού, ωστόσο πολλοί, και μεταξύ αυτών και ο γραμματέας, πιστεύουν πως ήταν μια άσκοπη επίδειξη δύναμης σε ένα άγονο έδαφος, με μεγάλο πολιτικό κόστος.

Τ Ι ΕΝΝΟΟΥΝ;

Κατά την άποψη ορισμένων συνεργατών του πρωθυπουργού, αυτό που προέχει στο Συνέδριο, είναι «η σαφής πολιτική εντολή;». Δηλαδή, στις κάλπες της 9ης Απριλίου τι ακριβώς πήρε ο πρωθυπουργός αν όχι τη λαϊκή εντολή να εφαρμόσει όσα υποσχέθηκε για τετραετία κοινωνικού κράτους; Εκτός κι αν νομίζουν μερικοί ότι αυτή η τελευταία, προσφέρει μικρότερη πολιτική νομιμοποίηση και χρειάζεται η... αναβάπτιση του πρωθυπουργού σε ένα ολιγομελές και εν πολλοίς κρατικοδίαιτο σώμα!...

Κ ΑΡΜΑΝΙΟΛΑ

Ρωτήθηκε ο Γιωργάκης Παπανδρέου αν θα θέσει υποψηφιότητα στο συνέδριο του Οκτωβρίου και απάντησε:

- Ούτε που το σκέφτομαι.

- Μα οι συνθήκες τώρα σε ευνοούν ιδιαίτερα, γιατί δεν ρισκάρεις;

- Δεν θέλω να γίνω πρωθυπουργός της ήττας.

Βάνει κανείς το κεφάλι του στην καρμανιόλα; Οποιος τολμά ας αμφισβητήσει τον Σημίτη.

Σ ΤΟΝ ΠΑΓΚΟ

Αναφερόμενος, ο Νάσος Αλευράς, στο συνέδριο του Οκτωβρίου και απαντώντας σε σχετική ερώτηση είπε:

- Δεν συμφωνώ ότι θα βαλτώσουν τα πάντα εν όψει συνεδρίου. Από την άλλη μεριά όμως, ήρθε η ώρα κάθε κατεργάρης να κάτσει στον πάγκο του.

Και σχολίασε συνάδελφος με λογοπαικτική διάθεση:

- Οι κατεργαραίοι στον πάγκο και η κυβέρνηση με λουμπάγκο.

Τ ΙΣ ΠΤΑΙΕΙ;

Σε αναζήτηση σημείου ισορροπίας βρίσκεται το ΠΑΣΟΚ μετά την απόφαση του προέδρου του να επιστρέψει στη θαλπωρή των «εκβιαστικών διλημμάτων» του 1996 σε μια προσπάθεια να αντιμετωπίσει την κυβερνητική φθορά διά της μεθόδου των «καθαρών εσωκομματικών λύσεων». Τις πταίει; Τα πρόσωπα; Οι πολιτικές; Ή μήπως και τα δύο μαζί ταυτοχρόνως; Στις επόμενες 100 ημέρες μέχρι το κρίσιμο συνέδριο του Οκτωβρίου, οι απαντήσεις θα είναι όσες και η άμμος της θάλασσας. Εννοείται ότι την τελευταία, οι κορυφαίοι του κινήματος θα την βλέπουν μέχρι το φθινόπωρο μετα κιάλια. Το παιχνίδι, που μόλις άρχισε, είναι «ντέρμπι», οι μάχες προοιωνίζονται σκληρές και ,θα δούμε πολλά επεισόδια μέχρι το 90', που ο «διαιτητής» θα σφυρίξει τη λήξη, δείχνοντας τα αποδυτήρια...

Η ... ΑΝΤΙΠΕΡΑ ΟΧΘΗ

Στην αντίπερα όχθη η Ρηγίλλης που... αλλιώς τα σχεδίαζε και αλλιώς της βγαίνουν, επανασχεδιάζει την τακτική της, υπολογίζοντας πλέον σοβαρότερα σήμερα ακόμα και το ενδεχόμενο φθινοπωρινών εκλογών. Η νέα γραμμή έχει «λιγότερες παραλίες και περισσότερη δουλειά» σε μια προσπάθεια να ενισχυθεί το κυβερνητικό προφίλ του προέδρου της ΝΔ κ. Κ. Καραμανλή και να διευρυνθεί το προβάδισμα που φαίνεται πως απέκτησε στην εμπιστοσύνη της κοινής γνώμης, έναντι του Σημίτη.

Δ ΡΑΜΑΤΑ

Η πολιτική ζωή πήρε ξαφνικά φωτιά, αλλά για κάποιους που σιγοψήνονταν εδώ και καιρό σήμερα έρχεται η λύτρωση καθώς το υπουργείο Παιδείας ανακοινώνει τις βαθμολογίες των υποψηφίων που συμμετείχαν στις γενικές εξετάσεις. Το δράμα των πανελλαδικών, βεβαίως, συνεχίζεται με τα ειδικά μαθήματα, ενώ σε αρκετές σχολές το θερινό εξάμηνο βρίσκεται στον αέρα και γι'αυτό δυστυχώς δεν ευθύνεται η εσωκομματική αντιπολίτευση του ΠΑΣΟΚ...

Α ΠΟ ΤΗΝ ΠΟΛΙΤΙΚΗ ΣΤΟ ΠΟΔΟΣΦΑΙΡΟ

Κάθε χρόνο, μόλις αρχίσει η μεταγραφική περίοδος, δεν υπάρχει αστέρι του ποδοσφαίρου για το οποίο να μη γραφεί με πηχυαίους τίτλους στα αθλητικά έντυπα ότι κλείνει σε κάποια ελληνική ομάδα.

Ποιό τρανταχτό όνομα του παγκοσμίου ποδοσφαίρου δεν έχει... «μεταγραφεί» σε κάποια από τις μεγάλες ή μικρές ομάδες μας; Μετά, άμα τελειώσει η μεταγραφική περίοδος, ανακοινώνονται οι τελικές μεταγραφές:

- Αντί του Ρονάλντο, προτιμήσαμε τον Γεροντόφσκι, ταχύτατο σέντερ φορ.

Ο Γεροντόφσκι, παρουσιάζεται στον Τύπο και αμέσως ρωτά.

- Ντούκου, ντάκα, ταξίκου σέντρε.

Με τη βοήθεια του διερμηνέα φυλής των Παπούα γίνεται η μετάφραση.

- Ρωτά αν υπάρχουν ταξί που να μεταφέρουν τον Γεροντόφσκι από το τέρμα στη σέντρα!

Βέβαια, γίνονται στ'αλήθεια και ορισμένες σοβαρές και αξιόλογες μεταγραφές και διαβάζουμε:

- Ο παικταράς στοίχισε τρία δισ., τον κοιτάς, τον ζυγίζεις και λογαριάζοντας με το κομπιουτεράκι αποφαίνεσαι:

- Δηλαδή, μας ήρθε περίπου 9.500.000 το κιλό!

Κι ύστερα σου λένε ότι «όποιος δεν έχει μυαλό έχει πόδια». Αυτός που τα παίρνει δεν έχει μυαλό ή αυτοί που τα δίνουν;

Οι φίλαθλοι περιμένουν εναγωνίως να αρχίσει το πρωτάθλημα και να θαυμάσουν τα αποκτήματα της ομάδας τους. Σε όλη τη διάρκεια της προετοιμασίας διαβάζουν ότι η ομαδάρα τους κέρδισε με 8-0 ή και περισσότερα την αλλοδαπή ομάδα 8ης κατηγορίας και «κεντάει» στο γήπεδο. Μόλις φθάσει η πολυπόθητη στιγμή να τη δουν την ομαδάρα στο γήπεδο σε επίσημο ματς, οι αγνοί φίλαθλοι παίρνουν τα απαραίτητα εφόδια: αλυσίδες, μολότοφ, φωτοβολίδες και κοτρόνες και εξορμούν. Στην είσοδο γίνεται έλεγχος και μόλις διαπιστωθεί ότι είναι πλήρως εξοπλισμένοι, τους επιτρέπεται η είσοδος για να δοξάσουν το φίλαθλο πνεύμα και να το κάνουν αθλιόφιλο. Ας απολαύσουμε, λοιπόν, τις μεγάλες μεταγραφές που δεν θα γίνουν αλλά θα κρατάνε αμείωτο το ενδιαφέρον μας και ως τότε θα εξοπλιζόμαστε, με στόχο την αναβάθμιση του αθλήματος και τους διαιτητές. Μεταγραφολογία και πρωτάθλημα α λα νεοελληνικά.

Τ ΟΥ ΣΥΝΕΔΡΙΟΥ

Παρά τη συμφωνία στο Εκτελεστικό να μην υπάρξουν διαρροές, τα μέλη δεν τήρησαν ούτε 24 ώρες τα συμφωνηθέντα. Ενας, ένας, οι εκτελεστικάριοι, άρχισαν να διαρρέουν πολλά και ενδιαφέροντα:

- Ο Πάγκαλος έδειξε στον Σημίτη την πόρτα μόλις απείλησε ότι θα παραιτηθεί και του είπε «πήγαινε».

Αλλοι του φώναξαν:

- Πάλι διλήμματα;

- Του κατέβηκε και η Βάσω.

Και κάποιος αποκάλυψε:

- Ακούστηκαν όσα δεν είχαν ακουστεί ολόκληρη την εικοσαετία, καταλαβαίνετε τι έγινε.

Αλλος παρατήρησε:

- Αυτό δεν είναι τίποτα. Να δείτε τι θα γίνει στο συνέδριο.

Δ ΙΠΛΩΜΑΤΙΑ ΤΟΥ ΟΥΖΟΥ;

«Δεν πρέπει να αφήσουμε το Κυπριακό να χαλάσει τις σχέσεις μας» δήλωσε ο Ι. Τζεμ μιλώντας στην εφημερίδα ΧΟΥΡΙΕΤ για τη σχέση του, με τον Γ. Παπανδρέου. Ο κ. Τζεμ, είπε ότι «εμπιστεύεται πολύ τον Γιώργο» και οι δυό τους δεν κάνουν «διπλωματία του ούζου και του ρακί». Λένε ότι στην Αγκυρα, οι επικριτές του τον κατηγορούν ότι με χορούς και ούζα στις δύο πλευρές του Αιγαίου δεν λύνονται τα προβλήματα. Ισως γι'αυτό έσπευσε να δηλώσει στην ίδια εφημερίδα, ότι έχουν και μια πιθανότητα να λύσουν το Κυπριακό»...

Α ΕΡΗΔΕΣ

«Πρόεδρε, τι κάνουμε;», ρώτησε ο κ. Στεφανόπουλος τον πρόεδρο του ΣΥΝ μόλις μπήκε στο Προεδρικό Μέγαρο όπου, επικαλούμενος πολιτική ρευστότητα, ο κ. Κωνσταντόπουλος ζήτησε σύγκληση συμβουλίου εξωτερικής πολιτικής σε επίπεδο αρχηγών. «Ζέστη, ζέστη και αέρηδες αλλά θα τα υποστούμε», απάντησε ο κ. Κωνσταντόπουλος - και εκείνο το «αέρηδες» ακούστηκε σαν... «έριδες».

Υ.Τ.Υ.



ΣΕ ΕΠΙΣΤΟΛΗ ΤΟΥΣ ΠΡΟΣ ΤΟΠΙΚΗ ΕΦΗΜΕΡΙΔΑ

Τι λένε ο δήμαρχος και ο πρόεδρος του δ.σ. Καρπάθου για τις καταγγελίες

Κάνουν λόγο για διαστρέβλωση της πραγματικότητας

Από τον δήμαρχο Χρ. Κατσάνη και τον πρόεδρο του δημοτικού συμβουλίου Καρπάθου Γ. Ιωαννίδη, απεστάλη προς την εφημερίδα «Καρπαθιακή Γραμμή» και κοινοποιήθηκε στην «δ» η ακόλουθη κοινή επιστολή με την οποίαν διαψεύδονται διάφορα δημοσιεύματα και κατατίθεται η άποψη της δημοτικής αρχής:

Η έκδοση κάθε εφημερίδας που ασχολείται με τα θέματα της Καρπάθου και των Καρπαθίων ήταν και είναι καλοδεχούμενη, αφού ενημερώνει τους συμπατριώτες μας για τις εξελίξεις και τα συμβαίνοντα στο νησί μας.

Με αυτό το πνεύμα αντιμετωπίσαμε και εμείς την δική Σας Εφημερίδα, πιστεύοντας ότι μπορούσε μέσα από τις δημοσιεύσεις της να συμβάλλει στην καλύτερη ενημέρωση των συμπατριωτών μας.

Ουδεμία προκατάληψη ή ίχνος επιφύλαξης είχαμε για την προσπάθειά σας αυτή, αλλά αντίθετα διατυπώναμε την άποψη και σε εσάς, ότι η έκδοση κάθε εφημερίδας, μόνο ως θετικό γεγονός μπορεί να θεωρηθεί.

Από την έκδοση όμως του πρώτου Φύλλου έγιναν απ' όλους τους αναγνώστες - Καρπαθίους και μη, αντιληπτές οι προθέσεις σας.

Σε κάθε φύλλο Σας με προκλητικά και ασύστολα ψεύδη αμαυρώνεται κάθε προσπάθεια της Δημοτικής Αρχής.

Επιδιώξατε να δημιουργήσετε προβλήματα στην συνοχή της παράταξης «ΕΝΩΜΕΝΗ ΚΑΡΠΑΘΟΣ», που εξέλεξε ο Καρπαθιακός λαός να διοικήσει την Κάρπαθο, παρουσιάζοντας «δήθεν» διαφωνίες και διαφοροποιήσεις, την ώρα που κατά ποσοστό 95% οι αποφάσεις του Δημοτικού Συμβουλίου είναι ομόφωνες.

Αν υπήρχαν λοιπόν προτάσεις και διαφοροποιήσεις θα έπρεπε να διατυπώνονται στο ανώτατο όργανο του Δήμου, στο Δημοτικό Συμβούλιο, και όχι στα καφενεία κατά την προσφιλή μέθοδο ορισμένων.

Που τις είδατε λοιπόν τις διαφορετικές προτάσεις, όταν το 99,9% αυτών υποβάλλονται στο Δημοτικό Συμβούλιο από την πλειοψηφία και μάλιστα γίνονται αποδεκτές κατά ποσοστό 95% από συμπολίτευση και αντιπολίτευση.

Ευθύς εξαρχής ξεκαθαρίζουμε ότι δικαίωμά σας είναι να προωθείτε οποιονδήποτε, δικαίωμά σας είναι επίσης να κάνετε κριτική, δεν έχετε όμως δικαίωμα με ψεύδη και συκοφαντίες να διασύρετε με τόση ευκολία, όσους με ανιδιοτέλεια, ενθουσιασμό και εργατικότητα αγωνίζονται για το καλό του νησιού μας.

Κυρίαρχη και προκλητική άποψη της εφημερίδας σας είναι «για ό,τι κακό συνέβη, συμβαίνει ή θα συμβεί στην Κάρπαθο ευθύνεται η παρούσα Δημοτική Αρχή»!!!!!!!!!

Μάλιστα θέλετε η ακραία αυτή άποψη να γίνει αποδεκτή από τους αναγνώστες σας!!!!!

Δεν έχετε ίχνος προσφοράς στον τόπο αυτό, για να δικαιούσθε με τόσο μένος και απρόκλητη εμπάθεια να στρέφεσθε εναντίον Καρπαθίων, που προσφέρουν τις υπηρεσίες των επί σειράν ετών για το καλό του νησιού μας, απολαμβάνοντας της εμπιστοσύνης της συντριπτικής πλειοψηφίας του Καρπαθιακού λαού.

Εχουμε να επιδείξουμε πολλή δουλειά και σημαντικότατο έργο, παρά τις δυσκολίες του νέου Καποδιστριακού Δήμου, αντίθετα εσείς ουδέν έχετε να επιδείξετε, παρά μόνο λόγια και δήθεν πρωτοποριακές ιδέες...

Πραγματικά διερωτώμεθα μετά από τόσα χρόνια απουσίας από την Κάρπαθο, με την επιστροφή σας, δεν είχατε να προσφέρετε κάτι θετικό στο νησί σας, εκτός από τον οχετό της λάσπης και της συκοφαντίας.

Μπήκατε στα γεγονότα του νησιού πολύ άτσαλα.

Εμφανιστήκατε όψιμα ως ο ειδήμων των πάντων.

Μήπως τελικά υποτιμάτε προκλητικά την νοημοσύνη των Καρπαθίων.

Μήπως νομίζετε ότι οι Καρπάθιοι θα σας ανέχονται για πολύ. Γνωρίζουν τον τρόπο αντίδρασης στην παραπληροφόρηση που επιβάλλετε. Γνωρίζουν να σας γυρίσουν πίσω - κατάμουτρα την λάσπη, που τόσο εύκολα εκτοξεύετε εναντίον όλων.

Είναι ντροπή για την μικρή μας κοινωνία, για την αξιοπρέπεια και το πνευματικό επίπεδο της Καρπαθίων Απανταχού της γης, η Εφημερίδα σας στον τίτλο της να περιέχει την λέξη «ΚΑΡΠΑΘΙΑΚΗ», τίτλος που ουδεμία σχέση έχει με την ιστορία της ενημέρωσης στον τόπο μας ούτε με το ήθος και την αξιοπρέπεια των συμπατριωτών μας.

Με την επιστολή μας αυτή δεν επιδιώκουμε να απαντήσουμε σε όλα τα ψεύδη, που σε κάθε φύλλο προβάλλετε.

Για να μην σας μένει ωστόσο το παράπονο της μη απαντήσεως, ΣΑΣ ΚΑΛΟΥΜΕ στην Κάρπαθο σε όποιο χρόνο και τόπο θέλετε να σας αποδείξουμε πόσο βάναυσα προσβάλλετε την αξιοπρεπή κοινωνία του νησιού μας.

Περιμένουμε απάντηση στην πρόσκλησή μας.

Αν το θελήσετε αυτή θα είναι η πρώτη μας συνάντηση διότι οι άλλες μας συναντήσεις θα είναι στις αίθουσες των δικαστηρίων για όλες τις εις βάρος μας παράνομες, ζημιογόνες και ποινικά κολάσιμες πράξεις σας.

Αποκορύφωμα της λάσπης και του οχετού παραπληροφόρησης που προσφέρετε στον Καρπαθιακό λαό αποτελεί και το πρωτοσέλιδο του υπ' αριθ. 8 φύλλου της Εφημερίδας σας του Ιουνίου 2001, με το οποίο ενημερώνετε «αντικειμενικά» τους Καρπαθίους Απανταχού της γης για «...παράνομη συμπεριφορά που καταργεί το κράτος δικαίου, καταργεί τους νόμους και θεμελιώνει συμπεριφορές απολυταρχικών καθεστώτων»!!!!!!!!!

Με πηχυαίο - πρωτοσέλιδο - κύριο τίτλο μάλιστα απευθύνεστε στους αναγνώστες σας

«ΣΤΟ ΔΗΜΑΡΧΟ ΚΑΙ ΤΟΝ ΠΡΟΕΔΡΟ ΤΟΥ Δ.Σ. ΚΑΡΠΑΘΟΥ ΠΟΙΝΙΚΗ ΔΙΩΞΗ ΑΣΚΗΘΗΚΕ ΓΙΑ ΠΛΑΣΤΟΓΡΑΦΙΑ».

Παρουσιάζετε με τέτοιο προκλητικό τρόπο ένα ψευδέστατο γεγονός, που ο Καρπάθιος της διασποράς και ο κάτοικος του νησιού, που δεν έχει γνώση των γεγονότων, θα σχηματίσει την εσφαλμένη εντύπωση ότι ο Δήμαρχος και ο Πρόεδρος του Δημοτικού Συμβουλίου Καρπάθου, διέπραξαν σοβαρότατο αδίκημα και μάλιστα εναντίον του τόπου των, εναντίον του νησιού μας!!!!!!

Γνωρίζετε ότι ουδεμία ΠΟΙΝΙΚΗ ΔΙΩΞΗ ΑΣΚΗΘΗΚΕ εναντίον μας και μάλιστα για πλαστογραφία, αλλά ουδέν ενδοιασμό είχατε να προσβάλλετε ανθρώπους και βεβαίως να ενημερώνετε εσφαλμένα τους Καρπαθίους.

Αφού όμως εσείς σκόπιμα δεν αναφέρεσθε στην ουσία της υπόθεσης, προκειμένου να επιτύχετε τον στόχο σας, που δεν είναι άλλος, από την δημιουργία εσφαλμένων και ψευδών εντυπώσεων εις βάρος μας, εμείς για την ενημέρωση των Καρπαθίων θα αναφέρουμε το ιστορικό της υπόθεσης για να αποδείξουμε ότι η ενέργειά σας αποτελεί τίτλο τιμής για μας και ντροπή για την εφημερίδα σας και τους κατηγόρους μας.

Ο νεοσύστατος Δημοτικός Οργανισμός Νεολαίας και Αθλησης (Δ.Ο.Ν.Α.) απεφάσισε να διοργανώσει στην Κάρπαθο την 8.7.2000 αγώνα ανώμαλου δρόμου με την παρουσία της παγκόσμιας πρωταθλήτριας στον ακοντισμό Σοφίας Σακοράφα, τότε βουλευτού του ΠΑΣΟΚ.

Λίγες ημέρες πριν την εκδήλωση αυτή ο Πρόεδρος Δ.Ο.Ν.Α. κ. Τσαγκάρης και το μέλος του Δ.Σ. και υπεύθυνος της εκδήλωσης κ. Νικόλαος Σπανός, παρουσίαζαν σε εμάς, στον Δήμαρχο Καρπάθου και στον Πρόεδρο του Δ.Σ. Καρπάθου το πρόγραμμα των εκδηλώσεων.

Οι κ.κ. Τσαγκάρης και Σπανός εκτός των άλλων εισηγήθηκαν σε εμάς, ότι θα ήταν θετικό για το νησί μας και τον Δήμο, με απόφαση του Δημοτικού Συμβουλίου και με την ευκαιρία της επίσκεψής της εδώ, να τιμήσει την κ. Σοφία Σακοράφα με το αναμνηστικό μετάλλιο του Δήμου, για την προσφορά της στον αθλητισμό.

Διαπιστώναμε όμως ότι ο χρόνος δεν ήταν επαρκής για να γίνει συνεδρίαση του Δημοτικού Συμβουλίου και μάλιστα ειδικά και μόνο για την τιμητική αυτή διάκριση.

Σκεφθήκαμε ότι θα μπορούσαμε να εκδώσουμε την απόφαση αυτή εάν είχαμε έστω και την προφορική συναίνεση των μελών του Δημοτικού Συμβουλίου, την οποία κατά συζήτηση όλοι θεωρούσαμε δεδομένη, αφού δεν μπορούσαμε να φανταστούμε ότι θα υπήρχε οιοσδήποτε Δημοτικός Σύμβουλος, που δεν θα συμφωνούσε στην πρωτοβουλία αυτή.

Αποφασίσαμε ωστόσο να αναθέσουμε στον Γραμματέα του Δημοτικού Συμβουλίου κ. Θεοφάνη Τίγκα να τηλεφωνήσει σε όλους τους Δημοτικούς Συμβούλους και να τους ρωτήσει εάν συμφωνούσαν στην έκδοση της απόφασης αυτής.

Την επόμενη ρωτήθηκε ο Γραμματέας του Δ.Σ. εάν πήρε τηλέφωνο τους Δημοτικούς Συμβούλους και μας απάντησε ότι επικοινώνησε με όλους, πλην του κ. Σισσαμή, που δεν ευρέθη για να ερωτηθεί, και ότι όλοι συμφωνούν.

Με δεδομένη την συναίνεση όλων των ερωτηθέντων Δημοτικών Συμβούλων, αποφασίσαμε να μην ματαιώσουμε την πρωτοβουλία μας αυτή, που θα απέβαινε προς το συμφέρον του νησιού μας.

Κρίναμε επίσης φρόνιμο να μην βάλουμε απόντα τον κ. Σισσαμή, αφού θεωρούσαμε θετική την άποψή του.

Τότε συντάξαμε την απόφαση με το σκεπτικό της, χωρίς να πλαστογραφήσουμε την υπογραφή οιουδήποτε, αφού δεν εθέσαμε την υπογραφή οιουδήποτε σε οιονδήποτε έγγραφο.

Η ενέργεια αυτή έγινε με την εκπεφρασμένη συναίνεση όλων των Δημοτικών Συμβούλων, διαφορετικά δεν θα γινόταν.

Η απόφασή μας να τιμήσουμε τον κ. Σακοράφα δεν είχε σκοπό να ωφελήσει ή να βλάψει κάποιον.

Σκοπό είχαμε αφενός μεν να τιμήσουμε την παγκοσμίου φήμης αθλήτρια, που επεσκέπτετο για πρώτη φορά το νησί μας, μιας και δεν είχαμε στο παρελθόν παρόμοιες επισκέψεις, και αφετέρου να δημιουργήσουμε ερείσματα για να επιτύχουμε τον στόχο μας, που εκείνη την περίοδο δεν ήταν άλλος από την διοργάνωση των Αιγαιοπελαγίτικων Αγώνων Κλασσικού Αθλητισμού στην Κάρπαθο το 2002.

Για την επίτευξη του στόχου αυτού χρειαζόταν σωστός προ-

ΠΡΟΣΚΛΗΣΗ

Το Κέντρο Σπουδών Χορού Μαίρης Μάρκου - Βελιδάκη

σας προσκαλεί στην ετήσια παράσταση της Σχολής μας «Καλοκαίρι 2001»

«Η Ζωή και το Περιβάλλον μας»

Εθνικό Θέατρο Ρόδου
Παρασκευή 29 Ιουνίου 2001
και ώρα 8 μ.μ.

Από την εταιρεία

Auto Center

Μανώλης Κωστάκης α.ε.β.ε.

Ολοκληρωμένο συγκρότημα

LANCIA FIAT ALFA ROMEO

14ο χλμ. ΡΟΔΟΥ - ΑΕΡΟΔΡΟΜΙΟΥ, ΠΑΡΑΔΕΙΣΙ 851 06 ΡΟΔΟΣ

ΖΗΤΟΥΝΤΑΙ

- Υπεύθυνος φανοποιείου
- Φανοποιός αυτοκινήτων
- Βαφέας - Βοηθός βαφέα
- Ηλεκτρολόγος αυτοκινήτων
- Πωλητής ανταλλακτικών

Για πληροφορίες παρακαλούμε να απευθύνεστε στον κύριο Κωστάκη Μανώλη στα τηλέφωνα (0241) 82000-3

γραμματισμός και προπάντων την βοήθεια παραγόντων (πολιτικών, αθλητών κ.λπ.), που θα βοηθούσαν να προωθηθεί το αίτημά μας.

Γνωρίζουν όλοι, ότι η Κάρπαθος τέτοια ερείσματα δεν διέθετε.

Μας εδίδετο λοιπόν λαμπρή ευκαιρία να αποκτήσουμε με την πατροπαράδοτη φιλοξενία μας ένα σύμμαχο που είχε δύο ιδιότητες, του πολιτικού και της αθλήτριας παγκόσμιας φήμης.

Πράγματι καταφέραμε να κερδίσουμε στο πρόσωπο της κ. Σακοράφα ένα ένθερμο υποστηρικτή του αιτήματός μας.

Μάλιστα μετά το τέλος των εκδηλώσεων και της τιμητικής διάκρισης ζητήσαμε από την κ. Σακοράφα να ηγηθεί της επιτροπής διεκδίκησης και διοργάνωσης των αγώνων πράγμα που αποδέχθηκε.

Μάλιστα το Δημοτικό Συμβούλιο Καρπάθου με την υπ'αριθμ. 105/2000 απόφασή του της 19.7.2000 απεφάσισε ομόφωνα και με την παρουσία και την ψήφο των μηνυτών Δημοτικών Συμβούλων Αλέκου Καμαράτου και Γεωργίου Σισσαμή (η υποκρισία στο αποκορύφωμά της!!!!) να ορισθεί η κ. Σακοράφα Πρόεδρος της Οργανωτικής Επιτροπής Αιγαιοπελαγίτικων Αγώνων Στίβου 2002.

Ενώ δηλαδή οι δύο αυτοί Δημοτικοί Σύμβουλοι μας κατηγορούν ότι δήθεν πλαστογραφήσαμε απόφαση για την τιμητική διάκριση της κ. Σακοράφα, οι ίδιοι την θέλουν και την ψηφίζουν Πρόεδρο της Επιτροπής Οργάνωσης και Διεκδίκησης των αγώνων!!!!!!!!!!!!

(Ποιό είναι το σχόλιό σας επ' αυτού κ. Χατζηευσταθίου;).

Με την σημαντικοτατη και καθοριστική βοήθεια και το ακούραστο ενδιαφέρον της κ. Σακοράφα ωστόσο καταφέραμε το Υπουργείο Αιγαίου να ανακοινώσει την 8.10.2000 στην Καλλονή Λέσβου, παρουσία αποστολής του Δήμου, με επικεφαλής τον Δήμαρχο Καρπάθου, ότι οι Αιγαιοπελαγίτικοι Αγώνες Κλασσικού Αθλητισμού 2002 θα γίνουν στην Κάρπαθο.

Η ικανοποίηση του αιτήματος αυτού σημαίνει για το νησί μας εκτέλεση Αθλητικών Εργων - Σταδίου ύψους ενός δισεκατομμυρίου περίπου δρχ. και την επίσκεψη στο νησί μας τουλάχιστον 1.000 επισκεπτών την ερχόμενη καλοκαιρινή περίοδο.

(Ποιό είναι το σχόλιό σας για αυτήν την επιτυχία του Δήμου κ. Χατζηευσταθίου; Γιατί δεν είχατε οιοδήποτε σχόλιο για την πρωτόγνωρη αυτή επιτυχία του Δήμου; Γιατί στο συκοφαντικό άρθρο σας δεν αναφέρεσθε στην ουσία της υπόθεσης, η οποία δεν είναι άλλη από το καλό του νησιού μας;)

Αν πραγματικά κάνετε αντικειμένική ενημέρωση, όπως θέλετε να ισχυρίζεσθε, γιατί αποφύγατε να αναφερθείτε στην επιτυχία που είχε η «πλαστογράφηση» της απόφασης του Δημοτικού Συμβουλίου για το νησί μας;

Θα θέλαμε ακόμη να σας γνωρίσουμε ότι για την προσφορά της αυτή στο νησί και στο θέμα της διεκδίκησης των αγώνων, το Διοικητικό Συμβούλιο του ΔΟΝΑ, με την υπ' αριθμ. 6/2001 ΟΜΟΦΩΝΗ απόφασή του, απεφάσισε το νεοϊδρυθέν Γυμναστήριο του Δήμου να ονομασθεί «ΓΥΜΝΑΣΤΗΡΙΟ ΣΟΦΙΑΣ ΣΑΚΟΡΑΦΑ», όπως και έγινε, αφού και στα εγκαίνιά του την 22.3.2001 η κ. Σακοράφα επισκέφθηκε την Κάρπαθο.

Μετά τα παραπάνω εύλογα διερωτώμεθα ποιό είναι το ποινικό αδίκημα που διεπράξαμε ούτως ώστε με τόση ευκολία να βάζετε ψευδές πρωτοσέλιδο για δήθεν άσκηση ποινικής διώξεως εις βάρος μας κ.λπ.;

Είναι φανερό ότι ο σκοπός δεν ήταν άλλος από το συμφέρον του Δήμου μας, σκοπός ο οποίος και επιτεύχθηκε σε λίγο χρόνο.

Χαιρόμεθα επίσης διότι και οι λοιποί Δημοτικοί Σύμβουλοι της Αντιπολίτευσης, απερίφραστα δήλωσαν ότι είναι υπερήφανοι που το Δημοτικό Συμβούλιο εξέδωσε μια τέτοια απόφαση.

Εσείς κ. Χατζηευσταθίου είσθε υπερήφανος για τα ψευδή και συκοφαντικά δημοσιεύματά σας;

Μάλλον αν έχετε στοιχειώδη ευαισθησία θα πρέπει να ντρέπεστε.

Σημειωτέον δε ότι και σε άλλες παρόμοιες περιπτώσεις που ήταν αδύνατη η σύγκληση του Δημοτικού Συμβουλίου το ίδιο πράξαμε (διάβασμα ψηφισμάτων σε κηδείες σημαντικών προσώπων του νησιού μας και σε επισκέψεις προσωπικοτήτων στον τόπο μας), αποφάσεις που εγκρίθηκαν από όλους τους Δημοτικούς Συμβούλους, τακτική που ακολουθούν εξάλλου όλα τα Δημοτικά Συμβούλια της χώρας.

Είναι πραγματικά λυπηρό να επιστρέφει Καρπάθιος στο νησί μετά από απουσία δεκαετιών και το μόνο που φέρνει στους κατοίκους του να είναι μισαλλοδοξία, ψεύδη και συκοφαντίες, για ανθρώπους που ούτε καν γνωρίζει.

Μάλλον είσθε ο μοναδικός Καρπάθιος που επιστρέφει στο νησί μετά από δεκαετίες με τόσα αισθήματα μίσους, αλαζονείας και κακότητας. Συγχαρητήρια!!!!!!!!

Λυπούμεθα παραγματικά για την μικρότητα με την οποία ορισμένοι αντιμετωπίζουν τα δημοτικά θέματα.

Δεν αγωνιούμε για την εξέλιξη της υπόθεσης αυτής, αφού είμεθα πεπεισμένοι ότι ουδέν ποινικό αδίκημα διεπράξαμε, πραγματικά αγωνιούμε για το ενδεχόμενο η μεγάλη αυτή αθλήτρια και άνθρωπος να πληροφορηθεί εκ των υστέρων τις μικροψυχίες αυτές, όταν μάλιστα δίνοντας τον καλύτερο εαυτό της, και χωρίς οιανδήποτε προγενέστερη σχέση με την Κάρπαθο, βοήθησε καθοριστικά στην ικανοποίηση του αιτήματός μας.

Σκεφτείτε για λίγο τα συμπεράσματα που θα μπορούσε να βγάλει η κ. Σακοράφα για τους Καρπάθιους, διαβάζοντας το δημοσίευμά σας.

Πιστεύουμε ότι ούτε καν σας απασχόλησε η παράμετρος αυτή, η προστασία δηλαδή και ο σεβασμός της αξιοπρέπειας και του ονόματος των Καρπαθίων.

Σας Ευχαριστούμε
για την φιλοξενία
Χρήστος Α. Κατσάνης
Δήμαρχος Καρπάθου

ΟΠΩΣ ΚΑΘΗΜΕΡΙΝΑ ΔΙΑΠΙΣΤΩΝΕΤΑΙ

Χιλιάδες είναι οι μετανάστες *που διαμένουν στο νησί μας!*

Συνεχίζεται η κατάθεση δικαιολογητικών νομιμοποίησης



Κατά δεκάδες προσέρχονται καθημερινά στο Δημαρχείο Ρόδου οι οικονομικοί μετανάστες προκειμένου να νομιμοποιήσουν την παραμονή τους στην χώρα μας.

Σύμφωνα με τις εκτιμήσεις, η πόλη της Ρόδου, όπως άλλωστε ήταν αναμενόμενο, συγκεντρώνει τον μεγαλύτερο αριθμό παρανόμων οικονομικών μεταναστών στο νομό Δωδ/σου με δεύτερη, με μικρή διαφορά, την πόλη της Κω. Ωστόσο, μεγάλος είναι ο αριθμός των μεταναστών και στους υπόλοιπους τουριστικούς Δήμους του νησιού της Ρόδου, καθώς επίσης στην Σύμη, την Κάρπαθο και την Κάλυμνο. Είναι προφανές ότι οι αριθμοί που σήμερα αποκαλύπτονται είναι πολλαπλάσιοι εκείνων που κατά καιρούς έδινε η Αστυνομία και σύμφωνοι με τα δημοσιεύματα της «δ». Δεν αποκλείεται μάλιστα οι αρχές να βρεθούν κι ενώπιον εκπλήξεων.

Τα πρωτεία κατέχουν σταθερά οι Αλβανοί υπήκοοι (που είναι και οι πιο «δύσκολες περιπτώσεις» καθώς οι περισσότεροι έχουν εισέλθει εντελώς παράνομα στην χώρα), ενώ αρκετοί είναι επίσης οι Βούλγαροι και γενικά οι υπήκοοι των χωρών της ανατολικής Ευρώπης.

Από το αρμόδιο γραφείο του Δήμου Ροδίων επί καθημερινής βάσεως εξυπηρετούνται περί τα 40 - 50 άτομα. Οι αιτήσεις και τα δικαιολογητικά παραλαμβάνονται μέχρι την 1 το μεσημέρι, γιατί στην συνέχεια θα πρέπει να ελεγχθούν και να διαβιβαστούν στην Περιφέρεια Νοτίου Αιγαίου.

Παρά τους αριθμούς προτεραιότητας που έδωσε σε εκατοντάδες αλλοδαπούς ο Δήμος Ροδίων και τις ημερομηνίες που ανακοίνωσε για την προσέλευσή τους, σε μια προσπάθεια αποφυγής του συνωστισμού και της ταλαιπωρίας, πολλοί παρουσιάζονται καθημερινά «εκτός σειράς» και βεβαίως εξυπηρετούνται σταδιακά. Ορισμένοι απ' αυτούς μάλιστα, προκαλούν και προβλήματα.

Συνολικά μέχρι και χθες το μεσημέρι είχαν καταθέσει δικαιολογητικά 420 άτομα και εκτιμάται ότι, αν όχι όλοι, τουλάχιστον η συντριπτική πλειοψηφία τους θα λάβει την πράσινη κάρτα για δμηνη παραμονή στην χώρα μας (στην συνέχεια θα κινηθεί άλλη διαδικασία για την ανανέωσή της). Οι δικαιούχοι θα παραλάβουν τις κάρτες τους από τα δημαρχεία στα οποία κατέθεσαν τα δικαιολογητικά τους, αφού ολοκληρωθεί ο έλεγχος και ληφθούν οι αποφάσεις από την αρμόδια επιτροπή της Περιφέρειας.

Υπενθυμίζουμε ότι η προθεσμία καταθέσεως αιτήσεων και δικαιολογητικών λήγει στις 2 Αυγούστου.

Σοβαρός τραυματισμός σε τροχαίο ατύχημα

Δίκυκλο μοτοποδήλατο το οποίο οδηγούσε ο Μιχαήλ Κουκιάς του Στέργου, ετών 75, κάτοικος Κρεμαστής συγκρούσθηκε χθες το πρωί στο ύψος του 12ου χλμ. της επαρχιακής οδού Ρόδου-Καμείρου με Ι.Χ. αυτοκίνητο που οδηγούσε ο Αγαπητός Κάκιαλος του Γεωργίου, ετών 54, κάτοικος Παραδεισίου, με αποτέλεσμα τον σοβαρό τραυματισμό του οδηγού του δικύκλου. Ο τελευταίος μεταφέρθηκε στο Γενικό Νοσοκομείο Ρόδου όπου και νοσηλεύεται.

Αυστριακός τουρίστας έκλεψε 3 εκατ. δρχ.

Από άνδρες του Αστυνομικού Τμήματος Αρχαγγέλου συνέληφθη προχθές το απόγευμα ύστερα από σχετική καταγγελία κι απεστάλη αρμοδίως για τα περαιτέρω, ο Αυστριακός τουρίστας Markos Leeb Wenger, ετών 22, γιατί αφαίρεσε από το ξενοδοχείο «Lido Star» του Φαληρακίου, στο οποίο διέμενε, ένα τσαντάκι μέσης, το οποίο περιείχε κατά δήλωση του ιδιοκτήτη Μιχαήλ Αλαχούζου του Ηλία, ετών 25, δ/ντή του ξενοδοχείου, χρηματικό ποσό 2.964.000 δρχ. σε ελληνικά και ξένα νομίσματα καθώς και αποδείξεις από πιστωτικές κάρτες, που προοριζόταν για είσπραξη

RESTAURANT
YACHT CLUB

Δημιουργήσαμε ένα ***εστιατόριο*** *σε εκπληκτικό χώρο, δίνοντας ιδιαίτερη έμφαση στις γεύσεις* ***της ιταλικής κουζίνας,*** *ζυμωμένες από αγνά υλικά.*
Φέραμε από το ***Casa di Pasta*** *τον κορυφαίο* ***σεφ Σιράζ*** *και σας περιμένουμε...*

M E N U

Σαλάτα Yacht Club
Μαρούλι ελληνικό - γαλλικό, κρουτόν, σταφίδα, κουκουνάρι, παρμεζάνα και σάλτσα vinegraite

Ορεκτικό Μελιτζάνα Yacht Club
Λεπτές φέτες μελιτζάνες παναρισμένες με γέμιση από ζαμπόν, τυρί, μοτσαρέλα και τομάτα.

Μακαρόνια di mare
Σπαγγέτι με διάφορα θαλασσινά σερβιρισμένα με λευκή ή κόκκινη σάλτσα

Κοτόπουλο di pollo
Στήθος κοτόπουλο, γεμιστό με φρέσκο σπανάκι, προσούτο, φρέσκια μοτσαρέλα και σάλτσα από τυρί gorgotzolla ή ροκφόρ

Γλυκό πανακότα
Καραμελομένα φρέσκα φρούτα και σιρόπι με φράουλα και μάνγκο

Τιμή γνωριμίας 5.000 δρχ.
Περιορισμένες θέσεις
Κρατήσεις 87879
Yacht Club • Αγησάνδρου - Φαληράκι



ΤΗΛΟΣ 21ος ΑΙΩΝΑΣ
ΝΑΥΤΙΚΗ ΕΤΑΙΡΕΙΑ

ΠΡΟΓΡΑΜΜΑ «SEA STAR»
ΓΙΑ ΤΗΛΟ - ΝΙΣΥΡΟ



	ΡΟΔΟΣ	ΤΗΛΟΣ		ΝΙΣΥΡΟΣ		ΤΗΛΟΣ		ΡΟΔΟΣ
	ΑΝΑΧ.	ΑΦΙΞΗ	ΑΝΑΧ.	ΑΦΙΞΗ	ΑΝΑΧ.	ΑΦΙΞΗ	ΑΝΑΧ.	ΑΦΙΞΗ
ΔΕΥΤΕΡΑ	08:45	10:30	14:00	14.30	17:20	17:50	18:00	19:15
ΤΡΙΤΗ	08:45	10:30	10:45	11:15	14:30	15:00	18:00	19:15
ΤΕΤΑΡΤΗ								
ΠΕΜΠΤΗ	08:45	10:30	14:00	14:30	17:20	17:50	18:00	19:15
ΠΑΡΑΣΚΕΥΗ	08:45	10:30	14:00	14:30	17:20	17:50	18:00	19:15
	20:00	21:15						
ΣΑΒΒΑΤΟ							08:00	09:15
	09:30	11:00	14:00	14.30	17:20	17:50	18:00	19:15
	20:00	21:15						
ΚΥΡΙΑΚΗ							08:00	09:15
	09:30	11:00	14:00	14.30	17:20	17:50	18:00	19:15
	20:00	21:15					21:30	22:45

• **Προσοχή το πρόγραμμα της Τρίτης ισχύει έως 03/07**

δημοκρατικά
ΥΠΑΡΧΕΙ ΑΝΤΙΚΕΙΜΕΝΙΚΗ ΠΡΑΓΜΑΤΙΚΟΤΗΤΑ Η ΟΠΟΙΑ ΔΙΝΕΙ ΤΟ ΜΕΤΡΟ ΤΗΣ ΑΛΗΘΕΙΑΣ (ΑΡΙΣΤΟΤΕΛΗΣ)

Οι καθαρές λύσεις

απαιτούν καθαρές προτάσεις

Είναι η δεύτερη φορά μέσα σε μια εξαετία που ο Κώστας Σημίτης ρίχνει προκλητικά το γάντι στους εσωκομματικούς του αντιπάλους σε μια πολύ δύσκολη εποχή για το ΠΑΣΟΚ, επισπεύδοντας για τις αρχές Οκτωβρίου το συνέδριο, κάτω ακόμα και από την απειλή παραίτησής του.

Με μία αιφνιδιαστική κίνηση που θύμιζε λίγο Ανδρέα Παπανδρέου, ο κ. Σημίτης, επιλέγει καθαρά την αναμέτρηση εντός των «κομματικών τειχών» γνωρίζοντας βεβαίως ότι η μάχη θα είναι εξαιρετικά δύσκολη, ενώ ταυτόχρονα αποδέχεται ανεπιφύλακτα ότι το μείζον πρόβλημα βρίσκεται μέσα στο ίδιο του το κόμμα.

«ΕΥΘΥΝΗ ΤΟΥ ΣΗΜΙΤΗ ΔΕΝ ΕΙΝΑΙ Η ΕΠΙΒΕΒΑΙΩΣΗ ΤΟΥ ΣΤΟ ΚΟΜΜΑ ΑΛΛΑ Η ΑΝΤΑΠΟΚΡΙΣΗ ΣΤΑ ΚΑΘΗΚΟΝΤΑ ΔΙΑΚΥΒΕΡΝΗΣΗΣ ΤΗΣ ΧΩΡΑΣ»

Η αναποφασιστικότητα με την οποία αντιμετώπιζε τη συνεχή «καθίζηση» της κυβέρνησής του μέχρι χθες ο κ. Σημίτης, σήμερα, υποστηρίζουν πολλοί συνεργάτες του, πρέπει να εκληφθεί ως ηθελημένος πολιτικός ελιγμός, προκειμένου οι «βολεμένοι αμφισβητίες» να αντιληφθούν ότι υπάρχει ο κίνδυνος απώλειας της εξουσίας, κίνδυνος που αναπόφευκτα συσπειρώνει τα στελέχη.

Ασχετα, όμως, με τις εσωκομματικές διεργασίες, εκείνο που ενδιαφέρει και ανησυχεί τον πολίτη αυτής της χώρας είναι το πολιτικό αποτέλεσμα με το οποίο θα βαδίσει στα αμέσως επόμενα χρόνια και στο σημείο αυτό ο κ. Σημίτης παραδέχθηκε έμμεσα ότι το πραγματικό δίλημμα είναι οι στόχοι, η μέθοδος και οι ρυθμοί για τα επόμενα βήματα.

Γεγονός που προκάλεσε ίσως το πιο σημαντικό απόσπασμα από τις δηλώσεις του Κώστα Σημίτη: «...Ο τόπος όμως, ιδίως αυτή τη στιγμή που αξιοποιεί την ένταξη και χρειάζεται να σταθεροποιήσουμε και να ενισχύσουμε την ανάπτυξη της οικονομίας μας, χρειάζεται μια ισχυρή και αποτελεσματική κυβέρνηση. Μια κυβέρνηση της οποίας να μην αμφισβητείται η πολιτική νομιμοποίηση...». Και πρόσθεσε με νόημα: «...Μία κυβέρνηση με την οποία συντάσσονται τα στελέχη του ΠΑΣΟΚ, που στηρίζουν τη δράση της και δεν την αμφισβητούν...».

Επιστροφή, λοιπόν, στη λογική της «καθαρής λύσης» από πλευράς πρωθυπουργού, ακριβώς όπως ζήτησε στο Συνέδριο του 1996 αφήνοντας να εννοηθεί ότι το «ομόφωνο» της απόφασης δεν αποσαφήνισε πλήρως το κλίμα του κ. Σημίτη με τα κορυφαία στελέχη. Χαρακτηριστικό των τεταμένων σχέσεων ανάμεσα στα μέλη του κορυφαίου καθοδηγητικού οργάνου του ΠΑΣΟΚ είναι το δίλημμα που έθεσε προς αυτά ο πρωθυπουργός που, σύμφωνα με ασφαλή πληροφορία, σε κάποιους είπε: «Συνέδριο ή αλλιώς δεν δύναμαι να συνεχίσω υπό αυτούς τους όρους».

Τη σοβαρότητα της κατάστασης θέλησε και με έναν ακόμα τρόπο να υπογραμμίσει ο κ. Σημίτης αναβάλλοντας το προγραμματισμένο ταξίδι του στην Κίνα προκειμένου να φανεί έτοιμος για σοβαρές αποφάσεις, ορίζοντας νέα συνεδρίαση του Ε.Γ. για την ερχόμενη εβδομάδα. Οσο για τον πολυσυζητημένο ανασχηματισμό, μετά τις τελευταίες εξελίξεις, πολλοί είναι αυτοί που υποστηρίζουν ότι λογικό είναι να γίνει μετά το τέλος του Συνεδρίου, αφού προ αυτού δεν θα έχει κανένα νόημα.

Ευθύνη, λοιπόν, του κ. Σημίτη στην παρούσα κρίσιμη φάση για τον τόπο και το ΠΑΣΟΚ, δεν είναι η επιβεβαίωση, έναντι παντός τιμήματος, της προσωπικής του εξουσίας στο κόμμα, αλλά να ανταποκριθεί στα καθήκοντα διακυβέρνησης της χώρας. Οσο κι αν τα φώτα της δημοσιότητας στρέφονται σε διαδικασίες, ψηφοφορίες, πολιτικές, δελφίνους και πρωτοκλασάτους, κερδίζουν πάντα οι ηγέτες όταν κοιτάζουν στα μάτια το λαό.

Υπάρχουν πολλοί που υποστηρίζουν ότι εκεί που έφτασε η κυβέρνηση, το κλίμα δεν είναι πλέον αναστρέψιμο. Εκ πρώτης όψεως η εικόνα ίσως να δείχνει έτσι. Στην πολιτική όμως τίποτα δεν είναι απόλυτο.

Ο Κώστας Σημίτης έχει ακόμα περιθώρια να κερδίσει το στοίχημα, αν επιτύχει να κάνει την έκπληξη στα τρία μέτωπα. Πρώτον, να αμβλύνει την κόντρα του πληθυσμού σε οποιαδήποτε προσπάθεια επίλυσης προβλημάτων, ανατροπής παραδοσιακών συσχετισμών και οριστικού εκσυγχρονισμού της κοινωνίας. Δεύτερον, να δημιουργήσει ένα όραμα και προοπτική λέγοντας την αλήθεια σε γλώσσα κατανοητή για τον λαό και το τρίτο στοιχείο δυσκαμψίας συνδέεται, βέβαια, με την αναποτελεσματικότητα της κυβέρνησης και την κατάρριψη της εικόνας του «καλού διαχειριστή» που είχε εξασφαλίσει ο κ. Σημίτης σε μια μεγάλη μερίδα πολιτών σε όλες τις κοινωνικές τάξεις.

Αν επιτύχει στα δύο πρώτα βήματα η κυβέρνηση και ειδικότερα ο κ. Σημίτης, τότε οι ελπίδες για νίκη και στο τρίτο μέτωπο αυξάνουν. Οι καθαρές λύσεις, απαιτούν καθαρές προτάσεις και καθαρές σχέσεις μεταξύ κυβερνώντων. Διαφορετικά, ας κατέβουν από το τρένο τώρα που είναι ακίνητο, προς αποφυγήν ατυχήματος!

ΓΙΑ ΤΗΝ ΚΑΤΑΣΤΑΣΗ ΠΟΥ ΕΠΙΚΡΑΤΕΙ ΣΤΟ ΛΙΜΕΝΙΚΟ ΣΩΜΑ

Νέα επίθεση του Αρ. Παυλίδη

κατά του ΥΕΝ Χρ. Παπουτσή

Ζητεί την άμεση στελέχωση των λιμεναρχείων της Δωδ/νήσου



Νέα επίθεση κατά του ΥΕΝ κ. Χρήστου Παπουτσή εξεπέλυσε χθες ο βουλευτής Δωδ/νήσου και πρώην υπουργός Εμπορικής Ναυτιλίας κ. Αριστ. Παυλίδης, με αφορμή την συζήτηση στην Βουλή του Ν/Σ για το Λιμενικό Σώμα, νομοσχέδιο το οποίο και λοιδωρεί.

Ο κ. Παυλίδης τόνισε ειδικότερα, ομιλώντας στην Βουλή ότι «η χώρα μας έχει ανάγκη ενός στιβαρού λιμενικού σώματος που να εργάζεται κοντά στον πολίτη και να δύναται να παράσχει τις υπηρεσίες του»».

Ενώ αναφερόμενος στην κατάσταση που επικρατεί στα Δωδ/νησα είπε ότι «τα Λιμεναρχεία Ρόδου, Κω και Καλύμνου επιβάλλεται να ενισχυθούν παντοιοτρόπως».

Κατά την συζήτηση στην Βουλή του Νομοσχεδίου για το Λιμενικό Σώμα, ο Βουλευτής Α. Παυλίδης ετόνισε, πιο συγκεκριμένα, τα ακόλουθα:

«Η κυβέρνηση του κ. Σημίτη, δια του ΥΕΝ, ολίγον προ της «αποχωρήσεως», θυμήθηκε το Λιμενικό Σώμα και μάλιστα θέλει να αποδείξει ότι το ερωτεύθηκε παράφορα. Οψιμος έρωτας και ολίγον ... βιτσιόζος.

Αφού το εκακοποίησε όταν το 1994 σε δύο κρίσεις απεστρατεύθηκαν 70 αξιωματικοί ο οποίοι προσέφυγαν στην Δικαιοσύνη, εδικαιώθησαν σχεδόν όλοι, αλλά ουδείς απεκαταστάθη, - η δικτατορία σε 7 χρόνια απεστράτευσε 21 Αξιωματικούς - τελικώς το εγκατέλειψε στην τύχη του.

Μισθολογικά ευρίσκεται στο επίπεδο περίπου του 1989 όταν με εισήγησή μου εδόθη το «επίδομα εξομαλύνσεως». Το στεγαστικό πρόγραμμα παραμένει όνειρο και ο αποκλεισμός από παροχές προς άλλους ένστολους - επιβεβλημένες - εκ των πραγμάτων συνεχής.

Τα λιμεναρχεία, κυρίως στην Νησιωτική Ελλάδα, εγκατελελειμμένα κτίρια που συντηρούνται από δωρεές και προσφορές των Λιμενικών Ταμείων.

Τηλεπικοινωνιακός εξοπλισμός ανεπαρκής, πλωτά μέσα ημιλειτουργούντα αλλά πάντως όχι αρκετά για την αστυνόμευση στην θάλασσα, ιδίως στις παραμεθόριες περιοχές μας. Αυτοί είναι και οι εκ των βασικών λόγων της αδυναμίας παραμποδίσεως της εισόδου των λαθρομεταναστών.

Συνέπεια των παραπάνω είναι να μην εκπληρώνει το Λιμενικό Σώμα πλήρως - παρά τις αξιοθαύμαστες προσπάθειες του προσωπικού του - την αποστολή που έχει αναλάβει υπό τις παρούσες μάλιστα συνθήκες, όπως αυτές διαμορφώνονται κατά την ανάπτυξη νομίμων ή παρανόμων δραστηριοτήτων στις θάλασσες και τις παράκτιες περιοχές.

Τα Λιμεναρχεία Ρόδου, Κω, Καλύμνου κυρίως επιβάλλεται να ενισχυθούν παντοιοτρόπως. Ανάγκη, πέραν των επεμβάσεων στην κατάταξη, εκπαίδευση, εξέλιξη των υπηρετούντων στο Λιμενικό Σώμα, να ενισχυθεί αυτό με σύγχρονα μέσα και εξειδικευμένο προσωπικό και να εγκαταλειφθούν οι πονηρές ιδέες του κ. Παπουτσή περί «κρίσεων», επιλογής αρχηγού, συστάσεως Υπηρεσίας Εσωτερικών Υποθέσεων και άλλες παρόμοιες που περιέχει το Νομοσχέδιο.

Η χώρα μας έχει ανάγκη ενός στιβαρού Λιμενικού Σώματος, που να εργάζεται κοντά στον πολίτη και να δύναται να παράσχει τις υπηρεσίες που η συγχρονη σύνθετη ναυτιλιακή δραστηριότητα και η προστασία του θαλάσσιου περιβάλλοντος απαιτούν».

ΓΙΑ ΤΟΝ ΕΝΔΕΧΟΜΕΝΟ ΠΡΟΩΡΩΝ ΕΚΛΟΓΩΝ

Σε εκλογική ετοιμότητα

οι οργανώσεις της Ν.Δ.

Αρχίζουν εξορμήσεις στα χωριά

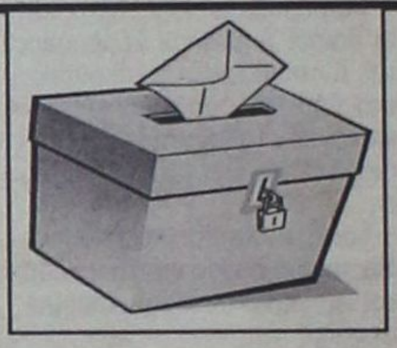

Σε πλήρη ετοιμότητα, μπροστά στο ενδεχόμενο διεξαγωγής πρόωρων εκλογών, τίθεται και σε τοπικό επίπεδο η Νέα Δημοκρατία.

Προχθές το βράδυ συνεδρίασε συγκεκριμένα η Νομαρχιακή Επιτροπή του κόμματος και ασχολήθηκε κυρίως με την εκτίμηση της υφιστάμενης πολιτικής συγκυρίας. Παρά το γεγονός ότι ο πρόεδρος του κόμματος Κώστας Καραμανλής δεν αποσαφηνίζει τις προθέσεις του, αν δηλαδή σκοπεύει ή όχι να ζητήσει πρόωρες εκλογές, τα μέλη της Ν.Ε. συμφώνησαν ότι ο κομματικός μηχανισμός θα πρέπει να είναι ανά πάσαν στιγμή σε «θέση μάχης» καθώς δεν απέκλεισαν το ενδεχόμενο η ίδια η κυβέρνηση να προσφύγει στις κάλπες, μη μπορώντας να ασκήσει την πολιτική της υπό το βάρος των κομματικών προβλημάτων, αλλά και της άσχημης πορείας της οικονομίας.

Αυτό που κυριαρχεί σαν σύνθημα στην Νέα Δημοκρατία, το «όχι στον εφησυχασμό» έχει υιοθετηθεί και από τα τοπικά στελέχη. Αλλωστε, σχετική οδηγία έχει «φύγει» ήδη από την Ρηγίλλης προς τις οργανώσεις της περιφέρειας, οι οποίες καλούνται σε εγρήγορση καθ' όλη τη διάρκεια του καλοκαιριού, εποχή κατά την οποία το κόμμα της αξιωματικής αντιπολίτευσης αποδεικνύεται συνήθως επιρρεπές στην θερινή ραστώνη. Η ίδια οδηγία καλεί τα στελέχη της Ν.Δ. να εκμεταλλευθούν ακόμη και τις διακοπές τους, προκειμένου να έλθουν σε επαφή με τα μέλη και τους ψηφοφόρους του κόμματος.

Σε υλοποίηση των εντολών που ελήφθησαν η Νομαρχιακή Επιτροπή της Ν.Δ. απεφάσισε να ξεκινήσει εξορμήσεις σε δήμους του νησιού της Ρόδου αρχικά και σε νησιά σε δεύτερη φάση, αρχής γενομένης από τον δήμο Αρχαγγέλου όπου θα μεταβεί κλιμάκιο αποτελούμενο από μέλη της Ν.Ε., την ερχόμενη Κυριακή.

ΓΙΑ ΛΙΓΕΣ ΜΟΝΟ ΗΜΕΡΕΣ
ΣΤΟ ΞΕΝΟΔΟΧΕΙΟ
«OLYMPIC PALACE»

ΓΚΑΛΛΕΡΙ «ΔΑΝΑΗ»

40 ΧΡΟΝΙΑ ΠΕΙΡΑ
ΣΤΑ ΕΠΙΠΛΑ ΕΠΟΧΗΣ

* ΚΟΜΜΟΔΕΣ
* ΕΠΙΠΛΑ ΜΑΡΚΕΤΕΡΙ
* ΤΡΑΠΕΖΑΚΙΑ
* ΚΑΘΡΕΠΤΕΣ
* ΣΑΛΟΝΙΑ ΕΠΟΧΗΣ
* ΒΙΤΡΙΝΕΣ
* ΑΣΗΜΙΚΑ
* ΦΩΤΙΣΤΙΚΑ
* ΜΠΑΓΙΟΥ
* ΠΙΝΑΚΕΣ ΖΩΓΡΑΦΙΚΗΣ
* ΚΟΝΣΟΛΕΣ
* ΜΠΕΡΖΕΡΕΣ

ΤΗΛ. /FAX: 8678675
ΣΠΑΡΤΗΣ 10 - ΠΛΑΤΕΙΑ ΑΜΕΡΙΚΗΣ
ΡΟΔΟΣ 77444

ΝΤΕΤΕΚΤΙΒΣ
30 ΧΡΟΝΙΑ ΜΟΝΙΜΑ
ΚΑΙ ΣΤΗ ΡΟΔΟ
35354
ΠΛΑΤΕΙΑ ΑΓΙΟΥ ΙΩΑΝΝΟΥ
Η ΛΥΣΗ!!!
ΣΕ ΚΑΘΕ ΣΑΣ ΠΡΟΒΛΗΜΑ
EXPRESS SECURITY

ευθέως & πλαγίως



με τη γραφίδα της ΡΕΝΑΣ ΔΙΑΚΙΔΗ
RENAD@RHO.FORTHNET.GR.

ΨΥΧΡΑΙΜΙΑ

Ει μη τι άλλο οφείλουμε να αναγνωρίσουμε το απαράμιλλο στυλ και την ψυχραιμία ορισμένων στελεχών του ΠΑΣΟΚ. Εδώ ο κόσμος χάνεται - ο δικός τους κόσμος, για την ακρίβεια - αλλά αυτοί άνετοι. Ο **Γιώργος Παπανδρέου** χορεύει ζεϊμπέκικο και η ενέργειά του αυτή έχει, για ορισμένους και σημειολογική σημασία. Ο **Κοσμάς Σφυρίου**, μαζί με τον ΥΠ.ΕΞ. σε εκτός έδρας αποστολές, προαλείφεται και προετοιμάζεται για την μελλοντική θητεία του στο Ευρωκοινοβούλιο, όπως τουλάχιστον διαφαίνεται. Και ο **Κώστας Σκανδαλίδης**, εγκαταλείποντας την προσπάθεια ειρήνευσης μεταξύ των στελεχών του ΠΑΣΟΚ, άρχισε περιοδεία στο **Ισραήλ**, πιστεύοντας προφανώς ότι η ειρήνευση στη Μέση Ανατολή είναι πολύ πιο εύκολη διαδικασία. Ισως πάλι να πήγε εκεί για να πάρει μια ιδέα για τον τρόπο με τον οποίο ο Ισραηλινός Υπουργός Εξωτερικών Σιμόν Πέρες επιχειρεί την προσέγγιση μεταξύ Ισραηλινών και Παλαιστινίων. Οσα θα αποκομίσει είναι βέβαιο ότι θα του χρειασθούν στην πορεία μέχρι το συνέδριο του Οκτώβρη.

Ο ΠΟΛΙΤΙΚΟΣ - ΑΡΧΙΕΠΙΣΚΟΠΟΣ ΧΡΙΣΤΟΔΟΥΛΟΣ

Πλείστα όσα σενάρια εξυφάνθησαν χθες για το παρασκήνιο που προηγήθηκε της απόφασης του Αρχιεπισκόπου **Χριστόδουλου** να αναβάλει την ανακοίνωση των υπογραφών για να μην εμπλακεί - λέει - στα πολιτικά πράγματα του τόπου. Βεβαίως, ο κ. Χριστόδουλος δεν απευθύνεται σε ανεγκέφαλους πολίτες και αυτοί αντιλαμβάνονται ότι και μόνο δια της δηλώσεώς του αυτής ο προκαθήμενος της Ελλαδικής Εκκλησίας έκανε ακριβώς αυτό. **Ενεπλάκη στα πολιτικά δρώμενα για να προσελκύσει για μια ακόμη φορά τα φώτα της δημοσιότητας**.

Ενα από τα σενάρια αυτά αναφέρει ότι προηγήθηκε συνεννόηση του Αρχιεπισκόπου με τον πρωθυπουργό, να μην ανακοινωθεί ο αριθμός των υπογραφών για να μην επιδεινωθεί περαιτέρω το κλίμα απέναντι στην κυβέρνηση. Οποιος υποστηρίζει μια τέτοια θεωρία είναι μάλλον **αφελής**. Ηταν τόσο απαξιωτικός ο τρόπος με τον οποίον ο Αρχιεπίσκοπος υπαινισσόταν την κυβέρνηση σε ορισμένα σημεία της δήλωσής του, ώστε αν η κυβέρνηση και ο κ. Σημίτης ήταν συνένοχοι, τότε είναι άπαντες **αξιοθρήνητοι.**

Εξάλλου, από τα ίδια τα λεγόμενα του Αρχιεπισκόπου, προκύπτει αναμφίβολα ότι ο αριθμός των υπογραφών είναι τέτοιος που θα επιδεινώσει την κατάσταση για το κυβερνών κόμμα, και ταυτόχρονα θα ενισχύσει τη Νέα Δημοκρατία. Τι περισσότερο έπρεπε να πει δηλαδή; Ενας αριθμός λείπει, αλλά κι αυτόν είναι εύκολο να τον μαντέψει κανείς. Τι κέρδισε λοιπόν το ΠΑΣΟΚ; Τίποτα απολύτως. Απεναντίας...

Οσο για την δήλωση του κ. Χριστόδουλου ότι ο ρόλος της εκκλησίας είναι πνευματικός, πέρα από κόμματα και εκτός πολιτικής ήλθε μάλλον αργά και δεν πείθει πλέον κανέναν, πλην ενός: Του κυβερνητικού εκπροσώπου κ. **Δημήτρη Ρέππα!** «Αποτελεί ιδιαιτέρως θετική εξέλιξη το ότι η ιεραρχία αποσαφηνίζει πως η Ορθόδοξη Εκκλησία δεν είναι και δεν θα γίνει τμήμα ή στοιχείο του πολιτικού παιχνιδιού».

Τουλάχιστον ατυχής δήλωση για μια κατ' εξοχήν πολιτική παρέμβαση του κ. Χριστόδουλου με την οποία επιχείρησε να περάσει το μήνυμα ότι αυτός είναι ο ρυθμιστής των πολιτικών εξελίξεων και ότι αρκεί μια του κίνηση για ν' ανεβάσει και να κατεβάζει κυβερνήσεις.

ΣΤΑ ΣΤΕΝΑ ΤΗΣ ΜΥΚΟΝΟΥ

Παρ' ότι η Μύκονος φημίζεται για άλλα πράγματα και όχι για τα Περιφερειακά της Συμβούλια, εν τούτοις οι συμμετέχοντες στις συνεδριάσεις του τελευταίου τριημέρου καλά τα κατάφεραν τουλάχιστον μέχρι της ώρας που γράφεται το παρόν σχόλιο. Ετσι θα έχουν έναν ακόμη λόγο να θυμούνται το κοσμοπολίτικο νησί που έγινε αιτία να χαρισθούν στην Δωδ/σο περί τα **5,5 δισ.** δρχ. Οσοι εκθείασαν την πρώτη μέρα την ανωτερότητα και το πνεύμα συνεργασίας του νομάρχη Κυκλάδων **κ. Ρήγα,** μάλλον δεν πήραν είδηση ότι την επομένη θα ζητούσε το σχετικό αντάλλαγμα. Οσα έδωσε στη Δωδ/σο από το Β' ΚΠΣ τα θέλει πίσω από το Γ' ΚΠΣ. Ο Περιφερειάρχης **Π. Σαλτούρος** είναι ανένδοτος. Οι συμφωνίες είναι συμφωνίες και πρέπει να τηρούνται.

Σήμερα θα ληφθούν οι οριστικές αποφάσεις.

ΒΗΜΑΤΑ ΠΡΟΣΕΓΓΙΣΗΣ

Αν οι δύο λαοί καταφέρουν να προσεγγίσουν ο ένας τον άλλον στα ζητήματα **«χαμηλής πολιτικής»** χωρίς να απεμπολούνται κυριαρχικά μας δικαιώματα, ποιός ενοχλείται; Αν αναλαμβάνονται κοινές πρωτοβουλίες που ευνοούν τα νησιά μας, ποιόν πειράζει; Τα ερωτήματα αυτά έθεσε με δηλώσεις του στην «δ» ο βουλευτής κ. **Κοσμάς Σφυρίου,** επιχειρηματολογώντας υπέρ της προσπάθειας ελληνοτουρκικής προσέγγισης που εξελίσσεται τα τελευταία χρόνια με πρωτεργάτες τους δύο υπουργούς Εξωτερικών **Γιώργο Παπανδρέου** και **Ισμαήλ Τζεμ.** Και έφερε δύο χαρακτηριστικά παραδείγματα, δύο αποφάσεις που ελήφθησαν προχθές στο Κουσάντασι. Το πρόγραμμα ανάδειξης των ελληνικών ιστορικών μνημείων που βρίσκονται στην Τουρκία, στο πλαίσιο της Ολυμπιάδας του 2004, είναι η μία. Το ανέβασμα της κωμωδίας του Αριστοφάνη «Νεφέλες» στο αρχαίο ελληνικό θέατρο της **Εφέσου,** στις 4 Ιουλίου είναι η δεύτερη. Τι έχει να χάσει η Ελλάδα από τέτοιου είδους πρωτοβουλίες είναι το ερώτημα που θα μπορούσε να υποβάλει κανείς σε κάθε κακόπιστο και επιφυλακτικό, απαιτώντας μια πειστική απάντηση.

Ο Ισμαήλ Τζεμ πάντως έδωσε τη δική του: «Ο Γιώργος Παπανδρέου κι εγώ ξέρουμε ότι η τέχνη είναι μόνιμη κι έχει μια διαχρονική αξία, σε αντίθεση με την πολιτική που είναι παροδική».

ΠΛΑΚΑΚΙΑ • ΕΙΔΗ ΥΓΙΕΙΝΗΣ • ΕΠΙΠΛΑ ΜΠΑΝΙΟΥ ΚΑΙ ΚΟΥΖΙΝΑΣ
προβάδισμα στην επιλογή
tselios bagno e cucine
τώρα και στα έπιπλα κουζίνας συναντήστε τον καλύτερο
ΜΕΓΑΛΗ ΠΟΙΚΙΛΙΑ ΓΙΑ ΟΛΕΣ ΤΙΣ ΑΝΑΓΚΕΣ • ΧΡΗΜΑΤΟΔΟΤΗΣΗ
Ένας ολόκληρος κόσμος για την κουζίνα
ΛΕΩΦ. ΡΟΔΟΥ - ΛΙΝΔΟΥ 230, ΡΟΔΟΣ, ΤΗΛ.: (0241) 64458-63498

ARISTON
ΤΑ ΠΑΝΤΑ ΑΡΙΣΤΑ
Ευκολίες πληρωμής από 18 μέχρι και 36 μήνες χωρίς προκαταβολή
ΧΑΜΗΛΕΣ ΤΙΜΕΣ ΚΑΙ ΔΟΣΕΙΣ
ARISTON ΙΤΑΛΙΑΣ:
ΚΟΥΖΙΝΕΣ ΚΑΙ ΦΟΥΡΝΟΙ ΠΑΝΤΟΣ ΤΥΠΟΥ - ΕΣΤΙΕΣ ΚΕΡΑΜΙΚΕΣ ΚΑΙ ΑΠΛΕΣ
- ΨΥΓΕΙΑ - ΚΑΤΑΨΥΚΤΕΣ- ΨΥΓΕΙΟΚΑΤΑΨΥΚΤΕΣ -
ΠΛΥΝΤΗΡΙΑ ΡΟΥΧΩΝ ΚΑΙ ΠΙΑΤΩΝ - ΘΕΡΜΟΣΙΦΩΝΕΣ ΓΙΑΛΙΟΥ
ΑΠΟΡΡΟΦΗΤΗΡΕΣ ΚΟΥΖΙΝΑΣ ΠΑΝΤΟΣ ΤΥΠΟΥ
απλά και εντοιχιζόμενα σε ποικιλία χρωμάτων
ΚΑΙ ΤΩΡΑ ΑΠΛΑ - ΕΝΤΟΙΧΙΖΟΜΕΝΑ
ΠΛΥΝΤΗΡΙΑ - ΨΥΓΕΙΑ - ΚΟΥΖΙΝΕΣ ΚΑΙ ΜΙΚΡΟΣΥΣΚΕΥΕΣ ELKO - ΕΣΚΙΜΟ - BOSCH - SIEMENS (ΜΠΟΣ - ΣΙΜΕΝΣ) ΣΤΙΣ ΧΑΜΗΛΟΤΕΡΕΣ ΤΙΜΕΣ ΤΗΣ ΑΓΟΡΑΣ ΠΡΟΪΟΝΤΑ PHILIPS - SONY - PANASONIC - PIONEER - AIWA - HITACHI - SAMSUNG - TECHNICS
Επισκεφθείτε μας για να βεβαιωθείτε για τις ΧΑΜΗΛΕΣ ΤΙΜΕΣ μας!
Εισάγουμε και γι' αυτό πουλάμε φθηνότερα
ARISTON Η ΠΡΟΗΓΜΕΝΗ ΤΕΧΝΟΛΟΓΙΑ
ΤΗΛΕΟΡΑΣΕΙΣ - ΒΙΝΤΕΟ - ΒΙΝΤΕΟΚΑΜΕΡΕΣ - ΒΙΝΤΕΟΤΗΛΕΟΡΑΣΕΙΣ - ΜΙΚΡΟΣΥΣΚΕΥΕΣ - FAX - ΣΤΕΡΕΟ - ΤΗΛΕΦΩΝΑ - C.D. - ΣΚΟΥΠΕΣ
ΟΛΕΣ ΟΙ ΜΑΡΚΕΣ ΣΕ ΠΟΙΚΙΛΙΑ ΤΥΠΩΝ
Αντιπρόσωποι - Εισαγωγείς ΔΩΔΕΚΑΝΗΣΟΥ από το 1960
ΑΔΕΛΦΟΙ ΣΤΕΦΑΝΟΥ Ο.Ε.
ΝΕΑ ΚΑΤΑΣΤΗΜΑΤΑ ΣΤΕΛΙΟΥ ΚΩΤΙΑΔΗ 3
FAX 22568, ΤΗΛ.: 22568 - 22695

ΑΠΟ ΤΟΥΣ ΑΡΜΟΔΙΟΥΣ ΤΟΠΙΚΟΥΣ ΦΟΡΕΙΣ

Εντείνονται οι προσπάθειες για πρόληψη της χρήσεως ναρκωτικών ουσιών

Τι λένε οι κ.κ. Μ. Γλυνός και Δ. Τσοποτός



Την εντατικοποίηση των προσπαθειών για την πρόληψη της χρήσεως εξαρτησιογόνων ουσιών, σε συνδυασμό με την υλοποίηση της προτάσεως για ίδρυση μονάδας θεραπείας εξαρτημένων ατόμων, ανακοίνωσαν σε συνέντευξη τύπου ο αντιδήμαρχος αρμόδιος για θέματα Πρόνοιας και πρόεδρος του Κέντρου Πρόληψης της Χρήσης Εξαρτησιογόνων Ουσιών «Δημιουργία» κ. Μανώλης Γλυνός, μαζί με τον υπεύθυνο για οργανωτικά θέματα του Κέντρου και μέλος του δ.σ. του Δημοτικού Οργανισμού Πρόνοιας κ. Δημήτρη Τσοποτό.

Η συνέντευξη τύπου δόθηκε με την ευκαιρία της χθεσινής παγκόσμιας ημέρας κατά των ναρκωτικών, η χρήση των οποίων έχει προσλάβει μεγάλες, αν όχι ανεξέλεγκτες, διαστάσεις στην περιοχή μας.

Ο κ. Γλυνός παρουσίασε τον απολογισμό δράσης του Κέντρου «Δημιουργία», που περιλαμβάνει την ενημέρωση των συλλόγων καθηγητών και γονέων - κηδεμόνων όλων των γυμνασίων της Ρόδου, την διοργάνωση δίωρων εκπαιδευτικών σεμιναρίων για καθηγητές, την ενημέρωση σχολικών συμβούλων και δασκάλων στην πόλη της Ρόδου και στον Δήμο Αφάντου, ομιλίες στους μαθητές της 3ης τάξης των λυκείων μαζί με τον διοικητή του Τμήματος Δίωξης Ναρκωτικών και στελέχη της Διεύθυνσης Δευτεροβάθμιας Εκπαίδευσης.

Επίσης επεκτάθηκαν τα προγράμματα πρόληψης στους δήμους της Ρόδου και στα νησιά του νοτίου συγκροτήματος του νομού, ενώ ετοιμάζεται τώρα ένα ταχύρρυθμο σεμινάριο για τα στελέχη της Αυτοδιοίκησης. Ο κ. Τσοποτός ανακοίνωσε επίσης ότι σεμινάριο θα γίνει και για τους δημοσιογράφους, καθώς θεωρείται ότι τα μέσα μαζικής ενημέρωσης μπορούν να συμβάλλουν ουσιαστικά στην προσπάθεια ευαισθητοποίησης του κοινού (άλλωστε το κάνουν ήδη, προ πολλού καιρού, από μόνοι τους).

Ο κ. Γλυνός τόνισε ότι ο αγώνας ενάντια στα ναρκωτικά έχει τρεις άξονες, την πρόληψη, την θεραπεία και την καταστολή που είναι αρμοδιότητα της Αστυνομίας. Στον τομέα της πρόληψης ανέφερε ότι ο Δήμος Ροδίων με τους φορείς που συνεργάζεται στην «Δημιουργία» (Νομαρχιακή Αυτοδιοίκηση, ΤΕΔΚ, ΟΚΑΝΑ), έχει ήδη επιτελέσει ένα ουσιαστικό έργο. Ωστόσο προανήγγειλε την εντατικοποίηση των προσπαθειών «για την αντιμετώπιση ενός προβλήματος που αφορά όλους μας, ανεξάρτητα από ηλικιακές ομάδες, κοινωνικά στρώματα και οικονομικές τάξεις της κοινωνίας».

Πέρα από την πρόληψη, προτεραιότητα δίνεται και στην θεραπεία εξαρτημένων ατόμων. Προς αυτήν την κατεύθυνση έχει γίνει ήδη η καταγραφή των χρηστών (τα στοιχεία παρουσιάστηκαν πριν από περίπου ένα μήνα), η εξεύρεση χώρου στις εγκαταστάσεις του παλιού νοσοκομείου για την εγκατάσταση της μονάδας και αρκετές συζητήσεις με τον ΟΚΑΝΑ και το υπουργείο Υγείας. Αναμένεται η επίσκεψη στελεχών του ΟΚΑΝΑ για να ελέγξουν την καταλληλότητα του χώρου, ενώ ο βουλευτής κ. Δημήτρης Κρεμαστινός έχει ήδη προθυμοποιηθεί να συνδράμει τις προσπάθειες για επίσπευση των διαδικασιών ίδρυσης της μονάδας.

Πάντως ο κ. Δημήτρης Τσοποτός ομιλώντας προς τους δημοσιογράφους τόνισε ότι έχει τεράστια σημασία η πρόληψη. «Αν περιμένουμε να δημιουργήσουμε νέα θύματα για να τα θεραπεύσουμε, τότε έχουμε οδηγηθεί σε αποτυχία», δήλωσε χαρακτηριστικά. Σημειώνεται ότι προχθές το βράδυ το Κέντρο «Δημιουργία» διοργάνωσε εκδήλωση στον χώρο του παλιού συσσιτίου στην Μεσαιωνική Πόλη, με μεγάλη συμμετοχή κόσμου.

ΚΑΤΕΘΕΣΑΝ ΟΛΟΙ ΟΙ ΕΜΠΛΕΚΟΜΕΝΟΙ

Τέλειωσε η προκαταρκτική για τις «ροζ» - ιστορίες της Πάτμου

Φαίνεται ότι δεν υπάρχει δόση αλήθειας

Ολοκληρώθηκε σύμφωνα με τις πληροφορίες η διαδικασία των καταθέσεων στην ειρηνοδίκη της Πάτμου, για την ανώνυμη ουσιαστικά καταγγελία που αναστάτωσε την Ιερά Μονή και το σύνολο του νησιού και δημοσιοποιήθηκε από κεντρικά μέσα μαζικής ενημέρωσης.

Η προκαταρκτική εξέταση που διέταξε ο αντιεισαγγελέας πλημμελειοδικών Κω κ. Κωνσταντίνος Μπούτσικος για την καταγγελία του «πατέρα Δημητρίου» εναντίον του Ηγουμένου της Μονής πατέρα Αντύπα, ανατέθηκε στην ειρηνοδίκη της Πάτμου.

Στα τέλη της προηγούμενης εβδομάδας η ειρηνοδίκης κάλεσε σύμφωνα με τις πληροφορίες όσους ο καταγγέλλων ενέπλεκε στην υπόθεση (το δήμαρχο και τότε διευθυντή της Πατμιάδας Σχολής κ. Ματθαίο Μελιανό, τον Ηγούμενο και τους πολίτες που ο «πατέρας Δημήτριος» κατονόμαζε ως γνωρίζοντες) προκειμένου να καταθέσουν. Οι παραπάνω που σε δημόσιες δηλώσεις τους τόνιζαν με κατηγορηματικό τρόπο ότι δεν γνωρίζουν κανένα πατέρα Δημήτριο, ούτε οτιδήποτε για βιασμό ανηλίκου μαθητή της Πατμιάδας Σχολής από τον τότε καθηγητή και νυν Ηγούμενο της Μονής, φέρονται ότι υποστήριξαν ακριβώς τα ίδια πράγματα στην συνάντησή τους με την ειρηνοδίκη του νησιού.

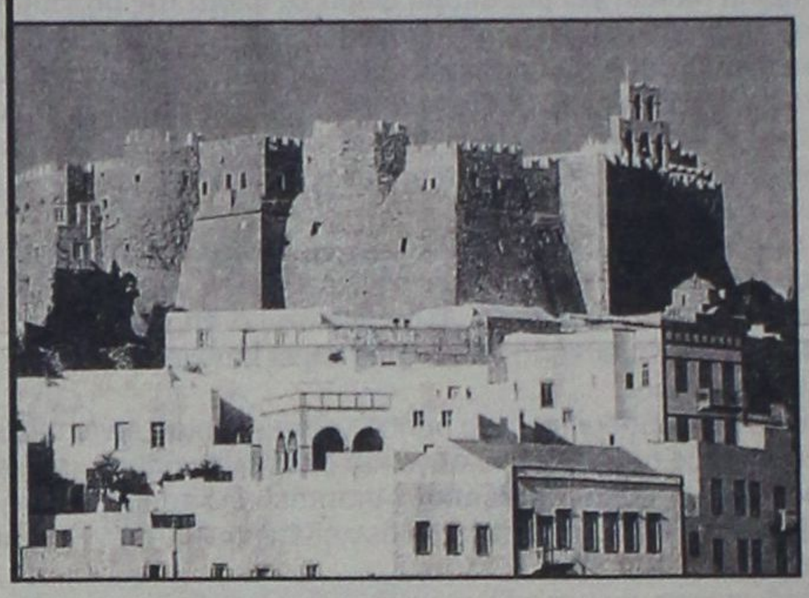

Εξ'άλλου, άλλες πηγές από την Πάτμο αναφέρουν ότι στα αρχεία της Πατμιάδας Σχολής (στην οποία πράγματι φοίτησε μαθητής με το όνομα που αναφέρεται στην καταγγελία) δεν βρέθηκαν στοιχεία σχετικά με αυτή την υπόθεση. Επίσης κάποιοι φέρονται ότι εντόπισαν τον φερόμενο ως θύμα του βιασμού, ο οποίος είναι σήμερα ιερέας και υπηρετεί σε Μητρόπολη της Στερεάς Ελλάδας. Ο ίδιος σύμφωνα με τους ανθρώπους που συνομίλησαν μαζί του, αρνήθηκε ότι έπεσε θύμα βιασμού από τον πατέρα Αντύπα.

Οι ίδιοι κύκλοι θεωρούν ότι επιβεβαιώνονται με τον τρόπο αυτό οι εκτιμήσεις όσων συνέδεσαν την ανώνυμη καταγγελία με την πορεία των δικαστικών ερευνών για το πολύκροτο σκάνδαλο της ακίνητης περιουσίας της Μονής και με προσπάθεια να οδηγηθεί ο Ηγούμενος (που επανειλημμένα τάχθηκε υπέρ της απόδοσης δικαιοσύνης) σε παραίτηση. Παράλληλα όμως εκτιμούν ότι ο «πόλεμος» εναντίον του Μοναστηριού με στόχο το διασυρμό και την αποσταθεροποίηση του θα συνεχιστεί στο προσεχές μέλλον.

Συνέρχεται το Δημοτικό Συμβούλιο Αφάντου

Το προσεχές Σάββατο, 30 Ιουνίου, θα συνέλθει σε συνεδρίαση το δημοτικό συμβούλιο Αφάντου με τα ακόλουθα θέματα στην ημερήσιά του διάταξη:

1. Εγκριση πρακτικού επιτροπής αξιολόγησης μελετητών για την ανάθεση εκπόνησης μελέτης «»Κατασκευή ανοικτού αθλητικού κέντρου» - Ανάθεση. **2.** Εγκριση τελών ύδρευσης Δ.Ε.Υ.Α.Α. **3.** Εγκριση 1ου ανακεφαλαιωτικού πίνακα του έργου «Ασφαλτόστρωση δρόμων της έδρας του Δήμου (Αρ. Μελέτης Τ.Υ.Δ.Κ. 37/00). **4.** Εγκριση παράτασης προθεσμίας περαίωσης του έργου «Διαπλάτυνση παραποτάμιων δρόμων Πέρα Ποταμού (Αρ.Μελ. ΤΥΔΚ 58/2000). **5.** Εγκριση πρακτικών δημοπρασίας του έργου «Απoπεράτωση αίθουσας πολλαπλών χρήσεων στο Δημοτικό Διαμέρισμα Αρχίπολης» (Αρ. Μελέτης Τ.Υ.Δ.Κ.: 20/2001 προϋπολογισμού δαπάνης 36.000.000 δρχ. εκτός ΦΠΑ). **6.** Τροποποίηση μελέτης του έργου «Κλάδεμα ευκαλύπτων της δεντροστοιχίας του Αγροκτήματος Κολυμπίων». **7.** Διευκόλυνση πληρωμής οφειλών για έκδοση αποδεικτικού ενημερότητας. **8.** Διαγραφή ανείσπρακτου ποσού από βεβαιωτικούς καταλόγους Δ.Ο.Υ. Ρόδου. **9.** Ορισμός Προέδρου στο Δημοτικό Οργανισμό Πρόνοιας. **10.** Τροποποίηση προϋπολογισμού. **11.** Εξειδίκευση πιστώσεων. **12.** Ψήφιση πιστώσεων. **13.** Χορήγηση βεβαίωσης διαμονής σε αλλοδαπούς. **14.** Αίτημα επιχειρηματιών της οδού Εθνάρχου Μακαρίου.

δημιουργίες cair

ΡΟΔΟΣ 2400 Λευκός ξηρός ΟΠΑΠ
ΑΡΧΟΝΤΙΚΟ Ερυθρός ξηρός Δωδεκανησιακός τοπικός

Δύο αντιπροσωπευτικά κρασιά της ΚΑΪΡ Α.Ε., που αποδεικνύουν για άλλη μια φορά την αναμφισβήτητη ικανότητα της Δωδεκανησιακής Εταιρείας να παράγει υψηλής ποιότητας προϊόντα. Ικανότητα που επιβεβαιώνεται από την πρόσφατη παρουσίαση του μοναδικού στην ελληνική αγορά συλλεκτικού αφρώδους CAIR ROSE RESERVE 10 ετών, σε περιορισμένο αριθμό φιαλών και ποιότητα που συναντάται στην πλούσια γκάμα των διεθνώς αναγνωρισμένων προϊόντων της, όπως RODOS 2400 λευκό ξηρό, VQPRD (χρυσό στο Μιλάνο), ΜΟΣΧΑΤΟΣ ΡΟΔΟΥ ΟΠΕ (χρυσό στο Μιλάνο), MOULIN λευκό ξηρό (χρυσό στις Βρυξέλλες), MOULIN ροζέ ημίξηρο (χρυσό σε Μπορντό και Μιλάνο), CAIR φυσικός αφρώδης (χρυσά μετάλλια σε Μιλάνο και Monde Selection).

Εγγύηση
C·A·I·R
Επιλεγμένοι οίνοι ποιότητας

CAIR Δαβάκη - Πίνδου 65, Ν. Φάληρο, τηλ.: 4813876,4813125 fax: 4814695.
2ο χλμ. Ρόδου - Λίνδου, Ρόδος τηλ.: 0241/68770-3 fax: 0241/62575.



ΨΑΡΙΑ ΑΙΓΑΙΟΥ
Ολόφρεσκα ψάρια από τις θάλασσές μας
ΚΛΑΥΔΙΟΥ ΠΕΠΠΕΡ 1 - ΤΗΛ.: 0241/39097 FAX: 32391
AEGEAN FISH



sports
Επιμέλεια: Ηλίας Λοϊζος - Γιάννης Κουμέντος

✔ ΟΛΑ ΕΤΟΙΜΑ ΓΙΑ ΤΗΝ ΠΡΟΕΤΟΙΜΑΣΙΑ ΤΟΥ ΚΟΛΟΣΣΟΥ
✔ Μοιράζονται οι αρμοδιότητες Σελ. 16-17
✔ Ποδοσφαιρικό τουρνουά «Σάββας Ζούνης» Σελ.18

Την 1η Ιουλίου οι εκλογές στον Απόλλωνα Καλυθιών



Τα ψέμματα τέλειωσαν. Σε εκλογές οδεύει και ο Απόλλωνας Καλυθιών για την Κυριακή 1η Ιουλίου χωρίς όμως να έχουν βρει την διάδοχη κατάσταση.

Ο νυν πρόεδρος Γιώργος Καραγιάννης δεν θέλει να αναλάβει ξανά πρόεδρος αντ' αυτού έχει δείξει διάθεση ο Χρήστος Κωνσταντίνου.

Η περίπτωση Καφετζής έχει απομακρυνθεί αφού η παράταξη του έχει αποσύρει το ενδιαφέρον της για την διεκδίκηση θέσεων στο Δ.Σ.

Ετσι πιθανότατα ο κ. Κωνσταντίνου να «παίξει» μόνος στο γήπεδο, χωρίς αντίπαλο.

Ο Απόλλωνας Καλυθιών εξέδωσε την παρακάτω ανακοίνωση:

Ο Α.Σ. Απόλλων Καλυθιών προσκαλεί τα μέλη του στην Γ.Σ. την Κυριακή 1η Ιουλίου και ώρα 16.00 στην αίθουσα εκδηλώσεων του παλαιού κοινοτικού καταστήματος με θέματα:

1. Οικονομικός και Διοικητικός απολογισμός.
2. Εκλογές για την ανάδειξη νέου Δ.Σ.

Σε περίπτωση μη απαρτίας η Γ.Σ. θα επαναληφθεί στις 3 Ιουλίου στον ίδιο τόπο και την ίδια ώρα.

Εκλέγουν το νέο Δ.Σ. της ΕΠΑΕ

Μέχρι και την παραμονή της ΓΣ της 6ης Ιουλίου, θα μπορούν οι ΠΑΕ της Εθνικής Κατηγορίας, να υποδείξουν τον εκπρόσωπό τους στο νέο ΔΣ της ΕΠΑΕ. Σχετικά ενημερώθηκαν χθες όλες οι ομάδες, οι οποίες προσκλήθηκαν στην ετήσια ΓΣ της διοργανώτριας.

Συγκεκριμένα, η ΕΠΑΕ κάλεσε στη ΓΣ, για την έγκριση του οικονομικού και διοικητικού απολογισμού της περιόδου 2000-2001, τις 35 ΠΑΕ, δηλαδή τις 16 της Εθνικής και τις 16 της Α' Κατηγορίας **που μετείχαν στα πρωταθλήματα που έληξαν, καθώς και τους 3 εκπροσώπους της Β' Κατηγορίας.**

Η σύνθεση του νέου Δ.Σ

Οπως είναι γνωστό, από τη Γ.Σ, θα προκύψει νέο ΔΣ στην ΕΠΑΕ, όχι όμως και πρόεδρος. Το ΔΣ της ΕΠΑΕ, από 17μελές γίνεται 21μελές. Αυτά θα προέρχονται:

Από την Εθνική Κατηγορία 14 μέλη, δηλαδή όσες είναι και οι ΠΑΕ που θα μετάσχουν στο νέο πρωτάθλημα της περιόδου 2001-'02. Κάθε ΠΑΕ μέχρι την Πέμπτη 5/7 στις 3 μ.μ. θα πρέπει να προτείνει έναν εκπρόσωπο της (τον πρόεδρο ή έναν από τους αντιπροέδρους της ή τον διευθύνων σύμβουλό της).

Από Α' και Β' κατηγορία

Από την Α' Κατηγορία, 4 μέλη, που θα προέλθουν από εκλογές, στις οποίες θα ψηφίσουν οι 14 εκπρόσωποι της Κατηγορίας. Υποψήφιοι, μπορεί να είναι μέλη διοικήσεων των ΠΑΕ.

Από την Β' Κατηγορία 2 μέλη τα οποία, επίσης, θα πρέπει να είναι μέλη διοικήσεων και θα ψηφίζουν οι 16 ΠΑΕ της κατηγορίας. (Η ΓΣ της Β' κατηγορίας, θα ψηφίσει και για τους τρεις εκπροσώπους της στις Γ.Σ. της ΕΠΑΕ. Υποβολή των υποψηφιοτήτων θα γίνει στις 6/7, πριν ξεκινήσουν οι εργασίες της ΓΣ).

Η υποβολή των υποψηφιοτήτων από την Α' και Β' Κατηγορία, για την εκλογή τους ως μελών του ΔΣ της Ενωσης και όλα τα απαραίτητα δικαιολογητικά, πρέπει να υποβληθούν μέχρι την Παρασκευή 29/6 στις 4 μ.μ.

Τέλος, το 21ο μέλος του ΔΣ της ΕΠΑΕ, είναι ο εκπρόσωπος της ΕΠΟ.

Το προεδρείο

Αφού λοιπόν, εκλεγούν τα έξι μέλη που προέρχονται από την Α' και Β' Κατηγορία, ο εκπρόσωπος της πρωταθλήτριας ομάδας, δηλαδή του Ολυμπιακού, θα συγκαλέσει μέσα στις επόμενες μέρες, το νέο ΔΣ.

Στη συνεδρίαση αυτή, οι εκπρόσωποι των ΠΑΕ Εθνικής και Α' Κατηγορίας, δηλαδή τα 18 μέλη, ψηφίζουν έναν απ' αυτούς, για τη θέση του προέδρου και από έναν για τις θέσεις, α' και β' αντιπροέδρου και ταμία.

Αξίζει να σημειώσουμε ότι ο πρόεδρος της ΠΑΕ Ηρακλής Ευάγγελος Μυτιληναίος, που θέλει την προεδρεία της ΕΠΑΕ, έχει έρθει σε επαφή με το γραφείο του πρωθυπουργού και συγκεκριμένα τον Σωκράτη Κοσμίδη αλλά και με τον υφυπουργό Αθλητισμού Γιώργο Φλωρίδη. Αν τελικά ηγηθεί της διοργανώτριας, θεωρείται σίγουρο, ότι θα έχει τη στήριξη της Κυβέρνησης.

Για αναδιάρθρωση

Στη ΓΣ επίσης, πέρα από τους απολογισμούς και τις αρχαιρεσίες, οι ΠΑΕ, θα κληθούν να ψηφίσουν για τον αριθμό των ΠΑΕ, που θα μετέχουν στο πρωτάθλημα της περιόδου 2002-'03.

Αξίζει να υπενθυμίσουμε ότι ο Ολυμπιακός είχε εκφράσει στην τελευταία ΓΣ την άποψη, ότι πρέπει να σταματήσουν τα μπαράζ και να παραμείνει η Εθνική Κατηγορία με 14 ΠΑΕ.

Για κλήρωση

Το θέμα της κλήρωσης των επαγγελματικών πρωταθλημάτων, που ως γνωστόν έχει αποφασιστεί να διεξαχθεί τη Δευτέρα 16 Ιουλίου, χειρίζονται δύο μέλη του απερχόμενου ΔΣ, που σίγουρα θα είναι και στο νέο. Πρόκειται για τον αντιπρόεδρο και τον ταμία της, Αρη Λουκόπουλο και Νίκο Παπαδόπουλο, αντίστοιχα, οι οποίοι έχουν αρχίσει ήδη επαφές με τα κανάλια προκειμένου να δουν το ενδιαφέρον τους για τη μετάδοση της κλήρωσης (η σύμβαση με το SUPERSPORT λήγει στις 30/6). Από τη στιγμή που θα καθοριστεί το κανάλι που θα τη μεταδώσει, από κοινού θα αποφασίσουν και για τον τόπο διεξαγωγής της.

Θετική η έκθεση της UEFA για τα ελληνικά στάδια

Η ΕΠΟ παρέλαβε την έκθεση της Επιτροπής Σταδίων και Ασφάλειας της UEFA, σχετικά με την επιθεώρηση που διεξήγαγε τον περασμένο Μάρτιο αντιπροσωπεία της σε Στάδια της Αθήνας, της Θεσσαλονίκης και της Πάτρας. Οπως αναφέρει η έκθεση της επιτροπής, αποτελούμενης από τους κ.κ. Γουόκερ (πρόεδρος), Τσοπ (μέλος) και Εμπερλε (μέλος), Επιτροπής Σταδίων και Ασφάλειας της UEFA, διαπιστώθηκε ότι έχουν γίνει σημαντικές βελτιώσεις στα στάδια που επιθεωρήθηκαν, σε σχέση με την παλαιότερη εικόνα που παρουσίαζαν.

Ωστόσο, επισημαίνεται ότι απαιτούνται περαιτέρω βελτιώσεις οι οποίες συνίστανται κυρίως σε δύο τομείς: Στις εγκαταστάσεις για τα Μέσα Μαζικής Ενημέρωσης και στο εσωτερικό κύκλωμα παρακολούθησης των Σταδίων. Επίσης, γίνεται αναφορά στους περιορισμένους χώρους στάθμευσης έξω από τα στάδια, λόγω της κατασκευής τους σε κατοικημένες περιοχές.

Παρ' ολ' αυτά, στην έκθεση της Επιτροπής Σταδίων και Ασφάλειας, καθίσταται σαφές ότι οι ελλείψεις που παρουσιάζουν τα Στάδια της ΑΕΚ, του Παναθηναϊκού, του Καυταντζόγλειου, του ΠΑΟΚ, του Αρη και της Παναχαϊκής, επιδέχονται των απαραίτητων βελτιώσεων, ώστε να μπορούν να διεξαχθούν σ' αυτά αγώνες οποιασδήποτε διασυλλογικής διοργάνωσης της UEFA.

Επί του θέματος ο κ. Θεόδωρος Θεοδωρίδης, ο οποίος είναι μέλος της Επιτροπής Σταδίων και Ασφαλείας της UEFA, προέβη στην ακόλουθη δήλωση: "Είναι θετικό το γεγονός ότι έχει βελτιωθεί σε μεγάλο βαθμό η εικόνα των Σταδίων που επιθεωρήθηκαν. Με βάση την έκθεση που παραλάβαμε, είναι ευκαιρία να γίνουν οι προτεινόμενες προσθήκες, προκειμένου να εξασφαλιστεί η δυνατότητα σε περισσότερα ελληνικά Στάδια, εκτός του ΟΑΚΑ, να φιλοξενήσουν αγώνες οποιασδήποτε διασυλλογικής διοργάνωσης της UEFA.

Με δεδομένο, όμως, ότι το ΟΑΚΑ θα τεθεί εκτός λειτουργίας στο τέλος της περιόδου

2001-2002, κρίνεται απαραίτητο να καλυφθούν τα κενά εντός της αμέσως προσεχούς αγωνιστικής περιόδου, με τη συνεργασία όλων των συναρμοδίων φορέων".

ΟΛΑ ΕΤΟΙΜΑ ΓΙΑ ΤΗΝ ΠΡΟΕΤΟΙΜΑΣΙΑ ΤΟΥ ΚΟΛΟΣΣΟΥ



Στην Ρόδο θα βρεθεί στις 10 Ιουλίου ο προπονητής του Κολοσσού Χάρης Παπάζογλου, όπου θα παρακολουθήσει το 6ο πανευρωπαϊκό πρωτάθλημα Νέων που θα γίνει στο Κλειστό της Ιαλυσού. Θα έχει όμως και πάρα πολλή δουλειά, αφού θα έχει συνεργασία με τους συνεργάτες του για την προετοιμασία. Φέτος ο Κολοσσός θα πάει στον Προφήτη Ηλία, από τις 16 Αυγούστου μέχρι τις 28. Ηδη ο τεχνικός των «θαλασσί» έχει βρει τις διαδρομές και ο χώρος του είναι γνωστός.

Ο ΔΟΝΑ ΚΟΝΤΑ ΣΤΟΝ ΚΟΛΟΣΣΟ

Κατά την διάρκεια της συνεδρίασης του διοικητικού συμβουλίου του Κολοσσού στις 25/6/2001, παραβρέθηκε ο πρόεδρος του Δ.Ο.Ν.Α. Ρόδου κ. Κάλλιστος Διακογεωργίου, ο οποίος αφού συνεχάρη το Δ.Σ. του Κολοσσού για τις προσπάθειες που καταβάλλει για την ανάπτυξη του Δωδεκανησιακού μπάσκετ επιβεβαίωσε την αμέριστη υποστήριξη του Δ.Ο.Ν.Α. στην φετινή πορεία της ομάδας.

Ο Δ.Ο.Ν.Α. ως μόνιμος αρωγός των προσπαθειών των Ροδίτικων αθλητικών σωματείων, θα έχει και εφέτος ενεργό συμμετοχή και υποστήριξη στην μεγάλη προσπάθεια που θα καταβάλει ο Κολοσσός για την άνοδό του στην Β' εθνική κατηγορία.

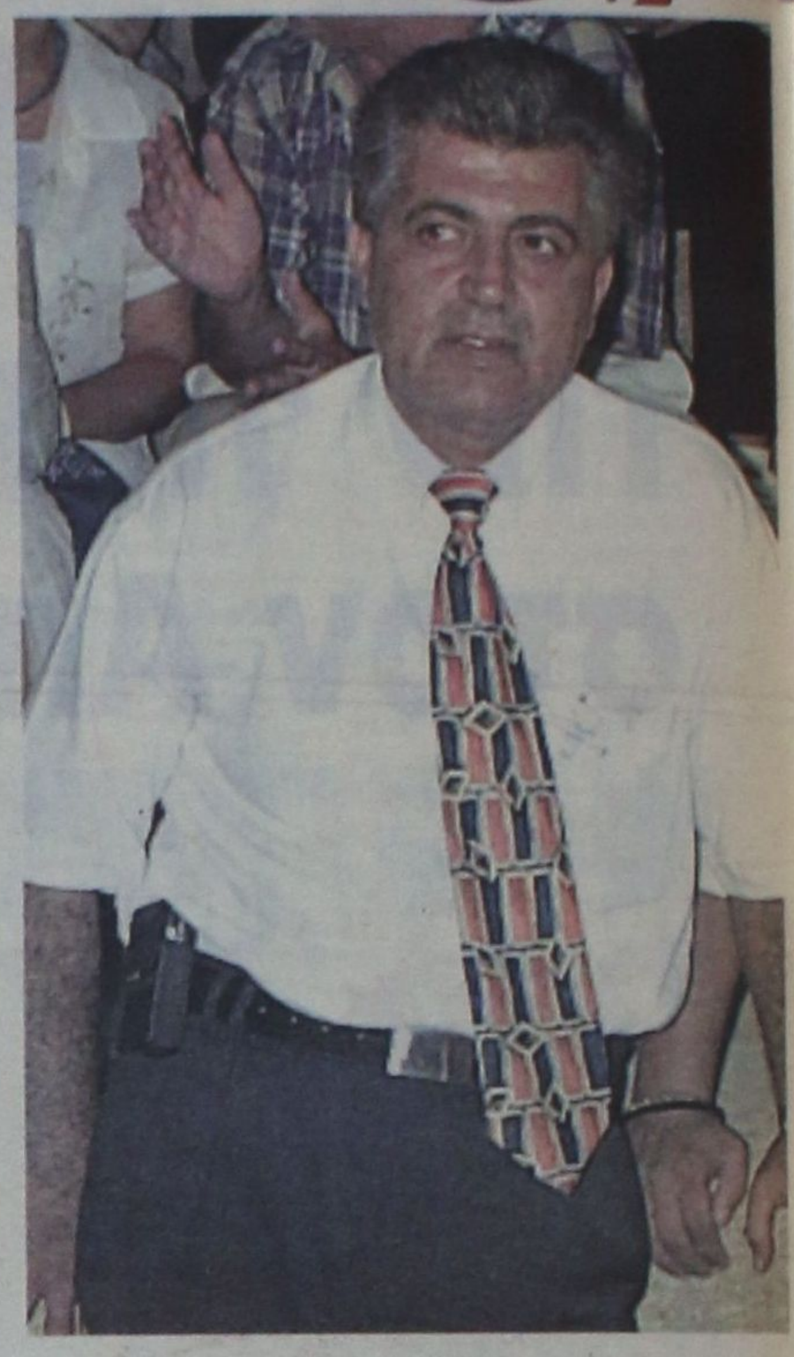

«Πολλά τα οφέλη για την Ρόδο»

• Δηλώσεις του Πασχάλη Γκογκίδη Team manager της αποστολής στο Isle of Man



Ο Πασχάλης Γκογκίδης ήταν χθες ο φιλοξενούμενος της καθιερωμένης εκπομπής του TOP - FM. Ο Τήμ μάνατζερ της Ροδίτικης αποστολής στο Isle of Man μίλησε για την προετοιμασία των ομάδων, την σπουδαιότητα των αγώνων, αλλά και τα οφέλη που μπορεί να αποκομίσει η Ρόδος σ' αυτου του επιπέδου τους αγώνες, ενώ δεν παρέλειψε να ισοσταθμίσει την σπουδαιότητά τους με αυτή της Πανεπιστημιάδας.

Ο Τήμ μάνατζερ της Ροδίτικης αποστολής αναφερόμενος στην προετοιμασία τόνισε:

«Νομίζω ότι είμαστε σχεδόν έτοιμοι για την αποστολή στους αγώνες του Isle of Man. Και λέω - σχεδόν- γιατί τις αμέσως προσεχείς μέρες αναμένεται να μας έρθει το υλικό και ο εξοπλισμός της αποστολής που θα διαμοιρασθεί στους υπεύθυνους τους αθλητές και τις αθλήτριες. Οσον αφορά την προετοιμασία των παιδιών για τους αγώνες, από την διαρκή συνεργασία που έχω με τους υπεύθυνους και τους προπονητές των ομάδων, διαπιστώνω ότι πάει πολύ καλά».

Ο κ. Γκογκίδης δεν παρέλειψε να αναφερθεί και στις «διαρροές» που υπάρχουν στην αποστολή λέγοντας:

«Την ίδια εποχή, με τα Island Games διεξάγονται κι άλλες διοργανώσεις υψίστης σημασίας, γεγονός που αποσπά από την αποστολή κάποια παιδιά που θα μπορούσαν να φθάσουν στο ψηλότερο σκαλί του βάθρου.

Αν δηλαδή η Ροδίτικη ομάδα ήταν πλήρης θα είμασταν πρώτοι στην βαθμολογία και στον πίνακα των μεταλλίων. Τώρα με την υπάρχουσα κατάσταση εξαρτάται που δίνει - σε πιό αγώνισμα δηλαδή - την μεγαλύτερη βαρύτητα.

Στο Isle of Man θα είμαστε πλήρεις αριθμητικά, όχι όμως και ποιοτικά. Μετά τις διαρροές που προαναφέραμε, θα δώσουμε την δυνατότητα στα νέα παιδιά να αποκτήσουν τις εμπειρίες που πρέπει.

Εξάλλου είναι σημαντική η εμπειρία και η ανταλλαγή απόψεων και ιδεών σε τέτοιες διοργανώσεις. Από την πλευρά μας δίνουμε μεγάλη σημασία στην εμφάνιση, την σοβαρότητα και την συμπεριφορά μέσα κι έξω από τους αγωνιστικούς χώρους».

Και κατέληξε ο Τήμ μάνατζερ:

«Πιστεύω πως θα πάμε καλά κι αυτή την φορά όπως και στο Γκότλαντ. Αν μπορούσαμε να είχαμε στην αποστολή όλους τους δυνατούς Ροδίτες αθλητές - τριες, τότε θα 'μασταν πρώτοι».

Ο Τήμ μάνατζερ διατράνωσε χθες πως και αυτή τη φορά η αποστολή θα είναι πετυχημένη. Αυτό δείχνουν η μέχρι τώρα σοβαρότητα της οργάνωσης, αλλά και η διάθεση για συμμετοχή και διάκριση όλων. Υπευθύνων, συνοδών, προπονητών, αθλητών - τριών.

Η ΜΕΤΑΒΑΣΗ

Στο μεταξύ, οριστικοποιήθηκε από τους διοργανωτές το δρομολόγιο της μετάβασης της Ροδίτικης αποστολής στο Isle of Man.

Η αποστολή θα αναχωρήσει το πρωί της 6ης Ιουλίου σε δύο γκρουπ:

- Το πρώτο θα αναχωρήσει στις 7 το πρωΐ και
- Το δεύτερο στις 10.20'.

Ολόκληρη η αποστολή θα αναχωρήσει από τα Σπάτα στις 13.15' με προορισμό το Χήθροου του Λονδίνου. Θα βρίσκεται εκεί στις 15.30' τοπική ώρα.

Στην συνέχεια θα επιβιβασθεί η αποστολή σε πούλμα και θα μεταβεί στο Χέησωμ που είναι λιμάνι απέναντι από το Isle of Man. Εκεί θα φτάσει ύστερα από έξι ώρες οδικόσ ταξείδι, ενώ από το Χέησωμ θα αναχωρήσει στις 2.15' τα ξημερώματα με φέρρυ μπόουτ με προορισμό το νησί των αγώνων.

Η επιστροφή θα γίνει κατά τον ίδιο τρόπο. Μικρή οδύσσεια, αλλά ευχάριστη. Σημειώστε πως δεν υπάρχει αυτή την εποχή άλλος τρόπος πρόσβασης στο Man.

Φιλική νίκη με αγγλικό σκορ

Σε φιλικό αγώνα που έγινε στο γήπεδο των Αγ. Αποστόλων οι Βετεράνοι Ρόδου / Διαγόρα νίκησαν με 6-2 τους παλαίμαχους του Απόλλωνα Καλυθιών.

Για τους νικητές σκόραραν οι **Καλαϊτζίδης** (2), **Μαυρουδής** (2), **Μπακαρής, Κοντουδιός** και για τους ηττημένους οι Σταυρής (πέναλτυ) και Καντής.

Προκηρύχθηκε νυκτερινό τουρνουά τένις από τον ΡΟΑ

Ο ΡΟΑ προκηρύσσει open νυκτερινό τουρνουά, που θα πραγματοποιηθεί την Παρασκεύη 29/06/01 και ώρα 21.00' στα κεραμικά γήπεδα «Πεζώνη» στο Καρακόνερο.

Το τουρνουά αυτό είναι για όλες τις ηλικίες. Τα παιχνίδια θα πραγματοποιούνται στο 1 σετ (στα 5-5 games θα γίνεται tie - break). Το αγώνισμα θα είναι μονό ή διπλό αναλόγως των συμμετοχών.

Παράβολο συμμετοχής ορίζεται το ποσό των 1.000 δρχ.

Δηλώσεις συμμετοχής (για αυτούς που θα αγωνισθούν) στον κ. Σταύρο στο τηλ. 28218.



Μοιράζονται οι αρμοδιότητες

Αύριο το βράδυ στις 9.00 αναμένεται να συγκροτηθεί σε σώμα το διοικητικό συμβούλιο της Ε.Π.Σ.Δ. που πρόεκυψε από την πρόσφατη Γενική Συνέλευση. Αμέσως μετά την συγκρότηση του Δ.Σ. θα γίνει και η συγκρότηση των Επιτροπών.

Οπως είναι γνωστό πρόεδρος θα είναι ο κ. Κλεόβουλος Χατζηγεωργίου που εκλέχθηκε απ' ευθείας από την γενική συνέλευση, ενώ τις υπόλοιπες θέσεις θα διεκδικήσουν οι:

Βεργωτής Μιχάλης
Κασέρης Ιωάννης
Κάτρης Ιωάννης
Λέργος Ηλίας
Μανιάς Σεβαστός
Νικολουδάκης Γεώργιος
Παπαεμμανουήλ Νικόλαος
Σάββενας Σπύρος
Τσοπανάκης Δημήτριος

Σύμφωνα με πληροφορίες οι διάφορες Επιτροπές που θα λειτουργήσουν στην Ενωση, θα πλαισιωθούν και από τους υποψήφιους που δεν εκλέχθηκαν, αλλά και από εξωδιοικητικούς παράγοντες που βρίσκονται μέσα στον χώρο του ποδοσφαίρου.

Οπως φημολογείται την θέση του γενικού γραμματέα θα διεκδικήσει ο κ. **Δημήτρης Τσοπανάκης**, ενώ την προεδρία της Επιτροπής πρωταθλήματος, αναμένεται να διεκδικήσει ο νομαρχιακός σύμβουλος και μέλος του Ν.Α.Ο.Δ. κ. **Σάββενας Παρασκευάς** με άμεσο συνεργάτη του τον μέχρι πρότινος και επί σειράν ετών πρόεδρο κ. **Κάτρη Γιάννη.**

Οι ίδιες φήμες υποστηρίζουν ότι την θέση του ταμία θα αναλάβει ο κ. **Ηλίας Λέργος** με συνεργάτη τον κ. **Τιβριντίδη Σπύρο**.

Ακόμη για τις θέσεις των αντιπροέδρων, φαβορί θεωρούνται οι κ.κ. **Μανιάς, Παπαεμμανουήλ** και **Νικολουδάκης**, με τον τελευτάιο να διεκδικεί μαζί με τον κ. **Βεργωτή** την προεδρία της Τεχνικής Επιτροπής.

Τέλος, την προεδρία της Επιτροπής καλλιέργειας και ανάπτυξης του αθλήματος, αναμένεται να διεκδικήσουν οι κ.κ. **Κασέρης** και **Βεργωτής**, χωρίς να αποκλείονται τα υπόλοιπα μέλη του συμβουλίου.



Χαρούμενοι μετά την εκλογή τους Τιβριντίδης - Σάββενας - Μανιάς.

• Την Πέμπτη το βράδυ θα συγκροτηθεί σε σώμα το νέο Δ.Σ. της Ε.Π.Σ.Δ.



Αξιώματα διεκδικούν οι νεοεκλεγέντες στο Δ.Σ. της Ε.Π.Σ.Δ. Τσοπανάκης (Γ.Γ.) - Νικολουδάκης (Τεχν. Επιτρ.).



Με τις ευχές των παλιών Καμπαστάνα - Χατζηδιάκου, ο Ηλ. Λέργος (μέσον) ετοιμάζεται να βαδίσει στα χνάρια τους.

Τρίτο μάτι

• Αύριο το βράδυ θα μοιρασθούν τα υπουργεία στους νέους βουλευτές της Κοδριγκτώνος. Ηδη οι διαβουλεύσεις έχουν άρχισει από το Σάββατο το βράδυ και θα συνεχισθούν λίγο πριν μπουν στο μέγαρο.

• Ο Τσοπ όπως μαθαίνω θα αναλάβει Γ.Γ. ενώ ταμείο θα κάνει ο Ιστριενός με βοηθό τον ψηλό. Τα κάστανα των πρωταθλητών μάλλον θα ψήνει ο Αϊσιδερίτης με την βοήθεια του Δραμουντανή που διαθέτει και την απαραίτητη μασιά.

• Για τα παιδάκια θα σφαχτούν ο τραπεζικός με τον ρολογά ενώ δεν αποκλείεται στον πρώτο να του προταθεί να γίνει αντιπρού.

• Ο Ε.Β.Ε.Δ. μπορεί να ανταλλάξει την αντιπροεδρία με τον τραπεζικό και ν' αναλάβει ο δεύτερος μαζί με τον δάσκαλο την ανάπτυξη του αθλήματος

• Βεβαίως όλα τα παραπάνω προέρχονται από την τελευταία σφυγμομέτρηση που έκανε η παγκόσμια σεισμολογική εταιρεία που έχει έδρα το Παρίσι. Τα «γκάλοπ» όμως πολλές φορές ανατρέπονται και η κυβέρνηση μένει ίδια, για να ολοκληρώσει το έργο που έχει ξεκινήσει εδώ και χρόνια.

• Προσφυγή ετοιμάζουν οι Μασαρενοί για την υπόθεση Προγονάτη - Ντριντάν και φαίνεται ότι είναι διατεθειμένοι να φθάσουν στα άκρα για να πάρουν πίσω τον ποδοσφαιριστή. Τα δικαστήρια έχουν τον λόγο στην συνέχεια.

• Αδειασαν τα ταμεία και η πείνα άρχισε να θερίζει πολλούς συλλόγους αλλά και ποδοσφαιριστές. Καποδιστριακά φαινόμενα και τα μυαλά στα σουβλάκια. Τρέξτε όποιος προλάβει.

ΗΛΙΑΣ Κ.

Κατασκηνώνουν στο Καμιρί

• Είκοσι οκτώ αθλητές του ΓΑΟ TAE KWON DO θα βρεθούν στην περιοχή των Μασάρων για προετοιμασία

Για το Καμιρί των Μασάρων αναχωρεί την Τετάρτη 27-6-01, η αποστολή από 28 αθλητές, κατασκηνωτές του Γυμναστικού Αθλητικού Ομίλου Tae Kwon Do Ρόδου.

Είναι η πρώτη φορά που γίνεται παρόμοια εκπαιδευτική κατασκήνωση από αθλητές μέλη του Συλλόγου.

Σκοπός της πρωτοβουλίας αυτής του Γ.Α.Ο. είναι να ενισχύσει την φυσική κατάσταση και να εκπαιδεύσει κατάλληλα τους αθλητές ενόψει του ανοικτού διασυλλογικού πρωταθλήματος που θα διοργανώσει ο Σύλλογος κατά τον προσεχή Οκτώβρη.

Κατά την διάρκεια της επταήμερης παραμονής τους οι αθλητές θα μεταβούν στο στρατόπεδο καταδρομών στην Κάλαθο, για να ασκηθούν κατάλληλα στον στίβο μάχης, ενώ την παραμονή της αναχωρήσεως τους (Τρίτη 3 Ιουλίου), θα κάνουν στον ίδιο χώρο επίδειξη τεχνικής και αυτοάμυνας του αθλήματος, ενώπιον των αξιωματικών και οπλιτών της μονάδας.

Θα συνεχισθεί η συνεργασία με το Δ.Σ. της Ε.Π.Σ.Δ.

Το Δ.Σ. της Σ.Δ.Π. Δωδ/σου συγχαίρει όλους τους συμμετέχοντες στις πρόσφατες διεξαχθείσες εκλογές της Ε.Π.Σ.Δ. για την ανάδειξη νέου Δ.Σ., στους δε εκλεγέντες εύχεται κάθε επιτυχία στο έργο τους.

Ο Σύνδεσμος θα είναι σε συνεχή συνεργασία με την καινούργια διοίκηση (όπως μέχρι σήμερα άλλωστε), για την πρόοδο του Δωδεκανησιακού ποδοσφαίρου.

Ακόμη ενημερώνει τα μέλη του, που θα συμμετάσχουν στα περιφερειακά αγωνιστικά τέστ, ότι θα διεξαχθούν στο βοηθητικό γήπεδο της Ρόδου, στις 4-7-2001 και ώρας 17.00'.

Θα πρέπει δε οι συμμετέχοντες να φέρουν μαζί τους την αστυνομική τους ταυτότητα.

Για το Δ.Σ.

Ο πρόεδρος **Ο Γενικός Γραμματέας**
Τριανταφύλλου Ιωάννης **Στέργου Εμμανουήλ**

Enter
Σοφοκλή Βενιζέλου 4
100 Μαγαζιά Ρόδος
τηλ./ φαξ (0241)20006
fashion system

Ποδοσφαιρικό τουρνουά «Σάββας Ζούνης»



➤ Το διήμερο 7-8 Ιουλίου στο Εθνικό Στάδιο θα πραγματοποιηθεί το τουρνουά

Οριστικοποιήθηκε η ημερομηνία διεξαγωγής του ποδοσφαιρικού τουρνουά που θα γίνει στην μνήμη του μεγάλου και αξέχαστου ποδοσφαιριστή **Σάββα Ζούνη.**

Οπως είναι γνωστό η πρωτοβουλία ανήκει στον **κ. Νίκο Λυκουρίνο,** ο οποίος σε συμφωνία με την οικογένεια του Σ. Ζούνη, αποφάσισαν τα έσοδα των αγώνων να διατεθούν στον παλαίμαχο ποδοσφαιριστή **Γιάννη Φωτεινό** που αντιμετωπίζει σοβαρά προβλήματα υγείας.

Αρχικά το τουρνουά είχε προγραμματισθεί να διεξαχθεί στα τέλη Μαΐου αλλά εξ αιτίας των αγώνων μπαράζ της Ρόδου και άλλων εκδηλώσεων που έγιναν στο Εθνικό Στάδιο επιλέχθηκε τελικά το διήμερο 7 και 8 Ιουλίου.

Μέχρι τώρα έχουν δηλώσει συμμετοχή οι ομάδες Π.Α.Ο. Διαγόρας, Παλαίμαχοι Πόλεως Ρόδου, Μικτή Νέων ΕΠΣΔ, Δ.Ο.Υ. Ρόδου, Παλαίμαχοι Δήμου Πεταλούδων και Επίλεκτοι ποδοσφαιριστές του Δήμου Ρόδου.

Σύμφωνα με το πρόγραμμα οι αγώνες θα ξεκινήσουν στις 6.00 το απόγευμα ενώ την επομένη (Κυριακή) στις 4.00.

«Θα προσπαθήσουμε για το καλό του Δωδεκανησιακού ποδοσφαίρου»

• Ο Σπύρος Τιβριντίδης ευχαριστεί τα σωματεία που τον εμπιστεύθηκαν και επανεξελέγη στο Δ.Σ. της Ε.Π.Σ.Δ.



Αισθάνομαι την υποχρέωση να ευχαριστήσω όλα τα σωματεία που εμπιστεύθηκαν την ψήφο τους στο πρόσωπο μου. Για μένα είτε 1ος αναδειχθείς είτε 10ος δεν έχει μεγάλη σημασία. Ολοι μας θα είμαστε στο ίδιο τραπέζι των αποφάσεων.

Ομως το ότι έχω εκλεγεί πρώτος και μάλιστα με τόσο υψηλό ποσοστό τόσο πριν από τρία χρόνια όσο και στις πρόσφατες εκλογές, για μένα είναι μια ηθική ικανοποίηση και δικαίωση των προσπαθειών και της προσφοράς μου.

Τώρα η ευθύνη μου είναι ακόμα μεγαλύτερη και η προσφορά μου ακόμα περισσότερη έτσι ώστε να δικαιώσω τα τόσα πολλά σωματεία που με τίμησαν με την ψήφο τους.

Είμαι πεπεισμένος ότι τόσο εμείς οι παλαιότεροι με την εμπειρία μας όσο και οι νέοι συνάδελφοι με τον ενθουσιασμό τους, όλοι μαζί θα προσπαθήσουμε για το καλό του Δωδ/κού ποδοσφαίρου.

Με τιμή
Σπύρος Τιβριντίδης
Μέλος του Διοικ. Συμβουλίου
ΕΠΣ Δωδ/σου

Αντικατάσταση δελτίων ποδοσφαιριστών

⇨ Την Παρασκευή 29 Ιουνίου λήγει η προθεσμία κατάθεσης των νέων δελτίων

Παρακαλούνται τα σωματεία που δεν έχουν προβεί μέχρι σήμερα σε αντικατάσταση των παλιών δελτίων των ποδοσφαιριστών τους όπως προσκομίσουν αυτά μέχρι την **Παρασκευή 29/6/01** για αντικατάσταση, σε διαφορετική περίπτωση δεν θα μπορούν να αγωνισθούν στην νέα αγωνιστική περίοδο.

Γνωστοποιείται στα σωματεία ότι στα γραφεία της ΕΠΣΔ έχουν φτάσει τα έντυπα μεταβολών (Εγραφές - Μεταγραφές - Αποδόσεις) περιόδου 2001 - 2002.



Στο «ΣΤΕΚΙ» περιμένει τους φίλους του ο Ηρακλής Μ.

Από αύριο Πέμπτη 28 Ιουνίου θα αρχίσει την λειτουργία του το ΣΤΕΚΙ του Ηρακλή στην μαγευτική τοποθεσία της Μονής του Σωτήρα.

Παρακαλούμε όλους τους φίλους του συλλόγου, εντός και εκτός Μαριτσών να μας επισκεφθούν.

Οπως κάθε χρόνο έτσι και φέτος οι άνθρωποι της διοίκησης θα είναι κοντά τους για την εξυπηρέτησή τους.

Επί τη ευκαιρία υπενθυμίζουμε στους φίλους του Συλλόγου ότι κατά την διάρκεια της λειτουργίας του στο «ΣΤΕΚΙ» θα διατίθενται και λαχνοί της λαχειαγοράς του μοτοποδηλάτου, η κλήρωση του οποίου έχει ορισθεί οριστικά και αμετάκλητα στις 7 Αυγούστου. Παρακαλούνται λοιπόν όσοι δεν έχουν προμηθευτεί λαχνούς να μεριμνήσουν για την αγορά.

Συγχαρητήριο

Η Διοίκηση του Ηρακλή συγχαίρει το νεοεκλεγέν Διοικητικό Συμβούλιο της Ε.Π.Σ.Δ., και εύχεται η πείρα των παλαιών και η διάθεση για προσφορά των νέων μελών να αποτελέσουν τα εχέγγυα για την επίλυση των προβλημάτων που απασχολούν το Δωδεκανησιακό ποδόσφαιρο. Λάθη και παραλείψεις δεν θα συγχωρεθούν, γιατί τα σωματεία βρίσκονται σε δύσκολη θέση και τα άλυτα προβλήματα είναι τροχοπέδη στην περαιτέρω πορεία και λειτουργία τους.

Εκλογές στην Αναγέννηση Εμπωνας

Το Διοικητικό Συμβούλιο του Μ.Α.Σ. Αναγέννηση Εμπωνας καλεί όλα τα μέλη του στην δεύτερη εξ' αναβολής Γενική Συνέλευσή της, που θα γίνει το Σάββατο 30/6/2001 και ώρα 20 μ.μ. στην αίθουσα του Δημοτικού Σχολείου στον Εμπωνα, με τα κάτωθι θέματα:

1) Εγκριση πεπραγμένων απερχομένου Διοικητικού Συμβουλίου και απαλλαγή αυτού των ευθυνών του
2) Εκλογή νέου Διοικητικού Συμβουλίου.

Για το Διοικητικό Συμβούλιο του Μ.Α.Σ. Αναγέννηση Εμπωνας
Ο πρόεδρος
Ο Γεν. Γραμματέας
Τσουκαλάς Εμμ.
Κουνάκης Κυρ.

ΑΡΧΙΖΕΙ Η ΕΠΙΒΟΛΗ ΚΥΡΩΣΕΩΝ

Οι μικροπωλητές στο στόχαστρο του Δήμου

Ειλημμένη η απόφαση για εφαρμογή των κανονισμών

Στην υλοποίηση των αποφάσεων που είχε λάβει πριν από λίγες ημέρες η δημαρχιακή επιτροπή για τους μικροπωλητές που δραστηριοποιούνται στην πόλη της Ρόδου προχωρεί από χθες ο Δήμος Ροδίων.

Η δημαρχιακή επιτροπή είχε συζητήσει τα προβλήματα που δημιουργούνται τόσο στην εικόνα της πόλεως, όσο και στον εμπορικό κόσμο, από τους μικροπωλητές, που παραβιάζοντας τους όρους των αδειών τους, διαθέτουν είδη που δεν προβλέπονται και καταλαμβάνουν κοινόχρηστους χώρους εγκαθιστώντας πάγκους, ψυγεία αναψυκτικών και παγωτών κ.λπ. Πέρα από τα παράπονα που εκφράζονται συχνά - πυκνά από τον εμπορικό κόσμο, η εικόνα των πάγκων και των ψυγείων ιδιαίτερα στο Μαντράκι δημιουργεί αλγεινές εντυπώσεις σε κατοίκους και επισκέπτες.

Η απόφαση που είχε ληφθεί ήταν να ενημερωθούν εγγράφως όλοι οι μικροπωλητές για την ανάγκη τηρήσεως των όρων των αδειών τους και την άμεση απομάκρυνση πάγκων και ψυγείων, για να μην προχωρήσει ο Δήμος με συνεργείο του στην απομάκρυνση και στην ανάκληση των αδειών ασκήσεως του επαγγέλματος του μικροπωλητή.

Χθες το πρωΐ συνεργεία του Τμήματος Προσόδων και της Δημοτικής Αστυνομίας επισκέφθηκαν τους μικροπωλητές που δραστηριοποιούνται στην τουριστική ζώνη της πόλεως και κυρίως στο Μαντράκι, για να τους ενημερώσει προφορικώς αλλά και εγγράφως για την απόφαση της δημαρχιακής επιτροπής και τα μέτρα που προτίθεται να λάβει ο Δήμος Ροδίων, σε περίπτωση που δεν συμμορφωθούν προς τους όρους των αδειών τους και γενικά προς τις υποδείξεις.

Σύμφωνα, με τις πληροφορίες, η δημοτική αρχή προσανατολίζεται προς την ιδέα να τους δώσει προθεσμία μερικών ακόμα ημερών για να απομακρύνουν τα είδη που δεν προβλέπονται από τις άδειές τους, καθώς και τα ψυγεία που έχουν εγκαταστήσει παρανόμως, πριν προχωρήσει σε δραστικές λύσεις. Ωστόσο, εμφανίζεται αποφασισμένη, παρά τα παράπονα και τις διαμαρτυρίες των μικροπωλητών να επιβάλει την τάξη και την νομιμότητα.

Εξ' άλλου η δημαρχιακή επιτροπή σε προσεχή συνεδρίασή της θα λάβει απόφαση κατά της δραστηριοποίησης πλανοδίων μικροπωλητών στα διοικητικά όρια του Δήμου Ροδίων, με εξαίρεση τους παραγωγούς αγροτικών προϊόντων που θα μπορούν να χρησιμοποιούν μόνο τις ήδη καθορισμένες θέσεις και τις κινητές καντίνες που επίσης θα πρέπει να σταθμεύουν σε σημεία που θα καθοριστούν, τα οποία δεν θα γειτνιάζουν με χώρους οργανωμένου εμπορίου.

ΟΙ ΚΑΤΟΙΚΟΙ ΤΗΣ ΠΕΡΙΟΧΗΣ

Απειλούν με κατάληψη το εργοστάσιο της ΔΕΗ

Αναμειγνύει τα καύσιμα με λάδι!

«Εμπόλεμη κατάσταση» επικρατεί και πάλι μεταξύ της ΔΕΗ (ΑΗΣ - Σορωνής) και των κατοίκων του Δήμου Πεταλούδων, ιδιαιτέρως του δημοτικού διαμερίσματος Θεολόγου, με άγνωστες ακόμα τις επιπτώσεις, μετά την διαπίστωση ότι αντι να βελτιώνεται η κατάσταση, από την λειτουργία του εργοστασίου Σορωνής, διαρκώς επιβαρύνεται με ρύπους το περιβάλλον!

Πιο συγκεκριμένα παράγοντες της περιοχής και οι κάτοικοι κατηγορούν την ΔΕΗ ότι μαζί με τα καύσιμα (μαζούτ) κάνει και χρήση λαδιού σε μια προσπάθεια εξοικονομήσεως (καυσίμων) αλλά και για να αποφύγει την διαδικασία της αποτέφρωσης ως έχει υποχρέωση. Με τον τρόπο, όμως, αυτόν, επιβαρύνεται περαιτέρω το περιβάλλον αντί να «καθαρίζει», όπως τουλάχιστον ισχυρίζεται η ΔΕΗ.

- Δεν είναι δυνατόν, επισημαίνουν οι κάτοικοι από την μία να ισχυρίζεται η ΔΕΗ ότι βάζει στα καύσιμα «βελτιωτικά» για να περιορίσει την ρύπανση και από την άλλη να κάνει χρήση λαδιού, ενέργεια την οποίαν μάλιστα χαρακτηρίζουν «εγκληματική».

Οι κάτοικοι της περιοχής ζητούν από την ΔΕΗ να λάβει δημοσίως θέση επί του θέματος και ταυτόχρονα να σταματήσει κάθε ενέργεια που επιβαρύνει το περιβάλλον, σε αντίθετη περίπτωση θα προχωρήσουν στην υποβολή μηνύσεων και ταυτόχρονα θα προβούν σε κατάληψη του εργοστασίου.



ΚΗΔΕΙΑ

Την λατρευτή μας σύζυγο, μητέρα, κόρη, αδελφή και θεία

ΜΑΡΙΑ ΧΡ. ΜΑΧΡΑΜΑ

ετών 47

κηδεύουμε σήμερα Τετάρτη 27 Ιουνίου 2001 και ώρα 6μ.μ. από τον Ιερό Ναό Εισοδίων της Θεοτόκου Κοσκινού.

Ο συζυγος Χρήστος
Τα παιδιά
Ματούλα - Νίκος Κουλούρας
Ντίνα
η μητέρα Σταματία
τα αδέλφια, τα ανίψια και οι λοιποί συγγενείς

ΙΚΑΝΟΠΟΙΗΜΕΝΟΙ ΟΙ ΤΟΠΙΚΟΙ ΦΟΡΕΙΣ

Θετικά τα αποτελέσματα του Περιφερειακού Συμβουλίου

Συνέρχεται σήμερα η Επιτροπή Παρακολούθησης

Με την προετοιμασία των θεμάτων που θα εξετάσει σήμερα η 1η Επιτροπή Παρακολούθησης του ΠΕΠ Νοτίου Αιγαίου 2000-2006 ασχολήθηκε χθες το Περιφερειακό Συμβούλιο, δεύτερη μέρα της συνεδρίασής του στην Μύκονο.

Τα κυριότερα εξ αυτών των θεμάτων ήταν το «Συμπλήρωμα Προγραμματισμού», δηλαδή το κείμενο που αφορά στην υλοποίηση της στρατηγικής και των προτεραιοτήτων του ΠΕΠ και καθορίζει το πλαίσιο μέσα στο οποίο θα κινηθούν οι φορείς υλοποίησης του προγράμματος. Επίσης, τα γενικά και ειδικά κριτήρια επιλεξιμότητας των προς ένταξη έργων και δράσεων στο ΠΕΠ.

Η χθεσινή συνεδρίαση αναλώθηκε κυρίως σε τεχνικής φύσεως θέματα. Τα μέλη του Περιφερειακού Συμβουλίου Κυκλάδων και Δωδ/σου κατέθεσαν τους προβληματισμούς και τις προτάσεις τους, ως προς τα κριτήρια επιλεξιμότητας των έργων και ειδικότερα στα σημεία εκείνα που εκτιμάται ότι δεν είναι δυνατόν να ισχύσουν σε νησιωτικές περιοχές λόγω των ιδιαιτεροτήτων τους.

Τόσο το Συμπλήρωμα Προγραμματισμού, όσο και τα Κριτήρια Επιλεξιμότητας πρόκειται να εγκριθούν σήμερα από την Επιτροπή Παρακολούθησης. Η κωδικοποίηση των προτάσεων των εκπροσώπων της Δωδ/σου έγινε χθες το βράδυ, κατά την διάρκεια μιας μικρής άτυπης τεχνικής σύσκεψης.

Ο ΝΟΜΑΡΧΗΣ

Ικανοποιημένος από την διαδικασία δήλωσε ο νομάρχης Σάββας Καραγιάννης, ομιλώντας χθες προς την «δ». Υπογράμμισε ότι τα Κριτήρια Επιλεξιμότητας θεσπίζονται για πρώτη φορά (δεν ίσχυσαν στα Α' και Β' ΚΠΣ) και είναι σημαντικά στο βαθμό που καθορίζουν εκ των προτέρων τους κανόνες υλοποίησης των έργων και δεσμεύουν τόσο τους φορείς υλοποίησης, όσο και τους ελεγκτικούς μηχανισμούς της Περιφέρειας. Ετσι, απομακρύνεται ο κίνδυνος να επαναληφθούν φαινόμενα ανάλογα με αυτά του Β' ΚΠΣ όπου οι απαιτήσεις του ΥΠΕΘΟ ή της Περιφέρειας άλλαζαν απροειδοποίητα, εζητούντο διαρκώς νέα στοιχεία, ετίθεντο νέοι όροι και δεδομένα, με αποτέλεσμα την καθυστέρηση υλοποίησης πολλών έργων

ΠΙΕΖΟΥΝ ΟΙ ΚΥΚΛΑΔΕΣ

Ικανοποιημένοι δηλώνουν οι εκπρόσωποι της Δωδ/σου και λόγω της μεταφοράς πόρων από το Β' ΚΠΣ που αδυνατούν να απορροφήσουν οι Κυκλάδες, σε έργα της Δωδ/σου, η οποία ενισχύεται κατά 5 δισ. δρχ. περίπου (έγραψε σχετικά χθες η «δ»). Ομως, παρότι οι Κυκλάδες αναγκάστηκαν να παραδεχθούν ότι αδυνατούν να απορροφήσουν το σύνολο των πόρων που τους αναλογούν, ίσο με το 45% του ΠΕΠ Νοτίου Αιγαίου, ασκούν πιέσεις προς τον Γ.Γ. της Περιφέρειας Νοτίου Αιγαίου Παναγιώτη Σαλτούρο να ανατραπεί η αναλογία 55%-45% στο Γ' ΚΠΣ, ώστε να αναπληρώσουν μέσα από το Γ' ΠΕΠ τους πόρους που δεν κατάφεραν να απορροφήσουν από το Β' ΠΕΠ. Πάντως ο κ. Σαλτούρος εμφανίσθηκε κατηγορηματικά αντίθετος σ' αυτό το ενδεχόμενο ξεκαθαρίζοντας ότι η αναλογία κατανομής των κονδυλίων μεταξύ των δύο νομών του Νοτίου Αιγαίου θα παραμείνει ως έχει.

Η ΚΑΛΛΙΘΕΑ

Μια ακόμη αξιοσημείωτη εξέλιξη που σημειώθηκε χθες στην Μύκονο ήταν η προέγκριση δημοπράτησης του έργου της ανάπλασης της Ροτόντας Καλλιθέας, το οποίο θα χρηματοδοτηθεί από το Γ' ΚΠΣ, όπως δεσμεύθηκε ο Γ.Γ. της Περιφέρειας. Την προέγκριση έδωσε ο περιφερειάρχης Π. Σαλτούρος μετά από συνεννόηση με τον δήμαρχο Καλλιθέας Γιάννη Ιατρίδη, που μετέβη χθες στην Μύκονο από την Θεσσαλονίκη. Το κώλυμα που υπάρχει και που δεν επέτρεπε την οριστική ένταξη του έργου στο Γ' ΚΠΣ ήταν η λήξη από τον Μάρτιο 2001 του εγγράφου του παραχωρητηρίου της Καλλιθέας από τον ΕΟΤ στον Δήμο Καλλιθέας. Η χρυσή τομή βρέθηκε μετά το «πράσινο φως» του Περιφερειάρχη για την δημοπράτηση του έργου, παραπέμποντας παράλληλα τον κ. Ιατρίδη για συνεννοήσεις στο ΥΠΕΘΟ προκειμένου να δοθεί χρόνος γι την υπογραφή νέου παραχωρητηρίου της Καλλιθέας από τον ΕΟΤ στον Δήμο, μέχρι το 2026, ώστε να είναι και τυπικά πλήρης ο φάκελος του έργου.

ΛΟΓΩ ΤΗΣ ΑΠΟΜΟΝΩΣΕΩΣ ΤΟΥ ΝΗΣΙΟΥ

Εκρυθμη είναι και πάλι

η κατάσταση στο Καστελλόριζο

Σε μαζικές κινητοποιήσεις με την ενεργό συμμετοχή και του Δήμου προχώρησαν (από προχθές) οι κάτοικοι του Καστελλορίζου, αγανακτισμένοι για το μόνιμο πλέον πρόβλημα της απομόνωσης του νησιού. Πρόβλημα που παραμένει έντονο παρά το γεγονός ότι συνήθως το καλοκαίρι η εξυπηρέτηση των νησιών βελτιώνεται ουσιαστικά.

Σε ένδειξη διαμαρτυρίας για την ελλιπέστατη συγκοινωνιακή κάλυψη του νησιού, οι κάτοικοι σε λαϊκή συνέλευση που πραγματοποίησαν προχθές απεφάσισαν το κλείσιμο όλων των καταστημάτων. Παράλληλα σε έκτακτη συνεδρίαση του, προχθές το πρωί, το δημοτικό συμβούλιο απεφάσισε να τους συμπαρασταθεί κλείνοντας (χθες) τις υπηρεσίες του Δήμου. Η κινητοποίηση αυτή επιχειρηματιών και Δήμου ήταν ένα πρώτο δείγμα των διαθέσεων των κατοίκων του ακριτικού νησιού που δηλώνουν ότι η Πολιτεία τους έχει ξεχάσει και κανένας πλέον δεν ασχολείται μαζί τους. «Είμαστε ξεχασμένοι και απεγνωσμένοι» δήλωσε χαρακτηριστικά ο δήμαρχος κ. Παύλος Πανηγύρης, ενώ ο επιχειρηματίας κ. Γιώργος Αχλαδιώτης προειδοποίησε ότι «οι κινητοποιήσεις θα συνεχιστούν».

Μάλιστα χθες το βράδυ επρόκειτο να πραγματοποιηθεί λαϊκή συνέλευση, με σκοπό να συζητήσουν πέρα από το συγκοινωνιακό και άλλα μεγάλα προβλήματα του νησιού και να αποφασισθούν οι επόμενες δυναμικές ενέργειες. Δηλώθηκε μάλιστα ότι οι κάτοικοι έχουν την αμέριστη συμπαράσταση και των απανταχού της Γης Καστελλοριζιών. Σύμφωνα με τους κατοίκους το μοναδικό καράβι που προσεγγίζει το Καστελλόριζο την περίοδο αυτήν, είναι της εταιρείας G.A. Ferries, κάθε Σάββατο. Το πρόβλημα της απομόνωσης εντάθηκε μετά την βλάβη που ακινητοποίησε το «Νήσος Κάλυμνος», το οποίο δεν κατέστη δυνατό να αντικατασταθεί από κάποιο άλλο πλοίο. Κάποιες φορές εκτελέστηκαν δρομολόγια από το «Νικόλαος Χ» και το «Χιόνη», δηλώνουν αόριστα κάτοικοι του Καστελλορίζου σημειώνοντας ότι πέρα από τα προβλήματα που αντιμετωπίζουν οι ίδιοι στις μετακινήσεις τους, κανείς δεν επιχειρεί να επισκεφθεί για διακοπές το νησί αφού δεν υπάρχει πρόγραμμα δρομολογίων. Πρόσθετο «χτύπημα» στην τουριστική κίνηση αποτελούν και τα υψηλότατα τέλη ελλιμενισμού που έχουν «διώξει» τα κότερα, όχι μόνο από το Καστελλόριζο, αλλά από το σύνολο των νησιών. Οι κάτοικοι στρέφονται πάντως - σε μικρότερο βαθμό - εναντίον της Ολυμπιακής Αεροπλοΐας που εκτελεί καθημερινά δύο πτήσεις συνδέοντας το Καστελλόριζο με την Ρόδο, καθώς είναι δύσκολο, όπως υποστηρίζουν να βρουν κενές θέσεις στ' αεροπλάνα.

Rodos Air Ε.Π.Ε.
ΤΕΧΝΙΚΗ & ΕΜΠΟΡΙΚΗ ΕΤΑΙΡΙΑ

Είναι οικονομικό;
Εχει ηλεκτροστατικό φίλτρο;
Είναι αξιόπιστο; Είναι προηγμένης τεχνολογίας;
Εχει πλενόμενο φίλτρο;
Είναι φιλικό προς το περιβάλλον;
Εχει φίλτρο ενεργού άνθρακα;
Είναι αθόρυβο;
Είναι πρακτικο; Είναι οικολογικό;
Είναι σύγχρονο;
Εχει ψύξη και θέρμανση;
Εχει καλό service;
Είναι inverter;

Όταν πρόκειται για κλιματιστικό μία ερώτηση αρκεί.
Είναι Toshiba;

TOSHIBA INFO LINE 0801 - 12222

Rodos Air Ε.Π.Ε. Ρόδος, Καμείρου 1
Τηλ. Κέντρο: (0241) 70710, Fax: (0241) 70720
e-mail: rodosair@rho.forthnet.gr • www.rodosair.gr

In Touch with Tomorrow
TOSHIBA

ΑΠΟ ΤΟΝ ΓΡΑΜΜΑΤΕΑ ΤΗΣ ΠΕΡΙΦΕΡΕΙΑΣ

Επανεξετάζεται η απόφαση για χορήγηση νέων αδειών ταξί

Τι αναφέρει σε σχετική επιστολή του ο κ. Ν. Τατάκης

Να επανεξετάσει την αρχική απόφασή του, με την οποία ακύρωσε απόφαση της Νομαρχιακής Αυτοδιοίκησης για χορήγηση 10 νέων αδειών ταξί στην Κω, καλεί με σχετική επιστολή του τον Γενικό Γραμματέα της Περιφέρειας Νοτίου Αιγαίου Παναγιώτη Σαλτούρο ο βοηθός νομάρχη Νίκος Τατάκης.

Να σημειωθεί ότι ο Περιφερειάρχης είχε προβεί στην ακύρωση της αποφάσεως του καθ' ύλην αρμοδίου βοηθού νομάρχη μετά τις έντονες διαμαρτυρίες και την προσφυγή που κατατέθηκε από πλευράς του Σωματείου Ιδιοκτητών Ταξί της Κω.

Το βασικό επιχείρημα του κ. Τατάκη είναι ότι στην ακυρωτική απόφαση του Γ.Γ. της Περιφέρειας δεν γινόταν καμία απολύτως αναφορά για «μη σύννομη απόφαση» ακριβώς επειδή δεν υφίστατο τέτοια περίπτωση. Υπό αυτήν την έννοια, η Περιφέρεια που είναι αρμόδια να ελέγχει την νομιμότητα, όχι όμως και την σκοπιμότητα των αποφάσεων της Ν.Α. δεν είχε, επί της ουσίας, κανένα λόγο να την απορρίψει.

Σύμφωνα με τις πληροφορίες, ο κ. Π. Σαλτούρος, ο οποίος έχει ήδη λάβει την επιστολή του κ. Ν. Τατάκη και όλα τα επισυναπτόμενα σχετικά έγγραφα, που αποδεικνύουν ότι οι άδειες χορηγήθηκαν κατόπιν αιτήματος της ΤΕΔΚ Δωδ/σου, προτίθεται να ανακαλέσει την αρχική ακυρωτική απόφασή του.

Ως λόγος προβάλλεται το γεγονός ότι δεν γνώριζε όλα τα δεδομένα, όπως π.χ. το αίτημα της ΤΕΔΚ. Ωστόσο, άλλες πληροφορίες θέλουν τον Περιφερειάρχη «ενοχλημένο» από την πολιτική διάσταση που προσέδωσαν οι ίδιοι οι ιδιοκτήτες ταξί της Κω στην υπόθεση. Οπως έγραψε πρόσφατα η «δ», ορισμένοι εξ' αυτών δήλωναν δημοσίως λίγο μετά το Πάσχα, ακόμα και σε ραδιοφωνικούς σταθμούς, πως είχαν λάβει την διαβεβαίωση του Υφυπουργού Εσωτερικών Κ. Κάισερλη ότι θα έπειθε τον Περιφερειάρχη να ακυρώσει την απόφαση του κ. Τατάκη για χορήγηση των 10 νέων αδειών ταξί.

Η επιστολή του βοηθού νομάρχη κ. Ν. Τατάκη προς τον Γ.Γ. της Περιφέρειας κ. Π. Σαλτούρο έχει ως εξής:

ΘΕΜΑ: Ακύρωση της υπ' αριθ. Σ. 2607/15-3-2001 Απόφασης.

ΣΧΕΤ.: Αριθ. ΑΠ. 5202/31-5-2001 Απόφασή σας.

Μετά την παραπάνω σχετική με την οποία ακυρώθηκε η αριθ. Σ. 2607/15-3-2001 απόφασή μας σας γνωρίζουμε τα κάτωθι:

1. Με βάση την αριθ. Σ 2607/15-3-2001 απόφασή μας, που ακυρώνεται με την αριθ. ΑΠ. 5202/31-5-2001 δική σας απόφαση, έγινε προκήρυξη η οποία νόμιμα δημοσιεύθηκε την 9-4-2001 και κλήθηκαν οι ενδιαφερόμενοι να υποβάλουν δικαιολογητικά για την παραχώρηση μιάς άδειας ΕΔΧ αυτοκινήτου στα νησιά Ρόδο και Κω. (Μέχρι σήμερα έχουν υποβληθεί ενενήντα πέντε (95) αιτήσεις).

2. Η αριθ. Σ 2607/15-3-2001 απόφασή μας εκδόθηκε μετά το υπ' αριθ. 13/29-12-00 πρακτικό της Επιτροπής του άρθρου 3 του Ν. 1437/84 που συνεδρίασε νόμιμα την 29-12-2000 και μετά από το αριθ. 639/1-11-2000 αίτημα της ΤΕΔΚ που εκπροσωπεί τους Δήμους του Νομού Δωδεκανήσου και το οποίο δυστυχώς δεν αναφέρεται στο σκεπτικό της παραπάνω απόφασης.

3. Στο σκεπτικό της αριθ. ΑΠ. 5202/31-5-2001 απόφασής σας εσφαλμένως αναφέρεται ότι δεν υπήρξε μεταβολή των δεδομένων για τα νησιά Ρόδο και Κω από την συνεδρίαση της 24-5-2000 ενώ το αληθές είναι ότι η ΤΕΔΚ επανερχόμενη με το αριθ. 639/1-11-2000 έγγραφό της επεσήμανε έμμεσα ότι στην συνεδρίαση της 24-5-2000 δεν εκτιμήθηκαν σωστά οι συγκοινωνιακές ανάγκες των νησιών Ρόδου και Κω και ως εκ τούτου η ανάγκη να χορηγηθούν νέες άδειες ΕΔΧ είναι άμεση.

4. Οι θέσεις των Δημάρχων καθώς και των Προέδρων ΚΤΕΛ ή άλλων οργανισμών και φορέων όπως ΕΟΤ, Επιμελητηρίων, Εργατικών Κέντρων, κ.λπ., έχουν συμβουλευτικό και μόνο χαρακτήρα και σε καμία περίπτωση δεν θα έπρεπε να είναι κριτήριο για την ακύρωση μιας απόφασης περισσότερο δε όταν συμβαίνει Δήμαρχος να είναι και πρόεδρος Επιχείρησης Αστικών Συγκοινωνιών.

Επειδή όπως προκύπτει και από το σκεπτικό της απόφασής σας, η αριθ. Σ 2607/15-3-2001 απόφασή μας νομίμως εξεδόθη, καθόσον δεν είναι αντίθετη σε κάποια διάταξη νόμου, και επαρκώς αιτιολογημένη είναι, καθόσον οι Δήμοι Ρόδου και Κω νομίμως εκπροσωπήθηκαν από εκπρόσωπο της ΤΕΔΚ. Παράλληλα δε ελήφθησαν υπόψη οι θέσεις της πλειοψηφίας των φορέων και οργανισμών των εν λόγω περιοχών και επειδή με βάση την απόφαση αυτή έγινε προκήρυξη η οποία νόμιμα δημοσιεύθηκε και σύμφωνα με το Π.Δ. 164/86 παρ. 2 δεν είναι δυνατόν να ανακληθεί.

Παρακαλούμε να επανεξετάσετε την απόφασή σας προκειμένου να μην ταλαιπωρηθούν άσκοπα δεκάδες ενδιαφερόμενοι που υποβάλλουν δικαιολογητικά και αγωνιούν για την τύχη τους.

Ο Αντινομάρχης
Νικόλαος Τατάκης

Νέο ωράριο στην Ν. Ρόδο για τα βενζινάδικα

Απόφαση με την οποίαν τροποποιείται το ωράριο λειτουργίας των πρατηρίων υγρών καυσίμων στους Δήμους Νότιας Ρόδου και Λινδίων υπέγραψε χθες ο βοηθός νομάρχη κ. Νίκος Τατάκης προκειμένου να αντιμετωπισθούν τα προβλήματα εξυπηρετήσεως του καταναλωτικού κοινού.

Η τροποποίηση είχε συμφωνηθεί σε σύσκεψη που πραγματοποιήθηκε την προηγούμενη Παρασκευή υπό την προεδρία του κ. Τατάκη και με την συμμετοχή υπηρεσιακών παραγόντων και ιδιοκτητών πρατηρίων υγρών καυσίμων.

Η απόφαση για την λειτουργία των βενζινάδικων στους Δήμους Νότιας Ρόδου και Λινδίων έχει ως εξής:

Καθορίζουμε το ωράριο λειτουργίας των καταστημάτων διανομής πετρελαιοειδών ως ακολούθως:

Α) Για τα πρατήρια που ανήκουν στα Διοικ. όρια του Δήμου Νότιας Ρόδου, και συγκεκριμένα στα Δημοτικά Διαμερίσματα Κατταβιάς, Απολακκιάς και Ασκληπειού (Κιοτάρι) να είναι ανοικτά όλες τις Κυριακές και αργίες με ωράριο λειτουργίας ελεύθερο για όλες τις ημέρες της εβδομάδας.

Β) Για τα πρατήρια που ανήκουν στα Διοικ. όρια του Δήμου Λινδίων και συγκεκριμένα στα Δημοτικά Διαμερίσματα Λάρδου και Καλάθου να διανυκτερεύουν εκ περιτροπής έως την 24.00 ώρα, σύμφωνα με το πρόγραμμα της Ενωσης Βενζινοπωλών.

ΠΡΑΚΤΟΡΕΙΟ ΠΡΟΠΟ ΛΥΡΙΣΤΗΣ ΤΑΣΟΣ
ΣΤ. ΚΩΠΑΔΗ 64 ΡΟΔΟΣ ΦΑΞ. 36407 ΤΗΛ.: 36407
ΛΑΪΚΟ ΛΑΧΕΙΟ. ΚΑΤΑΛΟΓΟΣ ΚΕΡΔΩΝ ΚΛΗΡΩΣΗ 26Η της 26 Ιουν. 2001
ΚΕΡΔΗ ΤΡΙΔΥΜΟΥ ΛΑΧΝΟΥ:177.000.000 ΚΥΚΛΟΦΟΡΗΣΑΝ ΣΕΙΡΕΣ: 10

	Σειρά	Στοιχείο	Αριθμός	Δραχμές
Μεγάλος Λαχνός	4η	Δ	69281	100.000.000
Υπόλοιπα στοιχεία	4η	Α+Β+Γ	69281	21.000.000
Β' Λαχνός τριδύμου	5η	Α-Δ	69281	28.000.000
Γ' Λαχνός τριδύμου	3η	Α-Δ	69281	28.000.000
Σε όλες τις άλλες σειρές			69281	15.000.000

ΚΑΤΑΛΟΓΟΣ ΚΕΡΔΩΝ ΣΕ ΟΛΕΣ ΤΙΣ ΣΕΙΡΕΣ

Αριθμός	Ποσό	Αριθμός	Ποσό	Αριθμός	Ποσό	Αριθμός	Ποσό
764	70.000	20956	70.000	41948	70.000	60760	70.000
1245	100.000	21667	100.000	42279	70.000	61221	300.000
1856	70.000	22328	70.000	43100	70.000	61942	70.000
2547	70.000	23159	70.000	43911	100.000	62423	70.000
3258	100.000	23960	70.000	44662	70.000	63094	70.000
3939	70.000	24711	200.000	45094	1.000.000	64005	200.000
4470	70.000	25422	70.000	45223	70.000	64656	70.000
5151	300.000	26173	70.000	45475	70.000	65127	70.000
5922	70.000	26904	70.000	45946	70.000	65738	100.000
6733	70.000	27585	100.000	46667	70.000	66289	70.000
7314	100.000	27636	70.000	47328	100.000	67057	100.000
8205	70.000	29147	70.000	48079	70.000	67920	70.000
8986	100.000	29178	2.000.000	48960	100.000	69271	70.000
9773	70.000	29325	70.000	49507	70.000	69281	Πρώτος
10204	70.000	30066	70.000	51268	70.000	70031	70.000
10915	100.000	30637	100.000	51839	200.000	70782	70.000
11126	70.000	31248	70.000	52420	70.000	71533	100.000
11797	70.000	32079	200.000	53171	70.000	72284	70.000
12038	300.000	32620	70.000	53952	100.000	73055	70.000
12959	70.000	33351	70.000	54473	70.000	73876	200.000
13510	70.000	34132	70.000	54554	70.000	74667	70.000
14061	70.000	34883	100.000	54835	70.000	75288	100.000
14472	100.000	35634	70.000	55406	100.000	76239	70.000
14963	70.000	36325	300.000	56237	70.000	76960	70.000
15634	70.000	37076	70.000	57178	200.000	77632	70.000
16255	200.000	37957	70.000	57629	70.000	78254	200.000
17176	70.000	38588	70.000	58380	70.000	78676	70.000
18417	70.000	39199	100.000	59111	100.000	79268	70.000
19404	300.000	40276	70.000	59288	100.000	79292	70.000
20175	70.000	41087	200.000	60049	70.000	79973	200.000

Από 10.000 δρχ. κερδίζουν όλοι οι αριθμοί που λήγουν σε 81. Από 4.000 δρχ. κερδίζουν όλοι οι αριθμοί που λήγουν σε 1. Από 2000 δρχ. κερδίζουν όλοι οι αριθμοί που αρχίζουν από 69 29 45. Στην κλήρωση αυτή: Ευνοήθηκαν οι χιλιάδες 14 29 45 54 79. Τα κέρδη άνω των 100.000 φορολογούνται με 10%.

mira SOL travel

ΠΡΟΓΡΑΜΜΑ ΕΚΔΡΟΜΩΝ

Από 233.000 δρχ
ΡΟΔΟΣ - ΤΕΝΕΡΙΦΗ 8 ΗΜΕΡΕΣ ΑΠΟ 25/7

1η μέρα: ΡΟΔΟ - ΑΘΗΝΑ - ΤΕΝΕΡΙΦΗ (ξενάγηση της πόλης)

Αναχώρηση από το αεροδρόμιο της Ρόδου με προορισμό την Αθήνα με πτήση της AEGEAN. Αφιξη στο αεροδρόμιο Ελευθέριος Βενιζέλος και αναχώρηση για Τενερίφη με πτήση της εταιρείας IBERWORLD. Αφιξη και επιβίβαση στο πούλμαν και αναχώρηση για Πουέρτο ντε λα Κρουζ ξενάγηση στην πόλη και τακτοποίηση στο ξενοδοχείο μας. Η υπόλοιπη μέρα ελεύθερη. Η δική μας πρόταση είναι να επισκεφθείτε το LORO PARK. Δείπνο - Διανυκτέρευση.

2η μέρα: ΤΕΝΕΡΙΦΗ (Ολοήμερη εκδρομή Ικοντ - Μασκα - Γκαρατσικο)

Σας προτείνουμε μια ολοήμερη εκδρομή στο Ικοντ - Μασκα - Γκαρατσικο. Θα αναχωρήσουμε νωρίς το πρωί από το Πουέρτο ντε λα Κρουζ με προορισμό το Ικοντ ντε λος Βίνος όπου θα δείτε την εκκλησία του Αγίου Μάρκου και το Δέντρο του Δράκου που είναι 3.000 χρόνων. Επόμενη στάση η Μασκα, πόλη που καταστράφηκε από μια Ηφαιστειακή έκρηξη το 1.706. Θα διασχίσουμε το Πέρασμα Ερτζιος με βάθος 1.117 μέτρων. Θα ανέβουμε στο βουνό Τένο και θα καταλήξουμε στο Γκαρατσικο το οποίο ήταν οικονομικό κέντρο του νησιού τον 16ο αιώνα. Η τυπική αρχιτεκτονική των Καναρίων Νησιών το κάνει ένα από τα ομορφότερα σημεία της περιοχής. Θα γευματίσουμε σε ένα από τα γραφικά εστιατόρια και θα έχουμε χρόνο ελεύθερο για μια βόλτα στην πόλη, επιστροφή στο Πουέρτο ντε λα Κρουζ.

3η μέρα: ΤΕΝΕΡΙΦΗ (Εκδρομή μισής μέρας στη Σάντα Κρουζ)

Σας προτείνουμε να κάνετε μια εκδρομή μισής μέρας στη Σάντα Κρουζ. Μετά την σύντομη πανοραμική περιήγηση μας στην Πόλη θα έχετε ελεύθερο χρόνο να κάνετε τις αγορές σας. Η υπόλοιπη μέρα στην διάθεσή σας να κάνετε τα ψώνια σας στον Παράδεισο τον Αφορολογήτων ειδών. Το βράδυ σας προτείνουμε να διασκεδάσετε τους ρυθμούς του Φλαμέγκο σε τοπικό κέντρο διασκέδασης με φολκλορικό πρόγραμμα. Δείπνο - Διανυκτέρευση.

4η μέρα: ΤΕΝΕΡΙΦΗ (Εκδρομή μισής μέρας στο Τέιντε)

Σας προτείνουμε μια εκδρομή μισής μέρας στο Τέιντε. Αναχώρηση από το Πουέρτο ντε λα Κρουζ για την Λα Οροτάβα και για το πφαίστιο με ενδιάμεση στάση στο Βράχο της Μαργαρίτας όπου θα έχετε την δυνατότητα να απολαύσετε μια υπέροχη θέα στην κοιλάδα του Τέιντε. Επιστροφή στο Πουέρτο ντε λα Κρουζ υπόλοιπη μέρα ελεύθερη. Για το βράδυ σας προτείνουμε να δοκιμάσετε την τύχη σας στο Καζίνο με γεύμα, μουσική, χορό, και με εκπληκτική θέα στην κοιλάδα Λα Οροτάβα.

5η μέρα: ΤΕΝΕΡΙΦΗ (Ολοήμερη εκδρομή στα Γκραν Κανάρια)

Σας προτείνουμε μία ολοήμερη εκδρομή στα Γκραν Κανάρια. Πρωινή αναχώρηση για την Σάντα Κρουζ πρωτεύουσα της Τενερίφης για να επιβιβαστούμε στο πλοίο που θα μας μεταφέρει από το Αγκαέτε στο Αρούκας όπου θα έχουμε την δυνατότητα να επισκεφθούμε τον Καθεδρικό Ναό και τα περίχωρα. Συνεχίζουμε για το Βίλα οφ Τέρορ θα επισκεφθούμε την Βασιλική ντελ Πίνο με την Παναγία των Γκραν Κανάρια. Συνεχίζουμε για το Βαλεσέκο και την Κορυφή του Λα Κρουζ ντε Τεγέδα όπου θα κάνουμε στάση για ψώνια στα παραδοσιακά μαγαζάκια της περιοχής και θα έχουμε χρόνο να ατενίσουμε το τροπικό τοπίο της περιοχής. Επόμενος σταθμός μας η Σάντα Λουτσία όπου θα γευματίσουμε σε μια παραδοσιακή ταβέρνα. Τελειώνοντας το γεύμα αναχώρηση για το Σαν Μπαρτολομέο και θα καταλήξουμε στη Φαταγκα όπου θα έχουμε ελεύθερο χρόνο να δούμε καμήλες ή να πιούμε καφέ και να θαυμάσουμε τους τεχνητούς καταρράκτες. Συνεχίζουμε για το Λας Πάλμας θα μεταφερθούμε στο λιμάνι όπου θα πάρουμε το πλοίο της επιστροφής. Αφιξη στο Πουέρτο ντε λα Κρουζ . Δείπνο - Διανυκτέρευση.

6η μέρα: ΤΕΝΕΡΙΦΗ (Ολοήμερη εκδρομή - κρουαζιέρα)

Πρωινή αναχώριση για το Νότιο τμήμα του νησιού και αφού επισκεφθούμε την παραλία Πλάγια ντε λας Αμέρικας θα καταλήξουμε στην περιοχή Λος Κριστιάνος για να επιβιβαστούμε στο πλοίο για μια μίνι κρουαζιέρα. Θα σταματήσουμε στην περιοχή Λος Γκιράντες για να κάνουμε μια βουτιά στα κρυστάλλινα νερά και αφού γευματίσουμε θα έχουμε την δυνατότητα να παρακολουθήσουμε την θαλάσσια ζωή της περιοχής βλέποντας από κοντά δελφίνια και φάλαινες. Επιστροφή αργά το απόγευμα στο ξενοδοχείο μας. Δείπνο - Διανυκτέρευση.

7η μέρα: ΤΕΝΕΡΙΦΗ - ΑΘΗΝΑ

Τελευταία μέρα σε αυτόν τον επίγειο παράδεισο και ο χρόνος για να απολαύσετε την θάλασσα, να ξεκουραστείτε ή να κάνετε τα τελευταία ψώνια σας στα καταστήματα του Πουέρτο που είναι αφορολόγητα. Αργά το απόγευμα μεταφορά στο αεροδρόμιο για την πτήση της επιστροφής.

8η μέρα: ΑΘΗΝΑ - ΡΟΔΟ

Νωρίς το πρωί άφιξη στην Αθήνα και από εκεί για Ρόδο.

ΠΕΡΙΛΑΜΒΑΝΟΝΤΑΙ

• Αεροπορικά εισιτήρια ΡΟΔΟ - ΑΘΗΝΑ - ΤΕΝΕΡΙΦΗ - ΑΘΗΝΑ - ΡΟΔΟ • 6 Διανυκτερεύσεις σε ξενοδοχείο της επιλογής σας με ημιδιατροφή ή πλήρη διατροφή • Μεταφορές από και προς το αεροδρόμιο του εξωτερικού • Πανοραμική ξενάγηση στο Πουέρτο ντε λα Κρουζ • Ελληνόφωνος αρχηγός / συνοδός • Ασφάλεια αστικής και επαγγελματικής ευθύνης

ΔΕΝ ΠΕΡΙΛΑΜΒΑΝΟΝΤΑΙ

• Φόροι αεροδρομίων Ελλάδας και εξωτερικού • Ποτά και αναψυκτικά στα γεύματα • Οτι αναφέρεται στο πρόγραμμα σαν προαιρετικό

ΑΠΟ 13/7/2001

ΓΥΡΟΣ ΙΣΠΑΝΙΑΣ 8 ΗΜΕΡΕΣ / 6 ΝΥΧΤΕΣ

ΜΑΔΡΙΤΗ - ΑΝΔΑΛΟΥΣΙΑ 8 ΗΜΕΡΕΣ / 6 ΝΥΧΤΕΣ

ΙΣΠΑΝΙΑ - ΠΟΡΤΟΓΑΛΙΑ 8 ΗΜΕΡΕΣ / 6 ΝΥΧΤΕΣ

ΧΡΗΜΑΤΙΣΤΗΡΙΟ

ΣΥΝΕΔΡΙΑΣΗ ΤΗΣ 26ης Ιουνίου 2001

ΤΡΑΠΕΖΕΣ	ΤΙΜΗ	%	ΕΑΑΧ	ΜΕΤ.	ΤΖΜ
ΑΤΤΙΚΗΣ (ΚΟ)	4.90	-3.56	4.88	5.08	22 930
ΕΘΝΙΚΗ ΤΡΑΠΕΖΑ ΤΗΣ ΕΛΛ.	8.92	-3.67	8.76	9.20	59 846
ΕΘΝΙΚΗ ΤΡΑΠΕΖΑ ΤΗΣ ΕΛΛ.	33.62	-4.09	33.64	35.60	597 179
ΕΤΕΒΑ (ΚΟ)	12.98	-1.98	12.69	13.16	1 681 695
ΕΤΕΒΑ (ΠΟ)	12.92	-2.06	12.58	13.00	3 820
ΕΛΛΑΚΤΩΡ (ΚΟ)	66.80	-1.11	66.15	68.50	4 508
ΕΜΠΟΡΙΚΗ ΤΡΑΠΕΖΑ ΤΗΣ ΕΛΛ.	41.98	-2.42	41.50	43.48	138 085
EUROBANK EFG(ΑΔΕΔΥ)	16.18	-0.84	16.70	16.90	279 719
ΠΕΙΡΑΙΩΣ (ΚΟ)	12.28	-2.85	12.16	12.70	277 939
ALPHA ΤΡΑΠΕΖΑ ΠΙΣΤΕΩΣ	24.40	-3.10	24.24	25.58	563 578
ΕΓΝΑΤΙΑ ΤΡΑΠΕΖΑ (ΚΟ)	4.12	-4.19	3.80	4.30	64 508
ΕΓΝΑΤΙΑ ΤΡΑΠΕΖΑ (ΠΟ)	3.74	-2.60	3.58	3.90	13 129
ASPIS BANK	7.74	-2.27	7.38	7.82	282 438
ΕΤΒΑ	4.74	-6.69	4.70	5.10	177 515
ΤΡΑΠΕΖΑ ΚΥΠΡΟΥ	3.84	-0.52	3.76	3.90	62 165
ΑΓΡΟΤΙΚΗ ΤΡΑΠΕΖΑ	8.52	-0.47	8.38	8.56	45 620
ΤΕΧΝΟΣΤΡ ΤΡΑΠΕΖΑ ΕΠΕΝΔΥΣΕΩΝ	6.20	-1.27	6.10	6.30	22 570
ΑΣΦΑΛΕΙΕΣ					
ΕΘΝΙΚΗ ΑΣΦ.	10.98	-1.45	10.72	11.32	9 540
ΑΣΤΙΚΕΣ ΠΡΟΝΟΙΑ (ΚΟ)	5.00	-3.47	4.84	5.20	51 770
ΦΟΙΝΙΞ ΤΟΚ. ΑΣ.	22.30	-1.06	22.00	22.52	1 205
ΕΥΡΩΠΑΪΚΗ ΠΙΣΤΗ ΑΕ (ΚΟ)	2.70	-0.37	2.70	2.70	3 608
ΕΥΡΩΠΑΪΚΗ ΠΙΣΤΗ ΑΕ (ΠΟ)	2.30	0.00	2.30	2.55	568
ΑΓΡΟΤΙΚΗ Α.Ε. ΓΕΝ. ΑΣΦΑΛ. (ΚΟ)	17.42	-0.35	17.00	17.46	6 420
INTERAMERICAN (ΚΟ)	20.02	-0.10	19.96	20.02	612 365
ΑΓΡΟΤΙΚΗ ΣΥΜΕ	15.16	-3.84	14.00	15.20	2 690
METROLIFE ΕΜΠΟΡΙΚΗ	2.05	-1.91	2.04	2.16	61 990
ΕΤΑΙΡΙΕΣ ΕΠΕΝΔΥΣΕΩΝ					
ΕΘΝΙΚΗ ΕΤ. ΕΠΕΝΔ.ΚΑΡΤ.	1.89	-3.08	1.87	2.02	23 790
ΕΛΛΗΝΙΚΗ ΕΤ. ΕΠΕΝΔ. (ΚΑ)	1.90	-1.55	1.88	1.95	89 130
ΕΠΕΝΔ. ΕΡΓΑΣΙΑΣ (ΚΑ)	1.57	-3.68	1.56	1.65	168 509
ΕΠΕΝΔ. ΑΝΑΠΤΥΞΕΩΣ (ΚΑ)	1.83	-2.14	1.81	1.87	40 010
ALPHA ΕΠΕΝΔΥΣΕΩΝ (ΚΑ)	3.12	-3.70	3.02	3.24	100 680
ΠΕΙΡΑΙΩΣ ΕΠΕΝΔΥΤΙΚΗ	1.77	-1.72	1.67	1.78	56 836
ΠΡΟΟΔΟΣ ΕΛΛ.ΕΠΕΝΔ.	2.89	-2.36	2.88	2.94	41 830
INTERINVEST - ΔΙΕΘ. ΕΠΕΝΔ.	1.46	-0.68	1.42	1.47	8 680
ΕΞΕΛΙΞΗ Α.Ε.Ε.Χ. (ΚΑ)	0.75	-5.06	0.73	0.81	390 820
ΔΙΑΣ Α.Ε.Ε.Χ (ΚΑ)	1.50	-1.32	1.44	1.56	77 950
ΑΙΟΛΙΚΗ Α.Ε.Ε.Χ. (ΚΑ)	1.38	-4.17	1.35	1.45	36 190
ΕΜΠΟΡΙΚΗ ΕΠΕΝΔΥΤΙΚΗ (ΚΑ)	3.22	-0.62	3.10	3.26	30 840
MARFIN ΑΕΕΧ	2.28	-2.98	2.22	2.35	25 371
ΟΡΙΟΝ Δ.Α.Ε.Ε.Χ (ΚΑ)	1.75	0.00	1.66	1.78	47 250
ΑΣΤΙΚΗ ΕΠΕΝΔΥΤΙΚΗ (ΚΑ)	1.60	-2.44	1.50	1.64	10 920
ALPHA TRUST ASSET M. (ΚΟ)	2.69	-1.10	2.65	2.72	4 205
ΑΚΤΙΝΗ ΕΠΕΝΔΥΤΙΚΗ Α.Ε.Ε.Χ.	1.67	-2.91	1.57	1.72	15 450
ΕΤ. ΧΡΗΜ/ΚΗΣ ΜΕΣΟΛΑΒ.					
ΕΤΒΑ ΑΝΩΝΥΜ. (ΚΟ)	3.12	-4.29	3.06	3.28	22 646
ALPHA LEASING (ΚΟ)	7.16	-3.50	6.90	7.28	26 586
ΠΕΙΡΑΙΩΣ ΧΡΗΜ/ΚΕΣ ΜΕΣΟΤΗΤΕΣ	6.72	-1.47	6.18	6.78	5 770
ΕΤΑΙΡΙΕΣ ΣΥΜΜΕΤΟΧΩΝ					
ALBIO Α.Ε. ΣΥΜΜΕΤΟΧΩΝ (ΚΟ)	3.44	1.18	3.30	3.52	32 940
ΜΕΚΩΝΑΡΗΣ (ΚΑ)	1.74	-0.57	1.68	1.80	94 380
ΜΕΚΩΝΑΡΗΣ (ΠΑ)	1.68	0.00	0.00	0.00	0
ΚΕΡΑΝΗΣ (ΚΑ)	1.70	0.00	1.65	1.70	91 330
ΚΕΡΑΝΗΣ (ΠΑ)	1.28	6.67	1.20	1.28	21 180
ΕΠΙΧΕΙΡΗΣΕΙΣ ΑΤΤΙΚΗΣ (Κ)	7.30	1.08	7.18	7.48	111 638
ΟΜΙΛΟΣ ΒΙΤΕΛΑ (Κ)	2.96	1.02	2.86	3.10	52 287
ΟΜΙΛΟΣ ΒΙΤΕΛΑ (Π)	7.30	0.00	0.00	0.00	0
ΦΩΣΦΟΡ ΤΕΧ. ΑΣ.	22.30	1.06	22.00	22.52	1 205
ΕΥΡΩΠΑΪΚΗ ΠΙΣΤΗ ΑΕ (ΚΟ)	2.70	-0.37	2.70	2.70	3 608
ΕΥΡΩΠΑΪΚΗ ΠΙΣΤΗ ΑΕ (ΠΟ)	2.30	0.00	2.30	2.55	568
ΑΓΡΟΤΙΚΗ Α.Ε. ΓΕΝ. ΑΣΦΑΛ. (ΚΟ)	17.42	-0.35	17.00	17.46	6 420
INTERAMERICAN (ΚΟ)	20.02	0.10	19.96	20.02	612 365
ΑΓΡΟΤΙΚΗ ΣΥΜΕ	15.16	-3.84	14.00	15.20	2 690
METROLIFE ΕΜΠΟΡΙΚΗ	2.05	-1.91	2.04	2.16	61 990
ΕΤΑΙΡΙΕΣ ΕΠΕΝΔΥΣΕΩΝ					
ΕΘΝΙΚΗ ΕΤ. ΕΠΕΝΔ.ΚΑΡΤ.	1.89	-3.08	1.87	2.02	23 790
ΕΛΛΗΝΙΚΗ ΕΤ. ΕΠΕΝΔ. (ΚΑ)	1.90	-1.55	1.88	1.95	89 130
ΕΠΕΝΔ. ΕΡΓΑΣΙΑΣ (ΚΑ)	1.57	-3.68	1.56	1.65	168 509
ΕΠΕΝΔ. ΑΝΑΠΤΥΞΕΩΣ (ΚΑ)	1.83	-2.14	1.81	1.87	40 010
ALPHA ΕΠΕΝΔΥΣΕΩΝ (ΚΑ)	3.12	-3.70	3.02	3.24	100 680
ΠΕΙΡΑΙΩΣ ΕΠΕΝΔΥΤΙΚΗ	1.77	-1.72	1.67	1.78	56 836
ΠΡΟΟΔΟΣ ΕΛΛ.ΕΠΕΝΔ.	2.89	-2.36	2.88	2.94	41 830
INTERINVEST - ΔΙΕΘ. ΕΠΕΝΔ.	1.46	-0.68	1.42	1.47	8 680
ΕΞΕΛΙΞΗ Α.Ε.Ε.Χ. (ΚΑ)	0.75	-5.06	0.73	0.81	390 820
ΔΙΑΣ Α.Ε.Ε.Χ (ΚΑ)	1.50	-1.32	1.44	1.56	77 950
ΑΙΟΛΙΚΗ Α.Ε.Ε.Χ. (ΚΑ)	1.38	-4.17	1.35	1.45	36 190
ΕΜΠΟΡΙΚΗ ΕΠΕΝΔΥΤΙΚΗ (ΚΑ)	3.22	-0.62	3.10	3.26	30 840
MARFIN ΑΕΕΧ	2.28	-2.98	2.22	2.35	25 371
ΟΡΙΟΝ Δ.Α.Ε.Ε.Χ (ΚΑ)	1.75	0.00	1.66	1.78	47 250
ΑΣΤΙΚΗ ΕΠΕΝΔΥΤΙΚΗ (ΚΑ)	1.60	-2.44	1.50	1.64	10 920
ALPHA TRUST ASSET M. (ΚΟ)	2.69	-1.10	2.65	2.72	4 205
ΑΚΤΙΝΗ ΕΠΕΝΔΥΤΙΚΗ Α.Ε.Ε.Χ.	1.67	-2.91	1.57	1.72	15 450
ΕΤ. ΧΡΗΜ/ΚΗΣ ΜΕΣΟΛΑΒ.					
ΕΤΒΑ ΑΝΩΝΥΜ. (ΚΟ)	3.12	-4.29	3.06	3.28	22 646
ALPHA LEASING (ΚΟ)	7.16	-3.50	6.90	7.28	26 586
ΠΕΙΡΑΙΩΣ ΧΡΗΜ/ΚΕΣ ΜΕΣΟΤΗΤΕΣ	6.72	-1.47	6.18	6.78	5 770
ΕΤΑΙΡΙΕΣ ΣΥΜΜΕΤΟΧΩΝ					
ALBIO Α.Ε. ΣΥΜΜΕΤΟΧΩΝ (ΚΟ)	3.44	1.18	3.30	3.52	32 940
ΜΕΚΩΝΑΡΗΣ (ΚΑ)	1.74	-0.57	1.68	1.80	94 380
ΜΕΚΩΝΑΡΗΣ (ΠΑ)	1.68	0.00	0.00	0.00	0
ΚΕΡΑΝΗΣ (ΚΑ)	1.70	0.00	1.65	1.70	91 330
ΚΕΡΑΝΗΣ (ΠΑ)	1.28	6.67	1.20	1.28	21 180
ΕΠΙΧΕΙΡΗΣΕΙΣ ΑΤΤΙΚΗΣ (Κ)	7.30	1.08	7.18	7.48	111 638
ΟΜΙΛΟΣ ΒΙΤΕΛΑ (Κ)	2.96	1.02	2.86	3.10	52 287
ΟΜΙΛΟΣ ΒΙΤΕΛΑ (Π)	7.30	0.00	0.00	0.00	0
ΚΑΟΝΑΤΕΣ (ΚΑ)	4.22	2.93	4.00	4.36	470 030
ΚΑΟΝΑΤΕΣ (ΠΑ)	3.20	1.91	3.06	3.32	121 370
ΒΙΟΧΑΛΚΟ (ΚΑ)	10.04	0.60	9.70	10.18	88 125
ΕΛΛΗΝΙΚΑ ΧΡΗΜΑΤΙΣΤΗΡΙΑ	8.32	-2.80	8.26	8.70	30 910
ΔΕΛΤΑ ΣΥΜΜΕΤΟΧΩΝ (ΚΑ)	6.78	0.59	6.60	6.86	19 116
ΔΕΛΤΑ ΣΥΜΜΕΤΟΧΩΝ (ΠΑ)	6.92	-1.42	6.60	6.98	5 601
NOTOS COM	2.04	-3.32	2.01	2.12	54 952
ΧΑΤΖΗΙΩΑΝΝΟΥ Α.Ε.	3.60	-1.10	3.44	3.66	26 170
ΑΧΟΝ Α.Ε.	3.06	-2.55	3.00	3.22	87 682
SANYO HELLAS A.E.B.E.	1.95	-2.50	1.92	2.06	148 508
ΚΟΥΜΠΑΣ Α.Ε.	2.92	0.34	2.77	3.04	172 290
ALPHA ΑΡΙΘΜ ΣΥΜΜΕΤΟΧΕΣ	3.94	3.90	3.88	4.20	153 250
ΠΑΡΝΑΣΣΟΣ ΕΠΙΧΕΙΡΗΣΕΙΣ	1.14	-0.87	1.10	1.15	19 372
ΦΟΥΡΛΗΣ Α.Ε. ΣΥΜΜΕΤΟΧΩΝ	9.70	-1.02	8.80	10.06	23 135
ΜΕΝΤΡΟΣ ΣΥΜΜΕΤΟΧΙΚΗ	2.20	-1.35	2.16	2.23	19 458
ΑΘΗΝΑΪΚΕΣ ΣΥΜΜΕΤΟΧΕΣ	2.37	5.33	2.19	2.46	849 630
ΜΕΑΓΑ Α.Ε. ΣΥΜΜΕΤΟΧΩΝ (ΚΑ)	2.65	1.53	2.54	2.81	94 040
ELBISCO AE ΣΥΜΜΕΤΟΧΩΝ	2.61	-4.74	2.60	2.74	174 440
ΔΙΑΧΕΙΡΙΣΗ ΑΚΙΝΗΤΗΣ ΠΕΡΙΟΥΣΙΑΣ					
ΚΕΚΡΟΨ	40.76	-0.63	40.00	42.50	7 840
ΕΡΜΗΣ Α.Ε.	3.68	-1.60	3.58	3.84	39 900
ΙΟΝΙΚΗ	6.30	3.28	5.92	6.78	5 370
ALPHA ΑΣΤΙΚΑ ΑΚΙΝΗΤΑ	7.20	-2.96	7.00	7.42	26 120
ΒΟΒΟΣ (ΚΟ)	8.28	-4.608	7.78	8.86	108 260
ΕΝΟΙΚΙΑΖΕΤΑΙ ΜΕΤΑΦΟΡΙΚΩΝ ΜΕΣΩΝ					
ΒΕΡΝΙΚΟΣ-ΚΟΤΤΕΡΑ	3.26	-0.61	3.14	3.26	5 170
AUTOMELLAS A.E.	6.36	-1.85	6.20	6.48	3 810
ΚΥΡΙΑΚΟΥΛΗΣ Μ.Κ.Ν.	2.60	-0.83	2.30	2.61	11 730
ΠΛΗΡΟΦΟΡΙΚΗ					
ΒΙΤΡΑΣΟΦΤ (ΚΟ)	7.68	-4.00	7.50	8.00	56 387
ΔΕΛΤΑ ΠΛΗΡΟΦΟΡΙΚΗ	0.00	-100.00	0.00	0.00	0
BYTE COMPUTER	2.90	-3.97	2.78	3.08	11 640
ΒΙΤΡΑΛΟΤ (ΚΟ)	12.86	-4.88	12.78	13.34	49 180
QUALITY AND RELIABILITY A.B.E.E.	10.38	-1.70	10.14	10.56	10 700
INFORMER (ΚΟ)	6.56	-3.81	6.22	6.84	4 170
FORTHnet	6.14	-5.54	5.84	6.48	17 740
LOGIC D.I.S.	2.64	-2.22	2.58	2.73	115 833
SINGULAR	4.26	-1.84	4.12	4.34	58 744
UNISOFT AE	2.79	-6.38	2.73	3.16	14 250
UNIBRAIN SA	8.66	2.1226	8.32	8.90	43 230
MLS ΠΛΗΡΟΦΟΡΙΚΗ	19.24	-2.04	18.62	19.64	17 990
ΔΙΑΦΗΜΙΣΗ					
ΑΤΕΡΜΟΝ ΔΥΝΑΜΙΚΗ	2.47	-0.40	2.38	2.50	30 650
ΥΓΕΙΑ					
ΙΑΤΡΙΚΟ ΑΘΗΝΩΝ	4.08	-3.77	3.92	4.28	68 580
ΙΑΤΡΙΚΟ ΑΘΗΝΩΝ Π.ΦΑΛΗΡ.	2.65	-2.21	2.59	2.75	24 600
ΙΑΣΩ	7.94	-4.11	7.66	8.30	12 590
ΔΑΚΗΛΙΔΗΣ	6.24	-9.04	6.06	7.14	289 110
ΤΗΛΕΟΡΑΣΗ-ΨΥΧΑΓΩΓΙΑ					
ΤΗΛΕΤΥΠΟΣ	5.02	-4.56	4.94	5.30	50 195
HYATT REGENCY	4.84	-4.35	4.80	5.10	81 950
ΕΛΕΥΘΕΡΗ ΤΗΛΕΟΡΑΣΗ	5.24	-4.73	5.06	5.50	3 780
ΟΠΑΠ ΑΕ (ΚΟ)	4.24	-1.85	4.14	4.32	119 430
ΓΕΩΡΓΙΑ					
ΙΝΠΟΤΟΥΡ (Κ)	2.77	1.09	2.74	2.78	125
ΕΚΔΟΤΙΚΗ					
ΔΗΜΟΣΙΟΓΡΑΦΙΕΣ ΣΕΛΟΚΤΑ	2.48	-2.36	2.41	2.58	11 331
ΝΗΦΕΥΣ	2.60	-1.52	2.48	2.64	26 830
SEAFARM	1.65	-3.51	1.60	1.71	12 144
ΕΛΛΗΝΙΚΑΙ ΟΙΚΟΓΚΑΛΛΙΕΡΓΕΙΑΙ	11.10	-2.97	10.50	11.46	2 950
ΟΡΥΧΕΙΑ					
ΑΡΕΥΡΩΜΕΤ/ΤΟΝ & ΒΑΡΥΤΙΝΗΣ	20.46	-0.29	19.94	20.80	3 195
ΜΕΤΑΦΟΡΕΣ					
ΒΜΠΕΡΙΟ (ΚΟ)	4.34	-10.70	4.28	4.64	1 165
ΝΑΥΠΗΓΕΙΑ-ΝΑΥΤΙΛΙΑ					
ΓΡΑΜΜΕΣ ΣΤΡΙΝΤΖΗ	1.75	-1.13	1.71	1.82	172 578
ΝΑΥΤΙΛΙΑΚΗ ΕΤΑΙΡΕΙΑ ΛΕΣΒΟΥ	1.51	-5.03	1.49	1.64	57 377
ΑΝΕΚ (ΚΟ)	2.14	-1.83	2.04	2.30	36 638
ΑΝΕΚ (ΠΟ)	2.25	0.00	2.25	2.50	456
ΜΑΚΕΔΟΝΙΕΣ ΓΡΑΜΜΕΣ	3.36	-4.00	3.34	3.52	89 754
ΒΙΟΜΗΧΑΝΙΕΣ ΠΡΟΣ ΜΕΤΑΦΟΡΕΣ-ΔΡΑΣΤΗΡΙΟΤΗΤΕΣ					
ΕΘΝΙΚΗ ΑΣΤΙΚ. ΑΚΙΝ. ΞΕΝΟΔ/ΣΕΙΣ	7.14	-2.46	7.10	7.32	517 670
ΕΠΑΛΗΘΕΥΟΜΕΝΕΣ					
ΟΤΕ (ΚΟ)	15.20	-4.16	15.02	15.46	1 126 008
ΠΑΝΑΦΩΝ ΑΕΕ (ΚΟ)	6.08	-0.65	5.96	6.22	500 975
COSMOTE (ΚΟ)	10.40	0.00	10.16	10.60	274 443
ΞΕΝΟΔΟΧΕΙΑ ΚΑΙ ΑΘΛΑ ΚΑΤΑΔΥΝΣΗΣ					
ΑΣΤΗΡ PALACE	6.10	-4.39	6.04	6.40	29 440
ΓΕΚΕ Α.Ε.	6.20	-0.96	6.10	6.22	2 570
ΛΑΜΨΑ	5.04	2.02	4.84	5.26	50 334
ΝΙΚΟΣ ΓΚΑΛΗΣ	4.08	0.00	3.78	4.26	7 740
ΕΣΤΙΑΤΟΡΙΑ					
OLYMPIC CATERING A.E.	5.72	-1.04	5.60	5.88	4 390
ΓΡΗΓΟΡΗΣ ΜΙΚΡΟΓΕΥΜΑΤΑ	12.82	-1.84	12.78	13.10	5 230
EVEREST	2.26	-1.74	2.18	2.30	19 822
GOODYS A.E.	12.98	-3.42	12.84	13.94	9 440

ΕΙΔΗ ΥΠΟΔΗΜΑΤΟΥΡΓΙΑΣ	ΤΙΜΗ	%	ΕΑΑΧ	ΜΕΤ.	ΤΖΜ
ΕΛΛΗΝ. ΥΦΑΝΤΟΥΡΓΙΑ (ΚΑ)	4.06	-1.68	3.92	4.12	21 675
ΤΡΑ ΑΜΡΑ (ΚΟ)	26.68	-4.37	25.82	27.50	550
ΚΑΟΥΤ. ΝΑΟΥΣΗΣ (ΚΑ)	3.30	2.68	3.18	3.40	570 920
ΔΟΥΝΟΣ (ΚΑ)	3.08	0.00	3.00	3.22	439 330
ΦΙΝΤΕΞΠΟΡΤ (ΚΟ)	3.52	1.15	3.40	3.78	8 660
ΕΛΠΡΟ (ΚΑ)	4.88	0.41	4.78	4.94	1 260
ΕΡΓΑΣΚΤΟΣ ΚΑΟΥΤ/ΡΓΙΑ	1.84	-1.08	1.83	1.91	23 890
ΚΑΟΥΤ. ΝΑΥΠΑΚΤΟΥ	2.64	-0.75	2.60	2.70	14 160
ΒΑΡΒΑΡΕΣΟΣ	7.20	-0.28	7.02	7.34	25 690
ΤΕΧΝΙΠΕΤ	3.84	0.55	3.52	3.86	26 298
ΓΙΑΝΝΗΣ ΓΙΑΝΝΟΥΣΗΣ	9.00	1.75	8.70	9.68	22 420
ΚΑΟΥΤ. ΚΟΡΙΝΘΙΟΥ (ΚΟ)	36	5.26	3.34	3.78	136 050
ΚΑΟΥΤ. ΚΟΡΙΝΘΙΟΥ (ΠΟ)	4.22	-0.47	4.22	4.22	10
ΜΟΥΖΑΚΗΣ (ΚΑ)	2.8	2.19	2.64	2.80	7 960
ΜΟΥΖΑΚΗΣ (ΠΑ)	7.2	-4.76	7.20	7.20	350
ΠΛΑΣΤΙΚΑ ΘΡΑΚΗΣ (ΚΑ)	2.37	-0.84	2.30	2.44	31 700
ΜΑΞΙΜ ΠΕΡΤΣΙΝΙΔΗΣ	1.72	-0.58	1.64	1.82	128 590
M. & A. ΚΑΡΑΤΖΗ ΗΕΡΕΛΑΣ ΝΕΤ	2.82	-3.42	2.80	2.92	19 066
ΦΙΛΚΑΤΕΞ ΑΦΟΙ ΑΝΕΖΟΥΛΑΚΗ	2.63	2.73	2.48	2.70	29 226
ΤΡΟΦΙΜΑ-ΠΟΤΑ					
ΚΥΛΙΝΔΡΟΜΥΛΟΙ ΛΟΥΛΗ	3.20	1.84	3.16	3.30	7 000
ΕΛΛ. ΒΙΟΜ. ΖΑΧΑΡΗΣ	6.96	-1.97	6.76	7.14	36 726
ΕΛΑΪΣ	20.04	-3.93	19.88	20.20	4 670
ΚΑΤΤΕΛΗΣ	4.72	0.84	4.66	4.76	8 100
Π.Ε. ΝΙΚΑΣ (ΚΑ)	3.24	-0.61	3.12	3.24	14 688
ΣΗΦΚΑ (ΚΑ)	7.12	0.85	6.92	7.14	23 996
ΚΥΛΙΝΔΡΟΙ ΣΑΡΑΝΤΟΠΟΥΛΟΣ	4.74	-5.20	4.60	4.86	2 375
ΕΒΡΟΦΑΡΜΑ	8.74	1.58	8.54	8.88	2 630
ΚΡΕΤΑ ΦΑΡΜ	27.12	-0.29	26.60	27.20	6 370
ΚΤΗΜΑ ΑΛΖΑΡΔΗ	8.52	2.65	8.28	9.28	8 950
ΑΛΕΥΡΟΒ/ΚΑ ΤΥΡΝΑΒΟΥ	4.78	-2.45	4.60	5.34	1 990
ΚΑΡΑΜΟΛΕΓΚΟΣ	2.79	-3.79	2.73	2.98	14 520
ΕΨΒΑΣ (ΚΑ)	2.31	-1.70	2.26	2.35	38 536
ΕΨΒΑΣ (ΠΑ)	5.28	0.00	0	0	0
ΚΡΕΚΑ	2.23	6.30	2.18	2.40	7 090
ΠΑΥΛΙΔΗΣ (ΠΟ)	9.74	2.01	9.26	9.80	1 200
ΜΠΑΡΜΠΑ ΣΤΑΘΗΣ (Κ)	4.88	2.01	4.42	5.08	1 845
ΜΠΑΡΜΠΑ ΣΤΑΘΗΣ (Π)	5.38	0	5.38	5.38	20
COCA COLA E.E.E.	11.88	-2.62	11.70	12.28	145 811
ΠΡΟΪΟΝΤΑ ΚΑΠΝΟΥ					
ΚΑΠΝΟΒΙΟΜΗΧΑΝΙΑ ΚΑΡΕΛΙΑ	51	-5.56	50.20	52.00	180
ΠΑΠΑΣΤΡΑΤΟΣ	13.12	-0.30	13.08	13.30	33 955
ΕΙΔΗ ΕΝΔΥΜΑΣΙΑΣ					
ΜΙΝΕΡΒΑ	2.62	-1.13	2.52	2.76	2 770
SEK ΦΟΡΜ	8.80	-0.68	8.40	8.92	49 980
ΕΛΒΕ-ΕΝΔΥΜΑΤΩΝ	2.00	0.50	1.93	2.04	10 420
FANCO A.E.	5.44	-1.81	5.30	5.70	19 443
ΠΡΟΪΟΝΤΑ ΣΥΛΟΥ & ΞΥΛΕΙΑΣ					
ΒΑΛΚΑΝ (Κ)	0.51	0.00	0.50	0.53	1 183 180
ΑΚΡΙΤΑΣ (ΚΟ)	3.38	-0.59	3.08	3.44	7 710
ΞΕΛΜΑΝ	2.51	-0.79	2.42	2.51	21 329
ΠΡΟΪΟΝΤΑ ΧΑΡΤΟΥ					
ΒΙΣ (ΚΟ)	4.10	2.84	4.00	4.28	5 620
ΒΙΣ (ΠΟ)	4.30	4.44	4.30	4.30	60
ΡΑΡΕΒΡΑΣΚ ΤΣΟΥΚΑΡΙΔΗΣ	11.48	2.14	11.38	11.50	5 050
ΕΚΔΟΣΕΙΣ					
INFORM ΛΥΚΟΣ	13.90	0.14	13.66	14.10	13 930
ΕΚΔΟΣΕΙΣ ΛΥΜΠΕΡΗ	8.04	-2.43	7.86	8.32	12 720
ΒΙΒΛΟ ΜΗΝΤΙΑ ΝΕΤ ΓΚΡΟΥΠ	2.83	-0.35	2.69	2.99	189 310
ΧΑΪΔΕΜΕΝΟΣ	4.62	0.00	4.60	4.62	3 100
ΠΗΓΑΣΟΣ	2.48	0.00	2.3	2.5	10 140
ΔΗΜ/ΚΟΣ ΟΡΓ. ΛΑΜΠΡΑΚΗ	6.46	-6.65	6.4	6.92	274 358
ΑΤΤΙΚΕΣ ΕΚΔΟΣΕΙΣ	5.64	1.08	5.32	5.8	16 620
ΤΕΓΟΠΟΥΛΟΣ ΕΚΔΟΣΕΙΣ	2.34	-0.43	2.25	2.42	106 740
ΝΑΥΤΕΜΠΟΡΙΚΗ	2.87	3.69	2.78	3.08	4 540
ΚΑΘΗΜΕΡΙΝΗ ΕΚΔΟΣΕΙΣ	6.3	-2.17	6.18	6.52	5 480
ΤΕΧΝΙΚΕΣ ΕΚΔΟΣΕΙΣ	5.22	3.69	5.04	5.66	6 940
ΧΗΜΙΚΕΣ					
ΕΤΜΑ (ΚΟ)	1.74	0.00	1.69	1.8	56 090
ΕΤΜΑ (ΠΟ)	1.48	0.68	1.43	1.49	13 200
ΒΙΟΚΑΝ	8.32	-5.45	7.84	8.7	14 020
ΕΛΛΑΤΕΞ ΣΥΝΘΕΤΙΚΕΣ ΙΝΕΣ	1.83	-1.61	1.72	1.9	28 420
ΕΛΑΣΤΙΚΑ-ΠΛΑΣΤΙΚΑ					
ΠΕΤΖΕΤΑΚΙΣ (ΚΑ)	5.72	-0.69	5.52	5.80	42 174
ΠΕΤΖΕΤΑΚΙΣ (ΠΑ)	4.98	-1.97	4.70	5.02	3 465

ΦΟΡΟΛΟΓΙΑ ΑΚΙΝΗΤΩΝ

Παρατείνεται έως τις 31 Οκτωβρίου η προθεσμία για τις εκκρεμείς

Ποιές υποθέσεις αφορά η ρύθμιση - Πώς θα καταβληθεί ο φόρος μεταβίβασης και ο Φόρος Μεγάλης Ακίνητης Περιουσίας

Μια τελευταία ευκαιρία για να κλείσουν με ευνοϊκό τρόπο τις υποθέσεις φορολογίας ακινήτων που εκκρεμούν στις εφορίες και στα διοικητικά δικαστήρια δίνει στους φορολογούμενους το Υπουργείο Οικονομικών.

Συγκεκριμένα παρατείνεται **μέχρι τις 31 Οκτωβρίου 2001 η προθεσμία περαίωσης** των υποθέσεων φορολογίας κληρονομιών, δωρεών, γονικών παροχών, προικών, μεταβίβασης ακινήτων και μεγάλης ακίνητης περιουσίας **που στις 9 Μαρτίου 2001 ήταν εκκρεμείς στις ΔΟΥ ή είχε ασκηθεί εκπρόθεσμη ή εμπρόθεσμη προσφυγή** και εκκρεμούσαν σε πρώτο βαθμό στα διοικητικά πρωτοδικεία.

Η ρύθμιση **αφορά και τις υποθέσεις** για τις οποίες **είχε λήξει η προθεσμία υποβολής** της σχετικής δήλωσης **μέχρι τις 9/3/2001.**

ΣΥΜΠΛΗΡΩΜΑΤΙΚΗ ΔΗΛΩΣΗ

Οι φορολογούμενοι για να κλείσουν τις υποθέσεις θα πρέπει να υποβάλουν στην εφορία **συμπληρωματική δήλωση με αίτημα υπαγωγής στην ρύθμιση** στην οποία επισυνάπτονται τα σχετικά φύλλα υπολογισμού της αξίας των ακινήτων.

Με τη δήλωση αυτή οι φορολογούμενοι **αποδέχονται ως φορολογητέα αξία** εκείνη που προκύπτει με την **πρώτη εφαρμογή** του **αντικειμενικού συστήματος** στην περιοχή εφόσον η φορολογική ενοχή (δηλαδή η διαφορά με την εφορία) γεννήθηκε κατά τον πρώτο χρόνο εφαρμογής του συστήματος.

Αν η φορολογική ενοχή γεννήθηκε σε χρόνο προγενέστερο του χρόνου της πρώτης εφαρμογής του συστήματος ο φορολογούμενος **μπορεί να αποδεχθεί** ως φορολογητέα αξία **την αντικειμενική τιμή μειωμένη από 3%** για κάθε προηγούμενο έτος **και μέχρι 15%** κατ' ανώτατο όριο.

Για την περαίωση των εκκρεμών υποθέσεων λαμβάνεται ως **βάση η αντικειμενική αξία του έτους της πρώτης εφαρμογής** του αντικειμενικού συστήματος **σε κάθε περιοχή** και όχι η σημερινή αντικειμενική αξία.

Σε περιοχές όπου ισχύει **το αντικειμενικό σύστημα** με την υποβολή της δήλωσης θα **συνυποβληθούν και τα σχετικά φύλλα υπολογισμού** της αξίας των ακινήτων.

Στις περιοχές όπου κατά τον χρόνο υποβολής της δήλωσης ισχύει το αντικειμενικό σύστημα, **δεν ίσχυε** όμως **κατά το χρόνο γένεσης της φορολογικής υποχρέωσης,** οι φορολογούμενοι έχουν τη δυνατότητα **να υποβάλουν τη δήλωση με βάση τα συγκριτικά στοιχεία ή με βάση το αντικειμενικό σύστημα** προσδιορισμού της αξίας με συνυποβολή και των σχετικών φύλλων υπολογισμού της αξίας, οπότε η υπόθεση περαιώνεται οριστικά με αντικειμενικές αξίες του έτους πρώτης εφαρμογής μειωμένη κατά **3% έως 15%.**

Η ευνοϊκή ρύθμιση **αφορά χιλιάδες υποθέσεις που λιμνάζουν** για αρκετά χρόνια **στα δικαστήρια και τις εφορίες,** αφού οι φορολογούμενοι δεν αποδέχτηκαν τη φορολογητέα αξία του ακινήτου που προσδιόριζε ο έφορος και αρνήθηκαν να πληρώσουν το φόρο.

Με τη ρύθμιση αυτή **το υπουγείο Οικονομικών προσδοκά να ενισχύσει τα έσοδα** του τακτικού **προϋπολογισμού,** ο ρυθμός αύξησης των οποίων παρουσίαζει ενδείξεις κόπωσης.

Οι φορολογούμενοι που θα καταταχθούν στη ρύθμιση **απαλλάσσονται από την καταβολή οποιουδήποτε πρόσθετου φόρου, προστίμου ή άλλης κύρωσης,** και έχουν τη δυνατότητα να πληρώσουν **το φόρο σε δόσεις.**

ΦΟΡΟΣ

Ο φόρος **μεταβίβασης** ακινήτων και **μεγάλης ακίνητης περιουσίας** που προκύπτει με τη δήλωση καταβάλλεται **σε 6 ίσες μηνιαίες δόσεις.** Ο φόρος **κληρονομιών, δωρεών, γονικών παροχών ή προίκας** καταβάλλεται σε **24 ίσες μηνιαίες δόσεις** με την προϋπόθεση ότι **κάθε δόση δεν είναι μικρότερη των 100.000δρχ.** εκτός από την τελευταία. Σε περίπτωση **εφάπαξ εξόφλησης** του φόρου μεταβίβασης ακινήτων, κληρονομιών, δωρεών, γονικών παροχών ή προίκας και μεγάλης ακίνητης περιουσίας παρέχεται **έκπτωση 5%.**

Ποιές θεωρούνται εκκρεμείς υποθέσεις

Εκκρεμείς θεωρούνται οι υποθέσεις:

• Για τις οποίες έχει υποβληθεί δήλωση (εμπρόθεσμη ή εκπρόθεσμη, αρχική ή συμπληρωματική) και δεν έχει εκδοθεί η καταλογιστική πράξη ή έχει εκδοθεί πράξη αλλά αυτή δεν έχει καταστεί οριστική. Ειδικά στη φορολογία δωρεών, γονικών παροχών και μεταβίβασης ακινήτων για τις οποίες έχει προσδιοριστεί προσωρινή αξία, εκκρεμείς θεωρούνται οι υποθέσεις για τις οποίες δεν έχει γίνει αποδεκτή η προσωρινή αυτή αξία ή δεν έχει παρέλθει το δίμηνο για την αποδοχή της.

• Για τις οποίες έχει ασκηθεί εμπρόθεσμη ή εκπρόθεσμη προσφυγή και εκκρεμούν σε πρώτο βαθμό ενώπιον των διοικητικών δικαστηρίων (πρωτοδικείων) εφόσον δεν έχουν συζητηθεί στην ουσία τους, έστω και αν γι' αυτές έχει εκδοθεί προδικαστική απόφαση. Αν έχουν συζητηθεί στην ουσία τους δεν θεωρούνται εκκρεμείς έστω και αν δεν έχουν εκδοθεί οι οικείες αποφάσεις.

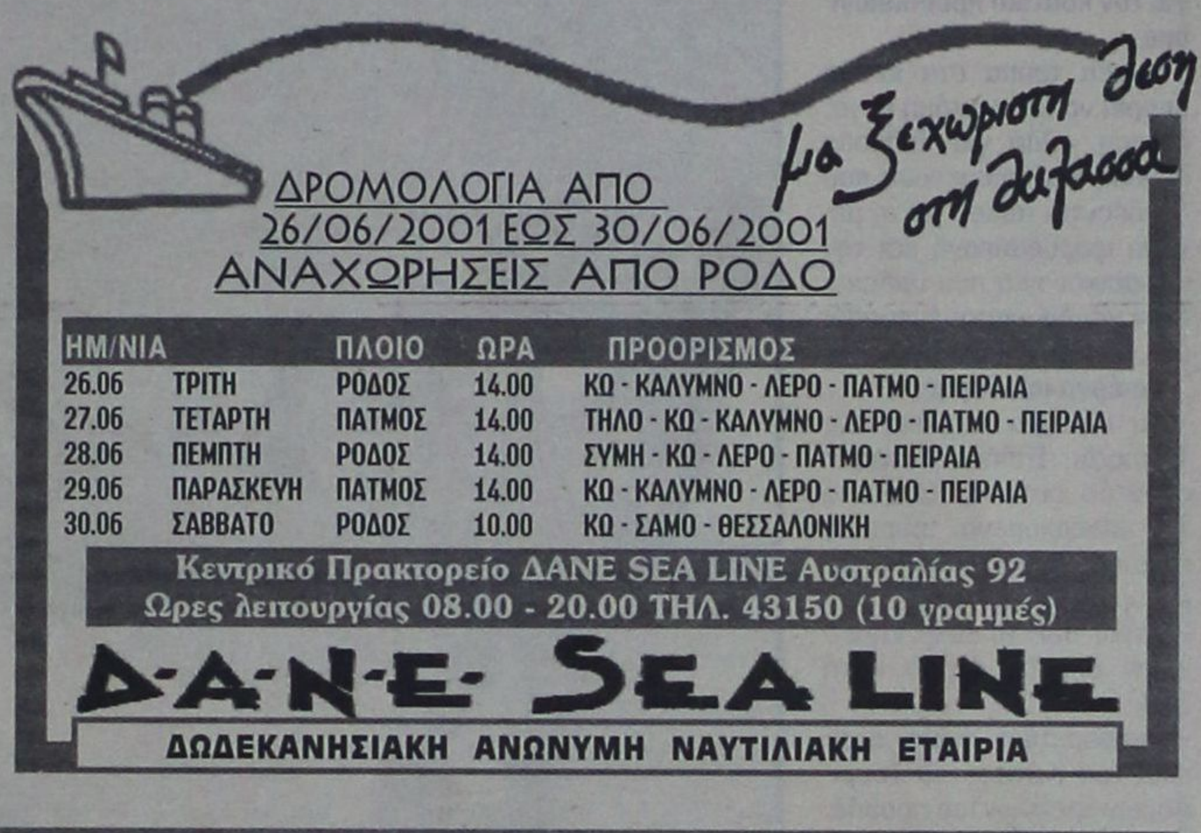

SALON VERT

• Η Γαλλική φινέτσα
• Το Ιταλικό ταμπεραμέντο
• Η Αγγλική λεπτομέρεια συγκεντρώθηκαν στο νέο κατάστημα υφασμάτων

ΣΤΟ ΚΕΝΤΡΟ ΤΗΣ ΠΟΛΗΣ

Μοναδικά σχέδια και χρώματα
που αναδεικνύουν την γυναικεία φινέτσα
την ανδρική κομψότητα και το νεανικό στύλ

- Ελκυστικές τιμές
- Εκλεκτά υφάσματα
- Υψηλή αισθητική

Δημητρούλης και Υιός
Αμερικής 93 δίπλα στον ΟΤΕ, ΤΗΛ: 27778

SALON VERT

ΑΠΩΛΕΙΕΣ ΜΕΧΡΙ 200 ΔΙΣ. ΔΡΑΧΜΕΣ ΑΠΟ ΤΗ ΜΕΙΩΣΗ ΤΩΝ ΕΠΙΣΚΕΠΤΩΝ ΚΑΤΑ 5% ΕΩΣ 7% ΣΕ ΣΥΓΚΡΙΣΗ ΜΕ ΤΟ 2000

Ο ελληνικός τουρισμός *δεν είναι ανταγωνιστικός*

Αλματώδης η ανάπτυξη της Τουρκίας που εκτιμάται ότι θα ισοφαρίσει ή θα ξεπεράσει την Ελλάδα στον εισερχόμενο τουρισμό

Σε απώλειες 170 με 200 δισ. δραχμών για τον ελληνικό τουρισμό, σύμφωνα με τους πλέον συντηρητικούς υπολογισμούς, οδηγούν οι πρώτες εκτιμήσεις των αρμόδιων φορέων για μείωση των επισκέψεων κατά 5% έως 7% σε σύγκριση με το περσινό έτος, εξέλιξη που θα πολλαπλασιάσει τα προβλήματα του κλάδου και θα οδηγήσει σε περαιτέρω συρρίκνωση των εσόδων για τον κρατικό προϋπολογισμό.

Η νέα τρύπα στα έσοδα μπορεί να είναι ακόμη μεγαλύτερη, αλλά για πολλούς λόγους και ορισμένους που συνδέονται άμεσα με τη μεγάλη φοροδιαφυγή και την παραοικονομία που υπάρχει στον κλάδο, παραμένει αθέατη.

Τα έργα υποδομής

Τα επίσημα στοιχειά της Τράπεζας Ελλάδος αναφέρουν ότι οι εισπράξεις από τον εισερχόμενο τουρισμό έφτασαν πέρσι σε 3,4 τρισεκατομμύρια δραχμές από 2,8 τρισ. δρχ. το 1999. Σημείωσαν δηλαδή άνοδο κατά 21%.

Διαφορετικά, όμως, στοιχεία του Ινστιτούτου Τουριστικών Ερευνών και προβλέψεων (ΙΤΕΠ) αναφέροιυν ότι οι συνολικές εισπράξεις της χώρας από τον τουρισμό ανέρχονται ετησίως στο 17% με 18% του ακαθάριστου εγχώριου προϊόντος (ΑΕΠ) και υπό αυτή την έννοια υπερβαίνουν τα 6 με 6,5 τρισεκατομμύρια δραχμές, ενώ οι ενδεχόμενες απώλειες σε αυτή την περίπτωση κυμαίνονται μεταξύ 220 και 380 δισ. δρχ.

Η καθυστέρηση στα έργα υποδομής και η καθήλωση στο επίπεδο των παρεχόμενων υπηρεσιών, σε συνδυασμό με τη μεγάλη υποχώρηση της τουρκικής λίρας (υποτίμηση τουλάχιστον 40% από την αρχή του έτους), ελλοχεύουν τον κίνδυνο να συρρικνωθεί ακόμη περισσότερο το μερίδιο της Ελλάδας στην παγκόσμια τουριστική αγορά, στην οποία πέρσι της αναλογούσε ποσοστό μόλις 1,8%.

Τα στοιχεία μάλιστα του παγκόσμιου οργανισμού τουρισμού (ΠΟΤ) για το 2000 αναφέρουν ότι ο συνολικός αριθμός των αφίξεων στην Ελλάδα διαμορφώθηκε σε 12.500.000 άτομα (σ.σ. η χώρα μας βρέθηκε στη 15η θέση) από 12.200.000 άτομα το 1999, γεγονός που σημαίνει ότι η άνοδος έφτασε στο 2,5%.

Το ποσοστό αυτό είναι κατά τρεις φορές μικρότερο από το αντίστοιχο της πρόβλεψης του υπουργείου Ανάπτυξης, που σημειωτέον δεν έχει εκδώσει ακόμη τα οριστικά στοιχεία για τον περασμένο χρόνο.

Οι άδειες εισόδου

Αντίθετα, αλματώδης είναι η ανάπτυξη της γειτονικής Τουρκίας που για το τρέχον έτος εκτιμάται ότι θα ισοφαρίσει ή θα ξεπεράσει την Ελλάδα στον εισερχόμενο τουρισμό, καθώς μόνο από τη γερμανική αγορά περιμένει αύξηση 40%, ενώ από τη Ρωσία ο αριθμός των τουριστών που την επισκέπτεται υπερβαίνει τα 1.200.000 άτομα κάθε χρόνο έναντι μόλις 65.000 που επισκέπτεται τη χώρα μας, λόγω και των γραφειοκρατικών εμποδίων που υπάρχουν στις χορηγήσεις αδειών εισόδου (βίζες) όπως πρόσφατα κατήγγειλε ο σύνδεσμος των εν Ελλάδι τουριστικών γραφείων (ΗΑΤΤΑ). Από τα στοιχεία του παγκόσμιου οργανισμού τουρισμού προκύπτει επίσης ότι σημαντικό πρόβλημα εκτός της Ελλάδας, εμφανίζουν σχεδόν όλοι οι ευρωπαϊκοί προορισμοί για πολλούς και διαφορετικούς λόγους.

Ο πρώτος αφορά στα ανταγωνιστικότερα τουριστικά πακέτα που προσφέρουν οι μακρινοί προορισμοί και ο δεύτερος συνδέεται άμεσα με τη διακύμανση του ευρώ, αφού το ευρωπαϊκό νόμισμα έδειχνε τα «δόντια» του όταν τα μεγάλα γραφεία έκλειναν τις φετινές διακοπές για εκατομμύρια Ευρωπαίους πολίτες.

Η ισοτιμία της δραχμής

Η τωρινή υποχώρηση του ευρώ, όπως επισημαίνεται, μπορεί να προσελκύσει μόνο εκείνους που αποφασίζουν την τελευταία στιγμή τις διακοπές τους, ενώ οι εκτός της ζώνης του ευρώ προορισμοί διαθέτουν το πλεονέκτημα να χρησιμοποιούν με ευελιξία τη συναλλαγματική τους ισοτιμία ως μέσο προσέλκυσης τουριστών, όπως διέπραττε στο παρελθόν και η Ελλάδα προτού κλειδωθεί αμετάκλητα η δραχμή στη νέα της ισοτιμία.

Οι 15 πρώτοι προορισμοί (σε εκατομμύρια)

Χώρα	1999	2000	Μεταβολή%
Γαλλία	73,0	74,5	+2,0
ΗΠΑ	48,5	52,7	+8,7
Ισπανία	46,8	48,5	+3,7
Ιταλία	36,5	41,2	+12,8
Κίνα	27,0	31,2	+15,5
Ην. Βασίλειο	25,4	24,9	-1,9
Ρωσία	18,5	22,8	+23,2
Καναδάς	19,5	20,4	+4,9
Μεξικό	19,0	20,0	+5,0
Γερμανία	17,1	18,9	+10,5
Πολωνία	18,0	18,2	-1,3
Αυστρία	17,5	17,8	+2,0
Ουγγαρία	14,4	15,6	+8,1
Χονγκ Κονγκ	11,3	13,1	+15,3
Ελλάδα	**12,2**	**12,5**	**+2,8**

ΠΗΓΗ: Παγκόσμιος Οργανισμός Τουρισμού



ΝΕΟ FIAT DOBLÒ. Ο,ΤΙ ΣΚΕΦΤΕΙΣ ΜΠΟΡΕΙΣ ΝΑ ΤΟ ΚΑΝΕΙΣ.

Αφήστε την φαντασία σας ελεύθερη. Το νέο FIAT DOBLO είναι το απόλυτο πολυμορφικό, αλλά και κάτι παραπάνω. Σας δίνει μόνο δυνατότητες. Εκμεταλλευτείτε τις.

Σκεφτείτε χώρους με την άνεσή σας. Τα 750 λίτρα του χώρου αποσκευών γίνονται 3000 λίτρα, σε ένα δευτερόλεπτο. Επιτρέπει ένα άνετο ταξίδι για πέντε άτομα ύψους 1,90, έχει υπερυψωμένα πίσω καθίσματα για άπλετη ορατότητα και πολλαπλές έξυπνες θήκες.

Μπείτε σε άλλη διάσταση. Το νέο Fiat DOBLO έχει 2 πλαϊνές, συρόμενες πόρτες με το μεγαλύτερο άνοιγμα (645mm) και διπλή πίσω πόρτα τόσο πλατιά ώστε να εξυπηρετεί πραγματικά κάθε σας ανάγκη.

Θέτει standards και στον εξοπλισμό. Η λίστα του βασικού εξοπλισμού ξεκινάει με κλιματισμό, ηλεκτρικά παράθυρα και καθρέπτες, κεντρικό κλείδωμα και υδραυλικό τιμόνι και συνεχίζει...

Η προσωπική σας ασφάλεια. Με standard αερόσακο, και κατόπιν παραγγελίας αερόσακο συνοδηγού, πλευρικούς και ABS τελευταίας γενιάς.

Η αίσθηση της ελευθερίας που σας δίνει το νέο FIAT DOBLO και το επαγγελματικό FIAT DOBLO CARGO είναι απεριόριστη. Ό,τι σκεφτείτε μπορείτε να το κάνετε. **Σκεφτείτε τώρα ένα test drive, στο Δίκτυο Ολοκληρωμένων Συγκροτημάτων Fiat.**

Κέντρο Άμεσης Εξυπηρέτησης FIAT
0800 500 800
(χωρίς χρέωση)

ΤΟ ΠΑΘΟΣ ΜΑΣ ΟΔΗΓΕΙ. FIAT

Auto Center Μανώλης Κωστάκης Α.Ε.Β.Ε.
ΟΛΟΚΛΗΡΩΜΕΝΟ ΣΥΓΚΡΟΤΗΜΑ: FIAT - ALFA ROMEO - LANCIA
14ο χλμ Ρόδου - Αεροδρομίου 85106, Παραδείσι, Ρόδος, Τηλ: (0241) 82000

Εξι κλειδιά για τη νίκη στις εκλογές

Τι λείπει από τη Ν.Δ. ώστε να κερδίσει τις εκλογές και όχι απλώς να τις χάσει το ΠΑΣΟΚ

Αδιέξοδη κρίνεται η αλλαγή στρατηγικής του ΠΑΣΟΚ, σύμφωνα με έγκυρους κύκλους εταιρειών δημοσκοπήσεων και πολιτικής επικοινωνίας, με αποτέλεσμα να θεωρείται ατελέσφορη η προσπάθεια την οποία κάνει για να αντιστρέψει το πολιτικό κλίμα. Οι λόγοι, βασικώς είναι δύο.

Πρώτον, ότι στο ΠΑΣΟΚ κάνουν το σφάλμα να πιστεύουν ότι η κακή εικόνα την οποία εμφανίζει σήμερα το κυβερνών κόμμα είναι ανάλογη με εκείνη την οποία παρουσίαζε μερικούς μήνες πριν από τις εκλογές του 2000, αλλά τελικώς κατάφερε να αντιστρέψει την κατάσταση. Σήμερα το περιβάλλον είναι εντελώς διαφορετικό.

Δεύτερον, οι αλλαγές που έχουν συντελεσθεί στο πολιτικό σκηνικό είναι βαθιές και γι'αυτό η κατάσταση είναι δύσκολα αναστρέψιμη.

Αυτή τη στιγμή υπάρχουν έξι συγκεκριμένοι παράγοντες - κλειδιά, σύμφωνα με τους δημοσκόπους, που διαμορφώνουν αποφασιστικά το πολιτικό σκηνικό.

1. Διαπιστώνεται για πρώτη φορά ταύτιση μεταξύ των αποτελεσμάτων της «πρόθεσης ψήφου» και της «παράστασης νίκης». Αυτό ήταν κάτι που το εκλογικό σώμα, μέχρι σήμερα δεν το είχε επιβεβαιώσει, αλλά επιβεβαιώνεται τώρα από όλες τις τελευταίες δημοσκοπήσεις. Τι σημαίνει αυτό: Την περίοδο πριν από τις προηγούμενες εκλογές όπου και πάλι η εικόνα ήταν αρνητική για το ΠΑΣΟΚ - όπως προαναφέρθηκε - στο ερώτημα (πρόθεση ψήφου) «τι θα ψηφίσετε», προηγείται μάλλον σταθερά η Νέα Δημοκρατία. Ομως στο ερώτημα (παράσταση νίκης) «ποιός νομίζετε ότι θα κερδίσει τις εκλογές», η απάντηση ήταν υπέρ του ΠΑΣΟΚ. Σήμερα δεν παρατηρείται αυτή η διαφοροποίηση και οι απόψεις τόσο αυτών που ερωτώνται τι θα ψηφίσουν, όσο και εκείνων που ερωτώνται ποιός νομίζουν ότι θα είναι ο νικητής, συμπίπτουν, υπέρ της Νέας Δημοκρατίας.

2. Για πρώτη φορά η κυβέρνηση αντιμετωπίζει κύμα άρνησης από το σύνολο της κοινωνίας. Δηλαδή και από τους εργαζόμενους και από τους βιομηχάνους. Αυτή η «κοινωνική συνοχή» έναντι της κυβέρνησης εκφράστηκε στο πλαίσιο των διαρθρωτικών αλλαγών που επιχειρούνται και κυρίως στο Ασφαλιστικό. Τούτο σημαίνει ότι οι παραδοσιακές συμμαχίες στις οποίες στηριζόταν το ΠΑΣΟΚ, αναλόγως με την εποχή και τις συγκυρίες - διότι είχε και τους επιχειρηματίες συμμάχους στο παρελθόν - έχουν διαρραγεί.

3. Τα διλήμματα που θέτει η κυβέρνηση στον κόσμο, κάνοντας στροφή προς τα αριστερά, ουσιαστικώς στερούν από το ΠΑΣΟΚ από τον μεσαίο χώρο, ο οποίος αφήνεται στη Νέα Δημοκρατία που, άλλωστε τον έχει κάνει ιδεολογική σημαία της. Αυτό σημαίνει ότι εξαιτίας της αριστερίστικης ορολογίας που υιοθετεί τώρα ο πρωθυπουργός, πολλοί από το συντηρητικό χώρο τους οποίους είχε προσελκύσει ο κ. Σημίτης, θα επιστρέψουν στη Νέα Δημοκρατία. Αυτό σημαίνει ότι είναι δυνατόν μια μεγάλη μερίδα ψηφοφόρων να εγκαταλείψει το ΠΑΣΟΚ ακόμη και αν δεν κάνει τίποτε γι'αυτό η Νέα Δημοκρατία.

4. Για πρώτη φορά ο κ. Σημίτης εμφανίζει φθορά στην προσωπική του εικόνα. Η δημοτικότητά του μειώνεται, ενώ, επίσης για πρώτη φορά, εμφανίζεται με μειωμένη απήχηση και ως ο καταλληλότερος για πρωθυπουργός.

5. Το κόμμα του δημάρχου Αθηναίων, καίτοι στις δημοσκοπήσεις εμφανίζεται με μία σταδιακά φθίνουσα πορεία, εντούτοις θεωρείται και είναι η βασική «υποδοχή» των ψηφοφόρων του ΠΑΣΟΚ. Πράγμα το οποίο σημαίνει ότι όσοι εξ εκείνων που ψήφισαν στις προηγούμενες εκλογές το ΠΑΣΟΚ έχουν την τάση να το καταψηφίσουν, αλλά δεν θα ήθελαν να ψηφίσουν τη Νέα Δημοκρατία, έχουν εναλλακτική λύση η οποία αποδυναμώνει το κόμμα τους υπέρ της Ν.Δ.

6. Εκτός από τη θεωρία της «χαμένης ψήφου», υπάρχει και η λογική της «κυβερνητικής ψήφου», που δεν σημαίνει τίποτε άλλο παρά τη βούληση μερίδας ψηφοφόρων να προκύψει οπωσδήποτε κυβέρνηση από τις εκλογές. Η λογική αυτή είναι που, κατά τους δημοσκόπους, οδηγεί απευθείας μερίδα ψηφοφόρων του ΠΑΣΟΚ στη Ν.Δ., όπως υπάρχουν και εκείνοι, όπως προαναφέραμε, οι οποίοι κατευθύνονται προς το Κίνημα Ελευθέρων Πολιτών. Ηδη άλλωστε, όπως προκύπτει από τις μέχρι σήμερα έρευνες, το ποσοστό της διαρροής ψηφοφόρων μταξύ των δύο κομμάτων, του ΠΑΣΟΚ και της Νέας Δημοκρατίας δηλαδή, είναι συντριπτικά υψηλότερο υπέρ της Ν.Δ. Αυτό σημαίνει ότι περισσότεροι ψηφοφόροι του ΠΑΣΟΚ κατευθύνονται προς τη Ν.Δ. απ'ό,τι από τη Ν.Δ. προς το κυβερνών κόμμα.

Ειδικώς όσον αφορά στον τελευταίο αυτό παράγοντα, δεν πρέπει να λησμονείται ότι στις προηγούμενες εκλογές η διαφορά μεταξύ των δύο μεγάλων κομμάτων ήταν όχι μόνο μικρή, αλλά απειροελάχιστη υπέρ του σημερινού κυβερνώντος κόμματος. Και αυτό σημαίνει ότι αρκεί η συντήρηση του ποσοστού των διαρροών αυτών, που καταγράφονται σήμερα, για να εξασφαλίσει εκλογική πρωτοπορία η Ν.Δ. έναντι του ΠΑΣΟΚ.

ΜΙΑ ΥΠΕΡΠΑΡΑΓΩΓΗ ΤΗΣ FORD ΜΕ 4 ΜΟΝΤΕΛΑ...



Στην αναφερόμενη δόση δεν περιλαμβάνονται έξοδα ύψους 40.000 δρχ. ΕΠΕ: 0,1029. Η χρηματοδότηση χορηγείται εφόσον πληρούνται οι απαραίτητες προυποθέσεις.
* Το επιτόκιο χορηγήσεως 0,69% ισχύει για προκαταβολή 35%. Για 10% προκαταβολή ισχύει μηνιαίο επιτόκιο 0,88%. ΕΠΕ 0,1420

Τώρα **400.000** δρχ./1.173,88 €
κέρδος με απόσυρση
και μόνο **10%** προκαταβολή.

Μηνιαίο επιτόκιο από 0,69%*. Εξόφληση έως 60 μήνες.



fordka από 2.859.000 δρχ. 8.390,32 €
fordfiesta από 2.899.000 δρχ. 8.507,70 €
fordfocus από 3.899.000 δρχ. 11.442,41 €
fordpuma από 5.159.000 δρχ. 15.140,13 €

Β. Σ. Σωτηράκης Α.Ε.Β.Ε.
... 1949 - 1999 • 50 χρόνια
ΑΥΤΟΚΙΝΗΤΑ - ΑΝΤΑΛΛΑΚΤΙΚΑ - ΣΥΝΕΡΓΕΙΟ
Κολοκοτρώνη 41-43 • Ταχ. Θυρίδα 56 • 851 00 Ρόδος Τηλ. (0241) 29162, 27750, 35715 • Fax (0241) 20470 E-Mail:vs_sotirakis_sa@yahoo.com

Μικρές αγγελίες

δωρεάν στη «δ» τηλ: 0241-37500 fax: 0241-37333

ΕΝΟΙΚΙΑΣΕΙΣ

ΠΩΛΟΥΝΤΑΙ ή ενοικιάζονται δύο αποθήκες 160 τ.μ. το σε οικοδομη που ανεγείρεται στ'Ασγούρου (καταστήματα Μανουσέλη). Πληρ. 24118 ώρες 10-2 μ.μ.

ΕΝΟΙΚΙΑΖΕΤΑΙ διαμέρισμα στα Μαριτσά, με δύο υπνοδωματία, σαλόνι, κουζίνα, μπάνιο. Τιμή προσιτή. Πληρ. στο τηλ. 47191.

ΕΝΟΙΚΙΑΖΕΤΑΙ ισόγεια αποθήκη 120 τ.μ. επί της Στεφάνου Καζούλη. Πληρ. Τηλ. 31440

ΕΝΟΙΚΙΑΖΟΝΤΑΙ 2 τουριστικά λεωφορεία 303 υπερυψωμένα σε άριστη κατάσταση με ή χωρίς οδηγούς για την καλοκαιρινή σεζόν. Μόνο σοβαρές προτάσεις. Τηλ. 0945-593404 - 3214222

ΕΝΟΙΚΙΑΖΟΝΤΑΙ στην οδό Αγ. Αναργύρων 20 μια γκαρσονιέρα επιπλωμένη πλήρως με ευρύχωρους χώρους, 2ος όροφος και μια άλλη ημιυπόγεια. Πληρ. Τηλέφωνον 28710.

ΕΝΟΙΚΙΑΖΕΤΑΙ καινούργιο διαμέρισμα τεσσάρι Αγίου Ιωάννη 50. Πληρ. τηλ. 27823.

ΖΗΤΕΙΤΑΙ κτήμα για ενοικίαση στις περιοχές Παστίδα, Δαματριά, Ασγούρου, Κρεμαστή και Μαριτσά. Τηλ. 0977 721352

ΕΝΟΙΚΙΑΖΕΤΑΙ: ο χώρος του μπαρ του ταχύπλοου καταμαράν SEA STAR που εκτελεί κρουαζιέρες για ΤΗΛΟ - ΝΙΣΥΡΟ. Πληροφορίες τηλ. 20625, 30054 κ. Στεφανάκη.

ΕΝΟΙΚΙΑΖΕΤΑΙ παραλιακό εστιατόριο στην παραλία Φαληρακίου έτοιμο για λειτουργία. Πληρ. 0944636141

ΕΝΟΙΚΙΑΖΕΤΑΙ
στην οδό Αλεξ. Διάκου 46 χώρος 80 τ.μ. κατάλληλος για οποιαδήποτε χρήση (γραφείο - αντιπροσωπεία - αποθήκη). Τηλ. 77886, 77887, 74431 κος Παρασκευάς.

ΕΝΟΙΚΙΑΖΕΤΑΙ διαμέρισμα επί της Παρόδου Κοδριγκτώνος 19π. Δύο υπνοδωματίων, σαλόνι μπάνιο, wc Τιμή 140.000 δρχ. τηλ. 39741 μετα τις 7 μ.μ.

ΕΝΟΙΚΙΑΖΕΤΑΙ κατάστημα 20 τ.μ. στην Βενετοκλέων 1 με ενοίκιο 60.000 δρχ. Ιδανικό για είδη περιπτέρου, μίνι - μάρκετ, επίσης γραφείο ή χώρος αποθήκευσης. Πληρ. στο τηλέφωνο 24667 από 9:00 π.μ. - 2 μ.μ. και 6 μ.μ. - 11 μ.μ.

ΜΕΓΑΛΗ ΕΤΑΙΡΕΙΑ ενδιαφέρεται για την αγορά ή μίσθωση καταστήματος στην Ρόδο συνολικής επιφάνειας 2.000 m2 με Ισόγειο τουλάχιστον 300 m2. Τηλ. επικοινωνίας: 0937-732199

ΕΝΟΙΚΙΑΖΟΝΤΑΙ έως και τον Ιούνιο επιπλωμένα δωμάτια με κοινόχρηστη κουζίνα και λουτρό, σε 1ο όροφο, επί της Θεμ. Σοφούλη, πλησίον Πανεπιστημίου Αιγαίου. Τιμή δωματίου 50.000 δρχ. Τηλ.: 01-6830081.

Κάρπαθος Φοινίκι. Ενοικιάζεται επιχείρηση από 10 ενοικιαζόμενα δωμάτια και κατάστημα 150 τ.μ. 50 μέτρα από την θάλασσα. Τηλ. 0937 111463

ΕΝΟΙΚΙΑΖΕΤΑΙ κατάστημα 100 τ.μ. με αυλή και πισίνα στην οδό Ιερού Λόχου Ιαλυσός. Πληροφορίες τηλ. 31006

ΕΝΟΙΚΙΑΖΕΤΑΙ επιπλωμένη γκαρσονιέρα στην οδό Σουλίου 6. Πληρ. τηλ. 20887

ΕΝΟΙΚΙΑΖΕΤΑΙ κατάστημα δίπλα στο Super market Βερόπουλος στην Ιαλυσό τηλ. 95340

ΕΝΟΙΚΙΑΖΕΤΑΙ διαμέρισμα 160 m^2 3 υπν/τίων, χωλ, μεγάλο σαλόνι, κουζίνα, αποθήκη κ.τλ. επί της οδού Κοδριγκτώνος. Πληροφορίες τηλ. 26953

ΕΝΟΙΚΙΑΖΟΝΤΑΙ στην Κρεμαστή, 60.000 ολοκαίνουργια STUDIOS 27 M^2 πλήρης επίπλωση, πολυκουζίνα, σκεύη, ηλιακός, βεράντες, διαμπερή. Τηλ. κ. Μάνος 81478 και 0937168238

ΕΝΟΙΚΙΑΖΟΝΤΑΙ 4 επιπλωμένα διαμερίσματα 35 τ.μ. έκαστο, στην παραλία Λαχανιάς, επί της Επαρχιακής οδού Λαχανιά - Κατταβιά. Πληροφ. τηλ. 0241 - 65000, 0244 - 46075, 0977642733, 0241 - 20887

ΕΝΟΙΚΙΑΖΟΝΤΑΙ
στους Καστελλοριζιούς, (Ιξιά), μικρά δυάρια πλήρως επιπλωμένα, και με τα απαραίτητα σκεύη. Πληρ. Διακογεωργίου Κάλλιστος, τηλ. 29318 - 34598

ΕΝΟΙΚΙΑΖΕΤΑΙ στην οδό Αγίων Αναργύρων 20 ένα δυάρι επιπλωμένο πλήρως διαμέρισμα. Πληρ. τηλ. 28710 - 0244 43458

ΕΝΟΙΚΙΑΖΕΤΑΙ κατάστημα 50 m2 επί της Βενετοκλέων 3. Πληροφορίες τηλ. 74188 9.30π.μ. έως 1.00 μ.μ. και 6.00μ.μ. έως 10.00 μ.μ.

ΕΝΟΙΚΙΑΖΕΤΑΙ κατάστημα 100 τ.μ. με πατάρι 50 τ.μ. στην λεωφόρο Ρόδου Λίνδου στο 7ο χιλιόμετρο έναντι πρώην Φωνής Αμερικής και υπαίθριος χώρος 300 τ.μ. Τηλ. 23716

ΕΝΟΙΚΙΑΖΕΤΑΙ 3άρι διαμπερές, σε άριστη κατάσταση, στην περιοχή Τριαντών με θέα την Φιλέρημο, 120 τ.μ. στον 1ο όροφο. Τηλέφωνο επικοινωνίας: 0944 347021

ΠΡΟΣΦΕΡΕΤΑΙ για ενοικίαση χώρος 114 τ.μ. ιδανικός για ιατρείο ή για γραφείο. Περισσότερες πληροφορίες τηλ. 24060, 094433202 μετά τις 10.00

ΕΝΟΙΚΙΑΖΟΝΤΑΙ: ΗΜΙΥΠΟΓΕΙΑ ΑΠΟΘΗΚΗ με ράμπα περί τα 80 τ.μ. για βοηθητική χρήση επί της οδού Ευκλή 17 στο Καναμάτ - Ρόδου. Πληροφορίες: τηλ. 52635 κιν. 09467957257

ΕΝΟΙΚΙΑΖΕΤΑΙ στην πλατεία Κύπρου, Μακαρίου 31 2ος όροφος απέναντι από την Εθνική Τράπεζα γραφείο για οποιαδήποτε χρήση. Παραχωρείται και επιπλωμένο. Πληρ. τηλ. 31833, 28741

ΖΗΤΕΙΤΑΙ μονοκατοικία μικρή, παλαιά ή εξοχική σε περιοχή Αφάντου, Κολύμπια, Λάρδος. Τηλ. 33461 - 0932455513 κ. ΔΗΜΗΤΡΗ

ΕΝΟΙΚΙΑΖΕΤΑΙ κατάστημα 92 τ.μ. στην Ιαλυσό, οδός Τριαντών πλησίον Βερόπουλου. Πληροφορίες στο τηλ. 93374.

ΕΝΟΙΚΙΑΖΕΤΑΙ εστιατόριον - μπαρ 100 τ.μ. με ιδιόκτητο κήπο 500 τ.μ. και πισίνα στην Ιαλυσό επί της οδού Ιερού Λόχου αριθ. 10. Πληροφορίες τηλ. 31006.

ΕΝΟΙΚΙΑΖΕΤΑΙ κατάστημα 18 τ.μ. στην Βενετοκλέων 1Α' ιδανικό για είδη περιπτέρου - γραφείο ή χώρος αποθήκευσης. Πληροφορίες στο 24667 από 8.00 π.μ. - 3.00μ.μ. και από 6μ.μ. - 11.00μ.μ. Ενοίκια αξίας 50.000 δρχ.

ΕΝΟΙΚΙΑΖΕΤΑΙ ισόγειος χώρος 100 τμ κατάλληλος για επαγγελματική στέγη, με ελεύθερη πρόσοψη σε πλατεία κείμενος επί της οδού Αγ. Λαύρας 63. Δεκτές μόνο σοβαρές προτάσεις πληρ. τηλ. 0932 757043 ώρες εργασίας.

ΖΗΤΟΥΝ ΠΡΟΣΩΠΙΚΟ

ΖΗΤΟΥΝΤΑΙ ΝΗΠΙΑΓΩΓΟΙ
Νηπιαγωγείο στη Λευκωσία προσφέρει συμβόλαιο εργασίας, για τουλάχιστον δύο χρόνια, σε νηπιαγωγούς αποφοίτους πανεπιστημίου.Μισθός πολύ υψηλός. Δωρεάν διαμονή. Για πληροφορίες τηλ. 00357 -2-350480 ή 00357- 9-424459

ΖΗΤΟΥΝΤΑΙ 2 κοπέλες για παιδικό σταθμό πτυχιούχοι ή τελειόφοιτοι Πανεπιστημίου ή ιδιωτικής σχολής με προϋπηρεσία. Πενθήμερη απασχόληση, πλήρες ωράριο. Τυχόν συστάσεις θα ληφθούν υπ' όψιν. Πληρ. τηλ. 39739 ώρες 11 έως 2 και 0972007352 απογευματινές ώρες.

ΑΠΟ το συνεργείο Σταμάτης Λυρίου ζητείται τεχνίτης και βοηθός για άμεση πρόσληψη. Τηλ. 0241-78395 Ωρες επικ. 1.00 - 4.30

ΖΗΤΕΙΤΑΙ νέα εμφανίσιμη για να εργασθεί σε κατάστημα δερματίνων ειδών και ειδών ταξιδίου εντός του Κρατικού Αερολιμένα Ρόδου «ΔΙΑΓΟΡΑΣ». Επιθυμητή προϋπηρεσία και γνώση αγγλικής αλλά και άλλης γλώσσας. Πληροφορίες τηλ. 82202

ΖΗΤΕΙΤΑΙ υπάλληλος για να εργαστεί σε γραφείο ενοικιάσεως αυτ/των, που να γνωρίζει Αγγλικά ή Γερμανικά στο τμήμα πωλήσεων. Τηλ. 85050 και 85051.

ΖΗΤΕΙΤΑΙ σχετικά καινούργιο διαμέρισμα εντός Ρόδου ή μέχρι Ιξιά για μεγάλο χρονικό διάστημα με 2 υπνοδωμάτια, μπάνιο, κουζίνα σαλόνι. Πληροφορίες: 0937 459060, 0977 072244.

ΝΕΑΡΗ κοπέλα διατίθεται για βραδινές ώρες για την φύλαξη παιδιών προσχολικής και σχολικής ηλικίας με προηγούμενη εμπειρία. Πληρ. τηλ. 0944576916

ΖΗΤΟΥΝΤΑΙ τεχνίτες λαμαρινάδες και βοηθοί για εγκαταστάσεις κλιματισμού. Πληρ. τηλ. 66555 - 66966

ΖΗΤΕΙΤΑΙ γυναίκα να εργαστεί σε εστιατόριο στον Πανορμίτη Σύμης. Τηλ. 0246 71305 - 72553

ΖΗΤΕΙΤΑΙ άτομο με τίτλο Α.Ε.Ι ή Τ.Ε.Ι ή Ι.Ε.Κ γνώστης Β' και Γ' Κατηγορίας βιβλίων κατά προτίμηση με λογισμικό SINGULAR για πλήρη απασχόληση τηλ. 60207, 60227 8-10 μ.μ.

ΖΗΤΟΥΝΤΑΙ άτομα 22 - 55 ετών για την οργάνωση εταιρείας τροφίμων στο νομό Δωδ/σου πληρ. κ. Μουρίκης τηλ.: 01 - 8069065 9-3μ.μ., 0937124530 5-9μ.μ

ΖΗΤΟΥΝΤΑΙ σερβιτόρες και σερβιτόροι και βοηθοί για εστιατόριο - σνακ μπαρ στο Φαληράκι. Πληρ. 0944636141

ΖΗΤΕΙΤΑΙ, εργάτης γνώστης μηχανημάτων και οδηγός αυτοκινήτων. Τηλ. 64569 - 62929 - κιν. 0972551300.

ΖΗΤΟΥΝΤΑΙ άτομα λαντζιέρες, σερβιτόροι, μάγειροι για καφετέρια στην πόλη της Ρόδου. Πληροφορίες τηλ. 27310.

ΜΕΓΑΛΗ Ξενοδοχειακή Μονάδα στην Ρόδο ζητάει υπάλληλο υποδοχής τηλ. 0944558828

38χρονη Ελληνίδα ζητάει εργασία για λάτζα σε εστιατόριο εντός της Παλιάς Πόλης 0937490130

TUI HELLAS ZHTA Προσωπικό με γνώση ξένων γλωσσών και εμπειρία στη χρήση υπολογιστού (Προγράμματα Microsoft) Πληροφορίες στο τηλ. (0241) 89501 Δευτέρα - Παρασκευή από 09.00 έως 16.00 η ώρα.

ΖΗΤΕΙΤΑΙ υπάλληλος για να εργασθεί σε snack - Bar πισίνας στο Φαληράκι με πείρα στα πρωϊνά. Τηλ. 85796 - 32359

ΖΗΤΕΙΤΑΙ ΟΔΗΓΟΣ. Από μεγάλη Βιομηχανική και Εμπορική Εταιρεία, ζητείται οδηγός - πωλητής, για διανομή προϊόντων. Συνεχής απασχόληση. Απαραίτητο Επαγγελματικό δίπλωμα Γ' κατηγορίας. Πληροφορίες τηλ. 61434.

ΑΠΟ εταιρεία πληροφορικής ζητείται κοπέλα για τη γραμματεία. Απαραίτητες προϋποθέσεις η γνώση εμπορικών εφαρμογών, Windows και Office. **Πληροφορίες στο τηλ.: 74800 ώρες: 17:30 - 20:30**

ΑΠΟ μεγάλη Βιομηχανική και Εμπορική Εταιρεία, ζητείται οδηγός - πωλητής, για διανομή προϊόντων, στην περιοχή Φαληρακίου. Απαραίτητο Επαγγελματικό δίπλωμα Γ' κατηγορίας. Πληροφορίες τηλ. 61434

ΕΠΙΛΕΓΜΕΝΟ ΠΡΟΣΩΠΙΚΟ ΑΛΛΟΔΑΠΩΝ ΟΙΚΙΑΚΟΙ ΒΟΗΘΟΙ - ΝΟΣΟΚΟΜΟΙ - ΛΑΝΤΖΕΡΗΔΕΣ - ΓΗΡΟΚΟΜΟΙ ΚΑΙ ΚΑΘΕ ΕΙΔΙΚΟΤΗΤΑ ΠΟΥ ΣΑΣ ΕΝΔΙΑΦΕΡΕΙ **«Δ.Γ.Ε. TRADING»** ΤΗΛ.: 01 - 3810294 - 3810957 - 3810973 - 3810977

ΖΗΤΕΙΤΑΙ υπάλληλος γνώστης αγγλικής γλώσσας και κάτοχος ερασιτεχνικού διπλώματος αυτοκινήτου, για να εργασθεί σε γραφείο ενοικιάσεως αυτοκινήτων. Πληροφορίες Τηλ. 61492 Κινητό: 0942-612613

ΑΥΤΟΚΙΝΗΤΑ

ΠΩΛΕΙΤΑΙ: SEAT IBIZA 97' 1400 κιθ., 75 ίπποι με 40.000 χιλ. Ηλεκτρικά παράθυρα, κλειδαριές, καθρέπτες, υδραυλικό τιμόνι, ζάντες αλουμινίου ιμομπιλάιζερ, σε τιμή ευκαιρίας λόγω αναχώρησης. Τηλ. 34416 - 0972991666. κ. Γιάννη.

ΠΩΛΕΙΤΑΙ ALFA-155 silverstone, μαύρη, 12ος 94, clima, P/K, Z/A, Η/Π, 1800 cc, 3.200.000 δρχ. μετρητά. Τηλ. 097-2431500 και 0932-396945.

ΠΩΛΕΙΤΑΙ αυτοκίνητο ALFA ROMEO μοντέλο 1992, ατρακάριστο, 1700 κ.εκ. 16βάλβιδο, με καταλυτικό κινητήρα (αμόλυβδη), Air Condition, ζάντες αλουμινίου, υδραυλικό τιμόνι, μεταλλικό χρώμα, ραδιοκασετόφωνο, ηλεκτρικά παράθυρα και πολλά ακόμα extra, 60.000 χιλιόμετρα, σε εξαιρετική κατάσταση, 2.800.000 δρχ. Πληροφορίες τηλεφ. 0241 - 75335.

ΠΩΛΕΙΤΑΙ αυτοκίνητο μάρκας Mercedes 160 χρώματος ασημί - μεταλλικό μοντέλλο 2000, με ελάχιστα χιλιόμετρα, φουλ έξτρα, σε τιμή ευκαιρίας. Πληρ. τηλ. 0932964250.

ΠΩΛΕΙΤΑΙ αυτοκίνητο - «αντίκα» μάρκας CITROEN, τύπου «Βάτραχος», μοντέλο του 1970, το οποίο βρίσκεται σε άριστη κατάσταση. Δεκτός κάθε έλεγχος. Πληροφορίες στο τηλέφωνο 23779

ΠΩΛΟΥΝΤΑΙ σε αρίστη κατάσταση δύο μηχανές YAMAHA, η μία DT 200 CC και η άλλη DRAGSTAR 400 C.C. Πληρ. τηλ. 95046 και 37920

ΠΩΛΕΙΤΑΙ Mercendes Benz I.X πετρελαιοκίνητο, 10 θέσεων, 17 φορ, ίππων έξι ετών σε άριστη κατάσταση. Τηλ. 43138. 43112

ΠΩΛΕΙΤΑΙ: 1993 ALFA ROMEO (1.4 TS) σε άριστη κατάσταση. Τιμή ευκαιρίας - Τηλ.: 62063

ΠΩΛΕΙΤΑΙ: SEAT CORDOBA Μοντέλο 94 σε άριστη κατάσταση με ζάντες αλουμινίου 15άρες. Πληροφορίες 0932020628.

ΠΩΛΕΙΤΑΙ μηχανή YAMAHA 400cc Dejverseon σε αρίστη κατάσταση 25.000 Km με βαλίτσα 30cm. Τιμή 900.000 δρχ. Τηλ. 32914.

MERCEDES I.X. 230, σειρά 123, δεκαετίας του '80, χρώματος ασημί, πωλείται από ιδιοκτήτη για 1.3000.000 δραχμές. Πληροφορίες από Δευτέρα μέχρι Παρασκευή από 10.30 π.μ. μέχρι 1.30 μ.μ. στο τηλ. 20996.

ΖΗΤΟΥΝΤΑΙ ντίλερ για τους καλύτερους καταλόγους της αγοράς. Αποστολή δωρεάν. Ποσοστά - δώρα. Τηλ. 01 - 5236998

ΠΩΛΟΥΝΤΑΙ από ιδιώτη: α) Κλούβα NISSAN 1.500 cc δρχ. 500.000 β) Επιβατικό NISSAN BLUE BIRD 1.600 cc δρχ. 1.000.000 Πληροφορίες στα τηλ.: 95046 - 37920

ΠΩΛΕΙΤΑΙ SUBARU LEGACY μοντέλο '93 1.600 κυβικά, μολυβί χρώμα μεταλλικό, υδραυλικό τιμόνι, air contition, ηλεκτρικά ρυθμιζόμενους καθρέπτες, ηλεκτρικά τζάμια εμπρος - πίσω, κοτσαδόρο, στέρεο σόννυ και ζάντες αλουμινίου. Πληρ. τηλ. 0937132168. Τιμή 2.000.000 δρχ.

ΠΩΛΕΙΤΑΙ αυτοκίνητο μάρκας «OPEL KADET» μοντέλο 1984, για απόσυρση ή ανταλλακτικά (λειτουργεί) τιμή: 170.000. Τηλ.: 0938064811

ΠΩΛΕΙΤΑΙ μοτοσικλέτα SUZUKI US 600 intruder με 10.000 χιλ. μαύρη σε άριστη κατάσταση ανταλλαγή δεκτή. Πληρ. τηλ. 21904 απόγευμα.

ΠΩΛΕΙΤΑΙ αυτοκίνητο - καντίνα σε άριστη κατάσταση, κατασκευής 1996 μάρκας MERCEDES 410 D μήκους 4μ., πλάτους 2μ. και ύψους 2.10 μ. Για περισσότερες πληροφορίες κ. Γιάννης στο τηλ. 0244/44490 από 09.00 π.μ. μέχρι 10.00 μ.μ

ΠΩΛΕΙΤΑΙ: ALFA 155 1.8 TS: Μοντέλο '94. Μαύρο ατρακάριστο, σε άριστη κατάσταση με κλιματισμό, ηλεκτρικά παράθυρα, θερμ/νοι καθρέπτες, εξάτμιση Super sprint, ζάντες αλουμινίου και στερεοφωνικό 4*25 με 10άρι CD. Φυλάσσεται σε γκαράζ. Ελεγχος δεκτός. Τηλεφ. 0944 - 604064.

ΠΩΛΕΙΤΑΙ

Μοναδικό μοντέλο Mercedes 124 Cabrio sport με Full extra. 5θέσιο. 2200 cc, έτους '93 - 5 χρόνια σε γκαράζ. Αριστη κατάσταση. Τιμή 16.000.000 δρχ. κανονική τιμή άνω των 34.000.000. Πληρ. εργάσιμες ημέρες πρωί 9-13.00 τηλ. 94786 Κο Κώστα

ΖΗΤΟΥΝΤΑΙ ΥΠΑΛΛΗΛΟΙ

Ζητούνται υπαλλήλοι να εργασθούν εποχιακά για την καλοκαιρινή περίοδο σε Super Market - τουριστικό κατάστημα στην περιοχή Ξενοδ. Blue Bay στην Κρεμαστή. Απαραίτητη τουλάχιστον η γνώση της Αγγλικής. Πληροφορίες τηλ.: 90850, 0946 - 284882, κ. ΓΙΩΡΓΟΣ.

ΕΝΟΙΚΙΑΖΟΝΤΑΙ

Διαμερίσματα επιπλωμένα λουξ κατασκευής σε καινούργια οικοδομή καθώς και γραφεία, στην οδό Κων/νίδη περιοχή ΖΕΦΥΡΟΣ δίπλα από το ξενοδοχείο LOMENIZ Πληρ. στα τηλ. 0972551300, 69633, 64569, 61220, 61347

ΕΝΟΙΚΙΑΖΟΝΤΑΙ ΓΡΑΦΕΙΑ

ΕΝΟΙΚΙΑΖΟΝΤΑΙ δυο γραφεία επιφανείας 60 τ.μ. το καθένα, πολυτελούς κατασκευής, στην οδό Ι. Καζούλλη (πάνω από το «Καβαλιέρε»). Πληρ. τηλ. 75023 - 22932

ΖΗΤΕΙΤΑΙ ΤΕΧΝΙΚΟΣ

Από μεγάλη Βιομηχανική και Εμπορική Εταιρεία, ζητείται τεχνικός για το τμήμα Παραγωγής. Ηλικίας μεχρι 35 ετών. Θα προτιμηθούν πτυχία τεχνικών σχολών. Πληροφορίες τηλ. 61434.

ΔΙΑΦΟΡΑ

ΠΩΛΕΙΤΑΙ Φούσκα εστιατορίου 2 μέτρων με κανάλια και απορροφητήρα. Πληρ. τηλ. 34100

ΠΩΛΕΙΤΑΙ βιτρίνα ψυγείου με τζάμι πομπέ σε άριστη κατάσταση. Πληροφορίες 0944314724

ΠΩΛΟΥΝΤΑΙ μετοχές της ΔΑΝΕ. Πληρ. τηλ. 0944876619.

ΠΩΛΕΙΤΑΙ φουσκωτό σκάφος DROMOR 9m 2x225 MERCURY OPTI MAX, RADAR - GPS - VHF Βυθόμετρο, Τιμή 16.500.000 τηλ. 76258, 0944307217

ΠΩΛΟΥΝΤΑΙ μετοχές της ΔΑΝΕ ως και 52.000 κομμάτια στην τιμή των 200 δρχ. Τηλ. 0944 876619

ΠΩΛΕΙΤΑΙ οικοσκευή λόγω αιφνίδιας αναχώρησης στο εξωτερικό. Τιμές εξαιρετικά χαμηλές. Πληροφορίες στο τηλέφωνο 31587

ΠΩΛΟΥΝΤΑΙ στην Κάρπαθο διακόσια κατοίκια προς είκοσι χιλιάδες έκαστο. Πληροφορίες κ. Νίκο τηλ. 0245 - 71113 7-9 βράδυ.

ΠΩΛΕΙΤΑΙ

επεξεργαστής Pentium 3 στα 450 Mhz Slot 1 και 64 MB RAM στα 100 Mhz. Τιμές διαπραγματεύσιμες. Ώρες καθημερινές μετά τις 18.00 μ.μ. και Κυριακή όλη μέρα στο (0241) 27919. Ζητήστε τον Κώστα.

ΕΥΚΑΙΡΙΑ ΠΩΛΕΙΤΑΙ ΕΞΟΠΛΙΣΜΟΣ ΜΠΟΥΤΙΚ (Ράφια, φώτα, γραφείο κ.τ.λ.). Πληροφορίες κ. Ειρήνη - 29013

ΠΩΛΕΙΤΑΙ αερόθερμο με δύο μοτέρ turbo και ένα καλοριφέρ λαδιού. Πληρ. τηλ. 0945 141701

ΠΩΛΕΙΤΑΙ εξοπλισμός Bar σε τιμή ευκαιρίας!!! Τηλ. 0972371688.

ΠΩΛΕΙΤΑΙ ποδήλατο B.M.X. παιδικό μοντέλο για παιδιά από 5-10 ετών σε πολύ καλή κατάσταση. Τιμή 20.000. Πληρ. στο τηλέφωνο 24667 από 9:00 π.μ. - 2 μ.μ. και 6 μ.μ. - 11 μ.μ.

ΠΩΛΕΙΤΑΙ σύνθετο από ξύλο μασίφ Γερμανικό και γυαλί 3 μέτρων σε άριστη κατάσταση 150.000 δρχ. Πληροφορίες στο τηλ. 46521 τις εργάσιμες ώρες πρωινές και 30094 σπίτι.

ΚΥΡΙΑ

σοβαρή, γερμανίδα, ελληνόφωνη, ετών 37 ζητά εργασία σε σπίτι (φύλαξη παιδιών) για πρωϊνές ώρες από 8.30 έως 14.30. Πληρ. τηλ. (0241) 93048

ΠΩΛΟΥΝΤΑΙ κουτάβια ράτσας «Γκέκα» (γνήσια) ηλικίας 3 μηνών πληρ. τηλ. 61948.

ΠΩΛΟΥΝΤΑΙ τίτλοι CD GAMES σε τιμή ευκαιρίας. Πληροφορίες τηλ., 78887 πρωινές ώρες.

ΠΩΛΟΥΝΤΑΙ κουτάβια μάλαμουτ - Αλάσκας καθαρόαιμα σε τιμή ευκαιρίας. Πληροφορίες τηλ. 0972127909, 76685

ΠΩΛΕΙΤΑΙ σκύλος γνήσιος Ντόπερμαν 5 μηνών από Γιουγκοσλαβία με όλα τα πιστοποιητικά. Τηλ. 28810 11 π.μ. ως 11 μ.μ.

ΠΩΛΕΙΤΑΙ

Τουριστική επιχείρηση στο κέντρο της πόλης, με τον εξοπλισμό και το εμπόρευμά της σε άριστη κατάσταση. Πληρ. τηλ. 0946/992939

ΠΩΛΟΥΝΤΑΙ μια κρεβατοκάμαρα, ένα σαλόνι και μια τραπεζαρία με 6 καρέκλες στην συνολική τιμή των 800.000 δρχ. Πληρ. τηλ. 61970.

ΠΩΛΟΥΝΤΑΙ 2 ανατομικά στρώματα σε άριστη κατάσταση λόγω μετακόμισης. 20.000 το καθένα. Πληρ. στο τηλέφωνο 24667 από 9:00 π.μ. - 2 μ.μ. και 6 μ.μ. - 11 μ.μ.

ΑΝ ΘΕΛΕΤΕ χωρίς ρίσκο να ξεκινήσετε την καλύτερη επιχείρηση παγκόσμια με κέρδη ετήσια μέχρι και 100 εκατομμύρια τηλεφωνήστε: (01) 4945715 - 4974993 κα ΜΟΥΝΤΡΙΖΑ.

ΠΩΛΟΥΝΤΑΙ σε τιμή ευκαιρίας καρέκλες μπαμπού, μια τοστιέρα διπλή, μία ψηστιέρα Σιλέξ και μία μηχανή καφέ φίλτρου Κάνον. Τηλ. 92203 και 94223

ΠΩΛΕΙΤΑΙ

μεταχειρισμένο χρηματοκιβώτιο 1.000 kg διαστάσεων 1,50 x 0,60 x 0,60 σε τιμή ευκαιρίας. Πληροφοριες 32774, 0945791063 κ. Παναγιώτης

ΠΩΛΟΥΝΤΑΙ 1) Ψυγείο επαγγελματικό (βιτρίνας άριστης κατάστασης 2) Μοτέρ απορροφητήρα 3) Ενας πάγκος ανοξείδωτος 2 μέτρα. Τηλ.: 0244 - 51915, 0244-51028

ΠΩΛΟΥΝΤΑΙ Α): Ντουλάπια κουζίνας πλήρη, με νεροχύτη και μπαταρία (βρύση). **Β)** Ηλεκτρική κουζίνα μάρκας SIEMENS με κεραμική πλάκα. Πληροφορίες Τηλ.: 27577

ΠΩΛΕΙΤΑΙ σουηδικό κρεββάτι διπλό με στρώμμα μεταχειρισμένο 15 ημερών λόγω αναχωρήσεως. Τιμή 45.000 δρχ Πληρ. τηλ. 0977034130

ΖΗΤΕΙΤΑΙ αντιπρόσωπος στην Ρόδο από Εκδοτική Εταιρεία ταξιδιωτικών οδηγών με έδρα την Αθήνα. Βιογραφικό: Αιγιαλείας 52, Μαρούσι 15125, Τηλ. 01-6856093, 0945 - 859939, Fax: 6856095

ΠΩΛΟΥΝΤΑΙ μεταχειρισμένα καθίσματα και τραπέζια εστιατορίου και μια βιτρίνα ψυγείο ψαριού με συρτάρια σχεδόν καινούργια. Πληρ. τηλ. 0944636141

ΠΩΛΟΥΝΤΑΙ Οπτικές ίνες για φωτισμό εσωτερικών, εξωτερικών χώρων, πισίνων και για την κατασκευή επιγραφών, αναλαμβάνουμε την μελέτη και κατασκευή. Τηλ.: 0932 440566

ΚΟΥΡΤΣΧΑΑΡ, ΣΕΤΕΡ και ΠΟΪΝΤΕΡ, πωλούνται κατά καιρούς, όλα εγγεγραμμένα στον Κ.Ο.Ε. μεγάλα έμπειρα και ξεκινημένα μόνο για γνώστες και με δοκιμή στον κυνηγότοπο. Αποστολή σε όλη την Ελλάδα. Πληροφορίες - Περικλής Τσιβρινής - Κως, Τηλ. 0977835586, 0242 - 29140, 22031

ΠΩΛΕΙΤΑΙ στην Κάρπαθο κοπάδι περίπου 200 αίγες οι περισσότερες έγκυες. Τοκετός Φεβρουάριος - Μάρτιος. Δικαίωμα για 90 ζώα. Τιμή με δικαίωμα 30.000 δρχ. χωρίς 20.000 δρχ. Πληροφορίες (0245) 71101, 71254 ώρες 7-9 βράδυ.

ΠΩΛΕΙΤΑΙ Equaliser YAMAHA EQ-630 με τηλεχειριστήριο, τιμή 75.000, Διπλό Deck Technics RS-TR S15 80.000, Tuner YAMAHA TX-500 τιμή 60.000, Ενισχυτής YAMAHA AX-550 2X80, Τιμή 100.000 (με τηλεχειριστήριο) Ηχεία Bose 400W 701 Τιμή 250.000, VCR Sony SLV-486 EE (Mono), ελαφρώς μεταχειρισμένα. Τηλ.: 73548, 0937 - 515880 Βαγγέλης

ΠΩΛΕΙΤΑΙ

ξυλουργικό μηχάνημα σύνθετο Ιταλίας 40άρι - σε τιμή ευκαιρίας και έπιπλο σύνθετο από δεσποτάκιντε καπέ μαύρο - άσπρο υπερμοντέρνο σχεδόν καινούργιο λόγω μετακόμισης. Πληρ. τηλ. 77467 0945 881928

ΠΩΛΕΙΤΑΙ τηλεφωνικό κέντρο ERICKSON BUSINESS PHONE 24 ψηφιακό, με 3 εξωτερικές γραμμές και 8 εσωτερικές γραμμές. Αποτελείται από 2 κονσόλες και 4 ψηφιακές συσκευές. Πληροφορίες τηλ. 78887 πρωινές ώρες.

ΠΩΛΟΥΝΤΑΙ έπιπλα γραφείου, βιβλιοθήκες, σαλόνι υποδοχής, καρέκλες γραφείου, ντουλάπια SATO και ΔΡΟΜΕΑΣ ελαφρώς μεταχειρισμένα. Πληροφορίες τηλ. 78887 πρωινές ώρες

ΠΩΛΕΙΤΑΙ πλυντήριο PITSOS VARIO 2500 σχεδόν καινούργιο σε άριστη κατάσταση και σε τιμή ευκαιρίας. Επίσης ένα κινητό NOKIA 3110 καινούργιο με 20.000 σύνδεσης PANAFON και TELESTET. Πληροφορίες στο 24667 από 8:00π.μ. - 3:00μ.μ. και 6μ.μ. - 11:00 μ.μ.

ΠΩΛΕΙΤΑΙ βάρκα 4, 30 μέτρα με δύο μηχανές 25 HP και 8 HP και ΤΡΕΪΛΕΡ ΑΣΟΣ. Πληρ. Τηλ.: 86805 - 0937676351

ΓΡΑΦΕΙΟ Γενικού Τουρισμού με 25ετή πείρα με ιδιόκτητα τουριστικά λεωφορεία ζητεί συνέταιρο από Ρόδο πεπειραμένο στον τουρισμό επαγγελματία. Τηλ. 0945-593404 και 3214222

ΖΗΤΕΙΤΑΙ συνεργάτης - συνεταίρος σε κερδοφόρα επιχείρηση για την ανάπτυξη νέου τομέα. Δεκτές μόνον σοβαρές προτάσεις. Τηλ: 0945 922566 από 9.00 έως 21.00

ΠΩΛΗΣΕΙΣ ΑΚΙΝΗΤΩΝ

ΠΩΛΕΙΤΑΙ κτήμα επιφανείας 21.500 M^2 στο Κανδυλί Ρόδου. Εχει φάτσα επί του επαρχιακού δρόμου 250 μέτρα - φώς και νερό Τηλ. 0651 72106 Κινητό 0977/ 402718 Κον Μιλτιάδη.

ΠΩΛΕΙΤΑΙ στην Παστίδα: Αγροτεμάχιο προς 3.000 δρχ. το τ.μ. Επίσης αποθηκευτικοί χώροι που μπορούν να χρησιμοποιηθούν και για οποιαδήποτε άλλη χρήση σε αγροτεμάχιο προς 5.000 δρχ. το τ.μ. Πληρ. τηλ. 0944796767 ή 67361.

ΣΤΑ ΚΟΛΥΜΠΙΑ ΠΩΛΕΙΤΑΙ ΟΙΚΟΠΕΔΟ 5,30 στρέμματα προνομιούχο κοντά στο βουνό 20.000.000 δρχ. Τηλ. 22142 - 0945668060.

ΠΩΛΕΙΤΑΙ

Από ιδιοκτήτες οικόπεδο στη «Μέγγαβλη» προνομιούχο, εφαπτόμενο σε δύο δρόμους (οδός προς Τρεις και Κ. Ουράνη) έκτασης 9.000 τ.μ. κατάλληλο για καταστήματα, αποθήκες, βιοτεχνίες, βιομηχανίες, γήπεδα 5x5 κ.λπ. Υπάρχει φάκελος με τοπογραφικά και όρους δόμησης κατά περίπτωση. Πληροφ. κ. Φανούρη τηλ. 22527 και κ. Σπύρο τηλ. 51781.

ΛΕΡΟΣ Ιδιοκτήτης πωλεί: λόγω ανάγκης: **Α.** Αγροτεμάχιο επτά χιλιάδων διακοσίων (7.200) τ.μ. άρτιο και οικοδομήσιμο (η μια πλευρά μήκους 58 μέτρων εφάπτεται της θάλασσας) στη θέση Διαπόρι Λακκίου Λέρου. Τιμή 6.500.000 δρχ. **Β.** Αγροτεμάχιο πέντε χιλιάδων οκτακοσίων σαράντα (5.840) τ.μ. άρτιο και οικοδομήσιμο, με παλιό ερειπωμένο κτίσμα, στη θέση Μαύρη Ράχη - Διαπόρι Λακκίου Λέρου. Τιμή: 3.000.000 δρχ. Με την αγορά και των δύο αγροτεμαχίων η τιμή είναι συζητήσιμη, επίσης γίνεται ευκολία πληρωμής ολόκληρο το ποσό τον Ιούλιο 2001. Πληροφορίες: Τηλέφ. ιδιοκτήτη : (0241) 75320 (πρωινές ώρες) (0241) 69386 (Απογευματινές ώρες) 0945-219920 (απογευματινές ώρες) και κ. Ντεληγιώργη Σταύρο (Λέρος) Τηλεφ. (0247) 23293

ΠΩΛΕΙΤΑΙ οικόπεδο 500 τ.μ. με υψηλό συντελεστή δόμησης 0,8 κατάλληλο για καταστήματα σε τουριστική περιοχή πλησίον του ΑΥΡΑ ΜΠΗΤΣ. Τηλ. 93703 κ. Ελλη

ΣΤΑ ΚΟΛΥΜΠΙΑ ΠΩΛΕΙΤΑΙ ΟΙΚΟΠΕΔΟ 9 στρέμματα κατάλληλο για ενοικιαζόμενα ή μεζονέτες 52.000.000 δρχ. Τηλ. 22142 - 0945668060.

ΠΩΛΟΥΝΤΑΙ στην Κάρπαθο ισόγειοι χώροι των 44 τ.μ. (γωνιακός χώρος), 62 τ.μ. ή και οι δύο μαζί. Υπάρχουν και υπόγεια του ίδιου μεγέθους κατάλληλα για καταστήματα, τράπεζα, γραφεία σε κεντρικό δρόμο. Πληρ. τηλ. 0245-22147.

ΠΩΛΕΙΤΑΙ επί της Εθνικής Οδού Ρόδου Λίνδου επαγγελματικός χώρος στον 1ο όροφο 100 τ.μ. Τηλ. 22142 - 0945668060

ΠΩΛΕΙΤΑΙ κατάστημα ελεύθερο μ.τ. 40 απέναντι στο Πανεπιστήμιο σε νεόδομητη οικοδομή επί της ΑΓ. ΙΩΑΝΝΟΥ, πλησίον Ξενοδοχείων τιμή ευκαιρίας τηλ. 01-9959847 και (0241) 27823.

ΠΩΛΟΥΝΤΑΙ: 1) Κατάστημα με δύο αποθήκες στην οδό Βεροπλίνου 23. 2) Καρά - Γιαπί 160 τ.μ. σε τρίτο όροφο οικοδομής. 3)Αγρόκτημα 4.500 τ.μ. στον Αρχάγγελο επί της Εθνικής οδού Ρόδου - Λίνδου, με φως, νερό και τηλέφωνο. Πληροφορίες: 0244 - 51391 και 51184.

ΖΗΤΕΙΤΑΙ συνεργάτης - συνεταίρος σε κερδοφόρα επιχείρηση για την ανάπτυξη νέου τομέα. Δεκτές μόνον σοβαρές προτάσεις. Τηλ: 0945 922566 από 9.00 έως 21.00

ΠΩΛΕΙΤΑΙ τουριστική επιχείρηση στην περιοχή της «Ψαροπούλας» παραπλεύρως ξενοδοχείου «Αγλαΐα». Πληρ. τηλ. 27814 και 0945117631.

ΠΩΛΕΙΤΑΙ σπίτι σε αρίστη κατάσταση στη Μαλώνα σε καλή τιμή. Πληρ. τηλ. (0244) 51119.

ΠΩΛΕΙΤΑΙ κατάστημα ανταλλακτικών αυτοκινήτων σε κεντρικό σημείο (Κόβα) γεμάτο ανταλλακτικά και πολλή πελατεία για λόγους υγείας. Ελέγχος δεκτός. Τιμή πολύ καλή. Τηλ. 34800

ΠΩΛΕΙΤΑΙ επιχείρηση Mini Market - τουριστικά- είδη, στο Μαντράκι, εν λειτουργία, μαζί με το εμπόρευμα και όλο τον εξοπλισμό σε τιμή πολύ καλή. Μόνο σοβαροί ενδιαφερόμενοι τηλ. 29192, 69249.

ΖΗΤΕΙΤΑΙ: Για αγορά οικία 200 τ.μ. περίπου και σε καλή κατάσταση, που βρίσκεται στην ευρύτερη περιοχή Φαληρακίου, Καλυθιών, Κοσκινού, και Αφάντου. Αμεση εξόφληση. Πληροφορίες τηλ. 68834 και 094/5056199

ΜΑΘΗΜΑΤΑ

ΚΑΘΗΓΗΤΡΙΑ πτυχιούχος πανεπιστημίου παραδίδει ιδιαίτερα μαθήματα μουσικής για όλα τα επίπεδα σε παιδιά, πιάνου, αρμονίου και θεωρίας. Τιμές προσιτές. Τηλ. 32-805 κ. Ελένη.

ΑΠΟΦΟΙΤΟΣ του Πανεπιστημίου Αιγαίου αναλαμβάνει τη μελέτη των μαθημάτων παιδιών δημοτικού και γυμνασίου τηλ. επικοινωνίας: 0977677766

ΓΕΡΜΑΝΙΚΑ για μαθητές, επαγγελματίες, εταιρείες, τουριστικές - ξενοδοχειακές επιχειρήσεις, από καθηγητή - παιδαγωγό Γερμανικού Πανεπιστημίου με δεκαετή εμπειρία διδασκαλίας της Γερμανικής γλώσσας στη Γερμανία. Αποτελεσματικές μεθόδοι, εύκολη εκμάθηση και οικονομικά γκρούπ 2-3 ατόμων στο χώρο σας. Τηλ. 0945 657788

ΓΙΑΝΝΗΣ ΝΙΚΟΛΙΔΑΚΗΣ
ΜΗΧΑΝΟΛΟΓΟΣ ΜΗΧΑΝΙΚΟΣ
ΓΑΛΛΙΑΣ 12 ΡΟΔΟΣ ΤΗΛ.: 22291 - 35103

ΠΩΛΟΥΝΤΑΙ

Επί της οδού Αναστασιάδη (περιοχή Δασκάλων) διαμ/τα πολυτελούς κατασκευής με υπόγειο χώρο στάθμευσης και αυτόνομη θέρμανση 67 τ.μ., 114 τ.μ., 88 τ.μ., 59,50 τ.μ., 90 τ.μ., 98 τ.μ., 117 τ.μ., 132 τ.μ.

ΑΝΑΣΤΑΣΙΟΣ ΑΤΣΙΔΗΣ
ΟΙΚΟΔΟΜΙΚΕΣ ΕΠΙΧΕΙΡΗΣΕΙΣ
ΠΩΛΟΥΝΤΑΙ

Α) Στην οδό Ιωάννη Μεταξά και Ανθούλας Ζερβού, στο Νιοχώρι:

- Οροφοδιαμερίσματα, αρίστης κατασκευής, των 136 τ.μ. με θέση στάθμευσης και υπόγεια αποθήκη 12 τ.μ., με κεντρική θέρμανση με αυτονομία
- Διαμερίσματα 138, 105, 97, 91, 81, 63, 55 τ.μ. με θέση στάθμευσης, κεντρική θέρμανση με αυτονομία.
- Καταστήματα των 140 και 70 τ.μ.

Β) Στην οδό Αποστόλου Παύλου, Ανάληψη

- Διαμερίσματα ετοιμοπαράδοτα, 116, 112, 88, 93 και 73 τ.μ., με θέση στάθμευσης και κεντρική θέρμανση

Γ) Μονοκατοικίες στην Ιαλυσό, οδός Δημοκρατίας, πανταχόθεν ελεύθερες, από 119 τ.μ., έως 184 τ.μ., διόροφες χωρίς υπόγειο, με οικόπεδο από 250 έως 360 τ.μ., πολυτελούς κατασκευής.

ΠΛΗΡΟΦΟΡΙΕΣ: ΣΤΕΦΑΝΟΥ ΚΑΖΟΥΛΛΗ 74 - ΡΟΔΟΣ
Τηλ. 28616-37848

ΟΙΚΟΔΟΜΙΚΕΣ ΕΠΙΧΕΙΡΗΣΕΙΣ ΔΙΑΚΟΓΕΩΡΓΙΟΥ ΚΑΛΛΙΣΤΟΣ

ΠΩΛΗΣΕΙΣ ΔΙΑΜΕΡΙΣΜΑΤΩΝ
ΚΑΤΑΣΤΗΜΑΤΑ - ΑΠΟΘΗΚΕΣ
ΑΝΤΑΛΛΑΓΕΣ ΑΚΙΝΗΤΩΝ
ΑΓΟΡΕΣ ΟΙΚΟΠΕΔΩΝ
ΑΝΑΛΑΜΒΑΝΟΥΜΕ ΑΝΤΙΠΑΡΟΧΕΣ
ΔΙΕΥΘ. ΕΘΝ. ΑΝΤΙΣΤΑΣΕΩΣ 11
(ΠΡΩΗΝ ΑΝΝΗΣ ΜΑΡΙΑΣ) ΤΗΛ: 78501- 78502- 29318

1) Πωλούνται διαμερίσματα λουξ κατασκευής με απεριόριστη θέα. Τα διαμερίσματα διαθέτουν θωρακισμένες πόρτες - εντοιχισμένες κουζίνες - ντουλάπες - εντοιχισμένο νιπτήρα με ντουλάπι - κεντρική θέρμανση αυτόνομη - ανοιγόμενα ανακλινόμενα κουφώματα με διπλά τζάμια - σίτες - ρολά - υδραυλικό ασανσέρ - τριφασικό ρεύμα. Ολοι οι χώροι σπατουλαριστοί - εσωτερικές πόρτες M.D.F. με σχέδιο.

2) Διαμερίσματα
επί της οδού Μεγ. Κων/νου - Κων/νου Παλαιολόγου
50 τ.μ. δυάρια
85 τ.μ. τριάρια } ανά όροφο
110 τ.μ. τεσσάρια

3) Επί της Κων/νου Υδραίου - Στ. Κωτιάδη
70 τ.μ. τριάρια
90 τ.μ. τριάρια - τεσσάρια } ανά όροφο με
110 τ.μ. τεσσάρια } μεγάλες βεράντες
130 τ.μ. τεσσάρια-πεντάρια } φανταστική θέα

4) Επί της Λεωφ. Καλλιθέας - Καρακόνερο
50 τ.μ. δυάρια
85 τ.μ. τριάρια } ανά όροφο με μεγάλες βεράντες
110 τ.μ. τεσσάρια } απεριόριστη θέα

5) Καταστήματα
50 τ.μ.
100 τ.μ. } επί της Λεωφ. Καλλιθέας Καρακόνερο
150 τ.μ.

6) Ιατρεία - Γραφεία
50 τ.μ.
100 τ.μ. } Επί της Μεγ. Κων/νου και Κων. Παλαιολόγου } Φώκιαλη
150 τ.μ.

Δάνεια όλων των ταμείων και όλων των τραπεζών

ΠΛΗΡΟΦΟΡΙΕΣ:
ΔΙΑΚΟΓΕΩΡΓΙΟΥ ΚΑΛΛΙΣΤΟΣ
ΤΗΛΕΦΩΝΟ: 78501 - 78502 29318

Η ΔΗΜΟΤΙΚΗ
ΠΙΝΑΚΟΘΗΚΗ ΡΟΔΟΥ
σας προσκαλεί στην έκθεση:

«ΖΩΓΡΑΦΙΖΩ ΣΤΗΝ ΠΙΝΑΚΟΘΗΚΗ»

Εργα φιλοτέχνησαν οι μαθητές του 1ου Ειδικού Σχολείου κατά την εκπαιδευτική ξενάγησή τους στην Πινακοθήκη

Εγκαίνια: Σάββατο 23 Ιουνίου, ώρα 19:00
Ροδιακή Επαυλη

Την έκθεση θα εγκαινιάσει
ο Δήμαρχος Ροδίων, κ. Γ. Γιαννόπουλος
Διάρκεια: 23 Ιουνίου - 1η Ιουλίου, 11:00 - 14:00, 18:00 - 20:00

Χορηγοί

GOODYS · FOCATE

AFISORAMA · MANUEL MUSIC CENTER MMC MUSIC AND MORE · Crocodilino

Filerimos Hotel-Apartments-Bungalows-Studios

Coca-Cola Τρία Έψιλον
Coca-Cola HBC

ΖΗΤΟΥΝΤΑΙ

Ζητούνται από ξενοδοχείο
Α' κατηγορίας σερβιτόροι Α!,
σερβιτόροι Β!
ταμπλίστρια, γκρουμ.
Πληρ. τηλ. 56247 - 56563.

Zorpidis

ΤΟΥΡΙΣΤΙΚΟΣ ΟΡΓΑΝΙΣΜΟΣ
ΑΛΕΞ. ΔΙΑΚΟΥ & ΛΟΧΑΓΟΥ ΦΑΝΟΥΡΑΚΗ 38
Τηλ.: (0241) 20625, 30054, 33603, 33607 - Fax: 26745

ΔΡΟΜΟΛΟΓΙΑ
Φ/Β ΚΟΡΝΑΡΟΣ
- Κάθε Τετάρτη και Κυριακή
πρωί 04.30 για
ΧΑΛΚΗ - ΔΙΑΦΑΝΙ -
ΠΗΓΑΔΙΑ - ΚΑΣΟ - ΣΗΤΕΙΑ -
ΑΓ. ΝΙΚΟΛΑΟ - ΜΗΛΟ - ΠΕΙΡΑΙΑ

ΚΤΗΜΑΤΟΜΕΣΙΤΙΚΟ ΓΡΑΦΕΙΟ
ΓΕΩΡΓΙΟΣ Ν. ΔΡΑΚΟΣ
Ιωάννη Δενδρινού 40 Ρόδος 85 100
τηλ. 26805, 5 1024 κιν. 0945 406562
Αφάντου - τηλ. - fax: 5 1077

Οικόπεδα

Στη **Λεωφόρο Ρόδου - Λίνδου** κοντά στο χρυσοχοείο ΒΟΓΙΑΤΖΗ 45 στρεμ. 9.000.000 το στρέμ.
Ασγούρου: 4 στρεμ. 17.000.000
Ροδίνι: 400μ. οδός Σμύρνης 30.000.000
Κοσκινού: 1 στρεμ. με άδεια οικοδομής 110 τ.μ. 13.000.000 με θέα την θάλασσα.
Κοσκινού: 2 στρεμ. με θέα την θάλασσα 20.000.000.
Αφάντου: 1 στρεμ. με θέα την θάλασσα και με άδεια οικοδομής 240 τ.μ. 12.000.000
Αφάντου: 2 στρεμ. με άδεια οικοδομής 240 τ.μ. 17.000.000
Αφάντου: στο κύμα της θάλασσας 4 στρεμ. 30.000.000
Τσαΐρι προς αεροδρόμιο 2 στρεμ. με άδεια οικοδομής 9.500.000.
Αφάντου: 700 μ. στην Λεωφόρο με άδεια οικοδομής 120 τ.μ. 7.000.000.
Κολύμπια: 2 στρεμ. με άδεια οικοδομής 75 τ.μ. 15.000.000.
Κολύμπια: 300 μ. από την θάλασσα 30 στρεμ. 27.000.000
Λάρδος εντός σχεδίου... 600 τ.μ. 8.000.000.
Αφάντου: 2 στρέμματα στο κύμα της θάλασσας 20 εκατ.
Αφάντου: 5 στρέμματα 15 εκατ.
Αφάντου: 6 στρέμματα με 20 ελιές 7 εκατ.
Δασκάλους: ισόγειο διαμέρισμα 100 τ.μ. με 100 τ.μ. αυλή 30 εκατ.

ΝΤΕΤΕΚΤΙΒΣ
Συνταξιούχος Αστυνομικός
Αναλαμβάνουμε
υποθέσεις ανηλίκων, οικογενειακές, προσωπικές κ.τ.λ.
Με απόλυτη εχεμύθεια.
ΔΙΑΘΕΤΟΥΜΕ ΤΑ ΠΛΕΟΝ ΣΥΓΧΡΟΝΑ ΟΠΤΙΚΟΑΚΟΥΣΤΙΚΑ ΣΥΣΤΗΜΑΤΑ
✆ 0946 997967
100% εχεμύθεια · 100% εχεμύθεια

TOP PROPERTIES
GEORGIOS S. PIPINOS
ΓΕΩΡΓΙΟΣ Σ. ΠΙΠΙΝΟΣ
ΣΥΜΒΟΥΛΟΣ ΚΑΙ ΕΚΤΙΜΗΤΗΣ ΑΚΙΝΗΤΩΝ
REAL ESTATE AGENT - MEMBER OF F.I.A.B.C.I. - N.A.E.A.
- C.E.I. - Σ.Ε.Κ.



Η "TOP PROPERTIES" είναι ατομική επιχείρηση και ανήκει εξ ολοκλήρου στον κ. Γεώργιο Σ. Πιπίνο, που από το 1971 ασχολείται αποκλειστικά και μόνο με επενδύσεις και REAL ESTATE, στο νησί της Ρόδου, καθώς και στην ευρύτερη περιοχή της Δωδεκανήσου.

ΑΠΕΥΘΥΝΟΜΑΣΤΕ: Στους **σοβαρούς, απαιτητικούς και επιλεκτικούς** επενδυτές - επιχειρηματίες - ελεύθερους επαγγελματίες, Ελληνες και ξένους, υψηλού εισοδηματικού επιπέδου, που ενδιαφέρονται να κάνουν μια σοβαρή επένδυση **προβολής** στο νησί της Ρόδου.

ΠΡΟΣΦΕΡΟΥΜΕ: Α) Υπηρεσίες και πληροφορίες που γίνονται σε προσωπικό επίπεδο με **εχεμύθεια, διακριτικότητα και σοβαρότητα.**
Β) Μεγάλη γκάμα υψηλής ποιότητας ακινήτων, όπως: 1) Ξενοδοχεία Α' και Β' κατηγορίας των 600 - 500 - 350 - 300 κλινών 2) Κεντρικά αστικά ακίνητα κατάλληλα για Τράπεζες - καταστήματα - γραφεία 3) Παραλιακές εκτάσεις, κατάλληλες για τουριστικές επενδύσεις των 150.000 - 100.000 - 70.000 - 50.000 - 36.000 τ.μ. και 4) Διαμερίσματα και μαιζονέτες **προβολής.**

ΣΤΟΧΟΣ ΜΑΣ ΕΙΝΑΙ: Να προσφέρουμε στο αγοραστικό μας κοινό **υψηλής ποιότητας ακίνητα και ευκαιρίες** στο νησί της Ρόδου. Η τριακονταετής και πλέον πείρα μας στον τομέα αυτό αποτελεί εγγύηση.

ΣΥΝΘΗΜΑ ΜΑΣ ΕΙΝΑΙ: Επενδύστε στην ΡΟΔΟ ΤΩΡΑ, σε ακίνητα που **ΑΝΤΕΧΟΥΝ ΣΤΟ ΧΡΟΝΟ.**

Γεώργιος Σ. Πιπίνος
ΜΕΣΙΤΗΣ ΑΣΤΙΚΩΝ ΣΥΜΒΑΣΕΩΝ
Γιατί εμείς γνωρίζουμε καλύτερα!

TOP PROPERTIES is a private concern and Mr George S. Pipinos, its owner, has carved, over the years, a reputation for integrity and excellence in the world of Real Estate in the Dodecanese.

At Top Properties we try hard to attract important and selective investors: high calibre businessmen/women and discerning professional people, both Greek and foreign, who wish to acquire substantial and valuable property on Rhodes.

We offer our expertise and advice privately, discreetly and in strict confidence.

We keep a compehensive list of real estate of the highest specifications:

a. A' and B' class hotels (600, 500, 350, 300 beds capacity).
b. Centrally situated office buildings and other business premises.
c. Seaside land, ideal for development (hotels, holiday resorts, etc.), of 150.000, 100.000, 70.000, 50.000, 36.000 sq.m.
d. Luxury appartments, maisonettes, detached, semi - detached and terraced houses.

Our aim is to give our clients the opportunity to acquire value for money, first class real estate on Rhodes. Our 30- year - old experience in Real Estate is our warranty.

Our moto is: Invest in Rhodes. Invest in property. It stands the test of time.



TOP PROPERTIES
and
George S. Pipinos
Because we Know best

KENNENTY 38, ΡΟΔΟΣ, 85 100, ΤΗΛ. (0241) 23895, 38243 και 0944-676003. FAX: (0241) 20883
38 KENNEDY STR., RHODES, 85 100, TEL. (0241) 23895, 38243, and 094 - 676003. FAX: (0241) 20883

ΒΙΟΜΗΧΑΝΙΑ ΜΩΣΑΪΚΩΝ ΠΛΑΚΕΣ ΠΕΖΟΔΡΟΜΙΟΥ

«ΠΛΑΚΑΓΕ»

ΕΜΠΟΡΙΑ
ΕΙΔΩΝ ΥΓΙΕΙΝΗΣ
- ΠΛΑΚΙΔΙΩΝ

ΑΞΕΣΟΥΑΡ ΜΠΑΝΙΟΥ
- ΥΔΡΟΜΑΣΑΖ

ΛΙΝΔΟΥ 136 - ΤΗΛ. 62688 - 63604,
Τ.Θ. 206 FAX: 62729 -
TLX: 292594
GE AR - 85100 ΡΟΔΟΣ

Η ΚΑΙΡ ΑΕ

ΕΝΔΙΑΦΕΡΕΤΑΙ ΝΑ ΠΡΟΣΛΑΒΕΙ:

Οινολόγο ανωτάτης ή ανωτέρας σχολής.
Οι ενδιαφερόμενοι παρακαλούνται να στείλουν αναλυτικό βιογραφικό σημείωμα στα γραφεία της ΚΑΙΡ, Λεωφ. Ρόδου Λίνδου 2ο χλμ., το αργότερο μέχρι 2 Ιουλίου 2001, υπόψη κας Γκίκα. Πληροφορίες στο τηλέφωνο (0241) 66272. Θα τηρηθεί απόλυτη εχεμύθεια.

Ιερά Μητρόπολις Ρόδου

ΑΝΑΚΟΙΝΩΣΙΣ

Εκ της Ιεράς Μητροπόλεως Ρόδου ανακοινούται ότι
Εορτή των Αγίων Αποστόλων Πέτρου και Παύλου
Ο Σεβασμιώτατος Μητροπολίτης μας κ. κ. ΑΠΟΣΤΟΛΟΣ
το Εσπέρας της Πέμπτης 28ης Ιουνίου θα χοροστατήσει εις τον Πανηγυρικόν Εσπερινόν εις το Λιμανάκι του Αποστόλου Παύλου εις την ΛΙΝΔΟΝ ώραν 7.30 μ.μ.
Εορτή των Αγίων Αποστόλων
Το Εσπέρας της Παρασκευής 29ης Ιουνίου θα χοροστατήσει εις τον εορτάζοντα Ιερόν Ναόν των Αγίων Αποστόλων - ομώνυμον Συνοικίαν Αγίων Αποστόλων, περί την 7.30 μ.μ.
Την πρωΐαν 30ην Ιουνίου θα Λειτουργήσει εις τον Ιερόν Μητροπολιτικόν Ναόν Εισοδίων Θεοτόκου Αντιβασιλέως Δαμασκηνού, όπου και θα χειροτονήσει εις Πρεσβύτερον τον Διάκονον Μιχαήλ Κρητικόν και εις Διάκονον τον υποψήφιον Παναγιώτην Περάκην.
Ο Σεβασμιώτατος κατά την εορτήν του 30ην Ιουνίου θα δεχθεί εις τον Μητροπολιτικόν Οίκον τας ευχάς των Αρχών και του Λαού από 11ης πρωϊνής - 1 μ.μ. και από 5ης μ.μ. - 10ης βραδυνής.

Εκ της Ιεράς Μητροπόλεως

ΑΝΑΚΟΙΝΩΣΗ ΕΦΟΡΕΥΤΙΚΗΣ ΕΠΙΤΡΟΠΗΣ

Προς όλα τα μέλη αντιπροσώπους του ΕΚΡ

Συνάδελφοι,
Σας κάνουμε γνωστό ότι οι αρχαιρεσίες για την ανάδειξη της νέας Διοίκησης και των άλλων οργάνων θα γίνουν στις 1/7/2001. ημέρα Κυριακή και ώρα 9 π.μ. έως 6 μ.μ. στην αίθουσα του εργ/κού κέντρου οδός Στ. Καζούλη αριθμ. 30.
Οσοι θέλουν να θέσουν υποψηφιότητα για τη Διοίκηση κλπ, να υποβάλουν στην Εφορευτική Επιτροπή αίτηση υποψηφιότητας κάθε μέρα από 25/6/01 ημέρα Δευτέρα έως 27/6/01 ημέρα Τετάρτη το αργότερο και ώρες 5 μ.μ. έως7 μ.μ.
Σας καλούμε να πάρετε μέρος στις αρχαιρεσίες της 1/7/2001 για να δώσουμε με την καθολική μας συμμετοχή στη νέα Διοίκηση τη δύναμη που χρειάζεται για να μπορεί να διεκδικεί και να επιλύει τα προβλήματα που απασχολούν τους εργαζόμενους.

Με συναδελφικούς χαιρετισμούς
Η Εφορευτική Επιτροπή
1) Γεωργίου Ιωάννης
2) Καρύπης Αντώνιος
3) Οικονόμου Αθανάσιος

Η εταιρεία «Ι. Χατζηλαζάρου Α.Ε.» ζητά προς άμεση πρόσληψη:

Καλουπατζήδες Τεχνίτες & Βοηθούς Εργάτες

Οι οποίοι θα εργασθούν για την ανέγερση του νέου ξενοδοχείου της εταιρείας στη θέση Πεύκοι του Δήμου Λινδίων
Για περισσότερες πληροφορίες:
Κος Ιωάννης Χατζηλαζάρου
Τηλ: (0244) 29230, Fax: (0244) 29231

ΠΑΝΕΠΙΣΤΗΜΟ ΑΙΓΑΙΟΥ

ΣΧΟΛΗ ΕΛΛΗΝΙΚΩΝ ΚΑΙ ΜΕΣΟΓΕΙΑΚΩΝ ΣΠΟΥΔΩΝ
ΤΜΗΜΑ ΕΠΙΣΤΗΜΩΝ ΠΡΟΣΧΟΛΙΚΗΣ ΑΓΩΓΗΣ ΚΑΙ ΕΚΠΑΙΔΕΥΣΗΣ
Α.Π.: 800
Πληρ.: κα Μ. Κωνσταντίνου
Ρόδος, 26 Ιουνίου 2001

ΠΡΟΣΚΛΗΣΗ ΕΚΔΗΛΩΣΗΣ ΕΝΔΙΑΦΕΡΟΝΤΟΣ
για πρόσληψη διδασκόντων βάσει του Π.Δ. 407/80

Η Γ.Σ. του Τμήματος Επιστημών Προσχολικής Αγωγής και Εκπαίδευσης, της Σχολής Ελληνικών και Μεσογειακών Σπουδών του Πανεπιστημίου Αιγαίου στη Ρόδο, στην 8η/14-06-2001 συνεδρίασή της, αποφάσισε ομόφωνα την δημοσίευση πρόσκλησης εκδήλωσης ενδιαφέροντος για την μελλοντική πρόσληψη διδασκόντων βάσει του Π.Δ. 407/80, στα παρακάτω γνωστικά αντικείμενα, προκειμένου να καλυφθούν οι διδακτικές ανάγκες του Τμήματος:

- **Γενική διδακτική**
- **Θεωρίες γνώσης των θετικών επιστημών**
- **Ανάπτυξη και υποστήριξη Τεχνολογικών Συστημάτων στην Εκπαίδευση και την Επικοινωνία**

καλεί τους ενδιαφερόμενους επιστήμονες κατόχους διδακτορικού διπλώματος που έχουν σημαντική ερευνητική ή επαγγελματική εμπειρία στο αντίστοιχο πεδίο, να καταθέσουν ή να αποστείλουν μέχρι την **Παρασκευή 17 Αυγούστου 2001** τα παρακάτω δικαιολογητικά:

- **αίτηση στην οποία να προσδιορίζεται το γνωστικό αντικείμενο που τους ενδιαφέρει**
- **εκτενές βιογραφικό σημείωμα**
- **αντίγραφα τίτλων σπουδών**

Η Διεύθυνση του Τμήματος είναι: Πανεπιστήμιο Αιγαίου, Τμήμα Επιστημών Προσχολικής Αγωγής και Εκπαίδευσης, Οδός Δημοκρατίας 1, Τ.Κ. 85100, Ρόδος.
Τίθεται υπόψη των υποψηφίων ότι υπάρχει ενδεχόμενο να κληθούν για προφορική συνέντευξη.
Πληροφορίες: κ. Μ. Κωνσταντίνου, τηλ. 0241 - 99110 & 99100 - Fax: 0241 - 99009

Ο Πρόεδρος του Τμήματος
Πολεμικός Νικήτας
Καθηγητής

ΠΑΝΕΠΙΣΤΗΜΙΟ ΑΙΓΑΙΟΥ

Λ. Δημοκρατίας 1, Ρόδος 85100
Τηλ. (0241) 99100 & 99110 & 99111, fax (0241) 99009

ΔΙΑΤΜΗΜΑΤΙΚΟ ΠΡΟΓΡΑΜΜΑ ΜΕΤΑΠΤΥΧΙΑΚΩΝ ΣΠΟΥΔΩΝ
«ΠΑΙΔΙΚΟ ΒΙΒΛΙΟ ΚΑΙ ΠΑΙΔΑΓΩΓΙΚΟ ΥΛΙΚΟ»

Ρόδος, 2/06/01

Το Τμήμα Επιστημών Προσχολικής Αγωγής και Εκπαίδευσης του Πανεπιστημίου Αιγαίου σε συνεργασία με:
α) Το Παιδαγωγικό Τμήμα Δημοτικής Εκπαίδευσης του Πανεπιστημίου Αιγαίου
β) Το Τμήμα Διοίκησης Επιχειρήσεων του ίδιου Πανεπιστημίου
γ) Καθηγητές ξένων Πανεπιστημίων
δ) Στελέχη ξένων ερευνητικών Ιδρυμάτων,
οργανώνει και λειτουργεί από το ακαδ. έτος 2001/2002 Πρόγραμμα Μεταπτυχιακών Σπουδών στο γνωστικό αντικείμενο **«Παιδικό Βιβλίο και Παιδαγωγικό Υλικό: Σχέσεις ανταγωνισμού ή συμπληρωματικότητας».**
Οι Μεταπτυχιακές Σπουδές οδηγούν στη λήψη Μεταπτυχιακού Διπλώματος Ειδίκευσης (ΜΔΕ) μετά από σπουδές τεσσάρων ακαδ. εξαμήνων.

Κατηγορίες Πτυχιούχων

Στο ΠΜΣ γίνονται δεκτοί πτυχιούχοι ΑΕΙ ή ομοταγών Ιδρυμάτων της αλλοδαπής των Παιδαγωγικών Τμημάτων (Νηπιαγωγών ή Δημοτικής Εκπαίδευσης), των Τμημάτων των Φιλοσοφικών Σχολών, του Τμήματος Ιστορίας και Μεθοδολογίας της Επιστήμης, όπως και των λοιπών λεγόμενων «Καθηγητικών» Σχολών.

Κριτήρια Επιλογής

Η επιλογή των μεταπτυχιακών φοιτητών γίνεται **κυρίως** με εξετάσεις στα μαθήματα:
α) Παιδικό βιβλίο
β) Στοιχεία Ψυχοπαιδαγωγικής
γ) Στοιχεία Πληροφορικής.
Συνεκτιμώνται τα παρακάτω κριτήρια:
1. Τεκμηριωμένη γνώση ξένων γλωσσών (αγγλικά - γερμανικά ή γαλλικά)
2. Βαθμολογία στα σχετικά με το Π.Μ.Σ. προπτυχιακά μαθήματα
3. Επίδοση σε διπλωματική εργασία.
Στη διαδικασία επιλογής συμπεριλαμβάνεται επίσης η προσωπική συνέντευξη.

Αιτήσεις υποψηφιότητας

Οι ενδιαφερόμενοι καλούνται να υποβάλουν μέχρι 10 Ιουλίου 2001 στη γραμματεία του Διατμηματικού Μεταπτυχιακού Προγράμματος (κα Παπαποστόλου Μαργαρίτα ή κα Τσουβαλά Σταματία) (Δημοκρατίας 1, 85100 Ρόδος Τηλ. (fax): 0241 /99115):
1. Αίτηση
2. Αντίγραφο Πτυχίου
3. Βεβαίωση ισοτιμίας από το ΔΙΚΑΤΣΑ για όσους προέρχονται από Πανεπιστήμιο της αλλοδαπής
4. Πιστοποιητικό αναλυτικής βαθμολογίας
5. Τεκμηρίωση επαρκούς γνώσης ξένων γλωσσών
6. Βιογραφικό Σημείωμα.

Σχετικές πληροφορίες για ειδικότερα θέματα, ενδεικτική βιβλιογραφία κ.λπ. παρέχονται από τη Γραμματεία του Διατμηματικού Μεταπτυχιακού Προγράμματος στο τηλέφωνο (fax) 0241/99115, ώρες 08:00 έως 15.00.

Η Διευθύντρια του Δ.Π.Μ.Σ.
Αλεξάνδρα Ζερβού
Καθηγήτρια Παιδικής Λογοτεχνίας
zerbou@rhodes.aegean.gr







Καλοκαίρι 2001! ... χωρίς παυση κοντα σας με ταινίες 1ης προβολης

ΠΑΛΛΑΣ 5 CINEMAS CENTER

ΠΡΟΓΡΑΜΜΑ ΕΒΔΟΜΑΔΑΣ
22/06/2001 - 28/06/2001
www.cinemapallas.gr

ΑΙΘΟΥΣΑ 5



ΚΩΔΙΚΟΣ SWORDFISH
Πρώτη Πανελλήνια Προβολή
Μπες στο δίκτυο, πήγαινε παντού, κλέψε τα πάντα ... όταν ξέρεις τον κωδικό, τα πάντα είναι πιθανά!
ΠΡΩΤΑΓΩΝΙΣΤΟΥΝ: JOHN TRAVOLTA, HUGH JACKMAN

Κάθε ημέρα / Ώρες Έναρξης: 18:10, 20:20, 22:30

ΑΙΘΟΥΣΑ 2

Η ΑΝΤΙΠΡΟΕΔΡΟΣ / THE CONTENDER
Μερικές φορές μπορείς να δολοφονήσεις έναν ηγέτη χωρίς καν να πατήσεις τη σκανδάλη
ΠΡΩΤΑΓΩΝΙΣΤΟΥΝ: GARY OLDMAN, JOAN ALLEN, JEFF BRIDGES, CHRISTIAN SLATER



Κάθε ημέρα / Ώρες Έναρξης: 20:20, 22:50

ΑΙΘΟΥΣΑ 1



MEMENTO
...πρέπει να θυμηθεί, είναι ζήτημα ζωής ή θανάτου!
ΠΡΩΤΑΓΩΝΙΣΤΟΥΝ: GUY PEARCE, CARRIE-ANNE MOSS

Κάθε ημέρα / Ώρες Έναρξης: 18:05, 20:25, 22:45

ΑΙΘΟΥΣΑ 3

ΕΥΦΛΕΚΤΟ ΘΗΛΥΚΟ
ONE NIGHT AT McCOOL'S
Έχει 3 άνδρες πάνω από το όριο που επιτρέπει ο νόμος!
ΠΡΩΤΑΓΩΝΙΣΤΟΥΝ: LIV TYLER, MATT DILLON, JOHN GOODMAN, MICHAEL DOUGLAS



Κάθε ημέρα / Ώρες Έναρξης: 18:15, 20:15

ΑΙΘΟΥΣΑ 4

ΧΑΪΛΑΝΤΕΡ: ΤΕΛΙΚΗ ΑΝΑΜΕΤΡΗΣΗ



HIGHLANDER: ENDGAME
Στο τέλος μπορεί να μείνει μόνο ένας!
ΠΡΩΤΑΓΩΝΙΣΤΟΥΝ: CHRISTOPHER LAMBERT, ADRIAN PAUL

Κάθε ημέρα / Ώρες Έναρξης: 18:00, 22:15



Η ΕΠΙΣΤΡΟΦΗ ΤΗΣ ΜΟΥΜΙΑΣ
THE MUMMY RETURNS
Η αναγέννηση της περιπέτειας!
ΠΡΩΤΑΓΩΝΙΣΤΟΥΝ: BRENDAN FRASER, RACHEL WEISZ, JOHN HANNAH

Κάθε ημέρα / Ώρες Έναρξης: 20:00, 22:35

Kids Club • Παιδική Ζώνη

ΠΟΚΕΜΟΝ 3 / POKEMON 3

ΑΙΘΟΥΣΑ 2 (μεταγλωτ. στα Ελληνικά)



Κάθε ημέρα / Ώρες Έναρξης: 18:10

Με ΔΩΡΕΑΝ ΑΝΑΨΥΚΤΙΚΟ για όλους τους μικρούς μας φίλους!

SUMMER HAPPENING

Το **Σάββατο 30 Ιουνίου στο** χώρο του **Παλλάς** γιορτάζουμε τον ερχομό των ταινιών "EVOLUTION", "DUNGEONS & DRAGONS" & "TOWN & COUNTRY"

με Havana Club **για τους θεατές μας κάτω από τους ήχους της μουσικής του DJ του SUMMER** BALTHAZAR CLUB

Για κρατήσεις: 24475 και 70670

Το Πρόγραμμα

ΕΤ 1

06.00 ΟΠΩΣ ΜΑΣ ΑΡΕΣΕΙ
07.30 ΠΑΝΤΟΣ ΚΑΙΡΟΥ
08.00 ΤΑ ΠΡΩΙΝΑΚΙΑ
08.30 Ο ΜΙΚΡΟΣ ΚΟΣΜΟΣ ΤΟΥ ΔΑΣΟΥΣ
09.00 ΑΛΛΗ ΜΙΑ ΜΕΡΑ... ΦΩΤΕΙΝΗ
10.15 ΓΛΥΚΙΑ ΖΩΗ
12.00 ΧΡΥΣΕΣ ΣΥΝΤΑΓΕΣ
12.30 ΣΤΑ ΦΤΕΡΑ ΤΟΥ ΕΡΩΤΑ
13.00 ΦΕΛΙΠΕ, ΤΟ ΔΩΡΟ ΑΠΟ ΤΗ ΘΑΛΑΣΣΑ
13.50 **ΕΙΔΗΣΕΙΣ**
14.00 ΟΠΩΣ ΜΑΣ ΑΡΕΣΕΙ
15.30 ΟΙ ΑΤΡΟΜΗΤΟΙ
16.20 ΑΤΑΧΤΟΥΛΗΔΕΣ
16.25 ΤΟ ΧΡΟΝΙΚΟ ΤΗΣ ΝΑΡΝΙΑ
17.00 **ΕΙΔΗΣΕΙΣ**
17.15 ΓΕΝΝΗΜΕΝΑ ΕΛΕΥΘΕΡΑ
18.00 ΥΜΕΙΣ ΚΑΙ ΗΜΕΙΣ
20.00 ΚΛΗΡΩΣΗ ΛΟΤΤΟ
20.10 ΣΤΑ ΦΤΕΡΑ ΤΟΥ ΕΡΩΤΑ
21.15 Ο ΠΡΙΓΚΙΠΑΣ
23.00 **ΕΙΔΗΣΕΙΣ**
23.35 ΕΜΕΙΣ ΚΑΙ ΤΟ ΣΕΞ
01.00 ΜΕΝΤΙΤΕΡΑΝΕΟ
01.30 ΥΜΕΙΣ ΚΑΙ ΗΜΕΙΣ
03.00 ΓΛΥΚΙΑ ΖΩΗ
04.30 ΑΛΛΗ ΜΙΑ ΜΕΡΑ... ΦΩΤΕΙΝΗ

NET

06.00 ΕΤΣΙ ΕΧΟΥΝ ΤΑ ΠΡΑΓΜΑΤΑ
07.00 ΠΡΩΤΗ ΜΑΤΙΑ
10.00 ΟΙ ΔΡΟΜΟΙ ΤΟΥ ΘΡΥΛΟΥ
10.30 ΑΘΗΝΑ, ΧΕΙΡΟΠΟΙΗΤΗ ΠΟΛΗ
11.01 ΤΑ ΜΥΣΤΙΚΑ ΤΗΣ ΑΓΡΙΑΣ ΑΥΣΤΡΑΛΙΑΣ
11.30 ΤΑ ΜΕΓΑΛΑ ΠΑΡΚΑ ΤΟΥ ΚΟΣΜΟΥ
12.00 **ΕΙΔΗΣΕΙΣ**
12.01 ΤΑΞΙΔΕΥΟΝΤΑΣ ΣΤΟΝ ΠΛΑΝΗΤΗ ΜΕ ΤΟΝ ΣΤΕΦΑΝ ΠΕΪΡΟΝ
13.00 **ΕΙΔΗΣΕΙΣ**
13.30 ΔΕΛΤΙΟ ΧΡΗΜΑΤΙΣΤΗΡΙΟΥ
13.45 ΔΙΑΣΤΗΜΟΠΛΟΙΟ ΓΗ
14.00 ΑΠΟΣΤΟΛΕΣ
15.00 **ΕΙΔΗΣΕΙΣ**
16.00 ΣΥΝ ΚΑΙ ΠΛΗΝ
18.00 **ΕΙΔΗΣΕΙΣ**
18.05 ΦΩΤΟΣΦΑΙΡΑ
18.30 ΤΗ ΓΛΩΣΣΑ ΜΟΥ ΕΔΩΣΑΝ ΕΛΛΗΝΙΚΗ
19.00 **ΕΙΔΗΣΕΙΣ**
19.30 ΠΑΘΟΣ ΓΙΑ ΠΕΡΙΠΕΤΕΙΑ
20.00 ΟΛΗ Η ΑΜΕΡΙΚΗ
21.00 **ΕΙΔΗΣΕΙΣ**
22.00 ΠΡΩΤΑΓΩΝΙΣΤΕΣ
23.00 ΤΑ ΤΕΛΕΥΤΑΙΑ ΚΟΚΚΙΝΑ ΔΑΣΗ
24.00 **ΕΙΔΗΣΕΙΣ**
00.30 ΠΟΡΤΡΕΤΑ: ΜΑΡΤΙΝ ΣΚΟΡΣΕΖΕ

ΕΤ 3

08.01 ΚΕΝΤΡΙΚΗ ΜΑΚΕΔΟΝΙΑ
08.30 ΠΕΡΟΥ
09.30 ΕΒΙΝΑ
10.30 ΠΡΩΪΝΟ ΔΡΟΜΟΛΟΓΙΟ
12.00 ΓΑΙΑ ΦΕΣΤΙΒΑΛ
13.00 ΚΟΣΜΙΚΟ ΤΡΙΓΩΝΟ
13.30 ΟΙ ΤΕΧΝΕΣ ΣΤΗΝ ΠΟΛΗ
14.10 ΤΟ ΕΥΡΩΠΑΪΚΟ ΟΝΕΙΡΟ
15.00 **ΕΙΔΗΣΕΙΣ**
15.30 ΜΕ ΜΙΑ ΤΡΙΤΗ ΜΑΤΙΑ
17.00 ΤΑΡΑΤΣΑ
18.30 ΑΘΛΗΤΙΚΟ ΗΜΙΩΡΟ
19.00 **ΕΙΔΗΣΕΙΣ**
20.00 ΕΚ ΤΩΝ ΠΡΟΤΕΡΩΝ Ή ΕΚ ΤΩΝ ΥΣΤΕΡΩΝ
20.30 ΑΠΛΕΣ ΣΥΝΕΝΤΕΥΞΕΙΣ
21.00 E-LIFE
22.00 ΞΕΝΗ ΤΑΙΝΙΑ: ΑΤΕΛΕΙΩΤΟ ΚΑΛΟΚΑΙΡΙ
24.00 **ΕΙΔΗΣΕΙΣ**
01.00 ΜΕ ΜΙΑ ΤΡΙΤΗ ΜΑΤΙΑ

MEGA

06.00 ΠΡΩΤΗ ΕΚΔΟΣΗ
08.00 ΣΗΜΕΡΑ ΜΕ ΤΗΝ ΑΝΝΑ
10.00 ΣΑΝ ΣΤΟ ΣΠΙΤΙ ΣΑΣ
13.10 **ΕΙΔΗΣΕΙΣ ΣΤΗ ΝΟΗΜΑΤΙΚΗ ΓΛΩΣΣΑ**
13.15 ΒΡΕΣ ΤΗ ΦΡΑΣΗ
14.00 **ΕΙΔΗΣΕΙΣ**
15.00 ΤΟ ΡΕΤΙΡΕ
16.00 ΕΜΕΙΣ ΚΙ ΕΜΕΙΣ
17.00 **ΕΙΔΗΣΕΙΣ**
17.15 ΓΙΑ ΜΙΑ ΘΕΣΗ ΣΤΟΝ ΗΛΙΟ
17.50 ΑΠΑΓΟΡΕΥΜΕΝΗ ΑΓΑΠΗ
18.40 ΠΟΙΟΣ ΘΕΛΕΙ ΝΑ ΓΙΝΕΙ ΕΚΑΤΟΜΜΥΡΙΟΥΧΟΣ;
19.30 **ΕΙΔΗΣΕΙΣ**
21.00 ΕΛΛΗΝΙΚΗ ΤΑΙΝΙΑ: Ο ΦΙΛΟΣ ΜΟΥ Ο ΛΕΥΤΕΡΑΚΗΣ
23.10 ΞΕΝΗ ΤΑΙΝΙΑ: ΓΡΗΓΟΡΗ ΚΑΙ ΘΑΝΑΣΙΜΗ
00.15 **ΕΙΔΗΣΕΙΣ**
01.30 ΞΕΝΗ ΤΑΙΝΙΑ: ΒΑΤΕΡΛΟ
04.00 ΤΗΛΕΜΑΡΚΕΤΙΝΓΚ
04.30 ΦΑΣΙΟΝ V

ANT 1

06.00 **ΤΑ ΝΕΑ ΤΟΥ ANTENNA SATELLITE**
06.20 **ΟΙ ΕΙΔΗΣΕΙΣ ΤΟΥ CBS**
06.45 ΠΡΙΝ ΤΟ ΣΧΟΛΕΙΟ
06.55 **ΕΙΔΗΣΕΙΣ ΣΤΗΝ ΝΟΗΜΑΤΙΚΗ ΓΛΩΣΣΑ**
07.00 ΚΑΛΗΜΕΡΑ ΕΛΛΑΔΑ
10.01 Ο ΚΑΙΡΟΣ ΤΗΣ ΕΒΔΟΜΑΔΑΣ
10.05 ΠΡΩΙΝΟΣ ΚΑΦΕΣ
11.00 **ΤΑ ΝΕΑ ΤΟΥ ANT1 ΣΕ 1'**
13.10 SUPER GAME
13.15 ΠΑΤΕΡ ΗΜΩΝ
14.00 ΤΑ ΝΕΑ ΤΟΥ ΑΝΤΕΝΝΑ
14.40 ΧΡΗΜΑ ΚΑΙ ΧΡΗΜΑΤΙΣΤΗΡΙΟ
14.45 ΚΑΙ ΟΙ ΠΑΝΤΡΕΜΕΝΟΙ ΕΧΟΥΝ ΨΥΧΗ
15.45 SUPER GAME
15.50 ΟΙ ΜΕΝ ΚΑΙ ΟΙ ΔΕΝ
16.35 SUPER GAME
16.40 ΑΤΙΘΑΣΑ ΝΙΑΤΑ
17.40 Ο ΚΑΙΡΟΣ ΤΗΣ ΕΒΔΟΜΑΔΑΣ
17.45 **ΤΑ ΝΕΑ ΤΟΥ ANT1**
17.50 ΚΑΛΗΜΕΡΑ ΖΩΗ
18.45 Η ΛΑΜΨΗ
19.25 **ΕΙΔΗΣΕΙΣ**
21.05 ΞΕΝΗ ΤΑΙΝΙΑ: ΚΛΕΜΜΕΝΕΣ ΚΑΡΔΙΕΣ
23.15 ΜΕ ΤΑ ΜΑΤΙΑ ΤΗΣ ΕΛΛΗΣ
00.30 **ΕΙΔΗΣΕΙΣ**
00.45 ΟΙ ΔΡΟΜΟΙ ΤΗΣ ΠΟΛΗΣ
01.45 ΞΕΝΗ ΤΑΙΝΙΑ: Ο ΣΕΡΛΟΚ ΧΟΛΜΣ ΚΑΙ Η ΓΥΝΑΙΚΑ ΜΕ ΤΑ ΠΡΑΣΙΝΑ ΜΑΤΙΑ
03.45 ΞΕΝΗ ΤΑΙΝΙΑ: ΟΤΙ ΠΟΘΩ ΑΠΟΨΕ
05.10 ΒΑΣΙΛΗΣ, ΙΑΣΩΝ ΚΑΙ ΝΤΟΚΥ

ALPHA

06.00 ΠΡΩΤΗ ΕΝΗΜΕΡΩΣΗ
08.00 ΤΟ ΜΑΓΚΑΖΙΝΟ ΤΟΥ ALPHA
10.00 ΑΛΟΝΤΡΑ
10.30 ΟΛΑ ΓΙΑ ΤΗΝ ΑΓΑΠΗ
11.30 **ΕΙΔΗΣΕΙΣ**
12.15 ΕΛΛΗΝΙΚΗ ΤΑΙΝΙΑ: Η ΚΥΡΙΑ ΔΗΜΑΡΧΟΣ
14.00 **ΕΙΔΗΣΕΙΣ**
15.15 ΓΥΑΛΙΝΟΣ ΤΟΙΧΟΣ
17.00 ΥΠΑΣΤΥΝΟΜΟΣ ΡΕΞ
18.00 Ο ΠΟΛΕΜΟΣ ΤΩΝ ΡΟΔΩΝ
18.45 Ο ΛΑΒΥΡΙΝΘΟΣ ΤΟΥ ΠΑΘΟΥΣ
19.30 **ΕΙΔΗΣΕΙΣ**
21.00 ΘΑ ΣΕ ΔΩ ΣΤΟ ΠΛΟΙΟ
22.00 ΟΥ ΜΟΙΧΕΥΣΕΙΣ
23.00 ΤΟΥΙΣΤ
24.00 ΞΕΝΗ ΤΑΙΝΙΑ: Η ΕΚΔΙΚΗΣΗ
01.00 **ΕΙΔΗΣΕΙΣ**
02.00 TOTAL SECURITY
03.00 ΤΡΕΙΣ ΓΥΝΑΙΚΕΣ
04.00 ΤΑΜΠΟΥ
05.00 ΜΟΙΡΑΙΟ ΠΑΘΟΣ

STAR

06.40 ΠΑΙΔΙΚΟ ΠΡΟΓΡΑΜΜΑ
09.00 **ΕΙΔΗΣΕΙΣ**
09.05 ΚΑΤΑΛΙΝΑ ΚΑΙ ΣΕΜΠΑΣΤΙΑΝ
10.00 ΛΟΓΙΑ STARATA
12.00 Η ΜΙΚΡΗ ΚΥΡΙΑ
12.25 Η ΥΓΕΙΑ ΚΤΙΖΕΤΑΙ ΚΑΘΕ ΜΕΡΑ
12.30 ΤΟΛΜΗ ΚΑΙ ΓΟΗΤΕΙΑ
13.00 **ΕΙΔΗΣΕΙΣ**
14.00 ΟΙ ΠΕΤΑΛΟΥΔΕΣ ΕΛΕΥΘΕΡΕΣ ΠΕΤΟΥΝ
15.00 ΤΟΠ ΜΟΝΤΕΛΣ
16.00 ΙΖΑΜΠΕΛΑ, ΜΙΑ ΕΡΩΤΕΥΜΕΝΗ ΓΥΝΑΙΚΑ
17.00 ΤΖΟΥΛΙΑΝΑ, Η ΓΥΝΑΙΚΑ ΤΟΥ ΑΝΕΜΟΥ
18.00 **ΕΙΔΗΣΕΙΣ**
19.30 ΣΤΗ ΛΕΩΦΟΡΟ ΤΟΥ ΜΕΛΡΟΟΥΖ
20.30 ΛΟΙΣ ΚΑΙ ΚΛΑΡΚ
21.30 ΠΛΕΪΜΕΪΤ 2001
00.30 **ΕΙΔΗΣΕΙΣ**
00.45 ΞΕΝΗ ΤΑΙΝΙΑ: ΧΩΡΙΣ ΕΠΙΣΤΡΟΦΗ
02.30 ΠΕΡΙΠΟΛΟΣ ΘΑΝΑΤΟΥ
03.30 ΕΡΓΑΖΟΜΕΝΗ ΜΗΤΕΡΑ
05.00 ΑΣΤΕΡΙΑ ΣΤΟ ΠΕΝΤΑΓΡΑΜΜΟ

FILMNET

05.20 ΔΕ ΝΕΞΤ ΜΠΕΣΤ ΘΙΝΓΚ
07.20 Ο ΠΡΩΤΑΡΗΣ
09.15 ΜΑΞ Q: ΑΝΑΓΚΑΣΤΙΚΗ ΠΡΟΣΓΕΙΩΣΗ
10.50 ΔΙΑΣΗΜΟΤΗΤΕΣ
12.50 ΜΠΕΪΜΠΙ ΜΠΛΟΥ ΜΑΡΙΝ
14.25 ΤΟ ΚΥΝΗΓΙ ΤΟΥ ΕΡΩΤΑ
16.35 100 ΧΡΟΝΙΑ ΚΩΜΩΔΙΑΣ
19.00 ΤΑ ΦΙΛΑΡΑΚΙΑ
19.40 ΣΤΑΡ ΓΟΥΟΡΣ: ΕΠΕΙΣΟΔΙΟ 5 - Η ΑΥΤΟΚΡΑΤΟΡΙΑ ΑΝΤΕΠΙΤΙΘΕΤΑΙ
22.00 ΕΓΩ, ΕΓΩ ΚΙ ΕΓΩ
24.00 ΚΑΡΙ 2: Η ΜΑΝΙΑ
01.50 ΣΤΟΙΧΕΙΩΜΕΝΕΣ ΕΠΙΘΥΜΙΕΣ
03.25 ΓΚΟΟΥ
05.10 Η ΓΛΥΚΙΑ ΜΟΥ ΑΛΙΚΗ

TEMPO

06.00 ΜΟΥΣΙΚΕΣ ΕΠΙΛΟΓΕΣ
08.00 ΟΤΙ ΞΗΜΕΡΩΣΕΙ
09.50 **ΕΙΔΗΣΕΙΣ**
09.55 TEMPO CLUB
12.30 ΤΡΟΠΙΚΑΛ ΧΙΤ
13.30 **ΕΙΔΗΣΕΙΣ**
15.00 ΠΙΤ ΠΟΝΙ
16.00 ΕΛΛΗΝΙΚΗ ΤΑΙΝΙΑ: ΤΑΜΤΑΚΟΣ Ο ΗΛΕΚΤΡΟΝΙΚΟΣ
18.00 **ΕΙΔΗΣΕΙΣ**
18.30 **ΚΑΙΡΟΣ**
18.45 ΞΕΝΗ ΤΑΙΝΙΑ: ΕΤΑΙΡΕΙΑ ΘΑΥΜΑΤΩΝ
20.35 ΜΑΞΙΜΑΛΙΣΤΕΣ
21.00 **ΕΙΔΗΣΕΙΣ**
22.00 ΚΑΙΡΟΣ ΑΥΡΙΟ
22.15 ΞΕΝΗ ΤΑΙΝΙΑ: ΙΣΤΟΡΙΕΣ ΤΟΥ ΜΠΡΟΝΞ
00.30 **ΕΙΔΗΣΕΙΣ**
01.00 PANOS GOES TO HOLLYWOOD
01.30 ΞΕΝΗ ΤΑΙΝΙΑ: ΕΝΑΣ ΕΡΩΤΑΣ ΣΤΗ ΓΕΡΜΑΝΙΑ
03.45 ΜΟΥΣΙΚΕΣ ΕΠΙΛΟΓΕΣ

ΡΟΣΚΟΠΙΟ

ΚΡΙΟΣ:
21 ΜΑΡΤΙΟΥ - 19 ΑΠΡΙΛΙΟΥ

Μην επιμένετε να ακούγεται μόνο η δική σας άποψη, πολλές αλλαγές προβλέπονται για εσάς και ιδιαίτερα σε σχέση με τις κοινωνικές και τις επαγγελματικές σας δραστηριότητες. Μια καλή συνεργασία φέρνει τα καλύτερα

ΤΑΥΡΟΣ
20 ΑΠΡΙΛΙΟΥ - 20 ΜΑΪΟΥ

Αν θέλετε να αποφύγετε την αίσθηση της οικονομικής ανασφάλειας, μην ξανοίγεστε σε έξοδα, για να μπορέσετε να καλύψετε εκκρεμότητες και υποχρεώσεις που υπάρχουν. Οι επόμενοι μήνες προβλέπονται αρκετά δύσκολοι.

ΔΙΔΥΜΟΙ
21 ΜΑΪΟΥ - 21 ΙΟΥΝΙΟΥ

Αν είστε διατεθειμένοι να ξεπεράσετε τις ανασφάλειές σας με την αισιοδοξία που σας διακρίνει, φροντίστε οι αποφάσεις που θα πάρετε να είναι φιλοσοφημένες και μελετημένες με σοβαρότητα.

ΚΑΡΚΙΝΟΣ
22 ΙΟΥΝΙΟΥ - 22 ΙΟΥΛΙΟΥ

Η εβδομάδα αυτή σας καλεί να κοιτάξετε μπροστά και μακριά, προσπαθώντας όσο καλύτερα γίνεται να πετύχετε στόχους για το μέλλον. Μια καλύτερη ποιότητα ζωής σας περιμένει, όσο κι αν όπως ξέρετε κάθε αρχή είναι και δύσκολη.

ΛΕΩΝ
23 ΙΟΥΛΙΟΥ - 22 ΑΥΓΟΥΣΤΟΥ

Η αίσθηση ότι όλα αρχίζουν να καλυτερεύουν στη ζωή σας δεν θα αργήσει να έρθει, προς το παρόν όμως αρκεστείτε σε κάποιες συζητήσεις με φιλικά πρόσωπα εμπιστοσύνης. Οι υπερβολές δεν έχουν πια θέση στη ζωή σας, έχετε ωριμάσει μέσα από τις δυσκολίες, καιρός να βρείτε τους δημιουργικούς δρόμους.

ΠΑΡΘΕΝΟΣ
23 ΑΥΓΟΥΣΤΟΥ - 23 ΣΕΠΤΕΜΒΡΙΟΥ

Ένας επαναπροσδιορισμός στις επαγγελματικές σας αρμοδιότητες θα σας επιτρέψει να δημιουργήσετε έναν σωστό προγραμματισμό, ο οποίος θα εξυπηρετήσει την κοινωνική σας καταξίωση, αλλά και τη βελτίωση των οικονομικών σας.

ΖΥΓΟΣ:
24 ΣΕΠΤΕΜΒΡΙΟΥ - 23 ΟΚΤΩΒΡΙΟΥ

Ένα νέο πνεύμα αντιμετώπισης των υποθέσεών σας φέρνει η αρμονική όψη Κρόνου - Ποσειδώνα και παίζει έναν προπαρασκευαστικό ρόλο στο να επανεξετάσετε τις αξίες σας και να βάλετε νέες προτεραιότητες στη ζωή σας.

ΣΚΟΡΠΙΟΣ:
24 ΟΚΤΩΒΡΙΟΥ - 22 ΝΟΕΜΒΡΙΟΥ

Με οδηγό τη διάθεσή σας είναι κατάλληλος ο χρόνος για να «επενδύσετε», όχι μόνο σε χρήματα, αλλά και σε ενέργεια και να βάλετε τις βάσεις για ένα καλύτερο μέλλον. Η εβδομάδα αυτή είναι ευνοϊκή για την προώθηση εργασιακών και οικονομικών θεμάτων.

ΤΟΞΟΤΗΣ:
23 ΝΟΕΜΒΡΙΟΥ - 21 ΔΕΚΕΜΒΡΙΟΥ

Εκμεταλλευθείτε τα προνόμια της άμεσης επικοινωνίας με τα αγαπημένα πρόσωπα, με τους συνεργάτες σας, που σας δίνει η ευνοϊκή όψη Κρόνου - Ποσειδώνα και στηρίξτε τις σχέσεις σας σε νέες υγιείς και σταθερές βάσεις.

ΑΙΓΟΚΕΡΩΣ:
22 ΔΕΚΕΜΒΡΙΟΥ - 19 ΙΑΝΟΥΑΡΙΟΥ

Μια αναδιοργάνωση είναι απαραίτητη, αν θέλετε να διαχειρίζεστε καλύτερα τις υποθέσεις σας. Ήρθε η ώρα να συμπεριφερθείτε πιο ώριμα και να ακολουθήσετε τους «κανόνες ζωής», είτε σας αρέσει είτε όχι.

ΥΔΡΟΧΟΟΣ
20 ΙΑΝΟΥΑΡΙΟΥ - 19 ΦΕΒΡΟΥΑΡΙΟΥ

Η παρουσία του Ποσειδώνα στο ζώδιό σας σε αρμονική όψη με τον Κρόνο, φροντίζει την οργάνωση της σκέψης σας και την απελευθέρωση των εποικοδομητικών φιλοδοξιών σας. Καλή θέληση και νέο πνεύμα συνεννόησης φαίνεται να επικρατούν στις σχέσεις σας.

ΙΧΘΥΕΣ:
19 ΦΕΒΡΟΥΑΡΙΟΥ - 20 ΜΑΡΤΙΟΥ

Με βάση την αίσθηση της αρμονικής συμβίωσης μέσα στην οικογένεια, αρχίστε τη ρύθμιση των εκκρεμοτήτων που υπάρχουν. Μην επιμένετε σε άχρηστες λεπτομέρειες, απλώς για να επιβληθείτε, καχυποψίες και σχόλια δεν έχουν θέση στη ζωή σας.



«Δάκρυα τα προοίμια της τέχνης»

Αυτή η φράση είναι από το «Ενύπνιον» (1,6) του Λουκιανού (2ος αι. μ.Χ.) όπου ο συγγραφέας περιγράφει την αποτυχία του, μόλις δοκίμασε να καταπιαστεί με τη γλυπτική και το ξύλο που έφαγε απ' αυτό! Από την ίδια διήγηση είναι και το «Αρτι μεν επεπαύμην εις τα διδασκαλεία φοιτών» (1,1) και το «Ούτος εκείνος» (2,16), δηλαδή «αυτός εδώ είναι εκείνος ο περίφημος που για αυτόν άκουσες τόσα και τόσα».

«Δαμόκλειος σπάθη»

Στο παλάτι του τυράννου των Συρακουσών Διονυσίου, ζούσε ένας φοβερός κόλακας: Ο Δαμοκλής. Ο κόλακας αυτός μακάριζε διαρκώς την ευτυχισμένη ζωή που περνούσαν οι ηγεμόνες. Μια μέρα όμως, ο Διονύσιος «απεφάσισε να μυήσει τον αναιδή τούτον κόλακα στις απολαύσεις του μεγαλείου».

Αφού πιστεύεις, ότι οι ηγεμόνες περνούν τη ζωή τους χωρίς βάσανα και φροντίδες, του είπε, θα σου παραχωρήσω για μια μέρα το θρόνο μου. Ισως καταλάβεις τότε τη αλήθεια...και διέταξε όλους τους αυλικούς του, ακόμα και το γιο του, να υπακούουν τον Δαμοκλή, για μια μέρα, σαν αληθινό βασιλιά. Ντυμένος, λοιπόν, στο μεταξί ο κόλακας έκανε ό,τι ήθελε. Κάλεσε τους φίλους του σε τραπέζι, έφερε χορεύτριες και ταχυδακτυλουργούς κι άρχισε να διασκεδάζει. Αλλα στη μέση του συμποσίου ο Διονύσιος του έκανε νόημα να κοιτάξει ψηλά και τότε είδε έντρομος - ακριβώς πάνω από το κεφάλι του - ένα σπαθί κρεμασμένο, που το συγκρατούσε μια τρίχα από ουρά αλόγου. Ο κόλακας πετάχτηκε τότε κάτωχρος από τη θέση του και παρακάλεσε τον ηγεμόνα να δώσει ένα τέλος στη βασιλεία του.

«Δει δη χρημάτων»

«Είναι ανάγκη να βρούμε χρήματα, γιατί χωρίς λεφτά, τίποτα δεν μπορούμε να κάνουμε», είπε ο ρήτορας της αρχαιότητας Δημοσθένης στους Αθηναίους (Ολυνθ. Α'20), όταν τους συμβούλευσε να ετοιμαστούν έγκαιρα για τον πόλεμο, αντί να σπαταλάνε τα δημόσια χρήματα στις άσκοπες διασκεδάσεις.

«Δέλεαρ»

Το δόλωμα. Μεταφορικά δόλος απάτη, θέλγητρο. Τη λέξη τη βρίσκουμε τους αρχαίους, Πλάτωνα, Ξενοφώντα, Ευριπίδη, Θεόκριτο κ.α.

Η Αγάπη σας, μας δίνει
τη δύναμη να συνεχίσουμε

ΤΩΡΑ

rent a car

ALEXANDER



και σε ΑΘΗΝΑ, ΚΡΗΤΗ, ΚΕΡΚΥΡΑ με:

Ειδικές οικονομικές προσφορές
στους Ροδίτες συμπολίτες μας και
άμεσες παραδόσεις παραλαβές
σε αεροδρόμια, λιμάνια
και κεντρικά σημεία.

ΖΗΣΤΕ ΤΗΝ ΕΞΥΠΗΡΕΤΗΣΗ ALEXANDER

ΑΘΗΝΑ τηλ. 018979658 Fax 018979659
ΡΟΔΟΣ τηλ. 31018 Fax 35253

ΔΩΔΕΚΑΝΗΣΟΣ ΝΑΥΤΙΛΙΑΚΗ Ν.Ε.

Κρατήσεις on line:
«ΔΩΔΕΚΑΝΗΣΟΣ ΝΑΥΤΙΛΙΑΚΗ» Ν.Ε
Αυστραλίας 3, Ρόδος 85100,
Τηλ.: 0241 - 70590, Fax: 70591
και
Στον ταξιδιωτικό σας πράκτορα

ΔΡΟΜΟΛΟΓΙΑ ΤΟΥ ΤΑΧΥΠΛΟΟΥ ΚΑΤΑΜΑΡΑΝ «DODEKANISOS EXPRESS»
Μέχρι 30/9/2001

	Αναχωρήσεις από ΡΟΔΟ (Κεντρικό λιμάνι - Κολώνα)
ΔΕΥΤΕΡΑ	08.30 από ΡΟΔΟ για ΣΥΜΗ- ΚΩ - ΛΕΡΟ - ΛΕΙΨΟΙ - ΠΑΤΜΟ - ΛΕΙΨΟΙ - ΛΕΡΟ - ΚΑΛΥΜΝΟ - ΚΩ - ΣΥΜΗ - ΡΟΔΟ
ΤΡΙΤΗ	08.30 από ΡΟΔΟ για ΚΩ - ΛΕΡΟ - ΛΕΙΨΟΙ - ΠΑΤΜΟ - ΛΕΡΟ - ΚΑΛΥΜΝΟ - ΚΩ - ΡΟΔΟ
ΤΕΤΑΡΤΗ	08.30 από ΡΟΔΟ για ΤΗΛΟ- ΝΙΣΥΡΟ - ΚΩ - ΛΕΡΟ - ΠΑΤΜΟ - ΛΕΡΟ - ΚΑΛΥΜΝΟ - ΚΩ - ΝΙΣΥΡΟ - ΤΗΛΟ - ΡΟΔΟ
ΠΕΜΠΤΗ	08.30 από ΡΟΔΟ για ΚΩ - ΚΑΛΥΜΝΟ - ΛΕΡΟ ΛΕΙΨΟΙ - ΛΕΡΟ - ΚΑΛΥΜΝΟ - ΚΩ - ΡΟΔΟ
ΠΑΡΑΣΚΕΥΗ	08.30 από ΡΟΔΟ για ΣΥΜΗ - ΚΩ - ΛΕΡΟ - ΛΕΙΨΟΙ - ΠΑΤΜΟ - ΛΕΡΟ - ΚΑΛΥΜΝΟ - ΚΩ - ΣΥΜΗ - ΡΟΔΟ
ΣΑΒΒΑΤΟ	08.30 από ΡΟΔΟ για ΣΥΜΗ - ΚΩ - ΚΑΛΥΜΝΟ - ΛΕΡΟ - ΚΑΛΥΜΝΟ - ΚΩ - ΡΟΔΟ
ΚΥΡΙΑΚΗ	08.30 από ΡΟΔΟ για ΚΩ - ΚΑΛΥΜΝΟ - ΛΕΡΟ - ΛΕΙΨΟΙ - ΠΑΤΜΟ - ΛΕΡΟ - ΚΑΛΥΜΝΟ - ΚΩ - ΣΥΜΗ - ΡΟΔΟ
ΣΗΜΕΙΩΣΗ:	ΓΙΑ ΤΗΝ ΚΑΛΥΤΕΡΗ ΕΞΥΠΗΡΕΤΗΣΗ ΣΑΣ ΠΑΡΑΚΑΛΟΥΜΕ ΝΑ ΕΝΗΜΕΡΩΝΕΣΤΕ ΤΗΛΕΦΩΝΙΚΑ ΑΠΟ ΤΑ ΓΡΑΦΕΙΑ ΤΗΣ ΕΤΑΙΡΕΙΑΣ ΜΑΣ



Η ΠΟΛΙΤΙΚΗ ΘΕΣΗ ΤΟΥ κ. ΜΑΝΟΥ ΚΟΚΚΙΝΟΥ

Λάθος κίνηση προς λάθος αποδέκτη

ΠΑΣΟΚ

Για καθαρές αλλά και σωστές λύσεις

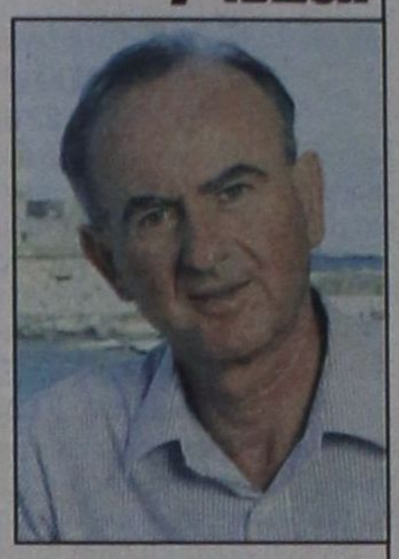

Ξεκάθαρο αλλά και εκβιαστικό μαζί χαρακτηρίσθηκε το δίλημμα «Επίσπευση του Συνεδρίου ή Παραίτηση» που έθεσε ο Πρωθυπουργός κ. Κώστας Σημίτης σε συλλογικό όργανο του Κινήματος.

Ομως το δίλημμα δεν περιορίζεται στην ψυχρή παραπάνω διάζευξη και στον παραπάνω μόνο αποδέκτη. Εχει τα αντανακλαστικά του και στην ελληνική κοινωνία που διερωτάται κανείς εύλογα εάν το δίλημμα αυτό τόσο στο μηνυματικό του περιεχόμενο, όσο και στους αποδέκτες του βρίσκεται σε σωστή κατεύθυνση.

Εάν δηλαδή το Συνέδριο σαν κορυφαίο όργανο ενός πολιτικού κομματικού μηχανισμού και ο συγκεκριμένος χρόνος στον οποίο διοργανώνεται, καλούνται να σταματήσουν το ροκάνισμα της πρωθυπουργικής καρέκλας ή να αποτελέσουν το χειρουργείο που θα κόψει τα αποστήματα, από τα οποία μήνες τώρα πυορροούν και το κόμμα και η κυβέρνηση.

Από τα στοιχεία που είδαν το φως της δημοσιότητας εκτιμούμε ότι ούτε η κίνηση αυτή σαν «εν θερμώ» πολιτική ενέργεια στην συγκεκριμένη πολιτική και χρονική συγκυρία, ούτε οι αποδέκτες της τόσο σαν εκφραστές των όποιων κοινωνικών θέσεων και αιτημάτων, όσο και σαν υποκείμενα των αντίστοιχων κοινωνικών προβλημάτων ήταν και παραμένουν οι καλύτερες επιλογές τόσο στην ουσιαστική λύση του εσωτερικού προβλήματος του ΠΑΣΟΚ, όσο και στην αντιμετώπιση των γενικότερων προβλημάτων της χώρας.

Και δεν είναι η καλύτερη επιλογή, αφού τα προβλήματα της ελληνικής κοινωνίας που πυροδότησαν τη μεγάλη αυτή κρίση δεν αποτελούν πρόβλημα του στενού κομματικού μηχανισμού του ΠΑΣΟΚ και δεν μπορούν κατά συνέπεια να αντιμετωπισθούν με πολιτικές εντολές μέσα από συνεδριακές διαδικασίες αμφιβόλου ακόμη επιπέδου και πολιτικού κλίματος και ανάλογης τοπικής έκφρασης και απόφασης.

Και αυτό γιατί τα όχι των όποιων δημοσκοπήσεων που προβλημάτισαν και στάθηκαν αποφασιστικά στην απεγνωσμένη αυτή ενέργεια του Πρωθυπουργού, δεν είναι το όχι των βολεμένων και των καρεκλοκένταυρων, κομμάτι των οποίων τροφοδοτεί πολλές φορές ένα μέρος του Συνεδρίου.

Δεν είναι τα όχι των κρατικοδίαιτων και του γνωστού κυκλώματος κομματικών ή άλλων στελεχών που γατζώθηκαν στις καρέκλες των Υπουργείων και όλων των φορέων του ευρύτερου Δημόσιου Τομέα ή εξυπηρετούνται ποικιλοτρόπως από τα διεθνούς πλέον ταυτότητος πάσης μορφής διαπλεκόμενα συμφέροντα.

Είναι τα όχι μιας ολόκληρης κοινωνίας αγανακτισμένης και απογοητευμένης.

Είναι τα όχι όλων των αυτοδημιούργητων και αυτοσυντηρούμενων πολιτών που ζουν έντονο το δράμα της σκληρής ελληνικής καθημερινότητας, εγκαταλελειμμένοι και ανυπεράσπιστοι από κάθε κρατική ή κοινωνική συνδρομή.

Είναι τα όχι των απλών ανθρώπων που πίστεψαν στο ΠΑΣΟΚ και στον Κώστα Σημίτη και εμπιστεύθηκαν στην ιδεολογία τους και στις εξαγγελίες τους ένα πιο ανθρώπινο αύριο γι' αυτούς και τα παιδιά τους.

Είναι τα όχι όλων εκείνων που κρατούν ακόμη μέσα τους ζωντανή την ελληνική περηφάνεια και το ελληνικό φιλότιμο, που έκαναν ιδεολογία τους το σοσιαλιστικό όραμα και σκοπό της ζωής τους το κοινωνικό κράτος και την ανθρώπινη κοινωνία.

Είναι τα όχι μιας κοινωνίας που αποδοκίμασε 2 φορές τους άστοχους και αντικοινωνικούς χειρισμούς της Κυβέρνησης στο μεγάλο ασφαλιστικό πρόβλημα.

Είναι τα όχι μιας νεολαίας που ανησυχεί και διαμαρτύρεται για τα άλυτα προβλήματα της ελληνικής παιδείας.

Είναι τα όχι ενάντια στην αποσύνθεση μιας Δημόσιας Διοίκησης που φθείρεται και διαφθείρεται.

Και τα όχι αυτά ούτε τα εδημιούργησε η εσωκομματική αμφισβήτηση στις τάξεις του ΠΑΣΟΚ, ούτε είναι και αρμόδιο και ικανό να τα λύσει ένα κομματικό Συνέδριο στο χρόνο και με την φόρτιση που καλείται να λειτουργήσει.

Αλλη λοιπόν έπρεπε να είναι η πολιτική κίνηση και άλλοι οι ουσιαστικοί της αποδέκτες. Και σωστή κίνηση σ' αυτή την περίπτωση θα έπρεπε να είναι:

Α) Μια ανοικτή προφορική αναφορά του Πρωθυπουργού στην ελληνική κοινωνία μέσα από ένα προφορικό διάγγελμα, που θα αναγνωρίζει τα λάθη και τις παραλείψεις της Κυβέρνησης και που θα προτείνει ειλικρινείς και αποτελεσματικές λύσεις μέσα από συγκεκριμένα μέτρα και σε συγκεκριμένους και ορατούς χρονικούς ορίζοντες.

Β) Ενας ανασχηματισμός από μηδενική βάση που δεν θα έλθει να ικανοποιήσει φιλοδοξίες ή να ικανοποιήσει λεπτές ισορροπίες, αλλά ούτε και να εξαργυρώσει επιταγές φίλων ή κομματικών συμπαραστατών.

Ενας ανασχηματισμός που θα επιστρατεύσει ό,τι πιο υγιές, ζωντανό, ηθικό, αξιόμαχο και αποτελεσματικό σχήμα διαθέτει σήμερα η Κοινοβουλευτική Ομάδα του ΠΑΣΟΚ και ο προοδευτικός χώρος της Ελλάδας για να υλοποιήσει το πρόγραμμα που εμπιστεύθηκε στο ΠΑΣΟΚ η πλειοψηφία της ελληνικής κοινωνίας.

Γ) Η απάντηση στα αναπάντητα και αναπαραγόμενα προβλήματα ενός Λαού που πίστεψε και εξακολουθεί ακόμη να δίνει πίστωση χρόνου σ' αυτή την Κυβέρνηση και να εμπιστεύεται αυτό το Κόμμα και που θέλει η Παράταξη αυτή να απαλλαγεί από τις όποιες εσωτερικές αγκυλώσεις και στείρες αντιπαραθέσεις της.

Σωστοί και ουσιαστικοί αποδέκτες έπρεπε να είναι:

- Οι χιλιάδες άνεργοι αυτού του τόπου που ζουν καθημερινά με την ελπίδα ενός μισθού και ενός μεροκάματου για να συντηρήσουν πολύτεκνες πολλές φορές οικογένειες.
- Οι χιλιάδες Ελληνες που ζουν κάτω από τα ελάχιστα όρια της φτώχειας σ' ένα τόπο όπου προκαλεί πολλές φορές η χλιδή της άλλης πλευράς.
- Οι κατεστραμμένοι και εγκλωβισμένοι του χρηματιστηρίου.
- Τα υποψήφια θύματα ενός ασφαλιστικού συστήματος.
- Είναι οι χιλιάδες γονείς που γονατίζουν καθημερινά κάτω από τα δυσβάστακτα έξοδα εισαγωγής των παιδιών στους στην Ανώτατη Παιδεία.
- Οι χιλιάδες νέοι που ταλαιπωρούνται σαν μαθητές και φυτοζωούν σαν νέοι επαγγελματίες.
- Είναι το κοινωνικό κράτος που συνεχώς αφυδατώνεται.
- Είναι οι μικρομεσαίοι επιχειρηματίες που σβύνουν συνεχώς μέσα στον σύγχρονο επιχειρηματικό ανταγωνισμό χωρίς κρατική κατανόηση ή υποστήριξη.
- Είναι η σωστή και εκσυγχρονισμένη έστω σοσιαλιστική ιδεολογία που συνεχώς μεταμορφώνεται σε επιλογές και πρακτικές, που αλλοιώνουν το πολιτικό της περιεχόμενο.
- Είναι οι χωρίς κομματική ταυτότητα έντιμοι και υπεύθυνοι πολίτες αυτής της χώρας που χωρίς ανταλλάγματα στηρίζουν χρόνια τώρα το Λαϊκό αυτό Κίνημα και που βλέπουν σήμερα να διαψεύδονται οι ελπίδες τους.

Αυτοί έστειλαν το μήνυμα. Και αυτοί έπρεπε να είναι οι αποδέκτες της όποιας πολιτικής απόφασης του κ. Πρωθυπουργού στη λύση του εσωτερικού προβλήματος του ΠΑΣΟΚ. Σ' αυτούς έπρεπε να απευθυνθεί με θάρρος, παρρησία και ειλικρίνεια με άμεσες, καθαρές αλλά και υλοποιήσιμες πρακτικές και λύσεις.

Μια Κυβέρνηση και ένας Πρωθυπουργός που βγήκαν πριν ένα περίπου χρόνο αναβαπτισμένοι από την κολυμπήθρα της λαϊκής εντολής, δεν χρειάζονται συνέδρια και κομματική στήριξη για να εφαρμόσουν το πρόγραμμά τους. Από το Λαό πήραν την εντολή και σ' αυτόν θα λογοδοτήσουν. Χρειάζονται συνέπεια στις εξαγγελίες τους, ήθος, τόλμη και κοινωνική συνεργασία και στήριξη.

Ας μην υποβαθμίσουμε λοιπόν έτσι τη λαϊκή εντολή και ας μην αποπροσανατολίζουμε το Λαό από τα προβλήματα και τις λύσεις τους. Οι λύσεις δεν πρέπει να είναι μόνο καθαρές. Πρέπει παράλληλα να είναι και σωστές, υλοποιήσιμες και αποτελεσματικές.

Κάθε άλλη λύση είναι παρακινδυνευμένη και αναποτελεσματική. Η χώρα δεν είναι έτοιμη να δώσει άλλες διεξόδους. Τα άλλα κόμματα δεν έχουν ακόμη πείσει ότι αποτελούν λύσεις και ότι είναι έτοιμα να αναλάβουν και να δώσουν λύσεις στα συσσωρευμένα προβλήματα του τόπου.

Οι καιροί, οι συγκυρίες και οι διεθνείς εξελίξεις δεν επιτρέπουν ούτε αναβολές, ούτε πειράματα. Επιβάλλουν άμεσες και αποδοτικές λύσεις μέσα από τον υπεύθυνο πολιτικό Οργανισμό και από ένα αξιόμαχο Κυβερνητικό σχήμα.

Ρόδος 26 Ιουνίου 2001
Μάνος Δ. Κόκκινος

ΠΩΛΟΥΝΤΑΙ

1) Μονοκατοικίες στην παραλία Ιαλυσού έναντι Βράχου 120, 140, 150, 170, 180, 200 τ.μ. σε μπετά ή τελειωμένες πολυτελούς κατασκευής, σε οικόπεδα αυτοτελή 400 - 700 τ.μ.
2) Καταστήματα και στούντιο των 50 τ.μ. επί της οδού Ιερού Λόχου Ιαλυσός, έναντι ξενοδοχείου Τσίκη.

Πληρ. Γ. Ιωαννίδης
Τηλ. 22714 ή 0932296983

Rodos Park
SUITES HOTEL

Καλοκαιρινές Προτάσεις



Στον κήπο του «Rodos Park»
και δίπλα στη ρομαντική πισίνα
μια ξεχωριστή πρόταση δροσιάς

TRATORIA AL PARCO

Ο Chef Πάνος Πουλής έχει δημιουργήσει
μια πανδαισία Ιταλικών γεύσεων,
ζυμαρικών και πίτσας
από το ξυλόφουρνό μας.
Κάθε βράδυ - εκτός Δευτέρας -
η ΒΑΛΙΑ ΖΟΠΠΑ &
ο ΣΤΑΥΡΟΣ ΧΑΡΤΟΦΥΛΛΗΣ
με πλούσιο, καλοκαιρινό ρεπερτόριο.
Ανοιχτά καθημερινά από 20.00 έως 24.30

Rodos Park - Ρήγα Φεραίου 12
Τηλ. 89700 ή 24612

ΣΥΛΛΟΓΟΣ ΑΡΧΙΤΕΚΤΟΝΩΝ ΔΩΔΕΚΑΝΗΣΟΥ

Προκήρυξη Εκλογών

Το απερχόμενο διοικητικό Συμβούλιο των Αρχιτεκτόνων Δωδεκανήσου προσκαλεί τα μέλη του - σύμφωνα με το καταστατικό του συλλόγου - στην τακτική Γενική Συνέλευση, που θα πραγματοποιηθεί την Τετάρτη 1η Αυγούστου 2001 και ώρα 8.30 μ.μ. στα γραφεία του Τ.Ε.Ε. Δωδεκανήσου, οδός Μητροπόλεως αριθμός 4, Ρόδος. Σε περίπτωση μη απαρτίας θα γίνει οριστικά την Τετάρτη 8η Αυγούστου την ίδια ώρα στο ίδιο μέρος. Τα θέματα της ημερήσιας διάταξης είναι: απολογισμός πεπραγμένων, οικονομικός απολογισμός και εκλογή εφορευτικής επιτροπής για τις νέες εκλογές.

Οι εκλογές για ανάδειξη νέου διοικητικού συμβουλίου θα πραγματοποιηθούν την Δευτέρα 10η Σεπτεμβρίου 2001 από ώρα 9.30 έως 7.00 μ.μ. στα γραφεία του Τ.Ε.Ε. Δωδεκανήσου. Για την συμμετοχή στην ψηφοφορία απαιτείται η οικονομική τακτοποίηση των μελών (ποσό συνδρομής 2000 δραχμές).

Για το Δ.Σ.
Ν. Κουμνάκης
Π. Μάτσης

ΠΩΛΟΥΝΤΑΙ

1) Οροφοδιαμερίσματα πολυτελούς κατασκευής εντός της πόλεως Ρόδου (όπισθεν παλαιού Νοσοκομείου) οδός Μεταξά των 136 τ.μ. με αποθήκη και θέση γκαράζ εσωτερική.
2) Διαμερίσματα σε μικρή πολυκατοικία πολυτελούς κατασκευής (με γκαράζ εσωτερικό) μέτρων 91, 98 και 136 τ.μ.
3) Μονοκατοικίες στην περιοχή Mira Mare διόροφες με υπόγειο γκαράζ των 140 τ.μ. και διαμερίσματα των 70 τ.μ.

Πληρ. Γ. Ιωαννίδης
Τηλ. 22714 ή 0932296983