# η δημοκρατική της Ρόδου

στην υπηρεσία του δωδεκανησιακού λαού

Αρ. φύλλου 5707 - **ΤΕΤΑΡΤΗ 11 ΙΟΥΛΙΟΥ 2001** - Τιμή 200 Δρχ - 0,59 EURO - **www.dimokratiki.gr**




ΜΕ ΑΝΑΚΟΙΝΩΣΗ ΠΟΥ ΕΞΕΔΩΣΕ ΧΘΕΣ

## Ο ΔΙΚΗΓΟΡΙΚΟΣ ΣΥΛΛΟΓΟΣ ΚΑΤΑΔΙΚΑΖΕΙ

## *τα φαινόμενα αστυνομικής βίας*

*«Είναι υποχρέωση της κρατικής εξουσίας να σέβεται τις ανθρώπινες αξίες»*

• ΣΕΛ. 3

## Σημαντική πτώση κατά 1-2 μονάδες στις βάσεις εισαγωγής στα ΑΕΙ και ΤΕΙ

• ΣΕΛ. 8



ΑΠΟ ΤΟ ΥΠΕΧΩΔΕ

## Πακέτο πολλαπλών δράσεων στην Ρόδο για καλύτερη ποιότητα ζωής



• ΣΕΛ. 12

ΚΑΤΕΘΕΣΑΝ ΚΟΙΝΗ ΠΡΟΤΑΣΗ

## 4 «Ομάδες κρούσεως» για το Γ' ΚΠΣ «βλέπουν» νομάρχης - δήμαρχος

• ΣΕΛ. 14



ΕΠΕΙΓΟΝ ΕΓΓΡΑΦΟ ΣΑΛΤΟΥΡΟΥ

## Το έργο της Καλλιθέας θα ενταχθεί τελικά στο ΠΕΠ Ν. Αιγαίου

• ΣΕΛ. 4

ΜΕΤΑ ΤΟ ΠΟΡΙΣΜΑ ΤΟΥ ΕΛΕΓΚΤΙΚΟΥ ΣΥΝΕΔΡΙΟΥ

# ΑΠΟ ΠΑΝΙΚΟ κατακυριεύθηκαν δήμαρχοι-υπάλληλοι!

***Κατεβλήθησαν παρανόμως πριμ και επιδόματα***

Οπως απεκάλυψε χθες η «δ», πρέπει να επιστρέψουν στα δημοτικά ταμεία μισό δισ! • Τι αναφέρεται στο σκεπτικό των φύλλων ελέγχου του Ελεγκτικού Συνεδρίου • Ποιοί φέρονται ως υπόλογοι και ποιοί υπάλληλοι πρέπει να επιστρέψουν πριμ και επιδόματα στους δήμους Αρχαγγέλου και Κω • Υπάρχει σοβαρό πρόβλημα με τους περισσότερους Δήμους του νομού Δωδ/νήσου

• ΣΕΛ. 6-7

ΕΜΠΟΡΙΚΟΣ ΣΥΛΛΟΓΟΣ

## *Απαγορευτική κατέστη η διακίνηση εμπορευμάτων στα νησιά μας λόγω των υψηλών ναύλων*

• ΣΕΛ. 32



ΠΑΡΑΛΥΕΙ Η ΧΩΡΑ

## Ανεβαίνει και πάλι το απεργιακό θερμόμετρο

*Λουκέτο και στις Εφορίες*

• ΣΕΛ. 10


ΑΝΟΙΞΑΜΕ

ΩΡΕΣ ΛΕΙΤΟΥΡΓΙΑΣ
09:30 - 18:00

The WATER PARK HELLAS

Δωρεάν μεταφορά από Μαντράκι προς το Πάρκο και επιστροφή κάθε μία ώρα με λεωφορείο. Πάρκινγκ 260 θέσεων ελεύθερο

ΕΙΣΟΔΟΣ

Κάτω των 4 χρόνων ελεύθερη
Κάτω των 13 χρόνων 3.000δρχ.
Άνω των 13 χρόνων 5.000δρχ.

*(Με κάρτα μέλους οι επισκέπτες άνω των 13 χρονών πληρώνουν είσοδο 4.000δρχ. για όλο το καλοκαίρι).*

Οι πειρατές μας διοργανώνουν τα πάρτυ γενεθλίων των μικρών μας φίλων σε ειδικά διαμορφωμένους χώρους του Πάρκου.

Πληροφορίες για τιμές γενεθλίων και εκδηλώσεων
Ν. Παπαϊωάννου : (0241) 84404 / 0944 380630


ΝΕΑ ΔΗΜΟΚΡΑΤΙΑ

## Αναμένεται στην Ρόδο κλιμάκιο της Ν.Δ. για να επιληφθεί τοπικών θεμάτων

• ΣΕΛ. 5




# η άποψη της ημέρας

**Ο δυνηρό προβλέπεται το φετινό καλοκαίρι για τον κ. Σημίτη, καθώς με τη σύγκληση της Κεντρικής Επιτροπής του ΠΑΣΟΚ επικυρώθηκε και τυπικά η πορεία προς το συνέδριο του Οκτωβρίου. Τη στιγμή αυτή λοιπόν, ενώ ο πρωθυπουργός αντιμετωπίζει σοβαρότατα εσωκομματικά προβλήματα και αμφισβητείται από το κόμμα ο ίδιος και η πολιτική του, τεράστια συσσωρευμένα προβλήματα ζητούν άμεση λύση, την οποία βέβαια δεν είναι δυνατόν να δώσει μία κυβέρνηση η οποία τελεί υπό αναστολή.**

Προκειμένου να αντιμετωπίσει τα φλέγοντα προβλήματα, πρέπει πρώτα να τακτοποιηθούν τα εσωτερικά θέματα του ΠΑΣΟΚ. Οι διαρθρωτικές αλλαγές επείγουν και ήδη έχουν γίνει πολλές αναβολές, ώστε δεν επιδέχονται άλλες. Μεγάλες έγκυρες οικονομικές εφημερίδες του εξωτερικού επισημαίνουν τεράστια προβλήματα της ελληνικής οικονομίας και τινάζουν στον αέρα τις αισιόδοξες διαβεβαιώσεις του υπουργού Εθνικής Οικονομίας, τις οποίες πομπωδώς πρόβαλλε η κυβέρνηση. Έγκυροι αναλυτές, μάλιστα, προβλέπουν δύσκολο καλοκαίρι για τον κ. Σημίτη.

Αλλωστε, ο υπουργός Εθνικής Οικονομίας, μετά τους κομπασμούς του για τον πρώτο πλεονασματικό προϋπολογισμό, παίρνει πίσω τις εξαγγελίες του και μιλά για δύο χρόνια λιτότητας ακόμα και έπεται συνέχεια. Τόσο οι αναλύσεις έγκυρων οι-

## Καυτό καλοκαίρι

κονομικών αναλυτών όσο και οι καθημερινές κυβερνητικές ενέργειες αποδεικνύουν πόσο ψευδείς είναι οι ισχυρισμοί για καλή πορεία της οικονομίας και ότι, πράγματι, η κυβέρνηση του κ. Σημίτη προβάλλει συστηματικά μια εικονική πραγματικότητα για μια Ελλάδα που δεν υπάρχει.

Με αυτές τις μαύρες τρύπες του προϋπολογισμού, τις ιδεολογικές αγκυλώσεις που την ακολουθούν και τη φρενάρουν, την εγνωσμένη αναποφασιστικότητα και την παροιμιώδη αδαημοσύνη, η υπό προθεσμία τελούσα κυβέρνηση του κ. Σημίτη καλείται να αντιμετωπίσει πελώρια προβλήματα, τα οποία ούτε καν τόλμησε να αγγίξει επί σχεδόν είκοσι χρόνια που νέμεται την εξουσία. Τη στιγμή μάλιστα που αναζητεί εναγωνίως λύσεις σε εσωκομματικά της προβλήματα και το μισό ΠΑΣΟΚ αμφισβητεί το άλλο μισό και την πολιτική του και αξιώνει διαμετρικά αντίθετη πορεία.

Οπως είναι φανερό, η κυβέρνηση δεν έχει να προσφέρει στον τόπο το παραμικρό, παρά μόνο παιδαριώδη ψεύδη για ανύπαρκτα επιτεύγματα, ενώ τα πάντα έχουν τελματωθεί. Ολη της η δραστηριότητα θα αναλωθεί σε μια αγωνιώδη προσπάθεια κομματικής επιβίωσης για να παραμείνει γαντζωμένη στην εξουσία, η οποία, ειδικά για τον πρωθυπουργό, είναι αυτοσκοπός. Τα προβλήματα θα μπουν ξανά κάτω από το χαλί. Εάν η κυβέρνηση είχε το παραμικρό ενδιαφέρον για τα προβλήματα του τόπου και ήθελε πράγματι να τον ωφελήσει, θα είχε ήδη υποβάλει την παραίτηση της και θα αναζητούσε καθαρές λύσεις πριν τον ζημιώσει περισσότερο. Δυστυχώς, το πάθος της για τη νομή της εξουσίας δεν της επιτρέπει να το αντιληφθεί.

# ο καιρός

Γενική πρόγνωση για σήμερα Τετάρτη 11 Ιουλίου 2001. Στη δυτική κεντρική και βόρεια Ελλάδα προβλέπονται λίγες νεφώσεις που βαθμιαία στα ηπειρωτικά θα αυξηθούν και τις απογευματινές κυρίως ώρες θα σημειωθούν σποραδικές βροχές η καταιγίδες στη Μακεδονία, τη Θράκη, το βόρειο Αιγαίο, τη Θεσσαλία και πιθανώς στην ήπειρο και την στέρεα Ελλάδα. στην υπόλοιπη χώρα ο καιρός θα είναι γενικά αίθριος. Οι άνεμοι θα πνέουν βόρειοι στα δυτικά μέτριοι και πρόσκαιρα ισχυροί, στα ανατολικά μέτριοι μέχρι ισχυροί και από το απόγευμα στο Αιγαίο πολύ ισχυροί με τάση περαιτέρω ενίσχυσης τη νύχτα. Η θερμοκρασία θα κυμανθεί στα δυτικά και βόρεια από 19 έως 33 βαθμούς, στα υπόλοιπα ηπειρωτικά από 22 έως 36 και στα νησιά του Αιγαίου από 24 έως 34 βαθμούς Κέλσιου.

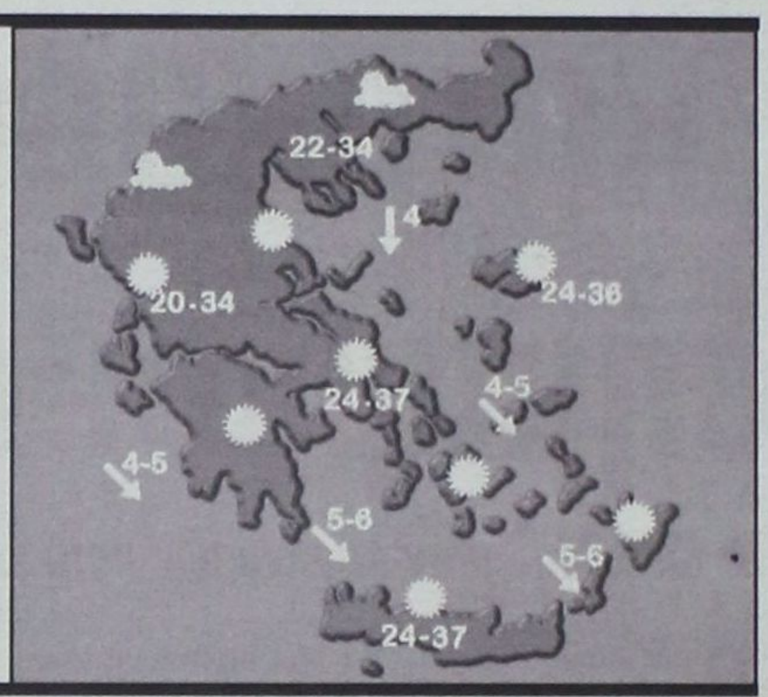


ΗΜΕΡΗΣΙΑ ΕΦΗΜΕΡΙΔΑ
η δημοκρατική
της Ρόδου
Ετος ιδρύσεως 1982
Θεμ. Σοφούλη 77
Ταχ. Θυρίδα 339
85100 Ρόδος
Εκδότης - ιδιοκτήτης - διευθυντής:
ΒΑΣΙΛΗΣ Δ. ΑΘΑΝΑΣΙΟΥ
Τηλέφωνα:
28728, 34722, 76655,
37500, 26728, 27919
Telefax:37333
www.dimokratiki.gr
e-mail:contact@dimokratiki.gr




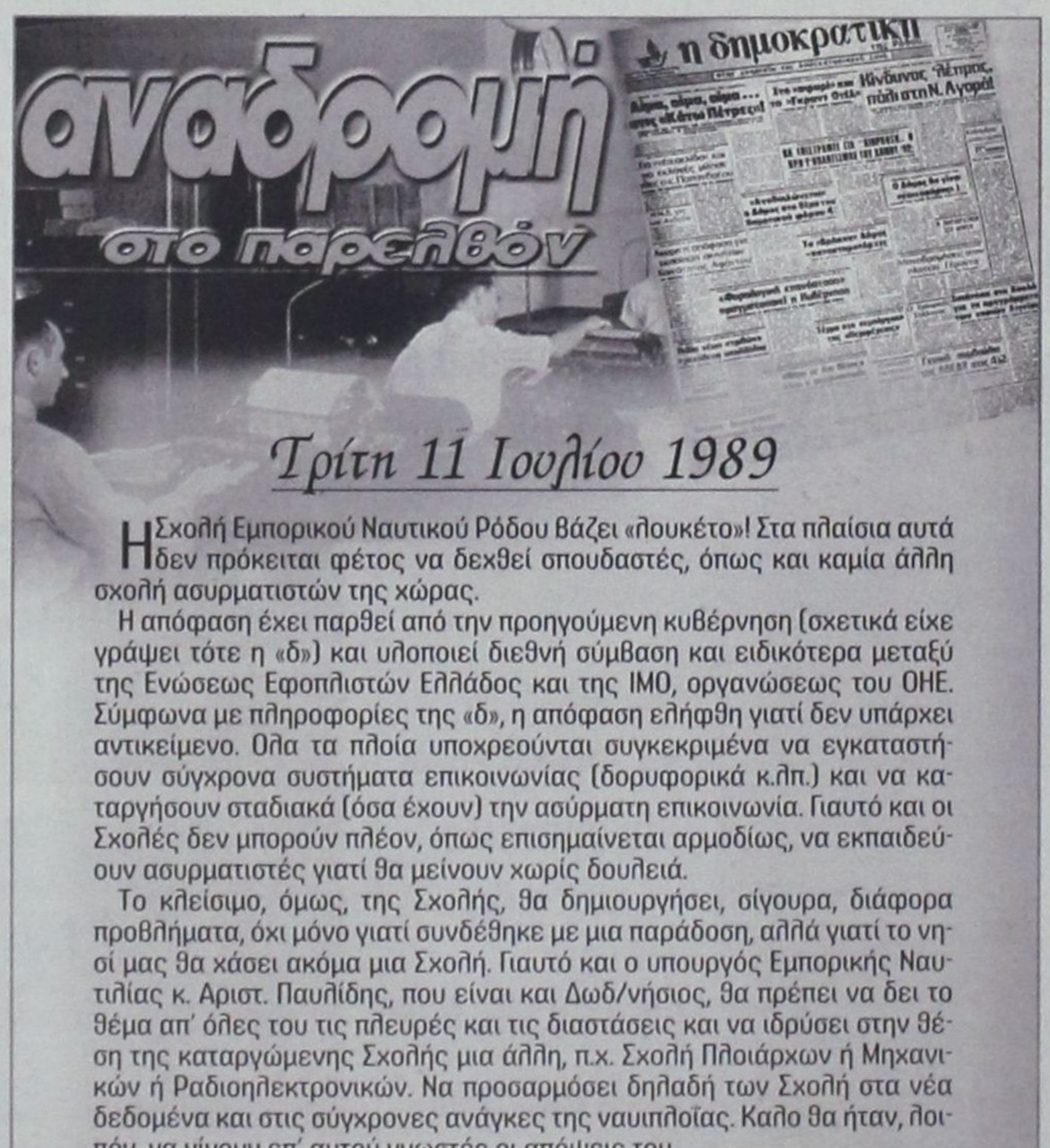


*Τρίτη 11 Ιουλίου 1989*

Η Σχολή Εμπορικού Ναυτικού Ρόδου βάζει «λουκέτο»! Στα πλαίσια αυτά δεν πρόκειται φέτος να δεχθεί σπουδαστές, όπως και καμία άλλη σχολή ασυρματιστών της χώρας.

Η απόφαση έχει παρθεί από την προηγούμενη κυβέρνηση (σχετικά είχε γράψει τότε η «δ») και υλοποιεί διεθνή σύμβαση και ειδικότερα μεταξύ της Ενώσεως Εφοπλιστών Ελλάδος και της IMO, οργανώσεως του ΟΗΕ. Σύμφωνα με πληροφορίες της «δ», η απόφαση ελήφθη γιατί δεν υπάρχει αντικείμενο. Ολα τα πλοία υποχρεούνται συγκεκριμένα να εγκαταστήσουν σύγχρονα συστήματα επικοινωνίας (δορυφορικά κ.λπ.) και να καταργήσουν σταδιακά (όσα έχουν) την ασύρματη επικοινωνία. Γιαυτό και οι Σχολές δεν μπορούν πλέον, όπως επισημαίνεται αρμοδίως, να εκπαιδεύουν ασυρματιστές γιατί θα μείνουν χωρίς δουλειά.

Το κλείσιμο, όμως, της Σχολής, θα δημιουργήσει, σίγουρα, διάφορα προβλήματα, όχι μόνο γιατί συνδέθηκε με μια παράδοση, αλλά γιατί το νησί μας θα χάσει ακόμα μια Σχολή. Γιαυτό και ο υπουργός Εμπορικής Ναυτιλίας κ. Αριστ. Παυλίδης, που είναι και Δωδ/νήσιος, θα πρέπει να δει το θέμα απ' όλες του τις πλευρές και τις διαστάσεις και να ιδρύσει στην θέση της καταργώμενης Σχολής μια άλλη, π.χ. Σχολή Πλοιάρχων ή Μηχανικών ή Ραδιοηλεκτρονικών. Να προσαρμόσει δηλαδή των Σχολή στα νέα δεδομένα και στις σύγχρονες ανάγκες της ναυιπλοΐας. Καλο θα ήταν, λοιπόν, να γίνουν επ' αυτού γνωστές οι απόψεις του.

*πριν 12 χρόνια*

# πληροφορίες

## Η ΤΑΥΤΟΤΗΤΑ ΤΗΣ ΗΜΕΡΑΣ

**ΤΕΤΑΡΤΗ 11 ΙΟΥΛΙΟΥ**
ΕΥΦΗΜΙΑΣ ΜΕΓΑΛΟΜ., ΟΛΓΑΣ ΙΣΑΠΟΣΤ.
Ανατολή ηλίου 5.12 Δύση ηλίου 7.49 ΣΕΛΗΝΗ 20 ΗΜΕΡ.

## ΦΑΡΜΑΚΕΙΑ

**ΣΗΜΕΡΑ:** διημερεύει το φαρμακείο ΚΑΖΟΥΛΛΑΚΗΣ Ι., Ερ. Σταυρού και Αλ. Διάκου 61 (Νοσοκομείο) τηλ. 33038
**ΣΗΜΕΡΑ:** διανυκτερεύει το φαρμακείο ΠΑΝΑΣ ΑΡΤΕΜΙΟΣ, Αννης Μαρίας 82, τηλ. 30585

## ΚΑΥΣΙΜΑ

**ΣΗΜΕΡΑ:** Διανυκτερεύουν τα πρατήρια καυσίμων **1)** Γκινάκης Αλ. **(SHELL Αυστραλίας) 2)** Σαμουράκης Α. **(JET OIL Καλλιθέας) 3)** Παναγιωτίδης **(ΕΚΟ Κρεμαστή) 4)** Πισσαδάκης **(SHELL Παραδείσι) 5)** Νικολίτση Αικ. **(ΒΡ Φάνες) 6)** Διακοστεργάκης Γ. **(ΕΚΟ Μανδρικό) 7)** Κούτρης Δ. **(ΕΚΟ 17ο χλμ. Ρόδου - Λίνδου) 8)** Νεγόγος Μ. **(ΕΚΟ Μάσσαρι) 9)** Παπαγιάννη Δ. **(ΒΡ Απολακκιά)**

## ΧΡΗΣΙΜΑ ΤΗΛΕΦΩΝΑ

| | | | |
|---|---|---|---|
| Άμεση δράση | 100 | Ώρα | 141 |
| Πυροσβεστική | 23333 | Φαρμακεία (Δημ.-Διαν.) | 107 |
| Νοσοκομείο | 80000 | ΠΡΟ-ΠΟ • ΛΟΤΤΟ | 111 |
| **Οδική Ασφάλεια:** | | ΡΟΔΑ | 26300 |
| EXRESS SERVICE | 154 | ΚΤΕΥΛ | 27706 |
| HELLAS SERVICE | 157 | ΕΒΕΔ | 22281 |
| HOULIS SERVICE | 30165 | Δικηγορικός Σύλλογος | 27469 |
| Ράδιο Ταξί | 64712 | Εμπορικός Σύλλογος | 35255 |
| Αστυν. Διεύθυνση | 27653 | Ολυμπιακή - Κρατήσεις | 24555 |
| Ασφάλεια | 23294 | ΔΑΝΕ | 77070 |
| Τμήμα Τάξης | 23849 | ΙΚΑ | 64912 |
| Τροχαία | 26480 | ΤΕΒΕ | 22688-77034 |
| Λιμεναρχείο | 28888 | ΤΑΞΥ | 68701-3 |
| Δασαρχείο | 191 | ΟΑΕΔ | 23265 |
| Τελωνείο | 27703 | Εργατικό Κέντρο | 24730 |
| Υγειονομείο | 26666 | Αρχαιολογία | 34719 |
| Μητρόπολη | 23274 | Περιφ. Δ/ντής | 38174 - 38175 |
| Νομαρχία | 74000 | AIRGREECE | 36095 |
| Δήμος Ρόδου | 46200 | Aegean Airlins | 98345 |
| Βλάβες ΟΤΕ | 121 | ΔΗΜ. ΕΠΙΧ. ΚΑΘ. ΡΟΔΟΥ | 77600 |
| Βλάβες ΔΕΗ | 125 | ΥΠΗΡ. ΑΠΟΚΟΜΙΔΗΣ | 61057 |
| Πληρ. ΟΤΕ | 131 | | |

## ΔΕΧΟΝΤΑΙ ΤΟ ΚΟΙΝΟ

- **ΠΕΡ/ΚΟΣ Δ/ΝΤΗΣ ΔΩΔ/ΣΟΥ** δέχεται Τρίτη & Πέμπτη 11:00 - 13:00
- **ΝΟΜΑΡΧΗΣ** δέχεται κάθε Τρίτη & Πέμπτη από 11.00 - 13.00
- **ΑΝΤΙΝΟΜΑΡΧΗΣ ΔΩΔ/ΣΟΥ** κ. Νικόλαος Τατάκης δέχεται το κοινό κάθε Τρίτη & Πέμπτη από 10.00 - 12.00
- **ΔΗΜΑΡΧΟΣ** Ρόδου κ. Γ. Γιαννόπουλος δέχεται ύστερα από συνεννόηση
- **ΑΝΤΙΔΗΜΑΡΧΟΣ** κ. Αντ. Αλαβέρας δέχεται καθημερινά
- **ΑΝΤΙΔΗΜΑΡΧΟΣ** κ. Μαν. Σαββής δέχεται κάθε Τρίτη και Πέμπτη 13.00-14.00
- **ΑΝΤΙΔΗΜΑΡΧΟΣ** Ρόδου Μανώλης Γλυνός δέχεται κάθε Τετάρτη από 12.00 - 14.00
- **ΔΗΜΑΡΧΟΣ** Πεταλούδων Μιχ. Κορδίνας δέχεται το κοινό: Δευτέρα 17.30 - 19.30, Τρίτη 11.00-13.00, Πέμπτη 11.00-13.00

## ΑΚΤΟΠΛΟΙΚΑ ΔΡΟΜΟΛΟΓΙΑ

**Β. ΚΟΡΝΑΡΟΣ:** Απόπλους **04:30** για Χάλκη, Διαφάνι, Πηγάδια, Κάσο, Σητεία, Αγ. Νικόλαο, Μήλο, Πειραιά **ΠΑΤΜΟΣ:** Απόπλους **14:00** για Τήλο, Κω, Κάλυμνο, Λέρο, Πάτμο, Πειραιά **ΡΟΔΑΝΘΗ:** Απόπλους **16:00** για Κω, Κάλυμνο, Πειραιά

## ΑΕΡΟΠΟΡΙΚΑ ΔΡΟΜΟΛΟΓΙΑ

**ΠΤΗΣΕΙΣ ΟΛΥΜΠΙΑΚΗΣ**

**ΡΟΔΟΣ - ΑΘΗΝΑ:** Καθημερινά **07.20, 10.40, 14.25, 20.30, 22.50**
**ΡΟΔΟΣ - ΚΑΡΠΑΘΟΣ:** (Τρίτη, Πέμπτη, Σάββατο) **09.45** (Δευτέρα, Τετάρτη, Παρασκευή) **10.30** (Δευτέρα, Κυριακή) **12.40**
**ΡΟΔΟΣ - ΚΑΣΟΣ:** (Δευτέρα, Παρασκευή, Κυριακή) **12.40**
**ΡΟΔΟΣ - ΗΡΑΚΛΕΙΟ:** (Δευτέρα, Τετάρτη, Παρασκευή) **16.10** Καθημερινά μέσω Αθηνών
**ΡΟΔΟΣ - ΘΕΣΣΑΛΟΝΙΚΗ:** (Δευτέρα, Τετάρτη, Παρασκευή) **18.40** Καθημερινά μέσω Αθηνών
**ΡΟΔΟΣ - ΣΑΝΤΟΡΙΝΗ:** (Δευτέρα, Σάββατο) **20.55**
**ΡΟΔΟΣ - ΜΕΓΙΣΤΗ:** (Τετάρτη, Παρασκευή, Κυριακή) **08.10**

**ΠΤΗΣΕΙΣ AIR GREECE**

**ΡΟΔΟΣ - ΑΘΗΝΑ:** Καθημερινά **18.00**
**ΡΟΔΟΣ - ΗΡΑΚΛΕΙΟ:** Καθημερινά **21.30**

**ΠΤΗΣΕΙΣ AEGEAN - CRONUS AIRLINES**

**ΡΟΔΟΣ - ΑΘΗΝΑ:** Καθημερινά **08.45 - 14.30 - 18.30 - 22.10**
**ΡΟΔΟΣ - ΗΡΑΚΛΕΙΟ:** Καθημερινά **19.30**
**ΡΟΔΟΣ - ΘΕΣΣΑΛΟΝΙΚΗ:** Καθημερινά **11.20**

**ΠΤΗΣΕΙΣ AXON AIRLINES**

**ΡΟΔΟΣ - ΑΘΗΝΑ:** Καθημερινά **11.10 - 19.20**

## ΣΥΝΑΛΛΑΓΜΑ

**ΠΟΣΟΤΗΤΑ ΝΟΜΙΣΜΑΤΟΣ ΑΝΑ 1 ΕΥΡΩ**

| | | | |
|---|---|---|---|
| ΔΟΛΛΑΡΙΟ Η.Π.Α | 0,8545 | ΛΑΤ ΛΕΤΟΝΙΑΣ | 0,5438 |
| ΓΙΕΝ ΙΑΠΩΝΙΑΣ | 107,28 | ΛΙΡΑ ΜΑΛΤΑΣ | 0,3957 |
| ΚΟΡΩΝΑ ΔΑΝΙΑΣ | 7,4438 | ΖΛΟΤΙ ΠΟΛΩΝΙΑΣ | 3,6913 |
| ΛΙΡΑ ΑΓΓΛΙΑΣ | 0,6052 | ΛΕΙ ΡΟΥΜΑΝΙΑΣ | 25003,00 |
| ΚΟΡΩΝΑ ΣΟΥΗΔΙΑΣ | 9,2882 | ΤΟΛΑΡ ΣΛΟΒΕΝΙΑΣ | 218,6537 |
| ΦΡΑΓΚΟ ΕΛΒΕΤΙΑΣ | 1,5238 | ΚΟΡΩΝΑ ΣΛΟΒΑΚΙΑΣ | 42,561 |
| ΚΟΡΩΝΑ ΙΣΛΑΝΔΙΑΣ | 87,45 | ΛΙΡΑ ΤΟΥΡΚΙΑΣ | 1120100,0 |
| ΚΟΡΩΝΑ ΝΟΡΒΗΓΙΑΣ | 7,9455 | ΔΟΛ. ΑΥΣΤΡΑΛΙΑΣ | 1,674 |
| ΛΕΒΑ ΒΟΥΛΓΑΡΙΑΣ | 1,9465 | ΔΟΛ. ΚΑΝΑΔΑ | 1,298 |
| ΛΙΡΑ ΚΥΠΡΟΥ | 0,57366 | ΔΟΛ. ΧΟΝΓΚ-ΚΟΝΓΚ | 6,665 |
| ΚΟΡΩΝΑ ΤΣΕΧΙΑΣ | 33,902 | ΔΟΛ. ΝΕΑΣ ΖΗΛΑΝΔΙΑΣ | 2,098 |
| ΚΟΡΩΝΑ ΕΣΘΟΝΙΑΣ | 15,6466 | ΔΟΛ. ΣΙΓΚΑΠΟΥΡΗΣ | 1,5672 |
| ΦΟΡΙΝΤ ΟΥΓΓΑΡΙΑΣ | 252,15 | ΓΟΥΟΝ Ν. ΚΟΡΕΑΣ | 1108,71 |
| ΛΙΤΑ ΛΙΘΟΥΑΝΙΑΣ | 3,4177 | ΡΑΝΤ Ν. ΑΦΡΙΚΗΣ | 7,0133 |

ΜΕ ΑΝΑΚΟΙΝΩΣΗ ΠΟΥ ΕΞΕΔΩΣΕ ΧΘΕΣ

# Ο Δικηγορικός Σύλλογος καταδικάζει *τα φαινόμενα αστυνομικής βίας*

***Είναι υποχρέωση της κρατικής εξουσίας να σέβεται τις ανθρώπινες αξίες***

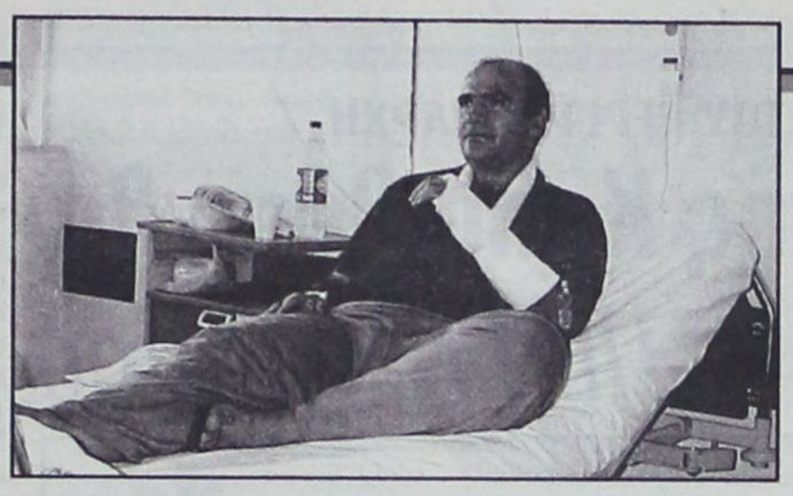

**Τα φαινόμενα βίας αστυνομικών, «ούτως ή άλλως δεν επιλύονται δια μόνης της μεταθέσεως των «παραβάντων το καθήκον τους» οργάνων. Το πρόβλημα είναι βαθύτερο και χρειάζεται μεγαλύτερη ενασχόληση των ιθυνόντων με αυτό και ανάληψη των ευθυνών τους για να μην αντιμετωπίζουμε στο μέλλον παρόμοια και χειρότερα φαινόμενα».**

Τα παραπάνω αναφέρονται σε χθεσινή ανακοίνωση του Δικηγορικού Συλλόγου Ροδου η οποία έρχεται να υπερτονίσει το πνεύμα πάνω στο οποίο κινήθηκε και το Κυριακάτικο ρεπορτάζ της «δ», που αντί να αφυπνίσει προκάλεσε την ...αντίδραση αυτών που «κουκουλώνουν» εκ συστήματος τα όσα συμβαίνουν στα ενδότερα της Αστυνομίας. Αυτός είναι και ο λόγος που η «δ» έγραψε ότι ΝΟΣΕΙ το όλο σύστημα σε τοπικό επίπεδο. Επί του προκειμένου είναι σαφής και κατηγορηματικός και ο Δικηγορικός Σύλλογος σημειώνοντας ότι το πρόσφατο επεισόδιο (σημ: περίπτωση Χατζηδιάκου), «δεν αποτελεί το μοναδικό φαινόμενο εκδηλώσεως της κρατικής βίας» και ότι «υπήρξαν και κατά το παρελθόν παρόμοιες συμπεριφορές που η κρατική βία τελικά εκφράστηκε με κατηγορίες κατά πολιτών για «αντίσταση κατά της αρχής», όπου βέβαια, με τις μαρτυρίες των αυτοπτών μαρτύρων αστυνομικών, οι καταδίκες ήταν το αναμενόμενο αποτέλεσμα» (είναι αυτό που επεσήμανε η «δ» ότι τα θύματα αστυνομικής βίας στο τέλος «τυλίγονται και σε μια κόλλα χαρτί»).

Αναλυτικά στην ανακοίνωση του Δικηγορικού Συλλόγου Ρόδου, η οποία θέτει πλέον ευθέως το υπουργείο Δημοσίας Τάξεως προ των ευθυνών του, έχει ως εξής:

Υστερα από το πρόσφατο θλιβερό συμβάν σχετικά με την απαράδεκτη από κάθε άποψη συμπεριφορά αστυνομικών οργάνων, ο Δικηγορικός Σύλλογος Ρόδου εξέδωσε την ακόλουθη ανακοίνωση:

Στην σημερινή κοινωνία όπου ο άνθρωπος αποτελεί την υπέρτατη αξία κατοχυρωμένη τόσο από τα εθνικά συντάγματα όσο και από τις διεθνείς συμβάσεις περί ανθρωπίνων δικαιωμάτων, αποτελεί υποχρέωση όλων μας ο απόλυτος σεβασμός τους.

Κυρίως όμως αποτελεί υποχρέωση της Κρατικής Εξουσίας και των οργάνων τα οποία ενασκούν αυτή, να σέβονται τις ανθρώπινες αξίες και εάν ακόμα αντιμετωπίζουν κατά την κρίση τους συμπεριφορές ποινικά κολάσιμες.

Το πρόσφατο επεισόδιο κατά το οποίο φέρεται κακοποιηθείς πολίτης για τροχονομική παράβαση, δεν αποτελεί το μοναδικό φαινόμενο εκδηλώσεως της κρατικής βίας. Υπήρξαν και κατά το παρελθόν παρόμοιες συμπεριφορές που η κρατική βία τελικά εκφράστηκε με κατηγορίες κατά πολιτών «για αντίσταση κατά της αρχής», όπου βέβαια με τις μαρτυρίες των αυτοπτών μαρτύρων αστυνομικών, οι καταδίκες ήταν το αναμενόμενο αποτέλεσμα.

Η εκδήλωση της κρατικής εξουσίας και επιβολής δεν κινδυνεύει από παρόμοιες πολλές φορές πταισματικές ή πλημμελητικές παραβάσεις, όταν μάλιστα ο φερόμενος ως δράστης είναι ως επί το πλείστον γνωστός εκ των προτέρων στα αστυνομικά όργανα, αλλά κινδυνεύει από την αυταρχική εκδήλωση της εξουσίας, εξαιτίας της οποίας δημιουργούνται αντίθετα αποτελέσματα.

Ο Δικηγορικός Σύλλογος Ρόδου, ως θεσμικός προασπιστής του υπέρτατου αγαθού της ανθρώπινης αξίας, καλεί κάθε υπεύθυνο και αρμόδιο φορέα άσκησης κρατικής εξουσίας, να εκδηλώνει έμπρακτα τον σεβασμό του προς το αγαθό το οποίο υποτίθεται ότι εκλήθη από την Πολιτεία για να υπηρετήσει. Εάν ο καθένας είχε ασκήσει μέχρι σήμερα σωστά τα καθήκοντά του, δεν θα εμφανίζοντο οπωσδήποτε τα φαινόμενα αυτά, τα οποία ούτως ή άλλως δεν επιλύονται δια μόνης της μεταθέσεως των «παραβάντων το καθήκον τους» οργάνων. Το πρόβλημα είναι βαθύτερο και χρειάζεται μεγαλύτερη ενασχόληση των ιθυνόντων με αυτό και ανάληψη των ευθυνών τους για να μην αντιμετωπίζουμε στο μέλλον παρόμοια και χειρότερα φαινόμενα.

**Για το Διοικητικό Συμβούλιο**
**Ο Πρόεδρος**
**Κωνσταντίνος Σαρρής**
**Ο Γενικός Γραμματέας**
**Γρηγόρης Μοράρης**

# Αφέθησαν ελεύθεροι *μετά την απολογία τους*

**Απελογήθησαν χθές το μεσημέρι ενώπιον του Τακτικού Ανακριτή Ρόδου κ. Βασ. Παπανικόλα οι α) Νικόλαος Βαρδόπουλος του Δημ., ετών 19 και β) Ιορδάνης Κανάκης του Κυρ., ετών 26, που είχαν συλληφθεί το απόγευμα του περασμένου Σαββάτου απο άνδρες του Τμήματος Δίωξης Ναρκωτικών με την κατηγορία της κατοχής ναρκωτικών ουσιών. Πιο συγκεκριμένα ο πρώτος κατείχε ποσότητα 12 γραμμ. ακατέργαστης, ινδικής κάνναβης, ενώ στο σπίτι του ανευρέθη και ποσότητα 12 γραμμ. και ο δεύτερος 2 γραμμ. της ίδιας ναρκωτικής ουσίας. Ομοφωνία του Εισαγγελέα κ. Κ. Χατζηπαζαρλή και του Τακτικού Ανακριτή αφέθησαν ελεύθεροι, με περιοριστικούς όρους επί πλέον ο πρώτος με την καταβολή χρηματικής εγγυήσεως 400.000 δρχ.**

# Καταδίκες για κλοπές *και για ναρκωτικά*

**Από το Τριμελές Εφετείο Δωδεκανήσου επί Κακουργημάτων καταδικάσθηκε χθές σε φυλάκιση 3 ετών, με ανασταλτικό ως προς την έφεση αποτέλεσμα, αλλά με την καταβολή χρηματικής εγγυήσεως 300.000 δρχ. (άσκησε έφεση κι αφέθηκε ελεύθερος), ο Νικόλαος Κιόττος του Εμμ. ετών 33, κάτοικος Καλυθιών, σερβιτόρος που είχε καταληφθεί την 26η Μαρτίου 2001 στην θέση «Προφήτης Αμμώς» να καλλιεργεί 38 δενδρύλλια ινδικής κάνναβης («χασισόδενδρα»).**

• Από το ίδιο Δικαστήριο καταδικάσθηκε χθές σε φυλάκιση 2 ετών, με τριετή αναστολή, ο Αγγλος υπήκοος Charles - Daniel Silver, 28 ετών κατηγορούμενος για διάπραξη δύο κλοπών σε καταστήματα της Κω στο χρονικό διάστημα 27 Σεπτεμβρίου - 13 Οκτωβρίου 2000.



## ΕΠΕΙΓΟΝ ΕΓΓΡΑΦΟ ΤΟΥ ΠΕΡΙΦΕΡΕΙΑΡΧΗ

# Το έργο της Καλλιθέας θα ενταχθεί το ΠΕΠ Ν. Αιγαίου

***Απαραίτητη προϋπόθεση η παραχώρηση της χρήσεως***



**Την επίσπευση των διαδικασιών για την παραχώρηση της χρήσεως των εγκαταστάσεων της Καλλιθέας στον ομώνυμο Δήμο και την συμπλήρωση των Τεχνικών Δελτίων του έργου «Αναστήλωση- Ανακαίνιση Ροτόντας» ζητεί ο Γ.Γ. της Περιφέρειας Νοτίου Αιγαίου κ. Παναγιώτης Σαλτούρος με επείγον έγγραφό του προς τον δήμαρχο κ. Γιάννη Ιατρίδη, προκειμένου να καταστεί δυνατή η ένταξή του στο Γ' ΚΠΣ και ειδικότερα στο Περιφερειακό Επιχειρησιακό Πρόγραμμα Νοτίου Αιγαίου 2000-2006.**

Το θέμα συζητήθηκε, όπως είχε γράψει η «δ», στο τελευταίο Περιφερειακό Συμβούλιο της Μυκόνου, όπου η έντονη αντίδραση του δημάρχου Καλλιθέας Γιάννη Ιατρίδη, για την μη ένταξη του έργου είχε ως αποτέλεσμα την δέσμευση του Παριφερειάρχη για προένταξή του στο Γ'ΚΠΣ με την προϋπόθεση ότι ο δήμαρχος θα εκινείτο ταχύτατα και για την διευθέτηση της παραχωρήσεως του μνημείου στο Δήμο μέχρι το 2026 αλλά και για την συμπλήρωση των ελλείψεων που παρατηρήθηκαν στον φάκελο του υπό ένταξη έργου.

Ο κ. Σαλτούρος επανέρχεται με επείγουσα επιστολή του, η οποία φέρει ημερομηνία 5-7-2001 και στην οποίαν αναφέρονται τα εξής:

ΘΕΜΑ: Αναστήλωση - Ανακαίνιση Ροτόντας Καλλιθέας ν. Ρόδου

Σε συνέχεια σχετικών, με τα οποία μας αποστείλατε το τεχνικό δελτίο, τη μελέτη του έργου του θέματος καθώς και συμπληρώσεις - διορθώσεις της μελέτης, θα θέλαμε να σας ενημερώσουμε για τα εξής.

Το έργο από τεχνικής άποψης διαθέτει την απαραίτητη πληρότητα και «ωριμότητα». Πλην όμως σε αυτή τη φάση, λόγω μη ολοκλήρωσης των αδειοδοτήσεων δεν είναι ακόμα δυνατό να σας δοθεί προέγκριση δημοπράτησης του έργου. Για να καταστεί δυνατό αυτό, θα πρέπει να ολοκληρωθεί η παραχώρηση της χρήσης των εγκαταστάσεων στο δήμο Καλλιθέας.

Τέλος όσον αφορά το Τ.Δ.Ε. αυτό παρουσιάζει ορισμένες ελλείψεις και θα πρέπει να συμπληρωθεί και διορθωθεί σε συνεργασία με τα στελέχη της Υπηρεσίας Διαχείρισης.

Μετά τα παραπάνω θα παρακαλούσαμε για τις ενέργειές σας το συντομότερο δυνατό ώστε το έργο να «θωρακιστεί» και από πλευράς αδειοδοτήσεων και να μην αντιμετωπίσει προβλήματα ένταξης ή επιλεξιμότητας των δαπανών του και καθυστέρησης στην υλοποίηση του.

Είμαστε στη διάθεσή σας για κάθε πρόσθετη υποστήριξη του έργου σας.

**Με εκτίμηση,**
**Ο Πρόεδρος της ΕΠ.ΠΑ**
**Παναγιώτης Σαλτούρος**
**Γενικός Γραμματέας**

## ΓΙΑ ΝΑ ΜΕΤΑΣΧΕΙ ΣΕ ΗΜΕΡΙΔΑ ΤΟΥ ΠΕΣΥ

# Στην Ρόδο την προσεχή Δευτέρα η υφ/γός Υγείας Χρ. Σπυράκη

***«Επί τάπητος» ο υγειονομικός χάρτης της Δωδ/σου***



**Η υφυπουργός Υγείας και Πρόνοιας κ. Χριστίνα Σπυράκη θα βρίσκεται στην Ρόδο την προσεχή Δευτέρα, ως βασική ομιλήτρια στην ημερίδα που οργανώνει το ΠΕΣΥ Δωδεκανήσου με θέμα «Ο υγειονομικός χάρτης της Δωδεκανήσου», ενώ σύμφωνα με τις πληροφορίες θα έχει με την ευκαιρία συνεργασίες με τοπικούς παράγοντες και φορείς για θέματα της αρμοδιότητάς της.**

Η ημερίδα θα διεξαχθεί στο Εθνικό Θέατρο Ρόδου με ώρα ενάρξεως την 10η πρωινή.

Εκτός της υφυπουργού Υγείας - Πρόνοιας, εισηγήσεις θα γίνουν και από άλλα υψηλόβαθμα στελέχη του Υπουργείου και ειδικούς επιστήμονες, τα ονόματα των οποίων θα ανακοινωθούν πιθανότατα σήμερα, μετά την οριστικοποίηση των συμμετοχών.

Να σημειωθεί ότι ενώ αρχικά η ημερίδα για τον Υγειονομικό Χάρτη της Δωδεκανήσου είχε προγραμματισθεί να γίνει στα τέλη Ιουλίου, αιφνιδίως η κ. Σπυράκη επικαλούμενη ανειλημμένες υποχρεώσεις, ειδοποίησε ότι η μοναδική ημέρα που θα μπορούσε να βρίσκεται στην Ρόδο είναι η προσεχής Δευτέρα, με απότέλεσμα να επισπευσθεί η διοργάνωσή της από το ΠΕΣΥ Δωδεκανήσου.

Η ημερίδα, που ουσιαστικά συνιστά την πρώτη πρωτοβουλία που αναλαμβάνει το Περιφερειακό Συμβούλιο Υγείας Δωδεκανήσου, από της συστάσεώς του μέχρι σήμερα, απευθύνεται σε όλους τους εμπλεκόμενους με την υγεία φορείς του νομού, ενώ στόχο έχει να καταγράψει τις υφιστάμενες συνθήκες, δυνατότητες και επίπεδο παρεχομένων υπηρεσιών υγείας στα νησιά, να εντοπίσει τις ιδιαιτερότητες, τις ελλείψεις και τις αδυναμίες, να ιεραρχήσει τις προτεραιότητες, με απώτερο στόχο να επιχειρηθεί ένας ολοκληρωμένος σχεδιασμός και ένα πλέγμα πρωτοβουλιών, στο πλαίσιο των αρμοδιοτήτων του ΠΕΣΥ και στην κατεύθυνση της βελτιώσεως της σημερινής καταστάσεως στον τομέα της υγείας, κυρίως στα μικρά και απομονωμένα νησιά.

# Φωτογραφική έκθεση Κ. Μάνου στην Ρόδο

**Η φωτογραφική έκθεση του γνωστού ελληνοαμερικανού φωτογράφου Κωνσταντίνου Μάνου, «A Greck Ponfolio», που παρουσιάστηκε στο Μουσείο Μπενάκη (1999) και στο Μονοδένδρι (2000), πρόκειται να φιλοξενηθεί στη Ρόδο από 15 Ιουλίου έως 12 Αυγούστου 2001 στην Ανατολική Θόλο, Πλατεία Μουσείου. Την έκθεση συνδιοργανώνουν το Μουσείο Μπενάκη, η Apeiron Photos ο Οργανισμός Πολιτιστικής Ανάπτυξης Δωδεκανήσων και η Δ' Εφορεία Βυζαντινών Αρχαιοτήτων.**

Στην έκθεση περιλαμβάνονται 51 φωτογραφίες από την κλασική πλέον σειρά «A Greck Ponfolio», τυπωμένες από τον ίδιο το φωτογράφο. Οι λήψεις πραγματοποιήθηκαν κατά το διάστημα 1961-1964 και συμπληρώθηκαν το 1967, όταν ο Μάνος περιηγήθηκε από άκρη σε άκρη τη γη των γονιών του, «ως ένας φιλικός παρατηρητής», όπως ο ίδιος αναφέρει, «δίχως βιασύνη και συγκεκριμένο σχέδιο». Το ενδιαφέρον του γρήγορα επικεντρώθηκε στους απλούς ανθρώπους των αγροτικών απομακρυσμένων περιοχών της ελληνικής υπαίθρου, που η περηφάνεια και η ζεστασιά του χαρακτήρα τους, σε συνδυασμό με την απέριττη ζωή τους, κίνησαν το θαυμασμό του. Στις φωτογραφίες του εφήμερες καθημερινές στιγμές αποκρυσταλλώνονται με λιτή και αυστηρή γραφή, αλλά και με τρυφερότητα, χωρίς ρητορικά σχήματα, ώστε θέμα και μορφή να παρέχουν την ελευθερία της προσωπικής ανάγνωσης.


ANA FERRIES

ΔΡΟΜΟΛΟΓΙΑ ΠΛΟΙΩΝ

ΑΠΟ 01/07/2001 ΕΩΣ 31/08/2001

F/B MARINA F/B RODANTHI F/B DIMITROYLA
F/B MARINA F/B RODANTHI ΕΝΑΛΛΑΞ ΠΕΙΡΑΙΑ

| | | |
|---|---|---|
| ΔΕΥΤΕΡΑ | 16.00 | ΚΩ - ΚΑΛΥΜΝΟ - ΛΕΡΟ - ΠΑΤΜΟ - ΠΕΙΡΑΙΑ |
| ΤΡΙΤΗ | 16.00 | ΚΩ - ΚΑΛΥΜΝΟ - ΠΕΙΡΑΙΑ |
| ΤΕΤΑΡΤΗ | 16.00 | ΚΩ - ΚΑΛΥΜΝΟ - ΠΕΙΡΑΙΑ |
| ΠΕΜΠΤΗ | 16.00 | ΚΩ - ΚΑΛΥΜΝΟ - ΑΣΤΥΠΑΛΑΙΑ - ΠΕΙΡΑΙΑ |
| ΠΑΡΑΣΚΕΥΗ | 16.00 | ΚΩ - ΚΑΛΥΜΝΟ - ΛΕΡΟ - ΠΑΤΜΟ - ΠΕΙΡΑΙΑ |
| ΣΑΒΒΑΤΟ | 16.00 | ΚΩ - ΚΑΛΥΜΝΟ - ΛΕΡΟ - ΠΑΤΜΟ - ΠΕΙΡΑΙΑ |
| ΚΥΡΙΑΚΗ | 16.00 | ΚΩ - ΚΑΛΥΜΝΟ - ΠΕΙΡΑΙΑ |

F/B DIMITROYLA

| | | |
|---|---|---|
| ΤΡΙΤΗ | 15.00 | ΚΩ - ΚΑΛΥΜΝΟ - ΛΕΡΟ - ΠΑΤΜΟ - ΠΕΙΡΑΙΑ |
| ΠΕΜΠΤΗ | 15.00 | ΚΩ - ΚΑΛΥΜΝΟ - ΛΕΡΟ - ΠΑΤΜΟ - ΠΕΙΡΑΙΑ |
| ΣΑΒΒΑΤΟ | 20.00 | ΚΑΣΤΕΛΛΟΡΙΖΟ |
| ΚΥΡΙΑΚΗ | 09.00 | ΣΥΜΗ - ΤΗΛΟ - ΝΙΣΥΡΟ - ΚΩ - ΚΑΛΥΜΝΟ - ΛΕΡΟ - ΠΑΤΜΟ - ΝΑΞΟ - ΠΑΡΟ- ΠΕΙΡΑΙΑ |

ΣΑΣ ΕΥΧΟΜΑΣΤΕ ΚΑΛΟ ΚΑΛΟΚΑΙΡΙ
ΚΑΙ ΚΑΛΕΣ ΔΙΑΚΟΠΕΣ

ΠΛΗΡΟΦΟΡΙΕΣ ΤΗΛ. 35066 - 30406- 36170 - 28597 FAX 39839
ΚΑΙ ΣΤΟΝ ΤΑΞΙΔΙΩΤΙΚΟ ΣΑΣ ΠΡΑΚΤΟΡΑ


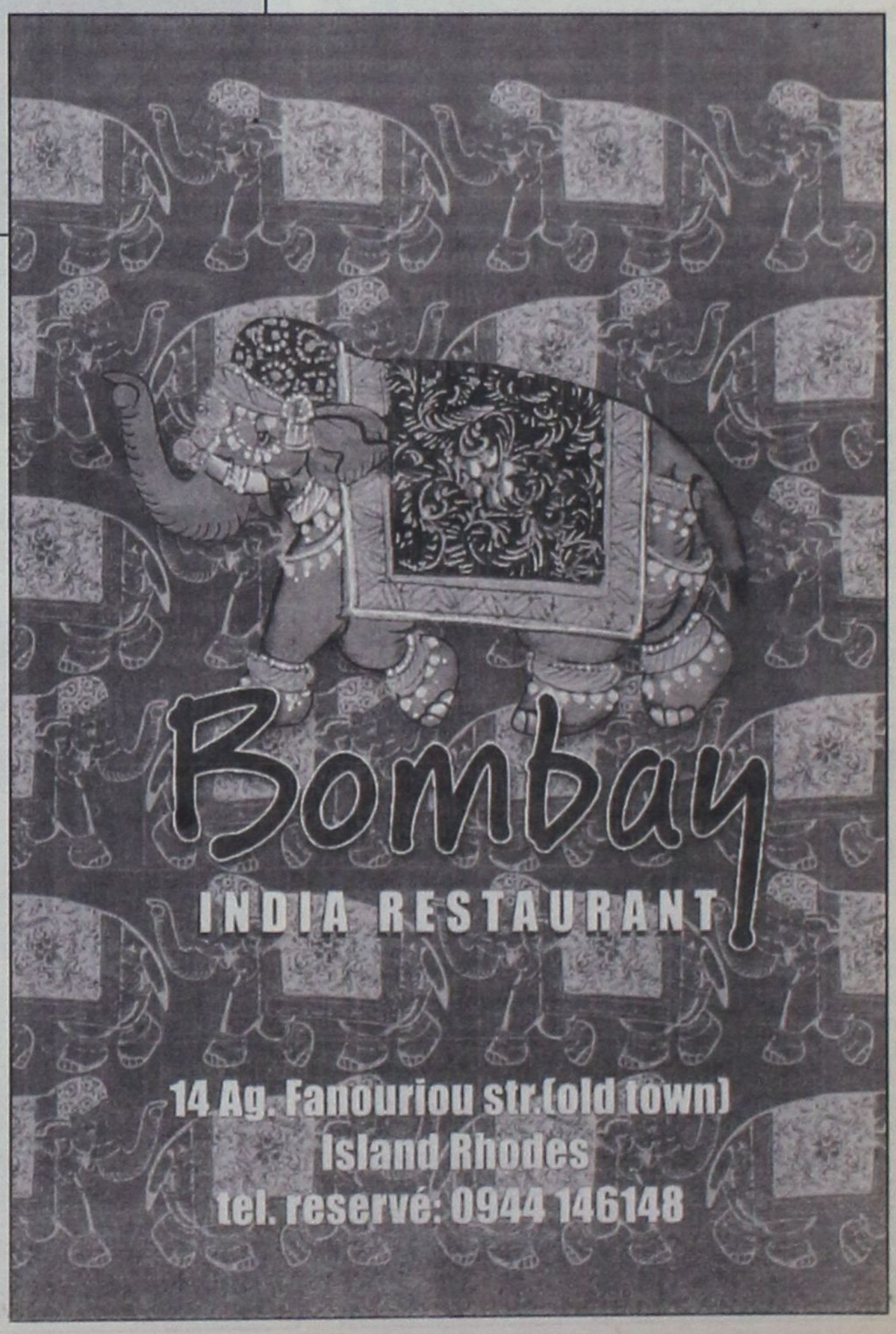

### ΓΙΑ ΝΑ ΕΠΙΛΗΦΘΕΙ ΤΟΠΙΚΩΝ ΘΕΜΑΤΩΝ

# Αναμένεται στην Ρόδο *κλιμάκιο της «Ν.Δ.»*

## *Επικεφαλής θα είναι ο πρώην υπουργός Ν. Γκελεστάθης*

**Συνεδρίασε το βράδυ της περασμένης Δευτέρας η ΝΟΜΕΚΕ - Δωδεκανήσου, με συμμετοχή και του βουλευτή κ. Αρ. Παυλίδη κι ασχολήθηκε με τα τρέχοντα, κομματικής φύσεως, θέματα, ενώ ταυτόχρονα έγινε και αξιολόγηση της καταστάσεως που σήμερα επικρατεί στο νομό, όπως αναφέρεται και σε σχετική ανακοίνωση, ενόψει και της επισκέψεως κλιμακίου με επικεφαλής τον πρώην υπουργό κ. Ν. Γκελεστάθη.**

Σε ό,τι αφορά τις νομαρχιακές και δημοτικές εκλογές η ΝΔ, όπως αναφέρεται στην ανακοίνωση, «παρακολουθεί τις εξελίξεις και θα αναλάβει πρωτοβουλίες, που θα αποσκοπούν στο να δώσουν ουσιαστικό ρόλο και λόγο στις τοπικές κοινωνίες».

Αναλυτικά στην ανακοίνωση της Ν.Δ αναφέρονται τα εξής:

Συνεδρίασε την Δευτέρα 9/7 στα γραφεία της Νομαρχιακής η ΝΟΜΕΚΕ Δωδεκανήσου της Ν.Δ. παρουσία του βουλευτή κ. Α. Παυλίδη και του πολιτευτή κ. Β. Χρύση.

Ο κ. Παυλίδης ενημέρωσε σχετικά με τις διαδικασίες που βρίσκονται σε εξέλιξη στην Κοινοβουλευτική Ομάδα, βάσει του νέου κανονισμού λειτουργίας της και η οποία σηματοδοτεί, παράλληλα, και την έναρξη μιας νέας περιόδου έντονης Κοινοβουλευτικής δραστηριότητας, σύμφωνα με τις εντολές του Προέδρου του κόμματος κ. Καραμανλή για δραστηριοποίηση όλου του στελεχιακού δυναμικού του κόμματος κατά την καλοκαιρινή περίοδο.

Εγινε αξιολόγηση της σημερινής κατάστασης που επικρατεί στο νομό και ελήφθησαν αποφάσεις για την προπαρασκευή της επισκέψεως στα Δωδεκάνησα κλιμακίου με συμμετοχή κοινοβουλευτικών και εξωκοινοβουλευτικών της Ν.Δ. με επικεφαλής τον βουλευτή -τ. Υπουργόκ. Γκελεστάθη.

Σκοπός της επισκέψεως του κλιμακίου είναι κυρίως η επί τόπου ενημέρωση από τους τοπικούς φορείς για τα προβλήματα που αφορούν τον Νομό μας.

Στα πλαίσια της κομματικής δραστηριότητας και ύστερα από την πετυχημένη επίσκεψη κλιμακίου της ΝΟΔΕ στον Δήμο Αρχαγγέλου, απεφασίσθη επίσκεψη αντιστοίχου κλιμακίου στον Δήμο Ν. Ρόδου.

Σχετικά με τις Νομαρχιακές και Δημοτικές εκλογές η Ν.Δ. παρακολουθεί τις εξελίξεις σε όλη την Δωδεκάνησο και θα αναλάβει πρωτοβουλίες που θα αποσκοπούν στο να δώσουν ουσιαστικό ρόλο και λόγο στις τοπικές κοινωνίες.

# Στερνή μου γνώση *να σ' είχα πρώτη*

***Η αντιδεξιά ρητορεία είναι πολύ μακριά από τον εκσυγχρονισμό***

Ενώ τα μπάνια του λαού έχουν κιόλας αρχίσει προ πολλού, οι φατρίες του ΠΑΣΟΚ ακονίζουν τα ξίφη τους για τη μεγάλη αναμέτρηση του φθινοπώρου. Ο πρωθυπουργός στην ομιλία του, στη συνεδρίαση της Κεντρικής Επιτροπής, χρησιμοποίησε πλείστες όσες φορές την παπανδρεϊκή διάλεκτο, κάτι που είχε κάνει αλλωστε και σε πρόσφατη σχετικά συνεδρίαση της Βουλής, μετά από υπόδειξη του Κώστα Λαλιώτη. Τότε, βέβαια, το πείραμα μπορεί να είχε πετύχει σε αρκετά μεγάλο βαθμό, παρά το γεγονός πως το ύφος αυτό δεν ταιριάζει στο στυλ του κυρίου καθηγητή. Στην προχθεσινή του ομιλία, όμως, η προσπάθεια ταύτισης με το παρελθόν και τον Ανδρέα Παπανδρέου δεν πρόσφερε τα αναμενόμενα, αφού αποδείχθηκε ανεπαρκής ως στρατηγική τη δεδομένη χρονική στιγμή. Τα μεγάλα ερωτηματικά που μπαίνουν για το συνέδριο, οι καθαρές λύσεις, το όλοι μαζί, η επαναβεβαίωση της πρωτοκαθεδρίας του Κώστα Σημίτη, η επανεκλογή του κάτω από ορισμένες προϋποθέσεις με αλλαγή της πολιτικής, δεν έχουν βρει ακόμη ξεκάθαρη απάντηση. Το μόνο που είναι σίγουρο, είναι το γεγονός πως στο επικείμενο συνέδριο θα βγουν συντροφικά μαχαίρια. Από την πλευρά του ο Κώστας Σημίτης είναι φανερό ότι χρειάζεται τις εσωκομματικές συμμαχίες, προκειμένου να μπορέσει να περάσει το σκόπελο του συνεδρίου, κερδίζοντας συνάμα την κοινή γνώμη και εδραιώνοντας εσωτερικά τη δική του εξουσία στο κόμμα. Από την άλλη πλευρά, οι εσωκομματικοί του αντίπαλοι θα ήθελαν πάση θυσία να επιβάλλουν μέσω του συνεδρίου τις δικές τους πολιτικές και πρόσωπα στα θεσμικά όργανα του κόμματος, ξέρουν όμως πολύ καλά πως ένας πρωθυπουργός υπό το καθεστώς ομηρίας θα κατέρρεε ως χάρτινος πύργος και παράλληλα η ήττα στις επόμενες εκλογές θα ήταν το αναπόφευκτο αποτέλεσμα μια τέτοιας πολιτικής στρατηγικής. Παράλληλα, ο μικρός χρονικός ορίζοντας μέχρι τον Οκτώβριο δεν δίνει και μεγάλα περιθώρια ελιγμών στους αντιπάλους του Κώστα Σημίτη, που σημειωτέον δεν έχουν ξεκαθαρίσει ακόμα ούτε στο ίδιο το μυαλό τους τη στρατηγική που μακροπρόθεσμα θέλουν να ακολουθήσουν. Η λογική των διλημμάτων, λοιπόν, έχει ως αποτέλεσμα το συμβιβασμό των λεγόμενων εκσυγχρονιστών με αυτούς που αναπολούν την αναβίωση του παπανδρεϊσμού. Το αποτέλεσμα της όλης ιστορίας θα είναι αυτό που πολλοί από εμάς αρχίσαμε ήδη να αντιλαμβανόμαστε, μια αντιδεξιά ρητορεία που κάποιοι στο ΠΑΣΟΚ εισηγούνται και που σίγουρα δεν είναι το προφίλ της μεταρρυθμιστικής πολιτικής που ευαγγελίζεται το μπλοκ των εκσυγχρονιστών. Το στραβοπάτημα στο ασφαλιστικό απομάκρυνε μεγάλο μέρος της πλατιάς λαϊκής μάζας από το ΠΑΣΟΚ, που δεν μπόρεσε να συνδυάσει τον πραγματικό εκσυγχρονισμό με την κοινωνική ευαισθησία και το σεβασμό στους θεσμούς και τους νόμους.

# *Η νέα ηγεσία του τουρισμού*

**Ο πρώην υποδιοικητής και διοικητής της Υπηρεσίας Πολιτικής Αεροπορίας, κ. Δ. Γεωργαράκης, αναλαμβάνει τη θέση του γραμματέα Τουρισμού στο υπουργείο Ανάπτυξης, όπως ανακοίνωσε χθες ο υπουργός Ανάπτυξης κ. Ν. Χριστοδουλάκης.**

Ο κ. Γεωργαράκης στο παρελθόν είχε διατελέσει διευθυντής Διεύθυνσης Εξυπηρέτησης Αεροσκαφών Ο.Α. μέλος του δ.σ. του Gallileo Hellas S.A., μέλος δ.σ. του Ταμείου Αρχαιολογικών Πόρων και Απαλλοτριώσεων (ΤΑΠΑ), διευθυντής του τομέα Κίνησης Αεροδρομίων Ο.Α. και τα τελευταία 6 χρόνια υποδιοικητής και διοικητής της ΥΠΑ.

Οπως είναι γνωστό, στη θέση του προέδρου του Ελληνικού Οργανισμού Τουρισμού τοποθετήθηκε ο νυν γενικός γραμματέας του Οργανισμού κ. Ε. Γιαννακόπουλος.

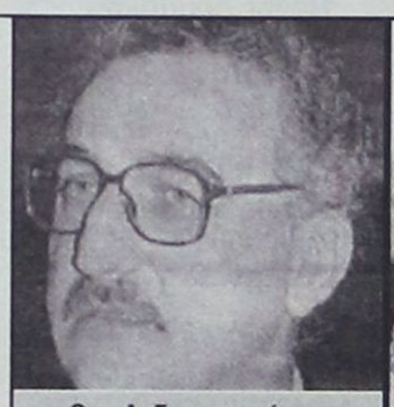

Ο κ. Δ. Γεωργαράκης



Ο κ. Ε. Γιαννακόπουλος

Οι αποφάσεις αυτές έρχονται να επιβεβαιώσουν τα μέχρι τώρα δημοσιεύματα της «δ».




EFSTATHIA
HOTEL

ΗΣΥΧΕΣ ΚΑΙ ΞΕΓΝΟΙΑΣΤΕΣ
οικογενειακές διακοπές στην πανέμορφη Λέρο

ΣΤΟ ΞΕΝΟΔΟΧΕΙΟ «ΕΥΣΤΑΘΙΑ»

Το Ξενοδοχείο ΕΥΣΤΑΘΙΑ είναι ένα σύγχρονο συγκρότημα χτισμένο στον γραφικό Ξηρόκαμπο 100 μόλις μέτρα από την θάλασσα. Διαθέτει 25 πολυτελή διαμερίσματα, δίκλινα και τρίκλινα, πλήρως εξοπλισμένα με κουζίνα μπάνιο, ψυγείο και τηλέφωνο. Θα βρείτε ακόμα μεγάλη πισίνα και μπαρ. Η συγκοινωνία είναι τακτική και το λεωφορείο περνάει μπροστά από το ξενοδοχείο. Στην περιοχή υπάρχουν τρία εστιατόρια και καθημερινή συγκοινωνία με την Κάλυμνο.

ΤΟ ΞΕΧΩΡΙΣΤΟ ΠΕΡΙΒΑΛΛΟΝ
ΤΟΥ ΞΕΝΟΔΟΧΕΙΟΥ «ΕΥΣΤΑΘΙΑ»

η φιλική εξυπηρέτηση καθώς και οι όμορφες βραδιές στο μπαρ της πισίνας, εξασφαλίζουν τις πιο ευχάριστες και ξεκούραστες διακοπές




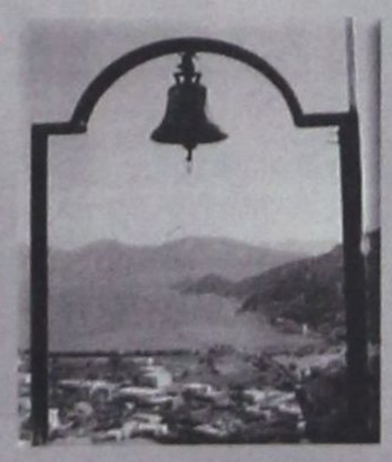




ΕΠΙΠΛΩΜΕΝΑ ΔΙΑΜΕΡΙΣΜΑΤΑ
ΙΩΑΝΝΗΣ ΜΑΥΡΟΥΔΗΣ
Ξηρόκαμπος - Λέρος
Τηλ. 0247 - 24099, 24199, FAX: 25660

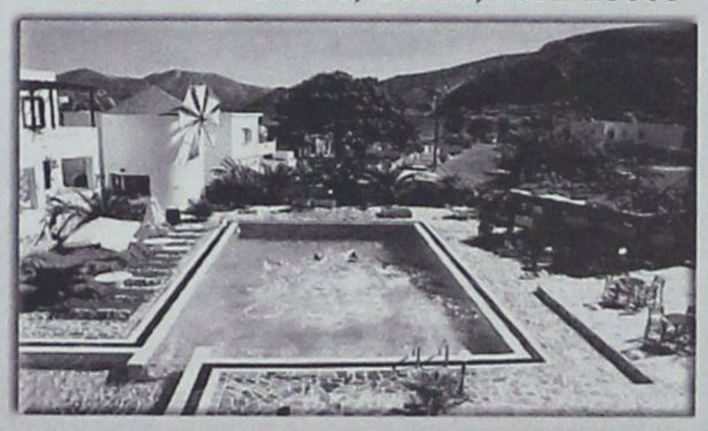





### ΕΝΩΠΙΟΝ ΤΩΝ ΚΙΝΔΥΝΩΝ ΠΟΥ ΠΡΟΔΙΑΓΡΑΦΟΝΤΑΙ

# Από πανικό κατελήφθησαν δημάρχοι και υπάλληλοι!

***Οπως απεκάλυψε χθες η «δ» πρέπει να επιστρέψουν στα δημοτικά ταμεία μισό δισ.! • Τι αναφέρεται στο σκεπτικό των φύλλων ελέγχου του Ελεγκτικού Συνεδρίου • Ποιοί φέρονται ως υπόλογοι και ποιοί υπάλληλοι πρέπει να επιστρέψουν πριμ παραγωγικότητας και επιδόματα στους δήμους Κω και Αρχαγγέλου • Πρόβλημα με τους περισσότερους δήμους του νομού Δωδ/σου***

**Εντονη ανησυχία, αν όχι πανικός, επικρατεί από χθες (μετά τις σχετικές αποκαλύψεις της «δ») σε όλους σχεδόν τους Δήμους της Δωδεκανήσου, πλην ελαχίστων περιπτώσεων, με αφορμή τις κοινοποιήσεις «φύλλων μεταβολών και ελλείψεων για εκτέλεση», από το Ελεγκτικό Συνέδριο, με τα οποία καλούνται οι ΟΤΑ σε άμεση επιστροφή στα δημοτικά ταμεία 500 εκ. δρχ. περίπου, που είχαν χορηγηθεί παρανόμως σε υπαλλήλους για «πριμ παραγωγικότητας» και άλλα επιδόματα (πχ πληροφορικής, ταμειακών λαθών κλπ).**

Τέτοια «φύλλα», όπως έγραψε και χθες η «δ», κοινοποιήθηκαν ήδη στους Δήμους Κω και Αρχαγγέλου, οι πληροφορίες όμως αναφέρουν ότι δεκάδες είναι οι Δήμοι που εμπλέκονται. Ειδικότερα οι υπεύθυνοι, του Δήμου Κω καλούνται να επιστρέψουν αμέσως χρηματικό ποσό 64.323.068 δρχ. και του Δήμου Αρχαγγέλου χρηματικό ποσό 18.767.534 δρχ, με το ακόλουθο σκεπτικό, όπως αναφέρεται στα φύλλα ελέγχου.

«Κατά τον έλεγχο των δικαιολογητικών που επισυνάπτονται στα έναντι χρηματικά εντάλματα διαπιστώθηκε η καταβολή πριμ παραγωγικότητας στους υπαλλήλους του Δήμου σας σύμφωνα με απόφαση του δημοτικού συμβουλίου και κατόπιν εξώδικου συμβιβασμού. Η παραπάνω δαπάνη δεν είναι νόμιμη, καθόσον η καταβολή της ειδικής υπερωριακής αποζημίωσης των οικονομικών υπαλλήλων και σε υπαλλήλους των ΟΤΑ δεν προβλέπεται από οργανικό ή άλλο νόμο, όπως απαιτείται από την διάταξη του άρθρου 80 παρ. 1 του ισχύοντος Συντάγματος, όπως και από τις διατάξεις των παρ. 1 και 2 του άρθρου 16 του Ν. 1405/1986 (ΦΕΚ 180 τεύχος Α!) αλλά ούτε και στηρίζεται σε τελεσίδικη δικαστική απόφαση, παρά μόνο σε εξώδικο συμβιβασμό, ο οποίος δεν παράγει δεδικασμένο».

Και το έγγραφο καταλήγει: **«Προς αποφυγή καταλογισμού του δημάρχου, του προέδρου και των μελών του δημοτικού συμβουλίου, του προϊσταμένου Οικονομικών Υπηρεσιών και του ταμία του Δήμου, ως υπολόγων διαχειριστών καθώς και των αχρεωστήτως λαβόντων υπαλλήλων, πρέπει να φροντίσετε για την είσπραξη του ποσού αυτού δηλαδή για την εκτέλεση του παρόντος φύλλου μεταβολών και ελλείψεων και να μας αποστείλετε το σχετικό αποδεικτικό (είσπραξης) εισαγωγής στο ταμείο του Δήμου του αχρεωστήτως πληρωθέντος ποσού».**

**Ο ΔΗΜΟΣ ΑΡΧΑΓΓΕΛΟΥ**

Σύμφωνα με την σχετική εντολή του επιτρόπου του Ελεγκτικού Συνεδρίου στην Δωδ/νησο κ. Χρ. Γιανακόπουλου ο δήμαρχος Αρχαγγέλου κ. Θ. Κολιάδης θα πρέπει να επιδώσει το «φύλλο μεταβολών και ελλείψεων» μέσα σε τακτή προθεσμία, στους παρακάτω εμπλεκομένους στην υπόθεση (παράνομη καταβολή και είσπραξη πριμ και επιδομάτων):

**ΔΗΜΟΤΙΚΟ ΣΥΜΒΟΥΛΙΟ ΜΕΧΡΙ 31-12-1998**

1. **Κανάκη** Λουκά Δήμαρχο
2. **Κοντόγιαννο** Νικόλαο Πρόεδρο Δημοτικού Συμβουλίου
3. **Κολιάδη** Γεώργιο Αντιπρόεδρο Δημοτικού Συμβουλίου
4. **Πιννίκα** Χρήστο Μέλος Δημοτικού Συμβουλίου
5. **Πορτοκαλλά** Γεώργιο Μέλος Δημοτικού Συμβουλίου
6. **Παγκά** Αντώνιο Μέλος Δημοτικού Συμβουλίου
7. **Φουτούλη** Τσαμπίκο Μέλος Δημοτικού Συμβουλίου
8. **Παπουρά** Αλέξανδρο Μέλος Δημοτικού Συμβουλίου
9. **Αργυράκη** Γεώργιο Μέλος Δημοτικού Συμβουλίου
10. **Χατζηνικόλα** Αντώνιο Μέλος Δημοτικού Συμβουλίου
11. **Λεβέντη** Στέφανο Μέλος Δημοτικού Συμβουλίου
12. **Κόζα** Νικόλαο Μέλος Δημοτικού Συμβουλίου
13. **Καραολάνη** Εμμανουήλ Γραμματέα Δημοτικού Συμβουλίου

**ΔΗΜΟΤΙΚΟ ΣΥΜΒΟΥΛΙΟ ΜΕΧΡΙ 1-1-1999**

14. **Κολιάδη** Θεοδόσιο Δήμαρχο
15. **Χατζηκωνσταντίνου** Αντώνιο Πρόεδρο Δημοτικού Συμβουλίου
16. **Καμπαστάνα** Τσαμπίκο Αντιπρόεδρο Δημοτικού Συμβουλίου
17. **Βασιλειάδη** Ελευθέριο Μέλος Δημοτικού Συμβουλίου
18. **Μπέρδη** Κωνσταντίνο Μέλος Δημοτικού Συμβουλίου
19. **Κουλοχέρα** Αγγελο Μέλος Δημοτικού Συμβουλίου
20. **Τσακίρη** Μιχαήλ Μέλος Δημοτικού Συμβουλίου
21. **Ικουτα** Μιχαήλ Μέλος Δημοτικού Συμβουλίου
22. **Αφαντενό** Δημήτριο Μέλος Δημοτικού Συμβουλίου
23. **Γιασιράνη** Στέργο Μέλος Δημοτικού Συμβουλίου
24. **Γιακουμάκη** Σάββα Μέλος Δημοτικού Συμβουλίου
25. **Καμπαστάνα** Θεόδωρο Μέλος Δημοτικού Συμβουλίου
26. **Διμέλη** Κωνσταντίνο Μέλος Δημοτικού Συμβουλίου
27. **Γιανεσκή** Ευστάθιο Μέλος Δημοτικού Συμβουλίου
28. **Καραγιάννη** Αναστάσιο Μέλος Δημοτικού Συμβουλίου
29. **Παγκά** Αντώνιο Μέλος Δημοτικού Συμβουλίου
30. **Καραολάνη** Παναγιώτη Προϊστάμενο Οικονομικών Υπηρεσιών

31. Στους πιο κάτω αχρεωστήτως λαβόντες υπαλλήλους:

1. **Μπέρδη** Κων/νο
2. **Κοιλιά** Μαρία


ΜΙΧΑΗΛ Π. ΜΑΡΚΑΚΙΟΥ

ΕΚΘΕΣΙΑΚΟΣ ΧΩΡΟΣ - ΟΔΟΣ ΘΕΣ/ΝΙΚΗΣ 14
ΕΝΑΝΤΙ ΕΜΠΟΡΙΚΟΥ ΚΕΝΤΡΟΥ ΜΗΔΕΙΑ - ΤΗΛ.: 0241 - 67500, 20327 - ΦΑΧ: 94162 ΡΟΔΟΣ

ROCCA PORT COLLECTION

Θωρακισμένες Πόρτες

ΒΑΣΙΚΟΣ ΕΞΟΠΛΙΣΜΟΣ σε όλα τα μοντέλα:

- Πανοραμικά ματάκι
- Ανεμοφράκτης
- Μηχανισμός ελεγχόμενου ανοίγματος της πόρτας
- Ρυθμιζόμενους μεντεσέδες βορέως τύπου
- Κλειδαριά ασφαλείας
- Κλειδί υπηρεσίας
- Λάστιχο περιμετρικά
- Πλάκα χάλυβα - μαγγανίου στην κλειδαριά



ΚΛΕΙΔΑΡΙΑ
Προστατεύεται από πλάκα ατσαλομαγγανίου σε όλα τα μοντέλα



ΚΥΡΤΑ ΕΜΒΟΛΑ
Το μοντέλο start είναι η μόνη θωρακισμένη πόρτα που εφοδιάζεται με κυρτά σταθερά έμβολα στο πίσω μέρος.

Μοντέλο STANDARD

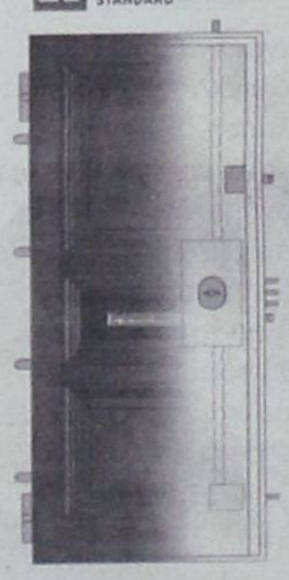

ΕΜΒΟΛΑ 4 σταθερά κινητά 7

- Διπλή θωράκιση με μανσέτωμα χαλύβδινο φύλλο.
- Ειδική επικάλυψη για επιπλέον αντικωρική προστασία.
- Χαλύβδινη κάσα πάχους 2.5 χιλ.

Μοντέλο LUSSO

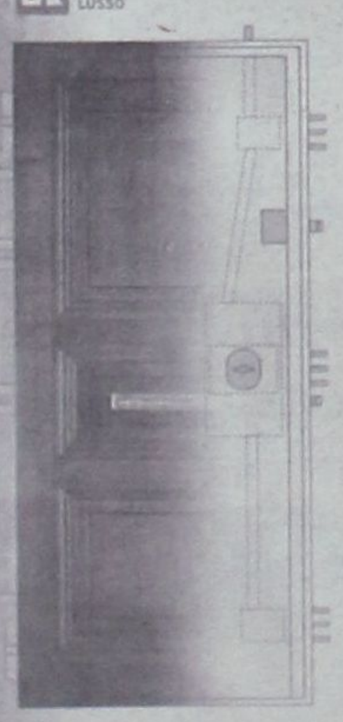

ΕΜΒΟΛΑ 6 σταθερά κινητά 12

- Διπλή θωράκιση με μανσέτωμα χαλύβδινο φύλλο.
- Ειδική επικάλυψη για επιπλέον αντικωρική προστασία.
- Χαλύβδινη κάσα πάχους 2.5 χιλ.

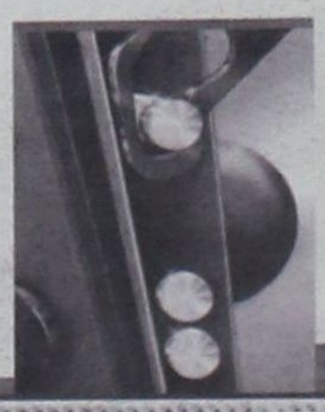

Μοντέλο START

ICIM
Η πόρτα φέρει την εγγύηση PICIM που είναι πιστοποιητικό ποιότητας τελικού προϊόντος.

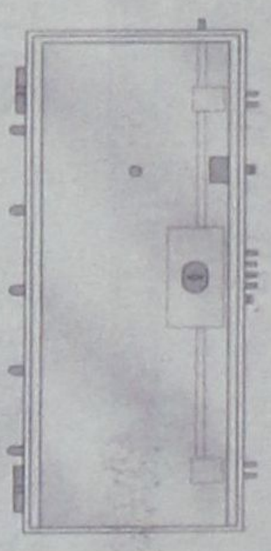

ΕΓΓΥΗΣΗ Tesio

Μοντέλο START





ΜΟΝΩΣΗ σε όλα τα μοντέλα
Ειδική μόνωση στο εσωτερικό της πόρτας εξασφαλίζει θερμομόνωση και ηχομόνωση.

ΕΜΒΟΛΑ 5 σταθερά κινητά 11

- Διπλή θωράκιση
- Κυρτά σταθερά έμβολα
- Χαλύβδινη κάσα πάχους 2.5 χιλ.

3. **Λαμπριανού** Φωτεινή
4. **Παρτοκαλά** Γεώργιο
5. **Καραολάνη** Εμμανουήλ
6. **Ρούφα** Μιχαήλ
7. **Μπαρμπαντώνη** Μιχαήλ
8. **Γιαννιού** Δημοσθένη
9. **Μπαρμπαντώνη** Αντώνιο
10. **Καραολάνη** Αντώνιο
11. **Τσακίρη** Νικόλαο
12. **Συμιού** Γεώργιο
13. **Γιωργά - Σπανό** Αντώνιο
14. **Παπουρά** Γεώργιο

**Ο ΔΗΜΟΣ ΚΩ**

Στον Δήμο Κω η επίδοση γίνεται στους παρακάτω:

1. **Κάισερλη** Κων/νο Δήμαρχο μέχρι 21/3/2000
2. **Βογιατζή** Μιχαήλ Δήμαρχο από 22/3/2000 μέχρι 4/4/2000
3. **Φάκκο** Μιλτιάδη Δήμαρχο από 5/4/2000
4. **Καλλούδη** Ιωάννη Προϊστάμενο Οικονομικών Υπηρεσιών
5. **Χατζηλιαμή** Νικόλαο Ταμία του Δήμου
6. **Κανταρτζή** Νικόλαο Πρόεδρο Δημοτικού Συμβουλίου
7. **Χατζημιχαήλ** Ευάγγελο Μέλος Δημοτικού Συμβουλίου
8. **Μαρκόγλου** Σταμάτιο Μέλος Δημοτικού Συμβουλίου
9. **Γεωργιάδη** Παύλο Μέλος Δημοτικού Συμβουλίου
10. **Χατζηνικολάου** Μιχαήλ Μέλος Δημοτικού Συμβουλίου
11. **Φάκκο** Μιλτιάδη Μέλος Δημοτικού.
12. **Παπανικολάου** Φίλιππο Μέλος Δημοτικού Συμβουλίου
13. **Κουρούνη** Ιπποκράτη Μέλος Δημοτικού Συμβουλίου
14. **Πασπαρά** Ιωάννη Μέλος Δημοτικού Συμβουλίου
15. **Βογιατζή** Μιχαήλ Μέλος Δημοτικού Συμβουλίου
16. **Θαλλασινό** Ιωάννη Μέλος Δημοτικού Συμβουλίου
17. **Μηλωνά** Δημήτριο Μέλος Δημοτικού Συμβουλίου
18. **Σβύνου** Ειρήνη Μέλος Δημοτικού Συμβουλίου
19. **Φωτόπουλο** Αντώνιο Μέλος Δημοτικού Συμβουλίου
20. **Γαμπιεράκη** Γεώργιο Μέλος Δημοτικού Συμβουλίου
21. **Πασσανικολάκη** Γεώργιο Μέλος Δημοτικού Συμβουλίου
22. **Θεοφιλίδη** Ιωάννη Μέλος Δημοτικού Συμβουλίου
23. **Κώστογλου** Μιχαήλ Μέλος Δημοτικού Συμβουλίου
24. **Σταματάκη** Γεώργιο Μέλος Δημοτικού Συμβουλίου
25. **Καβουκλή** Εμμανουήλ Μέλος Δημοτικού Συμβουλίου από 5/4/2000

26. Στους πιο κάτω αχρεωστήτως λαβόντες υπαλλήλους:

1. **Κασσανή** Κλεοπάτρα
2. **Καλλούδης** Γιάννης
3. **Χατζηλιαμής** Νικόλαος
4. **Τσαμπαλλά** Καλλιόπη
5. **Κουλάκη** Χριστοφίλη
6. **Χατζηκαλυμνίου** Αγγελική
7. **Ανθούλη** Σεβαστή
8. **Χόνδρου** Δέσποινα
9. **Φέρρου** Γεωργία
10. **Φράγκου** Γεωργία
11. **Κατσίλη** Αργυρή
12. **Πετσάλη** Ιωάννα
13. **Πης** Βασίλειος
14. **Σούλη** Στυλιανή
15. **Σκουματζου** Ελένη
16. **Κουζούκας** Κων/νος
17. **Σαρρή** Διονυσία
18. **Στάκκου** Κυριακή
19. **Φιλιππάκη** Κλειώ
20. **Χρήστου** Γεώργιος
21. **Πολίτη** Μαρία
22. **Χατζηθεμελής** Κων/νος
23. **Βραχνού** Σεβαστή
24. **Ζεμέλη** Αικατερίνη
25. **Λάμπρου** Ιωάννης
26. **Φέρρου** Νικόλαος
27. **Αυγουλλάς** Εμμανουήλ
28. **Κατσαρού** Ελένη
29. **Πισσάρης** Δημήτριος
30. **Αναγνωστίδου** Ευφημία
31. **Φάκκου** Ουρανία
32. **Μωρέ** Σοφία
33. **Κώτσου** Δημήτριος
34. **Μισομικές** Κων/νος
35. **Θεοφιλίδης** Γεώργιος
36. **Παρέν** Χασάν - Αλή
37. **Σμαλής** Σάββας
38. **Τρούμπας** Δημήτριος
39. **Ταχτάς** Αχμέτ
40. **Μανταράκης** Ιωάννης
41. **Πασσάς** Αχμέτ
42. **Τρούμπας** Χρήστος
43. **Κουτσουμπάρης** Νικόλαος
44. **Ζαμάγιας** Ιωάννης
45. **Ζαμάγιας** Ελευθέριος
46. **Κορτασάν** Αμπιδίν
47. **Παπούλης** Βασίλειος
48. **Λίσγος** Κων/νος
49. **Χαράπας** Σπυρίδων
50. **Πατάκος** Μιχαήλ
51. **Τάλλαρος** Δημήτριος
52. **Ντέλιος** Δημήτριος
53. **Χατζηστέργος** Νικόλαος
54. **Τσιμισίρης** Παράσχος
55. **Σαράντης** Εμμανουήλ
56. **Πασσανικολάκης** Στυλιανός
57. **Χατζηπαυλής** Ιωάννης
58. **Χόνδρος** Χρήστος
59. **Κούκουλας** Χρήστος
60. **Πης** Βασίλειος
61. **Πατάκος** Κων/νος
62. **Παπαποστόλου** Ιωάννης
63. **Τυράς** Ιωάννης
64. **Βαγιανός** Νικόλαος
65. **Θεοφιλίδης** Δημήτριος
66. **Ιγκιρλής** Νικόλαος
67. **Παπούλης** Εμμανουήλ
68. **Ψαρρός** Σταμάτιος
69. **Αφενδούλης** Νικήτας
70. **Χρύσης** Μόσχος
71. **Σαλαχώρης** Μιχαήλ
72. **Γιμελάς** Σταμάτιος
73. **Μοναχάς** Φρατζής
74. **Ζήκας** Ιωάννης
75. **Στάκκος** Χρήστος
76. **Σβύνος** Νικόλαος
77. **Φουρτούνης** Νικόλαος
78. **Βαγιανός** Αλέξανδρος
79. **Τσακόσας** Σταύρος
80. **Μάμμης** Στέργος
81. **Τρουμούλης** Θεόδωρος
82. **Σβύνος** Μιχαήλ
83. **Κονταξή** Ευαγγελία
84. **Καστανός** Γεώργιος
85. **Δρόσος** Παναγιώτης
86. **Παντελίδης** Νικόλαος
87. **Χόνδρος** Θεόδωρος
88. **Χριστοδούλου** Αντώνιος
89. **Σαρρής** Σαγρής
90. **Μαλαχτάρης** Γεώργιος
91. **Χριστοφιλογιάννης** Ευστάθιος
92. **Κεφαλιανός** Ελευθέριος
93. **Κατσαρός** Κων/νος
94. **Πασσανικολάκης** Μιχαήλ
95. **Πατάκος** Δημήτριος
96. **Πης** Νικόλαος
97. **Χατζηβελούδος** Ιωάννης
98. **Κατσαρός** Δημήτριος
99. **Ζαμάγιας** Κων/νος
100. **Αλεξανδρής** Γεώργιος
101. **Γιμέλας** Αντώνιος
102. **Κουτσουμπάρης** Γεώργιος
103. **Στάκκος** Στέφανος
104. **Ζαμάγιας** Μιχάλης
105. **Χατζηπαναγιώτης** Ζαχαρίας
106. **Πλατέλας** Θρασύβουλος
107. **Χρύσης** Δημήτριος
108. **Ροτζαμάνης** Ιωάννης
109. **Κώτης** Νικόλαος
110. **Σουράσης** Γεώργιος
111. **Διβόλης** Χρήστος
112. **Φορόζης** Νεοκλής
113. **Κουτσουμπάρης** Νικόλαος
114. **Κουτσουμπάρης** Πολυχρόνης
115. **Καράναστάσης** Εμμανουήλ
116. **Χατζηβασιλείου** Νικόλαος
117. **Βάρκας** Μιχαήλ
118. **Μαμόγλου** Μουσταφάς
119. **Καπετσώνης** Αλέξανδρος
120. **Κεφαλιανός** Νικόλαος
121. **Κιοσόγλου** Αρ.
122. **Κιουζέλογλου** Ιωάννης
123. **Λάμπρογλου** Ιωάννης
124. **Μαρίνος** Γεώργιος
125. **Πασπαράς** Σταμάριος
126. **Πασπαράς** Σεβαστός
127. **Πατάκος** Μιχαήλ
128. **Πατάκος** Κυριάκος
129. **Πατάκος** Μιχαήλ
130. **Παυλάκης** Θεόδωρος
131. **Παχωπός** Ηρακλής
132. **Πης** Νικόλαος
133. **Πολίτης** Μιχαήλ
134. **Σάννος** Κων/νος
135. **Σβύνος** Χαρτοφύλης
136. **Σβύνος** Γεώργιος
137. **Σβύνου** Παρασκευή
138. **Σιδηρόπουλος** Παύλος
139. **Τρακόσσα** Μαρία
140. **Τσατσακλάς** Γεώργιος
141. **Τσιμισίρης** Ιωάννης
142. **Τσολάκης** Γεώργιος
143. **Τσούλφας** Νικόλαος
144. **Φορόζης** Ιωάννης
145. **Χαδούλης** Στέφανος
146. **Χατζηπαναγιώτης** Παράσχος
147. **Χατζηπαυλή** Περεζούλα
148. **Χατζησεβαστός** Ιωάννης
149. **Χόνδρος** Ελευθέριος
150. **Χόνδρος** Ιωάννης
151. **Χρύσης** Μόσχος
152. **Κεφαλάς** Βασίλειος
153. **Παπαχαραλάμπους** Αλεξάνδρα
154. **Πατάκος** Πέτρος
155. **Συρράκου** Αικατερίνη
156. **Τουφεξής** Χρήστος
157. **Χατζηπέτρου** Αιμιλία


δημιουργίες cair

**ΡΟΔΟΣ 2400** Λευκός Ξηρός ΟΠΑΠ
**ΑΡΧΟΝΤΙΚΟ** Ερυθρός Ξηρός
Δωδεκανησιακός τοπικός

Δύο αντιπροσωπευτικά κρασιά της ΚΑΪΡ Α.Ε., που αποδεικνύουν για άλλη μια φορά την αναμφισβήτητη ικανότητα της Δωδεκανησιακής Εταιρείας να παράγει υψηλής ποιότητας προϊόντα. Ικανότητα που επιβεβαιώνεται από την πρόσφατη παρουσίαση του μοναδικού στην ελληνική αγορά συλλεκτικού αφρώδους CAIR ROSE RESERVE 10 ετών, σε περιορισμένο αριθμό φιαλών και ποιότητα που συναντάται στην πλούσια γκάμα των διεθνώς αναγνωρισμένων προϊόντων της, όπως RODOS 2400 λευκό ξηρό, VQPRD (χρυσό στο Μιλάνο), ΜΟΣΧΑΤΟΣ ΡΟΔΟΥ ΟΠΕ (χρυσό στο Μιλάνο), MOULIN λευκό ξηρό (χρυσό στις Βρυξέλλες), MOULIN ροζέ ημίξηρο (χρυσό σε Μπορντό και Μιλάνο), CAIR φυσικός αφρώδης (χρυσά μετάλλια σε Μιλάνο και Monde Selection).

Εγγύηση
C·A·I·R
**Επιλεγμένοι οίνοι ποιότητας**

CAIR Δαβάκη - Πίνδου 65,
Ν. Φάληρο, τηλ.: 4813876,4813125
fax: 4814695.
2ο χλμ. Ρόδου - Λίνδου, Ρόδος
τηλ.: 0241/68770-3 fax: 0241/62575.

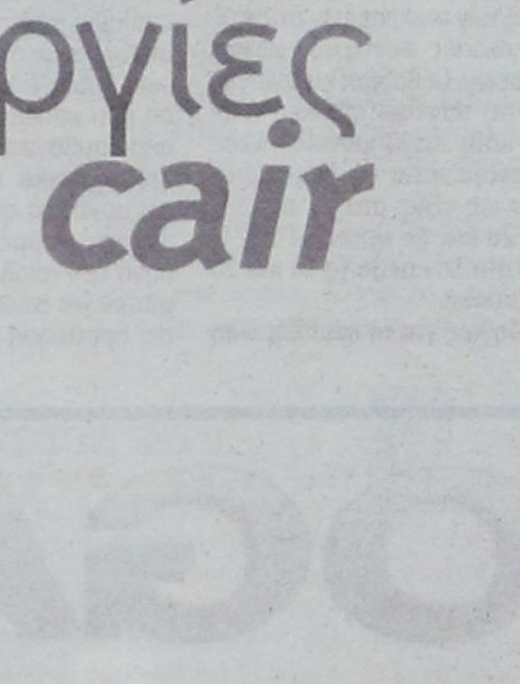




# Η BUSINESS LOGIC ΚΟΝΤΑ ΣΤΑ ΚΟΣΜΗΜΑΤΟΠΩΛΕΙΑ

Η BUSINESS LOGIC Α.Ε.
η μοναδική πανελλαδικά αλυσίδα παροχής ολοκληρωμένων λύσεων πληροφορικής αποκλειστικά για επιχειρήσεις, είναι και πάλι κοντά σας.

Με το πληρέστερο πρόγραμμα της αγοράς για διαχείριση και οργάνωση καταστημάτων αργυροχρυσοχοΐας.

**Για περισσότερες πληροφορίες ....**

BUSINESS LOGIC

BUSINESS LOGIC ΤΑΜΒΑΚΑΣ ΔΗΜΗΤΡΗΣ
ΒΟΥΛΓΑΡΟΚΤΟΝΟΥ 14, ΡΟΔΟΣ
ΤΗΛ : 0241-75218, FAX : 0241-35104
e-mail address: dimitamb@otenet.gr

ΓΙΑ ΤΟ ΣΧΟΛΙΚΟ ΕΤΟΣ 2000-2001

# Αριστούχοι - απολυόμενοι μαθητές του 2ου Ενιαίου Λυκείου Ρόδου

***Ολα τα ονόματα κατά κατεύθυνση***

**Δόθηκαν χθες στην δημοσιότητα τα ονόματα των αριστούχων και απολυομένων μαθητών της Γ! τάξεως του 2ου Ενιαίου Λυκείου Ρόδου για το σχολικό έτος 2000-2001, που είναι:**

**• ΑΡΙΣΤΟΥΧΟΙ**

**Κατεύθυνση: ΘΕΩΡΗΤΙΚΗ**

**Χατζηκωνσταντίνου** Σταματία Μαρία 19,3
**Μπακούλη** Φαίδρα 18,6
**Σασόπουλος** Ιωάννης 18,4
**Σαρή** Αρετή 18,2

**Κατεύθυνση: ΘΕΤΙΚΗ**

**Κουσουρνά** Λαμπρινή 19,8
**Λέκκα** Καλλιόπη 19,8
**Ορφανίδης** Κυριάκος 19,5
**Σπάρταλης** Μιχαήλ 19,5
**Μαλλιαράκη** Ελίζα 19,4
**Σαλμάς** Αθανάσιος 19,3
**Φλώρος** Νικόλαος 19,3
**Χαραλαμπάκη** Ιωάννα 19,3
**Παπανικολάου** Αικατερίνη 18,9
**Βασιλείου** Λαέρτης Αντων. 18,8
**Κανέλλου** Παρασκευή 18,8
**Τσουμπλέκας** Αθανάσιος 18,8
**Κορναρόπουλος** Ευγένιος 18,7
**Δράη** Αναστασία 18,2

**Κατεύθυνση: ΤΕΧΝΟΛΟΓΙΚΗ ΠΛΗΡΟΦΟΡΙΚΗΣ και ΥΠΗΡΕΣΙΩΝ**

**Διακογεωργίου** Ελίζα 19,4
**Σύρμος** Θωμάς 19
**Τουντασάκη** Μαρία 18,8
**Αναστάση** Τσαμπίκα 18,2
**Βογιατζηδάκη** Αννα 18,2
**Μαυραντώνη** Ελεούσα 18,2

**ΑΠΟΛΥΟΜΕΝΟΙ ΚΑΤΑ ΚΑΤΕΥΘΥΝΣΗ**

**Κατεύθυνση: ΘΕΩΡΗΤΙΚΗ**

**Αντωνόγλου** Κυριακή Νεκταρ.
**Γιάννου** Δήμητρα Ευαγγ.
**Γιώργου** Βαρβάρα
**Γκίζλης** Ηλίας
**Γλυκιώτη** Ναταλία
**Διακογεωργίου** Δέσποινα
**Διακονής** Αντώνιος
**Ελένης** Εμμανουήλ
**Ζάγκα** Αναστασία
**Καλοπετρή** Ευγενία Ευαγγ.
**Καλούδη** Γεωργία
**Καμπουράκη** Μαρία Χριστίνα
**Κονίσση** Μαρία
**Κοντορίνη** Μαρία
**Λίσγου** Αρμονία Μιχαλ.
**Μανωλακιός** Σταμάτιος
**Μηνάς** Γεώργιος
**Μιμίσα** Γεώργιος
**Μούτσιου** Βασιλική
**Μπακούλη** Φαίδρα
**Νιμορακιωτάκη** Ιωάννα
**Παπανικολάου** Θεανώ
**Παπαστεργής** Στέργος
**Σαρή** Αρετή
**Σασόπουλος** Ιωάννης
**Σταμούλη** Αικατερίνη
**Σταυριανού** Δήμητρα
**Τζατζάκη** Φανή
**Τσακίρη** Ευδοκία
**Τσίμπου** Χριστίνα
**Τσοποτού** Ελένη
**Φούντα** Ροζέτα
**Χατζηκωνσταντίνου** Σταματία Μαρία
**Χατζηπαπά** Αικατερίνη

**Κατεύθυνση: ΘΕΤΙΚΗ**

**Αθανασιάδης** Ιωάννης
**Αντωνιάδης** Σωτήριος
**Αχλαδιώτης** Εμμανουήλ
**Βασιλείου** Λαέρτης Αντ.
**Γιάλου** Αργυρώ
**Γιαννούλη** Λήδα
**Γιαννούλης** Ιωάννης
**Δράη** Αναστασία
**Ευσταθίου** Σεβαστή
**Κανέλλου** Παρασκευή
**Κατώγας** Ηλίας
**Κολιάδης** Ανθιμος
**Κορναρόπουλος** Ευγένιος
**Κουσουρνά** Λαμπρινή
**Κωνσταντάρος** Αναστάσιος
**Κωστάκης** Νικόλαος
**Λέκκα** Καλλιόπη
**Μαλλιαράκη** Ελίζα
**Μανώλακα** Στεργία
**Μανωλακιός** Νικόλαος
**Μιχαηλίδη** Αικατερίνη
**Ορφανίδης** Κυριάκος
**Παντελάκη** Καλλιόπη
**Παπανικολάου** Αικατερίνη
**Πολεμικός** Μανώλης
**Ρουμπετής** Γεώργιος
**Σαλμάς** Αθανάσιος
**Σκουτέλη** Αλεξάνδρα
**Σπάρταλης** Μιχαήλ
**Τσουμπλέκας** Αθανάσιος
**Φλώρος** Νικόλαος
**Χαραλαμπάκη** Ιωάννα
**Χατζηκάλφας** Νικόλαος
**Χειμάρια** Φίλις
**Χριστοδούλου** Σάββας

**Κατεύθυνση: ΤΕΧΝΟΛΟΓΙΚΗ ΠΛΗΡΟΦΟΡΙΚΗΣ και ΥΠΗΡΕΣΙΩΝ**

**Αναστάση** Τσαμπίκα
**Αργύρης** Αχιλλέας Γεώργιος
**Βενετοκλή** Μιχαλίτσα
**Βογιατζηδάκη** Αννα
**Γαλογάβρος** Λάζαρος
**Γεωργίου** Χριστίνα
**Γκουζούνας** Βασίλειος
**Διακογεωργίου** Ελίζα
**Διακομιχάλης** Ανδρέας
**Ζησίμου** Μιχαήλ Παντελ
**Ζορζώπη** Μαρία
**Ζωάννου** Βασίλειος
**Θαρρενός** Θαρρενός
**Θαρρενός** Νικόλαος
**Θεοχαρίδη** Μαριάνθη
**Καλαντζή** Κωνσταντίνα
**Καλλίστη** Αικατερίνη
**Καμμά** Σοφία
**Καραγιάννης** Τρύφωνας
**Καριοφυλλάκης** Κωνσταντίνος
**Κασταμούλα** Σταματία Σεβαστή
**Κατσάνη** Ζωή
**Κεφαλάς** Εμμανουήλ
**Κλαδάκη** Φωτεινή
**Κόζας** Δημήτριος
**Κολιαγράκης** Κανάρης
**Κορές** Ιωάννης
**Κουρδουμπάς** Σταμάτιος
**Κωνσταντίνου** Δέσποινα
**Κωνστασμαστρογιάννης** Κωνσταντίνος
**Μάκρα** Τσαμπίκα
**Μακρής** Νικόλαος
**Μανίσκας** Ευάγγελος
**Μαντά** Ευθυμία
**Μαυραντώνη** Ελεούσα
**Μιχελάκης** Ευάγγελος
**Μπαρνιάς** Γεώργιος Αλέξ
**Ξεπαπαδάκη** Αικατερίνη
**Παπαδάκης** Νικόλαος
**Παπακωνσταντίνου** Αννα
**Παπαμιχαήλ** Αικατερίνη
**Παπουτσής** Μιχαήλ
**Πεζουβάνη** Αικατερίνη
**Πολίτη** Ευαγγελία
**Ριζοπούλου** Δικαία
**Ροδίτης** Κωνσταντίνος
**Σαρρή Χασάν** Τζαν Ιμπραήμ
**Σιεχ** Ιζέτ
**Σπετσέρης** Γεώργιος
**Σταματιάδη** Ευτυχία
**Σύρμος** Θωμάς
**Τζέλλου** Μυρσίνη Αγγελική
**Τουντασάκη** Μαρία
**Τσαμπανάκη** Μαρία
**Φώκιαλης** Φίλιππος
**Χατζηνικήτα** Αννα

ΟΔΗΓΙΕΣ ΓΙΑ ΤΗ ΣΥΜΠΛΗΡΩΣΗ ΤΟΥ ΜΗΧΑΝΟΓΡΑΦΙΚΟΥ

# Σημαντική πτώση κατά 1-2 μονάδες στις βάσεις

***Σήμερα η ανάρτηση των υπόλοιπων βαθμολογιών***

**Σημαντική πτώση - από μία έως και δύο μονάδες - αναμένεται να παρουσιάσουν οι φετινές βάσεις εισαγωγής στα Πανεπιστήμια και τα ΤΕΙ, εξαιτίας των υψηλών ποσοστών αποτυχίας των υποψηφίων.**

Εν τω μεταξύ, μέχρι το τέλος της εβδομάδας αναμένεται να ανακοινωθούν από το υπουργείο Παιδείας οι ημερομηνίες υποβολής των μηχανογραφικών δελτίων των φετινών υποψηφίων, ενώ μέχρι σήμερα θα έχουν αναρτηθεί στα Λύκεια οι βαθμολογίες των διαγωνιζομένων σε όλα τα μαθήματα.

Από τις βαθμολογίες των υποψηφίων που έχουν ήδη αναρτηθεί στα Λύκεια της χώρας προκύπτει ότι τα άριστα γραπτά είναι σχεδόν ανύπαρκτα, ενώ ο αριθμός των υποψηφίων που βαθμολογήθηκε κάτω από τη βάση έχει διπλασιαστεί. Κατά συνέπεια, οι φετινοί τελειόφοιτοι εκτιμάται ότι δεν θα καλύψουν περίπου 3.000 θέσεις, κυρίως των ΤΕΙ αλλά και χαμηλόβαθμες των ΑΕΙ, οι οποίες θα διατεθούν στους περσινούς υποψηφίους που διεκδικούν φέτος την εισαγωγή τους σε ποσοστό 10%.

Η πτωτική πορεία των βάσεων, η οποία αφορά στον κύριο όγκο των σχολών και κυρίως στις σχολές δεύτερης ζήτησης, οφείλεται κατά κοινή ομολογία στα δυσκολότερα σε σχέση με πέρσι θέματα αλλά και στο διαφορετικό τρόπο εξέτασης και βαθμολόγησης των γραπτών (μείωση της συμμετοχής του προφορικού βαθμού στη διαμόρφωση της τελικής βαθμολογίας και του αριθμού των εξεταζομένων μαθημάτων).

Ωστόσο, σε υψηλά επίπεδα (18-19) θα διατηρηθούν οι περιζήτητες πανεπιστημιακές σχολές, όπου η πτώση θα είναι μικρότερη, ενώ στα σημεία αναμένεται να κριθεί η εισαγωγή των υποψηφίων στις κοινές σχολές των τριών κατευθύνσεων. Οι βαθμοί εισαγωγής για τις πανεπιστημιακές σχολές κάθε επιστημονικού πεδίου αναμένεται να διαμορφωθούν ως εξής: στο 1ο το 11,5, στο 2ο και 4ο μεταξύ 12-12,5, ενώ στο 5ο και 3ο το 14 και 16 αντίστοιχα.

**Οδηγίες για τη συμπλήρωση του μηχανογραφικού δελτίου**

Οι υποψήφιοι έχουν ήδη αρχίσει να μελετούν και κάποιοι να συμπληρώνουν το μηχανογραφικό τους δελτίο με τις σχολές και τα τμήματα των ΑΕΙ και ΤΕΙ στα οποία επιθυμούν να εισαχθούν, κατά σειρά προτεραιότητας. Επειδή όμως μετά την κατάθεση των δελτίων δεν επιτρέπεται καμία αλλαγή, διόρθωση ή τροποποίηση, οι υποψήφιοι θα πρέπει να είναι ιδιαίτερα προσεκτικοί και να ελέγξουν επιμελώς το δελτίο τους πριν το καταθέσουν. Παράλληλα: ο υποψήφιος πρέπει να γνωρίζει ότι η σειρά των προτιμήσεων πρέπει να εκφράζει την πραγματική του επιθυμία, αφού στην περίπτωση που με το σύνολο των μορίων που συγκεντρώνει, εισάγεται σε περισσότερες από μία σχολές, τότε θα εισαχθεί σε αυτήν που έχει δηλώσει πρώτη. Οι υποψήφιοι μπορούν να δηλώσουν όσες σχολές επιθυμούν στο μηχανογραφικό δελτίο, επιλέγοντας από ένα ή και δύο από τα πέντε επιστημονικά πεδία. Οι σχολές δηλώνονται με τη σειρά που επιθυμεί κάθε υποψήφιος και ανεξάρτητα από το επιστημονικό πεδίο, ενώ στην περίπτωση που κάποια σχολή ή τμήμα περιλαμβάνεται και στα δύο επιστημονικά πεδία, δηλώνεται μόνο μία φορά. Κάθε υποψήφιος συμμετέχει στην επιλογή των σχολών και των τμημάτων για τα οποία έχει δηλώσει προτίμηση με κριτήριο τον αριθμό των μορίων που προκύπτουν από το γενικό βαθμό πρόσβασης και τους βαθμούς των μαθημάτων αυξημένης βαρύτητας. Σε περίπτωση ισοβαθμίας δύο ή περισσοτέρων υποψηφίων στην τελευταία θέση εισακτέων κάποιου τμήματος, προηγείται αυτός που έχει μεγαλύτερο γενικό βαθμό πρόσβασης. Αν υπάρχει και πάλι ισοβαθμία, προηγείται αυτός που έχει μεγαλύτερο άθροισμα βαθμών στα δύο μαθήματα αυξημένης βαρύτητας του οικείου επιστημονικού πεδίου, ενώ, αν υπάρχει πάλι ισοβαθμία, εισάγονται όλοι οι ισοβαθμούντες ανεξάρτητα από τη σειρά που δήλωσαν το συγκεκριμένο τμήμα.

Τέλος, εάν υπάρχει ισοβαθμία με τον τελευταίο εισαγόμενο σε στρατιωτική ή αστυνομική σχολή, προηγείται αυτός που δήλωσε τη σχολή με προγενέστερη προτίμηση.

**Πώς υπολογίζονται τα μόρια**

Ο τρόπος υπολογισμού των μορίων είναι ο εξής: ο γενικός βαθμός πρόσβασης πολλαπλασιάζεται επί 8 και οι βαθμοί των μαθημάτων αυξημένης βαρύτητας με 1,3 ο πρώτος και 0,7 ο δεύτερος, αντίστοιχα. Στη συνέχεια, τα τρία γινόμενα αθροίζονται και το άθροισμα αυτό πολλαπλασιάζεται με το 100. Η επιλογή γίνεται κατά φθίνουσα σειρά μορίων, και μέχρι τη συμπλήρωση του αριθμού θέσεων για κάθε σχολή.

RODOGAZ

Στη Ρόδο από το 1963




✓ Διανομή φιαλών υγραερίου κατ' οίκον
τηλέφωνα παραγγελιών: 64409 - 094-4-528212
✓ Διανομή χύμα υγραερίου
✓ Πώληση καυστήρων και λεβήτων υγραερίου για κεντρικά συστήματα θέρμανσης
✓ Θερμαντικά σώματα



Διεύθυνση εργοστασίου: Καναμάτ Ρόδου • τηλ. 62649
Διεύθυνση πρατηρίου: Αυστραλίας 50 • τηλ. 34244-5

# ΑΚΡΙΤΙΚΑ

κουβεντούλες με κάποιο νόημα

Θ άρσει· λέγων τ' αληθές συ σφαλεί ποτέ
ΣΟΦΟΚΛΗΣ

## «Σ ΥΝΕΔΡΙΑΚΑ»

Εξω, στους δρόμους, κάνει ζέστη έως καύσωνα, μέσα στην αίθουσα του Χρηματιστηρίου, πέφτουν οι τιμές, έως κραχ, και στο ξενοδοχείο των κεντρικών επιτροπών παίζουν το βιολί τους. Ησυχες (!) μέρες τον Ιούλιο. Που αλλιώς μας τις είχαν υποσχεθεί. Αν και οι αδειούχοι και ασχολούμενοι με τα μακροβούτια, όπως ο επίτιμος πρόεδρος της Νέας Δημοκρατίας φερ'ειπείν, ουδόλως νοιάζονται για τους ποικίλως πυρπολούμενους επενδυτές, Ελληνες Πασόκους. Αυτό το πολύτιμο, πλην παραμελημένο, είδος ανθρώπου.

## Ε ΥΔΑΙΜΟΝΙΣΜΟΣ

Σε τεχνητό κλίμα δροσιάς και ηπιότητας ο πρωθυπουργός εξέθεσε τις απόψεις του περί την ενότητα του κόμματος, την πορεία της οικονομίας και τις πολιτικές προοπτικές.

Και μπορεί να έβαλε όλα τα δυνατά του για να πείσει στελέχη και λαό, αλλά το Χρηματιστήριο την ώρα που μίλαγε είχε σταθερή πορεία πτώσης. Και μετά το τέλος της ομιλίας, πάντως, δεν έδειξε να επηρεάζεται από τις υποσχέσεις ευδαιμονίας που παρείχε ο πρωθυπουργικός λόγος. Κι έτσι κατέληξε σε μια πτώση στα όρια της συντριβής. Οσο για την ενότητα του κόμματος δεν είναι και στα καλύτερά της, πάντως απέχει ακόμα από το κραχ.

## Μ Ε ΕΥΧΕΣ ΔΕΝ... ΒΑΦΟΝΤΑΙ ΑΥΓΑ

Φιλότιμες ήταν οι προσπάθειες του πρωθυπουργού να αναβιώσει, με την ομιλία του, το περίφημο εκείνο «όλοι μαζί». Είπε και για την ανάγκη να πάνε στο συνέδριο και να φύγουν από αυτό με ενιαία γραμμή και ξεκάθαρες θέσεις, να συσπειρωθούν και να νικήσουν. Αλλά ως γνωστόν με τις ευχές δεν βάφονται αυγά, και πολύ περισσότερο δεν γίνεται πολιτική.

Γενικώς πάντως η εκεχειρία κρατήθηκε από τις περισσότερες πλευρές, με ελάχιστες και μεμονωμένες εξαιρέσεις κάποιων ακροβολιστών.

Πάντως η πρωθυπουργική ομιλία θυμήθηκε και το πάλαι ποτέ περιφρονημένο κοινωνικό κράτος. Και μάλιστα ως πρώτο στόχο. Μαζί, φυσικά, με τις ιδιωτικοποιήσεις. Κατά τη γνωστή μαγική συνταγή;

## Τ ΟΥ ΧΡΗΜΑΤΙΣΤΗΡΙΟΥ

Το Χρηματιστήριο εκδηλώνοντας με το δικό του τρόπο τη δυσπιστία στα συμβαίνοντα έκανε μια θεαματική βουτιά της τάξης του 4% κατεβάζοντας τον Γενικό Δείκτη στις 2.545 μονάδες, με τζίρο μόλις 27 δισ. δρχ.

Λέτε να πρόκειται για δάχτυλο της δεξιάς, και πάλι; Θα γίνει έρευνα ή αυτή τη φορά θα το καταπιεί αμάσητο η... δημοκρατική παράταξη;

Στη Νέα Δημοκρατία πάντως κινούνται ως σκιές. Μετά τη σκιώδη αντιπολίτευση που άσκησαν τόσα χρόνια, αύριο ετοιμάζονται να εκλέξουν και μια σκιώδη κυβέρνηση.

## Κ ΑΥΣΩΝΕΣ

Οσο για τη ζέστη στα όρια του καύσωνα, θα μας επισκέπεται σε τακτικά διαστήματα, σύμφωνα με τις απόψεις του καθηγητή Ραψομανίκη, ο οποίος θεωρεί, με όλη την επιστημονική εγκυρότητά του, πως πρέπει να φύγουμε όλοι διακοπές, διότι η κατάσταση στα αστικά κέντρα γίνεται αφόρητη. Αν είναι για το καλό μας και το καλό του τόπου νομίζω πως πρέπει να συμφωνήσουμε. Να αφήσουμε μάλιστα την κυβέρνηση ανενόχλητη δύο τρεις μήνες, να δούμε τι μπορεί να καταφέρει. Η μήπως είναι επικίνδυνο;

## «Μ ΗΝΥΜΑΤΑ»

Κάθε φορά που μιλάει ο Σημίτης το Χρηματιστήριο καταρρέει από την... χαρά και την... συγκίνηση.

Δεν καταλαβαίνει ότι η αγορά του στέλλει μηνύματα για αλλαγή πλεύσης, για μίαν άλλη πολιτική, σοβαρή και υπεύθυνη; Τόσο δύσκολα είναι τελικά σ'αυτόν τον τόπο τα αυτονόητα;

## Τ ΟΥΡΙΣΤΙΚΕΣ ΙΔΙΩΤΙΚΟΠΟΙΗΣΕΙΣ

Το καζίνο της Πάρνηθας άμεσα και αργότερα της Κέρκυρας, ιδιωτικοποιούνται, όπως επίσης και οι μαρίνες Βουλιαγμένης, Αλίμου, Ζέας και Φλοίσβου. Θα ακολουθήσουν οι εκτάσεις της Αναβύσσου και το γκολφ Αφάντου. Το παρόν επενδυτικό πρόγραμμα που περιλαμβάνει και την είσοδο της «μαμάς» εταιρείας στο ΧΑΑ ανακοίνωσε χθες ο υπουργός Ανάπτυξης. Οι προτάσεις αυτές, άλλες παλιές και άλλες καινούργιες, ανεξάρτητα από το αν είναι σωστές ή όχι, θα κριθούν από την αγορά και βέβαια από τις εξελίξεις στο συνέδριο του κυβερνώντος κόμματος.

## Π ΟΙΟΝ ΑΦΟΡΑ

Ρώτησαν τον Ακη Τσοχατζόπουλο για το συνέδριο κι εκείνος απάντησε:

- Το συνέδριο αφορά μόνο τον Σημίτη και όχι εμένα. Εκείνος το προκάλεσε και το προκήρυξε λέγοντας ότι αμφισβητείται το κυβερνητικό έργο.

Σωστά, όποιος έχει τα γένια ας ψάχνει και για τα χτένια. Τώρα αν φάμε τα μουστάκια μας, αυτό αποτελεί άλλη υπόθεση.

## Ο Ι ΑΥΛΙΚΟΙ

Αναφερόμενος στο συνέδριο ο Γιώργος Ρωμαίος λέει:

- Μετά τη δήλωση του Ακη Τσοχατζόπουλου ότι δεν είναι στις προθέσεις του η σύγκρουση με τον κ. Σημίτη, το παιχνίδι είναι πλέον στα χέρια του πρωθυπουργού και των αυλικών του.

Αυλικούς έχει, αυλοκόλακες έχει, ρωμαϊκή αυτοκρατορία ονειρεύεται να εγκαθιδρύσει ο Σημίτης, αλλά χωρίς τον Ρωμαίο.

## Κ ΥΑΜΩΣΗ

Η Αννα Διαμαντοπούλου προειδοποιεί τους συντρόφους που ψάχνουν, εν όψει συνεδρίου, για «κουκιά»:

- Οποιος θεωρήσει ότι θα υπάρξει συγκέντρωση «κουκιών» στο συνέδριο, κινδυνεύει να προσβληθεί από κυάμωση.

- Μόνο κυάμωση; Και από τη νόσο των τρελών... συνέδρων κινδυνεύουν, οπότε θα βρει ευκαιρία ο Σημίτης να οδηγήσει ολόκληρα κοπάδια στο κομματικό σφαγείο.

## Σ ΚΙΩΔΗΣ

Ρώτησαν στέλεχος της Ρηγίλλης:

- Είναι αλήθεια ότι γίνεται σκοτωμός στη Ρηγίλλης για τη σκιώδη κυβέρνηση;

- Βεβαίως, απάντησε εκείνος.

Και εξήγησε χαρτολογώντας:

- Με το θερμόμετρο στους 40 βαθμούς, λογικό δεν είναι να συνωστίζονται όλοι για να βρεθούν υπό σκιά;

## Τ Ι ΟΦΕΙΛΕΙ

Το δήλωσε ο Μιλτιάδης Παπαϊωάννου:

- Το ΠΑΣΟΚ οφείλει να επεξεργαστεί μια πολιτική μακράς πνοής, που να φέρνει στο κέντρο της τους φτωχούς και τους αδύνατους.

Με τους μη έχοντες θα ασχολούμαστε, Μίλτο; Τι σοσιαλιστές θα είμαστε μετά, αν απαρνηθούμε τους έχοντες και κατέχοντες. Τι δηλαδή, να ισχυρίζεται μετά η Ν.Δ. ότι την αντιγράφουμε;

## Π ΟΥ ΠΑΝΕ

Ο Χρήστος Πρωτόπαππας διηγείται ένα όνειρο θερινής νυκτός:

- Πάμε για ισχυρό κόμμα, ισχυρή κυβέρνηση και πανίσχυρο Σημίτη.

Μάλλον πάτε για το φούρνο με κερένια μύτη!..

## Π ΡΟΣ ΤΙ Η ΕΚΠΛΗΞΗ;

Προς τι η έκπληξη, αναγνώστη; Τι περίμενες δηλαδή; Να μην στηρίξει τις αστυνομικές αυθαιρεσίες το δημοσιογραφικό έντυπο της χούντας και του παρακράτους; Αστεία πράγματα. Αφήστε τους στον πόνο και στην κακομοιριά τους.

Ούτε για τις ρέγγες δεν κάνουνε «αι περίφημαι χουντικαί γραφικαί τέχναι»!

## Δ ΕΝ ΠΕΙΘΕΙ ΠΛΕΟΝ Ο ΠΡΩΘΥΠΟΥΡΓΟΣ

Ο πρωθυπουργός ισχυρίζεται πως το επικείμενο συνέδριο «δεν απευθύνεται μόνο στα οργανωμένα μέλη του ΠΑΣΟΚ αλλά σε όλη την ελληνική κοινωνία» και ότι «γίνεται για το μέλλον και την προοπτική αυτή του τόπου». Ομως η ελληνική κοινωνία φαίνεται να κωφεύει στις πρωθυπουργικές παραινέσεις. Δικαιολογημένα, άλλωστε, αφού το μέλλον και η προοπτική του τόπου δεν κρίνονται σε ένα μελλοντικό συνέδριο. Κρίνονται επί ένα έτος τώρα, που έχουμε μπει στην ΟΝΕ χωρίς να πάρουμε καμία ουσιαστική πρωτοβουλία για την έστω καθυστερημένη αλλαγή των αναχρονιστικών δομών της οικονομίας. Κρίνονται σήμερα που οι επιχειρήσεις περιμένουν μέτρα δημοσιονομικής εξυγίανσης, για να περιορισθούν οι γραφειοκρατικές διαδικασίες και να μειωθούν τα φορολογικά βάρη, αλλά ο κ. Παπαντωνίου αντί να ανακοινώσει μέτρα περιορισμού των κρατικών δαπανών αναζητεί πρόσθετα φορολογικά έσοδα και καθυστερεί τη φορολογική μεταρρύθμιση. Κρίνονται σήμερα πάλι που ο εναρμονισμένος πληθωρισμός - αυτός με τον οποίο γίνονται οι συγκρίσεις με τους Ευρωπαίους εταίρους μας - αναρριχήθηκε κατά 0,6 μονάδες μέσα σε ένα μήνα, φθάνοντας το 4,5% (Ιούνιος) οξύνοντας τα προβλήματα ανταγωνιστικότητας των ελληνικών προϊόντων και υπηρεσιών.

Την ίδια ώρα που ο πρωθυπουργός μιλούσε στην Κ.Ε. του ΠΑΣΟΚ για τους στόχους του συνεδρίου, η μεν χρηματιστηριακή αγορά βρισκόταν σε ελεύθερη πτώση (-4%), η δε ελληνική κοινωνία σε επιμέρους απεργιακές ή άλλες κινητοποιήσεις (βλ. ιδιώτες ιατροί σε συμπαράσταση ιατρών ΙΚΑ, διοικητικοί υπάλληλοι ΙΚΑ, εργαζόμενοι στα διόδια, εφοριακοί - τελωνειακοί, αντινατοϊκές διαδηλώσεις στη Θεσσαλονίκη). Ενδειξη σαφής ότι, μετά την πρώτη μαζική απεργιακή κινητοποίηση για το ασφαλιστικό, τα όρια ανοχής των εργαζομένων στην ακαθόριστη οικονομική πολιτική και στην αμφίβολης αποτελεσματικότητας κοινωνική πολιτική έχουν αρχίσει να εξαντλούνται. Ενδειξη σαφής επίσης είναι ό τι η αγορά δεν πείθεται από κινήσεις απελπισμένης (Ολυμπιακή) ή εικονικής (ΟΤΕ) αποκρατικοποίησης.

Πρόσφατη δημοσκόπηση έδειξε ότι οι Ελληνες πολίτες δεν επιθυμούν τόσο αλλαγές προσώπων όσο αλλαγή πολιτικής. Ο πρωθυπουργός χθες δήλωσε ότι «η πολιτική μου είναι δεδομένη». Αν έτσι κωφεύει στις επιταγές της ελληνικής κοινωνίας, γιατί να εκπλήσσεται που η κοινωνία κωφεύει στις δικές του εκκλήσεις;

## Μ ΕΡΙΚΕΣ ΑΛΗΘΕΙΕΣ

«Το γάντι που μας πέταξε ο κ. πρωθυπουργός για έκτακτο συνέδριο δεν είναι βελούδινο, είναι του μποξ και στην ούγια γράφει Πρετεντέρης...» είπε ο κ. Γιώρ. Παναγιωτακόπουλος από το βήμα της Κ.Ε. του ΠΑΣΟΚ.

Ασκώντας την πιο σκληρή κριτική, είπε ότι πρέπει να απομονωθούν «αυτοί που πήραν την εξουσία από το ΠΑΣΟΚ και την κατέθεσαν στα γραφεία επιχειρηματιών και άλλων διαπλεκομένων. Πήραν τα λεφτά και τα έδωσαν σε δέκα ανθρώπους...». Στο σημείο αυτό παρενέβη ο πρόεδρος της Βουλής Απ. Κακλαμάνης και του είπε: «Πρέπει να ανακαλέσεις, δεν είναι πράγματα αυτά που λες...».

Η απάντηση του κ. Παναγιωτακόπουλου ήταν: «Δεν αγαπάς περισσότερο από μένα το ΠΑΣΟΚ...».

Αχ, αυτή η αγάπη του βόα, σε λίγο το Κίνημα θα σκάσει από τους σφιχτούς εναγκαλισμούς.

## Μ ΕΘΥΣΜΕΝΟΙ ΚΑΙ... ΞΕΜΕΘΥΣΤΟΙ

Πέρασε μια εβδομάδα από την ημέρα που έσκασε η βόμβα της τρελής αγελάδας του Κιλκίς. Οι πρώτες αντιδράσεις όπως όλοι θυμόμαστε (δεν είναι δα και τόσο μακριά) ήταν ένας πανικός και μια κινητοποίηση των αρμοδίων αρχών της χώρας για να εξακριβωθεί πώς μας έτυχε αυτό το κακό και να καθησυχασθεί το κοινό ότι η κατάσταση δεν είναι δραματική και η δημόσια υγεία δεν κινδυνεύει».

Λίγες ημέρες μετά και διαπιστώνουμε ότι οι μόνο καθησυχασμένοι είναι οι αρμόδιοι, οι οποίοι, κατά τα άλλα, ακόμα ψάχνουν να βρουν τη χαμένη ταυτότητα του μολυσμένου ζώου. Ενώ παράλληλα διαψεύδουν κατηγορηματικά τις διάφορες πληροφορίες που ομιλούν και για άλλα άρρωστα ζώα σε διάφορες περιοχές της χώρας.

Ο κόσμος όμως σε αντίθεση με τις υπηρεσίες δεν έχει εφησυχάσει στο ελάχιστο. Το αντίθετο θα λέγαμε. Και τούτο γιατί γρήγορα κατάλαβε ότι η σοβαρότητα της κατάστασης δεν αντιμετωπίζεται ανάλογα.

Οι λεγόμενοι έλεγχοι δεν μπορούν να εξασφαλίσουν τίποτα, με τον τρόπο που γίνονται. Είναι θέμα καθαρά τύχης να βρεθούν κι άλλα θετικά δείγματα, καθώς η οργάνωσή μας και η παρακολούθηση των εισαγωγών ζώντων ζώων είναι έως και ανύπαρκτη. Καμιά από τις συναρμόδιες υπηρεσίες δεν είναι σε θέση να πει με βεβαιότητα ποιά ειναι η ταυτότητα του ζωικού κεφαλαίου της χώρας. Τα στοιχεία, όπου υπάρχουν, στηρίζονται κυρίως στις δηλώσεις των κτηνοτρόφων και όχι σε επίσημα έγγραφα για το κάθε ζώο που έχει εισαχθεί, όπως γίνεται στις υπόλοιπες χώρες της Ευρώπης. Οι δικαιολογίες ότι δεν υπάρχει επαρκές προσωπικό για να κάνει αυτή τη δουλειά είναι φθηνές και δεν ταιριάζουν σε μια χώρα που ανήκει «θεωρητικώς» στο κλαμπ των ισχυρών της Ευρώπης.

Η δημόσια υγεία και η ασφάλεια είναι αγαθά αδιαπραγμάτευτα και κανείς υπουργός δεν μπορεί να λέει ειρωνικά ότι «μεγάλωσε και δεν πίνει πια γάλα, αλλά κρασί».

Η αγωνία όλων των Ελλήνων δεν μπορεί να χλευάζεται και να περιφρονείται από κανένα υπουργό Γεωργίας ακόμα κι αν τελεί υπό την επήρεια του κρασιού.

Ολοι εμείς, για να είμαστε ήσυχοι, πρέπει να είναι ανήσυχοι αυτοί των υγειονομικών αρχών και όχι το αντίθετο που συμβαίνει τώρα.

Υ.Τ.Υ.

## ΠΑΡΑΛΥΕΙ ΚΑΙ ΠΑΛΙ Η ΧΩΡΑ - ΛΟΥΚΕΤΟ ΣΤΙΣ ΕΦΟΡΙΕΣ

# Ανεβαίνει και το απεργιακό θερμόμετρο

***Τα συνέδρια δεν δίνουν λύσεις στα προβλήματα***



**Ανεβαίνει το θερμόμετρο και στο χώρο της εργασίας, με απεργιακές κινητοποιήσεις που έχουν κηρύξει συνδικαλιστικές οργανώσεις διαφόρων κλάδων.**

Οι εφοριακοί έχουν κηρύξει γενική απεργία από τις 16 έως τις 27 Ιουλίου. Οι γιατροί, με απόφαση του Πανελλήνιου Ιατρικού Συλλόγου, θα πραγματοποιήσουν δύο 48ωρες απεργίες στις 12 και 13 Ιουλίου και στις 16 και 17 του τρέχοντος μηνός. Νέα ταλαιπωρία περιμένει τους ασφαλισμένους στο ΙΚΑ, αφού οι γιατροί του Ιδρύματος, όχι μόνο θα πάρουν μέρος στην απεργία που κήρυξε ο ΠΙΣ, αλλά αποφάσισαν κλιμάκωση των κινητοποιήσεων τους, παρά τη δικαστική απόφαση, με την κήρυξη τεσσάρων διαδοχικών πενθήμερων πανελλαδικών απεργιών, σε χρόνο που θα προσδιορισθεί από την Ομοσπονδία τους. Μέχρι να γίνει αυτό, οι σύλλογοι των γιατρών του ΙΚΑ θα πραγματοποιούν τετράωρες στάσεις εργασίας, ανά εβδομάδα.

Κινητοποιήσεις, αρχίζουν από αύριο και οι εργαζόμενοι στα ασφαλιστικά ταμεία, με 24ωρες επαναλαμβανόμενες απεργίες.

Στο «χορό» των απεργιακών κινητοποιήσεων οι τεχνικοί της Ο.Α., που έχουν κηρύξει 24ωρη απεργία για αύριο, οι εργαζόμενοι στον ηλεκτρικό σιδηρόδρομο και τα πράσινα λεωφορεία με τετράωρη στάση εργασίας (12-4 μ.μ.) σήμερα καθώς και οι εργαζόμενοι στο Μετρό, το σωματείο των οποίων έχει προγραμματίσει στάσεις εργασίας (12-6 μ.μ.) αύριο και την Παρασκευή και 24ωρη απεργία την ερχόμενη Τρίτη. Σε απεργιακές κινητοποιήσεις βρίσκονται, τέλος, και συμβασιούχοι του ΥΠΠΟ.

Πιο αναλυτικά:

### ΟΙ ΕΦΟΡΙΑΚΟΙ

Δεκαήμερη απεργία, που ξεκινά από την προσεχή Δευτέρα 16 Ιουλίου, αποφάσισαν οι εφοριακοί υπάλληλοι, αντιδρώντας έντονα στην περικοπή του επιδόματος παραγωγικότητας που προωθείται με τροπολογία του υπουργείου Οικονομικών.

Αντίθετα οι τελωνειακοί, αποφάσισαν να επανεξετάσουν τη στάση τους αργότερα.

Η απεργία των εφοριακών υπαλλήλων, θα έχει ως αποτέλεσμα να κλείσουν οι ΔΟΥ όλης της χώρας, το Κέντρο Πληροφορικής του υπουργείου Οικονομικών και γενικά όλες οι υπηρεσίες του υπουργείου, στο διάστημα από τις 16 Ιουλίου μέχρι και την Παρασκευή 27 Ιουλίου.

### ΟΙ ΓΙΑΤΡΟΙ

Χωρίς γιατρούς θα μείνει ολόκληρη η χώρα την ερχόμενη Πέμπτη και Παρασκευή 12 και 13 Ιουλίου, καθώς ο Πανελλήνιος Ιατρικός Σύλλογος αποφάσισε 48ωρη κινητοποίηση του κλάδου, αντιδρώντας στην απόφαση της κυβέρνησης να χρησιμοποιήσει τη δικαιοσύνη, για τη λήξη της απεργίας των γιατρών του ΙΚΑ.

Την απόφαση αυτή υιοθέτησαν και οι γιατροί του ΙΚΑ Αθήνας - Πειραιά, οι οποίοι θα εξετάσουν νομικά το ζήτημα και θα προχωρήσουν σε δύο 48ωρες απεργίες στις 12 και 13 Ιουλίου και τη Δευτέρα και Τρίτη 16 και 17 Ιουλίου.

### ΟΙ ΓΙΑΤΡΟΙ ΤΟΥ ΙΚΑ

Από την πλευρά τους οι γιατροί του ΙΚΑ, αποφάσισαν κλιμάκωση των κινητοποιήσεων τους με την κήρυξη τεσσάρων νέων διαδοχικών πενθήμερων πανελλαδικών απεργιακών κινητοποιήσεων και εξουσιοδότησαν την Ομοσπονδία να καθορίσει το χρόνο των νέων απεργιών.

Μέχρι τότε, όλοι οι Σύλλογοι γιατρών ΙΚΑ θα πραγματοποιούν τετράωρες στάσεις εργασίας ανά εβδομάδα.

Σχετικά με την απόφαση του δικαστηρίου, ο υπουργός Εργασίας και Κοινωνικών Ασφαλίσεων κ. Τ. Γιαννίτσης ζήτησε να γίνει σεβαστή και να μη συνεχιστεί η ταλαιπωρία των ασφαλισμένων, ενώ δήλωσε ότι τα δύο υπουργεία, Εργασίας και Υγείας, ψάχνουν τη λύση για την πρωτοβάθμια περίθαλψη και ζήτησε από τους γιατρούς να αναλογιστούν ότι η αντίδραση αφορά κάτι που δεν είναι υπαρκτό ως σχέδιο νόμου.

### ΣΤΑ ΤΑΜΕΙΑ

Κινητοποιήσεις ξεκινούν όμως από την ερχόμενη Πέμπτη, και όλοι οι εργαζόμενοι στη Γενική Γραμματεία Κοινωνικών Ασφαλίσεων, στα ασφαλιστικά ταμεία και οι υγειονομικοί του ΙΚΑ με 24ωρες επαναλαμβανόμενες απεργίες, διεκδικώντας την ικανοποίηση αιτημάτων, τα οποία έχουν γίνει αποδεκτά από την πολιτική ηγεσία του υπουργείου Εργασίας και Κοινωνικών Ασφαλίσεων από τον περασμένο Ιανουάριο. Τα αιτήματα αφορούν προσλήψεις προσωπικού και τη χορήγηση επιδόματος ύψους 60.000 δρχ.

### ΟΙ ΤΕΧΝΙΚΟΙ ΤΗΣ Ο.Α.

Αργά χθες το βράδυ ή σήμερα το πρωί επρόκειτο να ανακοινωθεί η απόφαση του Πρωτοδικείου σε προσφυγή της διοίκησης της Ολυμπιακής Αεροπορίας κατά της απεργίας που έχουν εξαγγείλει για αύριο (Τετάρτη) οι τεχνικοί της εταιρείας (ΕΠΤΑΟΑ). Σε περίπτωση που γίνει δεκτό το αίτημα της διοίκησης της Ο.Α. η απεργία δεν θα πραγματοποιηθεί, ενώ σε αντίθετη περίπτωση θα δημιουργηθούν σημαντικά προβλήματα στις πτήσεις της Τετάρτης με ματαιώσεις και συμπτύξεις πτήσεων, όπως έγινε και σε προηγούμενη απεργία των τεχνικών της Ο.Α.

### ΣΤΟ ΥΠΠΟ

Το τελευταίο χρονικό διάστημα οι συμβασιούχοι του ΥΠΠΟ βρίσκονται σε απεργιακές κινητοποιήσεις διεκδικώντας τη μετατροπή των συμβάσεων τους σε αορίστου χρόνου.

Πρόκειται για ένα πολιτικό αίτημα, με ενδιαφέρουσες νομικές πλευρές. Οι εργαζόμενοι στο ΥΠΠΟ έχουν απασχοληθεί με διάφορες μορφές συμβάσεων (ορισμένου χρόνου, ωρομίσθιες, συμβάσεις έργου κ.λπ.).

Ανοικτό μένει και το θέμα των εργαζομένων σε ΝΠΙΔ που εποπτεύονται από το ΥΠΠΟ.

Εκδήλωση - συζήτηση έχει οργανωθεί για την Τετάρτη 11 Ιουλίου) ώρα 7.00 μ.μ. στο Αμφιθέατρο του ΥΠΠΟ.

## *Θορυβημένο το ΠΑΣΟΚ*

**Το επαπειλούμενο κύμα απεργιακών κινητοποιήσεων σε τομείς του Δημοσίου ανησυχεί σφόδρα την ηγεσία του ΠΑΣΟΚ, η οποία δεν θα ήθελε να επιβαρυνθεί το προσυνεδριακό κλίμα στο κόμμα, καθώς οι συνδικαλιστές υπήρξαν από τους βασικούς υποστηρικτές της ηγεσίας του κ. Κώστα Σημίτη.**

Προχθές το απόγευμα και στο περιθώριο των εργασιών της Συνόδου της Κεντρικής Επιτροπής υπήρξε συνάντηση - σε αίθουσα του υπουργείου στο ξενοδοχείο «Κάραβελ» - μεταξύ συνδικαλιστών του δημόσιου τομέα και του γραμματέα της Κ.Ε., κ. Κώστα Σκανδαλίδη.

Λίγη ώρα αργότερα και ενώ στο βήμα της συνόδου βρισκόταν ο κ. Απόστολος Κακλαμάνης, ο πρωθυπουργός είχε ολιγόλεπτη συνομιλία με τον πρόεδρο της ΓΣΕΕ, κ. Χρήστο Πολυζωγόπουλο.

Σύμφωνα με ασφαλείς πληροφορίες, στη Χαριλάου Τρικούπη σε σύσκεψη του συνδικαλιστικού τομέα θα συζητηθεί το ζήτημα των επιδομάτων και θα καταβληθεί προσπάθεια να εξευρεθεί λύση, προκειμένου να ανασταλούν οι απεργιακές κινητοποιήσεις.





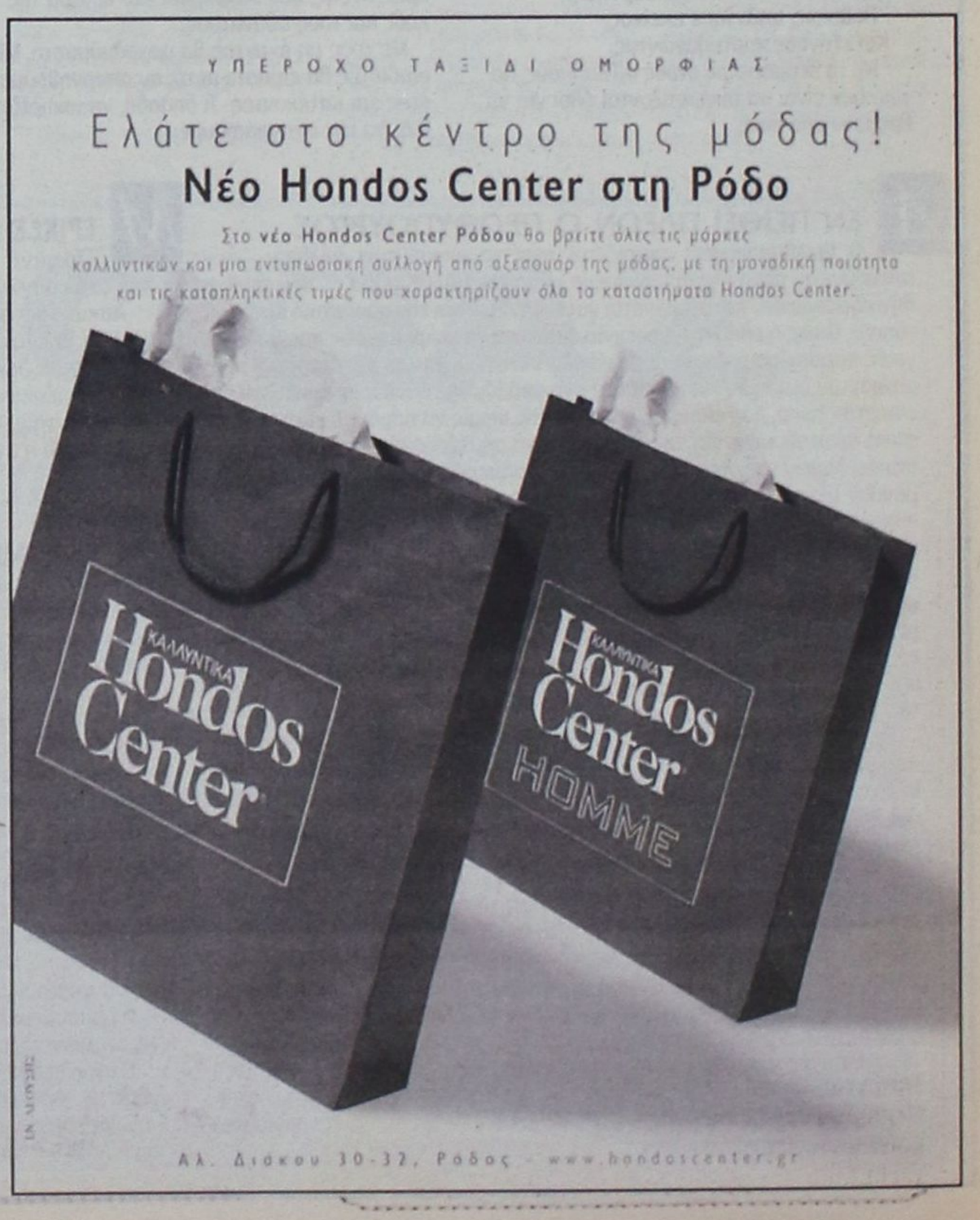

### ΟΙ κ.κ. Κ. ΣΦΥΡΙΟΥ ΚΑΙ Γ. ΠΑΡΑΣΚΕΥΑΣ

# Πιστεύουν ότι το ΠΑ.ΣΟ.Κ. θα βγει ενωμένο από το Συνέδριο

## «Εχει την δύναμη της ανανέωσης και της ανασύνταξης»

**Υστερα από 11 ώρες συνεδριάσεως και παρά τις αντιπαραθέσεις, η Κεντρική Επιτροπή του ΠΑΣΟΚ επικύρωσε προχθές το βράδυ, ομοφώνως, την απόφαση του προέδρου του Κινήματος Κ. Σημίτη, για επίσπευση του συνεδρίου τον προσεχή Οκτώβριο.**

Ο γραμματέας της Κ.Ε. Κώστας Σκανδαλίδης ερμήνευσε αυτήν την απόφαση «ως απάντηση στις Κασσάνδρες που έσπευσαν να προβλέψουν την διάλυση του ΠΑΣΟΚ».

«Το συνέδριο -πρόσθεσε- θα είναι συνέδριο ενότητας και συσπείρωσης, που θα οδηγήσει την παράταξη σε νικηφόρα στρατηγική και την χώρα στην υλοποίηση των μεγάλων στόχων της».

Δύο προϋποθέσεις θέτει, από την πλευρά του, για την επιτυχία του συνεδρίου ο βουλευτής Δωδ/σου, γραμματέας της Κ.Ο. και μέλος της Κ.Ε. του ΠΑΣΟΚ Κοσμάς Σφυρίου: Να εμπλουτισθεί η πολιτική του Κινήματος με νέες ιδέες και να συνοδευθεί από ένα ανανεωμένο και αποτελεσματικό σχήμα.

Ο Γιάννης Παρασκευάς, μέλος, επίσης, της Κ.Ε. σημειώνει ως συμπέρασμα από την 8η Σύνοδο, ότι το ΠΑΣΟΚ έχει την δύναμη της ανασύνταξης, της ανανέωσης και της δυναμικότητας να ξεπερνά τα προβλήματα.

**Ο Κ. ΣΦΥΡΙΟΥ**

Συγκεκριμένα, σε δηλώσεις του προς την «δ», ο κ. Κοσμάς Σφυρίου χθες, μια μέρα μετά την Σύνοδο της Κ.Ε. του Κινήματος, αναφερόμενος στα αποτελέσματά της και σε ό,τι αυτή σηματοδοτεί για το μέλλον, είπε πως «το ΠΑΣΟΚ είναι ένα πολυσυλλεκτικό κόμμα, με ένα πλήθος απόψεων και ιδεών για τις οποίες προϋπόθεση -ώστε να πορεύεται με επιτυχία- είναι η σύνθεση των απόψεων αυτών, που να καταλήγουν σε μια συγκεκριμένη και αποτελεσματική πολιτική. Αυτό που σας περιγράφω είναι ένα πραγματικό γεγονός και αποδεικνύεται και από την σημερινή συγκυρία».

Ο κ. Σφυρίου πρόσθεσε ότι το ΠΑΣΟΚ έχει πράγματι την δύναμη να ανασυντάσσεται και απόδειξη αυτού είναι και η ομοφωνία της Κεντρικής Επιτροπής στην πρόταση για επίσπευση του συνεδρίου του Κινήματος.

Κληθείς ο κ. Σφυρίου να σχολιάσει την «ηπίων τόνων» τοποθέτηση του Θεόδωρου Πάγκαλου, παρά τα περί του αντιθέτου φημολογούμενα, στην Κεντρική Επιτροπή, την χαρακτήρισε ως «μια στάση θετική και συνθετική που συνάδει με το κλίμα, όπως αυτό τείνει να δημιουργηθεί σήμερα στο εσωτερικό του κυβερνώντος κόμματος».

Αντίθετα, «αχαρακτήριστη» ήταν για τον ίδιο η εμφάνιση του Γιώργου Παναγιωτακόπουλου: «Αλλο τα πολιτικά επιχειρήματα, τα οποία έχει ο καθένας το δικαίωμα από του βήματος να εκφράζει και άλλο οι χαρακτηρισμοί και οι ύβρεις, που δεν έχουν καμία σχέση με τον νηφάλιο πολιτικό διάλογο που έχουμε όλοι ανάγκη».

Ως προϋπόθεση για την ομαλή εξέλιξη της μετασυνεδριακής περιόδου ο κ. Σφυρίου θέτει τον εμπλουτισμό της πολιτικής σε διάφορους τομείς, όπου υπάρχει ανάγκη νέων ιδεών, αλλά και ένα ανανεωμένο κυβερνητικό σχήμα, αναβαπτισμένο μέσα από τις πολιτικές αποφάσεις τις οποίες θα λάβει το συνέδριο.

**Ο Γ. ΠΑΡΑΣΚΕΥΑΣ**

«Το ΠΑΣΟΚ έχει την δύναμη της ανασύνταξης, της ανανέωσης και της δυναμικότητας να ξεπερνά τα προβλήματα. Οσο για την πολυφωνία που οι άλλοι θεωρούν ως μειονέκτημα για το Κίνημα, αυτή ακριβώς είναι η δύναμή του».

Την άποψη αυτήν διατύπωσε χθες ο κ. Γιάννης Παρασκευάς, μέλος της Κ.Ε. του ΠΑΣΟΚ, ως το συμπέρασμα που ο ίδιος απεκόμισε από τις εργασίες της 8ης Συνόδου, στις οποίες συμμετείχε.

Εντύπωση πάντως προκαλεί η αλλαγή του ύφους του τέως νομάρχη απέναντι στον πρωθυπουργό Κ. Σημίτη και την κυβέρνησή του, καθώς απέδωσε την πολεμική που υφίσταται «στα συμφέροντα του εκδοτικό-οικονομικού κατεστημένου και του ξένου παράγοντα, που δεν εξυπηρετούνται πλέον από τους κυβερνώντες»!

Αποτέλεσμα τούτων είναι, όπως είπε, να μην συντρέχουν σήμερα οι προϋποθέσεις που οδήγησαν το 1994 - 95 στην επιλογή του ΠΑΣΟΚ και του Σημίτη και να αναζητείται άλλη κυβέρνηση που θα εξυπηρετήσει τα συμφέροντά τους!

«Δεν μπορώ να ανεχθώ έναν εξωθεσμικό παράγοντα να παρεμβαίνει και να καθορίζει τα πράγματα», σημείωσε ο κ. Παρασκευάς και πρόσθεσε ότι διαφωνεί με το εσπευσμένο συνέδριο του ΠΑΣΟΚ αφού «ένα ζήτημα κυβερνητικής πολιτικής δεν λύνεται στα κομματικά όργανα».

**Η ΝΟΜΑΡΧΙΑΚΗ ΕΠΙΤΡΟΠΗ**

Προχθές το βράδυ συνεδρίασε και η Νομαρχιακή Επιτροπή του ΠΑΣΟΚ, αλλά κινήθηκε περισσότερο σε επίπεδο ενημερώσεως για τις προσυνεδριακές διαδικασίες. Οι αποφάσεις επί συγκεκριμένων πρωτοβουλιών που σχεδιάζονται να αναληφθούν μέσα στο προσεχές τρίμηνο, παρεπέμφθησαν στην συνεδρίαση του Οργάνου την προσεχή Δευτέρα. Μέχρι τότε εκτιμάται ότι θα έχουν κοινοποιηθεί στα κομματικά όργανα οι σχετικές εγκύκλιοι, ενώ ο στόχος που τίθεται είναι να επιτευχθεί μαζικότητα στις όποιες πρωτοβουλίες αναληφθούν, δεδομένων και των δυσκολιών της θερινής περιόδου, που δεν προσφέρεται για «σφιχτές» κομματικές διεργασίες.

**ΚΑΜΙΑ ΥΠΟΧΩΡΗΣΗ**

# Δεν ενδίδει ο Παπαδόπουλος

## στα αιτήματα των γιατρών του ΙΚΑ

Για την κατάσταση που επικρατεί στο χώρο της υγείας και για τη συνάντηση που είχε νωρίτερα με τους εκπροσώπους των γιατρών του ΙΚΑ ενημέρωσε την Τρίτη τον πρωθυπουργό Κώστα Σημίτη ο υπουργός Υγείας, Αλέκος Παπαδόπουλος, δηλώνοντας παράλληλα ότι είναι αποφασισμένος να προχωρήσει στη μεταρρύθμιση του ΕΣΥ.

Ο κ. Παπαδόπουλος ξεκαθάρισε στους εκπροσώπους των γιατρών πως δεν προτίθεται να μονιμοποιήσει τους συμβασιούχους και ότι οι εργασιακές σχέσεις των γιατρών του ΙΚΑ θα συζητηθούν στον ανοιχτό διάλογο για την πρωτοβάθμια περίθαλψη που θα αρχίσει το φθινόπωρο.

Ο κ. Παπαδόπουλος τόνισε για μια ακόμη φορά ότι οι αλλαγές στο σύστημα υγείας γίνονται προς το συμφέρον των Ελλήνων πολιτών και όχι υπέρ των οποιωνδήποτε συμφερόντων τον λυμαίνονται.

Έκανε δε λόγο για την πολυδιάσπαση των υπηρεσιών υγείας που καταγράφεται σήμερα, αναφερόμενος εμμέσως πλην σαφώς και στο θέμα της απεργίας των γιατρών του ΙΚΑ που ταλαιπώρησε τους ασφαλισμένους, λέγοντας ότι ο χώρος της υγείας πρέπει να εποπτεύεται από ένα υπουργείο και όχι από πολλά.

Οι γιατροί από την πλευρά τους με υπόμνημά τους στον υπουργό Εργασίας, ζητούν να ανοίξει ο διάλογος, γιατί σε διαφορετική περίπτωση θα ξεκινήσουν νέο κύκλο κινητοποιήσεων. Πάντως ήδη έχουν ανακοινώσει τη συμμετοχή τους στην 48ωρη απεργία του Πανελλήνιου Ιατρικού Συλλόγου την Πέμπτη και την Παρασκευή.


RESTAURANT
YACHT CLUB

Δημιουργήσαμε ένα εστιατόριο σε εκπληκτικό χώρο, δίνοντας ιδιαίτερη έμφαση στις γεύσεις της ιταλικής κουζίνας, ζυμωμένες από αγνά υλικά. Φέραμε από το Casa di Pasta τον κορυφαίο σεφ Σιράζ και σας περιμένουμε...

M E N U

Σαλάτα Yacht Club
Μαρούλι ελληνικό - γαλλικό, κρουτόν, σταφίδα, κουκουνάρι, παρμεζάνα και σάλτσα vinegraite

Ορεκτικό Μελιτζάνα Yacht Club
Λεπτές φέτες μελιτζάνες παναρισμένες με γέμιση από ζαμπόν, τυρί, μοτσαρέλα και τομάτα.

Μακαρόνια di mare
Σπαγγέτι με διάφορα θαλασσινά σερβιρισμένα με λευκή ή κόκκινη σάλτσα

Κοτόπουλο di pollo
Στήθος κοτόπουλο, γεμιστό με φρέσκο σπανάκι, προσούτο, φρέσκια μοτσαρέλα και σάλτσα από τυρί gorgotzolla ή ροκφόρ

Γλυκό πανακότα
Καραμελομένα φρέσκα φρούτα και σιρόπι με φράουλα και μάνγκο

Τιμή γνωριμίας 5.000 δρχ.
Περιορισμένες θέσεις
Κρατήσεις 87879
Yacht Club • Αγησάνδρου - Φαληράκι



mira SOL travel

ΠΡΟΓΡΑΜΜΑ ΕΚΔΡΟΜΩΝ

Από 233.000 δρχ *
ΡΟΔΟΣ - ΤΕΝΕΡΙΦΗ 8 ΗΜΕΡΕΣ ΑΠΟ 25/7

1η μέρα: ΡΟΔΟ - ΑΘΗΝΑ - ΤΕΝΕΡΙΦΗ (Ξενάγηση της πόλης)
Αναχώρηση από το αεροδρόμιο της Ρόδου με προορισμό την Αθήνα με πτήση της AEGEAN. Αφιξη στο αεροδρόμιο Ελευθέριος Βενιζέλος και αναχώρηση για Τενερίφη με πτήση της εταιρείας IBERWORLD. Αφιξη και επιβίβαση στο πούλμαν και αναχώρηση για Πουέρτο ντε λα Κρουζ ξενάγηση στην πόλη και τακτοποίηση στο ξενοδοχείο μας. Η υπόλοιπη μέρα ελεύθερη. Η δική μας πρόταση είναι να επισκεφθείτε το LORO PARK. Δείπνο - Διανυκτέρευση.

2η μέρα: ΤΕΝΕΡΙΦΗ (Ολοήμερη εκδρομή Ικοντ - Μασκα - Γκαρατσικο)
Σας προτείνουμε μια ολοήμερη εκδρομή στο Ικοντ - Μασκα - Γκαρατσικο. Θα αναχωρήσουμε νωρίς το πρωί από το Πουέρτο ντε λα Κρουζ με προορισμό το Ικοντ ντε λος Βίνος όπου θα δείτε την εκκλησία του Αγίου Μάρκου και το Δέντρο του Δράκου που είναι 3.000 χρόνων. Επόμενη στάση η Μασκα, πόλη που καταστράφηκε από μια Ηφαιστειακή έκρηξη το 1.706. Θα διασχίσουμε το Πέρασμα Ερτζιος με βάθος 1.117 μέτρων. Θα ανέβουμε στο βουνό Τένο και θα καταλήξουμε στο Γκαρατσικο το οποίο ήταν οικονομικό κέντρο του νησιού τον 16ο αιώνα. Η τυπική αρχιτεκτονική των Καναρίων Νησιών το κάνει ένα από τα ομορφότερα σημεία της περιοχής. Θα γευματίσουμε σε ένα από τα γραφικά εστιατόρια και θα έχουμε χρόνο ελεύθερο για μια βόλτα στην πόλη, επιστροφή στο Πουέρτο ντε λα Κρουζ.

3η μέρα: ΤΕΝΕΡΙΦΗ (Εκδρομή μισής μέρας στη Σάντα Κρουζ)
Σας προτείνουμε να κάνετε μια εκδρομή μισής μέρας στη Σάντα Κρουζ. Μετά την σύντομη πανοραμική περιήγηση μας στην Πόλη θα έχετε ελεύθερο χρόνο να κάνετε τις αγορές σας. Η υπόλοιπη μέρα στην διάθεσή σας να κάνετε τα ψώνια σας στον Παράδεισο των Αφορολογήτων ειδών. Το βράδυ σας προτείνουμε να διασκεδάσετε τους ρυθμούς του Φλαμένγκο σε τοπικό κέντρο διασκέδασης με φολκλορικό πρόγραμμα. Δείπνο - Διανυκτέρευση.

4η μέρα: ΤΕΝΕΡΙΦΗ (Εκδρομή μισής μέρας στο Τέιντε)
Σας προτείνουμε μια εκδρομή μισής μέρας στο Τέιντε. Αναχώρηση από το Πουέρτο ντε λα Κρουζ για την Λα Οροτάβα και για το πφαίστιο με ενδιάμεση στάση στο Βράχο της Μαργαρίτας όπου θα έχετε την δυνατότητα να απολαύσετε μια υπέροχη θέα στην κοιλάδα του Τέιντε. Επιστροφή στο Πουέρτο ντε λα Κρουζ υπόλοιπη μέρα ελεύθερη. Για το βράδυ σας προτείνουμε να δοκιμάσετε την τύχη σας στο Καζίνο με γεύμα, μουσική, χορό, και με εκπληκτική θέα στην κοιλάδα Λα Οροτάβα.

5η μέρα: ΤΕΝΕΡΙΦΗ (Ολοήμερη εκδρομή στα Γκραν Κανάρια)
Σας προτείνουμε μία ολοήμερη εκδρομή στα Γκραν Κανάρια. Πρωινή αναχώρηση για την Σάντα Κρουζ πρωτεύουσα της Τενερίφης για να επιβιβαστούμε στο πλοίο που θα μας μεταφέρει από το Αγκαέτε στο Αρούκας όπου θα έχουμε την δυνατότητα να επισκεφθούμε τον Καθεδρικό Ναό και τα περίχωρα. Συνεχίζουμε για το Βίλα οφ Τέρορ θα επισκεφθούμε την Βασιλική ντελ Πίνο με την Παναγία των Γκραν Κανάρια. Συνεχίζουμε για το Βαλεσέκο και την Κορυφή του Λα Κρουζ ντε Τεγέδα όπου θα κάνουμε στάση για ψώνια στα παραδοσιακά μαγαζάκια της περιοχής και θα έχουμε χρόνο να ατενίσουμε το τροπικό τοπίο της περιοχής. Επόμενος σταθμός μας η Σάντα Λουτσία όπου θα γευματίσουμε σε μια παραδοσιακή ταβέρνα. Τελειώνοντας το γεύμα αναχώρηση για το Σαν Μπαρτολομέο και θα καταλήξουμε στη Φαταγκα όπου θα έχουμε ελεύθερο χρόνο να δούμε καμήλες ή να πιούμε καφέ και να θαυμάσουμε τους τεχνητούς καταρράκτες. Συνεχίζουμε για το Λας Πάλμας θα μεταφερθούμε στο λιμάνι όπου θα πάρουμε το πλοίο της επιστροφής. Αφιξη στο Πουέρτο ντε λα Κρουζ . Δείπνο - Διανυκτέρευση.

6η μέρα: ΤΕΝΕΡΙΦΗ (Ολοήμερη εκδρομή - κρουαζιέρα)
Πρωινή αναχώριση για το Νότιο τμήμα του νησιού και αφού επισκεφθούμε την παραλία Πλάγια ντε λας Αμέρικας θα καταλήξουμε στην περιοχή Λος Κριστιάνος για να επιβιβαστούμε στο πλοίο για μια μίνι κρουαζιέρα. Θα σταματήσουμε στην περιοχή Λος Γκιράντες για να κάνουμε μια βουτιά στα κρυστάλλινα νερά και αφού γευματίσουμε θα έχουμε την δυνατότητα να παρακολουθήσουμε την θαλάσσια ζωή της περιοχής βλέποντας από κοντά δελφίνια και φάλαινες. Επιστροφή αργά το απόγευμα στο ξενοδοχείο μας. Δείπνο - Διανυκτέρευση.

7η μέρα: ΤΕΝΕΡΙΦΗ - ΑΘΗΝΑ
Τελευταία μέρα σε αυτόν τον επίγειο παράδεισο και ο χρόνος για να απολαύσετε την θάλασσα, να ξεκουραστείτε ή να κάνετε τα τελευταία ψώνια σας στα καταστήματα του Πουέρτο που είναι αφορολόγητα. Αργά το απόγευμα μεταφορά στο αεροδρόμιο για την πτήση της επιστροφής.

8η μέρα: ΑΘΗΝΑ - ΡΟΔΟ
Νωρίς το πρωί άφιξη στην Αθήνα και από εκεί για Ρόδο.

ΠΕΡΙΛΑΜΒΑΝΟΝΤΑΙ
• Αεροπορικά εισιτήρια ΡΟΔΟ - ΑΘΗΝΑ - ΤΕΝΕΡΙΦΗ - ΑΘΗΝΑ - ΡΟΔΟ • 6 Διανυκτερεύσεις σε ξενοδοχείο της επιλογής σας με ημιδιατροφή ή πλήρη διατροφή • Μεταφορές από και προς το αεροδρόμιο του εξωτερικού • Πανοραμική ξενάγηση στο Πουέρτο ντε λα Κρουζ • Ελληνόφωνος αρχηγός / συνοδός • Ασφάλεια αστικής και επαγγελματικής ευθύνης

ΔΕΝ ΠΕΡΙΛΑΜΒΑΝΟΝΤΑΙ
• Φόροι αεροδρομίων Ελλάδας και εξωτερικού • Ποτά και αναψυκτικά στα γεύματα
• Οτι αναφέρεται στο πρόγραμμα σαν προαιρετικό

ΑΠΟ 13/7/2001
ΓΥΡΟΣ ΙΣΠΑΝΙΑΣ 8 ΗΜΕΡΕΣ / 6 ΝΥΧΤΕΣ
ΜΑΔΡΙΤΗ - ΑΝΔΑΛΟΥΣΙΑ 8 ΗΜΕΡΕΣ / 6 ΝΥΧΤΕΣ
ΙΣΠΑΝΙΑ - ΠΟΡΤΟΓΑΛΙΑ 8 ΗΜΕΡΕΣ / 6 ΝΥΧΤΕΣ

mira SOL travel

Γραφεία: Οδός Αβέρωφ 9 - Ρόδος
Τηλ. 0241 - 74122 - 74123 • Fax 0241 - 22653

δημοκρατικά
ΥΠΑΡΧΕΙ ΑΝΤΙΚΕΙΜΕΝΙΚΗ ΠΡΑΓΜΑΤΙΚΟΤΗΤΑ Η ΟΠΟΙΑ ΔΙΝΕΙ ΤΟ ΜΕΤΡΟ ΤΗΣ ΑΛΗΘΕΙΑΣ (ΑΡΙΣΤΟΤΕΛΗΣ)

# Το συνέδριο του ΠΑ.ΣΟ.Κ. «über alles»!

## (απ'εκεί και πέρα «γαία πυρί μιχθήτω»!)

**«Στο Συνέδριο συμφωνήσαμε να πάμε, γιατί κανένας μας δεν αποδέχεται την απαισιοδοξία και τη συνθηκολόγηση με τις δυσκολίες, με μια φθίνουσα πορεία, με μια μοιρολατρική αντιμετώπιση των αντιξοοτήτων. Εμείς έχουμε δείξει ότι η δύναμή μας είναι να παλεύουμε και να κυριαρχούμε στις δυσκολίες». Αυτά υποστήριξε ο πρωθυπουργός απευθυνόμενος στην Κεντρική Επιτροπή του κόμματός του. Και είναι αλήθεια ότι την πρώτη τετραετία που κυβέρνησε τον τόπο, ο κ. Σημίτης έδειξε διατεθειμένος να «τα βάλει» με τις όποιες δυσκολίες εμφανίζονταν εμπόδιο στην υλοποίηση των στόχων του. Στόχων για τους οποίους είχε καταφέρει να πείσει και πίσω από τους οποίους είχε καταφέρει να συστρατεύσει ευρύτερες κοινωνικές ομάδες.**

**«ΑΝ ΠΡΑΓΜΑΤΙΚΑ Η ΚΥΒΕΡΝΗΣΗ ΕΠΙΘΥΜΕΙ ΤΗΝ ΠΡΟΟΔΟ ΤΗΣ ΧΩΡΑΣ ΠΡΕΠΕΙ ΝΑ ΕΓΚΑΤΑΛΕΙΨΕΙ ΤΗΝ ΛΟΓΙΚΗ ΤΗΣ ΕΛΑΣΣΟΝΟΣ ΠΡΟΣΠΑΘΕΙΑΣ»**

Στο Συνέδριο του Οκτωβρίου ο κ. Σημίτης θα επιχειρήσει να καταλήξει σε ένα νέο συμβόλαιο με τα μέλη και κατ'επέκταση την εκλογική βάση του ΠΑΣΟΚ. Για να πείσει, όμως, τότε, οφείλει να δώσει από σήμερα δείγματα γραφής. Αν τους επόμενους τρεις μήνες η κυβέρνηση και συνολικά τα στελέχη του ΠΑΣΟΚ αναλωθούν στη διαμόρφωση των εσωκομματικών ισορροπιών. Αν οι «πρωτοκλασάτοι» υπουργοί ασχολούνται μόνο με την τύχη τους στο επόμενο Εκτελεστικό Γραφείο. Αν το οικονομικό επιτελείο συνεχίσει να αγωνιά για την πορεία του δείκτη χωρίς να προχωρεί σε οποιαδήποτε κίνηση στήριξης (όχι παρέμβασης). Αν, εν ολίγοις, χαθεί κι άλλος χρόνος για την προώθηση των μεταρρυθμίσεων στην οικονομία και συνολικά στον ρόλο του κράτους στην κοινωνία. Αν συμβούν όλα αυτά, τότε πώς θα πείσει από το βήμα του συνεδρίου ο κ. Σημίτης;

Τις ημέρες αυτές οι περισσότεροι υπουργοί παίρνουν «χαρτί και μολύβι» και προσπαθούν να καταρτίσουν το πρώτο «σκαρίφημα» για τον προϋπολογισμό του νέου έτους. Και μόνο το γεγονός ότι η διαδικασία αυτή γίνεται πριν και όχι μετά το καλοκαίρι, είναι ένα σημαντικό στοιχείο προόδου, και μπράβο στην κυβέρνηση που θα καταθέσει στη Βουλή τον προϋπολογισμό νωρίτερα από ποτέ. Μεγαλύτερη σημασία, όμως, έχει τι θα περιλαμβάνουν αυτοί οι προϋπολογισμοί. Ο κ. Σημίτης και ο κ. Παπαντωνίου έχουν βάλει τις υπογραφές τους κάτω από το Πρόγραμμα Σταθερότητας, «υποσχόμενοι» ότι τα επόμενα χρόνια οι δημόσιες δαπάνες δεν θα αυξάνονται περισσότερο από 5,5%. Αν θέλουν να πείσουν για την αποφασιστικότητά τους, να βγουν σήμερα (όχι το φθινόπωρο με το Συνέδριο) και να αυτοδεσμευτούν ότι κανένα υπουργείο δεν θα αυξήσει τις δαπάνες του περισσότερο από 4,5%!

Δεν πρόκειται για τυπογραφικό λάθος. Αν πραγματικά αυτή η κυβέρνηση επιθυμεί να «ριζώσει» η Ελλάδα στην ομάδα των ισχυρών οικονομιών του πλανήτη, πρέπει να εγκαταλείψει τη λογική της ελάσσονος προσπάθειας. Δεν αρκεί να πληρούμε τους όρους ή να μην είμαστε τελευταίοι... Περιορίζοντας τις μη παραγωγικές δαπάνες του Δημοσίου περισσότερο από όσο έχει συμφωνηθεί, η κυβέρνηση δεν κάνει τα «χατίρια» των Ευρωπαίων. Εξυπηρετεί τα συμφέροντα των Ελλήνων πολιτών, αποδεικνύοντας έμπρακτα ότι σέβεται κάθε δραχμή από τους φόρους που τους επιβάλλει. Εξυπηρετεί την οικονομική ανάπτυξη, δημιουργώντας πρόσφορο έδαφος για μείωση των φορολογικών συντελεστών σε κεφάλαιο και εργασία. Εξυπηρετεί τις επόμενες γενιές, περιορίζοντας το δημόσιο χρέος που έχει φορτωθεί στις πλάτες του.

Μέλος του Εκτελεστικού Γραφείου του ΠΑΣΟΚ σχολίαζε πρόσφατα ότι τα στελέχη του κόμματος δεν θα πρέπει να ασχολούνται με το «πώς» θα κερδίσουν το συνέδριο αλλά «πως» θα κερδίσουν τις εκλογές. Αν ένα κόμμα που κυβερνά σχεδόν δύο δεκαετίες ασχολείται διαρκώς και μόνο με τον τρόπο που θα κερδίσει τις επόμενες εκλογές, τότε κάτι δεν πάει καλά. Κύριοι ασχοληθείτε με το «πώς» θα προοδεύσει ο τόπος. Τα άλλα ακολουθούν...

***Ενα πακέτο έργων, δράσεων και παρεμβάσεων προωθεί το ΥΠΕΧΩΔΕ στη Ρόδο, με την υλοποίηση του οποίου εκτιμάται ότι θα αναβαθμισθεί η ποιότητα ζωής των κατοίκων και παράλληλα θα προστατευθεί το περιβάλλον, ενώ θα σημειωθεί σημαντική αύξηση της αξίας των ακινήτων σε ολόκληρο το νησί.***

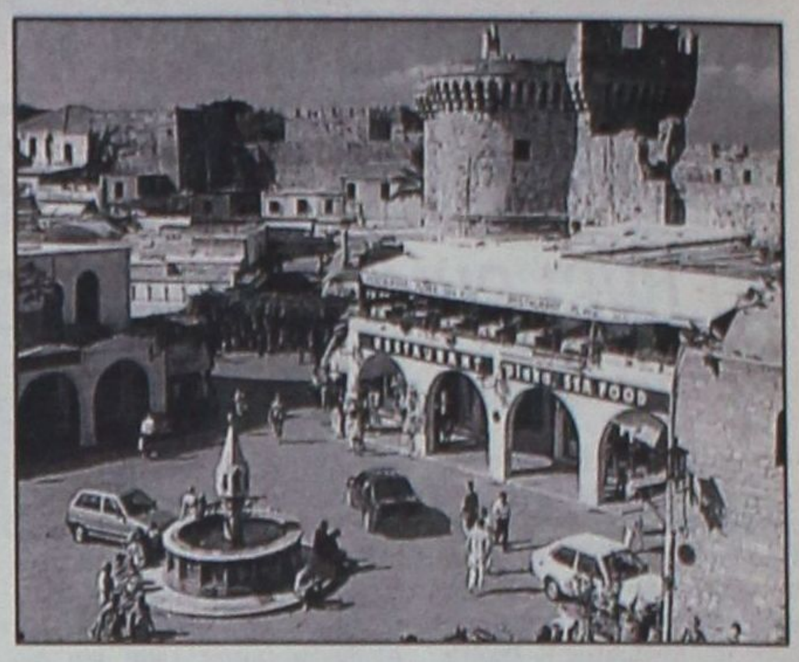

**ΑΠΟ ΤΟ ΥΠΕΧΩΔΕ**

# Πακέτο ποιοτικών δράσεων στη Ρόδο

### Αναβάθμιση και προστασία του περιβάλλοντος

**Ηδη, έχουν υλοποιηθεί μια σειρά έργων προστασίας και ανάδειξης της αρχιτεκτονικής κληρονομιάς και της φυσιογνωμίας των πόλεων, των ιστορικών κέντρων και των παραδοσιακών οικισμών στο νησί της Ρόδου.**

Σε ό,τι αφορά την πόλη της Ρόδου, το υπουργείο εκπόνησε μελέτη στην αρχαία Ακρόπολη της Ρόδου, με παρεμβάσεις για τη μετατροπή της περιοχής σε αρχαιολογικό πάρκο - ώστε να αναδειχθούν οι υπάρχουσες αρχαιότητες - σε συνδυασμό με τη δημιουργία ειδικών χώρων αναψυχής για την καλύτερη λειτουργία του χώρου.

Η παρέμβαση αυτή αφορούσε την ανακατασκευή των οδοστρωμάτων και πεζοδρομίων και το φωτισμό των οδών Ακροπόλεως, Βορείου Ηπείρου και Διαγοριδών, που περιβάλλουν το Αρχαιολογικό Πάρκο και κόστισε συνολικά 223 εκατ. δρχ. Επίσης, έχει ολοκληρωθεί το έργο που αφορά αναπλάσεις και διαμορφώσεις πεζοδρόμων στο δήμο Ρόδου, με συνολικό προϋπολογισμό 500 εκ. δρχ., ενώ βρίσκεται σε εξέλιξη προγραμματική σύμβαση που έχει συναφθεί μεταξύ υπουργού ΠΕΧΩΔΕ και δήμου Ρόδου, συνολικού προϋπολογισμού 535 εκατ. δρχ.

Η προγραμματική σύμβαση περιλαμβάνει έργα αναπλάσεων - διαμορφώσεων κοινόχρηστων χώρων, πλατειών, πεζόδρομων στο δήμο Ρόδου και ειδικότερα τη διαμόρφωση της πλατείας Αγίου Ορους, την ανάπλαση του περιβάλλοντα χώρου του μνημείου «Βωμός της πατρίδας», αναπλαστικές παρεμβάσεις στα μαράσια «Αγιος Νικόλαος και Αγιος Γεώργιος - Κάτω», καθώς και «Αγιος Ιωάννης - Αγιοι Ανάργυροι». Επίσης, διαμόρφωση της πλατείας Αισχίνης (Ρούμελη και πλατείας Καζαντζάκη), δημιουργία πεζόδρομων, διαμόρφωση πλατειών, ανακατασκευή κοινόχρηστων χώρων εκκλησιών Μαρασιών και αναμόρφωση και οργάνωση της δυτικής εισόδου της πόλης.

Ενα άλλο έργο που έχει ολοκληρωθεί αφορά τον σχεδιασμό και υλοποίηση στρατηγικών επεμβάσεων για την αντιμετώπιση των επιπτώσεων από την κατασκευή υπόγειων δικτύων στα τείχη της μεσαιωνικής πόλης της Ρόδου, προϋπολογισμού 130 εκατ. δρχ. Αφορά ερευνητικό πρόγραμμα και υλοποίηση δράσεων που ανέλαβε το ΕΜΠ μέσω της ΔΕΠΟΣ, ώστε να διαφυλαχθούν τα μνημεία της αρχιτεκτονικής και ιστορικής μας κληρονομιάς. Ηδη, ολοκληρώθηκε το έργο «Κατασκευή πεζόδρομου Κρητικών», με προϋπολογισμό 300 εκατ. δρχ., ολοκληρώνεται η κατασκευή του οδικού άξονα σύνδεσης της εθνικής οδού Ρόδου - Λίνδου με την οδό Ρόδος - Καλλιθέα, προϋπολογισμού 655, 4 εκατ. δρχ., ενώ κατασκευάζεται η νέα έξοδος της πόλης (οδοί Καμείρου - Τσαλδάρη), προϋπολογισμού 200 εκατ. δρχ. Ολοκληρώθηκε η πιλοτική ανακατασκευή οδοστρωμάτων οδού Αμερικής, με προϋπολογισμό 25 εκατ. δρχ. και κατασκευάζεται το έργο «φωτισμός και ανάδειξη κτηρίων πλατείας Ελευθερίας», προϋπολογισμού 180 εκατ. δρχ. Βρίσκεται σε εξέλιξη και έχει ολοκληρωθεί σε ποσοστό ίσο με 46% το έργο «υπόγεια δίκτυα μεσαιωνικής πόλης», που αποτελεί τη σημαντικότερη παρέμβαση στη μεσαιωνική πόλη της Ρόδου και περιλαμβάνει την υπογείωση όλων των δικτύων ύδρευσης, αποχέτευσης, ηλεκτρισμού, δημοτικού φωτισμού, τηλεφωνίας, πυρόσβεσης και καλωδιακής τηλεόρασης, καθώς και την ανάπλαση όλων των οδοστρωμάτων.

Για το νησί της Ρόδου, το ΥΠΕΧΩΔΕ έχει υλοποιήσει επίσης ένα σημαντικό αριθμό παρόμοιων παρεμβάσεων, αναπλάσεων, διαμορφώσεων ελευθέρων κοινόχρηστων χώρων και πλατειών σε οικισμούς, κοινότητες και δήμους, συνολικού προϋπολογισμού 184 εκατ. δρχ. Στον τομέα των έργων διαχείρισης απορριμμάτων, έχουν χρηματοδοτηθεί από το 2ο ΚΠΣ - ΕΠΠΕΠ παρεμβάσεις συνολικού προϋπολογισμού 842 περίπου εκατ. δρχ. Εξάλλου, για τη βιώσιμη ανάπτυξη της Ρόδου προωθούνται και μια σειρά έργων σύγχρονων υποδομών, όπως η ύδρευσή της από το φράγμα Γαδουρά, που περιλαμβάνουν, εκτός από την κατασκευή του φράγματος, το διυλιστήριο νερού και τον αγωγό μεταφοράς, συνολικού προϋπολογισμού 33 δισ. δρχ., η ολοκλήρωση των οποίων προσδιορίζεται για το έτος 2005. Επίσης, στα λιμενικά έργα που προωθούνται περιλαμβάνεται η κατασκευή του λιμανιού Κάσου, μετά από καταγγελίες όμως έχει εμπλακεί η διαδικασία του διαγωνισμού.

Σε διαδικασία διαγωνισμού βρίσκεται η επέκταση του κτιρίου του αεροσταθμού και η διαμόρφωση του περιβάλλοντα χώρου, προϋπολογισμού 14,7 δισ. δρχ.

Τέλος, στον τομέα των οδικών έργων προωθείται η περιμετρική της πόλης Ρόδου, που καταβάλλεται προσπάθεια να ενταχθεί με συγκεκριμένη διαδικασία στο κοινοτικό χρηματοδοτικό πρόγραμμα «Κύριοι Οδικοί Αξονες της Νησιωτικής Ελλάδας». Το πλέον ώριμο έργο της περιμετρικής είναι το τμήμα από Ν. Μαρίνα μέχρι Κόμβο Καλλιθέας, μήκους 2 χλμ. περίπου και προϋπολογισμού 1,85 δισ. δρχ., για το οποίο έχει ήδη συνταχθεί τεχνικό δελτίο. Το έργο προβλέπεται να κατασκευαστεί με δύο λωρίδες ανά κατεύθυνση, με διαχωριστική νησίδα και εκατέρωθεν πεζοδρόμια.



ΝΤΕΤΕΚΤΙΒΣ
30 ΧΡΟΝΙΑ ΜΟΝΙΜΑ ΚΑΙ ΣΤΗ ΡΟΔΟ
35354
ΠΛΑΤΕΙΑ ΑΓΙΟΥ ΙΩΑΝΝΟΥ
Η ΛΥΣΗ!!!
ΣΕ ΚΑΘΕ ΣΑΣ ΠΡΟΒΛΗΜΑ
EXPRESS SECURITY

**ΔΗΜΟΤΙΚΗ ΕΠΙΧΕΙΡΗΣΗ ΥΔΡΕΥΣΗΣ ΑΠΟΧΕΤΕΥΣΗΣ ΡΟΔΟΥ**
**ΔΙΕΥΘΥΝΣΗ ΤΕΧΝΙΚΩΝ ΥΠΗΡΕΣΙΩΝ**
ΤΗΛ: 68750 - 68757 FAX: 0241- 66380
Πληροφ. κ. Παπαμανώλη
2ο ΧΛΜ. ΛΕΩΦ. ΡΟΔΟΥ - ΛΙΝΔΟΥ

## ΑΝΑΚΟΙΝΩΣΗ

Ανακοινώνεται ότι από την Τετάρτη 11 Ιουλίου 2001, θα παραμείνει κλειστή για ένα μήνα περίπου, η οδός Κοδριγκτώνος από την διασταύρωση με την οδό Δαμασκηνού μέχρι τη διασταύρωση με την οδό Ι. Δενδρινού, λόγω εκτέλεσης έργου που αφορά στα δίκτυα αποχέτευσης ομβρίων και ακαθάρτων των περιοχών Αγίου Νικολάου και Αγίας Αναστασίας.

Παρακαλούνται οι φίλοι οδηγοί προς διευκόλυνσή τους και αποφυγή ταλαιπωρίας τους ν'αποφεύγουν τη συγκεκριμένη διαδρομή.

Οσοι οδηγοί κατευθύνονται από το Λιμάνι προς τη Λεωφόρο Καλλιθέας μπορούν να ακολουθήσουν την διαδρομή από τις οδούς Αυστραλίας και Κλαυδίου Πέπερ.

Η ΡΟΔΑ θα τροποποιήσει το δρομολόγιο του λεωφορείου Πόλεως 6 (Αγίοι Αποστόλοι) ως εξής:

Αντί να ακολουθεί τη διαδρομή μέσω Παλαιολόγου - Δαμασκηνού - Κοδριγκτώνος και Χατζηαγγέλου θα ακολουθεί τη διαδρομή Παλαιολόγου - Γαριβάλδη - Μεγάλου Κωνσταντίνου - Εθνικής Αντίστασης - Ι. Δενδρινού και μετά κανονικά.

Η αλλαγή στα δρομολόγια της ΡΟΔΑ θα ισχύσει μέχρι την αποπεράτωση των εργασιών της ΔΕΥΑΡ.

Παρακαλούμε να κατανοήσετε τις δυσκολίες που αντιμετωπίζει η ΔΕΥΑΡ για την ολοκλήρωση του έργου της αποχέτευσης και συγγνώμη για την ταλαιπωρία.

**Εκ της ΔΕΥΑΡ**
**Πάνος Κανάκης**
**Δ/ντης Τεχνικών Υπηρεσιών**

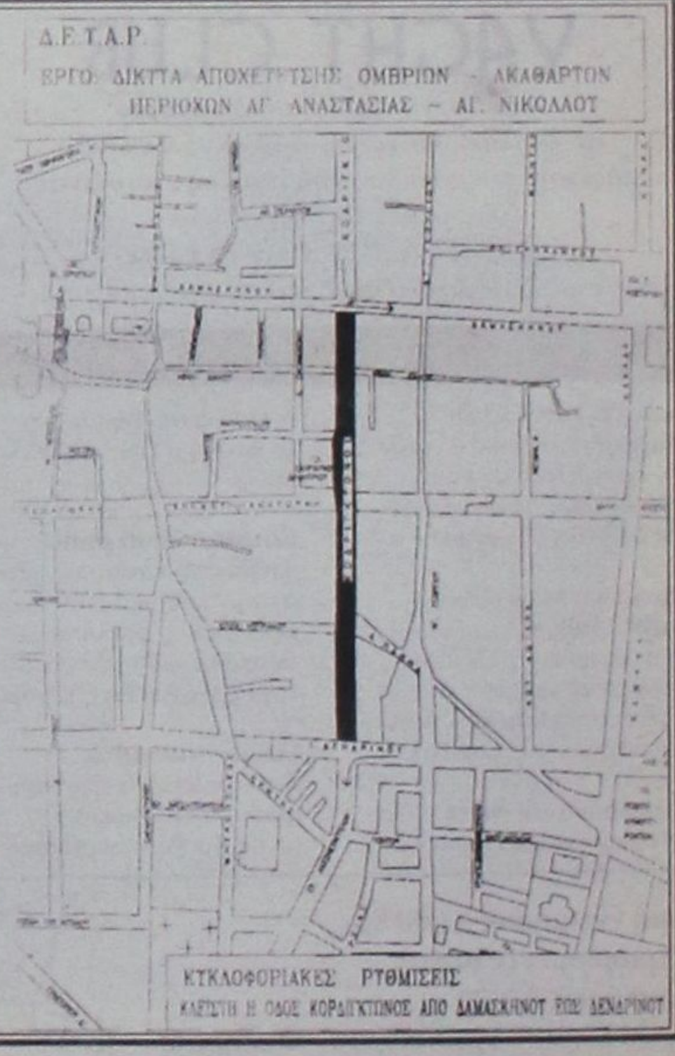

# ευθέως & πλαγίως



με τη γραφίδα της ΡΕΝΑΣ ΔΙΑΚΙΔΗ

RENAD@RHO.FORTHNET.GR.

## ΟΜΑΔΕΣ ΚΑΙ ΔΕΙΠΝΑ ΣΤΟ ΠΑΣΟΚ

Πυκνώνουν τα δείπνα στο ΠΑΣΟΚ στο κλίμα των ομαδοποιήσεων προ του συνεδρίου.

Σε μια από αυτές τις ομάδες συμπεριελήφθη και ο κ. **Κοσμάς Σφυρίου**, σύμφωνα τουλάχιστον με πληροφορίες που επικαλέσθηκε το **«ΒΗΜΑ»** στο φύλλο της Κυριακής 8 Ιουλίου.

Εν προκειμένω, πρόκειται για μια ειδική τάση εντός του κεντρικού πυρήνα των υποστηρικτών του Κ. Σημίτη, πρώην «γεννηματικοί» οι οποίοι έχουν πυκνώσει τις μεταξύ τους επαφές και ετοιμάζουν μάλιστα κείμενο θέσεων με τον τίτλο **«Σύμβολή στον διάλογο»** στο οποίο θα περιγράφουν τη δική τους εκδοχή για την πορεία του κόμματος και της κυβέρνησης. Η συγκεκριμένη τάση αθροίζεται ασφαλώς στους υποστηρικτές του κ. Σημίτη, αλλά επιδιώκει να καταγράψει τη δική της πολιτική παρέμβαση. Την πρωτοβουλία ενοποίησης της ομάδας έχει αναλάβει ο υπουργός Επικρατείας **Μιλτιάδης Παπαϊωάννου** με δείπνα και συναντήσεις στα οποία μετείχαν, εκτός του κ. Σφυρίου οι κ.κ. Αθ. Τσούρας, Χρ. Πολυζωγόπουλος, Ρ. Σπυρόπουλος, Ν. Λεβογιάννης, Λ. Κανελλόπουλος και Π. Φασούλας καθώς και οι κυρίες Φώφη Γεννηματά και Ευδοκία Σερέλη.

## ΤΟ «ΚΑΚΟ ΠΑΙΔΙ» ΤΟΥ ΑΙΓΑΙΟΥ

Αναφανδόν στηρίζει τον Υπουργό Αιγαίου **Νίκο Σηφουνάκη** η εφημερίδα **«ΤΑ ΝΕΑ»**. Πρίν λίγες μέρες ένα οδοιπορικό σε νησιά με διατηρητέους οικισμούς, με αφορμή την σχετική αρμοδιότητα που πέρασε στο Υπουργείο Αιγαίου προ ολίγων μηνών **με Προεδρικό Διάταγμα** και συνάντησε υποστηρικτές αλλά και επικριτές.

Προχθές ένα άρθρο στην ίδια εφημερίδα **του Λευτέρη Παπαδόπουλου**, ο οποίος γράφει:

«Το ότι μπλέχτηκε ο Σηφουνάκης με αυτή την ιστορία - τη διάσωση της φυσικής και αρχιτεκτονικής ομορφιάς του Αιγαίου, όπου αυτή έχει απομείνει - με κάνει να αισιοδοξώ. Γιατί αυτός ο υπουργός αρχιτέκτονας, είναι «κακό παιδί». Δεν μασάει από παρακάλια, γλειψίματα, πιέσεις και μεγάλα ονόματα, όταν βρίσκεται αντιμέτωπος με παρανομίες, λάθη και αισθητικές παραχωρήσεις. Τον έζησα απο κοντά, πολλά χρόνια στη Λέσβο. Σε μια εποχή που το νησί είχε ταράτσες και όχι κεραμιδένιες στέγες. Και έξοχα βιομηχανικά κτίρια ρήμαζαν σε διάφορα χωριά, γεμάτα από ποντικούς και σκουπίδια.

Ο Σηφουνάκης όλα αυτά τα βιομηχανικά κτίρια τα αποκατέστησε. Τα ξανασχεδίασε και τα παρέδωσε «αλλιώς ωραία». Για να χρησιμοποιηθούν - όπως και έγινε - ως πολιτιστικά κέντρα υψηλής στάθμης. Ο Σηφουνάκης, βλέποντας ότι χάνονται σιγά σιγά οι παλιοί μαστόροι, που δούλευαν εξαίσια την πέτρα, για το καλντερίμι, τους βρήκε, τους μάζεψε, τους έβαλε να διδάξουν σε καινούργιους πετράδες και κατάφερε, στο τέλος, όλα τα λιθόστρωτα του νησιού να διασωθούν!

Εγώ ο ίδιος τον έχω δει να πηδάει από το αυτοκίνητο, όχι μια και δύο φορές, και να τρέχει, τρελός και συγκινημένος, να φωτογραφίσει μια πόρτα, μια μπετούγια, ένα παράξενο παράθυρο, ένα εντυπωσιακό σκαλοπάτι, στον Μόλυβο, στην Αγιάσο, στην Παναγιούδα, στη Θερμή, στην Πάνω Συκαμνιά, στον Σκόπελο και στον Πολύχνιτο! Γι'αυτό πιστεύω ότι τώρα που αποφάσισε να δράσει στο Αρχιπέλαγος, πολλά θα καταφέρει να πετύχει και σε σύντομο, μάλιστα, χρονικό διάστημα.

Αρκεί, βέβαια το ηλίθιο κράτος μας, το «κράτος της πλάκας» όπως το έχω χαρακτηρίσει, να μην του ρίξει στον δρόμο τίποτα χολερικούς γραφειοκράτες, που δεν ξέρουν τι τους γίνεται και όμως πιστεύουν ότι τα ξέρουν όλα. Και, φυσικά, κάνουν ζημιά. Μεγάλη.

## Ο ΦΑΝΤΗΣ ΚΑΙ ΤΟ ΡΕΤΣΙΝΟΛΑΔΟ

Ποιός είναι ο πιο απλός τρόπος να γράψεις ένα άρθρο για κάτι το οποίο δεν γνωρίζεις, δεν κατέχεις, δεν έχεις ιδέα περί τίνος πρόκειται, αλλά δεν έχεις και διάθεση να ψάξεις να βρεις τι ακριβώς συμβαίνει;

Να αντιγράψεις άλλους και να βάλεις και μια «σάλτσα» δική σου, δήθεν το προσωπικό του στίγμα, δήθεν άποψη, για να δικαιολογήσεις το μεροκάματο.

Κάπως έτσι πρέπει να συνέβη στην περίπτωση της εφημερίδας **«Παρόν»** πριν λίγες μέρες. Ο ευφυής συντάκτης μπήκε στο **site** κάποιου ειδησεογραφικού πρακτορείου, βρήκε δύο ειδήσεις που του φάνηκαν ότι είχαν κοινά στοιχεία και ότι εν πάση περιπτώσει θα μπορούσαν να συνδυασθούν. Η ίδρυση της αεροπορικής εταιρείας της Δωδεκανήσου **«DODECAN - AIR»** και η διαμαρτυρία των δημάρχων του Βορείου Αιγαίου για την περικοπή των κονδυλίων του ΕΠΤΑ.

Ποιά σχέση έχουν όλα αυτά μεταξύ τους; Αυτή που έχει και ο .....φάντης με το ρετσινόλαδο!

Ο συντάκτης του κειμένου, πιθανώς θεώρησε ότι διέπραττε μείζονα δημοσιογραφικό άθλο όταν διακωμωδούσε την Ν.Α. Δωδεκανήσου που ίδρυε αεροπορική εταιρεία όταν οι δήμαρχοι του Βορείου Αιγαίου διαμαρτύρονται για το **ΕΠΤΑ**. Γιατί το ένα θα μπορούσε να αναιρεί το άλλο δεν το αντελήφθημεν. Οπως και ο συντάκτης προφανώς δεν αντελήφθη που βρίσκονται τα Δωδεκάνησα. Πλησίον της Σαμοθράκης μήπως;

Και καλά αυτοί. Τη δουλειά τους κάνουν. Εμείς (απρόσωπη αντωνυμία) που το αναδημοσιεύσαμε μήπως και χάσουμε καμία οξεία εκ του ευφυούς πονήματος; Μη τυχόν και χάσουν οι αναγνώστες της Ρόδου τέτοια αποκλειστικότητα!

## ΕΝ ΕΥΘΕΤΩ ΧΡΟΝΩ

Δίνουν και παίρνουν τα σενάρια περί πρόωρων εκλογών. Κάθε πολιτικό πρόσωπο που σέβεται τον εαυτό του, οφείλει να έχει καταλήξει στον χρόνο διεξαγωγής των πρόωρων εκλογών και να έχει και την επαρκή τεκμηρίωση της άποψής του. Ενδεικτικά αναφέρουμε την εκτίμηση του κ. **Κοσμά Σφυρίου** ότι οι βουλευτικές εκλογές θα γίνουν μαζί με τις Ευρωεκλογές, ήτοι την άνοιξη του 2004.

Ανοιξη βλέπει να γίνονται εκλογές και ο κ. **Αριστοτέλης Παυλίδης.** Στο τέλος διαφωνούν, καθώς ο βουλευτής της ΝΔ εκτιμά ότι οι εκλογές θα γίνουν τον Απρίλιο του 2002 και προχθές το βράδυ, οπότε συμμετείχε στη συνεδρίαση της **ΝΟΜΕΚΕ**, συνέστησε ετοιμότητα ανά πάσαν στιγμή, ακόμα και αύριο, που λέει ο λόγος. Ο εκλογικός μηχανισμός της ΝΔ πρέπει να είναι αξιόμαχος και ως εκ τούτου απαιτείται «λάδωμα» και προθέρμανση. Αυτό έχει σαν αποτέλεσμα να «παγώσουν« εν μέσω θέρους οι συζητήσεις για τις υποψηφιότητες δημοτικών και νομαρχιακών εκλογών οι οποίες μεταφέρονται εν ευθέτω χρόνω «όταν οι συνθήκες είναι ώριμες» όπως μας έλεγε μέλος της **ΝΟΜΕΚΕ.** Ο ίδιος μας είπε όμως ότι επιχειρήθηκε μια εκτίμηση της κατάστασης στο νομό και των δεδομένων που υπάρχουν σήμερα. Το συμπέρασμα που προκύπτει αβίαστα είναι μάλλον περί σπαζοκεφαλιάς πρόκειται όταν η ΝΔ ψάχνει για υποψηφίους. Τους έπιασε πονοκέφαλος και προτίμησαν να τ' αφήσουν γι' αργότερα. Μέχρι τότε έχει ο Θεός. Να δούμε και το ΠΑΣΟΚ τι θα κάνει...

## ΙΣΧΥΡΑ ΑΝΤΑΝΑΚΛΑΣΤΙΚΑ

Η εξουσία είναι τελικώς ισχυρός συνδετικός κρίκος. Μετά την εμφάνιση του **Θεόδωρου Πάγκαλου** στην Κεντρική Επιτροπή, όπου όλοι περίμεναν να αστράψει και να βροντήσει, όλα πλέον είναι δυνατά για το ΠΑΣΟΚ. Ποιός το περίμενε ότι θα ετάσσετο υπέρ της εκλογής Σημίτη **«διότι αλλιώς θα ήταν ήττα».** Ετσι δικαιολογείται και η αισιοδοξία όσων υποστηρίζουν ότι το ΠΑΣΟΚ έχει αυτή τη δύναμη της ανασύνταξης και της ανανέωσης. Μέχρι πότε θα τα καταφέρνει δεν μας είπαν, ούτε αν έλαβαν υπ' όψιν τον παράγοντα λαό, που ως λέξη, όλο και λιγότερο τον αναφέρουν. Αυτός όμως έχει την τελευταία λέξη. Η επόμενη πράξη του «δράματος» θα παιχτεί πλέον στις 31 Αυγούστου και την 1η Σεπτεμβρίου, οπότε η Κ.Ε. θα συνέλθει εκ νέου για να συζητήσει εκεί θέσεις και πολιτικές και να κάνουν ένα ακόμη τεστ αντανακλαστικών.





ARISTON
ΤΑ ΠΑΝΤΑ ΑΡΙΣΤΑ
Ευκολίες πληρωμής από 10 μέχρι και 48 μήνες χωρίς προκαταβολή
ΧΑΜΗΛΕΣ ΤΙΜΕΣ ΚΑΙ ΔΟΣΕΙΣ
ARISTON ΙΤΑΛΙΑΣ:
ΚΟΥΖΙΝΕΣ ΚΑΙ ΦΟΥΡΝΟΙ ΠΑΝΤΟΣ ΤΥΠΟΥ - ΕΣΤΙΕΣ ΚΕΡΑΜΙΚΕΣ ΚΑΙ ΑΠΛΕΣ - ΨΥΓΕΙΑ - ΚΑΤΑΨΥΚΤΕΣ- ΨΥΓΕΙΟΚΑΤΑΨΥΚΤΕΣ - ΠΛΥΝΤΗΡΙΑ ΡΟΥΧΩΝ ΚΑΙ ΠΙΑΤΩΝ - ΘΕΡΜΟΣΙΦΩΝΕΣ ΓΙΑΛΙΟΥ ΑΠΟΡΡΟΦΗΤΗΡΕΣ ΚΟΥΖΙΝΑΣ ΠΑΝΤΟΣ ΤΥΠΟΥ
απλά και εντοιχιζόμενα σε ποικιλία χρωμάτων
ΚΑΙ ΤΩΡΑ ΑΠΛΑ - ΕΝΤΟΙΧΙΖΟΜΕΝΑ
ΠΛΥΝΤΗΡΙΑ - ΨΥΓΕΙΑ - ΚΟΥΖΙΝΕΣ ΚΑΙ ΜΙΚΡΟΣΥΣΚΕΥΕΣ CANDY - ZANNUSI - ELKO - ΕΣΚΙΜΟ - GENERAL - BOSCH - SIEMENS (ΜΠΟΣ - ΣΙΜΕΝΣ) ΣΤΙΣ ΧΑΜΗΛΟΤΕΡΕΣ ΤΙΜΕΣ ΤΗΣ ΑΓΟΡΑΣ ΠΡΟΪΟΝΤΑ PHILIPS - SONY - PANASONIC - PIONEER - AIWA - HITACHI - SAMSUNG - TECHNICS - WESTINGHOUSE - MITSUBISCHI - ZOPPAS - INDESIT κ.λ.π.
Επισκεφθείτε μας για να βεβαιωθείτε για τις ΧΑΜΗΛΕΣ ΤΙΜΕΣ μας! ΚΑΙ ΤΙΣ ΜΕΓΑΛΕΣ ΕΥΚΟΛΙΕΣ
Εισάγουμε και γι' αυτό πουλάμε φθηνότερα
ARISTON Η ΠΡΟΗΓΜΕΝΗ ΤΕΧΝΟΛΟΓΙΑ
ΤΗΛΕΟΡΑΣΕΙΣ - ΒΙΝΤΕΟ - ΒΙΝΤΕΟΚΑΜΕΡΕΣ - ΒΙΝΤΕΟΤΗΛΕΟΡΑΣΕΙΣ - ΜΙΚΡΟΣΥΣΚΕΥΕΣ - FAX - ΣΤΕΡΕΟ - ΤΗΛΕΦΩΝΑ - C.D. - ΣΚΟΥΠΕΣ ΟΛΕΣ ΟΙ ΜΑΡΚΕΣ ΣΕ ΠΟΙΚΙΛΙΑ ΤΥΠΩΝ
Αντιπρόσωποι - Εισαγωγείς ΔΩΔΕΚΑΝΗΣΟΥ από το 1960
ΑΔΕΛΦΟΙ ΣΤΕΦΑΝΟΥ Ο.Ε.
ΝΕΑ ΚΑΤΑΣΤΗΜΑΤΑ ΣΤΕΛΙΟΥ ΚΩΤΙΑΔΗ 3
FAX 22568, ΤΗΛ.: 22568 - 22695

**ΚΟΙΝΗ ΠΡΟΤΑΣΗ Σ. ΚΑΡΑΓΙΑΝΝΗ - Γ. ΓΙΑΝΝΟΠΟΥΛΟΥ**

# 4 «Ομάδες Κρούσεως»

## για το Γ! ΚΠΣ στα Δωδ/σα

### *Ποιά είναι η επιχειρηματολογία Νομαρχίας και ΤΕΔΚ*

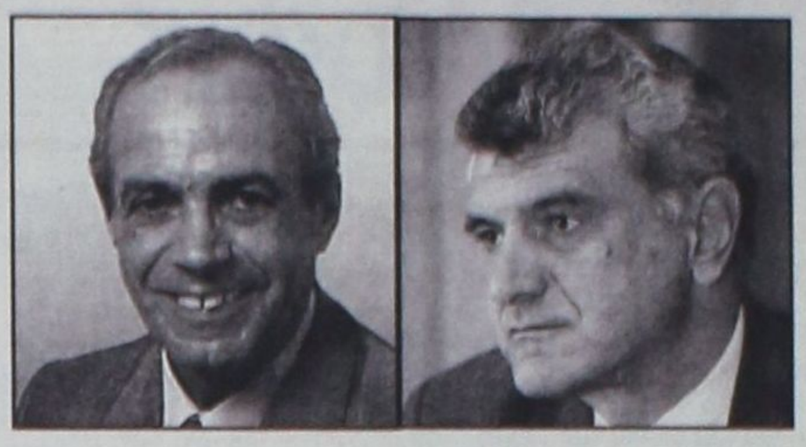

**Με εξαίρεση τους Δήμους Ροδίων και Κω, οι υπόλοιποι ΟΤΑ της Δωδ/σου και ειδικότερα οι «Καποδιστριακοί» δεν είναι σε θέση να υλοποιήσουν έργα, με τις «σφιχτές και απαιτητικές» διαδικασίες του Γ' ΚΠΣ. Η Νομαρχιακή Αυτοδιοίκηση Δωδ/σου, μπορεί να είναι μεν σε πλεονεκτικότερη θέση συγκριτικά με τους υπόλοιπους φορείς υλοποίησης, θα κληθεί όμως να υλοποιήσει και πράξεις (έργα) που απαιτούν στήριξη ειδικοτήτων που σήμερα δεν διαθέτει.**

Αυτά είναι τα δύο βασικά επιχειρήματα που ανέπτυξαν στους εκπροσώπους της ΜΟΔ ο νομάρχης Δωδ/σου Σάββας Καραγιάννης και ο πρόεδρος της ΤΕΔΚΔ, δήμαρχος Ροδίων Γιώργος Γιαννόπουλος, για να τεκμηριώσουν την πρόταση που κατέθεσαν για την δημιουργία και την ανάπτυξη των «Ομάδων Κρούσεως» του Γ' ΚΠΣ. Ειδικότερα, για την Δωδεκάνησο προτείνεται η ανάπτυξη τεσσάρων κλιμακίων, με βάση τις γεωγραφικές συνθήκες και ιδιαιτερότητες κάθε περιοχής, τις συγκοινωνιακές δυνατότητες, αλλά και την μορφή των διαδημοτικών - διανησιωτικών συνεργασιών μεταξύ των ΟΤΑ.

Σγκεκριμένα, στην πρόταση που κατετέθη από τους κ.κ. Σ. Καραγιάννη και Γ. Γιαννόπουλο στην Μονάδα Οργανωτικής Διαχείρισης του Γ' ΚΠΣ (ΜΟΔ), αναφέρονται τα ακόλουθα:

**Νομαρχιακή Αυτοδιοίκηση Δωδεκανήσου (ΝΑΔ)**
**Τοπική Ενωση Δήμων & Κοινοτήτων Δωδεκανήσου (ΤΕΔΚΔ)**
**Σχέδιο ανάπτυξης κλιμακίων «Ομάδων Κρούσης» / «Task Forces» στον νομό Δωδεκανήσου**

**• Εισαγωγικά**

Δυόμισυ χρόνια μετά την εφαρμογή του προγράμματος «Ιωάννης Καποδίστριας» στον νομό Δωδεκανήσου οι ΟΤΑ του νομού μας καλούνται στα όρια του Γ' ΚΠΣ να υλοποιήσουν πράξεις του με την γνωστή υποτυπώδη έως ανύπαρκτη υποδομή εξειδικευμένων στελεχών στις υπηρεσίες τους.

Αν εξαιρέσει κανείς τους Δήμους Ροδίων και Κω, οι υπόλοιποι ΟΤΑ και ειδικότερα οι «Καποδιστριακοί» δεν είναι σε θέση να υλοποιήσουν πράξεις, ειδικά με την σφικτή και απαιτητική διαδικασία του Γ' ΚΠΣ.

Με δεδομένη την καθυστέρηση εφαρμογής των σχεδιαζομένων από το ΥΠΕΣΔΔΑ «Διαδημοτικών / Διανησιωτικών Συνεργασιών» η δημιουργία και ανάπτυξη «Ομάδων Κρούσης» / «Task Forces» και στον νομό μας είναι σίγουρο ότι θα συμβάλει στην στήριξη των τελικών δικαιούχων ΟΤΑ οι οποίοι με τις τελευταίες νομοθετικές εξελίξεις έχουν αναλάβει και τις ευθύνες (άρα και τις πράξεις) των Λιμενικών Ταμείων.

Η Νομαρχιακή Αυτοδιοίκηση Δωδεκανήσου είναι συγκριτικά με τους λοιπούς πιθανούς δικαιούχους του νομού ασυγκρίτως σε πλεονεκτικότερη θέση, θα κληθεί όμως να υλοποιήσει και πράξεις που απαιτούν στήριξη ειδικοτήτων που σήμερα δεν διαθέτει επομένως η χρησιμότητα / αναγκαιότητα για την δημιουργία και ανάπτυξη των «Ομάδων Κρούσης» είναι πρόδηλη.

Με βάση την εμπειρία από τον σχεδιασμο και την υλοποίηση έργων και ενεργειών του Β' ΚΠΣ (ΠΕΠ / ΕΣ / Interreg II / Leader II / κ.λπ.) θεμελιώδης σκέψη αναφορικά με την ανάπτυξη «Ομάδων Κρούσης» / «Task Forces» στην Δωδεκάνησο για την στήριξη των τελικών δικαιούχων πράξεων του Γ' ΚΠΣ (ΠΕΠ / ΕΣ / Interreg III / Leader plus / κ.λπ.), είναι η προκήρυξη για την δημιουργία τέτοιων ομάδων να μην απευθύνεται σε μεμονωμένα άτομα τα οποία όσο ικανά και έμπειρα και να είναι δεν είναι επόμενο ότι θα μπορέσουν να αποτελέσουν ομάδα πειθαρχημένη με κατανομή αρμοδιοτήτων, υποχρεώσεων, ευθυνών κ.λπ.

Στην περιοχή μας που οι κλιματολογικές συνθήκες τον χειμώνα ειδικά για τα θαλάσσια ταξίδια είναι δυσχερείς, είναι προφανής και η δυσκολία λειτουργίας της όποιας ομάδας.

Εάν όμως την ευθύνη την έχουν γραφεία που να διαθέτουν προσωπικό / συνεργάτες με τις ειδικότητες που θεωρούμε ότι θα καλύψουν την συντριπτική πλειοψηφία των πράξεων που σχεδιάσθηκαν για τον νομό για το Γ' ΚΠΣ, απαλλασσόμεθα από τέτοιου είδους έγνοιες και ανησυχίες, μιας και από την σύμβαση την συνολική ευθύνη για την εύρυθμη λειτουργία του όποιου κλιμακίου / ομάδας θα την έχει το συμβεβλημένο γραφείο. Τα γραφεία που θα αξιολογηθούν θα πρέπει για τις ανάγκες των πράξεων του νομού μας να διαθέτουν τις ως κάτωθι κατ' ελάχιστον ειδικότητες:

- Πολιτικό Μηχανικό
- Αρχιτέκτονα Μηχανικό
- Μηχανολόγο Μηχανικό
- Ηλεκτρολόγο Μηχανικό
- Αγρονόμο Τοπογράφο Μηχανικό
- Χημικό Μηχανικό / Περιβαλλοντολόγο
- Γεωλόγο
- Γεωπόνο / Δασοπόνο
- Ιχθυολόγο (πράξεις στην αλιεία)
- Κοινωνιολόγο (πράξεις ΕΚΤ)
- Οικονομολόγο
- Αρχαιολόγο (προαιρετικά)
- Διοικητικά Στελέχη

Η εμπειρία και η επιστημονική κατάρτιση / επάρκεια μπορεί να αξιολογηθεί ή για κάθε ένα στέλεχος ξεχωριστά ή συνολικά για το γραφείο.

**• Ανάπτυξη Κλιμακίων**

Για το νομό μας προτείνεται η ανάπτυξη τεσσάρων κλιμακίων με βάση τις γεωγραφικές συνθήκες και ιδιαιτερότητες κάθε περιοχής, τις συγκοινωνίες και την συμφωνηθείσα ανάπτυξη διαδημοτικής / διανησιωτικής δράσης μεταξύ των ΟΤΑ.

1. Κλιμάκιο Καλύμνου, που θα στηρίξει τους ΟΤΑ
   i. Καλύμνου (Εδρα)
   ii. Λέρου
   iii. Πάτμου
   iv. Λειψών
   v. Αγαθονησίου
2. Κλιμάκιο Κω, που θα στηρίξει τους ΟΤΑ
   i. Κω (Εδρα)
   ii. Δικαίου Κω
   iii. Ηρακλειδών Κω
   iv. Αστυπάλαιας
   v. Νισύρου
   vi. Τήλου
3. Κλιμάκιο Ρόδου, που θα στηρίξει τους ΟΤΑ
   i. Ροδίων (Εδρα)
   ii. Ιαλυσού Ρόδου
   iii. Πεταλούδων Ρόδου
   iv. Καμείρου Ρόδου
   v. Ατταβύρου Ρόδου
   vi. Λινδίων Ρόδου
   vii. Νοτίας Ρόδου
   viii. Αρχαγγέλου Ρόδου
   ix. Αφάντου Ρόδου
   x. Καλλιθέας Ρόδου
   xi. Σύμης
   xii. Χάλκης
   xiii. Μεγίστης (Καστελλόριζο)
4. Κλιμάκιο Καρπάθου, που θα στηρίξει τους ΟΤΑ
   i. Καρπάθου (Εδρα)
   ii. Ολύμπου Καρπάθου
   iii. Κάσου

Τα κλιμάκια στις έδρες τους θα στηρίξουν τις πράξεις όλων των τελικών δικαιούχων και πρωτίστως βέβαια της Νομαρχιακής Αυτοδιοίκησης Δωδεκανήσου.

Η διασπορά τους στις προτεινόμενες ως άνω περιοχές είναι κυρίως απαραίτητη, ώστε να γνωρίσουν τις τοπικές συνθήκες και ιδιαιτερότητες αλλά και να εκτιμήσουν εκ του σύνεγγυς τις περιοχές και το κοινωνικό υπόβαθρο όπου θα αναπτυχθούν οι πράξεις.

Ετσι θα μπορέσουν να συνδράμουν όχι μόνο στις διαδικασίες ωρίμανσης των πράξεων, αλλά κυρίως στις βασικές επιλογές τους ως προς το φυσικό αντικείμενο, την αίσθηση της κλίμακος των πράξεων, την εναρμόνιση και απόδοσή τους στις τοπικές συνθήκες και φυσικά στην υλοποίησή τους.

Η ακριβής ανά ειδικότητα σχηματοποίηση των τεσσάρων κλιμακίων / ομάδων θα προκύπτει μετά από συνεργασία και τεκμηριωμένη εισήγηση μεταξύ Περιφέρειας, Νομαρχίας και ΤΕΔΚ.

Ορισμένες ειδικότητες είναι πολύ πιθανόν να εγκαθίστανται για περισσότερο χρόνο σε κάθε έδρα, ενώ ορισμένες άλλες είναι πιθανόν να καλύψουν δύο ή και περισσότερα κλιμάκια.

Προϊούσης της διαδικασίας είναι ενδεχόμενο να απαιτηθούν βελτιώσεις / τροποποιήσεις τόσον της σύστασης των ομάδων όσον και της διαδικασίας.

Είναι λοιπόν αναγκαίο το εγχείρημα να θεωρηθεί «δυναμικό», προκειμένου να τύχει των οποιονδήποτε τροποποιήσεων / μεταβολών / συμπληρώσεων κ.λπ. Από πλευράς μας, εάν η πρότασή μας γίνεται αποδεκτή, έχουμε επεξεργασθεί σχέδιο για την συνεργασία, τον έλεγχο και την αξιολόγηση του όποιου γραφείου θα επιλεγεί για την στήριξη των τελικών δικαιούχων του νομού μας.

**Για τον Νομό Δωδεκανήσου**
**• Δρ. Σάββας ΚΑΡΑΓΙΑΝΝΗΣ / Νομάρχης**
**• Γιώργος ΓΙΑΝΝΟΠΟΥΛΟΣ / Δήμαρχος Ροδίων / Πρόεδρος ΤΕΔΚΔ**







✔ Το «Πανορμίτης» νικητής του γ' ετάπ
✔ Λήγουν τα μαθήματα της ακαδημίας Νίκη Ρόδου
Σελ. 16-17
✔ Ασταμάτητη η ΔΕΥΑΡ
Σελ.18

# δsports

Επιμέλεια: Ηλίας Λοΐζος - Γιάννης Κουμέντος

# Τρία χρυσά, δύο ασημένια μετάλλια η συγκομιδή της χθεσινής ημέρας στα Island games

**ISLE O MAN**

Εντυπωσιακή ήταν η παρουσία των Ρόδιων αθλητών και αθλητριών κατά την διάρκεια της δεύτερης ημέρας των ISLAND GAMES στο νησί του MAN. Η συγκομιδή της ημέρας ήταν αρκετά μεγάλη καθώς συνολικά κατακτήθηκαν τρία χρυσά και δύο αργυρά μετάλλια ενώ μεγάλες ήταν οι νίκες στα ομαδικά αθλήματα (ποδόσφαιρο, μπάσκετ και βόλλεϋ).

Πιο συγκεκριμένα

**Ο ΣΤΙΒΟΣ**

Ο στίβος έκανε περήφανη την Ροδίτικη αποστολή αφού την δεύτερη ημέρα των αγώνων πρόσθεσε τρία μετάλλια, τα δύο χρυσά και το ένα αργυρό. Ο Νεκτάριος Γιαλλουράκης σε ένα συγκλονιστικό τελικό στο μήκος πήρε την πρώτη θέση με επίδοση 7.26μ. στο τελευταίο του άλμα και ενώ δευτερόλεπτα πριν ο Γκάλαντα από το GUERNSEY είχε πετύχει 7.25μ. σκορπίζοντας απογοήτευση στους Ροδίτες. Ο Γιαλλουράκης που αγωνίστηκε τραυματίας πέτυχε 7.21μ. στην δεύτερη προσπάθεια και δεν ξαναπροσπάθησε για να μην επιβαρύνει το πόδι του. Απλά παρέμενε «ζεστός» για παν ενδεχόμενο και τελικά αποδείχθηκε στην... εκπνοή ότι διαθέτει ψυχάρα. Όταν ο πίνακας έγραψε7.26μ. όρθιοι οι θεατές τον αποθέωσαν. Στο ίδιο αγώνισμα ο Ακης Μιάρης ήταν 6ος με 6.75μ.

Το δεύτερο χρυσό ήρθε από τον Γιώργο Στρατινάκη στην σφαιροβολία με επίδοση 15.03μ. ενώ στο ίδιο αγώνισμα ο Τάσος Γιμούκης ήταν 7ος με 12.45μ. Ο Στρατινάκης πήρε κεφάλι από την πρώτη του προσπάθεια (14.52μ.) και απλά επιβεβαίωσε στην πορεία την ανωτερότητα του με το 15.03μ. Αντίθετα ο Γιμούκης έδειξε λίγο αγχωμένος.

Το τρίτο μετάλλιο ήρθε από την Ηλία Κέλλη στα 200μ. ο οποίος με 22.08 ήταν δεύτερος (αργυρό) πίσω από τον Χαμίλ από τα CAYMAN ISLANDS που έκανε 21.91 Ο Κέλλης στον ημιτελικό πέτυχε 21.98 ενώ η εμφάνιση του ήταν καλύτερη του αναμενόμενου καθότι αγωνίστηκε μετά από τραυματισμό που τον άφησε αρκετό καιρό εκτός προπονήσεων. Οι επιτυχίες όμως είχαν συνέχεια με δύο τέταρτες θέσεις από δύο κορίτσια σε ισάριθμους τελικούς. Η Αννα Μαρία Τουβρά ήταν τέταρτη στα 5000μ. Με 18.45.28 ενώ έχασε το μετάλλιο στην τελική ευθεία. Το ίδιο συνέβη στα 100μ. Με την Ροζαλί Καρατζοπούλου η οποία έκανε την καλύτερη εκκίνηση αλλά κατέληξε τέταρτη με 12.97. Ο Σταμάτης Παπανικόλας πάλεψε στον τελικό των 800μ. και τερμάτισε στην έκτη θέση με 1.59.32. Τέλος στα προκριματικά των 400μ. η Γεωργία Κουμνάκη με 57.40 ήταν πρώτη στην δεύτερη σειρά περνώντας εύκολα στον τελικό.

**Ο ΕΘΝΙΚΟΣ ΥΜΝΟΣ**

Η στιγμή που όλοι περίμεναν ήρθε με το πέρας των αγωνισμάτων καθώς οι απονομές στα δύο χρυσά παιδιά έγιναν λίγο αργά. Ομως η ανάκρουση του Εθνικού μας ύμνου και μάλιστα δύο συνεχόμενες φορές γέμισε συγκίνηση και υπερηφάνεια τα μέλη της αποστολής τα οποία τραγουδούσαν με την ψυχή τους. Γιαλλουράκης, Στρατινάκης ανέβηκαν στο βάθρο με την Ελληνική σημαία στην πλάτη ενώ το ίδιο είχε πράξει νωρίτερα και ο Κέλλης. Τα πανηγύρια δεν περιγράφονται για τα τρία μετάλλια ενώ ξεχώρισε ιδιαίτερα το πέταγμα του Γιαλλουράκη στον αέρα από τους συναθλητές του.

**ΤΟ ΧΡΥΣΟ ΣΤΟ ΤΕΝΝΙΣ**

Οι δύο μικροί τενίστες μας επιβεβαίωσαν για άλλη μία φορά πως το Ροδίτικο τέννις βρίσκεται σε άνοδο. Αντώνης Κουντούρης και Σταύρος Χατζημιχάλης κέρδισαν στον τελικό του ομαδικού τους αντιπάλους τους και χάρισαν στην Ροδίτικη αποστολή ακόμα ένα χρυσό μετάλλιο. Πρέπει να σημειωθεί πως οι ιθύνοντες της Ροδίτικης αποστολής περιμένουν και άλλα μετάλλια από το τέννις. Η προσπάθεια πάντως των παιδιών και ιδιαίτερα των γυναικών που με την Σταυροιύλα Γενημανώλη και την Αννα Τομάζου να είναι τέταρτες στο ίδιο αγώνισμα είναι ιδιαίτερα συγκινητική.

**ΑΡΓΥΡΟ Η ΓΚΙΟΥΡΜΠΟΥΖ**

Το πέμπτο μετάλλιο της ημέρας το έδωσε στην Ρόδο η ποδηλασία. Η Χαμιλέ Γκιουρμπούζ πήρε το αργυρό μετάλλιο τρέχοντας συνετά και έξυπνα στο αγώνισμα των 25 χιλιομέτρων ατομικής χρονομέτρησης.

**ΑΝΕΤΕΣ ΝΙΚΕΣ ΣΤΟ ΜΠΑΣΚΕΤ**

Αρκετά προσδοκούν οι ιθύνοντες της αποστολής τόσο από τους άνδρες του μπάσκετ όσο και από τις γυναίκες. Οι πρώτοι του Γκότλαντ έδειξαν έδειξαν από τους προκριματικούς πως θα δηλώσουν από την αρχή παρών στον τελικό όπου βασικός τους αντίπαλος θα είναι και πάλι τα CAYMAN ISLANDS χωρίς τον πανύψηλο Μόργκαν Σμίθ αλλά με πολύ γρήγορο ρυθμό στο παιχνίδι τους. Από την άλλη πλευρά τα κορίτσια του Γιάννη Τσακίρη πηγαίνουν ανέλπιστα καλά εντυπωσιάζοντας τους πάντες. Και οι δύο ομάδες μας πέτυχαν χθές την δεύτερη νίκη στην διοργάνωση. Οι άνδρες συνέτριψαν τους οικοδεσπότες με 97-42 και οι γυναίκες την ομάδα του GUERNSEY με 55-30.

**ΟΙ ΑΝΔΡΕΣ**

Μόνος αντίπαλος των ανδρών του Κυριάκου Μάγου ήταν οι κακές διαιτησίες των Αγγλων που ήρθαν από την «γηραιά Αλβιώνα» να διευθύνουν τους αγώνες. Η Ρόδος συνέτριψε το ISLE OF MAN με 97-42. Η α' ήταν περίοδος προσαρμογής για τους παίκτες του Κυριάκου Μάγου να υπερτερούν με 23-21 και να είναι περισσότερο δυνατοί στην δεύτερη περίοδο για να φθάσουν το σκορ 44-28 που ήταν και το σκορ του ημιχρόνου. Η συνέχεια ήταν ανάλογη με την περίοδο να κλείνει στο 69-33 και το τελικό σκορ να φθάνει στο 97-42.

**ΡΟΔΟΣ:** Σαρικά 4, Αβεκλούριος 18, Μοσχής 4, Συντάγγελος 7, Μαρουλάκης 9, Λιβιεράτος 3, Πολυζωίδης 1, Καραγιάννης 9, Κοκορόγιαννης 8, Μπίλιας 16.

**ISLE OF MAN:** Μπρίντερ, Μπρεκάρσι, Τζόνσον, Νταίλ, Χάουγορθ, Κορλέτ, Κέννις, Γκίτσον, Γκρόσμπυ, Μίντι και Ελλισον.

**ΟΙ ΓΥΝΑΙΚΕΣ**

Το ίδιο πολύ καλές και μάλιστα για δέυτερη φορά ήταν οι Ροδίτισσες παίκτριες του μπάσκετ. Η Ρόδος κέρδισε το GUERNSEY με 55-30 αποδεικνύοντας πως θέλουν και μπορούν να φθάσουν στην διάκριση. Τα κορίτσια του Γιάννη Τσακίρη μπήκαν μπροστά από την πρώτη περίοδο (13-9) και έκλεισαν το ημίχρονο με το συντριπτικό 34-14. Η συνέχεια ήταν ανάλογη με τις Ροδίτισες να κυριαρχούν.

**GUERNSEY:** Γουέμπ , Ντόπμ, Χάντερ, Λεκόγκ, Χούμπερτ, Μαρτέλ, Γκρίν, Χιούμαν, Στον μπρίγκερ, Χολ, Τζάκσον και Χάρομαν.

**Θα πρέπει να σημειωθεί πως ο Στέλιος Βιτζηλαίος διαιτήτευσε τον αγώνα CAYMAN - YNIS MON και μάλιστα άφησε πάρα πολύ καλές εντυπώσεις. Παράλληλα εκτελούσε κατά κάποιον τρόπο και χρέη κατασκόπου για τους Ροδίτες καθώς η ομάδα των CAYMAN θεωρείται ο βασικός αντίπαλός τους στην μάχη για την κατάκτηση του χρυσού μεταλλίου.**

**ΤΟ ΒΟΛΛΕΥ**

Ξεχνώντας τον κακό εαυτό της πρώτης ημέρας η ροδίτικη ομάδα έφθασε στη νίκη με αντίπαλο την Γροιλανδία κερδίζοντας πιο εύκολα από ότι δείχνει το τελικό 3-1 σετ. Οι Γροιλανδοί ήταν ιδιαίτερα μαχητικοί αλλά οι Ροδίτες έχοντας πολύ καθαρό μυαλό και όντας πολύ καλύτεροι και πιο κινητικοί σε σχέση με την πρώτη ημέρα επικράτησαν σχετικά εύκολα και φυσικά δίκαια. Πήραν το πρώτο σετ με 25-22, έχασαν το δεύτερο με 25-23 και κέρδισαν άνετα τα άλλα δύο, το τρίτο με 25-19 και το τέταρτο με το συντριπτικό 25-26.

Οι ομάδες:

**ΡΟΔΟΣ:** Δικαστόπουλος, Μοσκιού, Βακόνδιος, Νεβιλάκης, Ρακόπουλος, Ζώης, Μακρής, Κοκαλίδης, Παπακωνσταντίνου, Αυγέρης, Μοσχούς, Βιτζηλαίος.

**ΓΡΟΙΛΑΝΔΙΑ:** Μόρτεν, Τόμσεν, Λάρσεν, Πέτερσεν, Εγκέν, Γιένσεν, Ολσεν, Κρετζιλιάνα, Λέινερτ, Φοντέν, Κρέτμαν.

**ΤΟ ΠΟΔΟΣΦΑΙΡΟ:** Με το δεξί ξεκίνησε τις υποχρεώσεις της στην διοργάνωση η ποδοσφαιρική μας ομάδα. Υπό τις οδηγίες του ΓιώργουΤανίδη οι Ρόδιοι παίκτες κέρδισαν με 2-0 τους Γροιλανδούς που δεν έξειξαν και τίποτά ιδιαίτερο. Ησαν καλύτεροι σε όλη την διάρκεια του αγώνα, ήταν αρκετά δυνατοί, με καλή κυκλοφορία της μπάλας και σε καμία περίπτωση δεν ανησύχησαν από τους αντιπάλους τους.

Στο 6' ο Σάββενας βρήκε ωραία τον Ξύπα και αυτός πλάσαρε πάνω από τον τερματοφύλακα που απόκρουσε. Η μπάλα ήρθε στον Καρίκη η κεφαλιά του οποίου έφυγε άουτ.

Στο 41' άουτ του Καλημέρη απέκρουσε με τα πόδια και πάλι ο Κρούτμαν.

Το 1-0 έγινε στο 47' ο Δανάς ανατράπηκε απο τον Ελντεβικ και ο διαιτητής έδωσε πέναλτυ που μετέτρεψε σε γκολ ο Μιχάλης Κυπριώτης.

Στο 49' ο Ελντεβικ προσπάθησε να διώξει, η μπάλα χτύπησε στην πλάτη του Ξύπα και κατέληξε στα δίχτυα. Ηταν το 2-0.

Καλύτεροι της ομάδας της Ρόδου ήσαν οι Κυριαζής και Δανάς, χωρίς να υστερήσουν και οι υπόλοιποι.

**ΡΟΔΟΣ:** Ψαράς, Ζωάννου, Κυριαζής, Καλημέρης, (60' Παπανικολάου), Σαλαμαστράκης, Γ. Ξύπας (57' Καντιμοίρης), Καρίκης, Κυπριώτης (68' Σπάρταλης). Α. Ξύπας, Δανάς, Σάββενας.

**ΓΡΟΙΛΑΝΔΙΑ:** Κρούτμαν, Ελντεβικ, Χάνσεν, Χαι, Ροζμπαχ, Μειζερ, (28' Εγκετε), Κρούτμαν Ν, Πέτερσεν, Τόμσεν, Χολμ (70' Γκαπριελσελ), Νιλσεν (65 Ολζβικ).

## Ο Γ.Γ.Α. κ. Νίκος Εξαρχος στην Ρόδο

**➥ Θα παρευρεθεί στο 6ο Πανευρωπαϊκό Πρωτάθλημα Νέων στην Ιαλυσό**

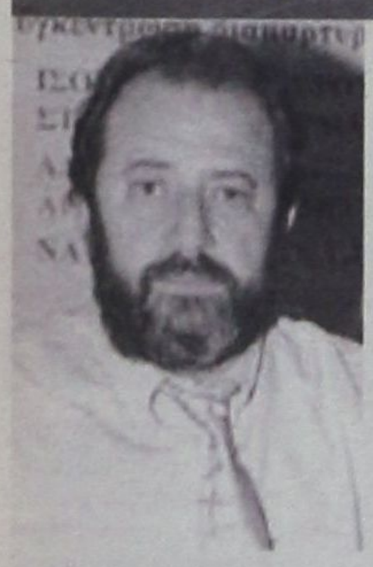

Στην Ρόδο θα βρεθεί σήμερα ο Γενικός Γραμματέας Αθλητισμού Ν. Εξαρχος όπου θα παρευρεθεί στην έναρξη του 6ου Πανευρωπαϊκού Πρωταθλήματος Καλαθοσφαίρισης Νέων που ξεκινά απόψε στην Ιαλυσό.

Ο Γενικός Γραμματέας έχει καλέσει στο Ακταίον όλους τους τοπικούς αθλητικούς φορείς για σήμερα το απόγευμα στις 6 μ.μ. ώστε να γίνει μια ενημερωτική συζήτηση για τα προβλήματα του τόπου μας.

Σχετικά με τους πανευρωπαϊκούς αγώνες νέων - προκριματικής φάσης ο Γ.Γ.Α. κ. Εξάρχος δήλωσε:

«Η διεξαγωγή του 6ου Πανευρωπαϊκού Πρωταθλήματος Καλαθοσφαίρισης Νέων 2002 στην ιστορική Ιαλυσό, αποτελεί ένα ιδιαίτερο σημαντικό γεγονός για τη χώρα μας, αφού αποτελεί συνάντηση νέων αθλητών απ' όλη την Ευρώπη που μέσα από τον ευγενή συναγωνισμό συμβάλλουν στην ανάδειξη της σπουδαιότητας αυτού του αθλήματος.

Τέτοιες διοργανώσεις που τιμούν το διαπολιτισμικό ιδεώδες προβάλλουν το επίπεδο της καλαθοσφαίρισης αλλά και το πνεύμα του Αθλητισμού.

Ενόψει των Ο.Α. του 2004, οι συναντήσεις αυτές καλλιεργούν το πνεύμα του Ολυμπιακού κινήματος, τη σημασία του ευ αγωνίζεσθαι, της αλληλεγγύης και της συνεργασίας.

Συγχαρητήρια αρμόζουν σε μία τέτοια αξιόλογη συνεργασία μεταξύ της Ελληνικής Ομοσπονδίας Καλαθοσφαίρισης, του Δήμου Ιαλυσού και της Δημοτικής Οργάνωσης Αθλησης της Νεολαίας Ιαλυσού για την προβολή της χώρας μας μέσα από την άρτια διοργάνωση αυτού του πρωταθλήματος.

Η Γ.Γ.Α. και εγώ προσωπικά είμαστε στο πλευρό σας, στηρίζουμε τις πρωτοβουλίες αυτές που αναδεικνύουν τον σημαντικό ρόλο της Περιφέρειας στον Παγκόσμιο Αθλητισμό και ευχόμεθα καλή επιτυχία.»

## Πανδαισία μπάσκετ

**➪ Από σήμερα στο δημοτικό κλειστό γυμναστήριο της Ιαλυσού. ➪ Οι φίλαθλοι πρέπει να βοηθήσουν την Εθνική Ελλάδας**

Παρουσία του νέου προέδρου της Ευρωπαϊκής Ομοσπονδίας της FIBA, προέδρου της Ελληνικής Ομοσπονδίας Καλαθοσφαίρισης κ. Γιώργου Βασιλακόπουλου ξεκινούν αύριο (11/7/2001) στην Ιαλυσό της Ρόδου οι προκριματικοί αγώνες του έκτου πανευρωπαϊκού πρωταθλήματος μπάσκετ νέων που για τον Β όμιλο θα γίνουν στο δημοτικό κλειστό γυμναστήριο της πόλης. Εκτός από την εθνική ομάδα της χώρας μας παίρνουν μέρος οι εθνικές Γερμανίας, Γεωργίας, Πορτογαλίας, Γιουγκοσλαβίας και Αγγλίας.

Οι δύο πρώτες της ειδικής βαθμολογίας του ομίλου θα προκριθούν στα τελικά της διοργάνωσης που θα γίνουν το καλοκαίρι του 2002 στην Λιθουανία.

**Αισιόδοξος δηλώνει ο ομοσπονδιακός Νίκος Σταυρόπουλος**

Απόλυτα ικανοποιημένος δηλώνει ο Νίκος Σταυρόπουλος από την προσπάθεια των παικτών του καθ' όλη την διάρκεια της προετοιμασίας τους ενόψει των προκριματικών του 6ου Πανευρωπαϊκού πρωταθλήματος μπάσκετ Νέων. Η αισιοδοξία είναι στοιχείο που δεν είναι δυνατόν να εγκαταλείψει τον προπονητή του αντιπροσωπευτικού μας συγκροτήματος, καθώς τα δείγματα γραφής που έδωσαν οι διεθνείς μας ακόμα και στα δύο τελευταία φιλικά παιχνίδια κόντρα στην Εθνική Αιγύπτου (νίκες με 102-85 και 95-75) ήταν τέτοια που υπόσχονται την πρόκριση στα τελικά του πανευρωπαϊκού..

«Μετά από μία σειρά αγώνων προετοιμασίας στο Λιτόχωρο, στην Ισπανία και τη Ρόδο, σίγουρα είμαστε κάπως κουρασμέοι, όμως πιστεύω ότι η κούραση της σκληρής δουλειάς θα έχει αποτελέσματα στα δύσκολα παιχνίδια που θα δώσουμε», υπογράμμισε ο ομοσπονδιακός μας τεχνικός ο οποίος ελπίζει πως οι παίκτες του θα έχουν από αύριο στο πλευρό τους ολόκληρο τον φίλαθλο κόσμο της Ρόδου! Το στολίδι του Δημοτικού Κλειστού Γυμναστηρίου Ιαλυσού θα γίνει φιλόξενο μόνο όταν οι διεθνείς μας νιώσουν την ζεστασιά και τον παλμό της κατάμεστης εξέδρας. Η προσπάθεια του αντιπροσωπευτικού μας συγκροτήματος με στόχο την πρόκριση θα ξεκινήσει σήμερα στις 9 το βράδυ με τον αγώνα κόντρα στην Αγγλία που θα μεταδοθεί απ' ευθείας από το πρώτο κανάλι της Ελληνικής Τηλεόρασης.

**Το σημερινό πρόγραμμα**

16.30 Γερμανία - Γεωργία
18.30 Πορτογαλία - Γιουγκοσλαβία
20.00 Τελετή Εναρξης
21.00 Αγγλία - Ελλάδα



# Το «Πανορμίτης» νικητής του γ' ετάπ

**• Με καπετάνιο τον Σταμάτη Σταύρα**
**• Πάντα προηγείται στην γενική κατάταξη το «Καπετάν Μανώλης»**

Ολοκληρώθηκε χθες (10-7-2001) το μεσημέρι το πρώτο σκέλος του πέμπτου διεθνούς ιστιοπλοϊκού αγώνα «Ρόδος Καπ 2001», που διοργανώνει ο Αθλητικος Σύλλογος Ιστιοπλόων Ανοιχτής Θάλασσας Ρόδου, με την χορηγία του Οργανισμού Προώθησης Ροδιακού Τουρισμού (ΠΡΟΤΟΥΡ).

Τα σκάφη ξεκίνησαν από την Κω στις 10.30 το πρωί και τερμάτισαν τρεις περίπου ώρες αργότερα, έχοντας όρτσα τον άνεμο εντάσεως 6 μποφόρ, καλύπτοντας σχετικά γρήγορα τα 15 ν.μ. του γ' ετάπ. Τερμάτισαν στην Κάλυμνο.

Πρώτο σκάφος στην σειρά τερματισμού ήταν το «Πανορμίτης», με κυβερνήτη τον Σταμάτη Σταύρα. Δεύτερο σκάφος τερμάτισε το «Καπετάν Μανώλης» με κυβερνήτη τον Σωτήρη Κατσαρά, που προηγείται στην γενική κατάταξη της βαθμολογίας με 2 βαθμούς ποινής στα πρώτα δύο ετάπ. Τρίτο ήταν το σκάφος «Νεφέλη» με κυβερνήτη τον Γιώργο Γουμαρά.

Στην Κάλυμνο, οι ιστιοπλόοι θα παραμείνουν έως την Πέμπτη (12-07-2001), οπότε και θα ξεκινήσει το δεύτερο σκέλος στην διαδρομή (πρίμα) Κάλυμνος - Τήλος (α' ετάπ), απόστασης 49 ν.μ.

Κατά την παραμονή τους στο νησί της Κω, οι αγωνιζόμενοι στο «Ρόδος Καπ 2001», συμμετείχαν σε εκδηλώσεις που έγιναν στην Μαρίνα του νησιού από την εταιρεία Επενδυτική ΕΠΕ, παρουσία του δημάρχου Κω κ. Μιλτιάδη Φάκκου. Παρόμοιες εκδηλώσεις θα γίνουν προς τιμήν τους και στο νησί της Καλύμνου.

Την κορυφαία ναυταθλητική εκδήλωση που γίνεται στην περιοχή της Δωδεκανήσου στηρίζουν ο Ν.Α.Ο.Δ., ο Δ.Ο.Ν.Α. Ρόδου, οι Ενοπλες Δυνάμεις, οι Δήμοι Κω, Καλύμνου και Τήλου, καθώς και η Επενδυτική ΕΠΕ και η KALYMNA YACHTING.

# Θυμήθηκαν τα παλιά

Οι προσπάθειες που καταβάλλουν ο Δήμαρχος της Ρόδου κ. Γιαννόπουλος για την εύρυθμη λειτουργία των Δημοτικών Παιδικών Σταθμών της πόλης μας και οι εκάστοτε πρόεδροί τους, δείχνει το αμέριστο ενδιαφέρον που έχουν για τους αυριανούς πολίτες της Ρόδου, κάτι το οποίο φαίνεται μέσα από την επιστολή των γονιών, μιάς μικρής μαθήτριας που έχει αποδέκτες τον Δήμαρχο κ. **Γιαννόπουλο** και τον κ. **Διακογεωργίου**.

Η επιτυχία που σημείωσαν οι Γυμναστικές επιδείξεις, οι οποίες έγιναν στο βοηθητικό γήπεδο του στίβου ο «Διαγόρας», έφερε στην μνήμη πολλά χρόνια πίσω, όταν οι γονείς, οι παππούδες και οι γιαγιάδες συμμετείχαν σε τέτοιου είδους εκδηλώσεις.

Ιδιαίτερη μνεία πρέπει να γίνει στην προσπάθεια που κατέβαλε ο Δ.Ο.Ν.Α. Ρόδου και επάνδρωσε τους Δημοτικούς Παιδικούς Σταθμούς με γυμναστές, οι οποίοι δίνουν τα πρώτα μηνύματα της αθλητικής ιδέας στα μικρά παιδιά.

Παρακάτω το περιεχόμενο της επιστολής που απέστειλαν οι γονείς της μικρής μαθήτριας στον Δήμαρχο Ρόδου κ. Γιαννόπουλο και στον πρόεδρο του Δ.Ο.Ν.Α. κ. Διακογεωργίου.

Με την παρούσα επιστολή θα θέλαμε να σας εκφράσουμε τις βαθύτερές μας ευχαριστίες, για το πολύτιμο έργο που συντελείται στον Β' Δημοτικό Παιδικό Σταθμό Ρόδου, λόγω της ιδιότητάς σας του προέδρου, με αφορμή την λήξη της σχολικής χρονιάς.

Δεν σας κρύβουμε κύριε Δήμαρχε, κύριε πρόεδρε του Δ.Ο.Ν.Α. Ρόδου, τις φοβίες και τις αμφιβολίες που είχαμε ως γονείς στο ξεκίνημα αυτό του παιδιού μας, λόγω του αποχωρισμού του από το οικογενειακό του περιβάλλον, πόσο μάλιστα όταν αυτό γίνεται σε τόσο τρυφερή ηλικία. Ζώντας όμως στην σημερινή εποχή, όπου οι ανάγκες της οποίας επιβάλλουν και στους δύο γονείς να εργάζονται, ο «αποχωρισμός» αυτός ήταν αναγκαίος.

Από την πρώτη κιόλας εβδομάδα της «φοίτησης» της κόρης μας στον Β' Δημοτικό Παιδικό Σταθμό Ρόδου, όλοι οι φόβοι και οι αμφιβολές μας διαλύθηκαν. Κι αυτό σίγουρα δεν έγινε μόνο του. Εγινε με την υπευθυνότητα και την αγάπη που δείχνει στο λειτούργημά του το προσωπικό του σταθμού. Ενα μεγάλο ευχαριστώ λοιπόν σ' όλο το προσωπικό του σταθμού και ιδιαιτέρως στις δασκάλες του παιδιού μας κ. Κατερίνα και κ. Θεανώ, καθώς και στην προϊσταμένη, που με την υπευθυνότητα και την αγάπη τους δημιούργησαν ένα σπίτι στο παιδί μας, μακριά από το σπίτι του.

Επίσης, σας συγχαίρουμε για τις άψογες γυμναστικές επιδείξεις που διοργανώσατε, κάνοντας φανερό σ' όλους μας ότι προσπαθείτε να δώσετε πολλά παραπάνω από τα καθιερωμένα καθήκοντά σας στον σταθμό. Με την ιδιότητά σας, του προέδρου του Δ.Ο.Ν.Α., ξέρετε καλύτερα από τον καθένα την πολυτιμότητα του αθλητισμού, καθώς επίσης ότι πρέπει το πνεύμα του να γεννιέται στον άνθρωπο σε πολύ μικρή ηλικία. Αυτό το πετύχατε με την κόρη μας, που με υπερηφάνεια αγκαλιάζει το μετάλλιό της και το επιδεικνύει με καμάρι στον περίγυρό της. Τώρα και εμείς σαν γονείς γνωρίζουμε ότι ο σπόρος που φυτέψατε και φύτρωσε στο παιδί μας πρέπει να καλλιεργηθεί και θα το πράξουμε.

Για όλα τα παραπάνω κλείνοντας, σας ευχαριστούμε και σας παρακαλούμε να συνεχίσετε το έργο σας με τον ίδιο ζήλο, αποδεικνύοντας συνεχώς ότι δεν είστε πολιτικός της καρέκλας, όπως αναφέρατε στον εναρκτήριο λόγο σας στις επιδείξεις.

**Με εκτίμηση,**
**Σπύρος & Θέμις Ράμμου**
**Γονείς της Νεφέλης**
**3 ετών**
**Μαθήτριας του Β' Δ.Π.Σ.Ρ.**



**• Με επιτυχία έγιναν οι Γυμναστικές επιδείξεις των Δημοτικών Παιδικών Σταθμών Ρόδου • Τα εύσημα στον Δήμαρχο κ. Γιαννόπουλο και στον πρόεδρο του Δ.Ο.Ν.Α. κ. Διακογεωργίου**

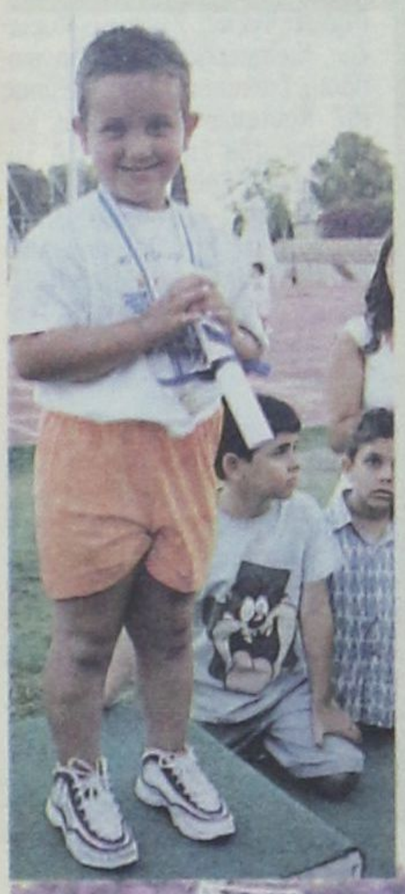



## Πρωτιά για τον Καλαμάρα

Το άστρο του Δημήτρη Καλαμάρα έλαμψε στην κατηγορία παμπαίδων κατά την διάρκεια του τριήμερου πανελληνίου πρωταθλήματος ποδηλασίας δρόμου παίδων, κορασίδων, παμπαίδων που έγινε στην Πάρνηθα. Ο νεαρός αθλητής του Διαγόρα στην αντοχή 40 χλμ. ήλθε πρώτος με χρόνο 1.11.35 αφήνοντας στην δεύτερη θέση τον Ζορμπά του Βόλου και τον Πολίτη του Κορωπίου.



Επέστρεψαν από την κατασκηνωτική τους παραμονή για μια εβδομάδα στην τοποθεσία Καμιρί Μασσάρων, οι μικροί αθλητές και αθλήτριες του Γ.Α.Ο. Tae Kwon Do Ρόδου.

Η διαμονή τους στην παραπάνω τοποθεσία υπήρξε ευχάριστη, με συνεχείς πορείες εξερευνήσεις και αναρριχήσεις στα παρακείμενα βουνά, καθώς επίσης και με τις βασικές ασκήσεις του ολυμπιακού αθλήματος του Tae Kwon Do.



**• Πραγματοποιείται την Παρασκευή 13-7-2001 η τελετή λήξης των μαθημάτων της ακαδημίας Νίκη Ρόδου, ενώ παράλληλα θα γίνουν και τα εγκαίνια του νέου γηπέδου στο κέντρο Μίνι ποδοσφαίρου**

# Λήγουν τα μαθήματα της ακαδημίας Νίκη Ρόδου

Την Παρασκευή 13 Ιουλίου στις 17.00΄ το απόγευμα, στο Κέντρο Μίνι Ποδοσφαίρου Ρόδου θα λήξει η φετινή σαιζόν για την ακαδημία ποδοσφαίρου με την διεξαγωγή ποδοσφαιρικού αγώνα μεταξύ των λιλιπούτειων ποδοσφαιριστών του **Α.Σ. Νίκη Ρόδου** και του **Δ.Ο.Ν.Α. Λινδίων**, στον οποίο θα μπορέσουν οι γονείς των παιδιών και οι παρευρισκόμενοι να θαυμάσουν τις ποδοσφαιρικές ικανότητες των μικρών που διδάσκονται το ποδόσφαιρο κάτω από την επίβλεψη καθηγητών φυσικής αγωγής.

Ταυτόχρονα θα γίνουν και τα εγκαίνια του νέου γηπέδου του Κέντρου Μίνι ποδοσφαίρου που κοσμεί την πόλη μας εδώ και λίγες μέρες. Το συγκεκριμένο γήπεδο διαθέτει χλοοτάπητα τεχνητό τελευταίας τεχνολογίας και φυσικά θα χρησιμοποιείται και από τα παιδιά της ακαδημίας τα οποία πλέον μπορούν να κάνουν εκπαίδευση σε όλες ανεξαιρέτως τις ποδοσφαιρικές κινήσεις (τάκλιν, αράουτ με το χέρι κ.λπ.).

Επίσης θα χωριστούν σε πεντάδες τα παιδιά της ακαδημίας και θα παίξουν όλοι μεταξύ τους παιχνίδια 10΄. Στους νικητές θα απονεμηθούν μετάλλια, ενώ κύπελλο θα δοθεί στην νικήτρια ομάδα των λιλιπούτειων ποδοσφαιριστών. Στην συνέχεια θα ακολουθήσει Πίτσα Πάρτυ με πολλές πίτσες και αναψυκτικά προσφορά της πιτσαρίας ΛΕΒΕΝΤΗΣ, και της ΒΑΠ Κουγιός για τα παιδιά αλλά και για τους γονείς τους.

Σε αυτό το σημείο ο Πρόεδρος του Α.Σ. Νίκη Ρόδου, κύριος Βιτζηλαίος Μιχάλης και το Διοικητικό Συμβούλιο, θέλει να ευχαριστήσει και δημόσια τον Δήμο Ροδίων. για την οικονομική βοήθεια του συλλόγου μας, τον ΝΑΟΔ για την κάλυψη των εξόδων του γιατρού της ομάδος μας, κυρίου Σαββάκη, την Νομαρχία Δωδεκανήσου για την θετική ανταπόκριση για την ομάδα μας, τον Δ.Ο.Ν.Α. Ρόδου για την διάθεση του προπονητή κυρίου Τσακίρη Γιάννη για το γυναικείο τμήμα Μπάσκετ της Νίκης Ρόδου, την Ναυτιλιακή μας εταιρεία Δ.Α.Ν.Ε. για την δωρεάν διάθεση εισιτηρίων για την μετάβαση των παιδικών μας ομάδων στην Αθήνα, προκειμένου να λάβουν μέρος στην τελική φάση του πανελλήνιου Πρωταθλήματος Ποδοσφαίρου Σάλας, τους αδελφούς Λεβέντη, και την ΒΑΠ Κουγιός, που είναι πάντα κοντά στον αθλητισμό και τα παιδιά και τέλος να συγχαρεί το νέο Δ.Σ. της Ε.Π.Σ.Δ. για την εκλογή του και να ευχηθεί σε όλους όσους ασχολούνται με τα αθλητικά του τόπου μας καλές διακοπές και καλή δύναμη στη νέα σαιζόν.





# Ιδανική εμπειρία

**• Απόλυτα επιτυχημένη υπήρξε η εκπαιδευτική κατασκήνωση των αθλητών του ΤΑΕ KWON DO του Γ.Α.Ο. Ρόδου**



Σ΄ αυτό συντέλεσε σημαντικά και η φιλοξενία που έτυχαν εκεί από τον **παπα - Αλέξη** και την εκκλησιαστική επιτροπή της Μονής του Αρχαγγέλου Μιχαήλ του Καμιρί, τους οποίους ευχαριστεί το Διοικητικό Συμβούλιο του Γ.Α.Ο.

Θερμές ευχαριστίες επίσης στην εταιρεία ΦΑΙΔΩΝ του κ. Κουρουκλίδη, για την προσφορά των προγευμάτων, στην επιχείρηση «SOCRATOUS GARDEN» του κ. Ντουρουτλή, για την προσφορά γευμάτων, καθώς επίσης και τα μέλη του Δ.Σ. (Σαββαΐδη και Δέτση) για τις προσφορές τους.

Τέλος το Δ.Σ. του Γ.Α.Ο. ευχαριστεί τον Δημοτικό Οργανισμό Νεολαίας και Αθλησης Ροδίων, ο οποίος φρόντισε για την μετακίνηση της αποστολής.

Ηταν μια επιτυχημένη πρωτοβουλία που πολλοί θα ήθελαν να επαναληφθεί κατά την διάρκεια του καλοκαιριού.

## Τρίτο μάτι

• Μεγάλη μέρα σήμερα για τους Τριαντενούς με τις εξουσίες του αθλητισμού και του μπάσκετ παρούσες στο κλειστό τους. Ο Billy έφθασε χθες το βράδυ, ενώ ο Α(Ε)ξάς Γ.Γ. έρχεται σήμερα.

• Τα χορευτικά συγκροτήματα Κίνας και Μεξικού φώτισαν το κλειστό με την ακτινοβολία που εξέπεμψαν.

• Συνάντηση με τον «μίστερ - Dollars» θα είχε χθες το βράδυ ο καρδιολόγος στην Λάρδο.

Είμαι περίεργος -πολύ περίεργος- να μάθω τι πακέτο θα καταθέσει στο ταμείο των «ελαφιών».

• Εάν και αυτός είναι γρίφος όπως κάτι Γαβρίληδες και Τσιοδρόπουλοι που πέρασαν από την ΠΑΕ του Φιλερήμου, τότε καληνύχτα λεωφορείο.

• Εάν στις συνομιλίες του με τον καρδιολόγο και τους υπόλοιπους χρησιμοποιήσει την λέξη «θα» και όχι την λέξη «πρέπει» το δεκαπενταμελές των ελαφιών αναγκαστικά θα στηριχθεί στα δικά του πόδια και γρήγορα πρέπει να ξεκινήσει τις επαφές του με οικονομικούς παράγοντες του νησιού μας για να υπάρξει στόχος.

• Σας έγραψα προ ημερών τι συμβαίνει με τα «κώουτς» εκτός Δωδεκανήσου. Αμοιβή δεκαπέντε τούβλα και άλλα είκοσι για τις γνωριμίες στο κράτος των Αθηνών και έξοδα παραστάσεως.

Τα Καλυθενάκια προτιμούν ζεστό πιάτο και ακολουθούν αυτή την οδό. Καλή τους τύχη και έχει ο θεός.

• Εχουμε το πάθος να υποστηρίζουμε όσα θεωρούμε λάθος.

ΗΛΙΑΣ Κ.

Enter
Σοφοκλή Βενιζέλου 4
100 Μαγαζιά Ρόδος
τηλ./ φαξ (0241)20006
fashion system

## Τουρνουά Υπηρεσιών «Γιάννης Σάββενας»

# Ασταμάτητη η ΔΕΥΑΡ

**Νίκησε προχθές την ισχυρή ομάδα του Δήμου Ρόδου με 2-1 και συνεχίζει να βρίσκεται στην κορυφή της βαθμολογίας**



Με παιχνίδι ουσίας η ομάδα της ΔΕΥΑΡ κατάφερε να κερδίσει τον Δήμο Ρόδου με 2-1 και εξακολουθεί να οδηγεί την κούρσα της βαθμολογίας του ποδοσφαιρικού τουρνουά Υπηρεσιών και Ανωνύμων Εταιρειών με την επωνυμία «Γιάννης Σάββενας» που διοργανώνει ο ΔΟΝΑ Ρόδου. Οι γηπεδούχοι ήταν καλύτεροι στο μεγαλύτερο διάστημα του αγώνα αλλά δεν κατάφεραν να εκμεταλλευτούν τα κέφια του **Γιάννη Λεντάκη** που ήταν ο πιο επικίνδυνος επιθετικά ποδοσφαιριστής τους.

Οι φιλοξενούμενοι με επιθετικές αιχμές τους **Πιτσουρδάκη - Αρφαρά** και **Παπαϊωάνου - Ζερβό** στα μετόπισθεν κατάφεραν να πάρουν τους πολύτιμους βαθμούς της νίκης.

**Φάσεις και γκόλ**

Στο 15' κεφαλιά του **Πιτσουρδάκη** απόκρουσε με ετοιμότητα ο **Γρηγοριάδης.**

Στο 30' από πάσα του **Κούτρα,** ο **Πιτσουρδάκης** με πλασέ πέτυχε το 0-1.

Στο 37' απο σέντρα του Ζερβού, ο **Πιτσουρδάκης** έπιασε από κοντά την καρφωτή κεφαλιά όμως ο **Γρηγοριάδης** απέκρουσε εκπληκτικά σε κόρνερ.

Στο 60' από πάσα του **Πιλάτου** ο Λεντάκης με πλασέ ισοφάρισε σε 1-1.

Στο 65' οι γηπεδούχοι διαμαρτυρήθηκαν κόσμια, για πέναλτυ, σε ανατροπή του **Λεντάκη.**

Στο 68' τέρμα που πέτυχε ο **Καραγιάννης Ι.Ε.** ακυρώθηκε ως οφ -σάϊντ.

Στο 75' από σέντρα του **Πιτσουρδάκη, ο Αρφαράς** με καρφωτή κεραλιά έστειλε την μπάλλα στα δίχτυα του Γρηγοριάδη 2-1.

Στο 77' απ'ευθείας χτύπημα φάουλ του **Ξύπα** απέκρουσαν οι αμυντικοί και η μπάλα κατέληξε κόρνερ που πέρασε ανεκμετάλλευτο για τους γηπεδούχους.

Τον αγώνα παρακολούθησαν ο πρόεδρος του ΔΟΝΑ **κ. Διακογεωργίου** και τα μέλη της επιτροπής ποδοσφαίρου **κ.κ. Βεργωτής - Λέργος.**

Γιατρός του αγώνα ήταν ο **κ. Κωνσταντάρος....**

Καλή ήταν η διαιτησία των κ.κ. **Μηνά - Γρεβένη - Καραχανή.**

**Δήμος Ρόδου**

***Γρηγοριάδης,*** *Κόττορος,* ***Χαρίτος,*** *Καραγιάννης Ι.Ε., Μαλλιάκας,* ***Ξύπας,*** *Παπακαλοδούκας,* ***Λεντάκης,*** *Πιλάτος, Καραγιάννης Ι.Γ., Καμπούρης (Κώττης).*

**ΔΕΥΑΡ**

*Ροδανάκης,* ***Ζερβός,*** *Μαδεμλής, Κούτρας,* ***Κούντρας,*** *Μαχλής,* ***Παναγιώτου,*** *Αρφαράς, Βαγιανάκης, Παπαϊωάννου,* ***Πιτσουρδάκης.***

Επίσης έπαιξαν και οι *Πατηνιώτης, Κουλουμπράκης, Βαγιανάκης Ι.*

## Πεζοπορία από τον ΔΟΝΑ Πεταλούδων

Την Κυριακή 15 Ιουλίου στις 08.00 π.μ. θα πραγματοποιηθεί από το Δημοτικό Οργανισμό Νεολαίας και Αθλησης του Δήμου Πεταλούδων Πεζοπορία με εκκίνηση την πλατεία Παραδεισίου. Οι πεζοπόροι θα κινηθούν προς τον Πρ. Αβακούμ, τον Αγιο Σταμάτη με προορισμό το Δ.Δ. Δαματρίας και επιστροφή στο Παραδείσι, διανύοντας συνολικά 10 χιλιόμετρα.

Για πληροφορίες και δηλώσεις συμμετοχής στο γραφείο του ΔΟΝΑ Πεταλούδων στον κ. Λουκά Μουστάκα (τηλ. 90930).

## Μείωση της ποινής του ζητά ο Γ. Πατρού

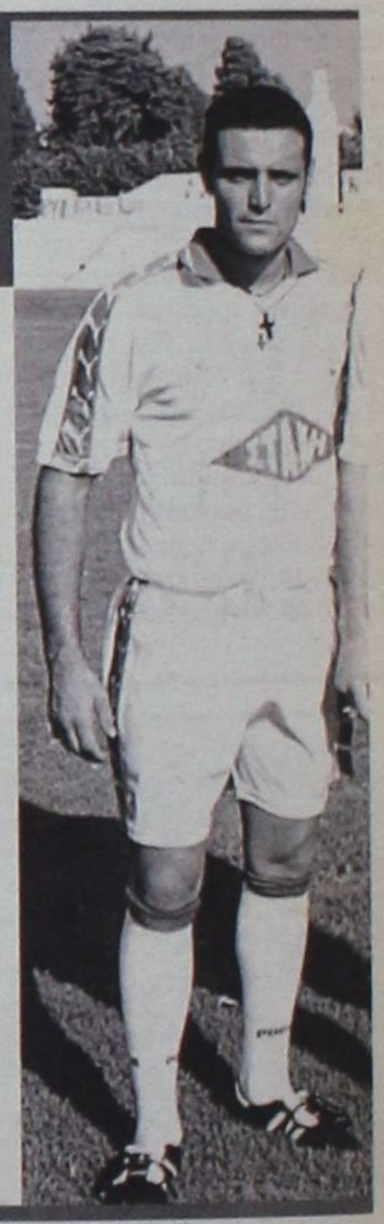

Με αφορμή τον αποκλεισμό του από τους υπόλοιπους αγώνες του ποδοσφαιρικού τουρνουά Υπηρεσιών και Ανωνύμων Εταιρειών, ο ποδοσφαιριστής της ΔΟΠΕ (Υπηρεσία Πρασίνου) με επιστολή του προς τον πρόεδρο του ΔΟΝΑ Ρόδου και την Επιτροπή ποδοσφαίρου ζητά την επανεξέταση του θέματός του ενώ παράλληλα ζητά συγγνώμη από τους υπεύθυνους και τον διαιτητή κ. Νότιο.

«Κύριε πρόεδρε του ΔΟΝΑ Ρόδου κύριοι της Επιτροπής Ποδοσφαίρου του ΔΟΝΑ Ρόδου.

Αισθάνομαι την υποχρέωση να ζητήσω ταπεινά συγγνώμη για την συμπεριφορά μου κατά την διάρκεια του αγώνα ΔΕΥΑΡ - ΔΟΠΕ που έγινε στις 26 Ιουνίου στο γήπεδο των Αγ. Αποστόλων στο πλαίσιο του ποδοσφαιρικού τουρνουά «Γιάννης Σάββενας». Ως ποδοσφαιριστής του Α.Σ. Ρόδος τα δύο τελευταία χρόνια έδειξα τον καλύτερο μου εαυτό και δεν τιμωρήθηκα ούτε με κίτρινη κάρτα.

Την συγκεκριμένη μέρα η συναισθηματική μου φόρτιση λόγω σοβαρού οικογενειακού προβλήματος ήταν τέτοια που με ανάγκασε να παραφερθώ. Ζητώ λοιπόν από σας ακρόαση για να επανεξετάσετε την περίπτωση της τιμωρίας μου και παράλληλα ζητώ συγγνώμη από τον διαιτητή κ. Νεκτάριο Νότιο και από εσάς.

**Με εκτίμηση**
**Γ. Πατρού**
**Ποδοσφαιριστής ΔΟΠΕ**




## Παιδικό τουρνουά «Αγ. Σουλάς 2001»

Με πέντε αγώνες συνεχίζεται σήμερα το Παιδικό ποδοσφαιρικό τουρνουά «Αγ. Σουλάς 2001» που διοργανώνει η ΕΠΣΔ σε συνεργασία με τον ΝΑΟΔ και την Επιτροπή Εκδηλώσεων του Αγίου Σουλά.

**Το σημερινό πρόγραμμα**

Τετάρτη 11 Ιουλίου
Ωρα 15.30: Νήσος Ρόδος - ΖΕΥΣ
Ωρα 16.30: Απόλλων Απολ. - Ηρακλής Μαρ.
Ωρα 17.30: Ηλιος Ιαλ. - ΠΑΟ Διαγόρας
Ωρα 18.30: Ιάλυσος '97 - Πετρώνας
Ωρα 19.30: Κάμειρος - Φοίβος

Οι διαιτητές: Φραγκίνης, Καραχανής, Παλάζης, Φουκαράς, Γρεβένης.

## Συλλυπητήριο

Ο Πρόεδρος και το διοικητικό συ μβούλιο του Απόλλωνα Απολλώνων εκφράζουν τα θερμά τους συλλυπητήρια στους κ.κ. Γιάννη, Ορέστη και Νικήτα Παυλίδη, για την πρόσφατη απώλεια της πολυαγαπημένης τους μητέρας.

**Για το Δ.Σ.**
**Ο Πρόεδρος**
**Τζ. Μαχραμάς**

**ΕΠΙΣΤΟΛΗ ΤΟΥ κ. ΓΙΩΡΓΟΥ ΧΙΩΤΑΚΗ**

# Το ΠΑ.ΣΟ.Κ. έχει επιτελέσει σημαντικό έργο στα Δωδεκάνησα

ΠΑΣΟΚ

## *«Είναι κίνημα λαού, με όλες τις αδυναμίες και τα ελαττώματά του»*



**Καταλαβαίνω βέβαια και κατανοώ απόλυτα την αγωνία και την ανυπομονησία των βουλευτών και των πολιτευτών της Ν.Δ. να δούν, να «πέφτει» η κυβέρνηση του ΠΑΣΟΚ! Προσπαθούν, σε κάθε ευκαιρία, να παρουσιάσουν την κυβέρνηση σαν «παράλυτη» ή σαν «ετοιμόρροπη», μηδενίζουν όλα τα επιτεύγματά της, εξογκώνουν τα υπάρχοντα προβλήματα, πρωτοστατούν σε μαξιμαλιστικές απαιτήσεις και κάνουν πως ξεχνούν, πως ήταν η Ελλάδα επί των ημερών της Ν.Δ. και πως είναι σήμερα επί ΠΑΣΟΚ!**

Ο Τύπος της Δεξιάς μεγαλοποιεί το κάθε πρόβλημα της καθημερινής ζωής, το δραματοποιεί και πολλές φορές λέει την μισή αλήθεια, κρύβοντας την άλλη μισή!... Το πως έργα τεράστιας εθνικής σημασίας, μικρά και μεγάλα, εκτελούνται σε όλη την Ελλάδα όπως το Μετρό της Αθήνας, το αεροδρόμιο Ελευθέριος Βενιζέλος, η Αττική οδός, η Εγνατία οδός, Νοσοκομεία κ.λπ., το πως τα νησιά μας τα τελευταία 20 χρόνια απέκτησαν όλα λιμάνια (και αυτά τα πολυδάπανα λιμάνια της Ακαντιάς και της Κάσου τα άρχισε και θα τα τελειώσει το ΠΑΣΟΚ, παρά τις τεράστιες δυσκολές που υπάρχουν), το πως κατασκευάσθηκαν από το ΠΑΣΟΚ αεροδρόμια στο Καστελλόριζο, στην Κάσο, στην Κάρπαθο (διεθνές), στην Αστυπάλαια και στην Κάλυμνο και πως βελτιώνονται συνεχώς τα αεροδρόμια Ρόδου, Κω και Λέρου, το πως έγιναν γέφυρες σε όλο το οδικό δίκτυο της Ρόδου, για να μην θρηνούμε θύματα, όπως παλιά, στους χειμάρρους, το πως έγινε το φράγμα της Απολλακιάς και το πως άρχισε η εκτέλεση του άλλου μεγάλου φράγματος στον Γαδουρά, το πως κτίσθηκαν δεκάδες σχολικά κτίρια και ιδρύθυσαν τρεις Πανεπιστημιακές Σχολές στην Ρόδο, το πως κτίσθησαν και λειτουργούν το μεγάλο Περιφερειακό Νοσοκομείο, Κέντρα Υγείας και ιατρεία στα νησιά, το πως ο μη προνομιούχος Έλληνας απέκτησε οικονομικά μέσα και ευχέρεια, το πως μπήκαμε στην ΟΝΕ, το πως μειώθηκε ο πληθωρισμός από το 25% το 1990 επί Ν.Δ. στο 3,5%, το πως το ΠΑΣΟΚ έφερε την εθνική συμφιλίωση και το πως κατάργησε τις διακρίσεις σε «εθνικόφρονες» και σε «μιάσματα» κ.λπ. κ.λπ. κ.λπ.

Ολα αυτά δεν φαίνεται να «συγκινούν» τους ηγετικούς κύκλους της Ν.Δ.! Το ότι ο χρόνος της συγκυβέρνησης (Ν.Δ. - Κ.Κ.Ε.) και τα 3,5 χρόνια αμιγούς κυβέρνησης Ν.Δ. (1990 - 93) πήγαν χαμένα για την Ελλάδα, διότι η τότε κυβέρνηση ήταν απασχολημένη με το πως να οργανώσει το Ειδικό Δικαστήριο και με το πως θα μπορέσει να εξοντώσει πολιτικά τον Ανδρέα Παπανδρέου, αυτά φαίνεται να μην απασχολούν τους βουλευτές και πολιτευτές της Ν.Δ.! Ας είναι! Μπορεί ο Λαός, πολλές φορές, να παρασύρεται (1920 και 1989 - 90), αλλά γρήγορα αντιλαμβάνεται το λάθος του και επανορθώνει, φτάνει να μην είναι πολύ αργά, όπως το 1920 - 22, με την καταστροφή της Μικράς Ασίας! Το 1993 ο Λαός επανορθώνοντας το λάθος του 1989, ξανάφερε τον Ανδρέα στην εξουσία και έκτοτε ψηφίζει και πάλι το ΠΑΣΟΚ με τον Κώστα Σημίτη.

Με τα παραπάνω δεν θέλω να πω πως σήμερα δεν υπάρχουν προβλήματα, ούτε θέλω να εξωραΐσω την κατάσταση! Προβλήματα υπάρχουν και θα υπάρχουν! Τα παλιά λύνονται και άλλα καινούργια δημιουργούνται:

Σήμερα δεν υπάρχουν προβλήματα Δημοκρατίας, υπάρχουν όμως άλλα: π.χ. λόγω οικονομικής ευεξίας έχομε μεγάλη αύξηση του αριθμού των τροχοφόρων σε όλη την Ελλάδα και παντού δημιουργούνται τεράστια προβλήματα στάθμευσης, κυκλοφορίας και ρύπανσης, που καλούνται το Κράτος, οι Νομαρχίες και οι Δήμοι να τα επιλύσουν. Ακόμα λόγω της ανομβρίας, δημιουργούνται κίνδυνοι λειψυδρίας, που πρέπει έγκαιρα να αντιμετωπισθούν. Επίσης εξ αιτίας της υπογεννητικότητας και της αύξησης του μέσου όρου ζωής των Ελλήνων (απότοκα και αυτά της υλικής ευημερίας) αυξάνεται ο αριθμός των συνταξιούχων, μειώνεται ο αριθμός των ενεργώς απασχολουμένων και δημιουργείται τεράστιο πρόβλημα αντοχής και βιωσιμότητας των Ασφαλιστικών Ταμείων για την επόμενη δεκαετία!

Οι κίνδυνοι αυτοί πρέπει να αντιμετωπισθούν από τώρα, έγκαιρα και όχι την τελευταία στιγμή!! Και είναι προς τιμήν της κυβέρνησης του ΠΑΣΟΚ που αποφάσισε να αντιμετωπίσει από τώρα το πρόβλημα και όχι να το παραπέμψει στις επόμενες κυβερνήσεις. Βέβαια έγιναν λάθη και τα λάθη αυτά προσπαθούν να τα εκμεταλλευθούν τα κόμματα της αντιπολίτευσης, αντί να συμβάλλουν με εποικοδομητικές προτάσεις στην αντιμετώπιση του μεγάλου αυτού, έστω και μελλοντικού, προβλήματος που αφορά ολόκληρον τον Ελληνικό Λαό!

Από τα κυβερνητικά λάθη στο ασφαλιστικό, εδημιουργήθησαν δυσμενείς καταστάσεις και εντυπώσεις και το σύνολο των ασφαλισμένων και μή, παρασύρθηκε σε απεργίες και διαμαρτυρίες! Και βέβαια η δυσαρέσκεια αυτή αποτυπώθηκε σε βάρος του ΠΑΣΟΚ στις τελευταίες δημοσκοπήσεις!

Ομως οι εργαζόμενοι Ελληνες γνωρίζουν πολύ καλά πως μόνο το ΠΑΣΟΚ και θέλει και μπορεί να λύνει κάθε φορά τα προβλήματά τους! Γνωρίζει ο Λαός πως το ΠΑΣΟΚ ιδρύθηκε και υπάρχει για να υπηρετεί τον ίδιο και την Πατρίδα! Γνωρίζει ο Λαός πως, ό,τι σημαντικό και σπουδαίο έγινε για τον ίδιο τα τελευταία 50 χρόνια, έγινε από το ΠΑΣΟΚ και από τις κυβερνήσεις του! Ούτε μπορεί ο Λαός να πιστέψει στις ψεύτικες και φαρισαϊκές υποσχέσεις της Ν.Δ. ότι θα... λύσει «όλα» τα προβλήματα, τάζοντας «λαγούς με πετραχήλια», ούτε ότι μπορεί μια συντηρητική παράταξη, να μεταμορφωθεί σε... προοδευτική, φορώντας απλά «λεοντήν προβάτου»!

Ας μην ανησυχούν λοιπόν οι της Ν.Δ. για το ΠΑΣΟΚ, που είναι Κίνημα Λαού, με όλες τις αδυναμίες και τα ελαττώματά του!

Ομως είναι το μόνο πολιτικό κόμμα, που αφουγκράζεται τις ανάγκες του Λαού και προσπαθεί να λύσει τα προβλήματά του, διότι είναι λαϊκό κίνημα, είναι κτήμα του Λαού και είναι και ενωμένο και δυνατό!

Ετσι ο ίδιος ο Λαός, όταν έλθει η ώρα των εκλογών, θα ψηφίσει και πάλι το ΠΑΣΟΚ, γιατί αυτό είναι το συμφέρον του ίδιου του εργαζόμενου Ελληνα και της Ελληνικής Δημοκρατίας! Αλλωστε αυτό θα επιβεβαιωθεί και στις εκλογικές αναμετρήσεις του μέλλοντος!

**Γ. Λ. Χιωτάκης**
**(π. Βουλευτής Δωδεκανήσου)**




**ΝΕΟ FIAT DOBLÒ. Ο,ΤΙ ΣΚΕΦΤΕΙΣ ΜΠΟΡΕΙΣ ΝΑ ΤΟ ΚΑΝΕΙΣ.**

Αφήστε την φαντασία σας ελεύθερη. Το νέο FIAT DOBLO είναι το απόλυτο πολυμορφικό, αλλά και κάτι παραπάνω. Σας δίνει μόνο δυνατότητες. Εκμεταλλευτείτε τις.

**Σκεφτείτε χώρους με την άνεσή σας.** Τα 750 λίτρα του χώρου αποσκευών γίνονται 3000 λίτρα, σε ένα δευτερόλεπτο. Επιτρέπει ένα άνετο ταξίδι για πέντε άτομα ύψους 1,90, έχει υπερυψωμένα πίσω καθίσματα για άπλετη ορατότητα και πολλαπλές έξυπνες θήκες.

**Μπείτε σε άλλη διάσταση.** Το νέο Fiat DOBLO έχει 2 πλαϊνές, συρόμενες πόρτες με το μεγαλύτερο άνοιγμα (645mm) και διπλή πίσω πόρτα τόσο πλατιά ώστε να εξυπηρετεί πραγματικά κάθε σας ανάγκη.

**Θέτει standards και στον εξοπλισμό.** Η λίστα του βασικού εξοπλισμού ξεκινάει με κλιματισμό, ηλεκτρικά παράθυρα και καθρέπτες, κεντρικό κλείδωμα και υδραυλικό τιμόνι και συνεχίζει...

**Η προσωπική σας ασφάλεια.** Με standard αερόσακο, και κατόπιν παραγγελίας αερόσακο συνοδηγού, πλευρικούς και ABS τελευταίας γενιάς.

Η αίσθηση της ελευθερίας που σας δίνει το νέο FIAT DOBLO και το επαγγελματικό FIAT DOBLO CARGO είναι απεριόριστη. Ό,τι σκεφτείτε μπορείτε να το κάνετε. **Σκεφτείτε τώρα ένα test drive, στο Δίκτυο Ολοκληρωμένων Συγκροτημάτων Fiat.**

Κέντρο Άμεσης Εξυπηρέτησης FIAT
0800 500 800
(χωρίς χρέωση)

**ΤΟ ΠΑΘΟΣ ΜΑΣ ΟΔΗΓΕΙ.** FIAT

**Auto Center Μανώλης Κωστάκης Α.Ε.Β.Ε.**
**ΟΛΟΚΛΗΡΩΜΕΝΟ ΣΥΓΚΡΟΤΗΜΑ: FIAT - ALFA ROMEO - LANCIA**
*14ο χλμ Ρόδου - Αεροδρομίου 85106, Παραδείσι, Ρόδος, Τηλ: (0241) 82000*

ΑΠΟ ΤΟ ΓΡΑΦΕΙΟ ΕΝΗΜΕΡΩΣΕΩΣ ΤΟΥ ΔΗΜΟΥ ΡΟΔΙΩΝ

# Οδηγίες και συμβουλές στους καταναλωτές για τις εκπτώσεις

## Τι πρέπει να προσέχουν όταν πάνε για ψώνια



**Οδηγίες και συμβουλές στους καταναλωτές παρέχει, λόγω της περιόδου των εκπτώσεων που διανύουμε, το Γραφείο Ενημέρωσης Καταναλωτή και Εξυπηρέτησης του Πολίτη, του Δήμου Ροδίων, με την ακόλουθη ανακοίνωση:**

Σημαντικό είναι το ποσοστό εκπτώσεων ήδη από την πρώτη ημέρα τους στην πλειοψηφία των καταστημάτων της Ρόδου.

Επειτα από σχετική έρευνα που διενήργησε το Γραφείο ενημέρωσης του Καταναλωτή του Δήμου Ροδίων, με υπεύθυνη την κ. Τρίπη - Χριστοφάκη Λιλή, διαπιστώθηκε ότι οι εκπτώσεις φθάνουν έως και 50% σε είδη ένδυσης και υπόδησης, ενώ σε ηλεκτρικά είδη και είδη δώρων το ποσοστό φτάνει το 20%.

Αρκετοί Ροδίτες βγήκαν για μια βόλτα στα καταστήματα, ενώ σημαντικά αναμένεται να αυξηθεί η κίνηση στα είδη που προαναφέρονται σε ελκυστικές τιμές, μέσα στο επόμενο διάστημα έως και τα τέλη του Αυγούστου, οπότε τελειώνουν οι καλοκαιρινές εκπτώσεις.

Πάντως αυτή την περίοδο οι καταναλωτές πρέπει να είναι ιδιαίτερα προσεκτικοί.

• Δεν πρέπει να γίνεται σύγχυση μεταξύ εκπτώσεων και προσφορών. Οι μεν εκπτώσεις αφορούν προϊόντα της «σαιζόν». Οι δε προσφορές αφορούν είδη παρωχημένης εποχής ή «σπασμένα νούμερα». Οι καταναλωτές πρέπει να προσέξουν ιδιαίτερα το γεγονός αυτό και να μην παρασύρονται.

• Οι βιτρίνες των καταστημάτων δεν πρέπει να αλλάξουν, ώστε να είναι σε θέση ο καταναλωτής να κάνει ανάλογη επιλογή είδους και τιμής. Η αλλαγή της βιτρίνας λόγω των εκπτώσεων πρέπει να προβληματίζει τον καταναλωτή διότι πιθανότατα έχουν τοποθετηθεί υποβαθμισμένα προϊόντα.

**Το Γραφείο Ενημέρωσης Καταναλωτή (Γ.Ε.Κ.) συμβουλεύει:**

**Τι να αποφύγετε:**

• Μην επηρεάζεστε από τις διαφημίσεις. Οι ωραιοποιημένες εικόνες της πραγματικότητας μπορούν να σας εξαπατήσουν.

**Τι να κάνετε:**

• Προγραμματισμό στις αγορές σας σύμφωνα με τις πραγματικές σας ανάγκες για να μην πέσετε θύματα της υπερκατανάλωσης. Οσο φθηνό και αν είναι κάτι, όταν δεν το χρειάζεστε, είναι περιττό και δεν έχετε κανένα κέρδος από την αγορά του.

• Ερευνα αγοράς για τις τιμές -είναι υποχρεωτική η αναγραφή του ποσού πριν και μετά την έκπτωση- οπότε ο καταναλωτής πρέπει να προσέξει τις βιτρίνες των καταστημάτων πριν την έναρξη των εκπτώσεων ώστε να είναι σε θέση να εκτιμήσει το ποσοστό της πραγματικής έκπτωσης.

• Ελεγχο για την ποιότητα και την προέλευση του προϊόντος που αγοράζετε. Να θυμάστε πως ότι ερώτηση κι αν κάνετε, ο πωλητής οφείλει να παρέχει κάθε πληροφορία που ζητά ο καταναλωτής (Ν. 2251/94, άρθρο 1).

**Τι να προσέξετε:**

• Τις ενδείξεις ενιαίας έκπτωσης στις βιτρίνες των καταστημάτων. Τα ποσοστά της έκπτωσης που ανακοινώνονται πρέπει να αφορούν αυστηρά καθορισμένες κατηγορίες ομοίων προϊόντων και όχι όλο το εμπόρευμα του καταστήματος.

• Τις αγορές που γίνονται με δόσεις και πιστωτικές κάρτες. Να εξετάζετε με λεπτομέρεια τους όρους αγοράς.

• Τις αποδείξεις που πρέπει να ζητάτε με κάθε αγορά.

• Τα ελαττωματικά προϊόντα σε τέτοια περίπτωση το δικαίωμα επιστροφής και αλλαγής τους. Χρησιμοποιήστε το.

**Για περισσότερες πληροφορίες, για καταγγελίες κάθε μορφής πλασματικής έκπτωσης ή τυχόν προβλημάτων στις αγορές σας απευθυνθείτε στο Γ.Ε.Κ. (Γραφείο Ενημέρωσης Καταναλωτή).**

**Υπεύθυνη του Γραφείου Τρίπη - Χριστοφάκη Λιλή**
**Δημοτική σύμβουλος**

ΣΕ ΕΚΔΗΛΩΣΗ ΣΤΟ «PALLADIUM»

# Εγινε αλλαγή ηγεσίας στον Ροταριανό Ομιλο

***Ποιοίανέλαβαν τα ηνία***

**Το βράδυ της Πέμπτης 05 Ιουλίου 2001, στο επιβλητικό και φιλόξενο περιβάλλον του ξενοδοχείου «PALLADIUM» έγινε σε πανηγυρική συνεστίαση, η κορυφαία εκδήλωση του «Ροταριανού Ομίλου Ρόδου», η αλλαγή ηγεσίας.**

Την εκδήλωση τίμησαν με την παρουσία τους:

Ο Αγιος Πρωτοσύγκελος της Ιεράς Μητρόπολης Ρόδου κ. Παΐσιος, ο Νομάρχης Δωδεκανήσου κ. Σάββας Καραγιάννης μετά της συζύγου, ο Αντιδήμαρχος Ροδίων Μανώλης Σαββής, ο Αστυνομικός Διευθυντής Δωδεκανήσου κ. Χρήστος Χρήστου, ο Εκπρόσωπος του Διοικητού της 95 ΑΔΤΕΑ Αν/χης διαβιβάσεων Ν. Σκαρμούτσος, η Πρόεδρος του INNER WHEEL Ρόδου κ. Ανθούλα Βελιάδου, καθώς και πλήθος εκλεκτών προσκεκλημένων.

Ο απερχόμενος πρόεδρος κ. Νίκος Βρούχος, ανέπτυξε διεξοδικά την δράση του Ομίλου στις τέσσερις λεωφόρους δράσης που το Διεθνές Ροταρυ καθορίζει, καθώς και τα επιτεύγματα των μελών του Ομίλου.

Αφού ευχαρίστησε το απερχόμενο Διοικητικό Συμβούλιο καθώς και τον βοηθό Διοικητή της προηγούμενης χρονιάς κ. Νίκο Χαραλάμπη, απένειμε σε κάθε έναν ξεχωριστά, έπαινο, σε αναγνώριση των εξαιρετικών υπηρεσιών που προσέφεραν.

Ακολούθησε η εισδοχή στον Ροταριανό Ομιλο Ρόδου ενός επίλεκτου μέλους της κοινωνίας μας, του επιχειρηματία κ. Σούλη Δανέζη.

Ο κ. Ν. Βρούχος παραδίδοντας την σφύρα στον νέο Πρόεδρο για την Ροταριανή χρονιά 2001-2002 κ. Δαλιάνη Παναγιώτη του ευχήθηκε καλή επιτυχία στο έργο του.

Ο νέος Πρόεδρος, αφού ζήτησε από τον προ -Διοικητή της 2470 Περιφέρειας κ. Γεώργιο Χατζάκη να απευθύνει σύντομο χαιρετισμό, καθώς και από τον νέο βοηθό Διοικητή κ. Μανώλη Καρυδάκη να αναφερθεί εν συντομία στο νέο αξίωμα που μόλις ανέλαβε, παρουσίασε το νέο Διοικητικό Συμβούλιο του Ροταριανού Ομίλου Ρόδου, το οποίο έχει ως ακολούθως:

Αντιπρόεδρος: Κυριάκος Αρχοντάκης
Γενικός Γραμματέας: Νίκος Οικονόμου
Ταμίας: Μανώλης Καμπουρόπουλος
Κοσμήτορας: Ηλίας Καθοπούλης
Μέλος: Στάμος Καράβας
Μέλος: Τέλης Βασιλόπουλος
Μέλος: Θανάσης Δηλανάς
Α' Αναπληρωματικό Μέλος: Μάκης Χαλκιάς
Β' Αναπληρωματικό Μέλος: Αλέκος Γλυνός
Γ' Αναπληρωματικό Μέλος: Σάββας Σαββαΐδης

Στην ομιλία που ακολούθησε ο νέος πρόεδρος κ. Τάκης Δαλιάνης, αναφέρθηκε στην παγκόσμια προσφορά του ROTARY σαν κοινωνικού καταλύτη παραγωγής κοινοφελούς έργου, με προγράμματα νεότητας και εκπαίδευσης, υγείας, προστασίας του περιβάλλοντος, ανθρωπιστικής προσφοράς και προσπάθειας για παγκόσμια ειρήνη, φιλία και κατανόηση.

Η βραδιά έκλεισε με την παρουσίαση του φετινού συνθήματος του Διεθνούς Ροταρυ: «Αποστολή μας είναι ο άνθρωπος».

ΜΕ ΑΝΑΚΟΙΝΩΣΗ ΠΟΥ ΕΞΕΔΩΣΑΝ ΧΘΕΣ

# Επίθεση αποστράτων της Ν.Δ. κατά ΠΑΣΟΚ - Κυβέρνησης

***Κάνουν συγκρίσεις με τα «βιογραφικά» των κομμάτων***

**Από την ΕΚΟ - Αξιωματικών της Νέας Δημοκρατίας εκδόθηκε χθες η ακόλουθη ανακοίνωση:**

Την 5-6-2001 ο κ. Σημίτης μίλησε στη ΝΕΤ για το «βιογραφικό σημείωμα» της ΝΔ.

Κατηγόρησε τη «δεξιά» για το τί έκανε πριν 50 χρόνια και πως αναπτυσσόταν η οικονομία τότε.

Δεν απέχουμε πολύ από το να ευχαριστήσουμε τον κ. πρωθυπουργό που μας φέρνει στη μνήμη τα «βιογραφικά» των κομμάτων και την αναγκαία σύγκριση.

Ποιό είναι το «βιογραφικό» του ΠΑΣΟΚ τα τελευταία χρόνια;

Που είναι: «το ΕΟΚ και ΝΑΤΟ κ.λπ», ο Γιαρουζέλσκυ με τους Πολωνούς εργάτες, το κορεατικό τζάμπο, οι φιέστες με τους 5 ηγέτες της ειρήνης, οι τιμές στην κα Τσαουσέσκου, το βυθίσατε το «χόρα» κλπ. κλπ.

Τι να πρωτοθυμηθεί κανείς; Ποιόν τομέα να πρωτοκοιτάξει; Την οικονομία; Πριν από 20 χρόνια η Ελλάδα μπήκε στην ΕΟΚ και ήταν πλουσιότερη από την Ισπανία και την Πορτογαλία. Σήμερα μετά από 20 χρόνια συνεχών «επιτυχιών» του ΠΑΣΟΚ και του Σημίτη είμαστε πίσω από αυτές τις χώρες. Πού πήγαν τα οικονομικά πακέτα της Ευρωπαϊκής Ενωσης; Τί γίνεται με τις ΔΕΚΟ; Γιατί η Ολυμπιακή μετά από τόσες «εξυγιάνσεις» έχει ζημιά ένα τρισεκατομμύριο; Γιατί δεν προχωράει το κτηματολόγιο; Γιατί το μετρό έμεινε στη μέση;

Ποιόν τομέα να κοιτάξει κανείς; Την εθνική άμυνα και την εξωτερική πολιτική; Πού είναι η εθνική κυριαρχία στα Υμια και στις γκρίζες ζώνες. Πού είναι ο Οτσαλάν; Πού είναι οι S-300; Πόσοι Ελληνες βρίσκονται τώρα στη Β. Ηπειρο; Γιατί δεν μιλάνε για τα αποτελέσματα από τις Αλβανικές εκλογές. Οταν πρόκειται να κουβαλήσουμε ψηφοφόρους στις δικές μας εκλογές νοικιάζουν «αεροπλάνα και βαπόρια» γιατί δεν οργανώθηκε, δεν διευκολύνθηκε, δεν «επιδοτήθηκε» η μετάβαση των εδώ διαμενόντων βορειοηπειρωτών στην Αλβανία για να ψηφίσουν; Πώς αύριο θα παρουσιάσει η Ελλάδα στη ζυγαριά των διαπραγματεύσεων έναν αριθμό υπολογίσιμο; Ποιός ενδιαφέρεται για το έθνος των Ελλήνων; Τι ψυχή θα παραδώσετε μωρέ! Τι να πρωτοθυμηθεί - ποιον τομέα να κοιτάξει κανείς; Την εσωτερική διοίκηση του κράτους; Γιατί καταργήθηκαν οι Γενικοί Διευθυντές Υπουργείων; Πού πήγε ο έλεγχος των επιθεωρητών στην εκπαίδευση; Πού κατήντησαν οι «σχολικοί σύμβουλοι»; Παλαιότερα υπήρχαν οι νομάρχες που διοριζόντουσαν - εν πολλοίς - από την εκάστοτε κυβέρνηση. Μετά την πίεσή μας από την Ε.Ε. για δεύτερο βαθμό αιρετών αρχόντων τοπικής αυτοδιοίκησης, εκλέξαμε τους νομάρχες αλλά βαφτίσαμε και τους πρώην διορισμένους νομάρχες ως «περιφερειάρχες», τους βάλαμε καπέλο στους νομάρχες και άντε να βρεις άκρη με τη γραφειοκρατία, αλλά κυρίως με την κομματική νομενκλήτουρα. Ουδέποτε το όργιο του κομματισμού είχε φθάσει σ' αυτό το σημείο. Πλήρης περιφρόνησις αξιοκρατίας. Μοναδικό προσόν ανελίξεως η μεγάλη επίδοση στην αφισσοκόληση.

Ολοι οι τομείς του Δημοσίου πάσχουν. Παρακολουθείστε τους κατά υπουργείο. Παντού οι μίζες, τα παιχνίδια, η αναξιοκρατία, η ραθυμία, η γραφειοκρατία και προπαντός η πολιτική παραφυάδα με όλα της τα πλοκάμια. Τα πλοκάμια αυτά που ΔΥΣΤΥΧΩΣ έχουν απλωθεί και στις ένοπλες δυνάμεις. Επί'χρόνια η πολιτική ηγεσία υποβαθμίζει την αξία και σπουδαιότητα της στρατιωτικής ηγεσίας χρησιμοποιώντας το παρελθόν ως άλλοθι. Τι να περιμένει κανείς από ανθρώπους που επιλέγονται με κομματικά κριτήρια, των μορίων της διαπλοκής και φυσικά της οικονομικοπολιτικής κάστας που σαρώνει προς όφελός της τα πάντα. Ο κομματισμός ιδιαίτερα στις Ενοπλες Δυνάμεις είναι έγκλημα. Οταν η αξιοκρατία αντικαθιστάται με την κομματοκρατία καταρρέει ο συνεκτικός δεσμός του στρατεύματος που είναι η πειθαρχία. Αμβλύνεται η έφεση των κατωτέρων για εργασία, για μελέτη, για βελτίωση, γιατί τους γίνεται πεποίθηση ότι για να προωθηθούν χρειάζεται μόνο η προσκόλλησή τους σε ένα κόμμα. Αποτέλεσμα είναι να συρρικνώνονται οι γνώσεις, η πείρα και η ικανότητα των Ε.Δ.

Ας ξεκαθαρίσουμε κάτι. Οσα ελέχθησαν για το «βιογραφικό» του ΠΑΣΟΚ δεν λέγονται με σκοπό την παρελθοντολογία. Ο κ. πρωθυπουργός ήρξατο χειρών αδίκων και πρέπει να τα ακούσει. Οταν λέμε ότι το ΠΑΣΟΚ ήταν αντίθετο με την ΕΟΚ, όταν μιλάμε για τις άτυχες τριτοκοσμικές παλινωδίες και τα τόσα άλλα, καταδεικνύουμε ότι το κόμμα αυτό έχει κάνει του κόσμου τις λάθος επιλογές. Οταν διαπιστώνω λοιπόν ότι το κόμμα αυτό έκανε τα τόσα λάθη, γιατί να το εμπιστευθώ τώρα; Ποιός μου εγγυάται ότι οι τωρινές επιλογές του είναι οι σωστές; Η «δεξιά» που κατηγορεί ο κ. πρωθυπουργός είναι εκείνο το κόμμα που έκανε πάντοτε τις σωστές επιλογές προς το συμφέρον της Ελλάδας, είτε στον εμφύλιο, είτε στην ένταξή μας στην Ευρώπη κλπ. κλπ.

**ΕΚΟ ΑΠΟΣΤΑΤΩΝ**
**ΑΞ/ΚΩΝ Ν.Δ.**

# Τουρκικό αλιευτικό βυθίστηκε στο λιμάνι της Κω

Βυθίστηκε χθες το πρωί στο λιμάνι της Κω τουρκικό αλιευτικό, το οποίο παρουσίαζε εισροή υδάτων και μη ικανοποιητική λειτουργία στα μέσα απάντλησής τους. Το σκάφος εντοπίστηκε νωρίτερα από περιπολικό σκάφος της Λιμενικής Αρχής Κω σε μικρή απόσταση από την ακτή, να πλέει χωρίς φώτα ναυσιπλοΐας, με τρεις τούρκους επιβαίνοντες, οι οποίοι βρίσκονταν σε κατάσταση μέθης και μόλις αντελήφθησαν την παρουσία των λιμενοφυλάκων ανέπτυξαν ταχύτητα κατευθυνόμενοι προς τις τουρκικές ακτές. Το αλιευτικό ακινητοποιήθηκε έπειτα από σύντομη καταδίωξη και ρίψη δύο προειδοποιητικών βολών.

ADEL/SAATCHI & SAATCHI

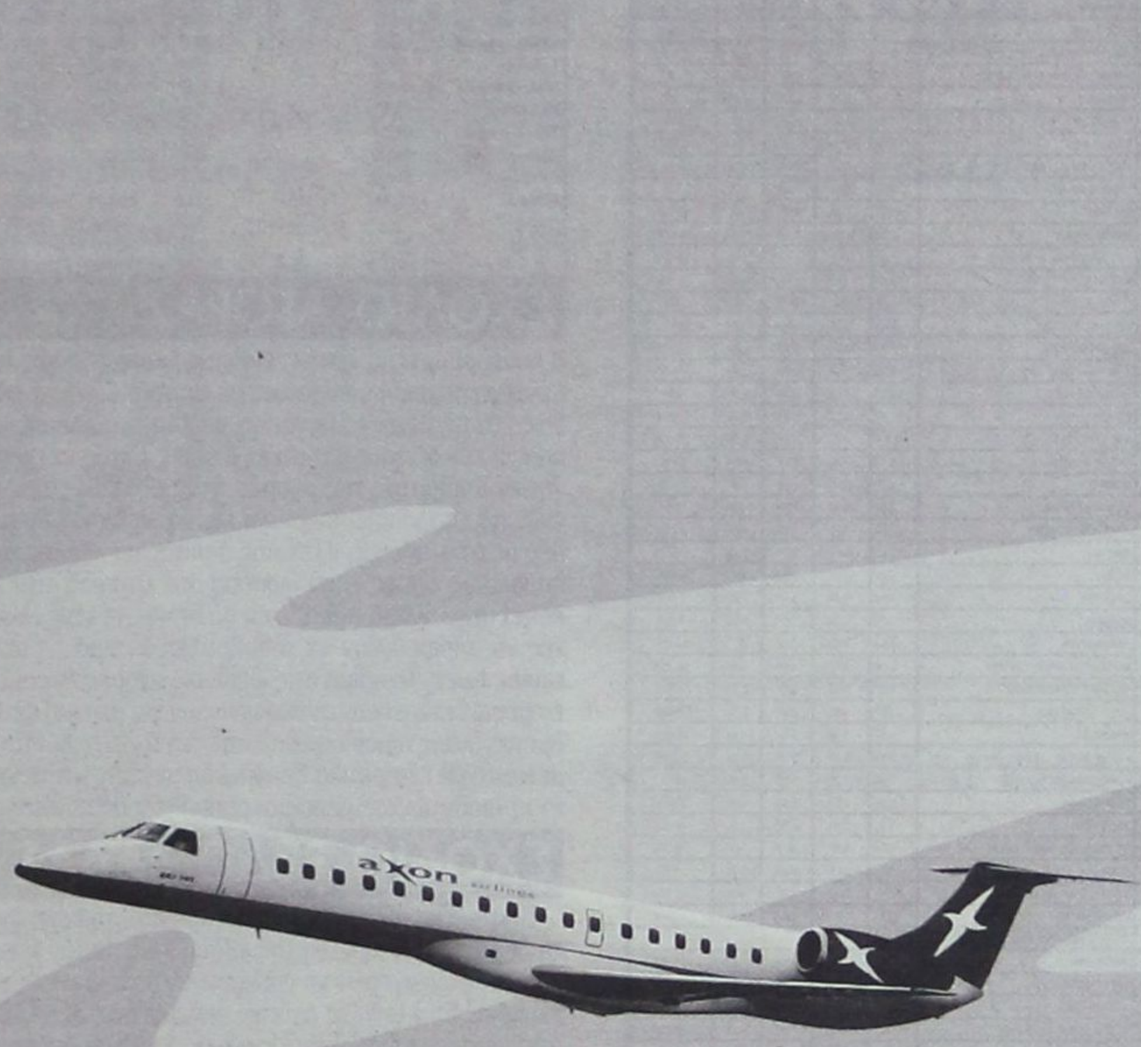




[Ρόδος, ώρα 11.00]

# Εδώ πετάνε οι Έλληνες!

**Με ολοκαίνουργια, ιδιόκτητα ERJ 145 της Axon Airlines**

Η Axon Airlines σας καλωσορίζει στις πιο αξιοζήλευτες πτήσεις στον ελληνικό ουρανό. Σας υποδέχεται στα ολοκαίνουργια αεροσκάφη της, για να σας προσφέρει πτήσεις που ξεχωρίζουν για την άνεση και τη μοναδική πολυτέλειά τους. Καθίστε αναπαυτικά στα δερμάτινα καθίσματα και θαυμάστε τον ελληνικό ουρανό και τη θάλασσα από τα εντυπωσιακά παράθυρα ενός υπερσύγχρονου jet. Από σήμερα μπορείτε να απολαμβάνετε την ξεχωριστή εξυπηρέτηση Axon Airlines ταξιδεύοντας από τη Ρόδο με δύο πτήσεις καθημερινά στην Αθήνα και από εκεί σε Μιλάνο, Παρίσι, Βρυξέλλες αλλά και Ηράκλειο, Θεσσαλονίκη, Μύκονο, Σάμο, Σαντορίνη, Χανιά. Γιατί τώρα η Axon Airlines πετάει σε οκτώ ελληνικές πόλεις και μαζί της πετάνε όλοι οι Έλληνες.

**12.000 δρχ.** Από 6 έως 15 Ιουλίου απολαύστε όλες μας τις πτήσεις εσωτερικού με 12.000 δρχ. (Η τιμή ισχύει για απλή μετάβαση και δεν περιλαμβάνει φόρους αεροδρομίου.)

axon airlines

Άξονας Εσείς, Προορισμός Ο Κόσμος

| ΡΟΔΟΣ | ΑΘΗΝΑ | ΗΡΑΚΛΕΙΟ | ΘΕΣΣΑΛΟΝΙΚΗ | ΜΥΚΟΝΟΣ | ΣΑΜΟΣ | ΣΑΝΤΟΡΙΝΗ | ΧΑΝΙΑ |
|---|---|---|---|---|---|---|---|
| (0241) 32224 | (01) 37 26 000 | (081) 331 310 | (031) 252 535-8 | (0289) 28370 | (0273) 80606 | (0286) 25851 | (0821) 20928 |
| (0241) 70546/7/9 | (01) 35 32 533 | (081) 331 320 | | (0289) 22232 | | (0286) 25852 | (0821) 20929 |
| | | (081) 331 330 | | | | | |

ΒΡΥΞΕΛΛΕΣ ΜΙΛΑΝΟ ΠΑΡΙΣΙ

# ΧΡΗΜΑΤΙΣΤΗΡΙΟ

## ΣΥΝΕΔΡΙΑΣΗ ΤΗΣ 10ης Ιουλίου 2001

| ΤΡΑΠΕΖΕΣ | ΤΙΜΗ | % | ΕΑΑΧ | ΜΕΤ. | ΤΖΜ |
|---|---|---|---|---|---|
| ΑΤΤΙΚΗΣ (ΚΟ) | 5.00 | 1.01 | 5.00 | 5.12 | 37 325 |
| ΓΕΝΙΚΗ ΤΡΑΠΕΖΑ ΤΗΣ ΕΛΛ. | 8.54 | 2.06 | 8.44 | 8.80 | 14 630 |
| ΕΘΝΙΚΗ ΤΡΑΠΕΖΑ ΤΗΣ ΕΛΛ. | 30.00 | 3.65 | 29.30 | 31.70 | 747 600 |
| ΕΤΕΒΑ (ΚΟ) | 9.60 | 1.01 | 9.20 | 9.64 | 12 050 |
| ΕΤΕΒΑ (ΠΟ) | 10.60 | 1.12 | 9.76 | 10.64 | 4 040 |
| ΕΛΛΑΚΤΩΡ (ΚΟ) | 63.15 | 1.56 | 62.05 | 66.40 | 3 380 |
| ΕΜΠΟΡΙΚΗ ΤΡΑΠΕΖΑ ΤΗΣ ΕΛΛ. | 37.64 | 5.09 | 37.02 | 40.28 | 193 982 |
| EUROBANK EFG(ΑΠΟΚ) | 13.88 | 1.70 | 13.60 | 14.16 | 165 660 |
| ΠΕΙΡΑΙΩΣ (ΚΟ) | 11.72 | 2.01 | 11.26 | 11.96 | 271 315 |
| ALPHA ΤΡΑΠΕΖΑ ΠΙΣΤΕΩΣ | 21.86 | 1.26 | 21.14 | 22.46 | 394 322 |
| ΕΓΝΑΤΙΑ ΤΡΑΠΕΖΑ (ΚΟ) | 3.70 | 1.07 | 3.52 | 3.78 | 47 081 |
| ΕΓΝΑΤΙΑ ΤΡΑΠΕΖΑ (ΠΟ) | 3.56 | 2.20 | 3.52 | 3.70 | 1 824 |
| ΔΩΡΙΟ BANK | 7.32 | 3.43 | 7.20 | 7.50 | 88 577 |
| ΕΤΒΑ | 4.15 | 1.91 | 4.00 | 4.24 | 136 340 |
| ΤΡΑΠΕΖΑ ΚΥΠΡΟΥ | 3.62 | 2.69 | 3.60 | 3.84 | 29 635 |
| ΑΓΡΟΤΙΚΗ ΤΡΑΠΕΖΑ | 7.56 | 1.49 | 7.78 | 8.04 | 50 290 |
| ΤΕΧΝΙΚΗ ΤΡΑΠΕΖΑ ΕΠΙΧΕΙΡΗΣΕΩΝ | 5.82 | 3.00 | 5.56 | 5.94 | 41 540 |
| **ΑΣΦΑΛΕΙΕΣ** | | | | | |
| ΕΘΝΙΚΗ ΑΣΦ. | 9.95 | 1.43 | 9.62 | 10.04 | 6 797 |
| ΑΣΠΙΣ ΠΡΟΝΟΙΑ (ΚΟ) | 4.82 | 0.82 | 4.66 | 4.84 | 18 872 |
| ΦΟΙΝΙΞ ΓΕΝ. ΑΣΦ. | 21.58 | 3.83 | 21.30 | 22.10 | 2 300 |
| ΕΥΡΩΠΑΪΚΗ ΠΙΣΤΗ ΑΕ (ΚΟ) | 2.90 | 0.00 | 2.42 | 2.70 | 7 326 |
| ΕΥΡΩΠΑΪΚΗ ΠΙΣΤΗ ΑΕ (ΠΟ) | 1.98 | 0.50 | 1.76 | 2.07 | 2 088 |
| ΑΓΡΟΤΙΚΗ Α.Ε. ΓΕΝ. ΑΣΦΑΛ. (ΚΟ) | 18.54 | 0.11 | 17.86 | 19.44 | 1 839 |
| INTERAMERICAN (ΚΟ) | 19.98 | 0.00 | 19.98 | 20.02 | 343 818 |
| ΑΓΡΟΤΙΚΗ ΖΩΗΣ | 16.22 | 0.12 | 15.48 | 16.24 | 1 590 |
| METROLIFE ΕΜΠΟΡΙΚΗ | 1.97 | 2.48 | 1.94 | 2.08 | 31 890 |
| **ΕΤΑΙΡΙΕΣ ΕΠΕΝΔΥΣΕΩΝ** | | | | | |
| ΕΘΝΙΚΗ ΕΤ. ΕΠΕΝΔ.ΧΑΡΤ. | 1.79 | 2.72 | 1.72 | 1.84 | 29 515 |
| ΕΛΛΗΝΙΚΗ ΕΤ. ΕΠΕΝΔ. (ΚΑ) | 1.71 | 3.39 | 1.69 | 1.77 | 39 962 |
| ΕΠΕΝΔ. ΕΡΓΑΣΙΑΣ (ΚΑ) | 1.51 | 0.66 | 1.47 | 1.57 | 108 110 |
| ΕΠΕΝΔ. ΑΝΑΠΤΥΞΕΩΣ (ΚΑ) | 1.72 | 0.00 | 1.62 | 1.76 | 36 560 |
| ALPHA ΕΠΕΝΔΥΣΕΩΝ (ΚΑ) | 3.14 | 2.48 | 3.02 | 3.18 | 61 500 |
| ΠΕΙΡΑΙΩΣ ΕΠΕΝΔΥΤΙΚΗ | 1.76 | 3.83 | 1.70 | 1.90 | 21 367 |
| ΠΡΟΟΔΟΣ ΕΛΛ.ΕΠΕΝΔ. | 2.69 | 2.54 | 2.64 | 2.76 | 31 390 |
| INTERINVEST - ΔΙΕΘ. ΕΠΕΝΔ. | 1.34 | 3.88 | 1.29 | 1.35 | 30 750 |
| ΕΤΕΠΕΝ Α.Ε.Ε.Χ. (ΚΑ) | 0.65 | 4.41 | 0.60 | 0.70 | 596 320 |
| ΔΗΛΣ Α.Ε.Ε.Χ. (ΚΑ) | 1.34 | 1.47 | 1.30 | 1.38 | 42 990 |
| ΑΙΟΛΙΚΗ Α.Ε.Ε.Χ. (ΚΑ) | 1.29 | 2.27 | 1.27 | 1.31 | 23 160 |
| ΕΜΠΟΡΙΚΗ ΕΠΕΝΔΥΤΙΚΗ (ΚΑ) | 3.20 | 2.44 | 3.14 | 3.24 | 8 460 |
| MARFIN ΑΕΕΧ | 2.10 | 0.94 | 1.94 | 2.11 | 36 609 |
| ΟΡΙΟΝ Δ.Α.Ε.Ε.Χ. (ΚΑ) | 1.75 | 1.13 | 1.68 | 1.77 | 24 990 |
| ΑΣΠΙΣ ΕΠΕΝΔΥΤΙΚΗ (ΚΑ) | 1.39 | 1.42 | 1.35 | 1.45 | 8 320 |
| ALPHA TRUST ASSET M. (ΚΟ) | 2.83 | 2.41 | 2.70 | 2.88 | 3 335 |
| ΑΚΤΙΟ ΕΠΕΝΔΥΤΙΚΗ Α.Ε.Ε.Χ. | 1.67 | 0.00 | 1.67 | 1.67 | 505 |
| **ΕΤ. ΧΡΗΜ/ΚΗΣ ΜΕΣΙΤΕΙΑΣ** | | | | | |
| ΕΤΒΑ ΑΝΖΙΝΓΚ (ΚΟ) | 3.18 | 1.27 | 3.04 | 3.28 | 19 990 |
| ALPHA LEASING (ΚΟ) | 8.42 | 3.69 | 7.62 | 8.48 | 46 629 |
| ΠΕΙΡΑΙΩΣ ΧΡΗΜ/ΚΕΣ ΜΕΣΙΤΕΙΕΣ | 7.32 | 0.27 | 7.28 | 7.34 | 440 |
| **ΕΤΑΙΡΙΕΣ ΣΥΜΜΕΤΟΧΩΝ** | | | | | |
| ALBIO Α.Ε. ΣΥΜΜΕΤΟΧΩΝ (ΚΟ) | 3.58 | 0.56 | 3.50 | 3.64 | 15 320 |
| ΜΠΟΥΤΑΡΗΣ (ΚΑ) | 1.60 | 0.63 | 1.53 | 1.62 | 86 310 |
| ΜΠΟΥΤΑΡΗΣ (ΠΑ) | 1.72 | 0.00 | 0.00 | 0.00 | 4 |
| ΚΕΡΑΜΙΚΗ (ΚΑ) | 1.56 | 2.63 | 1.52 | 1.56 | 37 550 |
| ΚΕΡΑΜΙΚΗ (ΠΑ) | 1.20 | 0.00 | 1.20 | 1.22 | 16 430 |
| ΕΠΙΧΕΙΡΗΣΕΩΣ ΑΤΤΙΚΗΣ (Κ) | 6.96 | 3.88 | 6.78 | 7.26 | 79 480 |
| ΟΜΙΛΟΣ INTELA (Κ) | 2.91 | 0.00 | 2.88 | 3.00 | 42 040 |
| ΟΜΙΛΟΣ INTELA (Π) | 7.30 | 0.00 | 0.00 | 0.00 | 0 |
| ΚΛΩΝΑΤΕΞ (ΚΑ) | 4.08 | 0.97 | 4.02 | 4.28 | 1 230 130 |
| ΚΛΩΝΑΤΕΞ (ΠΑ) | 3.04 | 0.66 | 2.98 | 3.14 | 102 580 |
| ΒΙΟΧΑΛΚΟ (ΚΑ) | 9.66 | 3.01 | 9.50 | 10.00 | 66 633 |
| ΕΛΛΗΝΙΚΑ ΧΡΗΜΑΤΟΠΥΡΓΑ | 7.40 | 0.27 | 6.92 | 7.50 | 76 910 |
| ΔΕΛΤΑ ΣΥΜΜΕΤΟΧΩΝ (ΚΑ) | 6.38 | 0.31 | 6.20 | 6.50 | 8 999 |
| ΔΕΛΤΑ ΣΥΜΜΕΤΟΧΩΝ (ΠΑ) | 6.60 | 1.49 | 6.48 | 6.70 | 4 010 |
| NOTOS COM | 1.83 | 1.08 | 1.71 | 1.86 | 181 028 |
| ΧΑΤΖΗΙΩΑΝΝΟΥ Α.Ε. | 3.54 | 1.67 | 3.40 | 3.58 | 15 080 |
| ΑΧΩΝ Α.Ε. | 3.30 | 1.79 | 3.22 | 3.44 | 59 890 |
| SANYO HELLAS A.E.B.E. | 1.76 | 3.30 | 1.72 | 1.85 | 132 400 |
| ΚΟΥΜΠΑΣ Α.Ε. | 2.70 | 0.00 | 2.64 | 2.82 | 188 850 |
| ALPHA ΑΡΘΡΑ ΣΥΜΜΕΤΟΧΕΣ | 3.34 | 2.91 | 3.24 | 3.52 | 135 980 |
| ΠΑΡΝΑΣΣΟΣ ΕΠΙΧΕΙΡΗΣΕΙΣ | 1.18 | 2.61 | 1.16 | 1.22 | 12 575 |
| ΦΟΥΡΛΗΣ Α.Ε. ΣΥΜΜΕΤΟΧΩΝ | 8.26 | 3.05 | 7.96 | 8.52 | 13 690 |
| ΜΠΗΤΡΟΣ ΣΥΜΜΕΤΟΧΩΝ | 2.19 | 0.00 | 2.08 | 2.24 | 17 686 |
| ΑΘΗΝΑΪΚΕΣ ΣΥΜΜΕΤΟΧΕΣ | 2.15 | 2.87 | 2.07 | 2.24 | 546 160 |
| ΜΕΛΑΝ Α.Ε. ΣΥΜΜΕΤΟΧΩΝ (ΚΑ) | 2.18 | 2.35 | 2.07 | 2.23 | 95 540 |
| ELBISCO ΑΕ ΣΥΜΜΕΤΟΧΩΝ | 2.69 | 0.00 | 2.58 | 2.7 | 3 970 |
| **ΔΙΑΧΕΙΡΙΣΗ ΑΚΙΝΗΤΗΣ ΠΕΡΙΟΥΣΙΑΣ** | | | | | |
| ΚΕΚΡΟΨ | 37.56 | 3.05 | 36.22 | 38.80 | 6 230 |
| ΕΡΜΗΣ Α.Ε. | 3.84 | 0.00 | 3.72 | 3.88 | 42 000 |
| ΙΟΝΙΚΗ | 7.50 | 3.31 | 7.12 | 7.56 | 17 100 |
| ALPHA ΑΣΤΙΚΑ ΑΚΙΝΗΤΑ | 7.04 | 3.03 | 6.98 | 7.30 | 18 630 |
| ΒΙΟΒΟΣ (ΚΟ) | 9.46 | 1.046 | 9.4 | 9.58 | 65 020 |
| **ΕΝΟΠΟΙΗΣΕΙΣ ΜΕΤΑΦΟΡΙΚΩΝ ΜΕΣΩΝ** | | | | | |
| ΒΕΡΜΙΟΣ-ΚΟΤΤΕΡΑ | 3.12 | 0.64 | 3.06 | 3.14 | 3 790 |
| AUTOHELLAS A.E. | 6.02 | 0.99 | 5.74 | 6.04 | 1 790 |
| ΚΥΡΙΑΚΟΥΛΗΣ Μ.Κ.Μ. | 2.33 | 0.85 | 2.22 | 2.40 | 17 480 |
| **ΠΛΗΡΟΦΟΡΙΚΗ** | | | | | |
| INTRASOFT (ΚΟ) | 6.74 | 1.46 | 6.56 | 6.84 | 29 490 |
| BYTE COMPUTER | 2.98 | 0.00 | 2.93 | 3.02 | 10 180 |
| INTRALOT (ΚΟ) | 11.40 | 2.89 | 10.58 | 11.74 | 24 750 |
| QUALITY AND RELIABILITY A.B.E.E. | 11.64 | 1.93 | 11.38 | 11.68 | 15 840 |
| INFORMER (ΚΟ) | 6.72 | 0.60 | 6.34 | 6.80 | 600 |
| FORTHnet | 4.68 | 4.49 | 4.52 | 4.94 | 56 000 |
| LOGIC D.I.S. | 2.65 | 0.38 | 2.53 | 2.69 | 82 252 |
| SINGULAR | 3.90 | 2.01 | 3.80 | 3.98 | 56 683 |
| UNISOFT AE | 2.69 | 0.74 | 2.56 | 2.71 | 10 460 |
| UNIBRAIN SA | 10.78 | 2.4715 | 10.28 | 11.08 | 37 270 |
| M.I.S ΠΛΗΡΟΦΟΡΙΚΗ | 20.06 | 0.30 | 19.76 | 20.10 | 7 520 |
| **ΔΙΑΦΗΜΙΣΗ** | | | | | |
| ΑΤΕΡΜΟΝ ΔΥΝΑΜΙΚΗ | 2.26 | 2.59 | 2.24 | 2.43 | 46 580 |
| **ΥΓΕΙΑ** | | | | | |
| ΙΑΤΡΙΚΟ ΑΘΗΝΩΝ | 3.64 | 2.67 | 3.54 | 3.88 | 47 369 |
| ΙΑΤΡΙΚΟ ΑΘΗΝΩΝ Π.ΦΑΛΗΡ. | 2.36 | 2.48 | 2.32 | 2.44 | 13 730 |
| ΙΑΣΩ | 8.08 | 2.42 | 7.90 | 8.30 | 6 320 |
| ΔΑΜΗΛΑΪΔΗΣ | 5.38 | 0.00 | 5.00 | 5.40 | 18 470 |
| **ΤΗΛΕΟΡΑΣΗ-ΨΥΧΑΓΩΓΙΑ** | | | | | |
| ΤΗΛΕΤΥΠΟΣ | 4.76 | 4.42 | 4.72 | 4.98 | 30 813 |
| HYATT REGENCY | 5.10 | 2.00 | 4.94 | 5.22 | 196 180 |
| ΕΛΕΥΘΕΡΗ ΤΗΛΕΟΡΑΣΗ | 5.44 | 2.86 | 5.12 | 5.60 | 5 570 |
| ΘΗΛΗ ΑΕ (ΚΟ) | 4.68 | 4.00 | 4.30 | 4.72 | 98 350 |
| **ΓΕΩΡΓΙΑ** | | | | | |
| ΙΠΠΟΤΟΡΟ (Κ) | 3.02 | 0.00 | 3.02 | 3.02 | 1 020 |
| **ΚΤΗΝΟΤΡΟΦΙΑ** | | | | | |
| ΚΤΗΝΟΤΡΟΦΙΚΑ ΣΕΛΟΝΤΑ | 2.33 | 2.10 | 2.30 | 2.40 | 22 307 |
| ΝΗΦΕΥΣ | 2.56 | 2.29 | 2.51 | 2.69 | 52 720 |
| SEAFARM | 1.62 | 0.62 | 1.56 | 1.64 | 13 180 |
| ΕΛΛΗΝΙΚΑΙ ΟΥΖΟΚΑΛΛΙΕΡΓΕΙΑΙ | 9.98 | 0.60 | 9.62 | 10.04 | 1 200 |
| **ΟΡΥΧΕΙΑ** | | | | | |
| ΑΡΓΥΡΟΜΕΤ/ΤΙΟΝ & ΒΑΡΥΤΙΝΗΣ | 20.20 | 1.85 | 19.12 | 20.88 | 14 510 |
| **ΜΕΤΑΦΟΡΕΣ** | | | | | |
| ΜΠΕΡΝΙΟ (ΚΟ) | 4.08 | 1.45 | 3.98 | 4.08 | 410 |
| **ΝΑΥΤΙΛΙΑΚΕΣ ΕΠΙΧΕΙΡΗΣΕΙΣ** | | | | | |
| ΓΡΑΜΜΕΣ ΣΤΡΙΤΖΗ | 1.72 | 6.00 | 1.66 | 1.75 | 92 826 |
| ΝΑΥΤΙΛΙΑΚΗ ΕΤΑΙΡΕΙΑ ΛΕΣΒΟΥ | 1.48 | 1.99 | 1.41 | 1.55 | 37 221 |
| ΑΝΕΚ (ΚΟ) | 2.03 | 4.25 | 2.01 | 2.12 | 38 013 |
| ΑΝΕΚ (ΠΟ) | 2.45 | 7.89 | 2.35 | 2.47 | 174 |
| ΜΑΚΕΔΟΝΕΣ ΓΡΑΜΜΕΣ | 3.12 | 0.00 | 3.02 | 3.22 | 79 426 |
| **ΝΑΥΠΗΓΕΙΑ ΣΤΡΟΦ ΜΕΤΑΦΟΡΕΣ ΔΡΑΣΤΗΡΙΟΤΗΤΕΣ** | | | | | |
| ΕΘΝΙΚΗ ΑΕΙΟΠ. ΑΚΩΝ ΒΕΛΟΝ/ΣΕΩΝ | 5.28 | 2.58 | 5.18 | 5.62 | 48 710 |
| **ΤΗΛΕΠΙΚΟΙΝΩΝΙΕΣ** | | | | | |
| ΟΤΕ (ΚΟ) | 15.02 | 0.13 | 14.82 | 15.20 | 585 230 |
| ΠΑΝΑΦΟΝ ΑΕΕ (ΚΟ) | 5.98 | 0.33 | 5.82 | 6.04 | 370 438 |
| COSMOTE (ΚΟ) | 10.80 | 0.75 | 10.46 | 10.82 | 367 980 |
| **ΞΕΝΟΔΟΧΕΙΑ ΚΑΙ ΑΘΛΙΑ ΚΑΤΑΛΥΜΑΤΑ** | | | | | |
| ΑΣΤΗΡ PALACE | 6.92 | 2.06 | 6.54 | 6.98 | 36 100 |
| ΓΕΚΕ Α.Ε. | 6.20 | 0.80 | 5.48 | 6.20 | 2 540 |
| ΛΑΜΨΑ | 5.60 | 0.36 | 5.46 | 5.92 | 90 091 |
| ΝΙΚΟΣ ΓΚΑΝΗΣ | 4.24 | 0.47 | 3.80 | 4.50 | 8 120 |
| **ΕΣΤΙΑΤΟΡΙΑ** | | | | | |
| OLYMPIC CATERING A.E. | 5.98 | 0.99 | 5.86 | 6.12 | 9 250 |
| ΓΡΗΓΟΡΗΣ ΜΑΚΡΟΓΕΥΜΑΤΑ | 13.42 | 0.30 | 13.28 | 13.52 | 8 040 |
| EVEREST | 2.13 | 4.48 | 2.04 | 2.20 | 13 803 |
| GOODYS A.E. | 14.84 | 2.88 | 13.58 | 15.56 | 66 520 |

| ΚΑΤΗΓΟΡΙΕΣ ΕΠΕΝΔΥΤΗΡΙΩΝ | ΤΙΜΗ | % | ΕΑΑΧ. | ΜΕΤ. | ΤΖΜ |
|---|---|---|---|---|---|
| ΕΛΛΗΝ. ΥΦΑΝΤΟΥΡΓΙΑ (ΚΑ) | 3.96 | 1.00 | 3.88 | 4.06 | 5 103 |
| ΠΡΩΤΑ ΔΙΑΘΕΣΙΜΑ (ΚΟ) | 25.04 | 0.00 | 0.00 | 0.00 | 0 |
| ΚΑΣΕΤ. ΝΑΟΥΤΙΣΗ (ΚΑ) | 3.26 | 3.16 | 3.12 | 3.32 | 570 600 |
| ΔΟΥΡΟΣ (ΚΑ) | 2.97 | 0.34 | 2.90 | 3.06 | 262 010 |
| ΦΗΝΤΕΞΠΟΡΤ (ΚΟ) | 3.96 | 2.30 | 3.60 | 3.58 | 6 060 |
| ΕΛΛΑΚΤΩΡ (ΚΟ) | 4.60 | 0.66 | 4.50 | 4.84 | 3 225 |
| ΕΠΙΛΕΚΤΟΣ ΚΑΣΕΤ/ΥΓΕΙΑ | 1.89 | 0.53 | 1.78 | 1.90 | 17 780 |
| ΚΑΣΕΤ. ΝΑΥΠΑΚΤΟΥ | 2.22 | 3.90 | 2.20 | 2.31 | 9 620 |
| ΒΑΡΒΑΡΕΙΟΣ | 6.76 | 0.00 | 6.52 | 6.80 | 9 380 |
| ΤΕΧΑΡΓΚΟ | 4.18 | 0.48 | 4.04 | 4.26 | 21 580 |
| ΓΙΑΝΝΙΚΗΣ ΓΙΑΝΝΟΥΤΣΗΣ | 7.86 | 1.55 | 7.58 | 8.52 | 28 510 |
| ΚΑΣΕΤ. ΚΟΡΙΝΘΟΥ (ΚΟ) | 3.82 | 4.95 | 3.66 | 3.92 | 131 830 |
| ΚΑΣΕΤ. ΚΟΡΙΝΘΟΥ (ΠΟ) | 3.82 | 1.55 | 3.68 | 3.88 | 990 |
| ΜΟΥΖΑΚΗΣ (ΚΑ) | 28 | 0.36 | 2.70 | 2.84 | 8 560 |
| ΜΟΥΖΑΚΗΣ (ΠΑ) | 6 | 0.00 | 0.00 | 0.00 | 0 |
| ΠΛΑΣΤΙΚΑ ΘΡΑΚΗΣ (ΚΑ) | 2.11 | 0.94 | 2.06 | 2.16 | 22 700 |
| ΜΑΣΤΙΧ ΠΕΡΤΣΙΝΙΔΗΣ | 1.61 | 0.63 | 1.53 | 1.65 | 100 230 |
| Μ. & Α. ΚΑΡΑΤΖΗ HELLAS NET | 2.68 | 2.55 | 2.64 | 2.74 | 5 360 |
| ΦΙΛΚΕΤΕΞ ΑΦΟΙ ΑΝΕΖΟΥΛΑΚΗ | 2.55 | 0.79 | 2.48 | 2.63 | 13 870 |
| **ΤΡΟΦΙΜΑ-ΠΟΤΑ** | | | | | |
| ΚΥΛΙΝΔΡΟΜΥΛΟΙ ΛΟΥΛΗ | 3.20 | 1.23 | 3.18 | 3.36 | 23 870 |
| ΕΛΛ. ΒΙΟΜ. ΖΑΧΑΡΗΣ | 7.06 | 0.57 | 6.84 | 7.18 | 10 273 |
| ΕΛΑΪΣ | 17.60 | 4.24 | 17.58 | 18.30 | 280 |
| ΚΑΤΤΕΛΗΣ | 4.68 | 0.85 | 4.60 | 4.72 | 8 568 |
| Π.Γ. ΝΙΚΑΣ (ΚΑ) | 3.14 | 1.26 | 3.10 | 3.20 | 19 472 |
| ΣΗΦΡΙΤΑ (ΚΑ) | 7.04 | 0.28 | 6.84 | 7.14 | 19 580 |
| ΚΥΛΙΝΔ/ΛΟΙ ΣΑΡΑΝΤΟΠΟΥΛΟΣ | 4.52 | 0.44 | 4.14 | 4.92 | 1 891 |
| **ΕΙΡΦΑΡΜΑ** | | | | | |
| ΚΡΕΤΑ ΦΑΡΜ | 27.64 | 0.50 | 27.14 | 27.78 | 2 170 |
| ΚΤΗΜΑ ΛΑΖΑΡΙΔΗ | 9.80 | 0.00 | 9.52 | 9.80 | 4 480 |
| ΑΛΕΥΡΟΒ/ΚΑ ΤΥΡΝΑΒΟΥ | 4.94 | 1.23 | 4.60 | 5.18 | 1 500 |
| ΚΑΡΑΜΟΛΕΓΚΟΣ | 2.35 | 2.89 | 2.26 | 2.38 | 15 120 |
| ΕΨΙΛΑΣ (ΚΑ) | 2.38 | 0.42 | 2.35 | 2.45 | 28 332 |
| ΕΨΙΛΑΣ (ΠΑ) | 4.56 | 7.69 | 4.38 | 5.15 | 90 |
| ΚΡΕΚΑ | 3.50 | 3.31 | 3.44 | 3.72 | 111 266 |
| ΠΑΥΛΙΔΗΣ (ΠΟ) | 9.42 | 1.67 | 8.80 | 9.44 | 2 345 |
| ΜΠΑΡΜΠΑ ΣΤΑΘΗΣ (Κ) | 4.70 | 1.67 | 4.26 | 4.72 | 5 420 |
| ΜΠΑΡΜΠΑ ΣΤΑΘΗΣ (Π) | 5.00 | 0.00 | 0.00 | 0.00 | 0.00 |
| COCA COLA E.T.E. | 12.76 | 0.16 | 12.50 | 12.90 | 59 313 |
| **ΠΡΟΪΟΝΤΑ ΚΑΠΝΟΥ** | | | | | |
| ΚΑΠΝΟΒΙΟΜΗΧΑΝΙΑ ΚΑΡΕΛΙΑ | 44.62 | 1.27 | 43.00 | 44.62 | 160 |
| ΠΑΠΑΣΤΡΑΤΟΣ | 12.38 | 0.16 | 12.32 | 12.62 | 7 660 |
| **ΕΙΔΗ ΕΝΔΥΜΑΣΙΑΣ** | | | | | |
| ΜΙΝΕΡΒΑ | 2.27 | -1.30 | 2.26 | 2.34 | 1 570 |
| SEX ΦΟΡΜ | 10.68 | -0.74 | 10.60 | 10.90 | 146 200 |
| ΕΛΒΕ ΕΝΔΥΜΑΤΩΝ | 2.09 | -0.95 | 1.99 | 2.10 | 5 140 |
| FANCO A.E. | 4.98 | -0.40 | 4.80 | 5.14 | 41 540 |
| **ΠΡΟΪΟΝΤΑ ΣΥΛΛΟΥ & ΨΕΛΛΟΥ** | | | | | |
| ΒΑΛΚΑΝ (Κ) | 0.48 | 0.00 | 0.46 | 0.49 | 1 089 810 |
| ΑΦΟΙ ΤΣΑΣ (ΚΟ) | 3.34 | 0.00 | 3.14 | 3.36 | 3 990 |
| ΣΕΛΜΑΝ | 2.20 | -2.22 | 2.19 | 2.37 | 52 500 |
| **ΠΡΟΪΟΝΤΑ ΧΑΡΤΟΥ** | | | | | |
| ΒΙΣ (ΚΟ) | 4.24 | 2.91 | 4.06 | 4.30 | 7 930 |
| ΒΙΣ (ΠΟ) | 3.92 | 0.00 | 3.92 | 3.92 | 50 |
| PAPERPACK ΤΣΟΥΚΑΡΔΑΣ | 12.00 | -6.10 | 11.32 | 14.00 | 3 780 |
| **ΕΚΔΟΣΕΙΣ** | | | | | |
| INFORM ΛΥΚΟΣ | 11.86 | -2.47 | 11.58 | 12.14 | 10 770 |
| ΕΚΔΟΣΕΙΣ ΛΥΜΠΕΡΗ | 8.60 | 1.90 | 8.10 | 8.76 | 16 640 |
| ΒΙΒΛΙΟ ΜΗΝΤΙΑ ΝΕΤ ΓΚΡΟΥΠ | 25 | -2.34 | 2.46 | 2.64 | 48 320 |
| ΧΑΪΔΕΜΕΝΟΣ | 4.32 | -1.82 | 4.02 | 4.40 | 3 390 |
| ΠΗΓΑΣΟΣ | 2.35 | -0.84 | 2.26 | 2.36 | 7 450 |
| ΔΗΜ/ΚΟΙ ΟΡΓ. ΛΑΜΠΡΑΚΗ | 5.76 | -1.37 | 5.5 | 5.92 | 182 630 |
| ΑΤΤΙΚΕΣ ΕΚΔΟΣΕΙΣ | 5.36 | -1.11 | 5.3 | 5.58 | 1 500 |
| ΤΕΓΟΠΟΥΛΟΣ ΕΚΔΟΣΕΙΣ | 2.35 | 0.43 | 2.26 | 2.37 | 42 904 |
| ΝΑΥΤΕΜΠΟΡΙΚΗ | 2.93 | -2.98 | 2.92 | 2.98 | 4 100 |
| ΚΑΛΗΜΕΡΙΝΗ ΕΚΔΟΣΕΙΣ | 6.24 | -2.19 | 6.06 | 6.38 | 6 280 |
| ΤΕΧΝΙΚΕΣ ΕΚΔΟΣΕΙΣ | 6.28 | 3.29 | 5.8 | 6.28 | 7 320 |
| **ΧΗΜΙΚΕΣ** | | | | | |
| ΕΤΜΑ (ΚΟ) | 1.61 | 0.63 | 1.54 | 1.7 | 32 700 |
| ΕΤΜΑ (ΠΟ) | 1.42 | -0.70 | 1.38 | 1.49 | 3 500 |
| SILKEN | 8.24 | -1.67 | 8.12 | 8.82 | 5 900 |
| ΕΛΛΑΤΕΞ ΣΥΝΘΕΤΙΚΕΣ ΙΝΕΣ | 17 | 0.59 | 1.62 | 1.72 | 19 850 |
| **ΕΛΑΣΤΙΚΑ-ΠΛΑΣΤΙΚΑ** | | | | | |
| ΠΕΤΖΕΤΑΚΗΣ (ΚΑ) | 6.04 | 0.00 | 5.80 | 6.10 | 31 125 |
| ΠΕΤΖΕΤΑΚΗΣ (ΠΑ) | 4.98 | -1.19 | 4.86 | 5.04 | 1 250 |
| ΠΛΑΣΤΙΚΑ ΚΡΗΤΗΣ | 5.9 | -1.67 | 5.68 | 6.10 | 4 210 |
| EURODOOR | 6.4 | -0.62 | 6.06 | 6.40 | 1 120 |
| ΔΑΪΟΣ ΠΛΑΣΤΙΚΑ | 3.6 | 1.69 | 3.44 | 3.94 | 17 530 |
| ΠΑΡΗΣ Α.Β.Ε.Ε. ΠΛΑΣΤΙΚΩΝ | 4.54 | -5.42 | 4.52 | 4.80 | 5 980 |
| FLEXIPACK A.E.B.E.Π. | 10.54 | 2.99 | 9.80 | 10.42 | 2 130 |
| ΠΛΑΣΤΙΚΑ ΜΑΚΕΔΟΝΙΑΣ (ΚΑ) | 2.54 | 1.60 | 2.36 | 2.54 | 33 460 |
| **ΜΗ ΜΕΤΑΛΛΙΚΑ ΟΡΥΚΤΑ-ΣΤΙΛΒΕΝΤΑ** | | | | | |
| ΕΣΚΑ | 22.54 | -0.18 | 21.90 | 23.60 | 13 208 |
| ΧΑΛΥΨ (ΚΟ) | 5.32 | 0.00 | 5.18 | 5.32 | 600 |
| ΧΑΛΥΨ (ΠΟ) | 5.28 | -4.00 | 4.84 | 6.00 | 310 |
| ΒΙΚΤΩΡΙΟΣ | 2.93 | -1.01 | 2.70 | 2.93 | 1 050 |
| ΜΑΡΜΟΥ ΠΥΡΓΙΑΧΑ | 5.36 | 0.75 | 5.20 | 5.36 | 2 270 |
| ΚΥΡΙΑΚΙΔΗΣ ΜΑΡΜΑΡΑ | 3.34 | -1.76 | 3.26 | 3.46 | 11 514 |
| ΚΕΡΑΜΕΙΑ-ΑΛΛΑΤΙΝΗ | 17.28 | 2.98 | 15.50 | 17.30 | 5 360 |
| ΗΡΑΚΛΗΣ | 13.46 | -0.74 | 13.00 | 13.50 | 13 826 |
| ΤΙΤΑΝ (ΚΟ) | 35.40 | 0.17 | 34.40 | 35.90 | 42 647 |
| ΤΙΤΑΝ (ΠΟ) | 30.18 | -1.44 | 30.02 | 33.92 | 800 |
| **ΒΑΣΙΚΑ ΜΕΤΑΛΛΑ** | | | | | |
| ΑΛΟΥΜΙΝΙΟ ΤΗΣ ΕΛΛΑΔΟΣ | 30.96 | 0.00 | 30.50 | 31.38 | 22 530 |
| ΜΑΪΛΛΗΣ Α.Ε.Β.Ε. | 6.60 | -0.90 | 6.40 | 6.68 | 49 912 |
| ΧΑΛΚΟΡ | 3.90 | -0.51 | 3.86 | 3.96 | 5 343 |
| ΑΛΟΥΜΥΛ ΜΥΛΟΝΑΣ | 5.14 | 0.39 | 5.06 | 5.20 | 19 782 |
| ΣΙΔΗΚΟΥΡΓΕΙΑ ΚΟΡΙΝΘΟΥ | 3.10 | -5.49 | 3.06 | 3.32 | 28 705 |
| ΔΑΚΟ ΕΛΛΑΣ | 1.48 | 0.00 | 1.40 | 1.50 | 41 804 |
| ΣΙΔΗΡ. ΤΣΙΡΑΚΙΑΝ ΠΡΟΦΙΛ | 2.09 | -2.34 | 1.93 | 2.28 | 5 500 |
| ΕΛΒΑΛ Α.Ε. | 3.84 | 2.54 | 3.82 | 3.98 | 28 691 |
| ΣΙΔΕΝΟΡ | 3.78 | 0.00 | 3.62 | 3.90 | 12 279 |
| ΕΤΕΜ Α.Ε. | 2.53 | -1.17 | 2.46 | 2.54 | 10 550 |
| FITCO A.E. (ΚΟ) | 15.20 | 8.73 | 13.90 | 15.62 | 245 629 |
| **ΜΕΤΑΛΛΙΚΑ ΠΡΟΪΟΝΤΑ** | | | | | |
| ΒΙΟΚΕΔΑ (ΚΟ) | 0.68 | -2.86 | 0.66 | 0.70 | 38 550 |
| ΒΙΟΚΕΔΑ (ΠΟ) | 0.69 | -11.54 | 0.69 | 0.69 | 1 200 |
| SPIDER | 7.58 | -3.07 | 7.10 | 7.82 | 7 830 |
| ΜΕΥΑΚΟ | 2.14 | -3.17 | 2.11 | 2.20 | 6 734 |
| HELLAS CAN (Κ) | 5.98 | 0.67 | 5.90 | 6.10 | 6 000 |
| ΧΑΛΥΒΟΣΦΥΑΛΛΩΝ | 1.20 | -1.64 | 1.14 | 1.23 | 59 740 |
| ΜΕΤΑΛ. ΑΡΚΑΔΙΑΣ ΡΟΚΑΣ (ΚΟ) | 7.66 | 0.00 | 7.12 | 7.78 | 13 700 |
| ΜΕΤΑΛ. ΑΡΚΑΔΙΑΣ ΡΟΚΑΣ (ΠΟ) | 6.56 | -0.91 | 6.02 | 6.80 | 530 |
| ΜΕΤΚΑ | 3.70 | -1.07 | 3.56 | 3.84 | 32 330 |
| ΔΑΡΔΚ & ΣΙΑ | 3.50 | 2.94 | 3.32 | 3.52 | 185 430 |
| ΛΕΒΕΝΤΕΡΗΣ (Κ) | 1.64 | -2.96 | 1.61 | 1.69 | 13 750 |
| ΛΕΒΕΝΤΕΡΗΣ (Π) | 1.5 | -1.32 | 1.35 | 1.50 | 2 270 |
| **ΜΗΧΑΝ/ΤΑ & ΕΙΔΗ ΕΞΟΠΛΙΣΜΟΥ** | | | | | |
| KLEEMAN HELLAS | 8.20 | -2.21 | 8.14 | 8.38 | 5 840 |
| FRIGOGLASS | 4.18 | 0.48 | 4.00 | 4.18 | 7 280 |
| **ΚΛΩΔΙΑ** | | | | | |
| ΜΕΧΑΝΙΚ ΕΛΛΑΣ | 7.68 | -1.54 | 7

**ΤΟ «ΑΝΟΙΓΜΑ» ΑΥΤΗ ΤΗ ΣΤΙΓΜΗ ΑΝΕΡΧΕΤΑΙ ΣΤΑ 500 ΔΙΣ. ΔΡΧ.**

# Κινητοποίηση για αύξηση των εσόδων

***Δραστηριοποίηση σε τρεις κατευθύνσεις θα ζητήσει ο κ. Φωτιάδης από τους προϊσταμένους των ΔΟΥ, των ΠΕΚ, των ΤΕΚ και του ΕΘΕΚ***

**Τη δραστηριοποίηση του φοροεισπρακτικού μηχανισμού του κράτους και την εντατικοποίηση των ελέγχων, με στόχο τον περιορισμό της φοροδιαφυγής και ταυτόχρονα την ενίσχυση των δημόσιων εσόδων, αναμένεται να ζητήσει αυτή την εβδομάδα η πολιτική ηγεσία του υπουργείου Οικονομικών από τους Προϊσταμένους των Δ.Ο.Υ., των έξι Περιφερειακών Ελεγκτικών Κέντρων (ΠΕΚ), των πενήντα επτά Τοπικών Ελεγκτικών Κέντρων (ΤΕΚ), αλλά και του Εθνικού (ΕΘΕΚ).**

**Σύσκεψη**

Ειδικότερα, σε σύσκεψη η οποία θα πραγματοποιηθεί τις επόμενες ημέρες υπό την προεδρία του υφυπουργού Οικονομικών κ. Απ. Φωτιάδη, θα υπογραμμισθεί ότι ο κρατικός προϋπολογισμός όσον αφορά το σκέλος των εσόδων αντιμετωπίζει σοβαρές δυσκολίες ως προς την ορθή εκτέλεσή του, καθώς το «άνοιγμα» μέχρι στιγμής από το φόρο εισοδήματος των νομικών προσώπων αλλά και από το τέλος επί των συναλλαγών του Χρηματιστηρίου ανέρχεται ήδη σε 500 δισ. δραχμές, με αποτέλεσμα να διακυβεύεται ο στόχος για την επίτευξη πλεονάσματος στο τέλος του τρέχοντος έτους 210 δισ. δραχμών. Εάν μάλιστα ληφθεί υπόψη ότι τα έσοδα κατά τη διάρκεια του Ιουνίου, με βάση τα στοιχεία που θα ανακοινωθούν εκτός απροόπτου έως το τέλος της εβδομάδος, παραμένουν «στάσιμα» παρά το γεγονός ότι φέτος ο κύριος όγκος των φορολογικών δηλώσεων έχει εκκαθαριστεί νωρίτερα και ως εκ τούτου αρκετοί φορολογούμενοι έχουν αρχισει να καταβάλλουν τον πρόσθετο φόρο που τους αναλογεί, τότε το πρόβλημα γίνεται οξύτερο.

Στο πλαίσιο αυτό ο κ. Φωτιάδης θα ζητήσει από τους Προϊσταμένους των Δ.Ο.Υ., των Π.Ε.Κ., των Τ.Ε.Κ. και του ΕΘ.Ε.Κ., όπως δραστηριοποιηθούν προς τρεις κατευθύνσεις:

α) στο κυνήγι των μεγαλοοφειλετών για την είσπραξη μέρους των ληξιπροθέσμων προς το δημόσιο χρεών που υπολογίζεται σε 400 δισ. δραχμές, από το σύνολο των 1,9 τρισ. δραχμών που οφείλονται

β) στον έλεγχο ελευθέρων επαγγελματιών και μεγάλων επιχειρήσεων για την απόδοση του Φ.Π.Α., με στόχο να εισρεύσουν στα δημόσια ταμεία 200-300 δισ. δραχμές.

γ) στην επιτάχυνση των διαδικασιών για την περαίωση των εκκρεμών υποθέσεων φορολογίας εισοδήματος και λοιπών φορολογικών αντικειμένων, προκειμένου να εισπραχθεί ποσό ύψους 300 δισ. δραχμών.

**Η υλοποίηση**

Για την υλοποίηση πάντως των ανωτέρω στόχων θα πρέπει να υλοποιηθεί κατά γράμμα και το σχέδιο δράσης που έχει ήδη εκπονηθεί για το δεύτερο εξάμηνο του τρέχοντος έτους, σύμφωνα με το οποίο θα πρέπει να ελεγχθούν:

• περισσότερες από 3.000 επιχειρήσεις που αν και έκαναν έναρξη εργασιών στη συνέχεια δεν υπέβαλαν ούτε μία περιοδική δήλωση Φ.Π.Α.

• επιχειρήσεις για τις οποίες έχει διαπιστωθεί ότι έχουν πραγματοποιήσει εικονική έναρξη εργασιών, με σκοπό την έκδοση πλαστών φορολογικών στοιχείων

• περίπου 100.000 επιχειρήσεις που έχουν υψηλά πιστωτικά υπόλοιπα Φ.Π.Α.

• όλες οι επιχειρήσεις που περιλαμβάνονται στις καταστάσεις της Γενικής Γραμματείας Πληροφορικών Συστημάτων και οι οποίες υποχρεούνται σε μηνιαία υποβολή δηλώσεων Φ.Π.Α., όπως επιχειρήσεις με τη μορφή Α.Ε. και Ε.Π.Ε. καθώς και αυτές που πραγματοποιούν ενδοκοινοτικές συναλλαγές.

• περίπου 300.000 επιχειρήσεις που εμφανίζουν συνεχώς επιστροφές ΦΠΑ

• επιχειρήσεις που δραστηριοποιούνται σε νησιά και γενικότερα τουριστικές περιοχές, όπου την περίοδο αυτή με βάση έρευνα του υπουργείου «ανθεί» η φοροδιαφυγή.

Επίσης, το ΣΔΟΕ θα πρέπει να πραγματοποιήσει ελέγχους σε υποθέσεις επιχειρήσεων υψηλής επικινδυνότητας για εικονικές ενάρξεις και έκδοση πλαστών και εικονικών τιμολογίων. Υπενθυμίζεται ότι πρόκειται για επιχειρήσεις που δεν υπέβαλαν δηλώσεις Φ.Π.Α. και ασκούν δραστηριότητα όπου συνήθως εντοπίζεται έκδοση πλαστών ή εικονικών φορολογικών στοιχείων όπως:

• οι διαφημιστικές επιχειρήσεις

• οι επιχειρήσεις γραφικών τεχνών

• οι επιχειρήσεις χωματουργικών έργων

• οι επιχειρήσεις οικοδομικών υλικών.

Στο «σαφάρι» που εξαπολύει το υπουργείο Οικονομικών σημαντικό ρόλο θα διαδραματίσει και η Γενική Γραμματεία Πληροφορικών Συστημάτων η οποία θα εφοδιάσει τον ελεγκτικό μηχανισμό με όλα τα στοιχεία του TAXIS, ενώ θα προχωρήσει και στην άμεση διασταύρωση όλων των δηλώσεων φορολογίας εισοδήματος που υποβλήθηκαν φέτος προκειμένου να διαπιστώσει εάν υπάρχει απόκρυψη φορολογητέας ύλης.

**«Βόμβα»**

Αξίζει βέβαια να σημειωθεί ότι τη στιγμή που ο κρατικός προϋπολογισμός βρίσκεται στη δυσκολότερη φάση υλοποίησης του η πολιτική ηγεσία του υπουργείου Οικονομικών η οποια ζητά εναγωνίως τη συμβολή του φοροεισπρακτικού μηχανισμού για την επίτευξη των στόχων, με τροπολογία που κατέθεσε την περασμένη Παρασκευή στη Βουλή («Ν» φ.7/7/2001, σελ. 1), τοποθετεί «βόμβα» στα θεμέλια του ανοίγοντας «μέτωπο» με τους εφοριακούς και τελωνειακούς υπαλλήλους αφού αιφνιδιαστικά προχωρά στην περικοπή των επιδομάτων τους.

Για το λόγο άλλωστε αυτό σήμερα, εκτός απροόπτου, θα συγκληθούν τα γενικά συμβούλια των δύο Ομοσπονδιών προκειμένου να καθορίσουν την περαιτέρω στάση τους, χωρις να αποκλείεται να εξαγγείλουν και απεργιακές κινητοποιήσεις.

Η πολιτική ηγεσία του υπουργείου Οικονομικών θα πρέπει επομένως να αναλογιστεί τις συνέπειες μιας ενδεχόμενης σύγκρουσης αφού, ανεξαρτήτως του ποιός θα επικρατήσει, η ζημιά για τον προϋπολογισμό θα είναι ανυπολόγιστη.


ΜΙΑ ΥΠΕΡΠΑΡΑΓΩΓΗ ΤΗΣ FORD ΜΕ 4 ΜΟΝΤΕΛΑ...




Τώρα **400.000** δρχ./1.173,88 €
**κέρδος** με απόσυρση
και μόνο **10%** προκαταβολή.

**Μηνιαίο επιτόκιο από 0,69%*. Εξόφληση έως 60 μήνες.**

Στην αναφερόμενη βάση δεν περιλαμβάνονται έξοδα φακέλου 40.000 δρχ. Ε.Π.Ε.: 0,1029. Η χρηματοδότηση χορηγείται εφόσον πληρούνται οι απαραίτητες προϋποθέσεις.
* Το επιτόκιο χορηγήσεως 0,69% ισχύει για προκαταβολή 35%. Για 10% προκαταβολή ισχύει μηνιαίο επιτόκιο 0,88%. Ε.Π.Ε.: 0,1420.



fordka από 2.859.000 δρχ. 8.390,32 €
fordfiesta από 2.899.000 δρχ. 8.507,70 €
fordfocus από 3.899.000 δρχ. 11.442,41 €
fordpuma από 5.159.000 δρχ. 15.140,13 €

Ford **Β. Σ. Σωτηράκης Α.Ε.Β.Ε.**
... 1949 - 1999 • 50 χρόνια Ford
ΑΥΤΟΚΙΝΗΤΑ - ΑΝΤΑΛΛΑΚΤΙΚΑ - ΣΥΝΕΡΓΕΙΟ
Κολοκοτρώνη 41-43 • Ταχ. Θυρίδα 56 • 851 00 Ρόδος Τηλ. (0241) 29162, 27750, 35715 • Fax (0241) 20470 E-Mail:vs_sotirakis_sa@yahoo.com

ΠΑΡΕΜΒΑΣΗ ΕΒΕΡΤ ΓΙΑ ΧΑΑ ΚΑΙ ΤΟΥΡΙΣΜΟ

# Παντελής έλλειψη τουριστικής πολιτικής από την κυβέρνηση

**Ο Μιλτιάδης Εβερτ έκανε την ακόλουθη δήλωση σχετικά με τον τουρισμό:**

«Από τις αρχές του 1999 με επανειλημμένες επισημάνσεις και προτάσεις μου τόνιζα την ανάγκη λήψης συγκεκριμένων μέτρων για το Χρηματιστήριο Αξιών Αθηνών.

Η κυβέρνηση, αντί να λάβει τα αναγκαία μέτρα που της πρότεινα, με απαράδεκτες και ποινικά κολάσιμες ενέργειες κυβερνητικών στελεχών παρενέβη κατά τη διάρκεια της προεκλογικής περιόδου στο ΧΑΑ και στη συνέχεια αμέσως μετά τις εκλογές το εγκατέλειψε, με συνέπεια οι τιμές των μετοχών να καταρρεύσουν, ο ημερήσιος κύκλος εργασιών να μειωθεί κατακόρυφα για να φτάσει στα σημερινά απογοητευτικά επίπεδα και 1.300.000 επενδυτές να έχουν χάσει τα δύο τελευταία χρόνια, πάνω από 30 τρισεκατομμύρια δραχμές και ο κ. Σημίτης αντί να τους ζητήσει συγγνώμη, δήλωσε προκλητικά «Ας πρόσεχαν».

Σήμερα είμαι υποχρεωμένος να επισημάνω έγκαιρα τις δυσμενείς εξελίξεις στον τομέα του τουρισμού και τις ευθύνες της κυβέρνησης από την παντελή έλλειψη τουριστικής πολιτικής.

Επισημαίνω ότι πάνω από 650.000 άτομα εργάζονται στον τουριστικό τομέα.

Οπως όμως είναι γνωστό, ο τουρισμός επηρεάζει και άλλους τομείς και ειδικότερα τον αγροτικό τομέα, τον κλάδο των τροφίμων και ποτών, τη χειροτεχνία και γενικότερα τη βιοτεχνία και βιομηχανία.

Επηρεάζονται δυσμενώς οι εθνικά ευαίσθητες περιοχές, όπως είναι τα νησιά.

Η ανάπτυξη του τουρισμού τις προηγούμενες δεκαετίες στηρίχθηκε στη διολίσθηση - υποτίμηση της δραχμής.

Η δραχμή την προηγούμενη δεκαετία υποτιμήθηκε κατά 100% έναντι της λίρας Αγγλίας, κατά 78% έναντι του γερμανικού μάρκου και του γαλλικού φράγκου και 153% έναντι του δολαρίου ΗΠΑ. Από την ώρα όμως που η δραχμή εντάχθηκε στο ευρώ δεν υπάρχει πλέον αυτή η δυνατότητα για να διατηρηθεί η ανταγωνιστικότητα στον τομέα του τουρισμού.

Επιβάλλεται συνεπώς να ληφθούν τα απαραίτητα μέτρα ώστε το τουριστικό προϊόν να γίνει ανταγωνιστικό και να βελτιωθεί η ποιότητα των παρεχομένων υπηρεσιών σε όλους τους τομείς που συνδέονται άμεσα ή έμμεσα με τον τουρισμό.

Ιδιαίτερη προσοχή πρέπει να καταβληθεί στη βελτίωση της ποιότητας και τη μείωση του κόστους των υπηρεσιών που έχουν σχέση με τις μεταφορές, αεροπορικές και ακτοπλοϊκές».

## Προμέτοχα για τον ΕΟΤ

**Τουριστικά προμέτοχα ύψους 240 δισ. δρχ. θα διατεθούν στο αμέσως επόμενο διάστημα για την εισαγωγή στο ελληνικό χρηματιστήριο της Ελληνικά Τουριστικά Ακίνητα Α.Ε. (διαχειρίστριας εταιρείας του περιουσιακού χαρτοφυλακίου του ΕΟΤ). Ο υπουργός Ανάπτυξης Νίκος Χριστοδουλάκης, ανακοίνωσε τη διάθεση των προμετόχων πρωτογενώς με ιδιωτική τοποθέτηση σε θεσμικούς και ιδιώτες επενδυτές, ενώ αμέσως μετά θα ξεκινήσουν οι διαδικασίες για την εισαγωγή της εταιρείας στο ΧΑΑ, ανοίγοντας το δρόμο για θυγατρικές της εταιρείες στη συνέχεια. Το καζίνο Πάρνηθας θα εισαχθεί επίσης ως Α.Ε. στο Χρηματιστήριο με δημόσια εγγραφή. Το καζίνο ιδιωτικοποιείται από 19,9% έως και το 51% με διεθνή διαγωνισμό της Ελληνικά Τουριστικά Ακίνητα Α.Ε. για την πώληση πακέτου μετοχών της θυγατρικής της Casino - Resort Mont Parnes, σε επιχειρηματικούς Ομίλους ή κοινοπραξίες επιχειρήσεων εξειδικευμένων στη λειτουργία και τη διαχείριση εγαταστάσεων όπως καζίνο και ξενοδοχεία που έχουν τουλάχιστον μία άδεια σε ισχύ σε χώρα με διεθνώς αναγνωρισμένο πλαίσιο σε θέματα καζίνο. Η πρόσκληση ενδιαφέροντος θα δημοσιευτεί έως το τέλος Ιουλίου και ο διαγωνισμός για την ανάθεση προβλέπεται να ολοκληρωθεί έως τις 31 Δεκεμβρίου. Ο ενδιαφερόμενος στρατηγικός επενδυτής μπορεί να διεκδικήσει την αγορά πακέτου μετοχών από το καζίνο σε ποσοστό μεταξύ 19,1% και το ανώτερο έως το 51%, αναλαμβάνοντας παράλληλα το μάνατζμεντ αλλά και τα έργα αναβάθμισης των ξενοδοχειακών μονάδων του συγκροτήματος. Να σημειωθεί ότι ο υπουργός Ανάπτυξης απέκλεισε το ενδεχόμενο να δοθεί δεύτερη άδεια καζίνο στην Αττική, ή να κατέλθει το καζίνο της Πάρνηθας. Διευκρινίστηκε, επίσης, ότι δεν θα δοθεί άδεια καζίνο στην Κρήτη, ενώ εξετάζεται η δυνατότητα αυτή για τη Φλώρινα. Σε πορεία ιδιωτικοποίησης τίθενται και οι 4 μαρίνες του ΕΟΤ, Ζέας, Φλοίσβου, Αλίμου και Βουλιαγμένης. Στις 30 Ιουλίου, δημοσιεύεται η σχετική πρόσκληση εκδήλωσης ενδιαφέροντος. Οι συμβάσεις με τους ιδιώτες επενδυτές θα έχουν υπογραφεί έως τα τέλη του 2001.**




# Εως και πρόωρες εκλογές φέρνει το συνέδριο του ΠΑΣΟΚ

***✓ Κάτω από ποιές προϋποθέσεις θα ήταν δυνατόν να τις προκαλέσει ο κ. Σημίτης***

***✓ Ο ρόλος των προσεχών δημοσκοπήσεων στην επίσπευση των πολιτικών εξελίξεων***



**Το συνέδριο του κυβερνώντος κόμματος, την επίσπευση του οποίου αποφάσισε ο κ. Σημίτης, θα αποδειχθεί ότι δεν είναι μια απλή διαδικασία μέσω της οποίας θα ξεκαθαριστούν κάποιοι εσωκομματικοί λογαριασμοί. Και τούτο διότι, συμφώνως προς έγκυρους πολιτικούς αναλυτές, θα ήταν δυνατόν, αναλόγως με την εξέλιξή του να προκύψει το ενδεχόμενο ακόμη και πρώρων εκλογών. Με άλλα λόγια, το συνέδριο μπορεί να σηματοδοτήσει ευρύτερες εξελίξεις.**

Οπως παρατηρούν οι ίδιοι αναλυτές, το συνέδριο ήταν μια «λύση απόδρασης» για τον πρωθυπουργό και πρόεδρο του ΠΑΣΟΚ. Και τούτο διότι ενώ λογικώς θα έπρεπε να προχωρήσει σε ανασχηματισμό προκειμένου να δοκιμάσει ένα άλλο σχήμα, διαφορετικό από αυτό που είχε ήδη αρχισει να προκαλεί τη δυσφορία της κοινής γνώμης, δεν τον αποτόλμησε. Με άλλα λόγια δεν μπορούσε να ανασχηματίσει την κυβέρνηση του πριν από το συνέδριο και τούτο διότι θα δημιουργούσε όπως ειπώθηκε χαρακτηριστικά, 103 εχθρούς τουλάχιστον. Που θα ήταν αυτοί, τους οποίους θα έβγαζε από την κυβέρνηση και αυτοί τους οποίους δεν θα χρησιμοποιούσε.

Το αν το Συνέδριο μπορεί να οδηγήσει ακόμη και σε πρόωρες εκλογές εξαρτάται από την ίδια του την εξέλιξη. Δηλαδή τι είδους πίστωση χρόνου θα δοθεί στον κ. Σημίτη από τους συντρόφους του. Με άλλα λόγια, σε τι ποσοστό θα επαναβεβαιωθεί η εμπιστοσύνη προς το πρόσωπό του. Αν θα είναι πλήρης, βεβαίως δεν γεννάται κανένα πρόβλημα. Ομοίως, στην απίθανη περίπτωση που θα αποφάσιζαν να τον ανατρέψουν. Επικρατέστερη είναι η περίπτωση βεβαίως να σταλεί ένα ακόμη μήνυμα προς τον κ. Σημίτη. Δηλαδή να πάρει ένα ποσοστό που θα συνιστά ανανέωση της εμπιστοσύνης προς το πρόσωπό του, όχι όμως τόσο υψηλό, ώστε να εκλάβει το αποτέλεσμα ως εδραίωση της εσωκομματικής κυριαρχίας του.

### ΤΟ ΕΝΔΕΧΟΜΕΝΟ ΠΡΩΡΩΝ ΕΚΛΟΓΩΝ

Τα δύσκολα αρχίζουν για τον κ. Σημίτη αλλά και για τις πολιτικές εξελίξεις από τη στιγμή που το «μήνυμα» αυτό θα επιδιωχθεί να είναι ιδιαιτέρως βροντώδες. Στην περίπτωση αυτή, το μήνυμα θα σταλεί μέσω των λευκών ψηφοδελτίων. Αν αυτά φτάσουν ή ελαφρώς ξεπεράσουν το 40% του κομματικού εκλογικού σώματος, τότε ο κ. Σημίτης είναι υποχρεωμένος να αντιδράσει. Διότι το ποσοστό αυτό ουσιαστικώς θα σημαίνει ότι ο πρωθυπουργός και αρχηγός του ΠΑΣΟΚ θα βρίσκεται υπό κομματική επιτροπεία.

Και είναι αυτονόητο ότι κάτω από τέτοιες προϋποθέσεις δεν μπορεί να κυβερνήσει αλλά και να επιβληθεί στο ίδιο του το κόμμα. Σε αυτή την περίπτωση, ο κ. Σημίτης, με δεδομένο ότι θέλει αυτός να πάει το κόμμα στις προσεχείς εκλογές, είναι πιθανόν να αποφασίσει να οδηγήσει τη χώρα σε πρόωρες εκλογές.

Οταν μάλιστα το συγκεκριμένο συνέδριο, λόγω χρονικής τοποθέτησής του, ανοίγει έναν ευρύτερο ορίζοντα εκλογών ώστε να γίνουν όποτε ο κ. Σημίτης θα έκρινε σκοπιμότερο. Και ιδού γιατί.

Θεωρείται από τώρα περίπου βέβαιο ότι τις πολιτικοποιημένες εκλογές για την Τοπική Αυτοδιοίκηση, το ΠΑΣΟΚ θα τις χάσει. Και αυτό το γνωρίζει ο κ. Σημίτης. Οι εκλογές αυτές θα είναι πολιτικοποιημένες διότι αυτό επιθυμεί η Νέα Δημοκρατία και το ΠΑΣΟΚ δεν μπορεί να αρνηθεί την πρόκληση καθότι αυτό θα μπορούσε να ερμηνευθεί, ως ομολογία ήττας, με όλες τις ψυχολογικές επιπτώσεις που θα συνεπαγόταν. Ομως μια ήττα στις δημοτικές και νομαρχιακές εκλογές, συνιστά, στη συγκεκριμένη πολιτική συγκυρία, και προοίμιο ήττας στις γενικές εκλογές. Οπότε θα ήταν πολύ πιθανό, οι κορυφαίοι του ΠΑΣΟΚ να θελήσουν να αντικαταστήσουν τον κ. Σημίτη, πρώτον διότι έχει παύσει να αποτελεί «συγκριτικό πλεονέκτημα» και δεύτερον, για να περιορίσουν, με μια αλλαγή στην κορυφή του κόμματος, τα περιθώρια μιας εντυπωσιακής ήττας στις γενικές εκλογές. Ομως έτσι ανατρέπεται το σχέδιο του κ. Σημίτη να οδηγήσει αυτός το κόμμα του στις εκλογές. Από την άλλη πλευρά, ο «τραυματισμένος» Σημίτης δεν θα ήθελε να ρισκάρει μια ήττα στις εκλογές για την Τοπική Αυτοδιοίκηση, για τους λόγους που προαναφέρθηκαν.

Επομένως το μόνο που του απομένει είναι να οδηγήσει τη χώρα σε πρόωρες εκλογές, ακόμη κι αν τις χάσει, αφού ούτως ή άλλως έχει αρχίσει να θεωρεί δεδομένο ότι μετά τις επόμενες ελογές δεν πρόκειται να είναι αρχηγός του ΠΑΣΟΚ. Και να πάει στις πρόωρες εκλογές με την ελπίδα ότι το χαρτί των Ολυμπιακών Αγώνων είναι ακόμη ισχυρό.

Αλλωστε η κυβέρνηση έχει αρχίσει ήδη να το προβάλλει, τους επόμενους μήνες δε θα είναι το κυρίαρχο κυβερνητικό στοίχημα.

Με βάση όλα αυτά, θεωρείται λογική, από τους πολιτικούς αναλυτές η κίνηση Σημίτη προς επίσπευση του συνεδριου. Υπό την προϋπόθεση βεβαίως ότι δεν πρόκειται η αμφισβήτησή του μέσω των λευκών ψηφοδελτίων να φτάσει ή να ξεπεράσει το 40% των ψήφων. Τότε - δηλαδή, αν το αποτέλεσμα του Συνεδρίου δεν είναι και τόσο δυσμενές για τον κ. Σημίτη, επειδή δεν θα συμφέρει ίσως τους εσωκομματικούς αντιπάλους του, σε αυτή τη φάση - ο πρωθυπουργός θα μπορούσε να φτιάξει ένα υποφερτό κυβερνητικό σχήμα και να ρίξει όλο το βάρος στους Ολυμπιακούς όπως προαναφέρθηκε.

Ομως, ακόμη αν βγει ένα αποτέλεσμα που προσωρινά τουλάχιστον, θα ευνοεί τον κ. Σημίτη, δεν είναι βέβαιον αν ο ίδιος στα σχέδιά του αυτά έχει προβλέψει έναν ,διόλου αστάθμητο πλέον, παράγοντα, ο οποίος επηρεάζει καθοριστικά τις πολιτικές εξελίξεις, όπως έχει αποδειχθεί. Και ο παράγοντας αυτός δεν είναι άλλος από τις δημοσκοπήσεις και το τι θα μπορούσαν αυτές τελικώς να αποκαλύψουν, με ένα ερώτημα διαφορετικό από αυτά που τίθενται σήμερα στο δείγμα των ερωτωμένων.

Και το ερώτημα αυτό θα μπορούσε να είναι «Μπορεί το ΠΑΣΟΚ να κερδίσει τις εκλογές με τον κ. Σημίτη αρχηγό», ή «Ποιός θα ήταν καλύτερος αρχηγός για να μπορέσει να κερδίσει το ΠΑΣΟΚ τις επόμενες εκλογές;».

Είναι σαφές ότι οι απαντήσεις στα ερωτήματα αυτά θα ήταν δυνατόν να αποβούν καταλυτικές τόσο για τον κ. Σημίτη όσο και για τις εξελίξεις μέσα στο κυβερνών κόμμα. Και η προοπτική των απαντήσεων αυτών συνιστά ένα ακόμη επιχείρημα για τον πρωθυπουργό να εκβιάσει πρόωρες εκλογές, όπως εξεβίασε ένα πρόωρο συνέδριο. Αρκεί, όπως είχαμε να έχει λάβει υπόψη του, είτε αυτός είτε οι στενοί συνεργάτες του ότι οι προσεχείς δημοσκοπήσεις μπορεί να περιλαμβάνουν στη λίστα τους και τέτοια «καυτά» ερωτήματα.


**Α.Ν.Ε.Σ.**

**ΑΝΩΝΥΜΗ ΝΑΥΤΙΛΙΑΚΗ ΕΤΑΙΡΕΙΑ ΣΥΜΗΣ**

Εδρα: Σύμη Δωδεκάνησα Τ.Κ. 85600
Τηλ.: 0246// 71444 Φαξ: 0246/ 71373
Γραφείο Ρόδου: Αυστραλίας 88 Τ.Κ. 85100
Τηλ.: 0241/ 37769 Φαξ: 021/ 34493
E-mail: anesynus@otenet.gr

**ΕΒΔΟΜΑΔΙΑΙΟ ΠΡΟΓΡΑΜΜΑ ΔΡΟΜΟΛΟΓΙΩΝ ΑΠΟ 1 ΙΟΥΝΙΟΥ ΕΩΣ 31 ΑΥΓΟΥΣΤΟΥ 2001 ΕΠΙΒΑΤΙΚΑ ΔΡΟΜΟΛΟΓΙΑ**

| | ΣΥΜΗ Ι - ΣΥΜΗ ΙΙ | | Υ/Γ ΑΙΓΛΗ | |
|---|---|---|---|---|
| | ΣΥΜΗ-ΡΟΔΟ | ΡΟΔΟ-ΣΥΜΗ | ΣΥΜΗ-ΡΟΔΟ | ΡΟΔΟ-ΣΥΜΗ |
| Δευτέρα | 07.15 | | | 09.00 |
| | | | 16.45 | 18.00 |
| Τρίτη | | 18.00 | 07.15 | 09.00 |
| | | | 16.45 | |
| Τετάρτη | 07.15 | 18.00 | 10.30 | 09.00 |
| | | | 16.45 | 14.30 |
| Πέμπτη | 07.15 | | 16.45 | 09.00 |
| | | | | 18.00 |
| Παρασκευή | | | 07.15 | 09.00 |
| | | | 16.45 | 18.00 |
| Σάββατο | | 18.00 | 07.15 | 09.00 |
| | | | 16.45 | |
| Κυριακή | 08.30 | | 17.30 | 09.00 |
| | | 18.00 | | |

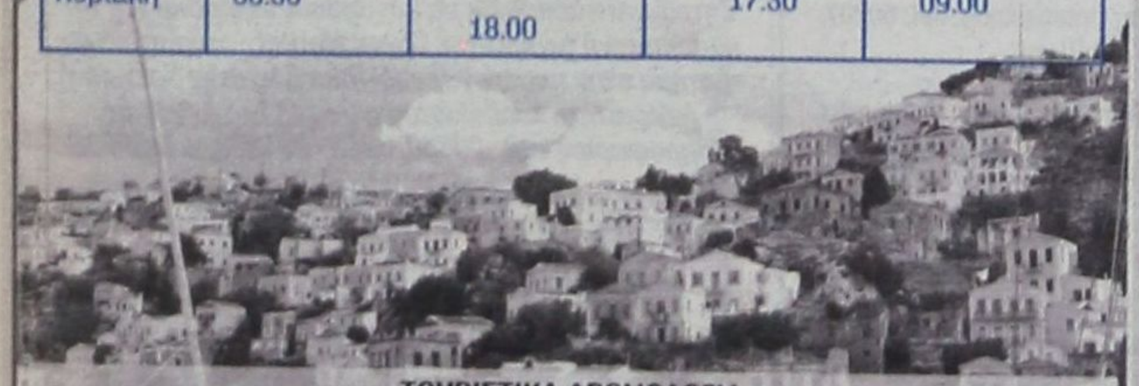

**ΤΟΥΡΙΣΤΙΚΑ ΔΡΟΜΟΛΟΓΙΑ**

ΡΟΔΟ - ΠΑΝΟΡΜΙΤΗ - ΣΥΜΗ: Καθημερινά στις 09.00 ΣΥΜΗ - ΡΟΔΟ: Καθημερινά στις 15.45
Πληροφορίες στα τηλέφωνα: Σύμη 0246 71444, 71100, 71373 Ρόδος 0241 37769,34493



**Rodos Tec**

COMPUTER SYSTEMS




**Ταμειακές μηχανές με δυνατότητα διπλής αναγραφής τιμών σε δραχμές και EURO**

**ΔΗΜΟΣ ΑΝΑΣΤΑΣΑΣ - ΣΩΤΗΡΗΣ ΓΕΩΡΓΑΣ**

**ΔΗΜ. ΑΝΑΣΤΑΣΙΑΔΗ 1- 85100 ΡΟΔΟΣ ΤΗΛ. 0241 - 28393**

# Μικρές αγγελίες

## δωρεάν στη «δ» τηλ: 0241-37500 fax: 0241-37333

## ΕΝΟΙΚΙΑΣΕΙΣ

**ΠΩΛΟΥΝΤΑΙ ή ενοικιάζονται** δύο αποθήκες 160 τ.μ. το σε οικοδομή που ανεγείρεται στ'Ασγούρου (καταστήματα Μανουσέλη). Πληρ. 24118 ώρες 10-2 μ.μ.

**ΕΝΟΙΚΙΑΖΕΤΑΙ** διαμέρισμα στα Μαριτσά, με δύο υπνοδωματία, σαλόνι, κουζίνα, μπάνιο. Τιμή προσιτή. Πληρ. στο τηλ. 47191.

**ΕΝΟΙΚΙΑΖΕΤΑΙ** ισόγεια αποθήκη 120 τ.μ. επί της Στεφάνου Καζούλη. Πληρ. Τηλ. 31440

**ΕΝΟΙΚΙΑΖΕΤΑΙ** αποθήκη 20 Μ2 με ενοίκιο 40.000 δρχ. Πληροφορίες τηλ. 24667 Από 9π.μ.-2μ.μ., 5μ.μ. - 11μ.μ.

**ΕΝΟΙΚΙΑΖΟΝΤΑΙ** 2 τουριστικά λεωφορεία 303 υπερυψωμένα σε άριστη κατάσταση με ή χωρίς οδηγούς για την καλοκαιρινή σεζόν. Μόνο σοβαρές προτάσεις. Τηλ. 0945-593404 - 3214222

**ΕΝΟΙΚΙΑΖΟΝΤΑΙ** δωμάτιο επιπλωμένο σε διαμέρισμα ορόφου επί της Οδού Θεμ. Σοφούλη με κοινόχρηστη κουζίνα και λουτροκαμπινέ. Πλησίον πανεπιστημίου Αιγαίου κατάλληλο για φοιτήτρια ή δασκάλα. Τηλ. 73631.

**ΕΝΟΙΚΙΑΖΟΝΤΑΙ** στην οδό Αγ. Αναργύρων 20 μια γκαρσονιέρα επιπλωμένη πλήρως με ευρύχωρους χώρους, 2ος όροφος και μια άλλη ημιυπόγεια. Πληρ. Τηλέφωνον 28710.

**ΕΝΟΙΚΙΑΖΕΤΑΙ** καινούργιο διαμέρισμα τεσσάρι Αγίου Ιωάννη 50. Πληρ. τηλ. 27823.

**ΖΗΤΕΙΤΑΙ** κτήμα για ενοικίαση στις περιοχές Παστίδα, Δαματριά, Ασγούρου, Κρεμαστή και Μαριτσά. Τηλ. 0977 721352

**ΕΝΟΙΚΙΑΖΕΤΑΙ**: ο χώρος του μπαρ του ταχύπλοου καταμαράν SEA STAR που εκτελεί κρουαζιέρες για ΤΗΛΟ - ΝΙΣΥΡΟ. Πληροφορίες τηλ. 20625, 30054 κ. Στεφανάκη.

**ΕΝΟΙΚΙΑΖΕΤΑΙ** παραλιακό εστιατόριο στην παραλία Φαληρακίου έτοιμο για λειτουργία. Πληρ. 0944636141

**ΕΝΟΙΚΙΑΖΕΤΑΙ**
στην οδό Αλεξ. Διάκου 46 χώρος 80 τ.μ. κατάλληλος για οποιαδήποτε χρήση (γραφείο - αντιπροσωπεία - αποθήκη). Τηλ. 77886, 77887, 74431 κος Παρασκευάς.

**ΜΕΓΑΛΗ ΕΤΑΙΡΕΙΑ** ενδιαφέρεται για την αγορά ή μίσθωση καταστήματος στην Ρόδο συνολικής επιφάνειας 2.000 m2 με Ισόγειο τουλάχιστον 300 m2. Τηλ. επικοινωνίας: 0937-732199

**ΕΝΟΙΚΙΑΖΕΤΑΙ** επιπλωμένη γκαρσονιέρα στην οδό Σουλίου 6. Πληρ. τηλ. 20887

**ΕΝΟΙΚΙΑΖΕΤΑΙ** κατάστημα δίπλα στο Super market Βερόπουλος στην Ιαλυσό τηλ. 95340

**ΕΝΟΙΚΙΑΖΕΤΑΙ** κατάστημα 100 τ.μ. με αυλή και πισίνα στην οδό Ιερού Λόχου Ιαλυσός. Πληροφορίες τηλ. 31006

**Κάρπαθος Φοινίκι.** Ενοικιάζεται επιχείρηση από 10 ενοικιαζόμενα δωμάτια και κατάστημα 150 τ.μ. 50 μέτρα από την θάλασσα. Τηλ. 0937 111463

**ΕΝΟΙΚΙΑΖΕΤΑΙ** διαμέρισμα 160 m² 3 υπν/τίων, χωλ, μεγάλο σαλόνι, κουζίνα, αποθήκη κ.τλ. επί της οδού Κοδριγκτώνος. Πληροφορίες τηλ. 26953

**ΕΝΟΙΚΙΑΖΟΝΤΑΙ** στην Κρεμαστή, 60.000 ολοκαίνουργια STUDIOS 27 Μ² πλήρης επίπλωση, πολυκουζίνα, σκεύη, ηλιακός, βεράντες, διαμπερή. Τηλ. κ. Μάνος 81478 και 0937168238

**ΕΝΟΙΚΙΑΖΟΝΤΑΙ** 4 επιπλωμένα διαμερίσματα 35 τ.μ. έκαστο, στην παραλία Λαχανιάς, επί της Επαρχιακής οδού Λαχανιά - Κατταβιά. Πληροφ. τηλ. 0241 - 65000, 0244 - 46075, 0977642733, 0241 - 20887

**ΕΝΟΙΚΙΑΖΕΤΑΙ** στην οδό Αγίων Αναργύρων 20 ένα δυάρι επιπλωμένο πλήρως διαμέρισμα. Πληρ. τηλ. 28710 - 0244 43458

**ΕΝΟΙΚΙΑΖΕΤΑΙ** κατάστημα 50 m2 επί της Βενετοκλέων 3. Πληροφορίες τηλ. 74188 9.30π.μ. έως 1.00 μ.μ. και 6.00μ.μ. έως 10.00 μ.μ.

**ΕΝΟΙΚΙΑΖΕΤΑΙ** κατάστημα 100 τ.μ. με πατάρι 50 τ.μ. στην λεωφόρο Ρόδου Λίνδου στο 7ο χιλιόμετρο έναντι πρώην Φωνής Αμερικής και υπαίθριος χώρος 300 τ.μ. Τηλ. 23716

**ΕΝΟΙΚΙΑΖΕΤΑΙ** 3άρι διαμπερές, σε άριστη κατάσταση, στην περιοχή Τριαντών με θέα την Φιλέρημο, 120 τ.μ. στον 1ο όροφο. Τηλέφωνο επικοινωνίας: 0944 347021

**ΠΡΟΣΦΕΡΕΤΑΙ** για ενοικίαση χώρος 114 τ.μ. ιδανικός για ιατρείο ή για γραφείο. Περισσότερες πληροφορίες τηλ. 24060, 094433202 μετά τις 10.00

**ΕΝΟΙΚΙΑΖΟΝΤΑΙ:** ΗΜΙΥΠΟΓΕΙΑ ΑΠΟΘΗΚΗ με ράμπα περί τα 80 τ.μ. για βοηθητική χρήση επί της οδού Ευκλή 17 στο Καναμάτ - Ρόδου. Πληροφορίες: τηλ. 52635 κιν. 09467957257

**ΕΝΟΙΚΙΑΖΕΤΑΙ** στην πλατεία Κύπρου, Μακαρίου 31 2ος όροφος απέναντι από την Εθνική Τράπεζα γραφείο για οποιαδήποτε χρήση. Παραχωρείται και επιπλωμένο. Πληρ. τηλ. 31833, 28741

**ΕΝΟΙΚΙΑΖΕΤΑΙ** κατάστημα 18 τ.μ. στην Βενετοκλέων 1Α' ιδανικό για είδη περιπτέρου - γραφείο ή χώρος αποθήκευσης. Πληροφορίες στο 24667 από 8.00 π.μ. - 3.00μ.μ. και από 6μ.μ. - 11.00μ.μ. Ενοίκια αξίας 50.000 δρχ.

**ΖΗΤΕΙΤΑΙ** μονοκατοικία μικρή, παλαιά ή εξοχική σε περιοχή Αφάντου, Κολύμπια, Λάρδος. Τηλ. 33461 - 0932455513 κ. ΔΗΜΗΤΡΗ

**ΕΝΟΙΚΙΑΖΕΤΑΙ** κατάστημα 92 τ.μ. στην Ιαλυσό, οδός Τριαντών πλησίον Βερόπουλου. Πληροφορίες στο τηλ. 93374.

**ΕΝΟΙΚΙΑΖΕΤΑΙ** εστιατόριον - μπαρ 100 τ.μ. με ιδιόκτητο κήπο 500 τ.μ. και πισίνα στην Ιαλυσό επί της οδού Ιερού Λόχου αριθ. 10. Πληροφορίες τηλ. 31006.

**ΕΝΟΙΚΙΑΖΕΤΑΙ** ισόγειος χώρος 100 τμ κατάλληλος για επαγγελματική στέγη, με ελεύθερη πρόσοψη σε πλατεία κείμενος επί της οδού Αγ. Λαύρας 63. Δεκτές μόνο σοβαρές προτάσεις πληρ. τηλ. 0932 757043 ώρες εργασίας.

## ΖΗΤΟΥΝ ΠΡΟΣΩΠΙΚΟ

**ΖΗΤΟΥΝΤΑΙ ΝΗΠΙΑΓΩΓΟΙ**
Νηπιαγωγείο στη Λευκωσία προσφέρει συμβόλαιο εργασίας, για τουλάχιστον δύο χρόνια, σε νηπιαγωγούς αποφοίτους πανεπιστημίου.Μισθός πολύ υψηλός. Δωρεάν διαμονή. Για πληροφορίες τηλ. 00357 -2-350480 ή 00357- 9- 424459

**ΖΗΤΕΙΤΑΙ** αντιπρόσωπος πεπειραμένος ζητείται από εισαγωγική εταιρεία για την προώθηση και πώληση γερμανικής μπύρας στην Ρόδο. Πληρ. τηλ. 0944463598.

**ΖΗΤΟΥΝΤΑΙ** 2 κοπέλες για παιδικό σταθμό πτυχιούχοι ή τελειόφοιτοι Πανεπιστημίου ή ιδιωτικής σχολής με προϋπηρεσία. Πενθήμερη απασχόληση, πλήρες ωράριο. Τυχόν συστάσεις θα ληφθούν υπ' όψιν. Πληρ. τηλ. 39739 ώρες 11 έως 2 και 0972007352 απογευματινές ώρες.

**ΑΠΟ** το συνεργείο Σταμάτης Λυρίου ζητείται τεχνίτης και βοηθός για άμεση πρόσληψη. Τηλ. 0241-78395 Ώρες επικ. 1.00 - 4.30

**ΖΗΤΕΙΤΑΙ** νέα εμφανίσιμη για να εργασθεί σε κατάστημα δερματίνων ειδών και ειδών ταξιδίου εντός του Κρατικού Αερολιμένα Ρόδου «ΔΙΑΓΟΡΑΣ». Επιθυμητή προϋπηρεσία και γνώση αγγλικής αλλά και άλλης γλώσσας. Πληροφορίες τηλ. 82202

**ΖΗΤΕΙΤΑΙ** υπάλληλος για να εργαστεί σε γραφείο ενοικιάσεως αυτ/των, που να γνωρίζει Αγγλικά ή Γερμανικά στο τμήμα πωλήσεων. Τηλ. 85050 και 85051.

**ΖΗΤΕΙΤΑΙ** σχετικά καινούργιο διαμέρισμα εντός Ρόδου ή μέχρι Ιξιά για μεγάλο χρονικό διάστημα με 2 υπνοδωμάτια, μπάνιο, κουζίνα σαλόνι. Πληροφορίες: 0937 459060, 0977 072244.

**ΖΗΤΟΥΝΤΑΙ** σερβιτόρες και σερβιτόροι και βοηθοί για εστιατόριο - σνακ μπαρ στο Φαληράκι. Πληρ. 0944636141

**38χρονη** Ελληνίδα ζητάει εργασία για λάτζα σε εστιατόριο εντός της Παλιάς Πόλης 0937490130

**ΖΗΤΟΥΝΤΑΙ** τεχνίτες λαμαρινάδες και βοηθοί για εγκαταστάσεις κλιματισμού. Πληρ. τηλ. 66555 - 66966

**ΖΗΤΕΙΤΑΙ** γυναίκα να εργαστεί σε εστιατόριο στον Πανορμίτη Σύμης. Τηλ. 0246 71305 - 72553

**ΖΗΤΟΥΝΤΑΙ** άτομα 22 - 55 ετών για την οργάνωση εταιρείας τροφίμων στο νομό Δωδ/σου πληρ. κ. Μουρίκης τηλ.: 01 - 8069065 9-3μ.μ., 0937124530 5-9μ.μ

**ΝΕΑΡΗ** κοπέλα διατίθεται για βραδινές ώρες για την φύλαξη παιδιών προσχολικής και σχολικής ηλικίας με προηγούμενη εμπειρία. Πληρ. τηλ. 0944576916

**ΖΗΤΕΙΤΑΙ,** εργάτης γνώστης μηχανημάτων και οδηγός αυτοκινήτων. Τηλ. 64569 - 62929 - κιν. 0972551300.

**ΖΗΤΟΥΝΤΑΙ** άτομα λαντζιέρες, σερβιτόροι, μάγειροι για καφετέρια στην πόλη της Ρόδου. Πληροφορίες τηλ. 27310.

**TUI HELLAS ΖΗΤΑ** Προσωπικό με γνώση ξένων γλωσσών και εμπειρία στη χρήση υπολογιστού (Προγράμματα Microsoft) Πληροφορίες στο τηλ. (0241) 89501 Δευτέρα - Παρασκευή από 09.00 έως 16.00 η ώρα.

**ΖΗΤΕΙΤΑΙ** υπάλληλος για να εργασθεί σε snack - Bar πισίνας στο Φαληράκι με πείρα στα πρωϊνά. Τηλ. 85796 - 32359

**ΖΗΤΕΙΤΑΙ ΟΔΗΓΟΣ.** Από μεγάλη Βιομηχανική και Εμπορική Εταιρεία, ζητείται οδηγός - πωλητής, για διανομή προϊόντων. Συνεχής απασχόληση. Απαραίτητο Επαγγελματικό δίπλωμα Γ' κατηγορίας. Πληροφορίες τηλ. 61434.

**ΑΠΟ** εταιρεία πληροφορικής ζητείται κοπέλα για τη γραμματεία. Απαραίτητες προϋποθέσεις η γνώση εμπορικών εφαρμογών, Windows και Office. **Πληροφορίες στο τηλ.: 74800 ώρες: 17:30 - 20:30**

**ΑΠΟ** μεγάλη Βιομηχανική και Εμπορική Εταιρεία, ζητείται οδηγός - πωλητής, για διανομή προϊόντων, στην περιοχή Φαληρακίου. Απαραίτητο Επαγγελματικό δίπλωμα Γ' κατηγορίας. Πληροφορίες τηλ. 61434

**ΕΠΙΛΕΓΜΕΝΟ ΠΡΟΣΩΠΙΚΟ ΑΛΛΟΔΑΠΩΝ** ΟΙΚΙΑΚΟΙ ΒΟΗΘΟΙ - ΝΟΣΟΚΟΜΟΙ - ΛΑΝΤΖΕΡΗΔΕΣ - ΓΗΡΟΚΟΜΟΙ ΚΑΙ ΚΑΘΕ ΕΙΔΙΚΟΤΗΤΑ ΠΟΥ ΣΑΣ ΕΝΔΙΑΦΕΡΕΙ **«Δ.Γ.Ε. TRADING»** ΤΗΛ.: 01 - 3810294 - 3810957 - 3810973 - 3810977

**ΖΗΤΕΙΤΑΙ** υπάλληλος γνώστης αγγλικής γλώσσας και κάτοχος ερασιτεχνικού διπλώματος αυτοκινήτου, για να εργασθεί σε γραφείο ενοικιάσεως αυτοκινήτων. Πληροφορίες Τηλ. 61492 Κινητό: 0942-612613

**ΖΗΤΕΙΤΑΙ** άτομο με τίτλο Α.Ε.Ι ή Τ.Ε.Ι ή Ι.Ε.Κ γνώστης Β' και Γ' Κατηγορίας βιβλίων κατά προτίμηση με λογισμικό SINGULAR για πλήρη απασχόληση τηλ. 60207, 60227 8-10 μ.μ.

**ΜΕΓΑΛΗ** Ξενοδοχειακή Μονάδα στην Ρόδο ζητάει υπάλληλο υποδοχής τηλ. 0944558828

## ΑΥΤΟΚΙΝΗΤΑ

**ΠΩΛΕΙΤΑΙ** FIAT UNO μοντέλο '94. Τιμή 800.000. Πληρ. τηλ. 38051, 27732.

**ΠΩΛΕΙΤΑΙ:** SEAT IBIZA 97' 1400 κιβ., 75 ίπποι με 40.000 χιλ. Ηλεκτρικά παράθυρα, κλειδαριές, καθρέπτες, υδραυλικό τιμόνι, ζάντες αλουμινίου ιμομπιλάιζερ, σε τιμή ευκαιρίας λόγω αναχώρησης. Τηλ. 34416 - 0972991666. κ. Γιάννη.

**ΠΩΛΕΙΤΑΙ** ALFA-155 silverstone, μαύρη, 12ος 94, clima, P/K, Z/A, Η/Π, 1800 cc, 3.200.000 δρχ. μετρητά. Τηλ. 097-2431500 και 0932-396945.

**ΠΩΛΕΙΤΑΙ** μηχανή YAMAHA XT 250 cc μοντέλο '90 σε πολύ καλύ κατάσταση. Τιμή: 450.000. Πληρ. τηλ. 0241-63298

**ΠΩΛΕΙΤΑΙ** αυτοκίνητο ALFA ROMEO μοντέλο 1992, ατρακάριστο, 1700 κ.εκ. 16βάλβιδο, με καταλυτικό κινητήρα (αμόλυβδη), Air Condition, ζάντες αλουμινίου, υδραυλικό τιμόνι, μεταλλικό χρώμα, ραδιοκασετόφωνο, ηλεκτρικά παράθυρα και πολλά ακόμα extra, 60.000 χιλιόμετρα, σε εξαιρετική κατάσταση, 2.800.000 δρχ. Πληροφορίες τηλεφ. 0241 - 75335.

**ΠΩΛΕΙΤΑΙ** Mercendes Benz I.X πετρελαιοκίνητο, 10 θέσεων, 17 φορ, ίππων έξι ετών σε άριστη κατάσταση. Τηλ. 43138. 43112

**ΠΩΛΕΙΤΑΙ:** 1993 ALFA ROMEO (1.4 TS) σε άριστη κατάσταση. Τιμή ευκαιρίας - Τηλ.: 62063

**ΠΩΛΕΙΤΑΙ** μηχανή YAMAHA 400cc Dejverseon σε αρίστη κατάσταση 25.000 Km με βαλίτσα 30cm. Τιμή 900.000 δρχ. Τηλ. 32914.

**ΖΗΤΟΥΝΤΑΙ** ντίλερ για τους καλύτερους καταλόγους της αγοράς. Αποστολή δωρεάν. Ποσοστά - δώρα. Τηλ. 01 - 5236998

**ΠΩΛΕΙΤΑΙ:** SEAT CORDOBA Μοντέλο 94 σε άριστη κατάσταση με ζάντες αλουμινίου 15άρες. Πληροφορίες 0932020628.

**ΠΩΛΕΙΤΑΙ** αυτοκίνητο μάρκας «OPEL KADET» μοντέλο 1984, για απόσυρση ή ανταλλακτικά (λειτουργεί) τιμή: 170.000. Τηλ.: 0938064811

**ΠΩΛΟΥΝΤΑΙ** από ιδιώτη: α) Κλούβα NISSAN 1.500 cc δρχ. 500.000 β) Επιβατικό NISSAN BLUE BIRD 1.600 cc δρχ. 1.000.000 Πληροφορίες στα τηλ.: 95046 - 37920

**ΠΩΛΕΙΤΑΙ** αυτοκίνητο μάρκας Mercedes 160 χρώματος ασημί - μεταλλικό μοντέλλο 2000, με ελάχιστα χιλιόμετρα, φουλ έξτρα, σε τιμή ευκαιρίας. Πληρ. τηλ. 0932964250.

**ΠΩΛΕΙΤΑΙ** αυτοκίνητο - «αντίκα» μάρκας CITROEN, τύπου «Βάτραχος», μοντέλο του 1970, το οποίο βρίσκεται σε άριστη κατάσταση. Δεκτός κάθε έλεγχος. Πληροφορίες στο τηλέφωνο 23779

**MERCEDES** I.X. 230, σειρά 123, δεκαετίας του '80, χρώματος ασημί, πωλείται από ιδιοκτήτη για 1.3000.000 δραχμές. Πληροφορίες από Δευτέρα μέχρι Παρασκευή από 10.30 π.μ. μέχρι 1.30 μ.μ. στο τηλ. 20996.

**ΠΩΛΕΙΤΑΙ** SUBARU LEGACY μοντέλο '93 1.600 κυβικά, μολυβί χρώμα μεταλλικό, υδραυλικό τιμόνι, air contition, ηλεκτρικά ρυθμιζόμενους καθρέπτες, ηλεκτρικά τζάμια εμπρος - πίσω, κοτσαδόρο, στέρεο σόννυ και ζάντες αλουμινίου. Πληρ. τηλ. 0937132168. Τιμή 2.000.000 δρχ.

**ΠΩΛΕΙΤΑΙ** αυτοκίνητο - καντίνα σε άριστη κατάσταση, κατασκευής 1996 μάρκας MERCEDES 410 D μήκους 4μ., πλάτους 2μ. και ύψους 2.10 μ. Για περισσότερες πληροφορίες κ. Γιάννης στο τηλ. 0244/44490 από 09.00 π.μ. μέχρι 10.00 μ.μ

**ΠΩΛΕΙΤΑΙ:** ALFA 155 1.8 TS: Μοντέλο '94. Μαύρο ατρακάριστο, σε άριστη κατάσταση με κλιματισμό, ηλεκτρικά παράθυρα, θερμ/νοι καθρέπτες, εξάτμιση Super sprint, ζάντες αλουμινίου και στερεοφωνικό 4*25 με 10άρι CD. Φυλάσσεται σε γκαράζ. Ελεγχος δεκτός. Τηλεφ. 0944 - 604064.

## ΠΩΛΕΙΤΑΙ

***Μοναδικό μοντέλο Mercedes 124 Cabrio sport με Full extra. 5θέσιο. 2200 cc, έτους '93 - 5 χρόνια σε γκαράζ. Αριστη κατάσταση. Τιμή 16.000.000 δρχ. κανονική τιμή άνω των 34.000.000. Πληρ. εργάσιμες ημέρες πρωί 9-13.00 τηλ. 94786 Κο Κώστα***

## ΖΗΤΟΥΝΤΑΙ ΥΠΑΛΛΗΛΟΙ

***Ζητούνται υπαλλήλοι να εργασθούν εποχιακά για την καλοκαιρινή περίοδο σε Super Market - τουριστικό κατάστημα στην περιοχή Ξενοδ. Blue Bay στην Κρεμαστή. Απαραίτητη τουλάχιστον η γνώση της Αγγλικής. Πληροφορίες τηλ.: 90850, 0946 - 284882, κ. ΓΙΩΡΓΟΣ.***

## ΕΝΟΙΚΙΑΖΟΝΤΑΙ

***Διαμερίσματα επιπλωμένα λουξ κατασκευής σε καινούργια οικοδομή καθώς και γραφεία, στην οδό Κων/νίδη περιοχή ΖΕΦΥΡΟΣ δίπλα από το ξενοδοχείο LOMENIZ Πληρ. στα τηλ. 0972551300, 69633, 64569, 61220, 61347***

## ΕΝΟΙΚΙΑΖΟΝΤΑΙ ΓΡΑΦΕΙΑ

***ΕΝΟΙΚΙΑΖΟΝΤΑΙ δυο γραφεία επιφανείας 60 τ.μ. το καθένα, πολυτελούς κατασκευής, στην οδό Ι. Καζούλλη (πάνω από το «Καβαλιέρε»). Πληρ. τηλ. 75023 - 22932***

## ΖΗΤΕΙΤΑΙ ΤΕΧΝΙΚΟΣ

***Από μεγάλη Βιομηχανική και Εμπορική Εταιρεία, ζητείται τεχνικός για το τμήμα Παραγωγής. Ηλικίας μεχρι 35 ετών. Θα προτιμηθούν πτυχία τεχνικών σχολών. Πληροφορίες τηλ. 61434.***

## ΔΙΑΦΟΡΑ

**ΠΩΛΕΙΤΑΙ** Φούσκα εστιατορίου 2 μέτρων με κανάλια και απορροφητήρα. Πληρ. τηλ. 34100

**ΠΩΛΕΙΤΑΙ** βιτρίνα ψυγείου με τζάμι ποιμπέ σε άριστη κατάσταση. Πληροφορίες 0944314724

**ΠΩΛΟΥΝΤΑΙ** μετοχές της ΔΑΝΕ. Πληρ. τηλ. 0944876619.

**ΠΩΛΕΙΤΑΙ** φουσκωτό σκάφος DROMOR 9m 2x225 MERCURY OPTI MAX, RADAR - GPS - VHF Βυθόμετρο, Τιμή 16.500.000 τηλ. 76258, 0944307217

**ΠΩΛΟΥΝΤΑΙ** μετοχές της ΔΑΝΕ ως και 52.000 κομμάτια στην τιμή των 200 δρχ. Τηλ. 0944 876619

**ΠΩΛΟΥΝΤΑΙ** έπιπλα και ηλεκτρικά σκεύη, λόγω αναχώρησης. Παρακαλούμε επικοινωνήστε αμέσως. Αναχώρηση σε 5 ημέρες. Τηλ. 29527 κ. Ρίνα.

**ΠΩΛΕΙΤΑΙ** οικοσκευή λόγω αιφνίδιας αναχώρησης στο εξωτερικό. Τιμές εξαιρετικά χαμηλές. Πληροφορίες στο τηλέφωνο 31587

**ΠΩΛΕΙΤΑΙ** εξοπλισμός καφετέριας σε άριστη κατάσταση και σε τιμή ευκαιρίας λόγω αλλαγής χρήσης. Για πληρ. τηλ. 61263 και 0945973701 κ. Γιώργο.

**ΠΩΛΕΙΤΑΙ** κλασική κιθάρα Sanchiz μοντέλο 35Α με καπάκι έλατου, σε άριστη κατάσταση. Τιμή (συμπεριλαμβανομένης σκληρής θήκης), 170.000 δρχ. τηλ. 22060 /0974 135885.

**ΠΑΡΑΔΙΔΟΝΤΑΙ** ιδιαίτερα μαθήματα κλασικής κιθάρας από τον κιθαριστή Στάθη Σκανδαλίδη. Τηλ. 22060 /0974 135885.

**ΠΩΛΟΥΝΤΑΙ** δύο μηχανές κινηματογράφου καθώς και πλήρες σύστημα Dolby. Τιμή ευκαιρίας τηλ. 0932 - 654414 ή 01 8236611.

**ΠΩΛΟΥΝΤΑΙ** στην Κάρπαθο διακόσια κατοίκια προς είκοσι χιλιάδες έκαστο. Πληροφορίες κ. Νίκο τηλ. 0245 - 71113 7-9 βράδυ.

**ΠΩΛΕΙΤΑΙ**

επεξεργαστής Pentium 3 στα 450 Mhz Slot 1 και 64 MB RAM στα 100 Mhz. Τιμές διαπραγματεύσιμες. Ωρες καθημερινές μετά τις 18.00 μ.μ. και Κυριακή όλη μέρα στο (0241) 27919. Ζητήστε τον Κώστα.

**ΕΥΚΑΙΡΙΑ ΠΩΛΕΙΤΑΙ ΕΞΟΠΛΙΣΜΟΣ ΜΠΟΥΤΙΚ** (Ράφια, φώτα, γραφείο κ.τ.λ.). Πληροφορίες κ. Ειρήνη - 29013

**ΠΩΛΟΥΝΤΑΙ** 2 ανατομικά στρώματα σε άριστη κατάσταση λόγω μετακόμισης. 20.000 το καθένα. Πληρ. στο τηλέφωνο 24667 από 9:00 π.μ. - 2 μ.μ. και 6 μ.μ. - 11 μ.μ.

**ΠΩΛΟΥΝΤΑΙ** μια κρεβατοκάμαρα, ένα σαλόνι και μια τραπεζαρία με 6 καρέκλες στην συνολική τιμή των 800.000 δρχ. Πληρ. τηλ. 61970.

**ΠΩΛΕΙΤΑΙ** σκύλος γνήσιος Ντόπερμαν 5 μηνών από Γιουγκοσλαβία με όλα τα πιστοποιητικά. Τηλ. 28810 11 π.μ. ως 11 μ.μ.

**ΠΩΛΟΥΝΤΑΙ** κουτάβια ράτσας «Γκέκα» (γνήσια) ηλικίας 3 μηνών πληρ. τηλ. 61948.

**ΠΩΛΕΙΤΑΙ** αερόθερμο με δύο μοτέρ turbo και ένα καλοριφέρ λαδιού. Πληρ. τηλ. 0945 141701

**ΠΩΛΕΙΤΑΙ** εξοπλισμός Bar σε τιμή ευκαιρίας!!! Τηλ. 0972371688.

**ΠΩΛΕΙΤΑΙ** ποδήλατο B.M.X. παιδικό μοντέλο για παιδιά από 5-10 ετών σε πολύ καλή κατάσταση. Τιμή 20.000. Πληρ. στο τηλέφωνο 24667 από 9:00 π.μ. - 2 μ.μ. και 6 μ.μ. - 11 μ.μ.

**ΚΥΡΙΑ**

σοβαρή, γερμανίδα, ελληνόφωνη, ετών 37 ζητά εργασία σε σπίτι (φύλαξη παιδιών) για πρωϊνές ώρες από 8.30 έως 14.30. Πληρ. τηλ. (0241) 93048

**ΠΩΛΟΥΝΤΑΙ** τίτλοι CD GAMES σε τιμή ευκαιρίας. Πληροφορίες τηλ., 78887 πρωινές ώρες.

**ΠΩΛΟΥΝΤΑΙ** κουτάβια μάλαμουτ - Αλάσκας καθαρόαιμα σε τιμή ευκαιρίας. Πληροφορίες τηλ. 0972127909, 76685

**ΑΝ ΘΕΛΕΤΕ** χωρίς ρίσκο να ξεκινήσετε την καλύτερη επιχείρηση παγκόσμια με κέρδη ετήσια μέχρι και 100 εκατομμύρια τηλεφωνήστε: (01) 4945715 - 4974993 κα ΜΟΥΝΤΡΙΖΑ.

**ΠΩΛΟΥΝΤΑΙ** σε τιμή ευκαιρίας καρέκλες μπαμπού, μια τοστιέρα διπλή, μία ψησταριέρα Σιλέξ και μία μηχανή καφέ φίλτρου Κάνον. Τηλ. 92203 και 94223

**ΠΩΛΕΙΤΑΙ**

μεταχειρισμένο χρηματοκιβώτιο 1.000 kg διαστάσεων 1,50 x 0,60 x 0,60 σε τιμή ευκαιρίας. Πληροφοριες 32774, 0945791063 κ. Παναγιώτης

**ΠΩΛΟΥΝΤΑΙ** 1) Ψυγείο επαγγελματικό (βιτρίνας άριστης κατάστασης 2) Μοτέρ απορροφητήρα 3) Ενας πάγκος ανοξείδωτος 2 μέτρα. Τηλ.: 0244 - 51915, 0244-51028

**ΠΩΛΟΥΝΤΑΙ Α):** Ντουλάπια κουζίνας πλήρη, με νεροχύτη και μπαταρία (βρύση). **Β)** Ηλεκτρική κουζίνα μάρκας SIEMENS με κεραμική πλάκα. Πληροφορίες Τηλ.: 27577

**ΖΗΤΕΙΤΑΙ** αντιπρόσωπος στην Ρόδο από Εκδοτική Εταιρεία ταξιδιωτικών οδηγών με έδρα την Αθήνα. Βιογραφικό: Αιγιαλείας 52, Μαρούσι 15125, Τηλ. 01-6856093, 0945 - 859939, Fax: 6856095

**ΖΗΤΕΙΤΑΙ** συνεργάτης - συνεταίρος σε κερδοφόρα επιχείρηση για την ανάπτυξη νέου τομέα. Δεκτές μόνον σοβαρές προτάσεις. Τηλ: 0945 922566 από 9.00 έως 21.00

**ΠΩΛΟΥΝΤΑΙ** μεταχειρισμένα καθίσματα και τραπέζια εστιατορίου και μια βιτρίνα ψυγείο ψαριού με συρτάρια σχεδόν καινούργια. Πληρ. τηλ. 0944636141

**ΠΩΛΕΙΤΑΙ** Βάρκα 4, 30 μέτρα με δύο μηχανές 25 HP και 8 HP και ΤΡΕΙΛΕΡ ΑΣΟΣ. Πληρ. Τηλ.: 86805 - 0937676351

**ΠΩΛΕΙΤΑΙ**

Τουριστική επιχείρηση στο κέντρο της πόλης, με τον εξοπλισμό και το εμπόρευμά της σε άριστη κατάσταση. Πληρ. τηλ. 0946/992939

**ΠΩΛΟΥΝΤΑΙ** Οπτικές ίνες για φωτισμό εσωτερικών, εξωτερικών χώρων, πισίνων και για την κατασκευή επιγραφών, αναλαμβάνουμε την μελέτη και κατασκευή. Τηλ.: 0932 440566

**ΚΟΥΡΤΣΧΑΑΡ, ΣΕΤΕΡ και ΠΟΪΝΤΕΡ**, πωλούνται κατά καιρούς, όλα εγγεγραμμένα στον Κ.Ο.Ε. μεγάλα έμπεφα και ξεκινημένα μόνο για γνώστες και με δοκιμή στον κυνηγότοπο. Αποστολή σε όλη την Ελλάδα. Πληροφορίες - Περικλής Τσιβρινής - Κως, Τηλ. 0977835586, 0242 - 29140, 22031

**ΠΩΛΕΙΤΑΙ**

ξυλουργικό μηχάνημα σύνθετο Ιταλίας 40άρι - σε τιμή ευκαιρίας και έπιπλο σύνθετο από δεσποτάκιντε-καπέ μαύρο - άσπρο υπερμοντέρνο σχεδόν καινούργιο λόγω μετακόμισης. Πληρ. τηλ. 77467 0945 881928

**ΓΡΑΦΕΙΟ** Γενικού Τουρισμού με 25ετή πείρα με ιδιόκτητα τουριστικά λεωφορεία ζητεί συνέταιρο από Ρόδο πεπειραμένο στον τουρισμό επαγγελματία. Τηλ. 0945-593404 και 3214222

**ΠΩΛΟΥΝΤΑΙ** έπιπλα γραφείου, βιβλιοθήκες, σαλόνι υποδοχής, καρέκλες γραφείου, ντουλάπια SATO και ΔΡΟΜΕΑΣ ελαφρώς μεταχειρισμένα. Πληροφορίες τηλ. 78887 πρωινές ώρες

**ΠΩΛΕΙΤΑΙ** πλυντήριο PITSOS VARIO 2500 σχεδόν καινούργιο σε άριστη κατάσταση και σε τιμή ευκαιρίας. Επίσης ένα κινητό NOKIA 3110 καινούργιο με 20.000 σύνδεσης PANAFON και TELESTET. Πληροφορίες στο 24667 από 8:00π.μ. - 3:00μ.μ. και 6μ.μ. - 11:00 μ.μ.

**ΠΩΛΕΙΤΑΙ** Equaliser YAMAHA EQ-630 με τηλεχειριστήριο, τιμή 75.000, Διπλό Deck Technics RS-TR S15 80.000, Tuner YAMAHA TX-500 τιμή 60.000, Ενισχυτής YAMAHA AX-550 2X80, Τιμή 100.000 (με τηλεχειριστήριο) Ηχεία Bose 400W 701 Τιμή 250.000, VCR Sony SLV-486 EE (Mono), ελαφρώς μεταχειρισμένα. Τηλ.: 73548, 0937 - 515880 Βαγγέλης

**ΠΩΛΕΙΤΑΙ** διαμέρισμα 90 τ.μ. μικτά. Αυλή με πρός - πίσω 30.000.000 δρχ. Τηλ. 22142 - 0945668060

**ΣΤΑ ΚΟΛΥΜΠΙΑ ΠΩΛΕΙΤΑΙ** ΟΙΚΟΠΕΔΟ 5,30 στρέμματα προνομιούχο κοντά στο Βουνό 20.000.000 δρχ. Τηλ. 22142 - 0945668060.

**ΠΩΛΕΙΤΑΙ** στην Κάρπαθο κοπάδι περίπου 200 αίγες οι περισσότερες έγκυες. Τοκετός Φεβρουάριος - Μάρτιος. Δικαίωμα για 90 ζώα. Τιμή με δικαίωμα 30.000 δρχ. χωρίς 20.000 δρχ. Πληροφορίες (0245) 71101, 71254 ώρες 7-9 βράδυ.

**ΠΩΛΕΙΤΑΙ** τηλεφωνικό κέντρο ERICKSON BUSINESS PHONE 24 ψηφιακό, με 3 εξωτερικές γραμμές και 8 εσωτερικές γραμμές. Αποτελείται από 2 κονσόλες και 4 ψηφιακές συσκευές. Πληροφορίες τηλ. 78887 πρωινές ώρες.

## ΠΩΛΗΣΕΙΣ ΑΚΙΝΗΤΩΝ

**ΠΩΛΕΙΤΑΙ στην Παστίδα:** Αγροτεμάχιο προς 3.000 δρχ. το τ.μ. Επίσης αποθηκευτικοί χώροι που μπορούν να χρησιμοποιηθούν και για οποιαδήποτε άλλη χρήση σε αγροτεμάχιο προς 5.000 δρχ. το τ.μ. Πληρ. τηλ. 0944796767 ή 67361.

**ΠΩΛΕΙΤΑΙ**

Από ιδιοκτήτες οικόπεδο στη «Μέγγαβλη» προνομιούχο, εφαπτόμενο σε δύο δρόμους (οδός προς Τρεις και Κ. Ουράνη) έκτασης 9.000 τ.μ. κατάλληλο για καταστήματα, αποθήκες, βιοτεχνίες, βιομηχανίες, γήπεδα 5x5 κ.λπ. Υπάρχει φάκελος με τοπογραφικά και όρους δόμησης κατά περίπτωση. Πληροφ. κ. Φανούρη τηλ. 22527 και κ. Σπύρο τηλ. 51781.

**ΠΩΛΕΙΤΑΙ** κτήμα επιφανείας 21.500 Μ² στο Κανδυλί Ρόδου. Εχει φάτσα επί του επαρχιακού δρόμου 250 μέτρα - φως και νερό Τηλ. 0651 72106 Κινητό 0977/402718 Κον Μιλτιάδη.

**ΠΩΛΕΙΤΑΙ** οικόπεδο 500 τ.μ. με υψηλό συντελεστή δόμησης 0,8 κατάλληλο για καταστήματα σε τουριστική περιοχή πλησίον του ΑΥΡΑ ΜΠΗΤΣ. Τηλ. 93703 κ. Ελλη

**ΠΩΛΟΥΝΤΑΙ** στην Κάρπαθο ισόγειοι χώροι των 44 τ.μ. (γωνιακός χώρος), 62 τ.μ. ή και οι δύο μαζί. Υπάρχουν και υπόγεια του ίδιου μεγέθους κατάλληλα για καταστήματα, τράπεζα, γραφεία σε κεντρικό δρόμο. Πληρ. τηλ. 0245-22147.

**ΠΩΛΕΙΤΑΙ** εργαστήριο Ζαχαροπλαστικής με πρατήριο εκτός πόλεως. Δεκτές μόνο σοβαρές προτάσεις πληρ. στο 0945343094.

**ΠΩΛΕΙΤΑΙ**

διαμέρισμα 110 τ.μ. Αποστ. Παύλου, 3 υπνοδωμάτια, σαλόνι, κουζίνα Alta Linea Ιταλίας, αποθήκη κ.τ.λ. 1ος όροφος μικρής πολυκατοικίας τριών διαμερισμάτων τιμή 37 εκ. Μόνο σοβαρές προτάσεις τηλ. 69249 (και στο αυτόματο).

**ΛΕΡΟΣ** Ιδιοκτήτης πωλεί: λόγω ανάγκης: **Α.** Αγροτεμάχιο επτά χιλιάδων διακοσίων (7.200) τ.μ. άρτιο και οικοδομήσιμο (η μια πλευρά μήκους 58 μέτρων εφάπτεται της θάλασσας) στη θέση Διαπόρι Λακκίου Λέρου. Τιμή 6.500.000 δρχ. **Β.** Αγροτεμάχιο πέντε χιλιάδων οκτακοσίων σαράντα (5.840) τ.μ. άρτιο και οικοδομήσιμο, με παλιό ερειπωμένο κτίσμα, στη θέση Μαύρη Ράχη - Διαπόρι Λακκίου Λέρου. Τιμή: 3.000.000 δρχ. Με την αγορά και των δύο αγροτεμαχίων η τιμή είναι συζητήσιμη, επίσης γίνεται ευκολία πληρωμής ολόκληρο το ποσό τον Ιούλιο 2001. Πληροφορίες: Τηλέφ. ιδιοκτήτη : (0241) 75320 (πρωινές ώρες) (0241) 69386 (Απογευματινές ώρες) 0945-219920 (απογευματινές ώρες) και κ. Ντεληγιώργη Σταύρο (Λέρος) Τηλεφ. (0247) 23293

**ΠΩΛΟΥΝΤΑΙ:** 1) Κατάστημα με δύο αποθήκες στην οδό Βερολίνου 23. 2) Καρά - Γιαπί 160 τ.μ. σε τρίτο όροφο οικοδομής. 3)Αγρόκτημα 4.500 τ.μ. στον Αρχάγγελο επί της Εθνικής οδού Ρόδου - Λίνδου, με φως, νερό και τηλέφωνο. Πληροφορίες: 0244 - 51391 και 51184

**ΠΩΛΕΙΤΑΙ** επί της Εθνικής Οδού Ρόδου Λίνδου επαγγελματικός χώρος στον 1ο όροφο 100 τ.μ. Τηλ. 22142 - 0945668060

**ΠΩΛΕΙΤΑΙ** επιχείρηση παραδοσιακό καφενείο - ουζερί στο Γεννάδι λόγω ασυμφωνίας συνεταίρων. Τηλ. 0944-930068

**ΖΗΤΕΙΤΑΙ:** Για αγορά οικία 200 τ.μ. περίπου και σε καλή κατάσταση, που βρίσκεται στην ευρύτερη περιοχή Φαληρακίου, Καλυθιών, Κοσκινού, και Αφάντου. Αμεση εξόφληση. Πληροφορίες τηλ. 68834 και 094/5056199

**ΠΩΛΕΙΤΑΙ** κατάστημα ελεύθερο μ.τ. 40 απέναντι στο Πανεπιστήμιο σε νεόδμητη οικοδομή επί της ΑΓ. ΙΩΑΝΝΟΥ, πλησίον ξενοδοχείων τιμή ευκαιρίας τηλ. 01-9959847 και (0241) 27823.

**ΠΩΛΕΙΤΑΙ** κατάστημα ανταλλακτικών αυτοκινήτων σε κεντρικό σημείο (Κόβα) γεμάτο ανταλλακτικά και πολλή πελατεία για λόγους υγείας. Ελέγχος δεκτός. Τιμή πολύ καλή. Τηλ. 34800

## ΜΑΘΗΜΑΤΑ

**ΚΑΘΗΓΗΤΡΙΑ** πτυχιούχος πανεπιστημίου παραδίδει ιδιαίτερα μαθήματα μουσικής για όλα τα επίπεδα σε παιδιά, πιάνου, αρμονίου και θεωρίας. Τιμές προσιτές. Τηλ. 32-805 κ. Ελένη.

**ΖΗΤΕΙΤΑΙ** φυσικός για να διδάξει σε φροντιστήριο. Πληρ. τηλ. 25252-0942200978

**ΑΠΟΦΟΙΤΟΣ** του Πανεπιστημίου Αιγαίου αναλαμβάνει τη μελέτη των μαθημάτων παιδιών δημοτικού και γυμνασίου τηλ. επικοινωνίας: 0977677766

**ΓΕΡΜΑΝΙΚΑ** για μαθητές, επαγγελματίες, εταιρείες, τουριστικές - ξενοδοχειακές επιχειρήσεις, από καθηγητή - παιδαγωγό Γερμανικού Πανεπιστημίου με δεκαετή εμπειρία διδασκαλίας της Γερμανικής γλώσσας στη Γερμανία. Αποτελεσματικές μεθόδοι, εύκολη εκμάθηση και οικονομικά γκρούπ 2-3 ατόμων στο χώρο σας. Τηλ. 0945 657788

**ΓΙΑΝΝΗΣ ΝΙΚΟΛΙΔΑΚΗΣ**
**ΜΗΧΑΝΟΛΟΓΟΣ ΜΗΧΑΝΙΚΟΣ**
**ΓΑΛΛΙΑΣ 12 ΡΟΔΟΣ ΤΗΛ.: 22291 - 35103**

**ΠΩΛΟΥΝΤΑΙ**

**Επί της οδού Αναστασιάδη (περιοχή Δασκάλων) διαμ/τα πολυτελούς κατασκευής με υπόγειο χώρο στάθμευσης και αυτόνομη θέρμανση 67 τ.μ., 114 τ.μ., 88 τ.μ., 59,50 τ.μ., 90 τ.μ., 98 τ.μ., 117 τ.μ., 132 τ.μ.**

**ΑΝΑΣΤΑΣΙΟΣ ΑΤΣΙΔΗΣ**
**ΟΙΚΟΔΟΜΙΚΕΣ ΕΠΙΧΕΙΡΗΣΕΙΣ**

**ΠΩΛΟΥΝΤΑΙ**

Α) Στην οδό Ιωάννη Μεταξά και Ανθούλας Ζερβού, στο Νιοχώρι:
- Οροφοδιαμερίσματα, αρίστης κατασκευής, των 136 τ.μ. με θέση στάθμευσης και υπόγεια αποθήκη 12 τ.μ., με κεντρική θέρμανση με αυτονομία
- Διαμερίσματα 138, 105, 97, 91, 81, 63, 55 τ.μ. με θέση στάθμευσης, κεντρική θέρμανση με αυτονομία.
- Καταστήματα των 140 και 70 τ.μ.

Β) Στην οδό Αποστόλου Παύλου, Ανάληψη
- Διαμερίσματα ετοιμοπαράδοτα, 116, 112, 88, 93 και 73 τ.μ., με θέση στάθμευσης και κεντρική θέρμανση

Γ) Μονοκατοικίες στην Ιαλυσό, οδός Δημοκρατίας, πανταχόθεν ελεύθερες, από 119 τ.μ., έως 184 τ.μ., διόροφες χωρίς υπόγειο, με οικόπεδο από 250 έως 360 τ.μ., πολυτελούς κατασκευής.

**ΠΛΗΡΟΦΟΡΙΕΣ: ΣΤΕΦΑΝΟΥ ΚΑΖΟΥΛΛΗ 74 - ΡΟΔΟΣ**
**Τηλ. 28616-37848**

**ΟΙΚΟΔΟΜΙΚΕΣ ΕΠΙΧΕΙΡΗΣΕΙΣ ΔΙΑΚΟΓΕΩΡΓΙΟΥ ΚΑΛΛΙΣΤΟΣ**

***ΠΩΛΗΣΕΙΣ ΔΙΑΜΕΡΙΣΜΑΤΩΝ***
***ΚΑΤΑΣΤΗΜΑΤΑ - ΑΠΟΘΗΚΕΣ***
***ΑΝΤΑΛΛΑΓΕΣ ΑΚΙΝΗΤΩΝ***
***ΑΓΟΡΕΣ ΟΙΚΟΠΕΔΩΝ***
***ΑΝΑΛΑΜΒΑΝΟΥΜΕ ΑΝΤΙΠΑΡΟΧΕΣ***
***ΔΙΕΥΘ. ΕΘΝ. ΑΝΤΙΣΤΑΣΕΩΣ 11***
***(ΠΡΩΗΝ ΑΝΝΗΣ ΜΑΡΙΑΣ) ΤΗΛ: 78501- 78502- 29318***

**1) Πωλούνται διαμερίσματα** λουξ κατασκευής με απεριόριστη θέα. Τα διαμερίσματα διαθέτουν θωρακισμένες πόρτες - εντοιχισμένες κουζίνες - ντουλάπες - εντοιχισμένο νιπτήρα με ντουλάπι - κεντρική θέρμανση αυτόνομη - ανοιγόμενα ανακλινόμενα κουφώματα με διπλά τζάμια - σίτες - ρολά - υδραυλικό ασανσέρ - τριφασικό ρεύμα. Ολοι οι χώροι σπατουλαριστοί - εσωτερικές πόρτες M.D.F. με σχέδιο.

**2) Διαμερίσματα**
επί της οδού Μεγ. Κων/νου - Κων/νου Παλαιολόγου
50 τ.μ. δυάρια
85 τ.μ. τριάρια } ανά όροφο
110 τ.μ. τεσσάρια

**3) Επί της Κων/νου Υδραίου - Στ. Κωτιάδη**
70 τ.μ. τριάρια
90 τ.μ. τριάρια - τεσσάρια } ανά όροφο με μεγάλες βεράντες
110 τ.μ. τεσσάρια
130 τ.μ. τεσσάρια-πεντάρια } φανταστική θέα

**4) Επί της Λεωφ. Καλλιθέας - Καρακόνερο**
50 τ.μ. δυάρια
85 τ.μ. τριάρια } ανά όροφο με μεγάλες βεράντες
110 τ.μ. τεσσάρια } απεριόριστη θέα

**5) Καταστήματα**
50 τ.μ.
100 τ.μ. } επί της Λεωφ. Καλλιθέας Καρακόνερο
150 τ.μ.

**6) Ιατρεία - Γραφεία**
50 τ.μ.
100 τ.μ. } Επί της Μεγ. Κων/νου και Κων. Παλαιολόγου } Φώκιαλη
150 τ.μ.

***Δάνεια όλων των ταμείων και όλων των τραπεζών***

**ΠΛΗΡΟΦΟΡΙΕΣ:**
**ΔΙΑΚΟΓΕΩΡΓΙΟΥ ΚΑΛΛΙΣΤΟΣ**
**ΤΗΛΕΦΩΝΟ: 78501 - 78502 29318**

**ΝΤΕΤΕΚΤΙΒΣ**

Συνταξιούχος Αστυνομικός

**Αναλαμβάνουμε**

υποθέσεις ανηλίκων,
οικογενειακές, προσωπικές κ.τ.λ.
Με απόλυτη εχεμύθεια.

**ΔΙΑΘΕΤΟΥΜΕ ΤΑ ΠΛΕΟΝ ΣΥΓΧΡΟΝΑ ΟΠΤΙΚΟΑΚΟΥΣΤΙΚΑ ΣΥΣΤΗΜΑΤΑ**

0946 997967

100% εχεμύθεια 100% εχεμύθεια

**Zorpidis**

**Stefanaki** ΤΟΥΡΙΣΤΙΚΟΣ ΟΡΓΑΝΙΣΜΟΣ

ΑΛΕΞ. ΔΙΑΚΟΥ 38 Τηλ.: (0241) 20625, 30054 - Fax: 26745

**ΔΡΟΜΟΛΟΓΙΑ F/B ΚΟΡΝΑΡΟΣ**

- Κάθε Τετάρτη πρωί 04.30 για:
Χάλκη, Διαφάνι, Πηγάδια, Κάσο, Σητεία,
Αγ. Νικόλαο, Μήλο, Πειραιά
- Κάθε Σάββατο πρωί 04.30 για
\Χάλκη, Διαφάνι, Πηγάδια, Κάσο, Σητεία,
Αγ. Νικόλαο, Σαντορίνη, Μήλο, Πειραιά

**ΔΡΟΜΟΛΟΓΙΑ F/B ΙΕΡΑΠΕΤΡΑ**

- Κάθε Κυριακή πρωί 04.30
για Διαφάνι, Πηγάδια, Κάσο, Σητεία,
Αγ. Νικόλαο, Μήλο Πειραιά.

**ΔΡΟΜΟΛΟΓΙΑ SEA STAR**

Κάθε Δευτέρα, Τρίτη, Πέμπτη, Παρασκευή
08.45 για Τήλο, Νίσυρο
Κάθε Σάββατο 09.30 για Τήλο, Νίσυρο
Κάθε Κυριακή 08.45 Μόνο για Τήλο.




**ΚΤΗΜΑΤΟΜΕΣΙΤΙΚΟ ΓΡΑΦΕΙΟ**

**ΓΕΩΡΓΙΟΣ Ν. ΔΡΑΚΟΣ**

Ιωάννη Δενδρινού 40 Ρόδος 85 100
τηλ. 26805, 5 1024 κιν. 0945 406562
Αφάντου - τηλ. - fax: 5 1077

**Οικόπεδα**

Στη **Λεωφόρο Ρόδου - Λίνδου** κοντά στο χρυσοχοείο ΒΟΓΙΑΤΖΗ 45 στρεμ. 9.000.000 το στρέμ.
**Ασγούρου:** 4 στρεμ. 17.000.000
**Ροδίνι:** 400μ. οδός Σμύρνης 30.000.000
**Κοσκινού:** 1 στρεμ. με άδεια οικοδομής 110 τ.μ. 13.000.000 με θέα την θάλασσα.
**Κοσκινού:** 2 στρεμ. με θέα την θάλασσα 20.000.000.
**Αφάντου:** 1 στρεμ. με θέα την θάλασσα και με άδεια οικοδομής 240 τ.μ. 12.000.000
**Αφάντου:** 2 στρεμ. με άδεια οικοδομής 240 τ.μ. 17.000.000
**Αφάντου:** στο κύμα της θάλασσας 4 στρεμ. 30.000.000
**Τσαΐρι** προς αεροδρόμιο 2 στρεμ. με άδεια οικοδομής 9.500.000.
**Αφάντου:** 700 μ. στην Λεωφόρο με άδεια οικοδομής 120 τ.μ. 7.000.000.
**Κολύμπια:** 2 στρεμ. με άδεια οικοδομής 75 τ.μ. 15.000.000.
**Κολύμπια:** 300 μ. από την θάλασσα 30 στρεμ. 27.000.000
**Λάρδος** εντός σχεδίου... 600 τ.μ. 8.000.000.
**Αφάντου:** 2 στρέμματα στο κύμα της θάλασσας 20 εκατ.
**Αφάντου:** 5 στρέμματα 15 εκατ.
**Αφάντου:** 6 στρέμματα με 20 ελιές 7 εκατ.
**Δασκάλους**: ισόγειο διαμέρισμα 100 τ.μ. με 100 τ.μ. αυλή 30 εκατ.

**ΒΙΟΜΗΧΑΝΙΑ ΜΩΣΑΪΚΩΝ ΠΛΑΚΕΣ ΠΕΖΟΔΡΟΜΙΟΥ**

**«ΠΛΑΚΑΓΕ»**

**ΕΜΠΟΡΙΑ ΕΙΔΩΝ ΥΓΙΕΙΝΗΣ - ΠΛΑΚΙΔΙΩΝ**

**ΑΞΕΣΟΥΑΡ ΜΠΑΝΙΟΥ - ΥΔΡΟΜΑΣΑΖ**

ΛΙΝΔΟΥ 136 - ΤΗΛ. 62688 - 63604,
Τ.Θ. 206 FAX: 62729 -
TLX: 292594
GE AR - 85100 ΡΟΔΟΣ

***TOP PROPERTIES***

**GEORGIOS S. PIPINOS**

**ΓΕΩΡΓΙΟΣ Σ. ΠΙΠΙΝΟΣ**

*ΣΥΜΒΟΥΛΟΣ ΚΑΙ ΕΚΤΙΜΗΤΗΣ ΑΚΙΝΗΤΩΝ*

*REAL ESTATE AGENT - MEMBER OF F.I.A.B.C.I. - N.A.E.A. - C.E.I. - Σ.Ε.Κ.*

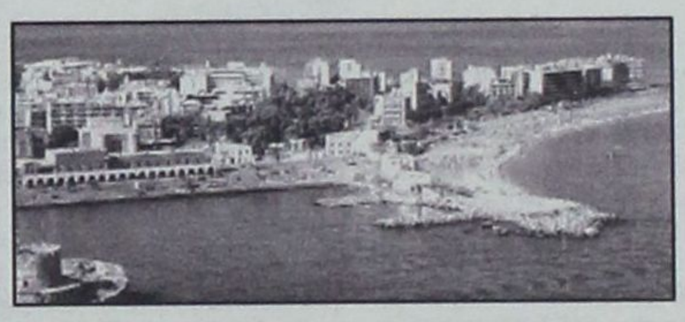

**Η "TOP PROPERTIES"** είναι ατομική επιχείρηση και ανήκει εξ ολοκλήρου στον κ. Γεώργιο Σ. Πιπίνο, που από το 1971 ασχολείται αποκλειστικά και μόνο με επενδύσεις και REAL ESTATE, στο νησί της Ρόδου, καθώς και στην ευρύτερη περιοχή της Δωδεκανήσου.

**ΑΠΕΥΘΥΝΟΜΑΣΤΕ:** Στους **σοβαρούς, απαιτητικούς και επιλεκτικούς** επενδυτές - επιχειρηματίες - ελεύθερους επαγγελματίες, Ελληνες και ξένους, υψηλού εισοδηματικού επιπέδου, που ενδιαφέρονται να κάνουν μια σοβαρή επένδυση **προβολής** στο νησί της Ρόδου.

**ΠΡΟΣΦΕΡΟΥΜΕ:** Α) Υπηρεσίες και πληροφορίες που γίνονται σε προσωπικό επίπεδο με **εχεμύθεια, διακριτικότητα και σοβαρότητα.**
Β) Μεγάλη **γκάμα** υψηλής ποιότητας ακινήτων, όπως: 1) Ξενοδοχεία Α' και Β' κατηγορίας των 600 - 500 - 350 - 300 κλινών 2) Κεντρικά αστικά ακίνητα κατάλληλα για Τράπεζες - καταστήματα - γραφεία 3) Παραλιακές εκτάσεις, κατάλληλες για τουριστικές επενδύσεις των 150.000 - 100.000 - 70.000 - 50.000 - 36.000 τ.μ. και 4) Διαμερίσματα και μαιζονέτες **προβολής.**

**ΣΤΟΧΟΣ ΜΑΣ ΕΙΝΑΙ:** Να προσφέρουμε στο αγοραστικό μας κοινό **υψηλής ποιότητας ακίνητα και ευκαιρίες** στο νησί της Ρόδου. Η τριακονταετής και πλέον πείρα μας στον τομέα αυτό αποτελεί εγγύηση.

**ΣΥΝΘΗΜΑ ΜΑΣ ΕΙΝΑΙ: Επενδύστε στην ΡΟΔΟ ΤΩΡΑ,** σε ακίνητα που **ΑΝΤΕΧΟΥΝ ΣΤΟ ΧΡΟΝΟ.**

*Γεώργιος Σ. Πιπίνος*
*ΜΕΣΙΤΗΣ ΑΣΤΙΚΩΝ ΣΥΜΒΑΣΕΩΝ*
***Γιατί εμείς γνωρίζουμε καλύτερα!***

**TOP PROPERTIES** is a private concern and Mr George S. Pipinos, its owner, has carved, over the years, a reputation for integrity and excellence in the world of Real Estate in the Dodecanese.

**At Top Properties** we try hard to attract important and selective investors: high calibre businessmen/women and discerning professional people, both Greek and foreign, who wish to acquire substantial and valuable property on Rhodes.

**We offer** our expertise and advice privately, discreetly and in strict confidence.

**We keep** a compehensive list of real estate of the highest specifications:

a. A' and B' class hotels (600, 500, 350, 300 beds capacity).

b. Centrally situated office buildings and other business premises.

c. Seaside land, ideal for development (hotels, holiday resorts, etc.), of 150.000, 100.000, 70.000, 50.000, 36.000 sq.m.

d. Luxury appartments, maisonettes, detached, semi - detached and terraced houses.

**Our aim** is to give our clients the opportunity to acquire value for money, first class real estate on Rhodes. Our 30- year - old experience in Real Estate is our warranty.

**Our moto is: Invest in Rhodes. Invest in property. It stands the test of time.**




*TOP PROPERTIES*
*and*
*George S. Pipinos*
*Because we Know best*

**ΚΕΝΝΕΝΤΥ 38, ΡΟΔΟΣ, 85 100, ΤΗΛ. (0241) 23895, 38243 και 0944-676003. FAX: (0241) 20883**
**38 KENNEDY STR., RHODES, 85 100, TEL. (0241) 23895, 38243, and 094 - 676003. FAX: (0241) 20883**

**ΕΛΛΗΝΙΚΗ ΔΗΜΟΚΡΑΤΙΑ**
**ΠΕΡΙΦΕΡΕΙΑ ΝΟΤΙΟΥ ΑΙΓΑΙΟΥ**
**ΝΟΜΟΣ ΔΩΔΕΚΑΝΗΣΟΥ**
**ΔΗΜΟΣ ΛΙΝΔΙΩΝ**
**Λίνδος 09/07/2001**
**Α.Π.: 4029**

**ΔΙΑΚΗΡΥΞΗ ΔΗΜΟΠΡΑΣΙΑΣ**

Ο Δήμαρχος Λινδίων, Γεώργιος Ν. Θαρρενός, διακηρύσσει ανοικτή δημοπρασία, με κριτήριο την τεχνοοικονομικά συμφερότερη προσφορά για την **«Προμήθεια ενός βυτιοφόρου αυτοκινήτου χωρητικότητας 10 μ³ περίπου»**, Αριθμός Μελέτης **44/2001** ΤΥΔΚ Δωδεκανήσου.

Ο προϋπολογισμός της δαπάνης εκτέλεσης της ανωτέρω προμήθειας ανέρχεται στα **22.000.000 δρχ.** μη συμπεριλαμβανομένου του Φ.Π.Α.

Η δημοπρασία και η εκτέλεση της προμήθειας θα γίνουν σύμφωνα με τις διατάξεις της 11389/23-3-93 απόφασης (Ε.Κ.Π.Ο.Τ.Α.) όπως τροποποιήθηκε και ισχύει με τον Ν. 2286/1995, του Π.Δ. 394/1996.

Η δημοπρασία θα γίνει την 8η του μήνα **Αυγούστου 2001** ημέρα Τετάρτη με ώρα έναρξης 11:00 π.μ. και ώρα λήξης την 12:00 μεσημβρινή, στο Δημοτικό κατάστημα και ενώπιον της Αρμόδιας Επιτροπής Δημοπρασιών του Δήμου.

Το έργο χρηματοδοτείται από ίδιους πόρους. Η προθεσμία παράδοσης της προμήθειας ορίζεται σε 30 ημερολογιακές ημέρες.

Η εγγύηση για την συμμετοχή στη δημοπρασία ανέρχεται στο 5% του προϋπολογισμού του έργου, ήτοι **1.100.000** δρχ. και βεβαιώνεται με την προσκόμιση ισόποσου γραμματίου του Ταμείου Παρακαταθηκών και Δανείων η εγγυητική επιστολή αναγνωρισμένης Τράπεζας ή του Ταμείου Συντάξεως Μηχανικών και εργοληπτών Δημοσίων έργων συντεταγμένη κατά τον ισχύοντα Τύπο.

Στη δημοπρασία γίνονται δεκτοί Έλληνες προμηθευτές ή αλλοδαποί, Νομικά πρόσωπα ημεδαπά ή αλλοδαπά, Συνεταιρισμοί και Ενώσεις προμηθευτών.

Για περισσότερες πληροφορίες παρακαλούμε οι ενδιαφερόμενοι να απευθύνονται στον ΔΗΜΟ ΛΙΝΔΙΩΝ και στο ΤΜΗΜΑ ΤΥΔΚ ΔΩΔ/ΣΟΥ.

**Τηλέφωνα πληροφοριών:**
ΔΗΜΟΣ ΛΙΝΔΙΩΝ: 0244 - 31221
ΤΜΗΜΑ ΤΥΔΚ: 0241 - 33111

**Ο Δήμαρχος**
**Γεώργιος Ν. ΘΑΡΡΕΝΟΣ**

---

**ΕΛΛΗΝΙΚΗ ΔΗΜΟΚΡΑΤΙΑ**
**ΠΕΡΙΦΕΡΕΙΑ ΝΟΤ. ΑΙΓΑΙΟΥ**
**ΝΟΜΟΣ ΔΩΔΕΚΑΝΗΣΟΥ**
**ΔΗΜΟΣ ΑΦΑΝΤΟΥ**
**Α.Π. 1261**

**ΕΠΑΝΑΔΗΜΟΠΡΑΤΗΣΗ**
**ΔΙΑΚΗΡΥΞΗ**

**Ο Δήμαρχος Αφάντου**

διακηρύσσει ότι εκτίθεται σε ανοικτή δημοπρασία με σφραγισμένες προσφορές, με συμπλήρωση τιμολογίου και έλεγχο ομαλότητας σύμφωνα με το άρθρο 8 του Π.Δ. 609/85, η ανάδειξη αναδόχου εκτέλεσης του έργου «ΑΠΟΠΕΡΑΤΩΣΗ ΑΙΘΟΥΣΑΣ ΠΟΛΛΑΠΛΩΝ ΧΡΗΣΕΩΝ ΣΤΟ ΔΗΜ. ΔΙΑΜΕΡΙΣΜΑ ΑΡΧΙΠΟΛΗΣ» Α.Μ. 20/2001 προϋπολογισμού δαπάνης 36.000.000 δρχ. χωρί Φ.Π.Α.

Η δημοπρασία και η εκτέλεση του έργου θα γίνουν σύμφωνα με τις διατάξεις του Π.Δ. 609/1985 «Κατασκευή δημοσίων έργων» του Ν. 1418/1984 «Δημόσια έργα και ρυθμίσεις συναφών θεμάτων», όπως τροποποιήθηκε και συμπληρώθηκε με τον Ν. 2229/1994, του Π.Δ. 171/1987 «Οργανα που αποφασίζουν και γνωμοδοτούν κ.λπ.» και του Ν. 2576/1998.

Η δημοπρασία θα διενεργηθεί στα Γραφεία του Δήμου Αφάντου στις 23 του μήνα Ιουλίου του έτους 2001 ημέρα Δευτέρα και ώρα 12.00 μ. έως 12.30 μ.μ.

Στη δημοπρασία γίνονται δεκτές Εργοληπτικές Επιχειρήσεις εγγεγραμμένες στο ΜΕΕΠ Β' τάξης για έργα οικοδομικά και Α' τάξης για έργα Η/Μ όπως και κάτοχοι παλαιών εργοληπτικών πτυχίων ΔΕ που κατατάσσονται αυτοδίκαια στις αντίστοιχες κατηγορίες και τάξεις του ΜΕΕΠ και κοινοπραξίες των παραγράφων 9 του άρθρου 16 του Ν. 1418/84.-

Εγγύηση συμμετοχής ορίζεται σε 2% του προϋπολογισμού της μελέτης, δηλαδή σε 720.000 δραχμές.

Η προθεσμία περάτωσης του έργου ανέρχεται σε τέσσερις (4) ημερολογιακούς μήνες. Η μελέτη έχει συνταχθεί με τιμές Β' τριμήνου 2000, και για την ανάδειξη του αναδόχου θα γίνει χρήση συντελεστή Ρ για έργα οικοδομικών.

Πλήρη αντίτυπα της διακήρυξης είναι κατατεθειμένα στα Γραφεία του Δήμου Αφάντου και της Τ.Υ.Δ.Κ. της Περιφέρειας Ν. Αιγαίου, όπου οι ενδιαφερόμενοι μπορούν να λάβουν γνώση κατά τις εργάσιμες ημέρες και ώρες.

**Ο Δήμαρχος**
**Σταύρος Σταυρής**

---

**ΕΛΛΗΝΙΚΗ ΔΗΜΟΚΡΑΤΙΑ**
**ΥΠΟΥΡΓΕΙΟ ΥΓΕΙΑΣ - ΠΡΟΝΟΙΑΣ**
**ΚΕΝΤΡΟ ΑΠΟΘΕΡΑΠΕΙΑΣ ΦΥΣΙΚΗΣ & ΚΟΙΝΩΝΙΚΗΣ ΑΠΟΚΑΤΑΣΤΑΣΗΣ ΡΟΔΟΥ**

**ΠΡΟΚΗΡΥΞΗ**
**1ου ΕΠΑΝΑΛΗΠΤΙΚΟΥ ΤΑΚΤΙΚΟΥ ΔΗΜΟΣΙΟΥ ΜΕΙΟΔΟΤΙΚΟΥ ΔΙΑΓΩΝΙΣΜΟΥ**

Το «Κέντρο Αποθεραπείας Φυσικής και Κοινωνικής Αποκατάστασης Ρόδου» ύστερα από την αριθμ. 4/29.6.2001 απόφαση του Διοικητικού Συμβουλίου, προκηρύσσει 1ο επαναληπτικό Τακτικό Δημόσιο Μειοδοτικό Διαγωνισμό, για την ανάδειξη χορηγητών φρέσκου κρέατος, κατεψυγμένων κοτόπουλων, ψαριών και λαχανικών.

Ο διαγωνισμός θα γίνει την 18.7.2001 ημέρα Τετάρτη και ώρα 10-10.30 π.μ. στα Γραφεία του Ιδρύματος, ενώπιον επιτροπής όπου οι ενδιαφερόμενοι θα καταθέσουν τις προσφορές τους.

Εγγύηση συμμετοχής 5% επί της προϋπολογισθείσας δαπάνης εκάστου είδους. Περισσότερες πληροφορίες και διακηρύξεις δίδονται από τα Γραφεία του Ιδρύματος κατά τις εργάσιμες ημέρες και ώρες στα τηλ. 56221 56500.

**Ο ΠΡΟΕΔΡΟΣ ΤΟΥ Δ.Σ.**
**ΑΡΙΣΤΟΤΕΛΗΣ ΗΡΑΚΛΕΙΔΗΣ**

---

**ΔΙΕΥΘΥΝΣΗ ΔΑΣΩΝ ΔΩΔΕΚΑΝΗΣΟΥ**

**ΑΝΑΚΟΙΝΩΣΗ**

Γνωστοποιείται κατά το άρθρο 14 του Ν. 998/79, η αποστολή για δημοσίευση στο Δήμο Αφάντου της αριθμ. 2975/15-6-2001.

Πράξη χαρακτηρισμού έκτασης που εκδόθηκε από τον Δ/ντή Δασών Δωδ/σου. Η ΚΜ 5334 γαιών Αφάντου χαρακτηρίζεται ως γεωργική έκταση.

**Ο Δ/ντής Δασών Δωδ/νήσου**
**Φίλιππος Κοντίτσης**
**Δασολόγος με Α΄ βαθμό**

---

**ΔΗΜΟΣ ΠΕΤΑΛΟΥΔΩΝ**

**ΑΝΑΚΟΙΝΩΣΗ**

Την Δευτέρα 16-7-2001 στο Δημοτικό Διαμέρισμα Θεολόγου στα γραφεία του Τοπικού Συμβουλίου θα γίνει Ανάρτηση Κτηματογραφικής και Πολεοδομικής Μελέτης Οικισμού Θεολόγου.

Καλούνται οι δημότες να λάβουν γνώση της μελέτης και να καταθέσουν τυχόν ενστάσεις ή συμπληρωματικά στοιχεία.

**Από το Δήμο**
**Πεταλούδων**

---

**ΕΛΛΗΝΙΚΗ ΔΗΜΟΚΡΑΤΙΑ**
**ΠΕΡΙΦΕΡΕΙΑ ΝΟΤΙΟΥ ΑΙΓΑΙΟΥ**
**ΝΟΜΟΣ ΔΩΔΕΚΑΝΗΣΟΥ**
**ΔΗΜΟΣ ΚΑΛΛΙΘΕΑΣ**

**Τμήμα Διοίκησης**
**Τηλέφ.: 0241/60611-60620-60621**
**Fax: 0241/87766**
**Καλυθιές, 10-7-2001**
**Αρ. πρωτ. 4722**

**ΣΥΜΠΛΗΡΩΜΑΤΙΚΟ ΣΗΜΕΙΩΜΑ**

Διόρθωση σφάλματος της «ΠΕΡΙΛΗΨΗΣ ΔΙΑΚΗΡΥΞΗΣ ΓΙΑ ΕΓΚΑΤΑΣΤΑΣΗ ΘΑΛΑΣΣΙΩΝ ΜΕΣΩΝ ΑΝΑΨΥΧΗΣ ΣΕ ΚΟΙΝΟΧΡΗΣΤΟ ΧΩΡΟ ΑΙΓΙΑΛΟΥ ΚΑΙ ΠΑΡΑΛΙΑΣ ΤΟΥ ΔΗΜΟΥ ΚΑΛΛΙΘΕΑΣ» που δημοσιεύθηκε στις εφημερίδες: α) ΡΟΔΙΑΚΗ την 7/7/2001, β) ΔΗΜΟΚΡΑΤΙΚΗ την 7/7/2001 και γ) ΔΡΑΣΗ την 9/7/2001 με αύξοντα αριθμό (10) δέκα ως εξής:

| | | | |
|---|---|---|---|
| 10. | ΜΕΤΑΞΥ ΕΣΤΙΑΤΟΡΙΩΝ Μοναξιά & Σωτήρης JET SKI | ΠΟΣΟ ΕΚΚΙΝΗΣΗΣ 800.000 | ΠΟΣΟ ΕΓΓΥΗΤΙΚΗΣ 80.000 δρχ |

**ΟΡΘΗ ΕΠΑΝΑΛΗΨΗ ΤΗΣ ΘΕΣΗΣ ΜΕ ΑΥΞΟΝΤΑ ΑΡΙΘΜΟ (10) ΔΕΚΑ**

| | | | |
|---|---|---|---|
| 10α. | ΜΕΤΑΞΥ ΕΣΤΙΑΤΟΡΙΩΝ Μοναξιά & Σωτήρης Μηχανήματα JET SKI | ΠΟΣΟ ΕΚΚΙΝΗΣΗΣ 800.000 | ΠΟΣΟ ΕΓΓΥΗΤΙΚΗΣ 80.000 δρχ |
| 10β. | ΜΕΤΑΞΥ ΕΣΤΙΑΤΟΡΙΩΝ Μοναξιά & Σωτήρης Μηχανήματα JET SKI Αλεξίπτωτα | 1.000.000 | 100.000 δρχ |

Κατά τα λοιπά ισχύει η διακήρυξη με αρ. πρωτ. 4631/6-7-2001 όπως δημοσιεύθηκε στις ανωτέρω εφημερίδες.

**Ο ΔΗΜΑΡΧΟΣ**
**ΙΑΤΡΙΔΗΣ ΙΩΑΝΝΗΣ**

---

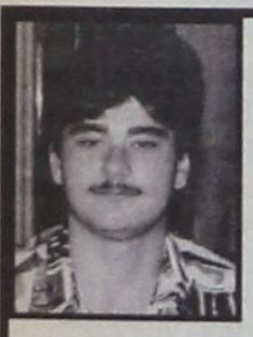

## ΜΝΗΜΟΣΥΝΟ

Τελούμε την 14η Ιουλίου ημέρα Σάββατο και ώρα 8 π.μ. στον Ιερό Ναό Ταξιαρχών Νεκροταφείου πενταετές μνημόσυνο υπερ αναπαύσεως της ψυχής του λατρευτού μας γιού και αδελφού

**ΜΑΡΙΝΟΥ ΚΑΛΗ**

**Οι γονείς: Γεώργιος και Γεωργία Καλή**
**Τα αδέλφια: Νίκη, Κώστας, και οι λοιποί συγγενείς**

---

**ΕΛΛΗΝΙΚΗ ΔΗΜΟΚΡΑΤΙΑ**
**ΠΕΡΙΦΕΡΕΙΑ ΝΟΤΙΟΥ ΑΙΓΑΙΟΥ**
**ΝΟΜΟΣ ΔΩΔΕΚΑΝΗΣΟΥ**
**ΔΗΜΟΣ ΡΟΔΙΩΝ**
**Διεύθυνση: Τεχν. Υπηρεσιών**
**Γραφείο: Προϊσταμένου**
**Τηλέφωνο: 46403**

**ΑΝΑΚΟΙΝΩΣΗ**

Η Δ/νση Τεχνικών Υπηρεσιών του Δήμου Ροδίων συνεχίζοντας την ενημέρωση του κοινού

**ΓΝΩΣΤΟΠΟΙΕΙ**

ότι το προσεχές τριήμερο θα εκτελεσθούν ασφαλτικές εργασίες στους παρακάτω δρόμους: Τηλιακού, Δενδρινού, Κλ. Πέππερ, Καμύνδου, Ευρώπης, Βελιγραδίου.

**Ο Προϊστάμενος Δ/νσης Τεχνικών Υπηρεσιών**
**κ.α.α.**
**Γεώργιος Χριστοδούλου**

---

## ΣΥΓΧΑΡΗΤΗΡΙΑ

Την αγαπημένη μας φίλη Κατερίνα Παπανικολάου που αρίστευσε στις Πανελλαδικές εξετάσεις της Γ' Λυκείου με βαθμό 18,9 συγχαίρουμε εγκάρδια.

**Οι φίλοι της**
**Μάνος Σταυρούλης**
**Χρήστος Σταυρούλης**

## ΣΥΓΧΑΡΗΤΗΡΙΑ

Την αγαπημένη μας Κατερίνα Παπανικολάου που αρίστευσε στις Πανελλαδικές εξετάσεις της Γ' Λυκείου με βαθμό 18,9 συγχαίρουμε θερμά και της ευχόμαστε να αριστεύει πάντα στις σπουδές και στην σταδιοδρομία της.

**Στέφανος - Βάσω Σταυρούλη**

## ΣΥΓΧΑΡΗΤΗΡΙΑ

Την αγαπημένη μας ανηψιά και βαφτιστικιά Καλλιόπη Λέκκα του Γεωργίου που αρίστευσε στις Πανελλαδικές εξετάσεις της Γ' Λυκείου με βαθμό 19,8 συγχαίρουμε εγκάρδια και της ευχόμαστε να αριστεύει πάντα στις σπουδές της και στην σταδιοδρομία της.

**Οι θείοι και νονοί της**
**Στέφανος - Βασω Σταυρούλη**

## ΣΥΓΧΑΡΗΤΗΡΙΑ

Την αγαπημένη μας ξαδέλφη Καλλιόπη Λέκκα που αρίστευσε στις Πανελλαδικές εξετάσεις της Γ' Λυκείου με βαθμό 19,8 συγχαίρουμε θερμά.

**Με αγάπη τα ξαδέλφια της**
**Μάνος Σταυρούλης**
**Χρήστος Σταυρούλης**

---

## *ΠΡΑΚΤΟΡΕΙΟ ΠΡΟΠΟ ΛΥΡΙΣΤΗΣ ΤΑΣΟΣ*

***ΣΤ. ΚΩΤΙΑΔΗ 64 ΡΟΔΟΣ ΦΑΞ. 36407 ΤΗΛ.: 36407***
***ΛΑΪΚΟ ΛΑΧΕΙΟ. ΚΑΤΑΛΟΓΟΣ ΚΕΡΔΩΝ***
***ΚΛΗΡΩΣΗ 28Η της 10 Ιουλ. 2001***
***ΚΕΡΔΗ ΤΡΙΔΥΜΟΥ ΛΑΧΝΟΥ:177.000.000***
***ΚΥΚΛΟΦΟΡΗΣΑΝ ΣΕΙΡΕΣ: 10***

| | Σειρά | Στοιχείο | Αριθμός | Δραχμές |
|---|---|---|---|---|
| Μεγάλος Λαχνός | 7η | Β | 5125 | 100.000.000 |
| Υπόλοιπα στοιχεία | 7η | Α+Γ+Δ | 5125 | 21.000.000 |
| Β' Λαχνός τριδύμου | 8η | Α-Δ | 5125 | 28.000.000 |
| Γ' Λαχνός τριδύμου | 6η | Α-Δ | 5125 | 28.000.000 |
| Σε όλες τις άλλες σειρές | | | 5125 | 15.000.000 |

**ΚΑΤΑΛΟΓΟΣ ΚΕΡΔΩΝ ΣΕ ΟΛΕΣ ΤΙΣ ΣΕΙΡΕΣ**

| Αριθμός | Ποσό | Αριθμός | Ποσό | Αριθμός | Ποσό | Αριθμός | Ποσό |
|---|---|---|---|---|---|---|---|
| 500 | 70.000 | 20314 | 70.000 | 41266 | 70.000 | 61067 | 70.000 |
| 971 | 70.000 | 20995 | 300.000 | 42017 | 70.000 | 61319 | 70.000 |
| 1582 | 100.000 | 21766 | 70.000 | 42748 | 70.000 | 61790 | 70.000 |
| 2133 | 70.000 | 22577 | 70.000 | 43429 | 100.000 | 62511 | 70.000 |
| 2901 | 100.000 | 23158 | 100.000 | 43480 | 70.000 | 63172 | 100.000 |
| 3764 | 70.000 | 24049 | 70.000 | 44991 | 70.000 | 63923 | 70.000 |
| 5115 | 70.000 | 24830 | 100.000 | 45022 | 2.000.000 | 64804 | 100.000 |
| 5125 | Πρώτος | 25617 | 70.000 | 45169 | 70.000 | 65351 | 70.000 |
| 5875 | 70.000 | 26048 | 70.000 | 45910 | 70.000 | 67112 | 70.000 |
| 6626 | 70.000 | 26759 | 100.000 | 46481 | 100.000 | 67683 | 200.000 |
| 7377 | 100.000 | 26970 | 70.000 | 47092 | 70.000 | 68264 | 70.000 |
| 8128 | 70.000 | 27641 | 70.000 | 47923 | 200.000 | 69015 | 70.000 |
| 8899 | 70.000 | 27882 | 300.000 | 48464 | 70.000 | 69796 | 100.000 |
| 9720 | 200.000 | 28803 | 70.000 | 49195 | 70.000 | 70317 | 70.000 |
| 10511 | 70.000 | 29354 | 70.000 | 49976 | 70.000 | 70398 | 70.000 |
| 11132 | 100.000 | 29905 | 70.000 | 50727 | 100.000 | 70679 | 70.000 |
| 12083 | 70.000 | 30316 | 100.000 | 51478 | 70.000 | 71250 | 100.000 |
| 12804 | 70.000 | 30807 | 70.000 | 52169 | 300.000 | 72081 | 70.000 |
| 13476 | 70.000 | 31478 | 70.000 | 52920 | 70.000 | 73022 | 200.000 |
| 14098 | 200.000 | 32099 | 200.000 | 53801 | 70.000 | 76473 | 70.000 |
| 14520 | 70.000 | 33020 | 70.000 | 54432 | 70.000 | 74224 | 70.000 |
| 15112 | 70.000 | 34261 | 70.000 | 55043 | 100.000 | 74955 | 100.000 |
| 15136 | 70.000 | 35248 | 300.000 | 56120 | 70.000 | 75132 | 100.000 |
| 15817 | 200.000 | 36019 | 70.000 | 56931 | 200.000 | 75893 | 70.000 |
| 16608 | 70.000 | 36800 | 70.000 | 57792 | 70.000 | 76604 | 70.000 |
| 17089 | 100.000 | 37511 | 100.000 | 58123 | 70.000 | 77065 | 300.000 |
| 17700 | 70.000 | 38172 | 70.000 | 58944 | 70.000 | 77786 | 70.000 |
| 18391 | 70.000 | 39003 | 70.000 | 59755 | 100.000 | 78267 | 70.000 |
| 19102 | 100.000 | 39804 | 70.000 | 60506 | 70.000 | 78938 | 70.000 |
| 19783 | 70.000 | 40555 | 200.000 | 60938 | 1.000.000 | 79849 | 200.000 |

**Από 10.000 δρχ. κερδίζουν όλοι οι αριθμοί που λήγουν σε 25. Από 4.000 δρχ. κερδίζουν όλοι οι αριθμοί που λήγουν σε 5. Από 2000 δρχ. κερδίζουν όλοι οι αριθμοί που αρχίζουν από 05 45 60. Στην κλήρωση αυτή: Ευνοήθηκαν οι χιλιάδες 05 15 26 45 61 70. Τα κέρδη άνω των 100.000 φορολογούνται με 10%.**




Καλοκαίρι 2001! ... χωρίς παύση κοντα σας με ταινίες 1ης προβολής

ΠΑΛΛΑΣ 5 CINEMAS CENTER

ΠΡΟΓΡΑΜΜΑ ΕΒΔΟΜΑΔΑΣ
06/07/2001 - 12/07/2001
www.cinemapallas.gr

ΑΙΘΟΥΣΑ 5 & ΑΙΘΟΥΣΑ 1



**Ο ΜΕΞΙΚΑΝΟΣ / THE MEXICAN**
*Αγάπη χωρίς...δίχτυ ασφαλείας*
ΠΡΩΤΑΓΩΝΙΣΤΟΥΝ: JULIA ROBERTS, BRAD PITT

ΑΙΘΟΥΣΑ 5
Κάθε ημέρα / Ώρες Έναρξης: 17:50, 20:20, 22:50

ΑΙΘΟΥΣΑ 1
Κάθε ημέρα / Ώρες Έναρξης: 19:05, 21:35
* Ειδική επιπλέον παράσταση το Σάββατο στις 16:35
με ΔΩΡΕΑΝ ΠΟΠ ΚΟΡΝ

ΑΙΘΟΥΣΑ 2

**ΜΙΑ ΜΕΡΑ ΤΗ ΝΥΧΤΑ / ATHENS BLUES**
*Όλα βγαίνουν στο φως... στο σκοτάδι της νύχτας.*
ΠΡΩΤΑΓΩΝΙΣΤΟΥΝ: Μ. ΛΙΒΑΝΟΥ, Μ. ΧΑΤΖΗΣΑΒΒΑΣ, Η. ΛΟΓΟΘΕΤΗΣ, Α. ΑΛΕΞΑΝΔΡΑΚΗΣ



Κάθε ημέρα / Ώρες Έναρξης: 17:40, 20:00, 22:20

ΑΙΘΟΥΣΑ 3



**EVOLUTION**
*Σας ευχόμαστε καλό... τέλος του κόσμου!*
ΠΡΩΤΑΓΩΝΙΣΤΟΥΝ: DAVID DUCHOVNY, JULIANNE MOORE

Κάθε ημέρα / Ώρες Έναρξης: 18:20, 20:30, 22:40
* Ειδική επιπλέον παράσταση το Σάββατο στις 16:10
με ΔΩΡΕΑΝ ΠΟΠ ΚΟΡΝ

ΑΙΘΟΥΣΑ 4

**ΜΑΓΟΙ & ΔΡΑΚΟΝΤΕΣ**
**DUNGEONS & DRAGONS**
*Αυτή η περιπέτεια δεν είναι απλώς ένα παιχνίδι...*
ΠΡΩΤΑΓΩΝΙΣΤΟΥΝ: JUSTIN WHALIN, JEREMY IRONS



Κάθε ημέρα / Ώρες Έναρξης: 20:20

**ΚΩΔΙΚΟΣ SWORDFISH**
*Μπες στο δίκτυο, πήγαινε παντού, κλέψε τα πάντα ... όταν ξέρεις τον κωδικό, τα πάντα είναι πιθανά!*
ΠΡΩΤΑΓΩΝΙΣΤΟΥΝ: JOHN TRAVOLTA, HUGH JACKMAN



Κάθε ημέρα / Ώρες Έναρξης: 22:30
* Ειδική επιπλέον παράσταση το Σάββατο στις 16:20
με ΔΩΡΕΑΝ ΠΟΠ ΚΟΡΝ

Kids Club • Παιδική Ζώνη

**ΠΟΚΕΜΟΝ 3 / POKEMON 3**



ΑΙΘΟΥΣΑ 4 (μεταγλωτ. στα Ελληνικά)

Κάθε ημέρα / Ώρες Έναρξης: 18:30

**Με ΔΩΡΕΑΝ ΠΟΠ ΚΟΡΝ για όλους τους μικρούς μας φίλους!**

**ΜΟΝΟ ΓΙΑ ΤΑ ΜΕΛΗ**

Απαντήστε στην ερώτηση:
**"Ποιά γνωστή σειρά του Σιλβέστερ Σταλόνε προηγείται το ΡΑΜΠΟ ή το ΡΟΚΥ;"**

Οι 10 πρώτοι νικητές της κλήρωσης που θα γίνει την Παρασκευή 13/7/2001 θα κερδίσουν από 1 ΔΩΡΕΑΝ εισιτήριο για την ταινία **"Driven"** με τον Σιλβέστερ Σταλόνε, που θα προβληθεί στο Παλλάς την ερχόμενη εβδομάδα. Τα ονόματα των τυχερών θα ανακοινωθούν στα ταμεία μας την Παρασκευή 13/7/2001.

Για κρατήσεις: 24475 και 70670


# Το Πρόγραμμα

## ΕΤ 1

06.00 ΟΠΩΣ ΜΑΣ ΑΡΕΣΕΙ
07.30 ΠΑΝΤΟΣ ΚΑΙΡΟΥ
08.00 ΤΑ ΠΡΩΙΝΑΚΙΑ
08.30 Ο ΜΙΚΡΟΣ ΚΟΣΜΟΣ ΤΟΥ ΔΑΣΟΥΣ
09.00 ΑΛΛΗ ΜΙΑ ΜΕΡΑ... ΦΩΤΕΙΝΗ
10.15 ΓΛΥΚΙΑ ΖΩΗ
12.00 ΧΡΥΣΕΣ ΣΥΝΤΑΓΕΣ
12.30 ΣΤΑ ΦΤΕΡΑ ΤΟΥ ΕΡΩΤΑ
13.00 ΦΕΛΙΠΕ, ΤΟ ΔΩΡΟ ΑΠΟ ΤΗ ΘΑΛΑΣΣΑ
13.50 **ΕΙΔΗΣΕΙΣ**
14.00 ΟΠΩΣ ΜΑΣ ΑΡΕΣΕΙ
15.30 ΟΙ ΑΤΡΟΜΗΤΟΙ
16.25 ΛΟΥΚΙ ΛΟΥΚ
17.00 **ΕΙΔΗΣΕΙΣ**
17.15 ΟΙ ΠΕΡΙΠΕΤΕΙΕΣ ΤΗΣ ΜΑΥΡΗΣ ΚΑΛΛΟΝΗΣ
18.00 ΕΛΛΗΝΙΚΗ ΤΑΙΝΙΑ: ΦΛΟΓΕΡΑ ΚΑΙ ΑΙΜΑ
20.00 ΚΛΗΡΩΣΗ ΛΟΤΤΟ
20.10 ΣΤΑ ΦΤΕΡΑ ΤΟΥ ΕΡΩΤΑ
21.15 ΜΠΑΣΚΕΤ: ΕΛΛΑΔΑ - ΑΓΓΛΙΑ
23.00 **ΕΙΔΗΣΕΙΣ**
23.35 ΕΜΕΙΣ ΚΑΙ ΤΟ ΣΞ
01.00 ΜΕΝΤΙΤΕΡΑΝΕΟ
01.30 ΥΜΕΙΣ ΚΑΙ ΗΜΕΙΣ
03.00 ΓΛΥΚΙΑ ΖΩΗ

## NET

08.30 ΤΑΞΙΔΕΥΟΝΤΑΣ ΣΤΟΝ ΚΟΣΜΟ
09.30 ΕΛΛΑΔΑ, ΔΕΚΑ ΖΩΓΡΑΦΙΚΕΣ ΕΠΟΧΕΣ
10.00 ΤΙ ΕΙΝΑΙ Η ΠΑΤΡΙΔΑ ΜΑΣ
10.30 Η ΤΕΧΝΟΛΟΓΙΑ ΣΤΗΝ ΑΡΧΑΙΑ ΕΛΛΑΔΑ
11.01 ΤΑ ΠΑΡΑΣΚΗΝΙΑ ΤΗΣ ΜΟΔΑΣ
11.30 ΤΑ ΜΕΓΑΛΑ ΠΑΡΚΑ ΤΟΥ ΚΟΣΜΟΥ
12.00 **ΕΙΔΗΣΕΙΣ**
12.01 ΟΙ ΡΙΖΕΣ ΤΗΣ ΑΦΡΙΚΗΣ
13.00 **ΕΙΔΗΣΕΙΣ**
13.30 ΔΕΛΤΙΟ ΧΡΗΜΑΤΙΣΤΗΡΙΟΥ
13.45 ΔΙΑΣΤΗΜΟΠΛΟΙΟ ΓΗ
14.00 ΟΙ ΠΟΛΕΙΣ ΤΟΥ ΚΟΣΜΟΥ
15.00 **ΕΙΔΗΣΕΙΣ**
16.00 ΤΟ ΤΡΕΝΟ ΤΗΣ ΖΩΗΣ ΜΟΥ
16.30 Ο ΕΡΩΤΑΣ ΤΩΝ ΠΡΩΤΩΝ ΠΛΑΝΩΝ
17.30 ΤΑ ΓΕΦΥΡΙΑ ΤΟΥ ΙΟΝΙΟΥ
18.00 **ΕΙΔΗΣΕΙΣ**
18.05 ΦΩΤΟΣΦΑΙΡΑ
18.30 ΗΜΕΡΟΛΟΓΙΟ ΓΥΝΑΙΚΩΝ
19.00 **ΕΙΔΗΣΕΙΣ**
19.10 ΣΤΗΝ ΚΑΡΔΙΑ ΤΗΣ ΥΛΗΣ
19.30 ΤΑ ΜΕΓΑΛΑ ΠΑΡΚΑ
20.00 ΤΑΞΙΔΕΥΟΝΤΑΣ ΣΤΟΝ ΠΛΑΝΗΤΗ ΜΕ ΤΟΝ Σ. ΠΕΡΟΝ
21.00 **ΕΙΔΗΣΕΙΣ**
22.00 ΞΕΝΗ ΤΑΙΝΙΑ: ΠΟΛΕΜΟΣ ΚΑΙ ΕΙΡΗΝΗ
24.00 **ΕΙΔΗΣΕΙΣ**

## ΕΤ 3

08.01 ΙΣΤΟΡΙΚΕΣ ΕΠΟΧΕΣ ΣΤΗ ΜΑΚΕΔΟΝΙΑ Α'
08.30 ΠΕΡΙΒΑΛΛΟΝ
09.30 ΘΕΣΣΑΛΟΝΙΚΗ, ΤΟΠΟΣ - ΙΣΤΟΡΙΑ
10.00 ΜΠΑΛΚΑΝ ΜΑΓΚΑΖΙΝ
11.00 ΟΔΟΙΠΟΡΙΚΟ ΣΤΑ ΓΡΑΜΜΟΧΩΡΙΑ
12.00 ΕΒΙΒΑ
13.00 ΒΙΟΓΡΑΦΙΕΣ
13.30 Η ΖΩΝΤΑΝΗ ΘΑΛΑΣΣΑ
14.00 ΜΙΣΕΛ ΜΕ ΜΠΕΣΑΜΕΛ
14.10 Η ΚΛΕΙΣΤΗ ΘΑΛΑΣΣΑ
14.40 ΤΟ ΣΧΕΔΙΟ ΣΤΗΝ ΚΑΘΗΜΕΡΙΝΗ ΖΩΗ
15.00 **ΕΙΔΗΣΕΙΣ**
15.30 ΜΕ ΜΙΑ ΤΡΙΤΗ ΜΑΤΙΑ
17.00 ΘΑΛΑΣΣΟΘΕΡΑΠΕΙΑ
18.30 ΑΘΛΗΤΙΚΟ ΗΜΙΩΡΟ
19.00 **ΕΙΔΗΣΕΙΣ**
20.00 ΕΚ ΤΩΝ ΠΡΟΤΕΡΩΝ Ή ΕΚ ΤΩΝ ΥΣΤΕΡΩΝ
20.30 ΑΠΛΕΣ ΣΥΝΕΝΤΕΥΞΕΙΣ
21.00 ΜΟΡΦΕΣ ΤΕΧΝΗΣ
22.00 ΞΕΝΗ ΤΑΙΝΙΑ: ΠΑΘΗ ΓΥΝΑΙΚΩΝ
24.00 **ΕΙΔΗΣΕΙΣ**
01.00 ΜΕ ΜΙΑ ΤΡΙΤΗ ΜΑΤΙΑ

## MEGA

06.00 ΟΙ ΤΕΛΕΥΤΑΙΟΙ ΕΓΓΟΝΟΙ
07.00 ΣΤΗΝ ΚΟΨΗ ΤΟΥ ΞΥΡΑΦΙΟΥ
08.00 ΤΕΛΕΥΤΑΙΟ ΑΝΤΙΟ
09.00 ΑΧ ΕΛΕΝΗ
09.30 Ο ΚΑΚΟΣ ΒΕΖΥΡΗΣ
10.00 ΑΣΥΝΗΘΕΙΣ ΥΠΟΠΤΟΙ
10.45 ΧΑΪ ΡΟΚ
11.45 ΙΕΡΗ ΟΙΚΟΓΕΝΕΙΑ
12.15 ΜΑΝΑ ΕΙΝΑΙ ΜΟΝΟ ΜΙΑ
13.10 **ΕΙΔΗΣΕΙΣ ΣΤΗ ΝΟΗΜΑΤΙΚΗ ΓΛΩΣΣΑ**
13.15 ΒΡΕΣ ΤΗ ΦΡΑΣΗ
14.00 **ΕΙΔΗΣΕΙΣ**
15.00 ΤΟ ΡΕΤΙΡΕ
16.00 ΕΜΕΙΣ ΚΙ ΕΜΕΙΣ
17.00 **ΕΙΔΗΣΕΙΣ**
17.15 ΓΙΑ ΜΙΑ ΘΕΣΗ ΣΤΟΝ ΗΛΙΟ
17.50 ΑΠΑΓΟΡΕΥΜΕΝΗ ΑΓΑΠΗ
18.40 ΟΙ ΑΝΔΡΕΣ ΔΕΝ ΥΠΑΡΧΟΥΝ ΠΙΑ
19.30 **ΕΙΔΗΣΕΙΣ**
21.00 ΠΕΣ ΤΟ ΨΕΜΑΤΑ
21.40 Σ'ΑΓΑΠΩ - Μ'ΑΓΑΠΑΣ
22.20 ΑΕΡΙΝΕΣ ΣΙΩΠΕΣ
23.20 ΞΕΝΗ ΤΑΙΝΙΑ: Ο ΒΕΤΕΡΑΝΟΣ
00.15 **ΕΙΔΗΣΕΙΣ**
02.00 ΤΗΛΕΜΑΡΚΕΤΙΝΓΚ
03.30 ΦΑΣΙΟΝ V

## ANT 1

06.00 **ΤΑ ΝΕΑ ΤΟΥ ANTENNA SATELLITE**
06.20 **ΟΙ ΕΙΔΗΣΕΙΣ ΤΟΥ CBS**
06.45 ΠΡΙΝ ΤΟ ΣΧΟΛΕΙΟ
06.55 **ΕΙΔΗΣΕΙΣ ΣΤΗΝ ΝΟΗΜΑΤΙΚΗ ΓΛΩΣΣΑ**
07.00 ΚΑΛΗΜΕΡΑ ΜΕ ΤΟΝ ANT1
09.55 Ο ΚΑΙΡΟΣ ΤΗΣ ΕΒΔΟΜΑΔΑΣ
10.00 ΠΡΩΙΝΟΣ ΚΑΦΕΣ
11.00 **ΤΑ ΝΕΑ ΤΟΥ ANT1 ΣΕ 1'**
13.10 SUPER GAME
13.15 ΕΚΕΙΝΕΣ ΚΙ ΕΓΩ
14.00 **ΤΑ ΝΕΑ ΤΟΥ ANTENNA**
14.40 ΧΡΗΜΑ ΚΑΙ ΧΡΗΜΑΤΙΣΤΗΡΙΟ
14.45 ΚΑΙ ΟΙ ΠΑΝΤΡΕΜΕΝΟΙ ΕΧΟΥΝ ΨΥΧΗ
15.45 SUPER GAME
15.50 ΟΙ ΜΕΝ ΚΑΙ ΟΙ ΔΕΝ
16.35 SUPER GAME
16.40 ΑΤΙΘΑΣΑ ΝΙΑΤΑ
17.40 Ο ΚΑΙΡΟΣ ΤΗΣ ΕΒΔΟΜΑΔΑΣ
17.45 **ΤΑ ΝΕΑ ΤΟΥ ANT1**
17.50 ΚΑΛΗΜΕΡΑ ΖΩΗ
18.45 ΛΑΜΨΗ
19.25 **ΕΙΔΗΣΕΙΣ**
21.05 ΚΩΝΣΤΑΝΤΙΝΟΥ ΚΑΙ ΕΛΕΝΗΣ
21.50 ΞΕΝΗ ΤΑΙΝΙΑ: Ο ΤΕΛΕΥΤΑΙΟΣ ΚΥΝΗΓΟΣ
24.00 **ΕΙΔΗΣΕΙΣ**
00.15 X-FILES
01.15 ΤΟΛΜΗΡΕΣ ΙΣΤΟΡΙΕΣ
02.15 ΞΕΝΗ ΤΑΙΝΙΑ: ΣΗΜΑΔΕΜΕΝΟΣ ΑΠΑΤΕΩΝΑΣ
04.00 ΤΗΛΕΜΑΡΚΕΤΙΝΓΚ
04.30 Η ΘΥΣΙΑ
05.30 ΒΑΣΙΛΗΣ, ΙΑΣΩΝ ΚΑΙ ΝΤΟΚΥ

## ALPHA

06.00 ΠΡΩΤΗ ΕΝΗΜΕΡΩΣΗ
08.00 ΤΟ ΜΑΓΚΑΖΙΝΟ ΤΟΥ ALPHA
10.00 ΑΛΟΝΤΡΑ
10.30 ΟΛΑ ΓΙΑ ΤΗΝ ΑΓΑΠΗ
11.30 **ΕΙΔΗΣΕΙΣ**
12.15 ΠΑΚΙΤΑ
14.00 **ΕΙΔΗΣΕΙΣ**
15.15 ΓΥΑΛΙΝΟΣ ΤΟΙΧΟΣ
17.00 ΡΟΖΑΛΙΝΤΑ
17.45 Ο ΠΟΛΕΜΟΣ ΤΩΝ ΡΟΔΩΝ
18.30 ΥΠΑΣΤΥΝΟΜΟΣ ΡΕΞ
19.25 **ΕΙΔΗΣΕΙΣ**
21.00 ΘΑ ΣΕ ΔΩ ΣΤΟ ΠΛΟΙΟ
23.00 ΤΟΥΙΣΤ
24.00 ΞΕΝΗ ΤΑΙΝΙΑ: ΔΡΟΜΟΣ ΧΩΡΙΣ ΕΠΙΣΤΡΟΦΗ
01.00 **ΕΙΔΗΣΕΙΣ**
02.00 ΝΤΙΠ ΙΝ ΔΕ ΣΙΤΙ
03.00 ΑΝΤΖΕΛΑ
04.00 ΤΑΜΠΟΥ
05.00 ΜΟΙΡΑΙΟ ΠΑΘΟΣ

## STAR

06.45 ΠΑΙΔΙΚΟ ΠΡΟΓΡΑΜΜΑ
10.55 **ΕΙΔΗΣΕΙΣ**
11.00 ΓΛΥΚΙΑ ΜΟΥ ΑΝΝΑ
12.00 Η ΜΙΚΡΗ ΚΥΡΙΑ
12.25 Η ΥΓΕΙΑ ΚΤΙΖΕΤΑΙ ΚΑΘΕ ΜΕΡΑ
12.30 ΤΟΛΜΗ ΚΑΙ ΓΟΗΤΕΙΑ
13.00 **ΕΙΔΗΣΕΙΣ**
14.00 ΟΙ ΠΕΤΑΛΟΥΔΕΣ ΕΛΕΥΘΕΡΕΣ ΠΕΤΟΥΝ
15.00 ΣΑΜΠΡΙΝΑ, ΤΟ ΚΟΡΙΤΣΙ ΤΗΣ ΑΓΑΠΗΣ
16.00 ΙΖΑΜΠΕΛΑ, ΜΙΑ ΕΡΩΤΕΥΜΕΝΗ ΓΥΝΑΙΚΑ
17.00 ΤΖΟΥΛΙΑΝΑ, Η ΓΥΝΑΙΚΑ ΤΟΥ ΑΝΕΜΟΥ
18.00 **ΕΙΔΗΣΕΙΣ**
19.30 ΛΟΙΣ ΚΑΙ ΚΛΑΡΚ
20.30 ΣΤΗ ΛΕΩΦΟΡΟ ΤΟΥ ΜΕΛΡΟΟΥΖ
21.30 ΞΕΝΗ ΤΑΙΝΙΑ: ΟΙ ΜΙΣΘΟΦΟΡΟΙ
23.30 ΞΕΝΗ ΤΑΙΝΙΑ: ΚΟΝΤΡΑ ΜΕ ΤΟΝ ΔΙΑΒΟΛΟ
24.00 **ΕΙΔΗΣΕΙΣ**
01.15 ΠΕΝΣΑΚΟΛΑ
02.45 ΤΖΕΡΙ ΣΠΙΝΓΚΕΡ
03.45 ΧΑΡΙ Ο ΑΠΙΘΑΝΟΣ
04.15 ΟΙ ΑΕΡΟΣΥΝΟΔΟΙ
05.00 ΑΣΤΕΡΙΑ ΣΤΟ ΠΕΝΤΑΓΡΑΜΜΟ

## FILMNET

06.00 Η ΔΙΑΚΡΙΤΙΚΗ ΓΟΗΤΕΙΑ ΤΩΝ ΑΡΣΕΝΙΚΩΝ
08.00 ΤΟ ΓΥΡΙΣΜΑ ΤΟΥ ΝΟΜΟΥ
10.00 ΕΝΑΣ ΓΟΗΤΕΥΤΙΚΟΣ ΤΥΧΟΔΙΩΚΤΗΣ
12.00 ΑΣΤΕΡΙΞ ΚΑΙ ΟΒΕΛΙΞ ΕΝΑΝΤΙΟΝ ΚΑΙΣΑΡΑ
14.00 Η ΑΠΑΓΩΓΗ
15.50 ΠΙΣΤΗ ΓΙΑ ΤΗ ΖΩΗ
17.50 RUGRATS, THE MOVIE
19.00 ΑΛΙ ΜΑΚΜΠΙΛ
20.00 ΕΣΞ ΜΠΟΙΣ
22.00 ΟΙ ΜΑΓΙΣΣΕΣ ΤΟΥ ΙΣΤΓΟΥΙΚ
00.05 ΠΟΛΥ ΜΕΓΑΛΕΣ ΚΑΚΙΕΣ
01.50 Η ΟΜΟΡΦΗ ΤΗΣ ΗΜΕΡΑΣ
04.05 ΟΙ ΠΕΡΙΠΕΤΕΙΕΣ ΤΟΥ ΦΟΡΝΤ ΦΕΡΛΕΪΝ

## TEMPO

06.00 ΜΟΥΣΙΚΕΣ ΕΠΙΛΟΓΕΣ
08.00 ΟΤΙ ΞΗΜΕΡΩΣΕΙ
09.50 **ΕΙΔΗΣΕΙΣ**
09.55 TEMPO CLUB
12.30 ΤΡΟΠΙΚΑΛ ΧΙΤ
13.30 **ΕΙΔΗΣΕΙΣ**
15.00 ΠΙΤ ΠΟΝΙ
16.00 ΕΛΛΗΝΙΚΗ ΤΑΙΝΙΑ: ΕΝΑΣ ΛΑΘΡΕΠΙΒΑΤΗΣ ΣΤΗΝ ΚΑΡΔΙΑ ΜΟΥ
18.00 **ΕΙΔΗΣΕΙΣ**
18.30 **ΚΑΙΡΟΣ**
18.45 ΕΛΛΗΝΙΚΗ ΤΑΙΝΙΑ: ΑΓΑΠΗΣΑ ΚΑΙ ΠΟΝΕΣΑ
20.35 ΜΑΞΙΜΑΛΙΣΤΕΣ
21.00 **ΕΙΔΗΣΕΙΣ**
22.00 ΚΑΙΡΟΣ ΑΥΡΙΟ
22.15 ΞΕΝΗ ΤΑΙΝΙΑ: ΘΑΝΑΣΙΜΗ ΠΡΟΚΛΗΣΗ
00.30 **ΕΙΔΗΣΕΙΣ**
01.00 PANOS GOES TO HOLLYWOOD
01.30 ΞΕΝΗ ΤΑΙΝΙΑ: ΥΠΟΘΕΣΗ ΓΙΟΥΡΙ ΝΟΣΕΝΚΟ

## COSMOS - POLIS TV

07.00 ΜΟΥΣΙΚΗ ΚΑΛΗΜΕΡΑ
10.00 ΜΗΝ ΤΟ ΛΕΣ
13.00 BABY STYLE
14.00 ΤΣΑ
14.30 PRESTIGE
15.00 ΜΟΥΣΙΚΗ - POLIS
16.00 BUENA VIDA
17.00 **ΕΙΔΗΣΕΙΣ**
17.30 POLIS SPORTS
18.00 ΑΓΩΝΑΣ ΠΟΔΟΣΦΑΙΡΟΥ
20.00 ΜΕΤΑΙΧΜΙΟ
21.00 **ΕΙΔΗΣΕΙΣ**
21.30 ΤΣΑ
22.00 ΜΗΝ ΤΟ ΛΕΣ
01.00 PRESTIGE
01.30 BUENA VIDA
02.30 ΜΟΥΣΙΚΗ - POLIS
03.30 ΝΥΧΤΕΡΙΝΗ ΜΟΥΣΙΚΗ

# ΡΟΣΚΟΠΙΟ

## ΚΡΙΟΣ:
**21 ΜΑΡΤΙΟΥ - 19 ΑΠΡΙΛΙΟΥ**

Κάντε το άγχος σας δραστηριότητα, αν θέλετε να πετύχετε τους στόχους σας. Συζητήσεις με φίλους, με σκοπό την ενημέρωσή σας για καινούργια ενδιαφέροντα, σίγουρα θα δώσουν νέο νόημα στη ζωή σας.

## ΤΑΥΡΟΣ
**20 ΑΠΡΙΛΙΟΥ - 20 ΜΑΪΟΥ**

Νέες διέξοδοι στις συνεργασίες θα διευκολύνουν την αύξηση των οικονομικών σας πόρων και φυσικά θα ανεβάσουν την αυτοπεποίθησή σας. Όσοι έχετε εποχική εργασία σίγουρα θα τα καταφέρετε, αρκεί να μην παρασυρθείτε σε έξοδα.

## ΔΙΔΥΜΟΙ
**21 ΜΑΪΟΥ - 21 ΙΟΥΝΙΟΥ**

Το ξεκίνημα αυτής της εβδομάδας θα φέρει μια σημαντική διαφοροποίηση στις δραστηριότητές σας. Θα μπορούσα να πω ότι κλείνει ένας κύκλος και ανοίγει πολύ σύντομα ένα νέο κεφάλαιο θετικών προοπτικών στη ζωή σας.

## ΚΑΡΚΙΝΟΣ
**22 ΙΟΥΝΙΟΥ - 22 ΙΟΥΛΙΟΥ**

Ξεκινήστε μεθοδικά την εβδομάδα σας βάζοντας απόλυτες προτεραιότητες στις υποχρεώσεις σας. Ο μόνος τρόπος για να αποφύγετε τις παρεξηγήσεις είναι να μη βιαστείτε να δώσετε απαντήσεις και, πολύ περισσότερο, να δεσμευτείτε με υποσχέσεις.

## ΛΕΩΝ
**23 ΙΟΥΛΙΟΥ - 22 ΑΥΓΟΥΣΤΟΥ**

Οι δυνατότητες, καθώς και οι ευκαιρίες για να αξιοποιήσετε τα σχέδια σας είναι πολλές. Ενεργοποιήστε, λοιπόν, άτομα του φιλικού και του κοινωνικού περιβάλλοντος, που είναι διατεθειμένα να σας βοηθήσουν και να σας συμπαρασταθούν.

## ΠΑΡΘΕΝΟΣ
**23 ΑΥΓΟΥΣΤΟΥ - 23 ΣΕΠΤΕΜΒΡΙΟΥ**

Με ρεαλιστικές σκέψεις και ενέργειες θα μπορέσετε να αντιμετωπίσετε τα προβλήματα που υπάρχουν στον επαγγελματικό τομέα. Κλείστε παλιούς λογαριασμούς και τολμήστε νέες κοινωνικές δραστηριότητες που θα σας αποφέρουν οφέλη.

## ΖΥΓΟΣ:
**24 ΣΕΠΤΕΜΒΡΙΟΥ - 23 ΟΚΤΩΒΡΙΟΥ**

Αξιοποιήστε στο έπακρο οτιδήποτε φαίνεται καλή ευκαιρία και επωφεληθείτε από κάποιες πληροφορίες που έχετε ήδη στα χέρια σας. Έχετε πολλή δύναμη και καλό θα ήταν να την εκμεταλλευτείτε.

## ΣΚΟΡΠΙΟΣ:
**24 ΟΚΤΩΒΡΙΟΥ - 22 ΝΟΕΜΒΡΙΟΥ**

Αντί να ρίχνετε παθητικά το φταίξιμο σε άτομα του περιβάλλοντός σας, δράστε δυναμικά και με σύμπνοια είναι πολύ σημαντικό να βρείτε μια κοινή γλώσσα συνεννόησης, κυρίως σε θέματα κοινού οικονομικού συμφέροντος.

## ΤΟΞΟΤΗΣ:
**23 ΝΟΕΜΒΡΙΟΥ - 21 ΔΕΚΕΜΒΡΙΟΥ**

Οι πλανητικοί συνδυασμοί της ημέρας ενεργοποιούν τον τομέα των σχέσεων, πράγμα που σας κάνει να προβληματίζεστε περισσότερο όσον αφορά τις δεσμεύσεις, αλλά και τις αξίες που πρεσβεύετε. Δώστε βάση στην ουσιαστική επικοινωνία με τον σύντροφο ή τους συνεργάτες σας.

## ΑΙΓΟΚΕΡΩΣ:
**22 ΔΕΚΕΜΒΡΙΟΥ - 19 ΙΑΝΟΥΑΡΙΟΥ**

Αν θέλετε να επιτύχετε την αύξηση των εσόδων σας οργανώστε τη δουλειά σας, δείξτε ευελιξία με συνεργάτες, συναδέλφους και πελάτες και εργαστείτε μεθοδικά και υπομονετικά.

## ΥΔΡΟΧΟΟΣ
**20 ΙΑΝΟΥΑΡΙΟΥ - 19 ΦΕΒΡΟΥΑΡΙΟΥ**

Ευνοημένοι από τους θετικούς πλανητικούς συνδυασμούς της ημέρας ξεκινήστε αισιόδοξα την εβδομάδα σας, εκμεταλλευτείτε τις ευκαιρίες για μια σίγουρη επένδυση ή εξέλιξη στην εργασία σας. Η συμπαράσταση ενός αγαπημένου προσώπου θα σας τονώσει ψυχικά.

## ΙΧΘΥΕΣ:
**19 ΦΕΒΡΟΥΑΡΙΟΥ - 20 ΜΑΡΤΙΟΥ**

Προσπαθήστε να βρείτε μια ισορροπία ανάμεσα σε σας και στα υπόλοιπα μέλη της οικογένειας. Η εξιδανίκευση των άλλων ίσως σας δημιουργήσει κάποια προβλήματα, καθώς μπορείτε να αναλωθείτε ψυχικά ή οικονομικά αν παρασυρθείτε από συναισθηματισμούς.




**«Δεν ορίζει τον εαυτό του και στη Σάμο πάει γι' αφέντης»**

Οταν οι Αθηναίοι νικήθηκαν από τους Λακεδαιμόνιους, υποχρεώθηκαν να τους παραδώσουν όχι μόνο την πόλη τους, αλλά και όσες πόλεις διαφέντευαν. Νικήθηκαν, δηλαδή, κατά κράτος. Την εποχή εκείνη, οι Αθηναίοι κατείχαν και τη Σάμο. Ελπιζαν όμως, ότι αυτή τουλάχιστον, θα τους την άφηναν. Σχηματίστηκε τότε μία επιτροπή από εννέα δημογέροντες και επισκέφτηκαν τον αρχηγό των Σπαρτιατών, το Λύσανδρο, για να τον παρακαλέσουν να μην τους πάρει το νησί, που η εκμετάλλευσή του τους έδινε μεγάλα κέρδη. «Αν μας πάρεις τη Σάμο, του είπαν, μας καταδικάζεις στην αφάνεια που είναι χειρότερη κι από θάνατο. Αλλωστε, οι Σαμιώτες είναι λαός επαναστατικός, που μόνο εμείς μπορούμε να τον κάνουμε καλά». Ο Λύσανδρος όμως όχι μόνο αρνήθηκε να τους αφήσει, αλλά και τους αποκρίθηκε, όπως τους άξιζε: «Εσείς δεν είστε ικανοί να κυβερνήσετε τον εαυτό σας και θέλετε υπηκόους;» Από την απάντηση αυτή προήλθε η αρχαία παροιμιώδης έκφραση: «ός αυτός εαυτόν ουκ έχει, Σάμον θέλει». Σαν απήχηση λοιπόν της παροιμίας αυτής, βγήκε και η νεότερη φράση: «Δεν ορίζει τον εαυτό του και στη Σάμο πάει γι' αφέντης», που τη λέμε συνήθως για εκείνους, που πιστεύουν ότι είναι πλασμένοι για μεγάλα έργα, ενώ δεν έχουν καμία δυνατότητα.

**«Δεν παίζουμε τα κότσια» - «Ξαναρίξε» - «Ζαράκιας»**

Φράσεις και λέξεις που προέρχονται από το αρχαίο παιχνίδι, που παίζεται ακόμα και σήμερα, τα «ζάρια», οι «κύβοι».

Στα αρχαία χρόνια τους «κύβους» τους έπαιζαν συνήθως οι άντρες οι γυναίκες και τα παιδιά έπαιζαν τους «αστραγάλους», «τα κότσια», το κοκαλάκι που έβγαζαν οι αρθρώσεις των ποδιών των προβάτων κ.λπ.

Εφευρέτης των «ζαριών» λένε πως ήταν ο βασιλιάς της Εύβοιας Παλαμήδης, ο οποίος κατά την πολιορκία της Τροίας δίδαξε το παιχνίδι αυτό στους Ελληνες και πρόσφερε «κύβους» στο ναό της θεάς Τύχης.

Το ζάρι (γνωστό από το τάβλι), που είναι το ίδιο από τα αρχαία ελληνικά χρόνια μέχρι σήμερα είναι η η εξέλιξη του «αστραγάλου» ή της λέξης τα «κότσια» και η λέξη είναι μεσαιωνική: ζάρι, και αζάρι, αραβ. az. - zahar(Κ. Πιλάθ. στα Κυπρ. Γράμμ. 18, 256) Η «κυβεία» λέγεται και «μπαρμπούτι», που προέρχεται από την τούρκικη λέξη barbut «ξαναρίξτα» λένε, όταν νομίζουν αυτοί που παίζουν ότι αυτός που ρίχνει τα «φτιάχνει» τα ζάρια, τα «κολλάει».

Η Αγάπη σας, μας δίνει
τη δύναμη να συνεχίσουμε

ΤΩΡΑ

rent a car

ALEXANDER



και σε ΑΘΗΝΑ, ΚΡΗΤΗ, ΚΕΡΚΥΡΑ με:

Ειδικές οικονομικές προσφορές
στους Ροδίτες συμπολίτες μας και
άμεσες παραδόσεις παραλαβές
σε αεροδρόμια, λιμάνια
και κεντρικά σημεία.

ΖΗΣΤΕ ΤΗΝ ΕΞΥΠΗΡΕΤΗΣΗ ALEXANDER

ΑΘΗΝΑ τηλ. 018979658 Fax 018979659
ΡΟΔΟΣ τηλ. 31018 Fax 35253

ΔΩΔΕΚΑΝΗΣΟΣ ΝΑΥΤΙΛΙΑΚΗ Ν.Ε.

Κρατήσεις on line:
«ΔΩΔΕΚΑΝΗΣΟΣ ΝΑΥΤΙΛΙΑΚΗ» Ν.Ε
Αυστραλίας 3, Ρόδος 85100,
Τηλ.: 0241 - 70590, Fax: 70591
και
Στον ταξιδιωτικό σας πράκτορα

ΔΡΟΜΟΛΟΓΙΑ ΤΟΥ ΤΑΧΥΠΛΟΟΥ ΚΑΤΑΜΑΡΑΝ «DODEKANISOS EXPRESS»
Μέχρι 31/08/2001

| | Αναχωρήσεις από ΡΟΔΟ (Κεντρικό λιμάνι - Κολώνα) |
|---|---|
| ΔΕΥΤΕΡΑ | 08.30 από ΡΟΔΟ για ΚΩ - ΛΕΡΟ - ΛΕΙΨΟΙ - ΠΑΤΜΟ - ΛΕΡΟ - ΚΑΛΥΜΝΟ - ΚΩ - ΡΟΔΟ |
| ΤΡΙΤΗ | 08.30 από ΡΟΔΟ για ΚΩ - ΛΕΡΟ - ΛΕΙΨΟΙ - ΠΑΤΜΟ - ΛΕΡΟ - ΚΑΛΥΜΝΟ - ΚΩ - ΡΟΔΟ |
| ΤΕΤΑΡΤΗ | 08.30 από ΡΟΔΟ για ΤΗΛΟ- ΝΙΣΥΡΟ - ΚΩ - ΛΕΡΟ - ΠΑΤΜΟ - ΛΕΡΟ - ΚΑΛΥΜΝΟ - ΚΩ - ΝΙΣΥΡΟ - ΤΗΛΟ - ΡΟΔΟ |
| ΠΕΜΠΤΗ | 08.30 από ΡΟΔΟ για ΚΩ - ΚΑΛΥΜΝΟ - ΛΕΡΟ - ΠΑΤΜΟ - ΛΕΡΟ - ΚΑΛΥΜΝΟ - ΚΩ - ΡΟΔΟ |
| ΠΑΡΑΣΚΕΥΗ | 08.30 από ΡΟΔΟ για ΚΩ - ΚΑΛΥΜΝΟ - ΛΕΡΟ - ΠΑΤΜΟ - ΛΕΡΟ - ΚΑΛΥΜΝΟ - ΚΩ - ΡΟΔΟ |
| ΣΑΒΒΑΤΟ | 08.30 από ΡΟΔΟ για ΚΩ - ΚΑΛΥΜΝΟ - ΛΕΡΟ - ΠΑΤΜΟ - ΛΕΙΨΟΙ - ΛΕΡΟ ΚΑΛΥΜΝΟ - ΚΩ - ΡΟΔΟ |
| ΚΥΡΙΑΚΗ | 08.30 από ΡΟΔΟ για ΚΩ - ΚΑΛΥΜΝΟ - ΛΕΡΟ - ΛΕΙΨΟΙ - ΠΑΤΜΟ - ΛΕΡΟ - ΚΑΛΥΜΝΟ - ΚΩ - ΡΟΔΟ |
| ΣΗΜΕΙΩΣΗ: | ΓΙΑ ΤΗΝ ΚΑΛΥΤΕΡΗ ΕΞΥΠΗΡΕΤΗΣΗ ΣΑΣ ΠΑΡΑΚΑΛΟΥΜΕ ΝΑ ΕΝΗΜΕΡΩΝΕΣΤΕ ΤΗΛΕΦΩΝΙΚΑ ΑΠΟ ΤΑ ΓΡΑΦΕΙΑ ΤΗΣ ΕΤΑΙΡΕΙΑΣ ΜΑΣ |

### ΕΝΤΟΝΗ ΔΙΑΜΑΡΤΥΡΙΑ ΤΟΥ ΕΜΠΟΡΙΚΟΥ ΣΥΛΛΟΓΟΥ

# Απαγορευτική κατέστη η διακίνηση εμπορευμάτων *λόγω των υψηλών ναύλων*

***Σοβαρό πρόβλημα και με τους μικροπωλητές***



**Την «ορθολογικότερη διαχείριση των τιμών των εμπορευματικών ναύλων μεταξύ των νησιών και την επαναφορά τους στα προηγούμενα επίπεδα», ζητεί ο Εμπορικός Σύλλογος Ρόδου με επιστολή του προς τις ναυτιλιακές εταιρείες ΔΑΝΕ G.A Ferries, Δωδεκάνησος Ναυτιλιακή, ΑΝΕΚ και ΛΑΝΕ, μετά την διαπίστωση ότι οι ναύλοι έχουν εκτοξευθεί στα ύψη!**

Οπως επισημαίνει ο Εμπορικός Σύλλογος, οι υπέρογκες αυξήσεις ανεβάζουν κατά μέσο όρο 30 έως 50% την τελική τιμή κόστους του προϊόντος καθιστώντας έτσι απαγορευτική την διακίνησή τους μεταξύ των νησιών.

Αναλυτικά στην επιστολή του ΕΣΡ αναφέρονται τα εξής:

Κύριοι,

Το Δ.Σ. του Εμπορικού Συλλόγου Ρόδου μετά από αναφορές μελών του διαπίστωσε ότι:

Με την έναρξη της τουριστικής περιόδου διαπιστώθηκε μια υπέρμετρη αύξηση στις τιμές των κομίστρων εμπορευμάτων εκ μέρους ορισμένων Ναυτιλιακών Εταιρειών, για διακινήσεις μεταξύ των νησιών της Δωδεκανήσου.

Ετσι το κόστος μεταφοράς ενός κιβωτίου π.χ. από Ρόδο προς Αστυπάλαια εκτοξεύθηκε στις 3.000 δραχμές από 500 δραχμές τον Ιανουάριο του 2001.

Οπως αντιλαμβάνεστε, η υπέρογκη αυτή αύξηση ανεβάζει κατά μέσο όρο από 30% έως 50% την τελική τιμή κόστους του προϊόντος και καθιστά απαγορευτική την διακίνηση εμπορευμάτων μεταξύ των νησιών μας.

Επειδή η εμπορευματική διακίνηση μεταξύ των νησιών του Δωδεκανησιακού συμπλέγματος είναι και αναγκαία και επιτακτική και επειδή τα εμπορεύματα έχουν ήδη επιβαρυνθεί με τον ναύλο Πειραιά Ρόδου, ο Εμπορικός Σύλλογος Ρόδου απευθύνεται σε σας και ζητά την ορθολογικότερη διαχείριση των τιμών των εμπορευματικών ναύλων μεταξύ των νησιών και την επαναφορά τους στα προηγούμενα επίπεδα.

**ΟΙ ΜΙΚΡΟΠΩΛΗΤΕΣ**

Θέμα αδειών μικροπωλητών θέτει και πάλι ο Εμπορικός Σύλλογος με επιστολή του προς το Λιμενικό Ταμείο από το οποίο ζητεί την πιστή εφαρμογή των νόμων και των υπουργικών αποφάσεων.

Αναλυτικά στην επιστολή αναφέρονται τα εξής:

Κύριε Πρόεδρε,

Επανερχόμενοι στην επιστολή μας με αριθ. πρωτ. 402/11-5-2001 και εν όψει της νέας συνεδρίασης της Λιμενικής Επιτροπής σχετικά με την έγκριση αδειών μικροπωλητών, σας επαναβεβαιώνουμε τις πάγιες θέσεις του Εμπορικού Συλλόγου Ρόδου για την πιστή και σωστή εφαρμογή του νόμου 2323/1995 και της Υπουργικής απόφασης ΥΑ Φ.3/1997/Β-178.

Τα αυστηρά κριτήρια που προβλέπονται από την υπουργική απόφαση πρέπει να αποτελέσουν τον γνώμονα για οποιαδήποτε απόφαση σας.

Ως γνωστό πάγια θέση του Εμπορικού Συλλόγου Ρόδου, λόγω και του υπερεπαγγελματισμού που μαστίζει τις τάξεις μας, είναι η διατήρηση μόνο των μικροπωλητών παραδοσιακών τοπικών προϊόντων.

**Ο Γεν. Γραμματέας**
**Νικ. Παπασταματίου**
**Ο Πρόεδρος**
**Π. Καραγιάννης**

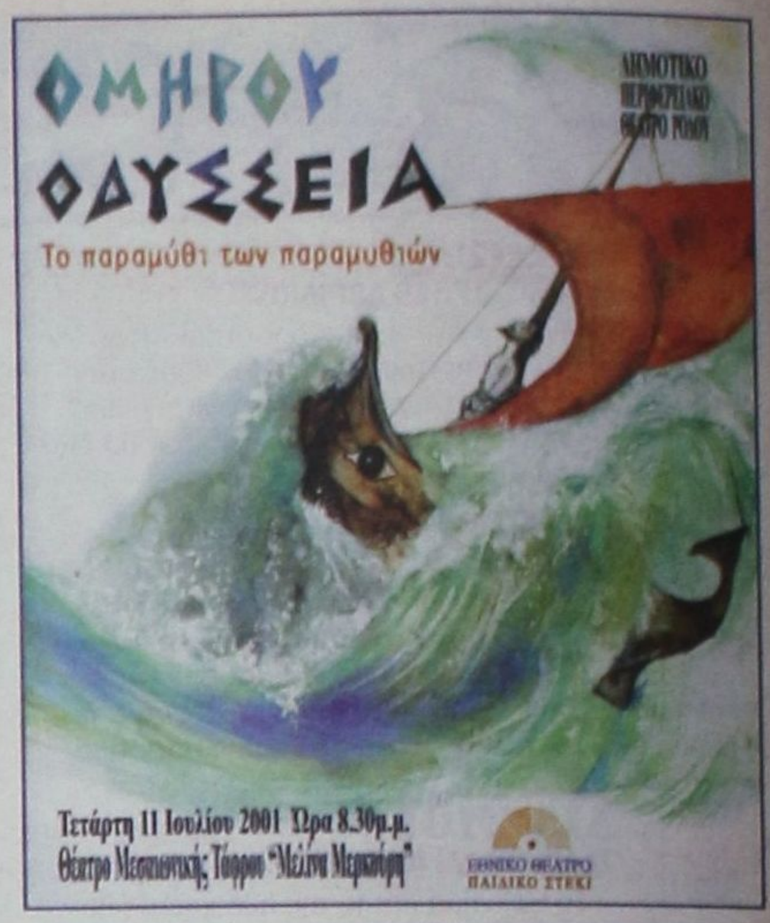


## ΔΟΑΝ - ΙΑΛΥΣΟΥ
## ΠΡΟΣΚΛΗΣΗ

Η Ελληνική Ομοσπονδία Καλαθοσφαίρισης και ο δήμαρχος Ιαλυσού Στέργος Στάγκας σας προσκαλούν να τιμήσετε με την παρουσία σας τους αγώνες καλαθοσφαίρισης του 6ου πανευρωπαϊκού πρωταθλήματος νέων 2002 - προκριματική φάση με την συμμετοχή των εθνικών ομάδων Ελλάδας, Γερμανίας, Γιουγκοσλαβίας, Αγγλιας, Πορτογαλίας και Γεωργίας, που θα διεξαχθούν στο δημοτικό κλειστό γυμναστήριο Ιαλυσού από τις 11 μέχρι τις 15 Ιουλίου.

Οι αγώνες γίνονται καθημερινά στις 5 και 7 το απόγευμα και στις 9 το βράδυ.

**Τετάρτη 11/07**
16.30 Γερμανία - Γεωργία
18.30 Πορτογαλία - Γιουγκοσλαβία
20.00 Επίσημη τελετή έναρξης
21.00 Αγγλία - Ελλάδα

**Πέμπτη 12/07**
Γερμανία - Πορτογαλία
Αγγλία - Γιουγκοσλαβία
Ελλάδα - Γεωργία

**Παρασκευή 13/07**
Γιουγκοσλαβία - Γερμανία
Γεωργία - Αγγλία
Ελλάδα - Πορτογαλία

**Σάββατο 14/07**
Γιουγκοσλαβία - Γεωργία
Πορτογαλία - Αγγλία
Γερμανία - Ελλάδα

**Κυριακή 15/07**
Γεωργία - Πορτογαλία
Αγγλία - Γερμανία
Ελλάδα - Γιουγκοσλαβία
Τελετή λήξης.

**Ο δήμαρχος**
**Στέργος Στάγκας**


## ΠΩΛΟΥΝΤΑΙ

1) Μονοκατοικίες στην παραλία Ιαλυσού έναντι Βράχου 120, 140, 150, 170, 180, 200 τ.μ. σε μπετά ή τελειωμένες πολυτελούς κατασκευής, σε οικόπεδα αυτοτελή 400 - 700 τ.μ.
2) Καταστήματα και στούντιο των 50 τ.μ. επί της οδού Ιερού Λόχου Ιαλυσός, έναντι ξενοδοχείου Τσίκη.

Πληρ. Γ. Ιωαννίδης
Τηλ. 22714 ή 0932296983

## ΠΩΛΟΥΝΤΑΙ

1) Οροφοδιαμερίσματα πολυτελούς κατασκευής εντός της πόλεως Ρόδου (όπισθεν παλαιού Νοσοκομείου) οδός Μεταξά των 136 τ.μ. με αποθήκη και θέση γκαράζ εσωτερική.
2) Διαμερίσματα σε μικρή πολυκατοικία πολυτελούς κατασκευής (με γκαράζ εσωτερικό) μέτρων 91, 98 και 136 τ.μ.
3) Μονοκατοικίες στην περιοχή Mira Mare διόροφες με υπόγειο γκαράζ των 140 τ.μ. και διαμερίσματα των 70 τ.μ.

Πληρ. Γ. Ιωαννίδης
Τηλ. 22714 ή 0932296983


## ΠΡΟΓΡΑΜΜΑ ΕΚΔΗΛΩΣΕΩΝ ΜΗΝΟΣ ΙΟΥΛΙΟΥ ΠΟΛΙΤΙΣΤΙΚΟΥ ΟΡΓΑΝΙΣΜΟΥ ΔΗΜΟΥ ΡΟΔΙΩΝ

• **ΟΔΥΣΣΕΙΑ** Εθνικό Θέατρο,
Τετάρτη 11 Ιουλίου '01, ώρα 9 μ.μ. ΤΑΦΡΟΣ
• Συναυλία **ΝΑΝΑΣ ΜΟΥΣΧΟΥΡΗ**
Σάββατο 14 Ιουλίου '01, ώρα 9.30 μ.μ. ΚΑΣΤΕΛΛΟ
• Συναυλία με την
**«Ορχήστρα του ΜΙΚΗ ΘΕΟΔΩΡΑΚΗ»**
Τρίτη 17 Ιουλίου '01, ώρα 9.30 μ.μ. ΚΑΣΤΕΛΛΟ
Τραγουδούν: Δ. Μπάσης - Γ. Μπέζος και Ν. Βενετσάνου
• **ΦΕΣΤΙΒΑΛ ΟΠΕΡΑΣ**
α) 25/7 **NABUCCO - VERDI**,
ώρα 9.30 μ.μ. ΚΑΣΤΕΛΛΟ
β) 26/7 **TOSCA - PUCCINI,** ώρα 9.30 ΚΑΣΤΕΛΛΟ
γ) 28/7 **CARMEN - BIZET**, ώρα 9.30 μ.μ. ΚΑΣΤΕΛΛΟ
δ) 29/7 **GALA** Αφιέρωμα στον VERDI,
ώρα 9.30 μ.μ. ΚΑΣΤΕΛΛΟ
Εισιτήρια για τις παραπάνω εκδηλώσεις προπωλούνται στον θερινό κινηματογράφο ΡΟΔΟΝ από τις 8 π.μ. - 2 μ.μ. και από τις 6 μ.μ. - 9 μ.μ.

Πληροφορίες στα τηλέφωνα:
33343 - 29678 - 27427 και 30668.

## ΕΛΛΗΝΙΚΗ ΔΗΜΟΚΡΑΤΙΑ
## ΥΠΟΥΡΓΕΙΟ ΥΓΕΙΑΣ & ΠΡΟΝΟΙΑΣ
## ΙΑΤΡΙΚΟΣ ΣΥΛΛΟΓΟΣ ΡΟΔΟΥ

**ΠΑΝΙΑΤΡΙΚΗ ΑΠΕΡΓΙΑ**
**Πέμπτη 12, Παρασκευή 13, Ιουλίου 2001**

Ο Ιατρικός Σύλλογος Ρόδου καλεί όλα τα μέλη του να συμμετάσχουν στην Πανελλαδική Πανιατρική Απεργία που προκηρύσσει ο ΠΙΣ με την ομόφωνη απόφαση όλων των συλλόγων της χώρας (Πέμπτη - Παρασκευή 12-13 Ιουλίου).

• Το Ιατρικό σώμα έμπρακτα εκφράζει την αγωνιστική συμπαράσταση του στους, γιατρούς του ΙΚΑ.

• Ο Ιατρικός Σύλλογος Ρόδου εκφράζει τις επιφυλάξεις του και ανησυχεί σοβαρά για τα έκτακτα μέτρα που πήρε η διοίκηση του ΙΚΑ «υπέρ των ασφαλισμένων» που οδηγούν σε οικονομικές ταλαιπωρίες αλλά και περιπέτειες υγείας με την ενθάρρυνση της αυτοθεραπείας και αυτοφαρμακίας.

• Η κήρυξη της απεργίας των Γιατρών του ΙΚΑ ως παράνομη από το Δικαστήριο επιβαρύνει το κλίμα και τις προσπάθειες διεξαγωγής του διαλόγου για την Πρωτοβάθμια Φροντίδα Υγείας.

• Οι Γιατροί θα κλιμακώσουν τις κινητοποιήσεις τους, έστω και με άλλες μορφές αγώνα.

**Ο Πρόεδρος**
**Τάσος Αντωνιάδης**

**Ο Γενικός Γραμματέας**
**Χρήστος Απ. Μαντάς**