# η δημοκρατική της Ρόδου

στην υπηρεσία του δωδεκανησιακού λαού

Αρ. φύλλου 5708 - ΠΕΜΠΤΗ 12 ΙΟΥΛΙΟΥ 2001 - Τιμή 200 Δρχ - 0,59 EURO - www.dimokratiki.gr




ΕΡΕΥΝΑ ΔΙΕΝΕΡΓΕΙ ΤΟ ΠΑΡΑΤΗΡΗΤΗΡΙΟ ΤΟΥ ΕΛΣΙΝΚΙ

## ΕΠΕΝΕΒΗ Η ΕΠΙΤΡΟΠΗ ΑΝΘΡΩΠΙΝΩΝ

## Δικαιωμάτων για τους ξυλοδαρμούς!

*Εγκαλείται η χώρα μας ενώπιον των διεθνών οργανισμών για την αστυνομική βία, ενώ αναμένεται επέμβαση και της Διεθνούς Αμνηστίας*

• ΣΕΛ. 32

## Υπό κατάρρευση το Χρηματιστήριο

*Νέες απώλειες 2,85%. Ο γενικός δείκτης στις 2.435,65 μονάδες*

• ΣΕΛ. 22



ΣΥΝΤΑΓΗ «DO ET DES»

**Απροκάλυπτες πλέον οι συναλλαγές στο τοπικό ΠΑ.ΣΟ.Κ. για τους υποψήφιους**

• ΣΕΛ. 6-7

ΚΛΑΙΝΕ ΤΗΝ ΜΟΙΡΑ ΤΟΥΣ ΟΙ ΚΑΤΑΣΤΗΜΑΤΑΡΧΕΣ

# ΚΑΤΑΡΡΕΕΙ η ιστορική αγορά της Παλιάς Πόλης!

*Στα πρόθυρα χρεοκοπίας πολλοί επιχειρηματίες*

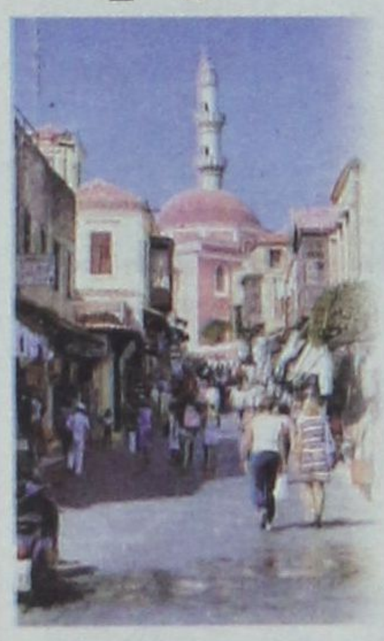

Οι έμποροι υποστηρίζουν ότι η Μεσαιωνική Πόλη αντιμετωπίζει την μεγαλύτερη κρίση όλων των εποχών • Η μεγάλη μείωση του τζίρου προκαλεί άγχος κι αυτό επηρεάζει την συμπεριφορά προς τους πελάτες • Κατηγορούνται οι τοπικές αρχές για αδιαφορία και για έλλειψη ευαισθησίας • Ετοιμάζονται τώρα για δυναμικές κινητοποιήσεις

• ΣΕΛ. 4-5



**Πραγματική ασυδοσία στους Δήμους της Δωδ/νήσου**

Νέες καταγγελίες του Αρ. Παυλίδη

• ΣΕΛ. 12

ΣΥΝΕΝΤΕΥΞΗ Ν. ΤΣΙΚΚΗ

**Επι δημαρχίας Στάγκα ο Δήμος Ιαλυσού έχασε την αίγλη του**

• ΣΕΛ. 3





**Αρχίζει σήμερα δρομολόγια η αεροπορική εταιρεία της Νομαρχίας «Dodecan - Air»**

• ΣΕΛ. 11


Sundance

15 ΙΟΥΛΙΟΥ 2001

DJ ALEXI M

(CAVO PARADISO - MYKONOS)

ΠΑΡΑΛΙΑ ΓΕΝΝΑΔΙΟΥ

ΑΠΟ 1100 ΕΩΣ 2100

ΑΝΟΙΞΑΜΕ

ΩΡΕΣ ΛΕΙΤΟΥΡΓΙΑΣ

09:30 - 18:00

Δωρεάν μεταφορά από Μαντράκι προς το Πάρκο και επιστροφή κάθε μία ώρα με λεωφορείο. Πάρκινγκ 260 θέσεων ελεύθερο

ΕΙΣΟΔΟΣ

Κάτω των 4 χρόνων ελεύθερη

Κάτω των 13 χρόνων 3.000δρχ.

Άνω των 13 χρόνων 5.000δρχ.

(Με κάρτα μέλους οι επισκέπτες άνω των 13 χρονών πληρώνουν είσοδο 4.000δρχ. για όλο το καλοκαίρι).

Οι πειρατές μας διοργανώνουν τα πάρτυ γενεθλίων των μικρών μας φίλων σε ειδικά διαμορφωμένους χώρους του Πάρκου.

Πληροφορίες για τιμές γενεθλίων και εκδηλώσεων

Ν. Παπαπαντελής : (0241) 84404 / 0944 380530

ΠΕΜΠΤΗ 12 ΙΟΥΛΙΟΥ

ΕΝΑΡΞΗ 23:00

ΗΜΙΣΚΟΥΜΠΡΙΑ 2030 LIVE

PARADISO

# η άποψη της ημέρας

**Ποιό είναι το επόμενο πεδίο στήριξης του Γενικού Δείκτη; Οι 1.981 μονάδες. Αυτό είναι το τελευταίας εσοδείας ανέκδοτο που κυκλοφορεί στην αγορά. Ανέκδοτο που, πέραν του σαρκασμού όσον αφορά την πορεία της Σοφοκλέους, διαθέτει και σαφή πολιτική χροιά.**

Η αλλαγή στάσης της αγοράς απέναντι στην κυβέρνηση, έναν και κάτι χρόνο μετά τις εκλογές, είναι εντυπωσιακή. Οι αναφορές της δεν έχουν πλέον τη μορφή ψόγου - και επομένως την προσδοκία της επανόρθωσης - αλλά συνιστούν για πρώτη φορά από την ανάληψη της πρωθυπουργίας από τον Κ. Σημίτη, επιθυμία αλλαγής ΕΞ ου και ο συμβολισμός του 1981.

Στη μεταστροφή αυτή έπαιξε, φυσικά, σημαντικό ρόλο η παρατεταμένη πτώση τιμών καθώς ενέτεινε την κακή ψυχολογία.

Το πραγματικό πρόβλημα όμως είναι αλλού. Η αγορά αναζητεί καθαρό πολιτικό λόγο για την οικονομική πολιτική των επόμενων ετών και, δυστυχώς, όχι μόνο δεν τον ακούει από πουθενά αλλά εισπράττει και τα απότοκα μίας διαμάχης συσχετισμών που καμία αναφορά δεν έχει στην κοινωνία και φυσικά ούτε στην οικονομία.

## Η καυτή πατάτα

Περιμένει να ακούσει ένα άλλο μίγμα οικονομικής πολιτικής που να αντεπεξέρχεται στις νέες συνθήκες διεθνώς (επιβράδυνση των ρυθμών ανάπτυξης, περιβάλλον στασιμοπληθωρισμού κ.α.) και αντ'αυτού ζει τις επιπτώσεις μιας σερνάμενης κυβερνητικής απραξίας που επιτείνεται από την επιλογή του πρωθυπουργού να προτάξει το ενδοκομματικό ξεκαθάρισμα.

Επιλογή που ξενίζει , καθώς η νομιμοποίηση του Κ. Σημίτη πήγαζε στο πρόσφατο παρελθόν περισσότερο από την κοινωνία παρά από τον κομματικό μηχανισμό.

Επιλογή που αναιρεί το ρόλο του «πολιορκητικού κριού» που είχε προσδώσει προσωπικά στον πρωθυπουργό και κατ'επέκταση στον στενό πυρήνα των εκσυγχρονιστών η αγορά και ένα μέρος της κοινωνίας, ακυρώνοντας έτσι και τη στήριξη που του παρείχε.

Η «καυτή πατάτα» για την αγορά βρίσκεται στα χέρια του πρωθυπουργού, γιατί απλά σε αυτόν είχε αναγάγει τις προσδοκίες της. Και είναι λογικό, μια και το πρωθυπουργικό προφίλ κτίστηκε με αιχμή τις επιδόσεις στην οικονομία. Και με την ίδια αιχμή αλλά με μεγαλύτερη ταχύτητα αποδομείται. Και επειδή την οικονομία δεν την ενδιαφέρει ο Ντεριντά επιθυμεί την Αλλαγή. Εστω τον Οκτώβριο, όπως το 1981.

# ο καιρός

Γενική πρόγνωση για σήμερα Πέμπτη 12 Ιουλίου 2001. Προβλέπεται γενικά αίθριος καιρός και μόνο στα βόρεια ηπειρωτικά το απόγευμα θα αναπτυχθούν τοπικές νεφώσεις. Οι άνεμοι θα πνέουν από βόρειες διευθύνσεις στα δυτικά ασθενείς μέχρι μέτριοι, στα ανατολικά ισχυροί μέχρι πολύ ισχυροί και πιθανόν στο κεντρικό και νότιο Αιγαίο τοπικά θυελλώδεις. Η θερμοκρασία θα κυμανθεί στα δυτικά και βόρεια από 19 έως 32 βαθμούς. Στα υπόλοιπα ηπειρωτικά από 22 έως 34 βαθμούς και στα νησιά του Αιγαίου από 24 έως 31 βαθμούς Κελσίου.

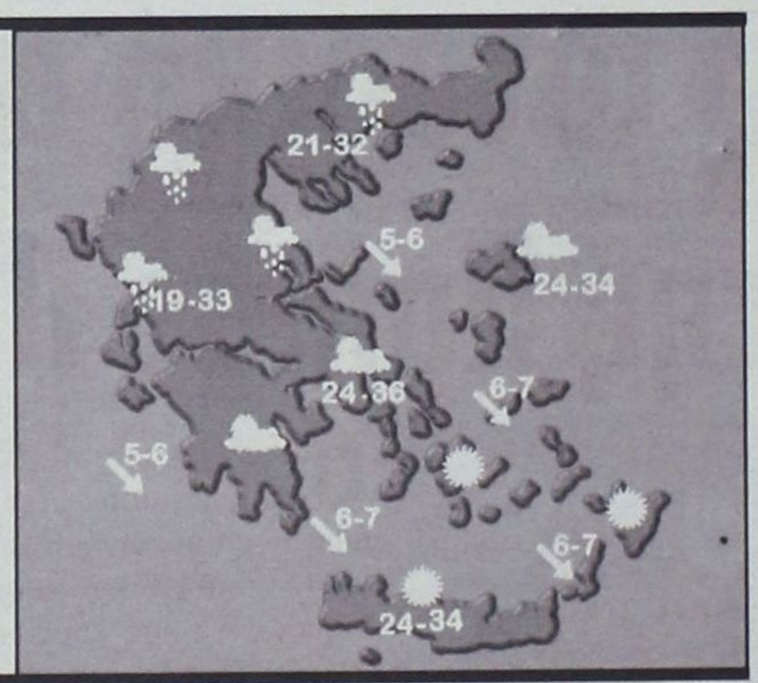


ΗΜΕΡΗΣΙΑ ΕΦΗΜΕΡΙΔΑ
η δημοκρατική της Ρόδου
Ετος ιδρύσεως 1982
Θεμ. Σοφούλη 77
Ταχ. Θυρίδα 339
85100 Ρόδος
Εκδότης - ιδιοκτήτης - διευθυντής:
ΒΑΣΙΛΗΣ Δ. ΑΘΑΝΑΣΙΟΥ
Τηλέφωνα:
28728, 34722, 76655,
37500, 26728, 27919
Telefax:37333
www.dimokratiki.gr
e-mail:contact@dimokratiki.gr




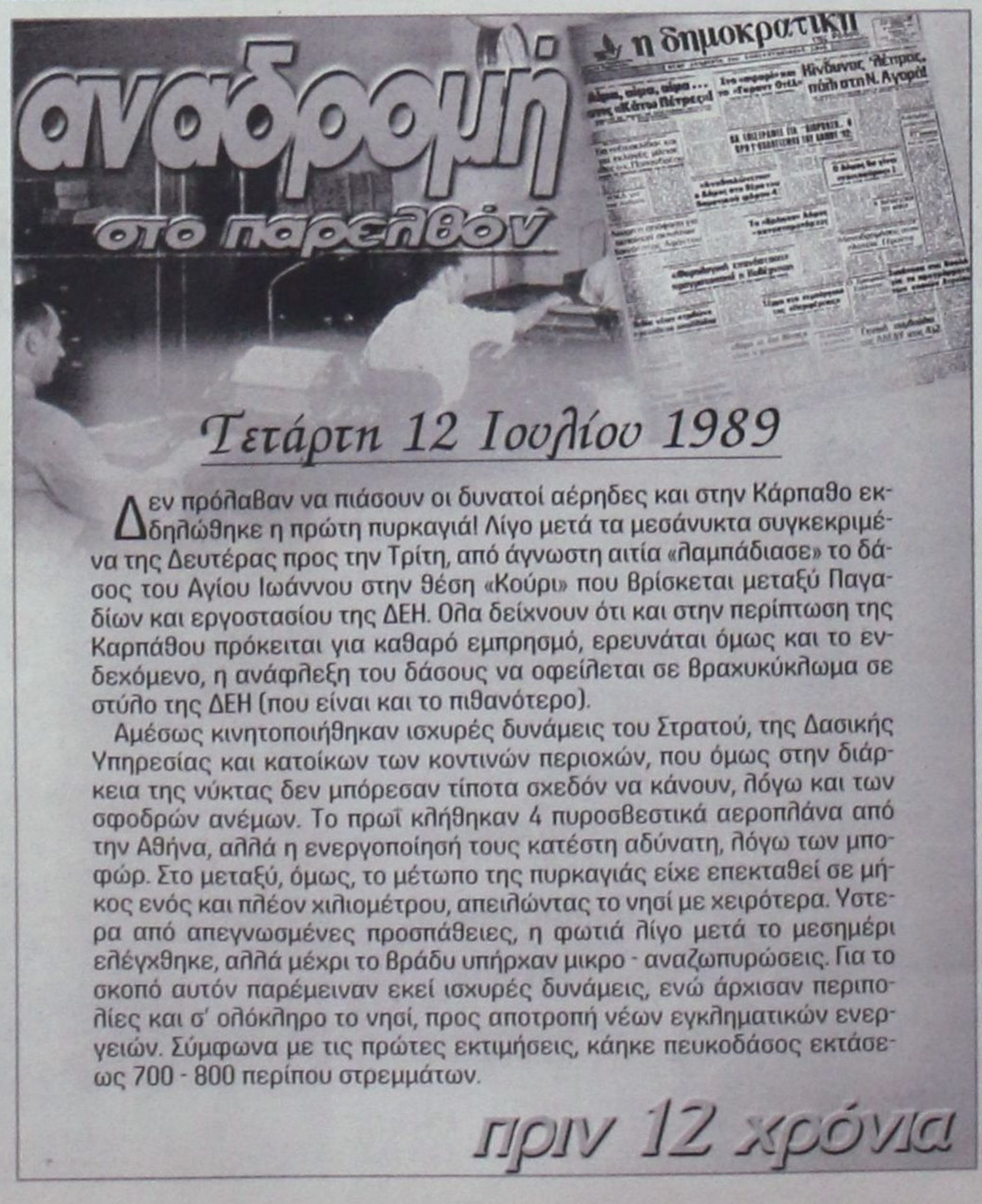


## Τετάρτη 12 Ιουλίου 1989

Δεν πρόλαβαν να πιάσουν οι δυνατοί αέρηδες και στην Κάρπαθο εκδηλώθηκε η πρώτη πυρκαγιά! Λίγο μετά τα μεσάνυκτα συγκεκριμένα της Δευτέρας προς την Τρίτη, από άγνωστη αιτία «λαμπάδιασε» το δάσος του Αγίου Ιωάννου στην θέση «Κούρι» που βρίσκεται μεταξύ Παγαδίων και εργοστασίου της ΔΕΗ. Ολα δείχνουν ότι και στην περίπτωση της Καρπάθου πρόκειται για καθαρό εμπρησμό, ερευνάται όμως και το ενδεχόμενο, η ανάφλεξη του δάσους να οφείλεται σε βραχυκύκλωμα σε στύλο της ΔΕΗ (που είναι και το πιθανότερο).

Αμέσως κινητοποιήθηκαν ισχυρές δυνάμεις του Στρατού, της Δασικής Υπηρεσίας και κατοίκων των κοντινών περιοχών, που όμως στην διάρκεια της νύκτας δεν μπόρεσαν τίποτα σχεδόν να κάνουν, λόγω και των σφοδρών ανέμων. Το πρωί κλήθηκαν 4 πυροσβεστικά αεροπλάνα από την Αθήνα, αλλά η ενεργοποίησή τους κατέστη αδύνατη, λόγω των μποφώρ. Στο μεταξύ, όμως, το μέτωπο της πυρκαγιάς είχε επεκταθεί σε μήκος ενός και πλέον χιλιομέτρου, απειλώντας το νησί με χειρότερα. Υστερα από απεγνωσμένες προσπάθειες, η φωτιά λίγο μετά το μεσημέρι ελέγχθηκε, αλλά μέχρι το βράδυ υπήρχαν μικρο - αναζωπυρώσεις. Για το σκοπό αυτόν παρέμειναν εκεί ισχυρές δυνάμεις, ενώ άρχισαν περιπολίες και σ' ολόκληρο το νησί, προς αποτροπή νέων εγκληματικών ενεργειών. Σύμφωνα με τις πρώτες εκτιμήσεις, κάηκε πευκοδάσος εκτάσεως 700 - 800 περίπου στρεμμάτων.

*πριν 12 χρόνια*

# πληροφορίες

## Η ΤΑΥΤΟΤΗΤΑ ΤΗΣ ΗΜΕΡΑΣ

**ΠΕΜΠΤΗ 12 ΙΟΥΛΙΟΥ**
ΠΡΟΚΛΟΥ & ΙΛΑΡΙΟΥ ΜΑΡΤ., ΒΕΡΟΝΙΚΗΣ ΑΙΜΟΡ.
Ανατολή ηλίου 5.12 Δύση ηλίου 7.49 ΣΕΛΗΝΗ 21 ΗΜΕΡ.

## ΦΑΡΜΑΚΕΙΑ

**ΣΗΜΕΡΑ:** διημερεύει το φαρμακείο ΜΙΧΑΛΑΚΗΣ Β., Αγ. Αναστασίας 81 (δίπλα στην εκκλησία Αγ. Αναστασίας) τηλ. 34282
**ΣΗΜΕΡΑ:** διανυκτερεύει το φαρμακείο ΜΠΙΚΟΥ ΜΙΝΑ., Μεγ. Κων/νου (δίπλα στο Σ/Μ ΣΠΑΝΟΣ), τηλ. 30404

## ΚΑΥΣΙΜΑ

**ΣΗΜΕΡΑ:** Διανυκτερεύουν τα πρατήρια καυσίμων **1)** Σαρικάς Μ. **(SHELL Αννης Μαρίας) 2)** Πίπος Στ. **(SHELL Ιξιά) 3)** Παπαστέργου Αν. **(BP Κρεμαστή) 4)** Παπαθεοδώρου Α. **(ΕΚΟ Φάνες) 5)** Φλοσκάκης Κ. **(JET OIL Εμπωνα) 6)** Δράκου Δρ. **(ΕΚΟ Αφάντου) 7)** Καλλιθενός Π. **(ΕΚΟ Αρχάγγελος) 8)** Παπαντωνίου Π. **(SHELL Κατταβιά)**

## ΧΡΗΣΙΜΑ ΤΗΛΕΦΩΝΑ

| | | | |
|---|---|---|---|
| Άμεση δράση | 100 | Ώρα | 141 |
| Πυροσβεστική | 23333 | Φαρμακεία (Διημ.-Διαν.) | 107 |
| Νοσοκομείο | 80000 | ΠΡΟ-ΠΟ • ΛΟΤΤΟ | 111 |
| **Οδική Ασφάλεια:** | | ΡΟΔΑ | 26300 |
| EXRESS SERVICE | 154 | ΚΤΕΥΛ | 27706 |
| HELLAS SERVICE | 157 | ΕΒΕΔ | 22281 |
| HOULIS SERVICE | 30165 | Δικηγορικός Σύλλογος | 27469 |
| Ράδιο Ταξί | 64712 | Εμπορικός Σύλλογος | 35255 |
| Αστυν. Διεύθυνση | 27653 | Ολυμπιακή - Κρατήσεις | 24555 |
| Ασφάλεια | 23294 | ΔΑΝΕ | 77070 |
| Τμήμα Τάξης | 23849 | ΙΚΑ | 64912 |
| Τροχαία | 26480 | ΤΕΒΕ | 22688-77034 |
| Λιμεναρχείο | 28888 | ΤΑΞΥ | 68701-3 |
| Δασαρχείο | 191 | ΟΑΕΔ | 23265 |
| Τελωνείο | 27703 | Εργατικό Κέντρο | 24730 |
| Υγειονομείο | 26666 | Αρχαιολογία | 34719 |
| Μητρόπολη | 23274 | Περιφ. Δ/ντής | 38174 - 38175 |
| Νομαρχία | 74000 | AIRGREECE | 36095 |
| Δήμος Ρόδου | 46200 | Aegean Airlins | 98345 |
| Βλάβες ΟΤΕ | 121 | ΔΗΜ. ΕΠΙΧ. ΚΑΘ. ΡΟΔΟΥ | 77600 |
| Βλάβες ΔΕΗ | 125 | ΥΠΗΡ. ΑΠΟΚΟΜΙΔΗΣ | 61057 |
| Πληρ. ΟΤΕ | 131 | | |

## ΔΕΧΟΝΤΑΙ ΤΟ ΚΟΙΝΟ

- **ΠΕΡ/ΚΟΣ Δ/ΝΤΗΣ ΔΩΔ/ΣΟΥ** δέχεται Τρίτη & Πέμπτη 11:00 - 13:00
- **ΝΟΜΑΡΧΗΣ** δέχεται κάθε Τρίτη & Πέμπτη από 11.00 - 13.00
- **ΑΝΤΙΝΟΜΑΡΧΗΣ ΔΩΔ/ΣΟΥ** κ. Νικόλαος Τατάκης δέχεται το κοινό κάθε Τρίτη & Πέμπτη από 10.00 - 12.00
- **ΔΗΜΑΡΧΟΣ** Ρόδου κ. Γ. Γιαννόπουλος δέχεται ύστερα από συνεννόηση
- **ΑΝΤΙΔΗΜΑΡΧΟΣ** κ. Αντ. Αλαβέρας δέχεται καθημερινά
- **ΑΝΤΙΔΗΜΑΡΧΟΣ** κ. Μαν. Σαββής δέχεται κάθε Τρίτη και Πέμπτη 13.00-14.00
- **ΑΝΤΙΔΗΜΑΡΧΟΣ** Ρόδου Μανώλης Γλυνός δέχεται κάθε Τετάρτη από 12.00 - 14.00
- **ΔΗΜΑΡΧΟΣ** Πεταλούδων Μιχ. Κορδίνας δέχεται το κοινό: Δευτέρα 17.30 - 19.30, Τρίτη 11.00-13.00, Πέμπτη 11.00-13.00

## ΑΚΤΟΠΛΟΙΚΑ ΔΡΟΜΟΛΟΓΙΑ

**ΡΟΔΟΣ:** Απόπλους **14:00** για Σύμη, Κω, Λέρο, Πάτμο, Πειραιά **ΔΗΜΗΤΡΟΥΛΑ:** Απόπλους **15:00** για Κω, Κάλυμνο, Λέρο, Πάτμο, Πειραιά **ΜΑΡΙΝΑ:** Απόπλους **16:00** για Κω, Κάλυμνο, Αστυπάλαια, Πειραιά

## ΑΕΡΟΠΟΡΙΚΑ ΔΡΟΜΟΛΟΓΙΑ

**ΠΤΗΣΕΙΣ ΟΛΥΜΠΙΑΚΗΣ**
**ΡΟΔΟΣ - ΑΘΗΝΑ:** Καθημερινά **07.20, 10.40, 14.25, 20.30, 22.50**
**ΡΟΔΟΣ - ΚΑΡΠΑΘΟΣ:** (Τρίτη, Πέμπτη, Σάββατο) **09.45** (Δευτέρα, Τετάρτη, Παρασκευή) **10.30** (Δευτέρα, Κυριακή) **12.40**
**ΡΟΔΟΣ - ΚΑΣΟΣ:** (Δευτέρα, Παρασκευή, Κυριακή) **12.40**
**ΡΟΔΟΣ - ΗΡΑΚΛΕΙΟ:** (Δευτέρα, Τετάρτη, Παρασκευή) **16.10** Καθημερινά μέσω Αθηνών
**ΡΟΔΟΣ - ΘΕΣΣΑΛΟΝΙΚΗ:** (Δευτέρα, Τετάρτη, Παρασκευή) **18.40** Καθημερινά μέσω Αθηνών
**ΡΟΔΟΣ - ΣΑΝΤΟΡΙΝΗ:** (Δευτέρα, Σάββατο) **20.55**
**ΡΟΔΟΣ - ΜΕΓΙΣΤΗ:** (Τετάρτη, Παρασκευή, Κυριακή) **08.10**
**ΠΤΗΣΕΙΣ AIR GREECE**
**ΡΟΔΟΣ - ΑΘΗΝΑ:** Καθημερινά **18.00**
**ΡΟΔΟΣ - ΗΡΑΚΛΕΙΟ:** Καθημερινά **21.30**
**ΠΤΗΣΕΙΣ AEGEAN - CRONUS AIRLINES**
**ΡΟΔΟΣ - ΑΘΗΝΑ:** Καθημερινά **08.45 - 14.30 - 18.30 - 22.10**
**ΡΟΔΟΣ - ΗΡΑΚΛΕΙΟ:** Καθημερινά **19.30**
**ΡΟΔΟΣ - ΘΕΣΣΑΛΟΝΙΚΗ:** Καθημερινά **11.20**
**ΠΤΗΣΕΙΣ AXON AIRLINES**
**ΡΟΔΟΣ - ΑΘΗΝΑ:** Καθημερινά **11.10 - 19.20**

## ΣΥΝΑΛΛΑΓΜΑ

**ΠΟΣΟΤΗΤΑ ΝΟΜΙΣΜΑΤΟΣ ΑΝΑ 1 ΕΥΡΩ**

| | | | |
|---|---|---|---|
| ΔΟΛΛΑΡΙΟ Η.Π.Α | 0,8611 | ΛΑΤ ΛΕΤΟΝΙΑΣ | 0,5459 |
| ΓΙΕΝ ΙΑΠΩΝΙΑΣ | 107,21 | ΛΙΡΑ ΜΑΛΤΑΣ | 0,3968 |
| ΚΟΡΩΝΑ ΔΑΝΙΑΣ | 7,4424 | ΖΛΟΤΙ ΠΟΛΩΝΙΑΣ | 3,825 |
| ΛΙΡΑ ΑΓΓΛΙΑΣ | 0,6078 | ΛΕΙ ΡΟΥΜΑΝΙΑΣ | 25177,00 |
| ΚΟΡΩΝΑ ΣΟΥΗΔΙΑΣ | 9,3164 | ΤΟΛΑΡ ΣΛΟΒΕΝΙΑΣ | 218,767 |
| ΦΡΑΓΚΟ ΕΛΒΕΤΙΑΣ | 1,5194 | ΚΟΡΩΝΑ ΣΛΟΒΑΚΙΑΣ | 42,691 |
| ΚΟΡΩΝΑ ΙΣΛΑΝΔΙΑΣ | 87,71 | ΛΙΡΑ ΤΟΥΡΚΙΑΣ | 1180000,0 |
| ΚΟΡΩΝΑ ΝΟΡΒΗΓΙΑΣ | 7,9825 | ΔΟΛ. ΑΥΣΤΡΑΛΙΑΣ | 1,6842 |
| ΛΕΒΑ ΒΟΥΛΓΑΡΙΑΣ | 1,947 | ΔΟΛ. ΚΑΝΑΔΑ | 1,3102 |
| ΛΙΡΑ ΚΥΠΡΟΥ | 0,57376 | ΔΟΛ. ΧΟΝΓΚ-ΚΟΝΓΚ | 6,7165 |
| ΚΟΡΩΝΑ ΤΣΕΧΙΑΣ | 33,973 | ΔΟΛ. ΝΕΑΣ ΖΗΛΑΝΔΙΑΣ | 2,1105 |
| ΚΟΡΩΝΑ ΕΣΘΟΝΙΑΣ | 15,6466 | ΔΟΛ. ΣΙΓΚΑΠΟΥΡΗΣ | 1,5804 |
| ΦΟΡΙΝΤ ΟΥΓΓΑΡΙΑΣ | 256,44 | ΓΟΥΟΝ Ν. ΚΟΡΕΑΣ | 1125,03 |
| ΛΙΤΑ ΛΙΘΟΥΑΝΙΑΣ | 3,444 | ΡΑΝΤ Ν. ΑΦΡΙΚΗΣ | 7,1507 |

## ΕΠΙΚΡΙΤΙΚΟΣ ΚΑΙ ΟΞΥΣ Ο ΑΡΧΗΓΟΣ ΤΗΣ ΜΕΙΟΨΗΦΙΑΣ κ. ΝΙΚ. ΤΣΙΚΚΗΣ

# «Επί δημαρχίας Στάγκα η Ιαλυσός έχασε την παλιά της αίγλη»!

### «Στις επόμενες δημοτικές εκλογές θα αποτελέσει κακή ανάμνηση»

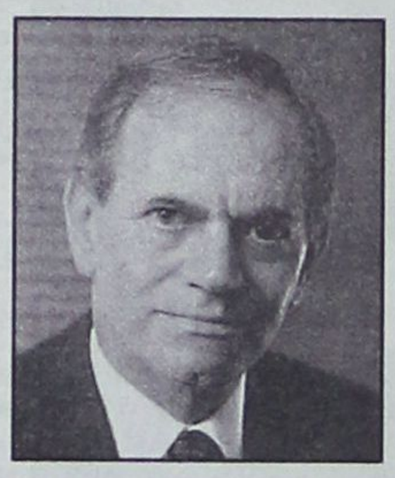

**Εντονη κριτική για την εν γένει πολιτική που ακολουθεί ως δήμαρχος στον Δήμο Ιαλυσού ο κ. Σάκης Στάγκας, ασκεί ο αρχηγός της μείζονος μειοψηφίας στο δημοτικό συμβούλιο και τέως δήμαρχος και κοινοτάρχης κ. Νίκος Τσίκκης, σε μίνι - συνέντευξή του προς την «δ».**

Ο κ. Τσίκκης αναφέρει ότι ο Δήμος Ιαλυσού επί δημαρχίας Στάγκα «έχει χάσει την αίγλη του, ως ο καλύτερος και πιο νοικοκυρεμένος Δήμος, εξαιτίας της κακής διαχείρισης» τον κατηγορεί ότι την μόνη προεκλογική υπόσχεση που τήρησε ήταν «να στείλει την ΠΑΕ - Ιάλυσο εκεί που την έστειλε», ενώ υποστηρίζει ότι όσα έργα εγκαινιάζει φέρουν την δική του σφραγίδα.

Ο κ. Τσίκκης λέει ακόμα ότι ο κ. Στάγκας από τις επόμενες δημοτικές εκλογές «θα αποτελέσει κακή ανάμνηση για τον Δήμο Ιαλυσού», ενώ τέλος, επιβεβαιώνει δημοσίευμα της «δ» ότι θα είναι - κατά πάσαν πιθανότητα - υποψήφιος βουλευτής με την σημαία της Νέας Δημοκρατίας.

Αναλυτικά η «μίνι» - συνέντευξη.

**• Κύριε Τσίκκη, πως πάει ο Δήμος Ιαλυσού επί δημαρχίας Στάγκα; Ποιές είναι οι παρατηρήσεις και τα σχόλιά σας;**

Ο Δήμος Ιαλυσού επί Δημαρχίας Στάγκα έχει χάσει την αίγλη του ως ο καλύτερος και πιο νοικοκυρεμένος Δήμος, εξαιτίας της κακής, αντιορθολογικής διαχείρισης με πρώτο υπαίτιο τον κ. Στάγκα. Να υπολογίσετε ότι μόνο για το έτος 2000 ο κ. Στάγκας είχε ανεξόφλητα τιμολόγια αξίας 345 εκατομμυρίων. Η τελομπηκτική πολιτική που ακολουθεί (αυξήσεις τελών καθαριότητος - ηλεκτροφωτισμού «δύο φορές μέσα στο 2000 40 + 30%» και ύδρευσης από 10 - 20% δεν στάθηκε ικανή να φέρει ταμιακή ισορροπία, διότι η σπατάλη και οι ανεξέλεγκτες ψηφοθηρικές προσλήψεις, έχουν ανεβάσει το κόστος του Δήμου στα ύψη: Για το 2001 έχουν προϋπολογίσει για τους οργανισμούς: ΔΟΑΝ - ΔΟΠΙ - ΜΕΚΤΟ - ΒΙΒΛΙΟΘΗΚΗ περίπου 500 εκατ. με συνολικό προϋπολογισμό Δήμου 1.400 εκ. Ενα παράδειγμα σπατάλης: Για το τρίτο νηπιαγωγείο Ιξιάς, ενώ η Νομαρχία προσέφερε 2 προκάτ αίθουσες, για μια επέκταση περίπου 120 τ.μ. με πρόχειρη κατασκευή χωρίς μελέτη και με αυτοεπιστασία, ο Δήμος δαπάνησε 60 εκατ. δρχ.

**• Εκπληρώνει ή δεν εκπληρώνει ο κ. Στάγκας τις προεκλογικές εξαγγελίες και υποσχέσεις του;**

Από τις προεκλογικές του εξαγγελίες ο κ. Στάγκας, το μόνο που κατορθώνει είναι να εκτελεί το πρόγραμμα και τα έργα τα δικά μου - με μεγάλη καθυστέρηση - και να ιδιοποιείται τα δικά μου έργα βάζοντας και μαρμάρινες πλάκες ότι «εγκαινιάστηκε επί Δημαρχίας Στάγκα». Πιστεύω να μην μας πει ο κ. Στάγκας, ότι εκτελεί το αποχετευτικό, διότι με την προεργασία τη δική μου και τις συγκυρίες «και οποιοσδήποτε να ήταν Δήμαρχος» το έργο θα γινόταν. Στο μόνο που πραγματικά φάνηκε συνεπής στις προεκλογικές του εξαγγελίες, είναι ότι «εξυγίανε» την ΠΑΕ Ιάλυσος στέλνοντας την εκεί που σήμερα βρίσκεται. Ενα παράδειγμα καταστροφικής μανίας: Με απόφαση της πλειοψηφίας αφαιρέθηκε από το σχέδιο πόλεως της πλατείας Αποστολίδη το Δημαρχιακό Μέγαρο προκειμένου να επιχειρήσουν την αγορά - σκάνδαλο των Μπετόν του 1989 με τιμή τουλάχιστον διπλάσια της πραγματικής σημερινής τιμής.

**• Αν εσείς είσασταν σήμερα δήμαρχος Ιαλυσού τι θα κάνατε και τι θα αποφεύγατε;**

Αν είμουνα εγώ σήμερα Δήμαρχος, θα έκανα ακριβώς αυτό που έκανα τα 12 χρόνια θητείας μου σαν Κοινοτάρχης - Δήμαρχος. Δηλαδή θα ήμουν κοντά στον πολίτη από τις 8 έως τις 15:00 ώρα για την αντιμετώπιση των προβλημάτων του και **όχι** να κοιμάμαι μέχρι τις 11:30 και να πηγαίνω στο Δήμο στις 13:00 και να μη δέχομαι να δω τους Δημότες ούτε να τους μιλήσω στο τηλέφωνο με τη δικαιολογία «Εχει σύσκεψη» ή «λείπει στα έργα». Θα απόφευγα την επιβολή υπέρογκων τελών όπως έκανα πάντοτε και θα προσπαθούσα τα ανταποδοτικά τέλη να καλύπτονται από τη σωστή διαχείρηση, οικονομία και επιχορήγηση των τελών από τα τέλη παρεπιδημούντων όπως προβλέπει και ο Νόμος για την μη υπέρμετρη επιβάρυνση των Δημοτών.

**• Γιατί το κλίμα είναι συνήθως βαρύ στις συνεδριάσεις του δημοτικού συμβουλίου;**

Το κλίμα στις συνεδριάσεις του Δ.Σ. Ιαλυσού συνήθως είναι βαρύ, διότι ο κ. Στάγκας λειτουργεί αυταρχικά δεν θέλει και δεν ακούει τη γνώμη των άλλων, θέλει η πλειοψηφία του Δ.Σ. να ψηφίζει αυτό που αυτός εισηγείται, ανεξάρτητα-αν είναι σωστό ή όχι.

Με λίγα λόγια θέλει το Δ.Σ. «Λόχο».

Γίνεται συνεχώς παραβίαση των διατάξεων του κανονισμού λειτουργίας του Δ.Σ.

**• Προτίθεστε να είστε και πάλι υποψήφιος δήμαρχος; Αν όχι, ποιές λύσεις βλέπετε στον ορίζοντα;**

Για τις νέες Δημοτικές Εκλογές το μόνο που μπορώ να διαβεβαιώσω είναι ότι ο κ. Στάγκας θα αποτελέσει μια κακή ανάμνηση για το Δήμο. Γι'αυτό η συμμετοχή μου θα είναι ενεργή.

**• Αληθεύουν οι φήμες που σας φέρουν υποψήφιο βουλευτή με την σημαία της Νέας Δημοκρατίας;**

Είναι γεγονός ότι βρίσκομαι σε επαφές για να συμπεριληφθώ στο ψηφοδέλτιο της Ν.Δ. Τις οριστικές αποφάσεις μου θα τις πάρω μετά τις Δημοτικές Εκλογές.

## Προσλήψεις στα Δικαστήρια

**Στην πλήρωση με σειρά προτεραιότητας 893 θέσεων υπαλληλικού προσωπικού, των κατηγοριών Πανεπιστημιακής και τεχνολογικής εκπαίδευσης, με σκοπό την στελέχωση και την κάλυψη αναγκών σε υπηρεσίες του υπουργείου Δικαιοσύνης, αναμένεται να προχωρήσει το ΑΣΕΠ.**

Στον χώρο της Δωδ/νήσου προκηρύχθηκαν οι ακόλουθες θέσεις:

• Κατηγορία Πανεπιστημιακής Εκπαίδευσης

**ΝΟΜΑΡΧΙΑ ΔΩΔΕΚΑΝΗΣΟΥ (ΚΩΔ.: 09)**

Διοικητικό Πρωτοδικείο Ρόδου ΠΕ Δικ. Υπαλλήλων - Γραμματέων 1.

Ειρηνοδικείο Ρόδου ΠΕ Δικ. Υπαλλήλων - Γραμματέων 1

Εισαγγελία Πρωτοδικών Ρόδου ΠΕ Δικ. Υπαλλήλων - Γραμματέων 4

Ελεγκτικό Συνέδριο (Ρόδος) ΠΕ Δικαστικών Υπαλλήλων 1

Πρωτοδικείο Ρόδου ΠΕ Δικ. Υπαλλήλων - Γραμματέων 2

Πταισματοδικείο Ρόδου ΠΕ Δικ. Υπαλλήλων - Γραμματέων 1

**ΕΠΑΡΧΕΙΟ ΚΩ (ΚΩΔ.: 093)**

Δικαστική Φυλακή Κω ΠΕ Ιατρών (Παθολόγων) 1

Ειρηνοδικείο Κω ΠΕ Δικ. Υπαλλήλων - Γραμματέων 1

Εισαγγελία Πρωτοδικών Κω ΠΕ Δικ. Υπαλλήλων - Γραμματέων 1

Πρωτοδικείο Κω ΠΕ Δικ. Υπαλλήλων - Γραμματέων 2

• Κατηγορία Τεχνολογικής Εκπαίδευσης

**ΕΠΑΡΧΕΙΟ ΚΩ (ΚΩΔ.: 093)**

Δικαστική Φυλακή Κω ΤΕ Υγείας - Πρόνοιας (Κοινωνικής Εργασίας) 1

Αιτήσεις θα γίνονται δεκτές από 12/7 - 31/7/2001.





## ΚΛΑΙΝΕ ΤΗΝ ΜΟΙΡΑ ΤΟΥΣ ΟΙ ΚΑΤΑΣΤΗΜΑΤΑΡΧΕΣ

# Καταρρέει η ιστορική αγορά της Παλιάς Πόλης!

***Στα πρόθυρα χρεοκοπίας πολλοί επιχειρηματίες • Οι έμποροι υποστηρίζουν ότι αντιμετωπίζει την μεγαλύτερη κρίση όλων των εποχών • Η μείωση του τζίρου προκαλεί άγχος κι αυτό επηρεάζει την συμπεριφορά προς τους πελάτες • Κατηγορούνται οι τοπικές αρχές για αδιαφορία και για έλλειψη ευαισθησίας • Λείπουν τα έργα υποδομής, τα οράματα και οι προσανατολισμοί***

**Επίθεση «εφ' όλης της ύλης» και με αποδέκτες το σύνολο των τοπικών αρχών εξαπέλυσαν, χθες, με δηλώσεις τους σε συντάκτη της «δ», τέσσερις από τους παλαιότερους εμπόρους που δραστηριοποιούνται στην Μεσαιωνική Πόλη και μάλιστα σε διαφορετικούς τομείς.**

Καθολική είναι η διαπίστωση πως η παραδοσιακή αυτή αγορά και η σημαντικότερη, αναμφισβητήτως, τουριστική ατραξιόν του νησιού φθίνει τα τελευταία δύο χρόνια, ενώ παράλληλα ο τζίρος των εμπόρων έχει μειωθεί κάθετα σε σημείο μάλιστα που πολλές από τις επιχειρήσεις να κινδυνεύουν με αφανισμό. Είναι, άλλωστε, κοινό μυστικό, πως πολλές απ' αυτές βρίσκονται στα πρόθυρα χρεοκοπίας.

Προς της «δ» ομίλησαν ειδικότερα οι κ.κ. Νικόλαος Καρανικόλας, Νικόλαος Κουκούλης, Μαρίνα Μπόνη και Μανώλης Μπαρδάνης.

**Αναλυτικά δήλωσαν:**

**• Νικόλαος Καρανικόλας**

«Ξεκίνησα το 1970 να εργάζομαι στην Μεσαιωνική Πόλη πουλώντας τουριστικά είδη ρουχισμού. Διαπιστώνω ότι τα δύο τελευταία χρόνια η αγορά έχει αλλάξει ριζικά προς το χειρότερο. Οι τουριστικοί παράγοντες και οι τοπικοί φορείς επέδειξαν ιδιαίτερο ενδιαφέρον για να γεμίσει το νησί με τουρίστες αδιαφορώντας όμως για την ποιότητά τους. Στο νησί ανεγέρθησαν δεκάδες νέα ξενοδοχεία και ενοικιαζόμενα που φιλοξενούν πλέον «φτηνάνθρωπους». Το νησί και ως επακόλουθο η αγορά, έχει χάσει τον κοσμοπολίτικο του χαρακτήρα. Πάνε πια οι εποχές που ερχόντουσαν πλούσιοι Ισραηλίτες που ξόδευαν. Τώρα πλέον μας επισκέπτονται άνεργοι, συνταξιούχοι, πολύτεκνοι και ανάπηροι που μας παζαρεύουν συνεχώς για καλύτερες τιμές, ακόμη και το χιλιάρικο προσπαθούν να το κάνουν πεντακοσάρικο για να εξοικονομήσουν χρήματα.

Σε ό,τι αφορά το κεφάλαιο «τουριστική υποδομή», οι ελλείψεις είναι τεράστιες. Οι τοπικοί φορείς είναι ανίκανοι να διεκδικήσουν πόρους και να κατασκευάσουν στοιχειώδεις για τους καιρούς μας υποδομές όπως το λιμάνι και την μαρίνα. Ακούω ορισμένους να κάνουν παράπονα ότι οι τουρίστες προτιμούν την Τουρκία. Αν πάτε στο Μαρμαρίς θα καταλάβετε όμως την διαφορά και στο επίπεδο υποδομών και στον τομέα της παροχής υπηρεσιών και στην εμφάνιση της πόλης. Εμείς εδώ βασιζόμαστε μόνο στην θάλασσα και ευελπιστούμε ότι οι τουρίστες θα έρθουν στο νησί λες και δεν έχει αλλού θάλασσα.

Βρισκόμαστε σε μια περίοδο παρακμής και κανείς δεν ευαισθητοποιείται. Διακρίνω επίσης να υπάρχει και μία τάση αυτοκαταστροφής από τις τοπικές αρχές.

Εκεί για παράδειγμα που άρχισε η Μεσαιωνική Πόλη να αποκτά ζωή και το βράδυ, που ζωντάνεψε με άτομα που μας επισκέπτονται, αλλοδαπούς και ημεδαπούς, για να διασκεδάσουν στα γραφικά νυκτερινά της κέντρα, εκεί που την ίδια περίοδο δόθηκε και ένα τέλος στην έρημη εικόνα που παρουσίαζε το βράδυ και ένα τέλος στις κλοπές και στις ληστείες των καταστημάτων μας, εκεί τώρα έχουμε κάθε λογής αρχή, αστυνομία, δημοτική αστυνομία, εφορία κ.λπ. να προσπαθεί να τους κλείσει! Μαζί με αυτούς κάνουν κακό και σε εμάς και δεν το αντιλαμβάνονται. Είναι όλα αλυσιδωτές αντιδράσεις, αλλά που μυαλό;».

**• Νικόλαος Κουκούλης**

• «Το κατάστημα αυτό που διατηρώ επί της οδού Σωκράτους ξεκίνησε την λειτουργία του το 1951. Από το 1970 και έπειτα το είδος που εμπορεύομαι είναι ξυλόγλυπτα διακοσμητικά αντικείμενα. Η κίνηση έως το 1997 ήταν ικανοποιητική. Από τότε και μετά διαπιστώνω ότι ο τζίρος μου μειώνεται σταδιακά σε ποσοστό 20% περίπου τον χρόνο.

Εκτιμώ ότι αυτό οφείλεται στην γηρασμένη εικόνα που παρουσιάζει η Ρόδος. Από το 1980 δεν έχω δει να γίνεται κανένα έργο υποδομής που θα βοηθήσει το νησί να προσελκύσει τουρίστες υψηλού επιπέδου. Ολοι οι «καλοί τουρίστες» ψάχνουν καινούργιες αγορές που ανταποκρίνονται στις απαιτήσεις τους.

Βέβαια προβλήματα δημιουργούμε και εμείς οι ίδιοι. Τα συσσωρευμένα προβλήματα δύο ετών και η διάψευση της ελπίδας μας να πάμε καλύτερα κάθε νέα σαιζόν που μπαίνει μας έκανε να μην δείχνουμε την ανάλογη προσοχή στην συμπεριφορά μας απέναντι στους πελάτες. Εχουμε γί-






EFSTATHIA
HOTEL

ΗΣΥΧΕΣ ΚΑΙ ΞΕΓΝΟΙΑΣΤΕΣ
οικογενειακές διακοπές στην πανέμορφη Λέρο
ΣΤΟ ΞΕΝΟΔΟΧΕΙΟ «ΕΥΣΤΑΘΙΑ»

Το Ξενοδοχείο ΕΥΣΤΑΘΙΑ είναι ένα σύγχρονο συγκρότημα χτισμένο στον γραφικό Ξηρόκαμπο 100 μόλις μέτρα από την θάλασσα. Διαθέτει 25 πολυτελή διαμερίσματα, δίκλινα και τρίκλινα, πλήρως εξοπλισμένα με κουζίνα μπάνιο, ψυγείο και τηλέφωνο. Θα βρείτε ακόμα μεγάλη πισίνα και μπαρ. Η συγκοινωνία είναι τακτική και το λεωφορείο περνάει μπροστά από το ξενοδοχείο. Στην περιοχή υπάρχουν τρία εστιατόρια και καθημερινή συγκοινωνία με την Κάλυμνο.

ΤΟ ΞΕΧΩΡΙΣΤΟ ΠΕΡΙΒΑΛΛΟΝ
ΤΟΥ ΞΕΝΟΔΟΧΕΙΟΥ «ΕΥΣΤΑΘΙΑ»

η φιλική εξυπηρέτηση καθώς και οι όμορφες βραδιές στο μπαρ της πισίνας, εξασφαλίζουν τις πιο ευχάριστες και ξεκούραστες διακοπές

ΕΠΙΠΛΩΜΕΝΑ ΔΙΑΜΕΡΙΣΜΑΤΑ
ΙΩΑΝΝΗΣ ΜΑΥΡΟΥΔΗΣ
Ξηρόκαμπος - Λέρος
Τηλ. 0247 - 24099, 24199, FAX: 25660

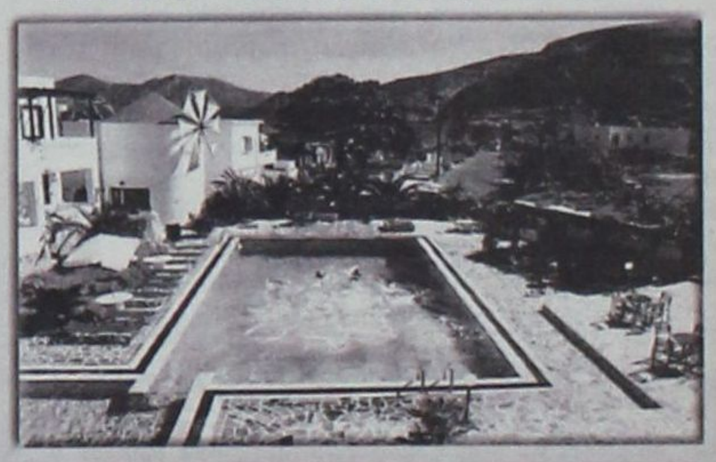









Η Παναγία η Καβουράδαινα • The Virgin Kavouradena



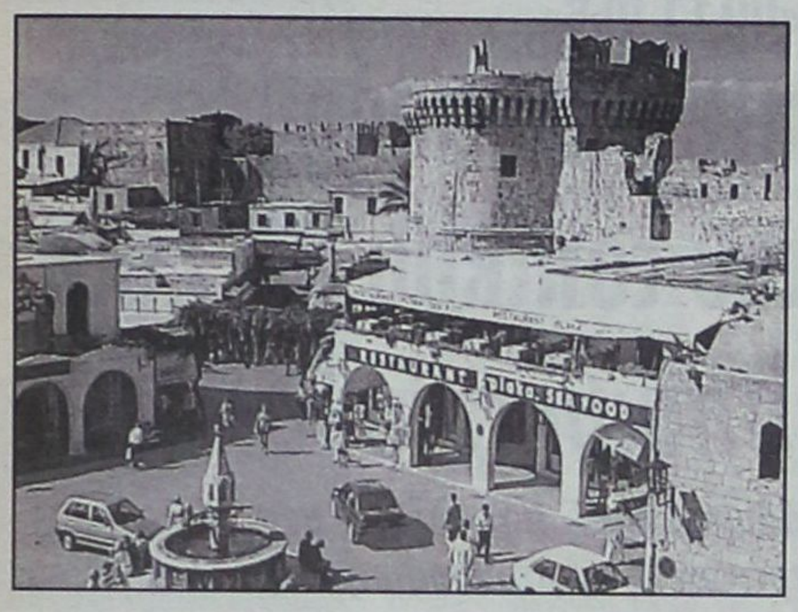

νει όλοι «άρπα - κόλλα»! Ο,τι μπορέσουμε να αρπάξουμε από τους ομολογουμένως κακής ποιότητας τουρίστες που μας επισκέπτονται.

Μάστιγα για την αγορά της Μεσαιωνικής Πόλης είναι οι κράχτες. Εναν πελάτη τον «κράζουν» οχτώ άτομα μαζί, είναι και αυτό μια ένδειξη ότι η αγορά μας δεν πάει καλά. Δυστυχώς δεν μας βοηθούν οι αρχές. Ούτε ισχυροί νόμοι υπάρχουν και αυτοί που υπάρχουν δεν εφαρμόζονται. Ο Αστυνομικός διευθυντής για παράδειγμα μας είπε ότι δεν αξίζει να ασχολούμαστε με τους κράχτες γιατί... δεν έχει νόμο για να τους τιμωρήσει!».

**• Μαρίνα Μπόνη**

«Από το 1909 διατηρεί η οικογένειά μου και στην πορεία εγώ κατάστημα υποδημάτων στην Μεσαιωνική Πόλη. Τα τελευταία δύο χρόνια παρατήρησα μια σημαντική μείωση του τζίρου μας. Η αγορά πλέον δεν είναι καλή. Ο κόσμος που έρχεται στο νησί είναι φτωχός, υπάρχει σίγουρα υπερεπαγγελματισμός, υπάρχουν οι λαϊκές, οι μικροπωλητές, το οργανωμένο εμπόριο αντιμετωπίζει πολλά προβλήματα.

Εγώ δουλεύω 12 μήνες τον χρόνο και τους θερινούς μήνες είχα πάντα μια αύξηση του τζίρου με την εμφάνιση των τουριστών. Τώρα πλέον βλέπω ότι οι τουρίστες που έρχονται στο κατάστημά μου υπολογίζουν να ξοδέψουν πολύ μικρά ποσά, παζαρεύουν ακόμη και αγορές 10 δολλαρίων.

Αντιλαμβάνεστε ότι όλοι οι καταστηματάρχες που βιώνουν αυτήν την κατάσταση σε καθημερινή βάση δικαιολογημένα εκνευρίζονται, δεν έχουν πλέον το χαμόγελο, δεν έχουν καλή συμπεριφορά απέναντι στους πελάτες. Γνωρίζω ότι πολλοί αδυνατούν λόγω των μειωμένων εισπράξεων να καλύψουν ασφαλιστικές εισφορές, οικογενειακές δαπάνες, ενοίκια κ.λπ. Ολα αυτά δημιουργούν εντάσεις και άγχος και έχουν αντίκτυπο συνολικά στην αγορά.

Η κρίση ξεκινάει γιατί δεν πάει καλά το σύνολο της αγοράς στην Μεσαιωνική Πόλη».

**• Μανώλης Μπαρδάνης**

«Εδώ και 30 χρόνια πουλάμε κεραμικά είδη στην Μεσαιωνική Πόλη. Η κίνηση φέτος είναι η χειρότερη όλων των εποχών. Οι τουρίστες δεν ενδιαφέρονται πλέον, ο κόσμος αν και λένε ότι είναι περισσότερος, είναι λιγότερος στο νησί.

Το λιμάνι έχει τα μαύρα του τα χάλια, χάσαμε λόγω της άσχημης εμφάνισής του τα μεγάλα κρουαζιερόπλοια. Το Costa Viktoria, που μετέφερε καλούς πελάτες δεν μας προσεγγίζει πια. Βλέπουμε τους τουρίστες να προχωρούν στις λάσπες της «Ακαντιάς», αυτή είναι η Ρόδος του 2001! Οι δρόμοι είναι απαράδεκτοι, οι μισοί από τους πελάτες που έρχονται στο μαγαζί είναι τραυματίες!

Παρότι έχουμε διατηρήσει τις τιμές στα ίδια επίπεδα εδώ και 4 χρόνια, για να μην σας πω ότι τις έχουμε μάλιστα μειώσει λόγω του ανταγωνισμού, η κίνηση φθίνει. Κανένας δεν δείχνει ενδιαφέρον από τους τοπικούς παράγοντες».

**ΑΝΤΙΔΡΑΣΕΙΣ ΚΑΤΑ ΤΟΥ «SHOPPING»**

# Δυναμικές κινητοποιήσεις *από τους καταστηματάρχες!*

***Απειλούν να καταλάβουν το λιμάνι ή την Ε.Ο. Ρόδου - Λίνδου***



**Σε δυναμικές κινητοποιήσεις φέρονται αποφασισμένοι να προχωρήσουν, όπως είχε προαναγγείλει και προ 15θημέρου η «δ», φιλοξενώντας δηλώσεις συνδικαλιστικών στελεχών, οι καταστηματάρχες της Μεσαιωνικής Πόλης, οι οποίοι έχουν οδηγηθεί σε οικονομικά αδιέξοδα (όπως αναφέρεται και στο διπλανό ρεπορτάζ), σε ένδειξη διαμαρτυρίας γιατί δεν λαμβάνονται τα προσήκοντα μέτρα για την πάταξη του κατευθυνόμενου εμπορίου.**

Το πρόβλημα είναι παλιό κι έχει τεθεί κατ' επανάληψη, τόσο από τον Σύλλογο Καταστηματαρχών Μεσαιωνικής Πόλης όσο και από τον Εμπορικό Σύλλογο και το ΕΒΕΔ, αλλ' όπως δείχνουν τα πράγματα, ο τρόπος με τον οποίον διενεργείται (γεγονός το οποίο επεσήμανε στην «δ» και ο πρόεδρος του Σωματείου Τουριστικών Λεωφορείων κ. Σωτ. Δρακιού, την περασμένη Κυριακή) δεν αφήνει περιθώρια βεβαιώσεως παραβάσεως από τις αρμόδιες αρχές. Συγκεκριμένα το «shopping» κατέστη πλέον (νόμιμο) τμήμα των καθιερωμένων εκδρομών που διενεργούν τα τουριστικά, ταξιδιωτικά και ναυτιλιακά γραφεία, οι οποίες μάλιστα κατατίθενται εγκαίρως και αρμοδίως (ακόμα και στην Εφορία). Το περίφημο «shopping», όμως, που θέλει τους τουρίστες «δίκην αγέλης» να οδηγούνται σε συγκεκριμένα καταστήματα, κατά κανόνα εκτός πόλεως, αποξένωσε την Παλιά Πόλη από την παραδοσιακή πελατεία της, που ήταν οι επιβάτες κρουαζιεροπλοίων, με αποτέλεσμα να προκληθεί μια άνευ προηγουμένου κρίση, κατά πολλούς, «η χειρότερη όλων των εποχών». Σε απανωτές συσκέψεις που πραγματοποίησαν, ιδιαιτέρως τις τελευταίες ημέρες, οι καταστηματάρχες της Μεσαιωνικής Πόλης, αλλά και σε συνεδριάσεις του διοικητικού συμβουλίου του Συλλόγου τους, διαπιστώθηκε ότι «η κατάσταση δεν πάει άλλο» και γι' αυτό απεφάσισαν να προχωρήσουν σε «δυναμικά μέτρα». Μάλιστα κυκλοφορεί ήδη προς υπογραφήν και σχετικό έντυπο, ενώ, όπως έγινε γνωστό, η κινητοποίηση θα γίνει με την υποστήριξη του Εμπορικού Συλλόγου Ρόδου, των Ξεναγών, κι ενδεχομένως κι άλλων θιγόμενων κλάδων.

Οπως ξάναγραψε η «δ», η επικρατούσα σκέψη είναι να γίνει κατάληψη του λιμανιού ή της Εθνικής οδού Ρόδου - Λίνδου, σχετικές αποφάσεις αναμενόταν, ωστόσο, να ληφθούν χθες το βράδυ.

## «Μακελειό» και πάλι στο Φαληράκι!

Καταγγέλθηκε προχθές το βράδυ στον Αστυνομικό Σταθμό Αφάντου από τον Μιχαήλ Νικολή του Βασιλείου, ότι ο ανιψιός του Νικόλαος Κάζας του Αντωνίου, ετών 31, κάτοικος Αφάντου δέχθηκε την 3η πρωινή ώρα της 10ης Ιουλίου στο Φαληράκι απρόκλητη επίθεση από άγνωστο άτομο, το οποίο τον τραυμάτισε πολύ σοβαρά στο κεφάλι. Λόγω της καταστάσεως της υγείας του ο τραυματίας μεταφέρθηκε στο Βενιζέλειο Νοσοκομείο Κρήτης όπου και νοσηλεύεται.

Από την προανάκριση που ακολούθησε προέκυψε ότι δράστης της επιθέσεως είναι ο Παναγιώτης Παπανθήμου του Ιωάννη, ετών 33, από την Αρχίπολη, κάτοικος Φαληρακίου, ο οποίος και συνελήφθη. Επίσης συνελήφθη και ο Νεκτάριος Καζούλης του Δημητρίου, ετών 33, οδηγός ταξί, γιατί αν και εγνώριζε από την πρώτη στιγμή τον δράστη, το απέκρυψε από την Αστυνομία.

Με την δικογραφία που σχηματίσθηκε εις βάρος τους παραπέμφθηκαν στον Εισαγγελέα για τα περαιτέρω.


δημιουργίες cair

**ΡΟΔΟΣ 2400** Λευκός Ξηρός ΟΠΑΠ
**ΑΡΧΟΝΤΙΚΟ** Ερυθρός Ξηρός
Δωδεκανησιακός τοπικός

Δύο αντιπροσωπευτικά κρασιά της ΚΑΪΡ Α.Ε., που αποδεικνύουν για άλλη μια φορά την αναμφισβήτητη ικανότητα της Δωδεκανησιακής Εταιρείας να παράγει υψηλής ποιότητας προϊόντα. Ικανότητα που επιβεβαιώνεται από την πρόσφατη παρουσίαση του μοναδικού στην ελληνική αγορά συλλεκτικού αφρώδους CAIR ROSE RESERVE 10 ετών, σε περιορισμένο αριθμό φιαλών και ποιότητα που συναντάται στην πλούσια γκάμα των διεθνώς αναγνωρισμένων προϊόντων της, όπως RODOS 2400 λευκό ξηρό, VQPRD (χρυσό στο Μιλάνο), ΜΟΣΧΑΤΟΣ ΡΟΔΟΥ ΟΠΕ (χρυσό στο Μιλάνο), MOULIN λευκό ξηρό (χρυσό στις Βρυξέλλες), MOULIN ροζέ ημίξηρο (χρυσό σε Μπορντό και Μιλάνο), CAIR φυσικός αφρώδης (χρυσά μετάλλια σε Μιλάνο και Monde Selection).

Εγγύηση
C·A·I·R
Επιλεγμένοι οίνοι ποιότητας

CAIR Δαβάκη - Λίνδου 65,
Ν. Φάληρο, τηλ.: 4813876, 4813125
fax: 4814695.
2ο χλμ. Ρόδου - Λίνδου, Ρόδος
τηλ.: 0241/68770-3 fax: 0241/62575.




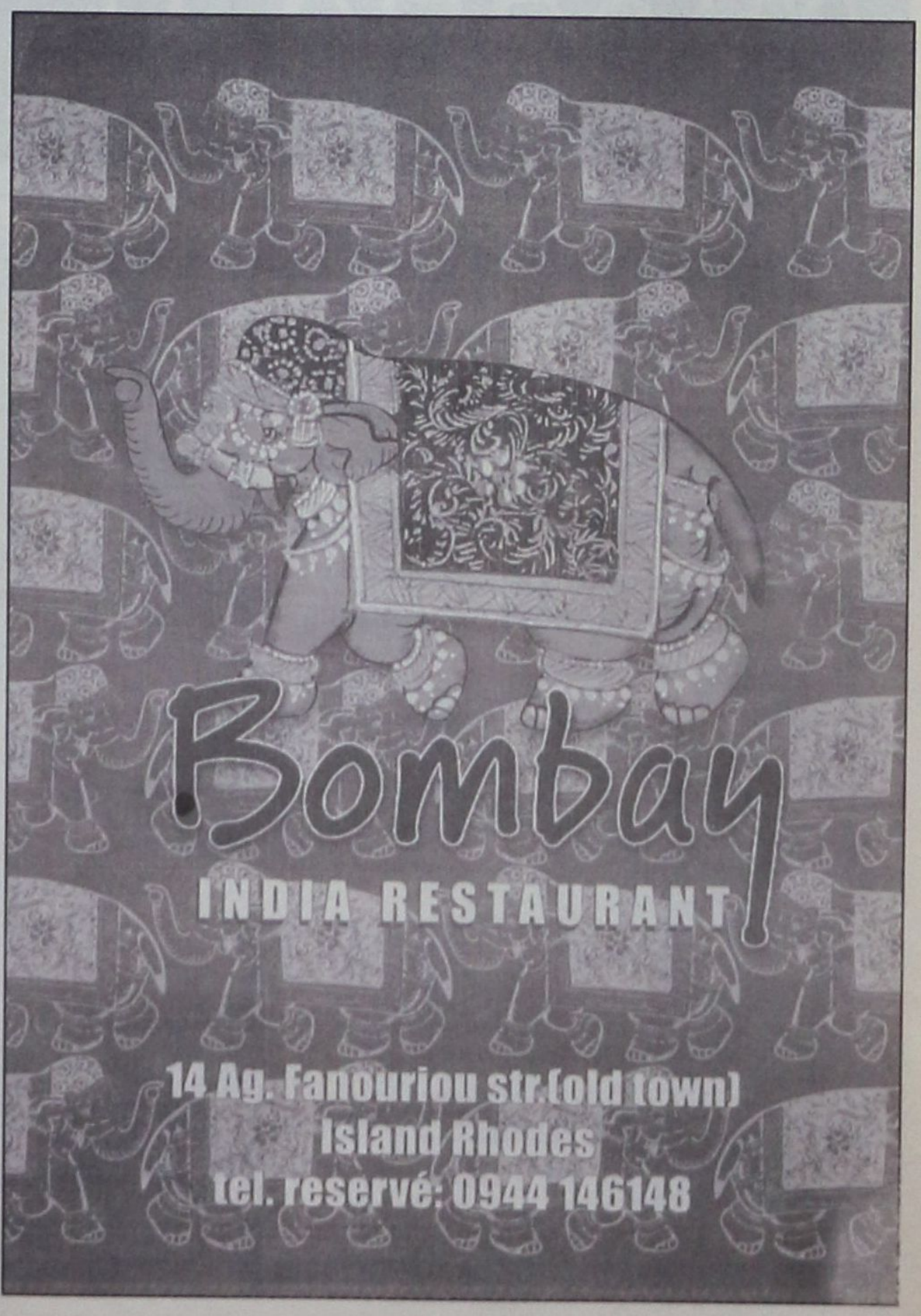



### ΜΕ ΤΗΝ ΣΥΝΤΑΓΗ «DO ET DES»

# Απροκάλυπτες συναλλαγές στο χώρο του τοπικού ΠΑ.ΣΟ.Κ.

## *για τους υποψηφίους!!* ΠΑΣΟΚ

***✓ Διέξοδο στην... Κάλυμνο για Γ. Παρασκευά αναζητεί να βρει το παρασκήνιο ✓ Περίτεχνες πρωτοβουλίες του κ. Βασ. Πίτση***

**Οργιάζουν οι φήμες στο ΠΑΣΟΚ Δωδεκανήσου, τόσο στο βόρειο, όσο και στο νότιο συγκρότημα, για απροκάλυπτες συναλλαγές μεταξύ κορυφαίων στελεχών, για το μοίρασμα των «οφφιτσίων» εν όψει των δημοτικών, νομαρχιακών και βουλευτικών εκλογών. Συγκεκριμένα, τις τελευταίες ημέρες φημολογείται εντόνως ότι η Νομαρχιακή Επιτροπή του βορείου συγκροτήματος πιέζει ασφυκτικά την Νομαρχιακή Επιτροπή Νότιας Δωδ/σου να αποδεχθεί από τώρα ως υποψήφιο νομάρχη τον κ. Φώτη Κωστόπουλο.**

Ως αντάλλαγμα, η Ν.Ε. Βόρειας Δωδ/σου θα προτείνει ως υποψήφιο βουλευτή για την επαρχία Καλύμνου τον κ. Γιάννη Παρασκευά, «χρυσώνοντας το χάπι» στον Δημήτρη Διακομιχάλη, με την ρητή διαβεβαίωση ότι θα στηριχθεί επισήμως και κατά κράτος από το ΠΑΣΟΚ για την επανεκλογή του ως δημάρχου Καλυμνίων, απομονώνοντας έτσι τον επίσης υποψήφιο για τον δημαρχιακό θώκο Γιώργο Ρούσσο, πρώην Επαρχο Καλύμνου. Οι φήμες αυτές δεν πρέπει, πάντως, να είναι «αδέσποτες», αφού στην Ρόδο βρέθηκε τις τελευταίες ημέρες ο γραμματέας της Ν.Ε. του ΠΑΣΟΚ Βόρειας Δωδ/σου Βασίλης Πίτσης, ο οποίος είχε αλλεπάλληλες επαφές με επώνυμα στελέχη του ΠΑΣΟΚ, με τον κ. Φώτη Κωστόπουλο, τον γραμματέα της Ν.Ε. Νότιας Δωδ/σου κ. Τιμόθεο Παρασκευά και άλλα μέλη της Νομαρχιακής Επιτροπής. Η πρωτοβουλία των επαφών ανήκει, σύμφωνα πάντα με τις φήμες στον κ. Β. Πίτση, ο οποίος επιδιώκει **«καταλυτική παρέμβαση στις εξελίξεις»** εν όψει των δημοτικών νομαρχιακών και βουλευτικών εκλογών, όπως άλλωστε είχε αφήσει να διαφανεί σε συνέντευξή του προ εβδομάδος στην «δ». Είναι προφανές ότι οι πρωτοβουλίες Πίτση τελούν υπό την έγκριση του κ. Κώστα Κάισερλη.

Στην ίδια συνέντευξη ήταν κάτι περισσότερο από εμφανής η «προτίμησή» του προς τον κ. Φώτη Κωστόπουλο, καθώς διατύπωσε μάλιστα τις ίδιες ακριβώς απόψεις με αυτόν, σχετικά με τα χρίσματα και τις εσωκομματικές διαδικασίες. Συγκεκριμένα, είχε ταχθεί κατά των χρισμάτων, υποστηρίζοντας ότι οι υποψηφιότητες θα πρέπει να προκύψουν από τις τοπικές κοινωνίες, μέσα από διαφανείς και δημοκρατικές διαδικασίες.

Σύμφωνα με τις πληροφορίες, η απειλή ή το δέλεαρ - ως πιο κομψή διατύπωση - που χρησιμοποίησε ο Βασίλης Πίτσης προς τον Τιμόθεο Παρασκευά και τα άλλα μέλη της Ν.Ε. ήταν τα 2.360 μέλη του ΠΑΣΟΚ στο βόρειο συγκρότημα και ο μεγαλύτερος βαθμός συσπείρωσής τους, παράμετρος η οποία, κατά τον ίδιο, καθιστά εξαιρετικά επισφαλές το αποτέλεσμα δια της ψηφοφορίας όλων των εγγεγραμμένων μελών της διαδικασίας αναδείξεως του υποψηφίου νομάρχη. Ο κ. Β. Πίτσης φέρεται να εμφάνισε τα μέλη, του ΠΑΣΟΚ στην βόρεια Δωδ/σο ως ένα «ισχυρό και συμπαγές μπλοκ» που μπορεί να λειτουργήσει καταλυτικά υπέρ της υποψηφιότητας του κ.κ. Φώτη Κωστόπουλου και εις βάρος των άλλων δύο υποψηφίων δηλαδή των Γιάννη Μαχαιρίδη και Στάθη Κουσουρνά (των οποίων θα πρέπει να αναμένονται οι αντιδράσεις) στις εσωκομματικές διαδικασίες.

Γνωρίζοντας ο γραμματέας της Ν.Ε. Βόρειας Δωδ/σου ότι οι πιθανότητες να κινηθεί η «ομάδα Παρασκευά» υπέρ της υποψηφιότητας Κωστόπουλου είναι μηδαμινές μετά και τα όσα διαδραματίσθηκαν στις νομαρχιακές εκλογές του 1998 και που είναι ακόμη νωπά, λαμβανομένων μάλιστα υπ' όψιν και των σκληρών δηλώσεων μέχρι και σήμερα τόσον του Τιμόθεου όσο και του Γιάννη Παρασκευά περί «καρατομήσιων και διαγραφών», συνόδευσε την πρότασή του για αποδοχή της υποψηφιότητας Κωστόπουλου με το απαραίτητο αντάλλαγμα, που δεν είναι άλλο από μια θέση στο ψηφοδέλτιο του ΠΑΣΟΚ, για τον Γιάννη Παρασκευά, διακαής, πόθος του οποίου παραμένει πλέον το Κοινοβούλιο αφού όλες οι άλλες ευκαιρίες «πέταξαν».

Η μοναδική πιθανότητα, που επί του παρόντος τουλάχιστον διαφαίνεται για τον κ. Γ. Παρασκευά, να είναι υποψήφιος βουλευτής, είναι η εκπροσώπηση της επαρχίας Καλύμνου (!) στο ψηφοδέλτιο, η οποία με την σειρά της δημιουργεί αλυσιδωτές αντιδράσεις για τους υπολοίπους μνηστήρες βουλευτικών, νομαρχιακών και δημαρχιακών θώκων (οι λογαριασμοί γίνονται, βεβαίως, χωρίς τον ξενοδόχο, αλλά οι «ιστρούχτορες» πιστεύουν ότι θα περάσει η πρόταση ...ελλείψει άλλου, υποψηφίου βουλευτή!). Με δεδομένη την υφιστάμενη κατάσταση στο χώρο των υποψηφίων του ΠΑΣΟΚ, όπως αυτή σχηματοποιείται και από τις προθέσεις που κατά καιρούς έχουν εκφράσει τα πρόσωπα που πρωταγωνιστούν στην πολιτική σκακιέρα, αλλά και βάσει των πολιτικών εκτιμήσεων και οι τρεις βουλευτές που εκπροσωπούν σήμερα την επαρχία Ρόδου, οι κ.κ. Κρεμαστινός, Σφυρίου και Πα-


ΜΙΧΑΗΛ Π. ΜΑΡΚΑΚΙΟΥ

ΕΚΘΕΣΙΑΚΟΣ ΧΩΡΟΣ - ΟΔΟΣ ΘΕΣ/ΝΙΚΗΣ 14
ΕΝΑΝΤΙ ΕΜΠΟΡΙΚΟΥ ΚΕΝΤΡΟΥ ΜΗΔΕΙΑ - ΤΗΛ.: 0241 - 67500, 20327 - ΦΑΧ: 94162 ΡΟΔΟΣ

ROCCA PORT COLLECTION

Θωρακισμένες Πόρτες

ΒΑΣΙΚΟΣ ΕΞΟΠΛΙΣΜΟΣ
σε όλα τα μοντέλα:

- Πανοραμικό ματάκι
- Ανεμοφράκτης
- Μηχανισμός ελεγχόμενου ανοίγματος της πόρτας
- Ρυθμιζόμενους μεντεσέδες βαρέως τύπου
- Κλειδαριά ασφαλείας
- Κλειδί υπηρεσίας
- Λάστιχο περιμετρικά
- Πλάκα χάλυβα - μαγγανίου στην κλειδαριά



ΚΛΕΙΔΑΡΙΑ
Προστατεύεται από πλάκα ατσαλομαγγανίου σε όλα τα μοντέλα

ΚΥΡΤΑ ΕΜΒΟΛΑ
Το μοντέλο start είναι η μόνη θωρακισμένη πόρτα που εφοδιάζεται με κυρτά σταθερά έμβολα στο πίσω μέρος.



Μοντέλο STANDARD

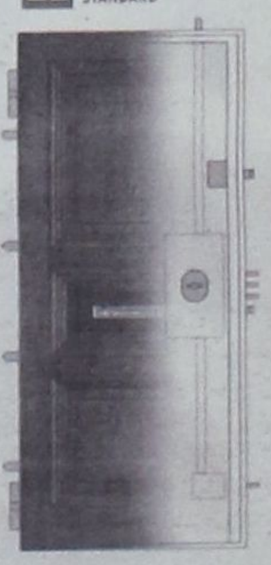

ΕΜΒΟΛΑ
4σταθερά
κινητά7

- Διπλή θωράκιση με μπινελόμματα καλιβδίνα φύλλα
- Ειδική επικάλυψη για επιπλέον αντιπυρική προστασία
- Χαλιβδίνη κάσα πάχους 2.5 χιλ.

Μοντέλο LUSSO



ΕΜΒΟΛΑ
6σταθερά
κινητά12

- Διπλή θωράκιση με μπινελόμματα καλιβδίνα φύλλα
- Ειδική επικάλυψη για επιπλέον αντιπυρική προστασία
- Χαλιβδίνη κάσα πάχους 2.5 χιλ.



Μοντέλο START

ICIM
Η πόρτα φέρει την εγγύηση PICIM που είναι πιστοποιητικό ποιότητας τελικού προϊόντος.

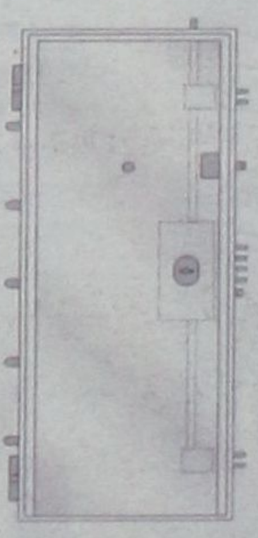

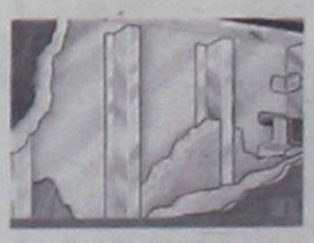

ΜΟΝΩΣΗ
σε όλα τα μοντέλα
Ειδική μόνωση στο εσωτερικό της πόρτας εξασφαλίζει θερμομόνωση και ηχομόνωση.

ΕΜΒΟΛΑ
5σταθερά
κινητά11

- Διπλή θωράκιση
- Κυρτά σταθερά έμβολα
- Χαλιβδίνη κάσα πάχους 2.5 χιλ.

Μοντέλο START

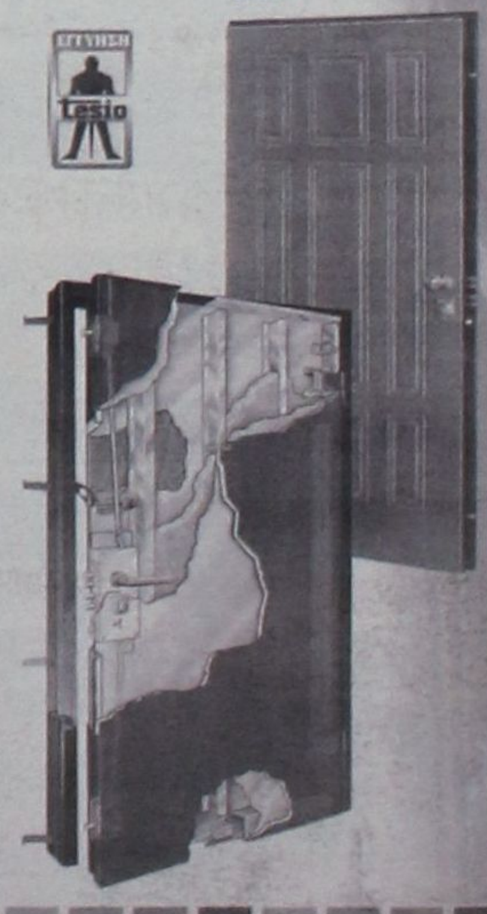



πανικόλας θα είναι και πάλι υποψήφιοι, με μια μικρή επιφύλαξη για τον Κοσμά Σφυρίου, ο οποίος «φλερτάρει» με την ιδέα του Ευρωκοινοβουλίου, χωρίς όμως να έχει λάβει οριστικές αποφάσεις, για τις οποίες θα συνεκτιμηθούν πολλές παράμετροι.

Την πρόθεσή του να είναι και πάλι υποψήφιος βουλευτής έχει διατυπώσει επανειλημμένως και ο κ. Κώστας Κάισερλης, εκπροσωπώντας την επαρχία της Κω. Απομένει η επαρχία Καλύμνου, με τον Δημήτρη Διακομιχάλη να δηλώνει επισήμως ότι θα είναι και πάλι υποψήφιος δήμαρχος, αλλά και να σκοπεύει μετά την επανεκλογή του (εφ' όσον φυσικά τα καταφέρει) να παραιτηθεί και να μεταπηδήσει στο... Κοινοβούλιο!

Το σκεπτικό την Ν.Ε. Βόρειας Δωδεκανήσου και του γραμματέα της Β. Πίτση είναι να προτείνει η ίδια η κομματική οργάνωση τον Γιάννη Παρασκευά ως υποψήφιο βουλευτή για την επαρχία Καλύμνου «ψάχνοντας» αν, χρειαστεί ακόμη και το... γενεολογικό του δένδρο! Ισως δηλαδή κάποιος πρόγονός του να κατάγεται από την Κάλυμνο!!

Από την άλλη πλευρά, το «χάπι» του κ. Διακομιχάλη «χρυσώνεται» με την υπόσχεση για επίσημη στήριξή του από το ΠΑΣΟΚ στις δημοτικές εκλογές ώστε να διασφαλισθεί η επανεκλογή του. Η απροκάλυπτη αυτή συναλλαγή, την οποία προτείνει η Ν.Ε. Βόρειας Δωδεκανήσου του ΠΑΣΟΚ στην Ν.Ε Νότιας Δωδεκανήσου, προκειμένου να εξασφαλίσει την στήριξή της στην υποψηφιότητα του Φώτη Κωστόπουλου, τελεί ήδη σε γνώση του Γιώργου Ρούσσου, πρώην Επάρχου Καλύμνου, με δηλωμένη την πρόθεσή του να διεκδικήσει την θέση του δημάρχου Καλυμνίων.

Ο κ. Γ. Ρούσσος «πνέει τα μένεα» κατά του κ. Β. Πίτση και της Ν.Ε. γιατί κατά την γνώμη του σπεύδει να προκαταλάβει τις αποφάσεις των κομματικών οργάνων, δημιουργώντας συνθήκες αθέμιτου ανταγωνισμού μεταξύ των υποψηφίων! Είναι βέβαιο μάλιστα ότι στο αμέσως προσεχές διάστημα θα εκδηλωθεί και επίσημα η αντίδρασή του στο παρασκήνιο που εξυφαίνεται. Εκτός του κ. Γ. Ρούσσου, αναμένονται και οι αντιδράσεις των δύο υποψηφίων για την θέση του νομάρχη Δωδεκανήσου κ.κ. Γιάννη Μαχαιρίδη και Στάθη Κουσουρνά. Και οι δύο ξεκαθάρισαν από την αρχή τις προθέσεις τους και δεσμεύθηκαν με μια «συμφωνία κυρίων» για τον τρόπο με τον οποίο θα κινηθούν, διεκδικώντας μέσα από τις διαδικασίες, χωρίς παρασκήνια και συναλλαγές «κάτω από το τραπέζι» την κομματική στήριξη. Οι κινήσεις της Ν.Ε. Βορείου συγκροτήματος, που επιχειρεί να καθοδηγήσει με εκβιαστικό τρόπο τις εσωκομματικές διαδικασίες στο ΠΑΣΟΚ εκεί που εκείνη και ο γραμματέας της επιθυμούν, είναι βέβαιο ότι θα προκαλέσει την έντονη αντίδρασή τους και θα δημιουργήσει νέα δεδομένα. Με ενδιαφέρον επίσης αναμένεται να εκδηλωθεί και η αντίδραση του γραμματέα της Ν.Ε. του ΠΑΣΟΚ κ. Τιμόθεου Παρασκευά, κατά πόσον δηλαδή θα δεχθεί να θυσιάσει την κομματική νομιμότητα, της οποίας εμφανίζεται ένθερμος υποστηρικτής, προκειμένου να βοηθήσει την ανάδειξη του αδελφού του Γιάννη σε υποψήφιο βουλευτή Δωδεκανήσου.

Οι πιο πολλοί υποστηρίζουν ότι θα συμβεί το δεύτερο

ΠΑΣΟΚ • ΟΙ ΠΡΩΤΟΚΛΑΣΑΤΟΙ ΔΙΑΜΗΝΥΟΥΝ ΣΤΟ ΣΗΜΙΤΗ ΤΟΥΣ ΟΡΟΥΣ ΤΗΣ ΣΤΗΡΙΞΗΣ

# «Ανοιξε τα χαρτιά σου να δούμε τι θα κάνουμε»

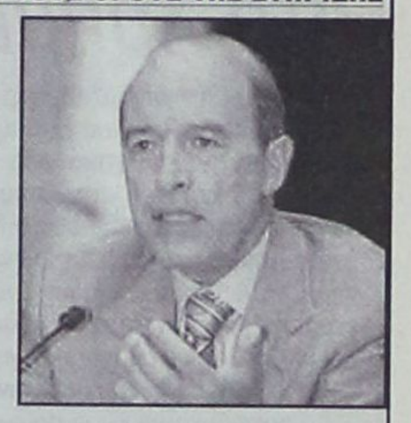

***«Ποιά πολιτική θα ασκήσει στα μεγάλα θέματα, όπως π.χ. για το ασφαλιστικό, Χρηματιστήριο, για τις διαρθρωτικές αλλαγές, τις ιδιωτικοποιήσεις, το επίκαιρο θέμα των γιατρών του ΙΚΑ, το ενιαίο μισθολόγιο των δημοσίων υπαλλήλων κ.λπ.»***

**«Αν ο Κ. Σημίτης συνεχίσει την τακτική του δεν συζητώ και δεν δεσμεύομαι για τίποτα για μετά το Συνέδριο και δεν καταθέσει συγκεκριμένη πλατφόρμα για την κυβερνητική πολιτική που θα ακολουθήσει, τότε ΟΛΑ είναι ανοικτά». Η φράση ανήκει σε κορυφαίο κομματικό παράγοντα και τη διατύπωσε σε συνομιλητές του αμέσως μετά τη λήξη των εργασιών της Κεντρικής Επιτροπής, δίνοντας το στίγμα των προθέσεων των κορυφαίων έναντι του Πρωθυπουργού.**

Μπορεί η προχθεσινή συνεδρίαση να κατέληξε σε μια επίφαση ενότητας και στην ομόφωνη σχεδόν έγκριση της πρότασης Σημίτη για επίσπευση του Συνεδρίου, ωστόσο στις ομιλίες τους πολλά στελέχη ακόμη και κορυφαία στελέχη άσκησαν δριμύτατη κριτική κατά της ακολουθούμενης πολιτικής, ζητώντας αλλαγή της.

Πολύ σκληρότερες εκτιμήσεις και αιτιάσεις διατυπώνονται στο πλούσιο παρασκήνιο που λαμβάνει χώρα στο κυβερνών κόμμα.

Κοινό αίτημα των πρωτοκλασάτων είναι η στροφή στην κυβερνητική πολιτική, αίτημα το οποίο δέχθηκε μόνο εν μέρει ο Κ. Σημίτης στην ενακτήρια ομιλία του, κατά την οποία δεσμεύτηκε μόνο για επιμέρους αλλαγές. Τούτο ωστόσο προσκρούει στις διαθέσεις των κορυφαίων οι οποίοι απαιτούν πλέον δημόσια δέσμευση από τον Πρωθυπουργό για το ποιά πολιτική θα ακολουθήσει σε συγκεκριμένες πτυχές της κυβερνητικής πολιτικής, την επαύριο του Συνεδρίου. «Πρέπει να καταθέσει συγκεκριμένη πλατφόρμα για τις κινήσεις της επόμενης ημέρας. Ποιά πολιτική θα ασκήσει στα μεγάλα θέματα, όπως πχ για το ασφαλιστικό, Χρηματιστήριο, για τις διαρθρωτικές αλλαγές, τις ιδιωτικοποιήσεις, το επίκαιρο θέμα των γιατρών του ΙΚΑ, το ενιαίο μισθολόγιο των δημοσίων υπαλλήλων κ.λπ.» ανέφερε πρωτοκλασάτος παράγοντας της Χ. Τρικούπη.

Μάλιστα η διορία που δίνουν στον Κ. Σημίτη για να δεσμευτεί σε αυτές τις πολιτικές είναι πριν τη Διεθνή Εκθεση Θεσσαλονίκης και συγκεκριμένα το διήμερο της νέας συνεδρίασης της ΚΕ στις 31 Αυγούστου και 1 Σεπτεμβρίου.

Σε εκείνη τη συνεδρίαση, η Κεντρική Επιτροπή θα κληθεί να εγκρίνει τις θέσεις με τις οποίες θα προσέλθει το κόμμα στο Συνέδριο του Οκτωβρίου (11-14\10). Είναι σαφές ότι σε αμφότερες τις πλευρές επικρατεί αμοιβαία καχυποψία:

Οι μεν κορυφαίοι δεν εμπιστεύονται τον Κ. Σημίτη να διαχειριστεί «εν λευκώ» τα μεγάλα ζητήματα που έχει να αντιμετωπίσει η κυβέρνηση, πολλώ δε μάλλον που όλοι επιρρίπτουν ευθύνες στον ίδιο και στο περιβάλλον του για το χειρισμό τους που συνετέλεσε στη διάρρηξη των δεσμών του ΠΑΣΟΚ με ένα μεγάλο τμήμα της παραδοσιακής του βάσης.

Από την άλλη πλευρά, ο Πρωθυπουργός, όπως απέδειξε και στην ΚΕ διαμηνύοντας πως «οδεύουμε στο Συνέδριο όλοι μαζί αλλά χωρίς συμβιβασμούς», αποστρέφεται την ιδέα να καταστεί όμηρος των απαιτήσεων των πρωτοκλασάτων στελεχών.

Και κυρια επιδίωξη του - γι' αυτό άλλωστε επέσπευσε και το Συνέδριο - είναι να καταστήσει σαφές πως εφεξής, και εφόσον εκλεγεί με πλειοψηφία ικανή να ισχυριστεί κάτι τέτοιο, θα κυβερνήσει χωρίς τις δεσμεύσεις που συνεπάγονται οι ισορροπίες και οι συμβιβασμοί.

Στοίχημα που, προς το παρόν τουλάχιστον, είναι ανοικτό, δεδομένου πως οι πρωτοκλασάτοι αν δουν ότι ο Κ. Σημίτης συνεχίζει να «κρατά κλειστά τα χαρτιά του», είναι διατεθειμένοι να φθάσουν ακόμη και σε ανοικτή σύγκρουση μαζί του, με άδηλο μέχρι στιγμής το αποτέλεσμα.


Η BUSINESS LOGIC ΚΟΝΤΑ ΣΤΑ ΚΟΣΜΗΜΑΤΟΠΩΛΕΙΑ

Η BUSINESS LOGIC A.E.
η μοναδική πανελλαδικά αλυσίδα παροχής ολοκληρωμένων λύσεων πληροφορικής αποκλειστικά για επιχειρήσεις, είναι και πάλι κοντά σας.

Με το πληρέστερο πρόγραμμα της αγοράς για διαχείριση και οργάνωση καταστημάτων αργυροχρυσοχοΐας.

Για περισσότερες πληροφορίες ....

BUSINESS LOGIC

BUSINESS LOGIC ΤΑΜΒΑΚΑΣ ΔΗΜΗΤΡΗΣ
ΒΟΥΛΓΑΡΟΚΤΟΝΟΥ 14, ΡΟΔΟΣ
ΤΗΛ : 0241-75218, FAX : 0241-35104
e-mail address: dimitamb@otenet.gr



ANEK FERRIES

ΔΡΟΜΟΛΟΓΙΑ ΠΛΟΙΩΝ

ΑΠΟ 01/07/2001 ΕΩΣ 31/08/2001

F/B MARINA F/B RODANTHI F/B DIMITROYLA
F/B MARINA F/B RODANTHI ΕΝΑΛΛΑΞ ΠΕΙΡΑΙΑ

| | | |
|---|---|---|
| ΔΕΥΤΕΡΑ | 16.00 | ΚΩ - ΚΑΛΥΜΝΟ - ΛΕΡΟ - ΠΑΤΜΟ - ΠΕΙΡΑΙΑ |
| ΤΡΙΤΗ | 16.00 | ΚΩ - ΚΑΛΥΜΝΟ - ΠΕΙΡΑΙΑ |
| ΤΕΤΑΡΤΗ | 16.00 | ΚΩ - ΚΑΛΥΜΝΟ - ΠΕΙΡΑΙΑ |
| ΠΕΜΠΤΗ | 16.00 | ΚΩ - ΚΑΛΥΜΝΟ - ΑΣΤΥΠΑΛΑΙΑ - ΠΕΙΡΑΙΑ |
| ΠΑΡΑΣΚΕΥΗ | 16.00 | ΚΩ - ΚΑΛΥΜΝΟ - ΛΕΡΟ - ΠΑΤΜΟ - ΠΕΙΡΑΙΑ |
| ΣΑΒΒΑΤΟ | 16.00 | ΚΩ - ΚΑΛΥΜΝΟ - ΛΕΡΟ - ΠΑΤΜΟ - ΠΕΙΡΑΙΑ |
| ΚΥΡΙΑΚΗ | 16.00 | ΚΩ - ΚΑΛΥΜΝΟ - ΠΕΙΡΑΙΑ |

F/B DIMITROYLA

| | | |
|---|---|---|
| ΤΡΙΤΗ | 15.00 | ΚΩ - ΚΑΛΥΜΝΟ - ΛΕΡΟ - ΠΑΤΜΟ - ΠΕΙΡΑΙΑ |
| ΠΕΜΠΤΗ | 15.00 | ΚΩ - ΚΑΛΥΜΝΟ - ΛΕΡΟ - ΠΑΤΜΟ - ΠΕΙΡΑΙΑ |
| ΣΑΒΒΑΤΟ | 20.00 | ΚΑΣΤΕΛΛΟΡΙΖΟ |
| ΚΥΡΙΑΚΗ | 09.00 | ΣΥΜΗ - ΤΗΛΟ - ΝΙΣΥΡΟ - ΚΩ - ΚΑΛΥΜΝΟ - ΛΕΡΟ - ΠΑΤΜΟ - ΝΑΞΟ - ΠΑΡΟ- ΠΕΙΡΑΙΑ |

ΣΑΣ ΕΥΧΟΜΑΣΤΕ ΚΑΛΟ ΚΑΛΟΚΑΙΡΙ ΚΑΙ ΚΑΛΕΣ ΔΙΑΚΟΠΕΣ

ΠΛΗΡΟΦΟΡΙΕΣ ΤΗΛ. 35066 - 30406- 36170 - 28597 FAX 39839
ΚΑΙ ΣΤΟΝ ΤΑΞΙΔΙΩΤΙΚΟ ΣΑΣ ΠΡΑΚΤΟΡΑ

# Κλίμα καχυποψίας *στο Χρηματιστήριο*

**Το χρηματιστήριο σήμερα περνά μια φάση απόλυτης αναξιοπιστίας που έχει αρχίσει να αυτοτροφοδοτείται επηρεάζοντας αρνητικά όλο το φάσμα της οικονομικής ζωής του τόπου. Αν αναλύσουμε τα γεγονότα που συνέβησαν την προηγούμενη εβδομάδα, θα δούμε ότι για άλλη μια φορά οι προσδοκίες που προσπάθησε να περάσει η κυβέρνηση σε λεκτικό επίπεδο, αυτοαναιρέθηκαν από την πρακτική της, επιτείνοντας το κλίμα καχυποψίας που επικρατεί και έχοντας επιπτώσεις σε υγιείς επιχειρηματικές κινήσεις που ούτε αυτές στάθηκαν ικανές να διορθώσουν το κλίμα.**

Για αρκετό καιρό τώρα αφήνεται να διαρρέει δοκιμαστικά στον Τύπο ότι είναι πιθανή η μείωση των φορολογικών συντελεστών, γεγονός που θα κάνει την ελληνική οικονομία ανταγωνιστική. Ενώ λοιπόν ένα μέρος της κυβέρνησης διέρρεε τα σενάρια και άφηνε να εννοηθεί ότι μια τέτοια κίνηση θα ευνοήσει κυρίως τις εισηγμένες, ξαφνικά την προηγούμενη Τετάρτη κατατέθηκε μια τροπολογία που επιβάλλει ένα πρόσθετο χαράτσι στα αφορολόγητα αποθεματικά των επιχειρήσεων και μάλιστα άμεσα. Φυσικά, η τροπολογία αποσύρθηκε, ειδικά όταν έγινε κατανοητό ότι αυτό θα χτυπούσε πρώτες τις τράπεζες και λιγότερο τους λοιπούς κερδοσκόπους επιχειρηματίες, αλλά το κακό είχε γίνει. Για άλλη μια φορά αποδείχτηκαν η προχειρότητα με την οποία προωθούνται μαγικές λύσεις για το πρόβλημα της οικονομίας και η παντελής έλλειψη συντονισμού μεταξύ των φορέων. Το ίδιο διάστημα οι αναθεωρημένες προς τα κάτω προβλέψεις του υπουργού Εθνικής Οικονομίας αμφισβητούνται ανοικτά από τις Βρυξέλλες, ενώ η εξέλιξη του πληθωρισμού συνηγορεί με την αμφισβήτηση. Η κατάσταση θυμίζει έντονα την περίοδο του 1993, όταν η κυβέρνηση Μητσοτάκη ήταν έτοιμη να προχωρήσει σε μεγάλες αποκρατικοποιήσεις και να πάρει σημαντικές αποφάσεις για το μέλλον της χώρας, χωρίς να έχει την υποστήριξη ούτε του ίδιου του κόμματός της.

Σε αυτό το κλίμα, έγινε η δημόσια προσφορά της γαλακτοβιομηχανίας ΔΕΛΤΑ για την εξαγορά πλειοψηφικού ποσοστού της Goody's, η οποία επίσης «κάηκε» από την αγορά με τη μετοχή να διαπραγματεύεται 20% κάτω από τη δημόσια προσφορά χωρίς να προκαλεί το ενδιαφέρον κανενός. Σήμερα, κάθε καλή είδηση φαίνεται να «καίγεται εύκολα» από την έλλειψη εμπιστοσύνης, ενώ κάθε κακή να επιδεινώνει δραματικά το κλίμα προκαλώντας μεγαλύτερη πτώση στην προσπάθεια να βρεθεί ο πάτος της αγοράς που συνεχώς υποχωρεί.

Μπροστά μας έχουμε τις ίδιες ευκαιρίες που είχαμε εδώ και πάρα πολλούς μήνες. Το Γ' ΚΠΣ, τα έργα για τους Ολυμπιακούς Αγώνες, την κυρίαρχη θέση που έχει αποκτήσει η Ελλάδα στη Βαλκανική, τη βελτίωση της ανταγωνιστικότητας της οικονομίας, τις αποκρατικοποιήσεις τη δραστική μείωση των επιτοκίων και άλλα γνωστά. Αν αντί για ευκαιρίες τα παραπάνω μετατραπούν σε έργο, πολλά μπορεί να αλλάξουν στο Χρηματιστήριο. Δυστυχώς, κάτι τέτοιο απαιτεί μια συμπαγή κυβέρνηση με δύναμη να υποστηρίξει τις απόψεις της και σήμερα η απαίτηση αυτή φαίνεται να μετατίθεται για τον Οκτώβριο το νωρίτερο.

# Καμία νέα παράταση για *αναστολή πλειστηριασμών*

***ΕΕΤ: «Διαφωνούμε με τη διάταξη αυτή, αλλά την εφαρμόζουμε αφού την ψήφισε η Βουλή»***



**Αντίθετος με την αναστολή των πλειστηριασμών, που απεφάσισε η Βουλή στη νέα ρυθμιση για τα πανωτόκια, δήλωσε ο πρόεδρος της Ενωσης Ελληνικών Τραπεζών και διοικητής της Εθνικής Τράπεζας κ. Θ. Καρατζάς. Απαντώντας χθες σε ερωτήσεις βουλευτών στο πλαίσιο της έρευνας που διεξάγει για το αν αποδίδει η νέα διάταξη, ο κ. Καρατζάς υπογράμμισε ότι η αναστολή των πλειστηριασμών για ακίνητα, που ανήκουν σε δανειολήπτες που δεν ανταποκρίνονται στις υποχρεώσεις τους έναντι των τραπεζών, αποτελεί δικαιοστάσιο που δεν νοείται σε ειρηνική περίοδο.**

«Διαφωνούμε με τη διάταξη αυτή, αλλά την εφαρμόζουμε αφού την ψήφισε η Βουλή» τόνισε ο κ. Καρατζάς, προεξοφλώντας στην ουσία ότι δεν πρόκειται να υπάρξει καμιά νέα παράταση στην αναστολή των πλειστηριασμών.

Ο κ. Καρατζάς κλήθηκε να σχολιάσει και τις καταγγελίες που διατύπωσαν την περασμένη εβδομάδα βουλευτές, ότι κάποιες τράπεζες αρνούνται να χορηγήσουν σε δανειολήπτες παραστατικά για την κίνηση των δανείων που έλαβαν κατόπιν εγκυκλίου, που εκδόθηκε από τον υπουργό Εθνικής Οικονομίας, ανοίγοντας παράθυρο για την καταστρατήγηση της νέας διάταξης.

«Σε μερικές περιπτώσεις τα δάνεια είναι πολύ παλιά, που οι τράπεζες δεν είχαν μηχανοργάνωση και δεν διαθέτουν τα παραστατικά» απάντησε ο κ. Καρατζάς, προκαλώντας αντιδράσεις από βουλευτές, που σημείωσαν ότι κάποιοι τόκοι και πανωτόκια καταλογίστηκαν στα τυφλά και δεν μπορούν τώρα να δικαιολογηθούν ούτε από τις ίδιες τις τράπεζες.

Απαντώντας, όμως, στα σχόλια και τη δυσαρέσκεια που εξέφρασαν οι βουλευτές, ο κ. Καρατζάς υπογράμμισε ότι οι τράπεζες χάρισαν τις ληξιπρόθεσμες οφειλές σε περίπου 14.000 μικροδανειολήπτες για να δημιουργηθεί καλό κλίμα στην αγορά, γεγονός που αποσιωπάται από τις ενώσεις δανειοληπτών.

# Πόλεμος νεύρων με το «Πίρι Ρέις»

**Επειτα από ταλαντεύσεις που διήρκεσαν περίπου έναν μήνα, οι Τούρκοι αποφάσισαν τελικά προχθές να βγάλουν στο Αιγαίο το ερευνητικό σκάφος τους «Πίρι Ρέις». Το τουρκικό σκάφος, που ανήκει στο Πανεπιστήμιο της Σμύρνης, παρέμεινε επί 30 ημέρες στο λιμάνι, αφού το τουρκικό υπουργείο Εξωτερικών δεν του έδινε άδεια για να μετακινηθεί. Χθες ένας τουρκικός παράκτιος σταθμός εξέδωσε σήμα με το οποίο γνωστοποιούσε στους ναυτιλλομένους τον απόπλου και το δρομολόγιο του «Πιρί Ρέις».**

Χωρίς να υπάρξει ιδιαίτερη ετοιμότητα, μία φρεγάτα του Πολεμικού ναυτικού που έπλεε στην περιοχή πήρε εντολή να παρακολουθήσει διακριτικά την πορεία του πλοίου και να αναφέρει όλα τα περιστατικά στο αρχηγείο του στόλου. Πράγματι προχθές το πρωί εξήλθε του λιμένος της Σμύρνης το «Πίρι Ρέις» και κατευθύνθηκε προς τα νότια της Τουρκίας, ακολουθώντας όμως προσεκτικά πορεία εντός των τουρκικών χωρικών υδάτων. Το σκάφος δεν πραγματοποίησε καμία έρευνα, δεν έκανε καμία στάση και ο κυβερνήτης του δεν έκανε την παραμικρή προσπάθεια να εισέλθει είτε στα ελληνικά χωρικά ύδατα είτε στα διεθνή ύδατα του Αιγαίου, και το σημαντικότερο δεν το συνόδευε κανένα τουρκικό πολεμικό σκάφος ούτε καν σκάφος του Λιμενικού. Απλώς κατευθύνθηκε στο λιμάνι Φετιχέ, μία παραλιακή τουρκική πόλη που βρίσκεται ακριβώς απέναντι από τη Ρόδο, όπου ελλιμενίστηκε. Παραμένει άγνωστο πότε θα «βγει» από το λιμάνι αυτό και ποιά πορεία θα ακολουθήσει. Οι κινήσεις του πάντως παρακολουθούνται διακριτικά από το Πολεμικό Ναυτικό.

Μόλις είχε ανακοινωθεί η αποστολή του «Πίρι Ρέις», πριν από περίπου έναν μήνα, ο υπουργός εξωτερικών κ. Γ. Παπανδρέου ζήτησε από τον τούρκο ομόλογό του κ. Ισμαήλ Τζεμ να μην πραγματοποιήσει έρευνες επί της υφαλοκριπίδας, επικαλούμενος τη συμφωνία που είχαν υπογράψει οι Πρώην Πρωθυπουργοί Α. Παπανδρέου και Τοργκούτ Οζάλ. Ο τούρκος υπουργός Εξωτερικών διαβεβαίωσε τον κ. Παπανδρέου ότι το ερευνητικό σκάφος δεν έχει τέτοιες δυνατότητες και ότι οι επιστημονικές έρευνες του αφορούν αποκλειστικά το Πανεπιστήμιο της Σμύρνης.


RODOGAZ

Στη Ρόδο από το 1963




✓ Διανομή φιαλών υγραερίου κατ' οίκον
τηλέφωνα παραγγελιών: 64409 - 094-4-528212

✓ Διανομή χύμα υγραερίου

✓ Πώληση καυστήρων και λεβήτων υγραερίου για κεντρικά συστήματα θέρμανσης

✓ Θερμαντικά σώματα



Διεύθυνση εργοστασίου: Καναμάτ Ρόδου • τηλ. 62649

Διεύθυνση πρατηρίου: Αυστραλίας 50 • τηλ. 34244-5

# ΑΚΡΙΤΙΚΑ

κουβεντούλες με κάποιο νόημα

Θάρσει· λέγων τ' αληθές σου σφαλεί ποτέ
ΣΟΦΟΚΛΗΣ

## ΟΛΑ ΠΕΦΤΟΥΝ

Πτώσεων συνέχεια. Πέφτει ο γενικός δείκτης τιμών των μετοχών, πέφτει ο γενικός δείκτης βαθμών των μαθητών, πέφτει ο γενικός δείκτης νοημοσύνης ποικίλων στελεχών με αρμοδιότητες, πέφτει ο γενικός δείκτης φερεγγυότητας της κυβέρνησης στο σύνολο της. Ευτυχώς πέφτει λίγο και ο υδράργυρος, για να πάρουμε ανάσα. Και εδώ που τα λέμε οι μόνοι που την έχουν καλά είναι αυτοί που πέφτουν στο νερό, σε δροσερά και ξένοιαστα μακροβούτια.

## ΣΑΔΙΣΜΟΣ

Και η μεν σφαγή στο Χρηματιστήριο έχει τις αιτίες της και τα ελαφρυντικά της. Στο κάτω - κάτω, όπως έχει πει και ο ίδιος ο πρωθυπουργός, ας πρόσεχαν. Αλλά τα έρμα τα παιδιά, τι χρωστάνε να πληρώνουν κάθε φορά τα πειράματα των μαθητευόμενων μάγων; Σε κάθε μεταρρύθμιση, τα τελευταία χρόνια τα ίδια συμβαίνουν, μόνο που αυτή η φορά δεν έχει προηγούμενο. Μονάχα σαδιστικός εγκέφαλος μπορούσε να είχε μηχανευτεί μια τέτοιου είδους δοκιμασία και τους τρυφερούς βλαστούς της κοινωνίας. Σαν να θέλει να τους εκδικηθεί που επιμένουν να είναι νέοι.

## ΜΗΧΑΝΟΓΡΑΦΙΚΑ

Και αφού τους εξουθένωσε στην εξεταστική διαδικασία, ο σοφός νομοθέτης, τώρα τους καλεί, να λύσουν τη σπαζοκεφαλιά των μηχανογραφικών δελτίων, για τις σχολές που προτιμούν. Οι μαθητές έχουν μάλιστα αρχίσει ειδικά φροντιστήρια συμπλήρωσης, προκειμένου να πετύχουν αυτό που θέλουν. Καθότι μετά την απομάκρυνση εκ του Λυκείου (όπου κατατίθενται τα δελτία 17 με 27 Ιουλίου), ουδέν λάθος αναγνωριζεται.

## ΧΡΗΜΑΤΙΣΤΗΡΙΑΚΑ

Νευρικότητα επικρατεί και στη χρηματαγορά. Κι όποια κουβέντα και να πει κάποιος διεθνής οίκος την κάνουν πανικό οι επενδυτές και σπεύδουν να πουλήσουν. Προχθές, φερ'ειπείν, έκανε συστάσεις η Merrill Lynch στους πελάτες της να «μειώσουν θέσεις» στις μετοχές της Εθνικής, Εμπορικής και Alpha Bank και αναθεώρησε επί τα χείρω τις τιμές - στόχους.

Οπότε άρχισαν μαζικές ρευστοποιήσεις και ο Γενικός Δείκτης έκανε μια ακόμα θεαματική τούμπα μέχρι 3%, για να έρθει να κάτσει τελικά στο μείον 1,5 % ούτως ώστε να μην κλείσει κάτω από ένα ακόμα ψυχολογικό όριο, των 2.500 μονάδων.

## ΤΗΣ... ΟΙΚΟΝΟΜΙΑΣ

Μ'όλα αυτά στο οικονομικό επιτελείο δεν περνούν καθόλου καλά.

Διότι δεν είναι μόνο η πορεία του Χρηματιστηρίου, αλλά και οι επιπτώσεις που έχει στην οικονομία. Αν και ο προϊστάμενος υπουργός από τις Βρυξέλλες δήλωσε αισιόδοξος, πω η ελληνική οικονομία θα σημειώσει το 2001 τους ταχύτερους ρυθμούς σύγκλισης, από τότε που εντάχθηκε στην Ευρωπαϊκή Ενωση.

Στο Μέγαρο Μαξίμου, μολοντούτο, ο πρωθυπουργός είναι, λένε, ευχαριστημένος για τη συνεδρίαση της Κεντρικής Επιτροπής. Εξάλλου αν υπάρχει κάτι ενδιαφέρον σ'αυτή την κοινωνία είναι η Κεντρική Επιτροπή.

## ΠΙΝΕΤΕ... ΟΥΙΣΚΥ

Από το γάλα δεν κινδυνεύουμε, όπως τουλάχιστον λένε οι μέχρι τώρα αποδείξεις, διαβεβαιώνει η Καθοδηγητική Επιστημονική Επιτροπή της Ευρωπαϊκής Ενωσης, σε έκθεσή της, που συντάχθηκε τον Μάρτιο και έδωσε χθες στη δημοσιότητα ο υπουργός Γεωργίας. Δεν έχουμε κανένα λόγο να αμφισβητήσουμε κοτζάμ Καθοδηγητική Επιτροπή, αλλά και για τις αγελάδες δεν μας καθησύχαζαν τόσα χρόνια;

Γι'αυτό, σας, λέω, πίνετε ουίσκυ και τρώτε παντεσπάνι.

## «ΜΕΤΑΡΡΥΘΜΙΣΕΙΣ»

Του ΙΚΑ τα προβλήματα τελειωμό δεν έχουν. Ο διάλογος των γιατρών με τον υπουργό υποτίθεται πως άρχισε, αλλά όπως άρχισε έτσι τελείωσε. Ο υπουργός διευκρίνισε πως δεν πρόκειται να μονιμοποιήσει τους συμβασιούχους και τα υπόλοιπα θα συζητηθούν αργότερα.

Οπότε οι γιατροί ξαναγυρίζουν στις κινητοποιήσεις, από αύριο κιόλας. Εχουμε ακόμα πολύ μαλλί να ξάνουμε, όπως δείχνουν τα πράγματα. Διότι, επίπλέον, χθες ο υπουργός τα είπε με τον πρωθυπουργό και μετά δήλωσε αποφασισμένος να προχωρήσει τη «μεταρρύθμιση».

## ΟΛΟΙ ΜΑΖΙ... ΥΠΕΥΘΥΝΟΙ

«Οποιος θέλει μπορεί να κατατοπιστεί. Οποιος θέλει μπορεί να διαβάσει. Οποιος θέλει μπορεί να κρίνει, αλλά δεν νομίζω, ιδίως σε αυτή την αίθουσα ότι επιτρέπεται δημαγωγία με την έκφραση «δεν ξέραμε, δεν έχουμε ακούσει», είπε ο Κ. Σημίτης δευτερολογώντας στην Κ.Ε. του ΠΑΣΟΚ αφού πρώτα είχε επικαλεσθεί όλες τις συζητήσεις στη Βουλή προκειμένου να αποκρούσει την «άγνοια» που πρόβαλαν ορισμένοι βουλευτές για πτυχές της κυβερνητικής πολιτικής... Εν ολίγοις, το μήνυμα του πρωθυπουργού είναι απλό: «Ολοι μαζί στις ευθύνες»...

## ΜΑΘΗΜΑ ΙΣΤΟΡΙΑΣ!

Αρχισαν για τα καλά τα... συντροφικά μαχαιρώματα στο ΠΑΣΟΚ. Να τι είπε για παράδειγμα, ο κ. Θ. Πάγκαλος στη συνεδρίαση της Κεντρικής Επιτροπής: «Ακουσα ένα συμπαθέστατο συνάδελφο, ο οποίος εμφανίστηκε στον χώρο του ΠΑΣΟΚ κάπου περί το '90, αν δεν κάνω λάθος, και ο οποίος μιλούσε για τις ευθύνες του απέναντι στην ιστορία του Κινήματος. Ποιός του είπε ότι η ιστορία του Κινήματος αρχίζει το 1990; Θα μπορούσε να μιλήσει για τις ευθύνες του απέναντι στην ιστορία, απέναντι στο μέλλον, απέναντι στα πεπρωμένα της φυλής, κάτι για το μέλλον εν πάση περιπτώσει. Μα η ιστορία του Κινήματος αυτού, δεν αρχίζει καν το '74 αρχίζει πολύ πριν από το '74, λοιπόν πρέπει κανείς να είναι προσεκτικός σ'αυτά που λέει». Ποιόν... «μαχαίρωσε» ο Θόδωρος; Μάλλον τον φίλο του τον... Βαγγέλη - αν και οι δύο, είναι γνωστό, πως έχουν στο στόχαστρο τον κ. Γ. Α. Παπανδρέου!

## ΕΚΣΥΓΧΡΟΝΙΣΤΙΚΗ ΚΑΤΑΝΤΙΑ!


Γ. Στεφανίδης

Αθόρυβα, με αξιοπρέπεια και παραδειγματικό ήθος υπηρέτησε την ιδέα του ελληνικού τουρισμού επί μια εικοσαετία, αρνούμενος να δεχτεί αμοιβές για πολύωρες συμμετοχές σε διοικητικά συμβούλια, αφού τα χρήματα εισέρρεαν απευθείας σε συλλόγους των εργαζομένων.

Ο Γιάννης Στεφανίδης ήταν, και παραμένει για το σύνολο του κλάδου και στην καρδιά των ανθρώπων του, ο πρόεδρος του Ελληνικού Οργανισμού Τουρισμού, όχι γιατί του δόθηκε κάποια στιγμή αυτός ο τίτλος, αλλά επειδή τον κέρδισε στον καθημερινό αγώνα που έκανε για το καλό της χώρας.

Δεν είναι τυχαίο ότι πρόσφατα εκπρόσωποι 17 χωρών της Νοτιοανατολικής Ασίας (μεταξύ των οποίων η Κίνα, η Ινδία, η Ιαπωνία) και της Ωκεανίας αναγνώρισαν στο πρόσωπο του Γιάννη Στεφανίδη τη συνέχεια του ελληνικού τουρισμού, αφού οι γενικοί γραμματείς άλλαζαν με συχνότητα τριών ή τεσσάρων μηνών.

Κι αν έπρεπε να αποστρατευθεί, γιατί έτσι ορίζουν οι νέοι σχεδιασμοί του υπουργείου Ανάπτυξης, θα περίμενε κάποιος ότι θα του αναγνωριζόταν η πολύχρονη και ανιδιοτελής προσφορά του.

Φεύ, όμως, της ανοίας. Οι εκσυγχρονιστές υπουργοί δεν έχουν τέτοιες ευαισθησίες. Ούτε αγγίζουν την ιστορία της Ελλάδας. Στην αγωνία τους να ξεφορτωθούν τη δημόσια περιουσία ξεφορτώνονται και εκείνους τους ανθρώπους που θα έπρεπε ίσως να ντρέπονται να τους κοιτάζουν στα μάτια. Ισως γι'αυτό το λόγο ο υπουργός, Νίκος Χριστοδουλάκης, δεν μπήκε στον κόπο να κάνει έστω και ένα τηλεφώνημα και να ενημερώσει το σεβάσμιο αυτόν άνθρωπο ότι «αλλάξανε τα πλάνα του». Τέτοια εκσυγχρονιστική κατάντια.

## ΚΥΡΙΟΙ ΤΗΣ ΚΥΒΕΡΝΗΣΗΣ ΕΠΙΤΕΛΟΥΣ, ΣΟΒΑΡΕΥΘΕΙΤΕ!

Είναι να αναρωτιέται κανείς τι άλλο πρέπει να γίνει στην κεφαλαιαγορά για να συγκινηθούν επιτέλους κάποιοι και να αναλάβουν πρωτοβουλίες έστω ψυχολογικής τόνωσης.

Ενα πολύμηνο δράμα, που στο διάβα του έχει συμπαρασύρει τα πάντα και κινδυνεύουν να χαθούν οριστικά και αμετάκλητα όσα με μόχθο είχαν κερδηθεί. Ενα ισχυρό στοιχείο διέθετε η κυβέρνηση για να επαίρεται και ενδεχομένως αυτό της έδωσε τη νίκη στις τελευταίες εκλογές, την οικονομία κι αυτό πλέον αμφισβητείται από τα δικά της νούμερα.

Η κατάσταση μοιάζει να έχει ξεφύγει τελείως από τον έλεγχο και το χειρότερο, αυτοί που έπρεπε πρώτοι να ανησυχούν και να παίρνουν μέτρα ανάσχεσης της κρίσης, ασχολούνται με το να ξεκαθαρίσουν τα εσωκομματικά τους. Λες κι αυτό είναι το πρόβλημα της κοινωνίας.

Ο πληθωρισμός επέστρεψε στα επίπεδα εποχών που δεν θέλουμε να θυμόμαστε. Οι καταθέσεις ταμιευτηρίου έχουν πλέον αρνητική απόδοση και οι αυξήσεις μισθών που δόθηκαν με βάση τον προβλεπόμενο πληθωρισμό, τώρα εξανεμίζονται. Μάλιστα δεν αποκλείεται και ένας νέος γύρος συνδικαλιστικών πιέσεων για την κάλυψη των εισοδηματικών απωλειών, κάτι που θα σήμαινε νέα τροφοδότηση του πληθωρισμού.

Η ανάπτυξη πλέον για το 2001 θα είναι επιτυχία αν ξεπεράσει το 4% και η αγορά στενάζει από έλλειψη ρευστού. Μια εικόνα καθόλου ειδυλλιακή που θα σήμαινε συναγερμό σε οποιαδήποτε υπεύθυνη κυβέρνηση. Πλην της παρούσης που βιώνει μέσα σε μια ιδιότυπη κομματική νιρβάνα απ'όπου όλα φαίνονται μια χαρά.

Τόσο που μπορούν να τα αφήνουν στην τύχη τους και να ασχολούνται με τις κομματικές ιεραρχίες και ποιός είναι πιο τσαμπουκάς για να ελέγξει το κομματομάγαζο.

Η Ελλάδα όμως δεν είναι μαγαζάκι , όσο κι αν προσπαθούν να το καταντήσουν έτσι. Είναι 10 εκατ. άνθρωποι με ψυχή και όνειρα για ένα καλύτερο αύριο, που τους τα εμπιστεύτηκαν γιατί έμοιαζαν σοβαροί διαχειριστές.

Αυτά τα όνειρα κι αυτές τις ζωές δεν έχει κανένας δικαίωμα να τα στραπατσάρει στο όνομα της κομματικής του επιβίωσης. Το τι μπορούν να κάνουν είναι δικό τους θέμα και δεν μας αφορά. Αλλωστε γι'αυτό βρίσκονται σ'αυτή τη θέση, την οποία την διεκδίκησαν και δεν τους έβαλε κανένας με το ζόρι.

## ΤΗΣ... ΓΕΝΟΒΑΣ

Πυρετώδεις είναι οι προετοιμασίες στη Γένοβα της Ιταλίας, καθώς η πόλη θα φιλοξενήσει τη συνάντηση των ηγετών των οκτώ ισχυρότερων κρατών του κόσμου (G8), με το Palazzo Ducale να «φοράει τα καλά» του για να τους υποδεχθεί. Οι Γενοβέζοι αναμένουν με ενθουσιασμό τους ηγέτες των G8, αφού εκτός αυτών τα φώτα της δημοσιότητας θα λάμψουν και για το όμορφο λιμάνι της Ιταλίας. Το βασικό, όμως, πρόβλημα των διοργανωτών είναι ότι τους συγκεκριμένους ηγέτες ακολουθούν και οι πολέμιοι της παγκοσμιοποίησης. Ο φόβος πιθανών σοβαρών επεισοδίων έχει, άλλωστε, αναγκάσει τους Ιταλούς να πραγματοποιήσουν μέρος των συναντήσεων εν πλω, φυσικά σε ένα υπερπολυτελές κρουαζιερόπλοιο. Μοναδική απορία είναι το γιατί οι διοργανωτές επέλεξαν το βαθύ κόκκινο για τις πολυτελείς καρέκλες στις οποίες θα καθήσουν οι υψηλοί προσκεκλημένοι. Λόγω του ότι είναι το χρώμα της αγάπης ή γιατί αναμένουν και αυτοί ότι η συνδιάσκεψη θα «πάρει φωτιά», είτε εντός είτε εκτός του μεγάρου;

## ΑΥΤΟΙ... ΧΤΕΝΙΖΟΝΤΑΙ

Στο «όλοι μαζί». Κάπως έτσι, σαν πλοίο που βυθίζεται ενώ το πλήρωμα βρίσκεται σε διαρκές έκτακτο... συνέδριο, συμπεριφέρεται και το ΠΑΣΟΚ.

Η οικονομία σε περιπέτεια, το ΧΑΑ βουλιάζει, η αγορά πένεται, το χρήμα στους εργαζόμενους δεν φθάνει ούτε για πενθήμερες διακοπές στη Σαλαμίνα, ο πανικός της «τρελής αγελάδας» μόλις έχει αρχίσει... κι αυτοί συνεδριάζουν!

Είναι άραγε τόσο μακριά πια απ'αυτόν τον κόσμο, ώστε να μην καταλαβαίνουν ότι η εικόνα τους να τσακώνονται, να διαφωνούν και να συμφιλιώνονται ξανά, θυμίζει μάλλον Μαρία Αντουανέτα στο «γιατί δεν τρώνε παντεσπάνι;».

Υ.Τ.Υ.

### ΓΙΑ ΤΟ ΣΧΟΛΙΚΟ ΕΤΟΣ 2000-2001

# Αριστούχοι - απολυόμενοι

## μαθητές λυκείων της Ρόδου

***Τι έγινε στο 4ο Ενιαίο Λύκειο Ρόδου και στο Ενιαίο Λύκειο Σορωνής***

**Δόθηκαν χθες στην δημοσιότητα τα ονόματα των αριστούχων και απολυομένων μαθητών του 4ου Ενιαίου Λυκείου Ρόδου για το σχολικό έτος 2000-2001, καθώς και τα ονόματα των απολυομένων μαθητών από το Λύκειο Σορωνής.**

**4ο ΕΝΙΑΙΟ ΛΥΚΕΙΟ ΡΟΔΟΥ**

**ΑΡΙΣΤΟΥΧΟΙ ΜΑΘΗΤΕΣ**

**Παπαστεργής** Εμμανουήλ 19,4
**Γιωργαράς** Μιχαήλ 19,3
**Κούπη** Δέσποινα 19,3
**Παπαστεργή** Τσαμπίκα 18,4

**ΑΠΟΛΥΟΜΕΝΟΙ ΜΑΘΗΤΕΣ**

**Αγγελόπουλος** Μιλτιάδης 17,2
**Αναστασά** Γεωργία 11,3
**Αντωναράκη** Χριστίνα 11,6
**Αντώνογλου** Μαρία 14,4
**Βογιατζή** Χρυσαφίνα - Ειρ. 10,9
**Βουγιούκας** Κυριάκος 15,8
**Γαβριλόπουλος** Βασίλειος 10,6
**Γιαλλούση** Αναστασία 11,1
**Γιαννικ- Ογλου** Πεμπέ 13,3
**Δασκαλάκη** Δήμητρα 14,7
**Δατσέρης** Ιωάννης - Μιχαήλ 9
**Δράκου** Μαρίνα 10,7
**Ζουρούδη** Αννα 10
**Θαλασσινού** Μαρία 14,6
**Καβάσιλας** Γεώργιος 10,3
**Καζαντζιάν** Αλέξανδρος 9,8
**Καλημέρη** Δέσποινα 16,2
**Καλοκαιρινός** Ανδρέας - Αντων. 10,1
**Καραγιάννη** Αναστασία 11,7
**Κόντζος** Ευάγγελος 12,4
**Κοντίτσης** Γεώργιος 11,3
**Κοντού** Τσαμπίκα 15,5
**Κορωναίος** Νικόλαος 16,6
**Κούδα - Πολυμέρου** Μαρία 18,8
**Κουρδουνάκη** Μαρία 14,5
**Κουρομιχελάκης** Μιχ. 12,6
**Κουτσουρά** Βασιλεία 11,2
**Κρητικός** Κωνσταντίνος 12,4
**Κυριακουλλάκη** Νικολέττα 12,3
**Λιαμάκης** Σάββας 12,1
**Μάκρα** Τσαμπίκ 13,9
**Μακρυνίκας** Φώτιος 9,3
**Μαράκη** Καλλιόπη 11,4
**Μαρής** Μιχαήλ 11,7
**Μαυρομούστακου** Φωτεινή 10,5
**Μιχαλάκη** Αντιγόνη 12
**Μοσχηδιού** Μόσχος 12,4
**Μπεληγράδης** Γεώργιος 10,6
**Μυλωνάς** Μιχαήλ - Χρυσο. 16,4
**Νικολάου** Βανέσσα 12,1
**Νικολάου** Σεβαστή 13,6
**Ξίπα** Χριστίνα 12,3
**Ξύδης** Γεώργιος 13,8
**Οικονομίδη** Μαρία 12,4
**Οικονομίδης** Ιωάννης 12,5
**Οικονόμου** Μαριέττα 13,5
**Παγκράτη** Χαριτωμένη - Χ 10,2
**Παμπίδη** Καλλιόπη 14,7
**Πανάγου** Τσαμπίκα - Μιχ. 13,7
**Παπακωνσταντίνου** Πλουμίτσα 10,2
**Παπαφιλίππου** Φίλιππος 11,4
**Παρασκευά** Μαρία 11,1
**Πατέλλη** Αικατερίνη 10,8
**Πολυχρόνη** Χρυσοβαλάντω 12,2
**Ροδίτη** Αγγελική 10,4
**Σκανδαλιάρη** Θεοδοσία 13,1
**Σολινταράκη** Φάτμα 11,9
**Σπυροπούλου** Ευαγγελία 14,7
**Στατιού** Αικατερίνη 9,8
**Τζωρζή** Μαρία - Αικατερίνη 12,5
**Τοκούζης** Βασίλειος 15,4
**Τσέλιου** Στέλλα 10,7
**Χαβιάρας** Αναστάσιος 10,5
**Χανδρακάρης** Κωνσταντίνος 9,9
**Χατζηγιακουμή** Ειρήνη 10,9
**Χατζημάρκου** Μαρία 15,9
**Χατζησταμάτη** Χρυσοβαλάντω 13,1
**Χαστηστρατής** Νικόλαος 10,6
**Χούλλη** Αικατερίνη - Ειρήνη 11,8
**Χριστοδούλου** Αναστάσιος 10,9
**(ποσοστό επιτυχίας 100%)**

**• ΕΝΙΑΙΟ ΛΥΚΕΙΟ ΣΟΡΩΝΗΣ**

**ΑΠΟΛΥΟΜΕΝΟΙ ΜΑΘΗΤΕΣ**

**Αλαφάκης** Ιωάννης
**Γανωτάκης** Θωάννης
**Γιωργαράς** Μιχαήλ
**Καμπούρη** Μαρία
**Καράμαργιος** Αναστάσιος
**Κούπη** Δέσποινα
**Λύκου** Αικατερίνη
**Μαγκάνη** Κωνσταντίνα
**Μαριέττου** Ελένη
**Μπονιάτη** Μιράντα
**Παπαγρηγορίου** Φωτεινή
**Παπαμιχαήλ** Αγγελική
**Παπαστεργή** Τσαμπίκα
**Παπαστεργής** Εμμανουήλ
**Παρασκευά** Ελένη
**Στεργαλλάς** Ελπίδης - Σπυρίδων
**Φτάκλας** Εμμανουήλ
**Χατζηκυριαζής** Νικόλαος
**Χατζηνικολάου** Σταμάτιος

### ΚΑΤΗΓΟΡΗΜΑΤΙΚΗ ΔΙΑΒΕΒΑΙΩΣΗ ΤΟΥ κ. Ν. ΤΑΤΑΚΗ

# Δεν βρέθηκαν στο νησί

## μας «τρελές αγελάδες»!



***Συνεχίζονται οι έλεγχοι - Μέσα στον Αύγουστο θα λειτουργήσουν τα νέα σφαγεία***

**Μέσα στον Αύγουστο, σύμφωνα με το χρονοδιάγραμμα πρόκειται να ολοκληρωθούν τα νέα υπερσύγχρονα σφαγεία της Νομαρχιακής Αυτοδιοίκησης που θα καλύψουν τις ανάγκες ολόκληρου του νησιού.**

Το έργο, παρά την μικρή καθυστέρηση που σημειώθηκε λόγω των ενστάσεων που είχαν υποβληθεί κατά του διαγωνισμού προχωρεί με γρήγορους ρυθμούς και όπως δήλωσε χθες ο αρμόδιος βοηθός νομάρχη κ. Νίκος Τατάκης, μέσα στον Αύγουστο θα έχει ολοκληρωθεί ώστε να τεθεί σε λειτουργία.

Παρά το γεγονός ότι τα νέα σφαγεία δεν έχουν ακόμα λειτουργήσει ο κ. Ν. Τατάκης διαβεβαίωσε για άλλη μια φορά ότι η Νομαρχιακή Αυτοδιοίκηση έχει εδώ και μήνες λάβει όλα τα απαραίτητα μέτρα για τον έλεγχο των βοοειδών και την ασθένεια της σπογγώδους εγκεφαλοπάθειας.

Οι έλεγχοι γίνονται σε ζώα που είναι ηλικίας μεγαλύτερης των 24 μηνών. Σύμφωνα με τις οδηγίες που εφαρμόζει η Νομαρχιακή Αυτοδιοίκηση, όταν σφαγιαστούν τα ζώα, αποθηκεύονται σε ειδικό θάλαμο και ο εγκέφαλος τους αποστέλλεται για εξέταση σε ειδικό εργαστήριο στην Θεσσαλονίκη. «Εφ' όσον μας έρθει απάντηση από την Θεσσαλονίκη ότι το ζώο είναι «καθαρό» αποδεσμεύεται από το θάλαμο και διοχετεύεται στην κατανάλωση», εξήγησε ο κ. Τατάκης.

Το μέτρο αυτό εφαρμόζεται από τον περασμένο Φεβρουάριο και μέχρι στιγμής δεν έχει εντοπιστεί μολυσμένο ζώο στο νησί της Ρόδου. «Αυτό που πρέπει να κάνουμε, το κάνουμε. Για την ώρα όλα τα αποτελέσματα των ελέγχων ήταν καλά. Δεν φαίνεται να υπάρχει πρόβλημα στην ντόπια παραγωγή αν και θεωρητικά κανείς δεν μπορεί να αποκλείσει το ενδεχόμενο να παρουσιαστεί κάποιο πρόβλημα στο μέλλον», είπε ο βοηθός νομάρχη.

Ερωτηθείς σχετικά με τις εκτιμήσεις ορισμένων επιστημόνων για την πιθανότητα μόλυνσης από την νόσο της σπογγώδους εγκεφαλοπάθειας, του γάλακτος, ο κ. Ν. Τατάκης υπογράμμισε ότι μέχρι στιγμής πέρα από τις εκτιμήσεις δεν υπάρχει κάτι πιο συγκεκριμένο ή κάποια οδηγία για έλεγχο του γάλακτος.

«Εφ όσον πάρουμε τέτοια οδηγία θα την εφαρμόσουμε αμέσως. Η Νομαρχιακή Αυτοδιοίκηση λαμβάνει όλα τα μέτρα που πρέπει να «λάβει», κατέληξε ο κ. Νίκος Τατάκης.

# Απάντηση ΔΑΚΕ σε ΔΕΑΣ

**Από την συνδικαλιστική παράταξη ΔΑΚΕ (ΝΔ) εκδόθηκε χθες η ακόλουθη ανακοίνωση:**

Με έκπληξη διαβάσαμε την ανακοίνωση στον τοπικό τύπο, του προέδρου του Ε.Κ.Ρ. κ. Σαρικά.

Θα μας επιτρέψει να του απαντήσουμε με δύο λόγια.

Δεν του αρκεί του κ. Σαρικά ότι λεηλάτησε την παράταξη της ΔΑΚΕ με το δήθεν υπερκομματικό του ψηφοδέλτιο, αποκτώντας έτσι πλειοψηφία με τις ψήφους της, προσβάλλοντας αγωνιστές της παράταξης με την υποσχεσιολογία του για την εκλογή τους στα όργανα και θέτοντας αυτούς εκτός με τις μεθοδεύσεις του, αλλά προσπαθεί τώρα με το δημοσίευμά του να καταλογίσει στη ΔΑΚΕ συνεργασία με την ΠΑΣΚΕ επειδή δεν κατέβασε ψηφοδέλτιο για ΓΣΕΕ;

Μπορεί να μας εξηγήσει με ποιό τρόπο το απόρρητο της ψηφοφορίας το γνωρίζει ώστε να κατηγορεί ότι οι ψήφοι της ΔΑΚΕ πήγαν στην ΠΑΣΚΕ για την εκλογή αντιπροσώπου στη ΓΣΕΕ;

Καλό θα ήταν ο κ. Σαρικάς με το αξίωμα που απέκτησε ως πρόεδρος του ΕΚΡ να προσγειωθεί, **ν'αφήσει την υπεροψία** ν'ασχοληθεί με τα προβλήματα των εργαζομένων και μόνο, και όχι με την πορεία των άλλων παρατάξεων. Και μια ερώτηση προς τους συναδέλφους μας ΔΑΚίτες που εκλέχτηκαν ή όχι με την ΔΕΑΣ. «Συμφωνείτε με την επίθεση που δέχεται η παράταξη της ΔΑΚΕ από τον επικεφαλής της ΔΕΑΣ;».

**Από το Δ.Σ. της ΔΑΚΕ**





ΔΡΟΜΟΛΟΓΙΑ ΑΠΟ 11/07/2001 ΕΩΣ 31/07/2001
ΑΝΑΧΩΡΗΣΕΙΣ ΑΠΟ ΡΟΔΟ

| ΗΜ/ΝΙΑ | | ΠΛΟΙΟ | ΩΡΑ | ΠΡΟΟΡΙΣΜΟΣ |
|---|---|---|---|---|
| 11.07 | ΤΕΤΑΡΤΗ | ΠΑΤΜΟΣ | 14.00 | ΤΗΛΟ - ΚΩ - ΚΑΛΥΜΝΟ - ΛΕΡΟ - ΠΑΤΜΟ - ΠΕΙΡΑΙΑ |
| 12.07 | ΠΕΜΠΤΗ | ΡΟΔΟΣ | 14.00 | ΣΥΜΗ - ΚΩ - ΛΕΡΟ - ΠΑΤΜΟ - ΠΕΙΡΑΙΑ |
| 13.07 | ΠΑΡΑΣΚΕΥΗ | ΠΑΤΜΟΣ | 14.00 | ΚΩ - ΚΑΛΥΜΝΟ - ΛΕΡΟ - ΠΑΤΜΟ - ΠΕΙΡΑΙΑ |
| 14.07 | ΣΑΒΒΑΤΟ | ΡΟΔΟΣ | 10.00 | ΚΩ - ΣΑΜΟ - ΘΕΣΣΑΛΟΝΙΚΗ |
| 15.07 | ΚΥΡΙΑΚΗ | ΠΑΤΜΟΣ | 14.00 | ΚΩ - ΚΑΛΥΜΝΟ - ΛΕΡΟ - ΠΑΤΜΟ - ΠΕΙΡΑΙΑ |
| 16.07 | ΔΕΥΤΕΡΑ | ΡΟΔΟΣ | 15.00 | ΝΙΣΥΡΟ - ΚΩ - ΑΣΤΥΠΑΛΑΙΑ - ΠΕΙΡΑΙΑ |
| 17.07 | ΤΡΙΤΗ | ΠΑΤΜΟΣ | 14.00 | ΚΩ - ΚΑΛΥΜΝΟ - ΛΕΡΟ - ΠΑΤΜΟ - ΠΕΙΡΑΙΑ |
| 18.07 | ΤΕΤΑΡΤΗ | ΡΟΔΟΣ | 14.00 | ΤΗΛΟ - ΚΩ - ΚΑΛΥΜΝΟ - ΛΕΡΟ - ΠΑΤΜΟ - ΠΕΙΡΑΙΑ |
| 19.07 | ΠΕΜΠΤΗ | ΠΑΤΜΟΣ | 14.00 | ΣΥΜΗ - ΚΩ - ΛΕΡΟ - ΠΑΤΜΟ - ΠΕΙΡΑΙΑ |
| 20.07 | ΠΑΡΑΣΚΕΥΗ | ΡΟΔΟΣ | 14.00 | ΚΩ - ΚΑΛΥΜΝΟ - ΛΕΡΟ - ΠΑΤΜΟ - ΠΕΙΡΑΙΑ |
| 21.07 | ΣΑΒΒΑΤΟ | ΠΑΤΜΟΣ | 10.00 | ΚΩ - ΣΑΜΟ - ΘΕΣΣΑΛΟΝΙΚΗ |
| 22.07 | ΚΥΡΙΑΚΗ | ΡΟΔΟΣ | 14.00 | ΚΩ - ΚΑΛΥΜΝΟ - ΛΕΡΟ - ΠΑΤΜΟ - ΠΕΙΡΑΙΑ |
| 23.07 | ΔΕΥΤΕΡΑ | ΠΑΤΜΟΣ | 15.00 | ΝΙΣΥΡΟ - ΚΩ - ΑΣΤΥΠΑΛΑΙΑ - ΠΕΙΡΑΙΑ |
| 24.07 | ΤΡΙΤΗ | ΡΟΔΟΣ | 14.00 | ΚΩ - ΚΑΛΥΜΝΟ - ΛΕΡΟ - ΠΑΤΜΟ - ΠΕΙΡΑΙΑ |
| 25.07 | ΤΕΤΑΡΤΗ | ΠΑΤΜΟΣ | 14.00 | ΤΗΛΟ - ΚΩ - ΚΑΛΥΜΝΟ - ΛΕΡΟ - ΠΑΤΜΟ - ΠΕΙΡΑΙΑ |
| 26.07 | ΠΕΜΠΤΗ | ΡΟΔΟΣ | 14.00 | ΣΥΜΗ - ΚΩ - ΛΕΡΟ - ΠΑΤΜΟ - ΠΕΙΡΑΙΑ |
| 27.07 | ΠΑΡΑΣΚΕΥΗ | ΠΑΤΜΟΣ | 14.00 | ΚΩ - ΚΑΛΥΜΝΟ - ΛΕΡΟ - ΠΑΤΜΟ - ΠΕΙΡΑΙΑ |
| 28.07 | ΣΑΒΒΑΤΟ | ΡΟΔΟΣ | 10.00 | ΚΩ - ΣΑΜΟ - ΘΕΣΣΑΛΟΝΙΚΗ |
| 29.07 | ΚΥΡΙΑΚΗ | ΠΑΤΜΟΣ | 14.00 | ΚΩ - ΚΑΛΥΜΝΟ - ΛΕΡΟ - ΠΑΤΜΟ - ΠΕΙΡΑΙΑ |
| 30.07 | ΔΕΥΤΕΡΑ | ΡΟΔΟΣ | 15.00 | ΝΙΣΥΡΟ - ΚΩ - ΑΣΤΥΠΑΛΑΙΑ - ΠΕΙΡΑΙΑ |
| 31.07 | ΤΡΙΤΗ | ΠΑΤΜΟΣ | 14.00 | ΚΩ - ΚΑΛΥΜΝΟ - ΛΕΡΟ - ΠΑΤΜΟ - ΠΕΙΡΑΙΑ |

Κεντρικό Πρακτορείο ΔΑΝΕ SEA LINE Αυστραλίας 92
Ωρες λειτουργίας 08.00 - 20.00 ΤΗΛ. 43150 (10 γραμμές)

D-A-N-E- SEA LINE
ΔΩΔΕΚΑΝΗΣΙΑΚΗ ΑΝΩΝΥΜΗ ΝΑΥΤΙΛΙΑΚΗ ΕΤΑΙΡΙΑ



ΥΠΕΡΟΧΟ ΤΑΞΙΔΙ ΟΜΟΡΦΙΑΣ

Ελάτε στο κέντρο της μόδας!

Νέο Hondos Center στη Ρόδο

Στο νέο Hondos Center Ρόδου θα βρείτε όλες τις μάρκες καλλυντικών και μια εντυπωσιακή συλλογή από αξεσουάρ της μόδας, με τη μοναδική ποιότητα και τις καταπληκτικές τιμές που χαρακτηρίζουν όλα τα καταστήματα Hondos Center.




Αλ. Διάκου 30-32, Ρόδος - www.hondoscenter.gr

## ΠΡΩΤΟΣ ΠΡΟΟΡΙΣΜΟΣ Η ΚΑΡΠΑΘΟΣ

# Αρχίζει σήμερα δρομολόγια η αεροπορική εταιρεία της Νομαρχίας Δωδεκανήσου

### *Κοινή συνέντευξη του νομάρχη με εκπρόσωπο της «Bellavia»*

**Με επίσπευση τριών ημερών από την ημερομηνία που αρχικά είχε προγραμματισθεί, αρχίζουν σήμερα τα κανονικά δρομολόγια των «Δωδεκανησιακών Αερογραμμών», της αεροπορικής δηλαδή εταιρείας που η Νομαρχιακή Αυτοδιοίκηση Δωδ/σου ίδρυσε σε συνεργασία με την εταιρεία «Bellavia».**

Χθες το μεσημέρι, ο νομάρχης κ. Σάββας Καραγιάννης και ο πρόεδρος και διευθύνων σύμβουλος της «Bellavia» κ. Π. Μπερετζιώτης έδωσαν κοινή συνέντευξη Τύπου για να ανακοινώσουν την έναρξη των δρομολογίων της «DODECAN - AIR» και αμέσως μετά υπέγραψαν την σύμβαση, με την οποία δεσμεύονται αμοιβαία η Ν.Α. Δωδ/σου και η «Bellavia» για το μεταφορικό έργο το οποίο της έχει ανατεθεί, εις τρόπον ώστε και η δέσμευση για την εξυπηρέτηση των κατοίκων των μικρών νησιών ν' αρχίσει να υλοποιείται, αλλά κυρίως ν' αρχίσει η συλλογή των απαραίτητων στοιχείων στην διάρκεια του προσεχούς εξαμήνου, πριν συγκροτηθεί και τυπικά η μικτή αεροπορική εταιρεία.

Ο νομάρχης αναφέρθηκε ιδιαιτέρως στις δυσκολίες συνεννόησης που υπάρχουν με την Υπηρεσία Πολιτικής Αεροπορίας, η οποία έχει προσαρμόσει τα ωράρια λειτουργίας των αεροδρομίων των νησιών, στις ανάγκες εξυπηρέτησης των πτήσεων της Ολυμπιακής Αεροπορίας. Ο κ. Καραγιάννης τόνισε ότι αυτό είναι εντελώς αδιανόητο από την στιγμή που έχει αρθεί το μονοπώλιο της Ολυμπιακής Αεροπορίας, σημειώνοντας ότι ο σχεδιασμός των δρομολογίων έχει γίνει στην λογική «να μην συμπίπτουν με τις πτήσεις της Ο.Α.», ώστε να υπάρχουν εναλλακτικές δυνατότητες, αλλά και να μην δεσμεύεται η «DODECAN - AIR» από την Ο.Α.! Για τον λόγο αυτόν ο νομάρχης βρίσκεται σε συνεχή επικοινωνία με την ΥΠΑ, για να αλλάξει το καθεστώς λειτουργίας των αεροδρομίων στα νησιά, σημειώνοντας ότι «η DODECAN - AIR» δεν θέλει μεν την αντιπαράθεση με την Ο.Α., όμως θα πρέπει το ζήτημα αυτό να διευθετηθεί».

**ΤΑ ΔΡΟΜΟΛΟΓΙΑ**

Προς το παρόν οι «Δωδεκανησιακές Αερογραμμές» έδωσαν στην δημοσιότητα ένα τριήμερο πρόγραμμα δρομολογίων, αρχής γενομένης από σήμερα το πρωί, με πρώτη πτήση για την Κάρπαθο, αντί της Κω - Λέρου, που αρχικά είχε προγραμματισθεί.

Αναλυτικά τα δρομολόγια:

**Πέμπτη 12 Ιουλίου 2001**

1. Αναχώρηση από Ρόδο για Κάρπαθο, 10.30'
Αφιξη στην Κάρπαθο, 11.00'
Αναχώρηση από Κάρπαθο για Ρόδο, 11.30'
Αφιξη στην Ρόδο, 12.00'
2. Αναχώρηση από Ρόδο για Σαντορίνη, 14.30'
Αφιξη στην Σαντορίνη, 15.10'
Αναχώρηση από Σαντορίνη για Αθήνα, 15.30'
Αφιξη στην Αθήνα, 16.20'

**Παρασκευή 13 Ιουλίου 2001**

1. Αναχώρηση από Ρόδο για Κω, 08.30'
Αφιξη στην Κω, 08.55'
2. Αναχώρηση από Κω για Αστυπάλαια, 10.45'
Αφιξη στην Αστυπάλαια, 11.00'
Αναχώρηση από Αστυπάλαια για Ρόδο, 11.30'
Αφιξη στην Ρόδο, 12.10'
3. Αναχώρηση από Ρόδο για Κάρπαθο, 13.30'
Αφιξη στην Κάρπαθο, 14.00'
Αναχώρηση από Κάρπαθο για Ρόδο, 14.30'
Αφιξη στην Ρόδο, 15.00'
4. Αναχώρηση από Ρόδο για Μύκονο, 16.00'
Αφιξη στην Μύκονο, 16.50'
Αναχώρηση από Μύκονο για Αθήνα, 17.00'
Αφιξη στην Ρόδο, 17.45'

**Κυριακή 15 Ιουλίου 2001**

1. Αναχώρηση από Αθήνα για Μύκονο, (η ώρα θα ανακοινωθεί)
Αφιξη στην Μύκονο
2. Αναχώρηση από Μύκονο για Αστυπάλαια, (η ώρα θα ανακοινωθεί)
Αφιξη στην Αστυπάλαια
Αναχώρηση από Αστυπάλαια για Ρόδο, (η ώρα θα ανακοινωθεί)

Τηλέφωνα για κρατήσεις και πληροφορίες:

Τηλ. 0241 39781, 0241 43012, 0241 43035

Σε πρώτη φάση τα προαναφερθέντα δρομολόγια θα εκτελούνται από δύο αεροσκάφη ιδιοκτησίας της «Bellavia» χωρητικότητας 19 θέσεων. Σε περιπτώσεις αυξημένης ζήτησης η εταιρεία θα μισθώνει μεγαλύτερο αεροσκάφος 48 θέσεων.



Ηδη λειτουργεί στο αεροδρόμιο «Διαγόρας» γραφείο της «DODECAN - AIR», όπως επίσης και χώρος τεχνικής υποστήριξης των αεροσκαφών της. Ο κ. Σ. Καραγιάννης είπε ότι το επίπεδο παροχής υπηρεσιών και εξυπηρέτησης των επιβατών είναι πολύ υψηλό και ότι δεν διαφοροποιείται σε τίποτα από τις πτήσεις VIPS, στις οποίες άλλωστε έχει εμπειρία η «Bellavia». Ο νομάρχης έκανε έκκληση προς τους αρμοδίους φορείς όλων των νησιών να προωθήσουν τα δρομολόγια της εταιρείας και να συμβάλουν έτσι στην βιωσιμότητά της.

Η τιμολογιακή πολιτική της εταιρείας επρόκειτο να οριστικοποιηθεί χθες το βράδυ μετά από πολύωρες διαβουλεύσεις των υπευθύνων marketing της «Bellavia» με τους πράκτορες της Ρόδου και τον πρόεδρο του ΔΟΤ κ. Μανώλη Καμπουρόπουλο. Ο νομάρχης πάντως είπε χθες το μεσημέρι ότι θα καταβληθεί προσπάθεια για την αναζήτηση ενιαίας τιμής για όλους τους προορισμούς εντός της Δωδ/σου, ενώ η πρώτη εκτίμηση που υπάρχει είναι ότι δεν μπορούν οι τιμές των εισιτηρίων να διαφοροποιηθούν πολύ από τις αντίστοιχες τιμές εισιτηρίων της Ολυμπιακής Αεροπορίας.

**Ο κ. Π. ΜΠΕΡΕΤΖΙΩΤΗΣ**

«Θα στηρίξουμε με κάθε τρόπο την προσπάθεια της Νομαρχιακής Αυτοδιοίκησης», δήλωσε χθες ο πρόεδρος και διευθύνων σύμβουλος της «Bellavia» κ. Π. Μπερετζιώτης, υπογραμμίζοντας ότι «είναι ένα πολύ δύσκολο πρόγραμμα πτήσεων, με πάρα πολλά προβλήματα, δεδομένου ότι δεν υπήρχε προγενέστερη εμπειρία από καμία άλλη αεροπορική εταιρεία».

«Ηταν από την αρχή σε γνώση μας ότι ορισμένα δρομολόγια δεν είναι κερδοφόρα, όμως είμαστε βέβαιοι ότι με τον σωστό προγραμματισμό σιγά - σιγά θα κατορθώσουμε αν όχι να υπάρχουν κέρδη, σίγουρα να μην είναι ζημιογόνα», είπε ο κ. Μπερετζιώτης και έθεσε ως προϋπόθεση την στήριξη από πλευράς της πολιτείας, παράλληλα με την αναζήτηση όλων των δυνατοτήτων που παρέχει η Ευρωπαϊκή Ενωση για τις άγονες γραμμές.

Ο κ. Μπερετζιώτης έδωσε διαβεβαιώσεις για την ασφάλεια των πτήσεων και με την σειρά του κάλεσε τους τουριστικούς παράγοντες και τους φορείς να καταστήσουν «γόνιμους» κάποιους προορισμούς με οργανωμένες πτήσεις εσωτερικού τουρισμού, πρόταση για την οποίαν υπερθεμάτισε ο νομάρχης κ. Καραγιάννης, λέγοντας ότι υπάρχουν πολλές δυνατότητες και προοπτικές, για την αεροπορική εταιρεία της Νομαρχιακής Αυτοδιοίκησης, οι οποίες θα εξετασθούν σταδιακά, σε συνδυασμό και με το ενδιαφέρον που επέδειξαν και οι νομάρχες του Αιγαίου γι' αυτήν.




## Συνεδρίασε χθες η Νομαρχιακή Επιτροπή

**Εγκρίθηκε από το ΥΠΕΧΩΔΕ η Μελέτη Περιβαλλοντικών Επιπτώσεων για την κατασκευή του αγωγού που θα συνδέει τους Δήμους Αρχαγγέλου και Αφάντου με τον Βιολογικό της ΔΕΥΑΡ στο «Βόδι» και μέσα στις επόμενες ημέρες θα αρχίσουν οι διαδικασίες για την δημοπράτησή του. Με το έργο αυτό, που χρηματοδοτείται από το Γ'ΚΠΣ ουσιαστικά λύνεται οριστικά το πρόβλημα της ρύπανσης από τα αστικά λύματα, των ακτών του βορείου τριγώνου του νησιού της Ρόδου, από τον Αρχάγγελο μέχρι την Ιξιά.**

Την έγκριση της ΜΠΕ του εν λόγω έργου ανακοίνωσε χθές ο νομάρχης κατά την διάρκεια της συνεδριάσεως της Νομαρχιακής Επιτροπής της Νομαρχιακής Αυτοδιοίκησης Δωδεκανήσου, τα θέματα της ημερήσιας διατάξεως της οποίας εγκρίθηκαν ομοφώνως.

Κυριότερο εξ' αυτών ήταν η απ'ευθείας ανάθεση της εκτελέσεως του έργου «βελτίωση της στατικής επάρκειας του 1ου Δημοτικού Σχολείου Ρόδου», προϋπολογισμού 27 εκατ. δρχ. Εγκρίθηκαν ακόμη, η απευθείας ανάθεση του έργου επισκευής του οικοδομικού σκελετού και της στέγης του κτιρίου της Αστικής, προϋπολογισμού 40 εκατ. δρχ. η δημοπράτηση του έργου «κατασκευή διθέσιου Νηπιαγωγείου Εμπωνας, προϋπολογισμού 95 εκατ. δρχ., η δημοπρασία για την μίσθωση ακινήτου προκειμένου να καλυφθούν οι στεγαστικές ανάγκες σχολικών μονάδων στο νησί της Κω και η διακήρυξη δημοπρασίας για την μεταφορά νερού στα άνυδρα νησιά της Δωδεκανήσου με υδροφόρα πλοία κατά το χρονικό διάστημα από 3-9-2001 έως 3-9-2002, προϋπολογισμού 550 εκατ. δρχ.

mira SOL travel

**ΠΡΟΓΡΑΜΜΑ ΕΚΔΡΟΜΩΝ**

**Από 233.000 δρχ**

**ΡΟΔΟΣ - ΤΕΝΕΡΙΦΗ 8 ΗΜΕΡΕΣ ΑΠΟ 25/7**

**1η μέρα: ΡΟΔΟ - ΑΘΗΝΑ - ΤΕΝΕΡΙΦΗ (ξενάγηση της πόλης)**

Αναχώρηση από το αεροδρόμιο της Ρόδου με προορισμό την Αθήνα με πτήση της AEGEAN. Αφιξη στο αεροδρόμιο Ελευθέριος Βενιζέλος και αναχώρηση για Τενερίφη με πτήση της εταιρείας IBERWORLD. Αφιξη και επιβίβαση στο πούλμαν και αναχώρηση για Πουέρτο ντε λα Κρουζ ξενάγηση στην πόλη και τακτοποίηση στο ξενοδοχείο μας. Η υπόλοιπη μέρα ελεύθερη. Η δική μας πρόταση είναι να επισκεφθείτε το LORO PARK. Δείπνο - Διανυκτέρευση.

**2η μέρα: ΤΕΝΕΡΙΦΗ (Ολοήμερη εκδρομή Ικοντ - Μασκα - Γκαρατσικο)**

Σας προτείνουμε μια ολοήμερη εκδρομή στο Ικοντ - Μασκα - Γκαρατσικο. Θα αναχωρήσουμε νωρίς το πρωί από το Πουέρτο ντε λα Κρουζ με προορισμό το Ικοντ ντε λος Βίνος όπου θα δείτε την εκκλησία του Αγίου Μάρκου και το Δέντρο του Δράκου που είναι 3.000 χρόνων. Επόμενη στάση η Μασκα, πόλη που καταστράφηκε από μια Ηφαιστειακή έκρηξη το 1.706. Θα διασχίσουμε το Πέρασμα Ερτζιος με βάθος 1.117 μέτρων. Θα ανέβουμε στο βουνό Τένο και θα καταλήξουμε στο Γκαρατσικο το οποίο ήταν οικονομικό κέντρο του νησιού τον 16ο αιώνα. Η τυπική αρχιτεκτονική των Καναρίων Νησιών το κάνει ένα από τα ομορφότερα σημεία της περιοχής. Θα γευματίσουμε σε ένα από τα γραφικά εστιατόρια και θα έχουμε χρόνο ελεύθερο για μια βόλτα στην πόλη, επιστροφή στο Πουέρτο ντε λα Κρουζ.

**3η μέρα: ΤΕΝΕΡΙΦΗ (Εκδρομή μισής μέρας στη Σάντα Κρουζ)**

Σας προτείνουμε να κάνετε μια εκδρομή μισής μέρας στη Σάντα Κρουζ. Μετά την σύντομη πανοραμική περιήγηση μας στην Πόλη θα έχετε ελεύθερο χρόνο να κάνετε τις αγορές σας. Η υπόλοιπη μέρα στην διάθεσή σας να κάνετε τα ψώνια σας στον Παράδεισο τον Αφορολογήτων ειδών. Το βράδυ σας προτείνουμε να διασκεδάσετε τους ρυθμούς του Φλαμέγκο σε τοπικό κέντρο διασκέδασης με φολκλορικό πρόγραμμα. Δείπνο - Διανυκτέρευση.

**4η μέρα: ΤΕΝΕΡΙΦΗ (Εκδρομή μισής μέρας στο Τέιντε)**

Σας προτείνουμε μια εκδρομή μισής μέρας στο Τέιντε. Αναχώρηση από το Πουέρτο ντε λα Κρουζ για την Λα Οροτάβα και για το πφαίστιο με ενδιάμεση στάση στο Βράχο της Μαργαρίτας όπου θα έχετε την δυνατότητα να απολαύσετε μια υπέροχη θέα στην κοιλάδα του Τέιντε. Επιστροφή στο Πουέρτο ντε λα Κρουζ υπόλοιπη μέρα ελεύθερη. Για το βράδυ σας προτείνουμε να δοκιμάσετε την τύχη σας στο Καζίνο με γεύμα, μουσική, χορό, και με εκπληκτική θέα στην κοιλάδα Λα Οροτάβα.

**5η μέρα: ΤΕΝΕΡΙΦΗ (Ολοήμερη εκδρομή στα Γκραν Κανάρια)**

Σας προτείνουμε μία ολοήμερη εκδρομή στα Γκραν Κανάρια. Πρωινή αναχώρηση για την Σάντα Κρουζ πρωτεύουσα της Τενερίφης για να επιβιβαστούμε στο πλοίο που θα μας μεταφέρει από το Αγκαέτε στο Αρούκας όπου θα έχουμε την δυνατότητα να επισκεφθούμε τον Καθεδρικό Ναό και τα περίχωρα. Συνεχίζουμε για το Βίλα οφ Τέρορ θα επισκεφθούμε την Βασιλική ντελ Πίνο με την Παναγία των Γκραν Κανάρια. Συνεχίζουμε για το Βαλεσέκο και την Κορυφή του Λα Κρουζ ντε Τεγέδα όπου θα κάνουμε στάση για ψώνια στα παραδοσιακά μαγαζάκια της περιοχής και θα έχουμε χρόνο να ατενίσουμε το τροπικό τοπίο της περιοχής. Επόμενος σταθμός μας η Σάντα Λουτσία όπου θα γευματίσουμε σε μια παραδοσιακή ταβέρνα. Τελειώνοντας το γεύμα αναχώρηση για το Σαν Μπαρτολομέο και θα καταλήξουμε στη Φαταγκα όπου θα έχουμε ελεύθερο χρόνο να δούμε καμήλες ή να πιούμε καφέ και να θαυμάσουμε τους τεχνητούς καταρράκτες. Συνεχίζουμε για το Λας Πάλμας θα μεταφερθούμε στο λιμάνι όπου θα πάρουμε το πλοίο της επιστροφής. Αφιξη στο Πουέρτο ντε λα Κρουζ . Δείπνο - Διανυκτέρευση.

**6η μέρα: ΤΕΝΕΡΙΦΗ (Ολοήμερη εκδρομή - κρουαζιέρα)**

Πρωινή αναχώριση για το Νότιο τμήμα του νησιού και αφού επισκεφθούμε την παραλία Πλάγια ντε λας Αμέρικας θα καταλήξουμε στην περιοχή Λος Κριστιάνος για να επιβιβαστούμε στο πλοίο για μια μίνι κρουαζιέρα. Θα σταματήσουμε στην περιοχή Λος Γκιράντες για να κάνουμε μια βουτιά στα κρυστάλλινα νερά και αφού γευματίσουμε θα έχουμε την δυνατότητα να παρακολουθήσουμε την θαλάσσια ζωή της περιοχής βλέποντας από κοντά δελφίνια και φάλαινες. Επιστροφή αργά το απόγευμα στο ξενοδοχείο μας. Δείπνο - Διανυκτέρευση.

**7η μέρα: ΤΕΝΕΡΙΦΗ - ΑΘΗΝΑ**

Τελευταία μέρα σε αυτόν τον επίγειο παράδεισο και ο χρόνος για να απολαύσετε την θάλασσα, να ξεκουραστείτε ή να κάνετε τα τελευταία ψώνια σας στα καταστήματα του Πουέρτο που είναι αφορολόγητα. Αργά το απόγευμα μεταφορά στο αεροδρόμιο για την πτήση της επιστροφής.

**8η μέρα: ΑΘΗΝΑ - ΡΟΔΟ**

Νωρίς το πρωί άφιξη στην Αθήνα και από εκεί για Ρόδο.

**ΠΕΡΙΛΑΜΒΑΝΟΝΤΑΙ**

• Αεροπορικά εισιτήρια ΡΟΔΟ - ΑΘΗΝΑ - ΤΕΝΕΡΙΦΗ - ΑΘΗΝΑ - ΡΟΔΟ • 6 Διανυκτερεύσεις σε ξενοδοχείο της επιλογής σας με ημιδιατροφή ή πλήρη διατροφή • Μεταφορές από και προς το αεροδρόμιο του εξωτερικού • Πανοραμική ξενάγηση στο Πουέρτο ντε λα Κρουζ • Ελληνόφωνος αρχηγός / συνοδός • Ασφάλεια αστικής και επαγγελματικής ευθύνης

**ΔΕΝ ΠΕΡΙΛΑΜΒΑΝΟΝΤΑΙ**

• Φόροι αεροδρομίων Ελλάδας και εξωτερικού • Ποτά και αναψυκτικά στα γεύματα • Οτι αναφέρεται στο πρόγραμμα σαν προαιρετικό

**ΑΠΟ 13/7/2001**

**ΓΥΡΟΣ ΙΣΠΑΝΙΑΣ 8 ΗΜΕΡΕΣ / 6 ΝΥΧΤΕΣ**

**ΜΑΔΡΙΤΗ - ΑΝΔΑΛΟΥΣΙΑ 8 ΗΜΕΡΕΣ / 6 ΝΥΧΤΕΣ**

**ΙΣΠΑΝΙΑ - ΠΟΡΤΟΓΑΛΙΑ 8 ΗΜΕΡΕΣ / 6 ΝΥΧΤΕΣ**

mira SOL travel

**Γραφεία: Οδός Αβέρωφ 9 - Ρόδος**

**Τηλ. 0241 - 74122 - 74123 • Fax 0241 - 22653**

δημοκρατικά
ΥΠΑΡΧΕΙ ΑΝΤΙΚΕΙΜΕΝΙΚΗ ΠΡΑΓΜΑΤΙΚΟΤΗΤΑ Η ΟΠΟΙΑ ΔΙΝΕΙ ΤΟ ΜΕΤΡΟ ΤΗΣ ΑΛΗΘΕΙΑΣ (ΑΡΙΣΤΟΤΕΛΗΣ)

# Το δίκαιο το ορίζει *πάντα ο ισχυρός*

**Στις διεθνείς σχέσεις κυριαρχούν σήμερα δύο θεωρητικά σχήματα. Ο ρεαλισμός και ο φιλελευθερισμός. Οι πρώτοι πιστεύουν ότι ο κόσμος ορίζεται μονοσήμαντα από την ισχύ των κρατών. Οι δεύτεροι πιστεύουν ότι όλο και λιγότερο τον κύριο λόγο τον έχει ο «κόσμος των κρατών» και όλο περισσότερο αποκτά κύρος «ο κόσμος των κοινωνιών» σε διεθνή κλίμακα, δηλαδή η διεθνής δημοκρατία και οι διεθνείς θεσμοί.**

Η παραπομπή του Μιλόσεβιτς στο διεθνές δικαστήριο μπορεί να ερμηνευθεί και με τις δύο σχολές. Σύμφωνα με την πρώτη, οι ισχυρές χώρες είναι αυτές που παραπέμπουν τον Μιλόσεβιτς στο διεθνές δικαστήριο. Πρόκειται για τις ίδιες χώρες που προώθησαν διά μέσου του ΝΑΤΟ τον βομβαρδισμό της Γιουγκοσλαβίας και επέβαλαν τους όρους ειρήνευσης. Σύμφωνα με αυτό τον τρόπο ανάγνωσης, οι επεμβάσεις σε τρίτες χώρες και η αξιοποίηση των διεθνών θεσμών μπορεί να γίνει μόνο από εκείνες τις χώρες που διαθέτουν στρατιωτικοπολιτική ισχύ και «αντέχουν» να σηκώσουν το οικονομικό βάρος τέτοιων δραστηριοτήτων.

**«Η ΠΑΡΟΥΣΙΑ ΤΟΥ ΜΙΛΟΣΕΒΙΤΣ ΣΤΟ ΔΙΕΘΝΕΣ ΠΟΙΝΙΚΟ ΔΙΚΑΣΤΗΡΙΟ ΑΠΟΤΕΛΕΙ ΑΠΛΑ ΜΙΑ ΕΠΙΔΕΙΞΗ ΔΥΝΑΜΗΣ ΤΩΝ ΙΣΧΥΡΟΤΕΡΩΝ ΑΥΤΟΥ ΤΟΥ ΚΟΣΜΟΥ»**

Οι ίδιοι αναλυτές, προς απόδειξη των θέσεών τους, επικαλούνται παραδειγματικές περιπτώσεις στις οποίες όλα έγιναν αντίστροφα απ'ό,τι στην περίπτωση της Γιουγκοσλαβίας. Η Τουρκία δεν βομβαρδίστηκε για την πολιτική της στο Κουρδικό. Ο πρώην Αμερικάνος γερουσιαστής Bob Kerrey που ομολόγησε ότι σκότωσε άμαχο πληθυσμό στο Βιετνάμ δεν πρόκειται ποτέ να παραπεμφθεί στο διεθνές δικαστηριο. Το ίδιο συμβαίνει και με την περίπτωση του πρώην Αμερικάνου υπουργού Εξωτερικών Χ. Κίσινγκερ ο οποίος έπαιξε εξέχοντα πολιτικό ρόλο στη διάρκεια των πολέμων στην πρώην Ινδοκίνα. Για αυτό, οι ρεαλιστές αναλυτές συμπεραίνουν ότι η παρουσία του Μιλόσεβιτς στο διεθνές ποινικό δικαστήριο αποτελεί απλά μια επίδειξη δύναμης των ισχυρότερων αυτού του κόσμου. Και σήμερα, εξακολουθεί να ισχύει η αρχή ότι το δίκαιο το ορίζει ο ισχυρός.

Από την πλευρά τους οι φιλελεύθεροι, που πιστεύουν στη λειτουργικότητα και την ανάγκη των διεθνών θεσμών και του διεθνούς δικαίου, θεωρούν ότι άρχισε μια καινούργια εποχή για την ανθρωπότητα. Ανεξάρτητα με το τι έγινε στο παρελθόν, με άλλες περιπτώσεις, η διεθνής κοινότητα άνοιξε στην περίπτωση του Μιλόσεβιτς μια πόρτα. Μια σημαντική πόρτα επιβολής των δίκαιων διεθνών κανόνων σε βάρος εγκληματιών των οποίων οι πράξεις στρέφονται ενάντια στα δικαιώματα ανθρώπων και εθνών.

Οι ίδιοι υποστηρίζουν ότι κάθε πράγμα έχει την αρχή του. Ακόμα, δηλαδή, και αν υπάρχουν στοιχεία σκοπιμότητας στη συμφωνία ορισμένων δυνάμεων έναντι των κανόνων του διεθνούς δικαίου, από τη στιγμή που τους αποδέχονται, οι κανόνες αυτοί έχουν αρχίσει ήδη να επιβάλλονται. Μια επιβολή η οποία διαθέτει τη δική της δυναμική. Δυναμική που θα επιβληθεί ενάντια στις όποιες σκοπιμότητες. Κατά συνέπεια ο Μιλόσεβιτς είναι μόνο η αρχή. Στο μέλλον, όπως έδειξε και η περίπτωση του Πινοσέτ, αλλά και ορισμένων ηγετών αφρικανικών θεσμών, οι τιμωρίες θα είναι πολλαπλές και γενικευμένες.

Η ανάγκη, υποστηρίζουν οι φιλελεύθεροι, να γίνονται σεβαστά τα δικαιώματα των πολιτών, γενικότερα των κοινωνιών επιβάλλουν καινούργιου τύπου μέτρα. Ειδικότερα, στις περιπτώσεις που τα κράτη υπονομεύουν τα δικαιώματα των πολιτών τους καθώς και των μειονοτήτων που διαβιούν στο εσωτερικό τους, τότε πρέπει η διεθνής κοινότητα να έχει τη δυνατότητα επέμβασης προκειμένου να προστατεύσει πολίτες και μειονότητες.

Οι διαφορές ανάμεσα στις δύο αυτές ερμηνείες, η πρώτη με βάση τις εμπειρίες και η δεύτερη με βάση το δέον γίγνεσθαι, είναι πολλαπλές. Οι διαφορές αυτές εκφράζονται και στους πολιτικούς προσανατολισμούς σειράς κυβερνήσεων, αλλά και στα άλλοθι που επικαλούνται για την κάθε φορά πολιτική τους.

## ΝΕΕΣ ΚΑΤΑΓΕΛΙΕΣ ΠΑΥΛΙΔΗ ΣΤΗΝ ΒΟΥΛΗ

# Πραγματική ασυδοσία *στους Δήμους Δωδ/σου!*

***Υπαινίχθηκε «τέρατα και σημεία» στους Δήμους Κω, Λέρου και Νότιας Ρόδου***



**Να τιμωρηθούν, όπως προβλέπει ο νόμος, όσοι καταχρώνται του δημοσίου χρήματος, ζήτησε ξανά, ομιλώντας ενώπιον της Βουλής, ο βουλευτής Δωδεκανήσου της Ν.Δ. κ. Αριστ. Παυλίδης, αναφέροντας μάλιστα και συγκεκριμένα παραδείγματα Δήμων της Δωδεκανήσου στους οποίους επικρατεί πραγματική ασυδοσία (Λέρου, Κω, Νότιας Ρόδου). Ειδικότερα για τον Δήμο Νότιας Ρόδου έκανε αναφορά στις πρόσφατες αποκαλύψεις της «δ», σύμφωνα με τις οποίες «φορτώθηκαν» στον Δήμο εικονικά τιμολόγια εκατομμυρίων!!**

Εισαγωγικά ο κ. Αρ. Παυλίδης έκανε αναφορά στα τεράστια χρέη - «ανοίγματα» των νοσοκομείων, φαινόμενο το οποίο απέδωσε στην κακοδιαχείριση και κακοδιοίκηση των ευαίσθητων αυτών Ιδρυμάτων.

Πιο συγκεκριμένα ο κ. Αρ. Παυλίδης είπε στην Βουλή τα ακόλουθα αναφερόμενος επί των δύο αυτών θεμάτων, όπως προκύπτει από τα πρακτικά:

ΑΡΙΣΤΟΤΕΛΗΣ ΠΑΥΛΙΔΗΣ: Κύριε Πρόεδρε υποθέτω ότι δεν υπάρχει κανείς στην Αίθουσα που να μην έχει αντιληφθεί ότι έχουμε ένα σοβαρό ζήτημα μπροστά μας. Οφειλές των νοσοκομείων. Παρουσίασαν οι συνάδελφοι υποψίες για το ποιές είναι οι αιτίες οι οποίες οδήγησαν σε αυτήν την ανωμαλία διότι πρόκειται περί ανωμαλίας. Κακή οικονομική διαχείριση. Διαφορετικά δεν θα έφθανε στο σημείο η Κυβέρνηση να φέρει τώρα αυτήν την τροπολογία για την εξόφληση χρεών τους, ύψους περίπου 500 δισ. δρχ. μη περιλαμβανομένων στους προϋπολογισμούς τους!

Καθένας από εμάς ζει αυτά που το περιβάλλον του, του επιτρέπει να γνωρίσει. Κατά την προηγούμενη συνεδρίαση επί του ιδίου νομοσχεδίου σας παρουσίασα το τι συμβαίνει στο Κρατικό Θεραπευτήριο Λέρου με την προμήθεια νερού, παρ'όλα αυτά ουδείς συγκινείται ουδείς ενδιαφέρεται, ουδείς ελέγχει, κύριε υπουργέ. Διότι εάν ήλεγχε, το αυτονόητο είναι ότι δεν θα εχρειάζετο να φθάσει μέχρι το Κοινοβούλιο η καταγγελία μου, και είναι η δεύτερη φορά που ακούγεται αυτό εντός πέντε ημερών.

Κύριε Υπουργέ των Οικονομικών, θα κουρασθείτε οσάκις έρχεσθε εδώ να με ακούτε να επαναλαμβάνω την λέξη «έλεγχος». Προ ημερών σας έθεσα θέμα ελέγχου των Δήμων. Σας το έθεσα, διότι έχετε συνάδελφό σας σε θέση Υφυπουργού, παλαιό Δήμαρχο. Κύριε Πρόεδρε, βοά στην εκλογική μου περιφέρεια το τι γίνεται με τον Δήμο της Νοτίας Ρόδου. Και εδώ ουδείς συγκινείται! Το Υπουργείο των Οικονομικών δεν ελέγχει κανέναν. Και δεν θέλει να ελέγξει αυτούς οι οποίοι είναι περιβεβλημένοι με το μανδύα του αιρετού. Ακούστε τώρα «φάμπρικα». Καποδίστριας! δηλαδή οι κοινότητες που συνηνώθησαν και έγιναν Δήμοι. Μετεφέρθησαν οι οφειλές των Κοινοτήτων στο Δήμο. Διαλαλούν οι εφημερίδες ότι με κάλπικα παραστατικά δαπανών και οφειλών των κοινοτήτων, μεταβιβάσθηκαν χρέη στους Καποδιστριακούς Δήμους, εν προκειμένω στο Δήμο της Νοτίας Ρόδου. Λέγεται ότι πήρε δάνειο από το Ταμείο Παρακαταθηκών και Δανείων για να εξοφλήσει αυτές τις υποχρεώσεις ο Καποδιστριακός Δήμος Νοτίας Ρόδου. Παρ'όλα αυτά και πάλιν «έλεγχος ουδείς»!

Απαράδεκτα πράγματα. Ελεγχος. Ελεγξτε εμένα, όπου κάνω διαχείριση δημοσίου χρήματος, εγώ θα ελέγξω εσάς, αλλά εσείς προς Θεού, στείλτε και έναν ελεγκτή και εφαρμόστε το νόμο! Ο,τι προβλέπει ο νόμος όταν διαπιστώνεται κατά τον έλεγχο κακοδιαχείριση.

Σας λέω πάλι για τον Δήμαρχο της Λέρου. Τον κάλεσε ο Εισαγγελέας - φαντάζομαι ότι το ψάξατε.... Λείπουν από την «κάσα» 150 περίπου εκατ. και δεν κηρύσσεται έκπτωτος, δεν κηρύσσεται αργός, τίποτε, καμία παρέμβαση της Κυβέρνησης για εκκαθάριση πλήρη της καταστάσεως.

Αποθρασύνονται έτσι και γίνονται ασύδοτοι οι διαχειριζόμενοι το χρήμα του λαού.

Εγώ θεωρώ ότι είναι υπερβολική για να μην τη χαρακτηρίσω αλλιώς - η διάθεσή σας να περάσετε τόσο επιπόλαια το ζήτημα και έχω την αξίωση σαν Ελληνας Βουλευτής, να ασκήσετε ελέγχους και να τιμωρήσετε. Ποινή, κύριε Υπουργέ. Ουδείς είναι υπεράνω της επιβολής ποινών.

# Ελεύθερος ο Σκούρτης *με περιοριστικούς όρους*



**Αφέθηκε χθες ελεύθερος με περιοριστικούς όρους, μετά την απολογία του ενώπιον του τακτικού Ανακριτή Ρόδου κ. Βασ. Παπανικόλα (συμφωνούντος και του Εισαγγελέα κ. Κ. Χατζηπαζαρλή) ο Σπύρος Σκούρτης, ο οποίος κατηγορείτο για εμπλοκή σε υπόθεση μεταφοράς ναρκωτικών ουσιών στο νησί της Ρόδου. Οι περιοριστικοί όροι που του ετέθησαν είναι α) καταβολή χρηματικής εγγυήσεως 200.000 δρχ. β) απαγόρευση εξόδου από την χώρα και γ) εμφάνιση κάθε 1η του μηνός στο οικείο Αστυνομικό Τμήμα.**

Ο Σκούρτης ενεπλάκη στην όλη υπόθεση από τον Εμμ. Ιωάννου του Αγγέλου, 22 ετών, κάτοικο Παλαιού Φαλήρου Αττικής, που είχε συλληφθεί την περασμένη Παρασκευή στο εμπορικό λιμάνι της Ρόδου από άνδρες του Κεντρικού Λιμεναρχείου, όταν διαπιστώθηκε ότι μετέφερε 125,97 γραμμ. ηρωίνης, 10 δισκία μεθαδόνης και ένα αυτοσχέδιο τσιγαριλίκι (την Δευτέρα εκρίθη προσωρινά κρατούμενος μετά την απολογία του στον τακτικό Ανακριτή).

Ο Ιωάννου ισχυρίσθηκε ότι ενεργούσε κατ' εντολήν και για λογαριασμό του εγκλείστου στις φυλακές Κορυδαλλού Σπύρου Σκούρτη (ισχυρίσθηκε μάλιστα ότι τον είχε γνωρίσει εκεί, αλλά χθες διαπιστώθηκε ότι όταν αυτός εξήρχετο, εισήρχετο ο άλλος!), ο οποίος του ζήτησε να παραλάβει τα ναρκωτικά από κάποιους Αλβανούς και να τα μεταφέρει στην Ρόδο, με σκοπό να τα παραδώσει στον ίδιο (Σκούρτη) ή στην γυναίκα του, μέσα στο πλοίο!

Με βάση τους ισχυρισμούς του Ιωάννου εξεδόθη ένταλμα συλλήψεως εις βάρος του Σκούρτη, με το αποτέλεσμα που προαναφέρθηκε.

## *Επεσε από εξώστη και τραυματίσθηκε*

**Λίγο μετά τα μεσάνυκτα της Τρίτης προς την Τετάρτη, ο Φινλανδός υπήκοος Hanny Maskonen, ετών 45, δικηγόρος, κατέπεσε στο έδαφος από τον εξώστη του α! ορόφου ξενοδοχείου στο οποίο διέμενε, στα Πηγάδια Καρπάθου (ευρισκόμενος σε κατάσταση μέθης) με αποτέλεσμα τον σοβαρό τραυματισμό του.**

Μεταφέρθηκε στο ΚΥ Καρπάθου και στην συνέχεια με ελικόπτερο στην Αθήνα.

ΝΤΕΤΕΚΤΙΒΣ
30 ΧΡΟΝΙΑ ΜΟΝΙΜΑ ΚΑΙ ΣΤΗ ΡΟΔΟ
35354
ΠΛΑΤΕΙΑ ΑΓΙΟΥ ΙΩΑΝΝΟΥ
Η ΛΥΣΗ!!!
ΣΕ ΚΑΘΕ ΣΑΣ ΠΡΟΒΛΗΜΑ
EXPRESS SECURITY

# ευθέως & πλαγίως



με τη γραφίδα της ΡΕΝΑΣ ΔΙΑΚΙΔΗ

RENAD@RHO.FORTHNET.GR.

## ΓΡΑΦΕΙΟ «ΣΥΝΟΙΚΕΣΙΩΝ» Η Ν.Ε. ΤΟΥ ΠΑΣΟΚ

Τον **Φώτη Κωστόπουλο** θέλει για νομάχη η Νομαρχιακή Επιτροπή του ΠΑΣΟΚ στο βόρειο συγκρότημα της Δωδεκανήσου και προκειμένου να πείσει τον **Τιμόθεο Παρασκευά**, που μέχρι πρότινος εκράδαινε την μάχαιρα των διαγραφών, του πρότεινε να στηριχθεί ο αδελφός του **Γιάννης Παρασκευάς** ως υποψήφιος βουλευτής εκπροσωπών την Επαρχία Καλύμνου!

Για όσους αναφωνήσουν ποία η σχέσις του κ. **Παρασκευά** με την **Κάλυμνο** η απάντηση είναι ότι πρόκειται περί ασημάντων λεπτομερειών που ο γραμματέας της Ν.Ε. βόρειας Δωδ/σου πρόκειται να διευθετήσει πάραυτα. Μέχρι και το **γενεαλογικό δένδρο** της οικογένειας Παρασκευά θα ψάξει, κάποιος Καλύμνιος, σου λέει, θα υπάρξει, θα την βρούμε την εντοπιότητα.

Φτάνει να πει το πολυπόθητο «ναι» ο κ. Τιμόθεος Παρασκευάς για να γίνει το συνοικέσιο. Κουμπάρος ο **Δημήτρης Διακομιχάλης**, τι να κάνει, αφού δεν μπορεί να είναι ο γαμπρός, απ' το ολότελα... που λέει κι ο λαός. Σοβαρές αντιρρήσεις επί του θέματος έχει ο **Γιώργος Ρούσσος** και με δεδομένο το ταμπεραμέντο των Καλυμνίων, όλα δείχνουν ότι άναψαν φωτιές καλοκαιριάτικα με απρόβλεπτες συνέπειες για τους πρωταγωνιστές του «δράματος». Και να σκεφτεί κανείς ότι η πρωτοβουλία του **κ. Βασίλη Πίτση** είχε στόχο να αποκαταστήσει την εσωκομματική ειρήνη (!) στο ΠΑΣΟΚ, ιδίως μετά τον αποκλεισμό του Φώτη Κωστόπουλου από την περιβόητη εκείνη συνεδρίαση της Ν.Ε. με την παρουσία του κλιμακίου της Κεντρικής Επιτροπής.

## ΟΜΟΙΟΤΗΤΕΣ

Τον **Γιώργο Γιαννόπουλο** αρχίζει να θυμίζει ο γραμματέας του ΠΑΣΟΚ **Κώστας Σκανδαλίδης**. Είναι ο ιδανικός για να διευθετεί προβλήματα διαφόρων κλάδων και τάξεων. Πάνε εξαγριωμένοι και φεύγουν ικανοποιημένοι. Στην χειρότερη περίπτωση λένε «ευχαριστώ» στην καλύτερη χειροκροτούν κιόλας.

Κάτι ανάλογο πρέπει να διημείφθη προχθές το απόγευμα σε κλειστή κομματική σύσκεψη υπό τον Κώστα Σκανδαλίδη με την συμμετοχή συνδικαλιστών της ΠΑΣΚΕ από τους κλάδους που είχαν εξαγγείλει απεργιακές κινητοποιήσεις για το επόμενο διάστημα.

Τελικά, οι συνδικαλιστές αποχώρησαν δεσμευόμενοι ότι δεν πρόκειται να προχωρήσουν στις κινητοποιήσεις που είχαν σχεδιάσει, τόσο οι εφοριακοί, όσο και οι διοικητικοί υπάλληλοι του ΙΚΑ.

Απόδειξη ότι αν το ΠΑΣΟΚ θέλει, μπορεί. Εκτός κι αν κατά βάθος δεν θέλει και φοβάται να το ομολογήσει.

## ΤΙΜΗΣΕ ΤΟΝ ΘΕΣΜΟ ΚΑΙ ΤΗΝ ΘΕΣΗ ΤΟΥ

Για μια ακόμα φορά ο Πρόεδρος της Δημοκρατίας κ. **Κωστής Στεφανόπουλος** τίμησε την θέση και το αξιωμά του. Οπως πάντα, συνηθίζει να δίνει περιεχόμενο στον θεσμό που εκπροσωπεί και αυτό έκανε και κατά την επίσκεψή του στο **Λουξεμβούργο**.

Οι επαφές του, συνήθως εθιμοτυπικές, με τους ισχυρούς της γης δεν περιορίζονται σε επίπεδο δημοσιοσχεσίτικο.

Ο κ. Στεφανόπουλος δεν χάνει ευκαιρία να περάσει τα δικά του μηνύματα με το θάρρος της γνώμης του και μ' εκείνον τον ήπιο μεν, σοβαρό και βαρυσήμαντο λόγο του. Αυτή τη φορά, αφορμή του έδωσαν τα όσα συμβαίνουν στα **Βαλκάνια** και ειδικότερα στην πρώην **Γιουγκοσλαβία**. Ο κ Στεφανόπουλος, μιλώντας στα ελληνικά και στα γαλλικά ενώπιον πυκνού ακροατηρίου που είχε κατακλύσει το εντυπωσιακό κτίριο του δημαρχείου της πόλης, κατηγόρησε ότι «επιλεκτικα εφαρμόζουν το διεθνές δίκαιο», κάτι «που δεν είναι προς τιμήν μας».

Μερικές φορές -πρόσθεσε- χειροκροτούμενος από τον κόσμο - «το διεθνές δίκαιο δεν εφαρμόζεται καθόλου». Και «τελικώς επικρατούν τα συμφέροντα των μεγάλων».

## ΠΡΟΒΛΗΜΑΤΙΖΕΙ Ο ΚΑΡΑΜΑΝΛΗΣ

Κι όμως...

Είναι τυχερό το ΠΑΣΟΚ! Μέχρι και μερίδα των νεοδημοκρατών το παραδέχονται και το αναγνωρίζουν. Στη χειρότερη συγκυρία για το κυβερνών κόμμα, έλαχε στη Ν.Δ. να έχει στην ηγεσία της τον Κώστα Καραμανλή. **Ο αρχηγός του κόμματος της αξιωματικής αντιπολίτευσης υφίσταται σκληρή κριτική στις κατ' ιδίαν συζητήσεις νεοδημοκρατών, οι οποίοι εκτιμούν ότι, σε αντίθεση με την Ντόρα Μπακογιάννη (αναπόφευκτες οι συγκυρίες) δεν αξιοποίησε όσο θα μπορούσε την κρίση που διέρχεται το ΠΑΣΟΚ το οποίο εξακολουθεί να καθορίζει τις εξελίξεις και να σύρει πίσω από αυτές τους υπόλοιπους κομματικούς σχηματισμούς.** Κι αυτό είναι βεβαίως απαράδεκτο για ένα κόμμα που πιστεύει ότι αύριο θα είναι κυβέρνηση. Οι ίδιοι αυτοί άνθρωποι ανησυχούν και υποστηρίζουν πως τα πολιτικά αντανακλαστικά του προέδρου της ΝΔ αδράνησαν και σε αυτήν την εξαιρετικά ευνοϊκή για τον ίδιο και το κόμμα του συγκυρία. Η αξιωματική αντιπολίτευση απλώς παρακολουθεί με απάθεια τον πρωθυπουργό να μετατρέπει την διακυβέρνηση του τόπου σε κομματική υπόθεση του ΠΑΣΟΚ. Μετά την ανακοίνωση του πρωθυπουργού ότι «η κυβέρνηση του στερείται πολιτικής νομιμοποίησης» - ύστερα από τη συνεδρίαση του Εκτελεστικού Γραφείου, όπου αποφάσισε το έκτακτο συνέδριο - έχασε την ευκαιρία να εμφανιστεί με την αυτοπεποίθηση του «αυριανού πρωθυπουργού» και να στείλει τα δικά του μηνύματα στην κοινωνία.

Η στιγμή ήταν ιδανική για τον Κώστα Καραμανλή να προβάλει το ρόλο του κόμματός του, ως αξιωματικής αντιπολίτευσης, να αυξήσει την πίεση προς την κυβέρνηση και να φέρει σε ακόμη πιο δύσκολη θέση τον πολιτικό του αντίπαλο.

Είτε ζητώντας εκλογές είτε με την ανάληψη πολιτικών πρωτοβουλιών, να στείλει προς τους ψηφοφόρους, την κοινωνία αλλά και τις αγορές, που παρακολουθούν με αμηχανία, το μήνυμα ότι η ΝΔ είναι «κυβερνητική δύναμη».

Σε αντίθεση με την χαρακτηριζόμενη ως μοιρολατρική αποδοχή της κατάστασης από τον Κ. Καραμανλή, η Ντόρα Μπακογιάννη εμφανίσθηκε πιο δυναμική και από την πρώτη στιγμή ζήτησε εκλογές, υποστηρίζοντας ότι **η αντιπολίτευση μπορεί να ζητά εκλογές, ακόμα και όταν δεν μπορεί να τις επιβάλει γιατί έτσι προβάλλει τη δική της ετοιμότητα να κυβερνήσει.**

Βεβαίως, υπάρχει εξήγηση για τους χαμηλούς τόνους του Κ. Καραμανλή, ο οποίος φαίνεται να φοβάται ότι οποιαδήποτε κίνηση θα μπορούσε να συσπειρώσει το κυβερνών κόμμα. Εκ πρώτης όψεως ο ισχυρισμός αυτός έχει τη λογική του αλλά και το ρίσκο του, καθώς δίνει τη δυνατότητα στο ΠΑΣΟΚ να κερδίσει χρόνο, να ανασυγκροτηθεί και να παίξει το ρόλο και της κυβέρνησης και της αντιπολίτευσης.

## ΠΡΟΑΝΑΓΓΕΛΘΕΙΣΑ ΜΕΝ, «ΜΥΣΤΙΚΗ» ΔΕ

«Μυστική» ήταν λένε η συνάντηση **Τιμόθεου Παρασκευά** και **Φώτη Κωστόπουλου.** Και διερωτάται κανένας πόσο μυστική μπορεί να είναι μια συνάντηση που έχει ανακοινωθεί προ δεκαημέρου από τον γραμματέα της Ν.Ε. του **ΠΑΣΟΚ,** τότε που προσπαθούσε να δικαιολογήσει τα αδικαιολόγητα, γιατί δεν κλήθηκε ο κ. Κωστόπουλος στην συνεδρίαση της Ν.Ε. που συζητούσε για τις νομαρχιακές εκλογές, ενώ κλήθηκε ο κ. **Γιάννης Μαχαιρίδης.** Ετσι κι έγινε, την περασμένη Παρασκευή το βράδυ στα γραφεία του ΠΑΣΟΚ και με συμφωνία κυρίως μεταξύ τους να μην αποκαλυφθεί το περιεχόμενο της συζήτησης. Λες και είναι δύσκολο να μαντέψει κανείς..





ARISTON
ΤΑ ΠΑΝΤΑ ΑΡΙΣΤΑ
Ευκολίες πληρωμής από 10 μέχρι και 48 μήνες χωρίς προκαταβολή
ΧΑΜΗΛΕΣ ΤΙΜΕΣ ΚΑΙ ΔΟΣΕΙΣ
ARISTON ΙΤΑΛΙΑΣ:
ΚΟΥΖΙΝΕΣ ΚΑΙ ΦΟΥΡΝΟΙ ΠΑΝΤΟΣ ΤΥΠΟΥ - ΕΣΤΙΕΣ ΚΕΡΑΜΙΚΕΣ ΚΑΙ ΑΠΛΕΣ - ΨΥΓΕΙΑ - ΚΑΤΑΨΥΚΤΕΣ- ΨΥΓΕΙΟΚΑΤΑΨΥΚΤΕΣ - ΠΛΥΝΤΗΡΙΑ ΡΟΥΧΩΝ ΚΑΙ ΠΙΑΤΩΝ - ΘΕΡΜΟΣΙΦΩΝΕΣ ΓΙΑΛΙΟΥ ΑΠΟΡΡΟΦΗΤΗΡΕΣ ΚΟΥΖΙΝΑΣ ΠΑΝΤΟΣ ΤΥΠΟΥ
απλά και εντοιχιζόμενα σε ποικιλία χρωμάτων
ΚΑΙ ΤΩΡΑ ΑΠΛΑ - ΕΝΤΟΙΧΙΖΟΜΕΝΑ
ΠΛΥΝΤΗΡΙΑ - ΨΥΓΕΙΑ - ΚΟΥΖΙΝΕΣ ΚΑΙ ΜΙΚΡΟΣΥΣΚΕΥΕΣ CANDY - ZANNUSI - ELKO - ΕΣΚΙΜΟ - GENERAL - BOSCH - SIEMENS (ΜΠΟΣ - ΣΙΜΕΝΣ) ΣΤΙΣ ΧΑΜΗΛΟΤΕΡΕΣ ΤΙΜΕΣ ΤΗΣ ΑΓΟΡΑΣ ΠΡΟΪΟΝΤΑ PHILIPS - SONY - PANASONIC - PIONEER - AIWA - HITACHI - SAMSUNG - TECHNICS - WESTINGHOUSE - MITSUBISCHI - ZOPPAS - INDESIT κ.λ.π.
Επισκεφθείτε μας για να βεβαιωθείτε για τις ΧΑΜΗΛΕΣ ΤΙΜΕΣ μας! ΚΑΙ ΤΙΣ ΜΕΓΑΛΕΣ ΕΥΚΟΛΙΕΣ
Εισάγουμε και γι' αυτό πουλάμε φθηνότερα
ARISTON Η ΠΡΟΗΓΜΕΝΗ ΤΕΧΝΟΛΟΓΙΑ
ΤΗΛΕΟΡΑΣΕΙΣ - ΒΙΝΤΕΟ - ΒΙΝΤΕΟΚΑΜΕΡΕΣ - ΒΙΝΤΕΟΤΗΛΕΟΡΑΣΕΙΣ - ΜΙΚΡΟΣΥΣΚΕΥΕΣ - FAX - ΣΤΕΡΕΟ - ΤΗΛΕΦΩΝΑ - C.D. - ΣΚΟΥΠΕΣ ΟΛΕΣ ΟΙ ΜΑΡΚΕΣ ΣΕ ΠΟΙΚΙΛΙΑ ΤΥΠΩΝ
Αντιπρόσωποι - Εισαγωγείς ΔΩΔΕΚΑΝΗΣΟΥ από το 1960
ΑΔΕΛΦΟΙ ΣΤΕΦΑΝΟΥ Ο.Ε.
ΝΕΑ ΚΑΤΑΣΤΗΜΑΤΑ ΣΤΕΛΙΟΥ ΚΩΤΙΑΔΗ 3
FAX 22568, ΤΗΛ.: 22568 - 22695

### ΠΡΟΣΟΧΗ ΣΤΗ ΣΥΜΠΛΗΡΩΣΗ, ΔΙΟΤΙ ΔΕΝ ΕΠΙΤΡΕΠΟΝΤΑΙ ΑΛΛΑΓΕΣ

# Από 17 έως 27 Ιουλίου η κατάθεση των μηχανογραφικών

***Δικαιολογητικά μπορούν να καταθέσουν και οι περσινοί απόφοιτοι Ενιαίου ή άλλου τύπου Λυκείου***

**Προσοχή και ψυχραιμία συνίσταται στους τελειοφοίτους Ενιαίου Λυκείου, οι οποίοι καλούνται να υποβάλουν το μηχανογραφικό τους δελτίο από τις 17 έως και τις 27 Ιουλίου για να εισαχθούν στην τριτοβάθμια εκπαίδευση.**

Κατά το παραπάνω χρονικό διάστημα, μπορούν να καταθέσουν τα δικαιολογητικά τους και οι περσινοί απόφοιτοι Ενιαίου Λυκείου ή άλλου τύπου Λυκείου, οι οποίοι δεν συμμετείχαν στις πανελλαδικές εξετάσεις και διεκδικούν το 10% επί των συνολικών θέσεων στα ΑΕΙ και ΤΕΙ. Το ίδιο ισχύει για τους αποφοίτους Εσπερινών Ενιαίων Λυκείων και όσους ανήκουν στην ειδική κατηγορία των Μουσουλμάνων Δυτικής Θράκης.

Το μηχανογραφικό δελτίο υποβάλλεται στην επιτροπή που λειτουργεί στην Διεύθυνση ή το Γραφείο Δευτεροβάθμιας Εκπαίδευσης, όπου υπάγεται το Λύκειο αποφοίτησης ή το Λύκειο στο οποίο οι απόφοιτοι προηγούμενων ετών υπέβαλαν την αίτηση επανεξέτασής τους.

Μαζί με το μηχανογραφικό δελτίο, οι υποψήφιοι θα πρέπει να καταθέσουν επικυρώμενο αντίγραφο του απολυτηρίου τίτλου δευτεροβάθμιας εκπαίδευσης και φωτοαντίγραφο της βεβαίωσης με τους βαθμούς τους, το οποίο επικυρώνεται από την επιτροπή μόνο με την επίδειξη της πρωτότυπης βεβαίωσης.

Σε αυτό το σημείο, εφιστάται η προσοχή των υποψηφίων, διότι εάν δεν επιδείξουν την πρωτότυπη βεβαίωση, η επιτροπή δεν θα παραλάβει το μηχανογραφικό τους δελτίο.

Οι τελειόφοιτοι ή οι παλαιοί απόφοιτοι που συμμετείχαν στις φετινές πανελλαδικές εξετάσεις μπορούν να παραλάβουν τη σχετική βεβαίωση με τους βαθμούς από το Λύκειο τους μετά την έκδοση των αποτελεσμάτων απόλυσης.

Οσοι δεν πήραν μέρος στις φετινές πανελλαδικές εξετάσεις, μπορούν να παραλάβουν τη σχετική βεβαίωση από το Λύκειο στο οποίο διαγωνίστηκαν πέρυσι μέχρι και τις 16 Ιουλίου. Πρέπει να σημειωθεί ότι οι υποψήφιοι θα πρέπει να είναι ιδιαίτερα προσεκτικοί κατά τη συμπλήρωση του μηχανογραφικού τους δελτίου, διότι μετά την κατάθεσή του δεν επιτρέπεται καμία αλλαγή, διόρθωση ή τροποποίηση.

Χαρακτηριστικό αποτέλεσμα μιας απλής απροσεξίας είναι υποψήφιοι να εισάγονται σε άλλη σχολή από αυτή που επιθυμούν, έστω και αν συγκεντρώνουν την απαραίτητη, για τη σχολή προτίμησής τους, βαθμολογία.

Οι υποψήφιοι μπορούν να δηλώσουν όσες σχολές θέλουν, επιλέγοντας ένα έως και δύο από τα πέντε επιστημονικά πεδία. Οι σχολές δηλώνονται με βάση τη σειρά προτίμησής τους και ανεξάρτητα από το επιστημονικό πεδίο, ενώ στην περίπτωση που κάποια σχολή ή τμήμα περιλαμβάνεται και στα δύο επιστημονικά πεδία, δηλώνεται μόνο μία φορά.



Μαζί με το δελτίο οι μαθητές πρέπει να καταθέσουν απολυτήριο και βεβαίωση των βαθμών τους






### ΑΥΞΑΝΟΝΤΑΙ ΤΑ ΠΑΡΑΠΟΝΑ

# Γραφείο του ΙΝΚΑ στο Δήμο Πεταλούδων

***Ιδρύεται Κέντρο προστασίας τουριστών***

**Από το ΙΝΚΑ Ρόδου εκδόθηκε χθες η ακόλουθη ενημερωτική ανακοίνωση:**

Το Ινστιτούτο Καταναλωτών Ρόδου είναι στην ευχάριστη θέση να ανακοινώσει την λειτουργία ενός νέου παραρτήματος του στον Δήμο Πεταλούδων.

Επειτα δε από απόφαση του Δημ. Συμβουλίου, μας παρεχωρήθη ένα γραφειο για την ουσιαστική λειτουργία αυτού όπως επίσης και μία γραμματέας για τις ανάγκες του παραρτήματος και τους ευχαριστούμε.

Αυτή η εξέλιξη σηματοδοτεί την θετική μας κατεύθυνση προς ένα και μόνο σκοπό, την προστασία της Υγείας και Οικονομίας του κάθε Ρόδιου καταναλωτή όπου αυτός κατοικεί ενημερώνοντας τον και διαμεσολαβώντας για κάθε πρόβλημα εμπορικό - διατροφικό - γεωργικό - τραπεζιτικό - παροχής υγείας - περιβαλλοντολογικό - ΟΤΑ - ΔΕΚΟ επιδιώκοντας την επίλυσή του, κλπ.

Ενημερώνουμε επίσης ότι εντός του μηνός θα έχουμε συνάντηση με τους τοπικούς παράγοντες για την δημιουργία Γραφείου Υπηρεσίας ΙΝΚΑ, Προστασίας των Τουριστών με υποδοχή παραπόνων και ανοιχτή γραμμή παραπόνων Ελλήνων και ξένων τουριστών και θα είναι το πρώτο Περιφερειακό κέντρο ανά την Ελλάδα.

Το συγκεκριμένο κέντρο θα φέρει το όνομα ΠΡΟΤΥΠΟ ΠΕΡΙΦΕΡΕΙΑΚΟ ΚΕΝΤΡΟ ΠΡΟΣΤΑΣΙΑΣ ΕΛΛΗΝΩΝ και ΞΕΝΩΝ ΤΟΥΡΙΣΤΩΝ

Το εν λόγω κέντρο θα έχει ΕΠΙΣΗΣ την πλήρη αναγνώριση της ΕΟΚ και θα αποτελεί ένα πολύτιμο γραφείο στην υπηρεσία των τουριστών και φυσικά θα είναι ένα μικρό αλλά ουσιαστικό επίτευγμα με διεθνείς και τοπικές πολιτικοκοινωνικές θετικές προεκτάσεις.

Επί του τομέα «Τουρισμός» έχουμε να σας αναφέρουμε ότι το πρώτο εξάμηνο του 2001 το σύνολο των παραπόνων - καταγγελιών που δεχθήκαμε ανέρχεται στα 397 εκ των οποίων το 10% μέσω προξενείων και ΕΟΤ.

Ο συγκεκριμένος αριθμός του Α' εξαμήνου έχει καλύψει περίπου το 80% του συνόλου των παραπόνων καταγγελιών όλου του 2000.

Εντοπίζουμε ως αίτιο αυτής της αύξησης το αδιέξοδο που αντιμετωπίζουν τόσο ο εμπορικός τομέας όσο και ο έμμεσα τουριστικός που τους «αναγκάζει να λοξοδρομούν» με πολλαπλά αρνητικά αποτελέσματα τόσο για τους ίδιους όσο και για την χώρα μας και κατ'επέκταση για το ίδιο μας το·νησί την Ρόδο.

Αν αυτό το φαινόμενο συνεχισθεί τότε το πλήγμα για τον τοπικό τουριστικοεμπορικό τομέα θα είναι ακόμη βαρύτερο, ειδικά εάν δεν συνειδητοποιήσουν ότι πρέπει να λάβουν ουσιαστικά μέτρα αντιμετώπισής του.

Οι τομείς που συγκεντρώνουν το μεγαλύτερο ποσοστό είναι τουρισμός - ψυχαγωγία, ποιότητα προϊόντων - υπηρεσιών, κέντρα - εστιατόρια - ταβέρνες, τιμές εμπορικών προϊόντων, πελατειακή εμπορική συναλλαγή.

Οπως, αντιλαμβάνεσθε το πρόβλημα είναι σοβαρότατο και ευχόμεθα οι αρμόδιοι να προβληματισθούν γρήγορα και να λάβουν ανάλογα μέτρα. Επιθυμούμε με αυτό τον τρόπο να συμβάλουμε θετικά στην αντιμετώπιση αυτού του νέου φαινομένου κρούοντας την «καμπάνα» του κινδύνου έγκαιρα.

**Εκ του Τομέα**
**ΤΟΥΡΙΣΜΟΣ**
**του ΙΝΚΑ Ρόδου**

✔ Το «team Ρέμπελος» πήρε την πρωτιά στο ετάπ Κως - Κάλυμνος
✔ Καλύτερη η Δ.Ε.Κ.Ρ.
Σελ. 16-17
✔ Νέμες και Γαλουζής εντυπωσίασαν στο Πανελλήνιο Διασυλλογικό Πρωτάθλημα Τζούντο
Σελ.18

ISLAND GAMES

# «Είμαστε κοντά στην ανάληψη των αγώνων του 2007»

**➤ Αυτά τόνισε σε δηλώσεις του ο Δήμαρχος Ροδίων Γιώργος Γιαννόπουλος μετά την έγγραφη πρόταση που κατέθεσε στην I.G.A.**

ISLE OF MAN

Η τρίτη ημέρα των αγώνων σημαδεύτηκε απο την παρουσία στο ISLE OF MAN του δημάρχου Ροδίων **Γιώργου Γιαννόπουλου** που ήρθε στο μακρινό νησί για να καταθέσει ο ίδιος την πρόταση ανάληψης των αγώνων απο την Ρόδο για το 2007. Ο Δήμαρχος κατέθεσε εγγράφως την πρόταση στην IGA και το ίδιο απόγευμα πήγε στο Εθνικό Αθλητικό Κέντρο για να παρακολουθήσει απο κοντά τις προσπάθειες των Ροδίων αθλητών. Εκεί πανηγύρισε μαζί με την Ελληνική αποστολή τη νίκη της ομάδας 4Χ100 στους ημιτελικούς. Περράκης, Κακούσιος, Κέλης και Γιαλλουράκης έδωσαν το ερέθισμα στον δήμαρχο να πανηγυρίσει έξαλλα στο τέλος.

Ακολούθως συνοδευόμενος απο τον Τάκη Μιχαηλίδη επισκέθηηκε τις εκπληκτικές κλειστές εγκαταστάσεις του Εθνικού Αθλητικού Κέντρου που περιλαμβάνουν 25αρα πισίνα, γήπεδα μπάσκετ, βόλλεϋ, χάντμπολ με πτυσσόμενες εξέδρες και πυθμένα πισίνας που μετατρέπει την πισίνα σε δάπεδο αίθουσας για εκδηλώσεις. Αναφερόμενος στην πρόταση που κατατέθηκε στην IGA ο Γιώργος Γιαννόπουλος τόνισε: «Είμαστε κατά 90% βέβαιοι για την ανάληψη των αγώνων του 2007. Εχουμε έξι χρόνια μπροστά μας να διοργανώσουμε τους καλύτερους αγώνες» Ο δήμαρχος Ροδίων επισκέφθηκε ιδιαίτερα την πισίνα. Εκεί αναγγέλθηκε ως επίσημος προσκεκλημένος της διοργάνωσης και έκανε την απονομή των επάθλων στους νικητές μιας κούρσας. Ο Γιώργος Γιαννόπουλος επρόκειτο να επιστρέψει στο νησί μας χθές Τετάρτη.

**Ο ΣΤΙΒΟΣ**

Η συλλογή μεταλλίων απο την ομάδα του στίβου συνεχίστηκε και την τρίτη ημέρα των αγώνων. Η **Γεωργία Κουμνάκη** κατέκτησε το τρίτο χρυσό μετάλλιο και ο **Αντώνης Καραγιάννης** το δεύτερο αργυρό. Η Κουμνάκη κατέκτησε την πρώτη θέση στα 400μ. με χρόνο 57.28 χωρίς να απειληθεί ιδιαίτερα απο την 2η Χάρισον που έκανε 57.67 με καλό φίνις. Ωστόσο ούτε η Γεωργία ήταν ικανοποιημένη απο την επίδοση αφού «η διοργάνωση βρίσκεται σε εποχή που δεν επιτρέπει καλούς χρόνους, απλά ήθελα να προσθέσω ένα χρυσό για την Ρόδο και τα κατάφερα».

Ο Αντώνης Καραγιάννης με βολή στα 50.08μ. ήταν 2ος στην δισκοβολία πίσω απο τον Φρόστ που ξεχώρισε με 59.36μ ενώ σε δηλώσεις του ο Ελληνας αθλητής είπε: «Το αργυρό μετάλλιο ήταν ότι καλύτερο μπορούσα να πάρω στον αγώνα αφού ο αντίπαλος μου ήταν μακριά απο τις δικές μου δυνατότητες. Ασφαλώς όμως είμαι ευχαριστημένος που ανέβηκα στο βάθρο».

**Η Μαρία Παρδαλού** ήταν 6η στον τελικό των 800μ. με 2.25.33 δίνοντας τον καλύτερο της εαυτό (για την εποχή των αγώνων).

**Ο Μιχάλης Μαρκόπουλος** πέρασε στον τελικό των 400μ. με την 3η καλύτερη επίδοση στα ημιτελικά αφού ήταν 2ος στην δεύτερη σειρά με 50.41 ενώ στον πρωινό προκριματικό γύρο είχε πετύχει 50.58.

**Η Μαρία Κουμνάκη** αγωνιζόμενη στον τελικό της δισκοβολίας ήταν 9η με 25.11 ενώ την ώρα του αγώνα έβρεχε καταρακτωδώς.

Διπλή επιτυχία στους προκριματικούς της σκυταλοδρομίας είχαμε για άνδρες και γυναίκες αφού πέρασαν στον τελικό των 4x100 με πρώτες θέσεις και καλύτερους χρόνους. Οι άνδρες με τους **Περάκη, Κακούσιο, Κέλη** και **Γιαλλουράκη** πέτυχαν 42.99 ενώ οι γυναίκες με τις Παπαδοπούλου, Πετρά, Καρατζοπούλου, Κουμνάκη είχαν επίδοση 49.78.

**ΤΟ ΜΠΑΣΚΕΤ**

Ηταν ημέρα του μπάσκετ και η Τρίτη και για τους άνδρες και για τις γυναίκες που παρουσιάστηκαν εκπληκτικές απέναντι σε ένα απο τα φαβορί για την κατάκτηση του χρυσού μεταλλίου όπως είναι το Γιβραλτάρ. Οι δύο νίκες των ροδίτικων ομάδων σπρώχνουν τις ομάδες ακάθεκτα προς την κορυφή εκεί όπου θα γίνει μάχη. Στους άνδρες ανάμεσα στην Ρόδο στα CAYMAN ISLANDS και το SAAREMAA και στις γυναίκες ανάμεσα στην Ρόδο, το GIBRALTAR και τα CAYMAN ISLANDS. Για όλα αυτά βέβαια σημαντικό ρόλο θα παίξουν και οι διαιτησίες των Αγγλων (ελπίζεται πως στον τελικό ο ένας διαιτητής θα είναι ο Στέλιος Βιτζηλαίος) οι οποίοι μέχρι στιγμής δεν τα πηγαίνουν καθόλου καλά. Στις Ελληνοϊσπανικές μάχες της Τρίτης λοιπόν οι ροδίτες και οι ροδίτισσες κράτησαν ψηλά την Ελληνική σημαία όπως την κρατούν και άλλα παιδιά αλλά και ομάδες της αποστολής.

**ΟΙ ΓΥΝΑΙΚΕΣ**

Οι κοπέλες του Γιάννη Τσακίρη το πίστεψαν και τα κατάφεραν στο τέλος. Κέρδισαν με 58-53 την ομάδα του Γιβραλτάρ σε ένα παιχνίδι για γερά νεύρα. Οι ροδίτισσες μπήκαν δυνατά στην πρώτη περίοδο και προηγήθηκαν σε αυτή με 22-17. Ακούλούθησε όμως μια ανεξήγητη αστοχία που έφερε τα πολλά λάθη. Σας αυτό φυσικά βοήθησε και η εχθρική διαιτησία με την οποία «ασχολήθηκαν» ο Γιάννης Τσακίρης και οι παίκτριες του για μεγάλο χρονικό διάστημα. Ετσι στην δεύτερη περίοδο δεν «πήγαν» καθόλου και την έχασαν με το συντριπτικό 2-13 (ημίχρονο 24-30).

Στην Ρόδο όμως υπήρξε η παίκτρια «κλειδί» που δεν ήταν άλλη απο την Μαρία Λαού που όταν κλήθηκε έβγαλε τα κάστανα απο την φωτιά. Το ξέσπασμα ήρθε στην τρίτη περίοδο (22-11). Η Ρόδος πέρασε μπροστά με 46-41 και η τέταρτη περίοδος (12-12) βρήκε τις παίκτριες να πανηγυρίζουν το ροζ φύλλο αγώνα (58-53) Από την ομάδα αυτή δεν υστέρησε καμία.

ΡΟΔΟΣ: Μπόνη 7, Λαού 7, Δημητρακοπούλου, Ξούρη, Παπαντωνίου 5, Τζίνη 6, Αρβανίτη 8, Σιόζιου 9, Γλυνάτση 4, Βλάχου 10, Αλχαδέφ 2 και Μιχαήλου.

ΓΙΒΡΑΛΤΑΡ: Κατάνια, Μποτίνο, Μασίας, Κουκάλβες, Φλόρες, Μπάρκες, Ενρίκε, Σάντος, Ε. Φλόρες, Χερνάντες, Ρομέρο και Σμπερε.

**ΑΙΦΝΙΔΙΑΣΤΗΚΑΝ**

Η ομάδα των ανδρών στο ξεκίνημα αιφνιδιάστηκε και βρέθηκε να χάνει με 18 πόντους διαφορά (!) Στην συνέχεια συνήλθε και επικράτησε άνετα του Γιβραλτάρ με 89-63

Οι Ρόδιοι βρέθηκαν να χάνουν στην πρώτη περίοδο με 9-27(!) αλλά συνήλθαν αμέσως και πέρασαν μπροστά στο ημίχρονο με 36-34. Στο β΄ ημίχρονο η συνέχεια ήταν ανάλογη. Η Ρόδος πήρε την τρίτη περίοδο με 22-13 και επικράτησε στο τέλος με 28-16.

ΡΟΔΟΣ: Σαρικάς 14, Λιβιεράτος 5, Μοσχής 7, Συντάγγελος 5, Μαρουλάκης 8, Αβεκλούριος 12, Μόδιαλης 5, Γεωργαλλής, Πολυζωίδης, Καραγιάννης 19 (mvp του αγώνα), Κοκορόγιαννης 1, και Μπίλιας 10.

ΓΙΒΡΑΛΤΑΡ: Γκαρία, Νεγκρέλε, Μεντίνα, Μπρίζο, Ραμάτσε, Βίναλες, Ολιβέρο, Κασάλια, Μπόργκης.

**ΤΑ ΜΕΧΡΙ ΣΤΙΓΜΗΣ ΜΕΤΑΛΛΙΑ**

Την έκτη θέση του συνολικού πίνακα των μεταλλίων κατέχει μέχρι στιγμής η Ρόδος. Το νησί μας έχει κατακτήσει 4 χρυσά, 3 αργυρά και 2 χάλκινα μετάλλια.

Αναλυτικότερα:

Bronze Jersey 25 17 13 Isle of Man 19 8 11 Gotland 8 6 7 Guernsey 5 15 10 Isle of Wight 4 4 9 Rhodos 4 3 2 Saaremaa 3 3 4 Cayman Island 2 3 7 Ynys Môns 2 1 0 land 1 6 1 Färöarna 1 4 2 Shetland 0 3 4 Gibraltar 0 1 5 Orkney 0 0 2 Greenland 0 0 1

Τα μετάλλια έχουν κατακτήσει οι ακόλουθοι:

Τα τέσσερα χρυσά οι **Γιαλλουράκης, Στρατινάκης, Κουμνάκη** και η **ομάδα τέννις των ανδρών.**

Τα τρία αργυρά οι Κέλλης, Γκιορμπούς και Καραγιάννης και τα δυο χάλκινα οι Παπαδοπούλου και η γυναικεία ομάδα της ποδηλασίας.

**ΧΑΛΚΙΝΟ Η ΠΟΔΗΛΑΣΙΑ**

Εξαιρετική ήταν η εμφάνιση της **Χαλιμέ Γκιουρμπούς** και της **Ντόνκας Δρίβας** στο ομαδικό των γυναικών όσο αφορά το χρονόμετρο. Οι δυο αθλήτριες καταβάλλοντας μεγάλη προσπάθεια κατέκτησαν την τρίτη θέση χαρίζοντας στην Ρόδο το ένα απο τα δυο χάλκινα μετάλλια που έχει κατακτήσει μέχρι στιγμής. Ο χρόνος τους ήταν 1.19.18. Την πρώτη θέση στο αγώνισμα αυτό πήρε το ISLE OF MAN (1.18.07) και την δεύτερη το GUERNSEY (1.18.23).

**Η ΚΟΛΥΜΒΗΣΗ**

Αρκετά καλή – με βάση το επίπεδο του νησιού μας - κρίνεται η μέχρι τώρα παρουσία των αθλητών και αθλητριών που μας εκπροσωπιούν στην κολύμβηση. Μπορεί τα παιδιά να μην έχουν κατακτήσει κάποιο απο τα μετάλλια ωστόσο οι αθλητές του Μανώλη Τσακογιάννη που είναι όλοι νεαροί αποκομίζουν εμπειρίες που σαφέστατα μπορούν να τους βοηθήσουν στο μέλλον. Μάλιστα θα πρέπει να σημειωθεί πως οι περισσότεροι έχουν πετύχει ατομικά ρεκόρ βελτιώνοντας τις μέχρι τώτα επιδόσεις τους.

Πιο συγκεκριμένα:

Ο Α. Τουλούμης στο 50μ. ύπτιο έκανε χρόνο 31.72.

Ο Σ. Πότσου στα 50μ. πεταλούδα έκανε 30.85.

Η Π. Γκικοπούλου στα 50μ. πεταλούδα 33.80.

Ο Ι. Σαμαρτζής στα 100μ. πεταλούδα 1.10.80.

Ο Φ. Μπογδάνης στα 200μ. μικτή ατομική 2.34.07.

Ο Β. Μαντικός στα 100μ. πρόσθιο 1.22.08 και

Η Μ. Γρηγοριάδη στα 100μ. ύπτιο 1.21.01.

Στο ομαδικό μέχρι τώρα είχαμε δυο προκρίσεις στον τελικό. Στα 4x50 ελεύθερο κοριτσιών έτρεξαν οι **Μπογδάνη, Κρίτσα, Γκικοπούλου και Γρηγοριάδη** παίρνοντας την 8η θέση και στα 4x50 μικτή ατομική προκρίθηκαν οι ίδιες στον τελικό παίρνοντας την ίδια θέση. Το εντυπωσιακό είναι οτι η Κρίτσα έκανε χρόνο 28.01, μια επίδοση που στην κατηγορία των παγκορασίδων Β είναι η καλύτερη αυτή την στιγμή στην Ελλάδα (άσχετα αν δεν μετράει και επίσημα καθώς στην σκυταλοδρομία που την έκανε δεν «έπεσε» στην πισίνα πρώτη).

Η **Μπογδάνη** στα 200. Πρόσθιο ήταν ένατη με χρόνιο 3.04.03 που αποτελεί ατομικό ρεκόρ.

**ΝΕΑ ΝΙΚΗ ΤΟΥ ΒΟΛΛΕΥ**

Συνέχισε την νικηφόρα πορεία η ομάδα του βόλλεϋ δείχνοντας ξεκάθαρα πως ξεπερνάει το σοκ της πρεμιέρας. Τα παιδιά του Παναγιώτη Βακόνδιου αυτή την φορά νίκησαν το GUERNSEY με 3-1 σετ. Οι αντίπαλοι της Ρόδου ήταν υποδεέστεροι ωστόσο δυσκόλεψαν περισσότερο του αναμενομένου την ομάδα του νησιού μας. Ηταν σαφέστατα πιο καλοί απο ότι στο Γκότλαντ αλλά ευτυχώς μέτρησε το καθαρό μυαλό των Ροδίων οι οποίοι έδειξαν πάνω απο όλα ψύχραιμοι. Τα σετ (με δεύτερη την Ρόδο) είναι 21-25, 24-26, 25-14 και 25-10 (1-3).

ΡΟΔΟΣ:Δικαστόπουλος, Μοσκιού, Βακόνδιος, Νεβιλάκης, Ρακόπουλος, Ζώης, Μακρής, Κοκαλίδης, Παπακωνσταντίνου, Αυγέρης Μοσχούς και Χατζημανώλης.

GUERNSEY: Ελμύ, Τσάρμαν, Γουίλοκς, Γκιλές, Μπέικερ, Ντεσπρές, Χέμερυ, Αμσταντ, Γκρίνιγκ, Ρ. Ελμύ, Μπάκλει και Χιλ.

**ΤΟ ΠΟΔΟΣΦΑΙΡΟ**

Για τις θέσεις 5-8 θα παίξει πλέον το ποδόσφαιρο μετά απο την βαριά ήττα με 4-1 απο το ISLE OF WIGHT. Το παιχνίδι που έγινε στο TROMODE ήταν δυνατό και σκληρό κυρίως απο τους αντιπάλους ενώ έγινε κάτω απο βροχή σε ένα γήπεδο που χωρίς υπερβολή θύμιζε... περισσότερο λιβάδι. Είναι χαρακτηριστικό πως ο αγωνιστικός χώρος είχε ανωμαλίες και αυτό είναι κάτι που δυσκόλευε τις κινήσεις των παικτών. Πάντως η ομάδα του νησιού μας δεν έπαιξε σύμφωνα με τις πραγματικές τις δυνατότητες και ουσιαστικά πιάστηκε στον ύπνο.

Στο 31΄ ο Τζίαρινγ έκανε το 1-0 και στο 75΄ ο Πάουλινγ το 2-0. Στο 80΄ ο Καντιμοίρης μείωσε σε 2-1 αλλά στο 81΄ ο Τζίαρινγκ και στο 90΄ ο Κυριαζής με αυτογκολ διαμόρφωσαν το τελικό 4-1.

ΡΟΔΟΣ: Ψαρράς, Ζωάννου, Κυριαζής, Καλημέρης, Σαλαμαστράκης, Γ. Ξύπας, Καρίκης (55΄ Καντιμοίρης) Κυπριώτης, Α. Ξύπας, Δανάς, Σάββενας (76΄ Ππανικολάου).

ISLE OF WIGHT: Μακ Κόμαρκ, Φλέτσερ, Ρόμπινσον, Κούκ, Μασκέλ (46΄ Χολμπούκ), Παγκέτ (77΄ Νιούμαν) Μακ Αρθουρ, Μπάτλερ, Τζίαρινγκ, Σάνομπεργκ, Πάουλινγκ.

**Η ΙΣΤΙΟΠΛΟΙΑ**

Ανάμικτα είναι τα συναισθήματα όσον αφορά την ιστιοπλοία καθώς οι αθλητές μας τα πηγαίνουν καλά – σε γενικές γραμμές – στο ομαδικό όχι όμως και στο ατομικό. Πιο συγκεκριμένα η Ρόδος στο ομαδικό κατέχει μέχρι στιγμής την 5η θέση με 52,36 βαθμούς ποινής. Ο **Κώστας Μιχαήλ κατέχει** την 11η θέση στο ατομικό με 45 βαθμούς ποινής και ο **Γιώργος Χριστοδούλου** είναι 13ος με 56.

# Σκέφτονται να αποσυρθούν από το πρωτάθλημα της Β' Κατηγορίας

**➪ Αιτία τα εφτά ταξίδια στα νησιά**

Την απόσυρσή τους ακόμα και από το πρωτάθλημα σκέφτονται αρκετές ομάδας της Β' τοπικής κατηγορίας αφού διαπιστώνουν ότι πολύ δύσκολα θα μπορέσουν να αντεπεξέλθουν στις οικονομικές ανάγκες του πρωταθλήματος.

Οι ομάδες φέτος της Ρόδου θα αναγκασθούν να ταξιδέψουν εφτά φορές στα νησιά κάτι που δημιουργεί αρκετά προβλήματα γιατί το κόστος ανεβαίνει σημαντικά. Ωστόσο το θέμα είναι πως πολύ δύσκολα θα αλλάξει η προκήρυξη του πρωταθλήματος αφού ήδη την έχουν εγκρίνει τα σωματεία, ενώ από την προηγούμενη σαιζόν ήταν ήδη γνωστό σε όλους ότι το πρωτάθλημα της β' τοπικής θα είχε αυτή τη μορφή. Εάν όμως αποφασίσουν τα σωματεία να μην κατέβουν στο πρωτάθλημα το ερώτημα που τίθεται είναι, αν θα υποβιβαστούν, ή θα γίνουν πρώτα κάποιες συζητήσεις με την ΕΠΣΔ για να βρεθεί η χρυσή τομή ή τέλος πάντων κάποια λύση που θα λύσει τα χέρια του Δ.Σ.

Σε δηλώσεις που έκαναν στον Γιάννη Κουμέντο στην εκπομπή του στον 959 fm ο πρόεδρος του Αρη Αρχ. κ. Φλεβάρης και του Κλεόβουλου κ. Διακογεώργιου δήλωσαν πως αν δεν βρεθεί λύση με το οικονομικό και δεν αυξηθεί η επιχορήγηση από την ΕΠΣΔ σκέφτονται ακόμα και να αποσυρθούν από το πρωτάθλημα.

Αναμένεται να υπάρξουν πάντως εξελίξεις αφού και άλλες ομάδες έχουν ταυτιστεί με την άποψη αυτή της μη συμμετοχής τους στο προσεχές πρωτάθλημα της Β' κατηγορίας.

# Οκτώ άφησε «ελεύθερους» ο Αρης Αρχ.

Ελεύθερους άφησε ο Αρης Αρχαγγέλου οκτώ ποδοσφαιριστές που αγωνίσθηκαν πέρσι με τα χρώματά του. Πρόκειται για τους Καταξενό, Στραντζόπουλο, Παπαδάκη, Παπαβασιλείου, Βενετοκλή, Καππάκα, Μοσχούς, Κισσανάκη, τους οποίους και ευχαριστεί για την άψογη συνεργασία που είχαν.

Οσον αφορά τους Σαρικά και Φαρμακαλή δεν έχουν φύγει από τον Αρη αλλά για τον τερματοφύλακα Σαρικά θα γίνει συζήτηση για να παραχωρηθεί.

Ο Αρης κινείται για την απόκτηση από τον ΑΟ Αρχαγγέλου των Τραχανά, Πέτα και Παρδαλού. Ηδη έχει έλθει σε επαφή και με τον Αιμίλιο Νάμπόλι για την ένταξή του στην ομάδα. Ο παίκτης είναι αριστεροπόδαρος και αγωνιζόταν στη Ντάιτι Τυράννων.

**Συλλυπητήριο**

Ο πρόεδρος και το Δ.Σ. του Αρη Αρχαγγέλου συλλυπούνται την οικογένεια των Αφων Παυλίδη για το θάνατο της προσφιλούς τους μητέρας.

# Το «team Ρέμπελος» πήρε την πρωτιά στο ετάπ Κως - Κάλυμνος

Το σκάφος «ΤΕΑΜ ΡΕΜΠΕΛΟΣ» με κυβερνήτη τον Στέλιο Ιωαννίδη, κέρδισε το γ' και τελευταίο ετάπ, του Α' σκέλους του 5ου διεθνούς ιστιοπλοϊκού αγώνα «Ρόδος Καπ 2001», που διοργανώνει ο Αθλητικός Σύλλογος Ιστιοπλόων Ανοιχτής θάλασσας Ρόδου, με την χορηγία του Οργανισμού Προώθησης Ροδιακού Τουρισμού (ΠΡΟΤΟΥΡ).

Το «ΤΕΑΜ ΡΕΜΠΕΛΟΣ» έκανε τον καλύτερο χρόνο στην διαδρομή Κως - Κάλυμνος, απόστασης 15 ναυτικών μιλίων και αφήνοντας πίσω τα σκάφη «ΠΑΝΟΡΜΙΤΗΣ» (κυβ. Σταμάτης Σταύρας) και «ΚΑΠΕΤΑΝ ΜΑΝΩΛΗΣ» (κυβ. Σωτήρης Κατσαράς), που κατέλαβαν την δεύτερη και τρίτη θέση αντίστοιχα.

Η ένταση των ανέμων ήταν στην περιοχή 6 μποφώρ, κάτι που δυσκόλεψε τις προσπάθειες των ιστιοπλόων.

Στην γενική βαθμολογία του «Ρόδος Καπ 2001» εξακολουθεί να προηγείται το σκάφος «ΚΑΠΕΤΑΝ ΜΑΝΩΛΗΣ». Το ακολουθούν, στην δεύτερη θέση το σκέφος «ΜΟΥΣΜΟΥΛΟ» (κυβ. Νίκος Κουμνάκης) και στην τρίτη το σκάφος «ΤΕΑΜ ΡΕΜΠΕΛΟΣ».

Τα αποτελέσματα του γ' ετάπ (Κως - Κάλυμνος) είναι:

1ο «ΤΕΑΜ ΡΕΜΠΕΛΟΣ»
2ο «ΠΑΝΟΡΜΙΤΗΣ»
3ο «ΚΑΠΕΤΑΝ ΜΑΝΩΛΗΣ»
4ο «ΜΟΥΣΜΟΥΛΟ»
5ο «ΝΕΦΕΛΗ»
6ο «ΑΛΟΥΣΤΙΝΑ»
7ο «ΚΑΙΚΙΑΣ»
8ο «Χ - COOL»
9ο «TAMARISK II»
10ο «ΚΑΛΗΜΕΡΑ»
11ο «BELL' ANGIOLINA»
- «ΑΠΟΛΛΩΝ»

Η γενική κατάταξη της βαθμολογίας, με την ολοκλήρωση του α' σκέλους, είναι η ακόλουθη:

1ο «ΚΑΠΕΤΑΝ ΜΑΝΩΛΗΣ» (κυβ. Σωτήρης Κατσαράς) 5 βαθμοί ποινής.

2ο «ΜΟΥΣΜΟΥΛΟ» (κυβ. Νίκος Κουμνάκης) 10 βαθμοί ποινής.

3ο «ΤΕΑΜ ΡΕΜΠΕΛΟΣ» (κυβ. Στέλιος Ιωαννίδης) 12 βαθμοί ποινής.

4ο «ΝΕΦΕΛΗ» (κυβ. Γιώργος Γουμαράς) 14 βαθμοί ποινής.

5ο «ΑΛΟΥΣΤΙΝΑ» (κυβ. Αντώνης Βογιατζής) 15 βαθμοί ποινής.

6ο «ΠΑΝΟΡΜΙΤΗΣ» (κυβ. Σταμάτης Σταύρας) 17 βαθμοί ποινής.

7ο «ΚΑΛΗΜΕΡΑ» (κυβ. Λευτέρης Κουμπιάδης) 20 βαθμοί ποινής.

8ο «ΚΑΙΚΙΑΣ» (κυβ. Γιάννης Κλείδωνας) 23 βαθμοί ποινής.

9ο «Χ - COOL» (κυβ. Παύλος Ξανθός) 24 βαθμοί ποινής.

10ο «TAMARISK II» (κυβ. Χαραλαμπίδης Αλέξιος) 33 βαθμοί ποινής.

11ο «BELL' ANGIOLINA» (κυβ. Σπύρος Πλειαδάκης) 39 βαθμοί ποινής.

11ο «ΑΠΟΛΛΩΝ» (κυβ. Σωτήρης Τσιμέτας) 39 βαθμοί ποινής.

Σήμερα θα ξεκινήσει το β' σκέλος του αγώνα. Το α' ετάπ περιλαμβάνει την διαδρομή (πρίμα): Κάλυμνος - Τήλος (49 ν.μ.).

Την κορυφαία ναυταθλητική εκδήλωση που γίνεται στην περιοχή της Δωδεκανήσου στηρίζουν ο ΝΑΟΔ, ο ΔΟΝΑ Ρόδου, οι Ενοπλες Δυνάμεις, οι Δήμοι Κω, Καλύμνου και Τήλου, καθώς και η Επενδυτική ΕΠΕ και η KALYMNA YACHTING.

**• Ξεκινάει σήμερα το β' σκέλος από την Κάλυμνο για την Τήλο**



# Στα Γιάννενα οι κωπηλάτες του ΝΟΡ

Την Δευτέρα 09/07/2001 αναχώρησαν οι κωπηλάτες του Ναυτικού Ομίλου για την λίμνη των Ιωαννίνων, όπου θα διεξαχθεί το Πανελλήνιο πρωτάθλημα κωπηλασίας στην κατηγορία Ανδρών - Γυναικών.

Συγκεκριμένα στο διπλό σκιφ ανδρών η Ροδίτικη ομάδα θα αγωνιστεί με τους αθλητές Καραβέλλα Γιάννη και Καραμανώλη Μιχάλη, επίσης ο Καραβέλλας Γιάννης θα αγωνισθεί και στο σκιφ ανδρών στην κατηγορία ελαφρών βαρών.

Την αποστολή συνοδεύει ο έφορος κωπηλασίας Καραβέλλας Γιώργος. Επίσης ο όμιλος θέλει να ευχαριστήσει τον Αττιτή Μερκούρη για την συμβολή στην αποστολή.

# Ετοιμάζονται στην Λίνδο για το beach soccer




**• 20 με 22 Ιουλίου τα παιχνίδια**

Σε τρελούς ποδοσφαιρικούς ρυθμούς ετοιμάζεται να χορέψει και το φετινό καλοκαίρι η παραλία της Λίνδου, η οποία θα φιλοξενήσει από τις 20 έως τις 22 Ιουλίου το τουρνουά «NOKIA BEACH SOCCER»!

Το ποδόσφαιρο στην άμμο, λοιπόν, επιστρέφει και πάλι στο νησί μας χάρη στην προσπάθεια της BEACH SOCCER HELLAS και του Δημοτικού Οργανισμού Νεολαίας και Αθλησης Λινδίων, που φιλοδοξούν να διοργανώσουν ένα τουρνουά το οποίο θα ξεπεράσει σε παλμό, θέαμα, συμμετοχή και επιτυχία το αντίστοιχο περσινό!

**ΓΙΑ ΤΗΝ ΔΟΞΑ ΚΑΙ ΤΟ ΧΡΗΜΑ**

Το τουρνουά, το οποίο θα διεξαχθεί στον ειδικό διαμορφωμένο χώρο της κεντρικής παραλίας της Λίνδου (σε διάστημα λίγων μέτρων από αυτόν που φιλοξενήθηκε πέρσι), αποτελεί το τελευταίο κομμάτι του Πανελλήνιου πρωταθλήματος «NOKIA BEACH SOCCER 2001». Τουλάχιστον σε πρώτη φάση, η διαδικασία διεξαγωγής των αγώνων είναι η ίδια με την αντίστοιχη περσινή.

Οι ομάδες που θα δηλώσουν την συμμετοχή τους θα αγωνισθούν μεταξύ τους με στόχο την κατάκτηση της πρώτης θέσης, η οποία και θα τους δώσει το δικαίωμα να δοκιμάσουν τις δυνάμεις τους κόντρα σε κάποια από τα μεγαλύτερα ονόματα του Ελληνικού ποδοσφαίρου!

Αλλωστε, η σύνθεση της ομάδας των «SUPER STARS» δεν μπορεί παρά να προκαλεί δέος: Στέλιος Μανωλάς, Δημήτρης Σαραβάκος, Βασίλης Καραπιάλης, Νίκος Βαμβακούλας, Λύσανδρος Γεωργαλλής, Βαγγέλης Βογιατζής, Ακης Μάντζιος, Αντώνης Κασδοβασίλης, Γιάννης Καλαμίτσης, Κώστας Μπατσινίλας και Κώστας Καβαλάρης.

Πέρα από την αναμφίβολα συναρπαστική εμπειρία της κόντρας με τους «SUPER STARS», η νικήτρια του τουρνουά θα κερδίσει το εισιτήριο της συμμετοχής της στην τελική φάση του Πανελλήνιου πρωταθλήματος, που θα διεξαχθεί στο Ξυλόκαστρο από την 1η έως την 5η Αυγούστου. Εκεί θα αντιμετωπίσει τις νικήτριες ομάδες των υπολοίπων πέντε φετινών τουρνουά με φόντο τον τίτλο της πρωταθλήτριας Ελλάδος, αλλά και το χρηματικό έπαθλο ύψους 2.000.000 δραχμών!

**ΟΙ ΣΥΜΜΕΤΟΧΕΣ**

Δικαίωμα συμμετοχής στο τουρνουά «NOKIA BEACH SOCCER» έχουν όλοι όσοι αντέχουν και είναι ηλικίας από 15 έως 65 ετών. Από εκεί και πέρα, η κάθε ομάδα επιτρέπεται να έχει στην σύνθεσή της από οκτώ έως δώδεκα ποδοσφαιριστές.

Για περισσότερες πληροφορίες, αλλά και για δηλώσεις συμμετοχής, οι ενδιαφερόμενοι μπορούν να επικοινωνήσουν στα τηλέφωνα 0244 - 44251 και 0946 006197.

Οι δηλώσεις συμμετοχής θα γίνονται δεκτές μέχρι τις 18 του μήνα, στις 8 το βράδυ.

**• Τα χρήματα που θα απορροφηθούν για αθλητικά έργα εξήγγειλε ο Γ.Γ.Α. κ. Νίκος Εξαρχος**

# 8,5 δισ



Συνάντηση με τον Γενικό Γραμματέα Αθλητισμού κ. Νίκο Εξαρχο είχαν χθες οι Δήμαρχοι του νησιού μας, με σκοπό να τον ενημερώσουν για τα προβλήματα που αντιμετωπίζουν.

Στη συνάντηση παρευρέθησαν ο Αντιδήμαρχος Ροδίων Μανώλης Σαββής, ο πρόεδρος του ΔΟΝΑ Ροδίων Κάλλιστος Διακογεωργίου, ο Δήμαρχος Πεταλούδων Μιχάλης Κορδίνας, ο Δήμαρχος Ιαλυσού Σάκης Στάγκας, ο Δήμαρχος Καλλιθέας Γιάννης Ιατρίδης, ο πρόεδρος του ΝΑΟΔ Μιχάλης Μπαριανάκης, ο πρόεδρος της ΕΠΣΔ Κλεόβουλος Χατζηγεωργίου με τον γενικό γραμματέα Μιχάλη Βεργωτή και ο διευθυντής του ΝΑΟΔ Νίκος Παπαεμμανουήλ. Είχαν την δυνατότητα να του παράσχουν τις πληροφορίες που χρειάζεται για όσα πρέπει και είναι επιτακτική ανάγκη να γίνουν στο νησί της Ρόδου, και γενικότερα στην Δωδεκάνησο.

Ο Γενικός Γραμματέας Αθλητισμού, μεταξύ άλλων ανέφερε, ότι 8,5 δισ. από το πρόγραμμα Ελλάδα 2004, πρόκειται να δοθούν στην Δωδ/νησο, αρχής γενομένης από τον Σεπτέμβριο. Ο κ. Εξαρχος αναφέρθηκε για το πρόγραμμα «προπονητικός οδηγός», που έχει ενταχθεί το Εθνικό Στάδιο της Ρόδου και που θα μπορούν από την επόμενη χρονιά, μετά τις βελτιώσεις που θα του γίνουν, να μπορούν να φιλοξενούνται ομάδες για να κάνουν την προετοιμασία τους, ενόψει της Ολυμπιάδας της Αθήνας.

Ο κ. Γενικός χαρακτηριστικά είπε ότι, ο Σεπτέμβριος θα είναι ο μήνας εσόδων

των χρημάτων από το πρ
προς τους Δήμους.

Τα έργα που θα γίν
για με τις ανάγκες του
νει δηλαδή μία ιεράρχη

Ακόμα δεσμεύτηκε ότι
θήσει το Νομαρχιακό Α
στα «Διαγόρεια», με κά

Ωστόσο, η συζήτηση
θα συνεχιστεί όπως α
τά από είκοσι μέρες,
στην Ρόδο, εν τω μετα
μα που ακολουθεί, μη
έρθουν στην Ρόδο όπο
τα προβλήματα και θα
φορα έργα που δεν έ
ακόμα, με σκοπό να γίν
ενέργειες ώστε η απο
γίνει όσο το δυνατόν σ

• Δυσάρεστο ήταν τ
παν απ' αυτή την πολύ
ση με τον Γ.Γ.Α., Δήμ
τους είναι υποβαθμισ
υποδομές, όπως ο Δήμ
απουσίαζε ο κ. Κυριακ
χαγγέλου όπου έλειπ

Τουρνουά Υπηρεσιών «Γιάννης Σάββενας»

# Καλύτερη η Δ.Ε.Κ.Ρ.



**• Κέρδισε προχθές την ομάδα του Νοσοκομείου με 4-2 και ανέβηκε στην τρίτη θέση της βαθμολογίας**
**• Για τους γηπεδούχους σκόραρε τέσσερις φορές ο Μικκιού**

Πλούσιο θέαμα και πολλά γκολ πρόσφερε στους λίγους φιλάθλους, που βρέθηκαν στο γήπεδο των Αγ. Αποστόλων, η συνάντηση ανάμεσα στις ομάδες της ΔΕΚΡ και του Νοσοκομείου, που έληξε με νίκη 4-2 υπέρ των γηπεδούχων.

Το πρώτο ημίχρονο ανήκει αποκλειστικά στους γηπεδούχους, οι οποίοι κατάφεραν να πάνε στα αποδυτήρια με σκορ 4-0.

Στην επανάληψη οι φιλοξενούμενοι αντέδρασαν, δημιούργησαν τις προϋποθέσεις για την ισοφάριση, αλλά ήταν πλέον αργά όταν μείωσαν την διαφορά στο σκορ.

Αξίζει να αναφερθεί ότι η ομάδα της Δ.Ε.Κ.Ρ., από το 68' αγωνίσθηκε με δέκα παίκτες, λόγω αποβολής με δεύτερη κίτρινη κάρτα του Χρυσοχόου, για διαμαρτυρία.

**Φάσεις και γκολ**

**Στο 2'** πλασέ του **Κωβαίου** από κοντά πέρασε μόλις άουτ.

**Στο 6'** κοντινή κεφαλιά του **Κωβαίου** μπλόκαρε ο **Δρακάκης**.

**Στο 10'** από σέντρα του **Αθανασίου**, ο **Μικκιού** με δυνατή κεφαλιά πέτυχε το 1-0.

**Στο 14'** ο **Μικκιού** μετά από πάσα του **Κελέσογλου**, με πλασέ πέτυχε το 2-0.

**Στο 16'** ο **Κελέσογλου** έβγαλε ωραία στον **Μικκιού,** του οποίου το σουτ έφυγε ελάχιστα άουτ.

**Στο 18'** δυνατό σουτ του **Μικκιού** έξω από την μεγάλη περιοχή αποκρούσθηκε από το οριζόντιο δοκάρι του Δρακάκη.

**Στο 20'** από έξυπνη πάσα του **Αθανασίου**, ο **Μικκιού** με πλασέ ανέβασε τον δείκτη του σκορ στο 3-0.

**Στο 39'** ο **Μικκιού** με σουτ από το ύψος της μεγάλης περιοχής πέτυχε το 4-0.

**Στο 65'** σουτ του **Σακκή**, από καλή θέση, μόλις άουτ.

**Στο 70'** σουτ του **Κωβαίου** μέσα από την μεγάλη περιοχή μπλόκαρε ο **Δρακάκης** σταθερά.

**Στο 71'** δυνατό σουτ του **Κωβαίου** απόκρουσε πάνω στην γραμμή ο **Σεβδαλλάκης**.

**Στο 73'** από πάσα του **Σακκή**, ο **Κωβαίος** πλάσαρε από κοντά, αλλά ο **Δρακάκης** απεσόβησε το γκολ.

**Στο 74'** ο **Αντερσον** με πλασέ μείωσε σε 4-1.

**Στο 75'** ο **Τσιμπλέκας** απόκρουσε με το χέρι, ο διαιτητής έδειξε το σημείο του πέναλτυ και παράλληλα τον απέβαλε ως τελευταίο παίκτη.

Την εκτέλεση ανέλαβε ο **Κούτρης**, όμως ο **Θανασιάς** απόκρουσε εκπληκτικά.

**Στο 77'** ο **Κωβαίος** με σουτ έξω από την περιοχή διαμόρφωσε το τελικό 4-2.

Πολύ καλή η διαιτησία του κ. **Ερωτόκριτου** και των βοηθών του κ.κ. **Κυπραίου - Κώττη.**

**Δ.Ε.Κ.Ρ.:**
*Δρακάκης, Γιαννακάς, Δράκος Κ.,* ***Σεβδαλλάκης****, Ζάβαλης,* ***Κούτρης****, Αθανασίου, Κελέσογλου,* ***Μικκιού****, Κρητικός, Χρυσοχόος.*

Επίσης έπαιξαν και οι *Κουμπιάδης, Νομικός, Ιορδάνου.*

**Νοσοκομείο:**
*Θανασιάς, Θεοδοσίου, Βαλσαμίδης, Γκουτζιούλης, Π'γεωργίου, Λιόλιος,* ***Κωβαίος****,* ***Αντερσεν****, Πουλακίδας, Μένδρης,* ***Σακκής****.*

Επίσης έπαιξαν και οι *Τσιμπλέκας, Τσεκρέκος, Αλεξόπουλος.*

**ΒΑΘΜΟΛΟΓΙΑ**

| ΟΜΑΔΕΣ | Αγώνες | Βαθμοί | Τέρματα |
|---|---|---|---|
| 1. Δ.Ε.Υ.Α.Ρ. | 3 | 9 | 10-2 |
| 2. ΚΑΖΙΝΟ | 3 | 6 | 11-8 |
| 3. Δ.Ε.Κ.Ρ. | 3 | 5 | 9-7 |
| 4. ΔΗΜΟΣ ΡΟΔΙΩΝ | 3 | 4 | 13-9 |
| 5. Δ.Ο.Π.Ε. | 3 | 1 | 6-11 |
| 6. ΝΟΣΟΚΟΜΕΙΟ | 3 | 0 | 6-18 |

## Τρίτο μάτι

• Μεγάλο, πολύ μεγάλο πακέτο για τα παντέρημα Δωδεκάνησα έφερε ο Αξάς Γ.Γ.Α. Χθες στο «Ακταίον» παρόντων όλων των παιδιών του Καποδίστρια.
Είπε ότι ο νομός μας δικαιούται 8,5 δισ. που θα φθάσουν μέσω περιφέρειας, ώστε να γίνουν οι απαραίτητες αθλητικές εγκαταστάσεις.
• Δονάρχης και Μπάρι στην πρώτη γραμμή χωρίς γραβάτα επεσκίασαν με την λάμψη τους όλους τους αιρετούς.
Ο Απολακκιάτης υποψήφιος αιρετός, την ώρα που μιλούσε ο Αξάς, αδιαφορούσε και όργωνε με τα μάτια του τις σελίδες πολιτικής εφημερίδας.
Σίγουρα δεν ενημερωνόταν για το χρηματιστήριο.
• Το μάτι μου πάντως συνέλαβε στο περιβόλι του Ακταίον τους «μίστερ - Dollars», καρδιολόγο, τον σγουρομάλλη Βασίλη και τον Κωστάροβιτς να απολαμβάνουν το καφεδάκι τους πριν πάνε για το χθεσινό Δ.Σ. των ελαφιών.
• Αναμπουμπούλα στο πρωτάθλημα της Βου, αφού οι περισσότερες ομάδες δηλώνουν πρόβλημα για την συμμετοχή τους μιάς και τα πολλά ταξίδια θέλουν πολλά λιλιά.
• Σήμερα το βράδυ στις εννέα, στο μέγαρο της Κοδριγκτώνος, θα γίνουν οι διαβουλέυσεις και πιθανόν να υπάρξουν αλλαγές.
• Σε διαφορετική περίπτωση το πρωτάθλημα θα γίνει και όσοι αντέξουν.
Τώρα αν προκύψουν δύο όμιλοι νησιών και Ρόδου, θα ανακουφισθούν πολλές τσέπες. Δύσκολοι καιροί και ας όψεται ο Καποδίστριας.
• Εχουμε το πάθος να υποστηρίζουμε όσα θεωρούμε λάθος.

ΗΛΙΑΣ Κ.

# ...δες στη Δωδεκάνησο



...πακέτο των 8,5 δισ.

...ουν θα είναι ανάλο... κάθε Δήμου, θα γί...ηση.
...ότι, φέτος θα βοη... Αθλητικό Οργανισμό ...ποιο ποσό.
...αυτή με τον Γ.Γ.Α. ...νέφερε ο ίδιος, με... που θα ξαναβρεθεί ...ξύ όμως στο διάστη... κανικοί της Γ.Γ.Α. θα ...ου θα καταγράψουν ...ι επισκεφθούν διά... ...χουν ολοκληρωθεί ...ουν οι απαραίτητες ...περάτωσή τους να ...υντομότερη.
...ο γεγονός ότι έλει... ...σημαντική συζήτη... ...αρχοι που οι Δήμοι ...μένοι σε αθλητικές ...ος Ατταβύρου όπου ...ούλης, ο Δήμος Αρ... ...ε ο κ. Κολιάδης, ο Δήμος Νότιας Ρόδου όπου δεν εμφανίσθηκε ο κ. Τόουλου, ο Δήμος Αφάντου όπου ο κ. Σταυρής προφανώς είχε κάτι καλύτερο να κάνει και ο κ. θαρρενός από τον Δήμο Λινδίων που φαίνεται ότι δεν αντιμετωπίζει οικονομικό πρόβλημα, έχει φτιάξει όλες τις αθλητικές υποδομές γι' αυτό και δεν ήταν παρών στην συνάντηση. Ωστόσο τους δίνεται η ευκαιρία να επανορθώσουν, αφού ο κ. Εξαρχος θα βρίσκεται στην Ρόδο τις πρώτες μέρες του Αυγούστου όπου θα είναι το δεύτερο μέρος αυτής της εποικοδομητικής συζήτησης, για να δημιουργηθούν αθλητικά έργα στην Ρόδο.

• Ο Δήμαρχος Καλλιθέας Γιάννης Ιατρίδης ήταν ιδιαίτερα επιθετικός απέναντι στον Γ.Γ.Α., τονίζοντάς με έμφαση πως ότι έργα έχουν γίνει στον Δήμο του δεν έχει πάρει καμία απολύτως χρηματοδότηση από την Γενική Γραμματεία Αθλητισμού.

• Ο Γ.Γ.Α. εξήγησε ότι το Παλαί Ντε Σπορ που θα γίνει στην πόλη της Ρόδου και θα κοστίσει 1,2 δισ., δεν έχει καμία σχέση με τα έργα των 8,5 δισ. που θα γίνουν στα Δωδεκάνησα.

# Ικανοποιητική εμφάνιση των Εφήβων του ΓΑΣ «Υγεία»

**• Δύο μετάλλια και πενήντα τέσσερις βαθμοί η συνολική συγκομιδή από το Πανελλήνιο πρωτάθλημα στην Χαλκίδα**

Συνεχίζονται οι επιτυχίες των αθλητών των Γ.Α.Σ. Ρόδου «Η ΥΓΕΙΑ» στα Πανελλήνια πρωταθλήματα.

Με δύο μετάλλια και 54 βαθμούς επέστρεψε η αποστολή των Εφήβων από το Πανελλήνιο πρωτάθλημα που πραγματοποιήθηκε την 7 και 8/7/2001 στην Χαλκίδα.

Τα αποτελέσματα των αθλητών του Γ.Α.Σ. Ρόδου «Η ΥΓΕΙΑ», ήταν:

- ΜΑΡΚΟΠΟΥΛΟΣ Μιχαήλ, 2ος στα 400μ.
- ΔΙΑΚΟΝΙΚΟΛΑΣ Σάββας, 3ος στο μήκος.
- ΜΑΟΥΝΗΣ Γεώργιος, 6ος στο μήκος
- ΚΟΝΤΟΣ Γεώργιος, 6ος στο τριπλούν.
- ΚΑΚΟΥΣΙΟΣ Κων/νος, 10ος στα 100μ.
- Σκυταλοδρομία 4Χ100 με τους: ΜΑΟΥΝΗ Γεώργιο, ΚΟΝΤΟ Γεώργιο, ΧΑΒΙΑΡΑ Αναστάσιο και ΚΑΚΟΥΣΙΟ Κων/νο, 5η θέση.

Το Δ.Σ. του Γ.Α.Σ. Ρόδου «Η ΥΓΕΙΑ» συγχαίρει θερμά όλους τους συμμετέχοντες αθλητές του στο Πανελλήνιο αυτό πρωτάθλημα, τους προπονητές αυτών και τον ΔΟΝΑ του Δήμου Ροδίων που βρίσκεται πάντα στο πλευρό αυτών των αθλητών.

# Ακόμη ένα χρόνο στον Ηρακλή Μ.

***➤ Στα Μαριτσά θ'αγωνίζεται και την νέα περίοδο ο Μιχάλης Μάνος***

Σε οριστική συμφωνία κατέληξαν οι συζητήσεις του Προέδρου με τον Μιχάλη Μάνο έτσι ο ικανός ποδοσφαιριστής για ένα ακόμη χρόνο θα αγωνίζεται με τα χρώματα του Ηρακλή. Σχετικά ο κ. Παπαδημήτρης δήλωσε: «Ο ποδοσφαιριστής αν και είχε αρκετές προτάσεις με καλό οικονομικό πακέτο προτίμησε την ομάδα μας εκτιμώντας το κλίμα που υπάρχει και όπως εδήλωσε στον Πρόεδρο φέτος επιθυμία του είναι να προσφέρει περισσότερα από πέρυσι που για διάφορους λόγους δεν μπόρεσε».

Το Δ.Σ. του Ηρακλή ευχαριστεί τους κ.κ. Παπασταματάκη Ηλ. και Σορδάκη Λ. για την προσφορά τους διαφόρων ειδών της επιχείρησης τους για τις ανάγκες του ΣΤΕΚΙ. Επίσης η διοίκηση του συλλόγου ευχαριστεί τους φίλους του Συλλόγου για την προσέλευσή τους στο ΣΤΕΚΙ και ειδικότερα τους φίλους εκτός Μαριτσών. Εμείς πάντα θα είμαστε εκεί για να τους εξυπηρετούμε....

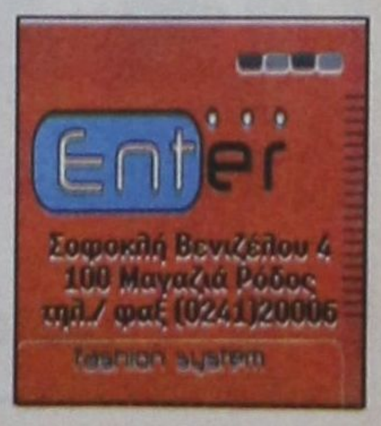

# Νέμες και Γαλουζής εντυπωσίασαν στο Πανελλήνιο

## Διασυλλογικό πρωτάθλημα τζούντο



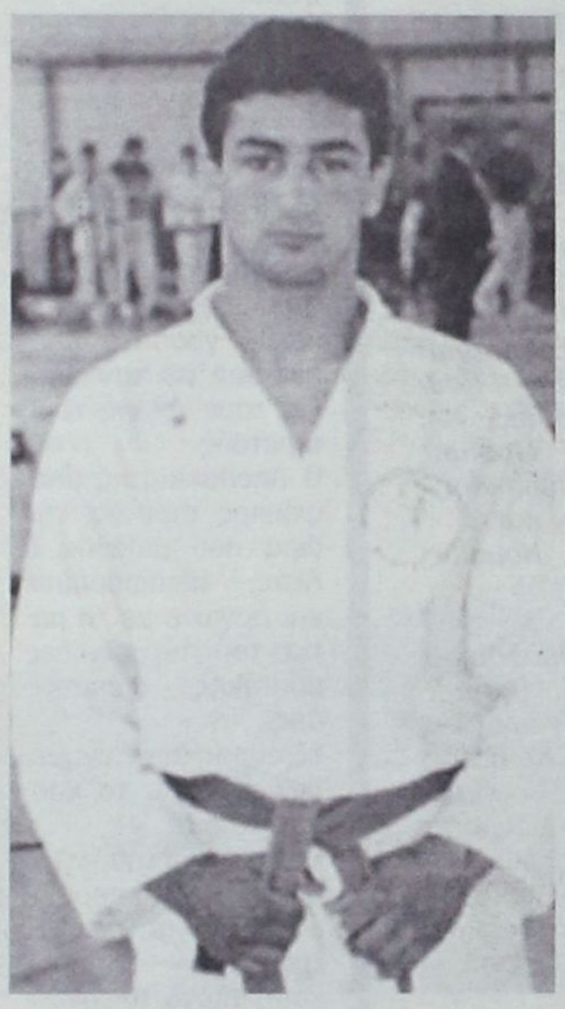

**Εντυπωσιακή εμφάνιση του Γαλουζή στο Πανελλήνιο διασυλλογικό πρωτάθλημα ανδρών**

Με ιδιαίτερη ικανοποίηση επέστρεψε από την Λαμία η αποστολή της Φλόγας, που συμμετείχε στο Πανελλήνιο διασυλλογικό πρωτάθλημα ανδρών - γυναικών. Σ' ένα πρωτάθλημα με αυξημένο το αγωνιστικό επίπεδο, η Φλόγα κατάφερε να διακριθεί χάρη σε δύο ταλαντούχους αθλητές.

Η σημαντικότερη διάκριση προήλθε από την Μινοδώρα Νέμες (η γνωστή στους φιλάθλους Κάρμεν) που κατέκτησε σε δύο (!) ασημένια μετάλλια και επέστρεψε δυναμικά, μετά από τρία χρόνια, στην ενεργό δράση.

Η μεταγραφή της Νέμες που επικυρώθηκε τον Δεκέμβριο από την Ελληνική Ομοσπονδία Τζούντο, γέμισε ένα κενό στην ομάδα της Φλόγας, αυτό της κατηγορίας των γυναικών, όπου ήταν και τα πρώτα μετάλλια για την ομάδα της Ρόδου, και εκτόξευσε την Φλόγα πολύ ψηλά στην βαθμολογία των σωματείων.

Η Μινοδώρα Νέμες αγωνίστηκε το Σάββατο στην κατηγορία των -78 κιλών και την Κυριακή στην κατηγορία όπεν και έχασε μόνο από τις πρωταθλήτριες της Εθνικής, Ακριτίδου (-78) και Ταμπάση (όπεν).

Παρά την ελλειπή προετοιμασία της (το συγκεκριμένο πρωτάθλημα δεν διεξήχθη τα τελευταία δύο χρόνια και δεν ήταν σίγουρο ότι θα διεξαχθεί, ενώ οι σύλλογοι της Ρόδου ενημερώθηκαν δύο μόλις εβδομάδες πριν τους αγώνες!), λόγω της εργασίας της, και τους τραυματισμούς της στο δεξί καρπό και την μέση της, έκανε αυτό που ξέρει να κάνει πολύ καλά, να παίξει καλό τζούντο και να διακριθεί για άλλη μια φορά. Μάλιστα, ήταν ιδιαίτερα εντυπωσιακή όταν κέρδισε στην OPEN, την πρωταθλήτρια της κατηγορίας +78, την Βουλγάρα Πέτροβα, αθλήτρια βάρους περίπου 100 κιλών.

Η Νέμες θα μπορούσε να είχε γυρίσει στην Ρόδο και με ένα χρυσό μετάλλιο, αλλά ήταν άτυχη στον τελικό της κατηγορίας OPEN, όταν τραυματίστηκε στο μάτι από δάχτυλο της αντιπάλου της, δύο λεπτά πριν τελειώσει ο αγώνας και ενώ το σκορ ήταν ισόπαλο.

Τα δύο ασημένια μετάλλια που έφερε στην Ρόδο η Νέμες, με τις συνθήκες που αγωνίστηκε ήταν σίγουρα κατόρθωμα και η επιστροφή της στους αγωνιστικούς χώρους μεγάλη επιτυχία για την Φλόγα και για το νησί της Ρόδου. Να σημειώσουμε ότι η Μινοδώρα Νέμες, είναι πλέον Ροδίτισσα, καθώς είναι παντρεμένη με τον Ροδίτη Γιάννη Διακοσταματίου και θα πρέπει να προσεχθεί ιδιαίτερα από τους τοπικούς άρχοντες, ενόψει των Ολυμπιακών αγώνων του 2004.

Ενας άλλος ταλαντούχος αθλητής έκανε περήφανο το προπονητικό τιμ της Φλόγας και διαφήμισε τον Ροδιακό αθλητισμό με τον καλύτερο τρόπο. Ο «νέος» Κώστας Γαλουζής στα 17,5 του ήταν ιδιαίτερα εντυπωσιακός στην πιο δύσκολη κατηγορία των -73 κιλών, στο πρωτάθλημα αντρών. Κοίταξε στα μάτια τους καλύτερους αθλητές της Ελλάδας (κι όχι μόνο) και τους έδωσε λόγο να τον υπολογίζουν ιδιαίτερα στο μέλλον.

Ο Γαλουζής κέρδισε εύκολα τους τρεις πρώτους αντιπάλους φτάνοντας στον ημιτελικό. Εκεί αντιμετώπισε τον πρωταθλητή Κύπρου Χριστοδουλίδη, έναν έμπειρο αθλητή με πολλούς διεθνείς αγώνες στα χέρια του και αρκετές διακρίσεις εκτός Κύπρου.

Παρ' όλα αυτά έμεινε απέναντί του για τρισήμισυ λεπτά, για να κερδίσει τελικά ο Κύπριος (στη συνέχεια στον τελικό πήρε το χρυσό σε είκοσι δευτερόλεπτα!).

Στον συγκεκριμένο αγώνα ο Γαλουζής τραυματίστηκε στην ωμοπλάτη και στον λαιμό, περιορίζοντας την αγωνιστική του δραστηριότητα. Στο τελευταίο του παιχνίδι, όπου και αγωνιζόταν για το χάλκινο μετάλλιο, πάλεψε όσο μπορούσε αλλά δεν ήταν στην καλύτερή του κατάσταση και έχασε από τον Ρώσο Μανούκοβ, μένοντας έτσι εκτός μεταλλίων. Ομως η πέμπτη θέση που κατέκτησε, πέρα από τους βαθμούς που δίνει στο σωματείο του, είναι διάκριση για έναν νεαρό στο πρωτάθλημα αντρών. Είναι χαρακτηριστικό ότι στην οκτάδα των -73 κιλών δεν υπήρχε άλλος νέος. Αυτό δίνει το δικαίωμα στον Κώστα Γαλουζή να έχει περισσότερες ελπίδες για επαναπρόσκλησή του στην Εθνική Νέων, μετά και το ασημένιο μετάλλιο που είχε κατακτήσει τον Απρίλιο στο πρωτάθλημα Νέων.

Στο πρωτάθλημα αντρών, από την Φλόγα αγωνίστηκαν επίσης οι: Χατζηνικολάου Σάββας (-90 κιλά) μία ήττα, Πατρικίδης Φειδίας (-81 κιλά) δύο ήττες, και Κιάρης Γιάννης (-81 κιλά) μια νίκη - δύο ήττες. Να σημειώσουμε ότι οι δύο τελευταίοι αθλητές είναι νέοι στο άθλημα και αγωνίσθηκαν για πρώτη φορά με σκοπό να αποκομίσουν εμπειρίες για το μέλλον και ειδικότερα ο Κιάρης ανήκει κι αυτός στην κατηγορία Νέων.




# Λαϊκός δρόμος στο Παραδείσι

**Το Σάββατο το απόγευμα στις 6.00 θα δοθεί η εκκίνηση από την κεντρική πλατεία**

Ο ΔΟΝΑ του Δήμου Πεταλούδων διοργανώνει Λαϊκό ανώμαλο δρόμο στο Παραδείσι.

Ο αγώνας θα διεξαχθεί το Σάββατο 14 Ιουλίου 2001 στις 18.00 μ.μ.

Οι δηλώσεις συμμετοχής πρέπει να υποβληθούν στο γραφείο του ΔΟΝΑ Πεταλούδων στο τηλέφωνο 0241-90930, καθώς και μία ώρα πριν την εκκίνηση.

Δικαίωμα συμμετοχής έχουν όλοι, με την υποχρέωση να έχουν εξετασθεί από γιατρό, που να τους επιτρέπει να λάβουν μέρος σε τέτοιου είδους δραστηριότητες. Για τον λόγο αυτό θα υπογράψουν και ειδική αίτηση συμμετοχής.

### ΚΑΤΗΓΟΡΙΕΣ

1. Αγοριών μέχρι και 13 ετών
2. Αγοριών από 14-17 ετών
3. Ανδρών από 18-34 ετών
4. Βετεράνων από 35-44 ετών
5. Βετεράνων από 45 ετών και άνω
6. Κοριτσιών μέχρι και 13 ετών
7. Κοριτσιών από 14-17 ετών
8. Γυναικών από 18 και άνω

Στον πρώτο νικητή κάθε κατηγορίας (κύπελλο, μετάλλιο, δίπλωμα) στον δεύτερο και τρίτο (μετάλλιο, δίπλωμα), ενώ όσοι τερματίσουν αναμνηστικό δίπλωμα.

### ΔΙΑΔΡΟΜΗ

1. Η εκκίνηση θα δοθεί πίσω από την πλατεία Παραδεισίου και οι δρομείς θα κινηθούν στον παράλληλο δρόμο του αεροδρομίου με κατεύθυνση προς τον Θεολόγο - επιστροφή στο τέλος του δρόμου και τερματισμό στο ίδιο σημείο της πλατείας.

2. Ιατρική κάλυψη: Η οργανωτική επιτροπή έχει φροντίσει για την σωστή ιατρική κάλυψη του αγώνα με ιατρό.

**Πληροφορίες θα δίνονται στο Γραφείο του ΔΟΝΑ στο τηλ. 90930 από τον κ. Λουκά Μουστάκα.**

## ΕΠΙΣΚΟΠΗΣΗ ΠΑΣΟΚ

# Συνάντηση Σημίτη - Σκανδαλίδη

Επισκόπηση της πορείας του ΠΑΣΟΚ προς το συνέδριο έγινε στη σημερινή συνάντηση του κ. Σημίτη με τον κ. Σκανδαλίδη, όπως δήλωσε ο γραμματέας της ΚΕ μετά τη συνάντηση που είχε με τον πρωθυπουργό και πρόεδρο του Κινήματος. Η συζήτηση όπως είπε ο κ. Σκανδαλίδης ήταν γόνιμη και είχε σαφείς προσανατολισμούς και στόχους, καθώς όπως ανέφερε βρίσκεται σε εξέλιξη η προσπάθεια που ξεκίνησε στην ΚΕ χωρίς όμως να διευκρινίσει ποιά είναι αυτή η προσπάθεια. Αύριο το πρωί πάντως θα συνεδριάσει το Συντονιστικό Οργανο της Εκτελεστικής Γραμματείας και το απόγευμα στις 7 θα συνεδριάσει το Εκτελεστικό Γραφείο, το οποίο όπως είπε ο κ. Σκανδαλίδης θα κωδικοποιήσει τις αποφάσεις της ΚΕ και θα ξεκινήσει την προετοιμασία των κειμένων για τις πολιτικές και ιδεολογικές θέσεις και τις καταστατικές αλλαγές που θα συζητηθούν κατά τον προσυνεδριακό διάλογο αλλά και στο ίδιο το συνέδριο. Για Καραμανλή

Ο κ. Σκανδαλίδης κληθείς να σχολιάσει δήλωση του προέδρου της ΝΔ που υποστήριξε ότι η χώρα είναι ακυβέρνητη, δήλωσε ότι ο κ. Σκανδαλίδης τρία χρόνια πριν τις εκλογές προβάλει μια "κυβέρνηση" πενήντα περίπου στελεχών οι οποίοι υποτίθεται ότι θα λύσουν τα προβλήματα διαγκωνιζόμενοι χωρίς κανένα περιεχόμενο πολιτικής και με μόνο αντικείμενο ποιός από αυτούς θα πάρει την αυριανή καρέκλα.

Θέλω να πληροφορήσω τον κ. Καραμανλή ανέφερε ο κ. Σκανδαλίδης ότι η χώρα δεν κυβερνάται με αυτό τον τρόπο και ότι η κυβέρνηση έχει δυσκολίες οι οποίες ξεπερνιούνται με σοβαρή προσπάθεια, με θέσεις προσανατολισμούς και στόχους. Και συνέστησε στον πρόεδρο της ΝΔ να μην βιάζεται.



## Αρνητικό το τεστ

***Δεν έπασχε από σπογγώδη εγκεφαλοπάθεια η αγελάδα που θανατώθηκε στον Έβρο***

Αρνητικό ήταν το τεστ που έγινε σε τμήμα του προμήκη μυελού της αγελάδας που θανατώθηκε στον Έβρο, ανακοίνωσε την Τετάρτη το υπουργείο Γεωργίας.

Αυτό αποδείχθηκε από τον εργαστηριακό έλεγχο του δείγματος από τον εγκέφαλο και τον προμήκη, που στάλθηκε χθες για κατεπείγουσα εξέταση στο Εθνικό Εργαστήριο Αναφοράς Ανοσολογικών Εξετάσεων του Αριστοτέλειου Πανεπιστημίου Θεσσαλονίκης.

Τα αποτελέσματα της εργαστηριακής εξέτασης ανακοινώθηκαν σήμερα το πρωί με επείγον έγγραφο στη Διεύθυνση Κτηνιατρικής Έβρου.

Το ζώο, που είχε εισαχθεί στη χώρα μας από την Ολλανδία, εντοπίστηκε σε κτηνοτροφική μονάδα του Έβρου. Οι ολλανδικές αρχές ενημέρωσαν αμέσως το υπουργείο Γεωργίας ότι η αγελάδα προερχόταν από κοπάδι που είχε προσβληθεί από σπογγώδη εγκεφαλοπάθεια.

Στη συνέχεια, κρίθηκε επιβεβλημένη η θανάτωση του ζώου από τις αρμόδιες αρχές. Είχε προηγηθεί κλινική εξέταση της αγελάδας από κτηνίατρους του Δημοσίου, χωρίς να διαπιστωθεί σύμπτωμα της συγκεκριμένης νόσου.




**ΝΕΟ FIAT DOBLÒ. Ο,ΤΙ ΣΚΕΦΤΕΙΣ ΜΠΟΡΕΙΣ ΝΑ ΤΟ ΚΑΝΕΙΣ.**

Αφήστε την φαντασία σας ελεύθερη. Το νέο FIAT DOBLO είναι το απόλυτο πολυμορφικό, αλλά και κάτι παραπάνω. Σας δίνει μόνο δυνατότητες. Εκμεταλλευτείτε τις.

**Σκεφτείτε χώρους με την άνεσή σας.** Τα 750 λίτρα του χώρου αποσκευών γίνονται 3000 λίτρα, σε ένα δευτερόλεπτο. Επιτρέπει ένα άνετο ταξίδι για πέντε άτομα ύψους 1,90, έχει υπερυψωμένα πίσω καθίσματα για άπλετη ορατότητα και πολλαπλές έξυπνες θήκες.

**Μπείτε σε άλλη διάσταση.** Το νέο Fiat DOBLO έχει 2 πλαϊνές, συρόμενες πόρτες με το μεγαλύτερο άνοιγμα (645mm) και διπλή πίσω πόρτα τόσο πλατιά ώστε να εξυπηρετεί πραγματικά κάθε σας ανάγκη.

**Θέτει standards και στον εξοπλισμό.** Η λίστα του βασικού εξοπλισμού ξεκινάει με κλιματισμό, ηλεκτρικά παράθυρα και καθρέπτες, κεντρικό κλείδωμα και υδραυλικό τιμόνι και συνεχίζει...

**Η προσωπική σας ασφάλεια.** Με standard αερόσακο, και κατόπιν παραγγελίας αερόσακο συνοδηγού, πλευρικούς και ABS τελευταίας γενιάς.

Η αίσθηση της ελευθερίας που σας δίνει το νέο FIAT DOBLO και το επαγγελματικό FIAT DOBLO CARGO είναι απεριόριστη. Ό,τι σκεφτείτε μπορείτε να το κάνετε. **Σκεφτείτε τώρα ένα test drive, στο Δίκτυο Ολοκληρωμένων Συγκροτημάτων Fiat.**

Κέντρο Άμεσης Εξυπηρέτησης FIAT
0800 500 800
(χωρίς χρέωση)

**ΤΟ ΠΑΘΟΣ ΜΑΣ ΟΔΗΓΕΙ.** FIAT

**Auto Center Μανώλης Κωστάκης Α.Ε.Β.Ε.**
**ΟΛΟΚΛΗΡΩΜΕΝΟ ΣΥΓΚΡΟΤΗΜΑ: FIAT - ALFA ROMEO - LANCIA**
*14ο χλμ Ρόδου - Αεροδρομίου 85106, Παραδείσι, Ρόδος, Τηλ: (0241) 82000*

# Ρέππας για Χρηματιστήριο

Η κυβέρνηση δεν ευνοεί ούτε την "χρηματιστηριοποίηση" της πολιτικής ούτε την πολιτικοποίηση του Χρηματιστηρίου, δήλωσε ο κυβερνητικός εκπρόσωπος Δημήτρης Ρέππας. Το Χρηματιστήριο πρέπει να το αφήσουμε να λειτουργεί αυτόνομα, να το αφήσουμε μακριά απο την πολιτική. Σε ο,τι αφορά την ελληνική οικονομία ο κ. Ρέππας ανέφερε οτι πολλοί διεθνείς οργανισμοί αναγνωρίζουν τη βελτίωση της χώρας μας στον οικονομικό τομέα. Ο κ.Ρέππας χαρακτήρισε συγκυριακό το φαινόμενο της αύξησης του πληθωρισμού και υποστήριξε οτι ο παράγοντας στον οποίο οφείλεται αυτή η αύξηση ειναι γνωστός ειναι η τιμή των οπωροκηπευτικών προϊόντων. Πιστευουμε οτι ο κύκλος αυτός θα κλείσει στο τέλος του καλοκαιριού και θα έχουμε καθοδική πορεία απο το Σεπτέμβριο. Ο κ. Ρέππας είπε οτι και άλλες χώρες στην Ευρωπαϊκή Ενωση εχουν υψηλό πληθωρισμο και ανέφερε χαρακτησιτικά την Ολλανδία που έχει πληθωρισμο 5,4%, την Πορτογαλία που έχει πληθωρισμό 4,9%, την Ισπανία 4,2% και την Ιρλανδία που εχει πληθωρισμό 4,1%. Ο προϋπολογισμός εκτελείται με αξιοπιστία και θα έχουμε επιτύχει τους στόχους που θέσαμε απο την αρχή του χρόνου με την ολοκλήρωσή του, είπε ο κ.Ρέππας. Ο κυβερνητικός εκπρόσωπος αρνήθηκε οτι υπήρξε προσπάθεια πολιτικοποίησης απο την πλευρά της κυβέρνησης του Χρηματιστηρίου, υπενθύμισε ομως οτι το πολιτικοποίησαν εκείνοι που το επισκέπτονται σε κρίσιμες ώρες της λειτουργίας του για να ζητήσουν πληροφορίες ή να καταγγείλουν χρηματιστηριακούς θεσμούς και κυρίως να δημιουργούν εντυπωσεις για μικροκομματικούς λόγους. Αναφερομενος εμμέσως στη ΝΔ και τον Κ. Καραμανλή ο κ. Ρέππας ειπε οτι ειναι οι τελευταίοι οι οποίοι μπορουν να μιλουν για το Χρηματιστήριο και κάλεσε όλους να σεβαστούν τους επενδυτές μεγάλους και μικρούς.



# Καραμανλής για Χρηματιστήριο

Τετάρτη, 11 Ιουλίου 2001 Ο Πρόεδρος της Νέας Δημοκρατίας κ. Κώστας Καραμανλής, έκανε την ακόλουθη δήλωση: «Κάθε μέρα που περνά επιβεβαιώνονται οι ανησυχίες μας για την πορεία του τόπου. Δυστυχώς, η χώρα είναι ακυβέρνητη. Τίποτα δεν προχωρά και η Οικονομία βαδίζει από το κακό στο χειρότερο. Οι επιχειρήσεις και οι χιλιάδες επενδυτές, μετά μάλιστα και τη νέα πτωτική τάση του Χρηματιστηρίου, βρίσκονται σε αδιέξοδο. Η οικονομική κρίση βαθαίνει και ο πληθωρισμός ξεφεύγει από τον έλεγχο. Η ανεργία παραμένει, δυστυχώς, σε πολύ υψηλά επίπεδα. Αποδεικνύεται ότι η πραγματική οικονομία πολύ απέχει από την πλασματική, έτσι όπως αυτά ρεσκα την εμφανίζει η Κυβέρνηση. Το βέβαιο είναι ότι ο τόπος χρειάζεται μια άλλη πολιτική. Πολιτική δυναμικής ανάπτυξης, προσανατολισμένη στις βαθειές διαρθρωτικές αλλαγές, με θαρραλέες αποφάσεις. Και αυτή την πολιτική δεν μπορεί να την εφαρμόσει μια κουρασμένη Κυβέρνηση, ούτε ένας Πρωθυπουργός υπό κηδεμονία».



## Ο Δικηγορικός Σύλλογος για την σύναψη δανείων

**Από τον Δικηγορικό Σύλλογο Ρόδου εκδόθηκε η ακόλουθη ανακοίνωση:**

Με αφορμή δημοσιεύματα εβδομαδιαίας εφημερίδας με τίτλο «Στήριξε τους νέους δικηγόρους αν επιθυμείς να πάρεις δάνειο», ο Δικηγορικός Σύλλογος Ρόδου ανακοινώνει τα παρακάτω:

Οι Δικηγόροι είναι ένα κομμάτι της κοινωνίας, ζουν τα προβλήματα της και ενδιαφέρονται για την επίλυσή τους.

Υπήρξαν μάλιστα από τους πρωτοπόρους στην καθιέρωση της δωρεάν παροχής υπηρεσιών σε ασθενείς οικονομικά πολίτες.

Σχετικά με το αναφερόμενο στο δημοσίευμα θέμα της εγγραφής προσημειώσεως υποθήκης, η αμοιβή ορίστηκε με νόμιμη απόφαση για μέχρι το ποσό των δρχ. 10.000.000 σε ποσοστό 1%, από το ποσό των δρχ. 10.000.001 μέχρι του ποσού δρχ. 100.000.000 σε ποσοστό 0,20% και από δρχ. 100.000.001 και άνω σε ποσοστό 0,10%. Από το εισπραττόμενο ποσό, ποσοστό 60% περιέρχεται στο Ταμείο Συνεργασίας των Δικηγόρων. Ως εκ τούτου, τα αναφερόμενα στο δημοσίευμα «Στήριξε τους νέους δικηγόρους» και τα περί καταβολής ποσού 250.000 δχ. ανεξαρτήτως του ποσού εγγραφής προσημειώσεως, δεν ανταποκρίνονται στην πραγματικότητα, αφού αυτό κυμαίνεται ανάλογα με τα αναφερθέντα ποσά και δεν περιέρχεται το οποιοδήποτε ποσό σε οποιοδήποτε ταμείο στήριξης των Νέων Δικηγόρων.

**Για τον Δικηγορικό Σύλλογο Ρόδου**
**Ο Πρόεδρος**
**Κωνσταντίνος Σαρρής**
**Ο Γενικός Γραμματέας**
**Γρηγόρης Μοράρης**

## Βλάβη σε υδροπτέρυγο

**Το Ε/Γ - Υ/Γ «Μαριλένα» που εκτελούσε προχθές προγραμματισμένο δρομολόγιο από Ρόδο προς Κω με 24 επιβάτες υποχρεώθηκε να επιστρέψει στο λιμάνι της Ρόδου, λόγω μηχανικής βλάβης που εμφάνισε «εν πλω». Οι επιβάτες επιβιβάσθηκαν στην συνέχεια σε άλλο σκάφος της ίδιας εταιρείας και ανεχώρησαν για τον προορισμό τους.**

## Βρέθηκαν σε πλοίο ακατάλληλα κρέατα

**Κλιμάκιο αποτελούμενο από αξιωματικούς του Κεντρικού Λιμεναρχείου Ρόδου και αστυκτηνίατρο διενέργησε προχθές το απόγευμα ελέγχους στα Ε/Γ - Ο/Γ «Ρόδος» και «Δημητρούλα» και κατάσχεσε 45 κιλά κατεψυγμένο βοδινό κρέας στα ψυγεία του «Ρόδος» γιατί κρίθηκε ακατάλληλο προς κατανάλωση. Κατά των υπευθύνων ασκήθηκαν τα νόμιμα.**

## Διακοπή τηλεφώνων λόγω βλάβης στο δίκτυο

**Από τον ΟΤΕ - Ρόδου εκδόθηκε χθες η ακόλουθη ανακοίνωση:**

Ο Ο.Τ.Ε. ενημερώνει ότι στις 10/7/2001 προκλήθηκε βλάβη στα καλώδια του κυρίου δικτύου στην οδό Στεφάνου Καζούλη και στην περιοχή εκτέλεσης των έργων της Δ.Ε.Υ.Α.Ρ.

Λόγω της βλάβης αυτής υπάρχουν προβλήματα στις τηλεφωνικές συνδέσεις στην περιοχή γύρω από την Στεφάνου Καζούλη και από το ύψος της Πλατείας Φώκιαλη και μέχρι τις Επτά Βαγιές καθώς και στις περιοχές Δασκάλων και Καθηγητών.

Οι εργασίες αποκατάστασης της βλάβης προβλέπεται να διαρκέσουν μέχρι αύριο 12/7/2001, ενώ λόγω της επιβαλλόμενης αντικατάστασης τμημάτων καλωδίων θα γίνει ολιγόωρη διακοπή και σε άλλα τηλέφωνα των περιοχών αυτών που τώρα δουλεύουν.

Για την εξ' ανάγκης διακοπή των τηλεφωνικών συνδέσεων, καθώς και για την ταλαιπωρία των πελατών μας που είναι σε βλάβη, για λόγους όχι δικής μας ευθύνης, ζητούμε την κατανόηση τους.

**ΠΑΝ. ΓΚΑΒΟΓΙΑΝΝΗΣ**
**ΑΝ. ΠΡΟΪΣΤ. ΤΗΛ. ΔΙΑΜΕΡ. ΔΩΔ/ΣΟΥ**

ΑΤΛΑΝΤΙΚΑ
ΕΛΛΑΣ Α.Ε.
ΖΗΤΟΥΝΤΑΙ

Η εταιρεία ΑΤΛΑΝΤΙΚΑ ΕΛΛΑΣ Α.Ε ιδιοκτήτρια της ξενοδοχειακής μονάδας ATLANTICA PRINCESS, ζητεί προσωπικό για Ολική και Μερική απασχόληση με τις παρακάτω ειδικότητες:

1. ΤΜΗΜΑ ΕΣΤΙΑΤΟΡΙΟΥ, ΜΠΑΡ
ΣΕΡΒΙΤΟΡΟΙ
ΒΟΗΘ. ΣΕΡΒΙΤΟΡΟΙ
2. ΤΜΗΜΑ ΟΡΟΦΩΝ
ΚΑΜΑΡΙΕΡΕΣ
ΚΑΘΑΡΙΣΤΡΙΕΣ
3. ΘΥΡΩΡΕΙΟ
ΘΥΡΩΡΟ

ΔΙΕΥ/ΝΣΗ: Παραλία Ιαλυσού ξεν. ΑΤΛΑΝΤΙΚΑ ΠΡΙΝΣΕΣ
ΤΗΛ. 0241-96100

# Εθνικο Λαχειο

**Εθνικό Λαχείο (Εκδοση: 187, Κλήρωση: 5, Ημέρα: 5η)**
Στη σημερινή κλήρωση του Εθνικού Λαχείου, ημέρα 5η, τυχερές χιλιάδες ήταν οι: 46, 59 και 200. Ολοι οι αριθμοί που κληρώθηκαν και τα ποσά που κερδίζουν είναι: Φορολογητέοι Λαχνοί

| Αριθμός | Κέρδος | Φόρος | Καθαρό |
|---|---|---|---|
| 200005 | 50.000.000 | 4.975.000 | 45.025.000 |
| 46247 | 5.000.000 | 475.000 | 4.525.000 |
| 59883 | 5.000.000 | 475.000 | 4.525.000 |
| 46269 | 1.000.000 | 75.000 | 925.000 |
| 59905 | 1.000.000 | 75.000 | 925.000 |
| 200027 | 1.000.000 | 75.000 | 925.000 |
| 46980 | 500.000 | 25.000 | 475.000 |
| 59616 | 500.000 | 25.000 | 475.000 |
| 200738 | 500.000 | 25.000 | 475.000 |
| 46163 | 300.000 | 5.000 | 295.000 |
| 46208 | 300.000 | 5.000 | 295.000 |
| 46212 | 300.000 | 5.000 | 295.000 |
| 46234 | 300.000 | 5.000 | 295.000 |
| 46332 | 300.000 | 5.000 | 295.000 |
| 46842 | 300.000 | 5.000 | 295.000 |
| 46866 | 300.000 | 5.000 | 295.000 |
| 59478 | 300.000 | 5.000 | 295.000 |
| 59502 | 300.000 | 5.000 | 295.000 |
| 59799 | 300.000 | 5.000 | 295.000 |
| 59844 | 300.000 | 5.000 | 295.000 |
| 59848 | 300.000 | 5.000 | 295.000 |
| 59870 | 300.000 | 5.000 | 295.000 |
| 59968 | 300.000 | 5.000 | 295.000 |
| 200090 | 300.000 | 5.000 | 295.000 |
| 200600 | 300.000 | 5.000 | 295.000 |
| 200624 | 300.000 | 5.000 | 295.000 |
| 200921 | 300.000 | 5.000 | 295.000 |
| 200966 | 300.000 | 5.000 | 295.000 |
| 200970 | 300.000 | 5.000 | 295.000 |
| 200992 | 300.000 | 5.000 | 295.000 |

**Αφορολόγητοι Λαχνοί**

**46003, 46184, 46364, 46369, 46502, 46511, 46563, 46651, 46687, 46768, 59000, 59005, 59138, 59147, 59199 ,59287, 59323, 59404, 59639 , 59820, 200122, 200127, 200260, 200269, 200321, 200409, 200445 , 200526, 200761, 200942 από 200.000 δρχ.**

**59913, 59923, 59964, 200013, 200035, 200045, 200086, 200154, 200158, 200159, 200225, 200232, 200255, 200310, 200337, 200357, 200407, 200436, 200493, 200496, 200506, 200544, 200559, 200566, 200596, 200605, 200647, 200698, 200751, 200784, 200790, 200792, 200831, 200839, 200840, 200872, 200900, 200904, 200916, 200939, 200967, 200972, 200997, 46026, 46032, 46034, 46073, 46081, 46082, 46114, 46142, 46146, 46158, 46181, 46209, 46214, 46239, 46255, 46277, 46287, 46328, 46396, 46400, 46401, 46467, 46474, 46497, 46552, 46579, 46599, 46649, 46678, 46735, 46738, 46748, 46786, 46801, 46808, 46838, 46847, 46889, 46940, 46993, 59032, 59036, 59037, 59103, 59110, 59133, 59188, 59215, 59235, 59285, 59314, 59371, 59374, 59384, 59422, 59437, 59444, 59474, 59483, 59525, 59576, 59629, 59662, 59668, 59670, 59709, 59717, 59718, 59750, 59778, 59782, 59794, 59817, 59845, 59850, 59875, 59891 από 100.000 δρχ.**

**Τέλος από 60.000 κερδίζουν όλοι οι αριθμοί από 46000 έως 46999, από 59000 έως 59999 και από 200000 έως 200999 που δεν αναγράφονται στον παραπάνω πίνακα. Η επόμενη Κλήρωση (ΣΤ') αρχίζει την 20 Ιουλίου 2001**

RESTAURANT
YACHT CLUB

*Δημιουργήσαμε ένα* ***εστιατόριο*** *σε εκπληκτικό χώρο, δίνοντας ιδιαίτερη έμφαση στις γεύσεις* ***της ιταλικής κουζίνας,*** *ζυμωμένες από αγνά υλικά.*
*Φέραμε από το* ***Casa di Pasta*** *τον κορυφαίο* ***σεφ Σιράζ*** *και σας περιμένουμε...*

M E N U

**Σαλάτα Yacht Club**
Μαρούλι ελληνικό - γαλλικό, κρουτόν, σταφίδα, κουκουνάρι, παρμεζάνα και σάλτσα vinegraite

**Ορεκτικό Μελιτζάνα Yacht Club**
Λεπτές φέτες μελιτζάνες παναρισμένες με γέμιση από ζαμπόν, τυρί, μοτσαρέλα και τομάτα.

**Μακαρόνια di mare**
Σπαγγέτι με διάφορα θαλασσινά σερβιρισμένα με λευκή ή κόκκινη σάλτσα

**Κοτόπουλο di pollo**
Στήθος κοτόπουλο, γεμιστό με φρέσκο σπανάκι, προσούτο, φρέσκια μοτσαρέλα και σάλτσα από τυρί gorgotzolla ή ροκφόρ

**Γλυκό πανακότα**
Καραμελομένα φρέσκα φρούτα και σιρόπι με φράουλα και μάνγκο

**Τιμή γνωριμίας 5.000 δρχ.**
**Περιορισμένες θέσεις**
**Κρατήσεις 87879**
**Yacht Club • Αγησάνδρου - Φαληράκι**

ADEL/SAATCHI & SAATCHI

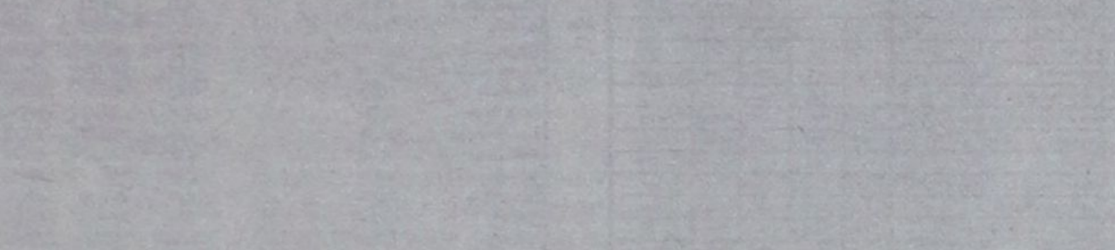


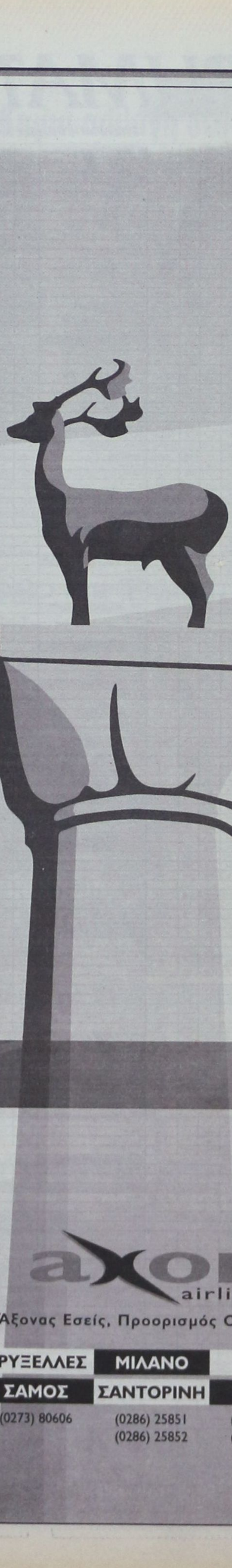

[Ρόδος, ώρα 11.00]

# Εδώ πετάνε οι Έλληνες!

**Με ολοκαίνουργια, ιδιόκτητα ERJ 145 της Axon Airlines**

Η Axon Airlines σας καλωσορίζει στις πιο αξιοζήλευτες πτήσεις στον ελληνικό ουρανό. Σας υποδέχεται στα ολοκαίνουργια αεροσκάφη της, για να σας προσφέρει πτήσεις που ξεχωρίζουν για την άνεση και τη μοναδική πολυτέλειά τους. Καθίστε αναπαυτικά στα δερμάτινα καθίσματα και θαυμάστε τον ελληνικό ουρανό και τη θάλασσα από τα εντυπωσιακά παράθυρα ενός υπερσύγχρονου jet. Από σήμερα μπορείτε να απολαμβάνετε την ξεχωριστή εξυπηρέτηση Axon Airlines ταξιδεύοντας από τη Ρόδο με δύο πτήσεις καθημερινά στην Αθήνα και από εκεί σε Μιλάνο, Παρίσι, Βρυξέλλες αλλά και Ηράκλειο, Θεσσαλονίκη, Μύκονο, Σάμο, Σαντορίνη, Χανιά. Γιατί τώρα η Axon Airlines πετάει σε οκτώ ελληνικές πόλεις και μαζί της πετάνε όλοι οι Έλληνες.

**12.000 δρχ.** Από 6 έως 15 Ιουλίου απολαύστε όλες μας τις πτήσεις εσωτερικού με 12.000 δρχ. (Η τιμή ισχύει για απλή μετάβαση και δεν περιλαμβάνει φόρους αεροδρομίου.)

axon airlines

Άξονας Εσείς, Προορισμός Ο Κόσμος

| ΡΟΔΟΣ | ΑΘΗΝΑ | ΗΡΑΚΛΕΙΟ | ΘΕΣΣΑΛΟΝΙΚΗ | ΜΥΚΟΝΟΣ | ΒΡΥΞΕΛΛΕΣ | ΜΙΛΑΝΟ | ΠΑΡΙΣΙ |
|---|---|---|---|---|---|---|---|
| (0241) 32224 | (01) 37 26 000 | (081) 331 310 | (031) 252 535-8 | (0289) 28370 | ΣΑΜΟΣ | ΣΑΝΤΟΡΙΝΗ | ΧΑΝΙΑ |
| (0241) 70546/7/9 | (01) 35 32 533 | (081) 331 320 | | (0289) 22232 | (0273) 80606 | (0286) 25851 | (0821) 20928 |
| | | (081) 331 330 | | | | (0286) 25852 | (0821) 20929 |

# ΧΡΗΜΑΤΙΣΤΗΡΙΟ

## ΣΥΝΕΔΡΙΑΣΗ ΤΗΣ 11ης Ιουλίου 2001

| ΤΡΑΠΕΖΕΣ | ΤΙΜΗ | % | ΕΑΑΧ | ΜΕΤ. | ΤΖΜ |
|---|---|---|---|---|---|
| ΑΤΤΙΚΗΣ (ΚΟ) | 5.10 | 0.39 | 5.04 | 5.20 | 29 833 |
| ΓΕΝΙΚΗ ΤΡΑΠΕΖΑ ΤΗΣ ΕΛΛ. | 8.24 | -3.51 | 8.18 | 8.54 | 18 613 |
| ΕΘΝΙΚΗ ΤΡΑΠΕΖΑ ΤΗΣ ΕΛΛ. | 28.54 | -5.12 | 28.46 | 30.14 | 422 448 |
| ΕΤΕΒΑ (ΚΟ) | 9.06 | -5.62 | 9.00 | 9.56 | 13 654 |
| ΕΤΕΒΑ (ΠΟ) | 9.90 | -6.60 | 9.54 | 9.98 | 4 145 |
| ΕΛΛΑΔΟΣ (ΚΟ) | 61.00 | -3.40 | 60.75 | 63.80 | 5 312 |
| ΕΜΠΟΡΙΚΗ ΤΡΑΠΕΖΑ ΤΗΣ ΕΛΛ. | 35.38 | -6.00 | 35.18 | 37.64 | 238 227 |
| EUROBANK ERGASIAS | 13.34 | -3.89 | 13.06 | 13.82 | 195 285 |
| ΠΕΙΡΑΙΩΣ (ΚΟ) | 11.24 | -4.19 | 11.04 | 11.72 | 162 876 |
| ALPHA ΤΡΑΠΕΖΑ ΠΙΣΤΕΩΣ | 21.02 | -3.84 | 21.00 | 21.86 | 381 662 |
| ΕΓΝΑΤΙΑ ΤΡΑΠΕΖΑ (ΚΟ) | 3.58 | -3.24 | 3.52 | 3.70 | 41 453 |
| ΕΓΝΑΤΙΑ ΤΡΑΠΕΖΑ (ΠΟ) | 3.48 | -2.25 | 3.40 | 3.48 | 6 014 |
| ΑΣΠΙΣ ΒΑΝΚ | 7.84 | -3.83 | 6.62 | 7.30 | 75 129 |
| ΕΤΒΑ | 4.16 | -1.48 | 4.00 | 4.40 | 334 379 |
| ΤΡΑΠΕΖΑ ΚΥΠΡΟΥ | 3.52 | -2.76 | 3.52 | 3.66 | 19 060 |
| ΑΓΡΟΤΙΚΗ ΤΡΑΠΕΖΑ | 7.90 | -0.50 | 7.66 | 7.96 | 19 680 |
| ΤΕΛΕΙΣΙΣ ΤΡΑΠΕΖΑ ΕΠΕΝΔΥΣΕΩΝ | 5.66 | -2.75 | 5.50 | 5.82 | 15 840 |
| **ΑΣΦΑΛΕΙΕΣ** | | | | | |
| ΕΘΝΙΚΗ ΑΣΦ. | 9.66 | -2.03 | 9.60 | 9.80 | 17 380 |
| ΑΣΠΙΣ ΠΡΟΝΟΙΑ (ΚΟ) | 4.78 | -0.83 | 4.70 | 4.90 | 13 250 |
| ΦΟΙΝΙΞ ΓΕΝ. ΑΣΦ. | 21.00 | -2.89 | 21.00 | 21.30 | 1 175 |
| ΕΥΡΩΠΑΪΚΗ ΠΙΣΤΗ ΑΕ (ΚΟ) | 2.46 | -5.38 | 2.45 | 2.50 | 2 730 |
| ΕΥΡΩΠΑΪΚΗ ΠΙΣΤΗ ΑΕ (ΠΟ) | 1.84 | -7.07 | 1.82 | 1.90 | 815 |
| ΑΓΡΟΤΙΚΗ Α.Ε. ΓΕΝ. ΑΣΦΑΛ. (ΚΟ) | 18.56 | 0.11 | 17.90 | 18.78 | 3 079 |
| INTERAMERICAN (ΚΟ) | 19.98 | 0.00 | 19.98 | 20.02 | 306 500 |
| ΑΓΡΟΤΙΚΗ ΖΩΗΣ | 16.24 | 0.12 | 15.64 | 16.50 | 2 120 |
| METROLIFE ΕΜΠΟΡΙΚΗ | 1.93 | -2.03 | 1.92 | 2.02 | 31 552 |
| **ΕΤΑΙΡΙΕΣ ΕΠΕΝΔΥΣΕΩΝ** | | | | | |
| ΕΘΝΙΚΗ ΕΤ. ΕΠΕΝΔ.ΧΑΡΤ. | 1.77 | -1.12 | 1.75 | 1.83 | 26 935 |
| ΕΛΛΗΝΙΚΗ ΕΤ. ΕΠΕΝΔ. (ΚΑ) | 1.70 | -0.58 | 1.67 | 1.75 | 46 410 |
| ΕΠΕΝΔ. ΕΡΓΑΣΙΑΣ (ΚΑ) | 1.51 | 0.00 | 1.50 | 1.54 | 140 385 |
| ΕΠΕΝΔ. ΑΝΑΠΤΥΞΕΩΣ (ΚΑ) | 1.72 | 0.00 | 1.69 | 1.75 | 26 830 |
| ALPHA ΕΠΕΝΔΥΣΕΩΝ (ΚΑ) | 2.99 | -4.78 | 2.98 | 3.14 | 62 355 |
| ΠΕΙΡΑΙΩΣ ΕΠΕΝΔΥΤΙΚΗ | 1.72 | -2.27 | 1.67 | 1.74 | 9 890 |
| ΠΡΟΟΔΟΣ ΕΛΛ.ΕΠΕΝΔ. | 2.69 | 0.00 | 2.61 | 2.72 | 103 380 |
| INTERINVEST - ΔΙΕΘ. ΕΠΕΝΔ. | 1.37 | 2.24 | 1.28 | 1.39 | 25 520 |
| ΕΠΙΛΟΓΗ Α.Ε.Ε.Χ. (ΚΑ) | 0.63 | -3.08 | 0.63 | 0.66 | 273 760 |
| ΔΙΑΣ Α.Ε.Ε.Χ (ΚΑ) | 1.28 | -4.48 | 1.19 | 1.32 | 57 050 |
| ΑΞΙΟΛΟΓΗ Α.Ε.Ε.Χ. (ΚΑ) | 1.26 | 2.33 | 1.24 | 1.30 | 31 770 |
| ΕΜΠΟΡΙΚΗ ΕΠΕΝΔΥΤΙΚΗ (ΚΑ) | 3.12 | 2.50 | 3.04 | 3.18 | 28 300 |
| MARFIN ΑΕΕΧ | 2.03 | -3.33 | 1.96 | 2.10 | 34 387 |
| ΟΡΙΟΝ Δ.Α.Ε.Ε.Χ (ΚΑ) | 1.68 | -4.00 | 1.66 | 1.73 | 27 049 |
| ΑΣΠΙΣ ΕΠΕΝΔΥΤΙΚΗ (ΚΑ) | 1.37 | -1.44 | 1.34 | 1.41 | 5 630 |
| ALPHA TRUST ASSET M. (ΚΟ) | 2.80 | -1.06 | 2.79 | 2.85 | 1 975 |
| ΑΚΤΙΒ ΕΠΕΝΔΥΤΙΚΗ Α.Ε.Ε.Χ. | 1.39 | -16.77 | 1.37 | 1.63 | 16 828 |
| **ΕΤ. ΧΡΗΜ/ΚΟΣ ΜΕΣΙΤΕΥΣΗΣ** | | | | | |
| ΕΤΒΑ ΑΝΩΝ/ΚΗ (ΚΟ) | 3.26 | 2.52 | 3.08 | 3.50 | 51 749 |
| ALPHA LEASING (ΚΟ) | 8.38 | -0.48 | 8.30 | 8.54 | 20 715 |
| ΠΕΙΡΑΙΩΣ ΧΡΗΜ/ΚΕΣ ΜΕΣΙΤΕΥΣΕΙΣ | 7.30 | -0.27 | 7.00 | 7.30 | 2 850 |
| **ΕΤΑΙΡΙΕΣ ΣΥΜΜΕΤΟΧΩΝ** | | | | | |
| ALBIO A.E. ΣΥΜΜΕΤΟΧΩΝ (ΚΟ) | 3.54 | -1.12 | 3.40 | 3.60 | 12 660 |
| ΜΠΟΥΤΑΡΗΣ (ΚΑ) | 1.61 | 0.63 | 1.60 | 1.64 | 42 230 |
| ΜΠΟΥΤΑΡΗΣ (ΠΑ) | 1.61 | -6.40 | 1.61 | 1.61 | 150 |
| ΚΕΡΑΜΙΚ. (ΚΑ) | 1.66 | 6.41 | 1.57 | 1.66 | 45 510 |
| ΚΕΡΑΜΙΚ. (ΠΑ) | 1.26 | 5.00 | 1.20 | 1.27 | 9 560 |
| ΕΠΙΧΕΙΡΗΣΕΙΣ ΑΤΤΙΚΗΣ (Κ) | 6.84 | -1.72 | 6.68 | 6.90 | 90 221 |
| ΟΜΙΛΟΣ ΙΝΤΕΑΛ. (Κ) | 2.90 | -0.34 | 2.88 | 3.02 | 48 705 |
| ΟΜΙΛΟΣ ΙΝΤΕΑΛ. (Π) | 7.30 | 0.00 | 0.00 | 0.00 | 0 |
| ΚΛΩΝΑΤΕΞ (ΚΑ) | 4.06 | -0.49 | 4.02 | 4.26 | 436 370 |
| ΚΛΩΝΑΤΕΞ (ΠΑ) | 3.84 | 0.00 | 2.98 | 3.18 | 106 400 |
| ΒΙΟΧΑΛΚΟ (ΚΑ) | 9.06 | -6.21 | 9.02 | 9.64 | 62 480 |
| ΕΛΛΗΝΙΚΑ ΧΡΗΜΑΤΟΠΗΡΙΑ | 7.18 | -2.97 | 7.10 | 7.50 | 66 420 |
| ΔΕΛΤΑ ΣΥΜΜΕΤΟΧΩΝ (ΚΑ) | 6.22 | -2.51 | 6.18 | 6.38 | 25 657 |
| ΔΕΛΤΑ ΣΥΜΜΕΤΟΧΩΝ (ΠΑ) | 6.36 | -3.64 | 6.22 | 6.70 | 2 400 |
| NOTOS COM | 1.79 | -2.19 | 1.78 | 1.84 | 46 350 |
| ΚΑΤΖΗΓΙΑΝΝΟΥ Α.Ε. | 3.40 | -3.95 | 3.24 | 3.56 | 10 120 |
| ΛΥΚΟΣ Α.Ε. | 3.10 | -6.06 | 3.06 | 3.30 | 67 224 |
| SANYO HELLAS A.E.B.E. | 1.73 | -1.70 | 1.72 | 1.78 | 99 497 |
| ΚΟΥΜΠΑΣ Α.Ε. | 2.69 | -0.37 | 2.64 | 2.76 | 74 310 |
| ALPHA ΑΡΕΙΑ ΣΥΜΜΕΤΟΧΕΣ | 3.16 | -5.39 | 3.14 | 3.36 | 167 303 |
| ΠΑΡΝΑΣΣΟΣ ΕΠΙΧΕΙΡΗΣΕΙΣ | 1.20 | 1.69 | 1.18 | 1.22 | 9 550 |
| ΦΙΛΥΡΑΣ Α.Ε. ΣΥΜΜΕΤΟΧΩΝ | 7.96 | -3.63 | 7.94 | 8.24 | 1 620 |
| ΜΕΤΚΡΟΣ ΣΥΜΜΕΤΟΧΩΝ | 2.16 | -1.37 | 2.14 | 2.20 | 8 353 |
| ΑΘΗΝΑΪΚΕΣ ΣΥΜΜΕΤΟΧΕΣ | 2.12 | -1.40 | 2.10 | 2.23 | 317 050 |
| ΜΕΛΑΓΙΑ Α.Ε. ΣΥΜΜΕΤΟΧΩΝ (ΚΑ) | 2.14 | -1.83 | 2.12 | 2.24 | 40 900 |
| ELVISCO AE ΣΥΜΜΕΤΟΧΩΝ | 2.66 | -1.12 | 2.59 | 2.69 | 2 900 |
| **ΔΙΑΧΕΙΡΙΣΗ ΔΙΑΘΕΣΙΜΗΣ ΠΕΡΙΟΥΣΙΑΣ** | | | | | |
| ΚΕΚΡΟΨ | 36.34 | -3.25 | 36.20 | 37.56 | 2 350 |
| ΕΡΜΗΣ Α.Ε. | 3.82 | -0.52 | 3.76 | 3.94 | 37 556 |
| ΙΟΝΙΚΗ | 7.40 | -1.33 | 7.40 | 7.60 | 10 783 |
| ALPHA ΑΣΤΙΚΑ ΑΚΙΝΗΤΑ | 6.84 | -2.84 | 6.80 | 7.10 | 9 548 |
| ΒΟΒΟΣ (ΚΟ) | 9.26 | -1.057 | 9.20 | 9.5 | 81 230 |
| **ΕΝΟΠΟΙΗΣΕΙΣ ΜΕΤΑΦΟΡΙΚΩΝ ΜΕΣΩΝ** | | | | | |
| ΒΕΡΜΙΚΟΣ ΚΟΤΤΕΡΑ | 3.22 | 3.21 | 3.00 | 3.24 | 9 740 |
| AUTOHELLAS A.E. | 5.98 | 0.66 | 5.90 | 6.00 | 1 348 |
| ΚΥΡΙΑΚΟΥΛΗΣ Μ.Κ.Κ. | 2.30 | 1.29 | 2.26 | 2.33 | 3 080 |
| **ΠΛΗΡΟΦΟΡΙΚΗ** | | | | | |
| INTRASOFT (ΚΟ) | 6.58 | -2.37 | 6.44 | 6.84 | 24 283 |
| BYTE COMPUTER | 2.98 | 0.00 | 2.84 | 3.06 | 7 990 |
| INTRAKAT (ΚΟ) | 11.12 | -2.46 | 11.00 | 11.30 | 17 960 |
| QUALITY AND RELIABILITY A.B.E.E. | 11.62 | -0.17 | 11.52 | 11.70 | 18 490 |
| INFORMER (ΚΟ) | 6.58 | -2.08 | 6.14 | 6.70 | 1 200 |
| FORTHnet | 4.24 | -9.40 | 4.16 | 4.62 | 51 600 |
| LOGIC B.I.S. | 2.54 | -4.15 | 2.50 | 2.65 | 85 830 |
| SINGULAR | 3.70 | 5.13 | 3.70 | 3.90 | 45 361 |
| UNISOFT AE | 2.50 | -7.06 | 2.50 | 2.69 | 6 150 |
| UNIBRAIN SA | 10.94 | 1.48 | 10.86 | 11.14 | 37 700 |
| WLS ΠΛΗΡΟΦΟΡΙΚΗ | 19.88 | 0.90 | 19.32 | 20.32 | 11 318 |
| **ΔΙΑΦΗΜΙΣΗ** | | | | | |
| ΑΤΕΡΜΟΝ ΔΥΝΑΜΙΚΗ | 2.21 | 2.21 | 2.20 | 2.30 | 28 650 |
| **ΥΓΕΙΑ** | | | | | |
| ΙΑΤΡΙΚΟ ΑΘΗΝΩΝ | 3.56 | -2.20 | 3.50 | 3.74 | 48 071 |
| ΙΑΤΡΙΚΟ ΑΘΗΝΩΝ Π.ΦΑΛΗΡ. | 2.29 | -2.97 | 2.23 | 2.35 | 15 650 |
| ΥΑΖΟ | 7.84 | -2.97 | 7.84 | 8.10 | 3 010 |
| ΔΑΝΑΟΣ | 5.48 | 1.86 | 5.02 | 5.80 | 10 130 |
| **ΤΗΛΕΠΙΚΟΙΝΩΝΙΕΣ-ΨΥΧΑΓΩΓΙΑ** | | | | | |
| ΠΑΛΑΤΟΣ | 4.58 | -3.78 | 4.52 | 4.72 | 13 436 |
| HYATT REGENCY | 5.02 | -1.57 | 5.00 | 5.16 | 116 220 |
| ΕΛΕΥΘΕΡΗ ΤΗΛΕΟΡΑΣΗ | 5.20 | -4.41 | 5.06 | 5.44 | 5 578 |
| ΟΠΑΠ ΑΕ (ΚΟ) | 4.70 | 0.43 | 4.58 | 4.80 | 95 749 |
| **ΓΕΩΡΓΙΑ** | | | | | |
| ΠΛΟΤΟΥΡ (Κ) | 3.02 | 0.00 | 2.88 | 3.06 | 2 855 |
| **ΒΙΟΜΗΧΑΝΙΑ** | | | | | |
| ΒΙΟΥΤΡΟΦΙΑ ΣΕΛΟΝΤΑ | 2.24 | -3.86 | 2.24 | 2.37 | 12 896 |
| ΝΗΡΕΥΣ | 2.50 | -1.17 | 2.56 | 2.66 | 30 640 |
| DEAFARM | 1.59 | -1.85 | 1.58 | 1.65 | 24 420 |
| ΕΛΛΗΝΙΚΑΙ ΖΥΜΟΥΚΑΛΛΙΕΡΓΕΙΑΙ | 9.80 | -1.80 | 9.84 | 9.98 | 560 |
| **ΟΡΥΧΕΙΑ** | | | | | |
| ΑΡΓΥΡΟΜΕΤ/ΤΩΝ & ΒΑΡΥΤΙΝΗΣ | 19.98 | 1.09 | 19.62 | 20.20 | 12 996 |
| **ΜΕΤΑΦΟΡΕΣ** | | | | | |
| ΗΠΕΙΡΟΣ (ΚΟ) | 3.60 | -11.76 | 3.60 | 4.04 | 4 378 |
| **ΕΜΠΟΡΙΑ ΝΑΥΤΙΛΙΑΣ** | | | | | |
| ΓΡΑΜΜΕΣ ΣΤΡΙΝΤΖΗ | 1.58 | -2.33 | 1.56 | 1.72 | 236 390 |
| ΝΑΥΤΙΛΙΑΚΗ ΕΤΑΙΡΕΙΑ ΛΕΣΒΟΥ | 1.46 | -1.35 | 1.46 | 1.55 | 23 250 |
| ΑΝΕΚ (ΚΟ) | 1.92 | -2.96 | 1.92 | 2.05 | 40 520 |
| ΑΝΕΚ (ΠΟ) | 2.47 | 0.82 | 2.20 | 2.69 | 880 |
| ΜΑΚΕΔΟΝΙΚΕΣ ΓΡΑΜΜΕΣ | 3.16 | 1.28 | 3.10 | 3.22 | 59 367 |
| **ΣΥΜΒΑΤΙΚΕΣ ΠΡΟΣ ΜΕΤΑΦΟΡΕΣ ΔΡΑΣΤΗΡΙΟΤΗΤΕΣ** | | | | | |
| ΕΘΝΙΚΗ ΑΣΦΑΛ. ΑΚΙΝ. ΣΕΚΑΝ/ΤΕΙΩΝ | 5.10 | -3.41 | 5.08 | 5.28 | 52 152 |
| **ΠΑΡΑΓΩΓΙΚΟΙ** | | | | | |
| ΟΤΕ (ΚΟ) | 15.02 | 0.00 | 14.98 | 15.12 | 573 031 |
| ΠΑΝΑΦΩΝ ΑΕΕ (ΚΟ) | 5.76 | -3.68 | 5.70 | 6.00 | 267 117 |
| COSMOTE (ΚΟ) | 10.62 | 0.19 | 10.58 | 10.86 | 1 008 801 |
| **ΚΑΤΑΣΚΕΥΕΣ ΚΑΙ ΛΟΙΠΑ ΚΑΤΑΛΥΜΑΤΑ** | | | | | |
| ΑΣΤΗΡ PALACE | 6.02 | 0.00 | 5.84 | 6.06 | 14 429 |
| ΓΕΚΕ Α.Ε. | 6.20 | -5.68 | 6.00 | 6.22 | 6 030 |
| ΑΛΑΦΗΣ | 5.84 | 0.71 | 5.54 | 5.72 | 18 675 |
| ΑΚΤΙΟΣ ΓΚΑΛΗΣ | 4.28 | -0.94 | 4.06 | 4.24 | 8 538 |
| **ΞΕΝΟΔΟΧΕΙΑ** | | | | | |
| OLYMPIC CATERING A.E. | 5.86 | -2.01 | 5.82 | 6.00 | 4 860 |
| ΞΕΝΟΔΟΧΕΙΟ ΜΙΚΡΟΓΕΥΜΑΤΑ | 13.56 | 1.04 | 13.42 | 13.58 | 3 250 |
| EVEREST | 2.47 | 1.88 | 2.32 | 2.25 | 9 806 |
| GOODYS A.E. | 15.06 | 1.48 | 14.36 | 15.26 | 36 334 |

| ΚΑΤΑΣΤΗΜΑΤΑ ΚΟΣΜΗΜΑΤΩΝ | | | | | |
|---|---|---|---|---|---|
| FOLLI FOLLIE | 21.98 | 0.09 | 21.44 | 22.3 | 106 748 |
| **ΔΙΑΦΟΡΑ** | | | | | |
| ΕΛΛΗΝΙΚΑ ΠΕΤΡΕΛΑΙΑ | 5.58 | -1.06 | 5.44 | 5.72 | 138 184 |
| ΠΕΤΡΟΛΑ ΕΛΛΑΣ ΑΒΕΕ | 4.16 | -0.95 | 4.04 | 4.20 | 17 190 |
| **ΕΜΠΟΡΕΥΟΜΕΝΕΣ ΘΕΣ/ΤΩΝ** | **ΤΙΜΗ** | **%** | **ΕΑΑΧ.** | **ΜΕΤ.** | **ΤΖΜ** |
| ΣΦΑΚΙΑΝΑΚΗΣ | 2.23 | -1.33 | 2.20 | 2.34 | 2 560 |
| **ΚΟΜΜΩΤΙΚΟ ΕΜΠΟΡΙΟ** | | | | | |
| ΑΛΛΑΤΙΝΗ (Κ) | 1.83 | -1.21 | 1.60 | 1.78 | 19 320 |
| ΣΑΡΑΝΤΗΣ | 2.56 | -3.03 | 2.52 | 2.68 | 36 530 |
| ΣΑΒΒΙΔΗΣ&ΣΙΑ | 2.56 | -4.12 | 2.55 | 2.65 | 18 780 |
| ΜΠΕΝΡΟΥΜΠΗΣ & ΥΙΟΣ (Κ) | 6.60 | 1.85 | 5.44 | 6.66 | 5 350 |
| ΜΠΕΝΡΟΥΜΠΗΣ & ΥΙΟΣ (Π) | 0.00 | 0.00 | 0.00 | 0.00 | 0 |
| ΖΑΜΠΑ | 34.86 | 0.00 | 0.00 | 0.00 | 0 |
| ΕΙΚΟΜ (Κ) | 1.86 | -1.76 | 1.82 | 1.79 | 24 740 |
| ΕΙΚΟΜ (Π) | 2.82 | -1.50 | 2.40 | 2.86 | 610 |
| ΕΜΠΟΡΙΚΟΣ ΔΕΣΜΟΣ (ΚΟ) | 0.80 | 0.00 | 0.80 | 0.80 | 6 680 |
| ΕΜΠΟΡΙΚΟΣ ΔΕΣΜΟΣ (ΠΟ) | 0.91 | -1.09 | 0.91 | 0.91 | 500 |
| ΕΛΤΡΑΚ | 2.80 | -2.44 | 2.80 | 2.92 | 4 629 |
| ELMEC SPORT | 1.70 | 0.59 | 1.69 | 1.74 | 96 440 |
| ΓΕΝ. ΕΜΠΟΡΙΟΥ & Β/ΝΙΑΣ | 1.60 | 0.72 | 1.38 | 1.63 | 36 400 |
| ΑΛΥΤΕΧ (Κ) | 12.76 | 1.11 | 11.50 | 12.78 | 23 370 |
| ΑΛΥΤΕΧ (Π) | 8.68 | -2.91 | 8.68 | 8.72 | 320 |
| ΕΥΡΕΜΠΟΡΙΚΗ (Κ) | 5.42 | -0.73 | 5.36 | 5.60 | 3 525 |
| ΚΑΛΛΙΝΙΚΗΣ ΣΙΜΟΣ | 2.94 | -0.34 | 2.93 | 2.97 | 20 220 |
| ΛΑΝΑΚΑΜ (ΚΑ) | 2.90 | -0.68 | 2.80 | 2.92 | 1 760 |
| ΛΑΝΑΚΑΜ (ΠΑ) | 4.52 | 0.00 | 0.00 | 0.00 | 0 |
| SPACE ΕΛΛΑΣ | 15.66 | -1.26 | 15.50 | 15.86 | 950 |
| Α.Β. ΕΜΠΟΡΙΚΗ | 5.02 | 1.62 | 4.82 | 5.04 | 20 090 |
| EATON ΧΗΜΙΚΑ | 5.72 | -1.04 | 5.56 | 5.88 | 2 170 |
| ΔΟΥΡΟΣ | 5.40 | 1.89 | 5.22 | 5.50 | 42 050 |
| ΦΑΛΚΩΝΗΣ ΝΑΚΑΣ | 4.88 | -2.40 | 4.82 | 5.00 | 2 150 |
| ΑΦΟΙ ΚΟΡΔΕΛΛΟΥ | 3.66 | 0.58 | 3.60 | 3.52 | 1 730 |
| ΝΤΙΟΝΙΚ | 2.16 | 0.47 | 2.15 | 2.22 | 71 510 |
| ΕΛΤΕΚΑ | 2.85 | -2.60 | 2.85 | 2.99 | 8 550 |
| ΗΛΕΚΤΡΑ | 4.02 | -0.50 | 4.00 | 4.10 | 5 110 |
| VETERIN | 4.04 | 1.51 | 3.90 | 4.24 | 7 686 |
| CONNECTION | 1.91 | -4.98 | 1.81 | 2.00 | 21 580 |
| ΑΓΡΟΤΙΚΟΣ ΟΙΚΟΣ ΣΠΥΡΟΥ | 3.32 | -4.05 | 3.30 | 3.48 | 9 110 |
| VALCO-ΚΩΝΣΤΑΝΤΙΝΟΥ | 2.66 | -1.48 | 2.60 | 2.71 | 3 400 |
| C.A.P. COSMETICS | 1.45 | -1.36 | 1.42 | 1.52 | 8 000 |
| BIDEMCO | 1.53 | -2.55 | 1.50 | 1.56 | 9 610 |
| ΜΥΤΙΛΗΝΑΙΟΣ | 5.86 | -1.68 | 5.76 | 6.04 | 70 373 |
| ΚΑΡΔΑΣΙΛΑΡΗΣ & ΥΙΟΙ | 5.52 | -3.83 | 5.26 | 5.70 | 13 210 |
| ΣΠΟΡΤΣΜΑΝ | 1.84 | -3.16 | 1.83 | 1.90 | 9 200 |
| ΤΑΣΟΓΛΟΥ | 1.02 | -0.97 | 0.98 | 1.09 | 20 300 |
| MICROMEDIA ΜΠΡΙΤΑΝΝΙΑ | 1.79 | -2.72 | 1.76 | 1.87 | 13 720 |
| KLIGO A.E. (ΚΟ) | 5.94 | 0.00 | 5.70 | 6.00 | 330 |
| ΝΤΡΟΥΚΦΑΡΜΑΣΙΕΝ ΕΛΛΑΣ | 1.57 | -0.63 | 1.54 | 1.62 | 2 860 |
| ΒΙΟΓΑΤΖΟΓΛΟΥ SYSTEMS | 3.06 | -3.77 | 3.02 | 3.20 | 6 270 |
| MEDICON HELLAS | 9.62 | 9.32 | 9.50 | 11.30 | 664 340 |
| **ΝΕΕΣ ΤΕΧΝ. ΠΛΗΡΟΦΟΡΙΚΗΣ** | | | | | |
| DATAMEDIA | 3.82 | 3.54 | 3.76 | 3.96 | 13 520 |
| ΠΛΗΡΟΜΑΤΙΚΗ Η/Υ | 2.75 | 0.36 | 2.70 | 2.82 | 17 130 |
| UNISYSTEMS | 3.70 | -3.08 | 3.70 | 3.80 | 16 420 |
| MICROLAND COMPUTERS | 2.15 | 0.47 | 2.13 | 2.23 | 6 530 |
| ΝΤΕΣΠΑΚ ΕΛΛΑΣ | 4.64 | -2.52 | 4.48 | 4.80 | 30 980 |
| INFO-QUEST | 5.18 | 8.00 | 5.06 | 5.18 | 17 080 |
| SYSWARE | 2.40 | 4.00 | 2.36 | 2.46 | 20 500 |
| ALTEC ΑΒΕΕ | 3.24 | -2.99 | 3.22 | 3.38 | 82 730 |
| ΠΟΥΛΙΑΔΗΣ & ΣΥΝΕΡΓΑΤΕΣ | 4.04 | 2.42 | 4.00 | 4.14 | 24 351 |
| INTERTECH | 3.62 | 1.63 | 3.60 | 3.70 | 4 860 |
| ΠΛΗΡΟΦΟΡΗΣΗ ΕΡΓΑΣΙΑΣ | 4.22 | -4.09 | 4.20 | 4.48 | 2 750 |
| **ΛΟΙΠΟΣ ΕΜΠΟΡΙΟ** | | | | | |
| ΡΑΔΙΟ ΑΘΗΝΑΙ (ΚΟ) | 3.68 | 3.66 | 3.66 | 3.78 | 2 750 |
| ΡΑΔΙΟ ΑΘΗΝΑΙ (ΠΟ) | 0.00 | 0 | 0.00 | 0 | 0 |
| ΠΑΛΛΑΣ COMPUTERS | 3.84 | -2.54 | 3.70 | 4.06 | 15 790 |
| ΚΑΤ. ΑΦΟΡΛΗΤΩΝ ΕΙΔΩΝ | 12.04 | -1.15 | 11.90 | 12.28 | 16 081 |
| ΛΥΜΒΟ | 2.7 | -3.23 | 2.70 | 2.86 | 16 440 |
| ΕΝΔΥΣΗ Α.Ε. | 1.18 | -2.48 | 1.18 | 1.21 | 9 900 |
| ΡΑΔΙΟ ΚΟΡΑΣΙΔΗΣ (ΚΟ) | 5.34 | -3.61 | 5.10 | 5.64 | 32 780 |
| ΜΟΥΡΟΥΖΗΣ Α.Ε. | 0.92 | 1.10 | 0.92 | 0.94 | 14 700 |
| ΚΛΕΟΥΔΑΤΟΣ (ΚΟ) | 2.69 | 0.37 | 2.69 | 2.69 | 2 300 |
| ΛΑΜΠΡΟΠΟΥΛΟΙ ΑΦΟΙ | 1.64 | -2.04 | 1.44 | 1.52 | 8 020 |
| ΕΙΚΟΝΑ ΚΟΣΣΙ | 5.02 | -1.95 | 4.90 | 5.16 | 9 840 |
| ΒΑΡΒΕΡΗΣ MODA BAGNO | 4.82 | 0.84 | 4.56 | 5.08 | 2 490 |
| ΗΛΕΚΤΡΟΝΙΚΗ ΑΘΗΝΩΝ | 3.32 | -4.60 | 3.24 | 3.52 | 9 950 |
| ΚΟΥΤΣΟΒΟΛΟΣ | 6 | -2.60 | 6.00 | 6.20 | 3 940 |
| Α.Β. ΒΑΣΙΛΟΠΟΥΛΟΣ | 8.84 | -3.91 | 8.64 | 8.96 | 4 241 |
| ΑΤΛΑΝΤΙΚ | 2.29 | 0.00 | 2.27 | 2.34 | 27 010 |
| ΒΑΡΒΑΣΣ | 5.88 | -2.00 | 5.82 | 6.18 | 28 940 |
| **ΥΠΗΡΕΣΙΕΣ ΚΟΙΝΩΝ. ΤΗΛΕΦΩΝΙΑΣ** | | | | | |
| NEXTNET | 5.8 | 2.68 | 5.72 | 5.86 | 10 305 |
| ΓΕΡΜΑΝΟΣ | 11.66 | -3.32 | 11.60 | 12.06 | 5 880 |
| **ΥΠΗΡ. ΔΗΜΟΣΙΟΥ ΣΥΜΦΕΡΟΝΤΟΣ** | | | | | |
| ΕΥΔΑΠ | 6.42 | 1.53 | 6.36 | 6.72 | 73 510 |
| **ΚΑΤΑΣΚΕΥΕΣ** | | | | | |
| ΒΙΟΤΕΡ | 1.96 | -1.51 | 1.95 | 2.04 | 42 920 |
| ΓΕΚΑΤ | 3.08 | -2.53 | 3.08 | 3.22 | 7 491 |
| ΓΕΝ. ΕΤ. ΚΑΤΑΣΚΕΥΩΝ | 6.58 | -3.52 | 6.34 | 6.78 | 22 878 |
| ΔΟΜΙΚΗ ΚΡΗΤΗΣ | 4.26 | -1.24 | 4.52 | 4.88 | 9 870 |
| ΠΑΝΤΕΧΝΙΚΗ | 3.36 | -1.18 | 3.26 | 3.40 | 16 266 |
| ΕΥΚΑΡΠΙΑ | 2.34 | -2.90 | 2.32 | 2.45 | 73 070 |
| ΔΕΚΑΤ ΑΤΕ | 4.06 | -3.33 | 4.04 | 4.14 | 27 100 |
| ΓΕΝΕΡ | 1.40 | -3.45 | 1.38 | 1.45 | 36 322 |
| ΤΕΧΝΟΔΟΜΗ | 1.29 | -0.77 | 1.29 | 1.32 | 1 401 |
| ΤΕΧΝΙΚΗ ΟΛΥΜΠΙΑΚΗ | 2.28 | -4.20 | 2.26 | 2.38 | 164 480 |
| ΤΕΧΝΙΚΗ ΕΤΑΙΡΙΑ ΒΟΛΟΥ | 2.72 | -6.21 | 2.71 | 2.90 | 19 895 |
| ΤΕΡΝΑ | 36 | -2.17 | 3.56 | 3.80 | 30 847 |
| ΠΡΟΟΔΕΥΤΙΚΗ | 1.95 | -1.52 | 1.92 | 2.01 | 100 221 |
| ΜΟΥΖΑΚΟΣ | 1.00 | -1.82 | 1.65 | 1.11 | 53 045 |
| ΣΦΑΚΑΣ | 22 | -1.35 | 2.20 | 2.25 | 4 570 |
| ΦΙΛΚΑΤ (ΚΟ) | 2.66 | 2.70 | 2.60 | 2.69 | 23 620 |
| ΜΗΟΥΛΙΚΗ (ΚΟ) | 2.27 | -0.87 | 2.26 | 2.33 | 39 206 |
| ΜΗΟΥΛΙΚΗ (ΠΟ) | 1.94 | -2.02 | 1.92 | 1.99 | 31 878 |
| ΑΦΟΙ ΜΕΣΟΧΩΡΙΤΗ | 1.3 | -0.76 | 1.28 | 1.34 | 95 250 |
| ΣΑΡΑΝΤΟΠΟΥΛΟΣ | 4.02 | -0.99 | 3.98 | 4.12 | 4 740 |
| ΘΕΜΕΛΟΔΟΜΗ | 4.78 | -1.65 | 4.60 | 5.00 | 69 065 |
| ΕΥΡΩΠΑΪΚΗ ΤΕΧΝΙΚΗ | 1.84 | -2.13 | 1.80 | 1.93 | 57 440 |
| ΕΡΓΑΣ | 1.4 | -1.41 | 1.38 | 1.43 | 28 141 |
| ΕΛΛΗΝΙΚΗ ΤΕΧΝΟΔΟΜΙΚΗ | 5.94 | -1.00 | 5.92 | 6.02 | 66 778 |
| ΕΒΡΑΪΚΗ Χ. ΨΑΛΛΙΔΑΣ | 5.68 | -1.05 | 5.46 | 5.74 | 11 430 |
| ΓΝΩΜΩΝ | 1.9 | -2.56 | 1.88 | 1.97 | 55 668 |
| ΑΤΤΙ-ΚΑΤ (ΚΟ) | 1.96 | -3.45 | 1.94 | 2.05 | 85 010 |
| ΑΒΑΞ | 9.86 | 0.20 | 9.56 | 9.90 | 4 600 |
| ΑΕΓΕΚ(ΚΟ) | 3.28 | -0.61 | 3.22 | 3.36 | 164 841 |
| ΑΘΗΝΑ | 4.06 | -3.33 | 4.02 | 4.26 | 100 370 |
| ΑΚΤΩΡ | 6.52 | -1.21 | 6.44 | 6.70 | 49 176 |
| ΑΤΕΜΚΕ | 1.15 | 0.88 | 1.15 | 1.23 | 5 360 |
| ΑΑΤΕ ΑΝΩΝ. ΤΕΧΝΟΛΕΤΑΙΡΙΑ | 5.46 | -3.87 | 5.40 | 5.66 | 21 080 |
| ΑΕΓΕΚ (ΠΟ) | 2.99 | -0.33 | 2.94 | 3.02 | 13 040 |
| ΝΕΓΤΣΕ Α.Ε. | 4.1 | 0 | 4.06 | 4.2 | 49 830 |
| **ΣΗΜΑΝΤΙΚΩΝ ΔΙΑΛΟΓΩΝ-ΔΡΑΣΤΗΡΙΟΤΗΤΑΣ** | | | | | |
| ΜΠΑΛΑΦΑΣ Α.Ε. (ΚΟ) | 2.23 | 1.33 | 2.21 | 2.30 | 35 910 |
| STABILTON (ΚΑ) | 0.89 | -3.26 | 0.89 | 0.94 | 432 660 |
| STABILTON (ΠΑ) | 0.98 | -3.92 | 0.9 | 1.02 | 1 110 |
| ΜΕΣΣΟΛΟΓΓΙ ΧΗΜΙΚΑ | 4.68 | -0.43 | 4.46 | 4.78 | 1 026 |
| PLAIS (ΚΑ) | 2.35 

# Θέμα χρόνου η μείωση *της φορολογίας*

**Εντονη είναι η ανησυχία της κυβέρνησης και του οικονομικού επιτελείου για τις εξελίξεις στο ΧΑΑ, κυρίως σε ότι αφορά την επίπτωση της απαξίωσης της κεφαλαιαγοράς στην πραγματική οικονομία, αλλά και στο γενικότερο κλίμα. Σύμφωνα με πληροφορίες ο ίδιος ο υπουργός Εθνικής Οικονομίας Γιάννος Παπαντωνίου ο οποίος βρίσκεται στις Βρυξέλλες εκπροσωπώντας την Ελλάδα στο άτυπο Συμβούλιο Eco/fin λαμβάνει τακτική ενημέρωση για τα τεκταινόμενα στην ελληνική κεφαλαιαγορά.**

Στελέχη του ΥΠΕΘΟ τις τελευταίες ημέρες έχουν συνεχείς συνομιλίες με στελέχη διεθνών τραπεζικών ομίλων και διαχειριστών αμοιβαίων κεφαλαίων - κάποιοι από αυτούς βρίσκονται στην Αθήνα αυτή την περίοδο - προκειμένου να διακριβώσουν κατά πόσον έχουν αλλάξει οι θετικές διαθέσεις τους απέναντι στην ελληνική αγορά. Η απάντηση που έλαβαν ήταν αρνητική, η στάση τους απέναντι στη Σοφοκλέους δεν έχει αλλάξει. Πλην όμως όπως τόνιζαν «η κατάσταση των κεφαλαιαγορών σε διεθνές επίπεδο είναι απρόβλεπτη και μάλλον δυσμενής σε βραχυπρόθεσμο επίπεδο...». Παράγοντας του οικονομικού επιτελείου τόνιζε ότι «η συγκυρία της ανακοίνωσης των στοιχείων του ΙΟΒΕ για τις επιχειρηματικές προσδοκίες τα οποία είναι αρκούντως αισιόδοξα, αποτελούν σχήμα οξύμωρο αν τοποθετηθούν δίπλα στην κατάσταση της αγοράς...».

Από την άλλη πλευρά την κυβέρνηση απασχολούν και εκθέσεις διεθνων οίκων, οι οποίες «βγαίνουν στον αέρα», χωρίς προσμέτρηση της χρονικής συγκυρίας και ως παράδειγμα αναφέρεται η έκθεση της Merrill Lynch για τις τράπεζες, την στιγμή που τις επόμενες ημέρες, τα μεγαλύτερα τραπεζικά ιδρύματα αναμένεται να ανακοινώσουν τα αποτελέσματα του α' εξαμήνου και τα οποία δεν θα είναι διόλου απαισιόδοξα. «Χρειάζεται κατανόηση και υπευθυνότητα από όλες τις πλευρές...» τόνιζε με νόημα στέλεχος της κυβέρνησης.

Το ΥΠΕΘΟ και προσωπικά ο κ. Παπαντωνίου δίνει ιδιαίτερη σημασία στην πορεία των διεθνών αγορών: Σύμφωνα με τις αναλύσεις τους στην παρούσα φάση όλα τα μεγάλα κεφάλαια διατηρούν αμυντικές θέσεις και προτιμούν τοποθετήσεις σε ομόλογα ή άλλες αξίες σταθερού εισοδήματος και μειώνουν τις θέσεις τους στις κεφαλαιαγορές. Είναι χαρακτηριστικό το γεγονός ότι η κακεξία σε όλη την Ευρώπη μείωσε εντυπωσιακά το 2001 και μέχρι σήμερα τις δημόσιες εγγραφές στις 20 συνολικά! Αντίστοιχα στην Ελλάδα μέχρι σήμερα έχουν πραγματοποιηθεί από την αρχή του έτους 8 δημόσιες εγγραφές.

Η πορεία της κεφαλαιαγοράς μοιραία φέρνει στο προσκήνιο το θέμα της λήψης μέτρων φορολογικού χαρακτήρα στην κατεύθυνση της μείωσης της επιβάρυνσης επιχειρήσεων και φυσικών προσώπων. Στελέχη του ΥΠΕΘΟ τόνιζαν ότι η χρονική στιγμή για την ανακοίνωση μέτρων δεν είναι κατάλληλη αφού στο γενικότερο κακό κλίμα τα μέτρα θα «καίγονταν». Ωστόσο τα ίδια στελέχη τόνιζαν ότι θεωρείται βέβαιη πλέον η ανακοίνωση μέτρων στο πλαίσιο της φορολογικής με ταρρύθμιοης, χωρίς όμως να προσδιορίζουν τη χρονική στιγμή. Οι επιπτώσεις στην πραγματική οικονομία σε περίπτωση συνέχισης του κακού κλίματος στην Σοφοκλέους είναι δεδομένες:

• Οι επιχειρήσεις μετά τις «χρυσές» χρονιές, αναζητούν πλέον κεφάλαια από τις τράπεζες μεταβάλλοντας επί το δυσμενέστερον τη σχέση ιδίων προς ξένα κεφάλαια. Παράγοντες της αγοράς εκφράζουν φόβους ότι αν δεν ανακάμψει η αγορά, πολλές επιχειρήσεις ενδέχεται να βρεθούν σε θέση αδυναμίας αποπληρωμής των δανείων τους. Μάλιστα υπάρχουν και περιπτώσεις λήψης δανείων από επιχειρήσεις με ενέχυρο τις μετοχές τους όπου το πρόβλημα αναμένεται να εμφανιστεί ακόμη νωρίτερα. • Το δυσμενές κλίμα στην αγορά, λειτουργεί ανασταλτικά στο επίπεδο των στόχων των επιχειρήσεων, αφού πολλές επενδυτικές κινήσεις αναβάλλονται είτε σε επίπεδο εκσυγχρονισμού, είτε εξαγορών κλπ. • Η ζήτηση είναι φυσικό να πλήττεται από τη δυσπραγία τουι χρηματιστηρίου, ωστόσο τροφοδοτείται επαρκώς από την αύξηση του δανεισμού των νοικοκυριών. Πάντως - παρά το γεγονός ότι ο δανεισμός στην Ελλάδα είναι χαμηλότερος σε σχέση με το ΑΕΠ από ότι στις υπόλοιπες χώρες - μοιραία αναμένεται να εμφανιστούν κρούσματα υπερχρέωσης.

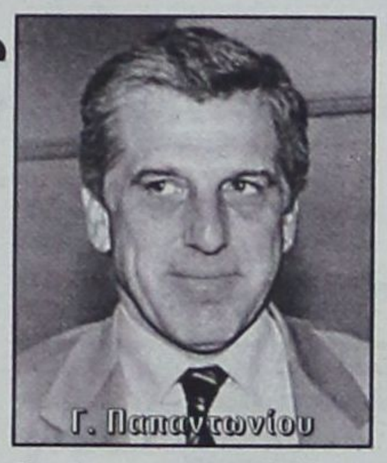


# Ecofin: Καμιά αλλαγή στους στόχους

**Καμιά τροποποίηση στους στόχους τους ως προς τα πλεονάσματα, τα ελλείμματα και τα έσοδα, αποφάσισαν οι υπουργοί Οικονομικών - μέλη του Eco/fin παρά την κάμψη της οικονομικής δραστηριότητας σε όλες τις κοινοτικές χώρες. Δηλαδή, η απόφαση του Συμβουλίου ήταν να επιμείνει στη γραμμή που έχουν ήδη χαράξει ως προς τους δημοσιονομικούς στόχους της ΕΕ.**

Οσον αφορά την ελληνική οικονομία το 2001 θα εμφανίσει τους ταχύτερους ρυθμούς πραγματικής σύγκλισης της προς τους μέσους κοινοτικούς όρους από την εποχή που εντάχθηκε στην ΕΕ.

Την εκτίμηση αυτή έκανε χθες ο υπουργός Εθνικής Οικονομίας Γιάννος Παπαντωνίου μετά τη λήξη των εργασιών του ECOFIN που πραγματοποιήθηκε στις Βρυξέλλες. Για την κάμψη του ελληνικού Χρηματιστηρίου ο ίδιος είπε ότι από τη θέση του δεν μπορεί να κάνει τίποτε και πως «είναι προτιμότερο να το αφήσουμε να βρει το δρόμο του και να εναρμονισθεί προς την ικανοποιητική πορεία της ελληνικής οικονομίας και των ελληνικών επιχειρήσεων».

Σύμφωνα με τα όσα ελέχθησαν στη διάρκεια αυτής της συνόδου διαπιστώνεται μια κάμψη του ρυθμού ανάπτυξης του ΑΕΠ των χωρών της ευρωζώνης ο οποίος στο τέλος του τρέχοντος έτους θα κυμανθεί μεταξύ του 2% και του 2,5% και αντί του 2,8% που υπολόγιζε η Κομισιόν την περασμένη άνοιξη. Η εκτίμηση της Κομισιόν για τον ελληνικό ρυθμό οικονομικής ανάπτυξης φέτος, τον φέρνει στο επίπεδο του 4,4%, ενώ το ΥΠΕΘΟ προβλέπει 4,6%. Ως προς τον πληθωρισμό τόσο στις χώρες της ΟΝΕ όσο και στην Ελλάδα, ο μέσος όρος του στα τέλη του 2001 θα κυμανθεί γύρω στο 2,7% - 2,8%. Στην Ελλάδα υπολογίζεται ότι θα βρεθεί στο τέλος του έτους στα ίδια με τα ευρωπαϊκά επίπεδα. Η συζήτηση περιστράφηκε και γύρω από τα δημοσιονομικά ελλείμματα και διαπιστώθηκε ότι η Ελλάδα δεν εμφανίζει ούτε θα εμφανίσει τέτοιο πρόβλημα αφού θα υπάρχουν πλεονάσματα της τάξης του 0,5% του ΑΕΠ, δηλαδή κάπου 200 δισ. δραχμές. Η Ελλάδα, κατά τα άλλα, είναι σύμφωνη με την εναρμόνιση και της έμμεσης και της άμεσης φορολογίας σε χαμηλά επίπεδα αρκεί αυτή να συμβαδίζει με την εξασφάλιση και διατήρηση δημοσιονομικών πλεονασμάτων, όπως επιβάλλει το Σύμφωνο Σταθερότητας.


ΜΙΑ ΥΠΕΡΠΑΡΑΓΩΓΗ ΤΗΣ FORD ΜΕ 4 ΜΟΝΤΕΛΑ...




Τώρα **400.000** δρχ./1.173,88 €
**κέρδος** με απόσυρση
και μόνο **10%** προκαταβολή.

**Μηνιαίο επιτόκιο από 0,69%*. Εξόφληση έως 60 μήνες.**

Στην αναφερόμενη άδεια δεν περιλαμβάνονται έξοδα φακέλου 40.000 δρχ. Ε.Π.Ε. 0,1029. Η κρηματοδότηση καλύπτει το εφάπαξ πληρωτέο ποσό μετά την αφαίρεση της προκαταβολής και των προεξοφλούμενων τόκων. Η προκαταβολή υπολογίζεται επί της αξίας του οχήματος χωρίς ΦΠΑ και ΕΤΑΚ. Η προκαταβολή δεν περιλαμβάνει τα τέλη κυκλοφορίας και τα έξοδα μεταβίβασης

## ΣΥΜΦΩΝΑ ΜΕ ΕΡΕΥΝΑ ΤΗΣ «KAPA RESEARCH», ΠΟΥ ΔΗΜΟΣΙΕΥΕΙ ΤΟ ΠΕΡΙΟΔΙΚΟ «ΤΟΥΡΙΣΜΟΣ ΚΑΙ ΟΙΚΟΝΟΜΙΑ»

# Οι Ελληνες προτιμούν ήρεμες και... καθαρές διακοπές

**Αρκετές «εκπλήξεις», αλλά και πολλά αρκετά ενδιαφέροντα σημεία για τις προτιμήσεις και τις συνήθειες των Ελλήνων στις διακοπές τους, αναδεικνύονται από το δεύτερο μέρος της μεγάλης έρευνας που διενεργήθηκε από την εταιρεία Kapa Research, το οποίο δημοσιεύεται στο τρέχον τεύχος του περιοδικού «Τουρισμός και Οικονομία».**

Σύμφωνα με τα αποτελέσματα της έρευνας που διενεργήθηκε τον Απρίλιο του 2001 σε δείγμα 802 νοικοκυριών στην ευρύτερη περιοχή του Λεκανοπεδίου, οι Ελληνες, επιλέγουν ξενοδοχείο ή κατάλυμα με πρωταρχικό κριτήριο την... καθαριότητα (ποσοστό 74,1%) και δευτερευόντως την τοποθεσία ή την τιμή. Επιπλέον, αυτό που οι περισσότεροι εξ ημών προτιμούμε ή επιθυμούμε να διαθέτει το δωμάτιο στο οποίο θα διαμένουμε κατά τη διάρκεια των διακοπών μας είναι ο ...κλιματισμός (76,3%) με δεύτερη επιλογή το ψυγείο.

Οσον αφορά τα ποσά που είμαστε διατεθειμένοι ή μπορούμε να δαπανήσουμε, κατά μέσο όρο, κατά την περίοδο των διακοπών, οι δύο μεγαλύτερες κατηγορίες, της τάξης του 25% έκαστη, είναι μεταξύ 200.000 - 300.000 δρχ., και 100.000 - 200.000 δρχ. Υπάρχει πάντως και ένα αξιοσημείωτο ποσοστό της τάξης του 11,5% που δαπανά ποσά άνω των 500.000 δρχ.

Η μεγάλη πλειονότητα των Ελλήνων, με ποσοστό 74,5% προτιμούμε διακοπές ήρεμες, ξεκούραστες με ξενοδοχειακές ανέσεις. Αφήστε που ένας στους δύο πλέον προτιμά τις μεσημεριανές ώρες να τις περνά εντός του ξενοδοχείου.

Στα άλλα ερωτήματα της έρευνας, οι ερωτηθέντες κρίνουν τις υποδομές, θεωρούν ότι τα ενοικιαζόμενα δωμάτια είναι ο τομέας που χρήζει μεγαλύτερης βελτίωσης στη χώρα, ενώ εκτιμούν ότι στη χώρα μας γενικώς, οι ξένοι τουρίστες τυγχάνουν μεγαλύτερης προσοχής.

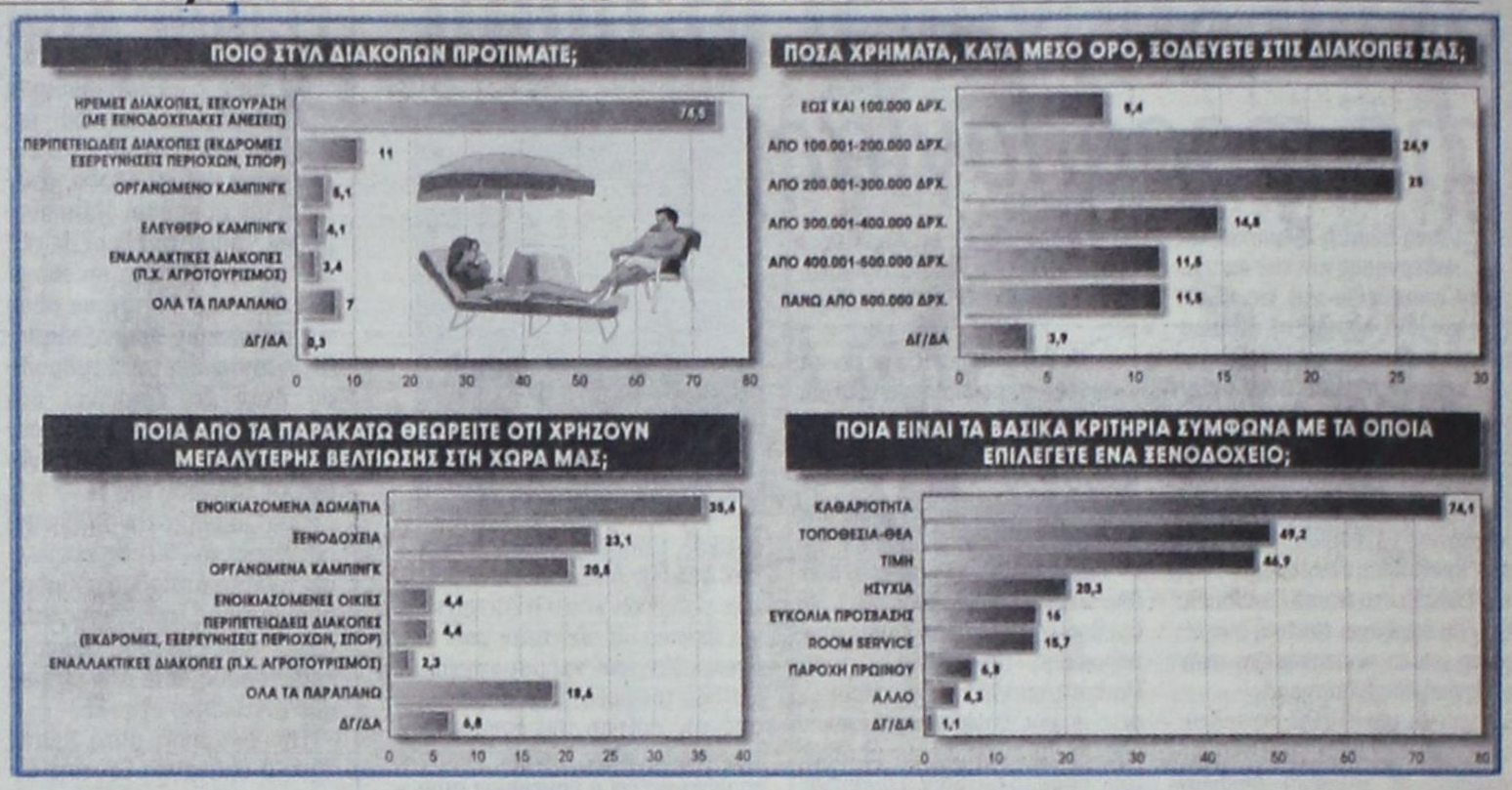


Rodos Air Ε.Π.Ε.
ΤΕΧΝΙΚΗ & ΕΜΠΟΡΙΚΗ ΕΤΑΙΡΙΑ

Είναι οικονομικό;
Εχει ηλεκτροστατικό φίλτρο;
Είναι αξιόπιστο; Είναι προηγμένης τεχνολογίας;
Εχει πλενόμενο φίλτρο;
Είναι φιλικό προς το περιβάλλον;
Εχει φίλτρο ενεργού άνθρακα;
Είναι αθόρυβο;
Είναι πρακτικο; Είναι οικολογικό;
Είναι σύγχρονο;
Εχει ψύξη και θέρμανση;
Εχει καλό service;
Είναι inverter;

Όταν πρόκειται για κλιματιστικό μία ερώτηση αρκεί.
Είναι Toshiba;

TOSHIBA INFO LINE 0801 - 12222

Rodos Air Ε.Π.Ε. Ρόδος, Καμείρου 1
Τηλ. Κέντρο: (0241) 70710, Fax: (0241) 70720
e-mail: rodosair@rho.forthnet.gr • www.rodosair.gr

In Touch with Tomorrow
TOSHIBA

ΙΔΙΑΙΤΕΡΑ ΑΠΟΤΕΛΕΣΜΑΤΙΚΗ Η ΕΝΔΟΚΡΙΝΙΚΗ ΘΕΡΑΠΕΙΑ

# Νέο φάρμακο - ελπίδα για τον καρκίνο του μαστού

## ✓ Χορηγείται από το στόμα για μεγάλο διάστημα

**Ελπίδες για χιλιάδες γυναίκες που πάσχουν από καρκίνο του μαστού δίνει ένα νέο φάρμακο για την ενδοκρινική θεραπεία της νόσου, που κυκλοφόρησε πρόσφατα και στη χώρα μας.**

Ο καρκίνος του μαστού αποτελεί το συχνότερο καρκίνο στις γυναίκες. Η θεραπεία του είναι χειρουργική, η ακτινοθεραπεία, η χημειοθεραπεία, η ενδοκρινική θεραπεία και πρόσφατα η ανοσοθεραπεία με μονοκλωνικά αντισώματα εξηγεί ο παθολόγος ογκολόγος δρ. Δ. Σκάρλος, Α.Ε. καθηγητής του πανεπιστημίου Αθηνών.

Η ενδοκρινική θεραπεία του καρκίνου του μαστού είναι ιδιαίτερα αποτελεσματική τόσο στην αντιμετώπιση της μεταστατικής νόσου όσο και σαν συμπληρωματική μετεγχειρητική ή προεγχειρητική θεραπευτική αγωγή.

Ο ρόλος των οιστρογόνων στην καρκινογένεση και την πρόοδο του καρκίνου του μαστού έχει τεκμηριωθεί.

Επομένως τα φάρμακα που περιορίζουν τα επίπεδα των οιστρογόνων ή και ανταγωνίζονται τα οιστρογόνα στη σύνδεσή τους με τους οιστρογονικούς υποδοχείς δρουν θεραπευτικά στον καρκίνο του μαστού.

Η ενδοκρινική θεραπεία είναι καλά ανεκτή, εύκολη στη λήψη της, συνήθως απο το στόμα και μπορεί να χορηγείται για μεγάλο χρονικό διάστημα.

Οι μετεμμηνοπαυσιακές γυναίκες μπορεί να μετατρέπουν τα ανδρογόνα που παράγονται στα επινεφρίδια σε οιστρογόνα. Αυτό γίνεται στους περιφερικούς ιστούς (ήπαρ, μυς, λιπώδεις ιστούς, μαστός) με τη βοήθεια του ενζύμου αρωματάση. Στο μαστό η σύνθεση των οιστρογόνων γίνεται στα κύτταρα του φυσιολογικού οργάνου, στα κύτταρα του σώματος και σε ακόμη μεταλύτερες συγκεντρώσεις στα κακοήθη κύτταρα του καρκίνου του μαστού.

Φαίνεται ότι η ποσότητα των οιστρογόνων που παράγονται με αυτό το μηχανισμό και ειδικότερα η ενδοογκική σύνθεση στις μεταμμηνοπαυσιακές γυναίκες με καρκίνο του μαστού είναι αρκετή ώστε να συντηρεί τον πολλαπλασιασμό και την ανάπτυξη των καρκινικών κυττάρων.

Στην προσπάθεια λοιπόν ανάπτυξης νέων πιο δραστικών και πιο φιλικών για την ασθενή ενδοκρινικών θεραπειών του καρκίνου του μαστού ανήκουν οι αντιαρωματάσεις που εμποδίζουν τη μετατροπή των ανδρογόνων των επινεφριδίων σε οιστρογόνα στις μετεμμηνοπαυσιακές γυναίκες.

Μια νέα τέτοια ουσία κυκλοφορεί ήδη στην Ευρώπη και στις Ηνωμένες Πολιτείες. Το φάρμακο αυτό χορηγείται από το στόμα σε μια δόση ημερησίως και γίνεται πολύ καλά ανεκτό από την ασθενή», καταλήγει ο κ. Σκάρλος.

### Ο ρόλος των οιστρογόνων στον καρκίνο του μαστού

- ✓ Τα χαμηλά επίπεδα οιστρογόνων στο αίμα (π.χ. στις Ασιάτισσες) φαίνεται ότι σχετίζονται με χαμηλό κίνδυνο καρκίνου του μαστού.
- ✓ Τα υψηλά επίπεδα οιστρογόνων στο αίμα (π.χ. παχύσαρκες ή υψηλές γυναίκες) συνδέονται με υψηλό κίνδυνο ανάπτυξης καρκίνου του μαστού.
- ✓ Η παρατεταμένη διάρκεια της έκθεσης στα οιστρογόνα (πρώιμη εμμηναρχή, καθυστερημένη εμμηνόπαυση) αυξάνουν τον κίνδυνο.
- ✓ Η μειωμένη διάρκεια έκθεσης στα οιστρογόνα (ωοθηκεκτομή) μειώνει τον κίνδυνο.
- ✓ Η αυξημένη οιστρογονική δραστηριότητα (υψηλό περιεχόμενο σε υποδοχείς οιστρογόνων) στο φυσιολογικό μαστό αυξάνει τον κίνδυνο.
- ✓ Στρατηγικές οι οποίες μειώνουν τα επίπεδα των οιστρογόνων ή μπλοκάρουν την δραστικότητά τους είναι αποτελεσματικές στην πρόληψη και θεραπεία.

# Το κάπνισμα μειώνει τις ερωτικές επιδόσεις

Ξέρετε ότι πρέπει να κόψετε το τσιγάρο, τώρα όμως έχετε έναν επιπλέον λόγο! Αν συνεχίσετε να καπνίζετε, μαζί με την υγεία σας θα χάσετε και.... τις ερωτικές σας επιδόσεις.

Το συμπέρασμα αυτό προέκυψε απο κοινή μελέτη Αμερικανών και Ελλήνων ανδρολόγων και ανακοινώθηκε στο Πανελλήνιο Ανδρολογικό Συνέδριο.

Η έρευνα έγινε σε 290 ζευγάρια και αποδείχθηκε πως οι άνδρες που δεν κάπνιζαν είχαν συχνότερες σεξουαλικές επαφές και μεγαλύτερη σεξουαλική ικανοποίηση.

Αρνητική, όμως, επίδραση είχε το τσιγάρο και στη γονιμότητα των ανδρών. Οπως αποδείχθηκε απο τη μελέτη τα ζευγάρια που κάπνιζαν προσπαθούσαν ν'αποκτήσουν παιδί για μεγαλύτερο χρονικό διάστημα από ό,τι οι μη καπνιστές. Συγκεκριμένα, λοιπόν, τα ζευγάρια με άνδρα καπνιστή είχαν 5 ή 6 σεξουαλικές επαφές το μήνα. Αντίθετα, τα ζευγάρια των μη καπνιστών είχαν πολύ καλύτερες ερωτικές επιδόσεις με κατά μέσον όρο 11 ερωτικές επαφές το μήνα!

Στη συνέχεια οι ερευνητές ζήτησαν απο τους άνδρες που συμμετείχαν στη μελέτη να... βαθμολογήσουν την προσωπική τους ικανοποίηση από την ερωτική πράξη.

Με άριστα, λοιπόν, το 10 οι καπνιστές έδωσαν βαθμολογία 5,2 στη σεξουαλική τους ικανοποίηση. Αντίθετα, οι μη καπνιστές φάνηκε ότι απολαμβάνουν το σεξ περισσότερο αφού βαθμολόγησαν με 8,7. Ετσι καταρρίπτεται περίτρανα το επιχείρημα όσων ισχυρίζονται πως μετά την ερωτική πράξη δεν υπάρχει τίποτε καλύτερο από ένα τσιγάρο.

Αν και οι επιστήμονες δεν κατανοούν πλήρως το μηχανισμό δράσης του καπνίσματος στο ανδρικό γεννητικό σύστημα, στις σπερματογεννητικές δομές, συμφωνούν ότι επηρεάζει καθοριστικά τις σεξουαλικές συνήθειες και την συμπεριφορά των ανδρών καπνιστών.

Εκτιμούν ότι είναι πιθανόν το κάπνισμα να δρα στα διάφορα επίπεδα του οργανισμού, ελαττώνοντας τις σπερματογενετικές παραμέτρους των καπνιστών, τη συχνότητα των σεξουαλικών επαφών και τη σεξουαλική ικανοποίηση...


A.N.E.Σ.
ΑΝΩΝΥΜΗ ΝΑΥΤΙΛΙΑΚΗ ΕΤΑΙΡΕΙΑ ΣΥΜΗΣ
Εδρα: Σύμη Δωδεκάνησα Τ.Κ. 85600
Τηλ.: 0246// 71444 Φαξ: 0246/ 71373
Γραφείο Ρόδου: Αυστραλίας 88 Τ.Κ. 85100
Τηλ.: 0241/ 37769 Φαξ: 021/ 34493
E-mail: anesynus@otenet.gr
ΕΒΔΟΜΑΔΙΑΙΟ ΠΡΟΓΡΑΜΜΑ ΔΡΟΜΟΛΟΓΙΩΝ
ΑΠΟ 1 ΙΟΥΝΙΟΥ ΕΩΣ 31 ΑΥΓΟΥΣΤΟΥ 2001
ΕΠΙΒΑΤΙΚΑ ΔΡΟΜΟΛΟΓΙΑ

| | ΣΥΜΗ Ι - ΣΥΜΗ ΙΙ | | ΥΣ ΑΙΓΑΙΟ | |
|---|---|---|---|---|
| | ΣΥΜΗ-ΡΟΔΟ | ΡΟΔΟ-ΣΥΜΗ | ΣΥΜΗ-ΡΟΔΟ | ΡΟΔΟ-ΣΥΜΗ |
| Δευτέρα | 07.15 | | 16.45 | 09.00 18.00 |
| Τρίτη | | 18.00 | 07.15 16.45 | 09.00 |
| Τετάρτη | 07.15 | 18.00 | 10.30 16.45 | 09.00 14.30 |
| Πέμπτη | 07.15 | | 16.45 | 09.00 18.00 |
| Παρασκευή | | | 07.15 16.45 | 09.00 18.00 |
| Σάββατο | | 18.00 | 07.15 16.45 | 09.00 |
| Κυριακή | 08.30 | 18.00 | 17.30 | 09.00 |



ΤΟΥΡΙΣΤΙΚΑ ΔΡΟΜΟΛΟΓΙΑ
ΡΟΔΟ - ΠΑΝΟΡΜΙΤΗ - ΣΥΜΗ: Καθημερινά στις 09.00 ΣΥΜΗ - ΡΟΔΟ: Καθημερινά στις 15.45
Πληροφορίες στα τηλέφωνα: Σύμη 0246 71444, 71100, 71373 Ρόδος 0241 37769,34493



Rodos Tec
COMPUTER SYSTEMS




Ταμειακές μηχανές με δυνατότητα διπλής αναγραφής τιμών σε δραχμές και EURO

ΔΗΜΟΣ ΑΝΑΣΤΑΣΑΣ - ΣΩΤΗΡΗΣ ΓΕΩΡΓΑΣ
ΔΗΜ. ΑΝΑΣΤΑΣΙΑΔΗ 1- 85100 ΡΟΔΟΣ ΤΗΛ. 0241 - 28393

# Μικρές αγγελίες

**δωρεάν στη «δ» τηλ: 0241-37500 fax: 0241-37333**

## ΕΝΟΙΚΙΑΣΕΙΣ

**ΠΩΛΟΥΝΤΑΙ ή ενοικιάζονται** δύο αποθήκες 160 τ.μ. το σε οικοδομή που ανεγείρεται στ'Ασγούρου (καταστήματα Μανουσέλη). Πληρ. 24118 ώρες 10-2 μ.μ.

**ΕΝΟΙΚΙΑΖΕΤΑΙ** διαμέρισμα στα Μαριτσά, με δύο υπνοδωματία, σαλόνι, κουζίνα, μπάνιο. Τιμή προσιτή. Πληρ. στο τηλ. 47191.

**ΕΝΟΙΚΙΑΖΕΤΑΙ** ισόγεια αποθήκη 120 τ.μ. επί της Στεφάνου Καζούλη. Πληρ. Τηλ. 31440

**ΕΝΟΙΚΙΑΖΕΤΑΙ** αποθήκη 20 Μ2 με ενοίκιο 40.000 δρχ. Πληροφορίες τηλ. 24667 Από 9π.μ.- 2μ.μ., 5μ.μ. - 11μ.μ.

**ΕΝΟΙΚΙΑΖΟΝΤΑΙ** 2 τουριστικά λεωφορεία 303 υπερυψωμένα σε άριστη κατάσταση με ή χωρίς οδηγούς για την καλοκαιρινή σεζόν. Μόνο σοβαρές προτάσεις. Τηλ. 0945-593404 - 3214222

**ΕΝΟΙΚΙΑΖΟΝΤΑΙ** δωμάτιο επιπλωμένο σε διαμέρισμα ορόφου επί της Οδού Θεμ. Σοφούλη με κοινόχρηστη κουζίνα και λουτροκαμπινέ. Πλησίον πανεπιστημίου Αιγαίου κατάλληλο για φοιτήτρια ή δασκάλα. Τηλ. 73631.

**ΕΝΟΙΚΙΑΖΟΝΤΑΙ** στην οδό Αγ. Αναργύρων 20 μια γκαρσονιέρα επιπλωμένη πλήρως με ευρύχωρους χώρους, 2ος όροφος και μια άλλη ημιυπόγεια. Πληρ. Τηλέφωνον 28710.

**ΕΝΟΙΚΙΑΖΕΤΑΙ** καινούργιο διαμέρισμα τεσσάρι Αγίου Ιωάννη 50. Πληρ. τηλ. 27823.

**ΖΗΤΕΙΤΑΙ** κτήμα για ενοικίαση στις περιοχές Παστίδα, Δαματριά, Ασγούρου, Κρεμαστή και Μαριτσά. Τηλ. 0977 721352

**ΕΝΟΙΚΙΑΖΕΤΑΙ**: ο χώρος του μπαρ του ταχύπλοου καταμαράν SEA STAR που εκτελεί κρουαζιέρες για ΤΗΛΟ - ΝΙΣΥΡΟ. Πληροφορίες τηλ. 20625, 30054 κ. Στεφανάκη.

**ΕΝΟΙΚΙΑΖΕΤΑΙ** παραλιακό εστιατόριο στην παραλία Φαληρακίου έτοιμο για λειτουργία. Πληρ. 0944636141

**ΕΝΟΙΚΙΑΖΕΤΑΙ**
στην οδό Αλεξ. Διάκου 46 χώρος 80 τ.μ. κατάλληλος για οποιαδήποτε χρήση (γραφείο - αντιπροσωπεία - αποθήκη). Τηλ. 77886, 77887, 74431 κος Παρασκευάς.

**ΜΕΓΑΛΗ ΕΤΑΙΡΕΙΑ** ενδιαφέρεται για την αγορά ή μίσθωση καταστήματος στην Ρόδο συνολικής επιφάνειας 2.000 m2 με Ισόγειο τουλάχιστον 300 m2. Τηλ. επικοινωνίας: 0937-732199

**ΕΝΟΙΚΙΑΖΕΤΑΙ** επιπλωμένη γκαρσονιέρα στην οδό Σουλίου 6. Πληρ. τηλ. 20887

**ΕΝΟΙΚΙΑΖΕΤΑΙ** κατάστημα 100 τ.μ. με αυλή και πισίνα στην οδό Ιερού Λόχου Ιαλυσός. Πληροφορίες τηλ. 31006

**Κάρπαθος Φοινίκι.** Ενοικιάζεται επιχείρηση από 10 ενοικιαζόμενα δωμάτια και κατάστημα 150 τ.μ. 50 μέτρα από την θάλασσα. Τηλ. 0937 111463

**ΕΝΟΙΚΙΑΖΕΤΑΙ** κατάστημα δίπλα στο Super market Βερόπουλος στην Ιαλυσό τηλ. 95340

**ΕΝΟΙΚΙΑΖΕΤΑΙ** διαμέρισμα 160 m² 3 υπν/τίων, χωλ, μεγάλο σαλόνι, κουζίνα, αποθήκη κ.τλ. επί της οδού Κοδριγκτώνος. Πληροφορίες τηλ. 26953

**ΕΝΟΙΚΙΑΖΟΝΤΑΙ** στην Κρεμαστή, 60.000 ολοκαίνουργια STUDIOS 27 Μ² πλήρης επίπλωση, πολυκουζίνα, σκεύη, ηλιακός, βεράντες, διαμπερή. Τηλ. κ. Μάνος 81478 και 0937168238

**ΕΝΟΙΚΙΑΖΟΝΤΑΙ** 4 επιπλωμένα διαμερίσματα 35 τ.μ. έκαστο, στην παραλία Λαχανιάς, επί της Επαρχιακής οδού Λαχανιά - Κατταβιά. Πληροφ. τηλ. 0241 - 65000, 0244 - 46075, 0977642733, 0241 - 20887

**ΕΝΟΙΚΙΑΖΕΤΑΙ** στην οδό Αγίων Αναργύρων 20 ένα δυάρι επιπλωμένο πλήρως διαμέρισμα. Πληρ. τηλ. 28710 - 0244 43458

**ΕΝΟΙΚΙΑΖΕΤΑΙ** κατάστημα 50 m2 επί της Βενετοκλέων 3. Πληροφορίες τηλ. 74188 9.30π.μ. έως 1.00 μ.μ. και 6.00μ.μ. έως 10.00 μ.μ.

**ΕΝΟΙΚΙΑΖΕΤΑΙ** κατάστημα 100 τ.μ. με πατάρι 50 τ.μ. στην λεωφόρο Ρόδου Λίνδου στο 7ο χιλιόμετρο έναντι πρώην Φωνής Αμερικής και υπαίθριος χώρος 300 τ.μ. Τηλ. 23716

**ΕΝΟΙΚΙΑΖΕΤΑΙ** 3άρι διαμπερές, σε άριστη κατάσταση, στην περιοχή Τριαντών με θέα την Φιλέρημο, 120 τ.μ. στον 1ο όροφο. Τηλέφωνο επικοινωνίας: 0944 347021

**ΠΡΟΣΦΕΡΕΤΑΙ** για ενοικίαση χώρος 114 τ.μ. ιδανικός για ιατρείο ή για γραφείο. Περισσότερες πληροφορίες τηλ. 24060, 094433202 μετά τις 10.00

**ΕΝΟΙΚΙΑΖΟΝΤΑΙ:** ΗΜΙΥΠΟΓΕΙΑ ΑΠΟΘΗΚΗ με ράμπα περί τα 80 τ.μ. για βοηθητική χρήση επί της οδού Ευκλή 17 στο Καναμάτ - Ρόδου. Πληροφορίες: τηλ. 52635 κιν. 09467957257

**ΕΝΟΙΚΙΑΖΕΤΑΙ** στην πλατεία Κύπρου, Μακαρίου 31 2ος όροφος απέναντι από την Εθνική Τράπεζα γραφείο για οποιαδήποτε χρήση. Παραχωρείται και επιπλωμένο. Πληρ. τηλ. 31833, 28741

**ΖΗΤΕΙΤΑΙ** μονοκατοικία μικρή, παλαιά ή εξοχική σε περιοχή Αφάντου, Κολύμπια, Λάρδος. Τηλ. 33461 - 0932455513 κ. ΔΗΜΗΤΡΗ

**ΕΝΟΙΚΙΑΖΕΤΑΙ** κατάστημα 92 τ.μ. στην Ιαλυσό, οδός Τριαντών πλησίον Βερόπουλου. Πληροφορίες στο τηλ. 93374.

**ΕΝΟΙΚΙΑΖΕΤΑΙ** εστιατόριον - μπαρ 100 τ.μ. με ιδιόκτητο κήπο 500 τ.μ. και πισίνα στην Ιαλυσό επί της οδού Ιερού Λόχου αριθ. 10. Πληροφορίες τηλ. 31006.

**ΕΝΟΙΚΙΑΖΕΤΑΙ** ισόγειος χώρος 100 τμ κατάλληλος για επαγγελματική στέγη, με ελεύθερη πρόσοψη σε πλατεία κείμενος επί της οδού Αγ. Λαύρας 63. Δεκτές μόνο σοβαρές προτάσεις πληρ. τηλ. 0932 757043 ώρες εργασίας.

**ΕΝΟΙΚΙΑΖΕΤΑΙ** κατάστημα 18 τ.μ. στην Βενετοκλέων 1Α' ιδανικό για είδη περιπτέρου - γραφείο ή χώρος αποθήκευσης. Πληροφορίες στο 24667 από 8.00 π.μ. - 3.00μ.μ. και από 6μ.μ. - 11.00μ.μ. Ενοίκια αξίας 50.000 δρχ.

## ΖΗΤΟΥΝ ΠΡΟΣΩΠΙΚΟ

**ΖΗΤΟΥΝΤΑΙ ΝΗΠΙΑΓΩΓΟΙ**
Νηπιαγωγείο στη Λευκωσία προσφέρει συμβόλαιο εργασίας, για τουλάχιστον δύο χρόνια, σε νηπιαγωγούς αποφοίτους πανεπιστημίου.Μισθός πολύ υψηλός. Δωρεάν διαμονή. Για πληροφορίες τηλ. 00357 -2-350480 ή 00357- 9- 424459

**ΖΗΤΟΥΝΤΑΙ** για το Φράγμα Κρητηνίας Ρόδου **1)** Χειριστές μηχανημάτων **2)** Οδηγοί χωματουργικών φορτηγών **3)** ηλεκτροσυγκολλητής **4)** μηχανικός μηχανημάτων Πληροφορίες τηλ. 0246 - 31130 κος Γιάννης και 0938753664 κος Ηλίας

**ΖΗΤΕΙΤΑΙ** αντιπρόσωπος πεπειραμένος ζητείται από εισαγωγική εταιρεία για την προώθηση και πώληση γερμανικής μπύρας στην Ρόδο. Πληρ. τηλ. 0944463598.

**ΖΗΤΟΥΝΤΑΙ** 2 κοπέλες για παιδικό σταθμό πτυχιούχοι ή τελειόφοιτοι Πανεπιστημίου ή ιδιωτικής σχολής με προϋπηρεσία. Πενθήμερη απασχόληση, πλήρες ωράριο. Τυχόν συστάσεις θα ληφθούν υπ' όψιν. Πληρ. τηλ. 39739 ώρες 11 έως 2 και 0972007352 απογευματινές ώρες.

**ΑΠΟ** το συνεργείο Σταμάτης Λυρίου ζητείται τεχνίτης και βοηθός για άμεση πρόσληψη. Τηλ. 0241-78395 Ωρες επικ. 1.00 - 4.30

**ΖΗΤΕΙΤΑΙ** νέα εμφανίσιμη για να εργασθεί σε κατάστημα δερματίνων ειδών και ειδών ταξιδίου εντός του Κρατικού Αερολιμένα Ρόδου «ΔΙΑΓΟΡΑΣ». Επιθυμητή προϋπηρεσία και γνώση αγγλικής αλλά και άλλης γλώσσας. Πληροφορίες τηλ. 82202

**ΖΗΤΕΙΤΑΙ** σχετικά καινούργιο διαμέρισμα εντός Ρόδου ή μέχρι Ιξιά για μεγάλο χρονικό διάστημα με 2 υπνοδωμάτια, μπάνιο, κουζίνα σαλόνι. Πληροφορίες: 0937 459060, 0977 072244.

**ΖΗΤΟΥΝΤΑΙ** σερβιτόρες και σερβιτόροι και βοηθοί για εστιατόριο - σνακ μπαρ στο Φαληράκι. Πληρ. 0944636141

**38χρονη** Ελληνίδα ζητάει εργασία για λάτζα σε εστιατόριο εντός της Παλιάς Πόλης 0937490130

**ΖΗΤΟΥΝΤΑΙ** τεχνίτες λαμαρινάδες και βοηθοί για εγκαταστάσεις κλιματισμού. Πληρ. τηλ. 66555 - 66966

**ΖΗΤΕΙΤΑΙ** γυναίκα να εργαστεί σε εστιατόριο στον Πανορμίτη Σύμης. Τηλ. 0246 71305 - 72553

**ΖΗΤΕΙΤΑΙ** υπάλληλος για να εργαστεί σε γραφείο ενοικιάσεως αυτ/των, που να γνωρίζει Αγγλικά ή Γερμανικά στο τμήμα πωλήσεων. Τηλ. 85050 και 85051.

**ΖΗΤΟΥΝΤΑΙ** άτομα 22 - 55 ετών για την οργάνωση εταιρείας τροφίμων στο νομό Δωδ/σου πληρ. κ. Μουρίκης τηλ.: 01 - 8069065 9-3μ.μ., 0937124530 5-9μ.μ

**ΝΕΑΡΗ** κοπέλα διατίθεται για βραδινές ώρες για την φύλαξη παιδιών προσχολικής και σχολικής ηλικίας με προηγούμενη εμπειρία. Πληρ. τηλ. 0944576916

**ΖΗΤΕΙΤΑΙ,** εργάτης γνώστης μηχανημάτων και οδηγός αυτοκινήτων. Τηλ. 64569 - 62929 - κιν. 0972551300.

**ΖΗΤΟΥΝΤΑΙ** άτομα λαντζιέρες, σερβιτόροι, μάγειροι για καφετέρια στην πόλη της Ρόδου. Πληροφορίες τηλ. 27310.

**TUI HELLAS ΖΗΤΑ** Προσωπικό με γνώση ξένων γλωσσών και εμπειρία στη χρήση υπολογιστού (Προγράμματα Microsoft) Πληροφορίες στο τηλ. (0241) 89501 Δευτέρα - Παρασκευή από 09.00 έως 16.00 η ώρα.

**ΖΗΤΕΙΤΑΙ ΟΔΗΓΟΣ.** Από μεγάλη Βιομηχανική και Εμπορική Εταιρεία, ζητείται οδηγός - πωλητής, για διανομή προϊόντων. Συνεχής απασχόληση. Απαραίτητο Επαγγελματικό δίπλωμα Γ' κατηγορίας. Πληροφορίες τηλ. 61434.

**ΑΠΟ** εταιρεία πληροφορικής ζητείται κοπέλα για τη γραμματεία. Απαραίτητες προϋποθέσεις η γνώση εμπορικών εφαρμογών, Windows και Office. **Πληροφορίες στο τηλ.: 74800 ώρες: 17:30 - 20:30**

**ΑΠΟ** μεγάλη Βιομηχανική και Εμπορική Εταιρεία, ζητείται οδηγός - πωλητής, για διανομή προϊόντων, στην περιοχή Φαληρακίου. Απαραίτητο Επαγγελματικό δίπλωμα Γ' κατηγορίας. Πληροφορίες τηλ. 61434

**ΕΠΙΛΕΓΜΕΝΟ ΠΡΟΣΩΠΙΚΟ ΑΛΛΟΔΑΠΩΝ** ΟΙΚΙΑΚΟΙ ΒΟΗΘΟΙ - ΝΟΣΟΚΟΜΟΙ - ΛΑΝΤΖΕΡΗΔΕΣ - ΓΗΡΟΚΟΜΟΙ ΚΑΙ ΚΑΘΕ ΕΙΔΙΚΟΤΗΤΑ ΠΟΥ ΣΑΣ ΕΝΔΙΑΦΕΡΕΙ **«Δ.Γ.Ε. TRADING»** ΤΗΛ.: 01 - 3810294 - 3810957 - 3810973 - 3810977

**ΖΗΤΕΙΤΑΙ** υπάλληλος γνώστης αγγλικής γλώσσας και κάτοχος ερασιτεχνικού διπλώματος αυτοκινήτου, για να εργασθεί σε γραφείο ενοικιάσεως αυτοκινήτων. Πληροφορίες Τηλ. 61492 Κινητό: 0942-612613

**ΖΗΤΕΙΤΑΙ** άτομο με τίτλο Α.Ε.Ι ή Τ.Ε.Ι ή Ι.Ε.Κ γνώστης Β' και Γ' Κατηγορίας βιβλίων κατά προτίμηση με λογισμικό SINGULAR για πλήρη απασχόληση τηλ. 60207, 60227 8-10 μ.μ.

**ΜΕΓΑΛΗ** Ξενοδοχειακή Μονάδα στην Ρόδο ζητάει υπάλληλο υποδοχής τηλ. 0944558828

**ΖΗΤΕΙΤΑΙ** υπάλληλος για να εργασθεί σε snack - Bar πισίνας στο Φαληράκι με πείρα στα πρωϊνά. Τηλ. 85796 - 32359

## ΑΥΤΟΚΙΝΗΤΑ

**ΠΩΛΕΙΤΑΙ** FIAT UNO μοντέλο '94. Τιμή 800.000. Πληρ. τηλ. 38051, 27732.

**ΠΩΛΕΙΤΑΙ** ALFA-155 silverstone, μαύρη, 12ος 94, clima, P/K, Z/A, Η/Π, 1800 cc, 3.200.000 δρχ. μετρητά. Τηλ. 097-2431500 και 0932-396945.

**ΠΩΛΕΙΤΑΙ** μηχανή YAMAHA XT 250 cc μοντέλο '90 σε πολύ καλύ κατάσταση. Τιμή: 450.000. Πληρ. τηλ. 0241-63298

**ΠΩΛΕΙΤΑΙ** αυτοκίνητο ROVER σειρά 400 μοντέλο 99 πράσινο - κυπαρισσί με 35.000 χιλ. με αερόσακο οδηγού, υδραυλικό τιμόνι, ηλεκτρικές κλειδαριές, με τηλεχειρισμό, συναγερμό, ηλεκτρικά παράθυρα μπρος πίσω καθρέφτες, ραδιοκασετόφωνο, KENWOOD σαλόνι με ξύλινες επενδύσεις. Τηλ. 0937763413

**ΠΩΛΕΙΤΑΙ** αυτοκίνητο ALFA ROMEO μοντέλο 1992, ατρακάριστο, 1700 κ.εκ. 16βάλβιδο, με καταλυτικό κινητήρα (αμόλυβδη), Air Condition, ζάντες αλουμινίου, υδραυλικό τιμόνι, μεταλλικό χρώμα, ραδιοκασετόφωνο, ηλεκτρικά παράθυρα και πολλά ακόμα extra, 60.000 χιλιόμετρα, σε εξαιρετική κατάσταση, 2.800.000 δρχ. Πληροφορίες τηλεφ. 0241 - 75335.

**ΠΩΛΕΙΤΑΙ** Mercendes Benz I.X πετρελαιοκίνητο, 10 θέσεων, 17 φορ, ίππων έξι ετών σε άριστη κατάσταση. Τηλ. 43138. 43112

**ΠΩΛΕΙΤΑΙ:** 1993 ALFA ROMEO (1.4 TS) σε άριστη κατάσταση. Τιμή ευκαιρίας - Τηλ.: 62063

**ΠΩΛΕΙΤΑΙ:** SEAT CORDOBA Μοντέλο 94 σε άριστη κατάσταση με ζάντες αλουμινίου 15άρες. Πληροφορίες 0932020628.

**ΠΩΛΕΙΤΑΙ** αυτοκίνητο μάρκας «OPEL KADET» μοντέλο 1984, για απόσυρση ή ανταλλακτικά (λειτουργεί) τιμή: 170.000. Τηλ.: 0938064811

**ΠΩΛΕΙΤΑΙ** μηχανή YAMAHA 400cc Dejverseon σε αρίστη κατάσταση 25.000 Km με βαλίτσα 30cm. Τιμή 900.000 δρχ. Τηλ. 32914.

**ΖΗΤΟΥΝΤΑΙ** ντίλερ για τους καλύτερους καταλόγους της αγοράς. Αποστολή δωρεάν. Ποσοστά - δώρα. Τηλ. 01 - 5236998

**ΠΩΛΟΥΝΤΑΙ** από ιδιώτη: α) Κλούβα NISSAN 1.500 cc δρχ. 500.000 β) Επιβατικό NISSAN BLUE BIRD 1.600 cc δρχ. 1.000.000 Πληροφορίες στα τηλ.: 95046 - 37920

**ΠΩΛΕΙΤΑΙ** αυτοκίνητο μάρκας Mercedes 160 χρώματος ασημί - μεταλλικό μοντέλλο 2000, με ελάχιστα χιλιόμετρα, φουλ έξτρα, σε τιμή ευκαιρίας. Πληρ. τηλ. 0932964250.

**ΠΩΛΕΙΤΑΙ** αυτοκίνητο - «αντίκα» μάρκας CITROEN, τύπου «Βάτραχος», μοντέλο του 1970, το οποίο βρίσκεται σε άριστη κατάσταση. Δεκτός κάθε έλεγχος. Πληροφορίες στο τηλέφωνο 23779

**MERCEDES** I.X. 230, σειρά 123, δεκαετίας του '80, χρώματος ασημί, πωλείται από ιδιοκτήτη για 1.3000.000 δραχμές. Πληροφορίες από Δευτέρα μέχρι Παρασκευή από 10.30 π.μ. μέχρι 1.30 μ.μ. στο τηλ. 20996.

**ΠΩΛΕΙΤΑΙ** SUBARU LEGACY μοντέλο '93 1.600 κυβικά, μολυβί χρώμα μεταλλικό, υδραυλικό τιμόνι, air contition, ηλεκτρικά ρυθμιζόμενους καθρέπτες, ηλεκτρικά τζάμια εμπρος - πίσω, κοτσαδόρο, στέρεο σόννυ και ζάντες αλουμινίου. Πληρ. τηλ. 0937132168. Τιμή 2.000.000 δρχ.

**ΠΩΛΕΙΤΑΙ** αυτοκίνητο - καντίνα σε άριστη κατάσταση, κατασκευής 1996 μάρκας MERCEDES 410 D μήκους 4μ., πλάτους 2μ. και ύψους 2.10 μ. Για περισσότερες πληροφορίες κ. Γιάννης στο τηλ. 0244/44490 από 09.00 π.μ. μέχρι 10.00 μ.μ

**ΠΩΛΕΙΤΑΙ:** ALFA 155 1.8 TS: Μοντέλο '94. Μαύρο ατρακάριστο, σε άριστη κατάσταση με κλιματισμό, ηλεκτρικά παράθυρα, θερμ/νοι καθρέπτες, εξάτμιση Super sprint, ζάντες αλουμινίου και στερεοφωνικό 4*25 με 10άρι CD. Φυλάσσεται σε γκαράζ. Ελεγχος δεκτός. Τηλεφ. 0944 - 604064.

## ΠΩΛΕΙΤΑΙ

***Μοναδικό μοντέλο Mercedes 124 Cabrio sport με Full extra. 5θέσιο. 2200 cc, έτους '93 - 5 χρόνια σε γκαράζ. Αριστη κατάσταση. Τιμή 16.000.000 δρχ. κανονική τιμή άνω των 34.000.000. Πληρ. εργάσιμες ημέρες πρωί 9-13.00 τηλ. 94786 Κο Κώστα***

## ΖΗΤΟΥΝΤΑΙ ΥΠΑΛΛΗΛΟΙ

***Ζητούνται υπαλλήλοι να εργασθούν εποχιακά για την καλοκαιρινή περίοδο σε Super Market - τουριστικό κατάστημα στην περιοχή Ξενοδ. Blue Bay στην Κρεμαστή. Απαραίτητη τουλάχιστον η γνώση της Αγγλικής. Πληροφορίες τηλ.: 90850, 0946 - 284882, κ. ΓΙΩΡΓΟΣ.***

## ΕΝΟΙΚΙΑΖΟΝΤΑΙ

***Διαμερίσματα επιπλωμένα λουξ κατασκευής σε καινούργια οικοδομή καθώς και γραφεία, στην οδό Κων/νίδη περιοχή ΖΕΦΥΡΟΣ δίπλα από το ξενοδοχείο LOMENIZ Πληρ. στα τηλ. 0972551300, 69633, 64569, 61220, 61347***

## ΕΝΟΙΚΙΑΖΟΝΤΑΙ ΓΡΑΦΕΙΑ

***ΕΝΟΙΚΙΑΖΟΝΤΑΙ δυο γραφεία επιφανείας 60 τ.μ. το καθένα, πολυτελούς κατασκευής, στην οδό Ι. Καζούλλη (πάνω από το «Καβαλιέρε»). Πληρ. τηλ. 75023 - 22932***

## ΖΗΤΕΙΤΑΙ ΤΕΧΝΙΚΟΣ

***Από μεγάλη Βιομηχανική και Εμπορική Εταιρεία, ζητείται τεχνικός για το τμήμα Παραγωγής. Ηλικίας μεχρι 35 ετών. Θα προτιμηθούν πτυχία τεχνικών σχολών. Πληροφορίες τηλ. 61434.***

## ΔΙΑΦΟΡΑ

**ΠΩΛΕΙΤΑΙ** Φούσκα εστιατορίου 2 μέτρων με κανάλια και απορροφητήρα. Πληρ. τηλ. 34100

**ΠΩΛΕΙΤΑΙ** βιτρίνα ψυγείου με τζάμι πομπέ σε άριστη κατάσταση. Πληροφορίες 0944314724

**ΠΩΛΟΥΝΤΑΙ** μετοχές της ΔΑΝΕ. Πληρ. τηλ. 0944876619.

**ΠΩΛΕΙΤΑΙ** φουσκωτό σκάφος DROMOR 9m 2x225 MERCURY OPTI MAX, RADAR - GPS - VHF Βυθόμετρο, Τιμή 16.500.000 τηλ. 76258, 0944307217

**ΠΩΛΟΥΝΤΑΙ** μετοχές της ΔΑΝΕ ως και 52.000 κομμάτια στην τιμή των 200 δρχ. Τηλ. 0944 876619

**ΠΩΛΟΥΝΤΑΙ** έπιπλα και ηλεκτρικά σκεύη, λόγω αναχώρησης. Παρακαλούμε επικοινωνήστε αμέσως. Αναχώρηση σε 5 ημέρες. Τηλ. 29527 κ. Ρίνα.

**ΠΩΛΕΙΤΑΙ** οικοσκευή λόγω αιφνίδιας αναχώρησης στο εξωτερικό. Τιμές εξαιρετικά χαμηλές. Πληροφορίες στο τηλέφωνο 31587

**ΠΩΛΕΙΤΑΙ** εξοπλισμός καφετέριας σε άριστη κατάσταση και σε τιμή ευκαιρίας λόγω αλλαγής χρήσης. Για πληρ. τηλ. 61263 και 0945973701 κ. Γιώργο.

**ΠΩΛΕΙΤΑΙ** κλασική κιθάρα Sanchiz μοντέλο 35Α με καπάκι έλατου, σε άριστη κατάσταση. Τιμή (συμπεριλαμβανομένης σκληρής θήκης), 170.000 δρχ. τηλ. 22060 /0974 135885.

**ΠΑΡΑΔΙΔΟΝΤΑΙ** ιδιαίτερα μαθήματα κλασικής κιθάρας από τον κιθαριστή Στάθη Σκανδαλίδη. Τηλ. 22060 /0974 135885.

**ΠΩΛΟΥΝΤΑΙ** δύο μηχανές κινηματογράφου καθώς και πλήρες σύστημα Dolby. Τιμή ευκαιρίας τηλ. 0932 - 654414 ή 01 8236611.

**ΠΩΛΟΥΝΤΑΙ** στην Κάρπαθο διακόσια κατοίκια προς είκοσι χιλιάδες έκαστο. Πληροφορίες κ. Νίκο τηλ. 0245 - 71113 7-9 βράδυ.

**ΠΩΛΕΙΤΑΙ**

επεξεργαστής Pentium 3 στα 450 Mhz Slot 1 και 64 MB RAM στα 100 Mhz. Τιμές διαπραγματεύσιμες. Ώρες καθημερινές μετά τις 18.00 μ.μ. και Κυριακή όλη μέρα στο (0241) 27919. Ζητήστε τον Κώστα.

**ΕΥΚΑΙΡΙΑ ΠΩΛΕΙΤΑΙ ΕΞΟΠΛΙΣΜΟΣ ΜΠΟΥΤΙΚ** (Ράφια, φώτα, γραφείο κ.τ.λ.). Πληροφορίες κ. Ειρήνη - 29013

**ΠΩΛΟΥΝΤΑΙ** 2 ανατομικά στρώματα σε άριστη κατάσταση λόγω μετακόμισης. 20.000 το καθένα. Πληρ. στο τηλέφωνο 24667 από 9:00 π.μ - 2 μ.μ. και 6 μ.μ - 11 μ.μ.

**ΠΩΛΟΥΝΤΑΙ** μια κρεβατοκάμαρα, ένα σαλόνι και μια τραπεζαρία με 6 καρέκλες στην συνολική τιμή των 800.000 δρχ. Πληρ. τηλ. 61970.

**ΠΩΛΟΥΝΤΑΙ** σκύλος γνήσιος Ντόπερμαν 5 μηνών από Γιουγκοσλαβία με όλα τα πιστοποιητικά. Τηλ. 28810 11 π.μ. ως 11 μ.μ.

**ΠΩΛΟΥΝΤΑΙ** κουτάβια ρατσας «Γκεκα» (γνήσια) ηλικίας 3 μηνών πληρ. τηλ. 61948.

**ΠΩΛΕΙΤΑΙ** αερόθερμο με δύο μοτέρ turbo και ένα καλοριφέρ λαδιού. Πληρ. τηλ. 0945 141701

**ΠΩΛΕΙΤΑΙ** εξοπλισμός Bar σε τιμή ευκαιρίας!!! Τηλ. 0972371688.

**ΠΩΛΕΙΤΑΙ** ποδήλατο B.M.X. παιδικό μοντέλο για παιδιά από 5-10 ετών σε πολύ καλή κατάσταση. Τιμή 20.000. Πληρ. στο τηλέφωνο 24667 από 9:00 π.μ - 2 μ.μ. και 6 μ.μ - 11 μ.μ.

**ΚΥΡΙΑ**

σοβαρή, γερμανίδα, ελληνόφωνη, ετών 37 ζητά εργασία σε σπίτι (φύλαξη παιδιών) για πρωϊνές ώρες από 8.30 έως 14.30. Πληρ. τηλ. (0241) 93048

**ΠΩΛΟΥΝΤΑΙ** τίτλοι CD GAMES σε τιμή ευκαιρίας. Πληροφορίες τηλ., 78887 πρωινές ώρες.

**ΠΩΛΟΥΝΤΑΙ** κουτάβια μάλαμουτ - Αλάσκας καθαρόαιμα σε τιμή ευκαιρίας. Πληροφορίες τηλ. 0972127909, 76685

**ΑΝ ΘΕΛΕΤΕ** χωρίς ρίσκο να ξεκινήσετε την καλύτερη επιχείρηση παγκόσμια με κέρδη ετήσια μέχρι και 100 εκατομμύρια τηλεφωνήστε: (01) 4945715 - 4974993 κα ΜΟΥΝΤΡΙΖΑ.

**ΠΩΛΟΥΝΤΑΙ** σε τιμή ευκαιρίας καρέκλες μπαμπού, μια τοστιέρα διπλή, μία ψηστιέρα Σιλέξ και μία μηχανή καφέ φίλτρου Κάνον. Τηλ. 92203 και 94223

**ΠΩΛΕΙΤΑΙ**

μεταχειρισμένο χρηματοκιβώτιο 1.000 kg διαστάσεων 1,50 x 0,60 x 0,60 σε τιμή ευκαιρίας. Πληροφοριες 32774, 0945791063 κ. Παναγιώτης

**ΠΩΛΟΥΝΤΑΙ** 1) Ψυγείο επαγγελματικό (βιτρίνας άριστης κατάστασης 2) Μοτέρ απορροφητήρα 3) Ενας πάγκος ανοξείδωτος 2 μέτρα. Τηλ.: 0244 - 51915, 0244-51028

**ΠΩΛΟΥΝΤΑΙ Α):** Ντουλάπια κουζίνας πλήρη, με νεροχύτη και μπαταρία (βρύση). **Β)** Ηλεκτρική κουζίνα μάρκας SIEMENS με κεραμική πλάκα. Πληροφορίες Τηλ.: 27577

**ΖΗΤΕΙΤΑΙ** αντιπρόσωπος στην Ρόδο από Εκδοτική Εταιρεία ταξιδιωτικών οδηγών με έδρα την Αθήνα. Βιογραφικό: Αιγιαλείας 52, Μαρούσι 15125, Τηλ. 01-6856093, 0945 - 859939, Fax: 6856095

**ΖΗΤΕΙΤΑΙ** συνεργάτης - συνεταίρος σε κερδοφόρα επιχείρηση για την ανάπτυξη νέου τομέα. Δεκτές μόνον σοβαρές προτάσεις. Τηλ: 0945 922566 από 9.00 έως 21.00

**ΓΙΑΝΝΗΣ ΝΙΚΟΛΙΔΑΚΗΣ**
**ΜΗΧΑΝΟΛΟΓΟΣ ΜΗΧΑΝΙΚΟΣ**
**ΓΑΛΛΙΑΣ 12 ΡΟΔΟΣ ΤΗΛ.: 22291 - 35103**

**ΠΩΛΟΥΝΤΑΙ**

**Επί της οδού Αναστασιάδη (περιοχή Δασκάλων) διαμ/τα πολυτελούς κατασκευής με υπόγειο χώρο στάθμευσης και αυτόνομη θέρμανση 67 τ.μ., 114 τ.μ., 88 τ.μ., 59,50 τ.μ., 90 τ.μ., 98 τ.μ., 117 τ.μ., 132 τ.μ.**

**ΠΩΛΟΥΝΤΑΙ** μεταχειρισμένα καθίσματα και τραπέζια εστιατορίου και μια βιτρίνα ψυγείο ψαριού με συρτάρια σχεδόν καινούργια. Πληρ. τηλ. 0944636141

**ΠΩΛΕΙΤΑΙ** βάρκα 4, 30 μέτρα με δύο μηχανές 25 HP και 8 HP και ΤΡΕΙΛΕΡ ΑΣΟΣ. Πληρ. Τηλ.: 86805 - 0937676351

**ΠΩΛΕΙΤΑΙ**

Τουριστική επιχείρηση στο κέντρο της πόλης, με τον εξοπλισμό και το εμπόρευμά της σε άριστη κατάσταση. Πληρ. τηλ. 0946/992939

**ΠΩΛΟΥΝΤΑΙ** Οπτικές ίνες για φωτισμό εσωτερικών, εξωτερικών χώρων, πισίνων και για την κατασκευή επιγραφών, αναλαμβάνουμε την μελέτη και κατασκευή. Τηλ.: 0932 440566

**ΚΟΥΡΤΣΧΑΑΡ, ΣΕΤΕΡ και ΠΟΪΝΤΕΡ,** πωλούνται κατά καιρούς, όλα εγγεγραμμένα στον Κ.Ο.Ε. μεγάλα έμπειρα και ξεκινημένα μόνο για γνώστες και με δοκιμή στον κυνηγότοπο. Αποστολή σε όλη την Ελλάδα. Πληροφορίες - Περικλής Τσιβρινής - Κως, Τηλ. 0977835586, 0242 - 29140, 22031

**ΠΩΛΕΙΤΑΙ**

ξυλουργικό μηχάνημα σύνθετο Ιταλίας 40άρι - σε τιμή ευκαιρίας και έπιπλο σύνθετο από δεσποτάκιντε-καπέ μαύρο - άσπρο υπερμοντέρνο σχεδόν καινούργιο λόγω μετακόμισης. Πληρ. τηλ. 77467 0945 881928

**ΓΡΑΦΕΙΟ** Γενικού Τουρισμού με 25ετή πείρα με ιδιόκτητα τουριστικά λεωφορεία ζητεί συνέταιρο από Ρόδο πεπειραμένο στον τουρισμό επαγγελματία. Τηλ. 0945-593404 και 3214222

**ΠΩΛΟΥΝΤΑΙ** έπιπλα γραφείου, βιβλιοθήκες, σαλόνι υποδοχής, καρέκλες γραφείου, ντουλάπια SATO και ΔΡΟΜΕΑΣ ελαφρώς μεταχειρισμένα. Πληροφορίες τηλ. 78887 πρωινές ώρες

**ΠΩΛΕΙΤΑΙ** πλυντήριο PITSOS VARIO 2500 σχεδόν καινούργιο σε άριστη κατάσταση και σε τιμή ευκαιρίας. Επίσης ένα κινητό NOKIA 3110 καινούργιο με 20.000 σύνδεσης PANAFON και TELESTET. Πληροφορίες στο 24667 από 8:00π.μ - 3:00μ.μ. και 6μ.μ - 11:00 μ.μ.

**ΠΩΛΕΙΤΑΙ** Equaliser YAMAHA EQ-630 με τηλεχειριστήριο, τιμή 75.000, Διπλό Deck Technics RS-TR S15 80.000, Tuner YAMAHA TX-500 τιμή 60.000, Ενισχυτής YAMAHA AX-550 2X80, Τιμή 100.000 (με τηλεχειριστήριο) Ηχεία Bose 400W 701 Τιμή 250.000, VCR Sony SLV-486 EE (Mono), ελαφρώς μεταχειρισμένα. Τηλ.: 73548, 0937 - 515880 Βαγγέλης

**ΠΩΛΕΙΤΑΙ** διαμέρισμα 90 τ.μ. μικτά. Αυλή με πρός - πίσω 30.000.000 δρχ. Τηλ. 22142 - 0945668060

**ΣΤΑ ΚΟΛΥΜΠΙΑ ΠΩΛΕΙΤΑΙ** ΟΙΚΟΠΕΔΟ 5,30 στρέμματα προνομιούχο κοντά στο βουνό 20.000.000 δρχ. Τηλ. 22142 - 0945668060.

**ΠΩΛΕΙΤΑΙ** στην Κάρπαθο κοπάδι περίπου 200 αίγες οι περισσότερες έγκυες. Τοκετός Φεβρουάριος - Μάρτιος. Δικαίωμα για 90 ζώα. Τιμή με δικαίωμα 30.000 δρχ. χωρίς 20.000 δρχ. Πληροφορίες (0245) 71101, 71254 ώρες 7-9 βράδυ.

**ΠΩΛΕΙΤΑΙ** τηλεφωνικό κέντρο ERICKSON BUSINESS PHONE 24 ψηφιακό, με 3 εξωτερικές γραμμές και 8 εσωτερικές γραμμές. Αποτελείται από 2 κονσόλες και 4 ψηφιακές συσκευές. Πληροφορίες τηλ. 78887 πρωινές ώρες.

## ΠΩΛΗΣΕΙΣ ΑΚΙΝΗΤΩΝ

**ΠΩΛΕΙΤΑΙ στην Παστίδα:** Αγροτεμάχιο προς 3.000 δρχ. το τ.μ. Επίσης αποθηκευτικοί χώροι που μπορούν να χρησιμοποιηθούν και για οποιαδήποτε άλλη χρήση σε αγροτεμάχιο προς 5.000 δρχ. το τ.μ. Πληρ. τηλ. 0944796767 ή 67361.

**ΠΩΛΕΙΤΑΙ**

Από ιδιοκτήτες οικόπεδο στη «Μέγγαβλη» προνομιούχο, εφαπτόμενο σε δύο δρόμους (οδός προς Τρεις και Κ. Ουράνη) έκτασης 9.000 τ.μ. κατάλληλο για καταστήματα, αποθήκες, βιοτεχνίες, βιομηχανίες, γήπεδα 5x5 κ.λπ. Υπάρχει φάκελος με τοπογραφικά και όρους δόμησης κατά περίπτωση. Πληροφ. κ. Φανούρη τηλ. 22527 και κ. Σπύρο τηλ. 51781.

**ΠΩΛΕΙΤΑΙ** κτήμα επιφανείας 21.500 Μ² στο Κανδυλί Ρόδου. Εχει φάτσα επί του επαρχιακού δρόμου 250 μέτρα - φώς και νερό Τηλ. 0651 72106 Κινητό 0977/402718 Κον Μιλτιάδη.

**ΠΩΛΕΙΤΑΙ** οικόπεδο 500 τ.μ. με υψηλό συντελεστή δόμησης 0,8 κατάλληλο για καταστήματα σε τουριστική περιοχή πλησίον του ΑΥΡΑ ΜΠΗΤΣ. Τηλ. 93703 κ. Ελλη

**ΠΩΛΟΥΝΤΑΙ** στην Κάρπαθο ισόγειοι χώροι των 44 τ.μ. (γωνιακός χώρος), 62 τ.μ. ή και οι δύο μαζί. Υπάρχουν και υπόγεια του ίδιου μεγέθους κατάλληλα για καταστήματα, τράπεζα, γραφεία σε κεντρικό δρόμο. Πληρ. τηλ. 0245-22147.

**ΠΩΛΕΙΤΑΙ** εργαστήριο Ζαχαροπλαστικής με πρατήριο εκτός πόλεως. Δεκτές μόνο σοβαρές προτάσεις πληρ. στο 0945343094.

**ΑΝΑΣΤΑΣΙΟΣ ΑΤΣΙΔΗΣ**
**ΟΙΚΟΔΟΜΙΚΕΣ ΕΠΙΧΕΙΡΗΣΕΙΣ**

**ΠΩΛΟΥΝΤΑΙ**

Α) Στην οδό Ιωάννη Μεταξά και Ανθούλας Ζερβού, στο Νιοχώρι:

- Οροφοδιαμερίσματα, αρίστης κατασκευής, των 136 τ.μ. με θέση στάθμευσης και υπόγεια αποθήκη 12 τ.μ., με κεντρική θέρμανση με αυτονομία
- Διαμερίσματα 138, 105, 97, 91, 81, 63, 55 τ.μ. με θέση στάθμευσης, κεντρική θέρμανση με αυτονομία.
- Καταστήματα των 140 και 70 τ.μ.

Β) Στην οδό Αποστόλου Παύλου, Ανάληψη

- Διαμερίσματα ετοιμοπαράδοτα, 116, 112, 88, 93 και 73 τ.μ., με θέση στάθμευσης και κεντρική θέρμανση

Γ) Μονοκατοικίες στην Ιαλυσό, οδός Δημοκρατίας, πανταχόθεν ελεύθερες, από 119 τ.μ., έως 184 τ.μ., διόροφες χωρίς υπόγειο, με οικόπεδο από 250 έως 360 τ.μ., πολυτελούς κατασκευής.

**ΠΛΗΡΟΦΟΡΙΕΣ: ΣΤΕΦΑΝΟΥ ΚΑΖΟΥΛΛΗ 74 - ΡΟΔΟΣ**
**Τηλ. 28616-37848**

**ΠΩΛΕΙΤΑΙ**

διαμέρισμα 110 τ.μ. Αποστ. Παύλου, 3 υπνοδωμάτια, σαλόνι, κουζίνα Alta Linea Ιταλίας, αποθήκη κ.τ.λ. 1ος όροφος μικρής πολυκατοικίας τριών διαμερισμάτων τιμή 37 εκ. Μόνο σοβαρές προτάσεις τηλ. 69249 (και στο αυτόματο).

**ΛΕΡΟΣ** Ιδιοκτήτης πωλεί: λόγω ανάγκης: **Α.** Αγροτεμάχιο επτά χιλιάδων διακοσίων (7.200) τ.μ. άρτιο και οικοδομήσιμο (η μια πλευρά μήκους 58 μέτρων εφάπτεται της θάλασσας) στη θέση Διαπόρι Λακκίου Λέρου. Τιμή 6.500.000 δρχ. **Β.** Αγροτεμάχιο πέντε χιλιάδων οκτακοσίων σαράντα (5.840) τ.μ. άρτιο και οικοδομήσιμο, με παλιό ερειπωμένο κτίσμα, στη θέση Μαύρη Ράχη - Διαπόρι Λακκίου Λέρου. Τιμή: 3.000.000 δρχ. Με την αγορά και των δύο αγροτεμαχίων η τιμή είναι συζητήσιμη, επίσης γίνεται ευκολία πληρωμής ολόκληρο το ποσό τον Ιούλιο 2001. Πληροφορίες: Τηλέφ. ιδιοκτήτη : (0241) 75320 (πρωινές ώρες) (0241) 69386 (Απογευματινές ώρες) 0945-219920 (απογευματινές ώρες) και κ. Ντεληγιώργη Σταύρο (Λέρος) Τηλεφ. (0247) 23293

**ΠΩΛΟΥΝΤΑΙ:** 1) Κατάστημα με δύο αποθήκες στην οδό Βεροπλίνου 23. 2) Καρά - Γιαπί 160 τ.μ. σε τρίτο όροφο οικοδομής. 3)Αγρόκτημα 4.500 τ.μ. στον Αρχάγγελο επί της Εθνικής οδού Ρόδου - Λίνδου, με φως, νερό και τηλέφωνο. Πληροφορίες: 0244 - 51391 και 51184

**ΠΩΛΕΙΤΑΙ** επί της Εθνικής Οδού Ρόδου Λίνδου επαγγελματικός χώρος στον 1ο όροφο 100 τ.μ. Τηλ. 22142 - 0945668060

**ΠΩΛΕΙΤΑΙ** επιχείρηση παραδοσιακό καφενείο - ουζερί στο Γεννάδι λόγω ασυμφωνίας συνεταίρων. Τηλ. 0944-930068

**ΖΗΤΕΙΤΑΙ:** Για αγορά οικία 200 τ.μ. περίπου και σε καλή κατάσταση, που βρίσκεται στην ευρύτερη περιοχή Φαληρακίου, Καλυθιών, Κοσκινού, και Αφάντου. Αμεση εξόφληση. Πληροφορίες τηλ. 68834 και 094/5056199

**ΠΩΛΕΙΤΑΙ** κατάστημα ελεύθερο μ.τ. 40 απέναντι στο Πανεπιστήμιο σε νεόδομητη οικοδομή επί της ΑΓ. ΙΩΑΝΝΟΥ, πλησίον Ξενοδοχείων τιμή ευκαιρίας τηλ. 01-9959847 και (0241) 27823.

**ΠΩΛΕΙΤΑΙ** κατάστημα ανταλλακτικών αυτοκινήτων σε κεντρικό σημείο (Κόβα) γεμάτο ανταλλακτικά και πολλή πελατεία για λόγους υγείας. Ελέγχος δεκτός. Τιμή πολύ καλή. Τηλ. 34800

## ΜΑΘΗΜΑΤΑ

**ΚΑΘΗΓΗΤΡΙΑ** πτυχιούχος πανεπιστημίου παραδίδει ιδιαίτερα μαθήματα μουσικής για όλα τα επίπεδα σε παιδιά, πιάνου, αρμονίου και θεωρίας. Τιμές προσιτές. Τηλ. 32-805 κ. Ελένη.

**ΖΗΤΕΙΤΑΙ** φυσικός για να διδάξει σε φροντιστήριο. Πληρ. τηλ. 25252-0942200978

**ΑΠΟΦΟΙΤΟΣ** του Πανεπιστημίου Αιγαίου αναλαμβάνει τη μελέτη των μαθημάτων παιδιών δημοτικού και γυμνασίου τηλ. επικοινωνίας: 0977677766

**ΓΕΡΜΑΝΙΚΑ** για μαθητές, επαγγελματίες, εταιρείες, τουριστικές - ξενοδοχειακές επιχειρήσεις, από καθηγητή - παιδαγωγό Γερμανικού Πανεπιστημίου με δεκαετή εμπειρία διδασκαλίας της Γερμανικής γλώσσας στη Γερμανία. Αποτελεσματικές μεθόδοι, εύκολη εκμάθηση και οικονομικά γκρούπ 2-3 ατόμων στο χώρο σας. Τηλ. 0945 657788

**ΟΙΚΟΔΟΜΙΚΕΣ ΕΠΙΧΕΙΡΗΣΕΙΣ**
**ΔΙΑΚΟΓΕΩΡΓΙΟΥ ΚΑΛΛΙΣΤΟΣ**

***ΠΩΛΗΣΕΙΣ ΔΙΑΜΕΡΙΣΜΑΤΩΝ***
***ΚΑΤΑΣΤΗΜΑΤΑ - ΑΠΟΘΗΚΕΣ***
***ΑΝΤΑΛΛΑΓΕΣ ΑΚΙΝΗΤΩΝ***
***ΑΓΟΡΕΣ ΟΙΚΟΠΕΔΩΝ***
***ΑΝΑΛΑΜΒΑΝΟΥΜΕ ΑΝΤΙΠΑΡΟΧΕΣ***
***ΔΙΕΥΘ. ΕΘΝ. ΑΝΤΙΣΤΑΣΕΩΣ 11***
***(ΠΡΩΗΝ ΑΝΝΗΣ ΜΑΡΙΑΣ) ΤΗΛ: 78501- 78502- 29318***

**1) Πωλούνται διαμερίσματα** λουξ κατασκευής με απεριόριστη θέα. Τα διαμερίσματα διαθέτουν θωρακισμένες πόρτες - εντοιχισμένες κουζίνες - ντουλάπες - εντοιχισμένο νιπτήρα με ντουλάπι - κεντρική θέρμανση αυτόνομη - ανοιγόμενα ανακλινόμενα κουφώματα με διπλά τζάμια - σίτες - ρολά - υδραυλικό ασανσέρ - τριφασικό ρεύμα. Ολοι οι χώροι σπατουλαριστοί - εσωτερικές πόρτες M.D.F. με σχέδιο.

**2) Διαμερίσματα**
επί της οδού Μεγ. Κων/νου - Κων/νου Παλαιολόγου
50 τ.μ. δυάρια
85 τ.μ. τριάρια } ανά όροφο
110 τ.μ. τεσσάρια

**3) Επί της Κων/νου Υδραίου - Στ. Κωτιάδη**
70 τ.μ. τριάρια
90 τ.μ. τριάρια - τεσσάρια } ανά όροφο με μεγάλες βεράντες
110 τ.μ. τεσσάρια
130 τ.μ. τεσσάρια-πεντάρια } φανταστική θέα

**4) Επί της Λεωφ. Καλλιθέας - Καρακόνερο**
50 τ.μ. δυάρια
85 τ.μ. τριάρια } ανά όροφο με μεγάλες βεράντες
110 τ.μ. τεσσάρια } απεριόριστη θέα

**5) Καταστήματα**
50 τ.μ.
100 τ.μ. } επί της Λεωφ. Καλλιθέας Καρακόνερο
150 τ.μ.

**6) Ιατρεία - Γραφεία**
50 τ.μ.
100 τ.μ. } Επί της Μεγ. Κων/νου και Κων. Παλαιολόγου } Φώκιαλη
150 τ.μ.

***Δάνεια όλων των ταμείων και όλων των τραπεζών***

**ΠΛΗΡΟΦΟΡΙΕΣ:**
**ΔΙΑΚΟΓΕΩΡΓΙΟΥ ΚΑΛΛΙΣΤΟΣ**
**ΤΗΛΕΦΩΝΟ: 78501 - 78502 29318**

**ΝΤΕΤΕΚΤΙΒΣ**

Συνταξιούχος Αστυνομικός

**Αναλαμβάνουμε**

υποθέσεις ανηλίκων,
οικογενειακές, προσωπικές κ.τ.λ.
Με απόλυτη εχεμύθεια.

**ΔΙΑΘΕΤΟΥΜΕ ΤΑ ΠΛΕΟΝ ΣΥΓΧΡΟΝΑ ΟΠΤΙΚΟΑΚΟΥΣΤΙΚΑ ΣΥΣΤΗΜΑΤΑ**

0946 997967

100% εχεμύθεια 100% εχεμύθεια



**ΚΤΗΜΑΤΟΜΕΣΙΤΙΚΟ ΓΡΑΦΕΙΟ**

**ΓΕΩΡΓΙΟΣ Ν. ΔΡΑΚΟΣ**

Ιωάννη Δενδρινού 40 Ρόδος 85 100
τηλ. 26805, 5 1024 κιν. 0945 406562
Αφάντου - τηλ. - fax: 5 1077

**Οικόπεδα**

Στη **Λεωφόρο Ρόδου - Λίνδου** κοντά στο χρυσοχοείο ΒΟΓΙΑΤΖΗ 45 στρεμ. 9.000.000 το στρέμ.
**Ασγούρου:** 4 στρεμ. 17.000.000
**Ροδίνι:** 400μ. οδός Σμύρνης 30.000.000
**Κοσκινού:** 1 στρεμ. με άδεια οικοδομής 110 τ.μ. 13.000.000 με θέα την θάλασσα.
**Κοσκινού:** 2 στρεμ. με θέα την θάλασσα 20.000.000.
**Αφάντου:** 1 στρεμ. με θέα την θάλασσα και με άδεια οικοδομής 240 τ.μ. 12.000.000
**Αφάντου:** 2 στρεμ. με άδεια οικοδομής 240 τ.μ. 17.000.000
**Αφάντου:** στο κύμα της θάλασσας 4 στρεμ. 30.000.000
**Τσαΐρι** προς αεροδρόμιο 2 στρεμ. με άδεια οικοδομής 9.500.000.
**Αφάντου:** 700 μ. στην Λεωφόρο με άδεια οικοδομής 120 τ.μ. 7.000.000.
**Κολύμπια:** 2 στρεμ. με άδεια οικοδομής 75 τ.μ. 15.000.000.
**Κολύμπια:** 300 μ. από την θάλασσα 30 στρεμ. 27.000.000
**Λάρδος** εντός σχεδίου... 600 τ.μ. 8.000.000.
**Αφάντου:** 2 στρέμματα στο κύμα της θάλασσας 20 εκατ.
**Αφάντου:** 5 στρέμματα 15 εκατ.
**Αφάντου:** 6 στρέμματα με 20 ελιές 7 εκατ.
**Δασκάλους**: ισόγειο διαμέρισμα 100 τ.μ. με 100 τ.μ. αυλή 30 εκατ.



**ΒΙΟΜΗΧΑΝΙΑ ΜΩΣΑΪΚΩΝ ΠΛΑΚΕΣ ΠΕΖΟΔΡΟΜΙΟΥ**

**«ΠΛΑΚΑΓΕ»**

**ΕΜΠΟΡΙΑ ΕΙΔΩΝ ΥΓΙΕΙΝΗΣ - ΠΛΑΚΙΔΙΩΝ**

**ΑΞΕΣΟΥΑΡ ΜΠΑΝΙΟΥ - ΥΔΡΟΜΑΣΑΖ**

ΛΙΝΔΟΥ 136 - ΤΗΛ. 62688 - 63604,
Τ.Θ. 206 FAX: 62729 -
TLX: 292594
GE AR - 85100 ΡΟΔΟΣ



**Zorpidis**

**Stefanaki** ΤΟΥΡΙΣΤΙΚΟΣ ΟΡΓΑΝΙΣΜΟΣ

ΑΛΕΞ. ΔΙΑΚΟΥ 38 Τηλ.: (0241) 20625, 30054 - Fax: 26745

**ΔΡΟΜΟΛΟΓΙΑ F/B ΚΟΡΝΑΡΟΣ**

- Κάθε Τετάρτη πρωί 04.30 για:
Χάλκη, Διαφάνι, Πηγάδια, Κάσο, Σητεία,
Αγ. Νικόλαο, Μήλο, Πειραιά
- Κάθε Σάββατο πρωί 04.30 για
Χάλκη, Διαφάνι, Πηγάδια, Κάσο, Σητεία,
Αγ. Νικόλαο, Σαντορίνη, Μήλο, Πειραιά

**ΔΡΟΜΟΛΟΓΙΑ F/B ΙΕΡΑΠΕΤΡΑ**

- Κάθε Κυριακή πρωί 04.30
για Διαφάνι, Πηγάδια, Κάσο, Σητεία,
Αγ. Νικόλαο, Μήλο Πειραιά.

**ΔΡΟΜΟΛΟΓΙΑ SEA STAR**

Κάθε Δευτέρα, Τρίτη, Πέμπτη, Παρασκευή
08.45 για Τήλο, Νίσυρο
Κάθε Σάββατο 09.30 για Τήλο, Νίσυρο
Κάθε Κυριακή 08.45 Μόνο για Τήλο.








**TOP PROPERTIES**

**GEORGIOS S. PIPINOS**

**ΓΕΩΡΓΙΟΣ Σ. ΠΙΠΙΝΟΣ**

*ΣΥΜΒΟΥΛΟΣ ΚΑΙ ΕΚΤΙΜΗΤΗΣ ΑΚΙΝΗΤΩΝ*

*REAL ESTATE AGENT - MEMBER OF F.I.A.B.C.I. - N.A.E.A. - C.E.I. - Σ.Ε.Κ.*



**Η "TOP PROPERTIES"** είναι ατομική επιχείρηση και ανήκει εξ ολοκλήρου στον κ. Γεώργιο Σ. Πιπίνο, που από το 1971 ασχολείται αποκλειστικά και μόνο με επενδύσεις και REAL ESTATE, στο νησί της Ρόδου, καθώς και στην ευρύτερη περιοχή της Δωδεκανήσου.

**ΑΠΕΥΘΥΝΟΜΑΣΤΕ:** Στους **σοβαρούς, απαιτητικούς και επιλεκτικούς** επενδυτές - επιχειρηματίες - ελεύθερους επαγγελματίες, Έλληνες και ξένους, υψηλού εισοδηματικού επιπέδου, που ενδιαφέρονται να κάνουν μια σοβαρή επένδυση **προβολής** στο νησί της Ρόδου.

**ΠΡΟΣΦΕΡΟΥΜΕ:** Α) Υπηρεσίες και πληροφορίες που γίνονται σε προσωπικό επίπεδο με **εχεμύθεια, διακριτικότητα και σοβαρότητα**.
Β) Μεγάλη **γκάμα** υψηλής ποιότητας ακινήτων, όπως: 1) Ξενοδοχεία Α' και Β' κατηγορίας των 600 - 500 - 350 - 300 κλινών 2) Κεντρικά αστικά ακίνητα κατάλληλα για Τράπεζες - καταστήματα - γραφεία 3) Παραλιακές εκτάσεις, κατάλληλες για τουριστικές επενδύσεις των 150.000 - 100.000 - 70.000 - 50.000 - 36.000 τ.μ. και 4) Διαμερίσματα και μαιζονέτες **προβολής**.

**ΣΤΟΧΟΣ ΜΑΣ ΕΙΝΑΙ:** Να προσφέρουμε στο αγοραστικό μας κοινό **υψηλής ποιότητας ακίνητα** και **ευκαιρίες** στο νησί της Ρόδου. Η τριακονταετής και πλέον πείρα μας στον τομέα αυτό αποτελεί εγγύηση.

**ΣΥΝΘΗΜΑ ΜΑΣ ΕΙΝΑΙ: Επενδύστε στην ΡΟΔΟ ΤΩΡΑ**, σε ακίνητα που **ΑΝΤΕΧΟΥΝ ΣΤΟ ΧΡΟΝΟ**.

*Γεώργιος Σ. Πιπίνος*
*ΜΕΣΙΤΗΣ ΑΣΤΙΚΩΝ ΣΥΜΒΑΣΕΩΝ*
***Γιατί εμείς γνωρίζουμε καλύτερα!***

**TOP PROPERTIES** is a private concern and Mr George S. Pipinos, its owner, has carved, over the years, a reputation for integrity and excellence in the world of Real Estate in the Dodecanese.

**At Top Properties** we try hard to attract important and selective investors: high calibre businessmen/women and discerning professional people, both Greek and foreign, who wish to acquire substantial and valuable property on Rhodes.

**We offer** our expertise and advice privately, discreetly and in strict confidence.

**We keep** a compehensive list of real estate of the highest specifications:

a. A' and B' class hotels (600, 500, 350, 300 beds capacity).

b. Centrally situated office buildings and other business premises.

c. Seaside land, ideal for development (hotels, holiday resorts, etc.), of 150.000, 100.000, 70.000, 50.000, 36.000 sq.m.

d. Luxury appartments, maisonettes, detached, semi - detached and terraced houses.

**Our aim** is to give our clients the opportunity to acquire value for money, first class real estate on Rhodes. Our 30- year - old experience in Real Estate is our warranty.

**Our moto is: Invest in Rhodes. Invest in property. It stands the test of time.**

***TOP PROPERTIES***
***and***
***George S. Pipinos***
***Because we Know best***




**ΚΕΝΝΕΝΤΥ 38, ΡΟΔΟΣ, 85 100, ΤΗΛ. (0241) 23895, 38243 και 0944-676003. FAX: (0241) 20883**
**38 KENNEDY STR., RHODES, 85 100, TEL. (0241) 23895, 38243, and 094 - 676003. FAX: (0241) 20883**

**ΕΛΛΗΝΙΚΗ ΔΗΜΟΚΡΑΤΙΑ**
**ΠΕΡΙΦΕΡΕΙΑ Ν. ΑΙΓΑΙΟΥ**
**ΝΟΜΟΣ ΔΩΔΕΚΑΝΗΣΟΥ**
**ΔΗΜΟΣ ΠΕΤΑΛΟΥΔΩΝ**
**Ταχ. Δ/νση: Σταδίου 7**
**Κρεμαστή 85104**
**Πληρ. Μανουρά Ελένη**
**Τηλ. 0241-90930, 90931**
**Φαξ. 0241-98063**
**Κρεμαστή 10/7/2001**
**Αρ. Πρωτ. 5078**

**ΠΕΡΙΛΗΨΗ ΔΙΑΚΗΡΥΞΗΣ ΔΗΜΟΠΡΑΣΙΑΣ ΕΡΓΟΥ**

Ο Δήμαρχος Πεταλούδων προκηρύσσει ανοικτή δημοπρασία με σφραγισμένες προσφορές με το σύστημα Συμπλήρωση Τιμολογίου και Ελεγχο Ομαλότητας τιμών (άρθρο 8 του Π.Δ. 609/85) για την κατασκευή του έργου «ΑΝΑΠΛΑΣΗ ΔΡΟΜΩΝ ΟΙΚΙΣΜΟΥ ΘΕΟΛΟΓΟΥ».

Η δημοπρασία θα γίνει την 6η ημέρα Δευτέρα του μήνα Αυγούστου του έτους 2001 στα γραφεία των Τεχνικών Υπηρεσιών του Δήμου στην οδό Σταδίου αρ. 7 στην Κρεμαστή από την αρμόδια Επιτροπή Δημοπρασίας. Ωρα έναρξης παραλαβής προσφορών η 09.00 π.μ. και ώρα λήξης παραλαβής των προσφορών η 10.00 π.μ.

Η δημοπρασία και η εκτέλεση του έργου θα γίνουν σύμφωνα με τις διατάξεις του Π.Δ. 609/1985 «Κατασκευή δημοσίων έργων» (όπως τροποποιήθηκε με το Π.Δ 218/1999 και τον Ν. 2741/1999), του Ν. 1418/1985 «Δημόσια έργα και ρυθμίσεις συναφών θεμάτων», όπως τροποποιήθηκε και συμπληρώθηκε με τον Ν. 2229/1994, του Π.Δ. 171/1987 «Οργανα που αποφασίζουν και γνωμοδοτούν κ.λπ.» και σύμφωνα με τον Ν. 2576/98 (ΦΕΚ 25Α'/9-2-98) και την απόφαση Δ17α/08/16/ΦΝ 402/10-2-98 (ΦΕΚ116 Β/12-2-98).

Ο προϋπολογισμός της δαπάνης των δημοπρατούμενων εργασιών ανέρχεται σε δρχ. 260.300.000 μη συμπεριλαμβανομένου του ΦΠΑ. Η χρηματοδότηση του έργου θα γίνει από το Γ' ΚΠΣ.

Η εγγύηση για τη συμμετοχή στη δημοπρασία ορίζεται σε 2% επί του προϋπολογισμού δηλαδή σε 5.206.000 (πέντε εκατομμύρια διακόσιες έξι χιλιάδες) δρχ. και βεβαιώνεται με την προσκόμιση ισόποσου γραμματίου του ταμείου Παρακαταθηκών και Δανείων ή Εγγυητικής Επιστολής ανεγνωρισμένης Τράπεζας ή του ταμείου Συντάξεως Μηχανικών και Εργοληπτών Δημοσίων Εργων (ΤΣΜΕΔΕ), συντεταγμένη κατά τον ισχύοντα τύπο για το Δημόσιο. Η εγγύηση θα απευθύνεται προς το Δήμο Πεταλούδων.

Στη Δημοπρασία γίνονται δεκτές εργοληπτικές επιχειρήσεις εγγεγραμμένες στο ΜΕΕΠ με τάξη πτυχίου Δ1 και άνω για έργα ΟΙΚΟΔΟΜΙΚΑ .

Για περισσότερες πληροφορίες οι ενδιαφερόμενοι μπορούν να απευθύνονται στα γραφεία των Τεχνικών Υπηρεσιών του Δήμου Πεταλούδων (Ταχ. Δ/νση: Σταδίου 7, 85104 Κρεμαστή) και στα τηλέφωνα 0241- 90930 και 90931.

**Ο Δήμαρχος Πεταλούδων**
**Μιχάλης Κορδίνας**

---

**ΕΛΛΗΝΙΚΗ ΔΗΜΟΚΡΑΤΙΑ**
**ΠΕΡΙΦΕΡΕΙΑ Ν. ΑΙΓΑΙΟΥ**
**ΝΟΜΟΣ ΔΩΔΕΚΑΝΗΣΟΥ**
**ΔΗΜΟΣ ΠΕΤΑΛΟΥΔΩΝ**
**Ταχ. Δ/νση: Λ. Ελευθερίας 51**
**Κρεμαστή 85104**
**Πληρ. Μανουρά Ελένη**
**Τηλ. 0241 -90930, 90931**
**Fax. 0241- 98063**

**ΠΕΡΙΛΗΨΗ ΔΙΑΚΗΡΥΞΗΣ ΕΠΑΝΑΛΗΠΤΙΚΗΣ ΔΗΜΟΠΡΑΣΙΑΣ ΕΡΓΟΥ**

Ο Δήμαρχος Πεταλούδων προκηρύσσει Επαναληπτική ανοικτή δημοπρασία με σφραγισμένες προσφορές με το σύστημα Συμπλήρωση Τιμολογίου και Ελεγχο Ομαλότητας τιμών (άρθρο 8 του Π.Δ. 609/85) για την κατασκευή του έργου «ΔΙΑΜΟΡΦΩΣΗ ΠΕΖΟΔΡΟΜΩΝ ΚΑΙ ΑΝΑΠΛΑΣΗ ΠΕΖΟΔΡΟΜΙΩΝ ΣΤΗΝ ΚΡΕΜΑΣΤΗ».

Η δημοπρασία θα γίνει την 3η ημέρα Παρασκευή του μήνα Αυγούστου του έτους 2001 στα γραφεία των Τεχνικών Υπηρεσιών του Δήμου στην οδό Σταδίου αρ. 7 στην Κρεμαστή από την αρμόδια Επιτροπή Δημοπρασίας. Ωρα έναρξης παραλαβής προσφορών η 09.00 π.μ. και ώρα λήξης παραλαβής των προσφορών η 10.00 π.μ.

Η δημοπρασία και η εκτέλεση του έργου θα γίνουν σύμφωνα με τις διατάξεις του Π.Δ. 609/1985 «Κατασκευή δημοσίων έργων» (όπως τροποποιήθηκε με το Π.Δ 218/1999 και τον Ν. 2741/1999), του Ν. 1418/1985 «Δημόσια έργα και ρυθμίσεις συναφών θεμάτων», όπως τροποποιήθηκε και συμπληρώθηκε με τον Ν. 2229/1994, του Π.Δ. 171/1987 «Οργανα που αποφασίζουν και γνωμοδοτούν κ.λπ.» και σύμφωνα με τον Ν. 2576/98 (ΦΕΚ 25Α'/9-2-98) και την απόφαση Δ17α/08/16/ΦΝ 402/10-2-98 (ΦΕΚ 116 Β/12-2-98).

Ο προϋπολογισμός της δαπάνης των δημοπρατούμενων εργασιών ανέρχεται σε δρχ. 84.900.000 μη συμπεριλαμβανομένου του ΦΠΑ.

Η εγγύηση για τη συμμετοχή στη δημοπρασία ορίζεται σε 2% επί του προϋπολογισμού δηλαδή σε 1.698.000 (ένα εκατομμύριο εξακόσιες ενενήντα οκτώ χιλιάδες) δρχ. και βεβαιώνεται με την προσκόμιση ισόποσου γραμματίου του ταμείου Παρακαταθηκών και Δανείων ή Εγγυητικής Επιστολής ανεγνωρισμένης Τράπεζας ή του ταμείου Συντάξεως Μηχανικών και Εργοληπτών Δημοσίων Εργων (ΤΣΜΕΔΕ), συντεταγμένη κατά τον ισχύοντα τύπο για το Δημόσιο. Η εγγύηση θα απευθύνεται προς το Δήμο Πεταλούδων.

Στη Δημοπρασία γίνονται δεκτές εργοληπτικές επιχειρήσεις εγγεγραμμένες στο ΜΕΕΠ με τάξη πτυχίου Β' για έργα ΗΛΕΚΤΡΟΜΗΧΑΝΟΛΟΓΙΚΑ σε Κοινοπραξία.

Για περισσότερες πληροφορίες οι ενδιαφερόμενοι μπορούν να απευθύνονται στα γραφεία των Τεχνικών Υπηρεσιών του Δήμου Πεταλούδων (Ταχ. Δ/νση: Σταδίου 7, 85104 Κρεμαστή) και στα τηλέφωνα 0241- 90930 και 90931.

**Ο Δήμαρχος Πεταλούδων**
**Μιχάλης Κορδίνας**

---

**ΠΕΡΙΛΗΨΗ**

Την 15-6-2001 επεδόθη στον Εισαγγελέα Πρωτοδικών Ρόδου ακριβές αντίγραφο της από 2-5-2001 και με αριθμό κατάθεσης 558/2001 αγωγής του Γεωργίου Μάρκου - Νικάνδρου του Μηνά, κατοίκου Ιαλυσού Ρόδου κατά της Σταματίας συζ. Μόκι Ταραμπέλλα το γένος Μηνά Νικάνδρου πρώην κατοίκου Ιαλυσού Ρόδου και ήδη αγνώστου στην Ιταλία διαμονής που απευθύνεται στο Ειρηνοδικείο Ρόδου και ζητά να αναγνωρισθεί ότι συμπληρώθηκε στο πρόσωπο του ο νόμιμος χρόνος κτητικής παραγραφής για την απόκτηση του 1/5 εξ αδιαιρέτου μεριδίου της εναγομένης επί αγρού 1.118 μ.τ. που βρίσκεται στην κτηματική περιφέρεια Ιαλυσού Ρόδου με τη κτηματολογική μερίδα 39 γαιών Ιαλυσού, καλουμένης να παραστεί κατά τη συζήτηση αυτής την 2-4-2002 και ώρα 9 π.μ. στο ακροατήριο του Ειρηνοδικείου Ρόδου.

**Ρόδος 9 Ιουλίου 2001**
**Ο Πληρεξούσιος δικηγόρος**
**Λουκάς Μ. Οίκουτας**

---

**ΠΕΡΙΛΗΨΗ**

Με την με αρ. 9336γ/09-07-2001 έκθεση επίδοσης του Δικαστικού Επιμελητή Νικολάου Χρυσανθή επιδόθηκε στον Εισαγγελέα Πρωτοδικών Ρόδου η υπ'αρ. 499/2001 απόφαση του Ειρηνοδικείου Ρόδου για την Μαγδαληνή Σαπουγγή του Ηλία, διαμονής αγνώστου, με τα οποία αναγνωρίζεται ότι συμπληρώθηκε στο πρόσωπο του Κλεάνθη Μαλανδρή του Μιχαήλ ο νόμιμος χρόνος κτητικής παραγραφής για την κτήση με χρησικτησία του ακινήτου - οικοπέδου με κτηματολογικά στοιχεία: Τόμος 3, Φύλλο 7, Μερίς 141, οικοδομών Μονολίθου, Φάκελος 213.

**Ρόδος 11-07-2001**
**Η Πληρεξούσια Δικηγόρος**
**Δήμητρα Κουφλή**

---

**ΓΝΩΣΤΟΠΟΙΗΣΗ ΔΙΚΟΓΡΑΦΟΥ ΑΠΟΚΑΤΑΣΤΑΣΗΣ**

Διά της από 10-7-2001 αιτήσεως της ΑΝΝΑΣ ΤΡΙΑΝΤΑΦΥΛΛΟΥ - ΦΡΑΓΚΟΥ κατατεθείσης ενώπιον του Μονομ. Πρωτ. Ρόδου, με αριθμό καταθέσως 1138/2001 (διαδικασία ασφ. μέτρων), ζητείται η αποκατάσταση της λόγω παρελεύσεως δεκαετίας από της κηρύξεως της εις πτώχευση (28-2-1991, απόφ. 8/1991 Πολ. Πρωτ. Ρόδου) σύμφωνα με τον ΑΝ 635/1937 αρθρα 14-18, ως ούτος ισχύει μέχρι σήμερον. Της αιτήσεως αυτής ωρίσθη δικάσιμος η 22-10-2001 ημέρα Δευτέρα και ώρα 09.00 π.μ. τόπος δε το κατάστημα του Πρωτοδικείου Ρόδου, οθεν καλούνται οι έχοντες έννομον συμφέρον εκ της διαδικασίας αυτής όπως παραστούν κατά την ως άνω συζήτησιν και προβάλλουν τις ενδεχόμενες αντιρρήσεις τους, ότε και όπου ανωτέρω αρμοδίως ορίζεται.

**Ρόδος 11-7-2001**
**Η πληρεξουσία δικηγόρος**
**ΣΟΦΙΑ Σ. ΛΑΠΠΑ**
**ΔΙΚΗΓΟΡΟΣ**
**Οδός Αμερικής 43**
**α! όροφος**
**Τ.Κ. 85100 - ΡΟΔΟΣ,**
**τηλ. 0241 - 31160**

---

**ΤΑΜΕΙΟ ΑΣΦΑΛΙΣΕΩΣ ΞΕΝΟΔΟΧΟΫΠΑΛΛΗΛΩΝ ΤΑΞΥ**
**ΠΕΡΙΛΗΨΗ ΠΡΟΚΗΡΥΞΗΣ**
**ΤΟ ΤΑΜΕΙΟ ΑΣΦΑΛΙΣΕΩΣ ΞΕΝΟΔΟΧΟΫΠΑΛΛΗΛΩΝ**
**που εδρεύει στην**
**Ακαδημίας 58 Αθήνα**
**ΠΡΟΚΗΡΥΣΣΕΙ:**

Την πλήρωση (21) εικοσιένα θέσεων διαφόρων ειδικοτήτων τακτικών και με σχέση εργασίας Ιδιωτικού Δικαίου Αορίστου Χρόνου υπαλλήλων ως εξής:

Α. ΤΑΚΤΙΚΟ ΠΡΟΣΩΠΙΚΟ ΚΑΤΗΓΟΡΙΕΣ.

1. ΠΕ ΔΙΟΙΚΗΤΙΚΟΥ - ΟΙΚΟΝΟΜΙΚΟΥ. ΣΥΝΟΛΟ ΘΕΣΕΩΝ 2.
ΚΕΡΚΥΡΑ θέση 1
ΡΟΔΟΣ θέση 1

2. ΠΕ ΙΑΤΡΩΝ ΕΙΔΙΚΟΤΗΤΩΝ. ΣΥΝΟΛΟ ΘΕΣΕΩΝ 7
ΑΘΗΝΑ θέση 1 (ΠΑΙΔΙΑΤΡΟΣ)
ΚΕΡΚΥΡΑ θέση 1 (ΠΑΘΟΛΟΓΟΣ)
ΚΕΡΚΥΡΑ θέση 1 (ΟΔΟΝΤΙΑΤΡΟΣ)
ΡΟΔΟΣ θέση 1 (ΠΑΘΟΛΟΓΟΣ)
ΡΟΔΟΣ θέση 1 (ΟΔΟΝΤΙΑΤΡΟΣ)
ΗΡΑΚΛΕΙΟ θέση 1 (ΠΑΘΟΛΟΓΟΣ)
ΑΓ. ΝΙΚΟΛΑΟΣ θέση 1 (ΠΑΘΟΛΟΓΟΣ)

3. ΤΕ ΔΙΟΙΚΗΤΙΚΟΥ - ΛΟΓΙΣΤΙΚΟΥ. ΣΥΝΟΛΟ ΘΕΣΕΩΝ 7
ΑΘΗΝΑ θέσεις 5
ΡΟΔΟΣ θέσεις 1
ΘΑΣΟΣ θέσεις 1

4. ΔΕ ΔΙΟΙΚΗΤΙΚΟΥ - ΛΟΓΙΣΤΙΚΟΥ. ΣΥΝΟΛΟ ΘΕΣΕΩΝ 3
ΑΘΗΝΑ θέσεις 2
ΚΕΡΚΥΡΑ θέση 1

5. ΥΕ ΒΟΗΘΗΤΙΚΟΥ - ΠΡΟΣΩΠΙΚΟΥ. ΣΥΝΟΛΟ ΘΕΣΕΩΝ 1
ΑΘΗΝΑ θέση 1

Β. ΠΡΟΣΩΠΙΚΟ ΜΕ ΣΧΕΣΗ ΕΡΓΑΣΙΑΣ ΙΔΙΩΤΙΚΟΥ ΔΙΚΑΙΟΥ ΑΟΡΙΣΤΟΥ ΧΡΟΝΟΥ

ΥΕ. ΕΠΙΜΕΛΗΤΩΝ - ΕΣΟΔΩΝ. ΣΥΝΟΛΟ ΘΕΣΕΩΝ 1
ΑΘΗΝΑ θέση 1

Οι όροι και οι προϋποθέσεις συμμετοχής καθορίζονται από την σχετική αναλυτική προκήρυξη.

Η αναλυτική προκήρυξη έχει δημοσιευθεί ολόκληρη στην εφημερίδα της Κυβερνήσεως (τεύχος Προκηρύξεων ΑΣΕΠ 184/13-6-2001) έχει αναρτηθεί στα Κεντρικά Γραφεία του ΤΑΞΥ ΑΚΑΔΗΜΙΑΣ 58 και έχει αποσταλεί για ανάρτηση στις Νομαρχιακές Αυτοδιοικήσεις και Περιφέρειες Αττικής, Κέρκυρας, Δωδεκανήσου, Ηρακλείου, Λασηθίου, Καβάλας, την οποία μπορούν να προμηθευτούν από το Εθνικό Τυπογραφείο Καποδιστρίου 34 ΑΘΗΝΑ.

Ειδικά έντυπα των αιτήσεων θα διατίθενται μόνο στα Κεντρικά Γραφεία του ΤΑΞΥ Ακαδημίας 58 6ος όροφος Γρ. 604, καθώς και στις Νομαρχιακές Αυτοδιοικήσεις Αθηνών, Κέρκυρας, Δωδεκανήσου, Ηρακλείου, Λασηθίου, Καβάλας.

Οι αιτήσεις θα απευθύνονται ταχυδρομικώς, επί αποδείξει στο ΤΑΜΕΙΟ ΑΣΦΑΛΙΣΕΩΣ ΞΕΝΟΔΟΧΟΫΠΑΛΛΗΛΩΝ ΓΡΑΦΕΙΟ ΠΡΟΣΩΠΙΚΟΥ ΔΙΕΥΘΥΝΣΗ ΑΚΑΔΗΜΙΑΣ 58 ΤΚ 106 79. Το εμπρόθεσμο της αιτήσεως κρίνεται από την ημερομηνία ταχυδρομικής σήμανσης.

Η με τον κατά τον ανωτέρω τρόπο κατάθεση αιτήσεως θα γίνει στο χρονικό διάστημα από 13/7/2001 - 1/8/2001.

**Ο Πρόεδρος του Δ.Σ.**
**Μ. Μπουγιούκος**

---



## ΜΝΗΜΟΣΥΝΟ

Την 15η Ιουλίου ημέρα Κυριακή και ώρα 8 π.μ. στον ιερό ναό Αγίου Γεωργίου κάτω (παλαιά ΚΑΙΡ) τελούμε 40ήμερο μνημόσυνο υπέρ αναπαύσεως της ψυχής του λατρευτού μας συζύγου, πατέρα, παππού και προπαππού.

**Γεωργίου Νικολάου Διακοσάββα**

**Η σύζυγος: Χρυσάνθη**
**Τα τέκνα: Τασία και Αντώνης, Τέτα, Ρία και Νίκος**
**Τα εγγόνια, τα δισέγγονα και οι λοιποί συγγενείς**

---

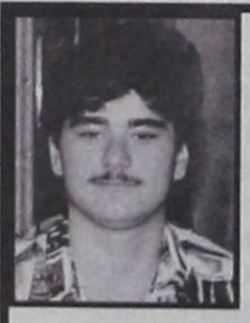

## ΜΝΗΜΟΣΥΝΟ

Τελούμε την 14η Ιουλίου ημέρα Σάββατο και ώρα 8 π.μ. στον Ιερό Ναό Ταξιαρχών Νεκροταφείου πενταετές μνημόσυνο υπερ αναπαύσεως της ψυχής του λατρευτού μας γιού και αδελφού

**ΜΑΡΙΝΟΥ ΚΑΛΗ**

**Οι γονείς: Γεώργιος και Γεωργία Καλή**
**Τα αδέλφια: Νίκη, Κώστας, και οι λοιποί συγγενείς**

---

**ΕΛΛΗΝΙΚΗ ΔΗΜΟΚΡΑΤΙΑ**
**ΠΕΡΙΦΕΡΕΙΑ ΝΟΤΙΟΥ ΑΙΓΑΙΟΥ**
**ΝΟΜΟΣ ΔΩΔΕΚΑΝΗΣΟΥ**
**ΔΗΜΟΣ ΡΟΔΙΩΝ**
**Διεύθυνση: Τεχν. Υπηρεσιών**
**Γραφείο: Προϊσταμένου**
**Τηλέφωνο: 46403**

**ΑΝΑΚΟΙΝΩΣΗ**

Η Δ/νση Τεχνικών Υπηρεσιών του Δήμου Ροδίων συνεχίζοντας την ενημέρωση του κοινού

**ΓΝΩΣΤΟΠΟΙΕΙ**

ότι το προσεχές τριήμερο θα εκτελεσθούν ασφαλτικές εργασίες στους παρακάτω δρόμους: Τηλιακού, Δενδρινού, Κλ. Πέππερ, Καμύνδου, Ευρώπης, Βελιγραδίου.

**Ο Προϊστάμενος Δ/νσης Τεχνικών Υπηρεσιών**
**κ.α.α.**
**Γεώργιος Χριστοδούλου**

---

## ΣΥΓΧΑΡΗΤΗΡΙΟ

Θέλουμε και δημόσια να συγχαρούμε την αγαπημένη μας εγγονή Βάλια Ελένη του Γεωργίου που απολύθηκε από το Λύκειο Αρχαγγέλου με ΑΡΙΣΤΑ 19,9 (Δεκαεννιά και εννιά δέκατα) και της ευχόμαστε συνέχιση των επιτυχιών της.

**Οι γιαγιάδες**
**Ελένη Τουλίτσα**
**Παπαγεωργίου Ευαγγελία**

---

## ΕΥΧΑΡΙΣΤΗΡΙΟ

Οι μαθητές της Γ' τάξης του Λυκείου Αρχαγγέλου έστειλαν στους καθηγητές τους την παρακάτω ευχαριστήρια επιστολή:

«Σας ευχαριστούμε πολύ, τον καθένα ξεχωριστά, για την πολύτιμη βοήθεια που μας δώσατε κατά τη διάρκεια του έτους (Σεπτέμβριος 2000 - Ιούνιος 2001) Υπήρξατε σημαντικός σταθμός στη ζωή μας.

Θα σας θυμόμαστε πάντα!»






Καλοκαίρι 2001! ... χωρίς παύση κοντα σας με ταινίες 1ης προβολής

ΠΑΛΛΑΣ 5 CINEMAS CENTER

ΠΡΟΓΡΑΜΜΑ ΕΒΔΟΜΑΔΑΣ
06/07/2001 - 12/07/2001
www.cinemapallas.gr

ΑΙΘΟΥΣΑ 5 & ΑΙΘΟΥΣΑ 1



**Ο ΜΕΞΙΚΑΝΟΣ / THE MEXICAN**
*Αγάπη χωρίς...δίχτυ ασφαλείας*
ΠΡΩΤΑΓΩΝΙΣΤΟΥΝ: JULIA ROBERTS, BRAD PITT

ΑΙΘΟΥΣΑ 5
Κάθε ημέρα / Ώρες Έναρξης: 17:50, 20:20, 22:50

ΑΙΘΟΥΣΑ 1
Κάθε ημέρα / Ώρες Έναρξης: 19:05, 21:35
* Ειδική επιπλέον παράσταση το Σάββατο στις 16:35
με ΔΩΡΕΑΝ ΠΟΠ ΚΟΡΝ

ΑΙΘΟΥΣΑ 2

**ΜΙΑ ΜΕΡΑ ΤΗ ΝΥΧΤΑ / ATHENS BLUES**
*Όλα βγαίνουν στο φως... στο σκοτάδι της νύχτας.*
ΠΡΩΤΑΓΩΝΙΣΤΟΥΝ: Μ. ΛΙΒΑΝΟΥ, Μ. ΧΑΤΖΗΣΑΒΒΑΣ, Η. ΛΟΓΟΘΕΤΗΣ, Α. ΑΛΕΞΑΝΔΡΑΚΗΣ



Κάθε ημέρα / Ώρες Έναρξης: 17:40, 20:00, 22:20

ΑΙΘΟΥΣΑ 3



**EVOLUTION**
*Σας ευχόμαστε καλό... τέλος του κόσμου!*
ΠΡΩΤΑΓΩΝΙΣΤΟΥΝ: DAVID DUCHOVNY, JULIANNE MOORE

Κάθε ημέρα / Ώρες Έναρξης: 18:20, 20:30, 22:40
* Ειδική επιπλέον παράσταση το Σάββατο στις 16:10
με ΔΩΡΕΑΝ ΠΟΠ ΚΟΡΝ

ΑΙΘΟΥΣΑ 4

**ΜΑΓΟΙ & ΔΡΑΚΟΝΤΕΣ**
**DUNGEONS & DRAGONS**
*Αυτή η περιπέτεια δεν είναι απλώς ένα παιχνίδι...*
ΠΡΩΤΑΓΩΝΙΣΤΟΥΝ: JUSTIN WHALIN, JEREMY IRONS



Κάθε ημέρα / Ώρες Έναρξης: 20:20

**ΚΩΔΙΚΟΣ SWORDFISH**
*Μπες στο δίκτυο, πήγαινε παντού, κλέψε τα πάντα*
*... όταν ξέρεις τον κωδικό, τα πάντα είναι πιθανά!*
ΠΡΩΤΑΓΩΝΙΣΤΟΥΝ: JOHN TRAVOLTA, HUGH JACKMAN



Κάθε ημέρα / Ώρες Έναρξης: 22:30
* Ειδική επιπλέον παράσταση το Σάββατο στις 16:20
με ΔΩΡΕΑΝ ΠΟΠ ΚΟΡΝ

Kids Club • Παιδική Ζώνη

**ΠΟΚΕΜΟΝ 3 / POKEMON 3**
ΑΙΘΟΥΣΑ 4 (μεταγλωτ. στα Ελληνικά)



Κάθε ημέρα / Ώρες Έναρξης: 18:30

**Με ΔΩΡΕΑΝ ΠΟΠ ΚΟΡΝ**
**για όλους τους μικρούς μας φίλους!**

**ΜΟΝΟ ΓΙΑ ΤΑ ΜΕΛΗ**

Απαντήστε στην ερώτηση:
**"Ποιά γνωστή σειρά του Σιλβέστερ Σταλόνε προηγείται το ΡΑΜΠΟ ή το ΡΟΚΥ;"**
Οι 10 πρωτοι νικητές της κλήρωσης που θα γίνει την Παρασκευή 13/7/2001 θα κερδίσουν από 1 ΔΩΡΕΑΝ εισιτήριο για την ταινία **"Driven"** με τον Σιλβέστερ Σταλονε, που θα προβληθει στο Παλλάς την ερχόμενη εβδομάδα. Τα ονόματα των τυχερών θα ανακοινωθούν στα ταμεία μας την Παρασκευη 13/7/2001.

Για κρατήσεις: 24475 και 70670


# Το Πρόγραμμα

## ΕΤ 1

06.00 ΟΠΩΣ ΜΑΣ ΑΡΕΣΕΙ
07.30 ΠΑΝΤΟΣ ΚΑΙΡΟΥ
08.00 ΤΑ ΠΡΩΙΝΑΚΙΑ
08.30 Ο ΜΙΚΡΟΣ ΚΟΣΜΟΣ ΤΟΥ ΔΑΣΟΥΣ
09.00 ΑΛΛΗ ΜΙΑ ΜΕΡΑ... ΦΩΤΕΙΝΗ
10.15 ΓΛΥΚΙΑ ΖΩΗ
12.00 ΧΡΥΣΕΣ ΣΥΝΤΑΓΕΣ
12.30 ΣΤΑ ΦΤΕΡΑ ΤΟΥ ΕΡΩΤΑ
13.00 ΦΕΛΙΠΕ, ΤΟ ΔΩΡΟ ΑΠΟ ΤΗ ΘΑΛΑΣΣΑ
13.50 **ΕΙΔΗΣΕΙΣ**
14.00 ΟΠΩΣ ΜΑΣ ΑΡΕΣΕΙ
15.30 ΟΙ ΑΤΡΟΜΗΤΟΙ
16.20 ΑΤΑΧΤΟΥΛΗΔΕΣ
16.25 ΛΟΥΚΙ ΛΟΥΚ
17.00 **ΕΙΔΗΣΕΙΣ**
17.15 ΟΙ ΠΕΡΙΠΕΤΕΙΕΣ ΤΗΣ ΜΑΥΡΗΣ ΚΑΛΛΟΝΗΣ
18.00 ΕΛΛΗΝΙΚΗ ΤΑΙΝΙΑ: Η ΑΔΙΚΗΜΕΝΗ
20.00 ΚΛΗΡΩΣΗ ΠΡΟΤΟ - ΤΖΟΚΕΡ
20.10 ΣΤΑ ΦΤΕΡΑ ΤΟΥ ΕΡΩΤΑ
21.00 ΜΠΑΣΚΕΤ: ΕΛΛΑΔΑ - ΓΕΩΡΓΙΑ
23.00 **ΕΙΔΗΣΕΙΣ**
23.35 ΞΕΝΗ ΤΑΙΝΙΑ: Ο ΔΡΟΜΟΣ ΓΙΑ ΤΟ ΓΟΥΕΛΒΙΛ
01.20 ΠΑΜΕ ΣΤΟΙΧΗΜΑ;
01.25 ΣΥΝΕΙΚΟΝΕΣ
02.00 ΑΝΤ'ΑΥΤΟΥ
02.30 ΥΜΕΙΣ ΚΑΙ ΗΜΕΙΣ
04.00 ΓΛΥΚΙΑ ΖΩΗ

## NET

08.30 ΤΑΞΙΔΕΥΟΝΤΑΣ ΣΤΟΝ ΚΟΣΜΟ
09.30 ΕΛΛΑΔΑ, ΔΕΚΑ ΖΩΓΡΑΦΙΚΕΣ ΕΠΟΧΕΣ
10.00 ΤΙ ΕΙΝΑΙ Η ΠΑΤΡΙΔΑ ΜΑΣ
10.30 ΤΑ ΛΑΪΚΑ ΜΟΥΣΙΚΑ ΟΡΓΑΝΑ ΚΑΙ Η ΚΑΤΑΣΚΕΥΗ ΤΟΥΣ
11.00 ΤΑ ΜΥΣΤΙΚΑ ΤΟΥ ΝΕΡΟΥ
11.30 ΑΠΟΣΤΟΛΗ ΠΛΑΝΗΤΗΣ ΓΗ
12.00 **ΕΙΔΗΣΕΙΣ**
12.01 ΟΙ ΡΙΖΕΣ ΤΗΣ ΑΦΡΙΚΗΣ
13.00 **ΕΙΔΗΣΕΙΣ**
13.30 ΔΕΛΤΙΟ ΧΡΗΜΑΤΙΣΤΗΡΙΟΥ
13.45 ΔΙΑΣΤΗΜΟΠΛΟΙΟ ΓΗ
14.00 ΟΙ ΠΟΛΕΙΣ ΤΟΥ ΚΟΣΜΟΥ
15.00 **ΕΙΔΗΣΕΙΣ**
16.00 ΤΟ ΤΡΕΝΟ ΤΗΣ ΖΩΗΣ ΜΟΥ
16.30 Ο ΕΡΩΤΑΣ ΤΩΝ ΠΡΩΤΩΝ ΠΛΑΝΩΝ
17.30 ΤΑ ΓΕΦΥΡΙΑ ΤΟΥ ΙΟΝΙΟΥ
18.00 **ΕΙΔΗΣΕΙΣ**
18.05 ART NET
18.30 ΕΝΘΑΔΕ ΚΕΙΜΕΘΑ
19.00 **ΕΙΔΗΣΕΙΣ**
19.05 ΠΑΜΕ ΣΤΟΙΧΗΜΑ
20.00 ΤΑΞΙΔΕΥΟΝΤΑΣ ΣΤΟΝ ΠΛΑΝΗΤΗ ΜΕ ΤΟΝ ΣΤΕΦΑΝ ΠΕΡΟΝ
21.00 **ΕΙΔΗΣΕΙΣ**
22.00 ΤΑΞΙΔΕΥΟΝΤΑΣ ΣΤΗΝ ΕΛΛΑΔΑ
23.00 ΡΕΠΟΡΤΑΖ ΧΩΡΙΣ ΣΥΝΟΡΑ
24.00 **ΕΙΔΗΣΕΙΣ**
00.30 ΟΙ ΔΡΟΜΟΙ ΤΗΣ ΤΕΧΝΗΣ

## ΕΤ 3

08.01 ΙΣΤΟΡΙΚΕΣ ΕΠΟΧΕΣ ΣΤΗ ΜΑΚΕΔΟΝΙΑ Α'
08.30 ΝΕΑ ΥΟΡΚΗ
09.30 Ο ΑΓΡΙΟΣ ΚΟΣΜΟΣ ΤΩΝ ΖΩΩΝ
10.00 ΤΖΟΝ ΝΙΛΣΟΝ: Ο ΤΑΧΥΔΡΟΜΟΣ - ΚΙΝΗΜΑΤΟΓΡΑΦΙΣΤΗΣ
11.00 ΖΩΑ ΑΠΑΤΕΩΝΕΣ
12.00 WOMAN
12.30 ΣΤΥΛ ΚΑΦΕ
13.00 ΚΛΗΡΟΝΟΜΙΑ: ΟΙ ΑΡΧΕΣ ΤΟΥ ΠΟΛΙΤΙΣΜΟΥ
14.00 Η ΙΣΤΟΡΙΑ ΤΗΣ ΓΑΛΛΙΚΗΣ ΕΠΑΝΑΣΤΑΣΗΣ
15.00 **ΕΙΔΗΣΕΙΣ**
15.30 ΜΕ ΜΙΑ ΤΡΙΤΗ ΜΑΤΙΑ
17.00 ΘΑΛΑΣΣΟΘΕΡΑΠΕΙΑ
18.30 ΑΘΛΗΤΙΚΟ ΗΜΙΩΡΟ
19.00 **ΕΙΔΗΣΕΙΣ**
20.00 ΣΧΕΔΙΑΣΜΟΣ ΚΑΙ ΠΑΡΑΓΩΓΗ
20.30 ΕΜΠΟΡΟΙ ΘΑΝΑΤΟΥ
21.00 ΕΠΙ ΤΡΟΧΩΝ
21.30 ΓΡΑΜΜΕΣ ΣΤΟ ΤΟΠΙΟ
22.00 ΞΕΝΗ ΤΑΙΝΙΑ: ΚΛΟΟΥΖ ΑΠ
24.00 **ΕΙΔΗΣΕΙΣ**
01.00 ΜΕ ΜΙΑ ΤΡΙΤΗ ΜΑΤΙΑ

## MEGA

06.00 ΟΙ ΤΕΛΕΥΤΑΙΟΙ ΕΓΓΟΝΟΙ
07.00 ΣΤΗΝ ΚΟΨΗ ΤΟΥ ΞΥΡΑΦΙΟΥ
08.00 ΤΕΛΕΥΤΑΙΟ ΑΝΤΙΟ
09.00 ΑΧ ΕΛΕΝΗ
09.30 Ο ΚΑΚΟΣ ΒΕΖΥΡΗΣ
10.00 ΑΣΥΝΗΘΕΙΣ ΥΠΟΠΤΟΙ
10.45 ΧΑΪ ΡΟΚ
11.45 ΙΕΡΗ ΟΙΚΟΓΕΝΕΙΑ
12.15 ΜΑΝΑ ΕΙΝΑΙ ΜΟΝΟ ΜΙΑ
13.10 **ΕΙΔΗΣΕΙΣ ΣΤΗ ΝΟΗΜΑΤΙΚΗ ΓΛΩΣΣΑ**
13.15 ΒΡΕΣ ΤΗ ΦΡΑΣΗ
14.00 **ΕΙΔΗΣΕΙΣ**
15.00 ΤΟ ΡΕΤΙΡΕ
16.00 ΕΜΕΙΣ ΚΙ ΕΜΕΙΣ
17.00 **ΕΙΔΗΣΕΙΣ**
17.15 ΓΙΑ ΜΙΑ ΘΕΣΗ ΣΤΟΝ ΗΛΙΟ
17.50 ΑΠΑΓΟΡΕΥΜΕΝΗ ΑΓΑΠΗ
18.40 ΟΙ ΑΝΔΡΕΣ ΔΕΝ ΥΠΑΡΧΟΥΝ ΠΙΑ
19.30 **ΕΙΔΗΣΕΙΣ**
21.00 ΠΕΣ ΤΟ ΨΕΜΑΤΑ
21.40 Σ'ΑΓΑΠΩ - Μ'ΑΓΑΠΑΣ
22.20 ΑΕΡΙΝΕΣ ΣΙΩΠΕΣ
23.20 ΞΕΝΗ ΤΑΙΝΙΑ: ΤΟ ΕΞΠΡΕΣ ΤΟΥ ΜΕΣΟΝΥΧΤΙΟΥ
00.15 **ΕΙΔΗΣΕΙΣ**
02.30 ΤΗΛΕΜΑΡΚΕΤΙΝΓΚ
03.00 ΦΑΣΙΟΝ TV

## ΑΝΤ 1

06.00 **ΤΑ ΝΕΑ ΤΟΥ ΑΝΤΕΝΝΑ SATELLITE**
06.20 **ΟΙ ΕΙΔΗΣΕΙΣ ΤΟΥ CBS**
06.45 ΚΙΝΟΥΜΕΝΑ ΣΧΕΔΙΑ
06.55 **ΕΙΔΗΣΕΙΣ ΣΤΗΝ ΝΟΗΜΑΤΙΚΗ ΓΛΩΣΣΑ**
07.00 ΚΑΛΗΜΕΡΑ ΜΕ ΤΟΝ ΑΝΤ1
09.55 Ο ΚΑΙΡΟΣ ΤΗΣ ΕΒΔΟΜΑΔΑΣ
10.00 ΠΡΩΙΝΟΣ ΚΑΦΕΣ
11.00 **ΤΑ ΝΕΑ ΤΟΥ ΑΝΤ1 ΣΕ 1'**
12.55 SUPER GAME
13.15 ΕΚΕΙΝΕΣ ΚΙ ΕΓΩ
14.00 **ΤΑ ΝΕΑ ΤΟΥ ΑΝΤΕΝΝΑ**
14.40 ΧΡΗΜΑ ΚΑΙ ΧΡΗΜΑΤΙΣΤΗΡΙΟ
14.45 ΚΑΙ ΟΙ ΠΑΝΤΡΕΜΕΝΟΙ ΕΧΟΥΝ ΨΥΧΗ
15.45 SUPER GAME
15.50 ΟΙ ΜΕΝ ΚΑΙ ΟΙ ΔΕΝ
16.35 SUPER GAME
16.40 ΑΤΙΘΑΣΑ ΝΙΑΤΑ
17.40 Ο ΚΑΙΡΟΣ ΤΗΣ ΕΒΔΟΜΑΔΑΣ
17.45 **ΤΑ ΝΕΑ ΤΟΥ ΑΝΤ1**
17.50 ΚΑΛΗΜΕΡΑ ΖΩΗ
18.45 ΛΑΜΨΗ
19.25 **ΕΙΔΗΣΕΙΣ**
21.05 ΚΩΝΣΤΑΝΤΙΝΟΥ ΚΑΙ ΕΛΕΝΗΣ
22.00 ΕΓΚΛΗΜΑΤΑ
22.55 **ΕΙΔΗΣΕΙΣ**
23.00 THE SEFERLEE SHOW
24.00 **ΕΙΔΗΣΕΙΣ**
00.15 X-FILES
01.15 ΤΟΛΜΗΡΕΣ ΙΣΤΟΡΙΕΣ
02.15 ΞΕΝΗ ΤΑΙΝΙΑ: ΚΑΛΙΜΠΕΡ ΤΩΝ 9ΜΜ
03.45 ΤΗΛΕΜΑΡΚΕΤΙΝΓΚ
04.15 Η ΘΥΣΙΑ
05.15 ΒΑΣΙΛΗΣ, ΙΑΣΩΝ ΚΑΙ ΝΤΟΚΙ

## ALPHA

06.00 ΠΡΩΤΗ ΕΝΗΜΕΡΩΣΗ
08.00 ΤΟ ΜΑΓΚΑΖΙΝΟ ΤΟΥ ALPHA
10.00 ΑΛΟΝΤΡΑ
10.30 ΟΛΑ ΓΙΑ ΤΗΝ ΑΓΑΠΗ
12.15 ΠΑΚΙΤΑ
14.00 **ΕΙΔΗΣΕΙΣ**
15.15 ΓΥΑΛΙΝΟΣ ΤΟΙΧΟΣ
17.00 ΡΟΖΑΛΙΝΤΑ
17.45 Ο ΠΟΛΕΜΟΣ ΤΩΝ ΡΟΔΩΝ
18.30 ΥΠΑΣΤΥΝΟΜΟΣ ΡΕΞ
19.25 **ΕΙΔΗΣΕΙΣ**
21.00 ΞΕΝΗ ΤΑΙΝΙΑ: Η ΕΝΕΔΡΑ ΤΟΥ ΤΖΟΣΟΥΑ ΤΡΙ
23.00 ΖΟΥΓΚΛΑ
01.00 **ΕΙΔΗΣΕΙΣ**
03.00 ΑΝΤΖΕΛΑ
04.00 ΤΑΜΠΟΥ
05.00 ΜΟΙΡΑΙΟ ΠΑΘΟΣ

## STAR

06.45 ΠΑΙΔΙΚΟ ΠΡΟΓΡΑΜΜΑ
10.55 **ΕΙΔΗΣΕΙΣ**
11.00 ΓΛΥΚΙΑ ΜΟΥ ΑΝΝΑ
12.00 Η ΜΙΚΡΗ ΚΥΡΙΑ
12.25 Ο ΚΟΣΜΟΣ ΤΟΥ ΠΑΙΔΙΟΥ
12.30 ΤΟΛΜΗ ΚΑΙ ΓΟΗΤΕΙΑ
13.00 **ΕΙΔΗΣΕΙΣ**
14.00 ΟΙ ΠΕΤΑΛΟΥΔΕΣ ΕΛΕΥΘΕΡΕΣ ΠΕΤΟΥΝ
15.00 ΣΑΜΠΡΙΝΑ, ΤΟ ΚΟΡΙΤΣΙ ΤΗΣ ΑΓΑΠΗΣ
16.00 ΙΖΑΜΠΕΛΑ, ΜΙΑ ΕΡΩΤΕΥΜΕΝΗ ΓΥΝΑΙΚΑ
17.00 ΤΖΟΥΛΙΑΝΑ, Η ΓΥΝΑΙΚΑ ΤΟΥ ΑΝΕΜΟΥ
18.00 **ΕΙΔΗΣΕΙΣ**
19.30 ΛΟΙΣ ΚΑΙ ΚΛΑΡΚ
20.30 ΣΤΗ ΛΕΩΦΟΡΟ ΤΟΥ ΜΕΛΡΟΟΥΖ
21.30 ΞΕΝΗ ΤΑΙΝΙΑ: ΤΑ ΚΑΛΑ ΠΑΙΔΙΑ
24.00 **ΕΙΔΗΣΕΙΣ**
01.45 ΞΕΝΗ ΤΑΙΝΙΑ: ΣΥΝΟΔΟΣ ΠΟΛΥΤΕΛΕΙΑΣ
02.15 ΠΕΝΣΑΚΟΛΑ
03.15 ΤΖΕΡΙ ΣΠΙΝΓΚΕΡ
04.15 ΟΙ ΑΕΡΟΣΥΝΟΔΟΙ
05.00 ΑΣΤΕΡΙΑ ΣΤΟ ΠΕΝΤΑΓΡΑΜΜΟ

## FILMNET

05.50 ΟΙ ΣΤΑΧΤΕΣ ΤΗΣ ΑΝΤΖΕΛΑ
08.15 ΧΟΥΝΤΙΝΙ
10.00 Η ΙΣΤΟΡΙΑ ΤΟΥ ΤΖΕΣΕ ΒΕΝΤΟΥΡΑ
11.45 Η ΑΝΤΑΡΣΙΑ
13.20 Η ΒΙΤΡΙΝΑ
15.00 ΕΡΩΤΙΚΕΣ ΣΥΜΠΤΩΣΕΙΣ
16.50 ΕΡΩΤΙΚΕΣ ΑΝΑΤΑΡΑΞΕΙΣ
19.00 ΑΛΙ ΜΑΚΜΠΙΛ
20.00 ΟΛΙΚΗ ΕΠΑΝΑΦΟΡΑ
22.00 ΚΑΛΙΦΟΡΝΙΑ ΟΤΕΛ
24.00 ΣΑΤΑΝΙΚΟΙ ΕΡΑΣΤΕΣ
01.40 Η ΠΙΣΩ ΠΟΡΤΑ
03.10 ΘΑΝΑΣΙΜΗ ΠΛΕΚΤΑΝΗ

## TEMPO

06.00 ΜΟΥΣΙΚΕΣ ΕΠΙΛΟΓΕΣ
08.00 ΟΤΙ ΞΗΜΕΡΩΣΕΙ
09.50 **ΕΙΔΗΣΕΙΣ**
09.55 TEMPO CLUB
12.30 ΤΡΟΠΙΚΑΛ ΧΙΤ
13.30 **ΕΙΔΗΣΕΙΣ**
15.00 ΠΙΤ ΠΟΝΙ
16.00 ΤΑΙΝΙΑ: ΟΙ ΑΝΤΡΕΣ ΞΕΡΟΥΝ Ν'ΑΓΑΠΟΥΝ
18.00 **ΕΙΔΗΣΕΙΣ**
18.30 ΚΑΙΡΟΣ
18.45 ΕΛΛΗΝΙΚΗ ΤΑΙΝΙΑ: Ο ΠΑΡΑΓΙΟΣ ΜΟΥ Ο ΡΑΛΙΣΤΑΣ
20.35 ΜΑΞΙΜΑΛΙΣΤΕΣ
21.00 **ΕΙΔΗΣΕΙΣ**
22.00 ΚΑΙΡΟΣ ΑΥΡΙΟ
22.15 ΞΕΝΗ ΤΑΙΝΙΑ: ΕΠΙΘΕΩΡΗΤΗΣ ΚΟΣΤΕΛΟ ΕΝΑΝΤΙΟΝ ΜΑΥΡΗΣ ΜΑΓΕΙΑΣ
00.15 **ΕΙΔΗΣΕΙΣ**
00.45 ΞΕΝΗ ΤΑΙΝΙΑ: ΘΑΝΑΣΙΜΗ ΚΑΤΑΔΙΩΞΗ
03.00 ΞΕΝΗ ΤΑΙΝΙΑ

## COSMOS - POLIS TV

07.00 ΜΟΥΣΙΚΗ ΚΑΛΗΜΕΡΑ
10.00 ΜΗΝ ΤΟ ΛΕΣ
23.00 BABY STYLE
14.00 ΤΣΑ
14.30 PRESTIGE
15.00 ΜΟΥΣΙΚΗ - POLIS
16.00 BUENA VIDA
17.00 **ΕΙΔΗΣΕΙΣ**
17.30 POLIS SPORTS
20.10 ΑΞΙΟΝΙΚΟΣ ΤΟΜΟΓΡΑΦΟΣ
21.00 **ΕΙΔΗΣΕΙΣ**
21.30 ZOOM OUT
22.00 ΜΗΝ ΤΟ ΛΕΣ
01.00 PRESTIGE
01.30 BUENA VIDA
02.30 ΑΞΙΟΝΙΚΟΣ ΤΟΜΟΓΡΑΦΟΣ
03.20 ΜΟΥΣΙΚΗ - POLIS
04.20 ΝΥΧΤΕΡΙΝΗ ΜΟΥΣΙΚΗ

# ΡΟΣΚΟΠΙΟ

## ΚΡΙΟΣ:
**21 ΜΑΡΤΙΟΥ - 19 ΑΠΡΙΛΙΟΥ**

Αφήστε πίσω σας συναισθηματισμούς και πάρτε θέση απέναντι στα γεγονότα ξεκαθαρίστε τι θέλετε και τι δεν θέλετε τώρα πια. Επικεντρώστε την προσοχή σας στα μέσα που διαθέτετε, βασιστείτε στις δικές σας δυνάμεις και μην ψάχνετε να βρείτε άλλους τρόπους για να αποδείξετε τις ικανότητές σας.

## ΤΑΥΡΟΣ
**20 ΑΠΡΙΛΙΟΥ - 20 ΜΑΪΟΥ**

Μην κάνετε τα πιο απλά δύσκολα, αυτό το διάστημα. Έχετε κάθε λόγο και δικαίωμα να πραγματοποιήσετε τις επιθυμίες σας, χωρίς να έχετε την υποχρέωση να απολογηθείτε σε κανέναν, ακόμα και για τις αδυναμίες σας.

## ΔΙΔΥΜΟΙ
**21 ΜΑΪΟΥ - 21 ΙΟΥΝΙΟΥ**

Αισθάνεστε έτοιμοι να διακινδυνέψετε πολλά πράγματα που είναι σταθερά για εσάς και σας παρέχουν ασφάλεια. Μην κάνετε καμία κίνηση προτού υπολογίσετε καλά τις συνέπειες.

## ΚΑΡΚΙΝΟΣ
**22 ΙΟΥΝΙΟΥ - 22 ΙΟΥΛΙΟΥ**

Οι δυσαρμονικές πλανητικές όψεις της ημέρας δοκιμάζουν τα συναισθήματα και τις αξίες σας. Καλό θα ήταν να κινηθείτε με σύνεση και λογική και να αποφύγετε ριψοκίνδυνες ή προκλητικές ενέργειες.

## ΛΕΩΝ
**23 ΙΟΥΛΙΟΥ - 22 ΑΥΓΟΥΣΤΟΥ**

Μην είστε ευέξαπτοι και μην καταπολεμάτε τον ίδιο σας τον εαυτό. Αποφύγετε σήμερα συναντήσεις με δύσκολους και αρνητικούς ανθρώπους και διώξτε τον φόβο, το άγχος και την ανασφάλεια. Μέρα είναι, θα περάσει

## ΠΑΡΘΕΝΟΣ
**23 ΑΥΓΟΥΣΤΟΥ - 23 ΣΕΠΤΕΜΒΡΙΟΥ**

Νιώθετε αρκετά κουρασμένοι από το βάρος τόσο των οικογενειακών όσο και των επαγγελματικών υποχρεώσεων. Μη μεταφέρετε όμως τα προβλήματα της δουλειάς στο σπίτι, γιατί σίγουρα δεν έχετε τη βοήθεια των δικών σας ανθρώπων, έτσι όπως ελπίζετε.

## ΖΥΓΟΣ:
**24 ΣΕΠΤΕΜΒΡΙΟΥ - 23 ΟΚΤΩΒΡΙΟΥ**

Αν είναι δυνατό, φροντίστε να βρίσκεστε κάπου ήρεμα σήμερα και αποφύγετε να ασχοληθείτε με δύσκολες υποθέσεις και με κουραστικές καταστάσεις, οι οποίες θα μπορούσαν να εξαντλήσουν ψυχικά και σωματικά τα αποθέματα των δυνάμεών σας.

## ΣΚΟΡΠΙΟΣ:
**24 ΟΚΤΩΒΡΙΟΥ - 22 ΝΟΕΜΒΡΙΟΥ**

Ανυπόμονους και επίμονους, μέχρι να πετύχετε αυτό που θέλετε, σας κάνουν οι σημερινοί πλανητικοί συνδυασμοί. Καλό θα ήταν, όμως, να αποφύγετε την ένταση, να κρατήσετε αποστάσεις ασφαλείας και να μην προσθέτετε και άλλες υποχρεώσεις στο ήδη υπερφορτωμένο πρόγραμμά σας.

## ΤΟΞΟΤΗΣ:
**23 ΝΟΕΜΒΡΙΟΥ - 21 ΔΕΚΕΜΒΡΙΟΥ**

Η συμβίωση και η συνύπαρξη με τα υπόλοιπα μέλη της οικογένειας χρειάζονται συμβιβασμούς για να υπάρξει αρμονία στις σχέσεις σας. Οι πολύπλοκες καταστάσεις που ζείτε μάλλον μπερδεύουν τους δικούς σας ανθρώπους και τους προκαλούν ανασφάλεια.

## ΑΙΓΟΚΕΡΩΣ:
**22 ΔΕΚΕΜΒΡΙΟΥ - 19 ΙΑΝΟΥΑΡΙΟΥ**

Ίσως οι διαθέσεις σας να μην είναι σκόπιμες, αλλά μπορεί να είναι προκλητικές απέναντι σε άτομα του φιλικού και του κοινωνικού σας περιβάλλοντος, που δεν αξίζουν αυτήν τη συμπεριφορά. Κρατήστε την ψυχραιμία σας και αλλάξτε τακτική, όσο είναι ακόμα καιρός.

## ΥΔΡΟΧΟΟΣ
**20 ΙΑΝΟΥΑΡΙΟΥ - 19 ΦΕΒΡΟΥΑΡΙΟΥ**

Καθώς τα οικονομικά σας φαίνεται να επηρεάζονται άμεσα από τις δυσαρμονικές πλανητικές όψεις της ημέρας, αποκλείστε τα επενδυτικά ρίσκα, αναβάλετε τη διεκδίκηση αύξησης, ακόμα και αν τη δικαιούστε, και φροντίστε έγκαιρα για την εξόφληση των χρεών σας.

## ΙΧΘΥΕΣ:
**19 ΦΕΒΡΟΥΑΡΙΟΥ - 20 ΜΑΡΤΙΟΥ**

Καθώς η Σελήνη στο ζώδιο σας δέχεται την αρνητική επίδραση Άρη - Κρόνου - Πλούτωνα, αποφύγετε τα νεύρα και τις εκρηκτικές αντιδράσεις. Αποφύγετε το στρες και την ψυχική κατάπτωση με το να σκέφτεστε θετικά και μόνο θετικά.




**«Δεν περνά η μπογιά της»**

Ο Νικήτας Χανιώτης γράφει πως όταν οι Φράγκοι πήραν την Θεοφύλακτη Πόλη κι αντίκρισαν τις βυζαντινές δέσποινες, έμειναν κυριολεκτικά με το στόμα ανοικτό. Για να φαίνονται «γαϊτανοφρύδες», ξύριζαν τα φρύδια τους και τα ζωγράφιζαν από πάνω. Εβαζαν μπλε σκιές στα μάτια και κόκκινο στα νύχια, Ξεκολλούσαν τις τρίχες των ποδιών τους με ένα μίγμα καραμέλας και μαστίχας και ξάνθαιναν τα μαλλιά τους με ένα άγνωστο υγρό. Στην αγορά της Κωνσταντινούπολης υπήρχαν πολλά μαγαζιά, που πουλούσαν διάφορες αλοιφές για το πρόσωπο και το σώμα. Οι καλύτερες όμως αλοιφές ήταν εκείνες που έφτιαχναν οι γυναίκες του λαού με βότανα, γάλα, μέλι και μεδούλι. Τα παράξενα όμως καλλυντικά δεν τ' αγόραζαν μόνο παστρικιές, αλλά κι αυτοκράτειρες, που προσπαθούσαν να διατηρήσουν με κάθε τρόπο την ομορφιά τους, για να μη χάσουν την αγάπη του συζύγου τους. Ό,τι κι αν έκαναν όμως όταν περνούσε η πρώτη τους νεότητα, δεν υπήρχε πια ελπίδα να ξαναγίνουν ωραίες οι αυτοκράτειρες έτρεχαν να βρουν αλλού την εσωτερικής του χαρά. Ο λαός ωστόσο, που τα παρατηρεί και τα σατιρίζει όλα, όταν έβλεπε το βασιλιά του να πηγαίνει με άλλες γυναίκες, έλεγαν ειρωνικά για τη βασίλισσα: «Δεν περνά πια η μπογιά της». Δηλαδή οι αλοιφές και τα χρώματα που έβαζε, δεν την ωφελούσαν σε τίποτε.

**«Δεν συνηθίζω να γδύνομαι, πριν πέσω να κοιμηθώ»**

Οι χρονικογράφοι της εποχής διηγούνται μια φιλονικία του Γουλιέλμου του Α' και του γιου του Ροβέρτου. Κάποια μέρα που τη βασιλική οικογένεια τη φιλοξενούσαν σ' έναν πύργο ο Ροβέρτος διασκέδαζε στην αυλή με τους φίλους, του, ενώ οι αδελφοί του έπαιζαν ζάρια στην ταράτσα. Σε κάποια στιγμή, θέλοντας να διασκεδάσουν , πέταξαν νερά στο Ροβέρτο. Εκείνος, βρεγμένος και θυμωμένος, γιατί τον έβρεξαν μπροστά στους φίλους του, όρμησε έξαλλος στη σκάλα, για να τους τιμωρήσει. Αλλά του έφραξε το δρόμο ο πατέρας του και μάλωσαν. Πάνω στην έξαψή του ο Ροβέρτος του ζήτησε το μερίδιό του και απαίτησε να του παραδώσει αμέσως ολόκληρη τη Νορμανδία. Τότε ο Γουλιέλμος απάντησε: «Δεν συνηθίζω να γδύνομαι, πριν πέσω να κοιμηθώ» (Απ. Δασκαλάκη «Μεγάλοι Κατακτηταί)

Η Αγάπη σας, μας δίνει
τη δύναμη να συνεχίσουμε

ΤΩΡΑ

rent a car
ALEXANDER

και σε ΑΘΗΝΑ, ΚΡΗΤΗ, ΚΕΡΚΥΡΑ με:

Ειδικές οικονομικές προσφορές
στους Ροδίτες συμπολίτες μας και
άμεσες παραδόσεις παραλαβές
σε αεροδρόμια, λιμάνια
και κεντρικά σημεία.

ΖΗΣΤΕ ΤΗΝ ΕΞΥΠΗΡΕΤΗΣΗ ALEXANDER

ΑΘΗΝΑ τηλ. 018979658 Fax 018979659
ΡΟΔΟΣ τηλ. 31018 Fax 35253

ΔΩΔΕΚΑΝΗΣΟΣ ΝΑΥΤΙΛΙΑΚΗ Ν.Ε.

Κρατήσεις on line:
«ΔΩΔΕΚΑΝΗΣΟΣ ΝΑΥΤΙΛΙΑΚΗ» Ν.Ε
Αυστραλίας 3, Ρόδος 85100,
Τηλ.: 0241 - 70590, Fax: 70591
και
Στον ταξιδιωτικό σας πράκτορα

ΔΡΟΜΟΛΟΓΙΑ ΤΟΥ ΤΑΧΥΠΛΟΟΥ ΚΑΤΑΜΑΡΑΝ «DODEKANISOS EXPRESS»
Μέχρι 31/08/2001

| | Αναχωρήσεις από ΡΟΔΟ (Κεντρικό λιμάνι - Κολώνα) |
|---|---|
| ΔΕΥΤΕΡΑ | 08.30 από ΡΟΔΟ για ΚΩ - ΛΕΡΟ - ΛΕΙΨΟΙ - ΠΑΤΜΟ - ΛΕΡΟ - ΚΑΛΥΜΝΟ - ΚΩ - ΡΟΔΟ |
| ΤΡΙΤΗ | 08.30 από ΡΟΔΟ για ΚΩ - ΛΕΡΟ - ΛΕΙΨΟΙ - ΠΑΤΜΟ - ΛΕΡΟ - ΚΑΛΥΜΝΟ - ΚΩ - ΡΟΔΟ |
| ΤΕΤΑΡΤΗ | 08.30 από ΡΟΔΟ για ΤΗΛΟ- ΝΙΣΥΡΟ - ΚΩ - ΛΕΡΟ - ΠΑΤΜΟ - ΛΕΡΟ - ΚΑΛΥΜΝΟ - ΚΩ - ΝΙΣΥΡΟ - ΤΗΛΟ - ΡΟΔΟ |
| ΠΕΜΠΤΗ | 08.30 από ΡΟΔΟ για ΚΩ - ΚΑΛΥΜΝΟ - ΛΕΡΟ - ΠΑΤΜΟ - ΛΕΡΟ - ΚΑΛΥΜΝΟ - ΚΩ - ΡΟΔΟ |
| ΠΑΡΑΣΚΕΥΗ | 08.30 από ΡΟΔΟ για ΚΩ - ΚΑΛΥΜΝΟ - ΛΕΡΟ - ΠΑΤΜΟ - ΛΕΡΟ - ΚΑΛΥΜΝΟ - ΚΩ - ΡΟΔΟ |
| ΣΑΒΒΑΤΟ | 08.30 από ΡΟΔΟ για ΚΩ - ΚΑΛΥΜΝΟ - ΛΕΡΟ - ΠΑΤΜΟ - ΛΕΙΨΟΙ - ΛΕΡΟ ΚΑΛΥΜΝΟ - ΚΩ - ΡΟΔΟ |
| ΚΥΡΙΑΚΗ | 08.30 από ΡΟΔΟ για ΚΩ - ΚΑΛΥΜΝΟ - ΛΕΡΟ - ΛΕΙΨΟΙ - ΠΑΤΜΟ - ΛΕΡΟ - ΚΑΛΥΜΝΟ - ΚΩ - ΡΟΔΟ |
| ΣΗΜΕΙΩΣΗ: | ΓΙΑ ΤΗΝ ΚΑΛΥΤΕΡΗ ΕΞΥΠΗΡΕΤΗΣΗ ΣΑΣ ΠΑΡΑΚΑΛΟΥΜΕ ΝΑ ΕΝΗΜΕΡΩΝΕΣΤΕ ΤΗΛΕΦΩΝΙΚΑ ΑΠΟ ΤΑ ΓΡΑΦΕΙΑ ΤΗΣ ΕΤΑΙΡΕΙΑΣ ΜΑΣ |

### ΕΡΕΥΝΑ ΔΙΕΝΕΡΓΕΙ ΤΟ ΠΑΡΑΤΗΡΗΤΗΡΙΟ ΤΟΥ ΕΛΣΙΝΚΙ

# Επενέβη η Επιτροπή Ανθρωπίνων Δικαιωμάτων για τους ξυλοδαρμούς!!

***Εγκαλείται η χώρα μας ενώπιον των Διεθνών Οργανισμών για την αστυνομική βία ενώ αναμένεται επέμβαση και της Διεθνούς Αμνηστίας!!***



**Ακόμα πιο σοβαρές διαστάσεις προσλαμβάνει η υπόθεση με τον άγριο ξυλοδαρμό πολίτη από δύο νεαρούς αστυνομικούς, που υπηρετούσαν μέχρι πρότινος στον Αστυνομικό Σταθμό Αφάντου και πιο συγκεκριμένα τους Μανώλη Ζαϊγάκη, ετών 22 και Δημ. Ρόκκο, ετών 22 (ο πρώτος μετατέθηκε στο μεταξύ στην Κάρπαθο και ο δεύτερος στην Κάλυμνο) μετά την επέμβαση της Επιτροπής Ανθρωπίνων Δικαιωμάτων!!**

Ηταν μάλιστα ήδη τόσο μεγάλος ο αντίκτυπος διεθνώς, από το πρωτοφανές γεγονός, για χώρα - μέλος, της Ευρωπαϊκής Ενωσης (χωρίς βεβαίως, να είναι το πρώτο στο νησί μας, όπου το σύστημα ΝΟΣΕΙ), που αναμένεται να επιληφθεί και η Διεθνής Αμνηστία, εγκαλώντας την χώρα μας ενώπιον των διεθνών οργανισμών (σημ: το ό,τι το περιστατικό θα είχε διεθνή αντίκτυπο, προέβλεψε, ως γνωστόν, αμέσως η «δ»).

Θυμίζουμε ότι οι δύο αστυνομικοί είχαν τραυματίσει βαριά, το βράδυ της Παρασκευής 6 Ιουλίου 2001, τον 40χρονο Ηλία Χατζηδιάκο του Δημ., κάτοικο Απολλώνων, υπάλληλο του Νοσοκομείου Ρόδου, κτυπώντας τον αγρίως σε όλο σχεδόν το σώμα, κτυπώντας το κεφάλι του στην άσφαλτο και σπάζοντας του το αριστερό χέρι (!) επειδή διαμαρτυρήθηκε **για κλήση που του έδωσαν και προφανώς γιατί τους εξύβρισε!**

Από την Αστυνομική Διεύθυνση Δωδ/νήσου διετάχθη η διενέργεια ΕΔΕ, που βρίσκεται σε εξέλιξη και από τον Εισαγγελέα Πλημμελειοδικών Ρόδου κ. Κ. Χατζηπαζαρλή κατεπείγουσα προκαταρκτική εξέταση, η οποία ανατέθηκε σε πταισματοδίκη. Ηδη εκλήθη για να καταθέσει, το πρωί της προσεχούς Δευτέρας το θύμα της επιθέσεως Ηλίας Χατζηδιάκος, αλλά, μάλλον θα ζητηθεί μικρή αναβολή επειδή απουσιάζει στο εξωτερικό ο εκ των δικηγόρων και συγγενής του κ. Φώτης Χατζηδιάκος (ο άλλος δικηγόρος του είναι ο κ. Γιάννης Παπαϊωάννου).

Σύμφωνα με πληροφορίες συγκεκριμένα της «δ» μετά την διάσταση που προσέλαβε το όλο θέμα, λόγω της αγριότητας και βαναυσότητας που επέδειξαν κρατικά όργανα Ευρωπαϊκής μάλιστα χώρας, επενέβη η Επιτροπή Ανθρωπίνων Δικαιωμάτων και πιο συγκεκριμένα το παρατηρητήριο του Ελσίνκι και ζήτησε να ενημερωθεί διεξοδικά για την όλη υπόθεση, προκειμένου να αχθεί ενώπιον των αρμοδίων οργάνων. Ηδη μάλιστα ο εκπρόσωπος της Επιτροπής κ. Παναγ. Δημητράς τηλεφώνησε στον δικηγόρο του θύματος κ. Γιάννη Παπαϊωάννου και του ζήτησε να του αποστείλει την μήνυση που θα υποβληθεί και κάθε στοιχείο σχετικό με την όλη υπόθεση, ενώ καθ' όλα έγκυρες, επίσης πληροφορίες της «δ» αναφέρουν ότι προς την ίδια κατεύθυνση κινείται και η Διεθνής Αμνηστία, εκπρόσωποι της οποίας ενδέχεται μάλιστα να έρθουν στην Ρόδο, προκειμένου να διερευνήσουν όλες τις υποθέσεις ξυλοδαρμού πολιτών από αστυνομικούς, που έχουν μέχρι σήμερα καταγγελθεί μεταξύ των οποίων του Αργυράκη από τον Αρχάγγελο και του Γερμανού «ληστή» από τ' Αφάντου του οποίου τα δάκτυλα φέρονται να έσπασαν αστυνομικοί (η σχετική πληροφορία δεν μπόρεσε ωστόσο, να επιβεβαιωθεί).

Στο μεταξύ κυκλοφορούν φήμες, τόσο στ' Αφάντου, όσο και στο Φαληράκι ότι οι δύο αστυνομικοί είχαν δημιουργήσει και στο παρελθόν διάφορα προβλήματα, αλλά δυστυχώς κανένας από τους προϊσταμένους τους δεν τους συμμόρφωσε με αποτέλεσμα τα πράγματα να φθάσουν εκεί που έφθασαν και να εγκαλείται τώρα η χώρα μας ενώπιον των διεθνών οργανισμών προστασίας των ανθρωπίνων δικαιωμάτων (εις μάτην, φυσικά, προειδοποιούσε η «δ» εδώ και καιρό ότι τα πράγματα θα έφθαναν κάποτε εκεί που έφθασαν).

## ΕΥΧΑΡΙΣΤΗΡΙΟ

Ευχαριστούμε τον άνθρωπο και επιστήμονα **ΙΑΤΡΟ ΣΤΕΛΙΟ ΑΘ. ΨΕΛΛΑΚΗ** για τις πολύτιμες ιατρικές υπηρεσίες που προσέφερε στους κατοίκους μιας τόσο ευαίσθητης περιοχής σε θέματα υγείας και περίθαλψης όπως η ΝΟΤΙΑ ΡΟΔΟΣ και του ευχόμεθα πάντα επιτυχίες στο έργο του.

- **ΠΕΘΑΚΑΣ ΑΝΑΣΤΑΣΙΟΣ**
- **ΧΑΡΑΛΑΜΠΟΥΣ ΣΑΒΒΑΣ**
- **ΠΑΠΑΒΑΣΙΛΕΙΟΥ ΣΤΑΥΡΟΣ**
- **ΠΑΠΑΣΑΒΒΑΣ ΔΗΜΗΤΡΙΟΣ**
- **ΣΤΟΥΠΟΣ ΜΙΧΑΗΛ**
- **ΠΙΚΟΣ ΕΜΜΑΝΟΥΗΛ**
- **ΠΑΡΑΣΚΕΥΑΣ ΚΩΝ/ΝΟΣ**
- **ΠΑΠΑΓΕΩΡΓΙΟΥ ΖΑΧΑΡΙΑΣ**
- **ΜΑΝΙΑΣ ΤΣΑΜΠΙΚΟΣ**
- **ΚΑΡΑΣΑΒΒΑΣ ΣΤΕΡΓΟΣ**






## ΔΟΑΝ - ΙΑΛΥΣΟΥ

## ΠΡΟΣΚΛΗΣΗ

Η Ελληνική Ομοσπονδία Καλαθοσφαίρισης και ο δήμαρχος Ιαλυσού Στέργος Στάγκας σας προσκαλούν να τιμήσετε με την παρουσία σας τους αγώνες καλαθοσφαίρισης του 6ου πανευρωπαϊκού πρωταθλήματος νέων 2002 - προκριματική φάση με την συμμετοχή των εθνικών ομάδων Ελλάδας, Γερμανίας, Γιουγκοσλαβίας, Αγγλιας, Πορτογαλίας και Γεωργίας, που θα διεξαχθούν στο δημοτικό κλειστό γυμναστήριο Ιαλυσού από τις 11 μέχρι τις 15 Ιουλίου.

Οι αγώνες γίνονται καθημερινά στις 5 και 7 το απόγευμα και στις 9 το βράδυ.

**Τετάρτη 11/07**
16.30 Γερμανία - Γεωργία
18.30 Πορτογαλία - Γιουγκοσλαβία
20.00 Επίσημη τελετή έναρξης
21.00 Αγγλία - Ελλάδα

**Πέμπτη 12/07**
Γερμανία - Πορτογαλία
Αγγλία - Γιουγκοσλαβία
Ελλάδα - Γεωργία

**Παρασκευή 13/07**
Γιουγκοσλαβία - Γερμανία
Γεωργία - Αγγλία
Ελλάδα - Πορτογαλία

**Σάββατο 14/07**
Γιουγκοσλαβία - Γεωργία
Πορτογαλία - Αγγλία
Γερμανία - Ελλάδα

**Κυριακή 15/07**
Γεωργία - Πορτογαλία
Αγγλία - Γερμανία
Ελλάδα - Γιουγκοσλαβία
Τελετή λήξης.

**Ο δήμαρχος**
**Στέργος Στάγκας**


## ΠΩΛΟΥΝΤΑΙ

1) Μονοκατοικίες στην παραλία Ιαλυσού έναντι Βράχου 120, 140, 150, 170, 180, 200 τ.μ. σε μπετά ή τελειωμένες πολυτελούς κατασκευής, σε οικόπεδα αυτοτελή 400 - 700 τ.μ.
2) Καταστήματα και στούντιο των 50 τ.μ. επί της οδού Ιερού Λόχου Ιαλυσός, έναντι ξενοδοχείου Τσίκη.

Πληρ. Γ. Ιωαννίδης
Τηλ. 22714 ή 0932296983

## ΠΩΛΟΥΝΤΑΙ

1) Οροφοδιαμερίσματα πολυτελούς κατασκευής εντός της πόλεως Ρόδου (όπισθεν παλαιού Νοσοκομείου) οδός Μεταξά των 136 τ.μ. με αποθήκη και θέση γκαράζ εσωτερική.
2) Διαμερίσματα σε μικρή πολυκατοικία πολυτελούς κατασκευής (με γκαράζ εσωτερικό) μέτρων 91, 98 και 136 τ.μ.
3) Μονοκατοικίες στην περιοχή Mira Mare διόροφες με υπόγειο γκαράζ των 140 τ.μ. και διαμερίσματα των 70 τ.μ.

Πληρ. Γ. Ιωαννίδης
Τηλ. 22714 ή 0932296983


## ΠΡΟΓΡΑΜΜΑ ΕΚΔΗΛΩΣΕΩΝ ΜΗΝΟΣ ΙΟΥΛΙΟΥ ΠΟΛΙΤΙΣΤΙΚΟΥ ΟΡΓΑΝΙΣΜΟΥ ΔΗΜΟΥ ΡΟΔΙΩΝ

• **ΟΔΥΣΣΕΙΑ** Εθνικό Θέατρο,
Τετάρτη 11 Ιουλίου '01, ώρα 9 μ.μ. ΤΑΦΡΟΣ
• Συναυλία **ΝΑΝΑΣ ΜΟΥΣΧΟΥΡΗ**
Σάββατο 14 Ιουλίου '01, ώρα 9.30 μ.μ. ΚΑΣΤΕΛΛΟ
• Συναυλία με την
**«Ορχήστρα του ΜΙΚΗ ΘΕΟΔΩΡΑΚΗ»**
Τρίτη 17 Ιουλίου '01, ώρα 9.30 μ.μ. ΚΑΣΤΕΛΛΟ
Τραγουδούν: Δ. Μπάσης - Γ. Μπέζος και Ν. Βενετσάνου
• **ΦΕΣΤΙΒΑΛ ΟΠΕΡΑΣ**
α) 25/7 **NABUCCO - VERDI**,
ώρα 9.30 μ.μ. ΚΑΣΤΕΛΛΟ
β) 26/7 **TOSCA - PUCCINI,** ώρα 9.30 ΚΑΣΤΕΛΛΟ
γ) 28/7 **CARMEN - BIZET**, ώρα 9.30 μ.μ. ΚΑΣΤΕΛΛΟ
δ) 29/7 **GALA** Αφιέρωμα στον VERDI,
ώρα 9.30 μ.μ. ΚΑΣΤΕΛΛΟ
Εισιτήρια για τις παραπάνω εκδηλώσεις προπωλούνται στον θερινό κινηματογράφο ΡΟΔΟΝ από τις 8 π.μ. - 2 μ.μ. και από τις 6 μ.μ. - 9 μ.μ.

Πληροφορίες στα τηλέφωνα:
33343 - 29678 - 27427 και 30668.

## ΕΛΛΗΝΙΚΗ ΔΗΜΟΚΡΑΤΙΑ
## ΥΠΟΥΡΓΕΙΟ ΥΓΕΙΑΣ & ΠΡΟΝΟΙΑΣ
## ΙΑΤΡΙΚΟΣ ΣΥΛΛΟΓΟΣ ΡΟΔΟΥ

**ΠΑΝΙΑΤΡΙΚΗ ΑΠΕΡΓΙΑ**
**Πέμπτη 12, Παρασκευή 13, Ιουλίου 2001**

Ο Ιατρικός Σύλλογος Ρόδου καλεί όλα τα μέλη του να συμμετάσχουν στην Πανελλαδική Πανιατρική Απεργία που προκηρύσσει ο ΠΙΣ με την ομόφωνη απόφαση όλων των συλλόγων της χώρας (Πέμπτη - Παρασκευή 12-13 Ιουλίου).

• Το Ιατρικό σώμα έμπρακτα εκφράζει την αγωνιστική συμπαράσταση του στους, γιατρούς του ΙΚΑ.

• Ο Ιατρικός Σύλλογος Ρόδου εκφράζει τις επιφυλάξεις του και ανησυχεί σοβαρά για τα έκτακτα μέτρα που πήρε η διοίκηση του ΙΚΑ «υπέρ των ασφαλισμένων» που οδηγούν σε οικονομικές ταλαιπωρίες αλλά και περιπέτειες υγείας με την ενθάρρυνση της αυτοθεραπείας και αυτοφαρμακίας.

• Η κήρυξη της απεργίας των Γιατρών του ΙΚΑ ως παράνομη από το Δικαστήριο επιβαρύνει το κλίμα και τις προσπάθειες διεξαγωγής του διαλόγου για την Πρωτοβάθμια Φροντίδα Υγείας.

• Οι Γιατροί θα κλιμακώσουν τις κινητοποιήσεις τους, έστω και με άλλες μορφές αγώνα.

**Ο Πρόεδρος** **Τάσος Αντωνιάδης**
**Ο Γενικός Γραμματέας** **Χρήστος Απ. Μαντάς**