η δημοκρατική της Ρόδου

στην υπηρεσία του δωδεκανησιακού λαού

Αρ. φύλλου 5719 - **ΤΕΤΑΡΤΗ 25 ΙΟΥΛΙΟΥ 2001** - Τιμή 200 Δρχ - 0,59 EURO - **www.dimokratiki.gr**



ΑΠΑΙΣΙΟΔΟΞΟΣ Ο ΠΡΟΕΔΡΟΣ ΤΗΣ ΠΟΕΕ-ΥΤΕ ΣΤ. ΚΩΛΕΤΣΗΣ

ΑΠΟ ΤΟ ΚΑΚΟ ΣΤΟ ΧΕΙΡΟΤΕΡΟ

θα πηγαίνει ο τουρισμός μας!

Οξεία επίθεση κατά της «τέως σοσιαλιστικής κυβέρνησης» ενόψει και της αυριανής απεργίας των ξεν/ληλων

• ΣΕΛ. 10-11



Ενδιαφέροντα συνέδρια στο «σμαραγδένιο νησί»

Μαθηματικά και φιλοσοφία στο επίκεντρο

• ΣΕΛ. 12



ΑΡΧΙΕΠΙΣΚΟΠΟΣ ΑΝΑΣΤΑΣΙΟΣ

«Αγαπάτε αλλήλους» μην ασκείτε σκληρή κριτική στους Αλβανούς

• ΣΕΛ. 32

ΠΛΗΘΑΙΝΟΥΝ ΤΑ ΚΡΟΥΣΜΑΤΑ

Κι άλλος εκρηκτικός μηχανισμός σε Ι.Χ.!

Δικαιολογημένη είναι πλέον η ανησυχία

• ΣΕΛ. 4

«ΑΝΤΙΔΩΔ/ΚΟ ΜΕΝΟΣ» ΔΙΑΚΡΙΝΕΙ ΤΗΝ ΚΥΒΕΡΝΗΣΗ

ΕΙΠΑΝ - ΞΕΙΠΑΝ και για την Καλλιθέα!

Παρέδωσαν αμαχητί τα όπλα οι κυβερνητικοί βουλευτές, που, ούτε στην σύσκεψη μετείχαν

Μετά την διάλυση του ΟΔΑΠΔΔ και την «λαίλαπα» της ΚΕΔ, έρχονται τώρα τα «Ελληνικά Τουριστικά Ακίνητα» για να ολοκληρώσουν το σκάνδαλο, μετατρέποντας την γη μας σε «προμέτοχα», για να γίνονται οι πλούσιοι - πλουσιότεροι και οι φτωχοί - φτωχότεροι • Αν δεν αντιδράσουμε «εδώ και τώρα» δυναμικά και αποφασιστικά θα μας πουλήσουν και τα σπίτια μας • «Θολό» το τοπίο και για το Γκολφ - Αφάντου

• ΣΕΛ. 6-7





ΧΑΡΑΚΤΗΡΙΖΕΤΑΙ ΩΣ ΠΑΡΑ ΠΟΛΥ ΘΕΤΙΚΟ

ΕΝΑ ΕΝΔΙΑΦΕΡΟΝ ΡΕΠΟΡΤΑΖ ΤΟΥ ΠΡΑΚΤΟΡΕΙΟΥ *REUTERS για την κοιλάδα των Πεταλούδων*

Οι θόρυβοι «σκοτώνουν» τα σπάνια αυτά έντομα

• ΣΕΛ. 3

ΑΝΟΙΞΑΜΕ

ΩΡΕΣ ΛΕΙΤΟΥΡΓΙΑΣ

09:30 - 19:00

The WATER PARK

Δωρεάν μεταφορά από Μαντράκι προς το Πάρκο και επιστροφή κάθε μία ώρα με λεωφορείο. Πάρκινγκ 260 θέσεων ελεύθερο

ΕΙΣΟΔΟΣ

Κάτω των 4 χρόνων ελεύθερη
Κάτω των 13 χρόνων 3.000δρχ.
Άνω των 13 χρόνων 5.000δρχ.

(Με κάρτα μέλους οι επισκέπτες άνω των 13 χρονών πληρώνουν είσοδο 4.000δρχ. για όλο το καλοκαίρι).

Οι πειρατές μας διοργανώνουν τα πάρτυ γενεθλίων των μικρών μας φίλων σε ειδικά διαμορφωμένους χώρους του Πάρκου.

Πληροφορίες για τιμές γενεθλίων και εκδηλώσεων
Ν. Παπαναστάλης : (0241) 84404 / 0944 380630

ΘΑ ΣΥΝΤΑΞΟΥΝ ΜΕΛΕΤΕΣ ΑΝΑΣΤΗΛΩΣΕΩΣ

ΙΤΑΛΟΙ ΑΡΧΙΤΕΚΤΟΝΕΣ ΣΗΜΕΡΑ ΣΤΗΝ ΡΟΔΟ ΓΙΑ ΤΑ ΞΕΝΟΔΟΧΕΙΑ «ΕΛΑΦΟΣ» ΚΑΙ «ΕΛΑΦΙΝΑ»

• ΣΕΛ. 5





ΣΕ ΣΥΣΚΕΨΗ ΣΤΑ ΓΡΑΦΕΙΑ ΤΟΥ ΠΡΟΤΟΥΡ

Ελήφθησαν τα πρώτα μέτρα για την τόνωση της αγοράς

Νέα σύσκεψη για την Παλιά Πόλη

• ΣΕΛ. 19

ΛΕΙΤΟΥΡΓΟΥΣΑΝ ΧΩΡΙΣ ΑΔΕΙΑ

Η ΝΟΜΑΡΧΙΑ ΒΑΖΕΙ «ΛΟΥΚΕΤΟ» *σε Ινστιτούτα Αισθητικής*

Απειλείται η υγεία του κοινού

• ΣΕΛ. 20



η άποψη της ημέρας

Αφήστε τους να δουλέψουν!

Τον τελευταίο καιρό, οι κομματικοί σχηματισμοί έχουν επιδοθεί σε έναν αγώνα δρόμου προκειμένου να βολιδοσκοπήσουν προθέσεις και να δώσουν το δικό τους στίγμα σχετικά με τις δημοτικές εκλογές του 2002.

Αλλά γιατί πάλι τόσο νωρίς; Γιατί - για μία ακόμη φορά - θα πρέπει να υπάρξει αυτή η περίφημη «μακρά προεκλογική περίοδος» που κουράζει τους ψηφοφόρους και αποσυντονίζει κάθε θετική προσπάθεια των εκλεγμένων για τέσσερα χρόνια Δημάρχων; Η εκλογολογία δεκαπέντε ολόκληρους μήνες πριν από την προσφυγή στις κάλπες, καταδεικνύει όχι μόνο τον προβληματισμό - που σε κάθε περίπτωση και απαραίτητος είναι, αλλά και επιβάλλεται να υπάρχει - αλλά και την... πρεμούρα των κομμάτων μην τυχόν και βρεθούν εκτεθειμένα του χρόνου τον Οκτώβριο και δεν διατηρήσουν ή δεν κερδίσουν ακόμα πρισσότερους δημοτικούς συμβούλους... Το τραγικότερο όλων, όμως, είναι το γεγονός πως από σήμερα μέχρι και τις εκλογές, πολύ δύσκολα μία Δημοτική Αρχή μπορεί να προωθήσει τα σχέδια της και να προχωρήσει στην υλοποίησή τους. Τα κόμματα, στο ρόλο του «μπαμπούλα» για κάθε Δήμαρχο, εμφανίζουν απίθανες και εν πολλοίς ανύπαρκτες υποψηφιότητες. Ασκούν πιέσεις, «μαγειρεύουν» σενάρια και συζητούν ασκόπως για ένα θέμα, για το οποίο οι όποιες αποφάσεις θα παρθούν το... ερχόμενο καλοκαίρι. Και οι ίδιοι «κομματάρχες» ή «παράγοντες», κόπτονται δήθεν για το συμφέρον της κάθε πόλης. Συμφέρον, όμως, που απαραιτήτως πρέπει να ταυτίζεται με τα πρόσωπα που είναι στους ίδιους αρεστά. Ειδάλλως, αρχίζουν έναν ανηλεή πόλεμο και «όποιον πάρει ο χάρος»... Οι δήμαρχοι και οι παρατάξεις των οποίων ηγούνται, έχουν πάρει τη λαϊκή εντολή για μία ολόκληρη τετραετία. Εδώ δεν πρόκειται για βουλευτικές εκλογές. Η ιδιομορφία των εκλογών της Τοπικής Αυτοδιοίκησης - όπου παρατάξεις και Δήμαρχοι δεν είναι εύκολο να αλλάξουν καταμεσής της περιόδου - δίνει τη δυνατότητα ενός έργου με προοπτική. Δεν χωρούν σκοπιμότητες «χαλαρού» χαρακτήρα προκειμένου να προωθηθούν άλλες λύσεις που θα εξυπηρετούν τα κόμματα.

Ε, αυτό λοιπόν, δεν εννοούν να το κατανοήσουν ορισμένοι εξ επαγγέλματος «παράγοντες» που έχουν παρεισφρύσει στην Τοπική Αυτοδιοίκηση.

Ωστόσο, έχουν κατανοήσει οι πολίτες αυτή τους τη δράση, περιτυλιγμένη με το... ενδιαφέρον και την αγάπη τους για την πόλη. Οσο κεκαλυμμένη κι αν είναι, στο τέλος γίνονται αντιληπτές οι προθέσεις του. Ιδιαίτερα στα δύο μεγάλα κόμματα, ανθίζει σε μεγάλο βαθμό το φαινόμενο των κάθε λογής παραγόντων. Που μπορεί κάποια στιγμή στο παρελθόν να διαδραμάτισαν έναν κάποιο ρόλο στα τεκταινόμενα της Τοπικής Αυτοδιοίκησης, ωστόσο δεν σημαίνει πως μέσω «υπόγειων διαδρομών» θα επιβάλλουν «για το καλό του κόμματος», τις απόψεις και τους εκλεκτούς τους. Πολύ περισσότερο τώρα, 450 ημέρες πριν από τις εκλογές. Ελεος!

ο καιρός

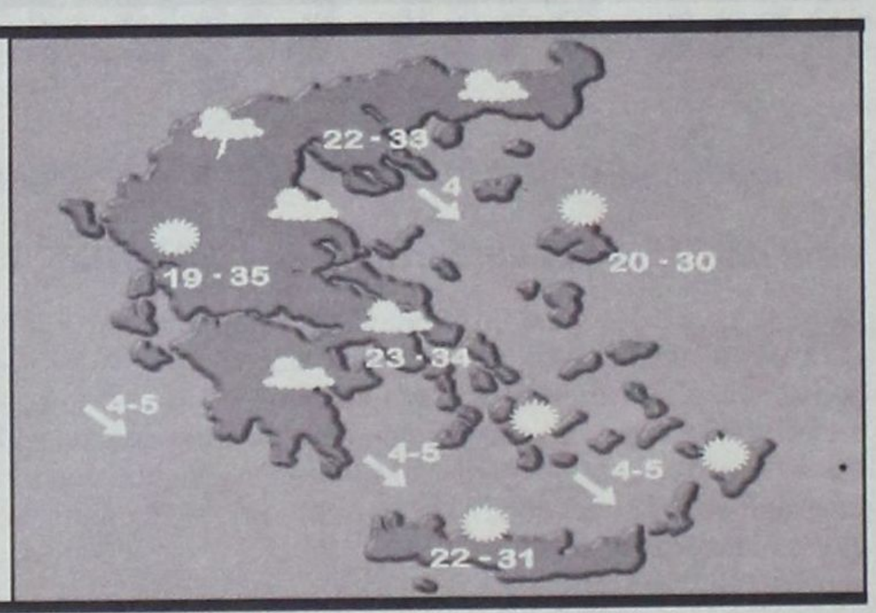

Γενική πρόγνωση για σήμερα Τετάρτη 25 Ιουλίου 2001. Σε όλη τη χώρα προβλέπεται αίθριος καιρός και μόνο τις απογευματινές ώρες στα βόρεια ηπειρωτικά θα αναπτυχθούν τοπικές νεφώσεις. Οι άνεμοι θα πνέουν ασθενείς και τοπικά στα πελάγη βορειοδυτικοί μέχρι μέτριοι. Η θερμοκρασία θα κυμανθεί απο 18 εως 36 βαθμούς και στα νησιά απο 22 εως 33 βαθμούς Κελσίου.

ΗΜΕΡΗΣΙΑ ΕΦΗΜΕΡΙΔΑ
η δημοκρατική
της Ρόδου
Ετος ιδρύσεως 1982
Θεμ. Σοφούλη 77
Ταχ. Θυρίδα 339
85100 Ρόδος
Εκδότης - ιδιοκτήτης - διευθυντής:
ΒΑΣΙΛΗΣ Δ. ΑΘΑΝΑΣΙΟΥ
Τηλέφωνα:
28728, 34722, 76655,
37500, 26728, 27919
Telefax:37333
www.dimokratiki.gr
e-mail:contact@dimokratiki.gr



αναδρομή στο παρελθόν



Τρίτη 25 Ιουλίου 1989

«Παρανάλωμα του πυρός» έγιναν προχθές το βράδυ δύο γραφεία του Τεχνικού Λυκείου Ρόδου και άλλα δύο καταστράφηκαν ολοσχερώς, όταν άγνωστοι ακόμα δολιοφθορείς, που επικαλούνται την ιδιότητα μέλους... επαναστατικής οργάνωσης, έβαλαν φωτιά, με προφανή στόχο να κάψουν τα αρχεία, χωρίς να αποκλείονται όμως και άλλες σκοπιμότητες. Οι ζημιές είναι ανυπολόγιστες και μαζί με τα αρχεία του Λυκείου, καταστράφηκαν και τα αρχεία άλλων σχολείων που εφυλάσσοντο εκεί. Η ΠΥΡ υπολογίζει τις ζημιές σε 2 εκ. δρχ. και την διασωθείσα περιουσία σε 50 εκ. δρχ., αλλά καθίσταται σαφές ότι η αξία αυτών που κάηκαν δεν εκτιμάται.

Η φωτιά έγινε αντιληπτή στις 6.40 το βράδυ της Κυριακής. Αμέσως ενημερώθηκε η ΠΥΡ που έσπευσε με δύο αυτοκίνητα και 8 άνδρες, με επικεφαλής τους κ.κ. Γ. Γιρβαλάκη, αντιπύραρχο και Γ. Μουρούζη πυραγό, ενώ κατέφθασαν και εκπρόσωποι της Νομαρχίας, της ΕΛ.ΑΣ., με επικεφαλής τους κ.κ. Δημ. Σφήκα και Γ. Συκιώτη και της Εισαγγελίας. Η φωτιά εντοπίσθηκε ύστερα από μια ώρα και κατασβέσθηκε, ενώ οργή και αγανάκτηση κατελάμβανε τον πληθυσμό της πόλης για τους νέους βανδαλισμούς σε βάρος σχολείου. Πρέπει να σημειωθεί ότι η μανία καταστροφής που επιδείχθηκε ξεπερνούσε κατά πολύ και εκείνη του 1ου Γυμνασίου («Καπνοβιομηχανία»). Την ευθύνη της φωτιάς και των καταστροφών ανέλαβε «οργάνωση» με οκτασέλιδη προκήρυξη που κόλλησε σε τοίχο δωματίου. Παράλληλα με μαύρη μπογιά ανεγράφη σε άλλο τοίχο η δήθεν αιτία: Αυτή είναι η πληρωμή για τα μαθήματα του «κτυπήματος». Προηγήθηκε τον τελευταίο καιρό αναγραφή βρώμικων συνθημάτων σε όλο σχεδόν το σχολείο, που δεν αποκλείεται, όμως, να εξυπηρετούσε στόχους αποπροσανατολισμού και σύγχυσης.

πριν 12 χρόνια

πληροφορίες

Η ΤΑΥΤΟΤΗΤΑ ΤΗΣ ΗΜΕΡΑΣ

ΤΕΤΑΡΤΗ 25 ΙΟΥΛΙΟΥ
ΚΟΙΜΗΣΗ ΑΓ. ΑΝΝΗΣ, ΟΛΥΜΠΙΑΔΟΣ ΔΙΑΚΟΝ.
Ανατολή ηλίου 5.22 Δύση ηλίου 7.41 ΣΕΛΗΝΗ 5 ΗΜΕΡ

ΦΑΡΜΑΚΕΙΑ

ΣΗΜΕΡΑ: διημερεύει το φαρμακείο ΤΖΗΚΑ - ΚΑΤΟΓΑ ΓΕΩΡΓΙΑ, Αννης Μαρίας 35, τηλ. 36977
ΣΗΜΕΡΑ: διανυκτερεύει το φαρμακείο ΒΑΣΙΛΟΠΟΥΛΟΥ Ε., Ι. Δραγούμη 5-7 (πλησίον Σάντα Μαρία) τηλ. 33855

ΚΑΥΣΙΜΑ

ΣΗΜΕΡΑ: Διανυκτερεύουν τα πρατήρια καυσίμων **1)** Τζωρτζής Δημ. **(ΒΡ Αγ. Φραγκίσκος) 2)** Καύσιμα Ρόδου ΕΠΕ **(SHELL Λ. Καλλιθέας) 3)** Τζωρτζής Ι. **(ΒΡ Ιαλυσός) 4)** Κεφαλάς Στ. **(ΕΚΟ Κρεμαστή) 5)** Καραγιάννης Κ. **(ΕΚΟ Σορωνή) 6)** Νικολουδάκη Τ. **(ΕΚΟ Κρητηνία) 7)** Κοιλιάς Α. **(ΒΡ Αφάντου) 8)** Οίκουτας Μ. **(ΕΚΟ Αρχάγγελος) 9)** Αθανασάκη Π. **(ΕΚΟ Λάρδος)**

ΧΡΗΣΙΜΑ ΤΗΛΕΦΩΝΑ

Άμεση δράση	100	Ώρα	141
Πυροσβεστική	23333	Φαρμακεία (Διημ.-Διαν.)	107
Νοσοκομείο	80000	ΠΡΟ-ΠΟ • ΛΟΤΤΟ	111
Οδική Ασφάλεια:		ΡΟΔΑ	26300
EXRESS SERVICE	154	ΚΤΕΥΛ	27706
HELLAS SERVICE	1057	ΕΒΕΔ	22281
HOULIS SERVICE	30165	Δικηγορικός Σύλλογος	27469
ΑΦΟΙ Σιέχ	25776	Εμπορικός Σύλλογος	35255
Ράδιο Ταξί	64712	Ολυμπιακή - Κρατήσεις	24555
Αστυν. Διεύθυνση	27653	ΔΑΝΕ	77070
Ασφάλεια	23294	ΙΚΑ	64912
Τμήμα Τάξης	23849	ΤΕΒΕ	22688-77034
Τροχαία	26480	ΤΑΞΥ	68701-3
Λιμεναρχείο	28888	ΟΑΕΔ	23265
Δασαρχείο	191	Εργατικό Κέντρο	24730
Τελωνείο	27703	Αρχαιολογία	34719
Υγειονομείο	26666	Περιφ. Δ/ντής	38174 - 38175
Μητρόπολη	23274	AIRGREECE	36095
Νομαρχία	74000	Aegean Airlins	98345
Δήμος Ρόδου	46200	ΔΗΜ. ΕΠΙΧ. ΚΑΘ. ΡΟΔΟΥ	77600
Βλάβες ΟΤΕ	121	ΥΠΗΡ. ΑΠΟΚΟΜΙΔΗΣ	61057
Βλάβες ΔΕΗ	125		
Πληρ. ΟΤΕ	131		

ΔΕΧΟΝΤΑΙ ΤΟ ΚΟΙΝΟ

- **ΠΕΡ/ΚΟΣ Δ/ΝΤΗΣ ΔΩΔ/ΣΟΥ** δέχεται Τρίτη & Πέμπτη 11:00 - 13:00
- **ΝΟΜΑΡΧΗΣ** δέχεται κάθε Τρίτη & Πέμπτη από 11.00 - 13.00
- **ΑΝΤΙΝΟΜΑΡΧΗΣ ΔΩΔ/ΣΟΥ** κ. Νικόλαος Τατάκης δέχεται το κοινό κάθε Τρίτη & Πέμπτη από 10.00 - 12.00
- **ΔΗΜΑΡΧΟΣ** Ρόδου κ. Γ. Γιαννόπουλος δέχεται ύστερα από συνεννόηση
- **ΑΝΤΙΔΗΜΑΡΧΟΣ** κ. Αντ. Αλαβέρας δέχεται καθημερινά
- **ΑΝΤΙΔΗΜΑΡΧΟΣ** κ. Μαν. Σαββής δέχεται κάθε Τρίτη και Πέμπτη 13.00-14.00
- **ΑΝΤΙΔΗΜΑΡΧΟΣ** Ρόδου Μανώλης Γλυνός δέχεται κάθε Τετάρτη από 12.00 - 14.00
- **ΔΗΜΑΡΧΟΣ** Πεταλούδων Μιχ. Κορδίνας δέχεται το κοινό: Δευτέρα 17.30 - 19.30, Τρίτη 11.00-13.00, Πέμπτη 11.00-13.00

ΑΚΤΟΠΛΟΙΚΑ ΔΡΟΜΟΛΟΓΙΑ

Β. ΚΟΡΝΑΡΟΣ: Απόπλους **04:30** για Χάλκη, Διαφάνι, Πηγάδια, Κάσο, Σητεία, Αγ. Νικόλαο, Μήλο, Πειραιά **ΠΑΤΜΟΣ:** Απόπλους **14:00** για Τήλο, Κω, Κάλυμνο, Λέρο, Πάτμο, Πειραιά **ΡΟΔΑΝΘΗ:** Απόπλους **16:00** για Κω, Κάλυμνο, Πειραιά

ΑΕΡΟΠΟΡΙΚΑ ΔΡΟΜΟΛΟΓΙΑ

ΠΤΗΣΕΙΣ ΟΛΥΜΠΙΑΚΗΣ

ΡΟΔΟΣ - ΑΘΗΝΑ: Καθημερινά **07.20, 10.40, 14.25, 20.30, 22.50**
ΡΟΔΟΣ - ΚΑΡΠΑΘΟΣ: (Τρίτη, Πέμπτη, Σάββατο) **09.45** (Δευτέρα, Τετάρτη, Παρασκευή) **10.30** (Δευτέρα, Κυριακή) **12.40**
ΡΟΔΟΣ - ΚΑΣΟΣ: (Δευτέρα, Παρασκευή, Κυριακή) **12.40**
ΡΟΔΟΣ - ΗΡΑΚΛΕΙΟ: (Δευτέρα, Τετάρτη, Παρασκευή) **16.10** Καθημερινά μέσω Αθηνών
ΡΟΔΟΣ - ΘΕΣΣΑΛΟΝΙΚΗ: (Δευτέρα, Τετάρτη, Παρασκευή) **18.40** Καθημερινά μέσω Αθηνών
ΡΟΔΟΣ - ΣΑΝΤΟΡΙΝΗ: (Δευτέρα, Σάββατο) **20.55**
ΡΟΔΟΣ - ΜΕΓΙΣΤΗ: (Τετάρτη, Παρασκευή, Κυριακή) **08.10**

ΠΤΗΣΕΙΣ AIR GREECE

ΡΟΔΟΣ - ΑΘΗΝΑ: Καθημερινά **18.00**
ΡΟΔΟΣ - ΗΡΑΚΛΕΙΟ: Καθημερινά **21.30**

ΠΤΗΣΕΙΣ AEGEAN - CRONUS AIRLINES

ΡΟΔΟΣ - ΑΘΗΝΑ: Καθημερινά **08.45 - 14.30 - 18.30 - 22.10**
ΡΟΔΟΣ - ΗΡΑΚΛΕΙΟ: Καθημερινά **19.30**
ΡΟΔΟΣ - ΘΕΣΣΑΛΟΝΙΚΗ: Καθημερινά **11.20**

ΠΤΗΣΕΙΣ AXON AIRLINES

ΡΟΔΟΣ - ΑΘΗΝΑ: Καθημερινά **11.10 - 19.20**

ΣΥΝΑΛΛΑΓΜΑ

ΠΟΣΟΤΗΤΑ ΝΟΜΙΣΜΑΤΟΣ ΑΝΑ 1 ΕΥΡΩ

ΔΟΛΛΑΡΙΟ Η.Π.Α	0,8676	ΛΑΤ ΛΕΤΟΝΙΑΣ	0,5481
ΓΙΕΝ ΙΑΠΩΝΙΑΣ	107,62	ΛΙΡΑ ΜΑΛΤΑΣ	0,3979
ΚΟΡΩΝΑ ΔΑΝΙΑΣ	7,4471	ΖΛΟΤΙ ΠΟΛΩΝΙΑΣ	3,644
ΛΙΡΑ ΑΓΓΛΙΑΣ	0,6097	ΛΕΙ ΡΟΥΜΑΝΙΑΣ	25566,00
ΚΟΡΩΝΑ ΣΟΥΗΔΙΑΣ	9,2907	ΤΟΛΑΡ ΣΛΟΒΕΝΙΑΣ	218,9239
ΦΡΑΓΚΟ ΕΛΒΕΤΙΑΣ	1,5055	ΚΟΡΩΝΑ ΣΛΟΒΑΚΙΑΣ	42,68
ΚΟΡΩΝΑ ΙΣΛΑΝΔΙΑΣ	88,18	ΛΙΡΑ ΤΟΥΡΚΙΑΣ	1147000,0
ΚΟΡΩΝΑ ΝΟΡΒΗΓΙΑΣ	7,9865	ΔΟΛ. ΑΥΣΤΡΑΛΙΑΣ	1,7103
ΛΕΒΑ ΒΟΥΛΓΑΡΙΑΣ	1,9465	ΔΟΛ. ΚΑΝΑΔΑ	1,34
ΛΙΡΑ ΚΥΠΡΟΥ	0,57395	ΔΟΛ. ΧΟΝΓΚ-ΚΟΝΓΚ	6,7671
ΚΟΡΩΝΑ ΤΣΕΧΙΑΣ	33,798	ΔΟΛ. ΝΕΑΣ ΖΗΛΑΝΔΙΑΣ	2,118
ΚΟΡΩΝΑ ΕΣΘΟΝΙΑΣ	15,6466	ΔΟΛ. ΣΙΓΚΑΠΟΥΡΗΣ	1,5831
ΦΟΡΙΝΤ ΟΥΓΓΑΡΙΑΣ	246,68	ΓΟΥΟΝ Ν. ΚΟΡΕΑΣ	1138,73
ΛΙΤΑ ΛΙΘΟΥΑΝΙΑΣ	3,4706	ΡΑΝΤ Ν. ΑΦΡΙΚΗΣ	7,1242

ΧΑΡΑΚΤΗΡΙΖΕΤΑΙ ΩΣ ΠΑΡΑ ΠΟΛΥ ΘΕΤΙΚΟ

Ενα ενδιαφέρον ρεπορτάζ του πρακτορείου Reuters για *την Κοιλάδα των Πεταλούδων*

Οι θόρυβοι σκοτώνουν τα σπάνια αυτά έντομα

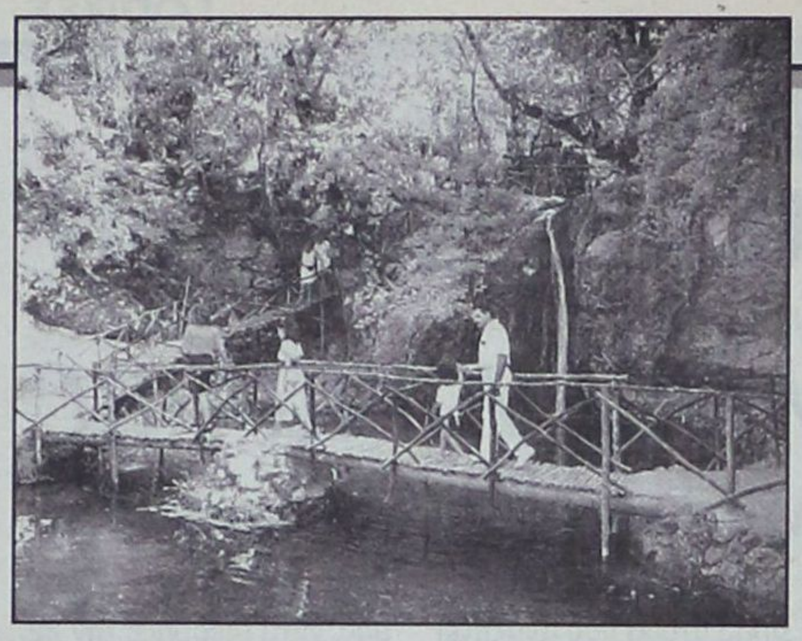

Ενα πολύ ενδιαφέρον ρεπορτάζ για την Κοιλάδα των Πεταλούδων μετέδωσε το ειδησεογραφικό πρακτορείο «Reuters» (συντάκτης: Jeremy Gaunt) με τίτλο «Σσσουτ! Μην φοβίζετε τις Πεταλούδες»!! Σκοπός του ρεπορτάζ είναι, χωρίς καμία αμφιβολία και επιφύλαξη, η ενημέρωση των τουριστών για τους κινδύνους που διατρέχουν από τους θορύβους οι Πεταλούδες.

Σε ελεύθερη μετάφραση, το ρεπορτάζ έχει ως εξής:

Πριν λίγα χρόνια, ο ήχος από σφυρίγματα και παλαμάκια θα αντιλαλούσε στην κοιλάδα των Πεταλούδων, μια περιβαλλοντική όαση στο τουριστικό νησί της Ρόδου.

Οι τουρίστες που κατάφερναν να ξεκόψουν από τις καυτές παραλίες και τα παζάρια κοσμημάτων ήθελαν, επισκεπτόμενοι την Κοιλάδα να βλέπουν τις πεταλούδες να πετούν.

Ετσι αυτό είναι ό,τι δημιούργησαν..

Οι ντόπιοι το 1970 δημιούργησαν μια κακοφωνία που έστελλε εκατοντάδες χιλιάδες λαμπρών πορτοκαλί και μαύρων Panaxis Quadripunctavis - Tiger Moths - στον ουρανό από τον ημερήσιο τους ύπνο ανάμεσα στα δέντρα.

Ηταν θαυμάσιο θέαμα, ναι, αλλά τις σκότωνε.

Οι πεταλούδες δεν τρώνε και η ενέργεια που έχουν προέρχεται από αποθέματα που φύλαγαν από τότε που ήταν κάμπιες.

Πετώντας με πανικό μετά τον θόρυβο που προκαλούσαν οι άνθρωποι τις «στέγνωνε» από την όποια ενέργεια και αν διέθεταν. Ο θάνατος ερχόταν γρήγορα.

Οι αριθμοί τους ελατώθηκαν και οι 200.000 τουρίστες το χρόνο που πήγαιναν στις Πεταλούδες έβλεπαν περισσότερο βατράχια και νυχτερίδες.

«Η πεταλούδα είναι πολύ ευαίσθητη στον θόρυβο», είπε η Μαρία Ματσέν, προϊσταμένη του φυσικού μουσείου.

Ησυχία, παρακαλώ.

Η επίσκεψη στην κοιλάδα σήμερα είναι πιο ήσυχη. Ειδικοί φύλακες ελέγχουν την κοιλάδα μήκους 1,5 km προσέχοντας τους τουρίστες για να μην κάνουν φασαρία ή να μη πειράζουν τα φτερά από τις πεταλούδες.

Υπάρχουν ειδικές επιγραφές που προειδοποιούν να μην ενοχλούν τις πεταλούδες τους καλοκαιρινούς μήνες όταν βγαίνουν από τα κουκούλια και οι περισσότεροι επισκέπτες συμμορφώνονται.

Παίρνουν πάντως το σόου που θέλουν. Οταν η θερμοκρασία κατά την διάρκεια της ημέρας ανεβαίνει, οι πεταλούδες κινούνται από τα ψηλά των δέντρων στις πέτρες και τα κλαδιά χαμηλά κοντά στο νερό.

Το τέλος του Ιουλίου και ο Αύγουστος, όταν όλες οι Panaxia έχουν αναπτυχθεί και άλλες έχουν μεταναστεύσει στην κοιλάδα, είναι ο καλύτερος καιρός για κάποιον που θέλει να τις απολαύσει.

Μαζεύονται κατά εκατοντάδες χιλιάδες και καλύπτουν τα δέντρα της κοιλάδας με τα χρυσά και μαύρα φτερά τους.

«Είναι φαντασμαγορικό», είπε η Ματσέν, μία Φινλανδέζα που ζει στην περιοχή περισσότερο από 20 χρόνια.

Η έμφαση που δίνεται για να υπάρχει ησυχία συνοδεύεται και από μία προσπάθεια προστασίας της κοιλάδας.

Η Panaxia υπάρχει σε όλη την Ευρώπη και ακόμα στην Αγγλία, στα Βαλκάνια, στην Ρωσία στην Ασία. Αλλα μόνο στην κοιλάδα των πεταλούδων συγκεντρώνονται σε τέτοιους μεγάλους αριθμούς.

Εχουν συνδεθεί με την περιοχή λόγω της υγρασίας και της θερμοκρασίας και της γλυκιάς ρυτήνης των δένδρων που χρησιμοποιούσαν οι ιππότες του Αγ. Ιωάννου που κυβερνούσαν την Ρόδο έως το 1523 για να φτιάχνουν αρώματα.

Οι δημοτικές αρχές - με την βοήθεια της ΕΕ - έχουν δώσει ένα μεγάλο αγώνα για την προστασία της περιοχής. Η κοιλάδα έχει ξαναφτιαχθεί, ένα νέο μουσείο έχει ανοίξει και ένα θερμοκήπιο λειτουργεί για να βοηθάει τις μελέτες των επιστημόνων.

Το πάρκο έχει τα δικά του πυροσβεστικά οχήματα και ειδικές κάμερες οι οποίες «βλέπουν» ώστε να μην υπάρξει ενδεχόμενο φωτιάς ή φασαρία από τους τουρίστες.

Οι πεταλούδες είναι αδύνατο να μετρηθούν, αλλά λένε ότι οι εργασίες που έγιναν βοήθησαν ώστε οι αριθμοί τους να αυξηθούν φέτος περισσότερο από ποτέ.

Συνεδρίασε η Ν.Ε. της Ν.Δ.

«Συνεδρίασε χθες Δευτέρα 23/7 στα γραφεία του κόμματος η Νομαρχιακή Επιτροπή της ΝΔ υπό την προεδρία του κ. Τσαμπίκου Τριμμάτη και παρουσία των πολιτευτών του κόμματος κων Ι. Βασιλάκη και Β. Χρύση.

Εγινε αξιολόγηση του πολιτικού κλίματος που επικρατεί στον νομό μας ενώ κοινή ήταν η διαπίστωση όλων των μελών ότι το πολιτικό κλίμα είναι ιδιαίτερα ευνοϊκό για την ΝΔ. Επισημάνθηκε όμως με έμφαση ότι στην παρούσα φάση χρειάζεται επαγρύπνηση και όχι εφησυχασμός καθώς η παρατεταμένη ακυβερνησία στην οποία έχει οδηγήσει την χώρα το ΠΑΣΟΚ εγκυμονεί κινδύνους σε ότι αφορά την εξέλιξη των τοπικών μας προβλημάτων.

Στα πλαίσια της απόφασης για επισκέψεις στους δήμους και τις κοινότητες της Ρόδου και μετά από τις επιτυχημένες πρόσφατες επισκέψεις στους Δήμους Αρχαγγέλου και Ν. Ρόδου αποφασίσθηκε την 1η Αυγούστου κλιμάκιο της ΝΟΔΕ να επισκεφθεί το χωριό Απόλλωνα.

Μέσα στο πρώτο δεκαήμερο του Αυγούστου θα επισκεφθεί τον Νομό μας κλιμάκιο της ΝΔ με επικεφαλής τον βουλευτή και τ. Υπουργό κ. Ν. Γκελεστάθη.

Τέλος, σύντομα η ΝΟΔΕ θα εγκασταθεί στα νέα γραφεία της που ευρίσκονται στην περιοχή Αγίου Φραγκίσκου».



ΕΙΝΑΙ «ΕΠΟΧΙΚΟΥ ΧΑΡΑΚΤΗΡΑ»

Θεαματική αύξηση των κλοπών στα νησιά μας

Νοτιοαμερικανοί προτιμούν τα κοσμήματα

Αύξηση των κλοπών και διαρρήξεων διαπιστώνεται τον τελευταίο καιρό στα νησιά μας, φαινόμενο που παρατηρείται πάντως κάθε χρόνο τέτοιο καιρό και οφείλεται στον εισερχόμενο τουρισμό (κλοπές «εποχικού χαρακτήρα»). Το ίδιο συμβαινει, βεβαίως και με τα ναρκωτικά, που έχουν προσλάβει χαρακτήρα επιδημίας.

• Από άνδρες του Α.Τ. Αρχαγγέλου συνελήφθη στο Φαληράκι ο Βασίλειος Δεμερτζής του Ευθυμίου ετών 22, κάτοικος Ρόδου, άνεργος, γιατί μαζί με ένα άλλο άτομο που αναζητείται, αφαίρεσαν την 22 Ιουλίου από το πορτοφόλι αλλοδαπού τουρίστα στην παραλία του Φαληρακίου 14.000 εσκούδος Πορτογαλίας, και 20.000 δρχ., ενώ την 23η Ιουλίου ο Δεμερτζής προσπάθησε να αφαιρέσει από τα ρούχα αλλοδαπού χρηματικό ποσό 1.500 δρχ. πλην, όμως έγινε αντιληπτός και συνελήφθη.

• Από αστυνομικούς του Α.Τ. Καλύμνου συνελήφθη ο Ηλίας Κουλιανός του Παύλου, ετών 25 κάτοικος χώρας Καλύμνου, οικοδόμος, γιατί διέρρηξε την 22 Ιουλίου, το κατάστημα του Εμμ. Βαρβάρη του Ευαγγέλου, ετών 30 και αφαίρεσε ποτά συνολικής αξίας 20.000 δρχ., CD αξίας 240.000 δρχ. και χρηματικό ποσό 2.000 δρχ.

• Στο Α.Τ. Ιαλυσού καταγγέλθηκε από την Μαρία Μαυρονικόλα του Πέτρου, ετών 45, κάτοικο Ιαλυσού ότι άγνωστος δράστης εισήλθε την 22 Ιουλίου από ανασφάλιστο παράθυρο στο σπίτι της και αφαίρεσε διάφορα κοσμήματα συνολικής αξίας 5.600.000 δρχ.

• Στο ΑΤ Αρχαγγέλου καταγγέλθηκε από την Χαρίκλεια Στρατή του Αντωνίου, ετών 33, ότι άγνωστος δράσης μπήκε στο σπίτι της, στην Μαλώνα, την 23η Ιουλίου, αφού παραβίασε αλουμινένια μπαλκονόπορτα και αφαίρεσε διάφορα κοσμήματα συνολικής αξίας 4 εκ. δρχ.

Η Αστυνομία πιθανολογεί ότι δράστες των κλοπών είναι Λατινοαμερικανοί υπήκοοι.

• Από άνδρες του Τμήματος Ασφαλείας Κω συνελήφθη προχθές την νύκτα η Ανθή Τσαπανίδου του Δημ. ετών 58, κάτοικος Κω, γιατί κατελήφθη επ'αυτοφώρω να αφαιρεί από την ταμηχανή του καταστήματος του Eylo C., Αμερικανού υπηκόου, στο οποίο εργαζόταν ως υπάλληλος, χρηματικό ποσό 7.000 δρχ. σε χαρτονομίσματα τα οποία ήταν προσημειωμένα (λόγω των συνεχών κλοπών που διεπράττοντο).

Συλλήψεις για κατοχή ναρκωτικών ουσιών

Από άνδρες του Τμήματος Ασφαλείας Κω συνελήφθησαν χθες το πρωί κι απεστάλησαν αρμοδίως για τα περαιτέρω οι α) Βασίλειος Δημόπουλος του Δημητρίου ετών 20, κάτοικος Αθηνών, σπουδαστής και β) Αγγελική Στέργου του Κων/νου, ετών 19, κάτοικος Ιλίου Αττικής ιδιωτικός υπάλληλος γιατί κατελήφθησαν από άνδρες της Ομάδας Πρόληψης και Καταστολής Εγκληματικότητας να κατέχουν από κοινού ποσότητα 50 γραμμ. ακατέργαστης ινδικής κάνναβης και 4 γραμμ. της ίδιας ουσίας.

Τα ναρκωτικά κατασχέθηκαν.

ΠΛΗΘΑΙΝΟΥΝ ΤΑ ΚΡΟΥΣΜΑΤΑ

Και άλλος εκρηκτικός μηχανισμός σε Ι.Χ.!

Δικαιολογημένη είναι πλέον η ανησυχία

Ενισχύονται οι υποψίες ότι οι μέχρι τώρα εκρήξεις εκρητικών μηχανισμών στα νησιά μας δεν πρέπει να είναι «τυχαία γεγονότα», ούτε και να είναι αποτέλεσμα δράσεως «ερασιτεχνών», που προσφεύγουν σ'αυτό το είδος του εγκλήματος για «εκδίκηση» ή για «ξεκαθάρισμα λογαριασμών». Το πιθανότερο είναι να είναι έργο «πληρωμένων τραμπούκων» χωρίς και να υπάρχουν, όμως, μέχρι στιγμής τα στοιχεία που να θεμελιώνουν την άποψή αυτήν.

Χθες «σειρά» είχε και πάλι το νησί της Ρόδου, όπου εξερράγη εκρηκτικός - εμπρηστικός μηχανισμός κάτω από ΙΧ αυτοκίνητο, προκαλώντας σ'αυτό υλικές ζημιές. Η έκρηξη σημειώθηκε πιο συγκεκριμένα στις 5 το πρωί στην οδό Μονής Πανορμίτη 6, όπου ήταν σταθμευμένο το Ι.Χ. αυτοκίνητο της Μαρίας Κλαδογένη του Αλεξάνδρου, ετών 39. Το αυτοκίνητο είχε σταθμεύσει στον χώρο εκείνο μισή ώρα ενωρίτερα ο σύζυγος της Ιωάννης, γουνέμπορος, πράγμα που σημαίνει ότι ο «βομβιστής» τον είχε ακολουθήσει ή του είχε στήσει καρτέρι. Οπως διαπιστώθηκε από την αυτοψία που διενεργήθηκε, ο μηχανισμός απετελείτο από δύο πλαστικά μπουκαλάκια νερού με εύφλεκτο υγρό (βενζίνη και πιθανότατα λάδι) και είχε τοποθετηθεί στο κάτω μέρος του αυτοκινήτου. Οι ζημιές πάντως που προκλήθηκαν δεν ήταν σοβαρές. Προανάκριση διενεργεί η Υποδ/νση Ασφαλείας Ρόδου.

ΜΙΚΡΗ ΑΝΑΜΕΝΕΤΑΙ ΝΑ ΕΙΝΑΙ Η ΣΥΜΜΕΤΟΧΗ

Καμιά ανησυχία στην Ρόδο

από την απεργία των ξεν/λήλων

Τι λένε ξενοδόχοι και συνδικαλιστές



Περιορισμένη μέχρι και μηδενική αναμένεται να είναι η συμμετοχή των ξενοδοχοϋπαλλήλων της Ρόδου στην αυριανή πανελλαδική απεργιακή κινητοποίηση που προκήρυξε η Ομοσπονδία τους διεκδικώντας την επίλυση θεσμικών, κυρίως, αιτημάτων.

Παρά τις προσπάθειες που καταβάλλονται συγκεκριμένα από προχθές το απόγευμα για την καλύτερη οργάνωση της προγραμματισμένης απεργίας, οι ηγεσίες των σωματείων τουρισμού επισιτισμού εκτιμούν ότι η συμμετοχή των εργαζομένων θα είναι περιορισμένη. Ανάλογες είναι οι εκτιμήσεις και των ξενοδόχων, που χθες έδειχναν να μην ανησυχούν για το ενδεχόμενο δημιουργίας προβλημάτων στην λειτουργία των επιχειρήσεων τους.

Προχθές το απόγευμα εκπρόσωποι των ξενοδοχοϋπαλλήλων συναντήθηκαν με την διοίκηση της Ενωσης Ξενοδόχων Ρόδου, προκειμένου να την ενημερώσουν για την απόφαση συμμετοχής του κλάδου στην απεργία καθώς και για τα αιτήματα (πλήρης αυτοτέλεια του ΤΑΞΥ και επέκταση του σ' όλη την χώρα, αναβάθμιση των τουριστικών σχολών, με ταυτόχρονη λειτουργία τμημάτων μετεκπαίδευσης διατήρηση των βαρέων και ανθυγιεινών και την επέκταση τους στους βοηθούς σερβιτόρων, πιστή εφαρμογή των συλλογικών συμβάσεων εργασίας, αποτελεσματικούς ελέγχους από τις Επιθεωρήσεις Εργασίας και επιβολή κυρώσεων στους εργοδότες που παρανομούν).

Η συνάντηση σύμφωνα με τις πληροφορίες έγινε σε αρκετά καλό κλίμα, για τον πρόσθετο λόγο ότι τα περισσότερα αιτήματα είναι θεσμικά και δεν αφορούν προβλήματα στις σχέσεις εργαζομένων - εργοδοτών. Μάλιστα η διοίκηση της Ενωσης Ξενοδόχων δήλωσε σύμφωνη τουλάχιστον με τα περισσότερα εξ' αυτών και ο πρόεδρος της κ. Βασίλης Μηναΐδης με την ιδιότητα και του προέδρου της Πανελλήνιας Ομοσπονδίας ξενοδόχων (ΠΟΞ) υποσχέθηκε ότι θα προβεί σε σχετικές παρεμβάσεις προς τα αρμόδια υπουργεία.

Αναφερόμενος στην προγραμματισμένη για αύριο απεργία ο κ. Γιώργος Γεωργιάδης μέλος του διοικητικού συμβουλίου της ΕΞΡ κι εκπρόσωπος Τύπου προέβλεψε ότι η συμμετοχή των εργαζόμενων θα είναι πολύ μικρή και δεν θα δημιουργήσει προβλήματα στη λειτουργία των ξενοδοχείων.

Την ίδια εκτίμηση έκανε χθές και ο πρόεδρος του Σωματείου Σερβιτόρων κ. Γιώργος Ορφανός, υπενθυμίζοντας ότι τόσο στις πρόσφατες απεργίες για το ασφαλιστικό (όπου η συμμετοχή άλλων κλάδων εργαζόμενων είχε ακόμα και καθολικό χαρακτήρα) όσο και σε παλαιότερες του κλάδου, η συμμετοχή των ξενοδοχοϋπαλλήλων της Ρόδου ήταν ελάχιστη.

Παρ'όλα αυτά από τους συνδικαλιστές καταβάλλονται συνεχείς προσπάθειες προκειμένου να ενημερωθούν για την απεργία όσο το δυνατό περισσότεροι εργαζόμενοι. Μάλιστα χθές το μεσημέρι εκτυπώθηκε και ειδικό ενημερωτικό φυλλάδιο με σκοπό την διανομή του στα ξενοδοχεία. «Ακόμα και αν δεν συμμετάσχουν, θα θέλαμε να ενημερωθούν για την απεργία και για τα αιτήματα, δήλωσε ο κ. Γ. Ορφανός.

Εξ' άλλου ο κ. Γεωργιάδης προέβλεψε ότι η συμμετοχή θα είναι μικρή εξ' αιτίας και των σε γενικές γραμμές, καλών σχέσεων ξενοδόχων - ξενοδοχοϋπαλλήλων στο νησί, αλλά και της όχι πολύ καλής, μέχρι τώρα πορείας της τουριστικής σαιζόν. «Πιστεύω ότι στα προβλήματα που δημιουργήσε η όχι ικανοποιητική τουριστική κίνηση που είχαμε μέχρι πριν από λίγες ημέρες, οι εργαζόμενοι δεν θα θελήσουν να προσθέσουν νέα, από την απεργία τους», τόνισε το μέλος του διοικητικού συμβουλίου της Ενωσης Ξενοδόχων κ. Γ. Γεωργιάδης.

ΘΑ ΣΥΝΤΑΞΟΥΝ ΜΕΛΕΤΕΣ ΑΝΑΣΤΗΛΩΣΕΩΣ

Ιταλοί αρχιτέκτονες σήμερα στην Ρόδο για τα ξενοδοχεία

«Ελαφος» και «Ελαφίνα»

Προχωρούν οι διαδικασίες για να γίνει το πανεπιστήμιο

Αναμένεται σήμερα στο νησί μας, όπου και θα παραμείνει μέχρι την 12η Αυγούστου, ομάδα Ιταλών αρχιτεκτόνων με επικεφαλής καθηγητή αρχιτεκτονικής του Πανεπιστημίου της Φλωρεντίας και Γερμανό μηχανικό, ειδικό στις αναστηλώσεις, προκειμένου να συντάξουν (δωρεάν) μελέτη για την αναπαλαίωση και συντήρηση των παλιών ξενοδοχείων «Ελαφος» και «Ελαφίνα» του Προφήτη Ηλία. Οι ξένοι ειδικοί έρχονται ύστερα από σχετική πρόσκληση του Δήμου Καμείρου και πιο συγκεκριμένα του δημάρχου κ. Στεφ. Δημητρά, ο οποίος φιλοδοξεί να παραδώσει σε χρήση τα ιστορικά κτίρια, που στο μεταξύ έχουν καταστραφεί και «στοιχειώσει» εξαιτίας της πολύχρονης εγκατάλειψης.

Οπως και άλλες φορές έγραψε η «δ», ο Δήμος Καμείρου προγραμματίζει να στεγάσει στα δύο κτίρια ιδιωτικό Πανεπιστήμιο, το οποίο θα οργανωθεί και θα λειτουργήσει σε συνεργασία των Πανεπιστημίων Αιγαίου, του Εθνικού Κέντρου Θαλάσσιων Ερευνών και του Αμερικανικού Πανεπιστημίου Rode Island, εκπρόσωποι του οποίου ήρθαν στην Ρόδο, επισκέφθηκαν τους χώρους, έκριναν ότι είναι κατάλληλοι και ήδη κινούν τις διαδικασίες για την υλοποίηση του στόχου, που σίγουρα θα δώσει στον τόπο νέες προοπτικές.

Μεταξύ των Πανεπιστημίων εξάλλου θα γίνεται ανταλλαγή σπουδαστών, ενώ την εκμετάλλευση των χώρων θα διατηρήσει ο Δήμος Καμείρου, όπως δήλωσε χθες προς την «δ» ο δήμαρχος κ. Στέφανος Δημητράς.



ΜΙΧΑΗΛ Π. ΜΑΡΚΑΚΙΟΥ

ΕΚΘΕΣΙΑΚΟΣ ΧΩΡΟΣ - ΟΔΟΣ ΘΕΣ/ΝΙΚΗΣ 14
ΕΝΑΝΤΙ ΕΜΠΟΡΙΚΟΥ ΚΕΝΤΡΟΥ ΜΗΔΕΙΑ - ΤΗΛ.: 0241 - 67500, 20327 - ΦΑΧ: 94162 ΡΟΔΟΣ

ROCCA PORT COLLECTION

Θωρακισμένες Πόρτες

ΒΑΣΙΚΟΣ ΕΞΟΠΛΙΣΜΟΣ
σε όλο το μοντέλο:
- Πανοραμικό ματάκι
- Ανεμοφράκτης
- Μηχανισμός ελεγχόμενου ανοίγματος της πόρτας
- Ρυθμιζόμενους μεντεσέδες βαρέως τύπου
- Κλειδαριά ασφαλείας
- Κλειδί υπηρεσίας
- Λάστιχο περιμετρικά
- Πλάκα χάλυβα - μαγγανίου στην κλειδαριά

Μοντέλο STANDARD

ΕΜΒΟΛΑ 4σταθερά κινητά7
- Διπλή διαφύλαση με μοναδικούς κοιλιδόνια φύλλα.
- Ειδική επικάλυψη για επιπλέον αποτελεσματική προστασία.
- Χαλυβδόνιο κάσο πάχους 2,5 χιλ.

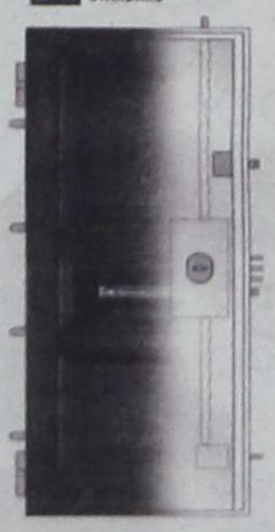

Μοντέλο LUSSO



ΕΜΒΟΛΑ 6σταθερά κινητά12
- Διπλή διαφύλαση με μοναδικούς κοιλιδόνια φύλλα.
- Ειδική επικάλυψη για επιπλέον αποτελεσματική προστασία.
- Χαλυβδόνιο κάσο πάχους 2,5 χιλ.





ΚΛΕΙΔΑΡΙΑ
Προστατεύεται από πλάκα ατσαλομαγγανίου σε όλα τα μοντέλα

Μοντέλο START

ICIM
Η πόρτα φέρει την εγγύηση PICIM που είναι πιστοποιητικό ποιότητας τελικού προϊόντος.

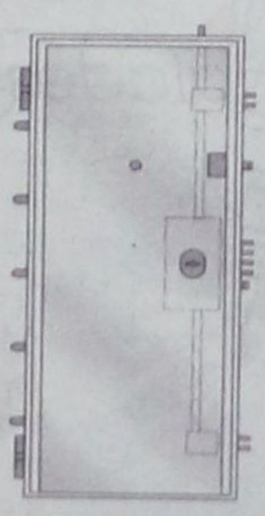



ΜΟΝΩΣΗ
σε όλα τα μοντέλα
Ειδική μόνωση στο εσωτερικό της πόρτας εξασφαλίζει θερμομόνωση και ηχομόνωση.

ΚΥΡΤΑ ΕΜΒΟΛΑ
Το μοντέλο start είναι η μόνη θωρακισμένη πόρτα που εφοδιάζεται με κυρτά σταθερά έμβολα στο πίσω μέρος.



Μοντέλο START



ΕΜΒΟΛΑ 5σταθερά κινητά11
- Διπλή διαφύλαση
- Κυρτά σταθερά έμβολα
- Χαλυβδόνιο κάσο πάχους 2,5 χιλ.



«ΑΝΤΙΔΩΔΕΚΑΝΗΣΙΑΚΟ ΜΕΝΟΣ» ΔΙΑΚΡΙΝΕΙ ΤΗΝ ΚΥΒΕΡΝΗΣΗ

«Είπαν - ξείπαν» και *για την Καλλιθέα!*

Παρέδωσαν αμαχητί τα όπλα οι κυβερνητικοί βουλευτές, που, ούτε στην σύσκεψη μετείχαν ✓ Μετά την διάλυση του ΟΔΑΠΔΔ και την «λαίλαπα» της ΚΕΔ, έρχονται τώρα τα «Ελληνικά Τουριστικά Ακίνητα» να ολοκληρώσουν το σκάνδαλο, μετατρέποντας την γη μας σε «προμέτοχα» για να γίνονται οι πλούσιοι πλουσιότεροι και οι φτωχοί φτωχότεροι ✓ «Θολό» το τοπίο και για το Γκολφ - Αφάντου

«Αντιδωδεκανησιακό Μένος» φαίνεται ότι διακρίνει και την Κυβέρνηση Σημίτη (προφανώς γιατί τα νησιά συνεχίζουν να δίνουν υψηλά ποσοστά στις εκλογές στο ΠΑΣΟΚ, παρά την «προδοσία» και την πλήρη σχεδόν εγκατάλειψη) αφού, ούτε τα μεγάλα έργα προχωρούν, ούτε και οι ειδικές πολιτικές για τα νησιά, ενώ από την άλλη πλευρά συνεχίζεται το «ξεπούλημα» της ανεκτίμητης ροδιακής γης, αντί πινακίου φακής, αφού αφαιρεθεί προηγουμένως βιαίως από τους φυσικούς της φορείς.

Προηγήθηκε η διάλυση του ΟΔΑΠΔΔ, ακολούθησε η ίδρυση της Κτηματικής Εταιρείας Δημοσίου (ΚΕΔ) που έγινε «αφεντικό» στα σπίτια των Ροδίων, και τώρα ήρθε η ΑΕ Ελληνικά Τουριστικά Ακίνητα (ΕΤΑ), που καλείται να ολοκληρώσει το σκάνδαλο του ξεπουλήματος της γης των προγόνων, των πατεράδων, των παιδιών και των εγγονών μας. Και όλα αυτά στο όνομα του χρήματος, για να γίνονται οι φτωχοί - φτωχότεροι και οι πλούσιοι - πλουσιότεροι, στο όνομα του ...σοσιαλιστμού (;) και της Δημοκρατίας (;). Βεβαίως η ευθύνη των εκάστοτε κυβερνητικών βουλευτών για το ξεχαρβάλωμα και το ξεπούλημα του τόπου ήταν και είναι τεράστια. Εγιναν όλοι τους (οι εξαιρέσεις απλώς επιβεβαιώνουν τον κανόνα) απλοί θεατές των γεγονότων και «κατ' εντολήν» χειροκροτητές ανύπαρκτων έργων και μη αγαθών προθέσεων!

Το νέο «χαστούκι» για τον δωδ/κό λαό ήρθε χθες από την Κυβέρνηση μέσω της ΕΤΑ και επιβεβαιώνει αυτό που ΟΛΟΙ υποψιαζόμασταν αλλά δεν πιστεύαμε, ότι δηλαδή ξεπουλιέται και η Καλλιθέα, η οποία - σημειωτέον - είχε παραχωρηθεί στον ομώνυμο ΟΤΑ για αξιοποίηση και ανάπτυξη. Μάλιστα είχαν αρχίσει και τα έργα, ενώ εξασφαλίσθηκαν και ευρωπαϊκά κονδύλια!

Χθες ειπώθηκε ένα ακόμα μεγάλο «είπαμε - ξείπαμε»! Φυσικά, αν δεν αντιδράσουν «εδώ και τώρα», και μάλιστα κατά τον πλέον μαχητικό και δυναμικό τρόπο φορείς και τάξεις, θα είμαστε ΟΛΟΙ άξιοι της μοίρας μας και να μην εκπλαούμε αν αύριο μας διώξουν και από τα ίδια τα σπίτια μας, αφού πρόκειται - όπως αποδεικνύεται - για αδίστακτους ανθρώπους.

Ας πάρουμε, όμως, από την αρχή τα πράγματα:

Οπως είχε προαναγγείλει η «δ» χθές πραγματοποιήθηκε στα γραφεία της Α.Ε. «Ελληνικά Τουριστικά Ακίνητα» στην Αθήνα, με συμμετοχή του προέδρου της κ. Τάσου Χωμενίδη, του δημάρχου Καλλιθέας κ. Γιάννη Ιατρίδη, του προέδρου του δημοτικού συμβουλίου κ. Στέλιου Ρηνιού, του αντιδήμαρχου κ. Γ. Μάνταλη και του νομικού συμβούλου του Δήμου ειδική σύσκεψη για την Καλλιθέα, με σκοπό και το ξεκαθάρισμα του μέχρι τότε «θολού τοπίου». Στην σύσκεψη προσκλήθηκαν για να παραστούν οι βουλευτές του νομού αλλά προσήλθε μόνο ο κ. Αρ. Παυλίδης. Οι κυβερνητικοί βουλευτές απείχαν, προφανώς γιατί γνώριζαν τις ήδη ανειλημμένες υποχρεώσεις και παρέδωσαν αμαχητί τα όπλα.

«Ορθά - κοφτά» ο κ. Χωμενίδης (που θύμιζε... Χομεϊνί!) ανακοίνωσε ότι η Καλλιθέα, έγινε «προμέτοχα» τα οποία αγοράσθηκαν ήδη από επενδυτές και δεν μπορεί να κάνει τίποτα, καθώς μάλιστα σκέπτεται... επιχειρηματικά! Ο ροδιακός λαός έχει βρεθεί δηλαδή ενώπιον τετελεσμένων, και ας διαψεύδοντο ως και προχθές οι σχετικές φήμες!

«Θολό», όμως δείχνει να είναι το τοπίο και για το Γκόλφ! Περιττό να σημειωθεί ότι για την Καλλιθέα έχουν δαπανηθεί ως τώρα τεράστια ποσά, από το υστέρημα των φορολογουμένων, που πάνε τώρα στον «βρόντο».

Ο κ. Χωμενίδης, αντί της κατά κυριότητα παραχωρήσεως που προβλέπει ο νόμος, πρότεινε την ίδρυση εταιρείας μη κερδοσκοπικού χαρακτήρα, η οποία θα προχωρήσει στις απαραίτητες παρεμβάσεις στην Καλλιθέα και στην πορεία να μετεξελιχθεί ενδεχομένως σε κερδοσκοπική, αφού ξεκαθαρίσει και το δασικό τμήμα. Θα αναληφθούν δηλαδή και άλλες υποχρώσεις, απλώς και μόνο για να αποκτήσει η περιοχή μεγαλύτερη αξία και να γίνουν πιο ελκυστικά τα προμέτοχα. Οι φορολογούμενοι θα χρησιμοποιηθούν απλώς ως.... δολώματα.

Ο κ. ΑΡ. ΠΑΥΛΙΔΗΣ



Από το πολιτικό γραφείο του βουλευτή κ. Αρ. Παυλίδη εκδόθηκε χθές η ακόλουθη ανακοίνωση σχετικά με την σύσκεψη που έγινε στα γραφεία της ΕΤΑ με συμμετοχή και του ιδίου:

«Ο Βουλευτής κ. Α. Παυλίδης μετέσχε στην Σύσκεψη που έγινε στα γραφεία της Εταιρείας Τουριστικών Ακινήτων (ΕΤΑ), η οποία διαχειρίζεται τα ακίνητα του ΕΟΤ με συμμετοχή του Προέδρου της Εταιρείας, του Δημάρχου Καλλιθέας συνοδευομένου από τους Αντιδημάρχο, πρόεδρο του Δημοτικού Συμβουλίου και Νομικό σύμβουλο του Δήμου.

Θέματα της σύσκεψης:

- Παραχώρηση των Ιαματικών Πηγών Καλλιθέας στον Δήμο
- Αξιοποίηση Γκολφ Αφάντου

Ο κ. Παυλίδης μετά την λήξη της συσκέψεως εδήλωσε:

«Η άρνηση της ΕΤΑ να αναγνωρίσει την απόφαση του ΔΣ του ΕΟΤ για παράταση παραχωρήσεως των ιαματικών πηγών Καλλιθέας στον Δήμο (Α.Π. 527/404/6-8-99) προκειμένου να εφαρμοσθεί η μελέτη συντηρήσεως / αναπαλαιώσεως του κτιριακού συγκροτήματός της - αμοιβή μελετητών πλέον των 100 εκ. δρχ. - είναι απαράδεκτη.

Η δήλωση του προέδρου της ΕΤΑ ότι οι αγοράσαντες τα «προμέτοχα» της εταιρείας θα τον ελέγξουν αν εφαρμόσει την διάταξη του σχετικού νόμου που επιτρέπει μεταβίβαση χρήσεως εις ΟΤΑ, αποδεικνύει την ακρίβεια της καταγγελίας μου στην Βουλή ότι η σοσιαλιστική Κυβέρνηση του κ. Σημίτη αφήρεσε από τους Δωδεκανησίους και την τελευταία δυνατότητα διαχειρίσεως των ακινήτων του ευρύτερου Δημοσίου που ιστορικά ανήκουν στους Δωδεκανησίους.

Η πρόταση για σύσταση νέου «φορέα» για την αξιοποίηση της Καλλιθέας οδηγεί σε διαδικασία που ουδείς γνωρίζει που θα καταλήξει, ενώ βάσει προηγουμένων ενεργειών του Δήμου η εξασφάλιση Κοινοτικών ενισχύσεων 1,5 δις δρχ. ήταν βεβαία.

Τα περίτεχνα σχέδια της ΕΤΑ με μόνο κριτήριο την εισαγωγή της εταιρείας στο χρηματιστήριο και με όπλο την αξία των Δωδεκανησιακών ακινήτων ας τα κρίνουν οι συμπα-

GR
Grand Hotel Rhodes
*****

Day & Night

Naiades by the Pool



Στήν τροπική ατμόσφαιρα της μεγάλης πισίνας του Grand Hotel, το Ναιάδες λειτουργεί με ανανεωμένο Μενού ως Καφέ-Ουζερί (10:30 - 17:30)

Piano Bar

Το γνωστό σημείο συνάντησης στο κέντρο της Πόλης.

Ο Τάκης Τσώνης κάθε βράδυ* στο πιάνο. (20:30 - 01:00)

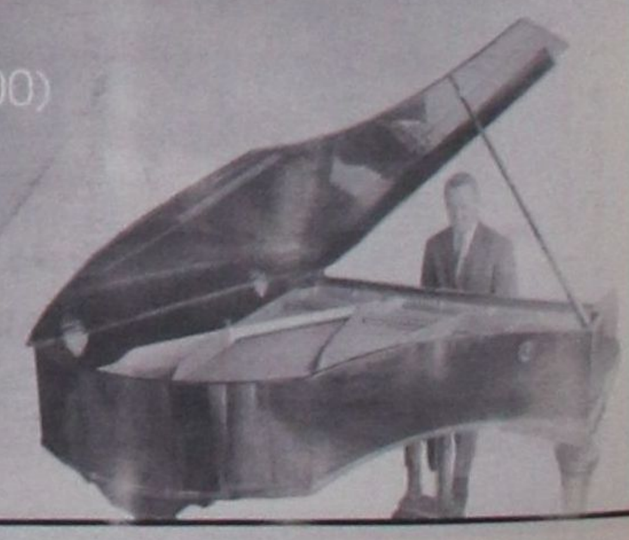

* Εκτός Τρίτης

A Member of
MITSIS HOTELS

τριώτες μας.

Εγώ φρονώ ότι απλές και σύντομες διαδικασίες μπορούν επί τέλους να ανασυγκροτήσουν την Καλλιθέα αλλά και άλλα παρόμοια Δωδεκανησιακά ακίνητα, αφού η Ευρωπαϊκή Ενωση ενισχύει τέτοιες επεμβάσεις. Ο Κυβερνητικός τζόγος, καιρός επί τέλους να σταματήσει.

Παράλληλα η ανακοίνωση ότι μεθαύριο Ιαπωνική Τράπεζα θα προτείνει τρόπο αξιοποιήσεως του Γκολφ Αφάντου - το οποίο, κατά δήλωση του προέδρου ΕΤΑ, ούτε καν περιελήφθη στα «Ολυμπιακά Εργα» - με υποχρεώνει να δηλώσω:

Επί 10 χρόνια, μετά δηλαδή τον Νόμο της Κυβέρνησης Μητσοτάκη για το Γκολφ Αφάντου, η παραπαίουσα σήμερα Κυβέρνηση του ΠΑΣΟΚ βασανίζει όλους τους ενδιαφερομένους για την ανάπτυξη της ευρύτερης περιοχής του τουριστικού αυτού ακινήτου. Εδώ και έναν χρόνο στην Βουλή ο Υπουργός Ανάπτυξης, μου ανακοίνωσε ότι «εντός 10 ημερών θα βγει στον αέρα διεθνής διαγωνισμός αξιοποιήσεως του Γκολφ». Η ανακοίνωση απεδείχθη «αέρας κοπανιστός». Αναμένονται οι εξ' Ιαπωνίας Τραπεζίτες να υποδείξουν πως θα προχωρήσει αυτό που θα μπορούσε να είχε ολοκληρωθεί εδώ και 10 χρόνια. Μια ακόμη ευκαιρία χαμένη! Και εδώ ας κρίνουν οι συμπατριώτες μας την Κυβέρνηση του κ. Σημίτη».

ΤΟ ΓΚΟΛΦ ΑΦΑΝΤΟΥ

Από το παραπάνω και μόνο προκύπτει ότι «μετέωρη» είναι και η τύχη του Γκολφ Αφάντου, τουλάχιστον για το ορατό μέλλον.

Η Ιαπωνική εταιρεία που ανέλαβε την ευθύνη καταθέσεως προτάσεως, αναμένεται να πράξει τούτο αύριο, εκτός σοβαρού απροόπτου, αλλά η αξιοποίηση της περιοχής δεν φαίνεται να συντελείται σύντομα.

Αγνωστο παραμένει επίσης αν επισκεφθεί την Ρόδο ως τα τέλη του μηνός, όπως είχε δεσμευθεί ο υπουργός Ανάπτυξης κ. Ν. Χριστοδουλάκης. Αλλά και η εκδήλωση ενδιαφέροντος για το Γκολφ δεν πρέπει να αναμένεται πάντως πριν από τα τέλη Αυγούστου - αν τελικά γίνει!

Εν πάση περιπτώσει αύριο θα βρίσκεται στην Αθήνα, όπως έγινε γνωστό, ο δήμαρχος Αφάντου κ. Στ. Σταυρής, προκειμένου να έχει συνεργασία με τους υπευθύνους του υπουργείου και της ΕΤΑ, σε μια προσπάθεια «ανιχνεύσεως» των προθέσεων, εν αναμονή και της υποβολής των προτάσεων των Ιαπώνων.

ΑΡΧΙΣΕ ΔΙΑΦΗΜΙΣΤΙΚΗ ΚΑΜΠΑΝΙΑ

Αισιόδοξος ο νομάρχης *για την αεροπορική εταιρεία*

Η νομαρχία αντικατέστησε το «Dodecan Air» με «Bellavia»

Την εκτίμηση ότι ο αριθμός των επιβατών που θα επιλέγουν την αεροπορική εταιρεία της Ν.Α. Δωδ/σου «DODECAN-AIR», για να ταξιδέψουν θα βαίνει διαρκώς αυξανόμενος μέσα στις επόμενες ημέρες, διετύπωσε χθες ο νομάρχης κ. Σάββας Καραγιάννης, κληθείς να σχολιάσει τον πολύ μικρό αριθμό επιβατών κατά τις πρώτες πτήσεις της εταιρείας. Πρόσθεσε μάλιστα ότι μέσα στο Σαββατοκύριακο θα επιτευχθούν ικανοποιητικές πληρότητες των αεροσκαφών της εταιρείας, καθώς σταδιακά θα ενημερώνεται το κοινό για την λειτουργία της, παράλληλα και με την έναρξη της σχετικής διαφημιστικής καμπάνιας.

Αξιο μνείας είναι το γεγονός ότι η Νομαρχία έπαψε να κάνει λόγο για «Dodecan-Air» και ομιλεί τώρα για «Bellavia»!!

Πάντως και χθες Τρίτη, η εικόνα δεν διαφοροποιήθηκε σε σύγκριση με την Δευτέρα, πρώτη ημέρα επανέναρξης των κανονικών πλέον δρομολογίων της «DODECAN-AIR». Αεροσκάφος της εταιρείας εκτέλεσε το δρομολόγιο Ρόδος - Κως - Μύκονος, με δύο μόνο κρατήσεις για Μύκονο.

Σήμερα Τετάρτη είναι προγραμματισμένη πτήση για Κάρπαθο και Ηράκλειο με τρεις κρατήσεις, τουλάχιστον μέχρι χθες το απόγευμα, ενώ επτά κρατήσεις έχουν γίνει μέχρι τώρα από Κάρπαθο για Ηράκλειο για την Παρασκευή 27 Ιουλίου.

Την προτίμηση που δείχνουν οι κάτοικοι της Καρπάθου στην αεροπορική εταιρεία της Ν.Α. Δωδ/σου και την διάθεσή τους να την στηρίξουν, υπογράμμισε και ο νομάρχης, ο οποίος συμμετείχε στις πτήσεις που έγιναν την Δευτέρα.

Σχετικά, εξεδόθη χθες η ακόλουθη ενημερωτική ανακοίνωση από την Νομαρχιακή Αυτοδιοίκηση.

Αρχισε προχθές και συνεχίζεται κανονικά η εκτέλεση των δρομολογίων της αεροπορικής εταιρίας BELLAVIA.

Στην πτήση προς Κάρπαθο και Ηράκλειο συμμετείχε και ο Νομάρχης Δωδ/σου Δρ. Σάββας Καραγιάννης προκειμένου να εκτιμήσει τις συνθήκες της πτήσης και της εξυπηρέτησης αλλά και ενδεχομένων δυσκολιών.

Με την επιστροφή του ο Νομάρχης εξέφρασε την προσωπική του ικανοποίηση τόσο για το ταξίδι, όσο και για την θερμή ανταπόκριση των κατοίκων της Καρπάθου που αγκαλιάζουν την πρωτοβουλία αυτή της Νομαρχιακής Αυτοδιοίκησης.

Τις πρωινές ώρες χθες η εταιρεία πραγματοποίησε έκτακτο δρομολόγιο προς Κω, ενώ από τις 8.30 π.μ. εξελίσσεται κανονικά το πρόγραμμα πτήσεων, όπως έχει ήδη ανακοινωθεί.



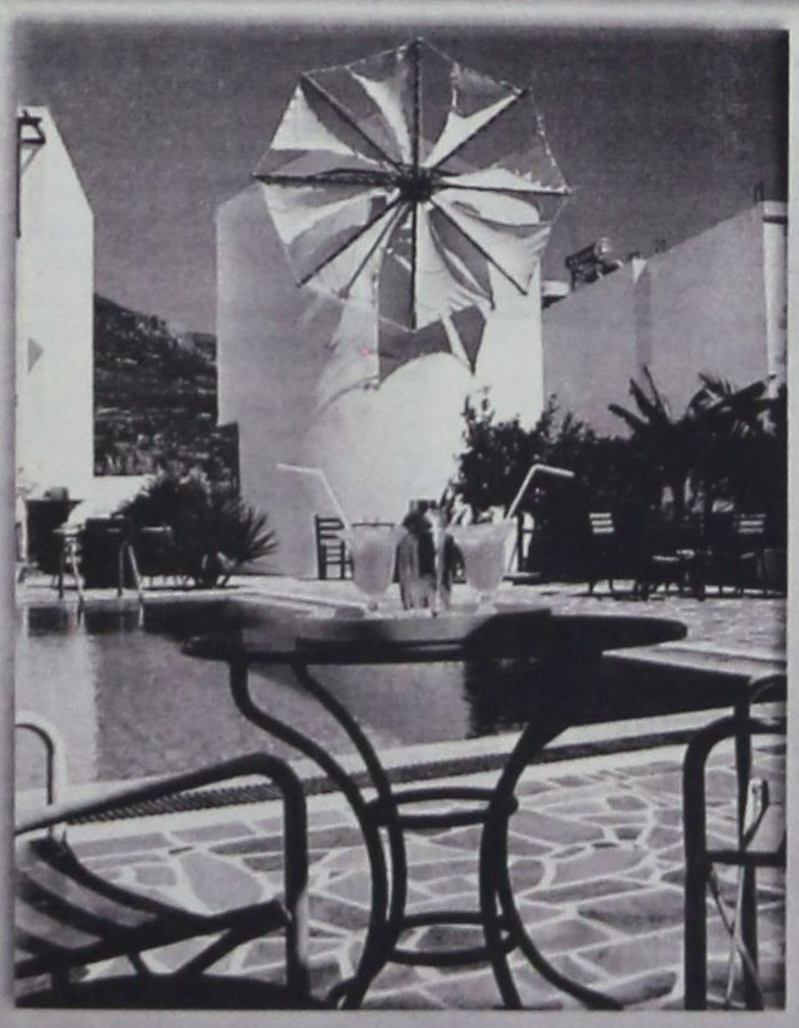

EFSTATHIA
HOTEL

ΗΣΥΧΕΣ ΚΑΙ ΞΕΓΝΟΙΑΣΤΕΣ
οικογενειακές διακοπές στην πανέμορφη Λέρο
ΣΤΟ ΞΕΝΟΔΟΧΕΙΟ «ΕΥΣΤΑΘΙΑ»

Το Ξενοδοχείο ΕΥΣΤΑΘΙΑ είναι ένα σύγχρονο συγκρότημα χτισμένο στον γραφικό Ξηρόκαμπο 100 μόλις μέτρα από την θάλασσα. Διαθέτει 25 πολυτελή διαμερίσματα, δίκλινα και τρίκλινα, πλήρως εξοπλισμένα με κουζίνα μπάνιο, ψυγείο και τηλέφωνο. Θα βρείτε ακόμα μεγάλη πισίνα και μπαρ. Η συγκοινωνία είναι τακτική και το λεωφορείο περνάει μπροστά από το ξενοδοχείο. Στην περιοχή υπάρχουν τρία εστιατόρια και καθημερινή συγκοινωνία με την Κάλυμνο.

ΤΟ ΞΕΧΩΡΙΣΤΟ ΠΕΡΙΒΑΛΛΟΝ
ΤΟΥ ΞΕΝΟΔΟΧΕΙΟΥ «ΕΥΣΤΑΘΙΑ»

η φιλική εξυπηρέτηση καθώς και οι όμορφες βραδιές στο μπαρ της πισίνας, εξασφαλίζουν τις πιο ευχάριστες και ξεκούραστες διακοπές





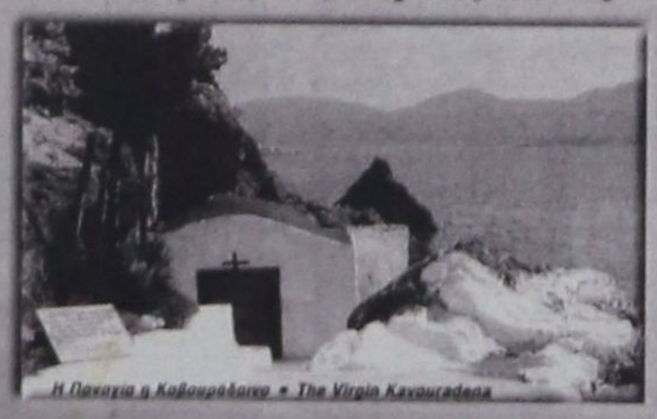
Η Παναγία η Καβουράδαινα • The Virgin Kavoucadena

ΕΠΙΠΛΩΜΕΝΑ ΔΙΑΜΕΡΙΣΜΑΤΑ
ΙΩΑΝΝΗΣ ΜΑΥΡΟΥΔΗΣ
Ξηρόκαμπος - Λέρος
Τηλ. 0247 - 24099, 24199, FAX: 25660

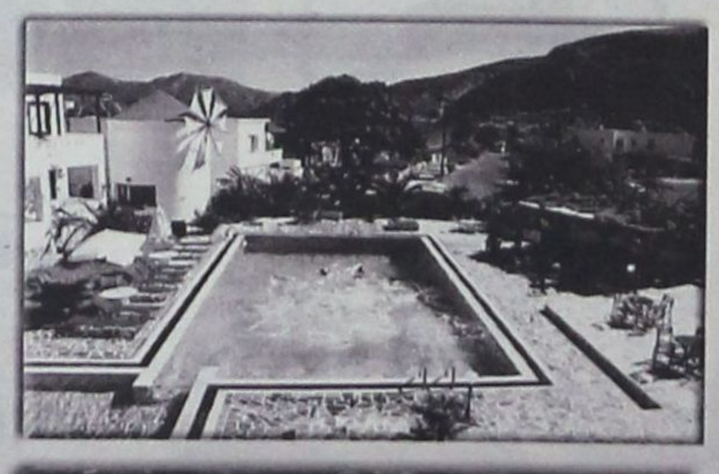





«ΠΡΑΣΙΝΟ ΦΩΣ» ΑΠΟ ΤΙΣ ΤΟΥΡΚΙΚΕΣ ΑΡΧΕΣ

Επιστρέφουν στην Τουρκία *οι 70 λαθρομετανάστες*

Μαζί τους και οι 3 δουλέμποροι



Εκτός σοβαρού απροόπτου αναμένεται να αναχωρήσουν σήμερα για το Μαρμαρίς, με πλοίο της «γραμμής» οι 70 λαθρομετανάστες που είχαν εισέλθει πριν από 20 ημέρες περίπου στην χώρα μας, όταν το τουρκικό σκάφος στο οποίο επέβαιναν, έμεινε ακυβέρνητο, λόγω μηχανικής βλάβης, ανοικτά της Καρπάθου. Μαζί τους θα ταξιδέψουν και οι τρεις Τούρκοι δουλέμποροι που κρατούνται στην Ασφάλεια, μετά την απόφαση των αρμοδίων δικαστικών αρχών να μείνουν ελεύθεροι.

Το «πράσινο φως» για την επιστροφή των λαθρομεταναστών στην χώρα από την οποίαν ξεκίνησαν έδωσε χθες το τουρκικό υπουργείο Εξωτερικών, ενημερώνοντας το Προξενείο της Ρόδου κι αυτό με την σειρά του το Κεντρικό Λιμεναρχείο. Προηγήθηκε (όπως ξανάγραψε η «δ») ολόκληρη διαδικασία διαπιστώσεως από τις αρμόδιες τουρκικές αρχές της εθνικότητας του σκάφους και των δουλεμπόρων και επειδή δεν υπήρχε η παραμικρή αμφισβήτηση, οι Τούρκοι υποχρεώθηκαν να επιτρέψουν την επιστροφή των 70 λαθρομεταναστών και των 3 δουλεμπόρων.

Οι 70 λαθρομετανάστες διαμένουν, από την ημέρα της μεταφοράς τους από την Κάρπαθο στην Ρόδο, στα ΚΕΓΕ Κοσκινού, με την φροντίδα της Νομαρχιακής Αυτοδιοίκησης και λόγω και των υψηλών θερμοκρασιών άρχισαν να αντιμετωπίζουν πολλά προβλήματα, ορισμένοι εξ αυτών και υγείας.

Το μόνο πρόβλημα που υπάρχει, όπως έγινε γνωστό είναι το αίτημα που υπέβαλαν 15 εξ αυτών (περιέργως, όμως, 15 ημέρες μετά την είσοδό τους στην χώρα μας, κι όχι αυθημερόν, όπως προβλέπεται) για την χορήγηση πολιτικού ασύλου το οποίο αναμένεται, ωστόσο, να απορριφθεί και έτσι στην Τουρκία θα επιστρέψουν και οι 73.

ΓΙΑ ΤΟ ΑΚΑΔΗΜΑΪΚΟ ΕΤΟΣ 2000-2001

Υποτροφίες σε σπουδαστές από *το Δωδ/σιακό Ιδρυμα*

Ποιοί είναι οι δικαιούχοι

Το Διοικητικό Συμβούλιο του Δωδεκανησιακού Ιδρύματος Υποτροφιών κατά την τελευταία συνεδρίασή του έλαβε τις παρακάτω αποφάσεις:

Α. Ανανέωσε τις υποτροφίες 19 φοιτητών για το ακαδημαϊκό έτος 2000-2001, που φοιτούν σε Ανώτατα και Ανώτερα Εκπαιδευτικά Ιδρύματα της χώρας.

Β. Χορήγησε τις ακόλουθες 13 νέες υποτροφίες για το ακαδημαϊκό έτος 2000-2001, σε φοιτητές που εισήχθησαν το πρώτο και φοιτούν σε Ανώτατα και Ανώτερα Εκπαδευτικά Ιδρύματα της Χώρας.

1. Ειρήνη Λουλουδιά του Εμμανουήλ - Κάλυμνος, Ιατρική Σχολή Πανεπιστημίου Αθηνών.

2. Νικόλαος Καττής του Τσαμπίκου - Αρχάγγελος, Ιατρική Σχολή Πανεπιστημίου Θράκης.

3. Ειρήνη Χρυσοβαλάντου Καραγιώργη του Νικολάου - Κοσκινού, ΕΜΠ - Αρχιτεκτονική Σχολή (Υποτροφία Τ.Ε.Ε. Τμήματος Δωδεκανήσου).

4. Ασπασία Στεργάκη του Γεωργίου - Δ. Ροδίων, Γεωπονικό Πανεπιστήμιο Αθηνών (Υποτροφία Φ. Κωστόπουλου).

5. Βασιλεία Φλάσκου του Αθανασίου - Δ.Δ. Κως, Παιδαγωγικό Πανεπιστήμιο Θεσσαλίας

6. Γεώργιος Παπαντωνίου του Κων/νου - Δ. Ροδίων, Τμήμα Λογιστικής και Χρηματοοικονομικής Πανεπιστημίου Μακεδονίας (Υποτροφία Προέδρου ΕΒΕΔ Γ. Καραγιάννη).

7. Αννα Βαλσάμου του Σπύρου - Ευαγγέλου, Δ. Ροδίων - ΤΕΙ Αθήνας - Τμήμα Διακοσμητικής.

8. Νικόλαος Βεζυρόγλου του Μιχαήλ - Νίσυρος, Τμήμα Χημείας Πανεπιστημίου Κρήτης.

9. Γεώργιος Καργέλλης του Εμμανουήλ - Ιάλυσος, ΤΕΙ Αθήνας, Τμήμα Συντήρησης Αρχαιοτήτων και Εργων Τέχνης (Υποτροφία Ενωσης Ξενοδόχων Ρόδου).

10. Μαρία Κωτιάδη του Γεωργίου - Ιστριος, Τμήμα Πολιτικής Επιστήμης Πανεπιστημίου Κρήτης (Υποτροφία Ακαδημαϊκού Αγαπητού Τσοπανάκη).

11. Βασίλειος Λουϊζίδης του Κων. - Δ. Ροδίων, Διοίκηση Επιχειρήσεων Πανεπιστημίου Πατρών.

12. Νικόλαος Γιαννού του Ιωάννη - Αρχάγγελος, ΤΕΙ Τουριστικών Επιχειρήσεων Κρήτης.

13. Μαρία Πανόγλου του Εμμανουήλ - Δ. Ροδίων, ΤΕΙ Κρήτης, Σχολή Διοίκησης και Οικονομίας - Τμήμα Συνεταιριστικών Οργανώσεων και Εκμεταλλεύσεων.

Γ. Χορήγησε τις ακόλουθες 2 υποτροφίες για μεταπτυχιακές σπουδές του ακαδημαϊκού έτους 2000-2001, για ειδίκευση σε αντικείμενα που προβλέπονται από τη σχετική προκήρυξη.

1. Ελένη Λουϊζίδου του Ευαγγέλου - Δ. Ροδίων, πτυχιούχος Τμήματος Νηπιαγωγών Πανεπιστημίου Αιγαίου για μεταπτυχιακά στο Πανεπιστήμιο LEEDS της Αγγλίας με ειδίκευση στην εκπαίδευση για άτομα με ειδικές ανάγκες.

2. Παναγιώτης Πολίτης του Αναστασίου - Δ. Κω, πτυχιούχος του Τμήματος Ιστορίας και Αρχαιολογίας του Πανεπιστημίου Ιωαννίνων για μεταπτυχιακά στο ίδιο Πανεπιστήμιο με ειδίκευση στην τουρκολογία και αναφορά στην παλιά τουρκική γραφή.

RODOGAZ

Στη Ρόδο από το 1963



✓ Διανομή φιαλών υγραερίου κατ' οίκον
τηλέφωνα παραγγελιών: 64409 - 094-4-528212

✓ Διανομή χύμα υγραερίου

✓ Πώληση καυστήρων και λεβήτων υγραερίου για κεντρικά συστήματα θέρμανσης

✓ Θερμαντικά σώματα



Διεύθυνση εργοστασίου: Καναμάτ Ρόδου • τηλ. 62649

Διεύθυνση πρατηρίου: Αυστραλίας 50 • τηλ. 34244-5

ΑΚΡΙΤΙΚΑ

κουβεντούλες με κάποιο νόημα

Θάρσει· λέγων τ' αληθές σου σφαλεί ποτέ
ΣΟΦΟΚΛΗΣ

ΣΤΡΑΒΑ ΜΑΤΙΑ

Ακόμη σήμερα, στον 21ο αιώνα, στην Ελλάδα της ΟΝΕ κ.λπ. κ.λπ, η πραγματικότητα είναι ότι δήμοι και κοινότητες, νοσοκομεία και αστικές συγκοινωνίες, όλοι αυτοί οι φορείς δεν υποχρεούνται να συντάσσουν ούτε καν ετήσιο απολογισμό!

Εύλογα υποθέτει κανείς ότι για κάποια κυκλώματα, κάθε μήνας που περνά είναι ένας ακόμη μήνας που τα τρέφει. Για κάποιους σε αυτόν τον τόπο, το κράτος έχει γίνει ο προθάλαμος του σοσιαλισμού τους... Αν όλοι, ως πολίτες, ντρεπόμαστε γι αυτήν την κατάσταση, κάποιοι άλλοι, ως κυβερνώντες, θα έπρεπε να απολογηθούν.

Διότι οφείλουν να προστατεύουν τη δραχμή του Ελληνα φορολογούμενου και να μεριμνούν για την καλή χρήση της. Να φροντίζουν ώστε η δαπάνη κάθε δραχμής, να πιάνει τόπο. Σε ορισμένους δημόσιους χώρους, φαίνεται ότι συμβαίνει το ακριβώς αντίθετο, σε υπερβολικό βαθμό, κατά προκλητικό τρόπο.

Προφανώς, αυτή η κατάσταση δεν είναι σημερινή, έχει μακρύ παρελθόν. Αλλά, δεν επιτρέπεται να έχει μέλλον.

Θεωρούμε ότι η πρόταση που ωρίμασε στο Γενικό Λογιστήριο του Κράτους, να μπουν διεθνείς ελεγκτικοί οίκοι σε μεγάλα νοσοκομεία, σε μεγάλους δήμους και στον ΟΑΣΑ, και να διενεργήσουν αυστηρούς διαχειριστικούς ελέγχους, είναι μία πρακτική ρεαλιστική και άμεσης απόδοσης πρόταση.

Ενας τέτοιος ελεγκτικός οργανισμός, έχει τεράστια εμπειρία από τις πλέον σύνθετες υποθέσεις. Μπορεί να κάνει «φύλλο φτερό» τον μεγαλύτερο δήμο ή το μεγαλύτερο νοσοκομείο, μέσα σε ελάχιστους μήνες, ώστε στη συνέχεια να εξαχθούν πρακτικά συμπεράσματα για το δέον γενέσθαι. Και φυσικά, ένας τέτοιος οργανισμός, είναι απαλλαγμένος από άλλες αδυναμίες: Δεν πρόκειται, φερ'ειπείν, να «κουκουλώσει», να κάνει τα «στραβά μάτια» ή να εξωραΐσει την κατάσταση...

Γι'αυτό, πιστεύουμε ότι η πρόταση του Γενικού Λογιστηρίου θα προωθηθεί, αν η κυβέρνηση έχει το κουράγιο να συγκρουσθεί με τα κυκλώματα. Και, πάντως, αν δεν προωθηθεί η πρόταση, όλοι θα γνωρίζουμε την αιτία...

ΤΟ ΞΥΛΟ

Πολύ ξύλο στη Γένοβα και ο Ρέππας είπε το εξής αμίμητο:

- Αν κυβέρνηση στην Ιταλία ήταν οι σοσιαλιστές, δεν θα είχε συμβεί αυτό το περιστατικό.

- Τότε στην Ελλάδα γιατί συνέβη ανάλογο περιστατικό με τους συνταξιούχους; ρώτησε δύσπιστος.

Και του εξήγησαν:

- Μα στην Ελλάδα η κυβέρνηση δεν είναι σοσιαλιστική. Του Σημίτη είναι.

ΤΗΣ... ΓΕΝΟΒΑΣ

Λένε τώρα πως οι G8 δεν έχουν μέλλον. Αλλά σχήματα θα σχεδιάζουν το μέλλον του κόσμου. Στο κάτω - κάτω οι κυρίαρχοι δεν έχουν ανάγκη μια σύνοδο για να αποφασίζουν τι θα κάνουν.

ΠΟΝΟΨΥΧΟΣ

Μετά από οκτώ μήνες ο Θόδωρος Πάγκαλος πέρασε το κατώφλι του Μαξίμου και όταν βγήκε δήλωσε:

- Θα στηρίξω τον Σημίτη!

Φίλος του Θόδωρου τον δικαιολόγησε:

- Τι να έκανε; Στο χάλι που είναι ο Σημίτης τον λυπήθηκε.

Και πρόσθεσε:

- Μπορεί να μην το δείχνει ο Θόδωρος, αλλά είναι πολύ πονόψυχος.

ΣΤΗΡΙΞΗ

Υπήρξε, όμως, και άλλη εκδοχή για την απόφαση του Πάγκαλου να στηρίξει τον Σημίτη. Καλώς ενημερωμένος για τα τεκταινόμενα στο ΠΑΣΟΚ εξήγησε:

- Ο Πάγκαλος δεν είχε καμιά πρόθεση να στηρίξει τον Σημίτη.

- Τότε γιατί τον στηρίζει;

- Για να κόψει τη φόρα του Γιωργάκη.

Δύο κακών προκειμένων...

ΠΡΟΒΛΕΨΗ

- Μετά τον Θόδωρο όλοι, πρωτοκλασάτοι και μη, θα στηρίξουν τον Σημίτη, προεξόφλησε υπουργοποιήσιμος εν αναμονή.

Οταν τον ρώτησαν πώς είναι τόσο σίγουρος εξήγησε:

- Μα ξέρετε τι σημαίνει το τρίτο πακέτο Σαντέρ; Είναι να υπάρχει τέτοιο πακέτο και να ρισκάρεις το πόστο σου;

Συνεκτικός ιστός οι προμήθειες.

ΣΥΝΑΝΤΗΣΕΙΣ

Και ενώ ο Σημίτης επιδιώκει συναντήσεις με πρωτοκλασάτα στελέχη του κόμματός του, το ίδιο κάνει και ο Γιώργος Παπανδρέου.

- Ο Σημίτης θα υπερισχύσει, προεξόφλησε γνωστός Σημιτοφύλακας.

- Πώς είσαι τόσο βέβαιος; τον ρώτησαν.

- Κι εκείνος απάντησε:

- Απλό είναι. Ο Σημίτης υπόσχεται υπουργεία σε όσους δεν έχουν και μεγαλύτερα σε όσους έχουν. Ο Γιωργάκης τι να υποσχεθεί;

ΤΗΣ... ΑΣΤΥΝΟΜΙΑΣ

Οταν γράφαμε, και μάλιστα σε ανύποπτο χρόνο ότι επιβάλλονται αλλαγές στην τοπική Αστυνομία όχι μόνο έκλειναν τα αυτιά όσοι όφειλαν να τα κρατάνε ανοικτά, αλλά μας έβριζαν και από πάνω (ως γνωστόν, η ύβρις σήμερα εν Ελλάδι θεωρείται προσόν και λαμβάνεται υπ'όψιν ως... πρόσθετο μόριο για ανάδειξη!). Χρειάσθηκε να διασυρθεί το νησί για να καταλάβουν ότι... «έπρεπε να είχαν γίνει προ πολλού οι αλλαγές»!

Ας είναι! Κάλιο αργά παρά ποτέ.

(Εμείς, πάντως, δεν θα ανταποδώσουμε με ύβρεις. Θα το αφήσουμε να είναι αποκλειστικό προσόν κάποιων άλλων).

ΤΑ ΒΟΥΝΑ ΠΙΑ

Δεκάδες εκατομμύρια ευρώ δαπανήθηκαν για τη φιλοδοξία των οκτώ ισχυρών του πλανήτη, σε αρκετά εκατομμύρια ανέρχονται οι ζημιές στην πόλη της Γένοβας, ένας νεκρός, πάνω από 200 οι τραυματίες, και αποτέλεσμα «μηδέν» μεταξύ των πλουσίων χωρών. Ποιός άραγε ήταν ο λόγος της συνάντησής τους; Να δείξουν απλά ότι είναι αυτοί που ρυθμίζουν το οικονομικό παιχνίδι και τη μοίρα των φτωχών; Δεν θα έδειχναν μεγαλύτερη ευαισθησία αν τα χρήματα αυτά τα διέθεταν σε κάποιο πρόγραμμα ενίσχυσης χωρών που βρίσκονται σε εξαθλίωση;

Και αλήθεια, αυτή η υπερβολή της συστοιχίας των πυραυλικών συστημάτων τι νόημα είχε; Το τράβηξαν πολύ οι ισχυροί, και «εξοστρακίστηκαν» στα βουνά του Καναδά για την ερχόμενη συνάντηση, και εκεί όχι σε επίπεδο αρχηγών κρατών. Μπορεί εκεί στον καθαρό αέρα η παγκοσμιοποίηση να βρει το δρόμο της.

ΤΑ ΙΔΙΑ ΜΕΡΗ...

Στα ίδια μέρη, τα παλιά, η συνάντηση Σημίτη - Πάγκαλου, ύστερα από ένα οκτάμηνο μετά την αποπομπή του δεύτερου από την κυβέρνηση. Συνέδριο έρχεται, ενότητα απαιτείται, ανασχηματισμός ακολουθεί, πιθανότατα. Και να ξεκαθαρίζουν τα πράγματα. «Ο καθείς στον πάγκο του» που λένε.

ΟΛΑ ΚΙΝΟΥΝΤΑΙ... ΚΑΝΟΝΙΚΑ!

Αυτή είναι, κατ'ουσίαν, η άλλη μέρα. Οι δρόμοι έχουν ξαναβρεί τους ρυθμούς τους. Και στη Γένοβα ακόμα. Οι πολίτες πάνε κανονικά στις δουλειές ή συνεχίζουν τις βουτιές τους, στις παραλίες των διακοπών. Οι πολιτικοί διαβουλεύονται όπως πάντα. Τα χρηματιστήρια παρακολουθούν τους δείκτες και μετατρέπουν πλούσιους σε πλουσιότερους και φτωχούς σε φτωχότερους. Σχέδια αναγγέλλονται και τα τηλεοπτικά δελτία ειδήσεων ξανάπιασαν το νήμα, απ' όπου το είχαν αφήσει, μια Βανδή, έναν Μπάρκουλη κάτι σχετικό και άσχετο. Ολα κινούνται κανονικά, όπως πάντα. Κι όμως, όχι όπως πριν.

ΘΑ ΥΠΑΡΞΕΙ ΣΥΝΕΧΕΙΑ;

Πολλοί αναρωτιούνται αν θα γίνει καταλογισμός ποινικών και κυρίως πολιτικών ευθυνών για το όργιο αίματος στη Γένοβα. Βεβαίως, οι ισχυροί δημοκρατικοί θεσμοί που υπάρχουν στην Ιταλία συνηγορούν για κάτι τέτοιο.

Το αρνητικό στοιχείο είναι η πρόσφατη εκλογική νίκη του Μπερλουσκόνι, που θα δυσχεράνει μια τέτοια διαδικασία. Πάντως, για την ιταλική αντιπολίτευση ανοίγεται πλέον «πεδίον δόξης λαμπρόν», με δεδομένο, μάλιστα, ότι η νέα κυβέρνηση της χώρας κατάφερε με τις καταστατικές της ενέργειες ένα ισχυρό πλήγμα εναντίον της Διάσκεψης των 8.

ΣΥΝΑΝΤΗΣΕΙΣ ΕΠΙ ΣΥΝΑΝΤΗΣΕΩΝ

Ολοι με... όλους συναντώνται στο ΠΑΣΟΚ. Και φυσικά, από το... γαϊτανάκι αυτό δεν θα μπορούσε να εξαιρεθεί - ίσα-ίσα ο γραμματέας του κόμματος Κ. Σκανδαλίδης. Ο οποίος, την Παρασκευή συναντήθηκε επί ένα δίωρο με τον υπουργό Αμυνας Α. Τσοχατζόπουλο, το μεσημέρι χθες έγινε δεκτός από τον Πρόεδρο της Βουλής Απ. Κακλαμάνη και το βράδυ συναντήθηκε με τον κ. Θ. Πάγκαλο. Και... έπεται συνέχεια!



ΤΑ ΣΤΟΙΧΕΙΑ ΔΕΝ ΧΑΘΗΚΑΝ

«Αν είχαν κάνει τέτοια κινητοποίηση εναντίον της Μαφίας, το πρόβλημα θα είχε λήξει προ ετών», σχολίασε αιχμηρά την κινητοποίηση της ιταλικής αστυνομίας στη Γένοβα ο κ. Μ. Παπαγιαννάκης. Ο ευρωβουλευτής του ΣΥΝ μίλησε (στον «Φλας») για «παλιμπαιδισμό» της αστυνομίας τονίζοντας πως καταπατήθηκε κάθε συμφωνία που, προ διμήνου είχε γίνει ανάμεσα στην αστυνομία και το Κοινωνικό Φόρουμ για τη διαδρομή της διαδήλωσης. «Το χειρότερο που εκεί πλέον δεν είναι παλιμπαιδισμός, είναι κωλοπαιδισμός», είπε, είναι η εισβολή στα γραφεία του Φόρουμ. Πλην όμως, τα στοιχεία που έψαχναν, φωτογραφίες και βίντεο που δείχνουν τις προβοκάτσιες που στήθηκαν με κουκουλοφόρους αστυνομικούς, το Φόρουμ τα έχει αλλού και θα τα δώσει σήμερα, αύριο στην Εισαγγελία...



ΤΟ ΖΩΝΑΡΙ

Δήλωση του Κώστα Καραμανλή:

- Δεν μπορουμε να λέμε στους εργαζόμενους ή τους άνεργους «σφίξτε το ζωνάρι, λιτότητα, ξανασφίξτε το ζωνάρι...». Αυτό πια δεν είναι ζωνάρι με τρύπες, αλλά τρύπες με ζωνάρι.

ΣΟΡΡΟΠΙΕΣ

Ο εγνωσμένων φιλο-Σημιτικών φρονημάτων Χρ. Βερελής λέει:

- Πολυσυλλεκτικότητα δεν σημαίνει πολλές πολιτικές. Η κυβέρνηση δεν μπορεί να είναι ένας ζογκλέρ ισορροπιών.

- Γιατί όχι; Στα τσίρκο ο ζογκλέρ είναι απαραίτητος.

ΜΕΤΑΡΡΥΘΜΙΣΗ

Ο Αλέκος Παπαδόπουλος τονίζει:

- Το κόμμα μας ή θα μείνει μεταρρυθμιστικό ή αλλιώς θα πρέπει να εγκαταλείψει την εξουσία. Οχι προς Θεού! Η μεταρρύθμιση του ΕΣΥ μας φθάνει, δεν αντέχουμε άλλες...

Υ.Τ.Υ.



ΑΠΑΙΣΙΟΔΟΞΕΣ ΠΡΟΒΛΕΨΕΙΣ ΤΟΥ ΠΡΟΕΔΡΟΥ ΤΗΣ ΠΕΕ - ΥΤΕ κ. ΣΤ. ΚΩΛΕΤΣΗ

«Από το κακό στο χειρότερο θα πηγαίνει ο τουρισμός μας»!

Οξεία επίθεση κατά της «τέως» σοσιαλιστικής κυβερνήσεως - Οι υπουργοί του ΠΑ.ΣΟ.Κ. δείχνουν να είναι υπουργοί άλλου κόμματος - Γιατί απεργούν αύριο οι ξεν/ληλοι

Οξεία επίθεση κατά της Κυβέρνησης εξαπέλυσε ο πρόεδρος της ΠΕΕ-ΥΤΕ κ. Στέλιος Κωλέτσης, ενόψει της αυριανής 24ωρης απεργίας των ξεν/λλήλων, σε συνέντευξή του προς την «δ», κατηγορώντας την μάλιστα για «αθέτηση προεκλογικών υποσχέσεων». Κατηγορεί πιο πέρα τους υπουργούς ότι «λες και είναι υπουργοί άλλου κόμματος και όχι του ΠΑΣΟΚ», ενώ για τους εργαζομένους λέει ότι «εμπαίζονται από μια κυβέρνηση που κάποτε είχε κοινωνική ευαισθησία και λέγονταν σοσιαλιστική»!

Ο κ. Κωλέτσης πιστεύει πιο πέρα ότι η σαιζόν θα «κλείσει εφέτος με απώλειες» και ότι η κρίση θα συνεχίζεται μέχρι και το 2004 «αν δεν αλλάξουν τακτική κυβέρνηση και ξενοδόχοι». Προχωρεί μάλιστα πιο πέρα λέγοντας ότι «μετά την αναλαμπή της Ολυμπιάδας του 2004 αν συνεχίσουμε έτσι, θα κλαίμε γιατί οι γείτονές μας θα τρώνε τα φιλέτα και εμείς τα κόκαλα».

Αναλυτικά η συνέντευξη η οποία, σίγουρα, θα ταράξει τα νερά, έχει ως εξής:

• Κύριε Κωλέτση, με ποιά βασικά αιτήματα γίνεται η 24ωρη απεργία της Πέμπτης; Εχετε εξαντλήσει όλα τα περιθώρια διαλόγου;

Α) Η 24ΩΡΗ προειδοποιητική πανελλαδική ΑΠΕΡΓΙΑ πραγματοποιείται γιατί η κυβέρνηση είναι ανακόλουθη με τις προεκλογικές της υποσχέσεις.

Συγκεκριμένα ο προηγούμενος Υπουργός Εργασίας κ. ΠΑΠΑΪΩΑΝΝΟΥ είχε δεσμευθεί γραπτώς για την επέκταση του ΤΑΞΥ στις περιοχές ΖΑΚΥΝΘΟΥ- ΚΕΦΑΛΟΝΙΑΣ-ΠΙΕΡΙΑΣ- ΕΒΡΟΥ - ΝΗΣΙΑ ΑΙΓΑΙΟΥ και στην διατήρηση της αυτοτέλειάς του.

Οι νέοι Υπουργοί λες και είναι υπουργοί άλλου κόμματος και όχι του ΠΑΣΟΚ δεν υλοποιούν την δέσμευση παραπέμποντας το θέμα στις καλένδες του ΑΣΦΑΛΙΣΤΙΚΟΥ. Επειδή η ΑΥΤΟΤΕΛΕΙΑ και η ΟΙΚΟΝΟΜΙΚΗ ΑΥΤΟΔΥΝΑΜΙΑ του ΤΑΜΕΙΟΥ Ξενοδοχοϋπαλλήλων διασφαλίζεται μόνο με την επέκτασή του και την ένταξη όλων των εργαζομένων στα ξενοδοχεία καλούμε όλους τους Ξενοδοχοϋπαλλήλους να στηρίξουν μαζικά την 24ΩΡΗ ΑΠΕΡΓΙΑ στις 26 ΙΟΥΛΗ για να διασφαλίσουμε τις μέχρι σήμερα **σωστές παροχές ΕΦ' ΕΠΑΞ** και **Ιατροφαρμακευτικής περίθαλψης** και να τις **διευρύνουμε** σ' όλους τους Ξενοδοχοϋπαλλήλους της χώρας.

Στο αίτημα μας αυτό έχουμε και την στήριξη των Ξενοδόχων αλλά δυστυχώς η κυβέρνηση επιμένει στην μη επέκταση γιατί ο απώτερος στόχος της είναι η ΕΝΤΑΞΗ του ΤΑΞΥ στο ΙΚΑ.

Β) Το δικαίωμα στη μόρφωση και την επιμόρφωση κατακτήθηκε με πολλούς και μακροχρόνιους αγώνες και δεν μπορεί η κυβέρνηση να το καταργεί δίνοντας αντιπαροχή στους Ξενοδόχους για τη διευκόλυνση τους στο αίτημα του κ. ΧΡΙΣΤΟΔΟΥΛΑΚΗ για απελευθέρωση δημιουργίας νέων κλινών σ' ολόκληρη τη χώρα. Κατάργησε με καλοκαιρινή τροπολογία τα τμήματα μετεκπαίδευσης που μετά από τριετή προϋπηρεσία και εξάμηνη φοίτηση έδιναν στους Ξενοδοχοϋπαλλήλους τη δυνατότητα να αποκτήσουν την Υπαλληλική Ιδιότητα και να έχουν επίδομα σχολής ίσο με αυτό της βασικής δηλαδή 10%.

Απέβαλε με νέα τροπολογία τον εκπρόσωπο των εργαζομένων από το Δ.Σ. της Σ.Τ.Ε. και έβαλε τον Γενικό Γραμματέα της Π.Ο.Ξ. (ΠΑΝΕΛΛΗΝΙΑ ΟΜΟΣΠΟΝΔΙΑ ΞΕΝΟΔΟΧΩΝ) ώστε να ικανοποιήσει πλήρως αφ' ενός το αίτημα των ξενοδόχων και αφ' ετέρου την δική του νεοσοσιαλιστική αντίληψη ότι «**οι εργαζόμενοι δεν μπορούν και δεν πρέπει να συμμετέχουν σε Δ.Σ. που αφορούν την εκπαίδευση».**

• Πιστεύετε ότι θα σημειώσει επιτυχία η απεργία ενόψει και της μεγάλης ανεργίας που μαστίζει την χώρα;

Η ΑΝΕΡΓΙΑ της χώρας μας που όντως έχει φτάσει σε ανησυχητικά επίπεδα περίπου 12% που αν σε αυτή προσθέσουμε και την παράνομη απασχόληση αλλοδαπών ξεπερνάει το 15% δεν μπορεί και δεν πρέπει να σταθεί εμπόδιο ή δικαιολογία στην ΑΥΞΗΜΕΝΗ ή στη ΜΕΙΩΜΕΝΗ συμμετοχή των Εργαζομένων στον ΕΠΙΣΙΤΙΣΜΟ - ΤΟΥΡΙΣΜΟ στην 24ΩΡΗ ΠΑΝΕΛΛΑΔΙΚΗ ΠΡΟΕΙΔΟΠΟΙΗΤΙΚΗ ΑΠΕΡΓΙΑ της προσεχούς ΠΕΜΠΤΗΣ 26 ΙΟΥΛΙΟΥ 2001.

Μια απεργία στον Τουρισμό έστω και μικρής εμβέλειας είναι ένα σημαντικό γεγονός και νομίζω ότι **σαν τέτοιο θα το εκτιμήσουν οι κυβερνώντες και θα δώσουν λύσεις στα προβλήματα** που οι ίδιοι υποσχέθηκαν στους εργαζόμενους.

Η κρίση του προηγούμενου μήνα (ΙΟΥΝΙΟΣ) ίσως δεν βοηθήσει στην μαζική συμμετοχή των εργαζομένων αλλά θα δώσει το μήνυμα ότι δεν μπορούν οι εργαζόμενοι στον Επισιτισμό - Τουρισμό με την τόσο μεγάλη συνεισφορά να εμπαίζονται από μια κυβέρνηση που κάποτε είχε **κοινωνική ευαισθησία** και λεγόταν «ΣΟΣΙΑΛΙΣΤΙΚΗ».

• Πως είναι οι σχέσεις σας με τους ξενοδόχους σε επίπεδο περιφερειακών και κεντρικών οργάνων;

Οι σχέσεις μας με τους κ.κ. Ξενοδόχους, κεντρικά και περιφερειακά είναι σχέσεις αμοιβαίας εκτίμησης αλλά και κοινωνικού ανταγωνισμού.

Διεκδικούμε τον ιδρώτα μας από την παροχή των υπηρεσιών μας που σύμφωνα με την τελευταία έρευνα του ΕΟΤ είναι πολύ καλές και απαιτούμε τον σεβασμό στις διατάξεις των νόμων και των Συλλογικών Συμβάσεων Εργασίας.

Την τελευταία τριετία με ευθύνη τους δεν έχουν υπογραφεί διμερώς οι Σ.Σ.Ε. (ΕΘΝΙΚΗ - ΤΟΠΙΚΕΣ) και επειδή ο προηγούμενος πρόεδρος της Π.Ο.Ξ. είχε βάλει σαν στόχο την κατάργηση του θεσμού ΜΕΣΟΛΑΒΗΣΗΣ και ΔΙΑΙΤΗΣΙΑΣ (Ν. 1876/90) βρισκόμαστε σε συνεχή δικαστική διένεξη που παρά τις θετικές για εμάς αποφάσεις συνεχίζεται από την πλευρά του η αμφισβήτηση.

Η νέα κρίση και ο καινούργιος νόμος για τις Εργασιακές Σχέσεις έχουν δημιουργήσει πολλά και σύνθετα προβλήματα που είτε το θέλουν είτε όχι θα τους οδηγήσει υποχρεωτικά στο διάλογο για από κοινού συμφωνίες για αντιμετώπισή τους.

GOOD YEAR ΚΑΣΑΠΗΣ





Μπαίνω μεσ' το αμάξι και φεύγω με σιγουριά
στο δρόμο είναι πρώτο, κρατήματα γερά
Πω, Πω!! Δες γκάζια, δες πως σταματά!
Που τα βρήκες, πες μας, τέτοια ελαστικά;
Σίγουρα στοιχίζουν κι ένα σωρό λεφτά!
ΦΙΛΕ ΜΟΥ, «ΚΑΣΑΠΗΣ» ΓΙΑ ΕΛΑΣΤΙΚΑ
Τα παίρνεις όλα τώρα και χωρίς λεφτά
χωρίς προκαταβολή, καθόλου μετρητά
ΚΑΣΑΠΗΣ, για ζάντες και για ελαστικά,
36 δόσεις και ούτε δραχμή μπροστά
Λάστιχα και ζάντες δίχως τα λεφτά,
όλοι τρέχουν για να μάθουν τα νέα τα φοβερά





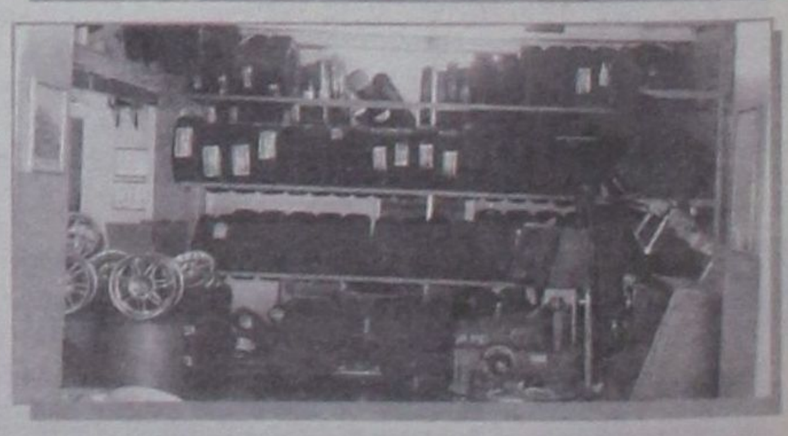

ΚΑΣΑΠΗΣ
ΑΣΦΑΛΕΙΑ
ΣΤΗΝ ΟΔΗΓΗΣΗ
1ο: ΑΥΣΤΡΑΛΙΑΣ 2 - ΤΗΛ. 35367
• 2ο ΛΙΝΔΟΥ 237 - ΤΗΛ. 64025

GOODYEAR MICHELIN BRIDGESTONE DUNLOP BBS BORBET LEICHTMETALLRÄDER RIM STOCK Dynamics

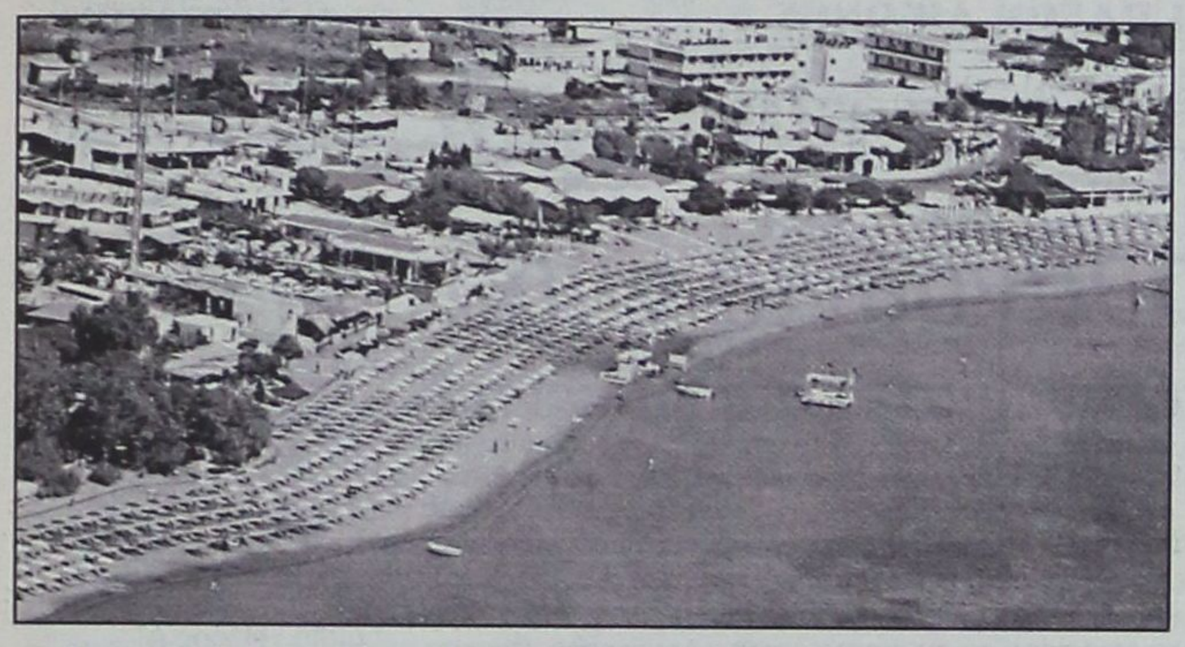

• Πως εξηγείτε το γεγονός ότι οι εργαζόμενοι σταδιακά αλλά σταθερά εγκαταλείπουν τα σωματεία τους;

Η σταδιακή αποστασιοποίηση των συνδικάτων και των συνδικαλιστών από Κομματικές εξαρτήσεις έχει αναστρέψει το κακό κλίμα και την αμφισβήτηση των εργαζομένων προς τα συνδικάτα και αυτό φάνηκε περίτρανα στις μεγαλειώδεις κινητοποιήσεις για το Ασφαλιστικό και τις Εργασιακές Σχέσεις.

Χρειάζεται όμως συνεχώς προσπάθεια ενημέρωσης και συμπαράστασης των συνδικαλιστών στα καθημερινά μεγάλα προβλήματα των εργαζομένων στο χώρο δουλειάς για να καταπολεμηθεί η τρομοκρατία των εργοδοτών και να εμπεδωθεί η αμοιβαία εμπιστοσύνη των εργαζομένων με τα Συνδικάτα.

• Πώς βλέπετε να πηγαίνει εφέτος ο τουρισμός (κλείσιμο σαιζόν) και ποιές προοπτικές προδιαγράφονται με τις δικές σας εκτιμήσεις για την σαιζόν 2002;

Η φετεινή σαιζόν θα κλείσει με απώλειες αλλά όπως το πάνε κυβέρνηση και εργοδότες θα συνεχιστεί η κρίση γιατί έχουν υποκύψει στις απαιτήσεις των ΤΟΥΡ ΟΠΕΡΕΙΤΟΡΣ και άρχισαν να εφαρμόζουν συστήματα εξυπηρέτησης, (ALL INCLUSIVE SYSTEM) που θα περάσει πολύς καιρός για να επανέλθουμε στην ποιότητα της προηγούμενης διετίας.

Η άποψη μου είναι ότι η κρίση θα συνεχίζεται μέχρι το 2004 αν δεν αλλάξουν τακτική κυβέρνηση και ξενοδόχοι.

• Βρίσκεται σε «καλό δρόμο» η τουριστική πολιτική που ακολουθεί η χώρα;

Δυστυχώς μετά από 19 χρόνια ΠΡΟΕΔΡΟΣ των εργαζομένων στα Τουριστικά και Επισιτιστικά Επαγγέλματα θα διαπιστώσω ότι δεν υπάρχει Τουριστική Πολιτική.

Αν «καλό δρόμο κ. ΑΘΑΝΑΣΙΟΥ εννοείτε την συνεχή αλλαγή Υπουργών και Γενικών Γραμματέων» ήδη έχουμε τον 37ο από τη μεταπολίτευση και μετά - την κατάργηση του Δ.Σ. του ΕΟΤ «την περιφερειακή αποκέντρωση», σύμφωνα με την νέα θεώρηση καθώς και την διεκδίκηση από τον αρμόδιο Υπουργό της ΠΑΝΤΟΓΝΩΣΙΑΣ δεν θα συμφωνήσω μαζί σου και θα κάνω την πρόβλεψη ότι μετά την αναλαμπή της ΟΛΥΜΠΙΑΔΑΣ του 2004 αν συνεχίσουμε έτσι θα κλαίμε γιατί οι γείτονες μας θα τρώνε τα φιλέτα και εμείς τα κόκαλα.

Είναι καιρός να συνειδητοποιήσουν όλοι ότι για να γίνουμε το θέρετρο της Ευρώπης χρειάζεται μεγάλη προσπάθεια και συναίνεση διαφορετικά θα παρακολουθούμε ανήμποροι τα γεγονότα και θα προσπαθεί ο ένας να τα φορτώσει στον άλλον.

Η Κύπρος δεν είναι μακριά από τη ΡΟΔΟ εκεί βρίσκεται η απάντηση στα ερωτήματά σας για την «ΤΟΥΡΙΣΤΙΚΗ ΠΟΛΙΤΙΚΗ»

(Σημ. από το ερώτημα που τέθηκε δεν προκύπτει φυσικά - απεναντίας - δικός μας ισχυρισμός ότι βρίσκεται σε καλό δρόμο η τουριστική πολιτική. Εμείς πιστεύουμε ότι δεν υπάρχει).

ΑΠΕΣΤΑΛΗ Η 7η ΠΑΡΤΙΔΑ ΕΚΚΑΘΑΡΙΣΤΙΚΩΝ ΣΗΜΕΙΩΜΑΤΩΝ

Σε 495.355 δρχ. ανέρχεται *ο συμπληρωματικός φόρος*

Σε 495.355 δραχμές ανέρχεται ο μέσος φόρος που αναλογεί στα χρεωστικά εκκαθαριστικά σημειώματα που ταχυδρομήθηκαν χθες από το Κέντρο Πληροφορικής του υπουργείου Οικονομικών, ενώ ο μέσος φόρος στο σύνολο των χρεωστικών εκκαθαριστικών, που έχουν αποσταλεί μέχρι τώρα, διαμορφώνεται σε 447.670 δραχμές.

Επίσης, από τα αποτελέσματα της μέχρι τώρα εκκαθάρισης προκύπτει ότι το μέσο ετήσιο δηλωθέν εισόδημα, που αποκτήθηκε το έτος 2000, ανέχεται σε 3.657.769 δραχμές. Χθες, ταχυδρομήθηκε η 7η παρτίδα, η οποία περιλαμβάνει 431.979 εκκαθαριστικά σημειώματα, με αποτέλεσμα το σύνολο των φορολογικών δηλώσεων που έχει εκκαθαριστεί, να ανέρχεται σε 2.893.080.

Η τελευταία αποστολή περιλαμβάνει:

• 120.079 είναι χρεωστικά εκκαθαριστικά με επιπλέον φόρο ύψους 59,5 δισ. δραχμές ή 495.355 δραχμές μέσο φόρο.

• 166.917 είναι πιστωτικά με επιστροφή φόρου ύψους 19,6 δισ. δραχμές.

• 144.983 εκκαθαριστικά είναι μηδενικά (χωρίς καταβολή πρόσθετου φόρου ή επιστροφή).

Οι φορολογούμενοι που θα παραλάβουν σύντομα χρεωστικό εκκαθαριστικό, με ημερομηνία εκκαθάρισης εντός του Ιουλίου, θα καταβάλουν το φόρο σε τρεις δόσεις, μέχρι την τελευταία μηνών Αυγούστου, Οκτωβρίου και Δεκεμβρίου. Εάν καταβάλουν το φόρο εφάπαξ, θα έχουν έκπτωση 2,5%.

Συνολικά μέχρι τώρα εκκαθαρίστηκαν 2.893.080 δηλώσεις και προκύπτουν τα ακόλουθα αποτελέσματα:

- Τα χρεωστικά εκκαθαριστικά ανέρχονται σε 802.201 (27,73%), ενώ ο πρόσθετος φόρος που καλούνται να πληρώσουν οι υπόχρεοι, ανέρχεται σε 359,23 δισ. δραχμές ή σε 447.670 δραχμές, ανά εκκαθαριστικό.

- Τα πιστωτικά εκκαθαριστικά ανέρχονται σε 1.042.704 και το συνολικό επιστρεφόμενο ποσό ανέρχεται σε 122,66 δισ. δραχμές. Το καθαρό όφελος για το υπουργείο Οικονομικών (βεβαιωμένοι φοροι μείον επιστρεφόμενοι) διαμορφώθηκε σε 236,5 δισ. δραχμές.

- Τα μηδενικά εκκαθαριστικά ανέρχονται σε 1.048.175.

Σύμφωνα με την εντολή που είχε δώσει ο υφυπουργός Οικονομικών κ. Απόστολος Φωτιάδης, μέχρι το τέλος Ιουλίου, πρέπει να εκκαθαριστεί το 80% του συνόλου των φορολογικών δηλώσεων που υποβλήθηκαν φέτος, δηλαδή 3.900.000 δηλώσεις. Θεωρείται δύσκολο όμως σε μία εβδομάδα να εκκαθαριστούν 1.000.000 δηλώσεις, οπότε ο στόχος δεν θα επιτευχθεί ούτε και φέτος, όπως άλλωστε συνέβη και πέρυσι.

Οι φορολογούμενοι που θα παραλάβουν χρεωστικά εκκαθαριστικά με ημερομηνία εκκαθάρισης από Αύγουστο και μετά, αφενός χάνουν το πλεονέκτημα της έκπτωσης 2,5% επί του φόρου στην περίπτωση εφάπαξ καταβολής, αφετέρου περιορίζεται ο αριθμός των δόσεων σε δύο ή και σε μία.

ΕΩΣ 30 ΣΕΠΤΕΜΒΡΙΟΥ

Παράταση για επιστροφή ΦΠΑ

Παρατείνεται μέχρι τις 30 Σεπτεμβρίου η προθεσμία για την υποβολή των αιτήσεων επιστροφής του ΦΠΑ και του ειδικού φόρου κατανάλωσης του πετρελαίου κίνησης για τους αγρότες. Σχετική απόφαση (ΠΟΛ. 1185/01) εξέδωσε ο υφυπουργός Οικονομικών, κ. Απ. Φωτιάδης. Η επιστροφή του ΦΠΑ και του ΕΦΚ αφορά παραδόσεις αγροτικών προϊόντων και παροχές αγροτικών υπηρεσιών.

ΕΚΚΑΘΑΡΙΣΗ ΦΟΡΟΥ ΕΙΣΟΔΗΜΑΤΟΣ 2001*

Κατηγορία	Δηλώσεις		Σύνολο Δηλωθέντος Εισοδήματος (δρχ.)	Σύνολο Φόρου στην εκκαθάριση (δρχ.)	Φορολογικά Ενήμεροι	
	Αριθμός	%			Αριθμός	%
Χρεωστικές	802.201	27,73	4.486.162.778.446	359.121.349.062	686.683	85,6
Πιστωτικές	1.042.704	36,04	4.496.805.110.972	-122.662.871.270	940.901	90,2
Μηδενικές	1.048.175	36,23	1.599.250.065.355	0	916.833	87,5
ΣΥΝΟΛΟ	**2.893.080**	**100**	**10.582.217.954.773**	**236.458.477.792**	**2.544.417**	**87,9**

* Αφορά τα μέχρι τώρα αποτελέσματα 2.893.080 εκκαθαριστικών σημειωμάτων από ένα σύνολο 4,5 εκ. δηλώσεων.

ΨΑΡΙΑ ΑΙΓΑΙΟΥ

Ολόφρεσκα ψάρια από τις θάλασσές μας

ΚΛΑΥΔΙΟΥ ΠΕΠΠΕΡ 1 - ΤΗΛ.: 0241/39097 FAX: 32391

AEGEAN FISH



ANA FERRIES

ΔΡΟΜΟΛΟΓΙΑ ΠΛΟΙΩΝ

ΑΠΟ 01/07/2001 ΕΩΣ 31/08/2001

F/B MARINA F/B RODANTHI F/B DIMITROYLA
F/B MARINA F/B RODANTHI ΕΝΑΛΛΑΞ ΠΕΙΡΑΙΑ

ΔΕΥΤΕΡΑ	16.00	ΚΩ - ΚΑΛΥΜΝΟ - ΛΕΡΟ - ΠΑΤΜΟ - ΠΕΙΡΑΙΑ
ΤΡΙΤΗ	16.00	ΚΩ - ΚΑΛΥΜΝΟ - ΠΕΙΡΑΙΑ
ΤΕΤΑΡΤΗ	16.00	ΚΩ - ΚΑΛΥΜΝΟ - ΠΕΙΡΑΙΑ
ΠΕΜΠΤΗ	16.00	ΚΩ - ΚΑΛΥΜΝΟ - ΑΣΤΥΠΑΛΑΙΑ - ΠΕΙΡΑΙΑ
ΠΑΡΑΣΚΕΥΗ	16.00	ΚΩ - ΚΑΛΥΜΝΟ - ΛΕΡΟ - ΠΑΤΜΟ - ΠΕΙΡΑΙΑ
ΣΑΒΒΑΤΟ	16.00	ΚΩ - ΚΑΛΥΜΝΟ - ΛΕΡΟ - ΠΑΤΜΟ - ΠΕΙΡΑΙΑ
ΚΥΡΙΑΚΗ	16.00	ΚΩ - ΚΑΛΥΜΝΟ - ΠΕΙΡΑΙΑ

F/B DIMITROYLA

ΤΡΙΤΗ	15.00	ΚΩ - ΚΑΛΥΜΝΟ - ΛΕΡΟ - ΠΑΤΜΟ - ΠΕΙΡΑΙΑ
ΠΕΜΠΤΗ	15.00	ΚΩ - ΚΑΛΥΜΝΟ - ΛΕΡΟ - ΠΑΤΜΟ - ΠΕΙΡΑΙΑ
ΣΑΒΒΑΤΟ	20.00	ΚΑΣΤΕΛΛΟΡΙΖΟ
ΚΥΡΙΑΚΗ	09.00	ΣΥΜΗ - ΤΗΛΟ - ΝΙΣΥΡΟ - ΚΩ - ΚΑΛΥΜΝΟ - ΛΕΡΟ - ΠΑΤΜΟ - ΝΑΞΟ - ΠΑΡΟ- ΠΕΙΡΑΙΑ

ΣΑΣ ΕΥΧΟΜΑΣΤΕ ΚΑΛΟ ΚΑΛΟΚΑΙΡΙ ΚΑΙ ΚΑΛΕΣ ΔΙΑΚΟΠΕΣ

ΠΛΗΡΟΦΟΡΙΕΣ ΤΗΛ. 35066 - 30406- 36170 - 28597 FAX 39839
ΚΑΙ ΣΤΟΝ ΤΑΞΙΔΙΩΤΙΚΟ ΣΑΣ ΠΡΑΚΤΟΡΑ

δημοκρατικά
ΥΠΑΡΧΕΙ ΑΝΤΙΚΕΙΜΕΝΙΚΗ ΠΡΑΓΜΑΤΙΚΟΤΗΤΑ Η ΟΠΟΙΑ ΔΙΝΕΙ ΤΟ ΜΕΤΡΟ ΤΗΣ ΑΛΗΘΕΙΑΣ (ΑΡΙΣΤΟΤΕΛΗΣ)

Κύριε Εισαγγελέα καθίστε

κάποιους απ' αυτούς στο σκαμνί!

Χρόνια τώρα έχουμε επιδοθεί συστηματικά σε έναν ιδιότυπο εμφύλιο πόλεμο, όπου μετρά περισσότερα θύματα από εκείνα μιας πραγματικής εμφύλιας σύρραξης. Μιλάω για τον ακήρυχτο πόλεμο της ασφάλτου, που χρόνια τώρα αποδεκατίζει έναν λαό που κύριο χαρακτηριστικό του είναι η υπογεννητικότητα. Είναι τέτοιο το μένος ένθεν και ένθεν των αντιπάλων που ύστερα από τις συρράξεις τους το μόνο που απομένει στο πεδίο της μάχης είναι στραβωμένες λαμαρίνες και κατακρεουργημένα κορμιά.

«ΔΕΝ ΕΙΝΑΙ ΔΙΚΑΙΩΜΑ ΤΩΝ ΑΡΜΟΔΙΩΝ ΑΡΧΩΝ Η ΣΗΜΑΝΣΗ ΤΩΝ ΔΡΟΜΩΝ, ΑΛΛΑ ΥΠΟΧΡΕΩΣΗ»

Φταίει το απαράδεκτο οδικό δίκτυο, λέει μια μερίδα της κοινής γνώμης, φταίει η ελλιπής έως ανύπαρκτη οδική συμπεριφορά των νεοελλήνων λέει κάποια άλλη, φταίνε τα τρία κακά της μοίρας μας που μας ταλανίζουν σε όλες τις εκφάνσεις της καθημερινότητας μας λέμε εμείς.

Και ας αρχίσουμε από το τραγικό σύστημα εκπαίδευσης και εξέτασης των υποψηφίων οδηγών. Σύμφωνα με αυτό καλός οδηγός θα γίνει εκείνος που θα μπορεί να παρκάρει το αυτοκίνητο του με τρεις μόνο κινήσεις, βασικά στοιχεία οδικής συμπεριφοράς, όπως η πλήρης εφαρμογή του ΚΟΚ θεωρούνται δευτερευούσης σημασίας και ατζαμοσύνη του οδηγού που συχνά την πληρώνει κάποιος αθώος και κατά τεκμήριο πολύ καλύτερος οδηγός εκείνου που προξενεί το ατύχημα.

Σε ένα οδικό δίκτυο όπου οι σημάνσεις αλλάζουν καθημερινά, και τα έργα δεν λένε να τελειώσουν ο ταλαίπωρος οδηγός νοιώθει παγιδευμένος και ανίσχυρος να αντιδράσει άπαξ και μπει στον εφιαλτικό, για να μην πούμε κάτι χειρότερο, υποτιθέμενο αυτοκινητόδρομο, που διαθέτει η χώρα μας, κράτος μέλος της ευρωπαϊκής ένωσης.

Αλήθεια κύριοι αρμόδιοι, ποιό τμήμα του υπουργείου συγκοινωνιών έχει αναλάβει την σηματοδότηση των δρόμων και τις διευκρινιστικές πινακίδες. Σε όλες τις ευρωπαϊκές χώρες η σήμανση είναι τέτοια, που ακόμα και αν δεν γνωρίζεις την γλώσσα δεν υπάρχει περίπτωση να χαθείς, εδώ κινδυνεύουμε να μην φτάσουμε ποτέ στον προορισμό μας, ούτε εμείς οι Ελληνες πολύ περισσότερο οι ξένοι, αφού οι πινακίδες συχνότατα ακυρώνουν η μία την άλλη, ή μπαίνουν σε κάποιο σημείο και μετά εξαφανίζονται ως διά μαγείας για να ξαναπαρουσιαστούν όταν θα είναι πια πολύ αργά και άχρηστες στον άμοιρο οδηγό που χάνει πολύτιμο χρόνο και βενζίνη για να φτάσει κάποια στιγμή στον προορισμό του.

Οσο για την αστυνόμευση είναι από ανεπαρκής έως ανύπαρκτη. Τα Σαββατοκύριακα το Εθνικό μας Δίκτυο είναι γεμάτο περιπολικά, που όμως σταθμευμένα τις περισσότερες φορές σε ακατάλληλα και συχνότατα επικίνδυνα σημεία σταματούν επιλεκτικά κάποιους οδηγούς κυρίως φορτηγατζήδες για να τους ελέγξουν. Κύριοι της Τροχαίας, το πρόβλημα δεν ελέγχεται με τα γνωστά ημίμετρα, χρειάζεται πλήρης αστυνόμευση με συνεχή κίνηση των περιπολικών σας στο δίκτυο και τη χρήση ραντάρ σε τακτά σημεία του δικτύου για να καταγράφουν τις συνεχείς και επαναλαμβανόμενες παραβάσεις ενός αρκετά μεγάλου αριθμού ασυνείδητων οδηγών.

Ασυνείδητοι και επικίνδυνοι οδηγοί δεν είναι φυσικά μόνο όσοι τρέχουν ή παραβιάζουν τις πινακίδες. Επικίνδυνοι είναι και εκείνοι που κινούνται καταμεσής των εθνικών οδών με 30-40 χιλ. την ώρα, με αποτέλεσμα να εκνευρίζονται μέσα στην ζέστη οι οδηγοί που ακολουθούν, να επιχειρούν προσπέρασμα και να σκοτώνονται. Μεταξύ αυτών και αθώοι.

Επιβάλλεται τώρα, περισσότερο από κάθε άλλη φορά να γίνει σωστή σήμανση των δρόμων, ιδιαιτέρως των σημείων όπου τα ατυχήματα, εδώ και χρόνια «δίνουν και παίρνουν».

Δεν είναι δικαίωμα των αρχών αυτών, είναι υποχρέωση. Και επειδή δεν το κάνουν, παρά τα ποτάμια αίματος και τις εκατόμβες των νεκρών κάποιος Εισαγγελέας θα πρέπει να καθίσει κάποτε στο «σκαμνί» όλους αυτούς που έχουν παρεξηγήσει τον ρόλο και την αποστολή τους και όντας «μια ζωή» στο απυρόβλητο γίνονται αφορμή για απώλειες ζωών. Απ'αυτές που δεν έχουμε κι όχι απ'αυτές που περισσεύουν.

ΕΧΕΙ ΚΑΘΙΕΡΩΘΕΙ ΠΛΕΟΝ ΔΙΕΘΝΩΣ

Ενδιαφέροντα συνέδρια

στο «σμαραγδένιο νησί»

Φιλοσοφία και μαθηματικά στο επίκεντρο

Κι άλλα ενδιαφέροντα και ταυτόχρονα πολυμελή συνέδρια θα πραγματοποιηθούν εφέτος στο νησί μας, όπως και αρμοδίως επιβεβαιώθηκε χθες. Συνέδρια που θα βοηθήσουν σίγουρα ώστε το «σμαραγδένιο νησί» να καθιερωθεί διεθνώς ως «τόπος συνεδρίων».

Πιο συγκεκριμένα:

• Στο χρονικό διάστημα από 18 έως 25 Αυγούστου θα διεξαχθεί στο νησί μας το 13ο Διεθνές Συνέδριο Ελληνικής Φιλοσοφίας, που είναι αφιερωμένο στον Σωκράτη με την ευκαιρία της συμπλήρωσεως 2.400 χρόνων από τον θάνατό του και θα έχει ως θέμα «Η φιλοσοφία της επικοινωνίας». Το Συνέδριο τελεί υπό την υψηλή προστασία του Προέδρου της Δημοκρατίας κ. Κ. Στεφανόπουλου, υπό την αιγίδα του Πανεπιστημίου Αθηνών και υπό την εποπτεία διεθνούς επιστημονικής επιτροπής.

Το Συνέδριο αυτό έχει τους εξής σκοπούς:

• Να διερευνήσει ολόπλευρα τις απόψεις των Ελλήνων διανοητών και φιλοσόφων για την επικοινωνία υπό την μορφή της συνομιλίας, της ρητορικής και του διαλόγου (ή και με την μορφή του συνδυασμού αυτών) καθώς και τους μη λεκτικούς τρόπους του επικοινωνείν από του Ομήρου μέχρι σήμερα (Προσωκρατικοί, Πλάτων, Αριστοτέλης, Ελληνιστική φιλοσοφία, Βυζαντινή, Μεταβυζαντινή και Νεοελληνική φιλοσοφία).

• Να παράσχει μια ουσιαστική και κατ' ανάγκην συνοπτική ιστορία της έννοιας της επικοινωνίας (ή των τρόπων του επικοινωνείν) και των διαφόρων θεωριών περί της επικοινωνίας, επισημαίνοντας από φιλοσοφική σκοπιά τα κύρια χαρακτηριστικά αυτής κατά τη νεώτερη και σύγχρονη εποχή.

• Να εξετάσει τις υποδηλώσεις των συγχρόνων μέσων επικοινωνίας και της επικοινωνιακής τεχνολογίας σε συνάρτηση προς φιλοσοφικά θέματα και ζητήματα της γνωσιολογίας (αντίληψη, γνώση), της ηθικής, της αισθητικής και της πολιτικής.

Στο Συνέδριο θα μετάσχουν Ελληνες σύνεδροι, αλλά και σύνεδροι από πολλά μέρη του κόσμου καθώς και διανοούμενοι των κρατών του πρώην ανατολικού συνασπισμού (Ευρώπη, Ρωσία, ΗΠΑ, Καναδάς, Μέση Ανατολή, Ιαπωνία, Κορέα, Νότιος Αφρική, Νότιος Αμερική κ.λπ.).

Στο συνέδριο θα μετάσχουν ακόμα 20 επιστήμονες προσκεκλημένοι ομιλητές, που είναι διακεκριμένοι επιστήμονες, από διάφορα μέρη του κόσμου, ειδικοί στην ελληνική φιλοσοφία και στην φιλοσοφία της επικοινωνίας.

Το σύνολο των συνέδρων υπολογίζεται να ανέλθει σε 200.

• Στο χρονικό διάστημα από 12 έως 14 Οκτωβρίου θα διεξαχθεί στην Ρόδο Διεθνές Συνέδριο με θέμα «Βιοπολιτική - Πυρήνας για την χιλιετία - Υγεία, Τουρισμός - Περιβάλλον - Διατροφή», το οποίο θα τελεί υπό την αιγίδα της Νομαρχιακής Αυτοδιοίκησης Δωδ/νήσου.

• Στο χρονικό διάστημα 19 - 21 Οκτωβρίου θα διεξαχθεί στην Ρόδο Συνέδριο του Πανελληνίου Δικτύου Οικολογικών Οργανώσεων με θέματα συζήτησης α) Δάση, β) Χωροταξία και γ) Τουρισμός.

Ομιλητές κατά ενότητα θα είναι:

- ΔΑΣΗ

Ντάφης Σπυρ. - Ομοτ. Καθ. Δασοπονίας

Στάμου Ν. - καθηγ. Δασοπονίας

Καραμέρης Ν. - καθηγ. Δασοπονίας

Μανιτάκης Αθ. - καθηγ. Συνταγματικού Δικαίου ΑΠΘ

• Καΐκης Μιχ. - Δασολόγος, Δημοτικός Οργανισμός Περιβάλλοντος.

- ΧΩΡΟΤΑΞΙΑ

Μπεριάτος Ηλ. - Γεν. Γραμματέας ΥΠΕΧΩΔΕ

Βασενχόφεν Λουδοβ. - καθηγ. ΕΜΠ

Σαρηγιάννης Γιώργ. - καθηγ. ΕΜΠ

Παπαχριστοδούλου Γ. - αρχιτ. Δ/νση Πολεοδομίας, Δήμος Ροδίων

- ΤΟΥΡΙΣΜΟΣ

Μοδινός Μιχ. - Πρόεδρος Κέντρου Περιβάλλοντος

Κοκώσης Χαρ. - καθηγ. Πανεπιστημίου Αιγαίου

Λογοθέτης Μιλτ. - Οικονομολόγος - Συγγραφέας

• Στο χρονικό διάστημα από 23 έως 25 Νοεμβρίου θα διεξαχθεί στην Ρόδο το 18ο Πανελλήνιο Συνέδριο Μαθηματικής Παιδείας με θέμα «Μαθηματικός αναλφαβητισμός - Ο ρόλος του Σχολείου στην κοινωνία της πληροφορίας και των νέων τεχνολογιών», με οργανωτή το Παράρτημα Ρόδου της Ελληνικής Μαθηματικής Εταιρείας. Εκτιμάται ότι στο Συνέδριο αυτό θα συμμετάσχουν πάνω απο 600 άτομα και θα έχει ως ομιλητές διακεκριμένους Ελληνες και ξένους επιστήμονες.

Οπως μάλιστα ανακοινώθηκε από την οργανωτική επιτροπή, μέσα από το συνέδριο αυτό θα προβληθούν η φυσική ομορφιά των Δωδεκανήσων και η μαθηματική σκέψη που πηγάζει από την εποχή του Εύδημου, του Γεμίνου και του Ποσειδώνιου, φιλοδοξώντας να αναλάβει την διοργάνωση της Μαθηματικής Ολυμπιάδας του 2004, που θα γίνει στην Ελλάδα στα πλαίσια της Πολιτιστικής Ολυμπιάδας.

Το αναλυτικό πρόγραμμα του συνεδρίου, έχει ως εξής:

ΣΑΒΒΑΤΟ 19 ΜΑΪΟΥ - ΑΠΟΓΕΥΜΑ

17.30 -18.00 Τελετή έναρξης - Χαιρετισμοί

• Νομάρχης Δωδεκανήσου

• Κοσμήτορας Πανεπιστημίου Αιγαίου

18.00 - 18.30 Εναρκτήρια ομιλία

Ομιλητής: Καλαβάσης Φραγκίσκος, Καθ. Παν/μίου Αιγαίου.

Θέμα: Ο «Μαθηματικός αλφαβητισμός» ως πρόκληση για έρευνα.

18.30 - 19.20 Κεντρική ομιλία - Μέρος Α'

Ομιλητές: Δημάκος Γιώργος, Λέκτορας Παν/μίου Αθηνών

Α' Αντιπρόεδρος της Ε.Μ.Ε.

Θέμα: Τα βιβλία της Ε.Μ.Ε στο δρόμο των νέων αναλυτικών προγραμμάτων και στη σύγχρονη διδασκαλία των Μαθηματικών (από το Δημοτικό μέχρι το Λύκειο)

19.20 -19.40 Διάλειμμα

19.40 -20.30 Κεντρική Ομιλία - Μέρος Β'

Ομιλητής: Καραγεώργος Δημήτρης, Λέκτορας Παν/μίου Αθηνών - τ. Σύμβουλος Παιδαγωγικού Ινστιτούτου.

Θέμα: Η διδασκαλία μεθοδολογιών επίλυσης προβλημάτων (problem solving) στη βελτίωση του μαθησιακού επιπέδου.

20.30 -21.00 Ερωτήσεις στους Εισηγητές - Συζήτηση

ΚΥΡΙΑΚΗ 20 ΜΑΪΟΥ - ΠΡΩΙ

10.00-11.00 Κεντρική Ομιλία - Μέρος Α'

Ομιλητής: Κώστας Σάλαρης, Μαθηματικός - Πληροφορικός

Μέλος του Δ.Σ. της Ε.Μ.Ε.

Θέμα: Επιμόρφωση των Εκπαιδευτικών στις τεχνολογίες της πληροφορίας και της Επικοινωνίας.

11.00 - 11.20 Διάλειμμα

11.20 -12.20 Κεντρική Ομιλία - Μέρος Β'

Ομιλητής: Κώστας Τσολακίδης, Λέκτορας Παν/μίου Αιγαίου

Θέμα: Επιμόρφωση «Από Απόσταση» μέσω δικτύων υψηλών Ταχυτήτων και «Αυτοεπιμόρφωση».

12.20 -12.50 Ερωτήσεις στους Εισηγητές - Συζήτηση

12.50 -13.00 Λήξη Εργασιών - Ανακοινώσεις - Απονομές Βεβαιώσεων.

Συναυλία στην Ρόδο με τον Γ. Νταλάρα

Το Σπίτι της Ευρώπης στη Ρόδο υπό την αιγίδα του Πολιτιστικού Οργανισμού του Δήμου Ροδίων οργανώνει Συναυλία με τον εξαίρετο καλλιτέχνη Γιώργο Νταλάρα. Τον καλλιτέχνη πλαισιώνουν πολυμελής ορχήστρα και οι τραγουδιστές Χρήστος Θηβαίος και Μαρία Ιακώβου.

Τα έσοδα θα διατεθούν για την «υιοθεσία» του Ειδικού Σχολείου της Καλύμνου, για τα παιδιά με ειδικές ανάγκες, με κυριότερο στόχο τη σύνδεσή του με ανάλογα σχολεία της Ενωμένης Ευρώπης, ώστε να έλθουν σε επαφή και να ωφεληθούν παιδιά, γονείς και εκπαιδευτικό προσώπικό από την πρωτοπορία της επιστήμης και της τεχνολογίας στα θέματα που αφορούν στα ειδικά σχολεία.

Εισιτήρια για την συναυλία διατίθενται ήδη:

➢ Στο ταμείο του κινηματοθέατρου «Ρόδον» (ΠΟΔΡ)

➢ Στα δισκοπωλεία MANUEL MUSIC CENTER, TOP TEN (ΧΑΡΙΤΟΣ), X-MUSICLAND (ΧΑΡΙΤΟΣ)

➢ Στον παιδικό Σταθμό Δημιουργία

➢ Στον παιδικό Σταθμό Παίζω και Μαθαίνω

➢ Σε διάφορα καταστήματα της πόλης

Η τιμή του εισιτηρίου είναι 5.000 δρχ.

ευθέως & ωλαγίως



με τη γραφίδα της ΡΕΝΑΣ ΔΙΑΚΙΔΗ
RENAD@RHO.FORTHNET.GR.

ΣΤΗ ΓΙΟΡΓΗ ΤΗΣ ΔΗΜΟΚΡΑΤΙΑΣ

Στην Αθήνα βρέθηκαν χθές ο Νομάρχης Δωδεκανήσου **κ. Σάββας Καραγιάννης** και ο Δήμαρχος Ροδίων **κ. Γιώργος Γιαννόπουλος.** Προσκεκλημένοι του Προέδρου της Δημοκρατίας **κ. Κωστή Στεφανόπουλου** παραβρέθηκαν στην καθιερωμένη δεξίωση που δόθηκε χθές το βράδυ στο Προεδρικό Μέγαρο, για τον εορτασμό της συμπλήρωσης **27** χρόνων από την αποκατάσταση της Δημοκρατίας στην Ελλάδα.

ΦΑΙΝΟΜΕΝΙΚΗ ΑΠΡΑΞΙΑ

Πως φαίνονται τα κόμματα που πάνε για εξουσία! Την ώρα που το **ΠΑΣΟΚ** τοπικά κάνει διακοπές, η **Νέα Δημοκρατία** βρίσκεται σε διαρκή κινητικότητα. Και συνεδριάζει κανονικά η Νομαρχιακή Επιτροπή και περιοδείες στους δήμους της Ρόδου κάνουν κλιμάκια της. Το ΠΑΣΟΚ αντίθετα και συγκεκριμένα η Νομαρχιακή Επιτροπή του δεν έχει συνεδριάσει εδώ και δύο συνεχείς εβδομάδες.

Βεβαίως οι γνωρίζοντες λένε ότι ουδείς πρέπει να ξεγελιέται από την φαινομενική απραξία, αφού το παρασκήνιο παραμένει αρκούντως ενεργό. Και όλοι αντιλαμβάνονται πως **τα πάντα εκ του παρασκηνίου (και εκ του αποτελέσματος) κρίνονται.**

ΧΙΟΝΟΣΤΙΒΑΔΑ

Η συνάντηση της **G-8** στην **Γένοβα** μπορεί να πέρασε πια στο παρελθόν, υπάρχουν όμως πολλοί που θέλουν να κρατήσουν την ανάμνησή της ζωντανή για όσο γίνεται περισσότερο χρόνο.

Όπως η **Διεθνής Αμνηστία** και η Πρωτοβουλία **«Γένοβα 2001»** με το σύνθημα «Παγκοσμιοποιήστε την αντίσταση».

Η **Διεθνής Αμνηστία** απευθύνει έκκληση προς τις Ιταλικές αρχές για επείγουσα ανάκριση και για επανεξέταση του τρόπου αστυνόμευσης της συνόδου των G-8.

Εξάλλου, η Διεθνής Αμνηστία ζητά να ερευνηθούν πλήρως σύμφωνα με τα διεθνή πρότυπα, τα επεισόδια στο λιμάνι της Ανκόνα την Πέμπτη 19 Ιουλίου, όταν οι ιταλικές αρχές απέλασαν βίαια περίπου 130 Έλληνες πολίτες που είχαν μεταβεί στην Ιταλία με σκοπό να συμμετάσχουν στις διαμαρτυρίες γύρω από την σύνοδο των G-8. Πολλοί από τους εκδιωχθέντες, μεταξύ των οποίων και ο Πρόεδρος του Ελληνικού Τμήματος της Διεθνούς Αμνηστίας, κατήγγειλαν ότι τα μέλη των δυνάμεων αστυνόμευσης, τους υπέβαλαν σε αναίτια βία, με κλωτσιές και χτυπήματα γκλομπ. Οι ιταλικές αρχές δήλωσαν ότι μερικοί από τους διαδηλωτές είχαν επιτεθεί σε μέλη των δυνάμεων αστυνόμευσης, προκαλώντας τραυματισμούς.

Το Σάββατο, το ελληνικό Υπουργείο Εξωτερικών διέψευσε κατηγορηματικά τους ισχυρισμούς των ιταλικών αρχών ότι στα λεωφορεία που μετέφεραν τους διαδηλωτές είχαν βρεθεί όπλα και επικίνδυνα αντικείμενα, ισχυρισμοί που προβλήθηκαν για να δικαιολογήσουν την απέλασή τους.

Η **Πρωτοβουλία Γένοβα 2001** οργανώνει αύριο στις 8 το βράδυ στο Πεδίον του Αρεως πανηγυρική εκδήλωση με προβολή Ντοκυμαντέρ από την Γένοβα, ενώ υπάρχει και Κέντρο Ενημέρωσης για όσους θέλουν ενημέρωση για τα τεκταινόμενα στην Γένοβα στα τηλ. 3213400 και 5241001.

Είναι προφανές ότι η αντίσταση κατά της Παγκοσμιοποίησης γίνεται πια χιονοστιβάδα. Το **Σιάτλ** δεν ήταν μεμονωμένο περιστατικό και από εδώ και στο εξής τίποτα δεν θα είναι πλέον το ίδιο.

ΔΙΑΚΟΠΕΣ ΣΤΟ ΥΠΕΘΟ

Σε μαραθώνιες συσκέψεις στο Υπουργείο Εθνικής Οικονομίας υπό τον υφυπουργό **κ. Χρήστο Πάχτα** περνά τις... καλοκαιρινές του διακοπές ο Γ.Γ. της Περιφέρειας Νοτίου Αιγαίου **κ. Παναγιώτης Σαλτούρος**. Δεν είναι βέβαια ο μόνος. Μαζί του όλοι οι Περιφερειάρχες της χώρας που «εκπαιδεύονται» από τον κ. Πάχτα στις νέες συνθήκες και διαδικασίες που απαιτεί η υλοποίηση του **Γ' ΚΠΣ.**

Είναι γνωστό ότι ο Κ. Σαλτούρος πρόκειται να εγκαταλείψει τη θέση του στην Περιφέρεια για να προετοιμασθεί για την κάθοδό του στις δημοτικές εκλογές, σύμφωνα με τις πληροφορίες όμως δεν πρόκειται να παραιτηθεί πριν το συνέδριο του ΠΑΣΟΚ τον Οκτώβριο.

Ακόμη όμως κι όταν υπάρξει ο αντικαταστάτης του, εκείνος θα παραμείνει για ένα διάστημα στη Σύρο προκειμένου να τον ενημερώσει, χωρίς να μείνει πίσω η υλοποίση του ΠΕΠ και όλων των άλλων υποθέσεων αρμοδιότητας της Περιφέρειας. Οι καιροί είναι δύσκολοι, οι απαιτήσεις πολλές και δεν επιτρέπουν την πολυτέλεια του χαμένου χρόνου του μεσοδιαστήματος της ενημέρωσης.

ΥΠΟΨΗΦΙΟΣ ΓΕΝΙΚΩΣ

Το περιστατικό έλαβε χώραν προσφάτως στην Αρνίθα. Ομοτράπεζοι οι υποψήφιοι δήμαρχοι Νότιας Ρόδου κ.κ. Σαββής, Πόκκιας και Ζαννετίδης. Σε λίγο καταφθάνει ο τέως νομάρχης κ. Γιάννης Παρασκευάς. **«Μην χάνετε το χρόνο σας. Ο επόμενος δήμαρχος Νότιας Ρόδου θα είμαι εγώ»** τους είπε. **«Γιάννη μου, αν πρόκειται να είσαι υποψήφιος εσύ, τότε εμείς πάσο»** απάντησε ο Μανώλης Σαββής. **«Να μιλάς για τον εαυτό σου και όχι και για λογαριασμό μας»** πετάχθηκε ο Γιώργος Πόκκιας που δεν του άρεσε, όπως φαίνεται η ιδέα να υποχωρήσει. Κατά μια πληροφορία, που δεν επιβεβαιώνεται αρμοδίως, ο κ. Πόκκιας φέρεται να έδωσε την ακόλουθη εξήγηση στην άρνησή του να κάνει πίσω. **«Με αντίπαλο τον Γιάννη Παρασκευά θα εκλεγώ πιο εύκολα δήμαρχος».**

Ολα αυτά διημείφθησαν σε κλίμα ευθυμίας, μεταξύ σοβαρού και αστείου. Το μέλλον θα δείξει ποιό ήταν το αστείο και ποιό το σοβαρό.

Χαμένος είναι τις τελευταίες εβδομάδες ο **κ. Φώτης Κωστόπουλος** και συγκεκριμένα μετά την πολυσυζητημένη παρουσία του γραμματέα της Ν.Ε. Βόρειας Δωδ/σου του ΠΑΣΟΚ **κ. Βασίλη Πίτση** ο οποίος ήλθε στη Ρόδο για να δρομολογήσει την στήριξή του ως υποψηφίου νομάρχη και από τις δύο Νομαρχιακές Επιτροπές του Κινήματος. Κατόπιν αυτού ο κ. Κωστόπουλος είτε βρίσκεται σε καλοκαιρινές διακοπές είτε θεωρεί ότι το νερό μπήκε στ' αυλάκι και το πράγμα πάει πια από μόνο του. Αλλη μια υπόθεση που ως προς την έκβασή της θα κριθεί εκ του παρασκηνίου, όπως άλλωστε συμβαίνει τις περισσότερες φορές στον στίβο της πολιτικής και των κομματικών διεργασιών.

Η ΕΚΔΙΚΗΣΗ ΤΗΣ ΙΣΤΟΡΙΑΣ

Η δήλωση της ημέρας ανήκει στον κυβερνητικό εκπρόσωπο Δημήτρη Ρέππα: **«Οποιοι επιχειρούν να γράψουν ιστορία ερήμην των πολιτών θα δεχθούν την αρνητική της κρίση. Η ιστορία θα στραφεί εναντίον τους και θα τους εκδικηθεί».**

Σίγουρα θα ήθελε να ήταν εκεί...





ΙΠΠΟΚΡΑΤΕΙΑ 2001

Πλούσιο πολιτιστικό *πρόγραμμα και στην Κω*

Εμφανίζονται Κόκοτας - Αλεξίου

Συνεχίζονται με εξαιρετική επιτυχία οι πολιτιστικές εκδηλώσεις που οργανώνει το Πνευματικό Κέντρο του Δήμου Κω με τον γενικό τίτλο «Ιπποκράτεια 2001». Χθες έγινε γνωστό και το πρόγραμμα από σήμερα μέχρι και την 31η Αυγούστου και είναι, όπως και το μέχρι τώρα, πλούσιο σε εκδηλώσεις. Μεταξύ άλλων προβλέπει και την εμφάνιση των γνωστών καλλιτεχνών Σταμάτη Κόκοτα και Χαρ. Αλεξίου.

Αναλυτικά το πρόγραμμα των εκδηλώσεων:

ΤΕΤΑΡΤΗ 25 ΙΟΥΛΙΟΥ

ΜΕΣΑΙΩΝΙΚΟ ΚΑΣΤΡΟ

Ωρα έναρξης 21:00

Τιμή εισιτηρίου 3.000 δρχ.

Παιδιά έως 12 ετών: 2.000 δρχ.

Η ΟΜΑΔΑ ΣΥΓΧΡΟΝΗΣ ΤΕΧΝΗΣ του ΓΙΑΝΝΗ ΚΑΛΑΤΖΟΠΟΥΛΟΥ παρουσιάζει:

«ΟΝΕΙΡΟ ΚΑΛΟΚΑΙΡΙΝΗΣ ΝΥΧΤΑΣ» του Σαίξπηρ.

Ενα έργο για μεγάλους κατάλληλο για μικρά παιδιά.

Σκηνοθεσία: Γιάννης Καλατζόπουλος

Σκηνικά - Κοστούμια: Αννα Μαχαιριανάκη

Μουσική - Τραγούδια: Δημήτρης Λέκκας

Χορογραφίες: Βάσια Λιονάκη

Με τους: Γιάννη Καλατζόπουλο, Χρυσούλα Παπαδοπούλου, Ακίνδυνο Γκίκα, Γιώργο Σουξέ, Αυγουστίνο Ρεμούνδο, Εφη Μακρή, Εύα Δημητρίου.

ΠΕΜΠΤΗ 26 ΙΟΥΛΙΟΥ

Ι. Ναυκλήρου 2 (Μπαράκια) 18:00 - 20:00

Είσοδος ελεύθερη

ΕΚΘΕΣΗ ΛΑΟΓΡΑΦΙΚΟΥ ΥΛΙΚΟΥ

ΠΑΡΑΣΚΕΥΗ 27 ΙΟΥΛΙΟΥ

ΜΕΣΑΙΩΝΙΚΟ ΚΑΣΤΡΟ

Ωρα έναρξης 21:00

Είσοδος ελεύθερη

ΣΥΝΑΥΛΙΑ ΜΟΥΣΙΚΗΣ ΣΧΟΛΗΣ

ΠΑΝΑΓΙΩΤΗ ΒΟΥΛΙΑΚΗ

ΕΝΑ ΑΦΙΕΡΩΜΑ ΣΤΗ ΘΑΛΑΣΣΑ

Παρουσιάζονται αποσπάσματα από το έργο του Παναγιώτη Νούτσου «Παρακλητικά του Παραθαλασσίτη»

Στο τραγούδι συμμετέχουν η Εφη Κουλλιά, η Νανίνα Κοντού, η Παιδική χορωδία της σχολής και η Ορχήστρα μαθητών της σχολής.

ΣΑΒΒΑΤΟ 28 ΙΟΥΛΙΟΥ

ΠΛΑΤΕΙΑ ΕΛΕΥΘΕΡΙΑΣ

Ωρα έναρξης 21:00

Είσοδος ελεύθερη

ΤΟ ΜΟΥΣΙΚΟΧΟΡΕΥΤΙΚΟ ΣΥΓΚΡΟΤΗΜΑ ΖΗΔΡΟΣ ΠΑΝΩ ΠΟΛΕΜΙΔΙΑ ΤΗΣ ΚΥΠΡΟΥ Παρουσιάζει αναπαράσταση Κυπριακού γάμου, χορού, καθώς και ήθη και έθιμα της Κύπρου.

ΚΥΡΙΑΚΗ 29 ΙΟΥΛΙΟΥ

ΠΛΑΤΕΙΑ ΕΛΕΥΘΕΡΙΑΣ

Ωρα έναρξης 21:00

Είσοδος ελεύθερη

ΣΥΝΑΥΛΙΑ ΠΟΙΚΙΛΗΣ ΜΟΥΣΙΚΗΣ ΤΗΣ ΦΙΛΑΡΜΟΝΙΚΗΣ ΟΡΧΗΣΤΡΑΣ ΤΟΥ ΠΝΕΥΜΑΤΙΚΟΥ ΚΕΝΤΡΟΥ ΔΗΜΟΥ ΚΩ

Υπό την Δ/νση: Θανάση Πουλιού

Φιλική συμμετοχή:

Τσαμπίκος Καματερός: Πιάνο

Σκαρπαθιωτάκης Γιώργος: Τραγούδι Ζήσης Γούλας: Μπουζούκι

ΠΕΜΠΤΗ 2 ΑΥΓΟΥΣΤΟΥ

Ι. Ναυκλήρου 2, (Μπαράκια) 18:00 - 20:00

Είσοδος ελεύθερη

ΕΚΘΕΣΗ ΛΑΟΓΡΑΦΙΚΟΥ ΥΛΙΚΟΥ

ΚΥΡΙΑΚΗ 5 ΑΥΓΟΥΣΤΟΥ

ΜΕΣΑΙΩΝΙΚΟ ΚΑΣΤΡΟ

Ωρα έναρξης 21:00

Τιμή εισιτηρίου 3.000 δρχ.

Παιδιά έως 12 ετών: 1.500 δρχ.

Ο ΣΤΑΜΑΤΗΣ ΚΟΚΟΤΑΣ

γιορτάζοντας τα 35 χρόνια της καλλιτεχνικής του καριέρας, θα εμφανιστεί με την ορχήστρα του παρουσιάζοντας δημιουργίες: Καλδάρα, Τσιτσάνη, Ξαρχάκου, Μούτση, Γκάτσου, Σπανού, Ζαμπέτα, Χατζηνάσιου, Παπαδόπουλου, Χατζιδάκι, Θεοδωράκη

ΤΕΤΑΡΤΗ 8 ΑΥΓΟΥΣΤΟΥ

ΑΣΚΛΗΠΙΕΙΟ ΚΩ

Ωρα έναρξης 19:30 μ.μ.

ΑΝΑΠΑΡΑΣΤΑΣΗ ΙΠΠΟΚΡΑΤΙΚΟΥ ΟΡΚΟΥ

ΤΕΤΑΡΤΗ 8 ΑΥΓΟΥΣΤΟΥ



ΠΛΑΤΕΙΑ ΕΛΕΥΘΕΡΙΑΣ

Ωρα έναρξης 21:00

Είσοδος ελεύθερη

Η ΜΟΥΣΙΚΟΧΟΡΕΥΤΙΚΗ ΟΜΑΔΑ ΤΟΥ ΔΗΜΟΥ ΗΡΑΚΛΕΙΔΩΝ ΚΑΙ ΤΟ ΠΕΡΙΦΕΡΕΙΑΚΟ ΤΜΗΜΑ ΧΟΡΟΥ ΚΑΡΔΑΜΑΙΝΑΣ, ΛΥΚΕΙΟ ΕΛΛΗΝΙΔΩΝ

Παρουσιάζουν Μουσική, Χορό και Τραγούδι από τα Δωδεκάνησα

Διεύθυνση: Π. ΜΑΣΤΟΡΟΥ

ΠΕΜΠΤΗ 9 ΑΥΓΟΥΣΤΟΥ

ΠΛΑΤΕΙΑ ΕΛΕΥΘΕΡΙΑΣ

Ωρα έναρξης 21:00, Είσοδος Ελεύθερη

ΛΥΚΕΙΟ ΕΛΛΗΝΙΔΩΝ ΚΩ

ΜΟΥΣΙΚΗ, ΧΟΡΟΣ, ΤΡΑΓΟΥΔΙ ΑΠΟ ΔΩΔΕΚΑΝΗΣΑ, ΚΡΗΤΗ, ΕΠΤΑΝΗΣΑ

ΚΥΡΙΑΚΗ 12 ΑΥΓΟΥΣΤΟΥ

ΜΕΣΑΙΩΝΙΚΟ ΚΑΣΤΡΟ

Ωρα έναρξης 21:00. Είσοδος Ελεύθερη

ΣΥΝΑΥΛΙΑ ΠΟΙΚΙΛΗΣ ΜΟΥΣΙΚΗΣ ΤΗΣ ΣΧΟΛΗΣ ΜΟΥΣΙΚΗΣ ΝΙΚΟΥ ΓΚΑΝΑΒΟΥΡΑ

Συμμετέχουν: ΤΟ ΧΟΡΕΥΤΙΚΟ ΠΑΙΔΙΚΟ ΤΜΗΜΑ ΤΗΣ Χ. ΜΑΣΤΟΡΟΥ ΚΑΙ ΤΟ ΠΕΡΙΦΕΡΕΙΑΚΟ ΤΜΗΜΑ ΧΟΡΟΥ ΚΑΡΔΑΜΑΙΝΑΣ ΛΥΚΕΙΟ ΕΛΛΗΝΙΔΩΝ

ΠΕΜΠΤΗ 16 ΑΥΓΟΥΣΤΟΥ

Ι. Ναυκλήρου 2, (Μπαράκια) 18:00 - 20:00

ΕΚΘΕΣΗ ΛΑΟΓΡΑΦΙΚΟΥ ΥΛΙΚΟΥ

ΠΑΡΑΣΚΕΥΗ 17 ΑΥΓΟΥΣΤΟΥ

ΜΕΣΑΙΩΝΙΚΟ ΚΑΣΤΡΟ

Ωρα έναρξης 21:00, Είσοδος ελεύθερη

ΣΥΝΑΥΛΙΑ ΕΝΤΕΧΝΗΣ ΕΛΛΗΝΙΚΗΣ ΜΟΥΣΙΚΗΣ ΜΑΘΗΤΩΝ ΚΑΙ ΚΑΘΗΓΗΤΩΝ ΣΧΟΛΗΣ ΜΟΥΣΙΚΗΣ ΤΣΑΜΠΙΚΟΥ ΚΑΜΑΤΕΡΟΥ

ΠΑΡΑΣΚΕΥΗ 24 ΑΥΓΟΥΣΤΟΥ

ΠΑΛΑΙΟ ΣΤΑΔΙΟ ΑΝΤΑΓΟΡΑΣ

Ωρα έναρξης 21:00, Είσοδος από Αρτεμισίας

Τιμή εισιτηρίου 5.000 δρχ., Στρατιωτικά: 3.000 δρχ.

Παιδιά έως 12 ετών: 2.000 δρχ.

ΣΥΝΑΥΛΙΑ

ΧΑΡΙΣ ΑΛΕΞΙΟΥ

ΣΥΜΜΕΤΕΧΕΙ ΤΟ ΣΥΓΚΡΟΤΗΜΑ «ΑΝΕΜΟΣ»

ΣΑΒΒΑΤΟ 25 & ΚΥΡΙΑΚΗ 26 ΑΥΓΟΥΣΤΟΥ

ΜΕΣΑΙΩΝΙΚΟ ΚΑΣΤΡΟ

Ωρα έναρξης 21:00

Είσοδος ελεύθερη

ΤΟ ΘΕΑΤΡΙΚΟ ΕΡΓΑΣΤΗΡΙ ΤΟΥ ΠΝΕΥΜΑΤΙΚΟΥ ΚΕΝΤΡΟΥ ΔΗΜΟΥ ΚΩ ΠΑΡΟΥΣΙΑΖΕΙ «ΤΟΥΣ ΟΡΝΙΘΕΣ» του ΑΡΙΣΤΟΦΑΝΗ, σε διασκευή Γιάννη Καλατζόπουλου

Σκηνοθεσία: Βασίλης Παναγιώτου

Χορογραφίες: Δημήτρης Μαβέσκας

Κοστούμια: Σπύρος Κωτσόπουλος

Σκηνικά: Αλίντα Σπηλιώτη

Μουσική: Βασίλης Λέκκας

Μουσική διδασκαλία: Θανάσης Πουλιού

ΠΑΡΑΣΚΕΥΗ 31 ΑΥΓΟΥΣΤΟΥ

ΠΑΛΑΙΟ ΣΤΑΔΙΟ ΑΝΤΑΓΟΡΑΣ

Ωρα έναρξης 21:00

Είσοδος από Αρτεμισίας

Τιμή εισιτηρίου: 5.000 δρχ.

ΣΥΝΑΥΛΙΑ ΠΥΞ - ΛΑΞ, TSOPANA RAVE, ΣΥΝΝΕΦΑ ΜΕ ΠΑΝΤΕΛΟΝΙΑ.

Α.Ν.Ε.Σ.

ΑΝΩΝΥΜΗ ΝΑΥΤΙΛΙΑΚΗ ΕΤΑΙΡΕΙΑ ΣΥΜΗΣ

Εδρα: Σύμη Δωδεκάνησα Τ.Κ. 85600

Τηλ.: 0246// 71444 Φαξ: 0246/ 71373

Γραφείο Ρόδου: Αυστραλίας 88 Τ.Κ. 85100

Τηλ.: 0241/ 37769 Φαξ: 021/ 34493

E-mail: anesynus@otenet.gr

ΕΒΔΟΜΑΔΙΑΙΟ ΠΡΟΓΡΑΜΜΑ ΔΡΟΜΟΛΟΓΙΩΝ ΑΠΟ 1 ΙΟΥΝΙΟΥ ΕΩΣ 31 ΑΥΓΟΥΣΤΟΥ 2001

ΕΠΙΒΑΤΙΚΑ ΔΡΟΜΟΛΟΓΙΑ

	ΣΥΜΗ Ι - ΣΥΜΗ ΙΙ		Υ/Γ ΑΙΓΑΙΗ	
	ΣΥΜΗ-ΡΟΔΟ	ΡΟΔΟ-ΣΥΜΗ	ΣΥΜΗ-ΡΟΔΟ	ΡΟΔΟ-ΣΥΜΗ
Δευτέρα	07.15		16.45	09.00 18.00
Τρίτη		18.00	07.15 16.45	09.00
Τετάρτη	07.15	18.00	10.30 16.45	09.00 14.30
Πέμπτη	07.15		16.45	09.00 18.00
Παρασκευή			07.15 16.45	09.00 18.00
Σάββατο		18.00	07.15 16.45	09.00
Κυριακή	08.30	18.00	17.30	09.00

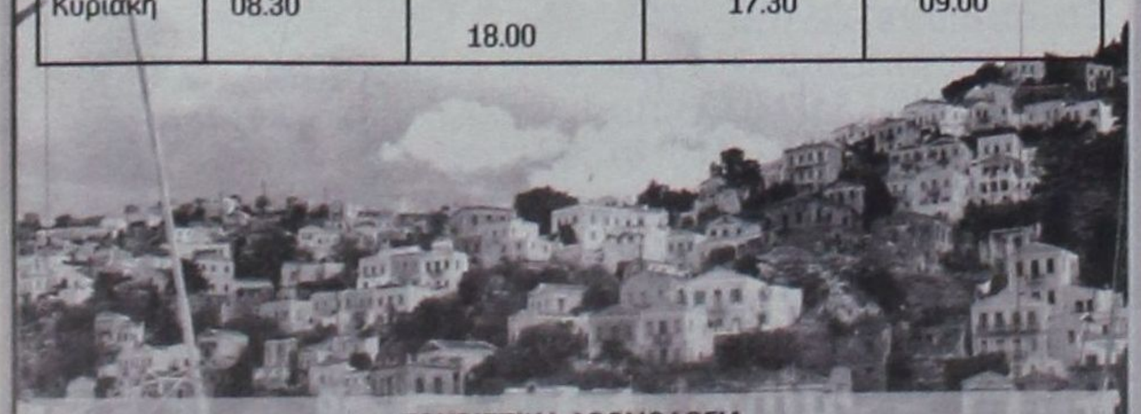

ΤΟΥΡΙΣΤΙΚΑ ΔΡΟΜΟΛΟΓΙΑ

ΡΟΔΟ - ΠΑΝΟΡΜΙΤΗ - ΣΥΜΗ: Καθημερινά στις 09.00 ΣΥΜΗ - ΡΟΔΟ: Καθημερινά στις 15.45

Πληροφορίες στα τηλέφωνα: Σύμη 0246 71444, 71100, 71373 Ρόδος 0241 37769,34493

Η BUSINESS LOGIC ΚΟΝΤΑ ΣΤΑ ΚΟΣΜΗΜΑΤΟΠΩΛΕΙΑ

Η BUSINESS LOGIC A.E.

η μοναδική πανελλαδικά αλυσίδα παροχής ολοκληρωμένων λύσεων πληροφορικής αποκλειστικά για επιχειρήσεις, είναι και πάλι κοντά σας.

Με το πληρέστερο πρόγραμμα της αγοράς για διαχείριση και οργάνωση καταστημάτων αργυροχρυσοχοΐας.

Για περισσότερες πληροφορίες ....

BUSINESS LOGIC

BUSINESS LOGIC ΤΑΜΒΑΚΑΣ ΔΗΜΗΤΡΗΣ

ΒΟΥΛΓΑΡΟΚΤΟΝΟΥ 14, ΡΟΔΟΣ

ΤΗΛ : 0241-75218, FAX : 0241-35104

e-mail address: dimitamb@otenet.gr

sports

Επιμέλεια: Ηλίας Λοΐζος - Γιάννης Κουμέντος

✔ ΠΡΟΠΥΡΓΙΟ του Beach Soccer η Λίνδος
✔ Παιδικό τουρνουά «Αγ. Σουλάς 2001» Σελ. 16-17
✔ Στις 18 Αυγούστου κληρώνει για Α' και Β' κατηγορία Σελ.18

Αποφάσισαν να μιλήσουν



Ο Δημήτρης Σκούνας με τον Γιώργο Παπαϊωάννου

Συνέντευξη τύπου δίνει σήμερα η Ρόδος για να ενημερώσει για τις κινήσεις της

Συνέντευξη τύπου θα δώσει αύριο το Δ.Σ. της Ρόδου στις 9μ.μ στα γραφεία της ομάδας στην Κοδριγκτώνος για να ενημερωθούν οι δημοσιογράφοι για τις κινήσεις της αλλά και για τις αποφάσεις που πάρθηκαν τις τελευταίες ημέρες. Νωρίτερα στις 7μ.μ. έχει προγραμματισθεί να συνεδριάσει το διοικητικό συμβούλιο για να δει τα τρέχοντα θέματα.

Παρουσίαση δεν θα γίνει του προπονητή αφού κάτι τέτοιο θα συμβεί αφού πρώτα ολοκληρωθούν οι μεταγραφές. Στη συνέχεια θα γίνει η παρουσίαση των νέων παικτών και του προπονητή σε μέρα που θα ανακοινωθεί.

Αρχισαν οι επαφές

Ο προπονητής Δ. Σκούνας ξεκίνησε τις επαφές με παίκτες που τον ενδιαφέρουν για να τους εντάξει στη Ρόδο. Ηδη μίλησε με τους Κούτρα, Λαζάρου και Βασιλόπουλο οι οποίοι ανήκουν στα Χανιά αλλά θέλουν να φύγουν γιατί η ομάδα τους χρωστάει χρήματα. Ακόμα έγινε επαφή με τον Διογένους αλλά ενδιαφέρεται για τον παίκτη ο Εργοτέλης και ο Πανσερραϊκός. Από τον Δωδεκανησιακό χώρο σίγουρη πρέπει να θεωρείται η μεταγραφή του Πάττα που έχει μείνει ελεύθερος από τον Πανσερραικό. Ο Πάττας έχει αγωνισθεί με ιδιαίτερη επιτυχία στα Γιάννενα αλλά και στον Ιάλυσο. Ο παίκτης είχε ξεκινήσει την ποδοσφαιρική του καριέρα από τον Αστέρα Παστίδας.

Η Ρόδος έχει συμφωνήσει επίσης και με τον Μπιλλιά που έμεινε ελεύθερος από την Κω, με τον Καρίκη που πέρσι αγωνίσθηκε στον Ιάλυσο και ήταν ο πρώτος σκόρερ του, ενώ έγινε πρόταση και στον Γιάννη Βούη αλλά θα πρέπει να πειστεί ο ποδοσφαιριστής, γιατί η εμπειρία του από το πέρασμά του από τον Ιάλυσο δεν ήταν και η πιο ιδανική. Ανοικτό παραμένει το ενδεχόμενο της απόκτησης του Κυριαζή που συζητά με την Ρόδο αλλά και με τον Απόλλωνα Καλυθιών.

Η προετοιμασία των πρασίνων πιθανότατα να ξεκινήσει την Δευτέρα 30 Ιουλίου. Υπάρχει περίπτωση το βασικό στάδιο να γίνει εκτός του νησιού.

Πολύ κοντά στον Μαΐλλη

Ο Ιάλυσος θέλει τον παίκτη στο δυναμικό του

Πολύ κοντά στην απόκτηση του Μαΐλλη βρίσκεται ο Ιάλυσος. Μετά τα τελευταία γεγονότα στη Ρόδο ο ποδοσφαιριστής αισθάνθηκε ότι δεν εκτιμήθηκε σωστά η προσφορά του στους πράσινους και αποφάσισε να αναζητήσει αλλού την τύχη του.

Ετσι το συμβούλιο του Ιάλυσου ήλθε σε επαφή μαζί του, οι δύο πλευρές τα βρήκαν στο οικονομικό και περιμένουν την απάντηση του παίκτη. Για τον Ιάλυσο είναι πολύ μεγάλη μεταγραφική επιτυχία εάν τελικά γίνει, ενισχύεται έτσι σημαντικά στο χώρο της μεσαίας γραμμής με έναν ποδοσφαιριστή που πολλές ομάδες θα ήθελαν να τον έχουν στην δύναμή τους. Ο Μαΐλλης ανήκει στον Πανηλειακό αλλά επειδή υπάρχει ένα μικρό πρόβλημα με την παραχώρησή του από την ομάδα του Πύργου ο Ιάλυσος θα ερχόταν σε επαφή για να ρυθμιστουν οι λεπτομέρειες μετακίνησής του.

Αργα το βράδυ πληροφορίες αναφέρουν ότι στην διεκδίκησή του μπήκε και ο Απόλλων Κάλυθιών.

Ξεκίνησε η προετοιμασία

Η προετοιμασία του Ιάλυσου ξεκίνησε από προχθές όπου έγινε και ο αγιασμός στο γήπεδο. Προπονητής παρέμεινε ο θεόδωρας Θεοδώρου.

Σήμερα έχουν προγραμματισθεί δύο προπονήσεις πρωί και απόγευμα ενώ χθές οι ερυθροκίτρινοι γυμνάσθηκαν μόνο το απόγευμα. Τις επόμενες ημέρες θα ανακοινωθεί και το πρόγραμμα με τα φιλικά παιχνίδια που θα δώσει ο Ιάλυσος. Στις προπονήσεις βρίσκονται καθημερινά περισσότεροι από 18 ποδοσφαιριστές.



Τα νέα του Μπρίτζ

Ο Ράμος Ε. αναδείχθηκε νικητής του πενθημέρου ζευγών όπεν που ολοκληρώθηκε την περασμένη Δευτέρα στα πλαίσια των τακτικών αγώνων του Ο.Α.Μ.Ρ. που διεξάγονται στο «Ακταίον». Ο αγώνας αυτός ήταν συναρπαστικός και η πρώτη θέση κρίθηκε στην τελευταία ημερίδα αφού μετά και την 4η ημερίδα τουλάχιστον πέντε αθλητές διεκδικούσαν τη νίκη. Αναλυτικά τα τελικά αποτελέσματα του πενθήμερου αυτού αγώνα και τα αποτελέσματα των τελευταίων δύο (4ης και 5ης) ημερίδων του έχουν ως εξής:

- Τελικά αποτελέσματα πενθημέρου ζευγών όπεν
1. Ράμος Ε. ποσοστό 61,13%
2. Δανελλάκης Δ. ποσοστό 60.63%
3. Ζερβός Ι. ποσοστό 60,30%

- 4η Ημερίδα πενθημέρου ζευγών όπεν
1. Βρούχος Ν. - Ζερβός Ι. ποσοστό 64,68%
2. Λεριάς Ε. - Φαρατζής Ι. ποσοστό 59,92%
3. Μηχανιτσίδης Σ. - Σιμάτης Α. ποσοστό 57,14%

- 5η Ημερίδα πενθημέρου ζευγών όπεν
1. Διακοσταματίου Μ. - Κελεπέρας Κ. ποσοστό 61,36%
2. Κολιάης Σ. - Μαντζώρος Α. ποσοστό 61,05%
3. Δανελλάκης Δ. - Ράμος Ε. ποσοστό 59,73%

Επίσης συνεχίστηκε ο αγώνας ομάδων. Τα αποτελέσματα της τελευταίας αγωνιστικής έχουν ως εξής:

- Αγώνας Ομάδων όπεν

Αποτελέσματα 6ης αγωνιστικής
- Ομάδα Στεφανή - Ομάδα Φιλίππου 17-13 VIPS
- Ομάδα Ποπόρου - Ομάδα Φώκιαλη 25-3 VIPS
- Ομάδα Τυραδέλλη - Ομάδα Παληγιάννη 25-3 VIPS

Ο αγώνας μεταξύ των ομάδων Λεριά και Ράμου δεν έγινε, ενώ η ομάδα Φαρατζή είχε ρεπό.

Οι συνθέσεις των ομάδων:

1. **Ομάδα Τυραδέλλη:** Τυραδέλλη Α. Τυραδέλλης Β., Σπαθάρη Ε., Παπασάββας Γ., Γιάκλος Κ.
2. **Ομάδα Αγαπητού:** Αγαπητού Σ., Παληγιάννης Φ., Πετρίδης Β., Ράμος Π., Τερεζάκη Α., Χατζηνικολάου Η.
3. **Ομάδα Λεριά:** Λεριάς Ε., Γιαννιού Μ., Μαρινάκης Α., Παυλούς Σ., Κανταρζόγλου Γ.
4. **Ομάδα Φιλίππου:** Φιλίππου Κ., Καλοπέτρης Σ., Χατζηιωάννου Ε., Παπαεμμανουήλ Δ., Ντουμπανάκης Ν.
5. **Ομάδα Ποπόρου:** Πόπορος Γ., Ζερβός Ι., Σβίγγος Ν., Διακοσταματίου Ν., Βρούχος Ν.
6. **Ομάδα Φαρατζή:** Φαρατζής Ι., Τσάβαλος Λ., Σιμάτης Α., Κελεπέρας Κ., Διακοσταματίου Μ., Μηχανιτσίδης Σ.
7. **Ομάδα Φώκιαλη:** Φώκιαλη Ι., Βρούχου Ρ., Φώκιαλη Ε., Αδαμάκης Ι., Αχλαδέφ Ι.
8. **Ομάδα Στεφανή:** Στεφανής Π., Καλαβρέζος Ε., Μαυράκη Δ., Κουτσάκης Ι., Παπαγεωργίου Β.
9. **Ομάδα Ράμου:** Ράμος Ε., Δανελλάκης Δ., Καρακατσάνης Β., Βρούχος Μ., Αγγελάκος Α.



Ηλθαν στην Ρόδο Στογιάνωφ, Ράντισιτς και Γκαϊτατζής

Αύριο η πρώτη συγκέντρωση του Απόλλωνα Κ.

Στη Ρόδο βρίσκεται από χθες ο Βούλγαρος ποδοσφαιριστής του Απόλλωνα Καλυθιών Στογιάνωφ όπου επέστρεψε για μόνιμη εγκατάσταση στο νησί. Σήμερα αναμένονται και οι Γκαϊτατζής και Ράντισιτς από την Αθήνα όπου μετέβησαν για να μεταφέρουν τα πράγματά τους. Αύριο θα γίνει η πρώτη συγκέντρωση στο εστιατόριο στον Προφήτη Αμώ και οι προπονήσεις θα ξεκινήσουν την Παρασκευή.

Ολοι οι φίλαθλοι στις Καλυθιές περιμένουν με ανυπομονησία το ξεκίνημα αφού φέτος υπάρχουν όνειρα για μια καλύτερη πορεία από την περσινή που ίσως οδηγήσει τους Απολλωνιστές σε μεγαλύτερη κατηγορία.

Η διοίκηση είχε επαφή με τον Σαλπιγκτίδη αλλά υπάρχει οικονομική διαφορά και όπως φαίνεται δύσκολα θα ξανασυνεχίσει στον Απόλλωνα ο έμπειρος μέσος. Διαφορά υπάρχει και με τον Καρίκη που πολύ δύσκολα θα καλυφθεί, ενώ οι συζητήσεις με τον Κυριαζή βρίσκονται στο σωστό δρόμο.

Για την Παρασκευή έχει προγραμματιστεί νέο πάρτι από την ομάδα που θα δώσει ακόμα μια βαθιά ανάσα στον σύλλογο. Αναμένεται και πάλι οι Εγγλέζοι να δώσουν βροντερό παρών μιας και είναι οι μόνιμοι πελάτες τέτοιων εκδηλώσεων.

ΠΡΟΠΥΡΓΙΟ του Beach Soccer η Λίνδος





Σ' ένα από τα σημαντικότερα κέντρα ανάπτυξης και καλλιέργειας του ποδοσφαίρου στην άμμο και μάλιστα σε πανελλαδικό επίπεδο, τείνει να αναδειχθεί ο Δήμος Λινδίων. Η περσινή πρώτη διοργάνωση τουρνουά Beach Soccer απετέλεσε ουσιαστικά ενός είδους αναγνωριστική πτήση, μέσα από την οποία οι άνθρωποι του ΔΟΝΑ της περιοχής όχι μόνο ήθελαν να παρουσιάσουν στον κόσμο ένα πρωτόγνωρο και ξεχωριστό για τα δεδομένα της Ρόδου αθλητικό γεγονός, αλλά και για να βγάλουν τα συμπεράσματά τους σχετικά με το εάν στο νησί υπάρχει το έδαφος να ριζώσει και να αναπτυχθεί το νέο άθλημα που κάνει θραύση στις Ευρωπαϊκές -και όχι μόνο- παραλίες!

Ομως έλεγαν χαρακτηριστικά οι παράγοντες του ΔΟΝΑ Λινδίων, αν η περσινή επιτυχία μπορεί να αποδοθεί κάλλιστα στην περιέργεια ποδοσφαιριστών και φίλαθλου κόσμου, να δοκιμάσουν το νέο φρούτο, ο πανζουρλισμός που δημιουργήθηκε στο τουρνουά ΝΟΚΙΑ Beach Soccer (συνοδεύτηκε από ρεκόρ συμμετοχών με την παρουσία 22 ομάδων και πολύ περισσότερου κόσμου σε σχέση με πέρσι), απέδειξε πως το άθλημα ταιριάζει απόλυτα στο νησί, με την Λίνδο να θεωρείται ως ένα από τα προπύργια του Beach Soccer πανελλαδικά.

Αλλωστε, δεδομένη είναι και η εμπιστοσύνη με την οποία περιβάλλουν τον Δήμο Λινδίων οι παράγοντες της Ελληνικής Ομοσπονδίας Beach Soccer, οι οποίοι πρότειναν στον Δήμαρχο Γιώργο Θαρρενό να αναλάβει του χρόνου την διοργάνωση της τελικής φάσης του πανελλήνιου πρωταθλήματος, αλλά και ενός διεθνούς αγώνα προετοιμασίας της Ελληνικής Εθνικής ομάδας! Πρόταση η οποία έγινε αποδεκτή!

Το επόμενο καλοκαίρι, λοιπόν, οι Ρόδιοι θα έχουν την ευκαιρία να παρακολουθήσουν αγωνιζόμενους στην καυτή άμμο τους μεγαλύτερους αστέρες κάποιων εκ των Εθνικών ομάδων Γερμανίας (Ρουμενίγκε), Ιταλίας (Εβάνι), Ισπανίας (Μπουντραγκένιο), Γαλλίας (Τιγκανά) και Πορτογαλίας (Γκόμεζ).

Με δεδομένο ότι μπαίνει πλέον σε βαθιά νερά ο ΔΟΝΑ Λινδίων, έχει ήδη κινήσει τις διαδικασίες για να αποκτήσει σύντομα το δικό του Δημοτικό γήπεδο Beach Soccer (σε απόσταση λίγων μέτρων από τον χώρο διεξαγωγής των τελευταίων τουρνουά) με την προοπτική να προχωρήσει στην διοργάνωση του πρώτου τοπικού πρωταθλήματος Beach Soccer!

Ο ΔΟΝΑ ΛΙΝΔΟΥ ΕΥΧΑΡΙΣΤΕΙ

«Ο ΔΟΝΑ Λινδίων, ύστερα από την τεράστια επιτυχία του τουρνουά, του πανελλήνιου πρωταθλήματος ΝΟΚΙΑ Beach Soccer, αισθάνεται την ανάγκη να ευχαριστήσει όλους όσους συνέβαλαν στην άψογη διεξαγωγή της διοργάνωσης και ιδιαίτερα τον Δήμο Λινδίων και το προσωπικό του, για την αμέριστη συμπαράσταση καθ' όλη την διάρκεια των αγώνων, τον ιδιοκτήτη, τον διευθυντή και το προσωπικό του ξενοδοχείου LINDOS MEMORIES για την συνεργασία και την άψογη φιλοξενία της αποστολής της Ελληνικής Εθνικής ομάδας.

- Τις εταιρείες KLIMATAIR, Υπερμάρκετ ΦΛΕΒΑΡΗΣ και ΒΑΠ ΚΟΥΓΙΟΣ ΑΒΕΕ για την ηθική και οικονομική στήριξη του τουρνουά.

- Τις ομάδες, τους αθλητές και τους συνοδούς για την ανταπόκρισή τους και για την άριστη συμπεριφορά τους στους αγώνες.

- Τον Σύνδεσμο Διαιτητών ποδοσφαίρου Δωδεκανήσου για την διάθεση των μελών του.

- Τον γιατρό ορθοπεδικής Μιχάλη Σαββάκη και τον γιατρό Σάββα Καλαθενό, για την προσφορά των υπηρεσιών τους στους αγώνες.

- Το Αστυνομικό Τμήμα Λίνδου, για την τήρηση των μέτρων τάξης.

- Την εταιρεία DOLPHINS και τον ιδιοκτήτη της, Μιχάλη Ζησιμάτο, για την συνεργασία του με τον ΔΟΝΑ Λινδίων.

- Το πρόεδρο του Δημοτικού Συμβουλίου Λινδίων Γιώργο Ελευθερίου για την παραχώρηση του γηπέδου.

- Τον φίλαθλο κόσμο για την παρουσία του στους αγώνες

4ο Νυκτερινό τουρνουά open από τον Ρ.Ο.Α.



Ο Ροδιακός Ομιλος Αντισφαίρισης διοργανώνει το 4ο Open νυκτερινό τουρνουά, την Παρασκευή 27/7/2001 και ώρα 21.00 στα κεραμικά γήπεδά του, στο Καρακόνερο.

Θα διεξαχθεί διπλό ανδρών μόνο (όχι Junior), λόγω έλλειψης γηπέδων, εξαιτίας της μετατροπής των qyick γηπέδων σε κεραμικά, που γίνεται αυτόν τον καιρό.

Τα παιχνίδια θα διεξάγονται στο 1 σετ (5-5 games, θα γίνεται tie - break).

Ορίζεται παράβολο συμμετοχής το ποσό των 1.000 δρχ., ενώ δηλώσεις συμμετοχής θα γίνονται δεκτές (για όσους αγωνιστούν) στο τηλ. 28218.

Φυσικά όπως έχει καθιερωθεί το τουρνουά θα συνοδεύεται από πλούσιο barbeque.

Συγχαρητήρια του Δ.Ο.Α.Ν. Ιαλυσού στους αθλητές τένις που πήραν μέρος στις εκδηλώσεις του Αγίου Σουλά

Ο πρόεδρος και το Δ.Σ. του δημοτικού οργανισμού άθλησης και νεολαίας για ακόμα μια φορά οφείλουν να συγχαρούν τους αθλητές και αθλήτριες που έλαβαν μέρος στο τουρνουά αντισφαίρισης που οργάνωσε με επιτυχία ο όμιλος αντισφαίρισης Αγιος Σουλάς Σορωνής.

Συγχαίρουν τους αθλητές και αθλήτριες του ομίλου Ιαλυσού και ιδιαίτερα αυτούς που κατέκτησαν κύπελλα και μετάλλια.

Κατηγορία κορίτσια κάτω των 10
- Πετραλιά Γιάννα, 1η θέση.

Κατηγορία αγόρια κάτω των 10
- Σπάρταλης Εμμανουήλ 3η θέση.

Κατηγορία κορίτσια 10
- Παρασκευά Ευαγγελία 2η θέση.

Κατηγορία κορίτσια 12
- Παπαδοπούλου Δανάη 2η θέση.

Κατηγορία αγόρια 14
- Χατζηκαλημέρης Μιχάλης 1η θέση.
- Σπάρταλης Ελευθέριος 2η θέση.



Αριστη η φιλοξενία από το Hilton

• Ευχαριστήρια επιστολή έστειλε ο Δήμαρχος Ιαλυσού στο ξενοδοχείο για την παροχή φιλοξενίας στους αθλητές

Ο πρόεδρος και τα μέλη της οργανωτικής επιτροπής των αγώνων του: 6ου Πανευρωπαϊκού πρωταθλήματος Νέων 2002 - Προκριματική φάση. Με την παρούσα επιστολή, εκτιμώντας την προσφορά σας, οφείλουν να σας ευχαριστήσουν για την παροχή φιλοξενίας στους εκπροσώπους της ελληνικής ομοσπονδίας καλαθοσφαίρισης και τις συμμετέχουσες ομάδες στα πλαίσια της διοργάνωσης του 6ου πανευρωπαϊκού πρωταθλήματος νέων, προκριματική φάση, με την συμμετοχή των εθνικών ομάδων: Ελλάδας, Γιουγκοσλαβίας, Γεωργίας, Γερμανίας, Αγγλίας, Πορτογαλίας, που έλαβαν μέρος στο νέο Δημοτικό Κλειστό Γυμναστήριο Ιαλυσού, από 11 μέχρι 15 Ιουλίου 2001. Η συμβολή στον τομέα της φιλοξενίας των αθλητικών αποστολών και των παραγόντων ήταν πολύτιμη. Η οργάνωση και ο τρόπος φιλοξενίας άγγιξε το άριστο παρέχοντας έτσι στους αθλητές ένα άνετο και ευχάριστο περιβάλλον που βοήθησε στην βελτίωση του επιπέδου της διοργάνωσης σε σημαντικό βαθμό. Οι αθλητές και οι παράγοντες της ομοσπονδίας έφυγαν με τις καλύτερες εντυπώσεις και τα καλύτερα σχόλια για το ξενοδοχείο σας.

Η φιλοξενία σας απέσπασε και τα καλύτερα σχόλια του κ. Βασιλακόπουλου, νέου προέδρου της F.I.B.A., γεγονός που προσφέρει μια μεγάλη ώθηση στην τουριστική προβολή του τόπου στην υπόλοιπη Ελλάδα και Ευρώπη.

Ενας μεγάλος έπαινος και ένα ιδιαίτερο ευχαριστώ αξίζει στο προσωπικό του ξενοδοχείου που, όντας άριστα οργανωμένο, στάθηκε παρόν στην επίλυση όλων των προβλημάτων που δημιουργήθηκαν στην πορεία και αντεπεξήλθε με επιτυχία σε όλες τις καταστάσεις.

Επιπλέον, θα είναι σημαντική παράλειψη να μην δοθεί ο πρέπων έπαινος στην υπεύθυνη δημοσίων σχέσεων: κ. Μαίρη Καρασούλη που με την μεγάλη εμπειρία και την οργανωτική ικανότητα που την διακρίνει κατάφερε να οργανώσει την διαμονή με τον καλύτερο δυνατό τρόπο. Το έργο που της ανατέθηκε ήταν δύσκολο αλλά κατάφερε με τα προσόντα της να φτάσει σε ένα άριστο αποτέλεσμα. Τέλος, η διάθεση των πολυτελών χώρων, την χώρων εκγύμνασης και οργανωμένων χώρων συγκέντρωσης για τις ομάδες, ήταν σημαντική για την απόδοση των αθλητών στην διοργάνωση.

Είναι συγκινητική η ευαισθητοποίησή σας για την προώθηση τέτοιου είδους αθλητικών γεγονότων που προβάλλουν τον τόπο και συμβάλλουν στην γενική βελτίωση του αθλητισμού.

Με τις ευχές μας για την καλύτερη διεκπεραίωση των στόχων σας, υπολογίζοντας σε νέες προοπτικές συνεργασίας, και πάλι σας ευχαριστούμε θερμά.

ΓΙΑ ΤΗΝ ΟΡΓΑΝΩΤΙΚΗ ΕΠΙΤΡΟΠΗ
Με εκτίμηση
Ο Δήμαρχος Ιαλυσού
Στέργος Στάγκας

Παιδικό τουρνουά «Αγ. Σουλάς 2001»

• Σήμερα διεξάγονται τα παιχνίδια της ημιτελικής φάσης

Με τους αγώνες της ημιτελικής φάσης συνεχίζεται σήμερα το παιδικό ποδόσφαιρο τουρνουά «Αγ. Σουλάς 2001» που διοργανώνει η ΕΠΣΔ σε συνεργασία με τον ΝΑΟΔ και την Επιτροπή Εκδηλώσεων του Αγίου Σουλά.

Στην τετράδα προκρίθηκαν οι ομάδες Απόλλων Απολλώνων, Ευαγόρας, Κλεάνθης και Ιάλυσος '97.

Οι αγώνες θα γίνουν και πάλι με σύστημα νοκάουτ οπότε σήμερα το βράδυ θα γίνουν γνωστές οι ομάδες που θ'αγωνισθούν στον μεγάλο τελικό της διοργάνωσης που θα γίνει την Κυριακή 29 Ιουλίου στις 18.00.

Τα σημερινά παιχνίδια

Ωρα 18.00 Κλεάνθης - Απόλλων Απ.

Ωρα 19.00 Ευαγόρας - Ιάλυσος 97'

Διαιτητές: Φραγκίνης, Σιδηρόπουλος, Γρεβένης.

Από την ομάδα του Απόλλωνα θα απουσιάσει ο **Χ. Στατιού** που τιμωρήθηκε με μια αγωνιστική, λόγω της αποβολής του στον αγώνα της προημιτελικής φάσης με αντίπαλο τον Πετρώνα Αρχ.



Ποδηλατικός αγώνας Σορωνής - Αγ. Σουλά

Εκλεψε την παράσταση...



• Ο 83χρονος Γιώργος Κλαδάκης που βραβεύτηκε από τους διοργανωτές

Πολλές συμμετοχές - ανάμεσά τους κι ενός 83χρονου!- είχαμε στον λαϊκό ποδηλατικό αγώνα που έγινε με ποδήλατα όλων των ειδών από την Σορωνή ως τον Αγιο Σουλά.

Τ' αποτελέσματα έχουν ως εξής:

Αγόρια 4 - 6 ετών

1ος Τομάζος Σταύρος (Σορωνή)

2ος Κατταβενός Αλέξανδρος (Σορωνή)

3ος Φλεβάρης Λευτέρης (Σορωνή)

Αγόρια 7 - 8 ετών

1ος Καλούδης Στέφανος (Σορωνή)

2ος Σταυριάς Δημήτρης (Σορωνή)

3ος Κουτσουδάκης Παναγιώτης (Σορωνή)

Αγόρια 9 - 10 ετών

1ος Ζαμαντάκης Μουράτ (Ρόδος)

2ος Γιαννάς Γιάννης (Διμυλιά)

3ος Πολεμικός Μάριος (Σορωνή)

Αγόρια 11 - 12 ετών

1ος Διακοφιλιππής Παρασκευάς (Σορωνή)

2ος Πολεμικός Παναγιώτης (Σορωνή)

3ος Αγγελος Αναστάσιος (Σορωνή)

Αγόρια 13 - 14 ετών

1ος Ζαννάκης Πέτρος (Ρόδος)

2ος Βιτσαράς Γιάννης (Σορωνή)

3ος Γιορδαμνής Γιώργος (Διμυλιά)

Αγόρια 15 - 20 ετών

1ος Πούλιος Μιχάλης (Σορωνή)

2ος Κρητικός Σταμάτης (Σορωνή)

3ος Κρητικός Παναγιώτης (Σορωνή)

Ανδρες 30 - 40 ετών

1ος Μανδάνης Τσαμπίκος (ΔΟΝΑ Ρόδου)

2ος Βαγιαννάκης Γιάννης (ΔΟΝΑ Ρόδου)

3ος Μαλλιάκας Μερκούρης (Ρόδος)

Ανδρες 41 - 55 ετών

1ος Κελασίν Μουσταφά (Ιαλυσός)

2ος Γιουτζεσόι Μουχαρέμ (Ρόδος)

3ος Μυϊσλή Χασάν (Ρόδος)

Κορίτσια ‹8 ετών

1η Τομάζου Χριστίνα (Σορωνή)

2η Κατσάνη Ζέτα (Σορωνή)

Κορίτσια 9 - 10 ετών

1η Διακοφιλιππή Δέσποινα (Σορωνή)

2η Περδικάκη Δανάη (Σορωνή)

3η Σαββάκη Μιχαλίτσα (Σορωνή)

Κορίτσια 11 - 12 ετών

1η Μπονιάτη Μαριέττα (Σορωνή)

2η Μιχαλάκη Ελευθερία (Διμυλιά)

Γυναίκες άνω των 28 ετών

1η Μιχαλάκη Αναστασία (Διμυλιά)

2η Τομάζου Μαριέττα (Σορωνή)

Βραβεύτηκε και ο μεγαλύτερος σε ηλικία αθλητής, ο **83χρονος Κλαδάκης Γιώργος**.

Στην εκδήλωση που πραγματοποιήθηκε μετά την λήξη του αγώνα, στο εστιατόριο του Αγίου Σουλά, έγιναν οι απονομές των κυπέλλων και μεταλλίων, καθώς και οι κληρώσεις για δύο ποδήλατα, προσφορά του καταστήματος ΠΟΔΗΛΑΤΟΔΡΟΜΙΟ στην Ιαλυσό.

Στην εκδήλωση παρευρέθησαν ο δήμαρχος Καμείρου κ. Δημητράς, ο αντιδήμαρχος και αρκετοί δημοτικοί σύμβουλοι.

Με τον Κελέσογλου στην «πρώτη»



• Στις αθλητικές εγκαταστάσεις του Προφήτη Ηλία αρχίζει την προετοιμασία του ο Απόλλων Απ.

Την Τετάρτη 1 Αυγούστου ξεκινά την προετοιμασία του ο φιλόδοξος φέτος Απόλλωνας Απολλώνων. Σύμφωνα με ανακοίνωση του συλλόγου η πρώτη φάση της προετοιμασίας θα πραγματοποιηθεί στις αθλητικές εγκαταστάσεις του Προφήτη Ηλία με τον νέο προπονητή της ομάδας κ. **Σταμάτη Μαργέλλο**, να αρχίζει τις προπονήσεις έχοντας στην διάθεσή του όλους του νεαποκτηθέντες και παλιούς ποδοσφαιριστές.

Στο μεταξύ, σήμερα αναμένεται να ολοκληρωθεί και η μεταγραφή του **Σ. Κελέσογλου,** από τον Ευαγόρα, με τον έμπειρο ποδοσφαιριστή να δίνει το παρών στην πρώτη προπόνηση. Οι ποδοσφαιριστές που καλούνται να βρίσκονται στον Προφήτη Ηλία την 1η Αυγούστου στις 4.00 το απόγευμα είναι:

Μιχαλάκης, Ανδριγιαννάκης, Καζούλης, Γκαρής, Θεολόγου, Πετρίδης, Φλεβάρης, Γουλάρας Κ., Γουλάρας Δ., Γιαννακόπουλος Π., Γιαννακόπουλος Γ., Χάσταλης Χ., Χάσταλης Γ., Καραμανώλης Ν., Καραμανώλης Π., Σωτηρίου Π., Σωτηρίου Μ., Μαργιέλλος Στ., Τσελεπής, Σεντονάς, Στόκος, Μακαρούνας, Τσαγκαράκης, Πλάτσης Στ., Παντερής, Καλλιγάς, Νισύριος, Πανάγος, Διακαντωνίου, Παλάζης Στ., Λυκάκης, Κελέσογλου, Ζουρούδης, Χατζηνικολάου Τ., Πεζουβάνης.

Ξεκίνημα 31 Ιουλίου για τον Ευαγόρα

Με την παρουσία σύσσωμου του Δ.Σ. και όλων των ποδοσφαιριστών πραγματοποιήθηκε στο «SOCRATOUS GARDEN» η πρώτη συγκέντρωση του Ευαγόρα με το τεχνικό δίδυμο **Τσαγκάρη - Πανουργιά** να δίνει τις οδηγίες για την έναρξη της προετοιμασίας. Οπως τονίσθηκε από τους προπονητές την πρώτη μέρα, 31 Ιουλίου στο γήπεδο των Αγ. Αποστόλων στις 5.00 το απόγευμα θα γίνει ο Αγιασμός και στην συνέχεια θ'ακολουθήσει το καθιερωμένο πλέον τα τελευταία χρόνια οικογενειακό δειπνό. Στο μεταξύ στην συγκέντρωση που έγινε οι ποδοσφαιριστές του συλλόγου ανέδειξαν με ψηφοφορία και χωρίς υπόδειξη τους αρχηγούς της ομάδας για την νέα περίοδο που είναι οι **Γιώργος Νικολέττος, Γρηγόρης Δημητρούλλης** και **Πεταυράκης Βαλάντης.**

Τρίτο μάτι

• Παραπονιάρης φαίνεται να είναι ο καρδιολόγος, αφού νομίζει ότι έχει το αλάθητο του Πάπα (όχι του μίστερ - Dollars).

• Βγάζει σκάρτους όσους έχουν αντίθετη άποψη από την δική του και δεν του αρέσει η καλώς εννοούμενη κριτική.

• Ο ίδιος και το συμβούλιό του είναι αυτοί που θα πάρουν και παίρνουν τις τελικές αποφάσεις για το μέλλον της ομάδας. Ο χρόνος είναι αυτός που δείχνει αν επιλέγουμε σωστά ή λάθος κάτι και μετά ακολουθεί η αυτοκριτική. Απλά θα σας υπευνθυμίσω ότι τα μεταξωτά βρακιά θέλουν και επιδέξιους κώλους.

• Σκάνδαλο σε εκλογές για ανάδειξη αρχηγών σε ομάδα. Ο Lizzu πήρε περιβραχιόνιο δωροδοκώντας με πίτσες και αναψυκτικά όλους τους νεαρούς συμπαίκτες του. Ο ταξιτζής έδωσε υποσχέσεις, για απεριόριστες κούρσες, στους ψηφοφόρους του χωρίς να εισπράττει αμοιβή.

• Τα τελευταία νυχτοπερπατήματα του Τάπα αναγκάζουν τους πελάτες του, τους πρωϊνούς, να φτιάχνουν μόνοι τους τα καφεδάκια τους, αφού ο ίδιος δεν ξεκολλά πριν τις 10.00 από το κρεβάτι του.

• Ανανεωμένος επέστρεψε από την ιδιαίτερη πατρίδα του ο Μαγκάϊβερ και ψάχνει αντίπαλο για τάβλι. Με τον Ανδρέα που συναντήθηκε στην Αριδαία δεν μονομάχησε γιατί ο άλλος ήταν προπονημένος με τριάντα παρτίδες ημερησίως.

• Εχουμε το πάθος να υποστηρίζουμε όσα θεωρούνται λάθος.

ΗΛΙΑΣ Κ.

Enter
Σοφοκλή Βενιζέλου 4
100 Μαγαζιά Ρόδος
τηλ./ φαξ (0241)20006



Στις 18 Αυγούστου κληρώνει για Α' και Β' κατηγορία

Μέχρις τις 13-8 οι δηλώσεις συμμετοχής για το πρωτάθλημα και το κύπελλο

Η Ένωση Ποδοσφαιρικών Σωματείων Δωδεκανήσου έχοντας υπ' όψη:

1. Το Καταστατικό της
2. Το Καταστατικό της ΕΠΟ
3. Τις διατάξεις της Ισχύουσας Αθλητικής Νομοθεσίας
4. Τις διατάξεις του ΚΑΠ όπως τροποποιήθηκε και ισχύει σήμερα
5. Τις διατάξεις των Κανονισμών της ΕΠΟ
6. Την από 12/07/2001 απόφαση του Διοικητικού Συμβουλίου της ΕΠΣΔ

Προκηρύσσει

Τα πρωταθλήματα των Α', Β' και Γ' Ερασιτεχνικών Κατηγοριών Δωδεκανήσου για την αγωνιστική περίοδο 2001-2002 που θα διεξαχθούν ως εξής:

Πρωτάθλημα

Α' Ερασιτεχνικής Κατηγορίας

Το πρωτάθλημα της Α' Ερασιτεχνικής Κατηγορίας θα διεξαχθεί σε ένα (1) όμιλο των δέκα έξι (16) ομάδων.

Οι ομάδες που δικαιούνται συμμετοχής, αφού έχουν εκπληρώσει τις υποχρεώσεις τους (εφ' όσον υπάρχουν) που προκύπτουν από το εδάφιο ε της παρ. 5 του άρθρου 30 του ΚΑΠ είναι οι ακόλουθες:

1. ΑΕ Κως
2. ΠΑΟ Διαγόρας
3. Κλεάνθης Παραδεισίου
4. Διαγόρας Βατίου
5. Ηρακλής Μαριτσών
6. Φοίβος Κρεμαστής
7. Καλυμνιακός
8. Αναγέννηση Εμπωνας
9. Ευαγόρας
10. Θύελλα Πυλώνας
11. Α.Ε. Λέρου
12. ΑΕΡΑ
13. Ορφέας
14. Διγενής Κοσκινού
15. Αγ. Γεώργιος Μαλώνας
16. Ανταγόρας Κω

Προβιβασμός - Υποβιβασμοί Σωματείων Α' Κατηγορία

Προβιβασμός: Πρωταθλήτρια ομάδα θα αναδεικνύεται η πρώτη (1η) της τελικής βαθμολογίας.

Υποβιβασμοί:

Περίπτωση Α: Ανέρχεται στην Εθνική Ερασιτεχνική κατηγορία. Ο πρωταθλητής μας. Παραμένουν στην Εθνική Ερασιτεχνική Κατηγορία οι τρείς ομάδες μας:

Τότε υποβιβάζονται στη Β κατηγορία οι τρείς (3) τελευταίες ομάδες (16η, 15η και 14η).

Περίπτωση Β: Ανέρχεται στην Εθνική Ερασιτεχνική Κατηγορία, ο πρωταθλητής μας. Παραμένουν στην Εθνική Ερασιτεχνική κατηγορία οι δύο (2) ομάδες μας:

τότε υποβιβάζονται στη Β κατηγορία οι τρείς (3) τελευταίες ομάδες (16η, 15η και 14η).

Περίπτωση Γ: Ανέρχεται στην Εθνική Ερασιτεχνική κατηγορία, ο πρωταθλητής μας. Παραμένει στην Εθνική Ερασιτεχνική κατηγορία η μία ομάδα μας.

Τότε υποβιβάζονται στη Β κατηγορία οι τρείς (3) τελευταίες ομάδες (16η, 15η, και 14η).

Περίπτωση Δ: Ανέρχεται στην Εθνική Ερασιτεχνική κατηγορία, ο πρωταθλητής μας δεν παραμένει στην Εθνική Ερασιτεχνική Κατηγορία καμμία ομάδα μας.

Υποβιβάζονται στη Β κατηγορία οι τέσσερις (4) τελευταίες ομάδες (16η, 15η, 14η και 13η).

Περίπτωση Ε: Δεν ανέρχεται στην Εθνική Ερασιτεχνική κατηγορία, ο πρωταθλητής μας. Παραμένουν στην Εθνική Ερασιτεχνική Κατηγορία οι τρείς (3) ομάδες μας.

Υποβιβάζονται στη Β κατηγορία οι τρείς (3) τελευταίες ομάδες (16η, 15η, 14η).

Περίπτωση ΣΤ: Δεν ανέρχεται στην Εθνική Ερασιτεχνική κατηγορία, πρωταθλητής μας. Παραμένουν στην Εθνική Ερασιτεχνική Κατηγορία οι δύο (2) ομάδες μας.

Υποβιβάζονται στη Β κατηγορία οι τρείς (3) τελευταίες ομάδες (16η, 15η, και 14η).

Περίπτωση Ζ: Δεν ανέρχεται στην Εθνική Ερασιτεχνική κατηγορία, ο πρωταθλητής μας. Παραμένει στην Εθνική Ερασιτεχνική Κατηγορία η μία ομάδα μας.

Υποβιβάζονται στη Β' κατηγορία οι τέσσερις (4) τελευταίες ομάδες (16η, 15η, 14η, και 13η).

Περίπτωση Η: Δεν ανέρχεται στην Εθνική Ερασιτεχνική κατηγορία, ο πρωταθλητής μας. Δεν παραμένει στην Εθνική Ερασιτεχνική Κατηγορία καμμία ομάδα μας.

Υποβιβάζονται στη Β κατηγορία οι πέντε (5) τελευταίες ομάδες (16η, 15η, 14η και 13η και 12η).

Αρα θα υποβιβάζονται στην Β κατηγορία πάντα οι τρείς τελευταίες ομάδες, σε δύο περιπτώσεις οι τέσσερις και σε μία περίπτωση οι πέντε.

Ο αριθμός των ομάδων της Α κατηγορίας για την μεθεπόμενη περίοδο 2002-2003 θα είναι δέκα έξι (16).

Σημειώνεται ότι σε περίπτωση που η προκήρυξη της ΕΠΟ για την Εθνική Ερασιτεχνική Κατηγορία περιόδου 2001-2002 επιτρέπει την απευθείας άνοδο των πρωταθλητών των Α' τοπικών κατηγοριών στην Εθνική Ερασιτεχνική Κατηγορία, τότε θα ισχύσουν οι ανάλογες προαναφερόμενες περιπτώσεις.



Εργασιακό τουρνουά μπάσκετ ΔΟΝΑ Ρόδου

Ευχές του προέδρου κ. Διακογεωργίου

Με την ευκαιρία της έναρξης του εργασιακού τουρνουά μπάσκετ που για 11η συνεχή χρονιά διοργανώνει ο Δημοτικός Οργανισμός Νεολαίας και Αθλησης Ροδίων, ο πρόεδρος του Οργανισμού και δημοτικός σύμβουλος Κάλλιστος Διακογεωργίου εύχεται καλή επιτυχία σε όλες τις ομάδες μέσσα στα πλαίσια του ευ αγωνίζεσθαι.

«Ο ΔΟΝΑ Ροδίων μέσα από τέτοιου είδους διοργανώσεις προσπαθεί να δώσει την ευκαιρία σε όσον το δυνατόν περισσότερους συμπολίτες μας να αθληθούν και ταυτόχρονα να ψυχαγωγηθούν. Τέτοιες προσπάθειες ελπίζουμε να βρουν ανταπόκριση ούτως ώστε κάθε χρόνο οι συμμετοχές να είναι περισσότερες και οι διοργανώσεις καλύτερες από τις προηγούμενες», υπογράμμισε χαρακτηριστικά ο Κάλλιστος Διακογεωργίου.



Ζημιές από αγνώστους στο γήπεδο των Αγ. Αποστόλων

Την μανία βανδάλων αντιμετώπισαν χθές οι εγκαταστάσεις του Δημοτικού γηπέδου στους Αγίους Αποστόλους. Συγκεκριμένα άγνωστοι κατέστρεψαν τις πόρτες του σταδίου, οι οποίες επισκευάστηκαν μετά από την άμεση επέμβαση των αρμοδίων συνεργείων του Δήμου Ροδίων. Ο ΔΟΝΑ Ροδίων, παρακαλεί τους άγνωστους δράστες να σεβαστούν την περιουσία του ροδιακού λαού και να μην προβούν ξανά σε παρόμοιες ενέργειες που σίγουρα δεν συνάδουν με την αθλητική ιστορία και τον πολιτισμό των Ροδιτών. Η ενέργεια αυτή καταγγέλθηκε και η Ασφάλεια Ρόδου προβαίνει στις σχετικές ενέργειες για τον εντοπισμό των δραστών.

Η κλήρωση της λαχειαγοράς του Διαγόρα Βατίου

Το διοικητικό συμβούλιο του Διαγόρα Βατίου ανακοινώνει ότι η κλήρωση της λαχειαγοράς που διοργανώνει ο σύλλογος θα πραγματοποιηθεί το προσεχές Σάββατο 28 Ιουλίου.

ΜΕ ΠΡΩΤΟΒΟΥΛΙΑ ΤΟΥ ΔΗΜΟΥ

Ειδική σύσκεψη για θέματα *της Μεσαιωνικής Πόλης*

Μείζον πρόβλημα με τις καταλήψεις κοινόχρηστων χώρων

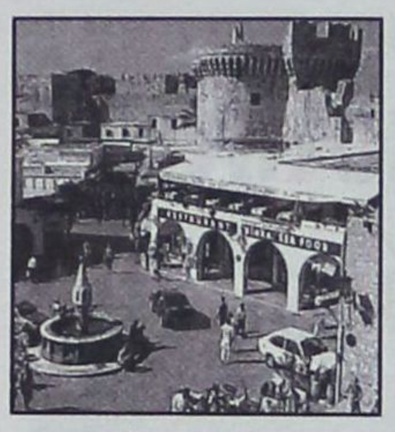

Ειδική σύσκεψη με θέμα συζήτησης την εύρυθμη λειτουργία της Μεσαιωνικής Πόλης συγκαλείται την προσεχή Παρασκευή με πρωτοβουλία του αντιδημάρχου κ. Μανώλη Σαββή, μετά από την διαπίστωση ότι καθημερινά εμφανίζονται φαινόμενα απαράδεκτα ως προς την λειτουργία και την χρήση των κοινόχρηστων χώρων, γεγονός που προκαλεί τις έντονες διαμαρτυρίες τόσο των απλών ανθρώπων όσο και των καταστηματαρχών που παραπονούνται για αθέμιτο ανταγωνισμό.

Στην σύσκεψη έχουν κληθεί για να παραστούν ο αντιδήμαρχος κ. Αντώνης Αλαβέρας, η διευθύντρια του Γραφείου Μεσαιωνικής Πόλης κ. Αννα Παρασκευοπούλου, εκπρόσωποι της Δημοτικής Αστυνομίας, της ΔΕΚΡ, του Τμήματος Προσόδων και του Συλλόγου Καταστηματαρχών Μεσαιωνικής Πόλης. Ενδέχεται δε να προσκληθούν επίσης εκπρόσωποι του ΕΣΡ, των Καταστηματαρχών της Νέας Αγοράς και του Επιμελητηρίου, προκειμένου να τεθεί συνολικά θέμα ελέγχου των κοινόχρηστων χώρων και όχι μόνο για την Μεσαιωνική Πόλη.

Αν και δεν είναι η πρώτη φορά που το πρόβλημα αυτό αποτελεί αντικείμενο συσκέψεων και συζητήσεων και παρά το γεγονός ότι το Δημοτικό Συμβούλιο με αποφάσεις του έχει οριοθετήσει τον κοινόχρηστο χώρο, ακριβώς για να εξασφαλίσει την λειτουργικότητα και την αισθητικά καλή εικόνα των καταστημάτων, εν τούτοις τα αποτελέσματα δεν είναι τα επιθυμητά καθώς καθημερινά φθάνουν στις αρμόδιες υπηρεσίες του Δήμου Ροδίων διαμαρτυρίες και καταγγελίες για καταλήψεις κοινόχρηστων χώρων.

Σκοπός της συσκέψεως που θα γίνει την Παρασκευή είναι να εντατικοποιηθούν οι έλεγχοι από τις αρμόδιες Υπηρεσίες και να γίνουν όλες οι απαιτούμενες ενέργειες για τον περιορισμό της αυθαιρεσίας. Ηδη ο αντιδήμαρχος κ. Μανώλης Σαββής έχει αποστείλει σχετικό έγγραφο προς τις εμπλεκόμενες υπηρεσίες όπως η Διεύθυνση Οικονομικών, η Δημοτική Αστυνομία, η Διεύθυνση Τεχνικών Υπηρεσιών και η Διεύθυνση Μεσαιωνικής Πόλης, από τις οποίες ζητά να τηρούνται απαρέγκλιτα τα εξής:

• Σε τακτά χρονικά διαστήματα, ακόμα και σε καθημερινή βάση αν χρειαστεί, αδιακρίτως ώρας, ειδικό συνεργείο να περιπολεί την πόλη μας για έλεγχο και άμεσες επεμβάσεις (απομάκρυνση αντικειμένων που καταλαμβάνουν κοινόχρηστο χώρο)

• Το εν λόγω συνεργείο θα κινητοποιείται με ευθύνη του Τμήματος Προσόδων και σε συνεννόηση με τη Δημοτική Αστυνομία, για γρήγορη και αποτελεσματική δράση.

• Στη διάθεση του συνεργείου θα βρίσκεται σε καθημερινή βάση ένα φορτηγό, σε συνεννόηση με το Γραφείο Αποθήκης και το Γραφείο Κίνησης.

• Κρίνουμε σκόπιμο και ωφέλιμο σε τακτά χρονικά διαστήματα ένα ολιγάριθμο και ευέλικτο συνεργείο να προβαίνει σε βεβαιώσεις παραβάσεων και στην άμεση απομάκρυνση αντικειμένων που βρίσκονται χωρίς άδεια σε κοινόχρηστους χώρους.

Τα παραπάνω αποτελούν εντολές της Δημοτικής Αρχής, η οποία και θα παρακολουθεί την εφαρμογή και υλοποίηση τους.

ΣΕ ΣΥΣΚΕΨΗ ΠΟΥ ΕΓΙΝΕ ΣΤΑ ΓΡΑΦΕΙΑ ΤΟΥ ΠΡΟΤΟΥΡ

Ελήφθησαν τα πρώτα μέτρα *για τόνωση της αγοράς*

Μεσομακροπρόθεσμος σχεδιασμός για την αντιμετώπιση της κρίσεως

Χωρίς την συμμετοχή εκπροσώπων των ταξιδιωτικών γραφείων που συνεργάζονται με τις πλοιοκτήτριες εταιρείες κρουαζιεροπλοίων πραγματοποιήθηκε χθες η προγραμματισμένη σύσκεψη στα γραφεία του ΠΡΟΤΟΥΡ, κατά την οποίαν ελήφθησαν συγκεκριμένες αποφάσεις, η υλοποίηση των οποίων δρομολογήθηκε άμεσα, με στόχο την αναστροφή του αρνητικού κλίματος που επικρατεί στην αγορά και την τόνωση της κίνησης.

Στην σύσκεψη πήραν μέρος ο διευθυντής του ΠΡΟΤΟΥΡ κ. Μπάμπης Παλογιαννίδης, ο κ. Βασίλης Μηναΐδης ως πρόεδρος της Εκτελεστικής Επιτροπής του ΠΡΟΤΟΥΡ, ο πρόεδρος του Εμπορικού Συλλόγου κ. Παναγιώτης Καραγιάννης, ο πρόεδρος του Συλλόγου Καταστηματαρχών της Παλιάς Πόλης κ. Α. Μπαρδάνης και ο πρόεδρος του Συλλόγου Αργυροχρυσοχόων κ. Κ. Λουϊζίδης.

Αυτό που διεφάνη είναι ότι το ζήτημα της προβολής της αγοράς της Ρόδου, συνολικά και ειδικότερα της Παλιάς Πόλης θα πρέπει να αντιμετωπισθεί με σοβαρότητα και συνέπεια, με βραχυπρόθεσμο και μεσομακροπρόθεσμο σχεδιασμό και όχι με αποσπασματικές και πρόχειρες λύσεις κάθε φορά που θα οξύνονται τα προβλήματα. Σ' αυτό συμφώνησαν όλοι οι εμπλεκόμενοι, οι οποίοι δεσμεύθηκαν για μια συνεπή και τακτική συνεργασία με τις ομάδες εργασίας που έχουν ήδη συγκροτηθεί, για να προωθήσουν κάθε μια μορφή προβολής και διαφήμισης ξεχωριστά.

Συγκεκριμένα, ελήφθησαν οι ακόλουθες αποφάσεις:

• Ηδη από σήμερα ξεκινά συνεργασία του ΠΡΟΤΟΥΡ και των εκπροσώπων των φορέων της αγοράς με την εταιρεία που έχει δημιουργήσει το site της Ρόδου στο internet, για την δημιουργία ενός εξειδικευμένου «shopping site». Παράλληλα θα υπάρξουν επαφές με εξειδικευμένη εταιρεία των Αθηνών, ώστε στην διαμόρφωση του site να χρησιμοποιηθεί τελευταία τεχνολογία που θα δίνει κίνηση στην εικόνα.

• Αποφασίσθηκε να εκδοθούν δύο έντυπα. Το ένα πιο καλαίσθητο και ακριβό, που θα προβάλλει συνολικά την αγορά της Ρόδου και ένα δεύτερο πιο απλό που θα αναφέρεται μόνο στην αγορά της Μεσαιωνικής Πόλης.

• Εχουν ήδη γίνει επαφές με διαφημιστική εταιρεία που έχει αναλάβει την κατασκευή ενός «δημιουργικού», προκειμένου να διαφημισθεί άμεσα η αγορά της Ρόδου σε εφημερίδες, περιοδικά και σε έντυπα πλοιοκτητριών εταιρειών.

Μετά από πρόταση του κ. Β. Μηναΐδη, που έγινε απ' όλους δεκτή, αποφασίσθηκε ως βραχυπρόθεσμα μέσα τόνωσης της αγοράς να χρησιμοποιηθούν το site στο internet και το «δημιουργικό» σε εφημερίδες και περιοδικά. Τα δύο έντυπα να εκδοθούν με προοπτική 5ετίας και να μην γίνουν βιαστικά και πρόχειρα υπό την πίεση του χρόνου, καθώς, όπως είπε, η φετεινή σαιζόν έχει ήδη δρομολογηθεί.

Σήμερα δε, πρόκειται να υπάρξει συνεργασία του κ. Παλογιαννίδη από τον ΠΡΟΤΟΥΡ, του κ. Καραγιάννη από τον ΕΣΡ και του προέδρου των Πρακτόρων κ. Μοσχάτου, για την διοργάνωση μιας ειδικής εκδήλωσης, στην οποία θα κληθούν όλοι οι εργαζόμενοι στα τουριστικά πρακτορεία, αρχηγοί, ξεναγοί κ.λπ. με σκοπό την ενημέρωσή τους, παράλληλα με την θέσπιση κινήτρων, όπως η ετήσια βράβευση των περισσότερο «φιλελλήνων» εξ' αυτών, προκειμένου να ενισχύσουν από την πλευρά τους την προβολή της Ρόδου, στις επαφές με τους πελάτες τους.

mira SOL travel

ΠΡΟΓΡΑΜΜΑ ΕΚΔΡΟΜΩΝ

Από 233.000 δρχ

ΡΟΔΟΣ - ΤΕΝΕΡΙΦΗ 8 ΗΜΕΡΕΣ ΑΠΟ 25/7

1η μέρα: ΡΟΔΟ - ΑΘΗΝΑ - ΤΕΝΕΡΙΦΗ (Ξενάγηση της πόλης)

Αναχώρηση από το αεροδρόμιο της Ρόδου με προορισμό την Αθήνα με πτήση της AEGEAN. Αφιξη στο αεροδρόμιο Ελευθέριος Βενιζέλος και αναχώρηση για Τενερίφη με πτήση της εταιρείας IBERWORLD. Αφιξη και επιβίβαση στο πούλμαν και αναχώρηση για Πουέρτο ντε λα Κρουζ ξενάγηση στην πόλη και τακτοποίηση στο ξενοδοχείο μας. Η υπόλοιπη μέρα ελεύθερη. Η δική μας πρόταση είναι να επισκεφθείτε το LORO PARK. Δείπνο - Διανυκτέρευση.

2η μέρα: ΤΕΝΕΡΙΦΗ (Ολοήμερη εκδρομή Ικοντ - Μασκα - Γκαρατσικο)

Σας προτείνουμε μια ολοήμερη εκδρομή στο Ικοντ - Μασκα - Γκαρατσικο. Θα αναχωρήσουμε νωρίς το πρωί από το Πουέρτο ντε λα Κρουζ με προορισμό το Ικοντ ντε λος Βίνος όπου θα δείτε την εκκλησία του Αγίου Μάρκου και το Δέντρο του Δράκου που είναι 3.000 χρόνων. Επόμενη στάση η Μασκα, πόλη που καταστράφηκε από μια Ηφαιστειακή έκρηξη το 1.706. Θα διασχίσουμε το Πέρασμα Ερτζιος με βάθος 1.117 μέτρων. Θα ανέβουμε στο βουνό Τένο και θα καταλήξουμε στο Γκαρατσικο το οποίο ήταν οικονομικό κέντρο του νησιού τον 16ο αιώνα. Η τυπική αρχιτεκτονική των Καναρίων Νησιών το κάνει ένα από τα ομορφότερα σημεία της περιοχής. Θα γευματίσουμε σε ένα από τα γραφικά εστιατόρια και θα έχουμε χρόνο ελεύθερο για μια βόλτα στην πόλη, επιστροφή στο Πουέρτο ντε λα Κρουζ.

3η μέρα: ΤΕΝΕΡΙΦΗ (Εκδρομή μισής μέρας στη Σάντα Κρουζ)

Σας προτείνουμε να κάνετε μια εκδρομή μισής μέρας στη Σάντα Κρουζ. Μετά την σύντομη πανοραμική περιήγηση μας στην Πόλη θα έχετε ελεύθερο χρόνο να κάνετε τις αγορές σας. Η υπόλοιπη μέρα στην διάθεσή σας να κάνετε τα ψώνια σας στον Παράδεισο τον Αφορολογήτων ειδών. Το βράδυ σας προτείνουμε να διασκεδάσετε τους ρυθμούς του Φλαμένγκο σε τοπικό κέντρο διασκέδασης με φολκλορικό πρόγραμμα. Δείπνο - Διανυκτέρευση.

4η μέρα: ΤΕΝΕΡΙΦΗ (Εκδρομή μισής μέρας στο Τέιντε)

Σας προτείνουμε μια εκδρομή μισής μέρας στο Τέιντε. Αναχώρηση από το Πουέρτο ντε λα Κρουζ για την Λα Οροτάβα και για το πφαίστιο με ενδιάμεση στάση στο Βράχο της Μαργαρίτας όπου θα έχετε την δυνατότητα να απολαύσετε μια υπέροχη θέα στην κοιλάδα του Τέιντε. Επιστροφή στο Πουέρτο ντε λα Κρουζ υπόλοιπη μέρα ελεύθερη. Για το βράδυ σας προτείνουμε να δοκιμάσετε την τύχη σας στο Καζίνο με γεύμα, μουσική, χορό, και με εκπληκτική θέα στην κοιλάδα Λα Οροτάβα.

5η μέρα: ΤΕΝΕΡΙΦΗ (Ολοήμερη εκδρομή στα Γκραν Κανάρια)

Σας προτείνουμε μία ολοήμερη εκδρομή στα Γκραν Κανάρια. Πρωινή αναχώρηση για την Σάντα Κρουζ πρωτεύουσα της Τενερίφης για να επιβιβαστούμε στο πλοίο που θα μας μεταφέρει από το Αγκαέτε στο Αρούκας όπου θα έχουμε την δυνατότητα να επισκεφθούμε τον Καθεδρικό Ναό και τα περίχωρα. Συνεχίζουμε για το Βίλα οφ Τέρορ θα επισκεφθούμε την Βασιλική ντελ Πίνο με την Παναγία των Γκραν Κανάρια. Συνεχίζουμε για το Βαλεσέκο και την Κορυφή του Λα Κρουζ ντε Τεγέδα όπου θα κάνουμε στάση για ψώνια στα παραδοσιακά μαγαζάκια της περιοχής και θα έχουμε χρόνο να ατενίσουμε το τροπικό τοπίο της περιοχής. Επόμενος σταθμός μας η Σάντα Λουτσία όπου θα γευματίσουμε σε μια παραδοσιακή ταβέρνα. Τελειώνοντας το γεύμα αναχώρηση για το Σαν Μπαρτολομέο και θα καταλήξουμε στη Φαταγκα όπου θα έχουμε ελεύθερο χρόνο να δούμε καμήλες ή να πιούμε καφέ και να θαυμάσουμε τους τεχνητούς καταρράκτες. Συνεχίζουμε για το Λας Πάλμας θα μεταφερθούμε στο λιμάνι όπου θα πάρουμε το πλοίο της επιστροφής. Αφιξη στο Πουέρτο ντε λα Κρουζ . Δείπνο - Διανυκτέρευση.

6η μέρα: ΤΕΝΕΡΙΦΗ (Ολοήμερη εκδρομή - κρουαζιέρα)

Πρωινή αναχώριση για το Νότιο τμήμα του νησιού και αφού επισκεφθούμε την παραλία Πλάγια ντε λας Αμέρικας θα καταλήξουμε στην περιοχή Λος Κριστιάνος για να επιβιβαστούμε στο πλοίο για μια μίνι κρουαζιέρα. Θα σταματήσουμε στην περιοχή Λος Γκιράντες για να κάνουμε μια βουτιά στα κρυστάλλινα νερά και αφού γευματίσουμε θα έχουμε την δυνατότητα να παρακολουθήσουμε την θαλάσσια ζωή της περιοχής βλέποντας από κοντά δελφίνια και φάλαινες. Επιστροφή αργά το απόγευμα στο ξενοδοχείο μας. Δείπνο - Διανυκτέρευση.

7η μέρα: ΤΕΝΕΡΙΦΗ - ΑΘΗΝΑ

Τελευταία μέρα σε αυτόν τον επίγειο παράδεισο και ο χρόνος για να απολαύσετε την θάλασσα, να ξεκουραστείτε ή να κάνετε τα τελευταία ψώνια σας στα καταστήματα του Πουέρτο που είναι αφορολόγητα. Αργά το απόγευμα μεταφορά στο αεροδρόμιο για την πτήση της επιστροφής.

8η μέρα: ΑΘΗΝΑ - ΡΟΔΟ

Νωρίς το πρωί άφιξη στην Αθήνα και από εκεί για Ρόδο.

ΠΕΡΙΛΑΜΒΑΝΟΝΤΑΙ

• Αεροπορικά εισιτήρια ΡΟΔΟ - ΑΘΗΝΑ - ΤΕΝΕΡΙΦΗ - ΑΘΗΝΑ - ΡΟΔΟ • 6 Διανυκτερεύσεις σε ξενοδοχείο της επιλογής σας με ημιδιατροφή ή πλήρη διατροφή • Μεταφορές από και προς το αεροδρόμιο του εξωτερικού • Πανοραμική ξενάγηση στο Πουέρτο ντε λα Κρουζ • Ελληνόφωνος αρχηγός / συνοδός • Ασφάλεια αστικής και επαγγελματικής ευθύνης

ΔΕΝ ΠΕΡΙΛΑΜΒΑΝΟΝΤΑΙ

• Φόροι αεροδρομίων Ελλάδας και εξωτερικού • Ποτά και αναψυκτικά στα γεύματα • Οτι αναφέρεται στο πρόγραμμα σαν προαιρετικό

mira SOL travel

Γραφεία: Οδός Αβέρωφ 9 - Ρόδος

Τηλ. 0241 - 74122 - 74123 • Fax 0241 - 22653

RESTAURANT

YACHT CLUB

Δημιουργήσαμε ένα ***εστιατόριο*** *σε εκπληκτικό χώρο, δίνοντας ιδιαίτερη έμφαση στις γεύσεις* ***της ιταλικής κουζίνας,*** *ζυμωμένες από αγνά υλικά.*

Φέραμε από το ***Casa di Pasta*** *τον κορυφαίο* ***σεφ Σιράζ*** *και σας περιμένουμε...*

M E N U

Σαλάτα Yacht Club
Μαρούλι ελληνικό - γαλλικό, κρουτόν, σταφίδα, κουκουνάρι, παρμεζάνα και σάλτσα vinegraite

Ορεκτικό Μελιτζάνα Yacht Club
Λεπτές φέτες μελιτζάνες παναρισμένες με γέμιση από ζαμπόν, τυρί, μοτσαρέλα και τομάτα.

Μακαρόνια di mare
Σπαγγέτι με διάφορα θαλασσινά σερβιρισμένα με λευκή ή κόκκινη σάλτσα

Κοτόπουλο di pollo
Στήθος κοτόπουλο, γεμιστό με φρέσκο σπανάκι, προσούτο, φρέσκια μοτσαρέλα και σάλτσα από τυρί gorgotzolla ή ροκφόρ

Γλυκό πανακότα
Καραμελωμένα φρέσκα φρούτα και σιρόπι με φράουλα και μάνγκο

Τιμή γνωριμίας 5.000 δρχ.
Περιορισμένες θέσεις
Κρατήσεις 87879
Yacht Club • Αγησάνδρου - Φαληράκι

ΕΝΟΨΕΙ ΚΑΙ ΤΗΣ ΕΠΙΣΚΕΨΕΩΣ ΤΟΥ ΣΤΗΝ ΡΟΔΟ

Σε πλήρη κινητικότητα το Κόμμα Αβραμόπουλου

Συνεχίζεται η οργανωτική προσπάθεια

Στο τρίτο δεκαήμερο του Αυγούστου τοποθετείται χρονικά η περιοδεία του προέδρου του «Κινήματος Ελευθέρων Πολιτών» Δημήτρη Αβραμόπουλου στην Δωδεκάνησο, όπως ο ίδιος ανακοίνωσε προχθές σε συνεδρίαση της Πολιτικής Γραμματείας του κόμματός του. Ο κ. Δ. Αβραμόπουλος έκανε γνωστό, το γενικό πρόγραμμα περιοδειών για το μήνα Αύγουστο και μέσα στις επόμενες ημέρες θα ακολουθήσει η εξειδίκευση για τις πόλεις που θα επισκεφθεί σε κάθε νόμο και τις ακριβείς ημερομηνίες.

Η παρουσία του Δημήτρη Αβραμόπουλου στην Ρόδο σε ένα περίπου μήνα έχει θέσει τα μέλη του ΚΕΠ τοπικά σε πλήρη κινητικότητα με τρείς στόχους. α) Το «Κίνημα Ελευθέρων Πολιτών» να είναι παρόν στα πολιτικά δρώμενα καθ' όλη την διάρκεια του καλοκαιριού και να μην επηρεαστεί από την θερινή ραστώνη, β) η οργάνωσή του και στην περιφέρεια, γ) η προετοιμασία για το ιδρυτικό συνέδριο που θα γίνει στις 24 Νοεμβρίου στην Θεσσαλονίκη.

Στο οργανωτικό επίπεδο εστιάζονται ως επί το πλείστον οι δραστηριότητες της προσωρινής Νομαρχιακής Επιτροπής Πρωτοβουλίας Δωδεκανήσου. Χθές το βράδυ επρόκειτο να γίνει ειδική σύσκεψη για μια σειρά θεμάτων πρακτικής φύσεως, όπως η λήψη αποφάσεως για το χώρο που θα φιλοξενήσει τα γραφεία του ΚΕΠ στην πόλη της Ρόδου. Επόμενο βήμα θα είναι η συγκρότηση Τοπικών Επιτροπών και ήδη ακούγεται το όνομα του γνωστού δικηγόρου κ. Γιάννη Ιωαννίδη ως υπευθύνου του κόμματος για την πόλη της Ρόδου. Θα ακολουθήσει άνοιγμα των «Ελευθέρων Πολιτών» προς την νεολαία απ'όπου τα μηνύματα είναι θετικά, σύμφωνα τουλάχιστον με τα όσα δήλωσε προς την «δ» ο συντονιστής της Νομαρχιακής Επιτροπής Πρωτοβουλίας Δωδεκανήσου κ. Δημ. Σπυρίδων. «Ξέρουμε ότι ένα μεγάλο μέρος της νεολαίας είναι κοντά μας», είπε και ταυτόχρονα διατύπωσε την ευχή να κρατηθεί υψηλά το επίπεδο του πολιτικού διαλόγου και της πολιτικής αντιπαράθεσης μεταξύ των κομμάτων στο νομό. Αφορμή γι'αυτήν την παρατήρηση έδωσαν φαινόμενα παλαιοκομματικής πρακτικής που, όπως υποστήριξε, εκδηλώθηκαν τελευταία, με αφορμή την πρόσφατη εκδήλωση του ΚΕΠ που έγινε στο «Ακταίον». Ο κ. Σπυρίδων είπε πως τα μέλη του κόμματος στο οποίο ανήκει έχουν προχωρήσει σε μια «ιερή συμφωνία» να διαφυλάξουν με κάθε τρόπο το υψηλό επίπεδο της πολιτικής, «ακόμα κι αν αυτό αποβεί προς ζημίαν μας» όπως τόνισε χαρακτηριστικά.

ΛΕΙΤΟΥΡΓΟΥΣΑΝ ΧΩΡΙΣ ΑΔΕΙΑ

Η Νομαρχία βάζει «λουκέτο» *σε Ινστιτούτα Αισθητικής*

Απειλείται η υγεία του κοινού

Τέλος στην αυθαιρεσία σ' έναν ιδιαίτερα ευαίσθητο χώρο όπως αυτός των Ινστιτούτων Αισθητικής επιχειρεί να θέσει η Νομαρχιακή Αυτοδιοίκηση Δωδ/σου, μετά από σωρεία καταγγελιών που δέχθηκε ο βοηθός νομάρχη κ. Νίκος Τατάκης, σύμφωνα με τις οποίες τα περισσότερα απ' αυτά λειτουργούν παρανόμως. Η Ν.Α. προχωρεί σήμερα στο κλείσιμο όσων Ινστιτούτων Αισθητικής στην Κω και στην Κάλυμνο δεν κατέθεσαν τα απαραίτητα δικαιολογητικά που τους ζητήθηκαν για την νομιμοποίηση τους, μέσα στις προθεσμίες που ετέθησαν. Αμέσως μετά θα αρχίσουν έλεγχοι και στα Ινστιτούτα που λειτουργούν στην Ρόδο, προκειμένου να διαπιστωθεί πόσα εξ' αυτών διαθέτουν άδειες λειτουργίας.

Οπως δήλωσε χθες ο βοηθός νομάρχη κ. Νίκος Τατάκης στην συντριπτική τους πλειοψηφία τα λειτουργούντα Ινστιτούτα Αισθητικής στην Κω και στην Κάλυμνο είναι παράνομα καθώς στερούνται αδείας. Από αυτά ελάχιστα είναι όσα φρόντισαν να υποβάλουν τα δικαιολογητικά νομιμοποίησης. Τα υπόλοιπα θα κλείσουν σήμερα, με απόφαση που θα υπογράψει ο κ. Τατάκης, οπότε θα ανακοινωθεί και για ποιά ακριβώς Ινστιτούτα πρόκειται.

Χθες πάντως αντιπροσωπεία αισθητικών της Κω επισκέφθηκαν τον βοηθό νομάρχη και ζήτησαν προθεσμία για την κατάθεση των δικαιολογητικών υποστηρίζοντας ότι δεν είχαν ενημερωθεί για τις ενέργειες στις οποίες θα έπρεπε να προβούν. Στις περιπτώσεις αυτές δόθηκε προθεσμία 20 ημερών, όπως ορίζει ο νόμος.

Μετά τους ελέγχους και το «ξεκαθάρισμα» που έγινε στην Κω και στην Κάλυμνο, θα ακολουθήσει η Ρόδος όπου το πρόβλημα έχει προσλάβει εξίσου μεγάλες διαστάσεις, με όποιους κινδύνους αυτό συνεπάγεται, αφού είναι μεγάλος ο αριθμός των γυναικών που εμπιστεύονται το πρόσωπο και το σώμα τους σε Ινστιτούτα Αισθητικής που δεν πληρούν όμως τις προδιαγραφές και προχωρούν παράνομα σε μια σειρά εξειδικευμένων θεραπειών, ακόμη και μικροεπεμβάσεων.

«Οι έλεγχοι της Νομαρχιακής Αυτοδιοίκησης προκλήθηκαν από την στιγμή που διαπιστώσαμε ότι ο αριθμός των πάσης φύσεως Ινστιτούτων Αισθητικής που διαφημίζονται ήταν πολλαπλάσιος των αδειών που είχαμε χορηγήσει ως αρμόδιος φορέας» δήλωσε προς την «δ» ο κ. Τατάκης και σημείωσε πως τις υπόνοιες για παρανόμως λειτουργούντα Ινστιτούτα ήλθαν να επιβεβαιώσουν οι καταγγελίες του Συλλόγου Αισθητικών που ζήτησαν την παρέμβασή του.

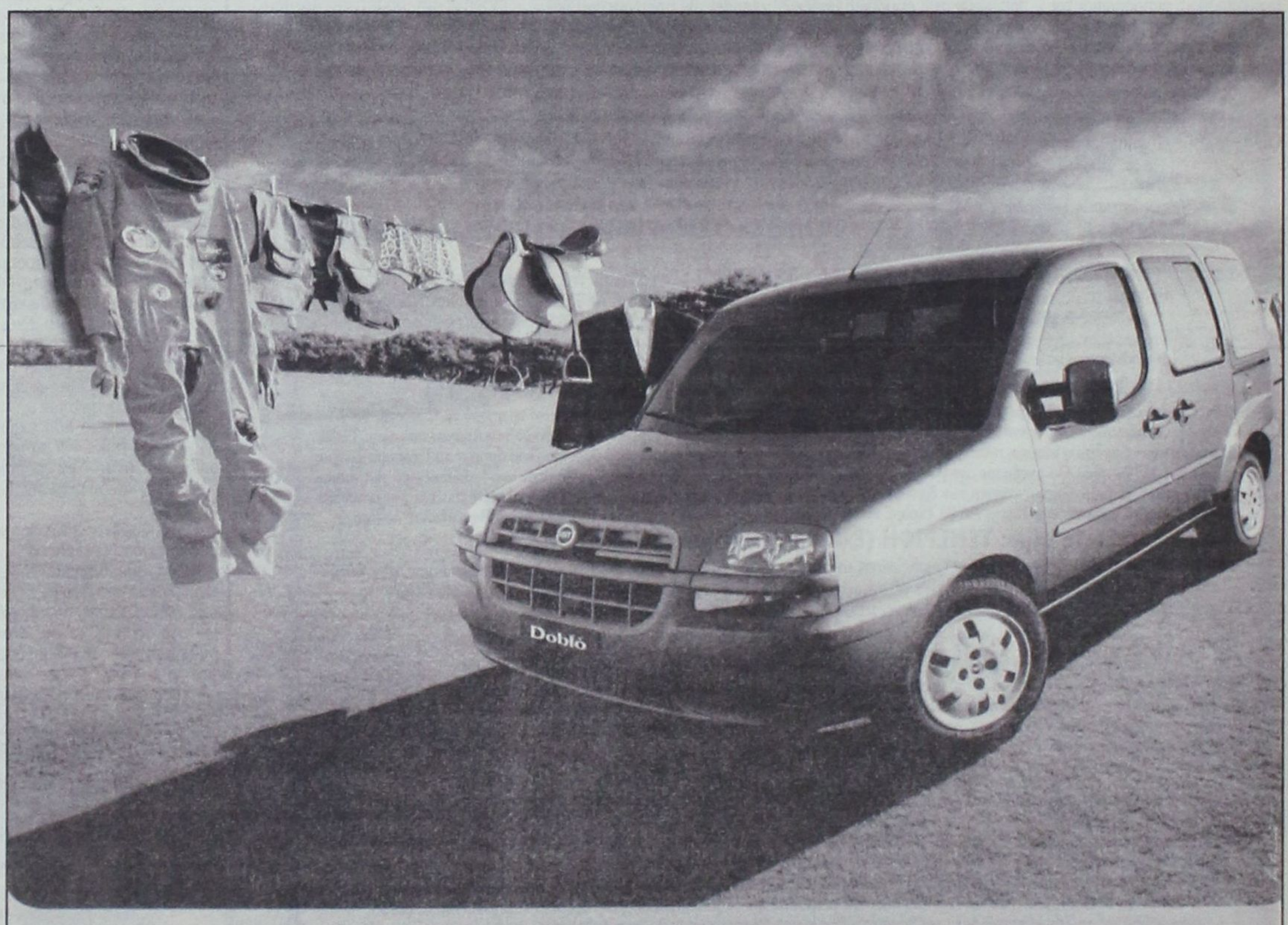

ΝΕΟ FIAT DOBLÒ. Ο,ΤΙ ΣΚΕΦΤΕΙΣ ΜΠΟΡΕΙΣ ΝΑ ΤΟ ΚΑΝΕΙΣ.

Αφήστε την φαντασία σας ελεύθερη. Το νέο FIAT DOBLO είναι το απόλυτο πολυμορφικό, αλλά και κάτι παραπάνω. Σας δίνει μόνο δυνατότητες. Εκμεταλλευτείτε τις.

Σκεφτείτε χώρους με την άνεσή σας. Τα 750 λίτρα του χώρου αποσκευών γίνονται 3000 λίτρα, σε ένα δευτερόλεπτο. Επιτρέπει ένα άνετο ταξίδι για πέντε άτομα ύψους 1,90, έχει υπερυψωμένα πίσω καθίσματα για άπλετη ορατότητα και πολλαπλές έξυπνες θήκες.

Μπείτε σε άλλη διάσταση. Το νέο Fiat DOBLO έχει 2 πλαϊνές, συρόμενες πόρτες με το μεγαλύτερο άνοιγμα (645mm) και διπλή πίσω πόρτα τόσο πλατιά ώστε να εξυπηρετεί πραγματικά κάθε σας ανάγκη.

Θέτει standards και στον εξοπλισμό. Η λίστα του βασικού εξοπλισμού ξεκινάει με κλιματισμό, ηλεκτρικά παράθυρα και καθρέπτες, κεντρικό κλείδωμα και υδραυλικό τιμόνι και συνεχίζει...

Η προσωπική σας ασφάλεια. Με standard αερόσακο, και κατόπιν παραγγελίας αερόσακο συνοδηγού, πλευρικούς και ABS τελευταίας γενιάς.

Η αίσθηση της ελευθερίας που σας δίνει το νέο FIAT DOBLO και το επαγγελματικό FIAT DOBLO CARGO είναι απεριόριστη. Ό,τι σκεφτείτε μπορείτε να το κάνετε. **Σκεφτείτε τώρα ένα test drive, στο Δίκτυο Ολοκληρωμένων Συγκροτημάτων Fiat.**

Κέντρο Άμεσης Εξυπηρέτησης FIAT
0800 500 800
(χωρίς χρέωση)

ΤΟ ΠΑΘΟΣ ΜΑΣ ΟΔΗΓΕΙ. FIAT

Auto Center Μανώλης Κωστάκης Α.Ε.Β.Ε.
ΟΛΟΚΛΗΡΩΜΕΝΟ ΣΥΓΚΡΟΤΗΜΑ: FIAT - ALFA ROMEO - LANCIA
14ο χλμ Ρόδου - Αεροδρομίου 85106, Παραδείσι, Ρόδος, Τηλ: (0241) 82000



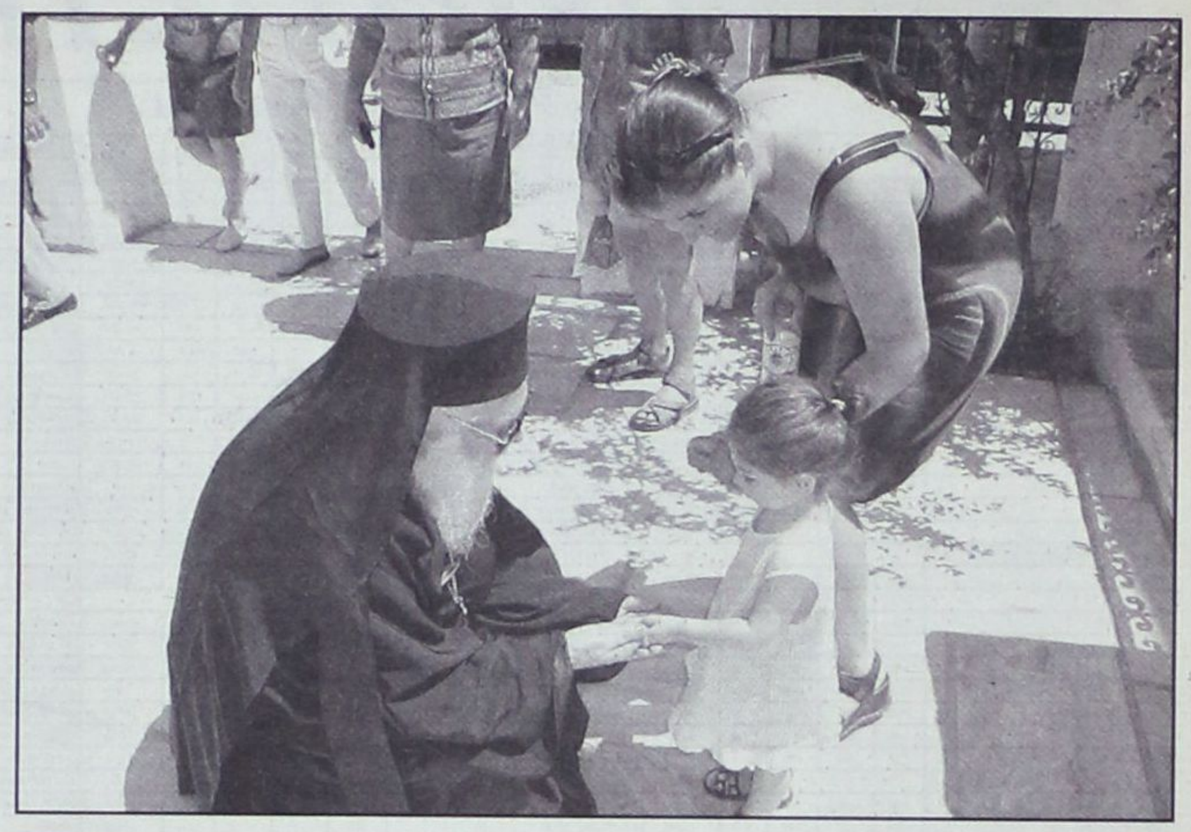

«Αγαπάτε αλλήλους» μην ασκείτε
σκληρή κριτική στους Αλβανούς

ΣΥΝΕΧΕΙΑ ΑΠΟ ΣΕΛ. 32

Ο Αρχιεπίσκοπος δεν δίστασε να περιγράψει την ζοφερή εικόνα διαβίωσης ομογενών και ντόπιων στην Αλβανία και απηύθυνε δημόσια έκκληση προς όλους τους Ελληνες να μην ασκούν σκληρή κριτική στους Αλβανούς που ζουν στην χώρα μας. Οπως δήλωσε συγκεκριμένα:

«Μόλις αυτές τις μέρες συμπληρώθηκαν 10 χρόνια από τότε που βρέθηκα στην Αλβανία. Με την χάρη του Θεού έγιναν σημαντικά βήματα. Πρέπει εμείς όμως να δοξάζουμε τον Θεό για όλα αυτά τα οποία έχουμε, πολλές φορές δεν τα εκτιμούμε όσο πρέπει. Σκεφτείτε ότι αυτός ο τόπος για τον οποίο κάνουμε μια σκληρή κριτική, για 46 ολόκληρα χρόνια στερήθηκε το δικαίωμα να πιστεύει, όχι απλώς να εκφράζει την πίστη του αλλά ακόμα να έχει και οποιοδήποτε σύμβολο της πίστεώς του. Το 1967 - 1990 οι άνθρωποι αυτοί δεν είχαν δυνατότητα ούτε μια εικόνα να έχουν σπίτι τους, ούτε ένα πασχαλινό αυγό να βάψουν. Αυτό που είναι σημαντικό για μας, γιατί με όλες τις δυσκολίες που έχουμε περάσει ποτέ δεν στερηθήκαμε αυτό το δικαίωμα και αυτήν την μεγάλη δύναμη να επικοινωνούμε με τον Θεό. Εγώ θα παρακαλέσω, ξέρω την κριτική αυτών που έρχονται από την Αλβανία, αλλά πέρασαν δύσκολα χρόνια, πραγματικά έχουν πονέσει πολύ».

Ο Μακαριώτατος αναφέρθηκε στην συνέχεια στα σημαντικά επιτεύγματα της Ορθοδοξίας στην Αλβανία.

Ειδικότερα δήλωσε πως

«Με την χάρη του Θεού τα τελευταία χρόνια η Ορθόδοξη Αυτοκέφαλη Εκκλησία της Αλβανίας είναι μια πραγματικότητα. Μπορέσαμε και ξαναχτίσαμε από τα θεμέλια 80 εκκλησίες αναστηλώσαμε άλλες 70, επισκευάσαμε 150, αλλά το πιο σημαντικό είναι ότι η πίστη και πάλι στις καρδιές των ανθρώπων μεγαλώνει. Πριν από 10 χρόνια στην Αλβανία υπήρχαν μόνο 15 κληρικοί, οι οποίοι ήταν ηλικιωμένοι, άρρωστοι και πολύ ταλαιπωρημένοι. Με το θέλημα του Θεού χειροτονήθηκαν τα τελευταία χρόνια 120.

Η εκκλησία μας ήταν όμως υποχρεωμένη να δώσει το παρόν και στον κοινωνικό τομέα. Ιδρύσαμε το διαγνωστικό κέντρο και ιατρεία σε διάφορες περιοχές, στον εκπαιδευτικό τομέα ιδρύσαμε την θεολογική σχολή και πολλά νηπιαγωγεία, ενώ πρόσφατα φτιάξαμε και ένα ΙΕΚ. Εγιναν πολλά απρόοπτα αυτά τα χρόνια, μάθαμε όμως ότι έχουμε να το μοιράζουμε χωρίς καμία εξαίρεση.

Και στα δύσκολα χρόνια της περιπέτειας του Κοσσόβου η Ορθόδοξη Εκκλησία στάθηκε κοντά στους πρόσφυγες χωρίς διακρίσεις. Ετσι προσπαθούμε να δώσουμε αυτό το παρόν σε μία δύσκολη περιοχή και με την χάρη του Θεού, αυτό το Ευαγγέλιο της Ελπίδας και της Ειρήνης εξακολουθεί και σε εκείνα τα μέρη να ακτινοβολεί και να βοηθάει τους ανθρώπους».

Στην συνέχεια ακολούθησε ανταλλαγή δώρων, ενώ ο πρωτοσύγγελος της Ιεράς Μητροπόλεως Ρόδου κ. Παΐσιος Αραβαντινός διεβίβασε στον Αρχιεπίσκοπο τις θερμές ευχές του Μητροπολίτη κ.κ. Απόστολου.

Στις 12.00 ξεκίνησε πανηγυρική δοξολογία στον Ιερό Ναό του Αγίου Ιωάννου, χοροστατούντος του Αρχιεπισκόπου Αλβανίας Αναστάσιου.

ΔΗΛΩΣΕΙΣ ΤΟΥ κ. ΧΑΡΑΛΑΜΠΟΥ ΡΟΥΣΣΟΥ

Με δήλωσή του σε συντάκτη της «δ», ο καθηγητής ιατρός κ. Χαρ. Ρούσσος, υπεύθυνος για την παρουσία του Αρχιεπισκόπου στην Σύμη, τόνισε:

«Στην επαγγελματική μου σταδιοδρομία ως ιατρός είχα την τύχη να γνωρίσω πολλούς ανθρώπους, μεγάλες προσωπικότητες, ο Μακαριώτατος διατηρείται στην κορυφή των μεγάλων συναντήσεων που είχα στην ζωή μου, είναι πραγματικά μια ανεπανάληπτη προσωπικότητα».

Και συμπλήρωσε:

«Θεώρησα χρήσιμο ένας άνθρωπος που ασχολείται με τους Ελληνες της Αλβανίας και ξέρει τι σημαίνει να είσαι σε παραμεθόριες περιοχές, να έρθει και να δει και τον αγώνα των ανθρώπων της Σύμης που προσπαθούν να διατηρήσουν τον Ελληνισμό, την παράδοσή μας σε αυτό το όμορφο νησί».

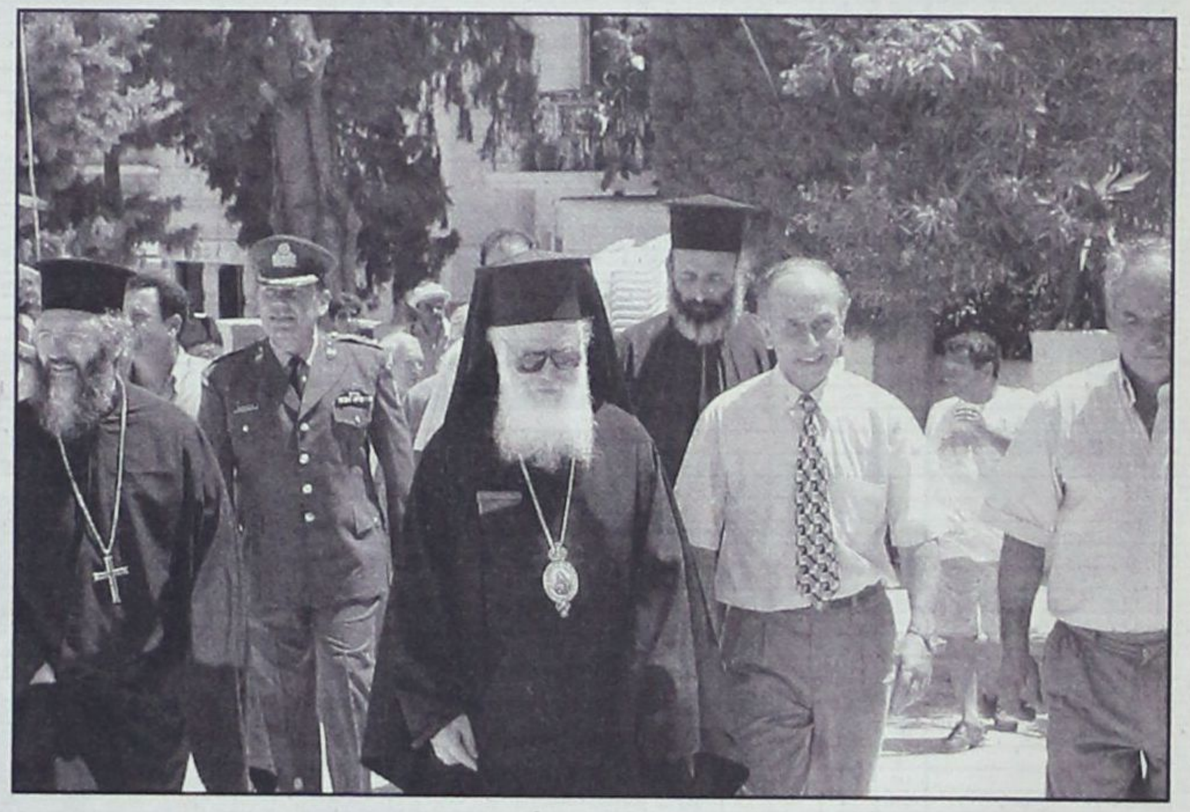

δημιουργίες cair

ΡΟΔΟΣ 2400 Λευκός Ξηρός ΟΠΑΠ
ΑΡΧΟΝΤΙΚΟ Ερυθρός Ξηρός
Δωδεκανησιακός τοπικός

Δύο αντιπροσωπευτικά κρασιά της ΚΑΪΡ Α.Ε., που αποδεικνύουν για άλλη μια φορά την αναμφισβήτητη ικανότητα της Δωδεκανησιακής Εταιρείας να παράγει υψηλής ποιότητας προϊόντα. Ικανότητα που επιβεβαιώνεται από την πρόσφατη παρουσίαση του μοναδικού στην ελληνική αγορά συλλεκτικού αφρώδους CAIR ROSE RESERVE 10 ετών, σε περιορισμένο αριθμό φιαλών και ποιότητα που συναντάται στην πλούσια γκάμα των διεθνώς αναγνωρισμένων προϊόντων της, όπως RODOS 2400 λευκό ξηρό, VQPRD (χρυσό στο Μιλάνο), ΜΟΣΧΑΤΟΣ ΡΟΔΟΥ ΟΠΕ (χρυσό στο Μιλάνο), MOULIN λευκό ξηρό (χρυσό στις Βρυξέλλες), MOULIN ροζέ ημίξηρο (χρυσό σε Μπορντό και Μιλάνο), CAIR φυσικός αφρώδης (χρυσό μετάλλια σε Μιλάνο και Monde Selection).

Εγγύηση
C·A·I·R
Επιλεγμένοι οίνοι ποιότητας

CAIR Δαβάκη - Πίνδου 65,
Ν. Φάληρο, τηλ.: 4813876,4813125
fax: 4814695.
2ο χλμ. Ρόδου - Λίνδου, Ρόδος
τηλ.: 0241/68770-3 fax: 0241/62575



μια Ξεχωριστή Διοίκηση στη Θάλασσα

ΔΡΟΜΟΛΟΓΙΑ ΑΠΟ
22/07/2001 ΕΩΣ 31/07/2001
ΑΝΑΧΩΡΗΣΕΙΣ ΑΠΟ ΡΟΔΟ

ΗΜ/ΝΙΑ		ΠΛΟΙΟ	ΩΡΑ	ΠΡΟΟΡΙΣΜΟΣ
24.07	ΤΡΙΤΗ	ΡΟΔΟΣ	14.00	ΚΩ - ΚΑΛΥΜΝΟ - ΛΕΡΟ - ΠΑΤΜΟ - ΠΕΙΡΑΙΑ
25.07	ΤΕΤΑΡΤΗ	ΠΑΤΜΟΣ	14.00	ΤΗΛΟ - ΚΩ - ΚΑΛΥΜΝΟ - ΛΕΡΟ - ΠΑΤΜΟ - ΠΕΙΡΑΙΑ
26.07	ΠΕΜΠΤΗ	ΡΟΔΟΣ	14.00	ΣΥΜΗ - ΚΩ - ΛΕΡΟ - ΠΑΤΜΟ - ΠΕΙΡΑΙΑ
27.07	ΠΑΡΑΣΚΕΥΗ	ΠΑΤΜΟΣ	14.00	ΚΩ - ΚΑΛΥΜΝΟ - ΛΕΡΟ - ΠΑΤΜΟ - ΠΕΙΡΑΙΑ
28.07	ΣΑΒΒΑΤΟ	ΡΟΔΟΣ	10.00	ΚΩ - ΣΑΜΟ - ΘΕΣΣΑΛΟΝΙΚΗ
29.07	ΚΥΡΙΑΚΗ	ΠΑΤΜΟΣ	14.00	ΚΩ - ΚΑΛΥΜΝΟ - ΛΕΡΟ - ΠΑΤΜΟ - ΠΕΙΡΑΙΑ
30.07	ΔΕΥΤΕΡΑ	ΡΟΔΟΣ	15.00	ΝΙΣΥΡΟ - ΚΩ - ΑΣΤΥΠΑΛΑΙΑ - ΠΕΙΡΑΙΑ
31.07	ΤΡΙΤΗ	ΠΑΤΜΟΣ	14.00	ΚΩ - ΚΑΛΥΜΝΟ - ΛΕΡΟ - ΠΑΤΜΟ - ΠΕΙΡΑΙΑ

Κεντρικό Πρακτορείο ΔΑΝΕ SEA LINE Αυστραλίας 92
Ωρες λειτουργίας 08.00 - 20.00 ΤΗΛ. 43150 (10 γραμμές)

D-A-N-E- SEA LINE
ΔΩΔΕΚΑΝΗΣΙΑΚΗ ΑΝΩΝΥΜΗ ΝΑΥΤΙΛΙΑΚΗ ΕΤΑΙΡΙΑ

ΧΡΗΜΑΤΙΣΤΗΡΙΟ

ΣΥΝΕΔΡΙΑΣΗ ΤΗΣ 24ης Ιουλίου 2001

ΤΡΑΠΕΖΕΣ	ΤΙΜΗ	%	ΕΛΑΧ	ΜΕΤ	ΤΖΜ
ΑΤΤΙΚΗΣ (ΚΟ)	6.26	0.00	5.86	6.46	31 064
ΓΕΝΙΚΗ ΤΡΑΠΕΖΑ ΤΗΣ ΕΛΛ.	10.06	1.41	10.00	10.48	48 802
ΕΘΝΙΚΗ ΤΡΑΠΕΖΑ ΤΗΣ ΕΛΛ.	30.86	1.51	30.00	31.12	317 509
ΕΤΕΒΑ (ΚΟ)	8.08	-0.74	7.94	8.40	7 295
ΕΤΕΒΑ (ΠΟ)	9.30	4.49	9.30	9.30	20
ΕΛΛΑΔΟΣ (ΚΟ)	64.40	3.12	62.15	64.50	2 611
ΕΜΠΟΡΙΚΗ ΤΡΑΠΕΖΑ ΤΗΣ ΕΛΛ.	36.78	0.99	36.40	37.20	38 854
EUROBANK ERGASIAS	14.56	0.41	14.22	14.76	91 567
ΠΕΙΡΑΙΩΣ (ΚΟ)	11.54	1.23	11.42	11.68	179 048
ΑΛΦΑ ΤΡΑΠΕΖΑ ΠΙΣΤΕΩΣ	24.00	1.10	23.76	24.48	629 079
ΕΓΝΑΤΙΑ ΤΡΑΠΕΖΑ (ΚΟ)	3.74	2.19	3.64	3.80	32 922
ΕΓΝΑΤΙΑ ΤΡΑΠΕΖΑ (ΠΟ)	3.68	1.10	3.58	3.70	1 690
ASPIS BANK	7.08	-0.84	6.94	7.12	191 918
ΕΤΒΑ	4.62	1.76	4.52	4.70	148 290
ΤΡΑΠΕΖΑ ΚΥΠΡΟΥ	3.46	0.58	3.42	3.50	43 580
ΑΓΡΟΤΙΚΗ ΤΡΑΠΕΖΑ	8.26	1.23	8.12	8.28	23 050
ΥΕΛΕΣΣΙΣ ΤΡΑΠΕΖΑ ΕΠΕΝΔΥΣΕΩΝ	6.38	-0.93	6.04	6.58	14 220
ΑΣΦΑΛΕΙΕΣ					
ΕΘΝΙΚΗ ΑΣΦ.	10.70	2.88	10.16	10.96	23 818
ΑΣΤΕΡ ΠΡΟΝΟΙΑ (ΚΟ)	4.62	-0.43	4.50	4.66	36 130
ΦΟΙΝΙΞ ΓΕΝ. ΑΣΦ.	19.42	0.10	19.40	19.48	150
ΕΥΡΩΠΑΪΚΗ ΠΙΣΤΗ ΑΕ (ΚΟ)	2.31	0.43	2.30	2.40	4 210
ΕΥΡΩΠΑΪΚΗ ΠΙΣΤΗ ΑΕ (ΠΟ)	1.89	0.00	0.00	0.00	0
ΑΓΡΟΤΙΚΗ Α.Ε. ΓΕΝ. ΑΣΦΑΛ. (ΚΟ)	19.76	0.30	19.50	20.00	1 650
INTERAMERICAN (ΚΟ)	26.08	0.20	26.02	26.20	43 609
ΑΓΡΟΤΙΚΗ ΖΩΗΣ	16.66	-0.24	16.32	16.70	3 980
METROLIFE ΕΜΠΟΡΙΚΗ	2.08	7.22	1.92	2.09	96 277
ΕΤΑΙΡΙΕΣ ΕΠΕΝΔΥΣΕΩΝ					
ΕΘΝΙΚΗ ΕΤ. ΕΠΕΝΔ.ΚΑΡΤ.	1.98	2.06	1.92	2.02	31 850
ΕΛΛΗΝΙΚΗ ΕΤ. ΕΠΕΝΔ. (ΚΑ)	1.94	1.57	1.89	1.98	13 280
ΕΠΕΝΔ. ΕΡΓΑΣΙΑΣ (ΚΑ)	1.72	1.78	1.68	1.75	107 815
ΕΠΕΝΔ. ΑΝΑΠΤΥΞΕΩΣ (ΚΑ)	1.85	2.21	1.80	1.88	20 490
ALPHA ΕΠΕΝΔΥΣΕΩΝ (ΚΑ)	4.16	2.97	4.02	4.24	84 370
ΠΕΙΡΑΙΩΣ ΕΠΕΝΔΥΤΙΚΗ	1.81	0.56	1.66	1.84	16 885
ΠΡΟΟΔΟΣ ΕΛΛ.ΕΠΕΝΔ.	2.93	1.74	2.88	2.94	34 490
INTERINVEST - ΔΙΕΘ. ΕΠΕΝΔ.	1.50	2.04	1.46	1.50	13 960
ΕΤΕΑΣΠΙ Α.Ε.Ε.Χ. (ΚΑ)	0.74	0.00	0.00	0.00	0
ΔΙΑΣ Α.Ε.Ε.Χ (ΚΑ)	1.52	-0.65	1.50	1.59	57 440
ΑΙΟΛΙΚΗ Α.Ε.Ε.Χ. (ΚΑ)	1.44	3.60	1.39	1.47	28 019
ΕΜΠΟΡΙΚΗ ΕΠΕΝΔΥΤΙΚΗ (ΚΑ)	3.02	-2.58	3.00	3.12	9 310
MARFIN ΑΕΕΧ	2.19	1.86	2.12	2.28	21 370
ΟΡΙΟΝ Δ.Α.Ε.Ε.Χ (ΚΑ)	1.90	1.06	1.79	1.92	35 350
ΑΣΤΙΣ ΕΠΕΝΔΥΤΙΚΗ (ΚΑ)	1.55	0.65	1.53	1.58	10 100
ALPHA TRUST ASSET M. (ΚΟ)	2.89	2.05	2.98	3.04	2 670
ΑΚΤΙΟ ΕΠΕΝΔΥΤΙΚΗ Α.Ε.Ε.Χ.	1.42	6.77	1.32	1.46	16 562
ΕΤ. ΧΡΗΜ/ΚΩΝ ΜΕΣΙΩΝ					
ΕΤΒΑ ΑΝΩΝΥΜ. (ΚΟ)	3.74	0.53	3.72	3.90	25 211
ALPHA LEASING (ΚΟ)	9.76	2.31	9.44	9.82	15 469
ΠΕΙΡΑΙΩΣ ΧΡΗΜ/ΚΕΣ ΜΕΣΟΘΕΣΕΙΣ	8.70	1.16	8.54	8.70	2 720
ΕΤΑΙΡΙΕΣ ΣΥΜΜΕΤΟΧΩΝ					
ΑΛΦΑ Α.Ε. ΣΥΜΜΕΤΟΧΩΝ (ΚΟ)	3.68	-0.54	3.60	3.72	10 000
ΜΠΟΥΤΑΡΗΣ (ΚΑ)	1.92	-1.03	1.88	2.03	298 210
ΜΠΟΥΤΑΡΗΣ (ΠΑ)	1.82	0.00	0.00	0.00	0
ΚΕΡΑΜΙΚΗ (ΚΑ)	1.68	3.45	1.68	1.74	28 970
ΚΕΡΑΜΙΚΗ (ΠΑ)	1.16	-1.69	1.16	1.20	25 704
ΕΠΙΧΕΙΡΗΣΕΙΣ ΑΤΤΙΚΗΣ (Κ)	7.30	2.82	7.06	7.32	42 818
ΟΜΙΛΟΣ ΙΝΤΕΚΑ (Κ)	2.95	7.27	2.75	3.06	92 541
ΟΜΙΛΟΣ ΙΝΤΕΚΑ (Π)	6.80	0.00	0.00	0.00	0
ΚΑΛΟΜΑΤΕΙ (ΚΑ)	3.92	3.16	3.78	4.08	749 530
ΚΑΛΟΜΑΤΕΙ (ΠΑ)	3.12	3.31	2.99	3.22	156 880
ΒΙΟΧΑΛΚΟ (ΚΑ)	9.74	0.62	9.58	10.00	33 350
ΕΛΛΗΝΙΚΑ ΧΡΗΜΑΤΙΣΤΗΡΙΑ	7.88	0.51	7.70	8.00	22 870
ΔΕΛΤΑ ΣΥΜΜΕΤΟΧΩΝ (ΚΑ)	6.86	1.18	6.80	6.90	10 320
ΔΕΛΤΑ ΣΥΜΜΕΤΟΧΩΝ (ΠΑ)	6.74	2.43	6.72	6.76	135
NOTOS COM	2.09	6.63	1.98	2.17	205 160
ΧΑΤΖΗΙΩΑΝΝΟΥ Α.Ε.	3.80	2.15	3.74	3.86	16 730
AXON A.E.	3.38	4.97	3.22	3.54	263 032
SANYO HELLAS A.E.B.E.	2.00	10.50	1.81	2.10	502 968
ΚΟΥΜΠΑΣ Α.Ε.	2.71	2.65	2.64	2.81	201 740
ALPHA APLHA ΣΥΜΜΕΤΟΧΕΣ	3.60	0.00	3.54	3.72	208 340
ΠΑΡΝΑΣΣΟΣ ΕΠΙΧΕΙΡΗΣΕΙΣ	1.27	2.42	1.27	1.28	8 950
ΦΟΥΡΛΗΣ Α.Ε. ΣΥΜΜΕΤΟΧΩΝ	7.92	1.28	7.82	8.02	9 510
ΜΠΗΤΡΟΣ ΣΥΜΜΕΤΟΧΙΚΗ	2.44	5.63	2.30	2.45	40 337
ΑΘΗΝΑΪΚΕΣ ΣΥΜΜΕΤΟΧΕΣ	2.24	9.80	2.04	2.34	1 256 160
ΜΕΛΑΝ Α.Ε. ΣΥΜΜΕΤΟΧΩΝ (ΚΑ)	2.37	11.27	2.08	2.38	247 740
ELBISCO AE ΣΥΜΜΕΤΟΧΩΝ	2.72	0.74	2.63	2.73	5 700
ΔΙΑΧΕΙΡΙΣΗ ΑΚΙΝΗΤΗΣ ΠΕΡΙΟΥΣΙΑΣ					
ΚΕΚΡΟΨ	37.92	2.21	37.82	39.60	7 260
ΕΡΜΗΣ Α.Ε.	4.04	1.00	3.98	4.12	45 830
ΙΩΝΙΚΗ	8.12	1.25	8.00	8.22	10 120
ALPHA ΑΣΤΙΚΑ ΑΚΙΝΗΤΑ	7.70	0.79	7.56	7.84	20 910
ΒΟΒΟΣ (ΚΟ)	10.4	1.3645	10.3	10.48	175 560
ΕΜΠΟΡΙΑ/ΕΣΤΕΣ ΜΕΤΑΦΟΡΩΝ ΜΕΣΩΝ					
ΘΕΡΜΙΚΟΣ ΚΟΤΤΕΡΑ	3.40	2.41	3.32	3.42	5 190
ΑΥΤΟΝΕΛΛΑΣ Α.Ε.	6.36	2.58	6.30	6.36	230
ΚΥΡΙΑΚΟΥΛΗΣ Μ.Κ.Κ.	2.78	7.34	2.55	2.82	24 490
ΠΛΗΡΟΦΟΡΙΚΗ					
INTRACOM (ΚΟ)	6.90	3.29	6.64	6.98	44 928
BYTE COMPUTER	3.08	4.05	2.96	3.10	10 120
INTRALOT (ΚΟ)	13.76	1.47	13.04	13.90	35 060
QUALITY AND RELIABILITY A.B.E.E.	12.04	2.11	11.90	12.52	13 240
INFORMER (ΚΟ)	5.86	1.01	5.66	6.28	1 590
FORTHnet	5.42	-0.37	5.34	5.54	33 760
LOGIC D.I.S.	2.68	1.13	2.62	2.74	294 995
SINGULAR	3.90	2.09	3.76	4.00	74 167
UNISOFT AE	2.71	2.17	2.70	2.86	20 829
UNIBAIN SA	18	0.40	9.82	18.30	23 400
M.I.S ΠΛΗΡΟΦΟΡΙΚΗ	21.62	0.09	21.16	22.06	15 750
ΒΙΟΜΗΧΑΝΙΕΣ					
ΑΤΕΡΜΟΝ ΔΥΝΑΜΙΚΗ	2.58	2.38	2.50	2.60	66 455
ΥΓΕΙΑ					
ΙΑΤΡΙΚΟ ΑΘΗΝΩΝ	3.94	1.55	3.82	4.08	78 245
ΙΑΤΡΙΚΟ ΑΘΗΝΩΝ Π.ΦΑΛΗΡ.	2.60	4.00	2.43	2.65	21 580
ΙΑΣΩ	8.16	1.75	7.80	8.30	46 180
ΛΑΜΨΑΚΗΣ	5.62	-0.35	5.58	5.66	1 900
ΤΗΛΕΠΙΚΟΙΝ-ΠΛΗΡΟΦΟΡΙΚΗ					
ΤΗΛΕΤΥΠΟΣ	4.60	2.68	4.46	4.62	12 147
HYATT REGENCY	5.22	-0.76	5.20	5.36	98 840
ΕΛΕΥΘΕΡΗ ΤΗΛΕΟΡΑΣΗ	5.04	12.00	4.30	5.04	15 660
ΟΠΑΠ ΑΕ (ΚΟ)	5.84	0.45	5.80	5.92	33 980
ΓΕΩΡΓΙΑ					
ΚΤΗΝΟΤΟΞΙΑ (Κ)	3.24	0.00	3.20	3.30	5 800
ΕΚΤΥΠΩΤΙΚΑ					
ΔΟΛΩΜΗΣ ΤΥΠΟΣ ΕΛΕΥΣΙΝΑ	2.23	0.45	2.15	2.32	50 931
ΚΗΦΕΥΣ	2.73	3.02	2.62	2.74	51 590
ΕΛΑΪΔΙΚΑ	1.57	0.00	1.52	1.65	16 524
ΕΛΛΗΝΙΚΑΙ ΒΙΟΜΗΧΑΝΙΕΣ ΥΑΛ	9.50	-0.21	9.06	9.60	3 060
ΟΡΥΚΤΑ					
ΑΡΓΥΡΟΜΕΤΑΛΛΕΙΑ & ΒΑΡΥΤΙΝΗΣ	20.06	-0.30	19.80	20.14	2 710
ΜΕΤΑΦΟΡΕΣ					
ΜΑΙΕΥΤΙΚΟ (ΚΟ)	3.84	0.52	3.82	3.94	820
ΕΜΠΟΡΙΑ ΤΡΟΦΙΜΩΝ					
ΓΡΑΜΜΕΣ ΣΤΡΙΤΣΗ	1.82	2.25	1.78	1.84	77 568
ΝΑΥΤΙΛΙΑΚΗ ΕΤΑΙΡΕΙΑ ΛΕΣΒΟΥ	1.58	3.27	1.53	1.62	45 490
ΑΝΕΚ (ΚΟ)	1.97	2.07	1.94	2.08	29 028
ΑΝΕΚ (ΠΟ)	2.70	1.89	2.69	2.70	200
ΜΑΚΕΔΟΝΙΚΕΣ ΓΡΑΜΜΕΣ	3.38	1.81	3.22	3.44	58 370
ΔΟΜΟΤΙΚΕΣ ΥΛΕΣ ΜΕΤΑΦΟΡΕΣ ΔΡΑΣΤΗΡΙΟΤΗΤΕΣ					
ΕΜΠΟΡ. ΑΣΒΕΣΤ. ΑΚΩΝ. ΘΕΣΣ/ΝΙΚΗΣ	4.88	1.67	4.68	5.00	69 050
ΤΗΛΕΠΙΚΟΙΝΩΝΙΕΣ					
ΟΤΕ (ΚΟ)	16.00	0.88	15.78	16.02	1 012 830
ΠΑΝΑΦΟΝ ΑΕΕ (ΚΟ)	5.84	1.39	5.66	5.90	734 253
COSMOTE (ΚΟ)	10.62	0.96	10.52	10.68	222 186
ΞΕΝΟΔΟΧΕΙΑ ΚΑΙ ΑΣΤΙΚΑ ΚΤΙΣΜΑΤΑ					
ΑΣΤΗΡ ΠΑΛΑΣ	7.14	-0.83	7.10	7.26	29 480
ΓΕΚΕ Α.Ε.	6.18	0.96	6.12	6.24	2 510
ΛΑΜΨΑ	5.80	-1.02	5.70	5.92	34 140
ΝΙΚΟΣ ΓΚΑΛΗΣ	4.40	3.29	4.28	4.50	8 390
ΕΣΤΙΑΤΟΡΙΑ					
DE VIMPRC CATERING A.E.	5.86	1.88	5.80	6.02	11 040
ΕΜΠΟΡΙΚΗΣ ΜΑΚΡΟΓΕΥΜΑΤΑ	13.76	9.65	13.60	13.98	2 410
EVEREST	2.24	0.44	2.20	2.32	37 950
ΙΩΝΙΚΗΣ Α.Ε.	16.00	0.63	15.72	16.02	7 760

ΚΑΤΑΣΚΕΥΗ ΚΟΣΜΗΜΑΤΩΝ					
FOLLI FOLLIE	21.98	0.09	21	22.14	16 268
ΔΥΝΑΣΤΗΡΙΑ					
ΕΛΛΗΝΙΚΑ ΠΕΤΡΕΛΑΙΑ	6.50	1.25	6.26	6.6	183 188
ΠΕΤΡΟΛΑ ΕΛΛΑΣ ΑΒΕΕ	4.30	0.94	4.12	4.32	17 920
ΕΜΠΟΡΙΟ,ΕΠΙΒΙΟ. ΒΙΟ/ΤΟΝ	**ΤΙΜΗ**	**%**	**ΕΛΑΧ.**	**ΜΕΤ.**	**ΤΖΜ**
ΣΦΑΚΙΑΝΑΚΗΣ	2.50	0.65	2.42	2.57	6 010
ΧΟΝΔΡΙΚΟ ΕΜΠΟΡΙΟ					
ΑΛΛΑΤΙΝΗ (Κ)	1.73	3.59	1.64	1.74	18 440
ΣΑΡΑΝΤΗΣ	2.78	1.83	2.74	2.84	56 920
LAVIPHARM	2.47	4.22	2.35	2.56	74 315
ΜΠΕΝΡΟΥΜΠΗΣ & ΥΙΟΣ (Κ)	6.96	0.58	6.80	7.00	11 510
ΜΠΕΝΡΟΥΜΠΗΣ & ΥΙΟΣ (Π)	0.00	0.00	0.00	0.00	0
ΖΑΜΠΑ	32.04	2.56	31.00	32.04	800
ΕΣΚΙΜΟ (Κ)	1.86	15.53	1.61	1.88	162 120
ΕΣΚΙΜΟ (Π)	2.40	8.60	2.22	2.47	650
ΕΜΠΟΡΙΚΟΣ ΔΕΣΜΟΣ (ΚΟ)	0.76	7.04	0.71	0.76	27 670
ΕΜΠΟΡΙΚΟΣ ΔΕΣΜΟΣ (ΠΟ)	0.88	0.00	0.00	0.00	0
ΕΛΤΡΑΚ	3.28	5.16	3.12	3.26	9 990
ELMEC SPORT	1.82	3.41	1.75	1.90	385 550
ΓΕΝ. ΕΜΠΟΡΙΟΥ & Β/ΝΙΑΣ	1.58	0.00	1.52	1.66	353 330
ΑΛΥΣΙΔΑ (Κ)	13.36	-1.33	13.02	13.68	750
ΑΛΥΣΙΔΑ (Π)	7.02	0.00	7.02	7.02	100
ΕΥΔΕΜΠΟΡΙΑ (Κ)	5.80	2.11	5.74	5.90	11 950
ΚΑΛΠΙΝΗΣ ΣΙΜΟΣ	2.95	2.43	2.91	2.97	3 960
ΔΟΥΡΟΣ	5.22	3.16	5.04	5.36	32 850
ΦΙΛΙΠΠΟΣ ΝΑΚΑΣ	5.10	2.82	4.96	5.16	4 040
ΑΦΟΙ ΚΟΡΔΕΛΛΟΥ	3.54	0.00	3.38	3.72	3 640
ΝΤΙΟΝΗΚ	2.14	5.94	2.02	2.18	217 190
ΕΛΓΕΚΑ	2.92	0.68	2.95	3.00	2 850
ΗΛΕΚΤΡΑ	4.88	0.83	4.70	4.88	21 965
VETERIN	4.86	2.10	4.74	4.92	6 985
CONNECTION	2.30	17.95	1.97	2.30	90 110
ΑΓΡΟΤΙΚΟΣ ΟΙΚΟΣ ΣΠΥΡΟΥ	3.50	0.00	3.40	3.66	107 240
VALCO ΚΩΝΣΤΑΝΤΙΝΟΥ	2.83	3.28	2.65	2.90	9 500
C.A.P. COSMETICS	1.70	10.39	1.54	1.70	60 600
RIDENCO	1.57	2.61	1.47	1.60	42 040
ΜΥΤΙΛΗΝΑΙΟΣ	6.44	0.63	6.32	6.58	173 340
ΚΑΡΔΑΣΙΑΡΗΣ & ΥΙΟΙ	5.94	0.68	5.72	6.08	10 990
ΣΠΟΡΤΣΜΑΝ	2.10	4.48	1.94	2.12	21 918
ΤΑΣΟΓΛΟΥ	1.01	2.02	0.98	1.03	35 260
MICROMEDIA ΜΠΡΙΤΑΝΝΙΑ	1.79	2.87	1.70	1.85	119 960
KEGO A.E. (ΚΟ)	5.62	-1.06	5.56	5.92	3 200
ΚΤΡΟΥΚΦΑΡΜΠΕΝ ΕΛΛΑΣ	1.80	4.05	1.72	1.84	11 170
ΒΟΓΙΑΤΖΟΓΛΟΥ SYSTEMS	3.24	2.53	3.14	3.38	2 960
MEDICON HELLAS	10.1	3.81	9.84	10.70	138 650
ΕΙΔΗ ΑΥΣΕΩΣ ΠΛΗΡΟΦΟΡΙΚΗΣ					
DATAMEDIA	3.74	3.89	3.60	3.82	131 820
INFORMATIKE H/Y	2.82	0.70	2.74	2.90	10 570
UNISYSTEMS	3.66	0.55	3.60	3.70	28 020
MICROLAND COMPUTERS	2.32	10.48	2.10	2.35	35 490
ΝΤΕΣΠΑΚ ΕΛΛΑΣ	4.42	0.45	4.30	4.44	112 290
INFO-QUEST	5.32	0.37	5.18	5.40	25 460
SYSWARE	2.47	2.07	2.44	2.54	16 740
ALTEC ΑΒΕΕ	3.56	0.56	3.48	3.74	185 235
ΠΟΥΛΙΑΔΗΣ & ΣΥΝΕΡΓΑΤΕΣ	4.08	3.03	3.90	4.10	27 030
INTERTEK	3.88	8.99	3.60	3.90	21 170
ΜΟΥΡΑΔΗΣ Α.Ε.	1.14	11.76	1.04	1.14	68 760
ΚΛΑΟΥΔΑΤΟΣ (ΚΟ)	2.30	5.74	2.30	2.44	13 950
ΛΑΜΠΡΟΠΟΥΛΟΙ ΑΦΟΙ	1.74	10.13	1.64	1.75	150 080
EIKONA HOUSE	5.54	3.36	5.30	5.62	16 640
ΒΑΡΒΕΡΗΣ MODA BAGNO	5.46	4.60	5.08	5.50	5 200
ΗΛΕΚΤΡΟΝΙΚΗ ΑΘΗΝΩΝ	3.52	1.73	3.42	3.54	6 885
ΚΟΤΤΟΒΟΛΟΣ	5.44	-0.73	5.36	5.68	19 890
Α.Β. ΒΑΣΙΛΟΠΟΥΛΟΣ	10.96	4.78	10.66	11.00	6 490
ΑΤΛΑΝΤΙΚ	2.43	6.11	2.30	2.51	119 390
ΒΑΡΔΑΞ	6.10	0.99	6.00	6.24	49 320
ΥΠΗΡΕΣΙΕΣ ΚΟΙΝΩΝ. ΤΗΛΕΠΟΙΝΙΑΣ					
NEXTNET	5.98	5.28	5.68	6.00	19 235
ΓΕΡΜΑΝΟΣ	11.44	1.78	11.20	11.54	26 910
ΥΠΗΡ. ΔΗΜΟΣΙΟΥ ΣΥΜΦΕΡΟΝΤΟΣ					
ΕΥΔΑΠ	6.60	0.30	6.46	6.78	104 250
ΚΑΤΑΣΚΕΥΕΣ					
ΒΙΟΤΕΡ	2.16	1.41	2.12	2.19	108 150
ΓΕΚΑΤ	3.44	3.61	3.32	3.46	26 850
ΓΕΝ. ΕΤ. ΚΑΤΑΣΚΕΥΩΝ	6.94	3.89	6.70	6.96	11 040
ΔΟΜΙΚΗ ΚΡΗΤΗΣ	4.92	1.23	4.70	4.94	21 860
ΠΑΝΤΕΧΝΙΚΗ	3.46	1.17	3.34	3.50	15 570
ΕΥΚΑΙΡΙΔΗΣ	2.26	2.73	2.18	2.29	481 452
ΔΕΚΑΤ ΑΤΕ	4.70	0.86	4.60	4.86	22 995
ΓΕΜΕΡ	1.54	4.05	1.50	1.55	95 210
ΤΕΧΝΟΔΟΜΗ	1.30	4.84	1.24	1.30	9 000
ΤΕΧΝΙΚΗ ΟΛΥΜΠΙΑΚΗ	2.38	4.85	2.24	2.38	291 756
ΤΕΧΝΙΚΗ ΕΤΑΙΡΙΑ ΒΟΛΟΥ	2.79	3.72	2.67	2.82	24 292
ΤΕΡΝΑ	3.96	1.54	3.88	4.08	37 570
ΠΡΟΟΔΕΥΤΙΚΗ	1.99	3.11	1.90	2.04	227 462
ΜΟΧΛΟΣ	1.23	2.50	1.18	1.25	103 868
ΕΤΑΛΑΣ	2.1	0.96	2.04	2.19	43 080
ΕΚΤΕΡ	2.81	0.00	2.77	2.90	25 628
ΜΗΧΑΝΙΚΗ (ΚΟ)	2.37	0.42	2.32	2.44	131 930
ΜΗΧΑΝΙΚΗ (ΠΟ)	1.98	2.5907	1.91	2	82109
ΑΦΟΙ ΜΕΣΟΘΡΥΤΗ	1.4	2.19	1.37	1.45	130 810
ΣΑΡΑΝΤΟΠΟΥΛΟΣ	4.48	2.75	4.32	4.48	10 610
ΘΕΜΕΛΟΔΟΜΗ	5.24	1.55	5.00	5.30	192 630
ΕΥΡΩΠΑΪΚΗ ΤΕΧΝΙΚΗ	1.76	2.92	1.71	1.81	101 530
ΕΡΓΑΣ	1.42	2.16	1.35	1.47	109 790
ΕΛΛΗΝΙΚΗ ΤΕΧΝΟΔΟΜΙΚΗ	6.66	0.91	6.56	6.76	71 607
ΕΔΡΑΣΗ Χ. ΨΑΛΛΙΔΑΣ	5.96	2.76	5.60	5.96	11 936
ΓΝΩΜΩΝ	1.98	2.06	1.92	2.03	119 770
ΑΤΤΙ-ΚΑΤ (ΚΟ)	1.99	2.05	1.94	2.04	143 862
ΑΒΑΞ	11.08	1.28	10.94	11.18	5 720
ΑΕΤΕΚ(ΚΟ)	3.50	0.57	3.46	3.58	150 290
ΑΘΗΝΑ	4.12	1.48	4.00	4.24	190 885
ΑΚΤΩΡ	7.28	1.96	7.10	7.36	50 910
ΑΤΕΜΚΕ	1.18	2.61	1.15	1.20	7 290
ΔΑΤΕ ΑΝΩΝ. ΤΕΧΝΟΛΟΓΙΑΚΗ	6.30	0.96	6.14	6.52	62 940
ΑΕΤΕΚ (ΠΟ)	3.02	0.00	2.99	3.02	2 050
ΝΕΣΤΟΣ Α.Ε.	4.1	0.4902	4	4.22	60 850
ΕΜΠΟΡΙΑ ΛΙΑΝΙΚΩΝ ΑΡΑΣΤΗΡΙΟΤΗΤΑΣ					
ΜΠΑΛΑΦΑΣ Α.Ε. (ΚΟ)	2.41	7.11	2.25	2.46	118 460
ΣΤΑΒΛΟΣ (ΚΑ)	0.88	6.02	0.82	0.92	2 022 010
ΣΤΑΒΛΟΣ (ΠΑ)	0.94	5.62	0.8	0.97	2 200
ΜΟΣΧΟΛΙΟΣ ΧΗΜΙΚΑ	4.60	-6.12	4.60	5.20	2 260
PLIAS (ΚΑ)	2.35	1.29	2.33	2.38	314
LAMDA DEVELOPMENT	10.06	0.80	9.84	10.10	6 070
INTEPEAT (ΚΟ)	1.15	3.60	1.15	1.24	41 925
MULTIRAMA	7.12	4.09	6.74	7.16	20 990
MARFIN COM A.E.	4.48	0.44	4.46	4.50	2 510
ΚΥΑΝΑ/ΚΟΙ ΠΑΠΑΦΩΝ	9.76	0.83	9.36	10.22	330
ΚΑΜΠΑΣ Α.ΑΚΟΙΝ.ΒΙ.	4.02	1.52	3.96	4.12	46 680

CFS
Μέλος Χρηματιστηρίου Αξιών Αθηνών
Υπεύθυνος Υποκαι Ρόδου
ΔΗΜΗΤΡΗΣ ΖΕΡΒΟΣ
Αλεξάνδρου Διάκου 50
τηλ:(0241)77180-2 Fax:(0241)77183

ΓΕΝΙΚΟΣ ΔΕΙΚΤΗΣ

Δείκτες Χ.Α.Α.	Τιμή 24-Ιουλ	% Μεταβολές από 29-12-2000	% Μεταβολές από 23-Ιουλ	12μ μέγ.	12μ ελάχ.	Όγκος/κλάδο εκατ. ευρώ
	Βασικοί Δείκτες Χ.Α.Α.					
Τράπεζες	5187.43	-29.01	1.09	8890.44	4455.15	33.32
Ασφάλειες	1651.77	-19.35	0.63	2552.04	1110.53	1.60
Βιομηχανίες	1518.98	-26.72	0.72	2634.71	1324.66	25.84
Κατ

Πως θα επιδοτηθούν 5.000 *νέοι ελεύθεροι επαγγελματίες*

Για ανέργους ηλικίας από 18 έως 60 ετών συνολικού προϋπολογισμού 12,5 δισ. δρχ.

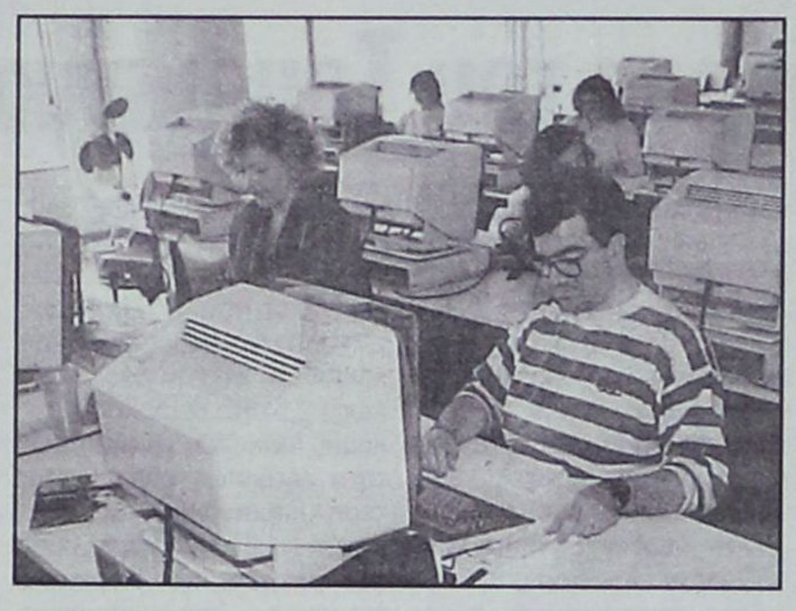

Μέχρι τις 31/10/2001 μπορούν να καταθέτουν τις αιτήσεις του οι άνεργοι ηλικίας 18 έως 60 ετών που επιθυμούν να ενταχθούν στο πρόγραμμα επιχορήγησης πέντε χιλιάδων (5.000) νέων ελευθέρων επαγγελματιών, προϋπολογισμού 12,5 δισ. δρχ.

ΠΡΟΫΠΟΘΕΣΕΙΣ ΚΑΙ ΔΙΑΔΙΚΑΣΙΕΣ ΕΝΤΑΞΗΣ

Σε περίπτωση που συντρέχουν οι προϋποθέσεις ένταξης και εξετασθεί θετικά η έκθεση του επιτόπιου ελέγχου ενημερώνεται ο ενδιαφερόμενος να προσέλθει στην υπηρεσία, το αργότερο εντός 20 ημερολογιακών ημερών και να προσκομίσει αίτηση για είσπραξη της προκαταβολής, βεβαίωση φορολογικής ενημερότητας και πιστωτικό τιμολόγιο.

Στη συνέχεια παραλαμβάνει με υπογραφή του:

- Την εγκριτική απόφαση υπαγωγής στο πρόγραμμα που θα έχει εκδοθεί από τον προϊστάμενο της υπηρεσίας.
- Την εγκριτική απόφαση καταβολής της προκαταβολής.
- Την εντολή πληρωμής της προκαταβολής.

ΔΙΑΡΚΕΙΑ ΚΑΙ ΠΟΣΟ ΕΠΙΧΟΡΗΓΗΣΗΣ

Το ποσό της επιχορήγησης για κάθε νέο ελεύθερο επαγγελματία που υπάγεται στο πρόγραμμα καθορίζεται στα 2.500.000 δρχ. ή 4.402,054 ευρώ σε δύο (2) ισόποσες εξαμηνιαίες δόσεις των 750.000 δρχ. ή 2.201,027 ευρώ η κάθε μία, καταβαλλόμενες στο τέλος κάθε εξαμήνου από την υπαγωγή του και αφού θα έχει πραγματοποιηθεί τουλάχιστον ένας επιτόπιος έλεγχος κατά το ενδιάμεσο χρονικό διάστημα.

Η διάρκεια της επιχορήγησης για κάθε νέο ελεύθερο επαγγελματία που εντάσσεται στο πρόγραμμα ορίζεται σε 12 μήνες από την ημερομηνία έκδοσης της σχετικής εγκριτικής απόφασης.

ΟΡΟΙ ΤΟΥ ΠΡΟΓΡΑΜΜΑΤΟΣ

Κατά το 12μηνο διάστημα της επιχορήγησης ο νέος ελεύθερος επαγγελματίας δεσμεύεται για τα εξής:

1. Η είσπραξη της προκαταβολής θα πρέπει να γίνει μεσα σε 30 ημερολογιακές ημέρες από την ημερομηνία έκδοσης της εγκριτικής απόφασης. Σε περίπτωση παρέλευσης της ανωτέρω προθεσμία η θέση ακυρώνεται.

2. Με τη λήξη κάθε εξαμήνου από την υπαγωγή του στο πρόγραμμα και μέσα σε προθεσμία 60 ημερολογιακών ημερών υποχρεούται να προσκομίσει:

- Αίτηση στην οποία θα δηλώνει ότι η επιχείρηση του λειτουργεί κανονικά και ότι το σύνολο των εσόδων και των εξόδων του προαναφερθέντος χρονικού διαστήματος είναι τουλάχιστον ίσο με το ήμισυ του ποσού της δόσης που πρόκειται να εισπράξει (δηλ. 375.000 δρχ. ή 1.100,513 ευρώ), όπως θα εμφανίζεται στα βιβλία εσόδων και εξόδων του.
- Βεβαίωση φορολογικής ενημερότητας, πιστωτικό τιμολόγιο και επικυρωμένα φωτοαντίγραφα του βιβλίου εσόδων - εξόδων του προηγούμενου εξαμήνου.
- Σε περίπτωση που κατατεθεί η αίτηση για την είσπραξη της επί μέρους δόσης και εγκρθεί η καταβολή της και ο ενδιαφερόμενος δεν προσέλθει για είσπραξη ενός 30 ημερών από την έγκριση της, η αξίωση παραγράφεται.

3. Ο ενταγμένος στο πρόγραμμα υποχρεούται να ενημερώνει την υπηρεσία εγκαίρως και γραπτώς για οποιαδήποτε αλλαγή στα στοιχεία που έχει δηλώσει με την πρώτη αίτηση για ένταξή του.

4. Η λειτουργία της επιχείρησης του να μη διακοπεί στο 12μηνο διάστημα της επιχορήγησης, η δε απασχόληση του νέου ελεύθερου επαγγελματία στην επιχείρησή του να είναι πλήρης και αποκλειστική και να παρευρίσκεται αυτοπροσώπως κατά τον επιτόπιο έλεγχο της υπηρεσίας. Ειδικά για τους νέους ελεύθερους επαγγελματίες των οποίων το αντικείμενο δραστηριότητας της επιχείρησης τους υποχρεώνει σε εξωτερική εργασία, οι έλεγχοι των αρμοδίων οργάνων θα γίνονται μετά από συνεννόηση με τον νέο επαγγελματία.

ΔΙΑΚΟΠΗ ΕΠΙΧΟΡΗΓΗΣΗΣ

Σε περίπτωση που διαπιστωθεί παράβαση όρου ή όρων ή προϋποθέσεων, μετά από οποιαδήποτε πληρωμή ποσού της επιχορήγησης στον ΝΕΕ θα εφαρμόζονται οι διατάξεις των παρ. 7 και 8 του άρθρου 29 του Ν. 1262/82, όπως συμπληρώθηκε από τα άρθρα 6 και 7 του Ν. 1836/89 και η επιχορήγηση θα διακόπτεται με επιστροφή του αναλογούντος ποσού. Ειδικότερα ο αρμόδιος προϊστάμενος της Υπηρεσίας Απασχόλησης του Οργανισμού, στις περιπτώσεις αυτές αποφαίνεται με αιτιολογημένη απόφαση του για τη διακοπή της επιχορήγησης που έχει λάβει από τον ΟΑΕΔ και την επιστροφή του αναλογούντος ποσού που αντιστοιχεί στο υπόλοιπο χρονικό διάστημα του συνολικού χρόνου απασχόλησης με καταβολή εφάπαξ εντός 12 ημερών από την κοινοποίηση της απόφασης στον ενδιαφερόμενο.

Εφόσον δεν επιστραφεί εμπρόθεσμα το αναλογούν ποσό που αναζητείται, συντάσσεται μετά από απόφαση του Δ.Σ. του Οργανισμού Πράξη Βεβαίωσης Οφειλής και αποστέλλεται στην αρμόδια ΔΟΥ για βεβαίωση και είσπραξή του.

Σε περίπτωση φυλάκισης ή θανάτου, η διακοπή της επιχορήγησης θα ισχύει χωρίς άλλες επιπτώσεις για τον επαγγελματία από την ημερομηνία που εμφανίστηκε το πρόβλημα.

ΜΙΑ ΥΠΕΡΠΑΡΑΓΩΓΗ ΤΗΣ FORD ΜΕ 4 ΜΟΝΤΕΛΑ...



Τώρα **400.000** δρχ./1.173,88 €
κέρδος με απόσυρση
και μόνο **10%** προκαταβολή.

Μηνιαίο επιτόκιο από 0,69%*. Εξόφληση έως 60 μήνες.

Στην αναφερόμενη δόση δεν περιλαμβάνονται έξοδα φακέλου 40.000 δρχ. Ε.Π.Ε.: 0.1029. Η χρηματοδότηση χορηγείται εφόσον πληρούνται οι απαραίτητες προϋποθέσεις.
* Το επιτόκιο καταναλώσεως 0,69% ισχύει για προκαταβολή 35%. Για 10% προκαταβολή επιτόκιο 0,88%. Ε.Π.Ε.: 0.1420.



fordka από 2.859.000 δρχ. 8.390,32 €
fordfiesta από 2.899.000 δρχ. 8.507,70 €
fordfocus από 3.899.000 δρχ. 11.442,41 €
fordpuma από 5.159.000 δρχ. 15.140,13 €

Ford **Β. Σ. Σωτηράκης Α.Ε.Β.Ε.**
... 1949 - 1999 • 50 χρόνια Ford
ΑΥΤΟΚΙΝΗΤΑ - ΑΝΤΑΛΛΑΚΤΙΚΑ - ΣΥΝΕΡΓΕΙΟ
Κολοκοτρώνη 41-43 • Ταχ. Θυρίδα 56 • 851 00 Ρόδος Τηλ. (0241) 29162, 27750, 35715 • Fax (0241) 20470 E-Mail:vs_sotirakis_sa@yahoo.com

Η φορολόγηση του Τουριστικού Τομέα

(πηγή ΙΤΕΠ)

Οπως είναι γνωστό, ο τουρισμός ως παραγωγική δραστηριότητα διαφέρει από άλλους κλάδους, όπως είναι η γεωργία, η βιομηχανία αλλά και πολλές υπηρεσίες. Τόσον οι υπηρεσίες όσον και τα υλικά αγαθά που καταναλώνουν οι τουρίστες στερούνται της κινητικότητας που χαρακτηρίζει το πλήθος των υλικών αγαθών και πολλών υπηρεσιών. Το τουριστικό προϊόν καταναλίσκεται στον τόπο παραγωγής αυτού και μόνον. Τυχούσα αλλαγή προτιμήεως του ταξιδιώτη - καταναλωτή για κάποιο τουριστικό προϊόν συνεπάγεται μετακίνησή του σε άλλο προορισμό τον προορισμό που παράγει το αγαθό της προτιμήσεώς του. Επομένως, μια οικονομικώς θεμελιωμένη φορολογική πολιτική θα όφειλε να εξετάζει σε βάθος τις συνέπειες της για το φορολογούμενο αντικείμενο, αν ληφθεί υπόψη το πλήθος των διαθεσίμων προϊόντων και των τιμών, με τις οποίες αυτά είναι διαθέσιμα. Επειδή η φορολογική διάρθρωση και, βεβαίως, το ύψος της φορολογίας επηρεάζει την τιμή του προϊόντος, είναι πολύ πιθανό να επηρεάζει και την ανάπτυξη του τομέα.

Οπως έχει δειχθεί από μελέτη του ΙΤΕΠ, αλλά και από πλήθος μελετών που αφορούν στην μέτρηση της ελαστικότητας ζητήσεως σε διάφορους τουριστικούς προορισμούς του κόσμου, η ελαστικότητα ζητήσεως είναι μεγαλυτέρα της μονάδος. Είναι άξιον μνείας εν προκειμένω, ότι κατά την συζήτηση στην Ν.Ε. της ΕΕ για την εισδοχή της δραχμής στον Μηχανισμό Συναλλαγματικών Ισοτιμιών, οι μεσογειακές χώρες αντιτάχθηκαν σθεναρώς στην υποτίμηση της δραχμής στο ύψος που αποφασίσθηκε, με το επιχείρημα ότι κάτι τέτοιο θα έβλαπτε τις οικονομίες τους· αναφέρθηκαν δε ρητώς στον τουρισμό και σε ορισμένα γεωργικά προϊόντα. Για το λόγο αυτό επέμειναν σε υποτίμηση της δραχμής κατ'ανώτατο όριο 8%.

Στην συμπεριφορά αυτή των ανταγωνιστριών μεσογειακών χωρών είναι προφανές, ότι υπόκειται η πεποίθηση ότι η ζήτηση του τουριστικού προϊόντος έχει μεγάλη ευαισθησία στις μεταβολές των τιμών. Πράγματι δε, η εμπειρική έρευνα σε διεθνές επίπεδο υποστηρίζει αυτή τη θέση· ότι δηλαδή η ελαστικότητα ζητήσεως του τουριστικού προϊόντος ως προς την τιμή είναι μεγαλύτερη της μονάδος. Αυτό σημαίνει ότι η ζητούμενη ποσότητα, π.χ. ο αριθμός των τουριστών ή ακόμη και ο αριθμός των διανυκτερεύσεων ανά τουρίστα, αυξάνεται ταχύτερα σε σύγκριση με την μείωση της τιμής. Αυτό συνεπάγεται αύξηση των εσόδων από την πώληση του τουριστικού προϊόντος όταν μειώνεται η τιμή και, αντιθέτως, μείωση των εσόδων όταν αυξάνεται η τιμή. Σχετικώς πρόσφατες μελέτες, οι οποίες έχουν μάλιστα ως πεδίο αναφοράς μεσογειακές χώρες, δίνουν ελαστικότητες ζητήσεως ως προς την τιμή πολύ μεγαλύτερες της μονάδος. Πρόκειται για μελέτες που χρησιμοποιούν οικονομετρική προσέγγιση, τα ευρήματα των οποίων δεν επιτρέπεται σε καμία περίπτωση να υποβαθμισθούν. Πρέπει να γίνει, συναφώς, αναφορά σε σχετική μελέτη της υπηρεσίας Economist Intelligence Unit, η οποία αφορά στην περίοδο 1967-1982 και δίδει μεγέθη ελαστικότητας ζητήσεως τουριστικών υπηρεσιών που κινούνται στο εύρος (-0,4) έως (-2,5). Για βραχείας διάρκειας διακοπές η ελαστικότητα ζητήσεως είναι μικρότερη, κυμαινόμενη στο διάστημα (-1,0) έως -(1,5), ενώ για μακρότερης διάρκειας διακοπές (συγκεκριμένως για διακοπές Ευρωπαίων στις ΗΠΑ) το μέγεθος της ελαστικότητας είναι της τάξεως του (-2,5). Στα ίδια επίπεδα μεγέθους είναι και η ελαστικότητα που εκτιμήθηκε σε άλλη μελέτη των O'Hagen - Harrison (1985). Το μέγεθος της ελαστικότητας ζητήσεως για το συνολικό τουριστικό προϊόν στην Μ. Βρετανία βρέθηκε ίσο με (-2,12).

Η Βρετανική Τουριστική Αρχή (BTA) ανέθεσε στην Touch Ross: Management Consultants την εκπόνηση μελέτης προκειμένου να εκτιμηθούν οι πιθανές επιπτώσεις στην τουριστική ζήτηση από τυχούσα μείωση των συντελεστών ΦΠΑ, που ισχύουν στους κλάδους τουριστικών υπηρεσιών. Πρόκειται για δειγματοληπτικές έρευνες μεταξύ των επιχειρηματιών που δραστηριοποιούνται στον τομέα του τουρισμού, καθώς και μεταξύ καταναλωτών τουριστικού προϊόντος, τα αποτελέσματα των οποίων είναι άκρως αποκαλυπτικά. Η πλειονοψηφία των ερωτηθέντων επιχειρηματιών εξέφρασε την άποψη ότι η ελαστικότητα ζητήσεως τουριστικών υπηρεσιών είναι μεγαλύτερη της μονάδος. Παρομοίως, οι περισσότεροι των ερωτηθέντων θεωρούν την τιμή των προσφερομένων υπηρεσιών ως σημαντικό προσδιορισμό παράγοντα επιλογής του τόπου διακοπών.

Στην μελέτη της BTA γίνεται αναφορά και σε αποτελέσματα αναλόγων μελετών για άλλες χώρες, τα αποτελέσματα των οποίων είναι πανομοιότυπα (π.χ. Ιρλανδία). Χώρες, όπως η Δανία, η Γαλλία, η Ισπανία καθώς και άλλες χώρες της Β. Ευρώπης, δέχονται ότι το τουριστικό προϊόν χαρακτηρίζεται από σχετικώς υψηλή ελαστικότητα ζητήσεως και αναγνωρίζουν ότι η μείωση των συντελεστών ΦΠΑ συνιστά σημαντικό παράγοντα για τη διατήρηση και ενθάρρυνση της τουριστικής δραστηριότητας. Είναι, εξάλλου, ευρύτατα δεκτό στους κύκλους των Υπουργείων Οικονομικών της ΕΕ ότι «η αρνητική άμεση επίπτωση των χαμηλότερων συντελεστών ΦΠΑ επί των φορολογικών εσόδων εξουδετερώνεται από τις θετικές έμμεσες επιπτώσεις στον κύκλο εργασιών και στην απασχόληση στον τομέα του τουρισμού και από πολλαπλάσια οφέλη που η εν λόγω επέκταση συνεπάγεται για το σύνολο της οικονομίας».

Βασικό συμπέρασμα της μελέτης των Touch Ross Management Consultants είναι ότι η μείωση των συντελεστών ΦΠΑ, που ισχύουν για την ζήτηση τουριστικών υπηρεσιών στο Η.Β. είναι θέμα το οποίο η βρετανική κυβέρνηση οφείλει να εξετάσει με σοβαρότητα.

Εν συνόψει, συγκριτικώς υψηλή φορολογία του τουριστικού προϊόντος ή αύξηση της υφισταμένης, είναι αυτονόητο ότι θα αναστρέψει εν μέρει ή εν όλω όλα τα ευνοϊκά αποτελέσματα για την οικονομία, που εκτιμάται ότι παράγει η τουριστική δραστηριότητα. Δηλ. θα μειώσει το εισόδημα, την απασχόληση και την εισροή συναλλάγματος κάτω από το επίπεδο που θα καθιστούσε εφικτό μια χαμηλότερη φορολογία. Η έκταση των επιπτώσεων και η κατευθυνσή τους, θα καθορισθεί, προφανώς, από το μέγεθος των σχετικών ελαστικοτήτων προσφοράς και ζητήσεως του προϊόντος. Πρέπει δε να υπογραμμισθεί ότι οι επιπτώσεις της αυξήσεως του αριθμού των τουριστών που επισκέπτονται ένα προορισμό έχουν πολύ σημαντικές ευνοϊκές έμμεσες οικονομικές επιπτώσεις στην παραγωγή κλάδων που δεν εντάσσονται τυπικώς στον τουριστικό τομέα· επιπτώσεις που πιθανότατα φθάνουν σε ποσοστό μέχρι και 80-100% των αμέσων επιπτώσεων. Είναι δηλ. πιθανόν, και αποτελεί ζήτημα προς ποσοτική διερεύνηση, η απώλεια φορολογικών εσόδων από την διαφεύγουσα λόγω φορολογίας τουριστική δραστηριότητα να είναι τόσο μεγάλη, ώστε να εγείρει γνήσια ερωτήματα αμφισβητήσεως της σχετικής με τον τουρισμό φορολογίας. Το ύψος της φορολογίας και η διάρθρωση αυτής μέσω του επηρεασμού των οικονομικών κινήτρων και της διαρθρώσεως των τιμών ασκούν επιδράσεις τόσο στην διάρθρωση της παραγωγής (και της διανομής του εισοδήματος) όσο και στην αναπτυξιακή δυναμική της οικονομίας. Φυσικά, βασικός σκοπός της φορολογίας είναι η δημιουργία εσόδων για την κυβέρνηση προς αντιμετώπιση των πολιτικών επιλογών που έχουν γίνει για το μέγεθος των δημοσίων δαπανών. Ωστόσο, η φορολογική πολιτική οφείλει να επιλέγει διάρθρωση φόρων και ύψος φορολογικών συντελεστών που προάγουν παραλλήλως βασικούς σκοπούς της οικονομικής πολιτικής, όπως είναι η ανάπτυξη, η διάρθρωση της παραγωγής και άλλες επιδιώξεις της οικονομικής πολιτικής.

Επειδή η φορολογία αποτελεί τον πλέον αποτελεσματικό, ή ορθότερα, τον ολιγότερο διαταρακτικό για την οικονομία, τρόπο εξασφαλίσεως των αναγκαίων μέσων καλύψεως των δημοσίων δαπανών, το ερώτημα που τίθεται δεν είναι αν πρέπει να φορολογείται ή όχι ένας σημαντικός παραγωγικός τομέας, όπως είναι ο τουρισμός. Το τιθέμενο ερώτημα είναι με ποιούς φόρους και με ποιούς συντελεστές ενδείκνυται να φορολογείται, ώστε η αναπόφευκτη φορολόγησή του να μην αποτελεί εμπόδιο για την ανάπτυξή του.

CASINO RODOS

ΖΗΤΟΥΝΤΑΙ

ΒΟΗΘΟΙ ΣΕΡΒΙΤΟΡΟΙ
ΒΟΗΘΟΙ ΜΑΓΕΙΡΟΥ
για εποχιακή απασχόληση

Πληροφορίες - Αιτήσεις:
ΚΑΖΙΝΟ ΡΟΔΟΥ Α.Ε.:

Διεύθυνση Προσωπικού,
Παπανικολάου 4, Ρόδος,
τηλ. 97-530, 97-535, ΔΕΥ - ΠΑΡ (08:00 - 16:00)

Rodos Tec
COMPUTER SYSTEMS



Ταμειακές μηχανές με δυνατότητα διπλής αναγραφής τιμών σε δραχμές και EURO

ΔΗΜΟΣ ΑΝΑΣΤΑΣΑΣ - ΣΩΤΗΡΗΣ ΓΕΩΡΓΑΣ
ΔΗΜ. ΑΝΑΣΤΑΣΙΑΔΗ 1- 85100 ΡΟΔΟΣ ΤΗΛ. 0241 - 28393

ΜΕ ΑΛΛΑΓΕΣ ΠΡΟΚΗΡΥΧΘΗΚΕ, ΤΕΛΙΚΑ, ΤΟ ΠΡΟΓΡΑΜΜΑ ΝΕΕ ΑΠΟ ΤΟΝ ΟΑΕΔ

Επιδότηση λιγότερη και για... λιγότερους



Με αλλαγές τόσο στο ύψος της χρηματοδότησης όσο και στον αριθμό των επωφελούμενων, αλλά και με νέο (πιο δύσκολο) τρόπο υλοποίησης, προκηρύχθηκε τελικά το πρόγραμμα «Νέοι Ελεύθεροι Επιχειρηματίες», από τον ΟΑΕΔ. Ετσι, ενώ αρχικά είχε ανακοινωθεί, από τον υπουργό Εργασίας σε σχετική συνέντευξη Τύπου τον Μάρτιο, η ενίσχυση 12.000 ανέργων με το ποσό των 3 εκατ., προκειμένου να συστήσουν τη δική τους επιχείρηση, η προκήρυξη του Προγράμματος αφορά την ενίσχυση 5.000 ανέργων με το ποσό των 2.500.000 δραχμών.

Συγκεκριμένα, σύμφωνα με τη σχετική ανακοίνωση του ΟΑΕΔ, οι άνεργοι -ες οι οποίοι ενδιαφέρονται να δημιουργήσουν τη δική τους μικρή επιχείρηση, καλούνται να υποβάλουν «Αίτηση Εκδήλωσης Ενδιαφέροντος» από τη Δευτέρα 23-7-01 έως την Παρασκευή 24-8-01, στις αρμόδιες Υπηρεσίες Απασχόλησης του ΟΑΕΔ της περιοχής όπου είναι εγγεγραμμένοι άνεργοι.

Στο πρόγραμμα αυτό, μπορούν να ενταχθούν άνεργοι -ες ηλικίας 18-60 ετών και μέχρι του αριθμού των πέντε (5.000) χιλιάδων θέσεων, οι οποίες έχουν κατανεμηθεί στις αρμόδιες Υπηρεσίες του ΟΑΕΔ, ανάλογα με τις ανάγκες και την εγγεγραμμένη ανεργία κάθε περιοχής. Αιτήσεις εκδήλωσης ενδιαφέροντος, καθώς και «Πληροφοριακά Εντυπα ΝΕΕ 2001», οι ενδιαφερόμενοι μπορούν να προμηθεύονται από τις κατά τόπους Υπηρεσίες του ΟΑΕΔ στις οποίες είναι εγγεγραμμένοι.

Οι αιτήσεις, με τα προβλεπόμενα δικαιολογητικά, θα υποβάλλονται στις εν λόγω Υπηρεσίες και θα αξιολογηθούν στο πλαίσιο της εξατομικευμένης παρέμβασης, σε σύστημα μοριοδότησης, στο οποίο προτεραιότητες αποτελούν: το φύλο, η ηλικία, η διάρκεια εγγεγραμμένης ανεργίας, τα οικογενειακά χαρακτηριστικά και το εισόδημα, ενώ θα καταρτισθεί «Πίνακας Μοριοδότησης των Υποψηφίων» με τα αποτελέσματα της μοριοδότησης, τα οποία θα ανακοινωθούν ανά Υπηρεσία του ΟΑΕΔ, τη Δευτέρα 10-9-01.

Οι δικαιούχοι του ανωτέρω πίνακα θα πρέπει να προσέλθουν στην Υπηρεσία του ΟΑΕΔ από τη Δευτέρα 10-9-01 μέχρι και την Παρασκευή 21-9-01, προκειμένου να παραλάβουν με υπογραφή τους, την έγγραφη «Θετική Αξιολόγηση» για δυνατότητα ένταξής τους στο Πρόγραμμα.

Οι υποψήφιοι αφού παραλάβουν την έγγραφη «Θετική Αξιολόγηση» για δυνατότητα ένταξής τους στο Πρόγραμμα, μπορούν να προβούν σε έναρξη δραστηριότητας της επιχείρησης τους και να υποβάλουν «Αίτηση Ενταξης» στο Πρόγραμμα μέχρι την 31-10-01.

Για περισσότερες πληροφορίες, οι ενδιαφερόμενοι θα πρέπει να απευθύνονται στις κατά τόπους Υπηρεσίες του ΟΑΕΔ, καθώς και στην ιστοσελίδα του ΟΑΕΔ στο διαδίκτυο, στη διεύθυνση www.oaed.gr

Εσείς γνωρίζατε ότι όλα τα κλιματιστικά που υπάρχουν στον κόσμο έχουν τον ίδιο πατέρα;

Carrier

Ο Εφευρέτης του Κλιματισμού

Rodos Air Ε.Π.Ε.

Τεχνική & Εμπορική Εταιρία

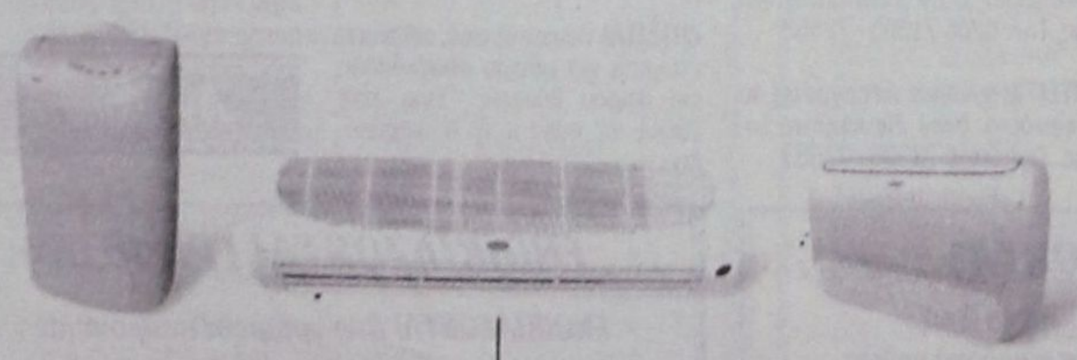

Ρόδος, Καμείρου 1 Τηλ. Κέντρο: (0241) 70710, Fax: (0241) 70720
e-mail: rodosair@rho.forthnet.gr • www.rodosair.gr

ΓΡΑΜΜΗ ΠΑΝΤΟΣ ΚΑΙΡΟΥ CARRIER 0801-19000

Μικρές αγγελίες

δωρεάν στη «δ» τηλ: 0241-37500 fax: 0241-37333

ΕΝΟΙΚΙΑΣΕΙΣ

ΠΩΛΟΥΝΤΑΙ ή ενοικιάζονται δύο αποθήκες 160 τ.μ. το σε οικοδομή που ανεγείρεται στ'Ασγούρου (καταστήματα Μανουσέλη). Πληρ. 24118 ώρες 10-2 μ.μ.

ΕΝΟΙΚΙΑΖΕΤΑΙ διαμέρισμα στα Μαριτσά, με δύο υπνοδωματία, σαλόνι, κουζίνα, μπάνιο. Τιμή προσιτή. Πληρ. στο τηλ. 47191.

ΕΝΟΙΚΙΑΖΕΤΑΙ ισόγεια αποθήκη 120 τ.μ. επί της Στεφάνου Καζούλη. Πληρ. Τηλ. 31440

ΕΝΟΙΚΙΑΖΕΤΑΙ αποθήκη 20 Μ2 με ενοίκιο 40.000 δρχ. Πληροφορίες τηλ. 30635 - 22309 - 024522126 Από 9π.μ.- 2μ.μ., 6μ.μ. - 8μ.μ.

ΕΝΟΙΚΙΑΖΟΝΤΑΙ στην Ιαλυσό πλάι στο ξενοδοχείο Ηλέκτρα, επιπλωμένα δίχωρα και μονόχωρα διαμερίσματα με θέρμανση. Πληροφορίες Τηλ. 22050 - 33441

ΕΝΟΙΚΙΑΖΕΤΑΙ διαμέρισμα στην οδό Ρόδου - Λίνδου με μπάνιο - κουζίνα - υπνοδωμάτιο - σαλόνι στην τιμή των 50.000 δρχ. μηνιαίως. Πληρ. Ανθούλας Ζερβού 8

ΕΝΟΙΚΙΑΖΟΝΤΑΙ 2 τουριστικά λεωφορεία 303 υπερυψωμένα σε άριστη κατάσταση με ή χωρίς οδηγούς για την καλοκαιρινή σεζόν. Μόνο σοβαρές προτάσεις. Τηλ. 0945-593404 - 3214222

ΕΝΟΙΚΙΑΖΟΝΤΑΙ δωμάτιο επιπλωμένο σε διαμέρισμα ορόφου επί της Οδού Θεμ. Σοφούλη με κοινόχρηστη κουζίνα και λουτροκαμπινέ. Πλησίον πανεπιστημίου Αιγαίου κατάλληλο για φοιτήτρια ή δασκάλα. Τηλ. 73631.

ΕΝΟΙΚΙΑΖΟΝΤΑΙ στην οδό Αγ. Αναργύρων 20 μια γκαρσονιέρα επιπλωμένη πλήρως με ευρύχωρους χώρους, 2ος όροφος και μια άλλη ημιυπόγεια. Πληρ. Τηλέφωνον 28710.

ΖΗΤΕΙΤΑΙ κτήμα για ενοικίαση στις περιοχές Παστίδα, Δαματριά, Ασγούρου, Κρεμαστή και Μαριτσά. Τηλ. 0977 721352

ΕΝΟΙΚΙΑΖΕΤΑΙ παραλιακό εστιατόριο στην παραλία Φαληρακίου έτοιμο για λειτουργία. Πληρ. 0944636141

ΕΝΟΙΚΙΑΖΕΤΑΙ
στην οδό Αλεξ. Διάκου 46 χώρος 80 τ.μ. κατάλληλος για οποιαδήποτε χρήση (γραφείο - αντιπροσωπεία - αποθήκη). Τηλ. 77886, 77887, 74431 κος Παρασκευάς.

ΕΝΟΙΚΙΑΖΕΤΑΙ κατάστημα 50 m2 επί της Βενετοκλέων 3. Πληροφορίες τηλ. 74188 9.30π.μ. έως 1.00 μ.μ. και 6.00μ.μ. έως 10.00 μ.μ.

ΕΝΟΙΚΙΑΖΕΤΑΙ στην οδό Αγίων Αναργύρων 20 ένα δυάρι επιπλωμένο πλήρως διαμέρισμα. Πληρ. τηλ. 28710 - 0244 43458

ΕΝΟΙΚΙΑΖΕΤΑΙ επιπλωμένη γκαρσονιέρα στην οδό Σουλίου 6. Πληρ. τηλ. 20887

ΕΝΟΙΚΙΑΖΕΤΑΙ κατάστημα 100 τ.μ. με αυλή και πισίνα στην οδό Ιερού Λόχου Ιαλυσός. Πληροφορίες τηλ. 31006

Κάρπαθος Φοινίκι. Ενοικιάζεται επιχείρηση από 10 ενοικιαζόμενα δωμάτια και κατάστημα 150 τ.μ. 50 μέτρα από την θάλασσα. Τηλ. 0937 111463

ΕΝΟΙΚΙΑΖΕΤΑΙ: ο χώρος του μπαρ του ταχύπλοου καταμαράν SEA STAR που εκτελεί κρουαζιέρες για ΤΗΛΟ - ΝΙΣΥΡΟ. Πληροφορίες τηλ. 20625, 30054 κ. Στεφανάκη.

ΜΕΓΑΛΗ ΕΤΑΙΡΕΙΑ ενδιαφέρεται για την αγορά ή μίσθωση καταστήματος στην Ρόδο συνολικής επιφάνειας 2.000 m2 με Ισόγειο τουλάχιστον 300 m2. Τηλ. επικοινωνίας: 0937-732199

ΕΝΟΙΚΙΑΖΟΝΤΑΙ στην Κρεμαστή, 60.000 ολοκαίνουργια STUDIOS 27 M^2 πλήρης επίπλωση, πολυκουζίνα, σκεύη, ηλιακός, βεράντες, διαμπερή. Τηλ. κ. Μάνος 81478 και 0937168238

ΕΝΟΙΚΙΑΖΟΝΤΑΙ 4 επιπλωμένα διαμερίσματα 35 τ.μ. έκαστο, στην παραλία Λαχανιάς, επί της Επαρχιακής οδού Λαχανιά - Κατταβιά. Πληροφ. τηλ. 0241 - 65000, 0244 - 46075, 0977642733, 0241 - 20887

ΕΝΟΙΚΙΑΖΕΤΑΙ κατάστημα 92 τ.μ. στην Ιαλυσό, οδός Τριαντών πλησίον Βερόπουλου. Πληροφορίες στο τηλ. 93374.

ΕΝΟΙΚΙΑΖΕΤΑΙ εστιατόριον - μπαρ 100 τ.μ. με ιδιόκτητο κήπο 500 τ.μ. και πισίνα στην Ιαλυσό επί της οδού Ιερού Λόχου αριθ. 10. Πληροφορίες τηλ. 31006.

ΕΝΟΙΚΙΑΖΕΤΑΙ ισόγειος χώρος 100 τμ κατάλληλος για επαγγελματική στέγη, με ελεύθερη πρόσοψη σε πλατεία κείμενος επί της οδού Αγ. Λαύρας 63. Δεκτές μόνο σοβαρές προτάσεις πληρ. τηλ. 0932 757043 ώρες εργασίας.

ΖΗΤΟΥΝ ΠΡΟΣΩΠΙΚΟ

ΖΗΤΕΙΤΑΙ γυναίκα να εργαστεί σε εστιατόριο στον Πανορμίτη Σύμης. Τηλ. 0246 71305 - 72553

ΖΗΤΕΙΤΑΙ γυναίκα να εργαστεί σε εστιατόριο στον Πανορμίτη Σύμης. Τηλ. 0246 71305 - 72553

ΖΗΤΕΙΤΑΙ αντιπρόσωπος πεπειραμένος ζητείται από εισαγωγική εταιρεία για την προώθηση και πώληση γερμανικής μπύρας στην Ρόδο. Πληρ. τηλ. 0944463598.

ΖΗΤΟΥΝΤΑΙ τεχνίτες λαμαρινάδες και βοηθοί για εγκαταστάσεις κλιματισμού. Πληρ. τηλ. 66555 - 66966

ΖΗΤΕΙΤΑΙ συνεργάτης αντιπρόσωπος για μεγάλη εταιρεία promosion για την ΡΟΔΟ και την ΚΩ ΠΛΗΡ. κ. Διονύση Νιτστα Τηλ. 019412325, 0947567176

ΖΗΤΟΥΝΤΑΙ άτομα όλων των ηλικιών για εργασία στο χώρο τους. Ωράριο ελεύθερο. Πληρ. τηλ. 0937982563

ΖΗΤΟΥΝΤΑΙ ΝΗΠΙΑΓΩΓΟΙ
Νηπιαγωγείο στη Λευκωσία προσφέρει συμβόλαιο εργασίας, για τουλάχιστον δύο χρόνια, σε νηπιαγωγούς αποφοίτους πανεπιστημίου.Μισθός πολύ υψηλός. Δωρεάν διαμονή. Για πληροφορίες τηλ. 00357 -2-350480 ή 00357- 9- 424459

ΖΗΤΟΥΝΤΑΙ για το Φράγμα Κρητηνίας Ρόδου **1)** Χειριστές μηχανημάτων **2)** Οδηγοί χωματουργικών φορτηγών **3)** ηλεκτροσυγκολλητής **4)** μηχανικός μηχανημάτων Πληροφορίες τηλ. 0246 - 31130 κος Γιάννης και 0938753664 κος Ηλίας

ΑΠΟ διαφημιστική εταιρεία ζητούνται νέες έως 35 ετών με αυτ/το για καθημερινή απασχόληση ως merchandises Τηλ. 7780700 fax. 7788665

ΖΗΤΕΙΤΑΙ σερβιτόρος ή σερβιτόρα για να εργαστεί στο Πανοράμικ εστιατόριο στην Παναγία Τσαμπίκα Ψηλή με ποσοστά. Πληρ. τηλ. 0944254683

ΖΗΤΟΥΝΤΑΙ 2 κοπέλες για παιδικό σταθμό πτυχιούχοι ή τελειόφοιτοι Πανεπιστημίου ή ιδιωτικής σχολής με προϋπηρεσία. Πενθήμερη απασχόληση, πλήρες ωράριο. Τυχόν συστάσεις θα ληφθούν υπ' όψιν. Πληρ. τηλ. 39739 ώρες 11 έως 2 και 0972007352 απογευματινές ώρες.

ΑΠΟ το συνεργείο Σταμάτης Λυρίου ζητείται τεχνίτης και βοηθός για άμεση πρόσληψη. Τηλ. 0241-78395 Ωρες επικ. 1.00 - 4.30

ΖΗΤΕΙΤΑΙ υπάλληλος για να εργαστεί σε γραφείο ενοικιάσεως αυτ/των, που να γνωρίζει Αγγλικά ή Γερμανικά στο τμήμα πωλήσεων. Τηλ. 85050 και 85051.

ΖΗΤΟΥΝΤΑΙ άτομα 22 - 55 ετών για την οργάνωση εταιρείας τροφίμων στο νομό Δωδ/σου πληρ. κ. Μουρίκης τηλ.: 01 - 8069065 9-3μ.μ., 0937124530 5-9μ.μ

ΖΗΤΕΙΤΑΙ λογιστής από ανώνυμη εταιρεία για μόνιμη απασχόληση επί 8ωρου βάσεως. Πληρ. τηλ. 20041 υπ' όψιν κ. Α. Χαλκιοπούλου.

ΖΗΤΕΙΤΑΙ, εργάτης γνώστης μηχανημάτων και οδηγός αυτοκινήτων. Τηλ. 64569 - 62929 - κιν. 0972551300.

ΝΕΑΡΗ κοπέλα διατίθεται για βραδινές ώρες για την φύλαξη παιδιών προσχολικής και σχολικής ηλικίας με προηγούμενη εμπειρία. Πληρ. τηλ. 0944576916

ΖΗΤΕΙΤΑΙ σχετικά καινούργιο διαμέρισμα εντός Ρόδου ή μέχρι Ιξιά για μεγάλο χρονικό διάστημα με 2 υπνοδωμάτια, μπάνιο, κουζίνα σαλόνι. Πληροφορίες: 0937 459060, 0977 072244.

ΖΗΤΕΙΤΑΙ νέα εμφανίσιμη για να εργασθεί σε κατάστημα δερματίνων ειδών και ειδών ταξιδίου εντός του Κρατικού Αερολιμένα Ρόδου «ΔΙΑΓΟΡΑΣ». Επιθυμητή προϋπηρεσία και γνώση αγγλικής αλλά και άλλης γλώσσας. Πληροφορίες τηλ. 82202

ΖΗΤΟΥΝΤΑΙ άτομα λαντζιέρες, σερβιτόροι, μάγειροι για καφετέρια στην πόλη της Ρόδου. Πληροφορίες τηλ. 27310.

ΖΗΤΕΙΤΑΙ ΟΔΗΓΟΣ. Από μεγάλη Βιομηχανική και Εμπορική Εταιρεία, ζητείται οδηγός - πωλητής, για διανομή προϊόντων. Συνεχής απασχόληση. Απαραίτητο Επαγγελματικό δίπλωμα Γ' κατηγορίας. Πληροφορίες τηλ. 61434.

ΑΠΟ εταιρεία πληροφορικής ζητείται κοπέλα για τη γραμματεία. Απαραίτητες προϋποθέσεις η γνώση εμπορικών εφαρμογών, Windows και Office. **Πληροφορίες στο τηλ.: 74800 ώρες: 17:30 - 20:30**

ΑΠΟ μεγάλη Βιομηχανική και Εμπορική Εταιρεία, ζητείται οδηγός - πωλητής, για διανομή προϊόντων, στην περιοχή Φαληρακίου. Απαραίτητο Επαγγελματικό δίπλωμα Γ' κατηγορίας. Πληροφορίες τηλ. 61434

ΕΠΙΛΕΓΜΕΝΟ ΠΡΟΣΩΠΙΚΟ ΑΛΛΟΔΑΠΩΝ ΟΙΚΙΑΚΟΙ ΒΟΗΘΟΙ - ΝΟΣΟΚΟΜΟΙ - ΛΑΝΤΖΕΡΗΔΕΣ - ΓΗΡΟΚΟΜΟΙ ΚΑΙ ΚΑΘΕ ΕΙΔΙΚΟΤΗΤΑ ΠΟΥ ΣΑΣ ΕΝΔΙΑΦΕΡΕΙ **«Δ.Γ.Ε. TRADING»** ΤΗΛ.: 01 - 3810294 - 3810957 - 3810973 - 3810977

ΖΗΤΕΙΤΑΙ υπάλληλος γνώστης αγγλικής γλώσσας και κάτοχος ερασιτεχνικού διπλώματος αυτοκινήτου, για να εργασθεί σε γραφείο ενοικιάσεως αυτοκινήτων. Πληροφορίες Τηλ. 61492 Κινητό: 0942-612613

ΖΗΤΕΙΤΑΙ άτομο με τίτλο Α.Ε.Ι ή Τ.Ε.Ι ή Ι.Ε.Κ γνώστης Β' και Γ' Κατηγορίας βιβλίων κατά προτίμηση με λογισμικό SINGULAR για πλήρη απασχόληση τηλ. 60207, 60227 8-10 μ.μ.

ΜΕΓΑΛΗ Ξενοδοχειακή Μονάδα στην Ρόδο ζητάει υπάλληλο υποδοχής τηλ. 0944558828

ΑΥΤΟΚΙΝΗΤΑ

ΠΩΛΕΙΤΑΙ: 1993 ALFA ROMEO (1.4 TS) σε άριστη κατάσταση. Τιμή ευκαιρίας - Τηλ.: 62063

ΠΩΛΕΙΤΑΙ FIAT UNO μοντέλο '94. Τιμή 800.000. Πληρ. τηλ. 38051, 27732.

ΠΩΛΕΙΤΑΙ FIAT PANDA μοντέλο '93 800 κυβ. τηλ. 41710

ΠΩΛΕΙΤΑΙ ALFA-155 silverstone, μαύρη, 12ος 94, clima, P/K, Z/A, Η/Π, 1800 cc, 3.200.000 δρχ. μετρητά. Τηλ. 097-2431500 και 0932-396945.

ΠΩΛΕΙΤΑΙ μηχανή YAMAHA XT 250 cc μοντέλο '90 σε πολύ καλή κατάσταση. Τιμή: 450.000. Πληρ. τηλ. 0241-63298

ΠΩΛΕΙΤΑΙ αυτοκίνητο ROVER σειρά 400 μοντέλο 99 πράσινο - κυπαρισσί με 35.000 χιλ. με αερόσακο οδηγού, υδραυλικό τιμόνι, ηλεκτρικές κλειδαριές, με τηλεχειρισμό, συναγερμό, ηλεκτρικά παράθυρα μπρος πίσω καθρέφτες, ραδιοκασετόφωνο, KENWOOD σαλόνι με ξύλινες επενδύσεις. Τηλ. 0937763413

ΠΡΟΣΟΧΗ Πωλούνται **1)** Δύο λεωφορεία 20 θέσεων μήκος IVECO υπερλούξ με ηλεκτρική πόρτα, τζάμια πανοραμικού τύπου σε υπεράριστη κατάσταση λειτουργίας και πανέμορφα. Τηλ. 031-516314 ή 0944-544336 **2)** MERCEDES 1317 φορτηγό ανατρεπόμενο με άνοιγμα καρότσας σε 3 σημεία και με γερανό σε κατάσταση καινουργή. Τηλ. 031-516314 ή 0944-544336.

ΠΩΛΕΙΤΑΙ Mercendes Benz I.X πετρελαιοκίνητο, 10 θέσεων, 17 φορ, ίππων έξι ετών σε άριστη κατάσταση. Τηλ. 43138. 43112

ΠΩΛΕΙΤΑΙ: SEAT CORDOBA Μοντέλο 94 σε άριστη κατάσταση με ζάντες αλουμινίου 15άρες. Πληροφορίες 0932020628.

ΠΩΛΕΙΤΑΙ μηχανή YAMAHA 400cc Dejverseon σε αρίστη κατάσταση 25.000 Km με βαλίτσα 30cm. Τιμή 900.000 δρχ. Τηλ. 32914.

ΖΗΤΟΥΝΤΑΙ ντίλερ για τους καλύτερους καταλόγους της αγοράς. Αποστολή δωρεάν. Ποσοστά - δώρα. Τηλ. 01 - 5236998

ΠΩΛΟΥΝΤΑΙ από ιδιώτη: α) Κλούβα NISSAN 1.500 cc δρχ. 500.000 β) Επιβατικό NISSAN BLUE BIRD 1.600 cc δρχ. 1.000.000 Πληροφορίες στα τηλ.: 95046 - 37920

ΠΩΛΕΙΤΑΙ αυτοκίνητο - καντίνα σε άριστη κατάσταση, κατασκευής 1996 μάρκας MERCEDES 410 D μήκους 4μ., πλάτους 2μ. και ύψους 2.10 μ. Για περισσότερες πληροφορίες κ. Γιάννης στο τηλ. 0244/44490 από 09.00 π.μ. μέχρι 10.00 μ.μ

ΠΩΛΕΙΤΑΙ αυτοκίνητο - «αντίκα» μάρκας CITROEN, τύπου «Βάτραχος», μοντέλο του 1970, το οποίο βρίσκεται σε άριστη κατάσταση. Δεκτός κάθε έλεγχος. Πληροφορίες στο τηλέφωνο 23779

ΠΩΛΕΙΤΑΙ αυτοκίνητο ALFA ROMEO μοντέλο 1992, ατρακάριστο, 1700 κ.εκ. 16βάλβιδο, με καταλυτικό κινητήρα (αμόλυβδη), Air Condition, ζάντες αλουμινίου, υδραυλικό τιμόνι, μεταλλικό χρώμα, ραδιοκασετόφωνο, ηλεκτρικά παράθυρα και πολλά ακόμα extra, 60.000 χιλιόμετρα, σε εξαιρετική κατάσταση, 2.800.000 δρχ. Πληροφορίες τηλεφ. 0241 - 75335.

MERCEDES I.X. 230, σειρά 123, δεκαετίας του '80, χρώματος ασημί, πωλείται από ιδιοκτήτη για 1.300.000 δραχμές. Πληροφορίες από Δευτέρα μέχρι Παρασκευή από 10.30 π.μ. μέχρι 1.30 μ.μ. στο τηλ. 20996.

ΠΩΛΕΙΤΑΙ SUBARU LEGACY μοντέλο '93 1.600 κυβικά, μολυβί χρώμα μεταλλικό, υδραυλικό τιμόνι, air contition, ηλεκτρικά ρυθμιζόμενους καθρέπτες, ηλεκτρικά τζάμια εμπρος - πίσω, κοτσαδόρο, στέρεο σόννυ και ζάντες αλουμινίου. Πληρ. τηλ. 0937132168. Τιμή 2.000.000 δρχ.

ΠΩΛΕΙΤΑΙ: ALFA 155 1.8 TS: Μοντέλο '94. Μαύρο ατρακάριστο, σε άριστη κατάσταση με κλιματισμό, ηλεκτρικά παράθυρα, θερμ/νοι καθρέπτες, εξάτμιση Super sprint, ζάντες αλουμινίου και στερεοφωνικό 4*25 με 10άρι CD. Φυλάσσεται σε γκαράζ. Ελεγχος δεκτός. Τηλεφ. 0944 - 604064.

ΠΩΛΕΙΤΑΙ

Μοναδικό μοντέλο Mercedes 124 Cabrio sport με Full extra. 5θέσιο. 2200 cc, έτους '93 - 5 χρόνια σε γκαράζ. Αριστη κατάσταση. Τιμή 16.000.000 δρχ. κανονική τιμή άνω των 34.000.000. Πληρ. εργάσιμες ημέρες πρωί 9-13.00 τηλ. 94786 Κο Κώστα

ΖΗΤΟΥΝΤΑΙ ΥΠΑΛΛΗΛΟΙ

Ζητούνται υπαλλήλοι να εργασθούν εποχιακά για την καλοκαιρινή περίοδο σε Super Market - τουριστικό κατάστημα στην περιοχή Ξενοδ. Blue Bay στην Κρεμαστή. Απαραίτητη τουλάχιστον η γνώση της Αγγλικής. Πληροφορίες τηλ.: 90850, 0946 - 284882, κ. ΓΙΩΡΓΟΣ.

ΕΝΟΙΚΙΑΖΟΝΤΑΙ

Διαμερίσματα επιπλωμένα λουξ κατασκευής σε καινούργια οικοδομή καθώς και γραφεία, στην οδό Κων/νίδη περιοχή ΖΕΦΥΡΟΣ δίπλα από το ξενοδοχείο LOMENIZ Πληρ. στα τηλ. 0972551300, 69633, 64569, 61220, 61347

ΕΝΟΙΚΙΑΖΟΝΤΑΙ ΓΡΑΦΕΙΑ

ΕΝΟΙΚΙΑΖΟΝΤΑΙ δυο γραφεία επιφανείας 60 τ.μ. το καθένα, πολυτελούς κατασκευής, στην οδό Ι. Καζούλλη (πάνω από το «Καβαλιέρε»). Πληρ. τηλ. 75023 - 22932

ΖΗΤΕΙΤΑΙ ΤΕΧΝΙΚΟΣ

Από μεγάλη Βιομηχανική και Εμπορική Εταιρεία, ζητείται τεχνικός για το τμήμα Παραγωγής. Ηλικίας μεχρι 35 ετών. Θα προτιμηθούν πτυχία τεχνικών σχολών. Πληροφορίες τηλ. 61434.

ΔΙΑΦΟΡΑ

ΠΩΛΕΙΤΑΙ Φούσκα εστιατορίου 2 μέτρων με κανάλια και απορροφητήρα. Πληρ. τηλ. 34.100

ΠΩΛΕΙΤΑΙ βιτρίνα ψυγείου με τζάμι πομπέ σε άριστη κατάσταση. Πληροφορίες 0944314724

ΠΩΛΟΥΝΤΑΙ μετοχές της ΔΑΝΕ. Πληρ. τηλ. 0944876619.

ΠΩΛΕΙΤΑΙ φουσκωτό σκάφος DROMOR 9m 2x225 MERCURY OPTI MAX, RADAR - GPS - VHF Βυθόμετρο, Τιμή 16.500.000 τηλ. 76258, 0944307217

ΠΩΛΕΙΤΑΙ κινητό τηλέφωνο ERICSON T10s σε άριστη κατάσταση σχεδόν καινούργιο. Τιμή 20.000. Πληροφορίες στο 24667 από 10.00 π.μ. - 3.00 μ.μ. και 6.00 μ.μ. - 11 μ.μ. και στο 0944372789 τις ίδιες ώρες.

ΠΩΛΕΙΤΑΙ κινητό τηλέφωνο NOKIA 3210 στην τιμή των 20.000 δρχ. σε άριστη κατάσταση, σχεδόν καινούργιο. Πληρ. τηλ. 24667- 0944747443

ΠΩΛΟΥΝΤΑΙ μετοχές της ΔΑΝΕ ως και 52.000 κομμάτια στην τιμή των 200 δρχ. Τηλ. 0944 876619

ΠΩΛΟΥΝΤΑΙ έπιπλα και ηλεκτρικά σκεύη, λόγω αναχώρησης. Παρακαλούμε επικοινωνήστε αμέσως. Αναχώρηση σε 5 ημέρες. Τηλ. 29527 κ. Ρίνα.

ΠΩΛΕΙΤΑΙ
μεταχειρισμένο χρηματοκιβώτιο 1.000 kg διαστάσεων 1,50 x 0,60 x 0,60 σε τιμή ευκαιρίας. Πληροφοριες 32774, 0945791063 κ. Παναγιώτης

ΠΩΛΕΙΤΑΙ οικοσκευή λόγω αιφνίδιας αναχώρησης στο εξωτερικό. Τιμές εξαιρετικά χαμηλές. Πληροφορίες στο τηλέφωνο 31587

ΠΩΛΕΙΤΑΙ εξοπλισμός καφετέριας σε άριστη κατάσταση και σε τιμή ευκαιρίας λόγω αλλαγής χρήσης. Για πληρ. τηλ. 61263 και 0945973701 κ. Γιώργο.

ΠΩΛΕΙΤΑΙ κλασική κιθάρα Sanchiz μοντέλο 35Α με καπάκι έλατου, σε άριστη κατάσταση. Τιμή (συμπεριλαμβανομένης σκληρής θήκης), 170.000 δρχ. τηλ. 22060 /0974 135885.

ΠΩΛΟΥΝΤΑΙ δύο μηχανές κινηματογράφου καθώς και πλήρες σύστημα Dolby. Τιμή ευκαιρίας τηλ. 0932 - 654414 ή 01 8236611.

ΠΩΛΟΥΝΤΑΙ στην Κάρπαθο διακόσια κατοίκια προς είκοσι χιλιάδες έκαστο. Πληροφορίες κ. Νίκο τηλ. 0245 - 71113 7-9 Βράδυ.

ΠΩΛΟΥΝΤΑΙ 2 ανατομικά στρώματα σε άριστη κατάσταση λόγω μετακόμισης. 20.000 το καθένα. Πληρ. στο τηλέφωνο 24667 από 9:00 π.μ. - 2 μ.μ. και 6 μ.μ. - 11 μ.μ.

ΖΗΤΕΙΤΑΙ αντιπρόσωπος στην Ρόδο από Εκδοτική Εταιρεία ταξιδιωτικών οδηγών με έδρα την Αθήνα. Βιογραφικό: Αιγιαλείας 52, Μαρούσι 15125, Τηλ. 01-6856093, 0945 - 859939, Fax: 6856095

ΕΥΚΑΙΡΙΑ ΠΩΛΕΙΤΑΙ ΕΞΟΠΛΙΣΜΟΣ ΜΠΟΥΤΙΚ (Ράφια, φώτα, γραφείο κ.τ.λ.). Πληροφορίες κ. Ειρήνη - 29013

ΠΩΛΟΥΝΤΑΙ μια κρεβατοκάμαρα, ένα σαλόνι και μια τραπεζαρία με 6 καρέκλες στην συνολική τιμή των 800.000 δρχ. Πληρ. τηλ. 61970.

ΠΩΛΕΙΤΑΙ σκύλος γνήσιος Ντόπερμαν 5 μηνών από Γιουγκοσλαβία με όλα τα πιστοποιητικά. Τηλ. 28810 11 π.μ. ως 11 μ.μ.

ΠΩΛΟΥΝΤΑΙ κουτάβια ράτσας «Γκέκα» (γνήσια) ηλικίας 3 μηνών πληρ. τηλ. 61948.

ΠΩΛΕΙΤΑΙ αερόθερμο με δύο μοτέρ turbo και ένα καλοριφέρ λαδιού. Πληρ. τηλ. 0945 141701

ΠΩΛΕΙΤΑΙ ποδήλατο B.M.X. παιδικό μοντέλο για παιδιά από 5-10 ετών σε πολύ καλή κατάσταση. Τιμή 20.000. Πληρ. στο τηλέφωνο 24667 από 9:00 π.μ. - 2 μ.μ. και 6 μ.μ. - 11 μ.μ.

ΚΥΡΙΑ
σοβαρή, γερμανίδα, ελληνόφωνη, ετών 37 ζητά εργασία σε σπίτι (φύλαξη παιδιών) για πρωϊνές ώρες από 8.30 έως 14.30. Πληρ. τηλ. (0241) 93048

ΠΩΛΟΥΝΤΑΙ τίτλοι CD GAMES σε τιμή ευκαιρίας. Πληροφορίες τηλ., 78887 πρωινές ώρες.

ΑΝ ΘΕΛΕΤΕ χωρίς ρίσκο να ξεκινήσετε την καλύτερη επιχείρηση παγκόσμια με κέρδη ετήσια μέχρι και 100 εκατομμύρια τηλεφωνήστε: (01) 4945715 - 4974993 κα ΜΟΥΝΤΡΙΖΑ.

ΠΩΛΟΥΝΤΑΙ Α): Ντουλάπια κουζίνας πλήρη, με νεροχύτη και μπαταρία (Βρύση). **Β)** Ηλεκτρική κουζίνα μάρκας SIEMENS με κεραμική πλάκα. Πληροφορίες Τηλ.: 27577

ΖΗΤΕΙΤΑΙ συνεργάτης - συνεταίρος σε κερδοφόρα επιχείρηση για την ανάπτυξη νέου τομέα. Δεκτές μόνον οσοβαρές προτάσεις. Τηλ: 0945 922566 από 9.00 έως 21.00

ΠΩΛΕΙΤΑΙ βάρκα 4, 30 μέτρα με δύο μηχανές 25 HP και 8 HP και ΤΡΕΪΛΕΡ ΑΣΟΣ. Πληρ. Τηλ.: 86805 - 0937676351

ΠΩΛΟΥΝΤΑΙ μεταχειρισμένα καθίσματα και τραπέζια εστιατορίου και μια βιτρίνα ψυγείο ψαριού με συρτάρια σχεδόν καινούργια. Πληρ. τηλ. 0944636141

ΠΩΛΟΥΝΤΑΙ σε τιμή ευκαιρίας καρέκλες μπαμπού, μια τοστιέρα διπλή, μία ψηστιέρα Σιλέξ και μία μηχανή καφέ φίλτρου Κάνον. Τηλ. 92203 και 94223

ΠΩΛΟΥΝΤΑΙ κουτάβια μάλαμουτ - Αλάσκας καθαρόαιμα σε τιμή ευκαιρίας. Πληροφορίες τηλ. 0972127909, 76685

ΠΩΛΕΙΤΑΙ εξοπλισμός Bar σε τιμή ευκαιρίας!!! Τηλ. 0972371688.

ΠΩΛΕΙΤΑΙ
Τουριστική επιχείρηση στο κέντρο της πόλης, με τον εξοπλισμό και το εμπόρευμά της σε άριστη κατάσταση. Πληρ. τηλ. 0946/992939

ΠΩΛΟΥΝΤΑΙ Οπτικές ίνες για φωτισμό εσωτερικών, εξωτερικών χώρων, πισίνων και για την κατασκευή επιγραφών, αναλαμβάνουμε την μελέτη και κατασκευή. Τηλ.: 0932 440566

ΚΟΥΡΤΣΧΑΑΡ, ΣΕΤΕΡ και ΠΟΪΝΤΕΡ, πωλούνται κατά καιρούς, όλα εγγεγραμμένα στον Κ.Ο.Ε. μεγάλα έμπειρα και ξεκινημένα μόνο για γνώστες και με δοκιμή στον κυνηγότοπο. Αποστολή σε όλη την Ελλάδα. Πληροφορίες - Περικλής Τσιβρινής - Κως, Τηλ. 0977835586, 0242 - 29140, 22031

ΠΩΛΕΙΤΑΙ
ξυλουργικό μηχάνημα σύνθετο Ιταλίας 40άρι - σε τιμή ευκαιρίας και έπιπλο σύνθετο από δεσποτάκιντεκαπέ μαύρο - άσπρο υπερμοντέρνο σχεδόν καινούργιο λόγω μετακόμισης. Πληρ. τηλ. 77467 0945 881928

ΓΡΑΦΕΙΟ Γενικού Τουρισμού με 25ετή πείρα με ιδιόκτητα τουριστικά λεωφορεία ζητεί συνέταιρο από Ρόδο πεπειραμένο στον τουρισμό επαγγελματία. Τηλ. 0945-593404 και 3214222

ΠΩΛΕΙΤΑΙ πλυντήριο PITSOS VARIO 2500 σχεδόν καινούργιο σε άριστη κατάσταση και σε τιμή ευκαιρίας. Επίσης ένα κινητό NOKIA 3110 καινούργιο με 20.000 σύνδεσης PANAFON και TELESTET. Πληροφορίες στο 24667 από 8:00π.μ. - 3:00μ.μ. και 6μ.μ. - 11:00 μ.μ.

ΠΩΛΕΙΤΑΙ Equaliser YAMAHA EQ-630 με τηλεχειριστήριο, τιμή 75.000, Διπλό Deck Technics RS-TR S15 80.000, Tuner YAMAHA TX-500 τιμή 60.000, Ενισχυτής YAMAHA AX-550 2X80, Τιμή 100.000 (με τηλεχειριστήριο) Ηχεία Bose 400W 701 Τιμή 250.000, VCR Sony SLV-486 EE (Mono), ελαφρώς μεταχειρισμένα. Τηλ.: 73548, 0937 - 515880 Βαγγέλης

ΠΩΛΕΙΤΑΙ διαμέρισμα 90 τ.μ. μικτά. Αυλή με πρός - πίσω 30.000.000 δρχ. Τηλ. 22142 - 0945668060

ΠΩΛΕΙΤΑΙ στην Κάρπαθο κοπάδι περίπου 200 αίγες οι περισσότερες έγκυες. Τοκετός Φεβρουάριος - Μάρτιος. Δικαίωμα για 90 ζώα. Τιμή με δικαίωμα 30.000 δρχ. χωρίς 20.000 δρχ. Πληροφορίες (0245) 71101, 71254 ώρες 7-9 Βράδυ.

ΠΩΛΕΙΤΑΙ τηλεφωνικό κέντρο ERICKSON BUSINESS PHONE 24 ψηφιακό, με 3 εξωτερικές γραμμές και 8 εσωτερικές γραμμές. Αποτελείται από 2 κονσόλες και 4 ψηφιακές συσκευές. Πληροφορίες τηλ. 78887 πρωινές ώρες

ΠΩΛΗΣΕΙΣ ΑΚΙΝΗΤΩΝ

ΣΤΑ ΚΟΛΥΜΠΙΑ ΠΩΛΕΙΤΑΙ ΟΙΚΟΠΕΔΟ 5,30 στρέμματα προνομιούχο κοντά στο Βουνό 20.000.000 δρχ. Τηλ. 22142 - 0945668060.

ΠΩΛΕΙΤΑΙ στην Παστίδα: Αγροτεμάχιο προς 3.000 δρχ. το τ.μ. Επίσης αποθηκευτικοί χώροι που μπορούν να χρησιμοποιηθούν και για οποιαδήποτε άλλη χρήση σε αγροτεμάχιο προς 5.000 δρχ. το τ.μ. Πληρ. τηλ. 0944796767 ή 67361.

ΠΩΛΕΙΤΑΙ
Από ιδιοκτήτες οικόπεδο στη «Μέγγαβλη» προνομιούχο, εφαπτόμενο σε δύο δρόμους (οδός προς Τρεις και Κ. Ουράνη) έκτασης 9.000 τ.μ. κατάλληλο για καταστήματα, αποθήκες, βιοτεχνίες, βιομηχανίες, γήπεδα 5x5 κ.λπ. Υπάρχει φάκελος με τοπογραφικά και όρους δόμησης κατά περίπτωση. Πληροφ. κ. Φανούρη τηλ. 22527 και κ. Σπύρο τηλ. 51781.

ΖΗΤΕΙΤΑΙ: Για αγορά οικία 200 τ.μ. περίπου και σε καλή κατάσταση, που βρίσκεται στην ευρύτερη περιοχή Φαληρακίου, Καλυθιών, Κοσκινού, και Αφάντου. Άμεση εξόφληση. Πληροφορίες τηλ. 68834 και 094/5056199

ΠΩΛΟΥΝΤΑΙ: 1) Κατάστημα με δύο αποθήκες στην οδό Βερολίνου 23. 2) Καρά - Γιαπί 160 τ.μ. σε τρίτο όροφο οικοδομής. 3)Αγρόκτημα 4.500 τ.μ. στον Αρχάγγελο επί της Εθνικής οδού Ρόδου - Λίνδου, με φως, νερό και τηλέφωνο. Πληροφορίες: 0244 - 51391 και 51184

ΠΩΛΟΥΝΤΑΙ στην Κάρπαθο ισόγειοι χώροι των 44 τ.μ. (γωνιακός χώρος), 62 τ.μ. ή και οι δύο μαζί. Υπάρχουν και υπόγεια του ίδιου μεγέθους κατάλληλα για καταστήματα, τράπεζα, γραφεία σε κεντρικό δρόμο. Πληρ. τηλ. 0245-22147.

ΠΩΛΕΙΤΑΙ κτήμα επιφανείας 21.500 Μ² στο Κανδυλί Ρόδου. Εχει φάτσα επί του επαρχιακού δρόμου 250 μέτρα - φώς και νερό Τηλ. 0651 72106 Κινητό 0977/ 402718 Κον Μιλτιάδη.

ΠΩΛΕΙΤΑΙ
διαμέρισμα 110 τ.μ. Αποστ. Παύλου, 3 υπνοδωμάτια, σαλόνι, κουζίνα Alta Linea Ιταλίας, αποθήκη κ.τ.λ. 1ος όροφος μικρής πολυκατοικίας τριών διαμερισμάτων τιμή 37 εκ. Μόνο σοβαρές προτάσεις τηλ. 69249 (και στο αυτόματο).

ΛΕΡΟΣ Ιδιοκτήτης πωλεί: λόγω ανάγκης: **Α.** Αγροτεμάχιο επτά χιλιάδων διακοσίων (7.200) τ.μ. άρτιο και οικοδομήσιμο (η μια πλευρά μήκους 58 μέτρων εφάπτεται της θάλασσας) στη θέση Διαπόρι Λακκίου Λέρου. Τιμή 6.500.000 δρχ. **Β.** Αγροτεμάχιο πέντε χιλιάδων οκτακοσίων σαράντα (5.840) τ.μ. άρτιο και οικοδομήσιμο, με παλιό ερειπωμένο κτίσμα, στη θέση Μαύρη Ράχη - Διαπόρι Λακκίου Λέρου. Τιμή: 3.000.000 δρχ. Με την αγορά και των δύο αγροτεμαχίων η τιμή είναι συζητήσιμη, επίσης γίνεται ευκολία πληρωμής ολόκληρο το ποσό τον Ιούλιο 2001. Πληροφορίες: Τηλέφ. ιδιοκτήτη : (0241) 75320 (πρωινές ώρες) (0241) 69386 (Απογευματινές ώρες) 0945-219920 (απογευματινές ώρες) και κ. Ντεληγιώργη Σταύρο (Λέρος) Τηλεφ. (0247) 23293

ΠΩΛΕΙΤΑΙ επιχείρηση παραδοσιακό καφενείο - ουζερί στο Γεννάδι λόγω ασυμφωνίας συνεταίρων. Τηλ. 0944-930068

ΠΩΛΕΙΤΑΙ κατάστημα ελεύθερο μ.τ. 40 απέναντι στο Πανεπιστήμιο σε νεόδομητη οικοδομή επί της ΑΓ. ΙΩΑΝΝΟΥ, πλησίον Ξενοδοχείων τιμή ευκαιρίας τηλ. 01-9959847 και (0241) 27823.

ΠΩΛΕΙΤΑΙ κατάστημα ανταλλακτικών αυτοκινήτων σε κεντρικό σημείο (Κόβα) γεμάτο ανταλλακτικά και πολλή πελατεία για λόγους υγείας. Ελέγχος δεκτός. Τιμή πολύ καλή. Τηλ. 34800

ΜΑΘΗΜΑΤΑ

ΚΑΘΗΓΗΤΡΙΑ πτυχιούχος πανεπιστημίου παραδίδει ιδιαίτερα μαθήματα μουσικής για όλα τα επίπεδα σε παιδιά, πιάνου, αρμονίου και θεωρίας. Τιμές προσιτές. Τηλ. 32-805 κ. Ελένη.

ΠΑΡΑΔΙΔΟΝΤΑΙ ιδιαίτερα μαθήματα κλασικής κιθάρας από τον κιθαριστή Στάθη Σκανδαλίδη. Τηλ. 22060 /0974 135885.

ΖΗΤΕΙΤΑΙ φυσικός για να διδάξει σε φροντιστήριο. Πληρ. τηλ. 25252-0942200978

ΑΠΟΦΟΙΤΟΣ του Πανεπιστημίου Αιγαίου αναλαμβάνει τη μελέτη των μαθημάτων παιδιών δημοτικού και γυμνασίου τηλ. επικοινωνίας: 0977677766

ΜΑΘΗΜΑΤΙΚΑ - Φυσική - Χημεία για μαθητές Γυμνασίου - Ενιαίου Λυκείου - ΤΕΕ και για μετεξεταστέους μαθητές. Εναρξη 1η Αυγούστου. Υπεύθυνα, μεθοδικά και σε χαμηλές τιμές. Πληρ. τηλ. 28053.

ΓΕΡΜΑΝΙΚΑ για μαθητές, επαγγελματίες, εταιρείες, τουριστικές - ξενοδοχειακές επιχειρήσεις, από καθηγητή - παιδαγωγό Γερμανικού Πανεπιστημίου με δεκαετή εμπειρία διδασκαλίας της Γερμανικής γλώσσας στη Γερμανία. Αποτελεσματικές μεθόδοι, εύκολη εκμάθηση και οικονομικά γκρούπ 2-3 ατόμων στο χώρο σας. Τηλ. 0945 657788

ΓΙΑΝΝΗΣ ΝΙΚΟΛΙΔΑΚΗΣ
ΜΗΧΑΝΟΛΟΓΟΣ ΜΗΧΑΝΙΚΟΣ
ΓΑΛΛΙΑΣ 12 ΡΟΔΟΣ ΤΗΛ.: 22291 - 35103

ΠΩΛΟΥΝΤΑΙ

Επί της οδού Αναστασιάδη (περιοχή Δασκάλων) διαμ/τα πολυτελούς κατασκευής με υπόγειο χώρο στάθμευσης και αυτόνομη θέρμανση 67 τ.μ., 114 τ.μ., 88 τ.μ., 59,50 τ.μ., 90 τ.μ., 98 τ.μ., 117 τ.μ., 132 τ.μ.

ΑΝΑΣΤΑΣΙΟΣ ΑΤΣΙΔΗΣ
ΟΙΚΟΔΟΜΙΚΕΣ ΕΠΙΧΕΙΡΗΣΕΙΣ
ΠΩΛΟΥΝΤΑΙ

Α) Στην οδό Ιωάννη Μεταξά και Ανθούλας Ζερβού, στο Νιοχώρι:

- Οροφοδιαμερίσματα, αρίστης κατασκευής, των 136 τ.μ. με θέση στάθμευσης και υπόγεια αποθήκη 12 τ.μ., με κεντρική θέρμανση με αυτονομία
- Διαμερίσματα 138, 105, 97, 91, 81, 63, 55 τ.μ. με θέση στάθμευσης, κεντρική θέρμανση με αυτονομία.
- Καταστήματα των 140 και 70 τ.μ.

Β) Στην οδό Αποστόλου Παύλου, Ανάληψη

- Διαμερίσματα ετοιμοπαράδοτα, 116, 112, 88, 93 και 73 τ.μ., με θέση στάθμευσης και κεντρική θέρμανση

Γ) Μονοκατοικίες στην Ιαλυσό, οδός Δημοκρατίας, πανταχόθεν ελεύθερες, από 119 τ.μ., έως 184 τ.μ., διόροφες χωρίς υπόγειο, με οικόπεδο από 250 έως 360 τ.μ., πολυτελούς κατασκευής.

ΠΛΗΡΟΦΟΡΙΕΣ: ΣΤΕΦΑΝΟΥ ΚΑΖΟΥΛΛΗ 74 - ΡΟΔΟΣ
Τηλ. 28616-37848

ΟΙΚΟΔΟΜΙΚΕΣ ΕΠΙΧΕΙΡΗΣΕΙΣ ΔΙΑΚΟΓΕΩΡΓΙΟΥ ΚΑΛΛΙΣΤΟΣ

ΠΩΛΗΣΕΙΣ ΔΙΑΜΕΡΙΣΜΑΤΩΝ ΚΑΤΑΣΤΗΜΑΤΑ - ΑΠΟΘΗΚΕΣ ΑΝΤΑΛΛΑΓΕΣ ΑΚΙΝΗΤΩΝ ΑΓΟΡΕΣ ΟΙΚΟΠΕΔΩΝ ΑΝΑΛΑΜΒΑΝΟΥΜΕ ΑΝΤΙΠΑΡΟΧΕΣ

ΔΙΕΥΘ. ΕΘΝ. ΑΝΤΙΣΤΑΣΕΩΣ 11
(ΠΡΟΗΝ ΑΝΝΗΣ ΜΑΡΙΑΣ) ΤΗΛ: 78501- 78502- 29318

1) Πωλούνται διαμερίσματα λουξ κατασκευής με απεριόριστη θέα. Τα διαμερίσματα διαθέτουν θωρακισμένες πόρτες - εντοιχισμένες κουζίνες - ντουλάπες - εντοιχισμένο νιπτήρα με ντουλάπι - κεντρική θέρμανση αυτόνομη - ανοιγόμενα ανακλινόμενα κουφώματα με διπλά τζάμια - σίτες - ρολά - υδραυλικό ασανσέρ - τριφασικό ρεύμα. Ολοι οι χώροι σπατουλαριστοί - εσωτερικές πόρτες M.D.F. με σχέδιο.

2) Διαμερίσματα
επί της οδού Μεγ. Κων/νου - Κων/νου Παλαιολόγου
50 τ.μ. δυάρια
85 τ.μ. τριάρια } ανά όροφο
110 τ.μ. τεσσάρια

3) Επί της Κων/νου Υδραίου - Στ. Κωτιάδη
70 τ.μ. τριάρια
90 τ.μ. τριάρια - τεσσάρια } ανά όροφο με μεγάλες βεράντες
110 τ.μ. τεσσάρια
130 τ.μ. τεσσάρια-πεντάρια } φανταστική θέα

4) Επί της Λεωφ. Καλλιθέας - Καρακόνερο
50 τ.μ. δυάρια
85 τ.μ. τριάρια } ανά όροφο με μεγάλες βεράντες
110 τ.μ. τεσσάρια απεριόριστη θέα

5) Καταστήματα
50 τ.μ.
100 τ.μ. } επί της Λεωφ. Καλλιθέας Καρακόνερο
150 τ.μ.

6) Ιατρεία - Γραφεία
50 τ.μ.
100 τ.μ. } Επί της Μεγ. Κων/νου και Κων. Παλαιολόγου } Φώκιαλη
150 τ.μ.

Δάνεια όλων των ταμείων και όλων των τραπεζών

ΠΛΗΡΟΦΟΡΙΕΣ:
ΔΙΑΚΟΓΕΩΡΓΙΟΥ ΚΑΛΛΙΣΤΟΣ
ΤΗΛΕΦΩΝΟ: 78501 - 78502 29318

ΝΤΕΤΕΚΤΙΒΣ

Συνταξιούχος Αστυνομικός

Αναλαμβάνουμε
υποθέσεις ανηλίκων,
οικογενειακές, προσωπικές κ.τ.λ.
Με απόλυτη εχεμύθεια.

ΔΙΑΘΕΤΟΥΜΕ ΤΑ ΠΛΕΟΝ
ΣΥΓΧΡΟΝΑ ΟΠΤΙΚΟΑΚΟΥΣΤΙΚΑ
ΣΥΣΤΗΜΑΤΑ

0946 997967

100% εχεμύθεια 100% εχεμύθεια

Zorpidis

Stefanaki ΤΟΥΡΙΣΤΙΚΟΣ ΟΡΓΑΝΙΣΜΟΣ

ΑΛΕΞ. ΔΙΑΚΟΥ 38 Τηλ.: (0241) 20625, 30054 - Fax: 26745

ΔΡΟΜΟΛΟΓΙΑ F/B ΚΟΡΝΑΡΟΣ
- Κάθε Τετάρτη πρωί 04.30 για:
Χάλκη, Διαφάνι, Πηγάδια, Κάσο, Σητεία,
Αγ. Νικόλαο, Μήλο, Πειραιά
- Κάθε Σάββατο πρωί 04.30 για
Χάλκη, Διαφάνι, Πηγάδια, Κάσο, Σητεία,
Αγ. Νικόλαο, Σαντορίνη, Μήλο, Πειραιά

ΔΡΟΜΟΛΟΓΙΑ F/B ΙΕΡΑΠΕΤΡΑ
- Κάθε Κυριακή πρωί 04.30
για Διαφάνι, Πηγάδια, Κάσο, Σητεία,
Αγ. Νικόλαο, Μήλο Πειραιά.

ΔΡΟΜΟΛΟΓΙΑ SEA STAR
Κάθε Δευτέρα, Τρίτη, Πέμπτη, Παρασκευή
08.45 για Τήλο, Νίσυρο
Κάθε Σάββατο 09.30 για Τήλο, Νίσυρο
Κάθε Κυριακή 08.45 Μόνο για Τήλο.



ΚΤΗΜΑΤΟΜΕΣΙΤΙΚΟ ΓΡΑΦΕΙΟ

ΓΕΩΡΓΙΟΣ Ν. ΔΡΑΚΟΣ

Ιωάννη Δενδρινού 40 Ρόδος 85 100
τηλ. 26805, 5 1024 κιν. 0945 406562
Αφάντου - τηλ. - fax: 5 1077

Οικόπεδα

Στη **Λεωφόρο Ρόδου - Λίνδου** κοντά στο χρυσοχοείο ΒΟΓΙΑΤΖΗ 45 στρεμ. 9.000.000 το στρέμ.
Ασγούρου: 4 στρεμ. 17.000.000
Ροδίνι: 400μ. οδός Σμύρνης 30.000.000
Κοσκινού: 1 στρεμ. με άδεια οικοδομής 110 τ.μ. 13.000.000 με θέα την θάλασσα.
Κοσκινού: 2 στρεμ. με θέα την θάλασσα 20.000.000.
Αφάντου: 1 στρεμ. με θέα την θάλασσα και με άδεια οικοδομής 240 τ.μ. 12.000.000
Αφάντου: 2 στρεμ. με άδεια οικοδομής 240 τ.μ. 17.000.000
Αφάντου: στο κύμα της θάλασσας 4 στρεμ. 30.000.000
Τσαΐρι προς αεροδρόμιο 2 στρεμ. με άδεια οικοδομής 9.500.000.
Αφάντου: 700 μ. στην Λεωφόρο με άδεια οικοδομής 120 τ.μ. 7.000.000.
Κολύμπια: 2 στρεμ. με άδεια οικοδομής 75 τ.μ. 15.000.000.
Κολύμπια: 300 μ. από την θάλασσα 30 στρεμ. 27.000.000
Λάρδος εντός σχεδίου... 600 τ.μ. 8.000.000.
Αφάντου: 2 στρέμματα στο κύμα της θάλασσας 20 εκατ.
Αφάντου: 5 στρέμματα 15 εκατ.
Αφάντου: 6 στρέμματα με 20 ελιές 7 εκατ.
Δασκάλους: ισόγειο διαμέρισμα 100 τ.μ. με 100 τ.μ. αυλή 30 εκατ.

ΒΙΟΜΗΧΑΝΙΑ ΜΩΣΑΪΚΩΝ ΠΛΑΚΕΣ ΠΕΖΟΔΡΟΜΙΟΥ

«ΠΛΑΚΑΓΕ»

ΕΜΠΟΡΙΑ ΕΙΔΩΝ ΥΓΙΕΙΝΗΣ - ΠΛΑΚΙΔΙΩΝ

ΑΞΕΣΟΥΑΡ ΜΠΑΝΙΟΥ - ΥΔΡΟΜΑΣΑΖ

ΛΙΝΔΟΥ 136 - ΤΗΛ. 62688 - 63604,
Τ.Θ. 206 FAX: 62729 -
TLX: 292594
GE AR - 85100 ΡΟΔΟΣ

TOP PROPERTIES
GEORGIOS S. PIPINOS
ΓΕΩΡΓΙΟΣ Σ. ΠΙΠΙΝΟΣ
ΣΥΜΒΟΥΛΟΣ ΚΑΙ ΕΚΤΙΜΗΤΗΣ ΑΚΙΝΗΤΩΝ
REAL ESTATE AGENT - MEMBER OF F.I.A.B.C.I. - N.A.E.A. - C.E.I. - Σ.Ε.Κ.



Η "TOP PROPERTIES" είναι ατομική επιχείρηση και ανήκει εξ ολοκλήρου στον κ. Γεώργιο Σ. Πιπίνο, που από το 1971 ασχολείται αποκλειστικά και μόνο με επενδύσεις και REAL ESTATE, στο νησί της Ρόδου, καθώς και στην ευρύτερη περιοχή της Δωδεκανήσου.

ΑΠΕΥΘΥΝΟΜΑΣΤΕ: Στους **σοβαρούς, απαιτητικούς και επιλεκτικούς** επενδυτές - επιχειρηματίες - ελεύθερους επαγγελματίες, Έλληνες και ξένους, υψηλού εισοδηματικού επιπέδου, που ενδιαφέρονται να κάνουν μια σοβαρή επένδυση **προβολής** στο νησί της Ρόδου.

ΠΡΟΣΦΕΡΟΥΜΕ: Α) Υπηρεσίες και πληροφορίες που γίνονται σε προσωπικό επίπεδο με **εχεμύθεια, διακριτικότητα και σοβαρότητα**.
Β) Μεγάλη **γκάμα** υψηλής ποιότητας ακινήτων, όπως: 1) Ξενοδοχεία Α' και Β' κατηγορίας των 600 - 500 - 350 - 300 κλινών 2) Κεντρικά αστικά ακίνητα κατάλληλα για Τράπεζες - καταστήματα - γραφεία 3) Παραλιακές εκτάσεις, κατάλληλες για τουριστικές επενδύσεις των 150.000 - 100.000 - 70.000 - 50.000 - 36.000 τ.μ. και 4) Διαμερίσματα και μαιζονέτες **προβολής**.

ΣΤΟΧΟΣ ΜΑΣ ΕΙΝΑΙ: Να προσφέρουμε στο αγορασικό μας κοινό **υψηλής ποιότητας ακίνητα και ευκαιρίες** στο νησί της Ρόδου. Η τριακονταετής και πλέον πείρα μας στον τομέα αυτό αποτελεί εγγύηση.

ΣΥΝΘΗΜΑ ΜΑΣ ΕΙΝΑΙ: Επενδύστε στην ΡΟΔΟ ΤΩΡΑ, σε ακίνητα που **ΑΝΤΕΧΟΥΝ ΣΤΟ ΧΡΟΝΟ**.

Γεώργιος Σ. Πιπίνος
ΜΕΣΙΤΗΣ ΑΣΤΙΚΩΝ ΣΥΜΒΑΣΕΩΝ
Γιατί εμείς γνωρίζουμε καλύτερα!

TOP PROPERTIES is a private concern and Mr George S. Pipinos, its owner, has carved, over the years, a reputation for integrity and excellence in the world of Real Estate in the Dodecanese.

At Top Properties we try hard to attract important and selective investors: high calibre businessmen/women and discerning professional people, both Greek and foreign, who wish to acquire substantial and valuable property on Rhodes.

We offer our expertise and advice privately, discreetly and in strict confidence.

We keep a compehensive list of real estate of the highest specifications:

a. A' and B' class hotels (600, 500, 350, 300 beds capacity).

b. Centrally situated office buildings and other business premises.

c. Seaside land, ideal for development (hotels, holiday resorts, etc.), of 150.000, 100.000, 70.000, 50.000, 36.000 sq.m.

d. Luxury appartments, maisonettes, detached, semi - detached and terraced houses.

Our aim is to give our clients the opportunity to acquire value for money, first class real estate on Rhodes. Our 30- year - old experience in Real Estate is our warranty.

Our moto is: Invest in Rhodes. Invest in property. It stands the test of time.

TOP PROPERTIES
and
George S. Pipinos
Because we Know best



ΚΕΝΝΕΝΤΥ 38, ΡΟΔΟΣ, 85 100, ΤΗΛ. (0241) 23895, 38243 και 0944-676003. FAX: (0241) 20883
38 KENNEDY STR., RHODES, 85 100, TEL. (0241) 23895, 38243, and 094 - 676003. FAX: (0241) 20883

ΔΙΕΥΘΥΝΣΗ ΔΑΣΩΝ ΔΩΔΕΚΑΝΗΣΟΥ
ΑΝΑΚΟΙΝΩΣΗ

Γνωστοποιείται κατά το άρθρο 14 του Ν. 998/79, η αποστολή για δημοσίευση στο Δήμο Πεταλούδων της αριθμ. 3047/19-6-2001.

Πράξης χαρακτηρισμού έκτασης που εκδόθηκε από τον Δ/ντή Δασών Δωδ/σου. Η ΚΜ 336Α (τμήμα Α) γαιών Παστίδας χαρακτηρίζεται ως γεωργική έκταση.

Ο Δ/ντής Δασών Δωδ/νήσου
Φίλιππος Κοντίτσης
Δασολόγος
με Α' Βαθμό

ΖΗΤΕΙΤΑΙ

Από Ανώνυμη Εταιρεία

Δεσποινίδα ή κυρία με γνώσεις Η/Υ (Word, Excel) και άριστη γνώση της Αγγλικής. Τυχόν γνώση και της Γερμανικής θεωρείται επιπλέον προσόν.
Αποστείλατε βιογραφικό στο FAX 34255.
Για πληροφ. 34244
κα Ελένη ώρες Γραφείου.

ΜΕΓΑΛΗ ΠΡΟΣΦΟΡΑ

ΚΛΙΜΑΤΙΣΤΙΚΑ 9000 BTU/h
ΨΥΞΗΣ - ΘΕΡΜΑΝΣΗΣ
ΜΟΝΟ ΑΠΟ **176.900** ΔΡΧ.

ΜΕ ***ΔΩΡΕΑΝ*** ΚΑΙ ***ΑΜΕΣΗ***
ΕΓΚΑΤΑΣΤΑΣΗ

ΕΓΓΥΗΜΕΝΗ ΕΡΓΑΣΙΑ & ΠΟΙΟΤΗΤΑ
ΠΟΥ ΜΟΝΟ Η **Δ. ΚΛΑΔΗΣ ΑΕΒΕ**
ΜΠΟΡΕΙ ΚΑΙ ΠΡΟΣΦΕΡΕΙ

Δ. ΚΛΑΔΗΣ ΑΕΒΕ
Αγίου Ιωάννου 4 & Χειμάρρας
Τηλ. 0241 - 26869 / 26708/77209
ΡΟΔΟΣ

Από την εταιρεία
ΔΩΡΕΝ Α.Ε.
Ολοκληρωμένο συγκρότημα
RENAULT
3ο ΧΛΜ. ΡΟΔΟΥ - ΚΑΛΛΙΘΕΑΣ
ΖΗΤΟΥΝΤΑΙ
1) Βοηθός λογιστή απόφοιτος Α.Ε.Ι. ή Τ.Ε.Ι.
2) Γραμματέας - Ταμίας
3) Βαφέας αυτοκινήτων

Για πληροφορίες παρακαλούμε
να απευθύνεστε
στα τηλέφωνα 0241- 68032 - 68033

ΝΤΕΤΕΚΤΙΒΣ

30 ΧΡΟΝΙΑ ΜΟΝΙΜΑ
ΚΑΙ ΣΤΗ ΡΟΔΟ

35354

ΠΛΑΤΕΙΑ ΑΓΙΟΥ ΙΩΑΝΝΟΥ
Η ΛΥΣΗ!!!
ΣΕ ΚΑΘΕ ΣΑΣ ΠΡΟΒΛΗΜΑ
EXPRESS SECURITY

ΠΡΑΚΤΟΡΕΙΟ ΠΡΟΠΟ ΛΥΡΙΣΤΗΣ ΤΑΣΟΣ

ΣΤ. ΚΩΤΙΑΔΗ 64 ΡΟΔΟΣ ΦΑΞ. 36407 ΤΗΛ.: 36407
ΛΑΪΚΟ ΛΑΧΕΙΟ. ΚΑΤΑΛΟΓΟΣ ΚΕΡΔΩΝ
ΚΛΗΡΩΣΗ 30Η της 24 Ιουλ. 2001
ΚΕΡΔΗ ΤΡΙΔΥΜΟΥ ΛΑΧΝΟΥ:177.000.000
ΚΥΚΛΟΦΟΡΗΣΑΝ ΣΕΙΡΕΣ: 10

	Σειρά	Στοιχείο	Αριθμός	Δραχμές
Μεγάλος Λαχνός	4η	Β	52881	100.000.000
Υπόλοιπα στοιχεία	4η	Α+Γ+Δ	52881	21.000.000
Β' Λαχνός τριδύμου	5η	Α-Δ	52881	28.000.000
Γ' Λαχνός τριδύμου	3η	Α-Δ	52881	28.000.000
Σε όλες τις άλλες σειρές			52881	15.000.000

ΚΑΤΑΛΟΓΟΣ ΚΕΡΔΩΝ ΣΕ ΟΛΕΣ ΤΙΣ ΣΕΙΡΕΣ

Αριθμός	Ποσό	Αριθμός	Ποσό	Αριθμός	Ποσό	Αριθμός	Ποσό
776	70.000	22188	70.000	41980	70.000	62276	70.000
2017	70.000	22799	100.000	42711	100.000	62868	70.000
3004	300.000	23876	70.000	42888	100.000	62892	70.000
3775	70.000	24687	200.000	43649	70.000	63573	200.000
4556	70.000	25548	70.000	44360	70.000	64364	70.000
5267	100.000	25879	70.000	44821	300.000	64845	100.000
5928	70.000	26700	70.000	45542	70.000	65456	70.000
6759	70.000	27511	100.000	46023	70.000	66147	70.000
7560	70.000	28262	70.000	46694	70.000	66858	100.000
8311	200.000	28694	1.000.000	47605	200.000	67539	70.000
9022	70.000	28823	70.000	48256	70.000	68070	70.000
9773	70.000	29075	70.000	48727	70.000	68751	300.000
10504	70.000	29546	70.000	49338	100.000	69522	70.000
11185	100.000	30267	70.000	49889	70.000	70333	70.000
11236	70.000	30928	100.000	50657	100.000	70914	100.000
12747	70.000	31679	70.000	51520	70.000	71805	70.000
12778	2.000.000	32560	100.000	52871	70.000	72586	100.000
12925	70.000	33107	70.000	52881	Πρώτος	73373	70.000
13666	70.000	34868	70.000	53631	70.000	73804	70.000
14237	100.000	35439	200.000	54382	70.000	74515	100.000
14848	70.000	36020	70.000	55133	100.000	74726	70.000
15679	200.000	36771	70.000	55884	70.000	75397	70.000
16220	70.000	37552	100.000	56655	70.000	75638	300.000
16951	70.000	38073	70.000	57476	200.000	76559	70.000
17732	70.000	38154	70.000	58267	70.000	77110	70.000
18483	100.000	38435	70.000	58888	100.000	77661	70.000
19234	70.000	39006	100.000	59839	70.000	78072	100.000
19925	300.000	39837	70.000	60560	70.000	78563	70.000
20676	70.000	40778	200.000	61232	70.000	79234	70.000
21577	70.000	41229	70.000	61854	200.000	79855	200.000

Από 10.000 δρχ. κερδίζουν όλοι οι αριθμοί που λήγουν σε 81. Από 4.000 δρχ. κερδίζουν όλοι οι αριθμοί που λήγουν σε 1. Από 2000 δρχ. κερδίζουν όλοι οι αριθμοί που αρχίζουν από 52 12 28. Στην κλήρωση αυτή: Ευνοήθηκαν οι χιλιάδες12 28 38 62.
Τα κέρδη άνω των 100.000 φορολογούνται με 10%.





Καλοκαίρι 2001! ... χωρίς παύση κοντά σας με ταινίες 1ης προβολής

ΠΑΛΛΑΣ 5 CINEMAS CENTER

ΠΡΟΓΡΑΜΜΑ ΕΒΔΟΜΑΔΑΣ
20/07/2001 - 26/07/2001
www.cinemapallas.gr

ΑΙΘΟΥΣΑ 5



DRACULA 2000
Ο πιο σαγηνευτικός δαίμονας όλων των εποχών... βρίσκεται τώρα στην δική μας εποχή...
ΠΡΩΤΑΓΩΝΙΣΤΟΥΝ: CHRISTOPHER PLUMMER, JOHNY LEE MILLER, JUSTINE WADDELL

Κάθε ημέρα / Ώρες Έναρξης: 18:30, 20:40, 22:50
* Ειδική επιπλέον παράσταση το Σάββατο στις 16:20
με ΔΩΡΕΑΝ ΠΟΠ ΚΟΡΝ

ΑΙΘΟΥΣΑ 2

ΟΙ ΜΙΚΡΟΑΠΑΤΕΩΝΕΣ
SMALL TIME CROOKS
Πήραν μια γεύση από το έγκλημα...
ΠΡΩΤΑΓΩΝΙΣΤΟΥΝ: WOODY ALLEN, TRACEY ULLMAN



Κάθε ημέρα / Ώρες Έναρξης: 18:10, 20:15, 22:20
* Ειδική επιπλέον παράσταση το Σάββατο στις 16:05
με ΔΩΡΕΑΝ ΠΟΠ ΚΟΡΝ

ΑΙΘΟΥΣΑ 1



ΤΙΤΑΝΕΣ / REMEMBER THE TITANS
Η ιστορία γράφεται από τους νικητές!
ΠΡΩΤΑΓΩΝΙΣΤΟΥΝ: DENZEL WASHINGTON, WILL PATTON, DONALD FAISON

Κάθε ημέρα / Ώρες Έναρξης: 17:45, 20:10, 22:35

ΑΙΘΟΥΣΑ 4

Ο ΜΕΞΙΚΑΝΟΣ / THE MEXICAN
Αγάπη χωρίς...δίχτυ ασφαλείας
ΠΡΩΤΑΓΩΝΙΣΤΟΥΝ: JULIA ROBERTS, BRAD PITT



Κάθε ημέρα / Ώρες Έναρξης: 20:10, 22:40

ΑΙΘΟΥΣΑ 3



DRIVEN
Οι ζωές 4 οδηγών Ράλι που κυνηγούν διαρκώς την απόλυτη αίσθηση της αδρεναλίνης!
ΠΡΩΤΑΓΩΝΙΣΤΟΥΝ: SYLVESTER STALLONE, BURT REYNOLDS

Κάθε ημέρα / Ώρες Έναρξης: 18:00, 20:25, 22:50

Kids Club • Παιδική Ζώνη

ΑΙΘΟΥΣΑ 4 μεταγλωτ. στα ελληνικά

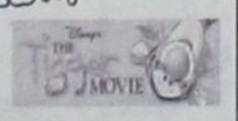

Ο ΤΙΓΡΗΣ, Ο ΓΟΥΪΝΙ & Η ΠΑΡΕΑ ΤΟΥΣ / THE TIGGER MOVIE
Κάθε ημέρα στην παιδική παράσταση **Δωρεάν Ποπ Κορν** για όλους τους μικρούς μας φίλους!

Κάθε ημέρα / Ώρες Έναρξης: 18:30

ΜΟΝΟ ΓΙΑ ΤΑ ΜΕΛΗ **Είναι η τυχερή σου ημέρα;**
Σε **ΚΑΘΕ** παράσταση, **ΚΑΘΕ** ταινίας, **ΚΑΘΕ** ημέρα, κάποιο από τα μέλη που παρακολουθούν την ταινία θα είναι το τυχερός που θα κερδίσει **1 απίθανο κινηματογραφικό δώρο!**
Τα αποτελέσματα θα ανακοινώνονται αμέσως κατά την έξοδό σας από την αίθουσα.

SUMMER HAPPENING
Το Σάββατο μουσική από τον guest dj του CLUB JAGUAR

Για κρατήσεις: 24475 και 70670

Το Πρόγραμμα

ΕΤ 1

06.00 ΟΠΩΣ ΜΑΣ ΑΡΕΣΕΙ
07.30 ΠΑΝΤΟΣ ΚΑΙΡΟΥ
08.00 ΤΑ ΠΡΩΙΝΑΚΙΑ
09.00 ΑΝΑΚΑΛΥΠΤΩ
09.45 ΠΑΓΚΟΣΜΙΟ ΠΡΩΤΑΘΛΗΜΑ ΥΓΡΟΥ ΣΤΙΒΟΥ
11.15 ΑΝΑΚΑΛΥΠΤΩ
12.00 ΠΑΓΚΟΣΜΙΟ ΠΡΩΤΑΘΛΗΜΑ ΥΓΡΟΥ ΣΤΙΒΟΥ
13.50 ΕΙΔΗΣΕΙΣ
14.05 ΟΠΩΣ ΜΑΣ ΑΡΕΣΕΙ
15.30 ΟΙ ΑΤΡΟΜΗΤΟΙ
16.25 ΛΟΥΚΙ ΛΟΥΚ
17.00 ΕΙΔΗΣΕΙΣ
17.15 ΟΙ ΠΕΡΙΠΕΤΕΙΕΣ ΤΗΣ ΜΑΥΡΗΣ ΚΑΛΛΟΝΗΣ
18.00 ΕΛΛΗΝΙΚΗ ΤΑΙΝΙΑ: Ο ΚΑΠΙΤΑΛΙΣΤΗΣ ΚΑΙ Η ΤΡΑΓΟΥΔΙΣΤΡΙΑ
20.00 ΚΛΗΡΩΣΗ ΛΟΤΤΟ
20.10 ΣΤΑ ΦΤΕΡΑ ΤΟΥ ΕΡΩΤΑ
21.15 Ο ΠΡΙΓΚΙΠΑΣ
23.00 ΕΙΔΗΣΕΙΣ
23.35 ΕΜΕΙΣ ΚΑΙ ΤΟ ΣΞ
01.00 ΜΕΝΤΙΤΕΡΑΝΕΟ
01.30 ΥΜΕΙΣ ΚΑΙ ΗΜΕΙΣ
03.00 ΠΑΓΚΟΣΜΙΟ ΠΡΩΤΑΘΛΗΜΑ ΥΓΡΟΥ ΣΤΙΒΟΥ
04.00 ΑΛΛΗ ΜΙΑ ΜΕΡΑ ΦΩΤΕΙΝΗ

NET

08.30 ΤΑΞΙΔΕΥΟΝΤΑΣ ΣΤΟΝ ΚΟΣΜΟ
10.00 ΤΙ ΕΙΝΑΙ Η ΠΑΤΡΙΔΑ ΜΑΣ
10.30 ΤΑ ΛΑΪΚΑ ΜΟΥΣΙΚΑ ΟΡΓΑΝΑ ΚΑΙ Η ΚΑΤΑΣΚΕΥΗ ΤΟΥΣ
11.01 ΤΑ ΜΥΣΤΙΚΑ ΤΗΣ ΑΓΡΙΑΣ ΑΥΣΤΡΑΛΙΑΣ
11.30 ΤΑ ΜΕΓΑΛΑ ΠΑΡΚΑ ΤΟΥ ΚΟΣΜΟΥ
12.00 ΕΙΔΗΣΕΙΣ
12.01 Ο ΠΑΡΑΔΕΙΣΟΣ ΒΡΙΣΚΕΤΑΙ ΚΟΝΤΑ ΜΑΣ
13.00 ΕΙΔΗΣΕΙΣ
13.30 ΔΕΛΤΙΟ ΧΡΗΜΑΤΙΣΤΗΡΙΟΥ
13.45 ΔΙΑΣΤΗΜΟΠΛΟΙΟ ΓΗ
14.00 ΕΡΑΣΤΕΣ ΤΗΣ ΠΕΡΙΠΕΤΕΙΑΣ
15.00 ΕΙΔΗΣΕΙΣ
16.00 ΑΓΟΥΡΑ ΣΤΑΧΥΑ
16.30 ΑΦΙΕΡΩΜΑΤΑ
17.30 ΑΚΟΛΟΥΘΩΝΤΑΣ ΤΑ ΠΑΛΙΑ ΣΗΜΑΔΙΑ
18.00 ΕΙΔΗΣΕΙΣ
18.05 ΦΩΤΟΣΦΑΙΡΑ
18.30 ΗΜΕΡΟΛΟΓΙΟ ΓΥΝΑΙΚΩΝ
19.00 ΕΙΔΗΣΕΙΣ
19.10 ΣΤΗΝ ΚΑΡΔΙΑ ΤΗΣ ΥΛΗΣ
19.30 ΤΑ ΜΕΓΑΛΑ ΠΑΡΚΑ
20.00 ΤΑΞΙΔΕΥΟΝΤΑΣ ΣΤΟΝ ΠΛΑΝΗΤΗ ΜΕ ΤΟΝ Σ. ΠΕΡΟΝ
21.00 ΕΙΔΗΣΕΙΣ
22.00 ΞΕΝΗ ΤΑΙΝΙΑ: ΣΑΣ ΑΡΕΣΕΙ Ο ΜΠΡΑΜΣ;
24.00 ΕΙΔΗΣΕΙΣ
00.30 ΠΟΛΙΤΗΣ 2000

ΕΤ 3

08.01 ΑΠΟ ΤΗΝ ΑΡΧΑΙΟΤΗΤΑ ΣΤΟ ΒΥΖΑΝΤΙΟ
08.30 ΠΕΡΙΒΑΛΛΟΝ
09.30 ΘΕΣΣΑΛΟΝΙΚΗ
10.00 ΜΠΑΛΚΑΝ ΜΑΓΚΑΖΙΝ
11.00 Ο ΜΕΓΑΣ ΑΛΕΞΑΝΔΡΟΣ ΣΤΗΝ ΕΥΡΩΠΑΪΚΗ ΤΕΧΝΗ
12.00 ΕΒΙΒΑ
13.00 ΒΙΟΓΡΑΦΙΕΣ
13.30 Η ΖΩΝΤΑΝΗ ΘΑΛΑΣΣΑ
14.00 ΜΙΣΕΛ ΜΕ ΜΠΕΣΑΜΕΛ
14.10 Η ΚΛΕΙΣΤΗ ΘΑΛΑΣΣΑ
14.40 Η ΑΣΤΡΟΝΟΜΙΑ ΤΟΥ ΑΣΙΜΟΦ
15.00 ΕΙΔΗΣΕΙΣ
15.30 ΟΙ ΑΝΑΜΝΗΣΕΙΣ ΤΗΣ ΑΝΝΑΣ ΦΡΑΝΚ
16.00 ΤΟ ΤΡΙΤΟ ΜΑΤΙ
17.00 ΘΑΛΑΣΣΟΘΕΡΑΠΕΙΑ
18.30 ΑΘΛΗΤΙΚΟ ΗΜΙΩΡΟ
19.00 ΕΙΔΗΣΕΙΣ
20.00 ΕΚ ΤΩΝ ΠΡΟΤΕΡΩΝ Ή ΕΚ ΤΩΝ ΥΣΤΕΡΩΝ
20.30 ΑΠΛΕΣ ΣΥΝΕΝΤΕΥΞΕΙΣ
21.00 ΠΕΡΙΦΑΝΕΣΤΑΤΗ ΘΕΣΣΑΛΟΝΙΚΗ
22.00 ΞΕΝΗ ΤΑΙΝΙΑ: ΜΙΚΡΑ ΜΥΣΤΙΚΑ
24.00 ΕΙΔΗΣΕΙΣ
01.00 ΘΑΛΑΣΣΟΘΕΡΑΠΕΙΑ

MEGA

06.00 ΟΙ ΤΕΛΕΥΤΑΙΟΙ ΕΓΓΟΝΟΙ
07.00 ΠΡΩΤΗ ΕΚΔΟΣΗ
09.00 ΣΤΗΝ ΚΟΨΗ ΤΟΥ ΞΥΡΑΦΙΟΥ
10.00 ΑΣΥΝΗΘΕΙΣ ΥΠΟΠΤΟΙ
10.45 ΧΑΪ ΡΟΚ
11.45 ΙΕΡΗ ΟΙΚΟΓΕΝΕΙΑ
12.15 ΜΑΝΑ ΕΙΝΑΙ ΜΟΝΟ ΜΙΑ
13.10 ΕΙΔΗΣΕΙΣ ΣΤΗ ΝΟΗΜΑΤΙΚΗ ΓΛΩΣΣΑ
13.15 ΛΑΒ ΣΟΡΥ
14.00 ΕΙΔΗΣΕΙΣ
15.00 ΤΟ ΡΕΤΙΡΕ
16.00 ΕΜΕΙΣ ΚΙ ΕΜΕΙΣ
17.00 ΕΙΔΗΣΕΙΣ
17.15 ΓΙΑ ΜΙΑ ΘΕΣΗ ΣΤΟΝ ΗΛΙΟ
17.50 ΑΠΑΓΟΡΕΥΜΕΝΗ ΑΓΑΠΗ
18.40 ΟΙ ΑΝΔΡΕΣ ΔΕΝ ΥΠΑΡΧΟΥΝ ΠΙΑ
19.30 ΕΙΔΗΣΕΙΣ
21.00 ΠΕΣ ΤΟ ΨΕΜΑΤΑ
21.40 Σ'ΑΓΑΠΩ - Μ'ΑΓΑΠΑΣ
22.20 ΑΕΡΙΝΕΣ ΣΙΩΠΕΣ
23.20 ΟΙ ΓΙΑΤΡΟΙ ΤΟΥ ΛΟΣ ΑΝΤΖΕΛΕΣ
00.15 ΕΙΔΗΣΕΙΣ
01.00 ΕΙΝΑΙ ΑΝΑΜΕΣΑ ΜΑΣ
02.00 ΤΗΛΕΜΑΡΚΕΤΙΝΓΚ
02.30 ΦΑΣΙΟΝ V

ANT 1

06.00 ΤΑ ΝΕΑ ΤΟΥ ANTENNA SATELLITE
06.20 ΟΙ ΕΙΔΗΣΕΙΣ ΤΟΥ CBS
06.45 ΚΙΝΟΥΜΕΝΑ ΣΧΕΔΙΑ
06.55 ΕΙΔΗΣΕΙΣ ΣΤΗΝ ΝΟΗΜΑΤΙΚΗ ΓΛΩΣΣΑ
07.00 ΚΑΛΗΜΕΡΑ ΜΕ ΤΟΝ ΑΝΤ1
09.55 Ο ΚΑΙΡΟΣ ΤΗΣ ΕΒΔΟΜΑΔΑΣ
10.00 ΠΡΩΙΝΟΣ ΚΑΦΕΣ
11.00 ΤΑ ΝΕΑ ΤΟΥ ΑΝΤ1 ΣΕ 1'
12.55 SUPER GAME
13.00 ΕΚΕΙΝΕΣ ΚΙ ΕΓΩ
14.00 ΤΑ ΝΕΑ ΤΟΥ ANTENNA
14.40 ΧΡΗΜΑ ΚΑΙ ΧΡΗΜΑΤΙΣΤΗΡΙΟ
14.45 ΚΑΙ ΟΙ ΠΑΝΤΡΕΜΕΝΟΙ ΕΧΟΥΝ ΨΥΧΗ
15.45 SUPER GAME
15.50 ΟΙ ΜΕΝ ΚΑΙ ΟΙ ΔΕΝ
16.35 SUPER GAME
16.40 ΑΤΙΘΑΣΑ ΝΙΑΤΑ
17.40 Ο ΚΑΙΡΟΣ ΤΗΣ ΕΒΔΟΜΑΔΑΣ
17.45 ΤΑ ΝΕΑ ΤΟΥ ΑΝΤ1
17.50 ΚΑΛΗΜΕΡΑ ΖΩΗ
18.40 ΣΟΥΠΕΡ ΓΚΕΪΜ
18.45 ΛΑΜΨΗ
19.25 ΕΙΔΗΣΕΙΣ
21.05 ΚΩΝΣΤΑΝΤΙΝΟΥ ΚΑΙ ΕΛΕΝΗΣ
22.00 ΞΕΝΗ ΤΑΙΝΙΑ: ΕΝΑΣ ΑΜΕΡΙΚΑΝΟΣ ΛΥΚΑΝΘΡΩΠΟΣ ΣΤΟ ΠΑΡΙΣΙ
24.00 ΕΙΔΗΣΕΙΣ
00.15 X-FILES
01.15 ΤΟΛΜΗΡΕΣ ΙΣΤΟΡΙΕΣ
02.15 ΞΕΝΗ ΤΑΙΝΙΑ: Η ΕΠΙΣΤΡΟΦΗ ΤΟΥ ΤΟΠΕΡ
04.00 ΤΗΛΕΜΑΡΚΕΤΙΝΓΚ
04.30 Η ΘΥΣΙΑ
05.30 ΒΑΣΙΛΗΣ, ΙΑΣΩΝ ΚΑΙ ΝΤΟΚΥ

ALPHA

06.00 ΠΡΩΤΗ ΕΝΗΜΕΡΩΣΗ
08.00 ΤΟ ΜΑΓΚΑΖΙΝΟ ΤΟΥ ALPHA
10.00 ΑΛΟΝΤΡΑ
10.30 ΟΛΑ ΓΙΑ ΤΗΝ ΑΓΑΠΗ
12.15 ΠΑΚΙΤΑ
14.00 ΕΙΔΗΣΕΙΣ
15.15 ΕΛΛΗΝΙΚΗ ΤΑΙΝΙΑ: ΤΙ ΚΑΝΕΙ Ο ΑΝΘΡΩΠΟΣ ΓΙΑ ΝΑ ΖΗΣΕΙ
17.00 ΥΠΑΣΤΥΝΟΜΟΣ ΡΕΞ
18.00 ΡΟΖΑΛΙΝΤΑ
19.25 ΕΙΔΗΣΕΙΣ
21.00 ΘΑ ΣΕ ΔΩ ΣΤΟ ΠΛΟΙΟ
22.00 ΚΟΚΚΙΝΟΣ ΚΥΚΛΟΣ
23.00 ΤΟΥΙΣΤ
24.00 ΕΙΔΗΣΕΙΣ
00.10 ΝΤΟΚΙΜΑΝΤΕΡ ΓΙΑ ΤΗ ΖΩΗ ΚΑΙ ΤΟ ΕΡΓΟ ΤΟΥ ΣΩΚΡΑΤΗ
00.20 ΞΕΝΗ ΤΑΙΝΙΑ: ΔΙΠΛΟΣ ΚΙΝΔΥΝΟΣ
02.00 413 ΧΟΟΥΠ ΣΤΡΙΤ
03.00 ΑΝΤΖΕΛΑ
04.00 ΤΑΜΠΟΥ
05.00 ΜΟΙΡΑΙΟ ΠΑΘΟΣ

STAR

06.00 ΠΑΙΔΙΚΟ ΠΡΟΓΡΑΜΜΑ
10.55 ΕΙΔΗΣΕΙΣ
11.00 ΓΛΥΚΙΑ ΜΟΥ ΑΝΝΑ
12.00 Η ΜΙΚΡΗ ΚΥΡΙΑ
12.25 Η ΥΓΕΙΑ ΚΤΙΖΕΤΑΙ ΚΑΘΕ ΜΕΡΑ
12.30 ΤΟΛΜΗ ΚΑΙ ΓΟΗΤΕΙΑ
13.00 ΕΙΔΗΣΕΙΣ
14.00 ΟΙ ΠΕΤΑΛΟΥΔΕΣ ΕΛΕΥΘΕΡΕΣ ΠΕΤΟΥΝ
15.00 ΣΑΜΠΡΙΝΑ, ΤΟ ΚΟΡΙΤΣΙ ΤΗΣ ΑΓΑΠΗΣ
16.00 ΙΖΑΜΠΕΛΑ, ΜΙΑ ΕΡΩΤΕΥΜΕΝΗ ΓΥΝΑΙΚΑ
17.00 ΤΖΟΥΛΙΑΝΑ, Η ΓΥΝΑΙΚΑ ΤΟΥ ΑΝΕΜΟΥ
18.00 ΕΙΔΗΣΕΙΣ
19.30 ΛΟΙΣ ΚΑΙ ΚΛΑΡΚ
20.30 ΣΤΗ ΛΕΩΦΟΡΟ ΤΟΥ ΜΕΛΡΟΟΥΖ
21.30 ΞΕΝΗ ΤΑΙΝΙΑ: ΣΤΑ ΙΧΝΗ ΤΩΝ ΔΟΛΟΦΟΝΩΝ
23.30 ΞΕΝΗ ΤΑΙΝΙΑ: ΜΑΤΩΜΕΝΗ ΑΝΑΤΟΛΗ
24.00 ΕΙΔΗΣΕΙΣ
01.45 ΠΕΝΣΑΚΟΛΑ
02.45 ΤΖΕΡΙ ΣΠΙΝΓΚΕΡ
03.45 ΕΛΕΝ
04.15 ΧΑΡΙ Ο ΑΠΙΘΑΝΟΣ
05.00 ΑΣΤΕΡΙΑ ΣΤΟ ΠΕΝΤΑΓΡΑΜΜΟ

FILMNET

06.00 ΠΕΡΑ ΑΠΟ ΤΟΝ ΘΑΝΑΤΟ
08.00 ΣΠΙΝΤ
10.00 ΤΟ ΠΙΟ ΝΟΣΤΙΜΟ ΜΠΕΡΓΚΕΡ
11.45 ΜΙΑ ΤΡΥΦΕΡΗ ΣΧΕΣΗ
13.55 Η ΑΝΤΑΡΣΙΑ
15.30 ΠΟΛΑΡΟΪΝΤ
17.10 ΩΡΑΙΟΙ ΑΝΘΡΩΠΟΙ
19.00 ΑΛΙ ΜΑΚΜΠΙΛ
20.00 ΥΠΟΒΡΥΧΙΟ SS HUNLEY
22.00 ΑΘΩΟΣ ΜΕΧΡΙ ΑΠΟΔΕΙΞΕΩΣ ΤΟΥ ΕΝΑΝΤΙΟΥ
00.10 ΤΑ ΑΡΠΑΚΤΙΚΑ
01.55 ΜΑΖΙ ΜΕ ΤΗΝ ΤΖΟΥΛΙΑΣΤΟΝ
03.55 ΟΙ ΨΙΘΥΡΟΙ ΤΩΝ ΠΝΕΥΜΑΤΩΝ

ΤΕΜΡΟ

06.00 ΜΟΥΣΙΚΕΣ ΕΠΙΛΟΓΕΣ
08.00 ΟΤΙ ΞΗΜΕΡΩΣΕΙ
09.50 ΕΙΔΗΣΕΙΣ
09.55 ΤΕΜΡΟ CLUB
13.15 ΜΑΞΙΜΑΛΙΣΤΕΣ
13.30 ΕΙΔΗΣΕΙΣ
15.00 ΤΡΟΠΙΚΑΛ ΧΙΤ
16.00 ΕΛΛΗΝΙΚΗ ΤΑΙΝΙΑ: ΚΟΡΟΪΔΟ ΡΩΜΙΕ
18.00 ΕΙΔΗΣΕΙΣ
18.30 ΚΑΙΡΟΣ
18.45 ΕΛΛΗΝΙΚΗ ΤΑΙΝΙΑ: Ο ΤΡΕΛΟΞΕΝΥΧΤΗΣ
20.35 ΜΑΞΙΜΑΛΙΣΤΕΣ
21.00 ΕΙΔΗΣΕΙΣ
22.00 ΚΑΙΡΟΣ ΑΥΡΙΟ
22.15 ΞΕΝΗ ΤΑΙΝΙΑ: ΕΓΚΛΗΜΑ ΠΑΘΟΥΣ
24.00 ΕΙΔΗΣΕΙΣ
00.30 ΞΕΝΗ ΤΑΙΝΙΑ: Η ΑΠΑΤΗ
02.30 ΜΟΥΣΙΚΕΣ ΕΠΙΛΟΓΕΣ

ΡΟΣΚΟΠΙΟ

ΚΡΙΟΣ:
21 ΜΑΡΤΙΟΥ - 19 ΑΠΡΙΛΙΟΥ

Οι εντάσεις της καθημερινής ζωής είναι κάτι το χαρακτηριστικό αυτήν την περίοδο, όπως και οι αιφνίδιες αλλαγές στο πρόγραμμα σας, πράγμα που δοκιμάζει τα νεύρα και την υπομονή σας. Η γενική κατάσταση όμως φαίνεται να βελτιώνεται σύντομα.

ΤΑΥΡΟΣ
20 ΑΠΡΙΛΙΟΥ - 20 ΜΑΪΟΥ

Κάτω από την επίδραση της δυσαρμονικής όψης Σελήνης - Αφροδίτης, που κυβερνά το ζώδιό σας, οφείλεται να είστε ιδιαίτερα προνοητικοί σε προσωπικά προβλήματα, όπως και σ' εκείνα των σχέσεων σας με τους άλλους.

ΔΙΔΥΜΟΙ
21 ΜΑΪΟΥ - 21 ΙΟΥΝΙΟΥ

Κάτω από την επίδραση της δυσαρμονικής όψης Σελήνης - Αφροδίτης, που κυβερνά το ζώδιό σας, οφείλεται να είστε ιδιαίτερα προνοητικοί σε προσωπικά προβλήματα, όπως και σ' εκείνα των σχέσεων σας με τους άλλους.

ΚΑΡΚΙΝΟΣ
22 ΙΟΥΝΙΟΥ - 22 ΙΟΥΛΙΟΥ

Αποφύγετε να πείτε ή να κάνετε πράγματα τα οποία θα μπορούσαν να ενοχλήσουν τρίτους. Μπορεί να έχετε δίκιο, αλλά δεν είναι καιρός για να αποκτήσετε ανθρώπους που σας αντιπαθούν και θέλουν ν' απομακρυνθούν από σας.

ΛΕΩΝ
23 ΙΟΥΛΙΟΥ - 22 ΑΥΓΟΥΣΤΟΥ

Ετοιμαστείτε για έναν ακόμα αγώνα στον οποίο θα πρέπει να αποδείξετε τις επικοινωνιακές σας ικανότητες σε επαγγελματικά και οικονομικά θέματα. Εξάλλου εσείς ξέρετε πολύ καλά με ποιο τρόπο μπορείτε να τα καταφέρετε κάθε φορά.

ΠΑΡΘΕΝΟΣ
23 ΑΥΓΟΥΣΤΟΥ - 23 ΣΕΠΤΕΜΒΡΙΟΥ

Χρειάζεται να έχετε όπως πάντα την αίσθηση του μέτρου, καθώς η Σελήνη στο ζώδιό σας δέχεται την αρνητική επίδραση της Αφροδίτης. Για να μπορέσετε να αντεπεξέλθετε στις προκλήσεις και στις αντιθέσεις που υπάρχουν συγκρατηθείτε και μην αφήνεστε στις δύσκολες στιγμές.

ΖΥΓΟΣ:
24 ΣΕΠΤΕΜΒΡΙΟΥ - 23 ΟΚΤΩΒΡΙΟΥ

Η περίοδος αυτή είναι περισσότερο για ξεκούραση και περισυλλογή και λιγότερο για δράση. Βέβαια, έχετε αρκετά μεγάλες πιθανότητες να υπερνικήσετε κάποιες δυσκολίες οι οποίες απ' ό,τι φαίνεται υποχωρούν χάρη στη σταθερότητα που δείχνετε με τη στάση σας.

ΣΚΟΡΠΙΟΣ:
24 ΟΚΤΩΒΡΙΟΥ - 22 ΝΟΕΜΒΡΙΟΥ

Απολαύστε μόνο μια φιλική συντροφιά χωρίς να πάρετε μέρος σε παρασκηνιακές συζητήσεις, κυρίως αν αφορούν άτομα που απουσιάζουν από την παρέα. Άλλωστε καιρός είναι να διευρύνετε τον κύκλο των γνωριμιών σας

ΤΟΞΟΤΗΣ:
23 ΝΟΕΜΒΡΙΟΥ - 21 ΔΕΚΕΜΒΡΙΟΥ

Τα επαγγελματικά σας σχέδια μάλλον φαίνεται να είναι ασαφή αυτήν την περίοδο, μην αφήνετε λοιπόν να σας παρασύρει μία ιδέα που δεν οδηγεί πουθενά. Αυτό που χρειάζεστε επειγόντως είναι ξεκούραση και διακοπές, γιατί σας περιμένει ένας αρκετά φορτωμένος από υποχρεώσεις χειμώνας.

ΑΙΓΟΚΕΡΩΣ:
22 ΔΕΚΕΜΒΡΙΟΥ - 19 ΙΑΝΟΥΑΡΙΟΥ

Μην είστε ευέξαπτοι και μην πολεμάτε τον ίδιο σας τον εαυτό, προσθέστε στο σημερινό σας πρόγραμμα την ψυχαγωγία και φροντίστε, αν είναι δυνατόν, να αποστασιοποιηθείτε από κουραστικούς ανθρώπους.

ΥΔΡΟΧΟΟΣ
20 ΙΑΝΟΥΑΡΙΟΥ - 19 ΦΕΒΡΟΥΑΡΙΟΥ

Αν δεν μπορείτε ν' απολαύσετε κάποιες ημέρες διακοπών, φροντίστε τουλάχιστον να βρίσκεστε κάπου ήρεμα και αποφύγετε ν' ασχοληθείτε με δύσκολες υποθέσεις και με καταστάσεις που θα σας εξαντλήσουν ψυχικά και σωματικά.

ΙΧΘΥΕΣ:
19 ΦΕΒΡΟΥΑΡΙΟΥ - 20 ΜΑΡΤΙΟΥ

Η εμπειρία σας στη διευθέτηση θεμάτων που αφορούν τις σχέσεις σας με το αγαπημένο πρόσωπο ή τους ανθρώπους που συνεργάζονται μαζί σας, σας είναι πάντα χρήσιμη. Όσο για τις αντιρρήσεις σας, θα ήταν καλύτερα να τις προβάλλετε με πιο κομψό τρόπο.



«Δίνω τόπο στην οργή» - «Δώσε τόπο στην οργή»

«Δώσε τόπο της οργής», «έδωσα τόπο στην οργή», φράση που έχει από την αρχαιότητα την προέλευσή της. Στην Αντιγόνη» του Σοφοκλή (718) βρίσκουμε σχετικό στίχο: «είκε θυμώ και μετάστασιν δίδου». Αυτά τα λόγια λέει ο Αίμωνας στον πατέρα του τον Κρέοντα, που επιμένει να τιμωρήσει την Αντιγόνη, γιατί δεν υπάκουσε στη διαταγή του και έθαψε τον αδελφό της Πολυνείκη. «Είκε» =υποχώρησε, «θυμώ και» αντί «και θυμώ μετάστασιν δίδου» = και άλλαξε γνώμη, δηλαδή, δώσε τόπο στην οργή. Στις «Ευμενίδες» του Αισχύλου (847) λέει η θεά Αθηνά στο Χορό (των Ευμενίδων) «οργάς ξυνοίσω σοι· γεραιτέρα γάρ ει». Η λ. οργή έχει και τη σημασία της διάθεσης, των αισθημάτων, όπως κι εδώ «θα δώσω τόπο στην οργή», θα υποχωρήσω και θα ανεχθώ τις διαθέσεις σου (ξυνοίσω = συνοίσω = μέλλων του συμφέρων, εδώ ανέχομαι, συγχωρώ υπομένω), γιατί είσαι γεροντότερη (Ευρπ. Ελ. 80, Απόσπ. 31) «οργής είκειν» κ.α.

«Διυλίζουν τον κώνωπα και καταπίνουν την κάμηλον»

«Οδηγοί τυφλοί, οι διυλίζοντες τον κώνωπα, την δε κάμηλον καταπίνοντες». Η φράση αυτή ειπώθηκε από τον Χριστό για τους Φαρισαίους, που με την υποκρισία τους καταπιάνονται να στραγγίσουν ένα κουνούπι, αλλά καταπίνουν στο μεταξύ ολόκληρη καμήλα (Ματθ. ΚΓ 24). Λέγεται με το ίδιο νόημα, για όσους δείχνουν προσοχή και ευσυνειδησία στα μικρά και ασήμαντα και αδιαφορούν για μεγάλα και σπουδαία, όταν τους συμφέρει. Και το Οδηγοί τυφλοί, λέγεται με την ίδια σημασία.

«Δός μοι πά στώ και τα γάν κινασώ»

Δηλαδή, δώσε μου μέρος που να σταθώ και τότε θα μετακινήσω ακόμη και τη γη. Τη φράση αυτή λέγεται πως την είπε ο Αρχιμήδης, για να δείξει, πως αν μπορούσε να σταθεί κάπου μακριά, έξω από τη γη, ώστε να κινήσει έναν τεράστιο μοχλό, θα μπορούσε να μετακινήσει και τη γη την ίδια με το τόσο βάρος της. Τη φράση τη λέμε, για να εκφράσουμε πως μας λείπουν οι προϋποθέσεις, για να πετύχουμε κάτι.

Η Αγάπη σας, μας δίνει
τη δύναμη να συνεχίσουμε

ΤΩΡΑ

rent a car

ALEXANDER



και σε ΑΘΗΝΑ, ΚΡΗΤΗ, ΚΕΡΚΥΡΑ με:

Ειδικές οικονομικές προσφορές
στους Ροδίτες συμπολίτες μας και
άμεσες παραδόσεις παραλαβές
σε αεροδρόμια, λιμάνια
και κεντρικά σημεία.

ΖΗΣΤΕ ΤΗΝ ΕΞΥΠΗΡΕΤΗΣΗ ALEXANDER

ΑΘΗΝΑ τηλ. 018979658 Fax 018979659
ΡΟΔΟΣ τηλ. 31018 Fax 35253

ΔΩΔΕΚΑΝΗΣΟΣ ΝΑΥΤΙΛΙΑΚΗ Ν.Ε.

Κρατήσεις on line:
«ΔΩΔΕΚΑΝΗΣΟΣ ΝΑΥΤΙΛΙΑΚΗ» Ν.Ε
Αυστραλίας 3, Ρόδος 85100,
Τηλ.: 0241 - 70590, Fax: 70591
και
Στον ταξιδιωτικό σας πράκτορα

ΔΡΟΜΟΛΟΓΙΑ ΤΟΥ ΤΑΧΥΠΛΟΟΥ ΚΑΤΑΜΑΡΑΝ «DODEKANISOS EXPRESS»
Μέχρι 31/08/2001

	Αναχωρήσεις από ΡΟΔΟ (Κεντρικό λιμάνι - Κολώνα)
ΔΕΥΤΕΡΑ	08.30 από ΡΟΔΟ για ΚΩ - ΛΕΡΟ - ΛΕΙΨΟΙ - ΠΑΤΜΟ - ΛΕΡΟ - ΚΑΛΥΜΝΟ - ΚΩ - ΡΟΔΟ
ΤΡΙΤΗ	08.30 από ΡΟΔΟ για ΚΩ - ΛΕΡΟ - ΛΕΙΨΟΙ - ΠΑΤΜΟ - ΛΕΡΟ - ΚΑΛΥΜΝΟ - ΚΩ - ΡΟΔΟ
ΤΕΤΑΡΤΗ	08.30 από ΡΟΔΟ για ΤΗΛΟ- ΝΙΣΥΡΟ - ΚΩ - ΛΕΡΟ - ΠΑΤΜΟ - ΛΕΡΟ - ΚΑΛΥΜΝΟ - ΚΩ - ΝΙΣΥΡΟ - ΤΗΛΟ - ΡΟΔΟ
ΠΕΜΠΤΗ	08.30 από ΡΟΔΟ για ΚΩ - ΚΑΛΥΜΝΟ - ΛΕΡΟ - ΠΑΤΜΟ - ΛΕΡΟ - ΚΑΛΥΜΝΟ - ΚΩ - ΡΟΔΟ
ΠΑΡΑΣΚΕΥΗ	08.30 από ΡΟΔΟ για ΚΩ - ΚΑΛΥΜΝΟ - ΛΕΡΟ - ΠΑΤΜΟ - ΛΕΡΟ - ΚΑΛΥΜΝΟ - ΚΩ - ΡΟΔΟ
ΣΑΒΒΑΤΟ	08.30 από ΡΟΔΟ για ΚΩ - ΚΑΛΥΜΝΟ - ΛΕΡΟ - ΠΑΤΜΟ - ΛΕΙΨΟΙ - ΛΕΡΟ ΚΑΛΥΜΝΟ - ΚΩ - ΡΟΔΟ
ΚΥΡΙΑΚΗ	08.30 από ΡΟΔΟ για ΚΩ - ΚΑΛΥΜΝΟ - ΛΕΡΟ - ΛΕΙΨΟΙ - ΠΑΤΜΟ - ΛΕΡΟ - ΚΑΛΥΜΝΟ - ΚΩ - ΡΟΔΟ
ΣΗΜΕΙΩΣΗ:	ΓΙΑ ΤΗΝ ΚΑΛΥΤΕΡΗ ΕΞΥΠΗΡΕΤΗΣΗ ΣΑΣ ΠΑΡΑΚΑΛΟΥΜΕ ΝΑ ΕΝΗΜΕΡΩΝΕΣΤΕ ΤΗΛΕΦΩΝΙΚΑ ΑΠΟ ΤΑ ΓΡΑΦΕΙΑ ΤΗΣ ΕΤΑΙΡΕΙΑΣ ΜΑΣ

ΜΗΝΥΜΑ ΑΓΑΠΗΣ ΑΠΟ ΤΟΝ ΜΑΚΑΡΙΩΤΑΤΟ ΑΡΧΙΕΠΙΣΚΟΠΟ ΑΝΑΣΤΑΣΙΟ

«Αγαπάτε αλλήλους» μην ασκείτε σκληρή κριτική στους Αλβανούς

Ανακηρύχθηκε χθες σε σεμνή τελετή επίτιμος δημότης Σύμης

Με ομόφωνη απόφασή του το δημοτικό συμβούλιο Σύμης σε έκτακτη συνεδρίασή του χθές και σε πανηγυρικό κλίμα ανακήρυξε τον Μακαριώτατο Αρχιεπίσκοπο Τιράνων και πάσης Αλβανίας Αναστάσιο, ως επίτιμο δημότη του νησιού, σε ένδειξη της ελάχιστης δυνατής απότισης φόρου τιμής για την τεράστια προσφορά του στην Χριστιανοσύνη και στο Εθνος γενικότερα.

Οπως συγκεκριμένα τόνισε ο δήμαρχος Σύμης κ. Μιλτιάδης Σαρρής απευθυνόμενος προς τους συγκεντρωμένους:

«Σημερα νιώθουμε ιδιαίτερα ευτυχείς για την όμορφη συγκυρία να έχουμε κοντά μας έναν άνθρωπο ο οποίος μέσα από την σεμνή διαχρονική του παρουσία στην Ελλάδα και στην Ορθοδοξία κατάφερε να δώσει ένα λαμπρό παράδειγμα προς μίμηση σε όλους εμάς που υπηρετούμε και θα υπηρετήσουμε για όσα χρόνια χρειάζεται την τοπική αυτοδιοίκηση και όχι μόνο. Εθνικοί λόγοι επιβάλλουν πραγματικά να αποδώσουμε τον ελάχιστο φόρο τιμής με την ανακήρυξή του σε επίτιμο δημότη, σε έναν λαμπρό Ελληνα σε έναν λαμπρό Ιεράρχη. Θα είναι και μια ευκαιρία να τον «αναγκάσουμε» να μας επισκεφθεί ξανά και για περισσότερο χρονικό διάστημα και να καταλάβει πόσο ανθρώπινοι πόσο πραγματικοί νησιώτες είμαστε εδώ στην πρώτη γραμμή».

Στην σεμνή καθ'όλα τελετή που ξεκίνησε στις 11.15 παραβρέθηκαν πλην των δημοτικών συμβούλων και πλήθους πιστών που αναζήτησαν την ευλογία του Μακαριωτάτου, ο εκπρόσωπος της 95 ΑΔΤΕ και Δκτης του 549 ΤΕ Ανχης κ. Ν. Λάμπρου, εκπρόσωποι της τοπικής αστυνομίας ενώ έλαμψαν δια της απουσίας τους οι επικεφαλής της ελάσσονος και της μείζονος μειοψηφίας του δημοτικού συμβουλίου Σύμης κ.κ. Καπνουλάς και Ζαμπίκος.

Ο Μακαριώτατος έφθασε συνοδευόμενος από τον προσωπικό του γιατρό κ. Χαράλαμπο Ρούσσο στο δημαρχιακό μέγαρο Σύμης μισή ώρα αργότερα και με έκπληξη, όπως και ο ίδιος δήλωσε, διαπίστωσε ότι ο Δήμος Σύμης είχε πάρει την απόφαση να τον τιμήσει με τούτο τον τρόπο.

Ο κ. Μιλτ. Σαρρής απευθυνόμενος προς τον Μακαριώτατο τόνισε: «Παρακολουθούμε το Εθνικής σημασίας μεγάλο έργο που επιτελείτε σε μία χώρα δύσκολη, σχεδόν νεκρή και πνευματικά και ανθρώπινα για πολλά χρόνια και εσείς, επιτρέψτε μου να σας, πώ πως την αναστήσατε. Μας συγκινεί ιδιαίτερα η προσπάθειά σας αυτή και για αυτές τις θεάρεστες και άκρως Χριστιανικές πρωτοβουλίες σας θα θέλαμε νοερά έστω να πιστεύετε ότι σας συμπαραστεκόμαστε».

Ο δήμαρχος Σύμης πρόσθεσε:

«Θα θέλαμε να ευχαριστήσουμε και τον κ. Ρούσσο που είχε την ευγενή καλωσύνη να σας προτείνει αυτήν την μικρή Οδύσσεια για να βρεθείτε μαζί μας και να μας επιτρέψετε ως ελάχιστη αναγνώριση των όσων κάνετε για μας και την Ορθοδοξία να σας ανακηρύξουμε επίτιμο δημότη Σύμης».



Ο Μακαριώτατος με την σειρά του εξέφρασε την βαθύτατη ευχαρίστησή του, τονίζοντας,ωστόσο πως: «αισθάνομαι δύσκολα τον τελευταίο καιρό να βρίσκομαι σε περιβάλλοντα, να είμαι όρθιος και να με επαινούν. Φοβούμαι ότι καμία φορά μπορεί να φανταστούμε για τον εαυτό μας πράγματα που να μην είναι αληθινά και ακριβή. Το πιο σημαντικό για μας είναι κατά πόσον θα μπορέσουμε να είμαστε στο λειτούργημα και την αποστολή που μας ανέθεσε ο θεός άνθρωποι αγάπης και άνθρωποι που θα στεκόμαστε κοντά στις ανάγκες και τον πόνο των άλλων ανθρώπων. Αυτό είναι που έχει σημασία, τα άλλα τα πολύ επαινετικά δεν είναι ακριβή. Πρέπει με ταπείνωση και με σοβαρότητα να συνεχίζουμε μέχρι τέλους το έργο που ο θεός μας έχει αναθέσει».

Και ο Μακαριώτατος συνέχισε:

«Με χαρά βλέπω πως τα κοινά ιδανικά και η κοινή μας πίστη αυτόματα μας συνδέουν. Είμαι λίγες ώρες εδώ, αλλά αισθάνομαι πως είμαι στον τόπο μου. Ετσι λοιπόν το «επίτιμος δημότης» ακολουθεί κάτι που προηγουμένως έχω ζήσει μέσα μου».

ΣΥΝΕΧΕΙΑ ΣΤΗΝ ΣΕΛ. 21



Μ.Ε.Κ.Τ.Ο. - ΔΗΜΟΥ ΚΑΛΛΙΘΕΑΣ

ΠΡΟΣΚΛΗΣΗ

ΕΚΔΗΛΩΣΕΙΣ «ΚΑΛΟΚΑΙΡΙ 2001»

Για τον μήνα Ιούλιο ο Πολιτιστικός Οργανισμός του Δήμου Καλλιθέας παρουσιάζει:

19/7/01, Κοσκινού, ώρα 20:00
ΤΟ ΠΑΝΗΓΥΡΙ ΤΩΝ ΚΛΟΟΥΝ
Κλόουν και ξυλοπόδαροι σε ένα θέαμα για τους μικρούς μας φίλους

26/7/01, Κοσκινού, ώρα 20:30
ΒΡΑΔΙΑ ΕΛΛΗΝΙΚΩΝ ΧΟΡΩΝ
Από το Πολιτιστικό Σωματείο Ελληνικών χορών, ΝΕΛΗΣ ΔΗΜΟΓΛΟΥ

27/7/01, Καλυθιές ώρα 20:00
ΤΟ ΠΑΝΗΓΥΡΙ ΤΩΝ ΚΛΟΟΥΝ
Κλόουν και ξυλοπόδαροι σε ένα θέαμα για τους μικρούς μας φίλους

28/7/01, Φεστιβάλ Σύμης
Συμμετοχή της **ΦΙΛΑΡΜΟΝΙΚΗΣ** του ΔΗΜΟΥ ΚΑΛΛΙΘΕΑΣ στο Φεστιβάλ Σύμης

29/7/01, Ψίνθος, ώρα 20:00
ΤΟ ΠΑΝΗΓΥΡΙ ΤΩΝ ΚΛΟΟΥΝ
Κλόουν και ξυλοπόδαροι σε ένα θέαμα για τους μικρούς μας φίλους

30/7/01, Φαληράκι, ώρα 20:30
ΜΟΥΣΙΚΗ & ΧΟΡΟΙ ΑΠΟ ΤΗΝ ΛΑΤΙΝΙΚΗ ΑΜΕΡΙΚΗ
Συμμετέχει το συγκρότημα COPA SABA
Με 8 μουσικούς και 6 χορευτές.

ΧΟΡΗΓΟΙ: «ΙΡΙΣ» ΑΝΘΟΠΩΛΕΙΟ ΚΑΜΠΟΥΡΗ ΜΑΡΙΑ, CAFE & COCTAIL BAR MYSTIQUE, GRILL HOUSE ROUMELI No2, ΕΛΑΣΤΙΚΑ - ΖΑΝΤΕΣ «Ο ΜΑΚΗΣ», MUSIC SPOT ΚΑΤΣΕΛΑ ΜΑΡΙΑ, ΕΣΤΙΑΤΟΡΙΟ «ΠΗΓΗ ΦΑΣΟΥΛΙ», ΜΟΥΣΙΚΟΣ ΟΙΚΟΣ ΚΑΡΑΒΕΛΛΑΚΗ Α.Ε., ΚΟΥΓΙΟΣ Π. Α.Β.Ε.Ε. «SUPER MARKET» Π. ΠΑΝΑΓΙΩΤΑΣ, ΕΠΙΠΛΑ Η ΛΥΣΗ Α.Ε.Β.Ε., RODOS GOLD VOGIATZIS, ΞΕΝ. ALDEMAR PARADISE ROYAL MARE, ΥΠΕΡ ΜΑΡΚΕΤ ΣΠΑΝΟΣ, ΜΠΕΤΟΝ «ΣΤΑΡ», ΓΑΒΡΙΗΛ ΠΛΑΤΗΣ - ΕΠΙΠΛΑ ΓΡΑΦΕΙΟΥ, ΚΥΠΡΙΩΤΗΣ ΕΜΠΟΡΙΑ ΕΙΔΩΝ ΥΓΙΕΙΝΗΣ, WATER PARK, ΚΑΜΠΟΥΡΗΣ - ΜΑΧΑΙΡΑΣ Α.Ε. ΣΚΥΡΟΔΕΜΑ ΡΟΔΟΥ. TV ΙΡΙΔΑ & TV ΩΜΕΓΑ, ΡΑΔΙΟ ΛΥΧΝΑΡΙ, FM 12 - ΕΡΑ ΡΟΔΟΥ, ΡΑΔΙΟ ΑΡΧΑΓΓΕΛΟΣ

Ο ΠΡΟΕΔΡΟΣ ΤΟΥ Δ.Σ.
Μ.Ε.Κ.Τ.Ο. ΔΗΜΟΥ ΚΑΛΛΙΘΕΑΣ
ΗΛΙΑΣ ΗΛΙΑΔΗΣ

ΠΩΛΟΥΝΤΑΙ

1) Μονοκατοικίες στην παραλία Ιαλυσού έναντι Βράχου 120, 140, 150, 170, 180, 200 τ.μ. σε μπετά ή τελειωμένες πολυτελούς κατασκευής, σε οικόπεδα αυτοτελή 400 - 700 τ.μ.
2) Καταστήματα και στούντιο των 50 τ.μ. επί της οδού Ιερού Λόχου Ιαλυσός, έναντι ξενοδοχείου Τσίκη.

Πληρ. Γ. Ιωαννίδης
Τηλ. 21714 ή 0932296983

ΠΩΛΟΥΝΤΑΙ

1) Οροφοδιαμερίσματα πολυτελούς κατασκευής εντός της πόλεως Ρόδου (όπισθεν παλαιού Νοσοκομείου) οδός Μεταξά των 136 τ.μ. με αποθήκη και θέση γκαράζ εσωτερική.
2) Διαμερίσματα σε μικρή πολυκατοικία πολυτελούς κατασκευής (με γκαράζ εσωτερικό) μέτρων 91, 98 και 136 τ.μ.
3) Μονοκατοικίες στην περιοχή Mira Mare διόροφες με υπόγειο γκαράζ των 140 τ.μ. και διαμερίσματα των 70 τ.μ.

Πληρ. Γ. Ιωαννίδης
Τηλ. 21714 ή 0932296983

