η δημοκρατική
της Ρόδου

στην υπηρεσία του δωδεκανησιακού λαού

Αρ. φύλλου 5725 - ΤΕΤΑΡΤΗ 1 ΑΥΓΟΥΣΤΟΥ 2001 - Τιμή 200 Δρχ - 0,59 EURO - www.dimokratiki.gr

ΕΝΑΣ 25ΧΡΟΝΟΣ ΣΥΜΠΟΛΙΤΗΣ ΜΑΣ

ΕΠΕΣΕ ΣΕ ΓΚΡΕΜΟ ΒΑΘΟΥΣ 300 ΜΕΤΡΩΝ

και κατάφερε να επιζήσει με κατάγματα

Οπως δήλωσε η πτώση με Ι.Χ. ήταν «συνειδητή επιλογή»! • Δύο ακόμα νεκροί σε τροχαία ατυχήματα • ΣΕΛ. 5

Επίσκεψη στα νησιά Ρόδο - Καστελλόριζο στις 13/9 του Προέδρου της Δημοκρατίας

• ΣΕΛ. 3

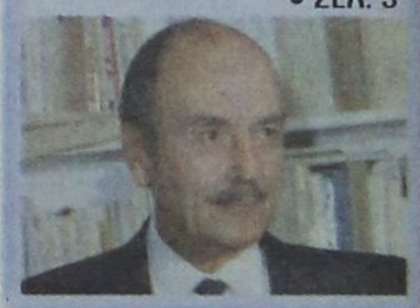

ΠΡΟΣ ΕΠΙΒΕΒΑΙΩΣΗ ΤΩΝ ΔΗΜΟΣΙΕΥΜΑΤΩΝ ΤΗΣ «δ»

«ΠΡΟΜΕΤΟΧΑ»

και η κοιλάδα των Πεταλούδων!!

Σχέδιο περιελεύσεως μέσω του Χρηματιστηρίου χρυσοφόρων ακινήτων της Ρόδου σε μεγαλοκαρχαρίες

Παίζεται ήδη «χαντρό παιχνίδι» με Καλλιθέα, Γκολφ, Τσαμπίκα και Πεταλούδες και θα ακολουθήσει το «Πρασονήσι» από την ΚΕΔ • «Πάγωσαν» οι φορείς μετά την ακύρωση της επισκέψεως Χριστοδουλάκη την οποίαν απεκάλυψε χθες η «δ» • Αναμένονται απόψε Χωμενίδης, Γεωργαράκης, Ασημακόπουλος και Λαμπρακάκης • Αύριο σύσκεψη με δημάρχους «κεκλεισμένων των θυρών» • ΣΕΛ. 6-7





ΣΗΜΕΡΑ ΣΤΗΝ ΡΟΔΟ

Συναντώνται οι υπουργοί Εξωτερικών Ελλάδας και Αλβανίας

Αναμένεται ο Αλ Γκορ

• ΣΕΛ. 3



ΤΕΛΕΥΤΑΙΕΣ ΠΡΟΕΤΟΙΜΑΣΙΕΣ

Αμετάβλητο το πρόγραμμα επισκέψεως στην Νίσυρο του Οικουμενικού Πατριάρχη κ. Βαρθολομαίου

• ΣΕΛ. 12

ΟΠΩΣ Ο ΙΔΙΟΣ ΔΗΛΩΣΕ

Μετά το Συνέδριο του ΠΑΣΟΚ θα παραιτηθεί ο κ. Παν. Σαλτούρος

• ΣΕΛ. 21



ΕΠΙΣΤΡΕΦΕΤΑΙ ΣΤΟΝ ΑΡΜΟΔΙΟ ΕΙΣΑΓΓΕΛΕΑ

ΑΝΟΙΚΤΗ ΠΑΡΑΜΕΝΕΙ Η ΔΙΚΟΓΡΑΦΙΑ

για τους γιατρούς - φαρμακοποιούς

Μελετάται το ενδεχόμενο ασκήσεως ποινικής διώξεως και κατά παιδιάτρου • ΣΕΛ. 8

ΑΝΟΙΞΑΜΕ

ΩΡΕΣ ΛΕΙΤΟΥΡΓΙΑΣ
09:30 - 19:00

The WATER PARK

Δωρεάν μεταφορά από Μαντράκι προς το Πάρκο και επιστροφή κάθε μία ώρα με λεωφορείο. Πάρκινγκ 260 θέσεων ελεύθερο

ΕΙΣΟΔΟΣ

Κάτω των 4 χρόνων ελεύθερη
Κάτω των 13 χρόνων 3.000δρχ.
Άνω των 13 χρόνων 5.000δρχ.

(Με κάρτα μέλους οι επισκέπτες άνω των 13 χρονών πληρώνουν εισοδο 4.000δρχ. για όλο το καλοκαίρι).

Οι πειρατές μας διοργανώνουν τα πάρτυ γενεθλίων των μικρών μας φίλων σε ειδικα διαμορφωμένους χώρους του Πάρκου.

Πληροφορίες για τιμές γενεθλίων και εκδηλώσεων
Ν. Παπαπαντελής : (0241) 84404 / 0944 380630

Στον Γ. Ανδριωτάκη το παράσημο του Ιππότη της Λεγεώνας της Τιμής από τον Λ. Ζοσπέν

• ΣΕΛ. 4



ΑΠΟ ΤΟΥΣ ΦΟΡΕΙΣ

Κατατίθενται οι προτάσεις για τα ακτοπλοϊκά δρομολόγια

• ΣΕΛ. 7



ΟΔΗΓΙΕΣ ΑΠΟ ΤΗΝ ΚΟΙΝΩΝΙΚΗ ΠΡΟΝΟΙΑ

ΠΩΣ ΘΑ ΠΡΟΕΤΟΙΜΑΣΕΤΕ ΣΧΕΔΙΟ *αντιμετώπισης ενός σεισμού*

Τι πρέπει να γνωρίζουμε όλοι • ΣΕΛ. 14

η άποψη της ημέρας

Ελληνικά και τουρκικά

Δεν είναι η πρώτη φορά και οπωσδήποτε, κατά τα φαινόμενα, δεν θα είναι και η τελευταία που σε συζητήσεις με αρκετούς Ελληνες τουριστικούς επιχειρηματίες σχετικά με τις κινήσεις που κάνει η Τουρκία στον τομέα του τουρισμού, κυρίως ως κράτος, διακρίνει κανείς μία «πικρία» - για να μην πω, καθαρό φθόνο.

Χαρακτηριστικό παράδειγμα και πλέον πρόσφατα «ερέθισμα» για αυτές τις αντιδράσεις, ο τρόπος που επιχειρεί η γειτονική μας χώρα να προσεγγίσει την περιζήτηση αγορά των ΗΠΑ. Εχοντας διαπιστώσει, η κυβέρνηση των γειτόνων, ότι η μέση ηλικία των Αμερικανών τουριστών που επισκέπτονται τη χώρα τους είναι τα 61 έτη, ανέθεσε σε μία διαφημιστική εταιρεία που ειδικεύεται σε αυτές της ηλικιακές κατηγορίες, πολιτών, μια ειδική καμπάνια 4,5 εκατομμυρίων δολαρίων. «Τι πιο λογικό και στοιχειώδες;», θα αναρωτηθεί κανείς...

Προσέξτε όμως, ότι η εταιρεία αυτή, ούτε μεγάλο «όνομα» είναι στη διαφημιστική αγορά των ΗΠΑ, ούτε κατατάσσεται στις μεγάλες εταιρείες της αγοράς. Η δε επιλογή της, έγινε ύστερα από προσεκτική αναζήτηση αρκετών μηνών, μεταξύ πολλών δεκάδων εταιριών, ενώ η μορφή και το ύφος της εκστρατείας που θα υλοποιηθεί στα εγκυρότερα και μεγαλύτερα ΜΜΕ της χώρας, θα βασίζονται σε άλλη έρευνα, που διενεργήθηκε ακριβώς για το τι θα μπορούσε να προσελκύσει περισσότερους τουρίστες αυτής της κοινωνικής ομάδας.

«Ε, τι πιο λογικό και στοιχειώδες», θα αναρωτηθεί κανείς, ξανά...

Δεν θα προχωρήσω σε συγκρίσεις με τα δικά μας. Αλλά δεν μπορώ να μην μεταφέρω ότι αυτό ακριβώς, το «τι πιο λογικό και στοιχειώδες;», είναι που αναρωτιούνται, καθημερινά και οι Ελληνες τουριστικοί επιχειρηματίες, όταν συνειδητοποιούν πόσο πίσω βρίσκεται η χώρα μας στον τομέα της πολιτικής τουριστικής προβολής. Γιατί περισσότερο από οτιδήποτε άλλο και από τα κονδύλια και από τις έγκαιρες και εντυπωσιακές εκστρατείες και τα ευρηματικά μηνύματα, ο τομέας αυτός απαιτεί και «πολιτική», αλλά και μια σημαντική στρατηγική. Δύο στοιχεία στα οποία όχι απλώς υστερούμε, αλλά κυριολεκτικά κοιμόμαστε ύπνο βαθύ...

Βεβαίως, τόσα χρόνια τώρα, τόσοι και τόσοι ιθύνοντες νόες και υψηλόβαθμοι αρμόδιοι, δεν έχουν καταφέρει να εξασφαλίσουν τα «λογικά και στοιχειώδη» στον τομέα της διαφήμισης, η έλλειψη υψηλής πολιτικής και μακρόπνοης στρατηγικής μας μάρανε;

Σύμφωνοι. Αλλά αυτό δεν αναιρεί, ούτε αλλάζει μια διεθνή πραγματικότητα την οποία εμείς, ως κράτος, εξακολουθούμε να «περιφρονούμε»...

ο καιρός

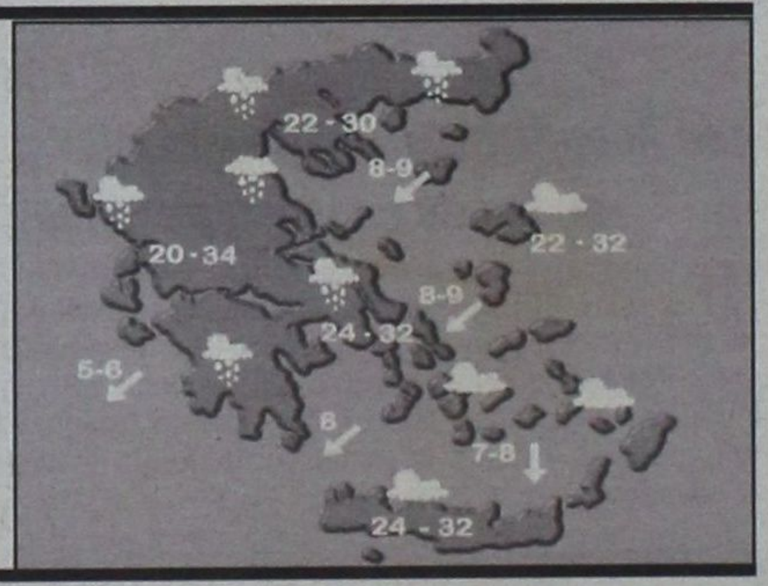

Γενική πρόγνωση για σήμερα Τετάρτη 1 Αυγούστου 2001. Στην ανατολική και νότια Ελλάδα προβλέπονται παροδικές νεφώσεις με τοπικές βροχές και καταιγίδες αλλά τα φαινόμενα σταδιακά θα εξασθενήσουν . Στην υπόλοιπη χώρα προβλέπονται λίγες νεφώσεις. Οι άνεμοι θα πνέουν βόρειοι, στα δυτικά μέτριοι μέχρι ισχυροί, στα ανατολικά ισχυροί μέχρι πολύ ισχυροί και στο Αιγαίο θυελλώδεις μέχρι πολύ θυελλώδεις. Η θερμοκρασία θα κυμανθεί στα βόρεια απο 19 εως 30 βαθμούς,στα δυτικά απο 21 εως 34 βαθμούς και υπόλοιπα απο 23 εως 32 βαθμούς Κελσίου.

ΗΜΕΡΗΣΙΑ ΕΦΗΜΕΡΙΔΑ
η δημοκρατική της Ρόδου
Ετος ιδρύσεως 1982
Θεμ. Σοφούλη 77
Ταχ. Θυρίδα 339
85100 Ρόδος
Εκδότης - ιδιοκτήτης - διευθυντής:
ΒΑΣΙΛΗΣ Δ. ΑΘΑΝΑΣΙΟΥ
Τηλέφωνα:
28728, 34722, 76655,
37500, 26728, 27919
Telefax:37333

www.dimokratiki.gr
e-mail:contact@dimokratiki.gr



αναδρομή στο παρελθόν


η δημοκρατική

Τρίτη 1 Αυγούστου 1989

Ασέβεια προς το δημοτικό συμβούλιο και κατ'επέκταση προς τον ροδιακό λαό χαρακτήριζαν χθες τοπικοί παράγοντες την σπάνια στα διπλωματικά χρονικά και τις διεθνείς σχέσεις ενέργεια του γενικού Προξένου της Τουρκίας στην Ρόδο κ. Γιουξέλ Αμτεκίν, να επιστρέψει, ως «μη κατανοητή» (!), έγγραφη διαμαρτυρία για τις βαρβαρότητες των συμπατριωτών του σε βάρος του άμαχου πληθυσμού της Κύπρου, προφανώς ύστερα από σχετικές οδηγίες του τουρκικού υπουργείου Εξωτερικών. Στο έγγραφο επιστροφής ασκείται μάλιστα και «πολιτική», αφού το ψευδοκράτος του Ντεκτάς αναγορεύεται σε «κράτος με κυριαρχικά δικαιώματα».

Ο Τούρκος Πρόξενος με την γνωστή «πονηράδα» της διπλωματίας της χώρας του, αφήνει να εννοηθεί ότι το ψήφισμα διαμαρτυρίας έπρεπε να αποσταλεί στο «ψευδοκράτος», (!) προφανώς για να παρουσιασθεί αργότερα, ως «αναγνώρισή» του! Στην επιστολή του κ. Αμτεκίν προς τον πρόεδρο του δημοτικού συμβουλίου αναφέρονται τα εξής: «Δεν εννοήθηκε η αιτία της αποστολής προς το ημέτερο Γενικό Προξενείο του εγγράφου που περιλαμβάνει ψήφισμα του δημοτικού σας συμβουλίου το οποίο καταδικάζει την διαδικασία που ακολουθείται μέσα στα πλαίσια των κυριαρχικών δικαιωμάτων του κράτους της Τουρκικής Δημοκρατίας της Βόρειας Κύπρου, λόγω της χωρίς άδεια διελεύσεως των συνόρων του κράτους αυτού από μια ομάδα ελληνοκυπρίων. Το εν λόγω έγγραφο σας επιστρέφεται επισυναπτόμενο στο παρόν».

πριν 12 χρόνια

πληροφορίες

Η ΤΑΥΤΟΤΗΤΑ ΤΗΣ ΗΜΕΡΑΣ

ΤΕΤΑΡΤΗ 1 ΑΥΓΟΥΣΤΟΥ
ΠΡΟΟΔΟΣ Τ. ΣΤΑΥΡΟΥ, ΤΩΝ 7 ΜΑΚΚΑΒΑΙΩΝ
Ανατολή ηλίου 5.28 Δύση ηλίου 7.34 ΣΕΛΗΝΗ 12 ΗΜΕΡ.

ΦΑΡΜΑΚΕΙΑ

ΣΗΜΕΡΑ: διημερεύει το φαρμακείο ΦΩΤΑΚΗΣ Φ., Νέα Αγορά 20, τηλ. 24257
ΣΗΜΕΡΑ: διανυκτερεύει το φαρμακείο ΒΑΣΙΛΟΠΟΥΛΟΥ Ε., Ι. Δραγούμη 5-7 (πλησίον Σάντα Μαρία) τηλ. 33855

ΚΑΥΣΙΜΑ

ΣΗΜΕΡΑ: Διανυκτερεύουν τα πρατήρια καυσίμων **1)** Σταυριανάκης Π. **(SHELL Ψαροπούλα) 2)** Τζωρτζής Γ. **(BP Ροδίνι) 3)** Τοδουλάκης Γ. **(BP Ιαλυσός) 4)** Κοντομανώλης Ε. **(SHELL Κρεμαστή) 5)** Καραγιάννης Ε. **(SHELL Σορωνή) 6)** Φλοσκάκης Κ. **(JET OIL Εμπωνα) 7)** Παπαοικονόμου Μ. **(ΕΚΟ Αφάντους) 8)** Καλλιθενός Π. **(ΕΚΟ Αρχάγγελος) 9)** Παπαντωνίου Π. **(SHELL Κατταβία)**

ΧΡΗΣΙΜΑ ΤΗΛΕΦΩΝΑ

Άμεση δράση	100	Ώρα	141
Πυροσβεστική	23333	Φαρμακεία (Διημ. Διαν.)	107
Νοσοκομείο	80000	ΠΡΟ-ΠΟ • ΛΟΤΤΟ	111
Οδική Ασφάλεια:		ΡΟΔΑ	26300
EXRESS SERVICE	154	ΚΤΕΥΛ	27706
HELLAS SERVICE	1057	ΕΒΕΔ	22281
HOULIS SERVICE	30165	Δικηγορικός Σύλλογος	27469
ΑΦΟΙ Σιέχ	25776	Εμπορικός Σύλλογος	35255
Ράδιο Ταξί	64712	Ολυμπιακή - Κρατήσεις	24555
Αστυν. Διεύθυνση	27653	ΔΑΝΕ	77070
Ασφάλεια	23294	ΙΚΑ	64912
Τμήμα Τάξης	23849	ΤΕΒΕ	22688-77034
Τροχαία	26480	ΤΑΞΥ	68701-3
Λιμεναρχείο	28888	ΟΑΕΔ	23265
Δασαρχείο	191	Εργατικό Κέντρο	24730
Τελωνείο	27703	Αρχαιολογία	34719
Υγειονομείο	26666	Περιφ. Δ/ντής	38174 - 38175
Μητρόπολη	23274	AIRGREECE	36095
Νομαρχία	74000	Aegean Airlins	98345
Δήμος Ρόδου	46200	ΔΗΜ. ΕΠΙΧ. ΚΑΘ. ΡΟΔΟΥ	77600
Βλάβες ΟΤΕ	121	ΥΠΗΡ. ΑΠΟΚΟΜΙΔΗΣ	61057
Βλάβες ΔΕΗ	125		
Πληρ. ΟΤΕ	131		

ΔΕΧΟΝΤΑΙ ΤΟ ΚΟΙΝΟ

- **ΠΕΡ/ΚΟΣ Δ/ΝΤΗΣ ΔΩΔ/ΣΟΥ** δέχεται Τρίτη & Πέμπτη 11:00 - 13:00
- **ΝΟΜΑΡΧΗΣ** δέχεται κάθε Τρίτη & Πέμπτη από 11.00 - 13.00
- **ΑΝΤΙΝΟΜΑΡΧΗΣ ΔΩΔ/ΣΟΥ** κ. Νικόλαος Τατάκης δέχεται το κοινό κάθε Τρίτη & Πέμπτη από 10.00 - 12.00
- **ΔΗΜΑΡΧΟΣ** Ρόδου κ. Γ. Γιαννόπουλος δέχεται ύστερα από συνεννόηση
- **ΑΝΤΙΔΗΜΑΡΧΟΣ** κ. Αντ. Αλαβέρας δέχεται καθημερινά
- **ΑΝΤΙΔΗΜΑΡΧΟΣ** κ. Μαν. Σαββής δέχεται κάθε Τρίτη και Πέμπτη 13.00-14.00
- **ΑΝΤΙΔΗΜΑΡΧΟΣ** Ρόδου Μανώλης Γλυνός δέχεται κάθε Τετάρτη από 12.00 - 14.00
- **ΔΗΜΑΡΧΟΣ** Πεταλούδων Μιχ. Κορδίνας δέχεται το κοινό: Δευτέρα 17.30 - 19.30, Τρίτη 11.00-13.00, Πέμπτη 11.00-13.00

ΑΚΤΟΠΛΟΙΚΑ ΔΡΟΜΟΛΟΓΙΑ

Β. ΚΟΡΝΑΡΟΣ: Απόπλους **04:30** για Χάλκη, Διαφάνι, Πηγάδια, Κάσο, Σητεία, Αγ. Νικόλαο, Μήλο, Πειραιά, **ΡΟΔΟΣ:** Απόπλους **14:00** για Τήλο, Κω, Κάλυμνο, Λέρο, Πάτμο, Πειραιά **ΜΑΡΙΝΑ:** Απόπλους **16:00** για Κω, Κάλυμνο, Πειραιά

ΑΕΡΟΠΟΡΙΚΑ ΔΡΟΜΟΛΟΓΙΑ

ΠΤΗΣΕΙΣ ΟΛΥΜΠΙΑΚΗΣ

ΡΟΔΟΣ - ΑΘΗΝΑ: Καθημερινά **07.20, 10.40, 14.25, 20.30, 22.50**
ΡΟΔΟΣ - ΚΑΡΠΑΘΟΣ: (Τρίτη, Πέμπτη, Σάββατο) **09.45** (Δευτέρα, Τετάρτη, Παρασκευή) **10.30** (Δευτέρα, Κυριακή) **12.40**
ΡΟΔΟΣ - ΚΑΣΟΣ: (Δευτέρα, Παρασκευή, Κυριακή) **12.40**
ΡΟΔΟΣ - ΗΡΑΚΛΕΙΟ: (Δευτέρα, Τετάρτη, Παρασκευή) **16.10** Καθημερινά μέσω Αθηνών
ΡΟΔΟΣ - ΘΕΣΣΑΛΟΝΙΚΗ: (Δευτέρα, Τετάρτη, Παρασκευή) **18.40** Καθημερινά μέσω Αθηνών
ΡΟΔΟΣ - ΣΑΝΤΟΡΙΝΗ: (Δευτέρα, Σάββατο) **20.55**
ΡΟΔΟΣ - ΜΕΓΙΣΤΗ: (Τετάρτη, Παρασκευή, Κυριακή) **08.10**

ΠΤΗΣΕΙΣ AIR GREECE

ΡΟΔΟΣ - ΑΘΗΝΑ: Καθημερινά **18.00**
ΡΟΔΟΣ - ΗΡΑΚΛΕΙΟ: Καθημερινά **21.30**

ΠΤΗΣΕΙΣ AEGEAN - CRONUS AIRLINES

ΡΟΔΟΣ - ΑΘΗΝΑ: Καθημερινά **08.45 - 14.30 - 18.30 - 22.10**
ΡΟΔΟΣ - ΗΡΑΚΛΕΙΟ: Καθημερινά **19.30**
ΡΟΔΟΣ - ΘΕΣΣΑΛΟΝΙΚΗ: Καθημερινά **11.20**

ΠΤΗΣΕΙΣ AXON AIRLINES

ΡΟΔΟΣ - ΑΘΗΝΑ: Καθημερινά **11.10 - 19.20**

ΣΥΝΑΛΛΑΓΜΑ

ΠΟΣΟΤΗΤΑ ΝΟΜΙΣΜΑΤΟΣ ΑΝΑ 1 ΕΥΡΩ

ΔΟΛΛΑΡΙΟ Η.Π.Α	0,8755	ΛΑΤ ΛΕΤΟΝΙΑΣ	0,552
ΓΙΕΝ ΙΑΠΩΝΙΑΣ	109,30	ΛΙΡΑ ΜΑΛΤΑΣ	0,3996
ΚΟΡΩΝΑ ΔΑΝΙΑΣ	7,4475	ΖΛΟΤΙ ΠΟΛΩΝΙΑΣ	3,7103
ΛΙΡΑ ΑΓΓΛΙΑΣ	0,6143	ΛΕΙ ΡΟΥΜΑΝΙΑΣ	25927,00
ΚΟΡΩΝΑ ΣΟΥΗΔΙΑΣ	9,2785	ΤΟΛΑΡ ΣΛΟΒΕΝΙΑΣ	219,2314
ΦΡΑΓΚΟ ΕΛΒΕΤΙΑΣ	1,5102	ΚΟΡΩΝΑ ΣΛΟΒΑΚΙΑΣ	43,302
ΚΟΡΩΝΑ ΙΣΛΑΝΔΙΑΣ	87,85	ΛΙΡΑ ΤΟΥΡΚΙΑΣ	1163000,0
ΚΟΡΩΝΑ ΝΟΡΒΗΓΙΑΣ	7,985	ΔΟΛ. ΑΥΣΤΡΑΛΙΑΣ	1,7282
ΛΕΒΑ ΒΟΥΛΓΑΡΙΑΣ	1,9461	ΔΟΛ. ΚΑΝΑΔΑ	1,3389
ΛΙΡΑ ΚΥΠΡΟΥ	0,57389	ΔΟΛ. ΧΟΝΓΚ-ΚΟΝΓΚ	6,8286
ΚΟΡΩΝΑ ΤΣΕΧΙΑΣ	33,98	ΔΟΛ. ΝΕΑΣ ΖΗΛΑΝΔΙΑΣ	2,1304
ΚΟΡΩΝΑ ΕΣΘΟΝΙΑΣ	15,6466	ΔΟΛ. ΣΙΓΚΑΠΟΥΡΗΣ	1,5791
ΦΟΡΙΝΤ ΟΥΓΓΑΡΙΑΣ	247,75	ΓΟΥΟΝ Ν. ΚΟΡΕΑΣ	1136,40
ΛΙΤΑ ΛΙΘΟΥΑΝΙΑΣ	3,5022	ΡΑΝΤ Ν. ΑΦΡΙΚΗΣ	7,2334

ΗΤΑΝ ΠΡΟΓΡΑΜΜΑΤΙΣΜΕΝΗ ΓΙΑ ΤΗΝ ΠΡΟΣΕΧΗ ΤΡΙΤΗ

Ανεβλήθη η επίσκεψη του Προέδρου της Δημοκρατίας

θα έρθει στις 13 Σεπτεμβρίου

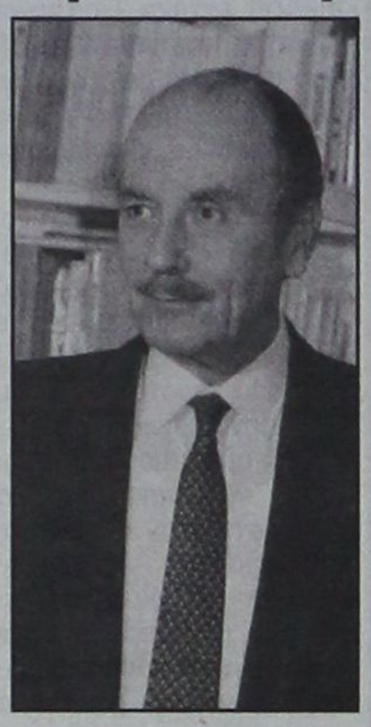

Ανεβλήθη τελικά για την 13η Σεπτεμβρίου 2001, επέτειο της ενσωμάτωσης του ακριτικού νησιού του Καστελλορίζου με την Ελλάδα, η επίσκεψη του Προέδρου της Δημοκρατίας κ. Κωστή Στεφανόπουλου, που αρχικώς ήταν προγραμματισμένη για την προσεχή Τρίτη 7 Αυγούστου.

Πιθανολογείται ότι η αναβολή της επισκέψεως οφείλεται στην ταυτόχρονη παρουσία στο νησί της Νισύρου του Πατριάρχη Κωνσταντινουπόλεως κ.κ. Βαρθολομαίου.

Ο κ. Κ. Στεφανόπουλος αναμενόταν να αφιχθεί αρχικώς με πτήση της «Ιμπρα Air» από την Αθήνα στην Ρόδο το πρωί της προσεχούς Τρίτης και εν συνεχεία να πετάξει με «Σινούκ» στο Καστελλόριζο για να συναντηθεί με τους ακρίτες κατοίκους και την Εθνοφρουρά.

Η επιστροφή του στην Αθήνα ήταν προγραμματισμένη για το ίδιο βράδυ.

ΣΤΗΝ ΡΟΔΟ

Παπανδρέου, Μίλο για την ΠΓΔΜ

Με θέα το Αιγαίο οι υπουργοί Εξωτερικών Ελλάδας και Αλβανίας κ.κ. Παπανδρέου και Μίλο θα αναλύσουν την κατάσταση στα Σκόπια

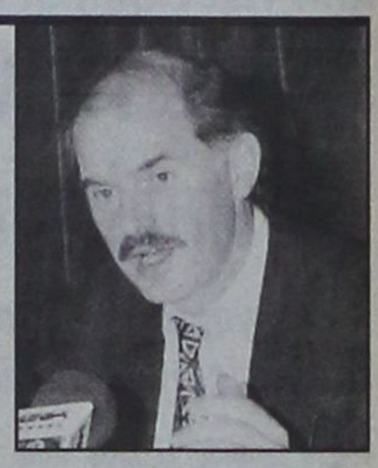

Κάθε άλλο παρά ρουτίνας είναι η συνάντηση που θα έχουν σήμερα στη Ρόδο οι επικεφαλής της ελληνικής και της αλβανικής διπλωματίας. Ο κ. Γιώργος Παπανδρέου θα διακόψει τις διακοπές του για να συνομιλήσει κατ'ιδίαν με τον κ. Πασκάλ Μίλο, ο οποίος πραγματοποιεί επαφές στις βαλκανικές πρωτεύουσες.

Κυρίαρχο θέμα στην ατζέντα είναι, σύμφωνα με συγκλίνουσες εκτιμήσεις, η κρίση στην ΠΓΔΜ όπου καταγράφονται διαδοχικά αδιέξοδα στις προσπάθειες πολιτικής λύσης, κυρίως λόγω της ακαμψίας της αλβανικής πλευράς και της κατανόησης των δυτικών μεσολαβητών απέναντί της.

Διπλωματικοί κύκλοι υπενθυμίζουν ότι οι υπουργοί Εξωτερικών Ελλάδας και Αλβανίας συμφωνούν στην πραγματοποίηση διεθνούς διάσκεψης με σκοπό την εκτόνωση της έντασης στα Σκόπια.

Απόρριψη

Την ιδέα αυτή έχει απορρίψει η σλαβική πλευρά των Σκοπίων, καταρχήν μέσω του ίδιου του προέδρου Μπόρις Τραϊκόφσκι με το επιχείρημα ότι έτσι θίγεται η εθνική κυριαρχία του υπό αποδόμηση κράτους της ΠΓΔΜ.

Οι ίδιοι κύκλοι επισημαίνουν ότι ο κ. Παπανδρέου έχει διατυπώσει εδώ και καιρό πρόταση για πραγματοποίηση διεθνούς διάσκεψης στους Ευρωπαίους ομολόγους του, η οποία για την ώρα δεν έχει ευδοκιμήσει λόγω της άρνησης των σλαβικών κομμάτων έστω να το συζητήσουν. Ωστόσο, η αλβανική πλευρά επιθυμεί - αν όχι επιδιώκει - να αναζητηθεί τρόπος άρσης του αδιεξόδου στο πλαίσιο ενός νέου Ραμπουιγέ θεωρώντας δεδομένη την εύνοια της διεθνούς «διαιτησίας».

Σε μια συγκυρία κατά την οποία οι συνομιλίες που πραγματοποιούνται στην Οχρίδα κεκλεισμένων των θυρών βρίσκονται σε τέλμα, δεν αποκλείεται οι υπουργοί Ελλάδας και Αλβανίας να συμφωνήσουν σε ένα νέο σχέδιο προώθησης της ιδέας της διεθνούς διάσκεψης που είναι και στους δύο εξόχως αρεστή.

Αναμένεται ο Αλ Γκορ



Σε τροποποίηση του αρχικού του προγράμματος οφείλεται η αναβολή της επισκέψεως στην Ρόδο του τέως αντιπροέδρου των ΗΠΑ κ. Αλ Γκορ, επίσκεψη που αρχικώς είχε τοποθετήσει η «δ» στο διάστημα 2-4 Αυγούστου, αλλά κατά μια φήμη θα «επισπεύδετο».

Ο κ. Αλ Γκορ, συνοδευόμενος από την σύζυγό του Τίπερ και τον γιο του Αλμπερτ πέρασε συγκεκριμένα 5 μέρες σε πολυτελή βίλα Κρητικού οικονομολόγου, που είχε σπουδάσει στο Χάρβαρντ, και συγκεκριμένα του κ. Μίνωα Ζομπανάκη και την Δευτέρα το βράδυ επιβιβάσθηκε θαλαμηγού με προορισμό τα νησιά του Αιγαίου. Το πρόγραμμα για ευνόητους λόγους (η επίσκεψη έχει αυστηρώς ιδιωτικό χαρακτήρα) κρατείται μυστικό (αλλάζει δε συνεχώς), οι πληροφορίες ωστόσο της «δ» αναφέρουν ότι στην κρουαζιέρα του περιλαμβάνεται και το «σμαραγδένιο νησί».

ΤΟ USS NICHOLSON

Καταπλέει στην Ρόδο το «καμάρι» του δου στόλου



Είναι εφοδιασμένο με τα πλέον σύγχρονα συστήματα

Το μεγαλύτερο και πιο μοντέρνο καταδρομικό του Αμερικανικού Στόλου, το USS NICHOLSON (DD-982) αναμένεται να καταπλεύσει στο νησί της Ρόδου, την 9 Αυγούστου.

Το καταδρομικό NICHOLSON που αποτελεί το καμάρι του Αμερικανικού Πολεμικού Ναυτικού, έχει κατασκευασθεί καταλλήλως και για επιθέσεις στον αέρα ενώ φέρει και αντιτορπιλικά συστήματα. Μεταξύ των πλέον σύγχρονων πολεμικών συστημάτων που διαθέτει συγκαταλεγόνται και πυραύλοι τύπου TOMAHAWK που χρησιμοποιήθηκαν στις επιχειρήσεις του πολέμου του Κόλπου.

Στο πλοίο επιβαίνουν 330 άτομα που θα παραμείνουν στο νησί για 3 ημέρες.



ΑΠΟ ΤΗΝ ΓΑΛΛΙΚΗ ΠΡΕΣΒΕΙΑ

Στον κ. Γ. Ανδριωτάκη το πάρασημο

του Ιππότη της Λεγεώνας της Τιμής

Εξ' ονόματος του πρωθυπουργού της Γαλλικής Δημοκρατίας κ. Λιονέλ Ζοσπέν



Σε ειδική τελετή που πραγματοποιήθηκε προχθές το βράδυ στην γαλλική Πρεσβεία της Αθήνας, ο συμπολίτης μας αρχιτέκτονας κ. Γ. Ανδριωτάκης παρέλαβε το παράσημο του Ιππότη της Λεγεώνας της Τιμής, το οποίο του απονεμήθηκε από τον Πρωθυπουργό της Γαλλικής Δημοκρατίας κ. Λιόνελ Ζοσπέν (με τον οποίον ο κ. Γ. Ανδριωτάκης συνδέεται με πολυετή φιλία).

Στην τελετή παρέστησαν πάνω από 300 προσκεκλημένοι μεταξύ των οποίων οι υπουργοί κ.κ. Ακης Τσοχατζόπουλος, Γιάννος Παπαντωνίου και Χρήστος Παπουτσής, ο πρώην υπουργός κ. Δ. Κρεμαστινός, ο ποιητής κ. Βασιλικός, άνθρωποι των γραμμάτων και των τεχνών από το Παρίσι κ.α., ενώ από την Ρόδο παρόντες ήταν μεταξύ άλλων ο δήμαρχος κ. Γ. Γιαννόπουλος, ο πρόεδρος του δ.σ. κ. Γιάννης Τσιγάρος και οι κ.κ. Α. Κοντούζογλου, Μ. Καΐκης, Σ. Σωκιανός και τα μέλη της οικογενείας του κ. Γ. Ανδριωτάκη. Για τους λόγους για τους οποίους απενεμήθη το παράσημο, ομίλησε ο Γάλλος πρέσβης, καθώς και διάφοροι λόγιοι που είχαν συνδεθεί με τον Ρόδιο αρχιτέκτονα όταν αυτός σπούδαζε στο Παρίσι, στην Σχολή Καλών Τεχνών.

Μετά την τελετή δόθηκε δείπνο στο γνωστό κοσμικό κέντρο της Γλυφάδας «Μέτζο - Μέτζο» στο οποίο παρεκάθησαν 100 περίπου άτομα.

Η εφημερίδα «Τα Νέα» έγραψαν χθες το παρακάτω παραπολιτικό σχόλιο με τίτλο «Ζοσπέν, Ακης και Παληκαριές».

Καλά, ότι οι κ.κ. Α. Τσοχατζόπουλος και Λ. Ζοσπέν συνδέονται -πέρα από όλα τα άλλα- και με προσωπική φιλία, είναι γνωστό σε πολλούς. Αλλά ότι συνεργάστηκαν για να επισκευάσουν την μηχανή ενός φουσκωτού σκάφους, μάλλον είναι άγνωστο... Και όμως συνέβη. Το διηγήθηκε ο κ. Α. Τσοχατζόπουλος, στο περιθώριο μιας τιμητικής τελετής στην γαλλική πρεσβεία - μετά τον διπλωματικό σύμβουλο του υπουργού Αμυνας, τον πρέσβη Ν. Δημάδη, ένας άλλος κοινός φίλος των κ.κ. Α. Τσοχατζόπουλου και Λ. Ζοσπέν, ο κ. Γ. Ανδριωτάκης, παρέλαβε το παράσημο του Ιππότη της Λεγεώνας της Τιμής.

Που λέτε, ο κ. Ανδριωτάκης κατάγεται από την Σύμη και το '85, με ένα φουσκωτό σκάφος ο ίδιος, μαζί με τους φίλους του κ.κ. Α. Τσοχατζόπουλο και Λ. Ζοσπέν, έκαναν μία εξόρμηση στον Πανορμίτη, το παραλιακό μοναστήρι του νησιού.

ΤΟ «ΕΛΕΥΘΕΡΟ ΒΗΜΑ» ΤΗΣ «δ»

Στεγνά - φύση και άνθρωπος

Γράφει ο κ. Μπάμπης Αναγνώστου



Ενα τοπίο της Ρόδου σχετικά άγνωστο που θυμίζει έντονα Σαντορίνη είναι η παραλία ΣΤΕΓΝΑ που υπάγεται στην Αρχάγγελο. Ενα φυσικό τοπίο που έφτιαξε η φύση και κατέστρεψε ο άνθρωπος.

Κάποιος ιδιοκτήτης ξενοδοχείων της Ρόδου με πολύ αίσθηση για το φυσικό περιβάλλον τοποθέτησε το ξενοδοχείο PORTO ANGELI με πολύ γούστο και σεβασμό στην περιοχή.

Εκεί όμως που δεν μπόρεσε να επηρεάσει τα πράγματα ήταν και η ομαλή πρόσβαση το ξενοδοχείο. Οι κάτοικοι, της περιοχής με υπαρκτά και ανύπαρκτα οικόπεδα δημιούργησαν μια αθλιότητα που αγγίζει τα όρια της παραφροσύνης. Γράφοντας στα παλιά τους τα παπούτσια τον νόμο περί αιγιαλού, ότι απαγορεύεται η κατασκευή κτισμάτων σαράντα μέτρα από 'κει που φτάνει το χειμέριο κύμα, έχτισαν όπου ήθελαν, ότι ήθελαν και όπως ήθελαν, καταστρέφοντας ένα από τα ωραιότερα μέρη της Ρόδου.

Οι οδηγοί τουριστικών λεωφορείων, όντας υποχρεωμένοι να μεταφέρουν τους πελάτες του ξενοδοχείου, κάνουν μια διαδρομή που θυμίζει την ταινία «Το μεροκάματο του τρόμου», διότι κανείς δεν φρόντισε για την κατασκευή ενός ασφαλούς δρόμου και για την απομάκρυνση των αυτοκινήτων που μπλοκάρουν τον δρόμο στην παραλία.

Οι οδηγοί των πούλμαν ονομάζουν αυτό το υπέροχο ξενοδοχείο PORTO DIAVOLI και έχουν πολύ δίκιο. Πριν μερικές μέρες συναντήθηκε το πούλμαν, όπου βρισκόμουν εγώ με έτερο πούλμαν ακριβώς στην στροφή και χρειάστηκε όλο το οδηγητικό μπρίο των οδηγών για να βγούμε, κάτω από τα γέλια των τουριστών.

Και σαν να μην έφτανε αυτή η αθλιότητα. Τις τελευταίες μέρες προστέθηκε και μια άλλη προσφορά των κατοίκων του πλησιέστερου χωριού.

Σωροί από μπάζα με σκουπίδια όλων των ειδών, όπως ψυγεία, ηλεκτρικές κουζίνες στόλισαν την διαδρομή.

Και αν προσθέσουμε και τις Συμπληγάδες, κάτι άθλια κτίσματα προϊστορικού κεραμουργείου τότε έχουμε την απάντηση γιατί η Ρόδος που είχε όλες τις προϋποθέσεις να γίνει το πρώτο τουριστικό θέρετρο της Μεσογείου έγινε ο πρώτος σκουπιδότοπος που προσελκύει μόνο τους φτηνοτουρίστες.

Μπάμπης Αναγνώστου
Ξεναγός



ΕΝΑΣ 25ΧΡΟΝΟΣ ΣΥΜΠΟΛΙΤΗΣ ΜΑΣ

Έπεσε σε γκρεμό βάθους 300 μ. και ανεσύρθη ζωντανός!

Οπως δήλωσε η πτώση του με ΙΧ ήταν «συνειδητή επιλογή»



Αφού τον έδεσαν σε φορείο, με την βοήθεια σχοινιών κατάφεραν τελικά, με κίνδυνο της ίδιας της ζωής τους να τον ανεβάσουν στο δρόμο και απ' εκεί να τον μεταφέρουν με ασθενοφόρο στο Νοσοκομείο Ρόδου, όπου και νοσηλεύεται εκτός κινδύνου με κατάγματα στα κάτω άκρα. Το πιο σοβαρό κάταγμα είναι στο αριστερό γόνατο και χρειάζεται εγχείριση γι' αυτό και θα μεταφερθεί στο 401 Στρατιωτικό Νοσοκομείο.

Ο ίδιος φέρεται να δήλωσε στις αρχές ότι η πτώση του ήταν «συνειδητή επιλογή» χωρίς όμως και να εξηγήσει τους λόγους που τον ώθησαν στην ενέργεια αυτήν. Παρ' όλα αυτά, άρχισε να ζητά βοήθεια γιατί πονούσε πολύ, όπως ο ίδιος εξήγησε.

Τύχη βουνό και τους Αγίους Πάντες πρέπει να είχε με το μέρος του ένας 25χρονος νέος, όταν το αυτοκίνητο που οδηγούσε έπεσε σε γκρεμό βάθους 300 μέτρων και εξήλθε ζωντανός, με κατάγματα στα κάτω άκρα, χωρίς φυσικά να διατρέχει τον παραμικρό κίνδυνο η ζωή του! Πρόκειται για τον Παναγιώτη Χατζηδάκη του Κων/νου, στρατιώτη, η «περιπέτεια» του οποίου είναι πραγματικά απίστευτη αν και ο ίδιος δηλώνει ότι η πτώση του αυτοκινήτου στον γκρεμό ήταν «προσωπική του επιλογή» (που σημαίνει «απόπειρα αυτοκτονίας»;). Ολα συνέβησαν χθες τα ξημερώματα, όταν περιπολικό όχημα της Πυροσβεστικής Υπηρεσίας Ρόδου, που εκτελούσε περιπολία στην ευρύτερη περιοχή της Μονολίθου, αντιλήφθηκε στις 4.20 ακριβώς ένα Ι.Χ. στο βάθος ενός γκρεμού 300 μέτρων! Ενημερώθηκαν αμέσως το κέντρο επιχειρήσεων της ΠΥΡ και ο διοικητής κ. Παναγ. Νίκας (με την σειρά της ενημερώθηκαν η ΕΛΑΣ και ασθενοφόρο του Νοσοκομείου) και στον τόπο του ατυχήματος έσπευσαν 4 οχήματα της ΠΥΡ μαζί με το ειδικό διασωστικό όχημα και 14 άνδρες, που με δυσκολία κατάφεραν να φθάσουν στο βάθος του (δασώδους) γκρεμού, καθώς δεν υπήρχαν ούτε δρόμοι ούτε μονοπάτια. Εκπληκτοι αλλά και με ανακούφιση διαπίστωσαν τότε ότι ο εγκλωβισμένος οδηγός του Ι.Χ. ήταν στη ζωή και διατηρούσε πλήρως τις αισθήσεις του.

ΘΥΣΙΕΣ ΣΤΟΝ ΜΟΛΩΧ ΤΗΣ ΑΣΦΑΛΤΟΥ

Δύο ακόμα νεκροί *σε τροχαία ατυχήματα*

Ενας στην Κω κι ένας στην Ρόδο

Δύο ακόμα νεκροί στα νησιά μας, προστέθηκαν την Δευτέρα, στην εκατόμβη των τροχαίων ατυχημάτων που φαίνεται ότι σημειώνουν κάθετη αύξηση με την αύξηση της θερμοκρασίας. Το ένα θανατηφόρο Τροχαίο ατύχημα σημειώθηκε στην Κω και το άλλο στην Ρόδο.

• Δίκυκλο μοτοποδήλατο το οποίο οδηγούσε ο Ολλανδός υπήκοος Michiel - Willem Van den Boomen, ετών 20, λόγω αδέξιου χειρισμού εξετράπη στις 2.30 προχθές το απόγευμα της πορείας του στο ύψος του 5ου χλμ. της επαρχιακής οδού Αντιμάχειας - Καρδάμαινας Κω κι ανετράπη, με αποτέλεσμα τον θανάσιμο τραυματισμό του οδηγού και τον ελαφρό του επίσης Ολλανδού υπηκόου Michael Regeling, 19 ετών, που συνεπέβαινε στο δίκυκλο.

• Ι.Χ.Φ. αυτοκίνητο το οποίο οδηγούσε ο Εμμανουήλ Βασιλάκης του Παναγιώτη, ετών 32, κάτοικος Εμπωνας, εξετράπη της οδού, στο ύψος του 9ου χλμ της Ε-Ο Σαλάκου - Απολλώνων και έπεσε σε χαράδρα, με αποτέλεσμα τον θανάσιμο τραυματισμό του. Το ατύχημα τοποθετείται στο χρονικό διάστημα από 2.30 της 29ης Ιουλίου μέχρι την 14.30 της 30ής Ιουλίου.

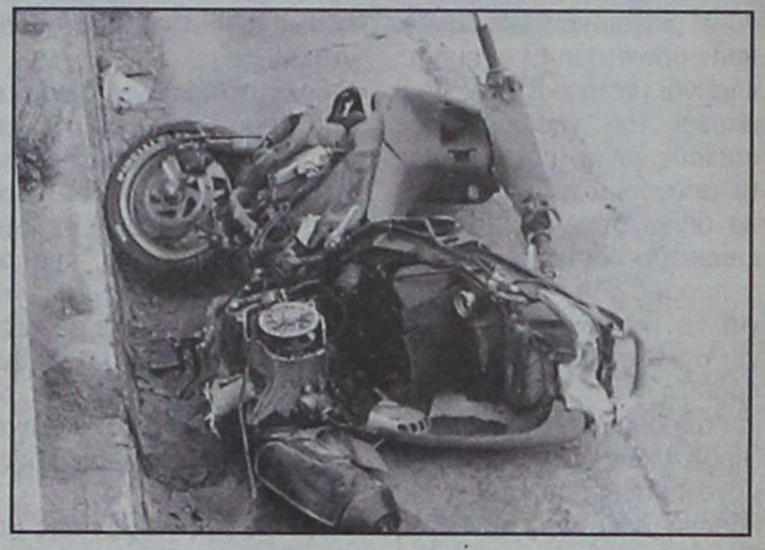

ΤΗΝ ΩΡΑ ΠΟΥ... ΚΟΙΜΟΤΑΝ

Δύο βιασμοί τουριστριών στο νησί της Κω!

Οι δράστες αναζητούνται

Δύο πραγματικά περίεργοι βιασμοί, ο ένας μάλιστα ενώ το θύμα κοιμόταν, καταγγέλθηκαν προχθές στο Τμήμα Ασφαλείας Κω και διερευνώνται. Πιο συγκεκριμένα.

• Προχθές το απόγευμα καταγγέλθηκε στο Τμήμα Ασφαλείας Κω από την υπήκοο Δανίας C.W. του C ότι την 30ή Ιουλίου και ώρα 04.30, άγνωστος δράσης εισήλθε στο δωμάτιο του ξενοδοχείου στο οποίο διέμενε την ώρα που εκοιμάτο, και ήρθε μαζί της σε εξώγαμη συνουσία. Προανάκριση διενεργεί το ίδιο Τμήμα.

• Το ίδιο απόγευμα καταγγέλθηκε στο ίδιο τμήμα από την υπήκοο Ολλανδίας R. M. του S, ότι την 30ή Ιουλίου και ώρα 4.30 το πρωί, άγνωστος δράσης την παρέσυρε στο σπίτι του και ασκώντας πάνω της σωματική βία την υποχρέωσε σε εξώγαμη συνουσία. Προανάκριση διενεργεί το ίδιο Τμήμα.

Συνελήφθησαν οι βιαστές

Το απόγευμα χθες, ανακοινώθηκε από την Αστυνομική Δ/νση Δωδ/νήσου ότι συνελήφθησαν οι δράστες και των δύο βιασμών, οι οποίοι και θα οδηγηθούν στον Εισαγγελέα της Κω με την δικογραφία που σχηματίσθηκε εις βάρος τους.

Στην περίπτωση της Δανέζας τουρίστριας, δράστης του βιασμού είναι ο Γεώργιος Γιμελάς του Σταματίου, ετών 20, κάτοικος Κω, ιδιωτικός υπάλληλος ο οποίος και αναγνωρίσθηκε από το θύμα και στην περίπτωση της Ολλανδέζας τουρίστριας δράστης του βιασμού είναι ο Αλβανός υπήκοος Orsiol Korani του Thoma, ετών 26, κάτοικος Κω, σερβιτόρος.

Μικρές αστυνομικές ειδήσεις

Από άνδρες του Τμήματος Δίωξης Ναρκωτικών Ρόδου συνελήφθη κι απεστάλη αρμοδίως για τα περαιτέρω ο Κων/νος Φασιλής του Παναγ., ετών 26, κάτοικος Κοιλάδας Αργολίδας, ιδιωτικός υπάλληλος, γιατί σε έλεγχο που του έγινε βρέθηκε να κατέχει ποσότητα 10,5 γραμμ. ακατέργαστης ινδικής κάνναβης, η οποία και κατασχέθηκε.

• Στην Υποδ/νση Ασφαλείας Ρόδου καταγγέλθηκε από τους α) Αχμέτ Καπακλή του Νιχάτ, ετών 46, κάτοικο Ρόδου φανοποιό και β) Αντώνιο Μανούσο του Ευσταθίου, ετών 72, συνταξιούχο, ότι ο Ιωάννης Μανουσέλης του Κων/νου, ετών 43, κάτοικος Ρόδου, επιχειρηματίας, παρέδωσε στον πρώτο την 29η Ιουλίου τραπεζική επιταγή που είχε εκδοθεί στο ονομα του Χρήστου Παπαδόπουλου, αγνώστων λοιπών στοιχείων, που έφερε πλαστογραφημένη την υπογραφή του δεύτερου. Ο δράστης αναζητείται.

• Από άνδρες του ΑΤ Αντιμάχειας Κω συνελήφθη στο χώρο του αεροδρομίου ο Μιχαήλ Καμπούρογλου του Αλεξίου, ετών 25, κάτοικος Κω, ιδιωτικός υπάλληλος, γιατί εισήλθε στο ανταλλακτήριο συναλλάγματος «Acropole» και εκμεταλλευόμενος ολιγόλεπτη απουσία του υπαλλήλου Γεωργίου Καρατζά του Κων/νου, ετών 58, αφαίρεσε από συρτάρι 61.000 αυστριακά σελλίνια.

ΨΑΡΙΑ ΑΙΓΑΙΟΥ

Ολόφρεσκα ψάρια από τις θάλασσές μας

ΚΛΑΥΔΙΟΥ ΠΕΠΠΕΡ 1 - ΤΗΛ.: 0241/39097 FAX: 32391

AEGEAN FISH



Α.Ν.Ε.Σ.

ΑΝΩΝΥΜΗ ΝΑΥΤΙΛΙΑΚΗ ΕΤΑΙΡΕΙΑ ΣΥΜΗΣ

Εδρα: Σύμη Δωδεκάνησα Τ.Κ. 85600
Τηλ.: 0246// 71444 Φαξ: 0246/ 71373
Γραφείο Ρόδου: Αυστραλίας 88 Τ.Κ. 85100
Τηλ.: 0241/ 37769 Φαξ: 021/ 34493
E-mail: anesynus@otenet.gr

ΕΒΔΟΜΑΔΙΑΙΟ ΠΡΟΓΡΑΜΜΑ ΔΡΟΜΟΛΟΓΙΩΝ
ΑΠΟ 1 ΙΟΥΝΙΟΥ ΕΩΣ 31 ΑΥΓΟΥΣΤΟΥ 2001
ΕΠΙΒΑΤΙΚΑ ΔΡΟΜΟΛΟΓΙΑ

	ΣΥΜΗ Ι - ΣΥΜΗ ΙΙ		Υ/Γ ΑΙΓΛΗ	
	ΣΥΜΗ-ΡΟΔΟ	ΡΟΔΟ-ΣΥΜΗ	ΣΥΜΗ-ΡΟΔΟ	ΡΟΔΟ-ΣΥΜΗ
Δευτέρα	07.15		16.45	09.00 18.00
Τρίτη		18.00	07.15 16.45	09.00
Τετάρτη	07.15	18.00	10.30 16.45	09.00 14.30
Πέμπτη	07.15		16.45	09.00 18.00
Παρασκευή			07.15 16.45	09.00 18.00
Σάββατο		18.00	07.15 16.45	09.00
Κυριακή	08.30	18.00	17.30	09.00

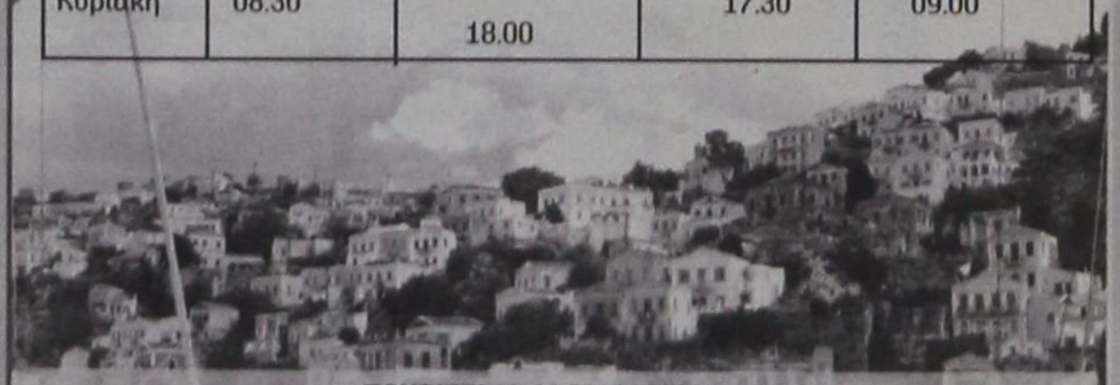

ΤΟΥΡΙΣΤΙΚΑ ΔΡΟΜΟΛΟΓΙΑ

ΡΟΔΟ - ΠΑΝΟΡΜΙΤΗ - ΣΥΜΗ: Καθημερινά στις 09.00 ΣΥΜΗ - ΡΟΔΟ: Καθημερινά στις 15.45
Πληροφορίες στα τηλέφωνα: Σύμη 0246 71444, 71100, 71373 Ρόδος 0241 37769,34493

ΠΡΟΣ ΕΠΙΒΕΒΑΙΩΣΗ ΤΩΝ ΔΗΜΟΣΙΕΥΜΑΤΩΝ ΤΗΣ «δ»

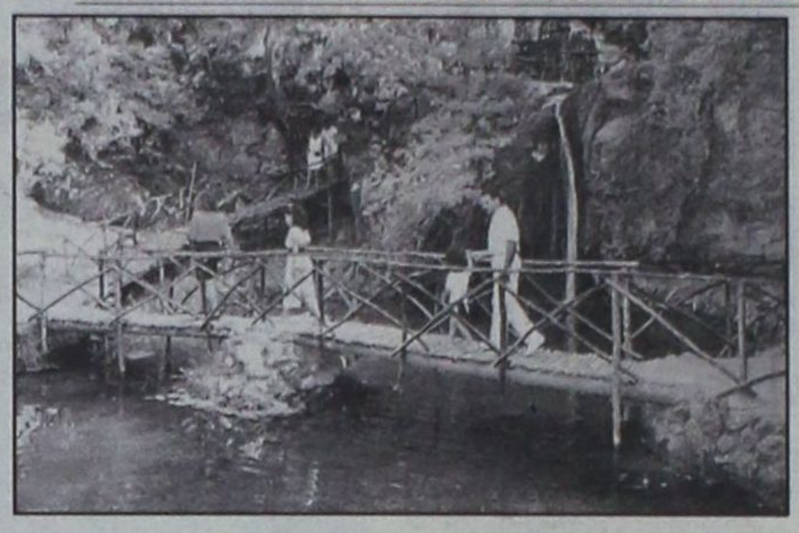

Σχέδιο περιελεύσεως, μέσω του Χρηματιστηρίου χρυσοφόρων ακινήτων της Ρόδου σε μεγαλοκαρχαρίες • Παίζεται ήδη «χοντρό παιχνίδι» με Καλλιθέα, Γκολφ, Τσαμπίκα και Πεταλούδες και θα ακολουθήσει το Πρασονήσι από την ΚΕΔ • «Πάγωσαν» όλοι για την ακύρωση της επισκέψεως Χριστοδουλάκη την οποία απεκάλυψε χθες η «δ» • Πλήρης επιβεβαίωση των δημοσιευμάτων μας «εφ' όλης της ύλης» • Αναμένονται απόψε Χωμενίδης, Γεωργαράκης, Ασημακόπουλος και Λαμπρακάκης • Αύριο σύσκεψη με δημάρχους «κεκλεισμένων των θυρών»

«Προμέτοχα» και η Κοιλάδα των Πεταλούδων!

«Πάγωσαν» στην κυριολεξία οι τοπικοί φορείς όταν πληροφορήθηκαν χθες από την «δ» (που δημοσίευσε ένα νέο αποκαλυπτικό ρεπορτάζ) ότι ακύρωσε με «συνοπτικές διαδικασίες» την επίσκεψή του στην Ρόδο, που ήταν προγραμματισμένη για αύριο το πρωΐ, ο υπουργός Ανάπτυξης κ. Νίκος Χριστοδουλάκης.

Για την ακύρωση αυτήν δεν ήταν συγκεκριμένα ενήμεροι ούτε η νομαρχιακή, ούτε η τοπική αυτοδιοίκηση ούτε οι τοπικές αρχές και πολύ ολιγότερο (;) οι εμπλεκόμενοι με την «ΕΤΑ ΑΕ» δήμαρχοι του νησιού, στους οποίους μέχρι και προχθές το απόγευμα κατηγορηματικά δηλωνόταν ότι ισχύει η επίσκεψη και πάνω απ' όλα η παρουσίαση της μελέτης για το Γκολφ Αφάντου και για την Καλλιθέα. Η «δ» απεκάλυψε, ωστόσο, ότι ούτε και παρουσίαση της μελέτης (προτάσεως) θα γίνει παρά μόνο προβλέπεται μια γενικόλογη συζήτηση και χθες δικαιώθηκε από τα πράγματα αλλά και από επίσημες πλέον ανακοινώσεις (η ΕΤΑ δεν μπορούσε, άλλωστε, να κρυφθεί πλέον μετά τις αποκαλύψεις της «δ», που γνωρίζει όλα τα προσκήνια και τα παρασκήνια). Σύμφωνα με την «δ» η ακύρωση της επισκέψεως του υπουργού οφείλεται στην απόλυτη πεποίθησή του ότι δεν πρέπει να αναλάβει αυτός το πολιτικό κόστος του όλου φιάσκου της ΕΤΑ, αλλά ο κ. Χωμενίδης (που φαίνεται ότι κάνει δουλειές «στο πόδι»), του οποίου η καρέκλα άρχισε να τρίζει και μάλλον θα αποτελέσει σύντομα παρελθόν, καθώς μέλιστα βάλλεται πανταχόθεν.

Ερχεται, λοιπόν, σήμερα το απόγευμα στην Ρόδο ο κ. Τάσος Χωμενίδης προκειμένου να «προετοιμάσει» το έδαφος και να πείσει τους φορείς και τις τάξεις, προπάντων, όμως, τους δημάρχους να συμφωνήσουν με τις προτάσεις του, ώστε να έρθει στο τέλος του μηνός ο κ. Ν. Χριστοδουλάκης και να ανακοινώσει πλέον «συμφωνημένα» πράγματα.

Ο κ. Τάσος Χωμενίδης θα συνοδεύεται από τον νέο γ.γ. του ΕΟΤ κ. Δημ. Γεωργαράκη, καθώς και τους τμηματάρχες του Οργανισμού κ.κ. Δ. Ασημακόπουλο και Κ. Λαμπρακάκη, ενώ αναμένονται και κάποια στελέχη του Ιαπωνικού Ομίλου «Fyzi», που ανέλαβε να καταθέσει προτάσεις για την αξιοποίηση της ακίνητης περιουσίας του ΕΟΤ στην Ρόδο.

Η επίσκεψη των Ιαπώνων έχει όμως αποκλειστικά και μόνο ενημερωτικό χαρακτήρα αφού δεν πρόκειται να γίνει παρουσίαση των προτάσεων, αλλά ανακοινώσεις «γενικής μορφής» αύριο το πρωί, στο νομαρχιακό μέγαρο. Θα προηγηθεί, σύμφωνα με τις πληροφορίες, συνεργασία του νομάρχη κ. Σ. Καραγιάννη με τον διευθύνοντα σύμβουλος της ΕΤΑ κ. Τάσο Χωμενίδη (ο τελευταίος φέρεται να τηλεφώνησε χθες το μεσημέρι στον νομάρχη και να τον ενημέρωσε σχετικά) και θα ακολουθήσει συνεργασία του κλιμακίου (που προαναφέρθηκε) με τους δημάρχους Καλλιθέας κ. Γ. Ιατρίδη, Αφάντου κ. Στ. Σταυρή, Αρχαγγέλου κ. Θ. Κολιάδη και Πεταλούδων κ. Μιχ. Κορδίνα, ενώ υπάρχει σκέψη να προσκληθεί και ο δήμαρχος Ρόδου κ. Γ. Γιαννόπουλος, υπό την ιδιότητά του ως προέδρου της ΤΕΔΚ.

Οι συγκεκριμένοι δήμαρχοι προσκλήθηκαν γιατί στα διοικητικά τους όρια κείται η Καλλιθέα, το Γκολφ, η παραλία της Τσαμπίκας και οι Πεταλούδες. Δεν προσκλήθηκε ο δήμαρχος Νότιας Ρόδου, κ. Γιάγκος Τόουλου, γιατί η «αξιοποίηση» του Πρασονησίου (δηλαδή η «μετεχοποίηση» του) θα γίνει σε άλλη φάση, από την ΚΕΔ, όπως έγραψε ήδη η «δ», αποκαλύπτοντας ότι στα σχέδια της ΕΤΑ είναι και άλλα ακίνητα. Δεν πέρασαν μάλιστα 24 ώρες και ο «ισχυρισμός» αυτός επιβεβαιώθηκε και επισήμως, αφού, όπως προαναφέρθηκε, στην σύσκεψη των δημάρχων, που σύμφωνα με όλες τις ενδείξεις θα γίνει «κεκλεισμένων των θυρών», θα μετέχει και ο κ. Μιχ. Κορδίνας στα διοικητικά όρια του Δήμου του οποίου κείται η Κοιλάδα των Πεταλούδων, που θα έχει, σύμφωνα με πληροφορίες της «δ» την ίδια τύχη με την Καλλιθέα.

Η Κοιλάδα, η οποία παραχωρήθηκε από τον ΕΟΤ, στην κοινότητα Θεολόγου μέχρι το 2005 (και αυτοδικαίως περιήλθε στον Δήμο Πεταλούδων, ως «διάδοχος» της Κοινότητας) ανήκει τώρα στην ΕΤΑ Α.Ε., όπως και όλα τα υπόλοιπα ακίνητα του ΕΟΤ και κινδυνεύει να περιέλθει κι αυτή στα «στόματα» των μεγαλοκαρχαριών, αφού ενισχύσουν την «προίκα» της ΕΤΑ που ετοιμάζεται για το ΧΑΑ.

Αλλωστε σε ανύποπτο χρόνο η «δ» είχε γράψει ότι τα τουριστικά ακίνητα της Ρόδου θα αποτελέσουν για την ΕΤΑ τον «κράχτη» για την είσοδο της στο ΧΑΑ και την πώληση προμετόχων.

Περιττό να σημειωθεί ότι

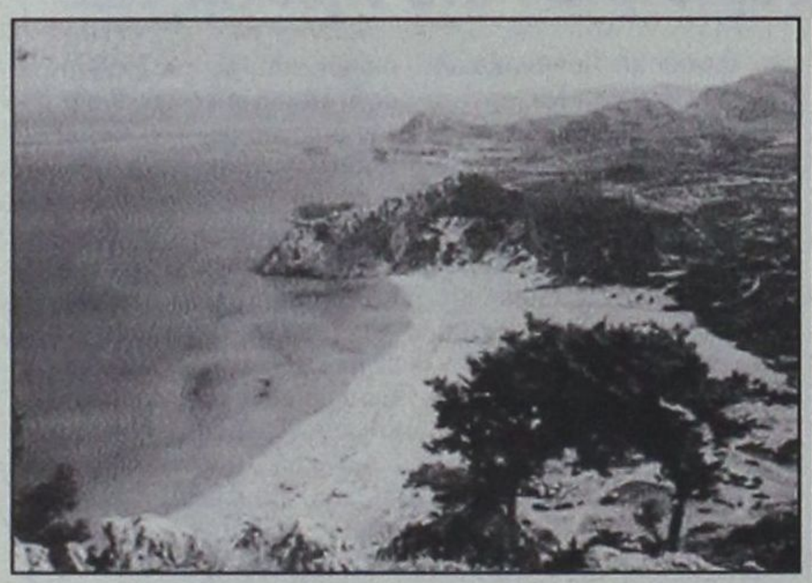





EFSTATHIA
HOTEL

ΗΣΥΧΕΣ ΚΑΙ ΞΕΓΝΟΙΑΣΤΕΣ

οικογενειακές διακοπές στην πανέμορφη Λέρο

ΣΤΟ ΞΕΝΟΔΟΧΕΙΟ «ΕΥΣΤΑΘΙΑ»

Το Ξενοδοχείο ΕΥΣΤΑΘΙΑ είναι ένα σύγχρονο συγκρότημα χτισμένο στον γραφικό Ξηρόκαμπο 100 μόλις μέτρα από την θάλασσα. Διαθέτει 25 πολυτελή διαμερίσματα, δίκλινα και τρίκλινα, πλήρως εξοπλισμένα με κουζίνα μπάνιο, ψυγείο και τηλέφωνο. Θα βρείτε ακόμα μεγάλη πισίνα και μπαρ. Η συγκοινωνία είναι τακτική και το λεωφορείο περνάει μπροστά από το ξενοδοχείο. Στην περιοχή υπάρχουν τρία εστιατόρια και καθημερινή συγκοινωνία με την Κάλυμνο.

ΤΟ ΞΕΧΩΡΙΣΤΟ ΠΕΡΙΒΑΛΛΟΝ
ΤΟΥ ΞΕΝΟΔΟΧΕΙΟΥ «ΕΥΣΤΑΘΙΑ»

η φιλική εξυπηρέτηση καθώς και οι όμορφες βραδιές στο μπαρ της πισίνας, εξασφαλίζουν τις πιο ευχάριστες και ξεκούραστες διακοπές

ΕΠΙΠΛΩΜΕΝΑ ΔΙΑΜΕΡΙΣΜΑΤΑ
ΙΩΑΝΝΗΣ ΜΑΥΡΟΥΔΗΣ
Ξηρόκαμπος - Λέρος
Τηλ. 0247 - 24099, 24199, FAX: 25660

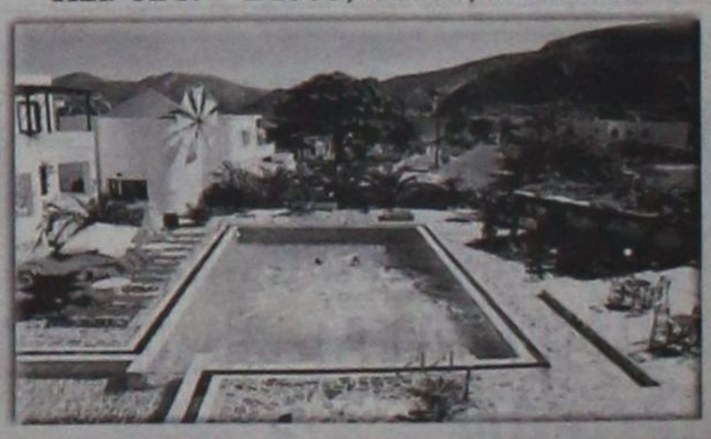







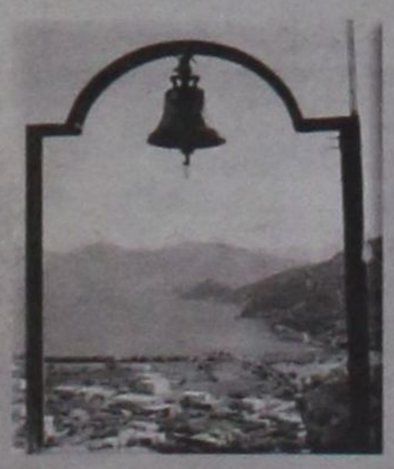

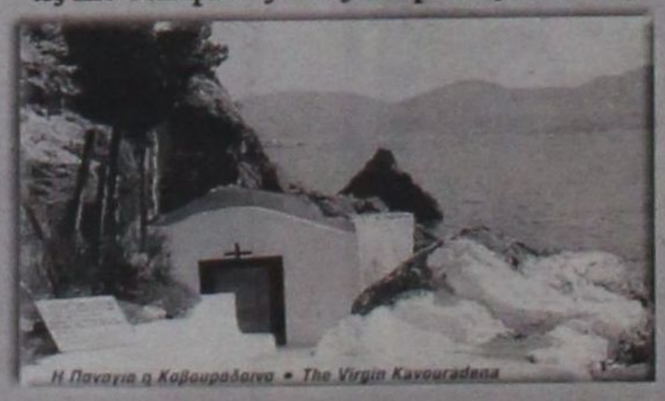

Η Παναγία η Καβουραδαινα • The Virgin Kavouradaina



δεν είναι δυνατόν να ληφθούν αύριο στην Ρόδο με τον κ. Χωμενίδη πολιτικής φύσεως αποφάσεις (άλλωστε τέτοια διάθεση διαλόγου δεν φέρονται να έχουν οι δήμαρχοι) αφού δεν είναι πολιτικό αλλά υπηρεσιακό πρόσωπο. Αναμένεται ως εκ τούτου να αναβληθεί η λήψη οριστικών αποφάσεων για τα ακίνητα μέχρις ότου ξεκαθαρίσει πλήρως το τοπίο.

Η ΠΡΟΣΚΛΗΣΗ

Στην σχετική πρόσκληση που απεστάλη προς τους δημάρχους και τους φορείς, η ΑΕ ΕΤΑ αναφέρει τα εξής (αξίζει να σημειωθεί ότι το γενικό «ξεπούλημα» περιγράφεται ως αναβάθμιση της νήσου»):

Σας γνωρίζουμε ότι το **Υπουργείο Ανάπτυξης** και η **Α.Ε. Ελληνικά Τουριστικά Ακίνητα**, προγραμματίζουν επίσκεψη στη Ρόδο, στις **02 Αυγούστου 2001**, με σκοπό την ενημέρωση της Νομαρχιακής και Τοπικής Αυτοδιοίκησης αλλά και του επιχειρηματικού κόσμου, σε θέματα αξιοποίησης της περιουσίας του Ε.Ο.Τ., στα πλαίσια της αναβάθμισης της νήσου.

Από το **Υπουργείο Ανάπτυξης** θα παρευρεθεί ο Γενικός Γραμματέας Τουρισμού κος **Γεωργαράκης Δημήτριος,** από την **Α.Ε. Ελληνικά Τουριστικά Ακίνητα,** οι κ.κ. **Χωμενίδης Αναστάσιος** - Διεύθυνων Σύμβουλος και μέλος του Διοικητικού Συμβουλίου, **Λαμπρακάκης Νώντας** - Εντεταλμένος Σύμβουλος και Μέλος του Διοικητικού Συμβουλίου και **Ασημακόπουλος Στέφανος** - Διευθυντής Εποπτείας.

Σας καλούμε σε σύσκεψη που θα πραγματοποιηθεί στις **02/08/2001** και ώρα **10:00 π.μ.** στη Νομαρχία Δωδεκανήσου.

Ο ΔΙΕΥΘΥΝΩΝ ΣΥΜΒΟΥΛΟΣ
ΑΝ. ΧΩΜΕΝΙΔΗΣ

ΑΠΟ ΤΟΥΣ ΦΟΡΕΙΣ ΤΗΣ ΤΟΠΙΚΗΣ ΑΥΤΟΔΙΟΙΚΗΣΗΣ

Κατατίθενται οι προτάσεις *για τα ακτοπλοϊκά δρομολόγια*

Ανάληψη πρωτοβουλιών από το συμβούλιο νησιωτικών δήμων



Αμεση υπήρξε η ενεργοποίηση και ανταπόκριση του Συμβουλίου Νησιωτικών Δήμων και Κοινοτήτων Ελλάδος, στην έκκληση του υπουργού Εμπορικής Ναυτιλίας κ. Χρήστου Παπουτσή την οποίαν απηύθυνε από την Ρόδο κατά την διάρκεια ευρείας συσκέψεως (προχθές), ενώπιον των εκπροσώπων των τοπικών αρχών και φορέων, να καταθέσουν δηλαδή στο ΥΕΝ το συντομότερο δυνατόν την πρότασή τους για τις ακτοπλοϊκές συγκοινωνίες και τα δρομολόγια που επιθυμούν να περιληφθούν στο Εθνικό Δίκτυο Θαλασσίων Συγκοινωνιών, το οποίο αποτελεί την βάση του νομοσχεδίου για την απελευθέρωση της ακτοπλοΐας, όπως έγραψε χθές η «δ».

Χθές συγκεκριμένα συνεδρίασε στην Αθήνα το Διοικητικό Συμβούλιο του ΣΥΝΔΚΕ υπό την προεδρία του δημάρχου Ροδίων κ. Γιώργου Γιαννόπουλου και αποφάσισε να κινήσει άμεσα την διαδικασία επεξεργασίας της προτάσεως που θα κατατεθεί στο ΥΕΝ, με την εκτίμηση ότι απομένουν περιορισμένα χρονικά περιθώρια, αφού το Εθνικό Δίκτυο Θαλασσίων Μεταφορών θα πρέπει να είναι έτοιμο για προκήρυξη τον ερχόμενο Νοέμβριο, σύμφωνα τουλάχιστον με όσα ο υπουργός Χρήστος Παπουτσής ανακοίνωσε κατά την προχθεσινή σύσκεψη που έγινε στο νομαρχιακό μέγαρο.

Το ΣΥΝΔΚΕ, συγκεκριμένα αποφάσισε να στείλει άμεσα επιστολή προς όλες τις νησιωτικές ΤΕΔΚ από τις οποίες θα ζητείται να καταθέσουν τις δικές τους προτάσεις για τις γραμμές και τα ακτοπλοϊκά δρομολόγια που καλύπτουν τις συγκοινωνιακές ανάγκες τους. Οι προτάσεις αυτές, εν συνεχεία, θα τύχουν επεξεργασίας από το Συμβούλιο προκειμένου να αποτελέσουν ενιαία πρόταση που θα καλύπτει όλη την νησιωτική Ελλάδα και η οποία θα κατατεθεί στο υπουργείο Εμπορικής Ναυτιλίας.

ΔΙΑΔΗΜΟΤΙΚΕΣ - ΔΙΑΝΗΣΙΩΤΙΚΕΣ ΣΥΝΕΡΓΑΣΙΕΣ

Το δεύτερο μεγάλο θέμα που απασχόλησε το δ.σ. του ΣΥΝΔΚΕ ήταν οι διαδημοτικές - διανησιωτικές συνεργασίες και ειδικότερα το σχέδιο νόμου που σύντομα πρόκειται να εισαχθεί στην Βουλή προς ψήφιση με την προοπτική να γίνει νόμος του κράτους μέσα στο Φθινόπωρο, σύμφωνα με τα όσα ανακοίνωσε η υπουργός Εσωτερικών Βάσω Παπανδρέου προ δεκαημέρου, όταν βρέθηκε στην Κω για τα εγκαίνια της μαρίνας (το σχέδιο παρουσίασε την Κυριακή η «δ»).

Ενα από τα σημεία του σχεδίου νόμου του υπουργείου Εσωτερικών που έχει προβληματίσει έντονα τους δημάρχους είναι ο τρόπος εκλογής των οργάνων των «συμπολιτειών» που θα προκύψουν από τις διαδημοτικές και διανησιωτικές συνεργασίες. Πρόκειται για τον ίδιο προβληματισμό που διατυπώθηκε και από την ΤΕΔΚ Δωδεκανήσου. Κοινή εκτίμηση είναι ότι πρόκειται για μια διαδικασία πολύπλοκη όσο και «βαρειά» όπως χαρακτηρίσθηκε από τον δήμαρχο Ροδίων και πρόεδρο της ΤΕΔΚΔ κ. Γιώργο Γιαννόπουλο, που θα έχει ως αποτέλεσμα όχι μόνο το χάσιμο πολύτιμου χρόνου μέχρι την εκλογή και συγκρότηση των οργάνων αυτών αλλά παράλληλα, ενέχει τον κίνδυνο «καπελώματος» των δημοτικών συμβουλίων και αλλαγής των υφιστάμενων πολιτικών και παραταξιακών συσχετισμών στον χώρο της Τοπικής Αυτοδιοίκησης. Κατόπιν αυτών, το δ.σ. του ΣΥΝΔΚΕ αποφάσισε να προχωρήσει άμεσα σε νομοθετική παρέμβαση προς το υπουργείο Εσωτερικών, ζητώντας την αλλαγή του τρόπου εκλογής των οργάνων των διαδημοτικών - διανησιωτικών συνεργασιών.

«ΣΥΝΕΝΩΣΕΙΣ» ΚΑΙ ΣΤΙΣ ΜΜΕ

Ο μαρασμός προς τον οποίον οδηγούνται οι μικρομεσαίες επιχειρήσεις των νησιών, όπως προέκυψε απο σχετική έρευνα που διενεργήθηκε, προκάλεσε την παρέμβαση του δ.σ. του ΣΥΝΔΚΕ προκειμένου να αναζητηθούν τρόποι που θα εξασφαλίσουν την επιβίωσή τους. Στο πλαίσιο αυτό αποφασίσθηκε χθές η σύσταση επιτροπής που θα διερευνήσει την προοπτική συνεργασίας του Συμβουλίου Νησιωτικών Δήμων με τον Σύνδεσμο Νησιωτικών Επιμελητηρίων, το Εθνικό Κέντρο Κατάρτισης Ανέργων, το Εθνικό Κέντρο Εργαζομένων Γυναικών και το Εθνικό Κέντρο Νεότητας, με σκοπό την δημιουργία «νησιωτικών επιχειρήσεων πολλαπλών αντικειμένων» μέσα από την συνένωση και συνεργασία μεμονωμένων μικρομεσαίων επιχειρήσεων των νησιών, ώστε να διασφαλισθεί η βιωσιμότητά τους.

Η BUSINESS LOGIC
ΚΟΝΤΑ ΣΤΑ
ΚΟΣΜΗΜΑΤΟΠΩΛΕΙΑ

Η BUSINESS LOGIC A.E.
η μοναδική πανελλαδικά αλυσίδα παροχής ολοκληρωμένων λύσεων πληροφορικής αποκλειστικά για επιχειρήσεις, είναι και πάλι κοντά σας.

Με το πληρέστερο πρόγραμμα της αγοράς για διαχείριση και οργάνωση καταστημάτων αργυροχρυσοχοΐας.

Για περισσότερες πληροφορίες ....

BUSINESS LOGIC
BUSINESS LOGIC ΤΑΜΒΑΚΑΣ ΔΗΜΗΤΡΗΣ
ΒΟΥΛΓΑΡΟΚΤΟΝΟΥ 14, ΡΟΔΟΣ
ΤΗΛ : 0241-75218, FAX : 0241-35104
e-mail address: dimitamb@otenet.gr

δημιουργίες cair

ΡΟΔΟΣ 2400 Λευκός Ξηρός ΟΠΑΠ
ΑΡΧΟΝΤΙΚΟ Ερυθρός Ξηρός
Δωδεκανησιακός τοπικός

Δύο αντιπροσωπευτικά κρασιά της ΚΑΪΡ Α.Ε., που αποδεικνύουν για άλλη μια φορά την αναμφισβήτητη ικανότητα της Δωδεκανησιακής Εταιρείας να παράγει υψηλής ποιότητας προϊόντα. Ικανότητα που επιβεβαιώνεται από την πρόσφατη παρουσίαση του μοναδικού στην ελληνική αγορά συλλεκτικού αφρώδους CAIR ROSE RESERVE 10 ετών, σε περιορισμένο αριθμό φιαλών και ποιότητα που συναντάται στην πλούσια γκάμα των διεθνώς αναγνωρισμένων προϊόντων της, όπως RODOS 2400 λευκό ξηρό, VQPRD (χρυσό στο Μιλάνο), ΜΟΣΧΑΤΟΣ ΡΟΔΟΥ ΟΠΕ (χρυσό στο Μιλάνο), MOULIN λευκό ξηρό (χρυσό στις Βρυξέλλες), MOULIN ροζέ ημίξηρο (χρυσό σε Μπορντό και Μιλάνο), CAIR φυσικός αφρώδης (χρυσά μετάλλια σε Μιλάνο και Monde Selection).

Εγγύηση
C·A·I·R
Επιλεγμένοι οίνοι ποιότητας

CAIR Δαβάκη - Πίνδου 65,
Ν. Φάληρο, τηλ.: 4813876,4813125
fax: 4814695.
2ο χλμ. Ρόδου - Λίνδου, Ρόδος
τηλ.: 0241/68770-3 fax: 0241/62575.



ΕΠΙ ΤΗΣ ΟΔΟΥ ΣΤΕΦΑΝΟΥ ΚΑΖΟΥΛΛΗ

Νέα γραφεία απέκτησε στην Ρόδο η Ν.Ε. της Ν.Δ.

Θα τα εγκαινιάσει ο κ. Κ. Καραμανλής

Τα δικά της σύγχρονα και πολυτελή γραφεία θα αποκτήσει σύντομα στην Ρόδο η Νομαρχιακή Επιτροπή Δωδ/νήσου της Νέας Δημοκρατίας και μάλιστα σε σχετικά κοντινή απόσταση με τα γραφεία του ΠΑΣΟΚ, στην πλατεία Αγίου Φραγκίσκου.

Σύμφωνα με πληροφορίες της «δ» πιο συγκεκριμένα, η Ν.Ε. της Ν.Δ. μίσθωσε ήδη ένα νεοκλασικό παραδοσιακό κτίριο, που κείται επί της οδού Στεφ. Καζούλη (στα όρια της πλατείας), δίπλα ακριβώς στο βενζινάδικο Τζωρτζή, όπου στεγαζόταν τα γραφεία της ΝΕΛΕ.

Οι χώροι είναι μεγάλοι και κατάλληλοι για την στέγαση γραφείων κόμματος και ήδη ετοιμάζονται να μπουν μέσα συνεργεία για την επισκευή και διαρρύθμιση των χώρων, το βάψιμό του και εν συνεχεία τον εξοπλισμό του.

Οπως δηλώθηκε, η Ν.Δ. φιλοδοξεί να αποκτήσει στην Ρόδο «αντάξια της ιστορίας και του ονόματός της γραφεία», στα οποία θα μεταφερθεί το αργότερο την 1η Οκτωβρίου. Προγραμματίζει μάλιστα να κάνει και επίσημα εγκαίνια (κατά το πρότυπο του ΠΑΣΟΚ), στα οποία θα προσκληθεί να παραστεί ο πρόεδρος του κόμματος κ. Κων/νος Καραμανλής και σε περίπτωση αδυναμίας, ένας εκ των κ.κ. Ντόρας Μπακογιάννη και Γ. Σουφλιά.



Τα νέα γραφεία της Ν.Δ. στην οδό Στ. Καζούλλη



Υπενθυμίζουμε με την ευκαιρία ότι το ΠΑΣΟΚ ανακαίνισε πρόσφατα τα γραφεία του, ύστερα από δωρεές μελών και φίλων του, αλλά και διαφόρων άλλων, τα οποία προκάλεσαν πάρα πολύ θετικά σχόλια.

ΕΠΙΣΤΡΕΦΕΤΑΙ ΣΤΟΝ ΕΙΣΑΓΓΕΛΕΑ

Ανοικτή η δικογραφία για τους γιατρούς και φαρμακοποιούς

Θα εξετασθεί αν ασκηθεί ποινική δίωξη και εις βάρος παιδιάτρου

Δεν έκλεισε για την Δικαιοσύνη ο φάκελος της πολύκροτης υποθέσεως με τις πλαστές συνταγές του ΤΑΞΥ, για την οποίαν κάθισαν στο εδώλιο του κατηγορουμένου αρκετοί γιατροί και φαρμακοποιοί του νησιού μας.

Στην υπ' αριθ. 525/2001 απόφαση, που εξέδωσε συγκεκριμένα το Τριμελές Πλημμελειοδικείο Ρόδου και η οποία δημοσιεύθηκε χθες (καθαρογραμμένη) αναφέρεται ότι η δικογραφία θα σταλεί ξανά στον αρμόδιο Εισαγγελέα, προκειμένου να διερευνήσει αν συντρέχει περίπτωση ασκήσεως ποινικής διώξεως και κατά του παιδιάτρου Κ. Χατζήπαππα, το όνομα του οποίου ενεπλάκη στην υπόθεση (επ' ακροατηρίω). Φέρεται ειδικότερα να εξέδιδε συνταγές χωρίς καρμπόν, τις οποίες εκτελούσε γυναίκα φαρμακοποιός εν αγνοία της πλαστογραφίας.

Αναλυτικά στην σχετική απόφαση του Τριμελούς Πλημμελειοδικείου Ρόδου για την πολύκροτη υπόθεση, αναφέρονται τα εξής:

Δικάζοντας με παρόντες τους κατηγορουμένους 1) Γαρυφαλλιά Βαρβαρέσου - Χατζηκώστα, 2) Δημήτριο Γαλανό, 3) Ιωάννη Γιαλλούση, 4) Σπύρο Μαρτίνη, 5) Παναγιώτη Παπαντωνίου, 6) Ευανθία Γιαννούλη, 7) Σάββα Ευαγγελίδη, 8) Εμμανουήλ Καράλα, 9) Αγαπητό Πίτσα, 10) Ιωάννη Παναγιώτου, 12) Νικόλαο Οικονομίδη, 13) Εμμανουήλ Σωτηράκη και απόντα τον 11ο κατηγορούμενο Λουκά Λουκαΐδη για 1) απάτη από κοινού και κατ' εξακολούθηση και 2) πλαστογραφία από κοινού και κατ' εξακολούθηση.

Κηρύσσει άκυρο το κατηγορητήριο ως προς την πρώτη πράξη.

Κηρύσσει αθώους τους 1η, 2ο, 9ο, 12ο και 13ο των κατηγορουμένων, αθώο τον 10ο για την πράξη που αφορά την ασθενή Ελένη Μπουρντένη και ένοχο για τις λοιπές πράξεις.

Κηρύσσει ενόχους τους 3ο, 4ο, 5ο, 6η, 7ο, 8ο και 11ο των κατηγορουμένων.

Καταδικάζει τους κατηγορουμένους, που κηρύχθηκαν ένοχοι σε ποινή φυλάκισης 10 μηνών τον καθένα...

Αναστέλλει την επιβληθείσα ποινή επί τριετία...

Διατάσσει την αποστολή της παρούσης δικογραφίας στον Εισαγγελέα Πλημμελειοδικών Ρόδου, προκειμένου να εξετάσει αν συντρέχει περίπτωση άσκησης ποινικής δίωξης κατά του Κ. Χατζήπαππα, παιδιάτρου Ρόδου.

Η έφεση να έχει αναστέλλουσα δύναμη.

Ορίζει οι καταδικασθέντες να πληρώσουν στο πολιτικώς ενάγον ως χρηματική ικανοποίηση το ποσό των 100.000 δρχ.

Καταδικάζει αυτούς στα έξοδα και τέλη της δίκης τα οποία ορίζει σε εικοσιπέντε χιλιάδες (25.000) δραχμές.



RODOGAZ

Στη Ρόδο από το 1963



✓ Διανομή φιαλών υγραερίου κατ' οίκον
τηλέφωνα παραγγελιών: 64409 - 094-4-528212

✓ Διανομή χύμα υγραερίου

✓ Πώληση καυστήρων και λεβήτων υγραερίου για κεντρικά συστήματα θέρμανσης

✓ Θερμαντικά σώματα



Διεύθυνση εργοστασίου: Καναμάτ Ρόδου • τηλ. 62649
Διεύθυνση πρατηρίου: Αυστραλίας 50 • τηλ. 34244-5

ΑΚΡΙΤΙΚΑ

κουβεντούλες με κάποιο νόημα

Θάρσει· λέγων τ' αληθές ου σφαλεί ποτέ
ΣΟΦΟΚΛΗΣ

ΤΟΥΡΚΙΚΕΣ... ΑΒΡΟΤΗΤΕΣ

Ασυνήθιστη, για τους θερινούς μήνες (κατά τους οποίους υποτίθεται ότι ισχύει το θερινό μορατόριουμ της συμφωνίας Παπούλια - Γιλμάζ) αεροπορική δραστηριότητα έδειξε προχθές η τουρκική πολεμική αεροπορία, συνεχίζοντας τις προσκλήσεις της στο Αιγαίο.

Συγκεκριμένα δύο ζεύγη τουρκικών F-16 εισήλθαν στο βόρειο Αιγαίο (ανάμεσα στη Χίο και στη Λήμνο) και παραβίασαν τέσσερις φορές τον εθνικό εναέριο χώρο.

Την ώρα αυτή ένα ζεύγος τουρκικών F-16 επεχείρησε να... αναχαιτίσει δύο ελληνικά μαχητικά που πετούσαν ανάμεσα στη Ρόδο και στο Καστελλόριζο, εντός του FIR Αθηνών.

Στην προσπάθειά τους αυτή πραγματοποίησαν δύο παραβιάσεις.

Τα τουρκικά ήταν οπλισμένα με πυραύλους αέρος αέρος και τελικά αναχαιτίστηκαν από τα ελληνικά. Οι τούρκοι-πιλότοι δεν έφεραν καμία αντίδραση και μετά την αναχαίτιση επέστρεψαν στις βάσεις τους.

ΣΤΕΡΕΨΑΝ

Ο επίτιμος της Ν.Δ. Κωνσταντίνος Μητσοτάκης επισημαίνει:

- Ο Σημίτης και το ΠΑΣΟΚ δεν έχουν πλέον τίποτα να προσφέρουν στη χώρα.

Κούρεψε τ'αυγό να πάρεις το μαλλί του!..

ΜΗΔΕΝ ΠΡΟΣΦΟΡΑ

Το ότι «ο Σημίτης και το ΠΑΣΟΚ δεν έχουν πλέον τίποτα να προσφέρουν στη χώρα» που επισήμανε ο επίτιμος, είναι γνωστό. Οπως είναι γνωστό ότι έχουν μόνο να... πάρουν. Και κάποιος σχολίασε:

- Απόδειξη ότι ο πρωθυπουργός προτίμησε την... Πάρο.

ΣΗΜΑΙΑ

Ο Γιάννος Παπαντωνίου προειδοποίησε:

- Στο Συνέδριο θα πάμε με σημαία τήν οικονομία.

Και η δήλωση του Γιάννου δεν έμεινε ασχολίαστη:

- Ο Γιάννος θέλει να πάει με σημαία την οικονομία και οι άλλοι μισοί επιμένουν για... υποστολή της σημαίας.

ΗΚΙΡΚΗ

Ο Δημήτρης Τσοβόλας, για τους πρώην συντρόφους του:

- Η εξουσία ενώνει και πολλές φορές η Κίρκη με το δέλεαρ της εξουσίας ευτελίζει τους ανθρώπους.

Η μυθολογική Κίρκη μετέτρεπε τους συντρόφους του Οδυσσέα σε χοίρους, η σύγχρονη μετατρέπει τους συντρόφους σε υπουργούς. Το μη... χοίρον βέλτιστον.

ΤΙ ΓΥΡΕΥΑΝ;

Ο Γιάννης Πατάκης διατυπώνει την απορία:

- Τι πήγαν να κάνουν τα στελέχη της ΕΥΠ στη Γένοβα, να διαδηλώσουν;

Αλήθεια, τι πήγαν να κάμουν; Δεν μπορούσαν να στείλουν τη λίστα ταχυδρομικώς;

ΙΣΩΓΥΡΙΣΜΑΤΑ

Είπε και αυτό το αμίμητο ο Κώστας Σημίτης από την Παροικιά της Πάρου σε κομματική συνεστίαση:

- Θα απογοητευθούν όσοι ονειρεύονται πισωγυρίσματα σ'ένα μακρινό παρελθόν.

Και συνέχισε την ομιλία του με παρελθοντολογία!

Αυτοκριτική;

ΔΙΑΔΗΛΩΣΕΙΣ ΜΕ ΤΑΞΗ...

Περιορισμούς για το πώς, που και πότε θα μπορούν να γίνονται στο εξής συγκεντρώσεις, πορείες, διαδηλώσεις και καταλήψεις δρόμων προτίθεται να θέσει σε εφαρμογή η κυβέρνηση με το νέο νομοσχέδιο, το οποίο δεν έχει κατατεθεί στη Βουλή, για να αποφευχθούν συσχετισμοί με τον υπό ψήφιση «τρομονόμο». Παρ'όλα αυτά, οι διατάξεις του, αν και έχουν «επαναδιατυπωθεί» ώστε να γίνουν ηπιότερες, έστω και φραστικά, αναμένεται να προκαλέσουν έντονες διαμαρτυρίες, καθώς στο όνομα της αποφυγής της κυκλοφοριακής συμφόρησης, ακόμα και από κάποιες μικρές συγκεντρώσεις εν όψει των Ολυμπιακών Αγώνων, περιλαμβάνει αυστηρά απαγορευτικά η περιοριστικά μέτρα.

ΚΙ Ο ΘΕΟΣ... ΒΟΗΘΟΣ

Μπορεί νομοθετικά ο νέος τουριστικός μηχανισμός να είναι στο τελικό στάδιο ολοκλήρωσής του, καθώς ένα - ένα τα σχετικά Προεδρικά Διατάγματα για τον νέο ΕΟΤ, τη Γενική Γραμματεία Τουρισμού στο Υπουργείο Ανάπτυξης, τη μεταφορά αρμοδιοτήτων στις Περιφέρειες, κάνουν την εμφάνισή τους στην ΕτΚ, ωστόσο στην πραγματικότητα τα πράγματα είναι πολύ διαφορετικά. Δεν ξέρουμε πώς θα λειτουργήσει ο διαχωρισμός αρμοδιοτήτων - που παραδοσιακά έχει προκαλέσει «ιστορικές» διαμάχες - του προέδρου του ΕΟΤ Ε. Γιαννακόπουλου και του Γενικού Γραμματέα του Υπουργείου Ανάπτυξης Δ. Γεωργαράκη. Ελπίζουμε να μην προχωρήσουν και οι άλλες πρωτοβουλίες εκσυγχρονισμού της τουριστικής πολιτικής όπως τη «μεταφορά φακέλων» από τον ΕΟΤ στις Περιφέρειες.

ΠΕΡΙ... ΔΙΑΔΗΛΩΣΕΩΝ

Για λόγους ασφαλείας και το υπουργείο Δημόσιας Τάξης, στο υπό ετοιμασία νομοσχέδιο, βάζει μερικούς περιορισμούς (έως εξαλείψεως) στις διαδηλώσεις. Κατά πληροφορίες θα εκχωρηθεί ειδικός χώρος διαδηλώσεων βορειοδυτικά της Μαλακάσας. Για να μην προκαλούν ενοχλήσεις στην Ολυμπιάδα 2004 και το Μέγαρο Μαξίμου. Πάντως ο γενικός γραμματέας του υπουργείου που ανέλαβε να χειριστεί, μετά τις αντιδράσεις, το θέμα χθες, είπε πως δεν πρόκειται παρά για νομοσχέδιο, αλλά για προτάσεις της ομάδας εργασίας. Ετσι αρχίζουν όλα...

Ετσι είχαν αρχίσει και στην Γένοβα.

ΥΠΕΥΘΥΝΕΣ... ΑΥΞΗΣΕΙΣ

Κάτι μου λέει ότι οι εντολές για να μην υπάρξουν αυξήσεις κατά τη μετάβαση από τη δραχμή στο ευρώ αφορά όλους τους άλλους εκτός από το κράτος.

Για παράδειγμα, ενώ γίνονται συζητήσεις και συζητήσεις και εκδίδονται αλλεπάλληλες εγκύκλιοι οι στρογγυλοποιήσεις από δραχμές σε ευρώ να γίνονται προς τα κάτω, έρχεται μια απόφαση του υφυπουργού Οικονομικών με ημερομηνία 12 Ιουλίου και καθορίζει την αξία της υπευθύνου δηλώσεως από 1 Ιανουαρίου σε 1 ευρώ (340,75 δραχμές) από 300 δραχμές που είναι σήμερα...

Δάσκαλε που δίδασκες...

«ΔΙΑΠΡΕΠΕΙ»

Διαπρέπει - και - στον τομέα της παράκτιας διπλωματίας ο Γ. Παπανδρέου. Μετά την κρουαζιέρα - προ εβδομάδων - με τον Ισμαήλ Τζεμ που συνοδεύτηκε από πάσης φύσεως χάπενινγκ, ο υπουργός Εξωτερικών συναντάται σήμερα με τον Αλβανό ομόλογό του Πασκάλ Μίλο.

Η συνάντηση δεν θα πραγματοποιηθεί στην Αθήνα αλλά σε θέρετρο της Ρόδου, όπου περνάει τις καλοκαιρινές του διακοπές ο κ. Παπανδρέου. Αν το πρόγραμμα προβλέπει και... ζεϊμπέκικο; Μάλλον όχι.

ΗΓΚΡΙΝΙΑΖΟΥΝ Ή ΚΛΑΙΝΕ...

«Πέφτει» η Σοφοκλέους και οι διαχειριστές των μετοχικών εσωτερικού αρχίζουν την γκρίνια. Ανεβαίνει, πάλι« κλαίνε», καθώς οι αποδόσεις τους δεν βελτιώνονται όσο θα ήθελαν.

Η στραβός είναι ο γιαλός ή στραβά αρμενίζουμε, έλεγε χθες θεσμικός. Τι φταίει; Ολοι προσπαθούν να είναι μέσα στο πνεύμα της αγοράς και κανένας δεν τα καταφέρνει, συμπλήρωσε.

Μόνο μην τους γίνει συνήθεια γιατί δεν είναι η πρώτη φορά.

ΟΙ ΣΤΟΝ ΧΟΡΟ ΓΙΑ ΟΑΕΔ

Στον... χορό των αντιδράσεων για την αναδιάρθρωση του ΟΑΕΔ μπαίνουν και οι εργοδοτικές οργανώσεις.

Αφού προηγήθηκαν οι αντιδράσεις των Συνδικάτων, σήμερα... τη σκυτάλη παίρνει η Εθνική συνομοσπονδία Ελληνικού Εμπορίου, η Διοικητική Επιτροπή της οποίας συγκαλείται με μοναδικό θέμα την εξέτασή του για την τριχοτόμηση του Οργανισμού.

Η σύγκληση της Διοικητικής Επιτροπής κρίθηκε αναγκαία, καθώς, όπως τονίζει η ΕΣΕΕ, διαφαίνεται αρνητική στάση από το υπουργείο Εργασίας να αποδεχτεί τις βελτιωτικές προτάσεις της ΕΣΕΕ.

Τριχοτόμηση απόψεων...

ΤΑ ΚΑΡΒΕΛΙΑ

Ο αφορισμός του Γ. Λιάνη για τα παιδαρέλια που πρέπει «να φάνε πολλά καρβέλια, όπως φάγανε και άλλοι», προκάλεσε και το ακόλουθο σχόλιο: - Πώς θα καταφέρουν να φάνε πολλά καρβέλια, αφού είναι λίγα ακόμα τα ψωμιά της κυβέρνησης;

Δικαιολογημένη απορία.

ΥΠΟ... ΣΚΙΑΝ



Ο αρχηγός της σκιώδους κυβέρνησης (και της σκιωδέστερης αντιπολίτευσης) συνεχίζει τις συσκέψεις του με τους σκιώδεις υπουργούς του. Γενικώς υπό σκιάν κινούμενος, και δεν έχει να κάνει με τον καύσωνα, ο Κ. Καραμανλής ζήτησε από τα στελέχη του να αποφεύγουν τα φαινόμενα αλαζονείας. Ακόμα στη σκιά βρίσκονται κι άρχισαν τα αλαζονικά;

ΤΗΣ... ΚΑΛΛΙΘΕΑΣ

Δύο πράγματα πρέπει να συμβαίνουν. Η κατάλαβαν, έστω και αργά ότι δεν μπορούν να ξεπουλάνε την γη μας ερήμην μάλιστα των τοπικών κοινωνιών ή διαπίστωσαν ότι πάνε να κάνουν μεγάλη... πατάτα, και προσπαθούν να μαζέψουν τα ασυμμάζευτα. Περιττό να τονισθεί, φυσικά ότι επί του προκειμένου ήταν καταλυτικός ο ρόλος της «δ» που ξεσκέπασε τόσο το απίθανο προσκήνιο όσο και την προχειρότητα με την οποίαν αντιμετωπίζονται τέτοια σοβαρά θέματα.

Ενώπιον αυτής της τραγικής, πραγματικά καταστάσεως, έπραξε φρονίμως ο κ. Ν. Χριστοδουλάκης. Ανέβαλε την επίσκεψή του και την παρουσία της περίφημης... «μελέτης» για να αποφύγει το πολιτικό κόστος σε μια περίοδο μάλιστα πολύ δύσκολη για την κυβέρνηση.

ΤΗΣ... ΕΔΗΚ

Από την ΕΔΗΚ εκδόθηκε η ακόλουθη ανακοίνωση:

Οσοι αντιλαμβάνονται την πραγματική κατάσταση της παιδείας στη χώρα μας αναγνωρίζουν ότι οι αναπροσαρμογές, η τομή του Γεράσιμου Αρσένη στο εκπαιδευτικό μας σύστημα ήταν και γενναίες και καινοτόμες και προς την σωστή κατεύθυνση. Γι'αυτό φαίνεται έπρεπε να καταργηθούν...

Ο κ. Ευθυμίου, κατόπιν εντολών του πρωθυπουργού του Κώστα Σημίτη, χωρίς καμία αιδημοσύνη, καταργώντας και τα τελευταία προσχήματα, υπέκυψε στον τρόμο των συνδικαλιστών του ΠΑΣΟΚ ενόψει του συνεδρίου του Οκτωβρίου και κατάφερε το οριστικό πλήγμα στη δύσμοιρη παιδεία μας...

Οι εν λόγω συνδικαλιστές, που υπαγορεύουν στην κυβέρνηση την πολιτική της, είναι άτομα που στην πλειοψηφία τους κανένα εκπαιδευτικό έργο δεν έχουν προσφέρει.

Η Ε.ΔΗ.Κ. αναρωτιέται πως είναι δυνατόν δίχως κυρώσεις να υπάρχει έλεγχος... Στην περίπτωση αυτή τις κυρώσεις καλείται να τις επιβάλει ο ελληνικός λαός στις προσεχείς εκλογές.

Για μία ακόμη φορά η κυβέρνηση στηρίζει και επιβραβεύει την φυγοπονία και την ημιμάθεια μετατρέποντας οριστικά πλέον την παιδεία της πατρίδας μας σε πτώμα ωδωδός και τυμπανιαίο, αποδεικνύοντας για μια ακόμη φορά την ανικανότητα τόσο αυτής όσο και του υπουργού της Πέτρου Ευθυμίου.

Υ.Τ.Υ.

ΠΡΟΩΘΟΥΝΤΑΙ ΑΠΟ ΤΟ ΕΒΕΔ

4 Ευρωπαϊκά Προγράμματα *για Δωδ/σιους επιχειρηματίες*

Τι πρέπει να γνωρίζουν οι ενδιαφερόμενοι



Συνεδρίασε προχθές το βράδυ υπό την προεδρία του κ. Γ. Καραγιάννη το δ.σ. της «Αναπτυξιακής ΑΕ» που έχει ιδρύσει το ΕΒΕΔ, με σκοπό την προώθηση κοινοτικών προγραμμάτων και την εκτέλεση έργων υποδομής και ενέκρινε το σύνολο των προγραμμάτων τα οποία θα θέσει σε εφαρμογή. Ανοικτό παρέμεινε το ερώτημα με ποιόν φορέα θα συνεργασθεί η «Αναπτυξιακή», αν δηλαδή στραφεί, προς κρατικό φορέα (ΕΟΜΜΕΧ) ή με ιδιωτικές εταιρείες με τις οποίες συνεργάζεται ήδη επιτυχώς ο ΣΕΒ και η ΠΟΞ. Οι σχετικές αποφάσεις, όπως διευκρινίσθηκε, θα ληφθούν στην πορεία.

Από το Ευρωπαϊκό Κέντρο Πληροφοριών του ΕΒΕΔ ανακοινώθηκαν χθες τα ακόλουθα προγράμματα χρηματοδοτήσεως από το ΓΙ Κοινοτικό Πλαίσιο Στήριξης:

- Προώθηση Νεανικής Επιχειρηματικότητας: αφορά νέους και νέες από 18 έως 35 ετών που φιλοδοξούν να δημιουργήσουν τη δική τους επιχείρηση.

Ποσοστό επιχορήγησης μέχρι 50% για επιχειρηματικά σχέδια από 10 έως 50 εκ. δρχ. στους τομείς: μεταποίηση, εμπόριο, τουρισμός, υπηρεσίες.

Ημερομηνία υποβολής προτάσεων: έως 5 Οκτωβρίου 2001

- Ενίσχυση της ανταγωνιστικότητας τουριστικών ΜΜΕ: χρηματοδοτούνται δαπάνες marketing και έρευνας αγοράς, αναδιοργάνωσης, αυτοματοποίησης και ηλεκτρονικής δικτύωσης (Η/Υ, λογισμικό, τηλεπικοινωνιακός εξοπλισμός), προβολής και διαφημιστικών καταχωρήσεων, σχεδιασμού και διοργάνωσης κοινών τουριστικών πακέτων ή πακέτων εναλλακτικών μορφών τουρισμού κ.α. Η δημόσια επιχορήγηση ανέρχεται στο 40% και η διάρκεια υλοποίησης των προτάσεων είναι 12 μήνες. Ημερομηνία υποβολής προτάσεων: μετά την 1η Αυγούστου 2001.

- Πρόγραμμα ποιοτικού εκσυγχρονισμού μικρών τουριστικών καταλυμάτων τα οποία δεν μπορούν να ενταχθούν στον αναπτυξιακό νόμο 2601/98. Χρηματοδοτούνται επενδύσεις σχετικές με την βελτίωση και αναβάθμιση κτιριακών εγκαταστάσεων, τον εκσυγχρονισμό κινητού εξοπλισμού εσωτερικών χώρων, την διαμόρφωση του περιβάλλοντος χώρου, την απόκτηση ηλεκτρονικού εξοπλισμού, την εξοικονόμηση ενέργειας, την υγιεινή και ασφάλεια. Η δημόσια επιχορήγηση ανέρχεται στο 40% και η διάρκεια υλοποίησης των προτάσεων είναι 12 μήνες. Ημερομηνία υποβολής προτάσεων: μετά την 1η Αυγούστου 2000.

- Ενίσχυση Επενδύσεων σε θέματα ενέργειας: χρηματοδοτούνται επενδύσεις σχετικές με εξοικονόμηση ενέργειας, συμπαραγωγή θερμότητας και ηλεκτρισμού, διασύνδεση των επιχειρήσεων με φυσικό αέριο ή υγραέριο και ανανεώσιμες πηγές ενέργειας (ηλιακά, αιολικά, φωτοβολταϊκά και παθητικά συστήματα, γεωθερμία, βιομάζα κ.α.). Η χρηματοδότηση αφορά επενδύσεις τόσο σε υφιστάμενες όσο και νέες εγκαταστάσεις με ποσοστό επιχορήγησης από 30% έως 50%. Ημερομηνία υποβολής προτάσεων: έως 15 Οκτωβρίου 2001.

Πληροφορίες και φάκελο υποψηφιότητας (σε έντυπη και ηλεκτρονική μορφή) οι ενδιαφερόμενοι μπορούν να παραλάβουν από το Ευρωπαϊκό Κέντρο Πληροφοριών του Επιμελητηρίου Δωδ/σου, (Αυστραλίας 88, Τηλ. 0241/34840, Φαξ: 34755) E-mail: eic164@abed.gr http://www.ebed.gr/eic).



Αρχίζει η επιστροφή φόρου *για ηλεκτρονικές δηλώσεις*

Οσοι φορολογούμενοι δεν έχουν ταχυδρομήσει τα δικαιολογητικά ή δεν θα τα υποβάλουν αυτοπροσώπως, θα ειδοποιηθούν εγγράφως



Ο γενικός γραμματέας Πληροφοριακών Συστημάτων του υπουργείου Οικονομικών κ. Παν. Γεωργιάδης.

Σήμερα λήγει η προθεσμία για τους φορολογουμένους που υπέβαλαν τις φορολογικές δηλώσεις μέσω Internet να προσκομίσουν στις δημόσιες οικονομικές υπηρεσίες στις οποίες ανήκουν τα δικαιολογητικά έγγραφα αυτών των δηλώσεων ώστε να μπορούν να εισπράξουν το φόρο που τους επιστρέφεται. Οι Εφορίες, σύμφωνα με έγγραφο του υπουργείου Οικονομικών, είναι υποχρεωμένες να παραλάβουν τα δικαιολογητικά αυτά από τους φορολογουμένους που αντί να τα ταχυδρομήσουν επέλεξαν τη διαδικασία της αυτοπρόσωπης υποβολής των. Οσοι φορολογούμενοι δεν έχουν ταχυδρομήσει τα δικαιολογητικά έγγραφα των δηλώσεων ή δεν θα τα υποβάλουν αυτοπροσώπως ως την πιο πάνω ημερομηνία, θα ειδοποιηθούν εγγράφως για την υποβολή τους.

Οσον αφορά τα προβλήματα που ανέκυψαν και ήταν κατά κάποιο τρόπο αναπόφευκτα κατά τον πρώτο χρόνο εφαρμογής της διαδικασίας ηλεκτρονικής υποβολής των φορολογικών δηλώσεων, ο γενικός γραμματέας Πληροφορικών Συστημάτων του υπουργείου Οικονομικών κ. Παν. Γεωργιάδης μας είπε ότι έχουν διευθετηθεί. Θα σταλούν σύντομα στις ΔΟΥ καταστάσεις με τους φορολογουμένους της αρμοδιότητας τους που υπέβαλαν τις φορολογικές δηλώσεις τους ηλεκτρονικά, ώστε η κάθε ΔΟΥ να γνωρίζει τους φορολογουμένους αυτούς. Ετσι, αν φορολογούμενος που υπέβαλε τη δήλωσή του ηλεκτρονικά, θέλει στη συνέχεια να υποβάλει ανακλητική ή τροποποιητική δήλωση θα μπορεί να το κάνει αυτό, αφού η αρμόδια ΔΟΥ θα έχει τη δυνατότητα της ηλεκτρονικής εμφάνισης της αρχικής δήλωσής του.

Οι φορολογούμενοι που υπέβαλαν τις φορολογικές δηλώσεις τους μέσω Internet και έχουν επιστροφή φόρου πάνω από 500.000 δραχμές, έχουν συμπεριληφθεί σε χωριστές καταστάσεις επεξεργασίας οι οποίες έχουν σταλεί στις Εφορίες. Το ΚΕΠΥΟ έχει ήδη ενημερώσει τους δικαιούχους των ποσών αυτών, οι οποίοι μπορούν να τα εισπράξουν από τις Εφορίες με την υποβολή των δικαιολογητικών. Διαγραφή δικαιούχων από τις πιο πάνω καταστάσεις επιτρέπεται μόνο για σοβαρούς λόγους και ύστερα από έγγραφη εντολή του προϊσταμένου της ΔΟΥ.

Αν εξάλλου προκύψει θέμα χορήγησης πιστοποιητικού ή βεβαίωσης που γίνεται με βάση τη δήλωση φορολογίας, η χορήγησή τους στον φορολογούμενο θα γίνεται με την υποβολή από αυτόν υπεύθυνης δήλωσης, εκτός αν είναι δυνατή ηλεκτρονική εμφάνιση της αρχικής δήλωσης.

Πιστοποιητικά ή βεβαιώσεις για τη χορήγηση των οποίων απαιτούνται στοιχεία από τα έντυπα που συνυποβάλλονται με τη δήλωση, θα χορηγούνται με βάση αυτά τα έντυπα που έχουν ταχυδρομηθεί ή έχουν υποβληθεί αυτοπροσώπως.

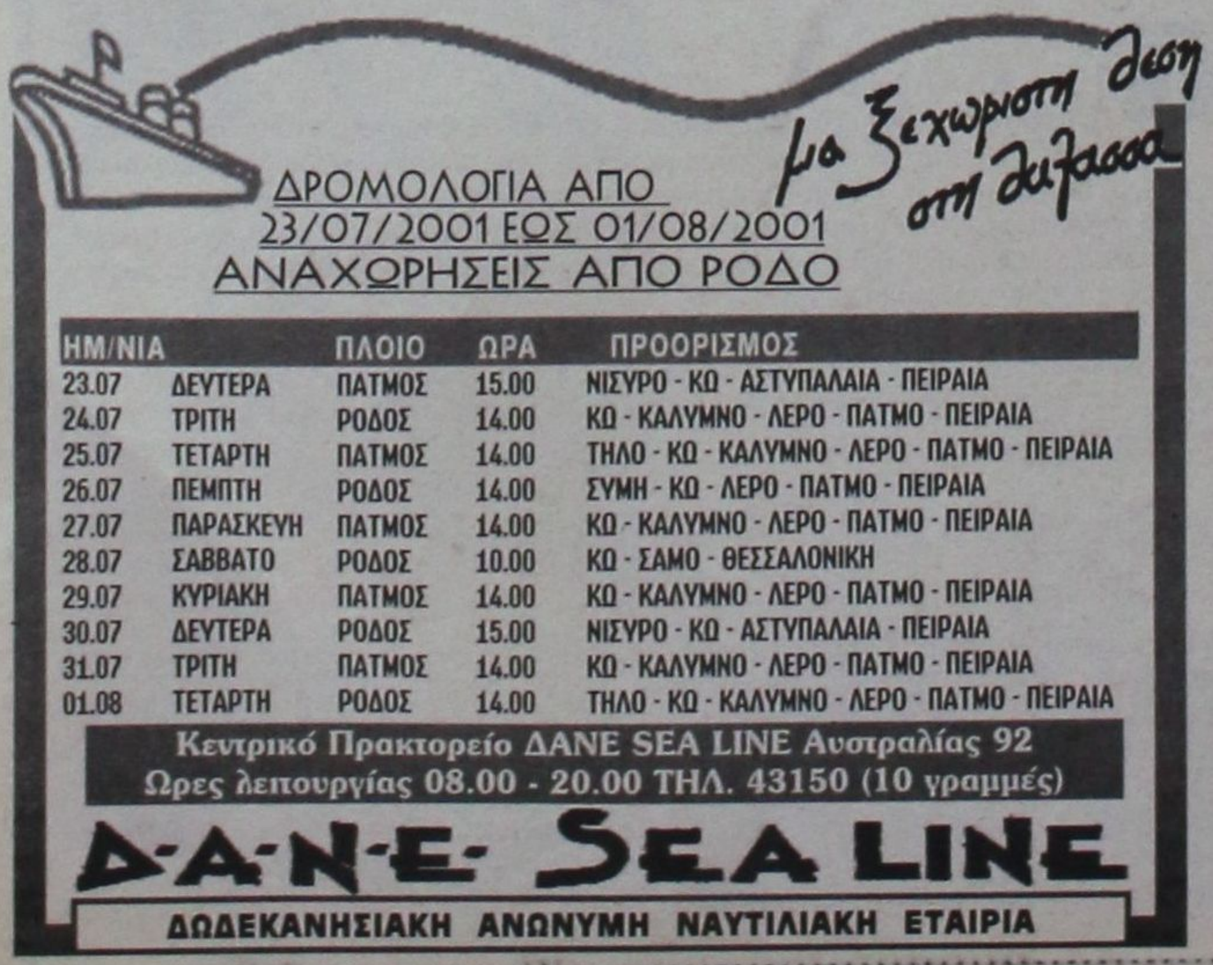



ΣΥΝΕΝΤΕΥΞΗ ΝΟΜΑΡΧΗ ΣΤΗΝ ΑΘΗΝΑ

Θρησκευτικό Φεστιβάλ στην Πάτμο

Το ιερό νησί φάρος της Ορθοδοξίας

Ενας πρωτοτυπος πολιτιστικός θεσμός απόλυτα συμβατός με τον τόπο και την ιστορία του ξεκινά φέτος στην Πάτμο με τη διοργάνωση του πρώτου Φεστιβάλ θρησκευτικής μουσικής απο 7-14 Σεπτεμβρίου.

Αυτό ανακοίνωσε χθες ο νομάρχης Δωδεκανήσου Σάββας Καραγιάννης σε συνέντευξη που έδωσε στην ΕΣΗΕΑ μαζί με τους βασικούς συντελεστές του θεσμού όπως τον δήμαρχο Πάτμου Ματθαίο Μελιανό, τον καλλιτεχνικό διευθυντή Αλκη Μπαλτά και τον εκπρόσωπο του νομαρχιακού πολιτιστικού οργανισμού Ανατολικής Δωδεκανήσου Θανάση Αναπολιτάνο. Οπως τόνισε ο κ. Καραγιάννης η πρωτοβουλία αυτή αναμένεται να έχει μεγάλη ανταπόκριση παρατείνοντας και την τουριστική περίοδο. Η Πάτμος, συνέχισε, ως φάρος της Ορθοδοξίας και στο πλαίσιο της οικουμενικότητας της δικής μας Εκκλησίας μπορεί να μετατραπεί σε σημείο αναφοράς και έκφρασης θρησκευτικής μουσικής σε παγκόσμιο επίπεδο. Ο κ. Μπαλτάς χαρακτήρισε το γεγονός ως το πλέον κατάλληλο στον

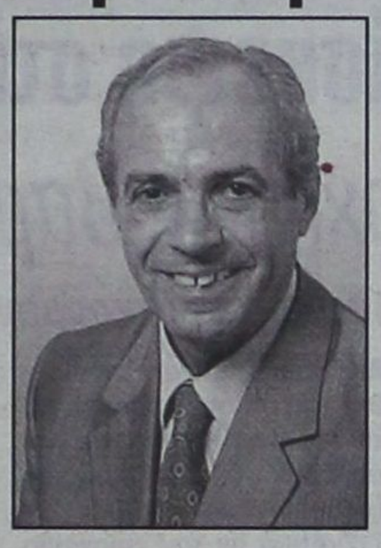

κατάλληλο χώρο. Είπε ότι είναι μια μουσική θρησκευτική έκφραση διεθνούς εύρους όπου μελλοντικά θα προκληθούν και θα προσκληθούν να παράγουν, να εκτελέσουν και να ερμηνεύσουν έργα θρησκευτικού περιεχομένου προσωπικότητες και συγκροτήματα απο το διεθνή χώρο. Τέλος το Φεστιβάλ με τον τίτλο "Η θεία αποκάλυψη της μουσικής" θα διαδραματιστεί σε χώρους της Πάτμου οπως στην Αποκάλυψη, Εκκλησία Κάμπου, Πάτμιο Πνευματικό Κέντρο και σε χώρους των δημοτικών σχολείων της Χώρας και της Σκάλας.



ΑΠΟ ΤΟ ΥΠΟΥΡΓΕΙΟ ΟΙΚΟΝΟΜΙΚΩΝ

Αναπροσαρμογή από το 2002 των αντικειμενικών *τιμών των αγροτοτεμαχίων*



Εγκύκλιος προς τους εφόρους

Στην αναπροσαρμογή από το 2002 των αντικειμενικών τιμών των αγροτοτεμαχίων που βρίσκονται σε περιοχές εκτός σχεδίου πόλεως προχωρεί το υπουργείο Οικονομικών λόγων παρέλευσης διετίας από την προηγούμενη αναπροσαρμογή.

Η προθεσμία του υπουργείου Οικονομικών να προχωρήσει στην αναπροσαρμογή των αντικειμενικών τιμών των αγροτοτεμαχίων στις περιοχές εκτός σχεδίου πόλεως γνωστοποιείται σε εγκύκλιο που απεστάλη σε όλες τις εφορίες της χώρας. Στην εγκύκλιο καλούνται οι προϊστάμενοι των εφοριών να συγκροτήσουν τις αρμόδιες κατά τόπους επιτροπές προκειμένου να μελετήσουν τα δεδομένα στην αγορά ακινήτων σε κάθε περιοχή και να υποβάλλουν τις προτάσεις τους για τις αναπροσαρμογές που πρέπει να γίνουν.

Αναφέρεται ειδικότερα ότι επειδή συμπληρώνεται διετία από την πρώτη εφαρμογή του συστήματος αντικειμενικού προσδιορισμού της αξίας γης εκτός σχεδίου πόλης και οικισμών που δεν έχει ειδικούς όρους δόμησης, παρακαλούνται οι προϊστάμενοι των ΔΟΥ που είναι Πρόεδροι των Επιτροπών να συγκαλέσουν άμεσα στις Επιτροπές και να ετοιμάσουν τα πορίσματά τους, ορίζοντας τιμές Αρχικής Βασικής Αξίας (ΑΒΑ), Ειδικής Βασικής Αξίας (ΕΒΑ) και Αρχικής Οικοπεδικής Αξίας για τις περιοχές της αρμοδιότητάς τους.

Το υπουργείο καλεί τους εφόρους να υποβάλουν τα πορίσματα των Επιτροπών το αργότερο μέχρι τις 30 Σεπτεμβρίου 2001. Με βάση αυτά η πολιτική ηγεσία του υπουργείου Οικονομικών θα λάβει τις αποφάσεις της για το ύψος των αυξήσεων ανάλογα με την περιοχή.

Στην εγκύκλιο καλούνται οι έφοροι να ορίζουν περισσότερες από μια Αρχικές Βασικές Αξίες γης (ΑΒΑ) ακόμη και στην ίδια περιοχή, εφόσον αυτό απαιτείται για την αντικειμενικότερη διαμόρφωση των τιμών. Επίσης όσον αφορά στα ακίνητα που έχουν πρόσωπο στις οδούς για τις οποίες έχει ορισθεί Ειδική Βασική Αξία (ΕΒΑ), καλούνται οι Επιτροπές να ορίζουν και Οικοπεδική Αξία καθώς και Αξία Δυνατότητας Περαιτέρω Αξιοποίησης τηρώντας τις ίδιες προϋποθέσεις που ισχύουν και για τα ακίνητα που έχουν πρόσωπο σε Εθνική και Επαρχιακή οδό.

Στην Κω Αφγανοί λαθρομετανάστες

Στα πλαίσια εντατικών περιπολιών συνελήφθησαν από άνδρες της Λιμενικής Αρχής Κω δεκατέσσερις (14) λαθρομετανάστες Αφγανικής υπηκοότητας οι οποίοι επέβαιναν σε δύο πνευστές κωπήλατες σχεδίες με κατεύθυνση τη θαλάσσια περιοχή Ακρωτηρίου Ψαλιδίου Κω. Οι συλληφθέντες θα οδηγηθούν στον Εισαγγελέα Πρωτοδικών Κω κατά την αυτόφωρη διαδικασία.

Ευθυμίου - Επαναφορά θεσμού επαναξεταστέων για την Β' Λυκείου



Σύντομα στη Βουλή η νομοθετική ρύθμιση.

Την επαναφορά του θεσμού των επαναξεταστέων της Β' Λυκείου το Σεπτέμβριο σε μόνιμη βάση, ανακοίνωσε σήμερα ο υπουργός Παιδείας Πέτρος Ευθυμίου. Οπως τονίζεται σε ανακοίνωση του υπουργείου Παιδείας, παρά το μικρό ποσοστό αποτυχίας, δηλαδή 7,5%, ένα εκπαιδευτικό σύστημα για λόγους όχι μόνο εκπαιδευτικούς, αλλά και κοινωνικούς, οφείλει να εξαντλεί υπέρ των μαθητών κάθε δυνατότητα, μη αποκλεισμού και βελτίωσης της θέσης τους. Αποφάσισε επομένως πάγια επαναφορά του θεσμού της επανεξέτασης των απορριφθέντων της Β' Λυκείου το Σεπτέμβριο με πανελλαδικές εξετάσεις, ώστε να έχουν αυτή τη δεύτερη ευκαιρία. Η σχετική νομοθετική ρύθμιση θα κατατεθεί και σύντομα στη βουλή, ενώ εντός των προσεχών ημερών θα δοθεί στη δημοσιότητα το πρόγραμμα των εξετάσεων.

GR
Grand Hotel Rhodes
*****

Day & Night

Naiades by the Pool

Στήν τροπική ατμόσφαιρα της μεγάλης πισίνας του Grand Hotel, το Ναιάδες λειτουργεί με ανανεωμένο Μενού ως Καφέ-Ουζερί (10:30 - 17:30)

Piano Bar

Το γνωστό σημείο συνάντησης στο κέντρο της Πόλης.

Ο Τάκης Τσώνης κάθε βράδυ* στο πιάνο. (20:30 - 01:00)

* Εκτός Τρίτης

A Member of
MITSIS HOTELS

δημοκρατικά

ΥΠΑΡΧΕΙ ΑΝΤΙΚΕΙΜΕΝΙΚΗ ΠΡΑΓΜΑΤΙΚΟΤΗΤΑ Η ΟΠΟΙΑ ΔΙΝΕΙ ΤΟ ΜΕΤΡΟ ΤΗΣ ΑΛΗΘΕΙΑΣ (ΑΡΙΣΤΟΤΕΛΗΣ)

Μήπως μας χρωστάει και η ...Μιχαλού;

Το κλίμα στην Ελλάδα δεν φαίνεται να ευνοεί και πολύ τις ξένες επενδύσεις. Σύμφωνα με μελέτη της Τράπεζας της Ελλάδας, η χώρα μας κατέλαβε την τελευταία θέση μεταξύ των χωρών μελών της Ευρωπαϊκής Ενωσης, ως προς την προσέλκυση άμεσων (ήτοι παραγωγικών) ξένων επενδύσεων: Την περίοδο 1997 - 1999 οι άμεσες ξένες επενδύσεις ως ποσοστό επί του ΑΕΠ ήταν μόλις 0,4%, ενώ το 1999 η εισροή περιορίστηκε στο 0,3% του ΑΕΠ. «Πρωταθλητές» στην προσέλκυση άμεσων ξένων επενδύσεων αναδείχθηκαν η Σουηδία και η Ιρλανδία.

«Η ΛΥΣΗ ΒΡΙΣΚΕΤΑΙ ΣΤΗΝ ΑΜΕΣΗ ΠΡΟΩΘΗΣΗ ΠΛΕΓΜΑΤΟΣ ΜΕΤΡΩΝ ΠΟΥ ΘΑ ΔΗΜΙΟΥΡΓΟΥΝ ΑΡΙΣΤΕΣ ΚΑΙ ΦΘΗΝΟΤΕΡΕΣ - ΤΩΝ ΑΝΤΑΓΩΝΙΣΤΩΝ - ΥΠΟΔΟΜΕΣ ΜΕ ΕΝΑ ΕΚΠΑΙΔΕΥΜΕΝΟ, ΕΥΕΛΙΚΤΟ ΚΑΙ ΚΑΛΑ ΑΜΕΙΒΟΜΕΝΟ ΕΡΓΑΤΙΚΟ ΔΥΝΑΜΙΚΟ»

Βέβαια, την ίδια περίοδο η ελληνική οικονομία αναπτύχθηκε με υψηλούς ρυθμούς οι οποίοι, παρά την επιβράδυνση που σημειώνεται διεθνώς, θα διατηρηθούν σε ικανοποιητικά επίπεδα. Υψηλοί - σχετικά - ρυθμοί που θα βασισθούν στις επενδύσεις. Ομως, επισημαίνεται στην τριμηνιαία έκθεση του ΙΟΒΕ που δημοσιοποιήθηκε χθες, η Ελλάδα είναι η μόνη χώρα της ΕΕ για την οποία η Ευρωπαϊκή Επιτροπή προβλέπει επιτάχυνση της ανάπτυξης για το 2001.

Ανάπτυξη η οποία θα βασισθεί στους υψηλούς (τους υψηλότερους μεταξύ των χωρών μελών της ΕΕ) ρυθμούς επενδύσεων (10,5%). Οι επενδύσεις αυτές σε σημαντικό βαθμό προέρχονται από τα ταμεία του Κοινοτικού Πλαισίου Στήριξης και όχι από ξένες ιδιωτικές επενδύσεις, οι οποίες είναι πολύ περιορισμένες.

Γιατί, λοιπόν, παρά τις διαρθρωτικές μεταρρυθμίσεις που συντελούνται στην Ελλάδα, δεν ήρθαν οι ξένοι; Δεν προτίμησαν να επενδύσουν στην ελληνική οικονομία, γιατί τα όποια μέτρα οικονομικής πολιτικής δεν λαμβάνοντο την κατάλληλη στιγμή και υλοποιούντο με καθυστέρηση. Γιατί η γραφειοκρατία της δημόσιας διοίκησης καθυστερούσε (και καθυστερεί) ή και παρεμπόδιζε την έγκριση των επενδυτικών σχεδίων. Γιατί το φορολογικό σύστημα ήταν (και είναι) αντιαναπτυξιακό και αναποτελεσματικό. Γιατί δεν υπάρχει εξειδικευμένο εργατικό δυναμικό (επειδή η εκπαίδευση στην Ελλάδα δεν χαρακτηρίζεται από την υψηλή ποιότητά της). Γιατί οι διαρθρωτικές μεταρρυθμίσεις προχωρούν με βραδείς ρυθμούς. Γιατί το άνοιγμα των αγορών στον ανταγωνισμό ουσιαστικά δεν γίνεται, γιατί λείπουν οι άρτιες υποδομές, γιατί - σε τελική ανάλυση - το κόστος παραγωγής στην Ελλάδα παραμένει υψηλό.

Ισως κάποιοι να ισχυρίζοντο ότι το πρόβλημα θα έβρισκε λύση με την εφαρμογή μιας πολιτικής που θα οδηγούσε σε φθηνότερο εργατικό κόστος. Μια τέτοια πολιτική θα ήταν καταστροφική και θα μας γύριζε δύο αιώνες πίσω. Η λύση βρίσκεται στην αντίθετη κατεύθυνση: Στην επιτάχυνση των διαρθρωτικών αλλαγών και στην ολοκλήρωση της δημοσιονομικής προσαρμογής, στην τολμηρή μεταρρύθμιση του φορολογικού συστήματος ώστε να δίνει κίνητρα προσέλκυσης ξένων επενδύσεων. Η λύση βρίσκεται στην άμεση προώθηση πλέγματος μέτρων που θα δημιουργούν άριστες και φθηνότερες των ανταγωνιστών - υποδομές με ένα εκπαιδευμένο, ευέλικτο και καλά αμειβόμενο εργατικό δυναμικό.

ΑΜΕΤΑΒΛΗΤΟ ΤΟ ΠΡΟΓΡΑΜΜΑ

Τελευταίες προετοιμασίες για την επίσκεψη στην Νίσυρο του Πατριάρχη κ.κ. Βαρθολομαίου



Ενημερωτική ανακοίνωση του Οικουμενικού Πατριαρχείου

Διατηρείται, ως έχει, δηλαδή όπως αυτό δημοσιοποιήθηκε από την «δ» το πρόγραμμα επισκέψεως στην Νίσυρο της Αυτού Θειοτάτης Παναγιότητος του Οικουμενικού Πατριάρχη Κωνσταντινουπόλεως κ.κ. Βαρθολομαίου, στο χρονικό διάστημα από τις 4 έως τις 6 Αυγούστου. Ο Πατριάρχης (όπως έγραψε η «δ») θα φθάσει στη Νίσυρο με πλωτό σκάφος από την Αλικαρνασσό, και την ίδια «διαδρομή» θα χρησιμοποιήσει επιστρέφοντας στο Φανάρι. Ηδη για την προετοιμασία της επισκέψεως βρίσκεται από χθες το μεσημέρι στην Νίσυρο ο πρωτοσύγκελος της ΙΜΡ κ. Παΐσιος, ενώ ο μητροπολίτης Ρόδου κ. Απόστολος με την ακολουθία του θα αναχωρήσει για το νησί της Νισύρου το μεσημέρι της Παρασκευής (μεθαύριο).

Σχετικά με την επίσκεψη της Α.Θ. Παναγιότητας του Οικουμενικού Πατριάρχη κ.κ. Βαρθολομαίου στην Νίσυρο, από το Οικουμενικό Πατριαρχείο εκδόθηκε χθες η ακόλουθη ενημερωτική ανακοίνωση:

Ευχαρίστως ανακοινούται ότι η Α.Θ. Παναγιότης, ο Οικουμενικός Πατριάρχης κ.κ. Βαρθολομαίος, ανταποκρινόμενος εις αδελφικήν πρόσκλησιν του Σεβ. Μητροπολίτου Ρόδου κ. Αποστόλου, θα επισκεφθεί την νήσον Νίσυρον μεταξύ 4 - 6 Αυγούστου 2001, δια να προστή των εορταστικών εκδηλώσεων, αι οποίαι οργανώνονται επί τη συμπληρώσει 600 ετών από της ιδρύσεως της εν τη Νήσω Ι. Μονής Παναγίας της Σπηλιανής.

Κατά την επίσκεψιν αυτήν ο Πατριάρχης θα προεδρεύση Ιεράς Συνάξεως της εν Δωδεκανήσω Ιεραρχίας του Οικουμενικού Θρόνου και «Νισυριακού Πνευματικού Συμποσίου» και θα προστή Θείων Λειτουργιών και Δοξολογιών, θα ανακηρυχθεί Επίτιμος Δημότης Νισύρου και Επίτιμος Πρόεδρος της Εταιρείας Νισυριακών Μελετών, θα εγκαινιάσει το Μουσείον Νισύρου -προσφοράν του ευπατρίδου Νικολάου Γιαννίδου- θα επισκεφθεί την Νησίδα Γυαλί και θα ευλογήσει τους εργαζόμενους εις το εκεί Εργοτάξιον και τας οικογενείας αυτών, κ.τ.λ.

Ο Πατριάρχης θα διαπεραιωθεί εις Νίσυρον εξ Αλικαρνασσού Μικράς Ασίας δι' ειδικού πλοιαρίου, δια του οποίου και θα επιστρέψει το εσπέρας της 6ης Αυγούστου.

Την Πατριαρχικήν Συνοδείαν αποτελούν οι Σεβ. Μητροπολίται Γαλλίας κ. Ιερεμίας, Ιταλίας κ. Γεννάδιος (αμφότεροι Δωδεκανήσιοι) και Μυριοφύτου και Περιστάσεως κ. Ειρηναίος, ο Κωδικογράφος της Αγίας και Ιεράς Συνόδου Διάκονος κ. Μάξιμος, ο Ιερομόναχος κ. Φιλόθεος Κολλιόπουλος, ο Γραμματεύς του εν Αθήναις Γραφείου Εκπροσωπήσεως του Οικουμενικού Πατριαρχείου κ. Ελευθέριος Χρυσοχόος, ο Δημοσιογράφος κ. Νικόλαος Μαγγίνας, εκπρόσωπος της Νεολαίας της Ομογενείας της Πόλεως, κ.α.

Προβλέπεται ότι κατά τας εορταστικάς εκδηλώσεις θα παραστούν πλείστοι Νισύριοι του εξωτερικού και πολλοί άλλοι προσκυνηταί.

Εν τοις Πατριαρχείοις,
τη 31η Ιουλίου 2001
Εκ της Αρχιγραμματείας
της Αγίας και
Ιεράς Συνόδου.





AQUA MARINE

Silver - Bijoux - Accesories





Νικηφόρου Μανδηλαρά 18-20

Τηλ.: +30-241-35727

Fax: +30-241-21742

85100 ΡΟΔΟΣ

ευθέως & ωλαγίως



με τη γραφίδα της ΡΕΝΑΣ ΔΙΑΚΙΔΗ
RENAD@RHO.FORTHNET.GR.

ΜΕ ΠΟΙΟ ΣΚΕΠΤΙΚΟ;

Δεν είναι εύκολο να ερμηνεύσει κάποιος το σκεπτικό του νομάρχη **Σάββα Καραγιάννη**, όταν αποφάσιζε να μην προσκαλέσει στην σύσκεψη υπό τον υπουργό Εμπορικής Ναυτιλίας **Χρήστο Παπουτσή** εκπροσώπους **της Νέας Δημοκρατίας**. Πολύ περισσότερο όταν ο μοναδικός βουλευτής του κόμματος της αξιωματικής αντιπολίτευσης στο νομό, ετύγχανε να ήταν υπουργός Εμπορικής Ναυτιλίας, με μεγάλη γνώση, εμπειρία και άποψη επί των θεμάτων που ετέθησαν. Είναι βέβαια πιθανόν να μην υπήρχε καν σκεπτικό γι' αυτή την ενέργεια του κ. Καραγιάννη, αλλά να επρόκειτο απλώς για **μια αβλεψία της στιγμής**. Εδωσε όμως την δυνατότητα στην Νομαρχιακή Επιτροπή του ΠΑΣΟΚ και στον γραμματέα της **Τιμόθεο Παρασκευά** να «ξύσει την πληγή» της Νέας Δημοκρατίας υπενθυμίζοντάς της ότι ο κ. Καραγιάννης είναι υπεύθυνος για τον αποκλεισμό της από την σύσκεψη και ταυτόχρονα είναι ο νομάρχης που στηρίχθηκε από τη Νέα Δημοκρατία!

Οταν το **γραφείο Τύπου** της **ΝΟΔΕ** έδινε στην δημοσιότητα την πρώτη ανακοίνωση όπου κατηγορούσε το **ΠΑΣΟΚ** για την φίμωσή της, ίσως δεν γνώριζε τι ακριβώς είχε συμβεί και ποιός είχε την ευθύνη των προσκλήσεων. Ηταν αναμενόμενο ότι θα κατακεραυνωθεί από την Ν.Ε. του ΠΑΣΟΚ, που βρήκε την ευκαιρία που αναζητούσε να σπείρει δαιμόνια ανάμεσα στο νομάρχη και τη Ν.Δ., επιτείνοντας το κλίμα δυσαρέσκειας που κατά καιρούς, ευκαιρίας δοθείσης, εκδηλώνεται.

Παράλληλα εξαπέλυσε επίθεση κατά της ΝΟΔΕ κατηγορώντας την για μηρυκασμό θεμάτων που δεν άπτονται της αρμοδιότητας του κ. Παπουτσή. Μ' ένα σμπάρο δύο τρυγόνια, που θάλεγε και ο σοφός λαός.

ΣΤΟΝ ΔΙΚΟ ΤΟΥ ΔΡΟΜΟ

Απουσίαζε από την σύσκεψη υπό τον κ. Παπουτσή ο αντινομάρχης κ. **Χατζής Χατζηευθυμίου**. Οχι γιατί είχε κάτι άλλο να κάνει. Επρόκειτο για συνειδητή επιλογή για να κάνει ίσως περισσότερο εμφανές ότι τώρα πλέον ακολουθεί την δική του αυτόνομη πορεία που δεν συνάδει κατ' ανάγκην ούτε με τις θέσεις του πολιτικού του προϊσταμένου του νομάρχη **Σάββα Καραγιάννη**. Το γεγονός ότι στο Νομαρχιακό Μέγαρο, από τον ίδιο τον νομάρχη είχε οργανωθεί μια σύσκεψη σε επίπεδο υπουργικό, η οποία απευθυνόταν προς όλους τους τοπικούς φορείς (μέχρι και ο διοικητής της ΠΥΡ **Παν. Νίκας** την παρακολούθησε για κάποιο διάστημα, μέχρι κι ο νομίατρος **Παν. Διακογεωργίου** ήταν παρών), αλλά την «σνόμπαρε» κατά το κοινώς λεγόμενο ο κ. Χατζηευθυμίου, **συνιστά σαφώς κίνηση με πολιτικό μήνυμα και προεκτάσεις, που δεν αφορούν μόνο το ΠΑΣΟΚ αλλά και τον ίδιο το νομάρχη Σάββα Καραγιάννη.** Δεν χρειάζεται να είναι κανείς ιδιαίτερα παρατηρητικός για να αντιληφθεί την όχι ιδιαίτερα θερμή σχέση και συνεργασία των δύο ανδρών.

Ο κ. Χατζηευθυμίου παραδέχθηκε χθες σε ραδιοφωνικές δηλώσεις του ότι σκοπίμως δεν συμμετείχε στην σύσκεψη. «Απλά θα έχανα την ώρα μου. Τέτοιες συναντήσεις είναι χαμένες ανθρωποώρες», είπε και πρόσθεσε πως «καλοκαίρι είναι, είπε ο κ. Παπουτσής να περάσει ένα Σαββατοκύριακο στην Ρόδο. Δεν υπάρχει άλλωστε λόγος να συζητάμε κάτι που έχει ήδη ψηφισθεί. Τι θα κάνει δηλαδή ο κ. Παπουτσής; Θα φέρει το Νομοσχέδιο για διόρθωση;».

ΔΕΝ ΖΗΤΗΣΕ ΤΗ ΓΝΩΜΗ ΚΑΝΕΝΟΣ

Εχω την εντύπωση ότι παρανόησαν πολλοί το περιεχόμενο της επισκέψεως του κ. **Παπουτσή.** Αλλοι μπερδεύτηκαν και νόμιζαν πως είχαν μπροστά τους τον **Λαλιώτη** κι ας μην έχουν καμιά εξωτερική ομοιότητα οι δύο υπουργοί!

Γιατί να συζητάμε κάτι που έχει ψηφισθεί ήδη από τη Βουλή, διερωτήθηκαν αρκετοί, σχετικά με το νέο νομοσχέδιο για την πρόωρη άρση του καμποτάζ που εσχάτως έγινε νόμος του κράτους; Εκ πρώτης όψεως έχουν δίκιο. Με μια διαφορά. **Ο κ. Παπουτσής δεν ήλθε να ζητήσει τη γνώμη κανενός ούτε να διαπραγματευθεί κάποιο σημείο του νομοσχεδίου.** Να ενημερώσει τους φορείς για το περιεχόμενο του ήλθε για να τους ζητήσει να επιταχύνουν τις διαδικασίες και να καταθέσουν τις προτάσεις τους για τις γραμμές και τα δρομολόγια που θέλουν στην περιοχή τους. Ξεκάθαρα πράγματα. Οποιος το αντιληφθεί και παίξει με τους νέους όρους τους παιχνιδιού έχει καλώς. Για τους άλλους δυστυχώς «δεν θα μπορέσουμε»... Ο υπουργός λοιπόν δεν ήλθε ούτε για να ζητήσει απόψεις ούτε εξαγγελίες για να κάνει. Ενημέρωση έκανε αλλά η ενημέρωση που πήρε ήταν... αρμοδιότητας Λαλιώτη. Δεν βλάπτει βέβαια να ξέρει κι αυτός τα προβλήματα που υπάρχουν στις λιμενικές υποδομές, και που ίσως πιέσει από την πλευρά του το ΥΠΕΧΩΔΕ στο βαθμό που και το ΥΕΝ αντιμετωπίζει προβλήματα στον σχεδιασμό του **Εθνικού Δικτύου Θαλασσίων Συγκοινωνιών** λόγω των ακατάλληλων ή ημιτελών λιμενικών έργων. Από του σημείου αυτού όμως μέχρι τον λαϊκισμό του «δεν εξήγγειλε τίποτα για λιμάνι - μαρίνα» υπάρχει μια διαφορά».

ΑΤΟΠΗΜΑ

Γιατί ήταν ατόπημα, έστω χωρίς σκοπιμότητα η παράλειψη του νομάρχη να καλέσει τους εκπροσώπους της ΝΔ και κυρίως τον **Αριστοτέλη Παυλίδη** στην σύσκεψη με τον Χρήστο Παπουτσή; Γιατί έπρεπε να λάβει υπ' όψιν του αυτό που κατά παράδοση συμβαίνει κάθε φορά που ένας υπουργός επισκέπτεται την Ρόδο για να ενημερώσει και να ενημερωθεί για θέματα αρμοδιότητάς του. Οτι καλούνται και προσέρχονται οι πάντες, μηδέ των εκπροσώπων των κομμάτων, μικρών και μεγάλων, εξαιρουμένων. Επρεπε επίσης να συνεκτιμηθεί το αυτονόητο: Οτι ένας υπουργός, ακόμα και σ' αυτές τις συσκέψεις εργασίας συνοδεύεται πάντα από τους βουλευτές του νομού και κομματικούς παράγοντες. Το ίδιο έγινε και στην περίπτωση του κ. Παπουτσή.

ΙΔΟΥ ΠΕΔΙΟΝ ΔΟΞΗΣ ΛΑΜΠΡΟΝ

Και πριν αλέκτωρ φωνήσαι η στήλη επιβεβαιώθηκε. **Το Συμβούλιο Νησιωτικών Δήμων και Κοινοτήτων Ελλάδος** δεν θα έχανε την ευκαιρία να αναλάβει δράση και να κάνει αισθητή την παρουσία του στη φάση διαμόρφωσης του Εθνικού Δικτύου Θαλασσίων Συγκοινωνιών. Ευτυχής συγκυρία η συνεδρίαση του δ.σ. του **ΣΥΝΔΚΕ** την επομένη μέρα της παρουσίας του **ΥΕΝ** στη Ρόδο όπου εξήγησε τις διαδικασίες και ζήτησε από **Ν.Α.** και **ΤΕΔΚ** να αναλάβει δράση. Ο πρόεδρος της ΤΕΔΚΔ και του ΣΥΝΔΚΕ **Γιώργος Γιαννόπουλος** δεν έχασε ευκαιρία. Το γοργόν και χάριν έχει. Ηδη από χθες μια επιστολή έχει φύγει προς όλες τις νησιωτικές ΤΕΔΚ με την οποία τους ζητείται να καταθέσουν τάχιστα τις προτάσεις τους. **Για να μην αποφασίσουν άλλοι γι' αυτές, ερήμην τους.** Αλλωστε τα συγκοινωνιακά προβλήματα ήταν ένας από τους βασικούς λόγους που έφεραν κοντά τους δημάρχους των νησιών όλης της χώρας, μετά από προτροπή του Γιώργου Γιαννόπουλου και τον περασμένο Γενάρη συγκροτήθηκε το ΣΥΝΔΚΕ.



ARISTON
ΤΑ ΠΑΝΤΑ ΑΡΙΣΤΑ
Ευκολίες πληρωμής από 10 μέχρι και 48 μήνες χωρίς προκαταβολή
ΧΑΜΗΛΕΣ ΤΙΜΕΣ ΚΑΙ ΔΟΣΕΙΣ
ARISTON ΙΤΑΛΙΑΣ:
ΚΟΥΖΙΝΕΣ ΚΑΙ ΦΟΥΡΝΟΙ ΠΑΝΤΟΣ ΤΥΠΟΥ - ΕΣΤΙΕΣ ΚΕΡΑΜΙΚΕΣ ΚΑΙ ΑΠΛΕΣ
- ΨΥΓΕΙΑ - ΚΑΤΑΨΥΚΤΕΣ- ΨΥΓΕΙΟΚΑΤΑΨΥΚΤΕΣ -
ΠΛΥΝΤΗΡΙΑ ΡΟΥΧΩΝ ΚΑΙ ΠΙΑΤΩΝ - ΘΕΡΜΟΣΙΦΩΝΕΣ ΓΙΑΛΙΟΥ
ΑΠΟΡΡΟΦΗΤΗΡΕΣ ΚΟΥΖΙΝΑΣ ΠΑΝΤΟΣ ΤΥΠΟΥ
απλά και εντοιχιζόμενα σε ποικιλία χρωμάτων
ΚΑΙ ΤΩΡΑ ΑΠΛΑ - ΕΝΤΟΙΧΙΖΟΜΕΝΑ
ΠΛΥΝΤΗΡΙΑ - ΨΥΓΕΙΑ - ΚΟΥΖΙΝΕΣ ΚΑΙ ΜΙΚΡΟΣΥΣΚΕΥΕΣ CANDY - ZANNUSI - ELKO - ΕΣΚΙΜΟ - GENERAL - BOSCH - SIEMENS (ΜΠΟΣ - ΣΙΜΕΝΣ) ΣΤΙΣ ΧΑΜΗΛΟΤΕΡΕΣ ΤΙΜΕΣ ΤΗΣ ΑΓΟΡΑΣ ΠΡΟΪΟΝΤΑ PHILIPS - SONY - PANASONIC - PIONEER - AIWA - HITACHI - SAMSUNG - TECHNICS - WESTINGHOUSE - MITSUBISCHI - ZOPPAS - INDESIT κ.λ.π.
Επισκεφθείτε μας για να βεβαιωθείτε για τις ΧΑΜΗΛΕΣ ΤΙΜΕΣ μας! ΚΑΙ ΤΙΣ ΜΕΓΑΛΕΣ ΕΥΚΟΛΙΕΣ
Εισάγουμε και γι' αυτό πουλάμε φθηνότερα
ARISTON Η ΠΡΟΗΓΜΕΝΗ ΤΕΧΝΟΛΟΓΙΑ
ΤΗΛΕΟΡΑΣΕΙΣ - ΒΙΝΤΕΟ - ΒΙΝΤΕΟΚΑΜΕΡΕΣ - ΒΙΝΤΕΟΤΗΛΕΟΡΑΣΕΙΣ - ΜΙΚΡΟΣΥΣΚΕΥΕΣ - FAX - ΣΤΕΡΕΟ - ΤΗΛΕΦΩΝΑ - C.D. - ΣΚΟΥΠΕΣ
ΟΛΕΣ ΟΙ ΜΑΡΚΕΣ ΣΕ ΠΟΙΚΙΛΙΑ ΤΥΠΩΝ
Αντιπρόσωποι - Εισαγωγείς ΔΩΔΕΚΑΝΗΣΟΥ από το 1960
ΑΔΕΛΦΟΙ ΣΤΕΦΑΝΟΥ Ο.Ε.
ΝΕΑ ΚΑΤΑΣΤΗΜΑΤΑ ΣΤΕΛΙΟΥ ΚΩΤΙΑΔΗ 3
FAX 22568, ΤΗΛ.: 22568 - 22695
ΕΚΠΤΩΣΕΙΣ 15% - 30%

Προετοιμασία για *αντιμετώπιση σεισμού*

Προτεινόμενες οδηγίες από τους Εθελοντές Κοινωνικής Πρόνοιας Ελληνικός Ερυθρός Σταυρός, Τμήμα Θεσσαλονίκης



Μπορείτε να αντιμετωπίσετε ένα Σεισμό;

Προετοιμάστε Σχέδιο Αντιμετώπισης Σεσμού για το Σπίτι σας

• Επιλέξτε ένα ασφαλές σημείο σε κάθε δωμάτιο: κάτω από ένα σταθερό τραπέζι ή γραφείο ή καθιστοί με την πλάτη να ακουμπάει σε ένα εσωτερικό τοίχο από τον οποίο τίποτα να μην μπορεί να πέσει πάνω σας.

• Κάντε ασκήσεις ετοιμότητας ΠΕΦΤΩ, ΚΑΛΥΠΤΟΜΑΙ, ΚΡΑΤΙΕΜΑΙ τουλάχιστον δύο φορές το χρόνο. Πέστε κάτω από ένα σταθερό τραπέζι ή γραφείο, κρατηθείτε και προστατέψτε τα μάτια σας πιέζοντας το πρόσωπό σας πάνω σε ένα μπράτσο του χεριού σας. Αν δεν υπάρχει κάποιο τραπέζι ή γραφείο εκεί κοντά, καθίστε στο πάτωμα με την πλάτη σε ένα εσωτερικό τοίχο μακριά από παράθυρα, βιβλιοθήκες ή ψηλά έπιπλα που μπορούν να πέσουν πάνω σας.

• Κάντε ασκήσεις ετοιμότητας με τα παιδιά σας «ΠΕΦΤΩ, ΚΑΛΥΠΤΟΜΑΙ, ΚΡΑΤΙΕΜΑΙ!».

• Επιλέξτε έναν συγγενή ή φίλο σε άλλη πόλη ως «Σύνδεσμο Επαφής». Σε περίπτωση καταστροφών πολλές φορές είναι πιο εύκολο να τηλεφωνήσετε σε άλλη πόλη. Μέλη της οικογένειας που δεν βρίσκονται στο σπίτι την ώρα του σεισμού δεν θα μπορέσουν να επικοινωνήσουν τηλεφωνικά μαζί σας αν χρειαστεί να εκκενώσετε το σπίτι. Ολα τα μέλη θα πρέπει να επικοινωνήσουν με το «Σύνδεσμο Επαφής».

Εξαλείψτε τα επικίνδυνα σημεία

• Βιδώστε βιβλιοθήκες, σύνθετα με υαλικά («σκρίνιο», «βιτρίνα»), και άλλα ψηλά έπιπλα στον τοίχο.

• Τοποθετήστε σύρτες ή άλλες ασφάλειες στα ντουλάπια για να μην ανοίγουν εύκολα.

• Δέστε τον θερμοσίφωνα στον τοίχο με σύρματα. Αν ο θερμοσίφωνας είναι στο πατάρι, βάλτε σύρτη στο πορτάκι που οδηγεί στο πατάρι.

• Εκπαιδευτείτε στις Πρώτες Βοήθειες παρακολουθώντας δωρεάν μαθήματα στο τοπικό παράρτημα του Ερυθού Σταυρού. Ανανεώνετε την εκπαίδευση σας.

• Εκπαιδευτείτε στο πώς να χρησιμοποιείτε πυροσβεστήρα από την τοπική Πυροσβεστική Υπηρεσία.

• Ενημερώστε αυτούς που προσφέρουν υπηρεσίες στο σπίτι σας (προσέχουν τα παιδιά, άρρωστους) για το Σχέδιο Αντιμετώπισης Σεισμού του Σπιτιού σας.

Ετοιμάστε ένα Κουτί Εκτακτης Ανάγκης για το σπίτι και για το αυτοκίνητο σας.

• Κουτί Πρώτης Βοήθειας και αναγκαία φάρμακα

• Κονσέρβες και ανοικτήρι για κονσέρβες

• Τουλάχιστον δύο λίτρα νερό για κάθε άτομο (δύο λίτρα νερού για κάθε άτομο για τουλάχιστον τρεις ημέρες - συνήθως χρειάζεται περισσότερο)

• Προστατευτικά ρούχα, αδιάβροχα, κουβέρτα ή υπνόσακο (sleeping bag)

• Ραδιόφωνο που να λειτουργεί με μπαταρίες, φακό και αντίστοιχες εφεδρικές μπαταρίες.

• Απαραίτητα αντικείμενα για μωρά (πχ. πιπίλα, πάνες, μπιμπερό), άτομα τρίτης ηλικίας (π.χ. μπαστούνι, πάνες), άτομα με ειδικές ανάγκες και άτομα που δεν μπορούν να μετακινηθούν.

• Γραπτές οδηγίες για το πώς και από που κλείνουν οι βάνες του γκαζιού - φυσικού αερίου και του νερού και η γενική ασφάλεια του ηλεκτρικού ρεύματος. Μπορεί να σας ζητήσουν οι Αρχές να τα κλείσετε. (Προσοχή, μόνο τεχνικός μπορεί να ανοίξει πάλι την παροχή του γκαζιού - φυσικού αερίου).

• Κρατάτε τα απαραίτητα όπως φακό και γερά, κλειστά παπούτσια κοντά στο κρεβάτι σας για την περίπτωση που γίνει ο σεισμός κατά τη διάρκεια της νύκτας.

Μόλις αρχίσουν οι δονήσεις...

• ΠΕΦΤΩ, ΚΑΛΥΠΤΟΜΑΙ, ΚΡΑΤΙΕΜΑΙ! Μετακινηθείτε μόνο μερικά βήματα στο πιο κοντινό ασφαλές σημείο. Παραμείνετε μέσα στο σπίτι μέχρι να σταματήσουν οι δονήσεις και είστε σίγουροι ότι είναι ασφαλές να βγείτε από το σπίτι. Παραμείνετε μακριά από τα παράθυρα. Σε πολυκατάστημα ή σε σύγχρονο κτίριο με γραφεία θα ακούσετε τον συναγερμό φωτιάς και το σύστημα πυρόσβεσης μπορεί να τεθεί σε λειτουργία κατά τη διάρκεια των δονήσεων.

• Αν είστε στο κρεβάτι, κρατηθείτε και παραμείνετε ξαπλωμένοι προστατεύοντας το κεφάλι σας με το μαξιλάρι.

• Αν είστε εκτός σπιτιού, βρείτε ένα ανοικτό μέρος μακριά από κτίρια, δέντρα και κολώνες ηλεκτρικού ρεύματος. Πέστε στο έδαφος.

• Αν είστε στο αυτοκίνητο, μειώστε ταχύτητα και οδηγήστε σε ένα ανοικτό μέρος μακριά από κτίρια, δέντρα και κολώνες ηλεκτρικού ρεύματος.

Παραμείνετε μέσα στο αυτοκίνητο μέχρι να σταματήσουν οι δονήσεις.

Μόλις σταματήσουν οι δονήσεις:

• Ελέγξτε τον εαυτό σας για τραύματα. Προστατεύστε τον εαυτό σας από περαιτέρω κινδύνους φορώντας μακρύ παντελόνι, πουκάμισο με μακρύ μανίκι, γερά, κλειστά παπούτσια και γάντια εργασίας.

• Ελέγξτε τους άλλους για τραύματα. Δώστε Πρώτες Βοήθειες σε αυτούς που είναι σοβαρά τραυματισμένοι.

• Ελέγξτε για μικρές φωτιές και σβήστε τις. Εξαλείψτε κινδύνους πυρκαγιάς.

• Κλείστε την παροχή του γκαζιού - φυσικού αερίου αν μυρίζετε γκάζι - φυσικό αέριο ή αν νομίζετε ότι υπάρχει διαρροή. (Προσοχή, μόνο τεχνικός μπορεί να ανοίξει πάλι την παροχή γκαζιού - φυσικού αερίου).

• Παρακολουθήστε το φορητό ραδιόφωνο για οδηγίες.

• Αναμένετε μετασεισμικές δονήσεις. Κάθε φορά που νιώθετε μια δόνηση, ΠΕΣΤΕ, ΚΑΛΥΦΘΕΙΤΕ, ΚΡΑΤΗΘΕΙΤΕ! Επιθεωρήστε το σπίτι σας για ζημιές.

• Αν ηλεκτρικές συσκευές όπως τηλεόραση, στερεοφωνικό λαμπατέρ, υπολογιστές, οθόνες υπολογιστών κλπ έχουν πέσει στο πάτωμα (σπασμένες ή άθικτες), ή αν ηλεκτρικά καλώδια έχουν σπάσει το σοβά και εξέχουν από τους τοίχους, κατεβάστε την ασφάλεια του ηλεκτρικού ρεύματος. Αποσυνδέστε τις συσκευές από τις πρίζες τους. Ανεβάστε την ασφάλεια του ηλεκτρικού ρεύματος αν είστε σίγουροι ότι δεν υπάρχουν βλάβες στα ηλεκτρικά καλώδια στους τοίχους και αργότερα ελέγξτε μία - μία τις ηλεκτρικές συσκευές.

• Βγείτε από το σπίτι ή το διαμέρισμα χρησιμοποιώντας μόνο τις ΣΚΑΛΕΣ όσο ψηλά και αν είστε.

• Αν χρησιμοποιήσετε τον ανελκυστήρα μπορεί να εγκλωβιστείτε σε μετασεισμική δόνηση.

• Χρησιμοποιήστε το τηλέφωνο ΜΟΝΟ για να ενημερώστε για επείγοντα περιστατικά στα οποία κινδυνεύει η ζωή ανθρώπων.

Σχεδιάστε και παραμείνετε σε ετοιμότητα

Σεισμοί μπορεί να συμβούν οπουδήποτε... οποτεδήποτε... χωρίς προειδοποίηση. Η μείωση των κινδύνων μέσα στο σπίτι και η ετοιμότητα σας μπορεί να μειώσει σημαντικά την επίδραση του σεισμού στο σπίτι και την οικογένεια σας. Ενήλικες και παιδιά στο σπίτι πρέει να γνωρίζουν τι θα κάνουν όταν έρθει ο σεισμός. Η παρακάτω κατάσταση θα σας βοηθήσει να ξεκινήσετε τον σχεδιασμό. Ολα τα μέλη της οικογένειας θα πρέπει να συμπληρώσουν τις παρακάτω ερωτήσεις.

Συγκεντρωθείτε μετά και τελειοποιήστε το Σχέδιο Αντιμετώπισης Σεισμού του Σπιτιού σας.

✓ Επιλέξτε ένα ή παραπάνω ασφαλές σημείο σε κάθε δωμάτιο του σπιτιού σας. Κάνετε ασκήσεις ετοιμότητας ΠΕΦΤΩ, ΚΑΛΥΠΤΟΜΑΙ, ΚΡΑΤΙΕΜΑΙ σε κάθε σημείο.

Γράψτε την τοποθεσία του κάθε ασφαλούς σημείου σε κάθε δωμάτιο του σπιτιού σας:

Υπνοδωμάτιο γονιών: .....

Υπνοδωμάτιο παιδιών: .....

Σαλόνι: .....

Κουζίνα: .....

Αλλα δωμάτια: .....

✓ Επιλέξτε έναν συγγενή ή φίλο σε άλλη πόλη ως Σύνδεσμο Επαφής.

Σύνδεσμος Επαφής: .....

Τηλέφωνο: .....

✓ Ετοιμάστε το Κουτί Εκτακτης Ανάγκης

Τοποθεσία Κουτιού μέσα στο σπίτι: .....

Ημερομηνία κατασκευής: .....

Μικρότερο Κουτί στο αυτοκίνητο: .....

✓ Διδάξτε σε κάθε μέλος της οικογένειας πως να κλείνει τις παροχές νερού, γκαζιού - φυσικού αερίου και τη γενική ασφάλεια ηλεκτρικού ρεύματος.

Τοποθεσία που βρίσκονται οι βάνες για το γκάζι - φυσικό αέριο και το νερό και η γενική ασφάλεια ηλεκτρικού ρεύματος και τα εργαλεία για να κλείσουν: .....

✓ Τοποθετήστε σύρτες ή άλλες ασφάλειες στα ντουλάπια για να μην ανοίγουν εύκολα.

✓ Δέστε τον θερμοσίφωνα στον τοίχο με σύρμα. Αν ο θερμοσίφωνας είναι στο πατάρι, βάλτε σύρτη στο πορτάκι που οδηγεί στο πορτάκι.

✓ Βιδώστε βιβλιοθήκες, σύνθετα με υαλικά («σκρίνια», «βιτρίνες»), και ψηλά έπιπλα στον τοίχο.

✓ Στερεώστε καλά αντικείμενα που μπορεί να πέσουν (τηλεόραση, βιβλία, ηλεκτρονικοί υπολογιστές κλπ.).

ΜΙΧΑΗΛ Π. ΜΑΡΚΑΚΙΟΥ

ΕΚΘΕΣΙΑΚΟΣ ΧΩΡΟΣ- ΟΔΟΣ ΘΕΣ/ΝΙΚΗΣ 14 ΕΝΑΝΤΙ ΕΜΠΟΡΙΚΟΥ ΚΕΝΤΡΟΥ ΜΗΔΙΑ- ΤΗΛ: 67500, 20327-FAX: 94162



ΑΝΑΚΑΙΝΙΣΘΗΚΑΜΕ ΠΛΗΡΩΣ

ΜΕ ΤΗ ΣΤΗΡΙΞΗ ΣΑΣ, ΔΗΜΙΟΥΡΓΗΣΑΜΕ ΕΝΑ ΠΡΟΤΥΠΟ ΣΤΟΥΝΤΙΟ ΕΠΙΠΛΩΝ ΚΟΥΖΙΝΑΣ ΙΤΑΛΙΑΣ, ΤΕΛΕΙΟ ΣΤΗΝ ΠΑΡΑΜΙΚΡΗ ΤΟΥ ΛΕΠΤΟΜΕΡΕΙΑ, ΠΟΥ ΜΕ ΙΔΙΑΙΤΕΡΗ ΧΑΡΑ ΚΑΙ ΥΠΕΡΗΦΑΝΕΙΑ ΣΑΣ ΠΕΡΙΜΕΝΟΥΜΕ ΓΙΑ ΝΑ ΣΑΣ ΞΕΝΑΓΗΣΟΥΜΕ ΣΤΟΥΣ ΧΟΡΟΥΣ ΤΟΥ. ΟΙ ΤΡΕΙΣ ΜΕΓΑΛΥΤΕΡΟΙ ΟΙΚΟΙ SCAVOLINI, ERNESTO MEDA ΚΑΙ B&E ΠΑΡΟΥΣΙΑΖΟΥΝ ΠΕΝΤΕ ΟΛΟΚΛΗΡΩΜΕΝΑ ΠΡΟΓΡΑΜΜΑΤΑ FLUTE, BRERRA, EDENIA, GALA ΚΑΙ MADISON ΚΑΘΩΣ ΚΑΙ ΤΑ ΤΕΛΕΥΤΑΙΑ ΤΟΥΣ ΜΟΝΤΕΛΑ ΣΕ ΕΝΑ ΔΥΝΑΜΙΚΟ ΣΥΝΟΛΟ ΙΚΑΝΟ ΝΑ ΙΚΑΝΟΠΟΙΗΣΕΙ ΚΑΙ ΤΙΣ ΥΨΗΛΟΤΕΡΕΣ ΑΠΑΙΤΗΣΕΙΣ. ΤΟ ΕΙΔΙΚΕΥΜΕΝΟ ΜΕ ΑΡΙΣΤΕΣ ΓΝΩΣΕΙΣ ΚΑΙ ΚΑΤΑΡΤΙΣΗ ΠΡΟΣΩΠΙΚΟ ΜΑΣ ΣΧΕΔΙΑΖΕΙ ΓΙΑ ΤΟ ΧΩΡΟ ΣΑΣ ΤΕΛΕΙΟ DESIGN, ΜΕ ΑΠΕΡΙΤΤΗ ΕΡΓΟΝΟΜΙΑ ΣΕ ΦΑΝΤΑΣΤΙΚΟΥΣ ΣΥΝΔΥΑΣΜΟΥΣ ΚΑΙ ΠΡΟΣΦΕΡΕΙ ΤΙΣ ΚΑΛΥΤΕΡΕΣ ΤΙΜΕΣ ΤΗΣ ΑΓΟΡΑΣ ΣΕ ΕΝΑ ΔΙΑΚΑΝΟΝΙΣΜΟ ΤΗΣ ΑΡΕΣΚΕΙΑΣ ΣΑΣ.

ΣΑΣ ΕΥΧΑΡΙΣΤΟΥΜΕ ΓΙΑ ΤΑ 15 ΧΡΟΝΙΑ ΠΟΥ ΜΑΣ ΔΕΙΧΝΕΤΕ ΤΗΝ ΑΓΑΠΗ ΣΑΣ ΚΑΙ ΣΑΣ ΠΕΡΙΜΕΝΟΥΜΕ.

ΜΙΧΑΗΛ Π. ΜΑΡΚΑΚΙΟΥ & ΥΙΟΙ

δsports
Επιμέλεια: Ηλίας Λοϊζος - Γιάννης Κουμέντος

✔ Επανήλθε για Μελή
✔ Απαρτία ο Ευαγόρας
Σελ. 16-17
✔ Βρέθηκαν όλοι υγιείς
Σελ.18

Ο Γιάννης Τριανταφύλλου στην Κ.Ε.Δ.



Μέγιστη τιμή για την Δωδεκανησιακή διαιτησία

Ο εκ Χαλκιδικής βετεράνος πλέον διαιτητής FIFA Γιώργος Μπίκας είναι από χθες και θα είναι και για τα επόμενα τρία χρόνια, πρόεδρος της νέας ΚΕΔ/ΕΠΟ. Μέλη της επιτροπής θα είναι, ο εκ Θεσσαλονίκης Μάλαμας Τεβεκέλης και ο εξ Αθηνών Γιώργος Γιαννόπουλος. Αναπληρωματικό μέλος της ΚΕΔ, **ο Ρόδιος Γιάννης Τριανταφύλλου.** (Στην επιτροπή θα προστεθεί ένα ακόμη μέλος που θα υποδειχθεί από την ΟΔΠΕ, αλλά δεν θα έχει δικαίωμα ψήφου).

Τη σχετική απόφαση έλαβε χθες το βράδυ το Δ.Σ. της ΕΠΟ και αμέσως μετά την έγκριση του νέου κανονισμού διαιτησίας από τον υφυπουργό Αθλητισμού Γιώργο Φλωρίδη. Οι τέσσερις επιλεγέντες είναι - μέχρι στιγμής τουλάχιστον - άφθαρτοι και αδιάφθοροι και μπορούν να εκφράσουν την αλλαγή πλεύσης στη διαιτησία. Οσον αφορά στην ...προϋπηρεσία τους, ο Γιώργος Μπίκας δεν έχει διατελέσει σε όργανο, ο Μάλαμας Τεβεκέλης ήταν μέλος της ΕΔΕΠ/ΕΠΑΕ, ενώ ο Γιώργος Γιαννόπουλος διετέλεσε για βραχύ χρονικό διάστημα μέλος της ΕΔ/ΕΠΟ παλιότερα, διαφώνησε όμως και παραιτήθηκε.

Θα εγκριθεί

Η σχετική με την διαιτησία τροπολογία, κατατέθηκε στη Βουλή. Ανεξαρτήτως του με ποιό τρόπο θα περάσει από το Ελληνικό Κοινοβούλιο, το βέβαιον είναι ότι θα εγκρθεί. Ο νέος κανονισμός διαιτησίας υπεγράφη από την ΕΠΟ και εγκρίθηκε από τον υφυπουργό Αθλητισμού, πράγμα που σημαίνει ότι είναι ήδη σε ισχύ.

Απέμενε η επιλογή των προσώπων που θα απαρτίζουν τη νέα ΚΕΔ στην οποία προχώρησε ευθύς αμέσως η ΕΠΟ. Οι τέσσερις είχαν ειδοποιηθεί από την ΕΠΟ να είναι «σταντ μπάϊ», προφανώς εν όψει του διορισμού τους και είναι πολύ πιθανό να βρίσκονταν από χτες στην Αθήνα. Πάντως, από σήμερα θα πιάσουν δουλειά...

Για το θέμα της αναδιάρθρωσης

Επίσης, το Δ.Σ. της ΕΠΟ επικύρωσε τη συμφωνία που είχε γίνει μεταξύ των προεδρείων ΕΠΟ και ΕΠΑΕ, για την αναδιάρθρωση των επαγγελματικών κατηγοριών από την περίοδο 2002-'03. Συγκεκριμένα, από τη μεθεπόμενη περίοδο, όπως εξάλλου είχε αποφασίσει και η σχετική έκτακτη ΓΣ της ΕΠΑΕ, οι ομάδες της Εθνικής και Α' Κατηγορίας θα αυξηθούν κατά δύο. Ετσι από 14 που είναι φέτος θα γίνουν 16.

Οσον αφορά τη Β' Κατηγορία που αρχικά υπήρξε διαφωνία μεταξύ της ομοσπονδίας και της ΕΠΑΕ, αποφασίστηκε στο μεθεπόμενο Πρωτάθλημα, την μικρότερη επαγγελματική κατηγοία να συγκροτούν 20 ΠΑΕ σε έναν όμιλο.

Οι σύμβουλοι της Ομοσπονδίας αποδέχθηκαν το παραπάνω (αρχικά ήθελαν δύο ομίλους των 16 ΠΑΕ), μετά τη διευκρίνιση που παρείχε προς το ΔΣ της ΕΠΟ ο πρόεδρος της επαγγελματικής ένωσης Θανάσης Κανελλόπουλος ότι η απόφαση της γενικής συνέλευσης της ΕΠΑΕ **κάνει λόγο για συγκρότηση ενός ομίλου των 18 ή 20 ομάδων και όχι δύο των 16 ομάδων.**

Ο τρόπος με τον οποίο θα γίνει η αύξηση θα περιγράφεται στην προκήρυξη των Πρωταθλημάτων που θα εκδώσει μέσα στις επόμενες μέρες η ΕΠΑΕ.

• Από την Εθνική Κατηγορία θα υποβιβασθούν μία ή δύο ομάδες και θα ανέβουν τρεις ή τέσσερις από την Α' Κατηγορία, αντίστοιχα. Ανάλογα θα γίνει η αύξηση και στις δύο κατώτερες κατηγορίες.

Τα «βρήκε» με τον Απόλλωνα

- Ο Δημήτρης Σαλπιγκτίδης ανανέωσε τη συνεργασία του με την ομάδα των Καλυθιών.
- Κοντά σε Σωτηρόπουλο και Αυλωνίτη.

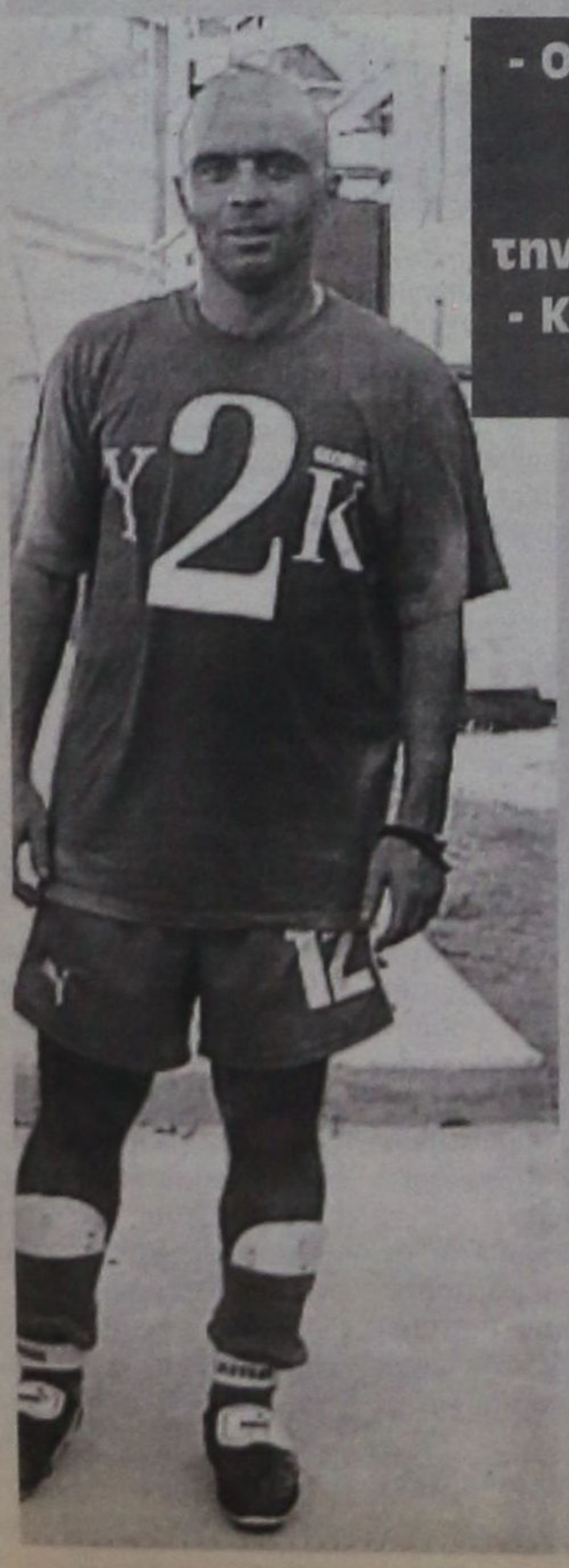

Ευτυχή κατάληξη είχε το θέμα της ανανέωσης της συνεργασίας του Δημήτρη Σαλπιγκτίδη με τον Απόλλωνα Καλυθιών.

Προχθές βράδυ έγινε η τελική συνάντηση, επικράτησε η λογική για το συμφέρον της ομάδας και ο έμπειρος ποδοσφαιριστής υπέγραψε το νέο του δελτίο. Η παρουσία του και την προσεχή περίοδο θα δώσει την απαραίτητη ανάσα στο χώρο της μεσαίας γραμμής μιας και η εμπειρία του είναι ένα πολύ σημαντικό όπλο στο στόχο που έχει τεθεί και είναι το πρωτάθλημα.

Ο Απόλλωνας Κ. δεν έμεινε μόνο εκεί. Προχώρησε σε συναντήσεις με δύο ακόμα ποδοσφαιριστές. Πρόκειται για τους Σωτηρόπουλο και Αυλωνίτη, ο μεν πρώτος είναι επιθετικός ενώ ο δεύτερος είναι μεσοεπιθετικός.

Στόχος των διοικούντων είναι να ενταχθούν στην ομάδα αφού οι πληροφορίες που έχουν πάρει μιλούν για δύο παίκτες «εργαλεία» στα χέρια του Γιάννη Γκαϊτατζή.

Κεφάλαιο Γκιούντιτσε τέλος

Παραιτήθηκε από το διοικητικό συμβούλιο ενώ δόθηκαν οι ελευθέρες σε οκτώ ποδοσφαιριστές

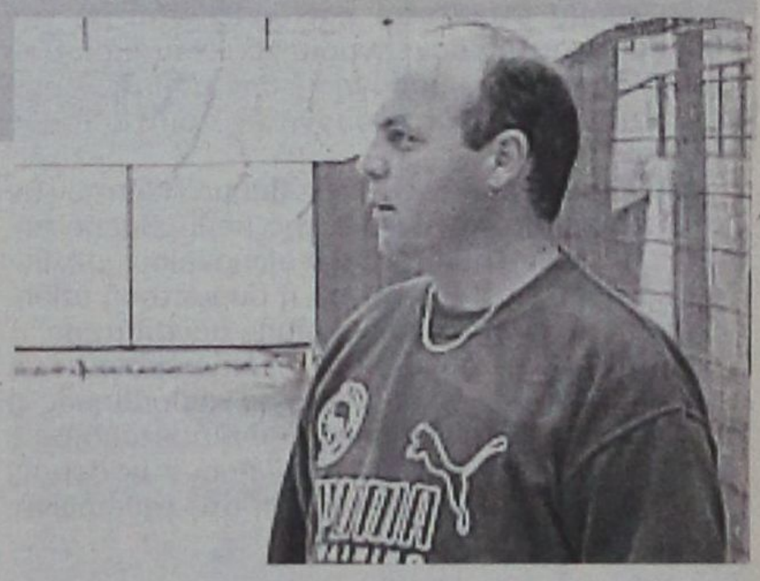

Εκλεισε το κεφάλαιο Γκιούντιτσε για τη Ρόδο. Το διοικητικό συμβούλιο εξαγόρασε την παραίτησή του δίνοντας τις ελευθέρες στους ποδοσφαιριστές που κάποτε έπαιζαν στην ΑΕΠ.

Θέλησαν με αυτό τον τρόπο να κόψουν κάθε δεσμό της νυν ομάδας που λέγεται Ρόδος με την ιδρύτρια της την ΑΕΠ. Γιατί αυτή η Ρόδος δημιουργήθηκε από την συγχώνευση του Κάστρου με τα Πανωγιανιά. Ωστόσο με την αποχώρηση των παικτών κάθε υποτιθέμενος δεσμός κόβεται τελείως. Απορίας άξιον εστί το γεγονός ότι οι συγκεκριμένοι ποδοσφαιριστές ήσαν περιουσιακά στοιχεία, (τουλάχιστον 50 εκατομμύρια κοστίζουν) της Ρόδου. Κι όμως για να παραιτηθεί ο Γκιούντιτσε έπρεπε να φύγουν οι παίκτες.

Αλήθεια με ποιά λογική η συγκεκριμένη διοίκηση «ξεπούλησε» με μηδενικό κόστος ποδοσφαιριστές που στο χρηματιστήριο της μπάλας θεωρούνται βαριά χαρτιά; Και δεν είναι μόνον αυτό. Παίκτης όπως ο Παπανικολάου (19 ετών) που θεωρείται το μέλλον της ομάδας πως αφέθηκε με ελαφρά τη καρδία ελεύθερος; Ποιός θα λογοδοτήσει απέναντι στους φιλάθλους και δεν εννοούμε τους τέσσερις πέντε υποστηρικτές της μιας ή της άλλης πλευράς αλλά σ' αυτούς που πίστεψαν ότι η Ρόδος με τα δικά της παιδιά θα μπορούσε να γράψει με χρυσά γράμματα τις νέες σελίδες της ιστορίας της; Τα παθήματα δυστυχώς δεν έγιναν μαθήματα. Και ομάδες που δεν στηρίζονται στα δικά τους πόδια είναι καταδικασμένες στο μέλλον να αποτύχουν. Που ξανακούσθηκε το δικό σου περιουσιακό στοιχείο να το προσφέρεις απλόχερα στον αντίπαλο χωρίς να σκεφτείς τις επιπτώσεις.

Εάν όλα αυτά δεν είναι λάθη, τότε λάθος τι θα πρέπει να θεωρηθεί;

Γιατί τελικά, ο προσωπικός εγωϊσμός που τυφλώνει πάντα, κρύβει τις νηφάλιες αποφάσεις που δίνουν το φως τις δύσκολες ώρες όταν τις έχουμε απόλυτη ανάγκη. Η ιστορία έγραψε. Και υπόλογοί της θα βρεθούν όσοι κατάφεραν να διαλύσουν με τις κινήσεις τους τη φρεσκάδα, ζωντάνια αλλά και την ελπίδα για καλύτερες μέρες.

• Για την ιστορία αναφέρουμε ποιοί έφυγαν μετά και το θυελλώδες διοικητικό συμβούλιο της Ρόδου - είναι οι Πόλος, Ζουρούδης Δ., Ροδίτης, Κάβουρας, Παπανικολάου, Κρητικός, Κούτρας, Πεστλίκης

Γ. Κ.



Επανήλθε για Μελή

➤ Πολύ κοντά, μια ανάσα, βρίσκεται ο Ιάλυσος για να τον αποκτήσει

Πολύ κοντά στην απόκτηση του Μιχάλη Μελή βρίσκεται ο Ιάλυσος.

Η πρόταση που του είχε γίνει φαίνεται πως προχώρησε, αφού τελικά δεν τα βρήκε ο παίκτης με τον Αλιμο. Ο Μιχάλης Μελής ήταν ο πρώτος σκόρερ του Κολοσσού την περασμένη χρονιά και η ένταξή του στην ομάδα του Γιώργου Διάνα θα δυναμώσει ακόμα περισσότερο τον Ιάλυσο.

Ετσι μάλλον ο Ιάλυσος δεν θα είναι ο «φτωχός συγγενής» στο πρωτάθλημα, αλλά μια ομάδα που θα μπορέσει να είναι ψηλά στην βαθμολογία.

Οι μεταγραφές που έχουν γίνει, δείχνουν ότι ενδόμυχα οι «ερυθροκίτρινοι» πιστεύουν πως μπορούν ακόμα και να αγγίξουν το όνειρο.

Η προετοιμασία του Ιάλυσου θα ξεκινήσει στις 6 Αυγούστου και θα γίνει στην Φιλέρημο, αλλά και στο Κλειστό Γυμναστήριο της Ιαλυσού.

Ο Δήμος Ροδίων προηγείται στο εργασιακό τουρνουά μπάσκετ



Με τους αγώνες Καζίνο - Πυροσβεστική 47-59 και Τράπεζες - Δήμος Ροδίων 53-79 ολοκληρώθηκε και η τρίτη αγωνιστική του εργασιακού τουρνουά καλαθοσφαίρισης που διοργανώνει ο Δ.Ο.Ν.Α. Ροδίων. Η βαθμολογία έχει ως εξής:

	ΑΓ.	Ν.	Η.	ΒΑΘ.	ΠΟΝΤΟΙ
1. Δήμος Ροδίων	3	3	0	6	206-165
2. Hilton	3	2	1	5	194-170
3. Πυροσβεστική	3	2	1	5	183-172
4. Οικονομολόγοι	2	2	0	4	147-92
5. Τράπεζες	3	1	2	4	176-176
6. Colorado	2	1	1	3	120-127
7. Νοσοκομείο	2	1	1	3	91-101
8. Αστυνομία	3	0	3	3	152-207
9. Καζίνο	3	0	3	3	120-179

Το τουρνουά συνεχίζεται την Τετάρτη 1-8-2001 με τους αγώνες:

Ωρα 16.30': Hilton - Τράπεζες

Ωρα 18.30': Οικονομολόγοι - Αστυνομία

Οι αγώνες διεξάνονται στο Κλειστό Γυμναστήριο Ρόδου.

Τμήμα κολύμβησης δημιούργησε ο Α.Σ. «Δωδεκάνησος»

• Με την βοήθεια του ΝΟΡ για τα Ατομα με Ειδικές Ανάγκες

Το αθλητικό σωματείο «ΔΩΔΕΚΑΝΗΣΟΣ» βρίσκεται στην ευχάριστη θέση να σας ενημερώσει ότι λειτουργεί πλέον και τμήμα κολύμβησης.

Το τμήμα στηρίζεται και διεξάγεται με την βοήθεια και την συνεργασία του Ναυτικού Ομίλου Ρόδου. Την προπόνηση των αθλητών μας έχουν αναλάβει οι προπονητές του Ναυτικού Ομίλου.

Στο 13ο Πανελλήνιο Πρωτάθλημα Αθλητών με αναπηρίες, στο αγώνισμα της κολύμβησης πήραν μέρος δύο αθλητές του σωματείου μας. Ευελπιστούμε ότι του χρόνου η συμμετοχή αθλητών από την Ρόδο να είναι πολύ μεγαλύτερη.

Γι' αυτό τον λόγο όσοι ενδιαφέρονται να ασχοληθούν με το άθλημα της κολύμβησης ή με άλλα τμήματα άθλησης που διαθέτει ο σύλλογος, μπορούν να επικοινωνήσουν μαζί μας, στα γραφεία του σωματείου ή στα τηλέφωνα: (0241) 38401 - 73109 - 76272.

Στα Γιάννενα ο ΝΟΡ

• Θα πάρει μέρος στο 11ο Πανελλήνιο Πρωτάθλημα Κανόε -καγιάκ

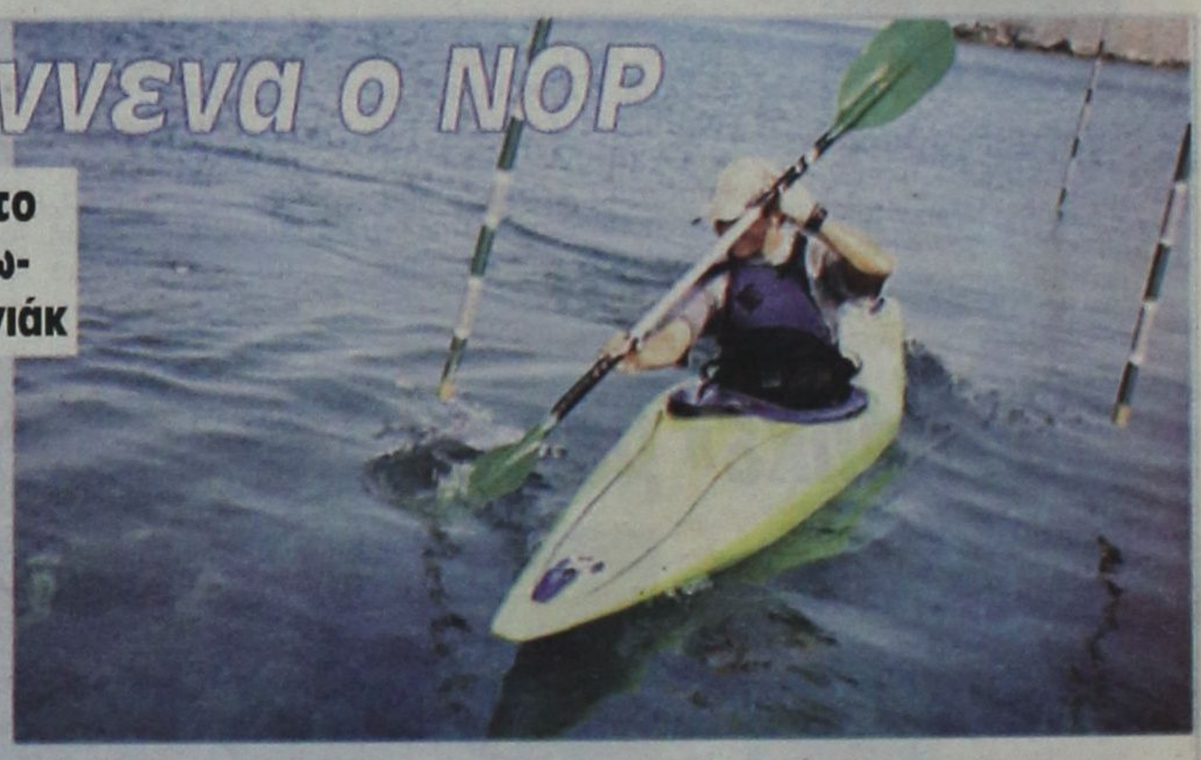

Με έξι αθλητές λαμβάνει μέρος ο Ναυτικός Ομιλος Ρόδου στο 11ο Πανελλήνιο Πρωτάθλημα ΚΑΝΟΕ - ΚΑΓΙΑΚ ΣΠΡΙΝΤ ΕΒΓΑ 2001 που θα γίνει στα Ιωάννινα από τις 2 έως τις 5 Αυγούστου.

Οι νεαροί αθλητές του ΝΟΡ θα συναγωνιστούν ομίλους με πληρώματα των εθνικών ομάδων και θα προσπαθήσουν για το καλύτερο αποτέλεσμα, συνεχίζοντας τις επιτυχίες της προηγούμενης χρονιάς.

Οι αθλητές που θα λάβουν μέρος είναι οι εξής:

• Πουλουπούλου Ειρήνη Κ1 νεανίδων 500μ. Κ2 νεανίδων 200μ. - 500μ.

• Καρατζιά Ειρήν - Ζακέλ Κ1 - Κ2 νεανίδων 200μ. - 500μ.

• Μόρτζος Γιάννης Κ2 εφήβων 500μ. Κ4 εφήβων 500μ.

• Κουρδουνάκης Χαράλαμπος Κ2 εφήβων 500μ. Κ4 εφήβων 500μ.

• Ευθυμίου Δημήτριος Κ2 παίδων 500μ. Κ4 εφήβων 500μ.

• Πανόγλου Μιχαήλ Κ1 παίδων 500μ. παίδων 500μ. Κ4 εφήβων 500μ.

Τους αθλητές συνοδεύει ο προπονητής του ΝΟΡ Σπύρος Πλειαδάκης.

Να σημειωθεί ότι σημαντική ήταν κι εφέτος η προσέλευση μικρών παιδιών στο φετινό πρόγραμμα εκμάθησης κανόε - καγιάκ.

ΨΗΦΙΣΜΑ

Ο Α.Ο. ΚΟΛΟΣΣΟΣ Ρόδου θλίβεται βαθύτατα και συμμετέχει στην βαθιά οδύνη του μέλους του συμβουλίου μας Νικηταρά Σπυρίδωνα για την απώλεια του λατρευτού του πατέρα ΝΙΚΗΤΑΡΑ ΝΙΚΗΤΑ και αποφασίζει:

Να εκφράσει τα συλλυπητήρια στην οικογένεια του μέλους του συμβουλίου.

Να καταθέσει το ποσόν των 20.000 δρχ. στο ίδρυμα υποτροφιών «Ανδρέας Διακομιχάλης».

Να δημοσιευθεί το παρόν ψήφισμα στον ημερήσιο Τύπο.

Για το Δ.Σ.
Ο Πρόεδρος
Κωσταρίδης Κώστας
Ο Γ. Γραμματέας
Γεωργάκης Παντελής



Αρχίζει το ματς

• Σήμερα ξεκινά η τελική φάση του beach soccer στο Ξυλόκαστρο

Στο Ξυλόκαστρο βρίσκετα η ομάδα του ΔΟΝΑ Ροδίων, όπου σήμερα θα μπει στην μάχη του 1ου πανελληνίου πρωταθλήματος beach soccer - τελική φάση.

Ο Μανόλης Κώτης αισιοδοξεί για το αποτέλεσμα, αφού πιστεύει ότι η ομάδα του είναι ικανή ακόμα και για το τρόπαιο.

Μαζί στην αποστολή, εκτός του προέδρου του ΔΟΝΑ κ. Διακογεωργίου είναι και ο πρόεδρος του ΔΟΝΑ Λινδίων κ. Νίκος Αχλαδιώτης, ο Νομαρχιακός Σύμβουλος Παρασκευάς Σάββενας και ο παλαίμαχος διαιτητής Μιχάλης Καλαθενός.

Σήμερα ο ΔΟΝΑ Ρόδου ρίχνεται στην «μάχη» με την ελπίδα να γυρίσει πίσω με την κούπα.



• Με την παρουσία όλων των ποδοσφαιριστών ξεκίνησε χθες η προετοιμασία της ομάδας στο γήπεδο των Αγ. Αποστόλων

Απαρτία ο Ευαγόρας

Στο πρόγραμμα των προπονήσεων μπήκαν και τυπικά από χθές το απόγευμα οι ποδοσφαιριστές του Ευαγόρα, ενόψει της νέας ποδοσφαιρικής περιόδου.

Η συγκέντρωση έγινε στο γήπεδο των Αγ. Αποστόλων, όπου βρίσκονται τα γραφεία και τα αποδυτήρια του συλλόγου, με την παρουσία του προέδρου κ. **Ντουρουτλή** και των μελών του διοικητικού συμβουλίου.

Ολοι οι ποδοσφαιριστές της ομάδας ήταν παρόντες όπως και τα νέα μεταγραφικά αποκτήματα **Ζαχαρίας, Κανάκης Μ., Χατζημιχάλης** και **Ματακάκης**.

Επίσης στην συγκέντρωση παραβρέθηκαν και αρκετοί μικροί ποδοσφαιριστές της παιδικής και εφηβικής ομάδας.

Πριν την έναρξη της προθέρμανσης, πραγματοποιήθηκε ο Αγιασμός για τη νέα σαιζόν και αφού ακολούθησε το καλωσόρισμα προς τους παίκτες με ευχές από τον πρόεδρο και τα μέλη του Δ.Σ. η συνέχεια ανήκε στο νέο τεχνικό δίδυμο της ομάδας **Τσαγκάρη - Πανουργιά**.

Οι δύο προπονητές αναφέρθηκαν στο πρόγραμμα της προετοιμασίας, το οποίο ουσιαστικά αρχίζει σήμερα στις 5.00 το απόγευμα στο πάρκο της Δημοκρατίας.

Μετά ακολούθησε ο διαχωρισμός των ποδοσφαιριστών σε δύο γκρουπ για να ξεκινήσει το καθιερωμένο οικογενειακό διπλό, με το οποίο κάθε χρόνο η ομάδα του Ευαγόρα αρχίζει την πρώτη φάση της προετοιμασίας της.

Τσαγκάρης - Πανουργιάς μαζί με τον πρόεδρο κ. Ντουρουτλή και τον Γεν. Αρχηγό κ. Καρατζόπουλο, χθες στους Αγ. Αποστόλους.



Παρών στο χθεσινό ξεκίνημα του Ευαγόρα ήταν και ο πρόεδρος του Δημοτικού Σταδίου Αγ. Αποστόλων κ. **Μιχάλης Παναγιώτου**, ο οποίος πάντα βρίσκεται κοντά στις ομάδες της πόλης μας που φιλοξενούνται στο γήπεδο αυτό.

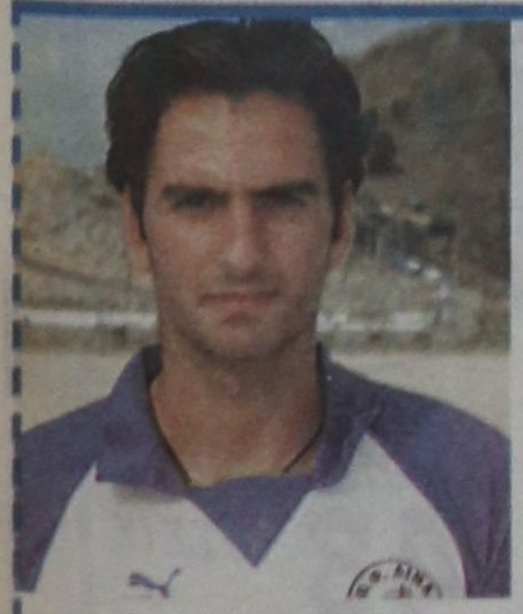

Δυναμώνει ο Κλεόβουλος

➤ Ανανέωσε ο Δ. Μουδάτσος, ενώ συμφώνησαν Μ. Πιτσουρδάκης, Καλαετζής και Πόλος

➤ Στο στόχαστρο και ο 22χρονος Βασίλης Χαρίτος του Ηρακλή Λάρδου

Η τελευταία δεκαήμερη παράταση της μεταγραφικής περιόδου, που έληξε χθες, ήταν πραγματικό βάλσαμο για την ομάδα της Λίνδου.

Οι άνθρωποι του Κλεόβουλου, έστω και την τελευταία στιγμή κατάφεραν να εντάξουν στο δυναμικό της ομάδας ικανούς και έμπειρους ποδοσφαιριστές που θα βοηθήσουν την ομάδα να πρωταγωνιστήσει στο φετεινό και δύσκολο πρωτάθλημα της δεύτερης κατηγορίας.

Συγκεκριμένα ανανεώθηκε για ακόμη ένα χρόνο η συνεργασία με τον 23χρονο μεσοεπιθετικό **Δημήτρη Μουδάτσο** και στην συνέχεια οριστικοποιήθηκε η συμφωνία με τον έμπειρο χαφ **Μανώλη Πιτσουρδάκη** που είχε μείνει ελεύθερος από την θύελλα Πυλώνας. Στην συνέχεια κατάφερε να αποκτήσει τους **Γιάννη Πότσο** και **Καλαετζή Νεκτάριο** που έμειναν ελεύθεροι από τον ΑΣ Ρόδος και τον Ακουσίλαο αντίστοιχα.

Ακόμη στο στόχαστρο του Κλεόβουλου βρίσκεται και ο 22χρονος μέσος **Βασίλης Χαρίτος** του Ηρακλή Λάρδου. Χθες ο πρόεδρος του Κλεόβουλου κ. **Μ. Διακογεωργίου** θα πήγαινε στην Λάρδο, προκειμένου να συναντηθεί ξανά με τους υπεύθυνους του Ηρακλή και με τον ίδιο τον ποδοσφαιριστή, για να ολοκληρωνόταν και αυτή η μεταγραφή. Σε περίπτωση που χρονικά δεν ήταν εφικτό, λόγω της λήξης των μεταγραφών, τότε ο Χαρίτος θα αποκτηθεί στην περίοδο των αποδεσμεύσεων.





Προγραμματισμός στο γήπεδο των Αγ. Αποστόλων

Ο πρόεδρος του Δημοτικού Σταδίου Αγ. Αποστόλων κ. **Μιχάλης Παναγιώτου**, παρακαλεί τα σωματεία της πόλης της Ρόδου να υποβάλλουν έγκαιρα σχετικό έγγραφο - αίτημα, για την παραχώρηση του γηπέδου, εφ' όσον θέλουν να το χρησιμοποιήσουν ως έδρα στα πρωταθλήματα.

Οι αιτήσεις μπορούν να κατατεθούν στα γραφεία του σταδίου ή στον κ. Παναγιώτου (τηλ. 68750), μέχρι τις 10 Αυγούστου που λήγει η προθεσμία.

Τρίτο μάτι

• Τελικά κανείς δεν κατάλαβε πραγματικά γιατί δεν τα έβρισκαν καρδιολόγος - Ιταλός.
Απλά ο ένας μιλούσε αρχιπολενά και ο άλλος ιταλικά πώς να συνεννοηθούν;

• Ελεύθερο τον αγωνιστικό χώρο άφησε ο Ιταλός στον καρδιολόγο, για να κάνει παιχνίδι.
Αντε όλα καλά μέχρι εδώ. Γιατί ν' αφεθούν τόσοι ποδοσφαιριστές ελεύθεροι;
Ποιός είχε την φαεινή ιδέα να ντυθεί μέσα στο καλοκαίρι Αγιος Βασίλης και να μοιράζει δώρα στις υπόλοιπες ομάδες;

• Μην μου πείτε ότι όλοι αυτοί οι ποδοσφαιριστές που αφέθηκαν ελεύθεροι δεν κόστιζαν σούμα τριάντα τούβλα;
Δεν ήταν περιουσία της ομάδας αυτά τα παιδιά;

• Αυτή την καραμέλα πια με «αεπίτες» και «καστρίτες» την λιώσατε για τα καλά.
Ηθελα να ξέρω στις ομάδες που πήγανε τους έβαλαν και υπόγραψαν για την ψυχή της μάνας τους ή για την φανέλλα του συλλόγου;
Σίγουρα κάποια τουβλάκια τα πήρανε.

• Η διορατικότητα της Κοδριγκτώνος να προτείνει τον ωρυλά για την Συγγρού και όχι τον Πάτμιο ήταν λαχείο για το ποδόσφαιρό μας.
Εκτός από τα υπόλοιπα έστειλε την μπρατσέρα στο νησί μας, την Ανίκα στα σαλόνια των σφυριχτρών και περιμένουμε περισσότερα στο μέλλον.

• Εχουμε το πάθος να υποστηρίζουμε όσα θεωρούνται λάθος.

ΗΛΙΑΣ Κ.

Enter
Σοφοκλή Βενιζέλου 4
100 Μαγαζιά Ρόδος
τηλ./ φαξ (0241)20006
fashion system

Ηράκλής Μ.

Βρέθηκαν όλοι υγιείς

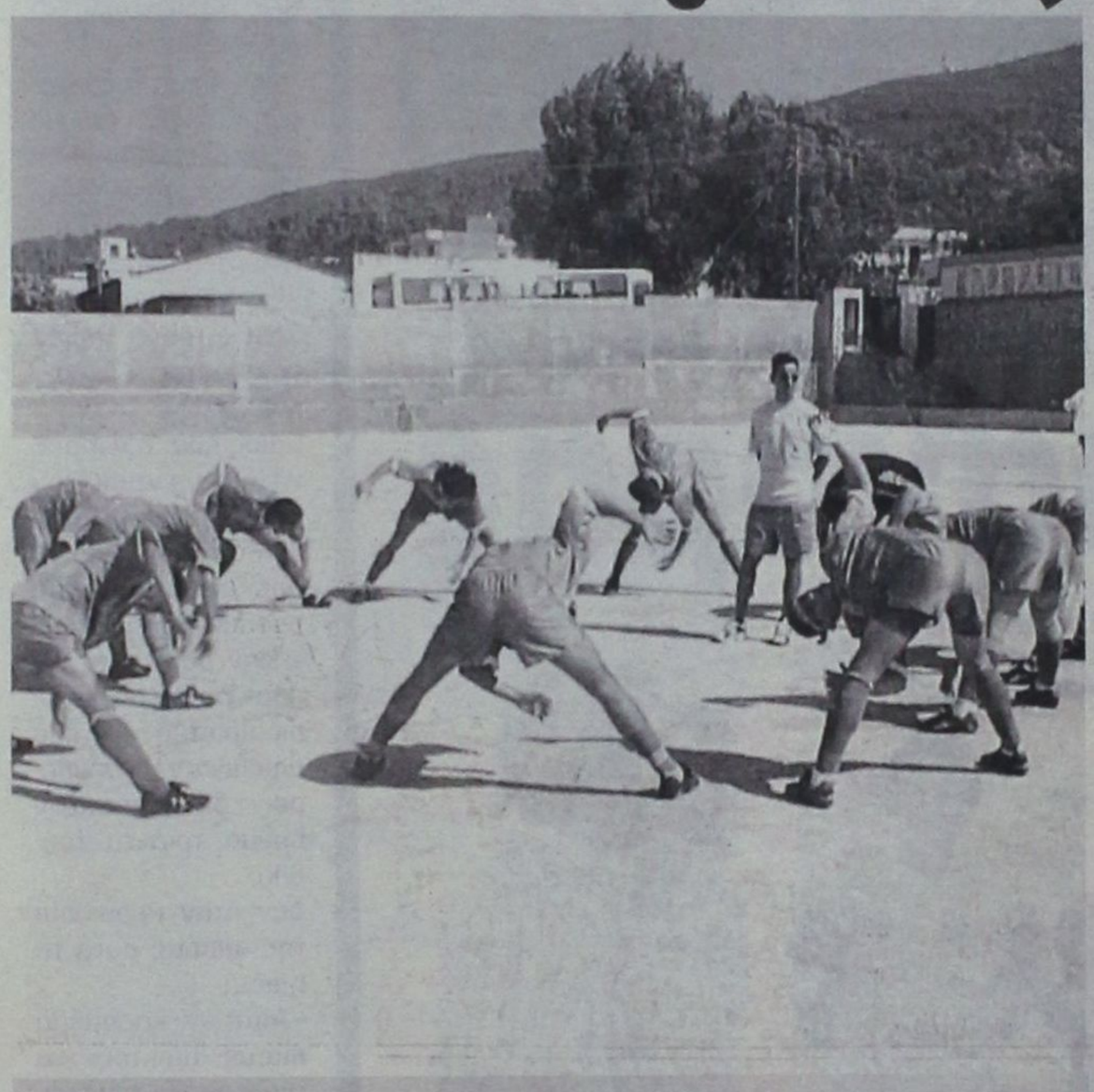

➥ Επιτυχημένο ήταν το ιατρικό «τσεκ - απ» για τους παίκτες του Ηρακλή Μαριτσών

Απο ιατρικές εξετάσεις πέρασαν οι ποδοσφαιριστές του Ηρακλή την Δευτέρα και βρέθηκαν άπαντες υγιείς και δυνατοί. Επί τη ευκαιρία η Διοίκηση του Ηρακλή ευχαριστεί τον γιατρό της ομάδας **Μανώλη Μάρκου** για την ευγενή προσφορά του να εξετάσει δωρεάν τους ποδοσφαιριστές της ομάδας.

Δύο φιλικά παιχνίδια προετοιμασίας θα γίνουν μεταξύ του Ηρακλή και του Διγενή στις 1 και 8 Σεπτέμβρη από ένα στην έδρα του κάθε σωματείου. Για τις 22 Αυγούστου ενδέχεται να γίνει φιλικός αγώνας Ηρακλή - Απόλλων Απολλώνων.

Η Διοίκηση του Ηρακλή συγχαίρει τον **Γιάννη Τριανταφύλλου** πρόεδρο του Σ.Δ. Δωδεκανήσου για την επιλογή του ως αναπληρωματικού μέλους της ΚΕΔ με την ευχή ακόμα και σε πιο μεγάλα αξιώματα.

Μια μαγευτική βραδυά γεμάτη μουσική με λαϊκά και παραδοσιακά τραγούδια θα απολαύσουν σήμερα βράδυ οι φίλοι επισκέπτες στο στέκι του Ηρακλή στη Μονή του Σωτήρα στα Μαριτσά.

Το συγκρότημα του Τάσου Κουδούνη θα παρουσιάσει για την ψυχαγωγία των φίλων του Ηρακλή ένα πλούσιο ρεπερτόριο με λαϊκά παραδοσιακά τραγούδια και μουσική με τους Μανώλη Παπασταματίου κλαρίνο, Κουδούνη Τσαμπίκο στο πιάνο, Μιχάλη Κουτούζο ντραμς, Σάββα Σαριαννίδη μπουζούκι, θα τραγουδήσουν οι καταπληκτικές Κοντού Σέβι και Μαρία Βούλγαρη, κρουστά, τραγούδι ο Τάσσος Κουδούνης.

Καλούμε όλους τους φίλους να δώσουν το παρόν τους στην ξεχωριστή αυτή βραδυά που είναι προσφορά του Δ. Πεταλούδων - Πολιτιστικού Οργανισμού στον Ηρακλή και στους φίλους της ομάδας. Οι άνθρωποι του Συλλόγου θα είναι εκεί για να εξυπηρετήσουν τους επισκέπτες.

Σέβεν - σάϊντ

Με την διοργάνωση του «σέβεν - σάϊντ» θα ανοίξει και πάλι η αυλαία της νέας ποδοσφαιρικής περιόδου, σύμφωνα με την απόφαση που πήρε το Δ.Σ. της ΕΠΣΔ.

Στους αγώνες αυτούς θα λάβουν μέρος με δήλωση συμμετοχής τους προαιρετικά τα Σωματεία Εθνικής Ερασιτεχνικής Κατηγορίας Α, Β, και Γ ερασιτεχνικής κατηγορίας.

Οι ποδοσφαιριστές που θα αγωνισθούν θα πρέπει να έχουν απαραίτητα Δελτίο Ατομικών Στοιχείων και Μεταβολών και η ομάδα να προσκομίζει συνολική Κατάσταση Υγείας νόμιμα θεωρημένη από γιατρό.

Στο σέβεν σάιντ δεν μπορούν να χρησιμοποιηθούν και τιμωρημένοι από την προηγούμενη αγωνιστική περίοδο ποδοσφαιριστές, χωρίς όμως να εκτίεται η ποινή τους.

Κάθε ομάδα θα αγωνίζεται με 7 ποδοσφαιριστές με δικαίωμα τριών (3) αλλαγών. Η διάρκεια του αγώνα είναι δύο ημίχρονα των 7.30 λεπτών, χρονομετρημένα, με πεντάλεπτη ανάπαυλα. Νικήτρια αναδεικνύεται η ομάδα, η οποία σημείωσε τα περισσότερα τέρματα σε βάρος της άλλης.

Σε περίπτωση ισοπάλου αποτελέσματος νικήτρια ομάδα αναδεικνύεται η ομάδα που κέρδισε τα περισσότερα κόρνερ και σε περίπτωση που υπάρχει ισοπαλία και στα κόρνερ νικήτρια ομάδα αναδεικνύεται αυτή που κέρδισε τα περισσότερα φάουλ. Σε περίπτωση νέας ισοπαλίας η νικήτρια ομάδα ανακηρύσσεται μετά από εκτέλεση τριών επανορθωτικών πλακτισμάτων (πέναλτυ) με τη διαδικασία που προβλέπει η παρ. 9 του άρθρου 20 του ΚΑΠ.

Σε περίπτωση αποβολής ποδοσφαιριστή από τον αγώνα για ένα από τους λόγους που προβλέπονται από το άρθρο 27 και τιμωρούνται με ποινή μιάς αγωνιστικής ημέρας, ο ποδοσφαιριστής αυτός δεν θα έχει δικαίωμα να αγωνισθεί στον αμέσως επόμενο αγώνα της ομάδος του στο σέβεν σάϊντ.

✓ Στο Εθνικό στάδιο Ρόδου θα γίνει η τελική φάση των αγώνων του «σέβεν - σάϊντ»

Σε περίπτωση αποβολής ποδοσφαιριστή από τον αγώνα για έναν από τους λόγους που προβλέπονται από το άρθρο 27 και τιμωρούνται με ποινή (2) δύο ή και περισσοτέρων αγωνιστικών ημερών ο ποδοσφαιριστής αυτός δεν θα έχει δικαίωμα να αγωνισθεί σε κανένα άλλο αγώνα του σέβεν σάϊντ της περιόδου 2001-2002.

Τον οποιοδήποτε αποκλεισμό ποδοσφαιριστή από τους περαιτέρω αγώνες θα αποφασίζει η επιτροπή αγώνων σέβεν - σάϊντ που θα ορισθεί από το Δ.Σ. της ΕΠΣΔ. Η ως άνω Επιτροπή θα επιλύει και κάθε άλλο θέμα που θα δημιουργείται κατά τη διάρκεια των παραπάνω αγώνων του σέβεν σάϊντ.

Οι αγώνες θα διεξαχθούν σε δύο (2) φάσεις, την Α' φάση που θα διεξαχθεί την Κυριακή 26 Αυγούστου και την Β' φάση που θα διεξαχθεί την Κυριακή 2 Σεπτεμβρίου 2001, σε ομίλους ώρες και γήπεδα που θα ορισθούν μετά την υποβολή των δηλώσεων συμμετοχής από την Επιτροπή Πρωταθλήματος της ΕΠΣΔ.

Οι αγώνες σέβεν - σάϊντ στο Βόρειο συγκρότημα θα διεξαχθούν το Σάββατο 8 Σεπτεμβρίου στην Κω, εφ' όσον δηλώσει συμμετοχή ικανοποιητικός αριθμός σωματείων.

Οι δηλώσεις συμμετοχής πρέπει να υποβληθούν στην ΕΠΣΔ μέχρι την Δευτέρα 13 Αυγούστου και ο καθορισμός των ομίλων θα γίνει την Τρίτη 14 Αυγούστου και ώρα 18.00 στα γραφεία της ΕΠΣΔ. Ομάδες που επιθυμούν να διαθέσουν τα γήπεδά τους για αγώνες της Α' φάσης του σέβεν - σάϊντ, παρακαλούνται να το γνωστοποιήσουν εγγράφως στην ΕΠΣΔ μέχρι την ημερομηνία της κλήρωσης.

Σύμφωνα με ειλημμένη απόφαση του Δ.Σ. η τελική φάση θα γίνει στο Εθνικό Στάδιο Ρόδου, καθότι η νικήτρια του θεσμού περιόδου 2000-2001 ήταν η ομάδα του ΑΣ Ρόδου.

Ο φετεινός θεσμός του σέβεν σάϊντ είναι αφιερωμένος στη μνήμη του πρόσφατα αποθανόντος ποδοσφαιριστή της Ασπίδας Απολακκιάς «Γιάννη Σάββενα».

Πριν την έναρξη της Β' φάσης όλες οι ομάδες που συμμετέχουν σε αυτήν θα παρελάσουν υποχρεωτικά με τα λάβαρα τους και θα ακολουθήσει αγιασμός για την έναρξη της νέας αγωνιστικής περιόδου. Ομάδα που δεν θα συμμετάσχει στην παρέλαση δεν θα επιτραπεί η συμμετοχή της στους αγώνες που θα ακολουθήσουν.

Στην νικήτρια ομάδα του θεσμού θα απονεμηθεί κύπελλο.

Ευχαριστήριο του Απόλλωνα Απ.

Ο Α.Σ. Απόλλων Απολλώνων ευχαριστεί τον **κ. Παμπάκα Σωτήρη**, φίλο της ομάδος μας για την προσφορά του κάθε χρόνο φαρμακευτικού υλικού. Επίσης εύχεται στον **Αλέκο Γενή** και στη σύζυγο του να τους ζήσει το κοριτσάκι τους.

Ακόμη το Δ.Σ. του συλλόγου εύχεται στην ομάδα του ΔΟΝΑ Ρόδου και στον ποδοσφαιριστή της ομάδας Σουκρή Κελέσογλου καλή επιτυχία στο τουρνουά Beach - Soccer του Ξυλόκαστρου.

Ο Πρόεδρος
Μαχραμάς Ζαννής

Συγχαρητήριο της ΕΠΣΔ

Ο Πρόεδρος και τα μέλη του Δ.Σ. και της ΕΠΣΔ συγχαίρουν τον πρόεδρο του Συνδέσμου Διαιτητών Ποδ/ρου κ. Γιάννη Τριανταφύλλου για την τοποθέτηση του στην θέση του αναπληρωματικού μέλους της Νέας Τριμελούς Κεντρικής Επιτροπής Διαιτησίας ευχόμενοι ΚΑΘΕ ΕΠΙΤΥΧΙΑ στο ΕΡΓΟ ΤΟΥ.



ΣΕ ΕΠΙΣΚΕΨΗ ΠΟΥ ΠΡΑΓΜΑΤΟΠΟΙΗΣΕ

Ο κ. Χρ. Παπουτσής ανέλαβε δεσμεύσεις για το λιμάνι

Του έγινε διεξοδική ενημέρωση



Την παρέμβασή του προς το Υπουργείο Οικονομικών και την Κτηματική Εταιρεία του Δημοσίου (ΚΕΔ) για την παραχώρηση στο Λιμενικό Ταμείο του κτιρίου που κείται μέσα στον χώρο του λιμανιού της Ρόδου, αλλά εξαιρείται της Λιμενικής Ζώνης, υποσχέθηκε ο Υπουργός Εμπορικής Ναυτιλίας Χρήστος Παπουτσής στον πρόεδρο του Λιμενικού Ταμείου Δωδ/σου Νίκο Ζωίδη, κατά την διάρκεια επισκέψεώς του στο λιμάνι το πρωί της Δευτέρας και συνεργασίας που ακολούθησε με τα μέλη της Λιμενικής Επιτροπής.

Ο υπουργός ενημερώθηκε για όλα τα λειτουργικά προβλήματα του λιμανιού της Ρόδου και υποσχέθηκε ότι θα δώσει άμεσα λύσεις, τουλάχιστον στις περιπτώσεις εκείνες που άπτονται των αρμοδιοτήτων του.

Το ιδιοκτησιακό καθεστώς του κτιρίου που βρίσκεται στο λιμάνι ήταν από τα κύρια ζητήματα που ετέθησαν στον κ. Παπουτσή, στον οποίον παραδόθηκε και όλη η αλληλογραφία που υπάρχει σχετικά με το θέμα. Το κτίριο δεν ανήκει στο Λιμενικό Ταμείο, αν και βρίσκεται εντός της λιμενικής ζώνης, από την οποίαν έχει εξαιρεθεί. Είναι ιδιοκτησίας του Υπουργείου Οικονομικών και έχει μεταβιβασθεί στην ΚΕΔ. Από την αλληλογραφία που παραδόθηκε στον κ. Παπουτσή προκύπτει ότι υπάρχουν ήδη εισηγήσεις μεταβίβασής του στο Λιμενικό Ταμειο από την Λιμενική Επιτροπή, την Περιφέρεια Νοτίου Αιγαίου, το Νομαρχιακό Συμβούλιο, το ΥΕΝ επί υπουργίας Σταύρου Σουμάκη, ακόμη και από το Υπουργείο Οικονομικών, το οποίο φέρεται να ζήτησε εγγράφως από την ΚΕΔ να εξετάσει θετικά το αίτημα του Λ.Τ. για την παραχώρηση του κτιρίου κατά χρήση. Ολες οι εισηγήσεις προσέκρουσαν όμως στην άρνηση της ΚΕΔ, γεγονός που χαρακτηρίσθηκε «παράλογο» από τον κ. Παπουτσή, ο οποίος συμφώνησε να του υποβληθεί πλήρης αναφορά και υποσχέθηκε την συνηγορία του για την επανεξέταση του αιτήματος.

Μεταξύ των ζητημάτων λειτουργίας και τάξης του λιμανιού της Ρόδου που ετέθησαν στον Υπουργό ήταν και το πρόβλημα που δημιουργείται με την συναρμοδιότητα και την εμπλοκή της Αρχαιολογικής Υπηρεσίας στα θέματα αυτά, αφού σε πολλές των περιπτώσεων οι ενέργειες και οι δράσεις του Λιμενικού Ταμείου έρχονται σε αντίθεση με την Αρχαιολογία (που αυτήν την περίοδο εκτελεί εκτεταμένη ανασκαφή στον Πύργο των Αγγέλων).

Συζητήθηκε επίσης το πρόβλημα που έχει ανακύψει από την άρνηση της Εφορίας Νεωτέρων Μνημείων να επιτρέψει την εγκατάσταση εκδοτηρίων εισιτηρίων στο Μανδράκι (κατ' επιταγή του ΥΕΝ και της Ε.Ε.) για ορισμένους τύπους σκαφών. Η Εφορία Νεωτέρων Μνημείων επικαλείται την αισθητική αλλοίωση του Μανδρακίου. Ο Υπουργός Εμπορικής Ναυτιλίας ζήτησε να κατατεθεί στο ΥΕΝ πλήρες υπόμνημα με όλα τα ζητήματα, όπως του παρουσιάσθηκαν προκειμένου να προωθήσει λύσεις.

Κατά την επίσκεψή του στο λιμάνι της Ρόδου ο κ. Παπουτσής έκανε έλεγχο στο σύστημα κλειστού κυκλώματος παρακολούθησης που έχει εγκατασταθεί, το μοναδικό που υπάρχει στην Ελλάδα, το οποίο χαρακτήρισε πρωτοποριακό και αποτελεσματικό.

ΣΤΟ ΛΙΜΕΝΑΡΧΕΙΟ

Εκτός των χώρων του λιμανιού ο Υπουργός επισκέφθηκε κατά την παραμονή του στην Ρόδο και το Κεντρικό Λιμεναρχείο και ενημερώθηκε για τα προβλήματα που αντιμετωπίζει από τον Λιμενάρχη κ. Καναβό. Ο κ. Παπουτσής μίλησε με θερμά λόγια για την καλή λειτουργία γενικώς των Λιμεναρχείων και των Λιμενικών Σταθμών της Δωδ/σου και υποσχέθηκε ενίσχυση του προσωπικού τους μέσα στους αμέσως επόμενους μήνες. Παράλληλα δεσμεύθηκε να εξετάσει την δημιουργία υπολιμεναρχείου στο νησί της Σύμης, αίτημα που εκκρεμεί εδώ και πολλά χρόνια.

ΓΙΑ ΤΗΝ ΣΥΣΚΕΨΗ ΠΟΥ ΕΓΙΝΕ ΣΤΗΝ ΝΟΜΑΡΧΙΑ

Στον νομάρχη επιρρίπτει τις ευθύνες το ΠΑ.ΣΟ.Κ.

Κατηγορεί την Ν.Δ. ότι ούτε θέσεις έχει ούτε και προτάσεις

Στον νομάρχη Δωδεκανήσου κ. Σάββα Καραγιάννη επιρρίπτει η Νομαρχιακή Επιτροπή του ΠΑΣΟΚ την πλήρη ευθύνη για τον αποκλεισμό εκπροσώπων της Νέας Δημοκρατίας από την σύσκεψη που έγινε με τον υπουργό Εμπορικής Ναυτιλίας Χρήστο Παπουτσή, προχθές στην Νομαρχία με θέμα συζήτησης τις αλλαγές που θα επιφέρει στον ακτοπλοϊκό χάρτη της χώρας η πρόωρη απελευθέρωση των θαλασσίων συγκοινωνιών (άρση καμποτάζ).

Σε ανακοίνωση - απάντησή του προς την ΝΟΔΕ Δωδεκανήσου ο γραμματέας της Ν.Ε του ΠΑΣΟΚ Τιμόθεος Παρασκευάς αναφέρει πιο συγκεκριμένα με νόημα ότι **«την ευθύνη των προσκλήσεων είχε ο νομάρχης Δωδεκανήσου που όπως είναι γνωστό, στηρίχθηκε στις εκλογές από την ΝΔ και τον Συνασπισμό».**

Παράλληλα κατηγορεί την ΝΟΔΕ Δωδεκανήσου ότι σκιαμαχεί στην προσπάθειά της να ξεφύγει από την αφάνεια και την πολιτική λειτουργία της, με ανακοινώσεις άνευ ουσιαστικού περιεχομένου αφού, επί της ουσίας των ανακοινώσεων του υπουργού Εμπορικής Ναυτιλίας Χρήστου Παπουτσή, η Ν.Δ. δεν έχει ούτε θέσεις, ούτε προτάσεις.

Αναλυτικά η ανακοίνωση της Ν.Ε. του ΠΑΣΟΚ έχει ως εξής:

Για άλλη μια φορά η Ν.Ε. της Ν.Δ. ασχολείται με το φαινόμενο της «εικονικής πραγματικότητας».

Σκιαμαχεί και είναι κατανοητή η προσπάθειά της να ξεφύγει από την αφάνεια και την απολίτικη λειτουργία της με ανακοινώσεις χωρίς περιεχόμενο και με μεταθέσεις ευθυνών.

Δεν κλήθηκαν οι Ν.Ε. των κομμάτων και οι βουλευτές στη σύσκεψη που πραγματοποιήθηκε στην Νομαρχία με την παρουσία του Υπουργού Εμπορικής Ναυτιλίας κ. Παπουτσή Χρήστου, αλλά την ευθύνη των προσκλήσεων την είχε ο κ. Νομάρχης Δωδεκανήσου που όπως είναι γνωστό στηρίχθηκε στις εκλογές από την Ν.Δ. και τον Συνασπισμό.

Επί της ουσίας των ανακοινώσεων του κ. Υπουργού δεν δηλώνει τίποτε η Ν.Δ. γιατί δεν υπάρχουν προτάσεις, δεν υπάρχουν θέσεις.

Δεν καταθέτει την πρόταση της για τον Νόμο που διαμορφώνει το νέο πλαίσιο λειτουργίας της ακτοπλοΐας αλλά μηρυκάζει για θέματα που δεν είναι της αρμοδιότητας του Υπουργού.

Παραβλέπει η Ν.Δ. το πλήθος των έργων Υποδομής που έχουν ολοκληρωθεί στο Νομό από τις Κυβερνήσεις του ΠΑΣΟΚ και εστιάζει τη μίζερη κριτική της στις διαδικασίες και στις καθυστερήσεις που πράγματι σε μερικά έργα υπάρχουν από την αδυναμία των Υπηρεσιών ή από άλλους λόγους για τους οποίους πολλοί φέρουν ευθύνη.

Η Ν.Ε. ΠΑΣΟΚ Νοτίου Συγκροτήματος Δωδεκανήσου δηλώνει πως δεν θα παρακολουθήσει την αδιέξοδη πορεία της Ν.Ε. της Ν.Δ. αλλά σταθερά με επιμονή με μεθοδικότητα και με γνώση θα προασπίζει και θα προωθεί τα συμφέροντα του Νομού.

Δεν θέλουμε να είμεθα αρεστοί αλλά προσπαθούμε πάντα να είμεθα ωφέλιμοι για τον τόπο.

Για την Νομαρχιακή Επιτροπή Νοτίου Συγκροτήματος
Ο Α' Γραμματέας
Παρασκευάς Τιμόθεος

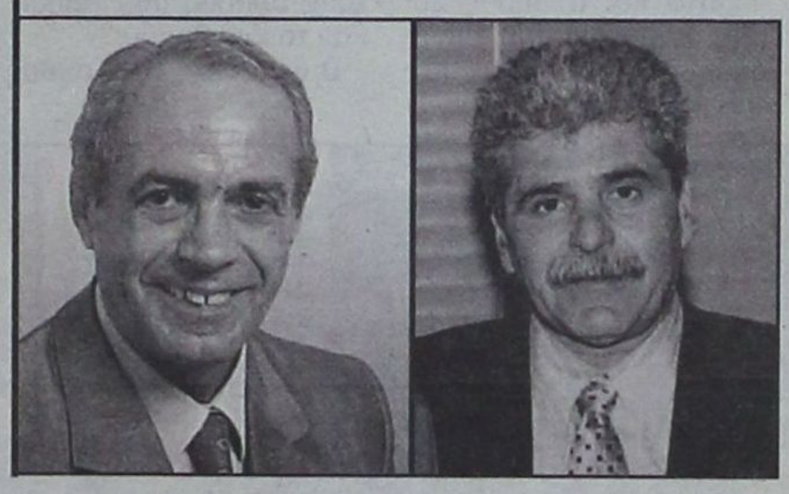

ΠΡΑΚΤΟΡΕΙΟ ΠΡΟΠΟ

ΛΥΡΙΣΤΗΣ ΤΑΣΟΣ ΣΤ. ΚΩΤΙΑΔΗ 64 ΡΟΔΟΣ ΦΑΞ. 36407 ΤΗΛ.: 36407
ΛΑΪΚΟ ΛΑΧΕΙΟ. ΚΑΤΑΛΟΓΟΣ ΚΕΡΔΩΝ ΚΛΗΡΩΣΗ 31Η της 31 Ιουλ. 2001
ΚΕΡΔΗ ΤΡΙΔΥΜΟΥ ΛΑΧΝΟΥ: 177.000.000 ΚΥΚΛΟΦΟΡΗΣΑΝ ΣΕΙΡΕΣ: 10

	Σειρά	Στοιχείο	Αριθμός	Δραχμές
Μεγάλος Λαχνός	9η	Α	43184	100.000.000
Υπόλοιπα στοιχεία	9η	Β+Γ+Δ	43184	21.000.000
Β' Λαχνός τριδύμου	10η	Α-Δ	43184	28.000.000
Γ' Λαχνός τριδύμου	8η	Α-Δ	43184	28.000.000
Σε όλες τις άλλες σειρές			43184	15.000.000

ΚΑΤΑΛΟΓΟΣ ΚΕΡΔΩΝ ΣΕ ΟΛΕΣ ΤΙΣ ΣΕΙΡΕΣ

Αριθμός	Ποσό	Αριθμός	Ποσό	Αριθμός	Ποσό	Αριθμός	Ποσό
76	70.000	19378	70.000	39030	70.000	59054	300.000
807	70.000	19849	70.000	39641	100.000	59825	70.000
1488	100.000	20570	70.000	40192	70.000	60636	70.000
1539	70.000	21231	100.000	40960	100.000	61217	100.000
3050	70.000	21982	70.000	41823	70.000	62108	70.000
3081	2.000.000	22863	100.000	43174	70.000	62889	100.000
3228	70.000	23410	70.000	43184	Πρώτος	63676	70.000
3969	70.000	25171	70.000	43934	70.000	64107	70.000
4540	100.000	25742	200.000	44685	70.000	64818	100.000
5151	70.000	26323	70.000	45436	100.000	65029	70.000
5982	200.000	27074	70.000	46187	70.000	65700	70.000
6523	70.000	27855	100.000	46958	70.000	65941	300.000
7254	70.000	28376	70.000	47779	200.000	66862	70.000
8035	70.000	28457	70.000	48570	70.000	67413	70.000
8786	100.000	28738	70.000	49191	100.000	67964	70.000
9537	70.000	29309	100.000	50142	70.000	68375	100.000
10228	300.000	30140	70.000	50863	70.000	68866	70.000
10979	70.000	31081	200.000	51535	70.000	69537	70.000
11860	70.000	31532	70.000	52157	200.000	70158	200.000
12491	70.000	32283	70.000	52579	70.000	71079	70.000
13102	100.000	33014	100.000	53171	70.000	72320	70.000
14179	70.000	33191	100.000	53195	70.000	73307	300.000
14990	200.000	33952	70.000	53876	200.000	74078	70.000
15851	70.000	34663	70.000	54667	70.000	74859	70.000
16182	70.000	35124	300.000	55148	100.000	75570	100.000
17003	70.000	35845	70.000	55759	70.000	76231	70.000
17814	100.000	36326	70.000	56450	70.000	77062	70.000
18565	70.000	36997	70.000	57161	100.000	77863	70.000
18997	1.000.000	37908	200.000	57842	70.000	78614	200.000
19126	70.000	38559	70.000	58373	70.000	79325	70.000

Από 10.000 δρχ. κερδίζουν όλοι οι αριθμοί που λήγουν σε 84. Από 4.000 δρχ. κερδίζουν όλοι οι αριθμοί που λήγουν σε 4. Από 2000 δρχ. κερδίζουν όλοι οι αριθμοί που αρχίζουν από 43 03 18. Στην κλήρωση αυτή: Ευνοήθηκαν οι χιλιάδες 03 19 28 33 43 53 65. Τα κέρδη άνω των 100.000 φορολογούνται με 10%.

Rodos Tec
COMPUTER SYSTEMS



Ταμειακές μηχανές με δυνατότητα διπλής αναγραφής τιμών σε δραχμές και EURO

ΔΗΜΟΣ ΑΝΑΣΤΑΣΑΣ - ΣΩΤΗΡΗΣ ΓΕΩΡΓΑΣ
ΔΗΜ. ΑΝΑΣΤΑΣΙΑΔΗ 1- 85100 ΡΟΔΟΣ ΤΗΛ. 0241 - 28393

ΣΤΑ ΠΛΑΙΣΙΑ ΤΟΥ ΦΕΣΤΙΒΑΛ ΣΥΜΗΣ

Απονομή διακρίσεως στο πλωτό πολυιατρείο

Αναγνωρίζεται το έργο που επιτελεί

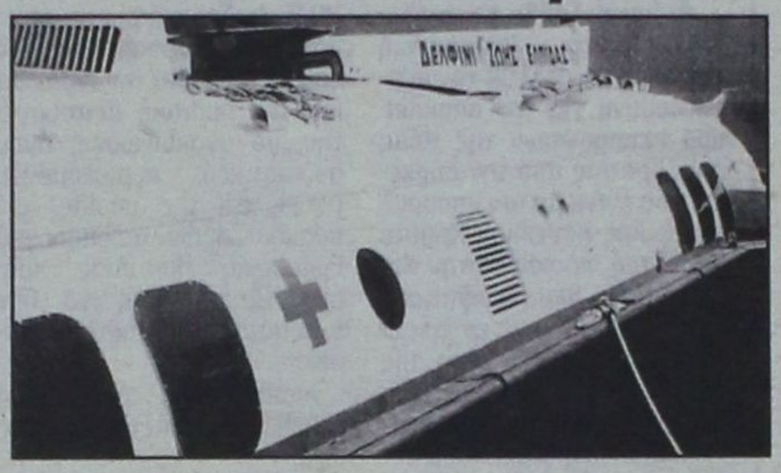

Το πλωτό πολυιατρείο της Νομαρχιακής Αυτοδιοίκησης Δωδ/σου «Δελφίνι Ζωής και Ελπίδας» τιμήθηκε από την Οργανωτική Επιτροπή του Φεστιβάλ Σύμης, κατά την διάρκεια της επίσημης ενάρξεως των εκδηλώσεων το περασμένο Σάββατο.

Ο νομάρχης Σάββας Καραγιάννης εξέφρασε την ικανοποίησή του για την βράβευση, η οποία, όπως δήλωσε, πριν αναχωρήσει για την Σύμη, για να παραβρεθεί στην τελετή, «αποτελεί την καλύτερη απάντηση στην λυσσαλέα πολεμική» που δέχθηκε η πρωτοβουλία του αυτή, παρά τις πολύτιμες υπηρεσίες που προσφέρει στους κατοίκους των ακριτικών νησιών.

Σχετικά με την βράβευση του πλωτού πολυϊατρείου εκδόθηκε από την Ν.Α. Δωδ/σου η ακόλουθη ανακοίνωση:

«Στα πλαίσια του Φεστιβάλ Σύμης ο Ομιλος Γενναματά και ο Δήμος Σύμης, παρουσία του Προέδρου της Βουλής κ. Κακλαμάνη, του Υπουργού Εμπορικής Ναυτιλίας κ. Παπουτσή, κυβερνητικών παραγόντων και βουλευτών, καθώς και εκπροσώπων όλων των κομμάτων, έγινε η βράβευση και του πλωτού πολυιατρείου «ΔΕΛΦΙΝΙ ΖΩΗΣ ΚΑΙ ΕΛΠΙΔΑΣ», ανάμεσα σ' όλους τους άλλους που τιμήθηκαν το ίδιο βράδυ.

Ο νομάρχης Δρ. Σάββας Καραγιάννης, ο οποίος παρέλαβε την τιμητική διάκριση και στην συνέχεια την παρέδωσε στον πλοίαρχο και στο προσωπικό που στελεχώνει την ιατρική μονάδα, είχε την ευκαιρία να αναλύσει τους σκοπούς και την μέχρι σήμερα προσφορά της.

Στους παρεβρισκομένους διανεμήθη σχετικό ενημερωτικό έντυπο».

Να σημειωθεί ότι στα διαστήματα από 1-6-2000 έως 20-10-2000 και από 14-5-2001 έως 26-7-2001, οι γιατροί του πρωτού πολυιατρείου πραγματοποίησαν 7.134 εξετάσεις σε κατοίκους μικρών νησιών, σε σύνολο 149 επισκέψεων.

Παράλληλα, τους χειμερινούς μήνες, στο πλαίσιο του προγράμματος «Προληπτική ιατρική σε σχολικές μονάδες της Ρόδου», στο διάστημα από 30-10-2000 έως 3-5-2001 εξετάσθηκαν 2.651 παιδιά από 23 δημοτικά σχολεία και 22 Νηπιαγωγεία, από γιατρούς έξι διαφορετικών ειδικοτήτων.

ΛΟΓΩ ΤΩΝ ΕΚΤΕΛΟΥΜΕΝΩΝ ΕΡΓΩΝ

Με προβλήματα η κίνηση οχημάτων σε συνοικίες



Συμφόρηση σε πολλούς δρόμους

«Μετ' εμποδίων» συνεχίζει να διεξάγεται η κυκλοφορία σε πολλούς δρόμους της πόλεως, στις συνοικίες Αγ. Αναστασίας, Μητροπόλεως και Αγίου Νικολάου λόγω των εκτελούμενων έργων αποχέτευσης, τα οποία είναι, βεβαίως, αναγκαία, αλλά δεν παύουν να προβληματίζουν για τον χρόνο που επελέγη. Δεν είναι υπερβολή αν σημειωθεί ότι πολλοί κάτοικοι βρίσκονται σε πραγματική ομηρία, αφού είσοδος υπάρχει, όχι όμως και έξοδος από την πόλη με αποτέλεσμα να ταλαιπωρούνται ντόπιοι και ξένοι. Ιδιαιτέρως οι κάτοικοι των περιοχών που οριοθετούνται από τις οδούς Στεφάνου Καζούλλη και Καναδά στην κυριολεξία υποφέρουν, γιαυτό και δυσανασχετούν.

Ιδιαίτερη ταλαιπωρία υφίστανται οι αλλοδαποί που επιθυμούν να μεταβούν στο Φαληράκι και την Καλλιθέα, γιατί δεν γνωρίζουν τα στενά και εγκλωβίζονται, ενώ η σήμανση είναι πλημμελής έως ανύπαρκτη.

Χθες ένα μεγάλο φορτηγό, υποχρεωμένο να κινηθεί μέσω της στενής οδού της Αγ. Αναστασίας παρέσυρε τα μπαλκόνια παραδοσιακού σπιτιού (όρα φωτο), ευτυχώς όμως χωρίς θύματα.

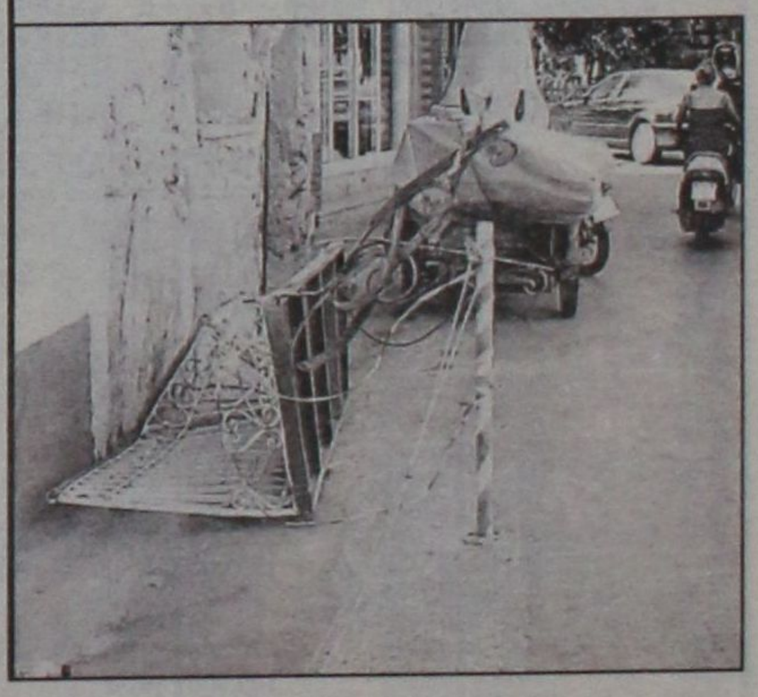

ΣΥΓΧΑΡΗΤΗΡΙΟ

Στην Χρυσούλα Λεβέντη, κόρη των αγαπημένων φίλων μας Φώτη και Πιτσάνας Λεβέντη, που πήρε το πτυχίο οδοντιατρικής του Πανεπιστημίου της Σιέννα Ιταλίας, τα θερμά μας συγχαρητήρια και τις ευχές μας για λαμπρή επαγγελματική σταδιοδρομία.

Αδελφικές ευχές για καλή συνέχεια και στην Αμερική.

Οικ. Αντωνίου Ν. Ερίνη



ΟΠΩΣ Ο ΙΔΙΟΣ ΔΗΛΩΣΕ ΧΘΕΣ

Μετά το Συνέδριο του ΠΑΣΟΚ

θα παραιτηθεί ο κ. Π. Σαλτούρος

Η πορεία προς το Γ! ΚΠΣ και η υλοποίηση των έργων

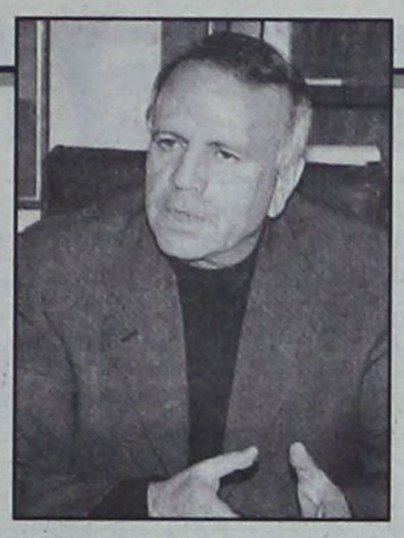

Στο μετά το συνέδριο του ΠΑΣΟΚ χρονικό διάστημα, τοποθετεί την παραίτησή του από την θέση του Γενικού Γραμματέα της Περιφέρειας Νοτίου Αιγαίου ο κ. Παναγιώτης Σαλτούρος, σύμφωνα με δήλωση του ιδίου προς την «δ» προκειμένου να πολιτευθεί στις επόμενες δημοτικές εκλογές (Δήμος Ξάνθης). Ο κ. Π. Σαλτούρος εκτιμά ότι μέχρι τότε θα έχουν ολοκληρωθεί όλες οι απαραίτητες διαδικασίες, κυρίως η στελέχωση των Υπηρεσιών της Περιφέρειας και η συγκρότηση των υποστηρικτικών «ομάδων κρούσης» που θα επιτρέψουν την απρόσκοπτη πορεία υλοποίησης του Γ΄ Κοινοτικού Πλαισίου Στήριξης, ώστε η «αλλαγή φρουράς» στην κορυφή της Περιφέρειας Νοτίου Αιγαίου και το διάστημα ενημέρωσης και προσαρμογής του νέου Περιφερειάρχη να μην έχουν καμία αρνητική επίπτωση στην πορεία υλοποίησης του προγράμματος.

Τις τελευταίες ημέρες ο κ. Σαλτούρος πήρε μέρος σε αλλεπάλληλες συσκέψεις στο Υπουργείο Εθνικής Οικονομίας, υπό τον Υφυπουργό Χρήστο Πάχτα, με αντικείμενο, αφ' ενός το κλείσιμο του Β΄ ΚΠΣ και αφ' ετέρου την έναρξη υλοποίησης των ενεργειών και δράσεων του Γ΄ ΚΠΣ.

ΤΟ Β΄ ΚΠΣ

Την αισιοδοξία του ότι η Περιφέρεια Νοτίου Αιγαίου δεν θα χάσει ούτε μια δραχμή από το Β΄ ΚΠΣ που «εκπνέει» οριστικά στις 31/12/01 εξέφρασε ο κ. Π. Σαλτούρος ομιλώντας προς την «δ». Όλοι οι μηχανισμοί υλοποίησης των έργων έχουν αποδυθεί αυτήν την περίοδο σ' έναν αγώνα ταχύτητας για να προλάβουν τις προθεσμίες που πιέζουν πλέον ασφυκτικά, αφού τα περισσότερα από τα έργα του Β΄ ΠΕΠ Νοτίου Αιγαίου «συμβασιοποιήθηκαν» τον Δεκέμβριο του 1999. Μέχρι τα τέλη Οκτωβρίου όλα αυτά τα έργα που σήμερα βρίσκονται σε εξέλιξη, πρέπει να κλείσουν από πλευράς φυσικού αντικειμένου, ώστε μέχρι το τέλος του χρόνου να κλείσει και το οικονομικό τους αντικείμενο.

ΤΟ Γ΄ ΚΠΣ

Αναφερόμενος ο κ. Σαλτούρος στο Γ΄ ΚΠΣ είπε ότι πρόκειται για μια νέα και ιδιαίτερα πολύπλοκη διαδικασία, σε μεγάλο βαθμό και γραφειοκρατική. Οπως σημείωσε ο Γ.Γ. της Περιφέρειας και στο ΥΠΕΘΟ υπάρχει προβληματισμός για τις δυσκολίες που αναπόφευκτα θα αντιμετωπίσουν οι φορείς υλοποίησης του προγράμματος, διαβεβαιώνοντας ωστόσο ότι υπάρχει κατανόηση, τουλάχιστον από την πλευρά του και πως η Περιφέρεια θα κάνει ό,τι είναι δυνατόν για να βοηθηθούν. Στο πλαίσιο της βοήθειας των φορέων υλοποίησης θα επιχειρηθεί η «μεταφορά γνώσεων» μέσα από την διοργάνωση τον Σεπτέμβριο μιας σειράς ημερίδων και διημερίδων, οι οποίες θα απευθύνονται και στα πολιτικά πρόσωπα - κυρίως δημάρχους και νομάρχες - και στους υπηρεσιακούς παράγοντες των Τεχνικών Υπηρεσιών Δήμων και Νομαρχιών.

Ο Περιφερειάρχης εξέφρασε την ανησυχία του κυρίως σε ό,τι αφορά την διαδικασία προκηρύξεως των έργων, που θα εφαρμοσθεί για πρώτη φορά στο Γ΄ ΚΠΣ, η οποία ενέχει τον κίνδυνο μικροί κυρίως δήμοι που δεν έχουν την απαραίτητη τεχνική και επιστημονική υποδομή για να «ωριμάσουν» έργα προς ένταξη στο πρόγραμμα, να μείνουν εκτός νυμφώνος. Την αδυναμία αυτήν το ΥΠΕΘΟ σχεδιάζει να καλύψει μέσα από την συγκρότηση «ομάδων κρούσης» (σχετική πρόταση για την στελέχωση, την λειτουργία και το πεδίο δράσης της στο νομό Δωδεκανήσου έχουν ήδη καταθέσει στο υπουργείο ο Νομάρχης Σάββας Καραγιάννης και ο πρόεδρος της ΤΕΔΚΔ Γιώργος Γιαννόπουλος) αλλά και ανταποκρινόμενο στο αίτημα της Περιφέρειας Νοτίου Αιγαίου για ενίσχυση του προσωπικού των υπηρεσιών των δήμων των νησιών, με προσλήψεις που θα γίνουν σύντομα.

«Νομίζω ότι ο ρόλος της Περιφέρειας τώρα πια είναι περισσότερο στρατηγικός, πολιτικός, με στόχο να γίνει ο θεματοφύλακας μιας ισόρροπης ανάπτυξης και όχι αποκλεισμού των αδύναμων νησιών» δήλωσε ο κ. Σαλτούρος υποσχόμενος ότι «αυτόν τον ρόλο που η Περιφέρεια έχει παίξει μέχρι τώρα πολύ καλά και θα τον παίξει πολύ καλύτερα από εδώ και πέρα γιατί έβαλε στόχο της και δέσμευσε πόρους γι'αυτά τα μικρά νησιά».

Αναφερόμενος στην παραίτησή του από την θέση του Γ.Γ. της Περιφέρειας, αμέσως μετά το συνέδριο προκειμένου - ως γνωστόν - να πολιτευθεί στις επερχόμενες εκλογές της Αυτοδιοίκησης, ο κ. Σαλτούρος εκτιμά ότι δεν θα υπάρξει καθυστέρηση στην υλοποίησή του Γ΄ ΚΠΣ κι αυτό γιατί υπάρχει ήδη ετοιμότητα σε μεγάλο βαθμό: «Παρ'ότι δεν έχουν γίνει ακόμα προκηρύξεις έργων με το καινούργιο σύστημα, μέχρι στιγμής έχει υλοποιηθεί το 25% του Γ΄ ΚΠΣ του Νότιου Αιγαίου. Εχουμε μελέτες που ετοιμάζονται αυτήν την περίοδο και καλύπτουν το 50% του ΠΕΠ.

Ολα αυτά είναι πολύ σημαντικά, αν αναλογισθεί κανείς ότι βρισκόμαστε ακόμη στον πρώτο χρόνο υλοποίησης του προγράμματος».



ΝΕΟ FIAT DOBLÒ. Ο,ΤΙ ΣΚΕΦΤΕΙΣ ΜΠΟΡΕΙΣ ΝΑ ΤΟ ΚΑΝΕΙΣ.

Αφήστε την φαντασία σας ελεύθερη. Το νέο FIAT DOBLO είναι το απόλυτο πολυμορφικό, αλλά και κάτι παραπάνω. Σας δίνει μόνο δυνατότητες. Εκμεταλλευτείτε τις.

Σκεφτείτε χώρους με την άνεσή σας. Τα 750 λίτρα του χώρου αποσκευών γίνονται 3000 λίτρα, σε ένα δευτερόλεπτο. Επιτρέπει ένα άνετο ταξίδι για πέντε άτομα ύψους 1,90, έχει υπερυψωμένα πίσω καθίσματα για άπλετη ορατότητα και πολλαπλές έξυπνες θήκες.

Μπείτε σε άλλη διάσταση. Το νέο Fiat DOBLO έχει 2 πλαϊνές, συρόμενες πόρτες με το μεγαλύτερο άνοιγμα (645mm) και διπλή πίσω πόρτα τόσο πλατιά ώστε να εξυπηρετεί πραγματικά κάθε σας ανάγκη.

Θέτει standards και στον εξοπλισμό. Η λίστα του βασικού εξοπλισμού ξεκινάει με κλιματισμό, ηλεκτρικά παράθυρα και καθρέπτες, κεντρικό κλείδωμα και υδραυλικό τιμόνι και συνεχίζει...

Η προσωπική σας ασφάλεια. Με standard αερόσακο, και κατόπιν παραγγελίας αερόσακο συνοδηγού, πλευρικούς και ABS τελευταίας γενιάς.

Η αίσθηση της ελευθερίας που σας δίνει το νέο FIAT DOBLO και το επαγγελματικό FIAT DOBLO CARGO είναι απεριόριστη. Ό,τι σκεφτείτε μπορείτε να το κάνετε. **Σκεφτείτε τώρα ένα test drive, στο Δίκτυο Ολοκληρωμένων Συγκροτημάτων Fiat.**

Κέντρο Άμεσης Εξυπηρέτησης FIAT
0800 500 800
(χωρίς χρέωση)

ΤΟ ΠΑΘΟΣ ΜΑΣ ΟΔΗΓΕΙ. FIAT

Auto Center Μανώλης Κωστάκης Α.Ε.Β.Ε.

ΟΛΟΚΛΗΡΩΜΕΝΟ ΣΥΓΚΡΟΤΗΜΑ: FIAT - ALFA ROMEO - LANCIA

14ο χλμ Ρόδου - Αεροδρομίου 85106, Παραδείσι, Ρόδος, Τηλ: (0241) 82000

ΣΥΝΕΔΡΙΑΣΗ ΤΗΣ 31ης Ιουλίου 2001

ΤΡΑΠΕΖΕΣ	ΤΙΜΗ	%	ΕΛΑΧ.	ΜΕΓ.	ΤΕΜ
ΑΤΤΙΚΗΣ (ΚΟ)	6.44	1.90	6.10	6.50	20 835
ΓΕΝΙΚΗ ΤΡΑΠΕΖΑ ΤΗΣ ΕΛΛ.	10.88	1.87	10.40	10.96	43 964
ΕΘΝΙΚΗ ΤΡΑΠΕΖΑ ΤΗΣ ΕΛΛ.	31.00	1.57	29.90	31.12	232 637
ΕΤΕΒΑ (ΚΟ)	8.30	-0.72	8.14	8.36	3 890
ΕΤΕΒΑ (ΠΟ)	8.66	2.85	8.64	8.66	100
ΕΛΛΑΔΟΣ (ΚΟ)	67.20	0.30	66.00	67.95	1 706
ΕΜΠΟΡΙΚΗ ΤΡΑΠΕΖΑ ΤΗΣ ΕΛΛ.	37.80	0.48	36.70	38.00	83 426
EUROBANK-ERGASIAS	15.38	2.81	14.64	15.60	112 636
ΠΕΙΡΑΙΩΣ (ΚΟ)	11.74	1.91	11.32	11.80	140 203
ΑΛΦΑ ΤΡΑΠΕΖΑ ΠΙΣΤΕΩΣ	24.60	1.91	23.52	24.80	342 860
ΕΓΝΑΤΙΑ ΤΡΑΠΕΖΑ (ΚΟ)	3.82	3.24	3.58	3.86	37 005
ΕΓΝΑΤΙΑ ΤΡΑΠΕΖΑ (ΠΟ)	3.68	0.00	3.46	3.68	2 531
ASPIS BANK	7.94	5.59	7.48	8.10	110 741
ΕΤΒΑ	5.52	6.56	5.06	5.58	291 900
ΤΡΑΠΕΖΑ ΚΥΠΡΟΥ	3.54	0.57	3.44	3.54	22 117
ΑΓΡΟΤΙΚΗ ΤΡΑΠΕΖΑ	8.72	0.23	8.54	8.74	64 720
ΤΕΛΕΣΙΣ ΤΡΑΠΕΖΑ ΕΠΕΝΔΥΣΕΩΝ	6.64	2.15	6.30	6.70	16 540
ΑΣΦΑΛΕΙΕΣ					
ΕΘΝΙΚΗ ΑΣΦ.	12.00	0.33	11.64	12.02	18 320
ΑΣΤΙΣ ΠΡΟΝΟΙΑ (ΚΟ)	5.14	2.80	4.90	5.16	142 802
ΦΟΙΝΙΞ ΓΕΝ. ΑΣΦ.	19.94	0.00	19.90	19.98	175
ΕΥΡΩΠΑΪΚΗ ΠΙΣΤΗ ΑΕ (ΚΟ)	2.78	3.35	2.60	2.84	11 133
ΕΥΡΩΠΑΪΚΗ ΠΙΣΤΗ ΑΕ (ΠΟ)	2.20	5.77	2.06	2.20	4 610
ΑΓΡΟΤΙΚΗ Α.Ε. ΓΕΝ. ΑΣΦΑΛ. (ΚΟ)	19.80	-1.00	19.14	19.90	2 280
INTERAMERICAN (ΚΟ)	20.50	0.39	20.44	20.50	101 236
ΑΓΡΟΤΙΚΗ ΖΩΗΣ	16.48	0.24	15.94	16.50	4 990
METROLIFE ΕΜΠΟΡΙΚΗ	2.20	2.80	2.05	2.22	81 370
ΕΤΑΙΡΙΕΣ ΕΠΕΝΔΥΣΕΩΝ					
ΕΘΝΙΚΗ ΕΤ. ΕΠΕΝΔ.ΧΑΡΤ.	1.97	0.51	1.85	1.98	40 145
ΕΛΛΗΝΙΚΗ ΕΤ. ΕΠΕΝΔ. (ΚΑ)	2.01	2.55	1.89	2.05	34 850
ΕΠΕΝΔ. ΕΡΓΑΣΙΑΣ (ΚΑ)	1.92	9.09	1.70	1.96	199 830
ΕΠΕΝΔ. ΑΝΑΠΤΥΞΕΩΣ (ΚΑ)	1.94	2.65	1.82	1.95	53 130
ALPHA ΕΠΕΝΔΥΣΕΩΝ (ΚΑ)	3.96	0.00	3.76	4.00	39 150
ΠΕΙΡΑΙΩΣ ΕΠΕΝΔΥΤΙΚΗ	1.85	0.00	1.76	1.85	13 240
ΠΡΟΟΔΟΣ ΕΛΛ.ΕΠΕΝΔ.	3.08	0.65	2.95	3.08	16 700
INTERINVEST - ΔΙΕΘ. ΕΠΕΝΔ.	1.48	0.00	1.33	1.49	13 410
ΕΤΕΑΝΕΠ Α.Ε.Ε.Χ. (ΚΑ)	0.81	0.00	0.77	0.82	551 380
ΔΙΑΣ Α.Ε.Ε.Χ (ΚΑ)	1.53	4.08	1.43	1.54	52 620
ΔΙΟΛΚΟΣ Α.Ε.Ε.Χ. (ΚΑ)	1.52	0.66	1.43	1.52	30 280
ΕΜΠΟΡΙΚΗ ΕΠΕΝΔΥΤΙΚΗ (ΚΑ)	3.14	1.95	2.96	3.14	8 010
MARFIN ΑΕΕΧ	2.39	2.14	2.24	2.40	29 120
ΟΡΙΟΝ Δ.Α.Ε.Ε.Χ (ΚΑ)	1.95	-1.52	1.85	1.97	48 940
ΑΣΤΙΣ ΕΠΕΝΔΥΤΙΚΗ (ΚΑ)	1.54	1.32	1.48	1.54	15 560
ALPHA TRUST ASSET M. (ΚΟ)	3.04	0.65	2.93	3.04	1 950
ΑΚΤΙΒ ΕΠΕΝΔΥΤΙΚΗ Α.Ε.Ε.Χ.	1.37	2.84	1.25	1.42	7 295
ΕΤ. ΧΡΗΜ/ΚΩΝ ΜΕΘΟΔΩΝ					
ΕΤΒΑ ΑΝΖΙΝΓΚ (ΚΟ)	4.16	2.46	3.92	4.22	30 707
ALPHA LEASING (ΚΟ)	10.22	0.39	9.84	10.30	18 445
ΠΕΙΡΑΙΩΣ ΧΡΗΜ/ΚΕΣ ΜΕΘΟΔΕΥΣΕΙΣ	8.74	0.00	8.42	8.78	6 180
ΕΤΑΙΡΙΕΣ ΣΥΜΜΕΤΟΧΩΝ					
ALBIO Α.Ε. ΣΥΜΜΕΤΟΧΩΝ (ΚΟ)	3.64	0.55	3.50	3.70	11 650
ΜΠΟΥΤΑΡΗΣ (ΚΑ)	2.02	6.88	1.84	2.04	155 810
ΜΠΟΥΤΑΡΗΣ (ΠΑ)	1.93	0.00	0.00	0.00	0
ΚΕΡΑΝΗΣ (ΚΑ)	1.74	2.96	1.68	1.74	32 960
ΚΕΡΑΝΗΣ (ΠΑ)	1.25	1.63	1.23	1.25	13 580
ΕΠΙΧΕΙΡΗΣΕΩΣ ΑΤΤΙΚΗΣ (Κ)	7.65	0.81	7.22	7.54	93 453
ΟΜΙΛΟΣ ΙΝΤΕΚΑ (Κ)	3.96	7.03	3.56	4.04	333 782
ΟΜΙΛΟΣ ΙΝΤΕΚΑ (Π)	6.66	0.00	6.46	6.66	100
ΚΑΛΟΝΑΤΕΣ (ΚΑ)	4.36	10.66	3.84	4.40	697 200
ΚΑΛΟΝΑΤΕΣ (ΠΑ)	3.36	9.09	2.98	3.40	190 420
ΒΙΟΧΑΛΚΟ (ΚΑ)	10.08	2.86	9.70	10.12	55 269
ΕΛΛΗΝΙΚΑ ΧΡΗΜΑΤΙΣΤΗΡΙΑ	8.98	3.94	8.52	9.24	27 440
ΔΕΛΤΑ ΣΥΜΜΕΤΟΧΩΝ (ΚΑ)	7.18	-0.55	7.02	7.30	17 590
ΔΕΛΤΑ ΣΥΜΜΕΤΟΧΩΝ (ΠΑ)	7.28	3.70	6.98	7.36	2 340
NOTOS COM	2.12	2.42	1.98	2.15	99 890
ΧΑΤΖΗΙΩΑΝΝΟΥ Α.Ε.	3.94	1.03	3.74	3.98	44 520
AXON A.E.	4.14	8.95	3.74	4.18	454 601
SANYO HELLAS A.E.B.E.	2.08	3.48	1.92	2.09	276 630
ΚΟΥΜΠΑΣ Α.Ε.	2.99	4.18	2.80	3.00	134 310
ALPHA ΑΡΛΗΑ ΣΥΜΜΕΤΟΧΕΣ	4.00	5.26	3.66	4.04	305 079
ΠΑΡΝΑΣΣΟΣ ΕΠΙΧΕΙΡΗΣΕΙΣ	1.30	0.00	1.22	1.30	14 466
ΦΟΥΡΛΗΣ Α.Ε. ΣΥΜΜΕΤΟΧΩΝ	7.80	0.00	0.00	0.00	0
ΜΕΤΚΡΟΣ ΣΥΜΜΕΤΟΧΙΚΗ	2.50	1.63	2.38	2.52	25 042
ΑΘΗΝΑΪΚΕΣ ΣΥΜΜΕΤΟΧΕΣ	2.35	5.86	2.17	2.37	690 090
ΜΕΛΑΝ Α.Ε. ΣΥΜΜΕΤΟΧΩΝ (ΚΑ)	2.42	5.68	2.16	2.48	78 260
ELBISCO AE ΣΥΜΜΕΤΟΧΩΝ	2.70	1.10	2.61	2.7	5 670
ΔΙΑΧΕΙΡΙΣΗ ΑΚΙΝΗΤΗΣ ΠΕΡΙΟΥΣΙΑΣ					
KEKROP	47.64	4.61	44.10	47.72	6 970
ΕΡΜΗΣ Α.Ε.	4.70	5.38	4.40	4.72	172 870
ΙΟΝΙΚΗ	8.68	1.64	8.50	8.70	3 830
ALPHA ΑΣΤΙΚΑ ΑΚΙΝΗΤΑ	8.94	4.44	8.32	8.96	38 510
ΒΟΒΟΣ (ΚΟ)	12.02	6.1837	11.42	12.14	318 600
ΕΝΟΙΚΙΑΣΕΙΣ ΜΕΤΑΦΟΡΙΚΩΝ ΜΕΣΩΝ					
ΘΕΡΜΙΚΟΣ-ΚΟΤΤΕΡΑ	4.08	3.03	3.76	4.08	14 150
AUTOHELLAS A.E.	6.66	1.22	6.22	6.90	13 630
ΚΥΡΙΑΚΟΥΛΗΣ Μ.Κ.Ν.	2.89	0.35	2.72	2.92	20 134
ΠΛΗΡΟΦΟΡΙΚΗ					
INTRASOFT (ΚΟ)	7.30	1.39	6.94	7.36	34 685
BYTE COMPUTER	3.30	1.85	3.14	3.30	5 200
INTRALOT (ΚΟ)	14.24	0.42	13.90	14.28	18 890
QUALITY AND RELIABILITY A.B.E.E.	12.46	2.64	11.92	12.46	16 950
INFORMER (ΚΟ)	6.60	7.84	6.00	6.74	30 130
FORTHnet	5.66	-0.35	5.42	5.72	18 780
LOGIC D.I.S.	2.78	1.09	2.67	2.82	122 968
SINGULAR	4.56	4.59	4.22	4.56	177 421
UNISOFT AE	2.88	2.49	2.72	2.89	18 440
UNIBRAIN SA	11.42	6.13	10.54	11.50	57 775
MLS ΠΛΗΡΟΦΟΡΙΚΗ	22.58	2.45	21.60	22.80	24 790
ΔΙΑΦΗΜΙΣΗ					
ΑΤΕΡΜΟΝ ΔΥΝΑΜΙΚΗ	2.85	1.79	2.65	2.86	136 150
ΥΓΕΙΑ					
ΙΑΤΡΙΚΟ ΑΘΗΝΩΝ	4.52	0.44	4.24	4.52	107 165
ΙΑΤΡΙΚΟ ΑΘΗΝΩΝ Π.ΦΑΛΗΡ	2.85	2.15	2.72	2.88	26 980
ΙΑΣΩ	7.82	-3.22	7.72	8.00	28 970
ΔΑΦΝΙΔΗΣ	8.66	16.40	7.06	8.76	56 060
ΤΗΛΕΟΡΑΣΗ-ΨΥΧΑΓΩΓΙΑ					
ΤΗΛΕΤΥΠΟΣ	4.80	-0.83	4.68	4.84	14 540
HYATT REGENCY	5.30	1.15	5.04	5.32	123 010
ΕΛΕΥΘΕΡΗ ΤΗΛΕΟΡΑΣΗ	5.14	2.39	4.80	5.14	6 690
ΟΠΑΠ ΑΕ (ΚΟ)	5.56	1.09	5.34	5.60	107 900
ΓΕΩΡΓΙΑ					
ΕΘΝΟΤΟΥΡ (Κ)	3.54	1.72	3.32	3.54	4 400
ΔΙΟΙΚΗΤΙΚΗ ΠΛΗΡΟΦΟΡΗΣΗ					
ΑΡΓΥΡΟΜΕΤ/ΤΟΝ & ΒΑΡΥΤΙΝΗΣ	20.00	0.00	0.00	0.00	0
ΜΕΤΑΦΟΡΕΣ					
ΙΜΕΡΟΣ (ΚΟ)	4.06	0.00	3.98	4.18	220
ΕΠΙΒΑΤΗΓΟΙ ΝΑΥΤΙΛΙΑ					
ΓΡΑΜΜΕΣ ΣΤΡΙΝΤΖΗ	1.87	1.08	1.79	1.87	124 938
ΝΑΥΤΙΛΙΑΚΗ ΕΤΑΙΡΕΙΑ ΛΕΣΒΟΥ	1.66	1.22	1.60	1.68	29 168
ΑΝΕΚ (ΚΟ)	2.04	-0.49	2.02	2.09	43 964
ΑΝΕΚ (ΠΟ)	2.80	1.45	2.80	2.80	52
ΜΑΝΙΩΚΕΣ ΓΡΑΜΜΕΣ	3.54	1.72	3.34	3.54	33 831
ΒΙΟΜΗΧΑΝΙΚΕΣ ΠΡΟΣ ΜΕΤΑΦΟΡΕΣ ΔΡΑΣΤΗΡΙΟΤΗΤΕΣ					
ΕΘΝΙΚΗ ΑΣΦΑΛ. ΑΚΙΝ. ΒΕΚΙΟ/ΓΕΩΔ.	6.86	3.54	6.52	6.90	112 690
ΤΗΛΕΠΙΚΟΙΝΩΝΙΕΣ					
ΟΤΕ (ΚΟ)	16.58	0.85	16.12	16.60	340 795
ΠΑΝΑΦΟΝ ΑΕΕ (ΚΟ)	6.06	1.00	5.84	6.10	258 175
COSMOTE (ΚΟ)	10.86	2.45	10.52	10.90	66 713
ΞΕΝΟΔΟΧΕΙΑ ΚΑΙ ΑΘΛΑ ΚΑΤΑΛΥΜΑΤΑ					
ΑΣΤΗΡ PALACE	7.68	1.05	7.32	7.70	14 890
ΓΕΚΕ Α.Ε.	6.18	-1.28	6.16	6.20	580
ΛΑΜΨΑ	6.00	0.67	5.78	6.08	24 290
ΝΙΚΑΣ ΓΚΑΛΗΣ	4.90	2.51	4.26	4.96	16 880
ΕΣΤΙΑΤΟΡΙΑ					
OLYMPIC CATERING A.E.	6.50	3.83	6.08	6.56	15 130
ΓΡΗΓΟΡΗΣ ΜΙΚΡΟΕΥΜΑΤΑ	14.20	1.43	13.70	14.20	24 680
EVEREST	2.44	0.83	2.32	2.44	15 836
ΓΟΔΟΥΣΗ Α.Ε.	15.82	-1.49	15.76	15.90	8 260

ΚΑΤΑΣΚΕΥΗ ΚΟΣΜΗΜΑΤΩΝ					
FOLLI-FOLLIE	22.12	0.55	21.60	22.5	18 301
ΔΙΥΛΙΣΤΗΡΙΑ					
ΕΛΛΗΝΙΚΑ ΠΕΤΡΕΛΑΙΑ	6.94	4.20	6.40	7.08	171 532
ΠΕΤΡΟΛΑ ΕΛΛΑΣ ΑΒΕΕ	4.44	-0.45	4.26	4.52	22 260
ΕΜΠΟΡΙΟ,ΕΠΙΧΕΙΡ. ΟΧ/ΤΩΝ	**ΤΙΜΗ**	**%**	**ΕΛΑΧ.**	**ΜΕΓ.**	**ΤΕΜ**
ΣΦΑΚΙΑΝΑΚΗΣ	2.64	0.00	0.00	0.00	0
ΧΟΝΔΡΙΚΟ ΕΜΠΟΡΙΟ					
ΑΛΛΑΤΙΝΗ (Κ)	1.86	5.08	1.72	1.90	25 090
ΣΑΡΑΝΤΗΣ	2.82	0.71	2.69	2.84	117 260
LAVIPHARM	3.00	11.52	2.60	3.00	158 820
ΜΠΕΝΡΟΥΜΠΗΣ & ΥΙΟΣ (Κ)	7.36	-0.54	7.00	7.38	16 190
ΜΠΕΝΡΟΥΜΠΗΣ & ΥΙΟΣ (Π)	0.00	0.00	0.00	0.00	0
ΖΑΜΠΑ	31.85	-0.75	31.20	32.20	475
ΕΣΚΙΜΟ (Κ)	1.87	4.47	1.74	1.88	73 990
ΕΣΚΙΜΟ (Π)	2.72	0.00	0.00	0.00	0
ΕΜΠΟΡΙΚΟΣ ΔΕΣΜΟΣ (ΚΟ)	0.85	2.30	0.84	0.85	14 830
ΕΜΠΟΡΙΚΟΣ ΔΕΣΜΟΣ (ΠΟ)	0.98	0.00	0.98	0.98	350
ΕΛΤΡΑΚ	3.70	1.09	3.40	3.70	8 630
ELMEC SPORT	1.89	3.28	1.78	1.90	227 780
ΓΕΝ. ΕΜΠΟΡΙΟΥ & Β/ΝΙΑΣ	1.70	4.94	1.53	1.71	152 170
ΑΛΥΣΙΔΑ (Κ)	12.78	0.00	12.10	12.80	2 030
ΑΛΥΣΙΔΑ (Π)	6.68	0.00	0.00	0.00	0
ΣΥΛΕΜΠΟΡΙΑ (Κ)	6.34	-0.63	6.04	6.70	9 400
ΚΑΛΠΙΝΗΣ ΣΙΜΟΣ	3.08	0.00	2.95	3.08	20 900
ΝΤΙΟΝΙΚ	2.09	3.47	1.92	2.10	113 784
ΕΛΓΕΚΑ	3.22	2.55	3.06	3.22	10 490
ΗΛΕΚΤΡΑ	4.80	2.13	4.40	4.92	11 800
VETERIN	5.02	2.03	4.80	5.10	14 296
CONNECTION	2.53	9.05	2.36	2.56	68 500
ΑΓΡΟΤΙΚΟΣ ΟΙΚΟΣ ΣΠΥΡΟΥ	3.68	2.22	3.46	3.68	23 520
VALCO-KONSTANTINOV	2.99	3.82	2.96	3.00	3 850
C.A.P. COSMETICS	1.78	4.09	1.64	1.78	25 960
RIDENCO	1.72	2.38	1.62	1.73	69 630
ΜΥΤΙΛΗΝΑΙΟΣ	6.56	2.18	6.20	6.60	103 410
ΚΑΡΔΑΣΙΛΑΡΗΣ & ΥΙΟΙ	6.02	1.69	5.70	6.20	15 770
ΣΠΟΡΤΕΜΑΝ	2.17	1.88	2.06	2.18	29 440
ΤΑΣΟΓΛΟΥ	1.01	1.00	0.97	1.01	28 250
MICROMEDIA-ΜΠΡΙΤΑΝΝΙΑ	2.00	3.63	1.85	2.13	83 700
KEGO A.E. (ΚΟ)	5.68	-3.07	5.54	5.90	3 230
ΝΤΡΟΥΚΦΑΡΜΠΙΕΝ ΕΛΛΑΣ	1.94	2.11	1.80	1.94	16 580
ΒΟΓΙΑΤΖΟΓΛΟΥ SYSTEMS	3.94	0.51	3.68	3.98	16 330
MEDICON HELLAS	13.3	15.25	11.04	13.48	178 640
ΕΙΔΗ-ΑΥΣΕΙΣ ΠΛΗΡΟΦΟΡΙΚΗΣ					
DATAMEDIA	4.32	3.85	4.06	4.34	69 810
ΙΝΦΟΡΜΑΤΙΚΕ Η/Υ	2.94	1.73	2.82	2.96	22 430
UNISYSTEMS	4.10	0.00	4.00	4.08	950
MICROLAND COMPUTERS	2.32	0.87	2.14	2.36	16 570
ΝΤΕΣΤΙΕΚ ΕΛΛΑΣ	4.36	-0.46	3.88	4.38	55 230
INFO-QUEST	5.72	0.35	5.46	5.76	25 210
SYSWARE	2.67	3.89	2.43	2.68	25 120
ALTEC ΑΒΕΕ	3.92	4.81	3.60	3.96	124 515
ΠΟΥΛΙΑΔΗΣ & ΣΥΝΕΡΓΑΤΕΣ	4.76	3.48	4.40	4.84	56 607
INTERTEK	4.28	1.90	4.04	4.28	15 780
ΠΛΗΡΟΦΟΡΙΚΗ ΕΡΓΑΣΙΑΣ	5.10	1.59	4.98	5.10	10 710
CPI A.E.	4.42	-0.45	4.20	4.44	12 390
PC SYSTEMS	5.72	-1.04	5.42	5.80	4 480
ΛΙΑΝΙΚΟ ΕΜΠΟΡΙΟ					
ΡΑΔΙΟ ΑΘΗΝΑΙ (ΚΟ)	4.16	-0.95	4.00	4.20	15 450
ΡΑΔΙΟ ΑΘΗΝΑΙ (ΠΟ)	0.00	0	0.00	0	0
ΠΑΛΛΗΣ COMPUTERS	4.14	4.02	3.78	4.18	58 690
ΚΑΤ. ΑΦΟΡ/ΤΗΤΩΝ ΕΙΔΩΝ	13.28	0.61	12.76	13.30	17 123
JUMBO	3.16	0.64	3.02	3.20	49 450
ΕΝΔΥΣΗ Α.Ε.	1.35	3.05	1.24	1.35	43 940
ΡΑΔΙΟ ΚΟΡΑΣΙΔΗΣ (ΚΟ)	5.36	1.52	5.12	5.38	23 680
ΜΟΥΡΙΑΔΗΣ Α.Ε.	1.15	4.17	1.13	1.15	26 140
ΚΛΟΥΔΑΤΟΣ (ΚΟ)	2.31	-0.43	2.21	2.32	6 725
ΛΑΜΠΡΟΠΟΥΛΟΥ ΑΦΟΙ	1.77	-0.56	1.70	1.82	30 830
ΕΙΚΟΝΑ-ΗΧΩΣ	6.12	1.66	5.84	6.14	17 540
ΒΑΡΒΕΡΗΣ-ΜΟΔΑ ΒΑΖΝΟ	5.98	-0.33	5.56	6.00	2 610
ΗΛΕΚΤΡΟΝΙΚΗ ΑΘΗΝΩΝ	3.88	0.52	3.74	3.88	10 487
ΚΟΤΣΟΒΟΛΟΣ	6.14	-0.65	5.96	6.16	28 930
Α.Β. ΒΑΣΙΛΟΠΟΥΛΟΣ	12.26	-0.97	11.60	12.28	12 000
ΑΤΛΑΝΤΙΚ	2.58	1.98	2.48	2.59	42 670
ΒΑΡΔΑΣ	7.08	5.36	6.60	7.14	55 210
ΥΠΗΡΕΣΙΕΣ ΚΙΝΗΤ. ΤΗΛΕΦΩΝΙΑΣ					
NEXTNET	6.08	0.00	6.00	6.06	1 100
ΓΕΡΜΑΝΟΣ	12.90	0.47	12.52	12.94	21 910
ΥΠΗΡ. ΔΗΜΟΣΙΟΥ ΣΥΜΦΕΡΟΝΤΟΣ					
ΕΥΔΑΠ	7.20	2.56	6.86	7.28	79 650
ΚΑΤΑΣΚΕΥΕΣ					
ΒΙΟΤΕΡ	2.24	2.75	2.10	2.27	95 720
ΓΕΚΑΤ	3.7	2.21	3.50	3.70	14 551
ΓΕΝ. ΕΤ. ΚΑΤΑΣΚΕΥΩΝ	7.46	0.54	7.20	7.54	9 900
ΔΟΜΙΚΗ ΚΡΗΤΗΣ	5.3	0.76	5.08	5.30	9 190
ΠΑΝΤΕΧΝΙΚΗ	3.66	1.67	3.42	3.68	20 465
ΕΥΚΛΕΙΔΗΣ	2.73	5.41	2.51	2.75	230 710
ΔΙΕΚΑΤ ΑΤΕ	5.08	3.25	4.74	5.10	35 969
ΓΕΝΕΡ	1.64	3.80	1.51	1.65	94 952
ΤΕΧΝΟΔΟΜΗ	1.28	0.00	1.22	1.28	4 800
ΤΕΧΝΙΚΗ ΟΛΥΜΠΙΑΚΗ	2.56	3.23	2.41	2.59	273 887
ΤΕΧΝΙΚΗ ΕΤΑΙΡΙΑ ΒΟΛΟΥ	2.86	-1.38	2.77	2.94	41 913
ΤΕΡΝΑ	4.26	3.90	4.02	4.28	32 820
ΠΡΟΟΔΕΥΤΙΚΗ	2.17	4.83	2.01	2.18	215 460
ΜΟΧΛΟΣ	1.23	0.82	1.17	1.25	112 140
ΣΙΓΑΛΑΣ	2.27	2.25	2.12	2.28	27 080
ΕΚΤΕΡ	3.1	4.38	2.89	3.10	48 130
ΜΗΧΑΝΙΚΗ (ΚΟ)	2.45	0.00	2.35	2.47	99 030
ΜΗΧΑΝΙΚΗ (ΠΟ)	2.03	0	1.94	2.05	78560
ΑΦΟΙ ΜΕΣΟΧΩΡΙΤΗ	1.45	2.84	1.36	1.46	134 780
ΣΑΡΑΝΤΟΠΟΥΛΟΣ	4.60	0.44	4.28	4.62	13 170
ΘΕΜΕΛΙΟΔΟΜΗ	5.28	0.38	4.98	5.32	233 820
ΕΥΡΩΠΑΪΚΗ ΤΕΧΝΙΚΗ	1.93	5.46	1.76	1.94	157 910
ΕΡΓΑΣ	1.34	1.52	1.25	1.35	79 320
ΕΛΛΗΝΙΚΗ ΤΕΧΝΟΔΟΜΙΚΗ	6.78	2.73	6.42	6.82	56 584
ΕΔΡΑΣΗ Χ. ΨΑΛΙΔΑΣ	5.62	0.36	5.34	5.62	8 116
ΓΝΩΜΩΝ	2.13	4.93	1.95	2.14	129 190
ΑΤΤΙ-ΚΑΤ (ΚΟ)	2.15	3.86	2.01	2.16	140 920
ΑΒΑΞ	11.20	0.53	10.80	11.24	13 060
ΑΕΤΕΚ(ΚΟ)	3.82	1.06	3.64	3.84	266 095
ΑΘΗΝΑ	4.32	3.35	4.08	4.34	201 392
ΑΚΤΟΡ	7.9	3.40	7.46	8.00	51 023
ΑΤΕΜΚΕ	1.16	3.33	1.15	1.16	14 770
ΑΛΤΕ ΑΝΩΝ. ΤΕΧΝ.ΕΤΑΙΡΙΑ	6.24	1.96	5.90	6.28	66 020
ΑΕΤΕΚ (ΠΟ)	3.14	0.00	2.88	3.16	6 260
ΝΕΧΤΟΣ Α.Ε.	4.76	5.7778	4.36	4.78	127 180
ΣΗΜΑΝΤΙΚΩΝ ΑΛΛΑΓΩΝ ΔΡΑΣΤΗΡΙΟΤΗΤΑΣ					
ΜΠΑΛΑΦΑΣ Α.Ε. (ΚΟ)	2.78	4.12	2.55	2.80	93 210
STABILTON (ΚΑ)	0.91	3.41	0.85	0.91	672 620
STABILTON (ΠΑ)	0.92	0.00	0.88	1.00	800
ΜΟΣΧΟΛΙΟΣ ΧΗΜΙΚΑ	5.18	-1.52	5.18	5.26	900
PLAIS (ΚΑ)	2.50	3.31	2.45	2.50	1 550
LAMDA DEVELOPMENT	11.06	3.35	10.44	11.12	6 000
INTEPLAT (ΚΟ)	1.11	0.00	1.07	1.11	35 675
MULTIRAMA	8.38	3.71	7.92	8.38	9 950
MARFIN COM A.E.	4.36	0.00	0.00	0.00	0
ΚΥΛΙΝΔΡΟΙ ΠΑΠΑΦΙΛΗ	10.38	-0.95	10.00	10.40	1 710
ΚΑΜΠΑΣ Α.ΑΝ.ΟΝ.ΒΙ.	4.82	6.94	4.26	4.84	148 270

CFS
Μέλος Χρηματιστηρίου Αξιών Αθηνών
Υπεύθυνος Υποκατ. Ρόδου
ΔΗΜΗΤΡΗΣ ΖΕΡΒΟΣ
Αλεξάνδρου Διάκου 50
τηλ:(0241)77180-2 Fax:(0241)77183

ΓΕΝΙΚΟΣ ΔΕΙΚΤΗΣ

Δείκτες Χ.Α.Α.	Τιμή 30-Ιουλ	% Μεταβολές από 29-12-2000	% Μεταβολές από 27-Ιουλ	12μ.μέγ.	12μ.ελάχ.	Όγκος/κάλαθι εκατ. ευρώ
Τράπεζες	5220.87

ΔΙΕΥΚΡΙΝΙΣΤΙΚΗ ΕΓΚΥΚΛΙΟΣ ΤΟΥ ΥΠΟΥΡΓΕΙΟΥ ΟΙΚΟΝΟΜΙΚΩΝ

Οι αλλαγές και τα νέα όρια για τις μεταβιβάσεις ακινήτων

Για την αγορά πρώτης κατοικίας, τα αφορολόγητα όρια μέχρι των οποίων δεν οφείλεται φόρος μεταβίβασης αυξήθηκαν στα 21 εκατ. για τον άγαμο και στα 33 εκατ. για τον έγγαμο

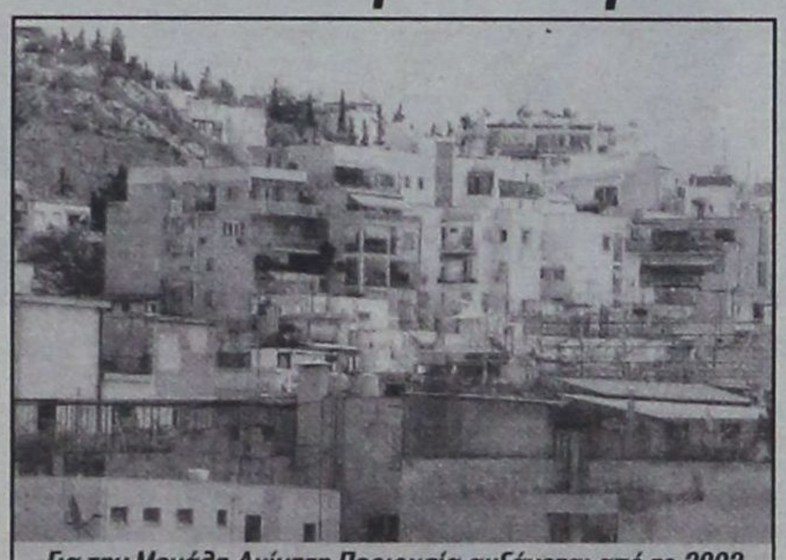

Για την Μεγάλη Ακίνητη Περιουσία αυξάνεται από το 2002 το ύψος των αφορολόγητων ορίων στα 83 εκατομμύρια δραχμές και στα 166 εκατ. για τα ζευγάρια

Διευκρινιστική εγκύκλιο για την εφαρμογή του νόμου 2892/2001 που αναφέρεται στη φορολογία κεφαλαίου και ισχύει από τις 9 Μαρτίου εξέδωσε την Παρασκευή το υπουργείο Οικονομικών.

Οι ουσιαστικές αλλαγές που επήλθαν με τον πιο πάνω νόμο και επισημαίνονται στην εγκύκλιο είναι η θέσπιση υποχρέωσης καταβολής φόρου μεταβίβασης σε κάθε περίπτωση μεταβίβασης ακινήτου με επίκληση δικαιώματος χρησικτησίας οπουδήποτε κι αν βρίσκονται τα μεταβιβαζόμενα ακίνητα, τα νέα αφορολόγητα όρια που ισχύουν για αγορά πρώτης κατοικίας, γονικές παροχές και κληρονομιές και οι μειώσεις των συντελεστών υπολογισμού του φόρου μεταβίβασης ακινήτων κατά 2 μονάδες.

Κληρονομιές, γονικές παροχές

Ειδικότερα στη φορολογία κληρονομιών, δωρεών και γονικών παροχών, αυξήθηκαν κατά 20% τα αφορολόγητα όρια απόκτησης πρώτης κατοικίας με κληρονομιά και διαμορφώθηκαν στα 14.000.000 δραχμές για τον άγαμο, στα 21.000.000 δραχμές για τον έγγαμο χωρίς παιδιά, στα 28.000.000 δραχμές για τον έγγαμο με ένα παιδί, στα 35.000.000 δραχμές για τον έγγαμο με δύο παιδιά, στα 43.000.000 για τον έγγαμο με τρία παιδιά και στα 51.000.0000 δραχμές για τον έγγαμο με τέσσερα παιδιά.

Κατά το ίδιο ποσοστό αυξήθηκαν και τα αφορολόγητα όρια και τα κλιμάκια υπολογισμού του φόρου κληρονομιών, δωρεών και γονικών παροχών ενώ μειώθηκε το ποσοστό έκπτωσης για την εφάπαξ καταβολή του φόρου κληρονομιάς, δωρεάς και γονικής παροχής από 10% σε 5%.

Στις γονικές παροχές αυξήθηκαν τα όρια μέχρι τα οποία ο φόρος γονικής παροχής περιορίζεται στο μισό του φόρου κληρονομιάς, ή δωρεάς, από τα 23.000.000 που ήταν πριν τις 8 Μαρτίου σε 28.000.000 δραχμές εφόσον ζουν και οι δύο γονείς και από τα 34.500.000 δραχμές στα 42.000.000 δραχμές εφόσον ζει μόνο ο ένας.

Συντελεστής Φορολογίας

Για τις μεταβιβάσεις ακινήτων ο συντελεστής υπολογισμού του φόρου μειώθηκε σε 9% -11% για τις περιοχές που λειτουργεί σταθμός πυροσβεστικής υπηρεσίες από 11% - 13% που ήταν και σε 7% - 9% από 9% - 11% στις υπόλοιπες περιοχές και αυξάνεται από τα 4 στα 5 εκατ. δραχμές το κλιμάκιο επί του οποίου εφαρμόζεται ο χαμηλός συντελεστής.

Για την αγορά πρώτης κατοικίας, τα αφορολόγητα όρια μέχρι των οποίων δεν οφείλεται φόρος μεταβίβασης αυξήθηκαν στα 21 εκατομμύρια για τον άγαμο και στα 33 για τον έγγαμο.

Τα ποσά αυτά προσαυξάνονται κατά 7 εκατομμύρια δραχμές για κάθε παιδί μέχρι τα 2 και κατά 10 εκατομμύρια δραχμές για κάθε παιδί πέραν των 2.

Αφορολόγητα όρια

Τέλος στη φορολογία Μεγάλης Ακίνητης Περιουσίας αυξάνονται από το 2002 το ύψος των αφορολόγητων ορίων στα 83 εκατομμύρια δραχμές και στα 166 για τα ζευγάρια από 69 και 138 εκατομμύρια δραχμές που ίσχυσαν φέτος.

ΖΗΤΕΙΤΑΙ

Από Ανώνυμη Εταιρεία

Δεσποινίδα ή κυρία με γνώσεις Η/ (Word, Excel) και άριστη γνώση της Αγγλικής. Τυχόν γνώση και της Γερμανικής θεωρείται επιπλέον προσόν.

Αποστείλατε βιογραφικό στο FAX 60091.

Για πληροφ. 60270

κα Ελένη ώρες Γραφείου.

ΝΤΕΤΕΚΤΙΒΣ

30 ΧΡΟΝΙΑ ΜΟΝΙΜΑ ΚΑΙ ΣΤΗ ΡΟΔΟ

35354

ΠΛΑΤΕΙΑ ΑΓΙΟΥ ΙΩΑΝΝΟΥ

Η ΛΥΣΗ!!!

ΣΕ ΚΑΘΕ ΣΑΣ ΠΡΟΒΛΗΜΑ

EXPRESS SECURITY

GOOD YEAR ΚΑΣΑΠΗΣ





Μπαίνω μεσ' το αμάξι και φεύγω με σιγουριά
στο δρόμο είναι πρώτο, κρατήματα γερά
Πω, Πω!! Δες γκάζια, δες πως σταματά!
Που τα βρήκες, πες μας, τέτοια ελαστικά;
Σίγουρα στοιχίζουν κι ένα σωρό λεφτά!
ΦΙΛΕ ΜΟΥ, «ΚΑΣΑΠΗΣ» ΓΙΑ ΕΛΑΣΤΙΚΑ
Τα παίρνεις όλα τώρα και χωρίς λεφτά
χωρίς προκαταβολή, καθόλου μετρητά
ΚΑΣΑΠΗΣ, για ζάντες και για ελαστικά,
36 δόσεις και ούτε δραχμή μπροστά
Λάστιχα και ζάντες δίχως τα λεφτά,
όλοι τρέχουν για να μάθουν τα νέα τα φοβερά





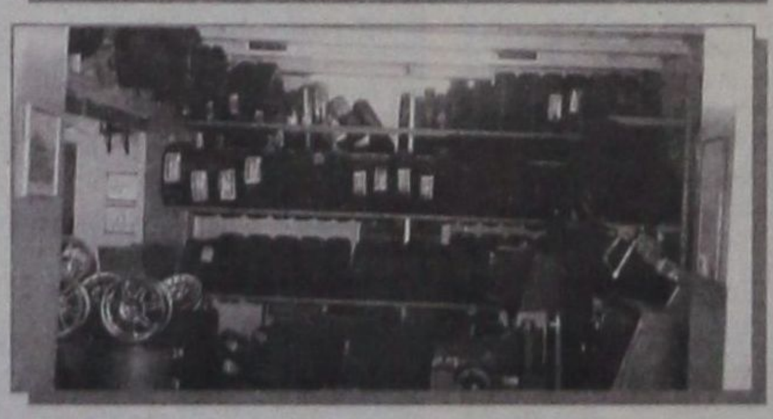

ΚΑΣΑΠΗΣ

ΑΣΦΑΛΕΙΑ ΣΤΗΝ ΟΔΗΓΗΣΗ

1ο: ΑΥΣΤΡΑΛΙΑΣ 2 - ΤΗΛ. 35367

• 2ο ΛΙΝΔΟΥ 237 - ΤΗΛ. 64025

GOODYEAR MICHELIN BRIDGESTONE DUNLOP BBS BORBET LEICHTMETALLRÄDER RIM STOCK Dynamics

Τα έξοδα κάνουν μικρό... το καλοκαίρι

Ερευνα δείχνει ότι οι μισοί Ελληνες φεύγουν το πολύ για 10 ημέρες

Τα «μπάνια του λαού», μία ιδιαίτερα οικεία έκφραση που υποδηλώνει το αναφαίρετο δικαίωμα στην καλοκαιρινή ξεκούραση μακριά από το εργασιακό περιβάλλον, όπως φαίνεται έπαψαν να αποτελούν υπόθεση όλων.

Του ΚΩΣΤΑ ΝΑΝΟΥ

Τα τελευταία χρόνια οι οικονομικοί κυρίως λόγοι έχουν παραπέμψει στις ελληνικές καλένδες την προσμονή ενός αρκετά σημαντικού ποσοστού Ελλήνων για θερινές διακοπές. Κι αν κάποιοι άλλοι συνεχίζουν απτόητοι κάθε καλοκαίρι να εγκαταλείπουν το κλεινόν άστυ, αυτό εν πολλοίς οφείλεται στην ύπαρξη κάποιου ιδιόκτητου, συγγενικού ή φιλικού σπιτιού, που μειώνει σημαντικά τα έξοδα διακοπών.

Το κόστος

Σύμφωνα με τη φετινή έρευνα του Ινστιτούτου Καταναλωτών «Τουρισμός 2001», ένα μεγάλο ποσοστό Ελλήνων που προσεγγίζει το 39% δεν πρόκειται να κάνει διακοπές τη φετινή καλοκαιρινή περίοδο, κυρίως εξαιτίας της οικονομικής στενότητας που αντιμετωπίζει. Και πώς να μην είναι έτσι όταν, σύμφωνα με υπολογισμούς που βασίζονται στις υπάρχουσες πραγματικές τιμές, το κόστος για μία τετραμελή οικογένεια που θα παραμείνει για εφτά ημέρες στην Κρήτη κυμαίνεται από 500.000 δρχ. έως ένα εκατομμύριο.

Σχεδόν παρόμοιες είναι και οι οικονομικές δαπάνες για ένα ζευγάρι που θα επιλέξει να κάνει διακοπές σε ένα περισσότερο κοσμοπολίτικο νησί όπως η Μύκονος, για το ίδιο μάλιστα χρονικό διάστημα. Σημαντικά χαμηλότερο όμως υπολογίζεται ότι είναι το κόστος για ένα άτομο που θα επιλέξει ένα νησί άγονης γραμμής, όπως η Δονούσα, για να κάνει διακοπές σε κάμπινγκ, με απαραίτητο βέβαια εξοπλισμό τη σκηνή.

Για χρονικό διάστημα επτά ημερών τα χρήματα που θα δαπανήσει δεν υπερβαίνουν τις 100.000 δρχ. Με βάση λοιπόν την έρευνα του Ινστιτούτου Καταναλωτών, η βασικότερη αιτία για τη μη πραγματοποίηση διακοπών είναι οι οικονομικοί λόγοι, που ποσοστιαία φθάνει το 68%.

Σύμφωνα με τα στοιχεία το 65% κάνει διακοπές σε ιδιόκτητο,συγγενικό ή φιλικό σπίτι. Πιο συγκεκριμένα, το 42% διαμένει σε ιδιόκτητο σπίτι, το 23% σε συγγενικό - φιλικό σπίτι και το 34% σε ξενοδοχεία και ενοικιαζόμενα σπίτια/δωμάτια.

Η πρόσθετη εργασία

Η οικονομική δυσπραγία σε συνδυασμό με την πρόσθετη εργασία έχει περιορίσει και τη διάρκεια των διακοπών. Επτά ημέρες το 23%, δέκα ημέρες το 28%, δεκαπέντε ημέρες το 35%, είκοσι ημέρες το 8% και τριάντα ημέρες το 6%.

Μόνο το κόστος διαμονής ενός ζευγαριού που θα βρεθεί για μία εβδομάδα στο νησί της Μυκόνου μπορεί να ξεπεράσει το μισό εκ. δραχμές.

Το κόστος μεταφοράς στο νησί, συμπεριλαμβανομένης και της επιστροφής, υπολογίζεται σε 70.000 δρχ. εάν ταξιδέψουν με αεροπλάνο, ενώ η λύση του πλοίου είναι σαφώς πιο οικονομική, καθώς τα έξοδα προσεγγίζουν τις 20.000 δρχ. Εάν βέβαια σκοπεύουν να κινούνται στο νησί με το αυτοκίνητό τους τα έξοδα μεταφοράς φθάνουν τις 40.000 δρχ., ενώ αν διαθέτουν μοτοσικλέτα το κόστος μεταφοράς είναι μόλις 6.000 δρχ.

Με τις τιμές στα δίκλινα δωμάτια να ξεκινούν από 30.000 και να φτάνουν τις 80.000 δρχ., τα έξοδα διαμονής ενός ζευγαριού κυμαίνονται από 210.000 δρχ. έως και 560.000 δρχ.



Τέσσερις στους 10 Ελληνες δηλώνουν σε σχετική έρευνα του ΙΝΚΑ ότι φέτος δεν θα κάνουν καθόλου διακοπές, λόγω «οικονομικής στενότητας»

Το κόστος ενός γεύματος κατ'άτομο κυμαίνεται από 7.000 δρχ. έως 10.000 δρχ. Ετσι, τα συνολικά χρήματα που θα διαθέσουν για φαγητό με δύο γεύματα ημερησίως υπολογίζονται από 98.000 δρχ. μέχρι και 140.000 δρχ.

500.000 έως 1 εκ. δρχ. για 7 ημέρες στην Κρήτη

Για μία τετραμελή οικογένεια που δεν έχει κάποιο ιδιόκτητο ή φιλικό σπίτι και θα θελήσει να κάνει διακοπές στην Κρήτη για διάστημα επτά ημερών, το ποσό που θα απαιτηθεί, σύμφωνα με συντηρητικούς υπολογισμούς, θα προσεγγίσει το μισό εκατομμύριο δρχ. Τα έξοδα μεταφοράς, συμπεριλαμβανομένης και της επιστροφής, εφόσον επιλεγεί το πλοίο φτάνουν τις 80.000 δρχ. με καμπίνες. Αν μεταφέρουν και αυτοκίνητο θα πρέπει να συνυπολογίσουν ακόμα 42.000 δρχ. περίπου. Αν επιλέξουν ως μέσο μεταφοράς το αεροπλάνο, τα έξοδα θα ξεπεράσουν τις 120.000 δρχ. εφόσον ταξιδέψουν σε οικονομική θέση. Το κόστος διαμονής διαφέρει σημαντικά ανάμεσα στα ενοικιαζόμενα δωμάτια και τα ξενοδοχεία. Ετσι, με βάση τις τιμές που κυμαίνονται από 7.500 δρχ. και φθάνουν τις 50.000 δρχ. το δίκλινο, τα έξοδα διαμονής για δύο δίκλινα ξεκινούν από 104.000 δρχ. και μπορούν να φτάσουν τις 700.000 δρχ., ανάλογα βέβαια με τις διαθέσεις της κάθε οικογένειας. Το κόστος ενός γεύματος κατά προσέγγιση υπολογίζεται κατ'άτομο από 4.000 έως 7.000 δρχ. Με δύο γεύματα την ημέρα, το ελάχιστο κόστος φαγητού για μία εβδομάδα φτάνει τις 220.000 δρχ. Με βάση λοιπόν τις τιμές αυτές, το ελάχιστο κόστος ανέρχεται σε 450.000 δρχ. χωρίς να συνυπολογίζονται τα έξοδα διασκέδασης και μπορεί να ξεπεράσει το 1 εκ. δρχ.

ΜΙΑ ΥΠΕΡΠΑΡΑΓΩΓΗ ΤΗΣ FORD ΜΕ 4 ΜΟΝΤΕΛΑ...

"ΑΠΟΣΥΡΣΗ ΟΛΟΤΑΧΩΣ"
ΔΕΙΤΕ ΤΟ!

Τώρα 400.000 δρχ./1.173,88 €
κέρδος με απόσυρση
και μόνο 10% προκαταβολή.

Μηνιαίο επιτόκιο από 0,69%*. Εξόφληση έως 60 μήνες.

fordka από 2.859.000 δρχ. 8.390,32 €
fordfiesta από 2.899.000 δρχ. 8.507,70 €
fordfocus από 3.899.000 δρχ. 11.442,41 €
fordpuma από 5.159.000 δρχ. 15.140,13 €

Ford Β. Σ. Σωτηράκης Α.Ε.Β.Ε.
... 1949 - 1999 • 50 χρόνια
ΑΥΤΟΚΙΝΗΤΑ - ΑΝΤΑΛΛΑΚΤΙΚΑ - ΣΥΝΕΡΓΕΙΟ
Κολοκοτρώνη 41-43 • Ταχ. Θυρίδα 56 • 851 00 Ρόδος Τηλ. (0241) 29162, 27750, 35715 • Fax (0241) 20470 E-Mail:vs_sotirakis_sa@yahoo.com

Σε τρία μέτωπα ο πόλεμος κατά της γραφειοκρατίας



Σε τρία μέτωπα κινείται η πολιτική της κυβέρνησης που αποβλέπει στον περιορισμό της γραφειοκρατίας και στην κατοχύρωση της διαφάνειας στο Δημόσιο. Στόχος δεν είναι μόνο η βελτίωση της ποιότητας των παρεχομένων προς τους πολίτες υπηρεσιών, αλλά, πολύ περισσότερο, η τόνωση του ανταγωνισμού, η ανάπτυξη της αγοράς, κυρίως όσον αφορά τις μικρομεσαίες επιχειρήσεις, και η πάταξη της διαφθοράς.

Η υπουργός Εσωτερικών, Δημόσιας Διοίκησης και Αποκέντρωσης κυρία Βάσω Παπανδρέου - η οποία κατ' εντολήν του πρωθυπουργού κ. Κ. Σημίτη έχει αναλάβει να συντονίσει το σχετικό εγχείρημα - αναμένεται, λίαν συντόμως, να καταθέσει στη Βουλή τον «νόμο για τους νόμους» με τον οποίο θα ελέγχεται η ποιότητα των νομοθετικών και κανονιστικών ρυθμίσεων.

Στο ίδιο νομοσχέδιο, αναμένεται να συμπεριληφθούν μια σειρά ακόμη νομοθετικές ρυθμίσεις με τις οποίες θα επιχειρείται να καταστεί πράξη το άρθρο 10 παρ. 3 του νέου Συντάγματος, το οποίο προβλέπει ότι «η αρμόδια υπηρεσία ή Αρχή υποχρεούται να απαντά στα αιτήματα των πολιτών για παροχή πληροφοριών και χορήγηση εγγράφων, ιδίως πιστοποιητικών, δικαιολογητικών και βεβαιώσεων μέσα σε ορισμένη προθεσμία όχι μεγαλύτερη των 60 ημερών. Σε περίπτωση παρόδου άπρακτης της προθεσμίας αυτής ή παράνομης άρνησης, πέραν των άλλων κυρώσεων και έννομων συνεπειών, θα καταβάλλεται και ειδική χρηματική ικανοποίηση στον αιτούντα».

Επίσης στο πλαίσιο της γενικότερης πολιτικής για την απλούστευση των διαδικασιών, η ηγεσία του υπουργείου Εσωτερικών, Δημοσίας Διοίκησης και Αποκέντρωσης έχει ήδη προχωρήσει στην καταγραφή περίπου 800 διαδικασιών στις οποίες απαιτούνται περισσότερα από 1.400 δικαιολογητικά από οποία θα καταργηθούν τα 600.

Ηδη, σε κοινές συνεντεύξεις Τύπου της αρμόδιας υπουργού κυρίας Βάσως Παπανδρέου με τους υπουργούς Ανάπτυξης κ. Ν. Χριστοδουλάκη, Μεταφορών κ. Χρ. Βερελή και Εμπορικής Ναυτιλίας κ. Χρ. Παπουτσή, εδόθησαν στη δημοσιότητα κοινές Υπουργικές αποφάσεις με τις οποίες περιορίζεται σημαντικά ο χρόνος που απαιτείται για την ολοκλήρωση των συναλλαγών των πολιτών με τις υπηρεσίες των υπουργείων και καταργούνται δεκάδες πιστοποιητικά. Ανάλογες Υπουργικές Αποφάσεις έχει υπογράψει η κυρία Παπανδρέου και με τους υπουργούς Εργασίας κ. Τάσο Γιαννίτση και τον υπουργό Υγείας, Πρόνοιας και Κοινωνικών Ασφαλίσεων κ. Αλέκο Παπαδόπουλο. Συνολικά, επανεξετάζονται 56 αποφάσεις στις οποίες καταγράφεται το σύνολο των πιστοποιητικών όλων των υπουργείων με στόχο την περαιτέρω κατάργηση δικαιολογητικών. Με την επανεξέταση αυτή εκτιμάται ότι θα προκύψει μείωση δικαιολογητικών κατά 40%.

Ταυτοχρόνως, η ηγεσία του υπουργείου Εσωτερικών, Δημόσιας Διοίκησης και Αποκέντρωσης έχει επεξεργαστεί διατάξεις νόμου σύμφωνα με τις οποίες:

Πρώτον, αντικαθίστανται δικαιολογητικά με Υπεύθυνη Δήλωση. Η νέα ρύθμιση προβλέπει δειγματοληπτικό έλεγχο του 5% των δηλώσεων από την υπηρεσία κατάθεσης.

Δεύτερον, καθιερώνεται η Συνδιάσκεψη Υπηρεσιών, η οποία θα αντικαταστήσει τις χρονοβόρες διαδικασίες με βάση τις οποίες απαιτείται σήμερα η υποβολή φακέλων και η λήψη γνωμοδοτικών αποφάσεων από πολλές υπηρεσίες, προκειμένου να εκδοθεί μια διοικητική πράξη.

Τρίτον, εισάγεται η Σιωπηρή Εγκριση, δηλαδή, θα εφαρμόζεται στην πράξη ο κανόνας κατά τον οποίον θεωρείται ως θετική γνωμοδότηση η στάση των υπηρεσιών, οι οποίες θα απαντούν εγκαίρως και μέσα σε καθορισμένους χρόνους σε αιτήματα άλλων υπηρεσιών, ή πολιτών.

Το τρίτο επίπεδο των παρεμβάσεων που έχει προγραμματίσει η κυβέρνηση με στόχο τη μείωση της γραφειοκρατίας, αλλά και την πάταξη της διαφθοράς, αφορά την αναμόρφωση ολόκληρων υπηρεσιών που έρχονται σε άμεση επαφή με τους πολίτες, όπως είναι οι υπηρεσίες δήμων, τα υποκαταστήματα του ΙΚΑ, οι Εφορίες και οι Πολεοδομίες. Ηδη, το έργο αυτό έχει ανατεθεί σε ειδική ομάδα άμεσης παρέμβασης που έχει συσταθεί στο υπουργείο Εσωτερικών, Δημόσιας Διοίκησης και Αποκέντρωσης.



Μικρές αγγελίες

δωρεάν στη «δ» τηλ: 0241-37500 fax: 0241-37333

ΕΝΟΙΚΙΑΣΕΙΣ

ΠΩΛΟΥΝΤΑΙ ή ενοικιάζονται δύο αποθήκες 160 τ.μ. το σε οικοδομή που ανεγείρεται στ'Ασγούρου (καταστήματα Μανουσέλη). Πληρ. 24118 ώρες 10-2 μ.μ.

ΕΝΟΙΚΙΑΖΕΤΑΙ διαμέρισμα στα Μαριτσά, με δύο υπνοδωματία, σαλόνι, κουζίνα, μπάνιο. Τιμή προσιτή. Πληρ. στο τηλ. 47191.

ΕΝΟΙΚΙΑΖΕΤΑΙ ισόγεια αποθήκη 120 τ.μ. επί της Στεφάνου Καζούλη. Πληρ. Τηλ. 31440

ΕΝΟΙΚΙΑΖΕΤΑΙ αποθήκη 20 Μ2 με ενοίκιο 40.000 δρχ. Πληροφορίες τηλ. 30635 - 22309 - 024522126 Από 9π.μ.- 2μ.μ., 6μ.μ. - 8μ.μ.

ΕΝΟΙΚΙΑΖΟΝΤΑΙ στην Ιαλυσό πλάι στο ξενοδοχείο Ηλέκτρα, επιπλωμένα δίχωρα και μονόχωρα διαμερίσματα με θέρμανση. Πληροφορίες Τηλ. 22050 - 33441

ΕΝΟΙΚΙΑΖΕΤΑΙ διαμέρισμα στην οδό Ρόδου - Λίνδου με μπάνιο - κουζίνα - υπνοδωμάτιο - σαλόνι στην τιμή των 50.000 δρχ. μηνιαίως. Πληρ. Ανθούλας Ζερβού 8

ΕΝΟΙΚΙΑΖΟΝΤΑΙ 2 τουριστικά λεωφορεία 303 υπερυψωμένα σε άριστη κατάσταση με ή χωρίς οδηγούς για την καλοκαιρινή σεζόν. Μόνο σοβαρές προτάσεις. Τηλ. 0945-593404 - 3214222

ΕΝΟΙΚΙΑΖΟΝΤΑΙ δωμάτιο επιπλωμένο σε διαμέρισμα ορόφου επί της Οδού Θεμ. Σοφούλη με κοινόχρηστη κουζίνα και λουτροκαμπινέ. Πλησίον πανεπιστημίου Αιγαίου κατάλληλο για φοιτήτρια ή δασκάλα. Τηλ. 73631.

ΕΝΟΙΚΙΑΖΟΝΤΑΙ στην οδό Αγ. Αναργύρων 20 μια γκαρσονιέρα επιπλωμένη πλήρως με ευρύχωρους χώρους, 2ος όροφος και μια άλλη ημιυπόγεια. Πληρ. Τηλέφωνον 28710.

ΖΗΤΕΙΤΑΙ κτήμα για ενοικίαση στις περιοχές Παστίδα,-Δαματριά, Ασγούρου, Κρεμαστή και Μαριτσά. Τηλ. 0977 721352

ΕΝΟΙΚΙΑΖΕΤΑΙ παραλιακό εστιατόριο στην παραλία Φαληρακίου έτοιμο για λειτουργία. Πληρ. 0944636141

ΕΝΟΙΚΙΑΖΕΤΑΙ
στην οδό Αλεξ. Διάκου 46 χώρος 80 τ.μ. κατάλληλος για οποιαδήποτε χρήση (γραφείο - αντιπροσωπεία - αποθήκη). Τηλ. 77886, 77887, 74431 κος Παρασκευάς.

ΕΝΟΙΚΙΑΖΕΤΑΙ κατάστημα 50 m2 επί της Βενετοκλέων 3. Πληροφορίες τηλ. 74188 9.30π.μ. έως 1.00 μ.μ. και 6.00μ.μ. έως 10.00 μ.μ.

ΕΝΟΙΚΙΑΖΕΤΑΙ στην οδό Αγίων Αναργύρων 20 ένα δυάρι επιπλωμένο πλήρως διαμέρισμα. Πληρ. τηλ. 28710 - 0244 43458

ΕΝΟΙΚΙΑΖΕΤΑΙ επιπλωμένη γκαρσονιέρα στην οδό Σουλίου 6. Πληρ. τηλ. 20887

ΕΝΟΙΚΙΑΖΕΤΑΙ κατάστημα 100 τ.μ. με αυλή και πισίνα στην οδό Ιερού Λόχου Ιαλυσός. Πληροφορίες τηλ. 31006

Κάρπαθος Φοινίκι. Ενοικιάζεται επιχείρηση από 10 ενοικιαζόμενα δωμάτια και κατάστημα 150 τ.μ. 50 μέτρα από την θάλασσα. Τηλ. 0937 111463

ΕΝΟΙΚΙΑΖΕΤΑΙ: ο χώρος του μπαρ του ταχύπλοου καταμαράν SEA STAR που εκτελεί κρουαζιέρες για ΤΗΛΟ - ΝΙΣΥΡΟ. Πληροφορίες τηλ. 20625, 30054 κ. Στεφανάκη.

ΜΕΓΑΛΗ ΕΤΑΙΡΕΙΑ ενδιαφέρεται για την αγορά ή μίσθωση καταστήματος στην Ρόδο συνολικής επιφάνειας 2.000 m2 με Ισόγειο τουλάχιστον 300 m2. Τηλ. επικοινωνίας: 0937-732199

ΕΝΟΙΚΙΑΖΟΝΤΑΙ στην Κρεμαστή, 60.000 ολοκαίνουργια STUDIOS 27 M^2 πλήρης επίπλωση, πολυκουζίνα, σκεύη, ηλιακός, βεράντες, διαμπερή. Τηλ. κ. Μάνος 81478 και 0937168238

ΕΝΟΙΚΙΑΖΟΝΤΑΙ 4 επιπλωμένα διαμερίσματα 35 τ.μ. έκαστο, στην παραλία Λαχανιάς, επί της Επαρχιακής οδού Λαχανιά - Κατταβιά. Πληροφ. τηλ. 0241 - 65000, 0244 - 46075, 0977642733, 0241 - 20887

ΕΝΟΙΚΙΑΖΕΤΑΙ κατάστημα 100 τ.μ. με πατάρι 50 τ.μ. στην λεωφόρο Ρόδου Λίνδου στο 7ο χιλιόμετρο έναντι πρώην Φωνής Αμερικής και υπαίθριος χώρος 300 τ.μ. Τηλ. 23716

ΠΡΟΣΦΕΡΕΤΑΙ για ενοικίαση χώρος 114 τ.μ. ιδανικός για ιατρείο ή για γραφείο. Περισσότερες πληροφορίες τηλ. 24060, 094433202 μετά τις 10.00

ΕΝΟΙΚΙΑΖΟΝΤΑΙ: ΗΜΙΥΠΟΓΕΙΑ ΑΠΟΘΗΚΗ με ράμπα περί τα 80 τ.μ. για βοηθητική χρήση επί της οδού Ευκλή 17 στο Καναμάτ - Ρόδου. Πληροφορίες: τηλ. 52635 κιν. 09467957257

ΕΝΟΙΚΙΑΖΕΤΑΙ στην πλατεία Κύπρου, Μακαρίου 31 2ος όροφος απέναντι από την Εθνική Τράπεζα γραφείο για οποιαδήποτε χρήση. Παραχωρείται και επιπλωμένο. Πληρ. τηλ. 31833, 28741

ΖΗΤΕΙΤΑΙ μονοκατοικία μικρή, παλαιά ή εξοχική σε περιοχή Αφάντου, Κολύμπια, Λάρδος. Τηλ. 33461 - 0932455513 κ. ΔΗΜΗΤΡΗ

ΕΝΟΙΚΙΑΖΕΤΑΙ κατάστημα 92 τ.μ. στην Ιαλυσό, οδός Τριαντών πλησίον Βερόπουλου. Πληροφορίες στο τηλ. 93374.

ΕΝΟΙΚΙΑΖΕΤΑΙ εστιατόριον - μπαρ 100 τ.μ. με ιδιόκτητο κήπο 500 τ.μ. και πισίνα στην Ιαλυσό επί της οδού Ιερού Λόχου αριθ. 10. Πληροφορίες τηλ. 31006.

ΕΝΟΙΚΙΑΖΕΤΑΙ ισόγειος χώρος 100 τμ κατάλληλος για επαγγελματική στέγη, με ελεύθερη πρόσοψη σε πλατεία κείμενος επί της οδού Αγ. Λαύρας 63. Δεκτές μόνο σοβαρές προτάσεις πληρ. τηλ. 0932 757043 ώρες εργασίας.

ΖΗΤΟΥΝ ΠΡΟΣΩΠΙΚΟ

ΖΗΤΕΙΤΑΙ γυναίκα να εργαστεί σε εστιατόριο στον Πανορμίτη Σύμης. Τηλ. 0246 71305 - 72553

ΖΗΤΕΙΤΑΙ γυναίκα να εργαστεί σε εστιατόριο στον Πανορμίτη Σύμης. Τηλ. 0246 71305 - 72553

ΖΗΤΕΙΤΑΙ αντιπρόσωπος πεπειραμένος ζητείται από εισαγωγική εταιρεία για την προώθηση και πώληση γερμανικής μπύρας στην Ρόδο. Πληρ. τηλ. 0944463598.

ΖΗΤΟΥΝΤΑΙ τεχνίτες λαμαρινάδες και βοηθοί για εγκαταστάσεις κλιματισμού. Πληρ. τηλ. 66555 - 66966

ΖΗΤΕΙΤΑΙ συνεργάτης αντιπρόσωπος για μεγάλη εταιρεία promosion για την ΡΟΔΟ και την ΚΩ ΠΛΗΡ. κ. Διονύση Νιτστα Τηλ. 019412325, 0947567176

ΖΗΤΟΥΝΤΑΙ άτομα όλων των ηλικιών για εργασία στο χώρο τους. Ωράριο ελεύθερο. Πληρ. τηλ. 0937982563

ΖΗΤΟΥΝΤΑΙ ΝΗΠΙΑΓΩΓΟΙ
Νηπιαγωγείο στη Λευκωσία προσφέρει συμβόλαιο εργασίας, για τουλάχιστον δύο χρόνια, σε νηπιαγωγούς αποφοίτους πανεπιστημίου.Μισθός πολύ υψηλός. Δωρεάν διαμονή. Για πληροφορίες τηλ. 00357 -2-350480 ή 00357- 9- 424459

ΖΗΤΟΥΝΤΑΙ για το Φράγμα Κρητηνίας Ρόδου **1)** Χειριστές μηχανημάτων **2)** Οδηγοί χωματουργικών φορτηγών **3)** ηλεκτροσυγκολλητής **4)** μηχανικός μηχανημάτων Πληροφορίες τηλ. 0246 - 31130 κος Γιάννης και 0938753664 κος Ηλίας

ΑΠΟ διαφημιστική εταιρεία ζητούνται νέες έως 35 ετών με αυτ/το για καθημερινή απασχόληση ως merchandises Τηλ. 7780700 fax. 7788665

ΖΗΤΕΙΤΑΙ σερβιτόρος ή σερβιτόρα για να εργαστεί στο Πανοράμικ εστιατόριο στην Παναγία Τσαμπίκα Ψηλή με ποσοστά. Πληρ. τηλ. 0944254683

ΖΗΤΟΥΝΤΑΙ 2 κοπέλες για παιδικό σταθμό πτυχιούχοι ή τελειόφοιτοι Πανεπιστημίου ή ιδιωτικής σχολής με προϋπηρεσία. Πενθήμερη απασχόληση, πλήρες ωράριο. Τυχόν συστάσεις θα ληφθούν υπ' όψιν. Πληρ. τηλ. 39739 ώρες 11 έως 2 και 0972007352 απογευματινές ώρες.

ΑΠΟ το συνεργείο Σταμάτης Λυρίου ζητείται τεχνίτης και βοηθός για άμεση πρόσληψη. Τηλ. 0241-78395 Ωρες επικ. 1.00 - 4.30

ΖΗΤΕΙΤΑΙ υπάλληλος για να εργαστεί σε γραφείο ενοικιάσεως αυτ/των, που να γνωρίζει Αγγλικά ή Γερμανικά στο τμήμα πωλήσεων. Τηλ. 85050 και 85051.

ΖΗΤΟΥΝΤΑΙ άτομα 22 - 55 ετών για την οργάνωση εταιρείας τροφίμων στο νομό Δωδ/σου πληρ. κ. Μουρίκης τηλ.: 01 - 8069065 9-3μ.μ., 0937124530 5-9μ.μ

ΖΗΤΕΙΤΑΙ λογιστής από ανώνυμη εταιρεία για μόνιμη απασχόληση επί 8ωρου βάσεως. Πληρ. τηλ. 20041 υπ' όψιν κ. Α. Χαλκιοπούλου.

ΖΗΤΕΙΤΑΙ, εργάτης γνώστης μηχανημάτων και οδηγός αυτοκινήτων. Τηλ. 64569 - 62929 - κιν. 0972551300.

ΝΕΑΡΗ κοπέλα διατίθεται για βραδινές ώρες για την φύλαξη παιδιών προσχολικής και σχολικής ηλικίας με προηγούμενη εμπειρία. Πληρ. τηλ. 0944576916

ΖΗΤΕΙΤΑΙ σχετικά καινούργιο διαμέρισμα εντός Ρόδου ή μέχρι Ιξιά για μεγάλο χρονικό διάστημα με 2 υπνοδωμάτια, μπάνιο, κουζίνα σαλόνι. Πληροφορίες: 0937 459060, 0977 072244.

ΖΗΤΕΙΤΑΙ νέα εμφανίσιμη για να εργασθεί σε κατάστημα δερματίνων ειδών και ειδών ταξιδίου εντός του Κρατικού Αεροδρομένα Ρόδου «ΔΙΑΓΟΡΑΣ». Επιθυμητή προϋπηρεσία και γνώση αγγλικής αλλά και άλλης γλώσσας. Πληροφορίες τηλ. 82202

ΖΗΤΕΙΤΑΙ άτομο να εργασθεί ως σερβιτόρος σε καφετέρια στην πόλη της Ρόδου που να γνωρίζει κατά προτίμηση Σκανδιναβικές γλώσσες. Πληρ. τηλ. 27310

ΖΗΤΕΙΤΑΙ ΟΔΗΓΟΣ. Από μεγάλη Βιομηχανική και Εμπορική Εταιρεία, ζητείται οδηγός - πωλητής, για διανομή προϊόντων. Συνεχής απασχόληση. Απαραίτητο Επαγγελματικό δίπλωμα Γ' κατηγορίας. Πληροφορίες τηλ. 61434.

ΑΠΟ εταιρεία πληροφορικής ζητείται κοπέλα για τη γραμματεία. Απαραίτητες προϋποθέσεις η γνώση εμπορικών εφαρμογών, Windows και Office. **Πληροφορίες στο τηλ.: 74800 ώρες: 17:30 - 20:30**

ΑΠΟ μεγάλη Βιομηχανική και Εμπορική Εταιρεία, ζητείται οδηγός - πωλητής, για διανομή προϊόντων, στην περιοχή Φαληρακίου. Απαραίτητο Επαγγελματικό δίπλωμα Γ' κατηγορίας. Πληροφορίες τηλ. 61434

ΕΠΙΛΕΓΜΕΝΟ ΠΡΟΣΩΠΙΚΟ ΑΛΛΟΔΑΠΩΝ ΟΙΚΙΑΚΟΙ ΒΟΗΘΟΙ - ΝΟΣΟΚΟΜΟΙ - ΛΑΝΤΖΕΡΗΔΕΣ - ΓΗΡΟΚΟΜΟΙ ΚΑΙ ΚΑΘΕ ΕΙΔΙΚΟΤΗΤΑ ΠΟΥ ΣΑΣ ΕΝΔΙΑΦΕΡΕΙ **«Δ.Γ.Ε. TRADING»** ΤΗΛ.: 01 - 3810294 - 3810957 - 3810973 - 3810977

ΖΗΤΕΙΤΑΙ υπάλληλος γνώστης αγγλικής γλώσσας και κάτοχος ερασιτεχνικού διπλώματος αυτοκινήτου, για να εργασθεί σε γραφείο ενοικιάσεως αυτοκινήτων. Πληροφορίες Τηλ. 61492 Κινητό: 0942-612613

ΖΗΤΕΙΤΑΙ άτομο με τίτλο Α.Ε.Ι ή Τ.Ε.Ι ή Ι.Ε.Κ γνώστης Β' και Γ' Κατηγορίας βιβλίων κατά προτίμηση με λογισμικό SINGULAR για πλήρη απασχόληση τηλ. 60207, 60227 8-10 μ.μ.

ΜΕΓΑΛΗ Ξενοδοχειακή Μονάδα στην Ρόδο ζητάει υπάλληλο υποδοχής τηλ. 0944558828

ΑΥΤΟΚΙΝΗΤΑ

ΠΩΛΕΙΤΑΙ: 1993 ALFA ROMEO (1.4 TS) σε άριστη κατάσταση. Τιμή ευκαιρίας - Τηλ.: 62063

ΠΩΛΕΙΤΑΙ FIAT PANDA μοντέλο '93 800 κυβ. τηλ. 41710

ΠΩΛΕΙΤΑΙ ALFA-155 silverstone, μαύρη, 12ος 94, clima, P/K, Z/A, Η/Π, 1800 cc, 3.200.000 δρχ. μετρητά. Τηλ. 097-2431500 και 0932-396945.

ΠΩΛΕΙΤΑΙ μηχανή YAMAHA XT 250 cc μοντέλο '90 σε πολύ καλή κατάσταση. Τιμή: 450.000. Πληρ. τηλ. 0241-63298

ΠΩΛΕΙΤΑΙ αυτοκίνητο ROVER σειρά 400 μοντέλο 99 πράσινο - κυπαρισσί με 35.000 χιλ. με αερόσακο οδηγού, υδραυλικό τιμόνι, ηλεκτρικές κλειδαριές, με τηλεχειρισμό, συναγερμό, ηλεκτρικά παράθυρα μπρος πίσω καθρέφτες, ραδιοκασετόφωνο, KENWOOD σαλόνι με ξύλινες επενδύσεις. Τηλ. 0937763413

ΠΩΛΕΙΤΑΙ αυτοκίνητο SEAT AROSA 1000cm. Μοντέλο 99. Τιμή 1.900.000. Πληρ. 0974896627

ΠΡΟΣΟΧΗ Πωλούνται **1)** Δύο λεωφορεία 20 θέσεων μήκος IVECO υπερλούξ με ηλεκτρική πόρτα, τζάμια πανοραμικού τύπου σε υπεράριστη κατάσταση λειτουργίας και πανέμορφα. Τηλ. 031-516314 ή 0944-544336 **2)** MERCEDES 1317 φορτηγό ανατρεπόμενο με άνοιγμα καρότσας σε 3 σημεία και με γερανό σε κατάσταση καινουργή. Τηλ. 031-516314 ή 0944-544336.

ΠΩΛΕΙΤΑΙ Mercendes Benz I.X πετρελαιοκίνητο, 10 θέσεων, 17 φορ, ίππων έξι ετών σε άριστη κατάσταση. Τηλ. 43138. 43112

ΠΩΛΕΙΤΑΙ: SEAT CORDOBA Μοντέλο 94 σε άριστη κατάσταση με ζάντες αλουμινίου 15άρες. Πληροφορίες 0932020628.

ΠΩΛΕΙΤΑΙ μηχανή YAMAHA 400cc Dejverseon σε αρίστη κατάσταση 25.000 Km με βαλίτσα 30cm. Τιμή 900.000 δρχ. Τηλ. 32914.

ΖΗΤΟΥΝΤΑΙ ντίλερ για τους καλύτερους καταλόγους της αγοράς. Αποστολή δωρεάν. Ποσοστά - δώρα. Τηλ. 01 - 5236998

ΠΩΛΕΙΤΑΙ FIAT UNO μοντέλο '94. Τιμή 800.000. Πληρ. τηλ. 38051, 27732.

ΠΩΛΟΥΝΤΑΙ από ιδιώτη: α) Κλούβα NISSAN 1.500 cc δρχ. 500.000 β) Επιβατικό NISSAN BLUE BIRD 1.600 cc δρχ. 1.000.000 Πληροφορίες στα τηλ.: 95046 - 37920

ΠΩΛΕΙΤΑΙ αυτοκίνητο - καντίνα σε άριστη κατάσταση, κατασκευής 1996 μάρκας MERCEDES 410 D μήκους 4μ., πλάτους 2μ. και ύψους 2.10 μ. Για περισσότερες πληροφορίες κ. Γιάννης στο τηλ. 0244/44490 από 09.00 π.μ. μέχρι 10.00 μ.μ

ΠΩΛΕΙΤΑΙ αυτοκίνητο - «αντίκα» μάρκας CITROEN, τύπου «Βάτραχος», μοντέλο του 1970, το οποίο βρίσκεται σε άριστη κατάσταση. Δεκτός κάθε έλεγχος. Πληροφορίες στο τηλέφωνο 23779

ΠΩΛΕΙΤΑΙ αυτοκίνητο ALFA ROMEO μοντέλο 1992, ατρακάριστο, 1700 κ.εκ. 16βάλβιδο, με καταλυτικό κινητήρα (αμόλυβδη), Air Condition, ζάντες αλουμινίου, υδραυλικό τιμόνι, μεταλλικό χρώμα, ραδιοκασετόφωνο, ηλεκτρικά παράθυρα και πολλά ακόμα extra, 60.000 χιλιόμετρα, σε εξαιρετική κατάσταση, 2.800.000 δρχ. Πληροφορίες τηλεφ. 0241 - 75335.

MERCEDES I.X. 230, σειρά 123, δεκαετίας του '80, χρώματος ασημί, πωλείται από ιδιοκτήτη για 1.300.000 δραχμές. Πληροφορίες από Δευτέρα μέχρι Παρασκευή από 10.30 π.μ. μέχρι 1.30 μ.μ. στο τηλ. 20996.

ΠΩΛΕΙΤΑΙ SUBARU LEGACY μοντέλο '93 1.600 κυβικά, μολυβί χρώμα μεταλλικό, υδραυλικό τιμόνι, air contition, ηλεκτρικά ρυθμιζόμενους καθρέπτες, ηλεκτρικά τζάμια εμπρος - πίσω, κοτσαδόρο, στέρεο σόννυ και ζάντες αλουμινίου. Πληρ. τηλ. 0937132168. Τιμή 2.000.000 δρχ.

ΠΩΛΕΙΤΑΙ: ALFA 155 1.8 TS: Μοντέλο '94. Μαύρο ατρακάριστο, σε άριστη κατάσταση με κλιματισμό, ηλεκτρικά παράθυρα, θερμ/νοι καθρέπτες, εξάτμιση Super sprint, ζάντες αλουμινίου και στερεοφωνικό 4*25 με 10άρι CD. Φυλάσσεται σε γκαράζ. Ελεγχος δεκτός. Τηλεφ. 0944 - 604064.

ΠΩΛΕΙΤΑΙ

Μοναδικό μοντέλο Mercedes 124 Cabrio sport με Full extra. 5θέσιο. 2200 cc, έτους '93 - 5 χρόνια σε γκαράζ. Αριστη κατάσταση. Τιμή 16.000.000 δρχ. κανονική τιμή άνω των 34.000.000. Πληρ. εργάσιμες ημέρες πρωί 9-13.00 τηλ. 94786 Κο Κώστα

ΖΗΤΟΥΝΤΑΙ ΥΠΑΛΛΗΛΟΙ

Ζητούνται υπαλλήλοι να εργασθούν εποχιακά για την καλοκαιρινή περίοδο σε Super Market - τουριστικό κατάστημα στην περιοχή Ξενοδ. Blue Bay στην Κρεμαστή. Απαραίτητη τουλάχιστον η γνώση της Αγγλικής. Πληροφορίες τηλ.: 90850, 0946 - 284882, κ. ΓΙΩΡΓΟΣ.

ΕΝΟΙΚΙΑΖΟΝΤΑΙ

Διαμερίσματα επιπλωμένα λουξ κατασκευής σε καινούργια οικοδομή καθώς και γραφεία, στην οδό Κων/νίδη περιοχή ΖΕΦΥΡΟΣ δίπλα από το ξενοδοχείο LOMENIZ Πληρ. στα τηλ. 0972551300, 69633, 64569, 61220, 61347

ΕΝΟΙΚΙΑΖΟΝΤΑΙ ΓΡΑΦΕΙΑ

ΕΝΟΙΚΙΑΖΟΝΤΑΙ δυο γραφεία επιφανείας 60 τ.μ. το καθένα, πολυτελούς κατασκευής, στην οδό Ι. Καζούλλη (πάνω από το «Καβαλιέρε»). Πληρ. τηλ. 75023 - 22932

ΖΗΤΕΙΤΑΙ ΤΕΧΝΙΚΟΣ

Από μεγάλη Βιομηχανική και Εμπορική Εταιρεία, ζητείται τεχνικός για το τμήμα Παραγωγής. Ηλικίας μεχρι 35 ετών. Θα προτιμηθούν πτυχία τεχνικών σχολών. Πληροφορίες τηλ. 61434.

ΔΙΑΦΟΡΑ

ΠΩΛΕΙΤΑΙ Φούσκα εστιατορίου 2 μέτρων με κανάλια και απορροφητήρα. Πληρ. τηλ. 34.100

ΠΩΛΕΙΤΑΙ βιτρίνα ψυγείου με τζάμι πομπέ σε άριστη κατάσταση. Πληροφορίες 0944314724

ΠΩΛΟΥΝΤΑΙ μετοχές της ΔΑΝΕ. Πληρ. τηλ. 0944876619.

ΠΩΛΕΙΤΑΙ φουσκωτό σκάφος DROMOR 9m 2x225 MERCURY OPTI MAX, RADAR - GPS - VHF Βυθόμετρο, Τιμή 16.500.000 τηλ. 76258, 0944307217

ΠΩΛΕΙΤΑΙ κινητό τηλέφωνο ERICSON T10s σε άριστη κατάσταση σχεδόν καινούργιο. Τιμή 20.000. Πληροφορίες στο 24667 από 10.00 π.μ - 3.00 μ.μ. και 6.00 μ.μ - 11 μ.μ. και στο 0944372789 τις ίδιες ώρες.

ΠΩΛΕΙΤΑΙ κινητό τηλέφωνο NOKIA 3210 στην τιμή των 20.000 δρχ. σε άριστη κατάσταση, σχεδόν καινούργιο. Πληρ. τηλ. 24667-0944747443

ΠΩΛΟΥΝΤΑΙ μετοχές της ΔΑΝΕ ως και 52.000 κομμάτια στην τιμή των 200 δρχ. Τηλ. 0944 876619

ΠΩΛΟΥΝΤΑΙ έπιπλα και ηλεκτρικά σκεύη, λόγω αναχώρησης. Παρακαλούμε επικοινωνήστε αμέσως. Αναχώρηση σε 5 ημέρες. Τηλ. 29527 κ. Ρίνα.

ΠΩΛΕΙΤΑΙ
μεταχειρισμένο χρηματοκιβώτιο 1.000 kg διαστάσεων 1,50 x 0,60 x 0,60 σε τιμή ευκαιρίας. Πληροφοριες 32774, 0945791063 κ. Παναγιώτης

ΠΩΛΕΙΤΑΙ οικοσκευή λόγω αιφνίδιας αναχώρησης στο εξωτερικό. Τιμές εξαιρετικά χαμηλές. Πληροφορίες στο τηλέφωνο 31587

ΠΩΛΕΙΤΑΙ εξοπλισμός καφετέριας σε άριστη κατάσταση και σε τιμή ευκαιρίας λόγω αλλαγής χρήσης. Για πληρ. τηλ. 61263 και 0945973701 κ. Γιώργο.

ΠΩΛΟΥΝΤΑΙ δύο μηχανές κινηματογράφου καθώς και πλήρες σύστημα Dolby. Τιμή ευκαιρίας τηλ. 0932 - 654414 ή 01 8236611.

ΠΩΛΟΥΝΤΑΙ στην Κάρπαθο διακόσια κατοίκια προς είκοσι χιλιάδες έκαστο. Πληροφορίες κ. Νίκο τηλ. 0245 - 71113 7-9 βράδυ.

ΠΩΛΟΥΝΤΑΙ 2 ανατομικά στρώματα σε άριστη κατάσταση λόγω μετακόμισης. 20.000 το καθένα. Πληρ. στο τηλέφωνο 24667 από 9:00 π.μ. - 2 μ.μ. και 6 μ.μ. - 11 μ.μ.

ΠΩΛΟΥΝΤΑΙ κουτάβια ράτσας «Γκέκα» (γνήσια) ηλικίας 3 μηνών πληρ. τηλ. 61948.

ΕΥΚΑΙΡΙΑ ΠΩΛΕΙΤΑΙ ΕΞΟΠΛΙΣΜΟΣ ΜΠΟΥΤΙΚ (Ράφια, φώτα, γραφείο κ.τ.λ.). Πληροφορίες κ. Ειρήνη - 29013

ΖΗΤΕΙΤΑΙ αντιπρόσωπος στην Ρόδο από Εκδοτική Εταιρεία ταξιδιωτικών οδηγών με έδρα την Αθήνα. Βιογραφικό: Αιγιαλείας 52, Μαρούσι 15125, Τηλ. 01-6856093, 0945 - 859939, Fax: 6856095

ΠΩΛΕΙΤΑΙ κλασική κιθάρα Sanchiz μοντέλο 35Α με καπάκι έλατου, σε άριστη κατάσταση. Τιμή (συμπεριλαμβανομένης σκληρής θήκης), 170.000 δρχ. τηλ. 22060 /0974 135885.

ΠΩΛΟΥΝΤΑΙ μια κρεβατοκάμαρα, ένα σαλόνι και μια τραπεζαρία με 6 καρέκλες στην συνολική τιμή των 800.000 δρχ. Πληρ. τηλ. 61970.

ΠΩΛΕΙΤΑΙ σκύλος γνήσιος Ντόπερμαν 5 μηνών από Γιουγκοσλαβία με όλα τα πιστοποιητικά. Τηλ. 28810 11 π.μ. ως 11 μ.μ.

ΠΩΛΕΙΤΑΙ αερόθερμο με δύο μοτέρ turbo και ένα καλοριφέρ λαδιού. Πληρ. τηλ. 0945 141701

ΠΩΛΕΙΤΑΙ ποδήλατο B.M.X. παιδικό μοντέλο για παιδιά από 5-10 ετών σε πολύ καλή κατάσταση. Τιμή 20.000. Πληρ. στο τηλέφωνο 24667 από 9:00 π.μ. - 2 μ.μ. και 6 μ.μ. - 11 μ.μ.

ΚΥΡΙΑ
σοβαρή, γερμανίδα, ελληνόφωνη, ετών 37 ζητά εργασία σε σπίτι (φύλαξη παιδιών) για πρωϊνές ώρες από 8.30 έως 14.30. Πληρ. τηλ. (0241) 93048

ΠΩΛΟΥΝΤΑΙ τίτλοι CD GAMES σε τιμή ευκαιρίας. Πληροφορίες τηλ., 78887 πρωινές ώρες.

ΑΝ ΘΕΛΕΤΕ χωρίς ρίσκο να ξεκινήσετε την καλύτερη επιχείρηση παγκόσμια με κέρδη ετήσια μέχρι και 100 εκατομμύρια τηλεφωνήστε: (01) 4945715 - 4974993 κα ΜΟΥΝΤΡΙΖΑ.

ΠΩΛΟΥΝΤΑΙ Α): Ντουλάπια κουζίνας πλήρη, με νεροχύτη και μπαταρία (Βρύση). **Β)** Ηλεκτρική κουζίνα μάρκας SIEMENS με κεραμική πλάκα. Πληροφορίες Τηλ.: 27577

ΠΩΛΟΥΝΤΑΙ μεταχειρισμένα καθίσματα και τραπέζια εστιατορίου και μια βιτρίνα ψυγείο ψαριού με συρτάρια σχεδόν καινούργια. Πληρ. τηλ. 0944636141

ΠΩΛΟΥΝΤΑΙ σε τιμή ευκαιρίας καρέκλες μπαμπού, μια τοστιέρα διπλή, μία ψηστιέρα Σιλέξ και μία μηχανή καφέ φίλτρου Κάνον. Τηλ. 92203 και 94223

ΠΩΛΟΥΝΤΑΙ κουτάβια μάλαμουτ - Αλάσκας καθαρόαιμα σε τιμή ευκαιρίας. Πληροφορίες τηλ. 0972127909, 76685

ΠΩΛΕΙΤΑΙ διαμέρισμα 90 τ.μ. μικτά. Αυλή με πρός - πίσω 30.000.000 δρχ. Τηλ. 22142 - 0945668060

ΖΗΤΕΙΤΑΙ συνεργάτης - συνεταίρος σε κερδοφόρα επιχείρηση για την ανάπτυξη νέου τομέα. Δεκτές μόνον σοβαρές προτάσεις. Τηλ: 0945 922566 από 9.00 έως 21.00

ΠΩΛΕΙΤΑΙ βάρκα 4,30 μέτρα με δύο μηχανές 25 HP και 8 HP και ΤΡΕΪΛΕΡ ΑΣΟΣ. Πληρ. Τηλ.: 86805 - 0937676351

ΠΩΛΕΙΤΑΙ εξοπλισμός Bar σε τιμή ευκαιρίας!!! Τηλ. 0972371688.

ΠΩΛΕΙΤΑΙ
Τουριστική επιχείρηση στο κέντρο της πόλης, με τον εξοπλισμό και το εμπόρευμά της σε άριστη κατάσταση. Πληρ. τηλ. 0946/992939

ΚΟΥΡΤΣΧΑΑΡ, ΣΕΤΕΡ και ΠΟΪΝΤΕΡ, πωλούνται κατά καιρούς, όλα εγγεγραμμένα στον Κ.Ο.Ε. μεγάλα έμπειρα και ξεκινημένα μόνο για γνώστες και με δοκιμή στον κυνηγότοπο. Αποστολή σε όλη την Ελλάδα. Πληροφορίες - Περικλής Τσιβρινής - Κως, Τηλ. 0977835586, 0242 - 29140, 22031

ΠΩΛΕΙΤΑΙ
ξυλουργικό μηχάνημα σύνθετο Ιταλίας 40άρι - σε τιμή ευκαιρίας και έπιπλο σύνθετο από δεσποτάκιντε-καπέ μαύρο - άσπρο υπερμοντέρνο σχεδόν καινούργιο λόγω μετακόμισης. Πληρ. τηλ. 77467 0945 881928

ΓΡΑΦΕΙΟ Γενικού Τουρισμού με 25ετή πείρα με ιδιόκτητα τουριστικά λεωφορεία ζητεί συνέταιρο από Ρόδο πεπειραμένο στον τουρισμό επαγγελματία. Τηλ. 0945-593404 και 3214222

ΠΩΛΕΙΤΑΙ στην Κάρπαθο κοπάδι περίπου 200 αίγες οι περισσότερες έγκυες. Τοκετός Φεβρουάριος - Μάρτιος. Δικαίωμα για 90 ζώα. Τιμή με δικαίωμα 30.000 δρχ. χωρίς 20.000 δρχ. Πληροφορίες (0245) 71101, 71254 ώρες 7-9 βράδυ.

ΠΩΛΕΙΤΑΙ Equaliser YAMAHA EQ-630 με τηλεχειριστήριο, τιμή 75.000, Διπλό Deck Technics RS-TR S15 80.000, Tuner YAMAHA TX-500 τιμή 60.000, Ενισχυτής YAMAHA AX-550 2X80, Τιμή 100.000 (με τηλεχειριστήριο) Ηχεία Bose 400W 701 Τιμή 250.000, VCR Sony SLV-486 EE (Mono), ελαφρώς μεταχειρισμένα. Τηλ.: 73548, 0937 - 515880 Βαγγέλης

ΠΩΛΕΙΤΑΙ τηλεφωνικό κέντρο ERICKSON BUSINESS PHONE 24 ψηφιακό, με 3 εξωτερικές γραμμές και 8 εσωτερικές γραμμές. Αποτελείται από 2 κονσόλες και 4 ψηφιακές συσκευές. Πληροφορίες τηλ. 78887 πρωινές ώρες

ΠΩΛΕΙΤΑΙ πλυντήριο PITSOS VARIO 2500 σχεδόν καινούργιο σε άριστη κατάσταση και σε τιμή ευκαιρίας. Επίσης ένα κινητό NOKIA 3110 καινούργιο με 20.000 σύνδεσης PANAFON και TELESTET. Πληροφορίες στο 24667 από 8:00π.μ. - 3:00μ.μ. και 6μ.μ. - 11:00 μ.μ.

ΠΩΛΗΣΕΙΣ ΑΚΙΝΗΤΩΝ

ΣΤΑ ΚΟΛΥΜΠΙΑ ΠΩΛΕΙΤΑΙ ΟΙΚΟΠΕΔΟ 5,30 στρέμματα προνομιούχο κοντά στο βουνό 20.000.000 δρχ. Τηλ. 22142 - 0945668060.

ΠΩΛΕΙΤΑΙ στην Παστίδα: Αγροτεμάχιο προς 3.000 δρχ. το τ.μ. Επίσης αποθηκευτικοί χώροι που μπορούν να χρησιμοποιηθούν και για οποιαδήποτε άλλη χρήση σε αγροτεμάχιο προς 5.000 δρχ. το τ.μ. Πληρ. τηλ. 0944796767 ή 67361.

ΠΩΛΕΙΤΑΙ
Από ιδιοκτήτες οικόπεδο στη «Μέγγαβλη» προνομιούχο, εφαπτόμενο σε δύο δρόμους (οδός προς Τρεις και Κ. Ουράνη) έκτασης 9.000 τ.μ. κατάλληλο για καταστήματα, αποθήκες, βιοτεχνίες, βιομηχανίες, γήπεδα 5x5 κ.λπ. Υπάρχει φάκελος με τοπογραφικά και όρους δόμησης κατά περίπτωση. Πληροφ. κ. Φανούρη τηλ. 22527 και κ. Σπύρο τηλ. 51781.

ΖΗΤΕΙΤΑΙ: Για αγορά οικία 200 τ.μ. περίπου και σε καλή κατάσταση, που βρίσκεται στην ευρύτερη περιοχή Φαληρακίου, Καλυθιών, Κοσκινού, και Αφάντου. Αμεση εξόφληση. Πληροφορίες τηλ. 68834 και 094/5056199

ΠΩΛΟΥΝΤΑΙ οικόπεδα φιλέτα των 2000 και 4000 τ.μ. στους πρόποδες Φιλερήμου με άδεια οικοδομής ή δίχως από ιδιοκτήτη. Πληρ. Τηλ. 96779 60170

ΠΩΛΟΥΝΤΑΙ: 1) Κατάστημα με δύο αποθήκες στην οδό Βεροπλίνου 23. 2) Καρά - Γιαπί 160 τ.μ. σε τρίτο όροφο οικοδομής. 3)Αγρόκτημα 4.500 τ.μ. στον Αρχάγγελο επί της Εθνικής οδού Ρόδου - Λίνδου, με φως, νερό και τηλέφωνο. Πληροφορίες: 0244 - 51391 και 51184

ΠΩΛΟΥΝΤΑΙ στην Κάρπαθο ισόγειοι χώροι των 44 τ.μ. (γωνιακός χώρος), 62 τ.μ. ή και οι δύο μαζί. Υπάρχουν και υπόγεια του ιδιου μεγέθους κατάλληλα για καταστήματα, τράπεζα, γραφεία σε κεντρικό δρόμο. Πληρ. τηλ. 0245-22147.

ΛΕΡΟΣ Ιδιοκτήτης πωλεί: λόγω ανάγκης: **Α.** Αγροτεμάχιο επτά χιλιάδων διακοσίων (7.200) τ.μ. άρτιο και οικοδομήσιμο (η μια πλευρά μήκους 58 μέτρων εφάπτεται της θάλασσας) στη θέση Διαπόρι Λακκίου Λέρου. Τιμή 6.500.000 δρχ. **Β.** Αγροτεμάχιο πέντε χιλιάδων οκτακοσίων σαράντα (5.840) τ.μ. άρτιο και οικοδομήσιμο, με παλιό ερειπωμένο κτίσμα, στη θέση Μαύρη Ράχη - Διαπόρι Λακκίου Λέρου. Τιμή: 3.000.000 δρχ. Με την αγορά και των δύο αγροτεμαχίων η τιμή είναι συζητήσιμη, επίσης γίνεται ευκολία πληρωμής ολόκληρο το ποσό τον Ιούλιο 2001. Πληροφορίες: Τηλέφ. ιδιοκτήτη : (0241) 75320 (πρωινές ώρες) (0241) 69386 (Απογευματινές ώρες) 0945-219920 (απογευματινές ώρες) και κ. Ντεληγιώργη Σταύρο (Λέρος) Τηλεφ. (0247) 23293

ΠΩΛΕΙΤΑΙ κτήμα επιφανείας 21.500 M^2 στο Κανδυλί Ρόδου. Εχει φάτσα επί του επαρχιακού δρόμου 250 μέτρα - φώς και νερό Τηλ. 0651 72106 Κινητό 0977/ 402718 Κον Μιλτιάδη.

ΠΩΛΕΙΤΑΙ κατάστημα ανταλλακτικών αυτοκινήτων σε κεντρικό σημείο (Κόβα) γεμάτο ανταλλακτικά και πολλή πελατεία για λόγους υγείας. Ελέγχος δεκτός. Τιμή πολύ καλή. Τηλ. 34800

ΠΩΛΕΙΤΑΙ επιχείρηση παραδοσιακό καφενείο - ουζερί στο Γεννάδι λόγω ασυμφωνίας συνεταίρων. Τηλ. 0944-930068

ΠΩΛΕΙΤΑΙ κατάστημα ελεύθερο μ.τ. 40 απέναντι στο Πανεπιστήμιο σε νεόδομητη οικοδομή επί της ΑΓ. ΙΩΑΝΝΟΥ, πλησίον Ξενοδοχείων τιμή ευκαιρίας τηλ. 01-9959847 και (0241) 27823.

ΜΑΘΗΜΑΤΑ

ΚΑΘΗΓΗΤΡΙΑ πτυχιούχος πανεπιστημίου παραδίδει ιδιαίτερα μαθήματα μουσικής για όλα τα επίπεδα σε παιδιά, πιάνου, αρμονίου και θεωρίας. Τιμές προσιτές. Τηλ. 32-805 κ. Ελένη.

ΠΑΡΑΔΙΔΟΝΤΑΙ ιδιαίτερα μαθήματα κλασικής κιθάρας από τον κιθαριστή Στάθη Σκανδαλίδη. Τηλ. 22060 /0974 135885.

ΖΗΤΕΙΤΑΙ φυσικός για να διδάξει σε φροντιστήριο. Πληρ. τηλ. 25252-0942200978

ΑΠΟΦΟΙΤΟΣ του Πανεπιστημίου Αιγαίου αναλαμβάνει τη μελέτη των μαθημάτων παιδιών δημοτικού και γυμνασίου τηλ. επικοινωνίας: 0977677766

ΜΑΘΗΜΑΤΙΚΑ - Φυσική - Χημεία για μαθητές Γυμνασίου - Ενιαίου Λυκείου - ΤΕΕ και για μετεξεταστέους μαθητές. Εναρξη 1η Αυγούστου. Υπεύθυνα, μεθοδικά και σε χαμηλές τιμές. Πληρ. τηλ. 28053.

ΓΕΡΜΑΝΙΚΑ για μαθητές, επαγγελματίες, εταιρείες, τουριστικές - ξενοδοχειακές επιχειρήσεις, από καθηγητή - παιδαγωγό Γερμανικού Πανεπιστημίου με δεκαετή εμπειρία διδασκαλίας της Γερμανικής γλώσσας στη Γερμανία. Αποτελεσματικές μεθόδοι, εύκολη εκμάθηση και οικονομικά γκρούπ 2-3 ατόμων στο χώρο σας. Τηλ. 0945 657788

ΓΙΑΝΝΗΣ ΝΙΚΟΛΙΔΑΚΗΣ
ΜΗΧΑΝΟΛΟΓΟΣ ΜΗΧΑΝΙΚΟΣ
ΓΑΛΛΙΑΣ 12 ΡΟΔΟΣ ΤΗΛ.: 22291 - 35103

ΠΩΛΟΥΝΤΑΙ

Επί της οδού Αναστασιάδη (περιοχή Δασκάλων) διαμ/τα πολυτελούς κατασκευής με υπόγειο χώρο στάθμευσης και αυτόνομη θέρμανση 67 τ.μ., 114 τ.μ., 88 τ.μ., 59,50 τ.μ., 90 τ.μ., 98 τ.μ., 117 τ.μ., 132 τ.μ.

ΑΝΑΣΤΑΣΙΟΣ ΑΤΣΙΔΗΣ
ΟΙΚΟΔΟΜΙΚΕΣ ΕΠΙΧΕΙΡΗΣΕΙΣ

ΠΩΛΟΥΝΤΑΙ

Α) Στην οδό Ιωάννη Μεταξά και Ανθούλας Ζερβού, στο Νιοχώρι:
- Οροφοδιαμερίσματα, αρίστης κατασκευής, των 136 τ.μ. με θέση στάθμευσης και υπόγεια αποθήκη 12 τ.μ., με κεντρική θέρμανση με αυτονομία
- Διαμερίσματα 138, 105, 97, 91, 81, 63, 55 τ.μ. με θέση στάθμευσης, κεντρική θέρμανση με αυτονομία.
- Καταστήματα των 140 και 70 τ.μ.

Β) Στην οδό Αποστόλου Παύλου, Ανάληψη
- Διαμερίσματα ετοιμοπαράδοτα, 116, 112, 88, 93 και 73 τ.μ., με θέση στάθμευσης και κεντρική θέρμανση

Γ) Μονοκατοικίες στην Ιαλυσό, οδός Δημοκρατίας, πανταχόθεν ελεύθερες, από 119 τ.μ., έως 184 τ.μ., διόροφες χωρίς υπόγειο, με οικόπεδο από 250 έως 360 τ.μ., πολυτελούς κατασκευής.

ΠΛΗΡΟΦΟΡΙΕΣ: ΣΤΕΦΑΝΟΥ ΚΑΖΟΥΛΛΗ 74 - ΡΟΔΟΣ
Τηλ. 28616-37848

ΟΙΚΟΔΟΜΙΚΕΣ ΕΠΙΧΕΙΡΗΣΕΙΣ ΔΙΑΚΟΓΕΩΡΓΙΟΥ ΚΑΛΛΙΣΤΟΣ

ΠΩΛΗΣΕΙΣ ΔΙΑΜΕΡΙΣΜΑΤΩΝ
ΚΑΤΑΣΤΗΜΑΤΑ - ΑΠΟΘΗΚΕΣ
ΑΝΤΑΛΛΑΓΕΣ ΑΚΙΝΗΤΩΝ
ΑΓΟΡΕΣ ΟΙΚΟΠΕΔΩΝ
ΑΝΑΛΑΜΒΑΝΟΥΜΕ ΑΝΤΙΠΑΡΟΧΕΣ
ΔΙΕΥΘ. ΕΘΝ. ΑΝΤΙΣΤΑΣΕΩΣ 11
(ΠΡΩΗΝ ΑΝΝΗΣ ΜΑΡΙΑΣ) ΤΗΛ: 78501- 78502- 29318

1) Πωλούνται διαμερίσματα λουξ κατασκευής με απεριόριστη θέα. Τα διαμερίσματα διαθέτουν θωρακισμένες πόρτες - εντοιχισμένες κουζίνες - ντουλάπες - εντοιχισμένο νιπτήρα με ντουλάπι - κεντρική θέρμανση αυτόνομη - ανοιγόμενα ανακλινόμενα κουφώματα με διπλά τζάμια - σίτες - ρολά - υδραυλικό ασανσέρ - τριφασικό ρεύμα. Ολοι οι χώροι σπατουλαριστοί - εσωτερικές πόρτες M.D.F. με σχέδιο.

2) Διαμερίσματα
επί της οδού Μεγ. Κων/νου - Κων/νου Παλαιολόγου
50 τ.μ. δυάρια
85 τ.μ. τριάρια } ανά όροφο
110 τ.μ. τεσσάρια

3) Επί της Κων/νου Υδραίου - Στ. Κωτιάδη
70 τ.μ. τριάρια
90 τ.μ. τριάρια - τεσσάρια
110 τ.μ. τεσσάρια } ανά όροφο με μεγάλες βεράντες
130 τ.μ. τεσσάρια-πεντάρια φανταστική θέα

4) Επί της Λεωφ. Καλλιθέας - Καρακόνερο
50 τ.μ. δυάρια
85 τ.μ. τριάρια } ανά όροφο με μεγάλες βεράντες
110 τ.μ. τεσσάρια απεριόριστη θέα

5) Καταστήματα
50 τ.μ.
100 τ.μ. } επί της Λεωφ. Καλλιθέας Καρακόνερο
150 τ.μ.

6) Ιατρεία - Γραφεία
50 τ.μ.
100 τ.μ. } Επί της Μεγ. Κων/νου και Κων. Παλαιολόγου } Φώκιαλη
150 τ.μ.

Δάνεια όλων των ταμείων και όλων των τραπεζών

ΠΛΗΡΟΦΟΡΙΕΣ:
ΔΙΑΚΟΓΕΩΡΓΙΟΥ ΚΑΛΛΙΣΤΟΣ
ΤΗΛΕΦΩΝΟ: 78501 - 78502 29318

ΝΤΕΤΕΚΤΙΒΣ

Συνταξιούχος Αστυνομικός

Αναλαμβάνουμε

υποθέσεις ανηλίκων,
οικογενειακές, προσωπικές κ.τ.λ.
Με απολυτη εχεμύθεια.

ΔΙΑΘΕΤΟΥΜΕ ΤΑ ΠΛΕΟΝ ΣΥΓΧΡΟΝΑ ΟΠΤΙΚΟΑΚΟΥΣΤΙΚΑ ΣΥΣΤΗΜΑΤΑ

✆ 0946 997967

100% εχεμύθεια 100% εχεμύθεια

ΚΤΗΜΑΤΟΜΕΣΙΤΙΚΟ ΓΡΑΦΕΙΟ

ΓΕΩΡΓΙΟΣ Ν. ΔΡΑΚΟΣ

Ιωάννη Δενδρινού 40 Ρόδος 85 100
τηλ. 26805, 5 1024 κιν. 0945 406562
Αφάντου - τηλ. - fax: 5 1077

Οικόπεδα

Στη **Λεωφόρο Ρόδου - Λίνδου** κοντά στο χρυσοχοείο ΒΟΓΙΑΤΖΗ 45 στρεμ. 9.000.000 το στρέμ.
Ασγούρου: 4 στρεμ. 17.000.000
Ροδίνι: 400μ. οδός Σμύρνης 30.000.000
Κοσκινού: 1 στρεμ. με άδεια οικοδομής 110 τ.μ. 13.000.000 με θέα την θάλασσα.
Κοσκινού: 2 στρεμ. με θέα την θάλασσα 20.000.000.
Αφάντου: 1 στρεμ. με θέα την θάλασσα και με άδεια οικοδομής 240 τ.μ. 12.000.000
Αφάντου: 2 στρεμ. με άδεια οικοδομής 240 τ.μ. 17.000.000
Αφάντου: στο κύμα της θάλασσας 4 στρεμ. 30.000.000
Τσαΐρι προς αεροδρόμιο 2 στρεμ. με άδεια οικοδομής 9.500.000.
Αφάντου: 700 μ. στην Λεωφόρο με άδεια οικοδομής 120 τ.μ. 7.000.000.
Κολύμπια: 2 στρεμ. με άδεια οικοδομής 75 τ.μ. 15.000.000.
Κολύμπια: 300 μ. από την θάλασσα 30 στρεμ. 27.000.000
Λάρδος εντός σχεδίου... 600 τ.μ. 8.000.000.
Αφάντου: 2 στρέμματα στο κύμα της θάλασσας 20 εκατ.
Αφάντου: 5 στρέμματα 15 εκατ.
Αφάντου: 6 στρέμματα με 20 ελιές 7 εκατ.
Δασκάλους: ισόγειο διαμέρισμα 100 τ.μ. με 100 τ.μ. αυλή 30 εκατ.

ΒΙΟΜΗΧΑΝΙΑ ΜΩΣΑΪΚΩΝ ΠΛΑΚΕΣ ΠΕΖΟΔΡΟΜΙΟΥ

«ΠΛΑΚΑΓΕ»

ΕΜΠΟΡΙΑ ΕΙΔΩΝ ΥΓΙΕΙΝΗΣ - ΠΛΑΚΙΔΙΩΝ

ΑΞΕΣΟΥΑΡ ΜΠΑΝΙΟΥ - ΥΔΡΟΜΑΣΑΖ

ΛΙΝΔΟΥ 136 - ΤΗΛ. 62688 - 63604,
Τ.Θ. 206 FAX: 62729 -
TLX: 292594
GE AR - 85100 ΡΟΔΟΣ

Zorpidis

Stefanaki ΤΟΥΡΙΣΤΙΚΟΣ ΟΡΓΑΝΙΣΜΟΣ

ΑΛΕΞ. ΔΙΑΚΟΥ 38 Τηλ.: (0241) 20625, 30054 - Fax: 26745

ΔΡΟΜΟΛΟΓΙΑ F/B ΚΟΡΝΑΡΟΣ

- Κάθε Τετάρτη πρωί 04.30 για:
Χάλκη, Διαφάνι, Πηγάδια, Κάσο, Σητεία, Αγ. Νικόλαο, Μήλο, Πειραιά
- Κάθε Σάββατο πρωί 04.30 για
Χάλκη, Διαφάνι, Πηγάδια, Κάσο, Σητεία, Αγ. Νικόλαο, Σαντορίνη, Μήλο, Πειραιά

ΔΡΟΜΟΛΟΓΙΑ F/B ΙΕΡΑΠΕΤΡΑ

- Κάθε Κυριακή πρωί 04.30
για Διαφάνι, Πηγάδια, Κάσο, Σητεία, Αγ. Νικόλαο, Μήλο Πειραιά.

ΔΡΟΜΟΛΟΓΙΑ SEA STAR

Κάθε Δευτέρα, Τρίτη, Πέμπτη, Παρασκευή 08.45 για Τήλο, Νίσυρο
Κάθε Σάββατο 09.30 για Τήλο, Νίσυρο
Κάθε Κυριακή 08.45 Μόνο για Τήλο.



TOP PROPERTIES

GEORGIOS S. PIPINOS

ΓΕΩΡΓΙΟΣ Σ. ΠΙΠΙΝΟΣ

ΣΥΜΒΟΥΛΟΣ ΚΑΙ ΕΚΤΙΜΗΤΗΣ ΑΚΙΝΗΤΩΝ

REAL ESTATE AGENT - MEMBER OF F.I.A.B.C.I. - N.A.E.A. - C.E.I. - Σ.Ε.Κ.



Η "TOP PROPERTIES" είναι ατομική επιχείρηση και ανήκει εξ ολοκλήρου στον κ. Γεώργιο Σ. Πιπίνο, που από το 1971 ασχολείται αποκλειστικά και μόνο με επενδύσεις και REAL ESTATE, στο νησί της Ρόδου, καθώς και στην ευρύτερη περιοχή της Δωδεκανήσου.

ΑΠΕΥΘΥΝΟΜΑΣΤΕ: Στους **σοβαρούς, απαιτητικούς και επιλεκτικούς** επενδυτές - επιχειρηματίες - ελεύθερους επαγγελματίες, Ελληνες και ξένους, υψηλού εισοδηματικού επιπέδου, που ενδιαφέρονται να κάνουν μια σοβαρή επένδυση **προβολής** στο νησί της Ρόδου.

ΠΡΟΣΦΕΡΟΥΜΕ: Α) Υπηρεσίες και πληροφορίες που γίνονται σε προσωπικό επίπεδο με **εχεμύθεια, διακριτικότητα και σοβαρότητα.**
Β) Μεγάλη γκάμα υψηλής ποιότητας ακινήτων, όπως: 1) Ξενοδοχεία Α' και Β' κατηγορίας των 600 - 500 - 350 - 300 κλινών 2) Κεντρικά αστικά ακίνητα κατάλληλα για Τράπεζες - καταστήματα - γραφεία 3) Παραλιακές εκτάσεις, κατάλληλες για τουριστικές επενδύσεις των 150.000 - 100.000 - 70.000 - 50.000 - 36.000 τ.μ. και 4) Διαμερίσματα και μαιζονέτες **προβολής.**

ΣΤΟΧΟΣ ΜΑΣ ΕΙΝΑΙ: Να προσφέρουμε στο αγοραστικό μας κοινό **υψηλής ποιότητας ακίνητα και ευκαιρίες** στο νησί της Ρόδου. Η τριακονταετής και πλέον πείρα μας στον τομέα αυτό αποτελεί εγγύηση.

ΣΥΝΘΗΜΑ ΜΑΣ ΕΙΝΑΙ: Επενδύστε στην ΡΟΔΟ ΤΩΡΑ, σε ακίνητα που **ΑΝΤΕΧΟΥΝ ΣΤΟ ΧΡΟΝΟ.**

Γεώργιος Σ. Πιπίνος
ΜΕΣΙΤΗΣ ΑΣΤΙΚΩΝ ΣΥΜΒΑΣΕΩΝ
Γιατί εμείς γνωρίζουμε καλύτερα!

TOP PROPERTIES is a private concern and Mr George S. Pipinos, its owner, has carved, over the years, a reputation for integrity and excellence in the world of Real Estate in the Dodecanese.

At Top Properties we try hard to attract important and selective investors: high calibre businessmen/women and discerning professional people, both Greek and foreign, who wish to acquire substantial and valuable property on Rhodes.

We offer our expertise and advice privately, discreetly and in strict confidence.

We keep a compehensive list of real estate of the highest specifications:

a. A' and B' class hotels (600, 500, 350, 300 beds capacity).
b. Centrally situated office buildings and other business premises.
c. Seaside land, ideal for development (hotels, holiday resorts, etc.), of 150.000, 100.000, 70.000, 50.000, 36.000 sq.m.
d. Luxury appartments, maisonettes, detached, semi - detached and terraced houses.

Our aim is to give our clients the opportunity to acquire value for money, first class real estate on Rhodes. Our 30- year - old experience in Real Estate is our warranty.

Our moto is: Invest in Rhodes. Invest in property. It stands the test of time.

TOP PROPERTIES
and
George S. Pipinos
Because we Know best



ΚΕΝΝΕΝΤΥ 38, ΡΟΔΟΣ, 85 100, ΤΗΛ. (0241) 23895, 38243 και 0944-676003. FAX: (0241) 20883
38 KENNEDY STR., RHODES, 85 100, TEL. (0241) 23895, 38243, and 094 - 676003. FAX: (0241) 20883

ΕΛΛΗΝΙΚΗ ΔΗΜΟΚΡΑΤΙΑ
ΠΕΡΙΦΕΡΕΙΑ Ν. ΑΙΓΑΙΟΥ
ΝΟΜΟΣ ΔΩΔ/ΝΗΣΟΥ
ΔΗΜΟΣ ΑΤΤΑΒΥΡΟΥ
Εμπωνα 31/07/2001
Αρ. Πρωτ.: 1615
ΟΡΘΗ ΕΠΑΝΑΛΗΨΗ
ΠΕΡΙΛΗΨΗ ΔΙΑΚΗΡΥΞΗΣ ΔΗΜΟΠΡΑΣΙΑΣ

Ο Δήμαρχος Ατταβύρου, προκηρύσσει ανοικτή δημοπρασία με σφραγισμένες προσφορές με συμπλήρωση τιμολογίου και έλεγχο ομαλότητας (άρθρο 8 του Π.Δ./τος 609/85), για την κατασκευή του έργου **«ΟΛΟΚΛΗΡΩΣΗ ΑΠΟΧΕΤΕΥΤΙΚΟΥ ΔΙΚΤΥΟΥ ΛΥΜΑΤΩΝ ΤΗΣ ΚΟΙΝΟΤΗΤΑΣ ΕΜΠΩΝΑ».**

Η δημοπρασία θα γίνει στις 3 Σεπτεμβρίου του έτους 2001, ημέρα Δευτέρα, στο Δημοτικό κατάστημα Ατταβύρου από την αρμόδια Επιτροπή. Ωρα έναρξης παραλαβής των προσφορών η 10.00 π.μ. και ώρα λήξης των προσφορών η 11.00 π.μ. Η δημοπρασία και η εκτέλεση του έργου θα γίνουν σύμφωνα με τις διατάξεις του Π.Δ. 609/85 «Κατασκευή δημοσίων έργων» (όπως τροποποιήθηκε με το Π.Δ. 218/99 και τον Ν. 2741/99) του Ν. 1418/84 «Δημόσια έργα και ρυθμίσεις συναφών θεμάτων» όπως τροποποιήθηκε και συμπληρώθηκε με το Ν. 2229/94 του Π.Δ. 171/1987 «Οργανα που αποφασίζουν και γνωμοδοτούν κλπ» και σύμφωνα με τον Ν. 2576/98 (ΦΕΚ 25Α/9-2-98) και την απόφαση Δ17α/08/16/ΦΝ 402/10-2-98 (ΦΕΚ 116 Β'/12-2-98), και την εγκύκλιο ΥΠΕΧΩΔΕ Δ17α/05/42/ΦΝ 402/23/2-8-2000.

Ο προϋπολογισμός της δαπάνης των δημοπρατούμενων εργασιών ανέρχεται στο ποσό των 407.790.542 δρχ. μη συμπεριλαμβανομένου του ΦΠΑ και θα χρηματοδοτηθεί από Γ' Κ.Π.Σ.

Προθεσμία για την περάτωση του έργου ορίζεται σε Δώδεκα (12) ημερολογιακούς μήνες.

Η εγγύηση για την συμμετοχή στη δημοπρασία ορίζεται σε 2% επί του προϋπολογισμού της μελέτης, δηλ. σε 8.155.811 δρχ. και βεβαιώνεται με την προσκόμιση ισόποσου γραμματίου του Ταμείου Παρακαταθηκών και Δανείων ή Εγγυητική Επιστολή αναγνωρισμένης Τράπεζας ή του ΤΣΜΕΔΕ.

Στην δημοπρασία γίνονται δεκτές εργοληπτικές επιχειρήσεις, Ελληνικές ή Αλλοδαπές από Χώρες μέλη της Ε.Ε. και του Ε.Ο.Χ. εγγεγραμμένες στο ΜΕΕΠ, με τα κατωτέρω πτυχία: **κατηγορία ΥΔΡΑΥΛΙΚΑ με τάξη πτυχίου Δ1 ατομικά και άνω, και Η/Μ με τάξη πτυχίου Α και άνω,** που η σχετική βεβαίωση να είναι σε ισχύ, σύμφωνα με τον Ν. 1418/84 και την Απόφαση αρ. ΕΔ2α/01/27/ΦΝ294/18-3-85 τ. ΥΔΕ, όπως τροποποιήθηκε με την Απόφαση αρ. Δ17α/07/23/ΦΝ294/6-4-94 της Γ.Γ.Δ.Ε./ΥΠΕΧΩΔΕ. Σε περίπτωση οποιασδήποτε τυχόν τροποποίησης των ορίων των πτυχίων, θα δύνανται να συμμετέχουν στον διαγωνισμό οι προβλεπόμενες από τις ισχύουσες διατάξεις την ημέρα του διαγωνισμού επιχειρήσεις.

Τον ανάδοχο του έργου θα βαρύνουν όλες οι νόμιμες κρατήσεις υπέρ του Δημοσίου, τρίτων, εισφορές ΙΚΑ κ.λπ. Ο φόρος προστιθέμενης αξίας (Φ.Π.Α.) βαρύνει τον κύριο του έργου.

Οι δαπάνες δημοσίευσης της παρούσας περίληψης και λοιπά έξοδα δημοπρασίας αρχικής και επαναληπτικής, ως επίσης και τα έξοδα συμφωνητικού μετά των αντιγράφων βαρύνουν τον ανάδοχο του έργου.

Για περισσότερες πληροφορίες οι ενδιαφερόμενοι να απευθύνονται στα γραφεία του Δήμου μέχρι και την προηγούμενη ημέρα του διαγωνισμού τις εργάσιμες ημέρες και ώρες.

Ο Δήμαρχος
Π. ΚΥΡΙΑΚΟΥΛΗΣ

ΔΙΕΥΘΥΝΣΗ ΔΑΣΩΝ ΔΩΔΕΚΑΝΗΣΟΥ
ΑΝΑΚΟΙΝΩΣΗ

Γνωστοποιείται κατά το άρθρο 14 του Ν. 998/79, η αποστολή για δημοσίευση στον Δήμο Ιαλυσού της αριθμ. 3588/20-7-2001 Πράξης χαρακτηρισμού έκτασης που εκδόθηκε από τον Δ/ντη Δασών Δωδ/σου. Η Κ.Μ. 418 Ε.Α. γαιών Τριαντών χαρακτηρίζεται ως γεωργική έκταση Αρθρο 3 παρ. 6α Ν998/79

Ο Δ/ντής Δασών Δωδ/νήσου
Φίλιππος Κοντίτσης
Δασολόγος με Α' Βαθμό

ΠΕΡΙΛΗΨΗ ΑΓΩΓΗΣ

Με τις αριθμούς 3063-3064/2001 εκθέσεις επίδοσης του Δικαστικού Επιμελητή του Πρωτοδικείου Ρόδου Κων/νου Γρηγοράκη με παραγγελία μου ως πληρεξούσιου δικηγόρου των εναγόντων: 1) Ιωάννη Καραμολέγκου του Νικολάου, 2) Καλλιόπης Καραμολέγκου του Νικολάου, 3) Αντωνίου Καραμολέγκου του Νικολάου, 4) Γεωργίου Καραμολέγκου του Νικολάου, κατοίκων δ.δ. Μαριτσών Δήμου Πεταλούδων, επιδόθηκε στον Εισαγγελέα Πρωτοδικών Ρόδου, για τους: 1) Αικατερίνη Τσούλου του Αντωνίου και 2) Γεωργία Τσούλου του Αντωνίου, πρώην κατοίκους Μαριτσών και νυν αγνώστου διαμονής, η με αριθ. κατάθ. 747/2001 αγωγή που απευθύνεται στο Ειρηνοδικείο Ρόδου και θα εκδικασθεί την 1-10-2002, αριθμ. πινακίου 9, με την οποία (αγωγή) ζητείται να αναγνωρισθεί δικαστικά ότι στο πρόσωπο των εναγόντων συμπληρώθηκε ο νόμιμος χρόνος κτητικής παραγραφής για τη κτήση της κυριότητας από τους μεν πρώτο και δεύτερη των τμημάτων με το γράμμα Ζ με στοιχεία γωνιών (Χ-Ω-Α'-Β'-Γ'-Θ'-Ι'-Ο'-Π'-Τ-Χ) έκτασης 1.661 τ.μ. και με το γράμμα Η και στοιχεία γωνιών (Γ'-Δ'-Ε'-Ζ'-Η'-Θ'-Γ') έκτασης 678 τ.μ., από δε τους τρίτο και τέταρτο του τμήματος με το γράμμα Μ και στοιχεία γωνιών (Χ'-Ψ'-5-4-3-2-1-Χ') έκτασης 1.609 τ.μ. όπως αυτά φαίνονται στο από 13-12-79 διάγραμμα του μηχανικού Παναγ. Αγιακάτσικα, του ακινήτου με κτηματολογικά στοιχεία τόμος 4 γαιών Μαριτσών, φύλλο 55, μερίδα 1875 και φάκελλος 491 Κτηματολογίου Ρόδου.

Ο Πληρεξούσιος Δικηγόρος
Δημόκριτος Παπαδόπουλος

ΠΕΡΙΛΗΨΗ ΔΙΚΟΓΡΑΦΟΥ

Με τις με αριθμούς 3065, 3066/2001 εκθέσεις επίδοσης του δικαστικού επιμελητή του Πρωτοδικείου Ρόδου Κων/νου Γρηγοράκη, κοινοποιήθηκε στον κ. Εισαγγελέα Πρωτοδικών Ρόδου, για λογαριασμό των Ιωάννη Πιπίνου του Δημητρίου και Φιλλίπου Πιπίνου του Δημητρίου αντίστοιχα, πρώην κατοίκων ΗΠΑ και ήδη αγνώστου διαμονής, ακριβές επικυρωμένο αντίγραφο της με αριθμό 366/2001 απόφασης χρησικτησίας του Ειρηνοδικείου Ρόδου, με την οποία αναγνωρίζεται ο Ζαννετίδης Ζαννέτος του Νικολάου, κύριος με χρησικτησία ενός αγρού εκτάσεως 1800 τ.μ., στην θέση ΔΕΝΔΡΟΦΥΤΙΑ, με κτηματολογικά στοιχεία Τόμος 59 Γαιών Κατταβιάς, Φύλλο 87, Μερίδα 3843 και Φάκελος 6523.

Ο Πληρεξούσιος δικηγόρος
Ιωάννης Π. Καρατζαφέρης

ΠΕΡΙΛΗΨΗ ΔΙΚΟΓΡΑΦΟΥ

Με την υπ'αριθμ. 11583/2001 έκθεση επίδοσης του Δικαστικού Επιμελητή του Πρωτοδικείου Ρόδου Παναγιώτη Παναγιωτάκη επιδόθηκε νόμιμα στον κ. Εισαγγελέα Πρωτοδικών Ρόδου, η με αριθμό 461/2001 απόφαση Ειρηνοδικείου Ρόδου των α) Μιχαήλ Καλαμπίχη του Παύλου και 2) Εμμανουήλ Καλαμπίχη του Παύλου, κατοίκων Μαλώνας Ρόδου, η οποία στρέφεται και κατά του Νικολάου Κουμπλά του Ιωάννη, αγνώστου διαμονής, με την οποία απόφαση αναγνωρίζεται στους α) Μιχαήλ Καλαμπίχη του Παύλου και 2) Εμμανουήλ Καλαμπίχη του Παύλου, η δια χρησικτησίας κτήση κυριότητας των ακινήτων κατά ποσοστό 1/2 εξ αδιαιρέτου έκαστος και συγκεκριμένα: α) αγρού στη θέση «Κουκιές» εκτάσεως 750 τ.μ., με κτηματολογική μερίδα 3885 γαιών Μαλώνας και β) αγρού στη θέση «Σιούρου Κάμπο» εκτάσεως 2.380 τ.μ. με κτηματολογική μερίδα 3839 γαιών Μαλώνας του Κτηματολογίου Ρόδου.

Ρόδος 31-7-2001
Η Πληρεξούσια Δικηγόρος
ΧΡΥΣΟΒΑΛΑΝΤΟΥ
Ν. ΚΑΚΟΥΛΗ
ΕΡΥΘΡΟΥ ΣΤΑΥΡΟΥ 2
ΤΗΛ. 24345

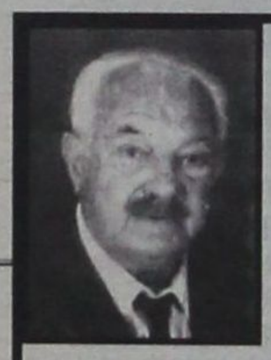

ΜΝΗΜΟΣΥΝΟ

Στις 4 Αυγούστου ημέρα Σάββατο και ώρα 8 π.μ. εις τον Ιερό Ναό του Αγίου Δημητρίου (Παλαιό Νεκροταφείο Ρόδου) τελούμε τετραετές μνημόσυνο υπέρ αναπαύσεως της ψυχής του λατρευτού μας, και αξέχαστου συζύγου και πατέρα

ΓΕΩΡΓΙΟΥ ΒΟΥΡΔΟΥΜΠΑ

Η σύζυγος Μαίρη
Τα παιδιά Δημήτρης - Δέσποινα
Τα εγγόνια Ελένη, Γιώργος
Τα αδέλφια και οι λοιποί συγγενείς

Από την εταιρεία **RODOS MOTOR A.E.**

ΖΗΤΟΥΝΤΑΙ

1) Βοηθός λογιστή, απόφοιτος Α.Ε.Ι. ή Τ.Ε.Ι.
2) Μηχανικός αυτοκινήτων

Πληροφορίες παρακαλούμε να απευθύνεστε στα τηλ. 0241-68032-68033

ΣΥΝΔΕΣΜΟΣ ΕΠΑΓΓΕΛΜΑΤΙΩΝ ΕΓΚΑΤΑΣΤΑΤΩΝ ΥΔΡΑΥΛΙΚΩΝ ΝΟΜΟΥ ΔΩΔΕΚΑΝΗΣΟΥ
ΕΝΗΜΕΡΩΤΙΚΗ ΑΝΑΚΟΙΝΩΣΗ

ΕΝΗΜΕΡΩΝΟΥΜΕ το κοινό, δεδομένου ότι η σχετική νομοθεσία έχει αλλάξει με την εφαρμογή του Προεδρικού Διατάγματος υπ'αριθ. 55/ΦΕΚ 1-3-2000 (σε επέκταση του Π.Δ. 38/1991, άρθρο 4 παρ. 4.2.3.), ότι:

Η Πολεοδομία Δωδεκανήσου και Δήμου Ροδίων δεν δέχεται φακέλους ακινήτων για σύνδεση των εγκαταστάσεων τους με τα δίκτυα κοινής ωφέλειας, αν δεν υποβάλλεται παράλληλα με τα λοιπά δικαιολογητικά και το προβλεπόμενο τεχνικό υπόμνημα (έντυπο που επέχει θέση υπεύθυνης δήλωσης), συμπληρωμένο και υπογεγραμμένο από τον αδειούχο εγκαταστάτη ή τεχνίτη υδραυλικό **και πιστοποιημένο από τον Σύνδεσμό μας.**

Η παρούσα κοινοποίηση γίνεται προκειμένου να μην βρεθούν στη δυσάρεστη θέση της εμπλοκής σε ανεπιθύμητες καταστάσεις όσοι απευθύνονται για την εξυπηρέτησή τους σε διατριβώμενους στο χώρο των υδραυλικών εγκαταστάσεων χωρίς να διαθέτουν την εκ του νόμου **άδεια ασκήσεως επαγγέλματος.**

Πληροφορίες για τον ακριβή και νομότυπο τρόπο διεκπεραίωσης των υδραυλικών εργασιών παρέχονται καθημερινά στα γραφεία του Συνδέσμου μας, οδός Κλαυδίου Πέπερ 1, τηλ. 75606, κατά τις εργάσιμες ημέρες και ώρες (Δευτέρα έως Παρασκευή) από 8 π.μ. έως 3 μ.μ.

Εκ του Δ.Σ.

ΠΡΟΣΚΛΗΣΗ



Ο Σύλλογος Γονέων και Κηδεμόνων του Δημοτικού Σχολείου και Νηπιαγωγείου Κοσκινού και με την στήριξη της ΤΕΔΚ και του Πολιτιστικού Οργανισμού του Δήμου Καλλιθέας, στην προσπάθεια να δώσει ότι καλύτερο στα παιδιά μας, ξεκίνησε με το στήσιμο μιας θεατρικής παράστασης.

Της κωμωδίας του ΑΡΙΣΤΟΦΑΝΗ:

«ΠΛΟΥΤΟΣ»

Η παράσταση θα δοθεί την Τετάρτη 1 Αυγούστου 2001 στις 20:30, στην πλατεία της εκκλησίας στα Κοσκινού (είσοδος του Πνευματικού Κέντρου). Παιδιά του σχολείου μας δούλεψαν σκληρά μαζί με την σκηνοθέτη κα. Καρδούλια Σουζάνα, για να μας παρουσιάσουν το καλύτερο δυνατό. Η παρουσία σας και το χειροκρότημά σας θα είναι η ανταμοιβή στην προσπάθειά τους.



Με τις θερμές ευχαριστίες μας
Ο Πρόεδρος και το Δ.Σ.
Του Συλλόγου

ΕΛΛΗΝΙΚΗ ΔΗΜΟΚΡΑΤΙΑ
ΠΕΡΙΦΕΡΕΙΑ ΝΟΤΙΟΥ ΑΙΓΑΙΟΥ
ΔΗΜΟΣ ΡΟΔΙΩΝ
Διεύθυνση: Πολεοδομίας
Τμήμα: Πολ/κού Σχεδιασμού & Προστασίας Περιβάλλοντος
Ταχ. Δ/νση: Διαγοριδών 1, Τ.Κ. 85 100
Πληροφορίες: Μ. Παστρικού
Τηλέφωνα: (0241) 46452, 46453

ΑΝΑΚΟΙΝΩΣΗ

Ο Δήμαρχος Ροδίων Γιώργος Γιαννόπουλος ανακοινώνει ότι σύμφωνα με την υπ' αριθμ. 140/2001 απόφαση του Δημοτικού Συμβουλίου αναρτήθηκε στα γραφεία της Δ/νσης Πολεοδομίας του Δήμου Ροδίων, οδός Διαγοριδών αριθμ. 1, τροποποιήση του σχεδίου πόλης στα Ο.Τ. 824, 828 και 867 στην περιοχή Ασγούρου - Αγ. Αποστόλων.

Παρακαλούνται οι ενδιαφερόμενοι να λάβουν γνώση της αναφερόμενης τροποποίησης.

Η προθεσμία υποβολής ενστάσεων είναι δέκα πέντε (15) ημέρες από την τελευταία δημοσίευση στον τοπικό τύπο, ή την παραλαβή της ανακοίνωσης από τους ενδιαφερόμενους.

ΑΠΟΔΕΚΤΕΣ:

1) Εφημερίδες: Δημοκρατική, Πρόοδος, Ροδιακή
2) Εφορία Δημοσίων Κτημάτων, Ιπποτών, Ρόδος
3) Κτηματική Υπηρεσία Δημοσίου, Εθν. Μακαρίου 12, Ρόδος
4) 4η Εφορία Βυζαντινών Αρχαιοτήτων, Ιπποτών, Ρόδος
5) ΚΒ' Προιστ. Κλασ. Αρχαιοτήτων, Ιπποτών, Ρόδος
6) Παναγιώτη Π. Σάββενα, Ατταβύρου και Κνίδου, Ρόδος (με απόδειξη)
7) Εμμανουήλ Π. Σάββενα, Ατταβύρου και Κνίδου, Ρόδος (με απόδειξη)
8) Κυριακούλη Αικατερίνη, Αγγ. Σικελιανού, Ασγούρου (με απόδειξη)
9) Χατζηβασίλης Αντώνιος, Αγγ. Σικελιανού, Ασγούρου (με απόδειξη)
10) Φωτεινής Ιωάννης, Αγγ. Σικελιανού, Ασγούρου (με απόδειξη)
11) Γεωργαλλής Ιωάννης, Αγγ. Σικελιανού, Ασγούρου (με απόδειξη)
12) Μάκρας Παναγιώτης, Αγγ. Σικελιανού, Ασγούρου (με απόδειξη)
13) Σάββενα Μαρία, Αγγ. Σικελιανού, Ασγούρου (με απόδειξη)
14) Διακοναστάσης Αχιλλέας, Αγγ. Σικελιανού, Ασγούρου (με απόδειξη)
15) Πάππου Ηλίας, Αγγ. Σικελιανού, Ασγούρου (με απόδειξη)
16) Χατζήπαπας Μιχάλης, Αγγ. Σικελιανού, Ασγούρου (με απόδειξη)
17) Κοντός Εμμανουήλ, Αγγ. Σικελιανού, Ασγούρου (με απόδειξη)
18) Φωτεινή Ειρήνη, Αγγ. Σικελιανού, Ασγούρου (με απόδειξη)

Ο Δήμαρχος
κ.κ.ε.
Ο Προϊστάμενος Πολεοδομίας
Ι. Παπαχριστοδούλου



Καλοκαίρι 2001! ... χωρίς παύση κοντά σας με ταινίες 1ης προβολής

ΠΑΛΛΑΣ 5 CINEMAS CENTER

ΠΡΟΓΡΑΜΜΑ ΕΒΔΟΜΑΔΑΣ
27/07/2001 - 02/08/2001
www.cinemapallas.gr

ΑΙΘΟΥΣΑ 5

SPOT / 1η Πανελλήνια Προβολή



Οέξυπνος ανάμεσά τους είναι αυτός... που δεν φοράει ρούχα!

ΠΡΩΤΑΓΩΝΙΣΤΟΥΝ: DAVID ARQUETTE, LESLIE BIBB

Κάθε ημέρα / Ώρες Έναρξης: 18:30, 20:35, 22:40
* Ειδική επιπλέον παράσταση το Σάββατο στις 16:25
με ΔΩΡΕΑΝ ΠΟΠ ΚΟΡΝ

ΑΙΘΟΥΣΑ 4



ΧΡΥΣΗ ΚΟΥΠΑ / GOLDEN BOWL

Μια υπέροχα δυνατή ιστορία αγάπης και μοιχείας!

ΠΡΩΤΑΓΩΝΙΣΤΟΥΝ: UMA THERMAN, NICK NOLTE, KATE BECKINSALE, ANJELICA HUSTON

Κάθε ημέρα / Ώρες Έναρξης: 17:40, 20:15, 22:50

ΑΙΘΟΥΣΑ 3

ΧΟΡΕΥΟΝΤΑΣ ΣΤΟ ΣΚΟΤΑΔΙ
DANCER IN THE DARK



Δεν χρειάζεσαι μάτια για να δεις...

Μοναδικές ερμηνείες σε μία αριστουργηματική ταινία που απέσπασε δυο Χρυσούς Φοίνικες στο Φεστιβάλ των Καννών.

ΠΡΩΤΑΓΩΝΙΣΤΟΥΝ: BJÖRK, CATHERINE DENEUVE

Κάθε ημέρα / Ώρες Έναρξης: 19:30, 22:20
* Ειδική επιπλέον παράσταση το Σάββατο στις 16:30
με ΔΩΡΕΑΝ ΠΟΠ ΚΟΡΝ

ΑΙΘΟΥΣΑ 2



DRACULA 2000

Ο πιο σαγηνευτικός δαίμονας όλων των εποχών... βρίσκεται τώρα στην δική μας εποχή...

ΠΡΩΤΑΓΩΝΙΣΤΟΥΝ: CHRISTOPHER PLUMMER, JOHNY LEE MILLER, JUSTINE WADDELL

Κάθε ημέρα / Ώρες Έναρξης: 18:15, 20:25, 22:35
* Ειδική επιπλέον παράσταση το Σάββατο στις 16:05
με ΔΩΡΕΑΝ ΠΟΠ ΚΟΡΝ

ΑΙΘΟΥΣΑ 1

DRIVEN



Οι ζωές 4 οδηγών Ράλι που κυνηγούν διαρκώς την απόλυτη αίσθηση της αδρεναλίνης!

ΠΡΩΤΑΓΩΝΙΣΤΟΥΝ: SYLVESTER STALLONE, BURT REYNOLDS

Κάθε ημέρα / Ώρες Έναρξης: 17:40, 22:35

Ο ΜΕΞΙΚΑΝΟΣ / THE MEXICAN



Αγάπη χωρίς...δίχτυ ασφαλείας

ΠΡΩΤΑΓΩΝΙΣΤΟΥΝ: JULIA ROBERTS, BRAD PITT

Κάθε ημέρα / Ώρες Έναρξης: 20:05

ΜΟΝΟ ΓΙΑ ΤΑ ΜΕΛΗ **Είναι η τυχερή σου ημέρα;**

Σε **ΚΑΘΕ** παράσταση, **ΚΑΘΕ** ταινίας, **ΚΑΘΕ** ημέρα, κάποιο από τα μέλη που παρακολουθούν την ταινία θα είναι το τυχερός που θα κερδίσει **1 απίθανο κινηματογραφικό δώρο!**
Τα αποτελέσματα θα ανακοινώνονται αμέσως κατά την εξοδό σας από την αίθουσα.

SUMMER HAPPENING

Το Σάββατο μουσική από τον guest dj του CLUB JAGUAR

Για κρατήσεις: 24475 και 70670

ΘΕΡΙΝΟΣ ΚΙΝ/ΦΟΣ ΡΟΔΟΝ
Πρόγραμμα 8.30 -10.30
10.30- 12.30
Τίτλος έργου:
SITCOM
Του Φρανσουά Οδόν. Η μεγάλη επιτυχία της Εβδομάδας Κριτικής στο Φεστιβάλ Καννών 1999

Τηλεπρόγραμμα

ΕΤ 1

06.00 ΟΠΩΣ ΜΑΣ ΑΡΕΣΕΙ
07.30 ΠΑΝΤΟΣ ΚΑΙΡΟΥ
08.00 ΤΑ ΠΡΩΙΝΑΚΙΑ
08.30 Ο ΜΙΚΡΟΣ ΚΟΣΜΟΣ ΤΟΥ ΔΑΣΟΥΣ
09.00 ΑΛΛΗ ΜΙΑ ΜΕΡΑ... ΦΩΤΕΙΝΗ
10.15 ΓΛΥΚΙΑ ΖΩΗ
12.00 ΧΡΥΣΕΣ ΣΥΝΤΑΓΕΣ
12.30 ΣΤΑ ΦΤΕΡΑ ΤΟΥ ΕΡΩΤΑ
13.00 ΦΕΛΙΠΕ, ΤΟ ΔΩΡΟ ΑΠΟ ΤΗ ΘΑΛΑΣΣΑ
13.50 **ΕΙΔΗΣΕΙΣ**
14.00 ΟΠΩΣ ΜΑΣ ΑΡΕΣΕΙ
15.30 ΟΙ ΑΤΡΟΜΗΤΟΙ
16.25 ΛΟΥΚΙ ΛΟΥΚ
17.00 **ΕΙΔΗΣΕΙΣ**
17.15 ΟΙ ΠΕΡΙΠΕΤΕΙΕΣ ΤΗΣ ΜΑΥΡΗΣ ΚΑΛΛΟΝΗΣ
18.00 ΑΘΛΗΤΙΚΗ ΕΚΠΟΜΠΗ
20.00 ΚΛΗΡΩΣΗ ΛΟΤΤΟ
20.10 ΣΤΑ ΦΤΕΡΑ ΤΟΥ ΕΡΩΤΑ
21.10 ΣΚΟΝΙΣΜΕΝΑ ΣΥΝΝΕΦΑ
23.00 **ΕΙΔΗΣΕΙΣ**
23.35 ΕΜΕΙΣ ΚΑΙ ΤΟ ΣΕΞ
01.00 ΜΕΝΤΙΤΕΡΑΝΕΟ
01.30 ΕΛΛΗΝΙΚΗ ΤΑΙΝΙΑ: ΤΣΙΓΓΑΝΙΚΟ ΠΑΡΑΜΥΘΙ
02.00 ΥΜΕΙΣ ΚΑΙ ΗΜΕΙΣ
03.30 ΓΛΥΚΙΑ ΖΩΗ
05.00 ΑΛΛΗ ΜΙΑ ΜΕΡΑ ΦΩΤΕΙΝΗ

NET

08.30 ΤΑΞΙΔΕΥΟΝΤΑΣ ΣΤΟΝ ΚΟΣΜΟ
10.00 ΕΛΛΑΔΟΣ ΠΕΡΙΗΓΗΣΗΣ
10.30 ΕΠΙ ΤΑ ΙΧΝΗ
11.01 ΤΑ ΜΥΣΤΙΚΑ ΤΗΣ ΑΓΡΙΑΣ ΑΥΣΤΡΑΛΙΑΣ
11.30 ΤΑ ΜΕΓΑΛΑ ΠΑΡΚΑ ΤΟΥ ΚΟΣΜΟΥ
12.00 **ΕΙΔΗΣΕΙΣ**
12.01 Ο ΠΑΡΑΔΕΙΣΟΣ ΒΡΙΣΚΕΤΑΙ ΚΟΝΤΑ ΜΑΣ
13.00 **ΕΙΔΗΣΕΙΣ**
13.30 ΔΕΛΤΙΟ ΧΡΗΜΑΤΙΣΤΗΡΙΟΥ
13.45 ΔΙΑΣΤΗΜΟΠΛΟΙΟ ΓΗ
14.00 ΕΡΑΣΤΕΣ ΤΗΣ ΠΕΡΙΠΕΤΕΙΑΣ
15.00 **ΕΙΔΗΣΕΙΣ**
16.00 ΑΓΟΥΡΑ ΣΤΑΧΥΑ
16.30 ΟΔΗΣΣΟΣ: ΜΙΑ ΞΕΧΑΣΜΕΝΗ ΕΛΛΗΝΙΚΗ ΠΑΤΡΙΔΑ
17.00 ΟΙ ΘΗΣΑΥΡΟΙ ΤΗΣ ΕΛΛΗΝΙΚΗΣ ΦΥΣΗΣ
17.30 ΣΕ ΗΧΟ ΕΛΕΥΘΕΡΟ
18.00 **ΕΙΔΗΣΕΙΣ**
18.05 ΦΩΤΟΣΦΑΙΡΑ
18.30 ΗΜΕΡΟΛΟΓΙΟ ΓΥΝΑΙΚΩΝ
19.00 **ΕΙΔΗΣΕΙΣ**
19.10 ΣΤΗΝ ΚΑΡΔΙΑ ΤΗΣ ΥΛΗΣ
19.30 ΤΑ ΜΕΓΑΛΑ ΠΑΡΚΑ
20.00 ΤΑΞΙΔΕΥΟΝΤΑΣ ΣΤΟΝ ΠΛΑΝΗΤΗ ΜΕ ΤΟΝ Σ. ΠΕΡΟΝ
21.00 **ΕΙΔΗΣΕΙΣ**
22.00 ΞΕΝΗ ΤΑΙΝΙΑ: ΡΑΝΤΕΒΟΥ ΜΕ Τ'ΑΣΤΕΡΙΑ ΤΗΣ ΠΟΠ
24.00 **ΕΙΔΗΣΕΙΣ**
00.30 ΠΟΛΙΤΗΣ 2000

ΕΤ 3

08.01 ΝΤΟΚΙΜΑΝΤΕΡ
08.30 ΝΤΟΚΙΜΑΝΤΕΡ
09.30 ΑΡΧΑΙΟΛΟΓΙΚΗ ΣΚΑΠΑΝΗ
10.00 ΝΤΟΚΙΜΑΝΤΕΡ
11.00 ΝΤΟΚΙΜΑΝΤΕΡ
12.00 ΕΒΙΒΑ
13.00 ΝΤΟΚΙΜΑΝΤΕΡ
13.30 ΝΤΟΚΙΜΑΝΤΕΡ
14.00 ΝΤΟΚΙΜΑΝΤΕΡ
14.30 ΚΕΝΤΡΙΚΗ ΜΑΚΕΔΟΝΙΑ
15.00 **ΕΙΔΗΣΕΙΣ**
15.30 ΝΤΟΚΙΜΑΝΤΕΡ
16.00 ΝΤΟΚΙΜΑΝΤΕΡ
16.30 ΓΙΟΥΡΟΜΙΟΥΖΙΚΑ
17.00 ΘΑΛΑΣΣΟΘΕΡΑΠΕΙΑ
18.30 ΑΘΛΗΤΙΚΟ ΗΜΙΩΡΟ
19.00 **ΕΙΔΗΣΕΙΣ**
20.00 ΙΣΤΟΡΙΚΕΣ ΕΠΟΧΕΣ ΣΤΗ ΜΑΚΕΔΟΝΙΑ
20.30 THE ART OF TRIPPING
21.00 ΑΠΛΕΣ ΣΥΝΤΕΝΤΕΥΞΕΙΣ
21.05 ΕΚ ΤΩΝ ΠΡΟΤΕΡΩΝ Ή ΕΚ ΤΩΝ ΥΣΤΕΡΩΝ
22.00 ΞΕΝΗ ΤΑΙΝΙΑ: LISBON STORY
24.00 **ΕΙΔΗΣΕΙΣ**
01.00 ΘΑΛΑΣΣΟΘΕΡΑΠΕΙΑ

MEGA

06.00 ΟΙ ΤΕΛΕΥΤΑΙΟΙ ΕΓΓΟΝΟΙ
07.00 ΠΡΩΤΗ ΕΚΔΟΣΗ
09.00 ΣΤΗΝ ΚΟΨΗ ΤΟΥ ΞΥΡΑΦΙΟΥ
10.00 ΑΣΥΝΗΘΕΙΣ ΥΠΟΠΤΟΙ
10.45 ΧΑΪ ΡΟΚ
11.45 ΙΕΡΗ ΟΙΚΟΓΕΝΕΙΑ
12.15 ΜΑΝΑ ΕΙΝΑΙ ΜΟΝΟ ΜΙΑ
13.10 **ΕΙΔΗΣΕΙΣ ΣΤΗ ΝΟΗΜΑΤΙΚΗ ΓΛΩΣΣΑ**
13.15 ΛΑΒ ΣΟΡΥ
14.00 **ΕΙΔΗΣΕΙΣ**
15.00 ΤΟ ΡΕΤΙΡΕ
16.00 ΕΜΕΙΣ ΚΙ ΕΜΕΙΣ
17.00 **ΕΙΔΗΣΕΙΣ**
17.15 ΓΙΑ ΜΙΑ ΘΕΣΗ ΣΤΟΝ ΗΛΙΟ
17.50 ΑΠΑΓΟΡΕΥΜΕΝΗ ΑΓΑΠΗ
18.40 ΕΣΥ ΦΤΑΙΣ
19.30 **ΕΙΔΗΣΕΙΣ**
21.00 ΣΚΥΛΙΣΙΑ ΖΩΗ
21.40 Σ'ΑΓΑΠΩ - Μ'ΑΓΑΠΑΣ
22.20 ΑΕΡΙΝΕΣ ΣΙΩΠΕΣ
23.20 ΟΙ ΓΙΑΤΡΟΙ ΤΟΥ ΛΟΣ ΑΝΤΖΕΛΕΣ
00.15 **ΕΙΔΗΣΕΙΣ**
01.00 ΜΥΣΤΙΚΕΣ ΑΠΟΣΤΟΛΕΣ
02.00 ΤΗΛΕΜΑΡΚΕΤΙΝΓΚ
02.30 ΦΑΣΙΟΝ TV

ANT 1

06.00 **ΤΑ ΝΕΑ ΤΟΥ ANTENNA SATELLITE**
06.20 **ΟΙ ΕΙΔΗΣΕΙΣ ΤΟΥ CBS**
06.45 ΚΙΝΟΥΜΕΝΑ ΣΧΕΔΙΑ
06.55 **ΕΙΔΗΣΕΙΣ ΣΤΗΝ ΝΟΗΜΑΤΙΚΗ ΓΛΩΣΣΑ**
07.00 ΚΑΛΗΜΕΡΑ ΜΕ ΤΟΝ ΑΝΤ1
09.55 Ο ΚΑΙΡΟΣ ΤΗΣ ΕΒΔΟΜΑΔΑΣ
10.00 ΠΡΩΙΝΟΣ ΚΑΦΕΣ
11.00 **ΤΑ ΝΕΑ ΤΟΥ ΑΝΤ1 ΣΕ 1'**
12.55 SUPER GAME
13.00 ΕΚΕΙΝΕΣ ΚΙ ΕΓΩ
14.00 **ΤΑ ΝΕΑ ΤΟΥ ANTENNA**
14.40 ΧΡΗΜΑ ΚΑΙ ΧΡΗΜΑΤΙΣΤΗΡΙΟ
14.45 ΙΔΙΑΙΤΕΡΑ ΓΙΑ ΚΛΑΜΑΤΑ
15.45 SUPER GAME
15.50 ΟΙ ΜΕΝ ΚΑΙ ΟΙ ΔΕΝ
16.35 SUPER GAME
16.40 ΑΤΙΘΑΣΑ ΝΙΑΤΑ
17.40 Ο ΚΑΙΡΟΣ ΤΗΣ ΕΒΔΟΜΑΔΑΣ
17.45 **ΤΑ ΝΕΑ ΤΟΥ ΑΝΤ1**
17.50 ΚΑΛΗΜΕΡΑ ΖΩΗ
18.40 ΣΟΥΠΕΡ ΓΚΕΪΜ
18.45 ΛΑΜΨΗ
19.25 **ΕΙΔΗΣΕΙΣ**
21.05 ΚΩΝΣΤΑΝΤΙΝΟΥ ΚΑΙ ΕΛΕΝΗΣ
22.00 ΞΕΝΗ ΤΑΙΝΙΑ: ΕΓΚΛΗΜΑΤΑ
22.55 **ΕΙΔΗΣΕΙΣ**
23.00 ΡΟΜΠΟΚΟΠ 3
24.00 **ΕΙΔΗΣΕΙΣ**
00.15 X-FILES
01.15 ΤΟΛΜΗΡΕΣ ΙΣΤΟΡΙΕΣ
02.15 ΞΕΝΗ ΤΑΙΝΙΑ: ΕΡΩΤΑΣ ΜΕ ΔΟΣΕΙΣ
03.45 ΤΗΛΕΜΑΡΚΕΤΙΝΓΚ
04.15 Η ΘΥΣΙΑ
05.15 ΒΑΣΙΛΗΣ, ΙΑΣΩΝ ΚΑΙ ΝΤΟΚΥ

ALPHA

06.00 ΠΡΩΤΗ ΕΝΗΜΕΡΩΣΗ
08.00 ΤΟ ΜΑΓΚΑΖΙΝΟ ΤΟΥ ALPHA
10.00 ΑΛΟΝΤΡΑ
11.00 ΑΞΕΧΑΣΤΟΣ ΕΡΩΤΑΣ
12.00 ΠΑΚΙΤΑ
14.00 **ΕΙΔΗΣΕΙΣ**
15.15 ΕΛΛΗΝΙΚΗ ΤΑΙΝΙΑ: Ο ΚΥΡ ΓΙΩΡΓΗΣ ΚΑΙ ΟΙ ΤΡΕΛΕΣ ΤΟΥ
17.00 ΥΠΑΣΤΥΝΟΜΟΣ ΡΕΞ
18.00 ΡΟΖΑΛΙΝΤΑ
19.25 **ΕΙΔΗΣΕΙΣ**
21.00 ΘΑ ΣΕ ΔΩ ΣΤΟ ΠΛΟΙΟ
22.00 ΚΟΚΚΙΝΟΣ ΚΥΚΛΟΣ
23.00 ΞΕΝΗ ΤΑΙΝΙΑ: ΕΦΙΑΛΤΗΣ ΣΤΟ ΔΑΣΟΣ
24.00 **ΕΙΔΗΣΕΙΣ**
01.00 ΕΛ ΕΪ ΧΙΤ
02.00 ΝΤΙΠ ΙΝ ΔΕ ΣΙΤΙ
03.00 ΑΝΤΖΕΛΑ
04.00 ΚΑΝΤΕΛΑ
05.00 ΚΟΛΑΣΗ ΣΤΟΝ ΠΑΡΑΔΕΙΣΟ

STAR

06.00 ΠΑΙΔΙΚΟ ΠΡΟΓΡΑΜΜΑ
10.55 **ΕΙΔΗΣΕΙΣ**
11.00 ΓΛΥΚΙΑ ΜΟΥ ΑΝΝΑ
12.00 Η ΜΙΚΡΗ ΚΥΡΙΑ
12.25 Η ΥΓΕΙΑ ΚΤΙΖΕΤΑΙ ΚΑΘΕ ΜΕΡΑ
12.30 ΤΟΛΜΗ ΚΑΙ ΓΟΗΤΕΙΑ
13.00 **ΕΙΔΗΣΕΙΣ**
14.00 ΟΙ ΠΕΤΑΛΟΥΔΕΣ ΕΛΕΥΘΕΡΕΣ ΠΕΤΟΥΝ
15.00 ΣΑΜΠΡΙΝΑ, ΤΟ ΚΟΡΙΤΣΙ ΤΗΣ ΑΓΑΠΗΣ
16.00 ΙΖΑΜΠΕΛΑ, ΜΙΑ ΕΡΩΤΕΥΜΕΝΗ ΓΥΝΑΙΚΑ
17.00 ΤΖΟΥΛΙΑΝΑ, Η ΓΥΝΑΙΚΑ ΤΟΥ ΑΝΕΜΟΥ
18.00 **ΕΙΔΗΣΕΙΣ**
19.30 ΛΟΙΣ ΚΑΙ ΚΛΑΡΚ
20.30 ΣΤΗ ΛΕΩΦΟΡΟ ΤΟΥ ΜΕΛΡΟΟΥΖ
21.30 ΞΕΝΗ ΤΑΙΝΙΑ: ΚΙΝΓΚ ΡΑΛΦ
23.30 ΞΕΝΗ ΤΑΙΝΙΑ: ΚΙΝΗΤΟΣ ΣΤΟΧΟΣ
24.00 **ΕΙΔΗΣΕΙΣ**
01.30 ΞΕΝΗ ΤΙΑΝΙΑ: ΑΙΜΑΤΗΡΗ ΕΚΔΙΚΗΣΗ
03.15 ΠΕΝΣΑΚΟΛΑ
04.15 ΕΛΕΝ
05.00 ΑΣΤΕΡΙΑ ΣΤΟ ΠΕΝΤΑΓΡΑΜΜΟ

FILMNET

06.25 RONIN
08.30 ΤΑ ΚΑΝΟΝΙΑ ΤΟΥ ΝΑΒΑΡΟΝΕ
11.30 ΟΙ ΔΥΟ ΑΤΣΙΔΕΣ ΚΑΙ ΤΟ ΠΟΝΗΡΟ ΠΟΝΤΙΚΙ
13.30 ΕΝΑΣ ΓΑΜΠΡΟΣ ΓΙΑ ΤΡΕΙΣ
15.30 ΕΞΟΥΣΙΑ ΚΑΙ ΠΑΘΟΣ
18.00 ΟΙ ΣΟΠΡΑΝΟΣ
22.00 ΑΝΑΜΕΣΑ ΣΕ ΔΥΟ ΚΟΣΜΟΥΣ
23.30 ΕΝΟΧΟ ΜΥΣΤΙΚΟ
01.00 ΣΜΑΡΑΓΔΕΝΙΑ ΒΡΟΧΗ
14.30 ΠΤΩΜΑΤΑ ΣΤΗ ΔΟΥΛΕΙΑ
15.55 ΓΟΥΙΝΤΣΕΛ

TEMPO

06.00 ΜΟΥΣΙΚΕΣ ΕΠΙΛΟΓΕΣ
08.00 ΟΤΙ ΞΗΜΕΡΩΣΕΙ
09.50 **ΕΙΔΗΣΕΙΣ**
09.55 TEMPO CLUB
13.15 ΜΑΞΙΜΑΛΙΣΤΕΣ
13.30 **ΕΙΔΗΣΕΙΣ**
15.00 ΤΡΟΠΙΚΑΛ ΧΙΤ
16.00 ΕΛΛΗΝΙΚΗ ΤΑΙΝΙΑ: ΑΝ ΕΧΕΙΣ ΤΥΧΗ
18.00 **ΕΙΔΗΣΕΙΣ**
18.30 **ΚΑΙΡΟΣ**
18.45 ΕΛΛΗΝΙΚΗ ΤΑΙΝΙΑ: Ο ΤΑΜΤΑΚΟΣ ΣΤΟ ΝΑΥΤΙΚΟ
20.35 ΜΑΞΙΜΑΛΙΣΤΕΣ
21.00 **ΕΙΔΗΣΕΙΣ**
22.00 ΚΑΙΡΟΣ ΑΥΡΙΟ
22.15 ΞΕΝΗ ΤΑΙΝΙΑ: ΕΚΡΗΞΗ ΟΡΓΗΣ
24.00 **ΕΙΔΗΣΕΙΣ**
00.30 ΞΕΝΗ ΤΑΙΝΙΑ: Η ΤΥΧΗ ΤΟΥ ΠΡΩΤΑΡΗ
02.30 ΜΟΥΣΙΚΕΣ ΕΠΙΛΟΓΕΣ

COSMOS - POLIS TV

07.00 ΜΟΥΣΙΚΗ ΚΑΛΗΜΕΡΑ
10.00 ΑΠΟ ΠΟΛΗ ΣΕ ΠΟΛΗ
11.00 ΜΗΝ ΤΟ ΛΕΣ
13.00 ΜΗ ΜΑΔΑΣ ΤΗ ΜΑΡΓΑΡΙΤΑ
14.00 ΤΣΑ
14.30 PRESTIGE
15.00 PLAY LIST
16.00 HITWAVE
17.00 **ΕΙΔΗΣΕΙΣ**
17.30 POLIS SPORTS
18.00 ΓΑΛΛΙΚΟ ΠΡΩΤΑΘΛΗΜΑ: ΠΑΡΙ ΣΕΝ ΖΕΡΜΕΝ - ΛΙΛ
20.00 WESTERN UNION
21.00 **ΕΙΔΗΣΕΙΣ**
21.30 ΤΣΑ
22.00 ΑΠΟ ΠΟΛΗ ΣΕ ΠΟΛΗ
23.00 ΜΗΝ ΤΟ ΛΕΣ
01.00 PRESTIGE
01.30 HITWAVE
02.30 PLAY LIST
03.30 ΝΥΧΤΕΡΙΝΗ ΜΟΥΣΙΚΗ

ΡΟΣΚΟΠΙΟ



ΚΡΙΟΣ:
21 ΜΑΡΤΙΟΥ - 19 ΑΠΡΙΛΙΟΥ

Οι φιλόδοξες τάσεις σας βρίσκονται μάλλον σε έξαρση αυτήν την περίοδο. Καλό θα ήταν όμως να τις διευθύνετε με πιο παραγωγικό τρόπο, μετατρέποντάς τες σε δημιουργικές ενέργειες. Το καλοκαίρι αυτό σάς δίνει πολλές ανοδικές ευκαιρίες και δυνατότητες.



ΤΑΥΡΟΣ
20 ΑΠΡΙΛΙΟΥ - 20 ΜΑΪΟΥ

Είναι αλήθεια πως σας έχουν κουράσει οι υποχρεώσεις απέναντι στην οικογένεια και στους δικούς σας ανθρώπους, μήπως όμως υπερβάλλετε κι εσείς λίγο; Χρειάζεστε επειγόντως διακοπές και ξεκούραση.



ΔΙΔΥΜΟΙ
21 ΜΑΪΟΥ - 21 ΙΟΥΝΙΟΥ

Το καλοκαίρι αυτό, πέρα από τις καθημερινές του δυσκολίες, είναι γεμάτο επιτυχίες, επιθυμία για ζωή, διανοητική ενέργεια και καλή διάθεση. Φροντίστε λοιπόν ν' απομακρύνετε κάθε αρνητική σκέψη που δημιουργεί η αντίθεση Ηλίου - Ποσειδώνα, αν θέλετε να προλάβετε ψυχοσωματικές διαταραχές.



ΚΑΡΚΙΝΟΣ
22 ΙΟΥΝΙΟΥ - 22 ΙΟΥΛΙΟΥ

Αρκετές δυσκολίες στον οικονομικό τομέα θα μπορούσε να προκαλέσει η δυσαρμονική όψη Ηλίου - Ποσειδώνα. Είναι όμως εύκολο να ξεπεραστούν με συντηρητικό πνεύμα προνοητικότητας και εργατικότητας. Κινητοποιήστε ανθρώπους που μπορούν να σας βοηθήσουν.



ΛΕΩΝ
23 ΙΟΥΛΙΟΥ - 22 ΑΥΓΟΥΣΤΟΥ

Αεικίνητοι, ανήσυχοι, εύστροφοι αλλά και αγχώδεις, κατακλύζεστε από πολλές ιδέες και άλλα τόσα ενδιαφέροντα αυτό το διάστημα. Η αντίθεση όμως του Ηλίου στο ζώδιό σας με τον Ποσειδώνα ίσως σας κάνει υποκειμενικούς γι' αυτό, ελέγξτε τις αντιδράσεις προκειμένου να μειώσετε το ρίσκο της αποτυχίας.



ΠΑΡΘΕΝΟΣ
23 ΑΥΓΟΥΣΤΟΥ - 23 ΣΕΠΤΕΜΒΡΙΟΥ

Νιώθετε αρκετά καταπιεσμένοι και φορτωμένοι από τις απαιτήσεις ή τα προβλήματα από το σπίτι, αλλά και τις επαγγελματικές σας υποχρεώσεις. Βρείτε λοιπόν το χρόνο να απομακρυνθείτε από τις «πηγές άγχους», έστω και λίγες ημέρες.

ΖΥΓΟΣ:
24 ΣΕΠΤΕΜΒΡΙΟΥ - 23 ΟΚΤΩΒΡΙΟΥ



Μην είστε υπερβολικά απαιτητικοί από άτομα του φιλικού και του κοινωνικού σας περιβάλλοντος. Αυτό το καλοκαίρι είναι αρκετά δύσκολο να εναρμονίσετε τις αντιθέσεις που υπάρχουν γύρω σας γι' αυτό, προτιμήστε ν' αφήσετε κάποιες σοβαρές συζητήσεις γι' αργότερα. Προς το παρόν χρειάζεστε ξεκούραση.

ΣΚΟΡΠΙΟΣ:
24 ΟΚΤΩΒΡΙΟΥ - 22 ΝΟΕΜΒΡΙΟΥ



Αν θέλετε να περάσετε ήρεμες και ήσυχες διακοπές, φροντίστε να μην αφήσετε πίσω σας κάποιες επαγγελματικές υποχρεώσεις ή εκκρεμότητες. Μόνο έτσι θα γλιτώσετε από τις γκρίνιες που σας περιμένουν επιστρέφοντας.

ΤΟΞΟΤΗΣ:
23 ΝΟΕΜΒΡΙΟΥ - 21 ΔΕΚΕΜΒΡΙΟΥ

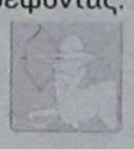

Σεβαστείτε γραπτούς ή άγραφους νόμους, αν δε θέλετε να μπλέξετε, και μην ξεπερνάτε τις δυνάμεις αλλά και τις δυνατότητές σας. Κάτω από την αντίθεση Ηλίου - Ποσειδώνα μάλλον βλέπετε τα πράγματα πολύ πιο αισιόδοξα απ' ό,τι πρέπει και απ' όσο χρειάζεται.

ΑΙΓΟΚΕΡΩΣ:
22 ΔΕΚΕΜΒΡΙΟΥ - 19 ΙΑΝΟΥΑΡΙΟΥ

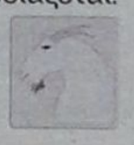

Αρκετές από τις «ενοχλήσεις» κάθε είδους που νιώθετε μάλλον έχουν ψυχολογικά αίτια. Δεν είστε απαλλαγμένοι από κούραση και ένταση αυτό το καλοκαίρι, μην το αγνοείτε αυτό. Αφήστε λοιπόν την επίλυση προβλημάτων γι' αργότερα, όταν θα είστε νηφάλιοι και αντικειμενικοί απέναντι στα προβλήματα.

ΥΔΡΟΧΟΟΣ
20 ΙΑΝΟΥΑΡΙΟΥ - 19 ΦΕΒΡΟΥΑΡΙΟΥ

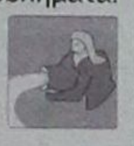

Μάλλον δεν μπορείτε να κρίνετε με επιείκεια το σύντροφο ή τους συνεργάτες σας γι' αυτό, αφήστε στην άκρη την επικριτική σας διάθεση. Αν καταφέρετε να ελέγξετε τον οξύθυμο χαρακτήρα σας, θα πετύχετε τα καλύτερα αποτελέσματα στις τωρινές σας προσπάθειες προσέγγισης.

ΙΧΘΥΕΣ:
19 ΦΕΒΡΟΥΑΡΙΟΥ - 20 ΜΑΡΤΙΟΥ



Αν και στη διάρκεια του καλοκαιριού δεν προβλέπεται τίποτα ανησυχητικό στον τομέα της ψυχικής και της σωματικής σας υγείας, η αντίθεση Ηλίου - Ποσειδώνα θα μπορούσε να σας δημιουργήσει κάποιαν αναστάτωση. Μόνο με ηρεμία και λογική θα μπορέσετε να ξεπεράσετε κάποιες μικροενοχλήσεις.



«Δωρεάν ελάβατε, δωρεάν δότε»

Στο «κατά Ματθαίον Ευαγγέλιον» (Κεφ. Ι'8) διαβάζουμε την περικοπή: «Ασθενούντες θεραπεύετε, λεπρούς καθαρίζετε, νεκρούς εγείρετε, δαιμόνια εκβάλλετε. Δωρεάν ελάβατε, δωρεάν δότε». Τη φράση τη συναντάμε ακόμα και στο απολυτίκιο των Αγίων Αναργύρων: «Αγιοι Ανάργυροι και θαυματουργοί, επισκέψασθε τας ασθενείας ημών· δωρεάν δότε».

Ο λαός τη μεταχειρίζεται ακόμη τη φράση αυτή και σε διάφορα ξόρκια:

«Αγιοι Ανάργυροι και θαυματουργοί,
πρώτοι γιατροί·
δωρεάν ελάβατε,
δωρεάν γιατρεύετε»
και
«Αγιοι Ανάργυροι και θαυματουργοί,
πρώτοι γιατροί·
δωρεάν ελάβατε, δωρεάν εδώσατε...»

Τη φράση αυτή τη λένε, για να πειράξουν τους παπάδες.

«Δώρον άδωρον»

Εκφραση που προήλθε από αρχαία παροιμία, που σημαίνει το δώρο χωρίς αξία, την προσφορά χωρίς κέρδος (P. Gr. σελ.141)

Ο Σοφοκλής (Αίας 664-65) λέγει: «αλλ' έστ' αληθής η βροτών παροιμία εχθρών άδωρα δώρα κουκ ονήσιμα» = μα είναι αληθινή η παροιμία του λαού των εχθρών τα δώρα είναι ψεύτικα κι ανώφελα. Κάτι παρόμοια βρίσκουμε και στη «Μήδεια» (618) του Ευριπίδη: «Κακού γαρ ανδρός δώρ' όνησιν ουκ έχει» = δώρα προερχόμενα από κακό σύζυγο δε δίνουν ωφέλεια. (Ονησις - ονίνημι= ωφέλεια).

Σχετικές παροιμίες: «βίως αβίωτος», «χάρις άχαρις» κ.α.

«Δώσαμε πήραμε, τα καταφέραμε»

Τη φράση αυτή τη χρησιμοποιούμε, όταν θέλουμε να πούμε ότι καταβάλλουμε κάθε προσπάθεια, για να πετύχουμε κάτι.

Παλιότερα τη φράση αυτή την έλεγε ο αγωνιστής ή ο στρατιώτης, οι οποίοι κατά τη μάχη και δίνουν και παίρνουν πληγές. Αυτό φαίνεται και από τα εξής κείμενα: «άλλο εστί το διηγήσασθαι περί πολέμου και συμβαλείν τοις εχθροίς και εισελθείν και εξελθείν και λαβείν και δούναι», «ο στρατός σου ήτο χωρικός του κρούειν και λαμβάνειν».

«Να μπω στη μέση και να βγω, να δώσω και να πάρω, εκείνο το σε απόκειται και το σε περιμένει εις το εκ παντός θέλει ελθείν, μη κρούεις και λαμβάνεις».

Η Αγάπη σας, μας δίνει
τη δύναμη να συνεχίσουμε

ΤΩΡΑ

rent a car

ALEXANDER



και σε ΑΘΗΝΑ, ΚΡΗΤΗ, ΚΕΡΚΥΡΑ με:

Ειδικές οικονομικές προσφορές
στους Ροδίτες συμπολίτες μας και
άμεσες παραδόσεις παραλαβές
σε αεροδρόμια, λιμάνια
και κεντρικά σημεία.

ΖΗΣΤΕ ΤΗΝ ΕΞΥΠΗΡΕΤΗΣΗ ALEXANDER

ΑΘΗΝΑ τηλ. 018979658 Fax 018979659
ΡΟΔΟΣ τηλ. 31018 Fax 35253

ΔΩΔΕΚΑΝΗΣΟΣ ΝΑΥΤΙΛΙΑΚΗ Ν.Ε.

Κρατήσεις on line:
«ΔΩΔΕΚΑΝΗΣΟΣ ΝΑΥΤΙΛΙΑΚΗ» Ν.Ε
Αυστραλίας 3, Ρόδος 85100,
Τηλ.: 0241 - 70590, Fax: 70591
και
Στον ταξιδιωτικό σας πράκτορα

ΔΡΟΜΟΛΟΓΙΑ ΤΟΥ ΤΑΧΥΠΛΟΟΥ ΚΑΤΑΜΑΡΑΝ «DODEKANISOS EXPRESS»
Μέχρι 31/08/2001

	Αναχωρήσεις από ΡΟΔΟ (Κεντρικό λιμάνι - Κολώνα)
ΔΕΥΤΕΡΑ	08.30 από ΡΟΔΟ για ΚΩ - ΛΕΡΟ - ΛΕΙΨΟΙ - ΠΑΤΜΟ - ΛΕΡΟ - ΚΑΛΥΜΝΟ - ΚΩ - ΡΟΔΟ
ΤΡΙΤΗ	08.30 από ΡΟΔΟ για ΚΩ - ΛΕΡΟ - ΛΕΙΨΟΙ - ΠΑΤΜΟ - ΛΕΡΟ - ΚΑΛΥΜΝΟ - ΚΩ - ΡΟΔΟ
ΤΕΤΑΡΤΗ	08.30 από ΡΟΔΟ για ΤΗΛΟ- ΝΙΣΥΡΟ - ΚΩ - ΛΕΡΟ - ΠΑΤΜΟ - ΛΕΡΟ - ΚΑΛΥΜΝΟ - ΚΩ - ΝΙΣΥΡΟ - ΤΗΛΟ - ΡΟΔΟ
ΠΕΜΠΤΗ	08.30 από ΡΟΔΟ για ΚΩ - ΚΑΛΥΜΝΟ - ΛΕΡΟ - ΠΑΤΜΟ - ΛΕΡΟ - ΚΑΛΥΜΝΟ - ΚΩ - ΡΟΔΟ
ΠΑΡΑΣΚΕΥΗ	08.30 από ΡΟΔΟ για ΚΩ - ΚΑΛΥΜΝΟ - ΛΕΡΟ - ΠΑΤΜΟ - ΛΕΡΟ - ΚΑΛΥΜΝΟ - ΚΩ - ΡΟΔΟ
ΣΑΒΒΑΤΟ	08.30 από ΡΟΔΟ για ΚΩ - ΚΑΛΥΜΝΟ - ΛΕΡΟ - ΠΑΤΜΟ - ΛΕΙΨΟΙ - ΛΕΡΟ ΚΑΛΥΜΝΟ - ΚΩ - ΡΟΔΟ
ΚΥΡΙΑΚΗ	08.30 από ΡΟΔΟ για ΚΩ - ΚΑΛΥΜΝΟ - ΛΕΡΟ - ΛΕΙΨΟΙ - ΠΑΤΜΟ - ΛΕΡΟ - ΚΑΛΥΜΝΟ - ΚΩ - ΡΟΔΟ
ΣΗΜΕΙΩΣΗ:	ΓΙΑ ΤΗΝ ΚΑΛΥΤΕΡΗ ΕΞΥΠΗΡΕΤΗΣΗ ΣΑΣ ΠΑΡΑΚΑΛΟΥΜΕ ΝΑ ΕΝΗΜΕΡΩΝΕΣΤΕ ΤΗΛΕΦΩΝΙΚΑ ΑΠΟ ΤΑ ΓΡΑΦΕΙΑ ΤΗΣ ΕΤΑΙΡΕΙΑΣ ΜΑΣ

ΔΩΔΕΚΑΝΗΣΟΣ ΝΑΥΤΙΛΙΑΚΗ Ν.Ε.

ΑΝΑΚΟΙΝΩΣΗ

Με την ευκαιρία της επίσκεψης
του Οικουμενικού Πατριάρχη κ.κ. Βαρθολομαίου
στη Νίσυρο στις 4, 5 και 6 Αυγούστου
το ταχύπλοο καταμαράν «Δωδεκάνησος Εξπρές»
της εταιρείας «Δωδεκάνησος Ναυτιλιακή» Ν.Ε.
θα πραγματοποιήσει έκτακτες προσεγγίσεις
στη Νίσυρο το προσεχές Σαββατοκύριακο,
καθώς και την Δευτέρα κατά την επιστροφή
προς Ρόδο με σκοπό την εξυπηρέτηση
των εκατοντάδων πιστών που θα θελήσουν
να παρακολουθήσουν
τις σημαντικές θρησκευτικές εκδηλώσεις.
Το «Δωδεκάνησος Εξπρές» θα αναχωρεί
από την Ρόδο στις 08:30 το πρωί (από την Κολώνα)
απευθείας για Νίσυρο και από την Νίσυρο
στις 6 το απόγευμα με προορισμό τη Ρόδο.



ΣΥΜΙΑΚΟ ΘΕΑΤΡΟ

Ο ΓΑΜΟΣ ΤΟΥ ΝΙΟΡΔΑΝΑ

Κυριακή
5 Αυγούστου 2001
Ώρα 9μ.μ.



ΘΕΑΤΡΟ
ΜΕΣΑΙΩΝΙΚΗΣ
ΤΑΦΡΟΥ
"ΜΕΛΙΝΑ ΜΕΡΚΟΥΡΗ"

Πληροφορίες στα τηλέφωνα: 28823 & 65664
Εισιτήρια προπωλούνται στο Κηπόθεατρο ΡΟΔΟΝ

ΕΛΛΗΝΙΚΗ ΔΗΜΟΚΡΑΤΙΑ
ΠΟΛΙΤΙΣΤΙΚΟΣ ΟΡΓΑΝΙΣΜΟΣ ΔΗΜΟΥ ΡΟΔΟΥ

Πληροφορίες: κ. Θ. Προυσάλογλου
τηλ. 0241 -27427 και 21622

ΠΡΟΚΗΡΥΞΗ

Ο πρόεδρος του Πολιτιστικού Οργανισμού Δήμου Ρόδου, έχοντας υπόψη:

1) Την αριθμ. 42/2000 απόφαση του Διοικητικού Συμβουλίου του ΠΟΔΡ.

2) Την αριθμ. πρωτ. 7238/2-7-2001 απόφαση του Γενικού Γραμματέα Περιφέρειας Νοτίου Αιγαίου.

3) Τις διατάξεις του άρθρου 6 του Νόμου 2527/97 (ΦΕΚ 206/8-10-97) με τις οποίες η αρμοδιότητα καθορισμού του αριθμού των προσώπων τα οποία μπορούν να απασχολούνται οι ΟΤΑ Α. και Β. βαθμού και τα νομικά πρόσωπα με σύμβαση μίσθωσης έργου ασκείται από τον Γενικό Γραμματέα της Περιφέρειας.

4) Την αριθμ. ΔΙΠΠ/Φ.ΕΓΚΡ.1/178/4951/7-5-2001 απόφαση της επιτροπής του άρθρου 2 παρ. 1 της αριθμ. 55/98 ΠΥΣ.

5) Το υπ' αριθμ. Οικ. 21689/13-6-2001 έγγραφο του ΥΠ.ΕΣ.Δ.Δ.Α.

ΠΡΟΚΗΡΥΣΣΕΙ ότι

Προκειμένου ο ΠΟΔΡ να προβεί στην πρόσληψη του παρακάτω προσωπικού με σύμβαση μίσθωσης έργου και διάρκεια απασχόλησης μέχρι 31-12-2001, και η αμοιβή τους δεν θα ξεπερνά τα 4.200.000 δρχ. τον χρόνο.

Α. ΩΔΕΙΟ

1. Μία (1) θέση Δ/ντού Ωδείου
2. Τέσσερεις (4) θέσεις καθηγητών κιθάρας
3. Πέντε (5) θέσεις καθηγητών πιάνου
4. Δύο (2) θέσεις καθηγητών βιολιού
5) Τρείς (3) θέσεις καθηγητών θεωρίας κλασσικής μουσικής
6) Μία (1) θέση καθηγητού για μουσική Προπαίδεια
7. Τέσσερις (4) θέσεις καθηγητών πνευστών οργάνων
8. Μία (1) θέση καθηγητού χορωδίας
9. Μία (1) θέση καθηγητού Ιστορίας - Μορφολογίας μουσικής
10. Δύο (2) θέσεις καθηγητών Βυζαντικής Μουσικής
11. Μία (1) θέση καθηγητού σαντουριού και παραδοσιακού βιολιού
12. Μία (1) θέση καθηγητού λαούτου - λύρας
13. μία (1) θέση θεωρίας παραδοσιακής μουσικής
14. Μία (1) θέση καθηγητού μπαντίνας

Β. ΕΡΓΑΣΤΗΡΙΑ

1. Δύο (2) θέσεις δασκάλων ζωγραφικής
2. Τρείς (3) θέσεις δασκάλων παραδοσιακού χορού
3. Δύο (2) θέσεις δασκάλων θεάτρου
4. Μία (1) θέση δασκάλου φωτογραφίας
5. Μία (1) θέση δασκάλου κεραμικής
6. Μία (1) θέση δασκάλου διακοσμητικής
7. Μία (1) θέση δασκάλου αγγειοπλαστικής
8. Μία (1) θέση δασκάλου Μικτής Χορωδίας
9. Μία (1) θέση δασκάλου Παιδικής - Νεανικής - Πειραματικής Χορωδίας
10. Μία (1) θέση αρχιμουσικού Φιλαρμονικής.

και καλεί τους ενδιαφερόμενους να καταθέσουν αίτησή, στα γραφεία του ΠΟΔΡ μέσα σε προθεσμία δέκα (10) ημερών από την τελευταία δημοσίευση της ανακοίνωσης αυτής στον τοπικό τύπο και τις εργάσιμες ημέρες και ώρες.

Ως ειδικόν προσόν πρόσληψης, για τους μουσικούς απαιτείται «δίπλωμα ή πτυχίο της αντίστοιχης ειδικότητας οργάνου ανεγνωρισμένου Ωδείου της ημεδαπής ή αλλοδαπής. Για τους Δ/ντές Φιλαρμονικής διπλώματα ή πτυχία «ενοργανώσεως πνευστών οργάνων και διεθύνσεως Μπάντας», αρμονίας ή ωδικής, αντιστίξεως, φυγής, χαλκίνου ή ξυλίνου πνευστού οργάνου, καθηγητού σχολικής μουσικής του Υπουργείου Παιδείας και πενταετής προϋπηρεσία αρχιμουσικού ή μουσικού εκτελεστού, για την θέση Αρχιμουσικού, διπλώματα ή πτυχία «ενοργανώσεως πνευστών οργάνων και διευθύνσεως μπάντας», αρμονίας ή ωδικής, αντιστίξεως και φυγής και τριετής προϋπηρεσία ως μουσικού εκτελεστού και τέλος για Δ/ντές Χορωδίας, διπλώματα ή πτυχία ανεγνωρισμένου Ωδείου και αρμονίας ή ωδικής, διευθύνσεως Χορωδίας ως και γνώσεις φωνητικής μουσικής και τριετής προϋπηρεσία ως μαέστρου Χορωδίας. Εν ελλείψει υποψηφίων κεκτημένων δίπλωμα ή πτυχίο δ/νσεως χορωδιών αρκούν τα λοιπά διπλώματα ή πτυχία.

Αυτοί που θα προσληφθούν θα αμείβονται με κατάθεση δελτίου παροχής υπηρεσιών και δεν δικαιούνται επιδόματα Χριστουγέννων, Πάσχα και άδειας.

Για τους υπολοίπους υπεύθυνους των εργαστηρίων, τριετής τουλάχιστον εμπειρία.

Τα προσόντα που πρέπει να έχουν οι υποψήφιοι για την πρόσληψη είναι:

1. Να έχουν την ελληνική υπηκοότητα.
2. Ηλικία μέχρι 65 χρονών
3. Να έχουν εκπληρώσει τις στρατιωτικές τους υποχρεώσεις ή να έχουν απαλλαγεί νόμιμα απ'αυτές, για τους άνδρες.
4. Να μην έχουν κώλυμα από ποινική καταδίκη, απαγόρευση και δικαστική αντίληψη.

Δικαιολογητικά που απαιτείται να συνοδεύουν την αίτησή πρόσληψης και θα κατατεθούν μαζί με αυτήν είναι:

1. Υπεύθυνη δήλωση του Ν. 1599/86 στην οποία θα δηλώνεται:

α) ότι έχουν εκπληρώσει τις στρατιωτικές τους υποχρεώσεις, ή έχουν απαλλαγεί νόμιμα απ'αυτές και το λόγο απαλλαγής τους.

β) ότι δεν τελούν υπό απαγόρευση ή δικαστική αντίληψη και ότι δεν έχουν στερηθεί τα πολιτικά τους δικαιώματα.

γ) τίτλοι σπουδών.

2. Φωτοαντίγραφο της ταυτότητας τους.
3. Πιστοποιητικό οικογενειακής κατάστασης.
4. Βεβαίωση του Δήμου περί της μονίμου κατοικίας τους.

Τα υπόλοιπα δικαιολογητικά που χρειάζονται θα υποβληθούν από όσους τελικά επιλεγούν.

Ο Πρόεδρος
Μανώλης Αντώνογλου

ΠΟΛΙΤΙΣΤΙΚΟΣ ΟΡΓΑΝΙΣΜΟΣ ΔΗΜΟΥ ΡΟΔΙΩΝ

Συναυλία Ελληνικής Μουσικής
Με τους **ΚΩΣΤΑ ΜΑΚΕΔΟΝΑ - ΔΗΜΗΤΡΗ ΜΠΑΣΗ**
Τετάρτη 1 Αυγούστου 2001,
ώρα 9.30 μ.μ.
Θέατρο Μεσαιωνικής Τάφρου
«ΜΕΛΙΝΑ ΜΕΡΚΟΥΡΗ»

Προπωλούνται εισιτήρια

ΠΩΛΟΥΝΤΑΙ

1) Μονοκατοικίες στην παραλία Ιαλυσού έναντι Βράχου 120, 140, 150, 170, 180, 200 τ.μ. σε μπετά ή τελειωμένες πολυτελούς κατασκευής, σε οικόπεδα αυτοτελή 400 - 700 τ.μ.
2) Καταστήματα και στούντιο των 50 τ.μ. επί της οδού Ιερού Λόχου Ιαλυσός, έναντι ξενοδοχείου Τσίκη.

Πληρ. Γ. Ιωαννίδης
Τηλ. 21714 ή 0932296983

ΠΩΛΟΥΝΤΑΙ

1) Οροφοδιαμερίσματα πολυτελούς κατασκευής εντός της πόλεως Ρόδου (όπισθεν παλαιού Νοσοκομείου) οδός Μεταξά των 136 τ.μ. με αποθήκη και θέση γκαράζ εσωτερική.
2) Διαμερίσματα σε μικρή πολυκατοικία πολυτελούς κατασκευής (με γκαράζ εσωτερικό) μέτρων 91, 98 και 136 τ.μ.
3) Μονοκατοικίες στην περιοχή Mira Mare διόροφες με υπόγειο γκαράζ των 140 τ.μ. και διαμερίσματα των 70 τ.μ.

Πληρ. Γ. Ιωαννίδης
Τηλ. 21714 ή 0932296983

Μ.Ε.Κ.Τ.Ο. ΔΗΜΟΥ ΚΑΛΛΙΘΕΑΣ

ΠΡΟΣΚΛΗΣΗ

ΕΚΔΗΛΩΣΕΙΣ «ΚΑΛΟΚΑΙΡΙ 2001»

1//8/01, Κοσκινού, ώρα 20:30
«ΠΛΟΥΤΟΣ» του ΑΡΙΣΤΟΦΑΝΗ
Θεατρική παράσταση
με τα παιδιά του Σχολείου Κοσκινού
Από τον Σύλλογο Γονέων και Κηδεμόνων.
Σκηνοθεσία: Σουζάνα Καρδούλια

3/8/01, Κοσκινού, ώρα 20:00
ΠΑΡΑΣΤΑΣΗ ΚΑΡΑΓΚΙΟΖΗ
Από το Θέατρο Σκιών Μοσχάτου, Θίασος Αθανασίου

4/8/01, Καλυθιές, ώρα 20:00
ΠΑΡΑΣΤΑΣΗ ΚΑΡΑΓΚΙΟΖΗ
Από το Θέατρο Σκιών Μοσχάτου, Θίασος Αθανασίου

5/8/01, Ψίνθος, ώρα 20:00
ΠΑΡΑΣΤΑΣΗ ΚΑΡΑΓΚΙΟΖΗ
Από το Θέατρο Σκιών Μοσχάτου, Θίασος Αθανασίου

Ο ΠΡΟΕΔΡΟΣ
ΤΟΥ Δ.Σ. Μ.Ε.Κ.Τ.Ο.
ΔΗΜΟΥ ΚΑΛΛΙΘΕΑΣ
ΗΛΙΑΣ ΗΛΙΑΔΗΣ

ΧΟΡΗΓΟΙ: *«ΙΡΙΣ», ΑΝΘΟΠΩΛΕΙΟ ΚΑΜΠΟΥΡΗ ΜΑΡΙΑ, CAFE & COCTAIL BAR MYSTIQUE AFRODITE, GRILL HOUSE ROUMELI №2, ΕΛΑΣΤΙΚΑ - ΖΑΝΤΕΣ «Ο ΜΑΚΗΣ», MUSIC SPOT ΚΑΤΣΕΛΑ ΜΑΡΙΑ, ΕΣΤΙΑΤΟΡΙΟ «ΠΗΓΗ ΦΑΣΟΥΛΙ», ΜΟΥΣΙΚΟΣ ΟΙΚΟΣ ΚΑΡΑΒΕΛΛΑΚΗ Α.Ε., ΚΟΥΓΙΟΣ Π. ΑΒΕΕ, «SUPER MARKET» Π. ΠΑΝΑΓΙΩΤΑΣ, ΕΠΙΠΛΑ Η ΛΥΣΗ Α.Ε.Β.Ε., RODOS GOLD VOGIATZIS, ΞΕΝ. ALDEMAR PARADISE ROYAL MARE, ΥΠΕΡ ΜΑΡΚΕΤ ΣΠΑΝΟΣ, ΜΠΕΤΟΝ «ΣΤΑΡ», ΓΑΒΡΙΗΛ ΠΛΑΤΗΣ - ΕΠΙΠΛΑ ΓΡΑΦΕΙΟΥ, ΚΥΠΡΙΩΤΗΣ - ΕΜΠΟΡΙΑ ΕΙΔΩΝ ΥΓΙΕΙΝΗΣ, WATER PARK, ΚΑΜΠΟΥΡΗΣ - ΜΑΧΑΙΡΑΣ Α.Ε. ΣΚΥΡΟΔΕΜΑ ΡΟΔΟΥ.*

TV ΙΡΙΔΑ & TV ΩΜΕΓΑ, ΡΑΔΙΟ ΛΥΧΝΑΡΙ, FM12, ΕΡΑ ΡΟΔΟΥ, ΡΑΔΙΟ ΑΡΧΑΓΓΕΛΟΣ.

TRITON HOLIDAYS

ΠΑΝΤΑ ΚΟΝΤΑ ΣΑΣ ΓΙΑ ΑΕΡΟΠΟΡΙΚΑ
ΚΑΙ ΑΚΤΟΠΛΟΪΚΑ ΕΙΣΙΤΗΡΙΑ, ΕΚΔΡΟΜΕΣ,
ΠΛΗΡΟΦΟΡΙΕΣ ΚΑΙ ΚΑΛΗ ΕΞΥΠΗΡΕΤΗΣΗ

ΝΕΟ

ΤΩΡΑ Η ΑΕΡΟΠΟΡΙΚΗ ΕΤΑΙΡΕΙΑ **BELLAVIA**
ΜΕ ΠΡΟΟΡΙΣΜΟΥΣ ΤΑ ΝΗΣΙΑ ΜΑΣ
ΑΠΟ ΚΑΙ ΠΡΟΣ ΚΩ, ΣΑΝΤΟΡΙΝΗ, ΜΥΚΟΝΟ,
ΗΡΑΚΛΕΙΟ, ΚΑΡΠΑΘΟ, ΚΑΣΟ, ΑΣΤΥΠΑΛΑΙΑ,
ΛΕΡΟ ΚΑΙ ΜΕΓΙΣΤΗ

ΓΙΑ ΠΕΡΙΣΣΟΤΕΡΕΣ ΠΛΗΡΟΦΟΡΙΕΣ
ΕΠΙΚΟΙΝΩΝΗΣΤΕ ΜΕ ΤΟ ΓΡΑΦΕΙΟ ΜΑΣ
Ν. ΠΛΑΣΤΗΡΑ 9
ΤΗΛ: 36095