η δημοκρατική της Ρόδου

στην υπηρεσία του δωδεκανησιακού λαού

Αρ. φύλλου 5731 - **ΤΕΤΑΡΤΗ 8 ΑΥΓΟΥΣΤΟΥ 2001** - Τιμή 200 Δρχ - 0,59 EURO - **www.dimokratiki.gr**



ΣΕ ΣΥΝΑΝΤΗΣΗ ΜΕ ΣΤΕΛΕΧΗ ΚΑΙ ΣΕ ΣΥΝΕΝΤΕΥΞΗ

«ΟΔΟΣΤΡΩΤΗΡΑΣ» Ο Θ. ΠΑΓΚΑΛΟΣ

στην Ρόδο, «εφ' όλης της ύλης»

Τα ελληνοτουρκικά, τα λάθη του ΠΑΣΟΚ, η πορεία προς το Συνέδριο, οι προοπτικές και οι εκλογές

• ΣΕΛ. 10-11

ΣΥΜΦΩΝΑ ΜΕ ΦΗΜΕΣ

Ποιοί ιεράρχες προσβλέπουν προς τις μητροπόλεις της Δωδεκανήσου

• ΣΕΛ. 3





ΛΟΓΩ «ΒΙΑΣΥΝΗΣ»

Με λάθη το 10% των δηλώσεων

Καλούνται στην Εφορία οι φορολογούμενοι

• ΣΕΛ. 4

ΓΙΑ ΤΑ ΕΥΡΕΤΡΑ

Η «Κυρά της Καλύμνου» σέρνει στα Δικαστήρια δύο αδέρφια

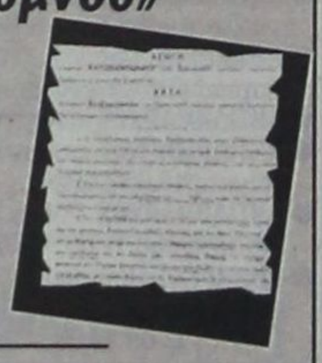

• ΣΕΛ. 8

ΔΟΘΗΚΕ ΤΟ «ΠΡΑΣΙΝΟ ΦΩΣ»

Στεγαστικά δάνεια ΟΕΚ απ' όλες τις Τράπεζες

Δικαιούχοι, όροι και προϋποθέσεις

• ΣΕΛ. 12

ΠΡΟΚΕΙΤΑΙ ΓΙΑ ΕΜΠΟΡΟ ΔΕΡΜΑΤΙΝΩΝ ΕΙΔΩΝ

Ο ΕΓΚΕΦΑΛΟΣ των εκρήξεων στην Ρόδο Βρίσκεται στην Τουρκία

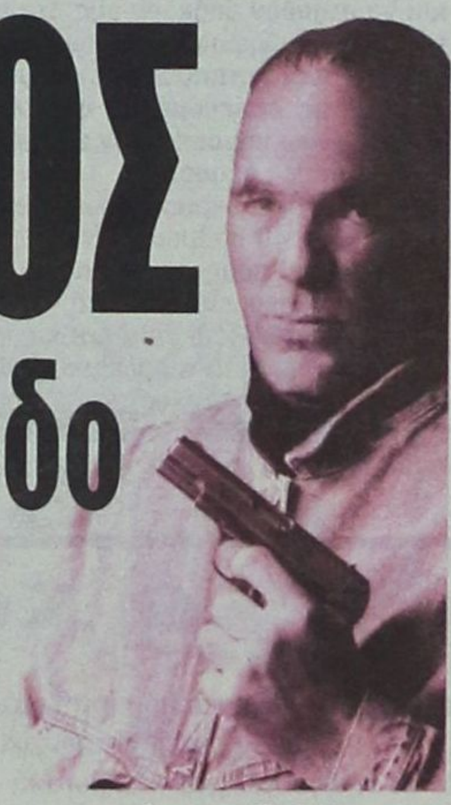

Χρησιμοποίησε Ρόδιους επιχειρηματίες αλλά και «μπράβους της νύκτας!»

Ποιοί εμπλέκονται στην Ρόδο στην υπόθεση Κλαδογένη • Στρατολογήθηκαν ο Γκίνης, ο Τζίμης ο Αιγύπτιος (που στο μεταξύ βρέθηκε νεκρός) και ο Λάτο • Ασκήθηκαν ποινικές διώξεις κατά παντός υπευθύνου, αλλά και κατά Ανδρέα Καραγιάννη και Εμμ. Κώττη! • Ο Τούρκος διεκδικούσε από τον Κλαδογένη 80 εκ. δρχ. από εμπορικές συναλλαγές

• ΣΕΛ. 7

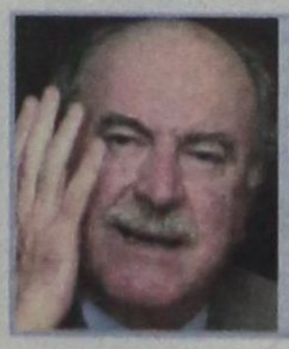

ΑΠΟ ΤΟ ΥΠΟΥΡΓΕΙΟ ΓΕΩΡΓΙΑΣ

ΕΙΔΙΚΑ ΜΕΤΡΑ ΚΑΙ ΣΤΟΝ ΠΡΩΤΟΓΕΝΗ ΤΟΜΕΑ

για τα μικρά νησιά του Αιγαίου

Ανακοινώσεις του κ. Γ. Ανωμερίτη

• ΣΕΛ. 21

ΑΝΟΙΞΑΜΕ

The WATER PARK

ΩΡΕΣ ΛΕΙΤΟΥΡΓΙΑΣ

09:30 - 19:00

Δωρεάν μεταφορά από Μαντράκι προς το Πάρκο και επιστροφή κάθε μία ώρα με λεωφορείο. Πάρκινγκ 260 θέσεων ελεύθερο

ΕΙΣΟΔΟΣ

Κάτω των 4 χρόνων ελεύθερη
Κάτω των 13 χρόνων 3.000δρχ.
Άνω των 13 χρόνων 5.000δρχ.

(Με κάρτα μέλους οι επισκέπτες άνω των 13 χρονών πληρώνουν εισοδο 4.000δρχ. για όλο το καλοκαίρι).

Οι πειρατές μας διοργανώνουν τα πάρτυ γενεθλίων των μικρών μας φίλων σε ειδικά διαμορφωμένους χώρους του Πάρκου.

Πληροφορίες για τιμές γενεθλίων και εκδηλώσεων
Ν. Παπαναγιώτης : (0241) 84404 / 0944 380630

ΓΙΑ ΤΟ ΕΝΔΕΧΟΜΕΝΟ ΠΡΟΩΡΩΝ ΕΚΛΟΓΩΝ

ΣΕ ΕΤΟΙΜΟΤΗΤΑ ΘΑ ΒΡΙΣΚΕΤΑΙ ο κομματικός μηχανισμός της Ν.Δ.

Κοινή συνεδρίαση ΝΟΔΕ-Τ.Ε. με συμμετοχή Μεϊμαράκη

• ΣΕΛ. 5



14,6 δισ. δρχ. για Ολυμπιακά έργα στο Νότιο Αιγαίο

Οι προτάσεις του Δήμου Ροδίων

• ΣΕΛ. 4



ΜΕΤΑ ΤΟ ΣΥΝΕΔΡΙΟ

θα παραιτηθεί ο κ. Γ. Μαχαιρίδης για να διεκδικήσει την Νομαρχία

• ΣΕΛ. 3

η άποψη της ημέρας

Οταν ο καύσωνας είναι... πολιτικά αφόρητος!

Ολα τα καλοκαίρια είναι θερμά στην Ελλάδα. Και όχι, βέβαια, αποκλειστικά λόγω μετεωρολογικών συνθηκών. Η περίοδος των μεγάλων διακοπών στην αιχμή τους έχουν ως άμεση συνέπεια τη χαλάρωση του ενδιαφέροντος και της δέουσας προσοχής για τα πρωτεύοντα. Από το θερινό Τμήμα Διακοπών της Βουλής ψηφίζονται, για παράδειγμα, βαρύνουσας σημασίας νομοσχέδια, τα οποία γίνονται αντιληπτά μόνον κατόπιν εορτής, αφού δημοσιευθούν στην Εφημερίδα της Κυβερνήσεως. Ειναι ευνόητο, κατά το μέτρο που η πλειονότητα των διατελούντων σε άδεια βουλευτών δράττονται της ευκαιρίας να επισκεφθούν τις εκλογικές τους περιφέρειες και να στήσουν ευήκοον ους στα αιτήματα των ψηφοφόρων τους. Επομένως, είναι αυταπόδεικτη η σκοπιμότητα της εσπευσμένης ψήφισης των εν λόγω νομοσχεδίων εν απουσία αντίπαλου δέους.

Αν και οι θερμοκρασίες δεν υπερέβησαν τους 40 βαθμούς Κελσίου, το ανηφόρισμα προς το Δεκαπενταύγουστο αποδεικνύεται καυτό. Ο μίνι καύσωνας συνετέλεσε ώστε να πέσει ο αέρας, αλλά ο πρωθυπουργός παρέμεινε στο εξοχικό του στους Αγίους Θεοδώρους, αναβάλλοντας αναιτιολόγητα το ταξίδι του στη Σίφνο. Συνεπίκουρη της καθήλωσης του στο κέντρο στάθηκε η γνωστή υπόθεση Πάσσαρη και υποβοηθητική της, η συνεδριακή προετοιμασία Εφ ω και αναζητείται ο πραγματικός λόγος, χωρίς να έχει δοθεί μέχρι στιγμής ικανοποιητική απάντηση.

Είναι φανερό πως η δρομολογημένη από καιρό εκστρατεία αμφισβήτησης του κ. Σημίτη έχει πολύ βαθύτερες ρίζες από τις εμφανιζόμενες. Δεν έχει ως αφορμή τη θεαματική πτώση της δημοτικότητας του κυβερνώντος κόμματος υπέρ της Ν.Δ., καθώς η λαϊκή αποδοκιμασία στρέφεται εναντίον της συνολικής πολιτικής του ΠΑΣΟΚ και όχι αποκλειστικά εναντίον των προσωπικών επιλογών του πρωθυπουργού. Βεβαίως, είθισται να αποδίδονται οι ευθύνες στον αρχηγό ενός κόμματος. Στη συγκεκριμένη περίπτωση σκοπίμως του αποδίδονται ευθύνες που δεν έχει.

Γιατί; Διότι ζητείται η αντικατάστασή του και μάλιστα ουδόλως από τους φερόμενους ως επίδοξους δελφίνους του. Η απαίτηση είναι εξωγενής και εντάσσεται σε ένα ευρύτερο γεωπολιτικό σενάριο. Φρονούμε ότι στο σενάριο αυτό είναι που αναφέρθηκε με τις χθεσινές δηλώσεις του ο πάντα πληθωρικός και «αυθόρμητος» Θεόδωρος Πάγκαλος. Ισως, μέσα στο μίνι καύσωνα να μην αξιολογήθηκαν δεόντως (όπως και τα ψηφιζόμενα νομοσχέδια από το Θερινό Τμήμα Διακοπών της Βουλής). Καθότι ο κ. Πάγκαλος έχει πείσει το κοινό για την αμετροέπειά του, παρ'όλη την αναμφισβήτητη ευφυία του.

Να συγκρατήσουμε μόνον τούτο από τα χθεσινά λεχθέντα του: Οτι «με την εξωτερική έναντι της Τουρκίας πολιτική της η κυβέρνηση της Αθήνας βρίσκεται ουσιαστικά στο έλεος της Αγκυρας, η οποία έχει τη δυνατότητα να την ανατρέψει ανά πάσαν στιγμή, με τη δημιουργία ενός θερμού επεισοδίου στο Αιγαίο». Ηχεί υπερβολική η εκτίμηση. Πολλώ μάλλον που με τις Βρυξέλλες είναι που έχει προβλήματα η Αθήνα - και σοβαρότατα μάλιστα - μετά την κατάργηση της βίζας για τους τουρίστες εκ Τουρκίας από τον κ. Παπανδρέου, προκειμένου να ικανοποιηθεί ο κ. Τζεμ, που ελέω Συνθήκης του Σέγκεν μεταβάλλουν το σύνολο των ευρωπαϊκών κρατών, τα οποία την έχουν συνυπογράψει, σε «μπάτε σκύλοι αλέστε». Πού φυσούν τα ανυπαρκτα μετεωρολογικά μποφόρ;

ο καιρός

Γενική πρόγνωση για σήμερα Τετάρτη 8 Αυγούστου 2001. Σε όλη τη χώρα προβλέπεται αρχικά αίθριος καιρός, αλλά το απόγευμα στα ηπειρωτικά θα αναπτυχθούν τοπικές νεφώσεις και υπάρχει πιθανότητα να εκδηλωθούν μεμονωμένες καταιγίδες στα βόρεια, κυρίως στα ορεινά. Οι άνεμοι θα πνέουν βόρειοι, ασθενείς μέχρι μέτριοι και στο Αιγαίο τοπικά ισχυροί. Η θερμοκρασία θα κυμανθεί στα δυτικά και βόρεια από 19 έως 35 βαθμούς, στα υπόλοιπα ηπειρωτικά από 21 έως 37 βαθμούς και στα νησιά του Αιγαίου από 23 έως 33 βαθμούς Κελσίου.

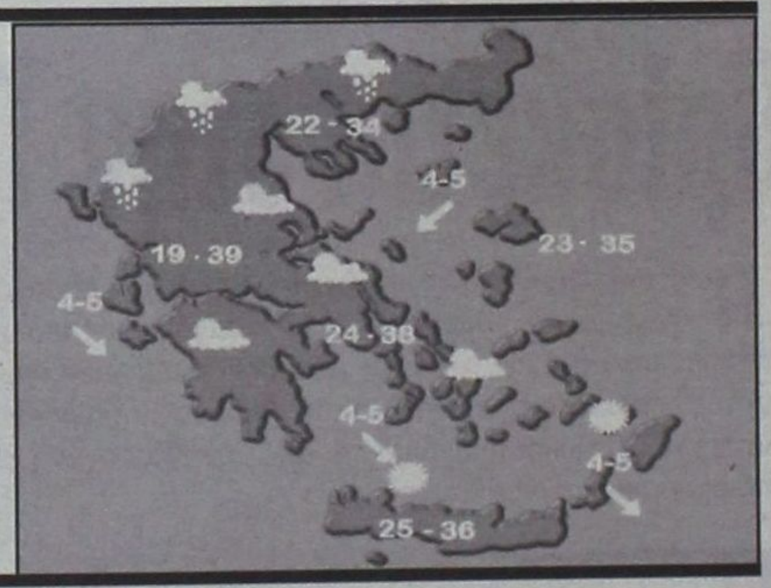

ΗΜΕΡΗΣΙΑ ΕΦΗΜΕΡΙΔΑ
η δημοκρατική της Ρόδου
Ετος ιδρύσεως 1982
Θεμ. Σοφούλη 77
Ταχ. Θυρίδα 339
85100 Ρόδος
Εκδότης - ιδιοκτήτης - διευθυντής:
ΒΑΣΙΛΗΣ Δ. ΑΘΑΝΑΣΙΟΥ
Τηλέφωνα:
28728, 34722, 76655,
37500, 26728, 27919
Telefax:37333

www.dimokratiki.gr
e-mail:contact@dimokratiki.gr





Τρίτη 8 Αυγούστου 1989

Να βρεθεί το 1990 σε τρομερά αδιέξοδα κινδυνεύει ο τουρισμός μας εξαιτίας της πολιτικής των τουρ οπερέιτορς αφενός και των γνωστών προβλημάτων αφ' ετέρου που θα αποτελέσουν αντικείμενο προπαγάνδας μέσα στους επόμενους μήνες, όπως αναφέρει έντονη φημολογία στο εξωτερικό (κυκλοφοριακό χάος, θόρυβοι, έλλειψη καθαριότητατας, βρωμιά και δυσοσμία στις παραλίες, χούλιγκανς, υψηλές τιμές, καθυστερήσεις στις συγκοινωνίες, άτακτα δρομολόγια λεωφορείων κ.α.). Η «πολιτική» αυτή θα αποσκοπεί σύμφωνα πάντα με την έντονη φημολογία:

- Να υποχρεώσει τους επιχειρηματίες σε μείωση των τιμών των ξενοδοχείων.
- Να αρθούν τα προβλήμματα που καθιστούν αφόρητη την διαμονή των τουριστών στο νησί μας.
- Να οδηγηθούν σε αδιέξοδα οι προβληματικές ξενοδοχειακές επιχειρήσεις και να πέσουν στα χέρια των αλλοδαπών σαν «ώριμο φρούτο». Ηδη ολοκληρώθηκαν οι αγοραπωλησίες τριών ξενοδοχείων της πόλης μας, έστω κι αν φέρονται ως αγοραστές Ρόδιοι επιχειρηματίες (λόγω της νομοθεσίας), ενώ συνεχίζονται οι διαπραγματεύσεις για άλλα. Πολλά λέγονται επίσης και για αγοραπωλησίες τουριστικών καταλυμάτων στα χωριά.

Πρώτοι άρχισαν να υλοποιούν τις απειλές τους οι Αγγλοι με αποτέλεσμα να αδειάσει σχεδόν η Ισπανία από Βρετανούς τουρίστες (μείον 500.000 εφέτος!). Τα αίτια για την πρωτοφανούς εκτάσεως και σκληρότητας «καραντίνα» είδαν το φως της δημοσιότητας στην μεγάλης κυκλοφορίας «Daily Mirron»: Χαμηλό επίπεδο υπηρεσιών, άχρηστα ξενοδοχεία, έλλειψη καθαριότητας στους δρόμους και τις παραλίες, υπερβολικοί θόρυβοι, μεγάλες καθυστερήσεις στα αεροδρόμια και υψηλές τιμές.

Αυτό όμως που «σκότωσε» την Ισπανία είναι οι αποκαλύψεις για κρούσματα τυφοειδούς πυρετού και για την δράση των «χούλιγκανς».

πριν 12 χρόνια

πληροφορίες

Η ΤΑΥΤΟΤΗΤΑ ΤΗΣ ΗΜΕΡΑΣ

ΤΕΤΑΡΤΗ 8 ΑΥΓΟΥΣΤΟΥ
ΑΙΜΙΛΙΑΝΟΥ ΟΜΟΛ., ΜΥΡΩΝΟΣ ΚΡΗΤΗΣ
Ανατολή ηλίου 5.34 Δύση ηλίου 7.27 ΣΕΛΗΝΗ 19 ΗΜΕΡ.

ΦΑΡΜΑΚΕΙΑ

ΣΗΜΕΡΑ: διημερεύει το φαρμακείο ΕΥΘΥΜΙΑΔΗΣ Χ., Μιχ. Πετρίδη 68,τηλ. 67830
ΣΗΜΕΡΑ: διανυκτερεύει το φαρμακείο ΦΑΝΟΥΡΑΚΗΣ Α. Νέα Αγορά 48 (έναντι σταθμού ΤΑΞΙ) τηλ. 27420

ΚΑΥΣΙΜΑ

ΣΗΜΕΡΑ: Διανυκτερεύουν τα πρατήρια καυσίμων **1)** Ριζόπουλος Ν. **(ΒΡ Καναδά 1) 2)** Πασχαλίδης - Μοσχής **(ΒΡ Ρόδου - Λίνδου) 3)** Γαβριλιώτης Γ. **(ΕΚΟ Ιαλυσός) 4)** Τσουμπλέκας **(ΕΚΟ Παραδείσι) 5)** Σαββάκης Μ. **(ΒΡ Θεολόγος) 6)** Μάστορης Α. **(Τσαΐρι) 7)** Λουκαράς Ε. **(SHELL Κάλαθος) 8)** Χαραλάμπους Σ. **(ΕΚΟ Κιοτάρι)**

ΧΡΗΣΙΜΑ ΤΗΛΕΦΩΝΑ

Αμεση δράση	100	Ωρα	141
Πυροσβεστική	23333	Φαρμακεία (Διημ.-Διαν.)	107
Νοσοκομείο	80000	ΠΡΟ-ΠΟ • ΛΟΤΤΟ	111
Οδική Ασφάλεια:		ΡΟΔΑ	26300
EXRESS SERVICE	154	ΚΤΕΥΛ	27706
HELLAS SERVICE	1057	ΕΒΕΔ	22281
HOULIS SERVICE	30165	Δικηγορικός Σύλλογος	27469
ΑΦΟΙ Σιέχ	25776	Εμπορικός Σύλλογος	35255
Ράδιο Ταξί	64712	Ολυμπιακή - Κρατήσεις	24555
Αστυν. Διεύθυνση	27653	ΔΑΝΕ	77070
Ασφάλεια	23294	ΙΚΑ	64912
Τμήμα Τάξης	23849	ΤΕΒΕ	22688-77034
Τροχαία	26480	ΤΑΞΥ	68701-3
Λιμεναρχείο	28888	ΟΑΕΔ	23265
Δασαρχείο	191	Εργατικό Κέντρο	24730
Τελωνείο	27703	Αρχαιολογία	34719
Υγειονομείο	26666	Περιφ. Δ/ντής	38174 - 38175
Μητρόπολη	23274	AIRGREECE	36095
Νομαρχία	74000	Aegean Airlins	98345
Δήμος Ρόδου	46200	ΔΗΜ. ΕΠΙΧ. ΚΑΘ. ΡΟΔΟΥ	77600
Βλάβες ΟΤΕ	121	ΥΠΗΡ. ΑΠΟΚΟΜΙΔΗΣ	61057
Βλάβες ΔΕΗ	125		
Πληρ. ΟΤΕ	131		

ΔΕΧΟΝΤΑΙ ΤΟ ΚΟΙΝΟ

- **ΠΕΡ/ΚΟΣ Δ/ΝΤΗΣ ΔΩΔ/ΣΟΥ** δέχεται Τρίτη & Πέμπτη 11:00 - 13:00
- **ΝΟΜΑΡΧΗΣ** δέχεται κάθε Τρίτη & Πέμπτη από 11.00 - 13.00
- **ΑΝΤΙΝΟΜΑΡΧΗΣ ΔΩΔ/ΣΟΥ** κ. Νικόλαος Τατάκης δέχεται το κοινό κάθε Τρίτη & Πέμπτη από 10.00 - 12.00
- **ΔΗΜΑΡΧΟΣ** Ρόδου κ. Γ. Γιαννόπουλος δέχεται ύστερα από συνεννόηση
- **ΑΝΤΙΔΗΜΑΡΧΟΣ** κ. Αντ. Αλαβέρας δέχεται καθημερινά
- **ΑΝΤΙΔΗΜΑΡΧΟΣ** κ. Μαν. Σαββής δέχεται κάθε Τρίτη και Πέμπτη 13.00-14.00
- **ΑΝΤΙΔΗΜΑΡΧΟΣ** Ρόδου Μανώλης Γλυνός δέχεται κάθε Τετάρτη από 12.00 - 14.00
- **ΔΗΜΑΡΧΟΣ** Πεταλούδων Μιχ. Κορδίνας δέχεται το κοινό: Δευτέρα 17.30 - 19.30, Τρίτη 11.00-13.00, Πέμπτη 11.00-13.00

ΑΚΤΟΠΛΟΙΚΑ ΔΡΟΜΟΛΟΓΙΑ

Β. ΚΟΡΝΑΡΟΣ: Απόπλους **04:30** για Χάλκη, Διαφανι, Πηγάδια, Κάσο, Σητεία, Αγ. Νικόλαο, Σαντορίνη, Μήλο, Πειραιά **ΠΑΤΜΟΣ:** Απόπλους **14:00** για Τήλο, Κω, Κάλυμνο, Λέρο, Πάτμο, Πειραιά **ΡΟΔΑΝΘΗ:** Απόπλους **16:00** για Κω, Κάλυμνο, Πειραιά

ΑΕΡΟΠΟΡΙΚΑ ΔΡΟΜΟΛΟΓΙΑ

ΠΤΗΣΕΙΣ ΟΛΥΜΠΙΑΚΗΣ

ΡΟΔΟΣ - ΑΘΗΝΑ: Καθημερινά **07.20, 10.40, 14.25, 20.30, 22.50**
ΡΟΔΟΣ - ΚΑΡΠΑΘΟΣ: (Τρίτη, Πέμπτη, Σάββατο) **09.45** (Δευτέρα, Τετάρτη, Παρασκευή) **10.30** (Δευτέρα, Κυριακή) **12.40**
ΡΟΔΟΣ - ΚΑΣΟΣ: (Δευτέρα, Παρασκευή, Κυριακή) **12.40**
ΡΟΔΟΣ - ΗΡΑΚΛΕΙΟ: (Δευτέρα, Τετάρτη, Παρασκευή) **16.10**
Καθημερινά μέσω Αθηνών
ΡΟΔΟΣ - ΘΕΣΣΑΛΟΝΙΚΗ: (Δευτέρα, Τετάρτη, Παρασκευή) **18.40**
Καθημερινά μέσω Αθηνών
ΡΟΔΟΣ - ΣΑΝΤΟΡΙΝΗ: (Δευτέρα, Σάββατο) **20.55**
ΡΟΔΟΣ - ΜΕΓΙΣΤΗ: (Τετάρτη, Παρασκευή, Κυριακή) **08.10**

ΠΤΗΣΕΙΣ AIR GREECE

ΡΟΔΟΣ - ΑΘΗΝΑ: Καθημερινά **18.00**
ΡΟΔΟΣ - ΗΡΑΚΛΕΙΟ: Καθημερινά **21.30**

ΠΤΗΣΕΙΣ AEGEAN - CRONUS AIRLINES

ΡΟΔΟΣ - ΑΘΗΝΑ: Καθημερινά **08.45 - 14.30 - 18.30 - 22.10**
ΡΟΔΟΣ - ΗΡΑΚΛΕΙΟ: Καθημερινά **19.30**
ΡΟΔΟΣ - ΘΕΣΣΑΛΟΝΙΚΗ: Καθημερινά **11.20**

ΠΤΗΣΕΙΣ AXON AIRLINES

ΡΟΔΟΣ - ΑΘΗΝΑ: Καθημερινά **11.10 - 19.20**

ΣΥΝΑΛΛΑΓΜΑ

ΠΟΣΟΤΗΤΑ ΝΟΜΙΣΜΑΤΟΣ ΑΝΑ 1 ΕΥΡΩ

ΔΟΛΛΑΡΙΟ Η.Π.Α	0,8768	ΛΑΤ ΛΕΤΟΝΙΑΣ	0,5551
ΓΙΕΝ ΙΑΠΩΝΙΑΣ	108,74	ΛΙΡΑ ΜΑΛΤΑΣ	0,4004
ΚΟΡΩΝΑ ΔΑΝΙΑΣ	7,4429	ΖΛΟΤΙ ΠΟΛΩΝΙΑΣ	3,7197
ΛΙΡΑ ΑΓΓΛΙΑΣ	0,6195	ΛΕΙ ΡΟΥΜΑΝΙΑΣ	26098,00
ΚΟΡΩΝΑ ΣΟΥΗΔΙΑΣ	9,1885	ΤΟΛΑΡ ΣΛΟΒΕΝΙΑΣ	219,2182
ΦΡΑΓΚΟ ΕΛΒΕΤΙΑΣ	1,506	ΚΟΡΩΝΑ ΣΛΟΒΑΚΙΑΣ	42,909
ΚΟΡΩΝΑ ΙΣΛΑΝΔΙΑΣ	86,54	ΛΙΡΑ ΤΟΥΡΚΙΑΣ	1186000,0
ΚΟΡΩΝΑ ΝΟΡΒΗΓΙΑΣ	7,969	ΔΟΛ. ΑΥΣΤΡΑΛΙΑΣ	1,702
ΛΕΒΑ ΒΟΥΛΓΑΡΙΑΣ	1,9467	ΔΟΛ. ΚΑΝΑΔΑ	1,3395
ΛΙΡΑ ΚΥΠΡΟΥ	0,57372	ΔΟΛ. ΧΟΝΓΚ-ΚΟΝΓΚ	6,8383
ΚΟΡΩΝΑ ΤΣΕΧΙΑΣ	33,913	ΔΟΛ. ΝΕΑΣ ΖΗΛΑΝΔΙΑΣ	2,0976
ΚΟΡΩΝΑ ΕΣΘΟΝΙΑΣ	15,6466	ΔΟΛ. ΣΙΓΚΑΠΟΥΡΗΣ	1,5655
ΦΟΡΙΝΤ ΟΥΓΓΑΡΙΑΣ	247,39	ΓΟΥΟΝ Ν. ΚΟΡΕΑΣ	1126,95
ΛΙΤΑ ΛΙΘΟΥΑΝΙΑΣ	3,5074	ΡΑΝΤ Ν. ΑΦΡΙΚΗΣ	7,2775

ΣΥΜΦΩΝΑ ΜΕ ΤΗΝ ΦΗΜΟΛΟΓΙΑ

Ποιοί ιεράρχες προσβλέπουν *προς τις μητροπόλεις Δωδ/νήσου*

✓ Δεν ετέθη, όμως, θέμα στην Νίσυρο
✓ Εντυπωσιάσε τα πλήθη ο Πατριάρχης



Καμία απολύτως επίσημη συζήτηση δεν έγινε στην Νίσυρο (ούτε και υπήρχε, φυσικά, λόγος για να γίνει αφού καμία Μητρόπολη δεν έχει «χηρεύσει»!) για την «τύχη» των μητροπόλεων της Δωδ/νήσου, εκτός φυσικά από την διακήρυξη - μήνυμα του Πατριάρχη σχετικά με το καθεστώς που θα συνεχίσει να τους διέπει (θα διατηρηθούν υπό την Σκέπη του Πατριαρχείου Κωνσταντινουπόλεως).

Σύμφωνα με τα εκκλησιαστικώς ισχύοντα κανένας μητροπολίτης δεν αντικαθίσταται εν ζωή εκτός κι αν συντρέχουν λόγοι καθαιρέσεως (σήμερα, όμως, για κανένα μητροπολίτη δεν συντρέχουν).

Οι όποιες φήμες κυκλοφόρησαν αφορούν αποκλειστικά και μόνο «φιλολογικές συζητήσεις» ή και επιθυμίες ή φιλοδοξίες οι οποίες, βεβαίως, είναι θεμιτές, αρκεί να μην κλονίζουν το κύρος και την εσωτερική ηρεμία και γαλήνη της Εκκλησίας. Π.χ. για την Μητρόπολη Ρόδου ενδιαφέρονται (κι αυτό δεν είναι μυστικό) ο Μιλήτου Απόστολος (έχει διαδεχθεί τον Ρόδου Απόστολο στην Αγία Αναστασία Θεσσαλονίκης), ο Ιταλίας Γεννάδιος και ο Ηγούμενος της Μονής Θάρρι Αμφιλόχιος Τσούκος (είναι ανακριβείς οι φήμες που τον φέρουν ως νέο ηγούμενο Πάτμου), ενώ για την Μητρόπολη της Κω φέρεται να ενδιαφέρεται ο Γαλλίας Ιερεμίας.

Στο μεταξύ η Νίσυρος αλλά και τα υπόλοιπα βόρεια νησιά συνεχίζουν να βρίσκονται υπό την επήρρεια της επισκέψεως του Πατριάρχη, ο οποίος για άλλη μια φορά εντυπωσίασε τόσο για την ηπιότητα, όσο και για το ήθος και την πραότητα, πάνω απ' όλα όμως για την σοβαρότητα και την σεμνότητα. Η εκτίμηση όλων των πιστών ήταν και πάλι ότι αποτελεί «πρότυπο» ιεράρχη και ηγέτη.

Εντυπωσίασε επίσης το γεγονός ότι επισκέφθηκε όλες τις εκκλησίες του νησιού και ότι δεν έπαυσε να κάνει αναφορά στις θρησκευτικές μας παραδόσεις και να κακίζει τα «κακώς κείμενα» (πχ διάκοσμο εκκλησιών, ηλεκτρικά κανδήλια κλπ). Ολα του τα κηρύγματα ήταν εξάλλου κηρύγματα αγάπης και πίστης, συγκινώντας τις χιλιάδες των πιστών που προσέτρεξαν στην Νίσυρο.

Είναι σίγουρο ότι οι κάτοικοι των νησιών θα ενθυμούνται για πολλά χρόνια την επίσκεψη του Οικουμενικού Πατριάρχη κ. Βαρθολομαίου.

ΟΠΩΣ Ο ΙΔΙΟΣ ΕΠΑΝΕΛΑΒΕ ΧΘΕΣ

Μετά το συνέδριο του ΠΑΣΟΚ θα παραιτηθεί *ο κ. Γ. Μαχαιρίδης*

Θα διεκδικήσει την θέση του νομάρχη



Μετά το Συνέδριο του ΠΑΣΟΚ, τον προσεχή Οκτώβριο προτίθεται να παραιτηθεί από την θέση του Γ.Γ. του υπουργείου Αιγαίου ο κ. Γιάννης Μαχαιρίδης, όπως ο ίδιος επανέλαβε χθές σε ραδιοφωνική του συνέντευξη.

Αν και δεν το δήλωσε ευθέως, είναι προφανές ότι παραιτείται για να προετοιμάσει την συμμετοχή του στις προσεχείς νομαρχιακές εκλογές, τον Οκτώβριο του 2002, αφού προηγουμένως μέσα από τις εσωκομματικές διαδικασίες του ΠΑΣΟΚ διεκδικήσει την θέση του υποψηφίου νομάρχη Δωδεκανήσου.

Με την χαρακτηριστική φράση «πιστεύω ότι, πριν γίνεις κατεστημένο πρέπει να φεύγεις» ο κ. Γ. Μαχαιρίδης εξήγησε ότι έχει μείνει ήδη πολλά χρόνια στην ίδια θέση, στο υπουργείο Αιγαίου, η οποία χρειάζεται ανανέωση προσώπων.

Μάλιστα, είχε κάνει γνωστό και παλαιότερα ότι επιθυμούσε να παραιτηθεί, αλλά περίμενε τον επόμενο κυβερνητικό ανασχηματισμό, που μετά τις τελευταίες εξελίξεις στο ΠΑΣΟΚ τοποθετείται χρονικά για μετά το Συνέδριο.

Ο κ. Μαχαιρίδης διευκρίνισε ότι ακόμη κι αν του ζητηθεί δεν πρόκειται να παραμείνει στο υπουργείο Αιγαίου ούτε και πρόκειται να πάει σε άλλο υπουργείο. Μετά την παραίτησή του τον Οκτώβριο, θα εγκατασταθεί πλέον μονίμως στην Ρόδο, για να παρακολουθεί εκ του σύνεγγυς τις εργασίες ανεγέρσεως του Πανορθόδοξου Κέντρου, με σκοπό την ολοκλήρωση του έργου σε ένα με ενάμισυ χρόνο, σύμφωνα με το χρονοδιάγραμμα που ετέθη υπ' όψιν του Οικονομικού Πατριάρχη κ.κ. Βαρθολομαίου στην Νίσυρο ταυτόχρονα με την πρόσκληση που απηύθυναν στον προκαθήμενο της Ορθοδοξίας οι κ.κ. Γ. Μαχαιρίδης και Γ. Γιαννόπουλος να έλθει στην Ρόδο για να το εγκαινίασει, πρόσκληση η οποία κι έγινε δεκτή.

Μετάθεση Λιμενάρχη



Με απόφαση του υπουργείου Εμπορικής Ναυτιλίας μετατίθεται από την Ρόδο στο Λιμεναρχείο Πειραιώς, ως υπολιμενάρχης (σ.σ. λιμενάρχης στον Πειραιά είναι ο πρώην λιμενάρχης Ρόδου Κ. Κυρλαγκίτσης) ο κεντρικός λιμενάρχης Ρόδου Γ. Κανναβός.

Νέος λιμενάρχης Ρόδου αναλαμβάνει ο κ. Παν. Γαλάνης που μέχρι τώρα υπηρετούσε στο ΥΕΝ, στο γραφείο Δημοσίων Σχέσεων.

Σύλληψη ταξιτζή *για βιασμό αλλοδαπής*



Από άνδρες του Αστυνομικού Σταθμού Αφάντου συνελήφθη χθες το πρωΐ και με την δικογραφία που σχηματίσθηκε εις βάρος του απεστάλη αρμοδίως για τα περαιτέρω, ο ταξιτζής Νικόλαος Ηλιάδης του Μιχαήλ, ετών 55, κάτοικος Καλυθιών κατηγορούμενος για βιασμό αλλοδαπής τουρίστριας. Οπως κατήγγειλε συγκεκριμένα η Γερμανίδα υπήκοος C.P. του H., ετών 35 στην Αστυνομία, ο ταξιτζής την επιβίβασε στις 2.30 χθες το πρωΐ στο ταξί του, την οδήγησε σε ερημική τοποθεσία, όπου την βίασε ασκώντας πάνω της σωματική βία.



ΜΕ ΛΑΘΗ ΤΟ 10% ΤΩΝ ΔΗΛΩΣΕΩΝ ΦΟΡΟΥ

Πίσω στην εφορία

300.000 φορολογούμενοι

Πίσω στην εφορία θα κληθούν 300.000 φορολογούμενοι, καθώς στις φορολογικές τους δηλώσεις διαπιστώθηκαν λάθη, με αποτέλεσμα να μην είναι δυνατή η εκκαθάρισή τους.

Τα λάθη εντοπίστηκαν κατά την επεξεργασία των δηλώσεων από τη Γενική Γραμματεία Πληροφοριακών Συστημάτων και επιστράφηκαν στις ΔΟΥ των φορολογουμένων για διόρθωση. Ο αριθμός των δηλώσεων θα αυξηθεί, καθώς προχωρεί η διαδικασία εκκαθάρισης, ενώ πέρυσι διαπιστώθηκαν λάθη σε 584.000 δηλώσεις.

Στις περιπτώσεις που τα λάθη δεν οφείλονται σε παράβλεψη των υπαλλήλων των ΔΟΥ, κατά τη συμπλήρωση των σχετικών κωδικών των δηλώσεων, θα ειδοποιούνται οι φορολογούμενοι να προσέρχονται στις εφορίες για να διορθώσουν τα λάθη ή να προσκομίσουν κάποια δικαιολογητικά, που τυχόν ξέχασαν να υποβάλουν.

Το ποσοστό των δηλώσεων με λάθη ανέρχεται στο 10% του συνόλου των δηλώσεων που επεξεργάστηκε μέχρι τώρα το ΚΕΠΥΟ. Ειδικότερα, μέχρι το τέλος Ιουλίου, εκκαθαρίστηκαν 3.200.000 δηλώσεις, από τις οποίες, στις 300.000 εντοπίστηκαν λάθη και δεν ολοκληρώθηκε η εκκαθάρισή τους. Εκκαθαρίστηκαν 2.893.080 δηλώσεις, που αντιστοιχούν στο 60% των φορολογικών δηλώσεων που υποβλήθηκαν φέτος, έναντι στόχου για την εκκαθάριση του 80% των δηλώσεων ή 3.900.000.

Η επόμενη εκκαθάριση θα ολοκληρωθεί, εντός της επόμενης εβδομάδας, και θα περιλαμβάνει περίπου 500.000 εκκαθαριστικά. Οι φορολογούμενοι που θα παραλάβουν χρεωστικό εκκαθαριστικό σημείωμα, θα πρέπει να προσέξουν την ημερομηνία εκκαθάρισης που θα αναγράφεται. Εάν αναγράφεται ημερομηνία εκκαθάρισης εντός του Αυγούστο, η πληρωμή της πρώτης δόσης θα πρέπει να γίνει μέχρι το τέλος Σεπτεμβρίου. Επίσης, για τις δηλώσεις που εκκαθαρίζονται εντός του Αυγούστου, χάνεται το πλεονέκτημα της έκπτωσης 2,5% επί του ποσού του φόρου, στις περιπτώσεις εφάπαξ εξόφλησης.

Τα κυριότερα λάθη εντοπίστηκαν στους κωδικούς που αφορούν:



• Τους τόκους των στεγαστικών δανείων, καθώς αρκετοί φορολογούμενοι ανέγραψαν διαφορετικό ποσό στη στήλη για την έκπτωση του φόρου και διαφορετικό στη στήλη των τεκμηρίων.

• Τα εισοδήματα από ακίνητα. Τα περισσότερα λάθη στην επιφάνεια των ακινήτων, ων βοηθητικών χώρων, απουσιάζουν οι μήνες ιδιοκατοίκησης, στο τεκμαρτό ακαθάριστο εισόδημα από ιδιοκατοίκηση ή ακόμα περιπτώσεις που το ποσό της συνιδιοκτησίας υπερβαίνει το 100%.

• Τα προσωπικά στοιχεία των φορολογουμένων και κυρίως όταν πρόκειται για έγγαμους.

• Πολλά λάθη διαπιστώθηκαν στον αναλογούντα και στον παρακρατηθέντα φόρο.

• Αναγραφή των εισοδημάτων σε διαφορετικούς κωδικούς.

• Λάθη στην αναγραφή των τεκμαρτών ή πραγματικών εισοδημάτων του υπόχρεου και της συζύγου.

ΕΚΚΑΘΑΡΙΣΗ ΦΟΡΟΥ ΕΙΣΟΔΗΜΑΤΟΣ 2001

Κατηγορία	Δηλώσεις		Σύνολο δηλωθέντος	Σύνολο φόρου
	Αριθμός	%	εισοδήματος (δρχ.)	(δρχ.)
Χρεωστικές	802.201	27,73	4.486.162.778.446	359.121.349.062
Πιστωτικές*	1.042.704	36,04	4.496.805.110.972	-122.662.871.270
Μηδενικές	1.048.175	36,23	1.599.250.065.355	0
ΣΥΝΟΛΟ	2.893.080	100	10.582.217.954.773	236.458.477.792

* Επιστροφές στους δικαιούχους

ΣΤΑ ΠΛΑΙΣΙΑ ΤΟΥ ΠΡΟΓΡΑΜΜΑΤΟΣ «ΕΛΛΑΔΑ 2004»

14,6 δισ. στο Νότιο Αιγαίο

για «ολυμπιακά έργα»

Ολοκληρωμένο πρόγραμμα κατέθεσε ο Δήμος Ρόδου

Κονδύλι συνολικού ύψους 14,8 δισ. δρχ. πρόκειται να εισρεύσει στην Περιφέρεια Νοτίου Αιγαίου στα επόμενα τρία χρόνια, στο πλαίσιο του προγράμματος «Ελλάδα 2004», για την εκτέλεση έργων υποδομής ενόψει των Ολυμπιακών Αγώνων.

Σε πανελλαδική κλίμακα το σχετικό κονδύλι ανέρχται σε 432 δισ. δρχ. και θα διατεθεί σε όλη την Περιφέρεια. Περιττό να σημειωθεί ότι το κονδύλι αυτό καμία σχέση δεν έχει με το Γ' ΚΠΣ και το Ειδικό Πρόγραμμα Τοπικής Αυτοδιοίκησης (ΕΠΤΑ).

Το πρόγραμμα «Ελλάδα 2004» καταρτίσθηκε με τον συντονισμό του υπουργείου Πολιτισμού (Γ.Γ. Ολυμπιακών Αγώνων και Γ.Γ. Αθλητισμού) σε συνεργασία με τα υπουργεία ΠΕΧΩΔΕ, Εθνικής Οικονομίας, Δημόσιας Τάξης, Υγείας, τις Περιφέρειες και τους ΟΤΑ.

Μέσω 12 διακριτών υποπρογραμμάτων εξειδικεύεται στους τομείς των έργων υποδομής, του πολιτισμού, της προβολής και ευαισθητοποίησης, της εκπαίδευσης, της τουριστικής προβολής κ.α.

Συγκεκριμένα, τα 12 υποπρογράμματα και οι προϋπολογισμοί τους είναι:

1. Εργα υποδομής στις Ολυμπιακές πόλεις που θα φιλοξενηθούν οι προκριματικοί αγώνες ποδοσφαίρου, 30 δισ. δρχ.

2. Εργα υποδομής και ανάπλασης των πυλών εισόδου της χώρας, 30 δισ. δρχ.

3. Δίκτυο Προολυμπιακών προπονητηρίων, 20 δισ. δρχ.

4. Δίκτυο προπονητηρίων σε ολόκληρη τη χώρα, 200 δισ. δρχ.

5. Υποδομές ασφάλειας, 64 δισ. δρχ.

6. Πρόγραμμα αναβάθμισης και ανάδειξης τουριστικών περιοχών που σχετίζονται με τους ΟΑ 2004, 15 δισ. δρχ.

7. Ολυμπιακή προβολή και ευαισθητοποίηση, 10 δισ. δρχ.

8. Ολυμπιακή Παιδεία, 8 δισ. δρχ.

9. Πολιτιστική Ολυμπιάδα και «Ελλάδα 2004», 20 δισ. δρχ.

10. Πρόγραμμα δράσης για την Αρχαία Ολυμπία, 10 δισ. δρχ.

11. Ολυμπιακό Φεστιβάλ Νέων, 10 δισ. δρχ.

12. Γιορτή του Ολυμπισμού, 15 δισ. δρχ.

ΣΥΝΟΛΟ, 432 δισ. δρχ.

ΟΙ ΠΡΟΤΑΣΕΙΣ ΤΗΣ ΔΩΔΕΚΑΝΗΣΟΥ

Στο πλαίσιο του προγράμματος «Ελλάδα 2004» οι περισσότεροι ΟΤΑ της Δωδ/σου έχουν καταθέσει προς την Γ.Γ. Αθλητισμού τις προτάσεις τους για ένταξη έργων και χρηματοδότηση τους από τα 14,8 δισ. που αντιστοιχούν στην Περιφέρεια Νοτίου Αιγαίου. Οι προτάσεις αυτές αφορούν αποκλειστικά στην δημιουργία νέων και συμπλήρωση υφιστάμενων αθλητικών υποδομών. Προς το παρόν δεν υπάρχει συνολική καταγραφή των προτεινόμενων έργων για όλο το νομό, αφού κάθε δήμος κατέθεσε απευθείας την πρόταση του στην Γ.Γ. Αθλητισμού. Εκφράζονται πάντως φόβοι ότι οι μικρότεροι δήμοι δεν θα κατορθώσουν τελικώς να εντάξουν έργα τους στο πρόγραμμα «Ελλάδα 2004» αφού πρέπει να έχουν πληθυσμό άνω των 5.000 κατοίκων, σύμφωνα με τα κριτήρια που έχουν τεθεί.

Ο ΔΗΜΟΣ ΡΟΔΙΩΝ

Ο Δήμος Ροδίων ήταν από τους πρώτους ΟΤΑ που κατέθεσαν πρόταση για χρηματοδότηση αθλητικών έργων από το πρόγραμμα «Ελλάδα 2004», ο συνολικός προϋπολογισμός των οποίων ανέρχεται σε 7,5 δισ. δρχ.

Κατά σειρά προτεραιότητας, πρόκειται για τα ακόλουθα έργα:

Κατασκευή Κλειστού Γυμναστηρίου Δήμου Ροδίων, 1.200 εκατ.

Διαμόρφωση Αίθουσας Ξιφασκίας σε κτίριο της Μεσαιωνικής Πόλης, 35 εκατ.

Συμπλήρωση εγκαταστάσεων ΕΑΚ Καρακόνερου 820 εκατ.

Κατασκευή Ιστιοπλοϊκών εγκαταστάσεων, 350 εκατ.

Κατασκευή κλειστού γυμναστηρίου 450 θέσεων τύπου Τ10, 500 εκατ.

Κατασκευή γηπέδου στίβου και ποδοσφαίρου 10.000 θέσεων στην περιοχή φυτώριο, 3.000 εκατ.

Επέκταση Βενετόκλειου Δημοτικού Κλειστού Γυμναστηρίου Ρόδου, 234,2 εκατ.

Κατασκευή Γηπέδου 5x5 στην περιοχή του Αγ. Δημητρίου, 40 εκατ.

Ολοκλήρωση εγκαταστάσεων ΝΟΡ, 170,55 εκατ.

Διαμόρφωση Υπαίθριου Αθλητικού χώρου στην περιοχή «Ροδίνι», 250 εκατ.

Κατασκευή κλειστής αίθουσας σκοποβολής, 650 εκατ.

Κατασκευή αίθουσας Βαρέων Αθλημάτων, 330 εκατ.

ΣΥΝΟΛΟ 7.579,75 εκατ.

Από τα προαναφερθέντα έργα, μόνο το Κλειστό Γυμναστήριο Δήμου Ροδίων (Παλαί Ντε Σπορ) είναι ήδη ενταγμένο στο Πρόγραμμα Δημοσίων Επενδύσεων, προ του 2004, με προϋπολογισμό 1,2 δισ. δρχ.



EFSTATHIA HOTEL

ΕΠΙΠΛΩΜΕΝΑ ΔΙΑΜΕΡΙΣΜΑΤΑ
ΙΩΑΝΝΗΣ ΜΑΥΡΟΥΔΗΣ
Ξηρόκαμπος - Λέρος
Τηλ. 0247 - 24099, 24199, FAX: 25660

ΗΣΥΧΕΣ ΚΑΙ ΞΕΓΝΟΙΑΣΤΕΣ
οικογενειακές διακοπές στην πανέμορφη Λέρο
ΣΤΟ ΞΕΝΟΔΟΧΕΙΟ «ΕΥΣΤΑΘΙΑ»

Το Ξενοδοχείο ΕΥΣΤΑΘΙΑ είναι ένα σύγχρονο συγκρότημα χτισμένο στον γραφικό Ξηρόκαμπο 100 μόλις μέτρα από την θάλασσα. Διαθέτει 25 πολυτελή διαμερίσματα, δίκλινα και τρίκλινα, πλήρως εξοπλισμένα με κουζίνα μπάνιο, ψυγείο και τηλέφωνο. Θα βρείτε ακόμα μεγάλη πισίνα και μπαρ. Η συγκοινωνία είναι τακτική και το λεωφορείο περνάει μπροστά από το ξενοδοχείο. Στην περιοχή υπάρχουν τρία εστιατόρια και καθημερινή συγκοινωνία με την Κάλυμνο.

ΤΟ ΞΕΧΩΡΙΣΤΟ ΠΕΡΙΒΑΛΛΟΝ
ΤΟΥ ΞΕΝΟΔΟΧΕΙΟΥ «ΕΥΣΤΑΘΙΑ»

η φιλική εξυπηρέτηση καθώς και οι όμορφες βραδιές στο μπαρ της πισίνας, εξασφαλίζουν τις πιο ευχάριστες και ξεκούραστες διακοπές



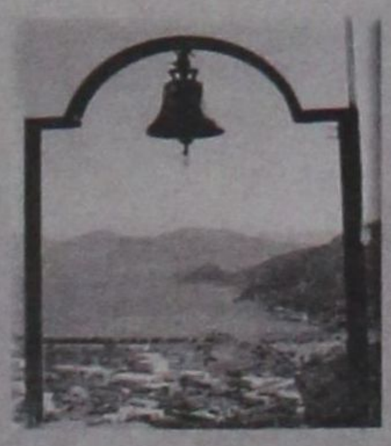


Η Παναγία η Καβουράδαινα • The Virgin Kavouradena

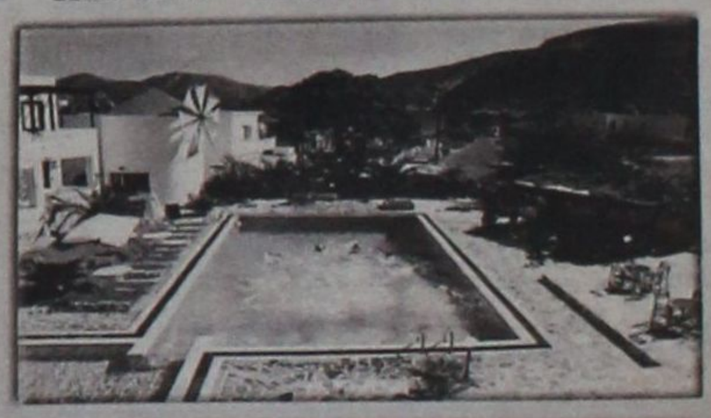





ΕΝΟΨΕΙ ΤΟΥ ΕΝΔΕΧΟΜΕΝΟΥ ΠΡΟΩΡΩΝ ΕΚΛΟΓΩΝ

Σε ετοιμότητα θα βρίσκεται

ο κομματικός μηχανισμός της Ν.Δ.

Κοινή συνεδρίαση ΝΟΔΕ - Τοπικής Επιτροπής με συμμετοχή και του Β. Μεϊμαράκη



Με την συμμετοχή του γραμματέα της Κεντρικής Επιτροπής της Νέας Δημοκρατίας κ. Βαγγέλη Μεϊμαράκη, πραγματοποιήθηκε προχθές το βράδυ στο ξενοδοχείο «PLAZA» κοινή συνεδρίαση των μελών της Νομαρχιακής Επιτροπής και της Τοπικής Επιτροπής Πόλεως Ρόδου του κόμματος.

Η συνεδρίαση, που έγινε, υπό την προεδρία του κ. Δημήτρη Καραχάλιου χαρακτηρίσθηκε «πανηγυρική» και συμμετείχαν σ'αυτήν ο νέος Περιφερειάρχης του κόμματος κ. Βαχτσιαβάνος, οι τομεάρχες και οι πολιτευτές κ.κ. Β. Χρύσης και Γ. Βασιλάκης. Δεν παρέστησαν ο βουλευτής κ. Αριστοτέλης Παυλίδης και ο τέως βουλευτής κ. Αναστάσιος Καραμάριος ενώ αξιοσημείωτο είναι και το γεγονός ότι για πρώτη φορά μετά από πολλούς μήνες συμμετείχαν σε κομματική συνεδρίαση και τα στελέχη της Νέας Δημοκρατίας που είχαν αποστασιοποιηθεί μετά τις τελευταίες εσωκομματικές εκλογές για την ανάδειξη νέας Νομαρχιακής Επιτροπής εκτός του κ. Παπαμιχαήλ.

Η συζήτηση που αναπτύχθηκε για την σημερινή πολιτική κατάσταση έγινε μέσα σε κλίμα αισιοδοξίας, λόγω και των ευνοϊκών συνθηκών που διαμορφώνονται για το κόμμα της αξιωματικής αντιπολίτευσης. Ο κ. Μεϊμαράκης συνέστηκε ετοιμότητα «ανά πάσαν στιγμή», καθώς η Ν.Δ. βρίσκεται σε φάση αναμονής για το τι θα προκύψει από το συνέδριο, λέγοντας ότι όλα τα σενάρια είναι ανοιχτά, τόσο για τον ίδιο τον Κ. Σημίτη, όσο και για τον χρόνο διεξαγωγής των εθνικών εκλογών.

Το θέμα των επικείμενων δημοτικών και νομαρχιακών εκλογών συζητήθηκε σε επίπεδο γενικότερης πολιτικής της «Ρηγίλλης» και δεν εξειδικεύθηκε σε πρόσωπα. Ο κ. Μεϊμαράκης είπε ότι αυτό το κεφάλαιο θα ανοίξει επίσημα για την Ν.Δ. μετά τις 15 Σεπτεμβρίου και περιορίσθηκε να πει μόνο ότι στις νομαρχίες, όπου οι εκλογές έχουν σαφέστερο πολιτικό χαρακτήρα, οι επιλογές των υποψηφίων θα γίνουν από την Ρηγίλλης και ότι ο ρόλος των τοπικών κομματικών οργάνων θα είναι απλά γνωμοδοτικός. Στις δημοτικές εκλογές, αντίθετα, ο ρόλος των οργανώσεων της Ν.Δ. στους κατά τόπους δήμους θα είναι αποφασιστικός. Κατά τα λοιπά, το μεγαλύτερο μέρος της κοινής συνεδριάσεως της ΝΟΔΕ και της Τ.Ε. πόλεως Ρόδου της Ν.Δ αναλώθηκε σε οργανωτικά ζητήματα και ειδικότερα στην επικείμενη ανασύνταξη του κανονισμού Περιφερειακής οργάνωσης του κόμματος.

Από το Γραφείο Τύπου της ΝΟΔΕ Δωδεκανήσου, εξεδόθη χθές σχετικά το ακόλουθο δελτίο Τύπου:

Πανηγυρική ήταν η χθεσινή συνεδρίαση της Νομαρχιακής επιτροπής της Ν.Δ που έγινε υπό την προεδρία του κ. Δ. Καραχάλιου και με συμμετοχή του γραμματέα του κόμματος κ. Β. Μεϊμαράκη, των πολιτευτών κων Β. Χρύση και Ι. Βασιλάκη, του νέου περιφερειάρχη του κόμματος κου Βαχτσιαβάνου και τομεαρχών. Στην συνεδρίαση, η οποία ήταν κοινή με την τοπική της πόλεως Ρόδου, διάχυτη ήταν η ικανοποίηση και η αισιοδοξία όλων των στελεχών, τόσο για την σχεδιασμένη δυναμική δραστηριοποίηση της τοπικής της Ρόδου η οποία και θα συνεδριάσει την ερχόμενη Πέμπτη σύμφωνα με τον εκτελούντα χρέη προέδρου κ. Κ. Παπασταματίου, όσο και για την μέχρι τώρα εικόνα του κόμματος. Σύμφωνα μάλιστα με τις νέες οργανωτικές δομές που προωθούνται καθώς και με τον νέο κανονισμό περιφερειακής οργάνωσης ο τρόπος δράσης γίνεται πιο αποτελεσματικός και ευέλικτος με στόχο να βρίσκεται το κόμμα δίπλα στον πολίτη και τα προβλήματά του.

Στην τοποθέτησή του ο κ. Μεϊμαράκης τόνισε ότι η Κυβέρνηση βρίσκεται σε σταθερή κρίση, δείχνει να τα έχει χαμένα, η οικονομία πάει από το κακό στο χειρότερο βυθίζοντας ολοένα και περισσότερα νοικοκυριά στην απόγνωση. Τα επικοινωνιακά παιχνίδια του ΠΑΣΟΚ εν' όψει του Συνεδρίου και την δυσλειτουργία της Κυβέρνησης δυστυχώς την πληρώνει ο Ελληνικός λαός. Μπροστά σ'αυτήν την ανεπάρκεια και την ανικανότητα της Κυβέρνησης η Ν.Δ. έχει χρέος και καθήκον με την υπεύθυνη πολιτική της στάση να σπρώχνει την Κυβέρνηση στον σωστό δρόμο, στοχεύοντας στο να είναι χρήσιμη και αποτελεσματική ως αξιωματική αντιπολίτευση, προωθώντας προς επίλυση προβλήματα που απασχολούν το κοινωνικό σύνολο.

Ο κ. Μεϊμεράκης παρεκάλεσε όλα τα στελέχη να βρίσκονται σε συνεχή επαγρύπνηση, συνέστησε περισσότερη δουλειά και όχι εφησυχασμό διότι ο κ. Σημίτης έχει χάσει πλέον τον έλεγχο και το ενδεχόμενο να πάμε σε πρόωρες εκλογές είναι πολύ πιθανόν.

Τελειώνοντας δήλωσε ότι η Ν.Δ. θα κερδίσει τις εκλογές όποτε κι' αν γίνουν και θα δώσει στην χώρα μια έντιμη και αποτελεσματική Κυβέρνηση με όραμα και προοπτική για όλους τους Ελληνες.

Αναβάλλεται η συναυλία

της Αλκηστις Πρωτοψάλτη



Από τον ΠΟΔΡ εκδόθηκε χθές η ακόλουθη ενημερωτική ανακοίνωση:

Ο Πολιτιστικός Οργανισμός Δήμου Ρόδου ανακοινώνει ότι η συναυλία της ΑΛΚΗΣΤΙΣ ΠΡΩΤΟΨΑΛΤΗ που θα γινόταν στην πόλη μας την 8/8/2001 αναβάλλεται για τις 6/9/2001 λόγω της μη φορτώσεως του φορτηγού με τα ηχητικά σε πλοίο της γραμμής Πειραιά - Ρόδος.

Ζητούμε συγγνώμη από τους δημότες και επισκέπτες του νησιού μας και τους πληροφορούμε ότι όσοι επιθυμούν μπορούν να χρησιμοποιήσουν τα εισιτήρια στην εκδήλωση της 5/9/2001 ή να τα εξαργυρώσουν στο κιν/τρο ΡΟΔΟΝ ή στα γραφεία του Οργανισμού.

Ο Πρόεδρος
Μανώλης Αντώνογλου

Στην Τήλο το πολιτιστικό συμπόσιο Δωδ/σου

Στην Τήλο και στο χρονικό διάστημα από 26 έως 29 Αυγούστου, θα διεξαχθεί φέτος το Πολιτιστικό Συμπόσιο Δωδ/νήσου (το ΙΒ στην σειρά) με οργανωτή την Στέγη Γραμμάτων και Τεχνών Δωδ/νήσου και με αναφορά σε θέματα αρχαιολογίας, ιστορίας, γλωσσολογίας, λαογραφίας, γραμματολογίας, περιβάλλοντος, τεχνών και πολιτισμού.

Χορηγοί του Συμποσίου είναι το υπουργείου Πολιτισμού, το υπουργείο Αιγαίου, η Νομαρχία Δωδεκανήσου και ο Δήμος Τήλου και την τιμητική επιτροπή αποτελούν οι κ.κ. Απόστολος, μητροπολίτης Ρόδου, Αγαπητός Τσοπανάκης, ακαδημαϊκός, Φώτης Βαρελής, φιλόλογος - λογοτέχνης και Αναστ. Αλιφέρης, δήμαρχος Τήλου.

Την οργανωτική επιτροπή εξάλλου αποτελούν οι κ.κ. Αν. Αλιφέρης, Κ. Μηνάς, καθηγητής στο Πανεπιστήμιο Αιγαίου, Μιχ. Σκανδαλίδης εκπαιδευτικός - συγγραφέας και Μαρία Καμμά, υπεύθυνη πολιτιστικών Δήμου Τήλου. Αναμένεται να συμμετάσχουν 85 σύνεδροι και να γίνουν 22 ανακοινώσεις, στα θέματα που προαναφέρθηκαν.

Α.Ν.Ε.Σ.
ΑΝΩΝΥΜΗ ΝΑΥΤΙΛΙΑΚΗ ΕΤΑΙΡΕΙΑ ΣΥΜΗΣ
Εδρα: Σύμη Δωδεκάνησα Τ.Κ. 85600
Τηλ.: 0246// 71444 Φαξ: 0246/ 71373
Γραφείο Ρόδου: Αυστραλίας 88 Τ.Κ. 85100
Τηλ.: 0241/ 37769 Φαξ: 021/ 34493
E-mail: anesynus@otenet.gr

ΕΒΔΟΜΑΔΙΑΙΟ ΠΡΟΓΡΑΜΜΑ ΔΡΟΜΟΛΟΓΙΩΝ
ΑΠΟ 1 ΙΟΥΝΙΟΥ ΕΩΣ 31 ΑΥΓΟΥΣΤΟΥ 2001
ΕΠΙΒΑΤΙΚΑ ΔΡΟΜΟΛΟΓΙΑ

	ΣΥΜΗ Ι - ΣΥΜΗ ΙΙ		Υ/Γ ΑΙΓΙΔΗ	
	ΣΥΜΗ-ΡΟΔΟ	ΡΟΔΟ-ΣΥΜΗ	ΣΥΜΗ-ΡΟΔΟ	ΡΟΔΟ-ΣΥΜΗ
Δευτέρα	07.15		16.45	09.00 18.00
Τρίτη		18.00	07.15 16.45	09.00
Τετάρτη	07.15	18.00	10.30 16.45	09.00 14.30
Πέμπτη	07.15		16.45	09.00 18.00
Παρασκευή			07.15 16.45	09.00 18.00
Σάββατο		18.00	07.15 16.45	09.00
Κυριακή	08.30	18.00	17.30	09.00

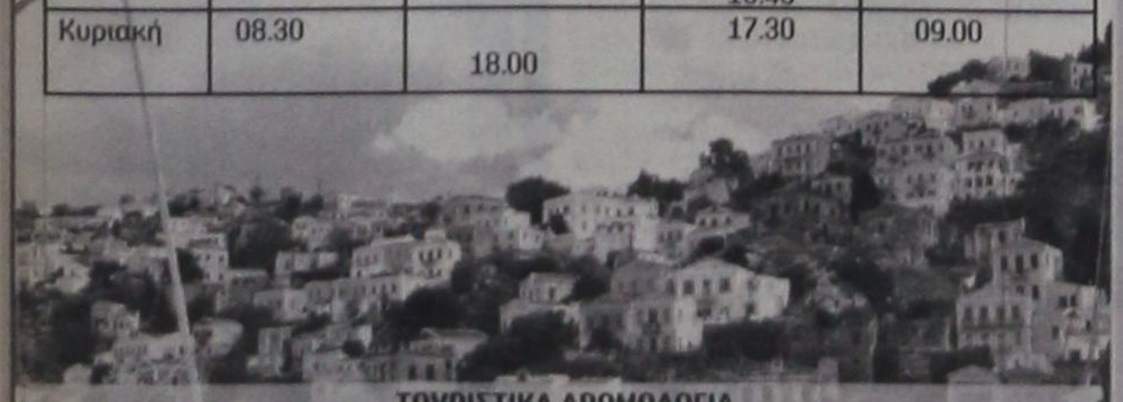

ΤΟΥΡΙΣΤΙΚΑ ΔΡΟΜΟΛΟΓΙΑ
ΡΟΔΟ - ΠΑΝΟΡΜΙΤΗ - ΣΥΜΗ: Καθημερινά στις 09.00 ΣΥΜΗ - ΡΟΔΟ: Καθημερινά στις 15.45
Πληροφορίες στα τηλέφωνα: Σύμη 0246 71444, 71100, 71373 Ρόδος 0241 37769,34493

Rodos Tec
COMPUTER SYSTEMS



Ταμειακές μηχανές με δυνατότητα διπλής αναγραφής τιμών σε δραχμές και EURO

ΔΗΜΟΣ ΑΝΑΣΤΑΣΑΣ - ΣΩΤΗΡΗΣ ΓΕΩΡΓΑΣ
ΔΗΜ. ΑΝΑΣΤΑΣΙΑΔΗ 1- 85100 ΡΟΔΟΣ ΤΗΛ. 0241 - 28393

ΓΙΑ ΤΟ ΠΡΟΒΛΗΜΑ ΤΩΝ ΣΥΓΚΟΙΝΩΝΙΩΝ

Νέα οξεία επίθεση κατά του ΕΒΕΔ

από τον δήμαρχο της Καλύμνου!

Το κατηγορεί για «διγλωσσία»



Νέα επίθεση κατά του Επιμελητηρίου Δωδ/νήσου (ΕΒΕΔ) εξαπέλυσε χθες ο δήμαρχος Καλύμνου κ. Δημ. Διακομιχάλης (παίρνοντας αφορμή από δηλώσεις του επόπτη κ. Γ. Χατζημάρκου, σύμφωνα με τις οποίες η Ρόδος και η Κως θα πρέπει να τύχουν ιδιαίτερης μεταχειρίσεως μετά την άρση του καμποτάζ. Σε γραπτή δήλωσή του ο δήμαρχος Καλύμνου αναφέρει μεταξύ άλλων: «Δυστυχώς οι κύριοι του Επιμελητηρίου από την μία ομιλούν άρον - άρον για την ανάπτυξη της Καλύμνου για να κτυπηθεί η δήθεν υποαπασχόληση και από την άλλη μεριά σ' ένα τέτοιο κρίσιμο αναπτυξιακό ζήτημα, όπως είναι οι συγκοινωνίες, μας γυρίζουν την πλάτη τόσο απλά και τόσο εύκολα».

Ο Δήμαρχος προαναγγέλλει ότι θα φέρει το όλο θέμα ενώπιον του δημοτικού συμβουλίου και ταυτόχρονα ζητεί από τους τοπικούς φορείς της Καλύμνου να πάρουν θέση επί του όλου ζητήματος.

Αναλυτικά στην δήλωση του δημάρχου Καλύμνου κ. Δ. Διακομιχάλη αναφέρονται τα εξής:

«Το δις εξαμαρτείν ουκ ανδρός σοφού».

Φαίνεται ότι αυτό το απόφθεγμα δεν υιοθετείται από τους υπεύθυνους του Επιμελητηρίου Δωδεκανήσου και μάλιστα από τον κ. Γιώργο Χατζημάρκο, οικονομικό επόπτη ο οποίος στην συνάντηση με τον Υπουργό Εμπορικής Ναυτιλίας στη Ρόδο, του επεσήμανε ότι με την άρση του καμποτάζ θα πρέπει η Ρόδος και η Κως να έχουν ιδιαίτερη μεταχείριση, αφού στα δύο αυτά νησιά βρίσκονται οι κρίσιμες μάζες της τοπικής μας οικονομίας.

Φαίνεται ότι η αντιπαράθεση που έγινε στο Πνευματικό Κέντρο της Καλύμνου με τους υπεύθυνους του Επιμελητηρίου στην παρουσίαση της μελέτης για την ανεργία, σχετικά με το θέμα των γραμμών ΕΞΠΡΕΣ από τον Δήμαρχο, τους Δημοτικούς Συμβούλους κ. Γ. Θανάτση, κ. Γ. Κατσοτούρχη και τον Δημοσιογράφο κ. Σ. Τρικοίλη, δεν έπιασε τόπο.

Δυστυχώς οι κύριοι του Επιμελητηρίου από τη μία μιλούν άρον άρον για ανάπτυξη της Καλύμνου για να κτυπηθεί η δήθεν υποαπασχόληση και από την άλλη μεριά σ' ένα τέτοιο κρίσιμο αναπτυξιακό ζήτημα όπως είναι οι συγκοινωνίες, μας γυρίζουν την πλάτη τόσο απλά και εύκολα.

Γι αυτό παρακαλώ τον κύριο Επαρχο Σ. Ζερβό, τον Αντιπρόεδρο του Νομαρχιακού Συμβουλίου, τους Νομαρχιακούς Συμβούλους, τον κ. Γ. Ρούσσο και βέβαια τον Πρόεδρο του Εμπορικού Συλλόγου Καλύμνου και μέλος του Δ.Σ. του Επιμελητηρίου Δωδ/σου κύριο Αγγελο Καλαθιανάκη να λύσουν την Σιωπή τους γι' αυτή την τακτική παραγόντων του Επιμελητηρίου Δωδ/σου.

Αν δεν πάρουν λοιπόν θέση άμεσα, σημαίνει ότι συμφωνούν μαζί με τους ιθύνοντες του Επιμελητηρίου, οι οποίοι αγωνίζονται να μετατρέψουν το Επιμελητήριο Δωδ/σου σε Επιμελητήριο Ρόδου Κω.

Γι' αυτό εμείς, ως Δήμος, θα φέρουμε το θέμα της απαράδεκτης αυτής τακτικής του Επιμελητηρίου στο Δημοτικό Συμβούλιο και ελπίζω να γίνει το ίδιο και στο Επαρχιακό Συμβούλιο.

ΣΗΜΕΙΩΣΕ ΚΑΙ ΦΕΤΟΣ ΠΡΩΤΟΦΑΝΗ ΕΠΙΤΥΧΙΑ

Εληξαν οι εργασίες της 6ης Συνόδου της Ροδιακής

Ακαδημίας του Δικαίου της θάλασσας

Δίδαξαν αναγνωρισμένοι διεθνώς επιστήμονες

Εληξαν την Παρασκευή 27 Ιουλίου οι εργασίες της 6ης Συνόδου της Ροδιακής Ακαδημίας του Δικαίου της Θάλασσας. Η Ροδιακή Ακαδημία διοργανώνεται από το Ινστιτούτο Αιγαίου του Δικαίου της Θάλασσας και του Ναυτικού Δικαίου σε συνεργασία με το Center for Oceans Law and Policy, του Πανεπιστημίου της Virginia/ ΗΠΑ, το Max Planck Insitute for Comparative Public Law and International Law της Χαϊδελβέργης και το Netherlands Institute for the Law of the Sea της Ουτρέχτης. Τα μαθήματα, διάρκειας 3 εβδομάδων, διεξήχθησαν στο ξενοδοχείο Mediterranean και τα παρακολούθησαν 40 φοιτητές από τις εξής χώρες: Αλβανία, Αργεντινή, Αρμενία, Γερμανία, Δημοκρατία της Σλοβακίας, Ελλάδα, Ελ Σαλβαδόρ, ΗΠΑ, Ιρλανδία, Ισλανδία, Κένυα, Κίνα, Κολομβία, Κορέα, Μικρονησία, Ουκρανία, Ρουμανία, Ρωσία, Σλοβενία, Τουρκία και Φιλιππίνες. Θα πρέπει να σημειωθεί ότι οι φοιτητές, που επιλέγονται από έναν μακρύ κατάλογο υποψηφίων από όλον τον κόσμο, είναι ως επί το πλείστον στελέχη υπουργείων, πρεσβειών, κυβερνητικών και διακυβερνητικών οργανισμών και πανεπιστημιακών ιδρυμάτων, που εξειδικεύονται στο Δίκαιο της Θάλασσας.

Οπως κάθε χρόνο έτσι και στη φετινή σύνοδο δίδαξαν αναγνωρισμένοι διεθνώς ειδικοί του Δικαίου της θάλασσας και του Διεθνούς Δικαίου και συγκεκριμένα οι: Thomas Mensah (Γκάνα, Δικαστής και πρώην Πρόεδρος του Διεθνούς Δικαστηρίου για το Δίκαιο της θάλασσας), Dolliver Nelson (Γρενάδα, Καθηγητής στο London School Economics, Δικαστής και νυν Αντιπρόεδρος του Διεθνούς Δικαστηρίου για το Δίκαιο της θάλασσας), Myron Nordquist (ΗΠΑ, Καθηγητής στο Center for Oceans Law and Policy, του Πανεπιστημίου της Virginia/ ΗΠΑ), Alfred Soons (Ολλανδία, Καθηγητής και Διευθυντής στο Nethrlands Institute for the Law of the Sea), Tullio Treves (Ιταλία, Καθηγητής στο Πανεπιστήμιο του Μιλάνου, Δικαστής στο Διεθνές Δικαστήριο για το Δίκαιο της θάλασσας), Hugo Caminos (Αργεντινή, Καθηγητής στο Πανεπιστήμιο του Μπουένος Αιρες και του Μαϊάμι/ ΗΠΑ, Δικαστής στο Διεθνές Δικαστήριο για το Δίκαιο της θάλασσας), Barbara Moore (ΗΠΑ, Διευθύντρια του National Undersea Research Program, NOAA, U.S. Departement of Commerce), John Norton Moore (ΗΠΑ, Καθηγητής και Διευθυντής του Center for Oceans Law and Policy, του Πανεπιστημίου της Virginia/ ΗΠΑ), Budinslav Vukas (Κροατία, Καθηγητής και Δικαστής στο Διεθνές Δικαστήριο για το Δίκαιο της Θάλασσας), Steven Horton (ΗΠΑ, Neval Civil Law Support Activity, Office of the Judge Advocate General, U.S. Navy), Jose Jesus (Cape Verde, Δικαστής στο Διεθνές Δικαστήριο για το Δίκαιο της Θάλασσας), Nilufer Oral (Τουρκία, Καθηγήτρια στο Πανεπιστήμιο Bilgi) και Alexanter Skaridov (Ρωσία, Καθηγητής του Πανεπιστημίου της Αγίας Πετρούπολης, Academy for Humanitarian Education).

Στα πλαίσια της φετινής Συνόδου, οι συμμετέχοντες στη Ροδιακή Ακαδημία, καθηγητές και φοιτητές επισκέφθηκαν τη Σύμη σε ημερήσια εκδρομή που προσέφερε ο Νομάρχης Δωδεκανήσου, κ. Σάββας Καραγιάννης, ο οποίος παρέθεσε και γεύμα. Προς τιμήν των συμμετεχόντων στη Ροδιακή Ακαδημία, ο Δήμος Ρόδου παρέθεσε δεξίωση στο χώρο του Παλιού Συσσιτίου στην Παλιά Πόλη. Το Δήμο εκπροσώπησε η Επίκουρη Δήμαρχος κα Λη Μηναΐδη.

Επίσης στο Ξενοδοχείο «Rodos Palace» ο κ. Καμπουράκης παρέθεσε επίσημο δείπνο προς τιμήν των συμμετεχόντων. Η μεταφορά των συμμετεχόντων έγινε από λεωφορείο που διέθεσε ο ΡΟΔΑ. Τέλος, πραγματοποιήθηκε επίσκεψη, των καθηγητών και φοιτητών του προγράμματος, στο αεροπλανοφόρο «USS ENTEPRISE» έπειτα από πρόσκληση του κυβερνήτη του πλοίου.

ΜΙΧΑΗΛ Π. ΜΑΡΚΑΚΙΟΥ

ΕΚΘΕΣΙΑΚΟΣ ΧΩΡΟΣ - ΟΔΟΣ ΘΕΣ/ΝΙΚΗΣ 14
ΕΝΑΝΤΙ ΕΜΠΟΡΙΚΟΥ ΚΕΝΤΡΟΥ ΜΗΔΕΙΑ - ΤΗΛ.: 0241 - 67500, 20327 - ΦΑΧ: 94162 ΡΟΔΟΣ

ROCCA PORT COLLECTION

Θωρακισμένες Πόρτες

ΒΑΣΙΚΟΣ ΕΞΟΠΛΙΣΜΟΣ
σε όλο το μοντέλο:
- Πανοραμικό matάκι
- Ανεμοφράκτης
- Μηχανισμός ελεγχόμενου ανοίγματος της πόρτας
- Ρυθμιζόμενους μεντεσέδες βαρέως τύπου
- Κλειδαριά ασφαλείας
- Κλειδί υπηρεσίας
- Λάστιχο περιμετρικά
- Πλάκα χάλυβα - μαγγανίου στην κλειδαριά

ΚΛΕΙΔΑΡΙΑ
Προστατεύεται από πλάκα ατσαλομαγγανίου σε όλα τα μοντέλα

ΚΥΡΤΑ ΕΜΒΟΛΑ
Το μοντέλο start είναι η μόνη θωρακισμένη πόρτα που εφοδιάζεται με κυρτά σταθερά έμβολα στα πίσω μέρος.

Μοντέλο STANDARD
ΕΜΒΟΛΑ 4 σταθερά κινητά 7
- Διπλή διαδρομή
- Ειδικά επικάθυρα
- Χαλυβδόινη κάσα πάχους 2,5 χιλ.

Μοντέλο LD550

Μοντέλο START
ICIM
Η πόρτα φέρει την εγγύηση PICIM που είναι πιστοποιητικό ποιότητας τελικού προϊόντος.

Tesla

ΕΜΒΟΛΑ 6 σταθερά κινητά 12
- Διπλή διαδρομή
- Ειδικά επικάθυρα
- Χαλυβδόινη κάσα πάχους 2,5 χιλ.

ΜΟΝΩΣΗ σε όλα τα μοντέλα
Ειδική μόνωση στα εσωτερικά της πόρτας εξασφαλίζει θερμομόνωση και ηχομόνωση.

ΕΜΒΟΛΑ 5 σταθερά κινητά 11
- Διπλή διαδρομή
- Κυρτά σταθερά έμβολα
- Χαλυβδόινη κάσα πάχους 2,5 χιλ.

ΠΡΟΚΕΙΤΑΙ ΓΙΑ ΕΜΠΟΡΟ ΔΕΡΜΑΤΙΝΩΝ ΕΙΔΩΝ

Στην Τουρκία ο εγκέφαλος των εκρήξεων στην Ρόδο!!

✓ Χρησιμοποιούσε «μπράβους της νύχτας» για «ξεκαθάρισμα λογαριασμών» αλλά και Ρόδιους επιχειρηματίες ✓ Ποιοί εμπλέκονται στην όλη υπόθεση ✓ Ασκήθηκαν ήδη ποινικές διώξεις ✓ Ενα νέο αποκαλυπτικό ρεπορτάζ της «δ»

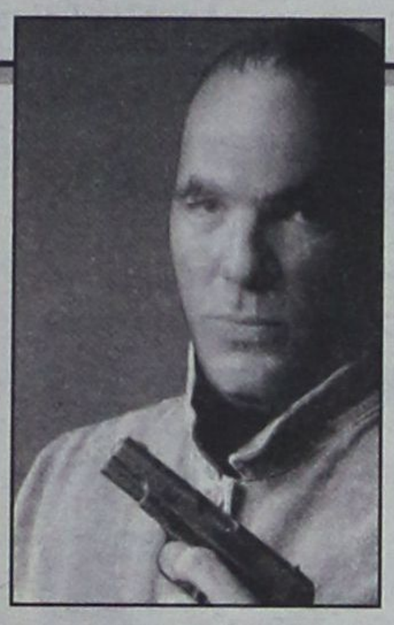

Με αφορμή τις συνεχείς εκρήξεις αυτοσχέδιων μηχανισμών στην Ρόδο, συνήθως σε αυτοκίνητα (αλλά και σε άλλα νησιά) η «δ» έκανε λόγο, στηριζόμενη κυρίως στην λογική, αλλά και στην συχνότητα των εγκληματικών ενεργειών σε «εισαγόμενους μπράβους» και κάλεσε τις αρχές να ερευνήσουν σε βάθος το θέμα «προτού βρεθούμε όλοι ενώπιον πιο δυσάρεστων ακόμα καταστάσεων».

Δέκα πέντε ημέρες περίπου μετά την έκρηξη στο αυτοκίνητο που οδηγούσε ο επιχειρηματίας Ιωάννης Κλαδογένης (το αυτοκίνητο ήταν ιδιοκτησίας της συζύγου του Μαρίας) με αφορμή την οποίαν και εγράφησαν τα παραπάνω σχόλια, επιβεβαιώθηκε κι επισήμως του λόγου το ακριβές. Οι αστυνομικές αρχές κατάφεραν ύστερα από εξονυχιστική έρευνα να διελευκάνουν την υπόθεση αυτήν και να διαπιστώσουν ότι ο εγκέφαλος που καθοδηγούσε τους «μπράβους της νύκτας» βρισκόταν στην Τουρκία, ζούσε στο Μαρμαρίς, είναι επιχειρηματίας και χρησιμοποιούσε για τις εγκληματικές πράξεις του ακόμα και επώνυμους Ρόδιους επιχειρηματίες!!



Ηδη η σχετική δικογραφία, που είναι αποκαλυπτική και συγκλονιστική υποβλήθηκε στον Εισαγγελέα Πλημμελειοδικών Ρόδου κ. Γιώργο Οικονόμου ο οποίος άσκησε ποινικές διώξεις κατά παντός υπευθύνου.

Η όλη υπόθεση, η οποία αναμένεται να συνταράξει την κοινή γνώμη του νησιού μας, αλλά και να προβληματίσει έτι περαιτέρω τις αρμόδιες αρχές έχει ως εξής, σύμφωνα με τις πληροφορίες που κατάφερε να συγκεντρώσει η «δ»:

Την νύκτα της 24ης Ιουλίου 2001, άγνωστοι δράστες τοποθέτησαν κάτω από το αυτοκίνητο της Μαρίας Κλαδογένη, το οποίο οδηγούσε ο σύζυγός της Ιωάννης και το οποίο ήταν σταθμευμένο στο σπίτι τους, στην οδό Πανορμίτη 8, έναν αυτοσχέδιο εκρηκτικό μηχανισμό, ο οποίος εξερράγη προκαλώντας σχετικά ελαφρές ζημίες στο όχημα με το οποίο είχε φθάσει στο σπίτι του ο Κλαδογένης λίγη ώρα ενωρίτερα. Η «δ» έγραφε την επομένη για δράση «πληρωμένων επαγγελματιών» και ότι προφανής στόχος τους ήταν ο εκβιασμός ή το ξεκαθάρισμα λογαριασμών. Αλλωστε είχαν προηγηθεί κι άλλες εκρήξεις με τα αυτά κίνητρα, όπως είχε διαπιστωθεί.

Από την προανάκριση προέκυψε τότε ότι ο Κλαδογένης δεχόταν συνεχείς εκβιασμούς και απειλές από «ανθρώπους της νύκτας» και ότι ο «εγκέφαλος» της καλοστημένης υποθέσεως ήταν ο Τούρκος επιχειρηματίας δερματίνων ειδών Σαντάτ Ακτενίζ, που δραστηριοποιείται στο Μαρμαρίς και ο οποίος ισχυριζόταν ότι ο Κλαδογένης του χρωστούσε 80 εκ. δρχ. από μεταξύ τους εμπορικές συναλλαγές.

Από την προανάκριση προέκυψε ακόμα ότι ο Τούρκος έμπορος χρησιμοποιούσε στο νησί της Ρόδου για να επιτύχει τους εκβιασμούς του ως «όργανά» του τους Εμμανουήλ Κώττη (γνωστό ως «Λόλη») και Ανδρέα Καραγιάννη, ταξιδιωτικό επιχειρηματία (με γραφεία στην οδό Γαλλίας), καθώς και τον περίφημο «Τζίμη τον Αιγύπτιο», ο οποίος σκοτώθηκε πρόσφατα στην Αθήνα από ανθρώπους του υποκόσμου, προφανώς για «ξεκαθάρισμα λογαριασμών».

Αργότερα ο Τούρκος επιχειρηματίας προσέλαβε για τις «δουλειές» του και τον έμπορο Κων/νο Λάτο, που διατηρούσε μαζί του εμπορικές σχέσεις και πηγαινοερχόταν από την Τουρκία. Κατ' εντολήν του Τούρκου ο Λάτος άρχισε επίσης να εκβιάζει τον Κλαδογένη, για να επιστραφούν τα περίφημα 80 εκ. δρχ., μέχρι και την ημέρα που σημειώθηκε η έκρηξη.

Σύμφωνα με άλλες πληροφορίες ο Κλαδογένης είχε γνωρίσει τον Τούρκο επιχειρηματία στο 1995 / 96 μέσω του Κώττη (Λόλη) και ταξίδευε συχνά προς το Μαρμαρίς μαζί του για «εμπορικές δουλειές».

Το έτος 1998 για πρώτη φορά διεμήνυσαν στον Κλαδογένη ότι «θα έρθουν άτομα στην Ρόδο από την Τουρκία για να τον καθαρίσουν»!!

Πράγματι φέρονται να ήρθαν στην Ρόδο οι περίφημοι Γκίνης και ο Τζίμης ο Αιγύπτιος, οι οποίοι συνάντησαν τον Κλαδογένη σε καφετέρια και τον απείλησαν ότι αν δεν επέστρεφε τα χρήματα θα τον καθάριζαν!

Προηγήθηκε συνάντηση στο πρακτορείο του Ανδρέα Καραγιάννη στην οδό Γαλλίας, παρουσία και του Εμμ. Κώττη.

Εκτοτε χάθηκαν τα ίχνη όλων και ξεχάστηκε η υπόθεση, μέχρι τις αρχές του 2001 οπότε επανήλθε στο προσκήνιο με την ανάμειξη του Κ. Λάτου και τους εκβιασμούς του, που είχαν ως χρόνο λήξεως την ημέρα της εκρήξεως.

Σύμφωνα με όλες τις ενδείξεις, ωστόσο, η όλη υπόθεση πρέπει να έχει και άλλες λεπτομέρειες από τις οποίες να προκύπτει ότι το οργανωμένο έγκλημα στην Ρόδο έχει προσλάβει μεγάλες διαστάσεις και ότι η χρησιμοποίηση «πληρωμένων μπράβων» είναι «σύνηθες φαινόμενο».

Σύμφωνα με χθεσινές πληροφορίες της «δ» που δεν επιδέχονται της παραμικρής αμφισβητήσεως ή επιφυλάξεως ο Εισαγγελέας Πλημμελειοδικών Ρόδου κ. Γιώργος Οικονόμου, αφού μελέτησε την δικογραφία άσκησε ποινική δίωξη και μάλιστα σε βαθμό κακουργήματος εις βάρος όλων των παραπάνω, για έκρηξη, ηθική αυτουργία στην έκρηξη από την οποίαν θα μπορούσε να προκληθεί κίνδυνος σε ανθρώπους, εγκαταστάσεις και πράγματα κοινής ωφελείας, για εκβίαση και ηθική αυτουργία σε εκβίαση σε βαθμό κακουργήματος κ.λπ. και διεβίβασε την δικογραφία στον τακτικό Ανακριτή Ρόδου για τα περαιτέρω.

Στο ερώτημα, αν έχουμε γίνει «ζούγκλα», η απάντηση θα πρέπει να είναι καταφατική.

Επίσκεψη στη Ρόδο βουλευτή του ΚΚΕ

Από την ΝΕ Δωδ/νήσου του ΚΚΕ εκδόθηκε χθες η ακόλουθη ενημερωτική ανακοίνωση:

Η Νομαρχιακή Επιτροπή νότιας Δωδ/σου του ΚΚΕ, ανακοινώνει ότι την Τετάρτη το απόγευμα 8 Αυγούστου θα επισκεφθεί για ένα διήμερο την Ρόδο ο Βουλευτής Λέσβου του ΚΚΕ Σταύρος Σκοπελίτης. Σκοπός της Επίσκεψης είναι να ενημερωθεί για τα προβλήματα της περιοχής, που απασχολούν τους εργαζόμενους και τα ευρύτερα λαϊκά στρώματα. Για τον λόγο αυτό θα έχει συναντήσεις με εκπροσώπους, συνδικαλιστικών, επαγγελματικών, επιστημονικών και άλλων φορέων, καθώς και επισκέψεις σε εργασιακούς χώρους.

Την Παρασκευή το πρωί θα αναχωρήσει για την Κω και το Σάββατο θα επισκεφθεί την Κάλυμνο.

Μια Ξεχωριστή Διαδρομή στη Θάλασσα

ΔΡΟΜΟΛΟΓΙΑ ΑΠΟ 7/08/2001 ΕΩΣ 31/08/2001
ΑΝΑΧΩΡΗΣΕΙΣ ΑΠΟ ΡΟΔΟ

ΗΜ/ΝΙΑ		ΠΛΟΙΟ	ΩΡΑ	ΠΡΟΟΡΙΣΜΟΣ
08.08	ΤΕΤΑΡΤΗ	ΠΑΤΜΟΣ	14.00	ΤΗΛΟ - ΚΩ - ΚΑΛΥΜΝΟ - ΛΕΡΟ - ΠΑΤΜΟ - ΠΕΙΡΑΙΑ
09.08	ΠΕΜΠΤΗ	ΡΟΔΟΣ	14.00	ΣΥΜΗ - ΚΩ - ΛΕΡΟ - ΠΑΤΜΟ - ΠΕΙΡΑΙΑ
10.08	ΠΑΡΑΣΚΕΥΗ	ΠΑΤΜΟΣ	14.00	ΚΩ - ΚΑΛΥΜΝΟ - ΛΕΡΟ - ΠΑΤΜΟ - ΠΕΙΡΑΙΑ
11.08	ΣΑΒΒΑΤΟ	ΡΟΔΟΣ	10.00	ΚΩ - ΣΑΜΟ - ΘΕΣΣΑΛΟΝΙΚΗ
12.08	ΚΥΡΙΑΚΗ	ΠΑΤΜΟΣ	14.00	ΚΩ - ΚΑΛΥΜΝΟ - ΛΕΡΟ - ΠΑΤΜΟ - ΠΕΙΡΑΙΑ
13.08	ΔΕΥΤΕΡΑ	ΡΟΔΟΣ	15.00	ΝΙΣΥΡΟ - ΚΩ - ΑΣΤΥΠΑΛΑΙΑ - ΠΕΙΡΑΙΑ
14.08	ΤΡΙΤΗ	ΠΑΤΜΟΣ	14.00	ΚΩ - ΚΑΛΥΜΝΟ - ΛΕΡΟ - ΠΑΤΜΟ - ΠΕΙΡΑΙΑ
15.08	ΤΕΤΑΡΤΗ	ΡΟΔΟΣ	14.00	ΤΗΛΟ - ΚΩ - ΚΑΛΥΜΝΟ - ΛΕΡΟ - ΠΑΤΜΟ - ΠΕΙΡΑΙΑ
16.08	ΠΕΜΠΤΗ	ΠΑΤΜΟΣ	14.00	ΣΥΜΗ - ΚΩ - ΛΕΡΟ - ΠΑΤΜΟ - ΠΕΙΡΑΙΑ
17.08	ΠΑΡΑΣΚΕΥΗ	ΡΟΔΟΣ	14.00	ΚΩ - ΚΑΛΥΜΝΟ - ΛΕΡΟ - ΠΑΤΜΟ - ΠΕΙΡΑΙΑ
18.08	ΣΑΒΒΑΤΟ	ΠΑΤΜΟΣ	10.00	ΚΩ - ΣΑΜΟ - ΘΕΣΣΑΛΟΝΙΚΗ
19.08	ΚΥΡΙΑΚΗ	ΡΟΔΟΣ	14.00	ΚΩ - ΚΑΛΥΜΝΟ - ΛΕΡΟ - ΠΑΤΜΟ - ΠΕΙΡΑΙΑ
20.08	ΔΕΥΤΕΡΑ	ΠΑΤΜΟΣ	15.00	ΝΙΣΥΡΟ - ΚΩ - ΑΣΤΥΠΑΛΑΙΑ - ΠΕΙΡΑΙΑ
21.08	ΤΡΙΤΗ	ΡΟΔΟΣ	14.00	ΚΩ - ΚΑΛΥΜΝΟ - ΛΕΡΟ - ΠΑΤΜΟ - ΠΕΙΡΑΙΑ
22.08	ΤΕΤΑΡΤΗ	ΠΑΤΜΟΣ	14.00	ΤΗΛΟ - ΚΩ - ΚΑΛΥΜΝΟ - ΛΕΡΟ - ΠΑΤΜΟ - ΠΕΙΡΑΙΑ
23.08	ΠΕΜΠΤΗ	ΡΟΔΟΣ	14.00	ΣΥΜΗ - ΚΩ - ΛΕΡΟ - ΠΑΤΜΟ - ΠΕΙΡΑΙΑ
24.08	ΠΑΡΑΣΚΕΥΗ	ΠΑΤΜΟΣ	14.00	ΚΩ - ΚΑΛΥΜΝΟ - ΛΕΡΟ - ΠΑΤΜΟ - ΠΕΙΡΑΙΑ
25.08	ΣΑΒΒΑΤΟ	ΡΟΔΟΣ	10.00	ΚΩ - ΣΑΜΟ - ΘΕΣΣΑΛΟΝΙΚΗ
26.08	ΚΥΡΙΑΚΗ	ΠΑΤΜΟΣ	14.00	ΚΩ - ΚΑΛΥΜΝΟ - ΛΕΡΟ - ΠΑΤΜΟ - ΠΕΙΡΑΙΑ
27.08	ΔΕΥΤΕΡΑ	ΡΟΔΟΣ	15.00	ΝΙΣΥΡΟ - ΚΩ - ΑΣΤΥΠΑΛΑΙΑ - ΠΕΙΡΑΙΑ
28.08	ΤΡΙΤΗ	ΠΑΤΜΟΣ	14.00	ΚΩ - ΚΑΛΥΜΝΟ - ΛΕΡΟ - ΠΑΤΜΟ - ΠΕΙΡΑΙΑ
29.08	ΤΕΤΑΡΤΗ	ΡΟΔΟΣ	14.00	ΤΗΛΟ - ΚΩ - ΚΑΛΥΜΝΟ - ΛΕΡΟ - ΠΑΤΜΟ - ΠΕΙΡΑΙΑ
30.08	ΠΕΜΠΤΗ	ΠΑΤΜΟΣ	14.00	ΣΥΜΗ - ΚΩ - ΛΕΡΟ - ΠΑΤΜΟ - ΠΕΙΡΑΙΑ
31.08	ΠΑΡΑΣΚΕΥΗ	ΡΟΔΟΣ	14.00	ΚΩ - ΚΑΛΥΜΝΟ - ΛΕΡΟ - ΠΑΤΜΟ - ΠΕΙΡΑΙΑ

Αναχώρηση από θεσσαλονίκη για Ρόδο κάθε Κυριακή 13.00

Κεντρικό Πρακτορείο ΔΑΝΕ SEA LINE Αυστραλίας 92
Ωρες λειτουργίας 08.00 - 20.00 ΤΗΛ. 43150 (10 γραμμές)

D-A-N-E- SEA LINE
ΔΩΔΕΚΑΝΗΣΙΑΚΗ ΑΝΩΝΥΜΗ ΝΑΥΤΙΛΙΑΚΗ ΕΤΑΙΡΙΑ





ΔΗΜ. ΧΑΤΖΗΠΕΤΡΟΣ

ΖΑΝΤΕΣ - ΕΛΑΣΤΙΚΑ
ΑΜΟΡΤΙΣΕΡ - ΕΛΑΤΗΡΙΑ

ΠΡΟΣΦΟΡΕΣ ΑΥΓΟΥΣΤΟΥ

SET Ζαντολάστιχα 15'
260.000 δρχ.

SET Ζαντολάστικα 14'
170.000 δρχ.

ΕΙΔΙΚΕΣ ΤΙΜΕΣ ΓΙΑ ΑΜΟΡΤΙΣΕΡ ΚΑΙ ΕΛΑΤΗΡΙΑ
τοποθέτηση, ευθυγράμμιση δωρεάν

ΕΙΔΙΚΕΣ ΤΙΜΕΣ ΓΙΑ ΤΑΞΙ

Με μηδέν προκαταβολή εώς και 36 δόσεις

Οδός Μιχ. Πετρίδη 30 - Τηλ. 38889

Η «κυρά της Καλύμνου»
έσπειρε διχόνοια σε δύο αδέλφια

Τώρα και ο δεύτερος ζητεί μερίδιο από τα εύρετρα

Στην ελληνική Δικαιοσύνη είναι αποφασισμένος να προσφύγει ο Γιάννης Χατζηαντωνίου, ένας 49χρονος Καλύμνιος ψαράς, προκειμένου να διεκδικήσει από το υπουργείο Πολιτισμού εύρετρα για ένα αρχαίο άγαλμα που «ψάρεψε» πριν από έξι χρόνια μαζί με τον αδερφό του Αντώνη σε θαλάσσια περιοχή της Καλύμνου και για το οποίο το σύνολο της αμοιβής δόθηκε στον Αντώνη Χατζηαντωνίου.

Της Α. ΚΑΛΥΒΑ

Τα δύο αδέρφια βρήκαν και παρέδωσαν στους αρμόδιους κρατικούς φορείς τον ανεκτίμητης αξίας θησαυρό, όμως μόνο ο ένας απ'αυτούς εισέπραξε το ποσό των 150.000.000 δραχμών που δόθηκε ως εύρετρα. Για τον Αντώνη Χατζηαντωνίου η «κυρά της Καλύμνου», το αρχαίο άγαλμα που μπλέχτηκε στα δίχτυα του, άνοιξε τις πόρτες για μια νέα ζωή. Ομως ο μικρότερος αδερφός του Γιάννης πιστεύει ότι αδικήθηκε, καθώς τα εύρετρα δόθηκαν στον ένα μόνο αδερφό που ήταν ο ιδιοκτήτης και κυβερνήτης του αλιευτικού. Τελικά η διάλυση της οικογένειας ήταν μάλλον αναπόφευκτη.

Χρυσή ψαριά

Ολα ξεκίνησαν το Δεκέμβριο του 1994. Ο Γιάννης και ο αδερφός του είχαν βγει για ψάρεμα βόρεια της Καλύμνου με το αλιευτικό σκάφος ιδιοκτησίας του 51χρονου Αντώνη Χατζηαντωνίου. «Αργά το απόγευμα, όταν προσπαθήσαμε να τραβήξουμε τα δίχτυα, ήταν αδύνατον».

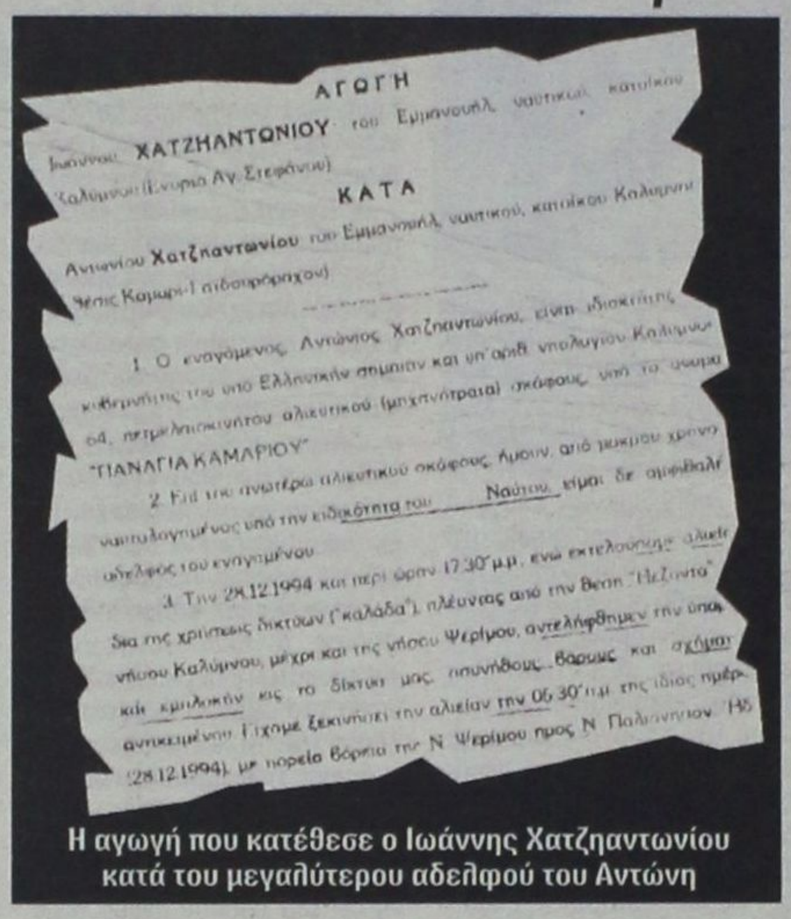

ΑΓΩΓΗ

Ιωάννου ΧΑΤΖΗΑΝΤΩΝΙΟΥ του Εμμανουήλ, ναυτικού, κατοίκου Καλύμνου (Ενορία Αγ. Στεφάνου)

ΚΑΤΑ

Αντωνίου Χατζηαντωνίου του Εμμανουήλ, ναυτικού, κατοίκου Καλύμνου (θέσις Καμαρι-Γαϊδουράκαινου)

1. Ο εναγόμενος Αντώνιος Χατζηαντωνίου, είναι ιδιοκτήτης κυβερνήτης του υπό Ελληνικήν σημαίαν και υπ'αριθ. νπολογίου Καλύμνου 64, πετρελαιοκινήτου αλιευτικού (μηχανότρατα) σκάφους, υπό το ονομα "ΓΙΑΝΑΓΙΑ ΚΑΜΑΡΙΟΥ"

2. Επί του ανωτέρω αλιευτικού σκάφους, άμεσον, από μακρού χρόνου, νιοθετηθέντος υπό την ειδικότητα του Ναύτου, είμαι δε αμφιβαλλόμενος αδελφός του εναγομένου.

3. Την 28.12.1994 και περί ώραν 17.30' μ.μ. ενώ εκτελούσημεν αλιείαν δια των χριστιανικών δικτύων ("καλάδα"), πλέυνεις από την θέσιν "Μεζίνια" νήσου Καλύμνου, μέχρι και της νήσου Ψερίμου, αντελήφθημεν την υπαρξιν και εμπλοκήν εις το δίκτυόν μας, ισχυρών βράχων και σχήματος αντικειμένου. Ετχομεν ξεκινήσει την αλιείαν την 06.30' π.μ. της ιδίας ημέρας (28.12.1994), με πορείαν βόρειαν της Ν. Ψερίμου προς Ν. Παλατινησιον. Η

Η αγωγή που κατέθεσε ο Ιωάννης Χατζηαντωνίου κατά του μεγαλύτερου αδελφού του Αντώνη

Μετά από πολλές προσπάθειες σήκωσαν τελικά τα δίχτυα. «Μείναμε με το στόμα ανοιχτό όταν διαπιστώσαμε ότι είχαμε ψαρέψει το αρχαίο άγαλμα» λέει ο 49χρονος.

Εσυρε τον αδερφό του στα δικαστήρια

Το βράδυ της 28ης Δεκεμβρίου ο μεγαλύτερος αδερφός πήγε μόνος του στο Λιμεναρχείο. «Ως ιδιοκτήτης του σκάφους πήγε και το δήλωσε μόνος του. Μου απαγόρευσε να τον ακολουθήσω, αλλά μου είπε ότι τα χρήματα θα τα μοιραζόμασταν. Οι αρμόδιοι του υπουργείου Πολιτισμού είδαν το άγαλμα και εκτίμησαν ότι η αμοιβή μας ήταν 150.000.000 δραχμές. Τα χρήματα όμως αυτά τα έδωσαν μόνο στον Αντώνη, ο οποίος δεν μου έδωσε τίποτα. Ετσι αναγκάστηκα να καταθέσω αγωγή εναντίον του προκειμένου να διεκδικήσω ένα μικρό ποσό» λέει ο αδικημένος αδερφός. Ομως οι δικαστές του Πολυμελούς Πρωτοδικείου της Κω απέρριψαν το αίτημα του Γιάννη.

«Προσφύγαμε ακόμη και στο Εφετείο, χωρίς κανένα αποτέλεσμα. Είμαστε αποφασισμένοι να προσφύγουμε στον Αρειο Πάγο» δηλώνει ο συνήγορος του Ιωάννη Χατζηαντωνίου κ. Κουντούρης και καταλήγει: «Το υπουργείο Πολιτισμού ενήργησε χαρισματικά για ένα μόνο άτομο, χωρίς να διενεργήσει έρευνα για να διαπιστώσει αν και ο αδερφός του δικαιούταν τα μισά εύρετρα. Γι'αυτό το λόγο θα στραφούμε με αγωγές εναντίον του ελληνικού Δημοσίου».

ΜΕΤΑ ΑΠΟ ΠΡΟΓΡΑΜΜΑΤΙΣΜΕΝΗ ΑΝΑΚΑΙΝΙΣΗ

Ανοιξε η κλινική Καραγιάννη

Συμπλήρωσε 50 χρόνια λειτουργίας



Μετά από μια ολοκληρωτική ανακαίνιση, η οποία κράτησε 3 μήνες, άνοιξε την προηγούμενη εβδομάδα τις πόρτες της η μαιευτική κλινική Καραγιάννη «Ο Αγιος Ελευθέριος». Η ανακαίνιση της συμπίπτει με την επέτειο των 50 χρόνων λειτουργίας της, πενήντα χρόνια πραγματικής προσφοράς στην κοινωνία της Δωδεκανήσου αφού στους χώρους της κλινικής έχουν έλθει στη ζωή περισσότερα από 40.000 παιδιά.

Το σύντομο, τρίμηνο διάλειμμα του «έργου ζωής» της κλινικής, κρίθηκε αναγκαίο έτσι ώστε ο ιατρικός εξοπλισμός, οι εγκαταστάσεις διαμονής, οι ανέσεις και η διαρρύθμιση των χώρων να εκφράζουν τις απαιτήσεις και τις τάσεις της νέας χιλιετίας.

Ο επισκέπτης του γνώριμου χώρου της οδού Αμερικής 107 ξαφνιάζεται ευχάριστα απο την ανανεωμένη όψη του κτιρίου. Στο εσωτερικό, η αλλαγή είναι ριζική: Ολα τα δωμάτια είναι μονόκλινα με δεύτερο κρεβάτι για την φιλοξενία των συνοδών προσφέροντας άνετη διαμονή. Τα δωμάτια διαθέτουν νέα επίπλωση, εργονομικά κρεβάτια, κλιματισμό, τηλεόραση, μικρό ψυγείο, τηλέφωνο και φυσικά λουτρό με ντούς. Τα χειρουργεία έχουν επανασχεδιασθεί και εξοπλισθεί με σύγχρονο ιατρικό εξοπλισμό. Την ανακαίνιση συμπληρώνουν οι κοινόχρηστοι χώροι με νέα έπιπλα και ευχάριστα χρώματα.

Με την κλινική Καραγιάννη συνεργάζονται όλοι οι ιδιώτες μαιευτήρες της Ρόδου. Ψυχή της κλινικής παραμένει ο δημιουργός της Δρ. Αθανάσιος Καραγιάννης, ο οποίος κατέχει έως σήμερα το πανευρωπαϊκό ρεκόρ γεννήσεων με περισσότερες απο 40.000 γέννες, πλαισιωμένος από τα παιδιά του Ανδρέα, Δημήτρη και Αννα τα οποία πρόσφατα ανέλαβαν τη διαχείριση της μοναδικής ιδιωτικής κλινικής του νησιού μας. Φυσικά, στην κλινική παραμένει και όλο το έμπειρο, φιλικό και γνώριμο προσωπικό της.

Πρόσληψη αναπληρωτών εκπαιδευτικών

Από την Διεύθυνση Πρωτοβάθμιας Εκπαίδευσης Δωδ/νήσου εκδόθηκε χθες η ακόλουθη ενημερωτική ανακοίνωση:

Με την με αριθμό Δ2/9432/1-8-2001 Διαταγή του ΥΠΕΠΘ, καλούνται οι ενδιαφερόμενοι εκπ/κοί για πρόσληψη ως αναπληρωτές για το προσεχές διδακτικό έτος 2001-2002 να καταθέσουν αυτοπροσώπως ή με εξουσιοδοτημένο πρόσωπο ή ταχυδρομικώς ή με συστημένη επιστολή μέχρι και 17 Αυγούστου 2001, σχετική αίτηση - δήλωση πρόσληψης στην ακόλουθη διεύθυνση:

ΥΠΟΥΡΓΕΙΟ ΕΘΝΙΚΗΣ ΠΑΙΔΕΙΑΣ ΚΑΙ ΘΡΗΣΚΕΥΜΑΤΩΝ
Δ/ΝΣΗ ΠΡΟΣΩΠΙΚΟΥ ΠΡΩΤΟΒΑΘΜΙΑΣ ΕΚΠ/ΣΗΣ
ΜΗΤΡΟΠΟΛΕΩΣ 15
10185 ΑΘΗΝΑ

Επισημαίνεται ότι οι πίνακες αναπληρωτών που έχουν συνταχθεί τον Ιούνιο στις κατά τόπους Δ/νσεις παύουν να ισχύουν.

Εντυπα αιτήσεων και πληροφορίες παρέχονται στις κατά τόπους Δ/νσεις.

Ο Προϊστάμενος
Δ/νσης Π.Ε.Ν.
Δωδεκανήσου
Εμμανουήλ Θεουλάκης

RODOGAZ

Στη Ρόδο από το 1963



✓ Διανομή φιαλών υγραερίου κατ' οίκον
τηλέφωνα παραγγελιών: 64409 - 094-4-528212
✓ Διανομή χύμα υγραερίου
✓ Πώληση καυστήρων και λεβήτων υγραερίου για κεντρικά συστήματα θέρμανσης
✓ Θερμαντικά σώματα



Διεύθυνση εργοστασίου: Καναμάτ Ρόδου • τηλ. 62649
Διεύθυνση πρατηρίου: Αυστραλίας 50 • τηλ. 34244-5

ΑΚΡΙΤΙΚΑ

κουβεντούλες με κάποιο νόημα

Θ άρσει· λέγων τ' αληθές συ σφαλεί ποτέ
ΣΟΦΟΚΛΗΣ

Τ ΡΩΕΙ... ΥΠΟΥΡΓΟΥΣ



Το πλέον... αναλώσιμο υπουργείο είναι το υπουργείο Δημόσιας Τάξης - και όσοι υπουργοί έχουν ορισθεί σ'αυτό έχουν από τις μικρότερες θητείες. Είναι χαρακτηριστικό πως από το 1974, στο συγκεκριμένο υπουργείο έχουν υπηρετήσει 25 υπουργοί - ένας περίπου τον χρόνο! Ακόμα και επί Κ. Σημίτη (του... πρωταθλητή των... μη ανασχηματισμών), άλλαξαν 4 υπουργοί Δημόσιας Τάξης: Κ. Γείτονας, Γ. Ρωμαίος, Φ. Πετσάλνικος, Μ. Χρυσοχοΐδης. Πώς να αποδώσουν οι άνθρωποι;

Μ ΗΠΩΣ ΘΥΜΑΤΑΙ ΤΟΝ ΠΑΠΠΟΥ;



Δεν έχει πολιτικές ευθύνες η κυβέρνηση στο θέμα του Πάσσαρη, δήλωσε χθες στην τηλεόραση του «Αντένα» ο Θ. Πάγκαλος, που αναρωτήθηκε γιατί δεν τον πυροβόλησαν οι αστυνομικοί - «όποιος και να 'ταν» όπως χαρακτηριστικά είπε, αφού δεν υπάκουσε στις εντολές. Ερευνώντας το - θαυμάσιο - βιβλίο του συναδέλφου Γ. Τζιαβάρα «Τα υπουργεία μας» τι ανακαλύψαμε! Ποιός ήταν ο πρώτος υπουργός Δημόσιας Τάξης στην ιστορία της χώρας (από 31.3 έως 18.6.1924); Ο... Θεόδωρος Πάγκαλος - παππούς του σημερινού πρώην υπουργού!

Μ ΟΝΙΜΟΣ ΣΤΟΧΟΣ



Μπορεί ο υπουργός Εξωτερικών να κάνει τα μπάνια του οικογενειακώς στη Ρόδο, αλλά κάποιος δεν τον ξεχνάει. Ποιός; Μα φυσικά ο Θεόδωρος Πάγκαλος. Βγήκε χθες στην τηλεόραση και είπε ότι δεν θα τον ψήφιζε ποτέ για πρόεδρο στο Συνέδριο και ότι με την αμερικανικής εμπνεύσεως πολιτική στα ελληνοτουρκικά μας έχει καταστήσει έρμαια των Τούρκων!

Κ ΟΙΝΟΣ «ΕΧΘΡΟΣ»

Δεν υπάρχει η παραμικρή αμφιβολία ότι Σημίτης και Πάγκαλος «τα βρήκαν» (μετά την τελευταία τους συνάντηση), ενώπιον του «κοινού εχθρού» του Γιώργου Παπανδρέου, που φέρεται ως επικρατέστερος στην μάχη της διαδοχής.

Αυτό αποδεικνύεται και από το γεγονός ότι μετά την συνάντηση ο Πάγκαλος έγινε πιο Σημιτικός από τον Σημίτη (στην Ρόδο π.χ. έσταζε μέλι από το στόμα για τον αρχηγό) και ταυτόχρονα πιο επιθετικός κατά του Γ. Παπανδρέου.

Ο τελευταίος συνεχίζει να σιωπά, πιστεύοντας προφανώς ότι αυτή είναι η καλύτερη τακτική.

Α ΝΑΤΡΙΧΙΛΑΙ

Ακουσε το πανελλήνιο τον τέως αρχηγό της ΕΛΑΣ να ομιλεί (κατά την παράδοση της καρέκλας) και στην κυριολεξία ανατρίχιασε!

- Είναι χαμένη η υπόθεση με τον Πάσσαρη, είπε!

Οπότε καταλαβαίνετε γιατί μέχρι τώρα η ΕΛΑΣ από το ένα στο άλλο φιάσκο πήγαινε.

Ηταν... χαμένη η υπόθεση!

Κύριε Χρυσοχοΐδη, καλά κρασιά και καλή Λαμπρή!

Μ ΟΝΟΣ ΜΕ 9 ΓΥΝΑΙΚΕΣ

Συνέντευξη τύπου με την παρουσία **μόνο** γυναικών δημοσιογράφων, 9 τον αριθμό, έδωσε προχθές το βράδυ στα γραφεία του ΠΑΣΟΚ στην Ρόδο, ο Θ. Πάγκαλος.

Και όπως φάνηκε το απόλαυσε γιατί βρέθηκε στο στοιχείο του.

Και μιλούσε, και μιλούσε, στάζοντας μέλι. Ούτε για ένα δευτερόλεπτο δεν εκνευρίστηκε. Τέτοιο χαμόγελο είχαν μάλιστα να δουν τα μάτια μας χρόνια ολόκληρα.

Κρατήστε το υπό σημείωση: Η **γενική αναδίπλωση** Πάγκαλου προοιωνίζει πορεία προς την ηγεσία.

Ε ΓΩΠΑΘΕΙΑ

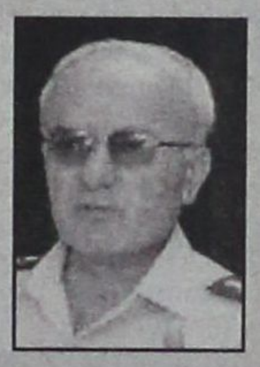

Η πίκρα και οι αιχμές του απερχόμενου αρχηγού της ΕΛ.ΑΣ - όπως συμβαίνει με όλους τους απερχόμενους - ήταν ξεκάθαρες στην προχθεσινή τελετή παράδοσης. Δεν έφταιγα ΕΓΩ. Δεν οργάνωσα ΕΓΩ την επιχείρηση. ΕΓΩ παραιτήθηκα για λόγους ευθιξίας, είπε ο κ. Γεωργακόπουλος. Ο καινούργιος αρχηγός πάντως οφείλει πρωτίστως να εμπεδώσει στους κόλπους της αστυνομίας το «ΕΜΕΙΣ». Διαφορετικά θα έχουμε μπροστά μας πολλά φιάσκα τύπου Νιόβης και Πάσσαρη.

Δ ΥΟ ΠΟΡΤΕΣ ΕΧΕΙ Η ΖΩΗ!

Δύο πόρτες έχει η ΕΛ.ΑΣ.

Και ο Πάσσαρης, «άνοιξε μια και μπήκε κι ώσπου να ρθει το δειλινό από την άλλη βγήκε...».

Βρήκαν τελικά αρχηγό για την ΕΛ.ΑΣ.

Τον... Πάσσαρη θα τον βρουν;

Μ ΑΘΗΜΑ ΤΟΥΡΙΣΜΟΥ

Πελάτες με το κιάλι ψάχνουν πολλές μεγάλες ξενοδοχειακές μονάδες Α' κατηγορίες, κυρίως της Κρήτης και της Ρόδου, καθώς φέτος οι αφίξεις τουριστών στους συγκεκριμένους προορισμούς εμφανίζονται μειωμένες με ποσοστό 10% - 12%, όπως αναφέρει ο πρόεδρος της Πανελλήνιας Ομοσπονδίας Ξενοδόχων κ. Βασίλης Μηναΐδης. Και είναι κοινό μυστικό ότι πολλοί ξενοδόχοι, προκειμένου να μην μπουν μέσα, κλείνουν δωμάτια σε αλλοδαπούς (μέσω πρακτορείων) σε τιμές από 20.000 - 30.000 δρχ. μαζί με πρωϊνό.

Ομως, αυτές οι τιμές δεν ισχύουν για τους Ελληνες, που καλούνται να πληρώσουν τα διπλά.

Μήπως οι ξενοδόχοι θα έπρεπε πρώτα να «αξιοποιήσουν» την αυτόχθονη πελατεία που θα τους εξασφάλιζε και πληρότητα;

Μ ΑΧΑΙΡΩΜΑΤΑ

Αν στο ΠΑΣΟΚ είχε τεθεί και θέμα προσώπων και όχι απλώς πολιτικής για το επικείμενο συνέδριο, τα «συντροφικά μαχαίρια» που τώρα βγαίνουν μεταφορικά θα ήταν και στην κυριολεξία; Καθώς κάθε στέλεχος προβάλλει τη δική του άποψη, «καρφώνοντας» εν ψυχρώ όλους όσοι έχουν αντίθετη γνώμη...

Μηνύματα; Ποιά μηνύματα!!

Τ ΩΡΑ ΒΛΕΠΟΥΝ «ΣΥΝΩΜΟΣΙΕΣ»

Από την «Απογευματινή»:

Είναι πραγματικά οδυνηρό ύστερα από περίπου 35 χρόνια στην αστυνομία όπου η πολιτεία σ'έχει τιμήσει καλώς ή κακώς με «κλάρες» και «μερσεντές» να βγαίνεις στα κανάλια και να λες ότι τα λάθη της ΕΚΑΜ «έφαγαν» τρεις αρχηγούς. Μάλιστα, έτσι είπε ο παραιτηθείς και όχι απομακρυνθείς, όπως θα έπρεπε, κ. Γεωργακόπουλος. Και βλέπει συνωμοσίες ο κ. Γεωργακόπουλος. Αλλά δεν βλέπει ή δεν ξέρει ότι ο καπετάνιος έχει πάντα την ευθύνη. Εκτός κι αν τόσα χρόνια στην ηγεσία του Σώματος ένιωθε λαθρεπιβάτης.

Αφού πλειστάκις είχε καταγγελθεί ότι παρέμενε στην ηγεσία γιατί έβαλε πλάτη στο ΠΑΣΟΚ για τις παράνομες ελληνοποιήσεις.

Αλλά και ο αποστρατευθείς υπαρχηγός κ. Ζουμπούλης έβγαλε «χολή» χθες βράδυ στα κανάλια. Εφτασε μέχρι ν'αποκαλέσει το νέο αρχηγό «γραφιά» και «καλαμαράκια». Ισως είναι έτσι! Και εμείς το γράψαμε.

Αλλά που ήταν ο κ. Ζουμπούλης όταν ο κ. Νασιάκος ανέβαινε στα ανώτατα κλιμάκια της ιεραρχίας;

Γιατί τότε δεν είχε εκφράσει αντιρρήσεις;

Κ ΑΘΕΣΤΩΣ ΤΟΥΡΙΣΜΟΥ

Σε ετήσια βάση, θα κρίνεται και ενδεχομένως θα αναθεωρείται, το ισχύον καθεστώς κορεσμού διαφόρων περιοχών, όσον αφορά στη δημιουργία νέων τουριστικών καταλυμάτων.

Με απόφαση του υπουργού Ανάπτυξης Νίκου Χριστοδουλάκη, ο Ελληνικός Οργανισμός Τουρισμού θα καταρτίζει και θα υποβάλλει, κάθε χρόνο έκθεση, στην οποία θα καταγράφονται τα ποσοτικά και ποιοτικά τουριστικά μεγέθη κάθε περιοχής, με βάση τα οποία η περιοχή έχει χαρακτηρισθεί «κορεσμένη» ή «ελέγχου τουριστικής ανάπτυξης».

Πιο συγκεκριμένα, η έκθεση αυτή θα περιλαμβάνει καθορισμό κριτηρίων φέρουσας ικανότητας των περιοχών, που έχουν χαρακτηρισθεί ως «περιοχές ελέγχου τουριστικής ανάπτυξης» και των «κορεσμένων τμημάτων» τους, και εκτίμηση της φέρουσας ικανότητας σύμφωνα με τα κριτήρια αυτά, επί τη βάσει των διαθέσιμων πρόσφατων ποσοτικών και ποιοτικών δεδομένων, καθώς και καταγραφή των εξελίξεων, όσον αφορά στα μεγέθη και τη διάρθρωση της τουριστικής ζήτησης και της προσφοράς των εν λόγω περιοχών.

Σκοπός της εργασίας αυτής είναι να αναδεικνύονται οι ενδεδειγμένες κάθε φορά μεταβολές στο καθεστώς των περιοχών αυτών, ώστε να εξασφαλίζονται συνθήκες ελεύθερου ανταγωνισμού στο βαθμό που αυτές δεν προσκρούουν σε περιορισμούς, επιβεβλημένους (ή και θεσμοθετημένους) με βάση χωροταξικά και περιβαλλοντικά κριτήρια.

Κ ΛΑΦΤΑ ΧΑΡΑΛΑΜΠΕ

Εισηγήσεις για επέκταση της μείωσης του ποσοστού των επιβαρύνσεων σε όλες τις ληξιπρόθεσμες οφειλές διατυπώνονται προς το υπουργείο Οικονομικών. Ηδη με πρόσφατη απόφασή του ο υφυπουργός Οικονομικών κ. Απ. Φωτιάδης μείωσε το ποσοστό των προσαυξήσεων από 1,5% σε 1% για συγκεκριμένες περιπτώσεις. Η απόφαση όμως του Ευρωδικαστηρίου που αποκάλυψε το «Βήμα της Κυριακής» (για μείωση των υπέρογκων επιβαρύνσεων) ενισχύει τις εισηγήσεις για γενίκευση της μείωσης σε όλες τις ληξιπρόθεσμες οφειλές. Ο κ. Φωτιάδης πάντως εκτιμά ότι η απόφαση δεν επιδρά στις τελεσίδικες βεβαιωμένες ληξιπρόθεσμες οφειλές.

Οπότε, κλάφτα Χαράλαμπε!

Ε ΥΡΩΜΑΤ

Οι φύλακες της τάξης «επαγρυπνούν». Οχι εδώ. Εκεί που ξέρουν από τάξη. Ο Γερμανός υπουργός Εσωτερικών Οτι Σίλι έριξε την ιδέα και ο Ιταλός ομόλογός του συμφώνησε. Να φτιάξουμε Ευρωμάτ για να προστατεύουμε τις ευρωπαϊκές και διεθνείς συνόδους. «Σε καμιά περίπτωση το κράτος δεν πρέπει να υποχωρήσει». Το μήνυμα αποστέλλεται ολοένα και συχνότερα.

Ολοένα και πιο καθαρά. «Το κράτος δεν πρέπει να υποχωρήσει». Με όποιο τίμημα. Ακόμη και της εγκαθίδρυσης αστυνομοκρατίας στην Ευρώπη. Κάποιοι και μάλιστα πολλοί, αρνούνται να το λάβουν. Αυτοί πήγαν στη Γένοβα, στη Στοκχόλμη, στο Σιάτλ. Δίνουν το επόμενο ραντεβού. Με ή χωρίς ΕΥΡΩΜΑΤ.

Ο ΜΕΓΑΛΟΣ ΚΑΥΜΟΣ

Ο μεγάλος πόθος του Ελληνα ήταν, είναι και θα είναι όπως φαίνεται «το δικό του κεραμίδι». Αυτό αποδεικνύουν τα στοιχεία της Εθνικής Στατιστικής που εμφανίζουν την οικοδομική δραστηριότητα κυρίως στην Αττική αλλά και στην υπόλοιπη χώρα να παρουσιάζει εντυπωσιακή αύξηση. Το Ιανουάριο μάλιστα το ποσοστό με βάση τον όγκο των κτισμάτων ανήλθε στο 80%.

Κάτι η κακεξία της Σοφοκλέους κάτι τα μειωμένα επιτόκια των στεγαστικών δανείων κάτι η επιβολή ΦΠΑ στην κατασκευή ακινήτων από 1ης Ιανουαρίου του 2002 οδήγησαν πολλούς Ελληνες στην αγορά σπιτιού.

Ο ΧΙ, ΚΥΡΙΕ ΔΙΕΥΘΥΝΤΑ

Ε, όχι κύριε διευθυντά μας των ΕΛΤΑ από την Κάλυμνο να χτυπάμε αλύπητα γυναίκες και μάλιστα αρρωστημένες γριούλες και να τις στέλλουμε στο νοσοκομείο! Δεν είναι σοβαρά πράγματα αυτά και πολύ ολιγότερο έχουν να κάνουν με ανδρισμό!

Αφού θέλατε να δείρετε γιατί δεν βρίσκατε κάποιον άνδρα;

Υ.Τ.Υ.



ΣΕ ΣΥΝΕΝΤΕΥΞΗ ΤΥΠΟΥ ΠΟΥ ΕΔΩΣΕ ΣΤΗΝ ΡΟΔΟ...

«Οδοστρωτήρας» εφ' όλης της ύλης ο κ. Θεόδωρος Πάγκαλος!

Αναφέρθηκε στην εξωτερική πολιτική, στα λάθη του ΠΑΣΟΚ, στην πορεία προς το συνέδριο, τις προοπτικές και τις εκλογές στην αυτοδιοίκηση

«Να κοιμόμαστε ήσυχοι, αλλά να μην αφοπλισθούμε ψυχολογικά», συνιστά στους κατοίκους του Ανατολικού Αιγαίου ο πρώην υπουργός Εξωτερικών Θεόδωρος Πάγκαλος από την Ρόδο όπου βρέθηκε προχθές το βράδυ, ερωτηθείς σχετικά με τις προκλητικές ενέργειες της γείτονος χώρας Τουρκίας, που εκδηλώνονται σε τακτά χρονικά διαστήματα και κατά πόσον αυτές συνιστούν κίνδυνο για την ασφάλεια και την εδαφική ακεραιότητα της Ελλάδας.

Ο κ. Θ. Πάγκαλος, διαφοροποιούμενος από την πολιτική που ασκεί στα ελληνοτουρκικά ο σημερινός υπουργός Εξωτερικών Γιώργος Παπανδρέου, δήλωσε μεν ότι είναι υπέρ της προσέγγισης των δύο λαών, τόνισε όμως ότι «το ταγκό χορεύεται με δύο», εννοώντας ότι οι κινήσεις καλής θέλησης προς την κατεύθυνση της ελληνοτουρκικής φιλίας πρέπει να γίνονται και από την πλευρά της Τουρκίας.

Ο πρώην υπουργός Εξωτερικών Θεόδωρος Πάγκαλος, ανέπτυξε τις θέσεις του πάνω στα θέματα της εξωτερικής πολιτικής, δίνοντας έμφαση στα ελληνοτουρκικά κατά την διάρκεια συνέντευξης Τύπου που παραχώρησε το βράδυ της Δευτέρας στα γραφεία του ΠΑΣΟΚ, αμέσως μετά την ολοκλήρωση της κομματικής συσκέψεως που πραγματοποιήθηκε με την συμμετοχή των μελών της Νομαρχιακής Επιτροπής του Κινήματος, διαφόρων άλλων στελεχών και σχεδόν όλων των δημάρχων του νησιού της Ρόδου που ανήκουν στο ΠΑΣΟΚ. Δεν συμμετείχαν οι βουλευτές κ.κ. Κρεμαστινός, Σφυρίου και Παπανικόλας, ούτε και ο κ. Γ. Παρασκευάς ως μέλος της Κ.Ε. του Κινήματος, γιατί βρίσκονται εκτός Ρόδου. Την συνάντηση με τα κομματικά στελέχη ζήτησε ο ίδιος ο Θεόδωρος Πάγκαλος, προκειμένου να συζητήσει μαζί τους τις τρέχουσες πολιτικές εξελίξεις και την πορεία του ΠΑΣΟΚ προς το Συνέδριο, αξιοποιώντας έτσι την σύντομη παρουσία του στην Ρόδο, ως ενδιάμεσο σταθμό, αφού προορισμός του πρώην υπουργού ήταν η Κάρπαθος για να συμμετάσχει σε ειδική εκδήλωση στην μνήμη του Ανδρέα Λεντάκη (έγινε χθες).

Της κομματικής συσκέψεως ακολούθησε συνέντευξη Τύπου, εφ' όλης της ύλης, του κ. Πάγκαλου, με έμφαση στις ελληνοτουρκικές σχέσεις και την εφαρμοζόμενη σήμερα εξωτερική πολιτική.

«Η πολιτική μας προς την Τουρκία πρέπει να είναι μια πολιτική φιλίας, ειρήνης και συνεργασίας, αλλά επειδή το ταγκό χορεύεται με δύο, θα σας πω ότι μπορεί μια εσωτερική εξέλιξη στην Τουρκία να δημιουργήσει προβλήματα στην Ελλάδα, χωρίς εμείς να μπορέσουμε να τα προβλέψουμε ή να περιορίσουμε την έκτασή τους«, είπε ο κ. Πάγκαλος και ως χαρακτηριστικό παράδειγμα ανέφερε την κρίση των Υμίων, η οποία, κατά την άποψή του «ήταν ένα τυχαίο και πολύ περιορισμένο σε σημασία γεγονός» που μεγιστοποιήθηκε ως τα πρόθυρα του πολέμου από την τότε πρωθυπουργό Τανσού Τσιλέρ, για λόγους εσωτερικής κατανάλωσης, σε μια χώρα ασταθή, άρα επικίνδυνη, που δεν αφήνει στην Ελλάδα περιθώρια για εφησυχασμό.

Η ΑΠΟΣΤΡΑ ΤΙΩΤΙΚΟΠΟΙΗΣΗ ΤΩΝ ΝΗΣΙΩΝ

Ερωτηθείς ο κ. Πάγκαλος σχετικά με το ζήτημα που με κάθε ευκαιρία θέτει η Αγκυρα και που δεν είναι άλλο από την «αποστρατιωτικοποίηση» των νησιών της Δωδ/σου, ήταν σαφής: «Η παρουσία της Ελλάδας στην περιοχή κατοχυρώνεται από τις διεθνείς συνθήκες και από την σωστή ερμηνεία του Διεθνούς Δικαίου».

Αποψη του πρώην υπουργού Εξωτερικών είναι ότι η Τουρκία θα πρέπει να προσφεύγει στο Διεθνές Δικαστήριο της Χάγης κάθε φορά που ανακύπτει ένα ζήτημα. «Δεν το κάνει γιατί γνωρίζει ότι δεν πρόκειται να δικαιωθεί. Γι' αυτό δεν θέλει σχέσεις που να στηρίζονται στο διεθνές δίκαιο, αλλά στον συσχετισμό των δυνάμεων στην περιοχή», εξήγησε ο πρώην υπουργός Εξωτερικών.

Η ΠΟΛΙΤΙΚΗ Γ. ΠΑΠΑΝΔΡΕΟΥ

Αν και φανερά διαφοροποιημένος από την εξωτερική πολιτική που ασκεί ο σημερινός υπ. Εξωτερικών, ο κ. Θ. Πάγκαλος διατήρησε ήπιους τόνους, επιρρίπτοντας την ευθύνη στους δημοσιογράφους των αθηναϊκών ΜΜΕ: «Δεν άσκησα καμία κριτική στον Γιώργο Παπανδρέου. Οι συνάδελφοί σας μετέτρεψαν μια πολιτική συζήτηση σε πολιτική διαμάχη. Υπάρχουν συγκεκριμένα προβλήματα με την Τουρκία, πρόσθεσε, που αποτελούν πραγματικά γεγονότα και δεν είναι δικά μου... ψυχολογικά προβλήματα. Για όλα αυτά θα λέω την άποψή μου. Αν δεν αρέσει σε μερικούς, λυπάμαι, αλλά δεν είμαι εδώ για να ευχαριστώ τον κόσμο όλη



δημιουργίες cair

ΡΟΔΟΣ 2400 Λευκός Ξηρός ΟΠΑΠ
ΑΡΧΟΝΤΙΚΟ Ερυθρός Ξηρός
Δωδεκανησιακός τοπικός

Δύο αντιπροσωπευτικά κρασιά της ΚΑΪΡ Α.Ε., που αποδεικνύουν για άλλη μια φορά την αναμφισβήτητη ικανότητα της Δωδεκανησιακής Εταιρείας να παράγει υψηλής ποιότητας προϊόντα. Ικανότητα που επιβεβαιώνεται από την πρόσφατη παρουσίαση του μοναδικού στην ελληνική αγορά συλλεκτικού αφρώδους CAIR ROSE RESERVE 10 ετών, σε περιορισμένο αριθμό φιαλών και ποιότητα που συναντάται στην πλούσια γκάμα των διεθνώς αναγνωρισμένων προϊόντων της, όπως RODOS 2400 λευκό ξηρό, VQPRD (χρυσό στο Μιλάνο), ΜΟΣΧΑΤΟΣ ΡΟΔΟΥ ΟΠΕ (χρυσό στο Μιλάνο), MOULIN λευκό ξηρό (χρυσό στις Βρυξέλλες), MOULIN ροζέ ημίξηρο (χρυσό σε Μπορντό και Μιλάνο), CAIR φυσικός αφρώδης (χρυσά μετάλλια σε Μιλάνο και Monde Selection).

Εγγύηση
C·A·I·R
Επιλεγμένοι οίνοι ποιότητας

CAIR Δαβάκη - Πίνδου 65,
Ν. Φάληρο, τηλ.: 4813876, 4813125
fax: 4814695.
2ª χλμ. Ρόδου - Λίνδου, Ρόδος
τηλ.: 0241/68770-3 fax: 0241/62575.



CAN A FERRIES

ΔΡΟΜΟΛΟΓΙΑ ΠΛΟΙΩΝ

ΑΠΟ 01/07/2001 ΕΩΣ 31/08/2001

F/B MARINA F/B RODANTHI F/B DIMITROYLA
F/B MARINA F/B RODANTHI ΕΝΑΛΛΑΞ ΠΕΙΡΑΙΑ

ΔΕΥΤΕΡΑ	16.00	ΚΩ - ΚΑΛΥΜΝΟ - ΛΕΡΟ - ΠΑΤΜΟ - ΠΕΙΡΑΙΑ
ΤΡΙΤΗ	16.00	ΚΩ - ΚΑΛΥΜΝΟ - ΠΕΙΡΑΙΑ
ΤΕΤΑΡΤΗ	16.00	ΚΩ - ΚΑΛΥΜΝΟ - ΠΕΙΡΑΙΑ
ΠΕΜΠΤΗ	16.00	ΚΩ - ΚΑΛΥΜΝΟ - ΑΣΤΥΠΑΛΑΙΑ - ΠΕΙΡΑΙΑ
ΠΑΡΑΣΚΕΥΗ	16.00	ΚΩ - ΚΑΛΥΜΝΟ - ΛΕΡΟ - ΠΑΤΜΟ - ΠΕΙΡΑΙΑ
ΣΑΒΒΑΤΟ	16.00	ΚΩ - ΚΑΛΥΜΝΟ - ΛΕΡΟ - ΠΑΤΜΟ - ΠΕΙΡΑΙΑ
ΚΥΡΙΑΚΗ	16.00	ΚΩ - ΚΑΛΥΜΝΟ - ΠΕΙΡΑΙΑ

F/B DIMITROYLA

ΤΡΙΤΗ	15.00	ΚΩ - ΚΑΛΥΜΝΟ - ΛΕΡΟ - ΠΑΤΜΟ - ΠΕΙΡΑΙΑ
ΠΕΜΠΤΗ	15.00	ΚΩ - ΚΑΛΥΜΝΟ - ΛΕΡΟ - ΠΑΤΜΟ - ΠΕΙΡΑΙΑ
ΣΑΒΒΑΤΟ	20.00	ΚΑΣΤΕΛΛΟΡΙΖΟ
ΚΥΡΙΑΚΗ	09.00	ΣΥΜΗ - ΤΗΛΟ - ΝΙΣΥΡΟ - ΚΩ - ΚΑΛΥΜΝΟ - ΛΕΡΟ - ΠΑΤΜΟ - ΝΑΞΟ - ΠΑΡΟ- ΠΕΙΡΑΙΑ

ΣΑΣ ΕΥΧΟΜΑΣΤΕ ΚΑΛΟ ΚΑΛΟΚΑΙΡΙ
ΚΑΙ ΚΑΛΕΣ ΔΙΑΚΟΠΕΣ

ΠΛΗΡΟΦΟΡΙΕΣ ΤΗΛ. 35066 - 30406- 36170 - 28597 FAX 39839
ΚΑΙ ΣΤΟΝ ΤΑΞΙΔΙΩΤΙΚΟ ΣΑΣ ΠΡΑΚΤΟΡΑ



την ώρα».

Χαρακτηριστικά αναφέρθηκε στην συνεχιζόμενη κατοχή του βορείου τμήματος της Κύπρου από τους Τούρκους, καθώς και στην άρνηση της γείτονος να εφαρμόσει τις αποφάσεις του Ελσίνκι. «Δεν είναι φανταστικό πρόβλημα η κατοχή της Κύπρου, δεν είναι φανταστική η απειλή πάνω στην Δωδ/σο και τα άλλα νησιά που αντιπροσωπεύει η 4η στρατιά της Τουρκίας, που είναι εδώ στα απέναντι παράλια με τον μεγαλύτερο αποβατικό στόλο της Ευρώπης, που δεν βλέπω σε τι άλλο θα τον χρησιμοποιήσουν οι Τούρκοι. Που θα κάνουν απόβαση; Στην Ιταλία;», αναρωτήθηκε ο κ. Πάγκαλος. Πρόσθεσε «πως η Ελληνική πλευρά θα πρέπει να αντιδράσει σε όλα αυτά ήρεμα, ειρηνικά και πολιτισμένα», ενώ δεν παρέλειψε να υπογραμμίσει τον παράγοντα ΗΠΑ και τα σχέδια των Αμερικανών στην περιοχή, «οι οποίοι δεν είναι ουδέτεροι διαιτητές, αλλά φίλοι των Τούρκων που μεροληπτούν εις βάρος μας για να εξυπηρετήσουν τα συμφέροντά τους στην περιοχή».

ΤΟ ΠΑΣΟΚ ΚΑΙ ΤΟ ΣΥΝΕΔΡΙΟ

Ενωτικός εμφανίσθηκε ο κ. Θεόδωρος Πάγκαλος αναφερόμενος στο επικείμενο συνέδριο του ΠΑΣΟΚ, αποκλείοντας να τεθεί θέμα ηγεσίας, και χαρακτηρίζοντας την σημερινή κατάσταση στην οποίαν έχει περιέλθει το Κίνημα «κακή αλλά αναστρέψιμη».

Θέλουμε ένα συνέδριο που θα ενοποιήσει τις απόψεις μας σε μια πολιτική πρόταση προοπτικής, με σκοπό την νίκη στις επόμενες εκλογές είπε ο κ. Πάγκαλος σημειώνοντας ότι αυτό είναι εφικτό αν και αναγνώρισε ότι η κατάσταση σήμερα για το κυβερνών κόμμα είναι «μάλλον κακή» αλλά αναστρέψιμη. Ως προς το ζήτημα της ηγεσίας είπε πως το Συνέδριο θα επιβεβαιώσει την παρουσία του Κ. Σημίτη ως προέδρου και ως πρωθυπουργού, θα τεθεί όμως θέμα επικαιροποίησης της πολιτικής του ΠΑΣΟΚ και ανασυγκρότησης «της κοινωνικής συμμαχίας που εκφράζουμε».

Σε ερώτηση αν θα γίνουν πρόωρες εκλογές ήταν αρνητικός λέγοντας ότι αυτό μπορεί να συμβεί μόνο σε δύο περιπτώσεις που δεν βλέπει να συντρέχουν. «Είτε το ΠΑΣΟΚ να καταρρεύσει ψυχικά, είτε να χάσει την πλειοψηφία».

Ο κ. Πάγκαλος άφησε ανοιχτό το ενδεχόμενο να διεκδικήσει στο συνέδριο την θέση του γραμματέα της Κ.Ε. του Κινήματος. Αποψη του είναι ότι ο γραμματέας θα πρέπει να εκλέγεται απο τα μέλη της Κ.Ε. και ο πρόεδρος του ΠΑΣΟΚ απο το συνέδριο και όχι από την βάση, τα μέλη δηλαδή του Κινήματος ανά την Επικράτεια.

ΔΗΜΟΤΙΚΕΣ ΚΑΙ ΝΟΜΑΡΧΙΑΚΕΣ ΕΚΛΟΓΕΣ

Μόνο σε δύο περιπτώσεις στην Δωδεκάνησο υπάρχει για το ΠΑΣΟΚ θέμα χρίσματος στις εκλογές της Αυτοδιοίκησης. Στην Νομαρχιακή Αυτοδιοίκηση Δωδεκανήσου και στον μεγαλύτερο δήμο του νομού, τον Δήμο Ροδίων.

Αυτό δήλωσε ερωτηθείς σχετικά ο κ. Πάγκαλος σημειώνοντας ότι σ'όλους τους άλλους δήμους οι κοινωνίες θα λάβουν τις αποφάσεις τους: «Θα υπάρξουν υποψήφιοι που θα έχουν την στήριξη του ΠΑΣΟΚ, αλλά δεν θα είναι ανάγκη να τους υποδείξει η Χαριλάου Τρικούπη».

Η ΣΥΝΕΔΡΙΑΣΗ ΤΗΣ Ν.Ε

Τα ίδια ζητήματα στα οποία εμπεριστατωμένα αναφέρθηκε ο κ. Θ. Πάγκαλος στην συνέντευξη Τύπου, είχαν απασχολήσει προηγουμένως τους συμμετέχοντες στην κομματική σύσκεψη που προηγήθηκε στα γραφεία του ΠΑΣΟΚ και διήρκεσε περίπου δύο ώρες.

Σύμφωνα με τις πληροφορίες (η σύσκεψη ήταν κλειστή για τους δημοσιογράφους) στην σύσκεψη αναπτύχθηκε έντονος προβληματισμός για τους λόγους που οδήγησαν το ΠΑΣΟΚ στην σημερινή αρνητική συγκυρία και για τις ενέργειες που θα πρέπει να γίνουν απ'εδώ κι εμπρός για την αναστροφή του κλίματος.

Ο κ. Πάγκαλος σε ήπιους τόνους διατύπωσε τις απόψεις του. Με έμφαση τόνισε ότι θα είναι ολέθριο για το ΠΑΣΟΚ να τεθεί θέμα ηγεσίας στο συνέδριο, όπως επίσης ολέθριο λάθος θα είναι και τα «λευκά ψηφοδέλτια» καθώς ένα αρνητικό για τον Κ. Σημίτη αποτέλεσμα, θα είχε ως συνέπεια μια γενικότερη αποσταθεροποίηση, αφού δεν είναι μόνο πρόεδρος του ΠΑΣΟΚ αλλά και πρωθυπουργός της χώρας με νωπή ακόμα την λαϊκή εντολή.

Απέδωσε την σημερινή κρίση στο ΠΑΣΟΚ σε λάθη που έγιναν στη περίπτωση των ταυτοτήτων, του ασφαλιστικού, αλλά και στην πρόσφατη υπόθεση Πάσσαρη, σημειώνοντας ότι αν δεν υπάρξουν αλλαγές σε καίριους τομείς πολιτικής «θα βρεθούμε εκτός κυβέρνησης».

Σε ήπιους τόνους - κατά τις πληροφορίες - κινήθηκε και η κριτική του στον ΥΠΕΞ Γ. Παπανδρέου, σημειώνοντας ότι είναι λάθος «να ποντάρουμε στην Ελληνοτουρκική προσέγγιση για την επίλυση των διμερών διαφορών αντί των αποφάσεων του Ελσίνκι».

Από την πλευρά του ο γραμματέας της Ν.Ε. του ΠΑΣΟΚ Τιμόθεος Παρασκευάς στην δική του «εισηγητική» τοποθέτηση έκανε λόγο για συντροφικά μαχαιρώματα σε επίπεδο κορυφαίων στελεχών, για την αγωνία των μελών του ΠΑΣΟΚ μπροστά στο αύριο και για στασιμότητα του κυβερνητικού έργου σημειώνοντας χαρακτηριστικά ότι «αντί να προσπαθούμε να αναστρέψουμε το κλίμα, περιμένουμε το συνέδριο να μας σώσει σαν απο μηχανής θεός».



Πετάξτε τώρα
Με τα φτερά της Δωδεκανήσου
Τα δικά μας φτερά
PATMOS
LEROS
KALYMNOS
KOS
ASTYPALEA
NISSYROS
SIMI
Rodos
TILOS
CHALKI
RODOS
KARPATHOS
KASSOS
KASTELLORIZO
Για
* Κω
* Κάρπαθο
* Κάσο
* Λέρο
* Αστυπάλαια
* Καστελλόριζο
* Ηράκλειο
* Μύκονο
* Σαντορίνη
Πετάξτε τώρα στο ΑΙΓΑΙΟ!!!
BELLAVIA - ΑΝΑΠΤΥΞΙΑΚΗ ΕΤΑΙΡΙΑ "ΠΡΟοΔΟΣ Α.Ε."
Designed by: philmarias n. rousseos
ΣΥΝΕΡΓΑΤΕΣ - ΓΡΑΦΕΙΑ ΤΟΥΡΙΣΜΟΥ ΣΤΗΝ ΔΩΔΕΚΑΝΗΣΟ
ΡΟΔΟΣ
SAIS TRAVEL AND TOURISM AGENCY
TEL. FAX: (0241) 39781-3
ΚΩΣ
VIA VACANSA - Γ. ΒΟΥΛΙΑΚΗΣ
ΙΠΟΚΡΑΤΟΥΣ 7 - 85300 ΚΩΣ
TEL. (0241) 48490 - 2 FAX: 48493
ΚΑΡΠΑΘΟΣ
POSSI TRAVEL - ΦΙΛΙΠΠΙΔΗΣ Α.Ε.
TEL. (0245) 22235 - 22627
FAX. 23341-2
ΚΑΣΟΣ
ΜΑΝΟΥΣΟΣ ΕΜΜΑΝΟΥΗΛ
TEL. (0245) 41495 - 41323
FAX 41036
ΚΑΣΤΕΛΛΟΡΙΖΟ
ΠΑΠΟΥΤΣΗΣ TRAVEL
TEL. (0246) 70630
FAX 49286
ΑΣΤΥΠΑΛΑΙΑ
ΑΓΓΕΛΙΔΗΣ TRAVEL
TEL. (0243) 61571-2
FAX 61328
ΛΕΡΟΣ
ΓΡΙΜΠΙΛΟΣ ΝΙΚΗΤΑΣ
TEL. (0247) 23000 - 24000
FAX 24110

δημοκρατικά
ΥΠΑΡΧΕΙ ΑΝΤΙΚΕΙΜΕΝΙΚΗ ΠΡΑΓΜΑΤΙΚΟΤΗΤΑ Η ΟΠΟΙΑ ΔΙΝΕΙ ΤΟ ΜΕΤΡΟ ΤΗΣ ΑΛΗΘΕΙΑΣ (ΑΡΙΣΤΟΤΕΛΗΣ)

Προσυνεδριακά πυροτεχνήματα

Στην καθιερωμένη, πλέον, επίσημη περίοδο θερινής ραστώνης εισήλθε η χώρα και οι πάσης φύσεως πολιτειακοί και οικονομικοί παράγοντες, είτε έχουν είτε πρόκειται εντός των επομένων ημερών, να αναχωρήσουν από την Αθήνα, με κατεύθυνση κάποιο από τα χιλιάδες τουριστικά θέρετρα, εντός και εκτός επικράτειας.

Ο μήνας Αύγουστος άλλωστε, θεωρείται ως ο κατ'εξοχην μήνας διακοπών για όλους ανεξαιρέτως, ενώ (και πάλι κατά κανόνα) ο αμέσως επόμενος μήνας Σεπτέμβριος, θεωρείται ως ο μήνας των μεγάλων και δύσκολων αποφάσεων.

Ο φετεινός Σεπτέμβριος λοιπόν, φαίνεται ότι πράγματι θα είναι ένας εξαιρετικά δύσκολος μήνας, όχι τόσο επειδή πλησιάζει η προσαρμογή της δραχμής στο νέο ευρωπαϊκό νόμισμα, γι'αυτό άλλωστε ό,τι ήταν να γίνει δεν έγινε, οπότε απλώς θα περιμένουμε τις επιπτώσεις των αλλεπάλληλων χαμένων ευκαιριών.

«ΟΙ ΕΞΑΓΓΕΛΙΕΣ ΤΟΥ ΠΡΩΘΥΠΟΥΡΓΟΥ ΣΤΗΝ ΔΕΘ ΘΑ ΕΧΟΥΝ, ΠΡΩΤΙΣΤΩΣ, ΣΑΝ ΑΠΟΔΕΚΤΕΣ ΤΟΥΣ ΕΣΩΚΟΜΜΑΤΙΚΟΥΣ ΤΟΥ ΑΝΤΙΠΑΛΟΥΣ ΚΑΙ ΟΧΙ ΤΟ ΚΟΙΝΩΝΙΚΟ ΣΥΝΟΛΟ»

Θα είναι ένας εξαιρετικά δύσκολος μήνας, καθώς οι προετοιμασίες και οι εσωκομματικές έριδες εν όψει του επικείμενου Συνεδρίου τον Οκτώβριο, θα βρίσκονται σε κορύφωση, με αποτέλεσμα τίποτε απολύτως να μη λειτουργεί σ'αυτό το περίεργο συνονθύλευμα που ακούει συλλήβδην στο όνομα «Δημόσιος τομέας». Θα είναι ένας εξαιρετικά δύσκολος μήνας, καθώς οι όποιες εξαγγελίες και ανακοινώσεις από του βήματος της ΔΕΘ από τον πρωθυπουργό Κ. Σημίτη, θα έχουν, πρωτίστως, σαν αποδέκτες τους εσωκομματικούς του αντιπάλους και όχι το κοινωνικό σύνολο.

Με αποτέλεσμα, οι παραγωγικές τάξεις της χώρας, οι εργαζόμενοι και γενικά το σύνολο του ελληνικού λαού, να μη γνωρίζει αν αυτά που ανακοινώνονται αποτελούν ειλικρινείς προθέσεις της κυβέρνησης, ή απλώς προσυνεδριακά πυροτεχνήματα.

Τέλος, ο ερχόμενος μήνας Σεπτέμβριος θα είναι πράγματι ένας εξαιρετικά δύσκολος μήνας, καθώς όλα όσα προαναφέραμε, σε συνδυασμό με τη γενικότερη κακή πορεία των μακροοικονομικών μεγεθών θα δυσκολέψουν ακόμα περισσότερο τη σύνταξη του επόμενου Προϋπολογισμού.

Θα πείτε ενδεχομένως: «Πρώτη φορά είναι, ή τελευταία που θα αντιμετωπίσουμε τέτοιου είδους δυσκολίες;». Η διαφορά όμως με τις «άλλες φορές» έγκειται στο γεγονός ότι τις «άλλες φορές», η εκάστοτε κυβέρνηση έκανε πραγματικά ό,τι ήθελε, ενώ τώρα το «πάνω χέρι» το έχει η Ε.Ε.

Γεγονός, το οποίο σημαίνει ότι θα πρέπει να δίνουμε ακριβή, ακριβέστατη αναφορά περί του «τι και πώς» πράττουμε σε όλους τους τομείς της Δημόσιας διαχείρισης. Στην οποία, βέβαια, περιλαμβάνεται τόσο η άσκηση κοινωνικής πολιτικής όσο και της διαχείρισης του τεράστιου Δημόσιου χρέους. Εκεί βέβαια, δεν περιλαμβάνεται το λεγόμενο κρυφό χρέος, για το οποίο θα πρέπει να ληφθούν όλα εκείνα τα μέτρα κάλυψης και αποπληρωμής, ούτως ώστε η εικόνα την οποία εμφανίζουμε να ανταποκρίνεται σ'αυτή την οποία έχουμε παρουσιάσει. Όλα αυτά βέβαια, δεν είναι ούτε άγνωστα ούτε για πρώτη φορά έρχονται στο φως της δημοσιότητας, κάθε άλλο μάλιστα.

Είπαμε όμως. Η περίοδος αυτή, είναι περίοδος γενικότερου «χαλαρώματος» και ειδικότερης ξεκούρασης, ούτως ώστε από τον επόμενο μήνα να επανέλθουμε με περισσότερο κέφι (;) και περισσότερη ζωντάνια (;) στην αντιμετώπιση των προβλημάτων!

Καλό καλοκαίρι!

ΤΟ «ΠΡΑΣΙΝΟ ΦΩΣ» ΕΔΩΣΕ Η ΤΡΑΠΕΖΑ ΤΗΣ ΕΛΛΑΔΟΣ

Στεγαστικά του ΟΕΚ από όλες τις τράπεζες

Οι δικαιούχοι, οι όροι, και οι προϋποθέσεις

Όλες οι τράπεζες αποκτούν πλέον τη δυνατότητα να χορηγούν στεγαστικά δάνεια επιδοτούμενα από τον ΟΕΚ. Το «πράσινο φως» για το άνοιγμα της αγοράς στεγαστικών δανείων στο σύνολο των τραπεζών στην Ελλάδα, έδωσε με απόφασή της η Τράπεζα της Ελλάδος επικαλούμενη την ανάγκη διαμόρφωσης ενός ενιαίου πλαισίου επί ίσοις όροις στον ανταγωνισμό μεταξύ των τραπεζών. Παράλληλα, με την ίδια απόφαση, όπως αναφέρεται σε ανακοίνωση της ΤτΕ, επεκτείνεται σε όλα τα πιστωτικά ιδρύματα ο θεσμός του στεγαστικού ταμιευτηρίου, με όρους που θα αναφέρονται ρητά στα προσφερόμενα στο εξής συνδυασμένα προγράμματα στεγαστικής αποταμίευσης. Ετσι πλέον, οι δικαιούχοι του Οργανισμού Εργατικής Κατοικίας θα μπορούν να απευθύνονται σε τράπεζα της επιλογής τους προκειμένου να καταθέσουν τις απαιτούμενες αιτήσεις για τη λήψη στεγαστικών δανείων με επιδοτούμενο επιτόκιο. Υπενθυμίζεται ότι μέχρι σήμερα τα δάνεια αυτής της κατηγορίας χορηγούνταν από την Εθνική, Τράπεζα, την Ασπίς Bank και την ΕΤΕΒΑ. Μάλιστα όπως τόνισε ο αντιπρόεδρος του ΟΕΚ Γρηγόρης Φελώνης, λόγω της αποκλιμάκωσης των επιτοκιών η συμμετοχή του Οργανισμού από τις αρχές του 2002 θα είναι της τάξεως του 28% έναντι 22% που είναι σήμερα. Αυτό θα έχει ως αποτέλεσμα με τη συνδρομή του Δημοσίου τα επιτόκια να πέσουν στο 2,5% πάντα σύμφωνα με τις εκτιμήσεις του κ. Φελώνη.

Προϋποθέσεις

Να σημειωθεί ότι για τη λήψη στεγαστικών δανείων επιδοτούμενων από τον ΟΕΚ - με αρκετά χαμηλότερο επιτόκιο συγκριτικά με τα υπόλοιπα στεγαστικά δάνεια - απαιτείται μία σειρά από προϋποθέσεις και αφορά σε ένα συγκεκριμένο αριθμό δικαιούχων.

Οι δικαιούχοι και οι προϋποθέσεις έχουν ως εξής:

Οι δικαιούχοι του ΟΕΚ που πληρούν τις ασφαλιστικές και λοιπές προϋποθέσεις και το καθαρό οικογενειακό τους εισόδημα είναι 2.200.000 δρχ. και άνω, μπορούννα υποβάλουν στον ΟΕΚ αίτηση με σκοπό τη δανειοδότηση για αγορά ή για ανέγερση κατοικίας σε ιδιόκτητο οικόπεδο. Τα δάνεια χορηγούνται από στεγαστικά κεφάλαια των τραπεζών και εξοφλούνται σε 15 έτη με μηνιαίες δόσεις. Ο ΟΕΚ επιδοτεί το επιτόκιο αυτών των δανείων για 9 χρόνια, παράλληλα και επιπλέον της επιδότησης από το Ελληνικό Δημόσιο που παρέχεται για 7,5 χρόνια.

Το επιτόκιο επί του οποίου υπολογίζονται οι επιδοτήσεις είναι το εκάστοτε ισχύον κυμαινόμενο επιτόκιο των τραπεζών για στεγαστικά δάνεια. Για το ύψος του χορηγούμενου δανείου θα λαμβάνεται υπόψη το εισόδημα του δικαιούχου κατά το προηγούμενο έτος. Με το ισχύον κάθε φορά επιτόκιο, το ύψος του δανείου υπολογίζεται ως εξής: Για εισοδήματα μέχρι 4.000.000 δρχ., πολλαπλασιάζουμε το εισόδημα με τον συντελεστή 4,822531.

Για το τμήμα των εισοδημάτων από 4.000.000 δρχ. και μέχρι τα όρια που ορίζονται στην απόφαση των υπουργών Εθνικής Οικονομίας και Οικονομικών για τα επιδοτούμενα από το Δημόσιο δάνεια, πολλαπλασιάζουμε με τον συντελεστή 2,8935519. Π.χ. για εισόδημα 5.000.000 δρχ., το ύψος του δανείου είναι 4.000.000Χ 4,822531+1.000.000Χ2,893519=1 9.290.124+2.893.519-22.183.643 δρχ.

Δικαιούχοι του ΟΡΓΑΝΙΣΜΟΥ ΕΡΓΑΤΙΚΗΣ ΚΑΤΟΙΚΙΑΣ είναι όλοι οι εργατοϋπάλληλοι και συνταξιούχοι ασφαλισμένοι σε Οργανισμό κύριας ασφάλισης μισθωτών, από τον οποίο έχουν παρακρατηθεί οι εισφορές υπέρ ΟΕΚ και μέχρι την ημερομηνία υποβολής της αίτησης για στεγαστική συνδρομή έχουν πραγματοποιήσει κατά κατηγορία τις παρακάτω ημέρες εργασίας:

α) Μεμονωμένα άτομα, 3.000 τουλάχιστον μέρες εργασία. **β)** Εγγαμοι, 2.600 τουλάχιστον ημέρες εργασίας. **γ)** Οι προστατεύοντες 1 παιδί, 2.000 τουλάχιστον ημέρες εργασίας. **δ)** Οι προστατεύοντες 2 παιδιά, 1.800 τουλάχιστον ημέρες εργασίας. **ε)** Οι προστατεύοντες 3 παιδιά, 1.600 τουλάχιστον ημέρες εργασίας. **στ)** Οι προστατεύοντες 4 παιδιά ή τυφλοί, 1.300 τουλάχιστον ημέρες εργασίας **ζ)** Εργατοϋπάλληλοι που παντρεύτηκαν μέσα στα δύο τελευταία ημερολογιακά έτη μέχρι την ημερομηνία υποβολής αίτησης, 1.600 τουλάχιστον ημέρες εργασίας εφόσον κανείς από τους 2 δεν έχει υπερβεί το 35ο έτος της ηλικίας του. **η)** Οι προστατεύοντες 5 έως 9 παιδιά, 1.000 τουλάχιστον ημέρες εργασίας **θ)** Οι προστατεύοντες 10 παιδιά και πάνω, 900 τουλάχιστον ημέρες εργασίας **ι)** Κάτοικοι των Νομών Ξάνθης, Ροδόπης, Εβρου και των νήσων Ρόδου, Κω, Νισύρου, Σύμης, Καρπάθου Ικαρίας Πάτμου, Λέρου, Καλύμνου, Σάμου, Καστελλορίζου, Χίου, Μυτιλήνης, Λήμνου, Σαμοθράκης, Τήλου, Κάσου, Χάλκης και των πέριξ ευρισκόμενων νησιών που υπάγονται διοικητικά στα μεγαλύτερα από αυτά, (για δάνεια) πρέπει να έχουν πραγματοποιήσει τις παρακάτω ημέρες εργασίας. Οι έγγαμοι, ή οι προστατεύοντες 1 ή 2 παιδιά, 1.200 ημέρες εργασίας, έγγαμοι με 3 και άνω προστατευόμενα παιδιά, 800 ημέρες εργασίας, νιόπαντρα ζευγάρια (κατά την έννοια της περίπτωσης 1.000 ημέρες εργασίας).

ια) Οι εποχιακώς εργαζόμενοι, συμπεριλαμβανομένων και των οικοδόμων (για οποιαδήποτε μορφή στεγαστικής συνδρομής), πρέπει να έχουν πραγματοποιήσει τις παρακάτω ημέρες εργασίας: Οι έγγαμοι ή οι προστατεύοντες 1 ή 2 παιδιά, 1.500 ημέρες εργασίας με 3 προστατευόμενα παιδιά 1.300 ημέρες εργασίας, με 4 προστατευόμενα παιδιά, 1.100 ημέρες εργασίας, με 5 και άνω προστατευόμενα παιδιά, 900 ημέρες εργασίας.

ιβ) Αγαμες μητέρες (για χορήγηση δανείου αυτοστέγασης) που προστατεύουν 1 παιδί και άνω, τουλάχιστον 900 ημέρες εργασίας.

Για τη συμμετοχή σε κλήρωση εργατικής κατοικίας των εργατοϋπαλλήλων των περιπτώσεων ζ, ι, και ιβ, απαιτούνται οι γενικές ασφαλιστικές προϋποθέσεις.

ιγ) Οι βαριά κινητικά ανάπηροι - παραπληγικοί (ανεξάρτητα από την οικογενιακή τους κατάσταση) 750 ημέρες εργασίας αν είναι κάτοικοι της τέως διοικήσεως πρωτευούσης και του πολεοδομικού συγκροτηματος θεσσαλονίκης και 500 ημέρες εργασίας αν είναι κάτοικοι των λοιπών περιοχών της χώρας ανεξάρτητα από το χρόνο πραγματοποίησής τους.

Ειδικότερα για τους συνταξιούχους ισχύουν τα εξής:

α) Συνταξιούχοι λόγω γήρατος δικαιούνται στεγαστική συνδρομή, αρκεί να έχουν πραγματοποιήσει τα βασικά ημερομίσθια της κατά την παραγρ. 1 κατηγορίας τους και να έχουν καταβάλει τις ως άνω υπέρ ΟΕΚ εισφορές.

Κατ' εξαίρεση οι συνταξιούχοι λόγω αναπηρίας με ποσοστό 67% και άνω και οι συνταξιούχοι λόγω θανατηφόρου εργατικού ατυχήματος, δικαιούνται στεγαστική συνδρομή ανεξάρτητα από τον αριθμό ημερομισθίων, αρκεί στα πραγματοποιηθέντα ημερομίσθια να έχουν καταβληθεί εισφορές υπέρ του ΟΕΚ.

β) Συνταξιούχοι λόγω θανάτου δικαιούνται στεγαστική συνδρομή, αρκεί ο θανών δικαιούχος να είχε πραγματοποήσει τα ημερομίσθια της κατηγορίας του.

Οι εργατοϋπαλλήλοι των οποίων ο γάμος λύθηκε με θάνατο του ή της συζύγου ή με αμετάκλητη απόφαση δικαστηρίου και συντηρούν παιδιά, εξομοιώνονται με έγγαμους δικαιούχους. Στους δικαιούχους περιλαμβάνονται και ειδικές κατηγορίες και εξαιρέσεις.

ΛΟΙΠΕΣ ΠΡΟΫΠΟΘΕΣΕΙΣ

Οι εργατοϋπαλλήλοι δεν πρέπει να διαθέτουν περιουσιακά στοιχεία ούτε οι ίδιοι ούτε τα προστατευόμενα μέλη της οικογένειας τους ικανά να εξασφαλίζουν τη στέγασή της. Μέλη της οικογένειας θεωρούνται οι συγκατοικούντες μόνιμα με τον δικαιούχο και σύμφωνα με τις παρακάτω προϋποθέσεις και διακρίσεις.

1) Ο σύζυγος και η σύζυγος

2) Τα άγαμα παιδιά, τα γεννημένα με γάμο ή χωρίς γάμο γονιών ή νομιμοποιηθέντα ή αναγνωρισθέντα ή τέκνα του άλλου συζύγου μέχρι να συμπληρώσουν το 21ο έτος της ηλικίας τους.

3) Οι άγαμοι, οι ορφανοί και από τους δύο γονείς, εγγονοί και αδελφοί μέχρι να συμπληρώσουν το 21ο έτος της ηλικίας τους.

4) Τα παιδιά που βρίσκονται σε κηρεία και τα διαζευγμένα μέχρι να συμπληρώσουν το 21ο έτος της ηλικίας τους εφόσον δεν είναι τα ίδια δικαιούχοι ώστε να έχουν το δικαίωμα υποβολής αίτησης στεγαστικής συνδρομής και δεν έχουν δικό τους εισόδημα. Δεν αναγνωρίζονται ως προστατευόμενα μέλη τυχόν αποκτηθέντα παιδιά των προστατευόμενων μελών της παρούσης παραγράφου.

Τα παραπάνω όρια ηλικίας δεν ισχύουν αν τα παιδιά εγγονοί, προγονοί, και αδελφοί σπουδάζουν σε ανώτατες ή ανώτερες ή μεταλυκειακές κρατικές σχολές και παρατείνονται μέχρι τέλους των σπουδών και πάντως όχι πέραν του 25ου έτους της ηλικίας τους. Εφόσον είναι ανίκανα για κάθε εργασία, δεν υπάρχει περιορισμός στο όριο ηλικίας και αν η ανικανότητα αυτή διαπιστώνεται από την Υγειονομική Υπηρεσία του Ασφαλιστικού Οργανισμού που είναι ασφαλισμένος ο δικαιούχος...

Τα ανωτέρω όρια ηλικίας κρίνονται κατά το χρόνο υποβολής της αίτησης για στεγαστική συνδρομή.

Περιορισμοί

1) Αποκλείονται από τη στεγαστική συνδρομή του ΟΕΚ όσοι έχουν πάρει, οι ίδιοι ή τα προστατευόμενα μέλη της οικογένειας, οποιασδήποτε μορφής στεγαστική συνδρομή από τον ΟΕΚ, πλην της επιδότησης ενοικίου, ή στεγαστικό δάνειο από το υπουργείο Υγείας - Πρόνοιας και Κοινωνικών Ασφαλίσεων.

2) Μεταξύ συζύγων, δικαιούχος στεγαστικής συνδρομής είναι εκείνος που συγκεντρώνει τις απαιτούμενες από τον Κανονισμό προϋποθέσεις, το δε έντυπο της αίτησης συνυπογράφει και ο άλλος σύζυγος. Σε περίπτωση που και οι 2 σύζυγοι πληρούν τις προϋποθέσεις, υποβάλλει αίτηση μόνο ένας εξ αυτών κατόπιν κοινής τους απόφασης (συνυπογράφοντος και του άλλου). Αν διαφωνούν, τότε αίτηση υποβάλλει εκείνος που έχει τις περισσότερες ημέρες εργασίας. Σε περίπτωση που υποβληθούν ξεχωριστές αιτήσεις και από τους 2 συζύγους ακυρώνονται και οι δύο.

ευθέως & ωλαγίως



με τη γραφίδα της ΡΕΝΑΣ ΔΙΑΚΙΔΗ
RENAD@RHO.FORTHNET.GR.

ΜΠΡΟΣΤΑ ΣΤΟΝ ΚΟΙΝΟ ΕΧΘΡΟ

Σημιτικότερος του **Σημίτη** εμφανίσθηκε ο **κ. Πάγκαλος** στη Ρόδο όπου βρέθηκε προχθές, για να επιβεβαιώσει τον κανόνα ότι δύο εχθροί συνήθως τα βρίσκουν μπροστά στην απειλή ενός κοινού εχθρού.

Ο «εχθρός» τώρα έχει και για τους δύο το όνομα και τη μορφή του ΥΠΕΞ **Γιώργου Παπανδρέου** που ήδη προαλείφεται και προωθείται για την θέση του επόμενου αρχηγού του ΠΑΣΟΚ. Το τελευταίο που θα ήθελε ο κ. Πάγκαλος, αφού, όπως επανειλημμένως έχει αφήσει να εννοηθεί σε δηλώσεις του, **θα φθάσει ακόμη και να φύγει από το ΠΑΣΟΚ αν στην αρχηγία του προωθηθεί ο Γιώργος Παπανδρέου.**

Υπό αυτή την έννοια, κανέναν δεν θα πρέπει να παραξενεύει η απότομη μεταστροφή των διαθέσεων του κ. Πάγκαλου υπέρ του πρωθυπουργού, μετά την πρόσφατη συνάντησή τους.

Το αποτέλεσμα της φάνηκε και κατά την εδώ παρουσία του κ. Πάγκαλου. Θα ήταν ολέθριο λάθος για το ΠΑΣΟΚ να τεθεί θέμα ηγεσίας στο συνέδριο, όπως ολέθριο λάθος θα ήταν και τα λευκά ψηφοδέλτια, ελλείψει άλλου υποψηφίου. Οποιαδήποτε κίνηση δηλαδή θα μπορούσε στην παρούσα φάση να κλονίσει την θέση του Κ. Σημίτη, φέρνοντας τον Γ. Παπανδρέου πιό κοντά στην ηγεσία του ΠΑΣΟΚ.

ΕΓΚΑΤΑΛΕΙΠΕΙ ΤΙΣ ΠΡΟΤΑΣΕΙΣ ΤΟΥ

Το σχέδιο του για το νέο καταστατικό του ΠΑΣΟΚ έστειλε τη Δευτέρα στον πρωθυπουργό Κ. Σημίτη ο γραμματέας του κόμματος **Κώστας Σκανδαλίδης**. Αν εγκριθεί θα κατατεθεί και στο συνέδριο.

Ομως, στο σχέδιο του ο Κ. Σκανδαλίδης δεν συμπεριέλαβε τις γνωστές προτάσεις του **για εκλογή του προέδρου του ΠΑΣΟΚ απ'όλα τα μέλη του Κινήματος με άμεση ψηφοφορία και εκλογή του γραμματέα της Κ.Ε. από το συνέδριο.** Οι προτάσεις αυτές φαίνεται ότι εγκαταλείπονται, τουλάχιστον γι'αυτό το συνέδριο, αφού δεν βρίσκουν σύμφωνους ούτε τον **Κ. Σημίτη**, ούτε τον **Α. Τσοχατζόπουλο,** ούτε τον **Θ. Πάγκαλο** που εξήγησε τους λόγους στη συνέντευξη Τύπου που έδωσε προχθές το βράδυ, οπότε βρέθηκε στη Ρόδο.

«Δεν υπάρχει θέμα διαρχίας» είπε ο κ. Πάγκαλος σημειώνοντας πως είναι άλλη η δουλειά και η εμβέλεια του προέδρου του Κινήματος και άλλη η δουλειά του γραμματέα της Κ.Ε. Θεωρώ ότι η εκλογή του προέδρου από τη βάση δημιουργεί καταστάσεις που θα επηρεάζονται από τα ΜΜΕ τα οποία συμπαθώ ιδιαίτερα, αλλά όχι για όλες τις χρήσεις. Πιστεύω ότι η διαδικασία εκλογής προέδρου του ΠΑΣΟΚ πρέπει να είναι πιο περιορισμένη και συγκροτημένη, μεταξύ ανθρώπων που έχουν γνώσεις και ωριμότητα. Και αυτοί είναι κατά κανόνα και κατά τεκμήριο οι συγκροτούντες το συνέδριο. Το συνέδριο είναι το απαύγασμα των κομματικών δυνάμεων.

ΔΕΝ ΧΑΡΙΣΤΗΚΕ ΣΤΗΝ ΚΥΒΕΡΝΗΣΗ

Με το γνωστό ταμπεραμέντο του, αν και ηπιότερος συγκριτικά με άλλες ανάλογες περιπτώσεις **ο Θεόδωρος Πάγκαλος** δε χαρίστηκε στην κυβέρνηση, ασκώντας κριτική για επιμέρους λανθασμένους, κατά την άποψή του, χειρισμούς σε διάφορα θέματα. Αυτό τουλάχιστον αναφέρουν οι πληροφορίες, σχετικά με τα όσα ελέχθησαν κατά την διάρκεια της συνάντησης που είχε ο πρώην ΥΠΕΞ με τα στελέχη του ΠΑΣΟΚ τοπικά. Για παράδειγμα, γιατί βιάστηκε να ανοίξει η κυβέρνηση μέτωπο κατά του **θρησκευόμενου πληθυσμού** της χώρας, για το θέμα των **ταυτοτήτων** όταν σε πέντε χρόνια η αλλαγή των τθα γινόταν ούτως ή άλλως επιβαλλόμενες από την Ευρωπαϊκή Ενωση.

Αναφέρθηκε ο κ. Πάγκαλος και στο **φιάσκο Πάσσαρη** ως τελευταίο δείγμα κακών χειρισμών και λάθους αντιμετώπισης ενός καίριου προβλήματος, όπως είναι η πάταξη της εγκληματικότητας. Μίλησε για χιλιάδες προσλήψεις νέων αστυνομικών που δεν πληρούν τις προϋποθέσεις και δεν έχουν τα απαιτούμενα προσόντα. Που όλη τη μέρα χασμουριώνται επειδή **τις νύχτες είναι όχι στο καθήκον, αλλά μπράβοι στα νυχτερινά κέντρα!**

Και κατέληξε: «Αν δεν αλλάξουμε, θα βρεθούμε εκτός κυβέρνησης».

ΦΟΡΟΣ ΤΙΜΗΣ

Τον αείμνηστο **Ανδρέα Λεντάκη** και το έργο του στον πολιτισμό, στην εκπαίδευση και στην πολιτική τίμησε χθες σε ειδική εκδήλωση ο **δήμος Καρπάθου**. Αυτός άλλωστε ήταν ο λόγος της παρουσίας στην Ρόδο του **Θεόδωρου Πάγκαλου**, ως ενδιάμεσος σταθμός πριν από την Κάρπαθο, για να συμμετάσχει στην εκδήλωση, προσκεκλημένος της Εφης Λεντάκη.

Εκτός από τον πρώην ΥΠΕΞ, είχαν προσκληθεί στην Κάρπαθο για να μιλήσουν για τον πρόωρα χαμένο πολιτικό στοχαστή και επιστήμονα ο συγγραφέας και κριτικός Κώστας Γεωργουσόπουλος, ο καθηγητής του Πανεπιστημίου Αθηνών Μηνάς Αλεξιάδης και η Εφη Λεντάκη πρόεδρος του Ιδρύματος Πολιτισμού «Ανδρέας Λεντάκης». Κατά την διάρκεια της εκδήλωσης προβλήθηκε οπτικό υλικό από την ζωή και την δράση του και δόθηκε το όνομά του σε κεντρικό δρόμο της Καρπάθου.

ΚΑΤΕΣΤΗΜΕΝΟ

«Πριν γίνεις κατεστημένο πρέπει να παραιτείσαι», δήλωσε χθες ο Γενικός Γραμματέας του υπουργείου Αιγαίου **Γιάννης Μαχαιρίδης,** αιτιολογώντας τον λόγο που τον ωθεί σε παραίτηση από την θέση του αμέσως μετά το Συνέδριο του ΠΑΣΟΚ.

Μοιραία και αναπόφευκτα η δήλωση αυτή θυμίζει **ΠΑΣΟΚ**. Εφ' όσον έχει γίνει όχι απλά κατεστημένο αλλά **«καθεστώς»** μήπως ήλθε η ώρα του;

ΤΟΥΣ ΕΣΤΗΣΕ ΣΤΟΝ ΤΟΙΧΟ

Μετά την αποδοχή της πρόσκλησης από τον **Οικουμενικό Πατριάρχη κ.κ. Βαρθολομαίο** να έλθει στην Ρόδο για να εγκαινιάσει το Πατριαρχικό Κέντρο, η Επιτροπή Ανέγερσης θα τρέχει τώρα και δεν θα φθάνει. Ο δήμαρχος **Γιώργος Γιαννόπουλος** ζήτησε από τον κ. Βαρθολομαίο να έλθει για να εγκαινιάσει το παλιό κτίριο μόλις αυτό θα είναι έτοιμο. Κι εκείνος είπε «όχι, θα έλθω να το εγκαινιάσω όλο μαζί». Ο Πατριάρχης «μας έστησε στον τοίχο», δήλωσε χθες ο Γ.Γ. του υπουργείου Αιγαίου **Γιάννης Μαχαιρίδης**, και εξήγησε ότι τώρα πρέπει να τρέξουν οι διαδικασίες, ώστε σε διάστημα 12 έως 18 μηνών από σήμερα να έχει ολοκληρωθεί και το καινούργιο κτίριο που προβλέπεται από τα αρχιτεκτονικά σχέδια, «αν θέλουμε να έχουμε την επίσκεψη του Πατριάρχη στην Ρόδο».

Είναι ασφαλώς ένα κίνητρο.



ARISTON
ΤΑ ΠΑΝΤΑ ΑΡΙΣΤΑ
Ευκολίες πληρωμής από 10 μέχρι και 48 μήνες χωρίς προκαταβολή
ΧΑΜΗΛΕΣ ΤΙΜΕΣ ΚΑΙ ΔΟΣΕΙΣ
ARISTON ΙΤΑΛΙΑΣ:
ΚΟΥΖΙΝΕΣ ΚΑΙ ΦΟΥΡΝΟΙ ΠΑΝΤΟΣ ΤΥΠΟΥ - ΕΣΤΙΕΣ ΚΕΡΑΜΙΚΕΣ ΚΑΙ ΑΠΛΕΣ - ΨΥΓΕΙΑ - ΚΑΤΑΨΥΚΤΕΣ- ΨΥΓΕΙΟΚΑΤΑΨΥΚΤΕΣ - ΠΛΥΝΤΗΡΙΑ ΡΟΥΧΩΝ ΚΑΙ ΠΙΑΤΩΝ - ΘΕΡΜΟΣΙΦΩΝΕΣ ΓΙΑΛΙΟΥ ΑΠΟΡΡΟΦΗΤΗΡΕΣ ΚΟΥΖΙΝΑΣ ΠΑΝΤΟΣ ΤΥΠΟΥ
απλά και εντοιχιζόμενα σε ποικιλία χρωμάτων
ΚΑΙ ΤΩΡΑ ΑΠΛΑ - ΕΝΤΟΙΧΙΖΟΜΕΝΑ
ΠΛΥΝΤΗΡΙΑ - ΨΥΓΕΙΑ - ΚΟΥΖΙΝΕΣ ΚΑΙ ΜΙΚΡΟΣΥΣΚΕΥΕΣ CANDY - ZANNUSI - ELKO - ΕΣΚΙΜΟ - GENERAL - BOSCH - SIEMENS (ΜΠΟΣ - ΣΙΜΕΝΣ) ΣΤΙΣ ΧΑΜΗΛΟΤΕΡΕΣ ΤΙΜΕΣ ΤΗΣ ΑΓΟΡΑΣ ΠΡΟΪΟΝΤΑ PHILIPS - SONY - PANASONIC - PIONEER - AIWA - HITACHI - SAMSUNG - TECHNICS - WESTINGHOUSE - MITSUBISCHI - ZOPPAS - INDESIT κ.λ.π.
Επισκεφθείτε μας για να βεβαιωθείτε για τις ΧΑΜΗΛΕΣ ΤΙΜΕΣ μας! ΚΑΙ ΤΙΣ ΜΕΓΑΛΕΣ ΕΥΚΟΛΙΕΣ
Εισάγουμε και γι' αυτό πουλάμε φθηνότερα
ARISTON Η ΠΡΟΗΓΜΕΝΗ ΤΕΧΝΟΛΟΓΙΑ
ΤΗΛΕΟΡΑΣΕΙΣ - ΒΙΝΤΕΟ - ΒΙΝΤΕΟΚΑΜΕΡΕΣ - ΒΙΝΤΕΟΤΗΛΕΟΡΑΣΕΙΣ - ΜΙΚΡΟΣΥΣΚΕΥΕΣ - FAX - ΣΤΕΡΕΟ - ΤΗΛΕΦΩΝΑ - C.D. - ΣΚΟΥΠΕΣ
ΟΛΕΣ ΟΙ ΜΑΡΚΕΣ ΣΕ ΠΟΙΚΙΛΙΑ ΤΥΠΩΝ
Αντιπρόσωποι - Εισαγωγείς ΔΩΔΕΚΑΝΗΣΟΥ από το 1960
ΑΔΕΛΦΟΙ ΣΤΕΦΑΝΟΥ Ο.Ε.
ΝΕΑ ΚΑΤΑΣΤΗΜΑΤΑ ΣΤΕΛΙΟΥ ΚΩΤΙΑΔΗ 3
FAX 22568, ΤΗΛ.: 22568 - 22695
ΕΚΠΤΩΣΕΙΣ 15% - 30%

ΠΡΟΚΗΡΥΧΘΗΚΕ Η ΔΙΑΔΙΚΑΣΙΑ

Εισαγωγή σπουδαστών στις Τουριστικές Σχολές

Ποιές είναι οι ειδικότητες κατά εκπαιδευτική μονάδα

Οι Σχολές Τουριστικής Εκπαίδευσης (Σ.Τ.Ε.) ο πρώτος εξειδικευμένος κρατικός φορέας τουριστικής εκπαίδευσης, παρακολουθεί ανελλιπώς την ανάπτυξη του ελληνικού τουρισμού, καλύπτοντας τις ανάγκες του σε άρτια καταρτισμένο ανθρώπινο δυναμικό.

Στις εκπαιδευτικές τους μονάδες οι ΣΤΕ παρέχουν σπουδές σε διάφορα επίπεδα και ειδικότητες της τουριστικής βιομηχανίας. Τα προγράμματα προετοιμάζουν τους σπουδαστές για μια πετυχημένη σταδιοδρομία σε ξενοδοχεία, εστιατόρια, ζαχαροπλαστεία, τουριστικά γραφεία και λοιπές επιχειρήσεις του κλάδου, παρέχοντας την απαραίτητη τεχνική και επαγγελματική εκπαίδευση, προσαρμοσμένη στις ανάγκες της αγοράς, ώστε να εξασφαλίζονται υπηρεσίες υψηλού επιπέδου.

Οι Σχολές Τουριστικής Εκπαίδευσης για τον σκοπό αυτό προκηρύσσουν την εισαγωγή μαθητών και των δύο φύλων για τις παρακάτω ειδικότητες ανά Εκπαιδευτική Μονάδα:

1. Ειδικότητα Ξενοδοχειακής - Εστιατοριακής Τεχνικής, στις Εκπαιδευτικές Μονάδες Αναβύσσου, Ηρακλείου, Μακεδονίας, Ρόδου, Κερκύρας, Γαλαξειδίου, Ναυπλίου και Θράκης.

α) για απόφοιτους Γυμνασίου, Α' & Β' Λυκείου και

β) για απόφοιτους Λυκείου, Τ.Ε.Σ. και Τ.Ε.Ε.

2. Ειδικότητα Μαγειρικής Τέχνης στις Εκπαιδευτικές Μονάδες Αναβύσσου, Ηρακλείου, Μακεδονίας, Ρόδου, Κερκύρας και Γαλαξειδίου.

α) για απόφοιτους Γυμνασίου, Α' & Β' Λυκείου και

β) για απόφοιτους Λυκείου, Τ.Ε.Σ. και Τ.Ε.Ε.

3. Ειδικότητα Ζαχαροπλαστικής Τέχνης στις Εκπαιδευτικές Μονάδες Αναβύσσου, Ηρακλείου και Ρόδου.

α) για απόφοιτους Γυμνασίου, Α' & Β' Λυκείου και

β) για απόφοιτους Λυκείου, Τ.Ε.Σ. και Τ.Ε.Ε.

4. Τμήμα Στελεχών Τουριστικών Γραφείων στις Εκπαιδευτικές Μονάδες Αναβύσσου και Κέρκυρας για απόφοιτους Λυκείου.

5. Τμήμα Στελεχών Οργάνωσης Ψυχαγωγίας στην Εκπαιδευτική Μονάδα Ηρακλείου.

Στις ΣΤΕ λειτουργεί «Γραφείο Διασύνδεσης - Σταδιοδρομίας» σε άμεση επαφή με την αγορά εργασίας για την εξασφάλιση της επαγγελματικής αποκατάστασης των αποφοίτων των ΣΧΟΛΩΝ.

Αιτήσεις ενδιαφερομένων γίνονται δεκτές από 6 Αυγούστου έως και 14 Σεπτεμβρίου 2001 στην Κεντρική Υπηρεσία του Οργανισμού (Δραγατσανίου 4, Πλατεία Κλαυθμώνος) και στις κατά τόπους Εκπαιδευτικές Μονάδες.

Για περισσότερες πληροφορίες μπορείτε να επικοινωνήσετε στα τηλέφωνα Αθηνών: 32-44-578, 32-50-977, FAX 32-31-821.

Η Προκήρυξη εισαγωγής μαθητών διατίθεται σε όλες τις Νομαρχίες, τα Γραφεία του Ε.Ο.Τ., καθώς στις κατά τόπους Εκπαιδευτικές Μονάδες των ΣΤΕ, στις οποίες μπορούν να υποβάλλουν αιτήσεις οι ενδιαφερόμενοι.

1. Κεντρική Υπηρεσία ΣΤΕ, Δραγατσανίου 4, 4ος όροφος τηλ.: 01 32-50-977, 32-44-578

2. ΤΕΕ / ΣΤΕ Αναβύσσου, Ξενοδοχείο «ΞΕΝΙΑ - ΗΛΙΟΣ» 49ο χλμ. Παραλιακής Λεωφόρου Αθηνών - Σουνίου, τηλ.: 0291/37009 & 36998

3. ΤΕΕ / ΣΤΕ Ηρακλείου, Ξενοδοχείο «ΞΕΝΙΑ - ΗΛΙΟΣ» Κοκκίνι Χάνι Ηρακλείου Κρήτης, τηλ.: 081/761363

4. ΤΕΕ / ΣΤΕ Μακεδονίας, Ξενοδοχείο «ΞΕΝΙΑ - ΗΛΙΟΣ» Παραλία Περαίας - Θεσσαλονίκη, τηλ.: 0932/23257

5. ΤΕΕ / ΣΤΕ Ρόδου, Ξενοδοχείο «ΘΕΡΜΑΙ» Εθνάρχου Μακαρίου 1 Ρόδος, τηλ.: 0241/74445

6. ΤΕΕ / ΣΤΕ Κέρκυρας, Ξενοδοχείο «ΓΑΛΑΞΙΑΣ» Γουβιά Κέρκυρας, τηλ.: 0661/91541

7. ΤΕΕ / ΣΤΕ Γαλαξειδίου, Γαλαξείδι Φωκίδας, τηλ.: 0265/41997-8

8. ΤΕΕ / ΣΤΕ Θράκης, 1ο χλμ. Εθνικής οδού Αλεξανδρούπολης - Μάκρης Αλεξανδρούπολης, πρώην Εκπ/ρια «ΤΑΝΤΑΛΑΚΗ», τηλ.: 0551/25288

9. ΤΕΕ / ΣΤΕ Ναυπλίου, Ξενοδοχείο «ASTERIA» Τολό Αργολίδας, τηλ.: 0752/58149 & 58136K

ΑΝΑΚΟΙΝΩΣΗ ΤΟΥ ΥΠΟΥΡΓΕΙΟΥ ΠΑΙΔΕΙΑΣ

Πρόσληψη αναπληρωτών για «Ολυμπιακή εκπαίδευση»

Μέχρι 17 Αυγούστου η προθεσμία για αιτήσεις

Από το υπουργείο Εθνικής Παιδείας και Θρησκευμάτων εκδόθηκε η ακόλουθη ενημερωτική ανακοίνωση:

Ενόψει των ρυθμίσεων που προβλέπει το σχέδιο νόμου που κατατέθηκε στη Βουλή και συζητήθηκε στην Επιτροπή Μορφωτικών Υποθέσεων και αφορά στην πρόσληψη αναπληρωτών για την υλοποίηση του προγράμματος της Ολυμπιακής εκπαίδευσης και στην πρόσληψη αναπληρωτών και ωρομίσθιων για τις ανάγκες των σχολείων Πρωτοβάθμιας και Δευτεροβάθμιας εκπαίδευσης, καλούνται οι ενδιαφερόμενοι να καταθέσουν αυτοπροσώπως ή με εξουσιοδοτημένο πρόσωπο ή ταχυδρομικώς με συστημένη επιστολή **μέχρι 17 Αυγούστου 2001** νέα αίτηση - δήλωση πρόσληψης, την οποία θα παραλάβουν από τις κατά τόπους Διευθύνσεις Εκπαίδευσης, μαζί με βεβαίωση τυχόν προϋπηρεσίας, στην ακόλουθη διεύθυνση:

ΥΠΟΥΡΓΕΙΟ ΕΘΝΙΚΗΣ ΠΑΙΔΕΙΑΣ ΚΑΙ ΘΡΗΣΚΕΥΜΑΤΩΝ
Δ/ΝΣΗ ΠΡΟΣΩΠΙΚΟΥ.....
(Πρωτοβάθμιας ή Δευτεροβάθμιας Εκπαίδευσης)
ΜΗΤΡΟΠΟΛΕΩΣ 15
101 85 ΑΘΗΝΑ

Σημειώνεται ότι αίτηση δεν θα υποβάλουν όσοι έχουν ενταχθεί στον ενιαίο πίνακα του άρθρου 138 του Ν. 2725/99 καθώς και όσοι είχαν προσληφθεί το προηγούμενο διδακτικό έτος για την υλοποίηση του προγράμματος της Ολυμπιακής εκπαίδευσης.

Διευκρινίζεται ότι οι υποψήφιοι που συμμετείχαν στους διαγωνισμούς του ΑΣΕΠ ετών 2000 και 2001 και είναι στους πίνακες διοριστέων, καθώς και οι λαβόντες τη βαθμολογική βάση, θα καταθέσουν αίτηση - δήλωση για πρόσληψη ως αναπληρωτές ή ωρομίσθιοι απευθείας στο Υπουργείο Παιδείας, εντός δέκα (10) ημερών, από την επομένη της ανακοίνωσης των τελικών πινάκων διοριστέων.

Για περισσότερες πληροφορίες οι ενδιαφερόμενοι μπορούν να απευθύνονται:

α) Στις κατα τόπους Διευθύνσεις Πρωτοβάθμιας και Δευτεροβάθμιας Εκπαίδευσης όπου έχει σταλεί η σχετική εγκύκλιος με υπόδειγμα αίτησης - δήλωσης όλων των κατηγοριών, καθώς και οι θέσεις για το πρόγραμμα της Ολυμπιακής εκπαίδευσης.

β) Στις Δ/νσεις Προσωπικού Α/θμιας και Β/θμιας Εκπ/σης του ΥΠΕΠΘ, τηλ. 3228776, 3229664 για την Α/θμια και 3232904, 3225889, 3234291 για τη Β/θμια

Η σχετική εγκύκλιος έχει καταχωρηθεί στην ιστοσελίδα του ΥΠΕΠΘ, WWW.YPEPTH.GR.

ΚΑΡΠΑΘΟΣ

Δουλεμπορικό σκάφος με 36 λαθρομετανάστες

Ιστιοφόρο με κοινοτική σημαία (γαλλική) χρησιμοποίησαν τρεις Τούρκοι δουλέμποροι για να μεταφέρουν από τις ακτές της χώρας τους στην Κάρπαθο λαθρομετανάστες. Το ιστιοφόρο με το όνομα «Μάρκο Πόλο» εντοπίστηκε αρχικά τρία μίλια νότια της Κάσου. Στη συνέχεια κατέπλευσε στην περιοχή Αμμώπης της Καρπάθου, όπου αποβίβασε 17 Τούρκους λαθρομετανάστες, κουρδικής καταγωγής. Από τον έλεγχο που έγινε στο σκάφος διαπιστώθηκε ότι σε αυτό επέβαιναν 19 ακόμη λαθρομετανάστες, οι οποίοι δεν είχαν προλάβει να αποβιβαστούν.

Το δουλεμπορικό, που δεν διέθετε ναυτιλιακά έγγραφα, με συνοδεία σκαφών του Λιμενικού, οδηγήθηκε στο λιμάνι Πηγάδια της Καρπάθου, όπου και κατασχέθηκε. Το πλήρωμα του, αφού αναγνωρίστηκε από τους λαθρομετανάστες, συνελήφθη και θα οδηγηθεί στον εισαγγελέα. Από την 1η Ιανουαρίου μέχρι τώρα έχουν συλληφθεί από τις λιμενικές αρχές της χώρας μας, 55 δουλέμποροι, 2.006 λαθρομετανάστες και έχουν κατασχεθεί 47 δουλεμπορικά σκάφη.



δsports

Επιμέλεια: Ηλίας Λοϊζος - Γιάννης Κουμέντος

✔ Με όνειρα και φιλοδοξίες
✔ Με Ρηγόπουλο στον πάγκο...
Σελ. 16-17
✔ Αυστηρά κριτήρια για
τους παρατηρητές
Σελ.18

ΠΑΡΕΛΘΟΝ ΑΠΟ ΤΗ ΡΟΔΟ Ο ΠΑΤΡΟΥ



Πιθανότατα να ξαναβρεθούν στην ίδια ομάδα.

✔ Ο παίκτης χθες κατέθεσε την ελευθέρα του.

Ακόμα ένας Ροδίτης!! ποδοσφαιριστής αποχώρησε από την Ρόδο. Ο Γιώργος Πατρού αποτελεί παρελθόν από την πράσινη ομάδα. Χθες το μεσημέρι κατέθεσε την ελευθέρα του και από εκείνη την ώρα άρχισε να δέχεται προτάσεις.

Ο χρυσός σκόρερ της Ρόδου (με δικό του γκολ στο μπαράζ ανέβηκε η Ρόδος) θα ψάξει να βρει αλλού την τύχη του αλλά και να βρει καλύτερες συνθήκες.

Πως πήρε την «ελευθέρα»

Ο Γιώργος Πατρού ρωτήθηκε από την «δσπορ» σχετικά για το θέμα και απάντησε «όταν έφευγαν όλοι οι ποδοσφαιριστές από την ομάδα επειδή εγώ έπρεπε να φύγω στο Ξυλόκαστρο έδωσα την ελευθέρα μου σε ένα συμπαίκτη μου για να υπογραφεί. Ετσι και έγινε. Υπογράφηκε και μόλις γύρισα μου την έδωσαν και την κατέθεσα. Τώρα θα ηρεμήσω μερικές ημέρες και θα αποφασίσω που θα καταλήξω».

Ο Γιώργος Πατρού δέχθηκε πρόταση από τον Ιάλυσο μέσω του Μιχάλη Χατζηβαλσάμη, από τον Κλεάνθη, από τον Ηρακλή Χοροζίδη, από τον Διγενή με πρόταση που του έκανε ο πρόεδρος Γιάννης Μιχελαράκης και από τον Διαγόρα μέσω του Γιάννη Παυλίδη.

Πάντως ο ποδοσφαιριστής για πρώτη φορά είναι ελεύθερος και θέλει η εκλογή που θα κάνει να είναι η καλύτερη.

Διεθνές τουρνουά καράτε

Ο Α.Σ. Καράτε Ιαλυσού «Φιλέρημος» διοργανώνει διεθνές τουρνουά καράτε με την βοήθεια του ΔΟΑΝ Ιαλυσού, σήμερα Τετάρτη 8/8/2001 και ώρα 9.30 π.μ.

Συμμετέχουν ο Α.Σ. Καράτε Ιαλυσού «Φιλέρημος», Α.Σ. Λεμεσού (Χαραλάμπους), Α.Σ. Λεμεσού (Βασιλείου), Α.Σ. Λευκωσίας (Βατηλιώτης), Α.Σ. Κυπερούντας, Α.Σ. Κως, Α.Σ. Ρόδος, Α.Σ. Θεσσαλονίκης.

Για φιλικό στο Μαρμαρίς



➥ Θα πάει ο Απόλλωνας Απ. στα τέλη Αυγούστου

Στο Μαρμαρίς για φιλικό παιχνίδι θα πάει ο Απόλλωνας Απολλώνων στο διάστημα μεταξύ 27 Αυγούστου και 8 Σεπτεμβρίου.

Η ομάδα δεν έχει βρεθεί ακόμα αλλά ο Απόλλωνας έχει ξεκινήσει τις επαφές του ώστε να δώσει έναν αγώνα στα πλαίσια της φιλίας και της συνεργασίας των δύο λαών.

Ο πρόεδρος του Απόλλωνα Τζούλης Μαχραμάς θέλει στην ομάδα του να δώσει την εμπειρία ενός διεθνούς αγώνα και χθες είχε τηλεφωνική επικοινωνία με τον προπονητή της ομάδας του Μαρμαρίς κ. Οκάν Αταΰ.

Οι δύο άνδρες συνεννοήθηκαν για την πιθανή ημερομηνία για πρώτη Σεπτεμβρίου. Βέβαια ο Απόλλωνας έχει παίκτες που είναι αστυνομικοί και πυροσβέστες γι' αυτό θέλει να πάρει ειδική άδεια για την μετάβασή τους εκεί.

Τα φιλικά του Απόλλωνα

Ο Σταμάτης Μαργέλλος «έκλεισε» τα ακόλουθα φιλικά για την ομάδα του.

Το πρώτο θα γίνει 12 Αυγούστου με τον Ιάλυσο, στις 18 Αυγούστου με τον ΑΕΡΑ, στις 22 με τον Ηρακλή Μ., στις 27 Αυγούστου και 8 Σεπτεμβρίου με τον Φοίβο.

• Στην ομάδα του Απόλλωνα ενσωματώθηκε και ο Σουκρή Κελέσογλου που γύρισε από το Ξυλόκαστρο.



Διεθνές Ράλλυ ΦΙΛΠΑ στην Ρόδο

Διεθνές Ράλλυ Φίλων Παλαιών Αυτοκινήτων θα γίνει στην Ρόδο 20, 21 και 22 Σεπτεμβρίου.

Το Διεθνές Ράλλυ της ΦΙΛΠΑ συγκεντρώνει κάθε χρόνο το ενδιαφέρον πολλών ξένων που έτσι γίνονται οι καλύτεροι διαφημιστές της πατρίδας μας.

Για φέτος οι συμμετοχές θα πλησιάσουν τις 100 εκ των οποίων 20 θα είναι από την Ευρώπη, 10 από την Κύπρο και 20 από την Τουρκία και 50 πληρώματα από την Ελλάδα.

Τα αυτοκίνητα θα είναι 40 προπολεμικά και περίπου 80 μεταπολεμικά.

Παλαιότερο αναμένεται να είναι αυτοκίνητο του 1915 και το πλέον πρόσφατο του έτους 1978.



Ξεκινά ο Ηλιος Ιαλυσού

Το ποδοσφαιρικό τμήμα του Ηλιου Ιαλυσού ξεκινά την Κυριακή 12 Αυγούστου με συγκέντρωση των παικτών που θα γίνει στο βοηθητικό γήπεδο Ιαλυσού.

Ο προπονητής Μίμης Δοξάκης καλεί όλους τους παίκτες του να δώσουν το παρόν στις δμ.μ. όπου θα γίνει η πρώτη προπόνηση της ομάδας.

Μια μέρα νωρίτερα στις 11 Αυγούστου θα δοθεί συνέντευξη τύπου σε χώρο που θα ανακοινωθεί.

Ευχαριστήριο

Οι ποδοσφαιριστές Χατζηνικόλας και Τσαλίκης ευχαριστούν τον πρώην πρόεδρο και νυν Γενικό Αρχηγό Αστέριο Κοντό που με το αμέριστο ενδιαφέρον που έδειξε και την κατανόηση στο πρόβλημα τους, παραχωρήθηκαν οι ελευθέρες. Και οι δύο έχουν προτάσεις από τον Ηρακλή Μαριτσών και από τον ΑΕΡΑ.

Με όνειρα και φιλοδοξίες



Μέλη του διοικητικού συμβουλίου παρακολουθούν την προπόνηση του Κολοσσού, προεξάρχοντος του προέδρου Κώστα Κωσταρίδη.

Με την παρουσία σύσσωμου του διοικητικού συμβουλίου ξεκίνησε την Δευτέρα την προετοιμασία του ο Κολοσσός. Το κλίμα ήταν ιδιαίτερα ευχάριστο μιάς και τα μηνύματα φέτος είναι αισιόδοξα.

Οι «θαλασσί» είναι το πρώτο φαβορί για τον τίτλο. Για να γίνει πραγματικότητα όμως ο στόχος θα πρέπει να υπάρξει σοβαρότητα, πειθαρχία και πολλή δουλειά.

Ο Χάρης Παπάζογλου φέτος έχει την τύχη να κάνει ο ίδιος την προετοιμασία και να φτιάξει τα πλάνα του όπως αυτός επιθυμεί.

Θα μπορέσει έτσι να «φτιάξει» την ομάδα όπως ακριβώς την σκέπτεται.

Φέτος αποκτήθηκαν παίκτες που έχουν αξιόλογη εμπειρία στα εθνικά πρωταθλήματα.

Η διοίκηση του Κολοσσού κινήθηκε σωστά και μεθοδικά και οι επιλογές της ήταν προσεγμένες. Μ' αυτό τον τρόπο το όνειρο μπορεί να γίνει πραγματικότητα.

Ισως το Δ.Σ. του Κολοσσού να είναι το μοναδικό που όλοι σχεδόν παρακολουθούν τις προπονήσεις και δίνουν αμέσως τις λύσεις σε οτιδήποτε χρειαστεί.

Μιά τέτοια ομάδα χρειάζεται την στήριξη και την υποστήριξη όλων για να

➤ Το ξεκίνημα του φετινού Κολοσσού

μπορέσει να μεγαλουργήσει.

Προχθές στην «πρώτη» ο μοναδικός που δεν προπονήθηκε ήταν ο Χεργκελετζής, που ταλαιπωρείται από έναν μικροτραυματισμό.

Το έμψυχο δυναμικό

Ο Κολοσσός φέτος έχει στις τάξεις του 16 παίκτες. Είναι οι:

Αλμπάνης, Βλαχοδήμος, Βαλαβανίδης, Γκογκίδης, Κουτσός, Κοντός, Κοντοφάρης, Κατούφας, Κουγιός, Μπελάγιας, Νικηφορίδης, Τζίτζας, Τρίμμης, Σαρικάς, Παρδακάς, Χεργκελετζής.

Προπονητής θα είναι ο Χάρης Παπάζογλου με βοηθό τον Κώστα Δόσπρα και γυμναστή τον Βασ. Ζήκα.

Ειδική εκπομπή για μπάσκετ

Ο 959 Νέοι Ορίζοντες θα είναι φέτος κοντά στο μπάσκετ με εκπομπές που θα γίνονται κάθε Σάββατο 10 με 11 το πρωί, την επιμέλεια των οποίων θα έχει ο Μάκης Δούβαλης.


Παντελής Γιωργάκης, Γιώργος Ματσαμάς δεν κάνουν προπόνηση.

Ισόπαλοι οι παίδες του Ηρακλή Μ. με την Ακαδημία Πεταλούδων

Το Σάββατο 4/8/2001 πραγματοποιήθηκε στο γήπεδο του Δ.Δ. Μαριτσών ο προγραμματισμένος ποδοσφαιρικός αγώνας παίδων μεταξύ των ομάδων του Ηρακλή Μ. και των Ακαδημιών Ποδοσφαίρου του Δήμου Πεταλούδων.

Ο αγώνας έληξε ισόπαλος με σκορ 2-2

Προηγήθηκε η Ακαδημία με γκολ του Ζαχάλου και μετά τα δύο γκολ του Ηρακλή πέτυχαν οι Μιχαλάκης και Κασέκας. Ισοφάρισε ο Γρηγοριάδης.

Οι ομάδες

Ακαδημία:
Γιαννικάκης Ι., Δελαπόρτας Φ. & Γ., Πάντος Μ., Μπιλιάς Π., Γιαννιός Ν., Παμπάκας Μ., Μπακαρής Β., Ιατρού Α., Γρηγοριάδης Β. & Μ., Καραγεωργίου Κ. & Α., Στουρής Δ. & Ζαχάλου Σ.

Ηρακλής:
Κανδίνος Χ., Χ"καλημέρης Μ., Βασιλώτος Ι., Κούρος Μ., Θεοδώρου Γ., Γιαννάς Σ., Δέμελος Γ., Π"μιχαήλ Ε. & Ι., Τσίκκης Α., Τσούφιος Ι., Τσαλώλης Ν., Γεωργαρέλης Ε., Πίσκαπας Δ., Κασέκας Σ. & Μιχαλάκης Σ.

Ευχαριστούμε την Ελληνική Εταιρεία Εμφιάλωσης, το Σ/Μ ΑΦΟΙ ΛΑΟΥ και τον ιατρό κ. Μπάρδο Χρήστο.

Κύπελλο Ελλάδας SUPERSPORT

Σήμερα Τετάρτη στις 1.00 το μεσημέρι θα διενεργηθεί στα γραφεία της Ε.Π.Ο. η κλήρωση των παρατηρητών διαιτησίας για τους αγώνες της 2ης αγωνιστικής του Κυπέλλου Ελλάδας Supersport.

Θα προηγηθεί ο ορισμός των διαιτητών.



Δοκιμαζόταν τα ξημερώματα η Ξάνθου

Τις ατυχίες των τελευταίων ετών θέλει να «σβήσει» η **Νίκη Ξάνθου** στον τελικό του μήκους, που διεξάγεται τα ξημερώματα της Τετάρτης (01.05 ώρα Ελλάδας). Η Ροδίτισσα άλτρια κατάφερε με τα 6.66 που έκανε στον προκριματικό να επιστρέψει στους τελικούς των Παγκοσμίων Πρωταθλημάτων και πλέον είναι έτοιμη να διεκδικήσει μία διάκριση στο Εντμοντον.

Με την εμφάνισή της στην καναδική πόλη η Ξάνθου θέλει να... ξορκίσει την ατυχία που την κυνηγάει τα τελευταία δύο χρόνια. Σχεδόν 26 μήνες πέρασαν από την τελευταία φορά που η άλτρια του Ολυμπιακού αγωνίστηκε σε τελικό Παγκοσμίου Πρωταθλήματος. Ηταν στην διοργάνωση του κλειστού το 1999, όταν είχε πάρει την τέταρτη θέση στο Μαεμπάσι, καθώς στον ανοιχτό στη Σεβίλλη αποκλείστηκε, ενώ φέτος δεν πήγε στην Λισσαβώνα. Ολα αυτά όμως ανήκουν στο παρελθόν. Η Ξάνθου έχει την έκτη καλύτερη επίδοση από τις αθλήτριες που θα πάρουν μέρος στον τελικό του μήκους τα ξημερώματα της Τετάρτης.

Η Ροδίτισσα, που γυμνάζεται με τον **Δημήτρη Χατζόπουλο**, έχει πετύχει φέτος 6.80, από το Πανελλήνιο Πρωτάθλημα Ενόπλων Δυνάμεων, ενώ το θετικό γεγονός είναι ότι φαίνεται πως έχει ξεπεράσει πλέον το πρόβλημα που είχε στον δικέφαλο. Την καλύτερη φετινή επίδοση από τις μετέχουσες έχει η **Τατιάνα Κότοβα** με 7.12, που αποτελεί και την καλύτερη στον κόσμο, όμως η Ρωσίδα δεν φάνηκε καθόλου καλά στον προκριματικό όπου «παιδεύτηκε» να πιάσει το όριο. Αντίθετα, πολύ καλά έδειξε ότι είναι η **Φιόνα Μέι**, που με την πρώτη προσπάθειά της πέτυχε 6.80 που είναι η καλύτερή της φετινή επίδοση, ενώ μεταξύ άλλων στον τελικό θα βρεθεί και η παγκόσμια πρωταθλήτρια του 1999, **Νιούρκα Μοντάλβο**. Ας ελπίσουμε να τα πήγε καλά.

Η Ιακώβου

Με πρώτο στόχο να ξεπεράσει τον εαυτό της, μετέχει στον τελικό των 10.000μ. η **Χρυσοστομία Ιακώβου**. Η δρομέας του Πανελληνίου, που γλίτωσε την... ταλαιπωρία του προκριματικού, έχει δείξει φέτος ότι είναι σε πολύ καλή κατάσταση, καθώς βελτίωσε το πανελλήνιο ρεκόρ στα 5.000μ. με 15.20.46 στις 14 Ιουλίου στο Εσντεν.

Το ίδιο θέλει να κάνει και αύριο το πρωί (6.05 ώρα Ελλάδος), καθώς θέλει να βελτιώσει το δικό της πανελλήνιο ρεκόρ στα 10.000μ., το 32.34.87 που είχε πετύχει το 1997 στο Μπάρι.

Για την Ιακώβου, που γυμνάζεται με τον **Νίκο Δημητριάδη**, αυτή είναι η πρώτη φετινή κούρσα στο αγώνισμα, που θα πάρουν μέρος 24 αθλήτριες.

Πρωταγωνίστριες της κούρσας αναμένεται να είναι η **Πόλα Ράντκλιφ**, η **Γκέτε Βάμι** και η **Ντεραρτού Τούλου**. Η Βρετανίδα που την... πάτησε στους Ολυμπιακούς αγώνες αλλά και στην Σεβίλη, όταν οδηγούσε την κούρσα στο μεγαλύτερο μέρος της και τελικά την προσπέρασαν, έχει πάει αποφασισμένη για το χρυσό στο Εντμοντον. Βέβαια η Βάμι και η Τούλου δεν θα της επιτρέψουν εύκολα να πετύχει τον στόχο της.



• Σε τρία γκρουπ θα χωρισθούν τα εκατόν είκοσι παιδιά (αγόρια - κορίτσια) με βάση την ηλικία τους στο «Lardos camp»

Ξεκινά σ

Για τέταρτη συνεχή χρονιά, το δημοτικό γήπεδο μπάσκετ της Λάρδου γίνεται ο τόπος συγκέντρωσης δεκάδων νέων παιδιών που έχουν την δίψα να μάθουν σωστά τα βασικά μυστικά του μπάσκετ. Αλλωστε, αυτή είναι και η βασική επιδίωξη των διοργανωτών του 4ου «LARDOS BASKETBALL CAMP», οι οποίοι και θα



➤ Ο Ορφέας ξεκινά αύριο την προετοιμασία του, για την φετινή περίοδο

➤ Σήμερα το βράδυ η πρώτη συγκέντρωση των ποδοσφαιριστών στα γραφεία του συλλόγου

Με Ρηγόπουλο στον πάγκο...

Ακόμη μία ομάδα της πόλης μας είναι έτοιμη να ξεκινήσει αύριο την προετοιμασία της για την νέα ποδοσφαιρική περίοδο.

Το νέο διοικητικό συμβούλιο που προέκυψε από τις τελευταίες αρχαιρεσίες ξεκίνησε να δουλεύει αθόρυβα και μεθοδικά με στόχο την αξιοπρεπή παρουσία του συλλόγου στο πρωτάθλημα της πρώτης κατηγορίας.

Σύμφωνα με πληροφορίες το Δ.Σ. προχώρησε στην πρόσληψη του έμπειρου προπονητή κ. **Ρηγόπουλου**, ο οποίος θα έχει για συνεργάτη του τον κ. **Λούπη**, που ως γνωστόν πέρυσι μετά την αποχώρηση του κ. **Τομαρά** από την τεχνική ηγεσία, ανέλαβε τα ηνία της ομάδας.

Στο μεταξύ σήμερα το βράδυ στις 7.00 στα γραφεία του συλλόγου, που βρίσκονται στο πάρκο του Αγ. Ιωάννου, θα πραγματοποιηθεί η πρώτη συγκέντρωση των ποδοσφαιριστών, όπου θα γίνει η παρουσίαση του νέου προπονητή, ενώ παράλληλα θα δοθούν και οι οδηγίες για την προετοιμασία της νέας περιόδου.

Σύμφωνα με πληροφορίες οι προπονήσεις θα ξεκινήσουν αύριο με πιθανό χώρο το πάρκο της Δημοκρατίας, ενώ υπάρχει το ενδεχόμενο να επιλεγεί τελικά η περιοχή γύρω από το αρχαίο στάδιο.

Οσον αφορά την ενίσχυση του έμψυχου δυναμικού του Ορφέα, υπάρχουν πληροφορίες για την ένταξη στην ομάδα του ποδοσφαιριστή **Γεωργιάδη** που πριν αγωνιζόταν στην ομάδα Πειραϊκή, η οποία συμμετέχει στο πρωτάθλημα της πρώτης κατηγορίας του Πειραιά.

Επίσης οι πληροφορίες θέλουν τον **Μερκούρη Μαθιό** να επιστρέφει στον Ορφέα, από τον ΠΑΟ Διαγόρα όπου είχε δοθεί πέρυσι.

Ακόμη δεν αποκλείεται στην ομάδα να υπογράψουν δελτίο δύο νεαροί Βούλγαροι ποδοσφαιριστές που κατοικούν και εργάζονται στο νησί μας.



Σήμερα το basketball camp

μεριμνήσουν ώστε τα περίπου 120 αγόρια και κορίτσια που θα συγκεντρωθούν σήμερα στις 6 το απόγευμα στο γήπεδο της Λάρδου να περάσουν ένα τετραήμερο γεμάτο από πλούσια μπασκετική δράση.

Οι νεαροί αθλητές και αθλήτριες θα χωριστούν σε τρία γκρουπ με βάση την ηλικία τους (6-9, 9-12 και 12-15 ετών) και θα δουλέψουν έως το Σάββατο (από τις 6 το απόγευμα έως τις 9.30 το βράδυ) κάτω από τις οδηγίες των προπονητών Κυριάκου Μάγου, Μιχάλη Κουταλιανού, Βαγγέλη Αθανασιάδη και Νίκου Τόλια, ο οποίος θα φτάσει στην Ρόδο σήμερα το μεσημέρι.

Το βέβαιο είναι πως τα παιδιά θα μάθουν πολλά σχετικά με το αγαπημένο τους άθλημα, ενώ κάθε μέρα θα έχουν την ευκαιρία να διασκεδάζουν λαμβάνοντας μέρος στα εκπαιδευτικά διπλά αλλά και στους διαγωνισμούς, που θα χαρίσουν στους νικητές πολλά πλούσια δώρα.

Μάλιστα, την τελευταία μέρα της διοργάνωσης έχει προγραμματιστεί ένα εορταστικό μπασκετικό πρόγραμμα με πολλές εκπλήξεις για όλους τους συμμετέχοντες αθλητές.

Η διοργάνωση τελεί υπό την αιγίδα του Δημοτικού Οργανισμού Νεολαίας και Αθλησης Λινδίων, ενώ αξίζει να σημειωθεί, πως δεκτά στις εκδηλώσεις του καμπ θα γίνονται ακόμα και τα παιδιά που δεν πρόλαβαν να δηλώσουν την συμμετοχή τους μέχρι την προκαθορισμένη ημερομηνία.

Συνεδριάζει σήμερα η Ε.Π.Σ.Δ.

Με τρέχοντα θέματα της αρμοδιότητάς του συνεδριάζει σήμερα στις 6.00 το απόγευμα το διοικητικό συμβούλιο της ΕΠΣΔ.

Οπως είναι γνωστό την προσεχή Δευτέρα 13 Αυγούστου λήγουν οι δηλώσεις συμμετοχής των ομάδων για τα πρωταθλήματα Α', Β' και Γ' κατηγορίας και γιαυτό τον λόγο θα γίνουν οι απαραίτητες προετοιμασίες για την κλήρωση των πρωταθλημάτων που θα πραγματοποιηθούν στις 18 Αυγούστου, σύμφωνα με την προκήρυξη της ΕΠΣΔ.

Επίσης τα μέλη της Ενωσης θα απασχολήσουν και οι τελευταίες εξελίξεις στον χώρο της διαιτησίας που αφορά τον Σύνδεσμο Δωδεκανήσου.

Τρίτο μάτι

• Μέχρι χθες το μεσημέρι δεν είχε γίνει γνωστός ο χώρος που θα έκαναν προπόνηση τα ελάφια, αφού το Εθνικό δεν είναι έτοιμο ακόμη.
Η λύση του βοηθητικού δεν είναι και τόσο ικανοποιητική για την πρώτη φάση, αφού υπάρχουν αρκετοί κίνδυνοι τραυματισμού των ποδοσφαιριστών.

• Κάποιο λάκκο έχει η φάβα με τις τελευταίες ελευθέρες που παρουσιάσθηκαν σε χέρια ποδοσφαιριστών.
θα φανεί στο τέλος ποιός έχει δίκαιο και ποιός άδικο.

• Ολα τα καινούργια ελάφια που ήλθαν στο νησί, τουλάχιστον στην πρώτη μέρα έδειξαν τέτοια σοβαρότητα που ταιριάζει μόνο σε επαγγελματίες παίκτες.

• Ας ελπίσουμε ότι θα είναι έτσι και στο πρωτάθλημα, ώστε μαζί με τα ντόπια ελάφια να φτιάξουν την ομάδα που θα χτυπήσει τον τίτλο χωρίς προβλήματα.

• Στο Ξυλόκαστρο έγινε τελικά του Ξυλόκαστρου, αλλά όλοι όσοι πήγαν εκεί έβαλαν φίμωτρο στο στόμα τους, λες και εμείς δεν θα τα μαθαίναμε.

• Σε αναμονή βρίσκονται οι παράγοντες του Ηλιου αφού σε λίγες μέρες πρόκειται να μοιρασθεί η τούρτα του κλειστού που λέγεται προπονητικός χρόνος.
Πάντως η ομάδα φρόντισε να χαρίσει στον Δήμο τέσσερις δεύτερες θέσεις στο βόλλεϊ και μία στο ποδόσφαιρο.
Πρέπει λοιπόν και ο Δήμος να φροντίσει ανάλογα το σωματείο.

• Εχουμε το πάθος να υποστηρίζουμε όσα θεωρούνται λάθος.

ΗΛΙΑΣ Κ.



Αυστηρά κριτήρια για τους παρατηρητές

➤ Τι προβλέπουν τα άρθρα 38, 39, 40 και 41 του κανονισμού, για την επιλογή των παρατηρητών διαιτησίας



Τα άρθρα 38, 39, 40 και 41 του νέου κανονισμού διαιτησίας, αναφέρονται στους παρατηρητές διαιτησίας και φυσικά, παρουσιάζουν ιδιαίτερο ενδιαφέρον.

Στο άρθρο 38, γίνεται αναφορά στην επιλογή των παρατηρητών διαιτησίας εθνικών Πρωταθλημάτων και στους πίνακες. Σημαντικότερα σημεία:

Κάθε έτος και πριν την έναρξη της ποδοσφαιρικής περιόδου, η ΚΕΔ καταρτίζει κατά κατηγορία τους πίνακες παρατηρητών διαιτησίας εθνικών Πρωταθλημάτων. Ο αριθμός των παρατηρητών καθορίζεται με απόφαση του Δ.Σ. της ΕΠΟ, μετά από πρόταση της ΚΕΔ.

Οι παρατηρητές επιλέγονται με βάση τα τυπικά και ουσιαστικά προσόντα τους. Ως ελάχιστο τυπικό προσόν επιλογής ορίζεται για κάθε κατηγορία η διαιτήτευση για δύο πλήρεις αγωνιστικές περιόδους αγώνων του Πρωταθλήματος για το οποίο επιλέγεται. Ειδικά για τους παρατηρητές Α΄ Εθνικής, απαιτείται απολυτήριο εξατάξιου Γυμνασίου ή Λυκείου, ή άλλης ισότιμης σχολής, εξαιρουμένων των διαιτητών FIFA. Ανώτατο όριο τοποθέτησης στους πίνακες, το 65ο έτος ηλικίας. Οι επιλεγέντες παρατηρητές υποβάλλονται υποχρεωτικά σε οφθαλμολογική εξέταση. Είναι ασυμβίβαστη η ιδιότητα μέλους οποιασδήποτε επιτροπής ΕΠΟ και ΕΣΑΠΕ, μ'αυτήν του παρατηρητή διαιτησίας.

Κλήρωση - υποχρεώσεις

Το άρθρο 39 αναφέρεται στον ορισμό παρατηρητών διαιτησίας και στις υποχρεώσεις τους:

Η ΚΕΔ ορίζει με κλήρωση τους παρατηρητές. Ο ορισμός τους γίνεται με δημόσια κλήρωση απο το σύνολο του πίνακα, πάντα μετά τον ορισμό των διαιτητών. Ο κάθε παρατηρητής δεν μπορεί να «τσεκάρει» τον ίδιο διαιτητή περισσότερο απο τρείς φορές σε κάθε γύρο. Δεν μπορεί να συμπίπτει η έδρα του παρατηρητή μ'αυτή του συνδέσμου του διαιτητή, ή με την έδρα μιας των διαγωνιζόμενων ομάδων.

Στο Κύπελλο Ελλάδας, ο παρατηρητής κληρώνεται από τον αντίστοιχο πίνακα της κατηγορίας του διαιτητή. Δεν επιτρέπεται η χρησιμοποίηση του ίδιου παρατηρητή σε περισσότερους από τρεις αγώνες της ίδιας ομάδας.

Οι παρατηρητές υποχρεούνται εντός δύο ωρών από τη λήξη του αγώνα, να στείλουν με fax στην ΚΕΔ την έκθεσή τους και μέσα σε 24 ώρες απο τη λήξη του αγώνα, ταυτόχρονα σε ΚΕΔ και διοργανώτρια την έκθεση, με COURIER.

Οσοι δεν τηρούν αυτή τη διαδικασία, διαγράφονται αμέσως, με απόφαση της ΚΕΔ, στην πρώτη μετά τον αγώνα συνεδρίασή της.

Εκθεση

Το έντυπο έκθεσης του παρατηρητή περιλαμβάνει τον τρόπο βαθμολογίας διαιτητή, βοηθών διαιτητών, αναπληρωτή διαιτητή, συντάσσεται πριν την έναρξη της περιόδου από την ΚΕΔ και τελεί υπό την έγκριση της ΕΠΟ. Η έκθεση αποσφραγίζεται στην πρώτη συνεδρίαση της ΚΕΔ και κοινοποιείται στο διαιτητή, μαζί με την αναλυτική.

Η ΚΕΔ, με βάση τη βαθμολογία, παραπέμπει τους διαιτητές, - κριτήρια παραπομπής καθορίζονται με απόφαση της ΚΕΔ πριν την έναρξη της περιόδου - κρατά τη βαθμολογία καθ' όλη τη διάρκεια του έτους, συντάσσει πίνακα των διαιτητών κατά κατηγορία, παραπέμπει τους πλημμελώς ασκούντες τα καθήκοντά τους παρατηρητές και ζητεί την επιβολή κυρώσεων. Οι αποφάσεις της ΚΕΔ ως προς τον ορισμό των παρατηρητών και τη σύνταξη του τελικού πίνακα βαθμολόγησης είναι τελεσίδικες, μη υποκείμενες σε κανένα ένδικο μέσο.

Διαγραφή

Σε περίπτωση αδυναμίας της ΚΕΔ να παραπέμψει διαητητή διότι εσφαλμένη κατά την κρίση της βαθμολογίας του παρατηρητή την εμποδίζει, δύναται να ασκήσει η ίδια την παραπομπή και να διαγράψει τον παρατηρητή. Στις περιπτώσεις αυτές, η βαθμολογία του παρατηρητή δεν ισχύει, καθορίζεται δε νέα από την ΚΕΔ.

Στα άρθρα 40 και 41 αναφέρεται η επιλογή παρατηρητών, ο ορισμός και οι υποχρεώσεις τους, στα τοπικά Πρωταθλήματα. Πολλοί θα θυμούνται ότι όταν πρώτη η ΟΔΠΕ τόλμησε να κόψει από τον πίνακα διαιτητών προεπιλογής, οι οποίοι θα συμμετείχαν στο ομώνυμο σεμινάριο της Πορταριάς, 6 διαιτητές του περσινού πίνακα διαιτητών Α' Εθνικής κατηγορίας, κάποιοι σύνδεσμοι εξέδωσαν «πύρινες» σε βάρος της ομοσπονδίας τους ανακοινώσεις και την απειλούσαν με φράσεις του στιλ: **«Αίρουμε την εμπιστοσύνη μας στην ΟΔΠΕ, γιατί έφαγε άξια και ικανά τέκνα της διαιτησίας».**

Ηρθε αργότερα η νέα τάξη πραγμάτων στη διαιτησία, η νέα ΚΕΔ/ΕΠΟ, η οποία, σε βάθος τομής ξεπέρασε την ΟΔΠΕ και «έμπηξε» το νυστέρι μέχρι το κόκκαλο για να καθαρίσει το «απόστημα». Κατά της ΚΕΔ όμως δεν ακούστηκε ούτε ψίθυρος.

Μετά απο όλα αυτά που συνέβησαν στον χώρο, πολλοί αναρωτιούνται αν αυτοί οι σύνδεσμοι επιμένουν στην άρση της εμπιστοσύνης τους προς την ΟΔΠΕ αλλά και γιατί δεν τολμούν να τα βάλουν και με την νέα ΚΕΔ/ΕΠΟ.

Ξεκαθάρισμα και στους παρατηρητές

Η νέα ΚΕΔ/ΕΠΟ συνεδρίασε με θέμα τη συγκρότηση των πινάκων παρατηρητών διαιτησίας.

Το αποτέλεσμα της επιτροπής αναμένεται να γίνει γνωστό προς το τέλος της εβδομάδας - χωρίς να αποκλείονται βεβαίως οι αιφνιδιασμοί - αφού μέλημα της επιτροπής είναι να ολοκληρώσει το έργο της για όλες τις κατηγορίες, ακόμη και για την εθνική ερασιτεχνική κατηγορία και μετά να δώσει τους νέους πίνακες στη δημοσιότητα.

Πάντως, οι πρώτες πληροφορίες που προέρχονται από αξιόπιστη πηγή, αναφέρουν ότι έπεσε «λεπίδι» και στους πίνακες των παρατηρητών διαιτησίας.

Η επιτροπή έκανε «βαθιά τομή» και στους παρατηρητές, αφού διαφορετικά δεν θα είχε κανένα νόημα η εκκαθάριση στους πίνακες των διαιτητών.



Τα φιλικά παιχνίδια του ΑΕΡΑ

Ο ΑΕΡΑ Αφάντου ανακοίνωσε τα φιλικά παιχνίδια που ήδη έχει κλείσει.

Ο Γιώργος Μιχαηλίδης θα συμφωνήσει και με άλλες ομάδες πέραν αυτών που έχει ήδη μιλήσει.

Ολοι οι αγώνες θα είναι βραδυνοί και θα διεξαχθούν στο γήπεδο του ΑΕΡΑ.

Συγκεκριμένα οι ημερομηνίες των παιχνιδιών είναι:

- 11 Αυγούστου με την Α.Ε. Λέρου
- 18 Αυγούστου με Απόλλωνα Απολλώνων
- 22 Αυγούστου με Α.Ε. Κατταβιάς
- 27 Αυγούστου με Διγενή Κοσκινού
- 29 Αυγούστου με Α.Ε. Κατταβιάς.

Πιθανότατα σήμερα να ανακοινωθεί και τυπικά το έμψυχο δυναμικό του ΑΕΡΑ με τις μεταγραφές που έχει κάνει.

Ευαγόρας

Το προσεχές Σάββατο το πρώτο φιλικό

Με αντίπαλο την Διαγόρα Βατίου, θα δώσει το πρώτο φιλικό παιχνίδι, στο πλαίσιο της προετοιμασίας της, η ομάδα του Ευαγόρα.

Το νέο τεχνικό δίδυμο του συλλόγου **Τσαγγάρης - Πανουργιάς** έχει κανονίσει μια σειρά φιλικών αγώνων, ενώ υπάρχουν τρεις ημερομηνίες κενές που θα συμπληρωθούν με άλλες ομάδες, πέραν αυτών που ήδη συζητούν, για να κλεισθούν και αυτά τα παιχνίδια.

Συγκεκριμένα οι ημερομηνίες των φιλικών του Ευαγόρα είναι:

11 Αυγούστου: Ευαγόρας - Διαγόρας Β.
16 Αυγούστου: Ευαγόρας - Κατταβιά
20 Αυγούστου: Ευαγόρας - «ΖΕΥΣ»
22 Αυγούστου: Κλεάνθης - Ευαγόρας
29 Αυγούστου: Ευαγόρας - Ηρακλής Μ.
5 Σεπτεμβρίου: Ευαγόρας - Π.Α.Ο. Διαγόρας

Απομένουν ακόμη τρεις ημερομηνίες 25/8, 1/9 και 5/9, για τις οποίες σύντομα θα ανακοινωθούν οι αντίπαλες ομάδες.

ΛΟΓΩ ΤΗΣ ΠΟΛΙΤΙΚΗΣ - «ΠΑΚΕΤΟ»

Σε κρίση οδηγούνται και πάλι

οι σχέσεις πρακτόρων - οδηγών

«Ακέφαλη» η Ενωση Τουριστικών Γραφείων

Σε κρίση οδηγούνται και πάλι ύστερα από μακρά, σχετικά, περίοδο αρμονίας, οι σχέσεις μεταξύ της Ενώσεως Τουριστικών Γραφείων Ρόδου και του Σωματείου Οδηγών Τουριστικών Λεωφορείων, μετά την διαπίστωση ότι μισθώνονται «πακέτο» λεωφορεία και οδηγοί, με αποτέλεσμα να δημιουργούνται, όπως τουλάχιστον αναφέρουν οι οδηγοί, «συνθήκες αθέμιτου ανταγωνισμού».

Η κρίση έρχεται μάλιστα σε μια περίοδο κατά την οποίαν η Ενωση Τουριστικών Γραφείων Ρόδου είναι ακέφαλη μετά την παραίτηση του προέδρου κ. Τσ. Μοσχάτου, σε ένδειξη διαμαρτυρίας για την καθολική αδιαφορία που επιδεικνύεται σε ό,τι αφορά την αντιμετώπιση των τοπικών θεμάτων.

Οπως έγινε γνωστό την προσεχή Δευτέρα θα συνέλθει σε συνεδρίαση το δ.σ της Ενώσεως προκειμένου να επιληφθεί της καταστάσεως, όπως αυτή διαμορφώνεται μετά την παραίτηση του κ. Τσαμπ. Μοσχάτου και να αποφασίσει αν εκλέξει νέο προεδρείο μέχρι τις επόμενες εκλογές που θα πρέπει να διεξαχθούν την Ανοιξη ή αν θα παραιτηθούν όλα τα μέλη, οπότε θα πρέπει να αναμένονται εκλογές ως της τέλη του μηνός. Σε περίπτωση που εκλεγεί νέο προεδρείο πιθανολογείται ότι την θέση του κ. Μοσχάτου θα καταλάβει ένας εκ των κ.κ. Γ. Χατζάκη ή Ηλία Κωτιάδη.

Σε εξώδικη δήλωση, για το θέμα που προαναφέρθηκε, των οδηγών πούλμαν, αναφέρονται τα εξής:

Ενώπιον Παντός Αρμοδίου Δικαστηρίου και Αρχής
Εξώδικη πρόσκληση διαμαρτυρία και γνωστοποίηση
Του εδρεύοντος στη Ρόδο Σωματείου με την επωνυμία: «Σωματείο Οδηγών Τουριστικών Λεωφορείων Ρόδου

«Ο ΚΟΛΟΣΣΟΣ» νόμιμα εκπροσωπουμένου ΚΑΤΑ
Της Ενωσης Τουριστικών Γραφείων Ρόδου Ενταύθα
Κοινοποίηση: Επιθεώρηση Εργασίας Ν. Δωδεκανήσου

Οπως σας είναι γνωστό, το Σωματείο μας κατ' επανάληψη σας έχει ενοχλήσει και με επιχειρήματα σας έχει εκθέσει το πρόβλημα των λεγόμενων μισθώσεων «πακέτο» με τις οποίες διάφορα γνωστά σε όλους Πρακτορεία - μισθωτές, έναντι μηνιαίου μισθώματος εκμισθώνουν μαζί για ολόκληρη την τουριστική περίοδο και εκμεταλλεύονται την χρήση αντικειμένου (πούλμαν) και τις υπηρεσίες ανθρώπους (οδηγού - ιδιοκτήτη ή οδηγού που φαίνεται τύποις ως απασχολούμενος από τον ιδιοκτήτη του πούλμαν που εδρεύει οπουδήποτε ανά την Επικράτεια, πλην Ρόδου, στην πραγματικότητα όμως παρέχοντας εξαρτημένη εργασία στον μισθωτή - πράκτορα!).

Αναφορικά με τη μίσθωση πράγματος (πούλμαν) αυτή προβλέπεται από την κείμενη νομοθεσία μας και είναι σύννομη. Πουθενά όμως δεν προβλέπεται μίσθωση υπηρεσιών ανθρώπου, παρά μόνο πρόσκαιρος δανεισμός του εργαζόμενου από τον εργοδότη του σε άλλον εργοδότη, σύμφωνα με τις στενά και αυστηρά ερμηνευόμενες διατάξεις της κείμενης εργατικής Νομοθεσίας.

Κατά συνέπεια και αν ακόμα ήθελε γίνει αποδεκτό ότι στις επίμαχες συμβάσεις «πακέτο» πρόκειται περί δανεισμού των υπηρεσιών του εργαζόμενου - οδηγού σε άλλο εργοδότη (πράκτορα - μισθωτή), ο τελευταίος δικαιούται ν' απασχολεί τον οδηγό, μόνο για τις δικές του ανάγκες (εκτέλεση δικών του εκδρομών ή δρομολογίων) αλλά δεν ΝΟΜΙΜΟΠΟΙΕΙΤΑΙ παραπέρα... υπεισερχόμενος στα δικαιώματα του αρχικού εργοδότη, να γίνεται αυτός εργοδότης και να πλουτίζει με συνθήκες αθέμιτου ανταγωνισμού, αδικαιολόγητα και παρά το νόμο, από τις υπηρεσίες του δανεισθέντος σ' αυτόν οδηγού, παρέχοντας υπηρεσίες σε τρίτους...

Η ανώμαλη αυτή κατάσταση, είναι προφανές ότι καταστρατηγεί πλείστες - όσες διατάξεις και πρωτίστως τα δικαιώματα των εργαζομένων - μισθωμένων οδηγών, που εργάζονται υπό καθεστώς συνεχούς - πλήρους και εξοντωτικής απασχόλησης, μιας και ο πράκτορας - μισθωτής έχοντας καταβάλλει το μίσθωμα για πούλμαν και οδηγό, από εκεί και πέρα..... κερδίζει εκ του ασφαλούς και μάλιστα για να γίνει ελκυστικός στην προσφορά του «χτυπάει» τις τιμές κατά το δοκούν.....

Η θέση μας που στηρίζεται νομικά και ηθικά, αλλά επί πλέον έχει υπέρ αυτής το τεκμήριο της κοινωνικής δικαιοσύνης και της εξυπηρέτησης του καλώς εννοούμενου συμφέροντος του Ροδιακού λαού, είναι πάγια ότι δηλαδή παραπέρα υπεκμισθώσεις (μετενοικιάσεις) από τους μισθωτές - πράκτορες δεν μπορούν να γίνουν.....

Δεν είναι τυχαίο ότι 3 πρακτορεία της Ρόδου, χωρίς να είχαν ποτέ στην ιδιοκτησία τους έστω και ένα πούλμαν, σήμερα έχουν τριάντα! (30), παίρνοντας το μεγαλύτερο κομμάτι της πίττας από τη δραστηριότητα αυτή.

Πρακτορεία με παράδοση, έχοντας δικά τους πούλμαν και απασχολώντας οδηγούς ροδίτες και μη, ήδη έχουν αρχίσει σταδιακά και μειώνουν το στόλο τους και ταυτόχρονα μειώνονται οι θέσεις εργασίας.

Το «φαινόμενο» η Ενωση Τουριστικών Γραφείων δυστυχώς το άφησε να εξελιχθεί και έτσι εκτός από τα μέλη της, στα οποία έχουν δημιουργηθεί συνθήκες αθέμιτου ανταγωνισμού, η έλλειψη αποφασιστικής αντιμετώπισής του, δημιούργησε σε βάρος του κλάδου μας κατάσταση ώριμη για αγωνιστικές κινητοποιήσεις με μοναδική αιτία: «ΑΝΕΡΓΙΑ - ΥΠΟΑΠΑΣΧΟΛΗΣΗ»

Το Σωματείο μας, ήδη έχει λάβει τις αποφάσεις του. Εάν συνεχιστούν εφεξής οι μετανοικιάσεις από τα γνωστά πρακτορεία τότε θα πραγματοποιήσουμε στάσεις εργασίας σε συγκεκριμένες ημέρες και ώρες, σε χρόνο που θα σας γνωστοποιήσουμε, χωρίς να αποκλείεται παραπέρα κλιμάκωση των δικαίων διεκδικήσεων μας, με κινδύνους και αποτελέσματα το κόστος των οποίων μπορείτε να υπολογίσετε.

Αρμόδιος δικαστικός επιμελητής παραγγέλλεται να επιδώσει την παρούσα προς αυτούς που απευθύνεται προς γνώση τους και για τις νόμιμες συνέπειες αντιγράφοντας αυτή ολόκληρη εις την σχετική έκθεση επίδοσής του.

Ο Πρόεδρος
Ο Γραμματέας

4 νέα ελικοδρόμια σε νησιά του Αιγαίου

Την υπογραφή τεσσάρων αποφάσεων, που αφορούν την ίδρυση ισάριθμων ελικοδρομίων σε νησιά του Αιγαίου και του Ιονίου, ανακοίνωσε χθες ο υπουργός Μεταφορών και Επικοινωνιών, Χ. Βερελής. Πρόκειται για ελικοδρόμια που θα κατασκευαστούν στις περιοχές Καμένη Χώρα Ιθάκης, Μέρμιγκας Πάτμου, Αγιος Φωκάς Τήνου (στη θέση Κάβο Σταρά) και Ερεσός Λέσβου (στη θέση Αγία Σοφία) Το ελικοδρόμιο της Ιθάκης, όπως αναφέρει σχετική ανακοίνωση, θα είναι κατάλληλο για χρήση από ελικόπτερα μέγιστου μήκους έως και 30 μέτρων και για πτήσεις εξ όψεως μέρα και νύχτα, ενώ τα υπόλοιπα τρία θα είναι κατάλληλα για χρήση από ελικόπτερα μέγιστου μήκους έως και 18 μ και για πτήσεις εξ όψεως μέρα και νύχτα. Σύμφωνα με το υπουργείο, και τα τέσσερα ελικοδρόμια θα καλύπτουν τις διεθνείς προδιαγραφές και θα διαθέτουν οπτικά βοηθήματα, πυρασφάλεια, περιμετρικό φωτισμό. Στο μεταξύ, σήμερα, το υπουργείο Μεταφορών και Επικοινωνιών έσπευσε να διευκρινήσει ότι, στην πρώτη φάση του προγράμματος, για τις άγονες αεροπορικές γραμμές στο εσωτερικό της Ελλάδος, συμπεριλαμβάνεται και η γραμμή Αθήνα-Λέρος. Η εν λόγω γραμμή, όπως αναφέρει σχετική ανακοίνωση, πληροί τα κοινοτικά κριτήρια. Υπενθυμίζεται ότι το υπουργείο Μεταφορών ανακοίνωσε χθες ότι για τις άγονες αεροπορικές γραμμές, που υπάρχουν στο εσωτερικό της Ελλάδος και τις οποίες σήμερα εκτελούν η Ολυμπιακή Αεροπορία και η Ολυμπιακή Αεροπλοΐα, θα ξεκινήσει διαγωνισμός, στον οποίο μπορεί να λάβει μέρος κάθε ελληνικός και κοινοτικός αερομεταφορέας.

Το νέο καθεστώς στις άγονες αεροπορικές γραμμές θα τεθεί σε ισχύ από την χειμερινή περίοδο 2001-2002.



ΝΕΟ FIAT DOBLÒ. Ο,ΤΙ ΣΚΕΦΤΕΙΣ ΜΠΟΡΕΙΣ ΝΑ ΤΟ ΚΑΝΕΙΣ.

Αφήστε την φαντασία σας ελεύθερη. Το νέο FIAT DOBLO είναι το απόλυτο πολυμορφικό, αλλά και κάτι παραπάνω. Σας δίνει μόνο δυνατότητες. Εκμεταλλευτείτε τις.

Σκεφτείτε χώρους με την άνεσή σας. Τα 750 λίτρα του χώρου αποσκευών γίνονται 3000 λίτρα, σε ένα δευτερόλεπτο. Επιτρέπει ένα άνετο ταξίδι για πέντε άτομα ύψους 1,90, έχει υπερυψωμένα πίσω καθίσματα για άπλετη ορατότητα και πολλαπλές έξυπνες θήκες.

Μπείτε σε άλλη διάσταση. Το νέο Fiat DOBLO έχει 2 πλαϊνές, συρόμενες πόρτες με το μεγαλύτερο άνοιγμα (645mm) και διπλή πίσω πόρτα τόσο πλατιά ώστε να εξυπηρετεί πραγματικά κάθε σας ανάγκη.

Θέτει standards και στον εξοπλισμό. Η λίστα του βασικού εξοπλισμού ξεκινάει με κλιματισμό, ηλεκτρικά παράθυρα και καθρέπτες, κεντρικό κλείδωμα και υδραυλικό τιμόνι και συνεχίζει...

Η προσωπική σας ασφάλεια. Με standard αερόσακο, και κατόπιν παραγγελίας αερόσακο συνοδηγού, πλευρικούς και ABS τελευταίας γενιάς.

Η αίσθηση της ελευθερίας που σας δίνει το νέο FIAT DOBLO και το επαγγελματικό FIAT DOBLO CARGO είναι απεριόριστη. Ό,τι σκεφτείτε μπορείτε να το κάνετε. **Σκεφτείτε τώρα ένα test drive, στο Δίκτυο Ολοκληρωμένων Συγκροτημάτων Fiat.**

Κέντρο Αμεσης Εξυπηρέτησης FIAT
0800 500 800
(χωρίς χρέωση)

ΤΟ ΠΑΘΟΣ ΜΑΣ ΟΔΗΓΕΙ. FIAT

Auto Center Μανώλης Κωστάκης Α.Ε.Β.Ε.
ΟΛΟΚΛΗΡΩΜΕΝΟ ΣΥΓΚΡΟΤΗΜΑ: FIAT - ALFA ROMEO - LANCIA
14ο χλμ Ρόδου - Αεροδρομίου 85106, Παραδείσι, Ρόδος, Τηλ: (0241) 82000

Ρυθμίσεις μετά το φιάσκο

Εικονικές συμπλοκές προς εκπαίδευση των αστυνομικών «στήνει» το υπουργείο Δημόσιας Τάξης



Εικονικά σκηνικά συμπλοκής με κακοποιούς και τρομοκράτες «στήνει» το υπουργείο Δημόσιας Τάξης, προκειμένου να βελτιώσει την εκπαίδευση των αστυνομικών. Η δημιουργία των κέντρων εκπαίδευσης «σε: ναριακής φύσης», όπως ονομάζονται, προβλέπεται στο νομοσχέδιο για την αναδιάρθρωση της ΕΛ.ΑΣ. που προωθείται εσπευσμένα μετά το φιάσκο της οδού Ιππάρχου.

Το περιεχόμενο του νομοσχεδίου για την εκπαίδευση των ανδρών της ΕΛ.ΑΣ. αποκαλύπτει την Τρίτη η εφημερίδα Το Βήμα. Σύμφωνα με το δημοσίευμά της, το εν λόγω νομοσχέδιο προετοιμαζόταν τους τελευταίους μήνες από το υπουργείο Δημόσιας Τάξης, αλλά μετά την αποτυχημένη επιχείρηση σύλληψης του Κ.Πάσσαρη αλλά και εν όψει των Ολυμπιακών Αγώνων, προωθείται εσπευσμένα στη Βουλή.

Συγκεκριμένα, το νομοσχέδιο προβλέπει τη δημιουργία τεσσάρων κέντρων όπου θα πραγματοποιούνται εικονικές συμπλοκές των ανδρών της ΕΛ.ΑΣ. με κακοποιούς. Στα κέντρα αυτά θα υπάρχουν μικρές πόλεις με τράπεζες, καταστήματα, κέντρα διασκέδασης κ.λπ. Οι αστυνομικοί θα εκπαιδεύονται σε κλοπές, ληστείες κ.ά., που υποτίθεται ότι θα συμβαίνουν στα κέντρα. Το κόστος για το «στήσιμο» ενός τέτοιου κέντρου ανέρχεται στα 4 έως 5 δισ. δρχ.

Το ίδιο νομοσχέδιο προβλέπει και τη διά βίου εκπαίδευση των αστυνομικών με τη συμμετοχή τους σε πολυήμερα προγράμματα. Μάλιστα, στη ρύθμιση για τη διά βίου εκπαίδευση προβλέπεται και η εκ νέου περιοδική εξάσκηση των αστυνομικών στη σκοποβολή και στη χρήση νέων όπλων. Αυτό γιατί οι παλαιότεροι αστυνομικοί έχουν σήμερα άγνοια για τις σύγχρονες μεθόδους αντιμετώπισης του εγκλήματος.

Τέλος, το νομοσχέδιο προβλέπει και τη δημιουργία προγραμμάτων «επιμόρφωσης επιτελικών στελεχών», τα οποία θα μπορούν να παρακολουθήσουν αστυνομικοί από το βαθμό του αστυνόμου Β'. Όπως επισημαίνεται στο νομοσχέδιο, εάν ένας αξιωματικός δεν θελήσει να παρακολουθήσει το εν λόγω πρόγραμμα, δεν θα μπορεί να λάβει βαθμό μεγαλύτερο του αστυνομικού διευθυντή και θα αποστρατεύεται.

Αντισεισμική προστασία σε πέντε άξονες

Τα 25 μέτρα εντάσσονται τους τομείς εκτίμησης κινδύνου, ενημέρωσης, ενίσχυσης κτιρίων, σεισμολογικών δικτύων, εκτάκτου ανάγκης

Με 25 δράσεις αντισεισμικής άμυνας που έχουν ξεκινήσει τα τελευταία χρόνια το ΥΠΕΧΩΔΕ επιχειρεί την αντισεισμική θωράκιση των επικίνδυνων περιοχών της χώρας. Τα μέτρα αυτά αναπτύσσονται σε πέντε επιμέρους τομείς.

Στον τομέα της εκτίμησης του σεισμικού κινδύνου, όπου κατά το τελευταίο διάστημα έχει υλοποιηθεί η σύνταξη του νέου χάρτη σεισμικής επικινδυνότητας της χώρας, καθώς και των Νεοτεκτονικών Χαρτών με τους οποίους καταγράφονται και αξιολογούνται τα ενεργά ρήγματα της ελληνικής επικράτειας. Ακόμα ανατέθηκαν από τον ΟΑΣΠ 21 ερευνητικά προγράμματα με προϋπολογισμό 450 εκατ. δρχ.

Στον τομέα της ενημέρωσης, υλοποιούνται τα ενημερωτικά προγράμματα στα σχολεία και τα σεμινάρια στους διδάσκοντες, ενώ γίνεται πιλοτική εκπαίδευση 150 εθελοντών σε θέματα αντιμετώπισης σεισμικών καταστροφών.

Εχει δημιουργηθεί ακόμη ειδική σελίδα στο διαδίκτυο (wwwoasp.gr) και έχουν συνταχθεί 12 μελέτες Κοινωνικής Αντισεισμικής Αμυνας προϋπολογισμού 200 εκατ. δρχ.

Στον τομέα της ενίσχυσης των κτιρίων, έχει εγκριθεί και εκδοθεί από τον Νοέμβριο του 1999 ο Νέος Αντισεισμικός Κανονισμός και ο Νέος Κανονισμός Οπλισμένου Σκυροδέματος, ο οποίος ετέθη σε αποκλειστική εφαρμογή από τον προηγούμενο μήνα. Θεσμοθετήθηκε το Πράσινο Κουτί, στο οποίο καταγράφεται το πλήρες ιστορικό κάθε κτιρίου.

Ακόμη έχουν εκπονηθεί 50 μελέτες αντισεισμικής τεχνολογίας προϋπολογισμού 800 εκατ. δρχ. Στον τομέα της βελτίωσης των σεισμολογικών δικτύων, δαπανήθηκαν συνολικά 585 εκατ. δρχ. για την επέκταση του δικτύου των Σεισμογράφων.

Στον τομέα του σχεδιασμού έκτακτης ανάγκης, συντάχθηκε το νέο σχέδιο ΞΕΝΟΚΡΑΤΗΣ - ΣΕΙΣΜΟΙ και κατασκευάστηκαν από το ΕΜΠ οι πρωτότυπες συσκευές ΣΩΖΩΝ 1 και ΣΩΖΩΝ 2 για τη διάσωση των εγκλωβισμένων με τη χρήση ηλεκτρομαγνητικών κυμάτων.

Εθνικό Λαχείο

Εθνικό Λαχείο (Εκδοση: 187, Κλήρωση: 6, Ημέρα: 13η)
Στη σημερινή κλήρωση του Εθνικού Λαχείου, ημέρα 13η, τυχερές χιλιάδες ήταν οι: 168 και 202. Ολοι οι αριθμοί που κληρώθηκαν και τα ποσά που κερδίζουν είναι: Φορολογητέοι Λαχνοί

Αριθμός	Κέρδος	Φόρος	Καθαρό
202561	50.000.000	4.975.000	45.025.000
168642	5.000.000	475.000	4.525.000
168664	1.000.000	75.000	925.000
202583	1.000.000	75.000	925.000
168375	500.000	25.000	475.000
202294	500.000	25.000	475.000
168237	300.000	5.000	95.000
168261	300.000	5.000	295.000
168558	300.000	5.000	295.000
168603	300.000	5.000	295.000
168607	300.000	5.000	295.000
168629	300.000	5.000	295.000
168727	300.000	5.000	295.000
202156	300.000	5.000	295.000
202180	300.000	5.000	295.000
202477	300.000	5.000	295.000
202522	300.000	5.000	295.000
202526	300.000	5.000	295.000
202548	300.000	5.000	295.000
202646	300.000	5.000	295.000

Αφορολόγητοι Λαχνοί

από 200.000 δρχ. 168046, 168082, 168163, 168398, 168579, 168759, 168764, 168897, 168906, 168958, 202001, 202082, 202317, 202498, 202678, 202683, 202816, 202825, 202877, 202965, 168044, 168073, 168130, 168133, 168143, 168181 **από 150.000 δρχ.** 168196, 168203, 168205, 168230, 168233, 168242, 168276, 168284, 168320, 168335, 168337, 168388, 168412, 168421, 168427, 168429, 168468, 168476, 168477, 168509, 168537, 168541, 168545, 168553, 168576, 168604, 168609, 168634, 168650, 168670, 168672, 168682, 168723, 168767, 168785, 168786, 168791, 168795, 168796, 168803, 168809, 168813, 168832, 168845, 168861, 168862, 168869, 168892, 168912, 168916, 168947, 168961, 168974, 168994, 202049, 202052, 202062, 202100, 202115, 202122, 202124, 202149, 202152, 202161, 202195, 202203, 202239, 202254, 202256, 202307, 202331, 202340, 202346, 202348, 202387, 202395, 202396, 202428, 202456, 202460, 202464, 202472, 202495, 202523, 202528, 202553, 202569, 202589, 202591, 202601, 202642, 202686, 202704, 202705, 202710, 202714, 202715, 202722, 202728, 202732, 202751, 202764, 202780, 202781, 202788, 202811, 202831, 202835, 202866, 202880, 202893, 202913, 202963, 202992

Τέλος από 60.000 κερδίζουν όλοι οι αριθμοί από 168000 έως 168999 και από 202000 έως 202999 που δεν αναγράφονται στον παραπάνω πίνακα. Η Κλήρωση συνεχίζεται την 20ή Αυγούστου 2001.

ΠΡΑΚΤΟΡΕΙΟ ΠΡΟΠΟ

ΛΥΡΙΣΤΗΣ ΤΑΣΟΣ ΣΤ. ΚΩΤΙΑΔΗ 64 ΡΟΔΟΣ ΦΑΞ. 36407 ΤΗΛ.: 36407
ΛΑΪΚΟ ΛΑΧΕΙΟ. ΚΑΤΑΛΟΓΟΣ ΚΕΡΔΩΝ ΚΛΗΡΩΣΗ 32η της 7 Αυγ. 2001
ΚΕΡΔΗ ΤΡΙΔΥΜΟΥ ΛΑΧΝΟΥ: 177.000.000 ΚΥΚΛΟΦΟΡΗΣΑΝ ΣΕΙΡΕΣ: 10

	Σειρά	Στοιχείο	Αριθμός	Δραχμές
Μεγάλος Λαχνός	7η	Γ	56169	100.000.000
Υπόλοιπα στοιχεία	7η	Α+Β+Δ	56169	21.000.000
Β' Λαχνός τριδύμου	8η	Α - Δ	56169	28.000.000
Γ' Λαχνός τριδύμου	6η	Α - Δ	56169	28.000.000
Σε όλες τις άλλες σειρές			56169	15.000.000

ΚΑΤΑΛΟΓΟΣ ΚΕΡΔΩΝ ΣΕ ΟΛΕΣ ΤΙΣ ΣΕΙΡΕΣ

Αριθμός	Ποσό	Αριθμός	Ποσό	Αριθμός	Ποσό	Αριθμός	Ποσό
398	70.000	21020	70.000	41442	70.000	61555	70.000
949	70.000	21771	100.000	41723	70.000	62176	100.000
1360	100.000	22522	70.000	42294	100.000	63127	70.000
1851	70.000	23213	300.000	43125	70.000	63848	70.000
2522	70.000	23964	70.000	44066	200.000	64520	70.000
3143	200.000	24845	70.000	44517	70.000	65142	200.000
4064	70.000	25476	70.000	45268	70.000	65564	70.000
5305	70.000	26087	100.000	45999	100.000	66156	70.000
6292	300.000	27164	70.000	46176	100.000	66180	70.000
7063	70.000	27975	200.000	46937	70.000	66861	200.000
7844	70.000	28836	70.000	47648	70.000	67652	70.000
8555	100.000	29167	70.000	48109	300.000	68133	100.000
9216	70.000	29988	70.000	48830	70.000	68744	70.000
10047	70.000	30799	100.000	49311	70.000	69435	70.000
10848	70.000	31550	70.000	49982	70.000	70146	100.000
11599	200.000	31982	1.000.000	50893	200.000	70827	70.000
12310	70.000	32111	70.000	51544	70.000	71358	70.000
13061	70.000	32363	70.000	52015	70.000	72039	300.000
13792	70.000	32834	70.000	52626	100.000	72810	70.000
14473	100.000	33555	70.000	53177	70.000	73621	70.000
14524	70.000	34216	100.000	53945	100.000	74202	100.000
16035	70.000	34967	70.000	54808	70.000	75093	70.000
16066	2.000.000	35848	100.000	56159	70.000	75874	100.000
16213	70.000	36395	70.000	56169	Πρώτος	76661	70.000
16954	70.000	38156	70.000	56919	70.000	77092	70.000
17525	100.000	38727	200.000	57670	70.000	77803	100.000
18136	70.000	39308	70.000	58421	100.000	78014	70.000
18967	200.000	40059	70.000	59172	70.000	78685	70.000
19508	70.000	40840	100.000	59943	70.000	78926	300.000
20239	70.000	41361	70.000	60764	200.000	79847	70.000

Από 10.000 δρχ. κερδίζουν όλοι οι αριθμοί που λήγουν σε 69 Από 4.000 δρχ. κερδίζουν όλοι οι αριθμοί που λήγουν σε 9. Από 2000 δρχ. κερδίζουν όλοι οι αριθμοί που αρχίζουν από 56, 16, 31. Στην κλήρωση αυτή: Ευνοήθηκαν οι χιλιάδες 16 32 41 56 66 78. Τα κέρδη άνω των 100.000 φορολογούνται με 10%.

Η BUSINESS LOGIC ΚΟΝΤΑ ΣΤΑ ΚΟΣΜΗΜΑΤΟΠΩΛΕΙΑ

Η BUSINESS LOGIC A.E.
η μοναδική πανελλαδικά αλυσίδα παροχής ολοκληρωμένων λύσεων πληροφορικής αποκλειστικά για επιχειρήσεις, είναι και πάλι κοντά σας.

Με το πληρέστερο πρόγραμμα της αγοράς για διαχείριση και οργάνωση καταστημάτων αργυροχρυσοχοΐας.

Για περισσότερες πληροφορίες ....

BUSINESS LOGIC

BUSINESS LOGIC ΤΑΜΒΑΚΑΣ ΔΗΜΗΤΡΗΣ
ΒΟΥΛΓΑΡΟΚΤΟΝΟΥ 14, ΡΟΔΟΣ
ΤΗΛ : 0241-75218, FAX : 0241-35104
e-mail address: dimitamb@otenet.gr

ΕΙΔΙΚΑ ΜΕΤΡΑ ΚΑΙ ΣΤΟΝ ΠΡΩΤΟΓΕΝΗ ΤΟΜΕΑ

ΠΟΛΙΤΙΚΕΣ για τα ΜΙΚΡΑ ΝΗΣΙΑ του ΑΙΓΑΙΟΥ

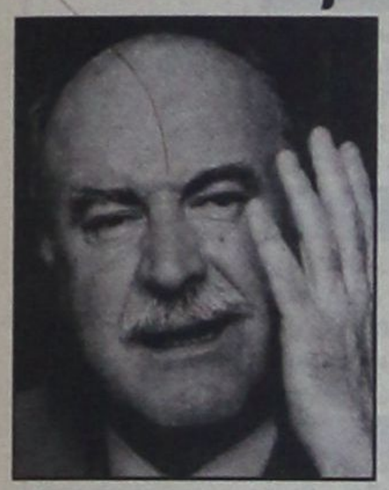

Ανακοινώσεις του Υπουργού Γεωργίας κ. Γιώργου Ανωμερίτη

Με αφορμή την έκθεση της Ευρωπαϊκής Επιτροπής για τα Μικρά Νησιά του Αιγαίου, συνεκλήθη ειδική σύσκεψη υπό τον Υπουργό Γεωργίας κ. Γιώργο Ανωμερίτη, προκειμένου να εξειδικευθούν οι στόχοι της τροποποίησης του Καν. 2019/93 και να σχεδιασθεί ένα ειδικό επιχειρησιακό πρόγραμμα για τα Μικρά Νησιά του Αιγαίου. Το ειδικό αυτό «πακέτο» θα εγκαταλείψει δράσεις οι οποίες πλέον δεν αποδίδουν και θα ενισχύσει δράσεις τοπικής οικονομίας και τοπικών προϊόντων.

Οπως είναι γνωστό οι διαρθρωτικές παρεμβάσεις στα νησιά του Αιγαίου Πελάγους άρχισαν στις περιόδους 1981-84, 1986-92 με τα Μεσογειακά Ολοκληρωμένα Προγράμματα (Μ.Ο.Π) και τα έτη 1989-93 με δύο Πολυταμειακά Επιχειρησιακά Προγράμματα, τα οποία αφορούσαν τις υποδομές στους τομείς της μεταφοράς, επικοινωνιών, ενέργειας, ύδρευσης, τουρισμού, αποχέτευσης- βιολογικού καθαρισμού, μικρούς αποταμιευτήρες ύδατος, καθώς και στην κοινωνικοεκπαιδευτική υποδομή. Παράλληλα δε στις επενδύσεις σε γεωργικές, γεωργοβιομηχανικές και διατήρησης, (προστασίας) του περιβάλλοντος δραστηριότητες, καθώς και στην αλιεία. Η συνολική κοινοτική συμμετοχή μέχρι το 1993 ήταν άνω των 350 MECUS.

Μετά δε την τεχνική Εκθεση της Επιτροπής, με εντολή του Συμβουλίου στα τέλη του 1988, αναγνωρίζεται η σοβαρότητα των προβλημάτων που αντιμετωπίζουν τα νησιά του Αιγαίου όπως και άλλες απομακρυσμένες και νησιωτικές περιοχές (που καλύπτονται από το άρθρο 299 (2) της Συνθήκης, ενώ τα νησιά του Αιγαίου από το άρθρο 161), γεγονός που οδήγησε στα ειδικά μέτρα του 1993.

ΥΦΙΣΤΑΜΕΝΗ ΚΑΤΑΣΤΑΣΗ

Το υπουργείο Γεωργίας εφαρμόζει απο το 1993 τον Κανονισμό 2019/93 «για τη θέσπιση ειδικών μέτρων για ορισμένα γεωργικά προϊόντα προς όφελος των μικρών νησιών του Αιγαίου Πελάγους».

Τα ειδικά μέτρα αφορούν:

• Μέτρα στήριξης των τοπικών προϊόντων

Ενίσχυση της τοπικής παραγωγής (συμπληρωματική ενίσχυση για τα βοοειδή, ειδική ενίσχυση των πατατοκαλλιεργειών, ενίσχυση για την διατήρηση της καλλιέργειας για οίνους VQPRD, ελαιώνων, κυψελών, μελισσών, αποθεματοποίησης τοπικών τυριών και οίνων - γλυκών - vin de liquer).

• Μέτρα παρέκκλισης στον τομέα των διαρθρώσεων

Οικονομική ενίσχυση των μεταφορικών εξόδων βασικών προϊόντων διατροφής του εκεί πληθυσμού ανθρώπων (άλευρα, ζάχαρη, οπωροκηπευτικά) και των παραγωγικών ζώων (ζωοτροφές).

Ενισχύονται επίσης επενδύσεις στις αγροτικές εκμεταλλεύσεις και στους τομείς εμπορίας και μεταποίησης με υψηλότερη επιχορήγηση κεφαλαίου έναντι των λοιπών περιοχών του στόχου 1.

Συνολικά καταβλήθηκαν για τα έτη 1994-1999 ποσά ύψους 51,8 δισ. δρχ.

ΕΚΘΕΣΗ ΤΗΣ ΕΠΙΤΡΟΠΗΣ ΣΤΟ ΣΥΜΒΟΥΛΙΟ ΚΑΙ ΣΤΟ ΕΥΡΩΠΑΪΚΟ ΚΟΙΝΟΒΟΥΛΙΟ

Προόδου όσον αφορά την υλοποίηση των ειδικών μέτρων για τα μικρά νησιά του Αιγαίου Πελάγους

Σύμφωνα με τον Κανονισμό 2019/93 η Επιτροπή παρουσιάζει στο Ευρωπαϊκό Κοινοβούλιο και στο Συμβούλιο γενική έκθεση σχετικά με την οικονομική κατάσταση των μικρών νησιών, στην οποία εμφαίνεται η επίπτωση των δράσεων που υλοποιήθηκαν κατ' εφαρμογήν του Κανονισμού.

Για το σκοπό αυτό, ανεξάρτητος σύμβουλος ανέλαβε και κατάρτισε έκθεση αξιολόγησης της οποίας τα συμπεράσματα είναι ιδιαίτερα σημαντικά.

Η ενίσχυση που χορηγήθηκε με τα μέτρα του κανονισμού (ΕΟΚ) αριθ. 2019/93 για την υποστήριξη της τοπικής παραγωγής, αν και δεν ήταν εξαιρετικά υψηλή, καλύπτει κρίσιμο ποσοστό του κόστους παραγωγής, το οποίο για το μεγάλο πλήθος γεωργικών εκμεταλλεύσεων είναι δυνατόν να αποτελεί τη διαφορά μεταξύ οικονομικής καταστροφής ή επιβίωσης.

Η απόκλιση από τα διαρθρωτικά μέτρα που υλοποιήθηκαν στα νησιά του Αιγαίου έθεσε τις βάσεις όχι μόνο για τη διατήρηση του γεωργικού πληθυσμού και την παρομονή της γεωργικής δραστηριότητας στα νησιά, αλλά και για την ανάπτυξη αποτελεσματικής πρωτοβουλίας αναστροφής της τάσης να εγκαταλείπει ο πληθυσμός τις μη αστικές περιφέρειες των νησιών.

Αποδεικτικό στοιχείο για τη συγκεκριμένη αυτή ποιοτική οικονομική επίπτωση στα νησιά του Αιγαίου θα μπορούσε να θεωρηθεί το υψηλό πλήθος επενδυτικών σχεδίων που εγκρίθηκαν και το πολύ υψηλό πλήθος εκμεταλλεύσεων (επιχειρήσεις) που επωφελήθηκαν από την ενίσχυση αυτή σε σχέση με το σύνολο των 13 περιφερειών στην Ελλάδα.

Γ' ΠΡΟΓΡΑΜΜΤΙΚΗ ΠΕΡΙΟΔΟΣ 2000-2006

Κατά τη νέα περίοδο 2000-2006 η απόκλιση από τα διαρθρωτικά μέτρα καταργήθηκε, δεδομένου ότι για τα νησιά του Αιγαίου δεν προβλέπονται ειδικοί όροι στο πλαίσιο του νέου κανονισμού αγροτικής ανάπτυξης 1257/99.

Το Υπουργείο Γεωργίας μετά από τετράμηνες διαπραγματεύσεις και «διπλωματική» πίεση πέτυχε:

1. Να δεχθεί η επιτροπή την τροποποίηση του άρθρου 29 (4) (Β) του κανονισμού 1260/99 ως εξής:

Στο άρθρο 29, παρ. Δ, στο σημείο β/ προστίθεται ένα υποσημείο:

«ii/ 50% το μέγιστο, του επιλέξιμου συνολικού κόστους στις εξόχως απόκεντρες περιοχές και κατ' εξαίρεση και στα μικρά νησιά του Αιγαίου για τις επενδύσεις που πραγματοποιούνται σύμφωνα με τον κανονισμό (ΕΚ) Ν. 1257/1999 του Συμβουλίου που αφορά της αγροτικής ανάπτυξης από το FEOGA για τις επενδύσεις στις μικρομεσαίες επιχειρήσεις.

Η τροποποίηση αυτή δίνει τη δυνατότητα συγχρηματοδότησης μέχρι 50% των επενδύσεων που αφορούν την ανάπτυξη της υπαίθρου και όχι μόνο τις γεωργικές εκμεταλλεύσεις.

2. Να προχωρήσει η τροποποίηση του καν. 2019/93 και να εγκριθεί το δυνατόν ταχύτερα, με στόχο την συνέχεια της εφαρμογής των μέτρων.

Η επιτυχία αυτή οδήγηση στην κατάστρωση εξειδικευμένου σχεδίου «μικρών νησιών» το οποίο ολοκληρωμένο θα τεθεί υπόψη των φορέων του Αιγαίου στη Σύρο, τη Ρόδο και τη Μυτιλήνη το φθινόπωρο.

ΜΕΤΡΑ ΤΑ ΟΠΟΙΑ ΕΧΟΥΝ ΣΧΕΔΙΑΣΘΕΙ ΓΙΑ ΤΗΝ Γ' ΠΡΟΓΡΑΜΜΑΤΙΚΗ ΠΕΡΙΟΔΟ

Το Υπουργείο Γεωργίας, παράλληλα με τους αναφερθέντες κανονισμούς έχει εντάξει σειρά μέτρων στα επιχειρησιακά του προγράμματα «Αγροτική Ανάπτυξη - Ανασυγκρότηση της Υπαίθρου 2000 - 2006», Αλιεία, Leader + και Σχέδιο Αγροτικής Ανάπτυξης (ΣΑΑ), για τα Μικρά Νησιά. Τα κυριότερα από τα μέτρα αυτά είναι:

• Ενταξη μικρών έργων (φραγμάτων, λιμνοδεξαμενών κ.α.), σε όλα τα μικρά νησιά.

• Εφαρμογή δύο ερευνητικών προγραμμάτων την διετία (2001-2002) τα οποία αφορούν και τα νησιά του Αιγαίου και συγκεκριμένα τα εξής:

α. «Διερεύνηση των αναγκών της χώρας σε ιχθυόσκαλες και ιχθυαγορές. Ο ρόλος τους στο σύστημα διακίνησης των αλιευμάτων. Σύστημα διοίκησης και διαχείρισής τους».

β. «Διερεύνηση των αναγκών της χώρας σε αλιευτικά καταφύγια».

• Ενταξη κατά προτεραιότητα των νησιών στα προγράμματα «Ολοκληρωμένης Ανάπτυξης της Υπαίθρου».

• Διατήρηση και ανακατασκευή αναβαθμίδων σε επικλινείς εκτάσεις για την προστασία των εδαφών από την διάβρωση.

• Βιολογική κτηνοτροφία.

• Εντατικοποίηση της κτηνοτροφίας.

Θα εφαρμοσθεί σε νησιά που εμφανίζουν προβλήματα υποβάθμισης των βοσκοτόπων λόγω υπερβόσκησης.

• Διατήρηση ποικιλιών γεωργικών φυτών (παραγωγή τοπικών προϊόντων με αυξημένη τιμή).

Το σύνολο των μέτρων τα οποία πέτυχε το Υπουργείο Γεωργίας, δεσμεύουν πόρους για τα μικρά νησιά του Αιγαίου, που δημιουργούν ένα μικρό «επιχειρησιακό πρόγραμμα».

Ενας από τους βασικούς άξονες προτεραιότητας του Υπουργείου Γεωργίας είναι η ενίσχυση των μικρών νησιών και η αξιοποίηση των συγκριτικών τους πλεονεκτημάτων

ΠΟΛΙΤΙΚΕΣ ΓΙΑ ΤΑ ΝΗΣΙΑ ΤΟΥ ΑΙΓΑΙΟΥ
ΠΡΟΣΑΝΑΤΟΛΙΣΜΟΣ

ΜΕΤΡΑ	1994	1995	1996	1997	1998	1999
Μέτρα Παρέκκλισης (μεγαλύτερο ποσοστό επιδότησης)	0,67	1,30	1,59	1,34	2,00	4,27
Σχέδια Βελτίωσης						
Ψυγεία & Α/Ψ	-	-	0,42	0,53	0,46	0,10
Ιδρυση οινοποιείων	-	-	-	-	-	0,56
ΣΥΝΟΛΟ	0,67	1,30	2,01	1,87	2,46	4,93

ΠΟΛΙΤΙΚΕΣ ΓΙΑ ΤΑ ΝΗΣΙΑ ΤΟΥ ΑΙΓΑΙΟΥ
ΑΓΡΟΠΕΡΙΒΑΛΛΟΝΤΙΚΑ ΜΕΤΡΑ

ΜΕΤΡΑ	
Εκτάσεις Βιολογικής Γεωργίας στις νησιωτικές περιοχές	22.071 στρ.
Εκτάσεις Μακροχρόνιας Παύσης Εκμετάλλευσης Γεωργικών Γαιών	30.445 στρ.
Εντάξεις στο πρόγραμμα Διατήρηση Σπάνιων Φυλών Αγροτικών Ζώων	3.369 ζώα

ΠΟΛΙΤΙΚΕΣ ΓΙΑ ΤΑ ΝΗΣΙΑ ΤΟΥ ΑΙΓΑΙΟΥ
ΕΓΓΥΗΣΕΙΣ

ΜΕΤΡΑ	1994	1995	1996	1997	1998	1999
Τοπική Παραγωγή (ενίσχυση βοοειδών, πατατοκαλ/γειών, καλ/γειων για οίνους, VQPRD, ελαιώνων, κυψελών, μελισσών, αποθεματοποίηση τοπικών τυριών και οίνων - γλυκών	4,61	5,31	5,38	5,84	5,8	5,97
Μεταφορικά έξοδα εφοδιασμών (ενίσχυση μεταφορικών εξόδων: - βασικών προϊόντων, άλευρα - ζάχαρη - οπωροκηπευτικά - ζωοτροφών	0,30	0,89	0,67	1,03	1,26	1,50
ΣΥΝΟΛΟ	4,91	6,2	6,05	6,87	7,06	7,47





ΣΥΝΕΔΡΙΑΣΗ ΤΗΣ 7ης Αυγούστου 2001

ΤΡΑΠΕΖΕΣ	ΤΙΜΗ	%	ΕΛΑΧ	ΜΕΓ	ΤΕΜ
ΑΤΤΙΚΗΣ (ΚΟ)	6.10	-4.69	6.00	6.34	30 981
ΓΕΝΙΚΗ ΤΡΑΠΕΖΑ ΤΗΣ ΕΛΛ.	10.54	-4.18	10.34	10.94	62 222
ΕΘΝΙΚΗ ΤΡΑΠΕΖΑ ΤΗΣ ΕΛΛ.	31.14	-5.65	31.02	32.86	295 115
ΕΤΕΒΑ (ΚΟ)	9.60	-7.16	9.50	10.10	22 432
ΕΤΕΒΑ (ΠΟ)	9.84	-10.38	9.80	10.00	960
ΕΛΛΑΔΟΣ (ΚΟ)	67.45	-5.99	67.00	71.75	2 370
ΕΜΠΟΡΙΚΗ ΤΡΑΠΕΖΑ ΤΗΣ ΕΛΛ.	36.84	-6.50	36.00	39.40	59 794
EUROBANK ERGASIAS	14.84	-4.01	14.20	15.30	118 854
ΠΕΙΡΑΙΩΣ (ΚΟ)	11.88	-3.73	11.68	12.26	237 971
ALPHA ΤΡΑΠΕΖΑ ΠΙΣΤΕΩΣ	24.10	-4.32	24.02	25.20	225 456
ΕΓΝΑΤΙΑ ΤΡΑΠΕΖΑ (ΚΟ)	3.90	-6.25	3.88	4.10	50 816
ΕΓΝΑΤΙΑ ΤΡΑΠΕΖΑ (ΠΟ)	3.96	-1.98	3.82	4.14	3 320
ASPIS BANK	8.00	-3.61	7.82	8.20	48 574
ΕΤΒΑ	5.78	-8.25	5.70	6.30	359 649
ΤΡΑΠΕΖΑ ΚΥΠΡΟΥ	3.56	-3.78	3.52	3.72	34 910
ΑΓΡΟΤΙΚΗ ΤΡΑΠΕΖΑ	8.74	-0.23	8.58	8.78	110 718
ΤΕΛΕΣΙΣ ΤΡΑΠΕΖΑ ΕΠΕΝΔΥΣΕΩΝ	6.50	-3.85	6.46	6.80	12 280
ΑΣΦΑΛΕΙΕΣ					
ΕΘΝΙΚΗ ΑΣΦ.	12.24	-6.42	12.20	12.92	33 677
ΑΣΠΙΣ ΠΡΟΝΟΙΑ (ΚΟ)	4.88	-5.43	4.72	5.12	40 863
ΦΩΝΙΞ ΓΕΝ. ΑΣΦ.	19.64	-5.12	19.64	19.64	50
ΕΥΡΩΠΑΪΚΗ ΠΙΣΤΗ ΑΕ (ΚΟ)	2.63	-8.04	2.63	2.79	7 230
ΕΥΡΩΠΑΪΚΗ ΠΙΣΤΗ ΑΕ (ΠΟ)	2.18	-3.54	2.05	2.18	940
ΑΓΡΟΤΙΚΗ Α.Ε. ΓΕΝ. ΑΣΦΑΛ. (ΚΟ)	19.76	-0.20	19.26	19.84	1 180
INTERAMERICAN (ΚΟ)	20.48	0.10	20.46	20.50	97 546
ΑΓΡΟΤΙΚΗ ΖΩΗΣ	16.44	-2.72	15.88	16.94	4 433
METROLIFE ΕΜΠΟΡΙΚΗ	2.21	-7.92	2.20	2.40	146 080
ΕΤΑΙΡΙΕΣ ΕΠΕΝΔΥΣΕΩΝ					
ΕΘΝΙΚΗ ΕΤ. ΕΠΕΝΔ.ΧΑΡΤ.	1.98	-6.60	1.96	2.12	47 190
ΕΛΛΗΝΙΚΗ ΕΤ. ΕΠΕΝΔ. (ΚΑ)	2.02	-5.61	2.00	2.07	32 294
ΕΠΕΝΔ. ΕΡΓΑΣΙΑΣ (ΚΑ)	1.87	-6.97	1.84	2.02	135 875
ΕΠΕΝΔ. ΑΝΑΠΤΥΞΕΩΣ (ΚΑ)	1.97	-7.08	1.95	2.14	82 150
ALPHA ΕΠΕΝΔΥΣΕΩΝ (ΚΑ)	3.96	-3.41	3.94	4.10	56 860
ΠΕΙΡΑΙΩΣ ΕΠΕΝΔΥΤΙΚΗ	1.98	-5.26	1.96	2.08	17 370
ΠΡΟΟΔΟΣ ΕΛΛ.ΕΠΕΝΔ.	2.90	-6.45	2.86	3.10	18 894
INTERINVEST - ΔΙΕΘ. ΕΠΕΝΔ.	1.60	-4.76	1.51	1.63	16 380
ΕΤΕΑΝΕΠ Α.Ε.Ε.Χ. (ΚΑ)	0.80	-4.76	0.79	0.83	327 340
ΔΙΑΣ Α.Ε.Ε.Χ. (ΚΑ)	1.49	-8.59	1.48	1.61	62 730
ΑΙΟΛΙΚΗ Α.Ε.Ε.Χ. (ΚΑ)	1.45	-9.38	1.43	1.61	46 900
ΕΜΠΟΡΙΚΗ ΕΠΕΝΔΥΤΙΚΗ (ΚΑ)	2.93	-6.09	2.93	3.08	9 840
MARFIN ΑΕΕΧ	2.29	-4.98	2.25	2.41	37 166
ΟΡΙΟΝ Α.Α.Ε.Ε.Χ (ΚΑ)	1.92	-4.00	1.90	1.98	25 150
ΑΣΠΙΣ ΕΠΕΝΔΥΤΙΚΗ (ΚΑ)	1.63	-6.32	1.63	1.77	27 820
ALPHA TRUST ASSET M. (ΚΟ)	3.10	-2.52	3.02	3.14	10 045
ΑΚΤΙΒ ΕΠΕΝΔΥΤΙΚΗ Α.Ε.Ε.Χ.	1.41	-2.76	1.34	1.44	4 530
ΕΤ. ΧΡΗΜ/ΚΩΝ ΜΕΤΟΧΩΝ					
ΕΤΒΑ ΑΝΖΙΝΕΚ (ΚΟ)	4.08	-9.73	4.00	4.48	42 617
ALPHA LEASING (ΚΟ)	9.88	-1.59	9.68	10.02	44 383
ΠΕΙΡΑΙΩΣ ΧΡΗΜ/ΚΕΣ ΜΕΤΟΧΕΣ	9.20	-2.75	8.76	9.28	4 167
ΕΤΑΙΡΙΕΣ ΣΥΜΜΕΤΟΧΩΝ					
ALBIO A.E. ΣΥΜΜΕΤΟΧΩΝ (ΚΟ)	3.72	-4.62	3.70	3.86	7 040
ΜΠΟΥΤΑΡΗΣ (ΚΑ)	1.90	-7.32	1.89	2.04	89 930
ΜΠΟΥΤΑΡΗΣ (ΠΑ)	2.00	0.00	1.97	2.01	7 580
ΚΕΡΑΝΗΣ (ΚΑ)	1.58	-5.95	1.58	1.60	7 120
ΚΕΡΑΝΗΣ (ΠΑ)	1.22	-4.69	1.15	1.26	5 910
ΕΠΙΧΕΙΡΗΣΕΙΣ ΑΤΤΙΚΗΣ (Κ)	7.06	-5.11	7.04	7.46	57 547
ΟΜΙΛΟΣ ΙΝΤΕΑΛ (Κ)	3.58	-6.28	3.54	3.86	107 606
ΟΜΙΛΟΣ ΙΝΤΕΑΛ (Π)	6.84	0.00	0.00	0.00	0
ΚΛΩΝΑΤΕΞ (ΚΑ)	4.14	-7.59	4.12	4.52	606 369
ΚΛΩΝΑΤΕΞ (ΠΑ)	3.18	-8.09	3.14	3.46	151 230
ΒΙΟΧΑΛΚΟ (ΚΑ)	9.76	-4.87	9.70	10.50	36 137
ΕΛΛΗΝΙΚΑ ΧΡΗΜΑΤΙΣΤΗΡΙΑ	9.42	-5.61	9.40	9.92	24 210
ΔΕΛΤΑ ΣΥΜΜΕΤΟΧΩΝ (ΚΑ)	7.46	-5.81	7.44	7.92	17 350
ΔΕΛΤΑ ΣΥΜΜΕΤΟΧΩΝ (ΠΑ)	7.50	-3.85	7.46	7.66	380
NOTOS COM	2.16	-8.09	2.15	2.33	85 240
ΧΑΤΖΗΙΩΑΝΝΟΥ Α.Ε.	3.86	-6.31	3.84	4.02	19 950
AXON A.E.	4.04	-2.88	4.00	4.30	231 386
SANYO HELLAS A.E.B.E.	2.02	-8.60	2.00	2.20	184 052
ΚΟΥΜΠΑΣ Α.Ε.	3.04	-7.88	3.00	3.34	305 670
ALPHA ALPHA ΣΥΜΜΕΤΟΧΕΣ	3.94	-6.64	3.92	4.18	210 640
ΠΑΡΝΑΣΣΟΣ ΕΠΙΧΕΙΡΗΣΕΙΣ	1.30	-2.26	1.30	1.33	16 116
ΦΟΥΡΛΗΣ Α.Ε. ΣΥΜΜΕΤΟΧΩΝ	8.38	-6.05	8.22	9.04	28 271
ΜΠΗΤΡΟΣ ΣΥΜΜΕΤΟΧΙΚΗ	2.51	-8.73	2.48	2.77	87 238
ΑΘΗΝΑΪΚΕΣ ΣΥΜΜΕΤΟΧΕΣ	2.24	-9.31	2.22	2.54	644 290
ΜΕΛΑΓΑ Α.Ε. ΣΥΜΜΕΤΟΧΩΝ (ΚΑ)	2.51	-7.72	2.42	2.74	98 680
ELBISCO AE ΣΥΜΜΕΤΟΧΩΝ	2.71	-5.24	2.71	2.89	18 490
ΔΙΑΧΕΙΡΙΣΗ ΑΚΙΝΗΤΗΣ ΠΕΡΙΟΥΣΙΑΣ					
ΚΕΚΡΟΨ	46.04	-5.19	46.00	48.40	6 880
ΕΡΜΗΣ Α.Ε.	4.44	-6.72	4.40	4.76	64 250
ΙΟΝΙΚΗ	8.50	-6.39	8.50	9.00	4 310
ALPHA ΑΣΤΙΚΑ ΑΚΙΝΗΤΑ	8.28	-7.59	8.26	8.80	18 590
ΒΟΒΟΣ (ΚΟ)	15.02	-0.793	14.64	15.38	404 830
ΕΠΙΧΕΙΡΗΣΕΙΣ ΜΕΤΑΦΟΡΙΚΩΝ ΜΕΣΩΝ					
ΒΕΡΝΙΚΟΣ-ΚΟΤΤΕΡΑ	4.24	-3.20	4.04	4.30	17 150
AUTOHELLAS A.E.	6.94	-2.53	6.76	7.00	3 190
ΚΥΡΙΑΚΟΥΛΗΣ Μ.Κ.Ν.	2.78	-5.44	2.64	2.88	11 520
ΠΛΗΡΟΦΟΡΙΚΗ					
INTRASOFT (ΚΟ)	7.08	-7.81	7.04	7.64	39 043
BYTE COMPUTER	3.48	-5.43	3.40	3.68	17 770
INTRALOT (ΚΟ)	15.04	-4.08	14.90	15.60	35 180
QUALITY AND RELIABILITY A.B.E.E.	13.32	-2.62	12.72	13.34	19 990
INFORMER (ΚΟ)	6.92	-1.70	6.60	7.06	138 160
FORTHnet	5.94	-4.19	5.92	6.20	29 750
LOGIC D.I.S.	2.91	-5.52	2.80	3.08	202 174
SINGULAR	4.60	-6.50	4.58	4.86	131 448
UNISOFT AE	2.80	-9.09	2.78	2.94	21 010
UNIBRAIN SA	11.04	-7.23	10.98	11.86	22 070
M.S ΠΛΗΡΟΦΟΡΙΚΗ	23.74	-1.08	23.38	23.88	11 950
ΔΙΑΦΗΜΙΣΗ					
ΑΤΕΡΜΟΝ ΔΥΝΑΜΙΚΗ	2.68	-7.27	2.66	2.88	55 825
ΥΓΕΙΑ					
ΙΑΤΡΙΚΟ ΑΘΗΝΩΝ	4.50	-7.41	4.42	4.80	151 420
ΙΑΤΡΙΚΟ ΑΘΗΝΩΝ Π.ΦΑΛΗΡ.	2.85	-8.06	2.82	3.02	52 610
ΙΑΣΩ	7.96	-3.15	7.90	8.22	45 410
ΔΑΦΝΗΔΑΚΗΣ	7.94	-11.97	7.94	9.06	71 630
ΤΗΛΕΟΡΑΣΗ-ΨΥΧΑΓΩΓΙΑ					
ΤΗΛΕΤΥΠΟΣ	5.76	-6.19	5.62	6.14	71 210
HYATT REGENCY	5.30	-6.69	5.28	5.58	290 400
ΕΛΕΥΘΕΡΗ ΤΗΛΕΟΡΑΣΗ	5.14	-9.51	5.06	5.48	3 420
ΟΠΑΠ ΑΕ (ΚΟ)	5.64	-5.69	5.60	5.92	261 430
ΓΕΩΡΓΙΑ					
ΙΠΠΟΤΟΥΡ (Κ)	3.80	-2.56	3.64	3.90	17 180
ΘΡΕΠΤΗΡΙΑ					
ΘΡΕΠΤΗΡΙΑ ΣΕΛΟΝΤΑ	2.57	-5.51	2.55	2.67	114 607
NIREFS I.	3.24	-4.71	3.10	3.36	140 590
SEAFARM	1.80	-8.16	1.78	1.94	40 790
ΕΛΛΗΝΙΚΑΙ ΘΡΕΠΤΟΚΑΛΛΙΕΡΓΕΙΑΙ	11.54	-3.99	11.22	12.02	1 920
ΟΡΥΧΕΙΑ					
ΑΡΓΥΡΟΜΕΤ/ΤΩΝ & ΒΑΡΥΤΙΝΗΣ	20.26	-3.25	20.10	20.96	5 295
ΜΕΤΑΦΟΡΕΣ					
ΠΕΙΡΩΣ (ΚΟ)	3.96	-6.16	3.78	4.34	3 120
ΕΠΙΒΑΤΗΓΟΣ ΝΑΥΤΙΛΙΑ					
ΓΡΑΜΜΕΣ ΣΤΡΙΝΤΖΗ	1.87	-4.59	1.86	1.95	167 040
ΝΑΥΤΙΛΙΑΚΗ ΕΤΑΙΡΕΙΑ ΑΕΞΒΟΥ	1.69	-6.11	1.62	1.76	46 643
ΑΝΕΚ (ΚΟ)	2.01	-6.51	2.00	2.12	45 154
ΑΝΕΚ (ΠΟ)	2.60	1.96	2.35	2.82	1 190
ΜΙΝΩΙΚΕΣ ΓΡΑΜΜΕΣ	3.56	-7.29	3.52	3.78	80 579
ΒΙΟΜΗΧΑΝΙΕΣ ΠΡΟΣ ΜΕΤΑΦΟΡΕΣ ΔΡΑΣΤΗΡΙΟΤΗΤΕΣ					
ΕΘΝΙΚΗ ΑΣΦΟΠ. ΑΚΙΝ &ΕΚΜ/ΣΕΩΣ	6.06	-9.01	6.02	6.60	66 084
ΤΗΛΕΠΙΚΟΙΝΩΝΙΕΣ					
ΟΤΕ (ΚΟ)	16.14	-2.30	16.10	16.58	691 536
ΠΑΝΑΦΟΝ ΑΕΕ (ΚΟ)	5.86	-4.56	5.80	6.12	235 820
COSMOTE (ΚΟ)	10.42	-2.62	10.38	10.76	172 641
ΞΕΝΟΔΟΧΕΙΑ ΚΑΙ ΑΘΛΑ ΚΑΤΑΛΥΜΑΤΑ					
ΑΣΤΗΡ PALACE	7.46	-5.33	7.40	7.80	12 330
ΤΕΚΕ Α.Ε.	6.20	-4.91	6.14	6.48	2 440
ΛΑΜΨΑ	5.86	-5.79	5.80	6.18	45 973
ΝΙΚΑΣ ΓΚΑΛΗΣ	4.98	-6.74	4.98	5.30	8 679
ΕΣΤΙΑΤΟΡΙΑ					
OLYMPIC CATERING A.E.	6.08	-10.59	6.04	6.68	13 490
ΓΡΗΓΟΡΗΣ ΜΙΚΡΟΕΙΔΗ	13.80	-1.15	13.74	13.96	3 230
EVEREST	2.41	-6.02	2.41	2.60	28 290
GOODVIS A.E.	15.52	-0.64	15.46	15.78	7 950

ΚΑΤΑΣΚΕΥΕΣ	ΤΙΜΗ	%	ΕΛΑΧ	ΜΕΓ	ΤΕΜ
ΚΑΛΟΓΗΡΟΥ ΒΥΡΩΝΕΙΑΣ (ΚΑ)	6.90	-2.82	6.78	7.10	46 003
ΤΡΙΑ ΑΛΦΑ (ΚΟ)	37.76	-10.44	37.12	44.46	825
ΚΛΩΣΤ. ΝΑΟΥΣΗΣ (ΚΑ)	3.26	-7.91	3.22	3.56	721 570
ΛΟΥΔΟΣ (ΚΑ)	3.12	-7.14	3.10	3.40	305 695
ΦΙΝΤΕΞΠΟΡΤ (ΚΟ)	3.08	-6.67	3.00	3.26	9 350
ΕΛΒΙΡΚΟ (ΚΑ)	5.06	-8.66	5.04	5.32	4 399
ΕΠΙΛΕΚΤΟΣ ΚΛΩΣΤ/ΡΙΑ	1.99	-6.13	1.95	2.16	61 400
ΚΛΩΣΤ. ΝΑΥΠΑΚΤΟΥ	2.64	-2.94	2.45	2.72	10 050
ΒΑΡΒΑΡΕΣΟΣ	6.50	-0.91	6.38	6.60	2 890
ΤΕΧΑΠΡΕΤ	4.24	-4.93	4.04	4.44	18 248
ΓΙΑΝΝΗΣ ΓΙΑΝΝΟΥΣΗΣ	14.74	-5.15	14.62	15.78	146 390
ΚΛΩΣΤ. ΚΟΡΙΝΘΟΥ (ΚΟ)	3.84	-8.13	3.80	4.20	99 650
ΚΛΩΣΤ. ΚΟΡΙΝΘΟΥ (ΠΟ)	3.66	-8.04	3.66	3.66	90
ΜΟΥΖΑΚΗΣ (ΚΑ)	3.3	-2.37	3.22	3.38	16 820
ΜΟΥΖΑΚΗΣ (ΠΑ)	5.9	0.00	0.00	0.00	0
ΠΛΑΣΤΙΚΑ ΘΡΑΚΗΣ (ΚΑ)	2.50	-7.41	2.46	2.72	131 690
ΜΑΤΙΜ ΠΕΡΤΣΙΝΙΔΗΣ	1.69	-7.14	1.68	1.82	132 390
Μ. & Α. ΚΑΡΑΤΖΗ HELLAS NET	2.82	-8.44	2.78	2.98	20 750
ΦΙΕΡΑΤΕΞ-ΑΦΟΙ ΑΝΕΖΟΥΛΑΚΗ	3.40	-4.49	3.32	3.56	60 560
ΤΡΟΦΙΜΑ-ΠΟΤΑ					
ΚΥΛΙΝΔΡΟΜΥΛΟΙ ΛΟΥΛΗ	3.88	-3.48	3.86	4.00	23 482
ΕΛΛ. ΒΙΟΜ. ΖΑΧΑΡΗΣ	8.28	-6.55	8.10	8.86	34 569
ΕΛΑΪΣ	20.82	-0.38	20.60	21.10	14 316
ΚΑΤΣΕΛΗΣ	5.44	-2.86	5.30	5.54	17 263
Π.Γ. ΝΙΚΑΣ (ΚΑ)	3.58	0.00	0.00	0.00	0
ΧΗΡΙΤΑ (ΚΑ)	7.98	-1.24	7.88	8.10	42 700
ΕΠΙΛΕΚΤΟΣ (ΚΑ)	5.36	-6.29	5.32	5.68	1 525
ΕΒΡΟΦΑΡΜΑ	4.44	-6.72	4.40	4.84	35 270
ΚΡΕΤΑ ΦΑΡΜ	26.52	0.08	26.02	26.90	2 560
ΚΤΗΜΑ ΛΑΖΑΡΙΔΗ	12.04	-1.15	11.96	12.20	12 130
ΑΛΕΥΡΟΒ/ΝΙΑ ΤΥΡΝΑΒΟΥ	5.72	-5.61	5.60	5.84	2 130
ΚΑΡΑΜΟΛΕΓΚΟΣ	3.18	-7.02	3.14	3.50	114 150
ΣΦΗΝΙΑΣ (ΚΑ)	2.74	-0.72	2.71	2.87	159 059
ΣΦΗΝΙΑΣ (ΠΑ)	5.36	-6.62	5.28	5.42	120
ΚΡΕΚΑ	3.28	-9.39	3.20	3.68	91 401
ΠΑΥΛΙΔΗΣ (ΠΟ)	10.48	-1.69	10.30	10.52	1 925
ΜΠΑΡΜΠΑ ΣΤΑΘΗΣ (Κ)	4.94	-1.20	4.82	4.94	5 729
ΜΠΑΡΜΠΑ ΣΤΑΘΗΣ (Π)	5.00	0.00	0.00	0.00	0.00
COCA COLA E.E.E.	15.10	2.71	15.04	15.50	93 882
ΠΡΟΪΟΝΤΑ ΚΑΠΝΟΥ					
ΚΑΠΝΟΒΙΟΜΗΧΑΝΙΑ ΚΑΡΕΛΙΑ	51	0.58	46.00	51.78	1 774
ΠΑΠΑΣΤΡΑΤΟΣ	12.88	-1.68	12.80	13.10	9 290
ΕΙΔΗ ΕΝΔΥΜΑΣΙΑΣ					
ΜΙΝΕΡΒΑ	3.04	-1.94	2.82	3.10	1 700
SEX ΦΟΡΜ	10.54	-6.73	10.20	11.72	183 520
ΓΙΑΝΝΗΣ ΓΙΑΝΝΟΥΣΗΣ	14.74	-5.15	14.62	15.78	146 390
ΕΛΒΕ-ΕΝΔΥΜΑΤΩΝ	2.69	-2.54	2.66	2.82	38 020
FANCO A.E.	6.36	-8.88	6.22	7.10	40 070
ΠΡΟΪΟΝΤΑ ΞΥΛΟΥ & ΨΕΛΛΟΥ					
ΒΑΛΚΑΝ (Κ)	0.49	-5.77	0.49	0.52	1 275 290
ΑΚΡΙΤΑΣ (ΚΟ)	3.74	-6.50	3.66	3.94	7 870
ΣΕΛΜΑΝ	2.52	-9.35	2.50	2.78	47 560
ΠΡΟΪΟΝΤΑ ΧΑΡΤΟΥ					
ΒΙΣ (ΚΟ)	5.34	-6.64	5.28	5.70	12 290
ΒΙΣ (ΠΟ)	5.18	-1.15	4.62	5.18	70
PAPERPACK-ΤΣΟΥΚΑΡΙΔΗΣ	11.22	4.10	10.54	11.70	260
ΕΚΔΟΣΕΙΣ					
INFORM ΛΥΚΟΣ	13.36	-4.71	13.34	13.96	20 995
ΕΚΔΟΣΕΙΣ ΛΥΜΠΕΡΗ	6.56	-5.48	6.50	6.94	29 290
ΙΜΑΚΟ ΜΗΝΤΙΑ ΝΕΤ ΓΚΡΟΥΠ	2.85	-9.24	2.84	3.14	100 370
ΧΑΪΔΕΜΕΝΟΣ	4.66	-4.90	4.56	4.86	15 049
ΠΗΓΑΣΟΣ	2.78	-7.02	2.7	2.94	22 900
ΘΗΡΙΤΑ (ΚΑ)	7.98	-1.24	7.88	8.10	42 700
ΔΗΜ/ΚΟΣ ΟΡΓ. ΛΑΜΠΡΑΚΗ	6.38	-7.80	6.36	6.9	235 572
ΚΥΛΙΝ/ΛΟΙ ΣΑΡΑΝΤΟΠΟΥΛΟΣ	5.36	-6.29	5.32	5.68	1 525
ΤΕΓΟΠΟΥΛΟΣ ΕΚΔΟΣΕΙΣ	2.52	-9.68	2.51	2.75	125 682
ΚΑΘΗΜΕΡΙΝΗ ΕΚΔΟΣΕΙΣ	7.2	-5.51	6.92	7.48	11 840
ΤΕΧΝΙΚΕΣ ΕΚΔΟΣΕΙΣ	6.82	-6.32	6.74	7.28	8 130
ΧΗΜΙΚΕΣ					
ΕΤΜΑ (ΚΟ)	2.24	-9.31	2.23	2.45	97 254
ΕΤΜΑ (ΠΟ)	1.86	-8.37	1.85	2.03	8 105
ΡΙΛΚΕΝ	8.84	-6.36	8.8	9.34	5 940
ΕΛΛΑΤΕΞ ΣΥΝΘΕΤΙΚΕΣ ΙΝΕΣ	2.08	-6.73	2.04	2.17	30 280
ΕΛΑΣΤΙΚΑ-ΠΛΑΣΤΙΚΑ					
ΠΕΤΖΕΤΑΚΙΣ (ΚΑ)	6.82	-4.21	6.74	7.02	46 035
ΠΕΤΖΕΤΑΚΙΣ (ΠΑ)	5.22	-2.97	5.10	5.30	8 775
ΠΛΑΣΤΙΚΑ ΚΡΗΤΗΣ	6.12	-5.56	5.86	6.50	4 310
EURODRIP	4.26	-7.39	4.22	4.64	8 760
ΔΑΪΟΣ ΠΛΑΣΤΙΚΑ	3.88	-8.49	3.82	4.24	41 700
ΠΑΪΡΗΣ Α.Β.Ε.Ε. ΠΛΑΣΤΙΚΩΝ	5.22	-9.06	5.16	5.68	6 650
FLEXOPACK A.E.B.E.Π.	10.48	1.87	10.30	10.60	2 700
ΠΛΑΣΤΙΚΑ ΜΑΚΕΔΟΝΙΑΣ (ΚΑ)	3.40	-10.05	3.36	3.76	28 740
ΜΗ ΜΕΤΑΛ/ΚΑ ΟΡΥΚΤΑ-ΤΣΙΜΕΝΤΑ					
ΕΤΒΑ	25.42	-7.43	25.02	27.42	14 950
ΧΑΛΥΨ (ΚΟ)	5.92	-1.66	5.80	6.02	650
ΧΑΛΥΨ (ΠΟ)	5.56	-5.76	5.50	5.80	1 300
ΙΚΤΙΝΟΣ	3.48	-1.69	3.24	3.54	9 020
ΜΑΘΙΟΣ ΠΥΡΙΜΑΧΟ	5.50	-7.72	5.32	5.96	6 480
ΚΥΡΙΑΚΙΔΗΣ ΜΑΡΜΑΡΑ	3.96	-3.88	3.90	4.14	26 260
ΚΕΡΑΜΕΙΑ-ΑΛΛΑΤΙΝΗ	19.42	-2.31	19.42	20.70	4 520
ΗΡΑΚΛΗΣ	14.80	-0.67	14.60	14.90	12 124
ΤΙΤΑΝ (ΚΟ)	37.18	-3.48	37.10	38.36	17 019
ΤΙΤΑΝ (ΠΟ)	32	-2.62	32.00	32.48	1 390
ΒΕΤΑΝΕΤ	3.80	-5.47	3.72	4.16	244 990
ΒΑΣΙΚΑ ΜΕΤΑΛΛΑ					
ΑΛΟΥΜΙΝΙΟ ΤΗΣ ΕΛΛΑΔΟΣ	33.52	-2.22	33.44	34.30	22 440
ΜΑΪΛΗΣ Α.Ε.Β.Ε.	6.90	-4.17	6.74	7.16	66 133
ΧΑΛΚΟΡ	4.16	-4.15	4.14	4.34	46 879
ΑΛΟΥΜΥΛ ΜΥΛΟΝΑΣ	5.94	-1.66	5.80	6.00	27 225
ΣΙΔΗΝΟΥΡΓΕΙΑ ΚΟΡΙΝΘΟΥ	3.68	-5.15	3.62	3.80	37 128
ΑΛΚΟ ΕΛΛΑΣ	1.81	-6.70	1.78	1.94	151 573
ΣΙΔΗΡ. ΤΣΙΡΑΚΙΑΝ ΠΡΟΦΙΛ	2.29	-7.29	2.28	2.47	6 580
ΕΛΒΑΛ. Α.Ε.	4.04	-5.16	4.04	4.22	22 335
ΣΙΔΕΝΟΡ	4.20	-4.55	4.14	4.48	63 725
ΕΤΕΜ Α.Ε.	2.63	-4.36	2.60	2.69	8 450
FITCO A.E. (ΚΟ)	19.30	-5.48	18.80	20.70	70 560
ΜΕΤΑΛΛΙΚΑ ΠΡΟΪΟΝΤΑ					
ΒΙΟΣΟΛ (ΚΟ)	0.71	-4.05	0.71	0.74	30 441
ΒΙΟΣΟΛ (ΠΟ)	0.84	0.00	0.00	0.00	0
SPIDER	10.92	2.06	9.70	11.30	49 740
MEVACO	2.48	-3.88	2.43	2.58	7 835
CHIPITA (ΚΑ)	7.98	-1.24	7.88	8.10	42 700
ΚΥΛΙΝ/ΛΟΙ ΣΑΡΑΝΤΟΠΟΥΛΟΣ	5.36	-6.29	5.32	5.68	1 525
ΕΒΡΟΦΑΡΜΑ	4.44	-6.72	4.40	4.84	35 270
ΚΡΕΤΑ ΦΑΡΜ	26.52	0.08	26.02	26.90	2 560
ΚΤΗΜΑ ΛΑΖΑΡΙΔΗ	12.04	-1.15	11.96	12.20	12 130
ΑΛΕΥΡΟΒ/ΝΙΑ ΤΥΡΝΑΒΟΥ	5.72	-5.61	5.60	5.84	2 130
ΚΑΡΑΜΟΛΕΓΚΟΣ	3.18	-7.02	3.14	3.50	114 150
ΣΙΦΝΙΑΣ (ΚΑ)	2.74	-0.72	2.71	2.87	159 059
ΣΙΦΝΙΑΣ (ΠΑ)	5.36	-6.62	5.28	5.42	120
ΚΡΕΚΑ	3.28	-9.39	3.20	3.68	91 401
ΠΑΥΛΙΔΗΣ (ΠΟ)	10.48	-1.69	10.30	10.52	1 925
ΜΠΑΡΜΠΑ ΣΤΑΘΗΣ (Κ)	4.94	-1.20	4.

Αναπτυξιακό «γάντι» Γιάννου στις δηλώσεις Παπαδήμου

Τι αλλάζει με το νέο νόμο για την ανάπτυξη

«Η Ελλάδα θα έχει μέχρι το τέλος του χρόνου ένα σύγχρονο αναπτυξιακό νόμο, που θα περικλείει την ευρωπαϊκή εμπειρία, θα καλύπτει και θα αντιστοιχεί στις ανάγκες των αρχών του 21ου αιώνα, θα δημιουργεί επενδυτικές ευκαιρίες, θα προωθεί την ανάπτυξη εκεί όπου υστερεί και θα προσφέρει στην ενσωμάτωση νέων τεχνολογιών και στην αντιμετώπιση της ανεργίας».

Η δήλωση αυτή του Γιάννου Παπαντωνίου είναι ουσιαστικά και η απάντηση του υπουργού Εθνικής Οικονομίας στις αιτιάσεις και την κριτική της Τράπεζας της Ελλάδας για καθυστερήσεις στην ενίσχυση της ανταγωνιστικότητας των ελληνικών επιχειρήσεων.

Ο Παπαδήμος έχει προτείνει ως γνωστόν την επιστημονική αναμόρφωση του φορολογικού συστήματος και την ελάφρυνση των νέων επιχειρήσεων, ώστε να καλυφθεί το έλλειμμα ανταγωνιστικότητας και να προσελκυσθούν ξένες επενδύσεις στην Ελλάδα.

Απελευθέρωση

Επίσης κρίνει αναγκαία την αναδιάρθρωση των κρατικών δαπανών και την ταχύτερη προώθηση της απελευθέρωσης των αγορών, ώστε και αυτές να λειτουργήσουν προς την ίδια κατευθυνση.

Η κατάρτιση του νέου αναπτυξιακού νόμου που αποβλέπει, παράλληλα, και στο να καταδείξει ότι το οικονομικό επιτελείο δεν έχει «βαλτώσει» ενόψει του κομματικού συνεδρίου και ότι αντίθετα παράγει έργο εντάσσεται ως πρώτη προτεραιότητα του υπουργείου Εθνικής Οικονομιας για το δεύτερο εξάμηνο του 2001. Μέχρι το τέλος Δεκεμβρίου, τόνισε ο υπουργός, ο νέος αναπτυξιακός νόμος, που θα αντικαθιστά εκείνον του 1998, θα είναι έτοιμος.

Γνώστες του θέματος, στελέχη του οικονομικού επιτελείου - δεδομένου ότι οι προτεραιότητες του β΄ εξαμήνου καθορίστηκαν σε πρόσφατες διαδοχικές συσκέψεις αναφέρουν ότι η κυβέρνηση θα κηρύξει το 2002 «έτος επενδύσεων» και θα καλέσει σε συστράτευση επιχειρηματικούς φορείς, παραγωγικές τάξεις, τράπεζες που θα χρηματοδοτήσουν τις επενδύσεις, ενώ τα επενδυτικά κίνητρα και οι επενδυτικές ευκαιρίες που προσφέρει η Ελλάδα και η γύρω περιοχή θα αναλυθούν σε πολλαπλές παρουσιάσεις στο εξωτερικό για να υπάρξει προσέλκυση ξένων, άμεσων επενδύσεων.

Η προαναγγελία ενός νέου επενδυτικού νόμου απαντά σε κατηγορίες ότι οι νέες άμεσες επενδύσεις είναι πολύ λίγες - γι'αυτό και η ανεργία εξακολουθεί να κινείται στο προκλητικό για την ελληνική κοινωνία επίπεδο του 11%. Τις τελευταίες, μάλιστα, μέρες δημοσιεύθηκε στο «Οικονομικό Δελτίο» της Τράπεζας της Ελλάδας άρθρο οικονομολόγου (του κ. Χρ. Παπάζογλου) της Διεύθυνσης Μελετών της Τράπεζας όπου η Ελλάδα παρουσιάζεται ουραγός, μεταξύ των χωρών της Ευρωπαϊκής Ενωσης, στην προσέλκυση ξένων, άμεσων επενδύσεων (με την έννοια των βιομηχανοστασίων και των δικτύων εμπορικών επιχειρήσεων και όχι της εισ-



ροής κεφαλαίων στον λεγόμενο χρηματοπιστωτικό χώρο).

Είναι γνωστές οι απόψεις της Τράπεζας της Ελλάδος και του διοικητή της Λουκά Παπαδήμου για την ανάγκη λήψης μέτρων που θα τονώσουν την ανταγωνιστικότητα της οικονομίας και των επιχειρήσεων.

Τώρα, όσον αφορά τον σχεδιαζόμενο νέο επενδυτικό νόμο, οι κύριοι άξονες γύρω από τους οποίους θα κινηθεί είναι, σύμφωνα με πληροφορίες (διότι το οικονομικό επιτελείο δεν έχει υπεισέλθει σε λεπτομέρειες), οι εξής:

• Τα επενδυτικά κίνητρα, σύμφωνα με κυβερνητικό στέλεχος, θα επικεντρωθούν σε συγκεκριμένες δραστηριότητες και σε συγκεκριμένες γεωγραφικές κατανομές. Π.χ. θα ισχύουν - και θα είναι ισχυρά για μία επιχείρηση παραγωγής ενέργειας ή τηλεπικοινωνιακή επιχείρηση, όχι όμως για ένα βυρσοδεψείο ή ένα ελαιοτριβείο.

• Θα ληφθεί υπόψη σαφώς η ευρωπαϊκή εμπειρία. Από τις συζητήσεις που έχουν γίνει φαίνεται ότι υπάρχει η τάση να αποφευχθούν «φορολογικοί παράδεισοι» τύπου Ιρλανδίας.

Τον ένα τον δημιούργησε για τις επιχειρήσεις του χρηματοπιστωτικού χώρου, γιατί συνορεύει με το Σίτι του Λονδίνου. Και τον άλλο τον δημιούργησε για τις βιομηχανικές επιχειρήσεις που συγκεντρώνουν υψηλή τεχνολογία (π.χ. φαρμακευτικές κ.λπ.), λόγω του ότι βρίσκεται πιο κοντά στις Ηνωμένες Πολιτείες, απ'όπου και ξεκίνησαν οι επιχειρήσεις αυτές για να επενδύσουν στο ιρλανδικό έδαφος.

Τα κίνητρα

• Τα κίνητρα θα εξακολουθήσουν να είναι φορολογικής υφής, καθώς και επιχορηγήσεις. Οσον αφορά τα φορολογικά, η επιτροπή που θα καταρτίσει τον επενδυτικό νόμο θα έχει άμεση συνεργασία με την επιτροπή που μελετά τη φορολογική μεταρρύθμιση. Η τελευταία έχει εκπεφρασμένες απόψεις για το ενδεχόμενο φορολογικής ελάφρυνσης των επιχειρήσεων. Δέχεται προς συζήτηση τη δραστική μείωση του φορολογικού συντελεστή από 35% σε 25%, αλλά με παράλληλη κατάργηση των άλλων φοροαπαλλαγών.

Διαφορετικά, λένε μέλη της επιτροπής, η μείωση της φορολογίας των κερδών πιθανότατα θα θεωρηθεί ως κοινωνική πρόκληση. Αντί της μείωσης των συντελεστών προτείνεται η μείωση των εργοδοτικών ασφαλιστικών εισφορών, που είναι από τις υψηλότερες στην Ευρώπη.

Η κρατική επιχορήγηση των επενδύσεων θα περιοριστεί μόνον σε περιοχές όπου παρουσιάζεται αναπτυξιακή υστέρηση.

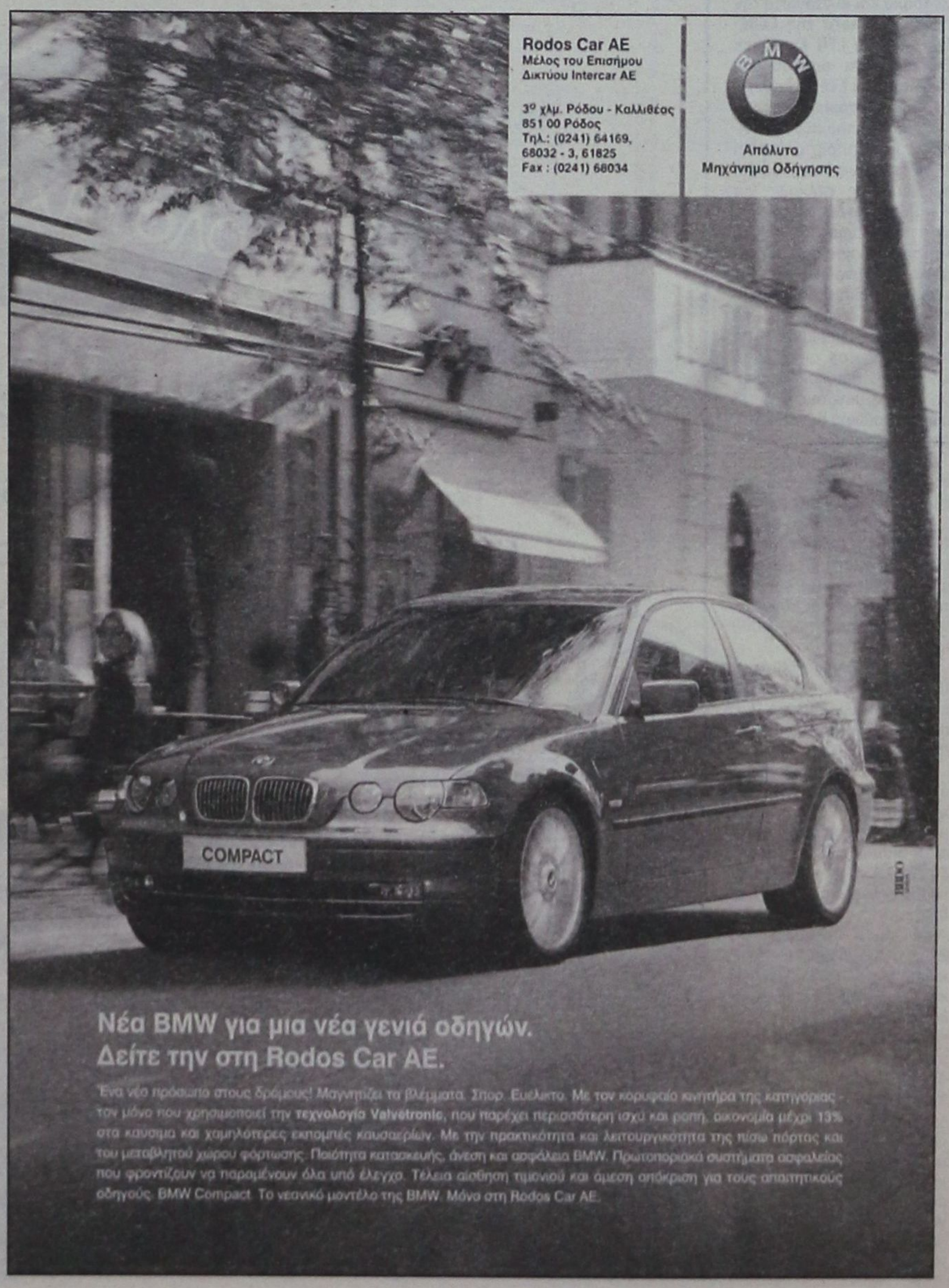

TRITON HOLIDAYS

ΠΑΝΤΑ ΚΟΝΤΑ ΣΑΣ ΓΙΑ ΑΕΡΟΠΟΡΙΚΑ ΚΑΙ ΑΚΤΟΠΛΟΪΚΑ ΕΙΣΙΤΗΡΙΑ, ΕΚΔΡΟΜΕΣ, ΠΛΗΡΟΦΟΡΙΕΣ ΚΑΙ ΚΑΛΗ ΕΞΥΠΗΡΕΤΗΣΗ

ΝΕΟ

ΤΩΡΑ Η ΑΕΡΟΠΟΡΙΚΗ ΕΤΑΙΡΕΙΑ
BELLAVIA
ΜΕ ΠΡΟΟΡΙΣΜΟΥΣ ΤΑ ΝΗΣΙΑ ΜΑΣ
ΑΠΟ ΚΑΙ ΠΡΟΣ ΚΩ, ΣΑΝΤΟΡΙΝΗ, ΜΥΚΟΝΟ, ΗΡΑΚΛΕΙΟ, ΚΑΡΠΑΘΟ, ΚΑΣΟ, ΑΣΤΥΠΑΛΑΙΑ, ΛΕΡΟ ΚΑΙ ΜΕΓΙΣΤΗ

ΓΙΑ ΠΕΡΙΣΣΟΤΕΡΕΣ ΠΛΗΡΟΦΟΡΙΕΣ
ΕΠΙΚΟΙΝΩΝΗΣΤΕ ΜΕ ΤΟ ΓΡΑΦΕΙΟ ΜΑΣ
Ν. ΠΛΑΣΤΗΡΑ 9
ΤΗΛ: 36095

ΒΑΣΙΚΟΣ ΚΑΙ ΠΡΩΤΕΥΩΝ ΣΤΟΧΟΣ ΤΟΥ ΟΜΙΛΟΥ, Η ΕΙΣΑΓΩΓΗ ΣΤΟ ΧΑΑ

Ολοταχώς προς τη Σοφοκλέους ο Ομιλος Μήτση

Με ιδιαίτερες αξιώσεις, ο Ομιλος Μήτση οδεύει προς την ελληνική χρηματιστηριακή αγορά, κατέχοντας σημαντική θέση στη λίστα των προς εισαγωγή εταιρειών στο ΧΑΑ, που επικαιροποίησε και δημοσίευσε η διοίκηση του Χρηματιστηρίου



Ο επιχειρηματίας και πρόεδρος του Ομίλου Ξενοδοχεία Ελλάδος - Μήτσης Company Α.Ε. κύριος Κώστας Μήτσης



Το Grand Hotel της Ρόδου

Η ΞΕΝΟΔΟΧΕΙΑ ΕΛΛΑΔΟΣ - ΜΗΤΣΗΣ COMPANY Α.Ε. βρίσκεται στην 26η θέση του κλάδου των εξαγωγικών - συναλλαγματοφόρων εταιρειών, των οποίων οι φάκελοι έχουν κριθεί πλήρεις από τις αρμόδιες χρηματιστηριακές Αρχές και αξιώνουν την εισαγωγή τους στο Χρηματιστήριο. Ο Ομιλος κατέθεσε το σχετικό φάκελο στις 2 Απριλίου 2001, για την εισαγωγή του στην Κύρια Αγορά, με κύριο ανάδοχο και συντονιστή την Εθνική Τράπεζα της Ελλάδος και την EFG Eurobank Ergasias και συμβούλους έκδοσης την ΕΤΕΒΑ και EFG Eurobank Ergasias.

Η είσοδός του στο ελληνικό χρηματιστήριο αποτελεί έναν από τους βασικούς και πρωτεύοντες στόχους για τον Ομιλο των ξενοδοχείων του επιχειρηματία Κώστα Μήτση, ο οποίος αριθμεί σήμερα 12 συνολικά εν λειτουργία, πολυτελή και υπερπολυτελή ξενοδοχεία σε τουριστικές περιοχές της χώρας, ενώ σε φάση ολοκλήρωσης βρίσκονται ακόμη 5 νέες μονάδες 5 αστέρων, συνολικής δυναμικότητας 4.000 κλινών.

Το συνολικό ύψος της επένδυσης, αναμένεται να ξεπεράσει τα 70 δισ. δρχ.

Ο Ομιλος Κ. ΜΗΤΣΗ διαθέτει σήμερα 4 υπερπολυτελή και 8 πολυτελή Α' κατηγορίας ξενοδοχειακά συγκροτήματα, συνολικής δυναμικότητας πλέον των 9.000 κλινών.

Αξίζει να σημειωθεί ότι ο Ομιλος Κ. ΜΗΤΣΗ, αποτελεί σήμερα το μεγαλύτερο Ομιλο ξενοδοχείων αμιγώς ελληνικών συμφερόντων.

Ως προς τα οικονομικά στοιχεία του Ομίλου, για μεν τη χρήση του 2000 ο πραγματοποιηθείς κύκλος εργασιών διαμορφώθηκε στα 20 δισ. δρχ., ενώ τα προ φόρων κέρδη ξεπέρασαν τα 4,8 δισ. δρχ.

Για το α' εξάμηνο του 2001, οι εκτιμήσεις της διοίκησης αναμένουν ο μεν κύκλος εργασιών να εμφανίσει αύξηση κατά 21%, ενώ τα προ φόρων κέρδη αναμένται να αυξηθούν κατά 40% σε σχέση με το αντίστοιχο α' εξάμηνο του 2000.

Στην ίδια λίστα των εταιρειών που αξιώνουν την εισαγωγή τους στην εγχώρια χρηματιστηριακή αγορά, περιλαμβάνονται άλλες 10 ξενοδοχειακές επιχειρήσεις, καταδεικνύοντας έτσι τη δυναμική του κλάδου ο οποίος έχει μικρή μέχρι σήμερα, συμμετοχή, ανάλογα της δυναμικής του, αλλά και συγκριτικά με άλλους τομείς της οικονομίας.

Στη λίστα περιλαμβάνεται, μεταξύ άλλων, και η Αφοί Μουσαμά ΑΞΤΕ, ιδιοκτήτρια εταιρεία του Holiday Inn, που κατέθεσε αίτηση στις 20 Δεκεμβρίου 2000 για την εισαγωγή της στην Παράλληλη Αγορά, με κύριο ανάδοχο - συνονιστή και σύμβουλο έκδοσης τη ΔΕΒΛΕΤΟΓΛΟΥ Ν. ΑΧΕ.

Την εισαγωγή της στην Παράλληλη Αγορά επιδιώκει και η ξενοδοχειακή επιχείρηση Βαρδή (Ξενοδοχείο Πεντελικόν - Κτήμα Πεντελικό), η οποία και κατέθεσε αίτηση στις 20 Δεκεμβρίου 2000, με κύριο ανάδοχο, συντονιστή και σύμβουλο έκδοσης την EFG Eurobank Ergasias. Στις 29 Δεκεμβρίου 2000 είχε καταθέσει αίτηση και η ΞΕΝΟΔΟΧΕΙΑ ΧΑΝΔΡΗ (ΕΛΛΑΣ) Α.Ε., η οποία περιλαμβάνεται στη λίστα των προς εισαγωγή εταιρειών, αξιώνοντας την εισαγωγή της στην Κύρια Αγορά, με κύριο ανάδοχο και συντονιστή την ALPHA ΑΧΕ και σύμβουλο έκδοσης την ΤΕΛΕΣΙΣ ΑΧΕ.

Η ξενοδοχειακή επιχείρηση ΣΑΝΥ Α.Ε. των Αφών Ανδρεάδη, που δραστηριοποιείται στη Χαλκιδική, κατατάσσεται, σύμφωνα με τη λίστα, στην κατηγορία των λοιπών εταιρειών που αξιώνουν την εισαγωγή τους στην Κύρια Αγορά, έχοντας καταθέσει αίτηση στις 3 Φεβρουαρίου 2000, με κύριο ανάδοχο συντονιστή την Εμπορική Τράπεζα και σύμβουλο έκδοσης την Ν. ΣΑΡΡΟΣ Χρηματιστηριακή Α.Ε.

Εν τω μεταξύ, υπό εξέταση βρίσκονται οι φάκελοι τεσσάρων εταιρειών του κλάδου. Μεταξύ αυτών ο φάκελος της ΚΑΡΑΒΕΛ Α.Ε. του Ομίλου Διβάνη, που κατατέθηκε στις 28 Δεκεμβρίου 1999 για την Κύρια Αγορά, με κύριο ανάδοχο συντονιστή τις ALPHA A.X.E. και EFG Eurobank και σύμβουλο έκδοσης την EFG Eurobank. Εκκρεμεί, ακόμη, η ολοκλήρωση εξέτασης των φακέλων του Καζίνο και Ξενία Θράκης Α.Ε. που κατατέθηκε στις 21 Δεκεμβρίου 1999 για την Παράλληλη Αγορά, με κύριο ανάδοχο, συντονιστή και σύμβουλο έκδοσης της ΣΑΡΡΟΣ Χρηματιστηριακή, καθώς και του ΚΛΑΜΠ ΟΤΕΛ ΛΟΥΤΡΑΚΙ ΚΑΖΙΝΟ Α.Ε., η οποία κατέθεσε το φάκελο της την 1η Μαρτίου 2001 για την εισαγωγή της στην Κύρια Αγορά, με κύριο ανάδοχο συντονιστή την Εμπορική Τράπεζα και σύμβουλο έκδοσης την Πειραιώς Prime.



ΕΠΙΔΕΙΝΩΣΗ ΚΑΙ ΣΥΣΣΩΡΕΥΣΗ ΚΑΚΩΝ ΟΙΩΝΩΝ ΦΟΒΑΤΑΙ Η ΑΞΙΩΜΑΤΙΚΗ ΑΝΤΙΠΟΛΙΤΕΥΣΗ

Επίθεση στην κυβέρνηση με αφορμή την οικονομία και την πορεία της, εξαπέλυσε η Νέα Δημοκρατία η οποία προβλέπει επιδείνωση του κακού κλίματος που υπάρχει στον τομέα αυτό. Η εκτίμηση του οικονομικού επιτελείου της Ρηγίλλης, που συνεδρίασε λίγο πριν αναχωρήσει ο πρόεδρος του κόμματος Κώστας Καραμανλής με τη σύζυγό του Νατάσα, για το Μαγγανάρι της Ίου, είναι πως η κατάσταση στον οικονομικό τομέα όλο και χειροτερεύει, εξαιτίας της ακυβερνησίας που έχει περιπέσει η χώρα ένα χρόνο μετά τις εκλογές της 9ης Απριλίου του 2000.

Ν.Δ.: Τομές στην οικονομία εδώ και τώρα



Στη σύσκεψη επισημάνθηκε ότι το πρόβλημα της οικονομίας είναι πρόβλημα που αλληλοσπαράσσεται, που δεν έχει ούτε όραμα, ούτε κατεύθυνση, ούτε προσανατολισμό. Για την πολιτική των παροχών που σχεδιάζει να κάνει η κυβέρνηση, τα στελέχη της αξιωματικής αντιπολίτευσης επισήμαναν ότι υπάρχουν ενδείξεις πως κάτω από το βάρος της αναξιοπιστίας της, η κυβέρνηση συσκοτίζει ακόμη περισσότερο την πραγματική οικονομική κατάσταση της χώρας και οδηγείται σε μία παροχολογία που κυριαρχείται από κομματικές σκοπιμότητες εις βάρος των παλαιών συμφερόντων της μεγάλης πλειονότητας των πολιτών της χώρας.

Επίσης, τόσο ο κύριος Καραμανλής όσο και τα υπόλοιπα στελέχη που συμμετείχαν στη σύσκεψη υποστήριξαν ότι το μέλλον της χώρας υπονομεύεται για τις μικροκομματικές ανάγκες του κυβερνώντος κόμματος και σύμφωνα με τα στοιχεία τα οποία διαθέτουν και ανέλυσαν, κατέληξαν ότι έρχονται δύσκολες ώρες. Οσον αφορά τις πολιτικές πρωτοβουλίες που απαιτούνται, κατά την επιτροπή της Νέας Δημοκρατίας, για να υπάρξει αναπτυξιακή διέξοδος στην οικονομία και βελτίωση της διανομής του εισοδήματος, αυτές είναι οι ακόλουθες, και στοχεύουν:

- Στην ενίσχυση των μικρομεσαίων επιχειρήσεων.
- Στο άνοιγμα κρίσιμων αγορών στον ανταγωνισμό.
- Σε μία νέα πολιτική αποκρατικοποίησης, που δεν θα στηρίζεται αποκλειστικά στο ελληνικό χρηματιστήριο και τις μετοχοποιήσεις.
- Σε μία γενναία φορολογική μεταρρύθμιση που θα απλοποιήσει το φορολογικό σύστημα και θα μειώσει το φορολογικό βάρος.
- Στον περιορισμό της σπατάλης στο Δημόσιο, τη συγκράτηση των καταναλωτικών δημοσίων δαπανών και την αναδιάρθρωση των Δημοσίων δαπανών υπέρ των αδυνάτων.

Παράλληλα, σύμφωνα με τα στελέχη της Νέας Δημοκρατίας, απαιτούνται και άλλες προσπάθειες σε τομείς όπως:

• Η διαχείριση των κοινοτικών κονδυλίων:

Πρέπει να ξεφύγουμε από τη στενή κομματική και κυβερνητική λογική, που έχει οδηγήσει στις πρόσφατες μεγάλες καθυστερήσεις και στον ανεπαρκή σχεδιασμό.

• Η προετοιμασία των Ολυμπιακών Αγώνων:

Εδώ, οι καθυστερήσεις είναι μεγάλες και κινδυνεύουμε να πληρώσουμε ακριβά τους Αγώνες. Τόσο ακριβά, που να υπερκαλύψουμε τα πιθανά οφέλη από τη διοργάνωσή τους.

• Τα μεγάλα έργα υποδομης:

Τα έργα πρέπει να ολοκληρώνονται έγκαιρα, να μην υπάρχουν υπερβάσεις προϋπολογισμών και να διασφαλίζεται η ποιότητα. Στα περισσότερα από τα έργα που βρίσκονται σε εξέλιξη, αυτές οι προϋποθέσεις δεν τηρούνται.

Ομως, κατά τη Νέα Δημοκρατία η χώρα έχει ανάγκη από μεγάλες μεταρρυθμίσεις για να βελτιωθεί το οικονομικό κλίμα και να γίνουμε μία σύγχρονη κοινωνία.

Τέτοιες μεταρρυθμίσεις, είναι:

• Η επανίδρυση της Δημόσιας Διοίκησης:

Η Διοίκηση χρειάζεται αξιοκρατία σε όλα τα επίπεδα, καθώς και σχετική ανεξαρτησία από την εκάστοτε κυβέρνηση, με καταπολέμηση του κομματισμού και των διακρίσεων των Δημοσίων υπαλλήλων σε «ημέτερους» και μη, θα πρέπει να υπάρχει διαρκής εκπαίδευση αλλά και βελτίωση της υλικοτεχνικής υποδομής.

• Η ριζική μεταρρύθμιση του συστήματος Παιδείας:

Η Παιδεία αποτελεί την ατμομηχανή της ανάπτυξης και το σημαντικότερο μηχανισμό αναδιανομής του εισοδήματος. Η Παιδεία χρειάζεται μία μεγάλη μεταρρύθμιση που θα αναγνωρίσει τόσο την οικονομική όσο και την κοινωνική της σημασία, και που θα πρέπει να γίνει με μακρύ χρονικό ορίζοντα.

• Η ενίσχυση της οικονομικής δραστηριότητας στην περιφέρεια: Χρειαζόμαστε μια νέα αγροτική και περιφερειακή πολιτική, που θα βασίζεται στην ενίσχυση των υποδομών της περιφέρειας με νέα μεγάλα έργα και σε ολοκληρωμένες αναπτυξιακές παρεμβάσεις σε καθεμία από τις καθυστερημένες περιφέρειες της χώρας.

• Η αναμόρφωση του κοινωνικού κράτους:

Η αναμόρφωση του θα πρέπει να αρχίσει, όσο δύσκολο και αν είναι. Πρώτο ζητούμενο είναι ευρύς κοινωνικός διάλογος με τη συμμετοχή όλων των φορέων.

Ο συντονιστής της Διαρκούς Επιτροπής Οικονομικών υποθέσεων της Νέας Δημοκρατίας Γιώργος Αλογοσκούφης, απαντώντας στα όσα λέγονται από την κυβέρνηση για παροχές που θα εξαγγείλει ο κύριος Σημίτης από τη Διεθνή Εκθεση Θεσσαλονίκης, τόνισε ότι: «Πραγματικά, αναρωτιόμαστε που θα βρει ο πρωθυπουργός αυτά τα οποία υπόσχεται και αφήνει να εννοηθεί ότι θα δοθούν, προκειμένου να λυθούν τα πραγματικά προβλήματα που υπάρχουν σήμερα στη χώρα, όπως αυτό της ενίσχυσης των οικονομικά αδυνάτων». Ο κύριος Αλογοσκούφης προειδοποίησε την κυβέρνηση πως θα ήταν λάθος η κυβέρνηση να καταφύγει σε δανεισμό για να δώσει παροχές.

«Το να μπούμε», είπε, «σε έναν καινούργιο φαύλο κύκλο δανεισμού είναι μία ακόμα ανεύθυνη πολιτική η οποία αν ακολουθηθεί, θα είναι η τελευταία πράξη αυτής της ανεύθυνης κυβέρνησης», κατέληξε ο κύριος Αλογοσκούφης.

Πάντως, ο αρχηγός της Νέας Δημοκρατίας από εδώ και στο εξής, προσανατολίζεται στο να αυξήσει την αντιπολιτευτική πίεση για θέματα της οικονομίας.

Το πρώτο μεγάλο βήμα, σύμφωνα με αξιόπιστες πληροφορίες θα το κάνει από το βήμα της ΔΕΘ τον Σεπτέμβριο, αφού μέχρι τις 20 Αυγούστου περιμένει από το οικονομικό επιτελείο του κόμματός του, τις προτάσεις τους για την οικονομία, καθώς και τις παρτηρήσεις τους για την οικονομική πολιτική της κυβέρνησης.

Με όλα αυτά, θεωρείται πολύ πιθανό, κλείνοντας την ομιλία του στη ΔΕΘ, ο κύριος Καραμανλής να ζητήσει ευθέως εκλογές, λέγοντας ότι η σημερινή κυβέρνηση έχει χάσει πολύτιμο χρόνο και δεν έχει πάρει ουσιαστικές πρωτοβουλίες για να αποφύγει το αδιέξοδο.

«Συνεπώς», θα πει ο κύριος Καραμανλής, «η μόνη λύση είναι να προσφύγουμε στη λαϊκή ετυμηγορία».



Μικρές αγγελίες

δωρεάν στη «δ» τηλ: 0241-37500 fax: 0241-37333

ΕΝΟΙΚΙΑΣΕΙΣ

ΠΩΛΟΥΝΤΑΙ ή ενοικιάζονται δύο αποθήκες 160 τ.μ. το σε οικοδομή που ανεγείρεται στ' Ασγούρου (καταστήματα Μανουσέλη). Πληρ. 24118 ώρες 10-2 μ.μ.

ΕΝΟΙΚΙΑΖΕΤΑΙ ισόγεια αποθήκη 120 τ.μ. επί της Στεφάνου Καζούλη. Πληρ. Τηλ. 31440

ΕΝΟΙΚΙΑΖΕΤΑΙ αποθήκη 20 Μ2 με ενοίκιο 40.000 δρχ. Πληροφορίες τηλ. 30635 - 22309 - 024522126 Από 9π.μ.- 2μ.μ., 6μ.μ. - 8μ.μ.

ΕΝΟΙΚΙΑΖΕΤΑΙ μονοκατοικία 95 τ.μ. τριών κυρίων δωματίων επιπλωμένη ή μη Ακροπόλεως 2 Ιαλυσός. Πληρ. Τηλ. 34229

ΕΝΟΙΚΙΑΖΟΝΤΑΙ στην Ιαλυσό πλάι στο ξενοδοχείο Ηλέκτρα, επιπλωμένα δίχωρα και μονόχωρα διαμερίσματα με θέρμανση. Πληροφορίες Τηλ. 22050 - 33441

ΕΝΟΙΚΙΑΖΟΝΤΑΙ 2 τουριστικά λεωφορεία 303 υπερυψωμένα σε άριστη κατάσταση με ή χωρίς οδηγούς για την καλοκαιρινή σεζόν. Μόνο σοβαρές προτάσεις. Τηλ. 0945-593404 - 3214222

ΕΝΟΙΚΙΑΖΟΝΤΑΙ δωμάτιο επιπλωμένο σε διαμέρισμα ορόφου επί της Οδού Θεμ. Σοφούλη με κοινόχρηστη κουζίνα και λουτροκαμπινέ. Πλησίον πανεπιστημίου Αιγαίου κατάλληλο για φοιτήτρια ή δασκάλα. Τηλ. 73631.

ΕΝΟΙΚΙΑΖΟΝΤΑΙ στην οδό Αγ. Αναργύρων 20 μια γκαρσονιέρα επιπλωμένη πλήρως με ευρύχωρους χώρους, 2ος όροφος και μια άλλη ημιυπόγεια. Πληρ. Τηλέφωνον 28710.

ΖΗΤΕΙΤΑΙ κτήμα για ενοικίαση στις περιοχές Παστίδα, Δαματριά, Ασγούρου, Κρεμαστή και Μαριτσά. Τηλ. 0977 721352

ΕΝΟΙΚΙΑΖΕΤΑΙ παραλιακό εστιατόριο στην παραλία Φαληρακίου έτοιμο για λειτουργία. Πληρ. 0944636141

ΕΝΟΙΚΙΑΖΕΤΑΙ
στην οδό Αλεξ. Διάκου 46 χώρος 80 τ.μ. κατάλληλος για οποιαδήποτε χρήση (γραφείο - αντιπροσωπεία - αποθήκη). Τηλ. 77886, 77887, 74431 κος Παρασκευάς.

ΕΝΟΙΚΙΑΖΕΤΑΙ κατάστημα 50 m2 επί της Βενετοκλέων 3. Πληροφορίες τηλ. 74188 9.30π.μ. έως 1.00 μ.μ. και 6.00μ.μ. έως 10.00 μ.μ.

ΕΝΟΙΚΙΑΖΕΤΑΙ στην οδό Αγίων Αναργύρων 20 ένα δυάρι επιπλωμένο πλήρως διαμέρισμα. Πληρ. τηλ. 28710 - 0244 43458

ΕΝΟΙΚΙΑΖΕΤΑΙ κατάστημα 92 τ.μ. στην Ιαλυσό, οδός Τριαντών πλησίον Βερόπουλου. Πληροφορίες στο τηλ. 93374.

ΕΝΟΙΚΙΑΖΕΤΑΙ κατάστημα 100 τ.μ. με αυλή και πισίνα στην οδό Ιερού Λόχου Ιαλυσός. Πληροφορίες τηλ. 31006

Κάρπαθος Φοινίκι. Ενοικιάζεται επιχείρηση από 10 ενοικιαζόμενα δωμάτια και κατάστημα 150 τ.μ. 50 μέτρα από την θάλασσα. Τηλ. 0937 111463

ΕΝΟΙΚΙΑΖΕΤΑΙ επιπλωμένη γκαρσονιέρα στην οδό Σουλίου 6. Πληρ. τηλ. 20887

ΕΝΟΙΚΙΑΖΕΤΑΙ: ο χώρος του μπαρ του ταχύπλοου καταμαράν SEA STAR που εκτελεί κρουαζιέρες για ΤΗΛΟ - ΝΙΣΥΡΟ. Πληροφορίες τηλ. 20625, 30054 κ. Στεφανάκη.

ΜΕΓΑΛΗ ΕΤΑΙΡΕΙΑ ενδιαφέρεται για την αγορά ή μίσθωση καταστήματος στην Ρόδο συνολικής επιφάνειας 2.000 m2 με ισόγειο τουλάχιστον 300 m2. Τηλ. επικοινωνίας: 0937-732199

ΕΝΟΙΚΙΑΖΟΝΤΑΙ στην Κρεμαστή, 60.000 ολοκαίνουργια STUDIOS 27 M^2 πλήρης επίπλωση, πολυκουζίνα, σκεύη, ηλιακός, βεράντες, διαμπερή. Τηλ. κ. Μάνος 81478 και 0937168238

ΕΝΟΙΚΙΑΖΟΝΤΑΙ 4 επιπλωμένα διαμερίσματα 35 τ.μ. έκαστο, στην παραλία Λαχανιάς, επί της Επαρχιακής οδού Λαχανιά - Κατταβιά. Πληροφ. τηλ. 0241 - 65000, 0244 - 46075, 0977642733, 0241 - 20887

ΕΝΟΙΚΙΑΖΕΤΑΙ κατάστημα 100 τ.μ. με πατάρι 50 τ.μ. στην λεωφόρο Ρόδου Λίνδου στο 7ο χιλιόμετρο έναντι πρώην Φωνής Αμερικής και υπαίθριος χώρος 300 τ.μ. Τηλ. 23716

ΠΡΟΣΦΕΡΕΤΑΙ για ενοικίαση χώρος 114 τ.μ. ιδανικός για ιατρείο ή για γραφείο. Περισσότερες πληροφορίες τηλ. 24060, 094433202 μετά τις 10.00

ΕΝΟΙΚΙΑΖΟΝΤΑΙ: ΗΜΙΥΠΟΓΕΙΑ ΑΠΟΘΗΚΗ με ράμπα περί τα 80 τ.μ. για βοηθητική χρήση επί της οδού Ευκλή 17 στο Καναμάτ - Ρόδου. Πληροφορίες: τηλ. 52635 κιν. 09467957257

ΕΝΟΙΚΙΑΖΕΤΑΙ στην πλατεία Κύπρου, Μακαρίου 31 2ος όροφος απέναντι από την Εθνική Τράπεζα γραφείο για οποιαδήποτε χρήση. Παραχωρείται και επιπλωμένο. Πληρ. τηλ. 31833, 28741

ΖΗΤΕΙΤΑΙ μονοκατοικία μικρή, παλαιά ή εξοχική σε περιοχή Αφάντου, Κολύμπια, Λάρδος. Τηλ. 33461 - 0932455513 κ. ΔΗΜΗΤΡΗ

ΕΝΟΙΚΙΑΖΕΤΑΙ εστιατόριον - μπαρ 100 τ.μ. με ιδιόκτητο κήπο 500 τ.μ. και πισίνα στην Ιαλυσό επί της οδού Ιερού Λόχου αριθ. 10. Πληροφορίες τηλ. 31006.

ΕΝΟΙΚΙΑΖΕΤΑΙ ισόγειος χώρος 100 τμ κατάλληλος για επαγγελματική στέγη, με ελεύθερη πρόσοψη σε πλατεία κείμενος επί της οδού Αγ. Λαύρας 63. Δεκτές μόνο σοβαρές προτάσεις πληρ. τηλ. 0932 757043 ώρες εργασίας.

ΖΗΤΟΥΝ ΠΡΟΣΩΠΙΚΟ

ΖΗΤΕΙΤΑΙ γυναίκα να εργαστεί σε εστιατόριο στον Πανορμίτη Σύμης. Τηλ. 0246 71305 - 72553

ΖΗΤΕΙΤΑΙ γυναίκα να εργαστεί σε εστιατόριο στον Πανορμίτη Σύμης. Τηλ. 0246 71305 - 72553

ΖΗΤΟΥΝΤΑΙ τεχνίτες λαμαρινάδες και βοηθοί για εγκαταστάσεις κλιματισμού. Πληρ. τηλ. 66555 - 66966

ΖΗΤΟΥΝΤΑΙ άτομα όλων των ηλικιών για εργασία στο χώρο τους. Ωράριο ελεύθερο. Πληρ. τηλ. 0937982563

ΖΗΤΕΙΤΑΙ συνεργάτης αντιπρόσωπος για μεγάλη εταιρεία promosion για την ΡΟΔΟ και την ΚΩ ΠΛΗΡ. κ. Διονύση Νιτστα Τηλ. 019412325, 0947567176

ΖΗΤΕΙΤΑΙ αντιπρόσωπος πεπειραμένος ζητείται από εισαγωγική εταιρεία για την προώθηση και πώληση γερμανικής μπύρας στην Ρόδο. Πληρ. τηλ. 0944463598

ΖΗΤΟΥΝΤΑΙ ΝΗΠΙΑΓΩΓΟΙ
Νηπιαγωγείο στη Λευκωσία προσφέρει συμβόλαιο εργασίας, για τουλάχιστον δύο χρόνια, σε νηπιαγωγούς αποφοίτους πανεπιστημίου.Μισθός πολύ υψηλός. Δωρεάν διαμονή. Για πληροφορίες τηλ. 00357 -2-350480 ή 00357- 9-424459

ΖΗΤΟΥΝΤΑΙ για το Φράγμα Κρητηνίας Ρόδου **1)** Χειριστές μηχανημάτων **2)** Οδηγοί χωματουργικών φορτηγών **3)** ηλεκτροσυγκολλητής **4)** μηχανικός μηχανημάτων Πληροφορίες τηλ. 0246 - 31130 κος Γιάννης και 0938753664 κος Ηλίας

ΑΠΟ διαφημιστική εταιρεία ζητούνται νέες έως 35 ετών με αυτ/το για καθημερινή απασχόληση ως merchandises Τηλ. 7780700 fax. 7788665

ΖΗΤΕΙΤΑΙ σερβιτόρος ή σερβιτόρα για να εργαστεί στο Πανοράμικ εστιατόριο στην Παναγία Τσαμπίκα Ψηλή με ποσοστά. Πληρ. τηλ. 0944254683

ΖΗΤΟΥΝΤΑΙ 2 κοπέλες για παιδικό σταθμό πτυχιούχοι ή τελειόφοιτοι Πανεπιστημίου ή ιδιωτικής σχολής με προϋπηρεσία. Πενθήμερη απασχόληση, πλήρες ωράριο. Τυχόν συστάσεις θα ληφθούν υπ' όψιν. Πληρ. τηλ. 39739 ώρες 11 έως 2 και 0972007352 απογευματινές ώρες.

ΖΗΤΕΙΤΑΙ υπάλληλος για να εργαστεί σε γραφείο ενοικιάσεως αυτ/των, που να γνωρίζει Αγγλικά ή Γερμανικά στο τμήμα πωλήσεων. Τηλ. 85050 και 85051.

ΝΕΑΡΗ κοπέλα διατίθεται για βραδινές ώρες για την φύλαξη παιδιών προσχολικής και σχολικής ηλικίας με προηγούμενη εμπειρία. Πληρ. τηλ. 0944576916

ΖΗΤΕΙΤΑΙ νέα εμφανίσιμη για να εργασθεί σε κατάστημα δερματίνων ειδών και ειδών ταξιδίου εντός του Κρατικού Αερολιμένα Ρόδου «ΔΙΑΓΟΡΑΣ». Επιθυμητή προϋπηρεσία και γνώση αγγλικής αλλά και άλλης γλώσσας. Πληροφορίες τηλ. 82202

ΖΗΤΕΙΤΑΙ σχετικά καινούργιο διαμέρισμα εντός Ρόδου ή μέχρι Ιξιά για μεγάλο χρονικό διάστημα με 2 υπνοδωμάτια, μπάνιο, κουζίνα σαλόνι. Πληροφορίες: 0937 459060, 0977 072244.

ΖΗΤΟΥΝΤΑΙ άτομα 22 - 55 ετών για την οργάνωση εταιρείας τροφίμων στο νομό Δωδ/σου πληρ. κ. Μουρίκης τηλ.: 01 - 8069065 9-3μ.μ., 0937124530 5-9μ.μ

ΑΠΟ το συνεργείο Σταμάτης Λυρίου ζητείται τεχνίτης και βοηθός για άμεση πρόσληψη. Τηλ. 0241-78395 Ωρες επικ. 1.00 - 4.30

ΖΗΤΕΙΤΑΙ, εργάτης γνώστης μηχανημάτων και οδηγός αυτοκινήτων. Τηλ. 64569 - 62929 - κιν. 0972551300.

ΖΗΤΕΙΤΑΙ λογιστής από ανώνυμη εταιρεία για μόνιμη απασχόληση επί 8ωρου βάσεως. Πληρ. τηλ. 20041 υπ' όψιν κ. Α. Χαλκιοπούλου.

ΖΗΤΕΙΤΑΙ άτομο να εργασθεί ως σερβιτόρος σε καφετέρια στην πόλη της Ρόδου που να γνωρίζει κατά προτίμηση Σκανδιναβικές γλώσσες. Πληρ. τηλ. 27310

ΖΗΤΕΙΤΑΙ ΟΔΗΓΟΣ. Από μεγάλη Βιομηχανική και Εμπορική Εταιρεία, ζητείται οδηγός - πωλητής, για διανομή προϊόντων. Συνεχής απασχόληση. Απαραίτητο Επαγγελματικό δίπλωμα Γ' κατηγορίας. Πληροφορίες τηλ. 61434.

ΑΠΟ εταιρεία πληροφορικής ζητείται κοπέλα για τη γραμματεία. Απαραίτητες προϋποθέσεις η γνώση εμπορικών εφαρμογών, Windows και Office. **Πληροφορίες στο τηλ.: 74800 ώρες: 17:30 - 20:30**

ΑΠΟ μεγάλη Βιομηχανική και Εμπορική Εταιρεία, ζητείται οδηγός - πωλητής, για διανομή προϊόντων, στην περιοχή Φαληρακίου. Απαραίτητο Επαγγελματικό δίπλωμα Γ' κατηγορίας. Πληροφορίες τηλ. 61434

ΕΠΙΛΕΓΜΕΝΟ ΠΡΟΣΩΠΙΚΟ ΑΛΛΟΔΑΠΩΝ ΟΙΚΙΑΚΟΙ ΒΟΗΘΟΙ - ΝΟΣΟΚΟΜΟΙ - ΛΑΝΤΖΕΡΗΔΕΣ - ΓΗΡΟΚΟΜΟΙ ΚΑΙ ΚΑΘΕ ΕΙΔΙΚΟΤΗΤΑ ΠΟΥ ΣΑΣ ΕΝΔΙΑΦΕΡΕΙ **«Δ.Γ.Ε. TRADING»** ΤΗΛ.: 01 - 3810294 - 3810957 - 3810973 - 3810977

ΖΗΤΕΙΤΑΙ υπάλληλος γνώστης αγγλικής γλώσσας και κάτοχος ερασιτεχνικού διπλώματος αυτοκινήτου, για να εργασθεί σε γραφείο ενοικιάσεως αυτοκινήτων. Πληροφορίες Τηλ. 61492 Κινητό: 0942-612613

ΖΗΤΟΥΝΤΑΙ ντίλερ για τους καλύτερους καταλόγους της αγοράς. Αποστολή δωρεάν. Ποσοστά - δώρα. Τηλ. 01 - 5236998

ΖΗΤΕΙΤΑΙ άτομο με τίτλο Α.Ε.Ι ή Τ.Ε.Ι ή Ι.Ε.Κ γνώστης Β' και Γ' Κατηγορίας βιβλίων κατά προτίμηση με λογισμικό SINGULAR για πλήρη απασχόληση τηλ. 60207, 60227 8-10 μ.μ.

ΜΕΓΑΛΗ Ξενοδοχειακή Μονάδα στην Ρόδο ζητάει υπάλληλο υποδοχής τηλ. 0944558828

ΑΥΤΟΚΙΝΗΤΑ

ΠΩΛΕΙΤΑΙ μηχανή YAMAHA XT 250 cc μοντέλο '90 σε πολύ καλή κατάσταση. Τιμή: 450.000. Πληρ. τηλ. 0241-63298

ΠΩΛΕΙΤΑΙ: 1993 ALFA ROMEO (1.4 TS) σε άριστη κατάσταση. Τιμή ευκαιρίας - Τηλ.: 62063

ΠΩΛΕΙΤΑΙ ALFA-155 silverstone, μαύρη, 12ος 94, clima, P/K, Z/A, Η/Π, 1800 cc, 3.200.000 δρχ. μετρητά. Τηλ. 097-2431500 και 0932-396945.

ΠΩΛΕΙΤΑΙ FIAT PANDA μοντέλο '93 800 κυβ. τηλ. 41710

ΠΩΛΕΙΤΑΙ
YAMAXA Vmax 1200
Ολοκαίνουργια 2000 χλμ. Τιμή 3.600.000 δρχ.
Πληροφορίες: 0241 - 85881, 0944 - 445418

ΠΩΛΕΙΤΑΙ αυτοκίνητο ROVER σειρά 400 μοντέλο 99 πράσινο - κυπαρισσί με 35.000 χιλ. με αερόσακο οδηγού, υδραυλικό τιμόνι, ηλεκτρικές κλειδαριές, με τηλεχειρισμό, συναγερμό, ηλεκτρικά παράθυρα μπρος πίσω καθρέφτες, ραδιοκασετόφωνο, KENWOOD στιλόνι με ξύλινες επενδύσεις. Τηλ. 0937763413

ΠΩΛΕΙΤΑΙ αυτοκίνητο SEAT AROSA 1000cm. Μοντέλο 99. Τιμή 1.900.000. Πληρ. 0974896627

ΠΡΟΣΟΧΗ Πωλούνται **1)** Δύο λεωφορεία 20 θέσεων μήκος IVECO υπερλούξ με ηλεκτρική πόρτα, τζάμια πανοραμικού τύπου σε υπεράριστη κατάσταση λειτουργίας και πανέμορφα. Τηλ. 031-516314 ή 0944-544336 **2)** MERCEDES 1317 φορτηγό ανατρεπόμενο με άνοιγμα καρότσας σε 3 σημεία και με γερανό σε κατάσταση καινουργή. Τηλ. 031-516314 ή 0944-544336.

ΠΩΛΕΙΤΑΙ Mercendes Benz I.X πετρελαιοκίνητο, 10 θέσεων, 17 φορ, ίππων έξι ετών σε άριστη κατάσταση. Τηλ. 43138. 43112

ΠΩΛΕΙΤΑΙ: SEAT CORDOBA Μοντέλο 94 σε άριστη κατάσταση με ζάντες αλουμινίου 15άρες. Πληροφορίες 0932020628.

ΠΩΛΟΥΝΤΑΙ από ιδιώτη: α) Κλούβα NISSAN 1.500 cc δρχ. 500.000 β) Επιβατικό NISSAN BLUE BIRD 1.600 cc δρχ. 1.000.000 Πληροφορίες στα τηλ.: 95046 - 37920

ΠΩΛΕΙΤΑΙ μηχανή YAMAHA 400cc Dejverseon σε αρίστη κατάσταση 25.000 Km με βαλίτσα 30cm. Τιμή 900.000 δρχ. Τηλ. 32914.

ΠΩΛΕΙΤΑΙ FIAT UNO μοντέλο '94. Τιμή 800.000. Πληρ. τηλ. 38051, 27732.

ΠΩΛΕΙΤΑΙ αυτοκίνητο - καντίνα σε άριστη κατάσταση, κατασκευής 1996 μάρκας MERCEDES 410 D μήκους 4μ., πλάτους 2μ. και ύψους 2.10 μ. Για περισσότερες πληροφορίες κ. Γιάννης στο τηλ. 0244/44490 από 09.00 π.μ. μέχρι 10.00 μ.μ

ΠΩΛΕΙΤΑΙ αυτοκίνητο - «αντίκα» μάρκας CITROEN, τύπου «Βάτραχος», μοντέλο του 1970, το οποίο βρίσκεται σε άριστη κατάσταση. Δεκτός κάθε έλεγχος. Πληροφορίες στο τηλέφωνο 23779

ΠΩΛΕΙΤΑΙ αυτοκίνητο ALFA ROMEO μοντέλο 1992, ατρακάριστο, 1700 κ.εκ. 16βάλβιδο, με καταλυτικό κινητήρα (αμόλυβδη), Air Condition, ζάντες αλουμινίου, υδραυλικό τιμόνι, μεταλλικό χρώμα, ραδιοκασετόφωνο, ηλεκτρικά παράθυρα και πολλά ακόμα extra, 60.000 χιλιόμετρα, σε εξαιρετική κατάσταση, 2.800.000 δρχ. Πληροφορίες τηλεφ. 0241 - 75335.

MERCEDES I.X. 230, σειρά 123, δεκαετίας του '80, χρώματος ασημί, πωλείται από ιδιοκτήτη για 1.300.000 δραχμές. Πληροφορίες από Δευτέρα μέχρι Παρασκευή από 10.30 π.μ. μέχρι 1.30 μ.μ. στο τηλ. 20996.

ΠΩΛΕΙΤΑΙ SUBARU LEGACY μοντέλο '93 1.600 κυβικά, μολυβί χρώμα μεταλλικό, υδραυλικό τιμόνι, air contition, ηλεκτρικά ρυθμιζόμενους καθρέπτες, ηλεκτρικά τζάμια εμπρος - πίσω, κοτσαδόρο, στέρεο οόννυ και ζάντες αλουμινίου. Πληρ. τηλ. 0937132168. Τιμή 2.000.000 δρχ.

ΠΩΛΕΙΤΑΙ: ALFA 155 1.8 TS: Μοντέλο '94. Μαύρο ατρακάριστο, σε άριστη κατάσταση με κλιματισμό, ηλεκτρικά παράθυρα, θερμ/νοι καθρέπτες, εξάτμιση Super sprint, ζάντες αλουμινίου και στερεοφωνικό 4*25 με 10άρι CD. Φυλάσσεται σε γκαράζ. Ελεγχος δεκτός. Τηλεφ. 0944 - 604064.

ΠΩΛΕΙΤΑΙ

Μοναδικό μοντέλο Mercedes 124 Cabrio sport με Full extra. 5θέσιο. 2200 cc, έτους '93 - 5 χρόνια σε γκαράζ. Αριστη κατάσταση. Τιμή 16.000.000 δρχ. κανονική τιμή άνω των 34.000.000. Πληρ. εργάσιμες ημέρες πρωί 9-13.00 τηλ. 94786 Κο Κώστα

ΖΗΤΟΥΝΤΑΙ ΥΠΑΛΛΗΛΟΙ

Ζητούνται υπαλλήλοι να εργασθούν εποχιακά για την καλοκαιρινή περίοδο σε Super Market - τουριστικό κατάστημα στην περιοχή Ξενοδ. Blue Bay στην Κρεμαστή. Απαραίτητη τουλάχιστον η γνώση της Αγγλικής. Πληροφορίες τηλ.: 90850, 0946 - 284882, κ. ΓΙΩΡΓΟΣ.

ΕΝΟΙΚΙΑΖΟΝΤΑΙ

Διαμερίσματα επιπλωμένα λουξ κατασκευής σε καινούργια οικοδομή καθώς και γραφεία, στην οδό Κων/νίδη περιοχή ΖΕΦΥΡΟΣ δίπλα από το ξενοδοχείο LOMENIZ Πληρ. στα τηλ. 0972551300, 69633, 64569, 61220, 61347

ΕΝΟΙΚΙΑΖΟΝΤΑΙ ΓΡΑΦΕΙΑ

ΕΝΟΙΚΙΑΖΟΝΤΑΙ δυο γραφεία επιφανείας 60 τ.μ. το καθένα, πολυτελούς κατασκευής, στην οδό Ι. Καζούλλη (πάνω από το «Καβαλιέρε»). Πληρ. τηλ. 75023 - 22932

ΖΗΤΕΙΤΑΙ ΤΕΧΝΙΚΟΣ

Από μεγάλη Βιομηχανική και Εμπορική Εταιρεία, ζητείται τεχνικός για το τμήμα Παραγωγής. Ηλικίας μεχρι 35 ετών. Θα προτιμηθούν πτυχία τεχνικών σχολών. Πληροφορίες τηλ. 61434.

ΔΙΑΦΟΡΑ

ΠΩΛΕΙΤΑΙ Φούσκα εστιατορίου 2 μέτρων με κανάλια και απορροφητήρα. Πληρ. τηλ. 34.100

ΠΩΛΕΙΤΑΙ βιτρίνα ψυγείου με τζάμι πομπέ σε άριστη κατάσταση. Πληροφορίες 0944314724

ΠΩΛΟΥΝΤΑΙ μετοχές της ΔΑΝΕ. Πληρ. τηλ. 0944876619.

ΠΩΛΕΙΤΑΙ φουσκωτό σκάφος DROMOR 9m 2x225 MERCURY OPTI MAX, RADAR - GPS - VHF Βυθόμετρο, Τιμή 16.500.000 τηλ. 76258, 0944307217

ΠΩΛΕΙΤΑΙ κινητό τηλέφωνο ERICSON T10s σε άριστη κατάσταση σχεδόν καινούργιο. Τιμή 20.000. Πληροφορίες στο 24667 από 10.00 π.μ - 3.00 μ.μ. και 6.00 μ.μ - 11 μ.μ. και στο 0944372789 τις ίδιες ώρες.

ΠΩΛΕΙΤΑΙ κινητό τηλέφωνο NOKIA 3210 στην τιμή των 20.000 δρχ. σε άριστη κατάσταση, σχεδόν καινούργιο. Πληρ. τηλ. 24667- 0944747443

ΠΩΛΟΥΝΤΑΙ μετοχές της ΔΑΝΕ ως και 52.000 κομμάτια στην τιμή των 200 δρχ. Τηλ. 0944 876619

ΠΩΛΟΥΝΤΑΙ έπιπλα και ηλεκτρικά σκεύη, λόγω αναχώρησης. Παρακαλούμε επικοινωνήστε αμέσως. Αναχώρηση σε 5 ημέρες. Τηλ. 29527 κ. Ρίνα.

ΠΩΛΕΙΤΑΙ
μεταχειρισμένο χρηματοκιβώτιο 1.000 kg διαστάσεων 1,50 x 0,60 x 0,60 σε τιμή ευκαιρίας. Πληροφοριες 32774, 0945791063 κ. Παναγιώτης

ΠΩΛΕΙΤΑΙ οικοσκευή λόγω αιφνίδιας αναχώρησης στο εξωτερικό. Τιμές εξαιρετικά χαμηλές. Πληροφορίες στο τηλέφωνο 31587

ΠΩΛΕΙΤΑΙ εξοπλισμός καφετέριας σε άριστη κατάσταση και σε τιμή ευκαιρίας λόγω αλλαγής χρήσης. Για πληρ. τηλ. 61263 και 0945973701 κ. Γιώργο.

ΠΩΛΟΥΝΤΑΙ δύο μηχανές κινηματογράφου καθώς και πλήρες σύστημα Dolby. Τιμή ευκαιρίας τηλ. 0932 - 654414 ή 01 8236611.

ΠΩΛΟΥΝΤΑΙ στην Κάρπαθο διακόσια κατοίκια προς είκοσι χιλιάδες έκαστο. Πληροφορίες κ. Νίκο τηλ. 0245 - 71113 7-9 Βράδυ.

ΠΩΛΟΥΝΤΑΙ 2 ανατομικά στρώματα σε άριστη κατάσταση λόγω μετακόμισης. 20.000 το καθένα. Πληρ. στο τηλέφωνο 24667 από 9:00 π.μ - 2 μ.μ. και 6 μ.μ - 11 μ.μ.

ΕΥΚΑΙΡΙΑ ΠΩΛΕΙΤΑΙ ΕΞΟΠΛΙΣΜΟΣ ΜΠΟΥΤΙΚ (Ράφια, φώτα, γραφείο κ.τ.λ.). Πληροφορίες κ. Ειφήνη - 29013

ΠΩΛΟΥΝΤΑΙ κουτάβια ράτσας «Γκέκα» (γνήσια) ηλικίας 3 μηνών πληρ. τηλ. 61948.

ΖΗΤΕΙΤΑΙ αντιπρόσωπος στην Ρόδο από Εκδοτική Εταιρεία ταξιδιωτικών οδηγών με έδρα την Αθήνα. Βιογραφικό: Αιγιαλείας 52, Μαρούσι 15125, Τηλ. 01-6856093, 0945 - 859939, Fax: 6856095

ΠΩΛΕΙΤΑΙ κλασική κιθάρα Sanchiz μοντέλο 35Α με καπάκι έλατου, σε άριστη κατάσταση. Τιμή (συμπεριλαμβανομένης σκληρής θήκης), 170.000 δρχ. τηλ. 22060 /0974 135885.

ΠΩΛΟΥΝΤΑΙ μια κρεβατοκάμαρα, ένα σαλόνι και μια τραπεζαρία με 6 καρέκλες στην συνολική τιμή των 800.000 δρχ. Πληρ. τηλ. 61970.

ΠΩΛΕΙΤΑΙ αερόθερμο με δύο μοτέρ turbo και ένα καλοριφέρ λαδιού. Πληρ. τηλ. 0945 141701

ΠΩΛΕΙΤΑΙ ποδήλατο B.M.X. παιδικό μοντέλο για παιδιά από 5-10 ετών σε πολύ καλή κατάσταση. Τιμή 20.000. Πληρ. στο τηλέφωνο 24667 από 9:00 π.μ - 2 μ.μ. και 6 μ.μ - 11 μ.μ.

ΚΥΡΙΑ
σοβαρή, γερμανίδα, ελληνόφωνη, ετών 37 ζητά εργασία σε σπίτι (φύλαξη παιδιών) για πρωϊνές ώρες από 8.30 έως 14.30. Πληρ. τηλ. (0241) 93048

ΠΩΛΟΥΝΤΑΙ τίτλοι CD GAMES σε τιμή ευκαιρίας. Πληροφορίες τηλ., 78887 πρωινές ώρες.

ΑΝ ΘΕΛΕΤΕ χωρίς ρίσκο να ξεκινήσετε την καλύτερη επιχείρηση παγκόσμια με κέρδη ετήσια μέχρι και 100 εκατομμύρια τηλεφωνήστε: (01) 4945715 - 4974993 κα ΜΟΥΝΤΡΙΖΑ.

ΠΩΛΟΥΝΤΑΙ Α): Ντουλάπια κουζίνας πλήρη, με νεροχύτη και μπαταρία (Βρύση). **Β)** Ηλεκτρική κουζίνα μάρκας SIEMENS με κεραμική πλάκα. Πληροφορίες Τηλ.: 27577

ΠΩΛΟΥΝΤΑΙ μεταχειρισμένα καθίσματα και τραπέζια εστιατορίου και μια βιτρίνα ψυγείο ψαριού με συρτάρια σχεδόν καινούργια. Πληρ. τηλ. 0944636141

ΠΩΛΕΙΤΑΙ διαμέρισμα 90 τ.μ. μικτά. Αυλή με πρός - πίσω 30.000.000 δρχ. Τηλ. 22142 - 0945668060

ΖΗΤΕΙΤΑΙ συνεργάτης - συνεταίρος σε κερδοφόρα επιχείρηση για την ανάπτυξη νέου τομέα. Δεκτές μόνον σοβαρές προτάσεις. Τηλ: 0945 922566 από 9.00 έως 21.00

ΠΩΛΕΙΤΑΙ Βάρκα 4, 30 μέτρα με δύο μηχανές 25 HP και 8 HP και ΤΡΕΪΛΕΡ ΑΣΟΣ. Πληρ. Τηλ.: 86805 - 0937676351

ΠΩΛΕΙΤΑΙ εξοπλισμός Bar σε τιμή ευκαιρίας!!! Τηλ. 0972371688.

ΠΩΛΕΙΤΑΙ σκύλος γνήσιος Ντόπερμαν 5 μηνών από Γιουγκοσλαβία με όλα τα πιστοποιητικά. Τηλ. 28810 11 π.μ. ως 11 μ.μ.

ΠΩΛΟΥΝΤΑΙ σε τιμή ευκαιρίας καρέκλες μπαμπού, μια τοστιέρα διπλή, μία ψηστιέρα Σιλέξ και μία μηχανή καφέ φίλτρου Κάνον. Τηλ. 92203 και 94223

ΠΩΛΟΥΝΤΑΙ κουτάβια μάλαμουτ - Αλάσκας καθαρόαιμα σε τιμή ευκαιρίας. Πληροφορίες τηλ. 0972127909, 76685

ΠΩΛΕΙΤΑΙ
Τουριστική επιχείρηση στο κέντρο της πόλης, με τον εξοπλισμό και το εμπόρευμά της σε άριστη κατάσταση. Πληρ. τηλ. 0946/992939

ΚΟΥΡΤΣΧΑΑΡ, ΣΕΤΕΡ και ΠΟΪΝΤΕΡ, πωλούνται κατά καιρούς, όλα εγγεγραμμένα στον Κ.Ο.Ε. μεγάλα έμπειρα και ξεκινημένα μόνο για γνώστες και με δοκιμή στον κυνηγότοπο. Αποστολή σε όλη την Ελλάδα. Πληροφορίες - Περικλής Τσιβρινής - Κως, Τηλ. 0977835586, 0242 - 29140, 22031

ΠΩΛΕΙΤΑΙ
Ξυλουργικό μηχάνημα σύνθετο Ιταλίας 40άρι - σε τιμή ευκαιρίας και έπιπλο σύνθετο από δεσποτάκιντε-καπέ μαύρο - άσπρο υπερμοντέρνο σχεδόν καινούργιο λόγω μετακόμισης. Πληρ. τηλ. 77467 0945 881928

ΠΩΛΕΙΤΑΙ τηλεφωνικό κέντρο ERICKSON BUSINESS PHONE 24 ψηφιακό, με 3 εξωτερικές γραμμές και 8 εσωτερικές γραμμές. Αποτελείται από 2 κονσόλες και 4 ψηφιακές συσκευές. Πληροφορίες τηλ. 78887 πρωινές ώρες

ΠΩΛΕΙΤΑΙ πλυντήριο PITSOS VARIO 2500 σχεδόν καινούργιο σε άριστη κατάσταση και σε τιμή ευκαιρίας. Επίσης ένα κινητό NOKIA 3110 καινούργιο με 20.000 σύνδεσης PANAFON και TELESTET. Πληροφορίες στο 24667 από 8:00π.μ. - 3:00μ.μ. και 6μ.μ. - 11:00 μ.μ.

ΠΩΛΕΙΤΑΙ Equaliser YAMAHA EQ-630 με τηλεχειριστήριο, τιμή 75.000, Διπλό Deck Technics RS-TR S15 80.000, Tuner YAMAHA TX-500 τιμή 60.000, Ενισχυτής YAMAHA AX-550 2X80, Τιμή 100.000 (με τηλεχειριστήριο) Ηχεία Bose 400W 701 Τιμή 250.000, VCR Sony SLV-486 EE (Mono), ελαφρώς μεταχειρισμένα. Τηλ.: 73548, 0937 - 515880 Βαγγέλης

ΓΡΑΦΕΙΟ Γενικού Τουρισμού με 25ετή πείρα με ιδιόκτητα τουριστικά λεωφορεία ζητεί συνέταιρο από Ρόδο πεπειραμένο στον τουρισμό επαγγελματία. Τηλ. 0945-593404 και 3214222

ΠΩΛΕΙΤΑΙ στην Κάρπαθο κοπάδι περίπου 200 αίγες οι περισσότερες έγκυες. Τοκετός Φεβρουάριος - Μάρτιος. Δικαίωμα για 90 ζώα. Τιμή με δικαίωμα 30.000 δρχ. χωρίς 20.000 δρχ. Πληροφορίες (0245) 71101, 71254 ώρες 7-9 βράδυ.

ΠΩΛΗΣΕΙΣ ΑΚΙΝΗΤΩΝ

ΣΤΑ ΚΟΛΥΜΠΙΑ ΠΩΛΕΙΤΑΙ ΟΙΚΟΠΕΔΟ 5,30 στρέμματα προνομιούχο κοντά στο βουνό 20.000.000 δρχ. Τηλ. 22142 - 0945668060.

ΠΩΛΕΙΤΑΙ οικόπεδο 450 τ.μ. περιοχή Δήμου Αφάντου εντός σχεδίου πληρ. τηλ. 52207.

ΠΩΛΕΙΤΑΙ στην Παστίδα: Αγροτεμάχιο προς 3.000 δρχ. το τ.μ. Επίσης αποθηκευτικοί χώροι που μπορούν να χρησιμοποιηθούν και για οποιαδήποτε άλλη χρήση σε αγροτεμάχιο προς 5.000 δρχ. το τ.μ. Πληρ. τηλ. 0944796767 ή 67361.

ΠΩΛΕΙΤΑΙ
Από ιδιοκτήτες οικόπεδο στη «Μέγγαβλη» προνομιούχο, εφαπτόμενο σε δύο δρόμους (οδός προς Τρεις και Κ. Ουράνη) έκτασης 9.000 τ.μ. κατάλληλο για καταστήματα, αποθήκες, βιοτεχνίες, βιομηχανίες, γήπεδα 5x5 κ.λπ. Υπάρχει φάκελος με τοπογραφικά και όρους δόμησης κατά περίπτωση. Πληροφ. κ. Φανούρη τηλ. 22527 και κ. Σπύρο τηλ. 51781.

ΠΩΛΟΥΝΤΑΙ οικόπεδα φιλέτα των 2000 και 4000 τ.μ. στους πρόποδες Φιλερήμου με άδεια οικοδομής ή δίχως από ιδιοκτήτη. Πληρ. Τηλ. 96779 60170

ΠΩΛΟΥΝΤΑΙ: 1) Κατάστημα με δύο αποθήκες στην οδό Βερολίνου 23. 2) Καρά - Γιαπί 160 τ.μ. σε τρίτο όροφο οικοδομής. 3)Αγρόκτημα 4.500 τ.μ. στον Αρχάγγελο επί της Εθνικής οδού Ρόδου - Λίνδου, με φως, νερό και τηλέφωνο. Πληροφορίες: 0244 - 51391 και 51184

ΠΩΛΕΙΤΑΙ κτήμα επιφανείας 21.500 Μ² στο Κανδυλί Ρόδου. Εχει φάτσα επί του επαρχιακού δρόμου 250 μέτρα - φώς και νερό Τηλ. 0651 72106 Κινητό 0977/ 402718 Κον Μιλτιάδη.

ΠΩΛΟΥΝΤΑΙ στην Κάρπαθο ισόγειοι χώροι των 44 τ.μ. (γωνιακός χώρος), 62 τ.μ. ή και οι δύο μαζί. Υπάρχουν και υπόγεια του ίδιου μεγέθους κατάλληλα για καταστήματα, τράπεζα, γραφεία σε κεντρικό δρόμο. Πληρ. τηλ. 0245-22147.

ΛΕΡΟΣ Ιδιοκτήτης πωλεί: λόγω ανάγκης: **Α.** Αγροτεμάχιο επτά χιλιάδων διακοσίων (7.200) τ.μ. άρτιο και οικοδομήσιμο (η μια πλευρά μήκους 58 μέτρων εφάπτεται της θάλασσας) στη θέση Διαπόρι Λακκίου Λέρου. Τιμή 6.500.000 δρχ. **Β.** Αγροτεμάχιο πέντε χιλιάδων οκτακοσίων σαράντα (5.840) τ.μ. άρτιο και οικοδομήσιμο, με παλιό ερειπωμένο κτίσμα, στη θέση Μαύρη Ράχη - Διαπόρι Λακκίου Λέρου. Τιμή: 3.000.000 δρχ. Με την αγορά και των δύο αγροτεμαχίων η τιμή είναι συζητήσιμη, επίσης γίνεται ευκολία πληρωμής ολόκληρο το ποσό τον Ιούλιο 2001. Πληροφορίες: Τηλέφ. ιδιοκτήτη : (0241) 75320 (πρωινές ώρες) (0241) 69386 (Απογευματινές ώρες) 0945-219920 (απογευματινές ώρες) και κ. Ντεληγιώργη Σταύρο (Λέρος) Τηλεφ. (0247) 23293

ΠΩΛΕΙΤΑΙ επιχείρηση παραδοσιακό καφενείο - ουζερί στο Γεννάδι λόγω ασυμφωνίας συνεταίρων. Τηλ. 0944-930068

ΠΩΛΕΙΤΑΙ κατάστημα ελεύθερο μ.τ. 40 απέναντι στο Πανεπιστήμιο σε νεόδομητη οικοδομή επί της ΑΓ. ΙΩΑΝΝΟΥ, πλησίον Ξενοδοχείων τιμή ευκαιρίας τηλ. 01-9959847 και (0241) 27823.

ΠΩΛΕΙΤΑΙ κατάστημα ανταλλακτικών αυτοκινήτων σε κεντρικό σημείο (Κόβα) γεμάτο ανταλλακτικά και πολλή πελατεία για λόγους υγείας. Ελέγχος δεκτός. Τιμή πολύ καλή. Τηλ. 34800

ΖΗΤΕΙΤΑΙ: Για αγορά οικία 200 τ.μ. περίπου και σε καλή κατάσταση, που βρίσκεται στην ευρύτερη περιοχή Φαληρακίου, Καλυθιών, Κοσκινού, και Αφάντου. Άμεση εξόφληση. Πληροφορίες τηλ. 68834 και 094/5056199

ΜΑΘΗΜΑΤΑ

ΚΑΘΗΓΗΤΡΙΑ πτυχιούχος πανεπιστημίου παραδίδει ιδιαίτερα μαθήματα μουσικής για όλα τα επίπεδα σε παιδιά, πιάνου, αρμονίου και θεωρίας. Τιμές προσιτές. Τηλ. 32-805 κ. Ελένη.

ΠΑΡΑΔΙΔΟΝΤΑΙ ιδιαίτερα μαθήματα κλασικής κιθάρας από τον κιθαριστή Στάθη Σκανδαλίδη. Τηλ. 22060 /0974 135885.

ΖΗΤΕΙΤΑΙ φυσικός για να διδάξει σε φροντιστήριο. Πληρ. τηλ. 25252-0942200978

ΑΠΟΦΟΙΤΟΣ του Πανεπιστημίου Αιγαίου αναλαμβάνει τη μελέτη των μαθημάτων παιδιών δημοτικού και γυμνασίου τηλ. επικοινωνίας: 0977677766

ΜΑΘΗΜΑΤΙΚΑ - Φυσική - Χημεία για μαθητές Γυμνασίου - Ενιαίου Λυκείου - ΤΕΕ και για μετεξεταστέους μαθητές. Εναρξη 1η Αυγούστου. Υπεύθυνα, μεθοδικά και σε χαμηλές τιμές. Πληρ. τηλ. 28053.

ΓΕΡΜΑΝΙΚΑ για μαθητές, επαγγελματίες, εταιρείες, τουριστικές - ξενοδοχειακές επιχειρήσεις, από καθηγητή - παιδαγωγό Γερμανικού Πανεπιστημίου με δεκαετή εμπειρία διδασκαλίας της Γερμανικής γλώσσας στη Γερμανία. Αποτελεσματικές μεθόδοι, εύκολη εκμάθηση και οικονομικά γκρούπ 2-3 ατόμων στο χώρο σας. Τηλ. 0945 657788

ΓΙΑΝΝΗΣ ΝΙΚΟΛΙΔΑΚΗΣ
ΜΗΧΑΝΟΛΟΓΟΣ ΜΗΧΑΝΙΚΟΣ
ΓΑΛΛΙΑΣ 12 ΡΟΔΟΣ ΤΗΛ.: 22291 - 35103

ΠΩΛΟΥΝΤΑΙ

Επί της οδού Αναστασιάδη (περιοχή Δασκάλων) διαμ/τα πολυτελούς κατασκευής με υπόγειο χώρο στάθμευσης και αυτόνομη θέρμανση 67 τ.μ., 114 τ.μ., 88 τ.μ., 59,50 τ.μ., 90 τ.μ., 98 τ.μ., 117 τ.μ., 132 τ.μ.

ΑΝΑΣΤΑΣΙΟΣ ΑΤΣΙΔΗΣ
ΟΙΚΟΔΟΜΙΚΕΣ ΕΠΙΧΕΙΡΗΣΕΙΣ
ΠΩΛΟΥΝΤΑΙ

Α) Στην οδό Ιωάννη Μεταξά και Ανθούλας Ζερβού, στο Νιοχώρι:
- Οροφοδιαμερίσματα, αρίστης κατασκευής, των 136 τ.μ. με θέση στάθμευσης και υπόγεια αποθήκη 12 τ.μ., με κεντρική θέρμανση με αυτονομία
- Διαμερίσματα 138, 105, 97, 91, 81, 63, 55 τ.μ. με θέση στάθμευσης, κεντρική θέρμανση με αυτονομία.
- Καταστήματα των 140 και 70 τ.μ.

Β) Στην οδό Αποστόλου Παύλου, Ανάληψη
- Διαμερίσματα ετοιμοπαράδοτα, 116, 112, 88, 93 και 73 τ.μ., με θέση στάθμευσης και κεντρική θέρμανση

Γ) Μονοκατοικίες στην Ιαλυσό, οδός Δημοκρατίας, πανταχόθεν ελεύθερες, από 119 τ.μ., έως 184 τ.μ., διόροφες χωρίς υπόγειο, με οικόπεδο από 250 έως 360 τ.μ., πολυτελούς κατασκευής.

ΠΛΗΡΟΦΟΡΙΕΣ: ΣΤΕΦΑΝΟΥ ΚΑΖΟΥΛΛΗ 74 - ΡΟΔΟΣ
Τηλ. 28616-37848

ΟΙΚΟΔΟΜΙΚΕΣ ΕΠΙΧΕΙΡΗΣΕΙΣ ΔΙΑΚΟΓΕΩΡΓΙΟΥ ΚΑΛΛΙΣΤΟΣ

ΠΩΛΗΣΕΙΣ ΔΙΑΜΕΡΙΣΜΑΤΩΝ ΚΑΤΑΣΤΗΜΑΤΑ - ΑΠΟΘΗΚΕΣ ΑΝΤΑΛΛΑΓΕΣ ΑΚΙΝΗΤΩΝ ΑΓΟΡΕΣ ΟΙΚΟΠΕΔΩΝ ΑΝΑΛΑΜΒΑΝΟΥΜΕ ΑΝΤΙΠΑΡΟΧΕΣ

ΔΙΕΥΘ. ΕΘΝ. ΑΝΤΙΣΤΑΣΕΩΣ 11
(ΠΡΩΗΝ ΑΝΝΗΣ ΜΑΡΙΑΣ) ΤΗΛ: 78501- 78502- 29318

1) Πωλούνται διαμερίσματα λουξ κατασκευής με απεριόριστη θέα. Τα διαμερίσματα διαθέτουν θωρακισμένες πόρτες - εντοιχισμένες κουζίνες - ντουλάπες - εντοιχισμένο νιπτήρα με ντουλάπι - κεντρική θέρμανση αυτόνομη - ανοιγόμενα ανακλινόμενα κουφώματα με διπλά τζάμια - σίτες - ρολά - υδραυλικό ασανσέρ - τριφασικό ρεύμα. Ολοι οι χώροι σπατουλαριστοί - εσωτερικές πόρτες M.D.F. με σχέδιο.

2) Διαμερίσματα
επί της οδού Μεγ. Κων/νου - Κων/νου Παλαιολόγου
50 τ.μ. δυάρια
85 τ.μ. τριάρια } ανά όροφο
110 τ.μ. τεσσάρια

3) Επί της Κων/νου Υδραίου - Στ. Κωτιάδη
70 τ.μ. τριάρια
90 τ.μ. τριάρια - τεσσάρια
110 τ.μ. τεσσάρια } ανά όροφο με μεγάλες βεράντες
130 τ.μ. τεσσάρια-πεντάρια φανταστική θέα

4) Επί της Λεωφ. Καλλιθέας - Καρακόνερο
50 τ.μ. δυάρια
85 τ.μ. τριάρια } ανά όροφο με μεγάλες βεράντες
110 τ.μ. τεσσάρια απεριόριστη θέα

5) Καταστήματα
50 τ.μ.
100 τ.μ. } επί της Λεωφ. Καλλιθέας Καρακόνερο
150 τ.μ.

6) Ιατρεία - Γραφεία
50 τ.μ.
100 τ.μ. } Επί της Μεγ. Κων/νου και Κων. Παλαιολόγου } Φώκιαλη
150 τ.μ.

Δάνεια όλων των ταμείων και όλων των τραπεζών

ΠΛΗΡΟΦΟΡΙΕΣ:
ΔΙΑΚΟΓΕΩΡΓΙΟΥ ΚΑΛΛΙΣΤΟΣ
ΤΗΛΕΦΩΝΟ: 78501 - 78502 29318

ΝΤΕΤΕΚΤΙΒΣ

Συνταξιούχος Αστυνομικός

Αναλαμβάνουμε

υποθέσεις ανηλίκων, οικογενειακές, προσωπικές κ.τ.λ.

Με απόλυτη εχεμύθεια.

ΔΙΑΘΕΤΟΥΜΕ ΤΑ ΠΛΕΟΝ ΣΥΓΧΡΟΝΑ ΟΠΤΙΚΟΑΚΟΥΣΤΙΚΑ ΣΥΣΤΗΜΑΤΑ

✆ 0946 997967

100% εχεμύθεια 100% εχεμύθεια

ΚΤΗΜΑΤΟΜΕΣΙΤΙΚΟ ΓΡΑΦΕΙΟ

ΓΕΩΡΓΙΟΣ Ν. ΔΡΑΚΟΣ

Ιωάννη Δενδρινού 40 Ρόδος 85 100
τηλ. 26805, 5 1024 κιν. 0945 406562
Αφάντου - τηλ. - fax: 5 1077

Οικόπεδα

Στη **Λεωφόρο Ρόδου - Λίνδου** κοντά στο χρυσοχοείο ΒΟΓΙΑΤΖΗ 45 στρεμ. 9.000.000 το στρέμ.
Ασγούρου: 4 στρεμ. 17.000.000
Ροδίνι: 400μ. οδός Σμύρνης 30.000.000
Κοσκινού: 1 στρεμ. με άδεια οικοδομής 110 τ.μ. 13.000.000 με θέα την θάλασσα.
Κοσκινού: 2 στρεμ. με θέα την θάλασσα 20.000.000.
Αφάντου: 1 στρεμ. με θέα την θάλασσα και με άδεια οικοδομής 240 τ.μ. 12.000.000
Αφάντου: 2 στρεμ. με άδεια οικοδομής 240 τ.μ. 17.000.000
Αφάντου: στο κύμα της θάλασσας 4 στρεμ. 30.000.000
Τσαΐρι προς αεροδρόμιο 2 στρεμ. με άδεια οικοδομής 9.500.000.
Αφάντου: 700 μ. στην Λεωφόρο με άδεια οικοδομής 120 τ.μ. 7.000.000.
Κολύμπια: 2 στρεμ. με άδεια οικοδομής 75 τ.μ. 15.000.000.
Κολύμπια: 300 μ. από την θάλασσα 30 στρεμ. 27.000.000
Λάρδος εντός σχεδίου... 600 τ.μ. 8.000.000.
Αφάντου: 2 στρέμματα στο κύμα της θάλασσας 20 εκατ.
Αφάντου: 5 στρέμματα 15 εκατ.
Αφάντου: 6 στρέμματα με 20 ελιές 7 εκατ.
Δασκάλους: ισόγειο διαμέρισμα 100 τ.μ. με 100 τ.μ. αυλή 30 εκατ.

ΒΙΟΜΗΧΑΝΙΑ ΜΩΣΑΪΚΩΝ ΠΛΑΚΕΣ ΠΕΖΟΔΡΟΜΙΟΥ

«ΠΛΑΚΑΓΕ»

ΕΜΠΟΡΙΑ ΕΙΔΩΝ ΥΓΙΕΙΝΗΣ - ΠΛΑΚΙΔΙΩΝ

ΑΞΕΣΟΥΑΡ ΜΠΑΝΙΟΥ - ΥΔΡΟΜΑΣΑΖ

ΛΙΝΔΟΥ 136 - ΤΗΛ. 62688 - 63604,
Τ.Θ. 206 FAX: 62729 -
TLX: 292594
GE AR - 85100 ΡΟΔΟΣ

Zorpidis

Stefanaki ΤΟΥΡΙΣΤΙΚΟΣ ΟΡΓΑΝΙΣΜΟΣ

ΑΛΕΞ. ΔΙΑΚΟΥ 38 Τηλ.: (0241) 20625, 30054 - Fax: 26745

ΔΡΟΜΟΛΟΓΙΑ F/B ΚΟΡΝΑΡΟΣ

- Κάθε Τετάρτη πρωί 04.30 για:
Χάλκη, Διαφάνι, Πηγάδια, Κάσο, Σητεία, Αγ. Νικόλαο, Μήλο, Πειραιά
- Κάθε Σάββατο πρωί 04.30 για
Χάλκη, Διαφάνι, Πηγάδια, Κάσο, Σητεία, Αγ. Νικόλαο, Σαντορίνη, Μήλο, Πειραιά

ΔΡΟΜΟΛΟΓΙΑ F/B ΙΕΡΑΠΕΤΡΑ

- Κάθε Κυριακή πρωί 04.30
για Διαφάνι, Πηγάδια, Κάσο, Σητεία, Αγ. Νικόλαο, Μήλο Πειραιά.

ΔΡΟΜΟΛΟΓΙΑ SEA STAR

Κάθε Δευτέρα, Τρίτη, Πέμπτη, Παρασκευή 08.45 για Τήλο, Νίσυρο
Κάθε Σάββατο 09.30 για Τήλο, Νίσυρο
Κάθε Κυριακή 08.45 Μόνο για Τήλο.



TOP PROPERTIES

GEORGIOS S. PIPINOS

ΓΕΩΡΓΙΟΣ Σ. ΠΙΠΙΝΟΣ

ΣΥΜΒΟΥΛΟΣ ΚΑΙ ΕΚΤΙΜΗΤΗΣ ΑΚΙΝΗΤΩΝ

REAL ESTATE AGENT - MEMBER OF F.I.A.B.C.I. - N.A.E.A. - C.E.I. - Σ.Ε.Κ.

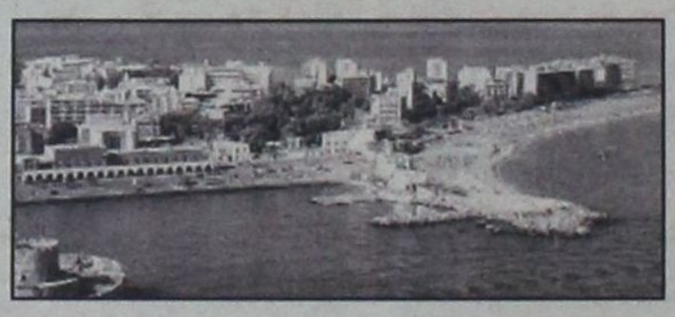

Η "TOP PROPERTIES" είναι ατομική επιχείρηση και ανήκει εξ ολοκλήρου στον κ. Γεώργιο Σ. Πιπίνο, που από το 1971 ασχολείται αποκλειστικά και μόνο με επενδύσεις και REAL ESTATE, στο νησί της Ρόδου, καθώς και στην ευρύτερη περιοχή της Δωδεκανήσου.

ΑΠΕΥΘΥΝΟΜΑΣΤΕ: Στους **σοβαρούς, απαιτητικούς και επιλεκτικούς** επενδυτές - επιχειρηματίες - ελεύθερους επαγγελματίες, Έλληνες και ξένους, υψηλού εισοδηματικού επιπέδου, που ενδιαφέρονται να κάνουν μια σοβαρή επένδυση **προβολής** στο νησί της Ρόδου.

ΠΡΟΣΦΕΡΟΥΜΕ: Α) Υπηρεσίες και πληροφορίες που γίνονται σε προσωπικό επίπεδο με **εχεμύθεια, διακριτικότητα και σοβαρότητα.**
Β) Μεγάλη **γκάμα** υψηλής ποιότητας ακινήτων, όπως: 1) Ξενοδοχεία Α' και Β' κατηγορίας των 600 - 500 - 350 - 300 κλινών 2) Κεντρικά αστικά ακίνητα κατάλληλα για Τράπεζες - καταστήματα - γραφεία 3) Παραλιακές εκτάσεις, κατάλληλες για τουριστικές επενδύσεις των 150.000 - 100.000 - 70.000 - 50.000 - 36.000 τ.μ. και 4) Διαμερίσματα και μαιζονέτες **προβολής.**

ΣΤΟΧΟΣ ΜΑΣ ΕΙΝΑΙ: Να προσφέρουμε στο αγοραστικό μας κοινό **υψηλής ποιότητας ακίνητα και ευκαιρίες** στο νησί της Ρόδου. Η τριακονταετής και πλέον πείρα μας στον τομέα αυτό αποτελεί εγγύηση.

ΣΥΝΘΗΜΑ ΜΑΣ ΕΙΝΑΙ: Επενδύστε στην ΡΟΔΟ ΤΩΡΑ, σε ακίνητα που **ΑΝΤΕΧΟΥΝ ΣΤΟ ΧΡΟΝΟ.**

Γεώργιος Σ. Πιπίνος
ΜΕΣΙΤΗΣ ΑΣΤΙΚΩΝ ΣΥΜΒΑΣΕΩΝ
Γιατί εμείς γνωρίζουμε καλύτερα!

TOP PROPERTIES is a private concern and Mr George S. Pipinos, its owner, has carved, over the years, a reputation for integrity and excellence in the world of Real Estate in the Dodecanese.

At Top Properties we try hard to attract important and selective investors: high calibre businessmen/women and discerning professional people, both Greek and foreign, who wish to acquire substantial and valuable property on Rhodes.

We offer our expertise and advice privately, discreetly and in strict confidence.

We keep a compehensive list of real estate of the highest specifications:

a. A' and B' class hotels (600, 500, 350, 300 beds capacity).
b. Centrally situated office buildings and other business premises.
c. Seaside land, ideal for development (hotels, holiday resorts, etc.), of 150.000, 100.000, 70.000, 50.000, 36.000 sq.m.
d. Luxury appartments, maisonettes, detached, semi - detached and terraced houses.

Our aim is to give our clients the opportunity to acquire value for money, first class real estate on Rhodes. Our 30- year - old experience in Real Estate is our warranty.

Our moto is: Invest in Rhodes. Invest in property. It stands the test of time.

TOP PROPERTIES
and
George S. Pipinos
Because we Know best



ΚΕΝΝΕΝΤΥ 38, ΡΟΔΟΣ, 85 100, ΤΗΛ. (0241) 23895, 38243 και 0944-676003. FAX: (0241) 20883
38 KENNEDY STR., RHODES, 85 100, TEL. (0241) 23895, 38243, and 094 - 676003. FAX: (0241) 20883

ΥΠΟΥΡΓΕΙΟ ΕΜΠΟΡΙΚΗΣ ΝΑΥΤΙΛΙΑΣ
ΓΡΑΦΕΙΟ ΕΠΙΚΟΙΝΩΝΙΑΣ ΚΑΙ ΜΜΕ
Κ. ΛΙΜΕΝΑΡΧΕΙΟ ΡΟΔΟΥ

Το Υπουργείο Εμπορικής Ναυτιλίας προκηρύσσει διαγωνισμό για την κατάταξη στο Λιμενικό Σώμα δέκα πέντε (15) Αξιωματικών Ειδικότητας Τεχνικών με το βαθμό του Ανθυποπλοιάρχου.

Οι υποψήφιοι άνδρες και γυναίκες πρέπει να είναι κάτοχοι πτυχίου Ανώτατης Πολυτεχνικής Σχολής και να έχουν τα ακόλουθα προσόντα:

1. Να είναι Ελληνες υπήκοοι, ηλικίας μέχρι τριάντα (30) ετών, δηλαδή να έχουν γεννηθεί μετά την 01/01/1972.

2. Να είναι υγιείς, να έχουν άρτια σωματική διάπλαση και ανάστημα τουλάχιστον 1,70 μ. οι άνδρες και 1,65 μ. οι γυναίκες.

3. Να μην έχουν καταδικαστεί για μια σειρά αδικημάτων, να μην τελούν υπό απαγόρευση ή δικαστική αντίληψη και να μην έχουν στερηθεί οποτεδήποτε των πολιτικών δικαιωμάτων τους.

4. Οι άνδρες να είναι στρατολογικά εντάξει.

Οι υποψήφιοι πρέπει να καταθέτουν τα προβλεπόμενα δικαιολογητικά στο Υπουργείο Εμπορικής Ναυτιλίας Διεύθυνση Προγραμματισμού Οργάνωσης και Εκπαίδευσης Τμήμα Α' - Στρατολογία, Υψηλάντου 109, 2ος όροφος Πειραιά μέχρι και την Παρασκευή 31-08-2001.

Η αξιολόγηση και επιλογή των υποψηφίων γίνεται μηχανογραφικά με το σύστημα των μορίων για τον υπολογισμό των οποίων λαμβάνονται υπόψη:

1. Ο γενικός βαθμός του πτυχίου.

2. Ο τίτλος μεταπτυχιακών σπουδών.

3. Οι τίτλοι πιστοποίησης γνώσης ξένων γλωσσών (Αγγλικής - Γαλλικής - Ιταλικής - Γερμανικής - Ισπανικής)

4. Η πλήρης απασχόληση στην ειδικότητα τους.

Οσοι επιλεγούν κατατάσσονται στο Λιμενικό Σώμα με το βαθμό του Ανθυποπλοίαρχου Ειδικότητας Τεχνικού και θα παρακολουθήσουν σχολείο τετράμηνης διάρκειας.

Οι Αξιωματικοί αυτοί αναλαμβάνουν υποχρέωση 10ετούς παραμονής στο Λιμενικό Σώμα, στελεχώνουν θέσεις Υπηρεσιών του Υπουργείου Εμπορικής Ναυτιλίας στο εσωτερικό και το εξωτερικό και εξελίσσονται μέχρι το βαθμό του Υποναυάρχου.

Οι λεπτομέρειες για το διαγωνισμό περιλαμβάνονται στην προκήρυξη η οποία θα υπάρχει σε όλες τις Λιμενικές Αρχές, τις πολιτικές, αστυνομικές και στρατιωτικές υπηρεσίες στις Νομαρχιακές Αυτοδιοικήσεις, τους Δήμους και τις Κοινότητες στην ηλεκτρονική σελίδα του Υπουργείου Εμπορικής Ναυτιλίας στη διεύθυνση:

http://www.tidis.yen.gr/press/main.htm καθώς και στο Κ.Λ. ΡΟΔΟΥ (τηλ. 28888 - 22220) αρμόδιος Υπ/ρχος Λ.Σ. Ντόκος Παναγιώτης.

ΥΠΟΥΡΓΕΙΟ ΕΜΠΟΡΙΚΗΣ ΝΑΥΤΙΛΙΑΣ
ΓΡΑΦΕΙΟ ΕΠΙΚΟΙΝΩΝΙΑΣ ΚΑΙ ΜΜΕ
Κ. ΛΙΜΕΝΑΡΧΕΙΟ ΡΟΔΟΥ

Το Υπουργείο Εμπορικής Ναυτιλίας προκηρύσσει διαγωνισμό για την κατάταξη τριάντα (30) Δοκίμων στη Σχολή Δοκίμων Σημαιοφόρων του Λιμενικού Σώματος.

Αναλυτικά οι θέσεις των υποψηφίων κατανέμονται ως εξής:

1. Δεκαοκτώ (18) θέσεις πτυχιούχων διαφόρων τμημάτων Πανεπιστημιακών Σχολών.

2. Τρεις (3) θέσεις διπλωματούχων Πλοιάρχων και τρεις (3) θέσεις διπλωματούχων Μηχανικών Γ' Τάξεως, προέλευσης Ακαδημιών Εμπορικού Ναυτικού ή Ανωτέρων Δημοσίων Σχολών Εμπορικού Ναυτικού.

3. Εξι (6) θέσεις πτυχιούχων διαφόρων τμημάτων Ανωτάτων Πολυτεχνικών Σχολών.

Οι υποψήφιοι άνδρες και γυναίκες πρέπει να είναι κάτοχοι πτυχίου Ανώτατης Πολυτεχνικής Σχολής και να έχουν τα ακόλουθα προσόντα:

1. Να είναι Ελληνες υπήκοοι, ηλικίας μέχρι είκοσιεπτά (27) ετών, δηλαδή να έχουν γεννηθεί μετά την 01/01/1975.

2. Να είναι υγιείς, να έχουν άρτια σωματική διάπλαση και ανάστημα τουλάχιστον 1,70 μ. οι άνδρες και 1,65 μ. οι γυναίκες.

3. Να μην έχουν καταδικαστεί για μια σειρά αδικημάτων, να μην τελούν υπό απαγόρευση ή δικαστική αντίληψη και να μην έχουν στερηθεί οποτεδήποτε των πολιτικών δικαιωμάτων τους.

4. Οι άνδρες να είναι στρατολογικά εντάξει.

Οι υποψήφιοι πρέπει να καταθέτουν τα προβλεπόμενα δικαιολογητικά στο Υπουργείο Εμπορικής Ναυτιλίας Διεύθυνση Προγραμματισμού Οργάνωσης και Εκπαίδευσης Τμήμα Α' - Στρατολογία, Υψηλάντου 109, 2ος όροφος Πειραιά μέχρι και την Δευτέρα 27-08-2001.

Οσοι επιτύχουν στον διαγωνισμό εκπαιδεύονται για 14-15 μήνες, ονομάζονται Σημαιοφόροι Λ.Σ. και αναλαμβάνουν υποχρέωση εξαετούς παραμονής στο Λιμενικό Σώμα.

Οι Αξιωματικοί αυτοί στελεχώνουν θέσεις Υπηρεσιών του Υπουργείου Εμπορικής Ναυτιλίας στο εσωτερικό και το εξωτερικό και εξελίσσονται μέχρι το βαθμό του Αντιναυάρχου.

Οι λεπτομέρειες για το διαγωνισμό περιλαμβάνονται στην προκήρυξη η οποία θα υπάρχει σε όλες τις Λιμενικές Αρχές, τις πολιτικές, αστυνομικές και στρατιωτικές υπηρεσίες στις Νομαρχιακές Αυτοδιοικήσεις, τους Δήμους και τις Κοινότητες στην ηλεκτρονική σελίδα του Υπουργείου Εμπορικής Ναυτιλίας στη διεύθυνση:

http://www.tidis.yen.gr/press/main.htm καθώς και στο Κ.Λ. ΡΟΔΟΥ (τηλ. 28888 - 22220) αρμόδιος Υπ/ρχος Λ.Σ. Ντόκος Παναγιώτης.

ΔΙΕΥΘΥΝΣΗ ΔΑΣΩΝ ΔΩΔΕΚΑΝΗΣΟΥ
ΑΝΑΚΟΙΝΩΣΗ

Γνωστοποιείται κατά το άρθρο 14 του Ν. 998/79, η αποστολή για δημοσίευση στο Δήμο Ρόδου της αριθμ. 2320/14-5-99.

Πράξης χαρακτηρισμού έκτασης που εκδόθηκε από τον Δ/ντή Δασών Δωδ/σου. Η ΚΜ 22 γαιών Ρόδου χαρακτηρίζεται ως γεωργική έκταση.

Ο Δ/ντής Δασών Δωδ/νήσου
Φίλιππος Κοντίτσης
Δασολόγος με Α' βαθμό

ΔΙΕΥΘΥΝΣΗ ΔΑΣΩΝ ΔΩΔΕΚΑΝΗΣΟΥ
ΑΝΑΚΟΙΝΩΣΗ

Γνωστοποιείται κατά το άρθρο 14 του Ν. 998/79, η αποστολή για δημοσίευση στην Κοινότητα Κοσκινού η αριθμ. 968/12-3-98.

Πράξη χαρακτηρισμού έκτασης που εκδόθηκε από τον Δ/ντή Δασών Δωδ/σου. Η ΚΜ 378Α γαιών Κοσκινού χαρακτηρίζεται ως χορτολιβαδική και δασική έκταση.

Ο Δ/ντής Δασών Δωδ/νήσου
Φίλιππος Κοντίτσης
Δασολόγος με Α' βαθμό



ΜΝΗΜΟΣΥΝΟ

Την 9η Αυγούστου ημέρα Πέμπτη και ώρα 8.30 π.μ. εις τον Ιερό Ναό Αγ. Ειρήνης Ορφανοτροφείου θηλέων, τελούμεν δμηνο μνημόσυνο υπέρ αναπαύσεως της ψυχής του λατρευτού μας συζύγου, πατέρα, γαμπρού, αδελφού και θείου

ΜΙΧΑΗΛ ΜΙΧΑΛΑΚΗ
ΙΑΤΡΟΥ

Η σύζυγος: Κριστίν
Τα παιδιά: Μίκα, Νάντια
Η πεθερά: Στυλιανή
Τα αδέλφια: Γεώργιος - Ανετ,
Μαίρη - Χρήστος, Μπέτυ - Νίκος
Τ'ανίψια και οι λοιποί συγγενείς

ΕΝΟΙΚΙΑΖΕΤΑΙ

Ξενοδοχείο 80 κλινών

Στην ανατολική πλευρά της νήσου Ρόδου και σε πολυσύχναστη τουριστική περιοχή. Διαθέτει πισίνα, σνακ μπαρ και δωμάτια με κουζίνα και ψυγείο. Επίσης υπεγεγραμμένα συμβόλαια με 3 μεγάλα Αγγλικά πρακτορεία για το έτος 2002

Πληρ. Τηλ. 0932660049

«ΚΑΙΡ» Α.Ε.

ΠΡΟΪΣΤΑΜΕΝΟΣ ΛΟΓΙΣΤΗΡΙΟΥ

Η ΚΑΙΡ ζητά να προσλάβει έμπειρο επαγγελματία του λογιστικού κλάδου, για την θέση του Υπευθύνου Λογιστηρίου και να διαθέτει:

1. Πτυχίο ανωτάτης οικονομικής σχολής με άδεια Α' κατηγορίας λογιστή φοροτέχνη.

2. Πρακτική εμπειρία τουλάχιστον πέντε ετών σε μηχανογραφημένο λογιστήριο κατά προτίμηση βιομηχανικής εταιρείας και τήρηση βιβλίων Γ' κατηγορίας.

3. Γνώση σε βάθος του Γενικού λογιστικού σχεδίου, κοστολόγησης, τήρησης βιβλίων αποθήκης και αναλυτικής λογιστικής.

Οι ενδιαφερόμενοι παρακαλούνται να στείλουν αναλυτικό βιογραφικό σημείωμα στα γραφεία της ΚΑΙΡ, Λεωφ. Ρόδου - Λίνδου 2ο χλμ. το αργότερο μέχρι 17 Αυγούστου 2001, υπόψη κας Κωνσταντινίδου - Προσωπάρχη.

Πληροφορίες στο τηλέφωνο (0241) 68770 - 68772. Θα τηρηθεί απόλυτη εχεμύθεια.

ΣΥΝΔΕΣΜΟΣ ΕΠΑΓΓΕΛΜΑΤΙΩΝ ΕΓΚΑΤΑΣΤΑΤΩΝ ΥΔΡΑΥΛΙΚΩΝ ΝΟΜΟΥ ΔΩΔΕΚΑΝΗΣΟΥ

ΕΝΗΜΕΡΩΤΙΚΗ ΑΝΑΚΟΙΝΩΣΗ

ΕΝΗΜΕΡΩΝΟΥΜΕ το κοινό, δεδομένου ότι η σχετική νομοθεσία έχει αλλάξει με την εφαρμογή του Προεδρικού Διατάγματος υπ'αριθ. 55/ΦΕΚ 1-3-2000 (σε επέκταση του Π.Δ. 38/1991, άρθρο 4 παρ. 4.2.3.), ότι:

Η Πολεοδομία Δωδεκανήσου και Δήμου Ροδίων δεν δέχεται φακέλους ακινήτων για σύνδεση των εγκαταστάσεων τους με τα δίκτυα κοινής ωφέλειας, αν δεν υποβάλλεται παράλληλα με τα λοιπά δικαιολογητικά και το προβλεπόμενο τεχνικό υπόμνημα (έντυπο που επέχει θέση υπεύθυνης δήλωσης), συμπληρωμένο και υπογεγραμμένο από τον αδειούχο εγκαταστάτη ή τεχνίτη υδραυλικό **και πιστοποιημένο από τον Σύνδεσμό μας.**

Η παρούσα κοινοποίηση γίνεται προκειμένου να μην βρεθούν στη δυσάρεστη θέση της εμπλοκής σε ανεπιθύμητες καταστάσεις όσοι απευθύνονται για την εξυπηρέτησή τους σε διατριβώμενους στο χώρο των υδραυλικών εγκαταστάσεων χωρίς να διαθέτουν την εκ του νόμου **άδεια ασκήσεως επαγγέλματος.**

Πληροφορίες για τον ακριβή και νομότυπο τρόπο διεκπεραίωσης των υδραυλικών εργασιών παρέχονται καθημερινά στα γραφεία του Συνδέσμου μας, οδός Κλαυδίου Πέπερ 1, τηλ. 75606, κατά τις εργάσιμες ημέρες και ώρες (Δευτέρα έως Παρασκευή) από 8 π.μ. έως 3 μ.μ.

Εκ του Δ.Σ.

Από την εταιρεία **RODOS MOTOR A.E.**

ΖΗΤΟΥΝΤΑΙ

1) Βοηθός λογιστή, απόφοιτος Α.Ε.Ι. ή Τ.Ε.Ι.
2) Μηχανικός αυτοκινήτων

Πληροφορίες παρακαλούμε να απευθύνεστε στα τηλ. 0241-68032-68033

TUI HELLAS

ΖΗΤΑ

Υπαλλήλους με άριστη γνώση της γερμανικής γλώσσας και γνώση υπολογιστού
Απαραίτητη προϋπόθεση η κατοχή διπλώματος αυτοκινήτου
Γνώσεις αεροδρομίου θα ληφθούν υπ' όψιν
Πληροφορίες στο τηλ. (0241) 89501
Δευτέρα - Παρασκευή:
από 10.00 έως 18.00 η ώρα

ΖΗΤΕΙΤΑΙ

Από Ανώνυμη Εταιρεία

Δεσποινίδα ή κυρία με γνώσεις Η/ (Word, Excel) και άριστη γνώση της Αγγλικής. Τυχόν γνώση και της Γερμανικής θεωρείται επιπλέον προσόν. Αποστείλατε βιογραφικό στο FAX 60091. Για πληροφ. 60270 κα Ελένη ώρες Γραφείου.

ΠΑΝΗΓΥΡΙΣ

Πάλιν εορτή και πάλιν πανήγυρις και πάλιν **η μονή της ΧΡΥΣΟΒΑΛΑΝΤΟΥ** σκιρτά και χορεύει πνευματικώς ότι η πολιούχος αυτής και άμαχος προστάτις **«Αγία Ειρήνη Χρυσοβαλάντου»** έρχεται και εφέτος να καλέσει, προς πνευματικήν εστίασιν τους ευλαβείς προσκυνητάς της, εις την ετήσιαν αυτήν πανήγυριν, εις την ιεράν μονήν Αγίας Ειρήνης Χρυσοβαλάντου, παραπλεύρως Αγίας Βαρβάρας Ασγούρου, 10 Αυγούστου ημέρα Παρασκευή.

Οπως κάθε χρόνο, έτσι και φέτος, την παραμονήν, ημέραν Πέμπτην και περί ώραν 9.30 μ.μ. θα ψαλεί Μέγας Εσπερινός με ολονύκτιαν αγρυπνίαν.

Οθεν καλούνται πάντες οι φιλόθρησκοι όπως εκδηλώνοντες την αγάπην και αφοσίωσιν αυτών προς την κοινή προστάτιδα και οξύτατην ιατρόν του ανθρωπίνου πόνου τιμήσουν δια της παρουσίας των την ιεράν πανήγυριν.

Από την ιερά μονή οσίας Ειρήνης
Χρυσοβαλάντου, Λυκόβρυσης Αττικής
ΜΕΤΟΧΙΟΝ ΑΣΓΟΥΡΟΥ

ΝΤΕΤΕΚΤΙΒΣ
30 ΧΡΟΝΙΑ ΜΟΝΙΜΑ ΚΑΙ ΣΤΗ ΡΟΔΟ
35354
ΠΛΑΤΕΙΑ ΑΓΙΟΥ ΙΩΑΝΝΟΥ
Η ΛΥΣΗ!!!
ΣΕ ΚΑΘΕ ΣΑΣ ΠΡΟΒΛΗΜΑ
EXPRESS SECURITY



Καλοκαίρι 2001! ... χωρίς παύση κοντά σας με ταινίες 1ης προβολής

ΠΑΛΛΑΣ 5 CINEMAS CENTER

ΠΡΟΓΡΑΜΜΑ ΕΒΔΟΜΑΔΑΣ
03/08/2001 - 09/08/2001
www.cinemapallas.gr

ΑΙΘΟΥΣΑ 5

SOMEONE LIKE YOU



Μια κωμική ιστορία για αυτόν που έφυγε και για αυτόν που δεν περίμενε να έρθει!

ΠΡΩΤΑΓΩΝΙΣΤΟΥΝ: ASHLEY JUDE, GREG KINNEAR, HUGH JACKMAN

Κάθε ημέρα / Ώρες Έναρξης: 18:20, 20:30, 22:40
* Ειδική επιπλέον παράσταση το Σάββατο στις 16:10
με ΔΩΡΕΑΝ ΠΟΠ ΚΟΡΝ

ΑΙΘΟΥΣΑ 2



13 ΗΜΕΡΕΣ / 13 DAYS

Κούβα 1962. Δεν μπορείτε να ανταστείτε πόσο κοντά έφτασαν...

ΠΡΩΤΑΓΩΝΙΣΤΟΥΝ: KEVIN COSTNER, BRUCE GREENWOOD

Κάθε ημέρα / Ώρες Έναρξης: 19:55, 22:50
* Ειδική επιπλέον παράσταση το Σάββατο στις 16:00
με ΔΩΡΕΑΝ ΠΟΠ ΚΟΡΝ

ΑΙΘΟΥΣΑ 1

ΣΤΗΝ ΚΟΨΗ ΤΟΥ ΞΥΡΑΦΙΟΥ
UP AT THE VILLA



Ο κίνδυνος είναι η απόλυτη πρόκληση!

ΠΡΩΤΑΓΩΝΙΣΤΟΥΝ: KRISTIN SCOTT THOMAS, SEAN PENN, ANNE BANCROFT

Κάθε ημέρα / Ώρες Έναρξης: 18:00, 20:25, 22:50

ΑΙΘΟΥΣΑ 3



ΟΙ ΜΝΗΜΕΣ ΤΟΥ ΝΕΡΟΥ
THE WEIGHT OF WATER

Ο χρόνος δεν αρκεί για να σβήσει το πάθος ενός εγκλήματος...

ΠΡΩΤΑΓΩΝΙΣΤΟΥΝ: SEAN PENN, CATHERINE McCORMAK, ELIZABETH HURLEY

Κάθε ημέρα / Ώρες Έναρξης: 17:50, 20:15, 22:40

ΑΙΘΟΥΣΑ 4

SPOT

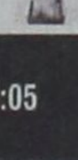

Ο έξυπνος ανάμεσά τους είναι αυτός... που δεν φοράει ρούχα!

ΠΡΩΤΑΓΩΝΙΣΤΟΥΝ: DAVID ARQUETTE, LESLIE BIBB

Κάθε ημέρα / Ώρες Έναρξης: 18:30, 20:35
* Ειδική επιπλέον παράσταση το Σάββατο στις 16:05
με ΔΩΡΕΑΝ ΠΟΠ ΚΟΡΝ

DRACULA 2000



Ο πιο σαγηνευτικός δαίμονας όλων των εποχών... βρίσκεται τώρα στην δική μας εποχή...

ΠΡΩΤΑΓΩΝΙΣΤΟΥΝ: CHRISTOPHER PLUMMER, JOHNY LEE MILLER, JUSTINE WADDELL

Κάθε ημέρα / Ώρες Έναρξης: 22:35

ΜΟΝΟ ΓΙΑ ΤΑ ΜΕΛΗ

Απαντήστε στην ερώτηση:

"Ποιό είναι το όνομα της ηρωίδας στο **Tomb Raider**, που υποδύεται η Αντζελίνα Τζολί και θα προβληθεί στο Παλλάς σε **1η Πανελλήνια προβολή** ανοίγοντας την αυλαία του χειμώνα την **Παρασκευή 17 Αυγούστου**; "

Οι 10 πρώτοι νικητές της κλήρωσης που θα γίνει την Παρασκευή 9/8/2001 θα κερδίσουν από 1 ΔΩΡΕΑΝ εισιτήριο για την ταινία **"Tomb Raider"**.
Τα ονόματα των τυχερών θα ανακοινωθούν στα ταμεία μας την Παρασκευή 9/8/2001.

SUMMER HAPPENING

Το Σάββατο μουσική από τον guest dj του CLUB JAGUAR

Για κρατήσεις: 24475 και 70670

ΘΕΡΙΝΟΣ ΚΙΝ/ΦΟΣ ΡΟΔΟΝ
Κάθε Δευτέρα κλειστό
Πρόγραμμα 9.30 - 11.30
Την Τρίτη
Ερωτευμένοι ως την αιωνιότητα
(Lulu on the bridge)
του Πωλ Ωστερ
Με Harley Keitel, Mira Sorvino, Williem Dofoe, Vanesse Redgrave

Τα Νέα Πρόγραμμα

ΕΤ 1

07.30 ΠΑΝΤΟΣ ΚΑΙΡΟΥ
08.00 ΤΑ ΠΡΩΙΝΑΚΙΑ
08.30 Ο ΜΙΚΡΟΣ ΚΟΣΜΟΣ ΤΟΥ ΔΑΣΟΥΣ
09.00 ΑΛΛΗ ΜΙΑ ΜΕΡΑ... ΦΩΤΕΙΝΗ
10.15 ΓΛΥΚΙΑ ΖΩΗ
12.00 ΧΡΥΣΕΣ ΣΥΝΤΑΓΕΣ
12.30 ΣΤΑ ΦΤΕΡΑ ΤΟΥ ΕΡΩΤΑ
13.00 ΦΕΛΙΠΕ, ΤΟ ΔΩΡΟ ΑΠΟ ΤΗ ΘΑΛΑΣΣΑ
13.50 **ΕΙΔΗΣΕΙΣ**
14.00 ΟΠΩΣ ΜΑΣ ΑΡΕΣΕΙ
15.30 ΟΙ ΑΤΡΟΜΗΤΟΙ
16.25 ΛΟΥΚΙ ΛΟΥΚ
17.00 **ΕΙΔΗΣΕΙΣ**
17.15 ΟΙ ΠΕΡΙΠΕΤΕΙΕΣ ΤΗΣ ΜΑΥΡΗΣ ΚΑΛΛΟΝΗΣ
18.00 ΕΛΛΗΝΙΚΗ ΤΑΙΝΙΑ: ΟΥ ΚΛΕΨΕΙΣ
20.00 ΠΑΓΚΟΣΜΙΟ ΠΡΩΤΑΘΛΗΜΑ ΣΤΙΒΟΥ
20.15 ΚΛΗΡΩΣΗ ΛΟΤΤΟ
22.30 ΑΘΛΗΤΙΚΗ ΕΚΠΟΜΠΗ
23.00 **ΕΙΔΗΣΕΙΣ**
23.30 ΕΜΕΙΣ ΚΑΙ ΤΟ ΣΕΞ
01.00 ΜΕΝΤΙΤΕΡΑΝΕΟ
01.30 ΤΣΙΓΓΑΝΙΚΟ ΠΑΡΑΜΥΘΙ
02.00 Ο ΝΤΕΪΒΙΝΤ ΜΠΑΟΥΙ ΣΤΟ BBC
03.00 ΠΑΓΚΟΣΜΙΟ ΠΡΩΤΑΘΛΗΜΑ ΣΤΙΒΟΥ

NET

08.30 ΤΑΞΙΔΕΥΟΝΤΑΣ ΣΤΟΝ ΚΟΣΜΟ
09.30 ΕΛΛΗΝΙΚΕΣ ΘΑΛΑΣΣΕΣ
10.00 ΚΑΪΡΕΙΟΣ ΒΙΒΛΙΟΘΗΚΗ
11.01 ΤΑ ΜΥΣΤΙΚΑ ΤΗΣ ΑΓΡΙΑΣ ΑΥΣΤΡΑΛΙΑΣ
11.30 ΤΑ ΜΕΓΑΛΑ ΠΑΡΚΑ ΤΟΥ ΚΟΣΜΟΥ
12.00 **ΕΙΔΗΣΕΙΣ**
12.01 Ο ΠΑΡΑΔΕΙΣΟΣ ΒΡΙΣΚΕΤΑΙ ΚΟΝΤΑ ΜΑΣ
13.00 **ΕΙΔΗΣΕΙΣ**
13.30 ΔΕΛΤΙΟ ΧΡΗΜΑΤΙΣΤΗΡΙΟΥ
13.45 ΡΥΘΜΟΙ ΚΑΙ ΔΡΟΜΟΙ
14.00 ΕΡΑΣΤΕΣ ΤΗΣ ΠΕΡΙΠΕΤΕΙΑΣ
15.00 **ΕΙΔΗΣΕΙΣ**
16.00 Η ΚΑΘΗΜΕΡΙΝΗ ΖΩΗ ΣΤΗΝ ΑΡΧΑΙΑ ΕΛΛΑΔΑ
16.30 ΟΔΗΣΣΟΣ: ΜΙΑ ΞΕΧΑΣΜΕΝΗ ΕΛΛΗΝΙΚΗ ΠΑΤΡΙΔΑ
17.00 ΟΙ ΘΗΣΑΥΡΟΙ ΤΗΣ ΕΛΛΗΝΙΚΗΣ ΦΥΣΗΣ
17.30 ΣΕ ΗΧΟ ΕΛΕΥΘΕΡΟ
18.00 **ΕΙΔΗΣΕΙΣ**
18.05 ΔΟΜΗΝΙΚΟΣ ΘΕΟΤΟΚΟΠΟΥΛΟΣ
19.00 **ΕΙΔΗΣΕΙΣ**
19.10 ΣΤΗΝ ΚΑΡΔΙΑ ΤΗΣ ΥΛΗΣ
19.30 ΤΑ ΜΕΓΑΛΑ ΠΑΡΚΑ ΤΟΥ ΚΟΣΜΟΥ
20.00 ΤΑ ΜΥΣΤΙΚΑ ΤΗΣ ΚΙΝΑΣ
21.00 **ΕΙΔΗΣΕΙΣ**
22.00 ΞΕΝΗ ΤΑΙΝΙΑ: ΟΙ ΠΕΡΙΠΕΤΕΙΕΣ ΤΟΥ ΣΕΡΛΟΚ ΧΟΛΜΣ
24.00 **ΕΙΔΗΣΕΙΣ**
00.30 ΠΟΛΙΤΗΣ 2000

ΕΤ 3

08.01 ΕΚΤΟΣ ΘΕΣΣΑΛΟΝΙΚΗΣ
08.30 ΑΡΧΑΙΟΛΟΓΙΑ
09.30 ΑΡΧΑΙΟΛΟΓΙΚΗ ΣΚΑΠΑΝΗ
10.00 ΣΤΟΥΣ ΔΡΟΜΟΥΣ ΤΗΣ ΠΑΡΑΔΟΣΗΣ
11.00 ΝΕΑ ΖΗΛΑΝΔΙΑ
12.00 ΕΒΙΒΑ
13.00 ΒΙΟΓΡΑΦΙΕΣ
13.30 Η ΟΔΥΣΣΕΙΑ ΤΟΥ ΓΑΛΑΞΙΑ
14.00 Η ΡΩΜΑΪΚΗ ΠΟΛΕΜΙΚΗ ΜΗΧΑΝΗ
14.30 ΚΕΝΤΡΙΚΗ ΜΑΚΕΔΟΝΙΑ
15.00 **ΕΙΔΗΣΕΙΣ**
15.30 ΟΙ ΑΝΑΜΝΗΣΕΙΣ ΤΗΣ ΑΝΝΑΣ ΦΡΑΝΚ
16.00 ΠΑΣΙΦΙΚΑ: ΙΣΤΟΡΙΕΣ ΑΠΟ ΤΙΣ ΝΟΤΙΕΣ ΘΑΛΑΣΣΕΣ
16.30 ΑΘΛΗΤΙΣΜΟΣ ΚΑΙ ΖΩΗ
17.00 ΘΑΛΑΣΣΟΘΕΡΑΠΕΙΑ
18.30 ΑΘΛΗΤΙΚΟ ΗΜΙΩΡΟ
19.00 **ΕΙΔΗΣΕΙΣ**
20.00 ΤΟΥΡΝΟΥΑ ΜΠΑΣΚΕΤ ΕΘΝΙΚΗΣ ΑΝΔΡΩΝ: ΕΛΛΑΔΑ - ΙΣΡΑΗΛ
22.00 ΞΕΝΗ ΤΑΙΝΙΑ: ΜΙΚΡΟΚΟΣΜΟΣ
24.00 **ΕΙΔΗΣΕΙΣ**
01.00 ΘΑΛΑΣΣΟΘΕΡΑΠΕΙΑ

MEGA

06.00 ΠΡΩΤΗ ΕΚΔΟΣΗ
09.00 ΣΤΗΝ ΚΟΨΗ ΤΟΥ ΞΥΡΑΦΙΟΥ
10.00 ΑΣΥΝΗΘΕΙΣ ΥΠΟΠΤΟΙ
10.45 ΧΑΪ ΡΟΚ
11.45 ΕΝΑΣ ΑΞΙΟΛΑΤΡΕΥΤΟΣ ΜΠΕΛΑΣ
12.15 ΜΑΝΑ ΕΙΝΑΙ ΜΟΝΟ ΜΙΑ
13.10 **ΕΙΔΗΣΕΙΣ ΣΤΗ ΝΟΗΜΑΤΙΚΗ ΓΛΩΣΣΑ**
13.15 ΛΑΒ ΣΟΡΥ
14.00 **ΕΙΔΗΣΕΙΣ**
15.00 ΤΟ ΡΕΤΙΡΕ
16.00 ΕΜΕΙΣ ΚΙ ΕΜΕΙΣ
17.00 **ΕΙΔΗΣΕΙΣ**
17.15 ΓΙΑ ΜΙΑ ΘΕΣΗ ΣΤΟΝ ΗΛΙΟ
17.50 ΑΠΑΓΟΡΕΥΜΕΝΗ ΑΓΑΠΗ
18.40 ΕΣΥ ΦΤΑΙΣ
19.30 **ΕΙΔΗΣΕΙΣ**
21.00 ΔΕΚΑ ΛΕΠΤΑ ΚΗΡΥΓΜΑ
21.40 Σ'ΑΓΑΠΩ - Μ'ΑΓΑΠΑΣ
22.20 ΑΕΡΙΝΕΣ ΣΙΩΠΕΣ
23.20 ΟΙ ΓΙΑΤΡΟΙ ΤΟΥ ΛΟΣ ΑΝΤΖΕΛΕΣ
00.15 **ΕΙΔΗΣΕΙΣ**
01.00 ΜΥΣΤΙΚΕΣ ΑΠΟΣΤΟΛΕΣ
02.00 ΤΗΛΕΜΑΡΚΕΤΙΝΓΚ
02.30 ΦΑΣΙΟΝ TV
05.00 ΟΙ ΤΕΛΕΥΤΑΙΟΙ ΕΓΓΟΝΟΙ

ANT 1

06.00 **ΤΑ ΝΕΑ ΤΟΥ ANTENNA SATELLITE**
06.20 **ΟΙ ΕΙΔΗΣΕΙΣ ΤΟΥ CBS**
06.45 ΚΙΝΟΥΜΕΝΑ ΣΧΕΔΙΑ
06.55 **ΕΙΔΗΣΕΙΣ ΣΤΗΝ ΝΟΗΜΑΤΙΚΗ ΓΛΩΣΣΑ**
07.00 ΚΑΛΗΜΕΡΑ ΜΕ ΤΟΝ ΑΝΤ1
09.55 Ο ΚΑΙΡΟΣ ΤΗΣ ΕΒΔΟΜΑΔΑΣ
10.00 ΠΡΩΙΝΟΣ ΚΑΦΕΣ
11.00 **ΤΑ ΝΕΑ ΤΟΥ ΑΝΤ1 ΣΕ 1'**
12.55 SUPER GAME
13.00 ΕΚΕΙΝΕΣ ΚΙ ΕΓΩ
14.00 **ΤΑ ΝΕΑ ΤΟΥ ANTENNA**
14.40 ΧΡΗΜΑ ΚΑΙ ΧΡΗΜΑΤΙΣΤΗΡΙΟ
14.45 ΙΔΙΑΙΤΕΡΑ ΓΙΑ ΚΛΑΜΑΤΑ
15.45 SUPER GAME
15.50 ΟΙ ΜΕΝ ΚΑΙ ΟΙ ΔΕΝ
16.35 SUPER GAME
16.40 ΕΙΣ ΘΑΝΑΤΟΝ
17.40 Ο ΚΑΙΡΟΣ ΤΗΣ ΕΒΔΟΜΑΔΑΣ
17.45 **ΤΑ ΝΕΑ ΤΟΥ ΑΝΤ1**
17.50 ΚΑΛΗΜΕΡΑ ΖΩΗ
18.40 ΣΟΥΠΕΡ ΓΚΕΪΜ
18.45 ΛΑΜΨΗ
19.25 **ΕΙΔΗΣΕΙΣ**
21.05 ΚΩΝΣΤΑΝΤΙΝΟΥ ΚΑΙ ΕΛΕΝΗΣ
22.00 ΕΓΚΛΗΜΑΤΑ
22.55 **ΕΙΔΗΣΕΙΣ**
23.00 ΞΕΝΗ ΤΑΙΝΙΑ: ΚΑΛΙΦΟΡΝΙΑ
24.00 **ΕΙΔΗΣΕΙΣ**
01.15 ΤΜΗΜΑ ΗΘΩΝ
03.45 ΤΗΛΕΜΑΡΚΕΤΙΝΓΚ
04.30 Η ΘΥΣΙΑ
05.30 ΒΑΣΙΛΗΣ, ΙΑΣΩΝ ΚΑΙ ΝΤΟΚΥ

ALPHA

06.00 ΠΡΩΤΗ ΕΝΗΜΕΡΩΣΗ
08.00 ΤΟ ΜΑΓΚΑΖΙΝΟ ΤΟΥ ALPHA
10.00 ΑΛΟΝΤΡΑ
11.00 ΑΞΕΧΑΣΤΟΣ ΕΡΩΤΑΣ
12.00 ΠΑΚΙΤΑ
14.00 **ΕΙΔΗΣΕΙΣ**
15.15 ΡΟΖΑΛΙΝΤΑ
17.30 ΥΠΑΣΤΥΝΟΜΟΣ ΡΕΞ
18.30 ΟΥ ΜΟΙΧΕΥΣΕΙΣ
19.25 **ΕΙΔΗΣΕΙΣ**
21.00 ΣΛΑΒΙΑ ΠΡΑΓΑΣ - ΠΑΝΑΘΗΝΑΪΚΟΣ
22.00 ΚΟΚΚΙΝΟΣ ΚΥΚΛΟΣ
23.00 ΕΛ ΕΪ ΧΙΤ
24.00 **ΕΙΔΗΣΕΙΣ**
00.15 ΞΕΝΗ ΤΑΙΝΙΑ: ΧΩΡΙΣ ΕΠΙΣΤΡΟΦΗ
01.00 ΕΛ ΕΪ ΧΙΤ
02.00 ΝΤΙΠ ΙΝ ΔΕ ΣΙΤΙ
03.00 ΑΝΤΖΕΛΑ
04.00 ΚΑΝΤΕΛΑ
05.00 ΚΟΛΑΣΗ ΣΤΟΝ ΠΑΡΑΔΕΙΣΟ

STAR

06.00 ΠΑΙΔΙΚΟ ΠΡΟΓΡΑΜΜΑ
10.55 **ΕΙΔΗΣΕΙΣ**
11.00 ΓΛΥΚΙΑ ΜΟΥ ΑΝΝΑ
12.00 Η ΜΙΚΡΗ ΚΥΡΙΑ
12.25 Η ΥΓΕΙΑ ΚΤΙΖΕΤΑΙ ΚΑΘΕ ΜΕΡΑ
12.30 ΤΟΛΜΗ ΚΑΙ ΓΟΗΤΕΙΑ
13.00 **ΕΙΔΗΣΕΙΣ**
14.00 ΟΙ ΠΕΤΑΛΟΥΔΕΣ ΕΛΕΥΘΕΡΕΣ ΠΕΤΟΥΝ
15.00 ΣΑΜΠΡΙΝΑ, ΤΟ ΚΟΡΙΤΣΙ ΤΗΣ ΑΓΑΠΗΣ
16.00 ΙΖΑΜΠΕΛΑ, ΜΙΑ ΕΡΩΤΕΥΜΕΝΗ ΓΥΝΑΙΚΑ
17.00 ΤΖΟΥΛΙΑΝΑ, Η ΓΥΝΑΙΚΑ ΤΟΥ ΑΝΕΜΟΥ
18.00 **ΕΙΔΗΣΕΙΣ**
19.30 ΛΟΙΣ ΚΑΙ ΚΛΑΡΚ
20.30 ΣΤΗ ΛΕΩΦΟΡΟ ΤΟΥ ΜΕΛΡΟΟΥΖ
21.30 ΞΕΝΗ ΤΑΙΝΙΑ: ΤΡΕΙΣ ΚΑΙ ΜΟΝΑΔΙΚΟΙ
24.00 **ΕΙΔΗΣΕΙΣ**
00.15 ΞΕΝΗ ΤΑΙΝΙΑ: ΕΝΑ ΑΤΑΙΡΙΑΣΤΟ ΔΙΔΥΜΟ
03.00 ΠΕΝΣΑΚΟΛΑ
04.00 ΟΙ ΑΕΡΟΣΥΝΟΔΟΙ
04.30 ΧΑΡΙ Ο ΑΠΙΘΑΝΟΣ
05.00 ΑΣΤΕΡΙΑ ΣΤΟ ΠΕΝΤΑΓΡΑΜΜΟ

FILMNET

06.00 ΔΕ ΜΑΤΡΙΞ
08.15 ΕΝΣ ΦΟΝΟΣ ΜΟΝΟ ΓΙΑ ΜΕΝΑ
10.00 ΚΑΒΑΛΑΡΗΔΕΣ ΤΩΝ ΟΥΡΑΝΩΝ
11.50 Ο ΘΑΝΑΤΟΣ ΣΟΥ Η ΖΩΗ ΜΑΣ
13.30 ΔΕ ΜΕ ΦΙΛΗΣΑΝ ΠΟΤΕ
15.25 ΤΑΚΕΡ, Ο ΑΝΘΡΩΠΟΣ ΚΑΙ ΤΟ ΟΝΕΙΡΟ ΤΟΥ
17.25 ΤΑΞΙ
19.00 ΟΙ ΣΟΠΡΑΝΟΣ
20.10 Η ΚΟΡΗ ΤΟΥ ΠΡΟΕΔΡΟΥ
22.00 Η ΠΟΛΙΟΡΚΙΑ
24.00 ΤΑ ΤΡΙΑ ΜΥΣΤΙΚΑ
01.35 ΕΡΩΤΙΚΟ ΑΝΤΙΚΕΙΜΕΝΟ
03.25 ΟΙ ΑΓΓΕΛΟΙ ΤΟΥ ΣΚΟΤΟΥΣ 3
04.50 US: ΟΙ ΚΑΛΥΤΕΡΕΣ ΤΑΙΝΙΕΣ ΤΗΣ ΕΒΔΟΜΑΔΑΣ

TEMPO

06.00 ΜΟΥΣΙΚΕΣ ΕΠΙΛΟΓΕΣ
09.30 ΧΙΛ ΣΑΪΝΤ
10.00 **ΕΙΔΗΣΕΙΣ**
10.05 ΡΕΪΝΤΙΟ ΑΚΤΙΒ
10.30 ΑΓΡΙΑ ΦΥΣΗ
11.00 ΞΕΝΗ ΤΑΙΝΙΑ: Ο ΓΙΟΣ ΤΟΥ ΣΕΪΧΗ
12.45 Η ΓΥΝΑΙΚΑ ΤΗΣ ΠΡΩΤΗΣ ΣΕΛΙΔΑΣ
13.30 **ΕΙΔΗΣΕΙΣ**
15.00 ΤΡΟΠΙΚΑΛ ΧΙΤ
16.00 ΕΛΛΗΝΙΚΗ ΤΑΙΝΙΑ: Ο ΠΡΙΓΚΙΠΑΣ ΤΗΣ ΑΓΟΡΑΣ
18.00 **ΕΙΔΗΣΕΙΣ**
18.30 **ΚΑΙΡΟΣ**
18.45 ΞΕΝΗ ΤΑΙΝΙΑ: Ο ΠΕΡΙΕΡΓΟΣ
20.35 ΜΑΞΙΜΑΛΙΣΤΕΣ
21.00 **ΕΙΔΗΣΕΙΣ**
22.00 ΚΑΙΡΟΣ ΑΥΡΙΟ
22.15 ΞΕΝΗ ΤΑΙΝΙΑ: ΓΕΦΥΡΑ ΖΩΗΣ
24.00 **ΕΙΔΗΣΕΙΣ**
00.45 PANOS GOES TO HOLLYWOOD
01.15 ΤΑ ΜΥΣΤΙΚΑ ΤΗΣ ΣΑΧΑΡΑ

COSMOS - POLIS TV

07.00 ΜΟΥΣΙΚΗ ΚΑΛΗΜΕΡΑ
10.00 ΑΠΟ ΠΟΛΗ ΣΕ ΠΟΛΗ
11.00 ΜΗΝ ΤΟ ΛΕΣ
13.00 ΜΗ ΜΑΔΑΣ ΤΗ ΜΑΡΓΑΡΙΤΑ
14.00 ΤΣΑ
14.30 PRESTIGE
15.00 PLAY LIST
16.00 HITWAVE
17.00 **ΕΙΔΗΣΕΙΣ**
17.30 POLIS SPORTS
18.00 ΠΡΩΤΑΘΛΗΜΑ ΑΡΓΕΝΤΙΝΗΣ: ΒΕΛΕΖ - ΙΝΤΕΠΕΝΤΙΕΝΤΕ
20.00 WESTERN UNION
21.00 **ΕΙΔΗΣΕΙΣ**
21.30 ΤΣΑ
22.15 ΑΠΟ ΠΟΛΗ ΣΕ ΠΟΛΗ
23.30 ΠΡΟΚΡΙΜΑΤΙΚΑ CHAMPIONS LEAGUE: ΑΓΙΑΞ - ΣΕΛΤΙΚ
01.30 ΜΗΝ ΤΟ ΛΕΣ
03.15 ΝΥΧΤΕΡΙΝΗ ΜΟΥΣΙΚΗ

ΡΟΣΚΟΠΙΟ

ΚΡΙΟΣ:
21 ΜΑΡΤΙΟΥ - 19 ΑΠΡΙΛΙΟΥ

Το γέλιο είναι πηγή ζωής• δείξτε λοιπόν τον καλό σας εαυτό και χαρείτε μικρές χαρούμενες αισιόδοξες στιγμές. Άλλωστε, με τον τρόπο σας μπορείτε να κερδίσετε τις εντυπώσεις, που είναι σίγουρο ότι τις έχετε ανάγκη για την επιτυχία σας.

ΤΑΥΡΟΣ
20 ΑΠΡΙΛΙΟΥ - 20 ΜΑΪΟΥ

Μην εμποδίζετε τα καλά σας συναισθήματα να βγουν στην επιφάνεια, λειτουργώντας πάντα με ψυχρή λογική. Κάποιες καλοκαιρινές μετακινήσεις και η διασκέδαση θα μπορούσαν να σας φέρουν πιο κοντά στους δικούς σας ανθρώπους. Τονώστε τις σχέσεις σας με καινούργιες εμπειρίες.

ΔΙΔΥΜΟΙ
21 ΜΑΪΟΥ - 21 ΙΟΥΝΙΟΥ

Οι νέες ιδέες, που έρχονται κάτω από την επίδραση της αρμονικής όψης Ερμή - Άρη, θα σας δώσουν ελπίδες ότι όλα μπορούν να αλλάξουν προς το καλύτερο. Δράστε λοιπόν αποτελεσματικά. Άλλωστε, εσείς δεν ανήκετε στους μοιρολάτρες του ζωδιακού.

ΚΑΡΚΙΝΟΣ
22 ΙΟΥΝΙΟΥ - 22 ΙΟΥΛΙΟΥ

Οι πλανητικές όψεις των ημερών δίνουν μια νότα χαράς στην καθημερινή σας ζωή, κάνουν σκόπιμες τις συναντήσεις σας με άτομα που θα σας υποστηρίξουν και σας χαρίζουν προσωπικές και οικονομικές κατακτήσεις.

ΛΕΩΝ
23 ΙΟΥΛΙΟΥ - 22 ΑΥΓΟΥΣΤΟΥ

Πολλές οι δραστηριότητές σας αυτό το διάστημα, κάτω από την αρμονική επίδραση Ερμή - Άρη. Στο «παιχνίδι των εντυπώσεων» προσπαθήστε να κερδίσετε κάποια άτομα, τα οποία θα παίξουν καθοριστικό ρόλο στην εξέλιξή σας.

ΠΑΡΘΕΝΟΣ
23 ΑΥΓΟΥΣΤΟΥ - 23 ΣΕΠΤΕΜΒΡΙΟΥ

Διαλέξτε την ευθεία οδό για τις διαπραγματεύσεις σας. Ο Ερμής κυβερνήτης του ζωδίου σας σε θετική όψη με τον Άρη, σας βοηθούν να χειριστείτε αποτελεσματικά τους άλλους και τις απαιτήσεις τους.

ΖΥΓΟΣ:
24 ΣΕΠΤΕΜΒΡΙΟΥ - 23 ΟΚΤΩΒΡΙΟΥ

Παρ' όλη τη χαρούμενη διάθεση της καλοκαιρινής περιόδου, οι τάσεις δείχνουν ότι ταυτόχρονα παίρνετε «μαθήματα» μέσα από κάποιες αναποδιές που θα βοηθήσουν, τελικά, θετικά τις σχέσεις σας. Αρκεί να τα αξιολογήσετε και να τα αξιοποιήσετε σωστά.

ΣΚΟΡΠΙΟΣ:
24 ΟΚΤΩΒΡΙΟΥ - 22 ΝΟΕΜΒΡΙΟΥ

Κάποιοι φαίνεται να αντιδρούν στον δυναμισμό σας, εσείς όμως ξέρετε πολύ καλά ότι μπορείτε να παραμερίσετε τα εμπόδια που βάζουν οι ανταγωνιστές σας. Καιρός να υποστηρίξετε δυναμικά τις αποφάσεις και τις ενέργειές σας

ΤΟΞΟΤΗΣ:
23 ΝΟΕΜΒΡΙΟΥ - 21 ΔΕΚΕΜΒΡΙΟΥ

Δυναμική η παρουσία του Άρη στο ζώδιό σας δέχεται την εύνοια του Ερμή. Οι στόχοι σας λοιπόν είναι εφικτοί, αλλά πρέπει να ξέρετε πως όσο πιο πολύ είστε συγκεντρωμένοι σε αυτούς τόσο καλύτερα μπορείτε να αποδώσετε. Μην ασχολείστε με λεπτομέρειες, που σας αποπροσανατολίζουν και σας αποδιοργανώνουν.

ΑΙΓΟΚΕΡΩΣ:
22 ΔΕΚΕΜΒΡΙΟΥ - 19 ΙΑΝΟΥΑΡΙΟΥ

Εξοικονομήστε χρόνο και δύναμη, κάνοντας σωστές επιλογές οι δραστηριότητές σας δεν σας αφήνουν χρόνο να ξεκουραστείτε, αυτό όμως είναι κάτι που έχετε πραγματικά ανάγκη. Βάλτε μέσα στο πρόγραμμά σας και μερικές ημέρες διακοπών.

ΥΔΡΟΧΟΟΣ
20 ΙΑΝΟΥΑΡΙΟΥ - 19 ΦΕΒΡΟΥΑΡΙΟΥ

Δεν χρειάζεται να αναστείλετε τις διακοπές ή ένα ευχάριστο πρόγραμμα, το οποίο έχει ψυχικά ή σωματικά την ανάγκη να ακολουθήσετε. Άλλωστε, δεν σας λείπει ο τρόπος να διευθετήσετε προσωπικά, πρακτικά και οικονομικά θέματα που σας απασχολούν.

ΙΧΘΥΕΣ:
19 ΦΕΒΡΟΥΑΡΙΟΥ - 20 ΜΑΡΤΙΟΥ

Σας χρειάζονται όλες οι δυνάμεις σας και οι διελεύσεις των πλανητών σάς δίνουν την ευκαιρία να ανανεωθείτε και την τύχη να ψυχαγωγηθείτε. Εσείς δεν έχετε παρά να μεθοδεύσετε τις κινήσεις σας.



«Εγια μόλα»

(Ναυτικό παράγγελμα): «έγια σμόλα, έγια λέσα». Το «έγια» είναι αρχαίο παρακελευσματικό επιφώνημα «εία», ποιητικά τρισύλλαβο «εΐα», Λατιν ΕΙΑ, έα δή, άγε δή, έλα λοιπόν, εμπρός, με προστακτ. εία χώρει= εμπρός, προχώρα, εΐα δή= εμπρός λοιπόν κλπ. Το συναντάμε και στον Ευριπίδη, Αισχύλο, Αριστοφάνη, Πλάτωνα. Ο Αδαμ. Κοραής, στο γράμμα του προς τον Αλέξανδρο Βασιλείου (Ηλιοδώρου «Αιθιοπικά») αναφέρει στίχους από την «Ειρήνη» του Αριστοφάνη «ώ εά νύν, ω εία πας, εία μάλα» (459-461) και (516-520) λέγοντας: άλλο δεν είναι το «εία μάλα» τούτο παρά το γνωστόν εις όλους των χυδαϊζόντων «έγια μόλα».

«Εγινε Λούης»

Το «έγινε Λούης» το λέμε, όταν θυμόμαστε τον πρώτο Ολυμπιονίκη στο μαραθώνιο δρόμο, το Μαρουσιώτη Σπύρο Λούη, που έτρεξε τόσο γρήγορα στο αγώνισμα αυτό, στους πρώτους Ολυμπιακούς αγώνες που έγιναν στην Αθήνα το 1896, ώστε όχι μόνο ήρθε πρώτος, αλλά έφερε και για την εποχή του, έναν περίφημο χρόνο.

«Εγινε Πουλόπουλος»

Ενα από τα μεγαλύτερα καταστήματα της οδού Αιόλου (δίπλα στην Εθνική Τράπεζα) ήταν και το κατάστημα του Πουλόπουλου (Πιλ-πουλ), που πουλούσε καπέλα, πίλου. Κάποτε όμως έπαθε οικονομικό «κραχ» και έκλεισε. Τότε οι πιστωτές του τον κυνηγούσαν να τον βρουν, αλλά αυτός είχε γίνει... Πουλόπουλος, το είχε σκάσει. Ετσι το Πουλόπουλος, πήρε την έννοια του ανθρώπου που το έσκασε ύστερα από χρεωκοπία.

«Εγινε της αναλήψεως» - «Επιασε τη μαλλιαρή»

Παλιότερα η γιορτή της Αναλήψεως, ήταν την ημέρα που άρχιζαν να κάνουν μπάνιο στη θάλασσα, ύστερα από το χειμώνα. Αυτή η πρώτη βουτιά στο κύμα αυτών που βουτούσαν και το τράβηγμα απο τον πάτο της θάλασσας του ανθισμένου αυτή την εποχή φυκιού, έχει μείνει στη χώρα μας με τη φράση «έπιασε τη μαλλιαρή».

Οσο για το ότι «έγινε της αναλήψεως», ταυτίζεται με την Ανάληψη του Ιησού Χριστού. Δηλαδή εξαφανίστηκε.

«Είμαι απίκο»

Η λέξη απίκο είναι Ιταλική και σημαίνει: όρθιος στην πρύμνη, για να ρίξω την άγκυρα -απ-ίκο, κ.λπ.

Η Αγάπη σας, μας δίνει
τη δύναμη να συνεχίσουμε

ΤΩΡΑ

rent a car

ALEXANDER



και σε ΑΘΗΝΑ, ΚΡΗΤΗ, ΚΕΡΚΥΡΑ με:

Ειδικές οικονομικές προσφορές
στους Ροδίτες συμπολίτες μας και
άμεσες παραδόσεις παραλαβές
σε αεροδρόμια, λιμάνια
και κεντρικά σημεία.

ΖΗΣΤΕ ΤΗΝ ΕΞΥΠΗΡΕΤΗΣΗ ALEXANDER

ΑΘΗΝΑ τηλ. 018979658 Fax 018979659
ΡΟΔΟΣ τηλ. 31018 Fax 35253

ΔΩΔΕΚΑΝΗΣΟΣ ΝΑΥΤΙΛΙΑΚΗ Ν.Ε.

Κρατήσεις on line:
«ΔΩΔΕΚΑΝΗΣΟΣ ΝΑΥΤΙΛΙΑΚΗ» Ν.Ε
Αυστραλίας 3, Ρόδος 85100,
Τηλ.: 0241 - 70590, Fax: 70591
και
Στον ταξιδιωτικό σας πράκτορα

ΔΡΟΜΟΛΟΓΙΑ ΤΟΥ ΤΑΧΥΠΛΟΟΥ ΚΑΤΑΜΑΡΑΝ «DODEKANISOS EXPRESS»
Μέχρι 31/08/2001

	Αναχωρήσεις από ΡΟΔΟ (Κεντρικό λιμάνι - Κολώνα)
ΔΕΥΤΕΡΑ	08.30 από ΡΟΔΟ για ΚΩ - ΛΕΡΟ - ΛΕΙΨΟΙ - ΠΑΤΜΟ - ΛΕΡΟ - ΚΑΛΥΜΝΟ - ΚΩ - ΡΟΔΟ
ΤΡΙΤΗ	08.30 από ΡΟΔΟ για ΚΩ - ΛΕΡΟ - ΛΕΙΨΟΙ - ΠΑΤΜΟ - ΛΕΡΟ - ΚΑΛΥΜΝΟ - ΚΩ - ΡΟΔΟ
ΤΕΤΑΡΤΗ	08.30 από ΡΟΔΟ για ΤΗΛΟ- ΝΙΣΥΡΟ - ΚΩ - ΛΕΡΟ - ΠΑΤΜΟ - ΛΕΡΟ - ΚΑΛΥΜΝΟ - ΚΩ - ΝΙΣΥΡΟ - ΤΗΛΟ - ΡΟΔΟ
ΠΕΜΠΤΗ	08.30 από ΡΟΔΟ για ΚΩ - ΚΑΛΥΜΝΟ - ΛΕΡΟ - ΠΑΤΜΟ - ΛΕΡΟ - ΚΑΛΥΜΝΟ - ΚΩ - ΡΟΔΟ
ΠΑΡΑΣΚΕΥΗ	08.30 από ΡΟΔΟ για ΚΩ - ΚΑΛΥΜΝΟ - ΛΕΡΟ - ΠΑΤΜΟ - ΛΕΡΟ - ΚΑΛΥΜΝΟ - ΚΩ - ΡΟΔΟ
ΣΑΒΒΑΤΟ	08.30 από ΡΟΔΟ για ΚΩ - ΚΑΛΥΜΝΟ - ΛΕΡΟ - ΠΑΤΜΟ - ΛΕΙΨΟΙ - ΛΕΡΟ ΚΑΛΥΜΝΟ - ΚΩ - ΡΟΔΟ
ΚΥΡΙΑΚΗ	08.30 από ΡΟΔΟ για ΚΩ - ΚΑΛΥΜΝΟ - ΛΕΡΟ - ΛΕΙΨΟΙ - ΠΑΤΜΟ - ΛΕΡΟ - ΚΑΛΥΜΝΟ - ΚΩ - ΡΟΔΟ
ΣΗΜΕΙΩΣΗ:	ΓΙΑ ΤΗΝ ΚΑΛΥΤΕΡΗ ΕΞΥΠΗΡΕΤΗΣΗ ΣΑΣ ΠΑΡΑΚΑΛΟΥΜΕ ΝΑ ΕΝΗΜΕΡΩΝΕΣΤΕ ΤΗΛΕΦΩΝΙΚΑ ΑΠΟ ΤΑ ΓΡΑΦΕΙΑ ΤΗΣ ΕΤΑΙΡΕΙΑΣ ΜΑΣ

TRITON HOLIDAYS

ΠΑΝΤΑ ΚΟΝΤΑ ΣΑΣ ΓΙΑ ΑΕΡΟΠΟΡΙΚΑ
ΚΑΙ ΑΚΤΟΠΛΟΪΚΑ ΕΙΣΙΤΗΡΙΑ, ΕΚΔΡΟΜΕΣ,
ΠΛΗΡΟΦΟΡΙΕΣ ΚΑΙ ΚΑΛΗ ΕΞΥΠΗΡΕΤΗΣΗ

ΝΕΟ

ΤΩΡΑ Η ΑΕΡΟΠΟΡΙΚΗ ΕΤΑΙΡΕΙΑ
BELLAVIA
ΜΕ ΠΡΟΟΡΙΣΜΟΥΣ ΤΑ ΝΗΣΙΑ ΜΑΣ
ΑΠΟ ΚΑΙ ΠΡΟΣ ΚΩ, ΣΑΝΤΟΡΙΝΗ,
ΜΥΚΟΝΟ, ΗΡΑΚΛΕΙΟ, ΚΑΡΠΑΘΟ,
ΚΑΣΟ, ΑΣΤΥΠΑΛΑΙΑ, ΛΕΡΟ ΚΑΙ ΜΕΓΙΣΤΗ

ΓΙΑ ΠΕΡΙΣΣΟΤΕΡΕΣ ΠΛΗΡΟΦΟΡΙΕΣ
ΕΠΙΚΟΙΝΩΝΗΣΤΕ ΜΕ ΤΟ ΓΡΑΦΕΙΟ ΜΑΣ
Ν. ΠΛΑΣΤΗΡΑ 9
ΤΗΛ: 36095

EXPERT
ΚΩΣΤΑΡΙΔΗΣ
ΕΚΠΤΩΣΕΙΣ

Σε όλα τα κλιματιστικά οι ΕΙΔΙΚΟΙ και στον κλιματισμό

Φροντιστήριο ΠΥΘΑΓΟΡΑΣ
Στ. Κωτιάδη 2, Ρόδος
Τηλ.: 0241 29593
Fax: 0241 - 76101
Διεύθυνση Σπουδών: Α. Μπουρνής - Δ. Παπανδρέου

ΑΝΑΚΟΙΝΩΣΗ
✓ Ημερομηνίες Εναρξης Μαθημάτων:

Τάξη	Ημερομηνία
Β' και Γ' Λυκείου	1 Αυγούστου
Α' Λυκείου	6 Αυγούστου
Γυμνάσια	27 Αυγούστου
Τ.Ε.Ε.	1 Σεπτεμβρίου

✓ Εγγραφές: Από 23 Ιουλίου, καθημερινά στη γραμματεία του φροντιστηρίου Ωρες: 10:00 - 14:00 και 17:00 - 21:00.
✓ Συμπλήρωση Μηχανογραφικών: Από 16 Ιουλίου καθημερινά 10:00 - 13:00.

Το φροντιστήριο μας προσφέρει στους μαθητές **δωρεάν CD-ROM** με αναλυτικές πληροφορίες για όλα τα ΑΕΙ και ΤΕΙ, θέματα επαγγελματικού προσανατολισμού και οτιδήποτε αφορά στην εκπαίδευση.

ΕΛΛΗΝΙΚΗ ΔΗΜΟΚΡΑΤΙΑ
ΝΟΜΑΡΧΙΑ ΔΩΔΕΚΑΝΗΣΟΥ
ΔΗΜΟΣ ΙΑΛΥΣΟΥ
ΠΟΛΙΤΙΣΤΙΚΟΣ ΟΡΓΑΝΙΣΜΟΣ
Μ.Ε.Κ.Τ.Ο.
ΡΟΔΟΣ
Πληροφορίες: Τζέλλος Ευάγγελος
Τηλέφωνα (0241 94444) Φαξ: (0241 90555)
e-mail mekto@otenet.gr
Ταχ/κή Δ/νση Ιαλυσός 85101

ΑΝΑΚΟΙΝΩΣΗ

Ο Δήμος Ιαλυσού όπως κάθε χρόνο έτσι και φέτος στις 15/08/2001 θα βραβεύσει όλους τους αριστεύσαντες μαθητές Γυμνασίου και Λυκείου, και τους εισαχθέντες στα ανώτερα και ανώτατα εκπαιδευτικά ιδρύματα (ΑΕΙ - ΤΕΙ) του σχολικού έτους 2000-2001.

Παρακαλούνται όλοι οι αριστεύσαντες και οι εισαχθέντες, δημότες Ιαλυσού, στα ανώτερα και ανώτατα εκπαιδευτικά ιδρύματα (ΤΕΙ - ΑΕΙ) του έτους 2000-2001 να επικοινωνήσουν με τα γραφεία του πολιτιστικού οργανισμού Δήμου Ιαλυσού και στα τηλέφωνα: 94444, 90555, 98446-8 προκειμένου να το δηλώσουν και να το βεβαιώσουν.

Για τον ΜΕΚΤΟ Ιαλυσού
Ανδρουλάκης Ιωάννης

ΕΛΛΗΝΙΚΗ ΔΗΜΟΚΡΑΤΙΑ
ΝΟΜΟΣ ΔΩΔΕΚΑΝΗΣΟΥ
ΔΗΜΟΣ ΙΑΛΥΣΟΥ
ΠΟΛΙΤΙΣΤΙΚΟΣ ΟΡΓΑΝΙΣΜΟΣ
ΜΕΚΤΟ

19ο ΦΕΣΤΙΒΑΛ ΙΑΛΥΣΙΑ 2001

ΠΡΟΓΡΑΜΜΑ

ΣΑΒΒΑΤΟ 11/08/2001 ΩΡΑ 20.30
Εναρξη των εκδηλώσεων
Προηγείται της έναρξης η παρέλαση των χορευτικών συγκροτημάτων με αφετηρία την πλατεία Ράπτη.
Χαιρετισμός του δημάρχου και προέδρου του ΜΕΚΤΟ.
Χαιρετισμός του αντιπροέδρου του ΜΕΚΤΟ.
Τα χορευτικά συγκροτήματα θα παρουσιάσουν ένα δεκαπεντάλεπτο αντιπροσωπευτικό πρόγραμμα.
- Ιαλυσός (ομάδες από το χορευτικό εργαστήρι του ΜΕΚΤΟ)
- Χίος, Δήμος Ομηρουπόλεως
- Αιτωλοακαρνανία, Αιτωλικό
- Σερβία (Vuk Stefanovic Karadzic)
Και η βραδιά τελειώνει με ρίψεις βεγγαλικών

ΚΥΡΙΑΚΗ 12/08/2001 ΩΡΑ 21.00
Χορευτικό πρόγραμμα απο τη Σερβία (Vuk Stefanovic Karadzic), με χορούς και τραγούδια από την πατρίδα τους.

ΔΕΥΤΕΡΑ 13/08/2001 ΩΡΑ 21.00
- Χορευτικό Δήμου Ομηρουπόλεως Χίου, με χορούς και τραγούδια από την ευρύτερη περιοχή
- Χορευτικό πρόγραμμα απο το εργαστήρι παραδοσιακών χορών του Δήμου Καλλιθέας
- Χορευτικό Δήμου Αιτωλικού με ένα πρόγραμμα χορών της ευρύτερης περιοχής της Αιτωλοακαρνανίας

ΤΡΙΤΗ 14/08/2001 ΩΡΑ 20.30
Μουσική συναυλία με τον Δημήτρη Κόκκοτα - είσοδος ελεύθερη

ΤΕΤΑΡΤΗ 15/08/2001 ΩΡΑ 10.00
Περιφορά της πολιούχου εικόνας της Παναγίας, του Ιερού Ναού Κοίμησης της Θεοτόκου Ιαλυσού, με τη συνοδεία της Φιλαρμονικής του Δήμου και παρουσία στρατιωτικού αγήματος και επισήμων προσκεκλημένων

ΩΡΑ 21.00
- Χορευτικό έντεχνο πρόγραμμα από τη σχολή της Μαίρης Μάρκου Βελιδάκη
- Απονομή βραβείων στους αριστεύσαντες μαθητές του γυμνασίου και του λυκείου του σχολικού έτους 2000-2001
- Απονομή βραβείων στους αριστεύσαντες αποφοίτους του λυκείου του σχολικού έτους 2000-2001 απο τον λογοτέχνη συγγραφέα Δημήτρη Οικονομόπουλο.

ΠΕΜΠΤΗ 16/08/2001 ΩΡΑ 21.00
Χορευτικό πρόγραμμα απο το λαογραφικό θέατρο Ρόδου της Νέλλης Δημόγλου, με χορούς απ'όλη την Ελλάδα.

ΠΑΡΑΣΚΕΥΗ 17/08/2001 ΩΡΑ 21.00
Βραδιά φιλαρμονικών με τις φιλαρμονικές των Δήμων Ιαλυσού και Καλλιθέας Ρόδου
ΧΟΡΗΓΟΙ ΔΑΝΕ SEA LINE, ΒΑΠ ΚΟΥΓΙΟΣ ΑΒΕΕ, ΕΡΑ ΡΟΔΟΥ, FM 12, ΤΗΛΕΟΡΑΣΗ ΙΡΙΔΑ, Ω TV.

Ο Πολιτιστικός Οργανισμός Δήμου Ροδίων παρουσιάζει:
Συναυλία με την
Αλκηστη Πρωτοψάλτη



Τετάρτη 8 Αυγούστου, 9.30
ΕΘΝΙΚΟ ΣΤΑΔΙΟ ΡΟΔΟΥ «Ο ΔΙΑΓΟΡΑΣ»
Εισιτήρια προπωλούνται στο ταμείο του «ΡΟΔΟΝ»
Τιμές: 3.000 δρχ. και 4.000 δρχ.
Χορηγοί:
Ξενοδοχεία Hilton, Rodos Palace

Coca-Cola Τρίο Έμιλιον
Coca-Cola HBC
FERRIES
Πρακτορείο GEM Travel
L.A.N.E. Εμπορικός ΣΤΕΦΑΝΑΚΗ



ΔΗΜΟΣ ΠΕΤΑΛΟΥΔΩΝ

36η ΠΑΝΕΛΛΗΝΙΑ ΕΚΘΕΣΗ ΧΕΙΡΟΤΕΧΝΙΑΣ ΚΡΕΜΑΣΤΗΣ - ΡΟΔΟΥ

Ανοίγει τις πύλες της
από **11 έως 23 Αυγούστου 2000**
στην Κρεμαστή, η 36η Πανελλήνια Εκθεση Χειροτεχνίας Κρεμαστής - Ρόδου.

Στην 36η Πανελλήνια Εκθεση συμμετέχουν 58 εκθέτες από όλη την Ελλάδα, στα περίπτερα και στο εκθετήριο.

Σκοπός της Εκθεσης είναι να αναδειχθεί η Ελληνική Χειροτεχνία και να γίνει γνωστή η πρόοδος που έχει επιτευχθεί στον τομέα αυτό.

Η έκθεση θα είναι καθημερινά ανοικτά από τις **7 το απόγευμα μέχρι τις 12.00 το βράδυ.**

Απο την Οργανωτική Επιτροπή

ΠΩΛΟΥΝΤΑΙ

1) Μονοκατοικίες στην παραλία Ιαλυσού έναντι Βράχου 120, 140, 150, 170, 180, 200 τ.μ. σε μπετά ή τελειωμένες πολυτελούς κατασκευής, σε οικόπεδα αυτοτελή 400 - 700 τ.μ.
2) Καταστήματα και στούντιο των 50 τ.μ. επί της οδού Ιερού Λόχου Ιαλυσός, έναντι ξενοδοχείου Τσίκη.

Πληρ. Γ. Ιωαννίδης
Τηλ. 21714 ή 0932296983

ΠΩΛΟΥΝΤΑΙ

1) Οροφοδιαμερίσματα πολυτελούς κατασκευής εντός της πόλεως Ρόδου (όπισθεν παλαιού Νοσοκομείου) οδός Μεταξά των 136 τ.μ. με αποθήκη και θέση γκαράζ εσωτερική.
2) Διαμερίσματα σε μικρή πολυκατοικία πολυτελούς κατασκευής (με γκαράζ εσωτερικό) μέτρων 91, 98 και 136 τ.μ.
3) Μονοκατοικίες στην περιοχή Mira Mare διόροφες με υπόγειο γκαράζ των 140 τ.μ. και διαμερίσματα των 70 τ.μ.

Πληρ. Γ. Ιωαννίδης
Τηλ. 21714 ή 0932296983