# η δημοκρατική της Ρόδου

στην υπηρεσία του δωδεκανησιακού λαού

Αρ. φύλλου 5750 - ΠΑΡΑΣΚΕΥΗ 31 ΑΥΓΟΥΣΤΟΥ 2001 - Τιμή 200 Δρχ - 0,59 EURO - www.dimokratiki.gr


ΓΙΑ ΞΕΚΑΘΑΡΙΣΜΑ «ΠΑΛΙΩΝ ΛΟΓΑΡΙΑΣΜΩΝ»

# ΑΓΡΙΑ ΣΥΜΠΛΟΚΗ ΣΤΗΝ ΙΑΛΥΣΟ

## μεταξύ Ελλήνων και Αλβανών

*Ασκηθήκαν εις βάρος των Ελλήνων ποινικές διώξεις σε βαθμό κακουργήματος*

*• Ελεύθεροι οι Αλβανοί γιατί ευρίσκοντο σε νόμιμη άμυνα*

• ΣΕΛ. 11

## Χαμήλωσε τους τόνους ο αρχιεπίσκοπος

*Επίθεση Μητσοτάκη κατά του Προέδρου της Δημοκρατίας*

• ΣΕΛ. 19



ΜΕ ΑΠΟΦΑΣΗ ΣΗΜΙΤΗ

## Δεν... πάει στο Συνέδριο το καταστατικό του ΠΑΣΟΚ

*Θα συζητηθούν μόνο οι πολιτικές θέσεις*

• ΣΕΛ. 21

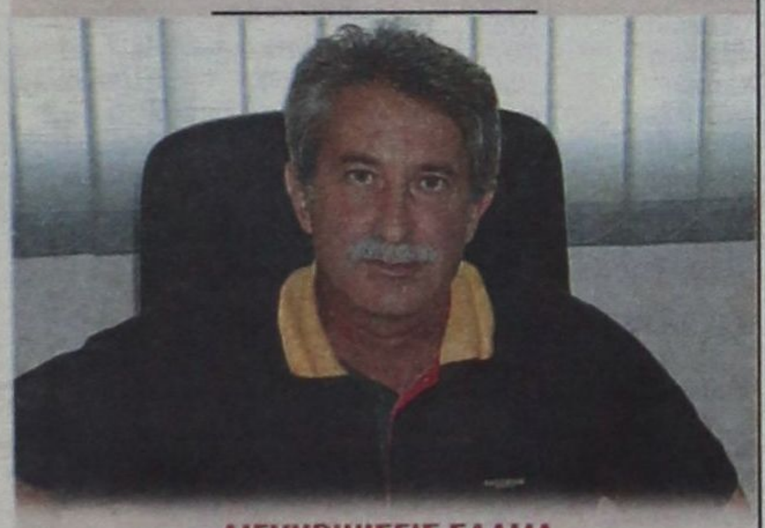

ΔΙΕΥΚΡΙΝΙΣΕΙΣ ΣΑΛΜΑ

## *Πως έχει ακριβώς το θέμα με την βίζα Τούρκων τουριστών*

• ΣΕΛ. 3



ΑΠΟ ΤΟΝ ΕΙΣΑΓΓΕΛΕΑ

## Ποινική δίωξη κατά Χατζηγιαννάκη για απόπειρα βιασμού!

• ΣΕΛ. 3

ΣΤΑ ΥΨΗ ΑΝΑΜΕΝΕΤΑΙ ΝΑ ΑΝΕΒΕΙ Ο ΥΔΡΑΡΓΥΡΟΣ

# «ΚΑΥΤΗ» ΘΑ ΕΙΝΑΙ σήμερα η συνεδρίαση του νομαρχιακού συμβουλίου

***Δεν αποκλείεται, ωστόσο, να αναβληθεί και πάλι λόγω ελλείψεως απαρτίας***

«Καίει» το θέμα με την διαχείριση της δημόσιας περιουσίας λόγω και χωριστών εισηγήσεων • Δεδομένη η διαφωνία Χατζηευθυμίου-Τατάκη για τον Οργανισμό των υπηρεσιών της Νομαρχίας • Μοιραίως θα γίνει συζήτηση και για την αεροπορική εταιρεία λόγω και πιέσεων της «Bellavia» • Η «δ» αποκαλύπτει το περιεχόμενο της προγραμματικής σύμβασης με την «Πρόοδο»

• ΣΕΛ. 4-5





Η ΑΛΛΗΛΟΓΡΑΦΙΑ ΥΠΕΚΑΤΕΣΤΗΣΕ ΤΙΣ ΣΥΝΕΔΡΙΑΣΕΙΣ

## «ΧΑΡΤΟΠΟΛΕΜΟΣ» ΜΕΤΑΞΥ ΔΑΝΕ ΚΑΙ ΑΝΕΚ

*Ο στρατηγικός επενδυτής κάνει λόγο για λήψη «ανεύθυνων και ζημιογόνων αποφάσεων»* • ΣΕΛ. 32


ΑΝΟΙΞΑΜΕ

ΩΡΕΣ ΛΕΙΤΟΥΡΓΙΑΣ

09:30 - 19:00

The WATER PARK HELIAS

Δωρεάν μεταφορά από Μαντράκι προς το Πάρκο και επιστροφή κάθε μία ώρα με λεωφορείο. Πάρκινγκ 260 θέσεων ελεύθερο

ΕΙΣΟΔΟΣ

Κάτω των 4 χρόνων ελεύθερη

Κάτω των 13 χρόνων 3.000δρχ.

Άνω των 13 χρόνων 5.000δρχ.

(Με κάρτα μέλους οι επισκέπτες άνω των 13 χρονών πληρώνουν είσοδο 4.000δρχ. για όλο το καλοκαίρι).

Οι πειρατές μας διοργανώνουν τα πάρτυ γενεθλίων των μικρών μας φίλων σε ειδικά διαμορφωμένους χώρους του Πάρκου.

Πληροφορίες για τιμές γενεθλίων και εκδηλώσεων

Ν. Παπαϊωαννίδης • (0241) 84806 / 0944 380830


ΔΙΑΦΩΝΟΥΝ ΟΙ ΤΕΔΚ ΜΕ ΤΟ ΥΠΟΥΡΓΕΙΟ

## ΝΑ ΜΗΝ ΕΙΝΑΙ ΥΠΟΧΡΕΩΤΙΚΕΣ οι διαδημοτικές συνεργασίες

*Να γίνονται μόνο όπου υπάρχουν πραγματικές ανάγκες* • ΣΕΛ. 11






## ΕΝΑΣ ΡΟΔΙΤΗΣ Ο ΥΠΕΡΤΥΧΕΡΟΣ ΤΟΥ ΕΘΝΙΚΟΥ ΛΑΧΕΙΟΥ

Κέρδισε 1 δισ. δρχ. • ΣΕΛ. 3

ΣΤΙΣ 15 ΣΕΠΤ. 2001

## Δυναμικές κινητοποιήσεις των εμπόρων της Ιαλυσού για το «All inclusive»

• ΣΕΛ. 7

# η άποψη της ημέρας

## Ο άκομψος τρόπος του Αρχιεπισκόπου

**Ο κύβος ερρίφθη. Ο Πρόεδρος της Δημοκρατίας έκλεισε ερμητικά την πόρτα στον Αρχιεπίσκοπο Χριστόδουλο και στο σύνολο των υψηλόβαθμων ιεραρχών. Οι επιταγές του Συντάγματος ώθησαν τον Κωστή Στεφανόπουλο να υπερβεί το συνήθη ρόλο του «ψαλιδίζοντας» τα όνειρα της ιεραρχίας για το θέμα των ταυτοτήτων. Ο προκαθήμενος ήλπιζε πως στο πρόσωπο του Προέδρου θα μπορούσε να βρει ένα στήριγμα. Κάτι τέτοιο όμως δεν μπορούσε και δεν ήταν δυνατό να συμβεί. Το μόνο ίσως που θα ήταν δυνατό να του προσφέρει ο ανώτατος πολιτειακός άρχων, ήταν η προτροπή για διάλογο. Μια προτροπή που δεν θα απευθυνόταν μόνο στον Προκαθήμενο αλλά θα είχε και έναν ακόμα αποδέκτη, τον πρωθπουργό Κώστα Σημίτη.**

Τώρα η ιεραρχία προσανατολίζεται, μέσω των λαϊκών που είχαν προσφύγει στο ΣτΕ, να καταφύγει στο Ευρωπαϊκό Δικαστήριο Ανθρωπίνων Δικαιωμάτων. Τα πράγματα εκεί, όμως, θα είναι ακόμα πιο δύσκολα, καθώς οι αποφάσεις δεν στηρίζονται σε συναισθηματισμούς και εθιμικές προεκτάσεις, αλλά στο γράμμα του νόμου που, όπως έχουν αποφανθεί έγκυροι συνταγματολόγοι, δεν αφήνει πολλά περιθώρια.

Η χθεσινή κίνηση της Ιεραρχίας θα μπορούσε να τιτλοφορηθεί ως το «μετέωρο βήμα του πελαργού». Η ιστορία με τις ταυτότητες δεν θα έπρεπε επ'ουδενί να είχε ως τελικό αποδέκτη τον Πρόεδρο της Ελληνικής Δημοκρατίας. Ο Κωστής Στεφανόπουλος έχει ως θεσμικό ρόλο την ενότητα. Δεν μπορεί, λοιπόν, και δεν πρέπει να καλείται να πάρει θέση σε πράγματα που λειτουργούν εδώ και καιρό διχαστικά.

Από την άλλη πλευρά, η τελευταία εξέλιξη στο θέμα των ταυτοτήτων συσπειρώνει τους οπαδούς του ΠΑΣΟΚ και λειτουργεί ενωτικά για τα στελέχη του, προσδίδοντας πόντους στον πρωθυπουργό, τη στιγμή που βάλλεται πανταχόθεν για την ελλιπέστατη κοινωνική πολιτική του. Τα τρία εκατομμύρια των υπογραφών αποτελούσαν και αποτελούν ένα όπλο που έπρεπε να χρησιμοποιηθεί με πιο κομψό και διπλωματικό τρόπο. Είναι σίγουρο πως όχι μόνο αυτά τα τρία εκατομμύρια, αλλά και τα υπόλοιπα επτά του ελληνικού λαού, έχουν την ορθόδοξη χριστιανική πίστη βαθιά ριζωμένη στην καρδιά τους. Και για την πίστη, διαβατήριο αποτελούν οι πράξεις. Οι πράξεις όλων μας.

Το ΠΑΣΟΚ, από την πλευρά του, όφειλε πριν πάρει τις αποφάσεις του να είχε εξαντλήσει κάθε περιθώριο διαλόγου. Προτίμησε, όμως, να έλθει σε μια «μετωπική» σύγκρουση με αφορμή το θέμα των ταυτοτήτων, που δεν είναι και το μείζον στις σχέσεις Εκκλησίας - Κράτους. Τώρα, οι τόνοι πρέπει να πέσουν και Εκκλησία - Κράτος να προσπαθήσουν, καθείς από το δικό του μετερίζι, να επιλύσουν τα οικονομικά, κοινωνικά, πνευματικά και άλλα προβλήματα της ελληνικής κοινωνίας. Η Ελλάδα δεν αντέχει σχίσματα. Ας αναλογιστούν και οι δύο πλευρές τις ευθύνες τους, τα λάθη τους, τις παραλείψεις τους, αφαιρώντας παράλληλα τον εγωκεντρισμό τους, επιχειρώντας να χτίσουν ξανά από το μηδέν τις σχέσεις τους. Γιατί Χριστιανισμός και Ελληνισμός πορεύθηκαν μαζί με επιτυχία επί αιώνες. Μπορούν να το κάνουν και τώρα.

## ο καιρός

Γενική πρόγνωση για σήμερα Παρασκευή 31 Αυγούστου 2001. Στη βόρεια Ελλάδα προβλέπονται λίγες νεφώσεις που βαθμιαία θα πυκνώσουν και θα σημειωθούν τοπικές βροχές και καταιγίδες.Τα φαινόμενα στη Μακεδονία,τη Θράκη και το βόρειο Αιγαίο θα είναι κατά τόπους έντονα. Στην υπόλοιπη χώρα προβλέπεται γενικά αίθριος καιρός και μόνο το απόγευμα στα ηπειρωτικά θα αναπτυχθούν τοπικές νεφώσεις. Οι άνεμοι θα πνέουν ασθενείς και αργότερα στο βόρειο Αιγαίο μέτριοι. Η θερμοκρασία θα κυμανθεί στα βόρεια ηπειρωτικά απο 18 εως 30 βαθμούς,στα υπόλοιπα ηπειρωτικά απο 20 εως 35 βαθμούς και τα νησιά απο 22 εως 32 βαθμούς Κελσίου.

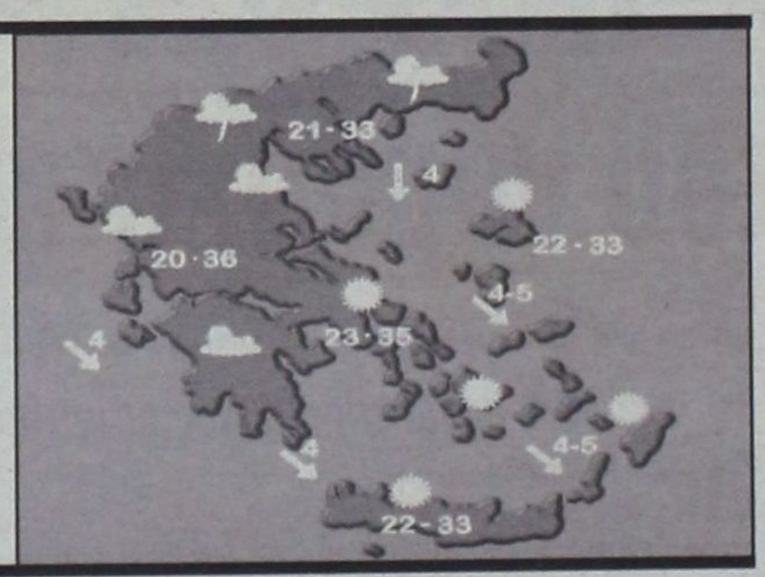


ΗΜΕΡΗΣΙΑ ΕΦΗΜΕΡΙΔΑ
η δημοκρατική της Ρόδου
Ετος ιδρύσεως 1982
Θεμ. Σοφούλη 77
Ταχ. θυρίδα 339
85100 Ρόδος
Εκδότης - ιδιοκτήτης - διευθυντής:
ΒΑΣΙΛΗΣ Δ. ΑΘΑΝΑΣΙΟΥ
Τηλέφωνα:
28728, 34722, 76655,
37500, 26728, 27919
Telefax:37333
www.dimokratiki.gr
e-mail:contact@dimokratiki.gr




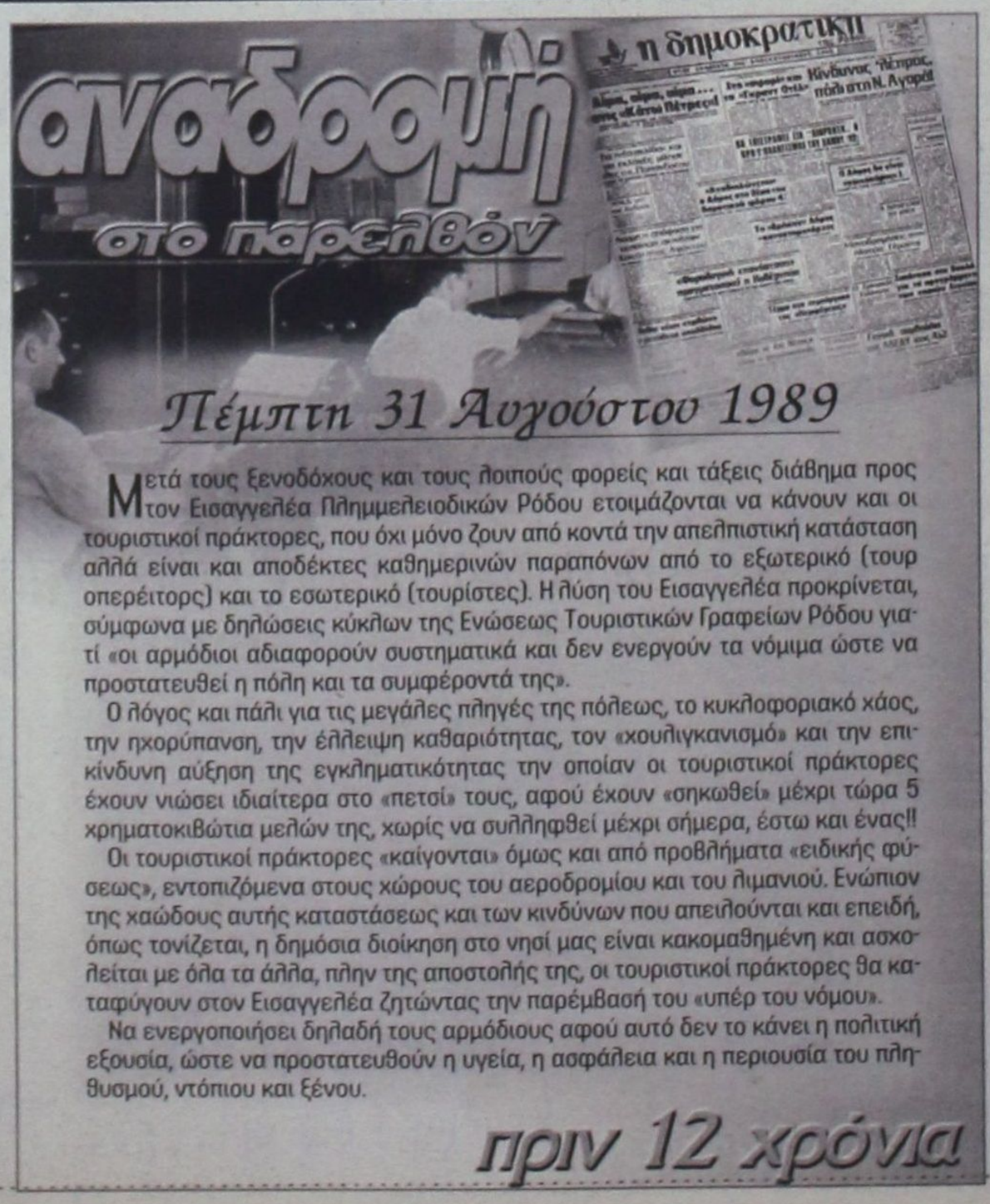


Μετά τους ξενοδόχους και τους λοιπούς φορείς και τάξεις διάθημα προς τον Εισαγγελέα Πλημμελειοδικών Ρόδου ετοιμάζονται να κάνουν και οι τουριστικοί πράκτορες, που όχι μόνο ζουν από κοντά την απελπιστική κατάσταση αλλά είναι και αποδέκτες καθημερινών παραπόνων από το εξωτερικό (τουροπερέιτορς) και το εσωτερικό (τουρίστες). Η λύση του Εισαγγελέα προκρίνεται, σύμφωνα με δηλώσεις κύκλων της Ενώσεως Τουριστικών Γραφείων Ρόδου γιατί «οι αρμόδιοι αδιαφορούν συστηματικά και δεν ενεργούν τα νόμιμα ώστε να προστατευθεί η πόλη και τα συμφέροντά της».

Ο λόγος και πάλι για τις μεγάλες πληγές της πόλεως, το κυκλοφοριακό χάος, την ηχορύπανση, την έλλειψη καθαριότητας, τον «χουλιγκανισμό» και την επικίνδυνη αύξηση της εγκληματικότητας την οποίαν οι τουριστικοί πράκτορες έχουν νιώσει ιδιαίτερα στο «πετσί» τους, αφού έχουν «σηκωθεί» μέχρι τώρα 5 χρηματοκιβώτια μελών της, χωρίς να συλληφθεί μέχρι σήμερα, έστω και ένας!!

Οι τουριστικοί πράκτορες «καίγονται» όμως και από προβλήματα «ειδικής φύσεως», εντοπιζόμενα στους χώρους του αεροδρομίου και του λιμανιού. Ενώπιον της χαώδους αυτής καταστάσεως και των κινδύνων που απειλούνται και επειδή, όπως τονίζεται, η δημόσια διοίκηση στο νησί μας είναι κακομαθημένη και ασχολείται με όλα τα άλλα, πλην της αποστολής της, οι τουριστικοί πράκτορες θα καταφύγουν στον Εισαγγελέα ζητώντας την παρέμβασή του «υπέρ του νόμου».

Να ενεργοποιήσει δηλαδή τους αρμόδιους αφού αυτό δεν το κάνει η πολιτική εξουσία, ώστε να προστατευθούν η υγεία, η ασφάλεια και η περιουσία του πληθυσμού, ντόπιου και ξένου.

## πριν 12 χρόνια

# πληροφορίες

### Η ΤΑΥΤΟΤΗΤΑ ΤΗΣ ΗΜΕΡΑΣ

**ΠΑΡΑΣΚΕΥΗ 31 ΑΥΓΟΥΣΤΟΥ**
Η ΚΑΤΑΘΕΣΗ ΤΗΣ ΑΓ. ΖΩΝΗΣ ΤΗΣ ΘΕΟΤΟΚΟΥ
Ανατολή ηλίου 5.54 Δύση ηλίου 6.56 ΣΕΛΗΝΗ 13 ΗΜΕΡ.

### ΦΑΡΜΑΚΕΙΑ

**ΣΗΜΕΡΑ:** διημερεύει το φαρμακείο ΠΑΝΤΑΖΗΣ Β., Αριστοτέλους 26 Π. Πόλη (1ο - 2ο Συντριβάνι), τηλ. 33910
**ΣΗΜΕΡΑ:** διανυκτερεύει το φαρμακείο ΓΙΑΝΝΟΥΛΗ Ε., Δαμασκηνού 48, Μητρόπολις, τηλ. 20246

### ΚΑΥΣΙΜΑ

**ΣΗΜΕΡΑ:** Διανυκτερεύουν τα πρατήρια καυσίμων **1)** Ακρίτας ΕΠΕ **(Γ. Σεφέρη) 2)** Τσαγκαράκης - Σαλαμαστράκης **(ΒΡ Λ. Καλλιθέας) 3)** Τοδουλάκης Γ. **(ΒΡ Ιαλυσός) 4)** Κοντομανώλης Ε. **(SHELL Κρεμαστή) 5)** Πάππου Κ. **(ΕΚΟ Παραδείσι) 6)** Νικολουδάκης Τρ. **(ΕΚΟ Κρητηνία) 7)** Παπαοικονόμου Μ. **(ΕΚΟ Αφάντου) 8)** Καλλιθενός Π. **(ΕΚΟ Αρχάγγελος) 9)** Παπαντωνίου Π. **(SHELL Κατταβιά)**

### ΧΡΗΣΙΜΑ ΤΗΛΕΦΩΝΑ

| | | | |
|---|---|---|---|
| Άμεση δράση | 100 | Ώρα | 141 |
| Πυροσβεστική | 23333 | Φαρμακεία (Διημ.-Διαν.) | 107 |
| Νοσοκομείο | 80000 | ΠΡΟ·ΠΟ • ΛΟΤΤΟ | 111 |
| **Οδική Ασφάλεια:** | | ΡΟΔΑ | 26300 |
| EXRESS SERVICE | 154 | ΚΤΕΥΛ | 27706 |
| HELLAS SERVICE | 1057 | ΕΒΕΔ | 22281 |
| HOULIS SERVICE | 30165 | Δικηγορικός Σύλλογος | 27469 |
| ΑΦΟΙ Σιέχ | 25776 | Εμπορικός Σύλλογος | 35255 |
| Ράδιο Ταξί | 64712 | Ολυμπιακή - Κρατήσεις | 24555 |
| Αστυν. Διεύθυνση | 27653 | ΔΑΝΕ | 77070 |
| Ασφάλεια | 23294 | ΙΚΑ | 64912 |
| Τμήμα Τάξης | 23849 | ΤΕΒΕ | 22688-77034 |
| Τροχαία | 26480 | ΤΑΞΥ | 68701-3 |
| Λιμεναρχείο | 28888 | ΟΑΕΔ | 23265 |
| Δασαρχείο | 191 | Εργατικό Κέντρο | 24730 |
| Τελωνείο | 27703 | Αρχαιολογία | 34719 |
| Υγειονομείο | 26666 | Περιφ. Δ/ντής | 38174 - 38175 |
| Μητρόπολη | 23274 | AIRGREECE | 36095 |
| Νομαρχία | 74000 | Aegean Airlins | 98345 |
| Δήμος Ρόδου | 46200 | ΔΗΜ. ΕΠΙΧ. ΚΑΘ. ΡΟΔΟΥ | 77600 |
| Βλάβες ΟΤΕ | 121 | ΥΠΗΡ. ΑΠΟΚΟΜΙΔΗΣ | 61057 |
| Βλάβες ΔΕΗ | 125 | | |
| Πληρ. ΟΤΕ | 131 | | |

### ΔΕΧΟΝΤΑΙ ΤΟ ΚΟΙΝΟ

- **ΠΕΡ/ΚΟΣ Δ/ΝΤΗΣ ΔΩΔ/ΣΟΥ** δέχεται Τρίτη & Πέμπτη 11:00 - 13:00
- **ΝΟΜΑΡΧΗΣ** δέχεται κάθε Τρίτη & Πέμπτη από 11.00 - 13.00
- **ΑΝΤΙΝΟΜΑΡΧΗΣ ΔΩΔ/ΣΟΥ** κ. Νικόλαος Τατάκης δέχεται το κοινό κάθε Τρίτη & Πέμπτη από 10.00 - 12.00
- **ΔΗΜΑΡΧΟΣ** Ρόδου κ. Γ. Γιαννόπουλος δέχεται ύστερα από συνεννόηση
- **ΑΝΤΙΔΗΜΑΡΧΟΣ** κ. Αντ. Αλαβέρας δέχεται καθημερινά
- **ΑΝΤΙΔΗΜΑΡΧΟΣ** κ. Μαν. Σαββής δέχεται κάθε Τρίτη και Πέμπτη 13.00-14.00
- **ΑΝΤΙΔΗΜΑΡΧΟΣ** Ρόδου Μανώλης Γλυνός δέχεται κάθε Τετάρτη από 12.00 - 14.00
- **ΔΗΜΑΡΧΟΣ** Πεταλούδων Μιχ. Κορδίνας δέχεται το κοινό: Δευτέρα 17.30 - 19.30, Τρίτη 11.00-13.00,

### ΑΚΤΟΠΛΟΙΚΑ ΔΡΟΜΟΛΟΓΙΑ

**ΡΟΔΟΣ:** Απόπλους **14:00** για Κω, Κάλυμνο, Λέρο, Πάτμο, Πειραιά, **ΜΑΡΙΝΑ:** Απόπλους **16:00** για Κω, Κάλυμνο, Λέρο, Πάτμο, Πειραιά

### ΑΕΡΟΠΟΡΙΚΑ ΔΡΟΜΟΛΟΓΙΑ

**ΠΤΗΣΕΙΣ ΟΛΥΜΠΙΑΚΗΣ**
**ΡΟΔΟΣ - ΑΘΗΝΑ:** Καθημερινά **07.20, 10.40, 14.25, 20.30, 22.50**
**ΡΟΔΟΣ - ΚΑΡΠΑΘΟΣ:** (Τρίτη, Πέμπτη, Σάββατο) **09.45** (Δευτέρα, Τετάρτη, Παρασκευή) **10.30** (Δευτέρα, Κυριακή) **12.40**
**ΡΟΔΟΣ - ΚΑΣΟΣ:** (Δευτέρα, Παρασκευή, Κυριακή) **12.40**
**ΡΟΔΟΣ - ΗΡΑΚΛΕΙΟ:** (Δευτέρα, Τετάρτη, Παρασκευή) **16.10** Καθημερινά μέσω Αθηνών
**ΡΟΔΟΣ - ΘΕΣΣΑΛΟΝΙΚΗ:** (Δευτέρα, Τετάρτη, Παρασκευή) **18.40** Καθημερινά μέσω Αθηνών
**ΡΟΔΟΣ - ΣΑΝΤΟΡΙΝΗ:** (Δευτέρα, Σάββατο) **20.55**
**ΡΟΔΟΣ - ΜΕΓΙΣΤΗ:** (Τετάρτη, Παρασκευή, Κυριακή) **08.10**
**ΠΤΗΣΕΙΣ AIR GREECE**
**ΡΟΔΟΣ - ΑΘΗΝΑ:** Καθημερινά **18.00**.
**ΡΟΔΟΣ - ΗΡΑΚΛΕΙΟ:** Καθημερινά **21.30**
**ΠΤΗΣΕΙΣ AEGEAN - CRONUS AIRLINES**
**ΡΟΔΟΣ - ΑΘΗΝΑ:** Καθημερινά **08.45 - 14.30 - 18.30 - 22.10**
**ΡΟΔΟΣ - ΗΡΑΚΛΕΙΟ:** Καθημερινά **19.30**
**ΡΟΔΟΣ - ΘΕΣΣΑΛΟΝΙΚΗ:** Καθημερινά **11.20**
**ΠΤΗΣΕΙΣ AXON AIRLINES**
**ΡΟΔΟΣ - ΑΘΗΝΑ:** Καθημερινά **11.10 - 19.20**

### ΣΥΝΑΛΛΑΓΜΑ

**ΠΟΣΟΤΗΤΑ ΝΟΜΙΣΜΑΤΟΣ ΑΝΑ 1 ΕΥΡΩ**

| | | | |
|---|---|---|---|
| ΔΟΛΛΑΡΙΟ Η.Π.Α | 0,9122 | ΛΑΤ ΛΕΤΟΝΙΑΣ | 0,5659 |
| ΓΙΕΝ ΙΑΠΩΝΙΑΣ | 108,94 | ΛΙΡΑ ΜΑΛΤΑΣ | 0,4057 |
| ΚΟΡΩΝΑ ΔΑΝΙΑΣ | 7,4441 | ΖΛΟΤΙ ΠΟΛΩΝΙΑΣ | 3,8589 |
| ΛΙΡΑ ΑΓΓΛΙΑΣ | 0,6269 | ΛΕΙ ΡΟΥΜΑΝΙΑΣ | 27330,00 |
| ΚΟΡΩΝΑ ΣΟΥΗΔΙΑΣ | 9,425 | ΤΟΛΑΡ ΣΛΟΒΕΝΙΑΣ | 219,7966 |
| ΦΡΑΓΚΟ ΕΛΒΕΤΙΑΣ | 1,5168 | ΚΟΡΩΝΑ ΣΛΟΒΑΚΙΑΣ | 43,384 |
| ΚΟΡΩΝΑ ΙΣΛΑΝΔΙΑΣ | 90,21 | ΛΙΡΑ ΤΟΥΡΚΙΑΣ | 1267000,0 |
| ΚΟΡΩΝΑ ΝΟΡΒΗΓΙΑΣ | 8,068 | ΔΟΛ. ΑΥΣΤΡΑΛΙΑΣ | 1,7202 |
| ΛΕΒΑ ΒΟΥΛΓΑΡΙΑΣ | 1,9496 | ΔΟΛ. ΚΑΝΑΔΑ | 1,4053 |
| ΛΙΡΑ ΚΥΠΡΟΥ | 0,5728 | ΔΟΛ. ΧΟΝΓΚ-ΚΟΝΓΚ | 7,1149 |
| ΚΟΡΩΝΑ ΤΣΕΧΙΑΣ | 34,21 | ΔΟΛ. ΝΕΑΣ ΖΗΛΑΝΔΙΑΣ | 2,0685 |
| ΚΟΡΩΝΑ ΕΣΘΟΝΙΑΣ | 15,6466 | ΔΟΛ. ΣΙΓΚΑΠΟΥΡΗΣ | 1,5927 |
| ΦΟΡΙΝΤ ΟΥΓΓΑΡΙΑΣ | 252,93 | ΓΟΥΟΝ Ν. ΚΟΡΕΑΣ | 1164,88 |
| ΛΙΤΑ ΛΙΘΟΥΑΝΙΑΣ | 3,6488 | ΡΑΝΤ Ν. ΑΦΡΙΚΗΣ | 7,6165 |

ΔΙΕΥΚΡΙΝΙΣΕΙΣ ΤΟΥ κ. Θ. ΣΑΛΜΑ

# Πως έχει ακριβώς το θέμα με τη βίζα Τούρκων τουριστών


Ο κ. Θ. Σαλμάς

***Για τους επιβάτες ημεροπλοίων θα ισχύει το καθεστώς προξενικής βίζας***

**Δεν έχει καταργηθεί η βίζα για τις επισκέψεις Τούρκων τουριστών στα νησιά μας. Απλώς υπάρχει απλούστευση των διαδικασιών για τους επιβάτες κρουαζιεροπλοίων οι οποίοι ταξιδεύουν με λίστα. Οι επιβάτες ημεροπλοίων υπόκεινται σε προξενική θεώρηση διαβατηρίου. Τα παραπάνω δήλωσε χθές σε συντάκτη της «δ», στα πλαίσια μιας «μίνι - συνεντεύξεως» ο προϊστάμενος της υπηρεσίας ελέγχου διαβατηρίων λιμένος Ρόδου κ. Θεοδ. Σαλμάς, επιβεβαιώνοντας έτσι σχετικά δημοσιεύματα της «δ» (η οποία είχε φιλοξενήσει δηλώσεις - διευκρινίσεις του ταξιδιωτικού πράκτορα κ. Τσαμπίκου Χατζημιχάλη).**

**• Πώς έχει ακριβώς η διαδικασία εκδόσεως ή μη Βίζας για Τούρκους υπηκόους κύριε Σαλμά;**

Πέρα από την εθνική νομοθεσία την οποία κάθε κράτος - μέλος Shengen εφαρμόζει, για τον ομοιόμορφο τρόπο αντιμετώπισης όλων των θεμάτων ελευθεροεπικοινωνίας ατόμων και εμπορευμάτων, υπάρχει το κοινό εγχειρίδιο του Shengen που καθορίζει επακριβώς τις αρμοδιότητες, τις υποχρεώσεις και το ρόλο μιας εμπλεκόμενης υπηρεσίας. Υπάρχουν, δηλαδή, κανόνες που αντιμετωπίζουν κάθε πρόβλημα που προκύπτει και το οποίο έχει προλάβει η ανώτατη επιτροπή της ομάδας Shengen.

Ενας βασικός διαχωρισμός των υπηκόων είναι αυτός των υπηκόων της Ε.Ε. οι οποίοι υπάγονται σε καθεστώς απλουστευμένου διαβατηριακού ελέγχου και των υποκόων τρίτων χωρών που υπάγονται σε διαδικασίες πλήρους και εμπεριστατωμένου ελέγχου όταν εισέρχονται η εξέρχονται από το έδαφος Shengen.

Σε αυτά τα πλαίσια το συνοριακό σημείο του λιμανιού της Ρόδου, λόγω της θέσεως του είναι υποχρεωμένο να ασκεί πλήρη έλεγχο στις κατηγορίες υπηκόων τρίτων χωρών, τόσο κατά την είσοδο όσο και κατά την έξοδό τους.

Οι περιπτώσεις που δικαιολογούν, όχι την κατάργηση, αλλά την απλούστευση της διαδικασίας είναι αυτές των επιβατών των κρουαζιεροπλοίων που βασίζεται κυρίως στον έλεγχο βάσει ονομαστικών καταστάσεων οργανωμένων εκδρομέων που η επιστροφή στον τόπο τους είναι δεδομένη.

**• Επομένως το καθεστώς που ισχύει για τα ημερόπλοια που πηγαινοέρχονται από την Τουρκία είναι διαφορετικό;**

Σίγουρα. Στην διαδικασία αυτήν δεν είναι δυνατόν να υπαχθούν τα ημερόπλοια διότι αφενός μεταφέρουν επιβάτες που ακολουθούν οργανωμένο πρόγραμμα, αφ' ετέρου έχουν την δυνατότητα, πέραν των επιβατών transit να μεταφέρουν και επιβάτες απλής διαδρομής. Χρειάζονται επομένως βίζα, οι επιβάτες της κατηγορίας αυτής υπάγονται στο καθεστώς της προξενικής θεώρησης.

Το τελευταίο διάστημα και στα πλαίσια της προσέγγισης των δύο χωρών αποφασίστηκε η καθιέρωση της ομαδικής προξενικής θεώρησης η οποία διευκολύνει μεν αλλά διευκολύνει τις προγραμματισμένες και προκαθορισμένες επισκέψεις στην Ελλάδα. Δεν επιτυγχάνεται η κατάργηση της βίζας που ο εμπορικός κόσμος επιθυμεί διακαώς. Στα τελευταία δύο χρόνια υποβάλλονται συνεχώς αιτήματα για την κατάργηση της βίζας. Αυτό όμως δεν είναι κάτι το οποίο μπορεί να αποφασίσει ούτε μία υπηρεσία ελέγχου, ούτε η αστυνομική δ/νση, ούτε το Υπουργείο Δημόσιας Τάξης. Υπάρχουν συναρμόδια υπουργεία, υπάρχουν όργανα κρατών - μελών Shengen, στα οποία συζητούνται και από κοινού αποφασίζεται η τύχη των αιτημάτων.

Πρέπει να σας διαβεβαιώσω ότι το οποιοδήποτε αίτημα υποβλήθηκε στην υπηρεσία μας έτυχε της απαιτούμενης προώθησης για εξεύρεση λύσεως και μάλιστα με αιτιολογημένες προτάσεις και με γνώμονα πάντοτε τον ομοιόμορφο τρόπο αντιμετωπίσεως παρόμοιων αιτημάτων προκειμένου να αποφεύγονται οι δικαιολογημένες ενστάσεις άνισης μεταχείρισης.

**• Υπάρχει ένας αντίλογος που λέει ότι, αφού οι Ελληνες πάνε στην Τουρκία χωρίς βίζα και μόνο με το διαβατήριο, γιατί δεν γίνεται το ίδιο και με τους Τούρκους;**

Κάθε χώρα πέρα από την εθνική νομοθεσία είναι υποχρεωμένη να εφαρμόζει και τις διατάξεις των συνθηκών στις οποίες έχει επιτύχει την ένταξή της. Η Ελλάδα, καλώς ή κακώς δεν το εξετάζω, πέτυχε την ένταξή της και εφαρμόζει την συνθήκη Shengen. Η Τουρκία ούτε χώρα ενταγμένη είναι στην Ε.Ε. πολύ δεν μάλλον δεν συμμετέχει καν στην Shengen. Επομένως, στα πλαίσια της εφαρμογής της εθνικής της νομοθεσίας μπορεί για λόγους δικής της εκτίμησης η Τουρκία να επιτρέπει την είσοδο υπηκόων της Ε.Ε. στο έδαφός της χωρίς βίζα.

ΣΤΗΝ ΧΘΕΣΙΝΗ ΚΛΗΡΩΣΗ

# Ροδίτης ο υπερτυχερός του Εθνικού Λαχείου




***Κέρδισε το δώρο του 1 δισ. δρχ.!!***

**Ροδίτης είναι ο υπερτυχερός της χθεσινής κληρώσεως του Εθνικού Λαχείου τελευταίας των διαδοχικών κληρώσεων της 187ης εκδόσεως.**

Ο υπερτυχερός που παρέμενε ως χθες το βράδυ άγνωστος (το πρακτορείο δεν ήθελε να ανακοινώσει το όνομα) κέρδισε συγκεκριμένα το αστρονομικό ποσό του ενός δισεκατομμυρίου δραχμών, κατέχοντας τον λαχνό 198.201.

Το υπερτυχερό λαχείο πωλήθηκε από το πρακτορείο του κ. Εμμ. Σαή.

# Ποινική δίωξη κατά Χατζηγιαννάκη για απόπειρα βιασμού!

**ΑΘΗΝΑ, 30 (ΑΠΕ)**

Ποινική δίωξη για τα αδικήματα της απόπειρας βιασμού κατά συρροή, απόπειρας εκβίασης και αντιποίησης επαγγέλματος κατ'εξακολούθηση άσκησε η εισαγγελέας Πρωτοδικών Ελένη Ράικου σε βάρος του διευθυντή της Α' Χειρουργικής Κλινικής του Ευαγγελισμού, Ευάγγελου Χατζηγιαννάκη. Η εισαγγελέας διενήργησε προκαταρκτική εξέταση με αφορμή καταγγελίες γυναικών, στην εκπομπή του τηλεοπτικού σταθμού Alpha "Κίτρινος Τύπος", σύμφωνα με τις οποίες ο γιατρός υποσχόταν να φροντίσει τους οικείους τους που νοσηλευόταν στον Ευαγγελισμό, με την προϋπόθεση ότι εκείνες θα δεχθούν να έρθουν σε σεξουαλική επαφή μαζί του. Σύμφωνα με πληροφορίες, οι γυναίκες που κατήγγειλαν τον Χατζηγιαννάκη στην εισαγγελέα ξεπέρασαν κατά πολύ αυτές που είχαν πάει στην εκπομπή και έφθασαν τις 22. Η κατηγορία της αντιποίησης επαγγέλματος φέρεται να σχετίζεται με στοιχεία που είχε προσκομίσει ο κατηγορούμενος σε αρμόδιους φορείς, στα οποία εμφανιζόταν να έχει δυνατότητα να πραγματοποιεί μεταμοσχεύσεις. Η υπόθεση θα ανατεθεί σε τακτικό ανακριτή.



### ΥΠΟ ΤΗΝ ΠΡΟΫΠΟΘΕΣΗ ΦΥΣΙΚΑ ΟΤΙ ΘΑ ΠΡΑΓΜΑΤΟΠΟΙΗΘΕΙ

# «Καυτή» αναμένεται να είναι σήμερα η συνεδρίαση του νομαρχιακού συμβουλίου

***✓ Τι αναφέρουν οι πληροφορίες ✓ Τι προβλέπει η προγραμματική σύμβαση με την αναπτυξιακή εταιρεία «Πρόοδος»***

**Πραγματοποιείται σήμερα το πρωί η εξ' αναβολής συνεδρίαση του νομαρχιακού συμβουλίου Δωδεκανήσου (υπό την προϋπόθεση, φυσικά, ότι θα υπάρξει απαρτία), η οποία προμηνύεται να είναι «καυτή», αφ' ενός μεν λόγω των θεμάτων της ημερησίας διατάξεως και αφ' ετέρου λόγω των εντάσεων που σημειώθηκαν κατά την προηγούμενη.**

Πιο συγκεκριμένα στην ημερήσια διάταξη του νομαρχιακού συμβουλίου είναι γραμμένα τα ακόλουθα θέματα:

1) Συζήτηση και έκφραση γνώμης για το προτεινόμενο σχέδιο της ειδικής Χωροταξικής Μελέτης Νήσου Ρόδου.

2) Εκφραση άποψης προς την ΕΝΑΕ, επί του σχεδίου του υπουργείου Εσωτερικών «Χάρτα Τοπικής Αυτοδιοίκησης του 21ου αιώνα».

3) Πρόταση της Ν.Α. Δωδεκανήσου για τις ακτοπλοϊκές συγκοινωνίες του νομού.

4) Επεξεργασία πρότασης για την αξιοποίηση της ακίνησης περιουσίας του Ελληνικού Δημοσίου στην Δωδεκάνησο.

5) Τροποποίηση Οργανισμού υπηρεσιών της Ν.Α. Δωδεκανήσου.

6) Πρόταση συζήτησης θεμάτων που αφορούν την Αναπτυξιακή εταιρεία «Πρόοδος».

7) Κάλυψη εξόδων της κ. Γεργατσούλη Ειρήνης σαν αιρετού μέλους του Δικτύου Αιρετών Γυναικών στην Τοπική Αυτοδιοίκηση για την συμμετοχή της στις συνεδριάσεις.

Σύμφωνα με όλες τις ενδείξεις οι μεγαλύτερες «τριβές» αναμένεται να σημειωθούν στο 4ο θέμα, λόγω των χωριστών προτάσεων που θα καταθέσουν (για την δημόσια περιουσία) ο νομάρχης Σ. Καραγιάννης και ο βοηθός νομάρχη Χατζής Χατζηευθυμίου στο 5ο θέμα (οργανισμός υπηρεσιών Νομαρχίας), λόγω ριζικής διαφωνίας του κ. Χ. Χατζηευθυμίου (η εισήγηση θα γίνει από τον βοηθό νομάρχη κ. Νίκο Τατάκη για μόνο τις υπηρεσίας αρμοδιότητάς τους και για το 6ο θέμα (Αναπτυξιακή Εταιρεία «Πρόοδος») που, ίσως μάλιστα τινάξει στον αέρα την συνεδρίαση, καθώς διαπιστώνονται διαφωνίες και στα ενδότερα της συμπολιτεύσεως.

Χθές το βράδυ αναμενόταν, ωστόσο, να συνεδριάσει στο νομαρχιακό μέγαρο, η πλειοψηφία του νομαρχιακού συμβουλίου (σύμβουλοι Σ. Καραγιάννη), προκειμένου να συζητήσει τα θέματα της ημερησίας διατάξεως και να καθορίσει κοινή γραμμή πλεύσης. Εάν ο στόχος αυτός επιτεύχθηκε θα φανεί σήμερα.

Σύμφωνα με τις πληροφορίες στο 5ο και 6ο θέμα θα δοκιμασθεί ιδιαιτέρως η συνοχή, της πλειοψηφίας ενώ δεν αποκλείεται να βγεί στο φως και η από πολλού, «υφέρπουσα κρίση» μεταξύ των στελεχών, ακόμα και των κορυφαίων.

Εισήγηση για τον οργανισμό των υπηρεσιών της Νομαρχίας θα κάνει, όπως προαναφέρθηκε, ο κ. Νίκος Τατάκης, γεγονός που φαίνεται να δυσαρεστεί τον κ. Χατζή Χατζηευθυμίου, που θα επιθυμούσε να καταθέσει αυτός (λόγω και αρμοδιότητας) μια ολοκληρωμένη πρόταση, για όλες τις νομαρχιακές υπηρεσίες, ακόμα και της αρμοδιότητας του κ. Νίκου Τατάκη. Κατά τον κ. Χατζηευθυμίου, μια τέτοια πρόταση απαιτεί και χρόνο και συναίνεση του Συλλόγου Υπαλλήλων, γιαυτό και δεν έχει έτοιμη ακόμα πρόταση προς κατάθεση. Δεν αποκλείεται ως εκτούτου, να κατατεθεί πρόταση για αναβολή συζητήσεως του συγκεκριμένου θέματος.

Κατά την συζήτηση του 6ου θέματος (Αναπτυξιακή Εταιρεία «Πρόοδος») δεν αποκλείεται να υπάρξει διαφοροποίηση και εκ μέρους του κ. Εμμ. Καμπουρόπουλου, τουλάχιστον σχετικά με την συμμετοχή του ΔΟΤ στην προγραμματική σύμβαση. Γενικότερη ένταση αναμένεται να σημειωθεί όταν τεθεί (στα πλαίσια συζητήσεως του ίδιου θέματος) θέμα αεροπορικής εταιρείας. Συγκλίνουσες πληροφορίες αναφέρουν, πιο συγκεκριμένα, ότι η «Bellavia» πιέζει ασφυκτικά την Νομαρχία για την υπογραφή οριστικού συμφωνητικού με το οποίο θα περιέρχεται η διαχείριση και διοίκηση της εταιρείας στην Νομαρχία και φυσικά τα λειτουργικά έξοδα (σήμερα η Νομαρχία παρέχει κάποια οικονομική στήριξη σε ό,τι αφορά κυρίως την φιλοξενία των πιλότων). Η αρχική συμφωνία μεταξύ της Νομαρχίας και της «Bellavia» προέβλεπε δοκιμαστικό χρόνο 6 μηνών ώστε να διαπιστωθεί στην πράξη η βιωσιμότητα της αεροπορικής εταιρείας, η οποία, ειρήσθω εν παρόδω, συνεχίζει να εκτελεί κανονικά τα δρομολόγια της. Η «Bellavia» διατείνεται, όμως, ότι εξήγαγε ήδη τα συμπεράσματά της γιαυτό και επιδιώκει επίσπευση των αποφάσεων. Η σύσταση και λειτουργία, όμως, μιας αεροπορικής εταιρείας απαιτεί και χρόνο και χρήμα κι έτσι προκύπτει το βασανιστικό ερώτημα (χωρίς να είναι και το μοναδικό), τι θα γίνει μέχρι τότε, αν δηλαδή εκτελούνται ή όχι όλα τα δρομολόγια και ποιός θα αναλάβει το κόστος (φαίνεται, πάντως, ότι η «Bellavia» μέχρι στιγμής παρουσιάζει μεγάλο παθητικό κόστος).

**Η ΠΡΟΓΡΑΜΜΑΤΙΚΗ ΣΥΜΒΑΣΗ**

Η προγραμματική σύμβαση μεταξύ Νομαρχίας, ΔΟΤ και Αναπτυξιακής Εταιρείας «Πρόοδος» προβλέπει τα ακόλουθα:

**ΑΡΘΡΟ 1**
**Προοίμιο**

1.1 Η Νομαρχιακή Αυτοδιοίκηση Δωδεκανήσου, ο ΔΟΤ και η Αναπτυξιακή Α.Ε. «ΠΡΟΟΔΟΣ» της Ν.Α.Δ. προκειμένου να προωθήσουν και να υλοποιήσουν την πολύπλευρη ανάπτυξη του Νομού Δωδεκανήσου με την υλοποίηση κι εκτέλεση έργων στον τουριστικό, πολιτιστικό και περιβαλλοντικό τομέα που έχουν σκοπό την παραγωγή αγαθών, την παροχή υπηρεσιών και την βελτίωση της ποιότητας της ζωής των κατοίκων και των επισκεπτών του Νομού, συνάπτουν την παρούσα προγραμματική σύμβαση, η οποία διέπεται από τους ακόλουθους ειδικότερους όρους και συμφωνίες.

**ΑΡΘΡΟ 2**
**Σκοπός της Σύμβασης**

2.1 Το αντικείμενο της σύμβασης αφορά την παροχή εκ μέρους της Αναπτυξιακής Εταιρείας «ΠΡΟΟΔΟΣ Α.Ε» ενεργειών, δράσεων και ειδικών υπηρεσιών που στοχεύουν στην υλοποίηση των στόχων της παρούσας προγραμματικής σύμβασης.

**ΑΡΘΡΟ 3**
**Αντικείμενο της Σύμβασης**

Το αντικείμενο της παρούσας σύμβασης αφορά στην άμεση:

3.1. Προώθηση των αναγκαίων ενεργειών για την εξασφάλιση όλων των προϋποθέσεων για να παρασχεθεί η δυνατότητα.

α) στη Ρυθμιστική Αρχή Ενέργειας (ΡΑΕ) της δημοπράτησης του νέου εργοστασίου παραγωγής ηλεκτρικής ενέργειας στο νησί της Ρόδου χωρίς καθυστερήσεις.

β) στη ΔΕΗ, της παράλληλης κατασκευής του απαραίτητου δικτύου μεταφοράς ηλεκτρικού ρεύματος από το νέο εργοστάσιο στα δίκτυα υψηλής τάσεως.

3.2. Προώθηση όλων των απαραίτητων ενεργειών για την εξασφάλιση των προϋποθέσεων κι αδειοδοτήσεων που απαιτούνται για να επιτευχθεί από μέρους της ΡΑΕ, η χορήγηση άδειας εγκατάστασης μονάδων ΑΠΕ σε νησιά της Δωδεκανήσου στα οποία οι ανάγκες σε ηλεκτρικό ρεύμα δεν καλύπτονται από τις εγκατεστημενες μονάδες της ΔΕΗ.

3.3 Διαπραγμάτευση ανάθεσης και χρηματοδότησης από πόρους του υπουργείου Εθνικής Αμυνας, κατασκευής ΒΙΟ.ΚΑ. σε στρατόπεδα της Δωδεκανήσου, τα οποία δεν είναι δυνατό να συνδεθούν με δίκτυα αποχέτευσης των Δήμων στα διοικητικά όρια των οποίων βρίσκονται.

3.4 Εξασφάλιση προϋποθέσεων χρηματοδότησης για εγκατάσταση μονάδων παραγωγής πόσιμου νερού σε νησιά τα οποία δεν είναι δυνατόν να υπαχθούν στη χρηματοδότηση του ολοκληρωμένου συστήματος διαχείρισης υδατικού δυναμικού που προωθεί η Ν.Α.

3.5. Εξασφάλιση των προϋποθέσεων για τη δημιουργία ενιαίου φορέα διαχείρισης του υδάτινου δυναμικού του Νομού.

3.6. Κατάθεση πρότασης για τη βέλτιστη διαχείριση και λειτουργία των νέων σύγχρονων σφαγείων της Ρόδου, η αποπεράτωση των οποίων θα πραγματοποιηθεί σύντομα.

3.7. Αναζήτηση κι εξεύρεση εταίρου για την κατασκευή και λειτουργία μονάδας αξιοποίησης φυτικών υπολειμμάτων μετά τον άγονο διεθνή διαγωνισμό της Ν.Α.

3.8. Ερευνα αγοράς για προώθηση και διάθεση παραδοσιακών προϊόντων πρωτογενούς τομέα και μεταποίησης στην ευρύτερη αγορά της Δωδεκανήσου και αλλού.

3.9. Εξασφάλιση των προϋποθέσεων για τη δημιουργία ενιαίου φορέα διαχείρισης κι αξιοποίησης των στερεών αποβλήτων στο Νομό.

3.10. Αξιολόγηση των αποτελεσμάτων της δοκιμαστικής περιόδου των αεροπορικών γραμμών Δωδεκανήσου και υποβολή πρότασης για την σκοπιμότητα ή μη σύστασης μικτής αεροπορικής εταιρείας.

**ΑΡΘΡΟ 4**
**Ισχύς και Διάρκεια**

4.1. Η προγραμματική σύμβαση ισχύει από σήμερα, ημέρα της υπογραφής της και μέχρι την 31η Δεκεμβρίου 2001.

4.2. Τα συμβαλλόμενα μέρη συμφωνούν ότι η παρούσα σύμβαση μπορεί να ανανεωθεί κατόπιν πρότασης της Ν.Α. Δωδεκανήσου.

4.3. Η Νομαρχιακή Αυτοδιοίκηση Δωδεκανήσου και ο ΔΟΤ οφείλουν να ανακοινώσουν εγγράφως προς την Αναπτυξιακή Εταιρεία «ΠΡΟΟΔΟ Α.Ε» και τουλάχιστον 15 (δεκαπέντε) ημέρες πριν από τη λήξη της σύμβασης, την πρόθεσή τους για ανανέωσή της. Της ανανέωσης της σύμβασης, θα προηγηθεί διαπραγμάτευση μεταξύ των μερών για τους όρους που θα περιληφθούν σ'αυτή, καθώς και για τον καθορισμό της αμοιβής του τρίτου των συμβαλλομένων.

**ΑΡΘΡΟ 5**
**Δικαιώματα - Υποχρεώσεις Συμβαλλομένων**

5.1. Η Νομαρχιακή Αυτοδιοίκηση Δωδεκανήσου αναλαμβάνει την υποχρέωση να διαθέσει χώρο εγκατάστασης της Αναπτυξιακής Εταιρείας «ΠΡΟΟΔΟΣ Α.Ε» στον 2ο όροφο του κτιρίου της Ν.Α. (κτίριο Αστυνομικής Δ/νσης).

5.2. Η Νομαρχιακή Αυτοδιοίκηση Δωδεκανήσου και ο Δωδεκανησιακός Οργανισμός Τουρισμού (ΔΟΤ) λαμβάνουν κάθε ενδεδειγμένο μέτρο, ώστε οι υπηρεσίες


GR
Grand Hotel Rhodes
*****

Day & Night

Naiades by the Pool



Στην τροπική ατμόσφαιρα της μεγάλης πισίνας του Grand Hotel, το Ναιάδες λειτουργεί με ανανεωμένο Μενού ως Καφέ-Ουζερί (10:30 - 17:30)

Piano Bar

Το γνωστό σημείο συνάντησης στο κέντρο της Πόλης.

Ο Τάκης Τσώνης κάθε βράδυ* στο πιάνο. (20:30 - 01:00)

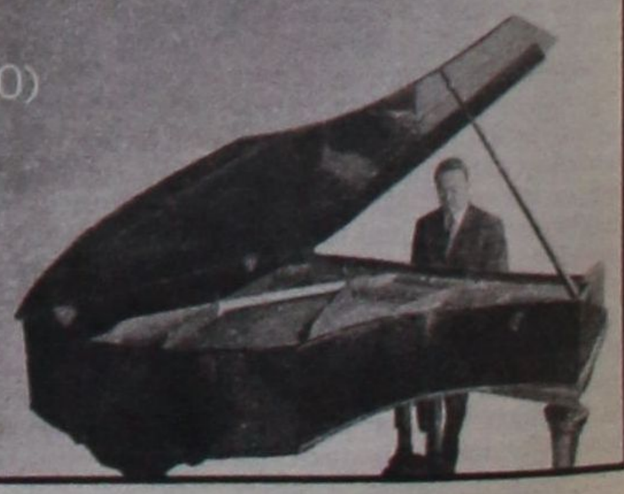

* εκτός Τρίτης

A Member of
MITSIS HOTELS



τους να διευκολύνουν την Αναπτυξιακή Εταιρεία «ΠΡΟΟΔΟΣ Α.Ε» στο έργο της.

Εξασφαλίζει την προσπέλαση της Αναπτυξιακής Εταιρείας «ΠΡΟΟΔΟΣ Α.Ε.» στις διαθέσιμες πηγές πληροφοριών και στους νομαρχιακούς φορείς που εμπλέκονται καθοιονδήποτε τρόπον στο αντικείμενο και στους σκοπούς της προγραμματικής σύμβασης.

Οι υπηρεσίες της Ν.Α. και του ΔΟΤ κοινοποιούν στον συμβαλλόμενο κάθε έγγραφο που έχει σχέση με τους στόχους της προγραμματικής σύμβασης.

5.3. Η συμβαλλόμενη «ΠΡΟΟΔΟΣ Α.Ε.» αναλαμβάνει:

• Εντός είκοσι (20) ημερών από την υπογραφή της σύμβασης την υποχρέωση να συστήσει γραφείο, στο χώρο που της έχει διατεθεί για τον σκοπό αυτό, στον 2ο όροφο του κτιρίου της Ν.Α. (κτίριο Αστυνομικής Δ/νσης).

• Υποχρεούται να στελεχώσει κατάλληλη ομάδα έργου για την υλοποίηση του αντικειμένου της προγραμματικής σύμβασης.

• Υποχρεούται να συντηρεί και να λειτουργεί στα γραφεία της Νομαρχιακής Αυτοδιοίκησης Δωδεκανήσου - στο χώρο που της έχει διατεθεί προς τούτο - τον ειδικό εξοπλισμό που απαιτείται για την εκτέλεση του έργου της.

• Οι υπεύθυνοι της Ν.Α. Δωδ/σου και του Δ.Ο.Τ. θα πρέπει να έχουν δυνατότητα άμεσης πρόσβασης στα στοιχεία που θα συγκεντρώσει ο συμβαλλόμενος τα οποία παραμένουν στη διάθεση της Ν.Α. και μετά τη λήξη της παρούσας.

**- Εκθέσεις Διαχείρισης**

• Η Αναπτυξιακή Εταιρεία «ΠΡΟΟΔΟΣ ΑΕ» αναλαμβάνει την υποχρέωση να υποβάλει στη Ν.Α. Δωδ/σου και το Δ.Ο.Τ. τις παρακάτω εκθέσεις διαχείρισης σε 3 αντίγραφα ως εξής:

**Στάδιο 1**

- Την πρώτη έκθεση για την πορεία υλοποίησης των όρων της σύμβασης στις 25-8-2001.

**Στάδιο 2**

- Την δεύτερη έκθεση για την πορεία υλοποίησης του προγράμματος στις 15-10-2001.

**Στάδιο 3**

- Την τρίτη έκθεση για την πορεία υλοποίησης του προγράμματος στις 20-12.2001.

Το περιεχόμενο όλων των εκθέσεων αναφέρεται στην πορεία υλοποίησης του προγράμματος αναλυτικά για κάθε ένα, ξέχωρα τα αντικείμενα της σύμβασης, από την έναρξη του μέχρι το πέρας της περιόδου στην οποία αναφέρεται η έκθεση.

Ειδικές εκθέσεις μπορούν να υποβληθούν όποτε η Ν.Α. και ο Δ.Ο.Τ. κρίνουν ότι οι περιστάσεις το επιβάλλουν.

5.4. Η εκπλήρωση των υποχρεώσεων της υπόκεινται στα περί εχεμύθειας προβλεπόμενα. Ειδικότερα, δεν δικαιούται να γνωστοποιήσει προς τρίτους πληροφορίες που θα αποκτήσει στα πλαίσια εκτέλεσης του συγκεκριμένου έργου χωρίς προηγούμενη έγγραφη άδεια του Νομάρχη Δωδεκανήσου και του Προέδρου του Δ.Ο.Τ.

5.5. Εντός δεκαπέντε (15) ημερών από την υπογραφή της σύμβασης καθορίζεται ένας εκπρόσωπός της, ο οποίος θα τον εκπροσωπεί στις σχέσεις του με τη Νομαρχιακή Αυτοδιοίκηση και το Δ.Ο.Τ. στο πλαίσιο των συμβατικών του υποχρεώσεων.

**ΑΡΘΡΟ 6**
**Επιτροπή Παρακολούθησης της Προγραμματικής Σύμβασης**

6.1. Για την αξιολόγηση και παρακολούθηση του έργου της συμβαλλόμενης Αναπτυξιακής Εταιρείας «ΠΡΟΟΔΟΣ ΑΕ» καθώς και κάθε άλλη αναγκαία για τον σκοπό αυτό ενέργεια, η Ν.Α. Δωδεκανήσου και ο Δ.Ο.Τ., ορίζουν επιτροπή αποτελούμενη από τον προϊστάμενο του Τμήματος Σχεδιασμού και Προγραμματισμού, την Προϊστάμενη των Οικονομικών Υπηρεσιών και τον Προϊστάμενο του Τμήματος Μελετών της Δ/νσης Τεχνικών Εργων της Ν.Α.

6.2. Η ίδια ως άνω επιτροπή έχει την ευθύνη παραλαβής των υποβαλλομένων από τον ανάδοχο εκθέσεων. Εφόσον παρέλθουν πέντε (5) εργάσιμες ημέρες από την υποβολή της εκθεσης χωρίς η επιτροπή να διατυπώσει προς τον συμβαλλόμενο εγγράφως παρατηρήσεις, η έκθεση θεωρείται παραληφθείσα και η Νομαρχιακή Αυτοδιοίκηση υποχρεούται στην έκδοση πρωτοκόλλου παραλαβής και στην καταβολή της προβλεπόμενης αμοιβής. Στην περίπτωση που οι απαντήσεις του αναδόχου στις τυχόν παρατηρήσεις δεν κριθούν ικανοποιητικές η επιτροπή μπορεί να επανέλθει και η παραπάνω διαδικασία επαναλαμβάνεται μέχρι οριστικής αποδοχής.

6.3. Δέκα μέρες (10) πριν τη λήξη της σύμβασης, η επιτροπή της παραγράφου 6.1. συνεδριάζει, προκειμένου να εξετάσει το κατά πόσο το έργο που παρασχέθηκε κατά το διάστημα αυτό από τον ανάδοχο, ήταν σύμφωνο με τους όρους της παρούσας σύμβασης. Η Νομαρχιακή Αυτοδιοίκηση και ο Δ.Ο.Τ. αποφασίζουν την συνέχιση των εργασιών της Αναπτυξιακής Εταιρείας «ΠΡΟΟΔΟΣ ΑΕ» για το επόμενο δωδεκάμηνο, εφόσον το πόρισμα της Επιτροπής είναι θετικό για το μέχρι τότε έργο του. Σε ενάντια περίπτωση, η σύμβαση διακόπτεται αζημίως για την Νομαρχιακή Αυτοδιοίκηση και τον Δ.Ο.Τ. μετά την παρέλευση της αρχικής ισχύος της προγραμματικής σύμβασης.

6.4. Ανεξαρτήτως της συνέχισης ή μη των εργασιών της Αναπτυξιακής Εταιρείας «ΠΡΟΟΔΟΣ ΑΕ» για το επόμενο δωδεκάμηνο, η Νομαρχιακή Αυτοδιοίκηση και ο Δ.Ο.Τ. υποχρεούνται να κοινοποιήσουν εγγράφως την απόφασή τους στην Αναπτυξιακή Εταιρεία «ΠΡΟΟΔΟ ΑΕ», το αργότερο μέχρι 30/12/2001.

**ΑΡΘΡΟ 7**
**Κόστος έργου - Τρόπος χρηματοδότησης**

7.1. Η αμοιβή του έργου που προτείνεται να πραγματοποιηθεί για λογαριασμό της Ν.Α. και του Δ.Ο.Τ. από την Αναπτυξιακή Εταιρεία «ΠΡΟΟΔΟΣ ΑΕ» εκτιμάται σε πενήντα εκατομμύρια δραχμές (50.000.000 δρχ) ανά πέντε (5) εκατομμύρια δρχ για ένα ένα των δέκα αντικειμένων που ανατίθενται. Στο κόστος αυτό θα συμπεριλαμβάνεται το ΦΠΑ το οποίο θα καταβληθεί από τη Νομαρχιακή Αυτοδιοίκηση Δωδεκανήσου.

7.2. Στην αμοιβή περιλαμβάνονται όλες οι αμοιβές και δαπάνες για την εκτέλεση του έργου της Αναπτυξιακής Εταιρείας «ΠΡΟΟΔΟΣ ΑΕ» χωρίς καμία περαιτέρω επιβάρυνση της Νομαρχιακής Αυτοδιοίκησης και του Δ.Ο.Τ. έστω και εξ επιγενόμενης αιτίας.

7.3. Το ποσό αυτό θα καταβληθεί από τη Νομαρχιακή Αυτοδιοίκηση Δωδεκανήσου μέσω του Π.Δ.Ε./ΚΑΠ στην Αναπτυξιακή Εταιρεία «ΠΡΟΟΔΟΣ ΑΕ» ως εξής:

• Η πρώτη πληρωμή ποσοστού 60% της συνολικής αμοιβής ενός εκάστου αντικειμένου της σύμβασης θα καταβληθεί με την παραλαβή της πρώτης έκθεσης διαχείρισης (άρθρο 5 - Εκθέσεις διαχείρισης, στάδιο 1).

• Η δεύτερη πληρωμή ποσοστού 20% της συνολικής αμοιβής ενός εκάστου αντικειμένου της σύμβασης θα καταβληθεί με την παραλαβή της δεύτερης έκθεσης διαχείρισης (άρθρο 5 - Εκθέσεις διαχείρισης, στάδιο 2).

• Η τρίτη πληρωμή ποσοστού 20% της συνολικής αμοιβής ενός εκάστου αντικειμένου της σύμβασης θα καταβληθεί με την παραλαβή της τρίτης και τελευταίας έκθεσης διαχείρισης (άρθρο 5 - Εκθέσεις διαχείρισης, στάδιο 3).

7.4. Η καταβολή των πληρωμών προς την Αναπτυξιακή Εταιρεία «ΠΡΟΟΔΟΣ ΑΕ» θα γίνεται σύμφωνα με το εκδιδόμενο παραστατικό της, το οποίο θα αντιστοιχεί κάθε φορά στο εκάστοτε ποσό της αμοιβής της. Για τα αντικείμενα της σύμβασης για τα οποία δεν θα υπάρξει η αναμενόμενη ανταπόκριση από μέρους της «ΠΡΟΟΔΟΣ ΑΕ» δεν θα υπάρξει καταβολή αμοιβής.

**ΑΡΘΡΟ 8**
**Τροποποίηση ή Λύση της Σύμβασης**

8.1. Για την τροποποίηση ή παράταση της παρούσας σύμβασης απαιτείται έγγραφη συμφωνία, η οποία θα υπογράφεται από τους εκπροσώπους όλων των συμβαλλομένων μερών.

8.2. Ολες οι διατάξεις της σύμβασης αυτής είναι ουσιώδεις και υποχρεωτικές, οποιαδήποτε δε παραβίαση τους συνιστά λόγο καταγγελίας της σύμβασης. Η διαδικασία καταγγελίας προβλέπει την έγγραφη ειδοποίηση της Αναπτυξιακής Εταιρείας «ΠΡΟΟΔΟΣ ΑΕ» ώστε να απαντήσει εγγράφως και σε εύλογο χρονικό διάστημα το οποίο δεν μπορεί να υπερβεί τις πέντε (5) ημέρες από την παραλαβή έγγραφης ειδοποίησης.

8.3. Σε περίπτωση καταγγελίας της σύμβασης, η Αναπτυξιακή Εταιρεία «ΠΡΟΟΔΟΣ ΑΕ» είναι υποχρεωμένη να παραδώσει όλα τα στοιχεία που έχει στη διάθεσή της στη Νομαρχιακή Αυτοδιοίκηση, η οποία υποχρεούται να καταβάλει στην Αναπτυξιακή Εταιρεία «ΠΡΟΟΔΟ ΑΕ» το μέρος της βασικής αμοιβής που αντιστοιχεί στον χρόνο της προσφερθείσας εργασίας, συμψηφίζοντας ταυτόχρονα το ποσόν που της έχει ήδη καταβληθεί.

8.4. Οποιαδήποτε διαφορά μεταξύ των συμβαλλομένων μερών, σχετική με την ερμηνεία και εκτέλεση της παρούσας σύμβασης επιλύεται υποχρεωτικώς κατά τις περί διαιτησίας του Τ.Ε.Ε. διατάξεις (Π.Δ. 723/1979) αποκλειόμενης σε κάθε περίπτωση της προσφυγής στα τακτικά Δικαστήρια.

Η παρούσα σύμβαση υπογράφηκε σε πέντε (5) πρωτότυπα, από τα οποία πήραν από ένα έκαστος των συμβαλλομένων μερών.

**ΟΙ ΣΥΜΒΑΛΛΟΜΕΝΟΙ**
**Για τη**
**Νομαρχιακή Αυτοδιοίκηση Δωδεκανήσου**
**Ο Νομάρχης**
**Δρ. Σάββας Καραγιάννης**
**Για το Δ.Ο.Τ.**
**Ο Πρόεδρος**
**Εμμανουήλ Καμπουρόπουλος**
**Για την**
**Αναπτυξιακή Εταιρεία «ΠΡΟΟΔΟΣ Α.Ε.»**
**Ο Πρόεδρος**


**Α.Ν.Ε.Σ.**

**ΑΝΩΝΥΜΗ ΝΑΥΤΙΛΙΑΚΗ ΕΤΑΙΡΕΙΑ ΣΥΜΗΣ**

Εδρα: Σύμη Δωδεκάνησα Τ.Κ. 85600
Τηλ.: 0246// 71444 Φαξ: 0246/ 71373
Γραφείο Ρόδου: Αυστραλίας 88 Τ.Κ. 85100
Τηλ.: 0241/ 37769 Φαξ: 021/ 34493
E-mail: anesynus@otenet.gr

**ΕΒΔΟΜΑΔΙΑΙΟ ΠΡΟΓΡΑΜΜΑ ΔΡΟΜΟΛΟΓΙΩΝ**
**ΑΠΟ 1 ΙΟΥΝΙΟΥ ΕΩΣ 31 ΑΥΓΟΥΣΤΟΥ 2001**
**ΕΠΙΒΑΤΙΚΑ ΔΡΟΜΟΛΟΓΙΑ**

| | ΣΥΜΗ Ι - ΣΥΜΗ ΙΙ | | Υ/Γ ΑΙΓΛΗ | |
|---|---|---|---|---|
| | ΣΥΜΗ-ΡΟΔΟ | ΡΟΔΟ-ΣΥΜΗ | ΣΥΜΗ-ΡΟΔΟ | ΡΟΔΟ-ΣΥΜΗ |
| Δευτέρα | 07.15 | | 16.45 | 09.00<br>18.00 |
| Τρίτη | | 18.00 | 07.15<br>16.45 | 09.00 |
| Τετάρτη | 07.15 | 18.00 | 10.30<br>16.45 | 09.00<br>14.30 |
| Πέμπτη | 07.15 | | 16.45 | 09.00<br>18.00 |
| Παρασκευή | | | 07.15<br>16.45 | 09.00<br>18.00 |
| Σάββατο | | 18.00 | 07.15<br>16.45 | 09.00 |
| Κυριακή | 08.30 | 18.00 | 17.30 | 09.00 |

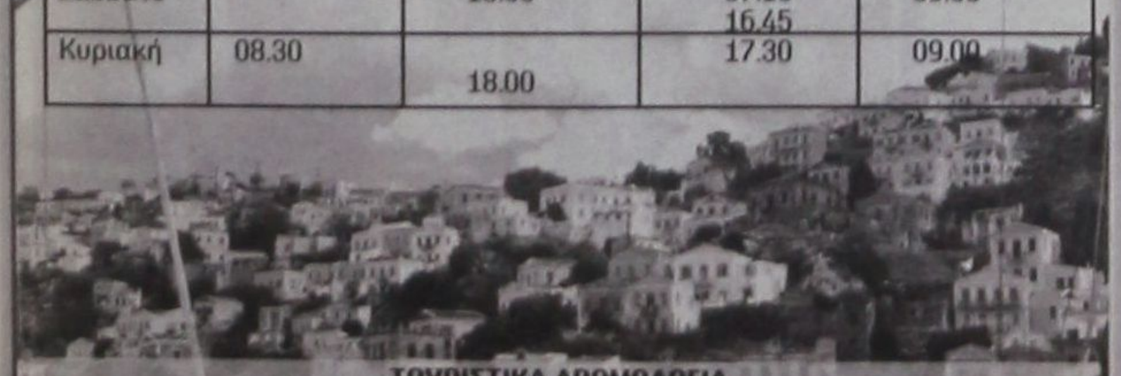

**ΤΟΥΡΙΣΤΙΚΑ ΔΡΟΜΟΛΟΓΙΑ**
ΡΟΔΟ - ΠΑΝΟΡΜΙΤΗ - ΣΥΜΗ: Καθημερινά στις 09.00 ΣΥΜΗ - ΡΟΔΟ: Καθημερινά στις 15.45
Πληροφορίες στα τηλέφωνα: Σύμη 0246 71444, 71100, 71373 Ρόδος 0241 37769,34493





## ΚΑΤΑ ΤΟ Α! ΕΞΑΜΗΝΟ ΤΟΥ 2001

# Μειωμένες οι διανυκτερεύσεις

## *στο νησί κατά ποσοστό 5,87%*

### *Οι αφίξεις παρουσιάζουν μείωση 1,13%*



**Μείωση κατά ποσοστό 1,13% παρουσιάζουν οι αφίξεις τουριστών στο νησί της Ρόδου στο α' εξάμηνο 2001, σε σύγκριση με το αντίστοιχο χρονικό διάστημα του 2000, σύμφωνα με τα στατιστικά στοιχεία του ΕΟΤ - Δωδ/νήσου. Στο ίδιο διάστημα οι διανυκτερεύσεις παρουσιάζουν μείωση κατά ποσοστό 5,87%, που σημαίνει ότι μειώθηκε ο μέσος χρόνος παραμονής των τουριστών.**

Πιο συγκεκριμένα μέσα στο α' εξάμηνο του 2001 αφίχθησαν στο «σμαραγδένιο νησί» 463.666 τουρίστες έναντι 468.974 του α' εξαμήνου του 2000 και πραγματοποιήθηκαν 3.339.619 διανυκτερεύσεις έναντι 3.548.024 του α' εξαμήνου 2000. Σημειώνεται ότι στα προαναφερθέντα στοιχεία δεν περιλαμβάνονται τα ενοικιαζόμενα δωμάτια και διαμερίσματα και φυσικά τα μη δηλωμένα στον ΕΟΤ καταλύματα.

Από άλλα στοιχεία της Δ/νσεως του ΕΟΤ Δωδ/νήσου προκύπτει ότι το έτος 2000 (12μηνο) αφίχθησαν στο νησί 1.285.255 τουρίστες έναντι 1.260.880 του έτους 1999 (αύξηση 1,9%) και πραγματοποιήθηκαν 10.831.160 διανυκτερεύσεις έναντι 10.816.711 του 1999 (αύξηση 0,13%).

Τα αναλυτικά στοιχεία φαίνονται στους πίνακες που δημοσιεύονται.

**ΜΗΝΙΑΙΕΣ ΑΦΙΞΕΙΣ ΤΟΥΡΙΣΤΩΝ ΣΤΗ ΡΟΔΟ 12ΜΗΝΟ ΔΙΕΤΙΑΣ 1999 - 2000**

| Μήνες έτη | 2000 | 1999 | % Μεταβολή 2000/1999 | 2000 | 1999 | % Μεταβολή 2000/1999 | χρονική περίοδος |
|---|---|---|---|---|---|---|---|
| ΙΑΝΟΥΑΡΙΟΣ | 6.670 | 5.670 | 13,4 | 5.670 | 4.998 | 13,4 | 1 μήνας |
| ΦΕΒΡΟΥΑΡΙΟΣ | | 7.796 | 6.118 27,4 | 13.466 | 11.116 | 21,1 | 2μηνο |
| ΜΑΡΤΙΟΣ | 16.843 | 31.002 | -46,3 | 30.109 | 47.118 | -28,5 | 3μηνο |
| ΑΠΡΙΛΙΟΣ | 112.861 | 50.250 | 40,6 | 142.970 | 122.368 | 16,8 | 4μηνο |
| ΜΑΪΟΣ | 144.001 | 161.119 | -10,6 | 286.971 | 283.487 | 1,2 | 5μηνο |
| ΙΟΥΝΙΟΣ | 182.003 | 187.740 | -3,1 | 468.974 | 471.227 | -0.5 | 6μηνο |
| ΙΟΥΛΙΟΣ | 227.275 | 213.910 | 6,2 | 696.249 | 685.137 | 1,6 | 7μηνο |
| ΑΥΓΟΥΣΤΟΣ | 239.094 | 225.398 | 6,1 | 935.343 | 910.535 | 2,7 | 8μηνο |
| ΣΕΠΤΕΜΒΡΙΟΣ | | 210.477 | 194.9318,0 | 1.145.820 | 1.105.466 | 3,7 | 9μηνο |
| ΟΚΤΩΒΡΙΟΣ | 123.237 | 131.081 | -6,0 | 1.269.057 | 1.236.547 | 2,6 | 10μηνο |
| ΝΟΕΜΒΡΙΟΣ | 9.949 | 12.581 | -28,1 | 1.276.105 | 1.249.125 | 2,3 | 11μηνο |
| ΔΕΚΕΜΒΡΙΟΣ | 7.149 | 11.732 | -39,1 | 1.285.255 | 1.260.660 | 1,9 | 12μηνο |
| **ΣΥΝΟΛΟ** | **1.285.255** | **1.260.860** | **1,9** | **1.285.255** | **1.260.660** | **1,9** | **ετήσιο** |

**Πηγή:** Μηνιαία δελτία κινήσεως τουριστικών καταλυμάτων **Σημείωση:** Δεν περιλαμβάνονται τα ενοικιαζόμενα δωμάτια

**Αφίξεις Τουριστών στη Ρόδο**
**Μηνιαία % μεταβολή 2000/1999**

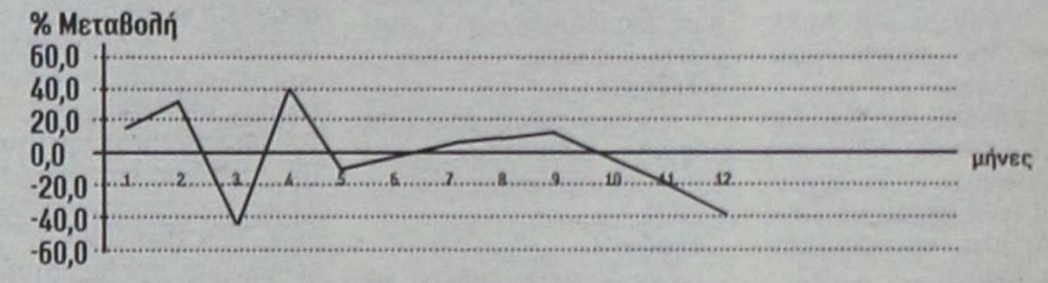


Επεξεργασία στοιχείων: ΕΟΤ - Διεύθυνση Τουρισμού Δωδεκανήσου

**ΜΗΝΙΑΙΕΣ ΑΦΙΞΕΙΣ ΤΟΥΡΙΣΤΩΝ ΣΤΗ ΡΟΔΟ 6ΜΗΝΟ ΔΙΕΤΙΑΣ 2000 - 2001 προσωρινά στοιχεία**

| Μήνες έτη | 2001 | 2000 | % Μεταβολή 2001/2000 | 2001 | 2000 | % Μεταβολή 2001/2000 | χρονική περίοδος |
|---|---|---|---|---|---|---|---|
| ΙΑΝΟΥΑΡΙΟΣ | 6.996 | 5.670 | 23,39 | 6.996 | 5.670 | 23,39 | 1 μήνας |
| ΦΕΒΡΟΥΑΡΙΟΣ | 6.817 | 7.796 | -12,56 | 13.813 | 13.466 | 2,58 | 2μηνο |
| ΜΑΡΤΙΟΣ | 17.467 | 16.643 | 4,95 | 31.280 | 30.109 | 3,89 | 3μηνο |
| ΑΠΡΙΛΙΟΣ | 94.909 | 112.861 | -15,91 | 126.189 | 142.970 | -11,74 | 4μηνο |
| ΜΑΪΟΣ | 157.775 | 144.001 | 9,57 | 283.964 | 286.971 | -1,05 | 5μηνο |
| ΙΟΥΝΙΟΣ | 179.702 | 182.003 | -1,26 | 483.666 | 488.974 | -1,13 | 6μηνο |
| **ΣΥΝΟΛΟ** | **463.666** | **468.974** | **-1,13** | **483.666** | **468.974** | **-1,13** | **6μηνο** |

**ΜΗΝΙΑΙΕΣ ΔΙΑΝΥΚΤΕΡΕΥΣΕΙΣ ΤΟΥΡΙΣΤΩΝ ΣΤΗ ΡΟΔΟ 6ΜΗΝΟ ΔΙΕΤΙΑΣ 2000 - 2001 προσωρινά στοιχεία**

| Μήνες έτη | 2001 | 2000 | % Μεταβολή 2001/2000 | 2001 | 2000 | % Μεταβολή 2001/2000 | χρονική περίοδος |
|---|---|---|---|---|---|---|---|
| ΙΑΝΟΥΑΡΙΟΣ | 18.906 | 22.707 | -16,74 | 18.906 | 22.707 | -16,74 | 1 μήνας |
| ΦΕΒΡΟΥΑΡΙΟΣ | 23.807 | 28.805 | -17,35 | 42.713 | 51.512 | -17,08 | 2μηνο |
| ΜΑΡΤΙΟΣ | 55.203 | 57.677 | -4,29 | 97.916 | 109.189 | -10,32 | 3μηνο |
| ΑΠΡΙΛΙΟΣ | 494.073 | 610.315 | -19,05 | 591.969 | 719.504 | -17,72 | 4μηνο |
| ΜΑΪΟΣ | 1.226.914 | 1.223.966 | 0,24 | 1.818.903 | 1.943.470 | -6,41 | 5μηνο |
| ΙΟΥΝΙΟΣ | 1.520.716 | 1.604.554 | -5,23 | 3.339.619 | 3.548.024 | -5,87 | 6μηνο |
| **ΣΥΝΟΛΟ** | **3.339.619** | **3.548.024** | **-5,87** | **3.339.619** | **3.548.024** | **-5,87** | **6μηνο** |

**Πηγή:** Μηνιαία δελτία κινήσεως τουριστικών καταλυμάτων **Επεξεργασία στοιχείων:** ΕΟΤ - Διεύθυνση Τουρισμού Δωδεκανήσου **Σημείωση:** Δεν περιλαμβάνονται τα ενοικιαζόμενα δωμάτια

**ΜΗΝΙΑΙΕΣ ΔΙΑΝΥΚΤΕΡΕΥΣΕΙΣ ΤΟΥΡΙΣΤΩΝ ΣΤΗ ΡΟΔΟ 12ΜΗΝΟ ΔΙΕΤΙΑΣ 1999 - 2000**

| Μήνες έτη | 2000 | 1999 | % Μεταβολή 2000/1999 | 2000 | 1999 | % Μεταβολή 2000/1999 | χρονική περίοδος |
|---|---|---|---|---|---|---|---|
| ΙΑΝΟΥΑΡΙΟΣ | 22.707 | 15.775 | 43,94 | 22.707 | 15.775 | 43,94 | 1 μήνας |
| ΦΕΒΡΟΥΑΡΙΟΣ | 28.805 | 20.625 | 39,66 | 51.512 | 36.400 | 41,52 | 2μηνο |
| ΜΑΡΤΙΟΣ | 57.677 | 99.438 | -42,20 | 109.189 | 135.838 | -19,32 | 3μηνο |
| ΑΠΡΙΛΙΟΣ | 610.315 | 462.661 | 31,91 | 719.504 | 588.499 | 20,22 | 4μηνο |
| ΜΑΪΟΣ | 1.223.966 | 1.204.360 | 1,63 | 1.943.470 | 1.802.859 | 7,80 | 5μηνο |
| ΙΟΥΝΙΟΣ | 1.604.554 | 1.771.169 | -9,41 | 3.548.024 | 3.574.028 | -0.70 | 6μηνο |
| ΙΟΥΛΙΟΣ | 2.054.365 | 2.007.660 | 2,33 | 5.602.309 | 5.581.688 | 0,37 | 7μηνο |
| ΑΥΓΟΥΣΤΟΣ | 2.276.497 | 2.159.996 | 5,39 | 7.878.686 | 7.741.684 | 1,77 | 8μηνο |
| ΣΕΠΤΕΜΒΡΙΟΣ | 1.700.340 | 1.694.011 | 0,37 | 9.579.226 | 9.435.695 | 1,62 | 9μηνο |
| ΟΚΤΩΒΡΙΟΣ | 1.171.151 | 1.277.680 | 8,34 | 10.750.377 | 10.713.375 | 0,35 | 10μηνο |
| ΝΟΕΜΒΡΙΟΣ | 59.395 | 81.388 | -27,02 | 10.809.772 | 10.794.763 | 0,14 | 11μηνο |
| ΔΕΚΕΜΒΡΙΟΣ | 21.388 | 21.948 | -2,55 | 10.831.160 | 10.816.711 | 0,13 | 12μηνο |
| **ΣΥΝΟΛΟ** | **10.831.160** | **10.816.711** | **0,13** | **10.831.160** | **10.816.711** | **0,13** | **ετήσιο** |

**Πηγή:** Μηνιαία δελτία κινήσεως τουριστικών καταλυμάτων **Σημείωση:** Δεν περιλαμβάνονται τα ενοικιαζόμενα δωμάτια

**Διανυκτερεύσεις Τουριστών στη Ρόδο**
**Μηνιαία % μεταβολή 2000/1999**

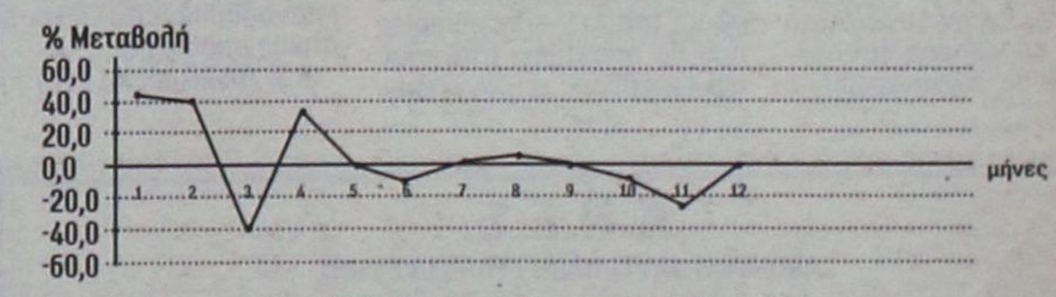


Επεξεργασία στοιχείων: ΕΟΤ - Διεύθυνση Τουρισμού Δωδεκανήσου


A.N FERRIES

ΔΡΟΜΟΛΟΓΙΑ ΠΛΟΙΩΝ

ΑΠΟ 01/07/2001 ΕΩΣ 31/08/2001

F/B MARINA F/B RODANTHI F/B DIMITROYLA
F/B MARINA F/B RODANTHI ΕΝΑΛΛΑΞ ΠΕΙΡΑΙΑ

| | | |
|---|---|---|
| ΔΕΥΤΕΡΑ | 16.00 | ΚΩ - ΚΑΛΥΜΝΟ - ΛΕΡΟ - ΠΑΤΜΟ - ΠΕΙΡΑΙΑ |
| ΤΡΙΤΗ | 16.00 | ΚΩ - ΚΑΛΥΜΝΟ - ΠΕΙΡΑΙΑ |
| ΤΕΤΑΡΤΗ | 16.00 | ΚΩ - ΚΑΛΥΜΝΟ - ΠΕΙΡΑΙΑ |
| ΠΕΜΠΤΗ | 16.00 | ΚΩ - ΚΑΛΥΜΝΟ - ΑΣΤΥΠΑΛΑΙΑ - ΠΕΙΡΑΙΑ |
| ΠΑΡΑΣΚΕΥΗ | 16.00 | ΚΩ - ΚΑΛΥΜΝΟ - ΛΕΡΟ - ΠΑΤΜΟ - ΠΕΙΡΑΙΑ |
| ΣΑΒΒΑΤΟ | 16.00 | ΚΩ - ΚΑΛΥΜΝΟ - ΛΕΡΟ - ΠΑΤΜΟ - ΠΕΙΡΑΙΑ |
| ΚΥΡΙΑΚΗ | 16.00 | ΚΩ - ΚΑΛΥΜΝΟ - ΠΕΙΡΑΙΑ |

F/B DIMITROYLA

| | | |
|---|---|---|
| ΤΡΙΤΗ | 15.00 | ΚΩ - ΚΑΛΥΜΝΟ - ΛΕΡΟ - ΠΑΤΜΟ - ΠΕΙΡΑΙΑ |
| ΠΕΜΠΤΗ | 15.00 | ΚΩ - ΚΑΛΥΜΝΟ - ΛΕΡΟ - ΠΑΤΜΟ - ΠΕΙΡΑΙΑ |
| ΣΑΒΒΑΤΟ | 20.00 | ΚΑΣΤΕΛΛΟΡΙΖΟ |
| ΚΥΡΙΑΚΗ | 09.00 | ΣΥΜΗ - ΤΗΛΟ - ΝΙΣΥΡΟ - ΚΩ - ΚΑΛΥΜΝΟ - ΛΕΡΟ - ΠΑΤΜΟ - ΝΑΞΟ - ΠΑΡΟ- ΠΕΙΡΑΙΑ |

ΣΑΣ ΕΥΧΟΜΑΣΤΕ ΚΑΛΟ ΚΑΛΟΚΑΙΡΙ
ΚΑΙ ΚΑΛΕΣ ΔΙΑΚΟΠΕΣ

ΠΛΗΡΟΦΟΡΙΕΣ ΤΗΛ. 35066 - 30406- 36170 - 28597 FAX 39839
ΚΑΙ ΣΤΟΝ ΤΑΞΙΔΙΩΤΙΚΟ ΣΑΣ ΠΡΑΚΤΟΡΑ



ΨΑΡΙΑ ΑΙΓΑΙΟΥ

Ολόφρεσκα ψάρια από τις θάλασσές μας

ΚΛΑΥΔΙΟΥ ΠΕΠΠΕΡ 1 - ΤΗΛ.: 0241/39097 FAX: 32391

AEGEAN FISH



ΕΝΩ Ο ΠΡΩΘΥΠΟΥΡΓΟΣ ΣΥΓΓΡΑΦΕΙ ΤΗ «ΝΕΑ ΔΙΑΚΗΡΥΞΗ» ΠΟΥ ΘΑ ΕΞΑΓΓΕΙΛΕΙ ΣΤΗΝ Κ.Ε.

# Νέο κοινωνικό συμβόλαιο προτείνει ο Κ. Σκανδαλίδης

***Ο γραμματέας του κόμματος έχει κάνει σημαντικά βήματα στην υιοθέτηση προτάσεων των συνδικαλιστών και για το επίμαχο θέμα του ασφαλιστικού***



*Αντεπίθεση στο κοινωνικό πεδίο τόσο από τον πρωθυπουργό όσο και από τον γραμματέα Κ. Σκανδαλίδη ο οποίος θα προτείνει νέο κοινωνικό συμβόλαιο*

**Νέο κοινωνικό συμβόλαιο με τον λαό, σύμφωνα με τις πληροφορίες, πρόκειται να προτείνει, μέσω των θέσεων, ο γραμματέας του κόμματος Κ. Σκανδαλίδης, ενώ ο πρωθυπουργός Κ. Σημίτης συγγράφει το Μανιφέστο που θα εξαγγείλει την Παρασκευή στη συνεδρίαση της Κεντρικής Επιτροπής.**

Ηδη - και σύμφωνα με τις ίδιες πληροφοριες - ο κ. Σκανδαλίδης έχει υιοθετήσει προτάσεις όπως το ελάχιστο εγγυημένο κοινωνικό εισόδημα, την ανακατανομή του κοινωνικού πλεονάσματος, την ενίσχυση του Δικτύου κατά της Φτώχειας και του Κοινωνικού Αποκλεισμού, ενώ κάνει και «βήματα μπροστά» όσον αφορά το αίτημα του συνδικαλιστικού κινήματος για το 35ωρο.

**Συσπείρωση**

Ο κ. Σκανδαλίδης, μάλιστα, έχει κάνει σημαντικά βήματα και στην υιοθέτηση προτάσεων των συνδικαλιστών για το ασφαλιστικό, ενώ ναι μεν δεν κάνει λόγο για νέο μείγμα πολιτικών στην οικονομία, ωστόσο οι διατυπώσεις εκτιμάται ότι θα είναι τέτοιες, ωστε, με τις αναμενόμενες τροποποιήσεις στην Κεντρική Επιτροπή, θα συσπειρώσει και τους συνδικαλιστές που δεν ανήκουν στην εσωκομματική αντιπολίτευση. Αλλωστε, ομάδα εκσυγχρονιστών συνδικαλιστών, μεταξύ των οποίων και ο πρόεδρος της ΓΣΕΕ Χρήστος Πολυζωγόπουλος, συναντήθηκαν με το Συντονιστικό του Εκσυγχρονιστικού Ρεύματος και συζήτησαν για το Σχέδιο Θέσεων, τη συνεδρίαση της Κεντρικής Επιτροπής, αλλά και τη συνεστίαση των συνδικαλιστών, στις 20 Σεπτεμβρίου, στην οποία θα μιλησει ο πρωθυπουργός Κ. Σημίτης.

**Κείμενο θέσεων**

Το εκσυγχρονιστικό μπλοκ, επίσης, σύμφωνα με τις ίδιες πληροφορίες, θα κυκλοφορήσει εν όψει της Κεντρικής Επιτροπης, αλλά και του Συνεδρίου, κείμενο με τις θέσεις του.

Ο κ. Σημίτης, πάντως, συγγράφει ο ίδιος, με τη συνδρομή στενών συνεργατών του, το Μανιφέστο (ή τη «Νέα Διακήρυξη» όπως την ονομάζουν στη Χαρ. Τρικούπη) που θα εξαγγείλει την Παρασκευή στην Κεντρική Επιτροπή.

**Η ομιλία του πρωθυπουργού**

Ο πρωθυπουργός μεταξύ άλλων, με την ομιλία του στην Κεντρική Επιτροπή αναμένεται να αναφερθεί:

- Στο σύγχρονο περιεχόμενο του εκσυγχρονισμού και του λαϊκισμού.
- Στην ανάδειξη και την ισχυροποίηση της πολιτικής και της δημοκρατίας έναντι των μεγάλων οικονομικών συμφερόντων και των μέσων ενημέρωσης.
- Στη νέα ισορροπία μεταξύ πολιτικής και οικονομίας, ενώ θα καλέσει τα στελέχη «ό,τι προτάσεις έχουν, να τις κάνουν εδώ».
- Στο νέο κοινωνικό κράτος, με ένα ολοκληρωμένο δίκτυο κοινωνικής προστασίας, με ισόρροπη περιφερειακή ανάπτυξη, καθώς και στις νέες σχέσεις με τα κοινωνικά κινήματα.
- Στο νέο μοντέλο διακυβέρνησης, με καινούργιες ισορροπίες ανάμεσα στη δημόσια διοίκηση, την επιχειρηματικότητα και τις δυνάμεις της εργασίας.

ΤΟ ΣΑΒΒΑΤΟ 15 ΣΕΠΤΕΜΒΡΙΟΥ

# Δυναμική κινητοποίηση των εμπόρων της Ιαλυσού

***Ζητούν άμεση κατάργηση του συστήματος «All Inclusive»***

**Κινητοποιούνται οι καταστηματάρχες της Ιαλυσού όπως έχει προαναγγείλει η «δ» (με εκτενές ρεπορτάζ) με κύριο στόχο και σκοπό την άμεση κατάργηση του συστήματος «all inclusive» («βραχιολάκια») το οποίο θεωρούν ως βασική αιτία για την «εξαφάνιση» από την αγορά των αλλοδαπών τουριστών και την κάθετη μείωση των τζίρων τους.**

Κατά την εκτίμησή τους συγκεκριμένα το «μάντρωμα» των τουριστών στις μεγάλες ξενοδοχειακές μονάδες και η διάθεση σ'αυτούς «κάθε επιθυμητού», τους αποστερεί της δυνατότητας και του ενδιαφέροντος εξόδου, σε συνδυασμό με το «κατευθυνόμενο εμπόριο» και τις οργανωμένες εκδρομές και περιηγήσεις.

Ηδη κυκλοφορούν στην Ιαλυσό φέιγ - βολάν με τα οποία καλούνται οι επιχειρηματίες σε εγρήγορση, προκειμένου να μετάσχουν μαζικά στην πρώτη μεγάλη κινητοποίηση που έχει προγραμματισθεί για το βράδυ του Σαββάτου 15 Σεπτεμβρίου, στην αίθουσα του δημοτικού συμβουλίου Ιαλυσού.

«Το παρόν μας είναι αβέβαιον, κινδυνεύει το μέλλον μας», αναφέρουν, μεταξύ άλλων στα φέιγ - βολάν που κυκλοφορούν οι έμποροι της Ιαλυσού.

Σε ανοικτή πρόσκληση εξάλλου που απευθύνεται προς τους εμπόρους και επαγγελματίες του Δήμου Ιαλυσού, αναφέρονται τα ακόλουθα:

**«ΖΗΤΟΥΜΕ ΤΗΝ ΑΜΕΣΗ ΚΑΤΑΡΓΗΣΗ ΤΟΥ ΣΥΣΤΗΜΑΤΟΣ ALL INCLUSIVE« (Βραχιολάκια)**

ΦΙΛΕ

ΤΑ ΤΕΛΕΥΤΑΙΑ ΔΥΟ ΧΡΟΝΙΑ ΓΙΝΟΜΑΣΤΕ ΜΑΡΤΥΡΕΣ ΜΙΑΣ ΠΡΟΣΠΑΘΕΙΑΣ ΠΟΥ ΚΑΤΑΒΑΛΛΕΙ ΜΙΑ ΜΙΚΡΗ ΠΡΟΒΛΗΜΑΤΙΚΗ ΠΡΟΣ ΤΟ ΠΑΡΟΝ ΜΕΡΙΔΑ ΞΕΝΟΔΟΧΩΝ.

ΝΑ ΑΛΩΣΕΙ ΤΟΝ ΟΙΚΟΝΟΜΙΚΟ ΚΑΙ ΚΟΙΝΩΝΙΚΟ ΙΣΤΟ ΤΟΥ ΝΗΣΙΟΥ ΜΑΣ.

**ΕΦΑΡΜΟΖΟΝΤΑΣ ΤΟ ΣΥΣΤΗΜΑ «ALL INCLUSIVE» (ΒΡΑΧΙΟΛΑΚΙΑ)**

ΤΑ ΑΠΟΤΕΛΕΣΜΑΤΑ ΑΥΤΟΥ ΤΟΥ ΣΥΣΤΗΜΑΤΟΣ ΓΙΝΑΝΕ ΙΔΙΑΙΤΕΡΑ ΑΙΣΘΗΤΑ ΣΤΟΝ ΔΗΜΟ ΜΑΣ ΕΦΕΤΟΣ (7000 ΚΛΙΝΕΣ ΣΤΗΝ ΠΕΡΙΟΧΗ ΜΑΣ) ΠΙΟ ΑΙΣΘΗΤΑ ΒΕΒΑΙΑ ΕΙΝΑΙ ΣΤΑ ΚΟΛΥΜΠΙΑ, ΚΙΟΤΑΡΙ, ΓΕΝΝΑΔΙ, ΘΟΛΟ, ΣΟΡΩΝΗ Κ.Α.

ΕΑΝ ΔΕΝ ΑΝΤΙΔΡΑΣΟΥΜΕ ΑΜΕΣΑ ΚΑΙ ΟΜΑΔΙΚΑ (ΤΟ ΠΡΟΒΛΗΜΑ ΑΦΟΡΑ ΟΛΟ ΤΟΝ ΕΜΠΟΡΙΚΟ ΚΟΣΜΟ ΕΣΤΙΑΤΟΡΙΑ, ΜΠΑΡ, SUPER MARKET, ΠΕΡΙΠΤΕΡΑ, ΤΑΞΙ, Κ.Α.) ΕΙΝΑΙ ΘΕΜΑ ΧΡΟΝΟΥ ΝΑ ΧΑΣΟΥΜΕ ΑΥΤΑ ΓΙΑ ΤΑ ΟΠΟΙΑ ΟΛΟΙ ΜΑΣ ΦΘΟΝΟΥΝ ΚΑΙ ΜΑΣ ΖΗΛΕΥΟΥΝ ΤΑ ΤΕΛΕΥΤΑΙΑ 35 ΧΡΟΝΙΑ.

ΘΑ ΧΑΣΟΥΜΕ ΤΟ ΔΙΚΑΙΩΜΑ ΝΑ ΔΟΥΛΕΥΟΥΜΕ ΚΑΙ ΝΑ ΖΟΥΜΕ ΑΞΙΟΠΡΕΠΩΣ ΧΩΡΙΣ ΕΛΕΗΜΟΣΥΝΗ ΚΑΙ ΟΙΚΤΟ.

**ΔΕΝ ΥΠΑΡΧΕΙ «ΔΕΝ ΜΠΟΡΟΥΜΕ» ΟΛΟΙ ΜΑΖΙ «ΘΕΛΟΥΜΕ ΚΑΙ ΜΠΟΡΟΥΜΕ».**

Η ΠΑΡΟΥΣΙΑ ΣΟΥ ΣΤΗ ΣΥΓΚΕΝΤΡΩΣΗ ΣΤΟ ΔΗΜΑΡΧΙΑΚΟ ΜΕΓΑΡΟ ΣΤΙΣ **15-9-2001 ΗΜΕΡΑ ΣΑΒΒΑΤΟ ΣΤΙΣ 18:00** ΕΙΝΑΙ ΑΠΑΡΑΙΤΗΤΗ ΚΑΙ ΑΝΑΓΚΑΙΑ.

ΣΥΝΑΔΕΛΦΕ

ΤΟ ΠΑΡΟΝ ΜΑΣ ΕΙΝΑΙ ΑΒΕΒΑΙΟ

ΚΙΝΔΥΝΕΥΕΙ ΤΟ ΜΕΛΛΟΝ ΜΑΣ

(Σημ. αρχικώς η κινητοποίηση είχε προγραμματισθεί Δευτέρα, 20 Αυγούστου, αλλ'ανεβλήθη για την 15η Σεπτεμβρίου).







ΜΕ ΑΦΟΡΜΗ ΤΑ ΔΗΜΟΣΙΕΥΜΑΤΑ

# Διευκρινίσεις της Νομαρχίας για την κοινοτική πρωτοβουλία EQUAL

## Τι ακριβώς έγινε στην σύσκεψη



**Από την Νομαρχία Δωδ/νήσου εκδόθηκε χθες η ακόλουθη ανακοίνωση:**

Για αποκατάσταση της πραγματικότητας, αναφορικά με όσα δημοσιεύτηκαν στον τοπικό ημερήσιο τύπο στις 30 Αυγούστου 2001 σχετικά με την σύσκεψη που πραγματοποιήθηκε με πρωτοβουλία του Δήμου Ροδίων στα πλαίσια της Κοινοτικής Πρωτοβουλίας EQUAL σας ενημερώνουμε ότι:

Η Κοινοτική Πρωτοβουλία EQUAL, που προκηρύχθηκε από το Υπουργείο Εργασίας τον μήνα Μάϊο, σχεδιάστηκε για να ενισχύσει την Ευρωπαϊκή Στρατηγική Απασχόλησης. Είναι ένα Πεδίο Πειραματισμού πάνω σε νέες μορφές συνεργασίας σε τοπικό, εθνικό και Ευρωπαϊκό επίπεδο με στόχο την αντιμετώπιση των διακρίσεων και των ανισοτήτων στην αγορά εργασίας.

Ο στόχος αυτός θα επιτευχθεί μέσα από νέες μορφές εταιρικών σχημάτων που καλούνται «Αναπτυξιακές Συμπράξεις» οι οποίες θα ενισχύσουν την συνεργασία όλων των τοπικών συντελεστών ώστε μέσα από την ανταλλαγή διαφορετικών εμπειριών να προσεγγίσουν από κοινού ένα πρόβλημα της περιοχής τους που εμπίπτει σ' ένα από τα θεματικά πεδία της EQUAL.

Από τον μήνα Μάϊο ξεκίνησαν μια σειρά από επαφές και συνεργασίες με τοπικούς φορείς από όλα τα Δωδεκάνησα και την Γενική Συνομοσπονδία Επαγγελματιών, Βιοτεχνών και Εμπόρων Ελλάδας (Γ.Σ.Ε.Β.Ε.Ε.), προκειμένου να κατατεθεί πρόταση σε επίπεδο Νομού στο Υποπρόγραμμα 2 «Ανάπτυξη Επιχειρηματικού πνεύματος» Μέτρο 2.1 «Πρόσβαση για όλους όσον αφορά στην διαδικασία δημιουργίας μιας επιχείρησης» με θέμα: «Δίκτυο Στήριξης & Δημιουργίας ΜΜΕ σε επιλεγμένες νησιωτικές περιοχές με έμφαση στην αειφόρο ανάπτυξη» και κύριο στόχο την στήριξη των κατοίκων των απομακρυσμένων και μικρών νησιών μας, μέσω της προώθησης και δημιουργίας πρότυπων μονάδων επιχειρηματικότητας.

Στην Αναπτυξιακή Σύμπραξη Δωδεκανήσου συμμετέχουν, αφού υπέγραψαν με σύμφωνη γνώμη των Δημοτικών ή Διοικητικών Συμβουλίων τους, εκδήλωση ενδιαφέροντος, οι εξής φορείς:

- ✓ Γ.Σ.Ε.Β.Ε.Ε.
- ✓ ΕΒΕΔ
- ✓ Νομαρχία Δωδεκανήσου
- ✓ Δήμος Καλλιθέας
- ✓ Δήμος Ατταβύρου
- ✓ Δήμος Λειψών
- ✓ Δήμος Τήλου
- ✓ Δήμος Χάλκης
- ✓ Δήμος Μεγίστης
- ✓ Δήμος Σύμης
- ✓ Δήμος Αστυπάλαιας
- ✓ Κοιν. Αγαθονησίου
- ✓ Αναπτυξιακή Δωδεκανήσου ΑΝ.ΔΩ.
- ✓ Εκπαιδευτικό Κέντρο ΑΤΕ - Γραφείο ARISTI.net
- ✓ ΕΡΤ / ΕΡΑ
- ✓ ΚΕΑΔΕΑ

Μετά από συσκέψεις και ψηφοφορία όλων των εταίρων, συμφωνήθηκε να είναι συντονιστής φορέας η Γ.Σ.Ε.Β.Ε.Ε., η οποία αποτελεί ένα από τους μεγαλύτερους κοινωνικούς εταίρους του κράτους και σχεδιάστηκε ένα πρόγραμμα συλλογικά μέσα από την συνεργασία όλων των ανωτέρω φορέων και τις έγγραφες προτάσεις τους αποκρυσταλλώνοντας πολιτικές για την απασχόληση, βασιζόμενες σε σχεδιασμούς που ξεκινούν από την βάση και εκφράζουν τις ανάγκες των ευάλωτων κονωνικών ομάδων της Δωδεκανήσου.

Ως εκ τούτου προκύπτει ότι η Νομαρχιακή Αυτοδιοίκηση Δωδεκανήσου δεν καταθέτει δική της πρόταση, αλλά συμμετέχει ως εταίρος στην Αναπτυξιακή Σύμπραξη Δωδεκανήσου μαζί με όλους τους προαναφερόμενους φορείς, που εκφράζουν μεγάλο ποσοστό των τοπικών δυνάμεων, σε πρόγραμμα που έχει εμβέλεια Νομού, γιατί λόγω των γεωμορφολογικών ιδιομορφιών, την ακριτική θέση των Δωδεκανήσων με τις γνωστές ιδιαιτερότητες, εκτιμούμε ότι έτσι θα επιτευχθεί αποτελεσματικότερα η στήριξη των απομακρυσμένων κατοίκων των νησιών μας. Οφείλουμε να επισημάνουμε ότι η συγκεκριμένη πρόταση έχει στόχο την δημιουργία νέων επιχειρήσεων από κατοίκους των νησιών και όχι την λειτουργία δομών επιχειρηματικότητας ή υποστήριξη νέων δομών. Καμία πρόταση δεν έχει απορριφθεί ή εγκριθεί ακόμη, αφού καταληκτική ημερομηνία κατάθεσης έχει οριστεί η 10η Σεπτεμβρίου 2001 και ημερομηνία ανακοίνωσης των εγκεκριμένων προτάσεων η 15 Νοεμβρίου 2001.

Ευελπιστούμε στην έγκριση της πρότασης της Αναπτυξιακής Σύμπραξης Δωδεκανήσου και της πρότασης του Δήμου Ροδίων προκειμένου να συνεισφέρουμε από κοινού στην επίλυση των προβλημάτων απασχόλησης του Νομού μας και να βοηθήσουμε τις ευάλωτες κοινωνικές ομάδες να ενσωματωθούν ομαλά στην δωδεκανησιακή αγορά εργασίας.

ΔΗΛΩΣΕΙΣ ΤΟΥ ΒΟΗΘΟΥ ΝΟΜΑΡΧΗ Ν. ΤΑΤΑΚΗ

# Οι τσιγγάνοι εγκαταλείπουν σταδιακά το «Καρνάγιο»

## Οι περισσότεροι ενοικιάζουν σπίτια



**Μέσα σε μια εβδομάδα θα έχει δοθεί λύση στο πρόβλημα των τσιγγάνων με την απομάκρυνσή τους από το εργοτάξιο του Καρνάγιου, το οποίο απασχολεί εδώ και αρκετές ημέρες την Νομαρχιακή Αυτοδιοίκηση Δωδ/σου και τον Δήμο Ροδίων, προκειμένου να καταστεί δυνατή η συνέχιση του έργου.**

Την διαβεβαίωση αυτήν έδωσε χθες με δηλώσεις του προς την «δ» ο βοηθός νομάρχη κ. Νίκος Τατάκης, ο οποίος ασχολείται επισταμένως με το ζήτημα, με συνεργασία με τον αντιδήμαρχο Ρόδου κ. Μανώλη Σαββή.

Το σημαντικό στοιχείο που πρέπει να επισημανθεί είναι ότι η απομάκρυνση των τσιγγάνων από το καρνάγιο επιτυγχάνεται σταδιακά, χωρίς να χρειαστεί η οργάνωση ενός καταυλισμού σε άλλο χώρο, έστω και προσωρινής μορφής. Αλλωστε είναι γνωστή η θέση Ν.Α. και Δήμου Ροδίων κατά της «γκετοποίησης» των τσιγγάνων, οι οποίοι πρέπει σταδιακά να ενταχθούν στην κοινωνία, ενώ και η προσπάθεια εξεύρεσης χώρου κατέληξε σε αδιέξοδο, λόγω αντιδράσεων των περιοίκων. Οπως εξήγησε ο κ. Τατάκης, πολλοί από τους τσιγγάνους που μέχρι τώρα είχαν «κατασκηνώσει» στο Καρνάγιο αποφάσισαν οικειοθελώς να φύγουν από την Ρόδο, μόλις τους γνωστοποιήθηκε η ανάγκη απομάκρυνσής τους, σε συνδυασμό με τους ελέγχους νομιμότητας που άρχισαν οι αρμόδιες υπηρεσίες της Νομαρχίας.

Οι υπόλοιποι δεσμεύθηκαν ότι θα βρουν σπίτια να κατοικήσουν, ενώ αρκετοί τα έχουν βρει ήδη αλλά εξακολουθούν να παραμένουν στον καταυλισμό του Καρνάγιου!

Πραγματικό πρόβλημα αντιμετωπίζει τελικώς μόνο μία από τις 13 οικογένειες τσιγγάνων του καταυλισμού. Πρόκειται για μια μητέρα με πέντε παιδιά, που ο σύζυγός της είναι στην φυλακή. Ο κ. Τατάκης είπε ότι η Ν.Α. αποφάσισε να αναλάβει την δαπάνη στέγασης της οικογένειας αυτής σε ανθρώπινες συνθήκες. Προκειμένου πάντως να είναι σίγουρη η Ν.Α. ότι οι τσιγγάνοι που ζήτησαν πίστωση χρόνου ολίγων ημερών για να απομακρύνουν σιδηρικά και άλλα αντικείμενα που έχουν συγκεντρώσει στο χώρο του Καρνάγιου, θα είναι συνεπείς, έχουν αφαιρεθεί οι άδειες κυκλοφορίας και οι πινακίδες των αυτοκινήτων τους, που θα τους επιστραφούν μόνο όταν θα είναι έτοιμοι να αποχωρήσουν από τον καταυλισμό. Ο κ. Τατάκης δήλωσε χθες ότι το Καρνάγιο θα έχει αδειάσει και θα έχει καθαρισθεί σε διάστημα μιάς εβδομάδας από σήμερα.

# Κλιμάκιο της ΝΔ στο Δήμο Καλλιθέας

**Από την νομαρχιακή επιτροπή Δωδ/σου της Νέας Δημοκρατίας εκδόθηκε χθες η ακόλουθη ενημερωτική ανακοίνωση:**

«Κλιμάκιο της ΝΟΔΕ Νέας Δημοκρατίας αποτελούμενο από τους κ.κ. Αντιπρόεδρο Τσαμπίκο Τριομμάτη, τον Γραμματέα Π. Σακελλαρίου, τον υπεύθυνο τύπου Τ. Σπανό τα μέλη Γ. Αλεξίου και Κ. Παπαοικονόμου επισκέφθηκε χθες το Δήμο Καλλιθέας και μετέσχε στην συνεδρίαση της Τοπικής Οργάνωσης του κόμματος.

Στην συνεδρίαση που ήταν παρόντες οι πολιτευτές Γ. Βασιλάκης και Β. Χρύσης καθώς και στελέχη των τοπικών διαμερισμάτων Ψίνθου και Κοσκινού, κατατέθηκαν απόψεις για την όσο το δυνατόν αποτελεσματικότερη επαφή και επικοινωνία της Τοπικής με την Νομαρχιακή και εξετάσθηκαν τρόποι για τον καλύτερο συντονισμό καθώς και την δυνατότητα να δραστηριοποιηθεί όλο το στελεχιακό δυναμικό ώστε το κόμμα να βρίσκεται πάντα δίπλα στον συμπολίτη μας και τα προβλήματα του.

Ο προεδρεύων της Νομαρχιακής κ. Τ. Τριομμάτης, αφού συνεχάρη το προεδρείο της Τοπικής Οργάνωσης για την πρωτοβουλία του, επεσήμανε την ανάγκη να βρίσκονται όλα τα στελέχη σε επαγρύπνηση, συνέστησε περισσότερη δουλειά καθόσον το πολιτικό σκηνικό είναι ρευστό, ο τόπος βρίσκεται σε παρατεταμένη ακυβερνησία, καθημερινά επιβεβαιώνεται ότι η παρούσα Κυβέρνηση τελεί υπό προθεσμία ο δε Πρωθυπουργός υπό κομματική κηδεμονία. Ολόκληρη η Κυβέρνηση έχει παραλύσει, κανείς από τους Υπουργούς δεν παράγει έργο (εν όψει Συνεδρίου) και καμιά μεθόδευση δεν μπορεί να δώσει στον κ. Σημίτη την χαμένη του αξιοπιστία. Με το ίδιο πνεύμα τοποθετήθησαν και οι Πολιτευτές του κόμματος, συμπληρώνοντας ότι σ' αυτήν την δύσκολη για τον τόπο περίοδο η ΝΔ μπορεί να αναστρέψει την αρνητική πορεία και να δώσει μια καλή έντιμη και αποτελεσματική Κυβέρνηση για όλους τους Ελληνες».

RODOGAZ

Στη Ρόδο από το 1963




✓ Διανομή φιαλών υγραερίου κατ' οίκον
τηλέφωνα παραγγελιών: 64409 - 094-4-528212
✓ Διανομή χύμα υγραερίου
✓ Πώληση καυστήρων και λεβήτων υγραερίου για κεντρικά συστήματα θέρμανσης
✓ Θερμαντικά σώματα



Διεύθυνση εργοστασίου: Καναμάτ Ρόδου • τηλ. 62649
Διεύθυνση πρατηρίου: Αυστραλίας 50 • τηλ. 34244-5

# ΑΚΡΙΤΙΚΑ

κουβεντούλες με κάποιο νόημα

Θάρσει· λέγων τ' αληθές συ σφαλεί ποτέ
ΣΟΦΟΚΛΗΣ

## ΤΟΥ... ΑΡΧΙΕΠΙΣΚΟΠΟΥ

Αρχιεπίσκοπος Αθηνών Χριστόδουλος.

Θέλετε μια πρόβλεψη; Θα υποχρεωθεί **εκ των πραγμάτων** η Ιεραρχία και γενικά η Εκκλησία να τον **αποβάλουν**.

Θα μείνει ΜΟΝΟΣ του, με την ανάμνηση των υπογραφών και σέρνοντας πίσω του την **κατάρα** ότι προσπάθησε, εν έτει σωτηρίω 2001, να εγκαθιδρύσει σε χώρα της Ευρώπης «θεοκρατικό καθεστώς», να διαλύσει κοινωνία, εκκλησία και κράτος.

Θα περάσει στην ιστορία ως ο «Χίτλερ της Εκκλησίας».

Κρατήστε το σχόλιο αυτό υπό σημείωση.

## ΣΤΑ ΧΑΡΤΙΑ

Ο ασπασμός και τα φιλιά, φανταζόμαστε, ήταν η μόνη ευχάριστη στιγμή για τον Αρχιεπίσκοπο κατά τη συνάντησή του με τον Πρόεδρο της Δημοκρατίας Κωνσταντίνο Στεφανόπουλο.

Τα όσα άκουσε στη συνέχεια από τον πρώτο πολίτη της χώρας περί αντισυνταγματικότητας και αιτήματος ενός δημοψηφίσματος σίγουρα και δεν τον ευχαρίστησαν. Και τώρα τι;

## ΜΑΘΗΜΑ ΔΗΜΟΚΡΑΤΙΑΣ

Μαθήματα δημοκρατίας παρέδωσε στον Αρχιεπίσκοπο ο Πρόεδρος της Δημοκρατίας Κωστής Στεφανόπουλος, τοποθετώντας τα πράγματα και τις εξελίξεις στη σωστή τους διάσταση.

Ο Κ. Στεφανόπουλος έκανε απλά αυτό που δεν μπόρεσε να κάνει η κυβέρνηση, και πολύ περισσότερο η αντιπολίτευση τους τελευταίους 15 μήνες που συντηρεί εντέχνως το θέμα των ταυτοτήτων.

## ΑΚΟΝΤΙΟ

Τους χρυσούς αθλητές δέχθηκε ο πρωθυπουργός και ο παριστάμενος Ευάγγελος Βενιζέλος παρατήρησε:

- Ο ακοντισμός μοιάζει με πολεμική τέχνη.

Παρενέβη τότε ο Αντώνης Παπαδημητρίου, προπονητής του παγκόσμιου πρωταθλητή Κώστα Γκατσιούδη και είπε στον πρωθυπουργό:

- Επρεπε να σας φέρουμε ένα ακόντιο να ρίξετε βολές και να μας πείτε πως σας φαίνονται.

Ο κ. Βενιζέλος το πέταξε:

- Θα δοκιμάσει βολές στο Συνέδριο.

Προβλέπονται συντροφικές κονταρομαχίες.

## ΠΟΛΥΝΟΜΙΑ

Νόμο για το πώς πρέπει να συντάσσονται οι... νόμοι θα καταθέσει, στη Βουλή, η υπουργός Δημόσιας Διοίκησης, κ. Βάσω Παπανδρέου. Και πράγματι, όπως είχε πει ο Εμμανουήλ Ροΐδης, στην Ελλάδα χρειαζόμαστε μόνο ένα νόμο... «διά την εφαρμογή των κειμένων νόμων». Διότι δεν υπάρχει, πιστεύουμε, άλλη χώρα στον κόσμο, που να παρατηρείται αντίστοιχο φαινόμενο πολυνομίας. Μάλιστα, στις σοβαρές... χώρες από την άποψη αυτή, όπως στη Βρετανία, η διαδικασία ψήφισης ενός νόμου διαρκεί - ούτε λίγο ούτε πολύ ένα χρόνο τουλάχιστον. Και αυτό, για να αποφεύγεται ακριβώς η πολυνομία, η παιδική αυτή αρρώστια του Κοινοβουλευτισμού. Διότι, πράγματι, είναι πρόκληση για κάθε κυβέρνηση να διαθέτει τη δυνατότητα ψήφισης νόμων και να μην την... αξιοποιεί στο έπακρο. Αλλωστε, ας μην ξεχνάμε ότι οι καταστάσεις δεν είναι πάντα ομαλές και έτσι οι κυβερνήσεις έχουν τη δυνατότητα να «περνούν», κατά το κοινώς λεγόμενο, νόμους στη Βουλή, χωρίς αυτό να γίνεται αντιληπτό και από τον πολύ κόσμο.

## ΤΟ ΔΟΛΩΜΑ

Σε έναν, έναν χωριστά ο Σημίτης, με κουτοπονηριά, υποσχέθηκε υπουργεία και υφυπουργεία, με την προϋπόθεση ότι δεν θα κάνουν αταξίες και θα είναι καλά παιδιά στο συνέδριο.

- Κατάπιαν το δόλωμα μαζί με το σπάγκο, σχολίασε γνωστό στέλεχος της Χαριλάου Τρικούπη και πρόσθεσε:

- Θέλετε απόδειξη; Ακόμη και ο Θόδωρος Πάγκαλος λέει καλά λόγια για τον Γιωργάκη και επαινεί τις ενέργειες του ΥΠΕΞ!

Οπερ έδει δείξαι...

## ΑΣ ΞΕΚΑΘΑΡΙΣΕΙ ΤΟ ΖΗΤΗΜΑ

Τελικώς, τι είναι η Ελλάδα; «Ελληνική Δημοκρατία» ή «Χριστιανική Ελληνική Πολιτεία»;

Ας ξεκαθαριστεί από κάποιον το ζήτημα για να μην μπερδεύεται ο κόσμος.

Κι όχι μόνο αυτός που υπέγραψε στην «άτυπη δημοψηφισματική ενέργεια»...

## ΑΠΟ ΤΟΝ ΜΑΪΟ



Καθώς εκκλησιαστικοί κύκλοι υπαινίσσονται παραπομπή του θέματος των ταυτοτήτων στο Ευρωπαϊκό Δικαστήριο, η Κουμουνδούρου υπενθύμισε, μια μέρα πριν τη συνάντηση με την αντιπροσωπεία των ιεραρχών, πως η Κομισιόν έχει απαντήσει από τον Μάιο στον Αλέκο Αλαβάνο πως: «Το θρήσκευμα σε καμία περίπτωση δεν μπορεί να θεωρηθεί σαν στοιχείο αναγνώρισης ενός προσώπου. Η αναφορά της θρησκείας πάνω σε μια ταυτότητα ακόμα και με τη ρητή συγκατάθεση του ενδιαφερόμενου προσώπου θα μπορούσε να θεωρηθεί σαν ακατάλληλη, άσχετη με το θέμα και υπερβολική σε σχέση με το σκοπό ενός δελτίου ταυτότητας». Αυτά, για να μη δημαγωγούν και επ'αυτού στη Μονή Πετράκη...

## ΚΑΝΕΙ ΚΑΛΟ...



«Η ηγεσία της Ιεραρχίας ουσιαστικά αμφισβητεί τη δημοκρατική οργάνωση της χώρας μας», δήλωνε χθες το πρωί ο κ. Κωνσταντόπουλος συμπληρώνοντας (στον «9,84») πως από τον Πρόεδρο της Δημοκρατίας ανέμενε να καταστήσει σαφές στον αρχιεπίσκοπο πως η Ελλάδα «είναι δημοκρατικά συντεταγμένη πολιτεία». «Να είναι σαφής στο θέμα της τήρησης του Συντάγματος και των νόμων» προσδοκούσε από τον κ. Στεφανόπουλο και η κ. Δαμανάκη επισημαίνοντας (στον «Φλας») πως ο κ. Χριστόδουλος θέτει «πολιτειακό θέμα». «Συνταγματικό πραξικόπημα» διαπίστωνε στη στάση της Ιεραρχίας και η ΑΕΚΑ του κ. Μπίστη. Τελικά, ο Χριστόδουλος κάνει καλό στην καταπολέμηση της αριστερής πολυγλωσσίας...

## ΑΧΑΣΕΙ ΤΙΣ ΕΚΛΟΓΕΣ



Ο Κ. Καραμανλής κάτι είπε που ήθελε να είναι ισορροπημένη στάση, πως δηλαδή η Ν.Δ. δεν ταυτίζεται και δεν εχθρεύεται την εκκλησία, κι ό,τι καταλάβει ο καθένας. Αλλά ο επίτιμος πρόεδρος της Νέας Δημοκρατίας παρέπεμψε το θέμα στις εκλογές, όπου και θα λυθεί. Πρώτης τάξεως άποψη. Ο κόσμος θα ψηφίζει, όταν θα γίνουν οι εκλογές, αν είναι με τον Αρχιεπίσκοπο ή με τους άλλους. Μήπως να κατέβει και ο κ. Χριστόδουλος υποψήφιος Επικρατείας της Νέας Δημοκρατίας; Και σε κάθε νομό επικεφαλής ο αντίστοιχος μητροπολίτης; Να πάρει το πράγμα μια καθολικά ανορθόδοξη διάσταση στο όνομα της Ορθοδοξίας!

Με τα μυαλά που κουβαλάει η ΝΔ στο θέμα των ταυτοτήτων και με την ταύτισή της με τον Χριστόδουλο θα χάσει και τις επόμενες εκλογές!

## ΠΑΛΛΟΤΡΙΩΣΕΙΣ

Είναι τέτοιο και τόσο το «όργιο φημών» σχετικά με τις απαλλοτριώσεις για το φράγμα του Γαδουρά, που... σηκώνεται η τρίχα του ανθρώπου!

Και το 1/100 να αληθεύει απ'όσα λέγονται και ακούγονται, θα πρόκειται για «Σόδομα και Γόμορα».

Κάντε μια βόλτα προς τα παρακείμενα χωριά κι ανοίξτε απλώς συζήτηση.

Θα πάθετε την πλάκα σας.

## ΛΑΘΡΟΜΕΤΑΝΑΣΤΕΣ

Το γράψαμε και το σχολιάζαμε από την πρώτη στιγμή. Οτι δηλαδή η ανεξέλεγκτη είσοδος Τούρκων λαθρομεταναστών στην χώρα και η χωρίς φειδώ και νόμιμες προϋποθέσεις χορήγηση (κατασκευή) «πολιτικού ασύλου», θα πληρωθεί μια μέρα ακριβά, αφού ο κάθε κατεργάρης και πράκτορας θα μπορεί να αυτοχρίζεται «διωκόμενος πολιτικά». Ηδη στην Μυτιλήνη συνελήφθησαν τρεις Τούρκοι με όπλα και εκρηκτικά.

Φαντασθείτε τι μπορεί να έχει γίνει στην χώρα «θα μας δέσουν μια μέρα και χαμπάρι δεν θα πάρουμε», σχολιάζαμε κάποτε.

Στερνή μας γνώση...

## «ΚΑΜΠΑΝΕΣ»

Για αυστηρές κυρώσεις στους ευρω - παραβάτες έκανε λόγο χθες ο κ. Παπαντωνίου, αλλά το Δημόσιο φαίνεται να «παρασπονδεί» πρώτο. Για παράδειγμα, η έκφραση σε ευρώ των τεκμηρίων διαβίωσης των αυτοκινήτων έχει αυξηθεί σιωπηλά. Για ένα αυτοκίνητο 7 ίππων το τεκμήριο είναι 4.900 ευρώ (1.669.000 δρχ.), ενώ σε δραχμές ήταν 1.650.000 δραχμές. Ανάλογες είναι οι αυξήσεις και στα υπόλοιπα τεκμήρια.

## ΚΑΛΟΙ ΦΙΛΟΙ ΤΗΣ ΡΟΔΟΥ

Δεν προκάλεσε αίσθηση το χθεσινό ρεπορτάζ της «δ», το οποίο αναφερόταν σε ζευγάρι Αγγλων, που απέκτησε παιδί ύστερα από προσευχές του στην Παναγιά της Τσαμπίκας μόνο για αυτό καθεαυτό το γεγονός - θαύμα. Σχολιάσθηκε ευμενέστατα και το πάθος με το οποίο ομίλησαν οι φίλοι μας για το νησί, στο οποίο μάλιστα θα εγκατασταθούν μονίμως, μόλις βγουν στην σύνταξη.

Το μόνο «ψεγάδι» που βρήκαν μάλιστα είναι ότι λείπουν πεζοδρόμια στο Φαληράκι!

Προτείνουμε στο Δήμο Καλλιθέας να απονείμει στους Αγγλους φίλους μας μια αναμνηστική πλακέτα σε ένδειξη ευγνωμοσύνης. Αλλωστε το Φαληράκι το επισκέπτονται επί 8 συναπτά έτη.

## ΕΡΧΟΝΤΑΙ ΤΑ ΔΥΣΚΟΛΑ

Αν η θερινή ραστώνη παραπέμπει τους κατοίκους της ελληνικής επικράτειας σε ηρεμία, ξεγνοιασιά και χαλάρωση, τα αισθήματα που αναπτύσσονται στους κατοίκους της ευρύτερης περιοχής, δεν είναι καθόλου παρόμοια. Και όχι εξαιτίας κάποιων εξεγερμένων μουλάδων που ζητούν επιμόνως μερίδια στην κοσμική εξουσία, αλλά εξαιτίας του αγώνα ύπαρξης που δίνουν οι Παλαιστίνιοι και του εμφύλιου σπαραγμού της πΓΔΜ. Και αν τα δύο περιστατικά δεν έχουν πολλά κοινά σημεία, η τοποθέτησή τους σε αυτή την εύφλεκτη περιοχή του κόσμου και η αναφορά στη βασική παγκόσμια υπερδύναμη, που διά πράξεων και παραλείψεων έχει τροφοδοτήσει την ένταση, τα ενοποιεί. Τι λοιπόν θα απογίνει στη Μέση Ανατολή, όπου συσσωρεύονται νεκροί πάνω στους νεκρούς. Τι θα γίνει στα Βαλκάνια, όπου τώρα ο δικός μας υπουργός Αμυνας διαβλέπει (κάλλιο αργά παρά ποτέ) κίνδυνο αλλαγής των συνόρων; Δύσκολες ημέρες έχουμε μπροστά μας.

## ΑΣ ΤΟΥΣ ΦΩΤΙΣΕΙ Ο ΘΕΟΣ

Συνεδριάζει και πάλι σήμερα το νομαρχιακό συμβούλιο Δωδ/σου, με πραγματικά «καυτά» θέματα στην ημερήσια του διάταξη. Ολοι δείχνουν να έχουν «ακονίσει» και πάλι τα μαχαίρια τους, πράγμα που δεν προμηνύει καλή εξέλιξη.

Να τους φωτίσει ο θεός να αναπροσαρμόσουν τακτικές και πρακτικές και να κοιτάξουν τα προβλήματα του τόπου.

Γι'αυτό τους έστειλε εκεί ο Δωδεκανησιακός λαός και όχι για να τσακώνονται σαν τα κοκόρια με του ψύλλου πήδημα.

Κουράσθηκε ο κόσμος να παρακολουθεί ασχήμιες. Οσο πιο νωρίς το αντιληφθούν ΟΛΟΙ, τόσο το καλύτερο και για τους ίδιους.

Υ.Τ.Υ.

### ΠΡΟΤΕΙΝΕΙ ΤΗΝ ΧΑΡΑΞΗ ΚΟΙΝΗΣ ΣΤΡΑΤΗΓΙΚΗΣ

# Το Εργατικό Κέντρο καλεί σε συστράτευση φορείς και

## *τάξεις για τα δημόσια κτήματα*

### *«Είναι ιστορικό χρέος και ευθύνη όλων μας»*

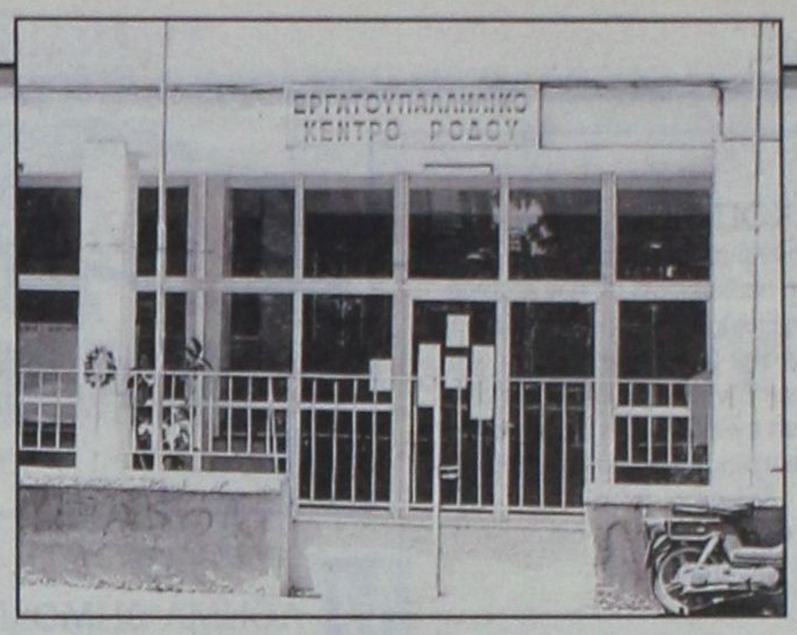


**Δημόσια έκκληση προς τους τοπικούς φορείς και τις τάξεις για κοινή σύσκεψη, προκειμένου να συζητηθεί το φλέγον θέμα με τα λεγόμενα «ακίνητα του Δημοσίου», για να αναζητηθούν εφικτές λύσεις και να χαραχθεί κοινή πορεία, απευθύνει το Εργατικό Κέντρο Ρόδου, τονίζοντας χαρακτηριστικά ότι «είναι ιστορικό χρέος και ευθύνη όλων μας».**

Σε σχετική ανακοίνωση που εξέδωσε χθες το ΕΚΡ αναφέρονται τα εξής:

Η Διοίκηση του ΕΚΡ με υπευθυνότητα τοποθετήθηκε από την αρχή, εκφράζοντας ξεκάθαρα την αντίθεσή της στην πολιτική της Κυβέρνησης του ΠΑΣΟΚ, που επιδιώκει μέσα από την δήθεν προσπάθεια αξιοποίησης, την εκποίηση της Δημόσιας περιουσίας του Δωδεκανησιακού λαού, για καθαρά εισπρακτικούς σκοπούς.

Σήμερα με όσα έχουν προηγηθεί, κοινή και πρώτη επιδίωξη όλων των τοπικών φορέων, πρέπει κατά την γνώμη μας, να είναι η αποτροπή αυτής της πιθανής εξέλιξης. Κάτι τέτοιο μπορεί να επιτευχθεί, εφόσον θελήσουμε να δράσουμε όλοι από κοινού, ενημερώνοντας και ενεργοποιώντας πρώτα από όλα, το σύνολο της κοινωνίας. Παρόμοια περίπτωση στα Χανιά της Κρήτης που είχε θετική έκβαση, έρχεται να επιβεβαιώνει και να ενθαρρύνει την άποψη μας.

Επόμενη και εξ ίσου σημαντική διαδικασία, θα πρέπει να είναι η κατάθεση σοβαρής πρότασης αξιοποίησης αυτής της περιουσίας σε όφελος του κοινωνικού συνόλου και της τοπικής οικονομίας.

Είναι σε όλους γνωστό ότι τα ακίνητα αυτά, από το 1947, με την συνθήκη ειρήνης μεταξύ συμμάχων χωρών και της Ιταλίας, έχουν περιέλθει στο Ελληνικό Δημόσιο ως διάδοχο του Ιταλικού. Πριν όμως από το 1912 και την Ιταλική κατοχή, αυτά ανήκαν σε Δωδεκανησίους πολίτες.

Αρκετά από αυτά τα ακίνητα, κατά καιρούς, με διάφορες ρυθμίσεις, αποδόθηκαν στους αρχικούς δικαιούχους ή στους κληρονόμους τους. Αλλα πλειστηριάσθηκαν, άλλα καταπατήθηκαν και άλλα οδεύουν μέσω των ΕΟΤ-ΕΤΑ στο Ελληνικό χρηματιστήριο, για να κλείσουν διάφορες τρύπες.

Δυστυχώς είναι πολλά τα σκάνδαλα που κατά καιρούς είδαν το φως της δημοσιότητας, εξ'αιτίας της κακής διαχείρισης των ακινήτων από πλευράς Δημοσίου, με συνυπεύθυνες όλες ανεξαιρέτως τις Κυβερνήσεις της τελευταίας τριακονταετίας επιδιώκοντας πάντα κομματικά και πολιτικά οφέλη.

**Να θυμίσουμε σε όσους ξέχασαν, ή δεν γνωρίζουν, μερικά από αυτά:**

✓ Την δεκαετία του 1980 ξεπουλήθηκαν τεράστιες παραθαλάσσιες εκτάσεις, σε γνωστούς μεγαλοξενοδόχους, με σκανδαλώδεις διαδικασίες και σε εξευτελιστικές τιμές.

✓ Σε όλες τις προεκλογικές περιόδους σκόπιμα και προκλητικά ανακινείται το ζήτημα απόδοσης των Δημοσίων κτημάτων στους δικαιούχους τους, για να κλείσουν και να ξανανοίξουν τις επόμενες και μεθεπόμενες εκλογές. Τέτοιες διαδικασίες αποτελούν αισχρή εκμετάλλευση, προς άγρα ψήφων, ενός θέματος που θα έπρεπε να είχε ολοκληρωθεί πριν από τριάντα τουλάχιστον χρόνια.

✓ Πριν από αρκετά χρόνια, η ΚΕΔ εξέδωσε πρωτόκολλα κατεδάφισης και επέβαλε χρηματικά πρόστιμα για αυθαίρετα κτίσματα σε παραλιακές εκτάσεις. Οι περισσότεροι καταπατητές από αυτούς είναι μεγαλοξενοδόχοι, οι οποίοι κατέχουν και εκμεταλλεύονται προνομιακά παραλιακά τμήματα. Από τότε μέχρι σήμερα (ενώ αυτοί θησαυρίζουν), αν και πέρασαν πάνω από 15 χρόνια χωρίς καμιά εξέλιξη, δεν έχει αντιδράσει ούτε ένας αρμόδιος φορέας (ΟΤΑ, ΕΟΤ, Πολεοδομία, Αστυνομία, Δικαιοσύνη) δίνοντας έτσι την εντύπωση γενικευμένης συνωμοσίας σιωπής υπέρ των οικονομικά ισχυρών της Ρόδου.

✓ Οδοστρωτήρας και λάστιχο χαρακτηρίσθηκε, και πολύ σωστά, το νομοσχέδιο του Υπουργείου Οικονομικών «περί αιγιαλού και παραλίας». Εκτός των άλλων το άρθρο 27 καταπιάνεται με το καθεστώς της Δωδ/σου, που ουσιαστικά επιχειρεί να μετατρέψει σε οικόπεδα με νόμιμους τίτλους, όλες τις μέχρι τώρα αυθαίρετα καταπατημένες παραλιακές εκτάσεις από τους μεγαλοξενοδόχους.

✓ Πρόσφατα με απόφαση της Κυβέρνησης οι ΕΟΤ-ΕΤΑ, προχώρησαν στην ιδιωτικοποίηση παράκτιων εκτάσεων, μετατρέποντας τις ακτές και το φυσικό περιβάλλον, σε κερδοσκοπικές εμεταλλεύσεις, καταργώντας ακόμα και το δικαίωμα των πολιτών για ελεύθερη πρόσβαση στις ακτές.

Σωστά έχει καταγραφεί ότι το μεγαλύτερο έγκλημα διαπράχθηκε τότε που τα ακίνητα αυτά περιήλθαν στην κυριότητα του αμαρτωλού ΕΟΤ. Οι Κυβερνώντες μαζί με τα ακίνητα πίστευαν ως Πόντιοι - Πιλάτοι, ότι μεταβίβασαν και τις ευθύνες τους. Λάθος, με τραγικές για τον τόπο μας συνέπειες.

Δυστυχώς μετά από τόσα χρόνια εγκατάλειψης, απαξίωσης και ερήμωσης (Καλλιθέα, Γκολφ, Προφ. Ηλίας) οι ασκούντες επί δεκαετίες την εξουσία, έρχονται σήμερα με πιό σύγχρονα μέσα, όπως τα προμέτοχα των ΕΟΤ -ΕΤΑ, να ολοκληρώσουν την αγοραπωλησία του πλούτου που απέμεινε, ως κοινοί μεσάζοντες - πωλητές, αδιαφορώντας για την γνώμη της τοπικής κοινωνίας, ακόμα και αν οι Δήμοι του νησιού, ξόδεψαν αρκετά εκατομμύρια για να αναστυλώσουν τα ερείπια που η πολιτική τους επί χρόνια προκάλεσε.

Σε πρώτο ρόλο αυτής της προσπάθειας και πάλι ο ΕΟΤ - ΕΤΑ και το χρηματιστήριο.

Οι αρμόδιοι Υπουργοί και η Κυβέρνηση, δεν φαίνονται και πάλι πουθενά... Σε άλλους θα φορτώσουν αργότερα τις ευθύνες.

Τα μέλη της Διοίκησης του ΕΚΡ δεν πήραμε μέρος στην σύσκεψη που πραγματοποιήθηκε στο Νομαρχιακό μέγαρο στις 2/8/01, επειδή δεν κληθήκαμε. Ισως η παρουσία μας κρίθηκε περιττή. Μάθαμε όμως ότι μερικοί τοπικοί παράγοντες που μετείχαν σ'αυτήν, προβληματίσθηκαν σοβαρά με τις προτάσεις και τις προθέσεις των εκπροσώπων του Ελληνικού κράτους!!!

Θέτουμε ευθέως και καλοπροαίρετα το ερώτημα σε κάθε αρμόδιο και απλό πολίτη αυτού του τόπου.

**Θα επιτρέψουμε να ολοκληρωθεί το έγκλημα διαρκείας που ξεκίνησε πριν χρόνια σε βάρος των συμφερόντων του Δωδεκανησιακού Λαού «δια του μακροχρόνιου δικού μας προβληματισμού, ή της ανοχής μας, μιάς ενδεχόμενης συμφωνίας συνεκμετάλλευσης των ακινήτων» μέσα από «μη κερδοσκοπικά σχήματα ή εταιρείες λαϊκής βάσης» και άλλα παρόμοια ηχηρά που επικαλούνται κάθε φορά οι πωλητές, μέχρι να βάλουν στο χέρι τα ακίνητα και να τα ξεπουλήσουν.**

Σε ότι αφορά το ΕΚΡ, έχουμε ήδη δώσει την απάντηση, την οποία είμαστε έτοιμοι με σοβαρά επιχειρήματα να υποστηρίξουμε.

Τα πρώην ιδιόκτητα και νυν Δημόσια ακίνητα ανήκουν σε ολόκληρο τον Δωδ/κό λαό, τον οποίο μπορούν να εκπροσωπήσουν οι φορείς της Τοπικής και Νομαρχιακής Αυτοδιοίκησης, στους οποίους άμεσα πρέπει να περάσει η κυριότητα και ευθύνη διαχείρισης τους.

Ο Δήμος Καμείρου με την εξαγορά της έκτασης του Προφήτη Ηλία, έκανε ένα καλό βήμα που θα ολοκληρωθεί και με την τακτοποίηση του συνόλου των υφιστάμενων κτισμάτων. Εμείς δεν συμφωνούμε με την καταβολή οποιουδήποτε τιμήματος, γιατί δεν αγοράζουμε ξένη περιουσία.

Είμαστε βέβαιοι ότι οι φορείς και οι εκπρόσωποι του Δωδ/κού λαού, αφού πρώτα περισώσουμε τα ακίνητα, μπορουμε αμέσως μετά μέσα από σοβαρές, ανοιχτές, δημοκρατικές διαδικασίες, με επιστημονικές έρευνες και μελέτες, να συμφωνήσουμε για την μορφή αξιοποίησης που θέλουμε, σεβόμενοι την ιστορία, τον πολιτισμό, το περιβάλλον αλλά και τις μελλοντικές ανάγκες των επόμενων γενεών.

**Απευθύνουμε λοιπόν ανοιχτή πρόσκληση σε όλους τους φορείς και εκπροσώπους του Δωδ/κού λαού, μέσα σε πολύ σύντομο χρονικό διάστημα να γίνει η πρώτη συνάντηση για συζήτηση του όλου θέματος, ώστε γρήγορα να καταλήξουμε σε αποφάσεις και σε μορφές αγώνα.**

**Είναι ιστορικό το χρέος και η ευθύνη όλων μας.**

**Η περιουσία της Δωδεκανήσου ανήκει στους ΠΟΛΙΤΕΣ της και όχι στους ΠΩΛΗΤΕΣ**

**Για την Διοίκηση του ΕΚΡ**
**Ο ΠΡΟΕΔΡΟΣ**
**Γ. ΣΑΡΙΚΑΣ**
**Ο Γ.ΓΡΑΜΜΑΤΕΑΣ**
**Χ. ΣΑΡΡΗΣ**

δημιουργίες cair

ΡΟΔΟΣ 2400 Λευκός Ξηρός ΟΠΑΠ
ΑΡΧΟΝΤΙΚΟ Ερυθρός Ξηρός
Δωδεκανησιακός τοπικός

Δύο αντιπροσωπευτικά κρασιά της ΚΑΪΡ Α.Ε., που αποδεικνύουν για άλλη μια φορά την αναμφισβήτητη ικανότητα της Δωδεκανησιακής Εταιρείας να παράγει υψηλής ποιότητας προϊόντα. Ικανότητα που επιβεβαιώνεται από την πρόσφατη παρουσίαση του μοναδικού στην ελληνική αγορά συλλεκτικού αφρώδους CAIR ROSE RESERVE 10 ετών, σε περιορισμένο αριθμό φιαλών και ποιότητα που συναντάται στην πλούσια γκάμα των διεθνώς αναγνωρισμένων προϊόντων της, όπως RODOS 2400 λευκό ξηρό, VQPRD (χρυσό στο Μιλάνο), ΜΟΣΧΑΤΟΣ ΡΟΔΟΥ ΟΠΕ (χρυσό στο Μιλάνο), MOULIN λευκό ξηρό (χρυσό στις Βρυξέλλες), MOULIN ροζέ ημίξηρο (χρυσό σε Μπορντό και Μιλάνο), CAIR φυσικός αφρώδης (χρυσά μετάλλια σε Μιλάνο και Monde Selection).

Εγγύηση
C·A·I·R
Επιλεγμένοι οίνοι ποιότητας

CAIR Δαβάκη - Πίνδου 65, Ν. Φάληρο, τηλ.: 4813876,4813125 fax: 4814695.
2ο χλμ. Ρόδου - Λίνδου, Ρόδος τηλ.: 0241/68770-3 fax: 0241/62575.




Η BUSINESS LOGIC
ΚΟΝΤΑ ΣΤΑ
ΚΟΣΜΗΜΑΤΟΠΩΛΕΙΑ

Η BUSINESS LOGIC A.E.
η μοναδική πανελλαδικά αλυσίδα παροχής ολοκληρωμένων λύσεων πληροφορικής αποκλειστικά για επιχειρήσεις, είναι και πάλι κοντά σας.

Με το πληρέστερο πρόγραμμα της αγοράς για διαχείριση και οργάνωση καταστημάτων αργυροχρυσοχοΐας.

Για περισσότερες πληροφορίες ....

BUSINESS LOGIC

BUSINESS LOGIC ΤΑΜΒΑΚΑΣ ΔΗΜΗΤΡΗΣ
ΒΟΥΛΓΑΡΟΚΤΟΝΟΥ 14, ΡΟΔΟΣ
ΤΗΛ : 0241-75218, FAX : 0241-35104
e-mail address: dimitamb@otenet.gr

ΓΙΑ ΞΕΚΑΘΑΡΙΣΜΑ «ΠΑΛΙΟΥ ΛΟΓΑΡΙΑΣΜΟΥ»

# Αγρια συμπλοκή στην Ιαλυσό *μεταξύ Ελλήνων και Αλβανών*

***✓ Ελεύθεροι οι Αλβανοί γιατί τελούσαν σε νόμιμη άμυνα στον ανακριτή οι Ελληνες ✓ Την λύπη του εξέφρασε ο νομάρχης***

**Πέντε Αλβανοί και 6 Ελληνες, μεταξύ των οποίων και ανήλικοι, συνεπλάκησαν προχθές την νύκτα στην Ιάλυσό (στην κυριολεξία έγινε το «έλα να δεις», γι' αυτό και απετέλεσε χθες το πρώτο θέμα συζήτησης στην περιοχή) με αποτέλεσμα τον σοβαρό τραυματισμό ενός Αλβανού (λόγω της άσχημης καταστάσεώς του μεταφέρθηκε στην Αθήνα) και τον ελαφρό 3 Αλβανών και 3 Ελλήνων. Οπως έγινε γνωστό επρόκειτο για «ξεκαθάρισμα παλιού λογαριασμού» αλλ' αυτό που καταδικάσθηκε απ' όλους γενικώς ήταν το ρατσιστικό πνεύμα που επεκράτησε.**

Πιο συγκεκριμένα συνεπλάκησαν αγρίως οι Αλβανοί υπήκοοι 1) Vanejush Prifti, ετών 26, κάτοικος Κρεμαστής 2) Enjon Leka, ετών 18, κάτοικος Παραδεισίου 3) Vasil Leka, ετών 26 κάτοικος Παραδεισίου 4) Ilirjay Zifle, ετών 27 και Halim Zifle, ετών 25 κάτοικοι Ρόδου με τους Ελληνες 1) Α.Ζ. του Σ. ετών 16, κάτοικος Ιαλυσού 2) Α.Κ. του Γ., ετών 17, κάτοικος Ιαλυσού, 3) Εμμανουήλ Φλεβάρης του Κων/νου, ετών 20 κάτοικος Ιαλυσού, 4) Εμμ. Χατζηβαλσάμης του Μιχ., ετών 18, κάτοικος Ιαλυσού 5) Φώτης Νικολάου του Σπυρίδωνα, ετών 18, κάτοικος Ιαλυσού και Δ. Ν. του Σ., ετών 16 κάτοικος Ιαλυσού, με αποτέλεσμα να τραυματισθεί σοβαρά ο Prifti και ελαφρά οι δύο Leka, ο Zifle, ο Α.Ζ., ο Α.Κ. και ο Εμμ. Φλεβάρης.

Επενέβη τελικά η Αστυνομία Ιαλυσού η οποία και συνέλαβε όλους τους εμπλακέντες στο επεισόδιο, τους οποίους οδήγησε χθες το μεσημέρι ενώπιον του εισαγγελέα υπηρεσίας κ. Χρ. Μπαρδάκη, ο οποίος άφησε ελεύθερους όλους τους Αλβανούς, γιατί όπως αποδείχθηκε ευρίσκοντο σε νόμιμη άμυνα, χωρίς μάλιστα να ασκήσει εις βάρος τους ποινική δίωξη, ενώ εις βάρος όλων των Ελλήνων άσκησε ποινική δίωξη σε βαθμό κακουργήματος για βαρειά σκοπούμενη σωματική βλάβη από κοινού κατά συρροή και για εμπλοκή και τους παρέπεμψε στην εκτελούσα χρέη τακτικής ανακρίτριας, πρωτοδίκη κ. Σοφία Καλού ενώπιον της όποιας θα απολογηθούν σήμερα οι ανήλικοι και την προσεχή Δευτέρα οι ενήλικες.

**Ο ΝΟΜΑΡΧΗΣ**

Απερίφραστα ο νομάρχης κ. Σάββας Καραγιάννης καταδίκασε το συμβάν της αιματηρής συμπλοκής που σημειώθηκε προχθές το βράδυ στην Ιαλυσό, σημειώνοντας ότι τέτοιες συμπεριφορές κατοίκων του νησιού της Ρόδου, δεν συνάδουν με τον πολιτισμό του και αμαυρώνουν την εικόνα του. Είναι χαρακτηριστικό ότι απέδωσε την επιθετικότητα που επέδειξαν τα νεαρά αυτά άτομα εναντίον Βορειοηπειρωτών, πιθανότατα στην χρήση αλκοόλ, μη θέλοντας να πιστέψει ότι ήταν ενέργεια που αποφασίσθηκε με νηφαλιότητα.

Η δήλωση στην οποία προέβη χθες ο νομάρχης έχει αναλυτικά, ως εξής:

«Αισθάνομαι πολύ άσχημα όταν στην κοινωνία μας σημειώνονται τέτοιου είδους φαινόμενα τα οποία και πληγώνουν και θίγουν την αξιοπρέπεια, την δική μας ουσιαστικά και κατεβάζουν χαμηλά το επίπεδο ενός πολιτισμού, που δεν είναι αυτό που παρουσιάζεται με παρόμοιες ενέργειες. Ο τόπος αυτός δεν σταμάτησε να παράγει πολιτισμό και είναι εντελώς αδικαιολόγητο να αμαυρώνεται με μεμονωμένες, αλλά πολύ χαρακτηριστικές συμπεριφορές, σαν αυτή που σημειώθηκε χθες βράδυ στο Δήμο Ιαλυσού. Θέλω να πιστεύω ότι κάτω από την επίδραση, πιθανότατα, αλκοόλ θα έγιναν όσα έγιναν, γιατί δεν μπορώ να πιστέψω ότι υπάρχουν Ροδίτες οι οποίοι νηφάλια θα μπορούσαν να δράσουν όπως έδρασαν. Εκφράζω την λύπη μου και την ευχή τέτοιου είδους φαινόμενα να μην μας απασχολήσουν ποτέ πια».

ΔΙΑΦΩΝΟΥΝ ΜΕ ΤΟ ΥΠΟΥΡΓΕΙΟ ΟΙ ΤΕΔΚ

# Να μην είναι υποχρεωτικές *οι διαδημοτικές συνεργασίες*

***Αποψη των ΟΤΑ είναι ότι πρέπει να εφαρμόζονται όπου υπάρχει ανάγκη***



**Την κάθετη διαφωνία τους για τον υποχρεωτικό χαρακτήρα των διαδημοτικών - διανησιωτικών συνεργασιών, που προβλέπεται από το σχέδιο νόμου του Υπουργείου Εσωτερικών, διετύπωσαν οι πρόεδροι 40 και πλέον Τοπικών Ενώσεων Δήμων και Κοινοτήτων της χώρας, οι οποίοι συμμετείχαν σε ειδική σύσκεψη που πραγματοποιήθηκε στα γραφεία της ΚΕΔΚΕ στην Αθήνα χθες το πρωί. Μεταξύ αυτών και ο πρόεδρος της ΤΕΔΚ Δωδ/σου, δήμαρχος Ροδίων κ. Γιώργος Γιαννόπουλος.**

Οι περισσότεροι πρόεδροι των ΤΕΔΚ, σύμφωνα με όσα έγιναν γνωστά, δήλωσαν αποφασισμένοι να μην υποκύψουν στην εμμονή του Υφυπουργού Εσωτερικών κ. Κώστα Καισερλη στις υποχρεωτικές συνεργασίες μεταξύ των ΟΤΑ, γιατί με τον τρόπο αυτόν δημιουργείται ένα ξεχωριστό διοικητικό όργανο (μέσα από πολύπλοκες διαδικασίες, όπως περιγράφονται στο σχέδιο νόμου) που στην ουσία θα υποκαθιστά τα δημοτικά συμβούλια. Παράλληλα, οι δήμαρχοι δεν δέχονται σε καμία περίπτωση να εκχωρήσουν στα νέα όργανα που προβλέπεται ότι θα προκύψουν μέσα από τις υποχρεωτικές διαδημοτικές συνεργασίες, τις αρμοδιότητες που σήμερα ασκούν οι οικονομικές και τεχνικές υπηρεσίες των δήμων. Να σημειωθεί ότι οι ίδιοι προβληματισμοί έχουν διατυπωθεί από πολύ νωρίς και από την ΤΕΔΚ Δωδ/σου η οποία τάσσεται υπέρ των πιο «χαλαρών» διαδικασιών και πιο ευέλικτων σχημάτων συνεργασίας μεταξύ των δήμων και των νησιών.

Τελικά, οι πρόεδροι των ΤΕΔΚ, ενόψει και της καταθέσεως σε λίγες ημέρες του σχεδίου νόμου στην Βουλή, απεφάσισαν χθες να αντιπροτείνουν στο Υπουργείο Εσωτερικών τον εθελούσιο χαρακτήρα των διαδημοτικών - διανησιωτικών συνεργασιών, σε τομείς που οι ίδιοι οι ΟΤΑ κρίνουν ότι επιβάλλονται από τις αδυναμίες, τις ανάγκες και τις ιδιαιτερότητες κάθε περιοχής.

**ΤΑ ΤΟΠΙΚΑ ΣΥΜΒΟΥΛΙΑ**

Στην χθεσινή συνάντηση των προέδρων των ΤΕΔΚ συμμετείχαν ακόμη πρόεδροι Τοπικών Συμβουλίων από πολλούς Καποδιστριακούς δήμους και άλλοι αιρετοί εκπρόσωποι των ΟΤΑ, καθώς ετέθη και μια σειρά άλλων σοβαρών ζητημάτων. Συγκεκριμένα, ετέθη θέμα αναπροσαρμογών στα Τοπικά Συμβούλια των Καποδιστριακών Δήμων, που κρίνονται απαραίτητες, όπως έδειξε η εμπειρία των τριών πρώτων χρόνων εφαρμογής της διοικητικής μεταρρύθμισης της χώρας (συνενώσεις Δήμων - Κοινοτήτων). Το θέμα θα συζητηθεί από τις κατά τόπους ΤΕΔΚ, οι οποίες θα καταθέσουν εν συνεχεία τις προτάσεις τους για τις αλλαγές που πρέπει να γίνουν.

**ΤΟ Γ' ΚΠΣ**

Εντονος προβληματισμός αναπτύχθηκε σχετικά με την υλοποίηση του Γ' ΚΠΣ καθώς αναγνωρίσθηκε η αδυναμία των περισσότερων ΟΤΑ να ανταπεξέλθουν στην πολυπλοκότητα των διαδικασιών που προβλέπονται. Αποφασίσθηκε να κατατεθεί αίτημα προς το Υπουργείο Εθνικής Οικονομίας είτε να βοηθηθούν οι δήμοι που αντιμετωπίζουν πρόβλημα, με κάθε πρόσφορο τρόπο, είτε να απλουστευθούν οι διαδικασίες υλοποίησης του προγράμματος.


# ΚΕΝΤΡΟ ΣΠΟΥΔΩΝ ΧΟΡΟΥ ΜΑΙΡΗΣ ΜΑΡΚΟΥ - ΒΕΛΙΔΑΚΗ

**ΔΙΠΛΩΜΑΤΟΥΧΟΥ: (R.A.D. T.C. και T.D. - A.I.S.T.D.)**
Royal Academy of Dance του Λονδίνου (ειδικότητα διδασκαλίας μικρών παιδιών)
Imperial Society of Teachers of Dance (Advanced ballet dancer)
Αναγνωρισμένη από το Υπουργείο Παιδείας και Θρησκευμάτων και Πολιτισμού.
Η **μόνη** εγγεγραμμένη σχολή μπαλλέτου της Βασιλικής Ακαδημίας Χορού στη Ρόδο.

## Διδάσκονται:

**Ρυθμική:** - άνω των 3,5 ετών (αγόρια - κορίτσια)
**Κλασικό μπαλλέτο:** - όλων των επιπέδων
**Κάρακτερ:** -
**Ελεύθερη κίνηση:** -
**Δημιουργικό εργαστήρι:** - (παντομίμα)
**Επαγγελματικό τμήμα μπαλλέτου:** - (100% επιτυχία)
**Rock Jazz - Μοντέρνο:** -
**Σύγχρονο:** - (M. Graham - Limon).
**Flamenco:** -
**Tap Dancing:** (κλακέτες): -
**Baby Jazz:** - άνω των 7 ετών
**Aerobic και χορευτική γυμναστική:** -
**Νέο-ελληνικοί χοροί:**
(χασάπικο, ζεϊμπέκικο, συρτάκι)

**Το Βρετανικό Συμβούλιο Αθηνών, οργανώνει τις υποχρεωτικές ετήσιες εξετάσεις για την προβίβαση των μαθητών στην επόμενη τάξη. Στη Σχολή μας διδάσκουν ξένες και Ελληνίδες υψηλά διακεκριμένες καθηγήτριες χορού. Ετησίως διεξάγονται υποχρεωτικά σεμινάρια χορού, από εξεταστές της Βασιλικής Ακαδημίας χορού του Λονδίνου**

**Εγγραφές** από **3 Σεπτεμβρίου** και **έναρξη** μαθημάτων **10 Σεπτεμβρίου.**
**Πληροφορίες:** - 27383 και 92790
**Διεύθυνση:** - Παν. Ροδίου, 77 **ΡΟΔΟΣ** εγγραφές 6-9 μ.μ.
και Μυκηνών 4 **ΙΑΛΥΣΟΣ** εγγραφές 11-1 π.μ. και 6-8 μ.μ.
(εκτός Σαββάτου και Κυριακής)

δημοκρατικά

ΥΠΑΡΧΕΙ ΑΝΤΙΚΕΙΜΕΝΙΚΗ ΠΡΑΓΜΑΤΙΚΟΤΗΤΑ Η ΟΠΟΙΑ ΔΙΝΕΙ ΤΟ ΜΕΤΡΟ ΤΗΣ ΑΛΗΘΕΙΑΣ (ΑΡΙΣΤΟΤΕΛΗΣ)

# Η υποκατάσταση της γνώσης από την πληροφορία

Στο βιβλίο του για τα Μέσα Μαζικής Ενημέρωσης (που εκδόθηκε πρόσφατα και στα ελληνικά) ο Ρ. Ντεμπρέ καταδείχνει ότι σήμερα έχει αναπτυχθεί ένα καινούργιο είδος ιερατείου, οι δημοσιογράφοι. Είναι οι προς τα έξω φορείς της εξουσίας των μέσων μαζικής ενημέρωσης. Εκείνοι που πιστεύουν και αξιοποιούν πολλαπλά τη θέση τους στα ΜΜΕ. Τα τελευταία τείνουν να υποκαταστήσουν στην κοινωνική τους σημασία, κατά τη γνώμη μου, το θεσμοποιημένο εκπαιδευτικό σύστημα. Να υποκαταστήσουν τη γνώση από την πληροφορία. Μαζί δε με αυτή την υποκατάσταση συμβαδίζει και η μείωση της δημοκρατίας, ιδιαίτερα της λειτουργίας του ελέγχου προς τα κέντρα ισχύος. Και αυτό, διότι οι όποιες κατακτήσεις υπάρχουν στους θεσμούς της εκπαίδευσης, έχουν μείνει έξω από τα ΜΜΕ.

Σήμερα, η πάλη για τον εκδημοκρατισμό του σχολείου και του ΑΕΙ/ΤΕΙ είναι σαφώς πιο συστηματική και σε βάθος απ' ό,τι εκείνη για δημοκρατικά ΜΜΕ. Ο βαθμός συμμετοχής των άμεσα εμπλεκομένων στους εκπαιδευτικούς θεσμούς, ιδιαίτερα στην τριτοβάθμια εκπαίδευση, δεν μπορεί να συγκριθεί με τη σχέση ιδιοκτησίας και δημοσιογραφικής υπαλληλίας.

Τα ΜΜΕ χαρακτηρίζονται, ακόμα, από την έλλειψη αυτοκριτικής ικανότητας. Τα συμφέροντα της ιδιοκτησίας δεν θίγονται. Οι δημοσιογράφοι αποφεύγουν να κάνουν κριτική μεταξύ τους (θα συμπλήρωνα εξ ιδίας πείρας, η ΕΣΥΕΑ μπορεί κατά περίπτωση να φτάσει μέχρι και την απαγόρευση) και δεν επιτρέπεται ο συστηματικός αναστοχασμός για τα μέσα εντός των ιδίων των μέσων μαζικής ενημέρωσης. Μοναδική εξαίρεση είναι η περίπτωση κατά την οποία ετοιμάζεται επίθεση σε αντίπαλα συμφέροντα κάτω από την εποπτεία της ιδιοκτησίας των ΜΜΕ. Αντίθετα, στα ΑΕΙ δεν υπάρχουν τέτοιοι περιορισμοί και απαγορεύσεις. Ισα ίσα, εάν αυτά θέλουν να είναι παραγωγικά, θα πρέπει να στηρίζουν την αυτοκριτική θεώρηση, τον αναστοχασμό και την διαπάλη ιδεών.

Εντελώς διαφορετική άποψη με τον Ντεμπρέ έχει ο Α. Dorner. Στο πρόσφατα εκδοθέν βιβλίο του με τον ενδεικτικό τίτλο «Politainment» (δηλαδή, συμβίωση της πολιτικής με τον πολιτισμό ψυχαγωγίας) υποστηρίζει ότι τα σύγχρονα ΜΜΕ εκπέμπουν μηνύματα κατεξοχήν δημοκρατικά και πολυπολιτισμικά. Θεωρεί ότι τα σίριαλ τέμνονται με τα καθημερινά «πραγματικά» προβλήματα του πολίτη. Διαδίδουν την ανοχή στο διαφορετικό και φωτίζουν τη ζωή και τα βιώματα των κοινωνικών μειοψηφιών, όπως είναι οι τσιγγάνοι. Ετσι μεγαλώνουν την ανοχή της κοινωνίας απέναντι τους. Κατά συνέπεια, συμπεραίνει, δεν θα πρέπει να ασκεί κανείς συνεχώς κριτική στα ΜΜΕ, αλλά να υποστηρίζει αυτές τις θετικές ισχυρές τάσεις της «ειδικής εικόνας».

Εντελώς διαφορετική οπτική έχει ο Τ. Meyer στο καινούργιο του βιβλίο με τον χαρακτηριστικό τίτλο «Μεντιοκρατία». Ο συγγραφέας, γνωστός στην Ελλάδα από το βιβλίο του «Η πολιτική ως θέατρο», υποστηρίζει ότι το όλο πολιτικό σύστημα μετακινείται εξαιτίας της ισχύος των ΜΜΕ. Οτι, σήμερα, πυρήνας του πολιτικού συστήματος δεν είναι τα κόμματα (και η λεγόμενη κομματική δημοκρατία), αλλά «η δημοκρατία των μέσων». Κι αυτό για δύο λόγους. Οχι μόνον, πρώτον, διότι η πολιτική βρίσκεται όλο και περισσότερο υπό τον έλεγχο των ΜΜΕ και των συμφερόντων που κυριαρχούν σ'αυτά, όπως ορθά και επίμονα επισημαίνει ο Ρ. Bourdieu, αλλά και γιατί η ίδια η πολιτική υιοθετεί κριτήρια και μορφές δράσης που προέρχονται από τα ΜΜΕ. Διότι επιδιώκει να εκφραστεί μόνο μέσω αυτών και με τις μορφές που αυτά επιβάλλουν. Ο φόβος του Τ. Meyer είναι ότι στο τέλος η πολιτική θα αποπολιτικοποιηθεί, θα χάσει τα ιδιαίτερα χαρακτηριστικά και τις λειτουργίες της και θα υπολειτουργεί εντός των ΜΜΕ.

ΦΥΣΙΚΗ – ΧΗΜΕΙΑ
ΜΑΘΗΜΑΤΙΚΑ
ΜΙΧΑΛΗΣ ΓΑΡΥΦΑΛΛΗΣ
πτυχιούχος Πανεπιστημίου Αθηνών

ΕΚΘΕΣΗ – ΝΕΑ – ΑΡΧΑΙΑ
ΙΣΤΟΡΙΑ – ΦΙΛΟΣΟΦΙΑ
ΦΛΩΡΑ ΡΕΪΣΗ
πτυχιούχος Πανεπιστημίου Κρήτης
Μάστερς MSc & MA
Παν/ίου Λονδίνου, LSE & IoE

Λύκειο, από 16 Αυγούστου
Γυμνάσιο, από 1 Σεπτεμβρίου



ΑΦΟΜΟίΩΣΗ
Στ. Καζούλη & Δημοκρατίας
☎ 25169 - 63401
☑ 6μελή τμήματα

ΧΑΡΑΚΤΗΡΙΣΘΗΚΕ ΠΡΩΤΟΠΟΡΙΑΚΟ ΓΙΑ ΤΗΝ ΕΛΛΑΔΑ

# Το υπουργείο Εθνικής Οικονομίας ενέκρινε το πρόγραμμα της Νομαρχίας για τους υδάτινους πόρους

## Δικαιωμένος δηλώνει ο νομάρχης

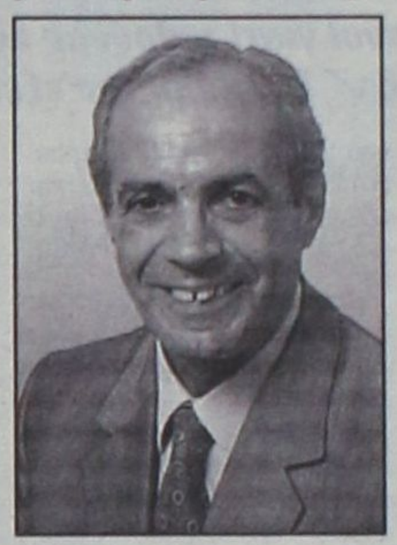

Για μια ακόμη φορά ο νομάρχης Δωδεκανήσου κ. Σάββας Καραγιάννης διεφώνησε για τον τρόπο με τον οποίον παρουσιάσθηκε από το σύνολο του Τοπικού Τύπου η κατάθεση δύο διαφορετικών εισηγήσεων - προτάσεων σχετικά με το θέμα των δημοσίων κτημάτων, στο σημερινό Νομαρχιακό Συμβούλιο.

Η γνωστή πρόταση του βοηθού νομάρχη κ. Χατζή Χατζηευθυμίου και μια δεύτερη, την οποίαν υπογράφει ο ίδιος ο νομάρχης.

«Κανένας Δωδεκανήσιος δεν διαφωνεί με την διαχείριση από μέρους των τοπικών παραγόντων της ακίνητης περιουσίας του δημοσίου» είπε ο κ. Καραγιάννης, ερωτηθείς χθες κατά την διάρκεια συνέντευξης Τύπου, για να καταδείξει ότι η δική του πρόταση δεν συνιστά κατ' ανάγκην διαφωνία με τον βοηθό νομάρχη επί του θέματος.

Πρόσθεσε όμως ότι **«το Νομαρχιακό Συμβούλιο θα πρέπει να ξεκαθαρίσει και την διαδικασία μέσα από την οποία θα γίνει η διεκδίκηση της δημόσιας περιουσίας»** και πως **«για να αποφευχθούν λαϊκίστικες εκφράσεις μέσα στο Νομαρχιακό Συμβούλιο θα πρέπει να ληφθεί σοβαρά υπ' όψιν το νομικό πλαίσιο μέσα στο οποίο βρίσκονται πολλά από τα ακίνητα, σε αντίθεση με ό,τι πιστεύαμε μέχρι σήμερα, ώστε πριν πάμε να διεκδικήσουμε ο,τιδήποτε να γνωρίζουμε τί, γιατί και πώς το διεκδικούμε, για να μην συμβεί ότι συνέβη με τον Δήμο Καλλιθέας».**

Από την συγκεκριμένη δήλωση προκύπτει ότι ο νομάχης μπορεί μεν να μην διαφωνεί ως προς το γενικότερο αίτημα που διατυπώνει ο κ. Χατζηευθυμίου, για την ανάγκη διεκδίκησης της διαχείρισης της ακίνητης περιουσίας του δημοσίου από τους τοπικούς φορείς, δεν τον βρίσκουν όμως σύμφωνο οι τρόποι αντίδρασης που προτείνει ο βοηθός νομάρχης να διακοπεί ο όποιος διάλογος των τοπικών φορέων με το Υπουργείο Ανάπτυξης, τον ΕΟΤ και την ΕΤΑ ΑΕ, να αρνηθούν οι δήμοι την παροχή υπηρεσιών σε οποιονδήποτε αγοράσει τμήμα της ακίνητης περιουσίας του νομού κλπ). Αν μάλιστα επιχειρήσει κάποιος να ερμηνεύσει με «ακραίο τρόπο» την δήλωσή του νομάρχη, θα κατέληγε πιθανότητα στο συμπέρασμα ότι **κατηγορεί εμμέσως πλην σαφώς τον κ. Χατζηευθυμίου για λαϊκισμό, αφού η πρόταση του κ. Καραγιάννη η οποία, όπως έγραψε χθες η «δ» προβλέπει μεταξύ άλλων την διερεύνηση του νομικού καθεστώτος που διέπει τα δημόσια κτήματα, σκοπό έχει να λειτουργήσει σήμερα σαν «ανάχωμα» στις όποιες ακραίες, «λαϊκίστικες» - όπως είπε - απόψεις, που θα μπορούσαν να ακουστούν στο Νομαρχιακό Συμβούλιο.**

**ΔΙΚΑΙΩΜΕΝΟΣ**

Δικαιωμένος και ιδιαίτερα ικανοποιημένος δήλωσε χθες ο νομάρχης για τα αποτελέσματα της αξιολόγησης της προτάσεως της Ν.Α. Δωδ/σου σχετικά με την «Ολοκληρωμένη Διαχείριση Υδάτινου Δυναμικού Νομού Δωδ/σου» από την Διαχειριστική Αρχή του Ταμείου Συνοχής, που έγινε χθες στο Υπουργείο Εθνικής Οικονομίας, λίγες μέρες πριν την οριστική απόφαση χρηματοδότησης του έργου, ο συνολικός προϋπολογισμός του οποίου ανέρχεται σε 20 δισ. δρχ., εκ των οποίων 9 δισ. δρχ. προβλέπονται για την κατασκευή μονάδων παραγωγής πόσιμου νερού και 7 δισ. δρχ. για την κατασκευή αιολικών πάρκων στα νησιά του νομού.

Ο κ. Καραγιάννης αναφέρθηκε ιδιαίτερα στην θετική αντιμετώπιση που έτυχε από πλευράς ΥΠΕΘΟ η πρόταση της Ν.Α. Είναι ενδεικτικό ότι **ο Υφυπουργός κ. Χρήστος Πάχτας έδωσε προσωπική εντολή στις υπηρεσίες του Υπουργείου να επιδείξουν την μέγιστη σοβαρότητα στην αξιολόγηση του φακέλου, με δεδομένο ότι πρόκειται για μια πολύ πρωτοποριακή πρόταση που αποτελεί πιλοτικό έργο στο είδος του, για ολόκληρη την Ελλάδα.**

«Δικαιώνεται η πρωτοβουλία της Ν.Α. να λύσει με αυτό τον τρόπο το πρόβλημα της επάρκειας νερού και ηλεκτρικού ρεύματος στα νησιά και μάλιστα χωρίς να υπάρχει προηγούμενη εμπειρία γι' αυτό που επιχειρούμε» δήλωσε χθες ο κ. Καραγιάννης, υπογραμμίζοντας ότι ο φάκελλος που παρουσιάσθηκε και αξιολογήθηκε από την Διαχειριστική Αρχή του ΥΠΕΘΟ συνοδευόταν και από υποστηρικτικό έγγραφο του Γ.Γ. της Περιφέρειας Νοτίου Αιγαίου κ. Παναγιώτη Σαλτούρου.

Να σημειωθεί ότι στην αρχική πρόταση για την «Ολοκληρωμένη Διαχείριση του Υδάτινου Δυναμικού Νομού Δωδ/σου» ενσωματώθηκαν **ο Δήμος Νότιας Ρόδου** και το νησί της **Λέρου.** Οι πρώτοι διαγωνισμοί για την υλοποίηση των υποδομών που προβλέπει το σύστημα διαχείρισης του υδάτινου δυναμικού θα γίνουν μέσα στο 2002, αφού θεωρείται σχεδόν σίγουρο ότι θα τύχει της οριστικής έγκρισης του Ταμείου Συνοχής, μετά την θετικότατη ανταπόκριση του ΥΠΕΘΟ.

## Ακινητοποιούνται τα τουριστικά λεωφορεία

**Αορίστου διαρκείας ακινητοποίηση των τουριστικών λεωφορείων σε ολόκληρη τη χώρα από τις 5 Σεπτεμβρίου αποφάσισαν οι ιδιοκτήτες τους. Η απόφαση ελήφθη χθες από τους εκπροσώπους 30 ενώσεων-μελών τριών ομοσπονδιών (Πανελλήνιας Ομοσπονδίας Τουρισμού Βορείου Ελλάδος) σε συνάντησή τους σε κεντρικό ξενοδοχείο της Αθήνας.**

Οπως αναφέρουν σε σημερινή κοινή ανακοίνωση τους οι τρεις ομοσπονδίες, "οι απεργιακές αυτές κινητοποιήσεις είναι το αποτέλεσμα της αδιαφορίας του υπουργείου Ανάπτυξης (που κατά κύριο λόγο έχει την ευθύνη του τουριστικού λεωφορείου) και των υπουργείων Μεταφορών- Επικοινωνιών και Εσωτερικών στο να αντιμετωπίσουν τα προβλήματα του τουριστικού λεωφορείου που με το προωθούμενο νομοσχέδιο περί των συγκοινωνιακών μεταφορών μεγιστοποιούνται".

Οι λεωφορειούχοι, ιδιαίτερα της περιφέρειας, δηλώνουν αποφασισμένοι να συνεχίσουν τον αγώνα μέχρις εσχάτων, καθώς θεωρούν ότι "εφόσον υλοποιηθούν οι κυβερνητικές προθέσεις, το τουριστικό λεωφορείο, το οποίο αποκτήθηκε χωρίς την παραμικρή κρατική οικονομική ενίσχυση, ουσιαστικά καταστρέφεται".



AQUA MARINE
Silver - Bijoux - Accesories

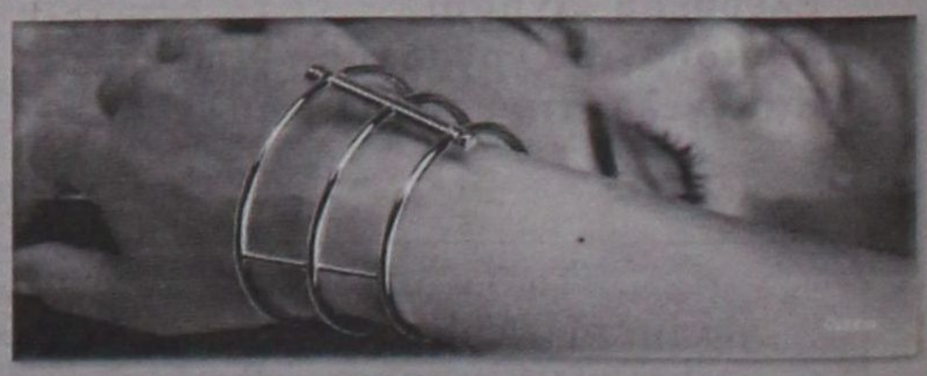



Νικηφόρου Μανδηλαρά 18-20
Τηλ.: +30-241-35727
Fax: +30-241-21742
85100 ΡΟΔΟΣ

# ευθέως & πλαγίως



με τη γραφίδα της ΡΕΝΑΣ ΔΙΑΚΙΔΗ

RENAD@RHO.FORTHNET.GR.

## Η ΕΛΛΑΔΑ ΔΕΝ ΕΙΝΑΙ ΙΡΑΝ



Μπορεί ο κ. Ρέππας, ως ώφειλε εκ της κοσμιότητας που απαιτεί ο ρόλος του ως κυβερνητικού εκπροσώπου, να παίρνει αποστάσεις από τις δηλώσεις του υπουργού Αιγαίου, σε κάθε περίπτωση όμως ο **κ. Νίκος Σηφουνάκης** συνεχίζει να γράφει τις δικές του σελίδες στην «βιογραφία» του Αρχιεπισκόπου Χριστόδουλου.

«Ο ελληνικός λαός είδε χθές (σ.σ. την Τρίτη) τον επαρμένο και προκλητικό κ. Χριστόδουλο και θα ήθελα ως βουλευτής του ελληνικού Κοινοβουλίου, επιχειρώντας μια υπέρβαση από τον θρησκευτικό και δογματικό χώρο, να μεταφερθώ στον πιο οικείο χώρο της πολιτικής και να θέσω τα παρακάτω τρία ερωτήματα, καθώς και τις θεωρητικές και λογικές απαντήσεις τους.:

«Ερώτηση πρώτη: Πώς θα χαρακτηριζόταν ο πολιτικός εκείνος που ισχυρίζεται ότι δεν αντελήφθη ότι υπήρξε χούντα η οποία βασάνιζε και εξόριζε δημοκρατικούς πολίτες, διότι μελετούσε; Απάντηση: Οτι είναι υποκριτής και ότι μάλιστα υποκρίνεται δόλια.

«Ερώτηση δεύτερη: Πως θα χαρακτηριζόταν ο πολιτικός εκείνος που μάχεται το Οικουμενικό Πατριαρχείο, που δεν σταματά να μηχανεύεται τρόπους μείωσης του Πατριάρχη; Απάντηση: Θα τον πούμε θεομπαίχτη και αγύρτη.

«Ερώτηση τρίτη: Πώς θα χαρακτηριζόταν ο πολιτικός εκείνος που υπήρξε επί χρόνια υβριστής του Ανδρέα Παπανδρέου, όταν σήμερα για λόγους ιδιοτελείς τον εκθειάζει και τον επαινεί; Απάντηση: Οτι έχει απύθμενο θράσος, και το λιγότερο ότι είναι αγοραία χυδαίος, δακρύζει ψεύτικα και για ίδιον όφελος καπηλεύεται τη θρησκεία.

«Κλείνοντας επισημαίνω: Ο κ. Χριστόδουλος δεν δικαιούται να επικαλείται τη δημοκρατική πολιτεία, αφού ως χουντικός ιεροκήρυκας δεν είχε ούτε καν την αξιοπρέπεια και την λαλιά να καταδικάσει το διαζύγιο του δικτάτορα Παπαδόπουλου και το ευλόγησε και ταυτόχρονα και το γάμο του, ενώ χυδαιολόγησε τον Ανδρέα Παπανδρέου και την προσωπική του ζωή. Ας γνωρίζει ότι δεν θα επιτρέψουμε το βιασμό και τη νόθεση αυτής της δημοκρατίας την οποία απολαμβάνει.

«Η Ελλάδα δεν θα γίνει Ιράν».

«Και μια τελευταία παραίνεση προς τον κ. Καραμανλή (ας μου το επιτρέψει): Ο κ. Καραμανλής ας προσέξει, γιατί αν τον βγάλει δίπλα του στο προεκλογικό μπαλκόνι, το πιθανότερο είναι να βρεθεί σύντομα ο ίδιος από κάτω και ο κ. Χριστόδουλος επάνω μόνος του, ως ο μόνος αρχηγός πλέον της ελληνικής δεξιάς».

## ΣΥΓΚΡΙΣΕΙΣ

Από την στιγμή που έγινε τόσο απροκάλυπτα η σύγκριση του αριθμού των υπογραφών που συγκέντρωσε ο **Χριστόδουλος** με τις ψήφους που πήραν στις εκλογές το **ΠΑΣΟΚ** και η **Ν.Δ.** δεν χρειάζεται κανένα άλλο επιχείρημα για να επιβεβαιώσει κανένας ποιό είναι το πραγματικό ζητούμενο για τον Προκαθήμενο της Ελλαδικής Εκκλησίας.

## Η ΛΥΣΗ ΣΤΟ ΠΡΟΒΛΗΜΑ



Συζήτηση «καφενείου» μετά το φιάσκο της συνάντησης του **Αρχιεπισκόπου κ. Χριστόδουλου** με τον **Πρόεδρο της Δημοκρατίας κ. Κωστή Στεφανόπουλο.**

- «Και να σκεφτείς ότι κάποιοι εκ των Ιεραρχών ενδόμυχα πίστευαν ότι ο κ. Στεφανόπουλος μπορεί και να παραιτείτο από Πρόεδρος της Δημοκρατίας, για να προκαλέσει έτσι εκλογές και να δώσει λύση στον Χριστόδουλο που θέλει πάση θυσία να ξεφορτωθεί την κυβέρνηση του Σημίτη και να λύσει έτσι το πρόβλημα των ταυτοτήτων!»

- «Και γιατί δεν παραιτείται ο ίδιος ο Χριστόδουλος, για να λυθεί έτσι το πρόβλημα;»

## ΥΠΟΧΡΕΩΣΗ ΤΟΥΣ



Για μικρόψυχες αντιλήψεις μίλησε χθες το μεσημέρι ο νομάρχης **Σάββας Καραγιάννης.** Για «μικρόψυχες αντιλήψεις για κάποια θέματα που ήδη έχουν κατακτηθεί και καταξιωθεί στη συνείδηση του Δωδεκανησιακού λαού».

Και εννοούσε την αντιμετώπιση που έτυχε το πλωτό πολυϊατρείο **«Δελφίνι Ζωής και Ελπίδας»** από τα Υπουργεία Υγείας και Αιγαίου που έχουν δεσμευθεί να συνδράμουν οικονομικά με 50 εκατ. ετησίως για την κάλυψη της δαπάνης λειτουργίας του, καθώς και την καθημερινή αμφισβήτηση που δέχεται καθημερινά το εγχείρημα αυτό της Ν.Α. μ' έναν τρόπο εντελώς αδικαιολόγητο, που στερείται σεβασμού, όχι στο πρόσωπο του Σάββα Καραγιάννη, αλλά στα γεμάτα προσμονή πρόσωπα των κατοίκων των μικρών νησιών, που μέχρι πρότινος, πολλοί απ' αυτούς, δεν είχαν δει ποτέ να πατά γιατρός το πόδι του στο νησί τους. Αυτούς τους ανθρώπους θα πρέπει να σκεφθούν όλοι οι νομαρχιακοί σύμβουλοι που σήμερα θα κληθούν να αναζητήσουν τρόπους κάλυψης της δαπάνης του «δελφινιού» για να μπορέσει να συνεχίσει τα δρομολόγια του.

Πριν καν αρχίσουν ορισμένοι το γνωστό τροπάριο, ότι μ' αυτά τα χρήματα που δαπανά το «δελφίνι» θα μπορούσαν να γίνουν θαύματα στα νησιά για την υγεία και την περίθαλψη, θα τους προτείναμε να καταθέσουν συγκεκριμένες εναλλακτικές προτάσεις, να τις υλοποήσουν κι όταν είναι έτοιμες να προφέρουν τις υπηρεσίες τους, τότε να στείλουν το πλωτό πολυϊατρείο για ...παλιοσίδερα. Μέχρι τότε, οφείλουν να το στηρίξουν. Είναι υποχρέωσή τους.

## ΕΝΑ «ΜΕΜΟΝΩΜΕΝΟ» ΠΕΡΙΣΤΑΤΙΚΟ

Σε μια κοινωνία όπως η τοπική που δεν έχει δώσει στο παρελθόν δείγματα ρατσιστικής συμπεριφοράς, μας παρηγορεί ίσως να χαρακτηρίσουμε το προχθεσινό περιστατικό στην Ιαλυσό «μεμονωμένο».

**Πόσο όμως πραγματικά «μεμονωμένο» όταν μαζεύονται περισσότεροι από 30 νεαροί ηλικίας από 16 έως 20 ετών και με μαχαίρια, λοστούς και πέτρες επιτίθενται κατά πέντε «Αλβανών», απλώς και μόνο επειδή είναι «Αλβανοί», αφού οι συγκεκριμένοι άνθρωποι που δέχθηκαν την επίθεση, ουδέποτε πείραξαν κανέναν;**

Το κακό πρέπει να αντιμετωπίζεται στην ρίζα του, αλλά η «ρίζα» πολλές φορές δεν έχει συναίσθηση του βάρους και του μεγέθους του «δένδρου» που καλείται να υποστηρίξει. Μιλάμε για γονείς, για οικογένειες, τα παιδιά των οποίων μεγαλώνουν περισσότερο με τις τηλεοπτικές εικόνες και λιγότερο με τις εμπειρίες της αληθινής ζωής. Ποιοί θα τα γλυτώσουν από την στρέβλωση της καθημερινής, από την εικονική πραγματικότητα; Ποιοί θα τα γαλουχήσουν με αρχές απαραίτητες για να χτισθεί μια κοινωνία με ανθρωπιά και αλληλεγγύη; Αρχές που γίνονται πιο απαραίτητες όσο οι κοινωνίες χάνουν αυτά τα χαρακτηριστικά τους.

**Σήμερα τον ρόλο της «διαπαιδαγώγησης» έχει αναλάβει η τηλεόραση και οι εταιρείες μέτρησης τηλεθέασης.**

Αυτές δημιουργούν πρότυπα, περνούν μηνύματα, διαμορφώνουν συμπεριφορές και προσωπικότητες, από τις πιό τρυφερές και κρίσιμες ηλικές. Τόσο ανώδυνα τόσο ύπουλα, τόσο ευχάριστα και διασκεδαστικά, που γίνονται ακόμη πιό επικίνδυνες.

Το δυστύχημα είναι ότι εκ του αποτελέσματος αντιλαμβάνεται κανείς πως το κακό έχει γίνει. Με κάποια «μεμονωμένα» περιστατικά όπως το προχθεσινό. Μόνο που τότε, συνήθως είναι πολύ αργά.

## ΑΣΧΕΤΟ

**«Θα είστε υποψήφιος δήμαρχος;»** ρωτήθηκε ο βοηθός νομάρχη κ. **Χατζής Χατζηευθυμίου** στην προχθεσινή συνέντευξη Τύπου. **«Αυτό είναι άσχετο»** απάντησε στους δημοσιογράφους, αρνούμενος να πει οτιδήποτε.

Οι πληροφορίες πάντως λένε ότι τον Οκτώβριο ανακοινώνει τον συνδυασμό του.





ARISTON
ΤΑ ΠΑΝΤΑ ΑΡΙΣΤΑ
Ευκολίες πληρωμής από 10 μέχρι και 48 μήνες χωρίς προκαταβολή
ΧΑΜΗΛΕΣ ΤΙΜΕΣ ΚΑΙ ΔΟΣΕΙΣ
ARISTON ΙΤΑΛΙΑΣ:
ΚΟΥΖΙΝΕΣ ΚΑΙ ΦΟΥΡΝΟΙ ΠΑΝΤΟΣ ΤΥΠΟΥ - ΕΣΤΙΕΣ ΚΕΡΑΜΙΚΕΣ ΚΑΙ ΑΠΛΕΣ - ΨΥΓΕΙΑ - ΚΑΤΑΨΥΚΤΕΣ- ΨΥΓΕΙΟΚΑΤΑΨΥΚΤΕΣ - ΠΛΥΝΤΗΡΙΑ ΡΟΥΧΩΝ ΚΑΙ ΠΙΑΤΩΝ - ΘΕΡΜΟΣΙΦΩΝΕΣ ΓΙΑΛΙΟΥ ΑΠΟΡΡΟΦΗΤΗΡΕΣ ΚΟΥΖΙΝΑΣ ΠΑΝΤΟΣ ΤΥΠΟΥ
απλά και εντοιχιζόμενα σε ποικιλία χρωμάτων
ΚΑΙ ΤΩΡΑ ΑΠΛΑ - ΕΝΤΟΙΧΙΖΟΜΕΝΑ
ΠΛΥΝΤΗΡΙΑ - ΨΥΓΕΙΑ - ΚΟΥΖΙΝΕΣ ΚΑΙ ΜΙΚΡΟΣΥΣΚΕΥΕΣ CANDY - ZANNUSI - ELKO - ΕΣΚΙΜΟ - GENERAL - BOSCH - SIEMENS (ΜΠΟΣ - ΣΙΜΕΝΣ) ΣΤΙΣ ΧΑΜΗΛΟΤΕΡΕΣ ΤΙΜΕΣ ΤΗΣ ΑΓΟΡΑΣ ΠΡΟΪΟΝΤΑ PHILIPS - SONY - PANASONIC - PIONEER - AIWA - HITACHI - SAMSUNG - TECHNICS - WESTINGHOUSE - MITSUBISCHI - ZOPPAS - INDESIT κ.λ.π.
Επισκεφθείτε μας για να βεβαιωθείτε για τις ΧΑΜΗΛΕΣ ΤΙΜΕΣ μας! ΚΑΙ ΤΙΣ ΜΕΓΑΛΕΣ ΕΥΚΟΛΙΕΣ
Εισάγουμε και γι' αυτό πουλάμε φθηνότερα
ARISTON Η ΠΡΟΗΓΜΕΝΗ ΤΕΧΝΟΛΟΓΙΑ
ΤΗΛΕΟΡΑΣΕΙΣ - ΒΙΝΤΕΟ - ΒΙΝΤΕΟΚΑΜΕΡΕΣ - ΒΙΝΤΕΟΤΗΛΕΟΡΑΣΕΙΣ - ΜΙΚΡΟΣΥΣΚΕΥΕΣ - FAX - ΣΤΕΡΕΟ - ΤΗΛΕΦΩΝΑ - C.D. - ΣΚΟΥΠΕΣ ΟΛΕΣ ΟΙ ΜΑΡΚΕΣ ΣΕ ΠΟΙΚΙΛΙΑ ΤΥΠΩΝ
Αντιπρόσωποι - Εισαγωγείς ΔΩΔΕΚΑΝΗΣΟΥ από το 1960
ΑΔΕΛΦΟΙ ΣΤΕΦΑΝΟΥ Ο.Ε.
ΝΕΑ ΚΑΤΑΣΤΗΜΑΤΑ ΣΤΕΛΙΟΥ ΚΩΤΙΑΔΗ 3
FAX 22568, ΤΗΛ.: 22568 - 22695
ΕΚΠΤΩΣΕΙΣ 15% - 30%

ΑΥΣΤΗΡΕΣ ΠΟΙΝΕΣ ΣΕ ΟΣΟΥΣ ΘΑ «ΠΑΙΖΟΥΝ» ΜΕ ΤΙΣ ΣΤΡΟΓΓΥΛΟΠΟΙΗΣΕΙΣ

# Ερχονται οι «ράμπο» του ευρώ *κατά της αισχροκέρδειας*

**Με το φόβο της επιβολής αυστηρών κυρώσεων θα προσπαθήσει το υπουργείο Εθνικής Οικονομίας να προστατέψει τους πολίτες από φαινόμενα αισχροκέρδειας και κερδοσκοπίας, ιδιαίτερα κατά τους πρώτους μήνες της εισαγωγής του ευρώ στις συναλλαγές, που θα ξεκινήσει την 1η Ιανουαρίου του 2002.**

Οι ποινές θα επιβάλλονται σε όσους αισχροκερδούν «παίζοντας» με τις στρογγυλοποιήσεις του ευρώ και θα είναι, σύμφωνα με τον υπουργό Εθνικής Οικονομίας, ιδιαίτερα αυστηρές. Το ρόλο του «ράμπο» του ευρώ θα αναλάβουν οι αρμόδιες υπηρεσίες του υπουργείου Ανάπτυξης αλλά και η Δίωξη Οικονομικού Εγκλήματος (ΔΟΕ) του υπουργείου Οικονομικών, αφού, όπως ανέφερε ο Γ. Παπαντωνίου κατά την παρουσίαση του σχεδίου νόμου για τη φυσική κυκλοφορία του ευρώ, η αισχροκέρδεια και η κερδοσκοπία είναι οικονομικά εγκλήματα.

Το κρίσιμο διάστημα, κατά το οποίο δεν αποκλείεται να εμφανιστούν στην αγορά κερδοσκοπικά φαινόμενα, ο κ. Παπαντωνίου το οριοθέτησε για τους μήνες Ιανουάριο και Φεβρουάριο, οπότε ευρώ και δραχμή θα κυκλοφορούν παράλληλα. Ο υπουργός υποστήριξε ότι τα όποια προβλήματα δημιουργηθούν κατά την προσαρμογή στο νέο νόμισμα, θα οφείλονται στο μικρό διάστημα του ενός έτους που είχε η Ελλάδα στη διάθεσή της ώστε να προετοιμαστεί για την εισαγωγή του νέου νομίσματος. Πάντως, ο κ. Παπαντωνίου φάνηκε αισιόδοξος τονίζοντας ότι οι έως τώρα συμφωνίες που έχουν γίνει μεταξύ του υπουργείου Ανάπτυξης και των παραγωγικών φορέων, οι οποίες επικεντρώνονται στο να γίνουν οι στρογγυλοποιήσεις προς τα κάτω, δείχνουν ότι δεν υπάρχει διάθεση κερδοσκοπίας και αισχροκέρδειας.

**Προσοχή!**

Οι πολίτες, όμως, θα πρέπει να δείχνουν στο εξής ιδιαίτερη προσοχή καθώς δεν πρέπει να εκδίδονται από τώρα και στο εξής μεταχρονολογημένες επιταγές σε δραχμές για μετά την 1η Ιανουαρίου 2002, ενώ όποιες επιταγές είναι μεταχρονολογημένες υπάρχει συμφωνία μεταξύ των τραπεζών για τη μετατροπή τους. Να σημειωθεί ότι ο κ. Παπαντωνίου είπε ότι δεν θα χρειαστεί να μετατρέψουν όλοι οι πολίτες τους λογαριασμούς ταμιευτηρίου που διαθέτουν σε όψεως για να προμηθευτούν μπλοκ επιταγών σε ευρώ καθώς έχει προκύψει πρόβλημα με τις τράπεζες, που αρνούνται την έκδοση μπλοκ επιταγών σε ευρώ όταν ο πελάτης έχει λογαριασμό ταμιευτηρίου.

Το νομοσχέδιο που παρουσιάστηκε χθες, περιλαμβάνει τη μετατροπή των φόρων και δασμών από δραχμές σε ευρώ με στρογγυλοποιήσεις προς τα κάτω και καθορίζει τα χρονικά διαστήματα κατά τα οποία θα μπορούν οι καταναλωτές να ανταλλάσσουν τις δραχμές τους σε ευρώ. Συγκεκριμένα, τα κέρματα θα μπορούν να ανταλλαγούν μέχρι την 1η Μαρτίου του 2004 και τα χαρτονομίσματα μέχρι την 1η Μαρτίου του 2012. Επίσης, από την 1η Σεπτεμβρίου οι εμπορικές τράπεζες θα εφοδιαστούν με κέρματα ευρώ και από την 1η Οκτωβρίου με χαρτονομίσματα. Από την 1η Οκτωβρίου οι μεγάλες εμπορικές επιχειρήσεις θα εφοδιάζονται με κέρματα ευρώ και από την 1η Δεκεμβρίου με χαρτονομίσματα 5 και 10 ευρώ. Οι πολίτες έχουν στη διάθεσή τους ακόμη τέσσερις μήνες για να πληροφορηθούν για τα θέματα που αφορούν το ευρώ. Το τελευταίο τρίμηνο του 2001 θα είναι αφιερωμένο στην πιο εξειδικευμένη πληροφόρηση σχετικά με την εισαγωγή και τη φυσική κυκλοφορία του ευρώ. Εμφαση στην ενημέρωση θα δοθεί στις ευπαθείς ομάδες των πολιτών, στους κατοίκους απομακρυσμένων περιοχών και σε μαθητές.

**Ενημέρωση**

Το υπουργείο Εθνικής Οικονομίας θα συνεχίσει την παραγωγή εντύπου ενημερωτικού υλικού για το ευρύ κοινό αλλά θα επιχορηγήσει και διάφορους συλλογικούς φορείς και την Τοπική Αυτοδιοίκηση για ενημερωτικές «καμπάνιες» για το ευρώ. Πληροφορίες δίνονται ήδη τηλεφωνικά από τη δωρεάν γραμμή ενημέρωσης 0800 - 20021.

Να σημειώσουμε ακόμη ότι η χώρα μας θα αποχαιρετήσει τη δραχμή σε ειδική εκδήλωση που θα πραγματοποιηθεί στις 28 Φεβρουαρίου 2002. Ο Γιάννος Παπαντωνίου ανέφερε ότι οι δεσμοί της χώρας με το εθνικό νόμισμα είναι ισχυροί αλλά ο βαθμός αποδοχής του ευρώ εξαιρετικά υψηλός.

# θέματα προσφύγων και υγείας
## *θα θέσει ο νομάρχης στον υπουργό*

**Ο υπουργός Υγείας κ. Αλέκος Παπαδόπουλος είναι πολύ πιθανόν να συμμετάσχει αύριο το απόγευμα στις εργασίες του διήμερου Συμποσίου για την υγεία και την Πρόνοια στα ακριτικά νησιά της Δωδεκανήσου, που θα πραγματοποιηθεί στην Σύμη, στα πλαίσια του 7ου Φεστιβάλ.**

Αυτό ανακοίνωσε χθές ο νομάρχης κ. Σάββας Καραγιάννης ύστερα από επικοινωνία του γραφείου του υπουργού με το γραφείο του Νομάρχη Δωδεκανήσου, χωρίς προς το παρόν να έχει οριστικοποιηθεί το ακριβές πρόγραμμα.

Ο νομάρχης είπε χθές ότι η παρουσία του κ. Παπαδόπουλου στην Σύμη θα του δώσει την δυνατότητα να συζητήσει μαζί του το φλέγον πρόβλημα των οικονομικών προσφύγων, που είναι μεν ένα παγκόσμιο πρόβλημα έχει προσλάβει όμως μεγάλες διαστάσεις στο νομό Δωδεκανήσου, με δεδομένη την αδυναμία αντιμετώπισής του από τους τοπικούς φορείς.

Ο κ. Σ. Καραγιάννης μίλησε για την ανάγκη επιδείξεως αλληλεγγύης απέναντι σ'αυτούς τους ανθρώπους «που αναζητούν μία γωνιά για να ζήσουν κάτω από τον ήλιο του πλανήτη», οι δυσκολίες όμως είναι ανυπέρβλητες, όσο το υπουργείο Υγείας κωφεύει στο κατ' επανάληψιν αίτημα της Ν.Α. για συνδρομή, ώστε να υπάρξουν έστω οι στοιχειώδεις υποδομές έστω βραχυχρόνιας υποδοχής, «αλλά που να την χαρακτηρίζει η αξιοπρέπεια και ο σεβασμός των ανθρωπίνων δικαιωμάτων».

Για το ίδιο πρόβλημα ο Νομάρχης Δωδεκανήσου Σάββας Καραγιάννης συναντήθηκε χθές με την κυρία Ηρώ Βαρσαμή, πρόεδρο της μη κυβερνητικής οργάνωσης «ΓΙΑΤΡΟΙ ΤΟΥ ΚΟΣΜΟΥ».

Η συνάντηση είχε ως θέμα τους ξένους μετακινούμενους πληθυσμούς, κυρίως εκείνους από τις απέναντι μικρασιατικές ακτές και άλλες ασιατικές χώρες.

«Οι γιατροί του κόσμου» τόνισαν:

- την αναγκαιότητα της καλύτερης οργάνωσης της υποδοχής των προσφύγων, πολλοί από τους οποίους είναι πολιτικοί πρόσφυγες,
- του αποτελεσματικού υγειονομικού ελέγχου για την προστασία τόσο των ίδων των προσφύγων, όσο και του ντόπιου πληθυσμού,
- την αξιοποίηση της πλωτής υγειονομικής μονάδας της Ν.Α. «ΔΕΛΦΙΝΙ ΖΩΗΣ ΚΑΙ ΕΛΠΙΔΑΣ».

Ο Νομάρχης Δωδεκανήσου συμμερίστηκε τον προβληματισμό της κας Βαρσαμή που είναι προβληματισμός και του ιδίου και συνολικά της Ν.Α. ενώ έδωσε τη διαβεβαίωση ότι κατά τη συνάντηση που θα έχει με τον υπουργό Υγείας, το ερχόμενο Σαββατοκύριακο, θα θέσει το θέμα συνολικά, προκειμένου να γίνει κεντρικός σχεδιασμός αντιμετώπισής του.

**ΤΟ ΠΛΩΤΟ ΠΟΛΥΪΑΤΡΕΙΟ**

Ενα ακόμη θέμα που είναι βέβαιο ότι θα θέσει ο νομάρχης στον υπουργό Υγείας Αλέκο Παπαδόπουλο είναι αυτό της ομαλής χρηματοδότησης της λειτουργίας του Πλωτού Πολυϊατρείου «Δελφίνι Ζωής και Ελπίδας» που ανέρχεται ετησίως σε 100 εκατ. δρχ. σε ότι αφορά την συμμετοχή των υπουργείων Υγείας και Αιγαίου, από 50 εκατ. δρχ. το καθένα.

Ο κ. Καραγιάννης είπε χθές ότι η Νομαρχιακή Αυτοδιοίκηση έπαψε πια να διεκδικεί από ιδιώτες την χρηματοδότηση ενεργειών και δράσεων που αφορούν την ίδια την Πολιτεία. «Εφ'όσον εκκρεμεί ακόμη η απάντηση του υπουργείου Υγείας κι εφ' όσον αποδειχθεί ότι τα δύο υπουργεία δεν μπορούν να ανταποκριθούν, θα ήταν παράλογο η Ν.Α. να μην προσπαθήσει να καλύψει αυτό το κενό που υπάρχει» είπε ο κ. Καραγιάννης, ο οποίος σήμερα πρόκειται να φέρει το θέμα στο Νομαρχιακό Συμβούλιο, αναζητώντας τρόπους κάλυψης της δαπάνης λειτουργίας του Πλωτού Πολυϊατρείου, «εκτός αν - όπως είπε - το Ν.Σ. κρίνει ότι δεν προσφέρει έργο, οπότε θα ληφθεί απόφαση άμεσης διακοπής των δρομολογίων του».




EFSTATHIA
HOTEL

ΗΣΥΧΕΣ ΚΑΙ ΞΕΓΝΟΙΑΣΤΕΣ

οικογενειακές διακοπές στην πανέμορφη Λέρο

ΣΤΟ ΞΕΝΟΔΟΧΕΙΟ «ΕΥΣΤΑΘΙΑ»

Το Ξενοδοχείο ΕΥΣΤΑΘΙΑ είναι ένα σύγχρονο συγκρότημα χτισμένο στον γραφικό Ξηρόκαμπο 100 μόλις μέτρα από την θάλασσα. Διαθέτει 25 πολυτελή διαμερίσματα, δίκλινα και τρίκλινα, πλήρως εξοπλισμένα με κουζίνα μπάνιο, ψυγείο και τηλέφωνο. Θα βρείτε ακόμα μεγάλη πισίνα και μπαρ. Η συγκοινωνία είναι τακτική και το λεωφορείο περνάει μπροστά από το ξενοδοχείο. Στην περιοχή υπάρχουν τρία εστιατόρια και καθημερινή συγκοινωνία με την Κάλυμνο.

ΤΟ ΞΕΧΩΡΙΣΤΟ ΠΕΡΙΒΑΛΛΟΝ ΤΟΥ ΞΕΝΟΔΟΧΕΙΟΥ «ΕΥΣΤΑΘΙΑ»

η φιλική εξυπηρέτηση καθώς και οι όμορφες βραδιές στο μπαρ της πισίνας, εξασφαλίζουν τις πιο ευχάριστες και ξεκούραστες διακοπές







Η Παναγία η Καβουρά δούσα • The Virgin Kavourades

ΕΠΙΠΛΩΜΕΝΑ ΔΙΑΜΕΡΙΣΜΑΤΑ
ΙΩΑΝΝΗΣ ΜΑΥΡΟΥΔΗΣ
Ξηρόκαμπος - Λέρος
Τηλ. 0247 - 24099, 24199, FAX: 25660

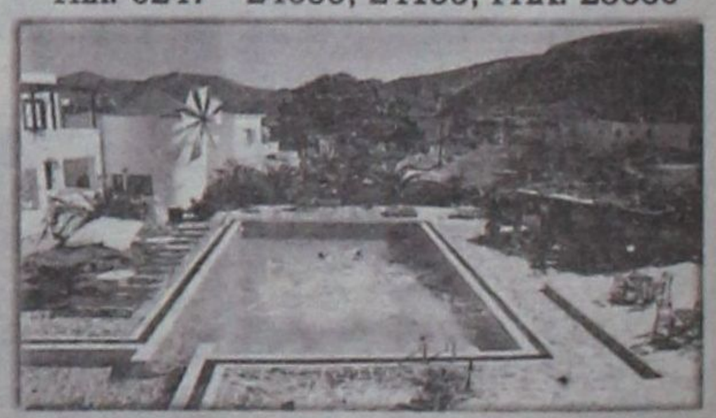

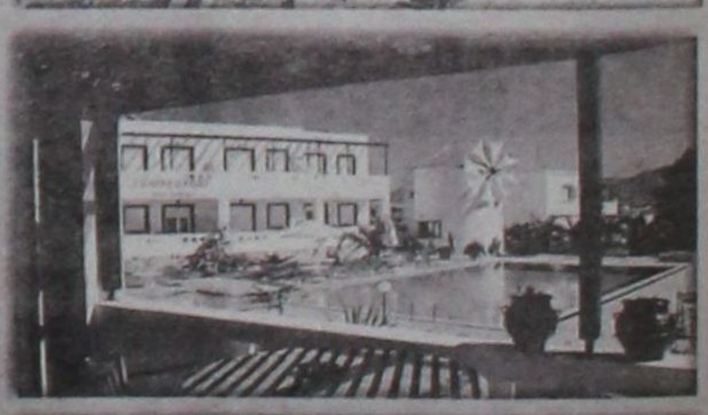



✔ Η ΚΡΟΑΤΙΑ ΣΤΗ ΘΕΣΗ ΤΗΣ ΑΙΓΥΠΤΟΥ
✔ Γ' Αιγαιοπελαγίτικοι αγώνες κωπηλασίας
Σελ. 16-17
✔ Κράτησε την υπόσχεσή του
Σελ.18

# sports

Επιμέλεια: Ηλίας Λοϊζος - Γιάννης Κουμέντος

# Ολα είναι έτοιμα για τα Λαμπάδεια



Από συναυλίες καλά πάμε!

**✔ Ρόδος, Φοίβος, Διγενής και Ηρακλής Μ. θα πάρουν μέρος την Κυριακή στο Εθνικό Στάδιο.**

Οριστικοποιήθηκαν οι ομάδες που θα πάρουν μέρος στα 2α Λαμπάδεια που διοργανώνει η Ρόδος την Κυριακή 2 Σεπτεμβρίου στο Εθνικό Στάδιο.

Πρόκειται για τους Ρόδο, Φοίβο, Διγενή και Ηρακλή Μαριτσών. Σύμφωνα με το πρόγραμμα θα γίνουν τα παιχνίδια:

16.30 Διγενής - Ηρακλής Μ.
17.30 Ρόδος - Φοίβος
18.30 Μικρός Τελικός
19.15 Απονομές
19.45 Μεγάλος Τελικός.

Η είσοδος είναι ελεύθερη για όλους τους φιλάθλους. Θα υπάρξει πιθανότατα και ένα χορευτικό συγκρότημα από τον Σύλλογο Νισυρίων «Η Πορφυρίς».

**Ενταση για το γήπεδο**

Ενταση υπήρξε χθες λίγο πριν την προπόνηση της Ρόδου μεταξύ του προέδρου και των υπαλλήλων του γηπέδου, με αιτία το γήπεδο. Επρεπε να κάνει η Ρόδος προπόνηση και υπήρχαν μηχανήματα στο χώρο. Βεβαίως και οι δύο πλευρές έχουν δίκιο από την άποψη ότι το γήπεδο πρέπει σωστά να συντηρηθεί και από την άλλη πρέπει η ομάδα να προπονηθεί.

Εμείς πιστεύουμε ότι τα προβλήματα ξεκινούν από την στιγμή που έχει αδρανοποιηθεί ποδοσφαρικά το βοηθητικό. Είναι ανήκουστο να υπάρχει γήπεδο που μπορεί να χρησιμοποιείται για ποδόσφαιρο και να μην δίνεται γιατί το χρησιμοποιεί ο Στίβος. Οταν υπάρχει καλή θέληση από όλες τις πλευρές όλοι μπορούν να συνυπάρξουν. Τα γήπεδα δεν είναι μόνο για μια χρήση και από ένα μόνο άθλημα. Αυτό πρέπει να το καταλάβουν όλοι. Και αλλίμονο σ' αυτούς που θα προσπαθήσουν από εγωισμό και μόνο να καταστρέψουν ένα άθλημα προς δικό τους όφελος. Θα επανέλθουμε στο θέμα.

## Παρουσιάσθηκαν επίσημα οι νέοι παίκτες

**➥ Στον Κολοσσό όλα πια δουλεύουν σε επαγγελματικά πρότυπα.**

Πραγματοποιήθηκε προχθές βράδυ στο ξενοδοχείο Athineon η επίσημη παρουσίαση των παικτών της ομάδας μπάσκετ του Κολοσσού. Παρόντες ήσαν όλα τα μέλη του Δ.Σ. και οι παίκτες αλλά και ο πρόεδρος του ΔΟΝΑ κ. Κάλλιστος Διακογεωργίου. Ο κ. Κωσταρίδης καλωσορίζοντας τους παρευρισκόμενους δήλωσε:

«Είναι μια ευκαιρία γνωριμίας αλλά και έκφρασης ευχαριστιών για την μεγάλη βοήθεια που προσφέρετε στον σύλλογο εσείς οι άνθρωποι του Τύπου. Ιδιαίτερα θέλω να ευχαριστήσω το Δήμο Ρόδου και ειδικά τον κ. Γιαννόπουλο για την αμέριστη συμπαράστασή του, επίσης το φίλο του συλλόγου τον πρόεδρο του ΔΟΝΑ κ. Κάλλιστο Διακογεωργίου. Με εμπειρίες ενός δύσκολου χρόνου που πέρασε, προχωράμε φέτος σε επιλογές ιδανικές για να αναδείξουμε επιτέλους το σύλλογο και να δικαιωθούν τις προσπάθειες μας. Δουλέψαμε με προγραμματισμό και με μεθοδικότητα για να φτιάξουμε την ομάδα μας, ανανεώσαμε τη συνεργασία μας με τον Χάρη Παπάζογλου και πλαισιώσαμε το τεχνικό τημ με ικανούς προπονητές τον κ. Δόσπρα και τον κ. Ζήκα.

Συντονιστής της προσπάθειας αυτής είναι ο μάνατζερ κ. Φίλης Ξυπολιτάς.

Αυτοί που έμειναν αλλά και αυτοί που ήλθαν είναι αθλητές ικανοί για να οδηγήσουν την ομάδα εκεί που της αξίζει.

Είναι όλοι αθλητές με ήθος και νοοτροπία που θα ζήλευε κάθε σύλλογος».

Ο πρόεδρος του ΔΟΝΑ κ. Κ. Διακογεωργίου δήλωσε μεταξύ άλλων:

«Εγώ είμαι ο φίλος της ομάδας του Κολοσσού και έτσι αισθάνομαι όπως με απεκάλεσε ο πρόεδρος.

Θέλω να ξέρετε ότι ο Δήμος είναι πάντα κοντά σας και ο δήμαρχος, ο Γιάννης Γιαννόπουλος στηρίζει τις προσπάθειες της διοίκησης.

Εύχομαι καλή επιτυχία και να σας δούμε πρωταθλητές».

Για τους αθλητές μίλησε ο Παντελής Κουγιός, ο οποίος υποσχέθηκε ότι όλοι οι παίκτες θα κάνουν το καλύτερο δυνατό για την ομάδα για να επιτευχθεί ο στόχος.

Φυσικά ο προπονητής Χάρης Παπάζογλου που με την σειρά του πήρε τον λόγο ανέφερε ότι το πρώτο στάδιο ήταν πολύ καλό, τώρα απομένουν μόνο τα φιλικά παιχνίδια για να μονταρισθεί η ομάδα.

**Ο Κολοσσός ευχαριστεί**

Η διοίκηση του Κολοσσού ευχαριστεί τον διοικητή του 299 ΤΕΕ κ. Γιώργο Παπά για τις εξυπηρετήσεις που προσφέρει στην ομάδα όπως και τον Ταγματάρχη κ. Ξύδη στην Αρχίπολη για τις διευκολύνσεις που παρέχουν στους παίκτες, όπως και τον Ταγματάρχη κ. Μπακούρη.




## Τα παιχνίδια κυπέλλου

Ορίσθηκαν από την ΕΠΣΔ τα πρώτα παιχνίδια κυπέλλου που θα διεξαχθούν την Τετάρτη 5 και την Πέμπτη 6 Σεπτεμβρίου.

**Τετάρτη 5-09-2001 Ωρα 16.00**

Γήπεδο Αφάντου: ΔΙΓΕΝΗΣ - ΦΟΙΒΟΣ (ΒΕΡΓΩΤΗΣ)

Γήπεδο Πυλώνας: ΘΥΕΛΛΑ ΠΥΛ. - ΑΡΗΣ. ΑΡΧ. (ΝΙΚΟΛΟΥΔΑΚΗΣ)

**Πέμπτη 6-09-2001 Ωρα 16.00**

Γήπεδο Αγ. Αποστόλων: ΟΡΦΕΑΣ - ΑΠΟΛΛΩΝ ΑΠΟΛ. (ΠΑΠΑΕΜΜΑΝΟΥΗΛ)

Γήπεδο Θεολόγου: ΔΑΜΑΓΗΤΟΣ - ΗΡΑΚΛΗΣ ΜΑΡ. (ΚΑΣΕΡΗΣ)

Η αλλαγή των δύο τελευταίων αγώνων από Τετάρτη σε Πέμπτη έγινε μετά από αίτημα της Τοπικής Επιτροπής Διαιτησίας.

## ΑΚΑΔΗΜΙΑ ΠΟΔΟΣΦΑΙΡΟΥ «ΝΙΚΗ ΡΟΔΟΥ»



Για πέμπτη συνεχόμενη χρονιά θα λειτουργήσει η **πρότυπη ακαδημία ποδοσφαίρου** του **Α.Σ. Νίκη Ρόδου** σε δύο υπερούγχρονα γήπεδα μίνι ποδοσφαίρου ιδανικά για την καλύτερη και ασφαλέστερη εκπαίδευση και διασκέδαση των νεαρών παικτών από **5-15 ετών**. Εάν αγαπάτε την άθληση και ιδιαίτερα το ποδόσφαιρο ελάτε να μας βρείτε, **Λίνδου 229 Κέντρο Μίνι Ποδοσφαίρου Ρόδου Βιτζηλαίος** και στο **τηλέφωνο 65507.** Οι εγγραφές άρχισαν.

Τα μαθήματα ξεκινούν την **Δευτέρα 10/09/2001**. Υπεύθυνος Ακαδημίας ο **Καθηγητής Φυσικής Αγωγής Προπονητής Ποδοσφαίρου κύριος Βιτζηλαίος Μιχάλης.**

## Παραιτήθηκε ο Καζουλάκης από την Υγειονομική Επιτροπή

Μετά την παραίτηση του Γιάννη Καζουλάκη από την Υγειονομική Επιτροπή της ΕΠΣΔ την θέση του καταλαμβάνει το αναπληρωματικό μέλος Παυλίδης Γιώργος.

Στην λίστα των ιατρών που στάλθηκε στα σωματεία προστέθησαν δύο ακόμα ονόματα:

1. Σωτηριάδου Ειρήνη τηλ. 0945967365-51393
2. Καζουλάκης Ιωάννης (αθλητίατρος) τηλ. 0937503969 - 23787.

Ο κατάλογος δεν έχει κλείσει ακόμα και παρακαλούνται όσοι ιατροί ενδιαφέρονται να επικοινωνήσουν με τον αντιπρόεδρο της Υγειονομικής Επιτροπής κ. Σαββάκη στο τηλ. 74007.

## ΑΝΑΚΟΙΝΩΣΗ Σ.Δ.Π.Δ.

Παρακαλούνται όλοι οι εν ενεργεία και μή Διαιτητές να προσκομίσουν μέχρι 15 Σεπτεμβρίου 2001 μία φωτογραφία τύπου ταυτότητας για την έκδοση νέων ταυτοτήτων ελευθέρας εισόδου.

Η προσκόμιση θα γίνεται στον κ. Χαράλαμπο Καραμαρία κατά τις εργάσιμες ημέρες και ώρες (τηλ. 28278)

## «Διαγορεια 2001»

# Η ΚΡΟΑΤΙΑ ΣΤΗ ΘΕΣΗ ΤΗΣ ΑΙΓΥΠΤΟΥ





Η Κροατία θα είναι τελικά η πέμπτη χώρα, αφού απάντησε θετικά και θα πάρει την θέση της Αιγύπτου που ενημέρωσε ότι δεν θα συμμετάσχει στα Διαγόρεια 2001.

Ετσι οι χώρες που θα πάρουν μέρος παραμένουν πέντε και αναμένεται μεγάλος συναγωνισμός.

Δόθηκε στην δημοσιότητα η κατάσταση των αθλητών-τριών, που θα συμμετάσχουν στην β΄ μεσογειακή συνάντηση στίβου Νέων.

**Ανδρών**

**110μ. μ'εμπόδια**

Θεοφάνοφ Αλέξ. 81 Φ.Σ. Καλλιθέας, ΕΑΣ Πειραιά

Αδαμόπουλος Μαρτ. 80 Πανιώνιος ΓΣ, ΕΑΣ Πειραιά

Χαλίτσιος Χρ. 83 ΑΣ Πελασγός Λαρ., ΕΑΣ Αν. Θεσσαλίας

Παπαϊωάννου Μιχ. 82 Παναθηναϊκός, ΕΑΣ Αθήνας

Παπαχατζής Αχιλ. 84 ΑΣ Πελασγός Λαρ., ΕΑΣ Αν. Θεσσαλίας

Χατζόπουλος Αθαν. 82 ΑΣ Φίλιππος Βερ., ΕΑΣ Πιερίας - Ημαθίας

Κατσαντώνης Μάριος, Κύπρος

Χ"χριστοδούλου Κων. 81 ΓΑΣ Υγεία Ρόδου, ΕΑΣ Δωδ/νήσου

**100μ.**

Σέγκος Στεφ 81 Πανιώνιος ΓΣ, ΕΑΣ Πειραιά

Σόφτης Κων 84 ΓΕ Ηρακλείου, ΕΑΣ Κρήτης

Τζόγας Γιάν. 84 ΓΣ Εδεσσας, ΕΑΣ Πέλλας - Κιλκίς

Βάσσου Χρ. 81 ΑΟ Δράμας, ΕΑΣ Δράμας

Ματζουρίδης Ευάγ. 83 ΓΑΣ Ολυμπιάδα Κομ., ΕΑΣ Θράκης

Γιαννακουδάκης Κυρ. 84 ΟΦΗ, ΕΑΣ Κρήτης

Χαλαστάρας 80, ΕΑΣ Θεσ/νίκης

Λεγούρας Χρ. 82 Ολυμπιάδα Πατρών, ΕΑΣ Β. Πελ/νήσου

**300μ.**

Γράβαλος Δημ. 84 Απόλλων Καλαμ., ΕΑΣ Θεσ/κης

Αμοιρίδης Ι. 79 ΓΕ Πτολεμαΐδας, ΕΑΣ Δυτ. Μακεδονίας

Γκαβέλας Πλ 80 Εθνικός ΓΣ, ΕΑΣ Αθήνας

Μαρκόπουλος Μιχ. 84 ΓΑΣ Υγεία Ρόδου, ΕΑΣ Δωδ/νήσου

Μπάθας Κων/νος Νέα Λιόσια, ΕΑΣ Αθήνας

Σδράγκας 84 ΑΣ Πελασγός Λαρ., ΕΑΣ Αν. Θεσσαλίας

Θρήσκος Γιώργος 84 ΠΑΟ Διαγόρας Ρ., ΕΑΣ Δωδ/νήσου

Δερμιτζάκης Νικηφ. ΟΦΗ, ΕΑΣ Κρήτης

Θεοχάρους Ανδρέας, Κύπρος

Mandic Zarko, Γιουγκοσλαβία

**Μήκος**

Διαμαντάρας ΓΣ Κηφισιάς, ΕΑΣ Δυτ. Αττικής

Κουκουρίδης Φίλιππος Βέροιας, ΕΑΣ Πιερίας - Ημαθίας

Στεργιούλης ΓΣ Κερατσινίου, ΕΑΣ Πειραιά

Διακονικόλας Σαβ. 83 ΓΑΣ Υγεία Ρόδου, ΕΑΣ Δωδ/νήσου

Μαούνης Γιώρ. 85 ΓΑΣ Υγεία Ρόδου, ΕΑΣ Δωδ/νήσου

Τσάμης Δημ. 82 ΓΣ Καρδίτσας, ΕΑΣ

Παντελής Χαρ., Κύπρος

**Υψος**

Μπόκτσος Γ. 81 ΟΚΑ Καβάλας, ΕΑΣ Καβάλας

Τομαράς Μιχ. 81 ΠΓΣ ΕΑΣ Αθήνας

Κεσίδης Στ. 81 ΟΦΚΑ Σερρών, ΕΑΣ Σερρών

Τσουκαλάς Ελ. 81 Κερκυραϊκός ΓΣ, ΕΑΣ Κέρκυρας

Μαράκης Γιάν. 83 ΓΣ Βενιζέλος, ΕΑΣ Κρήτης

Θωμάς Γιάν. 83 ΓΣ Εθνικός Αλεξ/λης, ΕΑΣ Θράκης

Φιλιππόπουλος Παν. 84 ΑΣ Φιλ. Σπάρτης, ΕΑΣ Περ. Πελ/νήσου

Κυπριανού, Κύπρος

**Σφαίρα**

Μπαχαρίδης Παν. 81 ΓΣ Ηρακλής, ΕΑΣ Θεσ/νίκης

Τριανταφυλλίδης Ι. 83 ΓΑΣ Κιλκίς, ΕΑΣ Πέλλας - Κιλκίς

Ατματζίδης Παύλ. 80 Ομ. Πρωτ/των Θεσ., ΕΑΣ Θεσ/νίκης

Λογοθέτης Φώτης 82 ΣΚΑ Δράμας, ΕΑΣ Δράμας

Σιούτης Πέτρ. 82 Πανιώνιος ΓΣ, ΕΑΣ Πειραιά

Στρατινάκης Γιώρ. 79 ΑΟ Αρχάγγελος, ΕΑΣ Δωδ/νήσου

Ηροδότου Χρ., Κύπρος

**Γυναικών**

**100μ. μ'εμπόδια**

Μάτη Ευαγ. 83 ΓΣ Εδεσσας, ΕΑΣ Πέλλας - Κιλκίς

Νεσούδη Εύη 79 Πανιώνιος ΓΣ, ΕΑΣ Πειραιά

Τσομπανίδη Ολγα 83 ΓΕ Παναχαϊκή, ΕΑΣ Β. Πελ/νήσου

Παδιού Χρ. 83 ΓΑΣ Αλεξανδρούπουλης, ΕΑΣ Θράκης

Ξυπολίτου ΓΣ Σέρρες, ΕΑΣ Σερρών

Κυβελίδου Αναστ. 79 ΓΣ Εδεσσα, ΕΑΣ Πέλλας - Κιλκίς

Λιοντή Μαρία 83 ΑΣ Ιπποκράτης, ΕΑΣ Δωδ/νήσου

Petrovic Jelena, Γιουγκοσλαβία

**100μ.**

Παυλακάκη Βασ. 79 ΑΠΟΦΚΑ Ξάνθης, ΕΑΣ Θράκης

Νερατζίδου Ζ. 79 ΟΚΑ Καβάλας, ΕΑΣ Καβάλας

Χονδρού Πρεσβ. 79 ΜΕΑΣ Τρίτων Θεσ., ΕΑΣ Θεσ/νίκης

Χατζηλάου Αρχ. 86 ΑΣ Ιπποκράτης, ΕΑΣ Δωδ/νήσου

Καραταράκη Κ. 84 ΟΦΗ, ΕΑΣ Κρήτης

Ανδριοπούλου Αναστ. 82 ΓΕ Παναχαϊκή, ΕΑΣ Β. Πελ/νήσου

Μηλιού Αννα 82 Αρης Θεσ/νίκης, ΕΑΣ Θεσ/νίκης

Διακάτου Μαρία 81 Ολυμπιακός, ΕΑΣ Πειραιά

Ευστρατιάδου Αθαν. 83 ΓΣ Εθνικός Αλεξ/λης, ΕΑΣ Θράκης

Καρασταμάτη Μαρ. 83 ΓΝΟ Αρης Νικαίας, ΕΑΣ Πειραιά

Ρέρρα Γεωργία 87 Π.Γ.Σ., ΕΑΣ Αθήνας

Πολυχρονιάδη Λεμονιά ΜΕΑΣ Τρίτων Θεσ., ΕΑΣ Θεσ/νίκης

Pancik Elvira 80, Γιουγκοσλαβία

**300μ.**

Φιλανδρά Ελ. 84 Π.Γ.Σ., ΕΑΣ Αθήνας

Καζούλη Κατ. 81 Ολυμπιακός, ΕΑΣ Πειραιά

Ζούνη Ειμυ 86 ΑΣ Ιπποκράτης, ΕΑΣ Δωδ/νήσου

Χατζηκυριάκου Μαρ. 83 ΟΦΗ, ΕΑΣ Κρήτης

Τσίβου Κων/να 84 Πελασγός Λάρισας, ΕΑΣ Αν. Θεσσαλίας

Καραταράκη Μαρ. 85 ΟΦΗ, ΕΑΣ Κρήτης

Σύρου Κατερίνα 83 Κάδμος Θηβών, ΕΑΣ

Γεροκώστα Σοφία 82 ΟΠΘ, ΕΑΣ Θεσ/νίκης

Βελλή Θεοδώρα 82 Εννιπεύς Λιτοχ., ΕΑΣ Πιερίας - Ημαθίας

**Μήκος**

Χριστοφορίδου Ολγα ΑΚΟ Λιβαδειάς, ΕΑΣ Βοιωτίας - Ευβοίας

Ασμάνη Μαρ. 80 Ολυμπιακός, ΕΑΣ Πειραιά

Μασλίγκα Ελένη 86 ΓΣ Εδεσσα, ΕΑΣ Πέλλας - Κιλκίς

Πέρρα Αθανασία 83 Αλφειός Επιτ. Αργ., ΕΑΣ Πελ/νήσου

Χατζηλάου Αρχ. 86 ΑΣ Ιπποκράτης, ΕΑΣ Δωδ/νήσου

Χατζηνικολάου Σμ. 84 ΑΣ Ιπποκράτης, ΕΑΣ Δωδ/νήσου

Πετρά Χριστίνα 80 ΠΑΟ Διαγόρας, ΕΑΣ Δωδ/νήσου

**Κοντώ**

Σκαφίδα Αφρ. 82 ΓΣ Κερατσινίου, ΕΑΣ Πειραιά

Εμμανουήλ Δημ. 84 Πανιώνιος ΓΣ, ΕΑΣ Πειραιά

Κιούση Πέγκυ 82 ΟΦΚΑ Οδυσσέας, ΕΑΣ Πειραιά

Δαπόντη Αικ. 82 Πανιώνιος ΓΣ, ΕΑΣ Πειραιά

Λαβράνου Μ. 83 Κερκυραϊκός ΓΣ, ΕΑΣ Κέρκυρας

Semenjuk Slavica, Γιουγκοσλαβία

**Ακόντιο**

Ναστάς Ρεν. 81 Μεσσηνιακός ΓΣ, ΕΑΣ Περ. Πελ/νήσου

Χαραλαμπίδου Νικ. 82 ΓΣ Εδεσσας, ΕΑΣ Πέλλας - Κιλκίς

Πάρχα Ιωάνν. 82 ΣΚΑ Δράμας, ΕΑΣ Δράμας

Τσιάλα Παν. Μεσσηνιακός, ΕΑΣ Περιφ. Πελ/νήσου

Υφαντίδου Φίλιππος Βεροίας, ΕΑΣ Πιερίας - Ημαθίας

Κουρδουμπά Ελις 85 ΠΑΟ Διαγόρας, ΕΑΣ Δωδ/νήσου

Πλατή Ανθ. 84 ΠΑΟ Διαγόρας, ΕΑΣ Δωδ/νήσου

Scekic Ivana 79, Γιουγκοσλαβία



## «Ιβίσκος 2001»

# Ξεκινά σήμερα το τουρνουά που διοργανώνει ο Ιβίσκος για τα εγκαίνια του νέου του γηπέδου

Ξεκινά σήμερα το τουρνουά μπάσκετ μίνι, σούπερ μίνι και παμπαίδων, που διοργανώνει ο Ιβίσκος, στα πλαίσια της εκδήλωσης των εγκαινίων του νέου δημοτικού γηπέδου στην πλατεία του Αγίου Ορους στην Ανάληψη.

Η πρεμιέρα του τουρνουά που φέρει το όνομα «Ιβίσκος 2001», φιλοξενεί τους αγώνες:

17.45΄ Κολοσσός - Δ.Ο.Α.Ν. Ιαλυσός (σούπερ μίνι)

18.30΄ Ιβίσκος - Διαγόρας (σούπερ μίνι)

19.15΄ Δ.Ο.Α.Ν. Ιαλυσός - Διαγόρας (μίνι)

20.00΄ Ιβίσκος - Κολοσσός (μίνι)

20.45΄ Κολοσσός - Ζέφυρος (παμπαίδων)

21.30΄ Δωριέας - Ιβίσκος (παμπαίδων)

Η εκδήλωση των εγκαινίων θα πραγματοποιηθεί το Σάββατο στις 19.00΄ από τον Δήμο Ροδίων.

Οι αγώνες του τουρνουά θα συνεχιστούν το Σάββατο και θα ολοκληρωθούν την Κυριακή.

## Φιλικό οι Παλαίμαχοι

Σήμερα το απόγευμα στις 4.00, στο γήπεδο των Αγ. Αποστόλων, θα γίνει φιλικό παιχνίδι ανάμεσα στην ομάδα των Παλαιμάχων Πόλεως Ρόδου και του Ορφέα.

Παρακαλούνται οι παλαίμαχοι ποδοσφαιριστές να βρίσκονται στ' αποδυτήρια στις 15.45΄.

# Γ' Αιγαιοπελαγίτικοι αγώνες κωπηλασίας



**➤ Σήμερα στις 1.00 το μεσημέρι θα δοθεί η συνέντευξη Τύπου παρουσία του Γιάννη Μαχαιρίδη, προέδρου της Οργανωτικής Επιτροπής των αγώνων**

Παρουσία του γενικού γραμματέα του υπουργείου Αιγαίου κ. **Γιάννη Μαχαιρίδη**, που είναι και ο πρόεδρος της οργανωτικής επιτροπής, θα δοθεί σήμερα το μεσημέρι ενημερωτική συνέντευξη Τύπου, σχετικά με τους Γ' Αιγαιοπελαγίτικους αγώνες κωπηλασίας που θα πραγματοποιηθούν στην παραλία Ζέφυρος.

Η συνέντευξη Τύπου έχει προγραμματιστεί στην αίθουσα συνεδριάσεων του δημοτικού συμβουλίου Ρόδου στις 13.00'.

Οι αγώνες θα αρχίσουν αύριο Σάββατο στις 14.00', με διοργανωτή το υπουργείο Αιγαίου και συνδιοργανωτές τον Ν.Α.Ο.Δ., τον Δ.Ο.Ν.Α. Ρόδου, το Ν.Ο.Ρ. και το Γραφείο Φυσικής Αγωγής.

**Ιστορικό των σωματείων**

**ΝΑΥΤΑΘΛΗΤΙΚΟΣ ΑΘΛΗΤΙΚΟΣ ΟΜΙΛΟΣ ΣΟΥΔΑΣ**

Ο Ναυταθλητικός - Αθλητικός Ομιλος Σούδας ιδρύθηκε το έτος 1989.

Φιλοξενείται στις εγκαταστάσεις του Εθνικού Ναυταθλητικού Κέντρου που σήμερα ανήκει στην κυριότητα της Γενικής Γραμματείας Αθλητισμού.

Με απόφασή του, το Δημοτικό Συμβούλιο Σούδας αποδέχτηκε πρόταση του Υφυπουργείου Αθλητισμού για την μεταβίβασή του, με ορισμένες προϋποθέσεις, στην κυριότητα του Δήμου.

Η Αθλητική δραστηριότητα του ομίλου μας άρχισε το έτος 1990 με την οργάνωση - ανάπτυξη του αθλήματος της πετοσφαίρισης (ΒΟΛΛΕΫ) και το 1991 οργάνωσε το άθλημα της κωπηλασίας.

Στα παραπάνω αθλήματα συμμετέχουν και αθλούνται σήμερα, με την καθοδήγηση και οδηγίες τεσσάρων ειδικευμένων προπονητών - γυμναστών περίπου 100 παιδιά από την Σούδα και την γύρω περιοχή, ηλικίας από 10 χρονών και πάνω, στις κατηγορίες παμπαίδων - παγκορασίδων, παίδων - κορασίδων, εφήβων - νεανίδων και ανδρών - γυναικών.

Οι μέχρι σήμερα διακρίσεις των αθλητών μας παρά το γεγονός ότι ο όμιλός μας λειτουργεί σχετικά λίγα χρόνια, σε παγκρήτιο και πανελλήνιο επίπεδο είναι σημαντικές.

Στο ΒΟΛΛΕΫ η ομάδα Κορασίδων κατέκτησε το 1994 το παγκρήτιο πρωτάθλημα και την 4η θέση στο Πανελλήνιο.

Επίσης η ομάδα παίδων κατέκτησε το 1998 το παγκρήτιο πρωτάθλημα και την 5η θέση στο Πανελλήνιο.




Ακόμη πέρυσι, αθλητής της ομάδας μας συμμετείχε στην Εθνική ομάδα εφήβων και φέτος πολλοί αθλητές μας προπονούνται στα κλιμάκια επιλογής για την συγκρότηση των Εθνικών ομάδων.

Στην κωπηλασία και στους πανελλήνιους αγώνες στο αγώνισμα δίκωπος χωρίς πηδαλιούχο, αθλητές της ομάδας παίδων κατέκτησαν τρίτη θέση και χάλκινο μετάλλιο το 1998 και δεύτερη θέση και αργυρό μετάλλιο το 1999.

Επίσης στο ίδιο αγώνισμα και κατηγορία εφήβων αθλητές μας κατέκτησαν τρίτη θέση και χάλκινο μετάλλιο το 1998 και δεύτερη θέση και αργυρό μετάλλιο το 1999.



**➤ Η ομάδα του Απερίου αναδείχθηκε πρωταθλήτρια νικώντας στον τελικό με 3-0 την ομάδα του Οθους**

**➤ Δέκα λεπτά πριν την λήξη του αγώνα η ομάδα του Οθους αποχώρησε από το γήπεδο**

# Ποδοσφαιρικό τουρνουά Καρπάθου

Ολοκληρώθηκε το ποδοσφαιρικό τουρνουά της Καρπάθου, που διεξάγεται κάθε καλοκαίρι στο νησί. Εχει πια καθιερωθεί και έγινε θεσμός. Παρακολουθείται δε από όλους σχεδόν τους κατοίκους του νησιού με μεγάλο ποδοσφαιρικό ενδιαφέρον. Ακόμα και από το εξωτερικό κανονίζουν την άδειά τους, να παρευρεθούν στους αγώνες αυτούς.

Ο Νομαρχιακός Αθλητικός Οργανισμός Δωδ/σου είναι πάντα παρών σ' όλες τις εκδηλώσεις και ιδιαίτερα των απομεμακρυσμένων νησιών. Ο πρόεδρος και Νομαρχιακός Σύμβουλος κ. **Μιχάλης Μπαριανάκης** έδειξε μεγάλο ενδιαφέρον και υποσχέθηκε ότι θα ενισχύσει την προσπάθεια αυτή σε συνεργασία με την επαρχιακή αθλητική επιτροπή.

Το τουρνουά ήταν υπό την αιγίδα του Επαρχείου Καρπάθου - Κάσου και του Ν.Α.Ο.Δ.

Στον τελικό έφθασαν οι ομάδες του **ΑΠΕΡΙΟΥ** και του **ΟΘΟΥΣ**. Το κύπελο κατέκτησε η πρώτη ομάδα αφού επεκράτησε με 3-0 της αντιπάλου της, η οποία όμως στο 80' αποχώρησε διαμαρτυρόμενη για την διαιτησία στον συγκεκριμένο αγώνα (διαιτητές: Κατταβενός - Πάνος - Ασλανίδης).

Και τα τρία τέρματα της νικήτριας ομάδας πέτυχε ο **Νισύριος**, ο οποίος αναδείχτηκε και πρώτος σκόρερ στο τουρνουά.

Τον αγώνα παρακολούθησαν πάνω από 2.000 φίλαθλοι στο γήπεδο του Απερίου.

Στο γήπεδο βρέθηκαν και παρακολούθησαν τον αγώνα, ο Επαρχος Καρπάθου - Κάσου κ. **Καρίκης Γιάννης**, ο Νομαρχιακός Σύμβουλος και Γ.Γ. του Ν.Α.Ο.Δ. κ. **Μιχάλης Ερωτόκριτος**, ο πρόεδρος του Δ.Ο.Ν.Α. Καρπάθου κ. **Μιχάλης Τσαγκάρης**, ο Διοικητής της Αστυνομικής Δύναμης Καρπάθου κ. **Καζαμίας** κ.α.

Τα κύπελα, τα μετάλλια και το έπαθλο στον πρώτο σκόρερ, έδωσαν οι κ.κ. Καρίκης, Ερωτόκριτος και τα μέλη της Οργανωτικής Επιτροπής κ.κ. Γ. Γεραπετρίτης και Δ. Ζαννάκης.

Το τουρνουά αυτό, κατά γενική ομολογία, αποτελεί μεγάλο ποδοσφαιρικό γεγονός, που κάθε χρόνο συγκεντρώνει πολύ κόσμο.

Υπάρχει ένταση, πείσμα αθλητικό, που δίνει μια ζωντάνια και ξεχωριστή νότα στην ηρεμία του νησιού, φτάνει όλα αυτά να γίνονται μέσα στα επιτρεπόμενα αθλητικά όρια.

## Τρίτο μάτι

• Από 'δω και πέρα θα γνωρίζουμε ότι όταν ο ωρυλάς λέει αύριο, εμείς θα καταλαβαίνουμε ότι εννοεί μετά από επτά μέρες. Ετσι έκανε και με τα δεκαπέντε τούβλα που πήρε το μέγαρο της Κοδριγκτώνος, ενώ κάτι άλλα μέγαρα ακόμη ψάχνουν να βρουν τρόπο να τα πάρουν. Τώρα σειρά έχουν τα υπόλοιπα τούβλα και γι'αυτά τρέχει ο ωρυλάς. Μπράβο του.

• Προβλήματα πάλι στην προπόνηση των ελαφιών, αφού τα γεράκια του Πολκ δεν άφησαν τους παίκτες να μπουν στο γήπεδο, αλλά τους έστειλαν πίσω από τα γκολπόστ. Αντε τώρα η μπρατσέρα με τον συμιακό να κάνουν δουλειά. Δεν βγαίνει τακτική στο τετράγωνο 15Χ15, πώς να το κάνουμε.

• Ενα από τα γεράκια είπε ότι αν κατέβει στο βοηθητικό σε μια μέρα θα το φτιάξει. Εδώ και τώρα απόσπαση στο βοηθητικό για να φτιαχτεί το χορτάρι από τον εθελοντή.

• Αργούν ακόμη οι συμπληρωματικές εκλογές στις σφυρίχτρες, αφού ο Γκαγκεμπέ δεν έχει υποβάλει γραπτή παραίτηση. Οσον βέβαια καθυστερεί η ιστορία τόσο αυξάνεται ο αριθμός των υποψηφίων για την μία θέση.

• Τίποτα δεν είχε να ζηλέψει το κοκτέϊλ των θαλασσί που έγινε προχθές στο «Αθήναιον Hotel». Ξεπέρασε κάτι σικέ κοσμοπολίτικα που γίνονται στο κράτος των Αθηνών. Να μην ξεχαστούμε. Οι άνθρωποι φρόντισαν να έχουν και τον αοιδό Γ. Μισσίκο που έδωσε άλλο χρώμα στο κοκτέϊλ με τα τραγούδια του.

ΗΛΙΑΣ Κ.



# Κράτησε την υπόσχεσή του



**➤ Χάρη στην μεσολάβηση του Γιάννη Οικονομίδη η ΕΠΣΔ πήρε την πρώτη δόση από τα οφειλόμενα.**

Μετά την τηλεφωνική επαφή που είχε πριν από μερικές μέρες ο Γ.Γ. της ΕΠΟ **κ. Οικονόμου** με τον πρόεδρο της ΕΠΟ **κ. Γκαγκάτση** παρουσία του προέδρου της ΕΠΣΔ **κ. Χατζηγεωργίου**, κατατέθηκε στο ταμείο της Ενωσης η πρώτη δόση της επιχορήγησης της Γ.Γ.Α περιόδου 1998, ποσό 15.000.000 δρχ. έναντι του συνολικού ποσού 41.750.000.

Αναλογικά το μερίδιο που αντιστοιχεί σει κάθε σωματείο είναι:

Α' Κατηγορία 270.000, β' κατηγορία 200.000 και Γ' κατηγορία 160.000 δρχ.

Παρακαλούνται τα σωματεία να προσκομίσουν τα Γραμμάτια Είσπραξης θεωρημένα από το Γραφείο Φυσικής αγωγής με όλο το δικαιούμενο ποσό (και των δύο δόσεων) δηλαδή της Α' κατηγορίας 750.000, Β' Κατηγορίας 550.000 και Γ' Κατηγορίας 450.000 δρχ. στο οποίο θα γράφεται ο αριθμός απόφασης 26746/11-10-2000.

Επίσης όσα σωματεία δικαιούνται μετακινήσεις της περισυνής περιόδου να προσκομίσουν τα σχετικά Γραμμάτια Είσπραξης για να εξωφληθούν.

Με απόφαση του Δ.Σ. οι πρώτες επανεγραφές που θα αποσταλούν θα είναι των σωματείων που θα αγωνισθούν στα μπαράζ ανόδου για την Β' Κατηγορία (ΠΥΛΙ- ΗΛΙΟΣ - ΑΡΧΑΓΓΕΛΟΣ Α.Ο.).

# Η ΕΠΣΔ απονέμει το κύπελλο στον «ΖΕΥΣ»

Το Σάββατο 1-09-2001 στον φιλικό αγώνα ΖΕΥΣ - ΗΛΙΟΣ θα γίνει η απονομή Κυπέλλου και 18 μεταλλίων στην πρωτ/τρια ομάδα του Β' ομίλου της Γ' κατηγορίας ΖΕΥΣ και 18 μετάλλια στην δευτεραθλήτρια ομάδα ΗΛΙΟΣ ΙΑΛΥΣΟΥ. Επίσης θα δοθούν 18 μετάλλια στην δευτεραθλήτρια εφηβική ομάδα του ΖΕΥΣ.

Τις απονομές θα κάνει ο Β' αντιπρόεδρος και Πρόεδρος της Επιτροπής Πρωτ/τος κ. Παπαεμμανουήλ Νίκος.

# Ξεκινά την Δευτέρα η Ακαδημία του Ευαγόρα

Από την ποδοσφαιρική Ακαδημία του Ευαγόρα, καλούνται οι ποδοσφαιριστές που έχουν γεννηθεί τα έτη 1990, 91 και 92 να βρίσκονται την προσεχή Δευτέρα 3 Σεπτεμβρίου και ώρα 7.00 το απόγευμα στον παιδότοπο του Αγ. Δημητρίου, για την πρώτη συνάντηση και προπόνηση.

Επίσης καλούνται, όσα παιδιά επιθυμούν να εγγραφούν στην Ακαδημία να βρίσκονται εκεί την ίδια ημέρα και ώρα.

Υπεύθυνος της Ακαδημίας θα είναι και φέτος ο προπονητής και γυμναστής **κ. Περικλής Λαζαρίδης.**

Στο μεταξύ σήμερα στις 5.00 το απόγευμα η παιδική ομάδα του Ευαγόρα θ'αντιμετωπίσει στο γήπεδο Παραδεισίου την αντίστοιχη του Κλεάνθη.

# «Σέβεν - σάιντ» στον όμιλο των νησιών

***Εννέα ομάδες δήλωσαν συμμετοχή και μεταξύ αυτών ο Καλυμνιακός***

Πραγματοποιήθηκε προχθές στα γραφεία της ΕΠΣΔ η κλήρωση των αγώνων του σέβεν - σάιντ για τον όμιλο των νήσων που θα διεξαχθεί αύριο στο γήπεδο Ζηπαρίου.

Στο τουρνουά δήλωσαν συμμετοχή εννέα ομάδες και μεταξύ αυτών βρίσκεται ο Καλυμνιακός που μέχρι στιγμής είναι άγνωστο αν θα συμμετάσχει στο πρωτάθλημα της πρώτης κατηγορίας που ξεκινά στις 15 Σεπτεμβρίου.

**Πρόγραμμα αγώνων**
**Σάββατο 1η Σεπτεμβρίου**

Ωρα 15.30 Προκριματικός αγώνας ΑΕ Κως - ΠΑΟ Κω
Ωρα 16.00 Δόξα Καρδ. - Αναγέννηση Ασφ.
Ωρα 16.30 Ασκληπιός Κω - Νικαγόρας
Ωρα 17.00 Ανταγόρας - Καλυμνιακός
Ωρα 17.30 ΑΕ Κως ή ΠΑΟ ΚΩ - Ολυμπιακός Καλ.

Την ίδια μέρα στις 9.00 το βράδυ στο Πολιτιστικό Πολύκεντρο Κω θα πραγματοποιηθεί η **κλήρωση του πρωταθλήματος της Γ' κατηγορίας** για τον όμιλο των νήσων.

Επίσης στην συνέχεια θα γίνει και η κλήρωση του **κυπέλλου** που αφορά τις ομάδες του Βορείου Συγκροτήματος Δωδεκανήσου.

## Ευχαριστήριο Μαντικού

Ο Νίκος Μαντικός με επιστολή του ευχαριστεί τον Δήμαρχο Λίνδου κ. Θαρρενό, τον πρόεδρο του ΔΟΝΑ Λίνδου κ. Αχλαδιώτη και τον συνεργάτη του κ. Χριστοδούλου για την εξάμηνη συνεργασία τους στις Ακαδημίες ποδοσφαίρου του ΔΟΝΑ Λινδίων.

## *Ευχαριστήριο της Ε.Π.Σ.Δ.*

Το Δ.Σ. της ΕΠΣΔ ευχαριστεί δημόσια το συμβούλιο το ΔΟΝΑ ΡΟΔΟΥ και ιδιαίτερα τον πρόεδρο **κ. Κάλλιστο Διακογεωργίου** για την παραχώρηση της αίθουσας του ΔΟΝΑ για την κλήρωση του Κυπέλλου και των πρωτ/των και την προσφορά αναψυκτικών στους εκπροσώπους των Σωματείων.

# Φιλική νίκη του Ηρακλή Μ.



**➤ Κέρδισε στους Αγ. Αποστόλους τον Ευαγόρα με 4-2**

Σε ικανοποιητικά επίπεδα έφθασε η προχθεσινή φιλική συνάντηση ανάμεσα στον Ευαγόρα και τον Ηρακλή Μ. που έληξε με νίκη 4-2 των φιλοξενουμένων.

Η τελευταία εμφάνιση προβλημάτισε το τεχνικό δίδυμο της ομάδας **Τσαγκάρη - Παρνουργιά** το οποίο στο διάστημα που απομένει μέχρι την έναρξη του πρωταθλήματος, θα προσπαθήσει να διορθώσει τις αδυναμίες που έχουν εντοπισθεί.

Ο Ηρακλής Μ. και ο προπονητής της ομάδας **κ. Αθανασίου** έδειξαν ότι και φέτος θα στηρίξουν τις προσπάθειες των νεαρών ποδοσφαιριστών, οι οποίοι δουλεύουν με ζήλο για να κερδίσουν μια θέση στην ενδεκάδα.

**Φάσεις και γκόλ**

Στο 5' μετά από λάθος της άμυνας, ο **Κούρος** με διαγώνιο σούτ πέτυχε το 0-1.

Στο 15' σούταρε δυνατά ο **Διακαναστάσης** απόκρουσε προσωρινά ο **Κοσμάς** και ο **Καλούδης** με προβολή ισοφάρισε σε 1-1.

Στο 16' από χτύπημα κόρνερ του **Κούρου**, ο **Μερκούρης** με αυτογκόλ έδωσε το προβάδισμα στους φιλοξενούμενους 1-2.

Στο 25' ο **Παπαδημήτρης** μετά από λάθος της άμυνας με πλασέ πέτυχε το 1-3.

Στο 35' ο **Διακαναστάσης** τροφοδότησε τον **Κάτρη** που πλάσαρε για να αποκρούσει ο **Κοσμάς.**

Στο 47' ο **Ζαχαρίας** ελίχθηκε θαυμάσια απ' αριστερά, και την κατάλληλη στιγμή «σέρβιρε» στον **Διακαναστάση** αυτός μπερδεύτηκε λίγο χάνοντας σημαντική ευκαιρία να μειώσει κι άλλο το σκόρ.

Στο 70' ο Χατζημιχαήλ βρήκε με μπαλλιά ακριβείας τον **Διακαναστάση**. Ο νεαρός κοντρολάρησε την μπάλα με το στήθος, σούταρε, αλλά απέκρουσε εντυπωσιακά ο **Κοσμάς** με την βοήθεια του οριζόντιου δοκαριού.

Στο 72' ο Ευαγόρας έμεινε με δέκα παίκτες, λόγω τραυματισμού του **Δημητρούλλη.**

Στο 75' ο **Κούρος** με πλασέ πέτυχε το 1-4.

Στις καθυστερήσεις ο Ευαγόρας με σούτ του **Διακαναστάση** μείωσε σε 2-4.

Το παιχνίδι διαιτήτευσε ο κ. Μιχάλης Παναγιώτου.

**Ευαγόρας**
*Αλμπανίδης, Κάτρης, Μερκούρης, Δημητρούλλης, Μαγκαφάς, Καλούδης, Διακαναστάσης, Ζωάννου Δ., Μπάκαλος, Χατζημιχαήλ, Πεταυράκης.*
Επίσης έπαιξαν και οι
*Σίμας, Γεωργαλλής, Ζαχαρίας, Παναγιώτου, Μαργαρίτης.*

**Ηρακλής Μ.**
*Κοσμάς, Λορέντζος, Κατσαράς, Σιδηρόπουλος, Παπαδημήτρης, Λολάκης, Αναγνώστου, Γιακουμάρος, Χατζηκωνσταντής, Κούρος, Καλτσούλας.*
Επίσης έπαιξαν και οι
*Αυγέρης, Κασσανής, Μάνος, Ματσαμάς, Παπανικολάου, Παπακωνσταντής, Τσαλώλης, Γρηγοράς, Αγγελόπουλος.*

### ΧΑΜΗΛΩΣΕ ΧΘΕΣ ΤΟΥΣ ΤΟΝΟΥΣ

# Αρχιεπίσκοπος Χριστόδουλος:

# *Ο Χριστιανός ποτέ δεν απελπίζεται!*

## *Επίθεση Μητσοτάκη κατά του Προέδρου της Δημοκρατίας*

**ΑΘΗΝΑ, 30**

**Την πρώτη απάντησή του μετά τη συνάντηση που είχε με τον Πρόεδρο της Δημοκρατίας και τη θέση που πήρε ο ανώτατος άρχοντας, έδωσε, σήμερα Πέμπτη, ο Αρχιεπίσκοπος Χριστόδουλος από το ναό του Αγίου Αλεξάνδρου στο Παλαιό Φάληρο, δείχνοντας και τις προθέσεις του για το μέλλον.**

Χωρίς να καταφύγει σε υψηλούς τόνους, ο Αρχιεπίσκοπος τόνισε ότι «ο λαός μας βρίσκεται κοντά στην Εκκλησία όχι μόνο εδώ αλλά και πιο πέρα, και στην επαρχία και σε όλη την Ελλάδα, όπως είμαι σε θέση να γνωρίζω. Όσο βάλλουν τινές κατά της Εκκλησίας τόσο η Εκκλησία μεγαλύνεται» σημείωσε, επευφημούμενος στο σημείο αυτό από τους πιστούς που βρίσκονταν στο ναό.

Και συνέχισε: «ο Θεός είναι εκείνος που προστατεύει την Εκκλησία, και η ευλογία Του είναι η μεγάλη δύναμή μας. ... Ο χριστιανός ποτέ δεν απελπίζεται, και όταν έχει στόχους στη ζωή του όπως έχουμε εμείς, αυτός ο στόχος γίνεται καθημερινή πηγή έμπνευσης και δύναμης για να φτάσει κανείς σε αυτόν».

Ο Αρχιεπίσκοπος ζήτησε από τους πιστούς να προσεύχονται για το έθνος, το λαό και τους εαυτούς τους, «για όλους μας εντέλει, γιατί όλοι μας αγαπάμε τον Θεό, την πατρίδα και το έθνος. Δεν θα μας αφήσει ο Θεός, να είστε βέβαιοι. Ο Θεός προπορεύεται κι εμείς ακολουθούμε. Αυτό να προσεύχεστε να κάνουμε και ποτέ να μην λοξοδρομήσουμε» κατέληξε ο αρχιεπίσκοπος Χριστόδουλος.

**Ο Δ. Ρέππας**

Ο κυβερνητικός εκπρόσωπος ξεκίνησε την πολιτική ενημέρωση επισημαίνοντας ότι «μέχρι στιγμής δεν έχει ζητηθεί συνάντηση με τον υπουργό Παιδείας από τους εκπροσώπους της Εκκλησίας, ούτε έχει αναποδοθεί η εθιμοτυπική επίσκεψή του στην Αρχιεπισκοπή όταν ανέλαβε τα καθήκοντά του».

Στη συνέχεια ρωτήθηκε για τη δήλωση Μητσοτάκη, το σημερινό κήρυγμα του Αρχιεπισκόπου, τη χθεσινή συνέντευξη Σηφουνάκη, ενώ με αφορμή την ανακοίνωση του Προέδρου της Δημοκρατίας επιτέθηκε στη Νέα Δημοκρατία. Ο κ. Ρέππας χαρακτήρισε τη δήλωση του πρώην πρωθυπουργού «τουλάχιστον λυπηρή». «Δεν μας αφορούν τέτοιου είδους δηλώσεις» είπε για τον Αρχιεπίσκοπο και άφησε ακάλυπτο τον υπουργό Αιγαίου, λέγοντας ότι «η κυβέρνηση έχει διατυπώσει με σαφήνεια τη θέση της και οτιδήποτε κινείται έξω από το πλαίσιο που θέτουμε δεν εκφράζει την κυβέρνηση».

Για την ανακοίνωση του Προέδρου της Δημοκρατίας και το κατά πόσο συνιστά μήνυμα προς τη Ρηγίλλης, έκανε το εξής σχόλιο: «Η ανακοίνωση του κ. Στεφανόπουλου δεν μπορεί να τύχει σχολιασμού, ούτε μπορεί να θεωρηθεί ως θέση που προσεταιρίζεται ένα τμήμα της πολιτικής ζωής ή στρέφεται εναντίον ενός άλλου. Ο Πρόεδρος της Δημοκρατίας είναι υπεράνω αυτών. Δεν είναι κομματάρχης». Και συνέχισε: «Η ΝΔ με τη στάση της προσπάθησε να μετατρέψει την Εκκλησία σε κομματικό εξάρτημα και την εξέθεσε». «Η ΝΔ» κατέληξε «παίρνει το μήνυμα την κατάλληλη στιγμή από τον ελληνικό λαό».

**Οι συναντήσεις της αρμόδιας επιτροπής**

Μία ώρα διάρκεσε η συνάντηση του προέδρου του ΣΥΝ, Νίκου Κωνσταντόπουλου, και του ευρωβουλευτή του κόμματος Μιχάλη Παπαγιαννάκη με την αντιπροσωπεία της Συνόδου. Αμέσως μετά, ο Ν. Κωνσταντόπουλος δήλωσε: «Για το θέμα των ταυτοτήτων ο Πρόεδρος της Δημοκρατίας μίλησε με την φωνή της Ελληνικής Δημοκρατίας και μίλησε για όλους μας. Ο Συνασπισμός εξαρχής έχει με ευθύ λόγο μιλήσει για το θέμα, δεν μίλησε ποτέ σε ήχο πλάγιο. Το μείζον θέμα είναι η διάκριση των ρόλων κράτους και Εκκλησίας. Αυτή είναι η πραγματική διαρθρωτική αλλαγή, η οποία θα δώσει τη δυνατότητα να αναπτυχθούν πιο γνήσιες και ειλικρινείς σχέσεις. Όσο αυτό το θέμα δεν αντιμετωπίζεται, θα λειτουργεί ως θερμοκήπιο εντάσεων και τριβών». Ο πρόεδρος του ΣΥΝ κάλεσε επίσης «να βγάλουν όλοι τα συμπεράσματά τους για να μην παίζουν παιχνίδια με τους θεσμούς».

Περίπου μία ώρα διάρκεσε και η συνάντηση της αρμόδιας επιτροπής με τον Πρόεδρο της Βουλής, Απόστολο Κακλαμάνη. Στη συνέχεια, οι τρεις μητροπολίτες (Ναυπάκτου Ιερόθεος, Δημητριάδος Ιγνάτιος, Καισαριανής Δανιήλ) θα συναντηθούν με τον πρόεδρο του Κινήματος Ελευθέρων Πολιτών, Δημήτρη Αβραμόπουλο, ενώ το απόγευμα στις 18.00 θα συναντηθούν με τον Γιώργο Καρατζαφέρη, πρόεδρο του ΛΑΟΣ. Αύριο, Παρασκευή, η επιτροπή θα συναντηθεί με τον πρόεδρο του ΔΗΚΚΙ, Δημήτρη Τσοβόλα, και με τον πρόεδρο της Πολιτικής Άνοιξης, Αντώνη Σαμαρά.

**Πυρά Μ. Θοδωράκη κατά της Εκκλησίας**

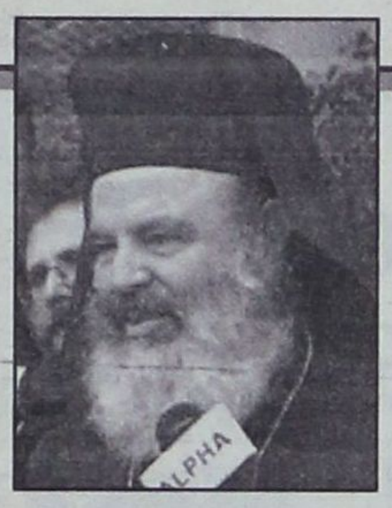

Ο Μίκης Θοδωράκης κατηγόρησε την Πέμπτη την Εκκλησία για απουσία από τους εθνικούς αγώνες για την ελευθερία και τη δημοκρατία.

**Στηρίζει Χριστόδουλο**

Ανοιχτή επίθεση κατά του Προέδρου της Δημοκρατίας για το θέμα των ταυτοτήτων εξαπέλυσε, σήμερα Πέμπτη, από τα Χανιά, ο Κωνσταντίνος Μητσοτάκης. Ο επίτιμος πρόεδρος της ΝΔ υποστήριξε ότι ο Κωστής Στεφανόπουλος «έπρεπε να γνωρίζει ότι δεν είχε καμία αρμοδιότητα από το Σύνταγμα ούτε να εγκρίνει ούτε να απορρίψει το αίτημα της Εκκλησίας», προσθέτοντας ότι «έπρεπε, επίσης, να γνωρίζει ότι βασικό δικαίωμα των ελλήνων πολιτών είναι να απευθύνονται ελεύθερα προς τις Αρχές... Λυπάμαι, γιατί ο Πρόεδρος της Δημοκρατίας, αντί να χρησιμοποιήσει το θεσμικό του κύρος για να προκαλέσει ύφεση, προσέγγιση των απόψεων και διάλογο, τελικά έριξε λάδι στη φωτιά».

«Με τη μονομερή για την Εκκλησία και αντικειμενικά άδικη θέση που πήρε ο κ. Στεφανόπουλος, πυροδότησε νέα περίοδο έντασης που συνοδεύτηκε από χυδαίες επιθέσεις κατά του Αρχιεπισκόπου. Όχι μόνο από ορισμένα ΜΜΕ, αλλά και από υπουργούς, όπως ο Νίκος Σηφουνάκης».

Ο κ. Μητσοτάκης επιμένει στην άποψή του περί συνταγματικής ανωμαλίας, επειδή, όπως αναφέρει, «η κυβέρνηση χειρίζεται το θέμα ερήμην της Βουλής και του ελληνικού λαού». Αναφέρει ότι η κυβέρνηση είναι η μόνη αρμόδια για το εάν θα γίνει δημοψήφισμα σύμφωνα με το Σύνταγμα και επισημαίνει ότι όλες οι πλευρές πρέπει να δείξουν υπευθυνότητα, εκτιμώντας μάλιστα ότι η Εκκλησία είναι έτοιμη να αποδεχτεί αυτή τη θέση και δεν θα προχωρήσει σε περαιτέρω ενέργειες, οι οποίες δεν έχουν κανένα νόημα από τη στιγμή που η κυβέρνηση απέρριψε το αίτημα.

Ο πρώην πρωθυπουργός αφήνει, όμως, να εννοηθεί ότι το ζήτημα θα αποτελέσει αντικείμενο προεκλογικής διαμάχης. «Το θέμα κλείνει ως τις επόμενες εκλογές» είπε χαρακτηριστικά ο κ. Μητσοτάκης. Τέλος, απαντώντας σε ερώτηση εάν η ΝΔ πρέπει να πάρει πρωτοβουλίες για το θέμα, είπε ότι δεν μπορεί να πάρει, γιατί δεν έχει τέτοια δυνατότητα από το Σύνταγμα.

Να σημειωθεί ότι πολλοί στη ΝΔ θα ήθελαν να πουν αυτά που είπε ο κ. Μητσοτάκης, όμως η επίσημη θέση του κόμματος είναι να μη σχολιάζει τις θέσεις του Προέδρου της Δημοκρατίας. Ωστόσο, πολλά στελέχη εκτιμούν ότι η θέση του κ. Στεφανόπουλου ελήφθη με πολιτικά κριτήρια, με στόχο τη στήριξη της κυβέρνησης. Και αυτό πιστεύουν ότι λειτούργησε ενισχυτικά υπέρ του Κώστα Σημίτη, δεδομένης και της πολιτικής προέλευσης του Προέδρου, αλλά και των θρησκευτικών συναισθημάτων του. Στη ΝΔ, ωστόσο, εκτιμούν ότι μακροπρόθεσμα το ζήτημα δεν θα λειτουργήσει υπέρ της κυβέρνησης και ότι το ΠΑΣΟΚ θα έχει εκλογικό κόστος. Όσον αφορά την κριτική ότι η ΝΔ χάνει τους ψηφοφόρους του μεσαίου χώρου, πιστεύουν ότι όντως στη συγκεκριμένη συγκυρία δημιουργήθηκε αρνητική αίσθηση για τη ΝΔ σε αυτόν το χώρο. Όμως, μέχρι τις εκλογές μεσολαβεί πολύς χρόνος και η απογοήτευσή τους από την κυβέρνηση θα βοηθήσει την προσέγγισή τους με τη ΝΔ.

Σε εντελώς διαφορετικό μήκος κύματος κινήθηκε ο πρώην πρωθυπουργός, Γεώργιος Ράλλης, ο οποίος τηλεφώνησε στον κ. Στεφανόπουλο και τον συνεχάρη για τη στάση του.

**Η πρώτη διαφωνία**

Στο μεταξύ, οι διαφωνίες στελεχών σχετικά με τη γραμμή που ακολούθησε το κόμμα εκφράστηκαν με μια αποχώρηση. Ο Π. Μαρινάκης, πρώην πρόεδρος της ΝΟΔΕ Αχαΐας, με επιστολή του ανακοίνωσε την αποχώρησή του από τη ΝΔ, διαφωνώντας για το θέμα.







ΑΠΟ ΤΗΝ Κ. ΒΑΣΩ ΠΑΠΑΝΔΡΕΟΥ

# Ανακοινώθηκε η κατάργηση των εκλογικών βιβλιαρίων

## *Αντικαθίστανται από ειδικό εκλογικό αριθμό*



Αθήνα, 30

**Την κατάργηση των εκλογικών βιβλιαρίων και την αντικατάστασή τους από τον ατομικό για κάθε εκλογέα ειδικό εκλογικό αριθμό, ανακοίνωσε σήμερα η υπουργός Εσωτερικών, Β. Παπανδρέου.**

Για πρώτη φορά, οι πολίτες θα ψηφίσουν με τον ειδικό 13ψηφιο ατομικό αριθμό και την αστυνομική τους ταυτότητα στις προσεχείς δημοτικές και νομαρχιακές εκλογές.

Η κ. Παπανδρέου ανακοίνωσε ότι τον Δεκέμβριο θα αποδοθεί σε κάθε εκλογέα ο ειδικός εκλογικός αριθμός και θα είναι μοναδικός, προκειμένου να αποδεικνύεται η μοναδικότητα του εκλογέα. Ο αριθμός αυτός θα ακολουθεί τον εκλογέα διά βίου και δεν θα αλλάζει ούτε σε περίπτωση μεταδημότευσης. Δύο μήνες πριν από τις δημοτικές εκλογές, οι ψηφοφόροι θα ενημερωθούν από τους δήμους για το εκλογικό διαμέρισμα στο οποίο θα ασκήσουν το εκλογικό τους δικαίωμα.

Με βάση τους νέους εκλογικούς καταλόγους συμπλήρωσε η υπουργός, θα διενεργούνται στο εξής και οι εθνικές εκλογές, στις οποίες οι ετεροδημότες αποκτούν τη δυνατότητα να ψηφίζουν στον τόπο κατοικίας τους, τον υποψήφιο του τόπου εγγραφής τους, βάσει ειδικών εκλογικών καταλόγων που θα εκδοθούν από το Υπουργείο Εσωτερικών.

Η διαδικασία ολοκλήρωσης των νέων εκλογικών καταλόγων προχωρά ικανοποιητικά σύμφωνα με την κ. Παπανδρέου, η οποία επισήμανε ότι από τους 1.033 δήμους και κοινότητες της χώρας, οι 774 έχουν ήδη αποστείλει στο υπουργείο τους νέους εκλογικούς καταλόγους που ταυτίζονται με τα δημοτολόγια, καθώς η δημοτικότητα κάθε εκλογέα ταυτίζεται πλέον με την εκλογικότητα του, (δηλαδή, όπου είσαι δημότης ασκείς και το εκλογικό σου δικαίωμα).

Μεταξύ των 259 δήμων που δεν έχουν ακόμη στείλει τους νέους εκλογικούς καταλόγους είναι και ο δήμος της Αθήνας, που έχει, όμως, δεσμευτεί ότι θα ολοκληρώσει τη διαδικασία και θα αποστείλει τους εκλογικούς καταλόγους έως τις 10 Οκτωβρίου.

Το υπουργείο από την πλευρά του έχει επεξεργαστεί τα στοιχεία των εκλογικών καταλόγων από 642 δήμους, και σύμφωνα με την Υπουργό Εσωτερικών προκύπτει αύξηση του εκλογικού σώματος της τάξης του 14,4%.

Η αύξηση αυτή αποδίδεται, όπως είπε η κ Παπανδρέου, στην εγγραφή στα δημοτολόγια, και άρα στους εκλογικούς καταλόγους και των Ελλήνων που ζουν σε άλλες χώρες.

Η υπουργός, ερωτηθείσα για το αν εξετάζεται το θέμα της επιστολικής ψήφου, διευκρίνισε πως για το ζήτημα αυτό χρειάζεται νομοθετική ρύθμιση. Αν και δεν απέκλεισε τη θεσμοθέτηση της επιστολικής ψήφου, υπό προϋποθέσεις, κατέστησε σαφές ότι την ελληνική κυβέρνηση δεν μπορούν να εκλέγουν Έλληνες που ζουν στην Αυστραλία ή την Αμερική.

Αναφορικά με την αύξηση στο εκλογικό σώμα, η κ. Παπανδρέου ρωτήθηκε αν από την αύξηση αυτή προκύπτουν αλλαγές στον εκλογικό χάρτη και την κατανομή των βουλευτικών εδρών. Η υπουργός υπενθύμισε ότι η κατανομή των βουλευτικών εδρών δεν γίνεται με βάση τον εκλογικό, αλλά με τον μόνιμο πληθυσμό, όπως αυτός προκύπτει από την απογραφή της Εθνικής Στατιστικής Υπηρεσίας.

Η υπουργός Εσωτερικών ρωτήθηκε και για ενδεχόμενη αλλαγή στις δημοτικές και νομαρχιακές έδρες, δεδομένης της αύξησης του πληθυσμού στα δημοτολόγια. Διευκρίνισε ότι η κατανομή των δημοτικών και νομαρχιακών εδρών γίνεται με βάση τον πραγματικό πληθυσμό, δηλαδή όσους είναι δημότες και διαμένουν στο δήμο ή τη νομαρχία, και όχι με βάση τους εκλογείς. Όπως επισήμανε, τα στοιχεία για τον πραγματικό πληθυσμό αναμένεται να εκδοθούν από την Εθνική Στατιστική Υπηρεσία στο τέλος του χρόνου και υπογράμμισε ότι δεν έχει μαντικές ικανότητες για να προβλέψει αλλαγές στις δημοτικές έδρες.

ΑΝΑΚΟΙΝΩΘΗΚΕ ΑΠΟ ΤΟ ΥΠΟΥΡΓΕΙΟ ΠΑΙΔΕΙΑΣ

# Το πρόγραμμα επαναληπτικών προαγωγικών εξετάσεων

## *Αφορά μαθητές Β! τάξεως που δεν προήχθησαν*

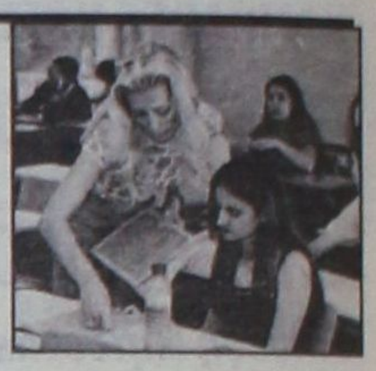

**Από το Υπουργείο Εθνικής Παιδείας και θρησκευμάτων ανακοινώνεται το πρόγραμμα της εξεταστικής περιόδου του Σεπτεμβρίου για τους μαθητές που δεν προήχθησαν από τη Β' τάξη Ημερήσιου Ενιαίου Λυκείου στην Γ' και από τη Γ' τάξη Εσπερινού Ενιαίου Λυκείου στη Δ'. Ειδικότερα οι εξετάσεις αυτές για τα μαθήματα που εξετάζονται σε εθνικό επίπεδο θα διενεργηθούν κατά τάξη και μάθημα ως ακολούθως (βλέπε πίνακα Α):**

Ως ώρα έναρξης εξέτασης ορίζεται η 08.30 π.μ.

Οι υποψήφιοι θα πρέπει να προσέρχονται στις αίθουσες εξέτασης μέχρι τις 08.00 π.μ.

Η διάρκεια εξέτασης κάθε μαθήματος είναι τρείς (3) ώρες (βλέπε πίνακα Β):

Ως ώρα έναρξης εξέτασης ορίζεται η 19.00 μ.μ.

Οι υποψήφιοι πρέπει να προσέρχονται στις αίθουσες εξέτασης μεχρι τις 18.30μ.μ.

Η διάρκεια εξέτασης κάθε μαθήματος είναι τρείς (3) ώρες.

Σχετικά με τις εξετάσεις αυτές από το υπουργείο Παιδείας απεστάλη προς τους Περιφερειάρχες και τους νομάρχες η ακόλουθη εγκύκλιος.

Σας πληροφορούμε ότι κατά το χρονικό διάστημα από 4-9-2001 έως και 14-9-2001 θα διεξαχθούν οι επαναληπτικές προαγωγικές εξετάσεις των μαθητών των προτελευταίων τάξεων ημερήσιων και εσπερινών Ενιαίων Λυκείων.

Για τις εξετάσεις αυτές θα χρησιμοποιηθούν ως εξεταστικά κέντρα τα Ενιαία Λύκεια που έχουν οριστεί για το σκοπό αυτό.

Επειδή οι εξετάσεις αυτές διενεργούνται σε Εθνικό επίπεδο και πρέπει να διεξαχθούν κατά τρόπο ομαλό και απρόσκοπτο και επειδή είναι ενδεχόμενο να παρουσιασθούν προβλήματα που δεν είναι δυνατόν να προσδιορισμούν από τώρα, παρακαλούμε να ενισχύσετε με κάθε τρόπο και σε κάθε περίπτωση τις εκπ/κές αρχές της περιοχής σας στο έργο τους.

Ειδικότερα παρακαλούμε να διαθέσετε στις εκπ/κές αρχές, τα αναγκαία μεταφορικά μέσα που έχετε στη διάθεσή σας, για την ασφαλή μεταφορά των γραπτών δοκιμίων από τα εξεταστικά στα Βαθμολογικά κέντρα και αντίστροφα ή σε άλλους χώρους που θα ζητηθεί.

Για το αμέριστο ενδιαφέρον σας και τη συμβολή σας στην ομαλή διεξαγωγή των εξετάσεων σας ευχαριστούμε θερμά.

**Α. ΠΡΟΓΡΑΜΜΑ ΠΡΟΑΓΩΓΙΚΩΝ ΕΞΕΤΑΣΕΩΝ Β' ΤΑΞΗΣ ΗΜΕΡΗΣΙΩΝ ΕΝΙΑΙΩΝ ΛΥΚΕΙΩΝ ΠΟΥ ΕΞΕΤΑΖΟΝΤΑΙ ΣΕ ΕΘΝΙΚΟ ΕΠΙΠΕΔΟ ΤΗΝ ΕΞΕΤΑΣΤΙΚΗ ΠΕΡΙΟΔΟ ΣΕΠΤΕΜΒΡΙΟΥ.**

| ΗΜΕΡΑ | ΗΜΕΡΟΜ. | ΜΑΘΗΜΑ | ΚΑΤΗΓΟΡΙΑ ΜΑΘΗΜΑΤΟΣ |
|---|---|---|---|
| ΤΡΙΤΗ | 4-9-2001 | ΦΥΣΙΚΗ | ΓΕΝΙΚΗΣ ΠΑΙΔΕΙΑΣ |
| ΤΕΤΑΡΤΗ | 5-9-2001 | ΙΣΤΟΡΙΑ | ΓΕΝΙΚΗΣ ΠΑΙΔΕΙΑΣ |
| ΠΕΜΠΤΗ | 6-9-2001 | ΑΡΧΕΣ ΦΙΛΟΣΟΦ. | ΘΕΩΡΗΤΙΚΗΣ ΚΑΤ/ΝΣΗΣ |
| | | ΧΗΜΕΙΑ | ΘΕΤΙΚΗΣ ΚΑΤ/ΝΣΗΣ |
| | | ΤΕΧΝΟΛ. ΕΠΙΚΟΙΝ. | ΤΕΧΝΟΛΟΓΙΚΗΣ ΚΑΤ/ΝΣΗΣ |
| ΠΑΡΑΣΚΕΥΗ | 7-9-2001 | ΓΕΩΜΕΤΡΙΑ | ΓΕΝΙΚΗΣ ΠΑΙΔΕΙΑΣ |
| ΔΕΥΤΕΡΑ | 10-9-2001 | ΑΡΧ. ΕΛΛ. ΚΕΙΜΕΝΑ | ΘΕΩΡΗΤΙΚΗΣ ΚΑΤ/ΝΣΗΣ |
| | | ΜΑΘΗΜΑΤΙΚΑ | ΘΕΤΙΚΗΣ ΚΑΤ/ΝΣΗΣ |
| | | ΜΑΘΗΜΑΤΙΚΑ | ΤΕΧΝΟΛΟΓΙΚΗΣ ΚΑΤ/ΝΣΗΣ |
| ΤΡΙΤΗ | 11-9-2001 | ΝΕΟΕΛΛΗΝΙΚ. ΓΛΩΣΣΑ | ΓΕΝΙΚΗΣ ΠΑΙΔΕΙΑΣ |
| ΤΕΤΑΡΤΗ | 12-9-2001 | ΑΡΧΑΙΑ ΕΛΛ. ΓΛΩΣΣΑ ΚΑΙ ΓΡΑΜΜΑΤΕΙΑ | ΓΕΝΙΚΗΣ ΠΑΙΔΕΙΑΣ |
| ΠΕΜΠΤΗ | 13-9-2001 | ΛΑΤΙΝΙΚΑ | ΘΕΩΡΗΤΙΚΗΣ ΚΑΤ/ΝΣΗΣ |
| | | ΦΥΣΙΚΗ | ΘΕΤΙΚΗΣ ΚΑΤ/ΝΣΗΣ |
| | | ΦΥΣΙΚΗ | ΤΕΧΝΟΛΟΓΙΚΗΣ ΚΑΤ/ΝΣΗΣ |
| ΠΑΡΑΣΚΕΥΗ | 14-9-2001 | ΑΛΓΕΒΡΑ | ΓΕΝΙΚΗΣ ΠΑΙΔΕΙΑΣ |

**Β. ΠΡΟΓΡΑΜΜΑ ΠΡΟΑΓΩΓΙΚΩΝ ΕΞΕΤΑΣΕΩΝ Γ' ΤΑΞΗΣ ΕΣΠΕΡΙΝΩΝ ΕΝΙΑΙΩΝ ΛΥΚΕΙΩΝ ΠΟΥ ΕΞΕΤΑΖΟΝΤΑΙ ΣΕ ΕΘΝΙΚΟ ΕΠΙΠΕΔΟ ΤΗΝ ΕΞΕΤΑΣΤΙΚΗ ΠΕΡΙΟΔΟ ΣΕΠΤΕΜΒΡΙΟΥ**

| ΗΜΕΡΑ | ΗΜΕΡΟΜ. | ΜΑΘΗΜΑ | ΚΑΤΗΓΟΡΙΑ ΜΑΘΗΜΑΤΟΣ |
|---|---|---|---|
| ΤΡΙΤΗ | 4-9-2001 | ΝΕΟΕΛΛ. ΓΛΩΣΣΑ | ΓΕΝΙΚΗΣ ΠΑΙΔΕΙΑΣ |
| ΤΕΤΑΡΤΗ | 5-9-2001 | ΑΡΧΑΙΑ ΕΛΛΗΝΙΚΗ ΓΛΩΣΣΑ ΚΑΙ ΓΡΑΜΜΑΤΕΙΑ | ΓΕΝΙΚΗΣ ΠΑΙΔΕΙΑΣ |
| ΠΕΜΠΤΗ | 6-9-2001 | ΑΛΓΕΒΡΑ | ΘΕΩΡΗΤΙΚΗΣ ΚΑΤ/ΝΣΗΣ |
| ΠΑΡΑΣΚΕΥΗ | 7-9-2001 | ΛΑΤΙΝΙΚΑ | ΘΕΩΡΗΤΙΚΗΣ ΚΑΤ/ΝΣΗΣ |
| | | ΦΥΣΙΚΗ | ΘΕΤΙΚΗΣ ΚΑΤ/ΝΣΗΣ |
| | | ΦΥΣΙΚΗ | ΤΕΧΝΟΛΟΓΙΚΗΣ ΚΑΤ/ΝΣΗΣ |
| ΔΕΥΤΕΡΑ | 10-9-2001 | ΦΥΣΙΚΗ | ΓΕΝΙΚΗΣ ΚΑΤ/ΝΣΗΣ |
| ΤΡΙΤΗ | 11-9-2001 | ΑΡΧΑΙΑ ΕΛΛΗΝΙΚΑ ΚΕΙΜ. | ΘΕΩΡΗΤΙΚΗΣ ΚΑΤ/ΝΣΗΣ |
| | | ΜΑΘΗΜΑΤΙΚΑ | ΘΕΤΙΚΗΣ ΚΑΤ/ΝΣΗΣ |
| | | ΜΑΘΗΜΑΤΙΚΑ | ΤΕΧΝΟΛΟΓΙΚΗΣ ΚΑΤ/ΝΣΗΣ |
| ΤΕΤΑΡΤΗ | 12-9-2001 | ΓΕΩΜΕΤΡΙΑ | ΓΕΝΙΚΗΣ ΠΑΙΔΕΙΑΣ |
| ΠΕΜΠΤΗ | 13-9-2001 | ΑΡΧΕΣ ΦΙΛΟΣΟΦΙΑΣ | ΘΕΩΡΗΤΙΚΗΣ ΚΑΤ/ΝΣΗΣ |
| | | ΧΗΜΕΙΑ | ΘΕΤΙΚΗΣ ΚΑΤ/ΝΣΗΣ |
| | | ΤΕΧΝΟΛΟΓΙΑ ΕΠΙΚΟΙΝΩΝ. | ΤΕΧΝΟΛΟΓΙΚΗΣ ΚΑΤ/ΝΣΗΣ |


ΙΔΙΩΤΙΚΟ ΤΕΧΝΙΚΟ ΕΠΑΓΓΕΛΜΑΤΙΚΟ ΕΚΠΑΙΔΕΥΤΗΡΙΟ

ΤΕΕ ΔΟΡΚΑΣ

Αναγνωρισμένο από το κράτος

ΕΙΔΙΚΟΤΗΤΕΣ

Κρατικό πτυχίο - Αναβολή στράτευσης



• ΠΛΗΡΟΦΟΡΙΚΗΣ - ΔΙΚΤΥΩΝ Η/Υ



• ΚΟΜΜΩΤΙΚΗΣ - ΑΙΣΘΗΤΙΚΗΣ Κομμωτικής τέχνης



• ΚΑΛΛΙΤΕΧΝΙΚΩΝ ΕΦΑΡΜΟΓΩΝ - Διακοσμητών - Γραφικών Τεχνών



• ΕΝΔΥΜΑΤΟΛΟΓΩΝ - ΣΧΕΔΙΑΣΤΩΝ ΜΟΔΑΣ

ΔΕΚΤΟΙ ΑΠΟΦ. ΓΥΜΝΑΣΙΟΥ - ΛΥΚΕΙΟΥ

ΠΛΗΡ. ΕΓΓΡΑΦΕΣ: Καναδά 32 Ρόδος • Τηλ. - Fax: 76536 & 29550



Μια Ξεχωριστή Διαδρομή στη Δυτική Ακτή

ΔΡΟΜΟΛΟΓΙΑ ΑΠΟ 27/08/2001 ΕΩΣ 31/08/2001

ΑΝΑΧΩΡΗΣΕΙΣ ΑΠΟ ΡΟΔΟ

| ΗΜ/ΝΙΑ | | ΠΛΟΙΟ | ΩΡΑ | ΠΡΟΟΡΙΣΜΟΣ |
|---|---|---|---|---|
| 27.08 | ΔΕΥΤΕΡΑ | ΡΟΔΟΣ | 15.00 | ΝΙΣΥΡΟ - ΚΩ - ΑΣΤΥΠΑΛΑΙΑ - ΠΕΙΡΑΙΑ |
| 28.08 | ΤΡΙΤΗ | ΠΑΤΜΟΣ | 14.00 | ΚΩ - ΚΑΛΥΜΝΟ - ΛΕΡΟ - ΠΑΤΜΟ - ΠΕΙΡΑΙΑ |
| 29.08 | ΤΕΤΑΡΤΗ | ΡΟΔΟΣ | 14.00 | ΤΗΛΟ - ΚΩ - ΚΑΛΥΜΝΟ - ΛΕΡΟ - ΠΑΤΜΟ - ΠΕΙΡΑΙΑ |
| 30.08 | ΠΕΜΠΤΗ | ΠΑΤΜΟΣ | 14.00 | ΣΥΜΗ - ΚΩ - ΛΕΡΟ - ΠΑΤΜΟ - ΠΕΙΡΑΙΑ |
| 31.08 | ΠΑΡΑΣΚΕΥΗ | ΡΟΔΟΣ | 14.00 | ΚΩ - ΚΑΛΥΜΝΟ - ΛΕΡΟ - ΠΑΤΜΟ - ΠΕΙΡΑΙΑ |

Αναχώρηση από Θεσσαλονίκη για Ρόδο κάθε Κυριακή 13.00

Κεντρικό Πρακτορείο ΔΑΝΕ SEA LINE Αυστραλίας 92
Ωρες λειτουργίας 08.00 - 20.00 ΤΗΛ. 43150 (10 γραμμές)

Δ-Α-Ν-Ε- SEA LINE

ΔΩΔΕΚΑΝΗΣΙΑΚΗ ΑΝΩΝΥΜΗ ΝΑΥΤΙΛΙΑΚΗ ΕΤΑΙΡΙΑ

ΔΗΛΩΣΕΙΣ ΣΗΜΙΤΗ ΜΕΤΑ ΤΗΝ ΣΥΝΕΔΡΙΑΣΗ ΤΟΥ Ε.Γ.

# «Είμαστε δύναμη αλλαγής της ελληνικής κοινωνίας»



## «θα διαγράψουμε νέες κατευθύνσεις, νέες πολιτικές, νέες αντιμετωπίσεις»

**Αθήνα, 29 Αυγούστου 2001**

**Υπό την προεδρία του Προέδρου του ΠΑΣΟΚ, Πρωθυπουργού Κώστα Σημίτη, συνεδρίασε σήμερα στις 19:30 το Εκτελεστικό Γραφείο του Κινήματος. Μετά τη συνεδρίαση που διήρκεσε 4 ώρες , ο Πρόεδρος του ΠΑΣΟΚ προέβη στις ακόλουθες δηλώσεις προς τους δημοσιογράφους: «Δύο θέματα συζητήσαμε σήμερα: Το πρώτο που αφορά τις θέσεις με βάση την προηγούμενη συζήτηση, και το δεύτερο που αφορά το Καταστατικό. Όσον αφορά το θέμα των θέσεων, συνεχίσαμε τη συζήτηση για να αποσαφηνίσουμε τη δομή που θα πάρει το κείμενο. Επ' αυτού υπήρξε απόλυτη συμφωνία.**

Οι ρυθμίσεις και οι κατευθύνσεις που συμφωνήσαμε εκφράζουν την κοινή πεποίθησή μας για την πολιτική την οποία θα πρέπει να ακολουθήσει το Κίνημα και ότι το Συνέδριο θα σημάνει την απαρχή μιας νέας πολιτικής περιόδου. Η Ελλάδα έχει να αντιμετωπίσει και παλιές και νέες προκλήσεις σήμερα. Γι' αυτό οφείλουμε να συνεχίσουμε με συνέπεια την πολιτική μας, όπως οφείλουμε να διαγράψουμε και νέες κατευθύνσεις, νέες πολιτικές, νέες αντιμετωπίσεις. Είμαστε δύναμη αλλαγής της ελληνικής κοινωνίας. Αλλάζουμε σταθερά την Ελλάδα. Προωθούμε αλλαγές, όπως και διαφυλάσσουμε και προωθούμε ό,τι έχουμε κατακτήσει. Οι πολιτικές θέσεις δίνουν μια εικόνα των επιδιώξεών μας, των κατευθύνσεων με τις οποίες θα προσπαθήσουμε να συνεχίσουμε την κοινωνική αλλαγή. Οι θέσεις, όπως διευκρίνισα στην προηγούμενη συνεδρίαση του Ε.Γ. (27/08/2001), δεν συνιστούν κυβερνητικό πρόγραμμα. Καταγράφουν και συμπυκνώνουν την ιδεολογική-πολιτική ταυτότητα και φυσιογνωμία μας. Κεντρικά θέματα των θέσεων είναι: Η οικονομική ανάπτυξη. Μια ανάπτυξη που συντελείται με κοινωνική δικαιοσύνη και ασφάλεια. Το νέο κοινωνικό κράτος που είναι η άλλη πλευρά της ανάπτυξης. Το νέο κοινωνικό κράτος που δημιουργεί τις προϋποθέσεις για ένα ανεκτό επίπεδο διαβίωσης, ικανοποιητικό επίπεδο διαβίωσης και ποιότητας ζωής. Το δεύτερο κεντρικό θέμα είναι τα θέματα του κράτους, το σύγχρονο κράτος, τα θέματα της διοίκησης, της αποκέντρωσης, της λειτουργίας της κυβερνητικής μηχανής. Το τρίτο θέμα είναι το μοντέλο της δημοκρατικής διακυβέρνησης, ο αναγκαίος κοινωνικός διάλογος, η κοινωνία των πολιτών, η ουσιαστικοποίηση των δημοκρατικών θεσμών, η εμπέδωση της διαφάνειας σε όλες τις διαδικασίες του δημόσιου τομέα και βεβαίως η οριοθέτηση των σχέσεων μεταξύ της πολιτικής και οικονομικής εξουσίας. Αυτά είναι τα μεγάλα κεφάλαια τα οποία θα υπάρχουν στις θέσεις. Συζητήσαμε, επίσης, διεξοδικά, το θέμα της αναμόρφωσης του Καταστατικού. Διαπιστώσαμε ότι επίκεντρο του Συνεδρίου μας πρέπει να είναι οι θέσεις μας, το πολιτικό στίγμα μας, η πολιτική φυσιογνωμία μας, οι κατευθύνσεις που θα ακολουθήσουμε. Η αλλαγή του Καταστατικού είναι ένα θέμα σημαντικό για το Κίνημά μας, αλλά δεν είναι το πρωτεύον. Το πρωτεύον είναι η πολιτική. Η αλλαγή του Καταστατικού απαιτεί μια διεξοδικότερη συζήτηση, ώστε οι τροποποιήσεις να κατοχυρώνουν μια πραγματικά βελτιωμένη λειτουργία Κινήματος με σημαντικές τομές. Το Ε.Γ. θα εισηγηθεί στο πλαίσιο των πολιτικών θέσεων να συζητηθούν οι κατευθύνσεις των αλλαγών που θα πρέπει να γίνουν στην οργάνωση, αλλά να μη συζητηθεί ένα νέο Καταστατικό. Πολλές προτάσεις που κατατέθηκαν και δεν απαιτούν καταστατικές αλλαγές να εφαρμοστούν με αποφάσεις των οργάνων στο επόμενο χρονικό διάστημα. Μέσα στο 2002 θα γίνει μια οργανωτική συνδιάσκεψη, της οποίας το αποτέλεσμα θα αφορά ένα νέο καταστατικό και θα επικυρωθεί από το επόμενο Συνέδριο. Κλείσαμε έτσι τη συζήτηση γύρω από τα δύο θέματα που είχαμε θέσει αρχικά στην Κ.Ε. (τις θέσεις και το καταστατικό). Για τις θέσεις θα υπάρχει το διεξοδικό αυτό κείμενο το οποίο ετοιμάζει ο Γραμματέας. Για το Καταστατικό -όπως ακούσατε -δεν θα παρουσιάσουμε κείμενο, αλλά θα εισηγηθούμε να αρχίσει μια διεξοδικότερη συζήτηση και με βάση τις θέσεις και σε μια οργανωτική συνδιάσκεψη. Σας ευχαριστώ.

ΓΙΑ ΝΑ ΑΠΟΦΕΥΧΘΟΥΝ ΟΙ ΔΙΑΦΩΝΙΕΣ

# Δεν.. πάει στο Συνέδριο το νέο καταστατικό!

## θα συζητηθούν μόνο οι πολιτικές θέσεις

**Αθήνα, 30**

**Καταστατικό τέλος! Τουλάχιστον σύμφωνα με την «λύση» που έδωσε το Εκτελεστικό Γραφείο του ΠΑΣΟΚ, τα μέλη του οποίου δεν μπόρεσαν να συμφωνήσουν επί του κειμένου που είχε παρουσιάσει στις αρχές του Αυγούστου ο Κώστας Σκανδαλίδης, σε συνεννόηση με τον πρωθυπουργό που τότε βρισκόταν στους Αγίους Θεοδώρους. Γιατί μπορεί οι καταστατικές αλλαγές να παραπέμφθηκαν σε οργανωτική συνδιάσκεψη το 2002, κανείς όμως δεν μπορεί να αποκλείσει ότ δεν θα τεθεί κάποιο θέμα στο Συνέδριο. Αυτός άλλωστε ήταν και ο λόγος που επέβαλε την απόφαση.**

**Διαφωνίες**

Στη διάρκεια της πεντάωρης συνεδρίασης ο Γιώργος Παπανδρέου επανέφερε την πρότασή του για εκλογή του προέδρου από τη βάση (σε κάποια στιγμή μάλιστα πρότεινε έκτακτο συνέδριο για τις αλλαγές στο Καταστατικό) και ο Θεόδωρος Πάγκαλος για την ανάδειξη του γραμματέα από το σώμα των συνέδρων ενώ ο Ακης Τσοχατζόπουλος, η Τόνια Αντωνίου και ο Γιώργος Μωραΐτης χαρακτήρισαν «μη δεσμευτικό» το κείμενο του γραμματέα και προϊδέασαν για υποβολή προτάσεων στο Συνέδριο. Ο κίνδυνος λοιπόν να κυριαρχήσουν οι ψηφοφορίες για το Καταστατικό ήταν η αιτία που ο Κώστας Σημίτης δήλωσε ότι «το Καταστατικό είναι σημαντικό αλλά όχι πρωτεύον, και προκειμένου να κυριαρχήσει η συζήτηση για τις πολιτικές θέσεις, οι αποφάσεις για τις οργανωτικές αλλαγές θα επικυρωθούν από το επόμενο συνέδριο».

Για την ώρα, το συνέδριο του Οκτωβρίου θα περιοριστεί στη χάραξη των πολιτικών κατευθύνσεων των αλλαγών, ως οδηγίες προς την οργανωτική συνδιάσκεψη.

Αντίθετα, στο κείμενο των πολιτικών θέσεων, για το οποίο ο πρωθυπουργός διευκρίνισε για ακόμη μία φορά ότι «δεν συνιστά κυβερνητικό πρόγραμμα», διαπιστώθηκε «σύγκλιση απόψεων» που έκανε τον Κώστα Σημίτη να μιλήσει για «απόλυτη συμφωνία». «Οι ρυθμίσεις και οι κατευθύνσεις που συμφωνήσαμε», τόνισε, «εκφράζουν την κοινή πεποίθησή μας για την πολιτική την οποία θα πρέπει να ακολουθήσει το Κίνημα, και ότι το Συνέδριο θα σημάνει την απαρχή συνέπεια την πολιτική μας, όπως οφείλουμε να διαγράψουμε και νέες κατευθύνσεις, νέες πολιτικές, νέες αντιμετωπίσεις».

Ο πρωθυπουργός αναφέρθηκε και στα κεντρικά θέματα των πολιτικών θέσεων:

Οικονομική ανάπτυξη με κοινωνική δικαιοσύνη και ασφάλεια. Μεταρρύθμιση του κράτους και αποκέντρωση.

Μοντέλο διακυβέρνησης με έμφαση στη διαφάνεια και την οροθέτηση των σχέσεων μεταξύ πολιτικής και οικονομικής εξουσίας.

**Παρέμβαση Μπίστη**

Επιστολή προς τον Κώστα Σημίτη και προς τον Κώστα Σκανδαλίδη έστειλε σήμερα, Πέμπτη, ο επικεφαλής της Ανανεωτικής Εκσυγχρονιστικής Κίνησης της Αριστεράς Νίκος Μπίστης, υπογραμμίζοντας την ανάγκη «να αναληφθούν συγκεκριμένες πρωτοβουλίες για τη συγκρότηση μιας ευρείας και πολυφωνικής παράταξης της Αριστεράς». Διατυπώνει μάλιστα την πρόταση για τη δημιουργία μιας επιτροπής επαφής από κόμματα, κινήσεις και πρόσωπα που θα ήθελαν να συμβάλουν σε μια νέα προοδευτική πλειοψηφία.

## Συλλήψεις για κατοχή ναρκωτικών ουσιών

**Από άνδρες του Αστυνομικού Τμήματος Αεροδρομίου Ρόδου συνελήφθησαν προχθές την νύκτα και παραπέμφθηκαν αρμοδίως για τα περαιτέρω οι Αγγλοι υπήκοοι α) William Ralphs, ετών 18 και β) Tom Berendsen, ετών 19, γιατί σε έλεγχο που τους έγινε, ο πρώτος βρέθηκε να κατέχει ποσότητα 2 γραμμ. ακατέργαστης ινδικής κάνναβης την οποίαν του προμήθευσε ο δεύτερος.**

• Από άνδρες της Ομάδας Πρόληψης και Καταστολής Εγκληματικότητας Κω συνελήφθησαν προχθές και παραπέμφθηκαν αρμοδίως για τα περαιτέρω οι α) Λουκάς Ηλίας του Δημητρίου, ετών 25 κάτοικος Αθηνών και β) Ευστράτιος Βουλγαρίδης του Φωτίου, ετών 37, κάτοικος Θεσσαλονίκης γιατί σε έλεγχο που τους έγινε βρέθηκαν να κατέχουν, ο μεν πρώτος ποσότητα 7 γραμμ. ακατέργαστης ινδικής κάνναβης ο δε δεύτερος ποσότητα 3 γραμμαρίων.

Τα ναρκωτικά κατασχέθηκαν.


ΜΙΧΑΗΛ Π. ΜΑΡΚΑΚΙΟΥ

ΕΚΘΕΣΙΑΚΟΣ ΧΩΡΟΣ - ΟΔΟΣ ΘΕΣ/ΝΙΚΗΣ 14
ΕΝΑΝΤΙ ΕΜΠΟΡΙΚΟΥ ΚΕΝΤΡΟΥ ΜΗΔΕΙΑ - ΤΗΛ.: 0241 - 67500, 20327 - ΦΑΧ: 94162 ΡΟΔΟΣ

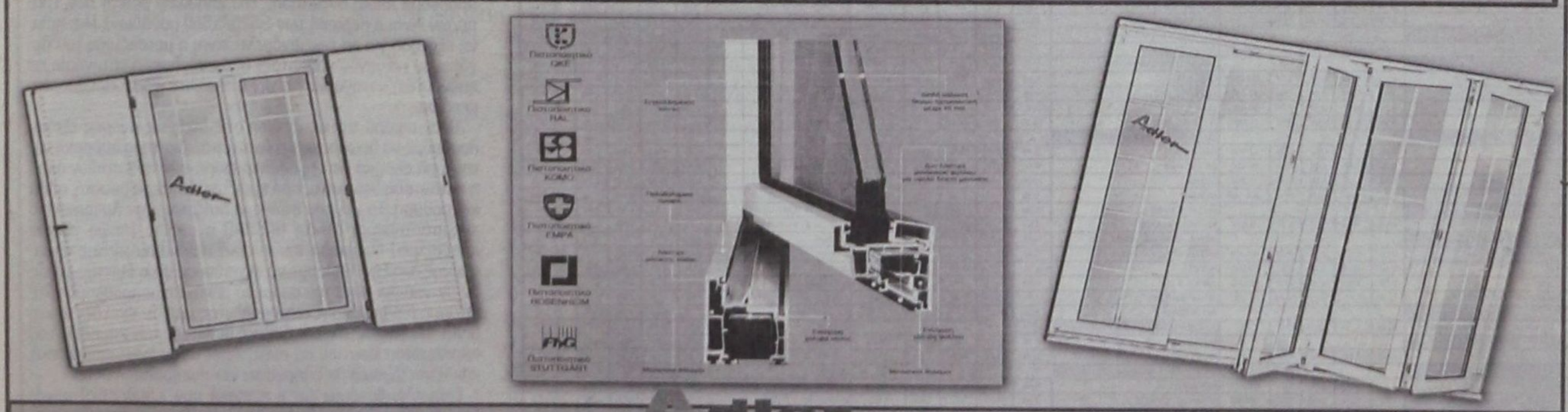


Adler
ΣΥΣΤΗΜΑΤΑ ΓΕΡΜΑΝΙΚΩΝ ΚΟΥΦΩΜΑΤΩΝ

ΞΕΚΙΝΗΣΑΜΕ ΠΡΩΤΟΙ - ΠΡΙΝ ΑΠΟ 15 ΧΡΟΝΙΑ - ΝΑ ΝΤΥΝΟΥΜΕ ΤΑ ΣΠΙΤΙΑ ΣΑΣ ΜΕ ΠΟΡΤΕΣ - ΠΑΡΑΘΥΡΑ P.V.C. ΑΛΟΥΜΙΝΙΟΥ ΚΑΙ ΞΥΛΟΥ.
ΠΑΡΑΜΕΙΝΑΜΕ ΠΡΩΤΟΙ ΧΑΡΙΣ ΣΤΗΝ ΕΜΠΙΣΤΟΣΥΝΗ ΜΕ ΤΗΝ ΟΠΟΙΑ ΜΑΣ ΣΤΗΡΙΞΑΤΕ. ΦΙΛΟΔΟΞΟΥΜΕ ΝΑ ΕΙΜΑΣΤΕ ΠΑΝΤΑ ΠΡΩΤΟΙ ΜΕ ΣΥΝΕΠΕΙΑ ΣΤΗΝ ΠΑΡΑΔΟΣΗ,
ΤΟΠΟΘΕΤΗΣΗ ΑΠΟ ΤΕΧΝΙΤΕΣ ΠΟΥ ΕΙΔΙΚΕΥΘΗΚΑΝ ΣΤΗΝ ΓΕΡΜΑΝΙΑ ΚΑΙ ΧΑΡΑΚΤΗΡΙΣΤΙΚΟ ΜΑΣ Η ΕΝΤΟΝΗ ΠΡΟΣΠΑΘΕΙΑ ΓΙΑ ΤΗΝ ΙΚΑΝΟΠΟΙΗΣΗ ΤΟΥ ΠΕΛΑΤΗ

Adler
Δύναμη ποιότητας Δύναμη τεχνολογίας

ΕΛΑΤΕ ΣΤΟΝ ΑΝΑΚΑΙΝΙΣΜΕΝΟ ΕΚΘΕΣΙΑΚΟ ΜΑΣ ΧΩΡΟ ΝΑ ΔΕΙΤΕ ΑΠΟ ΚΟΝΤΑ ΤΑ ΚΟΥΦΩΜΑΤΑ ΤΗΣ ΠΙΟ ΝΕΑΣ ΤΕΧΝΟΛΟΓΙΑΣ ΚΑΙ ΝΑ ΣΥΖΗΤΗΣΟΥΜΕ ΓΙΑ Ο,ΤΙ ΕΝΔΙΑΦΕΡΕΣΤΕ.
ΑΛΛΑΖΟΥΜΕ ΤΑ ΠΑΛΙΑ ΣΑΣ ΚΟΥΦΩΜΑΤΑ ΑΥΘΗΜΕΡΟΝ ΚΑΙ ΤΟΠΟΘΕΤΟΥΜΕ ΝΕΑ ΑΣΠΡΑ Ή ΧΡΩΜΑΤΙΣΤΑ ΔΙΚΗΣ ΣΑΣ ΕΠΙΘΥΜΙΑΣ ΚΑΙ ΜΕ ΔΙΑΚΑΝΟΝΙΣΜΟ ΤΗΣ ΑΡΕΣΚΕΙΑΣ ΣΑΣ

*Ευχαριστούμε*
*Μιχαήλ Π. Μαρκακιού και Υιοί*

# ΧΡΗΜΑΤΙΣΤΗΡΙΟ

## ΣΥΝΕΔΡΙΑΣΗ ΤΗΣ 30ης Αυγούστου 2001

| ΤΡΑΠΕΖΕΣ | ΤΙΜΗ | % | ΕΛΑΧ. | ΜΕΓ. | ΤΕΜ |
|---|---|---|---|---|---|
| ΑΤΤΙΚΗΣ (ΚΟ) | 6.52 | -1.81 | 6.50 | 6.62 | 16 754 |
| ΓΕΝΙΚΗ ΤΡΑΠΕΖΑ ΤΗΣ ΕΛΛ. | 10.22 | -0.58 | 10.22 | 10.36 | 8 690 |
| ΕΘΝΙΚΗ ΤΡΑΠΕΖΑ ΤΗΣ ΕΛΛ. | 32.32 | 0.00 | 32.00 | 32.80 | 74 391 |
| ΕΤΕΒΑ (ΚΟ) | 8.80 | -0.68 | 8.62 | 8.84 | 8 000 |
| ΕΤΕΒΑ (ΠΟ) | 8.68 | -1.14 | 8.54 | 8.68 | 200 |
| ΕΛΛΑΔΟΣ (ΚΟ) | 71.85 | -1.03 | 71.10 | 72.50 | 1 058 |
| ΕΜΠΟΡΙΚΗ ΤΡΑΠΕΖΑ ΤΗΣ ΕΛΛ. | 38.92 | -0.05 | 38.12 | 39.42 | 22 024 |
| EUROBANK ERGASIAS | 14.18 | -0.28 | 14.02 | 14.30 | 29 237 |
| ΠΕΙΡΑΙΩΣ (ΚΟ) | 11.76 | -0.34 | 11.70 | 11.98 | 65 024 |
| ALPHA ΤΡΑΠΕΖΑ ΠΙΣΤΕΩΣ | 24.40 | 1.24 | 23.94 | 24.98 | 204 392 |
| ΕΓΝΑΤΙΑ ΤΡΑΠΕΖΑ (ΚΟ) | 3.80 | -2.06 | 3.80 | 3.94 | 23 148 |
| ΕΓΝΑΤΙΑ ΤΡΑΠΕΖΑ (ΠΟ) | 3.76 | -1.05 | 3.72 | 3.80 | 2 866 |
| ASPIS BANK | 7.82 | -0.51 | 7.70 | 7.84 | 72 207 |
| ΕΤΒΑ | 6.06 | -0.66 | 6.00 | 6.14 | 80 760 |
| ΤΡΑΠΕΖΑ ΚΥΠΡΟΥ | 3.58 | 0.56 | 3.54 | 3.58 | 29 640 |
| ΑΓΡΟΤΙΚΗ ΤΡΑΠΕΖΑ | 8.30 | 0.00 | 8.22 | 8.38 | 17 719 |
| ΤΕΛΕΣΗΣ ΤΡΑΠΕΖΑ ΕΠΕΝΔΥΣΕΩΝ | 6.52 | 0.31 | 6.34 | 6.52 | 19 440 |
| **ΑΣΦΑΛΕΙΕΣ** | | | | | |
| ΕΘΝΙΚΗ ΑΣΦ. | 12.16 | -0.16 | 12.00 | 12.18 | 904 |
| ΑΣΠΙΣ ΠΡΟΝΟΙΑ (ΚΟ) | 5.28 | 0.38 | 5.04 | 5.30 | 100 330 |
| ΦΟΙΝΙΞ ΓΕΝ. ΑΣΦ. | 19.88 | 0.90 | 18.86 | 19.94 | 965 |
| ΕΥΡΩΠΑΪΚΗ ΠΙΣΤΗ ΑΕ (ΚΟ) | 2.70 | -1.82 | 2.65 | 2.75 | 2 538 |
| ΕΥΡΩΠΑΪΚΗ ΠΙΣΤΗ ΑΕ (ΠΟ) | 2.18 | -1.40 | 2.10 | 2.18 | 640 |
| ΑΓΡΟΤΙΚΗ Α.Ε. ΓΕΝ. ΑΣΦΑΛ. (ΚΟ) | 19.98 | -0.10 | 19.94 | 20.00 | 3 050 |
| INTERAMERICAN (ΚΟ) | 20.56 | 0.00 | 20.56 | 20.58 | 49 291 |
| ΑΓΡΟΤΙΚΗ ΖΩΗΣ | 16.86 | -0.71 | 16.52 | 16.90 | 1 480 |
| METROLIFE ΕΜΠΟΡΙΚΗ | 2.24 | -1.32 | 2.24 | 2.27 | 19 500 |
| **ΕΤΑΙΡΙΕΣ ΕΠΕΝΔΥΣΕΩΝ** | | | | | |
| ΕΘΝΙΚΗ ΕΤ. ΕΠΕΝΔ.ΧΑΡΤ. | 2.00 | -0.99 | 1.90 | 2.03 | 26 885 |
| ΕΛΛΗΝΙΚΗ ΕΤ. ΕΠΕΝΔ. (ΚΑ) | 1.97 | -1.99 | 1.97 | 2.05 | 14 510 |
| ΕΠΕΝΔ. ΕΡΓΑΣΙΑΣ (ΚΑ) | 1.87 | -0.53 | 1.85 | 1.90 | 72 932 |
| ΕΠΕΝΔ. ΑΝΑΠΤΥΞΕΩΣ (ΚΑ) | 2.00 | -1.48 | 1.99 | 2.04 | 20 930 |
| ALPHA ΕΠΕΝΔΥΣΕΩΝ (ΚΑ) | 3.98 | 2.58 | 3.86 | 4.08 | 41 480 |
| ΠΕΙΡΑΙΩΣ ΕΠΕΝΔΥΤΙΚΗ | 1.95 | -1.02 | 1.93 | 1.97 | 6 276 |
| ΠΡΟΟΔΟΣ ΕΛΛ.ΕΠΕΝΔ. | 2.99 | 2.40 | 2.90 | 3.02 | 96 430 |
| INTERINVEST - ΔΙΕΘ. ΕΠΕΝΔ. | 1.65 | 3.12 | 1.60 | 1.65 | 19 460 |
| ΕΤΕΛΛΗ Α.Ε.Ε.Χ. (ΚΑ) | 0.95 | -3.06 | 0.94 | 0.98 | 315 760 |
| ΔΙΑΣ Α.Ε.Ε.Χ (ΚΑ) | 1.57 | -0.63 | 1.56 | 1.60 | 39 400 |
| ΑΙΟΛΙΚΗ Α.Ε.Ε.Χ. (ΚΑ) | 1.70 | 0.59 | 1.67 | 1.73 | 39 810 |
| ΕΜΠΟΡΙΚΗ ΕΠΕΝΔΥΤΙΚΗ (ΚΑ) | 2.87 | -1.03 | 2.86 | 2.90 | 5 750 |
| MARFIN Α.Ε.Ε.Χ. | 2.28 | 0.44 | 2.23 | 2.28 | 17 888 |
| ΟΡΙΟΝ Δ.Α.Ε.Ε.Χ (ΚΑ) | 2.05 | -1.44 | 2.01 | 2.10 | 19 910 |
| ΑΣΠΙΣ ΕΠΕΝΔΥΤΙΚΗ (ΚΑ) | 1.73 | -2.26 | 1.73 | 1.76 | 8 990 |
| ALPHA TRUST ASSET M. (ΚΟ) | 3.20 | -0.62 | 3.10 | 3.24 | 1 646 |
| ΑΚΤΙΒ ΕΠΕΝΔΥΤΙΚΗ Α.Ε.Ε.Χ. | 2.13 | 1.91 | 2.09 | 2.14 | 4 526 |
| **ΕΤ. ΧΡΗΜ/ΚΗΣ ΜΕΣΟΛΑΒΗΣΗΣ** | | | | | |
| ETBA ANZINGK (ΚΟ) | 4.26 | 0.93 | 4.22 | 4.30 | 8 572 |
| ALPHA LEASING (ΚΟ) | 10.06 | 0.40 | 10.00 | 10.12 | 4 870 |
| ΠΕΙΡΑΙΩΣ ΧΡΗΜ/ΚΕΣ ΜΕΣΟΛΑΒΗΣΕΙΣ | 8.84 | -1.56 | 8.72 | 8.98 | 2 475 |
| **ΕΤΑΙΡΙΕΣ ΣΥΜΜΕΤΟΧΩΝ** | | | | | |
| ALBIO Α.Ε. ΣΥΜΜΕΤΟΧΩΝ (ΚΟ) | 3.88 | 0.00 | 3.76 | 3.94 | 34 600 |
| ΜΠΟΥΤΑΡΗΣ (ΚΑ) | 2.19 | 0.92 | 2.15 | 2.21 | 93 610 |
| ΜΠΟΥΤΑΡΗΣ (ΠΑ) | 2.05 | 2.50 | 2.04 | 2.05 | 2 650 |
| ΚΕΡΑΝΗΣ (ΚΑ) | 1.70 | -1.16 | 1.70 | 1.72 | 12 550 |
| ΚΕΡΑΝΗΣ (ΠΑ) | 1.26 | -3.82 | 1.26 | 1.33 | 7 000 |
| ΕΠΙΧΕΙΡΗΣΕΙΣ ΑΤΤΙΚΗΣ (Κ) | 6.90 | -0.86 | 6.88 | 6.96 | 15 348 |
| ΟΜΙΛΟΣ INTEAA (Κ) | 3.64 | -0.55 | 3.58 | 3.74 | 72 410 |
| ΟΜΙΛΟΣ INTEAA (Π) | 7.90 | 0.00 | 0.00 | 0.00 | 0 |
| ΚΛΩΝΑΤΕΞ (ΚΑ) | 4.50 | -1.32 | 4.46 | 4.68 | 315 080 |
| ΚΛΩΝΑΤΕΞ (ΠΑ) | 3.30 | -1.20 | 3.28 | 3.44 | 70 280 |
| ΒΙΟΚΑΛΚΟ (ΚΑ) | 9.98 | 0.00 | 9.80 | 10.00 | 27 472 |
| ΕΛΛΗΝΙΚΑ ΧΡΗΜΑΤΙΣΤΗΡΙΑ | 8.90 | -1.77 | 8.82 | 9.06 | 13 990 |
| ΔΕΛΤΑ ΣΥΜΜΕΤΟΧΩΝ (ΚΑ) | 7.78 | -1.77 | 7.62 | 7.88 | 7 789 |
| ΔΕΛΤΑ ΣΥΜΜΕΤΟΧΩΝ (ΠΑ) | 7.80 | -1.52 | 7.38 | 7.84 | 184 |
| NOTOS COM | 2.31 | 0.43 | 2.26 | 2.37 | 86 510 |
| ΧΑΤΖΗΙΩΑΝΝΟΥ Α.Ε. | 4.06 | 3.79 | 4.02 | 4.20 | 20 180 |
| AXON A.E. | 3.58 | -0.56 | 3.54 | 3.74 | 139 200 |
| SANYO HELLAS A.E.B.E. | 2.13 | -1.39 | 2.13 | 2.20 | 91 312 |
| ΚΟΥΜΠΑΣ Α.Ε. | 3.58 | 0.56 | 3.48 | 3.72 | 125 890 |
| ALPHA ΑΡΕΛΑ ΣΥΜΜΕΤΟΧΕΣ | 4.36 | -0.46 | 4.34 | 4.46 | 112 350 |
| ΠΑΡΝΑΣΣΟΣ ΕΠΟΣΕΡΗΣΕΙΣ | 1.39 | -2.11 | 1.35 | 1.40 | 5 889 |
| ΦΟΥΡΛΗΣ Α.Ε. ΣΥΜΜΕΤΟΧΩΝ | 8.20 | -2.15 | 8.16 | 8.38 | 6 100 |
| ΜΠΗΤΡΟΣ ΣΥΜΜΕΤΟΧΙΚΗ | 2.93 | -1.35 | 2.90 | 3.06 | 37 705 |
| ΑΘΗΝΑΪΚΕΣ ΣΥΜΜΕΤΟΧΕΣ | 2.43 | -1.62 | 2.42 | 2.53 | 275 710 |
| ΜΕΛΑ Α.Ε. ΣΥΜΜΕΤΟΧΩΝ (ΚΑ) | 2.71 | -1.09 | 2.69 | 2.82 | 67 000 |
| ELBISCO AE ΣΥΜΜΕΤΟΧΩΝ | 3.02 | -2.58 | 2.95 | 3.1 | 8 690 |
| **ΔΙΑΧΕΙΡΙΣΗ ΑΚΙΝΗΤΗΣ ΠΕΡΙΟΥΣΙΑΣ** | | | | | |
| ΚΕΚΡΟΦ | 51.90 | -2.55 | 51.54 | 54.48 | 5 123 |
| ΕΡΜΗΣ Α.Ε. | 5.08 | -0.78 | 5.06 | 5.18 | 50 000 |
| ΙΟΝΙΚΗ | 8.78 | 3.05 | 8.50 | 8.80 | 3 200 |
| ALPHA ΑΣΤΙΚΑ ΑΚΙΝΗΤΑ | 8.58 | 0.23 | 8.46 | 8.98 | 22 720 |
| BIOBIO (ΚΟ) | 14.96 | -0.399 | 14.76 | 15.06 | 105 240 |
| **ΕΝΟΠΟΙΗΣΕΙΣ ΜΕΤΑΦΟΡΙΚΩΝ ΜΕΣΩΝ** | | | | | |
| ΒΕΡΡΙΚΟΣ ΚΟΙΤΤΕΡΑ | 4.52 | 1.80 | 4.36 | 4.60 | 10 260 |
| AUTOHELLAS A.E. | 6.78 | -2.02 | 6.76 | 6.90 | 920 |
| ΚΥΡΙΑΚΟΥΛΗΣ Μ.Κ.Ν. | 3.04 | 0.00 | 3.02 | 3.06 | 5 820 |
| **ΠΛΗΡΟΦΟΡΙΚΗ** | | | | | |
| INTRASOFT (ΚΟ) | 7.62 | -0.26 | 7.60 | 7.70 | 7 181 |
| BYTE COMPUTER | 4.30 | -0.46 | 4.20 | 4.40 | 16 950 |
| INTRALOT (ΚΟ) | 16.24 | 4.50 | 15.54 | 16.50 | 82 620 |
| QUALITY AND RELIABILITY A.B.E.E. | 14.84 | 2.77 | 13.82 | 14.88 | 39 450 |
| INFORMER (ΚΟ) | 7.46 | -4.36 | 7.38 | 7.80 | 87 570 |
| FORTHnet | 6.82 | -2.85 | 6.76 | 6.96 | 11 400 |
| LOGIC D.I.S. | 3.10 | -3.13 | 3.04 | 3.20 | 162 665 |
| SINGULAR | 4.88 | -2.40 | 4.86 | 4.96 | 59 601 |
| UNISOFT AE | 2.94 | -1.34 | 2.94 | 2.99 | 7 790 |
| UNIBRAIN SA | 12.82 | -0.47 | 12.68 | 13.06 | 26 980 |
| M.I.S ΠΛΗΡΟΦΟΡΙΚΗ | 27.80 | 1.16 | 27.34 | 28.26 | 20 260 |
| **ΔΙΑΦΗΜΙΣΗ** | | | | | |
| ΑΤΕΡΜΟΝ ΔΥΝΑΜΙΚΗ | 3.18 | -3.64 | 3.14 | 3.38 | 235 730 |
| **ΥΓΕΙΑ** | | | | | |
| ΙΑΤΡΙΚΟ ΑΘΗΝΩΝ | 4.46 | -0.89 | 4.30 | 4.52 | 23 410 |
| ΙΑΤΡΙΚΟ ΑΘΗΝΩΝ Π.ΦΑΛΗΡ. | 2.97 | -2.30 | 2.94 | 3.04 | 13 210 |
| ΙΑΣΩ | 8.18 | -0.73 | 8.10 | 8.24 | 10 680 |
| ΔΑΝΕΙΔΗΣ | 8.98 | 0.22 | 8.92 | 9.22 | 19 885 |
| **ΤΗΛΕΟΡΑΣΗ-ΨΥΧΑΓΩΓΙΑ** | | | | | |
| ΤΗΛΕΤΥΠΟΣ | 5.78 | -1.37 | 5.66 | 5.90 | 17 508 |
| HYATT REGENCY | 6.20 | -0.64 | 6.14 | 6.30 | 93 890 |
| ΕΛΕΥΘΕΡΗ ΤΗΛΕΟΡΑΣΗ | 6.50 | 1.25 | 6.30 | 6.58 | 1 240 |
| ΟΠΑΠ ΑΕ (ΚΟ) | 5.92 | -1.99 | 5.88 | 6.02 | 101 650 |
| **ΓΕΩΡΓΙΑ** | | | | | |
| ΒΙΟΤΟΥΡ (Κ) | 4.10 | -0.49 | 4.00 | 4.12 | 8 870 |
| **ΒΙΟΤΕΧΝΙΑ** | | | | | |
| ΒΙΟΤΕΧΝΙΑ ΖΕΛΟΥΝΤΑ | 2.66 | 1.92 | 2.58 | 2.72 | 99 499 |
| ΝΗΡΕΥΣ | 3.38 | -1.74 | 3.34 | 3.54 | 93 690 |
| SEALAND | 1.97 | -0.51 | 1.95 | 2.02 | 20 698 |
| ΕΛΛΗΝΙΚΑΙ ΒΙΟΤΕΧΝΟΚΑΛΛΙΕΡΓΕΙΑΙ | 13.30 | 4.23 | 12.32 | 13.78 | 21 190 |
| **ΟΡΥΖΕΙΑ** | | | | | |
| ΑΡΓΥΡΟΜΕΤ./ΤΟΝ & ΒΑΡΥΤΙΝΗΣ | 20.06 | 0.50 | 19.94 | 20.10 | 750 |
| **ΜΕΤΑΦΟΡΕΣ** | | | | | |
| ΙΜΕΡΟΣ (ΚΟ) | 4.50 | 2.27 | 4.40 | 4.56 | 850 |
| **ΕΠΙΒΑΤΗΓΕΣ ΝΑΥΤΙΛΙΑ** | | | | | |
| ΓΡΑΜΜΕΣ ΣΤΡΙΝΤΖΗ | 1.88 | -0.53 | 1.85 | 1.89 | 54 282 |
| ΝΑΥΤΙΛΙΑΚΗ ΕΤΑΙΡΕΙΑ ΛΕΣΒΟΥ | 1.81 | -1.09 | 1.78 | 1.83 | 30 028 |
| ΑΝΕΚ (ΚΟ) | 2.34 | -1.68 | 2.30 | 2.43 | 50 242 |
| ΑΝΕΚ (ΠΟ) | 2.55 | -1.54 | 2.50 | 2.63 | 320 |
| ΜΑΙΝΟΜΕΣ ΓΡΑΜΜΕΣ | 3.52 | 2.76 | 3.50 | 3.60 | 60 853 |
| **ΒΟΗΘΗΤΙΚΕΣ ΠΡΟΣ ΜΕΤΑΦΟΡΕΣ ΔΡΑΣΤΗΡΙΟΤΗΤΕΣ** | | | | | |
| ΕΘΝΙΚΗ ΑΣΦΩΠ. ΑΚΙΝ ΒΕΧΜ/ΣΕΩΣ | 6.58 | -1.20 | 6.56 | 6.79 | 19 030 |
| ΟΛΘ | 5.96 | 2.52 | 6.92 | 7.4 | 84 560 |
| **ΤΗΛΕΠΙΚΟΙΝΩΝΙΕΣ** | | | | | |
| ΟΤΕ (ΚΟ) | 17.88 | 0.11 | 17.72 | 17.96 | 370 849 |
| ΠΑΝΑΦΩΝ ΑΕΕ (ΚΟ) | 5.78 | -1.03 | 5.76 | 5.86 | 206 771 |
| COSMOTE (ΚΟ) | 10.40 | -0.19 | 10.38 | 10.54 | 172 288 |
| **ΞΕΝΟΔΟΧΕΙΑ ΚΑΙ ΛΟΙΠΑ ΚΑΤΑΛΥΜΑΤΑ** | | | | | |
| ΑΣΤΗΡ PALACE | 8.00 | -0.99 | 7.98 | 8.10 | 11 170 |
| ΓΕΚΕ Α.Ε. | 6.30 | 0.63 | 6.30 | 6.32 | 1 960 |
| ΛΑΜΨΑ | 6.18 | -1.59 | 6.12 | 6.28 | 15 210 |
| ΝΙΚΑΣ ΓΚΑΛΗΣ | 5.44 | 1.87 | 5.20 | 5.50 | 2 760 |
| **ΕΣΤΙΑΤΟΡΙΑ** | | | | | |
| OLYMPIC CATERING A.E. | 6.42 | 2.73 | 6.40 | 6.58 | 8 170 |
| ΓΡΗΓΟΡΗΣ ΜΑΚΡΟΓΕΥΜΑΤΑ | 14.36 | 0.56 | 14.20 | 14.36 | 11 890 |
| EVEREST | 2.87 | 2.05 | 2.85 | 2.92 | 20 296 |
| GOODYS A.E. | 15.28 | 1.06 | 15.00 | 15.40 | 6 636 |

| ΚΑΘΕΤΟΥΦΑΝΤΟΥΡΓΙΚΕΣ | ΤΙΜΗ | % | ΕΛΑΧ. | ΜΕΓ. | ΤΕΜ |
|---|---|---|---|---|---|
| ΕΛΛΗΝ. ΥΦΑΝΤΟΥΡΓΙΑ (ΚΑ) | 8.64 | 1.41 | 8.50 | 8.72 | 66 350 |
| ΤΡΙΑ ΑΛΦΑ (ΚΟ) | 41.86 | 0.19 | 41.66 | 41.96 | 310 |
| ΚΑΟΣΤ. ΝΑΟΥΣΗΣ (ΚΑ) | 3.42 | -0.58 | 3.40 | 3.52 | 258 330 |
| ΛΟΥΛΟΣ (ΚΑ) | 3.42 | -1.16 | 3.40 | 3.54 | 143 615 |
| ΦΙΝΤΕΞΠΟΡΤ (ΚΟ) | 3.28 | 0.00 | 3.18 | 3.34 | 13 556 |
| ΕΛΦΙΚΟ (ΚΑ) | 5.68 | 2.90 | 5.44 | 5.86 | 3 258 |
| ΕΠΙΛΕΚΤΟΣ ΚΑΟΣΤ/ΡΓΙΑ | 2.07 | 1.90 | 2.07 | 2.15 | 36 300 |
| ΚΑΟΣΤ. ΝΑΥΠΑΚΤΟΥ | 2.81 | 2.09 | 2.80 | 2.88 | 4 290 |
| ΒΑΡΒΑΡΕΣΟΣ | 6.32 | -1.25 | 6.28 | 6.38 | 3 800 |
| ΤΕΧΑΠΡΕΤ | 4.68 | 1.27 | 4.62 | 4.98 | 121 335 |
| ΓΙΑΝΝΗΣ ΓΙΑΝΝΟΥΣΗΣ | 19.34 | 3.97 | 19.20 | 21.00 | 180 896 |
| ΚΑΟΣΤ. ΚΟΡΙΝΘΟΥ (ΚΟ) | 4.92 | -0.40 | 4.86 | 5.14 | 139 850 |
| ΚΑΟΣΤ. ΚΟΡΙΝΘΟΥ (ΠΟ) | 4.2 | -0.94 | 4.1 | 4.22 | 4 000 |
| ΜΟΥΖΑΚΗΣ (ΚΑ) | 3.56 | -0.56 | 3.50 | 3.62 | 8 200 |
| ΜΟΥΖΑΚΗΣ (ΠΑ) | 5.86 | -1.01 | 5.86 | 5.86 | 20 |
| ΠΛΑΣΤΙΚΑ ΘΡΑΚΗΣ (ΚΑ) | 2.69 | 0.74 | 2.66 | 2.79 | 71 820 |
| ΜΑΤΕΙΜ ΠΕΡΤΣΙΝΙΔΗΣ | 1.95 | -1.52 | 1.94 | 2.03 | 127 220 |
| M. & A. ΚΑΡΑΤΖΗ HELLAS NET | 3.26 | -4.12 | 3.26 | 3.44 | 18 200 |
| ΦΙΕΡΑΤΕΞ ΑΦΟΙ ΑΝΕΖΟΥΛΑΚΗ | 3.50 | -0.57 | 3.42 | 3.56 | 24 515 |
| **ΤΡΟΦΙΜΑ-ΠΟΤΑ** | | | | | |
| ΚΥΛΙΝΔΡΟΜΥΛΟΙ ΛΟΥΛΗ | 4.12 | 0.49 | 4.08 | 4.18 | 5 080 |
| ΕΛΛ. ΒΙΟΜ. ΖΑΧΑΡΗΣ | 8.68 | 0.23 | 8.60 | 9.16 | 40 517 |
| ΕΛΑΪΣ | 20.76 | -1.14 | 20.70 | 21.00 | 1 110 |
| ΚΑΤΣΕΛΗΣ | 5.76 | 1.05 | 5.54 | 5.78 | 12 983 |
| Π.Γ. ΝΙΚΑΣ (ΚΑ) | 3.82 | -1.04 | 3.76 | 3.82 | 24 750 |
| ΧΗΒΡΙΤΑ (ΚΑ) | 8.46 | 2.17 | 8.20 | 8.50 | 119 557 |
| ΚΥΑΝ/ΛΟΙ ΣΑΡΑΝΤΟΠΟΥΛΟΣ | 5.94 | 1.02 | 5.74 | 6.00 | 2 950 |
| ΕΒΡΟΦΑΡΜΑ | 4.98 | 4.60 | 4.96 | 5.28 | 89 880 |
| ΚΡΕΤΑ ΦΑΡΜ | 26.14 | 0.85 | 25.84 | 26.16 | 6 460 |
| ΚΤΗΜΑ ΛΑΖΑΡΙΔΗ | 12.52 | -1.26 | 12.18 | 12.78 | 11 860 |
| ΑΛΕΥΡΟΒ/ΝΙΑ ΤΥΡΝΑΒΟΥ | 6.78 | 3.42 | 6.52 | 7.28 | 8 010 |
| ΚΑΡΑΜΟΛΕΓΚΟΣ | 3.42 | -0.58 | 3.34 | 3.58 | 28 065 |
| ΕΨΙΑΣ (ΚΑ) | 3.22 | 1.90 | 3.16 | 3.38 | 297 470 |
| ΕΨΙΑΣ (ΠΑ) | 5 | 0.00 | 0 | 0 | 0 |
| ΚΡΕΚΑ | 3.72 | -3.12 | 3.68 | 3.92 | 48 640 |
| ΠΑΥΛΙΔΗΣ (ΠΟ) | 10.84 | 0.00 | 10.70 | 11.20 | 800 |
| ΜΠΑΡΜΠΑ ΣΤΑΘΗΣ (Κ) | 4.92 | -0.40 | 4.80 | 5.00 | 1 325 |
| ΜΠΑΡΜΠΑ ΣΤΑΘΗΣ (Π) | 4.90 | 0.00 | 0.00 | 0.00 | 0.00 |
| COCA COLA E.E.E. | 15.68 | -0.63 | 15.36 | 15.76 | 79 862 |
| **ΠΡΟΪΟΝΤΑ ΚΑΠΝΟΥ** | | | | | |
| ΚΑΠΝΟΒΙΟΜΗΧΑΝΙΑ ΚΑΡΕΛΙΑ | 49.9 | -0.16 | 49.90 | 49.90 | 100 |
| ΠΑΠΑΣΤΡΑΤΟΣ | 13.50 | 0.15 | 13.14 | 13.52 | 4 228 |
| **ΕΙΔΗ ΕΝΔΥΜΑΣΙΑΣ** | | | | | |
| ΜΙΝΕΡΒΑ | 3.10 | -2.52 | 3.04 | 3.20 | 3 720 |
| SEX ΦΟΡΜ | 13.56 | 1.19 | 13.18 | 14.08 | 635 160 |
| ΕΛΒΕ ΕΝΔΥΜΑΤΩΝ | 2.70 | -0.37 | 2.64 | 2.75 | 4 920 |
| FANCO A.E. | 7.86 | 0.26 | 7.74 | 8.10 | 31 754 |
| **ΠΡΟΪΟΝΤΑ ΣΥΛΟΥ & ΦΕΛΛΟΥ** | | | | | |
| ΒΑΛΚΑΝ (Κ) | 0.51 | 0.00 | 0.50 | 0.52 | 449 630 |
| ΑΚΡΙΤΑΣ (ΚΟ) | 4.26 | -2.29 | 4.18 | 4.36 | 18 070 |
| ΤΣΕΛΜΑΝ | 2.70 | -1.46 | 2.70 | 2.77 | 16 620 |
| **ΠΡΟΪΟΝΤΑ ΧΑΡΤΟΥ** | | | | | |
| ΒΙΣ (ΚΟ) | 5.50 | 0.73 | 5.42 | 5.68 | 6 970 |
| ΒΙΣ (ΠΟ) | 5.62 | 0.00 | 0.00 | 0.00 | 0 |
| PAPERPACK-ΤΣΟΥΚΑΡΙΔΗΣ | 12.00 | -2.76 | 12.00 | 12.34 | 210 |
| **ΕΚΔΟΣΕΙΣ** | | | | | |
| INFORM ΛΥΚΟΣ | 11.84 | -0.34 | 11.78 | 11.94 | 3 660 |
| ΕΚΔΟΣΕΙΣ ΛΥΜΠΕΡΗ | 7.80 | 13.70 | 6.68 | 7.98 | 319 530 |
| ΙΜΑΚΟ ΜΗΝΤΙΑ NET ΓΚΡΟΥΠ | 3.42 | 0.59 | 3.32 | 3.66 | 264 380 |
| ΧΑΪΔΕΜΕΝΟΣ | 4.98 | -1.19 | 4.92 | 5.00 | 2 381 |
| ΠΗΓΑΣΟΣ | 2.92 | -2.34 | 2.91 | 3.04 | 26 460 |
| ΔΗΜ/ΚΟΣ ΟΡΓ. ΛΑΜΠΡΑΚΗ | 6.64 | -0.30 | 6.58 | 6.78 | 41 147 |
| ΑΤΤΙΚΕΣ ΕΚΔΟΣΕΙΣ | 5.98 | 2.40 | 5.82 | 6.54 | 7 430 |
| ΤΕΓΟΠΟΥΛΟΣ ΕΚΔΟΣΕΙΣ | 2.65 | -0.75 | 2.61 | 2.76 | 81 430 |
| ΝΑΥΤΕΜΠΟΡΙΚΗ | 3.3 | 1.20 | 3.26 | 3.42 | 26 830 |
| ΚΑΘΗΜΕΡΙΝΗ ΕΚΔΟΣΕΙΣ | 7.46 | 0.81 | 7.28 | 7.58 | 10 160 |
| ΤΕΧΝΙΚΕΣ ΕΚΔΟΣΕΙΣ | 6.66 | 1.19 | 6.56 | 6.84 | 7 600 |
| **ΧΗΜΙΚΕΣ** | | | | | |
| ΕΤΜΑ (ΚΟ) | 2.37 | 2.16 | 2.3 | 2.48 | 209 116 |
| ΕΤΜΑ (ΠΟ) | 2.06 | 1.98 | 2.02 | 2.1 | 11 330 |
| RILKEN | 9.48 | 0.21 | 9.4 | 9.54 | 4 000 |
| ΕΛΛΑΤΕΞ ΣΥΝΘΕΤΙΚΕΣ ΙΝΕΣ. | 2.33 | 2.19 | 2.23 | 2.42 | 78 680 |
| **ΕΛΑΣΤΙΚΑ-ΠΛΑΣΤΙΚΑ** | | | | | |
| ΠΕΤΖΕΤΑΚΙΣ (ΚΑ) | 7.58 | 2.32 | 7.56 | 7.70 | 24 190 |
| ΠΕΤΖΕΤΑΚΙΣ (ΠΑ) | 5.50 | -4.18 | 5.50 | 5.74 | 4 100 |
| ΠΛΑΣΤΙΚΑ ΚΡΗΤΗΣ | 6.48 | -1.82 | 6.24 | 6.60 | 4 930 |
| EUROPLAST | 4.88 | -1.61 | 4.82 | 5.00 | 2 390 |
| ΔΑΪΟΣ ΠΛΑΣΤΙΚΑ | 4.42 | -0.45 | 4.40 | 4.56 | 50 860 |
| ΠΑΪΡΗΣ Α.Β.Ε.Ε. ΠΛΑΣΤΙΚΩΝ | 6.16 | 4.05 | 5.90 | 6.30 | 163 460 |
| FLEXOPACK Α.Ε.Β.Ε.Π. | 10.38 | 5.06 | 9.60 | 10.64 | 31 380 |
| ΠΛΑΣΤΙΚΑ ΜΑΚΕΔΟΝΙΑΣ (ΚΑ) | 3.64 | -1.09 | 3.60 | 3.74 | 42 306 |
| **ΜΗ ΜΕΤΑΛ/ΚΑ ΟΡΥΚΤΑ-ΤΣΙΜΕΝΤΑ** | | | | | |
| ΓΕΚΑ | 28.20 | -0.56 | 27.82 | 28.78 | 7 920 |
| ΧΑΛΥΨ (ΚΟ) | 6.20 | -1.27 | 6.12 | 6.38 | 800 |
| ΧΑΛΥΨ (ΠΟ) | 6.16 | -3.45 | 6.10 | 6.38 | 650 |
| ΙΚΤΙΝΟΣ | 3.96 | 0.00 | 3.82 | 4.00 | 25 850 |
| ΜΑΙΣΗΣ ΠΥΡΙΜΑΧΑ | 6.38 | 1.27 | 6.26 | 6.46 | 4 740 |
| ΚΥΡΙΑΚΙΔΗΣ ΜΑΡΜΑΡΑ | 4.28 | -2.73 | 4.24 | 4.46 | 22 760 |
| ΚΕΡΑΜΕΙΑ-ΑΛΛΑΤΙΝΗ | 21.94 | 0.92 | 20.88 | 22.40 | 12 010 |
| ΗΡΑΚΛΗΣ | 15.00 | -0.40 | 14.76 | 15.10 | 11 785 |
| TITAN (ΚΟ) | 39.96 | 0.15 | 39.62 | 40.00 | 10 038 |
| TITAN (ΠΟ) | 33.2 | -0.90 | 33.20 | 33.76 | 260 |
| ΒΕΤΑΝΕΤ | 4.34 | -2.69 | 4.32 | 4.50 | 142 850 |
| **ΒΑΣΙΚΑ ΜΕΤΑΛΛΑ** | | | | | |
| ΑΛΟΥΜΙΝΙΟ ΤΗΣ ΕΛΛΑΔΟΣ | 34.88 | 0.11 | 34.42 | 34.94 | 3 931 |
| ΜΑΪΛΗΣ Α.Ε.Β.Ε. | 6.54 | -3.82 | 6.50 | 6.70 | 200 621 |
| ΧΑΛΚΟΡ | 4.30 | -0.92 | 4.26 | 4.38 | 52 801 |
| ΑΛΟΥΜΥΛ ΜΥΛΩΝΑΣ | 6.48 | 0.00 | 6.40 | 6.58 | 7 380 |
| ΣΙΔΗΝΟΥΡΓΕΙΑ ΚΟΡΙΝΘΟΥ | 3.88 | -1.02 | 3.84 | 3.92 | 5 860 |
| ΑΛΚΟ ΕΛΛΑΣ | 1.94 | -0.51 | 1.90 | 1.99 | 69 114 |
| ΣΙΔΗΡ. Τ�ζΙΡΑΚΙΑΝ ΠΡΟΦΙΛ | 2.46 | -3.15 | 2.43 | 2.54 | 2 910 |
| ΕΛΒΑΛ Α.Ε. | 4.22 | 0.48 | 4.12 | 4.28 | 17 085 |
| ΣΙΔΕΝΟΡ | 4.40 | 0.46 | 4.28 | 4.44 | 31 750 |
| ΕΤΕΜ Α.Ε. | 2.91 | 3.00 | 2.91 | 3.00 | 13 130 |
| FITCO A.E. (ΚΟ) | 18.10 | -2.37 | 17.90 | 18.90 | 41 080 |
| **ΜΕΤΑΛΛΙΚΑ ΠΡΟΪΟΝΤΑ** | | | | | |
| ΒΙΟΣΚΟΛ (ΚΟ) | 0.70 | -2.78 | 0.70 | 0.73 | 10 415 |
| ΒΙΟΣΚΟΛ (ΠΟ) | 0.84 | 5.00 | 0.72 | 0.85 | 5 625 |
| SPIDER | 13.00 | 1.25 | 12.50 | 13.10 | 103 370 |
| ΜΕΥΑΚΟ | 2.95 | 1.03 | 2.83 | 2.98 | 25 206 |
| ΕΛΛΗΝ. ΤΣΟΥΛΚΑΣ | 1.41 | 2.17 | 1.35 | 1.44 | 61 510 |
| ΜΕΤΑΛ. ΑΡΚΑΔΙΑΣ ΡΟΚΑΣ (ΚΟ) | 9.84 | 0.20 | 9.72 | 9.88 | 12 480 |
| ΜΕΤΑΛ. ΑΡΚΑΔΙΑΣ ΡΟΚΑΣ (ΠΟ) | 8.46 | 0.00 | 8.46 | 8.46 | 30 |
| ΜΕΤΚΑ | 4.94 | 0.82 | 4.86 | 5.00 | 100 840 |
| ΔΑΡΙΓΚ & ΣΙΑ | 4.06 | -0.49 | 3.98 | 4.10 | 130 870 |
| ΛΕΒΕΝΤΕΡΗΣ (Κ) | 2.45 | -2.39 | 2.44 | 2.56 | 36 197 |
| ΛΕΒΕΝΤΕΡΗΣ (Π) | 1.96 | -1.01 | 1.90 | 1.97 | 2 310 |
| **ΜΗΧΑΝ/ΤΑ & ΕΙΔΗ ΕΞΟΠΛΙΣΜΟΥ** | | | | | |
| KLEEMAN HELLAS | 6.70 | 0.30 | 6.56 | 6.72 | 18 475 |
| FRIGOGLASS | 4.50 | -1.75 | 4.48 | 4.58 | 5 760 |
| **ΚΑΛΩΔΙΑ** | | | | | |
| ΝΕΧΑΝS ELLAS | 9.10 | 0.22 | 9.00 | 9.14 | 2 532 |
| ΕΛΛΗΝΙΚΑ ΚΑΛΩΔΙΑ | 3.86 | -1.53 | 3.82 | 3.92 | 3 557

# Σε ποιές περιπτώσεις απαιτείται *ασφαλιστική ενημερότητα*

***Απαραίτητη για την είσπραξη απαιτήσεων από το Δημόσιο, τη μεταβίβαση ακινήτων (λόγω πώλησης, γονικής παροχής ή δωρεάς) ή μεταχειρισμένων επαγγελματικών αυτοκινήτων και για τη συμμετοχή κάποιου ως μέλους σε κοινοπραξία ή εταιρεία είναι η ασφαλιστική ενημερότητα από το ΙΚΑ, βάσει πρόσφατης εγκυκλίου του υπουργείου Εργασίας και Κοινωνικών Ασφαλίσεων***



*Στο εξής η ασφαλιστική ενημερότητα από το ΙΚΑ θα είναι απαραίτητη και για τις μεταβιβάσεις ακινήτων*

**Επεκτείνεται, σύμφωνα με τους εργαζομένους στους φορείς κοινωνικής ασφάλισης, ο κατάλογος των περιπτώσεων για τις οποίες απαιτείται ασφαλιστική ενημερότητα από το ΙΚΑ. Αυτό προβλέπεται στην πρόσφατη απόφαση του υπουργού Εργασίας και Κοινωνικών Ασφαλίσεων (φ21/156-2001, ΦΕΚ 287/Β/2001) που τροποποιεί και συμπληρώνει προηγούμενη σχετική απόφαση (Φ21/116/4-7-2000).**

Συγκεκριμένα, το άρθρο 1 της Φ21/116/4.7.2000 υπουργικής απόφασης (Β.839) αντικαθίσταται ως εξής:

**ΑΡΘΡΟ 1**

Εκτός από τις περιπτώσεις που προβλέπουν οι σχετικές διατάξεις για την υποχρέωση προσκόμισης αποδεικτικού ασφαλιστικής ενημερότητας, καθίσταται υποχρεωτική η προσκόμιση αποδεικτικού ασφαλιστικής ενημερότητας από το ΙΚΑ και στις παρακάτω περιπτώσεις:

1. Για την εξόφληση τίτλων πληρωμής ή την είσπραξη όλων των εκκαθαρισμένων απαιτήσεων των επιχειρήσεων από το Δημόσιο, Νομικά Πρόσωπα Δημοσίου Δικαίου (ΝΠΔΔ), Δήμους και Κοινότητες, Νομαρχιακές Αυτοδιοικήσεις, Δημόσιες Δημοτικές και Κοινοτικές Επιχειρήσεις Δημόσιας ή Κοινής Ωφέλειας και γενικά επιχειρήσεις και οργανισμούς του ευρύτερου δημόσιου τομέα, όπως αυτός καθορίζεται από την ισχύουσα κάθε φορά νομοθεσία, καθώς και από αυτούς που ενεργούν πληρωμές με εντολή ή εξουσιοδότηση των πιο πάνω, εφόσον το ακαθάριστο ποσό του κάθε τίτλου ή της εκκαθαρισμένης απαίτησης υπερβαίνει το ένα εκατομμύριο (1.000.000) δραχμές.

Οι διατάξεις του άρθρου 8 παρ. 5 εδάφ. ε του αν.ν. 1846/1951, όπως κάθε φορά ισχύουν, εξακολουθούν να εφαρμόζονται όπου απαιτείται αποδεικτικό ασφαλιστικής ενημερότητας ανεξαρτήτως ποσού.

2. Για τη μεταβίβαση ακινήτων λόγω πώλησης, γονικής παροχής ή δωρεάς από τον πολίτη, τον παρέχοντα τη γονική παροχή ή δωρεά αντίστοιχα, εφόσον οι ανωτέρω είναι ή ήταν:

Α. Φυσικό πρόσωπο υποκείμενο καταβολής ασφαλιστικών εισφορών ή νομικό πρόσωπο οποιασδήποτε μορφής ,κοινωνία Αστικού Δικαίου, αστική κερδοσκοπική ή μη εταιρεία, συμμετοχική ή αφανής εταιρεία καθώς και κοινοπραξία.

Β. Μέλος κοινοπραξίας, Αστικής Εταιρείας, Ομορρύθμου Εταιρείας, ομόρρυθμο μέλος Ετερορρύθμου Εταιρείας, διαχειριστής ΕΠΕ, διευθύνων σύμβουλος, διευθυντής που ασκεί ή ασκούσε διοίκηση σε ΑΕ διευθυντής, διαχειριστής, διευθύνων σύμβουλος Συνεταιρισμού ή Ενώσεως Συνεταιρισμών, διευθυντής, διαχειριστής και γενικά εντεταλμένος στη Διοίκηση Δημόσιας, Δημοτικής, Κοινοτικής επιχείρησης και εκμετάλλευσης κερδοσκοπικού χαρακτήρα ανεξάρτητα αν είναι νομικό πρόσωπο αλλοδαπής επιχείρησης και αλλοδαπού οργανισμού εγκατεστημένων στην Ελλάδα, ημεδαπού ή αλλοδαπού προσώπου δημοσίου ή ιδιωτικού δικαίου μη κερδοσκοπικού χαρακτήρα εγκατεστημένου στην Ελλάδα καθώς και σε κάθε είδους Ιδρύματα.

Γ. Υποκείμενο καταβολής ασφαλιστικών εισφορών οικοδομικών έργων, οι άδειες των οποίων εκδόθηκαν εντός της τελευταίας δεκαετίας από τη σύνταξη της σχετικής συμβολαιογραφικής πράξης.

3. Για τη μεταβίβαση μεταχειρισμένων επαγγελματικών αυτοκινήτων, μηχανοκίνητων θαλάσσιων σκαφών άνω των 5 μέτρων, ελικοπτέρων, ανεμοπτέρων, αεροσκαφών και επαγγελματικών σκαφών αλιείας από τον μεταβιβάζοντα.

4. Για τη συμμετοχή κάποιου ως μέλους σε κοινοπραξία ή ως εταίρους σε ομόρρυθμη, ετερόρρυθμη ή περιορισμένης ευθύνης εταιρεία, από το συμμετέχοντα.

5. Για τη χορήγηση από τράπεζες ή Πιστωτικά Ιδρύματα δανείων καταναλωτικής πίστης άνω των δύο εκατομμυρίων (2.000.0000) δραχμών, από το δανειολήπτη.

6. Για τη σύσταση του εμπράγματου δικαιώματος της υποθήκης επί ακινήτου από τον παρέχοντα το εμπράγματο δικαίωμα. Για τη σύσταση υποθήκης υπέρ του Δημοσίου και του ΙΚΑ δεν απαιτείται αποδεικτικό ασφαλιστικής ενημερότητας. Η προσκόμιση αποδεικτικού ασφαλιστικής ενημερότητας στις περιπτώσεις των παραγράφων 2, 3, 4, 5 και 6 επιβάλλεται εφόσον ο υπόχρεος έχει τουλάχιστον μία από τις ιδιότητες Α έως και Γ της παρ. 2 του παρόντος άρθρου. Η έλλειψη των ιδιοτήτων αυτών δηλώνεται με υπεύθυνη δήλωση του άρθρου 8 του ν. 1599/1986 από τον υπόχρεο στα αναγραφόμενα στο άρθρο 2 της παρούσας πρόσωπα ή Υπηρεσίες.

7. Το άρθρο 2 της Φ21/116/4.7.2000 υπουργικής απόφασης αντικαθίσταται ως εξής:

**ΑΡΘΡΟ 2**

Το αποδεικτικό ασφαλιστικής ενημερότητας με βάση τα αναφερόμενα στο προηγούμενο άρθρο προσκομίζεται:

1. Στην περίπτωση της παρ. 1, στους διενεργούντες την πληρωμή ή την εξόφληση του τίτλου ή της εκκαθαρισμένης απαίτησης κατά την πληρωμή ή την εξόφληση αυτών.

2. Στις περιπτώσεις των παρ. 2 και 6 στο συμβολαιογράφο που συντάσσει τη σχετική πράξη, ο οποίος υποχρεούται να προσαρτά και να μνημονεύει στο κείμενο της πράξης τον αριθμό πρωτοκόλλου, την ημερομηνία και την υπηρεσία του ΙΚΑ που έχει εκδόσει το αποδεικτικό.

3. Από ανάδοχο ή εργολάβο έργου που υπάγεται στις διατάξεις του άρθρου 8 παρ. 5 εδ. ε του α.ν. 1846/1951, εφόσον προέρχονται από: Το έργο για το οποίο ζητείται η βεβαίωση. Την επιχείρηση του αναδόχου, καθώς και τυχόν υπάρχουσες οφειλές για τις οποίες έχει ευθύνη για την εξόφληση τους, σύμφωνα με τις ισχύουσες διατάξεις.

4. Κατ' εξαίρεση, κατά τη χορήγηση αποδεικτικού ασφαλιστικής ενημερότητας για την πώληση οικοδομής ή αυτοτελούς ιδιοκτησίας αυτής που έχει ανεγερθεί η ανεγείρεται με το σύστημα της αντιπαροχής, βάσει, εργολαβικού συμβολαίου, το οποίο έχει ήδη συνταχθεί ή θα συνταχθεί μέχρι το τέλος του τρίτου μήνα από τη δημοσίευση της παρούσας, ελέγχονται αποκλειστικά οι τυχόν οφειλόμενες εισφορές της μεταβιβαζόμενης οικοδομής.

5. Στο άρθρο 6 της αρ. Φ21/116/4.7.2000 υπουργικής απόφασης προστίθεται περίπτωση θ ως εξής:

θ) Η διάρκεια ισχύος των αποδεικτικών ασφαλιστικής ενημερότητας για την πώληση, γονική παροχή και δωρεά οικοδομών ή αυτοτελών ιδιοκτησιών είναι τρίμηνη, όταν δεν υφίστανται οφειλές από ασφαλιστικές εισφορές για την εξόφληση των οποίων ο πωλητής ή ο παρέχων τη γονική παροχή ή τη δωρεάν είναι υπεύθυνος και μηνιαία εάν οι οφειλές αυτές έχουν ρυθμιστεί και είναι ασφαλιστικά ενήμερος.

TRITON HOLIDAYS
ΠΑΝΤΑ ΚΟΝΤΑ ΣΑΣ ΓΙΑ ΑΕΡΟΠΟΡΙΚΑ ΚΑΙ ΑΚΤΟΠΛΟΪΚΑ ΕΙΣΙΤΗΡΙΑ, ΕΚΔΡΟΜΕΣ, ΠΛΗΡΟΦΟΡΙΕΣ ΚΑΙ ΚΑΛΗ ΕΞΥΠΗΡΕΤΗΣΗ
ΝΕΟ
ΤΩΡΑ Η ΑΕΡΟΠΟΡΙΚΗ ΕΤΑΙΡΕΙΑ
BELLAVIA
ΜΕ ΠΡΟΟΡΙΣΜΟΥΣ ΤΑ ΝΗΣΙΑ ΜΑΣ ΑΠΟ ΚΑΙ ΠΡΟΣ ΚΩ, ΣΑΝΤΟΡΙΝΗ, ΜΥΚΟΝΟ, ΗΡΑΚΛΕΙΟ, ΚΑΡΠΑΘΟ, ΚΑΣΟ, ΑΣΤΥΠΑΛΑΙΑ, ΛΕΡΟ ΚΑΙ ΜΕΓΙΣΤΗ
ΓΙΑ ΠΕΡΙΣΣΟΤΕΡΕΣ ΠΛΗΡΟΦΟΡΙΕΣ ΕΠΙΚΟΙΝΩΝΗΣΤΕ ΜΕ ΤΟ ΓΡΑΦΕΙΟ ΜΑΣ
Ν. ΠΛΑΣΤΗΡΑ 9
ΤΗΛ: 36095

ISDN
ΨΗΦΙΑΚΟ ΔΙΚΤΥΟ ΕΝΟΠΟΙΗΜΕΝΩΝ ΥΠΗΡΕΣΙΩΝ
Τηλεφωνική Σύνδεση ISDN με 3 διαφορετικούς αριθμούς
+
Ετήσια Συνδρομή Internet ISDN, μέσω Otenet
+
Τηλεφωνική Συσκευή ISDN της αρεσκείας σας
=
Το πιο πλήρες πακέτο σε τιμή έκπληξη !...
Σε 8 άτοκες δόσεις!
ΟΤΕ
Απευθυνθείτε τώρα στα Καταστήματα του ΟΤΕ, στο τηλέφωνο 134 (χωρίς χρέωση), ή στο ηλεκτρονικό κατάστημα www.ote-shop.gr

# Ξενάγηση στα προβλήματα των ξεναγών

**Στη διοργάνωση συνεδρίου στη Θεσσαλονίκη, από τις 20 έως τις 25/11/2001, με τη συμμετοχή διπλωματούχων ξεναγών απ'όλη την Ελλάδα προχωρά η Πανελλήνια Ομοσπονδία Ξεναγών, αλλά και τα κατά τόπους Σωματεία Ξεναγών ανά τη χώρα, με τά την επιτυχία που είχαν τα προηγούμενα συνέδρια το 1999 στην Κέρκυρα και το 2000 στη Μυτιλήνη.**

Η Πανελλήνια Ομοσπονδία Ξεναγών καταβάλλει συνεχώς προσπάθειες για την προστασία του επαγγέλματος, την επιμόρφωση και τη διατήρηση του υψηλού επιπέδου προσφερόμενων υπηρεσιών από τον ξεναγό, με συνεχείς προτάσεις και επαφές με τους αρμόδιους φορείς και αρχές, ετήσια επιμορφωτικά σεμινάρια και συνέδρια, εκδρομές για την ενημέρωση των μελών τους σε νέους αρχαιολογικούς χώρους, σύμφωνα με την αντιπρόεδρο του δ.σ. του Συνδέσμου Ξεναγών Θεσσαλονίκης και μέλος του δ.σ. της Πανελλήνιας Ομοσπονδίας Ξεναγών, Εφη Καλαμπουκίδου - Πασχάλη.

Οι ξεναγοί έχουν χαρακτηριστεί ως «πρεσβευτές» της χώρας, καθώς αποτελούν τον συνδετικό κρίκο ανάμεσα σε έναν τόπο και στους επισκέπτες του, Ελληνες και ξένους.

Εφόσον φοιτήσουν στις κρατικές Σχολές Ξεναγών, διάρκειας 3,5 χρόνων, όπου αποκτούν πολύπλευρη μόρφωση, αποκτούν το δίπλωμα τους και την άδεια εξασκήσεως επαγγέλματος.

Οι Σχολές Ξεναγών της Ελλάδας, που υπάγονται στις Σχολές Τουριστικές Εκπαίδευσης του υπουργείου Ανάπτυξης, λειτουργούν με υψηλότατο επίπεδο εκπαίδευσης και αναλυτικότατο πρόγραμμα που καλύπτει όλο το φάσμα των αρμοδιοτήτων των ξεναγών, κι έχουν γίνει πρότυπο για σχολές άλλων χωρών, οι οποίες έχουν υιοθετήσει το εκπαιδευτικό τους μοντέλο.

Οι διπλωματούχοι ξεναγοί στην Ελλάδα έχουν καταφέρει ύστερα από αγώνες πολλών χρόνων και με την ψήφιση του Νόμου 710/77, που ρυθμίζει όλα τα σχετικά με τον κλάδο τους θέματα, να θεωρούνται απαραίτητοι για τον τουρισμό μας και να κατοχυρώσουν τα επαγγελματικά και ασφαλιστικά τους δικαιώματα.

Η εικόνα του ξεναγού - αναφέρει η κ. Καλαμπουκίδου - φαντάζει εξιδανικευμένη στο ευρύ κοινό, αφού περιλαμβάνει εκδρομές σε όλη την Ελλάδα, επαφή με πολύ κόσμο και εργασία εκτός σπιτιού ή γραφείου. Πίσω από τη «βιτρίνα» όμως κρύβονται πολλές δυσκολίες και αντιξοότητες, με αποτέλεσμα λίγοι να μπορούν να αντεπεξέλθουν εξασκώντας το για πολύ καιρό ως μόνιμο επάγγελμα.

Κατ'αρχήν είναι κατ'εξοχήν εποχικό και η τακτική απασχόληση του ξεναγού δεν είναι σίγουρη, αφού συνήθως δουλεύει έως 6 μήνες τον χρόνο, κι αυτό χωρίς να έχει εξασφαλισμένες ημέρες εργασίας. Η εργασία αυτή είναι σχεδόν πάντα στο ύπαιθρο σε συνθήκες αφόρητης ζέστης, ενώ περνάει ατελείωτες ώρες μέσα στο τουριστικό λεωφορείο διανύοντας χιλιόμετρα μακριά απ'το σπίτι και την οικογένειά του Επισκέπτεται με τους τουρίστες χώρους που είναι αναξιοποίητοι, παρατημένοι στο έλεος των σκουπιδιών και του χρόνου, που δεν έχουν τις στοιχειώδεις για επισκέπτες ανέσεις, όπως τουαλέτες και νερό, και πρέπει κάπως να δικαιολογηθεί για όλα αυτά που συμβαίνουν στη χώρα του.

Τα τελευταία χρόνια με το άνοιγμα των συνόρων των ανατολικών ευρωπαϊκών χωρών καταφθάνουν στην Ελλάδα χιλιάδες τουρίστες από τις Πολωνία, Ρωσία, Ουγγαρία, Δημοκρατία της Τσεχίας, Σλοβακία κ.λπ., με αποτέλεσμα να αυξάνονται συνεχώς τα τουριστικά πρακτορεία που διακινούν επισκέπτες από τις χώρες αυτές. Στόχος των πρακτορείων είναι να κρατήσουν το κόστος των εκδρομών τους χαμηλό και να έχουν ως επιχειρήσεις μεγαλύτερο κέρδος, με αποτέλεσμα αντί να δίνουν εργασία σε διπλωματούχους ξεναγούς, να φέρνουν από τις χώρες αυτές συνήθως νεαρά άτομα, τα οποία ούτε άδεια παραμονής και εργασίας έχουν, αλλά ούτε και την απαραίτητη εκπαίδευση και άδεια να ξεναγούν στους αρχαιολογικούς χώρους, μουσεία και μνημεία της Ελλάδας, και συν τοις άλλοις γίνονται θύματα εκμετάλλευσης καθώς αμείβονται ελάχιστα ή καθόλου για τις εκδρομές που αναλαμβάνουν. Οταν τους γίνει έλεγχος από την αστυνομία, τις περισσότερες φορές πληρώνουν τα σπασμένα μόνο οι αλλοδαποί αυτοί συνοδοί, οι οποίοι ξεναγούν παράνομα και μπορεί να συλληφθούν και να απελαθούν, αλλά ο πραγματικός υπαίτιος της παρανομίας και επονομαζόμενος τουριστικός πράκτορας θα έχει βγάλει το κέρδος του, θα την γλιτώσει αρκετές φορές και εύκολα θα βρει άλλους συνοδούς να αντικαταστήσουν το προηγούμενους.

Η Τουριστική Αστυνομία χρόνο με τον χρόνο υποβαθμίζεται από το ίδιο το κράτος, κι ενώ θα έπρεπε να περιφρουρεί και να ελέγχει όλα τα σχετικά με τον τουρισμό επαγγέλματα (οδηγούς και λεωφορεία, ξεναγούς, εστιατόρια κ.λπ.), υφίσταται μόνο σε λίγα μέρη της χώρας, έχει ελάχιστο προσωπικό και οχήματα που απασχολούνται σε υπηρεσίες τελείως άσχετες με το αντικείμενο τους (φύλαξη γηπέδων, υψηλών προσώπων, διαδηλώσεις). Ως εκ τούτου, είναι φυσικό να αδυνατεί να βοηθήσει οπότε χρειαστεί να κληθεί για την πάταξη της παρανομίας, πράγμα που έχει άμεσο αντίκτυπο στους επισκέπτες της χώρας μας, που συχνά λαμβάνουν τις χείριστες υπηρεσίες και φεύγουν με άσχημες εντυπώσεις.


ΜΙΑ ΥΠΕΡΠΑΡΑΓΩΓΗ ΤΗΣ FORD ΜΕ 4 ΜΟΝΤΕΛΑ...




Στην αναφερόμενη δόση δεν περιλαμβάνονται έξοδα φακέλου 40.000 δρχ. Ε.Π.Ε.: 0,1029. Η χρηματοδότηση χορηγείται εφόσον πληρούνται οι απαραίτητες προϋποθέσεις.
* Το επιτόκιο χορηγήσεως 0,69% ισχύει για προκαταβολή 35%. Για 10% προκαταβολή επιτόκιο 0,88%. Ε.Π.Ε.: 0,1420.

Τώρα **400.000** δρχ./1.173,88 €
**κέρδος** με απόσυρση
και μόνο **10%** προκαταβολή.

**Μηνιαίο επιτόκιο από 0,69%*. Εξόφληση έως 60 μήνες.**

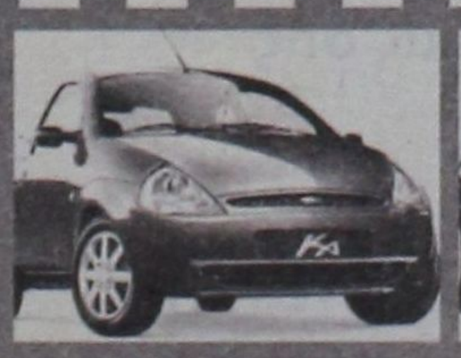







fordka από 2.859.000 δρχ. 8.390,32 €
fordfiesta από 2.899.000 δρχ. 8.507,70 €
fordfocus από 3.899.000 δρχ. 11.442,41 €
fordpuma από 5.159.000 δρχ. 15.140,13 €

5 χρόνια

Ford **Β. Σ. Σωτηράκης Α.Ε.Β.Ε.**
... 1949 - 1999 • 50 χρόνια Ford
ΑΥΤΟΚΙΝΗΤΑ - ΑΝΤΑΛΛΑΚΤΙΚΑ - ΣΥΝΕΡΓΕΙΟ
Κολοκοτρώνη 41-43 • Ταχ. Θυρίδα 56 • 851 00 Ρόδος Τηλ. (0241) 29162, 27750, 35715 • Fax (0241) 20470 E-Mail:vs_sotirakis_sa@yahoo.com

## ΝΟΜΟΣΧΕΔΙΟ ΓΙΑ ΤΗ ΒΕΛΤΙΩΣΗ ΤΗΣ ΔΗΜΟΣΙΑΣ ΔΙΟΙΚΗΣΗΣ

# Ποινές - εξπρές για δημοσίους υπαλλήλους

**Προανακριτικό ρόλο στους Ελεγκτές Δημόσιας Διοίκησης και δυνατότητα άρσης του τραπεζικού απορρήτου δημοσίων υπαλλήλων κατόπιν πρότασης εισαγγελέως θεσμοθετεί το υπουργείο Εσωτερικών. Εισάγει, παράλληλα, με το σχέδιο νόμου για την κανονιστική μεταρρύθμιση που προβλέπει την συνεκτίμηση των οικονομικών επιπτώσεων κατά τη διαδικασία νομοθέτησης, τη δυνατότητα αντικατάστασης πιστοποιητικών με την υποβολή υπεύθυνης δήλωσης αλλά και τη δυνατότητα σύντμησης του χρόνου έκδοσης διοικητικών πράξεων που καθυστερούν.**

«Η ύπαρξη πολλών και όχι πάντα καλής ποιότητας νόμων έχει κατ'επαναληψη επισημανθεί και κατακριθεί ως παράγοντας κακοδιοίκησης, νόθευσης της Δημοκρατίας και οικονομικής κακεξίας», εξήγησε η κ. Βάσω Παπανδρέου παρουσιάζοντας το σχέδιο νόμου και με το οποίο ο έλεγχος ποιότητας περνά σε υπηρεσία υπαγόμενη στον πρωθυπουργό.

**Βασικοί στόχοι**

«Κύριος στόχος του νομοσχεδίου είναι η δημιουργία νόμων αλλά και κανονιστικών ρυθμίσεων που να είναι αποτελεσματικοί και φιλικοί προς τους πολίτες ώστε να βελτιωθεί η ποιότητα των παρεχόμενων υπηρεσιών και η λειτουργικότητα της δημόσιας διοίκησης», τόνισε η υπουργός επισημαίνοντας ως άμεση επιδίωξη και την αντιμετώπιση της τακτικής να περιλαμβάνονται διατάξεις άσχετες προς το κύριο περιεχόμενο των νομοσχεδίων. Παράλληλα εξήγγειλε την έναρξη διαδικασίας Κωδικοποίησης με χρονικό στόχο ολοκλήρωσης την τριετία.

Με ειδική διάταξη διευρύνονται οι αρμοδιότητες του Σώματος Επιθεωρητών Ελεγκτών Δημόσιας Διοίκησης (ΣΕΕΔΔ) γαι τη διενέργεια προκαταρκτικής εξέτασης, προανακριτικής και παραπομπής στην Εισαγγελία, υπαλλήλων για αδικήματα του Ποινικού δικαίου που συνάπτονται με την δημοσιοϋπαλληλική ιδιότητα.

Η διωκτική δράση του ΣΕΕΔΔ ορίζεται πως τελεί πάντα υπό την εποπτεία, τον έλεγχο και τις κατευθύνσεις του Εισαγγελέα Εφετών Αθηνών ώστε να μπορεί να αρθεί και το απόρρητο τραπεζικών ή χρηματιστηριακών λογαριασμών ή να διαταχθεί η απαγόρευση κινήσεως λογαριασμών από το αρμόδιο δικαστικό συμβούλιο. Ακόμη, όταν από μία ΕΔΕ διαπιστώνεται η διάπραξη πειθαρχικού αδικήματος που τιμωρείται με οριστική παύση, ο προϊστάμενος του ΣΕΕΔΔ θα ασκεί αυτοπροσώπως την πειθαρχική δίωξη για να μην καθυστερεί η διαδικασία.

«Το αίσθημα ατιμωρησίας άλλαξε σημαντικά», υποστήριξε η κ. Παπανδρέου επικαλούμενη τα αποτελέσματα της ενεργοποίησης της «σχεδόν υπολειτουργούσας πειθαρχικής διαδικασίας» και της 5μηνης λειτουργίας του Δευτεροβάθμιου Πειθαρχικού Συμβουλίου. Την τελευταία διετία ολοκληρώθηκαν 650 υποθέσεις από τα Πρωτοβάθμια Πειθαρχικά και σε 108 περιπτώσεις είχαμε οριστική παύση υπαλλήλων ως επί το πλείστον κατόπιν ενστάσεως της διοίκησης και ανατροπής μικρότερων ποινών που είχαν επιβληθεί από τα Πρωτοβάθμια. Μάλιστα ανακοινώθηκε πως ασκήθηκαν πειθαρχικές διώξεις και κατά 43 μελών Πρωτοβάθμιων Πειθαρχικών «για υπαίτια καθυστέρησης περαίωσης των υποθέσεων».



*Στόχος του νομοσχεδίου είναι η δημιουργία καλύτερων νόμων και η βελτίωση της Δημόσιας Διοίκησης, επεσήμανε η υπουργός Εσωτερικών κ. Βάσω Παπανδρέου*

Με το σχέδιο νόμου παρέχεται εξουσιοδότηση στους αρμόδιους υπουργούς να απλουστεύουν την διαδικασία έκδοσης διοικητικών πράξεων με τη σύντμηση της προθεσμίας έκδοσης εφόσον έχει παρέλθει άπρακτη η προθεσία - η διάταξη ανοίγει το δρόμο για την ταχύτερη χορήγηση, λ.χ. των συντάξεων, εφόσον καθυστερεί η υπηρεσία.

**Δικαιολογητικά**

Ακόμη, θα μπορούν να καταργούνται πιστοποιητικά ή να αντικαθίστανται με υπεύθυνες δηλώσεις των πολιτών ενώ θα υποχρεώνονται οι ίδιες οι υπηρεσίες να αναζητούν πιστοποιητικά και δικαιολογητικά εφόσον συναινεί ο πολίτης. Στην περίπτωση αυτοπιστοποίησης επιβάλλεται δειγματοληπτικός έλεγχος σε ποσοστό 5% των υποβαλλόμενων υπεύθυνων δηλώσεων. Τέλος, προβλέπεται η έκδοση Π.Δ. με το οποίο θεσμοθετείται η συνδιάσκεψη των υπηρεσιών, διαδικασία συνεργασίας ώστε να αντιμετωπιστεί η χρονοβόρα διαδικασία έκδοσης αδειών και πιστοποιητικών.

Με το σχέδιο νόμου συνιστάται στο υπουργείο Εσωτερικών δεκαπενταμελής Κεντρική Επιτροπή Κωδικοποίησης η οποία θα συντονίζει το έργο των Ειδικών Θεματικών Επιτροπών Κωδικοποίησης που θα συσταθούν σε κάθε υπουργείο. Με απόφαση του εκάστοτε υπουργού Εσωτερικών, κατόπιν εισηγήσεως της Κεντρικής Επιτροπής Κωδικοποίησης θα καθορίζονται ενιαίοι νομοτεχνικοί κανόνες που θα εμφανίζονται από τις επιτροπές κάθε υπουργείου.

**Λάμπρος Τσουκνίδας**

### ΚΕΝΤΡΙΚΗ ΥΠΗΡΕΣΙΑ ΕΛΕΓΧΟΥ ΠΟΙΟΤΗΤΑΣ

## Καλύτεροι νόμοι για τους πολίτες

**Μακροπρόθεσμα, η σημαντικότερη επίπτωση του σχεδίου νόμου αφορά στον έλεγχο της ποιότητας των νομοθετικών και κανονιστικών ρυθμίσεων για την οποία θεσμοθετείται η σύσταση Κεντρικής Υπηρεσίας Ελέγχου Ποιότητας Ρυθμίσεων που υπάγεται στον πρωθυπουργό και αντίστοιχων Υπηρεσιακών Μονάδων ανά υπουργείο που θα εφαρμόζουν ως βασικά κριτήρια νομοθέτησης τη σαφήνεια του περιεχομένου και τη φιλικότητα προς τον πολίτη, την αποτελεσματικότητα της εφαρμογής και την κατάρτιση με διαφάνεια η οποία ορίζεται πως διασφαλίζεται μέσω της διαβούλευσης με τις ενδιαφερόμενες κοινωνικές ομάδες. Θεσπίζεται μάλιστα ότι τα νομοσχέδια θα συνοδεύονται από ειδικό κεφάλαιο Ανάλυσης Επιπτώσεων προκειμένου να συνεκτιμηθούν οι οικονομικές και κοινωνικές επιπτώσεις τους. Σε αυτό το πλαίσιο θεσπίζεται επίσης διαδικασία αξιολόγησης αποτελεσμάτων εφαρμογής για τις ρυθμίσεις με σημαντικές επιπτώσεις στην οικονομία και τους πολίτες.**

Rodos Air Ε.Π.Ε.
Τεχνική & Εμπορική Εταιρία

Είναι οικονομικό;
Έχει ηλεκτροστατικό φίλτρο;
Είναι αξιόπιστο; Είναι προηγμένης τεχνολογίας;
Έχει πλενόμενο φίλτρο;
Είναι φιλικό προς το περιβάλλον;
Έχει φίλτρο ενεργού άνθρακα;
Είναι αθόρυβο;
Είναι πρακτικο; Είναι οικολογικό;
Είναι σύγχρονο;
Έχει ψύξη και θέρμανση;
Έχει καλό service;
Είναι inverter;

Όταν πρόκειται για κλιματιστικό μία ερώτηση αρκεί.
Είναι Toshiba;

TOSHIBA INFO LINE 0801 - 12222

Rodos Air Ε.Π.Ε. Ρόδος, Καμείρου 1
Τηλ. Κέντρο: (0241) 70710, Fax: (0241) 70720
e-mail: rodosair@rho.forthnet.gr • www.rodosair.gr

In Touch with Tomorrow
TOSHIBA

# Μικρές αγγελίες

**δωρεάν στη «δ» τηλ: 0241-37500 fax: 0241-37333**

## ΕΝΟΙΚΙΑΣΕΙΣ

**ΠΩΛΟΥΝΤΑΙ ή ενοικιάζονται** δύο αποθήκες 160 τ.μ. το σε οικοδομή που ανεγείρεται στ'Ασγούρου (καταστήματα Μανουσέλη). Πληρ. 24118 ώρες 10-2 μ.μ.

**ΕΝΟΙΚΙΑΖΕΤΑΙ** ισόγεια αποθήκη 120 τ.μ. επί της Στεφάνου Καζούλη. Πληρ. Τηλ. 31440

**ΕΝΟΙΚΙΑΖΕΤΑΙ** αποθήκη 20 Μ2 με ενοίκιο 40.000 δρχ. Πληροφορίες τηλ. 30635 - 22309 - 024522126 Από 9π.μ.- 2μ.μ., 6μ.μ. - 8μ.μ.

**ΕΝΟΙΚΙΑΖΕΤΑΙ** μονοκατοικία 95 τ.μ. τριών κυρίων δωματίων επιπλωμένη ή μη Ακροπόλεως 2 Ιαλυσός. Πληρ. Τηλ. 34229

**ΚΡΕΜΑΣΤΗ,** Ενοικιάζεται τέλη Οκτωβρίου μαιζονέτα μονοκατοικία, 5 δωματια 140m², εντελώς καινούργια, 150m² βεράντες, τζάκι, εντοιχιζόμενη κουζίνα, ηλιακός, θέρμανση. Πληρ.: κ. Μάνος τηλ.: 0938626179 και 81478, σοβαρές προτάσεις.

**ΕΝΟΙΚΙΑΖΟΝΤΑΙ** 3 studios, πλήρως επιπλωμένα, ηλιακός, πολυκουζίνα, άριστη κατασκευή σαν μονοκατοικίες. Πληρ.: κ. Μάνος τηλ.: 0938626179 και 81478.

**ΕΝΟΙΚΙΑΖΕΤΑΙ** διαμπερές διαμέρισμα 90 τ.μ. επί της οδού ΓΑΡΙΒΑΛΔΗ έναντι ΣΟΥΠΕΡ ΜΑΡΚΕΤ ΣΠΑΝΟΣ τηλ. 86097.

**ΕΝΟΙΚΙΑΖΕΤΑΙ** διαμέρισμα 140 τ.μ. στον 1ο όροφο πολυκατοικίας στην πάροδο Κοδριγκτώνος 19π με τρία υπνοδωμάτια, σαλόνι, κουζίνα, μπάνιο και WC. Ολοι οι χώροι διαθέτουν κεντρική θέρμανση. Τιμή ενοικίου: 160.000 δρχ. Πληροφ. στο τηλ. 0244 - 51474.

**ΕΝΟΙΚΙΑΖΟΝΤΑΙ** στην Ιαλυσό πλάι στο ξενοδοχείο Ηλέκτρα, επιπλωμένα δίχωρα και μονόχωρα διαμερίσματα με θέρμανση. Πληροφορίες Τηλ. 22050 - 33441

**ΕΝΟΙΚΙΑΖΕΤΑΙ** στα Κολύμπια γνωστό κατάστημα, εστιατόριο/πιτσαρία με έτοιμη πελατεία και πλήρη εξοπλισμό ή χωρίς. Πληροφορίες: 0974498100

**ΕΝΟΙΚΙΑΖΟΝΤΑΙ** 2 τουριστικά λεωφορεία 303 υπερυψωμένα σε άριστη κατάσταση με ή χωρίς οδηγούς για την καλοκαιρινή σεζόν. Μόνο σοβαρές προτάσεις. Τηλ. 0945-593404 - 3214222

**ΕΝΟΙΚΙΑΖΕΤΑΙ** διαμέρισμα 15 τ.μ. στο Νιοχώρι, για ένα άτομο, καινούργιο, πλήρως επιπλωμένο, με πολυκουζινάκι, air condition, πληρ. Τηλ. 0944-420919.

**ΕΝΟΙΚΙΑΖΟΝΤΑΙ** δωμάτιο επιπλωμένο σε διαμέρισμα ορόφου επί της Οδού Θεμ. Σοφούλη με κοινόχρηστη κουζίνα και λουτροκαμπινέ. Πλησίον πανεπιστημίου Αιγαίου κατάλληλο για φοιτήτρια ή δασκάλα. Τηλ. 73631.

**ΕΝΟΙΚΙΑΖΟΝΤΑΙ** στην οδό Αγ. Αναργύρων 20 μια γκαρσονιέρα επιπλωμένη πλήρως με ευρύχωρους χώρους, 2ος όροφος και μια άλλη ημιυπόγεια. Πληρ. Τηλέφωνον 28710.

**ΖΗΤΕΙΤΑΙ** κτήμα για ενοικίαση στις περιοχές Παστίδα, Δαματριά, Ασγούρου, Κρεμαστή και Μαριτσά. Τηλ. 0977 721352

**ΕΝΟΙΚΙΑΖΕΤΑΙ** παραλιακό εστιατόριο στην παραλία Φαληρακίου έτοιμο για λειτουργία. Πληρ. 0944636141

**ΕΝΟΙΚΙΑΖΕΤΑΙ**
στην οδό Αλεξ. Διάκου 46 χώρος 80 τ.μ. κατάλληλος για οποιαδήποτε χρήση (γραφείο - αντιπροσωπεία - αποθήκη). Τηλ. 77886, 77887, 74431 κος Παρασκευάς.

**ΕΝΟΙΚΙΑΖΕΤΑΙ:** ο χώρος του μπαρ του ταχύπλοου καταμαράν SEA STAR που εκτελεί κρουαζιέρες για ΤΗΛΟ - ΝΙΣΥΡΟ. Πληροφορίες τηλ. 20625, 30054 κ. Στεφανάκη.

**Κάρπαθος Φοινίκι.** Ενοικιάζεται επιχείρηση από 10 ενοικιαζόμενα δωμάτια και κατάστημα 150 τ.μ. 50 μέτρα από την θάλασσα. Τηλ. 0937 111463

**ΕΝΟΙΚΙΑΖΕΤΑΙ** κατάστημα 50 m2 επί της Βενετοκλέων 3. Πληροφορίες τηλ. 74188 9.30π.μ. έως 1.00 μ.μ. και 6.00μ.μ. έως 10.00 μ.μ.

**ΕΝΟΙΚΙΑΖΕΤΑΙ** στην οδό Αγίων Αναργύρων 20 ένα δυάρι επιπλωμένο πλήρως διαμέρισμα. Πληρ. τηλ. 28710 - 0244 43458

**ΜΕΓΑΛΗ ΕΤΑΙΡΕΙΑ** ενδιαφέρεται για την αγορά ή μίσθωση καταστήματος στην Ρόδο συνολικής επιφάνειας 2.000 m2 με ισόγειο τουλάχιστον 300 m2. Τηλ. επικοινωνίας: 0937-732199

**ΕΝΟΙΚΙΑΖΟΝΤΑΙ** στην Κρεμαστή, 60.000 ολοκαίνουργια STUDIOS 27 M² πλήρης επίπλωση, πολυκουζίνα, σκεύη, ηλιακός, βεράντες, διαμπερή. Τηλ. κ. Μάνος 81478 και 0937168238

**ΕΝΟΙΚΙΑΖΟΝΤΑΙ:** ΗΜΙΥΠΟΓΕΙΑ ΑΠΟΘΗΚΗ με ράμπα περί τα 80 τ.μ. για βοηθητική χρήση επί της οδού Ευκλή 17 στο Καναμάτ - Ρόδου. Πληροφορίες: τηλ. 52635 κιν. 09467957257

**ΕΝΟΙΚΙΑΖΕΤΑΙ** στην πλατεία Κύπρου, Μακαρίου 31 2ος όροφος απέναντι από την Εθνική Τράπεζα γραφείο για οποιαδήποτε χρήση. Παραχωρείται και επιπλωμένο. Πληρ. τηλ. 31833, 28741

**ΕΝΟΙΚΙΑΖΟΝΤΑΙ** 4 επιπλωμένα διαμερίσματα 35 τ.μ. έκαστο, στην παραλία Λαχανιάς, επί της Επαρχιακής οδού Λαχανιά - Κατταβιά. Πληροφ. τηλ. 0241 - 65000, 0244 - 46075, 0977642733, 0241 - 20887

**ΕΝΟΙΚΙΑΖΕΤΑΙ** κατάστημα 100 τ.μ. με αυλή και πισίνα στην οδό Ιερού Λόχου Ιαλυσός. Πληροφορίες τηλ. 31006

**ΕΝΟΙΚΙΑΖΕΤΑΙ** επιπλωμένη γκαρσονιέρα στην οδό Σουλίου 6. Πληρ. τηλ. 20887

**ΠΡΟΣΦΕΡΕΤΑΙ** για ενοικίαση χώρος 114 τ.μ. ιδανικός για ιατρείο ή για γραφείο. Περισσότερες πληροφορίες τηλ. 24060, 094433202 μετά τις 10.00

**ΕΝΟΙΚΙΑΖΕΤΑΙ** κατάστημα 100 τ.μ. με πατάρι 50 τ.μ. στην λεωφόρο Ρόδου Λίνδου στο 7ο χιλιόμετρο έναντι πρώην Φωνής Αμερικής και υπαίθριος χώρος 300 τ.μ. Τηλ. 23716

**ΖΗΤΕΙΤΑΙ** μονοκατοικία μικρή, παλαιά ή εξοχική σε περιοχή Αφάντου, Κολύμπια, Λάρδος. Τηλ. 33461 - 0932455513 κ. ΔΗΜΗΤΡΗ

**ΕΝΟΙΚΙΑΖΕΤΑΙ** εστιατόριον - μπαρ 100 τ.μ. με ιδιόκτητο κήπο 500 τ.μ. και πισίνα στην Ιαλυσό επί της οδού Ιερού Λόχου αριθ. 10. Πληροφορίες τηλ. 31006.

**ΕΝΟΙΚΙΑΖΕΤΑΙ** ισόγειος χώρος 100 τμ κατάλληλος για επαγγελματική στέγη, με ελεύθερη πρόσοψη σε πλατεία κείμενος επί της οδού Αγ. Λαύρας 63. Δεκτές μόνο σοβαρές προτάσεις πληρ. τηλ. 0932 757043 ώρες εργασίας.

## ΖΗΤΟΥΝ ΠΡΟΣΩΠΙΚΟ

**ΖΗΤΟΥΝΤΑΙ** άτομα όλων των ηλικιών για εργασία στο χώρο τους. Ωράριο ελεύθερο. Πληρ. τηλ. 0937982563

**ΑΠΟ** το συνεργείο Σταμάτης Λυρίου ζητείται τεχνίτης και βοηθός για άμεση πρόσληψη. Τηλ. 0241-78395 Ωρες επικ. 1.00 - 4.30

**ΖΗΤΕΙΤΑΙ** γυναίκα να εργαστεί σε εστιατόριο στον Πανορμίτη Σύμης. Τηλ. 0246 71305 - 72553

**ΖΗΤΕΙΤΑΙ**
Βοηθός σερβιτόρου για εστιατόριο.
Πληρ. τηλ. 26066

**ΖΗΤΕΙΤΑΙ** γυναίκα να εργαστεί σε εστιατόριο στον Πανορμίτη Σύμης. Τηλ. 0246 71305 - 72553

**ΖΗΤΕΙΤΑΙ** ιδιαιτέρα γραμματέας. Ωράριο σπαστό, 8ωρο 5νθήμερο. Πληρ. τηλ. 75029.

**ΖΗΤΕΙΤΑΙ** αντιπρόσωπος πεπειραμένος ζητείται από εισαγωγική εταιρεία για την προώθηση και πώληση γερμανικής μπύρας στην Ρόδο. Πληρ. τηλ. 0944463598

**ΖΗΤΕΙΤΑΙ** συνεργάτης αντιπρόσωπος για μεγάλη εταιρεία promosion για την ΡΟΔΟ και την ΚΩ ΠΛΗΡ. κ. Διονύση Νιτστα Τηλ. 019412325, 0947567176

**ΖΗΤΟΥΝΤΑΙ ΝΗΠΙΑΓΩΓΟΙ**
Νηπιαγωγείο στη Λευκωσία προσφέρει συμβόλαιο εργασίας, για τουλάχιστον δύο χρόνια, σε νηπιαγωγούς αποφοίτους πανεπιστημίου.Μισθός πολύ υψηλός. Δωρεάν διαμονή. Για πληροφορίες τηλ. 00357 -2-350480 ή 00357- 9- 424459

**ΖΗΤΟΥΝΤΑΙ** για το Φράγμα Κρητηνίας Ρόδου **1)** Χειριστές μηχανημάτων **2)** Οδηγοί χωματουργικών φορτηγών **3)** ηλεκτροσυγκολλητής **4)** μηχανικός μηχανημάτων Πληροφορίες τηλ. 0246 - 31130 κος Γιάννης και 0938753664 κος Ηλίας

**ΑΠΟ** διαφημιστική εταιρεία ζητούνται νέες έως 35 ετών με αυτ/το για καθημερινή απασχόληση ως merchandises Τηλ. 7780700 fax. 7788665

**ΖΗΤΟΥΝΤΑΙ** 2 κοπέλες για παιδικό σταθμό πτυχιούχοι ή τελειόφοιτοι Πανεπιστημίου ή ιδιωτικής σχολής με προϋπηρεσία. Πενθήμερη απασχόληση, πλήρες ωράριο. Τυχόν συστάσεις θα ληφθούν υπ' όψιν. Πληρ. τηλ. 39739 ώρες 11 έως 2 και 0972007352 απογευματινές ώρες.

**ΖΗΤΕΙΤΑΙ** υπάλληλος για να εργαστεί σε γραφείο ενοικιάσεως αυτ/των, που να γνωρίζει Αγγλικά ή Γερμανικά στο τμήμα πωλήσεων. Τηλ. 85050 και 85051.

**ΝΕΑΡΗ** κοπέλα διατίθεται για βραδινές ώρες για την φύλαξη παιδιών προσχολικής και σχολικής ηλικίας με προηγούμενη εμπειρία. Πληρ. τηλ. 0944576916

**ΖΗΤΕΙΤΑΙ** λογιστής από ανώνυμη εταιρεία για μόνιμη απασχόληση επί 8ωρου βάσεως. Πληρ. τηλ. 20041 υπ' όψιν κ. Α. Χαλκιοπούλου.

**ΖΗΤΕΙΤΑΙ ΟΔΗΓΟΣ.** Από μεγάλη Βιομηχανική και Εμπορική Εταιρεία, ζητείται οδηγός - πωλητής, για διανομή προϊόντων. Συνεχής απασχόληση. Απαραίτητο Επαγγελματικό δίπλωμα Γ' κατηγορίας. Πληροφορίες τηλ. 61434.

**ΖΗΤΟΥΝΤΑΙ** τεχνίτες λαμαρινάδες και βοηθοί για εγκαταστάσεις κλιματισμού. Πληρ. τηλ. 66555 - 66966

**ΖΗΤΕΙΤΑΙ** νέα εμφανίσιμη για να εργασθεί σε κατάστημα δερματίνων ειδών και ειδών ταξιδίου εντός του Κρατικού Αερολιμένα Ρόδου «ΔΙΑΓΟΡΑΣ». Επιθυμητή προϋπηρεσία και γνώση αγγλικής αλλά και άλλης γλώσσας. Πληροφορίες τηλ. 82202

**ΚΥΡΙΑ** αναλαμβάνει την φύλαξη παιδιών βραδινές ώρες. Πληρ. τηλ. 0932748227

**ΖΗΤΕΙΤΑΙ** σχετικά καινούργιο διαμέρισμα εντός Ρόδου ή μέχρι Ιξιά για μεγάλο χρονικό διάστημα με 2 υπνοδωμάτια, μπάνιο, κουζίνα σαλόνι. Πληροφορίες: 0937 459060, 0977 072244.

**ΑΠΟ** μεγάλη Βιομηχανική και Εμπορική Εταιρεία, ζητείται οδηγός - πωλητής, για διανομή προϊόντων, στην περιοχή Φαληρακίου. Απαραίτητο Επαγγελματικό δίπλωμα Γ' κατηγορίας. Πληροφορίες τηλ. 61434

**ΕΠΙΛΕΓΜΕΝΟ ΠΡΟΣΩΠΙΚΟ ΑΛΛΟΔΑΠΩΝ** ΟΙΚΙΑΚΟΙ ΒΟΗΘΟΙ - ΝΟΣΟΚΟΜΟΙ - ΛΑΝΤΖΕΡΗΔΕΣ - ΓΗΡΟΚΟΜΟΙ ΚΑΙ ΚΑΘΕ ΕΙΔΙΚΟΤΗΤΑ ΠΟΥ ΣΑΣ ΕΝΔΙΑΦΕΡΕΙ **«Δ.Γ.Ε. TRADING»** ΤΗΛ.: 01 - 3810294 - 3810957 - 3810973 - 3810977

**ΖΗΤΕΙΤΑΙ** υπάλληλος γνώστης αγγλικής γλώσσας και κάτοχος ερασιτεχνικού διπλώματος αυτοκινήτου, για να εργασθεί σε γραφείο ενοικιάσεως αυτοκινήτων. Πληροφορίες Τηλ. 61492 Κινητό: 0942-612613

**ΖΗΤΕΙΤΑΙ** άτομο με τίτλο Α.Ε.Ι ή Τ.Ε.Ι ή Ι.Ε.Κ γνώστης Β' και Γ' Κατηγορίας βιβλίων κατά προτίμηση με λογισμικό SINGULAR για πλήρη απασχόληση τηλ. 60207, 60227 8-10 μ.μ.

**ΜΕΓΑΛΗ** Ξενοδοχειακή Μονάδα στην Ρόδο ζητάει υπάλληλο υποδοχής τηλ. 0944558828

**ΖΗΤΕΙΤΑΙ,** εργάτης γνώστης μηχανημάτων και οδηγός αυτοκινήτων. Τηλ. 64569 - 62929 - κιν. 0972551300.

**ΖΗΤΕΙΤΑΙ** άτομο να εργασθεί ως σερβιτόρος σε καφετέρια στην πόλη της Ρόδου που να γνωρίζει κατά προτίμηση Σκανδιναβικές γλώσσες. Πληρ. τηλ. 27310

## ΑΥΤΟΚΙΝΗΤΑ

**ΠΩΛΕΙΤΑΙ:** 1993 ALFA ROMEO (1.4 TS) σε άριστη κατάσταση. Τιμή ευκαιρίας - Τηλ.: 62063

**ΠΩΛΕΙΤΑΙ** μηχανή YAMAHA XT 250 cc μοντέλο '90 σε πολύ καλή κατάσταση. Τιμή: 450.000. Πληρ. τηλ. 0241-63298

**ΠΩΛΕΙΤΑΙ:** Audi TT χρώματος ασημί μοντέλο του '99 - Φούλ έκτρα τηλ. 95867

**ΠΩΛΕΙΤΑΙ** αυτοκίνητο ALPHA ROMEO σε άριστη κατάσταση με ηλιοροφή και ηλεκτρικά τζάμια. Τιμή 600.000 δρχ. Τηλέφωνα επικοινωνίας: (0246) - 44212 44270 κινητό: 0974926872

**ΠΩΛΟΥΝΤΑΙ** από ιδιώτη: α) Κλούβα NISSAN 1.500 cc δρχ. 500.000 β) Επιβατικό NISSAN BLUE BIRD 1.600 cc δρχ. 1.000.000 Πληροφορίες στα τηλ.: 95046 - 37920

**ΠΩΛΕΙΤΑΙ** ALFA-155 silverstone, μαύρη, 12ος 94, clima, P/K, Z/A, Η/Π, 1800 cc, 3.200.000 δρχ. μετρητά. Τηλ. 097-2431500 και 0932-396945.

**ΠΩΛΕΙΤΑΙ** FIAT PANDA μοντέλο '93 800 κυβ. τηλ. 41710

**ΠΩΛΕΙΤΑΙ**
YAMAXA Vmax 1200
Ολοκαίνουργια 2000 χλμ. Τιμή 3.600.000 δρχ.
Πληροφορίες: 0241 - 85881, 0944 - 445418

**ΠΩΛΕΙΤΑΙ** Πεζώ 106 1000 cc σε τιμή ευκαιρίας και σε άριστη κατάσταση. Πληροφορίες στο τηλ. 0946647570 κ. Σκαρτάδο Θ.

**ΠΩΛΕΙΤΑΙ:** SEAT CORDOBA Μοντέλο 94 σε άριστη κατάσταση με ζάντες αλουμινίου 15άρες. Πληροφορίες 0932020628.

**ΠΩΛΕΙΤΑΙ**
*Μοναδικό μοντέλο Mercedes 124 Cabrio sport με Full extra. 5θέσιο. 2200 cc, έτους '93 - 5 χρόνια σε γκαράζ. Αριστη κατάσταση. Τιμή 16.000.000 δρχ. κανονική τιμή άνω των 34.000.000. Πληρ. εργάσιμες ημέρες πρωί 9-13.00 τηλ. 94786 Κο Κώστα*

**ΖΗΤΟΥΝΤΑΙ ΥΠΑΛΛΗΛΟΙ**
*Ζητούνται υπαλλήλοι να εργασθούν εποχιακά για την καλοκαιρινή περίοδο σε Super Market - τουριστικό κατάστημα στην περιοχή Ξενοδ. Blue Bay στην Κρεμαστή. Απαραίτητη τουλάχιστον η γνώση της Αγγλικής. Πληροφορίες τηλ.: 90850, 0946 - 284882, κ. ΓΙΩΡΓΟΣ.*

**ΖΗΤΕΙΤΑΙ ΔΑΚΤΥΛΟΓΡΑΦΟΣ**
*Ζητείται δακτυλογράφος - χειρίστρια Η/Υ (γνώση τυφλού συστήματος απαραίτητη) για άμεση πρόσληψη. Απασχόληση απογευματινή (14:00 - 20:30). Πληρ. τηλ. 76655, ώρες γραφείου.*

**ΕΝΟΙΚΙΑΖΕΤΑΙ**
*Κατάστημα 150 τ.μ. επί της Λεωφ. Ηρακλειδών, δίπλα από το κατάστημα Γεωργικών ειδών Α. Παρασκευά στην Ιαλυσό. Πληρ. 46549 & 93217*

**ΕΝΟΙΚΙΑΖΟΝΤΑΙ ΓΡΑΦΕΙΑ**
*ΕΝΟΙΚΙΑΖΟΝΤΑΙ δυο γραφεία επιφανείας 60 τ.μ. το καθένα, πολυτελούς κατασκευής, στην οδό Ι. Καζούλλη (πάνω από το «Καβαλιέρε»). Πληρ. τηλ. 75023 - 22932*

**ΕΝΟΙΚΙΑΖΟΝΤΑΙ**
*Διαμερίσματα επιπλωμένα λουξ κατασκευής σε καινούργια οικοδομή καθώς και γραφεία, στην οδό Κων/νίδη περιοχή ΖΕΦΥΡΟΣ δίπλα από το ξενοδοχείο LOMENIZ Πληρ. στα τηλ. 0972551300, 69633, 64569, 61220, 61347*

**ΖΗΤΕΙΤΑΙ ΤΕΧΝΙΚΟΣ**
*Από μεγάλη Βιομηχανική και Εμπορική Εταιρεία, ζητείται τεχνικός για το τμήμα Παραγωγής. Ηλικίας μεχρι 35 ετών. Θα προτιμηθούν πτυχία τεχνικών σχολών. Πληροφορίες τηλ. 61434.*

## ΔΙΑΦΟΡΑ

**ΠΩΛΕΙΤΑΙ** Φούσκα εστιατορίου 2 μέτρων με κανάλια και απορροφητήρα. Πληρ. τηλ. 34.100

**ΠΩΛΕΙΤΑΙ** βιτρίνα ψυγείου με τζάμι πομπέ σε άριστη κατάσταση. Πληροφορίες 0944314724

**ΠΩΛΟΥΝΤΑΙ** μετοχές της ΔΑΝΕ. Πληρ. τηλ. 0944876619.

**ΠΩΛΕΙΤΑΙ** φουσκωτό σκάφος DROMOR 9m 2x225 MERCURY OPTI MAX, RADAR - GPS - VHF Βυθόμετρο, Τιμή 16.500.000 τηλ. 76258, 0944307217

**ΠΩΛΕΙΤΑΙ** κινητό τηλέφωνο ERICSON T10s σε άριστη κατάσταση σχεδόν καινούργιο. Τιμή 20.000. Πληροφορίες στο 24667 από 10.00 π.μ. - 3.00 μ.μ. και 6.00 μ.μ. - 11 μ.μ. και στο 0944372789 τις ίδιες ώρες.

**ΠΩΛΕΙΤΑΙ** πλήρης εξοπλισμός εστιατορίου σε πολύ καλή τιμή. Πληροφορίες: 0974498100

**ΠΩΛΟΥΝΤΑΙ** παλιοί δίσκοι (45άρια) Ελληνικής μουσικής τηλ. 37988

**ΠΩΛΕΙΤΑΙ** κινητό τηλέφωνο NOKIA 3210 στην τιμή των 20.000 δρχ. σε άριστη κατάσταση, σχεδόν καινούργιο. Πληρ. τηλ. 24667-0944747443

**ΠΩΛΟΥΝΤΑΙ** μετοχές της ΔΑΝΕ ως και 52.000 κομμάτια στην τιμή των 200 δρχ. Τηλ. 0944 876619

**ΠΩΛΟΥΝΤΑΙ** έπιπλα και ηλεκτρικά σκεύη, λόγω αναχώρησης. Παρακαλούμε επικοινωνήστε αμέσως. Αναχώρηση σε 5 ημέρες. Τηλ. 29527 κ. Ρίνα.

**ΠΩΛΕΙΤΑΙ** οικοσκευή λόγω αιφνίδιας αναχώρησης στο εξωτερικό. Τιμές εξαιρετικά χαμηλές. Πληροφορίες στο τηλέφωνο 31587

**ΕΥΚΑΙΡΙΑ ΠΩΛΕΙΤΑΙ ΕΞΟΠΛΙΣΜΟΣ ΜΠΟΥΤΙΚ** (Ράφια, φώτα, γραφείο κ.τ.λ.). Πληροφορίες κ. Ειρήνη - 29013

**ΠΩΛΟΥΝΤΑΙ** κουτάβια ράτσας «Γκέκα» (γνήσια) ηλικίας 3 μηνών πληρ. τηλ. 61948.

**ΠΩΛΕΙΤΑΙ** αερόθερμο με δύο μοτέρ turbo και ένα καλοριφέρ λαδιού. Πληρ. τηλ. 0945 141701

**ΠΩΛΕΙΤΑΙ** εξοπλισμός καφετέριας σε άριστη κατάσταση και σε τιμή ευκαιρίας λόγω αλλαγής χρήσης. Για πληρ. τηλ. 61263 και 0945973701 κ. Γιώργο.

**ΠΩΛΟΥΝΤΑΙ** δύο μηχανές κινηματογράφου καθώς και πλήρες σύστημα Dolby. Τιμή ευκαιρίας τηλ. 0932 - 654414 ή 01 8236611.

**ΠΩΛΟΥΝΤΑΙ** μεταχειρισμένα καθίσματα και τραπέζια εστιατορίου και μια βιτρίνα ψυγείο ψαριού με συρτάρια σχεδόν καινούργια. Πληρ. τηλ. 0944636141

**ΠΩΛΟΥΝΤΑΙ** 2 ανατομικά στρώματα σε άριστη κατάσταση λόγω μετακόμισης. 20.000 το καθένα. Πληρ. στο τηλέφωνο 24667 από 9:00 π.μ. - 2 μ.μ. και 6 μ.μ. - 11 μ.μ.

**ΠΩΛΟΥΝΤΑΙ** στην Κάρπαθο διακόσια κατσίκια προς είκοσι χιλιάδες έκαστο. Πληροφορίες κ. Νίκο τηλ. 0245 - 71113 7-9 βράδυ.

**ΖΗΤΕΙΤΑΙ** αντιπρόσωπος στην Ρόδο από Εκδοτική Εταιρεία ταξιδιωτικών οδηγών με έδρα την Αθήνα. Βιογραφικό: Αιγιαλείας 52, Μαρούσι 15125, Τηλ. 01-6856093, 0945 - 859939, Fax: 6856095

**ΠΩΛΟΥΝΤΑΙ** μια κρεβατοκάμαρα, ένα σαλόνι και μια τραπεζαρία με 6 καρέκλες στην συνολική τιμή των 800.000 δρχ. Πληρ. τηλ. 61970.

**ΠΩΛΕΙΤΑΙ** ποδήλατο B.M.X. παιδικό μοντέλο για παιδιά από 5-10 ετών σε πολύ καλή κατάσταση. Τιμή 20.000. Πληρ. στο τηλέφωνο 24667 από 9:00 π.μ. - 2 μ.μ. και 6 μ.μ. - 11 μ.μ.

**ΠΩΛΟΥΝΤΑΙ** τίτλοι CD GAMES σε τιμή ευκαιρίας. Πληροφορίες τηλ., 78887 πρωινές ώρες.

**ΑΝ ΘΕΛΕΤΕ** χωρίς ρίσκο να ξεκινήσετε την καλύτερη επιχείρηση παγκόσμια με κέρδη ετήσια μέχρι και 100 εκατομμύρια τηλεφωνήστε: (01) 4945715 - 4974993 κα ΜΟΥΝΤΡΙΖΑ.

**ΠΩΛΟΥΝΤΑΙ Α):** Ντουλάπια κουζίνας πλήρη, με νεροχύτη και μπαταρία (βρύση). **Β)** Ηλεκτρική κουζίνα μάρκας SIEMENS με κεραμική πλάκα. Πληροφορίες Τηλ.: 27577

**ΠΩΛΕΙΤΑΙ** σκύλος γνήσιος Ντόπερμαν 5 μηνών από Γιουγκοσλαβία με όλα τα πιστοποιητικά. Τηλ. 28810 11 π.μ. ως 11 μ.μ.

**ΠΩΛΟΥΝΤΑΙ** κουτάβια μάλαμουτ - Αλάσκας καθαρόαιμα σε τιμή ευκαιρίας. Πληροφορίες τηλ. 0972127909, 76685

**ΓΡΑΦΕΙΟ** Γενικού Τουρισμού με 25ετή πείρα με ιδιόκτητα τουριστικά λεωφορεία ζητεί συνέταιρο από Ρόδο πεπειραμένο στον τουρισμό επαγγελματία. Τηλ. 0945-593404 και 3214222

**ΠΩΛΕΙΤΑΙ** βάρκα 4, 30 μέτρα με δύο μηχανές 25 HP και 8 HP και ΤΡΕΪΛΕΡ ΑΣΟΣ. Πληρ. Τηλ.: 86805 - 0937676351

**ΚΟΥΡΤΣΑΑΡ, ΣΕΤΕΡ και ΠΟΪΝΤΕΡ**, πωλούνται κατά καιρούς, όλα εγγεγραμμένα στον Κ.Ο.Ε. μεγάλα έμπειρα και ξεκινημένα μόνο για γνώστες και με δοκιμή στον κυνηγότοπο. Αποστολή σε όλη την Ελλάδα. Πληροφορίες - Περικλής Τσιβρινής - Κως, Τηλ. 0977835586, 0242 - 29140, 22031

**ΠΩΛΕΙΤΑΙ** τηλεφωνικό κέντρο ERICKSON BUSINESS PHONE 24 ψηφιακό, με 3 εξωτερικές γραμμές και 8 εσωτερικές γραμμές. Αποτελείται από 2 κονσόλες και 4 ψηφιακές συσκευές. Πληροφορίες τηλ. 78887 πρωινές ώρες

**ΠΩΛΟΥΝΤΑΙ** σε τιμή ευκαιρίας καρέκλες μπαμπού, μια τοστιέρα διπλή, μία ψηστιέρα Σιλέξ και μία μηχανή καφέ φίλτρου Κάνον. Τηλ. 92203 και 94223

**ΠΩΛΕΙΤΑΙ** στην Κάρπαθο κοπάδι περίπου 200 αίγες οι περισσότερες έγκυες. Τοκετός Φεβρουάριος - Μάρτιος. Δικαίωμα για 90 ζώα. Τιμή με δικαίωμα 30.000 δρχ. χωρίς 20.000 δρχ. Πληροφορίες (0245) 71101, 71254 ώρες 7-9 βράδυ.

**ΠΩΛΕΙΤΑΙ** Equaliser YAMAHA EQ-630 με τηλεχειριστήριο, τιμή 75.000, Διπλό Deck Technics RS-TR S15 80.000, Tuner YAMAHA TX-500 τιμή 60.000, Ενισχυτής YAMAHA AX-550 2X80, Τιμή 100.000 (με τηλεχειριστήριο) Ηχεία Bose 400W 701 Τιμή 250.000, VCR Sony SLV-486 EE (Mono), ελαφρώς μεταχειρισμένα. Τηλ.: 73548, 0937 - 515880 Βαγγέλης

**ΖΗΤΕΙΤΑΙ** συνεργάτης - συνεταίρος σε κερδοφόρα επιχείρηση για την ανάπτυξη νέου τομέα. Δεκτές μόνον σοβαρές προτάσεις. Τηλ: 0945 922566 από 9.00 έως 21.00

**ΠΩΛΕΙΤΑΙ** εξοπλισμός Bar σε τιμή ευκαιρίας!!! Τηλ. 0972371688.

## ΠΩΛΗΣΕΙΣ ΑΚΙΝΗΤΩΝ

**ΣΤΑ ΚΟΛΥΜΠΙΑ ΠΩΛΕΙΤΑΙ** ΟΙΚΟΠΕΔΟ 5,30 στρέμματα προνομιούχο κοντά στο βουνό 20.000.000 δρχ. Τηλ. 22142 - 0945668060.

**ΠΩΛΕΙΤΑΙ** στούντιο 50 τ.μ. στην Ιαλυσό με πανοραμική θέα 300 μέτρα από την θάλασσα τιμή 16.000.000 δρχ. πληρ. Τηλ. 0944542877

**ΠΩΛΕΙΤΑΙ στην Παστίδα:** Αγροτεμάχιο προς 3.000 δρχ. το τ.μ. Επίσης αποθηκευτικοί χώροι που μπορούν να χρησιμοποιηθούν και για οποιαδήποτε άλλη χρήση σε αγροτεμάχιο προς 5.000 δρχ. το τ.μ. Πληρ. τηλ. 0944796767 ή 67361.

**ΠΩΛΕΙΤΑΙ**

Από ιδιοκτήτες οικόπεδο στη «Μέγγαβλη» προνομιούχο, εφαπτόμενο σε δύο δρόμους (οδός προς Τρεις και Κ. Ουράνη) έκτασης 9.000 τ.μ. κατάλληλο για καταστήματα, αποθήκες, βιοτεχνίες, βιομηχανίες, γήπεδα 5x5 κ.λπ. Υπάρχει φάκελος με τοπογραφικά και όρους δόμησης κατά περίπτωση. Πληροφ. κ. Φανούρη τηλ. 22527 και κ. Σπύρο τηλ. 51781.

**ΠΩΛΟΥΝΤΑΙ** οικόπεδα φιλέτα των 2000 και 4000 τ.μ. στους πρόποδες Φιλερήμου με άδεια οικοδομής ή δίχως από ιδιοκτήτη. Πληρ. Τηλ. 96779 60170

**ΠΩΛΟΥΝΤΑΙ** στην Κάρπαθο ισόγειοι χώροι των 44 τ.μ. (γωνιακός χώρος), 62 τ.μ. ή και οι δύο μαζί. Υπάρχουν και υπόγεια του ίδιου μεγέθους κατάλληλα για καταστήματα, τράπεζα, γραφεία σε κεντρικό δρόμο. Πληρ. τηλ. 0245-22147.

**ΠΩΛΕΙΤΑΙ** 1) κτήμα στην περιοχή ΜΑΡΙΤΣΑ 40στ. Χ 1500 τ.μ. 2) κτήμα στα ΜΑΡΙΤΣΑ στο δρόμο προς ΔΑΜΑΤΡΙΑ 8 στρ. Χ 2 χιλ. 3) Κτήμα στα ΜΑΡΙΤΣΑ εντός σχεδίου 5,5 στρ. Χ15 χιλ. τ.μ. 4) κτήμα στα ΜΑΡΙΤΣΑ Φανταστική θέα στη θάλασσα εντός ζώνης 4.000 τ.μ. τιμή 36.000.000 δρχ. Τηλ. FAX 0241 22142, κιν. 0945 668060

**ΠΩΛΕΙΤΑΙ** κατάστημα ανταλλακτικών αυτοκινήτων σε κεντρικό σημείο (Κόβα) γεμάτο ανταλλακτικά και πολλή πελατεία για λόγους υγείας. Ελέγχος δεκτός. Τιμή πολύ καλή. Τηλ. 34800

**ΠΩΛΕΙΤΑΙ** οικόπεδο 450 τ.μ. περιοχή Δήμου Αφάντου εντός σχεδίου πληρ. τηλ. 52207.

**ΖΗΤΕΙΤΑΙ:** Για αγορά οικία 200 τ.μ. περίπου και σε καλή κατάσταση, που βρίσκεται στην ευρύτερη περιοχή Φαληρακίου, Καλυθιών, Κοσκινού, και Αφάντου. Αμεση εξόφληση. Πληροφορίες τηλ. 68834 και 094/5056199

**ΠΩΛΕΙΤΑΙ** κατάστημα ελεύθερο μ.τ. 40 απέναντι στο Πανεπιστήμιο σε νεόδομητη οικοδομή επί της ΑΓ. ΙΩΑΝΝΟΥ, πλησίον Ξενοδοχείων τιμή ευκαιρίας τηλ. 01-9959847 και (0241) 27823.

**ΠΩΛΟΥΝΤΑΙ:** 1) Κατάστημα με δύο αποθήκες στην οδό Βερολίνου 23. 2) Καρά - Γιαπί 160 τ.μ. σε τρίτο όροφο οικοδομής. 3)Αγρόκτημα 4.500 τ.μ. στον Αρχάγγελο επί της Εθνικής οδού Ρόδου - Λίνδου, με φως, νερό και τηλέφωνο. Πληροφορίες: 0244 - 51391 και 51184

## ΜΑΘΗΜΑΤΑ

**ΚΑΘΗΓΗΤΡΙΑ** πτυχιούχος πανεπιστημίου παραδίδει ιδιαίτερα μαθήματα μουσικής για όλα τα επίπεδα σε παιδιά, πιάνου, αρμονίου και θεωρίας. Τιμές προσιτές. Τηλ. 32-805 κ. Ελένη.

**ΖΗΤΕΙΤΑΙ** φυσικός για να διδάξει σε φροντιστήριο. Πληρ. τηλ. 25252-0942200978

**ΑΠΟΦΟΙΤΟΣ** του Πανεπιστημίου Αιγαίου αναλαμβάνει τη μελέτη των μαθημάτων παιδιών δημοτικού και γυμνασίου τηλ. επικοινωνίας: 0977677766

**ΜΑΘΗΜΑΤΙΚΑ** - Φυσική - Χημεία - Φιλολογικά και Οικονομικά για μαθητές Γυμνασίου - Ενιαίου Λυκείου - ΤΕΕ. Εναρξη 3 Σεπτεμβρίου. Υπεύθυνα, μεθοδικά και σε χαμηλές τιμές. Πληρ. τηλ. 28053.


**ΓΙΑΝΝΗΣ ΝΙΚΟΛΙΔΑΚΗΣ**
**ΜΗΧΑΝΟΛΟΓΟΣ ΜΗΧΑΝΙΚΟΣ**
**ΓΑΛΛΙΑΣ 12 ΡΟΔΟΣ ΤΗΛ.: 22291 - 35103**

**ΠΩΛΟΥΝΤΑΙ**

**Επί της οδού Αναστασιάδη (περιοχή Δασκάλων) διαμ/τα πολυτελούς κατασκευής με υπόγειο χώρο στάθμευσης και αυτόνομη θέρμανση 67 τ.μ., 114 τ.μ., 88 τ.μ., 59,50 τ.μ., 90 τ.μ., 98 τ.μ., 117 τ.μ., 132 τ.μ.**

**ΑΝΑΣΤΑΣΙΟΣ ΑΤΣΙΔΗΣ**
**ΟΙΚΟΔΟΜΙΚΕΣ ΕΠΙΧΕΙΡΗΣΕΙΣ**
**ΠΩΛΟΥΝΤΑΙ**

Α) Στην οδό Ιωάννη Μεταξά και Ανθούλας Ζερβού, στο Νιοχώρι:
- Οροφοδιαμερίσματα, αρίστης κατασκευής, των 136 τ.μ. με θέση στάθμευσης και υπόγεια αποθήκη 12 τ.μ., με κεντρική θέρμανση με αυτονομία
- Διαμερίσματα 138, 105, 97, 91, 81, 63, 55 τ.μ. με θέση στάθμευσης, κεντρική θέρμανση με αυτονομία.
- Καταστήματα των 140 και 70 τ.μ.

Β) Στην οδό Αποστόλου Παύλου, Ανάληψη
- Διαμερίσματα ετοιμοπαράδοτα, 116, 112, 88, 93 και 73 τ.μ., με θέση στάθμευσης και κεντρική θέρμανση

Γ) Μονοκατοικίες στην Ιαλυσό, οδός Δημοκρατίας, πανταχόθεν ελεύθερες, από 119 τ.μ., έως 184 τ.μ., διόροφες χωρίς υπόγειο, με οικόπεδο από 250 έως 360 τ.μ., πολυτελούς κατασκευής.

**ΠΛΗΡΟΦΟΡΙΕΣ: ΣΤΕΦΑΝΟΥ ΚΑΖΟΥΛΛΗ 74 - ΡΟΔΟΣ**
**Τηλ. 28616-37848**

**ΟΙΚΟΔΟΜΙΚΕΣ ΕΠΙΧΕΙΡΗΣΕΙΣ**
**ΔΙΑΚΟΓΕΩΡΓΙΟΥ ΚΑΛΛΙΣΤΟΣ**

***ΠΩΛΗΣΕΙΣ ΔΙΑΜΕΡΙΣΜΑΤΩΝ***
***ΚΑΤΑΣΤΗΜΑΤΑ - ΑΠΟΘΗΚΕΣ***
***ΑΝΤΑΛΛΑΓΕΣ ΑΚΙΝΗΤΩΝ***
***ΑΓΟΡΕΣ ΟΙΚΟΠΕΔΩΝ***
***ΑΝΑΛΑΜΒΑΝΟΥΜΕ ΑΝΤΙΠΑΡΟΧΕΣ***
***ΔΙΕΥΘ. ΕΘΝ. ΑΝΤΙΣΤΑΣΕΩΣ 11***
***(ΠΡΩΗΝ ΑΝΝΗΣ ΜΑΡΙΑΣ) ΤΗΛ: 78501- 78502- 29318***

**1) Πωλούνται διαμερίσματα** λουξ κατασκευής με απεριόριστη θέα. Τα διαμερίσματα διαθέτουν θωρακισμένες πόρτες - εντοιχισμένες κουζίνες - ντουλάπες - εντοιχισμένο νιπτήρα με ντουλάπι - κεντρική θέρμανση αυτόνομη - ανοιγόμενα ανακλινόμενα κουφώματα με διπλά τζάμια - σίτες - ρολά - υδραυλικό ασανσέρ - τριφασικό ρεύμα. Όλοι οι χώροι σπατουλαριστοί - εσωτερικές πόρτες M.D.F. με σχέδιο.

**2) Διαμερίσματα**
επί της οδού Μεγ. Κων/νου - Κων/νου Παλαιολόγου
50 τ.μ. δυάρια
85 τ.μ. τριάρια } ανά όροφο
110 τ.μ. τεσσάρια

**3) Επί της Κων/νου Υδραίου - Στ. Κωτιάδη**
70 τ.μ. τριάρια
90 τ.μ. τριάρια - τεσσάρια
110 τ.μ. τεσσάρια } ανά όροφο με μεγάλες βεράντες φανταστική θέα
130 τ.μ. τεσσάρια-πεντάρια

**4) Επί της Λεωφ. Καλλιθέας - Καρακόνερο**
50 τ.μ. δυάρια
85 τ.μ. τριάρια } ανά όροφο με μεγάλες βεράντες απεριόριστη θέα
110 τ.μ. τεσσάρια

**5) Καταστήματα**
50 τ.μ.
100 τ.μ. } επί της Λεωφ. Καλλιθέας Καρακόνερο
150 τ.μ.

**6) Ιατρεία - Γραφεία**
50 τ.μ.
100 τ.μ. } Επί της Μεγ. Κων/νου και Κων. Παλαιολόγου } Φώκιαλη
150 τ.μ.

***Δάνεια όλων των ταμείων και όλων των τραπεζών***

**ΠΛΗΡΟΦΟΡΙΕΣ:**
**ΔΙΑΚΟΓΕΩΡΓΙΟΥ ΚΑΛΛΙΣΤΟΣ**
**ΤΗΛΕΦΩΝΟ: 78501 - 78502 29318**

**ΝΤΕΤΕΚΤΙΒΣ**

Συνταξιούχος Αστυνομικός

**Αναλαμβάνουμε**

υποθέσεις ανηλίκων,
οικογενειακές, προσωπικές κ.τ.λ.
Με απόλυτη εχεμύθεια.

**ΔΙΑΘΕΤΟΥΜΕ ΤΑ ΠΛΕΟΝ ΣΥΓΧΡΟΝΑ ΟΠΤΙΚΟΑΚΟΥΣΤΙΚΑ ΣΥΣΤΗΜΑΤΑ**

✆ 0946 997967

100% εχεμύθεια 100% εχεμύθεια

**ΚΤΗΜΑΤΟΜΕΣΙΤΙΚΟ ΓΡΑΦΕΙΟ**

**ΓΕΩΡΓΙΟΣ Ν. ΔΡΑΚΟΣ**

Ιωάννη Δενδρινού 40 Ρόδος 85 100
τηλ. 26805, 5 1024 κιν. 0945 406562
Αφάντου - τηλ. - fax: 5 1077

**Οικόπεδα**

Στη **Λεωφόρο Ρόδου - Λίνδου** κοντά στο χρυσοχοείο ΒΟΓΙΑΤΖΗ 45 στρεμ. 9.000.000 το στρέμ.
**Ασγούρου:** 4 στρεμ. 17.000.000
**Ροδίνι:** 400μ. οδός Σμύρνης 30.000.000
**Κοσκινού:** 1 στρεμ. με άδεια οικοδομής 110 τ.μ. 13.000.000 με θέα την θάλασσα.
**Κοσκινού:** 2 στρεμ. με θέα την θάλασσα 20.000.000.
**Αφάντου:** 1 στρεμ. με θέα την θάλασσα και με άδεια οικοδομής 240 τ.μ. 12.000.000
**Αφάντου:** 2 στρεμ. με άδεια οικοδομής 240 τ.μ. 17.000.000
**Αφάντου:** στο κύμα της θάλασσας 4 στρεμ. 30.000.000
**Τσαΐρι** προς αεροδρόμιο 2 στρεμ. με άδεια οικοδομής 9.500.000.
**Αφάντου:** 700 μ. στην Λεωφόρο με άδεια οικοδομής 120 τ.μ. 7.000.000.
**Κολύμπια:** 2 στρεμ. με άδεια οικοδομής 75 τ.μ. 15.000.000.
**Κολύμπια:** 300 μ. από την θάλασσα 30 στρεμ. 27.000.000
**Λάρδος** εντός σχεδίου... 600 τ.μ. 8.000.000.
**Αφάντου:** 2 στρέμματα στο κύμα της θάλασσας 20 εκατ.
**Αφάντου:** 5 στρέμματα 15 εκατ.
**Αφάντου:** 6 στρέμματα με 20 ελιές 7 εκατ.
**Δασκάλους**: ισόγειο διαμέρισμα 100 τ.μ. με 100 τ.μ. αυλή 30 εκατ.

**ΒΙΟΜΗΧΑΝΙΑ ΜΩΣΑΪΚΩΝ ΠΛΑΚΕΣ ΠΕΖΟΔΡΟΜΙΟΥ**

**«ΠΛΑΚΑΓΕ»**

**ΕΜΠΟΡΙΑ ΕΙΔΩΝ ΥΓΙΕΙΝΗΣ - ΠΛΑΚΙΔΙΩΝ**

**ΑΞΕΣΟΥΑΡ ΜΠΑΝΙΟΥ - ΥΔΡΟΜΑΣΑΖ**

ΛΙΝΔΟΥ 136 - ΤΗΛ. 62688 - 63604,
Τ.Θ. 206 FAX: 62729 -
TLX: 292594
GE AR - 85100 ΡΟΔΟΣ

**Zorpidis**

**Stefanaki** ΤΟΥΡΙΣΤΙΚΟΣ ΟΡΓΑΝΙΣΜΟΣ

ΑΛΕΞ. ΔΙΑΚΟΥ 38 Τηλ.: (0241) 20625, 30054 - Fax: 26745

**ΔΡΟΜΟΛΟΓΙΑ F/B ΚΟΡΝΑΡΟΣ**

- Κάθε Τετάρτη πρωί 04.30 για:
Χάλκη, Διαφάνι, Πηγάδια, Κάσο, Σητεία, Αγ. Νικόλαο, Μήλο, Πειραιά
- Κάθε Σάββατο πρωί 04.30 για
Χάλκη, Διαφάνι, Πηγάδια, Κάσο, Σητεία, Αγ. Νικόλαο, Σαντορίνη, Μήλο, Πειραιά

**ΔΡΟΜΟΛΟΓΙΑ F/B ΙΕΡΑΠΕΤΡΑ**

- Κάθε Κυριακή πρωί 04.30
για Διαφάνι, Πηγάδια, Κάσο, Σητεία, Αγ. Νικόλαο, Μήλο Πειραιά.

**ΔΡΟΜΟΛΟΓΙΑ SEA STAR**

Κάθε Δευτέρα, Τρίτη, Πέμπτη, Παρασκευή
08.45 για Τήλο, Νίσυρο
Κάθε Σάββατο 09.30 για Τήλο, Νίσυρο
Κάθε Κυριακή 08.45 Μόνο για Τήλο.




**TOP PROPERTIES**

**GEORGIOS S. PIPINOS**

**ΓΕΩΡΓΙΟΣ Σ. ΠΙΠΙΝΟΣ**

*ΣΥΜΒΟΥΛΟΣ ΚΑΙ ΕΚΤΙΜΗΤΗΣ ΑΚΙΝΗΤΩΝ*

*REAL ESTATE AGENT - MEMBER OF F.I.A.B.C.I. - N.A.E.A. - C.E.I. - Σ.Ε.Κ.*



**Η "TOP PROPERTIES"** είναι ατομική επιχείρηση και ανήκει εξ ολοκλήρου στον κ. Γεώργιο Σ. Πιπίνο, που από το 1971 ασχολείται αποκλειστικά και μόνο με επενδύσεις και REAL ESTATE, στο νησί της Ρόδου, καθώς και στην ευρύτερη περιοχή της Δωδεκανήσου.

**ΑΠΕΥΘΥΝΟΜΑΣΤΕ:** Στους **σοβαρούς, απαιτητικούς και επιλεκτικούς** επενδυτές - επιχειρηματίες - ελεύθερους επαγγελματίες, Ελληνες και ξένους, υψηλού εισοδηματικού επιπέδου, που ενδιαφέρονται να κάνουν μια σοβαρή επένδυση **προβολής** στο νησί της Ρόδου.

**ΠΡΟΣΦΕΡΟΥΜΕ:** Α) Υπηρεσίες και πληροφορίες που γίνονται σε προσωπικό επίπεδο με **εχεμύθεια, διακρητικότητα και σοβαρότητα.**
Β) Μεγάλη **γκάμα** υψηλής ποιότητας ακινήτων, όπως: 1) Ξενοδοχεία Α' και Β' κατηγορίας των 600 - 500 - 350 - 300 κλινών 2) Κεντρικά αστικά ακίνητα κατάλληλα για Τράπεζες - καταστήματα - γραφεία 3) Παραλιακές εκτάσεις, κατάλληλες για τουριστικές επενδύσεις των 150.000 - 100.000 - 70.000 - 50.000 - 36.000 τ.μ. και 4) Διαμερίσματα και μαιζονέτες **προβολής.**

**ΣΤΟΧΟΣ ΜΑΣ ΕΙΝΑΙ:** Να προσφέρουμε στο αγοραστικό μας κοινό **υψηλής ποιότητας ακίνητα και ευκαιρίες** στο νησί της Ρόδου. Η τριακονταετής και πλέον πείρα μας στον τομέα αυτό αποτελεί εγγύηση.

**ΣΥΝΘΗΜΑ ΜΑΣ ΕΙΝΑΙ: Επενδύστε στην ΡΟΔΟ ΤΩΡΑ,** σε ακίνητα που **ΑΝΤΕΧΟΥΝ ΣΤΟ ΧΡΟΝΟ.**

*Γεώργιος Σ. Πιπίνος*
*ΜΕΣΙΤΗΣ ΑΣΤΙΚΩΝ ΣΥΜΒΑΣΕΩΝ*
***Γιατί εμείς γνωρίζουμε καλύτερα!***

**TOP PROPERTIES** is a private concern and Mr George S. Pipinos, its owner, has carved, over the years, a reputation for integrity and excellence in the world of Real Estate in the Dodecanese.

**At Top Properties** we try hard to attract important and selective investors: high calibre businessmen/women and discerning professional people, both Greek and foreign, who wish to acquire substantial and valuable property on Rhodes.

**We offer** our expertise and advice privately, discreetly and in strict confidence.

**We keep** a compehensive list of real estate of the highest specifications:

a. A' and B' class hotels (600, 500, 350, 300 beds capacity).

b. Centrally situated office buildings and other business premises.

c. Seaside land, ideal for development (hotels, holiday resorts, etc.), of 150.000, 100.000, 70.000, 50.000, 36.000 sq.m.

d. Luxury appartments, maisonettes, detached, semi - detached and terraced houses.

**Our aim** is to give our clients the opportunity to acquire value for money, first class real estate on Rhodes. Our 30- year - old experience in Real Estate is our warranty.

**Our moto is: Invest in Rhodes. Invest in property. It stands the test of time.**

***TOP PROPERTIES***
***and***
***George S. Pipinos***
***Because we Know best***




**ΚΕΝΝΕΝΤΥ 38, ΡΟΔΟΣ, 85 100, ΤΗΛ. (0241) 23895, 38243 και 0944-676003. FAX: (0241) 20883**
**38 KENNEDY STR., RHODES, 85 100, TEL. (0241) 23895, 38243, and 094 - 676003. FAX: (0241) 20883**

**ΕΛΛΗΝΙΚΗ ΔΗΜΟΚΡΑΤΙΑ**
**ΠΕΡΙΦΕΡΕΙΑ ΝΟΤ. ΑΙΓΑΙΟΥ**
**ΝΟΜΟΣ ΔΩΔΕΚΑΝΗΣΟΥ**
**ΔΗΜΟΣ ΑΦΑΝΤΟΥ**
**Ημερ.: 29-8-2001**
**Αρ. Πρωτ. ΤΥ: 1513**

**ΔΙΑΚΗΡΥΞΗ**

**Ο Δήμαρχος Αφάντου**

Εχοντας υπ' όψη:

1. Τις διατάξεις:

α) Του Ν. 2286/95 «Προμήθειες του δημοσίου τομέα και ρυθμίσεις συναφών θεμάτων» (ΦΕΚ 19/Α).

β) Του άρθρου 8 του Ν. 2741/99 «Ενιαίος Φορέας Ελέγχου Τροφίμων, άλλες ρυθμίσεις θεμάτων αρμοδιότητας του Υπουργείου Ανάπτυξης και λοιπές διατάξεις» (ΦΕΚ 199/Α).

γ) Του άρθρου 13 παρ. 5 του Ν. 2503/97 (ΦΕΚ 107/Α), του άρθρου 55 παρ. 1στ του Ν. 2238/94 (ΦΕΚ 151/Α) και του άρθρου 3 παρ. 1β του Ν. 1726/44 (ΦΕΚ 190/Α).

δ) Της Απόφασης του Υπουργού Εσωτερικών 11389/8.3.1993 «Ενιαίος Κανονισμός Προμηθειών Οργανισμών Τοπικής Αυτοδιοίκησης» (ΦΕΚ 185/Β).

2. Την κοινή απόφαση των Υπουργών Εθνικής Οικονομίας και Ανάπτυξης Π1/1346/01, με την οποία εγκρίθηκε το Ενιαίο Πρόγραμμα Προμηθειών του έτους 2001.

3. Την 113/2001 απόφαση του Δημοτικού Συμβουλίου με την οποία εγκρίθηκαν οι τεχνικές προδιαγραφές και καθορίστηκαν οι όροι του διαγωνισμού και η οποία επικυρώθηκε με όμοια απόφαση της Περιφέρειας Νοτίου Αιγαίου με Αριθμ. Πρωτ. 9001/8-8-01.

**Διακηρύσσει**

ότι εκτίθεται σε ανοικτή δημοπρασία με κριτήριο κατακύρωσης την τεχνοοικονομικά συμφερότερη προσφορά και σφραγισμένες προσφορές για την προμήθεια: «Προμήθεια αυτοκινούμενου μικρού σαρώθρου» δαπάνης 10.000.000 δρχ. χωρίς ΦΠΑ 18%.

Η δημοπρασία θα διενεργηθεί στα Γραφεία του Δήμου Αφάντου στις 24 του μήνα Σεπτεμβρίου του έτους 2001 ημέρα Δευτέρα και ώρα 11.00 π.μ. έως 11.30 π.μ.

Στη δημοπρασία γίνονται δεκτοί:

1. Προμηθευτές (Φυσικά και νομικά πρόσωπα)
2. Συνεταιρισμοί
3. Ενώσεις προμηθευτών

Εγγύηση συμμετοχής ορίζεται σε 5% του ενδεικτικού προϋπολογισμού της μελέτης, δηλαδή σε 500.000 δραχμές.

Η προθεσμία παράδοσης της προμήθειας στον αποθηκευτικό χώρο του Δήμου Αφάντου ανέρχεται σε τριάντα (30) ημέρες από την υπογραφή του συμφωνητικού.

Πλήρη αντίτυπα της διακήρυξης είναι κατατεθειμένα στα Γραφεία του Δήμου Αφάντου και της ΤΥΔΚ της Περιφερειακής Διοίκησης Δωδεκανήσου, όπου οι ενδιαφερόμενοι μπορούν να λάβουν γνώση κατά τις εργάσιμες ημέρες και ώρες.

**Ο Δήμαρχος**
**Σταύρος Σταυρής**

---

**ΠΕΡΙΛΗΨΗ ΔΙΚΟΓΡΑΦΟΥ**

Με τις υπ' αριθμ. 11705 και 11706 8-2001 εκθέσεις επιδόσεως του Δικαστικού Επιμελητή του Πρωτοδικείου Ρόδου Παναγιώτη Παναγιωτάκη επιδόθηκε νόμιμα στον κ. Εισαγγελέα Πρωτοδικών Ρόδου, η με χρονολογία 4-9-2000 και με αριθμό κατάθεσης 893/2000 αγωγή της Γεωργίας Κουμούλλη του Κυριάκου κατοίκου Αθηνών, η οποία στρέφεται και κατά των 1) Εμμανουήλ Κουμούλλη του Γεωργίου και 2) Στέργου Κουμούλλη του Γεωργίου, αγνώστου διαμονής και οι δύο, που θα συζητηθεί στις 4 Δεκεμβρίου 2001 ημέρα Τρίτη και ώρα 9 π.μ. ενώπιον του Ειρηνοδικείου Ρόδου και ζητά να γίνει δεκτή σε όλα της τα αιτήματα και να αναγνωρισθεί ότι συμπληρώθηκε στο πρόσωπο της ενάγουσας, ο νόμιμος χρόνος για την κτήση της κυριότητας με χρησικτησία του ακινήτου στη θέση «Αλωνάκια» της κτηματικής περιφέρειας Μασσάρων Ρόδου με κτηματολογική μερίδα 6745 γαιών Μασσάρων του Κτηματολογίου Ρόδου.

**Ρόδος 22-8-2001**
**Η πληρεξούσια Δικηγόρος**
**Χρυσοβαλάντου Ν. Κακούλη**

---

**TUI**
**HELLAS**
**ΖΗΤΑ**

Υπαλλήλους για την τουριστική σαιζόν 2002 με άριστη γνώση της γερμανικής γλώσσας και γνώση υπολογιστού.
Απαραίτητη προϋπόθεση η κατοχή διπλώματος αυτοκινήτου.
Γνώσεις αεροδρομίου θα ληφθούν υπ'όψιν.
Πληροφορίες στο τηλ. (0241) 89 501,
Δευτέρα - Παρασκευή:
από 10.00 έως 18.00 η ώρα

---

**ΧΑΘΗΚΕ ΓΑΤΑΚΙ**

Χάθηκε θηλυκιά γατούλα (οδός Διοσκουρίδου 18 περιοχή Μήδεια) 2 χρονών, χρώματος μαύρου πράσινα μάτια με λουράκι μπλε και μικρό κουδουνάκι.
Ακούει στο όνομα ΗΡΑ,
και είναι πολύ ήρεμο ζωάκι.
Παρακαλώ σε όποιον μπορεί να την έχει βρει εάν έχει την καλωσύνη να τηλεφωνήσει στο (65380) ή 0244 - 31941.
Οι λόγοι είναι συναισθηματικοί ευχαριστώ πάρα πολύ.

---

**ΚΑΘΗΓΗΤΗΣ ΓΕΡΜΑΝΙΚΩΝ**

Πτυχιούχος Πανεπιστημίου ΜΑΝΝΗΕΙΜ ΓΕΡΜΑΝΙΑΣ παραδίδει μαθήματα όλων των επιπέδων σε παιδιά και ενήλικες.
Πληρ. τηλ. 73007 και 0932/086580

---

Από την εταιρεία **RODOS MOTOR A.E.**

**ΖΗΤΟΥΝΤΑΙ**

1) Βοηθός λογιστή, απόφοιτος Α.Ε.Ι. ή Τ.Ε.Ι.
2) Μηχανικός αυτοκινήτων
Πληροφορίες παρακαλούμε να απευθύνεστε στα τηλ. 0241-68032-68033

---

**ΜΑΘΗΜΑΤΑ**

Δασκάλα με πολυετή φροντιστηριακή πείρα παραδίδει μαθήματα σε μαθητές Δημοτικού Σχολείου και προετοιμάζει μαθητές Γυμνασίου στα μαθήματα Αρχαία Ελληνικά - Νέα - Μαθηματικά - Φυσική και Χημεία (πληρ. Τηλ. 37468 ή 0974461691).

---

**ΜΑΘΗΜΑΤΑ**

ΑΓΓΛΙΚΑ. ΕΛΛΗΝΟΑΜΕΡΙΚΑΝΙΔΑ έμπειρη καθηγήτρια αγγλικών (Native speaker) παραδίδει ιδιαίτερα μαθήματα σε μαθητές A. junior ως Proficiency προετοιμασία για FCE - PROFICIENCY CAMBRIDGE - MICHIGN - TOEFL EXAMS
τηλ. 35772 & 024451513.

---

**ΕΝΟΙΚΙΑΖΕΤΑΙ**

Στο κέντρο της πόλεως Ρόδου, στην οδό Αλεξάνδρου Διάκου 46, ενοικιάζεται μεγάλο Γραφείο, συνολικού εμβαδού περίπου 80 μ2 με τρείς εξώστες κατάλληλο για Ιατρείο, Γραφείο, Δικηγορικό ή για Μηχανικούς, συμβολαιογράφους, πρακτορείο κ.λπ.
Πληροφορίες στα τηλ. 24052 ώρες 10-14 και 18-22 και στο 77886 ώρες Γραφείου.

---

**ΖΗΤΕΙΤΑΙ**

**Από Ανώνυμη Εταιρεία**

**Δεσποινίδα ή κυρία με γνώσεις Η/Υ (Word, Excel) και άριστη γνώση της Αγγλικής. Τυχόν γνώση και της Γερμανικής θεωρείται επιπλέον προσόν. Αποστείλατε βιογραφικό στο FAX 60091. Για πληροφ. 60270 κα Ελένη ώρες Γραφείου.**

---

**ΡΟΔΙΑΚΗ ΛΕΣΧΗ**

**ΠΡΟΣΚΛΗΣΗ**

Το Διοικητικό Συμβούλιο της ΡΟΔΙΑΚΗΣ ΛΕΣΧΗΣ στα πλαίσια στήριξης του καταξιωμένου Καλλιτεχνικού δυναμικού του τόπου μας, αποφάσισε να στηρίξει και πάλιν την Συναυλία Πιάνου που θα δώσει στο ΕΘΝΙΚΟ ΘΕΑΤΡΟ την προσεχή ΔΕΥΤΕΡΑ και ώραν 9.30 μ.μ. ο ταλαντούχος συμπολίτης μας ΑΠΟΣΤΟΛΟΣ Β. ΚΑΛΛΟΣ

Με ομόφωνη απόφασή του το Δ. Συμβούλιο της ΡΟΔ. ΛΕΣΧΗΣ προσκαλεί τα μέλη της και τους φίλους της να παρακολουθήσουν την πιό πάνω Μουσικο - τραγουδιστικήν εκδήλωση η οποία εντάσσεται στα σημαντικά πολιτιστικά δρώμενα της Ρόδου.

Με τον τρόπο αυτό η ΡΟΔΙΑΚΗ ΛΕΣΧΗ πιστεύει ότι πράττει το καθήκον της έναντι ενός ακόμη καταξιωμένου Ροδίτη καλλιτέχνη που τιμά τον τόπο μας τόσο στην Ελλάδα όσο και στο εξωτερικό.

**Για το Δ.Σ.**

**Ο Πρόεδρος**
**Γ. Γιαννόπουλος**
**(Δήμαρχος Ροδίων)**

**Ο Γενικός Γραμματέας**
**Ζαχ. Καρυδάκης**

---

**ΠΡΟΣΚΛΗΣΗ ΣΕ ΔΕΙΠΝΟ ΑΝΑΜΝΗΣΕΩΝ**
**1971-2001**
**30 ΧΡΟΝΙΑ ΜΕΤΑ**

**Θα είναι μεγάλη μας χαρά, αν σας έχουμε μαζί μας καθηγητές και μαθήτριες την Παρασκευή 31/8/01 ώρα 21.00 στο εστιατόριο «ΟΑΣΙΣ» Κοδριγκτώνος & Βενετοκλέων γωνία. Τηλ. 32110 όπου θα ξεφυλλίσουμε μαζί ένα κομμάτι της ανάμνησης των πιο ανέμελλων χρόνων της ζωής μας.**

**Οι απόφοιτες του Καζουλλείου Γυμνασίου Θηλέων Ρόδου σχολ. έτους 1970-1971.**

**Τηλ. πληροφ. 36710 - 31183 - 094/4342667**

---

**ΚΕΔ**
**ΚΤΗΜΑΤΙΚΗ ΕΤΑΙΡΕΙΑ ΤΟΥ ΔΗΜΟΣΙΟΥ**

**ΠΕΡΙΛΗΨΗ ΔΙΑΚΗΡΥΞΗΣ ΔΗΜΟΠΡΑΣΙΑΣ ΕΚΠΟΙΗΣΗΣ ΑΚΙΝΗΤΟΥ**
**Η Κτηματική Εταιρία του Δημοσίου Α.Ε.**

Προσφέρει για εκποίηση με προφορική πλειοδοτική δημοπρασία, που θα γίνει στα γραφεία του Κλιμακίου ΚΕΔ Ρόδου, στις 21-9-2001, ημέρα Παρασκευή και ώρα 10.00 με 11.00 το πρωί, το παρακάτω ακίνητο ιδιοκτησίας Ελληνικού Δημοσίου:

ΒΚ 3007 (ΚΜ 319 γαιών Κοσκινού- τμήμα) αγροτεμάχιο εμβαδού 17.800 τ.μ., εκτός σχεδίου, άρτιο και οικοδομήσιμο που βρίσκεται στην περιοχή Κοσκινού θέση «Καβουράκια» του Δήμου Καλλιθέας Ν. Ρόδου.

Τιμή εκκίνησης της δημοπρασίας ορίσθηκε το ποσό των 117.000.000 δρχ. Το τίμημα που θα διαμορφωθεί κατά την δημοπρασία θα καταβληθεί ή το 30% με την υπογραφή του συμβολαίου και το υπόλοιπο 70% πιστωθησόμενο σε πέντε (5) ισόποσες έντοκες εξαμηνιαίες δόσεις με επιτόκιο 4,08% από την ημερομηνία υπογραφής του συμβολαίου.

Λεπτομερή διακήρυξη της δημοπρασίας με τους γενικούς και ειδικούς όρους της μπορούν οι ενδιαφερόμενοι να παραλάβουν από τα γραφεία της ΚΕΔ (Λ. Αλεξάνδρας 158 Α και Κόνιαρη 45 Αθήνα, Τμήμα Γ2 τηλ. 6459700), της Κ.Υ. Δωδ/νήσου, του Κλιμακίου ΚΕΔ Ρόδου (Ιπποτών 21 Π. Πόλη, τηλ. 0241 - 35585 αρμόδιος κ. Ν. Βαρβάρης) και του Δήμου Καλλιθέας Ν. Δωδ/σου.

Αθήνα 9-8-2001
Ο ΔΙΕΥΘΥΝΩΝ ΣΥΜΒΟΥΛΟΣ
ΑΛΕΞΑΝΔΡΟΣ ΔΗΜΑΚΟΠΟΥΛΟΣ

ΚΤΗΜΑΤΙΚΗ ΕΤΑΙΡΙΑ ΤΟΥ ΔΗΜΟΣΙΟΥ Α.Ε. ΛΕΩΦ. ΑΛΕΞΑΝΔΡΑΣ 158Α, 115 21 ΑΘΗΝΑ, ΤΗΛ. 645 9700, 640 5000, FAX 6440479

---

**ΜΑΘΗΜΑΤΑ ΑΓΓΛΙΚΩΝ ΙΔΙΑΙΤΕΡΑ και ΟΛΙΓΟΜΕΛΗ από ΠΤΥΧΙΟΥΧΟ ΚΑΘΗΓΗΤΡΙΑ ΑΓΓΛΙΚΗΣ ΦΙΛΟΛΟΓΙΑΣ**

**ΜΑΡΙΑ Ν. ΤΣΙΜΕΤΑ**

☛ Παραδίδονται μαθήματα ΑΓΓΛΙΚΩΝ σε ΟΛΑ ΤΑ ΕΠΙΠΕΔΑ
☛ ΣΥΣΤΗΜΑΤΙΚΗ ΠΡΟΕΤΟΙΜΑΣΙΑ ΓΙΑ ΤΙΣ ΕΞΕΤΑΣΕΙΣ
LOWER (FCE), TOEFL, PROFICIENCY (CPE, MICHIGAN)
☛ ΤΑΧΥΡΡΥΘΜΑ ΤΜΗΜΑΤΑ
☛ ΠΡΟΕΤΟΙΜΑΣΙΑ για εισαγωγή σε ΒΡΕΤΑΝΙΚΑ και ΑΜΕΡΙΚΑΝΙΚΑ ΠΑΝΕΠΙΣΤΗΜΙΑ

**ΜΕ**

☛ ΠΡΟΣΩΠΙΚΗ ΠΑΡΑΚΟΛΟΥΘΗΣΗ
☛ ΑΝΤΙΚΕΙΜΕΝΙΚΗ ΕΝΗΜΕΡΩΣΗ ΓΟΝΕΩΝ και ΔΕΛΤΙΑ ΠΡΟΟΔΟΥ

***Επιτυχία μας η ΜΕΘΟΔΟΛΟΓΙΑ ΔΙΔΑΣΚΑΛΙΑΣ της ΑΓΓΛΙΚΗΣ ΓΛΩΣΣΑΣ του St. MICHAEL'S COLLEGE, VERMONT, USA***

**Εκτελούνται ΜΕΤΑΦΡΑΣΕΙΣ**

**Πληροφορίες στα τηλέφωνα: 20688, 0944 842875**

**ΕΓΓΡΑΦΕΣ από 27 ΑΥΓΟΥΣΤΟΥ**

**Επί της Βασιλέως Ηρακλείου 68**
(έναντι του πρώην Β' Δασν. Τμήματος)




ΘΕΡΙΝΟΣ ΚΙΝ/ΦΟΣ ΡΟΔΟΝ
Κάθε Δευτέρα κλειστό
Πρόγραμμα 9.30 - 11.30
Την Τρίτη
Ο ΤΕΛΕΥΤΑΙΟΣ ΕΡΩΤΑΣ
CHINESE BOX
Του Γουέιν Γουάνγκ
Με Jeremy Irons, Gong Li,
Επίσημη συμμετοχή Φεστιβάλ Βενετίας

MMC
ΜΕΤΡΟΠΟΛ MULTI-CINEMA
3 ΣΥΝΤΟΜΑ ΚΟΝΤΑ ΣΑΣ ΜΕ ΠΟΛΥΤΕΛΕΙΣ ΑΙΘΟΥΣΕΣ
ΜΕ ΠΡΩΤΟΠΟΡΙΑΚΟ DESIGN ΚΑΙ ΕΞΟΠΛΙΣΜΟ
- ΜΕ ΚΑΙΝΟΥΡΓΙΕΣ ΗΛΕΚΤΡΟΝΙΚΕΣ ΜΗΧΑΝΕΣ ΠΡΟΒΟΛΗΣ ΚΙΝΗΜΑΤΟΓΡΑΦΟΥ ERNEMANN-5000
- ΜΕ ΨΗΦΙΑΚΟ ΗΧΟ DOLBY DIGITAL EX ΜΕ ΤΑ ΤΕΛΕΥΤΑΙΑ ΜΟΝΤΕΛΑ ΤΗΣ DOLBY
- ΜΕ ΤΑ ΠΡΩΤΟΠΟΡΙΑΚΑ ΑΝΑΤΟΜΙΚΑ ΙΤΑΛΙΚΑ ΚΑΘΙΣΜΑΤΑ ΤΟΥ LINO SONEGO
- ΜΕ ΠΛΗΡΗ ΚΛΙΜΑΤΙΣΜΟ ΑΠΟ ΤΗΝ CARRIER
- ΜΕ ΗΛΕΚΤΡΟΝΙΚΗ ΚΡΑΤΗΣΗ ΘΕΣΕΩΝ
- ΜΕ ΕΥΡΥΧΩΡΑ ΣΑΛΟΝΙΑ και
- ΜΕ ΤΙΣ ΜΕΓΑΛΥΤΕΡΕΣ ΚΙΝΗΜΑΤΟΓΡΑΦΙΚΕΣ ΕΠΙΤΥΧΙΕΣ
Μια από αυτές για την πρεμιέρα μας
PERL HARBOR
Η ταινία της χρονιάς!!
ΓΙΑ ΠΛΗΡΟΦΟΡΙΕΣ-ΚΡΑΤΗΣΕΙΣ ΤΗΛ: 28400

Γίνε τώρα μέλος του ΠΑΛΛΑΣ 5 CINEMAS CENTER και απόλαυσε προνόμια!
ΠΑΛΛΑΣ 5 CINEMAS CENTER
ΠΡΟΓΡΑΜΜΑ ΕΒΔΟΜΑΔΑΣ 31/08/2001 - 06/09/2001
www.cinemapallas.gr
ΑΙΘΟΥΣΑ 5
SCARY MOVIE 2
Η ταινία που σας προκαλεί να την δείτε!
ΠΡΩΤΑΓΩΝΙΣΤΟΥΝ: MARLON WAYANS, SHAWN WAYANS, ANNA FARIS, TORI SPELLING
Καθε ημέρα / Ώρες Έναρξης: 17:00, 19:00, 21:00, 23:00
ΑΙΘΟΥΣΑ 1
TOMB RAIDER: LARA CROFT
Η ταινία που έσπασε τα ταμεία παγκοσμίως τώρα και στη Ρόδο! Μην τη χάσετε!
ΠΡΩΤΑΓΩΝΙΣΤΟΥΝ: ANGELINA JOLIE, IAIN GLEN
Καθε ημέρα / Ώρες Έναρξης: 18:10, 20:30, 22:50
ΑΙΘΟΥΣΑ 2
ΑΓΓΕΛΙΚΑ ΜΑΤΙΑ
ANGEL EYES
Όσο πιο πολύ κοιτάζεις τόσα περισσότερα ανακαλύπτεις.
ΠΡΩΤΑΓΩΝΙΣΤΟΥΝ: JENIFER LOPEZ, JIM CAVIEZEL
Καθε ημέρα / Ώρες Έναρξης: 18:00, 20:15, 22:30
ΑΙΘΟΥΣΑ 3
ΑΓΕΛΑΣΤΟΣ ΠΕΤΡΑ
Ελευσίνα, το χρονικό μιας πολιτείας.
Ματιές και απόπειρες πάνω στα καθημερινά, ταπεινά και μεγαλειώδη!
Σκηνοθεσία: Φ. Κουτσαφτής
Καθε ημέρα / Ώρες Έναρξης: 18:20, 20:20, 22:20
ΑΙΘΟΥΣΑ 4
Η ΩΡΑ ΤΩΝ ΟΠΛΩΝ
THE WAY OF THE GUNS
Δεν περιμένουμε να βγάλουμε λεφτά.
Ποντάρουμε στον θάνατό μας.
Και αν πάει κάτι στραβά; Κερδίσαμε!
Καθε ημέρα / Ώρες Έναρξης: 17:40, 20:10, 22:40
ΜΟΝΟ ΓΙΑ ΤΑ ΜΕΛΗ
Απαντήστε στην ερώτηση.
"Τις φωνές ποιων γνωστών ηθοποιών δανείζονται οι ήρωες της ταινίας κινουμένων σχεδίων SHREK που θα προβληθεί σε Πανελλήνια Προβολή στο Παλλάς την ερχόμενη Παρασκευή; "
Οι 10 τυχεροί νικητές της κληρωσης που θα γίνει την Παρασκευή 7/9/2001 θα κερδίσουν από 1 ΔΩΡΕΑΝ εισιτήριο για την ταινία "SHREK" και άλλοι 10 νικητές από μια φιάλη. Τα ονόματα των τυχερών θα ανακοινωθούν στα γραφεία μας την Παρασκευή 7/9/2001
ΠΡΟΣΕΧΩΣ
Την ερχόμενη εβδομάδα σε Πρώτη Πανελλήνια Προβολή η ταινία που θα ξετρελάνει τους νέους από 4 έως 104 χρονών!
Για κρατήσεις: 24475 και 70670


# Το Πρόγραμμα

## ΕΤ 1

06.00 ΟΠΩΣ ΜΑΣ ΑΡΕΣΕΙ
07.30 ΠΑΝΤΟΣ ΚΑΙΡΟΥ
08.00 Ο ΜΙΚΡΟΣ ΚΟΣΜΟΣ ΤΟΥ ΔΑΣΟΥΣ
08.30 ΤΟ ΔΕΛΦΙΝΙ ΚΑΙ ΟΙ ΦΙΛΟΙ ΤΟΥ
09.00 ΑΛΛΗ ΜΙΑ ΜΕΡΑ ΦΩΤΕΙΝΗ
10.15 ΓΛΥΚΙΑ ΖΩΗ
12.00 ΧΡΥΣΕΣ ΣΥΝΤΑΓΕΣ
12.30 ΟΡΚΙΣΤΕΙΤΕ ΠΑΡΑΚΑΛΩ
13.00 ΦΕΛΙΠΕ, ΤΟ ΔΩΡΟ ΑΠΟ ΤΗ ΘΑΛΑΣΣΑ
13.50 **ΕΙΔΗΣΕΙΣ**
14.00 ΟΠΩΣ ΜΑΣ ΑΡΕΣΕΙ
15.30 ΟΙ ΑΤΡΟΜΗΤΟΙ
16.25 ΛΟΥΚΙ ΛΟΥΚ
17.00 **ΕΙΔΗΣΕΙΣ**
17.10 ΟΙ ΠΕΡΙΠΕΤΕΙΕΣ ΤΗΣ ΜΑΥΡΗΣ ΚΑΛΛΟΝΗΣ
18.00 ΠΟΡΤΡΕΤΑ ΗΘΟΠΟΙΩΝ: ΜΙΜΗΣ ΦΩΤΟΠΟΥΛΟΣ
19.00 EURO 2001 ΜΠΑΣΚΕΤ: ΚΡΟΑΤΙΑ - ΓΙΟΥΓΚΟΣΛΑΒΙΑ
21.00 EURO 2001 ΜΠΑΣΚΕΤ
23.00 **ΕΙΔΗΣΕΙΣ**
23.30 ΕΛΛΗΝΙΚΗ ΤΑΙΝΙΑ: Ο ΑΝΤΑΡΤΗΣ ΤΟΥ ΒΑΛΤΟΥ
01.00 ΥΜΕΙΣ ΚΑΙ ΗΜΕΙΣ
02.30 ΟΠΩΣ ΜΑΣ ΑΡΕΣΕΙ
04.00 ΑΛΛΗ ΜΙΑ ΜΕΡΑ... ΦΩΤΕΙΝΗ

## NET

08.30 ΤΑΞΙΔΕΥΟΝΤΑΣ ΣΤΟΝ ΚΟΣΜΟ
09.15 ΜΑΚΕΔΟΝΙΑ - ΘΡΑΚΗ
10.00 ΤΟ ΡΙΖΟΜΑ
10.30 ΕΛΛΗΝΙΣΜΟΣ ΚΑΙ ΔΥΣΗ
11.01 ΕΝΑ ΤΑΞΙ, ΜΙΑ ΠΟΛΗ
11.30 ΝΕΡΟ, Η ΠΗΓΗ ΤΗΣ ΖΩΗΣ
12.01 ΣΧΟΛΗ ΚΑΣΚΑΝΤΕΡ
13.00 **ΕΙΔΗΣΕΙΣ**
13.30 ΔΕΛΤΙΟ ΧΡΗΜΑΤΙΣΤΗΡΙΟΥ
13.45 Η ΜΑΓΕΙΑ ΤΩΝ ΧΡΩΜΑΤΩΝ
14.00 Ο ΚΟΣΜΟΣ ΤΟΥ ΜΕΛΛΟΝΤΟΣ
15.00 **ΕΙΔΗΣΕΙΣ**
16.00 ΣΜΥΡΝΗ, ΕΝΑ ΟΔΟΙΠΟΡΙΚΟ
17.00 Η ΘΗΡΑ ΔΙΑ ΜΕΣΟΥ ΤΩΝ ΑΙΩΝΩΝ
17.30 ΣΕ ΗΧΟ ΕΛΕΥΘΕΡΟ
18.00 **ΕΙΔΗΣΕΙΣ**
18.05 ΙΧΝΗΛΑΤΗΣ
19.00 **ΕΙΔΗΣΕΙΣ**
19.10 ΣΤΗΝ ΚΑΡΔΙΑ ΤΗΣ ΥΛΗΣ
19.30 ΝΕΡΟ Η ΠΗΓΗ ΤΗΣ ΖΩΗΣ
20.00 ΟΛΗ Η ΑΜΕΡΙΚΗ
21.00 **ΕΙΔΗΣΕΙΣ**
22.00 ΣΠΟΡ ΙΣΤΟΡΙΕΣ
23.00 Η ΜΟΔΑ ΣΤΟΝ 20ο ΑΙΩΝΑ
24.00 **ΕΙΔΗΣΕΙΣ**
00.30 ΜΟΥΣΙΚΟ ΠΡΟΓΡΑΜΜΑ

## ΕΤ 3

08.01 ΕΚΤΟΣ ΘΕΣΣΑΛΟΝΙΚΗΣ
08.30 ΝΤΟΚΙΜΑΝΤΕΡ
09.30 ΝΤΟΚΙΜΑΝΤΕΡ
10.00 ΣΤΟΥΣ ΔΡΟΜΟΥΣ ΤΗΣ ΠΑΡΑΔΟΣΗΣ
11.00 ΟΙ ΕΞΕΡΕΥΝΗΣΕΙΣ ΤΟΥ ΡΑΝΤ ΜΑΚΝΑΛΙ
12.00 ΤΟ ΑΞΙΟΝ ΕΣΤΙ ΣΤΗ ΘΕΣΣΑΛΟΝΙΚΗ
13.00 ΒΙΟΓΡΑΦΙΕΣ
13.30 ΣΙΓΚΙ, ΤΟ ΜΙΚΡΟ ΛΙΟΝΤΑΡΙ
14.00 Η ΕΦΕΥΡΕΣΗ ΤΟΥ ΚΙΝ/ΦΟΥ
14.30 ΠΡΩΤΕΣ ΕΠΟΧΕΣ
15.00 **ΕΙΔΗΣΕΙΣ**
15.30 Η ΙΣΤΟΡΙΑ ΤΩΝ ΣΙΔΗΡΟΔΡΟΜΩΝ
16.00 ΤΟ ΤΡΙΤΟ ΜΑΤΙ
16.30 ΓΙΟΥΡΟΜΙΟΥΖΙΚΑ
17.00 ΘΑΛΑΣΣΟΘΕΡΑΠΕΙΑ
18.30 ΑΘΛΗΤΙΚΟ ΗΜΙΩΡΟ
19.00 **ΕΙΔΗΣΕΙΣ**
20.00 ΑΠΟ ΤΗΝ ΑΡΧΑΙΟΤΗΤΑ ΣΤΟ ΒΥΖΑΝΤΙΟ
20.30 ΑΝΙΧΝΕΥΣΕΙΣ
22.00 ΞΕΝΗ ΤΑΙΝΙΑ: ΔΥΣΤΥΧΗΜΑ
24.00 **ΕΙΔΗΣΕΙΣ**
01.00 ΘΑΛΑΣΣΟΘΕΡΑΠΕΙΑ

## MEGA

06.00 ΠΡΩΤΗ ΕΚΔΟΣΗ
09.00 ΣΤΗΝ ΚΟΨΗ ΤΟΥ ΞΥΡΑΦΙΟΥ
09.45 ΧΑΪ ΡΟΚ
10.45 ΕΝΑΣ ΑΞΙΟΛΑΤΡΕΥΤΟΣ ΜΠΕΛΑΣ
11.15 ΜΕ ΔΥΟ ΜΑΜΑΔΕΣ
11.45 ΑΧΙ ΕΛΕΝΗ
12.15 ΜΑΝΑ ΕΙΝΑΙ ΜΟΝΟ ΜΙΑ
13.10 **ΕΙΔΗΣΕΙΣ ΣΤΗ ΝΟΗΜΑΤΙΚΗ ΓΛΩΣΣΑ**
13.15 ΣΕ ΛΑ ΒΙ
14.00 **ΕΙΔΗΣΕΙΣ**
15.00 ΤΟ ΡΕΤΙΡΕ
16.00 ΟΙ ΜΙΚΡΟΜΕΣΑΙΟΙ
17.00 **ΕΙΔΗΣΕΙΣ**
17.15 ΓΙΑ ΜΙΑ ΘΕΣΗ ΣΤΟΝ ΗΛΙΟ
17.50 ΑΠΑΓΟΡΕΥΜΕΝΗ ΑΓΑΠΗ
18.40 ΕΣΥ ΦΤΑΙΣ
19.30 **ΕΙΔΗΣΕΙΣ**
21.00 ΔΕΚΑ ΛΕΠΤΑ ΚΗΡΥΓΜΑ
21.40 ΚΑΤΙ ΤΡΕΧΕΙ ΜΕ ΤΟΥΣ ΔΙΠΛΑ
22.20 ΠΕΡΙ ΑΝΕΜΩΝ ΚΑΙ ΥΔΑΤΩΝ
23.20 ΝΑ ΜΕ ΠΡΟΣΕΧΕΙΣ
00.15 **ΕΙΔΗΣΕΙΣ**
01.00 ΦΟΝΙΚΟ ΜΕΤΑΞΙ
02.00 ΤΗΛΕΜΑΡΚΕΤΙΝΓΚ
02.30 ΦΑΣΙΟΝ TV

## ANT 1

06.00 Η ΔΙΚΑΣΤΙΝΑ
06.20 **ΟΙ ΕΙΔΗΣΕΙΣ ΤΟΥ CBS**
06.45 ΚΙΝΟΥΜΕΝΑ ΣΧΕΔΙΑ
06.55 **ΕΙΔΗΣΕΙΣ ΣΤΗΝ ΝΟΗΜΑΤΙΚΗ ΓΛΩΣΣΑ**
07.00 ΚΑΛΗΜΕΡΑ ΜΕ ΤΟΝ ΑΝΤ1
09.55 Ο ΚΑΙΡΟΣ ΤΗΣ ΕΒΔΟΜΑΔΑΣ
10.00 ΤΑΥΡΟ ΜΕ ΤΟΞΟΤΗ
11.00 ΤΑ ΜΠΑΚΟΥΡΙΑ
11.30 ΕΛΛΗ ΚΑΙ ΑΝΝΑ
11.45 ΚΑΛΗΝΥΧΤΑ ΜΑΜΑ
13.00 SUPER GAME
13.05 ΕΚΕΙΝΕΣ ΚΙ ΕΓΩ
14.00 **ΤΑ ΝΕΑ ΤΟΥ ΑΝΤΕΝΝΑ**
14.40 ΧΡΗΜΑ ΚΑΙ ΧΡΗΜΑΤΙΣΤΗΡΙΟ
14.45 ΙΔΙΑΙΤΕΡΑ ΓΙΑ ΚΛΑΜΑΤΑ
15.45 SUPER GAME
15.50 ΟΙ ΜΕΝ ΚΑΙ ΟΙ ΔΕΝ
16.35 SUPER GAME
16.40 ΑΤΙΘΑΣΑ ΝΙΑΤΑ
17.40 Ο ΚΑΙΡΟΣ ΤΗΣ ΕΒΔΟΜΑΔΑΣ
17.45 **ΤΑ ΝΕΑ ΤΟΥ ΑΝΤ1**
17.50 ΚΑΛΗΜΕΡΑ ΖΩΗ
18.40 SUPER GAME
18.45 ΛΑΜΨΗ
19.25 **ΕΙΔΗΣΕΙΣ**
21.05 ΚΩΝΣΤΑΝΤΙΝΟΥ ΚΑΙ ΕΛΕΝΗΣ
22.00 ΕΓΚΛΗΜΑΤΑ
22.55 **ΤΑ ΝΕΑ ΤΟΥ ΑΝΤ1 ΣΕ 1'**
23.00 IAAF GOLDEN LEAGUE 2001
01.15 **ΝΥΧΤΕΡΙΝΕΣ ΕΙΔΗΣΕΙΣ**
01.30 ΤΜΗΜΑ ΗΘΩΝ
02.30 ΞΕΝΗ ΤΑΙΝΙΑ: ΤΟ ΚΑΘΑΡΟΑΙΜΟ
04.20 ΤΗΛΕΜΑΡΚΕΤΙΝΓΚ - ΤΗΛΕΑΓΟΡΑ
05.00 ΟΙΚΟΓΕΝΕΙΑ ΚΑΖΙΝΟ

## ALPHA

06.00 ΠΡΩΤΗ ΕΝΗΜΕΡΩΣΗ
08.00 ΤΟ ΜΑΓΚΑΖΙΝΟ ΤΟΥ ALPHA
10.00 ΑΛΟΝΤΡΑ
11.00 ΑΞΕΧΑΣΤΟΣ ΕΡΩΤΑΣ
12.00 ΠΑΚΙΤΑ
14.00 **ΕΙΔΗΣΕΙΣ**
15.15 ΡΟΖΑΛΙΝΤΑ
17.30 ΥΠΑΣΤΥΝΟΜΟΣ ΡΕΞ
18.30 ΟΥ ΜΟΙΧΕΥΣΕΙΣ
19.25 **ΕΙΔΗΣΕΙΣ**
21.00 ΘΑ ΣΕ ΔΩ ΣΤΟ ΠΛΟΙΟ
22.00 Ο ΙΟΥΔΑΣ ΦΙΛΟΥΣΕ ΥΠΕΡΟΧΑ
23.00 L.A. HEAT
24.00 **ΕΙΔΗΣΕΙΣ**
00.15 ΞΕΝΗ ΤΑΙΝΙΑ: ΤΟ ΣΠΙΤΙ ΤΟΥ ΜΥΣΤΗΡΙΟΥ
02.00 ΝΤΙΠ ΙΝ ΔΕ ΣΙΤΙ
03.00 ΑΝΤΖΕΛΑ
04.00 ΚΑΝΤΕΛΑ
05.00 ΚΟΛΑΣΗ ΣΤΟΝ ΠΑΡΑΔΕΙΣΟ

## STAR

06.30 ΠΑΙΔΙΚΟ ΠΡΟΓΡΑΜΜΑ
11.55 **ΕΙΔΗΣΕΙΣ**
12.00 Η ΥΓΕΙΑ ΚΤΙΖΕΤΑΙ ΚΑΘΕ ΜΕΡΑ
12.05 ΗΡΑΚΛΗΣ: ΟΙ ΠΡΩΤΕΣ ΠΕΡΙΠΕΤΕΙΕΣ
12.30 ΤΟΛΜΗ ΚΑΙ ΓΟΗΤΕΙΑ
13.00 **ΕΙΔΗΣΕΙΣ**
14.00 ΟΙ ΠΕΤΑΛΟΥΔΕΣ ΕΛΕΥΘΕΡΕΣ ΠΕΤΟΥΝ
15.00 ΣΑΜΠΡΙΝΑ, ΤΟ ΚΟΡΙΤΣΙ ΤΗΣ ΑΓΑΠΗΣ
16.00 ΙΖΑΜΠΕΛΑ, ΜΙΑ ΕΡΩΤΕΥΜΕΝΗ ΓΥΝΑΙΚΑ
17.00 ΤΖΟΥΛΙΑΝΑ, Η ΓΥΝΑΙΚΑ ΤΟΥ ΑΝΕΜΟΥ
18.00 **ΕΙΔΗΣΕΙΣ**
19.30 ΛΟΙΣ ΚΑΙ ΚΛΑΡΚ
20.30 ΣΤΗ ΛΕΩΦΟΡΟ ΤΟΥ ΜΕΛΡΟΟΥΖ
21.30 ΟΙ ΜΑΓΙΣΣΕΣ
22.30 ΞΕΝΗ ΤΑΙΝΙΑ: Η ΜΕΓΑΛΗ ΤΩΝ ΛΟΧΑΓΩΝ ΣΧΟΛΗ
24.00 **ΕΙΔΗΣΕΙΣ**
00.30 ΞΕΝΗ ΤΑΙΝΙΑ: ΝΟΡΜΑ ΤΖΙΝ ΚΑΙ ΜΕΡΙΛΙΝ
03.00 ΞΕΝΗ ΤΑΙΝΙΑ: ΦΟΝΙΚΟ ΣΑΒΒΑΤΟΚΥΡΙΑΚΟ
04.30 ΧΑΡΙ, Ο ΑΠΙΘΑΝΟΣ
05.00 ΑΣΤΕΡΙΑ ΣΤΟ ΠΕΝΤΑΓΡΑΜΜΟ

## FILMNET

06.00 ΤΟ ΤΕΛΟΣ ΜΙΑΣ ΣΧΕΣΗΣ
08.00 Ο ΑΝΕΜΟΣ ΘΑ ΜΑΣ ΠΑΡΕΙ
10.00 ΜΑΘΗΜΑ ΤΑΓΚΟ
12.00 ΦΡΕΝΙΤΙΣ
14.00 ΤΑ ΤΡΙΑ ΜΥΣΤΙΚΑ
15.40 ΜΑΖΙ ΣΟΥ Ή ΧΩΡΙΣ ΕΣΕΝΑ
17.15 ΔΕΝ ΜΕ ΦΙΛΗΣΑΝ ΠΟΤΕ
19.00 ΟΙ ΣΟΠΡΑΝΟΣ
20.15 ΕΠΙΚΙΝΔΥΝΟΣ ΣΥΝΔΕΣΜΟΣ
22.00 Η ΠΟΛΗ ΤΟΥ ΜΥΣΤΗΡΙΟΥ
24.00 ΕΝΑΝΤΙΑ ΣΤΟΝ ΧΡΟΝΟ
01.40 ΓΥΜΝΗ ΠΟΛΗ
03.10 ΜΙΑ ΒΟΛΤΑ ΣΤΟ ΦΕΓΓΑΡΙ
05.00 ΜΟΙΡΑΙΑ ΣΥΝΑΝΤΗΣΗ

## ΤΕΜΡΟ

06.00 ΜΟΥΣΙΚΕΣ ΕΠΙΛΟΓΕΣ
06.55 ΟΤΙ ΞΗΜΕΡΩΣΕΙ
09.50 **ΕΙΔΗΣΕΙΣ**
09.55 ΤΕΜΡΟ CLUB
12.45 ΣΤΙΓΜΕΣ ΑΓΩΝΙΑΣ
13.30 **ΕΙΔΗΣΕΙΣ**
15.00 ΓΛΥΚΙΑ ΛΟΥΤΣΙΑ
16.00 ΕΛΛΗΝΙΚΗ ΤΑΙΝΙΑ: ΜΑΝΤΕΨΕ ΤΙ ΚΑΝΩ ΤΑ ΒΡΑΔΙΑ
18.00 **ΕΙΔΗΣΕΙΣ**
18.45 ΣΟΥΙΜΙΝΓΚ ΠΟΥΛ
19.00 ΕΛΛΗΝΙΚΗ ΤΑΙΝΙΑ: ΤΑ ΝΤΕΡΒΙΣΟΠΑΙΔΑ
20.35 ΜΑΞΙΜΑΛΙΣΤΕΣ
21.00 **ΕΙΔΗΣΕΙΣ**
22.00 ΚΑΙΡΟΣ ΑΥΡΙΟ
22.15 ΞΕΝΗ ΤΑΙΝΙΑ: ΠΡΑΚΤΟΡΑΣ ΕΓΚΛΗΜΑΤΩΝ
24.00 **ΕΙΔΗΣΕΙΣ**
00.30 PANOS GOES TO HOLLYWOOD
01.00 ΞΕΝΗ ΤΑΙΝΙΑ: Η ΟΜΑΔΑ ΤΩΝ ΔΩΔΕΚΑ
03.00 ΞΕΝΗ ΤΑΙΝΙΑ: ΣΤΡΙΜΕΡΣ

## COSMOS - POLIS TV

06.00 ΜΟΥΣΙΚΗ ΠΕΡΙΠΛΑΝΗΣΗ
10.30 ΑΠΟ ΠΟΛΗ ΣΕ ΠΟΛΗ
11.30 ΜΗΝ ΤΟ ΛΕΣ
13.00 ΥΠΕΡΑΝΩ ΟΛΩΝ Η ΠΑΤΡΙΣ
14.30 PRESTIGE
15.00 PLAY LIST
16.00 HITWAVE
17.00 **ΕΙΔΗΣΕΙΣ**
17.30 POLIS SPORTS
18.00 ΠΡΩΤΑΘΛΗΜΑ ΑΡΓΕΝΤΙΝΗΣ: ΒΕΛΕΖ - ΙΝΤΕΠΕΝΤΙΕΝΤΕ
20.00 WESTERN UNION
21.00 **ΕΙΔΗΣΕΙΣ**
21.30 ΜΟΥΣΙΚΗ POLIS
22.30 BUENA VIDA
23.30 ΠΡΩΤΑΘΛΗΜΑ ΓΑΛΛΙΑΣ: ΛΑΝΣ - ΛΙΛ
01.30 ΜΟΥΣΙΚΗ ΠΕΡΙΠΛΑΝΗΣΗ

# ΡΟΣΚΟΠΙΟ

## ΚΡΙΟΣ:
**21 ΜΑΡΤΙΟΥ - 19 ΑΠΡΙΛΙΟΥ**

Παρ' όλο που είναι νωρίς ακόμα για να βάλετε σε δράση τις επαγγελματικές δραστηριότητες του χειμώνα, θα μπορούσατε να κάνετε τον κόπο να προωθήσετε τις τρέχουσες υποθέσεις που υπάρχουν, ή να βρείτε, έστω και περιστασιακά, λύσεις σε κάποια οικονομικά σας προβλήματα.

## ΤΑΥΡΟΣ
**20 ΑΠΡΙΛΙΟΥ - 20 ΜΑΪΟΥ**

Η αποκατάσταση των σημαντικών για σας σχέσεων τόσο σε προσωπικό όσο και σε επαγγελματικό επίπεδο είναι καθοριστικής σημασίας. Μη μένετε λοιπόν στα γεγονότα που έχουν συμβεί, αλλά φροντίστε να κατανοήσετε τις πραγματικές ανάγκες των ανθρώπων που σας περιβάλλουν.

## ΔΙΔΥΜΟΙ
**21 ΜΑΪΟΥ - 21 ΙΟΥΝΙΟΥ**

Δεν θέλετε να κάνετε κάποιες παραχωρήσεις προς όφελος των άλλων και καλά κάνετε, φροντίστε μόνο να δείξετε τη συντηρητική πλευρά του εαυτού σας για να βολιδοσκοπήσετε προς το παρόν τις προθέσεις τους. Έχετε όλο τον καιρό μπροστά σας για να ενεργήσετε όπως εσείς νομίζετε την κατάλληλη στιγμή.

## ΚΑΡΚΙΝΟΣ
**22 ΙΟΥΝΙΟΥ - 22 ΙΟΥΛΙΟΥ**

Οι εναλλακτικές λύσεις που έχετε στα προβλήματα που σας απασχολούν είναι πολλές, αρκεί να απομονωθείτε και να σκεφτείτε την πορεία των σχέσεών σας. Αφού όμως πάρετε τις αποφάσεις σας, μιλήστε, έστω κι αν στην αρχή θα είναι δύσκολα, για ό,τι σας φοβίζει και σας ανησυχεί.

## ΛΕΩΝ
**23 ΙΟΥΛΙΟΥ - 22 ΑΥΓΟΥΣΤΟΥ**

Έχετε όλες τις προϋποθέσεις να βγείτε κερδισμένοι από τις έξυπνες ιδέες σας, μόνο που πρέπει να έχετε υπόψη πως η σωστή αντίληψη και η προσεκτική διεκδίκηση είναι το μυστικό της επιτυχίας στις διαπραγματεύσεις.

## ΠΑΡΘΕΝΟΣ
**23 ΑΥΓΟΥΣΤΟΥ - 23 ΣΕΠΤΕΜΒΡΙΟΥ**

Επωφεληθείτε από την αρμονική όψη του Ερμή στο ζώδιό σας με τη Σελήνη και κατακτήστε με απόλυτη αυτοπεποίθηση τους στόχους σας. Κάντε τις συναισθηματικές σας «επενδύσεις» γιατί χρειάζεστε σιγουριά και κάλυψη για να προχωρήσετε όλο και πιο μπροστά.

## ΖΥΓΟΣ:
**24 ΣΕΠΤΕΜΒΡΙΟΥ - 23 ΟΚΤΩΒΡΙΟΥ**

Παρ' όλα τα ρίσκα που παίρνεται και τις σπατάλες που εξακολουθείτε να κάνετε, τα οικονομικά σας φαίνεται να καλυτερεύουν, αρκεί να μη ρισκάρετε σε αμφίβολες επενδύσεις και τυχερά παιχνίδια. Σκεφτείτε σοβαρά για μια επωφελή αγοραπωλησία ακινήτου.

## ΣΚΟΡΠΙΟΣ:
**24 ΟΚΤΩΒΡΙΟΥ - 22 ΝΟΕΜΒΡΙΟΥ**

Δεν υπάρχει λόγος να μπλέξετε με τα προβλήματα των άλλων, γιατί στο τέλος θα μπορούσατε να βρείτε τον μπελά σας. Δεν χρειάζεται να καταπιεστείτε με οτιδήποτε ή με οποιονδήποτε έχει ουσιαστική σημασία για σας. Αυτή τη στιγμή είναι πολύ ουσιαστικό να ασχοληθείτε με τα δικά σας θέματα.

## ΤΟΞΟΤΗΣ:
**23 ΝΟΕΜΒΡΙΟΥ - 21 ΔΕΚΕΜΒΡΙΟΥ**

Οι επαγγελματικές και οικονομικές συμφωνίες καλό θα ήταν να μην οριστικοποιηθούν τώρα ακόμα. Δεν υπάρχει λόγος προς το παρόν να κάνετε περισσότερα από όσα χρειάζεται, γιατί οι απαιτήσεις των άλλων όλο και θα γίνονται περισσότερες.

## ΑΙΓΟΚΕΡΩΣ:
**22 ΔΕΚΕΜΒΡΙΟΥ - 19 ΙΑΝΟΥΑΡΙΟΥ**

Οι ανακατατάξεις συνεχίζονται στη ζωή σας και χάρη στις πρωτοβουλίες που παίρνετε κοινωνικοποιείστε περισσότερο αυτό το διάστημα. Συμβουλές και προτάσεις για τα προσωπικά και τα επαγγελματικά σας από φίλους θα ήταν χρήσιμο να τις λάβετε υπόψη.

## ΥΔΡΟΧΟΟΣ
**20 ΙΑΝΟΥΑΡΙΟΥ - 19 ΦΕΒΡΟΥΑΡΙΟΥ**

Δεν χρειάζεται να μεταφέρετε τη δυσαρέσκειά σας στους άλλους γι' αυτά που σας απασχολούν προσωπικά, ούτε φυσικά και να τους κατηγορείτε. Αν έχετε μια ψυχρή συμπεριφορά, κινδυνεύετε να απομονωθείτε από το περιβάλλον σας.

## ΙΧΘΥΕΣ:
**19 ΦΕΒΡΟΥΑΡΙΟΥ - 20 ΜΑΡΤΙΟΥ**

Αν και θα πρέπει να προσέχετε τα λόγια και τις μετακινήσεις σας, μη μένετε κλεισμένοι μέσα στο σπίτι, σας περιμένουν ευχάριστες συναντήσεις και νέες γνωριμίες που θα φέρουν χαρά στη ζωή σας. διαπραγματεύσεις.




**«Είντα Χιώτης, είντα Σουλιώτης» (Πρώτη εκδοχή:)**

Οι Χιώτες είναι δειλοί σύμφωνα με τη εκδοχή. Οι Σουλιώτες είναι γενναίοι. Η φράση έχει την αρχή της στην καταστροφή της Χίου από τους Τούρκους.

Στις 10 Μαρτίου του 1822 με την προτροπή του Λυκούργου Λογοθέτη, ο οποίος αποβιβάστηκε στη Χίο μαζί με τρεις χιλιάδες πεντακόσιους Σαμιώτες, επαναστάτησαν οι Χιώτες. Ο σουλτάνος αγρίεψε και διέταξε το ναύαρχο Καρά - Αλή να βάλει πλώρη κατά τη Χίο. Πράγματι ο Καρά - Αλή αποβίβασε στην Χίο εφτά χιλιάδες Τουρκους. Οι Σαμιώτες αναγκάστηκαν να το σκάσουν και το νησί εγκαταλείφτηκε στην κακούργα διάκριση του επιδρομέα. Επακολούθησε ανομολόγητη σφαγή. Λέγεται ότι από εκατό χιλιάδες κατοίκους διασώθηκαν μόνο δέκα πέντε χιλιάδες. Οι άλλοι φονεύτηκαν ή αιχμαλωτίστηκαν (Γ. Βλαχ)

**(Δεύτερη εκδοχή:)**

Η δειλία των κατοίκων της Χίου, έδωσε αφορμή σε διάφορα ανέκδοτα. Κάποιος Σουλιώτης πήγε να ξυριστεί σε κάποιο κουρείο της Αθήνας και όταν ο κουρέας έμαθε ότι ήταν από τη Χίο δεν του έβαλε σαπουνάδα. Τότε ο πελάτης του είπε: Μα εγώ δεν είμαι από το Σούλι αλλά από τη Χίο. Και ο κουρέας, λένε, πς του απάντησε: «Είντα Χιώτης, είντα Σουλιώτης»

**«Είσαι κούτσουρο» - «Είσαι τούβλο»**

Το κούτσουρο, όπως και το τούβλο, παρομοιάζονται με το ξερό κεφάλι, τον κουτό άνθρωπο και τούτο γιατί και τα δύο είναι ξερά και χωρίς σημασία, αν τα χτυπήσεις, αν τα χαλάσεις.

«Είσαι τούβλο», δηλαδή, βλάκας, αγράμματος, κούτσουρο, δεν προχωράει το μυαλό σου.

**«Είσαι Λερναία Υδρα»**

Αυτή η φράση ξεκίνησε από την ελληνική Μυθολογία και συγκεκριμένα από τους άθλους του Ηρακλή.

Η Υδρα ήταν ένα φίδι με εννέα κεφάλια, που ζούσε στη λίμνη της Λέρνης στο Αργος. Μόλις του έκοβαν ένα κεφάλι ξαναφύτρωναν δύο. Το σκότωσε ο Ηρακλής. Τη φράση αυτή τη μεταχειριζόμαστε, για κακό πολυκέφαλο, που ό,τι και να κάνουμε, για να το σταματήσουμε ξαναπαρουσιάζεται με καινούρια ορμή. (Διόδωρος 4.11)


Η Αγάπη σας, μας δίνει
τη δύναμη να συνεχίσουμε

ΤΩΡΑ

rent a car

ALEXANDER



και σε ΑΘΗΝΑ, ΚΡΗΤΗ, ΚΕΡΚΥΡΑ με:

Ειδικές οικονομικές προσφορές
στους Ροδίτες συμπολίτες μας και
άμεσες παραδόσεις παραλαβές
σε αεροδρόμια, λιμάνια
και κεντρικά σημεία.

ΖΗΣΤΕ ΤΗΝ ΕΞΥΠΗΡΕΤΗΣΗ ALEXANDER

ΑΘΗΝΑ τηλ. 018979658 Fax 018979659
ΡΟΔΟΣ τηλ. 31018 Fax 35253



ΔΩΔΕΚΑΝΗΣΟΣ ΝΑΥΤΙΛΙΑΚΗ Ν.Ε.

Κρατήσεις on line:
«ΔΩΔΕΚΑΝΗΣΟΣ ΝΑΥΤΙΛΙΑΚΗ» Ν.Ε
Αυστραλίας 3, Ρόδος 85100,
Τηλ.: 0241 - 70590, Fax: 70591
και
Στον ταξιδιωτικό σας πράκτορα

ΔΡΟΜΟΛΟΓΙΑ ΤΟΥ ΤΑΧΥΠΛΟΟΥ ΚΑΤΑΜΑΡΑΝ «DODEKANISOS EXPRESS»
Μέχρι 09/09/2001

| | Αναχωρήσεις από ΡΟΔΟ (Κεντρικό λιμάνι - Κολώνα) |
|---|---|
| ΔΕΥΤΕΡΑ | 08.30 από ΡΟΔΟ για ΚΩ - ΛΕΡΟ - ΛΕΙΨΟΙ - ΠΑΤΜΟ - ΛΕΡΟ - ΚΑΛΥΜΝΟ - ΚΩ - ΡΟΔΟ |
| ΤΡΙΤΗ | 08.30 από ΡΟΔΟ για ΚΩ - ΛΕΡΟ - ΛΕΙΨΟΙ - ΠΑΤΜΟ - ΛΕΡΟ - ΚΑΛΥΜΝΟ - ΚΩ - ΡΟΔΟ |
| ΤΕΤΑΡΤΗ | 08.30 από ΡΟΔΟ για ΤΗΛΟ- ΝΙΣΥΡΟ - ΚΩ - ΛΕΡΟ - ΠΑΤΜΟ - ΛΕΡΟ - ΚΑΛΥΜΝΟ - ΚΩ - ΝΙΣΥΡΟ - ΤΗΛΟ - ΡΟΔΟ |
| ΠΕΜΠΤΗ | 08.30 από ΡΟΔΟ για ΚΩ - ΚΑΛΥΜΝΟ - ΛΕΡΟ - ΠΑΤΜΟ - ΛΕΡΟ - ΚΑΛΥΜΝΟ - ΚΩ - ΡΟΔΟ |
| ΠΑΡΑΣΚΕΥΗ | 08.30 από ΡΟΔΟ για ΚΩ - ΚΑΛΥΜΝΟ - ΛΕΡΟ - ΠΑΤΜΟ - ΛΕΡΟ - ΚΑΛΥΜΝΟ - ΚΩ - ΡΟΔΟ |
| ΣΑΒΒΑΤΟ | 08.30 από ΡΟΔΟ για ΚΩ - ΚΑΛΥΜΝΟ - ΛΕΡΟ - ΠΑΤΜΟ - ΛΕΙΨΟΙ - ΛΕΡΟ ΚΑΛΥΜΝΟ - ΚΩ - ΡΟΔΟ |
| ΚΥΡΙΑΚΗ | 08.30 από ΡΟΔΟ για ΚΩ - ΚΑΛΥΜΝΟ - ΛΕΡΟ - ΛΕΙΨΟΙ - ΠΑΤΜΟ - ΛΕΡΟ - ΚΑΛΥΜΝΟ - ΚΩ - ΡΟΔΟ |
| ΣΗΜΕΙΩΣΗ: | ΓΙΑ ΤΗΝ ΚΑΛΥΤΕΡΗ ΕΞΥΠΗΡΕΤΗΣΗ ΣΑΣ ΠΑΡΑΚΑΛΟΥΜΕ ΝΑ ΕΝΗΜΕΡΩΝΕΣΤΕ ΤΗΛΕΦΩΝΙΚΑ ΑΠΟ ΤΑ ΓΡΑΦΕΙΑ ΤΗΣ ΕΤΑΙΡΕΙΑΣ ΜΑΣ |

## Η ΑΛΛΗΛΟΓΡΑΦΙΑ ΥΠΕΚΑΤΕΣΤΗΣΕ ΤΙΣ ΣΥΝΕΔΡΙΑΣΕΙΣ

# «Χαρτοπόλεμος» μεταξύ ΔΑΝΕ και ΑΝΕΚ!

***Ο στρατηγικός επενδυτής κάνει λόγο για λήψη «ανευθύνων και ζημιογόνων αποφάσεων»***



**«Αν σήμερα υπάρχει ΔΑΝΕ αυτό οφείλεται κυρίως στην ΑΝΕΚ, στην υπομονή και επιμονή των εργαζομένων στην εταιρεία και στην αγάπη των Δωδ/νησίων μετόχων και μη, οι οποίοι στήριξαν την εταιρεία στις δύσκολες στιγμές της. Οι εταιρείες, όμως, δεν είναι επτάψυχες και η ΔΑΝΕ δεν έχει την πολυτέλεια να επιστρέψει στην κρίση».**

Τα παραπάνω αναφέρονται, μεταξύ άλλων, σε επιστολή της ΑΝΕΚ προς την ΔΑΝΕ, σε απάντηση επιστολής της τελευταίας (η οποία δημοσιεύθηκε χθες στην «δ»).

Στην επιστολή - απάντηση, προστίθεται: «Εμείς ως μέτοχοι του 41,7% έχοντας επενδύσει ποσό άνω των 8 δισ. στην ΔΑΝΕ, είμαστε υποχρεωμένοι να ασκήσουμε όλα τα νόμιμα δικαιώματά μας για την προστασία των συμφερόντων τόσο των δικών μας όσο και των λοιπών μετόχων, τα οποία εξυπηρετούνται από την σωστή, απρόσκοπτη και αναπτυξιακή διοίκηση της εταιρείας και όχι από τα παιχνίδια συσχετισμών στο διοικητικό συμβούλιο.

Πιο πέρα η ΑΝΕΚ κάνει λόγο για «ανεύθυνες και ζημιογόνες αποφάσεις» και σαν παράδεγμα αναφέρει ανακοίνωση στο ΧΑΑ για αύξηση του μετοχικού κεφαλαίου σημειώνοντας ότι «δεν αναλογίσθηκαν την ευθύνη των μελών του δ.σ. από τέτοιες δηλώσεις».

Αναλυτικά στην επιστολή της ΑΝΕΚ προς την ΔΑΝΕ αναφέρονται τα εξής:

Θέμα: Απάντηση στην από 27/08/01 Αρ. Πρωτ. 2043 επιστολής υπογεγραμμένης από τον κ. Ι. Γερονικόλα.

Κύριοι

Σε απάντηση της από 27.8.2001 επιστολής σας θέτουμε υπ' όψιν σας τα εξής:

1. Σας έχουμε καταστήσει γνωστό δια της από 7.8.2001 εξωδίκου δηλώσεώς μας ότι θεωρούμε την εκλογή του κ. Γερονικόλα ως Προέδρου του ΔΣ της εταιρείας αντίθετη προς το Νόμο και το Καταστατικό. Την άποψη αυτή φαίνεται ότι εξετάζει και η Διοίκηση, εμμέσως δε, αλλά σαφώς, συνομολογείτε και εσείς δεδομένου ότι ζητάτε επανάληψη και επικύρωση της αποφάσεως αυτής. Η ακυρότης αυτής συμπαρασύρει και κάθε πράξη του κ. Γερονικόλα, υπό την ιδιότητα του Προέδρου. Η εταιρεία μας λοιπόν δεν μπορεί να συμπράξει σε άκυρες ή ακυρώσιμες πράξεις και ενέργειες.

2. Ουδέποτε ετέθη θέμα κοινής συνεδριάσεως των ΔΣ των εταιρειών ΔΑΝΕ και ΑΝΕΚ. Αυτό που επρότεινε ο κ. Βαρδινογιάννης ήταν μία συνάντηση για την προσπάθεια εξευρέσεως λύσεως και τούτο πριν λάβουμε γνώση των εγγράφων του Χ.Α.Α. και του Υπουργείου Ανάπτυξης. Κοινή συνεδρίαση των Δ.Σ. γνωρίζετε ότι νομικώς δεν μπορεί να λάβει χώρα, σας υπευθυμίζουμε δε ότι σύμβουλος της ΔΑΝΕ προσέφυγε προσφάτως στα Δικαστήρια για να ακυρώσει αποφάσεις που ελήφθησαν στον Πειραιά.

3. Θα σας υπενθυμίσουμε τέλος ότι επί ένα και πλέον έτος οι συνεδριάσεις του ΔΣ ανεβάλλοντο η μία μετά την άλλη διότι απουσίαζαν σύμβουλοι και ποτέ δεν δείξατε την ευαισθησία και ανησυχία που δείχνετε με την άνω επιστολή σας.

4. Η ζημία που έχει προκληθεί στην εταιρεία από τις πρόσφατες εξελίξεις οφείλεται σε αυτούς που υπαιτίως προκάλεσαν το πρόβλημα στην Διοίκηση της εταιρείας και μεθοδεύουν την παράτασή του. Σας υπενθυμίζουμε ότι παρανόμως τα επτά μέλη (6 παρόντες και 1 εξουσιοδότηση) του Δ.Σ. που συγκροτούν την συγκυριακή πλειοψηφία, δεδομένου ότι η θητεία των τριών εξ' αυτών έχει ουσιαστικώς λήξει, παρέβησαν τις διατάξεις περί απαρτίας του Δ.Σ. έλαβαν αποφάσεις επί θεμάτων εκτός ημερησίας διατάξεως και δεν συνεκάλεσαν εγκαίρως και νομίμως ούτε την Τακτική ούτε την αιτηθείσα Εκτακτη Γενική Συνέλευση. Η ΑΝΕΚ ως μέτοχος και στρατηγικός επενδυτής ουδεμία ευθύνη φέρει για τις ενέργειες και αποφάσεις που λαμβάνονται παρά την ρητή διαφωνία της ή ερήμην της. Χαρακτηριστικό παράδειγμα τέτοιων ανεύθυνων και ζημιογόνων για την εταιρεία αποφάσεων είναι και η δήθεν αποφασισθείσα αύξηση του μετοχικού κεφαλαίου κατά 36 δισεκατομμύρια, την οποία αναφέρετε στην απάντησή σας προς το ΧΑΑ χωρίς να αναλογίζεσθε την ευθύνη των μελών του Δ.Σ. από τέτοιες δηλώσεις.

5. Είναι γνωστό σε όλους, μετόχους της ΔΑΝΕ και μη, ότι η ΑΝΕΚ χρηματοδότησε την ΔΑΝΕ όταν αυτή ευρίσκετο ουσιαστικώς σε κατάσταση παύσεως πληρωμών, διετήρησε την εταιρεία ζωντανή μέχρι την απόφαση για την εφαρμογή του άρθρου 44 και την αύξηση του κεφαλαίου, εγγυήθηκε την καταβολή των οφειλομένων προς τα ασφαλιστικά ταμεία, δεν έλαβε άδειες σκοπιμότητας για τα Δωδεκάνησα αν και μπορούσε, διέθεσε στην ΔΑΝΕ πλοία προκειμένου να ανταποκριθεί αυτή στις υποχρεώσεις της, και χρηματοδοτούσε συνεχώς, εμμέσως και αμέσως την εταιρεία μέχρι την 2α Αυγούστου 2001. Αν σήμερα υπάρχει η ΔΑΝΕ αυτό οφείλεται κυρίως στην ΑΝΕΚ, στην υπομονή και επιμονή των εργαζομένων στην εταιρεία και στην αγάπη των Δωδεκανησίων μετόχων και μη, οι οποίοι στήριξαν την εταιρεία στις δύσκολες στιγμές της. Οι εταιρείες όμως δεν είναι επτάψυχες και η ΔΑΝΕ δεν έχει την πολυτέλεια να επιστρέψει στην κρίση. Εμείς ως μέτοχοι του 41,7% έχοντας επενδύσει ποσό άνω των 8 δις στην ΔΑΝΕ, είμαστε υποχρεωμένοι να ασκήσουμε όλα τα νόμιμα δικαιώματά μας για την προστασία των συμφερόντων τόσο των δικών μας όσο και των λοιπών μετόχων, τα οποία εξυπηρετούνται από την σωστή, απρόσκοπτη και αναπτυξιακή διοίκηση της εταιρείας και όχι από τα παιχνίδια συσχετισμών στο Διοικητικό Συμβούλιο.

6. Τέλος το ποιός πραγματικά επιθυμεί τον τερματισμό της κρίσης και ποιός την διαιώνιση, την παράταση και την αναβολή θα φανεί στην Γενική Συνέλευση της 8.9.2001.

**Κρ. Μαραθάκης**
**Προεδρεύων Αντ/δρος**
**Στέλιος Ζαμπετάκης**
**Δ/νων Σύμβουλος**


**Ο Πολιτιστικός Οργανισμός Δήμου Ροδίων**

**Παρουσιάζει**



Συναυλία με την

**Αλκηστη Πρωτοψάλτη**

Θέατρο Μεσαιωνικής Τάφρου «Μελίνα Μερκούρη»

**Πέμπτη 6 Σεπτεμβρίου 9.30 μ.μ.**

εισιτήρια προπωλούνται στο ταμείο του «Ρόδον»

**ΧΟΡΗΓΟΙ:**

CAPSIS FERRIES ΙΟΝΙΚΗ GEM Travel RB ΡΟΔΙΑΚΗ ΠΟΤΟΠΟΙΙΑ Α.Ε.



**ΠΟΛΙΤΙΣΤΙΚΟΣ ΟΡΓΑΝΙΣΜΟΣ ΔΗΜΟΥ ΡΟΔΙΩΝ**

Ρεσιτάλ πιάνου

με τον

ΑΠΟΣΤΟΛΟ ΚΑΛΛΟ

και την

Σοπράνο Jace - Un Lee.



Δευτέρα 3 Σεπτεμβρίου 2001, ώρα 9.00 μ.μ.
ΕΘΝΙΚΟ ΘΕΑΤΡΟ ΡΟΔΟΥ



**Zorpidis**

ΤΟΥΡΙΣΤΙΚΟΣ ΟΡΓΑΝΙΣΜΟΣ

**SEA STAR**

Καθημερινά για

**ΤΗΛΟ - ΝΙΣΥΡΟ**

Πληροφορίες Πρακτορείο

ΖΟΡΠΙΔΗΣ

τηλ. 20625 - 30054



**Μ.Ε.Κ.Τ.Ο. - ΔΗΜΟΥ ΚΑΛΛΙΘΕΑΣ**

**ΠΡΟΣΚΛΗΣΗ**

ΕΚΔΗΛΩΣΕΙΣ «ΚΑΛΟΚΑΙΡΙ 2001»

**29/8/01, Καλυθιές, ώρα 20:30**

ΜΟΥΣΙΚΗ ΣΥΝΑΝΤΗΣΗ

Συμμετέχουν:

- Η φιλαρμονική του Αιγίου
- Η Φιλαρμονική Μ.Ε.Κ.Τ.Ο. Δήμου Καλλιθέας

**31/8/01, Ψίνθος, ώρα 20:30**

ΜΟΥΣΙΚΟΧΟΡΕΥΤΙΚΗ ΒΡΑΔΙΑ

Συμμετέχουν:

- Η Φιλαρμονική του Αιγίου
- Η Φιλαρμονική Μ.Ε.Κ.Τ.Ο. Δήμου Καλλιθέας
- Χορευτική Ομάδα Μ.Ε.Κ.Τ.Ο. Δήμου Καλλιθέας

**Ο ΠΡΟΕΔΡΟΣ**
**Μ.Ε.Κ.Τ.Ο. ΔΗΜΟΥ ΚΑΛΛΙΘΕΑΣ**
**ΗΛΙΑΣ ΗΛΙΑΔΗΣ**

**ΧΟΡΗΓΟΙ:** «ΙΡΙΣ» ΑΝΘΟΠΩΛΕΙΟ ΚΑΜΠΟΥΡΗ ΜΑΡΙΑ, CAFE & COCTAIL BAR MYSTIQUE, GRILL HOUSE ROUMELI No 2, ΕΛΑΣΤΙΚΑ - ΖΑΝΤΕΣ «Ο ΜΑΚΗΣ», MUSIC SPOT ΚΑΤΣΕΛΑ ΜΑΡΙΑ, ΕΣΤΙΑΤΟΡΙΟ «ΠΗΓΗ ΦΑΣΟΥΛΙ», ΜΟΥΣΙΚΟΣ ΟΙΚΟΣ ΚΑΡΑΒΕΛΛΑΚΗ Α.Ε., ΚΟΥΓΙΟΣ Π. Α.Β.Ε.Ε. «SUPER MARKET» Π. ΠΑΝΑΓΙΩΤΑΣ, ΕΠΙΠΛΑ Η ΛΥΣΗ Α.Β.Ε.Ε., RODOS GOLD VOGIATZIS, ΞΕΝ. ALDEMAR PARADISE ROYAL MARE, ΥΠΕΡ MARKET ΣΠΑΝΟΣ, ΜΠΕΤΟΝ «ΣΤΑΡ», ΓΑΒΡΙΗΛ ΠΛΑΤΗΣ - ΕΠΙΠΛΑ ΓΡΑΦΕΙΟΥ, ΚΥΠΡΙΩΤΗΣ - ΕΜΠΟΡΙΑ ΕΙΔΩΝ ΥΓΙΕΙΝΗΣ, WATER PARK, ΚΑΜΠΟΥΡΗΣ - ΜΑΧΑΙΡΑΣ Α.Ε. ΣΚΥΡΟΔΕΜΑ ΡΟΔΟΥ. TV ΙΡΙΔΑ & TV ΩΜΕΓΑ, ΡΑΔΙΟ ΛΥΧΝΑΡΙ, FM 12, ΕΡΑ ΡΟΔΟΥ, ΡΑΔΙΟ ΑΡΧΑΓΓΕΛΟΣ



**Φροντιστήριο ΠΥΘΑΓΟΡΑΣ**

Στ. Κωτιάδη 2, Ρόδος
Τηλ.: 0241 29593
Fax: 0241 - 76101

Διεύθυνση Σπουδών: Α. Μπουρνής - Δ. Παπανδρέου

**ΑΝΑΚΟΙΝΩΣΗ**

✓ **Ημερομηνίες Εναρξης Μαθημάτων:**

| Τάξη | Ημερομηνία |
|---|---|
| Β' και Γ' Λυκείου | 1 Αυγούστου |
| Α' Λυκείου | 6 Αυγούστου |
| Γυμνάσια | 27 Αυγούστου |
| Τ.Ε.Ε. | 1 Σεπτεμβρίου |

✓ Εγγραφές: Από 23 Ιουλίου, καθημερινά στη γραμματεία του φροντιστηρίου
Ωρες: 10:00 - 14:00 και 17:00 - 21:00.
✓ Συμπλήρωση Μηχανογραφικών: Από 16 Ιουλίου καθημερινά 10:00 - 13:00.

Το φροντιστήριο μας προσφέρει στους μαθητές **δωρεάν CD-ROM** με αναλυτικές πληροφορίες για όλα τα ΑΕΙ και ΤΕΙ, θέματα επαγγελματικού προσανατολισμού και οτιδήποτε αφορά στην εκπαίδευση.



**ΠΩΛΟΥΝΤΑΙ**

1) Μονοκατοικίες στην παραλία Ιαλυσού έναντι Βράχου 120, 140, 150, 170, 180, 200 τ.μ. σε μπετά ή τελειωμένες πολυτελούς κατασκευής, σε οικόπεδα αυτοτελή 400 - 700 τ.μ.
2) Καταστήματα και στούντιο των 50 τ.μ. επί της οδού Ιερού Λόχου Ιαλυσός, έναντι ξενοδοχείου Τσίκη.

Πληρ. Γ. Ιωαννίδης
Τηλ. 21714 ή 0932296983



**ΠΩΛΟΥΝΤΑΙ**

1) Οροφοδιαμερίσματα πολυτελούς κατασκευής εντός της πόλεως Ρόδου (όπισθεν παλαιού Νοσοκομείου) οδός Μεταξά των 136 τ.μ. με αποθήκη και θέση γκαράζ εσωτερική.
2) Διαμερίσματα σε μικρή πολυκατοικία πολυτελούς κατασκευής (με γκαράζ εσωτερικό) μέτρων 91, 98 και 136 τ.μ.
3) Μονοκατοικίες στην περιοχή Mira Mare διόροφες με υπόγειο γκαράζ των 140 τ.μ. και διαμερίσματα των 70 τ.μ.

Πληρ. Γ. Ιωαννίδης
Τηλ. 21714 ή 0932296983