12

η δημοκρατική
της Ρόδου

στην υπηρεσία του δωδεκανησιακού λαού

Αρ. φύλλου 5760 - **ΤΕΤΑΡΤΗ 12 ΣΕΠΤΕΜΒΡΙΟΥ 2001** - Τιμή 200 Δρχ - 0,59 EURO - **www.dimokratiki.gr**



ΠΛΗΡΗΣ ΠΑΡΑΔΟΣΗ ΤΩΝ ΗΠΑ ΣΤΟΥΣ ΤΡΟΜΟΚΡΑΤΕΣ

Ούτε σε σενάριο επιστημονικής φαντασίας

Ο μύθος της απόρθητης Αμερικής κατέρρευσε ως χάρτινος πύργος

ΑΡΜΑΓΕΔΔΩΝ!

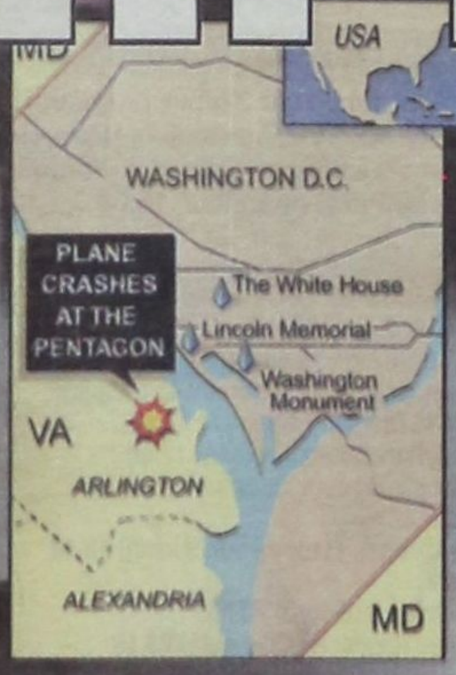

✔ *Παγκόσμιο σοκ από το τυφλό κτύπημα*

✔ *Το σήμερα δεν θα μοιάζει με το χθες σε παγκόσμιο επίπεδο*

• ΣΕΛ. 5, 6, 7

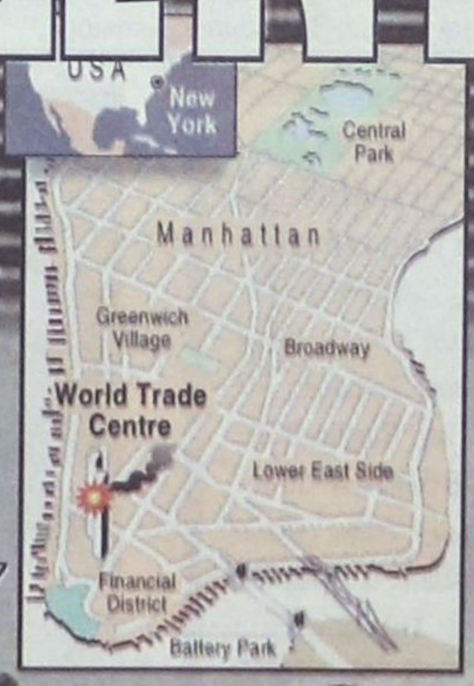





η άποψη της ημέρας

Ας αφήσουν τις συμβουλές

Ενδιαφέρουσα, πράγματι, η τοποθέτηση για την ανάπτυξη, αλλά και τις ευθύνες των επιχειρήσεων που ανέπτυξε ο πρωθυπουργός Κ. Σημίτης, κατά την προχθεσινή ομιλία του στη ΔΕΘ. Εκτός βέβαια από το ότι οι απόψεις και οι θέσεις θύμιζαν έντονα τον παριστάμενο (και φερόμενο ως συγγραφέα της ομιλίας) υπουργό Ανάπτυξης Ν. Χριστοδουλάκη, η λογική του «μη ρωτάς τι κάνει το κράτος για σένα, αλλά τι κάνεις εσύ γι'αυτό» αποτελεί μια συζητήσιμη άποψη, μέσα στο γενικότερο πλαίσιο του εκσυγχρονισμού που προωθεί ταχύτατα (και απροκάλυπτα πλέον) ο κ. Σημίτης. Καθώς ο ίδιος θεωρεί πως ό,τι μπορούσε καλύτερο να κάνει, το έχει ήδη κάνει (προφανώς μέσω των κινήτρων για τις συγχωνεύσεις), οπότε αυτό που μένει πλέον, είναι το τι θα κάνουν οι επιχειρηματίες. Ας δούμε, λοιπόν, τι (πραγματικά) μπορούν να κάνουν οι επιχειρηματίες, αν λάβουμε υπόψη βέβαια, τα δεδομένα της διεθνούς, παγκοσμιοποιημένης αγοράς, όπως (και πάλι) τα παρουσίασε ο ίδιος ο πρωθυπουργός. Τα δεδομένα αυτά είναι:

α) Τα ιδιαιτέρως χαμηλά επίπεδα αμοιβών και απασχόλησης, τα οποία ισχύουν στις χώρες (κυρίως) της Ασίας (Ταϋλάνδη, Κορέα, Κίνα, κ.λπ.), τα οποία βέβαια, δημιουργούν σοβαρότατα προβλήματα ανταγωνισμού, σε όλες τις αναπτυγμένες οικονομικά, χώρες.

β) Τα επίσης ιδιαιτέρως χαμηλά επίπεδα αμοιβών και απασχόλησης, τα οποία ισχύουν στις πρώην σοσιαλιστικές χώρες, αλλά και την Τουρκία, όπου εκεί βέβαια, ο παράγων «ποιότητα» είναι σχετικά υποβαθμισμένος, με αποτέλεσμα ο ανταγωνισμός να πλήττει χώρες με «εύθραυστες» οικονομίες, όπως π.χ. η ελληνική.

Γεγονός, το οποίο και πάλι παραδέχθηκε και αναγνώρισε ο πρωθυπουργός στην ομιλία του. Πού βρισκόμαστε λοιπόν;

Σε ποιό σημείο «στέκεται» η ελληνική βιομηχανία, ή η ελληνική βιοτεχνία;

Με ποιά κίνητρα ο βιομήχανος ή ο βιοτέχνης μπορούν να ανταγωνιστούν, ή να συναγωνιστούν τους συναδέλφους τους των άλλων χωρών, είτε αυτοί βρίσκονται στις αναπτυγμένες οικονομικά χώρες της Ε.Ε. είτε στις «υπανάπτυκτες» τρίτες χώρες;

Αλλά, ας δεχθούμε ότι τα μέτρα που ανακοίνωσε (ή το χειρότερο θΑ ανακοινώσει) η κυβέρνηση για την αύξηση της παραγωγικότητας και την ενίσχυση των επιχειρήσεων (σ.σ.: ακόμα εξετάζεται το φορολογικό νομοσχέδιο, ενώ τα κίνητρα για τις συγχωνεύσεις μάλλον σε διαλύσεις ήδη συγχωνευμένων θα οδηγήσουν) βρίσκονται στο σωστό δρόμο.

Πόσα χρόνια απαιτούνται προκειμένου αυτά (ακόμα και αν αρχίσουν να εφαρμόζονται από αύριο) να αποδώσουν καρπούς;

Τουλάχιστον 2 με 3.

Ο ανταγωνισμός, όμως, στη νέα «διεθνοποιημένη» αγορά, έχει ήδη αρχίσει, είναι σκληρότατος και - δυστυχώς - ελάχιστες ελληνικές επιχειρήσεις, μπορούν, έστω και στοιχειωδώς, να αντισταθούν.

Οσο δε, για τα περί «σύγχρονης τεχνολογίας» και «ανταγωνιστικότητας» απέναντι στις αγορές «φτηνών εργατικών χεριών», εκεί πράγματι, υπάρχει τεράστιο, σχεδόν ανυπέρβλητο - υπό τις παρούσες εργασιακές συνθήκες - πρόβλημα!

Ας αφήσει, λοιπόν, ο κ. Σημίτης (και οι συγγραφείς των πρωθυπουργικών λόγων) τις συμβουλές και τις παραινέσεις προς τους επιχειρηματίες και ας κοιτάξουν τα χάλια και τις αδυναμίες του παραγωγικού μας ιστού στο σύνολό του.

ο καιρός

Γενική πρόγνωση για σήμερα Τετάρτη 12 Σεπτεμβρίου 2001. Στη Θράκη και τα νησιά του ανατολικού Αιγαίου αρχικά προβλέπονται παροδικές νεφώσεις με τοπικές βροχές και καταιγίδες μικρής διάρκειας αλλά και γρήγορη βελτίωση. Στην υπόλοιπη χώρα προβλέπεται σχεδόν αίθριος καιρός και μόνο το απόγευμα στα ηπειρωτικά θα αναπτυχθούν τοπικές νεφώσεις. Οι άνεμοι θα πνέουν βορειοδυτικοί μέτριοι και τοπικά στα πελάγη ισχυροί. Η θερμοκρασία θα κυμανθεί στα βόρεια από 14 έως 27 βαθμούς, στα δυτικά από 17 έως 30 βαθμούς και στην υπόλοιπη χώρα από 18 έως 31 βαθμούς Κέλσιου.

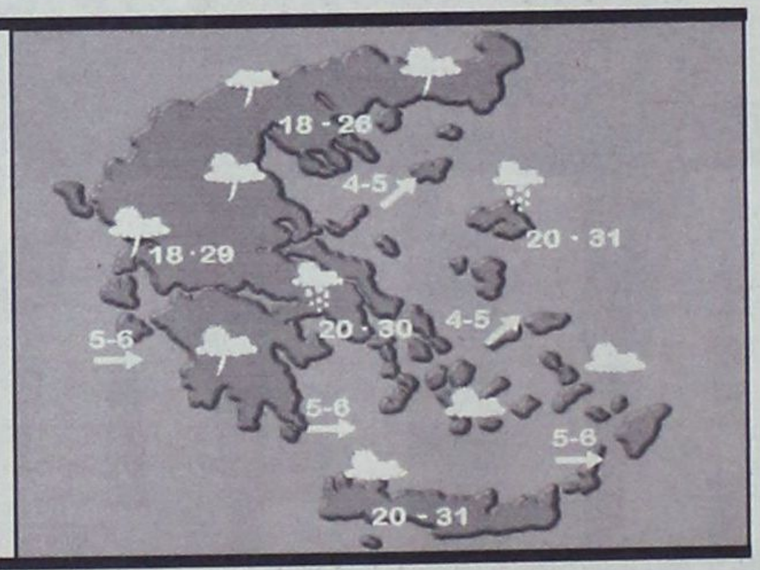

ΗΜΕΡΗΣΙΑ ΕΦΗΜΕΡΙΔΑ
η δημοκρατική
της Ρόδου
Ετος ιδρύσεως 1982
Θεμ. Σοφούλη 77
Ταχ. Θυρίδα 339
85100 Ρόδος
Εκδότης - ιδιοκτήτης - διευθυντής:
ΒΑΣΙΛΗΣ Δ. ΑΘΑΝΑΣΙΟΥ
Τηλέφωνα:
28728, 34722, 76655,
37500, 26728, 27919
Telefax:37333
www.dimokratiki.gr
e-mail:contact@dimokratiki.gr



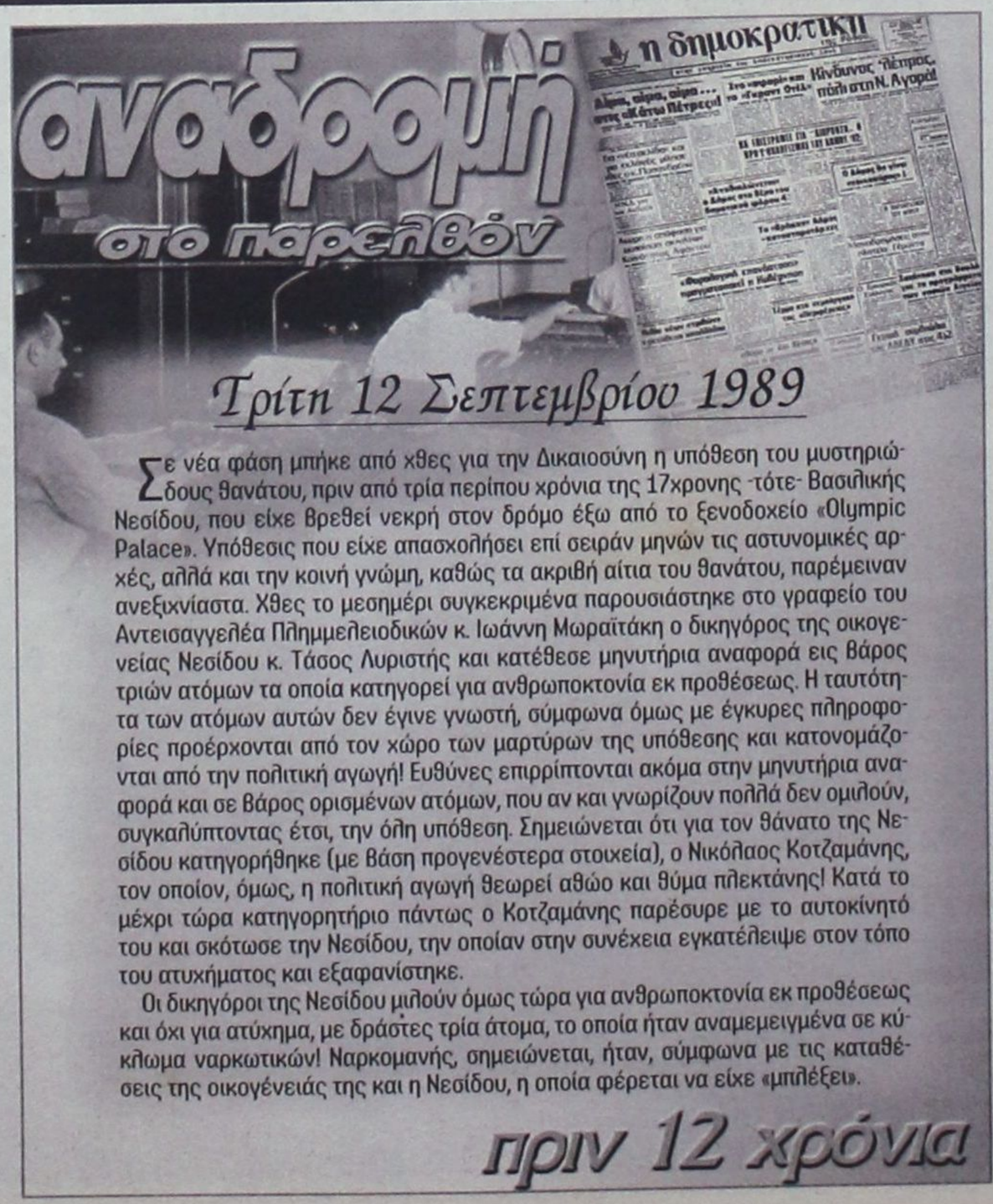

Σε νέα φάση μπήκε από χθες για την Δικαιοσύνη η υπόθεση του μυστηριώδους θανάτου, πριν από τρία περίπου χρόνια της 17χρονης -τότε- Βασιλικής Νεσίδου, που είχε βρεθεί νεκρή στον δρόμο έξω από το ξενοδοχείο «Olympic Palace». Υπόθεσις που είχε απασχολήσει επί σειράν μηνών τις αστυνομικές αρχές, αλλά και την κοινή γνώμη, καθώς τα ακριβή αίτια του θανάτου, παρέμειναν ανεξιχνίαστα. Χθες το μεσημέρι συγκεκριμένα παρουσιάστηκε στο γραφείο του Αντεισαγγελέα Πλημμελειοδικών κ. Ιωάννη Μωραϊτάκη ο δικηγόρος της οικογενείας Νεσίδου κ. Τάσος Λυριστής και κατέθεσε μηνυτήρια αναφορά εις βάρος τριών ατόμων τα οποία κατηγορεί για ανθρωποκτονία εκ προθέσεως. Η ταυτότητα των ατόμων αυτών δεν έγινε γνωστή, σύμφωνα όμως με έγκυρες πληροφορίες προέρχονται από τον χώρο των μαρτύρων της υπόθεσης και κατονομάζονται από την πολιτική αγωγή! Ευθύνες επιρρίπτονται ακόμα στην μηνυτήρια αναφορά και σε βάρος ορισμένων ατόμων, που αν και γνωρίζουν πολλά δεν ομιλούν, συγκαλύπτοντας έτσι, την όλη υπόθεση. Σημειώνεται ότι για τον θάνατο της Νεσίδου κατηγορήθηκε (με βάση προγενέστερα στοιχεία), ο Νικόλαος Κοτζαμάνης, τον οποίον, όμως, η πολιτική αγωγή θεωρεί αθώο και θύμα πλεκτάνης! Κατά το μέχρι τώρα κατηγορητήριο πάντως ο Κοτζαμάνης παρέσυρε με το αυτοκίνητό του και σκότωσε την Νεσίδου, την οποίαν στην συνέχεια εγκατέλειψε στον τόπο του ατυχήματος και εξαφανίστηκε.

Οι δικηγόροι της Νεσίδου μιλούν όμως τώρα για ανθρωποκτονία εκ προθέσεως και όχι για ατύχημα, με δράστες τρία άτομα, το οποία ήταν αναμεμειγμένα σε κύκλωμα ναρκωτικών! Ναρκομανής, σημειώνεται, ήταν, σύμφωνα με τις καταθέσεις της οικογένειάς της και η Νεσίδου, η οποία φέρεται να είχε «μπλέξει».

πριν 12 χρόνια

πληροφορίες

Η ΤΑΥΤΟΤΗΤΑ ΤΗΣ ΗΜΕΡΑΣ

ΤΕΤΑΡΤΗ 12 ΣΕΠΤΕΜΒΡΙΟΥ
ΑΥΤΟΝΟΜΟΥ ΙΕΡΟΜ., ΙΟΥΛΙΑΝΟΥ
Ανατολή ηλίου 6.04 Δύση ηλίου 6.38 ΣΕΛΗΝΗ 25 ΗΜΕΡ.

ΦΑΡΜΑΚΕΙΑ

ΣΗΜΕΡΑ: διημερεύει το φαρμακείο ΓΑΝΩΤΑΚΗΣ Χ., Γ. Ευσταθίου (παραπλεύρως κλινικής Καραγιάννης), τηλ. 30772
ΣΗΜΕΡΑ: διανυκτερεύει το φαρμακείο ΣΤΑΜΑΤΙΟΥ Α. Σεφέρη 80 (Εμπ. Κέντρο Μήδεια) τηλ. 64206

ΚΑΥΣΙΜΑ

ΣΗΜΕΡΑ: Διανυκτερεύουν τα πρατήρια καυσίμων **1)** Τζωρτζής Δ. **(ΒΡ Αγ. Φραγκίσκος) 2)** Καύσιμα Ρόδου ΕΠΕ **(SHELL Λ. Καλλιθέα) 3)** Τοδουλάκης Γ. **(ΒΡ Ιάλυσος) 4)** Κοντομανώλης Ε. **(SHELL Κρεμαστή) 5)** Αρφαράς Ν. **(JET OIL Φάνες) 6)** Νικολουδάκη Τρ. **(ΕΚΟ Κρητηνία) 7)** Παπαοικονόμου Μ. **(ΕΚΟ Αφάντου) 8)** Λουκαράς Ε. **(SHELL Κάλαθος) 9)** Χαραλάμπους Σ. **(ΕΚΟ Κιοτάρι)**

ΧΡΗΣΙΜΑ ΤΗΛΕΦΩΝΑ

Άμεση δράση	100	Ώρα	141
Πυροσβεστική	23333	Φαρμακεία (Διημ.-Διαν.)	107
Νοσοκομείο	80000	ΠΡΟ-ΠΟ • ΛΟΤΤΟ	111
Οδική Ασφάλεια:		ΡΟΔΑ	26300
EXRESS SERVICE	154	ΚΤΕΥΛ	27706
HELLAS SERVICE	1057	ΕΒΕΔ	22281
HOULIS SERVICE	30165	Δικηγορικός Σύλλογος	27469
ΑΦΟΙ Σιέχ	25776	Εμπορικός Σύλλογος	35255
Ράδιο Ταξί	64712	Ολυμπιακή - Κρατήσεις	24555
Αστυν. Διεύθυνση	27653	ΔΑΝΕ	77070
Ασφάλεια	23294	ΙΚΑ	64912
Τμήμα Τάξης	23849	ΤΕΒΕ	22688-77034
Τροχαία	26480	ΤΑΞΥ	68701-3
Λιμεναρχείο	28888	ΟΑΕΔ	23265
Δασαρχείο	191	Εργατικό Κέντρο	24730
Τελωνείο	27703	Αρχαιολογία	34719
Υγειονομείο	26666	Περιφ. Δ/ντής	38174 - 38175
Μητρόπολη	23274	AIRGREECE	36095
Νομαρχία	74000	Aegean Airlins	98345
Δήμος Ρόδου	46200	ΔΗΜ. ΕΠΙΧ. ΚΑΘ. ΡΟΔΟΥ	77600
Βλάβες ΟΤΕ	121	ΥΠΗΡ. ΑΠΟΚΟΜΙΔΗΣ	61057
Βλάβες ΔΕΗ	125		
Πληρ. ΟΤΕ	131		

ΔΕΧΟΝΤΑΙ ΤΟ ΚΟΙΝΟ

- **ΠΕΡ/ΚΟΣ Δ/ΝΤΗΣ ΔΩΔ/ΣΟΥ** δέχεται Τρίτη & Πέμπτη 11:00 - 13:00
- **ΝΟΜΑΡΧΗΣ** δέχεται κάθε Τρίτη & Πέμπτη από 11.00 - 13.00
- **ΑΝΤΙΝΟΜΑΡΧΗΣ ΔΩΔ/ΣΟΥ** κ. Νικόλαος Τατάκης δέχεται το κοινό κάθε Τρίτη & Πέμπτη από 10.00 - 12.00
- **ΔΗΜΑΡΧΟΣ** Ρόδου κ. Γ. Γιαννόπουλος δέχεται ύστερα από συνεννόηση
- **ΑΝΤΙΔΗΜΑΡΧΟΣ** κ. Αντ. Αλαβέρας δέχεται καθημερινά
- **ΑΝΤΙΔΗΜΑΡΧΟΣ** κ. Μαν. Σαββής δέχεται κάθε Τρίτη και Πέμπτη 13.00-14.00
- **ΑΝΤΙΔΗΜΑΡΧΟΣ** Ρόδου Μανώλης Γλυνός δέχεται κάθε Τετάρτη από 12.00 - 14.00
- **ΔΗΜΑΡΧΟΣ** Πεταλούδων Μιχ. Κορδίνας δέχεται το κοινό: Δευτέρα 17.30 - 19.30, Τρίτη 11.00-13.00,

ΑΚΤΟΠΛΟΙΚΑ ΔΡΟΜΟΛΟΓΙΑ

Β. ΚΟΡΝΑΡΟΣ: Απόπλους **04:30** για Χάλκη, Διαφάνι, Πηγάδια, Κάσο, Σητεία, Αγ. Νικόλαο, Σαντορίνη, Μήλο, Πειραιά **ΡΟΔΟΣ:** Απόπλους **14:00** για Τήλο, Κω, Κάλυμνο, Λέρο, Πάτμο, Πειραιά **ΜΑΡΙΝΑ:** Απόπλους **16:00** για Κω, Κάλυμνο, Πειραιά

ΑΕΡΟΠΟΡΙΚΑ ΔΡΟΜΟΛΟΓΙΑ

ΠΤΗΣΕΙΣ ΟΛΥΜΠΙΑΚΗΣ

ΡΟΔΟΣ - ΑΘΗΝΑ: Καθημερινά **07.20, 10.40, 14.25, 20.30, 22.50**
ΡΟΔΟΣ - ΚΑΡΠΑΘΟΣ: (Τρίτη, Πέμπτη, Σάββατο) **09.45** (Δευτέρα, Τετάρτη, Παρασκευή) **10.30** (Δευτέρα, Κυριακή) **12.40**
ΡΟΔΟΣ - ΚΑΣΟΣ: (Δευτέρα, Παρασκευή, Κυριακή) **12.40**
ΡΟΔΟΣ - ΗΡΑΚΛΕΙΟ: (Δευτέρα, Τετάρτη, Παρασκευή) **16.10** Καθημερινά μέσω Αθηνών
ΡΟΔΟΣ - ΘΕΣΣΑΛΟΝΙΚΗ: (Δευτέρα, Τετάρτη, Παρασκευή) **18.40** Καθημερινά μέσω Αθηνών
ΡΟΔΟΣ - ΣΑΝΤΟΡΙΝΗ: (Δευτέρα, Σάββατο) **20.55**
ΡΟΔΟΣ - ΜΕΓΙΣΤΗ: (Τετάρτη, Παρασκευή, Κυριακή) **08.10**

ΠΤΗΣΕΙΣ AIR GREECE

ΡΟΔΟΣ - ΑΘΗΝΑ: Καθημερινά **18.00**
ΡΟΔΟΣ - ΗΡΑΚΛΕΙΟ: Καθημερινά **21.30**

ΠΤΗΣΕΙΣ AEGEAN - CRONUS AIRLINES

ΡΟΔΟΣ - ΑΘΗΝΑ: Καθημερινά **08.45 - 14.30 - 18.30 - 22.10**
ΡΟΔΟΣ - ΗΡΑΚΛΕΙΟ: Καθημερινά **19.30**
ΡΟΔΟΣ - ΘΕΣΣΑΛΟΝΙΚΗ: Καθημερινά **11.20**

ΠΤΗΣΕΙΣ AXON AIRLINES

ΡΟΔΟΣ - ΑΘΗΝΑ: Καθημερινά **11.10 - 19.20**

ΣΥΝΑΛΛΑΓΜΑ

ΠΟΣΟΤΗΤΑ ΝΟΜΙΣΜΑΤΟΣ ΑΝΑ 1 ΕΥΡΩ

ΔΟΛΛΑΡΙΟ Η.Π.Α	0,8964	ΛΑΤ ΛΕΤΟΝΙΑΣ	0,5604
ΓΙΕΝ ΙΑΠΩΝΙΑΣ	109,30	ΛΙΡΑ ΜΑΛΤΑΣ	0,4022
ΚΟΡΩΝΑ ΔΑΝΙΑΣ	7,4415	ΖΛΟΤΙ ΠΟΛΩΝΙΑΣ	3,784
ΛΙΡΑ ΑΓΓΛΙΑΣ	0,6156	ΛΕΙ ΡΟΥΜΑΝΙΑΣ	27083,00
ΚΟΡΩΝΑ ΣΟΥΗΔΙΑΣ	9,4974	ΤΟΛΑΡ ΣΛΟΒΕΝΙΑΣ	219,7513
ΦΡΑΓΚΟ ΕΛΒΕΤΙΑΣ	1,5146	ΚΟΡΩΝΑ ΣΛΟΒΑΚΙΑΣ	43,29
ΚΟΡΩΝΑ ΙΣΛΑΝΔΙΑΣ	89,81	ΛΙΡΑ ΤΟΥΡΚΙΑΣ	1285000,0
ΚΟΡΩΝΑ ΝΟΡΒΗΓΙΑΣ	7,947	ΔΟΛ.ΑΥΣΤΡΑΛΙΑΣ	1,7453
ΛΕΒΑ ΒΟΥΛΓΑΡΙΑΣ	1,9461	ΔΟΛ. ΚΑΝΑΔΑ	1,3984
ΛΙΡΑ ΚΥΠΡΟΥ	0,5732	ΔΟΛ. ΧΟΝΓΚ-ΚΟΝΓΚ	6,9917
ΚΟΡΩΝΑ ΤΣΕΧΙΑΣ	34,10	ΔΟΛ. ΝΕΑΣ ΖΗΛΑΝΔΙΑΣ	2,1018
ΚΟΡΩΝΑ ΕΣΘΟΝΙΑΣ	15,6466	ΔΟΛ. ΣΙΓΚΑΠΟΥΡΗΣ	1,5732
ΦΟΡΙΝΤ ΟΥΓΓΑΡΙΑΣ	251,78	ΓΟΥΟΝ Ν. ΚΟΡΕΑΣ	1161,73
ΛΙΤΑ ΛΙΘΟΥΑΝΙΑΣ	3,5849	ΡΑΝΤ Ν. ΑΦΡΙΚΗΣ	7,661

ΟΜΟΦΩΝΙΑ ΤΟΥ ΕΙΣΑΓΓΕΛΕΑ ΚΑΙ ΤΗΣ ΑΝΑΚΡΙΤΡΙΑΣ

Αφέθησαν χθες ελεύθεροι

Ratzkovsky - Πήλιος & Co!

Τους επιβλήθηκε ο περιοριστικός όρος της καταβολής χρηματικής εγγυήσεως



Οδηγήθηκε χθες το μεσημέρι ενώπιον της τακτικής Ανακριτρίας Ρόδου κ. Κων/νας Παπαντωνίου ο τέως general manager του Καζίνο Danny Ratzkovsky του Hanania, ετών 44, προκειμένου να απολογηθεί για τις αποδιδόμενες σ' αυτόν κατηγορίες α) της εισαγωγής ναρκωτικών στην επικράτεια, β) της μεταφοράς ναρκωτικών, γ) της κατοχής ναρκωτικών, αδικήματα που διώκονται σε βαθμό κακουργήματος και δ) της χρήσεως ναρκωτικών ουσιών κατ' εξακολούθηση, αδίκημα που διώκεται σε βαθμό πλημμελήματος.

Ομοφωνία του Εισαγγελέα κ. Χρήστου Μπαρδάκη και της τακτικής Ανακριτρίας ο Ratzkovsky αφέθηκε ελεύθερος με τον περιοριστικό όρο της καταβολής χρηματικής εγγυήσεως ύψους ενός εκατομμυρίου δρχ! Οπως έγινε γνωστό ο κατηγορούμενος παραδέχθηκε μεν ότι εισήγαγε από το Ισραήλ τις ποσότητες ναρκωτικών που βρέθηκαν στις αποσκευές του, προχθές το μεσημέρι, αμέσως μετά την άφιξή του από το Τελ Αβίβ (είχαν ανευρεθεί ένα πλαστικό δοχείο που περιείχε ποσότητα 36 γραμμ. ακατέργαστης ινδικής κάνναβης, ένα πλαστικό δοχείο το οποίο περιείχε ποσότητα 200 γραμμ. άγνωστης λευκής σκόνης και 10 πλαστικά φιαλίδια που περιείχαν υγρό άγνωστης χημικής συνθέσεως) αρνήθηκε, όμως, ότι συνέβη το ίδιο και με τα ναρκωτικά που βρέθηκαν σε χρηματοκιβώτιο που διατηρούσε σε κεντρικό ξενοδοχείο της πόλεως (είχαν ανευρεθεί 70 γραμμ. ακατέργαστης ινδικής κάνναβης και 5 γραμμ. κατεργασμένης, καθώς και σύνεργα χρήσεως κάνναβης).

Από την άλλη πλευρά δεν ήταν ακόμα χθες γνωστά τα πορίσματα του Χημείου σχετικά με την λευκή σκόνη που βρέθηκε αλλά και το περιεχόμενο των 10 πλαστικών φιαλιδίων, που πάντως, δεν πρέπει να ειναι τόσο «αθώα», όσο δείχνουν.

ΕΛΕΥΘΕΡΟΙ ΚΑΙ ΟΙ ΥΠΟΛΟΙΠΟΙ

Ελεύθεροι με περιοριστικούς όρους αφέθησαν όμως χθες, μετά την απολογία τους και οι α) Μιχαήλ Πήλιος του Ελευθερίου, ετών 38, κάτοικος Ρόδου, επιχειρηματίας, β) Αθανάσιος Κορωνιός του Παναγιώτη, ετών 44, κάτοικος Ασπροχώματος Καλαμάτας, μηχανικός αυτοκινήτων και γ) Γιαννούλα Τσαρουχά του Στεφάνου, ετών 27, κάτοικος Αθηνών, «δημοσιογράφος». Ο πρώτος (Πήλιος) με την καταβολή χρηματικής εγγυήσεως 500.000 δρχ. και της εμφανίσεώς του στο Τμήμα κάθε 1η και 15η του μηνός και οι δύο τελευταίοι (Κορωνιός - Τσαρούχα) με την καταβολή χρηματικής εγγυήσεως 200.000 δρχ. (ο καθένας) και της εμφανίσεώς τους στο Τμήμα κάθε 1η και 15η του μηνός. Προχθές εξάλλου (όπως έγραψε και χθες η «δ») είχε αφεθεί ελεύθερος μετά την απολογία του και ο Σπυρίδων Σκούρτης του Αντωνίου, ετών 37, κάτοικος Ρόδου, οικοδόμος και μάλιστα χωρίς περιοριστικούς όρους.

Η ομάδα των «4» είχε συλληφθεί το απόγευμα της περασμένης Παρασκευής ύστερα από μαζική αστυνομική επιχείρηση (είχε «γεμίσει» ο τόπος από περιπολικά) και πιστολίδι, μετά από την συγκέντρωση πληροφοριών ότι μέσα από το σπίτι του Πήλιου γινόταν διακίνηση ναρκωτικών και μάλιστα «σκληρών». Πράγματι στην έρευνα που έγινε στην κατοχή του Πήλιου βρέθηκαν και κατασχέθηκαν, μιά δόση κοκαίνης, ποσότητα 2 γραμμ. ηρωίνης, 7 δισκία μεθαδόνης, 9 δισκία hipnosedon, 30 δισκία με άγνωστη ναρκωτική ουσία, 2 αυτοκόλλητα Durogesic, υποκατάστατα οπιούχων, δύο αυτοσχέδιοι μηχανισμοί χρήσης κοκαίνης και ένα πιστόλι αερίου 4,5 mm, ρωσικής προελεύσεως.

Στην κατοχή του Σκούρτη βρέθηκε μια δόση ηρωίνης σε χάρτινη συσκευασία. Από την προανάκριση προέκυψε ότι ο Πήλιος είχε χρησιμοποιήσει ως «βαποράκια» τους Κορωνιό - Τσαρούχα, οι οποίοι μετέφεραν την περασμένη Πέμπτη στην Ρόδο από την Αθήνα, όπου είχαν μεταβεί προς τον σκοπό αυτόν, ποσότητα τουλάχιστον 20 γραμμ. κοκαίνης και άγνωστης ποσότητας ηρωίνης, αξίας 750.000 δρχ.

ΑΝΑΚΟΙΝΩΣΗ ΤΟΥ ΚΑΖΙΝΟ

Από το Καζίνο Ρόδου εκδόθηκε χθές η ακόλουθη ανακοίνωση:

Σχετικά με τη σύλληψη του κ. Dan Ratzkovsky η εταιρεία ΚΑΖΙΝΟ ΡΟΔΟΥ θέλει να δηλώσει τα παρακάτω:

1. Τη στιγμή που έγινε γνωστή η σύλληψη του κ. Dan Ratzkovsky η Εταιρεία προέβη αμέσως σε παύση κάθε μορφής συνεργασίας μαζί του. Η ανάμειξή του και μόνο σε γεγονότα σαν κι αυτά, στα οποία η εταιρεία δεικνύει ιδιαίτερη ευαισθησία, έθεσε αυτόματα αυτόν εκτός εταιρείας με οιαδήποτε σχέση αν συνδέετο με αυτή.

2. Δοθείσης ευκαιρίας η Εταιρεία μας θέλει να καταστήσει σαφές ότι καταδικάζει αυστηρά και απερίφραστα ενέργειες τέτοιου είδους. Η εμπιστοσύνη της προς τις Ελληνικές Διωκτικές Αρχές και προς την Ελληνική Δικαιοσύνη πρέπει να θεωρείται δεδομένη. Επίσης διαβεβαιώνει άπαντες ότι ήταν, είναι και θα είναι άτεγκτη σε θέματα αρχών και παραβίασης Νόμων προς οιονδήποτε. Αυτή είναι ξεκάθαρη και πάγια θέση τόσο των μετόχων όσο και των μελών του Δ.Σ.

3. Σε όλες τις χώρες ανά τον κόσμο που η Εταιρεία έχει επενδύσεις ή συνδεδεμένες επιχειρήσεις δεν ανέχεται ουδεμία παραβίαση των Νόμων είτε από το πρόσωπικό της είτε από τρίτους που ενέχονται με οιονδήποτε τρόπο με αυτήν. Ασφαλώς το αυτό ισχύει και θα ισχύει και για την Ελλάδα.

Διακίνηση ναρκωτικών σε καταστήματα

Αποφαίνεται σήμερα η Δημαρχιακή

Με κύριο θέμα την οριστική αφαίρεση των αδειών ίδρυσης και λειτουργίας τριών καταστημάτων υγειονομικού ενδιαφέροντος αναμένεται να συνεδριάσει το πρωί η δημαρχιακή επιτροπή του Δήμου Ροδίων.

Ειδικότερα, μετά από έγγραφο της υπηρεσίας Δίωξης Ναρκωτικών Ρόδου η δημαρχιακή επιτροπή θα αποφασίσει την οριστική αφαίρεση ή μη της αδείας της καφετέριας (χαρτοπαιχτική λέσχη) της Λαγογένη Γεωργίας επί της οδού Θεμ. Σοφούλη, μετά την διαπίστωση ότι εντός του χώρου έγινε συστηματική διακίνηση ναρκωτικών ουσιών. Συγκεκριμένα τον Φεβρουάριο του 2001, συνελήφθη μετά από αξιοποίηση σχετικής πληροφορίας ο 35χρονος Κων/νος Πετράντης εντός της καφετέριας να κατέχει μια δόση ηρωίνης μέσα σε χαρτονομίσματα. Κατελήφθη εξάλλου στον ίδιο χώρο και ο Οδυσσέας Κουλούζης να κατέχει τρία τσιγαριλίκια. Από την προανάκριση που διενέργησε η Δίωξη Ναρκωτικών ο Κουλούζης απεκάλυψε πως αγόραζε συστηματικά εντός του χώρου της καφετέριας χασίς από τον Πετράντη. Η δημαρχιακή επιτροπή ενεργώντας με βάση την κείμενη νομοθεσία αποφάσισε αρχικώς την σφράγιση του καταστήματος για διάστημα 60 ημερών, απόφαση όμως που ανεστάλη μετά από προσφυγή και δικαίωση της Λαγογένη στο Διοικητικό Πρωτοδικείο Ρόδου.

Στην ίδια συνεδρίαση θα εξεταστούν και οι άδειες των Πιχιβέ Ιμπραήμ, Ν. Αγγελίδη και Χ. Τριομμάτη οι οποίοι έχουν υπερβεί το προβλεπόμενο όριο παραβάσεων μουσικής σε ώρες πέραν των επιτρεπόμενων στα καταστήματά τους. Σημειώνεται ότι ο Πιχιβέ Ιμπραήμ απηλλάγη των κατηγοριών από το δικαστήριο και μένει η απόφαση της δημαρχιακής για να διατηρήσει την άδεια του.

Μορφή επιδημίας προσέλαβε

η μάστιγα των ναρκωτικών



Από άνδρες του Τμήματος Δίωξης Ναρκωτικών Ρόδου συνελήφθη κι απεστάλη αρμοδίως για τα περαιτέρω ο Σωτήριος Δημακάκος του Θωμά, ετών 31, κάτοικος Ρόδου, έμπορος, γιατί σε έλεγχο που του έγινε βρέθηκε να κατέχει ποσότητα ενός γραμμ. ακατέργαστης ινδικής κάνναβης, ενώ στο σπίτι του βρέθηκε μια χάρτινη συσκευασία η οποία περιείχε ποσότητα 21 γραμμ. της ίδιας ναρκωτικής ουσίας. Τα ναρκωτικά κατασχέθηκαν.

• Από άνδρες του ιδίου Τμήματος συνελήφθη ακόμα ο Λεόνε Γιαννατσούλιας του Θεοδοσίου, ετών 21, κάτοικος Αθηνών, στρατιώτης που βρέθηκε να κατέχει μια πλαστική σακούλα η οποία περιείχε ποσότητα 70 γραμμ. ακατέργαστης ινδικής κάνναβης η οποία και κατασχέθηκε.

• Από άνδρες του Αστυνομικού Τμήματος Αεροδρομίου Ρόδου συνελήφθη κι απεστάλη αρμοδίως για τα περαιτέρω ο Peter Koukounaris του Frank, ετών 27, Αυστραλός υπήκοος, κάτοικος προσωρινά Τήλου, γιατί σε έλεγχο που του έγινε βρέθηκε να κατέχει ποσότητα ενός γραμμαρίου ακατέργαστης ινδικής κάνναβης καθώς κι ένα χρησιμοποιημένο αυτοσχέδιο τσιγάρο που περιείχε την ίδια ναρκωτική ουσία.

ΜΙΧΑΗΛ Π. ΜΑΡΚΑΚΙΟΥ

ΕΚΘΕΣΙΑΚΟΣ ΧΩΡΟΣ - ΟΔΟΣ ΘΕΣ/ΝΙΚΗΣ 14

ΕΝΑΝΤΙ ΕΜΠΟΡΙΚΟΥ ΚΕΝΤΡΟΥ ΜΗΔΕΙΑ - ΤΗΛ.: 0241 - 67500, 20327 - ΦΑΧ: 94162 ΡΟΔΟΣ

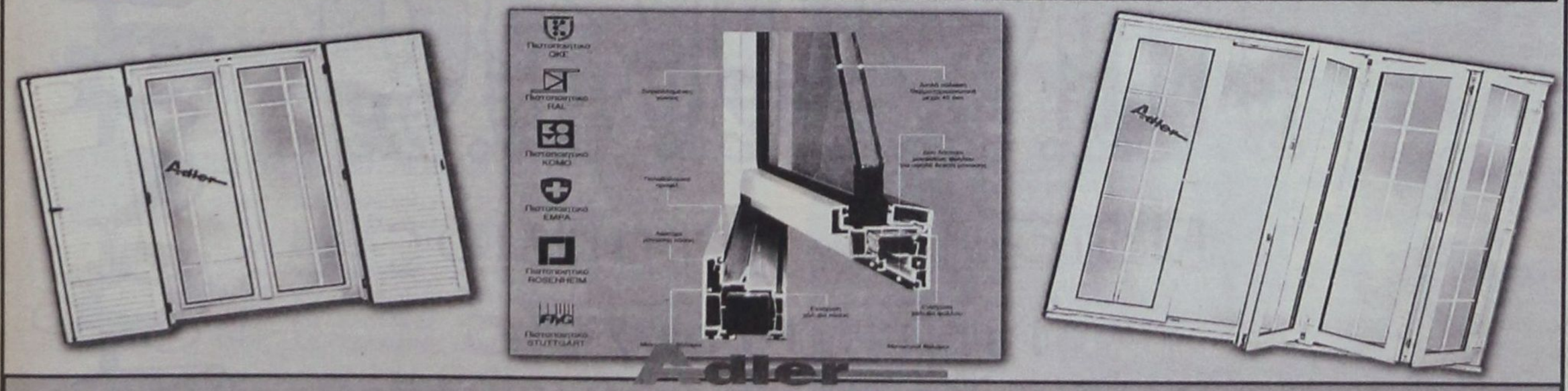

Adler

ΣΥΣΤΗΜΑΤΑ ΓΕΡΜΑΝΙΚΩΝ ΚΟΥΦΩΜΑΤΩΝ

ΞΕΚΙΝΗΣΑΜΕ ΠΡΩΤΟΙ - ΠΡΙΝ ΑΠΟ 15 ΧΡΟΝΙΑ - ΝΑ ΝΤΥΝΟΥΜΕ ΤΑ ΣΠΙΤΙΑ ΣΑΣ ΜΕ ΠΟΡΤΕΣ - ΠΑΡΑΘΥΡΑ P.V.C. ΑΛΟΥΜΙΝΙΟΥ ΚΑΙ ΞΥΛΟΥ.
ΠΑΡΑΜΕΙΝΑΜΕ ΠΡΩΤΟΙ ΧΑΡΙΣ ΣΤΗΝ ΕΜΠΙΣΤΟΣΥΝΗ ΜΕ ΤΗΝ ΟΠΟΙΑ ΜΑΣ ΣΤΗΡΙΞΑΤΕ. ΦΙΛΟΔΟΞΟΥΜΕ ΝΑ ΕΙΜΑΣΤΕ ΠΑΝΤΑ ΠΡΩΤΟΙ ΜΕ ΣΥΝΕΠΕΙΑ ΣΤΗΝ ΠΑΡΑΔΟΣΗ,
ΤΟΠΟΘΕΤΗΣΗ ΑΠΟ ΤΕΧΝΙΤΕΣ ΠΟΥ ΕΙΔΙΚΕΥΘΗΚΑΝ ΣΤΗΝ ΓΕΡΜΑΝΙΑ ΚΑΙ ΧΑΡΑΚΤΗΡΙΣΤΙΚΟ ΜΑΣ Η ΕΝΤΟΝΗ ΠΡΟΣΠΑΘΕΙΑ ΓΙΑ ΤΗΝ ΙΚΑΝΟΠΟΙΗΣΗ ΤΟΥ ΠΕΛΑΤΗ

Adler

Δύναμη ποιότητας Δύναμη τεχνολογίας

ΕΛΑΤΕ ΣΤΟΝ ΑΝΑΚΑΙΝΙΣΜΕΝΟ ΕΚΘΕΣΙΑΚΟ ΜΑΣ ΧΩΡΟ ΝΑ ΔΕΙΤΕ ΑΠΟ ΚΟΝΤΑ ΤΑ ΚΟΥΦΩΜΑΤΑ ΤΗΣ ΠΙΟ ΝΕΑΣ ΤΕΧΝΟΛΟΓΙΑΣ ΚΑΙ ΝΑ ΣΥΖΗΤΗΣΟΥΜΕ ΓΙΑ Ο,ΤΙ ΕΝΔΙΑΦΕΡΕΣΤΕ.
ΑΛΛΑΖΟΥΜΕ ΤΑ ΠΑΛΙΑ ΣΑΣ ΚΟΥΦΩΜΑΤΑ ΑΥΘΗΜΕΡΟΝ ΚΑΙ ΤΟΠΟΘΕΤΟΥΜΕ ΝΕΑ ΑΣΠΡΑ Ή ΧΡΩΜΑΤΙΣΤΑ ΔΙΚΗΣ ΣΑΣ ΕΠΙΘΥΜΙΑΣ ΚΑΙ ΜΕ ΔΙΑΚΑΝΟΝΙΣΜΟ ΤΗΣ ΑΡΕΣΚΕΙΑΣ ΣΑΣ

Ευχαριστούμε

Μιχαήλ Π. Μαρκακιού και Υιοί

ΜΕΤΑ ΤΗΝ ΚΟΙΝΟΠΟΙΗΣΗ ΤΗΣ ΕΓΚΥΚΛΙΟΥ

Αρχισαν στο τοπικό ΠΑΣΟΚ

οι διαδικασίες για το Συνέδριο

Ποιές είναι οι κατευθυντήριες γραμμές

Η εγκύκλιος του γραμματέα της Κ.Ε. του ΠΑΣΟΚ κ. Κώστα Σκανδαλίδη για την ανάδειξη αντιπροσώπων στο Συνέδριο του ΠΑΣΟΚ (που δημοσίευσε χθές, εξ' ολοκλήρου η «δ») απασχόλησε τα μέλη της Ν.Ε Νότιας Δωδεκανήσου του κόμματος, στην συνεδρίαση της περασμένης Δευτέρας.

Ως γνωστόν, οι σύνεδροι θα εκλεγούν με καθολική ψηφοφορία των μελών του ΠΑΣΟΚ (τα οποία θα περιλαμβάνονται στους εγκεκριμένους από την Κεντρική διοίκηση του κόμματος καταλόγους, που αναμένεται να κοινοποιηθούν την προσεχή Παρασκευή), την Κυριακή 30 Σεπτεμβρίου.

Σύμφωνα με την απόφαση της Κ.Ε. στο συνέδριο θα συμμετάσχουν χωρίς εκλογή ο **κ. Γιώργος Χιωτάκης** πρώην βουλευτής, ο **κ. Γιάννης Παρασκευάς**, μέλος της Κ.Ε. ο **κ. Τιμ. Παρασκευάς,** γραμματέας της Ν.Ε. Νότιας Δωδεκανήσου, **κ. Βασίλης Πίτσης**, γραμματέας της Ν.Ε. Βόρειας Δωδεκανήσου ο **κ. Βασίλης Σταυριανός**, συντονιστής της Περιφερειακής Επιτροπής, ενώ ανοικτό παραμένει το ενδεχόμενο συμμετοχής στο συνέδριο και του **κ. Γιάννη Μαχαιρίδη** ως πρώην μέλους της Κ.Ε. του ΠΑΣΟΚ.

Το μέτρο για την εκλογή συνέδρων είναι 1:50 και είναι για όλες τις Οργανώσεις του ΠΑΣΟΚ. Κάλπες θα στηθούν σε κάθε δήμο, υπό την προϋπόθεση ότι ο αριθμός των μελών του Κινήματος θα υπερβαίνει τα 350. Σε περιπτώσεις δήμων με μικρότερο αριθμό μελών, η κάλπη θα αντιστοιχεί σε ομάδα όμορων δήμων, προκειμένου να συμπληρωθεί ο αριθμός των 350 μελών, κατ' ελάχιστον.

Σε κάθε δήμο ή ομάδα δήμων θα υπάρχει διαφορετικό ψηφοδέλτιο, το οποίο απαρτίζεται αποκλειστικά από υποψηφίους που είναι μέλη των οργανώσεων των συγκεκριμένων δήμων.

Βάσει του ισχύοντος μέτρου 1:50 είναι προφανές ότι για να υπάρξει εκπροσώπηση των κομματικών οργανώσεων ενός δήμου στο συνέδριο, ο αριθμός των μελών τους πρέπει να ξεπερνά τα 50.

Αξιοσημείωτη είναι η δυνατότητα που δίνεται στα νησιά να εκπροσωπηθούν στο συνέδριο **ανεξαρτήτως του αριθμού μελών που είναι εγγεγραμμένος σε κάθε ένα από αυτά. Κάθε νησί που διαθέτει οργάνωση βάσης, εκλέγει τουλάχιστον ένα σύνεδρο, ανεξαρτήτως του αριθμού των μελών.**

Η προθεσμία υποβολής υποψηφιοτήτων λήγει στις 26 Σεπτεμβρίου, με δυνατότητα ελέγχου του ψηφοδελτίου μέχρι τις 12.00 το μεσημέρι της επομένης.

Οι κάλπες την Κυριακή 30 Σεπτεμβρίου θα ανοίξουν στις 9 το πρωί και θα κλείσουν στις 6 το απόγευμα.

Το μέτρο για την εκλογή συνέδρων είναι οι 40 σταυροί.

Ο ακριβής αριθμός των μελών που θα εκλεγούν ανά δήμο θα υπολογισθεί με την ανακοίνωση των οριστικών καταλόγων των μελών που θα έχουν δικαίωμα ψήφου. Εκτιμάται όμως ότι από τις οργανώσεις της πόλεως Ρόδου θα εκλεγούν μάλλον 24 σύνεδροι.

Πέραν της εγκυκλίου, την Ν.Ε. του ΠΑΣΟΚ στην προχθεσινή της συνεδρίαση απασχόλησε και ο προσυνεδριακός διάλογος επί των πολιτικών θέσεων του Κινήματος.

Αποφασίσθηκε να γίνει κατ' ελάχιστον μία κομματική ολομέλεια ανά δήμο, που θα έχει ανοικτό χαρακτήρα, στο διάστημα που απομένει μέχρι τις εσωκομματικές εκλογές.

ΣΤΟ 8ΜΗΝΟ ΙΑΝΟΥΑΡΙΟΥ - ΑΥΓΟΥΣΤΟΥ

Πολλά έσοδα είχε ο Δήμος

από την ελεγχόμενη στάθμευση

Επιβλήθηκαν πάνω από 8.000 πρόστιμα

Εντυπωσιακά έσοδα ύψους 130.356.940 δρχ. είχε ο Δήμος Ροδίων από την εφαρμογή του συστήματος ελεγχόμενης στάθμευσης στην πόλη της Ρόδου στο χρονικό διάστημα από 1 Ιανουαρίου έως 20 Αυγούστου 2001.

Στο αντίστοιχο διάστημα του 2000 ο Δήμος Ροδίων είχε εισπράξει από πάρκινγκ και κλήσεις το ποσό των 121.057.000 δρχ.

Στο τρίμηνο Ιουνίου - Ιουλίου - Αυγούστου που η κίνηση στο κέντρο της πόλεως ήταν αυξημένη ο Δήμος Ροδίων εισέπραξε συνολικά 75.504.560 δρχ. Αναλυτικά τον μήνα Ιούνιο τα έσοδα από την ελεγχόμενη ανήλθαν στο ποσό των 20.926.730 δρχ. τον Ιούλιο σε 23.259.310 δρχ. και τον Αύγουστο σε 31.318.520 δρχ.

Τσουχτερά πρόστιμα ή αυξημένη παραβατικότητα;

Τα έσοδα της ελεγχόμενης στάθμευσης αποτελούν σίγουρα τεκμήριο για την άθλια εικόνα που παρουσιάζει το κέντρο της πόλεως από την παντελή έλλειψη πάρκινγκ και ελλειπών κυκλοφοριακών ρυθμίσεων.

Ο αριθμός των προστίμων που κλήθηκαν να πληρώσουν οι οδηγοί ξεπέρασαν τα 8.000!

Η συντριπτική πλειοψηφία αφορά κλήσεις για στάθμευση σε μη προβλεπόμενους χώρους (δεν φέρουν μπλέ ένδειξη στο δρόμο) για λήξη της ώρας του εισιτηρίου του παρκόμετρου ή για μη έκδοση εισιτηρίου. Η γενική εκτίμηση που επικρατεί είναι ότι η δημοτική αρχή ενώ ορθώς επέβαλε το σύστημα της ελεγχόμενης στάθμευσης δεν προέβη παράλληλα και σε ενέργειες για την ανάπτυξη των κατάλληλων υποδομών (πάρκινγκ) στην πόλη ώστε να εξυπηρετείται ο πολίτης. Πολλοί είναι αυτοί που αναγκάζονται να παραβαίνουν τον ΚΟΚ προκειμένου να διεκπεραιώσουν εργασίες τους, άλλοι δεν μπορούν να κάνουν αλλιώς...

ΚΥΝΗΓΕΤΙΚΟΣ ΣΥΛΛΟΓΟΣ ΡΟΔΟΥ

Υπόθεση Τήλου: Αλλαγή πορείας

Οι βλέψεις του Δημάρχου Τήλου κ. Αλιφέρη για τη μετάλλαξη του νησιού σε Φυσικό Πάρκο δεν απέφεραν τα αναμενόμενα και γι' αυτό, σε μια ύστατη προσπάθεια του επιχειρεί να χαρακτηρίσει την συνολική επιφάνεια του νησιού σε Καταφύγιο Αγριας Ζωής αδιαφορώντας για τις όποιες αρνητικές συνέπειες προδιαγράφει κάτι τέτοιο για τους κατοίκους της Τήλου.

Παρότι το 60% της επιφάνειας του νησιού είναι ήδη χαρακτηρισμένο από την αρμόδια Δασική Αρχή ως Καταφύγιο Αγριας Ζωής ο κ. Αλιφέρης επιχειρεί, αδικαιολόγητα (επικαλούμενος αντιεπιστημονικά και αλληλοσυγκρουόμενα επιστημονικά στοιχεία), να εντάξει στο καθεστώς καταφυγίου και το υπόλοιπο 40%. Αυτό όμως που διαπιστώνεται είναι ότι ενώ πιέζει ποικιλοτρόπως (κυρίως μέσω δημοσιευμάτων στα ΜΜΕ) ακόμα δεν έχει παρουσιάσει κανένα έργο για την προστασία της άγριας πανίδας και χλωρίδας στο ήδη χαρακτηρισμένο κομμάτι του νησιού (έργα και δράσεις για εξασφάλιση τροφής και νερού των ενδημικών θηραμάτων και αρπακτικών, δημιουργία φρακτών για φωλεοποίηση ή κάλυψη των θηραμάτων από τους φυσικούς εχθρούς τους και από τις καιρικές συνθήκες κλπ.).

Το μοναδικό που έχει επιτύχει μέχρι σήμερα, σύμφωνα με όσα ανακοίνωσε και στη Συνέντευξη Τύπου, είναι ότι κατάφερε να «εκφυλίσει» τα είδη της άγριας πανίδας που είχαν την ατυχία να βρίσκονται υπό τις «διαχειριστικές τακτικές» του. Χαρακτηρισικά σας θυμίζουμε, απόσπασμα από την ομιλία του: «Οι πέρδικες μας περιμένουν στους δρόμους για να τις ταΐσουμε»!



ΠΛΗΡΗΣ ΠΑΡΑΔΟΣΗ ΤΩΝ ΗΠΑ ΣΤΟΥΣ ΤΡΟΜΟΚΡΑΤΕΣ

ΑΡΜΑΓΕΔΔΩΝ!

✓ Παγκόσμιο σοκ από το τυφλό κτύπημα ✓ Ο μύθος της απόρθητης Αμερικής κατέρρευσε ως χάρτινος πύργος ✓ Ούτε σε σενάριο επιστημονικής φαντασίας ✓ Το σήμερα δεν θα μοιάζει με το χθες σε παγκόσμιο επίπεδο



Αρμαγεδδών...

Πρωτοφανής τραγωδία με διπλό τρομοκρατικό χτύπημα σε Νέα Υόρκη και Ουάσινγκτον στους δίδυμους πύργους World Trade Center και στο Πεντάγωνο. Λίγα λεπτά πριν τις 9 π.μ., τοπική ώρα, δύο αεροσκάφη, τύπου Boeing, επιβατηγά έπεσαν με διαφορά λίγων μόλις λεπτών πάνω στους δίδυμους ουρανοξύστες του World Trade Center στη Νέα Υόρκη. Σχεδόν μισή ώρα αργότερα, σε κόλαση φωτιάς μετατράπηκε και το Πεντάγωνο στην Ουάσινγκτον, όπου και εκεί έπεσε αεροπλάνο, ενώ επιβατηγό αεροσκάφος έπεσε και στο Πίτσμπουργκ.

Το χτύπημα στο World Trade Center

Ανυπολόγιστος είναι ο αριθμός των θυμάτων από το χτύπημα στη Νέα Υόρκη καθώς μόνο στο Διεθνές Κέντρο Εμπορίου εργάζονται περισσότερα από 50 χιλιάδες άτομα. Σύμφωνα με τις μέχρι στιγμής πληροφορίες, δύο επιβατηγά αεροσκάφη των εταιρειών American Airlines με 152 επιβαίνοντες έπεσαν πάνω στους δίδυμους πύργους. Και στα δύο εκδηλώθηκε αεροπειρατεία. Το πρώτο εκτελούσε την πτήση 11 από τη Βοστώνη προς το Λος Αντζελες, το δεύτερο από το Ντάλας προς το Λος Αντζελες. 10 χιλιάδες μέλη σωστικών συνεργείων βρίσκονται στο σημείο της επίθεσης. Αυτόπτες μάρτυρες έκαναν λόγο για ανθρώπους που έπεσαν από τα παράθυρα του νότιου πύργου, λίγο πριν καταρρεύσει το κτίριο.

Χτύπησαν και την Ουάσιγκτον

Κόλαση τρομοκρατικών χτυπημάτων και στην Ουάσινγκτον. Στο Πεντάγωνο το αεροσκάφος έπεσε δίπλα στο κτίριο, στη δυτική πτέρυγα. Αγνωστος είναι ο αριθμός των θυμάτων αλλά και ποιάς εταιρείας ήταν το αεροσκάφος. Στην αμερικανική πρωτεύουσα έχει εκκενωθεί ο Λευκός Οίκος, όλα τα κυβερνητικά κτίρια μεταξύ αυτών, το υπουργείο Οικονομικών, το υπουργείο Εξωτερικών, το υπουργείο Δικαιοσύνης, το κτίριο αντιμετώπισης καταστροφών στην Ατλάντα καθώς και η έδρα του ΟΗΕ στη Νέα Υόρκη.

Συντριβή και στο Πίτσμπουργκ

Τέταρτο αεροσκάφος, Boeing 767 της United Airlines που εκτελούσε την πτήση Σαν Φρανσίσκο-Ν. Υόρκη, συνετρίβη στο Πίτσμπουργκ κοντά στο αεροδρόμιο. Μέχρι στιγμής δεν υπάρχουν πληροφορίες για τον αριθμό των θυμάτων. Οπως μετέδωσε το BBC υπάρχουν πληροφορίες για αεροσκάφος που κατευθυνόταν προς την Ουάσινγκτον και στο οποίο σημειώθηκε αεροπειρατεία.

Εθνική τραγωδία

Για εθνική τραγωδία από το τρομοκρατικό χτύπημα έκανε λόγο ο αμερικανός πρόεδρος Τζορτζ Μπους. Ο δήμαρχος της Νέας Υόρκης ανακοίνωσε ότι εκκενώνεται τμήμα του Μανχάταν ενώ έκλεισαν όλες οι γέφυρες και οι δρόμοι που οδηγούν στην καρδιά της Νέας Υόρκης. Οι προγραμματισμένες εκλογές για τον Δήμο της πόλης αναβλήθηκαν επ' αόριστον. Οι αμερικανικές αρχές βρίσκονται αντιμέτωπες με το ενδεχόμενο «απίστευτης απώλειας ανθρώπινων ζωών» από τις τρομοκρατικές επιθέσεις δήλωσε ο Ρούντολφ Τζουλιάνι.

Συγκαλείται εκτάκτως το Συμβούλιο Ασφαλείας.

Η αμερικανική υπηρεσία πολιτικής αεροπορίας απαγόρευσε τις πτήσεις από και προς τις Ηνωμένες Πολιτείες. Ολες οι ευρωπαϊκές εταιρείες ακύρωσαν τις πτήσεις τους προς τις ΗΠΑ ενώ τα αεροσκάφη που είχαν ήδη αναχωρήσει κατευθύνθηκαν προς τον Καναδά. Και το αεροσκάφος της Ολυμπιακής αεροπορίας που εκτελούσε πτήση προς τη Νέα Υόρκη άλλαξε πορεία την ώρα της πτήσης πάνω από το Λονδίνο. Οι τηλεφωνικές επικοινωνίες σε Ουάσινγκτον και Νέα Υόρκη δεν είναι εφικτές. Το Μεξικό έκλεισε τα σύνορά του με τις ΗΠΑ.

Η ευθύνη

Αρχικές πληροφορίες από το Ντουμπάι, που όμως στη συνέχεια διαψεύστηκαν από την οργάνωση έκαναν λόγο για ανάληψη ευθύνης από την παλαιστινιακή οργάνωση, το Δημοκρατικό Μέτωπο για την Απελευθέρωση της Παλαιστίνης. Η οργάνωση διέψευσε τις πληροφορίες. Πληροφορίες του πρακτορείου Reuters από το Λονδίνο μιλούν για χτύπημα του Οσάμα Μπιν Λάντεν. Ο πρέσβης των Ταλιμπάν στο Πακιστάν δήλωσε πάντως ότι ο Λάντεν δεν είχε αλλά ούτε και θα μπορούσε να έχει σχέση με την επίθεση. Σύσσωμη η διεθνής κοινότητα καταδικάζει την επίθεση.

Εκτός ελέγχου η κατάσταση: «Δεχόμαστε οργανωμένη επίθεση» - Μαχητικά αεροσκάφη περιπολούν τον ουρανό

Ουάσινγκτον: Εκτός ελέγχου βρίσκεται από το απόγευμα της Τρίτης η κατάσταση στη Νέα Υόρκη και την Ουάσινγκτον από τα αλλεπάλληλα χτυπήματα σε κυβερνητικά και άλλα κτίρια, ενώ πληροφορίες αναφέρουν ότι οι νεκροί και τραυματίες είναι τόσοι πολλοί που οι υπηρεσίες αδυνατούν να ολοκληρώσουν την καταμέτρηση.

Μετά τα «δίδυμα» και το Πεντάγωνο, παγιδευμένο αυτοκίνητο ανατινάχτηκε στο κτίριο του Στέιτ Ντιπάρτμεντ, καπνοί στο Καπιτώλιο και αεροσκάφος συνετρίβη στη δυτική Πενσιλβάνια, ΝΑ του Πίτσμπουργκ.

Παρακολουθείται δε δεύτερο αεροπλάνο, στο οποίο εκδηλώθηκε αεροπειρατεία και κατευθύνεται στην Ουάσινγκτον, ενώ μαχητικά περιπολούν στον αέρα και τόσο η American Airlines όσο και η United γνωστοποίησαν ότι «έχασαν» από δύο αεροσκάφη.

Αυτόπτες μάρτυρες δήλωναν ότι άνθρωποι πηδούσαν μέσα από τις φλόγες που κατέτρωγαν τους ουρανοξύστες, και σώματα «προσγειώνονταν» στο έδαφος. Τα σωστικά συνεργεία μιλούν για τόσους πολλούς νεκρούς και τραυματίες που δεν μπορούν να τους μετρήσουν.

Οι πληροφορίες από τα αμερικανικά ΜΜΕ αναφέρουν ότι στα «δίδυμα» κτίρια εργάζονται 50.000(!) άνθρωποι, κάτι που μετατρέπει τις σημερινές επιθέσεις σε πρωτοφανή τραγωδία.

Ο πανικός κυριαρχεί αυτή την ώρα σε όλη τη χώρα, αφού κυβερνητικοί και άλλοι αξιωματούχοι μιλούν για οργανωμένη επίθεση εναντίον των ΗΠΑ. Η αμηχανία είναι ζωγραφισμένη στα πρόσωπα όλων, «επισήμων» και μη, αφού η μοναδική υπερδύναμη του πλανήτη δείχνει ανυπεράσπιστη μπροστά στον «αόρατο» εχθρό και την τρομοκρατία. Ο δήμαρχος της Νέας Υόρκης, Ρούντολφ Τζουλιάνι, διέταξε την εκκένωση μεγάλου τμήματος του Μανχάταν.

Σύμφωνα με τα αμερικανικά τηλεοπτικά δίκτυα, κατέρρευσε το ένα από τα «δίδυμα» κτίρια και λίγο αργότερα νέα έκρηξη σημειώθηκε στο δεύτερο κτίριο, το οποίο φλεγόταν. Στη συνέχεια κατέρρευσε και αυτό μπροστά στα έντρομα μάτια των Νεοϋορκέζων. Λίγο αργότερα, τμήμα του κτιρίου του Πενταγώνου κατέρρευσε σαν να ήταν από χαρτί.

Ολες οι πτήσεις με προορισμό τις ΗΠΑ θα κατευθυνθούν στον Καναδά, αφού απαγορεύτηκαν οι προσγειώσεις και οι απογειώσεις από όλα τα αμερικανικά αεροδρόμια. Η αεροπορική εταιρεία American Airlines ανακοίνωσε ότι «έχασε» δύο αεροσκάφη της που μετέφεραν συνολικά 156 ανθρώπους.

Από το Λονδίνο ανακοινώθηκε ότι η British Airways ακύρωσε όλες τις πτήσεις της προς τις ΗΠΑ. «Ορισμένα αεροσκάφη των Βρετανικών Αερογραμμών που βρίσκονταν καθ' οδόν προς τις ΗΠΑ πρόκειται να προσγειωθούν σε άλλα κοντινότερα αεροδρόμια. Πολλά αεροσκάφη που ήταν κοντά στη Βρετανία, επιστρέφουν στα βρετανικά αεροδρόμια».

«Για ακόμη μια φορά βλέπουμε την τρομοκρατία, τους τρομοκράτες, ανθρώπους που δεν πιστεύουν στη δημοκρατία, που πιστεύουν ότι με την καταστροφή κτιρίων και τη δολοφονία ανθρώπων μπορούν να πετύχουν έναν πολιτικό σκοπό» ήταν το πρώτο σχόλιο του Αμερικανού ΥΠΕΞ, Κόλιν Πάουελ, που επιστρέφει εκτάκτως από το Περού στις ΗΠΑ.

ΣΥΝΕΧΕΙΑ ΣΤΗΝ ΣΕΛ. 6-7

CAN A FERRIES

ΔΡΟΜΟΛΟΓΙΑ ΠΛΟΙΩΝ

ΑΠΟ 10/09/2001 ΕΩΣ 30/09/2001

F/B MARINA F/B RODANTHI F/B ROMILDA

F/B MARINA F/B RODANTHI ΕΝΑΛΛΑΞ ΓΙΑ ΠΕΙΡΑΙΑ

ΔΕΥΤΕΡΑ	16.00	ΚΩ - ΚΑΛΥΜΝΟ - ΛΕΡΟ - ΠΑΤΜΟ - ΠΕΙΡΑΙΑ
ΤΡΙΤΗ	16.00	ΚΩ - ΚΑΛΥΜΝΟ - ΠΕΙΡΑΙΑ
ΤΕΤΑΡΤΗ	16.00	ΚΩ - ΚΑΛΥΜΝΟ - ΠΕΙΡΑΙΑ
ΠΕΜΠΤΗ	16.00	ΚΩ - ΚΑΛΥΜΝΟ - ΑΣΤΥΠΑΛΑΙΑ - ΠΕΙΡΑΙΑ
ΠΑΡΑΣΚΕΥΗ	16.00	ΚΩ - ΚΑΛΥΜΝΟ - ΛΕΡΟ - ΠΑΤΜΟ - ΠΕΙΡΑΙΑ
ΣΑΒΒΑΤΟ	16.00	ΚΩ - ΚΑΛΥΜΝΟ - ΛΕΡΟ - ΠΑΤΜΟ - ΠΕΙΡΑΙΑ
ΚΥΡΙΑΚΗ	16.00	ΚΩ - ΚΑΛΥΜΝΟ - ΠΕΙΡΑΙΑ

F/B ROMILDA

ΤΡΙΤΗ	15.00	ΚΩ - ΚΑΛΥΜΝΟ - ΛΕΡΟ - ΠΑΤΜΟ - ΦΟΥΡΝΟΙ - ΑΓ. ΚΗΡΥΚΟ - ΠΕΙΡΑΙΑ
ΠΕΜΠΤΗ	16.00	ΚΩ - ΛΕΡΟ - ΛΕΙΨΟΙ - ΠΑΤΜΟ - ΠΕΙΡΑΙΑ
ΣΑΒΒΑΤΟ	19.00	ΚΑΣΤΕΛΛΟΡΙΖΟ
ΚΥΡΙΑΚΗ	08.00	ΣΥΜΗ - ΤΗΛΟ - ΝΙΣΥΡΟ - ΚΩ - ΚΑΛΥΜΝΟ - ΛΕΡΟ - ΠΑΤΜΟ - ΝΑΞΟ - ΠΑΡΟ- ΠΕΙΡΑΙΑ

ΣΑΣ ΕΥΧΟΜΑΣΤΕ ΚΑΛΟ ΧΕΙΜΩΝΑ

ΠΛΗΡΟΦΟΡΙΕΣ ΤΗΛ. 35066 - 30406- 36170 - 28597 FAX 39839
ΚΑΙ ΣΤΟΝ ΤΑΞΙΔΙΩΤΙΚΟ ΣΑΣ ΠΡΑΚΤΟΡΑ

ΙΔΙΩΤΙΚΟ ΤΕΧΝΙΚΟ ΕΠΑΓΓΕΛΜΑΤΙΚΟ ΕΚΠΑΙΔΕΥΤΗΡΙΟ

ΤΕΕ ΔΟΡΚΑΣ

Αναγνωρισμένο από το κράτος

ΙΔΙΩΤΙΚΟ ΤΕΧΝΙΚΟ ΕΠΑΓΓΕΛΜΑΤΙΚΟ ΕΚΠΑΙΔΕΥΤΗΡΙΟ • ΔΟΡΚΑΣ •

ΕΙΔΙΚΟΤΗΤΕΣ

Κρατικό πτυχίο - Αναβολή στράτευσης



• ΠΛΗΡΟΦΟΡΙΚΗΣ - ΔΙΚΤΥΩΝ Η/Υ



• ΚΟΜΜΩΤΙΚΗΣ - ΑΙΣΘΗΤΙΚΗΣ Κομμωτικής τέχνης



• ΚΑΛΛΙΤΕΧΝΙΚΩΝ ΕΦΑΡΜΟΓΩΝ - Διακοσμητών - Γραφικών Τεχνών



• ΕΝΔΥΜΑΤΟΛΟΓΩΝ - ΣΧΕΔΙΑΣΤΩΝ ΜΟΔΑΣ

ΔΕΚΤΟΙ ΑΠΟΦ. ΓΥΜΝΑΣΙΟΥ - ΛΥΚΕΙΟΥ

ΠΛΗΡ. ΕΓΓΡΑΦΕΣ: Καναδά 32 Ρόδος • Τηλ. - Fax: 76536 & 29550

ΑΡΜΑΓΕΔΔΩΝ!

ΣΥΝΕΧΕΙΑ ΑΠΟ ΣΕΛ. 5

«Μπορεί να καταστρέψουν κτίρια, να σκοτώσουν ανθρώπους εμείς θα λυπηθούμε από την τραγωδία, αλλά δεν θα τους επιτρέψουμε να σκοτώσουν το πνεύμα της δημοκρατίας.

Διαβεβαιώνουμε ότι η Αμερική θα αντιμετωπίσει αυτή την τραγωδία και θα φέρει τους υπεύθυνους στη δικαιοσύνη» προσέθεσε. Και κατέληξε: «Να είστε βέβαιοι πως όσο φρικτή κι αν είναι αυτή η ημέρα για εμάς, θα την ξεπεράσουμε γιατί είμαστε ένα ισχυρό κράτος που πιστεύει στον εαυτό του».

Τρόμος από τον ουρανό:

Αεροπλάνα προσέκρουσαν στα «δίδυμα» κτίρια στη Νέα Υόρκη - Σε κατάσταση συναγερμού η πόλη Το πρώτο αεροσκάφος «σφηνώθηκε» στο κτίριο όπου στεγάζεται το Κέντρο Παγκόσμιου Εμπορίου

Νέα Υόρκη: Καπνός βγαίνει από τον ουρανοξύστη, όπου στεγάζεται το Κέντρο Παγκόσμιου Εμπορίου στη Νέα Υόρκη, καθώς λίγο πριν από τις 4 το απόγευμα της Τρίτης (ώρα Ελλάδος) ένα αεροσκάφος «καρφώθηκε» στις τζαμαρίες του αργότερα, ένα άλλο αεροπλάνο προσέκρουσε στο «δίδυμο» ουρανοξύστη του προηγούμενου, και τυλίχθηκε στις φλόγες. Το FBI κάνει λόγο για «τρομοκρατική ενέργεια» και ερευνά δύο αεροπειρατίες που εκδηλώθηκαν σήμερα το πρωί (ώρα Ελλάδος): Μία σε αεροσκάφος της American Airlines, πτήση 11 από Βοστώνη προς Λος Αντζελες, και μία σε αεροπλάνο της United Airlines, με αναχώρηση από Βοστώνη. Το ένα αεροσκάφος είναι τύπου Airbus και το άλλο Boeing 767.

Επιπλέον, ανεπιβεβαίωτες πληροφορίες κάνουν λόγο για «έργο» του διαβόητου Σαουδάραβα κροίσου -και «τρομοκράτη» για τους Αμερικανούς-, Μπιν Λάντεν. Σύμφωνα με επίσημη ανακοίνωση, μέχρι στιγμής υπάρχουν έξι νεκροί και περισσότεροι από χίλιοι τραυματίες, ενώ εκφράζονται ανησυχίες ότι ο αριθμός των θυμάτων θα αυξηθεί δραματικά.

Οι πληροφορίες από τα αμερικανικά ΜΜΕ αναφέρουν ότι στα «δίδυμα» κτίρια εργάζονται 50.000(!) άνθρωποι, κάτι που μετατρέπει τις σημερινές επιθέσεις σε πρωτοφανή τραγωδία.

Όλες οι γέφυρες, τα τούνελ, το μετρό και το αεροδρόμιο της Νέα Υόρκης έχουν αποκλειστεί, η Γουόλ Στριτ θα παραμείνει κλειστή και η κινητοποίηση στη Νέα Υόρκη είναι τεράστια.

Σε έκτακτο διάγγελμά του από ένα δημοτικό σχολείο ο Αμερικανός πρόεδρος μίλησε για «μεγάλη τραγωδία» και «τρομοκρατική ενέργεια». Ο ίδιος δήλωσε ότι ζήτησε από ολόκληρη την ομοσπονδιακή να κινητοποιηθεί για τη διάσωση των θυμάτων και κάλεσε όλους τους συμπατριώτες του να τηρήσουν ενός λεπτού σιγή. «Η τρομοκρατία δεν θα περάσει» κατέληξε ο πρόεδρος των ΗΠΑ, ο οποίος αντιμετωπίζει την πλέον δύσκολη κατάσταση της μέχρι τώρα θητείας του στο Λευκό Οίκο.

Καταδικάζει η Αθήνα:

Δεν υπάρχουν πληροφορίες για θύματα Έλληνες στις ΗΠΑ, διαβεβαιώνει το ΥΠΕΞ

Αθήνα: Δεν υπάρχουν πληροφορίες για θύματα Έλληνες κατά τα τρομοκρατικά χτυπήματα στη Νέα Υόρκη και την Ουάσινγκτον, δήλωσε την Τρίτη ο εκπρόσωπος του υπουργείου Εξωτερικών, Πάνος Μπεγλίτης και καταδίκασε τις τρομοκρατικές ενέργειες, τονίζοντας ότι «ωρίμασαν οι συνθήκες για διεθνή αντιμετώπιση της τρομοκρατίας».

Ο κ. Μπεγλίτης επισήμανε ότι το υπουργείο Εξωτερικών βρίσκεται σε συνεχή επαφή με τον πρωθυπουργό και τα συναρμόδια υπουργεία, καθώς και με τις διπλωματικές αρχές της χώρας στις ΗΠΑ. Προσέθεσε δε ότι ο Γιώργος Παπανδρέου συνομιλεί με τους ομολόγους του της Ευρωπαϊκής Ένωσης, προκειμένου να υπάρξει κοινή θέση των «15» για τις τρομοκρατικές επιθέσεις.

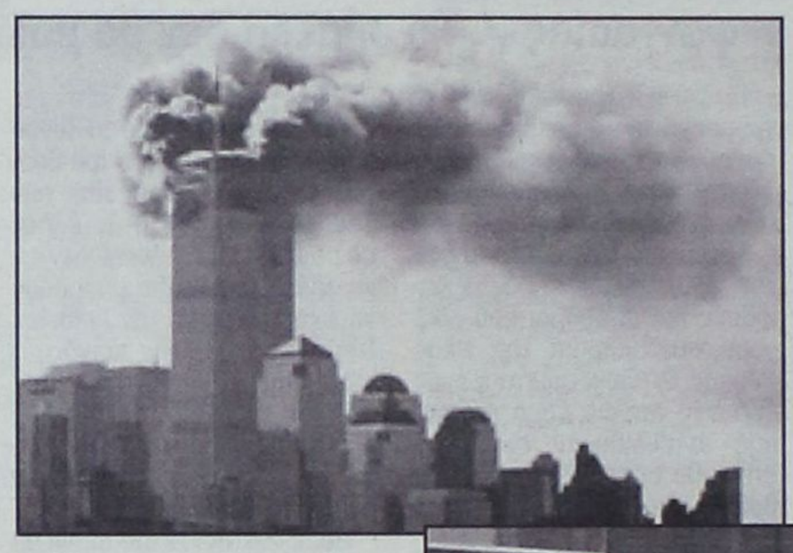

Ο κ. Μπεγλίτης τόνισε, ακόμη, ότι ο Κώστας Σημίτης απέστειλε συλλυπητήριο τηλεγράφημα προς τον Αμερικανό πρόεδρο, Τζορτζ Ο. Μπους, στο οποίο υπογραμμίζει ότι η Ελλάδα καταδικάζει με τον πιο κατηγορηματικό τρόπο τις σημερινές τρομοκρατικές ενέργειες.

«Βαθιά συγκλονισμένος από το σημερινό τρομοκρατικό έγκλημα εις βάρος της χώρας σας, σας απευθύνω τα ειλικρινή μου συλλυπητήρια καθώς και τα συλλυπητήρια της ελληνικής κυβέρνησης και του ελληνικού λαού προς τον αμερικανικό λαό και ειδικότερα στις οικογένειες των θυμάτων.

«Η Ελλάδα καταδικάζει με τον πλέον κατηγορηματικό τρόπο αυτές τις φρικτές πράξεις. Ελπίζουμε ότι οι δράστες θα εντοπισθούν και θα λογοδοτήσουν αμέσως στη δικαιοσύνη» αναφέρεται στο τηλεγράφημα του πρωθυπουργού.

Συλλυπητήριο τηλεγράφημα απέστειλε, επίσης, και ο Γιώργος Παπανδρέου προς τον επικεφαλής του Στέιτ Ντιπάρτμεντ, Κόλιν Πάουελ.

Επιπλέον, ο εκπρόσωπος του ΥΠΕΞ ανέφερε ότι η χώρα μας εκτιμά ότι «ωρίμασαν οι συνθήκες για διεθνή αντιμετώπιση τηςτρομοκρατίας».

Εξάλλου, αεροσκάφος της Ολυμπιακής Αεροπορίας που είχε αναχωρήσει για τις ΗΠΑ επέστρεψε στην Αθήνα, ενώ στη Βοστώνη παραμένει ο πρόεδρος της ΝΔ, Κώστας Καραμανλής.

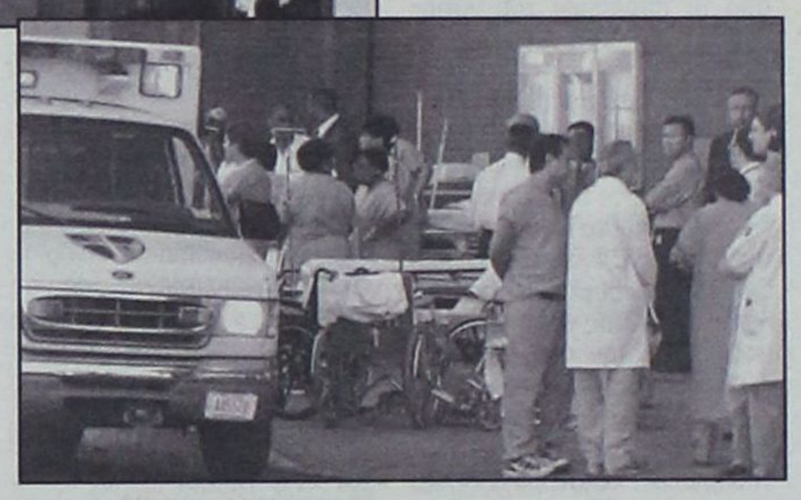

Λίγο αργότερα κατά τη συνεδρίαση της Βουλής τις τρομοκρατικές επιθέσεις καταδίκασαν ο πρόεδρος του Σώματος, η αξιωματική αντιπολίτευση, τα κόμματα της ελάσσονος αντιπολίτευσης και ο υπουργός Εξωτερικών.

Ο Απόστολος Κακλαμάνης έκανε λόγο για αποτρόπαιο έγκλημα, άποψη που συμμερίστηκε και ο κοινοβουλευτικός εκπρόσωπος της ΝΔ Προκόπης Παυλόπουλος. Στο ίδιο πνεύμα κινήθηκαν και οι δηλώσεις του Νάσου Αλευρά, ενώ ο πρόεδρος του ΣΥΝ Νίκος Κωνσταντόπουλος μίλησε για «παράλογη βία». Τέλος, ο κ. Παπανδρέου καταδίκασε με τη σειρά του τα «άνανδρα χτυπήματα» και διαβεβαίωσε ότι οι ελληνικές Αρχές πράττουν ό,τι είναι δυνατόν για την αντιμετώπιση τυχόν τρομοκρατικών επιθέσεων.

Ο υπουργός Αμυνας Ακης Τσοχατζόπουλος από την πλευρά του απέστειλε συλλυπητήριο τηλεγράφημα στον Αμερικανό ομολογό του Ντόναλντ Ράμσφελντ.

Σε ετοιμότητα: Συναγερμός (και) στην Ελλάδα λόγω των αλλεπάλληλων τρομοκρατικών χτυπημάτων στις ΗΠΑ

Αθήνα: Σε κατάσταση ετοιμότητας βρίσκονται οι αρχές ασφαλείας στην Ελλάδα, όπως και σε όλη την υπόλοιπη Ευρώπη, έπειτα από τα αλλεπάλληλα τρομοκρατικά χτυπήματα που συγκλόνισαν την Τρίτη τις ΗΠΑ. Ο κλοιός ασφαλείας γύρω από την αμερικανική πρεσβεία, αλλά και άλλους πιθανούς στόχους, έχει σφίξει, ενώ όλα τα αεροσκάφη με προορισμό τις Ηνωμένες Πολιτείες θα παραμείνουν στο έδαφος. Ένα Airbus A340 της ΟΑ, με 240 επιβάτες, το οποίο εκτελούσε πτήση προς τη Νέα Υόρκη βρίσκεται στο δρόμο της επιστροφής.

Ισχυρές αστυνομικές δυνάμεις της Υποδιεύθυνσης Μέτρων Τάξης έχουν κυκλώσει το κτίριο της πρεσβείας, κάνοντας συνεχείς ελέγχους σε οχήματα, ενώ δεν επιτρέπουν τη στάθμευση ΙΧ αυτοκινήτων και άλλων τροχοφόρων στους γύρω από την πρεσβεία δρόμους. Εντός της πρεσβείας η κινητικότητα είναι μεγάλη και όπως φαίνεται από τον εξωτερικό χώρο, υπάλληλοι της πρεσβείας φορούν αλεξίσφαιρα γιλέκα.

Ο αρχηγός της ΕΛ.ΑΣ. Φώτης Νασιάκος, διέταξε επίσης να αυξηθούν τα μέτρα ασφαλείας γύρω από σημαντικές επιχειρήσεις αμερικανικών συμφερόντων, αλλά και σχολεία ή άλλες εγκαταστάσεις στην Αθήνα και τη Θεσσαλονίκη. Η πρεσβεία του Ισραήλ περιλαμβάνεται επίσης στα υπό αυξημένη επιτήρηση κτίρια.

Αυστηρά μέτρα προστασίας πήραν οι υπεύθυνοι του αμερικανικού περιπτέρου στην 66η ΔΕΘ, αμέσως μόλις έγινε γνωστή η επίθεση τρομοκρατών στις ΗΠΑ. Το αμερικανικό περίπτερο έκλεισε και οι αστυνομικές αρχές ξεκίνησαν έρευνες προκειμένου να διαπιστωθεί εάν υπάρχει λόγος ανησυχίας.

Παράλληλα, ο υπουργός Μεταφορών και Επικοινωνιών, Χρίστος Βερελής, διέταξε να παραμείνουν στο έδαφος όλα τα μικρά αεροπλάνα, συμπεριλαμβανομένων και των ιδιωτικών. Η διαταγή ισχύει από τις 6:30 και δεν επηρεάζει τις εμπορικές πτήσεις.

Οι αρχές πολιτικής αεροπορίας δήλωσαν ότι υπάρχει κατάσταση επιφυλακής σε όλα τα αεροδρόμια της χώρας. Οι επιβάτες που θα ταξίδευαν αύριο, Τετάρτη, προς τις ΗΠΑ θα πρέπει να επικοινωνήσουν με την Ολυμπιακή Αεροπορία καθώς δεν είναι βέβαιο ότι θα λειτουργήσουν τα αεροδρόμια της χώρας.

Οι ΗΠΑ φλέγονται, ο κόσμος δακρύζει: Συλλυπητήρια από τους ηγέτες του κόσμου για το ξέσπασμα της τρομοκρατίας

Α.Ν.Ε.Σ.

ΑΝΩΝΥΜΗ ΝΑΥΤΙΛΙΑΚΗ ΕΤΑΙΡΕΙΑ ΣΥΜΗΣ

Εδρα: Σύμη Δωδεκάνησα Τ.Κ. 85600
Τηλ.: 0246// 71444 Φαξ: 0246/ 71373
Γραφείο Ρόδου: Αυστραλίας 88 Τ.Κ. 85100
Τηλ.: 0241/ 37769 Φαξ: 021/ 34493
E-mail: anesynus@otenet.gr

ΕΒΔΟΜΑΔΙΑΙΟ ΠΡΟΓΡΑΜΜΑ ΔΡΟΜΟΛΟΓΙΩΝ ΑΠΟ 1 ΣΕΠΤΕΜΒΡΙΟΥ ΕΩΣ 15 ΟΚΤΩΒΡΙΟΥ 2001

ΕΠΙΒΑΤΙΚΑ ΔΡΟΜΟΛΟΓΙΑ

	ΣΥΜΗ Ι - ΣΥΜΗ ΙΙ		Υ/Γ ΑΙΓΛΗ	
	ΣΥΜΗ-ΡΟΔΟ	ΡΟΔΟ-ΣΥΜΗ	ΣΥΜΗ-ΡΟΔΟ	ΡΟΔΟ-ΣΥΜΗ
Δευτέρα	07.15		16.45	09.00 18.00
Τρίτη		18.00	07.15 16.45	09.00
Τετάρτη	07.15	18.00	10.30 16.45	09.00 14.30
Πέμπτη	07.15		16.45	09.00 18.00
Παρασκευή			07.15 16.45	09.00 18.00
Σάββατο		18.00	07.15 16.45	09.00
Κυριακή	08.30	18.00	17.30	09.00

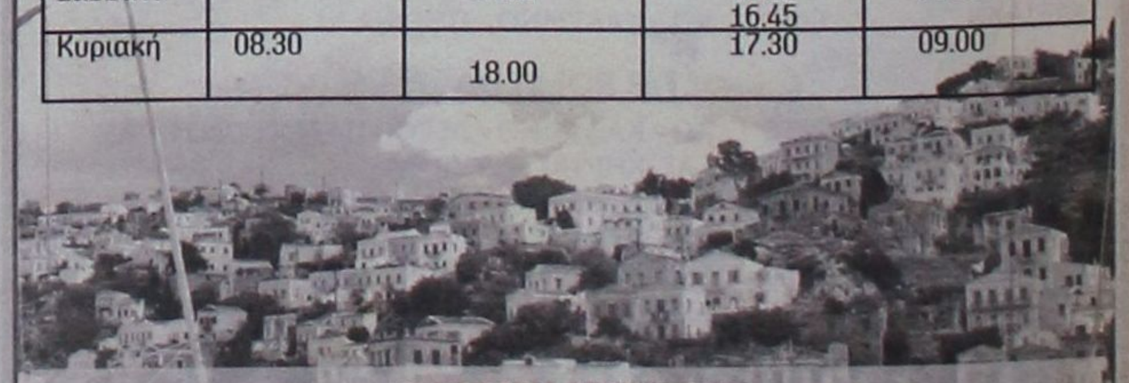

ΤΟΥΡΙΣΤΙΚΑ ΔΡΟΜΟΛΟΓΙΑ

ΡΟΔΟ - ΠΑΝΟΡΜΙΤΗ - ΣΥΜΗ: Καθημερινά στις 09.00 ΣΥΜΗ - ΡΟΔΟ: Καθημερινά στις 15.45
Πληροφορίες στα τηλέφωνα: Σύμη 0246-71444, 71100, 71373 Ρόδος 0241 37769, 34493





Λονδίνο: Συλλυπητήρια καταφτάνουν από τους ηγέτες του κόσμου προς την ηγεσία των ΗΠΑ για τις πρωτοφανείς τρομοκρατικές ενέργειες της Τρίτης. Ήδη στο Λονδίνο, το Παρίσι και τη Μόσχα εξελίσσονται συσκέψεις από τις ευρωπαϊκές ηγεσίες για την αντιμετώπιση της κρίσης, την ώρα που στη Μέση Ανατολή κυριαρχούν τα... πανηγύρια στους δρόμους για το πλήγμα που δέχθηκε ο «εχθρός»!

Τη βαθύτατη λύπη του για το γεγονός εξέφρασε ο Γιασέρ Αραφάτ. «Στέλνω τα συλλυπητήριά μου, τα συλλυπητήρια του παλαιστινιακού λαού στον Αμερικανό πρόεδρο, την κυβέρνησή του και τους πολίτες των ΗΠΑ γι' αυτή την απίστευτη επίθεση. Καταδικάζουμε εντελώς αυτή τη σοβαρή επιχείρηση. είμαστε σοκαρισμένοι. είναι απίστευτο, απίστευτο, απίστευτο»...

«Φοβάμαι πως δεν μπορούμε καν να φανταστούμε τον τρόμο» ήταν οι πρώτες κουβέντες του Τόνι Μπλερ. Ο Βρετανός πρωθυπουργός ακύρωσε μία ομιλία του σε εμπορικό συνέδριο για να δηλώσει πως «γνωρίζω ότι θέλετε να ενωθείτε μαζί μου και να στείλουμε τα βαθύτερα συλληπητήρια στον πρόεδρο Μπους και τον αμερικανικό λαό από μέρους των πολιτών της Βρετανίας».

Ο Βλαντιμίρ Πούτιν μίλησε για «φοβερές τραγωδίες», ανακοίνωσε το Κρεμλίνο, και ζήτησε να υπάρξει «παγκόσμια απάντηση στην τρομοκρατία», ενώ ο Ζακ Σιράκ καταδίκασε ως «θηριώδεις» τις τρομοκρατικές ενέργειες και εξεδήλωσε «αισθήματα φιλίας και αλληλεγγύης προς τον αμερικανικό λαό». Αμέσως μετά ακολούθησε η ισπανική κυβέρνηση το υπουργείο Εξωτερικών της χώρας καταδίκασε τις επιθέσεις στη Νέα Υόρκη και την Ουάσινγκτον, προσθέτοντας ότι ξεκινούν ήδη να συλλέγουν πληροφορίες για τη σειρά των τρομοκρατικών ενεργειών.

Και ο Γκέρχαρντ Σρέντερ ένωσε τη φωνή του στα συλλυπητήρια τηλεγραφήματα που καταφτάνουν στις ΗΠΑ. Όπως ανακοινώθηκε από τη Γερμανία, η κυβέρνηση θα συναντηθεί σύντομα ώστε να αποφασιστεί η επίσημη αντίδραση της χώρας στο τραγικό γεγονός.

Τη «χειρότερη επίθεση κατά των ΗΠΑ από την εποχή του Περλ Χάρμπορ», όπως την εκτίμησε, καταδίκασε για λογαριασμό της Ευρωπαϊκής Ένωσης ο Κρις Πάτεν. Και προσέθεσε πως «αυτή είναι μία από τις λίγες εκείνες φορές όπου ό,τι και να πει κανείς δεν θα αλλάξει τίποτε...»

Μόνο οι ανώνυμοι πολίτες στη Μέση Ανατολή, κυρίως οι Παλαιστίνιοι, πανηγυρίζουν αυτή την ώρα του παγκόσμιου θρήνου «ο θεός είναι μεγάλος» κραυγάζουν στους δρόμους της Δυτικής Όχθης και -παρά τις συλλυπητήριες δηλώσεις του ηγέτη τους- γιορτάζουν μοιράζοντας γλυκά στους περαστικούς...

Χιλιάδες νεκροί

Ο δήμαρχος της Νέας Υόρκης Τζουλιάνι έκανε λόγο για «τρομακτικό κτύπημα με χιλιάδες νεκρούς», ενώ όλες οι πληροφορίες μέχρι αργά το βράδυ έκαναν λόγο για «πάνω από 10.000 νεκρούς».

ΑΝΑΛΗΨΗ ΕΥΘΥΝΗΣ

Το βράδυ χθες στο Αμμάν της Ιορδανίας άγνωστος τηλεφώνησε σε εφημερίδα και δήλωσε, ομιλώντας «σπασμένα Αραβικά» (φερόταν να είναι... Ιάπωνας) ότι την ευθύνη αναλαμβάνει η οργάνωση της Ιαπωνίας «Ιαπωνικός Κόκκινος Στρατός» σε εκδίκηση για την καταστροφή που υπέστη η Χιροσίμα και το Ναγκασάκι.

Τηλεγραφήματα του ΑΠΕ και του Ρόιτερ εξάλλου από το Λονδίνο αναφέρουν ότι ο εκδότης της εκδιδόμενης στο Λονδίνο εφημερίδας «Αραβική Ιερουσαλήμ» Αμπντέλ υποστηρίζει ότι πίσω από την επιχείρηση αυτήν βρίσκεται ο Μπιν Λάντεν. Υποστηρίζει ειδικότερα ότι ο Μπιν Λάντεν προειδοποιούσε τον τελευταίο καιρό για «ανεπανάληπτη επίθεση κατά των ΗΠΑ».

Ο ΜΠΟΥΣ

Θα προστατευθεί η ελευθερία»: Αποφασισμένος να προφυλάξει τις ΗΠΑ από την τρομοκρατική απειλή ο Τζορτζ Ο. Μπους

Λουϊζιάνα: «Η ελευθερία δέχθηκε επίθεση, η ελευθερία θα προστατευθεί» σ' αυτή τη δήλωση συνόψισε ο Τζορτζ Μπους την τραγωδία των πολλαπλών τρομοκρατικών επιθέσεων που δέχθηκαν οι ΗΠΑ την Τρίτη. Κήρυξε τη χώρα σε κατάσταση έκτακτης ανάγκης και δήλωσε ότι έχουν ληφθεί μέτρα για να προστατευτούν οι Αμερικανοί.

Από τη στρατιωτική βάση Μπάρκσντεϊλ της Λουϊζιάνα, όπου ταξίδεψε με το Air Force One και τέθηκε σε ασπίδα ασφαλείας, ο Αμερικανός πρόεδρος διαβεβαίωσε -όπως μετέδωσε το Reuters- τους πολίτες των ΗΠΑ ότι έχει λάβει μέτρα για να εξασφαλιστεί η συνεχής λειτουργία της αμερικανικής κυβέρνησης.

Και υποσχέθηκε ότι θα κυνηγήσει και θα τιμωρήσει όσους ευθύνονται για αυτές τις πρωτοφανείς επιθέσεις κατά της χώρας στο Κέντρο Παγκόσμιου Εμπορίου και το Πεντάγωνο.

Ο Αμερικανός πρόεδρος Τζορτζ Μπους δήλωσε ότι ο αμερικανικός στρατός τόσο στις ΗΠΑ όσο και στο εξωτερικό έχει τεθεί σε κατάσταση υψίστης ετοιμότητας.

ΧΡΕΙΑΖΟΝΤΑΙ ΨΥΧΡΑΙΜΙΑ ΚΑΙ ΣΥΝΕΣΗ

Αυτό που συνέβη χθές στις ΗΠΑ δεν θα μπορούσε μέχρι και προχθές να συλλάβει ούτε το πιο ακραίο σενάριο έργου επιστημονικής φαντασίας.

Απεδείχθη ότι η τρομοκρατία δεν έχει όρια, δεν κάνει κρατήσεις και δεν αναγνωρίζει σύνορα. Απεδείχθη ότι δεν υπάρχει στόχος «ακτύπητος» και φρούριο απόρθητο. Υπό την έννοια, αυτήν, όσο λυπηρό και αποδοκιμαστέο κι αν είναι το γεγονός και όσο κι αν συνταράσσει τις ψυχές μας, θα μπορούσε να πει κανείς ότι κατέρρευσε ως χάρτινος πύργος, μέσα σε λίγες ώρες, αν όχι κλάσματα δευτερολέπτου, ο μύθος του γίγαντα με τα πυραυλικά πόδια. Χθές οι ΗΠΑ υποκλίθηκαν μπροστά στην τρομοκρατία και έδειξαν να έχουν πήλινα πόδια. Κι αυτό και μόνο, το γεγονός είναι ικανό να ανατρέψει από σήμερα την φυσική ροή της Παγκόσμιας Ιστορίας και να δημιουργήσει μια νέα κατάσταση πραγμάτων. Μια κατάσταση ικανή να οδηγήσει την ανθρωπότητα σε περισσότερη συσπείρωση, αλλά και πλήρη διάλυση. Είναι ικανά τα χθεσινά τυφλά κτυπήματα των τρομοκρατών να οδηγήσουν σε κατάρρευση την παγκόσμια οικονομία και τον παγκόσμιο άτλαντα σε αναδιάταξη, και τις ΗΠΑ σε πράξεις εκδικήσεως, με κριτήριο και πρόσχημα το βαρύτατο πλήγμα που υπέστη το κύρος, ο εγωισμός και η παγκοσμιότητά τους.

Εύκεται κανείς να πρυτανεύσουν, σε παγκόσμιο επίπεδο η λογική, η σύνεση, η αλληλεγγύη και προπάντων η ψυχραιμία.

Η σημερινή ημέρα δεν θα μοιάζει σε τίποτα με την χθεσινή, γεγονός που υπαγορεύει και την ανάγκη αυτοσυγκρατήσεως. Το παγκόσμιο σοκ δεν πρέπει να συνεχίσει και σήμερα να πανικοβάλλει. Η ανησυχία, ο προβληματισμός και όλα τα αισθήματα που μπορεί να νιώσει ένας νορμάλ άνθρωπος βλέποντας να καταρρέει μια χώρα και να χάνονται τόσες αθώες ζωές (έστω κι αν παρόμοιο πόνο έζησαν και άλλοι λαοί, εξ' αιτίας αποδοκιμασμένων πράξεων των ΗΠΑ στο παρελθόν), πρέπει και οφείλουν να στείλουν μηνύματα ενότητας και όχι εκδικήσεως. Δεν θα αντέξει η Ανθρωπότητα μια επιχείρηση εκδικήσεως.

Τέλος θα πρέπει να επισημανθεί, στο πρώτο αυτό σχόλιο, από την κατάρρευση των μύθων και της ίδιας της ιστορίας ότι και οι μεγαλύτερες χώρες αποδεικνύονται μικρές μπροστά την οργανωμένη βία, για την οποίαν τόσο πολύ στο παρελθόν επικρίθηκε η χώρα μας.

Ενα ολόκληρο ηλεκτρονικό κράτος, με τα τελειότερα συστήματα άμυνας και οργάνωσης, χθές παρέλυσε τελείως μέσα σε λίγες ώρες. Ο πανικός και ο τρόμος ισοπέδωσαν τα πάντα. Να διδαχθούμε, λοιπόν, όλοι πρέπει να θρηνήσουμε, να προσευχηθούμε και να απευχόμαστε επανάληψη. Είτε για εκδίκηση είτε για να θριαμβολογήσουμε ότι κάτι πετύχαμε.

Και δεν χρειάζεται να διευκρινίσουμε ότι αναφερόμαστε στο ανθρώπινο γένος.

Η «δ»

Η BUSINESS LOGIC
ΚΟΝΤΑ ΣΤΑ
ΚΟΣΜΗΜΑΤΟΠΩΛΕΙΑ

Η BUSINESS LOGIC A.E.
η μοναδική πανελλαδικά αλυσίδα παροχής ολοκληρωμένων λύσεων πληροφορικής αποκλειστικά για επιχειρήσεις, είναι και πάλι κοντά σας.

Με το πληρέστερο πρόγραμμα της αγοράς για διαχείριση και οργάνωση καταστημάτων αργυροχρυσοχοΐας.

Για περισσότερες πληροφορίες ....

BUSINESS LOGIC

BUSINESS LOGIC ΤΑΜΒΑΚΑΣ ΔΗΜΗΤΡΗΣ
ΒΟΥΛΓΑΡΟΚΤΟΝΟΥ 14, ΡΟΔΟΣ
ΤΗΛ : 0241-75218, FAX : 0241-35104
e-mail address: dimitamb@otenet.gr

Rodos Tec
COMPUTER SYSTEMS



Ταμειακές μηχανές με δυνατότητα διπλής αναγραφής τιμών σε δραχμές και EURO

ΔΗΜΟΣ ΑΝΑΣΤΑΣΑΣ - ΣΩΤΗΡΗΣ ΓΕΩΡΓΑΣ
ΔΗΜ. ΑΝΑΣΤΑΣΙΑΔΗ 1- 85100 ΡΟΔΟΣ ΤΗΛ. 0241 - 28393

Ηθικό θέμα

Οι ευθύνες της κυβέρνησης είναι τεράστιες και το θέμα δεν αποτελεί παρονυχίδα

Πελώριο ηθικό θέμα δημιουργεί στην κυβέρνηση η αποκάλυψη από τον Μιλτιάδη Εβερτ των 16 εγγράφων του υπουργείου Οικονομικών, συνολικού ποσού 258 δισεκατομμυρίων, για «φούσκωμα» του δείκτη στη Σοφοκλέους. Τα έγγραφα επιβαρύνουν ακόμη περισσότερο την κυβέρνηση του κ. Σημίτη γιατί οι εντολές δόθηκαν κατά την προεκλογική περίοδο για να δημιουργηθεί η απατηλή εντύπωση στους εκλογείς ότι το Χρηματιστήριο αντικατοπτρίζει την καλή πορεία της οικονομίας.

Με τις παρεμβάσεις αυτές το αποτέλεσμα ήταν να παρασυρθούν οι επενδυτές, να εγκλωβιστούν και να καταστραφούν. Και τώρα ο πρωθυπουργός το μόνο που βρήκε να πει είναι: «Ας πρόσεχαν». Πως να προσέξουν όμως όταν επισήμως γίνονται δηλώσεις για ημερομηνία λήξης της κρίσης και το κράτος παρεμβαίνει απροκάλυπτα με δισ. για να επηρεάσει το γενικό δείκτη;

Οι ευθύνες της κυβέρνησης είναι τεράστιες και το θέμα δεν αποτελεί παρονυχίδα. Γιατί αποδεικνύει την ορθότητα των καταγγελιών της αντιπολίτευσης ότι η κυβέρνηση παρεμβαίνει κατά τρόπο απαράδεκτο στη Σοφοκλέους για να δημιουργήσει εντυπώσεις, ενώ η ίδια αρνιόταν τις κατηγορίες και κατηγορούσε τη Ν.Δ. για αντιπολιτευτική διάθεση και ότι βλάπτει το Χρηματιστήριο. Η στήριξη του δείκτη με απατηλά τεχνάσματα αποτελεί ποινικώς κολάσιμο αδίκημα και συνεπάγεται αυστηρές κυρώσεις κατά των υπευθύνων. Η βαρύτατη ευθύνη της κυβέρνησης δεν αντιμετωπίζεται με αοριστολογίες και μισόλογα.

Χρέος της αξιωματικής αντιπολίτευσης είναι να μην επιτρέψει στην κυβέρνηση να υποβαθμίσει το θέμα και να αποφύγει τις ευθύνες της. Η κυβέρνηση αγνοούσε ότι ο κ. Εβερτ κατέχει τα έγγραφα - φωτιά που πιστοποιούν τις ευθύνες της και επιχειρούσε να στρέψει τα πυρά της εναντίον της Δικαιοσύνης. Εξεδήλωνε την ευαισθησία της για το πώς διέρρευσε το έγγραφο και όχι για την ουσία του περιεχομένου του. Τώρα, με την αποκάλυψη των ενοχοποιητικών εγγράφων, δεν υπάρχει δικαιολογία για την απαράδεκτη παρέμβασή της στο Χρηματιστήριο.

Επιβάλλεται το άμεσο ξεκαθάρισμα της υπόθεσης και η διερεύνησή της σε βάθος, γιατί πολύ φοβόμαστε ότι τα αποκαλυφθέντα 16 έγγραφα του υπουργείου Οικονομικών αποτελούν την κορυφή του παγόβουνου. Η κυβέρνηση του κ. Σημίτη πολλά είχε στηρίξει στην πολιτική εκμετάλλευση του Χρηματιστηρίου και πολλά τα ανεπίτρεπτα διέπραξε. Το θέμα δεν πρέπει να μείνει χωρίς συνέπειες. Η κυβέρνηση του κ. Σημίτη με τις παρεμβάσεις της κατέστρεψε τους επενδυτές, κατέστρεψε την επενδυτική συνείδηση και τώρα με την αποκάλυψη εκτίθεται και η ίδια ανεπανόρθωτα.

ΔΕΚΤΕΣ ΟΙ ΠΡΟΤΑΣΕΙΣ ΤΟΥΣ ΑΠΟ ΤΟ ΥΠΕΧΩΔΕ

Δικαιώθηκαν οι δήμαρχοι του νησιού *για την ειδική χωροταξική μελέτη*

Το όλο θέμα θα επανεξετασθεί από «μηδενικής βάσεως»

Το δίκαιον του αιτήματος των εκπροσώπων της τοπικής αυτοδιοίκησης, για επέκταση της Ειδικής Χωροταξικής Μελέτης σε όλο το νησί της Ρόδου, αναγνώρισαν οι αρμόδιοι υπηρεσιακοί παράγοντες του ΥΠΕΧΩΔΕ, κατά την διάρκεια συσκέψεως που πραγματοποιήθηκε χθες το πρωί στο Υπουργείο και η οποία είχε ως αποκλειστικό θέμα συζητήσεως τον χωροταξικό σχεδιασμό του νησιού. Αποφασίσθηκε να επισκεφθεί την Ρόδο την μεταπροσεχή Δευτέρα 24 Σεπτεμβρίου κλιμάκιο μηχανικών του ΥΠΕΧΩΔΕ με την συμμετοχή και των μελετητών, προκειμένου να τεθούν επί τάπητος όλες οι προτάσεις των τοπικών φορέων, σχετικά με τις κατευθύνσεις που πρέπει να λάβει και τους άξονες γύρω από τους οποίους θα πρέπει να κινηθεί η ολοκληρωμένη πλέον χωροταξική μελέτη, ώστε να ανταποκρίνεται στις απαιτήσεις και τις αναπτυξιακές προοπτικές του νησιού της Ρόδου.

Στην χθεσινή σύσκεψη στο ΥΠΕΧΩΔΕ, η οποία έγινε υπό την προεδρία του Γ.Γ. του Υπουργείου κ. Μπεριάτου και με την συμμετοχή του κ. Κούκα εκ μέρους της ομάδας των μελετητών του χωροταξικού σχεδίου, πήραν μέρος ο νομάρχης Δωδ/σου κ. Σάββας Καραγιάννης, ο δήμαρχος Ροδίων και πρόεδρος της ΤΕΔΚΔ κ. Γιώργος Γιαννόπουλος, ο Γ.Γ. της ΤΕΔΚΔ κ. Στέλιος Ρηνιού, όλοι ανεξαιρέτως οι δήμαρχοι του νησιού της Ρόδου, καθώς και ο πρόεδρος του ΤΕΕ τμ. Δωδ/σου κ. Παναγιώτης Βενέρης.

Ολοι οι παραπάνω διετύπωσαν την αντίθεσή τους στα όσα προβλέπει η β' φάση της Ειδικής Χωροταξικής Μελέτης, η οποία χαρακτηρίσθηκε μάλιστα «ελλειπής και αποσπασματική» και ότι επικεντρώνεται μόνο στην αξιοποίηση της Νότιας Ρόδου και ζήτησαν την εκπόνηση νέας ολοκληρωμένης μελέτης που θα λαμβάνει υπ' όψιν τους χωροταξικούς σχεδιασμούς των δήμων στα όρια τους. Το αίτημα τους έγινε κατ' αρχήν δεκτό από τον Γ.Γ. του ΥΠΕΧΩΔΕ και η εξειδίκευση των προτάσεων θα γίνει στις 24 Σεπτεμβρίου με την άφιξη του κλιμακίου του υπουργείου στην Ρόδο.

Παράλληλα χθες οι πέντε δήμαρχοι του βορείου τριγώνου του νησιού της Ρόδου κ.κ. **Γιαννόπουλος** (Ρόδος), **Στάγκας** (Ιαλυσού), **Ιατρίδης** (Καλλιθέας), **Σταυρής** (Αφάντου) και **Κορδίνας** (Πεταλούδων) προχώρησαν σε μια «συμφωνία κυρίων» για την σύσταση οργανισμού, ο οποίος θα λειτουργήσει ως συντονιστικός φορέας για την εκπόνηση **Γενικού Πολεοδομικού Σχεδίου** στο βόρειο τρίγωνο του νησιού, με σκοπό την καταγραφή των υπαρχόντων οικισμών, την ανάδειξη και τεκμηρίωση των προβλημάτων που οι πέντε δήμοι αντιμετωπίζουν (λόγω των οικισμών) ώστε να γίνουν οι απαραίτητες παρεμβάσεις στο μέλλον.

Ο ΔΗΜΟΣ ΡΟΔΙΩΝ

Με την ευκαιρία της παρουσίας του στο ΥΠΕΧΩΔΕ, ο δήμαρχος κ. Γ. Γιαννόπουλος είχε την ευκαιρία να προωθήσει και μια σειρά ζητημάτων που αφορούν αποκλειστικά τον Δήμο Ροδίων. Συγκεκριμένα, απέσπασε την υπόσχεση του Γ.Γ. του ΥΠΕΧΩΔΕ κ. Μπεριάτου ότι θα προωθηθούν άμεσα τα Προεδρικά Διατάγματα για την περιοχή των Κρητικών, για το Ροδίνι (το κομμάτι εκείνο που περιελήφθη στο σχέδιο πόλεως) καθώς και το Π.Δ. που καθορίζει τις χρήσεις γης και τις λειτουργίες της Μεσαιωνικής Πόλης.

Ο κ. Μπεράτος αντιμετώπισε θετικά την προοπτική κάλυψης από το ΥΠΕΧΩΔΕ της δαπάνης για την δημιουργία στην Ρόδο Σχολής Παραδοσιακών Επαγγελμάτων, όπως είναι οι λαξευτές, οι «πετράδες» κλπ πρόταση την οποία ο κ. Γιαννόπουλος κατέθεσε χθες στο Υπουργείο.

Συνεδρίασε το δημοτικό συμβούλιο Αφάντου

Συνεδρίασε το βράδυ της Δευτέρας το Δ.Σ. Αφάντου με 18 θέματα ημερήσιας διάταξης.

Πριν την συνεδρίαση ο Δήμαρχος κ. Σταυρής ενημέρωσε το Δημοτικό Συμβούλιο για τα παρακάτω:

1. Την πορεία της διαδικασίας για την αξιοποίηση - ανάπτυξη του Γκόλφ Αφάντου εν όψει της μετάβασής του στην Αθήνα για συνάντηση με τον Δ/ντα Σύμβουλο της ΕΤΑ κ. Χωμενίδη και τον Γ.Γ. Τουρισμού κ. Γεωργαράκη.

2. Την στελέχωση και μετεγκατάσταση της Τεχνικής Υπηρεσίας του Δήμου καθώς και τον ορισμό Προϊσταμένης Τ.Υ. της κ. Ζανετούλλη.

3. Τις επισκευές και την προετοιμασία των Σχολείων εν όψει της νέας Σχολικής περιόδου.

Στην συνέχεια το Δ.Σ. έλαβε τις παρακάτω αποφάσεις:

1. Ανέθεσε την εκπόνηση μελέτης «Σύνταξη σχεδίου χωρικής και οικιστικής οργάνωσης Ανοικτής Πόλης (ΣΧΟΟΑΠ) προ/σμού 22 εκ. δρχ.

2. Ενεκρινε την σύναψη σύμβασης έργου του Δήμου με την ΔΕΑΣΑ για την εξυπηρέτηση επιβατικών αναγκών ύψους 8 εκ. δρχ.

3. Ενέκρινε τα πρακτικά επαναληπτικής δημοπρασίας του έργου «Αποπεράτωση αίθουσας πολλαπλών χρήσεων στο Δ.Δ. Αρχίπολης» προ/σμού 36 εκ. δρχ.

4. Ενεκρινε την μελέτη της «Προμήθειας μικρού απορριμματοφόρου αυτοκινήτου» πρ/σμού 8 εκ. δρχ.

5. Ενεκρινε την μελέτη «Κατασκευή τεχνικών σε δημ. δρόμους του Δήμου» πρ/σμού 8 εκ. δρχ. και ανάθεσή της στην Δημοτική Αναπτυξιακή Τεχνική Επ/ση του Δήμου.

6. Ενεκρινε την μελέτη της «Αντικατάστασης χαλασμένων αρδευτικών καναλιών του Δήμου με σωλήνες» πρ/σμού 3.700.000 δρχ. και ανάθεσή της στην ΔΑΤΕΑ.

7. Ενεκρινε την μελέτη και εκτέλεση του έργου «Κατασκευή πεζοδρομίων στον δρόμο της Καθολικής» πρ/σμού 20 εκ. δρχ.

8. Επίσης, ψήφισε ανακεφαλαιωτικούς πίνακες έργων και παρατάσεις προθεσμιών εκτέλεσης διαφόρων έργων.

9. Διάφορα αιτήματα δημοτών και επιχειρήσεων και

10. Τροποποίησε τον πρ/σμό και Τ.Π. έτους 2001 και ψήφισε διάφορες πιστώσεις.

RODOGAZ

Στη Ρόδο από το 1963



✓ Διανομή φιαλών υγραερίου κατ' οίκον
τηλέφωνα παραγγελιών: 64409 - 094-4-528212
✓ Διανομή χύμα υγραερίου
✓ Πώληση καυστήρων και λεβήτων υγραερίου για κεντρικά συστήματα θέρμανσης
✓ Θερμαντικά σώματα



Διεύθυνση εργοστασίου: Καναμάτ Ρόδου • τηλ. 62649
Διεύθυνση πρατηρίου: Αυστραλίας 50 • τηλ. 34244-5

ακριτικά

κουβεντούλες με κάποιο νόημα

άρσει· λέγων τ' αληθές συ σφαλεί ποτέ
ΣΟΦΟΚΛΗΣ

ΚΑΛΗ ΑΡΧΗ

Ασφαλώς ήταν χθες μια διαφορετική ημέρα. Που θα αρχίσει με το κουδούνι. Κηρύσσεται η έναρξη της χειμερινής περιόδου, του νέου σχολικού έτους 2001 - 2002 με τα μπουμπούκια να ανθίζουν στις αυλές και να μαραίνονται στις αίθουσες. Οχι μόνο σε μια αναγκαία διαδικασία γνώσης, όσο γίνεται στις παρούσες συνθήκες, αλλά και σε μια δοκιμή ζωής. Το πόσο αναγκαίο είναι, αμφισβητείται. Ενόψει της νέας περιόδου ξαναγίνονται οι λογαριασμοί. Τι έχουμε και τι λείπει, από σχολεία, βιβλία, δασκάλους, πολιτική ευθύνη, κοινωνική ευαισθησία... Τα μελετάμε τέτοιες μέρες και παύουμε να τα λογαριάζουμε όλες τις επόμενες. Κατά τα ειωθότα. Εν πάση περιπτώσει, καλή αρχή και πάλι.

ΤΗΛΕ-ΒΛΑΚΩΣΗ

Στην Ελλάδα βρέθηκε ο Γάλλος πρωθυπουργός Λιονέλ Ζοσπέν και είχε φυσικά επαφές υψηλού επιπέδου. Τι θα ανέμενε, λοιπόν, φυσιολογικά ο μέσος Ρωμιός να ακούσει από τα TV και τους Ρ/Σ; Φυσικά τι συζητήθηκε.

Ε, λοιπόν, ΟΛΟΙ ασχολήθηκαν με το τι έφαγε με τον Σημίτη στην ταβέρνα που πήγαν!

Η αποβλάκωση της κοινωνίας από τα ΜΜΕ αρχίζει. Γιατί δεν υπάρχει ανόητος που να μην βρήκε καταφύγιο σ'αυτά.

ΑΠΑΝΤΗΣΕΙΣ

Για το θέμα των ευθυνών στη Σοφοκλέους ο Γιάννος Παπαντωνίου αποφεύγει να κάνει δηλώσεις και παραπέμπει στο παρελθόν:

- Εχω δώσει κι εγώ και η κυβέρνηση πολλές φορές πλήρεις απαντήσεις για το Χρηματιστήριο.

Για την ταμπακέρα του κ. Ασπρογέρακα όμως, κ. Γιάννο;

ΤΑ ΤΖΑΚΙΑ

Επιγραμματικός αφορισμός από τον Ευάγγελο Βενιζέλο:

- Τα τζάκια δεν βγάζουν αρχηγούς.

Γιωργάκη, τ'ακούς;

ΤΑ ΔΥΟ ΤΡΥΓΟΝΙΑ



Με ένα σμπάρο, ο κ. Αβραμόπουλος προσπαθεί να χτυπήσει δύο τρυγόνια: Θα εμφανιστεί στο γήπεδο του Ολυμπιακού (το ένα τρυγόνι) στο ματς κόντρα στην Μάντσεστερ και μαζί του θα έχει - το δεύτερο τρυγόνι - το δήμαρχο του Πανεμά που είναι σοσιαλδημοκράτης και πάει και για πρόεδρος της χώρας του...

ΠΕΧΘΗΣ ΔΙΑΦΗΜΙΣΗ ΤΟΥ BIG BROTHER

Πρώτο δείγμα γραφής για την οφθαλμοπορνεία του «Μεγάλου Αδελφού» μας έδωσε η διαφήμισή του. Για πρώτη φορά στα ελληνικά διαφημιστικά χρονικά, η διαφήμιση καλεί το νεαρό θεατή να εγκαταλείψει τη θέαση του -βαρετού, όπως δηλώνει - φιλμ και να αφοσιωθεί στο θέαμα των περιπτύξεων ενός νεαρού ζευγαριού. Και εις ανώτερα παιδιά... στα παρκάκια και στα υπόγεια διαμερίσματα.

ΕΓΩΠΑΘΕΙΑ

- Εγώ θα είμαι πρωθυπουργός ως το 2004.

- Εγώ θα ηγηθώ του ΠΑΣΟΚ στις εκλογές.

- Εγώ θα αποφασίσω για τη διαδοχή μου όταν κρίνω ότι συμφέρει το έθνος.

Και άσπονδος φίλος του της εσωκομματικής αντιπολίτευσης προέβλεψε:

- Με την εγωπάθεια που τον δέρνει, νομίζει πως είναι ο Μέγας Ναπολέων.

Επικίνδυνες ψυχώσεις.

ΥΑΙΣΘΗΣΙΕΣ

Ο Προκόπης Παυλόπουλος απορεί:

- Δεν καταλαβαίνω ποιά ευαισθησία έχει ο κ. Σταθόπουλος. Αντί να τον πειράζει η ουσία των καταγγελιών Εβερτ, τον ευαισθητοποίησε το πώς «βγήκε» η είδηση.

Σε λίγο οι κακοποιοί θα επικρίνουν τους ντετέκτιβ επειδή τους ξετρύπωσαν.

Ι... ΥΠΕΡΑΝΩ ΥΠΟΨΙΑΣ

Τελικά σ'αυτήν την χώρα οι περισσότεροι που ασχολούνται με τα ναρκωτικά είναι... υπεράνω υποψίας! Είναι σαν τις... μοιχαλίδες που κανείς δεν το φαντάζεται, αλλά από πάνω τους μπορεί να πέρασαν και... στρατιές ολόκληρες!

Το ίδιο συμβαίνει πιο πέρα και με τους μεγαλύτερους απατεώνες! Μέχρι να γίνει κάτι στραβά και να αποκαλυφθούν είναι... υπεράνω υποψίας. Πραγματικοί κύριοι!

Και... μα....κες είναι όλοι οι υπόλοιποι! Οι... υποκάτω υποψίας.

ΣΥΓΧΑΡΗΤΗΡΙΑ

«Σκυταλοδρομία» από αέρα και θάλασσα με αντίπαλο τον χρόνο έγινε το βράδυ του Σαββάτου, για να μεταφερθεί ένα 5χρονο αγόρι από την Κάλυμνο σε νοσοκομείο της Αθήνας.

Πραγματικά, σε χρόνο - ρεκόρ, όπως παρατηρεί ο χειρουργός του Νοσοκομείου της Καλύμνου Αριστ. Παπαδόπουλος, ο μικρός Μιχάλης Κοκκινίδης είχε φτάσει στο Νοσοκομείο Παίδων «Αγλαΐα Κυριακού», όπου παρέμεινε για νοσηλεία. Ολα ξεκίνησαν περίπου στις 7.30 το απόγευμα του Σαββάτου, οπότε ο μικρός διακομίσθηκε στο νοσοκομείο του νησιού. «Το παιδί είχε πέσει και είχε χτυπήσει το κεφάλι του.

Επρεπε να εξεταστεί από ειδικό παιδοχειρουργό και γι'αυτό κρίθηκε αναγκαία η μεταφορά του σε νοσοκομείο Παίδων της Αθήνας. Ετσι, ενημερώσαμε το ΕΚΑΒ για να πραγματοποιηθεί η μεταφορά», μας είπε ο κ. Παπαδόπουλος.

Οι κινήσεις έγιναν αστραπιαία:

Ενα αεροσκάφος τύπου «Τσέσνα» της Πολεμικής Αεροπορίας, απογειώθηκε για την Κω. Την ίδια ώρα, το λιμεναρχείο Καλύμνου «επιστράτευε» το σκάφος «Αννα - Μαρία», με κυβερνήτη τον κ. Μιχάλη Αρβίθη, για να μεταφέρει το παιδί μέχρι την Κω.

Τα μεσάνυχτα το «Τσέσνα» προσγειωνόταν στο αεροδρόμιο του Ελληνικού.

Αξίζουν σε όλους θερμά συγχαρητήρια.

ΑΝ ΕΙΝΑΙ ΔΥΝΑΤΟΝ!

Αν είναι δυνατόν, να μη γνωρίζει κανείς που βρίσκεται μια συλλογή μυθώδους αξίας!

Αν είναι δυνατόν μια κρατική υπηρεσία, η Αρχαιολογία, στην οποία της την εμπιστεύθηκαν, να... ψάχνεται! Να μην γνωρίζει!

Και να δείχνει εικόνα... μπακάλικου.

Και αναρωτιέται πραγματικά κανείς. Αφού υπεγράφησαν πρωτόκολλα παραδόσεως και παραλαβής, αφού υπάρχουν (υποτίθεται) βιβλία στα οποία καταχωρίζονται όλα τα εισερχόμενα κι εξερχόμενα αντικείμενα, δεν πρέπει κανείς να γνωρίζει σε πρώτη ζήτηση που βρίσκεται το κάθε πράγμα;

Ετσι αντιμετωπίζεται η δημόσια Περιουσία, η πολιτιστική μας κληρονομιά, η ιστορία μας;

Δεν μπορεί και δεν επιτρέπεται να περάσει απαρατήρητη αυτή η ιστορία.

ΠΕΡΙ... ΑΞΙΟΠΟΙΗΣΕΩΝ

Εντάξει, βρε παιδιά, να τα... αξιοποιήσουμε όλα, να τα δώσουμε στην ιδιωτική πρωτοβουλία μπας και δει «άσπρη μέρα» αυτός ο τόπος (εννοούμε, κάποια νέα, εκκολαπτόμενα τζάκια).

Ε, όχι, όμως να παραχωρηθεί για εκμετάλλευση και το Ροδίνι!

Για το κτίριο κανείς, ενδεχομένως δεν θα είχε αντίρρηση.

Για το αλσύλιο, όμως!

Οπως πάνε τα πράγματα, και με κάποιες «μαφίες» που εμφανίσθηκαν στο νησί τον τελευταίο καιρό σε λίγο θα ζητάμε ...αξιοποίηση και των Εκκλησιών! Νισάφι, πια.

Ο ΘΑΥΜΑ!

Από την «Ελευθεροτυπία»

Το ΠΑΣΟΚ τους τελευταίους μήνες έχει λύσει όλα τα προβλήματα, που το ταλαιπωρούσαν το προηγούμενο χρονικό διάστημα και πηγαίνει ενωμένο σαν γροθιά προς το συνέδριο, δήλωσε χθες από το Ηράκλειο ο γραμματέας του Κινήματος, Κώστας Σκανδαλίδης.

Ας όψεται ο Χριστόδουλος με τις μεσαιωνικές του σταυροφορίες και τα πύρινα κηρύγματα. Καμία πολιτική δύναμη δεν θα μπορούσε να αναστήσει το παραπαίον ΠΑΣΟΚ και να το στήσει στα πόδια του. Μόνο ο εκπρόσωπος του Θεού στη Γη θα μπορούσε να πραγματοποιήσει επιτυχώς τέτοιο εγχείρημα. Ο αρχιεπίσκοπος ήθελε να αποδείξει ότι μπορεί να κάνει θαύματα και όντως το απέδειξε.

ΕΠΑΝΑΛΗΨΗ

Σε μεγάλη σύσκεψη στη Θεσσαλονίκη με εκπροσώπους των παραγωγικών τάξεων μάταια ο κ. Σημίτης περίμενε προτάσεις:

- Αφού πέρυσι τα είπαμε και δεν έχει γίνει τίποτα, εμείς τι να πούμε; Καταθέτουμε το ίδιο υπόμνημα που είχαμε καταθέσει και πέρυσι.

Και ο κ. Σημίτης δεν είχε παρά να απαντήσει:

- Εχετε αντίγραφο από τις περυσινές μου απαντήσεις για να μην ψάχνω να τις βρίσκω;

Αυτό σημαίνει ότι θα... συνεχίσει αταλάντευτα την πολιτική του.

Ο... ΔΕΚΑΧΙΛΙΑΡΟ

Με καθυστέρηση ενός χρόνου και πλέον θα λάβουν, επιτέλους, τα αναδρομικά της οικονομικής ενίσχυσης των 10.000 δρχ., οι περίπου 40.000 δικαιούχοι, που αμείβονται με το κατώτατο ημερομίσθιο ή μισθό. Η ενίσχυση αφορά το διάστημα από Ιανουάριο μέχρι Σεπτέμβριο του προηγούμενου χρόνου. Η φετινή ενίσχυση θα δοθεί μετά τα επόμενα κρίσιμα γκάλοπ.

ΗΣ ΑΝΕΡΓΙΑΣ



Ενα από τα χαμηλότερα ποσοστά απασχόλησης στην Ευρωπαϊκή Ενωση και ανεργία της τάξης του 11%, αρκετά πάνω από τον κοινοτικό μέσο όρο (8,2%), εμφανίζει η Ελλάδα, σύμφωνα με το κείμενο συμπερασμάτων που αναμένεται να υιοθετήσει σήμερα η Κομισιόν. Προς δόξα των ποικίλων προγραμμάτων και υποσχέσεων.

Υ.Τ.Υ.

ΜΕ ΑΦΟΡΜΗ ΣΧΕΤΙΚΟ ΔΗΜΟΣΙΕΥΜΑ

Τι λέει η κ. Λιλή Τρίπη

σχετικά με την έκπτωσή της

Διαψεύδει όσα φημολογούνται

Από την δημοτική σύμβουλο κ. Λιλή Τρίπη - Χριστοφάκη, μας απεστάλη προς δημοσίευση η ακόλουθη επιστολή, που αφορά δημοσίευμα άλλης τοπικής εφημερίδας (σ.σ.: «Ροδιακής»):

Κ. Διευθυντά,

Με έκπληξή μου διάβασα στο φύλλο σας του Σαββάτου, 8 Σεπτεμβρίου, άρθρο που αναφέρεται στο θέμα που είχε προκύψει με μένα υπό την ιδιότητά μου ως Δημοτικής Συμβούλου και με την Περιφέρεια, για το οποίο αποφάσισε αμετάκλητα το Υπουργείο Εσωτερικών με γνωμάτευση της Νομικής Υπηρεσίας του Κράτους. Με έκπληξή μου επίσης πληροφορήθηκα τους ισχυρισμούς ότι δήθεν το θέμα δεν έχει λήξει και ότι η πρωταγωνίστρια αυτής της πλεκτάνης έχει δήθεν στοιχεία στο χέρια της, τα οποία θα χρησιμοποιήσει για να αποδείξει το δίκιο της.

Το ποιός είναι ο καθένας μας το γνωρίζει η μικρή κοινωνία στην οποία ζούμε. Το να προσπαθεί λοιπόν κάποιος με ανώνυμα άρθρα να δικαιολογήσει υπάλληλο που απασχόλησε και συνεχίζει να απασχολεί τους συμπολίτες μας με τις πράξεις της, προβάλλοντας μάλιστα ψευδή στοιχεία και ισχυρισμούς, υποδηλώνει δόλο, ενέργεια την οποία δεν είμαι διατεθειμένη να ανεχθώ.

Οσον αφορά δε τις αναφορές σε «κομματικούς λογαριασμούς και συντροφικά μαχαιρώματα», το μόνο που μπορώ να πω είναι ότι κινούνται στην σφαίρα της φαντασίας. Η μόνη πραγματικότητα είναι ότι από την υπόθεση βρίσκονται προσωπικά συμφέροντα, τα οποία φαίνεται ότι κινδύνεψαν από την κοινωνική μου δράση και την ιδιότητά μου ως υπεύθυνη του Γραφείου Καταναλωτή. Αυτά τα προσωπικά συμφέροντα φαίνεται ότι έχουν οδηγήσει κάποιους να με θίξουν άμεσα. Ωστόσο, εμένα δεν με ενδιαφέρουν ούτε τα αξιώματα ούτε η έκπτωσή μου από αυτά. Το μόνο που με ενδιαφέρει είναι να τιμωρηθούν παραδειγματικά οι γνωστοί πλέον και στην δικαιοσύνη πλαστογράφοι και εκείνοι που, μέσα από δημόσιες θέσεις, προωθούν προσωπικά τους συμφέροντα σε βάρος του πολίτη.

Κ. Διευθυντά.

Ούτε μέχρι σήμερα μου κοινοποιήθηκε οποιαδήποτε προσφυγή στο Συμβούλιο Επικρατείας, αφού άλλωστε οι μέχρι σήμερα εναντίον μου ενέργειες ήταν υπόγειες και κανένα πρόσωπο δεν εμφανίστηκε να καταγγείλει, ούτε επίσης το Υπουργείο Εσωτερικών βασίστηκε σε μεμονωμένη γνωμάτευση νομικού συμβούλου, αλλά αντίθετα βασίστηκε σε απόφαση του νομικού συμβουλίου του κράτους (αριθ. Γνωμ. 262/2001), το οποίο είναι γνωστό είναι ανεξάρτητη δικαστική αρχή, που ελέγχει την νόμιμη λειτουργία του κράτους.

Ούτε το συμβόλαιο του παιδικού σταθμού έχει λήξει, όπως αναφέρεται στο άρθρο σας, εγκρίθηκε μάλιστα η παράτασή του με την υπ' αριθ. πρωτ. 8679/06-08-1998 απόφαση της Περιφερειακής αυτοδιοίκησης Δωδ/σου και υπογράφεται από τον Δ/ντή κ. Ρίζο Ριζόπουλο, ούτε πρόβλημα στατικότητας του κτιρίου ιδιοκτησίας μου, στο οποίο στεγάζεται ο παιδικός σταθμός, υπάρχει. Ολες οι μελέτες μηχανικών που έχουν γίνει κατά καιρούς αποδεικνύουν το ενάντιο. Δεν θα αναφερθώ με λεπτομέρειες στα όσα γράφονται στο άρθρο. Τα στοιχεία που έχω στην διάθεσή μου θα τα χρησιμοποιήσω εκεί που πρέπει και όταν πρέπει. Εκείνο που έχω να τονίσω είναι ότι η δικαίωση ενός ανθρώπου έρχεται με τους αγώνες και την ανάμειξή του στο κοινά και όχι με ανώνυμες επιστολές και παράνομες πράξεις, για τις οποίες εδώ και πολύ καιρό γίνονται συζητήσεις.

Εν πάση περιπτώσει η διάψευση των όσων ακούστηκαν και όσων αναφέρονται στο άρθρο σας θα έρθει όταν το θέμα θα έχει λήξει και με δικαστικές αποφάσεις, αφού σύντομα θα απολογηθύν για τα όσα παράνομα και ανήθικα έπραξαν πολιτικά πρόσωπα και υφιστάμενοί τους στην συγκεκριμένη υπηρεσία. Το μόνο που έχω να προσθέσω είναι ότι λυπάμαι που η εφημερίδα σας φιλοξένησε το άρθρο αυτό με όλες τις ανακρίβειες που περιέχει, χωρίς να μπει ο αρθρογράφος σας στον βάσανο να διασταυρώσει τα «στοιχεία» που παραθέτει και τα οποία δεν θίγουν μόνον εμένα ως άτομο, αλλά και την Δημοτική Αρχή συλλογικά.

Με εκτίμηση
Λιλή Τρίπη - Χριστοφάκη
Δημοτική Σύμβουλος
Υπεύθυνη
Γραφείου Καταναλωτή

ΤΟΝ ΝΟΕΜΒΡΙΟ ΘΑ ΕΙΣΠΡΑΧΘΟΥΝ 30.000 ΔΡΧ. ΑΝΑΔΡΟΜΙΚΑ

Από τις Εφορίες το 10χίλιαρο

για 50.000 χαμηλόμισθους



Από τις Εφορίες θα εισπράξουν οι χαμηλόμισθοι το 10χίλιαρο της εισοδηματικής ενίσχυσης

Από τον Νοέμβριο θα αρχίσει η εφορία να καταβάλλει αναδρομικά την εισοδηματική ενίσχυση (10.000 δρχ. τον μήνα) στους εργαζόμενους που αμείβονται με τον κατώτατο μισθό ή ημερομίσθιο της Εθνικής Γενικής Συλλογικής Σύμβασης Εργασίας.

Σύμφωνα με κοινή απόφαση των υπουργών Οικονομικών, Εργασίας και Κοινωνικών Ασφαλίσεων η εισοδηματική ενίσχυση των χαμηλόμισθων για το χρονικό διάστημα 1-1-2000 έως 31-8-2000 θα καταβληθεί στους δικαιούχους εφάπαξ αφού θα έχει ολοκληρωθεί η εκκαθάριση των φετινών φορολογικών δηλώσεων. Η Γενική Γραμματεία Πληροφορικών Συστημάτων που επεξεργάζεται τις φορολογικές δηλώσεις έχει δημιουργήσει ηλεκτρονικό αρχείο με τα στοιχεία των δικαιούχων του δεκαχίλιαρου βάσει της εκκαθάρισης των φορολογικών δηλώσεων που υποβλήθηκαν φέτος. Μόλις ολοκληρωθεί η εκκαθάριση των δηλώσεων θα αποστείλει στις ΔΟΥ τις καταστάσεις με τα ονόματα των δικαιούχων.

Οι χαμηλόμισθοι ωστόσο θα πρέπει οι ίδιοι, αφού κληθούν από την εφορία, να εισπράξουν τα αναδρομικά της εισοδηματικής ενίσχυσης το ύψος των οποίων φθάνει για κάθε δικαιούχο τις 90.000 δρχ. (περιλαμβάνεται δώρο Πάσχα και επίδομα αδείας).

Οπως προκύπτει από τα στοιχεία του υπουργείου Εργασίας οι δικαιούχοι της εισοδηματικής ενίσχυσης που από την 1-9-2000 ειπράττουν κάθε μήνα το δεκαχίλιαρο υπολογίζονται περίπου σε 50.000 άτομα αφού το μέτρο που είχε εξαγγείλει προεκλογικά ο πρωθυπουργός Κώστας Σημίτης δεν βρήκε απήχηση στις επιχειρήσεις οι οποίες έπρεπε να μεσολαβήσουν για την καταγραφή των δικαιούχων - εργαζόμενων.

Οι αρχικοί υπολογισμοί της κυβέρνησης και των συνδικάτων ανέβαζαν τον αριθμό των δικαιούχων σε περίπου 400.000, ωστόσο οι τελικοί δικαιούχοι περιορίστηκαν δραστικά λόγω της απροθυμίας που έδειξαν οι επιχειρήσεις, επικαλούμενες τις γραφειοκρατικές διαδικασίες, να εμπλακούν στην απόδοση του δεκαχίλιαρου.

Το κόστος για τον προϋπολογισμό από την καταβολή των αναδρομικών του δεκαχίλιαρου υπολογίζεται περίπου σε 40 δισ. δρχ.

Επίδομα θέρμανσης

Επίσης από την εφορία θα λάβουν το επίδομα θέρμανσης (30.000 δρχ. για νότιες περιοχές της χώρας, 40.000 δρχ. για κεντρική Ελλάδα και 50.000 δρχ. για βόρεια Ελλάδα) περισσότεροι από 10.000 δικαιούχοι που δεν το έχουν εισπράξει μέχρι σήμερα αφού τα στοιχεία στις βεβαιώσεις που είχαν υποβάλει με τη φορολογική τους δήλωση ήταν ελλιπή.



ΑΠΟ ΤΙΣ ΑΥΤΟΔΙΟΙΚΗΣΕΙΣ ΤΟΥ ΝΟΜΟΥ

Κατατέθηκαν οι προτάσεις για τα έργα του Γ! Κ.Π.Σ.

Ποιά είναι τα κυριότερα απ' αυτά

Ελήξε την περασμένη Δευτέρα, 10 Σεπτεμβρίου, η προθεσμία που είχαν στην διάθεσή τους οι φορείς υλοποίησης έργων από την Δωδ/σο να καταθέσουν στην Περιφέρεια Νοτίου Αιγαίου τους φακέλους των έργων που επιδιώκουν να εντάξουν στο Γ' ΚΠΣ και συγκεκριμένα στο Περιφερειακό Επιχειρησιακό Πρόγραμμα της περιόδου 2000-2006. Οι φάκελοι, που για πρώτη φορά κατατέθηκαν με βάση τις νέες διαδικασίες των ανοικτών προκηρύξεων των διαφόρων «Μέτρων» του προγράμματος, σ' αυτήν την πρώτη φάση τουλάχιστον, αφορούν έργα ήδη προενταγμένα στο Γ' ΚΠΣ, τα περισσότερα εκ των οποίων, βρίσκονται σε στάδιο υλοποίησης. Απομένει η τυπική και λογιστική τους τακτοποίηση για να αρχίσει η εκταμίευση των κοινοτικών κονδυλίων.

Μέχρι στιγμής δεν έχει δοθεί στην δημοσιότητα από την Περιφέρεια Νοτίου Αιγαίου η πλήρης λίστα των έργων, οι φάκελοι των οποίων έχουν κατατεθεί από τους φορείς υλοποίησης (Νομαρχιακή Αυτοδιοίκηση, Δήμους και Λιμενικό Ταμείο Δωδ/σου), γιατί πολλοί εξ αυτών έχουν σταλεί ταχυδρομικώς και δεν έχουν παραληφθεί ακόμη.

Οι αρμόδιοι της Περιφέρειας πάντως εκτιμούν ότι όλα τα έργα και τις μελέτες, για τα οποία έχει δοθεί προέγκριση ένταξης στο ΠΕΠ Νοτίου Αιγαίου 2000-06, θα κατατεθούν τελικώς οι φάκελοι για την οριστική τους ένταξη.

Η ΝΟΜΑΡΧΙΑΚΗ ΑΥΤΟΔΙΟΙΚΗΣΗ ΔΩΔ/ΣΟΥ

Ο βοηθός νομάρχη κ. Χατζής Χατζηευθυμίου δημοσιοποίησε χθες λίστα δέκα έργων και δύο μελετών, των οποίων την ένταξη στο Γ' ΚΠΣ ζήτησε η Ν.Α. Δωδ/σου, ως φορέας υλοποίησης.

Πρόκειται για τα εξής έργα και μελέτες:



- Γυμνάσιο Κρεμαστής Ρόδου προϋπ. 1,5 δισ. δρχ.
- Γυμνάσιο Αφάντου προϋπ. 1,5 δισ. δρχ.
- Γυμνάσιο Ιαλυσού προϋπ. 1,2 δισ. δρχ.
- Γυμνάσιο - Λύκειο Αστυπάλαιας προϋπ. 790 εκ. δρχ.
- Αγωγός Μεταφοράς Λυμάτων Καλυθιές - Βόδι προϋπ. 1,9 δισ. δρχ.
- Κέντρο Επισκευής - Διαχείμασης Σκαφών Αναψυχής Ρόδου (Καρνάγιο) προϋπ. 1,8 δισ. δρχ.
- Εργα Αξιοποίησης Λιμνοδεξαμενής Μεσσαριάς Κω προϋπ. 78,7 εκατ. δρχ.
- Εργα Αξιοποίησης Λιμνοδεξαμενής Σκολωνίτη Ρόδου προϋπ. 207 εκατ. δρχ.
- Οδικό Δίκτυο Αργυνώντα - Βαθύ Καλύμνου
- Οδικό Δίκτυο Σορωνής - Διμυλιάς Ρόδου
- Μελέτη ΤΕΕ Πάτμου
- Μελέτη 1ου Δημοτικού Σχολείου Κω

Ο ΔΗΜΟΣ ΡΟΔΙΩΝ

Οπως έγινε γνωστό, ο Δήμος Ροδίων κατέθεσε στην Περιφέρεια τους φακέλους των έργων της πρώτης φάσης του **Περιμετρικού Δακτυλίου Πόλεως Ρόδου** προϋπολογισμού 1 δισ. δρχ. του **Αποχετευτικού δικτύου Αγίας Αναστασίας,** του **Αποχετευτικού δικτύου Αγίου Νικολάου,** και τα δύο συνολικού προϋπολογισμού 1 δισ. δρχ., καθώς και μία σειρά νέων έργων που δεν περιλαμβάνονται στην λίστα των προεγκεκριμένων στο Γ' ΚΠΣ.

Σειρά έργων προς ένταξη προτείνει και το Λιμενικό Ταμείο Δωδ/σου, όπως το **Λιμάνι της Καρδάμαινας Κω,** προϋπολογισμού 758,5 εκατ. δρχ., καθώς και οι δήμοι της Δωδ/σου. Μεταξύ αυτών ο Δήμος Καλυμνίων που προτείνει την χρηματοδότηση του έργου της **Αντικατάστασης του Δικτύου Υδρευσης,** προϋπολογισμού 200 εκατ. δρχ.

Ο πλήρης κατάλογος των προς ένταξη στο Γ' ΚΠΣ έργων από τους φορείς υλοποίησης Νομού Δωδ/σου θα ανακοινωθεί μέσα στις προσεχείς ημέρες.

ΑΠΟ ΤΟ ΠΡΟΣΕΧΕΣ ΣΑΒΒΑΤΟ

Η Ν.Δ. αρχίζει τις διαδικασίες επιλογής υποψηφίων δημάρχων

Επανεξετάζεται ο κατάλογος των μελών

Την έναρξη των εσωκομματικών διαδικασιών για την ανάδειξη των υποψηφίων δημάρχων που θα στηρίξει η Ν.Δ. στις προσεχείς δημοτικές εκλογές, σηματοδοτεί ουσιαστικά η διευρυμένη συνεδρίαση της Νομαρχιακής Επιτροπής του κόμματος που συγκαλείται εσπευσμένα, καθ' υπόδειξιν της «Ρηγίλλης» το προσεχές Σάββατο.

Η συνεδρίαση θα γίνει στο ξενοδοχείο «PLAZA» στις 2:00 μ.μ. του Σαββάτου με την παρουσία κλιμακίου στελεχών από την κεντρική διοίκηση της Ν.Δ. με επικεφαλής τον τομεάρχη της επαρχίας Ρόδου κ. Σταματόπουλο, έχουν προσκληθεί δε για να συμμετάσχουν και οι πρόεδροι όλων των Τοπικών Επιτροπών του κόμματος, στο νησί της Ρόδου.

Σύμφωνα με τις πληροφορίες της «δ», κατά την διάρκεια της συνεδριάσεως αυτής θα γίνει ενημέρωση των στελεχών από τα μέλη του κλιμακίου για τις διαδικασίες που πρόκειται να ακολουθηθούν για την ανάδειξη των υποψηφίων δημάρχων, οι οποίοι θα επιλεγούν από τα μέλη των Τοπικών Επιτροπών. Πάντως καμία διαδικασία δεν πρόκειται να ξεκινήσει επισήμως πριν από την ολοκλήρωση των εργασιών του συνεδρίου του ΠΑΣΟΚ τον Οκτώβριο, για ευνόητους λόγους.

Οι ίδιες πληροφορίες αναφέρουν ότι η προετοιμασία της Ν.Δ. σε τοπικό επίπεδο για την επιλογή των υποψηφίων, θα αρχίσει από την επανεξέταση των καταλόγων των μελών του κόμματος, τα οποία θα έχουν δικαίωμα ψήφου στις εσωκομματικές εκλογές. Το προσεχές διάστημα πρόκειται να ανακοινωθούν και οι προθεσμίες εγγραφών νέων μελών αλλά και επανεγγραφής των παλαιών, από το 1974 μέχρι σήμερα, που θα εφοδιασθούν με τις νέου τύπου ταυτότητες κομματικού μέλους που πρόκειται να εκδώσει σύντομα η Νέα Δημοκρατία.

ΚΕΝΤΡΟ ΣΠΟΥΔΩΝ ΧΟΡΟΥ ΜΑΙΡΗΣ ΜΑΡΚΟΥ - ΒΕΛΙΔΑΚΗ

ΔΙΠΛΩΜΑΤΟΥΧΟΥ: (R.A.D. T.C. και T.D. - A.I.S.T.D.)
Royal Academy of Dance του Λονδίνου (ειδικότητα διδασκαλίας μικρών παιδιών)
Imperial Society of Teachers of Dance (Advanced ballet dancer)
Αναγνωρισμένη από το Υπουργείο Παιδείας και Θρησκευμάτων και Πολιτισμού.
Η **μόνη** εγγεγραμμένη σχολή μπαλλέτου της Βασιλικής Ακαδημίας Χορού στη Ρόδο.

Διδάσκονται:

Ρυθμική: - άνω των 3,5 ετών (αγόρια - κορίτσια)
Κλασικό μπαλλέτο: - όλων των επιπέδων
Κάρακτερ: -
Ελεύθερη κίνηση: -
Δημιουργικό εργαστήρι: - (παντομίμα)
Επαγγελματικό τμήμα μπαλλέτου: - (100% επιτυχία)
Rock Jazz - Μοντέρνο: -
Σύγχρονο: - (M. Graham - Limon).
Flamenco: -
Tap Dancing: (κλακέτες): -
Baby Jazz: - άνω των 7 ετών
Aerobic και χορευτική γυμναστική: -
Νέο-ελληνικοί χοροί:
(χασάπικο, ζεϊμπέκικο, συρτάκι)

Το Βρετανικό Συμβούλιο Αθηνών, οργανώνει τις υποχρεωτικές ετήσιες εξετάσεις για την προβίβαση των μαθητών στην επόμενη τάξη. Στη Σχολή μας διδάσκουν ξένες και Ελληνίδες υψηλά διακεκριμένες καθηγήτριες χορού. Ετησίως διεξάγονται υποχρεωτικά σεμινάρια χορού, από εξεταστές της Βασιλικής Ακαδημίας χορού του Λονδίνου

Εγγραφές από **3 Σεπτεμβρίου** και **έναρξη** μαθημάτων **10 Σεπτεμβρίου.**
Πληροφορίες: - 27383 και 92790
Διεύθυνση: - Παν. Ροδίου, 77 **ΡΟΔΟΣ** και Μυκηνών 4 **ΙΑΛΥΣΟΣ**
εγγραφές 6-9 μ.μ. εγγραφές 11-1 π.μ. και 6-8 μ.μ.
(εκτός Σαββάτου και Κυριακής)

δημοκρατικά
ΥΠΑΡΧΕΙ ΑΝΤΙΚΕΙΜΕΝΙΚΗ ΠΡΑΓΜΑΤΙΚΟΤΗΤΑ Η ΟΠΟΙΑ ΔΙΝΕΙ ΤΟ ΜΕΤΡΟ ΤΗΣ ΑΛΗΘΕΙΑΣ (ΑΡΙΣΤΟΤΕΛΗΣ)

«Οαση στην έρημο»
η ελληνική οικονομία

Τη στιγμή που τα τελευταία οικονομικά στοιχεία από την Ευρωζώνη, τις ΗΠΑ και την Ιαπωνία προκαλούν ρίγη στις αγορές και εντείνονται οι φόβοι για δραματική επιβράδυνση της διεθνούς οικονομίας, τη στιγμή που όλο και περισσότεροι αρθρώνουν την «απαγορευμένη» λέξη που αρχίζει από ύψιλον (ύφεση), η Ελλάδα θα μπορούσε να παρομοιαστεί με μια - μικρή, έστω - «οαση στην έρημο».

Οπως έχουν τονίσει επανειλημμένως τόσο ο πρωθυπουργός Κ. Σημίτης όσο και ο υπουργός Εθνικής Οικονομίας Γ. Παπαντωνίου, η χώρα δεν έχει επηρεαστεί ιδιαίτερα - τουλάχιστον φέτος - από την επιδείνωση του διεθνούς κλίματος.

«ΠΟΤΕ Η ΕΛΛΑΔΑ ΤΑ ΤΕΛΕΥΤΑΙΑ 50 ΧΡΟΝΙΑ ΔΕΝ ΒΡΕΘΗΚΕ ΜΕ ΤΕΤΟΙΑ ΠΡΟΟΔΟ ΑΛΛΑ ΚΑΙ ΜΕ ΤΟΣΗ ΑΝΗΣΥΧΙΑ», ΔΗΛΩΣΕ ΧΑΡΑΚΤΗΡΙΣΤΙΚΑ Ο Κ. ΣΗΜΙΤΗΣ

Πράγματι, η αναθεώρηση του κυβερνητικού στόχου για τους ρυθμούς ανάπτυξης φέτος σε 4,6% (από 5% αρχικά) είναι σχετικά μικρή, εάν λάβει κανείς υπόψη ότι τόσο οι διεθνείς οργανισμοί όσο και οι κυβερνήσεις των περισσοτέρων ανεπτυγμένων χωρών υποχρεώθηκαν να προχωρήσουν σε πολύ μεγαλύτερες αναπροσαρμογές των αντίστοιχων προβλέψεων - προς τα κάτω πάντα.

Αποτελεί (ευτυχές) γεγονός ότι η ελληνική οικονομία διαθέτει ορισμένα ιδιαίτερα χαρακτηριστικά τα οποία αυτή τη στιγμή λειτουργούν ως «κυματοθραύστης» και την προστατεύουν εν πολλοίς από τους ισχυρούς εξωτερικούς κραδασμούς. Πρόκειται για τους πόρους των 17,5 τρισ. δρχ. του Γ' ΚΠΣ (υπό την προϋπόθεση, βεβαίως, της πλήρους αξιοποίησής τους), η προετοιμασία για την Ολυμπιάδα του 2004 και η θεαματική αποκλιμάκωση των επιτοκίων - ελέω ΟΝΕ - που τροφοδοτεί με φθηνό (δανεικό) χρήμα την καταναλωτική ζήτηση και την επενδυτική δραστηριότητα. Επομένως, είναι έως ένα βαθμό δικαιολογημένη η αισιοδοξία του κ. Παπαντωνίου, ο οποίος σε συνέντευξη του προέβλεψε ότι «και τα επόμενα χρόνια οι προβλέψεις του Προγράμματος Σταθερότητας θα πραγματοποιηθούν» και στη Θεσσαλονίκη έκανε λόγο για ρυθμούς ανάπτυξης πάνω από 5% το 2004.

Αυτό όμως δεν σημαίνει ότι δικαιολογείται οποιοσδήποτε εφησυχασμός. «Ποτέ η Ελλάδα τα τελευταία 50 χρόνια δεν βρέθηκε με τέτοια πρόοδο αλλά και με τόση ανησυχία», δήλωσε χαρακτηριστικά ο κ. Σημίτης από το βήμα της ΔΕΘ, δίνοντας το στίγμα των αντιλήψεων που επικρατούν στην κυβέρνηση.

Με άλλα λόγια, θα πρέπει να ενεργοποιηθούν πλήρως οι αμυντικοί μηχανισμοί της οικονομίας, χωρίς να υποτιμηθούν οι κίνδυνοι που εγκυμονεί το δυσμενές διεθνές οικονομικό περιβάλλον (τους οποίους δείχνει να έχει ήδη αντιληφθεί η Σοφοκλέους).

Θα πρέπει να αξιοποιηθούν ιδιαίτερα χαρακτηριστικά της ελληνικής οικονομίας, για να δημιουργηθούν οι δομές εκείνες που θα της επιτρέψουν να κερδίσει και το στοίχημα της πραγματικής σύγκλισης και της αγωνιστικότητας, το «στοίχημα της εντός ΟΝΕ εποχής» κατά την προσφιλή διατύπωση του ΥΠΕΘΟ...

Ο ΑΓΩΝΑΣ ΔΙΚΑΙΩΘΗΚΕ

Στο Δήμο Καλλιθέας κατά
κυριότητα το ιστορικό μνημείο

Την προσεχή εβδομάδα οι ανακοινώσεις για το γκολφ

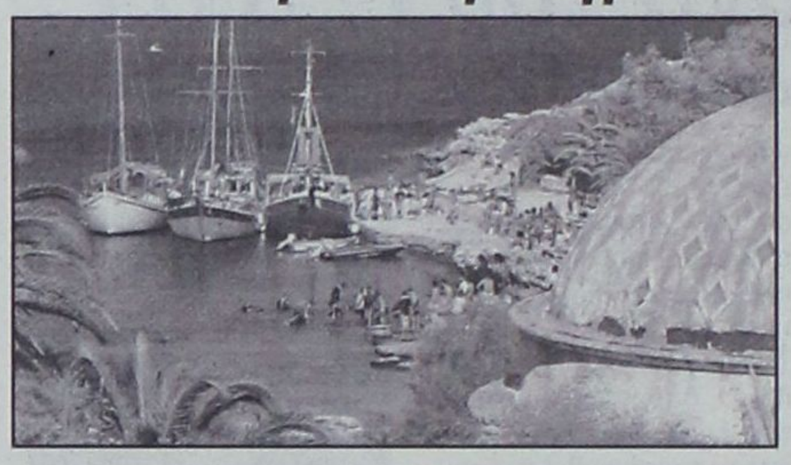

Η υπομονή και επιμονή που επέδειξε ο Δήμος Καλλιθέας και ειδικότερα ο δήμαρχος κ. Γιάννης Ιατρίδης, σε συνδυασμό με την αγωνιστική διάθεση του δημοτικού συμβουλίου και γενικά των κατοίκων για την διεκδίκηση κατά κυριότητα του ιστορικού μνημείου (της Καλλιθέας), έφερε χθες το ποθητό αποτέλεσμα:

Ο διευθύνων σύμβουλος συγκεκριμένα της ανώνυμης εταιρείας «Ελληνικά Τουριστικά Ακίνητα» (ΕΤΑ) κ. Τάσος Χωμενίδης έδωσε χθες την διαβεβαίωση στον δήμαρχο κ. Γιάννη Ιατρίδη, σε συνάντηση που είχε μαζί του στην Αθήνα, παρουσία και του δικηγόρου κ. Γιάννη Κουμπιάδη που τον συνόδευε, ότι θα εισηγηθεί στο δ.σ. της ΕΤΑ, στην επόμενη συνεδρίασή του, την κατά χρήση παραχώρηση στον ομώνυμο Δήμο της Καλλιθέας και **μάλιστα ολόκληρης** για διάστημα 99 χρόνων!

Σίγουρα πρόκειται για ένα άλμα κι όχι μόνο βήμα, προς την κατεύθυνση της επιτεύξεως του στόχου, γεγονός που χαροποίησε τον δήμαρχο κ. Γιάννη Ιατρίδη. Ο τελευταίος δήλωσε χθες το απόγευμα προς την «δ», τα ακόλουθα: «Είμαι ιδιαίτερα ικανοποιημένος για την εξέλιξη. Πιστεύω ότι τελικά ο στόχος μας θα επιτευχθεί και η ιστορική Καλλιθέα θα περιέλθει στον λαό της Καλλιθέας».

ΤΟ ΓΚΟΛΦ

Σύμφωνα με τις πληροφορίες εξάλλου, ο ιαπωνικός οίκος «Fuji» ολοκλήρωσε τις προτάσεις του για την αξιοποίηση του Γκολφ Αφάντου, τις οποίες και γνωστοποίησε στην ΕΤΑ και στον γ.γ. του ΕΟΤ κ. Γεωργαράκη. Η παρουσίαση της μελέτης αυτής θα γίνει μέσα στην προσεχή εβδομάδα στην Ρόδο ή στην Αθήνα. Στην δεύτερη περίπτωση θα προσκληθούν στην πρωτεύουσα και οι δήμαρχοι Καλλιθέας Γ. Ιατρίδης και Αφάντου Στ. Σταυρής.

ΕΠΙΣΤΟΛΗ ΤΟΥ ΣΥΛΛΟΓΟΥ ΟΜΠΡΕΛΛΑΔΩΝ

Μακριά οι πολιτικές σκοπιμότητες
από την παραλία Φαληρακίου

Καλούν τον κ. Β. Λεβέντη να παρουσιασθεί στο δ.σ.

Ο Σύλλογος Ομπρελλάδων Φαληρακίου «Ηλιος» μας απέστειλε προς δημοσίευση την ακόλουθη επιστολή:

Κύριε Διευθυντά,

Χωρίς την παραμικρή πρόθεση να καταχραστούμε την φιλοξενία της έγκριτης εφημερίδας σας, παρακαλούμε να δημοσιεύσετε μια σύντομη και λιτή ανακοίνωση του Σωματείου μας με αφορμή την συνέχεια που επιθυμεί να δώσει στο θέμα της λειτουργίας της παραλίας ο καθ' όλα συμπαθής σε εμάς συνταξιούχος γυμνασιάρχης κ. Λεβέντης.

1. Οι θέσεις του Σωματείου μας, οι οποίες είχαμε την τιμή να φιλοξενηθούν στην εφημερίδα σας είναι ξεκάθαρες και σαφείς. Δεν πρόκειται να επανέλθουμε ούτε έχουμε πρόθεση να γίνουμε κουραστικοί προς τους αναγνώστες σας και προς την τοπική κοινωνία. Συνοψίζουμε απλώς τις αρχές μας σε μία φράση: Μακριά οι πολιτικές σκοπιμότητες από την παραλία!

2. Ο κ. Λεβέντης, προς τιμήν του και προς τιμήν μας, αποδέχθηκε την πρόσκληση του Σωματείου για συνάντηση, ουσιώδη και αντικειμενική ενημέρωση. Συνομίλησε επί μακρόν εφ' όλης της ύλης με τον Πρόεδρό μας κ. Γιορδαμνή, τον οποίο και ευχαρίστησε. Σαφώς και είχε την ευκαιρία και την δυνατότητα να μας εκθέσει διεξοδικά και αναλυτικά τις απόψεις του πράγμα που έπραξε. Είναι λοιπόν απορίας άξιο, πως επανέρχεται με νέο δημοσίευμά του! Εύλογη η απορία μας: αφού για ώρες μας μιλούσε για τις σκέψεις και τις ιδέες του, γιατί επανέρχεται; Μήπως απλά αποσκοπεί στην συντήρηση ανύπαρκτου θέματος για την διατήρηση του προσώπου και των θέσεών του, ορθών ή εσφαλμένων, στην δημοσιότητα;

3. Είναι ακατανόητη η εμμονή του κ. Λεβέντη στην συνέχιση της αρθρογραφίας και ενδεχομένως η υφέρπουσα επιθυμία του να αντιπαρατεθεί προσωπικά με τον Πρόεδρο του Σωματείου μας κ. Γεώργιο Γιορδαμνή, που είναι ο αναμορφωτής του Σωματείου και της παραλίας και που ως γνωστόν έχει αφιερώσει την ζωή του στο Σωματείο μας, στους στόχους του και στο συμφέρον των μελών του, εργαζόμενος επί 24ωρο. Σε κάθε περίπτωση, το Σωματείο, το Δ.Σ. και ο Πρόεδρός του, κανενός τα συμφέροντα δεν εξυπηρετούν, κανένα τρίτο δεν υπερασπίζονται και καμία εμπάθεια ή αντιπαράθεση δεν υπάρχει ούτε με τον κ. Λεβέντη ούτε με τον οποιονδήποτε που ασχολείται με τα κοινά. Αντιθέτως, οι πόρτες του Σωματείου μας είναι ανοικτές και περιβάλλουμε με συμπάθεια κάθε ευαισθητοποιημένο πολίτη, όπως συνέβη και με τον αρθρογράφο.

4. Υπάρχει Δήμος και Δημοτικό Συμβούλιο. Μπορεί να παρουσιάσει εκεί ο κ. Λεβέντης τις θέσεις του και τις προτάσεις του (αποδεικνύοντας έμπρακτα το ενδιαφέρον του για την παραλία). Και μάλιστα επισήμως στο θεσμοθετημένο όργανο και όχι δια του Τύπου, μέσω δημοσιευμάτων. Μπορεί επίσης, αν θέλει, να μας κοινοποιεί τις απόψεις του και τις τυχόν προτάσεις του με εσωτερική αλληλογραφία ή κατ' ιδίαν και όχι με δημοσιεύσεις.

Εμείς ουδεμία συνέχεια θα δώσουμε στο θέμα και η ανακοίνωσή μας αυτή είναι η τελευταία. Δεν επιθυμούμε να ανοίξουμε αλληλογραφία με τον κ. Λεβέντη μέσω των εφημερίδων και τον περιμένουμε εκ νέου στα γραφεία του Σωματείου μας, αν μη τι άλλο, για να τον κεράσουμε καφέ.

Για το Σωματείο «Ηλιος»
Ο Γενικός Γραμματέας
Κώστας Δημητριάδης

ΝΤΕΤΕΚΤΙΒΣ
30 ΧΡΟΝΙΑ ΜΟΝΙΜΑ ΚΑΙ ΣΤΗ ΡΟΔΟ
35354
ΠΛΑΤΕΙΑ ΑΓΙΟΥ ΙΩΑΝΝΟΥ
Η ΛΥΣΗ!!!
ΣΕ ΚΑΘΕ ΣΑΣ ΠΡΟΒΛΗΜΑ
EXPRESS SECURITY

ΣΧΟΛΗ ΧΟΡΟΥ
ΑΝΑΓΝΩΡΙΣΜΕΝΗ ΑΠΟ ΤΟ ΚΡΑΤΟΣ
Μαρί Σκίκα



Διπλωματούχος Ανώτερης Επαγγελματικής Σχολής Χορού "Ραλλού Μανού" και Ακαδημίας Χορού Βάρνας - Βουλγαρίας
Αποκλειστική επίσημος αντιπρόσωπος Δωδεκανήσου της Inernational Ballet Academy of Varna - Bulgaria του συστήματος "VAGANOVA" με δικαίωμα χορηγήσεως μετά από εξετάσεις διπλωμάτων όλων των βαθμίδων (Preparatoire, Elementaire, Moyen, Avance, Superieur).
Μέλος Διεθνούς Συμβ. Χορού της UNESCO.
Μέλος Σ.Ι.Σ.Χ.Ε. (Σωματείο Ιδιοκτητών Σχολών Χορού Ελλάδος)

ΑΠΟ ΦΕΤΟΣ ΠΑΡΑΡΤΗΜΑ ΣΤΟΝ ΑΡΧΑΓΓΕΛΟ

ΣΤΙΣ ΔΥΟ ΣΧΟΛΕΣ ΜΑΣ ΔΙΔΑΣΚΟΝΤΑΙ ΑΠΟ ΕΛΛΗΝΕΣ ΚΑΙ ΞΕΝΟΥΣ ΔΙΠΛΩΜΑΤΟΥΧΟΥΣ ΚΑΘΗΓΗΤΕΣ Ο'ΛΑ ΤΑ ΕΙΔΗ ΧΟΡΟΥ:

● Κλασσικό Μπαλλέτο (Συστ. Vaganova) ● Ακαδημαϊκό Κλασσικό Μπαλλετο ● Ρυθμική Κινησιολογική Αγωγή Νηπίων ● Σύγχρονος Χορός (σύστημα Martha's Graham, Limon) ● Jazz ● Aerobic ● Χορευτική Γυμναστική Ενηλίκων ● Μικρών & Μεγάλων Μαζορεττών ● Αυτοσχεδιασμός ● Flamenco ● Κάρακτερ ● Προετοιμασία για εισαγωγικές επαγ/τικών σχολών ΥΠ.ΠΟ

ΔΩΡΟ ΓΙΑ ΤΙΣ ΜΑΘΗΤΡΙΕΣ ΜΑΣ ΤΟ ΜΑΘΗΜΑ ΤΟΥ FLAMENCO

ΔΕΚΤΑ ΠΑΙΔΙΑ ΑΠΟ 3,5 ΕΤΩΝ

ΕΓΓΡΑΦΕΣ: Καθημερινά από 3/9 εκτός Σαββάτου - Κυριακής 6-9 το απόγευμα

ΕΝΑΡΞΗ ΜΑΘΗΜΑΤΩΝ 17/9/2001

● ΚΕΝΤΡΙΚΟ: ΔΕΝΔΡΙΝΟΥ 19, ΡΟΔΟΣ, ΤΗΛ: 0241/35351
● ΠΑΡΑΡΤΗΜΑ: ΑΡΧΑΓΓΕΛΟΣ, ΤΗΛ: 0244/22290

ευθέως & πλαγίως



με τη γραφίδα της ΡΕΝΑΣ ΔΙΑΚΙΔΗ
RENAD@RHO.FORTHNET.GR.

ΗΤΑΝ «ΠΑΡΕΞΗΓΗΣΗ»

Πολιτικός ελιγμός του **Κώστα Κάισερλη** ή... κακή σύνταξη του κειμένου του σχεδίου νόμου για τις διαδημοτικές - διανησιωτικές συνεργασίες; Ο,τι και να ήταν από τα δύο, η ουσία είναι να γίνει τελικά διόρθωση του κειμένου στο επίμαχο σημείο, για να μην υπάρξει στο μέλλον οποιαδήποτε «παρεξήγηση» περί της υποχρεωτικής ή μη συνεργασίας των νησιωτικών ΟΤΑ μεταξύ τους. Σήμερα ο υφυπουργός Εσωτερικών μπορεί να λέει ότι δεν υφίσταται ζήτημα υποχρεωτικών διαδημοτικών - διανησιωτικών συνεργασιών, αύριο όμως, ενάς άλλος υπουργός ή υφυπουργός, μπορεί να αντιλαμβάνεται διαφορετικά το περιεχόμενο του σχεδίου νόμου. Κάτι υποψιάζεται ο δήμαρχος της Καλλιθέας **Γιάννης Ιατρίδης** που εμφανίσθηκε προχθές στο υπουργείο Εσωτερικών κυριολεκτικά... αλλεργικός στη λέξη «υποχρεωτικά» και ζήτησε την πλήρη απάλειψή της από το σχέδιο νόμου. Καλύτερα προνοητικός, παρά να τρέχεις εκ των υστέρων να μαζεύεις τα τετελεσμένα.

ΜΕ ΚΟΜΜΕΝΗ ΤΗΝ ΑΝΑΣΑ





Στο νησί της Κω περιμένουν με κομμένη την ανάσα τον προσεχή κυβερνητικό ανασχηματισμό. Ο λόγος; Τι θα γίνει με τον υφυπουργό Εσωτερικών **Κώστα Κάισερλη** σε περίπτωση που αντικατασταθεί και μείνει εκτός κυβέρνησης;

Θα γυρίσει στην Κω για να προετοιμάσει την δική του υποψηφιότητα στις επόμενες βουλευτικές εκλογές και για να ασχοληθεί βεβαίως με τις δημοτικές εκλογές, θέλοντας να εξασφαλίσει την παραμονή του δήμου σε χέρια δικού του ανθρώπου, δηλαδή του σημερινού δημάρχου **κ. Μιλτιάδη Φάκκου.**

Η εξέλιξη η οποία είναι φυσικό να μην ικανοποιεί ιδιαίτερα τον αντίπαλο του κ. Φάκκου, τον πρώην γραμματέα της Ν.Ε. του ΠΑΣΟΚ στο βόρειο συγκρότημα **κ. Γιώργο Κυρίτση**. Ο χειμώνας αναμένεται θερμός.

ΑΠΑΙΣΙΟΔΟΞΙΑ



Την απαισιοδοξία του ως προς την απορρόφηση των πόρων του Γ' ΚΠΣ εξέφρασε χθές με δηλώσεις του ο αντινομάρχης **κ. Χατζής Χατζηευθυμίου**, έχοντας πάρει μια «γεύση» από τις νέες διαδικασίες που επιβάλλει η Ευρωπαϊκή Ενωση, προκειμένου να επιτρέψει την χρηματοδότηση των έργων, τα οποία στην αντίθετη περίπτωση - εάν δεν μείνει ικανοποιημένη η Ε.Ε. - θα πληρωθούν αναγκαστικά από εθνικούς πόρους, ακόμα και από πόρους των φορέων υλοποίησης (νομαρχίες και δήμους) και θα αναγκασθούν τότε να βρούν τρόπους να καλύψουν τα υπέρογκα κόστη των έργων αυτών.

Με άλλα λόγια, η υλοποίηση του Γ' ΚΠΣ θα γίνει κυριολεκτικά **«με το μαχαίρι στο λαιμό»** και με δεδομένες τις αδυναμίες κυρίως των μικρών δήμων να ανταπεξέλθουν στην πολυπλοκότητα των διαδικασιών.

Ολα αυτά προβληματίζουν τον κ. Χατζηευθυμίου που χθές διατύπωσε την άποψη πως **«μέχρι πρότινος γκρινιάζαμε ότι ήταν λίγα τα κονδύλια που αναλογούν στην Δωδεκάνησο από το Γ' ΚΠΣ.**

Τώρα φοβάμαι ότι ούτε αυτά δεν θα μπορέσουμε να απορροφήσουμε».

Η ΚΑΤΑΡΡΕΥΣΗ ΤΟΥ ΜΥΘΟΥ

Κανένας δεν μπορεί να μείνει ασυγκίνητος μπροστά στην τραγωδία που έπληξε τις ΗΠΑ. Συναισθήματα τρόμου μπροστά στον ολοκληρωτισμό της βίας, συμπάθειας στα αθώα θύματα μιας από τις μεγαλύτερες τρομοκρατικές επιθέσεις που έγιναν ποτέ, αποτροπιασμού για τις ωμότητες που διεπράχθησαν, ασχέτως κινήτρων και αιτιών, φόβου μπροστά στο αβέβαιο των πολιτικών εξελίξεων σε παγκόσμια κλίμακα που δρομολογούνται από σήμερα κιόλας, δέους μπροστά στο αβέβαιο μέλλον του πλανήτη, στη στιγμή που μπορεί να ανατρέψει τα πάντα...

Και έκπληξη! Εκπληξη για τα λίγα λεπτά που χρειάσθηκαν για να **καταρρεύσει ο μύθος των Ηνωμένων Πολιτειών,** της άτρωτης υπερδύναμης, που παραδόθηκε στην σύγχηση και το χάος, εκεί που όλοι πιστεύαμε ότι τα πάντα λειτουργούσαν στην εντέλεια...

Οι συνέπειες και τα επακόλουθα αυτής της κατάρρευσης τρομάζουν ακόμη περισσότερο.

ΔΙΑΦΟΡΕΣ

Υπουργήσιμοι ή υπουργοποιήσιμοι οι βουλευτές Δωδ/σου του ΠΑΣΟΚ κ.κ. **Δημήτρης Κρεμαστινός, Βασίλης Παπανικόλας, Κοσμάς Σφυρίου**, βεβαίως και ο απερχόμενος γραμματέας του ΠΑΣΟΚ κ. **Κώστας Σκανδαλίδης;**

«Ποιά η διαφορά;» θα αναρωτηθεί κανένας.

Κι όμως υπάρχει διαφορά.

Μέχρι και λεξικά της ελληνικής γλώσσας έχουν επιστρατευθεί από τους φιλοδοξούντες να εισέλθουν στην κυβέρνηση κατά τον προσεχή ανασχηματισμό.

Ετσι στο καφενείο της Βουλής, βουλευτής εξηγούσε: «**Υπουργήσιμος** είναι αυτός που θα γίνει σίγουρα υπουργός, ενώ **υπουργοποιήσιμος** είναι αυτός που ενδεχομένως θα γίνει υπουργός».

«Είτε "υπουργήσιμος", είτε "υπουργοποιήσιμος", το θέμα είναι να είσαι "χρήσιμος"», του απάντησε συνάδελφός του.

Όταν ένα κατάστημα μπορεί
και προσφέρει μόδα, design,
λύσεις για όλα τα θέματα
και πάντα νέες προτάσεις
για το μπάνιο και το δάπεδο,
γιατί να μη μπορεί να σας κάνει δώρο...

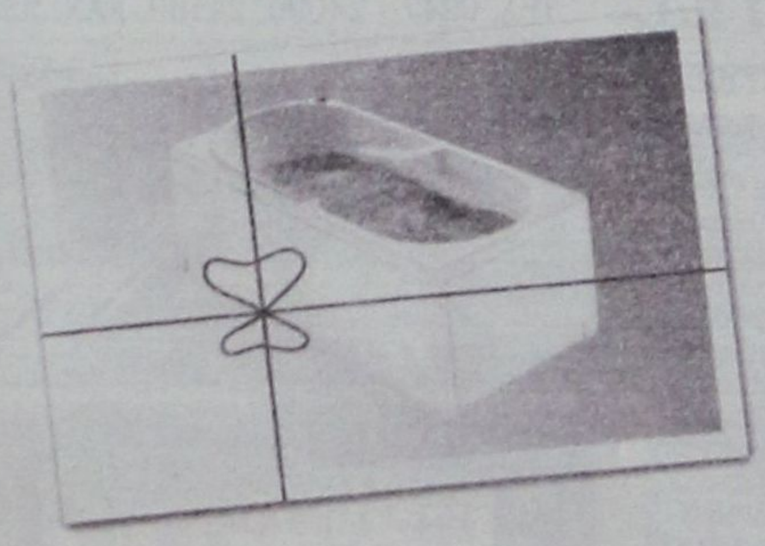

...και μία μπανιέρα- υδρομασάζ ?

Ελάτε σήμερα στο TSELIOS BAGNO και ανακαλύψτε ό,τι νεότερο κυκλοφορεί στον κόσμο του μπάνιου. Ενημερωθείτε για τις νέες τάσεις της μόδας και του design, αλλά και πως θα αποκτήσετε μία μπανιέρα υδρομασάζ της Idroform εντελώς ΔΩΡΕΑΝ.
Η προσφορά ισχύει μέχρι τέλος Σεπτεμβρίου

tselios bagno

Λεωφ. Ρόδου - Λίνδου 230, Ρόδος, Τηλ.: (0241) 64458 - 65498

ARISTON
ΤΑ ΠΑΝΤΑ ΑΡΙΣΤΑ
Ευκολίες πληρωμής από 10 μέχρι και 48 μήνες χωρίς προκαταβολή
ΧΑΜΗΛΕΣ ΤΙΜΕΣ ΚΑΙ ΔΟΣΕΙΣ
ARISTON ΙΤΑΛΙΑΣ:
ΚΟΥΖΙΝΕΣ ΚΑΙ ΦΟΥΡΝΟΙ ΠΑΝΤΟΣ ΤΥΠΟΥ - ΕΣΤΙΕΣ ΚΕΡΑΜΙΚΕΣ ΚΑΙ ΑΠΛΕΣ - ΨΥΓΕΙΑ - ΚΑΤΑΨΥΚΤΕΣ- ΨΥΓΕΙΟΚΑΤΑΨΥΚΤΕΣ - ΠΛΥΝΤΗΡΙΑ ΡΟΥΧΩΝ ΚΑΙ ΠΙΑΤΩΝ - ΘΕΡΜΟΣΙΦΩΝΕΣ ΓΙΑΛΙΟΥ ΑΠΟΡΡΟΦΗΤΗΡΕΣ ΚΟΥΖΙΝΑΣ ΠΑΝΤΟΣ ΤΥΠΟΥ
απλά και εντοιχιζόμενα σε ποικιλία χρωμάτων
ΚΑΙ ΤΩΡΑ ΑΠΛΑ - ΕΝΤΟΙΧΙΖΟΜΕΝΑ
ΠΛΥΝΤΗΡΙΑ - ΨΥΓΕΙΑ - ΚΟΥΖΙΝΕΣ ΚΑΙ ΜΙΚΡΟΣΥΣΚΕΥΕΣ CANDY - ZANNUSI - ELKO - ESKIMO - GENERAL - BOSCH - SIEMENS (ΜΠΟΣ - ΣΙΜΕΝΣ) ΣΤΙΣ ΧΑΜΗΛΟΤΕΡΕΣ ΤΙΜΕΣ ΤΗΣ ΑΓΟΡΑΣ ΠΡΟΪΟΝΤΑ PHILIPS - SONY - PANASONIC - PIONEER - AIWA - HITACHI - SAMSUNG - TECHNICS - WESTINGHOUSE - MITSUBISCHI - ZOPPAS - INDESIT κ.λ.π.
Επισκεφθείτε μας
για να βεβαιωθείτε για
τις ΧΑΜΗΛΕΣ ΤΙΜΕΣ μας!
ΚΑΙ ΤΙΣ ΜΕΓΑΛΕΣ ΕΥΚΟΛΙΕΣ
Εισάγουμε και γι' αυτό πουλάμε φθηνότερα
ARISTON Η ΠΡΟΗΓΜΕΝΗ ΤΕΧΝΟΛΟΓΙΑ
ΤΗΛΕΟΡΑΣΕΙΣ - ΒΙΝΤΕΟ - ΒΙΝΤΕΟΚΑΜΕΡΕΣ - ΒΙΝΤΕΟΤΗΛΕΟΡΑΣΕΙΣ - ΜΙΚΡΟΣΥΣΚΕΥΕΣ - FAX - ΣΤΕΡΕΟ - ΤΗΛΕΦΩΝΑ - C.D. - ΣΚΟΥΠΕΣ
ΟΛΕΣ ΟΙ ΜΑΡΚΕΣ ΣΕ ΠΟΙΚΙΛΙΑ ΤΥΠΩΝ
Αντιπρόσωποι - Εισαγωγείς ΔΩΔΕΚΑΝΗΣΟΥ από το 1960
ΑΔΕΛΦΟΙ ΣΤΕΦΑΝΟΥ Ο.Ε.
ΝΕΑ ΚΑΤΑΣΤΗΜΑΤΑ ΣΤΕΛΙΟΥ ΚΩΤΙΑΔΗ 3
FAX 22568, ΤΗΛ.: 22568 - 22695

ΑΠΟΛΟΓΙΣΜΟΣ ΤΗΣ ΝΟΜΑΡΧΙΑΚΗΣ ΕΠΙΤΡΟΠΗΣ

Πολύπλευρη δραστηριότητα *είχε το καλοκαίρι το ΠΑΣΟΚ*

Στηρίζει τον γραμματέα Τιμ. Παρασκευά

Σε ένα προσωρινό απολογισμό της δραστηριότητάς της στο διάστημα του καλοκαιριού προέβη η Ν.Ε. του ΠΑΣΟΚ που συνεδρίασε προχθές το βράδυ. Ταυτόχρονα στήριξε την μέχρι τώρα πορεία του γραμματέα της Τιμ. Παρασκευά.

Σχετικά με την συνεδρίαση αυτήν από την Ν.Ε. του ΠΑΣΟΚ εκδόθηκε χθές η ακόλουθη ενημερωτική ανακοίνωση.

Η Ν.Ε. στη συνεδρίαση της Δευτέρας 10/9/2001 έκανε απολογισμό της δραστηριότητάς της το διάστημα του καλοκαιριού και ασχολήθηκε με την τρέχουσα πολιτική κατάσταση.

Μετά τις δυσμενείς για μας σφυγμομετρήσεις του Μαΐου που ήταν αποτέλεσμα μιας σειράς λαθών και εσφαλμένων χειρισμών, η Κυβέρνηση και το ΠΑΣΟΚ έλαβαν το μήνυμα και την καλοκαιρινή ραστώνη των άλλων κομμάτων, την μετέτρεψαν σε μια πρωτοφανή Κυβερνητική και Κομματική δραστηριότητα. Ετσι λοιπόν μετά από μια σειρά επιτυχημένων πολιτικών χειρισμών και πρωτοβουλιών, το φθινόπωρο μας βρήκε σε πορεία ανάκαμψης.

Μέσα σ'αυτά τα πλαίσια λειτούργησε και η Ν.Ε. η οποία όλο το διάστημα του καλοκαιριού εργάστηκε μεθοδικά, ενωτικά και δημιουργικά.

Επιγραμματικά θυμίζουμε τη δραστηριότητά μας για το χρονικό διάστημα που πέρασε.

1. Είχαμε ενημερωτικές συναντήσεις με όλους τους φορείς του τόπου.

2. Την 13η Ιουνίου προετοιμάσαμε και διοργανώσαμε την κατά γενική ομολογία επιτυχημένη έλευση του κυβερνητικού κλιμακίου στη Ρόδο.

3. Την ίδια χρονική περίοδο, κάναμε τα εγκαίνια των ανακαινισμένων γραφείων μας και συμμετείχαμε στην διοργάνωση των εκδηλώσεων στη μνήμη του αείμνηστου Προέδρου μας Ανδρέα Παπανδρέου.

4. Την 1η Ιουλίου είχαμε συνεργασία με το μέλος της Κ.Ε. Μαριλίζα Ξενογιαννακοπούλου και τη Ράνια Σταυροπούλου του Τομέα Αυτοδιοίκησης.

5. Την 29η Ιουλίου συναντηθήκαμε με τον Υπουργό Εμπορικής Ναυτιλίας Χρήστο Παπουτσή.

6. Την 6η Αυγούστου είχαμε συνεδρίαση της Διευρυμένης Ν.Ε. με τον τ. Υπουργό Θεόδωρο Πάγκαλο.

7. Την 13η Αυγούστου είχαμε συνεργασία με τον Υπουργό Εθνικής Οικονομίας Γιάννο Παπαντωνίου.

8. Την 17η Αυγούστου πραγματοποιήθηκε ολομέλεια στα γραφεία μας με τον Γραμματέα της Κ.Ε. Κώστα Σκανδαλίδη και τον Γ.Γ. Αθλητισμού Ν. Εξαρχό.

9. Την επόμενη μέρα 18 Αυγούστου είχαμε συνάντηση με τον Πρόεδρο της Βουλής Απόστολο Κακλαμάνη.

10. Νωρίτερα είχε προηγηθεί η διοργάνωση δύο σημαντικών συγκεντρώσεων. Μια με τους Γραμματείς των Οργανώσεων ευθύνης μας και η άλλη με τους Δημάρχους όλων των Νησιών.

Πρωτεργάτης και επικεφαλής αυτής της προσπάθειας ήταν ο Γραμματέας της Ν.Ε. Τιμόθεος Παρασκευάς, ο οποίος μαζί με τα μέλη της Ν.Ε. αλλά



και με την συμπαράσταση άλλων συντρόφων και των Βουλευτών μας, έφεραν σε πέρας όλη αυτή την ομολογουμένως επιτυχημένη προσπάθεια.

Γι'αυτό θεωρούμε άδικη την προσπάθεια μερίδας του Τύπου να πλήξει πολιτικά και ηθικά τον Γραμματέα της Ν.Ε. σε μια στιγμή μάλιστα που το ΠΑΣΟΚ, η Κυβέρνηση και ο Πρωθυπουργός βρίσκονται σε πορεία ανόδου.

Σε ότι αφορά τις καταστάσεις του μητρώου μελών μας, μετά την επεξεργασία τους και τον έλεγχο που έγινε με ομόφωνη απόφαση της Ν.Ε. εστάλησαν στα Κεντρικά για οριστικοποίησή τους.

Τα καλά νέα από τις τελευταίες σφυγμομετρήσεις δεν μας εφησυχάζουν, αλλά μας προτρέπουν και μας ενδυναμώνουν για να εντείνουμε τις προσπάθειες μας, έστι ώστε να ανταποκριθούμε στις προσδοκίες του Ελληνικού Λαού, που τόσα χρόνια μας περιβάλλει με την εμπιστοσύνη του.

Το αμέσως επόμενο χρονικό διάστημα, θα αρχίσουν οι προσυνεδριακές διαδικασίες, για τις οποίες θα ενημερωθούν αναλυτικά οι Οργανώσεις και τα Μέλη μας.

Ν.Ε. ΠΑΣΟΚ Νοτ. Συγ/τος Δωδ/σου

ΘΕΩΡΕΙ «ΛΗΞΑΝ» ΤΟ ΟΛΟ ΖΗΤΗΜΑ

Η Εταιρεία Ροδιακών Μελετών *για τους «κυματοθραύστες» της Ιξιάς*

Καλεί τους ξενοδόχους να σέβονται το περιβάλλον

Από την Εταιρεία Ροδιακών Μελετών μας απεστάλη προς δημοσίευση η ακόλουθη επιστολή:

Κύριε Διευθυντά,

Στον τοπικό τύπο δημοσιεύθηκε ότι «Επανέρχονται οι Ξενοδόχοι με εκπόνηση νέας μελέτης από τον κ. Ρογκάν - Κυματοθραύστες στον κόλπο της Ιαλυσού». «Λύματα από ξενοδοχείο εντοπίσθηκαν στην Ιξιά».

Και στο παρελθόν, κατά το 1992 είχε τεθεί το ζήτημα «Ανάπλαση του Κόλπου της Ιξιάς» με βάση μία πολυσέλιδη μελέτη που εκπονήθκε από το γραφείο μελετών «Ε. Ρογκάν και Συνεργάτες ΕΠΕ», είχαν μάλιστα εκδοθεί και οι σχετικές, εγκριτικές αποφάσεις της Νομαρχίας Δωδεκανήσου.

Την αντίθεσή της για το παραπάνω έργο είχε εκδηλώσει τότε η Εταιρεία Ροδιακών Μελετών, όχι μόνο με δημοσιεύματα στον τύπο. Αλλά άσκησε προσφυγή στο Συμβούλιο της Επικρατείας, με άλλους φορείς, μεταξύ των οποίων ο Δήμος Ρόδου, το Εργατικό Κέντρο Ρόδου, ο Σύλλογος Αρχιτεκτονικής και Πολιτιστικής Κληρονομιάς της Ρόδου, η Κίνησις Πολιτών Ρόδου, ο Δήμος Ιαλυσού.

Το Συμβούλιο της Επικρατείας, με την υπ' αριθ. 3818/1995 απόφασή του, εδέχθη την προσφυγή, και με εμπεριστατωμένη αιτιολογία, ακύρωσε αποφάσεις του Υφυπουργού ΠΕΧΩΔΕ, κοινή απόφαση των Υφυπουργών ΠΕΧΩΔΕ και Εθνικής Οικονομίας και δύο αποφάσεις του Νομάρχη Δωδεκανήσου.

Ηδη οι ξενοδόχοι της περιοχής επανέρχονται και επιδιώκουν με νέες ενέργειές τους να «τιθασσεύσουν» το κύμα του Κόλπου της Ιξιάς. Οταν όμως οι ξενοδόχοι ίδρυαν τα ξενοδοχεία των, ήξεραν ότι η θάλασσα του Κόλπου της Ιξιάς, ήτο κάπως κυματώδης, επομένως απεδέχθησαν την υφιστάμενη κατάσταση. Εκείνο που έχουν να κάνουν οι ξενοδόχοι είναι να μη εκβάλλουν λύματα στη θάλασσα. Είναι καιρός να συνειδητοποιήσουμε ότι στην αντίθεση του οικοσυστήματος με το συμφέρον, επικρατεί το πρώτο. Το αξίωμα αυτό τείνει να πάρει παγκόσμια διάσταση, για το καλό της ανθρωπότητας.

Ο Πρόεδρος
Εμμανουήλ Παπαϊωάννου
Ο Γραμματέας
Βασίλης Ζαχαρίου

ΦΘΑΝΕΙ ΤΟ ΒΡΑΔΥ ΤΗΣ ΠΑΡΑΣΚΕΥΗΣ

Το πρόγραμμα επισκέψεως στην Ρόδο *του Πατριάρχη Αλεξανδρείας Πέτρου*

θα του αποδοθούν τιμές

Από την Μητρόπολη Ρόδου δόθηκε χθες στην δημοσιότητα το πρόγραμμα επισκέψεως στην Ρόδο του Πάπα και Πατριάρχη Αλεξανδρείας Πέτρου του Α', στο χρονικό διάστημα από 14 έως 16 Σεπτεμβρίου.

Το πρόγραμμα έχει, ως εξής:

Αφιξις- Παρασκευήν 14ην/9/2001 και ώραν 20.15 Ο.Α., απόδοσις κεκανονισμένων τιμών εις Α.Θ. Μακαριότητα τον Πατριάρχην Αλεξανδρείας κ.κ. Πέτρον και της συνοδείας Αυτού.

21.00 Αναχώρησις της Α.Θ. Μακαριότητος δια ξενοδοχείον ΠΑΛΛΑΔΙΟΝ.

Σάββατον 15ην

9.30 π.μ. Επίσκεψις Α.Θ. Μακαριότητος εις Λίνδον.

10.30 Επίσκεψις Ιεράν Μονήν Παναγίας Υψενής, Λάρδου.

Κυριακήν 16ην

Πατριαρχική Θεία Λειτουργία Ιερόν Ναόν Ευαγγελισμού

Ορθρος - Πατριαρχική Χοροστασία 7.30 π.

Πατριαρχική Θεία Λειτουργία 8.30 π. - 10.30 π.

Δεξίωσις προς τιμήν της Α.Θ. Μακαριότητος εν τοις Γραφείοις της Ιεράς Μητροπόλεως Ρόδου υπό του Σεβασμιωτάτου Μητροπολίτου Ρόδου κ.κ. Αποστόλου.

Γεύμα προς τιμήν της Α.Θ. Μακαριότητος και της συνοδείας υπό του Εντιμοτάτου Νομάρχου Δωδεκανήσου κ. Σάββα Καραγιάννη, ώραν 1.30 μ.μ.

17.00 Επίσκεψις Α.Θ. Μακαριότητος - Δήμον Ιαλυσού - απόδοσις τιμών εις τον προ του Ιερού Ναού Κοιμήσεως Θεοτόκου χώρον. Υποδοχή υπό του Ιερατείου, του Δημάρχου και των Ευσεβών Χριστιανών της πόλεως Ιαλυσού.

Επιμνημόσυνος δέησις υπέρ μακαρίας μνήμης και αιωνίου αναπαύσεως του μακαριστού Πατριάρχου Αλεξανδρείας κυρού Παρθενίου Πανκώστα του Πατμίου, του οποίου ο τάφος ευρίσκεται εντός του Ιερού Ναού.

18.30 Επίσκεψις προς τιμήν της Α.Θ. Μακαριότητος εις Ιεράν Μονήν Φιλερήμου - ξενάγησις, επίσκεψις του Σταυρού του Φιλερήμου.

Δεξίωσις της Α.Θ. Μακαριότητος υπό του Δημάρχου Ιαλυσού κ. Σεργίου Στάγκα και του Δημοτικού Συμβουλίου.

20.00 Αναχώρησις δια Αερολιμένα της Α.Θ. Μακαριότητος, απόδοσις τιμών εις τον αερολιμένα.

20.55 Αναχώρησις της Α.Θ. Μακαριότητος και της συνοδείας δια Αθήνας Ο.Α.

Εκ της Ιεράς
Μητροπόλεως Ρόδου



EFSTATHIA
HOTEL

ΕΠΙΠΛΩΜΕΝΑ ΔΙΑΜΕΡΙΣΜΑΤΑ
ΙΩΑΝΝΗΣ ΜΑΥΡΟΥΔΗΣ
Ξηρόκαμπος - Λέρος
Τηλ. 0247 - 24099, 24199, FAX: 25660

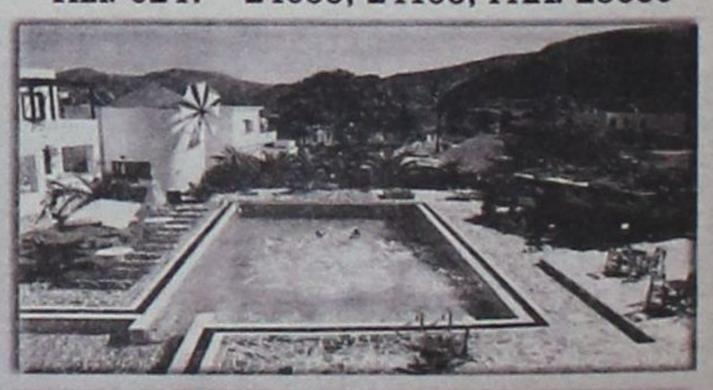

ΗΣΥΧΕΣ ΚΑΙ ΞΕΓΝΟΙΑΣΤΕΣ
οικογενειακές διακοπές στην πανέμορφη Λέρο
ΣΤΟ ΞΕΝΟΔΟΧΕΙΟ «ΕΥΣΤΑΘΙΑ»

Το Ξενοδοχείο ΕΥΣΤΑΘΙΑ είναι ένα σύγχρονο συγκρότημα χτισμένο στον γραφικό Ξηρόκαμπο 100 μόλις μέτρα από την θάλασσα. Διαθέτει 25 πολυτελή διαμερίσματα, δίκλινα και τρίκλινα, πλήρως εξοπλισμένα με κουζίνα μπάνιο, ψυγείο και τηλέφωνο. Θα βρείτε ακόμα μεγάλη πισίνα και μπαρ. Η συγκοινωνία είναι τακτική και το λεωφορείο περνάει μπροστά από το ξενοδοχείο. Στην περιοχή υπάρχουν τρία εστιατόρια και καθημερινή συγκοινωνία με την Κάλυμνο.



ΤΟ ΞΕΧΩΡΙΣΤΟ ΠΕΡΙΒΑΛΛΟΝ
ΤΟΥ ΞΕΝΟΔΟΧΕΙΟΥ «ΕΥΣΤΑΘΙΑ»

η φιλική εξυπηρέτηση καθώς και οι όμορφες βραδιές στο μπαρ της πισίνας, εξασφαλίζουν τις πιο ευχάριστες και ξεκούραστες διακοπές






Η Παναγία η Καβουρά δαινα • The Virgin Kavouradena



✔ Η υπομονή έχει όρια
✔ Κάθε χρόνο και καλύτερα... Σελ. 16-17
✔ Εντατικά ο Ηρακλής Μ. για την πρεμιέρα Σελ.18

δsports

Επιμέλεια: Ηλίας Λοϊζος - Μάγδα Σούγγαρη

Νίκησε το φαβορί

➤ Ο Διαγόρας Β. κέρδισε με 6-0 τον Ευκλή στο γήπεδο των Αγ. Αποστόλων και πήρε την πρόκριση για την Β' φάση του Κυπέλλου ➤ «Χατ - τρικ» πέτυχε ο Γιάννης Καμπούρης



Ηγέτης και σκόρερ του Διαγόρα Β. ο Γιάννης Καμπούρης.

Καλύτερος σε όλους τους τομείς ο Διαγόρας Βατίου συνέτριψε στους Αγ. Αποστόλους τον Ευκλή Σορωνής με 6-0, παίρνοντας παράλληλα την πρόκριση για την Β' φάση του Κυπέλλου Δωδεκανήσου.

Οι φιλοξενούμενοι που βρίσκονται ακόμη στο στάδιο της προετοιμασίας τους, προσπάθησαν όσο μπορούσαν και κατάφεραν να περιορίσουν τον Διαγόρα Β. μόνο στο ημίωρο του πρώτου μέρους.

Στην συνέχεια οι παίκτες του **Σαλβατόρε Γκιούντιτσε** υποτάχθηκαν στην ανωτερότητα των αντιπάλων τους.

Φάσεις και γκολ

Στο 30' ανατράπηκε ο **Γ. Λεντάκης** και ο **Ι. Καμπούρης** με εύστοχο χτύπημα πέναλτυ πέτυχε το 1-0.

Στο 35' **Καμπούρης Ι.** και **Λεντάκης**, άλλαξαν γρήγορα την μπάλα, όμως ο δεύτερος από καλή θέση σούταρε άουτ.

Στο 39' ο **Χωρίτης** έβγαλε ωραία στον **Καμπούρη Ι.** που σούταρε έξω από την μεγάλη περιοχή, όμως η μπάλα αποκρούσθηκε από το οριζόντιο δοκάρι.

Στο 49' πάλι με χτύπημα πέναλτυ ο **Καμπούρης Ι.** πέτυχε το 2-0.

Στο 53' από εκτέλεση φάουλ του **Καράμπη**, ο **Λεντάκης** με κεφαλιά πέτυχε το 3-0.

Στο 63' ο **Καράμπης** με ασύλληπτο σουτ έξω από την μεγάλη περιοχή πέτυχε το 4-0.

Στο 67' ο **Καμπούρης Ι** με πλασέ πέτυχε το 5-0 και το τρίτο προσωπικό του τέρμα.

Στο 80' σουτ του **Β. Παπαϊωάννου** αποκρούσθηκε από το οριζόντιο δοκάρι του **Μπαλλή**.

Στο 89' ο νεοεισελθών **Λιακατάς** με πλασέ διαμόρφωσε το τελικό σκορ 6-0.

Χωρίς προβλήματα η διαιτησία του **Τσαγκάρη** που είχε για βοηθούς τους κ.κ. **Κατταβενό - Καραχανή**. Ο τελευταίος επιστρατεύτηκε αφού δεν προσήλθε ο κ. **Μίχας**.

Διαγόρας Β.: Μπεκιάρης, Χωρίτης, Γιαλλούσης (65' Κοντός), **Καράμπης** (75' Λιακατάς), Τσιβρινής, Κουλουμπράκης, **Μακρής**, Ελληνας, **Λεντάκης**, **Καμπούρης Ι.** (55' Διακαναστάσης), Παπαϊωάννου Β.

Ευκλής: Μπαλλής, Βολονάκης, **Λιαμής, Καραπάνος,** Παπαϊωάννου Αθ., **Θωμάτος**, Διακοφιλιππής, Παπαϊωάννου Α. (79' Μαριεττής), **Μαριέττος** (46' Καβουκλής), Κυριαζής (82' Μικρόπουλος), Εμίρογλου.

Κύπελλο Δωδεκανήσου

Συνεχίζει σήμερα

➤ Ακόμη πέντε παιχνίδια για την πρώτη φάση του κυπέλλου διεξάγονται σήμερα

Με πέντε παιχνίδια συνεχίζεται σήμερα η προκριματική φάση του κυπέλλου Δωδεκανήσου στον όμιλο των νήσων και της Ρόδου. Αναλυτικά οι αγώνες και οι διαιτητές.

ΟΜΙΛΟΣ ΝΗΣΩΝ

Γήπεδο Ανταγόρα Ωρα 16.00 Ανταγόρας - Νικαγόρας

Διαιτητές: Βασιλείου - Φεσσάρας - Μαργιέλος

Παρατηρητής: Μανιάς

Γήπεδο Καλύμνου Ωρα 16.00 Καλυμνιακός - Ολυμπιακός Καλ.

Διαιτητές: Κατέρης - Πανάτος - Παλισής

Παρατηρητής: Γιαννικουρής

Παρατ. Διαιτησίας: Φραγκίνης

ΟΜΙΛΟΣ ΡΟΔΟΥ

Γήπεδο Ψίνθου Ωρα 16.00 Δόξα Ψ. - Κλεάνθης

Διαιτητές: Κατσιδώνης Ευ. - Γιοβάνι - Κόκκινος

Παρατηρητής: Κασέρης

Παρατ. Διαιτησίας: Λουλουδάκης

Γήπεδο Αγ. Αποστόλων Ωρα 16.00 Ευαγόρας - Αστέρας Μασ.

Διαιτητές: Ορφανός - Σάββενας - Μίχας

Παρατηρητής: Κυπραίος Θ.

Παρατ. Διαιτησίας: Ερωτόκριτος

Γήπεδο Εθνικό Ρόδου Ωρα 16.00 ΠΑΟ Διαγόρας - Αστέρας Παστ.

Διαιτητές: Μιχαλάκης - Τάτας - Βλαχάς

Παρατηρητής: Σάββενας Παρ.

Παρατ. Διαιτησίας: Κωνσταντίνου

Ανετη πρόκριση για τον ΑΕΡΑ Αφάντου

Νίκησε χθες στον Αρχάγγελο τον Πετρώνα με 3-1 και συνεχίζει στην Β' φάση του κυπέλλου

Χωρίς να δυσκολευτεί ο ΑΕΡΑ Αφάντου κατάφερε να επικρατήσει, χθες στο γήπεδο Αρχαγγέλου, του Πετρώνα με 3-1 παίρνοντας την πρόκριση για την επόμενη φάση του κυπέλλου Δωδεκανήσου.

Οι φιλοξενούμενοι πήραν από την αρχή του αγώνα την πρωτοβουλία των κινήσεων και πριν συμπληρωθεί το ημίωρο προηγήθηκαν στο σκορ με 1-0. Η λήξη του πρώτου ημιχρόνου βρήκε την ομάδα του **Γιώργου Μιχαηλίδη** να πηγαίνει στ' αποδυτήρια προηγούμενη στο σκορ με 3-0. Οι νεαροί ποδοσφαιριστές του Πέτρωνα προσπάθησαν στην επανάληψη και το μόνο που κατάφεραν ήταν να μειώσουν το σκορ σε 3-1.

Φάσεις και γκολ

Στο 27' ο **Διακίδης** έβγαλε παράλληλη σέντρα πετάχτηκε ο Λυριστής και με πλασέ έστειλε την μπάλλα πρώτα στο κάθετο δοκάρι που στην συνέχεια κατέληξε στα δίχτυα 0-1.

Στο 40' ο **Διακίδης** με κάθετη πάσα βρήκε τον **Καραγιάννη** που με σουτ πέτυχε το 0-2.

Στο 49' πάλι ο **Διακίδης** με σέντρα βρήκε τον **Κοιλιά** και αυτός με σουτ πέτυχε το 0-3.

Στο 53' ο **Μιχαηλίδης** με σουτ σημάδεψε το αριστερό κάθετο δοκάρι του **Φλεβάρη**. Το «ριμπάουντ» πήρε ο **Κοιλιάς** που με νέο σουτ έστειλε την μπάλλα στο δεξί κάθετο δοκάρι ενώ στην συνέχεια απομάκρυναν οι αμυντικοί του Πετρώνα.

Καλό ήταν το διαιτητικό τρίο **Φραγκίνης - Ζήσο - Κόκκινος.**

Πετρώνας: Φλεβάρης, Καλικάτζαρος, Σταυρούλης, Σπανός (32' Τομαράς), Κουφός, Βάϊζας (29' Χατζηνικολού), Γέροντας, Παπαοικονόμου, Πανουργιάς, Οίκουτας, Παραγιός.

ΑΕΡΑ: Κουμνάκης, Διακίδης, Κοιλιάς, Σωτηράκης (64' Φιλίππου), Παπαβασιλείου, Γιαννουκάς Β., Καραγιάννης, Μιχαηλίδης, Λυριστής, Καππάκας (73' Σπανός), Γιώργου.

Ξεκίνησαν οι Μικτές

➤ Εβδομήντα ποδοσφαιριστές (Παίδες - Νέοι) βρέθηκαν προχθές στο Εθνικό Στάδιο στην πρώτη συγκέντρωση του Μιχ. Δράκου



Με σοβαρότητα που δεν διακρινόταν άλλες χρονιές, ξεκίνησε η προεπιλογή ποδοσφαιριστών, για την επάνδρωση των Μικτών ομάδων της Ε.Π.Σ.Δ., από τον ενωσιακό προπονητή κ. **Μιχάλη Δράκο** και τον συνεργάτη του κ. **Γιώργο Μποσγανά.**

Πρώτα άρχισε η προπόνηση των Νέων, οι οποίοι πριν την προθέρμανση άκουσαν πολύ προσεκτικά τα λόγια του προέδρου της Τεχνικής Επιτροπής κ. **Τσοπανάκη Δημήτρη** και του Α' Αντιπροέδρου κ. **Σάββενα Παρασκευά**, που παραβρέθηκαν εκεί.

Στην συνέχεια τους παρέλαβαν οι δύο τεχνικοί για την πρώτη προπόνηση.

Μετά τους νέους ακολούθησε η προπόνηση των Παίδων, με αρκετούς νέους ποδοσφαιριστές.

Η επόμενη προπόνηση θα γίνει την ερχόμενη Δευτέρα 17 Σεπτεμβρίου στις 3.00 το απόγευμα στο Εθνικό Στάδιο, μόνο που αυτή την φορά πρώτοι θα ξεκινήσουν οι Παίδες. Αξίζει να σημειωθεί πως αρκετά παιδιά που δεν μπόρεσαν να παρεβρεθούν στην προπόνηση ενημέρωσαν τους υπεύθυνους για την απουσία τους, γεγονός που δείχνει ότι κάτι πάει να αλλάξει στις Μικτές.

Ο χρόνος θα δείξει.

Πρόκριση για την Α.Ε. ΚΩΣ άνευ αγώνα

Μείον τρεις βαθμούς στο πρωτάθλημα για τον Π.Α.Ο.

Χωρίς να ιδρώσει η Α.Ε. ΚΩΣ πήρε την πρόκριση για την Β' φάση με σκορ 2-0. Ο Π.Α.Ο. δεν αγωνίσθηκε διότι δεν είχε στην διάθεση του δύο ποδοσφαιριστές κάτω των είκοσι με αποτέλεσμα να χάσει τον αγώνα στα χαρτιά αλλά θα του αφαιρεθούν και τρεις βαθμοί από το πρωτάθλημα. Στο άλλο παιχνίδι του ομίλου Ρόδου ο **Αγ. Γεώργιος** νίκησε με 4-0 τον Ροδιακό και πέρασε στην Β' φάση.

Η υπομονή έχει όρια

➤ Αφαντη... η επιχορήγηση για το γήπεδο μπάσκετ του Βενετοκλείου
➤ Ξανά με τρύπια στέγη θα αγωνίζονται οι ομάδες στο κλειστό
➤ Ομαδική παραίτηση του συμβουλίου αν δεν δοθούν τα χρήματα ως το τέλος του μήνα



Το 'χουν πάρει απόφαση να παραιτηθούν.

Και... κολυμπώντας να τα φέρνανε, θα είχαν φθάσει μέχρι σήμερα! Ο λόγος για τα 77 εκατομμύρια της επιχορήγησης από την πολιτεία για την επισκευή της οροφής του κλειστού γηπέδου μπάσκετ.

Τα έργα θα έπρεπε κανονικά να έχουν ξεκινήσει από τις αρχές Αυγούστου και τώρα να βρίσκονταν στο τελικό στάδιο ώστε να παραδιδόταν εγκαίρως για την έναρξη του πρωταθλήματος μπάσκετ.

Μέχρι στιγμής, όμως, δεν κουνιέται φύλλο! Οπως είναι γνωστό, αντιπροσωπεία του διοικητικού συμβουλίου του κλειστού, με επικεφαλής τον πρόεδρο Μιχάλη Ερωτόκριτο και παρόντα τον βουλευτή Κοσμά Σφυρίου, είχε επισκεφτεί το καλοκαίρι, στην Αθήνα, τον υφυπουργό Αθλητισμού Γιώργο Φλωρίδη και τον γενικό γραμματέα Νίκο Εξαρχο για άμεσες επαφές σχετικά με το ποσό που είχε συζητηθεί.

Στην ανακοίνωση του υπουργείου για επιδοτήσεις των έργων στο νομό Δωδ/σου, είχε αναφερθεί και η επιχορήγηση των 77 εκατομ. για το γήπεδο.

Εως τώρα, όμως, δεν έχει φανεί ούτε δραχμή από αυτά τα χρήματα και τα μέλη του συμβουλίου νιώθουν την γη να σείεται κάτω απ' τα πόδια τους.

Δεν έχει γίνει καμμία κίνηση ακόμη και κανείς δεν γνωρίζει τι μέλλει γενέσθαι σχετικα με το φλέγον αυτό ζήτημα.

Το μόνο σίγουρο είναι πως σύντομα θα γίνει το τζάμπολ του φετινού πρωταθλήματος και όπως όλα δείχνουν οι αγώνες στο Βενετόκλειο θα διεξάγονται με ομπρέλες και αδιάβροχα.

Σε περίπτωση που τα χρήματα δεν καταβληθούν μέχρι το τέλος του μήνα αναμένονται ραγδαίες εξελίξεις και απανωτές παραιτήσεις των μελών του συμβουλίου.

Προς αποφυγήν δυσάρεστων συνεπειών, πρέπει να δοθεί άμεση λύση και να αναλάβουν τις υποχρεώσεις τους οι υπεύθυνοι αφού το γήπεδο κινδυνεύει να μείνει και αυτή την χρονιά... έρμαιο των καιρικών συνθηκών.

Ενθουσιασμός για τις εμφανίσεις

✓ Ο Κολοσσός, παίζοντας καλό μπάσκετ, αφήνει άριστες εντυπώσεις

Ομάδα για... μεγάλα σαλόνια αποδεικνύεται ο Κολοσσός. Μέρα με τη μέρα, οι παίκτες του Χάρη Παπάζογλου εμφανίζονται όλο και πιο έτοιμοι για τις επίσημες αγωνιστικές τους υποχρεώσεις. Αποτελούν ένα αξιόμαχο και πολύ ελπιδοφόρο σύνολο, ικανό για μια καλή πορεία στην κατηγορία και -γιατί όχι;- ακόμη και για άνοδο στη Β'

Οι «θαλασσί» έδειξαν ότι μπορούν να ανταπεξέλθουν και κάτω από συνθήκες... πολέμου και τρομοκρατίας όπως ήταν η κατάσταση στο «φιλικό» (μόνο κατά φαντασίαν) με το Παγκράτι.

Ο Κουγιός

Με... σουβενίρ έφυγε από το γήπεδο ο Παντελής Κουγιός, ο οποίος μεταφέρθηκε στον Ευαγγελισμό με μεγάλη αιμορραγία.

Ευτυχώς, η ζημιά περιορίστηκε σε 3-4 ράμματα στο φρύδι και άλλα τόσα στο σαγόνι.

Το «βαρύ πυροβολικό» του Κολοσσού έδωσε κανονικά το «παρών» στον χθεσινό αγώνα με τον Αλιμο, που έγινε το πρωί στις αθλητικές εγκαταστάσεις της ομάδας.

Σε «νεκρό» χρόνο

Παραλίγο νίκη απέναντι σε μια ομάδα που αγωνίζεται στην Α2.

Δευτερόλεπτα πριν την λήξη, οι «θαλασσί» ήταν μπροστά στο σκορ, όμως ένα τρίποντο των γηπεδούχων σε «νεκρό» χρόνο, «προσγείωσε» απότομα τους παίκτες του Κολοσσού.

Κανείς δεν υστέρησε σ' αυτό το φιλικό και όλοι μοιράστηκαν τον χρόνο συμμετοχής, δείχνοντας πολύ καλά στοιχεία.

Και δεύτερο παιχνίδι

Το ίδιο απόγευμα, ο Κολοσσός έδωσε έναν ακόμα φιλικό αγώνα, τον δεύτερο σε μια μέρα, με αντίπαλο τον Δούκα.

Η ομάδα της Ρόδου επικράτησε των γηπεδούχων με 79-73 και σημείωσε την δεύτερη νίκη της, στην σειρά των φιλικών επί αθηναϊκού εδάφους.

Παρά την κούραση, ο Κολοσσός έπαιξε πολύ καλό μπάσκετ και με την καθοδήγηση του Χάρη Παπάζογλου έφτασε στην τελική επικράτηση.

Ο Κουγιός αγωνίστηκε κανονικά, καθώς δεν αντιμετώπισε κανένα πρόβλημα από τον τραυματισμό του. Ολοι οι παίκτες, για μια ακόμη φορά, έδωσαν τον καλύτερο εαυτό τους με αποτέλεσμα να επικρατεί μέσα στην ομάδα κλίμα ευφορίας.

Αύριο, ο Κολοσσός θα δώσει εκ νέου, ένα ακόμη φιλικό στις 5.30 το απόγευμα, κόντρα στον Πειραϊκό.

Τελικό σκορ: 73-79
Ημίχρονο: 33-38
Τα δεκάλεπτα: 21-19, 12,19, 23-19, 17-22.

Οι παίκτες: Αλμπάνης 17 (3), Βαλαβανίδης 13 (2), Κουγιός 9 (1), Γκογκίδης 16 (1), Κουτσός 3, Τζίτζας 5 (1), Χερκελετζής, Μπελάγιας 5 (1), Κοντομάρης 4, Νικηφορίδης 2, Κατούφας 4.

Στίβος

Ανοίγει η Ακαδημία του Διαγόρα

Την έναρξη λειτουργίας και των τμημάτων της Ακαδημίας Στίβου για ηλικίες έξι έως εννιά ετών, ανήγγειλε με ιδιαίτερη χαρά ο ΠΑΟ Διαγόρας Ρόδου. Με προπονητή τον Ντίνο Χατζηπαπά, ξεκινούν το Σάββατο 15 Σεπτέμβρη, οι προπονήσεις 9.30-11.00 το πρωί και τις καθημερινές 15.30-17.00 το απόγευμα.

Οι υπεύθυνοι υπόσχονται στους γονείς ένα άρτια οργανωμένο περιβάλλον και ευελπιστούν σε ανταπόκριση σε αυτό το κάλεσμα.

Με την ευκαιρία, η διοικούσα επιτροπή ενημερώνει όλους τους παλιούς αθλητές ότι όλα τα τμήματα των μεγάλων παιδιών ξεκίνησαν κανονικά τις προπονήσεις και εύχεται καλή χρονιά.

Δωριέας

Φιλικό οι παίδες

Την Δευτέρα 19 Σεπτεμβρίου, η παιδική ομάδα του Δωριέα θα αγωνιστεί με αντίπαλο την αντίστοιχη του Διαγόρα σε φιλικό παιχνίδι που γίνεται στα πλαίσια της προετοιμασίας και των δύο συλλόγων. Ο αγώνας θα γίνει στο Καρακόνερο και ώρα πέντε το απόγευμα.

- Προπονητής μπάσκετ στις νεανίδες και κορασίδες του συλλόγου θα είναι ο Χρήστος Μπουχούνας.

- Πληροφορίες για την ακαδημία μπάσκετ δίνονται στα τηλέφωνα 0932593801 - 0944707528.



Ολα κύλησαν ομαλά και άφησαν άριστες εντυπώσεις. Το αθλητικό μέρος των Διαγορείων 2001 άφησε υποσχέσεις για ένα λαμπρό μέλλον όλων των αθλητών και αθλητριών που έλαβαν μέρος. Οι δεκάδες φίλοι του κλασσικού αθλητισμού που βρέθηκαν στο Στάδιο του Στίβου, έφυγαν με χαμόγελα από το θέαμα που πρόσφεραν τα παιδιά ηλικίας 17 - 22 ετών, από την Ελλάδα, την Κύπρο, το Ισραήλ, την Γιουγκοσλαβία και την Κροατία.

Αναλυτικά τα αποτελέσματα:

Μήκος Γυναικών
Μασλίγκα Ελ. 5.70μ.
Ασμάνη Μαρία 5.65μ.
Γαλάνη Γλυκερία 5.57μ.
Ευστρατιάδου Αθ. 5.28μ.
Πετρά Χριστίνα 5.28μ.
Χατζηλάου Αρχοντω 5.16μ.

110μ. εμπόδια Ανδρών
Χαλίτσιος Χρήστος 15"11
Χατζόπουλος Αθανάσιος 15"64
Χατζηχριστοδούλου Κων/νος 16"65
Rani Giladi, Ισραήλ 16"7

100μ. εμπόδια Γυναικών
Petrovic Jelena, Γιουγκοσλαβία 14"68
Ξυπολιτού Χρ. 14"83
Τσομπανίδη Ολγα 15"05
Ματή Ευαγγελία 15"82
Νεσούδη Εύη
Παδιού Χρ.

100μ. Γυναικών
Pancic Elvira, Γιουγκοσλαβία 12"38

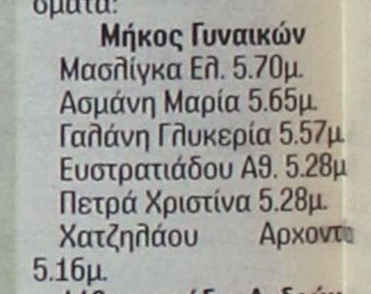



ΔΙΑΓΟΡΕΙΑ 2001»

Κάθε χρόνο και καλύτερα...



ΦΩΤΟ - VIDEO EYA, Τηλ.: 74046



ΦΩΤΟ - VIDEO EYA, Τηλ.: 74046



ΦΩΤΟ - VIDEO EYA, Τηλ.: 74046

Πολυχρονιάδου Λεμονιά 12"83
Χονδρού Πρ. 12"65
Ανδριοπούλου Αναστασία 12"68
Διακατού Μαρία 12"80
Ευστρατιάδου Αθ. 12"96
Καρασταμάτη Μαρία 12"97
Μηλιού Αννα 12"98
Παυλακάκη Βασιλική 13"10
Rukavina Ria, Κροατία 13"20
Καραταράκη Κατερίνα 13"57

100μ. Ανδρών

Γιαννακουδάκης Κυριάκος 10"36
Χαλασταράς Ευάγγελος 11"01
Λεγούρας Χρήστος 11"07
Μαστρογιάννης 11"14
Τζόγας Γιάννης 11"16
Καρίτης Δημήτρης 11"36
Βάσσου Χρ. 11"43
Ματζουρίδης Ευάγγελος 11"53
Στεργιόπουλος Β. 11"55
Στέγκος Στ. 11"57
Ιωάννου Ανδρέας 11"60

Σφαίρα Ανδρών

Mulabegovic Nedzad, Κροατία 18.41μ. (ρεκόρ αγώνων)
Ατματζίδης Παύλος 15.48μ.
Τριανταφυλλίδης Γιάννης 15.46μ.
Λογοθέτης Θ. 14.64μ.
Ηροδότου Χρήστος 14.47μ.
Στρατινάκης Γιώργος 13.56μ.
Σκούτης Πέτρος 13.01μ.

Ακόντιο Γυναικών

Νάστας Ρενάλντα 46.35μ.
Scekic Ivana, Γιουγκοσλαβία 43.60μ.
Χαραλαμπίδου Ν. 41.86μ.
Υφαντίδου Σοφία 40.64μ.
Κουρδουμπά Ελισάβετ 35.93μ.
Πλατή Ανθούλα 33.38μ.

Αλμα επί κοντώ Γυναικών

Εμμανουήλ Δήμητρα 3.80μ.
Λαβράνου Μαρία 3.50μ.
Semenjuk Slavica, Γιουγκοσλαβία 3.30μ.
Argus Vicroria, Ισραήλ 3.30μ.
Σκαφίδα Αφ. 3.30μ.
Δαπόντη Κατερίνα

Υψος Ανδρών

Τσουκαλάς Ελ. 2.08μ.
Shai Giocan, Ισραήλ 2.06μ.
Κεσίδης Στ. 2.04μ.
Κυπριανού, Κύπρος 2.04μ.
Θωμάς Γιάννης 1.95μ.
Φιλιππόπουλος Παν.

300μ. Γυναικών

Καρασταμάτη Μαρία 41"42
Φιλανδρά Ελ 41"60
Σύρου Κατερίνα 41"71
Χονδρού Πρεσβεία 42"35
Καζούλη Κατερίνα 42"46
Βελλή Θεοδώρα 42"53
Ζούνη Εμυ 43"03
Γεροκώστα Σοφία 43"79
Χατζηκυριακού Μαρία 44"21
Τσίβου Κων/να 44"60
Καραταράκη Μαρία 46"43

300μ. Ανδρών

Mandic Zarko, Γιουγκοσλαβία 34"54
Γράβαλος Δημήτρης 34"58
Δερμπιτζάκης Νικηφόρος 34"80
Σδράγκας 35"06
Αμοιρίδης Γιάννης 35"13
Μπαθάς Κων/νος 35"14
Θρήσκος Γιώργος 35"50
Καϊμακλιώτης Χρήστος, Κύπρος 35"57
Καρίτης Δημήτρης 36"14
Μαρκόπουλος Μιχάλης 36"29
Τσουγκράνης Μιχάλης 37"44
Alexe Bogoslvski 39"34

Μήκος Ανδρών

Bakovic Mario, Κροατία 7.81μ.
Pugelf Ivan, Κροατία 7.69μ.
Τσάμης Δημήτρης 7.66μ.
Στεργιούδης Ευθύμιος 7.62μ.
Διακονικόλας Σάββας 7.48μ.
Κουκουρδής 7.17μ.
Διαμαντάρας Δημήτρης 7.13μ.
Yocha Halem, Ισραήλ 7.12μ.
Παντελής Χαρ., Κύπρος 6.68μ.
Μαούνης Γιώργος





ΦΩΤΟ - VIDEO EYA, Τηλ.: 74046

Τρίτο μάτι

• Τρεις κοκκόροι τσακώνονται σε ξένο αχυρώνα. Αυτό μου θυμίζει η κατάσταση στα «ελάφια».
Αυτοί που την «διοικούν» και βάζουν τα λιλιά αυτές τις αποφάσεις πήραν. Ο χρόνος που γιατρεύει τις πληγές θα δείξει αν αποφάσισαν σωστά.
Τώρα η κατάσταση δεν αλλάζει όσο και αν δεν μας αρέσει.
Το να πολεμούμε όμως την απόφαση και να πάρουν δρόμο όλοι θα είναι καλύτερα;
Με τι υλικό θα πάει η ομάδα να πολεμήσει;
Θα επιστρέψει αυτόματα από εκεί που ξεκίνησε. Το όνομα Ρόδος να μας ενδιαφέρει, όχι τα πρόσωπα. Αυτά έρχονται και παρέρχονται.
Η βρύση άνοιξε, ας μην την κλείσουμε με τις πρώτες σταγόνες που έπεσαν.
Η κατάσταση δεν γυρίζει πίσω διότι είναι ερασιτεχνική η ομάδα. Εάν ήταν ΠΑΕ θα μπορούσαν να γίνουν οι αλλαγές που θέλουν πολλοί, αρκεί αυτοί που φωνάζουν τώρα να έβαζαν και το χέρι στην τσέπη.

• Πρόβλημα με τους στρατευμένους ποδοσφαιριστές
έχουν τα σωματεία. Ο στρατηγός το δήλωσε, είναι κοντά στον αθλητισμό, πρέπει να μην το ξεχάσει και να βοηθήσει την κατάσταση. Στρατηγέ, όλοι περιμένουν τις λύσεις από εσένα.

• Κανένα σωματείο δεν συγκινήθηκε να υποβάλει προτάσεις για τον καταστατικό χάρτη της Κοδριγκτώνος. Μετά θα έχετε παράπονα, αλλά θα είναι αργά.

ΗΛΙΑΣ Κ.

Enter
Σοφοκλή Βενιζέλου 4
100 Μαγαζιά Ρόδος
τηλ./ φαξ (0241)20006
fashion system

Εντατικά ο Ηρακλής Μ. για την πρεμιέρα



Στην διάθεση του Β. Αθανασίου όλοι οι παίκτες για το παιχνίδι με τον «Αγιο»

➪ Σε ουδέτερο γήπεδο θα δώσει τον πρώτο του αγώνα με αντίπαλο τον Αγ. Γεώργιο

Κανονικά συνεχίζεται η προετοιμασία των ποδοσφαιριστών του Ηρακλή εν όψει του αγώνα με τον Αγιο Γεώργιο Μαλώνας στην πρεμιέρα του πρωταθλήματος.

Ο **Β. Αθανασίου** δεν αντιμετωπίζει ιδιαίτερα προβλήματα και θα έχει όλους τους ποδοσφαιριστές στην διάθεσή του όπως και τους Μάνο - Παπανικολάου οι οποίοι εξέτισαν την ποινή της μιας αγωνιστικής στον αγώνα Κυπέλλου με τον Δαμάγητο. Ο αγώνας Ηρακλή - Αγίου Γεωργίου θα γίνει σε ουδέτερο γήπεδο που θα ορίσει η ΕΠΣΔ λόγω της τιμωρίας του γηπέδου Μαριτσών από την περυσινή περίοδο.

Σχετικά με τις συζητήσεις των τελευταίων ημερών για το θέμα Φελεγκάκη ο Πρόεδρος του Ηρακλή κ. Παπαδημήτρης τόνισε τα εξής: «Ο Σύλλογος δεν αντιμετωπίζει κανένα πρόβλημα, εφ' όσον ο ποδοσφαιριστής εγκατασταθεί μόνιμα στην Αθήνα ή σε οποιοδήποτε άλλο μέρος της Ελλάδας για σπουδές και εφ' όσον αυτή η μόνιμη εγκατάσταση αποδεικνύεται με επίσημα έγγραφα και στοιχεία βάσει της νομοθεσίας για την ποδοσφαιρική περίοδο 2001-2002 μπορεί να αγωνισθεί σε Σωματείο της αρεσκείας του.

Με την λήξη της περιόδου αυτοδίκαια επιστρέφει και πάλι στη δύναμη του Ηρακλή.

ΔΙΑΙΤΗΣΙΑ

Στο ΟΑΚΑ οι αξιολογημένοι διαιτητές της Δωδεκανήσου

➡ Θα συμμετάσχουν σήμερα σε επιμορφωτική συγκέντρωση της Κεντρικής Επιτροπής Διαιτησίας

Σήμερα το μεσημέρι στις 14.00 μ.μ. θα πραγματοποιηθεί στο στάδιο Ειρήνης και Φιλίας η επιμορφωτική συγκέντρωση της Κεντρικής Επιτροπής Διαιτησίας στην οποία θα παρευρεθούν και οι αξιολογημένοι διαιτητές της Δωδεκανήσου. Στην συγκέντρωση θα δοθούν οδηγίες από την ΚΕΔ/ΕΠΟ ενώ πάνω σε θέματα κανονισμού διαιτησίας θα μιλήσουν οι κ.κ. Τζοβάρας Π. και Γερμανάκος Μ.

Οι διαιτητές του Συνδέσμου Δωδεκανήσου που θα βρεθούν εκεί έχοντας μαζί τους και ποινικό μητρώο τύπου Α είναι οι εξής: Τσαγγάρης Β.- Ζανετίδης Κ. - Τριανταφύλλου Ε.- Φραγκίνης Μ. - Πηδιάκης Στ. - Τσαούσης Χρ.

Επίσης στον ίδιο χώρο και την ίδια ώρα αλλά αύριο Πέμπτη 13 Σεπτεμβρίου παρακαλούνται οι κάτωθι παρατηρητές διαιτησίας να παρευρευθούν στην επιμορφωτική συγκέντρωση της ΚΕΔ/ΕΠΟ.

Αργυρίου Π.- Καλαθενός Μ. - Κάπρος Δ. - Καρίκης Δ. - Σαββάκης Αντ. - Λουλουδάκης - Ερωτόκριτος.

Θα τους δοθούν οδηγίες για την βαθμολόγηση των διαιτητών για την νέα ποδ/κή περίοδο.

Ο Σ.Δ.Π.Δ. θα είναι ανοικτός εκτός από τις δευτεριάτικες επιμορφωτικές συγκεντρώσεις και κάθε Τετάρτη από τις 19.00-21.00μ.μ. για τις ανάγκες των μελών του. Στις 19-9-2001 θα γίνει ο καθιερωμένος αγιασμός και θα δοθούν οδηγίες στους διαιτητές για την νέα ποδ/κή περίοδο.

Τέλος υπενθυμίζεταιστα μέλη εν ενεργεία και μη ότι μέχρι τις 19-9-2001 πρέπει να μας προσκομίσουν μια μικρή φωτογραφία για την έκδοση καινούργιας ταυτότητας διαιτητού από την Γ.Γ.Α.

Γενική συνέλευση της ΕΠΣΔ



➤ Πραγματοποιείται σήμερα το βράδυ στις 20.00 στην αίθουσα του ΔΟΝΑ Ρόδου

➤ Καθιερώνεται ο θεσμός του Γ' αντιπροέδρου και η υποχρεωτική δεκασταυρία στις επόμενες εκλογές

Σήμερα στις 8.00 το βράδυ στα γραφεία του ΔΟΝΑ Ρόδου θα ξεκινήσει η τακτική γενική συνέλευση της ΕΠΣΔ η οποία θα αφορά την έγκριση του οικονομικού προϋπολογισμού για το 2002. Στην συνέχεια και συγκεκριμένα στις 8.30 μ.μ. θα ξεκινήσει η έκτακτη γενική συνέλευση που θα αφορά τροποποιήσεις του καταστατικού.

Σύμφωνα με όσα έχουν γίνει γνωστά το διοικητικό συμβούλιο θα προτείνει την καθιέρωση του θεσμού του **Γ' αντιπροέδρου** θέση την οποία θα καταλάβει ο κ. **Σεβαστός Μανιάς.**

Επίσης το Δ.Σ. θα προτείνει να παραμείνει το ίδιο εκλογικό σύστημα για ανάδειξη νέου Δ.Σ. με την προσθήκη όμως της υποχρεωτικής **δεκασταυρίας** στο ψηφοδέλτιο των υποψήφιων παρατάξεων ή παράταξης που θα διεκδικήσουν την διοίκηση της Ενωσης στις επόμενες εκλογές.

Η μετάθεση της ώρας από 8.30 μ.μ. σε 8.00 έγινε μετά από αίτημα των παραγόντων των σωματείων, λόγω της μετάδοσης σήμερα το βράδυ του αγώνα Ολυμπιακού - Μάντσεστερ Γ.

Φιλική ισοπαλία

➤ ΖΕΥΣ και Α.Ε. Κατταβιάς έμειναν στο 2-2 στην φιλική συνάντηση που είχαν στους Αγ. Αποστόλους

Ισόπαλο 2-2 έληξε το προχθεσινό φιλικό που έγινε στο γήπεδο των Αγ. Αποστόλων ανάμεσα στον ΖΕΥΣ και την Α.Ε. Κατταβιάς, αγώνας που ήταν στο πλαίσιο της προετοιμασίας των δύο ομάδων. Το παιχνίδι ήταν αρκετά καλό όμως σημαδεύτηκε από τον άτυχο τραυματισμό δύο ποδοσφαιριστών της Α.Ε. Κατταβιάς του **Πέτρου** και **Τσουβαλά.**

Οι δύο ποδοσφαιριστές σε μια ανύποπτη φάση συγκρούσθηκαν μεταξύ τους στον αέρα με αποτέλεσμα να μεταφερθούν στο νοσοκομείο Ρόδου όπου τους τοποθετήθηκαν ράμματα στον μεν Τσουβαλά στο φρύδι ενώ στον Πέτρου στο κεφάλι.

Το πρώτο μέρος έληξε χωρίς γκόλ αφού παίχθηκε περισσότερο παιχνίδι κέντρου.

Στο δεύτερο ημίχρονο ο ΖΕΥΣ ξεκίνησε πιο αποφασιστικά όμως η Κατταβιά ήταν αυτή που προηγήθηκε στο σκόρ.

Φάσεις και γκόλ

Στο 49' ο **Καβουκλής** με σουτ πέτυχε το 0-1.

Στο 57' χάθηκε σημαντική ευκαιρία για το «ΖΕΥΣ» όταν ο **Καραβόλιας** έβγαλε «τετ- α- τετ» τον **Κανάκη** που πλάσαρε άουτ.

Στο 65' ο **Κόττορος** με μακρυνή μπαλιά βρήκε τον **Βαρδόπουλο** που έπιασε το σούτ στην κίνηση αλλά απόκρουσε ο **Κυπραίος.**

Στο 75' ο **Βαρδόπουλος** σέντραρε από δεξιά και ο **Γεωργούδης** με κεφαλιά πέτυχε το 1-1.

Στο 90' ο **Κόττορος** έκανε σέντρα απ' αριστερά πετάχτηκε ο **Βαρδόπουλος** και με κεφαλιά πέτυχε το 2-1.

Στις δικαιολογημένες καθυστερήσεις (96') που κράτησε ο διαιτητής κ. **Μ. Παναγιώτου** ο Μακρής μετά από λάθος της άμυνας του «ΖΕΥΣ» με σουτ διαμόρφωσε το τελικό 2-2.

ΖΕΥΣ

Μαχραμάς, Θεοδοσίου Γ., Θεοδοσίου Μ., Γιαννουκάς, Παππάς, Σαλονικιός, Βαρδόπουλος, Καβουκλής, Κανάκης, Κόττορος, Σακκής.

Επίσης έπαιξαν και οι Καραβόλιας, Μαντικός, Ζωάννου, Γεωργούδης.

Α.Ε. Κατταβιάς

Χατζηδημητρίου, Γ., Κωνσταντινόπουλος Σ., Κωνσταντινόπουλος Κ., Τσουβαλάς Θ., Καριώτης, Κυπριώτης, Πέτρου, Σιμιξής, Καβουκλής Γ., Μακριάς, Ζανεττής.

Επίσης έπαιξαν και οι Κυπραίος, Καζώνης Ι., Ιερομόναχος, Τερεζάκης, Παπαδημητρίου Τσ.

ΣΥΓΧΑΡΗΤΗΡΙΟ - ΕΥΧΑΡΙΣΤΗΡΙΟ

Το Δ.Σ. της ΕΠΣΔ συγχαίρει την ομάδα του ΑΠΟΛΛΩΝΑ ΚΑΛΥΘΙΩΝ για την κατάκτηση του φετινού «Σέβεν Σάϊντ» που ήταν αφιερωμένο στον Γιάννη Σάββενα.

Ευχαριστεί όλες τις ομάδες που συμμετείχαν στο θεσμό και τους υπεύθυνους των γηπέδων που φιλοξενήθηκαν οι αγώνες Απολακκιάς, Αφάντου, Κρεμαστής, Αγ. Αποστόλων (πρώτη φάση) και Εθνικό Στάδιο Ρόδου (τελική φάση). Επίσης ευχαριστεί και τα αντίστοιχα σωματεία της ΑΣΠΙΔΑΣ ΑΠΟΛ., ΑΕΡΑ ΑΦΑΝΤΟΥ, ΦΟΙΒΟΥ και ΑΣ ΡΟΔΟΣ για την φιλοξενία που παρείχαν τόσο στις επιτροπές όσο και τα σωματεία.

Συγχαρητήριο του ΔΟΝΑ ΠΕΤΑΛΟΥΔΩΝ

Ο ΔΟΝΑ Πεταλούδων, με αφορμή την συνάντηση, που πραγματοποιήθηκε στο Δ.Σ. του Οργανισμού για την παρουσίαση των πεπραγμένων των αγώνων του Ιουλίου στο νησί Man, από τον Αντιπρόεδρο κ. **Εμμ. Δημητριαδιού** και τον Γραμματέα των Island Games κο **Τ. Μιχαηλίδη,** συγχαίρει τους παρακάτω δημότες - αθλητές του Δήμου μας για την συμμετοχή τους:

1. Σπάρταλης - Ποδόσφαιρο
2. Παπαδημήτρης - Ποδόσφαιρο
3. Καραβόλιας - Ποδόσφαιρο
4. Παπακωνσταντίνου Λ. - Volley
5. Μοσκιού - Volley
6. Μοσχούς Χ. - Volley
7. Τουβρά Α. - Στίβος
8. Γρηγοριάδη Μ. - Κολύμβηση
9. Πότσος Σ. - Κολύμβηση
10. Λαού Μ. - Μπάσκετ
11. Αυγέρης Π.
12. Μαστορίδης Ι. - Ποδηλασία

Για το Δ.Σ.

Ο Πρόεδρος του Οργανισμού
Κωστιού Εμμανουήλ

ΞΕΝΕΣ ΑΓΟΡΕΣ, ΣΥΝΕΔΡΙΟ, ΠΟΛΙΤΙΚΟ - ΔΙΚΑΣΤΙΚΟ-ΧΡΗΜΑΤΙΣΤΗΡΙΑΚΗ ΔΙΑΜΑΧΗ ΚΑΘΟΡΙΖΟΥΝ ΤΗΝ ΠΟΡΕΙΑ ΤΗΣ ΣΟΦΟΚΛΕΟΥΣ

Τετράμηνο... κρίσης

Σε στενωπό, με αβέβαιες οικονομικές και πολιτικές συνέπειες, έχει εισέλθει η Σοφοκλέους η οποία αν και έχει πραγματοποιήσει μια τρομακτική διόρθωση τα τελευταία δύο χρόνια, εντούτοις λόγω και του κλίματος που επικρατεί στις διεθνείς αγορές είναι αναγκασμένη να «χορέψει» με τους... σχετικούς ρυθμούς. Προς το παρόν, η Σοφοκλέους εξακολουθεί να αποτελεί το πρώτο χρηματιστήριο στον κόσμο από πλευράς αποδόσεων κατά το τελευταίο δίμηνο, ωστόσο η άνοδος από τις 2.300 έως τις 2.800 μονάδες (και τώρα στις 2.650 μονάδες), μάλλον αποτέλεσε μια τεχνητή αντίδραση.

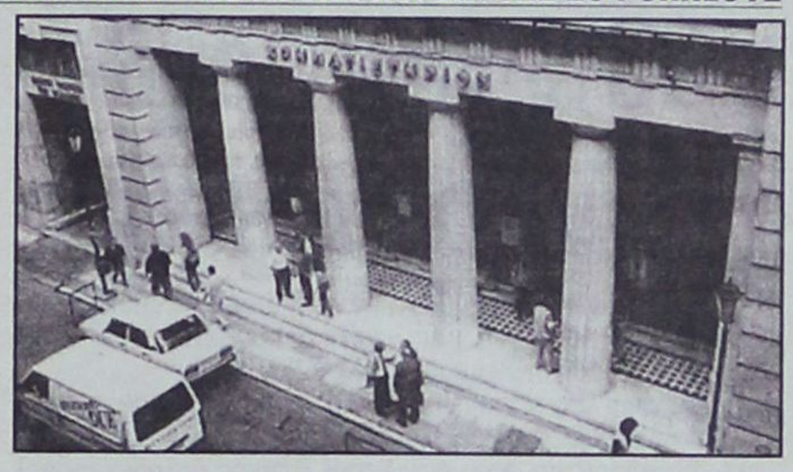

Οι διαβεβαιώσεις του πρωθυπουργού το Σαββατοκύριακο, από το βήμα της διεθνούς Εκθέσεως Θεσσαλονίκης περί αταλάντευτης πορείας στην οικονομική ανάπτυξη, η οποια θα έχει ως άξονες τη συνεχή αύξηση των πλεονασμάτων του Προϋπολογισμού, με ταυτόχρονη ενισχυση του Κοινωνικού Κράτους όχι με δανεικά λεφτά, αποτελεί μαι θετική εξέλιξη για τη Σοφοκλέους. Επιπλέον, οι δεσμεύσεις προς τον επιχειρηματικό κόσμο για συνέχιση της προσπάθειας τόνωσης της ανταγωνιστικότητας της οικονομίας, εφαρμογής διαρθρωτικών πολιτικών και απελευθέρωσης των αγορών συνθέτουν ένα θετικό πλαίσιο αναφοράς και στη χρηματιστηριακή αγορά. Ομως, η άσχημη πορεία των διεθνών αγορών εξαιτίας των φόβων για παγκόσμια οικονομική ύφεση, σε συνδυασμό με την πολιτικο-δικαστική διαμάχη με αφορμή, τα έργα και τις ημέρες» της Δημόσιας Επιχείρησης Κινητών Αξιών κατά την προεκλογική περίοδο του Απριλίου 2000, εντείνει τις αποσταθεροποιητικές τάσεις.

1. Η υπόθεση της ΔΕΚΑ σύμφωνα με χρηματιστηριακούς κύκλους, δημιουργεί πρόβλημα στην Αγορά, στο βαθμό που μπορεί να έχει και πολιτικές προεκτάσεις ακόμη και στο εσωτερικό του κυβερνώντος κόμματος. Η υπαινικτική αναφορά του Μιλτ. Εβερτ σχετικά με τη διαρροή του περιεχομένου του εισαγγελικού εγγράφου, όπου κατά τις πληροφορίες προκύπτουν ενδείξεις πολιτικών ευθυνών για την περίπτωση της ΔΕΚΑ στην τότε ηγεσία του υπουργείου Οικονομικών (υπουργός Γ. Παπαντωνίου, υφυπουργός Ν. Χριστοδουλάκης), μπορεί να δημιουργήσει σοβαρά προβλήματα ακόμη και στο εσωτερικό του κυβερνώντος κόμματος. Ουσιαστικά, ο κ. Εβερτ με τα όσα υπονόησε έβαλε «λάδι στη φωτιά», υποδαυλίζοντας τη γνωστή κόντρα που υπάρχει μεταξύ των δύο κορυφαίων υπουργών. Χρηματιστηριακές πηγές εκτιμούν ότι η επαναφορά στο προσκήνιο των δραστηριοτήτων της ΔΕΚΑ κατά την προεκλογική περίοδο, έρχεται σε μια κρίσιμη περίοδο για το κυβερνών κόμμα, το οποίο οδεύει προς το Συνέδριο και μάλιστα με σαφώς βελτιωμένη δημόσια εικόνα σε σχέση με ένα τετράμηνο πριν.

2. Οι ίδιες χρηματιστηριακές πηγές θεωρούν ότι αν συνεχιστεί η «πολιτική σπέκουλα» με το Χρηματιστήριο, τότε είναι σχεδόν σίγουρο ότι οι επενδυτές θα προτιμήσουν την περαιτέρω αποστασιοποίηση τους από τα χρηματιστηριακά δρώμενα. Από τη στιγμή που οι επενδυτές θα μένουν στο περιθώριο και ο τζίρος θα μένει καθηλωμένος στα 35-40 δισ. δρχ., τότε η Σοφοκλέους δεν μπορεί να προσβλέπει σε υψηλότερα επίπεδα», δηλώνει χαρακτηριστικά χρηματιστηριακό στέλεχος. Εάν στα παραπάνω προστεθεί και η νευρικότητα στις διεθνείς αγορές, τότε γίνεται σαφές ότι η Σοιφοκλέους βρίσκεται σε ασφυκτικό κλοιό.

3. Τεχνικά, εκτιμάται ότι ο Γενικιός Δείκτης έχει τα φόντα να διατηρηθεί πέριξ των 2.600 μονάδων ή στη χειρότερη περίπτωση στις 2.500 μονάδες, όμως κανείς δεν γνωρίζει τι θα γίνει τις επόμενες ημέρες εάν και εφόσον συνεχιστεί το χάλι που επικρατεί στις διεθνείς κεφαλαιαγορές.

Στελέχη του κομματικού μηχανισμού της κυβέρνησης εκτιμούν ότι εάν μπούμε σε μια παρατεταμένη περίοδο ύφεσης, τότε αναμφισβήτητα θα επηρεαστεί και η Σοφοκλέους, οπότε τα δεδομένα μπορεί να αλλάξουν και πάλι εις βάρος της κυβέρνησης.

4. Σύμφωνα με πληροφορίες η κυβέρνηση και ειδικότερα το οικονομικό επιτελειο της κυβέρνησης, θα προσπαθήσει μέχρι το συνέδριο να περάσει στην αντεπίθεση, ανακοινώνοντας μέτρα και πρωτοβουλίες που θα ενισχύουν την προσπάθεια βελτίωσης της οικονομίας. Τα μέτρα για την ανάπτυξη της επιχειρηματικότητας και τα σοβαρά φορολογικά κίνητρα που ανακοίνωσε την περασμένη Παρασκευή ο υπουργός Εθνικής Οικονομίας Γ. Παπαντωνίου, φαίνεται ότι είχαν προεξοφληθεί από την αγορά και για το λόγο αυτό η Σοφοκλέους δεν φάνηκε να συγκινείται.

5. Αρα, απομένει να γίνουν μόνο κάποιες σοβαρές κινήσεις στο μέτωπο των ιδιωτικοποιήσεων όπως στις περιπτώσεις της Ολυμπιακής, των Ελληνικών Πετρελαίων, της ΕΤΒΑ, ενώ το οικονομικό επιτελείο της κυβέρνησης εκτιμά ότι αν δεν υπάρξει κάποια χείρα βοηθείας π.χ. από την Alpha Bank (είσοδος της BNP στο μετοχικό της κεφάλαιο) ή από τον Ομιλο Λάτση στα ΕΛ.ΠΕ., δεν θα υπάρξει ουσιαστικό αποτέλεσμα.

Πάντως, κυβερνητικά στελέχη εκφράζουν την άποψη «ό,τι κακό είναι να συμβεί, ας συμβεί τώρα στη Σοφοκλέους, γιατί αν φτάσουμε στο Συνέδριο με την αγορά σε διάλυση, τότε θα υπάρχει πρόβλημα». Και ειδικά στην παρούσα φάση, όπου ανέλπιστα η κυβέρνηση φαίνεται ότι κλείνει σημαντικά την «ψαλίδα» που τη χωρίζει από τη Ν.Δ.

6. Το θέμα της Σοφοκλέους, όμως, περιλαμβάνει και την εξής σοβαρή παράμετρο την οποία λίγοι φαίνεται ότι αντιλαμβάνονται: οι καταγγελίες του ΠΑΣΟΚ εις βάρος της Ν.Δ. για «σαμποτάζ» στο Χρηματιστήριο, ίσως ωθήσει την κυβέρνηση σε μια αδιάφορη στάση για την πορεία της Σοφοκλέους, μόνο και μόνο για να αναδειχθεί η υπονόμευση που ασκεί η αξιωματική αντιπολίτευση στο θεσμό.

7. Από την άλλη μεριά, τα στοιχεία ύφεσης των μεγάλων οικονομιών του πλανήτη (ΗΠΑ, Ιαπωνία, Γερμανία, Γαλλία, Ιταλία, Βρετανία) οδηγούν τους χρηματιστηριακούς δείκτες σε χαμηλά επίπεδα διετίας και η εξέλιξη αυτή αν και δημιουργεί σοβαρούς τριγμούς στις αγορές, έχει και την καλή της όψη: μια μεγάλη διόρθωση τώρα, θα μπορούσε να οδηγήσει τις προσεχείς ημέρες σε ανάκαμψη των δεικτών σε παγκόσμιο επίπεδο.

Ομως, επειδή οι αγορές είναι πάνω απ'όλα ψυχολογία, κανείς δεν μπορεί να προσδιορίσει την πορεία των αγορών τους επόμενους τέσσερις μήνες. Εάν οι εξελίξεις είναι ανάλογες με αυτές των ετών 1990 -92, τότε η παγκόσμια οικονομία και τα χρηματιστήρια θα περιπέσουν σε αδράνεια και στασιμότητα. Ακόμη και η Σοφοκλέους η οποία σε λίγες ημέρες κλείνει αισίως δύο χρόνια από την περίοδο του τέλους Σεπτεμβρίου 1999, οπότε άρχισε η ραγδαία διόρθωση των τιμών, θα αναγκαστεί να «προσαρμοστεί» σε ανάλογους ρυθμούς.

8. Οι διαβεβαιώσεις του πρωθυπουργού το Σάββατο, από το βήμα της διεθνούς Εκθέσεως Θεσσαλονίκης για διαρθρωτικές αλλαγές και απελευθέρωση των αγορών, δεν αποτελεί κάτι το καινούριο καθώς και στο παρελθόν έχουν εκδηλωθεί αγαθές προθέσεις, όμως στην πράξη τα πράγματα είναι εντελώς διαφορετικά, λόγω της μεγάλης επιρροής που ασκούν στον κυβερνητικό σχηματισμό οι συντεχνίες του Δημοσίου, οι οποίες μέσω και των «ανθρώπων» τους στο εσωτερικό του ΠΑΣΟΚ, προσπαθούν να σταματήσουν κάθε προσπάθεια εκσυγχρονισμού ή να επιβάλουν «Ιδιωτικοποιήσεις» και αλλαγές οι οποίες δεν έχουν καμία σχέση με τον όρο και τη σημασία που αποδίδει η οικονομική επιστήμη...

9. Η σαφής δέσμευση του πρωθυπουργού ότι η επίλυση του ασφαλιστικού θα προχωρήσει έτσι κι αλλιώς στο όνομα της μακροπρόθεσμης οικονομικής σταθερότητας, αποτελεί μια θετική εξέλιξη για την αγορά. Και αυτό, γιατί το ζήτημα αποτελεί «ωρολογιακή βόμβα» στα θεμέλια της ελληνικής οικονομίας τα επόμενα χρόνια, ενώ σχετίζεται και με τις μεγάλες αδικίες που υπάρχουν ανάμεσα στους εργαζόμενους του Δημόσιου και του ιδιωτικού τομέα.

Ο πρωθυπουργός, από το βήμα της ΔΕΘ, έστειλε σαφή μηνύματα προς πάσα κατεύθυνση. Ειδικότερα, τόνισε ότι δεν υπάρχει περίπτωση αύξησης των δαπανών πέρα από τα όρια της οικονομίας, επεσήμανε ότι η φορολογική μεταρρύθμιση θα έχει ως στόχο τα αντικίνητρα για φοροδιαφυγή, οι ιδιωτικοποιήσεις θα προχωρήσουν αταλάντευτα, ενώ επεσήμανε ιδιαιτέρως το στόχο της κυβέρνησης για τόνωση της επιχειρηματικότητας. Γενικά, η ομιλία του αν και δεν διέφερε σε μεγάλο βαθμό σε σχέση με τις αντίστοιχες του παρελθόντος, εντούτοις μπορεί να δημιουργήσει για τη συνέχεια, ένα καλό κλίμα στη Σοφοκλέους. Απλά, εκτός από τις προθέσεις θα χρειαστεί να υπάρξουν και χειροπιαστές αποδείξεις...

ΠΑΝΗΓΥΡΙΣ

Την **14η Σεπτεμβρίου** ημέρα **Παρασκευή** πανηγυρίζει ο **Ιερός Ναός Υψώσεως του Τιμίου Σταυρού** του Δημοτικού Διαμερίσματος Καλυθιών του Δήμου Καλλιθέας.
Την παραμονή **13η Σεπτεμβρίου** και **ώρα 7.30 μ.μ.** θα ψαλλεί Μέγας πανηγυρικός Εσπερινός χοροστατούντος του Σεβασμιότατου Μητροπολίτου Ρόδου κ.κ. Αποστόλου.

Εκ της Εκκλησιαστικής Επιτροπής

ΠΡΑΚΤΟΡΕΙΟ ΠΡΟΠΟΛΥΡΙΣΤΗΣ ΤΑΣΟΣ
ΣΤ. ΚΩΤΙΑΔΗ 64 ΡΟΔΟΣ ΦΑΣ. 36407 ΤΗΛ.: 36407
ΛΑΪΚΟ ΛΑΧΕΙΟ. ΚΑΤΑΛΟΓΟΣ ΚΕΡΔΩΝ ΚΛΗΡΩΣΗ 37Η της 11 Σεπτ. 2001
ΚΕΡΔΗ ΤΡΙΔΥΜΟΥ ΛΑΧΝΟΥ:177.000.000 ΚΥΚΛΟΦΟΡΗΣΑΝ ΣΕΙΡΕΣ: 10

	Σειρά	Στοιχείο	Αριθμός	Δραχμές
Μεγάλος Λαχνός	7η	Γ	52544	100.000.000
Υπόλοιπα στοιχεία	7η	Α+Β+Δ	52544	21.000.000
Β' Λαχνός τριδύμου	8η	Α-Δ	52544	28.000.000
Γ' Λαχνός τριδύμου	6η	Α-Δ	52544	28.000.000
Σε όλες τις άλλες σειρές			52544	15.000.000

ΚΑΤΑΛΟΓΟΣ ΚΕΡΔΩΝ ΣΕ ΟΛΕΣ ΤΙΣ ΣΕΙΡΕΣ

Αριθμός	Ποσό	Αριθμός	Ποσό	Αριθμός	Ποσό	Αριθμός	Ποσό
439	70.000	21851	70.000	41643	70.000	61939	70.000
1680	70.000	22462	100.000	42374	100.000	62531	70.000
2667	300.000	23539	70.000	42551	100.000	62555	70.000
3438	70.000	24350	200.000	43312	70.000	63236	200.000
4219	70.000	25211	70.000	44023	70.000	64027	70.000
4930	100.000	25542	70.000	44484	300.000	64508	100.00
5591	70.000	26363	70.000	45205	70.000	65119	70.000
6422	70.000	27174	100.000	45686	70.000	65810	70.000
7223	70.000	27925	70.000	46357	70.000	66521	100.000
7974	200.000	28357	1.000.000	47268	200.000	67202	70.000
8685	70.000	28486	70.000	47919	70.000	67733	70.000
9436	70.000	28738	70.000	48390	70.000	68414	300.000
10167	70.000	29209	70.000	49001	100.000	69185	70.000
10848	100.000	29930	70.000	49552	70.000	69996	70.000
10899	70.000	30591	100.000	50320	100.000	70577	100.000
12410	70.000	31342	70.000	51183	70.000	71468	70.000
12441	2.000.000	32223	100.000	52534	70.000	72249	100.000
12588	70.000	32770	70.000	52544	Πρώτος	73036	70.000
13329	70.000	34531	70.000	53294	70.000	73467	70.000
13900	100.000	35102	200.000	54045	70.000	74178	100.000
14511	70.000	35683	70.000	54796	100.000	74389	70.000
15342	200.000	36434	70.000	55547	70.000	75060	70.000
15883	70.000	37215	100.000	56318	70.000	75301	300.000
16614	70.000	37736	70.000	57139	200.000	76222	70.000
17395	70.000	37817	70.000	57930	70.000	76773	70.000
18146	100.000	38098	70.000	58551	100.000	77324	70.000
18897	70.000	38669	100.000	59502	70.000	77735	100.000
19588	300.000	39500	70.000	60223	70.000	78226	70.000
20339	70.000	40441	200.000	60895	70.000	78897	70.000
21220	70.000	40892	70.000	61517	200.000	79518	200.000

Από 10.000 δρχ. κερδίζουν όλοι οι αριθμοί που λήγουν σε 44.
Από 4.000 δρχ. κερδίζουν όλοι οι αριθμοί που λήγουν σε 4.
Από 2000 δρχ. κερδίζουν όλοι οι αριθμοί που αρχίζουν από 52, 12, 28. Στην κλήρωση αυτή: Ευνοήθηκαν οι χιλιάδες 10 12 28 37. Τα κέρδη άνω των 100.000 φορολογούνται με 10%.

ΓΡΑΦΕΙΟ ΤΕΛΕΤΩΝ & ΜΝΗΜΟΣΥΝΩΝ ΡΟΔΟΥ
ΣΤΕΦΑΝΑ - ΣΤΟΛΙΣΜΟΙ
«ΑΜΕΡΙΚΑΝΟΥ»
Αμεση εξυπηρέτηση
ΟΛΟ ΤΟ 24ΩΡΟ
Αναλαμβάνουμε την τελετή και με τα έξοδα που χορηγούν τα ταμεία χωρίς καμία επιβάρυνση ΙΚΑ, ΤΕΒΕ, ΤΑΞΥ, ΔΗΜΟΣΙΟΥ, ΛΙΜΕΝΙΚΩΝ, ΟΓΑ και λοιπά ταμεία.
Τους ΑΠΟΡΟΥΣ ΔΩΡΕΑΝ
Πλατεία Βρούχου στη Μητρόπολη
Τηλέφωνα: 28901 - 33400

ΦΥΣΙΚΗ – ΧΗΜΕΙΑ
ΜΑΘΗΜΑΤΙΚΑ
ΜΙΧΑΛΗΣ ΓΑΡΥΦΑΛΛΗΣ
πτυχιούχος Πανεπιστημίου Αθηνών
ΕΚΘΕΣΗ – ΝΕΑ – ΑΡΧΑΙΑ
ΙΣΤΟΡΙΑ – ΦΙΛΟΣΟΦΙΑ
ΦΛΩΡΑ ΡΕΪΣΗ
πτυχιούχος Πανεπιστημίου Κρήτης
Μάστερς MSc & MA
Παν/ίου Λονδίνου, LSE & IoE
Λύκειο, από 16 Αυγούστου
Γυμνάσιο, από 1 Σεπτεμβρίου

ΑΦΟΜΟΙΩΣΗ
Στ. Καζούλη & Δημοκρατίας
☎ 25169 - 63401
☑ 6μελή τμήματα

ΑΠΟ ΤΗ ΧΡΗΜΑΤΟΔΟΤΗΣΗ ΤΟΥ ΤΑΜΕΙΟΥ ΣΥΝΟΧΗΣ

Κόπηκε το 90% των έργων της Τοπικής Αυτοδιοίκησης

Εννιά στα δέκα έργα και συγκεκριμένα τα 245 από τα 275 που είχαν υποβληθεί προς τις περιφέρειες από δήμους και κοινότητες για ένταξη στα Κοινοτικά Προγράμματα κόπηκαν από το υπουργείο Εθνικής Οικονομίας, επειδή δεν συγκέντρωναν τα κριτήρια που έχουν θέσει οι Βρυξέλλες για τη χρηματοδότησή τους.

Μετά τη δραματική αυτή εξέλιξη ο κίνδυνος να χαθούν πολύτιμα κονδύλια είναι πλέον ορατός και η Νέα Δημοκρατία με ανακοίνωση που εξέδωσε χθες καταγγέλλει την ανικανότητα της κυβέρνησης και ζητεί να δοθούν στη Βουλή αναλυτικές καταστάσεις με τα έργα που απεντάχθηκαν από τη χρηματοδότηση του ταμείου Συνοχής.

Στην ανακοίνωση της Ν.Δ. υπογραμμίζεται ότι και να ήθελε τώρα η κυβέρνηση να πάρει ουσιαστικές πρωτοβουλίες, δεν είναι σε θέση να το πράξει γιατί έχει χάσει πολύτιμο χρόνο, ενώ επισημαίνεται πως οι ανησυχίες αυξήθηκαν ακόμα περισσότερο μετά τις διαπιστώσεις του πρωθυπουργού στη συνέντευξη Τύπου στη ΔΕΘ ότι, τα έργα για να ωριμάσουν χρειάζονται μια περίοδο 10 έως 15 ετών».

Μετά την παταγώδη αποτυχία στην υποβολή αξιόπιστων προτάσεων που θα μπορούσαν να χρηματοδοτηθούν από τα κοινοτικά προγράμματα, η Ν.Δ. συνιστά στην κυβέρνηση να ζητήσει τις παραιτήσεις των περιφερειαρχών και όλων εκείνων που ευθύνονται, γιατί «εξαιτίας της άγνοιας των όρων, των προϋποθέσεων και των κριτηρίων, χάθηκε πολύτιμος χρόνος».

Το ξεκαθάρισμα των έργων που θα υποβάλει η χώρα μας στο Ταμείο Συνοχής πραγματοποίησε την περασμένη εβδομάδα το ίδιο, το υπουργείο Εθνικής Οικονομίας, κόβοντας τις 245 από τις 275 προτάσεις έργων που είχαν υποβληθεί.

Το ψαλίδισμα έγινε αφού όπως έκριναν - σε αρχικό στάδιο οι διαχειριστικές αρχές και στη συνέχεια η διυπουργική Γνωμοδοτική Επιτροπή - τα έργα δεν πληρούσαν τα κριτήρια που έχει θέσει η Ευρωπαϊκή Επιτροπή και το ίδιο το ΥΠΕΘΟ, όπως η επιλεξιμότητα, η σκοπιμότητα, η πληρότητα, η ωριμότητα και η συμβατότητα με τις εθνικές και κοινοτικές διατάξεις. Τα έργα αυτά είχαν υποβληθεί κυρίως από τους δήμους και τις νομαρχιακές αυτοδιοικήσεις σε όλη την Ελλάδα ώστε να ενταχθούν στα Επιχειρησιακά Περιφερειακά Προγράμματα.

Τα περισσότερα προγράμματα αφορούν περιβάλλοντικά έργα, αποχετευτικά δίκτυα, βιολογικούς καθαρισμούς, διαχείριση υδάτων κ.λπ.

Σύμφωνα με την επίσημη ανακοίνωση, οι τελικές προτάσεις που θα υποβληθούν από το ΥΠΕΘΟ προς το Ταμείο Συνοχής αφορούν 30 έργα του τομέα Περιβάλλοντος, συνολικού προϋπολογισμού 503 εκατ. ευρώ (περίπου 171 δισ. δρχ.) από τα οποία η κοινοτική συμμετοχή θα είναι 377 εκατ. ευρώ.

Οι προτάσεις που αρχικά υπέβαλαν οι φορείς (Οργανισμοί Τοπικής Αυτοδιοίκησης) προς τις περιφέρειες αφορούσαν συνολικά 275 έργα. Οι διαχειριστικές αρχές των Περιφερειακών Επιχειρησιακών Προγραμμάτων, από τα 275 αυτά έργα ενέκριναν και υπέβαλαν προς έγκριση στο ΥΠΕΘΟ τα 106 έργα. Η τριμελής Διυπουργική Γνωμοδοτική Επιτροπή (με εκπροσώπους του ΥΠΕΘΟ, του ΥΠΕΧΩΔΕ και του υπουργείου Δημόσιας Διοίκησης), από τα 106 έργα επέλεξε τελικά 30 έργα, τα οποία θα υποβληθούν προς χρηματοδότησης στο Ταμείο Συνοχής.

Σύμφωνα με τις νέες διαδικασίες, οι φορείς υποβάλλουν τις προτάσεις τους στις αρμόδιες διαχειριστικές αρχές των Περιφερειακών Επιχειρησιακών προγραμμάτων, οι οποίες κάνουν την τεχνική αξιολόγηση, φιλτράροντας τα έργα εκείνα που πληρούν τα κριτήρια που θέτει η εγκύκλιος του ΥΠΕΘΟ για το Ταμείο Συνοχής, ενώ η οριστική επιλογή γίνεται από την τριμελή Διυπουργική Γνωμοδοτική Επιτροπή, η οποία υποβάλλει τις τελικές προτάσεις στο Ταμείο Συνοχής.

Οπως, μάλιστα, παραδέχτηκε ο υφυπουργός Εθνικής Οικονομίας Χρήστος Πάχτας, το γεγονός ότι από τις 275 προτάσεις που υπέβαλαν αρχικά οι φορείς, επελέγησαν από τις περιφέρειες οι 106 και από το ΥΠΕΘΟ μόλις οι 30, καταδεικνύεται ότι δεν έχουν ακόμη αφομοιωθεί πλήρως οι ριζικά διαφοροποιημένοι όροι υλοποίησης του Γ' ΚΠΣ σε σχέση με όσα ίσχυαν μέχρι πρότινος.

ΕΠΙΧΕΙΡΗΣΙΑΚΟ ΠΡΟΓΡΑΜΜΑ	Π/Υ ΠΡΟΓΡΑΜΜΑΤΟΣ (ΔΗΜ. ΔΑΠΑΝΗ)	ΑΡΙΘΜΟΣ ΕΝΤΑΓΜΕΝΩΝ ΕΡΓΩΝ ΣΤΟ ΠΔΕ	Π/Υ ΕΝΤΑΓΜΕΝΩΝ ΕΡΓΩΝ	% ΣΤΟΝ Π/Υ ΤΟΥ Ε.Π.
1	2	3	4	5=4/2
Εκπαίδευση & Κατάρτιση	846.627.109	59	161.280.296	19%
Επαγγελματική κατάρτιση	643.641.034	8	28.397.039	4%
Οδικοί άξονες, λιμάνια, αστική ανάπτυξη	2.004.965.496	64	976.524.355	49%
Σιδηρόδρομοι, αεροδρόμια, συγκοινωνίες	915.799.829	16	80.560.750	9%
Ανταγωνιστικότητα	1.096.336.117	28	344.522.578	31%
Αγροτική ανάπτυξη	605.243.906	18	119.467.760	20%
Αλιεία	109.077.483			
Περιβάλλον	236.156.106	30	52.244.697	22%
Πολιτισμός	201.182.889	24	124.395.478	62%
Υγεία Πρόνοια	174.908.338	8	5.861.680	3%
Κοινωνία της πληροφορίας	773.358.704	68	51.590.673	7%
Σύνολο εθνικού σκέλους	**7.607.297.011**	**323**	**1.944.845.306**	**25,6%**
Αν. Μακεδονία & Θράκη	333.000.000	182	116.884.619	35%
Κεντρική Μακεδονία	412.282.714	58	87.477.149	21%
Δυτ. Μακεδονία	169.089.656	23	43.945.832	26%
Ηπειρος	198.082.485	57	31.330.000	14%
Ιόνια	111.168.516	41	15.060.000	16%
Θεσσαλία	255.964.548	32	21.727.900	8%
Στερεά Ελλάδα	241.708.039	82	37.586.669	16%
Αττική	498.000.000	33	115.457.247	23%
Δυτική Ελλάδα	217.376.203	134	41.756.440	19%
Πελοπόννησος	207.721.000	20	10.045.000	5%
Βόρειο Αιγαίο	160.000.000	20	7.193.158	4%
Νότιο Αιγαίο	169.100.000	58	26.615.000	16%
Κρήτη	216.000.000	41	76.150.200	35%
Σύνολο περιφερειακού σκέλους	**3.189.493.361**	**781**	**631.229.214**	**20%**
Σύνολο ΚΠΣ	10.796.790.372	1.104	2.576.074.520	24%

ΜΑΘΗΜΑΤΑ ΑΓΓΛΙΚΩΝ
ΙΔΙΑΙΤΕΡΑ και ΟΛΙΓΟΜΕΛΗ
από ΠΤΥΧΙΟΥΧΟ ΚΑΘΗΓΗΤΡΙΑ
ΑΓΓΛΙΚΗΣ ΦΙΛΟΛΟΓΙΑΣ

ΜΑΡΙΑ Ν. ΤΣΙΜΕΤΑ

☛ Παραδίδονται μαθήματα ΑΓΓΛΙΚΩΝ σε ΟΛΑ ΤΑ ΕΠΙΠΕΔΑ
☛ ΣΥΣΤΗΜΑΤΙΚΗ ΠΡΟΕΤΟΙΜΑΣΙΑ ΓΙΑ ΤΙΣ ΕΞΕΤΑΣΕΙΣ
LOWER (FCE), TOEFL, PROFICIENCY (CPE, MICHIGAN)
☛ ΤΑΧΥΡΡΥΘΜΑ ΤΜΗΜΑΤΑ
☛ ΠΡΟΕΤΟΙΜΑΣΙΑ για εισαγωγή σε ΒΡΕΤΑΝΙΚΑ και ΑΜΕΡΙΚΑΝΙΚΑ ΠΑΝΕΠΙΣΤΗΜΙΑ
ΜΕ
☛ ΠΡΟΣΩΠΙΚΗ ΠΑΡΑΚΟΛΟΥΘΗΣΗ
☛ ΑΝΤΙΚΕΙΜΕΝΙΚΗ ΕΝΗΜΕΡΩΣΗ ΓΟΝΕΩΝ και ΔΕΛΤΙΑ ΠΡΟΟΔΟΥ
Επιτυχία μας η ΜΕΘΟΔΟΛΟΓΙΑ ΔΙΔΑΣΚΑΛΙΑΣ της ΑΓΓΛΙΚΗΣ ΓΛΩΣΣΑΣ του St. MICHAEL'S COLLEGE, VERMONT, USA
Εκτελούνται ΜΕΤΑΦΡΑΣΕΙΣ
Πληροφορίες στα τηλέφωνα: 20688, 0944 842875
ΕΓΓΡΑΦΕΣ από 27 ΑΥΓΟΥΣΤΟΥ
Επί της Βασιλέως Ηρακλείου 68 (έναντι του πρώην Β' Αστυν. Τμήματος)

ΕΓΚΡΙΘΗΚΕ ΑΠΟ ΤΟ ΔΗΜΟΤΙΚΟ ΣΥΜΒΟΥΛΙΟ

Το τοπικό σχέδιο δράσης για την *απασχόληση στο Δήμο Καλλιθέας*

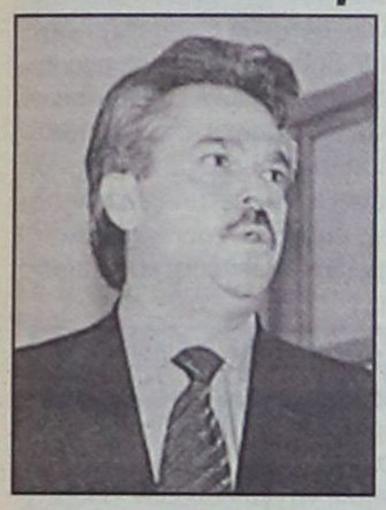

Ποιοί είναι οι στόχοι για την 5ετία 2001-2006

ΠΙΝΑΚΑΣ 1

Διατήρηση Κοινωνικής Συνοχής		Αναβάθμιση Ποιότητας Ζωής	
Ανάπτυξη με βάση την αειφορία	Αναβάθμιση και ανάπτυξη των προσόντων του ανθρώπινου δυναμικού	Ανάπτυξη καινοτόμων στρατηγικών για την αντιμετώπιση των νέων απαιτήσεων	Υιοθέτηση Νέων Τεχνολογιών
	Ενθάρρυνση του επιχειρηματικού πνεύματος	Ομαλοποίηση της εποχικότητας της τοπικής οικονομίας	Υποστήριξη των γυναικών στην απασχόληση αλλά και στην οικογενειακή ζωή
Σεβασμός στο Περιβάλλον		Ανάδειξη Πολιτισμικής Ταυτότητας	

Στόχοι — Ευρύτερο πλαίσιο υλοποίησης στόχων

Το δημοτικό συμβούλιο Καλλιθέας ενέκρινε στην τελευταία του συνεδρίαση το τοπικό σχέδιο δράσης για την απασχόληση το οποίο εφαρμόζεται για πρώτη φορά τόσο στο νομό Δωδ/νήσου όσο και στην Περιφέρεια Νοτίου Αιγαίου. Τον συντονισμό του όλου προγράμματος είχε η κ. Κατερίνα Τσακμακίδου (Γραφείο Προγραμματισμού και Ανάπτυξης Δήμου Καλλιθέας) με επιστημονική συνεργάτη την κ. Γεωργία Πιπίνου, κοινωνική λειτουργό (ΔΟΠ Καλλιθέας). Την όλη επιστημονική επιμέλεια είχε η κ. Χριστίνα Καραγιάννη, κοινωνιολόγος.

Ο Δήμος Καλλιθέας πιο συγκεκριμένα, στα πλαίσια του κοινοτικού προγράμματος Local Agenda Network for emloyment (LANE), διερεύνησε την αγορά εργασίας ως και το εργατικό δυναμικό στα όρια του Δήμου του καθώς και τις ευρωπαϊκές και εθνικές στρατηγικές απασχόλησης, προκειμένου να αναπτύξει ένα στρατηγικό πλαίσιο και ένα σύνολο καλά διαρθρωμένων πολιτικών (τοπικό σχέδιο δράσης για την απασχόληση), με στόχο τον σχεδιασμό και την εξασφάλιση της μακροπρόθεσμης ευημερίας των κατοίκων και των τοπικών επιχειρήσεων μέσα σε μια ανταγωνιστική τοπική οικονομία.

Οι στόχοι

Στην πενταετία 2001-2006 ο Δήμος Καλλιθέας στοχεύει να πραγματοποιήσει: (Βλέπε πίνακα 1)

Οι Δράσεις

Οι δράσεις που καλείται να εφαρμόσει ο Δήμος Καλλιθέας για την επίτευξη των παραπάνω στόχων εντάσσονται στους παρακάτω τέσσερις πυλώνες, ακολουθώντας την Ευρωπαϊκή Στρατηγική για την απασχόληση. (Βλέπε πίνακα 2)

ΠΙΝΑΚΑΣ 2

ΕΥΡΩΠΑΪΚΗ ΠΟΛΙΤΙΚΗ ΓΙΑ ΤΗΝ ΑΠΑΣΧΟΛΗΣΗ

ΑΠΑΣΧΟΛΗΣΙΜΟΤΗΤΑ	ΕΠΙΧΕΙΡΗΜΑΤΙΚΟΤΗΤΑ	ΠΡΟΣΑΡΜΟΣΤΙΚΟΤΗΤΑ	ΙΣΕΣ ΕΥΚΑΙΡΙΕΣ
Η βελτίωση της δυνατότητας ενός ατόμου να διεκδικήσει με πιθανότητες επιτυχίας μια θέση στην αγορά εργασίας	Η ενθάρρυνση καλλιέργειας επιχειρηματικού πνεύματος, η διευκόλυνση της δημιουργίας και λειτουργίας μιας επιχείρησης, και της απασχόλησης ατόμων μέσα σε αυτή.	Η ανάπτυξη νέων ευέλικτων τρόπων εργασίας που συνδυάζουν την ασφάλεια των εργαζομένων με την ευελιξία των επιχειρήσεων.	Ισότητα στην πρόσβαση στην εργασία και ίση μετακείρηση για άνδρες και γυναίκες.

ΠΙΝΑΚΑΣ 3

ΣΥΝΟΨΗ ΤΟΠΙΚΟΥ ΣΧΕΔΙΟΥ ΔΡΑΣΗΣ ΓΙΑ ΤΗΝ ΑΠΑΣΧΟΛΗΣΗ ΣΤΟΝ ΔΗΜΟ ΚΑΛΛΙΘΕΑΣ

ΑΠΑΣΧΟΛΗΣΙΜΟΤΗΤΑ

- Τοπική επιτροπή για την απασχόληση
- Δημοτική μονάδα πληροφόρησης, εμψύχωσης και υποστήριξης
- Χρήση σύγχρονων εργαλείων διάδοσης της πληροφορίας
- Ανάπτυξη δεξιοτήτων και στήριξη της απασχόλησης σε επαγγέλματα που αναδεικνύουν την πολιτισμική κληρονομιά
- Ενεργοποίηση της εδαφικής ταυτότητας «Δήμου Καλλιθέας»

ΕΠΙΧΕΙΡΗΜΑΤΙΚΟΤΗΤΑ

- Στήριξη ήπιων - εναλλακτικών μορφών τουρισμού
- Στήριξη επιχειρηματικών δράσεων στον πρωτογενή τομέα
- Ενθάρρυνση ανάπτυξης ΜΜΕ στον τομέα της παραδοσιακής μεταποίησης
- Αλληλουποστήριξη και δικτύωση τοπικών επιχειρήσεων
- Δημιουργία οδηγού για την εγκατάσταση επιχειρήσεων στον Δήμο
- Χρήση σύγχρονων μεθόδων προβολής των τοπικών προιόντων και υπηρεσιών

ΠΡΟΣΑΡΜΟΣΤΙΚΟΤΗΤΑ

- Αξιοποίηση της νέας τεχνολογίας στην αγορά εργασίας
- Δημιουργία Τεχνολογικού Πάρκου
- Διοργάνωση επιμορφωτικών εκπαιδευτικών προγραμμάτων
- Δημιουργία Χάρτη Ποιότητας Δήμου Καλλιθέας

ΙΣΕΣ ΕΥΚΑΙΡΙΕΣ

- Ανάπτυξη πολιτικών ίσων ευκαιριών σε όλα τα επίπεδα και τα θεσμικά όργανα του Δήμου
- Ενεργή συμμετοχή των δημοτών στον αναπτυξιακό σχεδιασμό
- Υποστήριξη της εισόδου και συνεχούς συμμετοχής γυναικών και ανδρών στην αγορά εργασίας
- Ενθάρρυνση και στήριξη της επιχειρηματικής δράσης των γυναικών

ΠΙΝΑΚΑΣ 4

	ΔΗΜΟΣ ΚΑΛΛΙΘΕΑΣ	ΝΟΜΟΣ ΔΩΔ/ΣΟΥ	ΕΛΛΑΔΑ
ΠΛΗΘΥΣΜΟΣ			
Αύξηση πληθ.	5,0%	13,7%	5,4%
Παιδικός πληθ. (0-14)	21,0%	22,4	19,3%
Παραγωγικός πληθ. (15-64)	68,2%	66,4	67,1%
Γεροντικός πληθ. (65+)	10,8%	11,2	13,6%
ΜΟΡΦΩΤΙΚΟ ΕΠΙΠΕΔΟ			
Πτυχ. Ανωτ. Σχολών	5,4%	6,8	8,6
Αποφ. Δευτ/θμιας Εκπ/σης	20,1%	18,7	20,6
Αποφ. Πρωτ/θμιας Εκπ/σης	13,2%	12,1	10,8
Αποφ. Στοιχειώδους Εκπ/σης	46,0%	42,4	39,6
Δεν περάτωσαν την Στ. Εκπ/ση	5,6%	11,5	10,6
Αναλφάβητοι	9,6%	7,3	6,8
ΟΙΚΟΝΟΜΙΑ			
Απασχόληση στον Τριτογ. τομέα	69,8%	62,8	48,2
Δευτερογενής τομέας	19,0%	21,6	22,5
Πρωτογενής τομέας	4,2%	7,9	19,6

Στα πλαίσια αυτά ο Δήμος Καλλιθέας προχωρά συστηματικά στην υλοποίηση των παρακάτω δράσεων: (Βλέπε πίνακα 3)

Βασικά δεδομένα για τον Δήμο Καλλιθέας

Συνολικός Πληθυσμός: 10.000 κάτοικοι

Εκταση: 106,750 στρέμματα (Βλέπε πίνακα 4)

Τοπικό Σχέδιο Δράσης για την Απασχόληση (Τ.Σ.Δ.Α.) εφαρμόζεται για πρώτη φορά τόσο στο νομό Δωδεκανήσου όσο και στην Περιφέρεια Νοτίου Αιγαίου. Το Τ.Σ.Δ.Α. υλοποιείται στα πλαίσια του Ευρωπαϊκού προγράμματος Local Agenda Network for Employment όπου μαζί με τον Δήμο Καλλιθέας συμμετέχουν άλλες πέντε Ευρωπαϊκές πόλεις: Ο Δήμος Αμαρουσίου Αττικής (Ελλάδα), η Calvia Μαγιόρκας (Ισπανία), το Helsongborg (Σουηδία), το Αννόβερο (Γερμανία) και η Χαϊδελβέργη (Γερμανία), με συντονιστή φορέα το I.C.L.E.I.

GR
Grand Hotel Rhodes
*****

Day & Night

Naiades by the Pool

Στήν τροπική ατμόσφαιρα της μεγάλης πισίνας του Grand Hotel, το Ναιάδες λειτουργεί με ανανεωμένο Μενού ως Καφέ-Ουζερί (10:30 - 17:30)

Piano Bar

Το γνωστό σημείο συνάντησης στο κέντρο της Πόλης.

Ο Τάκης Τσώνης κάθε βράδυ* στο πιάνο. (20:30 - 01:00)

* Εκτός Τρίτης

A Member of
MITSIS HOTELS

ΣΥΝΕΔΡΙΑΣΗ ΤΗΣ 11ης Σεπτεμβρίου 2001

ΤΡΑΠΕΖΕΣ	ΤΙΜΗ	%	ΕΛΑΧ	ΜΕΓ.	ΤΕΜ
ΑΤΤΙΚΗΣ (ΚΟ)	6.36	2.25	6.28	6.42	18 312
ΓΕΝΙΚΗ ΤΡΑΠΕΖΑ ΤΗΣ ΕΛΛ.	9.12	0.00	9.00	9.22	21 400
ΕΘΝΙΚΗ ΤΡΑΠΕΖΑ ΤΗΣ ΕΛΛ.	29.40	0.00	29.10	29.74	94 985
ΕΤΕΒΑ (ΚΟ)	7.40	0.27	7.02	7.42	4 865
ΕΤΕΒΑ (ΠΟ)	7.54	3.86	6.76	7.86	535
ΕΛΛΑΔΟΣ (ΚΟ)	67.00	2.37	66.00	67.50	2 448
ΕΜΠΟΡΙΚΗ ΤΡΑΠΕΖΑ ΤΗΣ ΕΛΛ.	35.44	-0.06	35.20	36.00	19 920
EUROBANK ERGASIAS	13.42	0.60	13.24	13.48	42 162
ΠΕΙΡΑΙΩΣ (ΚΟ)	10.22	-1.73	10.00	10.54	243 839
ALPHA ΤΡΑΠΕΖΑ ΠΙΣΤΕΩΣ	22.94	0.70	22.70	23.20	131 306
ΕΓΝΑΤΙΑ ΤΡΑΠΕΖΑ (ΚΟ)	3.46	1.76	3.40	3.54	22 677
ΕΓΝΑΤΙΑ ΤΡΑΠΕΖΑ (ΠΟ)	3.52	3.53	3.40	3.52	515
ASPIS BANK	7.04	-1.12	6.86	7.12	8 115
ΕΤΒΑ	5.26	3.14	5.10	5.34	153 370
ΤΡΑΠΕΖΑ ΚΥΠΡΟΥ	3.26	-0.61	3.24	3.40	38 830
ΑΓΡΟΤΙΚΗ ΤΡΑΠΕΖΑ	7.94	0.00	7.92	8.00	13 034
ΤΕΛΕΣΙΣ ΤΡΑΠΕΖΑ ΕΠΕΝΔΥΣΕΩΝ	5.96	1.71	5.86	6.00	13 144
ΑΣΦΑΛΕΙΕΣ					
ΕΘΝΙΚΗ ΑΣΦ.	10.28	0.00	10.20	10.70	9 304
ΑΣΤΙΣ ΠΡΟΝΟΙΑ (ΚΟ)	4.96	-2.36	4.80	5.08	59 777
ΦΟΙΝΙΞ ΓΕΝ. ΑΣΦ.	16.92	-0.59	16.80	17.00	250
ΕΥΡΩΠΑΪΚΗ ΠΙΣΤΗ ΑΕ (ΚΟ)	2.48	3.77	2.38	2.50	2 320
ΕΥΡΩΠΑΪΚΗ ΠΙΣΤΗ ΑΕ (ΠΟ)	2.04	0.00	0.00	0.00	0
ΑΓΡΟΤΙΚΗ Α.Ε. ΓΕΝ. ΑΣΦΑΛ. (ΚΟ)	19.30	-0.41	18.80	19.36	1 280
INTERAMERICAN (ΚΟ)	20.74	0.00	20.74	20.76	764 994
ΑΓΡΟΤΙΚΗ ΖΩΗΣ	15.96	-0.25	15.44	16.04	2 260
METROLIFE ΕΜΠΟΡΙΚΗ	1.86	2.20	1.84	1.90	42 900
ΕΤΑΙΡΙΕΣ ΕΠΕΝΔΥΣΕΩΝ					
ΕΘΝΙΚΗ ΕΤ. ΕΠΕΝΔ.ΧΑΡΤ.	1.79	1.13	1.77	1.92	15 475
ΕΛΛΗΝΙΚΗ ΕΤ. ΕΠΕΝΔ. (ΚΑ)	1.85	1.65	1.82	1.87	28 508
ΕΠΕΝΔ. ΕΡΓΑΣΙΑΣ (ΚΑ)	1.65	4.43	1.59	1.66	168 210
ΕΠΕΝΔ. ΑΝΑΠΤΥΞΕΩΣ (ΚΑ)	1.86	2.76	1.82	1.87	31 280
ALPHA ΕΠΕΝΔΥΣΕΩΝ (ΚΑ)	3.42	0.59	3.32	3.50	22 430
ΠΕΙΡΑΙΩΣ ΕΠΕΝΔΥΤΙΚΗ	1.72	0.58	1.70	1.76	12 660
ΠΡΟΟΔΟΣ ΕΛΛ.ΕΠΕΝΔ.	2.99	0.34	2.94	3.04	32 278
INTERINVEST - ΔΙΕΘ. ΕΠΕΝΔ.	1.48	3.50	1.42	1.49	13 890
ΕΞΕΛΙΞΗ Α.Ε.Ε.Χ. (ΚΑ)	0.81	2.53	0.80	0.83	198 960
ΔΙΑΣ Α.Ε.Ε.Χ (ΚΑ)	1.38	3.76	1.36	1.41	33 190
ΑΙΟΛΙΚΗ Α.Ε.Ε.Χ. (ΚΑ)	1.50	1.35	1.46	1.59	27 970
ΕΜΠΟΡΙΚΗ ΕΠΕΝΔΥΤΙΚΗ (ΚΑ)	2.62	0.00	2.60	2.65	8 310
MARFIN ΑΕΕΧ	2.26	1.35	2.18	2.27	39 010
ΟΡΙΟΝ Δ.Α.Ε.Ε.Χ (ΚΑ)	1.79	2.29	1.75	1.80	12 790
ΑΣΤΙΣ ΕΠΕΝΔΥΤΙΚΗ (ΚΑ)	1.61	1.90	1.57	1.64	11 515
ALPHA TRUST ASSET M. (ΚΟ)	2.89	2.85	2.53	2.90	4 100
ΑΚΤΙΒ ΕΠΕΝΔΥΤΙΚΗ Α.Ε.Ε.Χ.	1.87	-0.53	1.76	1.90	2 917
ΕΤ. ΧΡΗΜ/ΚΗΣ ΜΙΣΘΩΣΗΣ					
ΕΤΒΑ ΛΗΖΙΝΓΚ (ΚΟ)	3.64	1.11	3.58	3.74	18 460
ALPHA LEASING (ΚΟ)	10.02	0.80	9.86	10.06	15 882
ΠΕΙΡΑΙΩΣ ΧΡΗΜ/ΚΕΣ ΜΙΣΘΩΣΕΙΣ	8.50	-0.47	8.34	8.58	2 575
ΕΤΑΙΡΙΕΣ ΣΥΜΜΕΤΟΧΩΝ					
ALBIO Α.Ε. ΣΥΜΜΕΤΟΧΩΝ (ΚΟ)	3.64	0.00	3.54	3.68	11 900
ΜΠΟΥΤΑΡΗΣ (ΚΑ)	1.97	4.23	1.92	1.98	90 440
ΜΠΟΥΤΑΡΗΣ (ΠΑ)	2.01	0.00	0.00	0.00	0
ΚΕΡΑΝΗΣ (ΚΑ)	1.60	5.26	1.54	1.60	54 140
ΚΕΡΑΝΗΣ (ΠΑ)	1.24	3.33	1.24	1.25	4 800
ΕΠΙΧΕΙΡΗΣΕΙΣ ΑΤΤΙΚΗΣ (Κ)	5.96	1.36	5.72	6.10	19 001
ΟΜΙΛΟΣ ΙΝΤΕΑΛ (Κ)	2.82	0.36	2.76	2.92	59 666
ΟΜΙΛΟΣ ΙΝΤΕΑΛ (Π)	7.98	0.00	0.00	0.00	0
ΚΛΩΝΑΤΕΞ (ΚΑ)	3.92	2.62	3.86	4.02	259 890
ΚΛΩΝΑΤΕΞ (ΠΑ)	2.97	3.13	2.92	3.08	105 910
ΒΙΟΧΑΛΚΟ (ΚΑ)	9.56	5.29	9.14	9.60	1 791 271
ΕΛΛΗΝΙΚΑ ΧΡΗΜΑΤΙΣΤΗΡΙΑ	7.10	1.14	7.00	7.14	40 932
ΔΕΛΤΑ ΣΥΜΜΕΤΟΧΩΝ (ΚΑ)	6.68	-1.18	6.60	6.94	15 996
ΔΕΛΤΑ ΣΥΜΜΕΤΟΧΩΝ (ΠΑ)	6.56	-1.20	6.38	6.68	175 631
NOTOS COM	1.97	0.00	1.95	2.04	38 590
ΧΑΤΖΗΙΩΑΝΝΟΥ Α.Ε.	3.50	-2.78	3.48	3.70	109 290
ΑΧΟΝ Α.Ε.	3.34	0.60	3.32	3.44	131 330
SANYO HELLAS A.E.B.E.	1.80	2.27	1.76	1.83	136 871
ΚΟΥΜΠΑΣ Α.Ε.	2.92	1.74	2.84	2.99	97 960
ALPHA ΑΡΣΛΗΑ ΣΥΜΜΕΤΟΧΕΣ	3.82	1.60	3.74	3.90	160 140
ΠΑΡΝΑΣΣΟΣ ΕΠΙΧΕΙΡΗΣΕΙΣ	1.13	2.73	1.13	1.19	10 850
ΦΟΥΡΛΗΣ Α.Ε. ΣΥΜΜΕΤΟΧΩΝ	6.06	-4.11	6.02	6.46	90 550
ΜΠΗΤΡΟΣ ΣΥΜΜΕΤΟΧΙΚΗ	2.35	0.43	2.34	2.47	30 182
ΑΘΗΝΑΪΚΕΣ ΣΥΜΜΕΤΟΧΕΣ	2.11	3.94	2.03	2.16	392 630
ΜΕΑΓΑ Α.Ε. ΣΥΜΜΕΤΟΧΩΝ (ΚΑ)	2.25	3.69	2.17	2.32	71 240
ELBISCO AE ΣΥΜΜΕΤΟΧΩΝ	2.83	1.07	2.76	2.97	1 870
ΔΙΑΧΕΙΡΙΣΗ ΑΚΙΝΗΤΗΣ ΠΕΡΙΟΥΣΙΑΣ					
ΚΕΚΡΟΦ	43.60	2.44	43.00	44.30	4 450
ΕΡΜΗΣ Α.Ε.	4.32	1.89	4.20	4.40	111 990
ΙΟΝΙΚΗ	8.74	2.82	8.48	8.74	8 270
ALPHA ΑΣΤΙΚΑ ΑΚΙΝΗΤΑ	7.24	1.40	7.14	7.34	15 850
ΒΟΒΟΣ (ΚΟ)	14.46	0.2774	14.36	14.6	42 410
ΕΝΟΙΚΙΑΣΕΙΣ ΜΕΤΑΦΟΡΙΚΩΝ ΜΕΣΩΝ					
ΒΕΡΝΙΚΟΣ-ΚΟΤΤΕΡΑ	3.68	4.55	3.50	3.70	5 950
AUTOHELLAS A.E.	6.12	0.99	5.78	6.30	5 130
ΚΥΡΙΑΚΟΥΛΗΣ Μ.Κ.Ν.	2.68	1.90	2.56	2.70	2 900
ΠΛΗΡΟΦΟΡΙΚΗ					
ΙΝΤΡΑΣΟΦΤ (ΚΟ)	6.70	0.00	6.62	6.84	28 320
BYTE COMPUTER	3.82	3.24	3.70	3.88	54 880
ΙΝΤΡΑΛΟΤ (ΚΟ)	15.10	0.40	14.98	15.20	28 450
QUALITY AND RELIABILITY A.B.E.E.	15.32	-0.91	15.10	15.50	7 850
INFORMER (ΚΟ)	6.74	-0.59	6.56	6.94	42 780
FORTHnet	5.66	3.66	5.48	5.78	21 000
LOGIC D.I.S.	2.69	2.28	2.63	2.73	100 620
SINGULAR	4.18	0.00	4.12	4.28	53 728
UNISOFT AE	2.36	0.00	2.34	2.41	27 190
UNIBRAIN SA	10.66	2.90	10.46	10.78	19 500
MLS ΠΛΗΡΟΦΟΡΙΚΗ	27.96	0.87	27.14	28.18	4 360
ΔΙΑΦΗΜΙΣΗ					
ΑΤΕΡΜΟΝ ΔΥΝΑΜΙΚΗ	2.86	1.06	2.82	2.96	151 075
ΥΓΕΙΑ					
ΙΑΤΡΙΚΟ ΑΘΗΝΩΝ	3.98	1.53	3.88	4.06	114 520
ΙΑΤΡΙΚΟ ΑΘΗΝΩΝ Π.ΦΑΛΗΡ.	2.56	1.19	2.51	2.62	18 870
ΙΑΣΩ	8.34	2.21	8.16	8.56	64 700
ΔΑΝΙΗΛΙΔΗΣ	6.68	5.03	6.04	6.72	57 470
ΤΗΛΕΟΡΑΣΗ-ΨΥΧΑΓΩΓΙΑ					
ΤΗΛΕΤΥΠΟΣ	4.54	0.00	4.50	4.78	29 155
HYATT REGENCY	5.48	0.74	5.30	5.60	101 080
ΕΛΕΥΘΕΡΗ ΤΗΛΕΟΡΑΣΗ	5.08	6.28	4.86	5.14	5 500
ΟΠΑΠ ΑΕ (ΚΟ)	5.48	2.62	5.32	5.54	59 010
ΓΕΩΡΓΙΑ					
ΙΠΠΟΤΟΥΡ (Κ)	3.80	-0.52	3.70	3.84	5 175
ΙΧΘΥΟΤΡΟΦΕΙΑ					
ΙΧΘΥΟΤΡΟΦΕΙΑ ΣΕΛΟΝΤΑ	2.66	0.38	2.56	2.72	72 175
ΝΗΡΕΥΣ	2.70	1.50	2.64	2.75	31 310
SEAFARM	1.70	1.19	1.66	1.77	22 862
ΕΛΛΗΝΙΚΑΙ ΙΧΘΥΟΚΑΛΛΙΕΡΓΕΙΑΙ	13.10	1.71	11.82	13.60	3 680
ΟΡΥΧΕΙΑ					
ΑΡΓΥΡΟΜΕΤ/ΤΩΝ & ΒΑΡΥΤΙΝΗΣ	8.70	-0.11	8.58	9.00	2 590
ΜΕΤΑΦΟΡΕΣ					
ΙΜΠΕΡΙΟ (ΚΟ)	3.94	1.55	3.86	4.16	380
ΕΠΙΒΑΤΗΓΟΣ ΝΑΥΤΙΛΙΑ					
ΓΡΑΜΜΕΣ ΣΤΡΙΝΤΖΗ	1.58	0.64	1.57	1.63	59 156
ΝΑΥΤΙΛΙΑΚΗ ΕΤΑΙΡΕΙΑ ΛΕΣΒΟΥ	1.52	0.00	1.44	1.55	48 786
ΑΝΕΚ (ΚΟ)	1.94	2.11	1.92	2.00	35 050
ΑΝΕΚ (ΠΟ)	2.27	-0.87	2.06	2.50	450
ΜΙΝΩΙΚΕΣ ΓΡΑΜΜΕΣ	2.93	-1.35	2.91	3.08	192 232
ΒΟΗΘΗΤΙΚΕΣ ΠΡΟΣ ΜΕΤΑΦΟΡΕΣ ΔΡΑΣΤΗΡΙΟΤΗΤΕΣ					
ΕΘΝΙΚΗ ΑΞΙΟΠ. ΑΚΙΝ ΕΚΟΜ/ΣΕΩΣ	5.66	2.54	5.50	5.90	63 980
ΟΛΒ	6.96	-1.42	6.9	7.36	113 440
ΤΗΛΕΠΙΚΟΙΝΩΝΙΕΣ					
ΟΤΕ (ΚΟ)	17.42	1.87	17.00	17.64	1 305 779
ΠΑΝΑΦΟΝ ΑΕΕ (ΚΟ)	5.26	-0.38	5.22	5.44	252 981
COSMOTE (ΚΟ)	9.40	1.29	9.30	9.52	238 386
ΞΕΝΟΔΟΧΕΙΑ ΚΑΙ ΛΟΙΠΑ ΚΑΤΑΛΥΜΑΤΑ					
ΑΣΤΗΡ PALACE	7.32	1.67	7.22	7.46	12 240
ΓΕΚΕ Α.Ε.	6.14	7.66	6.04	6.14	4 950
ΛΑΜΨΑ	5.04	-1.18	5.00	5.30	33 474
ΝΙΚΟΣ ΓΚΑΛΗΣ	4.46	4.21	4.28	4.48	6 500
ΕΣΤΙΑΤΟΡΙΑ					
OLYMPIC CATERING A.E.	5.72	0.00	5.68	5.88	10 250
ΓΡΗΓΟΡΗΣ ΜΙΚΡΟΓΕΥΜΑΤΑ	13.18	0.15	12.60	13.28	4 950
EVEREST	2.62	3.15	2.54	2.67	28 871
GOODYS A.E.	14.94	1.91	14.54	14.98	14 997

ΚΛΩΣΤΟΥΦΑΝΤΟΥΡΓΙΚΕΣ	ΤΙΜΗ	%	ΕΛΑΧ.	ΜΕΓ.	ΤΕΜ
ΕΛΛΗΝ. ΥΦΑΝΤΟΥΡΓΙΑ (ΚΑ)	7.88	2.07	7.68	7.90	62 343
ΤΡΙΑ ΑΛΦΑ (ΚΟ)	34.60	2.13	33.92	34.90	150
ΚΛΩΣΤ. ΝΑΟΥΣΗΣ (ΚΑ)	3.02	3.42	2.92	3.08	358 345
ΔΟΥΔΩΣ (ΚΑ)	3.02	2.03	2.96	3.08	190 590
ΦΙΝΤΕΞΠΟΡΤ (ΚΟ)	3.16	3.27	3.04	3.18	24 320
ΕΛΦΙΚΟ (ΚΑ)	4.76	2.59	4.50	4.78	725
ΕΠΙΛΕΚΤΟΣ ΚΛΩΣΤ/ΡΙΑ	1.83	2.81	1.77	1.85	64 500
ΚΛΩΣΤ. ΝΑΥΠΑΚΤΟΥ	2.43	-1.22	2.40	2.48	8 510
ΒΑΡΒΑΡΕΣΟΣ	6.14	0.99	6.00	6.30	8 920
ΤΕΞΑΠΡΕΤ	3.58	0.00	3.56	3.80	28 270
ΠΑΝΝΗΣ ΠΑΝΝΟΥΣΗΣ	19.88	6.65	19.10	20.82	273 240
ΚΛΩΣΤ. ΚΟΡΙΝΘΟΥ (ΚΟ)	4.20	7.14	3.94	4.28	253 940
ΚΛΩΣΤ. ΚΟΡΙΝΘΟΥ (ΠΟ)	3.84	-1.03	3.64	3.86	2 050
ΜΟΥΖΑΚΗΣ (ΚΑ)	3.46	2.37	3.40	3.48	5 670
ΜΟΥΖΑΚΗΣ (ΠΑ)	4.9	0.00	4.60	4.90	140
ΠΛΑΣΤΙΚΑ ΘΡΑΚΗΣ (ΚΑ)	2.18	1.87	2.14	2.27	61 544
ΜΑΞΙΜ-ΠΕΡΤΣΙΝΙΔΗΣ	1.72	4.88	1.64	1.74	192 520
M. & A. KARATZIS HELLAS NET	2.75	1.48	2.73	2.81	8 210
ΦΙΕΡΑΤΕΞ-ΑΦΟΙ ΑΝΕΖΟΥΛΑΚΗ	3.18	-0.63	3.12	3.30	33 720
ΤΡΟΦΙΜΑ-ΠΟΤΑ					
ΚΥΛΙΝΔΡΟΜΥΛΟΙ ΛΟΥΛΗ	3.80	0.53	3.62	3.80	3 920
ΕΛΛ. ΒΙΟΜ. ΖΑΧΑΡΗΣ	7.56	0.27	7.46	7.82	12 222
ΕΛΑΪΣ	19.82	0.51	19.64	19.82	2 643
ΚΑΤΣΕΛΗΣ	5.76	0.00	0.00	0.00	0
Π.Γ. ΝΙΚΑΣ (ΚΑ)	3.50	1.74	3.42	3.54	17 415
ΧΗΡΙΤΑ (ΚΑ)	8.06	1.00	7.86	8.06	12 324
ΚΥΛΙΝ/ΛΟΙ ΣΑΡΑΝΤΟΠΟΥΛΟΣ	4.78	2.14	4.54	4.98	3 375
ΕΒΡΟΦΑΡΜΑ	4.04	0.50	3.94	4.20	40 410
ΚΡΕΤΑ ΦΑΡΜ	24.36	0.25	23.78	24.76	4 870
ΚΤΗΜΑ ΛΑΖΑΡΙΔΗ	11.98	-0.17	11.60	12.00	4 720
ΑΛΕΥΡΟΒ/ΝΙΑ ΤΥΡΝΑΒΟΥ	5.18	2.37	5.14	5.30	2 840
ΚΑΡΑΜΟΛΕΓΚΟΣ	2.67	1.11	2.60	2.77	25 990
ΕΨΙΑΣ (ΚΑ)	2.59	4.02	2.48	2.61	108 034
ΕΨΙΑΣ (ΠΑ)	5.7	10.47	4.58	5.72	240
ΚΡΕΚΑ	3.08	2.67	2.98	3.12	68 380
ΠΑΥΛΙΔΗΣ (ΠΟ)	10.46	5.02	9.66	10.60	1 875
ΜΠΑΡΜΠΑ ΣΤΑΘΗΣ (Κ)	4.40	0.46	4.22	4.82	2 850
ΜΠΑΡΜΠΑ ΣΤΑΘΗΣ (Π)	4.92	0.00	0.00	0.00	0.00
COCA COLA E.E.E.	15.12	-0.53	15.00	15.34	51 554
ΠΡΟΪΟΝΤΑ ΚΑΠΝΟΥ					
ΚΑΠΝΟΒΙΟΜΗΧΑΝΙΑ ΚΑΡΕΛΙΑ	45	8.13	44.00	45.80	220
ΠΑΠΑΣΤΡΑΤΟΣ	12.62	0.48	12.48	12.80	8 145
ΕΙΔΗ ΕΝΔΥΜΑΣΙΑΣ					
ΜΙΝΕΡΒΑ	2.78	5.70	2.68	2.81	490
SEX ΦΟΡΜ	13.66	-1.87	13.52	14.36	331 800
ΕΛΒΕ-ΕΝΔΥΜΑΤΩΝ	2.27	-0.44	2.20	2.36	3 550
FANCO A.E.	7.82	17.77	6.70	7.82	198 067
ΠΡΟΪΟΝΤΑ ΣΥΛΟΥ & ΦΕΛΛΟΥ					
ΒΑΛΚΑΝ (Κ)	0.46	0.00	0.46	0.48	361 940
ΑΚΡΙΤΑΣ (ΚΟ)	3.56	1.14	3.46	3.56	8 840
ΣΕΛΜΑΝ	2.27	0.00	2.26	2.35	48 035
ΠΡΟΪΟΝΤΑ ΧΑΡΤΟΥ					
ΒΙΣ (ΚΟ)	4.86	3.85	4.70	4.94	5 220
ΒΙΣ (ΠΟ)	5.16	3.20	4.40	5.26	850
PAPERPACK-ΤΣΟΥΚΑΡΙΔΗΣ	10.02	0.00	10.00	10.02	300
ΕΚΔΟΣΕΙΣ					
INFORM ΛΥΚΟΣ	10.06	-0.40	9.80	10.30	5 630
ΕΚΔΟΣΕΙΣ ΛΥΜΠΕΡΗ	8.20	1.99	8.06	8.42	76 620
ΙΜΑΚΟ ΜΗΝΤΙΑ ΝΕΤ ΓΚΡΟΥΠ	2.72	2.64	2.65	2.79	59 210
ΧΑΪΔΕΜΕΝΟΣ	4.1	1.99	3.98	4.14	4 501
ΠΗΓΑΣΟΣ	2.48	0.00	2.41	2.6	13 030
ΔΗΜ/ΚΟΣ ΟΡΓ. ΛΑΜΠΡΑΚΗ	5.44	-0.37	5.4	5.7	111 588
ΑΤΤΙΚΕΣ ΕΚΔΟΣΕΙΣ	5.68	0.71	5.46	5.7	1 810
ΤΕΓΟΠΟΥΛΟΣ ΕΚΔΟΣΕΙΣ	2.22	0.91	2.2	2.3	50 870
ΝΑΥΤΕΜΠΟΡΙΚΗ	2.61	0.77	2.56	2.67	9 510
ΚΑΘΗΜΕΡΙΝΗ ΕΚΔΟΣΕΙΣ	6.14	1.32	5.88	6.4	7 310
ΤΕΧΝΙΚΕΣ ΕΚΔΟΣΕΙΣ	6.34	1.60	6.1	6.38	7 840
ΧΗΜΙΚΕΣ					
ΕΤΜΑ (ΚΟ)	2.05	5.13	1.96	2.1	152 390
ΕΤΜΑ (ΠΟ)	1.78	1.14	1.76	1.86	6 760
RILKEN	8.82	1.85	8.66	8.88	7 470
ΕΛΑΣΤΙΚΑ-ΠΛΑΣΤΙΚΑ					
ΠΕΤΖΕΤΑΚΙΣ (ΚΑ)	6.70	-0.30	6.68	6.76	18 086
ΠΕΤΖΕΤΑΚΙΣ (ΠΑ)	5.00	-0.79	5.00	5.00	500
ΠΛΑΣΤΙΚΑ ΚΡΗΤΗΣ	5.72	-0.35	5.56	5.90	3 590
EURODRIP	4.36	0.00	4.26	4.50	4 380
ΔΑΪΟΣ ΠΛΑΣΤΙΚΑ	3.7	6.94	3.50	3.74	68 100
ΠΑΪΡΗΣ Α.Β.Ε.Ε. ΠΛΑΣΤΙΚΩΝ	4.68	0.43	4.64	4.86	24 800
FLEXOPACK A.E.B.E.Π.	10.00	0.81	9.76	10.20	7 950
ΠΛΑΣΤΙΚΑ ΜΑΚΕΔΟΝΙΑΣ (ΚΑ)	3.02	2.37	2.98	3.08	53 220
ΜΗ ΜΕΤΑΛ/ΚΑ ΟΡΥΚΤΑ-ΤΣΙΜΕΝΤΑ					
ΕΣΚΑ	22.70	1.98	22.26	23.18	12 620
ΧΑΛΥΨ (ΚΟ)	6.00	0.00	5.88	6.08	790
ΧΑΛΥΨ (ΠΟ)	5.96	2.41	5.62	6.04	420
ΙΚΤΙΝΟΣ	3.16	-1.25	3.08	3.30	29 860
ΜΑΘΙΟΣ ΠΥΡΙΜΑΧΑ	5.22	-0.38	5.10	5.34	2 960
ΚΥΡΙΑΚΙΔΗΣ ΜΑΡΜΑΡΑ	3.84	1.05	3.80	3.94	10 480
ΚΕΡΑΜΕΙΑ-ΑΛΛΑΤΙΝΗ	16.06	1.77	16.00	16.72	3 340
ΗΡΑΚΛΗΣ	14.40	1.27	14.22	14.60	15 321
TITAN (ΚΟ)	36.32	0.00	36.08	36.84	69 911
TITAN (ΠΟ)	31.28	-0.51	31.00	31.46	680
ΒΕΤΑΝΕΤ	3.86	0.52	3.78	3.96	121 450
ΒΑΣΙΚΑ ΜΕΤΑΛΛΑ					
ΑΛΟΥΜΙΝΙΟ ΤΗΣ ΕΛΛΑΔΟΣ	30.74	0.85	30.58	31.34	8 464
ΜΑΪΛΛΗΣ Α.Ε.Β.Ε.	5.42	-1.09	5.32	5.60	171 913
ΧΑΛΚΟΡ	4.14	2.48	3.92	4.16	20 080
ΑΛΟΥΜΥΛ. ΜΥΛΩΝΑΣ	5.48	2.24	5.34	5.54	4 980
ΣΙΔΗΝΟΡ	4.10	0.49	4.00	4.18	16 130
ΕΤΕΜ Α.Ε.	3.10	2.65	2.98	3.18	114 730
FITCO A.E. (ΚΟ)	12.68	3.09	12.52	13.24	73 640
ΜΕΤΑΛΛΙΚΑ ΠΡΟΪΟΝΤΑ					
ΒΙΟΣΟΛ (ΚΟ)	0.63	3.28	0.61	0.63	20 000
ΒΙΟΣΟΛ (ΠΟ)	0.00	0.00	0.00	0.00	0
SPIDER	10.64	-2.39	10.26	12.14	26 770
MEVACO	2.41	1.69	2.32	2.49	8 221
HELLAS CAN (Κ)	5.88	-0.34	5.86	6.00	8 000
ΛΕΒΕΝΤΕΡΗΣ (Κ)	2.02	3.06	1.97	2.05	31 170
ΛΕΒΕΝΤΕΡΗΣ (Π)	1.75	0.57	1.66	1.76	2 200
ΜΗΧΑΝ/ΤΑ & ΕΙΔΗ ΕΞΟΠΛΙΣΜΟΥ					
KLEEMAN HELLAS	5.80	0.00	5.76	5.90	8 310
FRIGOGLASS	3.56	-3.78	3.54	3.76	29 520
ΚΑΛΩΔΙΑ					
NEXANS ELLAS	8.42	0.24	8.00	8.48	2 065
ΕΛΛΗΝΙΚΑ ΚΑΛΩΔΙΑ	3.62	2.84	3.56	3.62	5 810
ΗΛΕΚΤΡΟΝΙΚΟΣ ΕΞΟΠΛΙΣΜΟΣ					
ΙΝΤΡΑΚΟΜ (ΚΟ)	14.52	0.83	14.16	14.94	97 587
ΚΑΤΑΣΚΕΥΗ ΟΧΗΜΑΤΩΝ					
ΠΕΤΡΟΠΟΥΛΟΣ	6.68	2.77	6.22	6.68	340
ΝΑΥΠΗΓΕΙΑ					
ΝΕΩΡΙΟΝ ΝΑΥΠΗΓΕΙΑ ΣΥΡΟΥ	5.64	-1.74	5.40	5.98	5 150
ΒΙΟΜΗΧΑΝΙΑ ΕΠΙΠΛΩΝ					
SATO (Κ)	1.81	-0.55	1.8	1.87	50 660
ΒΑΡΑΓΚΗΣ	2.51	-0.79	2.44	2.58	10 387
ΔΡΟΜΕΑΣ	8.98	2.28	8.78	8.98	2 240

| ΕΜΠΟΡΙΟ,ΕΠΙΧΕΙΡ. ΟΧ/ΤΩΝ | ΤΙ

ΝΕΑ ΠΡΟΓΡΑΜΜΑΤΑ ΠΡΟΚΗΡΥΞΕ ΤΟ ΥΠΟΥΡΓΕΙΟ ΕΡΓΑΣΙΑΣ

Κατάρτιση ανέργων

Χίλια εκατόν εξήντα (1.160) προγράμματα κατάρτισης ανέργων προκήρυξε το υπουργείο Εργασίας, για τα οποία καλεί τα Κέντρα Επαγγελματικής Κατάρτισης (ΚΕΚ) να υποβάλουν τις προσφορές τους, προκειμένου να υλοποιηθούν μέχρι και τις 31/12/2003.

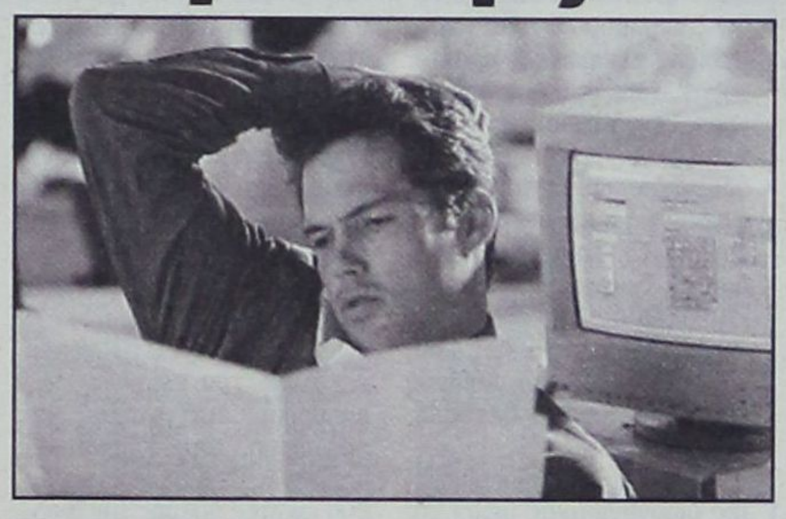

Η ελάχιστη διάρκεια ενός προγράμματος κατάρτισης ανέργων θα είναι οι 150 ώρες και η μέγιστη 400, θα πρέπει να υπάρχουν υποχρεωτικές αρχές όπως η Υγιεινή και ασφάλεια στο χώρο εργασίας και βασικές αρχές εργατικής νομοθεσίας, καθώς και οι τεχνικές αναζήτησης εργασίας (σύνταξη βιογραφικού σημειώματος, βασικά στοιχεία συνέντευξης με εργοδότες, τρόποι εξεύρεσης εργασίας, χρήση των υπηρεσιών και των προγραμμάτων του ΟΑΕΔ, βασικές αρχές στο ξεκίνημα αυτοαπασχόλησης κ.λπ.), ενώ ωφελούμενοι από αυτά θα είναι οι εγγεγραμμένοι στα μητρώα ανέργων του ΟΑΕΔ, ανεξάρτητα αν λαμβάνουν επίδομα ανεργίας ή όχι, καθώς επίσης και άτομα ευπαθών κοινωνικά ομάδων. Σημειώνουμε ότι στο πλαίσιο των παραπάνω προγραμμάτων οι άνεργοι, με ή χωρίς δικαίωμα τακτικού επιδόματος ανεργίας, δικαιούνται εκπαιδευτικού επιδόματος 1.200 δρχ. μικτό ανά ώρα κατάρτισης, ενώ για τους καταρτιζόμενους που ανήκουν σε ευπαθείς κοινωνικά ομάδες πληθυσμού το εκπαιδευτικό επίδομα ανά ώρα κατάρτισης ανέρχεται στο ποσό των 1.700 δρχ. μικτό. Ειδικά για τους επιδοτούμενους ανέργους γίνεται αναστολή του επιδόματος ανεργίας για όσο χρόνο διαρκεί η κατάρτιση τους. Το χρονικό διάστημα που διαρκεί η κατάρτιση συνυπολογίζεται στο χρόνο επιδότησής της ανεργίας τους. Ο επιδοτούμενος άνεργος προκειμένου να συμμετάσχει στο πρόγραμμα θα πρέπει να προσκομίσει στο φορέα υλοποίησης πριν την έναρξη του προγράμματος κατάρτισης, έγγραφο αναστολής της επιδότησης του από τον ΟΑΕΔ. Τα προγράμματα κατάρτισης εντάσσονται στο Επιχειρησιακό Πρόγραμμα «Απασχόληση και Επαγγελματική Κατάρτιση» του Κοινοτικού Πλαισίου Στήριξης 2000 - 2006, και συγκεκριμένα στον Αξονα 1 και στο Μέτρο 3, το προϋπολογιζόμενο κόστος ανέρχεται στο ποσό των τριάντα πέντε δισεκατομμυρίων δραχμών (35.000.000.000 δρχ.), ενώ σύντομα αναμένονται οι σχετικές προκηρύξεις των προγραμμάτων κατάρτισης τα οποία θα προκηρυχθούν από τις διάφορες Περιφέρειες της χώρας από το τέλος του προγράμματος κατάρτισης.

Οσον αφορά την υλοποίηση των προγραμμάτων, βασικό κριτήριο αποτελεσματικότητας από το υπουργείο Εργασίας θα είναι τόσο η πρακτική άσκηση των καταρτιζομένων στις επιχειρήσεις, ή σε ειδικές περιπτώσεις πλήρως αιτιολογημένες στα εργαστήρια των ΚΕΚ, όσο και η τοποθέτησή τους σε θέσεις εργασίας μέσα σε διάστημα ενός εξαμήνου.

Ειδικότερα, θα δοθεί μεγάλο βάρος στα εξής:

- Στις σύγχρονες εκπαιδευτικές μεθόδους και στο εκπαιδευτικό υλικό.
- Στην αναβάθμιση της ποιότητας των εκπαιδευτικών προγραμμάτων και ανταπόκρισή τους στις ανάγκες της αγοράς εργασίας και των επιχειρήσεων με έμφαση στην ανάπτυξη ενός φάσματος «κομβικών δεξιοτήτων» (Key skills) και την εξοικείωσή τους με τη χρήση Η/Υ.
- Στην ένταξη στα εκπαιδευτικά προγράμματα των νέων μεθόδων οργάνωσης της παραγωγής και της εργασίας.
- Στην ευελιξία των εκπαιδευτικών προγραμμάτων ανάλογα με τις ανάγκες της αγοράς εργασίας και σε συνδυασμό με τις επιμέρους ανάγκες της εκπαιδευτικής ομάδας.
- Στην εξοικείωση των καταρτιζομένων με τις πραγματικές συνθήκες εργασίας στο χώρο της παραγωγής, στο πλαίσιο της πρακτικής άσκησης.
- Στην τοποθέτηση των καταρτισθέντων σε κατάλληλες θέσεις εργασίας εντός εξαμήνου μετά το τέλος της κατάρτισης.

Τα προγράμματα αναμένεται να ξεκινήσουν στις αρχές του έτους 2002, ενώ για περισσότερες πληροφορίες οι ενδιαφερόμενοι μπορούν να απευθύνονται στις κατά τόπους υπηρεσίες του ΟΑΕΔ.

Παράταση από τον ΟΑΕΔ

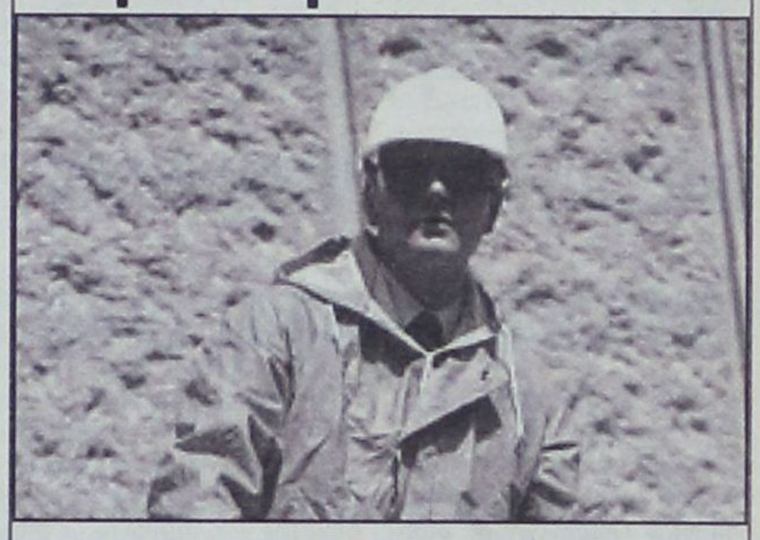

Χίλιες περίπου επιχειρήσεις αναμένεται να ενταχθούν στο Πρόγραμμα. Παράταση μέχρι και τις 14/09/2001, δόθηκε από τον ΟΑΕΔ για την υποβολή αιτήσεων για ένταξη στο πρόγραμμα «Νέοι Ελεύθεροι Επαγγελματίες», που έληγε στις 24/08/2001.

Οπως είναι γνωστό, η προκήρυξη του προγράμματος αφορά την ενίσχυση 5.000 ανέργων με το ποσό των 2.500.000 δραχμών, ενώ προβλέπεται να ενταχθούν άνεργοι -ες ηλικίας 18-60 ετών και μέχρι του αριθμού των πέντε (5.000) χιλιάδων θέσεων, οι οποίες έχουν κατανεμηθεί στις αρμόδιες Υπηρεσίες του ΟΑΕΔ, ανάλογα με τις ανάγκες και την εγγεγραμμένη ανεργία κάθε περιοχής.

Οι αιτήσεις, με τα προβλεπόμενα δικαιολογητικά, θα αξιολογηθούν στο πλαίσιο της εξατομικευμένης παρέμβασης, με σύστημα μοριοδότησης στο οποίο προτεραιότητες αποτελούν: το φύλο, η ηλικία, η διάρκεια εγγεγραμμένης ανεργίας, τα οικογενειακά χαρακτηριστικά και το εισόδημα, ενώ θα καταρτισθεί «Πίνακας Μοριοδότησης των Υποψηφίων» με τα αποτελέσματα της μοριοδότησης, τα οποία θα ανακοινωθούν ανά Υπηρεσία του ΟΑΕΔ. Για περισσότερες πληροφορίες οι ενδιαφερόμενοι μπορούν να απευθύνονται στη Διεύθυνση Απασχόλησης του ΟΑΕΔ, στα τηλέφωνα: 99.89.121, 99.89.123, 99.89124 και 99.89125, στις κατά τόπους Υπηρεσίες Απασχόλησης του ΟΑΕΔ, καθώς και στην ιστοσελίδα του ΟΑΕΔ στο Διαδίκτυο www.oaed.gr



ΔΗΜ. ΧΑΤΖΗΠΕΤΡΟΣ

ΖΑΝΤΕΣ - ΕΛΑΣΤΙΚΑ
ΑΜΟΡΤΙΣΕΡ - ΕΛΑΤΗΡΙΑ

ΠΡΟΣΦΟΡΕΣ
ΑΥΓΟΥΣΤΟΥ



SET Ζαντολάστιχα 15'
260.000 δρχ.

SET Ζαντολάστικα 14'
170.000 δρχ.



ΕΙΔΙΚΕΣ ΤΙΜΕΣ
ΓΙΑ ΑΜΟΡΤΙΣΕΡ
ΚΑΙ ΕΛΑΤΗΡΙΑ
τοποθέτηση,
ευθυγράμμιση δωρεάν



ΕΙΔΙΚΕΣ ΤΙΜΕΣ
ΓΙΑ ΤΑΞΙ



Με μηδέν
προκαταβολή
εώς και 36 δόσεις

Οδός Μιχ. Πετρίδη 30 - Τηλ. 38889

Lindos Princess Beach Hotel

Το νέο ξενοδοχείο (4 αστέρων) της "Ιωάννης Χατζηλαζάρου Α.Ε"
δυναμικότητας 1150 κλινών στην α΄φάση,
θα λειτουργήσει τον Μάιο 2002, στη θέση Πεύκοι του Δήμου Λινδίων.

Η εταιρεία επιθυμεί να προσλάβει, με το τέλος της τρέχουσας σαιζόν,
συνεργάτη για τη θέση του:

Hotel Manager

Ο ιδανικός υποψήφιος θα πρέπει να είναι απόφοιτος Ανώτερης ή
Ανώτατης Τουριστικής σχολής, να διαθέτει τουλάχιστον πενταετή
εμπειρία σε αντίστοιχη θέση ξενοδοχείου 4 ή 5 αστέρων,
και να έχει άρτια γνώση του τομέα του Food & Beverage.

Η εταιρεία προσφέρει ανταγωνιστικό πακέτο αποδοχών, ανάλογο με
την εμπειρία και τις γνώσεις του υποψηφίου.

Οι ενδιαφερόμενοι παρακαλούνται να αποστείλουν ταχυδρομικά
το βιογραφικό τους στην διεύθυνση:
Rodos Princess Hotel
85109 Κιοτάρι, Ρόδος
Υπ' όψην κ. Ιωάννη Χατζηλαζάρου

Η απόλυτη εχεμύθεια θεωρείται αυτονόητη.

ΨΑΡΙΑ ΑΙΓΑΙΟΥ

Ολόφρεσκα ψάρια από τις θάλασσές μας

ΚΛΑΥΔΙΟΥ ΠΕΠΠΕΡ 1 - ΤΗΛ.: 0241/39097 FAX: 32391

AEGEAN FISH



ΠΟΛΛΑ ΤΑ ΠΑΡΑΠΟΝΑ ΓΙΑ ΑΔΙΚΑΙΟΛΟΓΗΤΩΣ ΥΨΗΛΕΣ ΤΙΜΕΣ ΑΛΛΑ ΚΑΙ ΓΙΑ ΑΝΤΙΕΠΑΓΓΕΛΜΑΤΙΚΗ ΣΥΜΠΕΡΙΦΟΡΑ ΣΤΗΝ ΤΟΥΡΙΣΤΙΚΗ ΒΙΟΜΗΧΑΝΙΑ

Μείωση της τουριστικής κίνησης και αύξηση των καταγγελιών για χαμηλής ποιότητας υπηρεσίες το εφετινό καλοκαίρι

Κατά 30,5% αυξήθηκε το εφετινό καλοκαίρι ο αριθμός των παραπόνων τόσο των ξένων όσο και των Ελλήνων τουριστών σε σχέση με πέρυσι. Αντιθέτως παρατηρήθηκε μείωση της τουριστικής κίνησης κατά 4% - 5% την ίδια χρονική περίοδο, σύμφωνα με στοιχεία των ιδιοκτητών τουριστικών γραφείων. Και όλα αυτά παρά τις αρχικώς αισιόδοξες εκτιμήσεις του Ελληνικού Οργανισμού Τουρισμού, ο οποίος στις αρχές του καλοκαιριού προέβλεπε σημαντική αύξηση. Το 77% των καταγγελιών (3.691) έγινε από Έλληνες τουρίστες, ενώ το 23% (1.102 καταγγελίες) από ξένους. Σημειώνεται ότι, σύμφωνα με στοιχεία του Ινστιτούτου Καταναλωτών, το 38,7% των Ελλήνων δεν έκανε εφέτος διακοπές. Τα παράπονα για αδικαιολογήτως υψηλές τιμές (σε σχέση πάντοτε με τη χαμηλή ποιότητα των προσφερομένων υπηρεσιών) αλλά και για αντιεπαγγελματική συμπεριφορά εργαζομένων στην τουριστική βιομηχανία φανερώνουν μόνο την κορυφή του παγόβουνου που απειλεί να «παγώσει» τον ελληνικό τουρισμό.

Ρεκόρ παραπόνων από Έλληνες και ξένους τουρίστες για εκτεταμένη κερδοσκοπία στα παραθεριστικά κέντρα σημειώθηκε εφέτος - ως και πριν από τρεις ημέρες-, σύμφωνα με στοιχεία καταναλωτικών ενώσεων.

Ο πρόεδρος του Ελληνικού Οργανισμού Τουρισμού κ. Ευγ. Γιαννακόπουλος παραδέχεται τον μεγάλο αριθμό των παραπόνων. Γι'αυτό, όπως επισημαίνει, έχουν ενταθεί οι έλεγχοι. «Είναι λογικό όμως να υπάρχουν παράπονα, αφού η χώρα μας δέχεται πάνω από 12.000.000 επισκέπτες την περίοδο του καλοκαιριού» επεσήμανε ο κ. Γιαννακόπουλος.

Σύμφωνα με στοιχεια που παρέθεσε προς «Το Βήμα» ο πρόεδρος του Ινστιτούτου Καταναλωτών κ. Χαρ. Κουρής, ως τις 31 Αυγούστου έγιναν 4.793 παράπονα και καταγγελίες, που - όπως είπε - οφείλονται στο αυξημένο ποσοστό των ευκαιριακών επιχειρήσεων επί του τουριστικού τομέως, στην έντονη απουσία εποπτικών μηχανισμών, καθώς και στην προσαρμογή του τουριστικού προϊόντος προς τις μαζικές πωλήσεις και τον κοινωνικό τουρισμό.

«Επικρατεί απόλυτη μετριότητα και συμβατικότητα στα προσφερόμενα προϊόντα και στις προσφερόμενες υπηρεσίες. Καθημερινώς οι τουρίστες, Ελληνες και ξένοι, μένουν ανικανοποίητοι αποκομίζοντας μια αίσθηση απογοήτευσης κυρίως από την αδιαφορία των ιδιοκτητών εστιατορίων, ξενοδοχείων κ.α. Φανταστείτε ότι έλεγχος σε ταβέρνες, εστιατόρια κ.α. γίνεται με συχνότητα ενός ανά τέσσερα - ακόμη και ανά 13 - έτη» τόνισε ο κ. Κουρής.

Καταγγελίες έγιναν και στο ειδικό τηλεφωνικό νούμερο «1720» της Γενικής Γραμματείας Καταναλωτή. Ωστόσο στελέχη της τόνισαν ότι δεν μπορούν να γνωρίζουν αν αυτές αφορούν παράπονα τουριστών, επισημαίνοντας ότι «πιο αρμόδιο είναι το Τμήμα Παραπόνων του ΕΟΤ».

Τη σημαντική πτώση της τουριστικής κίνησης επιβεβαίωσε και η κυρία Κάθυ Γαβαλά, ιδιοκτήτρια τουριστικού γραφείου, η οποία υπεγράμμισε ότι τα περισσότερα παράπονα αφορούν τις τιμές τόσο για τη διαμονή όσο και για τη διατροφή. «Οι Ελληνες τελικώς πληρώνουν ακριβά τις διακοπές τους επειδή δεν τις οργανώνουν νωρίτερα από τον Αύγουστο, ενώ οι ξένοι αγοράζουν φθηνά πακέτα διακοπών που τα «κλείνουν» από τον χειμώνα».

Εν τούτοις τα μηνύματα δεν είναι ευχάριστα ούτε για τον Σεπτέμβριο και τον Οκτώβριο, όπως τόνισε ο γενικός γραμματέας της Πανελλήνιας Ενωσης Ξενοδόχων κ. Στρ. Βασιλικός: «Η πτώση μπορεί να οφείλεται, ανάμεσα στα άλλα, στη μη σωστή προβολή της Ελλάδος στο εξωτερικό αλλά και στον εσωτερικό τουρισμό, που εφέτος δεν λειτούργησε όπως στα προηγούμενα χρόνια».

Πολλοί όμως ισχυρίζονται ότι η αρνητική πορεία του Χρηματιστηρίου τον τελευταίο χρόνο παρέσυρε μαζί της και τον τουρισμό. Ωστόσο και εκεί να οφείλεται - εν μέρει - η πτώση του τουρισμού (ή, ακόμη, στην ελλειψη διαφήμισης και στις διεθνείς συγκυρίες), η νοοτροπία της «αρπαχτής», η οποία δυστυχώς χαρακτηρίζει πολλούς εργαζομένους στην τουριστική βιομηχανία της χώρας μας, γίνεται μπούμερανγκ, που επιστρέφει για να πλήξει τους ίδιους.

Εντονο ενδιαφέρον για την 17η Philoxenia

Αυξημένο καταγράφεται το ενδιαφέρον μεγάλων ξενοδοχειακών μονάδων, αεροπορικών και ναυτιλιακών εταιρειών, πρακτορείων τουρισμού, επιχειρήσεων ξενοδοχειακού εξοπλισμού και άλλων φορέων που δραστηριοποιούνται στην τουριστική βιομηχανία για τη συμμετοχή τους στην 17η Διεθνή Εκθεση Τουρισμού - PHILOXENIA - που διοργανώνει η Helexpo από 1 έως 4 Νοεμβρίου 2001, στο Διεθνές Εκθεσιακό Κέντρο Θεσσαλονίκης.

Σύμφωνα με ανακοίνωση της διοργανώτριας μέχρι σήμερα τη συμμετοχή τους στην 17η Διεθνή Εκθεση Τουρισμού έχουν επιβεβαιώσει μεγάλες αεροπορικές εταιρείες, μεταξύ των οποίων είναι, οι AEGEAN /CRONUS, AXON, ΟΛΥΜΠΙΑΚΗ ΑΕΡΟΠΟΡΙΑ, CYPRUS AIRWAYS, CROSSAIR, ενώ για πρώτη φορά επέλεξαν την προβολή τους μέσω της PHILOXENIA, οι Τουρκικές Αερογραμμές (TURKISH AIRLINES) και η KLM. Επίσης, το «παρών» τους στην 17η διοργάνωση θα δώσουν μεγάλες ξενοδοχειακές μονάδες όπως: ACCOR HOTELS, GRECOTEL, HYATT, MEDITERRANEAN και η HOLIDAY INN. Επίσης, στην 17η PHILOXENIA θα μετέχουν αρκετοί οργανισμοί, φορείς, περιφέρειες και νομαρχιακές αυτοδιοικήσεις της Ελλάδας, προκειμένου να προβάλλουν το τουριστικό τους προϊόν.

Να σημειωθεί ότι η Helexpo με στόχο την ενίσχυση της εμπορικής συνεργασίας και προώθηση του τουριστικού προϊόντος έχει αφιερώσει τις δύο πρώτες ημέρες της διοργάνωσης αποκλειστικά στους εμπορικούς επισκέπτες, προκειμένου να προχωρήσουν απερίσπαστοι στις επιχειρηματικές τους επαφές, ενώ έχει καταρτίσει ολοκληρωμένο πρόγραμμα πρόσκλησης εμπορικών επισκεπτών από όλες τις χώρες του κόσμου.

Στο πλαίσιο της φετινής διοργάνωσης και με αφορμή τον χαρακτηρισμό του έτους 2002 από τον Παγκόσμιο Οργανισμό Τουρισμού ως έτος Οικοτουρισμού, το Υπουργείο Ανάπτυξης και ο ΕΟΤ θα διοργανώσουν διεθνές συνέδριο με θέμα «Η ανάπτυξη του Οικοτουρισμού: Η Διεθνής εμπειρία και η περίπτωση της Ελλάδος».

Η 16η PHILOXENIA

Στην 16η PHILOXENIA 2000 συμμετείχαν 642 εκθέτες (549 από την Ελλάδα και 93 από το εξωτερικό). Οι εκθέτες του εξωτερικού (12 άμεσοι και 81 έμμεσοι) προήλθαν από τις εξής χώρες: Αίγυπτο, Αλβανία, Αυστρία, Βέλγιο, Βουλγαρία, Γαλλία, Γερμανία, Γιουγκοσλαβία, Ελβετία, Ιορδανία, Ισπανία, Ιταλία, Κουβέιτ, Κροατία, Κύπρο, Λίβανο, Μαυρίκιο, Μ. Βρετανια, Μάλτα, Νορβηγία, Ουγγαρία, Πορτογαλία, Ρουμανία, Ρωσία, Σαουδική Αραβία, Σλοβακία, Συρία, Ταϊλάνδη, Τουρκία, Τυνησία και Φινλανδία, την 16η PHILOXENIA 2000 επισκέφτηκαν 12.403 άτομα (έναντι 10.726 το 1999) και κόπηκαν 4.278 εισιτήρια (3.123. το 1999).

Χρηματοδότηση 602 δισ. για τουρισμό

Σε 602 δισ. δρχ. ανέρχεται η συνολική χρηματοδότηση για τον τουρισμό από το Γ΄ ΚΠΣ. Εξ αυτών, τα 214 δισ. δρχ. προέρχονται από το Επιχειρησιακό Πρόγραμμα «Ανταγωνιστικότητα», τα 320 δισ. αντλούνται από τα Περιφερειακά Επιχειρησιακά Προγράμματα, με 50 δισ. δρχ. συμβάλλει η πρωτοβουλία Interreg III, και τέλος, με 18 δισ. δρχ. το Επιχειρησιακό Πρόγραμμα «Κοινωνία της Πληροφορίας». Τα παραπάνω επισήμανε η προϊσταμένη της διεύθυνσης Ερευνας και Ανάπτυξης του ΕΟΤ Ελισάβετ Χατζηνικολάου, σε συνάντηση εργασίας του ΕΟΤ που πραγματοποιήθηκε χθες στη Θεσσαλονίκη, στο πλαίσιο της 66ης ΔΕΘ. Οπως τόνισε, μέσω του Γ΄ ΚΠΣ το υπουργείο Ανάπτυξης στοχεύει σε αναβάθμιση της ποιότητας των παρεχόμενων υπηρεσιών, εμπλουτισμό της σύνθεσης του τουριστικού προϊόντος, μείωση της εποχικότητας της τουριστικής δραστηριότητας, ενίσχυση της τουριστικής προβολής και αναδιάρθρωση τουριστικής εκπαίδευσης και κατάρτισης.

Μια Ξεχωριστη Διοση στη Θαλασσα

ΔΡΟΜΟΛΟΓΙΑ ΑΠΟ 12/09/2001 ΕΩΣ 30/09/2001
ΑΝΑΧΩΡΗΣΕΙΣ ΑΠΟ ΡΟΔΟ

ΗΜ/ΝΙΑ		ΠΛΟΙΟ	ΩΡΑ	ΠΡΟΟΡΙΣΜΟΣ
12.09	ΤΕΤΑΡΤΗ	ΡΟΔΟΣ	14.00	ΤΗΛΟ - ΚΩ - ΚΑΛΥΜΝΟ - ΛΕΡΟ - ΠΑΤΜΟ - ΠΕΙΡΑΙΑ
13.09	ΠΕΜΠΤΗ	ΠΑΤΜΟΣ	14.00	ΣΥΜΗ - ΚΩ - ΛΕΡΟ - ΠΑΤΜΟ - ΠΕΙΡΑΙΑ
14.09	ΠΑΡΑΣΚΕΥΗ	ΡΟΔΟΣ	14.00	ΚΩ - ΚΑΛΥΜΝΟ - ΛΕΡΟ - ΠΑΤΜΟ - ΠΕΙΡΑΙΑ
15.09	ΣΑΒΒΑΤΟ	ΠΑΤΜΟΣ	10.00	ΚΩ - ΣΑΜΟ - ΘΕΣΑΛΛΟΝΙΚΗ
16.09	ΚΥΡΙΑΚΗ	ΡΟΔΟΣ	14.00	ΚΩ - ΚΑΛΥΜΝΟ - ΛΕΡΟ - ΠΑΤΜΟ - ΠΕΙΡΑΙΑ
17.09	ΔΕΥΤΕΡΑ	ΠΑΤΜΟΣ	15.00	ΝΙΣΥΡΟ - ΚΩ - ΑΣΤΥΠΑΛΑΙΑ - ΠΕΙΡΑΙΑ
18.09	ΤΡΙΤΗ	ΡΟΔΟΣ	14.00	ΚΩ - ΚΑΛΥΜΝΟ - ΛΕΡΟ - ΠΑΤΜΟ - ΠΕΙΡΑΙΑ
19.09	ΤΕΤΑΡΤΗ	ΠΑΤΜΟΣ	14.00	ΤΗΛΟ - ΚΩ - ΚΑΛΥΜΝΟ - ΛΕΡΟ - ΠΑΤΜΟ - ΠΕΙΡΑΙΑ
20.09	ΠΕΜΠΤΗ	ΡΟΔΟΣ	17.00	ΣΥΜΗ - ΚΩ - ΠΕΙΡΑΙΑ
21.09	ΠΑΡΑΣΚΕΥΗ	ΠΑΤΜΟΣ	14.00	ΚΩ - ΚΑΛΥΜΝΟ - ΛΕΡΟ - ΠΑΤΜΟ - ΠΕΙΡΑΙΑ
22.09	ΣΑΒΒΑΤΟ	ΡΟΔΟΣ	14.00	ΚΩ - ΚΑΛΥΜΝΟ - ΛΕΡΟ - ΠΑΤΜΟ - ΠΕΙΡΑΙΑ
23.09	ΚΥΡΙΑΚΗ	ΠΑΤΜΟΣ	14.00	ΚΩ - ΚΑΛΥΜΝΟ - ΛΕΡΟ - ΠΑΤΜΟ - ΠΕΙΡΑΙΑ
24.09	ΔΕΥΤΕΡΑ	ΡΟΔΟΣ	15.00	ΝΙΣΥΡΟ - ΚΩ - ΑΣΤΥΠΑΛΑΙΑ - ΠΕΙΡΑΙΑ
25.09	ΤΡΙΤΗ	ΠΑΤΜΟΣ	14.00	ΚΩ - ΚΑΛΥΜΝΟ - ΛΕΡΟ - ΠΑΤΜΟ - ΠΕΙΡΑΙΑ
26.09	ΤΕΤΑΡΤΗ	ΡΟΔΟΣ	14.00	ΤΗΛΟ - ΚΩ - ΚΑΛΥΜΝΟ - ΛΕΡΟ - ΠΑΤΜΟ - ΠΕΙΡΑΙΑ
27.09	ΠΕΜΠΤΗ	ΠΑΤΜΟΣ	17.00	ΣΥΜΗ - ΚΩ - ΠΕΙΡΑΙΑ
28.09	ΠΑΡΑΣΚΕΥΗ	ΡΟΔΟΣ	14.00	ΚΩ - ΚΑΛΥΜΝΟ - ΛΕΡΟ - ΠΑΤΜΟ - ΠΕΙΡΑΙΑ
29.09	ΣΑΒΒΑΤΟ	ΠΑΤΜΟΣ	14.00	ΚΩ - ΚΑΛΥΜΝΟ - ΛΕΡΟ - ΠΑΤΜΟ - ΠΕΙΡΑΙΑ
30.09	ΚΥΡΙΑΚΗ	ΡΟΔΟΣ	14.00	ΚΩ - ΚΑΛΥΜΝΟ - ΛΕΡΟ - ΠΑΤΜΟ - ΠΕΙΡΑΙΑ

Κεντρικό Πρακτορείο ΔΑΝΕ SEA LINE Ακτη Μιαούλη 92
Ωρες λειτουργίας 08.00 - 20.00 ΤΗΛ. 43150 (10 γραμμές)

D-A-N-E- SEA LINE
ΔΩΔΕΚΑΝΗΣΙΑΚΗ ΑΝΩΝΥΜΗ ΝΑΥΤΙΛΙΑΚΗ ΕΤΑΙΡΙΑ

δημιουργίες cair

ΡΟΔΟΣ 2400 Λευκός ξηρός ΟΠΑΠ
ΑΡΧΟΝΤΙΚΟ Ερυθρός ξηρός
Δωδεκανησιακός τοπικός

Δύο αντιπροσωπευτικά κρασιά της ΚΑΪΡ Α.Ε., που αποδεικνύουν για άλλη μια φορά την αναμφισβήτητη ικανότητα της Δωδεκανησιακής Εταιρείας να παράγει υψηλής ποιότητας προϊόντα. Ικανότητα που επιβεβαιώνεται από την πρόσφατη παρουσίαση του μοναδικού στην ελληνική αγορά συλλεκτικού αφρώδους CAIR ROSE RESERVE 10 ετών, σε περιορισμένο αριθμό φιαλών και ποιότητα που συναντάται στην πλούσια γκάμα των διεθνώς αναγνωρισμένων προϊόντων της, όπως RODOS 2400 λευκό ξηρό, VQPRD (χρυσό στο Μιλάνο), ΜΟΣΧΑΤΟΣ ΡΟΔΟΥ ΟΠΕ (χρυσό στο Μιλάνο), MOULIN λευκό ξηρό (χρυσό στις Βρυξέλλες), MOULIN ροζέ ημίξηρο (χρυσό σε Μπορντό και Μιλάνο), CAIR φυσικός αφρώδης (χρυσά μετάλλια σε Μιλάνο και Monde Selection).

Εγγύηση
C·A·I·R
Επιλεγμένοι οίνοι ποιότητας

CAIR Δαβάκη - Πίνδου 65,
Ν. Φάληρο, τηλ.: 4813876,4813125
fax: 4814695.
2η χλμ. Ρόδου - Λίνδου, Ρόδος
τηλ.: 0241/68770-3 fax: 0241/62575.



ΤΙ ΕΚΤΙΜΟΥΝ ΤΑ ΣΤΕΛΕΧΗ ΤΟΥ ΚΟΜΜΑΤΟΣ

«Σκληρή» αντεπίθεση επιλέγει η Ν.Δ.

Τη φθινοπωρινή αντεπίθεσή του ετοιμάζει ο πρόεδρος της Νέας Δημοκρατίας, μετά τη διαπίστωση ότι το κλίμα για την κυβέρνηση βελτιώθηκε σε σύγχριση με τις αρχές του καλοκαιριού.

Βεβαίως, τα περισσότερα στελέχη του κόμματος εκτιμούν ότι η εξέλιξη αυτή είναι φυσιολογική αφού, όπως τονίζουν, αν το κυβερνών κόμμα συνέχιζε αυτή την πορεία, τότε με μαθηματική ακρίβεια οι πρόωρες εκλογές δεν θα ήταν απλά ένα σενάριο, αλλά γεγονός.

Θεωρούν κιόλας, ότι η κατάσταση μπορεί να γίνει ακόμα καλύτερη για τον Κώστα Σημίτη και την κυβέρνηση του αμέσως μετά το Συνέδριο του ΠΑΣΟΚ και τον ανασχηματισμό.

Σ'έναν ανασχηματισμό που ο πρωθυπουργός έχει επενδύσει πολλά, αφού δεν είναι λίγοι αυτοί που κάνουν λόγο «για την τελευταία του ευκαιρία».

Ισχυρίζονται, όμως, ότι επί της ουσίας, η κατάσταση δεν έχει αλλάξει. Θεωρούν ότι η δυσαρέσκεια εξακολουθεί να είναι μεγάλη και ο παράγοντας «κούραση», καθοριστικότατος.

Στη Νέα Δημοκρατία πιστεύουν ότι το παιχνίδι θα παιχτεί σε βάθος χρόνου και σημαντικός παράγοντας στη στρατηγική της Ρηγίλλης, θα είναι η αντιπαράθεση σε συγκεκριμένα θέματα και κυρίως η ενίσχυση του πρωθυπουργικού προφίλ του κυρίου Καραμανλή.

Κορυφαία στελέχη, πάντως, της Νέας Δημοκρατίας, είναι υπέρ της συνέχισης της σκληρής γραμμής και της σύγκρουσης εφ'όλης της ύλης, για όλα τα μεγάλα και καυτά θέματα που απασχολούν την ελληνική κοινωνία. Ο αρχηγός της αξιωματικής αντιπολίτευσης θα επιδιώξει την επόμενη εβδομάδα στη ΔΕΘ, να κινηθεί στο πλαίσιο της προβολής των θέσεων της Νέας Δημοκρατίας. Αξίζει να σημειωθεί ότι η αντεπίθεση της Νέας Δημοκρατίας περιλαμβάνει και εκδηλώσεις αρκετά σημαντικές για την επικοινωνία του κόμματος με τους ψηφοφόρους, με αφορμή τα 27α γενέθλια της Νέας Δημοκρατίας από την ίδρυσή της.

Ο αρχηγός της Νέας Δημοκρατίας παρευρέθηκε στα εγκαίνια της έδρας Σπουδών Ελλάδας και Νοτιοανατολικής Ευρώπης «Κωνσταντίνος Καραμανλής», στη σχολή διπλωματίας «Φλέτσερ», του Πανεπιστημίου Ταφτς, προς τιμήν του αείμνηστου ιδρυτή του κόμματος. Η συγκεκριμένη Εδρα, την οποία έχει εκλεγεί να διευθύνει ο καθηγητής Πολιτικής Ιστορίας του Πανεπιστημίου Ταφτς, προς τιμήν του αείμνηστου ιδρυτή του κόμματος. Η συγκεκριμένη Εδρα, την οποία έχει εκλεγεί να διευθύνει ο καθηγητής Πολιτικής Ιστορίας του Πανεπιστημίου Αθηνών κ. Θ. Βερέμης, είναι η πρώτη για ελληνικά θέματα και δημιουργείται από συγκέντρωση χρημάτων Ελλήνων στη χώρα μας και στις Ηνωμένες Πολιτείες.

Ο αρχηγός της αξιωματικής αντιπολίτευσης έδωσε ιδιαίτερο βάρος στην ομιλία του, στην κατάσταση που επικρατεί στα Βαλκάνια και διαβεβαίωσε ότι θα είναι εγγυητής της σταθερότητας στην περιοχή, στην περίπτωση που αναλάβει την πρωθυπουργία της χώρας.

Ο κύριος Καραμανλής σε μια πολύ προσεκτική τοποθέτηση, επιχείρησε να πείσει ότι διαθέτει όραμα για την ανάπτυξη των Βαλκανίων, χωρίς να στερείται ιστορικής μνήμης για τις αιτίες που οδήγησαν σε παρατεταμένη κρίση αρκετές χώρες. Εκανε λόγο για διάψευση όσων πίστεψαν πως το αποκλειστικό πρόβλημα ήταν η απομάκρυνση από την εξουσία σκληροπυρηνικών πολιτικών.

Ο κύριος Καραμανλής με αφορμή τις εξελίξεις στην Πρώην Γιουγκοσλαβική Δημοκρατία της Μακεδονίας, τόνισε ότι αποδεικνύεται πως δεν υπάρχουν εύκολοι δρόμοι για την επίτευξη της ειρήνης. Αναφέρθηκε, όμως, και στις ευθύνες που έχει η Ευρωπαϊκή Ενωση, αφού όπως είπε, δόθηκαν αντικρουόμενα μηνύματα κατά τη διάρκεια της κρίσης στην Πρώην Γιουγκοσλαβική Δημοκρατία της Μακεδονίας, με αποτέλεσμα να ερμηνευθεί ως συζητήσιμη τόσο η συμμετοχή εξτρεμιστικών ομάδων στις διαπραγματεύσεις όσο και η ίδια η προσφυγή στη βία, και έστειλε μήνυμα προς όλες τις κατευθύνσεις ότι η ακεραιότητα των συνόρων στα Βαλκάνια, πρέπει να είναι αδιαπραγμάτευτη.

Αναλυτικά, ο πρόεδρος της Νέας Δημοκρατίας αναφέρθηκε στις προσπάθειες που κατέβαλε ως επικεφαλής της «Πρωτοβουλίας για τη Δημοκρατία στα Δυτικά Βαλκάνια», του Ευρωπαϊκού Λαϊκού Κόμματος, και στις αρχές στις οποίες στηρίχθηκε προκειμένου να συμβάλει με όποιον τρόπο μπορούσε στην ειρήνευση και στην ανάπτυξη της περιοχής. Σημαντικό κομμάτι της ομιλίας του ήταν η αναφορά του στη συμβολή του Εθνάρχη Κωνσταντίνου Καραμανλή για την ειρήνη και την ευημερία στα Βαλκάνια, κατορθώνοντας να κάνει παράδειγμα την Ελλάδα για τις υπόλοιπες χώρες της περιοχής.

Σύμφωνα με τους επιτελείς της Ρηγίλλης, αλλά και με στενούς του συνεργάτες, ο κύριος Καραμανλής έμεινε ιδιαίτερα ικανοποιημένος από το ταξίδι του στις Ηνωμένες Πολιτείες και θεωρούν ότι ήταν ένα καλό στοίχημα το οποίο κέρδισε σε αυτήν την κρίσιμη χρονική συγκυρία, και μόλις λίγες ημέρες πριν από την επίσκεψή του στα εγκαίνια της 66ης Διεθνούς Εκθέσεως Θεσσαλονίκης.

Ο κύριος Καραμανλής, σύμφωνα με αξιόπιστες πληροφορίες, από το βήμα της ΔΕΘ θα δώσει έμφαση σε θέματα οικονομικής πολιτικής και θα δώσει τις δικές του απαντήσεις στα όσα είπε ο πρωθυπουργός Κώστας Σημίτης, από το ίδιο βήμα.

Ο κύριος Καραμανλής θα επικεντρωθεί στην ομιλία του στις βασικές κατευθύνσεις του προγράμματος της Νέας Δημοκρατίας και στο όραμά του για τη διακυβέρνηση του τόπου, και θα δημοσιοποιήσει τις προγραμματικές δεσμεύσεις του κόμματος του, καθώς επίσης θα καταθέσει και συγκεκριμένες προτάσεις κοινωνικού χαρακτήρα.

Rodos Air Ε.Π.Ε.
ΤΕΧΝΙΚΗ & ΕΜΠΟΡΙΚΗ ΕΤΑΙΡΙΑ

Είναι οικονομικό;
Εχει ηλεκτροστατικό φίλτρο;
Είναι αξιόπιστο; Είναι προηγμένης τεχνολογίας;
Εχει πλενόμενο φίλτρο;
Είναι φιλικό προς το περιβάλλον;
Εχει φίλτρο ενεργού άνθρακα;
Είναι αθόρυβο;
Είναι πρακτικο; Είναι οικολογικό;
Είναι σύγχρονο;
Εχει ψύξη και θέρμανση;
Εχει καλό service;
Είναι inverter;

Όταν πρόκειται για κλιματιστικό μία ερώτηση αρκεί.
Είναι Toshiba;

TOSHIBA INFO LINE 0801 - 12222

Rodos Air Ε.Π.Ε. Ρόδος, Καμείρου 1
Τηλ. Κέντρο: (0241) 70710, Fax: (0241) 70720
e-mail: rodosair@rho.forthnet.gr • www.rodosair.gr

In Touch with Tomorrow
TOSHIBA

μικρές αγγελίες

δωρεάν στη «δ» τηλ: 0241-37500 fax: 0241-37333

ΕΝΟΙΚΙΑΣΕΙΣ

ΠΩΛΟΥΝΤΑΙ ή ενοικιάζονται δύο αποθήκες 160 τ.μ. το σε οικοδομή που ανεγείρεται στ' Ασγούρου (καταστήματα Μανουσέλη). Πληρ. 24118 ώρες 10-2 μ.μ.

ΕΝΟΙΚΙΑΖΕΤΑΙ ισόγεια αποθήκη 120 τ.μ. επί της Στεφάνου Καζούλη. Πληρ. Τηλ. 31440

ΕΝΟΙΚΙΑΖΕΤΑΙ αποθήκη 20 Μ2 με ενοίκιο 40.000 δρχ. Πληροφορίες τηλ. 30635 - 22309 - 024522126 Από 9π.μ.- 2μ.μ., 6μ.μ. - 8μ.μ.

ΕΝΟΙΚΙΑΖΕΤΑΙ διαμέρισμα 140 τ.μ., ανακαινισμένο και επιπλωμένο επί της οδού Β. Ηπείρου. Μόνο σοβαρές προτάσεις. Πληρ. τηλ. 0945236060, 64060

ΕΝΟΙΚΙΑΖΕΤΑΙ χώρος ιδανικός για ιατρείο ή γραφείο επί της οδού Β. Ηπείρου. Πληρ. τηλ. 0945236060, 64060

ΕΝΟΙΚΙΑΖΕΤΑΙ διαμέρισμα πολυτελούς κατασκευής, επιπλωμένο 3 υπνοδωματίων 140 τ.μ., δύο μπάνια, εντοιχισμένη κουζίνα, αυτόνομη θέρμανση. Τηλ. 0937403140

ΕΝΟΙΚΙΑΖΕΤΑΙ οικία με τρία υπνοδωμάτια, δύο μπάνια, με εντοιχισμένη κουζίνα, σαλόνι, με τζάκι και καθιστικό, με θέρμανση, πλησίον σούπερ - μάρκετ Μαρινόπουλος, στην οδό Τσαλδάρη. Κατάλληλο για 3 φοιτητές (-τριες) Καζαντζάκη 13. Πληρ. Τηλ. 36118, 43134.

ΚΡΕΜΑΣΤΗ, Ενοικιάζεται τέλη Οκτωβρίου μαιζονέτα μονοκατοικία, 5 δωματια 140m^2, εντελώς καινούργια, 150m^2 βεράντες, τζάκι, εντοιχιζόμενη κουζίνα, ηλιακός, θέρμανση. Πληρ.: κ. Μάνος τηλ.: 0938626179 και 81478, σοβαρές προτάσεις.

ΕΝΟΙΚΙΑΖΕΤΑΙ διαμέρισμα Α' οφόρου 110 τ.μ. στην οδό Ναυαρίνου (κοντά στη λέσχη Ο.Τ.Ε.). Με κεντρική θέρμανση, 3 υπνοδωμάτια, 1 μπάνιο, κουζίνα σαλόνι ενοίκιο 180,000 δρχ. Τηλ. 35564, 0932665900.

ΕΝΟΙΚΙΑΖΟΝΤΑΙ 3 studios, πλήρως επιπλωμένα, ηλιακός, πολυκουζίνα, άριστη κατασκευή σαν μονοκατοικίες. Πληρ.: κ. Μάνος τηλ.: 0938626179 και 81478.

ΖΗΤΕΙΤΑΙ σχετικά καινούργιο διαμέρισμα εντός Ρόδου ή μέχρι Ιξιά για μεγάλο χρονικό διάστημα με 2 υπνοδωμάτια, μπάνιο, κουζίνα σαλόνι. Πληροφορίες: 0937 459060, 0977 072244.

ΕΝΟΙΚΙΑΖΕΤΑΙ διαμπερές διαμέρισμα 90 τ.μ. επί της οδού ΓΑΡΙΒΑΛΔΗ έναντι ΣΟΥΠΕΡ ΜΑΡΚΕΤ ΣΠΑΝΟΣ τηλ. 86097.

ΕΝΟΙΚΙΑΖΟΝΤΑΙ στην Ιαλυσό πλάι στο ξενοδοχείο Ηλέκτρα, επιπλωμένα δίχωρα και μονόχωρα διαμερίσματα με θέρμανση. Πληροφορίες Τηλ. 22050 - 33441

ΕΝΟΙΚΙΑΖΕΤΑΙ στα Κολύμπια γνωστό κατάστημα, εστιατόριο/πιτσαρία με έτοιμη πελατεία και πλήρη εξοπλισμό ή χωρίς. Πληροφορίες: 0974498100

ΕΝΟΙΚΙΑΖΟΝΤΑΙ 2 τουριστικά λεωφορεία 303 υπερυψωμένα σε άριστη κατάσταση με ή χωρίς οδηγούς για την καλοκαιρινή σεζόν. Μόνο σοβαρές προτάσεις. Τηλ. 0945-593404 - 32142227

ΕΝΟΙΚΙΑΖΟΝΤΑΙ δωμάτιο επιπλωμένο σε διαμέρισμα ορόφου επί της Οδού Θεμ. Σοφούλη με κοινόχρηστη κουζίνα και λουτροκαμπινέ. Πλησίον πανεπιστημίου Αιγαίου κατάλληλο για φοιτήτρια ή δασκάλα. Τηλ. 73631.

ΖΗΤΕΙΤΑΙ κτήμα για ενοικίαση στις περιοχές Παστίδα, Δαματριά, Ασγούρου, Κρεμαστή και Μαριτσά. Τηλ. 0977 721352

ΕΝΟΙΚΙΑΖΕΤΑΙ παραλιακό εστιατόριο στην παραλία Φαληρακίου έτοιμο για λειτουργία. Πληρ. 0944636141

ΕΝΟΙΚΙΑΖΟΝΤΑΙ 4 επιπλωμένα διαμερίσματα 35 τ.μ. έκαστο, στην παραλία Λαχανιάς, επί της Επαρχιακής οδού Λαχανιά - Κατταβιά. Πληροφ. τηλ. 0241 - 65000, 0244 - 46075, 0977642733, 0241 - 20887

ΕΝΟΙΚΙΑΖΕΤΑΙ διαμέρισμα 15 τ.μ. στο Νιοχώρι, για ένα άτομο, καινούργιο, πλήρως επιπλωμένο, με πολυκουζινάκι, air condition, πληρ. Τηλ. 0944-420919.

ΕΝΟΙΚΙΑΖΕΤΑΙ διαμέρισμα 140 τ.μ. στον 1ο όροφο πολυκατοικίας στην πάροδο Κοδριγκτώνος 19π με τρία υπνοδωμάτια, σαλόνι, κουζίνα, μπάνιο και WC. Ολοι οι χώροι διαθέτουν κεντρική θέρμανση. Τιμή ενοικίου: 160.000 δρχ. Πληροφ. στο τηλ. 0244 - 51474.

ΕΝΟΙΚΙΑΖΟΝΤΑΙ στην οδό Αγ. Αναργύρων 20 μια γκαρσονιέρα επιπλωμένη πλήρως με ευρύχωρους χώρους, 2ος όροφος και μια άλλη ημιυπόγεια. Πληρ. Τηλέφωνον 28710.

ΕΝΟΙΚΙΑΖΕΤΑΙ
στην οδό Αλεξ. Διάκου 46 χώρος 80 τ.μ. κατάλληλος για οποιαδήποτε χρήση (γραφείο - αντιπροσωπεία - αποθήκη). Τηλ. 77886, 77887, 74431 κος Παρασκευάς.

ΕΝΟΙΚΙΑΖΕΤΑΙ: ο χώρος του μπαρ του ταχύπλοου καταμαράν SEA STAR που εκτελεί κρουαζιέρες για ΤΗΛΟ - ΝΙΣΥΡΟ. Πληροφορίες τηλ. 20625, 30054 κ. Στεφανάκη.

Κάρπαθος Φοινίκι. Ενοικιάζεται επιχείρηση από 10 ενοικιαζόμενα δωμάτια και κατάστημα 150 τ.μ. 50 μέτρα από την θάλασσα. Τηλ. 0937 111463

ΕΝΟΙΚΙΑΖΕΤΑΙ κατάστημα 50 m2 επί της Βενετοκλέων 3. Πληροφορίες τηλ. 74188 9.30π.μ. έως 1.00 μ.μ. και 6.00μ.μ. έως 10.00 μ.μ.

ΕΝΟΙΚΙΑΖΕΤΑΙ στην οδό Αγίων Αναργύρων 20 ένα δυάρι επιπλωμένο πλήρως διαμέρισμα. Πληρ. τηλ. 28710 - 0244 43458

ΜΕΓΑΛΗ ΕΤΑΙΡΕΙΑ ενδιαφέρεται για την αγορά ή μίσθωση καταστήματος στην Ρόδο συνολικής επιφάνειας 2.000 m2 με Ισόγειο τουλάχιστον 300 m2. Τηλ. επικοινωνίας: 0937-732199

ΕΝΟΙΚΙΑΖΟΝΤΑΙ στην Κρεμαστή, 60.000 ολοκαίνουργια STUDIOS 27 M^2 πλήρης επίπλωση, πολυκουζίνα, σκεύη, ηλιακός, βεράντες, διαμερή. Τηλ. κ. Μάνος 81478 και 0937168238

ΕΝΟΙΚΙΑΖΟΝΤΑΙ: ΗΜΙΥΠΟΓΕΙΑ ΑΠΟΘΗΚΗ με ράμπα περί τα 80 τ.μ. για βοηθητική χρήση επί της οδού Ευκλή 17 στο Καναμάτ - Ρόδου. Πληροφορίες: τηλ. 52635 κιν. 09467957257

ΠΡΟΣΦΕΡΕΤΑΙ για ενοικίαση χώρος 114 τ.μ. ιδανικός για ιατρείο ή για γραφείο. Περισσότερες πληροφορίες τηλ. 24060, 094433202 μετά τις 10.00

ΖΗΤΕΙΤΑΙ μονοκατοικία μικρή, παλαιά ή εξοχική σε περιοχή Αφάντου, Κολύμπια, Λάρδος. Τηλ. 33461 - 0932455513 κ. ΔΗΜΗΤΡΗ

ΕΝΟΙΚΙΑΖΕΤΑΙ εστιατόριον - μπαρ 100 τ.μ. με ιδιόκτητο κήπο 500 τ.μ. και πισίνα στην Ιαλυσό επί της οδού Ιερού Λόχου αριθ. 10. Πληροφορίες τηλ. 31006.

ΕΝΟΙΚΙΑΖΕΤΑΙ ισόγειος χώρος 100 τμ κατάλληλος για επαγγελματική στέγη, με ελεύθερη πρόσοψη σε πλατεία κείμενος επί της οδού Αγ. Λαύρας 63. Δεκτές μόνο σοβαρές προτάσεις πληρ. τηλ. 0932 757043 ώρες εργασίας.

ΕΝΟΙΚΙΑΖΕΤΑΙ στην πλατεία Κύπρου, Μακαρίου 31 2ος όροφος απέναντι από την Εθνική Τράπεζα γραφείο για οποιαδήποτε χρήση. Παραχωρείται - και επιπλωμένο. Πληρ. τηλ. 31833, 28741

ΕΝΟΙΚΙΑΖΕΤΑΙ κατάστημα 100 τ.μ. με αυλή και πισίνα στην οδό Ιερού Λόχου Ιαλυσός. Πληροφορίες τηλ. 31006

ΕΝΟΙΚΙΑΖΕΤΑΙ επιπλωμένη γκαρσονιέρα στην οδό Σουλίου 6. Πληρ. τηλ. 20887

ΕΝΟΙΚΙΑΖΕΤΑΙ κατάστημα 100 τ.μ. με πατάρι 50 τ.μ. στην λεωφόρο Ρόδου Λίνδου στο 7ο χιλιόμετρο έναντι πρώην Φωνής Αμερικής και υπαίθριος χώρος 300 τ.μ. Τηλ. 23716

ΖΗΤΟΥΝ ΠΡΟΣΩΠΙΚΟ

ΑΠΟ θεατρική εταιρεία ζητούνται συνεργάτες για ειδικότητες ζογκλέρ, Παντομίμα, παραμυθά κουκλοπαίχτη animater. Τηλ. 38873, 66477, 0972847299

ΖΗΤΟΥΝΤΑΙ άτομα για πώληση χρηματοοικονομικών προϊόντων σε υπό σύσταση Α.Ε.Π.Υ. ενδεχόμενη εμπειρία και πελατεία θα θεωρηθεί επιπλέον προσόν. Ωράριο ελεύθερο τηλ. 70867.

ΖΗΤΕΙΤΑΙ αντιπρόσωπος πεπειραμένος ζητείται από εισαγωγική εταιρεία για την προώθηση και πώληση γερμανικής μπύρας στην Ρόδο. Πληρ. τηλ. 0944463598

ΖΗΤΟΥΝΤΑΙ άτομα όλων των ηλικιών για εργασία στο χώρο τους. Ωράριο ελεύθερο. Πληρ. τηλ. 0937982563

ΖΗΤΕΙΤΑΙ Υπάλληλος για την θέση διευθυντού (OPERATION MANAGER) Πρακτορείου Γενικού Τουρισμού. Ο ενδιαφερόμενος παρακαλείται να στείλει βιογραφικό σημείωμα στην διεύθυνση - Ταχ. Θυρίδα 33 Ρόδος.

ΖΗΤΟΥΝΤΑΙ τεχνίτες, μαστόροι σοβαντζήδες & χτιστάδες επίσης εργάτης Να γνωρίζει από πρέσα τηλ. 0946322473

ΖΗΤΟΥΝΤΑΙ για το Φράγμα Κρητηνίας Ρόδου **1)** Χειριστές μηχανημάτων **2)** Οδηγοί χωματουργικών φορτηγών **3)** ηλεκτροσυγκολλητής **4)** μηχανικός μηχανημάτων Πληροφορίες τηλ. 0246 - 31130 κος Γιάννης και 0938753664 κος Ηλίας

ΧΟΝΔΡΕΜΠΟΡΟΙ - ειδικοί συνεργάτες - αντιπρόσωποι, ζητούνται από εισαγωγική ανώνυμη εταιρεία. Με προϊόντα ευρείας κατανάλωσης για ΣΟΥΠΕΡ ΜΑΡΚΕΤ, συμφωνίες με ομίλους. Τηλ. 01 6206273-4

ΑΠΟ το συνεργείο Σταμάτης Λυρίου ζητείται τεχνίτης και βοηθός για άμεση πρόσληψη. Τηλ. 0241-78395 Ωρες επικ. 1.00 - 4.30

ΖΗΤΕΙΤΑΙ γυναίκα να εργαστεί σε εστιατόριο στον Πανορμίτη Σύμης. Τηλ. 0246 71305 - 72553

ΖΗΤΕΙΤΑΙ ιδιαιτέρα γραμματέας. Ωράριο σπαστό, 8ωρο 5νθήμερο. Πληρ. τηλ. 75029.

ΖΗΤΕΙΤΑΙ γυναίκα να εργαστεί σε εστιατόριο στον Πανορμίτη Σύμης. Τηλ. 0246 71305 - 72553

ΖΗΤΕΙΤΑΙ συνεργάτης αντιπρόσωπος για μεγάλη εταιρεία promosion για την ΡΟΔΟ και την ΚΩ ΠΛΗΡ. κ. Διονύση Νιτστα Τηλ. 019412325, 0947567176

ΖΗΤΟΥΝΤΑΙ ΝΗΠΙΑΓΩΓΟΙ
Νηπιαγωγείο στη Λευκωσία προσφέρει συμβόλαιο εργασίας, για τουλάχιστον δύο χρόνια, σε νηπιαγωγούς αποφοίτους πανεπιστημίου.Μισθός πολύ υψηλός. Δωρεάν διαμονή. Για πληροφορίες τηλ. 00357 -2-350480 ή 00357- 9- 424459

ΖΗΤΕΙΤΑΙ λογιστής από ανώνυμη εταιρεία για μόνιμη απασχόληση επί 8ωρου βάσεως. Πληρ. τηλ. 20041 υπ' όψιν κ. Α. Χαλκιοπούλου.

ΑΠΟ διαφημιστική εταιρεία ζητούνται νέες έως 35 ετών με αυτ/το για καθημερινή απασχόληση ως merchandises Τηλ. 7780700 fax. 7788665

ΖΗΤΟΥΝΤΑΙ τεχνίτες λαμαρινάδες και βοηθοί για εγκαταστάσεις κλιματισμού. Πληρ. τηλ. 66555 - 66966

ΖΗΤΕΙΤΑΙ ΟΔΗΓΟΣ. Από μεγάλη Βιομηχανική και Εμπορική Εταιρεία, ζητείται οδηγός - πωλητής, για διανομή προϊόντων. Συνεχής απασχόληση. Απαραίτητο Επαγγελματικό δίπλωμα Γ' κατηγορίας. Πληροφορίες τηλ. 61434.

ΝΕΑΡΗ κοπέλα διατίθεται για βραδινές ώρες για την φύλαξη παιδιών προσχολικής και σχολικής ηλικίας με προηγούμενη εμπειρία. Πληρ. τηλ. 0944576916

ΖΗΤΕΙΤΑΙ νέα εμφανίσιμη για να εργασθεί σε κατάστημα δερματίνων ειδών και ειδών ταξιδίου εντός του Κρατικού Αερολιμένα Ρόδου «ΔΙΑΓΟΡΑΣ». Επιθυμητή προϋπηρεσία και γνώση αγγλικής αλλά και άλλης γλώσσας. Πληροφορίες τηλ. 82202

ΕΠΙΛΕΓΜΕΝΟ ΠΡΟΣΩΠΙΚΟ ΑΛΛΟΔΑΠΩΝ ΟΙΚΙΑΚΟΙ ΒΟΗΘΟΙ - ΝΟΣΟΚΟΜΟΙ - ΛΑΝΤΖΕΡΗΔΕΣ - ΓΗΡΟΚΟΜΟΙ ΚΑΙ ΚΑΘΕ ΕΙΔΙΚΟΤΗΤΑ ΠΟΥ ΣΑΣ ΕΝΔΙΑΦΕΡΕΙ **«Δ.Γ.Ε. TRADING»** ΤΗΛ.: 01 - 3810294 - 3810957 - 3810973 - 3810977

ΑΠΟ μεγάλη Βιομηχανική και Εμπορική Εταιρεία, ζητείται οδηγός - πωλητής, για διανομή προϊόντων, στην περιοχή Φαληρακίου. Απαραίτητο Επαγγελματικό δίπλωμα Γ' κατηγορίας. Πληροφορίες τηλ. 61434

ΖΗΤΕΙΤΑΙ υπάλληλος γνώστης αγγλικής γλώσσας και κάτοχος ερασιτεχνικού διπλώματος αυτοκινήτου, για να εργασθεί σε γραφείο ενοικιάσεως αυτοκινήτων. Πληροφορίες Τηλ. 61492 Κινητό: 0942-612613

ΖΗΤΕΙΤΑΙ, εργάτης γνώστης μηχανημάτων και οδηγός αυτοκινήτων. Τηλ. 64569 - 62929 - κιν. 0972551300.

ΖΗΤΟΥΝΤΑΙ 2 κοπέλες για παιδικό σταθμό πτυχιούχοι ή τελειόφοιτοι Πανεπιστημίου ή ιδιωτικής σχολής με προϋπηρεσία. Πενθήμερη απασχόληση, πλήρες ωράριο. Τυχόν συστάσεις θα ληφθούν υπ' όψιν. Πληρ. τηλ. 39739 ώρες 11 έως 2 και 0972007352 απογευματινές ώρες.

ΖΗΤΕΙΤΑΙ άτομο να εργασθεί ως σερβιτόρος σε καφετέρια στην πόλη της Ρόδου που να γνωρίζει κατά προτίμηση Σκανδιναβικές γλώσσες. Πληρ. τηλ. 27310

ΖΗΤΕΙΤΑΙ άτομο με τίτλο Α.Ε.Ι ή Τ.Ε.Ι ή Ι.Ε.Κ γνώστης Β' και Γ' Κατηγορίας Βιβλίων κατά προτίμηση με λογισμικό SINGULAR για πλήρη απασχόληση τηλ. 60207, 60227 8-10 μ.μ.

ΑΥΤΟΚΙΝΗΤΑ

ΠΩΛΕΙΤΑΙ: 1993 ALFA ROMEO (1.4 TS) σε άριστη κατάσταση. Τιμή ευκαιρίας - Τηλ.: 62063

ΠΩΛΕΙΤΑΙ μηχανή YAMAHA XT 250 cc μοντέλο '90 σε πολύ καλή κατάσταση. Τιμή: 450.000. Πληρ. τηλ. 0241-63298

ΠΩΛΕΙΤΑΙ: Audi TT χρώματος ασημί μοντέλο του '99 - Φούλ έκτρα τηλ. 95867

ΠΩΛΕΙΤΑΙ αυτοκίνητο ALPHA ROMEO σε άριστη κατάσταση με ηλιοροφή και ηλεκτρικά τζάμια. Τιμή 600.000 δρχ. Τηλέφωνα επικοινωνίας: (0246) - 44212 44270 κινητό: 0974926872

ΠΩΛΟΥΝΤΑΙ από ιδιώτη: α) Κλούβα NISSAN 1.500 cc δρχ. 500.000 β) Επιβατικό NISSAN BLUE BIRD 1.600 cc δρχ. 1.000.000 Πληροφορίες στα τηλ.: 95046 - 37920

ΠΩΛΕΙΤΑΙ ALFA-155 silverstone, μαύρη, 12ος 94, clima, P/K, Z/A, Η/Π, 1800 cc, 3.200.000 δρχ. μετρητά. Τηλ. 097-2431500 και 0932-396945.

ΠΩΛΕΙΤΑΙ FIAT PANDA μοντέλο '93 800 κυβ. τηλ. 41710

ΠΩΛΕΙΤΑΙ
YAMAXA Vmax 1200
Ολοκαίνουργια 2000 χλμ. Τιμή 3.600.000 δρχ.
Πληροφορίες: 0241 - 85881, 0944 - 445418

ΠΩΛΕΙΤΑΙ Πεζώ 106 1000 cc σε τιμή ευκαιρίας και σε άριστη κατάσταση. Πληροφορίες στο τηλ. 0946647570 κ. Σκαρτάδο θ.

ΠΩΛΕΙΤΑΙ: SEAT CORDOBA Μοντέλο 94 σε άριστη κατάσταση με ζάντες αλουμινίου 15άρες. Πληροφορίες 0932020628.

ΠΩΛΕΙΤΑΙ

Μοναδικό μοντέλο Mercedes 124 Cabrio sport με Full extra. 5θέσιο. 2200 cc, έτους '93 - 5 χρόνια σε γκαράζ. Αριστη κατάσταση. Τιμή 16.000.000 δρχ. κανονική τιμή άνω των 34.000.000. Πληρ. εργάσιμες ημέρες πρωί 9-13.00 τηλ. 94786 Κο Κώστα

ΖΗΤΕΙΤΑΙ ΔΑΚΤΥΛΟΓΡΑΦΟΣ

Ζητείται δακτυλογράφος - χειρίστρια Η/Υ (γνώση τυφλού συστήματος απαραίτητη) για άμεση πρόσληψη. Απασχόληση απογευματινή (14:00 - 20:30). Πληρ. τηλ. 76655, ώρες γραφείου.

ΕΝΟΙΚΙΑΖΕΤΑΙ

Κατάστημα 150 τ.μ. επί της Λεωφ. Ηρακλειδών, δίπλα από το κατάστημα Γεωργικών ειδών Α. Παρασκευά στην Ιαλυσό. Πληρ. 46549 & 93217

ΕΝΟΙΚΙΑΖΟΝΤΑΙ ΓΡΑΦΕΙΑ

ΕΝΟΙΚΙΑΖΟΝΤΑΙ δυο γραφεία επιφανείας 60 τ.μ. το καθένα, πολυτελούς κατασκευής, στην οδό Ι. Καζούλλη (πάνω από το «Καβαλιέρε»). Πληρ. τηλ. 75023 - 22932

ΖΗΤΕΙΤΑΙ ΤΕΧΝΙΚΟΣ

Από μεγάλη Βιομηχανική και Εμπορική Εταιρεία, ζητείται τεχνικός για το τμήμα Παραγωγής. Ηλικίας μεχρι 35 ετών. Θα προτιμηθούν πτυχία τεχνικών σχολών. Πληροφορίες τηλ. 61434.

ΕΝΟΙΚΙΑΖΟΝΤΑΙ

Διαμερίσματα επιπλωμένα λουξ κατασκευής σε καινούργια οικοδομή καθώς και γραφεία, στην οδό Κων/νίδη περιοχή ΖΕΦΥΡΟΣ δίπλα από το ξενοδοχείο LOMENIZ Πληρ. στα τηλ. 0972551300, 69633, 64569, 61220, 61347

ΔΙΑΦΟΡΑ

ΠΩΛΕΙΤΑΙ Φούσκα εστιατορίου 2 μέτρων με κανάλια και απορροφητήρα. Πληρ. τηλ. 34.100

ΠΩΛΕΙΤΑΙ βιτρίνα ψυγείου με τζάμι πομπέ σε άριστη κατάσταση. Πληροφορίες 0944314724

ΠΩΛΟΥΝΤΑΙ μετοχές της ΔΑΝΕ. Πληρ. τηλ. 0944876619.

ΠΩΛΕΙΤΑΙ φουσκωτό σκάφος DROMOR 9m 2x225 MERCURY OPTI MAX, RADAR - GPS - VHF Βυθόμετρο, Τιμή 16.500.000 τηλ. 76258, 0944307217

ΠΩΛΟΥΝΤΑΙ σε τιμή ευκαιρίας λόγω μετακόμισης τα παρακάτω είδη: **1)** πλυντήριο ρούχων pitsos άνοιγμα επάνω **2)** τραπεζαρία κουζίνας με τέσσερις ψάθινες καρέκλες ιταλική **3)** παπουτσοθηκη **4)** ψυγείο δίπορτο με δυο μοτέρ μάρκας sharp (καινούργιο) **5)** σόμπα kerosan Πληρ. τηλ. 67949

ΠΩΛΕΙΤΑΙ κινητό τηλέφωνο ERICSON T10s σε άριστη κατάσταση σχεδόν καινούργιο. Τιμή 20.000. Πληροφορίες στο 24667 από 10.00 π.μ. - 3.00 μ.μ. και 6.00 μ.μ. - 11 μ.μ. και στο 0944372789 τις ίδιες ώρες.

ΠΩΛΕΙΤΑΙ κινητό τηλέφωνο NOKIA 3210 στην τιμή των 20.000 δρχ. σε άριστη κατάσταση, σχεδόν καινούργιο. Πληρ. τηλ. 24667-0944747443

ΠΩΛΟΥΝΤΑΙ μετοχές της ΔΑΝΕ ως και 52.000 κομμάτια στην τιμή των 200 δρχ. Τηλ. 0944 876619

ΠΩΛΟΥΝΤΑΙ έπιπλα και ηλεκτρικά σκεύη, λόγω αναχώρησης. Παρακαλούμε επικοινωνήστε αμέσως. Αναχώρηση σε 5 ημέρες. Τηλ. 29527 κ. Ρίνα.

ΕΥΚΑΙΡΙΑ ΠΩΛΕΙΤΑΙ ΕΞΟΠΛΙΣΜΟΣ ΜΠΟΥΤΙΚ (Ράφια, φώτα, γραφείο κ.τ.λ.). Πληροφορίες κ. Ειρήνη - 29013

ΠΩΛΟΥΝΤΑΙ κουτάβια ράτσας «Γκέκα» (γνήσια) ηλικίας 3 μηνών πληρ. τηλ. 61948.

ΠΩΛΕΙΤΑΙ αερόθερμο με δύο μοτέρ turbo και ένα καλοριφέρ λαδιού. Πληρ. τηλ. 0945 141701

ΠΩΛΟΥΝΤΑΙ δύο μηχανές κινηματογράφου καθώς και πλήρες σύστημα Dolby. Τιμή ευκαιρίας τηλ. 0932 - 654414 ή 01 8236611.

ΠΩΛΕΙΤΑΙ εξοπλισμός καφετέριας σε άριστη κατάσταση και σε τιμή ευκαιρίας λόγω αλλαγής χρήσης. Για πληρ. τηλ. 61263 και 0945973701 κ. Γιώργο.

ΠΩΛΕΙΤΑΙ πλήρης εξοπλισμός εστιατορίου σε πολύ καλή τιμή. Πληροφορίες: 0974498100

ΠΩΛΟΥΝΤΑΙ παλιοί δίσκοι (45άρια) Ελληνικής μουσικής τηλ. 37988

ΠΩΛΟΥΝΤΑΙ μεταχειρισμένα καθίσματα και τραπέζια εστιατορίου και μια βιτρίνα ψυγείο ψαριού με συρτάρια σχεδόν καινούργια. Πληρ. τηλ. 0944636141

ΠΩΛΟΥΝΤΑΙ 2 ανατομικά στρώματα σε άριστη κατάσταση λόγω μετακόμισης. 20.000 το καθένα. Πληρ. στο τηλέφωνο 24667 από 9:00 π.μ. - 2 μ.μ. και 6 μ.μ. - 11 μ.μ.

ΠΩΛΟΥΝΤΑΙ Α): Ντουλάπια κουζίνας πλήρη, με νεροχύτη και μπαταρία (βρύση). **Β)** Ηλεκτρική κουζίνα μάρκας SIEMENS με κεραμική πλάκα. Πληροφορίες Τηλ.: 27577

ΑΝ ΘΕΛΕΤΕ χωρίς ρίσκο να ξεκινήσετε την καλύτερη επιχείρηση παγκόσμια με κέρδη ετήσια μέχρι και 100 εκατομμύρια τηλεφωνήστε: (01) 4945715 - 4974993 κα ΜΟΥΝΤΡΙΖΑ.

ΓΡΑΦΕΙΟ Γενικού Τουρισμού με 25ετή πείρα με ιδιόκτητα τουριστικά λεωφορεία ζητεί συνέταιρο από Ρόδο πεπειραμένο στον τουρισμό επαγγελματία. Τηλ. 0945-593404 και 3214222

ΠΩΛΟΥΝΤΑΙ μια κρεβατοκάμαρα, ένα σαλόνι και μια τραπεζαρία με 6 καρέκλες στην συνολική τιμή των 800.000 δρχ. Πληρ. τηλ. 61970.

ΠΩΛΟΥΝΤΑΙ κουτάβια μάλαμουτ - Αλάσκας καθαρόαιμα σε τιμή ευκαιρίας. Πληροφορίες τηλ. 0972127909, 76685

ΠΩΛΟΥΝΤΑΙ τίτλοι CD GAMES σε τιμή ευκαιρίας. Πληροφορίες τηλ., 78887 πρωινές ώρες.

ΚΟΥΡΤΣΧΑΑΡ, ΣΕΤΕΡ και ΠΟΪΝΤΕΡ, πωλούνται κατά καιρούς, όλα εγγεγραμμένα στον Κ.Ο.Ε. μεγάλα έμπειρα και ξεκινημένα μόνο για γνώστες και με δοκιμή στον κυνηγότοπο. Αποστολή σε όλη την Ελλάδα. Πληροφορίες - Περικλής Τσιβρινής - Κως, Τηλ. 0977835586, 0242 - 29140, 22031

ΠΩΛΕΙΤΑΙ τηλεφωνικό κέντρο ERICKSON BUSINESS PHONE 24 ψηφιακό, με 3 εξωτερικές γραμμές και 8 εσωτερικές γραμμές. Αποτελείται από 2 κονσόλες και 4 ψηφιακές συσκευές. Πληροφορίες τηλ. 78887 πρωινές ώρες

ΠΩΛΟΥΝΤΑΙ σε τιμή ευκαιρίας καρέκλες μπαμπού, μια τοστιέρα διπλή, μία ψηστιέρα Σιλέξ και μία μηχανή καφέ φίλτρου Κάνον. Τηλ. 92203 και 94223

ΠΩΛΕΙΤΑΙ στην Κάρπαθο κοπάδι περίπου 200 αίγες οι περισσότερες έγκυες. Τοκετός Φεβρουάριος - Μάρτιος. Δικαίωμα για 90 ζώα. Τιμή με δικαίωμα 30.000 δρχ. χωρίς 20.000 δρχ. Πληροφορίες (0245) 71101, 71254 ώρες 7-9 βράδυ.

ΠΩΛΕΙΤΑΙ Equaliser YAMAHA EQ-630 με τηλεχειριστήριο, τιμή 75.000, Διπλό Deck Technics RS-TR S15 80.000, Tuner YAMAHA TX-500 τιμή 60.000, Ενισχυτής YAMAHA AX-550 2X80, Τιμή 100.000 (με τηλεχειριστήριο) Ηχεία Bose 400W 701 Τιμή 250.000, VCR Sony SLV-486 EE (Mono), ελαφρώς μεταχειρισμένα. Τηλ.: 73548, 0937 - 515880 Βαγγέλης

ΠΩΛΕΙΤΑΙ εξοπλισμός Bar σε τιμή ευκαιρίας!!! Τηλ. 0972371688.

ΠΩΛΕΙΤΑΙ βάρκα 4, 30 μέτρα με δύο μηχανές 25 HP και 8 HP και ΤΡΕΪΛΕΡ ΑΣΟΣ. Πληρ. Τηλ.: 86805 - 0937676351

ΠΩΛΕΙΤΑΙ σκύλος γνήσιος Ντόπερμαν 5 μηνών από Γιουγκοσλαβία με όλα τα πιστοποιητικά. Τηλ. 28810 11 π.μ. ως 11 μ.μ.

ΖΗΤΕΙΤΑΙ συνεργάτης - συνεταίρος σε κερδοφόρα επιχείρηση για την ανάπτυξη νέου τομέα. Δεκτές μόνον σοβαρές προτάσεις. Τηλ: 0945 922566 από 9.00 έως 21.00

ΠΩΛΗΣΕΙΣ ΑΚΙΝΗΤΩΝ

ΣΤΑ ΚΟΛΥΜΠΙΑ ΠΩΛΕΙΤΑΙ ΟΙΚΟΠΕΔΟ 5,30 στρέμματα προνομιούχο κοντά στο βουνό 20.000.000 δρχ. Τηλ. 22142 - 0945668060.

ΠΩΛΕΙΤΑΙ στην Παστίδα: Αγροτεμάχιο προς 3.000 δρχ. το τ.μ. Επίσης αποθηκευτικοί χώροι που μπορούν να χρησιμοποιηθούν και για οποιαδήποτε άλλη χρήση σε αγροτεμάχιο προς 5.000 δρχ. το τ.μ. Πληρ. τηλ. 0944796767 ή 67361.

ΠΩΛΕΙΤΑΙ

Από ιδιοκτήτες οικόπεδο στη «Μέγγαβλη» προνομιούχο, εφαπτόμενο σε δύο δρόμους (οδός προς Τρεις και Κ. Ουράνη) έκτασης 9.000 τ.μ. κατάλληλο για καταστήματα, αποθήκες, βιοτεχνίες, βιομηχανίες, γήπεδα 5x5 κ.λπ. Υπάρχει φάκελος με τοπογραφικά και όρους δόμησης κατά περίπτωση. Πληροφ. κ. Φανούρη τηλ. 22527 και κ. Σπύρο τηλ. 51781.

ΠΩΛΕΙΤΑΙ οικόπεδο 450 τ.μ. περιοχή Δήμου Αφάντου εντός σχεδίου πληρ. τηλ. 52207.

ΠΩΛΕΙΤΑΙ 1) κτήμα στην περιοχή ΜΑΡΙΤΣΑ 40στ. Χ 1500 τ.μ. 2) κτήμα στα ΜΑΡΙΤΣΑ στο δρόμο προς ΔΑΜΑΤΡΙΑ 8 στρ. Χ 2 χιλ. 3) Κτήμα στα ΜΑΡΙΤΣΑ εντός σχεδίου 5,5 στρ. Χ15 χιλ. τ.μ. 4) κτήμα στα ΜΑΡΙΤΣΑ Φανταστική θέα στη θάλασσα εντός ζώνης 4.000 τ.μ. τιμή 36.000.000 δρχ. Τηλ. FAX 0241 22142, κιν. 0945 668060

ΠΩΛΕΙΤΑΙ στούντιο 50 τ.μ. στην Ιαλυσό με πανοραμική θέα 300 μέτρα από την θάλασσα τιμή 16.000.000 δρχ. πληρ. Τηλ. 0944542877

ΠΩΛΟΥΝΤΑΙ οικόπεδα φιλέτα των 2000 και 4000 τ.μ. στους πρόποδες Φιλερήμου με άδεια οικοδομής ή δίχως από ιδιοκτήτη. Πληρ. Τηλ. 96779 60170

ΠΩΛΕΙΤΑΙ κατάστημα ανταλλακτικών αυτοκινήτων σε κεντρικό σημείο (Κόβα) γεμάτο ανταλλακτικά και πολλή πελατεία για λόγους υγείας. Ελέγχος δεκτός. Τιμή πολύ καλή. Τηλ. 34800

ΖΗΤΕΙΤΑΙ: Για αγορά οικία 200 τ.μ. περίπου και σε καλή κατάσταση, που βρίσκεται στην ευρύτερη περιοχή Φαληρακίου, Καλυθιών, Κοσκινού, και Αφάντου. Αμεση εξόφληση. Πληροφορίες τηλ. 68834 και 094/5056199

ΠΩΛΟΥΝΤΑΙ: 1) Κατάστημα με δύο αποθήκες στην οδό Βερολίνου 23. 2) Καρά - Γιαπί 160 τ.μ. σε τρίτο όροφο οικοδομής. 3)Αγρόκτημα 4.500 τ.μ. στον Αρχάγγελο επί της Εθνικής οδού Ρόδου - Λίνδου, με φως, νερό και τηλέφωνο. Πληροφορίες: 0244 - 51391 και 51184

ΠΩΛΕΙΤΑΙ κατάστημα ελεύθερο μ.τ. 40 απέναντι στο Πανεπιστήμιο σε νεόδομητη οικοδομή επί της ΑΓ. ΙΩΑΝΝΟΥ, πλησίον Ξενοδοχείων τιμή ευκαιρίας τηλ. 01-9959847 και (0241) 27823.

ΠΩΛΟΥΝΤΑΙ στην Κάρπαθο ισόγειοι χώροι των 44 τ.μ. (γωνιακός χώρος), 62 τ.μ. ή και οι δύο μαζί. Υπάρχουν και υπόγεια του ίδιου μεγέθους κατάλληλα για καταστήματα, τράπεζα, γραφεία σε κεντρικό δρόμο. Πληρ. τηλ. 0245-22147.

ΜΑΘΗΜΑΤΑ

ΓΕΡΜΑΝΙΚΑ παραδίδονται ιδιαίτερα μαθήματα γερμανικής γλώσσας όλων των επιπέδων. Τηλ. 73387, 097799224

ΚΑΘΗΓΗΤΡΙΑ πτυχιούχος πανεπιστημίου παραδίδει ιδιαίτερα μαθήματα μουσικής για όλα τα επίπεδα σε παιδιά, πιάνου, αρμονίου και θεωρίας. Τιμές προσιτές. Τηλ. 32-805 κ. Ελένη.

ΖΗΤΕΙΤΑΙ φυσικός για να διδάξει σε φροντιστήριο. Πληρ. τηλ. 25252-0942200978

ΑΠΟΦΟΙΤΟΣ του Πανεπιστημίου Αιγαίου αναλαμβάνει τη μελέτη των μαθημάτων παιδιών δημοτικού και γυμνασίου τηλ. επικοινωνίας: 0977677766

ΜΑΘΗΜΑΤΙΚΑ - Φυσική - Χημεία - Φιλολογικά και Οικονομικά για μαθητές Γυμνασίου - Ενιαίου Λυκείου - ΤΕΕ. Εναρξη 3 Σεπτεμβρίου. Υπεύθυνα, μεθοδικά και σε χαμηλές τιμές. Πληρ. τηλ. 28053.

ΓΙΑΝΝΗΣ ΝΙΚΟΛΙΔΑΚΗΣ
ΜΗΧΑΝΟΛΟΓΟΣ ΜΗΧΑΝΙΚΟΣ
ΓΑΛΛΙΑΣ 12 ΡΟΔΟΣ ΤΗΛ.: 22291 - 35103

ΠΩΛΟΥΝΤΑΙ

Επί της οδού Αναστασιάδη (περιοχή Δασκάλων) διαμ/τα πολυτελούς κατασκευής με υπόγειο χώρο στάθμευσης και αυτόνομη θέρμανση 67 τ.μ., 114 τ.μ., 88 τ.μ., 59,50 τ.μ., 90 τ.μ., 98 τ.μ., 117 τ.μ., 132 τ.μ.

ΑΝΑΣΤΑΣΙΟΣ ΑΤΣΙΔΗΣ
ΟΙΚΟΔΟΜΙΚΕΣ ΕΠΙΧΕΙΡΗΣΕΙΣ

ΠΩΛΟΥΝΤΑΙ

Α) Στην οδό Ιωάννη Μεταξά και Ανθούλας Ζερβού, στο Νιοχώρι:
- Οροφοδιαμερίσματα, αρίστης κατασκευής, των 136 τ.μ. με θέση στάθμευσης και υπόγεια αποθήκη 12 τ.μ., με κεντρική θέρμανση με αυτονομία
- Διαμερίσματα 138, 105, 97, 91, 81, 63, 55 τ.μ. με θέση στάθμευσης, κεντρική θέρμανση με αυτονομία.
- Καταστήματα των 140 και 70 τ.μ.

Β) Στην οδό Αποστόλου Παύλου, Ανάληψη
- Διαμερίσματα ετοιμοπαράδοτα, 116, 112, 88, 93 και 73 τ.μ., με θέση στάθμευσης και κεντρική θέρμανση

Γ) Μονοκατοικίες στην Ιαλυσό, οδός Δημοκρατίας, πανταχόθεν ελεύθερες, από 119 τ.μ., έως 184 τ.μ., διόροφες χωρίς υπόγειο, με οικόπεδο από 250 έως 360 τ.μ., πολυτελούς κατασκευής.

ΠΛΗΡΟΦΟΡΙΕΣ: ΣΤΕΦΑΝΟΥ ΚΑΖΟΥΛΛΗ 74 - ΡΟΔΟΣ
Τηλ. 28616-37848

ΟΙΚΟΔΟΜΙΚΕΣ ΕΠΙΧΕΙΡΗΣΕΙΣ
ΔΙΑΚΟΓΕΩΡΓΙΟΥ ΚΑΛΛΙΣΤΟΣ

ΠΩΛΗΣΕΙΣ ΔΙΑΜΕΡΙΣΜΑΤΩΝ
ΚΑΤΑΣΤΗΜΑΤΑ - ΑΠΟΘΗΚΕΣ
ΑΝΤΑΛΛΑΓΕΣ ΑΚΙΝΗΤΩΝ
ΑΓΟΡΕΣ ΟΙΚΟΠΕΔΩΝ
ΑΝΑΛΑΜΒΑΝΟΥΜΕ ΑΝΤΙΠΑΡΟΧΕΣ
ΔΙΕΥΘ. ΕΘΝ. ΑΝΤΙΣΤΑΣΕΩΣ 11
(ΠΡΩΗΝ ΑΝΝΗΣ ΜΑΡΙΑΣ) ΤΗΛ: 78501- 78502- 29318

1) Πωλούνται διαμερίσματα λουξ κατασκευής με απεριόριστη θέα. Τα διαμερίσματα διαθέτουν θωρακισμένες πόρτες - εντοιχισμένες κουζίνες - ντουλάπες - εντοιχισμένο νιπτήρα με ντουλάπι - κεντρική θέρμανση αυτόνομη - ανοιγόμενα ανακλινόμενα κουφώματα με διπλά τζάμια - σίτες - ρολά - υδραυλικό ασανσέρ - τριφασικό ρεύμα. Ολοι οι χώροι σπατουλαριστοί - εσωτερικές πόρτες M.D.F. με σχέδιο.

2) Διαμερίσματα
επί της οδού Μεγ. Κων/νου - Κων/νου Παλαιολόγου
50 τ.μ. δυάρια
85 τ.μ. τριάρια } ανά όροφο
110 τ.μ. τεσσάρια

3) Επί της Κων/νου Υδραίου - Στ. Κωτιάδη
70 τ.μ. τριάρια
90 τ.μ. τριάρια - τεσσάρια } ανά όροφο με
110 τ.μ. τεσσάρια } μεγάλες βεράντες
130 τ.μ. τεσσάρια-πεντάρια } φανταστική θέα

4) Επί της Λεωφ. Καλλιθέας - Καρακόνερο
50 τ.μ. δυάρια
85 τ.μ. τριάρια } ανά όροφο με μεγάλες βεράντες
110 τ.μ. τεσσάρια } απεριόριστη θέα

5) Καταστήματα
50 τ.μ.
100 τ.μ. } επί της Λεωφ. Καλλιθέας Καρακόνερο
150 τ.μ.

6) Ιατρεία - Γραφεία
50 τ.μ.
100 τ.μ. } Επί της Μεγ. Κων/νου και Κων. Παλαιολόγου } Φώκιαλη
150 τ.μ.

Δάνεια όλων των ταμείων και όλων των τραπεζών

ΠΛΗΡΟΦΟΡΙΕΣ:
ΔΙΑΚΟΓΕΩΡΓΙΟΥ ΚΑΛΛΙΣΤΟΣ
ΤΗΛΕΦΩΝΟ: 78501 - 78502 29318

ΕΝΟΙΚΙΑΖΕΤΑΙ

Στο κέντρο της πόλεως Ρόδου, στην οδό Αλεξάνδρου Διάκου 46, ενοικιάζεται μεγάλο Γραφείο, συνολικού εμβαδού περίπου 80 μ2 με τρείς εξώστες κατάλληλο για Ιατρείο, Γραφείο, Δικηγορικό ή για Μηχανικούς, συμβολαιογράφους, πρακτορείο κ.λπ. Πληροφορίες στα τηλ. 24052 ώρες 10-14 και 18-22 και στο 77886 ώρες Γραφείου.

Από την εταιρεία **RODOS MOTOR A.E.**

ΖΗΤΟΥΝΤΑΙ

1) Βοηθός λογιστή, απόφοιτος Α.Ε.Ι. ή Τ.Ε.Ι.
2) Μηχανικός αυτοκινήτων
Πληροφορίες παρακαλούμε να απευθύνεστε στα τηλ. 0241-68032-68033

ΖΗΤΕΙΤΑΙ

Από Ανώνυμη Εταιρεία

Δεσποινίδα ή κυρία με γνώσεις Η/Υ (Word, Excel) και άριστη γνώση της Αγγλικής. Τυχόν γνώση και της Γερμανικής θεωρείται επιπλέον προσόν. Αποστείλατε βιογραφικό στο FAX 60091. Για πληροφ. 60270 κα Ελένη ώρες Γραφείου.

ΚΤΗΜΑΤΟΜΕΣΙΤΙΚΟ ΓΡΑΦΕΙΟ

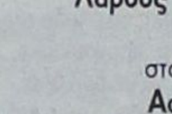

ΓΕΩΡΓΙΟΣ Ν. ΔΡΑΚΟΣ

Ιωάννη Δενδρινού 40 Ρόδος 85 100
τηλ. 26805, 5 1024 κιν. 0945 406562
Αφάντου - τηλ. - fax: 5 1077

Οικόπεδα

Στη **Λεωφόρο Ρόδου - Λίνδου** κοντά στο χρυσοχοείο ΒΟΓΙΑΤΖΗ 45 στρεμ. 9.000.000 το στρέμ.
Ασγούρου: 4 στρεμ. 17.000.000
Ροδίνι: 400μ. οδός Σμύρνης 30.000.000
Κοσκινού: 1 στρεμ. με άδεια οικοδομής 110 τ.μ. 13.000.000 με θέα την θάλασσα.
Κοσκινού: 2 στρεμ. με θέα την θάλασσα 20.000.000.
Αφάντου: 1 στρεμ. με θέα την θάλασσα και με άδεια οικοδομής 240 τ.μ. 12.000.000
Αφάντου: 2 στρεμ. με άδεια οικοδομής 240 τ.μ. 17.000.000
Αφάντου: στο κύμα της θάλασσας 4 στρεμ. 30.000.000
Τσαΐρι προς αεροδρόμιο 2 στρεμ. με άδεια οικοδομής 9.500.000.
Αφάντου: 700 μ. στην Λεωφόρο με άδεια οικοδομής 120 τ.μ. 7.000.000.
Κολύμπια: 2 στρεμ. με άδεια οικοδομής 75 τ.μ. 15.000.000.
Κολύμπια: 300 μ. από την θάλασσα 30 στρεμ. 27.000.000
Λάρδος εντός σχεδίου... 600 τ.μ. 8.000.000.
Αφάντου: 2 στρέμματα στο κύμα της θάλασσας 20 εκατ.
Αφάντου: 5 στρέμματα 15 εκατ.
Αφάντου: 6 στρέμματα με 20 ελιές 7 εκατ.
Δασκάλους: ισόγειο διαμέρισμα 100 τ.μ. με 100 τ.μ. αυλή 30 εκατ.

ΒΙΟΜΗΧΑΝΙΑ ΜΩΣΑΪΚΩΝ ΠΛΑΚΕΣ ΠΕΖΟΔΡΟΜΙΟΥ

«ΠΛΑΚΑΓΕ»

ΕΜΠΟΡΙΑ ΕΙΔΩΝ ΥΓΙΕΙΝΗΣ - ΠΛΑΚΙΔΙΩΝ

ΑΞΕΣΟΥΑΡ ΜΠΑΝΙΟΥ - ΥΔΡΟΜΑΣΑΖ

ΛΙΝΔΟΥ 136 - ΤΗΛ. 62688 - 63604,
Τ.Θ. 206 FAX: 62729 -
TLX: 292594
GE AR - 85100 ΡΟΔΟΣ

ΝΤΕΤΕΚΤΙΒΣ

Συνταξιούχος Αστυνομικός

Αναλαμβάνουμε
υποθέσεις ανηλίκων, οικογενειακές, προσωπικές κ.τ.λ.
Με απόλυτη εχεμύθεια.

ΔΙΑΘΕΤΟΥΜΕ ΤΑ ΠΛΕΟΝ ΣΥΓΧΡΟΝΑ ΟΠΤΙΚΟΑΚΟΥΣΤΙΚΑ ΣΥΣΤΗΜΑΤΑ

✆ **0946 997967**

100% εχεμύθεια 100% εχεμύθεια



TOP PROPERTIES

GEORGIOS S. PIPINOS
ΓΕΩΡΓΙΟΣ Σ. ΠΙΠΙΝΟΣ
ΣΥΜΒΟΥΛΟΣ ΚΑΙ ΕΚΤΙΜΗΤΗΣ ΑΚΙΝΗΤΩΝ
REAL ESTATE AGENT - MEMBER OF F.I.A.B.C.I. - N.A.E.A. - C.E.I. - Σ.Ε.Κ.

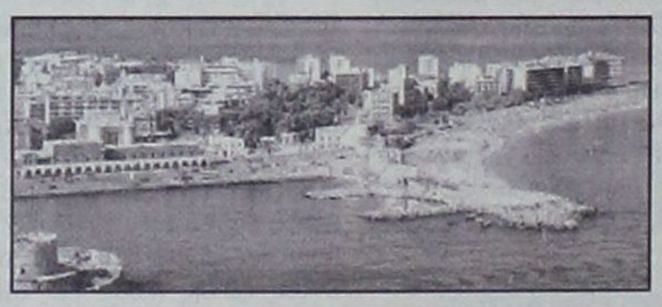

Η "TOP PROPERTIES" είναι ατομική επιχείρηση και ανήκει εξ ολοκλήρου στον κ. Γεώργιο Σ. Πιπίνο, που από το 1971 ασχολείται αποκλειστικά και μόνο με επενδύσεις και REAL ESTATE, στο νησί της Ρόδου, καθώς και στην ευρύτερη περιοχή της Δωδεκανήσου.

ΑΠΕΥΘΥΝΟΜΑΣΤΕ: Στους **σοβαρούς, απαιτητικούς** και **επιλεκτικούς** επενδυτές - επιχειρηματίες - ελεύθερους επαγγελματίες, Ελληνες και ξένους, υψηλού εισοδηματικού επιπέδου, που ενδιαφέρονται να κάνουν μια σοβαρή επένδυση **προβολής** στο νησί της Ρόδου.

ΠΡΟΣΦΕΡΟΥΜΕ: Α) Υπηρεσίες και πληροφορίες που γίνονται σε προσωπικό επίπεδο με **εχεμύθεια, διακριτικότητα και σοβαρότητα.**
Β) Μεγάλη **γκάμα** υψηλής ποιότητας ακινήτων, όπως: 1) Ξενοδοχεία Α' και Β' κατηγορίας των 600 - 500 - 350 - 300 κλινών 2) Κεντρικά αστικά ακίνητα κατάλληλα για Τράπεζες - καταστήματα - γραφεία 3) Παραλιακές εκτάσεις, κατάλληλες για τουριστικές επενδύσεις των 150.000 - 100.000 - 70.000 - 50.000 - 36.000 τ.μ. και 4) Διαμερίσματα και μαιζονέτες **προβολής.**

ΣΤΟΧΟΣ ΜΑΣ ΕΙΝΑΙ: Να προσφέρουμε στο αγορασικό μας κοινό **υψηλής ποιότητας ακίνητα** και **ευκαιρίες** στο νησί της Ρόδου. Η τριακονταετής και πλέον πείρα μας στον τομέα αυτό αποτελεί εγγύηση.

ΣΥΝΘΗΜΑ ΜΑΣ ΕΙΝΑΙ: Επενδύστε στην ΡΟΔΟ ΤΩΡΑ, σε ακίνητα που **ΑΝΤΕΧΟΥΝ ΣΤΟ ΧΡΟΝΟ.**

Γεώργιος Σ. Πιπίνος
ΜΕΣΙΤΗΣ ΑΣΤΙΚΩΝ ΣΥΜΒΑΣΕΩΝ
Γιατί εμείς γνωρίζουμε καλύτερα!

TOP PROPERTIES is a private concern and Mr George S. Pipinos, its owner, has carved, over the years, a reputation for integrity and excellence in the world of Real Estate in the Dodecanese.

At Top Properties we try hard to attract important and selective investors: high calibre businessmen/women and discerning professional people, both Greek and foreign, who wish to acquire substantial and valuable property on Rhodes.

We offer our expertise and advice privately, discreetly and in strict confidence.

We keep a compehensive list of real estate of the highest specifications:

a. A' and B' class hotels (600, 500, 350, 300 beds capacity).
b. Centrally situated office buildings and other business premises.
c. Seaside land, ideal for development (hotels, holiday resorts, etc.), of 150.000, 100.000, 70.000, 50.000, 36.000 sq.m.
d. Luxury appartments, maisonettes, detached, semi - detached and terraced houses.

Our aim is to give our clients the opportunity to acquire value for money, first class real estate on Rhodes. Our 30- year - old experience in Real Estate is our warranty.

Our moto is: Invest in Rhodes. Invest in property. It stands the test of time.



TOP PROPERTIES
and
George S. Pipinos
Because we Know best

ΚΕΝΝΕΝΤΥ 38, ΡΟΔΟΣ, 85 100, ΤΗΛ. (0241) 23895, 38243 και 0944-676003. FAX: (0241) 20883
38 KENNEDY STR., RHODES, 85 100, TEL. (0241) 23895, 38243, and 094 - 676003. FAX: (0241) 20883

ΕΛΛΗΝΙΚΗ ΔΗΜΟΚΡΑΤΙΑ
ΝΟΜΟΣ ΔΩΔΕΚΑΝΗΣΟΥ
ΔΗΜΟΣ ΣΥΜΗΣ
Αριθμ. Πρωτ. 947
Τηλέφωνα (0241) - 71302, 71817
Φαξ: 71386
Σύμη 11/09/2001

ΠΕΡΙΛΗΨΗ ΔΙΑΚΗΡΥΞΗΣ ΔΗΜΟΠΡΑΣΙΑΣ

Ο Δήμαρχος Σύμης με βάση την υπ'αριθμ. 188/2001 απόφαση του Δημοτικού Συμβουλίου, η οποία επικυρώθηκε με την υπ'αριθμ. 9282/2001 όμοια της Περιφέρειας Ν. Αιγαίου Διεύθυνση Τοπικής Αυτοδιοίκησης και Διοίκησης Ν. Δωδεκανήσου περί έγκρισης μελέτης και τρόπος εκτέλεσης του έργου «ΤΣΙΜΕΝΤΟΣΤΡΩΣΗ ΔΡΟΜΟΥ ΠΡΟΣ ΑΓ. ΔΗΜΗΤΡΙΟ» με Α.Μ. 57/2001 προκηρύσσει ανοικτή δημοπρασία με σφραγισμένες προσφορές με συμπλήρωση τιμολογίου και έλεγχο ομαλότητας (άρθρο 8 του Π.Δ. 609/1985), για την κατασκευή του έργου: «ΤΣΙΜΕΝΤΟΣΤΡΩΣΗ ΔΡΟΜΟΥ ΠΡΟΣ ΑΓ. ΔΗΜΗΤΡΙΟ».

Η δημοπρασία θα γίνει στο Δημοτικό κατάστημα την 10η Οκτωβρίου του 2001 ημέραΤετάρτη με ώρα έναρξης παραλαβής προσφορών 11:00 π.μ. και ώρα λήξης 12:00. Ο προϋπολογισμός της δαπάνης των δημοπρατούμενων εργασιών ανέρχεται σε δρχ., 9.950.000 μη συμπεριλαμβανομένου του Φ.Π.Α. Το έργο θα χρηματοδοτηθεί από ιδίους πόρους.

Η δημοπρασία και η εκτέλεση του έργου θα γίνουν σύμφωνα με τις διατάξεις του Π.Δ. 609/1985 «Κατασκευή δημοσίων έργων» (όπως τροποποιήθηκε με το Π.Δ. 218/99 και το Ν. 2741/99 του 1418/1984 «Δημόσια έργα και ρυθμίσεις συναφών θεμάτων», όπως τροποποιήθηκε και συμπληρώθηκε με τον Ν. 2229/1994 του Π.Δ. 171/1987 «Οργανα που αποφασίζουν και γνωμοδοτούν κ.λπ.» και σύμφωνα με τον Ν. 2576/98 (Φ.Ε.Κ. 25 Α'/9-2-98) και την απόφαση Δ 17/08/16ΦΝ 402/10-2-98 (Φ.Ε.Κ. 116 Β'/12-2-98).

Στοιχεία που πρέπει να υποβάλουν οι διαγωνιζόμενοι, επί ποινή αποκλεισμού είναι τα παρακάτω:

Α. Φάκελο ανοιχτό στον οποίο να γράφεται εξωτερικά το όνομα της εργοληπτικής επιχείρησης και να περιέχει:

1. Βεβαίωση εγγραφής στα Μητρώα ΜΕΕΠ ή στα Νομαρχιακά Μητρώα.

2. Τις τελευταίες αποδείξεις πληρωμής των συνδρομών στο ΤΕΕ (εφόσον είναι μέλος) του ΤΣΜΕΔΕ, του Ταμείου Πρόνοιας και λοιπών Εργοληπτικών Οργανώσεων στις οποίες υποχρεούται να ειναι εγγεγραμμένος.

3. Πιστοποιητικό στο οποίο να φαίνεται η περιφέρεια ασκήσεως του επαγγέλματος.

4. Την προβλεπόμενη από την παρούσα διακήρυξη εγγύηση συμμετοχής στο διαγωνισμό, σύμφωνα με το άρθρο 5.

5. Υπεύθυνη δήλωση του Ν. 1599/1986 για το ύψος της δαπάνης του ανεκτέλεστου μέρους των εργολαβιών που βρίσκονται σε εξέλιξη.

6. Βεβαίωση του ΜΕΕΠ ή της αρμόδιας υπηρεσίας που εκτελεί το αντίστοιχο έργο και εκδίδεται μέσα στο προηγούμενο τρίμηνο πριν την δημοπράτηση του έργου αναφορικά με το όριο του ανεκτέλεστου υπόλοιπου εργασιών κάθε έργου.

7. Βεβαίωση για την καλή και εμπρόθεσμη ή μη εκτέλεση κάθε έργου και την τήρηση ή μη του εγκεκριμένου χρονοδιαγράμματος.

8. Βεβαιώσεις των υπηρεσιών για την εξόφληση των ασφαλιστικών εισφορών και τη φορολογική ενημερότητα για τα δημόσια έργα που εκτελεί μόνη της ή σε κοινοπραξία.

9. Αποδεικτικό φορολογικής ενημερότητας.

Β. Οικονομική προσφορά σε σφραγισμένο φάκελο στον οποίο να αναγράφεται ο τίτλος της εργοληπτικής επιχείρησης καθώς και η επιγραφή «Οικονομική προσφορά» για το έργο «ΤΣΙΜΕΝΤΟΣΤΡΩΣΗ ΔΡΟΜΟΥ ΠΡΟΣ ΑΓ. ΔΗΜΗΤΡΙΟ».

γ. Τα κατά το νόμο χαρτόσημα και μηχανόσημα συμβατικών τευχών.

Σε περίπτωση αγόνου της δημοπρασίας αυτή θα επαναληφθεί στην 24η Οκτωβρίου 2001 ημέρα Τετάρτη στον ίδιο τόπο και την ίδια ώρα.

Στην δημοπρασία γίνονται δεκτοί εργοληπτικές επιχειρήσεις, Ελληνικές ή Αλλοδαπές από Χώρες μέλη της Ε.Ε. και του Ε.Ο.Χ. εγγεγραμμένες στο ΜΕΕΠ, Α' τάξης για Εργα Οδοποιίας που η σχετική βεβαίωση να είναι με ισχύ, σύμφωνα με τον Ν. 1418/84 και την απόφαση αρ. ΕΔ2α/01/27/ΦΝ 294) 18.3.85 τ. ΥΔΕ, όπως τροποποιήθηκε με την Απόφαση αρ. Δ17α/07/08/ΦΝ294/6.4.94 της Γ.Γ.Δ.Ε./ΥΠΕΧΩΔΕ καθώς και επιχειρήσεις εγγεγραμμένες στα Νομαρχιακά Μητρώα αντίστοιχης κατηγορίας με την ανάλογη διαβάθμιση.

Τα έξοδα δημοσίευσης θα βαρύνουν τον ανάδοχο του έργου.

Η εγγύηση για τη συμμετοχή στη δημοπρασία ορίζεται σε 2% επί του προϋπολογισμού δηλαδή σε 199.000 δραχμές και βεβαιώνεται με την προσκόμιση ισόποσου γραμματίου του Ταμείου Παρακαταθηκών και Δανείων ή Εγγυητικής Επιστολής ανεγνωρισμένης Τράπεζας της Ελλάδος ή του Ταμείου Συντάξεως Μηχανικών ή Εργοληπτών Δημοσίων Εργων (ΤΣΜΕΔΕ) συντεταγμένη κατά τον ισχύοντα τύπο για το Δημόσιο. Η εγγύηση θα απευθύνεται προς το Δήμο Συμης.

Για περισσότερες πληροφορίες οι ενδιαφερόμενοι μπορούν να απευθύνονται στο Δήμο Σύμης στο τηλέφωνο 0246 71550 - 0246 71817 καθώς και στην Περιφερειακή Διοίκηση Δωδεκανήσου Τμήμα Τ.Υ.Δ.Κ. στο τηλέφωνο 0241 - 43239.

Ο ΔΗΜΑΡΧΟΣ
ΜΙΛΤΙΑΔΗΣ ΣΑΡΡΗΣ

ΕΛΛΗΝΙΚΗ ΔΗΜΟΚΡΑΤΙΑ
ΥΠΟΥΡΓΕΙΟ ΥΓΕΙΑΣ & ΠΡΟΝΟΙΑΣ
ΠΕΡΙΦΕΡΕΙΑΚΟ ΓΕΝΙΚΟ ΝΟΣΟΚΟΜΕΙΟ ΡΟΔΟΥ
«ΑΝΔΡΕΑΣ ΠΑΠΑΝΔΡΕΟΥ»
ΤΕΧΝΙΚΟ ΕΠΑΓΓΕΛΜΑΤΙΚΟ ΕΚΠΑΙΔΕΥΤΗΡΙΟ
Α' ΚΥΚΛΟΥ ΣΠΟΥΔΩΝ ΒΟΗΘΩΝ ΝΟΣΗΛΕΥΤΩΝ
Ταχ. Δ/νση: Παπαλουκά 68
85100 ΡΟΔΟΣ
Τ.Θ. 138 - ΡΟΔΟΣ
Πληροφορίες: Γ. Σχορετσανίτου
Τηλέφωνο: (0241) 24374
FAX: (0241) 24374
Ρόδος 7.09.01
Αριθμ. Πρωτ. 402

ΠΡΟΚΗΡΥΞΗ

Μετά την αριθμ. 15/30.08.2001 απόφαση Δ.Σ. του Περιφερειακού Γενικού Νοσοκομείου Ρόδου το ΤΕΕ Α' ΚΥΚΛΟΥ ΒΟΗΘΩΝ ΝΟΣΗΛΕΥΤΩΝ προκηρύσσει Δέκα (10) θέσεις ωρομίσθιων καθηγητών για την διδασκαλία των παρακάτω μαθημάτων σχολικού έτους 2001 - 02:

Θρησκευτικά - Νέα Ελληνικά - Ιστορία - Μαθηματικά - Φυσική - Χημεία - Αγγλικά - Εφαρμογές και χρήση Η/Υ, Φυσική αγωγή - Ιατρική Βιολογία - Βιοχημεία.

Οι υποψήφιοι πρέπει:

α) Να είναι Ελληνες πολίτες ή να έχουν την ιθαγένεια άλλου κράτους μέλους της Ευρωπαϊκής Ενωσης και να γνωρίζουν την ελληνική γλώσσα.

β) Να μην έχουν κώλυμα διορισμού από αυτά που ορίζονται στο άρθρ. 8 του Υπαλληλικού Κώδικα.

ΑΠΑΡΑΙΤΗΤΑ ΔΙΚΑΙΟΛΟΓΗΤΙΚΑ ΣΥΜΜΕΤΟΧΗΣ

Οι ενδιαφερόμενοι μαζί με την αίτησή τους πρέπει να υποβάλουν τα εξής δικαιολογητικά:

- Φωτοαντίγραφο των δύο όψεων της αστυνομικής ταυτότητας από την οποία προκύπτει η χρονολογία γέννησης επικυρωμένο.

- Φωτοαντίγραφο του τίτλου σπουδών, όπου θα αναγράφεται ο ακριβής βαθμός και ο χρόνος απόκτησης του κύκλου σπουδών επικυρωμένο.

- Φωτοαντίγραφο της άδειας άσκησης επαγγέλματος, επικυρωμένο.

- Βιογραφικό σημείωμα (οικογενειακή κατάσταση - διδακτική εμπειρία).

Τα παραπάνω δικαιολογητικά - πιστοποιητικά μπορούν να κατατεθούν με την υποβολή της αίτησης στην οποία και θα επισυνάφθούν εντός δέκα (10) ημερών από την ημερομηνία προκήρυξης στη Γραμματεία του ΤΕΕ Α' Κύκλου Βοηθών Νοσηλευτών Παπαλουκά 6-8 τηλ. 24374.

Πρόεδρος Δ.Σ. Π.Γ.Ν. ΡΟΔΟΥ
Μπαλάνος Μιχαήλ

ΕΛΛΗΝΙΚΗ ΔΗΜΟΚΡΑΤΙΑ
ΥΠΟΥΡΓΕΙΟ ΥΓΕΙΑΣ & ΠΡΟΝΟΙΑΣ
ΚΡΑΤΙΚΟ ΘΕΡΑΠΕΥΤΗΡΙΟ ΚΕΝΤΡΟ ΥΓΕΙΑΣ ΛΕΡΟΥ
ΟΙΚΟΝΟΜΙΚΕΣ ΥΠΗΡΕΣΙΕΣ
ΓΡΑΦΕΙΟ ΠΡΟΜΗΘΕΙΩΝ

Το Κρατικό Θεραπευτήριο - Κέντρο Υγειας Λέρου, ύστερα από την αριθμ. Α) 23/02-08-2001 ΚΑΙ Β) 24/24-08-2001 αποφάσεις του Δ/κού Σ/λίου

ΠΡΟΚΗΡΥΣΣΕΙ

τους παρακάτω δημόσιους μειοδοτικούς διαγωνισμούς, που θα γίνουν στην αίθουσα συνεδριάσεων του ΤΓΠ ως εξής:

Την 10 Οκτωβρίου 2001, ημέρα Τετάρτη και ώρες:

1) 10:00 - 10:15 Οδοντιατρικό υλικό (τακτικός χορηγητής για 1 έτος)

2) 10:30 - 10:45 Ψωμί (τακτικός χορηγητής με σταθερή τιμή για 1 έτος)

Τα έξοδα δημοσίευσης βαραίνουν την Υπηρεσία.

Το κόστος παράδοσης των διακηρύξεων έχει ως εξής:

Α) Παράδοση διακήρυξης τακτικού διαγωνισμού ε 6,00 (1ε=340,75).

Β) Παράδοση διακήρυξης πρόχειρου διαγωνισμού ε 5,00.

Γ) Παράδοση διακήρυξης διαγωνισμού έργου ε 15,00.

Δ) Εξοδα αποστολής διακηρύξεων εκτός Λέρου - επιπλέον.

Οι διαγωνισμοί θα γίνουν σύμφωνα με τους όρους και προδιαγραφές των σχετικών διακηρύξεων του Θερ/ρίου, τις οποίες οι ενδιαφερόμενοι μπορούν να παίρνουν από το γραφείο προμηθειών τηλ. 0247 - 23019, 22131 και Fax.

Ο ΠΡΟΕΔΡΟΣ
ΤΟΥ Δ/ΚΟΥ Σ/ΛΙΟΥ

ΠΕΡΙΛΗΨΗ

Οι 1) Κωνσταντίνα χήρα Μιχαήλ Σιαλαδάκη το γένος Βασιλείου Ελιαδάκη, 2) Γεώργιος Σιαλαδάκης του Μιχαήλ και 3) Μαρία Σιαλαδάκη του Μιχαήλ με την από 2-5-2001 και με αριθμό κατάθεσης 314/2001 αίτησή τους που απευθύνθηκε ενώπιον του Μονομελούς Πρωτοδικείου Ρόδου ζήτησαν μεταξύ των άλλων να αφαιρεθεί, άλλως να κηρυχθεί ανίσχυρη η υπ' αριθ. 16/1988 απόφαση του παραπάνω δικαστηρίου, όσον αφορά την χορήγηση πιστοποιητικού (κληρονομητηρίου) διά του οποίου αναγνωρίζοντο μόνοι εξ' αδιαθέτου κληρονόμοι της αποβιωσάσης την 16-1-1983 στα Κοσκινού Ρόδου Μαρίας χήρας Γεωργίου Κωτσάκη το γένος Ελευθερίου Αποστολίδη οι: 1) Σταύρος Ελευθερίου Αποστολίδης 2) Γεώργιος Ελευθερίου Αποστολίδης και 3) Δημήτσα συζ. Στεργίου Γεωργίου το γένος Δημοσθένη Αποστολίδη. Επί της παραπάνω αιτήσεως εκδόθηκε η υπ' αριθμ. 505/2001 απόφαση του Μονομελούς Πρωτοδικείου Ρόδου η οποία διατάσσει: α) την αφαίρεση του κληρονομητηρίου που εκδόθηκε από τη Γραμματέα του Πρωτοδικείου αυτού δυνάμει της υπ' αριθ. 16/1988 απόφασης του Δικαστηρίου αυτού από τους: 1) Δημήτσα συζ. Γεωργίου Στεργίου το γένος Δημοσθένη Αποστολίδη 2) Ιωάννη Κουτσουλιού του Μιχαήλ, 3) Σταύρο Αποστολίδη του Γεωργίου, 4) Μαρία Αποστολίδη του Γεωργίου, 5) Φώτιο Αποστολίδη του Γεωργίου, 6) Αννα Αποστολίδη του Γεωργίου, 7) Ελένη Αποστολίδη του Γεωργίου, 8) Παρασκευή συζ. Βασιλείου Παπακωνσταντίνου, το γένος Στέργου Τερλόγκου, 9) Αφροδίτη χήρα Μιχαήλ Μάκρα, το γένος Στέργου Τερλόγκου, 10) Σταματία συζ. Μιχαήλ Κακκιού, το γένος Μιλτιάδη Μαχραμά, 11) Δήμητρα συζ. Εμμανουήλ Παρπέρη, το γένος Μιλτιάδη Μαχραμά, 12) Αντώνιο Μαχραμά του Μιχαήλ, 13) Ευγένιο Μαχραμά του Μιχαήλ, 14) Εμμανουήλ Μαχραμά του Μιχαήλ, 15) Νικόλαο Μαχραμά του Μιχαήλ, 16) Βασίλειο Μαχραμά του Μιχαήλ, 17) Παρασκευή Μαχραμά του Μιχαήλ, 18) Γραμματική Μαχραμά του Μιχαήλ, 19) Φιλία συζ. Αποστόλη Λεμονάκη, το γένος Φώτη Μαχραμά, 20) Βασίλειο Μαχραμά του Σάββα, 21) Εμμανουήλ Μαχραμά του Σάββα, 22) Αργυρώ Μαχραμά του Σάββα και 23) Παρασκευή Μαχραμά του Σάββα και β) την επιστροφή του ανωτέρω κληρονομητηρίου στη Γραμματεία του Δικαστηρίου τούτου.

Ρόδος 11-9-2001
Ο πληρεξούσιος δικηγόρος
ΛΟΥΚΑΣ Μ. ΟΙΚΟΥΤΑΣ



ΜΝΗΜΟΣΥΝΟ

Τελούμε την Παρασκευή 14 Σεπτεμβρίου και ώρα 9 π.μ. εις τον Ιερό Ναό Τιμίου Σταυρού Μαλώνας 40ήμερο μνημόσυνο υπέρ αναπαύσεως της ψυχής της λατρευτής μας κόρης και αδερφής

ΧΑΡΙΚΛΕΙΑΣ ΑΜΠΕΛΑ

Οι γονείς: Γιώργος - Μαρία
Ο αδερφός: Στέλιος
Οι παππούδες Βασίλης - Χαρίκλεια
και οι λοιποί συγγενείς

ΚΑΘΗΓΗΤΗΣ ΓΕΡΜΑΝΙΚΩΝ

Πτυχιούχος Πανεπιστημίου ΜΑΝΝΗΕΙΜ ΓΕΡΜΑΝΙΑΣ παραδίδει μαθήματα όλων των επιπέδων σε παιδιά και ενήλικες. Πληρ. τηλ. 73007 και 0932/086580

ΜΑΘΗΜΑΤΑ

ΑΓΓΛΙΚΑ. ΕΛΛΗΝΟΑΜΕΡΙΚΑΝΙΔΑ έμπειρη καθηγήτρια αγγλικών (Native speaker) παραδίδει ιδιαίτερα μαθήματα σε μαθητές Α. junior ως Proficiency προετοιμασία για FCE - PROFICIENCY CAMBRIDGE - MICHIGN - TOEFL EXAMS τηλ. 35772 & 024451513.

ΜΑΘΗΜΑΤΑ

Δασκάλα με πολυετή φροντιστηριακή πείρα παραδίδει μαθήματα σε μαθητές Δημοτικού Σχολείου και προετοιμάζει μαθητές Γυμνασίου στα μαθήματα Αρχαία Ελληνικά - Νέα - Μαθηματικά - Φυσική και Χημεία (πληρ. Τηλ. 37468 ή 0974461691).

ΑΝ.ΔΩ. ΑΝΑΠΤΥΞΙΑΚΗ ΔΩΔΕΚΑΝΗΣΟΥ Α.Ε. ΑΝ.ΔΩ.

ΠΡΟΣΚΛΗΣΗ ΕΚΔΗΛΩΣΗΣ ΕΝΔΙΑΦΕΡΟΝΤΟΣ

Το Επιμελητήριο Δωδεκανήσου και η Αναπτυξιακή Δωδεκανήσου Α.Ε., στα πλαίσια της προετοιμασίας τους για την από κοινού υποβολή πρότασης για την ανάληψη του Κέντρου Επιχειρηματικής και Τεχνολογικής Ανάπτυξης (Κ.Ε.Τ.Α.) Ν. Αιγαίου, προσκαλούν όσους ενδιαφέρονται να απασχοληθούν ως Επιχειρηματικοί Σύμβουλοι στο Κ.Ε.Τ.Α. για τα νησιά Ρόδο, Κω και Κάλυμνο να υποβάλουν:

✓ Αίτηση

✓ Αναλυτικό βιογραφικό σημείωμα με πρόσφατη φωτογραφία.

μέχρι την Παρασκευή 14 Σεπτεμβρίου 2001, (με ταχυδρομείο, courier, e-mail) σε μια από τις παρακάτω διευθύνσεις:

ΕΠΙΜΕΛΗΤΗΡΙΟ ΔΩΔΕΚΑΝΗΣΟΥ	ΑΝΑΠΤΥΞΙΑΚΗ ΔΩΔΕΚΑΝΗΣΟΥ Α.Ε.
Αυστραλίας 88, Τ.Θ. 4123	28ΗΣ Οκτωβρίου 72,
85100, ΡΟΔΟΣ	85100, ΡΟΔΟΣ
Kossiori@ebed.gr	ando@ando.gr
Υπ'όψη κας Ράνιας Κοσσιώρη	Υπόψη: κ. Στέργιου Χατζηπαπάκη

Για πληροφορίες οι ενδιαφερόμενοι μπορούν να απευθύνονται στην κα Ράνια Κοσσιώρη στο τηλ. 0241 - 34424 ή στον κ. Στέργιο Χατζηπαπάκη, τηλ. 0241 - 78230.

Απαραίτητα προσόντα

1ο Πτυχίο ΑΕΙ (ειδικότητας συναφούς με τα αντικείμενα που αναφέρονται παρακάτω).

Μεταπτυχιακοί τίτλοι σπουδών θα εκτιμηθούν ιδιαίτερα.

2ο Οργανωτικές ικανότητες και ικανότητες επικοινωνίας.

3ο Αριστη γνώση της Αγγλικής γλώσσας και αποδεδειγμένη εμπειρία χρήσης της.

4ο Αριστη γνώση Η/Υ σε περιβάλλον Windows (Word, Excel, Access, MS Project κλπ), άριστη γνώση χρήσης Internet.

• Θα εκτιμηθεί ιδιαίτερα **εμπειρία σε έναν ή περισσότερους** από τους παρακάτω τομείς:

• Γνώση των αναπτυξιακών παρεμβάσεων των ΚΠΣ (κοινοτικά προγράμματα, χρηματοδότηση επιχειρήσεων, κοινοτικές πρωτοβουλίες κλπ).

• Γνώση και εμπειρία των ιδιαίτερων αναπτυξιακών χαρακτηριστικών και των ιδιαιτεροτήτων των επιχειρήσεων της Περιφέρειας.

• Γνώση και εμπειρία σε θέματα ανάπτυξης και ενίσχυσης ΜΜΕ, στους τομείς της Μεταποίησης, Εμπορίου, Ενέργειας, Τουρισμού και Υπηρεσιών και ειδικότερα σε διοίκηση, marketing και προβολή - προώθηση, χρηματοοικονομικά και φοροτεχνικά συστήματα παραγωγής, ανθρώπινους πόρους, συστήματα ποιότητας κ.λπ.

• Γνώση και εμπειρία σε στρατηγικές ανάλυσης και positioning προϊόντων - επιχειρήσεων, χρηματοοικονομική διάγνωση και διάγνωση βιομηχανικού και τεχνολογικού performance, benchmarking κ.λπ.

• Γνώση σε θέματα μεταφοράς τεχνολογίας, δικτύωσης των επιχειρήσεων, νέας οικονομίας σε συνδυασμό με γνώση της πληροφορικής και των προϊόντων της.

• Γνώση και εμπειρία σε θέματα διαχείρισης στατιστικών εργαλείων, εργαλείων πληροφορικής κλπ.

• Γνώση των μηχανισμών και εργαλείων χρηματοδότησης επενδυτικών σχεδίων της χρηματοπιστωτικής αγοράς (Εγγυητικό Κεφάλαιο ΜΜΕ, Κεφάλαιο Επιχειρηματικών Συμμετοχών Υψηλής Τεχνολογίας, venture capital κλπ)

• Γνώση και εμπειρία σε θέματα που αφορούν στους μηχανισμούς και τα εργαλεία για την ενίσχυση του εξαγωγικού προσανατολισμού και της διεθνοποίησης των επιχειρήσεων (συμμετοχή σε διεθνείς διαγωνισμούς, εκθέσεις, επέκταση παραγωγικών δραστηριοτήτων, joint ventures κλπ).

Η πρόσληψη όλων των στελεχών θα πραγματοποιηθεί μετά την ανάθεση του έργου των Κ.Ε.Τ.Α. Ν. Αιγαίου από το Υπουργείο Ανάπτυξης προς τους ανωτέρω φορείς.

Λεπτομέρειες για τα Κ.Ε.Τ.Α. υπάρχουν στο Site του Υπουργείου Ανάπτυξης (http://www.ypan.gr/epan/daa/keta.doc).



ΘΕΡΙΝΟΣ ΚΙΝ/ΦΟΣ ΡΟΔΟΝ
Κάθε Δευτέρα κλειστό
Πρόγραμμα 9.30 - 11.30
Την Τρίτη
5 ΑΙΣΘΗΣΕΙΣ
Του Jeremy Ponteshua.
Επίσημη συμμετοχή φεστιβάλ Καννών.

MMC
ΜΕΤΡΟΠΟΛ MULTI-CINEMA
ΠΡΟΓΡΑΜΜΑ ΕΒΔΟΜΑΔΟΣ
07/09/2001 έως 13/09/2001

ΑΙΘΟΥΣΑ 1
Η ΤΑΙΝΙΑ ΤΗΣ ΧΡΟΝΙΑΣ!!!
PEARL HARBOR
Α! ΠΡΟΒΟΛΗΣ
ΚΑΘΕ ΜΕΡΑ - ΩΡΕΣ ΕΝΑΡΞΗΣ: 18:30 - 22:00

ΑΙΘΟΥΣΑ 2
Μια κωμωδία τρόμου
STREK...
ΠΑΡΑΣΚΕΥΗ ΚΑΙ 13
Α! ΠΡΟΒΟΛΗΣ
ΚΑΘΕ ΜΕΡΑ - ΩΡΕΣ ΕΝΑΡΞΗΣ: 21:00 - 23:00

ΑΙΘΟΥΣΑ 3
Σ' αυτό το χωριό, η απιστία κάνει ΘΑΥΜΑΤΑ
ΣΕΞ ΚΑΙ... ΣΥΜΠΑΘΕΙΑ
Α! ΠΡΟΒΟΛΗΣ
ΚΑΘΕ ΜΕΡΑ - ΩΡΕΣ ΕΝΑΡΞΗΣ: 18:00 - 22:00
ΚΑΙ
Στο MULTI CINEMA
ΓΙΑ ΠΑΙΔΙΑ
ΑΙΘΟΥΣΑ 2
Η Walt Disney σας προσκαλεί για
ΔΙΑΚΟΠΕΣ ΓΙΑ ΠΑΝΤΑ
ΣΤΑ ΕΛΛΗΝΙΚΑ
Α! ΠΡΟΒΟΛΗΣ
ΚΑΘΕ ΜΕΡΑ - ΩΡΕΣ ΕΝΑΡΞΗΣ 17:00 - 19:00

Γίνε τώρα μέλος του ΠΑΛΛΑΣ 5 CINEMAS CENTER και απόλαυσε προνόμια!
ΠΑΛΛΑΣ 5 CINEMAS CENTER
ΠΡΟΓΡΑΜΜΑ ΕΒΔΟΜΑΔΑΣ
07/09/2001 - 13/09/2001
www.cinemapallas.gr

ΑΙΘΟΥΣΑ 2 & 1
ΑΛΕΞΙΣΦΑΙΡΟΙ ΝΤΕΤΕΚΤΙΒ 2
RUSH HOUR 2
Το πιο αστείο δίδυμο Τσάκι Τσαν - Κρις Τάκερ στην κωμική ταινία της χρονιάς σε 1η Πανελλήνια Προβολή!
ΠΡΩΤΑΓΩΝΙΣΤΟΥΝ: JACKIE CHAN, CHRIS TUCKER
ΑΙΘΟΥΣΑ 2 Καθε ημερα / Ωρες Εναρξης: 16:45, 18:45, 20:45
ΑΙΘΟΥΣΑ 1 Καθε ημερα / Ωρες Εναρξης: 22:45

ΑΙΘΟΥΣΑ 3 & 5
SCARY MOVIE 2
Η ταινία που σας προκαλεί να την δείτε!
ΠΡΩΤΑΓΩΝΙΣΤΟΥΝ: MARLON WAYANS, SHAWN WAYANS, ANNA FARIS, TORI SPELLING
ΑΙΘΟΥΣΑ 3 Καθε ημερα / Ωρες Εναρξης: 17:00, 19:00, 21:00
ΑΙΘΟΥΣΑ 5 Καθε ημερα / Ωρες Εναρξης: 22:30

ΑΙΘΟΥΣΑ 4
TOMB RAIDER: LARA CROFT
Η ταινία που έσπασε τα ταμεία παγκοσμίως για ακόμα μία εβδομάδα! Μην τη χάσετε!
ΠΡΩΤΑΓΩΝΙΣΤΟΥΝ: ANGELINA JOLIE, IAIN GLEN
Καθε ημερα / Ωρες Εναρξης: 18:00, 20:20, 22:40

ΑΙΘΟΥΣΑ 5
SHREK (μεταγλωτ. στα ελληνικά)
Σε Πρώτη Πανελλήνια Προβολή
η ταινία που θα ξετρελάνει τους νέους από 4 έως 104 χρονών!
Καθε ημερα / Ωρες Εναρξης: 15:30, 17:30, 19:30

ΑΙΘΟΥΣΑ 1
SHREK (στα αγγλικά)
ΜΕ ΤΙΣ ΦΩΝΕΣ ΤΩΝ: MIKE MYERS, EDDIE MURPHY, CAMERON DIAZ
Καθε ημερα / Ωρες Εναρξης: 16:30, 18:30, 20:30

Ειδικά για Παρασκευή, Σάββατο και Κυριακή στην 1η και 2η παράσταση φοβερές εκπλήξεις περιμένουν τα παιδιά από την Δημιουργία και FREE παγωτό από την Mars

ΜΟΝΟ ΓΙΑ ΤΑ ΜΕΛΗ
Απαντήστε στην ερώτηση:
"Η επανοδος παιου μεγάλου ηθοπαιού γίνεται στην καταπληκτικη αστυνομική περιπετεια THE SCORE που θα προβληθεί σε Πρωτη Πανελληνια Προβολή στο Παλλας την ερχομενη Παρασκευη;"
Οι 50 πρωτοι νικητές της κληρωσης που θα γίνει την Παρασκευη 14/9/2001 θα κερδίσουν απο 1 αφισέτα κινηματογραφικης ταινίας.
Τα ονοματα των τυχερων θα ανακοινωθουν στα ταρσια μας την Παρασκευη 14/9/2001

ΠΡΟΣΕΧΩΣ Από Παρασκευή 14/9 σε 1η πανελλήνια προβολή η αστυνομική περιπέτεια THE SCORE με τους Robert De Niro και Edward Norton!
ΜΕΘΟΔΟΣ ΤΗΣ ΑΡΑΧΝΗΣ
το αστυνομικό θρίλερ που θα σας συναρπάσει!
Για κρατήσεις: 24475 και 70670

Το Πρόγραμμα

ΕΤ 1

06.00 ΟΠΩΣ ΜΑΣ ΑΡΕΣΕΙ
07.30 ΠΑΝΤΟΣ ΚΑΙΡΟΥ
08.00 Ο ΜΙΚΡΟΣ ΚΟΣΜΟΣ ΤΟΥ ΔΑΣΟΥΣ
08.30 ΤΟ ΔΕΛΦΙΝΙ ΚΑΙ ΟΙ ΦΙΛΟΙ ΤΟΥ
09.00 ΑΛΛΗ ΜΙΑ ΜΕΡΑ... ΦΩΤΕΙΝΗ
10.15 ΓΛΥΚΙΑ ΖΩΗ
12.00 ΧΡΥΣΕΣ ΣΥΝΤΑΓΕΣ
12.30 ΟΡΚΙΣΤΕΙΤΕ ΠΑΡΑΚΑΛΩ
13.00 ΦΕΛΙΠΕ: ΤΟ ΔΩΡΟ ΑΠΟ ΤΗ ΘΑΛΑΣΣΑ
13.50 **ΕΙΔΗΣΕΙΣ**
14.05 ΟΤΑΝ ΗΜΟΥΝ ΔΑΣΚΑΛΟΣ
14.30 Ο ΔΑΣΚΑΛΟΣ
15.30 ΟΙ ΑΤΡΟΜΗΤΟΙ
16.25 ΛΟΥΚΙ ΛΟΥΚ
17.00 **ΕΙΔΗΣΕΙΣ**
17.15 ΟΙ ΠΕΡΙΠΕΤΕΙΕΣ ΤΗΣ ΜΑΥΡΗΣ ΚΑΛΛΟΝΗΣ
17.45 ΕΛΛΗΝΙΚΗ ΤΑΙΝΙΑ: Ο ΨΕΥΤΟΘΟΔΩΡΟΣ
19.30 14οι ΜΕΣΟΓΕΙΑΚΟΙ ΑΓΩΝΕΣ
20.00 ΚΛΗΡΩΣΗ ΛΟΤΤΟ
23.00 **ΕΙΔΗΣΕΙΣ**
23.30 14οι ΜΕΣΟΓΕΙΑΚΟΙ ΑΓΩΝΕΣ
00.30 14οι ΜΕΣΟΓΕΙΑΚΟΙ ΑΓΩΝΕΣ
01.00 14οι ΜΕΣΟΓΕΙΑΚΟΙ ΑΓΩΝΕΣ
01.10 ΚΑΙ ΤΟ ΤΑΞΙΔΙ ΣΥΝΕΧΙΖΕΤΑΙ
02.00 ΓΛΥΚΙΑ ΖΩΗ
03.30 ΑΛΛΗ ΜΙΑ ΜΕΡΑ ΦΩΤΕΙΝΗ
04.30 ΜΟΥΣΙΚΟ ΠΡΟΓΡΑΜΜΑ

NET

08.30 ΤΑΞΙΔΕΥΟΝΤΑΣ
09.15 ΜΑΚΕΔΟΝΙΑ - ΘΡΑΚΗ
10.00 ΑΡΜΕΝΙΖΟΝΤΑΣ ΣΤΗΝ Β. ΕΛΛΑΔΑ
10.30 Η ΕΛΛΑΔΑ ΤΟΥ ΗΛΙΟΥ
11.01 ΠΟΛΥΤΙΜΟΙ ΛΙΘΟΙ
11.30 Ο ΚΟΣΜΟΣ ΤΗΣ ΘΑΛΑΣΣΑΣ
12.01 ΕΡΑΣΤΕΣ ΤΗΣ ΠΕΡΙΠΕΤΕΙΑΣ
13.00 **ΕΙΔΗΣΕΙΣ**
13.30 ΔΕΛΤΙΟ ΧΡΗΜΑΤΙΣΤΗΡΙΟΥ
13.45 ΣΧΟΛΕΙΟ ΕΝ ΠΛΩ
14.00 Ο ΦΥΣΙΚΟΣ ΚΟΣΜΟΣ ΤΗΣ ΑΜΕΡΙΚΗΣ
15.00 **ΕΙΔΗΣΕΙΣ**
16.00 ΙΣΟΡΡΟΠΩΝΤΑΣ ΣΤΙΣ ΡΑΓΕΣ
17.00 ΣΤΟ ΧΩΡΟ ΤΗΣ ΙΣΤΟΡΙΑΣ
17.30 ΑΝΑΖΗΤΗΣΗ: ΕΝΑΣ ΑΝΘΡΩΠΟΣ ΕΝΑΣ ΤΟΠΟΣ
18.00 **ΕΙΔΗΣΕΙΣ**
18.05 ΔΟΜΗΝΙΚΟΣ ΘΕΟΤΟΚΟΠΟΥΛΟΣ
19.00 **ΕΙΔΗΣΕΙΣ**
19.10 ΜΙΑ ΣΗΜΑΙΑ - ΓΙΑΤΙ;
19.30 Ο ΚΟΣΜΟΣ ΤΗΣ ΘΑΛΑΣΣΑΣ
20.00 ΟΛΗ Η ΑΜΕΡΙΚΗ
21.00 **ΕΙΔΗΣΕΙΣ**
22.00 ΞΕΝΗ ΤΑΙΝΙΑ: ΜΑΤΩΜΕΝΟΙ ΟΡΙΖΟΝΤΕΣ
24.00 **ΕΙΔΗΣΕΙΣ**
00.30 ΠΟΛΙΤΗΣ 2000

ΕΤ 3

08.01 ΠΟΙΗΤΕΣ - ΛΟΓΟΤΕΧΝΕΣ
08.30 ΤΖΑΜΑΪΚΑ
09.30 ΑΡΧΑΙΟΛΟΓΙΚΗ ΣΚΑΠΑΝΗ
10.00 Η ΕΠΙΣΤΗΜΗ ΤΗΣ ΟΜΟΡΦΙΑΣ
11.00 Η ΕΠΙΚΡΑΤΕΙΑ ΤΗΣ ΕΥΡΩΠΗΣ
11.30 ΟΙ ΤΕΣΣΕΡΙΣ ΕΠΟΧΕΣ
12.00 ΙΩΑΝΝΑ ΤΗΣ ΛΟΡΕΝΗΣ
12.30 Ο ΠΟΛΕΜΟΣ ΤΟΥ ΧΙΤΛΕΡ
13.00 ΟΙ ΠΡΩΤΕΣ ΕΠΟΧΕΣ
13.30 ΤΟ ΑΝΘΡΩΠΙΝΟ ΣΩΜΑ
14.00 ΣΤΙΛ ΚΑΦΕ
14.30 ΥΛΙΚΑ
15.00 **ΕΙΔΗΣΕΙΣ**
15.30 ΜΕ ΜΙΑ ΤΡΙΤΗ ΜΑΤΙΑ
17.00 Ο ΠΡΩΤΟΣ ΚΟΣΜΟΣ
18.00 ΣΤΑ ΙΧΝΗ ΤΟΥΣ
18.30 ΑΘΛΗΤΙΚΑ
19.00 **ΕΙΔΗΣΕΙΣ**
20.00 HANDBALL
21.30 ΤΖΟΥΝΤΟ
22.00 ΒΟΛΕΪ
24.00 **ΕΙΔΗΣΕΙΣ**
00.30 ΞΕΝΗ ΤΑΙΝΙΑ: ΑΓΡΙΑ ΡΑΤΣΑ
02.00 ΜΕ ΜΙΑ ΤΡΙΤΗ ΜΑΤΙΑ
03.30 ΜΕΣΟΓΕΙΑΚΟΙ ΑΓΩΝΕΣ

MEGA

06.00 ΠΡΩΤΗ ΕΚΔΟΣΗ
08.00 ΣΗΜΕΡΑ ΜΕ ΤΗΝ ΑΝΝΑ
10.00 ΕΝΑΣ ΑΞΙΟΛΑΤΡΕΥΤΟΣ ΜΠΕΛΑΣ
10.40 ΜΕ ΔΥΟ ΜΑΜΑΔΕΣ
11.10 ΑΧ! ΕΛΕΝΗ
12.15 ΜΑΝΑ ΕΙΝΑΙ ΜΟΝΟ ΜΙΑ
13.10 **ΕΙΔΗΣΕΙΣ ΣΤΗ ΝΟΗΜΑΤΙΚΗ ΓΛΩΣΣΑ**
13.15 ΣΕ ΛΑ ΒΙ
14.00 **ΕΙΔΗΣΕΙΣ**
15.00 ΦΥΓΑΜΕ
16.00 ΤΟ ΚΑΡΕ ΤΗΣ ΝΤΑΜΑΣ
17.00 **ΕΙΔΗΣΕΙΣ**
17.15 ΓΙΑ ΜΙΑ ΘΕΣΗ ΣΤΟΝ ΗΛΙΟ
17.50 ΑΠΑΓΟΡΕΥΜΕΝΗ ΑΓΑΠΗ
18.40 ΕΣΥ ΦΤΑΙΣ
19.30 **ΕΙΔΗΣΕΙΣ**
21.00 ΣΟΥΠΕΡ ΜΠΑΛΑ
23.45 **ΕΙΔΗΣΕΙΣ**
23.50 ΣΟΥΠΕΡ ΜΠΑΛΑ
01.30 ΦΟΝΙΚΟ ΜΕΤΑΞΙ
02.30 ΤΗΛΕΜΑΡΚΕΤΙΝΓΚ
03.00 ΦΑΣΙΟΝ V

ΑΝΤ 1

06.00 Η ΔΙΚΑΣΤΙΝΑ
06.20 **ΕΙΔΗΣΕΙΣ ΤΟΥ CBS**
06.45 ΚΙΝΟΥΜΕΝΑ ΣΧΕΔΙΑ
06.55 **ΕΙΔΗΣΕΙΣ ΣΤΗΝ ΝΟΗΜΑΤΙΚΗ ΓΛΩΣΣΑ**
07.00 ΚΑΛΗΜΕΡΑ ΜΕ ΤΟΝ ΑΝΤ1
09.55 Ο ΚΑΙΡΟΣ ΤΗΣ ΕΒΔΟΜΑΔΑΣ
10.00 ΤΑΥΡΟΣ ΜΕ ΤΟΞΟΤΗ
11.00 ΒΑΡΒΑΡΟΤΗΤΕΣ
11.45 ΚΑΛΗΝΥΧΤΑ ΜΑΜΑ
12.30 ΕΛΛΗ ΚΑΙ ΑΝΝΑ
13.00 SUPER GAME
13.15 ΝΤΑΝΤΑ ΓΙΑ ΟΛΕΣ ΤΙΣ ΔΟΥΛΕΙΕΣ
14.00 **ΕΙΔΗΣΕΙΣ**
14.40 ΧΡΗΜΑ ΚΑΙ ΧΡΗΜΑΤΙΣΤΗΡΙΟ
14.45 ΙΔΙΑΙΤΕΡΑ ΓΙΑ ΚΛΑΜΑΤΑ
15.45 SUPER GAME
15.50 ΟΙ MEN ΚΑΙ ΟΙ ΔΕΝ
16.35 SUPER GAME
16.40 ΑΤΙΘΑΣΑ ΝΙΑΤΑ
17.40 Ο ΚΑΙΡΟΣ ΤΗΣ ΕΒΔΟΜΑΔΑΣ
17.45 **ΕΙΔΗΣΕΙΣ**
17.50 ΚΑΛΗΜΕΡΑ ΖΩΗ
18.40 SUPER GAME
18.45 Η ΛΑΜΨΗ
19.25 **ΕΙΔΗΣΕΙΣ**
21.05 ΚΩΝΣΤΑΝΤΙΝΟΥ ΚΑΙ ΕΛΕΝΗΣ
22.00 ΜΠΙΓΚ ΜΠΡΑΔΕΡ
23.00 ΞΕΝΗ ΤΑΙΝΙΑ: ΑΞΕΧΑΣΤΕΣ ΜΕΡΕΣ
24.00 **ΕΙΔΗΣΕΙΣ**
00.30 ΣΤΑ ΣΥΝΟΡΑ ΤΗΣ ΦΑΝΤΑΣΙΑΣ
02.20 ΞΕΝΗ ΤΑΙΝΙΑ: ΑΤΑΚΤΑ ΑΓΟΡΙΑ
03.40 ΤΗΛΕΜΑΡΚΕΤΙΝΓΚ-ΤΗΛΕΑΓΟΡΑ
04.10 Η ΘΥΣΙΑ
05.10 ΒΑΣΙΛΗΣ, ΙΑΣΩΝ ΚΑΙ ΝΤΟΚΥ

ALPHA

06.00 ΠΡΩΤΗ ΕΝΗΜΕΡΩΣΗ
08.00 ΤΟ ΜΑΓΚΑΖΙΝΟ ΤΟΥ ALPHA
10.00 ΑΞΕΧΑΣΤΟΣ ΕΡΩΤΑΣ
12.00 ΠΑΚΙΤΑ
14.00 **ΕΙΔΗΣΕΙΣ**
15.00 Ο ΠΟΛΕΜΟΣ ΤΩΝ ΡΟΔΩΝ
16.10 Ο ΛΑΒΥΡΙΝΘΟΣ ΤΟΥ ΠΑΘΟΥΣ
17.40 ΥΠΑΣΤΥΝΟΜΟΣ ΡΕΞ
18.40 ΛΑΪΦ ΣΤΑΙΛ ΝΙΟΥΣ
19.25 **ΕΙΔΗΣΕΙΣ**
21.00 ΘΑ ΣΕ ΔΩ ΣΤΟ ΠΛΟΙΟ
22.00 ΟΥ ΜΟΙΧΕΥΣΕΙΣ
23.00 ΕΡΑΣΙΤΕΧΝΗΣ ΑΝΘΡΩΠΟΣ
24.00 **ΕΙΔΗΣΕΙΣ**
00.15 ΝΙΚΙΤΑ
01.15 L.A. HEAT
02.30 ΝΤΙΠ ΙΝ ΔΕ ΣΙΤΙ
03.00 ΑΝΤΖΕΛΑ
04.00 ΚΑΝΤΕΛΑ
05.00 ΚΟΛΑΣΗ ΣΤΟΝ ΠΑΡΑΔΕΙΣΟ

STAR

06.30 ΠΑΙΔΙΚΟ ΠΡΟΓΡΑΜΜΑ
11.55 **ΕΙΔΗΣΕΙΣ**
12.00 Η ΥΓΕΙΑ ΚΤΙΖΕΤΑΙ ΚΑΘΕ ΜΕΡΑ
12.05 ΤΟΛΜΗ ΚΑΙ ΓΟΗΤΕΙΑ
13,00 **ΕΙΔΗΣΕΙΣ**
14.00 ΟΙ ΠΕΤΑΛΟΥΔΕΣ ΕΛΕΥΘΕΡΕΣ ΠΕΤΟΥΝ
15.00 ΣΑΜΠΡΙΝΑ, ΤΟ ΚΟΡΙΤΣΙ ΤΗΣ ΑΓΑΠΗΣ
16.00 ΙΖΑΜΠΕΛΑ, ΜΙΑ ΕΡΩΤΕΥΜΕΝΗ ΓΥΝΑΙΚΑ
17.00 ΤΖΟΥΛΙΑΝΑ, Η ΓΥΝΑΙΚΑ ΤΟΥ ΑΝΕΜΟΥ
18.00 **ΕΙΔΗΣΕΙΣ**
19.30 ΛΟΙΣ ΚΑΙ ΚΛΑΡΚ
20.30 ΣΤΗ ΛΕΩΦΟΡΟ ΤΟΥ ΜΕΛΡΟΟΥΖ
21.30 ΞΕΝΗ ΤΑΙΝΙΑ: ΦΛΟΓΙΣΜΕΝΕΣ ΣΧΕΣΕΙΣ
23.45 ΞΕΝΗ ΤΑΙΝΙΑ: ΦΩΤΙΑ ΚΑΙ ΑΤΣΑΛΙ
24.00 **ΕΙΔΗΣΕΙΣ**
00.45 ΞΕΝΗ ΤΑΙΝΙΑ: Η ΤΕΛΕΥΤΑΙΑ ΑΠΟΣΤΟΛΗ
03.15 ΑΠΑΓΟΡΕΥΜΕΝΗ ΠΟΛΗ
03.45 ΝΤΕΤΕΚΤΙΒ ΝΑΣ ΜΠΡΙΤΖΕΣ
05.00 ΑΣΤΕΡΙΑ ΣΤΟ ΠΕΝΤΑΓΡΑΜΜΟ

FILMNET

07.35 ΤΟ ΠΑΡΕΛΘΟΝ ΣΚΟΤΩΝΕΙ
09.10 ΕΝΑΣ ΑΝΤΡΑΣ ΜΕ ΤΙΜΗ
10.45 ΣΤΟ ΓΡΑΦΕΙΟ
12.20 ΠΕΡΑ ΑΠΟ ΤΗΝ ΑΦΡΙΚΗ
15.00 Ο ΨΙΘΥΡΟΣ ΤΩΝ ΑΓΓΕΛΩΝ
16.45 ΕΝΑΣ ΜΑΓΚΑΣ ΣΤΟ ΚΟΛΕΓΙΟ
18.30 Ο ΑΓΑΠΗΜΕΝΟΣ ΜΟΥ ΑΡΕΙΑΝΟΣ
20.10 ΑΝΟΙΧΤΟΙ ΛΟΓΑΡΙΑΣΜΟΙ
22.00 Η ΖΩΗ ΕΙΝΑΙ ΩΡΑΙΑ
00.05 ΟΙ ΑΝΤΙΖΗΛΕΣ
01.40 Η 6 ΑΙΣΘΗΣΗ
03.30 ΣΚΕΦΤΗΚΑΤΕ ΠΟΤΕ ΝΑ ΣΚΟΤΩΣΕΤΕ ΤΟΝ ΚΑΘΗΓΗΤΗ ΣΑΣ;
05.05 ΝΥΧΤΑ ΔΟΛΟΦΟΝΩΝ

ΤΕΜΡΟ

06.00 ΜΟΥΣΙΚΕΣ ΕΠΙΛΟΓΕΣ
06.55 ΟΤΙ ΞΗΜΕΡΩΣΕΙ
09.50 **ΕΙΔΗΣΕΙΣ**
09.55 TEMPO CLUB
12.45 ΣΤΙΓΜΕΣ ΑΓΩΝΙΑΣ
13.30 **ΕΙΔΗΣΕΙΣ**
16.00 ΕΛΛΗΝΙΚΗ ΤΑΙΝΙΑ: ΟΙ ΑΝΤΡΕΣ ΞΕΡΟΥΝ ΝΑ ΑΓΑΠΟΥΝ
18.00 **ΕΙΔΗΣΕΙΣ**
18.45 ΕΛΛΗΝΙΚΗ ΤΑΙΝΙΑ: ΤΟ ΒΛΑΧΟΜΟΥΤΡΟ
20.35 ΜΑΞΙΜΑΛΙΣΤΕΣ
21.00 **ΕΙΔΗΣΕΙΣ**
22.00 ΚΑΙΡΟΣ ΑΥΡΙΟ
22.15 ΞΕΝΗ ΤΑΙΝΙΑ: ΥΠΟΘΕΣΗ ΛΕΟΝΣΚΙ
24.00 **ΕΙΔΗΣΕΙΣ**
00.30 ΞΕΝΗ ΤΑΙΝΙΑ: ΠΑΤΙ ΡΟΚΣ
02.30 ΜΟΥΣΙΚΕΣ ΕΠΙΛΟΓΕΣ

ΡΟΣΚΟΠΙΟ

ΚΡΙΟΣ:
21 ΜΑΡΤΙΟΥ - 19 ΑΠΡΙΛΙΟΥ

Όσο είναι ακόμα καιρός, θα μπορούσατε να συνδυάσετε τις επαγγελματικές σας υποχρεώσεις με ένα ταξίδι αναψυχής. Μη δίνετε προτεραιότητα μόνο σε θέματα εργασίας, δείτε και τις προσωπικές σας ανάγκες.

ΤΑΥΡΟΣ
20 ΑΠΡΙΛΙΟΥ - 20 ΜΑΪΟΥ

Δείτε αισιόσοξα τα θέματα που σας απασχολούν, από την αρχή κιόλας της εβδομάδας. Εκφράστε τη γνώμη σας χωρίς καμία ανταγωνιστική διάθεση, γιατί ξέρετε πολύ καλά ότι οι άλλοι νιώθουν καμιά φορά σύγχυση από τους έντονους τόνους και τους ρυθμούς σας.

ΔΙΔΥΜΟΙ
21 ΜΑΪΟΥ - 21 ΙΟΥΝΙΟΥ

Δεν είναι πάντα εύκολη η περίοδος της επιστροφής στην καθημερινότητα και τις απαιτήσεις της. Η φόρτιση, λοιπόν, που θα μπορούσε να νιώσει ο σύντροφός σας ή κάποιος συνεργάτης σας, ξεκινά ίσως από τις ευθύνες που έχει αναλάβει. Μην τον αγχώνετε, λοιπόν, και με τις δικές σας απαιτήσεις.

ΚΑΡΚΙΝΟΣ
22 ΙΟΥΝΙΟΥ - 22 ΙΟΥΛΙΟΥ

Έχετε αρκετά καλή φυσική κατάσταση, αλλά σίγουρα θα μπορούσατε να την βελτιώσετε κι άλλο. Ίσως έχετε νεύρα ή κακή διάθεση στην αρχή της εβδομάδας, που οφείλεται ενδεχομένως στη συναισθηματική σας φόρτιση, η οποία σας ταλαιπωρεί τον τελευταίο καιρό.

ΛΕΩΝ
23 ΙΟΥΛΙΟΥ - 22 ΑΥΓΟΥΣΤΟΥ

Η τελευταία εβδομάδα του μήνα έρχεται να δημιουργήσει μια «νέα τάξη πραγμάτων» στη συναισθηματική και την ερωτική σας ζωή. Σας δίνεται τώρα κάθε δυνατότητα ή να αναμορφώσετε μια ήδη υπάρχουσα κατάσταση ή να κάνετε το καινούργιο σας ξεκίνημα. Από σας εξαρτάται.

ΠΑΡΘΕΝΟΣ
23 ΑΥΓΟΥΣΤΟΥ - 23 ΣΕΠΤΕΜΒΡΙΟΥ

Με μια καινούργια εργασιακή δέσμευση, που μπορεί να γίνει αιτία της ανοδικής σας πορείας, ενδέχεται να αρχίσει η πρώτη εβδομάδα Σεπτεμβρίου. Φροντίστε, λοιπόν, να ξεπληρώσετε τα «χρέη» του παρελθόντος, για να μπορέσετε να επωφεληθείτε από τις προοπτικές που υπάρχουν.

ΖΥΓΟΣ:
24 ΣΕΠΤΕΜΒΡΙΟΥ - 23 ΟΚΤΩΒΡΙΟΥ

Η εμπιστοσύνη σας θα μπορούσε να κλονιστεί από άτομα του συγγενικού και του φιλικού σας περιβάλλοντος, που δεν το περιμένατε. Αυτό φυσικά δεν είναι κάτι καινούργιο, εσείς όμως σίγουρα δεν θα θέλατε να το ξαναγευθείτε. Πάρτε, λοιπόν, τα μέτρα σας και κρατήστε τις αποστάσεις που χρειάζονται.

ΣΚΟΡΠΙΟΣ:
24 ΟΚΤΩΒΡΙΟΥ - 22 ΝΟΕΜΒΡΙΟΥ

Αν και πολλοί από σας βρίσκεστε ακόμα σε περίοδο διακοπών, φροντίστε να είστε προσεκτικοί με τη διαχείριση των οικονομικών σας, καθώς έξοδα για κοινωνικές και οικογενειακές υποχρεώσεις θα μπορούσαν να σας βγάλουν από τον προϋπολογισμό σας. Μην αφήνετε τους φίλους να σας παρασύρουν σε περιττά έξοδα

ΤΟΞΟΤΗΣ:
23 ΝΟΕΜΒΡΙΟΥ - 21 ΔΕΚΕΜΒΡΙΟΥ

Σίγουρα, πολύ έντονα αρχίζει η εβδομάδα σας με τη σύνοδο Σελήνης - Άρη στο ζώδιό σας και η αποδοτικότητά σας εξαρτάται ολοκληρωτικά από εσάς. Βάλτε, λοιπόν, όλη τη θέλησή σας στις προσπάθειές σας. Δεν έχετε αλλά περιθώρια για καθυστερήσεις, στις οποίες θα μπορούσε να σας οδηγήσει η δυσαρμονική όψη που Ερμή

ΑΙΓΟΚΕΡΩΣ:
22 ΔΕΚΕΜΒΡΙΟΥ - 19 ΙΑΝΟΥΑΡΙΟΥ

Οι ανομολόγητες επιθυμίες δημιουργούν καμιά φορά συγκινησιακή φόρτιση. Σταματήστε, λοιπόν, να νιώθετε εγκλωβισμένοι ανάμεσα σε τύψεις και ενοχές, έχοντας την εντύπωση πως κάποιες από τις ανάγκες σας είναι «απαγορευμένες».

ΥΔΡΟΧΟΟΣ
20 ΙΑΝΟΥΑΡΙΟΥ - 19 ΦΕΒΡΟΥΑΡΙΟΥ

Νιώθετε τη διάθεση να επαναφέρετε την αρμονία τόσο στις προσωπικές, όσο τις φιλικές, αλλά και τις κοινωνικές σας σχέσεις. Τα προβλήματα απομάκρυνσης που υπάρχουν, μπορούν να ξεπεραστούν με έναν ειλικρινή διάλογο, αφού όλοι έχετε τη διάθεση να συνυπάρχετε αρμονικά.

ΙΧΘΥΕΣ:
19 ΦΕΒΡΟΥΑΡΙΟΥ - 20 ΜΑΡΤΙΟΥ

Αν νιώθετε έτοιμοι να ασχοληθείτε δυναμικά με τα επαγγελματικά σας, ξεκινήστε βάζοντας ένα χρονοδιάγραμμα. Η μεθοδικότητά σας θα σας βοηθήσει να κάνετε το άλμα που επιθυμείτε και, φυσικά, ο προγραμματισμός θα σας οδηγήσει στην επιτυχία.



«Ελα βρε Χαραλάμπη - Να σε παντρέψουμε», «Με το ζόρι παντρειά»

Και ο δυο αυτές φράσεις είναι μέσα στο δημοτικό μας τραγούδι «Ο Χαραλάμπης» και τη λέμε για εκείνον που επιμένει, παρά τη θέλησή του, να τον αναγκάσουμε να κάνει κάτι που δεν το θέλει.

«Ελα, βρε Χαραλάμπη, να σε παντρέψουμε,
να φάμε και να πιούμε και να χοιρέψουμε.
- Δεν τη θέλω- θα την πάρεις. Αλλα λόγια πέστε, ρε παιδιά.

Τι καμώματα είναι τούτα, με το ζόρι παντρειά;
- Ελα, βρε Χαραλάμπη, κι είναι νοικοκυρά
ζυμώνει, μαγειρεύει το μήνα μια φορά».

Στα χωριά της Αττικής (και αλλού), είχαν συνήθεια να παντρεύονται και με τη βία. Αυτό γινόταν με το εξής σύστημα: Τ' αδερφοξαδέρφια της κόρης, στήναν «παγίδα» σ' έναν καλό νέο που ήθελαν να τον κάνουν γαμπρό. Τον παράσερναν σε μια από τις ταβέρνες του χωριού, δήθεν για να τον κεράσουν ένα ποτήρι κρασί. Εκεί πίνοντας και τρώγοντας τον έκαναν τύφλα στο μεθύσι και με «τρόπο» τον πήγαιναν στο σπίτι της οικογένειας της κοπέλας, τη οποία ήθελαν να αρραβωνιάσουν. Μόλις έμπαινε στην αυλή ο... υποψήφιος γαμπρός, οι συγγενείς της κόρης αμπάρωναν με το μάνταλο (γκάγκαρο) την εξώπορτα κι άρχιζαν να πυροβολούν στο αέρα, για να τους ακούσουν οι γείτονες: «Να μας ζήσουν», «Αρραβώνες έχουμε», «Αρραβωνιάσαμε τη Λενιώ μας».

Οταν ξεμέθαγε ο νέος, ήταν πια πολύ αργά. Βρισκόταν μέσα στο σπίτι της... αρραβωνιστικιάς του! Ηθελε δεν ήθελε, θα την έπαιρνε γυναίκα του. Αν μπορούσε, ας έκανε κι αλλιώς. Κινδύνευε η ζωή του, αφού... είχε πάει στο σπίτι της κόρης να τη ζητήσει σε γάμο, σύμφωνα με το θέατρο που του έπαιξαν και το χωριό άκουσε τους χαρμόσυνους πυροβολισμούς κι έμαθε τους αρραβώνες.

Μ' αυτό τον τρόπο, οι χωρικοί της Αττικής σαν.. πρακτικοί ανθρώποι που ήταν απέφευγαν συνήθως, να υποβληθούν στη διαδικασία του «συμπεθεριάσματος». Τί τα ήθελαν τέτοια πράγματα; Κάναν τα «συγκέσια στο άψε σβύσε». Ετσι, όπως λέει το τραγούδι και η λαϊκή παροιμία, γινόταν: «Με το ζόρι παντρειά».

Η Αγάπη σας, μας δίνει
τη δύναμη να συνεχίσουμε

ΤΩΡΑ

rent a car

ALEXANDER



και σε ΑΘΗΝΑ, ΚΡΗΤΗ, ΚΕΡΚΥΡΑ με:

Ειδικές οικονομικές προσφορές
στους Ροδίτες συμπολίτες μας και
άμεσες παραδόσεις παραλαβές
σε αεροδρόμια, λιμάνια
και κεντρικά σημεία.

ΖΗΣΤΕ ΤΗΝ ΕΞΥΠΗΡΕΤΗΣΗ ALEXANDER

ΑΘΗΝΑ τηλ. 018979658 Fax 018979659
ΡΟΔΟΣ τηλ. 31018 Fax 35253

ΔΩΔΕΚΑΝΗΣΟΣ ΝΑΥΤΙΛΙΑΚΗ Ν.Ε.

Κρατήσεις on line:
«ΔΩΔΕΚΑΝΗΣΟΣ ΝΑΥΤΙΛΙΑΚΗ» Ν.Ε
Αυστραλίας 3, Ρόδος 85100,
Τηλ.: 0241 - 70590, Fax: 70591
και
Στον ταξιδιωτικό σας πράκτορα

ΔΡΟΜΟΛΟΓΙΑ ΤΟΥ ΤΑΧΥΠΛΟΟΥ ΚΑΤΑΜΑΡΑΝ «DODEKANISOS EXPRESS»
Μέχρι 31/10/2001

	Αναχωρήσεις από ΡΟΔΟ (Κεντρικό λιμάνι - Κολώνα)
ΔΕΥΤΕΡΑ	08.30 από ΡΟΔΟ για ΣΥΜΗ - ΚΩ - ΚΑΛΥΜΝΟ - ΛΕΡΟ - ΚΑΛΥΜΝΟ - ΚΩ - ΣΥΜΗ - ΡΟΔΟ
ΤΡΙΤΗ	08.30 από ΡΟΔΟ για ΚΩ - ΚΑΛΥΜΝΟ - ΛΕΡΟ - ΠΑΤΜΟ - ΛΕΡΟ - ΚΑΛΥΜΝΟ - ΚΩ - ΡΟΔΟ
ΤΕΤΑΡΤΗ	08.30 από ΡΟΔΟ για ΤΗΛΟ- ΝΙΣΥΡΟ - ΚΩ - ΛΕΡΟ - ΚΑΛΥΜΝΟ - ΚΩ - ΝΙΣΥΡΟ - ΤΗΛΟ - ΡΟΔΟ
ΠΕΜΠΤΗ	08.30 από ΡΟΔΟ για ΚΩ - ΚΑΛΥΜΝΟ - ΛΕΡΟ - ΠΑΤΜΟ - ΛΕΡΟ - ΚΑΛΥΜΝΟ - ΚΩ - ΡΟΔΟ
ΠΑΡΑΣΚΕΥΗ	08.30 από ΡΟΔΟ για ΣΥΜΗ - ΚΩ - ΚΑΛΥΜΝΟ - ΛΕΡΟ - ΚΑΛΥΜΝΟ - ΚΩ - ΣΥΜΗ - ΡΟΔΟ
ΣΑΒΒΑΤΟ	08.30 από ΡΟΔΟ για ΚΩ - ΚΑΛΥΜΝΟ - ΛΕΡΟ - ΛΕΙΨΟΙ - ΠΑΤΜΟ - ΛΕΡΟ - ΚΑΛΥΜΝΟ - ΚΩ - ΡΟΔΟ
ΚΥΡΙΑΚΗ	08.30 από ΡΟΔΟ για ΚΩ - ΚΑΛΥΜΝΟ - ΛΕΡΟ - ΛΕΙΨΟΙ - ΠΑΤΜΟ - ΛΕΡΟ - ΚΑΛΥΜΝΟ - ΚΩ - ΡΟΔΟ
ΣΗΜΕΙΩΣΗ:	ΓΙΑ ΤΗΝ ΚΑΛΥΤΕΡΗ ΕΞΥΠΗΡΕΤΗΣΗ ΣΑΣ ΠΑΡΑΚΑΛΟΥΜΕ ΝΑ ΕΝΗΜΕΡΩΝΕΣΤΕ ΤΗΛΕΦΩΝΙΚΑ ΑΠΟ ΤΑ ΓΡΑΦΕΙΑ ΤΗΣ ΕΤΑΙΡΕΙΑΣ ΜΑΣ

ΑΠΟ ΤΟΝ ΠΑΘΟΛΟΓΟΑΝΑΤΟΜΟ κ. ΤΑΣΟ ΣΤΕΦΗ

Αποστομωτική απάντηση για τα παραμύθια των Αγγλων

σχετικά με τον περίφημο νεφρό!

Προτείνεται η εκταφή του νεκρού και η διενέργεια έρευνας σε έγκριτα και αδιάβλητα εργαστήρια εκτός Ελλάδας και Βρετανίας

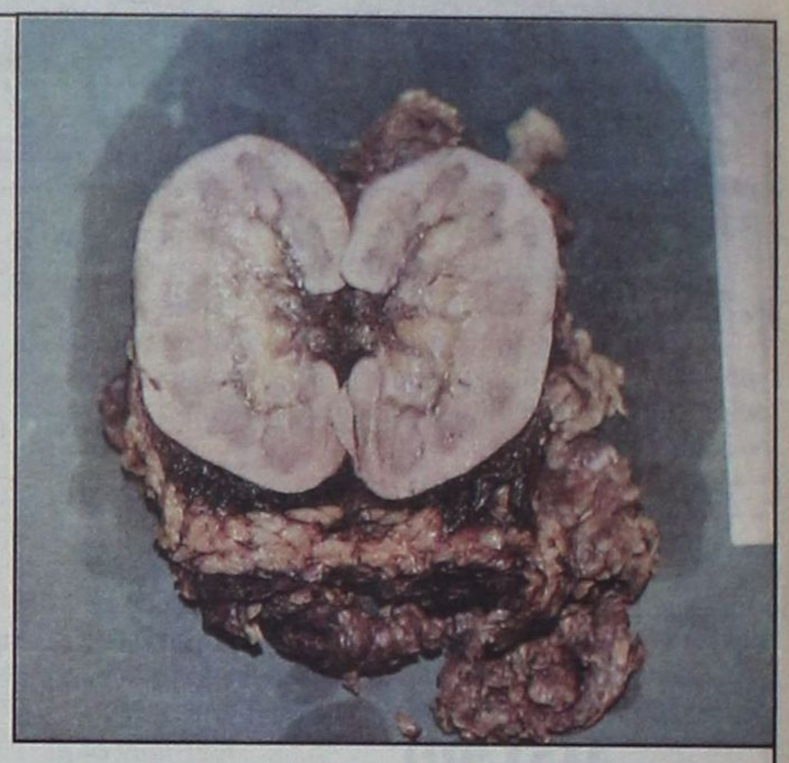

Αποστομωτική ήταν και αχθες η απάντηση του διευθυντή του παθολογοανατομικού εργαστηρίου του Γενικού Νοσοκομείου Ρόδου κ. Τάσου Στέφη, στις νέες αιτιάσεις του αγγλικού τύπου (εφημερίδα «Sundey Telegraph») ότι τάχα... εκλάπη ο νεφρός του Αγγλου υπηκόου Κρις Ρότσεστερ που είχε σκοτωθεί στην Ρόδο από πτώση, την 11η Ιουνίου 2000!! Ο κ. Στέφης ήταν εκείνος που είχε διενεργήσει την σχετική νεκροψία - νεκροτομή, τα πορίσματα της οποίας, ωστόσο, αμφισβητούν οι Αγγλοι, αν και δεν μπορούσε να γίνει «εκμετάλλευση» ενός κατεστραμμένου νεφρού, ξέχωρα από το γεγονός ότι στο νοσοκομείο Ρόδου δεν υπάρχει ειδική μονάδα μεταμοσχεύσεων με ειδικευμένη υποδομή και ανάλογη εμπειρία.

Παρ' όλα αυτά ο κ. Στέφης, σε συνεννόηση και με την διεύθυνση του Νοσοκομείου Ρόδου, προτείνει τα ακόλουθα:

«Δεχόμαστε την εξέταση DNA των block παραφίνης που έχουμε στο Νοσοκομείο Ρόδου σε αδιάβλητα εργαστήρια.

Δεχόμαστε την από κοινού μελέτη των δύο ιατροδικαστικών εκθέσεων που εξετέλεσαν ο Ελληνας και αντίστοιχα ο Αγγλος Παθολογοανατόμος.

Δεχόμαστε όλα τα δεδομένα να τεθούν υπό την κρίση έγκριτων Ιατροδικαστών κοινής αποδοχής.

Ως απώτατο στάδιο αποκατάστασης της αλήθειας προτείνουμε εκταφή και σύγκριση του DNA του Christopher Rochester με το DNA των ιστών που έχουμε στο εργαστήριό μας σε έγκριτα και αδιάβλητα εργαστήρια εκτός Ελλάδας και Βρετανίας.

Την όλη διαδικασία εκταφής και σύγκρισης θα παρακολουθήσει Ελληνας καθηγητής της Ιατροδικαστικής».

Περιττό να σημειωθεί ότι ο κ. Στέφης σπεύδει αμέσως να ξεκαθαρίσει: «Επιφαλασσόμεθα για κάθε νόμιμο δικαίωμά μας».

Σε νέο υπόμνημά του πιο συγκεκριμένα προς την διεύθυνση του Νοσοκομείου, που δόθηκε στην δημοσιότητα ο κ. Τάσος Στέφης αναφέρει τα εξής:

ΘΕΜΑ: Παροχή στοιχείων για τον θάνατο του Christopher Rochester.

Για την σφαιρικότερη ενημέρωση του νοήμονος αναγνωστικού σας κοινού, έχουμε να σας αναφέρουμε τα κάτωθι:

Ο εν λόγω νέος διεκομίσθηστο Νοσοκομείο Ρόδου στις 03:45 τις 11-6-00 λόγω πτώσης εξ ύψους. Εισήχθη στην Ορθοπεδική Κλινική λόγω κατάγματος της πυέλου, όπου και απεβίωσε στις 06:30 της ιδίας μέρας. Η νεκροτομή έγινε μετά παρέλευση 30 ωρών και όπως γίνεται αντιληπτό είναι αδύνατη η αξιοποίηση νεφρού για μεταμοσχευτικούς λόγους από νεκρό άτομο χώρια που στο Νοσοκομείο Ρόδου δεν υφίσταται ειδική μονάδα μεταμοσχεύσεων με ειδικευμένη υποδομή και ανάλογη εμπειρία.



Ο κατεστραμμένος νεκρός νεφρός του Κρις Ρότσεστερ για τον οποίον οι Αγγλοι λένε ό,τι τους καπνίσει

Επιπρόσθετα και το αποτέλεσμα της νεκροτομής (ολιγαιμικό shock συνέπεια εκτεταμένου οπισθοπεριτοναϊκού αιματώματος από ρήξη αγγειακού μίσχου αριστερού νεφρού και εκτεταμένου αιματώματος μεσοκόλου και μεσοσιγμοειδούς με διατομή κλάδου της μεσεντερίου αρτηρίας) καταδεικνύει ότι ο συγκεκριμένος νεφρός δεν ήταν αξιοποιήσιμος.

Οπως εξηγήσαμε και στο παρελθόν με υπόμνημά μας (17-1-2001) ο σχολαστικός έλεγχος του νεφρού μετά το πέρας της νεκροτομής θεωρήθηκε επιβεβλημένος διότι έπρεπε να τεκμηριώσουμε με αδιαμφισβήτητο τρόπο την διάγνωσή μας δι' αυτό και ο κατεστραμμένος νεφρός εντός φορμόλης κρατήθηκε στο Παθολογοανατομικό Εργαστήριο για φωτογράφηση, μακροσκοπική λεπτομερή καταγραφή της τρώσεως του αγγειακού μίσχου και της επακόλουθης ιστολογικής επιβεβαίωσης, συνήθης πρακτική και διεθνώς που αφορά όλα τα όργανα που θέλουμε να μελετήσουμε λεπτομερειακά.

Οι περαιτέρω εργαστηριακές εξετάσεις απαιτούν χρόνο και έτσι ο νεφρός δεν απεστάλη με τη σορό αλλά παραδόθηκε με επίσημο πρωτόκολλο παράδοσης - παραλαβής στην Πρόξενο του Αγγλικού Προξενείου Ρόδου κ. Δημητριάδη στις 10-8-2000 και μετά την ολοκλήρωση των εργαστηριακών εξετάσεων.

Εν τω μεταξύ ευθύς μόλις η σορός του Christopher Rochester επέστρεψε στην Αγγλία ακολούθησε δεύτερη νεκροτομή η διάγνωση της οποίας περιορίσθηκε στο να μιλήσει για ολιγαιμικό shock συνέπεια τραυματικού κατάγματος πυέλου, υπογεγραμμένη από τον Παθολογοανατόμο P. D. BARRETT του Dryburn Hospital του Durham στις 30-6-2000.

Με απλά λόγια η ελληνική νεκροτομή μιλούσε για εσωτερική αιμορραγία πολλαπλής αιτιολογία με συμμετοχή και των αγγείων του νεφρού, ενώ η αγγλική νεκροτομή μιλούσε για εσωτερική αιμορραγία από κάταγμα πυέλου, υποσημειώνοντας φυσικά στο έντυπο της έκθεσης νεκροτομής ότι δεν υπήρχε ο αριστερός νεφρός για να εκτιμηθεί και εκφράζοντας την άποψη ότι ο Christopher Rochester πέθανε από αιμορραγία λόγω κατάγματος της πυέλου και όχι απο αιμορραγία του νεφρού σύμφωνα με την ελληνική εκδοχή.

Περιμέναμε ότι μετά την επιστροφή του νεφρού με τον αγγειακό μίσχο ο Παθολογοανατόμος Dr. P.D. BARRETT θα μπορούσε να είχε σφαιρικότερη άποψη για την ακριβή αιτία θανάτου συνεκτιμώντας και τον αγγειακό μίσχο του αποσταλέντος νεφρού.

Ανταυτού και χωρίς επίσημη αλληλογραφία με τις νόμιμες αρμόδιες αρχές πληροφορηθήκαμε (The Mirror 8-12-00) ότι οι συγγενείς σκόπευαν να προβούν και σε DNA Test του αποσταλέντος νεφρού ενώ ο Παθολογοανατόμος Dr BARRETT δεν είχε λόγο να πιστεύει ότι ο αποσταλείς νεφρός δεν άνηκε στον Christopher Rochester από την μακροσκοπική του εκτίμηση, όπως προκύπτει από τα έγγραφα της αλληλογραφίας μου με τον Ιατροδικαστή Andrew Tweddle του North District of Durham, ενώ αντίθετα η οικογένεια ζήτησε με πρωτοβουλία της να κάνει DNA, Test στο νεφρό.

Και θέτουμε το εύλογο ερώτημα: μήπως ο αποσταλείς από τη Ρόδο «ξένος» νεφρός (όπως ισχυρίζεται η εξέταση DNA, 9-1-2001 στο Newcastle υπογεγραμμένο από τον καθηγητή John Burn) ανέτρεπε το σενάριο της αγγλικής εκδοχής της αιτίας θανάτου, ένα σενάριο που ήθελε νεκρό τον Christopher Rochester από ένα απλό κάταγμα πυέλου, τεκμηριώνοντας με αυτό τον τρόπο απαράδεκτη ιατρική αμέλεια του Νοσοκομείου Ρόδου, ενώ αντίθετα η λεπτομερής καταγραφή των κακώσεων που περιλαμβάνει η ελληνική εκδοχή, ακρογωνιαίος λίθος της οποίας είναι και η ρήξη του αγγειακού μίσχου του νεφρού (δηλαδή συμμετοχή και του νεφρού στην αιτία θανάτου) εξασθενίζει σημαντικά τις αιτιάσεις για απαράδεκτη ιατρική αμέλεια.

Επομένως γίνεται κατανοητό ότι το επίμαχο θέμα είναι ο νεφρός και η συμμετοχή του στην αιτία θανάτου.

Μετά την ανακοίνωση του test DNA ζητήθηκαν από το Νοσοκομείο Ρόδου φωτογραφίες του επίμαχου νεφρού που έχει στην κατοχή του το Παθολοατομικό εργαστήριο του Νοσοκομείου North Durham (11-4-01) που μου απέστειλε ο Ιατροδικαστή A. TWDDLE.

Με τη σεειρά μας αποστείλαμε και εμείς φωτογραφίες του νεφρού.

Από την σύγκριση των φωτογραφιών (όση αξιοπιστία μπορεί να έχει μία φωτογραφική σύγκριση), πιστεύουμε ότι ο νεφρός που αποστείλαμε που είναι ο πραγματικός νεφρός του Christopher Rochester, είναι ο ίδιος νεφρός που έχουν οι Αγγλοι στη κατοχή τους και θεωρούν ότι δεν ανήκει στο νεκρό.

Στην φωτογραφική σύγκριση αυτή θα σταθούμε σε μία κρίσιμη λεπτομέρεια. Ο νεφρός που έχουν οι Αγγλοι στην κατοχή τους όπως τουλάχιστον φαίνεται στην φωτογραφία δεν περιέχει το περινεφρικό λίπος και τον αγγειακό μίσχο, η τρώση του οποίου και η συνεπακόλουθη εσωτερική αιμορραγία κατά κύριο λόγο συνέβαλε στο θάνατο του Christopher Rochester.

Το εργαστήριο μας διαθέτει πειστικές φωτογραφίες που δείχνουν με κατηγορηματικό τρόπο τον αγγειακό μίσχο με την τρώση.

Επιπρόσθετα έχουμε και block παραφίνης με τμήματα των αγγείων του νεφρού του ουρητήρα, του περινεφρικού λίπους και του ίδιου του νεφρού.

Από την αγγλική φωτογραφία του νεφρού απουσιάζει ένα κρίσιμο στοιχείο.

Ο Αγγειακός μίσχος του νεφρού που βρίσκεται;

Δεχόμαστε την εξέταση DNA των block παραφίνης που έχουμε στο Νοσοκομείο Ρόδου σε αδιάβλητα εργαστήρια.

Δεχόμαστε την από κοινού μελέτη των δύο ιατροδικαστικών εκθέσεων που εξετέλεσαν ο Ελληνας και αντίστοιχα ο Αγγλος Παθολογοανατόμος.

Δεχόμαστε όλα τα δεδομένα να τεθούν υπό την κρίση έγκριτων Ιατροδικαστών κοινής αποδοχής.

Ως απώτατο στάδιο αποκατάστασης της αλήθειας προτείνουμε εκταφή και σύγκριση του DNA του Christopher Rochester με το DNA των ιστών που έχουμε στο εργαστήριό μας σε έγκριτα και αδιάβλητα εργαστήρια εκτός Ελλάδας και Βρετανίας.

Την όλη διαδικασία εκταφής και σύγκρισης θα παρακολουθήσει Ελληνας καθηγητής της Ιατροδικαστικής.

Επιφυλασσόμεθα για κάθε νόμιμο δικαίωμά μας.

Με τιμή
ΑΝΑΣΤΑΣΙΟΣ ΣΤΕΦΗΣ
Δ/ΝΤΗΣ ΠΑΘΟΛ/ΤΟΜΙΚΟΥ ΕΡΓΑΣΤΗΡΙΟΥ ΠΕΡ. ΓΕΝ. ΝΟΣΟΚΟΜΕΙΟΥ ΡΟΔΟΥ

ΑΝΑΚΟΙΝΩΣΗ

Το Ωδείο του Πολιτιστικού Οργανισμού Δήμου Ρόδου πληροφορεί το φιλόμουσο κοινό της Ρόδου για την έναρξη των εγγραφών της νέας σχολικής χρονιάς 2001-2002.

Στο Ωδείο διδάσκουν έμπειροι και καταξιωμένοι στο μουσικό χώρο καθηγητές και λειτουργούν τα κάτωθι τμήματα:

- Τμήμα πιάνου
- Τμήμα κλασικής κιθάρας
- Τμήμα βιολιού
- Τμήμα φλάουτου
- Τμήμα Βυζαντινής Μουσικής
- Τμήμα λύρας
- Τμήμα παραδοσιακού βιολιού
- Τμήμα λαούτου
- Τμήμα σαντουριού
- Τμήμα μαντολίνου
- Τμήμα φλογέρας
- Τμήμα κρουστών

Τα μαθήματα στα μουσικά όργανα είναι αυστηρά ατομικά.

Ακόμη, θα επαναλειτουργήσουν τα τμήματα μουσικής προπαιδείας (Μουσικοκινητική Αγωγή - Σύστημα Carl Orff), για παιδιά ηλικίας 4-6 ετών.

Διδάσκονται και θεωρητικά μαθήματα μουσικής σε ολιγομελή τμήματα:

- Θεωρία
- Αρμονία
- Αντίστιξη
- Φούγκα
- Ιστορία της μουσικής - μορφολογία
- Χορωδία

Οι εγγραφές γίνονται στο χώρο του Ωδείου (Ροδιακή Επαυλη) από 3η έως 10η Σεπτεμβρίου 2001 κατά τις εργάσιμες ημέρες και ώρες (8.00π.μ. - 2.00μ.μ.). Πληροφορίες στα τηλέφωνα 37144 και 23993.

Τα μαθήματα αρχίζουν κανονικά στις 12 Σεπτεμβρίου και οι εγγραφές συνεχίζονται κατά τις ώρες λειτουργίας του Ωδείου (2.00 έως 8.00 το απόγευμα).

Από τον Π.Ο.Δ.Ρ.