η δημοκρατική της Ρόδου

στην υπηρεσία του δωδεκανησιακού λαού

Αρ. φύλλου 5773 - **ΠΕΜΠΤΗ 27 ΣΕΠΤΕΜΒΡΙΟΥ 2001** - Τιμή 200 Δρχ - 0,59 EURO - **www.dimokratiki.gr**



ΠΡΟΣΕΦΥΓΕ ΧΘΕΣ ΚΑΙ ΣΤΟ ΜΟΝΟΜΕΛΕΣ ΠΡΩΤΟΔΙΚΕΙΟ

ΚΑΙ ΑΙΤΗΣΗ ΑΣΦΑΛΙΣΤΙΚΩΝ ΜΕΤΡΩΝ κατά της ΔΑΝΕ από Γερ. Αγούδημο

Ζητεί να μην ψηφίσουν οι μετοχές που προέκυψαν από την τελευταία αύξηση του μετοχικού κεφαλαίου • ΣΕΛ. 10-11

«ΠΑΓΩΣΕ» Η ΤΟΥΡΙΣΤΙΚΗ ΑΓΟΡΑ

30% οι απώλειες

Ζητείται η σύγκληση του Εθνικού Συμβουλίου

• ΣΕΛ. 20-21



ΤΕΡΑΣΤΙΕΣ ΟΙ ΖΗΜΙΕΣ ΑΠΟ ΤΟ ΤΡΟΜΟΚΡΑΤΙΚΟ ΚΤΥΠΗΜΑ

ΤΟ ΩΣΤΙΚΟ ΚΥΜΑ πλήττει τώρα όλες τις αγορές

Εχει τεθεί σε κίνδυνο η εύρυθμη λειτουργία του παγκόσμιου οικονομικού οικοδομήματος

Σχέδια επί σχεδίων επεξεργάζονται τα οικονομικά επιτελεία ένθεν κι ένθεν του Ατλαντικού • Το σοκ της 11ης Σεπτεμβρίου αύξησε σημαντικά τον βαθμό αβεβαιότητας για το μέλλον • Οργισμένοι διαδηλωτές πυρπόλησαν την Πρεσβεία των ΗΠΑ στην Καμπούλ • Καθόλου δεν θα μοιάζει με τυπικό πόλεμο η επιχείρηση των ΗΠΑ εναντίον του Αφγανιστάν • ΣΕΛ. 32



ΜΕΤΑΞΥ ΚΑΡΡΑ-ΧΑΤΖΗΜΑΡΚΟΥ

Ισόπαλο αποτέλεσμα στις «προκριματικές» του Επιμελητηρίου

• ΣΕΛ. 3

ΝΕΟΣ ΚΥΚΛΟΣ ΑΝΤΙΔΡΑΣΕΩΝ

Ισως αμφισβητηθεί η εξέταση DNA για τον Σουηδό

Βολές κατά της Αστυν. Δ/νσης Δωδ/σου

• ΣΕΛ. 7



ΛΟΓΩ ΤΩΝ ΕΚΚΡΕΜΟΤΗΤΩΝ

«Ερμαφρόδιτη» η κατάσταση που επικρατεί στην Γεωργοένωση

• ΣΕΛ. 4

ΤΕΡΑΣΤΙΑ ΠΡΟΒΛΗΜΑΤΑ ΣΤΟ ΧΩΡΟ ΤΗΣ ΔΙΚΑΙΟΣΥΝΗΣ • ΣΕΛ. 12



ΛΟΓΩ ΤΩΝ ΕΚΤΕΛΟΥΜΕΝΩΝ ΕΡΓΩΝ

Καθημερινό κυκλοφοριακό χάος στην ανατολική είσοδο της πόλεως

Πρέπει να συντονισθούν Τροχαία-Δημοτική Αστυνομία

• ΣΕΛ. 5

Οριστικό τέλος στις πυλωτές στα εκτός σχεδίου

Γλιτώνουν όμως τα υπόγεια!

• ΣΕΛ. 3





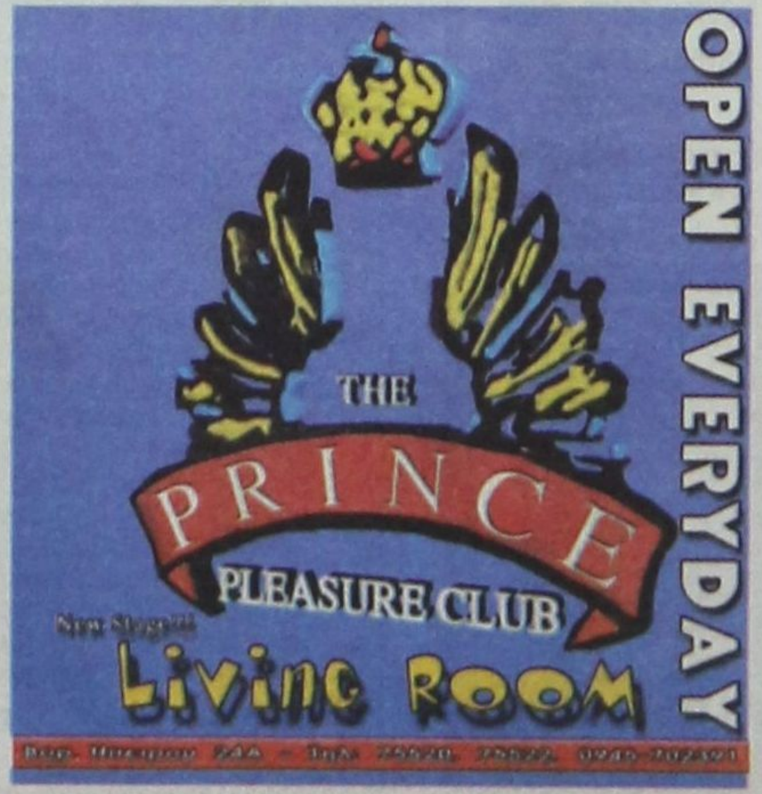

η άποψη της ημέρας

Καουμπόϊκα παιχνίδια

Εντεκα μέρες έχουν περάσει από το τρομοκρατικό πλήγμα στη Νέα Υόρκη και την Ουάσιγκτον, και ο πρώτος απολογισμός, απ'όποια σκοπιά και αν τον εξετάσεις, είναι οδυνηρός για ολόκληρο τον κόσμο.

Ο τρόμος δεν αφορά μόνον τους Αμερικανούς ή τους Ευρωπαίους. Αφορά τους πάντες. Φυσικά, πρώτα και κύρια τους φτωχούς Αφγανούς, τους Ιρακινούς, τους Πακιστανούς, τουλάχιστον 60 χώρες, αφού τόσες κατονόμασε ο πρόεδρος Μπους ως ύποπτες για ανοχή ή πλημμελή αντιμετώπιση των τρομοκρατών. Αφορά το σύνολο της παγκόσμιας οικονομίας, αφού πέρα απ'τις τεράστιες ζημιές σε όλες τις χρηματαγορές, οι αλλαγές στο παγκόσμιο εμπόριο, τις υπηρεσίες, την αγορά εργασίας και την εκπαίδευση, θα είναι πολύ σοβαρές.

Είναι σχεδόν βέβαιο πως τίποτα πια δεν θα είναι ίδιο όπως πριν από την 11η Σεπτεμβρίου του 2001. Εκατομμύρια άνθρωποι, δεκάδες παραγωγικοί τομείς και εκατοντάδες χιλιάδες επιχειρήσεις θα βρεθούν εκτός τόπου και χρόνου αν δεν καταφέρουν να αλλάξουν ριζικά. Από τη δυνατότητα προσαρμογής στα νέα δεδομένα θα εξαρτηθεί ο περιορισμός των συνεπειών.

Και όλα αυτά χωρίς να γνωρίζουμε ακόμη το χαρακτήρα της πολεμικής απάντησης των ΗΠΑ και των συμμάχων τους, αλλά και τις συνέπειες που θα προκαλέσουν οι ενέργειές τους.

Θα κρατήσει η πολεμική δράση 10 χρόνια, όπως αφήνουν να εννοηθεί ότι μπορεί να γίνει οι Αμερικανοί;

Τι πρόβλεψη να κάνεις τότε;

Μέσα σ'αυτό το θολό περιβάλλον με την αγωνία να παγώνει κάθε είδους παραγωγικό ή δημιουργικό σχεδιασμό, περνά σε δεύτερη - ακόμη - μοίρα η απειλή για την εφιαλτική αλλαγή στον σύγχρονο ελεύθερο τρόπο ζωής. Είναι ολοφάνερο πως μας ζητούν να καταθέσουμε ελευθερία για να εξασφαλίσουμε ασφάλεια.

Ισως - θα μπορούσε να ισχυριστεί κάποιος σ'αυτή τη φάση να μην μπορεί να γίνει διαφορετικά. Η, ακόμα, η πλειονότητα των πολιτών να επιλέγει την ασφάλεια αφού δεν μπορεί να απολαύσει και να εκτιμήσει το αγαθό της ελευθερίας.

Κάτι τέτοιο όμως θα στρέβλωνε την πρόοδο της κοινωνίας, γιατί χωρίς την ελευθερία δεν υπάρχει δημιουργία προς όφελος του κοινωνικού συνόλου.

Δεν ξέρω πως και πότε θα βρουν οι Αμερικανοί και η ηγεσία τους το χρόνο να αναζητήσουν - πέρα απ'τις ευθύνες των άλλων - και τις δικές τους σ'αυτές τις εξελίξεις.

Διότι ευθύνες υπάρχουν.

Οταν έχεις κατακτήσει τέτοιου ύψους παγκόσμια δύναμη, όταν είσαι πραγματικά και αδιαμφισβήτητα ο παγκόσμιος ηγέτης, δεν μπορείς να αδιαφορείς για οτιδήποτε συμβαίνει μακριά σου ή επιλεκτικά να παίζεις με τις μοίρες αδύναμων χωρών.

Ισως, για παράδειγμα, η Αφρική δεν γίνει ποτέ μια σύγχρονη και πλούσια ήπειρος.

Από το σημείο αυτό μέχρι να αναγκαστείς κάποτε να την περιφράξεις με συρματοπλέγματα για να μην έρθουν και απειλήσουν το υψηλό βιοτικό επίπεδο σου, η απόσταση είναι εξαιρετικά μεγάλη.

Υπάρχει όμως και η Ευρώπη. Αν δεν αρθεί στο ύψος των περιστάσεων σήμερα, ίσως αύριο είναι αργά.

Τα καουμπόικα παιχνίδια ούτε τα ξέρει ούτε μπορεί ούτε και πρέπει να τα παίζει. Αντίθετα, όταν φύγουν και οι τελευταίοι καπνοί, όταν ο πόνος καταλαγιάσει, καλό θα ήταν να αρχίσει ένας ειλικρινής διάλογος. Η σκυταλοδρομία του μίσους και του τρόμου δεν οδηγεί πουθενά.

ο καιρός

Γενική πρόγνωση για σήμερα Πέμπτη 27 Σεπτεμβρίου 2001. Στη Μακεδονία, τη Θράκη, τη Θεσσαλία, καθώς και στα νησιά του βορειου και ανατολικού Αιγαίου προβλέπονται νεφώσεις με βροχές και σποραδικές καταιγίδες, που πιθανόν στα βορειοανατολικά να είναι ισχυρές. Γρήγορα ο καιρός θα βελτιωθεί στη δυτική Μακεδονία και τη Θεσσαλία και αργότερα και στις υπόλοιπες περιοχές. Στην υπόλοιπη χώρα ο καιρός θα είναι γενικά αίθριος. Οι άνεμοι θα πνέουν βόρειοι, βορειοδυτικοί, μέτριοι μέχρι ισχυροί και στα πελάγη πολύ ισχυροί. Η θερμοκρασία θα κυμανθεί στα βόρεια από 17 έως 24 βαθμούς, στα δυτικά από 18 έως 25 βαθμούς και στις υπόλοιπες περιοχές από 19 έως 28 βαθμούς Κελσίου.

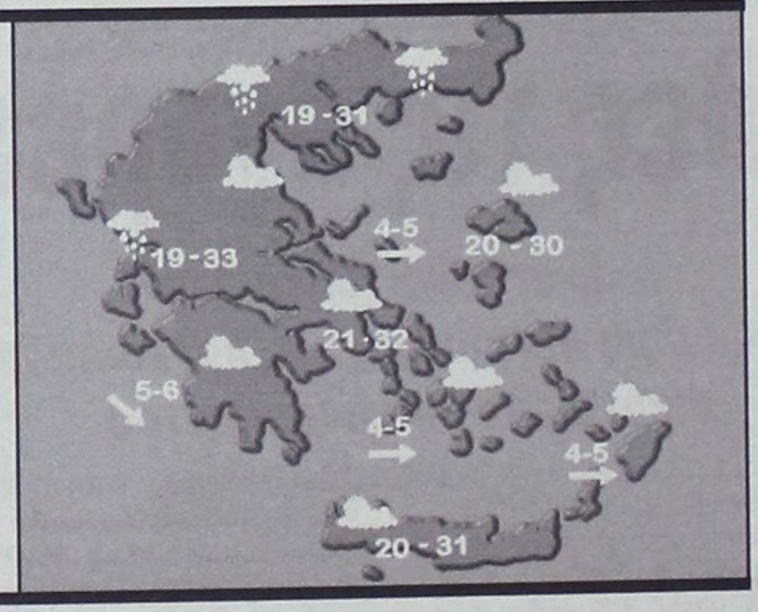

ΗΜΕΡΗΣΙΑ ΕΦΗΜΕΡΙΔΑ
η δημοκρατική της Ρόδου
Ετος ιδρύσεως 1982
Θεμ. Σοφούλη 77
Ταχ. Θυρίδα 339
85100 Ρόδος
Εκδότης - ιδιοκτήτης - διευθυντής:
ΒΑΣΙΛΗΣ Δ. ΑΘΑΝΑΣΙΟΥ
Τηλέφωνα:
28728, 34722, 76655,
37500, 26728, 27919
Telefax:37333
www.dimokratiki.gr
e-mail:contact@dimokratiki.gr



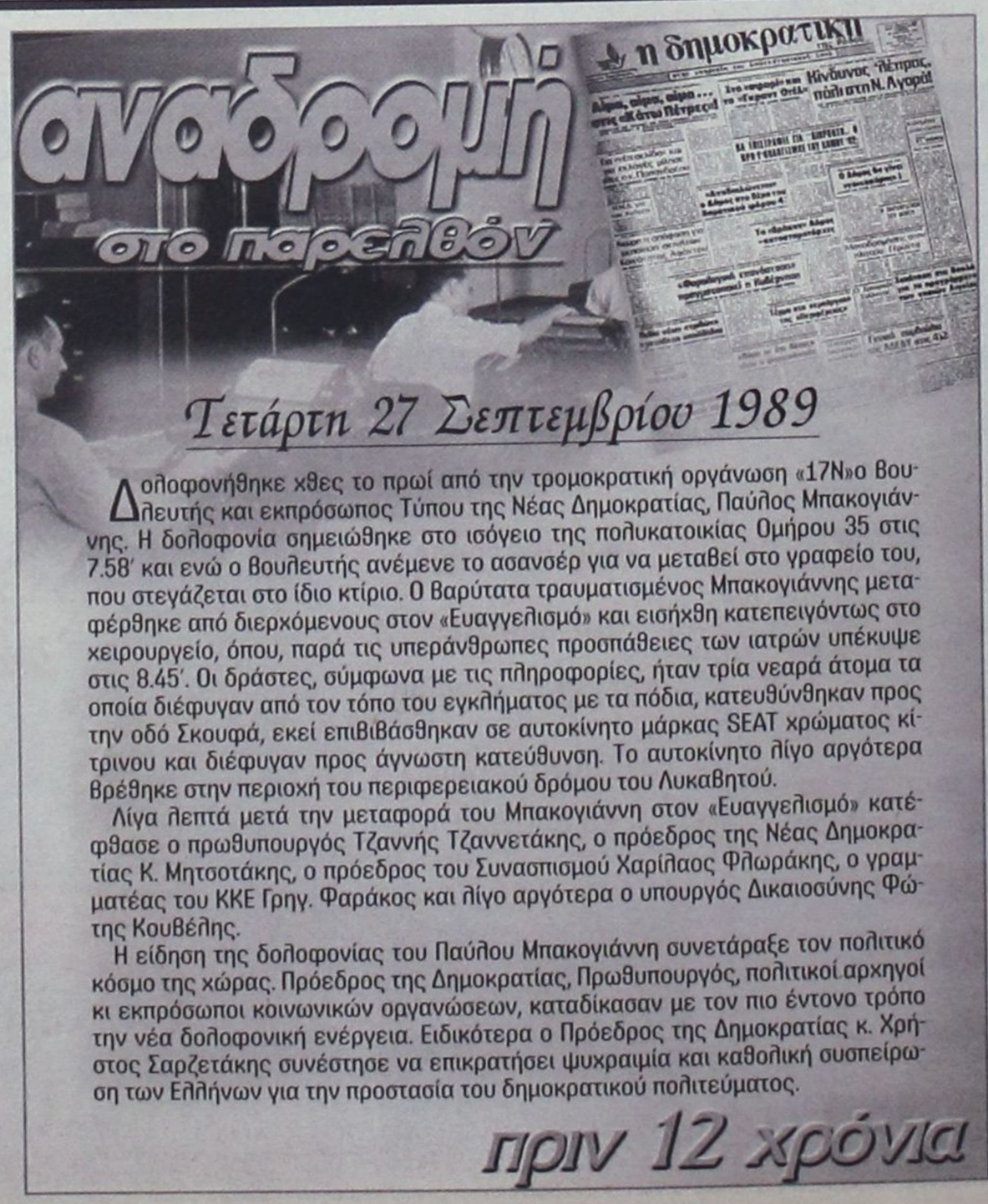

Δολοφονήθηκε χθες το πρωί από την τρομοκρατική οργάνωση «17Ν»ο βουλευτής και εκπρόσωπος Τύπου της Νέας Δημοκρατίας, Παύλος Μπακογιάννης. Η δολοφονία σημειώθηκε στο ισόγειο της πολυκατοικίας Ομήρου 35 στις 7.58' και ενώ ο βουλευτής ανέμενε το ασανσέρ για να μεταβεί στο γραφείο του, που στεγάζεται στο ίδιο κτίριο. Ο βαρύτατα τραυματισμένος Μπακογιάννης μεταφέρθηκε από διερχόμενους στον «Ευαγγελισμό» και εισήχθη κατεπειγόντως στο χειρουργείο, όπου, παρά τις υπεράνθρωπες προσπάθειες των ιατρών υπέκυψε στις 8.45'. Οι δράστες, σύμφωνα με τις πληροφορίες, ήταν τρία νεαρά άτομα τα οποία διέφυγαν από τον τόπο του εγκλήματος με τα πόδια, κατευθύνθηκαν προς την οδό Σκουφά, εκεί επιβιβάσθηκαν σε αυτοκίνητο μάρκας SEAT χρώματος κίτρινου και διέφυγαν προς άγνωστη κατεύθυνση. Το αυτοκίνητο λίγο αργότερα βρέθηκε στην περιοχή του περιφερειακού δρόμου του Λυκαβητού.

Λίγα λεπτά μετά την μεταφορά του Μπακογιάννη στον «Ευαγγελισμό» κατέφθασε ο πρωθυπουργός Τζαννής Τζαννετάκης, ο πρόεδρος της Νέας Δημοκρατίας Κ. Μητσοτάκης, ο πρόεδρος του Συνασπισμού Χαρίλαος Φλωράκης, ο γραμματέας του ΚΚΕ Γρηγ. Φαράκος και λίγο αργότερα ο υπουργός Δικαιοσύνης Φώτης Κουβέλης.

Η είδηση της δολοφονίας του Παύλου Μπακογιάννη συνετάραξε τον πολιτικό κόσμο της χώρας. Πρόεδρος της Δημοκρατίας, Πρωθυπουργός, πολιτικοί αρχηγοί κι εκπρόσωποι κοινωνικών οργανώσεων, καταδίκασαν με τον πιο έντονο τρόπο την νέα δολοφονική ενέργεια. Ειδικότερα ο Πρόεδρος της Δημοκρατίας κ. Χρήστος Σαρζετάκης συνέστησε να επικρατήσει ψυχραιμία και καθολική συσπείρωση των Ελλήνων για την προστασία του δημοκρατικού πολιτεύματος.

πριν 12 χρόνια

πληροφορίες

Η ΤΑΥΤΟΤΗΤΑ ΤΗΣ ΗΜΕΡΑΣ

ΠΕΜΠΤΗ 27 ΣΕΠΤΕΜΒΡΙΟΥ
ΑΡΙΣΤΑΡΧΟΥ ΑΠΟΣΤ., ΚΑΛΛΙΣΤΡΑΤΟΥ ΜΑΡΤ.
Ανατολή ηλίου 6.17 Δύση ηλίου 6.14 ΣΕΛΗΝΗ 10 ΗΜΕΡ.

ΦΑΡΜΑΚΕΙΑ

ΣΗΜΕΡΑ: διημερεύει το φαρμακείο ΧΑΤΖΗΚΩΣΤΑΣ Ι., Γρίβα 24, Νιοχώρι (έναντι ξεν. Σεβαλιέ) τηλ. 33245
ΣΗΜΕΡΑ: διανυκτερεύει το φαρμακείο ΜΙΚΡΟΠΟΥΛΟΥ Ε., Τσαλδάρη 26, Ανάληψη, τηλ. 37911

ΚΑΥΣΙΜΑ

ΣΗΜΕΡΑ: Διανυκτερεύουν τα πρατήρια καυσίμων **1)** Σταυριανάκης Π **(Ψαροπούλα) 2)** Τζωρτζής Γ. **(Ροδίνι) 3)** Παναγιωτίδης **(Κρεμαστή) 4)** Πισσαδάκη **(Παραδείσι) 5)** Καραγιάννης Κ. **(Σορωνή) 6)** Φλοσκάκης Κ. **(Εμπωνα) 7)** Κούτρης Δ. **(17ο χλμ. Ρόδου - Λίνδου) 8)** Λουκαράς Ε. **(Καλαθος) 9)** Χαραλάμπους Σ. **(Κιοτάρι)**

ΧΡΗΣΙΜΑ ΤΗΛΕΦΩΝΑ

Άμεση δράση	100	Ώρα	141
Πυροσβεστική	23333	Φαρμακεία (Διημ.-Διαν.)	107
Νοσοκομείο	80000	ΠΡΟ-ΠΟ • ΛΟΤΤΟ	111
Οδική Ασφάλεια:		ΡΟΔΑ	26300
EXRESS SERVICE	154	ΚΤΕΥΛ	27706
HELLAS SERVICE	1057	ΕΒΕΔ	22281
HOULIS SERVICE	30165	Δικηγορικός Σύλλογος	27469
ΑΦΟΙ Σιέχ	25776	Εμπορικός Σύλλογος	35255
Ράδιο Ταξί	64712	Ολυμπιακή - Κρατήσεις	24555
Αστυν. Διεύθυνση	27653	ΔΑΝΕ	77070
Ασφάλεια	23294	ΙΚΑ	64912
Τμήμα Τάξης	23849	ΤΕΒΕ	22688-77034
Τροχαία	26480	ΤΑΞΥ	68701-3
Λιμεναρχείο	28888	ΟΑΕΔ	23265
Δασαρχείο	191	Εργατικό Κέντρο	24730
Τελωνείο	27703	Αρχαιολογία	34719
Υγειονομείο	26666	Περιφ. Δ/ντής	38174 - 38175
Μητρόπολη	23274	AIRGREECE	36095
Νομαρχία	74000	Aegean Airlins	98345
Δήμος Ρόδου	46200	ΔΗΜ. ΕΠΙΧ. ΚΑΘ. ΡΟΔΟΥ	77600
Βλάβες ΟΤΕ	121	ΥΠΗΡ. ΑΠΟΚΟΜΙΔΗΣ	61057
Βλάβες ΔΕΗ	125		
Πληρ. ΟΤΕ	131		

ΔΕΧΟΝΤΑΙ ΤΟ ΚΟΙΝΟ

- **ΠΕΡ/ΚΟΣ Δ/ΝΤΗΣ ΔΩΔ/ΣΟΥ** δέχεται Τρίτη & Πέμπτη 11:00 - 13:00
- **ΝΟΜΑΡΧΗΣ** δέχεται κάθε Τρίτη & Πέμπτη από 11.00 - 13.00
- **ΑΝΤΙΝΟΜΑΡΧΗΣ ΔΩΔ/ΣΟΥ** κ. Νικόλαος Τατάκης δέχεται το κοινό κάθε Τρίτη & Πέμπτη από 10.00 - 12.00
- **ΔΗΜΑΡΧΟΣ** Ρόδου κ. Γ. Γιαννόπουλος δέχεται ύστερα από συνεννόηση
- **ΑΝΤΙΔΗΜΑΡΧΟΣ** κ. Αντ. Αλαβέρας δέχεται καθημερινά
- **ΑΝΤΙΔΗΜΑΡΧΟΣ** κ. Μαν. Σαββής δέχεται κάθε Τρίτη και Πέμπτη 13.00-14.00
- **ΑΝΤΙΔΗΜΑΡΧΟΣ** Ρόδου Μανώλης Γλυνός δέχεται κάθε Τετάρτη από 12.00 - 14.00
- **ΔΗΜΑΡΧΟΣ** Πεταλούδων Μιχ. Κορδίνας δέχεται το κοινό: Δευτέρα 17.30 - 19.30, Τρίτη 11.00-13.00, Πέμπτη 11.00-13.00

ΑΚΤΟΠΛΟΙΚΑ ΔΡΟΜΟΛΟΓΙΑ

ΡΟΔΑΝΘΗ: Απόπλους **16:00** για Κω, Κάλυμνο, Πειραιά **ΡΟΜΙΛΝΤΑ:** Απόπλους **16:00** για Κω, Λέρο, Λειψούς, Πάτμο, Πειραιά **ΠΑΤΜΟΣ:** Απόπλους **17:00** για Σύμη, Κω, Πειραιά

ΑΕΡΟΠΟΡΙΚΑ ΔΡΟΜΟΛΟΓΙΑ

ΠΤΗΣΕΙΣ ΟΛΥΜΠΙΑΚΗΣ

ΡΟΔΟΣ - ΑΘΗΝΑ: Καθημερινά **07.20, 10.40, 14.25, 20.30, 22.50**
ΡΟΔΟΣ - ΚΑΡΠΑΘΟΣ: (Τρίτη, Πέμπτη, Σάββατο) **09.45** (Δευτέρα, Τετάρτη, Παρασκευή) **10.30** (Δευτέρα, Κυριακή) **12.40**
ΡΟΔΟΣ - ΚΑΣΟΣ: (Δευτέρα, Παρασκευή, Κυριακή) **12.40**
ΡΟΔΟΣ - ΗΡΑΚΛΕΙΟ: (Δευτέρα, Τετάρτη, Παρασκευή) **16.10** Καθημερινά μέσω Αθηνών
ΡΟΔΟΣ - ΘΕΣΣΑΛΟΝΙΚΗ: (Δευτέρα, Τετάρτη, Παρασκευή) **18.40** Καθημερινά μέσω Αθηνών
ΡΟΔΟΣ - ΣΑΝΤΟΡΙΝΗ: (Δευτέρα, Σάββατο) **20.55**
ΡΟΔΟΣ - ΜΕΓΙΣΤΗ: (Τετάρτη, Παρασκευή, Κυριακή) **08.10**

ΠΤΗΣΕΙΣ AIR GREECE

ΡΟΔΟΣ - ΑΘΗΝΑ: Καθημερινά **18.00**
ΡΟΔΟΣ - ΗΡΑΚΛΕΙΟ: Καθημερινά **21.30**

ΠΤΗΣΕΙΣ AEGEAN - CRONUS AIRLINES

ΡΟΔΟΣ - ΑΘΗΝΑ: Καθημερινά **08.45 - 14.30 - 18.30 - 22.10**
ΡΟΔΟΣ - ΗΡΑΚΛΕΙΟ: Καθημερινά **19.30**
ΡΟΔΟΣ - ΘΕΣΣΑΛΟΝΙΚΗ: Καθημερινά **11.20**

ΠΤΗΣΕΙΣ AXON AIRLINES

ΡΟΔΟΣ - ΑΘΗΝΑ: Καθημερινά **11.10 - 19.20**

ΣΥΝΑΛΛΑΓΜΑ

ΠΟΣΟΤΗΤΑ ΝΟΜΙΣΜΑΤΟΣ ΑΝΑ 1 ΕΥΡΩ

ΔΟΛΛΑΡΙΟ Η.Π.Α	0,9219	ΛΑΤ ΛΕΤΟΝΙΑΣ	0,5685
ΓΙΕΝ ΙΑΠΩΝΙΑΣ	108,62	ΛΙΡΑ ΜΑΛΤΑΣ	0,4066
ΚΟΡΩΝΑ ΔΑΝΙΑΣ	7,4362	ΖΛΟΤΙ ΠΟΛΩΝΙΑΣ	3,8853
ΛΙΡΑ ΑΓΓΛΙΑΣ	0,6255	ΛΕΙ ΡΟΥΜΑΝΙΑΣ	27995,00
ΚΟΡΩΝΑ ΣΟΥΗΔΙΑΣ	9,92	ΤΟΛΑΡ ΣΛΟΒΕΝΙΑΣ	219,9884
ΦΡΑΓΚΟ ΕΛΒΕΤΙΑΣ	1,4795	ΚΟΡΩΝΑ ΣΛΟΒΑΚΙΑΣ	43,812
ΚΟΡΩΝΑ ΙΣΛΑΝΔΙΑΣ	93,23	ΛΙΡΑ ΤΟΥΡΚΙΑΣ	1424000,0
ΚΟΡΩΝΑ ΝΟΡΒΗΓΙΑΣ	8,051	ΔΟΛ. ΑΥΣΤΡΑΛΙΑΣ	1,8575
ΛΕΒΑ ΒΟΥΛΓΑΡΙΑΣ	1,947	ΔΟΛ. ΚΑΝΑΔΑ	1,4475
ΛΙΡΑ ΚΥΠΡΟΥ	0,57395	ΔΟΛ. ΧΟΝΓΚ-ΚΟΝΓΚ	7,1904
ΚΟΡΩΝΑ ΤΣΕΧΙΑΣ	34,005	ΔΟΛ. ΝΕΑΣ ΖΗΛΑΝΔΙΑΣ	2,254
ΚΟΡΩΝΑ ΕΣΘΟΝΙΑΣ	15,6466	ΔΟΛ. ΣΙΓΚΑΠΟΥΡΗΣ	1,6287
ΦΟΡΙΝΤ ΟΥΓΓΑΡΙΑΣ	258,28	ΓΟΥΟΝ Ν. ΚΟΡΕΑΣ	1198,47
ΛΙΤΑ ΛΙΘΟΥΑΝΙΑΣ	3,6853	ΡΑΝΤ Ν. ΑΦΡΙΚΗΣ	8,142

ΜΕΤΑΞΥ ΤΩΝ κ.κ. ΜΙΧ. ΚΑΡΡΑ ΚΑΙ Γ. ΧΑΤΖΗΜΑΡΚΟΥ

Ισόπαλο το αποτέλεσμα

στις προκριματικές του ΕΒΕΔ

Η ανάγκη ενότητας και ενιαίου ψηφοδελτίου οδήγησε σε ανορθόδοξη και αντιδημοκρατική λύση!

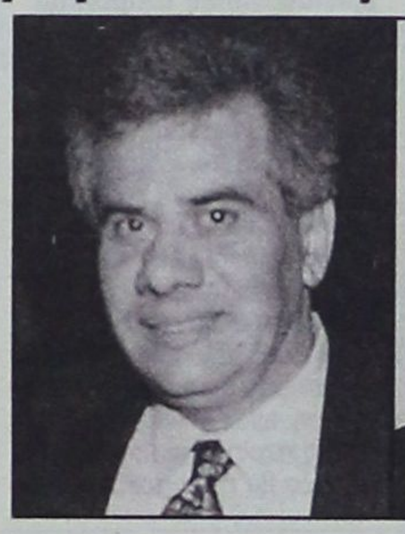



Σε μια προσπάθεια να αποφύγει τις αντιπαραθέσεις και τις ρήξεις (σε μια περίοδο μάλιστα πολύ δύσκολη για την τοπική οικονομία) το ΕΒΕΔ προέκρινε την ανορθόδοξη και αντιδημοκρατική για πολλούς λύση, της διενέργειας προκριματικών εκλογών μεταξύ των υποψηφίων προέδρων για τις εκλογές του προσεχούς Δεκεμβρίου και μάλιστα για περιορισμένο αριθμό εκλεκτόρων (μέλη δ.σ.).

Η διαδικασία, που έλαβε χώραν προχθές το βράδυ σε αίθουσα του ξενοδοχείου «Rodos Park» («κεκλεισμένων των θυρών») μεταξύ των κ.κ. Μιχάλη Κάρρα και Γιώργου Χατζημάρκου (όπως είχε προαναγγείλει προ καιρού η «δ») οι οποίοι προηγουμένως την είχαν αποδεχθεί, δεν έφερε, όμως το επιθυμητό αποτέλεσμα, την ανάδειξη δηλαδή ενός υποψηφίου αποδεκτού από ευρύ φάσμα εκλεκτόρων, καθώς αναδείχθηκαν ισόπαλοι!!

Επί συνόλου συγκεκριμένα 56 ψηφισάντων έλαβαν από 27 ψήφους, ενώ δύο ψηφοδέλτια βρέθηκαν να είναι «λευκά» (καταλογίζονται σε πιθανούς άλλους υποψήφιους που απείχαν ή σε διαφωνούντες με την διαδιακασία). Της διαδικασίας απείχαν 5 σύμβουλοι (το δ.σ. απαρτίζεται από 61 μέλη) και συγκεκριμένα οι κ.κ. Αγγελος Καλαθιανάκης και Θεοδ. Ροδίτης από την Κάλυμνο, Αν. Χατζής και Ματθαίος Σεγρέδος από την Κω και Ευθ. Σκαλέρης από την Ρόδο. Περιττό να τονισθεί ότι «νομικά» η διαδικασία κανέναν δεν δεσμεύει, μπορεί να είναι, δηλαδή, υποψήφιος όποιος το επιθυμεί, επρόκειτο απλώς για «συμφωνία κυρίων».

Πιθανολογείται ότι θα αρχίσει τώρα νέος κύκλος διαβουλεύσεων περί του πρακτέου, ενώ διατυπώνονται δύο σκέψεις. Να «μοιρασθούν» την θητεία οι δύο υποψηφιοι (σ'αυτήν την περίπτωση θα πρόκειται για παγκόσμια πρωτοτυπία, εν είδει «Σολωμοντείου λύσεως»!) ή να είναι και οι δύο υποψήφιοι και για την τύχη τους να αποφανθεί το σύνολο των μελών του ΕΒΕΔ. Πριν από την έναρξη της διαδικασίας ομίλησαν οι κ.κ. Γιώργος Καραγιάννης και Σίμος Παρασκευάς, επισημαίνοντας την ανάγκη ενότητας και συγκροτήσεως ενιαίου ψηφοδελτίου, καθώς και ο κ. Ηλίας Κωτιάδης, ο οποίος εξήγησε την «εκλογική διαδικασία».

ΜΕ ΤΗΝ ΕΦΑΡΜΟΓΗ ΤΩΝ ΖΟΕ

Τέλος οι πυλωτές

στα εκτός σχεδίου

Γλυτώνουν όμως τα υπόγεια...

Καταργούνται οι πυλωτές στις εκτός σχεδίου πόλεως οικοδομές, αλλά την «γλιτώνουν» τα υπόγεια, καθώς θα εξακολουθούν να μην προσμετρώνται στο συντελεστή δόμησης.

Πρόκειται για δύο από τις νέες ρυθμίσεις (εκτός από την μεταβολή των αρτιοτήτων και των όρων δόμησης) σε ό,τι αφορά την αξιοποίηση των οικοπέδων οι οποίες επέρχονται με την σταδιακή επέκταση και εφαρμογή της «ομπρέλας» των Ζωνών Οικιστικού Ελέγχου στις εκτός σχεδίου πόλεως περιοχές.

Η κατάργηση των πυλωτών συνδέεται αφενός με την διαπίστωση ότι αυτές μειώνουν την αντισεισμική αντοχή των οικοδομών και αφετέρου με το ότι έξω από τις πυκνοδομημένες ζώνες δεν υφίσταται λόγος κατασκευής χώρων στάθμευσης στα νέα κτίρια. Αλλά το κυριότερο: επιδιώκεται μέσα από αυτήν την κατάργηση να περιοριστεί η σπέκουλα που κρύβεται πίσω από τις πυλωτές και η οποία, κατά τα τελευταία χρόνια, έχει πυροδοτήσει εκρηκτικές καταστάσεις στον χώρο της αγοράς ακινήτων. Αποτελεί μάλιστα ένα από τα θέματα που απασχολούν διαρκώς την Δικαιοσύνη, αλλά και τις υπηρεσίες του ΥΠΕΧΩΔΕ, οι οποίες εξαναγκάζονται να διευκρινίζουν με συνεχείς εγκυκλίους τι ισχύει και πώς πρέπει να εφαρμόζεται στην λειτουργία των πυλωτών (με αιχμή την χρήση του χώρου και τα δικαιώματα επ'αυτού των ιδιοκτητών και ενοίκων των πολυκατοικιών).

Σε ό,τι αφορά τα υπόγεια, αρχικώς η σχετική διάταξη προέβλεπε να προσμετρώνται στον συντελεστή δόμησης καθώς η κατασκευή τους είχε συνδεθεί με υπερβάσεις της οικοδομικής άδειας, αφού, σύμφωνα με όσα είχαν εντοπίσει και καταγράψει οι αρμόδιες υπηρεσίες του ΥΠΕΧΩΔΕ, αλλά και οι κατά τόπους πολεοδομικές υπηρεσίες αυτοί αποτελούν ένα από τα «παραθυράκια» τα οποία χρησιμοποιούν πολλοί ιδιοκτήτες οικοδομών προκειμένου να προσθέτουν αρκετά ακόμα τετραγωνικά στα κτίριά τους χωρίς να κινδυνεύουν με πρόστιμα ή άλλες κυρώσεις. Οπως διαπίστωσαν, μετά την κατασκευή των υπογείων οι χώροι αυτοί μετατρέπονται σε οροφοδιαμερίσματα.

Τελικώς, όμως, αποφασίστηκε να ισχύσει ό,τι προβλέπει ο ΓΟΚ. Να μην προσμετρώνται δηλαδή στον συντελεστή δόμησης παρά μόνον όταν ξεπερνούν το περίγραμμα της οικοδομής. (Πάντως οι παρανομίες με τα υπόγεια δεν περιορίζονται μόνο στις εκτός σχεδίου πόλεως κατασκευές. Και στα κτίρια εντός σχεδίου τα υπόγεια μετατρέπονται από βοηθητικό χώρο σε διαμερίσματα ή ακόμα και σε καταστήματα).

Οι κοινόχρηστοι χώροι και οι αυθαιρεσίες που μπορεί να «γεννά» η ύπαρξή τους δεν είναι καινούργιο... φρούτο. Οι περισσότερες και σοβαρότερες παρανομίες έως πρότινος κρύβονταν πίσω από τους ημιυπαίθριους χώρους. Στις περισσότερες περιπτώσεις ήταν... ανύπαρκτοι στην οικοδομή, καθώς είχαν «μετατραπεί» σε διαμερίσματα ή δωμάτια.

Με τον προηγούμενο ΓΟΚ οι ημιυπαίθριοι χώροι μπορούσαν να ενισχύσουν έως και 40% το συντελεστή δόμησης. Με το νέο ΓΟΚ, ο οποίος ισχύει από το περσινό καλοκαίρι, το ποσοστό αυτό περιορίστηκε στο 20% και με την προϋπόθεση να μένει ανοιχτή η μια πλευρά τους. Βεβαίως το ότι εφαρμόζεται στην πράξη είναι μια άλλη ιστορία, αφού οι ελεγκτικοί μηχανισμοί έως τώρα λειτουργούν μόνο στα χαρτιά.

Στις εκτός σχεδίου πόλεως περιοχές, εκτός από τις «κομπίνες» με τα υπόγεια και τις πυλωτές, έδαφος για παρατυπίες υπήρχε και με τις κατασκευές ναΐσκων, δεξαμενών κ.λπ. Πρόσφατη νομοθετική ρύθμιση έβαλε περιορισμούς στα «παραθυράκια» των ναΐσκων. Πάντως, σε αρκετές περιπτώσεις ελέγχεται και ο ρόλος των αρμόδιων υπηρεσιών στις «μεταμορφώσεις» που γίνονται.

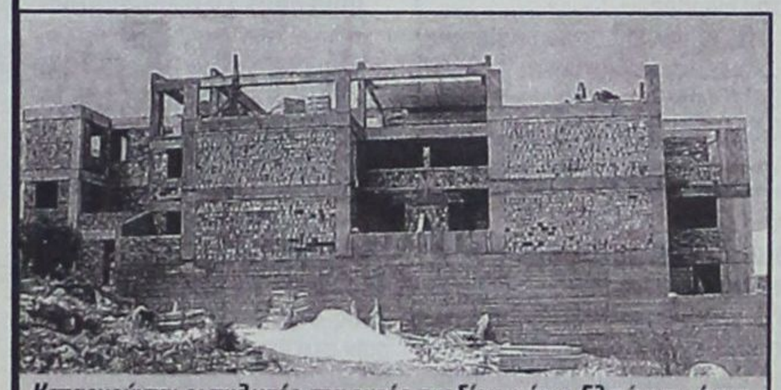

Καταργούνται οι πυλωτές στα εκτός σχεδίου κτίρια. Γλιτώνουν όμως, τα υπόγεια, τα οποία δεν θα προσμετρώνται στον συντελεστή δόμησης

Νέος εμπρησμός Ι.Χ. αυτοκινήτου

Ξανακτύπησαν οι εμπρηστές!

Στις 5.30 το πρωί συγκεκριμένα της Τρίτης, 25ης Σεπτεμβρίου, άγνωστος δράστης, χρησιμοποιώντας ύφασμα εμποτισμένο με υγρό καύσιμο (προφανώς βενζίνη), προκάλεσε πυρκαγιά στο πίσω μέρος του ΙΧΕ αυτοκινήτου ιδιοκτησίας του Παναγιώτη Μανιά του Εμμ., ετών 34 κατοίκου Φαληρακίου, με αποτέλεσμα την καταστροφή του.

Οι ζημιές που υπέστη συγκεκριμένα υπολογίζονται σε 1,5 εκ. δρχ.! Το αυτοκίνητο ήταν σταθμευμένο στον προαύλειο χώρο του σπιτιού του θύματος.

Η φωτιά κατασβέστηκε από άνδρες της ΠΥΡ, η οποία διενεργεί και την προανάκριση. Πιθανολογείται ότι πρόκειται και σ'αυτήν την περίπτωση ή για πράξη εκβιασμού ή για πράξη εκδικήσεως.





ΛΟΓΩ ΤΩΝ ΕΚΚΡΕΜΩΝ ΔΙΚΑΣΤΙΚΩΝ ΔΙΕΝΕΞΕΩΝ

«Ερμαφρόδιτη» η κατάσταση *που επικρατεί στην ΕΑΣΔ*

Δεν μπορούν να προχωρήσουν οι διαχειριστικοί έλεγχοι



Την πρόθεσή του να διελευκάνει πλήρως τις σοβαρές καταγγελίες περί οικονομικών ατασθαλιών στην Ενωση Αγροτικών Συνεταιρισμών Δωδ/σου (ΕΑΣΔ) που ξεκίνησαν επί ημερών της προηγούμενης διοίκησης και συνεχίζουν να πλήττουν ακόμα την αξιοπιστία της εταιρείας εξέφρασε χθες και μάλιστα με τρόπο κατηγορηματικό, με δηλώσεις του σε συντάκτη της «δ», ο πρόεδρος κ. Σάββας Γιαννίκης.

«Αντικειμενικές δυσκολίες», όπως εξήγησε ο κ. Γιαννίκης, που προέκυψαν από το γεγονός ότι δεν έχει ακόμη ξεκαθαρίσει πλήρως η υπόθεση που έχει πάρει την δικαστική οδό για την νομιμότητα ή μη των προ θμήνου διενεργηθεισών εκλογών στην Ενωση, δεν κατέστησαν δυνατή την άμεση παρέμβαση και ανάληψη δυναμικών μέτρων για έλεγχο στα οικονομικά της Ενωσης προηγουμένων ετών.

Το ιστορικό έχει ως εξής:

Με την 30/7 απόφαση του Μονομελούς Πρωτοδικείου Ρόδου έγινε δεκτή η ένσταση των συνεταιρισμών Φανών και Σορωνής για την ορθότητα των εκλογών. Κατατέθηκε στην συνέχεια έφεση κατά της αποφάσεως αυτής καθώς και αίτηση για ανάκληση της απόφασης 480 του Πρωτοδικείου που ζητούσε την κατάργηση του Δ.Σ υπό την τωρινή του μορφή και την αντικατάστασή του. Το δικαστήριο έκανε δεκτή την προσωρινή ανάκλησή του την 20 Σεπτεμβρίου ενώ η έφεση αποφασίστηκε να εκδικαστεί την 7η Δεκεμβρίου. Την 20η Σεπτεμβρίου ωστόσο δεν συζητήθηκε η αίτηση ανακλήσεως γιατί ο συνεταιρισμός Φανών δεν ανανέωσε την εξουσιοδότηση των νομικών εκπροσώπων του και αυτοί ζήτησαν αναβολή οπότε και ορίσθηκε νέα ημερομηνία, η 15η Νοεμβρίου.

Αξίζει να σημειωθεί πως για να ληφθεί νέα απόφαση εξουσιοδοτήσεως των δικηγόρων του συνεταιρισμού δεν αρκεί απόφαση του αλλά γενική συνέλευση.

Με δεδομένη την διατήρηση της θέσεως τους στο δ.σ. της ΕΑΣΔ τα μέλη του, σε συνεδρίαση που πραγματοποιήθηκε απεφάσισαν ομοφώνως την πρόσληψη του οικονομολόγου Παντελή Γεωργάκη, ως συμβούλου της ΕΑΣΔ. Ο κ. Γεωργάκης ειδικότερα θα μελετήσει και θα προτείνει τρόπους για καλύτερη διαχείριση των οικονομικών της Ενωσης.

Ομοφώνως αποφασίστηκε ακόμα η εγκατάσταση στην ΕΑΣΔ της εταιρείας «Διεθνής Ελεγκτική ΑΕ» από την Αθήνα για την διενέργεια εξονυχιστικού διαχειριστικού ελέγχου για τα έτη 1999-2000 και στην περίπτωση που προκύψει ανάγκη, επέκταση των ελέγχων και σε προηγούμενα έτη. Ο έλεγχος αυτός αξίζει να σημειωθεί ότι γίνεται συμπληρωματικά προς αυτόν που διενεργούν ήδη οι ορκωτοί λογιστές της Ενώσεως.

Εν τω μεταξύ, διαψεύσθηκαν αρμοδίως οι πληροφορίες που είδαν το φως της δημοσιότητας σύμφωνα με τις οποίες «ράμπο» του ΣΔΟΕ και κλιμάκιο ελεγκτών της Εφορίας διενεργούν έλεγχο στα οικονομικά της ΕΑΣΔ.

Οπως έγινε γνωστό επιτελείς του ΣΔΟΕ διενήργησαν έλεγχο στην ΕΑΣΔ την 17η Σεπτεμβρίου από τον οποίο δεν προέκυψαν παραβάσεις άξιες μνείας στα βιβλία και στις συναλλαγές της εταιρείας. Το ότι κλιμάκιο ελεγκτών της Εφορίας πραγματοποιεί ελέγχους είναι, όπως δηλώθηκε ανακριβές αφού πρόκειται για ελεγκτές ιδιωτικής εταιρείας οι οποίοι διορίστηκαν με απόφαση του δ.σ. της εταιρείας.

ΑΘΩΩΘΗΚΕ ΠΡΩΗΝ ΠΡΟΕΔΡΟΣ ΣΥΝΕΤΑΙΡΙΣΜΟΥ

Αθωώθηκε χθες, από το Τριμελές Πλημμελειοδικείο Ρόδου, λόγω αμφιβολιών, ο πρώην πρόεδρος του Συνεταιρισμού Μασάρων Μιχαήλ Καρέλης του Ιωάννη, 40 ετών, που κατηγορείτο για απάτη, πλαστογραφία και υπεξαίρεση 14,8 εκ. δρχ. Ο Καρέλης είχε διατελέσει πρόεδρος στον Συνεταιρισμό Μασάρων στα έτη 1994-97 και ισχυρίσθηκε ότι τα χρήματα δαπάνησε για την... εκτέλεση έργων!

ΑΠΕΧΩΡΗΣΑΝ ΟΙ ΔΥΟ ΜΕΙΟΨΗΦΙΕΣ

Επεισοδιακή και η τελευταία *συνεδρίαση του δ.σ. Αρχαγγέλου!*

Θα ζητηθεί αρμοδίως η έκπτωση του κ. Λ. Κανάκη λόγω καταδίκης

Επεισοδιακή υπήρξε και η προχθεσινοβραδινή συνεδρίαση του δημοτικού συμβουλιου Αρχαγγέλου με αποτέλεσμα την διακοπή και την αναβολή της, το πιθανότερο για την προσεχή Παρασκευή. Είναι προφανές ότι και η τεχνητή αυτή αναβολή εντάσσεται στο πλαίσιο των προεκλογικών παιχνιδιών που παίζονται ήδη εδώ και αρκετό καιρό στον Δήμο Αρχαγγέλου, με θύματα τους κατοίκους και τα καλώς εννοούμενα συμφέροντα των δημοτικών διαμερισμάτων. Γιαυτό και στους πρωταγωνιστές αναμένεται να γίνει η «δέουσα υποδοχή» στις προσεχείς εκλογές.

Η συνεδρίαση διεκόπη και ανεβλήθη ύστερα από την αποχώρηση των δημοτικών μειοψηφιών υπό τους κ.κ. Λουκά Κανάκη και Αλ Παπουρά, επειδή δεν συζητήθηκε «θέμα οικονομικών» που είχαν θέσει. Η δημοτική αρχή από την πλευρά της υποστήριξε ότι μια τέτοια συζήτηση είχε γίνει ήδη προ μηνός περίπου κι επομένως μια νέα θα ήταν άσκοπη και αποπρασανατολιστική από τα καυτά θέματα της ημέρας.

Στο μεταξύ η δημοτική αρχή Αρχαγγέλου ετοιμάζεται, σύμφωνα με τις πληροφορίες, να ζητήσει από την Περιφέρεια την έκπτωση από το αξίωμα του κ. Λουκά Κανάκη μετά την καταδίκη του για απάτη (υπόθεση Πλημμυροπαθών). Ηδη ζητήθηκε κι επισήμως αντίγραφο της σχετικής δικαστικής αποφάσεως, ενώ ταυτόχρονα η δημοτική αρχή Αρχαγγέλου αναθέτει σε δικηγόρο την υποβολή μηνύσεων κατά του κ. Λουκά Κανάκη για «αδιαφανή» διαχείριση κατά την γνώμη της, 300 εκ. δρχ. Ειδικότερα ο τέως δήμαρχος κατηγορείται ότι δεν προσκόμισε δικαιολογητικά για δαπάνες ύψους 300 εκ. δρχ.

Αρχίζει σήμερα το Φεστιβάλ Δωδ/κού Πολιτισμού και Παράδοσης

Με την φιλοδοξία να γίνει θεσμός, η Νομαρχιακή Αυτοδιοίκηση Δωδ/σου διοργανώνει για πρώτη φορά φέτος το «Φεστιβάλ Δωδεκανησιακού Πολιτισμού και Παράδοσης», στα πλαίσια του εορτασμού της Παγκόσμιας Ημέρας Τουρισμού.

Πρόκειται για ένα τριήμερο εκδηλώσεων, αρχής γενομένης από σήμερα στις 7.00 το απόγευμα, οπότε θα γίνουν τα εγκαίνια τριών εκθέσεων, στην Πλατεία Κοντουριώτη, πίσω από το Νομαρχιακό Μέγαρο.

Φορέας διοργάνωσης του 1ου Φεστιβάλ Δωδεκανησιακού Πολιτισμού και Παράδοσης είναι ο Δωδεκανησιακός Οργανισμός Τουρισμού της Ν.Α., ο πρόεδρος του οποίου κ. Μ. Καμπουρόπουλος έδωσε χθές το μεσημέρι συνέντευξη Τύπου. Οπως τόνισε μεταξύ άλλων, στόχος του Φεστιβάλ είναι να προβληθούν τα παραδοσιακά προϊόντα της Δωδεκανήσου, να συνδυασθεί ο πολιτισμός με την παραγωγικότητα και να γίνει αντιληπτό απ' όλους ότι η Δωδεκάνησος είναι αυτάρκης και πως η ντόπια παραγωγή προϊόντων μπορεί να καλύψει την ζήτηση σε επίπεδο νομού.

Στο Φεστιβάλ εκτίθενται αποκλειστικά και μόνο προϊόντα παραδοσιακά και άλλα εγχώριας παραγωγής (γλυκίσματα, κεραμικά, εικόνες, υφαντά, κεντήματα, βιολογικά προϊόντα κ.λπ). Θα στηθούν περίπτερα για όλα τα νησιά της Δωδεκανήσου, ανά Επαρχείο, όπως επίσης και περίπτερα για την παρουσίαση της Λαογραφίας του νομού και των επιχειρηματιών που ασχολούνται με τα παραδοσιακά και ντόπια προϊόντα.

Για τις ανάγκες των εκθέσεων έχουν μεταφερθεί στο χώρο πίσω από το Νομαρχιακό Μέγαρο τα περίπτερα της Εκθεσης Κρεμαστής.

Α.Ν.Ε.Σ.

ΑΝΩΝΥΜΗ ΝΑΥΤΙΛΙΑΚΗ ΕΤΑΙΡΕΙΑ ΣΥΜΗΣ

Εδρα: Σύμη Δωδεκάνησα Τ.Κ. 85600
Τηλ.: 0246// 71444 Φαξ: 0246/ 71373
Γραφείο Ρόδου: Αυστραλίας 88 Τ.Κ. 85100
Τηλ.: 0241/ 37769 Φαξ: 021/ 34493
E-mail: anesynus@otenet.gr

ΕΒΔΟΜΑΔΙΑΙΟ ΠΡΟΓΡΑΜΜΑ ΔΡΟΜΟΛΟΓΙΩΝ
ΑΠΟ 1 ΣΕΠΤΕΜΒΡΙΟΥ ΕΩΣ 15 ΟΚΤΩΒΡΙΟΥ 2001
ΕΠΙΒΑΤΙΚΑ ΔΡΟΜΟΛΟΓΙΑ

	ΣΥΜΗ Ι - ΣΥΜΗ ΙΙ		Υ/Γ ΑΙΓΛΗ	
	ΣΥΜΗ-ΡΟΔΟ	ΡΟΔΟ-ΣΥΜΗ	ΣΥΜΗ-ΡΟΔΟ	ΡΟΔΟ-ΣΥΜΗ
Δευτέρα	07.15		16.45	09.00 18.00
Τρίτη		18.00	07.15 16.45	09.00
Τετάρτη	07.15	18.00	10.30 16.45	09.00 14.30
Πέμπτη	07.15		16.45	09.00 18.00
Παρασκευή			07.15 16.45	09.00 18.00
Σάββατο		18.00	07.15 16.45	09.00
Κυριακή	08.30	18.00	17.30	09.00

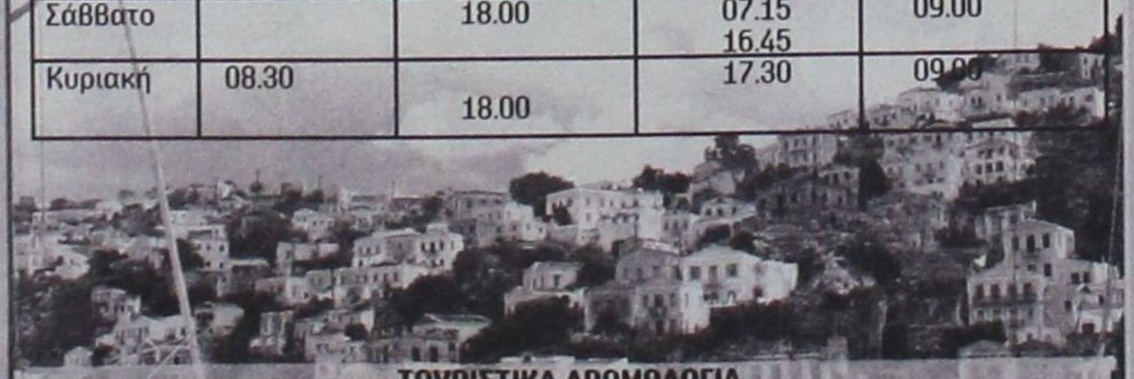

ΤΟΥΡΙΣΤΙΚΑ ΔΡΟΜΟΛΟΓΙΑ
ΡΟΔΟ - ΠΑΝΟΡΜΙΤΗ - ΣΥΜΗ: Καθημερινά στις 09.00 ΣΥΜΗ - ΡΟΔΟ: Καθημερινά στις 15.45
Πληροφορίες στα τηλέφωνα: Σύμη 0246-71444, 71100, 71373 Ρόδος 0241 37769, 34493











ΔΗΜ. ΧΑΤΖΗΠΕΤΡΟΣ

ΖΑΝΤΕΣ - ΕΛΑΣΤΙΚΑ
ΑΜΟΡΤΙΣΕΡ - ΕΛΑΤΗΡΙΑ

GOODYEAR
BRIDGESTONE
MICHELIN
YELLOW
PIRELLI
DUNLOP

ΕΙΔΙΚΕΣ ΤΙΜΕΣ
ΓΙΑ ΑΜΟΡΤΙΣΕΡ
ΚΑΙ ΕΛΑΤΗΡΙΑ
τοποθέτηση,
ευθυγράμμιση δωρεάν

ΕΙΔΙΚΕΣ ΤΙΜΕΣ
ΓΙΑ ΤΑΞΙ

Με μηδέν προκαταβολή
έως και 36 δόσεις

Οδός Μιχ. Πετρίδη 30 - Τηλ. 38889

ΛΟΓΩ ΤΩΝ ΕΚΤΕΛΟΥΜΕΝΩΝ ΕΡΓΩΝ ΑΠΟΧΕΤΕΥΣΗΣ

Καθημερινό κυκλοφοριακό χάος

στην ανατολική είσοδο της πόλεως

Πρέπει να συντονισθούν Τροχαία - Δημοτική Αστυνομία

Τεράστια είναι τα κυκλοφοριακά προβλήματα που δημιουργούνται καθημερινά και καθ' όλη σχεδόν την διάρκεια του 24ώρου (στις «ώρες αιχμής» η κατάσταση, φυσικά, είναι αφόρητη) στην ανατολική είσοδο της πόλεως, από το Ροδίνι, λόγω των εκτελούμενων έργων αποχέτευσης. Τα έργα είναι φυσικά απαραίτητο να γίνουν, αν θέλουμε να τελειώνει κάποτε το «αποχετευτικό» και η πόλη να ξεφύγει από τον «πολιτισμό των βόθρων», θα πρέπει, όμως, να λαμβάνονται ταυτόχρονα και τα προσήκοντα μέτρα Τροχαίας, ώστε και οι οδηγοί να μην ταλαιπωρούνται και η συμφόρηση των δρόμων να αποφεύγεται.

Δυστυχώς, όμως, καθ' όλη την διαδρομή, κι ενώ οι «ουρές» είναι ατελείωτες (στις ώρες αιχμής αρχίζουν από τα γραφεία της ΔΕΥΑΡ και φθάνουν μέχρι το Μαντράκι!), μόνο ένας άνθρωπος ρυθμίζει την κυκλοφορία στην διασταύρωση των οδών Λίνδου- Εθνικής Αντιστάσεως (πρώην Αννης Μαρίας) και μάλιστα μόνο ορισμένες ώρες της ημέρας με αποτέλεσμα να είναι συνεχές το κομφούζιο και το χάος. Η ιδανική λύση θα ήταν, φυσικά να συντονιζόνταν η Τροχαία και η Δημοτική Αστυνομία και να ελαμβάνοντο μέτρα κατά μήκος του στρατηγικής σημασίας αυτού δρόμου (Ροδίνι- Μαντράκι) αλλά και στις παρόδους για την αποσυμφόρηση του κεντρικού δρόμου.

Αν και δεν πρέπει να υπάρχει οδηγός που να μην έχει «βασανισθεί» οδηγώντας στην εν λόγω περιοχή, θα άξιζε ίσως να σημειωθεί ότι στις ώρες αιχμής για να φθάσει κανείς από το Ροδίνι στο Μαντράκι χρειάζεται κατά μέσο όρο 35-50 λεπτά της ώρας.







ΟΠΩΣ ΚΑΤΗΓΟΡΗΜΑΤΙΚΑ ΔΗΛΩΣΕ ΚΑΙ ΧΘΕΣ

Ο κ. Νικ. Χαραλάμπης θα είναι οπωσδήποτε

υποψήφιος δήμαρχος

Το μεθεπόμενο Σάββατο συγκαλεί ολομέλεια

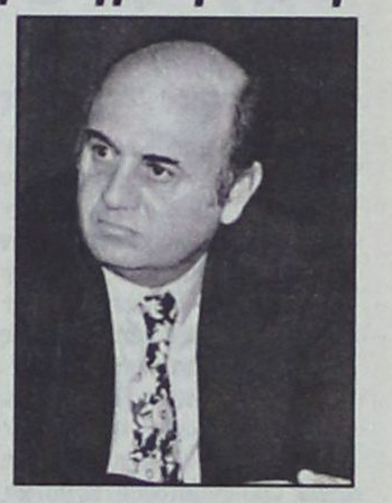

Αποφασισμένος να διεκδικήσει σε κάθε περίπτωση την δημαρχία του Δήμου Ροδίων εμφανίσθηκε ξανά ο κ. Νίκος Χαραλάμπης, επικεφαλής της ελάσσονος μειοψηφίας του δημοτικού συμβουλίου Ρόδου και πολιτευτής της Ν.Δ., με δηλώσεις του προς την «δ». Η απόφαση του δε αυτή είναι, όπως υπογράμμισε, «ανεξάρτητη από τις όποιες κινήσεις άλλων υποψηφίων».

Ο κ. Ν. Χαραλάμπης από πολύ νωρίς κατέστησε μάλιστα σαφές ότι **«δεν επιθυμεί κομματική στήριξη της υποψηφιότητάς του»** και πολλές φορές επανέλαβε ότι **«ουδέποτε η ΝΔ, αν και διαθέτει την πλειοψηφία του εκλογικού σώματος στην πόλη της Ρόδου, κατόρθωσε να εκλέξει τον υποψήφιο δήμαρχο που στήριξε».**

Ο ίδιος εντείνει τις διαβουλεύσεις του για την συγκρότηση του συνδυασμού του, που, όπως δήλωσε χθες, «βρίσκεται σε πολύ καλό σημείο και επίπεδο». Το μεθεπόμενο Σάββατο εξάλλου πρόκειται να συγκαλέσει σε συνεδρίαση την ολομέλεια της παράταξής του με την οποία διεκδίκησε τον Δήμο Ροδίων στις εκλογές του 1998. Ορισμένα από τα μέλη της θα στελεχώσουν και πάλι το ψηφοδέλτιο του κ. Ν. Χαραλάμπη, το οποίο κατά το μεγαλύτερο μέρος του θα ανανεωθεί.

Ο κ. Νίκος Χαραλάμπης, η πρόθεση του οποίου, να διεκδικήσει την θέση του προέδρου του νέου δημοτικού Λιμενικού Ταμείου Νότιας Δωδ/σου, είναι γνωστή, ρωτήθηκε από συντάκτη της «δ» εάν εξακολουθεί να ενδιαφέρεται, δεδομένου ότι πρώτος πρόεδρος του Λιμενικού Ταμείου, με την νέα μορφή του, θα είναι ο δήμαρχος Ροδίων κ. Γιώργος Γιαννόπουλος, όπως άλλωστε προβλέπεται από την σχετική εγκύκλιο (ο δήμαρχος, ωστόσο, μπορεί να διορίσει οποιονδήποτε άλλο στην θέση του).

Ο κ. Ν. Χαραλάμπης, που ως γνωστόν διετέλεσε στο παρελθόν πρόεδρος του ΛΤΔ, είπε ότι θα διεκδικήσει, την θέση του αντιπροέδρου και ελπίζει ότι θα εκτιμηθεί η εμπειρία του από τους συναδέλφους του.

FELICIA

RESIDENTS II

συγκρότημα μονοκατοικιών στους πρόποδες του Φιλερήμου, στην Παστίδα



Εμβαδόν 134 μ², οικόπεδο 275-453μ²
3 υπνοδωμάτια, κουζίνα, σαλόνι, καθιστικό, αποθήκη, τζάκι,
2 λουτρά, 1 WC, χώρος στάθμευσης
απο 25.000.000 δρχ (73.367,57 €) στα μπετά
ΠΛΗΡΟΦΟΡΙΕΣ : Τηλ.. 0241-68615, 0946179869
ΑΝΔΡΕΑΣ ΜΙΧΑΗΛΙΔΗΣ αρχιτέκτων
Λεωφ. Λίνδου 232, 85100 Ρόδος
Τηλ. 0241-68615, Fax 68598, e-mail amih@rho.forthnet.gr

δημιουργίες cair

ΡΟΔΟΣ 2400 Λευκός Ξηρός ΟΠΑΠ
ΑΡΧΟΝΤΙΚΟ Ερυθρός Ξηρός
Δωδεκανησιακός τοπικός

Δύο αντιπροσωπευτικά κρασιά της ΚΑΪΡ Α.Ε., που αποδεικνύουν για άλλη μια φορά την αναμφισβήτητη ικανότητα της Δωδεκανησιακής Εταιρείας να παράγει υψηλής ποιότητας προϊόντα. Ικανότητα που επιβεβαιώνεται από την πρόσφατη παρουσίαση του μοναδικού στην ελληνική αγορά συλλεκτικού αφρώδους CAIR ROSE RESERVE 10 ετών, σε περιορισμένο αριθμό φιαλών και ποιότητα που συναντάται στην πλούσια γκάμα των διεθνώς αναγνωρισμένων προϊόντων της, όπως RODOS 2400 λευκό ξηρό, VQPRD (χρυσό στο Μιλάνο), ΜΟΣΧΑΤΟΣ ΡΟΔΟΥ ΟΠΕ (χρυσό στο Μιλάνο), MOULIN λευκό ξηρό (χρυσό στις Βρυξέλλες), MOULIN ροζέ ημίξηρο (χρυσό σε Μπορντό και Μιλάνο), CAIR φυσικός αφρώδης (χρυσά μετάλλια σε Μιλάνο και Monde Selection).

Εγγύηση
C·A·I·R
Επιλεγμένοι οίνοι ποιότητας

CAIR Δαβάκη - Πίνδου 65,
Ν. Φάληρο, τηλ.: 4813876,4813125
fax: 4814695.
2ο χλμ. Ρόδου - Λίνδου, Ρόδος
τηλ.: 0241/68770-3 fax: 0241/62575.



ΣΕ ΔΙΑΓΩΝΙΣΜΟ ΠΟΥ ΔΙΕΝΕΡΓΗΘΗΚΕ ΣΤΟ ΔΗΜΑΡΧΕΙΟ

Μόνο το ένα δημοτικό ακίνητο στην «Ρένη» εκποιήθηκε χθες

Η δημαρχιακή επιτροπή χορήγησε χθες νέες άδειες

Αγονος απέβη ο διαγωνισμός για την εκποίηση των δύο εκ των τριών ακινήτων ιδιοκτησίας του Δήμου Ροδίων στην περιοχή «Ρένη», που διενεργήθηκε κατά την διάρκεια της συνεδριάσεως της Δημαρχιακής Επιτροπής χθες το πρωί.

Πρόκειται για τρία τεμάχια γης, μη άρτια και μη οικοδομήσιμα, εκτάσεως 1.100, 1.200 και 1.900 τ.μ. αντίστοιχα. Εξ'αυτών, μόνο για το τρίτο ακίνητο παρουσιάσθηκε αγοραστής, η «Γ. Χαστάς Α.Ε.» που προσέφερε 23.468.000 δρχ. στην οποία και κατακυρώθηκε τελικώς ο πλειστηριασμός.

Η Δημαρχιακή Επιτροπή προέβη χθες και στην **ανανέωση αδειών ίδρυσης και λειτουργίας** των καταστημάτων, ως ακολούθως:

ΔΟΞΟΠΟΥΛΟΣ ΑΛΚΙΒΙΑΔΗΣ, ΕΙΔΗ ΠΕΡΙΠΤΕΡΟΥ, Σωκράτους 106 - 108

ΚΑΤΣΙΜΠΡΑΚΗΣ ΚΩΝ/ΝΟΣ, ΨΑΡΟΤΑΒΕΡΝΑ - ΕΣΤΙΑΤΟΡΙΟ - ΑΝΑΨΥΚΤΗΡΙΟ, Αριστοτέλους 33

ΡΑΡΡΑ ROZA, ΑΝΑΨΥΚΤΗΡΙΟ άνευ παρασκευαστηρίου, Καρπάθου 5

ΧΑΛΚΙΑΔΑΚΗ ΜΑΡΙΝΑ, ΤΥΠΟΠΟΙΗΜΕΝΑ ΕΙΔΗ ΠΑΝΤΟΠΩΛΕΙΟΥ, Απ. Παύλου 9

AROUSTAMIAN SEREJA, ΚΡΕΟΠΩΛΕΙΟ, Κων/νου Υδραίου 30

ΚΑΖΙΝΟ ΡΟΔΟΥ Α.Ε. νομ. εκπροσωπούμενη από τον BRADFORD DAVID - THOMAS, ΕΣΤΙΑΤΟΡΙΟ - ΚΑΦΕΤΕΡΙΑ (ισογείου), Γ. Παπανικολάου 4 (εντός ΚΑΖΙΝΟ ΡΟΔΟΥ)

ΚΑΖΙΝΟ ΡΟΔΟΥ Α.Ε. νομ. εκπροσωπούμενη από τον BRADFORD DAVID - THOMAS, ΕΣΤΙΑΤΟΡΙΟ - ΚΑΦΕΤΕΡΙΑ (υπογείου), Γ. Παπανικολάου 4 (εντός ΚΑΖΙΝΟ ΡΟΔΟΥ)

ΚΑΖΙΝΟ ΡΟΔΟΥ Α.Ε. νομ. εκπροσωπούμενη από τον BRADFORD DAVID - THOMAS, ΚΑΦΕΤΕΡΙΑ - ΜΠΑΡ (ξενοδοχείο), Γ. Παπανικολάου 4 (εντός ΚΑΖΙΝΟ ΡΟΔΟΥ)

ΚΑΖΙΝΟ ΡΟΔΟΥ Α.Ε. νομ. εκπροσωπούμενη από τον BRADFORD DAVID - THOMAS, ΚΑΦΕΤΕΡΙΑ - ΜΠΑΡ (Α' ορόφου), Γ. Παπανικολάου 4 (εντός ΚΑΖΙΝΟ ΡΟΔΟΥ)

ΠΑΣΤΡΙΚΟΣ ΓΕΩΡΓΙΟΣ, ΠΑΡΑΔΟΣΙΑΚΟ ΚΑΦΕΝΕΙΟ, Ευριπίδου 48

ΘΥΓΑΤΕΡΕΣ ΝΙΚΑΝΔΡΟΥ ΔΙΑΚΟΣΑΒΒΑ Ο.Ε., ΣΝΑΚ ΜΠΑΡ - ΠΙΤΣΑΡΙΑ - ΖΑΧΑΡΟΠΛΑΣΤΕΙΟ χωρίς εργαστήριο, Ν. Αγορά 52 - 53 - 126

Νέες άδειες ίδρυσης και λειτουργίας χορήγησε η Δημαρχική Επιτροπή στα καταστήματα:

ΓΕΡΟΝΤΑΣ ΣΤΕΦΑΝΟΣ, ΟΒΕΛΙΣΤΗΡΙΟ - ΣΝΑΚ ΜΠΑΡ, Ν. Μανδηλαρά 16

ΧΑΤΖΗΝΙΚΗΤΑΣ ΚΩΝ/ΝΟΣ, ΚΑΦΕΤΕΡΙΑ, Κοδριγκτώνος 49

ΖΑΝΕΤΤΟΣ ΓΕΩΡΓΙΟΣ, ΚΑΒΑ ΠΟΤΩΝ, Αλ. Διάκου 40

Επίσης **ανανεώθηκαν οι άδειες λειτουργίας μουσικής** στα καταστήματα:

«ΑΦΟΙ ΜΑΓΚΛΗ Ο.Ε.», πλ. Ακαδημίας

ΣΑΡΒΑΝΙΔΗΣ ΧΑΡΑΛΑΜΠΟΣ, Ι. Καζούλη 9

ΚΑΒΙΛΙΑ ΔΗΜΗΤΡΙΟ, πλ. Ακαδημίας

«ΑΦΟΙ ΔΑΝΕΛΛΑΚΗ Ο.Ε.», Καναδά 95

«ΠΕΤΡΟΣ ΚΟΥΜΠΙΟΣ & ΣΙΑ Ε.Ε.», Σοφοκλέους 16

ΒΑΣΙΛΑΡΑΚΗ ΙΩΑΝΝΗ, Αισχύλου 26

Τέλος, η Δημαρχιακή Επιτροπή προέβη χθες και στην **αντικατάσταση των αδειών ίδρυσης και λειτουργίας** των εξής καταστημάτων:

ΚΑΖΙΝΟ ΡΟΔΟΥ Α.Ε. νομ. εκπροσωπούμενη από τον BRADFORD DAVID - THOMAS, ΓΥΜΝΑΣΤΗΡΙΟ (υπόγειο), Γ. Παπανικολάου 4 (εντός ΚΑΖΙΝΟ ΡΟΔΟΥ)

ΚΑΖΙΝΟ ΡΟΔΟΥ Α.Ε. νομ. εκπροσωπούμενη από τον BRADFORD DAVID - THOMAS, ΚΑΦΕΤΕΡΙΑ (ισογείου), Γ. Παπανικολάου 4 (εντός ΚΑΖΙΝΟ ΡΟΔΟΥ)

ΚΑΖΙΝΟ ΡΟΔΟΥ Α.Ε. νομ. εκπροσωπούμενη από τον BRADFORD DAVID - THOMAS, ΚΑΦΕΤΕΡΙΑ (Α' ορόφου), Γ. Παπανικολάου 4 (εντός ΚΑΖΙΝΟ ΡΟΔΟΥ)

ΚΑΖΙΝΟ ΡΟΔΟΥ Α.Ε. νομ. εκπροσωπούμενη από τον BRADFORD DAVID - THOMAS, ΤΥΠΟΠΟΙΗΜΕΝΑ ΕΙΔΗ ΠΕΡΙΠΤΕΡΟΥ (υπόγειο), Γ. Παπανικολάου 4 (εντός ΚΑΖΙΝΟ ΡΟΔΟΥ)

ΚΑΖΙΝΟ ΡΟΔΟΥ Α.Ε. νομ. εκπροσωπούμενη από τον BRADFORD DAVID - THOMAS, ΕΣΤΙΑΤΟΡΙΟ (μεσορόφου), Γ. Παπανικολάου 4 (εντός ΚΑΖΙΝΟ ΡΟΔΟΥ)

ΚΑΖΙΝΟ ΡΟΔΟΥ Α.Ε. νομ. εκπροσωπούμενη από τον BRADFORD DAVID - THOMAS, ΚΟΜΜΩΤΗΡΙΟ ΜΙΑΣ ΘΕΣΕΩΣ, Γ. Παπανικολάου 4 (εντός ΚΑΖΙΝΟ ΡΟΔΟΥ)

ΚΑΡΦΟΥΡ - ΜΑΡΙΝΟΠΟΥΛΟΣ Α.Ε. ΓΕΝΙΚΟΥ ΕΜΠΟΡΙΟΥ ΚΑΙ ΕΚΜ/ΣΗΣ ΕΜΠ/ΚΩΝ ΕΓΚ/ΣΕΩΝ & ΕΠΙΧ/ΣΕΩΝ, «ΥΠΕΡΑΓΟΡΑ ΤΡΟΦΙΜΩΝ» (SUPER MARKET) κ.τ.λ., Π. Τσαλδάρη

ΚΑΡΦΟΥΡ - ΜΑΡΙΝΟΠΟΥΛΟΣ Α.Ε. ΓΕΝΙΚΟΥ ΕΜΠΟΡΙΟΥ ΚΑΙ ΕΚΜ/ΣΗΣ ΕΜΠ/ΚΩΝ ΕΓΚ/ΣΕΩΝ & ΕΠΙΧ/ΣΕΩΝ, «ΥΠΕΡΑΓΟΡΑ ΤΡΟΦΙΜΩΝ» (SUPER MARKET) κ.τ.λ., 2ο χλμ. ΡΟΔΟΥ - ΚΑΛΛΙΘΕΑΣ.

ΕΓΚΑΙΝΙΑΣΘΗΚΕ ΧΘΕΣ ΣΕ ΣΕΜΝΗ ΤΕΛΕΤΗ

Μέχρι και το τελευταίο νησί θα επισκέπτεται κινητή βιβλιοθήκη

Προγραμματική σύμβαση μεταξύ ΤΕΔΚ και Δημόσιας Βιβλιοθήκης Ρόδου

Η Δημόσια Κεντρική Βιβλιοθήκη της Ρόδου, στην Μεσαιωνική Πόλη, που διαθέτει θησαυρό βιβλίων, απέκτησε από χθές την δυνατότητα να προσεγγίζει και το πιο απομακρυσμένο χωριό, ακόμα και νησί της Δωδεκανήσου, μέσω της Κινητής Βιβλιοθήκης η οποία παρουσιάσθηκε και εγκαινιάσθηκε χθες το πρωί κατά την διάρκεια μιας σεμνής τελετής στο «Ακταίον».

Παράλληλα υπεγράφη προγραμματική σύμβαση μεταξύ της Δημόσιας Κεντρικής Βιβλιοθήκης Ρόδου και της Τοπικής Ενωσης Δήμων και Κοινοτήτων Δωδεκανήσου για την μεταξύ τους συνεργασία, προκειμένου να λειτουργήσει η Κινητή Βιβλιοθήκη.

Παρόντες στην τελετή ήταν ο Πρωτοσύγκελος και μέλος της Εφορευτικής Επιτροπής της Βιβλιοθήκης κ. Παΐσιος, ο Πρόεδρος της ΤΕΔΚΔ και δήμαρχος Ροδίων κ. Γ. Γιαννόπουλος, ο γραμματέας της ΤΕΔΚΔ κ. Στ. Ρηνιού, η κ. Βούλα Μπουζίκου, υπεύθυνη του Τμήματος Βιβλιοθηκών του υπουργείου Παιδείας, ο Προϊστάμενος της Δημόσιας Κεντρικής Βιβλιοθήκης Ρόδου κ. Α. Αγγελής, ο Πρόεδρος της Εφορευτικής Επιτροπής της Βιβλιοθήκης, κ. Μαν. Μακρής, πολλοί εκπαιδευτικοί από σχολεία της Ρόδου, καθώς και τα παιδιά του 8ου δημοτικού της Ρόδου,. Η δημιουργία της Κινητής Βιβλιοθήκης έγινε στα πλαίσια της Πολιτικής του υπουργείου Παιδείας για την στήριξη της εκπαιδευτικής διαδικασίας αλλά και της γενικότερης πολιτικής διάδοσης του βιβλίου. Καταλυτική ήταν η συμβολή της ΤΕΔΚΔ στην επιτυχία του εγχειρήματος, αφού άμεση υπήρξε η ανταπόκριση του προέδρου της κ. Γ. Γιαννόπουλου στο αίτημα για την εξεύρεση οδηγού, ώστε να μπορέσει να λειτουργήσει χωρίς καθυστέρηση η Κινητή Βιβλιοθήκη της Ρόδου, η οποία διαθέτει 2.100 τίτλους βιβλίων, κυρίως παιδικά κατά το 40%, 35% λογοτεχνικά, 15% ιστορικά και τα υπόλοιπα ποικίλου περιεχομένου.

Τον αγιασμό έκανε χθες το μεσημέρι ο Πρωτοσύγκελος κ. Παΐσιος και την κορδέλα έκοψε, τιμής ένεκεν ο συγγραφέας και παλιός εκπαιδευτικός Φώτης Βαρέλης. Φανερά συγκινημένος ο «δάσκαλος» είπε: «Εκείνο που γέμισε την ζωή μου σε δύσκολες ώρες ήταν το Βιβλίο. Αυτό γεμίζει την ζωή μου μέχρι σήμερα».

Ο δήμαρχος Ροδίων κ. Γ. Γιαννόπουλος εξέφρασε τις ευχαριστίες του προς το υπουργείο Παιδείας και σε όσους συνεισέφεραν για την δημιουργία της Κινητής Βιβλιοθήκης και υποσχέθηκε την βοήθεια της ΤΕΔΚΔ για ό,τι χρειασθεί.

Το πρόγραμμα επισκέψεων της Κινητής Βιβλιοθήκης από 1-10-2001 έως 15-11-2001 έχει ως εξής:

Οκτώβριος			**Β' Κύκλος**		
Δευτέρα	1-10-2001	Κοσκινού	Τετάρτη	24-10-2001	Κοσκινού
Τρίτη	2-10-2001	Καλυθιές - Ψίνθος	Πέμπτη	25-10-2001	Καλυθιές - Ψίνθος
Τετάρτη	3-10-2001	Παστίδα - Μαριτσά - Δαματ.	Δευτέρα	29-10-2001	Παστίδα - Μαρ. - Δαματριά
Πέμπτη	4-10-2001	Αρχίπολη - Διμυλιά - Απόλλ.	Τρίτη	30-10-2001	Αρχίπ. - Διμυλιά - Απόλλωνα
Δευτέρα	8-10-2001	Μανδρικό - Κρητη - Εμπωνα	Τετάρτη	31-10-2001	Κρεμαστή - Παραδείσι
Τρίτη	9-10-2001	Κρεμαστή - Παραδείσι	**Νοέμβριος**		
Τετάρτη	10-10-2001	Σορωνή - Θολό	Παρασκ.	2-11-2001	Μανδρικό - Κρητ. - Εμπωνα
Πέμπτη	11-10-2001	Αρχάγγελος	Δευτέρα	5-11-2001	Σορωνή - Θολό
Δευτέρα	15-10-2001	Αφάντου	Τρίτη	6-11-2001	Αρχάγγελος
Τρίτη	16-10-2001	Λάρδος - Γεννάδι	Τετάρτη	7-11-2001	Αφάντου
Τετάρτη	17-10-2001	Ιαλυσός	Πέμπτη	8-11-2001	Λάρδος - Γεννάδι
			Δευτέρα	12-11-2001	Ιαλυσός
Πέμπτη	18-10-2001	Μάσαρη - Μαλώνα	Τρίτη	13-11-2001	Μάσαρη - Μαλώνα
Δευτέρα	22-10-2001	Κάλαθο - Πυλώνα - Λίνδο	Τετάρτη	14-11-2001	Κάλαθο - Πυλώνα - Λίνδο
Τρίτη	23-10-2001	Φάνες - Καλαθ. - Σάλακος	Πέμπτη	15-11-2001	Φάνες - Καλαθ. - Σάλακος



ΝΟΜΑΡΧΙΑΚΗ ΑΥΤΟΔΙΟΙΚΗΣΗ ΔΩΔΕΚΑΝΗΣΟΥ
ΔΩΔΕΚΑΝΗΣΙΑΚΟΣ ΟΡΓΑΝΙΣΜΟΣ ΤΟΥΡΙΣΜΟΥ

1ο ΦΕΣΤΙΒΑΛ ΔΩΔΕΚΑΝΗΣΙΑΚΟΥ ΠΟΛΙΤΙΣΜΟΥ & ΠΑΡΑΔΟΣΗΣ



27-28-29 ΣΕΠΤΕΜΒΡΙΟΥ 2001

ΩΡΕΣ ΛΕΙΤΟΥΡΓΙΑΣ: ΑΠΟ 18:00 ΕΩΣ 24:00

ΥΠΟ ΤΗΝ ΑΙΓΙΔΑ ΤΟΥ ΥΠΟΥΡΓΕΙΟΥ ΑΙΓΑΙΟΥ

ΠΛ. ΚΟΥΝΤΟΥΡΙΩΤΗ (ΠΙΣΩ ΑΠΟ ΤΟ ΝΟΜΑΡΧΙΑΚΟ ΜΕΓΑΡΟ)

✓ Εκθέσεις: • Λαογραφίας στην αίθουσα του Νομαρχιακού Συμβουλίου
• Επιχειρηματιών με παραδοσιακά προϊόντα
✓ Περίπτερα προβολής των νησιών
✓ Πλούσιο Πολιτιστικό Πρόγραμμα

ΠΑΡΑΣΤΑΣΕΙΣ ΚΑΤΑ ΤΗΣ ΑΣΤΥΝΟΜΙΚΗΣ Δ/ΝΣΗΣ

Εντονη αντίδραση των δικηγόρων και της Σουηδικής Πρεσβείας για την ανακοίνωση της ΕΛ.ΑΣ.!

✓ Ισως αμφισβητήσουν την εξέταση DNA ✓ Νέο ολοσέλιδο δημοσίευμα στην «EXPRESSEN»

Την άμεση αντίδραση της πρεσβείας της Σουηδίας στην Αθήνα καθώς και των δικηγόρων κ.κ. Σιμπέφσκι και Δρόσου, οι οποίοι προέβησαν ήδη σε σχετικές παραστάσεις διαμαρτυρίας προς τις αρμόδιες εισαγγελικές αρχές της Κω, προκάλεσε η (προχθεσινή) ανακοίνωση της Αστυνομικής Διεύθυνσης Δωδεκανήσου σχετικά με την υπόθεση του 18χρονου Σουηδού υπηκόου Carl - Michael Jonsson που κατηγορείται για απόπειρα ανθρωποκτονίας εκ προθέσεως του Χριστόφορου Σερδάρη, κατοίκου Κω και έχει κριθεί προσωρινά κρατούμενος μετά την απολογία του, ομοφωνία του Εισαγγελέως και του Ανακριτή.

Οπως δηλώθηκε ειδικότερα από τους δικηγόρους «κατά παράβαση της κείμενης νομοθεσίας που διέπει την δημοσιοποίηση στοιχείων της δικογραφίας και μάλιστα χωρίς τα στοιχεία αυτά να έχουν περιέλθει ακόμη επισήμως στα χέρια της Αστυνομικής Δ/νσης Δωδ/σου, της Εισαγγελικής αρχής Κω ή του Ανακριτού και χωρίς αυτά να έχουν διαβιβασθεί εγγράφως στους νομικούς εκπροσώπους του Σουηδού η Αστυνομική Δ/νση Δωδ/νήσου ανακοίνωσε ότι...

«θέλουμε να καταστήσουμε γνωστό το στοιχείο της εξέτασης με την μέθοδο D.N.A. των ρούχων τόσο του δράστη όσο και του παθόντος, που διενεργήθηκε από την Δ/νση εγκληματολογικών ερευνών και σύμφωνα με το αποτέλεσμα της οποίας προέκυψε ότι ίχνη αίματος του παθόντος Σερδάρη Χριστόφορου και μάλιστα σε πολλά σημεία βρέθηκαν στο μπλουζάκι του Jonsson. θεωρούμε ότι τουλάχιστον το στοιχείο αυτό δεν αφήνει καμμία αμφιβολια για την εμπλοκή του Σουηδού Jonsson στο περιστατικό της συμπλοκής».

Οπως τονίσθηκε από την υπεράσπιση του Σουηδού, «Τα στοιχεία από την εξέταση DNA απεστάλησαν μόλις χθες (προχθές) από την αρμόδια υπηρεσία της Αθήνας και τα αποτελέσματα, που δεν είναι ανακοινώσιμα πριν γνωστοποιηθούν αρμοδίως στον Εισαγγελέα, τον Ανακριτή και τον νομικό εκπρόσωπο του κατηγορουμένου, δόθηκαν τηλεφωνικά στον αστυνομικό δ/ντή που με την σειρά του τα ανακοίνωσε στα ΜΜΕ»!

Σύμφωνα με άλλες πληροφορίες οι δικηγόροι του νεαρού Σουηδού εξετάζουν το ενδεχόμενο και προς τούτο αναζητούν αποδείξεις, να έχουν «παραποιηθεί» τα αποδεικτικά στοιχεία της υπόθεσης, ισχυριζόμενοι ότι:

• Τα ρούχα του Σουηδού που παραδόθηκαν από τον ίδιο στην Αστυνομία, δεν ταιριάζουν με αυτά του δράστη της συμπλοκής (είναι διαφορετικού χρώματος και φέρουν γράμματα σε διαφορετική θέση). Οπως ξανάγραψε η «δ» επικαλούμενη σχετικές δηλώσεις ο μάρτυρας και το θύμα περιέγραψαν στην αρχή τον δράστη να φοράει μπλε μπλούζα με άσπρα γράμματα στο πίσω μέρος και τζιν παντελόνι ενώ ο Σουηδός φορούσε γκρί μπλούζα με άσπρα γράμματα στο εμπρός μέρος και μαύρο παντελόνι.

• Τα ρούχα του Σουηδού δεν παραδόθηκαν στους νομικούς συμβούλους του, από την αστυνομική αρχή της Κω, για εξέταση όπως ζητήθηκε (νόμιμο δικαίωμα) παρά μόνο ύστερα από 10 ημέρες και με σχετικό αίτημα προς τον Ανακριτή.

ΝΕΟ ΟΛΟΣΕΛΙΔΟ ΔΗΜΟΣΙΕΥΜΑ ΣΤΗΝ EXPRESSEN

Με ολοσέλιδο δημοσίευμά της η μεγάλης κυκλοφορίας εφημερίδα της Σουηδίας «Expressen» αποτυπώνει ανάγλυφα την απαράδεκτη κατάσταση που επικρατεί στην Κω με τα επεισόδια που προκαλούν μεθυσμένοι τουρίστες που συχνά έρχονται σε συμπλοκή με ντόπιους. Πρόκειται για ένα ρεπορτάζ που συνέταξε η απεσταλμένη στην Κω δημοσιογράφος της εφημερίδας κ. Marika Wischman.

Στο άρθρο αναφέρονται αναλυτικά τα εξής:

«Ο 18χρονος που είναι προφυλακισμένος στην Αθήνα είπε στην αστυνομία πως τον χτύπησαν κατά την σύλληψή του.

Ο Erik που διαμένει στην Κω πολλά χρόνια δήλωσε πως πολλές φορές Σκανδιναβοί τουρίστες έχουν την ίδια τύχη.

«Η Αστυνομία έχει κουραστεί από τα πολλά συμβάντα και για αυτό την πληρώνουν και αθώου», λέει ο Ερίκ.

Η Κως είναι ένα από τα ωραία και σωστά δομημένα καλοκαιρινά θέρετρα. Ο καιρός ακόμη και αυτήν την εποχή είναι καλός. Η σαιζόν αρχίζει να φτάνει στο τέλος της και το νησί φιλοξενεί αυτό τον καιρό ζευγάρια και οικογένειες.

«Τώρα πλέον μπορούμε να απασχολούμε έναν νυχτοθυρωρό ενώ τους προηγούμενους μήνες χρειαζόμασταν έξι. Εναν σε κάθε όροφο για να προλαβαίνουμε τις πολλές φασαρίες που είχαμε», δήλωσε η Αννα, ρεσεψιονίστ του ξενοδοχείου «SUN COSTADIN».

Φέτος το ξενοδοχείο, την περίοδο της υψηλής αιχμής, είχε καταληφθεί από νέους ηλικίας 17-25 χρόνων.

Από ό,τι μας δήλωσαν πολίτες της Κω οι Σκανδιναβοί πίνουν πολύ. Αυτό μας είπε και η Μαρία, μόνιμος κάτοικος του νησιού.

«Πολλές φορές πετάνε στρώματα από τα μπαλκόνια των δωματίων τους. Ναι μεν πίνουν

αλλά είναι άκακοι. Οι περισσότεροι κάθονται από νωρίς καί ξεκινούν να πίνουν στα μπαλκόνια των ξενοδοχείων τους και μετά πάνε στο δρόμο με τα μπαρ. Είναι όμως ήδη εύθυμοι από πριν, είναι εύκολο λόγω της μέθης τους να εμπλακούν σε φασαρίες».

Ο Ελληνοσουηδός Πέτρος Ανδριάδης που διαμένει στην Κω από το 1995 και έχει Σουηδικό εστιατόριο, δήλωσε:

«Η σημερινή νεολαία είναι διαφορετική από την παλιά σε θέματα συμπεριφοράς. Δεν αντιλαμβάνονται αν κάνουν κάποιο λάθος, δεν έχουν συναίσθηση. Η νεολαία έχει κουράσει τους μόνιμους κάτοικους που μένουν κοντά στην περιοχή με τα μπαράκια.

Εγώ προσωπικά ήμουν στο μπαλκόνι του σπιτιού μου τις προάλλες, όταν είδα δύο γείτονες να κυνηγούν δύο Σουηδέζες. Τους ρώτησα τι έγινε και μου είπαν ότι αυτές προ ολίγου είχαν κατεβάσει τα ρούχα τους και έκαναν την... ανάγκη τους προκλητικά μπροστά στην είσοδο του σπιτιού τους! Οταν παρατηρήθηκαν άρχισαν να γελούν και να τους χαιρετούν ειρωνικά.

Οταν μιλάω με νέους Σουηδούς και τους ρωτάω γιατί τα κάνουν αυτά εδώ και όχι και στην Σουηδία μου απαντούν: «γιατί εδώ είναι Ελλάδα και είμαστε μεθυσμένοι». Ο Πέτρος εξέφρασε την άποψη πως αν υπήρχαν πεζές περιπολίες αστυνομικών στους δρόμους δεν θα γινόντουσαν επεισόδια.

Ο Νίκος λέει ότι μέρος της ευθύνης φέρουν και τα ταξιδιωτικά πρακτορεία που διαφημίζουν το νησί της Κω σαν ένα νησί για party.

«Οπωσδήποτε συμβαίνουν όλα αυτά γιατί έρχονται εδώ για αυτό και μόνο το πράγμα. Οι πράκτορες οφείλουν να διαφημίσουν το νησί σαν μέρος που μπορεί να απολαύσει κανείς ήρεμες διακοπές».

Τα ονόματα Erik και Νίκος δεν είναι αληθινά

ΣΥΜΠΛΗΡΩΜΑΤΙΚΑ ΣΤΟΙΧΕΙΑ

Ο Carl Jonsson 18 χρονών από το Βάλεντυνγκ κατηγορείται για απόπειρα ανθρωποκτονίας στην Κω. Την Παρασκευή το βράδυ για πρώτη φορά μετά από την σύλληψή του την 26η Ιουλίου, συνάντησε Σουηδούς δημοσιογράφους και τους εξήγησε πως ενήργησε η αστυνομία. Είπε ακόμη πως τώρα που βρίσκεται στο κελί έξω από την Αθήνα διαπιστώνει πόσο του λείπει η οικογένειά του. Για τον Jonsson λέγεται πως με ένα σουγιά μαχαίρωσε έναν Ελληνα. Το θύμα και ο φίλος του δήλωσαν αρχικά πως δεν ήταν ο υπεύθυνος του μαχαιρώματος».



EXPRESSEN.SE

Sverige/

Peter Andreadis bor pe Kos mellan mars och december och äger svenskbaren Grabbarna Graus. ¶ Jag upplever att ungdomar i dag jämfört med fzr negra er sedan har fett lite mer attityd, säger Peter.

Foto: CORNELIA NORDSTRÖM

Pc Kos dr svenskar ett nzdvändigt ont

Av Marika Wischman
senast uppdaterad 010923 klockan 06:30
publicerad 010923 klockan 06:30

18-crigea Calle Jonsson som sitter höktad i Aten har berättat att polisen slog honom nör de grep honom.
Erik som bott pc Kos i negra cr säger att flera skandinaver har rakat ut fzr samma sak.
¶ Polisen verkar ha trzttnat pc skandinaver och passar pc att ta i med hardhandskarna dven mot oskyldiga människor, säger Erik.

KOS. Det dr fortfarande perfekt semesterväder pc den grekiska zn Kos. Men stämningen bzrjar lida mot sitt slut och det dr inte längre ungdomshorder som invaderar zn utan mest par och familjer.
¶ Nu kan vi sterigen ha en nattportier. Nör det dr hzgsäsong och nästan bara ungdomar hör enseite vi har sex nattportier, en pc varje vecning, och det dr ändc ett fruktansvärt

Εκλεψαν χοιρίδια

Καταγγέλθηκε προχθές στο Αστυνομικό Τμήμα Αρχαγγέλου από τον Χρήστο Μανταδάκη του Μάρκου, ετών 51, ότι τις νυκτερινές ώρες της 24ης Σεπτεμβρίου άγνωστοι δράστες αφαίρεσαν από περιγραμμένο χώρο, στην θέση «Νησί Μαλώνας» δέκα νεογέννητα χοιρίδια.

Προανάκριση διενεργεί το ΑΤ Αρχαγγέλου.

ΓΑΛΛΙΚΑ

Ε. ΣΤΕΦΑΝΙΔΟΥ - ΔΙΑΚΟΓΕΩΡΓΙΟΥ
ΠΤΥΧΙΟΥΧΟΣ
ΓΑΛΛΙΚΟΥ ΠΑΝΕΠΙΣΤΗΜΙΟΥ

1ον) Μαθήματα για **Γυμνάσιο** και **Λύκειο**
2ον) Μαθήματα για **ΟΛΑ ΤΑ ΕΠΙΠΕΔΑ ΔΙΠΛΩΜΑΤΩΝ DELF 1, DELF 2, DALF, TAD, SORBONNE 1,2,**
3ον) Και επιπλέον μαθήματα για εισαγωγή, φοίτηση **ΣΤΙΣ ΤΟΥΡΙΣΤΙΚΕΣ ΣΧΟΛΕΣ**

Με εξειδίκευση στην
Ξενοδοχειακή ΓΑΛΛΙΚΗ ΟΡΟΛΟΓΙΑ

Πληροφορίες στα τηλέφωνα 33307, 30544, 26855.

Infotec



3 ΧΡΟΝΙΑ ΕΓΓΥΗΣΗ

10.500 δρχ / μήνα
30.81€
ή 299.000 δρχ μετρητοίς
877.47€

Intel Pentium 4 - 1,5GHz
Mainboard Intel chipset 845,
VGA 32 MB AGP,
128 MB SDRAM 133 mhz,
HDD 20 GB IDE, 52x CD ROM,
Floppy 1,44,
WINDOWS 105 Keyboard,
PS/2 Mouse + Mouse Pad,
SOUNDBLASTER 128,140 Watt SPEAKERS,
ΟΘΟΝΗ ΨΗΦΙΑΚΗ 17".

Δώρο !!!
Ατζέντα
Suns ft
ΕΜΠΟΡΙΚΕΣ ΕΦΑΡΜΟΓΕΣ

Windows ME
45.000 δρχ
132.06€



Scanner Primax
19.000 δρχ
55.76€



Γραφείο Η/Υ Monti
29.000 δρχ
85.10€

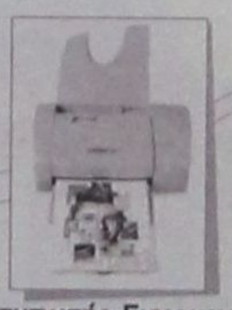

Εκτυπωτής Εγχρωμος Inkjet
29.000 δρχ
85.10€

* Οι τιμές τους μετρητοίς δεν συμπεριλαμβάνουν Φ.Π.Α. 13%. Οι τιμές με δόσεις συμπεριλαμβάνουν Φ.Π.Α. 13%

Διαγοριδών 17 Ρόδος Τηλ. (0241) 20100 - 34766

ΑΠΟ 1η ΝΟΕΜΒΡΙΟΥ ΕΩΣ 14 ΔΕΚΕΜΒΡΙΟΥ Η ΠΛΗΡΩΜΗ

Ερχονται τα ειδοποιητήρια για τα τέλη κυκλοφορίας

Στις 5 Οκτωβρίου θα αρχίσουν να ταχυδρομούν τα ειδοποιητήρια σε 5.000.000 κατόχους αυτοκινήτων και μοτοσυκλετών


Απόστολος Φωτιάδης

Τα ειδοποιητήρια για την πληρωμή των τελών κυκλοφορίας του 2002 θα αρχίσει να ταχυδρομεί από τις 5 Οκτωβρίου η Γενική Γραμματεία Πληροφορικών Συστημάτων του υπουργείου Οικονομικών σε 5.000.000 κατόχους αυτοκινήτων και μοτοσικλετών.

Οπως ανακοίνωσε χθες ο υφυπουργός Οικονομικών κ. Απόστολος Φωτιάδης η αποστολή των ειδοποιητηρίων θα ολοκληρωθεί μέχρι το τέλος Οκτωβρίου, ενώ η πληρωμή των τελών κυκλοφορίας θα ξεκινήσει την 1η Νοεμβρίου και θα διαρκέσει μέχρι τις 14 Δεκεμβρίου.

Στα ίδια επίπεδα

Τα τέλη κυκλοφορίας παραμένουν στα ίδια επίπεδα για πέμπτη συνεχή χρονιά και κυμαίνονται ως εξής:

• 4.000 δρχ. για επιβατικά και μοτοσικλέτες 51-300 κυβικά εκατοστά.

• 10.000 δρχ. για επιβατικά - μοτοσικλέτες 301-785 κυβικών.

• 25.000 δρχ. για επιβατικά - μοτοσικλέτες 786 έως 1.357 κυβικών και τροχόσπιτα.

• 45.000 δρχ. για αυτοκίνητα 1.358 - 1.928 κυβικά

• 100.000 δρχ. για αυτοκίνητα 1.929 - 2.357 κυβικά.

• 130.000 δρχ. για οχήματα 2.358 κυβικών και άνω.

Οσοι δεν πληρώσουν τα τέλη κυκλοφορίας μέχρι τις 14 Δεκεμβρίου αντιμετωπίζουν αυτοτελές πρόστιμο ίσο με το ύψος του τέλους, δηλαδή από 4.000 έως 130.000 δρχ., ενώ για οχήματα που απαλλάσσονται από τα τέλη το πρόστιμο είναι ίσο με το 50% του τέλους που προβλέπεται ανάλογα με τον κυβισμό του.

Η διάθεση του ειδικού αυτοκόλλητου σήματος θα γίνεται από τις τράπεζες Εθνική, Alpha Bank και Αγροτική. Στην ενημερωτική εκδήλωση που πραγματοποιήθηκε χθες στην Γ.Γ.Π.Σ. για την ηλεκτρονική υποβολή των δηλώσεων ΦΠΑ, ο κ. Φωτιάδης ανέφερε ακόμη οτι φέτος για πρώτη φορά τα έντυπα των φορολογικών δηλώσεων του 2002 θα αρχίζουν να αποστέλλονται στους φορολογούμενους από τις αρχές Νοεμβρίου.

Υποβολή ΦΠΑ

Στην εκδήλωση αυτή ο υφυπουργός και ο Γενικός Γραμματέας Πληροφορικών Συστημάτων κ. Παναγιώτης Γεωργιάδης ενημέρωσαν τους εκπροσώπους και τα στελέχη μεγάλων επιχειρήσεων για τα πλεονεκτήματα της ηλεκτρονικής υποβολής ΦΠΑ όπως την αποφυγή αναμονής σε ουρές, την εξοικονόμηση παραγωγικού χρόνου, την κατάθεση δήλωσης και καταβολή φόρου έως την 5η ημέρα του μεθεπόμενου μήνα από τη λήξη της φορολογικής περιόδου.

Τέλος ο κ. Φωτιάδης ανακοίνωσε ότι το ΣΔΟΕ έχει συνδεθεί στο Ενιαίο Δίκτυο TAXIS και με τον τρόπο αυτό παρέχεται άμεσα η ευχέρεια για έλεγχο στοιχείων ώστε να εντοπίζονται από το ΣΔΟΕ περιπτώσεις φοροδιαφυγής.

ΙΚΑ: Ποιοι δικαιούνται προσωρινή σύνταξη

Δικαίωμα να αρχίσουν να εισπράττουν, εντός 2 μηνών, προσωρινή σύνταξη από το ΙΚΑ (μέχρις ότου εκδοθεί η οριστική) θα έχουν όχι μόνο όσοι υποβάλλουν αιτήσεις συνταξιοδότησης μετά την 1η Οκτωβρίου, αλλά, και όσοι ασφαλισμένοι έχουν ήδη υποβάλει αίτηση συνταξιοδότησης, εφόσον συμπληρώσουν και καταθέσουν σχετική αίτηση προς το αρμόδιο υποκατάστημα του ΙΚΑ. Αυτό προβλέπει εγκύκλιος που υπέγραψε ο υπουργός Εργασίας και Κοινωνικών Ασφαλίσεων Τ. Γιαννίτσης υλοποιώντας τη πρόσφατη εξαγγελία για επίσπευση της διαδικασίας έκδοσης των συνταξιοδοτικών αποφάσεων.

Σύμφωνα με την εγκύκλιο, προσωρινή σύνταξη θα εκδίδεται και θα καταβάλλεται στους δικαιούχους - ασφαλισμένους του ΙΚΑ ακόμη κι αν έχουν προηγουμένως χρόνο ασφάλισης σε άλλο ασφαλιστικό φορέα (διαδοχική ασφάλιση) εφόσον διαπιστώνεται ότι το ίδρυμα εκτός από τελευταίος ασφαλιστικός οργανισμός είναι και ο αρμόδιος (έχει ασφαλίσει 1.500 ημέρες εργασίας από τις οποίες 500 την τελευταία 5ετία πριν από την υποβολή της αίτησης ή τη διακοπή της απασχόλησης) και ότι ο χρόνος ασφάλισης στο ΙΚΑ είναι ο ελάχιστα προβλεπόμενος για τη χορήγηση σύνταξης. Οι ασφαλισμένοι για να δικαιούνται να εισπράξουν την προσωρινή σύνταξη θα πρέπει να υποβάλουν αίτηση (με βάση ειδικό έντυπο το οποίο θα βρίσκεται στα υποκαταστήματα του ΙΚΑ) δίνοντας, ταυτόχρονα, τον ΑΦΜ και τον αριθμό λογαριασμού πιστωτικού ιδρύματος.

ΑΠΟ ΤΗΝ HELLAS FLYING DOLPHINS

Το Ε/Γ - Ο/Γ «Αρετούσα»

στη γραμμή Πειραιά - Ρόδου

Κατασκευάσθηκε το '95 στην Νορβηγία

Η Hellas Flying Dolphins αγόρασε το επιβατηγό οχηματαγωγό πλοίο «Αρετούσα», το οποίο κατασκευάσθηκε το 1995, στα ναυπηγεία Fosen της Νορβηγίας, προκειμένου να το δρομολογήσει στη γραμμή Πειραιά - Κω - Ρόδου ή σε γραμμή του εξωτερικού.

Για το σκοπό αυτό καταβλήθηκε το ποσό των 2,6 δισ. από την HFD στην Minoan Lines. Υπενθυμίζεται ότι ενέα μέτοχοι της εταιρείας προχθές απέστειλαν εξώδικη δήλωση προς την εταιρεία και ζητούσαν να ενημερωθούν «για ποιο λόγο προέβη την 23η Αυγούστου 2001, σε εκταμίευση ποσού 2,6 δισ. με χρέωση του υπ'αριθμόν 503212-19 τραπεζικού λογαριασμού τον οποίον διατηρεί η εταιρεία στην Εθνική Τράπεζα Ελλάδος και ταυτόχρονη μεταφορά όλου του ποσού στα ταμεία της εταιρείας Μινωϊκές Γραμμές».

Η HFD, με χθεσινή εξώδικη δήλωση προς τους εννέα, αναφέρει τα εξής:

«Αναφερόμενοι στην επιδοθείσα από 24.9.2001 εξώδικη πρόκληση - δήλωση σας και προς εφησυχασμό των ανησυχιών σας και παρά το γεγονός ότι για την ενημέρωση σας ως μετόχων δεν τηρείται τα υπό του νόμου προβλεπόμενα, εν πάση περιπτώσει σας γνωρίζουμε ότι η εκταμίευση του ποσού που αναφέρετε εγένετο στα πλαίσια συμφωνίας που καταρτίσθηκε με την MINOAN για αγορά από την εταιρεία μας του επιβατηγού οχηματαγωγού πλοίου «Αρετούσα», αγοραπωλησία που κατά τους προγραμματισμούς μας θα ανοίξει νέους επιχειρηματικούς ορίζοντες και θα ενδυναμώσει τον στόλο με ένα σύγχρονο πλοίο, κατάλληλο για την εκμετάλλευση της γραμμής που προορίζεται. Προς τούτο και με τήρηση όλων των νομίμων διαδικασιών υπεγράφη το σχετικό ΜΟΑ (προσύμφωνο αγοραπωλησίας) με προβλεπόμενο χρόνο παράδοσης το τέλος Φεβρουαρίου 2002. Βεβαίως για όλα αυτά θα ενημερωθεί δεόντως η γενική συνέλευση των μετόχων και φυσικά και υμείς. Η διοίκηση της εταιρείας είχε υποσχεθεί στην τελευταία συνέλευση ότι μελετά την δραστηριοποίηση της και με νέες γραμμές ώστε να καταστεί σύγχρονη και υπολογίσιμη δύναμη και πέραν του αιγαιοπελαγίτικου χώρου. Αυτά προς ενημέρωσή σας, η δε απεύθυνση της εξωδίκου σας και προς τα μέλη του διοικητικού συμβουλίου, τούτο μεν δεν συνάδει προς την ως μετόχων ιδιότητά σας, τούτο δε επιμαρτυρεί λόγον ελλείψεως δήθεν εμπιστοσύνης προς τη διοίκηση της εταιρείας». Κύκλοι της Hellas Flying Dolphins υποστήριζαν χθες ότι οι κινήσεις ορισμένων μετόχων εναντίον της εταιρείας γίνεται για λόγους αντιπερισπασμού, δεδομένου ότι ορισμένοι από αυτούς θα κληθούν να επιστρέψουν τα χρήματα που έχουν πάρει από την εταιρεία και ήδη τους έχουν αποσταλεί τα σχετικά εξώδικα.



RODOGAZ

Στη Ρόδο από το 1963



✓ Διανομή φιαλών υγραερίου κατ' οίκον
τηλέφωνα παραγγελιών: 64409 - 094-4-528212

✓ Διανομή χύμα υγραερίου

✓ Πώληση καυστήρων και λεβήτων υγραερίου για κεντρικά συστήματα θέρμανσης

✓ Θερμαντικά σώματα



Διεύθυνση εργοστασίου: Καναμάτ Ρόδου • τηλ. 62649
Διεύθυνση πρατηρίου: Αυστραλίας 50 • τηλ. 34244-5

ΑΚΡΙΤΙΚΑ

κουβεντούλες με κάποιο νόημα

Θάρσει· λέγων τ' αληθές συ σφαλεί ποτέ
ΣΟΦΟΚΛΗΣ

ΦΟΒΟΣ ΚΑΙ ΠΑΝΙΚΟΣ

Ο δήμαρχος της Νέας Υόρκης, κ. Τζουλιάνι, προτρέπει τους δημότες του να βγουν από τα σπίτια και να ψωνίσουν. Ο πρώην πρόεδρος κ. Κλίντον, επιδεικτικά και μπροστά στις κάμερες βγήκε να κάνει τα ψώνια του, σε μια προσπάθεια να στείλει κι αυτός ένα μήνυμα πως «η ζωή συνεχίζεται και μην το βάζετε κάτω». Διάφοροι άλλοι επιφανείς Αμερικανοί που η προσωπικότητά τους και ο λόγος τους έχουν ένα ειδικό βάρος, προτρέπουν τους συμπολίτες τους να καταναλώσοιυν και να νικήσουν έτσι τους φόβους τους. Shopping Therapy. Εις μάτην όμως. Ο φόβος και ο πανικός έχει φωλιάζει για τα καλά στην ψυχή του μέσου Αμερικανού κι αυτό διατυπώνεται και στην έρευνα που έγινε για λογαριασμό των «New York Times».

Το 68% των πολιτών φοβάται για ένα νέο τρομοκρατικό κτύπημα. Και γι'αυτό αποφεύγουν όλοι τους τα πολύκοσμα μέρη. Προτιμούν τον καφέ τους στο σπίτι και τα ψώνια όχι από τα μεγάλα εμπορικά κέντρα, αλλά από τα μικρομάγαζα της γειτονιάς και μάλιστα μόνο τα εντελώς απαραίτητα. Αφ'ης στιγμής τα τελειότερα συστήματα ασφαλείας στον κόσμο δεν στάθηκαν ικανά να αποτρέψουν τους τρομοκράτες, ποιός μπορεί πλέον να τους εγγυηθεί ότι δεν θα ξανασυμβεί, με κάποιο άλλο αδιανόητο τρόπο; Μάλλον κανείς. Κι αν η αποφασιστικότητα της κυβέρνησής τους να τιμωρήσει με κάθε τρόπο τους υπεύθυνους και τους συνεργούς της τρομοκρατικής επίθεσης βρίσκει σύμφωνους το 90% των Αμερικανών πολιτών, αυτό δεν μειώνει στο ελάχιστο τους φόβους τους για νέα τρομοκρατικά κτυπήματα μέσα στη χώρα τους. Ακόμα κι αν εξοντωθεί ο Μπιν Λάντεν και ο στρατός των τρομοκρατών του, ο απλός πολίτης ποτέ δεν θα είναι πια ήσυχος και δεν θα νιώθει ασφαλής. Ηδη, μαθαίνουμε ότι σαν τους καμικάζι τρομοκράτες της 11ης Σεπτεμβρίου υπάρχουν χιλιάδες άλλοι, έτοιμοι να αναλάβουν δράση. Αν είναι έτσι, τότε δικαίως έχουμε χάσει τον ύπνο μας στη Δύση. Οι παραινέσεις επομένως να επανέλθει η ζωή των Αμερικανών στην προτεραία κατάσταση, μοιραία πέφτουν στο κενό.

ΤΑ... ΦΡΑΓΚΑΚΙΑ ΜΑΣ

Από τη μια βγαίνει ο Τζουλιάνι και ο Κλίντον και καλούν τους Αμερικανούς να βγουν έξω από το σπίτι τους και να καταναλώσουν και από την άλλη βγαίνουν οι διεθνείς οίκοι και μας καλούν όλους να αγοράσουμε μετοχές που είναι χαμηλά.

Είδατε που... όλοι μας θυμούνται σιγά σιγά;

...Εχουν τελικά την αξία τους σ'αυτό τον κόσμο τα λίγα έστω φραγκάκια μας.

ΟΙ ΓΥΝΑΙΚΕΣ

Επίθεση κατά των μηχανισμών εν όψει Συνεδρίου έκανε η Βάσω μιλώντας στον Τομέα Γυναικών του ΠΑΣΟΚ:

- Ολοι μιλάνε εναντίον των μηχανισμών και εναντίον των λιστών και όλοι θα τρέχουνε να μπούνε στις λίστες και στους μηχανισμούς.

Επίσης έριξε το σύνθημα:

- Οι γυναίκες να ψηφίσουν γυναίκες! Λέγεται ότι η Βάσω προσανατολίζεται στην ιδέα να ρίξει το σύνθημα «Οι σύντροφοι που παρεμποδίζουν την εκπροσώπηση των γυναικών, θεωρούνται πράσινοι Ταλιμπάν».

ΕΤΟΥΤΟΣ Ο ΣΕΠΤΕΜΒΡΙΟΣ

Ετούτος ο Σεπτέμβριος θα ήταν η συνέχεια της καλοκαιρινής αιθρίας μας, αν την ουράνια ξαστεριά και τη θαλάσσια γαλήνη δεν σκίαζαν τα μαύρα πουλιά που εισβάλλουν καθημερινά (προς ώρας μέσω των τηλεοπτικών οθονών) στην σπιτική ασφάλεια, αλλά κυρίως αν δεν βάραιναν απειλητικά την ψυχή μας οι τόσες απειλές και οι φόβοι, πως πολύ γρήγορα τα πουλιά δεν θα θορυβούν μόνο στις ασκήσεις και στις τηλεοπτικές επιδείξεις. Αλλά μερικές φορές από τον φόβο του γεγονότος πιο μεγάλος είναι ο φόβος της αναμονής. Μιας τέτοιας μάλιστα αναμονής, με απρόσωπους εχθρούς, ανυπόμονους και φλύαρους εκδικητές, φανατικούς οπαδούς και αμήχανους πολίτες.

ΕΝΑΣ ΣΩΣΤΟΣ ΔΕΣΠΟΤΗΣ

«Καυτές» αλήθειες από τον μητροπολίτη Ιωαννίνων Θεόκλητο, που είναι όμως «φωνή βοώντος εν τη ερήμω της εκκλησίας του Αρχιεπισκόπου Χριστόδουλου»: «... Οσον αφορά τον θρησκευτικό φανατισμό, που είναι επίκαιρο γεγονός στις ημέρες μας, αν ψάξουμε μέσα στην αντίληψη πολλών κληρικών, φοβάμαι ότι θα ανακαλυψουμε στοιχεία των Ταλιμπάν, των Μουτζαχεντίν και των φανατικών του Ισλάμ».

Ναι, αυτή είναι, δυστυχώς, η κατάσταση.

ΛΟΓΑΡΙΑΣΜΟΣ

Μεγάλη πλάκα έχει η αμερικανική προτροπή να παγώσουμε το λογαριασμό της «17Ν». Και εμειδίασαν οι πάντες:

- Δεν είναι αστείο;
- Και γιατί αστείο;
- Μα είναι δυνατόν να έχει λογαριασμό η «17Ν» και να μην τον έχει φορολογήσει ο Γιάννος;

ΑΝΑΛΗΨΕΙΣ

Πολλά χιουμοριστικά σχόλια προκάλεσε μεταξύ των λαθραναγνωστών των περιπτέρων της Ομόνοιας η υπόδειξη να μπλοκαριστεί ο λογαριασμός της «17Ν»!

- Δηλαδή, πάνε και κάνουν αναλήψεις και καταθέσεις αυτοπροσώπως;
- Οχι βέβαια. Αφού είναι μυστική οργάνωση συναλλάσσεται με την τράπεζα με τα αυτόματα μηχανήματα 24 ώρες το 24ωρο.

ΑΓΡΙΕΥΕΙ Η ΦΑΝΤΑΣΙΑ

Οσο καθυστερούν οι πολεμικές επιχειρήσεις και παρατείνεται η αγωνία για την τύχη του κόσμου μας, με τη στενή και την ευρεία έννοια, τόσο πιο εκτεθειμένοι βρισκόμαστε στις αναλύσεις των τηλεοπτικών καναλιών, διεθνολόγων, βιολόγων, πολεμολόγων και ενίων σεισμολόγων, που έχουν ξεμείνει στα παράθυρα των ζωντανών συνδέσεων από την εποχή των σεισμών. Και όσο περνάνε οι μέρες και η επίθεση δεν γίνεται, η άπειρη φαντασία των παραγωγών επιστρατεύει τα πλέον απίθανα πρόσωπα, προκειμένου να κρατηθεί η θεαματικότητα, κι ας μην κρατείται η σοβαρότητα.

Επιμένοντας να βλέπουν τον φόβο σαν μια καλοστημένη και αποδοτική τηλεοπτική παραγωγή.

ΑΝΑΔΙΑΝΟΜΗ ΠΛΟΥΤΟΥ

Οι ασφαλιστικοί οργανισμοί εκπέμπουν σήμα κινδύνου, αν δεν ληφθούν μέτρα για την προστασία τους. Τα στοιχεία που προκύπτουν από τον κοινωνικό προϋπολογισμό 2001 που δόθηκε στη δημοσιότητα, πιστοποιούν τις μεγάλες κυβερνητικές ευθύνες. Πολλοί ασφαλιστικοί φορείς έχουν περιέλθει σε αδιέξοδο, καθώς η πτώση των μετοχών μείωσε την κινητή περιουσία τους κατά 332 δισεκατομμύρια!

Η εκμετάλλευση της Σοφοκλέους από την κυβέρνηση, κυρίως κατά την προεκλογική περίοδο, για να αντληθούν πολιτικά οφέλη προκάλεσε τη σημερινή απογοητευτική κατάσταση που απειλεί τις συντάξεις. Η κυβέρνηση υποχρέωνε τα Ταμεία να επενδύουν για να στηρίξουν το δείκτη της Σοφοκλέους και να καυχάται ότι το Χρηματιστήριο αντικατοπτρίζει την καλή πορεία της οικονομίας. Η χειραγώγηση της Σοφοκλέους είχε τραγικά αποτελέσματα. Αντί να αφεθεί να λειτουργήσουν οι νόμοι της ελεύθερης αγοράς, ήλθε η καταστροφή.

Η μεγαλύτερη αναδιανομή πλούτου που έγινε ποτέ, με θύματα τους επενδυτές, είχε και τα Ταμεία μεταξύ των θυμάτων της. Πάλι καλά που η κυβέρνηση, στο αμόκ χειραγώγησης που την είχε καταλάβει, δεν τόλμησε να υποχρεώσει τα Ταμεία να επενδύσουν και τα αποθεματικά τους. Ετσι, από τα ακίνητα των φορέων προήλθαν κέρδη 14 δισεκατομμυρίων. Δυστυχώς, όμως, η κινητή τους περιουσία μειώθηκε κατά 332 δισεκατομμύρια.

Τα ταμεία υπέστησαν αυτή τη σοβαρή καθίζηση μέσα σε ένα χρόνο. Πτώση των μετοχών με την κυβερνητική χειραγώγηση και ασήμαντη κρατική συμβολή δημιούργησαν κατά κύριο λόγο το σοβαρό αυτό πρόβλημα που απειλεί τις συντάξεις. Δυστυχώς, πολύ αργά αντιλήφθηκε η κυβέρνηση πόσο δραματικές επιπτώσεις προκαλεί η χειραγώγηση του Χρηματιστηρίου. Ωστόσο, κατηγορεί τους εισαγγελείς ότι το πόρισμα τους επισημαίνει τις ευθύνες της περιβόητης ΔΕΚΑ.

Δυστυχώς, οι δραματικές εξελίξεις των ημερών παραμέρισαν από το προσκήνιο όλα τα σημαντικά θέματα, μαζί και το ασφαλιστικό, στο οποίο οι κυβερνητικές ευθύνες είναι αυταπόδεικτες και τεράστιες. Η ζημιά στα ασφαλιστικά ταμεία και όχι μόνο είχε συντελεσθεί πολύ πριν από την πτώση των μετοχών από το τρομοκρατικό χτύπημα στις ΗΠΑ και δεν μπορεί να το επικαλεσθεί ως δικαιολογία η κυβέρνηση του κ. Σημίτη για τις τεράστιες ευθύνες της. Η κυβερνητική χειραγώγηση για κομματική εκμετάλλευση κατέστρεψε τους επενδυτές και έθεσε σε δραματικό κίνδυνο τις συντάξεις.

ΣΤΟΧΗ ΕΠΙΛΟΓΗ

Πέρσι τέτοια εποχή η Ελλάδα θρηνούσε τους νεκρούς του «Εξπρές Σάμινα». Δηλαδή την ανευθυνότητα κράτους, ακτοπλόων και πληρώματος, που δεν μπόρεσε να καλύψει ο ηρωισμός των ψαράδων της Πάρου και κάποιων επιβατών. Φέτος οι ακτοπλόοι επέλεξαν την παραμονή της επετείου για να ζητήσουν αύξηση των ναύλων. Αστοχη, αν μη τι άλλο, επιλογή.

«-ΜΠΕ-ΜΠΑ-ΜΠΛΟΜ...»

Στους ρυθμούς μιας μάλλον πιο δραματοποιημένης παραλλαγής του παιδικού παιχνιδιού «α-μπε-μπα-μπλομ» κινείται και ο τουριστικός κόσμος της χώρας μας αυτές τις ημέρες, αναμένοντας το πότε, που και πώς θα εκδηλωθεί η επίθεση - απάντηση των ΗΠΑ στο τρομοκρατικό κτύπημα της 11ης Σεπτεμβρίου. Η αναμονή αυτή είναι ό,τι χειρότερο θα μπορούσε να συμβεί αυτή την περίοδο στην τουριστική αγορά, και όλοι εύχονται και ελπίζουν ότι η στρατιωτική επιχείρηση των αντιποίνων θα ολοκληρωθεί γρήγορα, δεν θα έχει συνέχεια από την πλευρά των πληγέντων και θα περιοριστεί σε μια συγκεκριμένη και μικρή περιοχή του πλανήτη. Αν τελικώς εξελιχθούν έτσι τα πράγματα, τότε, μεσοπρόθεσμα και μακροπρόθεσμα, η Ελλάδα μπορεί και να επωφεληθεί της κρίσης αντί να ζημιωθεί...

ΕΠΙΦΥΛΑΚΤΙΚΟΙ ΟΙ ΚΑΤΑΝΑΛΩΤΕΣ

Η προαναφερθείσα αναμονή αφορά κυρίως τις μεγάλες ευρωπαϊκές αγορές, στις οποίες, συνήθως, τον Οκτώβριο αρχίζει να εκδηλώνεται ένα σημαντικό μέρος του πρώτου όγκου κρατήσεων για την περίοδο 2001- 2002 και διαμορφώνονται οι πρώτες γενικότερες τάσεις, όσον αφορά τους βασικούς προορισμούς. Αν, επομένως, δεν ξεκαθαρίσει το τοπίο σε διεθνές επίπεδο, ως προς τις στρατιωτικές επιχειρήσεις, τόσο δεν θα υποχωρεί το «πάγωμα» στις αγορές και η όποια διστακτικότητα στις καταναλωτικές διαθέσεις.

Αποτελεί, άλλωστε, σύνηθες φαινόμενο, όταν εκδηλώνεται κάποια κρίση ή κάποιο γεγονός με μεγάλο αντίκτυπο, οι καταναλωτές να αντιδρούν επιφυλακτιά και να περιμένουν πιο «ώριμες» συνθήκες πριν κάνουν τις ταξιδιωτικές επιλογές τους....

ΤΡΕΙΣ ΟΙ ΠΛΕΥΡΕΣ ΤΩΝ ΑΛΛΑΓΩΝ

Εκ πείρας, και όπως επισημαίνουν οι αναλυτές των ευρωπαϊκών τουριστικών αγορών, αναλόγως πάντα του είδους και της έκτασης των «στρατιωτικών επιχειρήσεων, θα πρέπει να αναμένεται μια «ανακατανομή» στις συνθήκες της ζήτησης, με τρία κύρια χαρακτηριστικά: πρώτον, θα δοκιμαστούν και θα ζημιωθούν προορισμοί που βρίσκονται κοντά ή θεωρειται ότι βρίσκονται κοντά στις εστίες της έντασης και της αναταραχής, καθώς και προορισμοί όπου το αίσθημα ασφαλείας για τους τουρίστες από δυτικές χώρες δεν είναι ικανοποιητικό. Δεύτερον, σε αντίθεση με την πρώτη περίπτωση, αυξάνεται η ζήτηση για προορισμούς που εμφανίζουν ικανοποιητικό αίσθημα ασφάλειας και βρίσκονται πιο κοντά στις αγορές προέλευσης, ακόμα και αν θεωρούνται «παραδοσιακοί» ή και «κορεσμένοι». Τρίτον, όσον αφορά τις αερομεταφορές, συνήθως αποφεύγονται οι πτήσεις μακρινών αποστάσεων και μεγάλης διάρκειας, προς όφελος των πτήσεων προς πιο κοντινούς προορισμούς. Προτιμώνται δε, όπου είναι δυνατόν, μετακινήσεις με άλλα μέσα, π.χ. ακτοπλοΐα, τρένα, πούλμαν, οχήματα.

Α ΕΠΗΡΕΑΣΕΙ ΚΑΙ ΕΜΑΣ...

Πέραν αυτών, επιπτώσεις έχουμε ήδη και θα έχουμε το αμέσως επόμενο διάστημα και σε επίπεδο επιχειρηματικό. Ως γνωστόν, ο τιμές των μετοχών μεγάλων τουριστικών επιχειρήσεων «κλονίστηκαν», ενώ είναι βέβαιο ότι θα υπάρξουν επιπτώσεις και στα οικονομικά αποτελέσματα των εταιρειών, κυρίως αυτά του τελευταίου τετραμήνου του έτους. Από την άλλη πλευρά, παρατηρείται, ήδη, μια τάση για «πάγωμα» και αναθεώρηση σημαντικών επενδυτικών σχεδίων που είχαν προγραμματιστεί να ξεκινήσουν αυτό το διάστημα, τάση που δεν αφορά μόνον τις αμερικανικές ή αμερικανικών συμφερόντων εταιρείες. Και όσο και αν αυτό ακούγεται κάπως υπερβολικό αυτή τη στιγμή, τέτοιου είδους βραχυπρόθεσμες επιπτώσεις ενδέχεται να δούμε και στη χώρα μας, όπου, ας μην ξεχνάμε, βρίσκονται σε εξέλιξη ή πρόκειται να προκηρυχθούν διαδικασίες για την αξιοποίηση και προσέλκυση επενδυτών, πολύ σημαντικών τουριστικών ακινήτων και εγκαταστάσεων.

Υ.Τ.Υ.

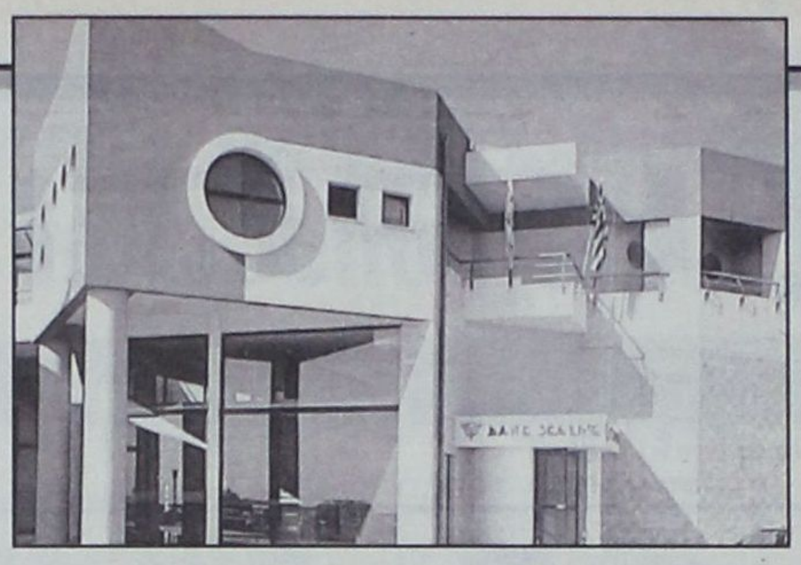

ΠΡΟΣΕΦΥΓΕ ΧΘΕΣ ΣΤΟ ΜΟΝΟΜΕΛΕΣ ΠΡΩΤΟΔΙΚΕΙΟ ΡΟΔΟΥ

Αίτηση ασφαλιστικών μέτρων *από Γ. Αγούδημο κατά ΔΑΝΕ!*

Ζητεί να μην ψηφίσουν οι μετοχές που προέκυψαν από την αύξηση του μετοχικού κεφαλαίου που ψήφισε η γ.σ. της 1-3 Σεπτ. 1999

Στο Μονομελές Πρωτοδικείο Ρόδου προσέφυγε χθες δια του δικηγόρου του κ. Γ. Μαυρομμάτη ο εφοπλιστής και μεγαλομέτοχος της ΔΑΝΕ κ. Γερ. Αγούδημος, ζητώντας να απαγορευθεί η συμμετοχή στις γενικές συνελεύσεις (τακτική και έκτακτη) του μεταπροσεχούς Σαββάτου, 6 Οκτωβρίου, των μετοχών που εκδόθηκαν με απόφαση της γενικής συνέλευσης των μετόχων της ΔΑΝΕ την 1-3 Σεπτ. 1999, γιατί θεωρεί παράνομη αυτήν την γενική συνέλευση και έχει προσφύγει σχετικά στο Πολυμελές Πρωτοδικείο Ρόδου. (σημ: ολόκληρη την προσφυγή δημοσίευσε την Κυριακή η «δ».

Ειδικότερα ο κ. Γερ. Αγούδημος ζητεί:

ΚΥΡΙΩΣ: Να υποχρεωθεί η καθής να μην επιτρέψει να συμμετάσχουν και να ψηφίσουν σε οποιαδήποτε γενική συνέλευση μετόχων αυτής (τακτική ή έκτακτη) οι μετοχές που εκδόθηκαν δυνάμει της αποφάσεως της γενικής συνελεύσεως των μετόχων αυτής από 1-3/9/99 για αύξηση του μετοχικού κεφαλαίου αυτής μέχρι την έκδοση οριστικής απόφασης επί της στο ιστορικό αγωγής μου υπό τον όρο συζητήσεως αυτής την 4-4-01.

ΕΠΙΚΟΥΡΙΚΑ: Να υποχρεωθεί η καθής όπως: α) κατά την τακτική γενική συνέλευση των μετόχων αυτής για την χρήση έτους 2000 που έχει ορισθεί για τις 6.10.01 και ώρα 10 π.μ. εξ αναβολής από 8.9.01 (β) κατά την έκτακτη γενική συνέλευση των μετόχων αυτής που συγκαλείται την 6.10.01 και ώρα 17.30 μ.μ. και (γ) σε οποιαδήποτε μετ' αναβολήν ή επαναληπτική των ανωτέρω συνελεύσεων, μη συμπεριλάβει στον πίνακα εχόντων δικαίωμα συμμετοχής και ψήφου τις μετοχές που εκδόθηκαν δυνάμει της από 1-3/9/99 αποφάσεως της γενικής συνελεύσεως των μετόχων για αύξηση του μετοχικού κεφαλαίου αυτής και να μην επιτρέψει να συμμετάσχουν ή να ψηφίσουν σε οποιαδήποτε από τις πιο πάνω συνελεύσεις οι εν λόγω μετοχές.

Η αίτηση προσδιορίσθηκε για να συζητηθεί το μεσημέρι της προσεχούς Δευτέρας, 1 Οκτωβρίου. Περιττό να σημειωθεί ότι δημιουργούνται πρόσθετα προβλήματα στους μετόχους της ΔΑΝΕ (μέλη της διοίκησης της οποίας φαίνεται ότι συμπράτουν με τον Αγούδημο εις βάρος της ΑΝΕΚ), οι οποίοι καλή τη πίστει συμμετείχαν στην αύξηση του μ.κ. της εταιρείας και τώρα βλέπουν τις μετοχές τους να γίνονται «κουρελόχαρτα» ενώ ταυτόχρονα αποδείχθηκαν «παραμύθια» οι διαβεβαιώσεις ότι από πέρσι θα επανήρχιζε η επαναδιαπραγμάτευση της μετοχής στο Χρηματιστήριο Αξιών Αθηνών.

Στην προσφυγή του κ. Γερ. Αγούδημου αναφέρονται αναλυτικά τα εξής:

ΕΝΩΠΙΟΝ ΤΟΥ ΜΟΝΟΜΕΛΟΥΣ ΠΡΩΤΟΔΙΚΕΙΟΥ ΡΟΔΟΥ
(Διαδικασία Ασφαλιστικών Μέτρων)
ΑΙΤΗΣΗ
Γερασίμου Αγουδήμου του Αλεξάνδρου, κατοίκου Πειραιώς (Κανθάρου 2).
ΚΑΤΑ
Της εταιρείας με την επωνυμία «ΔΩΔΕΚΑΝΗΣΙΑΚΗ ΑΝΩΝΥΜΗ ΝΑΥΤΙΛΙΑΚΗ ΕΤΑΙΡΕΙΑ» (DANE SEA LINE) που εδρεύει στην Ρόδο (Αυστραλίας 92) και εκπροσωπείται νόμιμα.

---

1. Είμαι μέτοχος της καθής. Συγκεκριμένα, προ της αυξήσεως του μετοχικού κεφαλαίου που αποφασίσθηκε με την από 1-3/9/99 γενική συνέλευση των μετόχων αυτής ήμουν κύριος 222.860 ονομαστικών μετοχών ονομαστικής αξίας δρχ. 500 εκάστης. Μετά την ως άνω γενομένη αύξηση εμφανίζομαι ως κύριος 891.440 ονομαστικών μετοχών ονομαστικής αξίας δρχ. 200 εκάστης.

2. Η ανωτέρω αύξηση, αλλά και όλες οι αποφάσεις της πιο πάνω γενικής συνελεύσεως είναι άκυρες, λόγω αποκλεισμού μετόχου από αυτήν. Προς αναγνώριση της εν λόγω ακυρότητος άσκησα, μαζί με τους μετόχους της καθής Ευάγγελο Τσαγρή και Σακελλάριο Σκουμπουρδή, την από 20.9.01 αγωγή μου ενώπιον του Πολυμελούς Πρωτοδικείου Ρόδου, που δικάζεται την 4-4-02, και έχει κατά λέξη ως εξής (σημ. ακολουθεί ολόκληρο το κείμενο που δημοσίευσε η «δ» την Κυριακή).

3. Την 6-10-01 ημέρα Σάββατο στο θέατρο «ΕΘΝΙΚΟΝ» (Πλατεία Ελευθερίας, Ρόδος) συνέρχονται δύο συνελεύσεις μετόχων της καθής. Στις 10 π.μ. συνέρχεται η ετήσια τακτική συνέλευση για την χρήση 2000, μετ' αναβολήν από τις 8-9-01 και στις 17.30 μ.μ. της ίδιας ημέρας έκτακτη γενική συνέλευση.

Τα θέματα της ημερήσιας διατάξεως των συνελεύσεων αυτών έχουν ως εξής:

(α) Της τακτικής

1. Ενημέρωση των μετόχων περί της πορείας των εταιρικών υποθέσεων.

2. Εγκριση των Ετησίων Οικονομικών Καταστάσεων (Ισολογισμού, Αποτελεσμάτων Χρήσεως, Πίνακα Διαθέσεως Αποτελεσμάτων και Προσαρτήματος) της χρήσεως 2000, μετά από ακρόαση των σχετικών Εκθέσεων του Διοικητικού Συμβουλίου και των Ορκωτών Ελεγκτών.

3. Απαλλαγή ή όχι των μελών του Διοικητικού Συμβουλίου και των Ελεγκτών της χρήσεως 2000 από κάθε ευθύνη και αποζημίωση.

4. Εκλογή ενός (1) τακτικού και (1) αναπληρωματικού Ορκωτού Ελεγκτού για την χρήση 2001.

5. Εκλογή τεσσάρων (4) μελών του Διοικητικού Συμβουλίου τριετούς θητείας και δύο (2) αναπληρωματικών μελών, σύμφωνα με το Νόμο και το Καταστατικό της Εταιρείας.

6. Επικύρωση των αποφάσεων της έκτακτης επαναληπτικής Γ.Σ. των μετόχων της Εταιρείας.

6. Επικύρωση των αποφάσεων της έκτακτης επαναληπτικής Γ.Σ. των μετόχων της εταιρείας, της 18-5-2001 για συμβιβασμό με Ε. Σολούνια.

(β) Της έκτακτης

1. Ενημέρωση των μετόχων περί της πορείας των Εταιρικών υποθέσεων.

2. Αύξηση του μετοχικού κεφαλαίου της εταιρείας σε μετρητά, κατά το ποσό των τριάντα τριών δισεκατομμυρίων επτακοσίων δέκα εννέα εκατομμυρίων εξακοσίων εξήντα χιλιάδων (33.719.660.000) δραχμών, με την έκδοση εκατόν εξήντα οκτώ εκατομμυρίων πεντακοσίων ενενήντα οκτώ χιλιάδων τριακοσίων (168.598.300) νέων ονομαστικών μετοχών, ονομαστικής αξίας διακοσίων (200) δραχμών εκάστης, που θα διαθετούν προς διακόσιες (200) δρχ. εκάστη κατά προτίμηση μεταξύ των παλαιών μετόχων ανάλογα με τη συμμετοχή τους στο υφιστάμενο μετοχικό κεφάλαιο, σε αναλογία δύο (2) νέες μετοχές για κάθε μία (1) παλαιά, εντός προθεσμίας τριών (3) μηνών, από την ημέρα λήψεως της αποφάσεως, δυναμένη να παραταθεί από το Δ.Σ. της Εταιρείας για έναν (1) ακόμη μήνα και σε περίπτωση που δεν αναληφθούν από τους παλαιούς μετόχους, σύμφωνα με τα παραπάνω, θα διατίθενται ελεύθερα από το Δ.Σ. της Εταιρείας και αν η κάλυψη του ποσού της παραπάνω αύξησης του μετοχικού κεφαλαίου δεν είναι πλήρης, το μετοχικό κεφάλαιο θ' αυξηθεί μέχρι του ποσού της κάλυψής του.

3. Τροποποίηση (προσαρμογή) της παραγράφου 1 του άρθρου πέντε (5) του καταστατικού της Εταιρείας, περί μετοχικού κεφαλαίου, σύμφωνα με την περί αυξήσεως του ανωτέρω απόφαση και κωδικοποίησή του σε ενιαίο κείμενο.

4. Ανάκληση των μελών του Διοικητικού Συμβουλίου της Εταιρείας.

5. Εκλογή νέου δωδεκαμελούς Διοικητικού Συμβουλίου.

- Τα υπ' αριθμ. 4 και 5 θέματα της παραπάνω ημερήσιας διατάξεως της έκτακτης συνέλευσης ετέθησαν κατόπιν αιτήσως του μετόχου ΑΝΕΚ LINES A.E. (άρθρο 39 παραγρ. 1 του ΚΝ 2190/20).

4. Επειδή η απόφαση της από 1-3/9/99 γενικής συνέλευσης των μετόχων της καθής για αύξηση του μετοχικού της κεφαλαίου είναι άκυρη, οι μετοχές που εκδόθηκαν δυνάμει αυτής δεν αντιπροσωπεύουν νόμιμο μέρος του μετοχικού κεφαλαίου της καθής και συνεπώς δεν δικαιούνται συμμετοχής και ψήφου στις γενικές συνελεύσεις των μετόχων. Παρ' όλα αυτά όμως, οι κύριοι των μετοχών που προέκυψαν από την αύξηση καταθέτουν ήδη τις μετοχές τους για συμμετοχή στις πιο πάνω συνελεύσεις, (της σχετικής προθεσμίας ληγούσης την 29-9-01), ενώ το Διοικητικό Συμβούλιο της καθής πρόκειται να συμπεριλάβει τις μετοχές αυτές στον πίνακα των δικαιουμένων συμμετοχής και ψήφου στις πιο πάνω συνελεύσεις που πρόκειται να συντάξει. Ετσι θα εκπροσωπηθούν στις πιο πάνω συνελεύσεις μετοχές που δεν εκδόθηκαν νόμιμα, πράγμα που θα επιφέρει την ακυρότητα των αποφάσεων τους για κακή συγκρότηση.

5. Επειδή πιθανολογείται η ευδοκίμηση της πιο πάνω αγωγής μου.

Επειδή ως μέτοχος έχω προφανές έννομο συμφέρον οι αποφάσεις των συνελεύσεων της εταιρείας που συμμετέχω να συγκροτηθούν νόμιμα, ώστε και οι αποφάσεις που θα ληφθούν να είναι νόμιμες.

Επειδή τα θέματα της ημερησίας διατάξεως των πιο πάνω συνελεύσεων (συμβιβασμός με Ε. Σολούνια - νέα αύξηση κεφαλαίου - έκτακτη



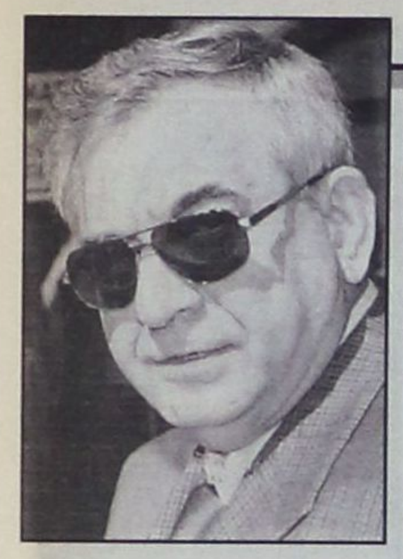

εκλογή νέου Διοικητικού Συμβουλίου και δη σε αντικατάσταση του υπάρχοντος) είναι ιδιαίτερα σημαντική για το μέλλον της καθής.

Επειδή, ως εκ της σημασίας των ανωτέρω θεμάτων ημερησίας διατάξεως των συνελεύσεων και της εντός συντομοτάτου χρονικού διαστήματος συγκλήσεως αυτών, συντρέχει κατεπείγουσα περίπτωση, προς αποτροπή επικειμένου κινδύνου λήψεως ακύρων αποφάσεων, πρέπει να διαταχθούν τα αιτούμενα ασφαλιστικά μέτρα για τον αποκλεισμό από αυτές των μετοχών που εκδόθηκαν δυνάμει της ακύρου αποφάσεως της γενικής συνελεύσεως των μετόχων της 1-3/9/99 για αύξηση του μετοχικού κεφαλαίου (βλ. ΜπρΑθ 10.880/87: ΕλΔνη 29, 382 ΠολΠρΑθ 7799/76: ΕΕμπΔ1976, 438, ΜΠρΑθ10696/73: ΕΕμπΔ 1973, 536).

Επειδή ο αιτούμενος αποκλεισμός δεν αποτελεί ικανοποίηση δικαιώματος διότι έχει περιορισμένη χρονική διάρκεια και συνιστά κατ' ουσίαν προσωρινή αναστολή της ισχύος (για το μέλλον) της άκυρης αποφάσεως της συνελεύσεως των μετόχων της 1-3/9/99 ως προς την αύξηση του μετοχικού κεφαλαίου της καθής (κατά το κύριο σκέλος του) ενώ αφορά συγκεκριμένες συνελεύσεις (κατά το επικουρικό).

Επειδή το δεδικασμένο για της υποχρεώσεις της ανώνυμης εταιρείας δεσμεύει και τους μετόχους της (ΕφΑθ 2069/76: ΝΔ 32,326) ακόμη και σε περίπτωση ασφαλιστικών μέτρων (ΜπρΑθ 2864/77: Νο Β25, 227) δεν απαιτείται να στραφώ ονομαστικά κατά των κυρίων των μετοχών των οποίων ζητώ τον αποκλεισμό από τις συνελεύσεις.

ΓΙΑ ΤΟΥΣ ΛΟΓΟΥΣ ΑΥΤΟΥΣ
ΖΗΤΩ

Να γίνει δεκτή η παρούσα μου

ΚΥΡΙΩΣ: Να υποχρεωθεί η καθής να μην επιτρέψει να συμμετάσχουν και να ψηφίσουν σε οποιαδήποτε γενική συνέλευση μετόχων αυτής (τακτική ή έκτακτη) οι μετοχές που εκδόθηκαν δυνάμει της αποφάσεως της γενικής συνελεύσεως των μετόχων αυτής από 1-3/9/99 για αύξηση του μετοχικού κεφαλαίου αυτής μέχρι την έκδοση οριστικής απόφασης επί της στο ιστορικό αγωγής μου υπό τον όρο συζητήσεως αυτής την 4-4-01.

ΕΠΙΚΟΥΡΙΚΑ: Να υποχρεωθεί η καθής όπως: (α) κατά την τακτική γενική συνέλευση των μετόχων αυτής για την χρήση έτους 2000 που έχει οριοθεί για τις 6.10.01 και ώρα 10 π.μ. εξ αναβολής από 8.9.01 (β) κατά την έκτακτη γενική συνέλευση των μετόχων αυτής που συγκαλείται την 6.10.01 και ώρα 17.30 μ.μ. και (γ) σε οποιαδήποτε μετ' αναβολήν ή επαναληπτική των ανωτέρω συνελεύσεων, μη συμπεριλάβει στον πίνακα εχόντων δικαίωμα συμμετοχής και ψήφου τις μετοχές που εκδόθηκαν δυνάμει της από 1-3/9/99 αποφάσεως της γενικής συνελεύσεως των μετόχων για αύξηση του μετοχικού κεφαλαίου αυτής και να μην επιτρέψει να συμμετάσχουν ή να ψηφίσουν με οποιαδήποτε από τις πιο πάνω συνελεύσεις οι εν λόγω μετοχές.

Να καταδικασθεί η καθής στην δικαστική μου δαπάνη.

Ρόδος 26 Σεπτεμβρίου 2001
Ο Πληρεξούσιος Δικηγόρος
Γεώργιος Γρ. Μαυρομμάτης

ΣΥΜΦΩΝΑ ΜΕ ΧΘΕΣΙΝΕΣ ΔΗΛΩΣΕΙΣ ΤΟΥ

Τι επιδιώκει ο κ. Γερ. Αγούδημος

με τις δύο προσφυγές του

Απειλεί με την λήψη και άλλων μέτρων

Αίτηση ασφαλιστικών μέτρων κατέθεσε χθες στο Μονομελές Πρωτοδικείο Ρόδου ο εφοπλιστής και μέτοχος της ΔΑΝΕ κ. Γεράσιμος Αγούδημος, ζητώντας να μην δοθεί δικαίωμα ψήφου στο πακέτο μετοχών που προέκυψε απο την τελευταία αύξηση του μετοχικού κεφαλαίου, στην προσεχή Γενική Συνέλευση της ΔΑΝΕ που είναι προγραμματισμένη για τις 6 Οκτωβρίου, προαναγγέλλοντας ταυτόχρονα και τρίτη κατά σειράν προσφυγή στην δικαιοσύνη την ερχόμενη εβδομάδα. (επί της προσφυγής βλέπε αναλυτικά στις διπλανές στήλες)

Ουσιαστικά ο κ. Γερ. Αγούδημος προέβη σε μιας μορφής «αντίποινα» κατά της Χανιώτικης Ναυτιλιακής Εταιρείας, αφού όταν ρωτήθηκε χθες από συντάκτη της «δ» για ποιό λόγο κατέθεσε την αίτηση ασφαλιστικών μέτρων, επικαλέστηκε το γεγονός ότι στην Γ.Σ. του Σεπτεμβρίου 1999 δεν του επετράπη να ψηφίσει με το πακέτο των 800.000 μετοχών που είχε και έχει στην κατοχή του.Επικαλείται παράλληλα την απώλεια περίπου 900 εκατ. δρχ, επειδή δεν συμμετείχε στην αύξηση του μετοχικού κεφαλαίου που αποφασίσθηκε τότε, με τις 2.400.000 μετοχές που θα μπορούσε να αγοράσει.

«Αυτοί οι κύριοι πρέπει να απολογηθούν πως πήραν αυτές τις μετοχές, τις δικές μου, και τις οικειοποιήθηκαν. Αυτές ο μετοχές όπως και οι υπόλοιπες της ΑΝΕΚ δεν έχουν δικαίωμα ψήφου στην Γενική Συνέλευση» είπε ο κ. Αγούδημος, προαναγγέλλοντας και νέα- τρίτη κατά σειράν - προσφυγή στα δικαστήρια την ερχόμενη Δευτέρα: **«Τα ωραία λόγια, τα σωστά και τα μεγάλα θα ακουστούν την Δευτέρα κάπου αλλού και όχι στο Πρωτοδικειο, όταν θα ζητήσω σε άλλο Δικαστήριο να διερευνηθεί ποιοί και πώς πήραν τις μετοχές μου, με τρόπο όχι νόμιμο, τις οποίες πούλησαν μετά από δέκα μέρες και πόσα βγάλανε. Αυτοί είναι οι «ευεργέτες» της ΔΑΝΕ»,** είπε χαρακτηριστικά!

Ερωτηθείς για τους λόγους που τον ωθούν στα δικαστήρια, διαιωνίζοντας έτσι τη διαμάχη μεταξύ των δύο «αντιμαχομένων» πλευρών στην ΔΑΝΕ, ο κ. Αγούδημος υποστήριξε ότι θέλει το καλό της εταιρείας και επιπλέον δεν θέλει να χάσει τα χρήματά του, αφού εξακολουθεί να έχει στην κατοχή του μέχρι σήμερα το πακέτο των 800.000 μετοχών που είχε αγοράσει αρχικά. Αρνήθηκε ότι λειτουργεί εξ' ονόματος κάποιου τρίτου και ότι πίσω από τις δικές του ενέργειες «κρύβονται» ο Γεράσιμος Καλογηράτος και ο Ιάκωβος Γερονικόλας ενώ διαβεβαίωσε τους μικρομετόχους της ΔΑΝΕ ότι **«δεν έχουν να χάσουν απολύτως τίποτα»** αν το δικαστήριο απαγορεύσει στις μετοχές να ψηφίσουν στην Γ.Σ. και η εταιρεία περιέλθει στην αρχική της κατάσταση. **«Αν ήθελα να κλείσω την ΔΑΝΕ θα είχα πουλήσει τις μετοχές μου»** είπε ο κ. Αγούδημος. Ως προς τον κίνδυνο που πριν λίγες ημέρες (μετά την κατάθεση από τον κ. Αγούδημο της προσφυγής για την ακύρωση της Γ.Σ. του Σεπτεμβρίου 1999) ο εκπρόσωπος Τύπου της ΑΝΕΚ κ. Δασκαλάκης είχε επισείσει, να ακυρωθεί τελικώς η υπαγωγή της ΔΑΝΕ στο άρθρο 44 του νόμου περί προβληματικών επιχειρήσεων, λόγω των αλλεπάλληλων δικαστικών εμπλοκών, ο εφοπλιστής «πέταξε το μπαλάκι» στην απέναντι πλευρά λέγοντας: **«Ελπίζω κι εύχομαι όλοι αυτοί που έκαναν τα εγκλήματα σε βάρος της ΔΑΝΕ να συνετισθούν μέχρι την Δευτέρα. Η απληστία δεν είναι καλό πράγμα. Πιστεύω ότι τελικά θα το κάνουν και θα βρεθεί κάποια χρυσή τομή. Αλλά ακόμα κι αν δεν το κάνουν, η ΔΑΝΕ δεν έχει να χάσει τίποτα».**

Τέλος, ο κ. Γεράσιμος Αγούδημος ερωτηθείς αν στόχος των ασφαλιστικών μέτρων που κατέθεσε είναι η εκ νέου αναβολή της Γενικής Συνέλευσης της 6ης Οκτωβρίου υποστήριξε πως **«η Γενική Συνέλευση θα γίνει, αφού θα υπάρξει ούτως ή άλλως η απαιτούμενη συμμετοχή μετοχών για την διεξαγωγή της».**

Απο πλευράς της ΑΝΕΚ, μέχρι χθες το βράδυ τουλάχιστον, δεν υπήρξε καμία αντίδραση στην αίτηση ασφαλιστικών μέτρων του Γερ. Αγούδημου ή οποία ωστόσο είναι πολύ πιθανόν να εκδηλωθεί σήμερα, αφού προηγουμένως λάβουν γνώση του θέματος οι νομικοί σύμβουλοι της Χανιώτικης Ναυτιλιακής Εταιρείας.

ΜΑΘΗΜΑΤΑ ΑΓΓΛΙΚΩΝ
ΙΔΙΑΙΤΕΡΑ και ΟΛΙΓΟΜΕΛΗ
από ΠΤΥΧΙΟΥΧΟ ΚΑΘΗΓΗΤΡΙΑ
ΑΓΓΛΙΚΗΣ ΦΙΛΟΛΟΓΙΑΣ

ΜΑΡΙΑ Ν. ΤΣΙΜΕΤΑ

☛ Παραδίδονται μαθήματα ΑΓΓΛΙΚΩΝ σε ΟΛΑ ΤΑ ΕΠΙΠΕΔΑ
☛ ΣΥΣΤΗΜΑΤΙΚΗ ΠΡΟΕΤΟΙΜΑΣΙΑ ΓΙΑ ΤΙΣ ΕΞΕΤΑΣΕΙΣ
LOWER (FCE), TOEFL, PROFICIENCY (CPE, MICHIGAN)
☛ ΤΑΧΥΡΡΥΘΜΑ ΤΜΗΜΑΤΑ
☛ ΠΡΟΕΤΟΙΜΑΣΙΑ για εισαγωγή σε ΒΡΕΤΑΝΙΚΑ και ΑΜΕΡΙΚΑΝΙΚΑ ΠΑΝΕΠΙΣΤΗΜΙΑ
ΜΕ
☛ ΠΡΟΣΩΠΙΚΗ ΠΑΡΑΚΟΛΟΥΘΗΣΗ
☛ ΑΝΤΙΚΕΙΜΕΝΙΚΗ ΕΝΗΜΕΡΩΣΗ ΓΟΝΕΩΝ και ΔΕΛΤΙΑ ΠΡΟΟΔΟΥ

Επιτυχία μας η ΜΕΘΟΔΟΛΟΓΙΑ ΔΙΔΑΣΚΑΛΙΑΣ της ΑΓΓΛΙΚΗΣ ΓΛΩΣΣΑΣ του St. MICHAEL'S COLLEGE, VERMONT, USA

Εκτελούνται ΜΕΤΑΦΡΑΣΕΙΣ

Πληροφορίες στα τηλέφωνα: 20688, 0944 842875

ΕΓΓΡΑΦΕΣ από 27 ΑΥΓΟΥΣΤΟΥ

Επί της Βασιλέως Ηρακλείου 68
(έναντι του πρώην Β' Αστυν. Τμήματος)

Η ΤΥΧΗ ΣΑΣ "ΤΡΕΧΕΙ" ΜΕ SMART.



ΣΠΑΝΟΣ ΥΠΕΡ ΜΑΡΚΕΤ

ΠΑΡΤΕ ΜΕΡΟΣ ΣΤΗΝ ΚΛΗΡΩΣΗ
συμπληρώνοντας 150 πόντους με κάρτα ΣΠΑΝΟΣ
ή αγοράζωντας δύο από τα προϊόντα PROCTER & CAMBLE.



ΗΜΕΡΟΜΗΝΙΑ ΚΛΗΡΩΣΗΣ: 29/09/2001

δημοκρατικά
ΥΠΑΡΧΕΙ ΑΝΤΙΚΕΙΜΕΝΙΚΗ ΠΡΑΓΜΑΤΙΚΟΤΗΤΑ Η ΟΠΟΙΑ ΔΙΝΕΙ ΤΟ ΜΕΤΡΟ ΤΗΣ ΑΛΗΘΕΙΑΣ (ΑΡΙΣΤΟΤΕΛΗΣ)

Τα διλήμματα των Αμερικανών

Το χτύπημα στις 11 Σεπτεμβρίου αποτελεί αντικείμενο εκτεταμένης συζήτησης στις ΗΠΑ. Η συζήτηση αυτή γίνεται όσον αφορά και στο τι μέτρα θα πρέπει να ληφθούν ενάντια στους τρομοκράτες. Στη διαμάχη αυτή μπορεί να καταγράψει κανείς τέσσερα ρεύματα, τα οποία με τον ένα ή άλλο τρόπο υπήρχαν και προηγούμενα, πριν από το τρομοκρατικό χτύπημα στις ΗΠΑ. Πιο συγκεκριμένα:

Το πρώτο ρεύμα, σαφώς μειοψηφών αυτές τις ημέρες, εκφράζει τον παραδοσιακό απομονωτισμό στις ΗΠΑ. Την άποψη, δηλαδή, ότι όσο λιγότερο οι ΗΠΑ ανακατεύονται στις διεθνείς εξελίξεις, τόσο λιγότερο θα καθίστανται στόχοι τρομοκρατίας. Το ρεύμα αυτό εκφράζει περισσότερο τον ευσεβή πόθο μερίδας της κοινής γνώμης των ΗΠΑ, παρά πραγματική προοπτική. Στην εποχή που εσωτερική και διεθνής πολιτική αλληλοδιαπλέκονται, που η τρομοκρατία παίρνει παγκοσμιοποιημένες μορφές, δεν είναι δυνατό, απαντά η άλλη πλευρά, να αντιμετωπιστεί αυτή με εσωστρέφεια και άρνηση σε διεθνείς συνεργασίες.

«ΤΕΣΣΕΡΑ ΡΕΥΜΑΤΑ ΚΑΤΑΓΡΑΦΟΝΤΑΙ ΣΤΟ ΕΣΩΤΕΡΙΚΟ ΤΩΝ ΗΠΑ ΣΧΕΤΙΚΑ ΜΕ ΤΑ ΜΕΤΡΑ ΚΑΤΑ ΤΗΣ ΤΡΟΜΟΚΡΑΤΙΑΣ»

Το δεύτερο ρεύμα είναι αυτό των σκληροπυρηνικών, οι οποίοι επιδιώκουν να «δώσουν σκληρό μάθημα στην τρομοκρατία». Το ρεύμα αυτό φάνηκε τις πρώτες μέρες να είναι ισχυρό. Με τη διάβα του χρόνου έγινε σαφές ότι δεν είναι πλειοψηφικό. Δεν είναι, πλέον, ούτε καν στις πολιτικές και στρατιωτικές ελίτ. Σε αντίθεση με ότι διαβάζει κανείς στις δυτικοευρωπαϊκές γαλλόφωνες (από όπου και μεγάλο τμήμα της ελληνικής αρθρογραφίας) και γερμανόφωνες εφημερίδες, η άποψη αυτή δεν μπόρεσε να επιβληθεί στην αμερικανική κοινή γνώμη.

Το τρίτο ρεύμα, για το οποίο είχαμε ήδη μιλήσει αμέσως μετά τα γεγονότα, από την παρούσα στήλη, είναι αυτό του μέτρου και της δημοκρατικής ευαισθησίας. Επιδιώκει διεθνείς συμμαχίες, προτιμά να μην υπάρξει άμεση απάντηση στο τρομοκρατικό κτύπημα και να υπάρξει μεγάλη σιγουριά ότι θα κτυπηθούν οι πραγματικοί πρωταίτιοι των γεγονότων. Ανησυχεί να μην υπάρξουν αρνητικές επιπτώσεις στην πολυπολιτισμικότητα της αμερικάνικης κοινωνίας. Στην ικανότητά της για ανεκτικότητα στο διαφορετικό καθώς και στις θεσμικές δημοκρατικές κατακτήσεις. Θα υποστήριζα ότι αυτό το ρεύμα, που έχει γενικά μικρή επιρροή στην αμερικάνικη κοινωνία, μπόρεσε και συνέβαλε ώστε το τέταρτο και κυρίαρχο ρεύμα να μην συνδεθεί με το δεύτερο, εκείνο των σκληροπυρηνικών. Αλλά, αντίθετα, να υιοθετήσει - έστω και στα λόγια - πολλές από τις επισημάνσεις του.

Το τέταρτο ρεύμα είναι σαφώς κυρίαρχο αυτή τη στιγμή στις ΗΠΑ. Προσωπικά πιστεύω ότι θα είναι και μακροπρόθεσμα. Οι ίδιοι οι Αμερικανοί το ονομάζουν ως διεθνιστικό, αλλά εννοούν κάτι το τελείως διαφορετικό από ό,τι στην Ευρώπη. Εννοούν την άποψη που υποστηρίζει την ανάγκη διεθνούς παρουσίας και δράσης των ΗΠΑ. Συμπεριλαμβάνει τόσο ρεαλιστές και νεορεαλιστές, όσο και φιλελεύθερους. Σήμερα υποστηρίζει την ανάγκη να οργανώσουν οι ΗΠΑ μια μεγάλη διεθνή συμμαχία και να διασφαλίσουν ότι δεν θα υπάρξουν σε μια σύγκρουση με φορείς της τρομοκρατίας αθώα θύματα. Υποστηρίζει τον διαχωρισμό ανάμεσα στους φανατικούς τρομοκράτες και τους μουσουλμάνους. Αυτό το κάνει τόσο ώστε να μην υπονομευτεί η εσωτερική συνοχή της αμερικάνικης κοινωνίας (όπου οι μουσουλμάνοι ήδη ξεπερνούν τα επτά εκατομμύρια), όσο και για να διευκολύνει τη συνεργασία των ΗΠΑ με μουσουλμανικές χώρες.

ΕΛΛΗΝΙΚΗ ΔΗΜΟΚΡΑΤΙΑ
ΝΟΜΟΣ ΔΩΔΕΚΑΝΗΣΟΥ
ΔΗΜΟΣ ΙΑΛΥΣΟΥ
ΤΕΧΝΙΚΕΣ ΥΠΗΡΕΣΙΕΣ
ΡΟΔΟΣ
Ταχ/κή Δ/νση: Ιαλυσός 851 01
Πληροφορίες: Ντουλμπέρης Λάμπρος
Τηλέφωνα: (0241) 98439
FAX: (0241) 96555
Ιαλυσός 21 Σεπτεμβρίου 2001
Αριθ. Πρωτ.: 29

ΘΕΜΑ: Υποβολή φακέλων υποψηφιότητας για την ενίσχυση των Νέων Αγροτών

ΣΧΕΤ: ΚΥΑ 448/2001 των Υπουργείων: Εσωτερικών, Δημόσιας Διοίκησης & Αποκέντρωσης - Εθνικής Οικονομίας & Οικονομικών - Γεωργίας

Με βάση την πιο πάνω κοινή υπουργική απόφαση σας ενημερώνουμε ότι όσοι ενδιαφέρονται να ενημερωθούν και στην συνέχεια να υποβάλλουν τον απαιτούμενο φάκελο υποψηφιότητας για να ενταχθούν στο καθεστώς ενίσχυσης των νέων αγροτών, να προσέλθουν στα Γραφεία της Δ/νσης Τεχνικών Υπηρεσιών Δήμου από Δευτέρα έως Παρασκευή και ώρες από 12.30π.μ. - 14.00μ.μ.

Η προθεσμία υποβολής των φακέλων υποψηφιότητας λήγει στις 31-10-2001 πέραν της οποίας κανένας φάκελος δεν θα γίνεται δεκτός.

Υπεύθυνος για πληροφορίες ο Κος Ντουλμπέρης Λάμπρος - Γεωπόνος, τηλ. (0241)- 98439.

Ο ΔΗΜΑΡΧΟΣ
ΣΤΕΡΓΟΣ ΣΤΑΓΚΑΣ

ΑΝΑΜΕΝΕΤΑΙ ΑΠΟΨΕ Ο Γ.Γ. ΤΟΥ ΥΠΟΥΡΓΕΙΟΥ ΔΙΚΑΙΟΣΥΝΗΣ

Τεράστια τα προβλήματα που αντιμετωπίζουν στην Ρόδο

Δικαιοσύνη - Κτηματολόγιο



Επιτέλους θα πρέπει να δοθούν άμεσες λύσεις, κυρίως στο στεγαστικό πρόβλημα

Αναμένεται απόψε το βράδυ στην Ρόδο, όπως και χθές έγραψε η «δ» ο γενικός γραμματέας του υπουργείου Δικαιοσύνης κ. Ε. Ασημιάδης, ύστερα από σχετική πρόσκληση του Δικηγορικού Συλλόγου, προκειμένου να επιληφθεί των χρονίων προβλημάτων που αντιμετωπίζουν η Δικαιοσύνη και το Κτηματολόγιο, χωρίς και να δίνει σ'αυτά λύση η σημερινή κυβέρνηση, όπως δεν έδωσε και καμιά από τις προηγούμενες παρά τα υπομνήματα, τις παραστάσεις και τις διαμαρτυρίες.

Ο κ. Ασημιάδης αναμένεται να πραγματοποιήσει κατά την διάρκεια της εδώ παραμονής του επισκέψεις στο Δικαστικό Μέγαρο, στο Κτηματολόγιο και στα γραφεία του Δικηγορικού Συλλόγου προκειμένου να ενημερωθεί επί των εν γένει προβλημάτων και να σχηματίσει ιδίαν αντίληψη.

Το πιο σοβαρό πρόβλημα που σήμερα αντιμετωπίζεται είναι το «στεγαστικό» θέμα το οποίο και «δια ζώσης» έθεσε κατ' επανάληψη ο Δικηγορικός Σύλλογος, χωρίς όμως αποτέλεσμα. Μετά από πολλές εναλλακτικές προτάσεις που συζήτησαν οι φορείς κατέληξαν στο συμπέρασμα (Δήμος Ροδίων, Νομαρχία, Δικηγορικός Σύλλογος) ότι υπό τις σημερινές συνθήκες η καλύτερη λύση είναι η επέκταση των Δικαστηρίων σε πρώτη φάση προς τα κτίρια που καταλαμβάνει η ΠΥΡ και σε δεύτερη προς τα Αστυνομικά Τμήματα.

Η απόφαση αυτή επαναβεβαιώθηκε και προχθές το βράδυ (ενόψει της επισκέψεως του γ.γ. του υπουργείου Δικαιοσύνης) σε συνεργασία που είχε ο πρόεδρος του ΔΣΡ κ. Κώστας Σαρρής με τον δήμαρχο κ. Γ. Γιαννόπουλο και τον νομάρχη κ. Σ. Καραγιάννη.

Το Δικαστικό Μέγαρο σε πρώτη φάση θα επεκταθεί προς την ΠΥΡ και η τελευταία θα μεταστεγασθεί προσωρινά στις κτιριακές εγκαταστάσεις, της ΥΕΒ μέχρι να ανεγερθούν οι δικές της σε ιδιόκτητο ακίνητο που κατέχει στην περιοχή «Ζέφυρος».

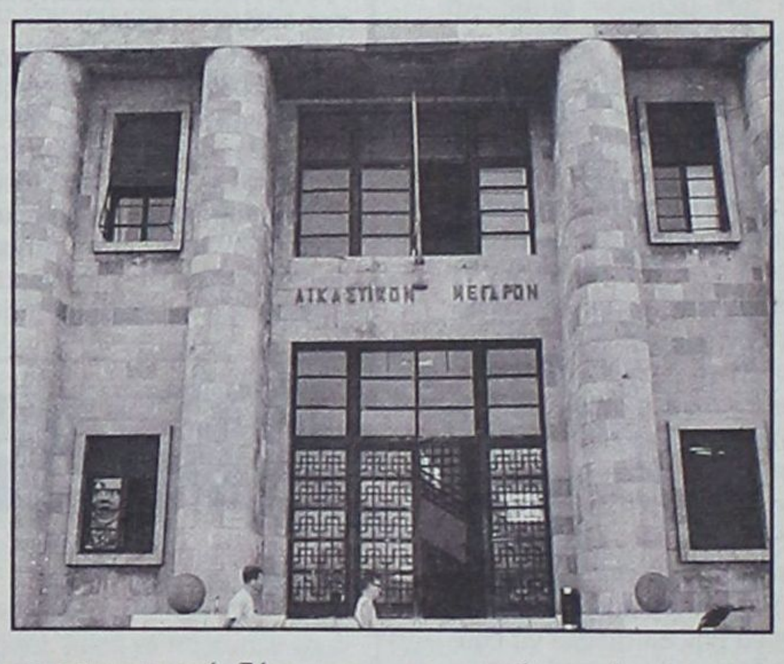

Η επίσκεψη στην Ρόδο του γ.γ. του υπουργείου Δικαιοσύνης κατέστη δυνατή (κατ' αρχήν προσκλήθηκε ο υπουργός) ύστερα από σχετική πρόσκληση του Δικηγορικού Συλλόγου, αφού ετέθη ξανά «επί τάπητος» το όλο πρόβλημα. Αρκεί να τονισθεί ότι η επιστολή - πρόσκληση καταλήγει, ως εξής: «Οφείλουμε επίσης να σας εκθέσουμε ότι εάν δεν καλυτερεύσει η κρατούσα σήμερα κατάσταση, οι αγωνιστικές κινητοποιήσεις στις οποίες περιλαμβάνεται και η συνεχής αποχή από τα καθήκοντά μας, θα είναι αναπόφευκτες και μάλιστα εντός του αμέσως προσεχούς χρονικού διαστήματος».

Αναλυτικά η επιστολή του ΔΣΡ που απευθυνόταν προς τον υπουργό Δικαιοσύνης κ. Μιχ. Σταθόπουλο και εκοινοποιείτο προς τον γ.γ. κ. Ε. Ασημιάδη, έχει ως εξής:

Κύριε Υπουργέ,

Μέχρι σήμερα επανειλημμένα σας έχουμε οχλήσει τόσο εγγράφως όσο και προφορικά για την ανάγκη επεκτάσεως του Δικαστικού Μεγάρου, καθόσον οι υπάρχοντες χώροι δεν επαρκούν για τη στέγαση των δικαστικών υπηρεσιών.

Σας είναι γνωστό ότι στο σημερινό δικαστικό μέγαρο, το οποίο χρονολογείται από Ιταλοκρατίας, στεγάζονται όλες οι υπηρεσίες των δικαστηρίων Ειρηνοδικείου, Πρωτοδικείου, Εφετείου, το δε ακροατήριο του Εφετείου χρησιμοποιείται ως χώρος συνεδριάσεως του Διοικητικού Πρωτοδικείου και της μεταβατικής έδρας του Διοικητικού Εφετείου Πειραιά.

Αποτέλεσμα όλων αυτών είναι ότι οι επικρατούσες συνθήκες απονομής της δικαιοσύνης από πλευράς κτιριακής υποδομής είναι επιεικώς απαράδεκτες.

Ο Σύλλογος μας από την πρώτη στιγμή είχε υιοθετήσει τη νομοθετική πρωτοβουλία σας για την επιτάχυνση της διαδικασίας απονομής της δικαιοσύνης, δια της καταργήσεως της προδικαστικής, αποτέλεσμα της οποίας υπήρξε η χρονοβόρα διαδικασία μέχρι την έκδοση οριστικής αποφάσεως. Σας είχαμε όμως επισημάνει ότι ατυχώς η πόλη της Ρόδου δεν διαθέτει δικαστικό μέγαρο ικανό να δεχθεί τις νέες νομοθετικές ρυθμίσεις της εγκαταστάσεως μαγνητοφώνων.

Με την ευκαιρία της Ολομέλειας των Δικηγορικών Συλλόγων της Χώρας που πραγματοποιήθηκε στην Χίο στις 22-24.6.2001, σας είχαμε εκθέσει ότι το δικαστικό μέγαρο της Ρόδου δεν μπορεί λόγω στενότητας χώρων ν' ανταποκριθεί στις ανάγκες των νέων ρυθμίσεων, είχαμε δε εκφράσει την επιθυμία και προς τον παριστάμενο κ. Γενικό Γραμματέα όπως επισκεφθεί τη Ρόδο προκειμένου να διαπιστώσει την αλήθεια των εκτιθεμένων.

Την έκκληση αυτή, κ. Υπουργέ, σας υποβάλλουμε και τώρα να επισκεφθείτε το συντομότερο δυνατό την πόλη μας, ει δυνατόν μετά του κ. Γενικού Γραμματέα, προκειμένου από κοντά να διαπιστώσετε την ανεπάρκεια των χώρων του δικαστικού μεγάρου και τα προβλήματα εν γένει τα οποία αντιμετωπίζει η πόλη μας σχετικά με τις συνθήκες απονομής της δικαιοσύνης και να δώσετε άμεση λύση στα προβλήματα αυτά.

Την παράκληση αυτή την υποβάλλουμε και προσμένουμε ότι παρά το δύσκολο έργο και το επιφορτισμένο πρόγραμμά σας, θα βρείτε μια συγκεκριμένη ημέρα εντός του Σεπτέμβρη προκειμένου να πραγματοποιήσετε την επίσκεψη αυτή την οποίαν εναγωνίως αναμένουν τα μέλη μας, με την ελπίδα ότι θα βρεθεί λύση στα χρονίζοντα προβλήματα μας αναφορικά με τη δικαιοσύνη.

Οφείλουμε επίσης να σας εκθέσουμε ότι εάν δεν καλυτερεύσει η κρατούσα σήμερα κατάσταση, οι αγωνιστικές κινητοποιήσεις, στις οποίες περιλαμβάνεται και η συνεχής αποχή από τα καθήκοντά μας, θα είναι αναπόφευκτες και μάλιστα εντός του αμέσως προσεχούς χρονικού διαστήματος.

Μετά τιμής
Ο Πρόεδρος
Κωνσταντίνος Σαρρής
Ο Γενικός Γραμματέας
Γρηγόρης Μοράρης

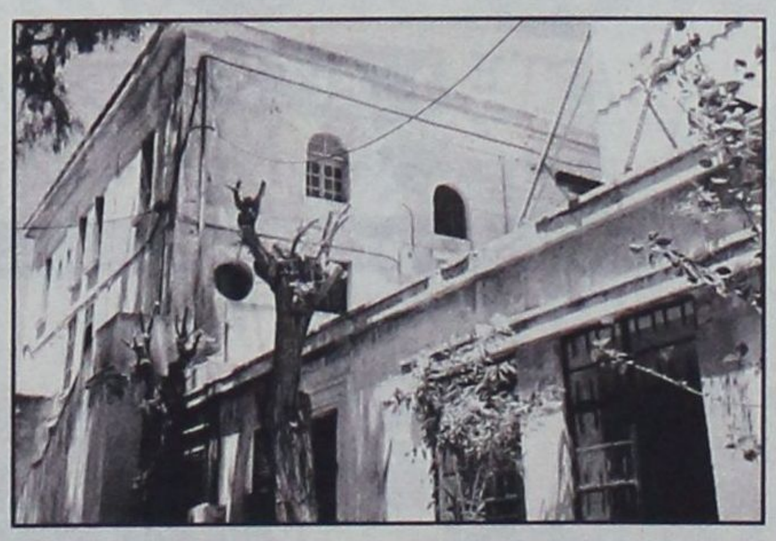

Στο Στρασβούργο ο κ. Αρ. Παυλίδης

Από το Πολιτικό Γραφείο του βουλευτή κ. Αρ. Παυλίδη εκδόθηκε χθές η ακόλουθη ανακοίνωση:

«Ο βουλευτής κ. Α. Παυλίδης μετά την συμμετοχή του στις επετειακές εκδηλώσεις στην Λέρο για την καταβύθιση του «Βασίλισσα Όλγα», ανεχώρησε για το Στρασβούργο προκειμένου να μετάσχει στις εργασίες της Κοινοβουλευτικής Συνέλευσης του Συμβουλίου της Ευρώπης (ΣτΕ) όπου θα συζητηθούν επίκαιρα θέματα, μεταξύ των οποίων:

1) Η Διεθνής Τρομοκρατία

2) Η κατάσταση στα Βαλκάνια και ιδιαιτέρως στην πρώην Γιουγκοσλαβική Δημοκρατία της Μακεδονίας.

Παράλληλα ο κ. Παυλίδης θα μετάσχει, υπό την ιδιότητα του μέλους του Δ.Σ. του Διεθνούς Ινστιτούτου Δημοκρατίας του ΣτΕ, σε συνεδρίαση προκειμένου να συζητηθούν τα της 3ης Συνδιασκέψεως των Νέων Κοινοβουλευτικών της ΝΑ Μεσογείου η οποία, εκτός απροόπτου, θα γίνει στην Ρόδο 25-27/10. Επίσης θα συζητηθεί το θέμα της ιδρύσεως Ινστιτούτου Ευρωμεσογειακών Σπουδών το οποίο επιδιώκεται να εγκατασταθεί στην Ρόδο».

ΣΧΟΛΗ ΧΟΡΟΥ Έλλης Καρασκευή

ευθέως & ωλαγίως



με τη γραφίδα της ΡΕΝΑΣ ΔΙΑΚΙΔΗ
RENAD@RHO.FORTHNET.GR.

ΥΠΑΡΧΟΥΝ ΚΑΙ ΧΕΙΡΟΤΕΡΑ



Ευτυχώς που η Νομαρχιακή Επιτροπή του ΠΑΣΟΚ αποφάσισε να εγκρίνει τις εγγραφές των 104 μελών της τοπικής Οργάνωσης του Αγίου Ιωάννου και να τους δώσει δικαίωμα ψήφου, αλλιώς το σήριαλ του παραλόγου που παίζεται εδώ και πολλές εβδομάδες δεν θα έπαιρνε τέλος. Στο κάτω - κάτω, ας μην κρύβονται πίσω από το δάχτυλό τους και τις δήθεν επικλήσεις των συντεταγμένων διαδικασιών, γιατί είναι γνωστό ότι έγραφαν, όλοι γράφουν και όλοι θα γράφουν σωρηδόν μέλη στο ΠΑΣΟΚ όταν πρόκειται για εσωκομματικές διαδικασίες αναμέτρησης προσωπικών μηχανισμών. Το ίδιο συνέβη και τώρα. Δεν χάλασε δα κι ο κόσμος για εκατό πάνω, εκατό κάτω...

Κι αν αυτά συμβαίνουν στο νότιο συγκρότημα της Δωδ/σου, στο βόρειο συμβαίνουν χειρότερα. Ο πρώην γραμματέας της Ν.Ε. του ΠΑΣΟΚ εκεί **Γιώργος Κυρίτσης,** περιέγραψε την κατάσταση με πολύ σκληρά λόγια. Κατ' αρχήν κατηγόρησε τη Ν.Ε. ότι είναι ανίκανη να αρθρώσει πολιτικό λόγο, για την παραγωγή πολιτικής ούτε λόγος να γίνεται, πως όσα έγιναν με τις εγγραφές των μελών εκεί **«έγιναν βλακωδώς και τεχνηέντως»** και πως **«περίσσεψε η βλακεία και η κακία».** Τελικά υπάρχουν και χειρότερα...

ΠΟΥ ΚΑΙΡΟΣ ΓΙΑ ΓΕΩΓΡΑΦΙΑ;

Πολυσέλιδο αφιέρωμα στην Δωδ/σο φιλοξενεί το περιοδικό **«ΕΚΦΡΑΣΗ»** του ΠΑΣΟΚ, στο τελευταίο τεύχος του. Στα πλαίσια του αφιερώματος αυτού κείμενά τους έχουν στείλει οι **Κώστας Κάισερλης, Δημήτρης Κρεμαστινός, Κοσμάς Σφυρίου, Βασίλης Παπανικόλας, Παναγιώτης Σαλτούρος, Τιμόθεος Παρασκευάς, Μιλτιάδης Φάκκος** και άλλοι. Κείμενα κατ' εξοχήν πολιτικά, για τις ιδιαιτερότητες του νησιωτικού μας συμπλέγματος για την πρόκληση της ανάπτυξής του, για την αυτοδιοίκηση ως παράγοντα ανάπτυξης, για την θέση και το ρόλο της Περιφέρειας Νοτίου Αιγαίου, για την Τουριστική Βιομηχανία, κι ακόμη για την αρχιτεκτονική, την ιστορία, τον πολιτισμό του. Η άλλη, η λιγότερο πολιτική, η λιγότερο τεχνοκρατική ματιά στα Δωδεκάνησα είναι αυτή του **Βαγγέλη Δεληπέτρου** που επιμελήθηκε το αφιέρωμα. Εκεί, στο εισαγωγικό κείμενο που αφηγείται πως γνώρισε τα νησιά μας. Οι καλοκαιρινές διακοπές, η στρατιωτική θητεία, το αγροτικό ιατρείο σε κάποιο μικρό νησί, η διδασκαλία σ' ένα σχολείο της άγονης γραμμής. Εμπειρίες δικές του και φίλων του για όλα αυτά που «δεν μας είπαν στο σχολείο».

Γράφει σε κάποιο σημείο:

«Αναρωτιέμαι πότε ανακάλυψα ότι τα Δωδεκάνησα δεν είναι δώδεκα και δεν θυμάμαι. Δεν ήταν στο δημοτικό. Τότε μαθαίναμε τα μεγάλα: Ρόδος, Κως, Κάλυμνος, Πάτμος, Λέρος, άντε και Καστελλόριζο, για να γίνουν έξι. Ούτε στο γυμνάσιο. Είχαμε χαθεί, στην προσπάθεια να μάθουμε θεωρητικά τα σύνολα. Τα σύνολα της ζωής ήταν εκτός διδακτέας ύλης. Και βέβαια, όχι στο λύκειο. Πού να βρεθεί καιρός για γεωγραφία. Ολος ο χρόνος μας εξατμιζόταν στην προσπάθεια να μάθουμε αυτά που χρειάζονταν για να μπούμε στο Πανεπιστήμιο. Οι Λειψοί και η Αστυπάλαια, η Νίσυρος και η Κάσος, η Κάρπαθος, η Χάλκη, η Σύμη και πολύ περισσότερο οι βραχονησίδες, η Καλόλιμνος, οι Υμιες και οι άλλες, δεν ήταν ποτέ στην εξεταστέα ύλη.

ΠΡΟΣΛΗΨΕΙΣ ΣΤΗΝ ΑΥΤΟΔΙΟΙΚΗΣΗ

Καλά νέα για τους Δήμους όλων της χώρας, αν και το θέμα είναι πότε τελικά υλοποιούνται αυτά που εξαγγέλλονται. Εν πάση περιπτώσει....

Μέσα στο πρώτο εξάμηνο του 2002 ξεκινούν οι προσλήψεις για 8.000 θέσεις εργασίας σε Δήμους,ανακοινώθηκε χθές σε ημερίδα της ΚΕΔΚΕ.

Στο πλαίσιο του Εθνικού Σχέδιου Δράσης για την Απασχόληση που είχε εξαγγελθεί προ μηνών από τους υπουργούς Εσωτερικών και Εργασίας, με στόχο την αντιμετώπιση της ανεργίας συγκεκριμένων πληθυσμιακών ομάδων (γυναίκες, νέοι, κλπ), η Κεντρική Ενωση Δήμων και Κοινοτήτων Ελλάδας (ΚΕΔΚΕ) σε συνεργασία με την ΕΕ, την Ελληνική Εταιρεία Τοπικής Ανάπτυξης και Αυτοδιοίκησης (ΕΕΤΑΑ) και πέντε Δήμους, διοργάνωσε ημερίδα με θέμα "πιλοτική παρέμβαση για την απασχόληση σε τοπικό επίπεδο". Κατά τη διάρκεια της εκδήλωσης ανακοινώθηκε πως **στο πρώτο εξάμηνο του 2002** ξεκινούν οι προσλήψεις για 8.000 θέσεις εργασίας σε Δήμους της χώρας, κυρίως μέσα από προγράμματα για **την τρίτη ηλικία, βρεφονηπιακούς σταθμούς** κλπ. Οπως είπε η εκπρόσωπος του υπουργείου Εργασίας κ.α. Χριστοφυλλοπούλου, οι προσλήψεις θα γίνουν μέσα από τις δημοτικές επιχειρήσεις όπου έχουν συσταθεί, **ενώ για τους Δήμους που δεν έχουν ακόμη δημιουργήσει τέτοιες επιχειρήσεις μπορεί να αναλάβει τη διαδικασία η ΕΕΤΑΑ**. Στόχος του Σχεδίου δράσης για την Απασχόληση είναι η ενδυνάμωση των θεσμών της ΤΑ μέσω των Δημοτικών Επιχειρήσεων και ο εμπλουτισμός τους με ανθρώπινο δυναμικό που θα συμβάλει στην ανάπτυξη της τοπικής οικονομίας. Σύμφωνα με τον προϋπολογισμό των μέτρων του Ευρωπαϊκού Κοινωνικού Ταμείου, προβλέπεται να δημιουργηθούν συνολικά **53.859** θέσεις εργασίας στην **ΤΑ,** εκ των οποίων **16.059** θα αφορούν το περιβάλλον, **2.847** τον πολιτισμό, **5.077** τον τουρισμό, **25.945** υπηρεσίες προς τον πολίτη και **3.931** τις νέες τεχνολογίες.

ΜΕΝΕΙ Ή ΦΕΥΓΕΙ;



Αμέσως μετά το συνέδριο του ΠΑΣΟΚ τον Οκτώβριο τοποθετείται ο κυβερνητικός ανασχηματισμός (και, παρεπιπτόντως, στο διάστημα που μεσολαβεί μέχρι τότε, οι πάντες θα εμφανίζονται... **Σημιτικότεροι του Σημίτη**, μήπως και ο πρωθυπουργός συγκινηθεί και ανταμείψει την αφοσίωσή τους).

Αγωνία δεν έχουν μόνο αυτοί που περιμένουν να υπουργοποιηθούν, αλλά κι αυτοί που σήμερα κατέχουν υπουργικούς θώκους. Θα αναδομηθούν ή όχι; Αγνωστες οι βουλές του κυρίου Σημίτη και μέχρι να αποκαλυφθούν μόνο επιθυμίες μπορούν να εκφράζουν λιγότερο ή περισσότερο διακριτικά οι ενδιαφερόμενοι. Θα μείνει, ως εκ τούτου, ή θα φύγει ο **Κώστας Κάισερλης** από την θέση του υφυπουργού Εσωτερικών; Πολλοί θεωρούν δεδομένη την αντικατάσταση τόσο του ιδίου, όσο και της υπουργού κ. **Βάσως Παπανδρέου**. Πάντως, αν κρίνει κανένας από τις δηλώσεις του, ο κ. Κάισερλης, εσκεμμένα ή όχι, περνά προς τα έξω την εντύπωση ότι θα παραμείνει στο υπουργείο. Ετσι τουλάχιστον προκύπτει από όσα είπε την περασμένη εβδομάδα κατά την παρουσία του στην Ρόδο: «Η θέση που κατέχω είναι καθαρά πολιτική και εξαρτάται (η παραμονή) από την απόδοση και την αγάπη που έχεις για αυτήν. Η δουλειά μου στο υπουργείο Εσωτερικών δεν έχει τελειώσει, το αντίθετο θα έλεγα. Οι συνθήκες επιβάλλουν ένα επιτελικό ρόλο στο υπουργείο. Αποτελεί προσωπική επιλογή του πρωθυπουργού και της κ. Βάσως Παπανδρέου, τα επόμενα δύο χρόνια να δοθεί ιδιαίτερο βάρος στα θέματα Αυτοδιοίκησης και Αποκέντρωσης».

Αυτά λέει ο κ. Κάισερλης. Απομένει να δούμε τι θα πει κι ο πρωθυπουργός.

Όταν ένα κατάστημα μπορεί
και προσφέρει μόδα, design,
λύσεις για όλα τα θέματα
και πάντα νέες προτάσεις
για το μπάνιο και το δάπεδο,
γιατί να μη μπορεί να σας κάνει δώρο...

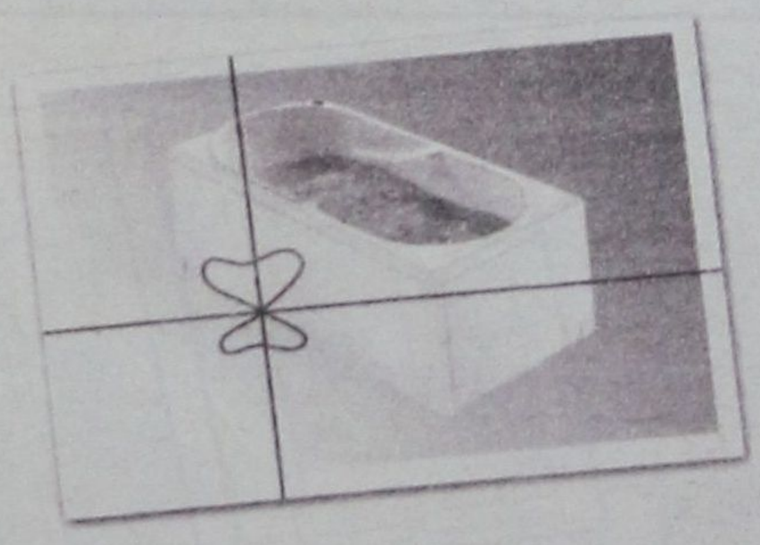

...και μία μπανιέρα- υδρομασάζ ?

Ελάτε σήμερα στο TSELIOS BAGNO και ανακαλύψτε ό,τι νεότερο κυκλοφορεί στον κόσμο του μπάνιου. Ενημερωθείτε για τις νέες τάσεις της μόδας και του design, αλλά και πως θα αποκτήσετε μία μπανιέρα υδρομασάζ της Idroform εντελώς ΔΩΡΕΑΝ.
Η προσφορά ισχύει μέχρι τέλος Σεπτεμβρίου

tselios bagno

Λεωφ. Ρόδου - Λίνδου 230, Ρόδος, Τηλ.: (0241) 64458 - 65498

ARISTON
ΤΑ ΠΑΝΤΑ ΑΡΙΣΤΑ
Ευκολίες πληρωμής από 10 μέχρι και 48 μήνες χωρίς προκαταβολή
ΧΑΜΗΛΕΣ ΤΙΜΕΣ ΚΑΙ ΔΟΣΕΙΣ
ARISTON ΙΤΑΛΙΑΣ:
ΚΟΥΖΙΝΕΣ ΚΑΙ ΦΟΥΡΝΟΙ ΠΑΝΤΟΣ ΤΥΠΟΥ - ΕΣΤΙΕΣ ΚΕΡΑΜΙΚΕΣ ΚΑΙ ΑΠΛΕΣ - ΨΥΓΕΙΑ - ΚΑΤΑΨΥΚΤΕΣ- ΨΥΓΕΙΟΚΑΤΑΨΥΚΤΕΣ - ΠΛΥΝΤΗΡΙΑ ΡΟΥΧΩΝ ΚΑΙ ΠΙΑΤΩΝ - ΘΕΡΜΟΣΙΦΩΝΕΣ ΓΙΑΛΙΟΥ ΑΠΟΡΡΟΦΗΤΗΡΕΣ ΚΟΥΖΙΝΑΣ ΠΑΝΤΟΣ ΤΥΠΟΥ
απλά και εντοιχιζόμενα σε ποικιλία χρωμάτων
ΚΑΙ ΤΩΡΑ ΑΠΛΑ - ΕΝΤΟΙΧΙΖΟΜΕΝΑ
ΠΛΥΝΤΗΡΙΑ - ΨΥΓΕΙΑ - ΚΟΥΖΙΝΕΣ ΚΑΙ ΜΙΚΡΟΣΥΣΚΕΥΕΣ CANDY - ZANNUSI - ELKO - ΕΣΚΙΜΟ - GENERAL - BOSCH - SIEMENS (ΜΠΟΣ - ΣΙΜΕΝΣ) ΣΤΙΣ ΧΑΜΗΛΟΤΕΡΕΣ ΤΙΜΕΣ ΤΗΣ ΑΓΟΡΑΣ ΠΡΟΪΟΝΤΑ PHILIPS - SONY - PANASONIC - PIONEER - AIWA - HITACHI - SAMSUNG - TECHNICS - WESTINGHOUSE - MITSUBISCHI - ZOPPAS - INDESIT κ.ά.π.
Επισκεφθείτε μας
για να βεβαιωθείτε για
τις ΧΑΜΗΛΕΣ ΤΙΜΕΣ μας!
ΚΑΙ ΤΙΣ ΜΕΓΑΛΕΣ ΕΥΚΟΛΙΕΣ
Εισάγουμε και γι' αυτό πουλάμε φθηνότερα
ARISTON Η ΠΡΟΗΓΜΕΝΗ ΤΕΧΝΟΛΟΓΙΑ
ΤΗΛΕΟΡΑΣΕΙΣ - ΒΙΝΤΕΟ - ΒΙΝΤΕΟΚΑΜΕΡΕΣ - ΒΙΝΤΕΟΤΗΛΕΟΡΑΣΕΙΣ - ΜΙΚΡΟΣΥΣΚΕΥΕΣ - FAX - ΣΤΕΡΕΟ - ΤΗΛΕΦΩΝΑ - C.D. - ΣΚΟΥΠΕΣ
ΟΛΕΣ ΟΙ ΜΑΡΚΕΣ ΣΕ ΠΟΙΚΙΛΙΑ ΤΥΠΩΝ
Αντιπρόσωποι - Εισαγωγείς ΔΩΔΕΚΑΝΗΣΟΥ από το 1960
ΑΔΕΛΦΟΙ ΣΤΕΦΑΝΟΥ Ο.Ε.
ΝΕΑ ΚΑΤΑΣΤΗΜΑΤΑ ΣΤΕΛΙΟΥ ΚΩΤΙΑΔΗ 3
FAX 22568, ΤΗΛ.: 22568 - 22695

υπόθεση: Πολιτισμός



υπογραφή: Δέσποινα Διαμαντή

ΣΗΜΕΙΩΜΑΤΑΡΙΟ

• ΝΕΕΣ ΡΥΘΜΙΣΕΙΣ... στο νομοθετικό πλαίσιο που διέπει την προστασία, την ανάδειξη και την συντήρηση της πολιτιστικής μας κληρονομιάς, παρουσίασε ο υπουργός Πολιτισμού κ. Βενιζέλος.

Το αρχαιολογικό νομοσχέδιο θεσπίζει κίνητρα και αντικίνητρα, ενώ ρυθμίζει αναλυτικά το δικαιώματα αλλά και τις υποχρεώσεις του κράτους, του πολίτη, του ιδιοκτήτη και του μελετητή.



Αφού οριοθετεί αυστηρά το «τι θεωρείται αρχαίο» εισάγει νεωτερισμούς στην αντιμετώπισή του, όπως η προστασία όχι μόνο των μνημείων ή ιστορικών τόπων αλλά και του περιβάλλοντος χώρου.

Η προηγούμενη άδεια της Αρχαιολογικής υπηρεσίας καθιερώνεται ως πρώτη και απαραίτητη προϋπόθεση για την εκτέλεση κάθε δημόσιου ή ιδιωτικού έργου, αλλά τα ποσά που πληρώνουν οι ενδιαφερόμενοι για την εκτέλεση σωστικών ανασκαφών θα εκπίπτουν από τον φόρο.

Αυστηρές ποινές επιβάλλονται σε περιπτώσεις καταστροφής, βλάβης, ρύπανσης ή αλλοίωσης (σπρέϋ), όπως και λαθρανασκαφής ή παράνομης εκτέλεσης έργου, παράνομης εισαγωγής - εξαγωγής και εμπορίας.

- Μέχρι τώρα ίσχυε νόμος του 1932 (!) με ποινές ακόμα και 1.000 δρχ.

Θετικό και φιλικό θεωρήθηκε το νομοσχέδιο όσον αφορά τα κίνητρα που θεσπίζει.

Οικονομικά κυρίως αυτά τα κίνητρα δίνουν την δυνατότητα πληρωμής φόρου κληρονομιάς, κληροδοσίας ή δωρεάς εις είδος με την μεταβίβαση ίσης αξίας κινητών μνημείων, ή άλλων πολιτιστικών αγαθών.

Ο ιδιοκτήτης ακινήτου μνημείου δικαιούται μεταφορά συντελεστή δόμησης, ενώ θεσπίζονται φοροαπαλλαγές για την προστασία της πολιτιστικής κληρονομιάς για τους κυρίους ακινήτων μνημείων.

Το νέο αρχαιολογικό νομοσχέδιο θα αρχίσει να ισχύει μετά την περίοδο χάριτος ενός έτους, για να δοθεί η ευκαιρία να δηλωθούν όλα τα αδήλωτα στις αρμόδιες υπηρεσίες του υπουργείου Πολιτισμού.

• Η αντίστροφη μέτρηση για την δραχμή έχει ήδη αρχίσει και το ευρώ θα είναι σε περίπου 3 μήνες η νέα πραγματικότητα στις συνναλλαγές μας. Αν τα ειδικά compiuters δεν είναι αρκετά ενημερωθείτε υπεύθυνα και σε βάθος.

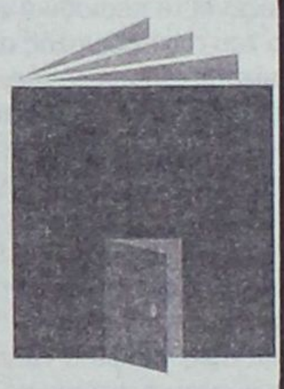

Η στήλη προτείνει την έκδοση της Ενωσης Ελληνικών Τραπεζών «ένα νόμισμα για την Ευρώπη. Από το ηλέκτρο στο ευρώ».

Το βιβλίο απευθύνεται σε όλες τις ηλικίες και έχει 2 στόχους: να παρουσιάσει σφαιρικά τους λόγους που οδήγησαν μια ομάδα ευρωπαϊκών χωρών στην υιοθέτηση του κοινού νομίσματος και να απαντήσει σε όλα τα πρακτικά προβλήματα που θα εμφανιστούν.

Χωρίζεται σε 3 μέρη: στο 1ο μέρος διαβάζουμε την πολιτική ιστορία της Ευρώπης, από τον πρώτο Ελληνικό αποικισμό ως και τον Β' Παγκόσμιο πόλεμο. Το 2ο μέρος τιτλοφορείται «Προς μια ενωμένη Ευρώπη», ενώ το 3ο μέρος είναι το «Τετράδιο για τον εκπαιδευτικό», ένα ειδικό παράρτημα 25 σελίδων προσανατολισμένο στην εκπαιδευτική πράξη.

• «ΤΟ ΡΑΔΙΟΦΩΝΟ ΣΤΟ ΣΧΟΛΕΙΟ» είναι το θέμα του σεμιναρίου που ξεκινάει σήμερα στη Νίσυρο. Εντάσσεται στις δράσεις της Γενικής Γραμματείας Λαϊκής Επιμόρφωσης και της ΝΕΛΕ Δωδ/σου. Οι μαθητές του Λυκείου της Νισύρου θα είναι οι αποδέκτες της διδασκαλίας που θα γίνει από: τον Αλέκο Αρπλιά Δ/ντή Περιφ/κών σταθμών ΕΡΑ, τον Διαμαντή Διαμαντή Δ/ντή Ρ/Σ ΕΡΑ Νοτίου Αιγαίου και τον Σπύρο Καβακόπουλο Τεχνικό της ΕΡΑ.

• Ολα είναι έτοιμα για το τελευταίο συμπόσιο του 7ου Φεστιβάλ της Σύμης.

Το πρόγραμμα του περιλαμβάνει μια μεγάλη θεματολογία με κεντρικό στόχο τον ευαίσθητο χώρο της παιδικής και νεανικής λογοτεχνίας.

Συγγραφείς αλλά και πανεπιστημιακοί δάσκαλοι στηρίζουν με τις εισηγήσεις τους το θέμα του Συμποσίου, που θα διαρκέσει το διήμερο 29 - 30/9. Παράλληλα θα λειτουργήσει έκθεση βιβλίου με βιβλία που θα προσφερθούν από το Μορφωτικό Ιδρυμα της ΕΣΗΕΑ και τα οποία θα παραμείνουν ως δωρεά στο νησί για τις ανάγκες των δύο Δημοτικών σχολείων.

• Επιστημονική διημερίδα διοργανώνει το Κέντρο Καρπαθιακών Ερευνών το διήμερο 6/7 Οκτωβρίου με θέμα την ιστορία της Καρπάθου και διάφορες παραδοσιακές τέχνες στο νησί.

Συμμετέχουν οι: Κων/νος Μηνάς, Γιώργος Σακελλαρίδης, Πέτρος Παραγυιός, Πόπη Λεντή και ο Μανώλης Μακρής.

• Επίτιμος δημότης της Ρόδου από σήμερα ο επί σειράν ετών πρόεδρος του ΕΟΤ κ. Γιάννης Στεφανίδης. Τιμώμενο πρόσωπο επίσης με αφορμή την Παγκόσμια μέρα Τουρισμού, από το SKAL INTERNATIONAL η κ. Στέλλα Καραβοκυρού.

Στα πλαίσια του εορτασμού εντάσσεται επίσης η ομιλία του κ. Μιχάλη Τσανόγλου με θέμα:

«Σύγχρονα δεδομένα και προοπτικές του Παγκόσμιου Τουριστικού φαινομένου», που θα γίνει την Παρασκευή 28/9 στο ξενοδοχείο RODOS PALLADIUM.

ΕΙΚΟΝΕΣ ΤΟΥ ΧΘΕΣ

Πρεμιέρα σήμερα για το 1ο ΦΕΣΤΙΒΑΛ ΔΩΔΕΚΑΝΗΣΙΑΚΟΥ ΠΟΛΙΤΙΣΜΟΥ ΚΑΙ ΠΑΡΑΔΟΣΗΣ. Με στόχο την ανάδειξη της πολιτιστικής κληρονομιάς του νομού από τη μιά και στην στήριξη της επιχειρηματικής πρωτοβουλίας των παραγωγών παραδοσιακών προϊόντων, από την άλλη, το φεστιβάλ φιλοδοξεί να θεσμοθετήσει μια εκδήλωση που με αφορμή την παγκόσμια μέρα τουρισμού θα παρουσιάζει εικόνες του χθες και προοπτικές του σήμερα.



Το φεστιβάλ έχει τριήμερη διάρκεια 27-28 και 29 Σεπτεμβρίου και ο χώρος που θα το φιλοξενήσει είναι η πλατεία Κουντουριώτη (ο υπαίθριος χώρος πίσω από το Νομαρχιακό Μέγαρο). Καθ' όλη τα διάρκεια του φεστιβάλ από τις 6.00μ.μ. - 12.00μ.μ. θα λειτουργούν:



- Λαογραφική έκθεση.
- Εκθεση επιχειρηματιών με παραδοσιακά προϊόντα.
- Περίπτερα προβολής των νησιών της Δωδ/σου.

Με την ελπίδα ότι το όλο εγχείρημα δεν θα είναι μια ακόμα τουριστική ατραξιόν ο υπεύθυνος της διοργάνωσης από μέρους της Νομαρχιακής Αυτοδιοίκησης χωρίζει τις εκδηλώσεις σε 3 θεματικές ενότητες:

- Γαστρονομική βραδιά 27/9
- Χορευτική βραδιά 28/9
- Μουσική βραδιά 29/9

Οι επισκέπτες του φεστιβάλ θα έχουν την ευκαιρία να περιηγηθούν στους χώρους και να πάρουν γεύσεις και εικόνες μιας παράδοσης που είναι ζωντανή και λειτουργεί όχι απλά στατικά σαν φολκλόρ, αλλά σαν σύνολο μνήμης και ιστορίας που συνεχίζει να γράφεται πάνω στις ίδιες ρίζες και αξίες σε συνδυασμό με την σύγχρονη πραγματικότητα.

ΜΙΧΑΗΛ Π. ΜΑΡΚΑΚΙΟΥ

ΕΚΘΕΣΙΑΚΟΣ ΧΩΡΟΣ - ΟΔΟΣ ΘΕΣ/ΝΙΚΗΣ 14

ΕΝΑΝΤΙ ΕΜΠΟΡΙΚΟΥ ΚΕΝΤΡΟΥ ΜΗΔΕΙΑ - ΤΗΛ.: 0241 - 67500, 20327 - ΦΑΧ: 94162 ΡΟΔΟΣ

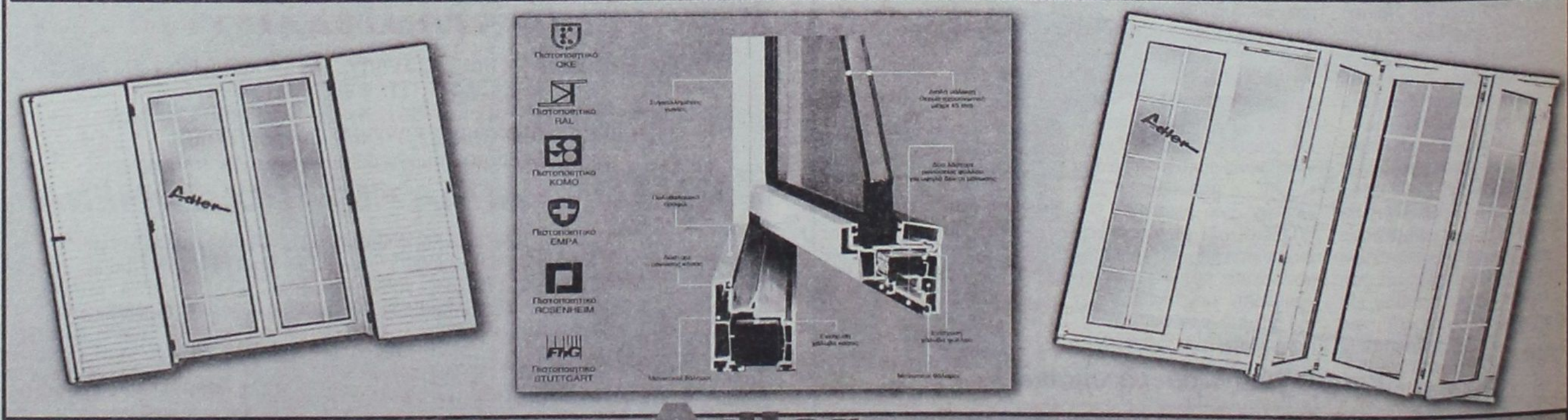

Adler

ΣΥΣΤΗΜΑΤΑ ΓΕΡΜΑΝΙΚΩΝ ΚΟΥΦΩΜΑΤΩΝ

ΞΕΚΙΝΗΣΑΜΕ ΠΡΩΤΟΙ - ΠΡΙΝ ΑΠΟ 15 ΧΡΟΝΙΑ - ΝΑ ΝΤΥΝΟΥΜΕ ΤΑ ΣΠΙΤΙΑ ΣΑΣ ΜΕ ΠΟΡΤΕΣ - ΠΑΡΑΘΥΡΑ P.V.C. ΑΛΟΥΜΙΝΙΟΥ ΚΑΙ ΞΥΛΟΥ.
ΠΑΡΑΜΕΙΝΑΜΕ ΠΡΩΤΟΙ ΧΑΡΙΣ ΣΤΗΝ ΕΜΠΙΣΤΟΣΥΝΗ ΜΕ ΤΗΝ ΟΠΟΙΑ ΜΑΣ ΣΤΗΡΙΞΑΤΕ. ΦΙΛΟΔΟΞΟΥΜΕ ΝΑ ΕΙΜΑΣΤΕ ΠΑΝΤΑ ΠΡΩΤΟΙ ΜΕ ΣΥΝΕΠΕΙΑ ΣΤΗΝ ΠΑΡΑΔΟΣΗ, ΤΟΠΟΘΕΤΗΣΗ ΑΠΟ ΤΕΧΝΙΤΕΣ ΠΟΥ ΕΙΔΙΚΕΥΘΗΚΑΝ ΣΤΗΝ ΓΕΡΜΑΝΙΑ ΚΑΙ ΧΑΡΑΚΤΗΡΙΣΤΙΚΟ ΜΑΣ Η ΕΝΤΟΝΗ ΠΡΟΣΠΑΘΕΙΑ ΓΙΑ ΤΗΝ ΙΚΑΝΟΠΟΙΗΣΗ ΤΟΥ ΠΕΛΑΤΗ

Adler

Δύναμη ποιότητας Δύναμη τεχνολογίας

ΕΛΑΤΕ ΣΤΟΝ ΑΝΑΚΑΙΝΙΣΜΕΝΟ ΕΚΘΕΣΙΑΚΟ ΜΑΣ ΧΩΡΟ ΝΑ ΔΕΙΤΕ ΑΠΟ ΚΟΝΤΑ ΤΑ ΚΟΥΦΩΜΑΤΑ ΤΗΣ ΠΙΟ ΝΕΑΣ ΤΕΧΝΟΛΟΓΙΑΣ ΚΑΙ ΝΑ ΣΥΖΗΤΗΣΟΥΜΕ ΓΙΑ Ο,ΤΙ ΕΝΔΙΑΦΕΡΕΣΤΕ.
ΑΛΛΑΖΟΥΜΕ ΤΑ ΠΑΛΙΑ ΣΑΣ ΚΟΥΦΩΜΑΤΑ ΑΥΘΗΜΕΡΟΝ ΚΑΙ ΤΟΠΟΘΕΤΟΥΜΕ ΝΕΑ ΑΣΠΡΑ Ή ΧΡΩΜΑΤΙΣΤΑ ΔΙΚΗΣ ΣΑΣ ΕΠΙΘΥΜΙΑΣ ΚΑΙ ΜΕ ΔΙΑΚΑΝΟΝΙΣΜΟ ΤΗΣ ΑΡΕΣΚΕΙΑΣ ΣΑΣ

Ευχαριστούμε

Μιχαήλ Π. Μαρκακιού και Υιοί

sports

Επιμέλεια: Ηλίας Λοΐζος - Μάγδα Σούγγαρη - Κολεζάκη Μαρία

✔ «Χάσαμε τα δελτία»
✔ Παγκόσμια διοργάνωση στο νησί των Ιπποτών
Σελ. 16-17
✔ Αμφίβολη η συμμετοχή του Ψύλλου στο μάτς του Σαββάτου
Σελ.18

Πρωτάθλημα Β' Κατηγορίας

ΠΩΛΗΣΕΙΣ ΑΚΙΝΗΤΩΝ - Κ. ΔΙΑΚΟΓΕΩΡΓΙΟΥ

Νίκη του Αντίμαχου

➤ Κέρδισε χθες στην έδρα του τον Α.Σ. Τήλου με 4-0 ➤ Και τα τέσσερα γκολ τα πέτυχε ο Μιχάλης Σκαλέρης ➤ Με «φουσκωτό» ταξίδεψε για την Κω ο Α.Σ. Τήλος



Με τον αγώνα Αντίμαχου - Α.Σ. Τήλου ολοκληρώθηκε χθες το πρόγραμμα της Β' Κατηγορίας με νικητές τους γηπεδούχους που κέρδισαν 4-0 ένα δύσκολο αντίπαλο. Αξίζει να τονισθεί ότι είναι η πρώτη φορά στην ιστορία των δύο ομάδων που βρίσκονται αντίπαλοι σε αγώνα πρωταθλήματος.

Επίσης ιδιαίτερη μνεία πρέπει να γίνει στους ποδοσφαιριστές του Α.Σ. Τήλος οι οποίοι πήγαν στην Κω και επέστρεψαν στο νησί τους με **«φουσκωτό»,** αφού το προγραμματισμένο δρομολόγιο του «Δωδεκάνησος» δεν έγινε εξ αιτίας μηχανικής βλάβης, στριμωγμένοι ο ένας πάνω στον άλλο. Ακόμη πολύ καλή ήταν η φιλοξενία των ανθρώπων του Αντίμαχου στην αποστολή της Τήλου, οι οποίοι περίμεναν τους φιλοξενούμενους στο λιμάνι της Κω ενώ το ίδιο έκαναν συνοδεύοντας τους εκεί μετά την λήξη του αγώνα.

Στον αγωνιστικό τομέα τώρα οι δύο ομάδες παρατάχθηκαν με ότι καλύτερο είχαν ενώ έγινε ένα ήσυχο παιχνίδι στο οποίο συνέβαλαν όλοι οι ποδοσφαιριστές που αγωνίσθηκαν.

Στο πρώτο μέρος ο Αντίμαχος είχε την υπεροχή καταφέρνοντας να πετύχει δύο γκολ και να κλείσει το ημίχρονο με σκορ που του έδινε σιγουριά. Οι φιλοξενούμενοι είχαν την κλασική ευκαιρία να προηγηθούν στο σκορ χωρίς όμως να το καταφέρουν.

Στο δεύτερο μέρος η Τήλος ήταν καλύτερη στο πρώτο εικοσάλεπτο όμως στην συνέχεια ο Αντίμαχος χωρίς να κάνει την διαφορά πέτυχε ακόμη δύο γκολ δίνοντας μεγαλύτερη διάσταση στην νίκη του.

Φάσεις και γκολ

Στο 20' σε αντεπίθεση των φιλοξενούμενων ο **Σακελλάρης Κ.Τ.** βγήκε μόνος με τον **Συνεσίου** έχοντας αφύλακτους δύο συμπαίκτες του. Ο παίκτης της Τήλου ολιγώρησε με αποτέλεσμα ο γκολκήπερ των γηπεδούχων να του κλέψει την μπάλλα.

Στο 30' ο **Συνεσίου Γ.** βρήκε τον **Σκαλέρη Μ.** που-με πλασέ στην κλειστή γωνία πέτυχε το 1-0.

Στο 38' σουτ από καλή θέση του Μαργαρίτη λίγο άουτ.

Στο 41' από λάθος των αμυντικών ο **Σκαλέρης Γ.** έβγαλε σέντρα και ο **Σκαλέρης Μ.** με κεφαλιά από το σημείο του πέναλτυ πέτυχε το 2-0.

Στο 50' απ' ευθείας χτύπημα φάουλ του **Αλιφέρη** απόκρουσε εντυπωσιακά ο **Συνεσίου.**

Στο 55' ο Νικολής από το ύψος της περιοχής έπιασε μονοκόμματο σουτ με την μπάλλα να «γλύφει» το οριζόντιο δοκάρι του **«Συνεσίου.**

Στο 68' νέο λάθος της άμυνας των φιλοξενουμένων που το εκμεταλλεύτηκε ο **Σκαλέρης Μ.** σημειώνοντας το 3-0.

Στο 69' ο **Σκαλέρης Μ.** με εύστοχο χτύπημα πέναλτυ πέτυχε το 4-0.

Πολύ καλή ήταν η διαιτησία του κ. **Κατέρη** και των βοηθών του **Βασιλείου - Κόκκινου.**

Αντίμαχος

Συνεσίου, Κατσίρης, ***Διακοδημητρίου,*** *Διακαντώνης (57' Τσατσακλάς), Κακαβέλης, Μαργαρίτης, Διακαντώνης Η.,* ***Σκαλέρης Γ.,*** *Συνεσίου Γ.,* ***Σκαλέρης Μ.***

Α.Σ. Τήλου

Χατζηγεωργίου, Τσιμπίδης (57' Οικονόμου Ζ.Ν) Χαλιός, ***Αλιφέρης,*** *Σακελλάρης Κ., Οικονόμου Α.,* ***Νικολής, Σακελλάρης Κυρ.,*** *Σακελλάρης Κ. Τ. Μηλιός, Οικονόμου Ζ.*

Λήγει η προθεσμία 5 Οκτωβρίου για τις ταυτότητες των προπονητών



Ο σύνδεσμος προπονητών ποδοσφαίρου Δωδ/σου, ανακοινώνει στα μέλη του, ότι στις 5 Οκτωβρίου, λήγει η προθεσμία υποβολής των δικαιολογητικών για την έκδοση ταυτοτήτων (εισόδους στους αγωνιστικούς χώρους-ελευθέρας εισόδου στα γήπεδα).

Παρακαλούνται οι προπονητές, όπως προσκομίσουν δύο φωτογραφίες και θεωρημένη από αστυνομική ή δημοτική αρχή, την άδεια ασκήσεως επαγγέλματος προπονητή.

Για περισσότερες πληροφορίες, στο Γενικό Γραμματέα του Συνδέσμου, κ. Σπύρο Αγγελόπουλο, στα τηλ. 23278-0937746017, από 7:00 το πρωί έως 2:30 το μεσημέρι.

Δ' Εθνική

Οι διαιτητές της 2ης αγωνιστικής

Πραγματοποιήθηκε χθές στα γραφεία της ΕΠΟ η κλήρωση των διαιτητών της δεύτερης αγωνιστικής του πρωταθλήματος της Δ' Εθνικής.

Το τοπικό ντέρμπι ανάμεσα στην Ρόδο και τον Απόλλωνα Καλυθιών θα διευθύνει ο κ. Εγκαρχος του Συνδέσμου Αθηνών ενώ στο παιχνίδι του Ιάλυσου διαιτητής θα είναι ο κ. Λιάγκος του Συνδέσμου Λασιθίου.

Ρόδος - Απόλλων Καλ.
Εγκαρχος, Λαγοπάτης, Λασκαρίδης (Συνδ. Αθήνας)
Παρατηρητής: Σταματάκης

Ερμής Κορυδ. - Ιάλυσος
Λιάγκος, Καραλάκης, Δραγατάκης (Συνδ. Λασιθίου)
Παρατηρητής: Ντεϊμεντές

ΑΟ Μάνης - Αιολικός
Η. Πινωτής, Μ. Καρσιώτης, Γ. Καρανόπουλος (Συνδ. Κορίνθου)
Παρατηρητής Φ. Τζουρομάνης

Λεβαδειακός - Ατσαλένιος Π.Ο.
Κ. Τζουβάνος, Σ. Ευταξίας, Ε. Τσαντής (Συνδ. Αρτας)
Παρατηρητής Α. Κλειτσάκης

Κερατσίνι - Χαλκίδα Α.Ο
Γ. Τσάρνας, Γ. Σκαγιάκος, Κ. Σκλιάς (Συνδ. Βοιωτίας)
Παρατηρητής Ι. Κοκκώνης

Ατρόμητος Πειραιά - Βύζας Μεγάρων
Α. Γούργουρας, Β. Βισνάρδης, Ε. Γκρίλας (Συνδ. Ηλείας)
Παρατηρητής: Ν. Παλαιολόγος

Εργοτέλης - Ολυμπιακός Χερσονήσου
Γ. Γκουλεμάνης, Χρ. Παπαδόπουλος, Χ. Καθαράκης (Συνδ. Αχαΐας)
Παρατηρητής: Π. Γιαννακάκης

Κισσαμικός - Επαμεινώνδας Λεύκτρων
Η. Τσεκέρης, Γ. Παντωστής, Ι. Αποστολόπουλος (Συνδ. Αθήνας)
Παρατηρητής: Ι. Στεφανάκης

Αποτελέσματα των αγώνων του κυπέλλου Δωδεκανήσου

Ατρόμητος Δ. - Αρχάγγελος Α.Ο.	4-1
Γ.Σ. Διαγόρας - Αλθαιμένης	2-0
Καλυμνιακός - Α.Ο. Βαθύ	5-3

«Χάσαμε τα δελτία»



✓ Ο Ποσειδών Καρπάθου ενημέρωσε με έγγραφό του την Ε.Π.Σ.Δ. για την απώλεια και ζητά να εκδοθούν νέα

Σε ατέρμονες αντεγκλήσεις κατέληξε η συζήτηση στην χθεσινή συνεδρίαση της Ε.Π.Σ.Δ. σχετικά με την περίπτωση του αγώνα Ποσειδώνα Καρπ. - Κλεόβουλου που όπως είναι γνωστό υπεβλήθη ένσταση από την πλευρά της Λίνδου για χρησιμοποίηση ποδοσφαιριστών στον παραπάνω αγώνα με παλαιά δελτία.

Η συζήτηση ξεκίνησε με την ανάγνωση του Φύλλου Αγώνα Ποσειδώνα - Κλεόβουλου, όπου ο διαιτητής κ. Ταράλης δεν αναφέρει κάτι σχετικά με τα δελτία των ποδοσφαιριστών του Ποσειδώνα.

Επειδή όμως η συζήτηση άναψε για τα καλά και υπήρχαν και άλλα θέματα στην συνεδρίαση το θέμα θα παραπεμφθεί στην νομική υπηρεσία της ΕΠΟ η οποία θα αποφασίσει τα περαιτέρω.

Επίσης θα κληθεί από την ΕΠΣΔ ο διαιτητής κ. Ταράλης, προκειμένου με την μαρτυρία του να ρίξει φως στην υπόθεση. Αυτό που προκάλεσε την αγανάκτηση των συμβούλων της ΕΠΣΔ, είναι ότι ο Ποσειδώνας Καρπ. έστειλε έγγραφο στο οποίο αναφέρεται ότι τα δελτία των ποδοσφαιριστών χάθηκαν ενώ μέχρι χθες υποστήριζαν ότι δεν ενημερώθηκαν έγκαιρα από την διοργανώτρια για την αλλαγή τους και την έκδοση νέων.

Ολα θα ξεκαθαρίσουν μετά την γνωμάτευση της νομικής υπηρεσίας της ΕΠΟ εντός των προσεχών ημερών.

Συνεχίζονται οι αγώνες Σκάκι

Το σκάκι φαίνεται να έχει την τιμητική του αυτές τις μέρες στο νησί μας. Αγώνες διοργανώνονται καθημερινά από διάφορους Δήμους. Αύριο, στις 17.00', στο πλαίσιο ανάπτυξης του πνευματικού αυτού παιχνιδιού, ο Δ.Ο.Ν.Α. Ρόδου θα φιλοξενήσει στα γραφεία του, στην αίθουσα εκδηλώσεων, αγώνα σκάκι (Χάντικαπ) με τον επτά φορές πρωταθλητή Ελλάδος, Βασίλη Κοτρωνιά.

Ο διάσημος σκακιστής θ'αντιμετωπίσει ταυτόχρονα έξι επίλεκτους παίκτες της ομάδας του Δ.Ο.Ν.Α. Ροδίων.



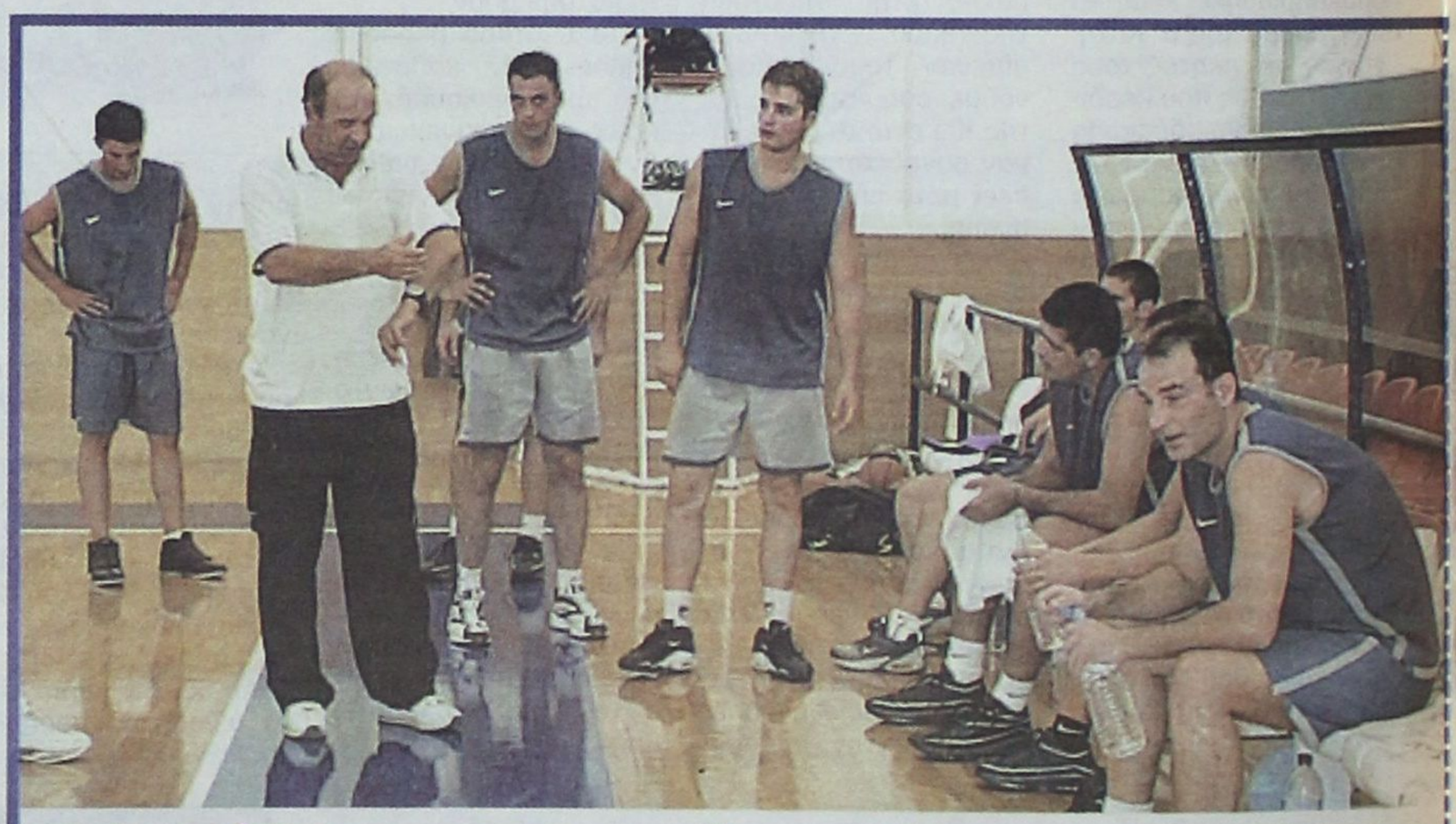

✓ Οι ομάδες του Ιβίσκου και του Ιάλυσου επικράτησαν στα φιλικά με μεγάλη ευκολία

Φιλικές νίκες

Μακρυά από το άγχος του παιχνιδιού κατέβηκαν για να αγωνιστούν οι ομαδες μπάσκετ του Ιβίσκου και του Ιάλυσου. Σε δύο φιλικά παιχνίδια άνευ βαθμολογικής σημασίας που έγιναν χθες και προχθές, οι ομάδες του Ιάλυσου και του Ιβίσκου κέρδισαν τους Διαγόρα και Δωριέα αντίστοιχα.

Στο προχθεσινό παιχνίδι του Δωριέα κόντρα στον Ιβίσκο, οι φιλοξενούμενοι κατάφεραν να φτάσουν σε «αστρονομική» διαφορά τον δείκτη του σκορ.

Με παράσταση για έναν ρόλο, έληξε και το χθεσινό παιχνίδι ανάμεσα στον Ιάλυσο και τον Διαγόρα.

Η ομάδα του Ιάλυσου με καλή απόδοση και με μοναδική απουσία, αυτή του Μοσχίδη, κατάφερε να συντρίψει στο δεύτερο φιλικό την ομάδα του Διαγόρα.

Αθλητικές δραστηριότητες στην Καλλιθέα

Στο πλαίσιο της παγκόσμιας ημέρα τουρισμού, ο Δ.Ο.Ν.Α. Καλλιθέας διοργανώνει σε συνεργασία με τα ξενοδοχεία της περιοχής, αγώνα λαϊκού ανωμάλου δρόμου.

Η εκκίνηση των αθλητών θα δοθεί μπροστά από την είσοδο των αθλητικών εγκαταστάσεων της Καλλιθέας και αφού διασχίσουν απόσταση 4.600μ. θα τερματίσουν στην πλατεία Φαληρακίου.

Δηλώσεις συμμετοχής από τους Ελληνες και ξένους αθλητές που διαμένουν στα ξενοδοχεία Φαληρακίου, θα δίδονται στις Reception των ξενοδοχείων τους μέχρι τις 9 το βράδυ της Πέμπτης 27/9.

Οι συμμετέχοντες θα πρέπει να έχουν ιατρική βεβαίωση υγείας, ενώ παράλληλα η οργανωτική επιτροπή θα καλύψει ιατρικά τους αγώνες.

Με τον τερματισμό θα ακολουθήσει η απονομή κυπέλλων και μεταλλίων στους νικητές της κάθε κατηγορίας, ενώ ταυτόχρονα τα ξενοδοχεία Paradise, Palladium, Esperia, Apollon, Kalipso, προσφέρουν ως δώρο στους νικητές μια εβδομάδα παραμονής για δύο άτομα, σε ένα από τα παραπάνω ξενοδοχεία.

Επίσης, σε όσους καταφέρουν να τερματίσουν θα δοθούν αναμνηστικά διπλώματα συμμετοχής.

Παράλληλα, ολοκληρώθηκε με επιτυχία μετά από διάρκεια τριών ημερών, το τουρνουά σκάκι που διοργανώθηκε από τον Δ.Ο.Α.Ν. Καλλιθέας, σε συνεργασία με τον Δ.Ο.Ν.Α. Ρόδου.

Η συμμετοχή ζευγαριών στο τουρνουά ήταν αρκετά ικανοποιητική, γεγονός που χαροποίησε τους υπεύθυνους.

Οι εκδηλώσεις, θα ολοκληρωθούν αύριο, στις 4.00 μ.μ. στην κεντρική πλατεία Φαληρακίου, με Simultane που θα δοθεί από τον 7 φορές πρωταθλητή Ελλάδος, Βασίλη Κοτρωνιά.

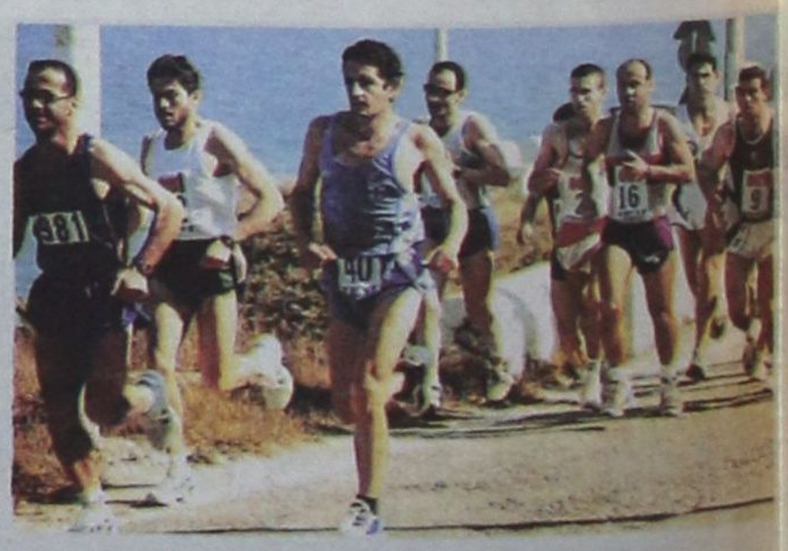

Οι δηλώσεις συμμετοχής για το Simultane, θα δίνονται στα τηλέφωνα 60629 ή 36083 μέχρι και 30' πριν την έναρξη.

Παγκόσμια διοργάνωση στο νησί των Ιπποτών



Βόλεϊ

Μετά τους Πανευρωπαϊκούς Αγώνες Μπάσκετ για άτομα με νοητική υστέρηση ανέλαβε και την διοργάνωση Παγκοσμίου Κυπέλλου Βόλεϊ Α.Μ.Ε.Α.



Με επιτυχία στέφθηκε η αποστολή των εκπροσώπων της Ρόδου στην Σλοβακία. Στην Γενική Συνέλευση της Παγκόσμιας Οργάνωσης Βόλεϊ ατόμων με ειδικές ανάγκες που πραγματοποιήθηκε στην πόλη Πούχοφ, ψηφίστηκε ομόφωνα η ανάθεση της διοργάνωσης του 2ου Παγκοσμίου Κυπέλλου Βόλεϊ Α.Μ.Ε.Α. του 2003 στο «σμαραγδένιο» νησί.

Ο πλήρης φάκελος υποψηφιότητας, που κατατέθηκε από τους κ.κ. Μιχάλη Ερωτόκριτο και Πασχάλη Γκογκίδη, καθώς επίσης και η σημαντική συμβολή και υποστήριξη του Ρόδιου καθηγητή στο Πανεπιστήμιο της Κολωνίας, κ. Θανάση Παπαγεωργίου έπαιξαν βασικό ρόλο στην επίτευξη του στόχου.

Το 2ο Παγκόσμιο Κύπελλο Βόλεϊ για άτομα με ειδικές ανάγκες (Standing Volley) θα διεξαχθεί τέλη Σεπτέμβρη με αρχές Οκτώβρη του 2003 και ήδη εκπρόσωποι της Ρόδου έχουν ξεκινήσει επαφές με την οργανωτική επιτροπή του 1ου Παγκοσμίου κυπέλλου με σκοπό την άρτια ενημέρωση για την επιτυχία της διοργάνωσης.

Στον φάκελο που παρουσίασαν στην Σλοβακία, υπάρχει και αναφορά στην κατασκευή του Παλαί Ντε Σπορ που πιθανότατα να ξεκινήσει μέσα στο 2002. Το Κλειστό Γυμναστήριο Ρόδου και το Κλειστό γήπεδο του Διαγόρα είχαν εκτενή και αναλυτική παρουσίαση.

Το κλιμάκιο της Ρόδου, που μετέβη στην Σλοβακία, έμεινε με άριστες εντυπώσεις από το θέαμα που πρέσφεραν οι ομάδες και μίλησαν με τα καλύτερα λόγια και για την συμμετοχή του φίλαθλου κόσμου.

Τρίτο μάτι

• Με υψωμένους τους τόνους έγινε η χθεσινή συνεδρίαση στο Μέγαρο Κοδριγκτώνος.
• Αιτία φυσικά τι άλλο το παιχνίδι Καρπάθου - Λίνδου και η ύπαρξη νέων ή παλιών δελτίων.
• Οι Καρπάθιοι όμως έκαναν πατάτα την περίπτωση με την επιστολή που λένε ότι έχασαν τα δελτία, θέλουμε νέα.
• Τόσες μέρες φώναζαν ότι η Κοδριγκτώνος δεν τους σφύριζε τίποτα για την αλλαγή και την έκδοση νέων.
• Το θέμα είναι πολύπλοκο και κάθε άποψη είναι σεβαστή. Μόνο που στην προκειμένη περίπτωση οι Καρπάθιοι ακολούθησαν λάθος συμβουλάτορα που είναι υπουργός στο Μέγαρο της Κοδριγκτώνος.
• Από τα κομπιούτερ της Συγγρού μπορεί να φανεί άνετα αν τα δελτία ήταν παλιά, οπότε οι Λινδιακοί κάπου θα κυνηγούν το δίκιο τους.
• Από το 1999 οι Καρπάθιοι με ποιό τρόπο έπαιρναν την αλληλογραφία τους από το Μέγαρο για κάθε θέμα;
• Μήπως ο πρώην πρόεδρος της Επιτροπής Πρωταθλήματος εκείνης της εποχής μιλούσε μόνο στο τηλέφωνο μαζί τους και έδινε λύσεις από το Μέγαρο χωρίς έγγραφη αλληλογραφία;
• Ολη η Ελλάς το ήξερε, οι Καρπάθιοι δεν το γνώριζαν.
• Μερίδιο ευθύνης μεγάλο έχει και ο Αρχαγγελίτης που πρέπει επιτέλους να του πάρουν την σφυρίχτρα. Αλλά και όποια άλλη κάνει σοβαρά λάθη να την στέλνουν σπίτι της.
• Ας βγουν τα πρωταθλήματα με τις δεκαπέντε καλές σφυρίχτρες, επιτέλους.

ΗΛΙΑΣ Κ.

Ντέρμπι με τα όλα του

Μπριτζ

Η ομορφιά του μπριτζ βρίσκεται στο γεγονός ότι κάθε αγώνας κρίνεται στις λεπτομέρειες. Αυτό φάνηκε πανηγυρικά στον αγώνα ομάδων OPEN 3ης βαθμίδας όπου ο νικητής κρίθηκε στην τελευταία αναμέτρηση.

Η ομάδα Μαρινάκη ήταν εκείνη που βγήκε πρώτη μετά από συγκλονιστικό αγώνα.

Η σειρά των συναντήσεων ολοκληρώθηκε μετά από τέσσερις μέρες και επτά αγωνιστικές και συμμετείχαν οχτώ ομάδες. Επαιξαν όλοι εναντίον όλων και εδώ πρέπει να σημειωθεί πως η ομάδα που τερμάτισε δεύτερη ήταν αήττητη, ενώ η νικήτρια είχε ηττηθεί μία φορά.

Αγώνας ομάδων οπεν 3ης βαθμίδας

Τελικά κατάταξη

1. Ομάδα Μαρινάκη, 142 VIPS
2. Ομάδα Καρακατσάνη, 137 VIPS
3. Ομάδα Ζερβού, 130 VIPS
4. Ομάδα Κελεπέρα, 112 VIPS
5. Ομάδα Ράμμου Π., 105 VIPS
6. Ομάδα Τυραδέλλη, 94 VIPS
7. Ομάδα Μαυράκη, 77 VIPS
8. Ομάδα Χατζηιωάννου, 27 VIPS

Οι συνθέσεις των ομάδων:

1. **Ομάδα Μαρινάκη:** Μαρινάκης Α., Κοφινάκος Π., Γιαννιού Μ., Βρούχος Ν.
2. **Ομάδα Καρακατσάνη:** Καρακατσάνης Β., Ράμος Ε., Δανελλάκης Δ., Βρούχος Μ., Πόπορος Γ., Καρακατσάνης Η.
3. **Ομάδα Ζερβού:** Ζερβός Ι., Σβίγγος Ν., Διακοσταματίου Ν., Σιμάτης Α.
4. **Ομάδα Κελεπέρα:** Κελεπέρας Κ., Φαρατζής Ι., Τσάβαλος Λ., Διακοσταματίου Μ., Τσάβαλος Α., Λεριάς Ε.
5. **Ομάδα Ράμμου Π.:** Ράμμος Π., Παληγιάννης Φ., Χατζηνικολάου Η., Μπόνης Α., Αδαμάκης Ι., Σιδηρόπουλος Σ.
6. **Ομάδα Τυραδέλλη:** Τυραδέλλης Β., Τυραδέλλη Α., Σπάθαρη Ε., Γιάκλος Κ., Φιλίππου Κ., Καλοπέτρης Σ.
7. **Ομάδα Μαυράκη:** Μαυράκη Δ., Στεφανής Π., Καλαβρέζος Ε., Κουτσάκης Ι.
8. **Ομάδα Χατζηιωάννου:** Χατζηιωάννου Ε., Παπαεμμανουήλ Δ., Ντουμπανάκης Ν., Βρούχου Ρ., Μηχανιτσίδης Σ., Πετρίδης Β., Φώκιαλη Ι., Φώκιαλη Ε., Σίσκου Α.

Πραγματοποιήθηκε η προεπιλογή των οκτώ ζευγαριών εκ των οποίων θα προκύψουν τα τρία από μεταξύ τους αγώνες που θα αποτελέσουν την ομάδα του Ομίλου Αγωνιστικού Μπριτζ Ρόδου, που θα συμμετάσχει στο Πανελλήνιο Διασυλλογικό Πρωτάθλημα.

Τα οκτώ ζευγάρια:

1. Ράμος Ε. - Δανελλάκης Δ.
2. Πόπορος Γ. - Ζερβός Ι.
3. Καρακατσάνης Β. - Κελεπέρας Κ.
4. Τσάβαλος Α. - Λεριάς Ε.
5. Σβίγγος Ι. - Διακοσταματίου Ν.
6. Βρούχος Ν. - Γιαννιού Μ.
7. Καλαβρέζος Ε. - Μαυράκης Δ.
8. Μαρινάκης Α. - Κοφινάκος Π.

ΤΡΙΑΘΛΟ

Αγώνας προετοιμασίας για την Καστρουνή

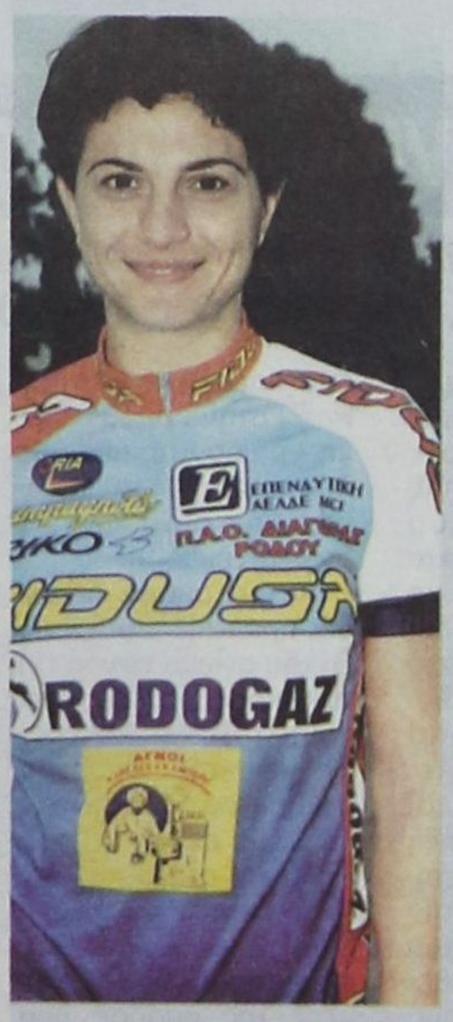

Στο Παλέρμο της Σικελίας ταξιδεύει η Γιώτα Καστρουνή για να αγωνισθεί με την αφρόκρεμα του παγκόσμιου γυναικείου Τριάθλου. Η πρωταθλήτρια Ελλάδας, λαμβάνει μέρος σε αγώνα που πραγματοποιείται στο πλαίσιο του Παγκοσμίου Πρωταθλήματος με μεγάλη βαθμολογία και χρειάζεται τους πόντους για ν'ανέβει στη Διεθνή Λίστα.

Η συνάντηση αυτή θα γινει στις 29 - 30 Σεπτεμβρίου και η Γιώτα Καστρουνή θ'αγωνιστεί στην Ολυμπιακή απόσταση, δηλ. 1.500μ. κολύμπι, 40.000μ. ποδήλατο και 10.000μ. τρέξιμο.

Η συμμετοχή της Ροδίτισσας τριαθλήτριας αποσκοπεί στην προετοιμασία του διεθνούς αγώνα που θα διεξαχθεί στην Βουλιαγμένη στις 20 Οκτωβρίου.

Η αρχηγός της Εθνικής, αντιμετωπίζει κάποιο πρόβλημα τραυματισμού και ακολουθεί πρόγραμμα αποθεραπείας (διάταση συνδέσμων) όμως υπάρχει αισιοδοξία για πλασσάρισμα στην πρώτη 12άδα.



Αμφίβολη η συμμετοχή του Ψύλλου στο μάτς του Σαββάτου



➡ Πρίν το παιχνίδι ο Ανδρέας Σταύρου θα αποφασίσει εάν θα ξεκινήσει

Κανονικά συνεχίστηκε και χθές η προετοιμασία του Διγενή Κοσκινού για το μάτς της τρίτης αγωνιστικής με αντίπαλο τον Κλεάνθη. Ομως υπάρχει ένα πρόβλημα που απασχολεί τον έμπειρο τεχνικό της ομάδας **κ. Ανδρέα Σταύρου** και το οποίο έχει να κάνει με τον τραυματισμό του Μιχάλη Ψύλλου στον αγώνα με τον Φοίβο.

Ο τραυματισμός του Ψύλλου δεν εμπνέει ιδιαίτερη ανησυχία όμως οι ενοχλήσεις υπάρχουν και γι'αυτό τον λόγο προπονείται ελαφρά. Απ' ότι φαίνεται ακόμη τίποτα δεν είναι σίγουρο για την χρησιμοποίηση του ή όχι στο παιχνίδι με τον Κλεάνθη. Χθές ο έμπειρος ποδοσφαιριστής δεν έλαβε μέρος στο φιλικό παιχνίδι που έγινε με αντίπαλο την «Νήσος Ρόδος», στο ανέτοιμο γήπεδων των Κοσκινού.

Ο τεχνικός του Διγενή θα πάρει την τελική απόφαση για τον παίκτη του το Σάββατο λίγο πρίν την έναρξη του αγώνα και αφού ο ίδιος ο Ψύλλου τον διαβεβαιώσει ότι μπορεί ν'αγωνισθεί χωρίς πρόβλημα τόσο για τον εαυτό του όσο και για τον Διγενή. Σήμερα οι παίκτες του Διγενή θα ολοκληρώσουν την προετοιμασία τους για τον αγώνα του Σαββάτου, που λόγω των συνεχιζόμενων εργασιών στο γήπεδο Κοσκινού το μάτς θα ορισθεί στο γήπεδο Αφάντου.

Αγγλικό σκορ σε φιλικό παιχνίδι

➤ Δωριέας και Νήσος Ρόδος αναδείχθηκαν ισόπαλοι με 5-5

Σε φιλικό παιχνίδι που πραγματοποιήθηκε στο ΕΑΚ η ομάδα της «Νήσου Ρόδου» υποδέχθηκε τον Δωριέα σε έναν αγώνα που πραγματικά τον απόλαυσαν οι φίλοι και των δύο ομάδων που το παρακολούθησαν.

Κατά τη διάρκεια του δημιουργήθηκαν πολλές φάσεις στις δύο εστίες και από πέντε φορές αναγκάστηκαν οι «πορτιέρο» των δύο ομάδων να μαζέψουν την μπάλα από τα δίχτυα τους. Η λήξη του πρώτου ημιχρόνου βρήκε την ομάδα της «Νήσου Ρόδου» να προηγείται με σκορ 2-1 του Δωριέα, ένα σκηνικό που άλλαξε αρκετά στο δεύτερο ημίχρονο με αποτέλεσμα οι δύο ομάδες να φύγουν με ισοπαλία 5-5.





➤ Πιθανόν να χάσουν το μάτς με τον ΠΑΟ Διαγόρα στο Εθνικό στάδιο
➤ Απών θα είναι και ο γκολκήπερ Αλμπανίδης που στρατεύθηκε



Ζαχαρίας - Νικολέττος τα προβλήματα του Ευαγόρα

Με προβλήματα που δύσκολα θα ξεπεραστούν θα παραταχθεί στο εθνικό στάδιο ο Ευαγόρας εναντίον του Π.Α.Ο Διαγόρα, μεθαύριο, Σάββατο.

ΤΟ τεχνικό δίδυμο του συλλόγου **Λαζαρίδης-Τσαγκάρης** θα ολοκληρώσει σήμερα την προετοιμασία της ομάδας διαπιστώνοντας ότι πιθανόν στο δύσκολο εκτός έδρας παιχνίδι με τον Π.Α.Ο Διαγόρα να μην έχει στην διάθεση του τον **Λ. Ζαχαρία** που συνεχίζει να είναι τραυματίας αλλά και τον **Γιώργο Νικολέττο** που τραυματίσθηκε και αντικαταστάθηκε στο παιχνίδι με τον Ηρακλή Μ. Οι δύο ποδοσφαιριστές υποβάλλονται σε εντατική θεραπεία προκειμένου να είναι έτοιμοι το Σάββατο κάτι όμως που φαντάζει δύσκολο. Επίσης ελαφρώς προπονήθηκε και ο **Μπάκαλος** που μετά το ματς με τον Ηρακλή ένοιωσε ενοχλήσεις στους προσαγωγούς, αλλά μάλλον θα δώσει το παρόν στο εθνικό στάδιο.

Εκτός από τα παραπάνω προβλήματα η τεχνική ηγεσία του Ευαγόρα δεν θα έχει στην διάθεσή της και τον τερματοφύλακα **Αμπανίδη** που από προχθές παρουσιάσθηκε στον ελληνικό στρατό.

Κανονισμοί ποδοσφαίρου

➤ Τι θα πρέπει να γνωρίζουν διαιτητές, προπονητές, παράγοντες και ποδοσφαιριστές

Η «δσπορ» με την αναφορά της στους κανονισμούς ποδοσφαίρου που πρέπει να γνωρίζουν όλοι οι εμπλεκόμενοι στον χώρο κατά την διάρκεια ενός αγώνα θα προσπαθήσει να συμβάλλει όσο γίνεται καλύτερα στην ομαλή διεξαγωγή των τοπικών πρωταθλημάτων.

«Αν το τερματοφύλακας (Νο1) μιας ομάδας (ο οποίος τραυματίστηκε π.χ. στο χέρι) και ο παίκτης Νο 7 **αλλάξουν θέσεις** χωρίς να ενημερώσουν το Διαιτητή, λίγα λεπτά πριν από τη λήξη του παιχνιδιού, αφού έχουν γίνει και από τις δύο ομάδες οι τρείς αντικαταστάσεις και προηγουμένως ο παίκτης Νο7 έχει παρατηρηθεί - προειδοποιηθεί (κίτρινη κάρτα) και ενώ η μπάλα «παίζει» ο τερματοφύλακας (Νο 1), ως παίκτης πλέον, σημειώνει για την ομάδα του το νικητήριο **γκολ** καθώς ο κανονικός χρόνος διάρκειας του αγώνα τελειώνει, ο Διαιτητής πρέπει να **κατακυρώσει το γκολ** να παρατηρήσει - προειδοποιήσει **(κίτρινη κάρτα)** τον παίκτη **Νο1** να αποβάλει **(κόκκινη κάρτα)** τον παίκτη **Νο 7** (δεύτερη κίτρινη κάρτα) και να σημειώσει τη **λήξη του αγώνα.** Στην περίπτωση που ο Διαιτητής σημειώσει τη λήξη του αγώνα πριν προλάβει να παρατηρήσει τους παραβάτες παίκτες και να γίνει η σέντρα, ύστερα από το γκολ που σημειώθηκε, πρέπει ν'αναφέρει την αντιαθλητική συμπεριφορά των δύο παικτών (Νο 1 και Νο 7) στην αρμόδια Αρχή, γράφοντας με κάθε λεπτομέρεια το περιστατικό στο «φύλλο αγώνα - έκθεση»

Αν μια ομάδα δηλώσει πριν από την έναρξη του αγώνα **εννέα (9)** τακτικούς παίκτες και πέντε (5) αναπληρωματικούς και παρουσιαστεί στον αγωνιστικό χώρο με εννέα (9) παίκτες και στη συνέχεια, δύο λεπτά μετά την έναρξη του αγώνα, εμφανιστούν δύο (2) παίκτες της ομάδας που θέλουν να πάρουν μέρος στον αγώνα, ο Διαιτητής πρέπει **να τους επιτρέψει** να πάρουν μέρος στον αγώνα. Στην ίδια πρίπτωση αν η ομάδα παρουσιαστεί στον αγωνιστικό χώρο με **ένδεκα (11) παίκτες, συμπληρώνοντας τους εννέα (9) με δύο (2) από τους δηλωθέντες αναπληρωματικούς, οι δύο (2) παίκτες που εμφανίζονται μετά την έναρξη του αγώνα, δεν επιτρέπεται** να δηλωθούν ως **αναπληρωματικοί.**

Αν π.χ. στο 20' λεπτό του β' ημιχρόνου μια ομάδα που έχει μείνει με **επτά (7)** μόνο **παίκτες** τιμωρηθεί με **πέναλτι** και στη συνέχεια ένας από τους παίκτες του **αποβληθεί** από τον Διαιτητή (κόκκινη κάρτα) και έτσι μείνει με **έξι (6)** μόνο παίκτες, **ο αγώνας πρέπει να διακοπεί οριστικά**, χωρίς να επιτραπεί να χτυπηθεί το πέναλτι εκτός αν η Εθνική Ομοσπονδία, στην αρμοδιότητα της οποίας ανήκει ο αγώνας, έχει αποφασίσει διαφορετικά σχετικά με τον ελάχιστον αριθμό παικτών που μπορεί να απομείνει η κάθε ομάδα για να συνεχιστεί ο αγώνας.

Για τα ελληνικά δεδομένα ο ελάχιστος αριθμός παικτών είναι επτά (7) σύμφωνα με τον ΚΑΠ άρθρο 21 παρ. 8.

Αν, σε αγώνα μιας διοργάνωσης που ο ελάχιστος αριθμός παικτών με τους οποίους μπορεί να απομείνει η κάθε ομάδα για να συνεχιστεί είναι επτά (7), η Α ομάδα έχει ένδεκα (11) παίκτες και η Β ομάδα έχει απομείνει με **επτά** (7) και ενώ παίκτης της Α ομάδας πρόκειται να σουτάρει προς το αντίπαλο τέρμα, ένας από τους (επτά) παίκτες της Β ομάδας εσκεμμένα **εγκαταλείπει** τον αγωνιστικό χώρο, ο Διαιτητής πρέπει να πάρει τις πιο κάτω αποφάσεις στις εξής περιπτώσεις.

(α) **Δεν πρέπει να διακόψει** οριστικά τον αγώνα, τη στιγμή που ο παίκτης εγκαταλείπει τον αγωνιστικό χώρο.

(β) Αν σημειωθεί γκόλ πρέπει να το κατακυρώσει ως κανονικό.

(γ) Αν ο παίκτης που εγκαταλείπει τον αγωνιστικό χώρο δεν επιστρέψει στο γήπεδο για να γίνει το εναρκτήριο λάκτισμα (σέντρα) ύστερα από το γκολ που σημειώθηκε, πρέπει να **διακόψει οριστικά** το παιχνίδι και να καταγγείλει (αναφέρει) τον παίκτη στην αρμόδια Αρχή.

ΣΤΗΝ ΗΜΕΡΙΔΑ ΓΙΑ ΤΙΣ ΣΥΓΚΟΙΝΩΝΙΕΣ

Να παρίσταται εκπρόσωπος

του ΥΕΝ ζήτησε ο πρόεδρος της ΤΕΔΚ

Για να γίνουν γνωστές οι απόψεις του

Την παρουσία εκπροσώπου του ΥΕΝ στην ημερίδα που έχει προγραμματίσει η Τοπική Ενωση Δήμων και Κοινοτήτων Δωδ/σου για τις θαλάσσιες συγκοινωνίες, ζητά από τον Υπουργό Εμπορικής Ναυτιλίας κ. Χρήστο Παπουτσή με επιστολή του ο πρόεδρος της ΤΕΔΚΔ και δήμαρχος Ρόδου κ. Γιώργος Γιαννόπουλος.

Η ημερίδα είναι προγραμματισμένη να γίνει στις 17 Οκτωβρίου στο «Ακταίον» και η συμμετοχή εκπροσώπου του ΥΕΝ ως εισηγητή κρίνεται απαραίτητη, προκειμένου να αποσαφηνισθούν ζητήματα του νέου θεσμικού πλαισίου και να γίνουν γνωστές στους εκπροσώπους των τοπικών φορέων οι θέσεις, οι κατευθύνσεις και οι ενέργειες του Υπουργείου.

Το κείμενο της επιστολής που εστάλη στον Υπουργό Εμπορικής Ναυτιλίας έχει ως εξής:

Αξιότιμε κύριε Υπουργέ

Με αφορμή το νέο θεσμικό πλαίσιο για τις θαλάσσιες συγκοινωνίες και προκειμένου ο νομός μας να καταθέσει την πρόταση του για την δομή και την λειτουργία των ακτοπλοϊκών γραμμών στα Δωδεκάνησα, σας γνωρίζουμε ότι προετοιμάζουμε ημερίδα στα μέσα του μηνός Οκτωβρίου στην Ρόδο.

Στην ημερίδα θα κληθούν να καταθέσουν τις προτάσεις τους όλοι οι εμπλεκόμενοι, οι ενδιαφερόμενοι και οι αρμόδιοι για τις θαλάσσιες συγκοινωνίες στον νομό μας, ήτοι Νομαρχιακή και Τοπική Αυτοδιοίκηση, Κρατικές Αρχές, Ναυτιλιακές Εταιρείες, Επιμελητήρια, Ενώσεις κ.λ.π., προκειμένου ακολούθως να συνθέσουμε την πρόταση του νομού και να σας την καταθέσουμε στα πλαίσια συμμετοχής στην προσπάθεια που καταβάλλετε ως υπουργείο για την θεμελιακή μεταβολή του τοπίου στις θαλάσσιες συγκοινωνίες.

Προκειμένου λοιπόν να διασαφηνισθούν ζητήματα του νέου θεσμικού πλαισίου και να γνωρίσουμε τις θέσεις, τις κατευθύνσεις και τις ενέργειες του υπουργείου μας, παρακαλούμε να μας ορίσετε εκπρόσωπο /εισηγητή του ΥΕΝ στην εν λόγω ημερίδα.

Κύριε υπουργέ

Ευελπιστούμε στην ευόδωση των κοινών προσπαθειών μας για την ουσιαστική κάλυψη του συνταγματικού δικαιώματος των πολιτών της νησιωτικής επικράτειας να έχουν συνεχή και αδιάλειπτη συγκοινωνία και σύνδεση, τόσον με τα τοπικά τους κέντρα όσο και με την πρωτεύουσα της χώρας.

Με εκτίμηση
Για το Δ.Σ. της ΤΕΔΚ
Δωδεκανήσου
Ο Πρόεδρος
Γιώργος ΓΙΑΝΝΟΠΟΥΛΟΣ
Δήμαρχος Ροδίων

Ανεβλήθη η συνεδρίαση

της νομαρχιακής επιτροπής

Εκτάκτως συνεκλήθη χθές το μεσημέρι η Νομαρχιακή Επιτροπή της Νομαρχιακής Αυτοδιοίκησης Δωδεκανήσου προκειμένου να ασχοληθεί αποκλειστικά με το θέμα της πληρωμής του εργολάβου, μετά την ολοκλήρωση της κατασκευής των δώδεκα προκατασκευασμένων αιθουσών του Γυμνασίου Ψηλιανής Καλύμνου. Ωστόσο, ανεβλήθη η συνεδρίαση, με αίτημα της μειοψηφίας, λόγω της απουσίας των κ.κ. Τριομμάτη και Ψαρομπά, εκπροσώπων της πλειοψηφίας του νομαρχιακού συμβουλίου, οι οποίοι εγνώριζαν καλά το αντικείμενο της συζήτησης, έχοντας ασχοληθεί επισταμένως με αυτό.

Στο Νομαρχιακό Μέγαρο είχαν προσέλθει χθές το μεσημέρι τα μέλη της Ν.Ε. κ.κ. Ν. Τατάκης και Μανουσάκης από την πλειοψηφία και Ν. Ζωΐδης, Γ. Παρασκευάς και Φ. Χατζηδιάκος από την μειοψηφία. Παρών ήταν βεβαίως και ο νομάρχης κ. Σ. Καραγιάννης.

Είναι χαρακτηριστικό ότι πριν από την προγραμματισμένη ώρα ενάρξεως της συνεδριάσεως, σύμβουλοι της μειοψηφίας είχαν προβλέψει την απουσία των κ.κ. Τριομμάτη και Ψαρομπά, κάνοντας λόγο για εσκεμμένη προσπάθεια ματαίωσης της συνεδρίασης, που τελικά αναβλήθηκε για την ερχόμενη Παρασκευή.

Η Ν.Ε. επρόκειτο συγκεκριμένα, να ασχοληθεί χθές με το αίτημα του εργολάβου (της εταιρείας RODOM) για αλλαγή των όρων της σύμβασης που είχε αρχικά υπογράψει, προκειμένου να κινηθούν οι διαδικασίες πληρωμής του. Η υπόθεση περιεπλάκη μετά από μια σειρά διαδικαστικών προβλημάτων, που καθυστέρησαν την ολοκλήρωση του έργου για έξι περίπου μήνες. Κατόπιν αυτών, ο εργολάβος ζητά να προβλεφθεί στη σύμβαση παράταση του χρόνου αποπεράτωσης του έργου, μείωση της ποινικής ρήτρας και αύξηση της αμοιβής του από 93 εκατ. σε 113 εκατ. δρχ.

Γραφείο Εξυπηρέτησης Πολίτη στους Αγίους Αποστόλους

Στην διάθεση των κατοίκων της συνοικίας Αγίων Αποστόλων βρίσκεται εδώ και λίγες ημέρες το Γραφείο Εξυπηρέτησης του Πολίτη του Δήμου Ροδίων, που στόχο έχει την βελτίωση της προσφοράς των παρεχομένων υπηρεσιών, χωρίς να απαιτείται η μετάβασή τους στις κεντρικές υπηρεσίες, στο κέντρο της πόλης της Ρόδου.

Η λειτουργία του Γραφείου που αποτελούσε δέσμευση τη δημοτικής αρχής και βρίσκεται στην Πλατεία των Αγίων Αποστόλων, ανακοινώθηκε χθες από τον αντιδήμαρχο και πρόεδρο του Δημοτικού Οργανισμού Πρόνοιας κ. Μανώλη Γλυνό και παρέχονται σ' αυτό υπηρεσίες και της αρμοδιότητας του ΔΟΠ.

Συγκεκριμένα, το Γραφείο Εξυπηρέτησης του Πολίτη, που έχει στόχο τη βελτίωση της ποιότητας των παρεχομένων υπηρεσιών προς τον πολίτη και την δυνατότητα πρόσβασης σε αυτές από τη γειτονιά του, χωρίς να είναι αναγκασμένος να επισκέπτεται το κέντρο της πόλης, έχει την απαραίτητη υλικοτεχνική υποδομή και το εξειδικευμένο προσωπικό, ώστε να μπορεί να εξυπηρετεί τον πολίτη στα παρακάτω θέματα:

• Εκδοση πιστοποιητικού γέννησης • Ληξιαρχικές πράξεις γέννησης, γάμου ή θανάτου • Πιστοποιητικό οικογενειακής κατάστασης • Αριθμός Μητρώου Αρρένων • Πληροφόρηση των πολιτών για τις δραστηριότητες του Δήμου Ροδίων • Πρόσβαση στο διαδίκτυο (Internet) για άμεση, σύγχρονη και ουσιαστική πληροφόρηση.

Σημειώνεται ότι το Γραφείο, στο οποίο σύντομα πρόκειται να γίνει η τελετή του αγιασμού του, λειτουργεί σε συνεργασία μεταξύ Δημοτικού Οργανισμού Πρόνοιας και της αστικής μη κερδοσκοπικής εταιρείας «ΗΦΑΙΣΤΟΣ», ενώ σημαντικό ρόλο για την υλοποίηση της λειτουργίας του έπαιξε και η ευγενής συνδρομή της Λέσχης Λάϊονς «Ηλιούσα», προς την οποία ο Πρόεδρος του ΔΟΠ κ. Μανώλης Γλυνός εξέφρασε και δημόσια τις ευχαριστίες του.

Η επικοινωνία του πολίτη με το Γραφείο Εξυπηρέτησης μπορεί να γίνει είτε με επίσκεψη επί τόπου (στην Πλατεία Αγίων Αποστόλων) είτε μέσω του 0241-65657 (τηλέφωνο και φαξ) ή της ελεκτρονικής διεύθυνσης drodosl@rho.forhnet.gr.

Διακοπή τηλεφώνων λόγω οφειλών

Από τον ΟΤΕ - Ρόδου εκδόθηκε η ακόλουθη ανακοίνωση:

«Οι διακοπές των τηλεφωνικών συνδέσεων πόλεως Ρόδου με αριθμό κλήσεως από **20000 - 39999** και για οφειλόμενο ποσό άνω των **20.000 δρχ.** θα γίνουν στις **2/10/01**.

Κατόπιον τούτου παρακαλούνται οι κ.κ. πελάτες μας όπως μεριμνήσουν για την εξόφληση του λογαριασμού τους το αργότερο μέχρι **1/10/01**».



Alfa 156
Αποκτήστε το όνειρό σας.

Alfa 156. Απόλυτη ασφάλεια, άνεση και τέλεια οδική συμπεριφορά. Ανεπανάληπτο στυλ που γοητεύει, τεχνολογία αιχμής και επιδόσεις που συναρπάζουν: από 120 έως 192 HP. Ποιότητα που ξεχωρίζει. Alfa 156. Αποκτήστε την άμεσα με προνομιακή χρηματοδότηση.

Auto Center
Μανώλης Κωστάκης Α.Ε.Β.Ε.
ΟΛΟΚΛΗΡΩΜΕΝΟ ΣΥΓΚΡΟΤΗΜΑ:
FIAT - ALFA ROMEO - LANCIA
14ο χλμ Ρόδου - Αεροδρομίου 85106,
Παραδείσι, Ρόδος, Τηλ: (0241) 82000

Alfa Romeo CREDIT
4.000.000 σε 36 άτοκες δόσεις.
2 χρόνια εγγύηση Alfa Romeo.
Ολοκληρωμένο Συγκρότημα Alfa Romeo

Μέγιστο Χρηματοδοτούμενο Κεφάλαιο: 4.000.000. Ονομαστικό Επιτόκιο 0,00%. 36 Μηνιαίες δόσεις 111.111. Δεν συμπεριλαμβάνονται: Εξοδα Φακέλου: 45.000. Ε.Π.Ε.: 0,0074. Η χρηματοδότηση χορηγείται εφόσον πληρούνται οι απαραίτητες προϋποθέσεις. Το πρώτο εξάμηνο της Ασφάλειας και 3 χρόνια Οδική Βοήθεια είναι ήδη πληρωμένα

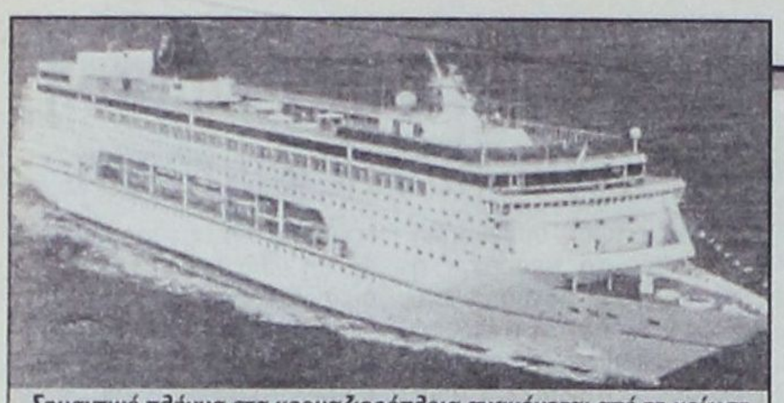

Σημαντικό πλήγμα στα κρουαζιερόπλοια αναμένεται από τη μείωση των Αμερικανών τουριστών με προορισμό τις ακτές της Μεσογείου

ΤΗ ΣΥΝΕΔΡΙΑΣΗ ΤΟΥ ΕΘΝΙΚΟΥ ΣΥΜΒΟΥΛΙΟΥ ΤΟΥΡΙΣΜΟΥ ΖΗΤΟΥΝ ΟΙ ΕΚΠΡΟΣΩΠΟΙ ΤΟΥ ΚΛΑΔΟΥ ΩΣΤΕ ΝΑ ΛΗΦΘΟΥΝ ΜΕΤΡΑ ΑΝΤΙΜΕΤΩΠΙΣΗΣ ΤΗΣ ΚΡΙΣΗΣ

«Πάγωσε» η τουριστική αγορά

30% οι απώλειες στις κρουαζιέρες που διακινούν Αμερικανούς τουρίστες

Ρεπορτάζ **ΣΠ. ΚΤΕΝΑΣ**

ΤΟ ΜΗΝΥΜΑ του δημάρχου της Νέας Υόρκης κ. Τζουλιάνι προς τους ξένους επισκέπτες της αμερικανικής μητρόπολης ακουγεται καθησυχαστικό: το άνοιγμα των αεροδρομίων, των θεάτρων και γενικότερα η αναζωογόνηση της κοινωνικής και πολιτιστικής δραστηριότητας είναι οι πρώτες εκδηλώσεις μιας τραυματισμένης πόλης που προσπαθεί να βρει ξανά τον ρυθμό της. Το ερώτημα βεβαίως είναι αν αυτό φτάνει, αφού ο φόβος για ένα νέο τρομοκρατικο χτύπημα έχει για τα καλά φωλιάσει στο μυαλο τόσο των ξένων επισκεπτών των ΗΠΑ όσο και των Αμερικανών πολιτών που επιθυμούν να ταξιδέψουν στο εξωτερικό. Αδιάψευστος μάρτυρας η δήλωση του κ. Ανδρέα Ποταμιάνου, προέδρου της Ενωσης Εφοπλιστών Επιβατηγών Πλοίων, ο οποίος μιλώντας στο «Βήμα» ανέφερε: «Στις κρουαζιέρες, που όπως ξέρετε προτιμούν οι Αμερικανοί, έχουμε πληθώρα ακυρώσεων οι οποίες φτάνουν το 30%.Την ίδια στιγμή υπάρχει πλήρη έλλειψη νέων κρατήσεων,κάτι που οπωσδήποτε είναι περισσότερο ανησυχητικό.

Η ισλαμοφοβία, που δειλά δειλά εδραιώνει τη θέση της στα αμερικανικά μέσα μαζικης ενημέρωσης, είναι βέβαιο ότι κάνει πιο εσωστρεφείς τους πολίτες αυτής της χώρας έστω για κάποιο χρονικό διάστημα. Οπως είναι γνωστό, το Στέιτ Ντιπάρτμεντ εξέδωσε οδηγία προς τους Αμερικανούς πολίτες του εξωτερικού να επαγρυπνούν και να έχουν συνείδηση του πιθανού κινδύνου και να τον υπολογίζουν όταν σχεδιάζουν κάποιο ταξίδι. Το ίδιο αυτό γεγονός έχει αρχίσει να προβληματίζει τους εκπροσώπους του ελληνικού τουρισμού, που όπως είναι φυσικό αναμένουν κάποιες επιπτώσεις και στη χώρα από το τραγικό αυτό γεγονός.

Πολλοί Αμερικανοί προτιμούν στα ταξίδια τους να περιηγούνται τη Μεσόγειο με κρουαζιερόπλοια, τα οποία ξεκινούν από κάποιο δυτικό λιμάνι για να καταλήξουν στις ακτές της Τουρκίας ή κάποιας χώρας της Μέσης Ανατολής.Το πρόσφατο τρομοκρατικό χτύπημα καθώς επίσης και οι υποψίες για πιθανή επανάληψή του ενισχύουν όπως είναι φυσικό τους φόβους για οτιδήποτε έχει σχέση με το Ισλάμ και είναι πιθανόν να ανακόψουν το τουριστικό ρεύμα από και προς την Αμερική.

Αν όμως αυτή είναι η εικόνα του τουριστικού ρεύματος απο ΗΠΑ προς το εξωτερικό, αντίστοιχη εμφανίζεται η εικόνα για το αντίθετο ρεύμα: από Ελλάδα προς τις ΗΠΑ. Αποκαλυπτικές είναι οι διαπιστώσεις του κ. Θεόδωρου Ορφανού, ιδιοκτήτη του ταξιδιωτικού γραφείου Elina Travel που δραστηριοποιείται κατά κύριο λόγο στην αγορά των ΗΠΑ. «Οταν ξεδιπλώθηκε η κρίση στον κόλπο, ο τουριστικός τομέας επηρεάστηκε για έξι μήνες» λέει ο κ. Ορφανός για να προσθέσει: «Κατά τη γνώμη μου και απο τις πρώτες ενδείξεις που έχουμε στα χέρια μας φαίνεται ότι κάτι τέτοιο θα επαναληφθεί και τώρα. Ο Ελληνας είναι δύσκολος πελάτης. Δεν θα διακινδυνεύσει ένα ταξίδι κάτω από αυτές τις συνθήκες, εκτός βεβαίως και αν κάτι τέτοιο είναι απολύτως αναγκαίο. Και ξέρετε όταν μιλάμε για ταξίδια Ελλήνων προς τις ΗΠΑ κάνουμε λόγο για περίπου 20.000 άτομα που κατευθύνονται προς τη χώρα αυτή είτε μεμονωμένα είτε με οργανωμένα ταξιδιωτικά γκρούπ».

Οι ακυρώσεις όλων των οργανωμένων ταξιδιών αναψυχής των Ελλήνων προς τις ΗΠΑ ήταν το αναμενόμενο αποτέλεσμα από την πρόσφατη τρομοκρατική ενέργεια στη Νέα Υόρκη. Το κλείσιμο όλων των αεροδρομίων στις ΗΠΑ ακύρωσε στην πράξη όλα τα προγραμματισμένα ταξίδια, μαζί και αυτά που γίνονταν για λόγους αναψυχής. « Είχαμε ένα μεγάλο γκρούπ το οποίο θα ταξίδευε Ορλάντο, Μαϊάμι και στην επιστροφή θα περνούσε από Νέα Υόρκη.» λέει η κυρία Μαγγανά εκπρόσωπος μεγάλου ταξιδιωτικού γραφείου, και συνεχίζει «Το γκρούπ είχε προγραμματιστεί να φύγει μία ημέρα μετά το χτύπημα. Οπως καταλαβαίνετε κάτι τέτοιο δεν μπορούσε να γίνει, εμείς όμως από την πλευρά μας έχουμε ειδοποιήσει τους πελάτες μας ότι θα μπορέσει να γίνει μόλις ομαλοποιηθεί η όλη κατάσταση. Σε ότι αφορά βεβαίως τα οργανωμένα ταξίδια που είχαμε προγραμματίσει σε άλλους προορισμούς, όπως στο Μαρόκο, στην Κίνα, στη Βουδαπέστη, στη Μάλτα και στην Πράγα, αυτά γίνονται κανονικά».

•Αισόδοξες εκτιμήσεις

Αξίζει στο σημείο αυτό να αναφερθεί ότι αυτή την περίοδο ορισμένες επιχειρήσεις-κυρίως από τον φαρμακευτικό ασφαλιστικό κλαδο- συνηθίζουν να στέλνουν τα στελέχη τους σε ταξίδια αναψυχής, τα οποία στην πραγματικότητα αποτελούν και ένα ιδιότυπο μπόνους παραγωγικότητας. Τα ταξίδια αυτά συμπεριλαμβάνουν κάποιο σημείο της Καραϊβικής αλλά και Νέα Υόρκη ή αντίστοιχα κάποιο μέρος της Δυτικής Ακτής των ΗΠΑ .Τα ταξίδια αυτά που γίνονται από μεγάλα ταξιδιωτικά γραφεία, όπως το Travel Plan, έχουν ακυρωθεί και προσανατολιστεί σε άλλες κατευθύνσεις του πλανήτη.

Στην αγορά ώστόσο συναντά κανείς και κάποιες πιο αισιόδοξες εκτιμήσεις. Ενδιαφέροντα, για παράδειγμα, είναι τα όσα λέει ο κ. Σίτης Κωνσταντίνος, ιδιοκτήτης του ταξιδιωτικού γραφείου Alexander, που επίσης εξειδικεύεται στα ταξίδια στις ΗΠΑ: «Εκτός από τη Νέα Υόρκη υπάρχουν και οι άλλοι προορισμοί προς τους οποίους υπάρχει μεγάλη κίνηση. Μεταξύ αυτών είναι το Σικάγο αλλά και οι πόλεις της Δυτικής Ακτής. Οπως κατάλαβαίνετε οι επαγγελματίες και όσοι έχουν δουλειές στις μεγάλες αυτές πόλεις δεν μπορούν παρά να ταξιδέψουν». λέει ο κ. Σίτης και προσθέτει: « Πράγματι, όσα ταξίδια είχαμε κανονίσει για τους μήνες Οκτώβριο και Νοέμβριο έχουν ακυρωθεί αλλά η δική μου αίσθηση είναι ότι η κατάσταση θα έχει ομαλοποιηθεί ως τα Χριστούγεννα εφόσον βέβαια δεν υπάρξει κάποιο νέο γεγονος που θα απορυθμίσει και πάλι το κλίμα. Η επόμενη μαζική έξοδος θα είναι αυτή των εορτών στο τέλος του έτους και ελπίζουμε ότι ως τότε η όλη κατάσταση θα έχει εξομαλυνθεί».

Σύμφωνα με τον κ. Σίτη, θετικά λειτούργησε στην αγορά και η απόφαση των αμερικανικών αρχών να βάλουν φόρο για την ενίσχυση της ασφάλειας στα αεροδρόμια, ο οποίος κυμαίνεται από 5-40 δολάρια ανά εισιτήριο. « Τα χρήματα από το φόρο αυτό» λέει ο κ. Σίτης « θα δοθούν για τη λήψη πρόσθετων μέτρων ασφαλείας κατά τη διάρκεια των πτήσεων, όπου απ' ότι φαίνεται θα υπάρχει και το κατάλλη-

ΔΗΜ. ΧΑΤΖΗΠΕΤΡΟΣ
ΖΑΝΤΕΣ - ΕΛΑΣΤΙΚΑ
ΑΜΟΡΤΙΣΕΡ - ΕΛΑΤΗΡΙΑ
ΘΕΛΕΤΕ ΑΛΛΑΓΗ ΕΛΑΣΤΙΚΩΝ ΣΤΟ ΔΙΚΥΚΛΟ ΣΑΣ;
Μήπως μείνατε στο δρόμο και δεν ξέρετε τι να κάνετε;
Μην αγχώνεστε και μην ανησυχείτε
ΕΜΕΙΣ ΕΙΜΑΣΤΕ ΕΔΩ ΓΙΑ ΣΑΣ
Μας τηλεφωνείτε, ερχόμαστε αμέσως όπου μας υποδείξετε αλλάζουμε τα ελαστικά και σας παραδίδουμε το μότο σας, μικρού ή μεγάλου κυβισμού, όπου θέλετε.
ΚΙΝΗΤΟ ΣΥΝΕΡΓΕΙΟ ΔΗΜ. ΧΑΤΖΗΠΕΤΡΟΥ
Οδός Μιχ. Πετρίδη 30 - Τηλ. 0241 - 38889

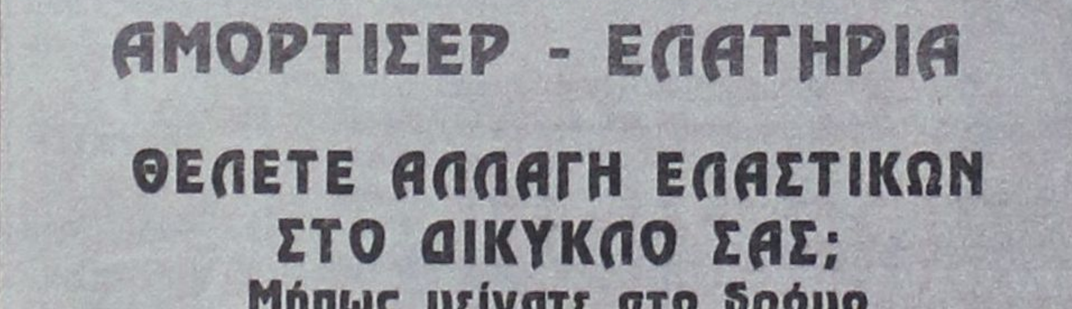

ΙΔΙΩΤΙΚΟ ΤΕΧΝΙΚΟ ΕΠΑΓΓΕΛΜΑΤΙΚΟ ΕΚΠΑΙΔΕΥΤΗΡΙΟ
ΤΕΕ ΔΟΡΚΑΣ
Αναγνωρισμένο από το κράτος
ΕΙΔΙΚΟΤΗΤΕΣ
Κρατικό πτυχίο - Αναβολή στράτευσης
• ΠΛΗΡΟΦΟΡΙΚΗΣ - ΔΙΚΤΥΩΝ Η/Υ
• ΚΟΜΜΩΤΙΚΗΣ - ΑΙΣΘΗΤΙΚΗΣ Κομμωτικής τέχνης
• ΚΑΛΛΙΤΕΧΝΙΚΩΝ ΕΦΑΡΜΟΓΩΝ - Διακοσμητών - Γραφικών Τεχνών
• ΕΝΔΥΜΑΤΟΛΟΓΩΝ - ΣΧΕΔΙΑΣΤΩΝ ΜΟΔΑΣ
ΔΕΚΤΟΙ ΑΠΟΦ. ΓΥΜΝΑΣΙΟΥ - ΛΥΚΕΙΟΥ
ΠΛΗΡ. ΕΓΓΡΑΦΕΣ: Καναδά 32 Ρόδος • Τηλ. - Fax: 76536 & 29550

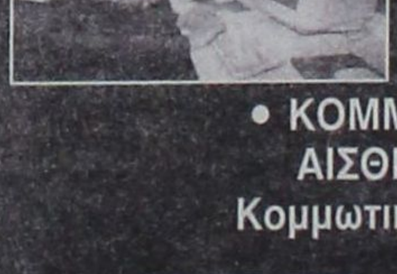





λο προσωπικό ασφαλείας. Οπως, καταλαβαίνετε αυτό ενισχύει το αίσθημα ασφάλειας».

Σε μια στιγμή που το ανθρώπινο δράμα από τις ζωές που χάθηκαν στους «δίδυμους πύργους» είναι ακόμη ζωντανό κάποιοι είναι υποχρεωμένοι να σχεδιάζουν την επόμενη ημέρα. Και αυτό είναι απολύτως λογικό αν σκεφθεί κανείς ότι η ομαλη λειτουργία του τουριστικού κυκλώματος έχει άμεση σχέση με την εργασία και τη ζωή πολλών εργαζομένων. Αποκαλυπτικό από αυτή την άποψη είναι το γεγονός ότι την Ελλάδα επισκέπτονται κάθε χρόνο 350-400 χιλιάδες Αμερικανοί τουρίστες.

«Ως Ενωση ζητήσαμε από τον υπουργό Ανάπτυξης να έχουμε μια συνάντηση ώστε να διαμορφωθεί ένα σχέδιο αντιμετώπισης των επιπτώσεων από την κρίση» λέει ο κ. Ποταμιάνος και προσθέτει:« Σύμφωνα με την πληροφόρησή μας ανάλογη έκκληση έχουν κάνει και άλλοι φορείς χωρίς ωστόσο να υπάρξει ανταπόκριση. Νομίζουμε ότι μια τέτοια συνάντηση των τουριστικών φορέων με την πολιτική ηγεσία του υπουργείου Ανάπτυξης είναι εξαιρετικά αναγκαία ώστε να δούμε τι εναλλακτικές λύσεις υπάρχουν για τη στήριξη του ελληνικού τουρισμού ο οποίος θίγεται.Δείτε, για παράδειγμα, πώς οι αρχές των ΗΠΑ και της Ευρωπαϊκης Ενωσης στήριξαν τους επιχειρηματικους κλάδους που θίγονται από την κρίση. Θα ήταν εύλογο να υπάρξει μια αντίστοιχη στήριξη από πλευράς Ε.Ε. και Κράτους του ελληνικού τουρισμού».

Το «τυφλό» χτύπημα της τρομοκρατίας, αν και «πάγωσε» τις σκέεις των πολιτικών προϊσταμένων του ελληνικού τουρισμού, δεν φαίνεται να ακύρωσε και τους ευρύτερους σχεδιασμούς τους.Οι αρμόδιοι του Ελληνικού Οργανισμού Τουρισμού πιστεύουν ότι η εικόνα της χώρας μας στο εξωτερικό, συμπεριλαμβανομένων και των ΗΠΑ, εξακολουθεί να είναι φιλειρηνική. Αυτός είναι και ο λόγος που δεν αναστέλλεται κανένα πρόγραμμα. Χαρακτηριστική από αυτή την άποψη είναι η απόφαση του γραφείου του ΕΟΤ στη Νεα Υόρκη-διευθύνεται από τον κ. Γιώργο Ταμπάκη- να συμμετάσχει (όπως αρχικώς είχε προγραμματισθεί) στη μεγάλη έκθεση IT&M (incentive) που γίνεται στο Σικάγο από τις 9 εως τις 11 Οκτωβρίου τρέχοντος έτους. Στα ίδια πλαίσια, η ηγεσία του ΕΟΤ θα υλοποιήσει όλα τα προγράμματα προβολής του ελληνικού τουρισμού στην αγορά των ΗΠΑ που είχε προγραμματίσει.

ΣΥΛΛΟΓΟΣ ΓΟΝΕΩΝ
& ΚΗΔΕΜΟΝΩΝ
2ου ΛΥΚΕΙΟΥ ΡΟΔΟΥ
ΚΑΖΟΥΛΛΕΙΟ
Ρόδος 25.09.01

ΣΥΓΧΑΡΗΤΗΡΙΟ

Ο Σύλλογος Γονέων και Κηδεμόνων του 2ου Λυκείου Ρόδου συγχαίρει τους μαθητές και τις μαθήτριες που απεφοίτησαν από το Λύκειο μας και αυτούς που πέτυχαν να εισαχθούν στα Α.Ε.Ι. και Τ.Ε.Ι. και τους εύχεται καλές σπουδές και καλή σταδιοδρομία.

ΓΙΑ ΤΟ Δ.Σ.

Ο ΠΡΟΕΔΡΟΣ — **Παπανικολάου Γρηγόρης**
Η ΓΡΑΜΜΑΤΕΑΣ — **Μηνά Ζωή**

ΣΥΛΛΟΓΟΣ ΓΟΝΕΩΝ
& ΚΗΔΕΜΟΝΩΝ
2ου ΛΥΚΕΙΟΥ ΡΟΔΟΥ
ΚΑΖΟΥΛΛΕΙΟ
Ρόδος 25.09.01

ΣΥΓΧΑΡΗΤΗΡΙΟ

Ο Σύλλογος Γονέων και Κηδεμόνων του 2ου Λυκείου Ρόδου συγχαίρει και ευχαριστεί τον Λυκειάρχη κ. Ανδρέα Ψαρό καθώς και όλους τους κ.κ. καθηγητές και καθηγήτριες του σχολείου μας που με την άοκνη προσπάθειά και την αμέριστη συμπαράστασή τους συνετέλεσαν στην επιτυχία των μαθητών μας για την εισαγωγή τους στα Α.Ε.Ι. και Τ.Ε.Ι. Τους ευχόμαστε καλή δύναμη στη νέα σχολική χρονιά.

ΓΙΑ ΤΟ Δ.Σ.

Ο ΠΡΟΕΔΡΟΣ — **Παπανικολάου Γρηγόρης**
Η ΓΡΑΜΜΑΤΕΑΣ — **Μηνά Ζωή**

ΚΗΔΕΙΑ

Τον λατρευτό μας σύζυγο, πατέρα, υιό, αδελφό και θείο

ΠΛΑΤΩΝΑ - ΑΘΑΝΑΣΙΟ ΛΟΥΪΖΙΔΗ
Ετών 54

κηδεύουμε σήμερα Πέμπτη 27 Σεπτεμβρίου 2001 και ώρα 3μ.μ. από τον Ιερό Ναό Ταξιαρχών Νεκροταφείου Ρόδου.

Η σύζυγος Σταυρούλα
Τα παιδιά
Περίανδρος, Σοφία
Η μητέρα Ανθή
τα αδέλφια, τα ανίψια
και οι λοιποί συγγενείς.



ΧΡΗΜΑΤΙΣΤΗΡΙΟ

ΣΥΝΕΔΡΙΑΣΗ ΤΗΣ 26ης Σεπτεμβρίου 2001

ΤΡΑΠΕΖΕΣ	ΤΙΜΗ	%	ΕΛΑΧ	ΜΕΓ.	ΤΕΜ
ΑΤΤΙΚΗΣ (ΚΟ)	5.48	0.00	5.48	5.56	14 270
ΓΕΝΙΚΗ ΤΡΑΠΕΖΑ ΤΗΣ ΕΛΛ.	6.98	-2.24	6.94	7.34	60 806
ΕΘΝΙΚΗ ΤΡΑΠΕΖΑ ΤΗΣ ΕΛΛ.	23.00	0.26	22.96	23.28	330 107
ΕΤΕΒΑ (ΚΟ)	4.88	0.41	4.86	5.02	4 910
ΕΤΕΒΑ (ΠΟ)	4.72	0.43	4.64	4.78	1 545
ΕΛΛΑΔΟΣ (ΚΟ	57.80	3.92	56.40	58.90	9 921
ΕΜΠΟΡΙΚΗ ΤΡΑΠΕΖΑ ΤΗΣ ΕΛΛ.	26.94	-1.39	26.80	27.48	60 716
EUROBANK-ERGASIAS	11.64	0.00	11.42	11.72	91 907
ΠΕΙΡΑΙΩΣ (ΚΟ)	7.52	0.00	7.32	7.72	233 395
ALPHA ΤΡΑΠΕΖΑ ΠΙΣΤΕΩΣ	18.80	-2.19	18.76	19.48	235 167
ΕΓΝΑΤΙΑ ΤΡΑΠΕΖΑ (ΚΟ)	2.95	1.37	2.91	3.02	75 859
ΕΓΝΑΤΙΑ ΤΡΑΠΕΖΑ (ΠΟ)	2.58	0.00	2.57	2.60	2 740
ASPIS BANK	4.64	1.75	4.52	4.66	78 696
ΕΤΒΑ	4.46	2.76	4.32	4.52	376 050
ΤΡΑΠΕΖΑ ΚΥΠΡΟΥ	2.73	0.00	2.64	2.80	14 544
ΑΓΡΟΤΙΚΗ ΤΡΑΠΕΖΑ	7.92	0.00	7.90	7.94	126 534
ΤΕΛΕΣΙΣ ΤΡΑΠΕΖΑ ΕΠΕΝΔΥΣΕΩΝ	5.06	0.80	4.94	5.10	9 048
ΑΣΦΑΛΕΙΕΣ					
ΕΘΝΙΚΗ ΑΣΦ.	7.44	2.48	7.20	7.48	9 568
ΑΣΠΙΣ ΠΡΟΝΟΙΑ (ΚΟ)	4.54	0.89	4.38	4.54	26 758
ΦΟΙΝΙΞ ΓΕΝ. ΑΣΦ.	12.82	-1.99	12.82	13.24	275
ΕΥΡΩΠΑΪΚΗ ΠΙΣΤΗ ΑΕ (ΚΟ)	1.64	7.19	1.55	1.71	12 723
ΕΥΡΩΠΑΪΚΗ ΠΙΣΤΗ ΑΕ (ΠΟ)	1.30	4.84	1.28	1.30	6 300
ΑΓΡΟΤΙΚΗ Α.Ε. ΓΕΝ. ΑΣΦΑΛ. (ΚΟ)	16.86	0.12	16.46	16.86	4 170
INTERAMERICAN (ΚΟ)	8.40	-11.95	8.40	8.40	10
ΑΓΡΟΤΙΚΗ ΖΩΗΣ	15.10	-0.79	14.60	16.00	5 790
METROLIFE ΕΜΠΟΡΙΚΗ	1.22	-2.40	1.21	1.30	81 280
ΕΤΑΙΡΙΕΣ ΕΠΕΝΔΥΣΕΩΝ					
ΕΘΝΙΚΗ ΕΤ. ΕΠΕΝΔ.ΧΑΡΤ.	1.32	0.00	1.31	1.36	28 410
ΕΛΛΗΝΙΚΗ ΕΤ. ΕΠΕΝΔ. (ΚΑ)	1.50	0.66	1.50	1.53	59 498
ΕΠΕΝΔ. ΕΡΓΑΣΙΑΣ (ΚΑ)	1.27	2.31	1.26	1.33	174 643
ΕΠΕΝΔ. ΑΝΑΠΤΥΞΕΩΣ (ΚΑ)	1.61	1.26	1.56	1.63	42 990
ALPHA ΕΠΕΝΔΥΣΕΩΝ (ΚΑ)	2.95	2.79	2.90	3.00	61 645
ΠΕΙΡΑΙΩΣ ΕΠΕΝΔΥΤΙΚΗ	1.21	0.82	1.19	1.24	18 427
ΠΡΟΟΔΟΣ ΕΛΛ.ΕΠΕΝΔ.	2.69	3.46	2.64	2.78	97 312
INTERINVEST - ΔΙΕΘ. ΕΠΕΝΔ.	1.20	0.84	1.14	1.20	21 720
ΕΤΕΑΝΤΗ Α.Ε.Ε.Χ. (ΚΑ)	0.72	-4.00	0.72	0.77	194 520
ΔΙΑΣ Α.Ε.Ε.Χ (ΚΑ)	0.99	0.00	0.99	1.02	37 130
ΑΙΟΛΙΚΗ Α.Ε.Ε.Χ. (ΚΑ)	1.13	0.00	1.10	1.16	50 750
ΕΜΠΟΡΙΚΗ ΕΠΕΝΔΥΤΙΚΗ (ΚΑ)	1.78	0.56	1.71	1.80	14 510
MARFIN Α.Ε.Ε.Χ	1.44	0.69	1.42	1.48	31 660
ΟΡΙΟΝ Δ.Α.Ε.Ε.Χ (ΚΑ)	1.33	0.00	1.32	1.36	29 040
ΑΣΠΙΣ ΕΠΕΝΔΥΤΙΚΗ (ΚΑ)	1.11	0.91	1.09	1.13	7 170
ALPHA TRUST ASSET M. (ΚΟ)	2.29	0.00	2.29	2.32	2 200
ΑΚΤΙΒ ΕΠΕΝΔΥΤΙΚΗ Α.Ε.Ε.Χ.	1.56	-4.88	1.54	1.63	23 397
ΕΤ. ΧΡΗΜ/ΚΗΣ ΜΙΣΘΩΣΗΣ					
ΕΤΒΑ ΛΗΞΙΝΓΚ (ΚΟ)	2.49	0.81	2.48	2.64	22 296
ALPHA LEASING (ΚΟ)	7.00	0.57	6.90	7.12	34 700
ΠΕΙΡΑΙΩΣ ΧΡΗΜ/ΚΕΣ ΜΙΣΘΩΣΕΙΣ	6.74	-0.59	6.74	7.00	3 100
ΕΤΑΙΡΙΕΣ ΣΥΜΜΕΤΟΧΩΝ					
ALBIO Α.Ε. ΣΥΜΜΕΤΟΧΩΝ (ΚΟ)	2.48	-1.20	2.42	2.56	4 980
ΜΠΟΥΤΑΡΗΣ (ΚΑ)	1.54	-1.28	1.53	1.61	82 490
ΜΠΟΥΤΑΡΗΣ (ΠΑ)	1.66	9.21	1.66	1.66	10
ΚΕΡΑΝΗΣ (ΚΑ)	1.53	11.68	1.38	1.53	74 430
ΚΕΡΑΝΗΣ (ΠΑ)	1.03	11.96	1.00	1.03	43 220
ΕΠΙΧΕΙΡΗΣΕΙΣ ΑΤΤΙΚΗΣ (Κ)	3.82	-1.04	3.80	3.96	40 490
ΟΜΙΛΟΣ ΙΝΤΕΑΛ (Κ)	1.74	-1.69	1.74	1.84	50 700
ΟΜΙΛΟΣ ΙΝΤΕΑΛ (Π)	2.81	-17.84	2.81	3.42	240
ΚΛΩΝΑΤΕΞ (ΚΑ)	2.86	1.78	2.76	2.90	612 080
ΚΛΩΝΑΤΕΞ (ΠΑ)	1.91	-0.52	1.90	1.98	107 692
ΒΙΟΧΑΛΚΟ (ΚΑ)	7.78	0.52	7.74	7.92	54 868
ΕΛΛΗΝΙΚΑ ΧΡΗΜΑΤΙΣΤΗΡΙΑ	6.44	3.54	6.28	6.66	164 610
ΔΕΛΤΑ ΣΥΜΜΕΤΟΧΩΝ (ΚΑ)	6.12	-0.33	6.10	6.24	9 677
ΔΕΛΤΑ ΣΥΜΜΕΤΟΧΩΝ (ΠΑ)	6.00	0.67	5.94	6.02	1 287
NOTOS COM	1.37	-0.72	1.35	1.42	40 344
ΧΑΤΖΗΙΩΑΝΝΟΥ Α.Ε.	2.57	-1.53	2.36	2.68	26 310
ΑΧΟΝ Α.Ε.	1.94	-3.96	1.92	2.08	93 890
SANYO HELLAS A.E.B.E.	1.25	-0.79	1.23	1.30	184 464
ΚΟΥΜΠΑΣ Α.Ε.	2.60	-0.38	2.58	2.72	147 770
ALPHA ΑΡΣΗΑ ΣΥΜΜΕΤΟΧΕΣ	2.67	-1.84	2.62	2.79	228 110
ΠΑΡΝΑΣΣΟΣ ΕΠΙΧΕΙΡΗΣΕΙΣ	0.83	-2.35	0.83	0.89	5 158
ΦΟΥΡΛΗΣ Α.Ε. ΣΥΜΜΕΤΟΧΩΝ	3.84	2.04	3.72	3.94	44 890
ΜΠΗΤΡΟΣ ΣΥΜΜΕΤΟΧΙΚΗ	2.24	0.00	2.20	2.28	24 664
ΑΘΗΝΑΪΚΕΣ ΣΥΜΜΕΤΟΧΕΣ	1.51	-1.95	1.49	1.59	318 600
ΜΕΑΓΑ Α.Ε. ΣΥΜΜΕΤΟΧΩΝ (ΚΑ)	1.73	0.00	1.70	1.81	307 410
ELBISCO AE ΣΥΜΜΕΤΟΧΩΝ	2.45	2.08	2.32	2.46	17 610
ΔΙΑΧΕΙΡΙΣΗ ΑΚΙΝΗΤΗΣ ΠΕΡΙΟΥΣΙΑΣ					
ΚΕΚΡΟΨ	35.84	-1.92	35.00	37.70	6 810
ΕΡΜΗΣ Α.Ε.	3.40	-0.58	3.36	3.50	38 610
ΙΟΝΙΚΗ	6.84	0.59	6.78	6.90	6 840
ALPHA ΑΣΤΙΚΑ ΑΚΙΝΗΤΑ	5.20	0.00	5.12	5.30	15 900
ΒΟΒΟΣ (ΚΟ)	14.32	-0.417	14.2	14.48	58 000
ΕΝΟΙΚΙΑΣΕΙΣ ΜΕΤΑΦΟΡΙΚΩΝ ΜΕΣΩΝ					
ΒΕΡΝΙΚΟΣ-ΚΟΤΤΕΡΑ	2.50	-0.79	2.50	2.58	2 270
AUTOHELLAS A.E.	4.76	-0.42	4.52	4.82	5 730
ΚΥΡΙΑΚΟΥΛΗΣ Μ.Κ.Ν.	1.68	-1.18	1.66	1.74	5 020
ΠΛΗΡΟΦΟΡΙΚΗ					
INTRASOFT (ΚΟ)	5.16	2.38	5.00	5.30	35 788
BYTE COMPUTER	3.36	-1.18	3.28	3.42	10 710
INTRALOT (ΚΟ)	12.58	2.28	12.36	12.82	40 672
QUALITY AND RELIABILITY A.B.E.E.	12.76	-0.31	12.50	13.00	12 040
INFORMER (ΚΟ)	4.32	-1.82	4.30	4.56	76 840
FORTHnet	4.82	0.00	4.80	4.96	6 680
LOGIC D.I.S.	2.11	-0.94	2.08	2.17	60 054
SINGULAR	3.28	-2.38	3.26	3.42	54 117
UNISOFT AE	0.00	0.00	0.00	0.00	0
UNIBRAIN SA	8.74	0.69	8.60	9.00	42 480
MLS ΠΛΗΡΟΦΟΡΙΚΗ	26.84	2.05	26.32	27.50	5 530
ΔΙΑΦΗΜΙΣΗ					
ΑΤΕΡΜΟΝ ΔΥΝΑΜΙΚΗ	2.17	0.93	2.16	2.29	415 378
ΥΓΕΙΑ					
ΙΑΤΡΙΚΟ ΑΘΗΝΩΝ	3.04	-1.94	3.02	3.20	65 870
ΙΑΤΡΙΚΟ ΑΘΗΝΩΝ Π.ΦΑΛΗΡ.	1.98	-1.49	1.96	2.06	14 550
ΙΑΣΩ	6.16	-0.32	6.08	6.34	28 050
ΔΑΝΙΗΛΙΔΗΣ	5.40	-2.88	5.32	5.90	78 175
ΤΗΛΕΘΕΑΣΗ-ΨΥΧΑΓΩΓΙΑ					
ΤΗΛΕΤΥΠΟΣ	3.64	0.55	3.62	3.98	18 410
HYATT REGENCY	3.78	-0.53	3.78	3.92	101 730
ΕΛΕΥΘΕΡΗ ΤΗΛΕΟΡΑΣΗ	3.50	1.16	3.40	3.60	1 590
ΟΠΑΠ ΑΕ (ΚΟ)	5.24	0.38	5.12	5.30	77 120
ΓΕΩΡΓΙΑ					
ΙΠΠΟΤΟΥΡ (Κ)	3.24	7.28	3.00	3.24	1 725
ΙΧΘΥΟΤΡΟΦΕΙΑ					
ΙΧΘΥΟΤΡΟΦΕΙΑ ΣΕΛΟΝΤΑ	1.72	-1.71	1.71	1.80	19 471
ΝΗΡΕΥΣ	2.46	-0.40	2.42	2.56	74 990
SEAFARM	1.14	-0.87	1.11	1.19	49 510
ΕΛΛΗΝΙΚΑΙ ΙΧΘΥΟΚΑΛΛΙΕΡΓΕΙΑΙ	12.96	0.31	12.30	13.40	1 350
ΟΡΥΧΕΙΑ					
ΑΡΕΥΡΟΜΕΤ/ΤΟΝ & ΒΑΡΥΤΙΝΗΣ	5.08	-1.93	5.04	5.24	34 194
ΜΕΤΑΦΟΡΕΣ					
ΙΜΠΕΡΙΟ (ΚΟ)	2.91	-0.34	2.78	2.93	720
ΕΠΙΒΑΤΗΓΟΣ ΝΑΥΤΙΛΙΑ					
ΓΡΑΜΜΕΣ ΣΤΡΙΝΤΖΗ	1.13	-1.74	1.11	1.20	208 310
ΝΑΥΤΙΛΙΑΚΗ ΕΤΑΙΡΕΙΑ ΛΕΣΒΟΥ	1.21	-1.63	1.20	1.29	29 814
ΑΝΕΚ (ΚΟ)	1.49	-1.32	1.47	1.58	35 285
ΑΝΕΚ (ΠΟ)	1.85	-2.63	1.71	2.00	570
ΜΙΝΩΙΚΕΣ ΓΡΑΜΜΕΣ	1.95	-2.01	1.92	2.08	367 078
ΒΟΗΘΗΤΙΚΕΣ ΠΡΟΣ ΜΕΤΑΦΟΡΕΣ ΔΡΑΣΤΗΡΙΟΤΗΤΕΣ					
ΕΘΝΙΚΗ ΑΞΙΟΠ. ΑΚΙΝ &ΕΚΜ/ΣΕΩΣ	4.20	0.48	4.14	4.36	51 510
ΟΛΘ	5.42	-1.81	5.36	5.62	33 390
ΤΗΛΕΠΙΚΟΙΝΩΝΙΕΣ					
ΟΤΕ (ΚΟ)	17.72	-0.23	17.64	17.98	1 460 003
ΠΑΝΑΦΟΝ ΑΕΕ (ΚΟ)	4.32	-2.70	4.30	4.50	649 121
COSMOTE (ΚΟ)	9.62	1.05	9.50	9.76	275 812
ΞΕΝΟΔΟΧΕΙΑ ΚΑΙ ΑΘΛΗΤ. ΚΑΤΑΛΥΜΑΤΑ					
ΑΣΤΗΡ PALACE	5.48	-1.08	5.46	5.60	17 430
ΓΕΚΕ Α.Ε.	5.30	3.92	5.10	5.30	10 280
ΛΑΜΨΑ	3.78	-3.08	3.76	3.98	28 625
ΝΙΚΟΣ ΓΚΑΛΗΣ	3.32	0.00	3.22	3.46	10 730
ΕΣΤΙΑΤΟΡΙΑ					
OLYMPIC CATERING A.E.	3.54	4.73	3.40	3.66	24 350
ΓΡΗΓΟΡΗΣ ΜΙΚΡΟΓΕΥΜΑΤΑ	13.24	0.00	12.82	13.42	3 720
EVEREST	2.42	2.11	2.37	2.43	47 180
GOODYS A.E.	14.24	1.42	13.62	14.26	5 163

ΚΑΛΩΣΤΟΥΦΑΝΤΟΥΡΓΙΚΕΣ	ΤΙΜΗ	%	ΕΛΑΧ.	ΜΕΓ.	ΤΕΜ
ΕΛΛΗΝ. ΥΦΑΝΤΟΥΡΓΙΑ (ΚΑ)	7.46	-4.60	7.34	7.90	214 750
ΤΡΙΑ ΑΛΦΑ (ΚΟ)	26.40	2.33	26.16	27.50	450
ΚΛΩΣΤ. ΝΑΟΥΠΗΣ (ΚΑ)	2.07	-1.43	2.05	2.17	564 420
ΔΟΥΔΟΣ (ΚΑ)	2.07	-2.36	2.04	2.19	281 760
ΦΙΝΤΕΙΠΟΡΤ (ΚΟ)	2.55	1.19	2.41	2.59	25 620
ΕΛΦΙΚΟ (ΚΑ)	3.14	-8.19	3.14	3.46	1 339
ΕΠΙΛΕΚΤΟΣ ΚΛΩΣ/ΡΓΙΑ	1.41	-4.73	1.40	1.50	31 770
ΚΛΩΣΤ. ΝΑΥΠΑΚΤΟΥ	2.07	0.49	2.00	2.09	6 290
ΒΑΡΒΑΡΕΣΟΣ	4.56	7.55	4.04	4.72	55 780
ΤΕΞΑΠΡΕΤ	3.28	-2.38	3.26	3.48	32 570
ΓΙΑΝΝΗΣ ΓΙΑΝΝΟΥΣΗΣ	18.62	11.36	17.58	18.72	283 980
ΚΛΩΣΤ. ΚΟΡΙΝΘΟΥ (ΚΟ)	2.58	-3.01	2.54	2.77	108 350
ΚΛΩΣΤ. ΚΟΡΙΝΘΟΥ (ΠΟ)	2.11	0.96	2.11	2.32	500
ΜΟΥΖΑΚΗΣ (ΚΑ)	2.99	-0.99	2.83	3.08	21 510
ΜΟΥΖΑΚΗΣ (ΠΑ)	3.62	0.00	0.00	0.00	0
ΠΛΑΣΤΙΚΑ ΘΡΑΚΗΣ (ΚΑ)	1.60	0.63	1.60	1.64	29 450
ΜΑΞΙΜ-ΠΕΡΤΣΙΝΙΔΗΣ	1.29	1.57	1.27	1.35	203 760
M. & A. KARATZIS HELLAS NET	2.22	-1.33	2.20	2.28	11 400
ΦΙΕΡΑΤΕΣ-ΑΦΟΙ ΑΝΕΖΟΥΛΑΚΗ	2.38	0.85	2.36	2.50	23 065
ΤΡΟΦΙΜΑ-ΠΟΤΑ					
ΚΥΛΙΝΔΡΟΜΥΛΟΙ ΛΟΥΛΗ	3.32	-0.60	3.24	3.36	21 370
ΕΛΛ. ΒΙΟΜ. ΖΑΧΑΡΗΣ	5.74	-0.35	5.60	5.88	13 761
ΕΛΑΪΣ	19.46	0.72	19.32	19.54	1 270
ΚΑΤΣΕΛΗΣ	5.18	0.00	4.92	5.20	5 044
Π.Γ. ΝΙΚΑΣ (ΚΑ)	2.54	-0.39	2.52	2.64	19 710
ΧΗΡΙΤΑ (ΚΑ)	7.10	2.01	7.08	7.20	23 960
ΚΥΛΙΝ/ΛΟΙ ΣΑΡΑΝΤΟΠΟΥΛΟΣ	3.48	-0.57	3.38	3.56	5 500
ΕΒΡΟΦΑΡΜΑ	2.92	-2.01	2.90	3.06	51 190
ΚΡΕΤΑ ΦΑΡΜ	17.46	1.04	17.00	17.66	3 040
ΚΤΗΜΑ ΛΑΖΑΡΙΔΗ	10.70	0.56	10.50	10.70	9 410
ΑΛΕΥΡΟΒ/ΝΙΑ ΤΥΡΝΑΒΟΥ	4.10	0.00	3.80	4.20	2 700
ΚΑΡΑΜΟΛΕΓΚΟΣ	2.18	-0.46	2.12	2.24	20 710
ΣΙΦΝΙΑΣ (ΚΑ)	1.78	-1.66	1.78	1.87	54 470
ΣΙΦΝΙΑΣ (ΠΑ)	5.4	-0.74	5.4	5.4	250
ΚΡΕ.ΚΑ	2.45	0.00	2.42	2.70	163 831
ΠΑΥΛΙΔΗΣ (ΠΟ)	10.36	1.17	10.00	10.50	4 275
ΜΠΑΡΜΠΑ ΣΤΑΘΗΣ (Κ)	4.86	1.67	4.46	4.88	7 220
ΜΠΑΡΜΠΑ ΣΤΑΘΗΣ (Π)	4.40	0.00	0.00	0.00	0.00
COCA COLA E.E.E.	13.40	0.00	13.12	13.50	142 260
ΠΡΟΪΟΝΤΑ ΚΑΠΝΟΥ					
ΚΑΠΝΟΒΙΟΜΗΧΑΝΙΑ ΚΑΡΕΛΙΑ	44.92	0.00	0.00	0.00	0
ΠΑΠΑΣΤΡΑΤΟΣ	12.22	1.66	12.02	12.24	11 112
ΕΙΔΗ ΕΝΔΥΜΑΣΙΑΣ					
ΜΙΝΕΡΒΑ	2.12	0.00	2.11	2.15	3 350
SEX ΦΟΡΜ	12.62	1.10	12.50	13.14	209 060
ΕΛΒΕ-ΕΝΔΥΜΑΤΩΝ	1.74	1.16	1.66	1.74	1 800
FANCO A.E.	6.12	2.34	6.00	6.50	112 650
ΠΡΟΪΟΝΤΑ ΞΥΛΟΥ & ΦΕΛΛΟΥ					
ΒΑΛΚΑΝ (Κ)	0.35	-2.78	0.35	0.37	606 310
ΑΚΡΙΤΑΣ (ΚΟ)	3.16	1.28	3.04	3.18	5 110
ΣΕΛΜΑΝ	2.01	-4.74	2.00	2.15	49 080
ΠΡΟΪΟΝΤΑ ΧΑΡΤΟΥ					
ΒΙΣ (ΚΟ)	3.60	-0.55	3.58	4.00	4 270
ΒΙΣ (ΠΟ)	5.16	0.00	0.00	0.00	0
PAPERPACK-ΤΣΟΥΚΑΡΙΔΗΣ	10.48	5.65	9.16	11.06	80
ΕΚΔΟΣΕΙΣ					
INFORM ΛΥΚΟΣ	5.96	-0.33	5.80	6.18	25 320
ΕΚΔΟΣΕΙΣ ΛΥΜΠΕΡΗ	5.46	-1.80	5.38	5.84	243 350
ΙΜΑΚΟ ΜΗΝΤΙΑ ΝΕΤ ΓΚΡΟΥΠ	1.77	-2.75	1.76	1.89	41 300
ΧΑΪΔΕΜΕΝΟΣ	2.74	-3.18	2.72	2.84	3 087
ΠΗΓΑΣΟΣ	1.99	0.00	1.97	2.05	8 940
ΔΗΜ/ΚΟΣ ΟΡΓ. ΛΑΜΠΡΑΚΗ	3.72	-1.06	3.68	3.86	83 338
ΑΤΤΙΚΕΣ ΕΚΔΟΣΕΙΣ	4.64	-1.69	4.54	4.72	4 350
ΤΕΓΟΠΟΥΛΟΣ ΕΚΔΟΣΕΙΣ	1.71	-2.29	1.71	1.8	58 930
ΚΑΘΗΜΕΡΙΝΗ ΕΚΔΟΣΕΙΣ	4.50	-1.32	4.38	4.6	18 060
ΤΕΧΝΙΚΕΣ ΕΚΔΟΣΕΙΣ	3.34	2.91	3.34	3.52	9 980
ΧΗΜΙΚΕΣ					
ΕΤΜΑ (ΚΟ)	1.47	0.68	1.43	1.6	195 472
ΕΤΜΑ (ΠΟ)	1.33	-1.48	1.32	1.41	18 620
RILKEN	10.24	11.55	9.18	10.28	255 260
ΕΛΛΑΤΕΞ ΣΥΝΘΕΤΙΚΕΣ ΙΝΕΣ.	1.45	2.03	1.44	1.56	45 770
ΕΛΑΣΤΙΚΑ-ΠΛΑΣΤΙΚΑ					
ΠΕΤΖΕΤΑΚΙΣ (ΚΑ)	4.98	-3.11	4.94	5.18	19 216
ΠΕΤΖΕΤΑΚΙΣ (ΠΑ)	4.40	-1.35	4.26	4.40	225
ΠΛΑΣΤΙΚΑ ΚΡΗΤΗΣ	5.86	1.03	5.82	6.00	7 150
EURODRIP	3.6	-2.17	3.54	3.64	2 840
ΔΑΪΟΣ ΠΛΑΣΤΙΚΑ	2.73	3.41	2.68	2.77	34 480
ΠΑΪΡΗΣ Α.Β.Ε.Ε. ΠΛΑΣΤΙΚΩΝ	3.62	0.00	3.60	3.78	12 970
FLEXOPACK A.E.B.E.Π.	6.20	-4.02	6.18	6.48	5 820
ΠΛΑΣΤΙΚΑ ΜΑΚΕΔΟΝΙΑΣ (ΚΑ)	2.19	-0.45	2.18	2.28	33 980
ΜΗ ΜΕΤΑΛ/ΚΑ ΟΡΥΚΤΑ-ΤΣΙΜΕΝΤΑ					
ΕΣΚΑ	15.74	-0.13	15.70	16.20	8 960
ΧΑΛΥΨ (ΚΟ)	5.34	6.37	5.34	5.34	70
ΧΑΛΥΨ (ΠΟ)	5.50	0.00	0.00	0.00	0
ΙΚΤΙΝΟΣ	2.60	-1.14	2.56	2.70	8 260
ΜΑΘΙΟΣ ΠΥΡΙΜΑΧΟ	4.34	2.36	3.94	4.44	1 880
ΚΥΡΙΑΚΙΔΗΣ ΜΑΡΜΑΡΑ	3.14	1.95	3.06	3.14	16 400
ΚΕΡΑΜΕΙΑ-ΑΛΛΑΤΙΝΗ	14.46	-0.41	14.20	14.86	33 070
ΗΡΑΚΛΗΣ	10.98	0.92	10.96	11.26	4 410
TITAN (ΚΟ)	31.74	-0.44	31.54	32.08	32 355
TITAN (ΠΟ)	26.64	2.78	26.00	26.96	5 370
ΒΕΤΑΝΕΤ	3.04	-0.65	3.02	3.22	132 100
ΒΑΣΙΚΑ ΜΕΤΑΛΛΑ					
ΑΛΟΥΜΙΝΙΟ ΤΗΣ ΕΛΛΑΔΟΣ	28.18	1.73	27.90	28.48	7 349
ΜΑΪΛΛΗΣ Α.Ε.Β.Ε.	3.92	0.51	3.82	4.02	140 115
ΧΑΛΚΟΡ	3.68	0.00	3.56	3.80	127 062
ΑΛΟΥΜΥΛ ΜΥΛΩΝΑΣ	4.82	1.26	4.76	4.90	6 284
ΣΦΑΙΝΟΥΡΓΕΙΑ ΚΟΡΙΝΘΟΥ	2.28	-1.72	2.26	2.36	42 940
ΑΛΚΟ ΕΛΛΑΣ	1.19	0.85	1.18	1.24	35 896
ΣΩΛΗΝ. ΤΖΙΡΑΚΙΑΝ ΠΡΟΦΙΛ	1.46	-3.95	1.46	1.59	5 460
ΕΛΒΑΛ Α.Ε.	2.97	3.48	2.87	2.98	124 046
ΣΙΔΕΝΟΡ	3.44	1.78	3.26	3.48	90 560
ETEM A.E.	2.21	-2.64	2.20	2.30	112 040
FITCO A.E. (ΚΟ)	9.82	8.87	9.28	10.34	251 510
ΜΕΤΑΛΛΙΚΑ ΠΡΟΪΟΝΤΑ					
ΒΙΟΣΟΛ (ΚΟ)	0.44	-2.22	0.44	0.47	58 575
ΒΙΟΣΟΛ (ΠΟ)	0.63	-7.35	0.63	0.63	500
SPIDER	6.46	-0.62	6.38	6.62	26 730
MEVACO	1.88	1.08	1.80	1.90	17 785
HELLAS CAN (Κ)	5.20	2.36	5.10	5.44	14 983
ΧΑΛΥΒΔΟΦΥΛΛΩΝ	0.91	-3.19	0.91	0.96	45 040
ΜΕΤΑΛ. ΑΡΚΑΔΙΑΣ ΡΟΚΑΣ (ΚΟ)	6.12	0.99	6.08	6.20	28 550
ΜΕΤΑΛ. ΑΡΚΑΔΙΑΣ ΡΟΚΑΣ (ΠΟ)	5.06	3.27	5.04	5.06	400
ΜΕΤΚΑ	3.90	-0.51	3.80	4.00	78 633
ΔΑΡΙΓΚ & ΣΙΑ	2.07	-2.82	2.02	2.18	297 270
ΛΕΒΕΝΤΕΡΗΣ (Κ)	1.50	0.00	1.46	1.52	36 200
ΛΕΒΕΝΤΕΡΗΣ (Π)	1.24	-0.80	1.17	1.25	2 910
ΜΗΧΑΝ/ΤΑ & ΕΙΔΗ ΕΞΟΠΛΙΣΜΟΥ					
KLEEMAN HELLAS	4.32	2.37	4.18	4.50	70 835
FRIGOGLASS	2.87	0.00	2.87	3.02	33 120
ΚΑΛΩΔΙΑ					
NEXANS ELLAS	6.46	2.54	6.22	6.52	583
ΕΛΛΗΝΙΚΑ ΚΑΛΩΔΙΑ

ΔΥΟ ΠΡΟΣΧΕΔΙΑ ΠΡΟΫΠΟΛΟΓΙΣΜΟΥ ΚΑΤΑΤΙΘΕΝΤΑΙ ΤΗ ΔΕΥΤΕΡΑ ΣΤΗ ΒΟΥΛΗ

«Ασπίδα προστασίας» για την Ελλάδα η ΟΝΕ

Σε μικρές απώλειες στον προϋπολογισμό του 2002, προσβλέπει η κυβέρνηση, εκτιμώντας ότι οι συνέπειες του τρομοκρατικού κτυπήματος στην οικονομία θα είναι περιορισμένες. Για πρώτη φορά στη δημοσιονομική ιστορία της χώρας - και με βάση το νέο Σύνταγμα - την ερχόμενη Δευτέρα η κυβέρνηση θα καταθέσει στη Βουλή δύο προσχέδια προϋπολογισμών.

Το ένα προσχέδιο είναι αυτό το οποίο έχει ήδη ετοιμαστεί από το Γενικό Λογιστήριο, χωρίς να έχει λάβει υπόψη τις συνέπειες της κρίσης και το δεύτερο θα είναι ένα εναλλακτικό σενάριο, στο οποίο θα αποτυπώνονται οι πρώτες εκτιμήσεις συνεπειών από το κτύπημα στην Αμερική. Στο ίδιο «αμυντικό» πλαίσιο η κυβέρνηση δεν αποκλείει το ενδεχόμενο περικοπών και στις δαπάνες του 2001, σε μια σειρά από επιχορηγούμενους οργανισμούς με στόχο την εξοικονόμηση 100 δισ. δρχ.

Το «μαξιλάρι» αυτό θα χρησιμοποιηθεί ως απόθεμα «έκτακτης ανάγκης», αφού δεν μπορεί να προβλεφθεί από τώρα το διεθνές πολιτικό σκηνικό που θα διαμορφωθεί μέχρι το τέλος του έτους. Τις επόμενες ημέρες το υπουργείο Οικονομικών θα αποστείλει στους φορείς εγκυκλίους με τις οποίες θα ζητεί την πραγματοποίηση δαπανών στο ύψος του 90% - 95% των εγκεκριμένων κονδυλίων.

Μικρές περικοπές στις δαπάνες

Οπως είπε, ο κ. Παπαντωνίου το προσωρινό εναλλακτικό σενάριο θα προβλέπει μικρού μεγέθους περικοπές δαπανών κυρίως από τις καταναλωτικές δαπάνες του Δημοσίου. Από αυτή τη δήλωση συνάγεται ότι η κυβέρνηση προβλέπει στο δυσμενές σενάριο μικρή κάμψη του ρυθμού ανάπτυξης σε σχέση με τους αρχικούς υπολογισμούς (4,6%, 4,8% και 5% για τα έτη 2002, 2003 και 2004 αντιστοίχως).

Αυτή η απόκλιση υπολογίζεται σε 0,2 - 0,3 της μονάδας, με πτωτική επίδραση στα δημόσια έσοδα της τάξεως των 35-40 δισ. δρχ. και αντίστοιχη περικοπή δαπανών. Σύμφωνα με τα σενάρια που καταστρώνει το υπουργείο Οικονομικών, το εναλλακτικό προσχέδιο θα προβλέπει περικοπές δαπανών σε επιχορηγούμενους οργανισμούς, σε καταναλωτικές δαπάνες υπουργείων και σε προμήθειες οι οποίες θα μετατεθούν χρονικά. Δεν πρόκειται, όμως, να θιγούν:

Οι κοινωνικές δαπάνες. Οπως διαβεβαίωσε ο κ. Παπαντωνίου δεν πρόκειται να μεταβληθεί η εισοδηματική πολιτική, καθώς και το κοινωνικό πακέτο (συντάξεις ΟΓΑ, ΕΚΑΣ κ.λπ.) το οποίο εξήγγειλε ο πρωθυπουργός από τη Διεθνή Εκθεση Θεσσαλονίκης. «Οι περικοπές θα είναι τόσο μικρού μεγέθους ώστε να μπορούν να εξασφαλιστούν αποκλειστικά σε βάρος της δημόσιας κατανάλωσης, χωρίς επιρροή των βασικών παραμέτρων της γενικότερης πολιτικής μας είτε αυτή αφορά τα εισοδήματα, είτε τις κοινωνικές παροχές, είτε του τομείς της υγείας, της παιδείας του κοινωνικού κράτους...».

Οι επενδυτικές δαπάνες: Τα κονδύλια για το Πρόγραμμα Δημοσίων Επενδύσεων θα αυξηθούν κατά 10% και δεν πρόκειται να θιγούν, αφού αποτελούν τον μοχλό για την αναπτυξιακή διαδικασία. Η εξασφάλιση της συνέχειας των μεγάλων έργων, οι χρηματοροές από το ΚΠΣ, τα Ολυμπιακά έργα πρέπει να συνεχιστούν απρόσκοπτα, αφού συμβάλλουν καθοριστικά στη μεγέθυνση του ρυθμού ανάπτυξης,.

Το πλεόνασμα: Για το 2002 το πλεόνασμα της Γενικής Κυβέρνησης θα φθάσει - σύμφωνα με το προσχέδιο 1,3% του ΑΕΠ ή στα 600 δισ. δραχμές. Το ίδιο πλεόνασμα (ή ελαφρά χαμηλότερο) θα προβλέπεται και στο εναλλακτικό προσχέδιο.

«Μαξιλάρι»

Ο κ. Παπαντωνίου, όμως, δεν απάντησε με σαφήνεια για το ενδεχόμενο αυτό το πλεόνασμα να χρησιμοποιηθεί ως «μαξιλάρι» σε περίπτωση που παραταθεί και ενταθεί η πολιτική και οικονομική κρίση. Οσον αφορά τα μεγέθη της οικονομίας και τα συμπεράσματα του



Προϋπολογισμό «διπλής όψεως» πριν και κατά την κρίση έχει ετοιμάσει το υπουργείο Οικονομικών, ενώ ο κ. Παπαντωνίου διαβεβαιώνει ότι δεν πρόκειται να θιγούν οι κοινωνικές και επενδυτικές δαπάνες.

Eco/fin, ο υπουργός Εθνικής Οικονομίας συνόψισε ως εξής:

• Η τρομοκρατική επίθεση στις ΗΠΑ θα έχει ουσιαστικές επιπτώσεις στην παγκόσμια οικονομία οι οποίες θα είναι βραχυχρόνιες. Η ΕΕ έχει ισχυρά θεμελιώδη δεδομένα λόγω της οικονομικής εξυγίανσης των τελευταίων ετών και είναι σε θέση να τα αντιμετωπίσει. Τους επόμενους μήνες θα παρουσιαστεί κάποια κάμψη, αλλά από το τέλος του 2002 προβλέπεται ήπια ανάκαμψη.

• Με βάση αυτά τα δεδομένα η ΕΕ δεν κρίνει ότι υπάρχει λόγος αναθεώρησης των αρχών του Συμφώνου Σταθερότητας και Ανάπτυξης.

• Οπως τόνισε ο κ. Παπαντωνίου οι παραπάνω προβλέψεις έχουν μεγάλες αβεβαιότητες και επισφάλειες και τελούν υπό την προϋπόθεση ότι η αμερικανική πολιτική και στρατιωτική αντίδραση στο κτύπημα - μέσα από την απάντηση που θα δώσουν - θα είναι συνετή, καλά στοχευόμενη, δεν θα έχει σχέση με το πετρέλαιο και επιπλέον δεν θα δημιουργεί θύματα σε αθώους.

• Η ΕΕ θα ασκήσει εκ νέου πιέσεις προς τις χώρες του ΟΠΕΚ, με στόχο τη μείωση των τιμών των καυσίμων και εκτιμάται ότι στην αγορά πετρελαίου διαμορφώνονται συνθήκες ομαλότητας.

Ειδικά για την Ελλάδα ο κ. Παπαντωνίου τόνισε ότι αντιμετωπίζει την κρίση από πλεονεκτική θέση λόγω της ένταξής της στην ΟΝΕ, του ισχυρού ρυθμού ανάπτυξης και της δημοσιονομικής εξυγίανσης η οποία έχει συντελεστεί. Οπως είπε ο υπουργός Εθνικής Οικονομίας για την Ελλάδα ο ρυθμός ανάπτυξης το 2001 θα είναι περίπου στο 4,5% (με αναθεωρημένη πρόβλεψη 4,6%).

Οσον αφορά την ενίσχυση των αεροπορικών εταιρειών στην Ευρώπη, ο κ. Παπαντωνίου τόνισε ότι το Eco/fin ενέκρινε ένα κείμενο που προβλέπει τη λήψη μέτρων υπό την προϋπόθεση ότι οι ενισχύσεις δεν θα έχουν τη μορφή επιδοτήσεων, θα είναι βραχυχρόνιου χαρακτήρα και θα επικεντρώνονται σε παροχή εγγυήσεων δανείων για κάλυψη του κόστους των ασφαλίσεων. Επίσης, ο υπουργός Εθνικής Οικονομιας τόνισε ότι οι διαπραγματεύσεις για την Ολυμπιακή προχωρούν κανονικά.





«Εξαφανίστηκαν» οι τουρίστες

Αμεσες και αρνητικές είναι οι επιπτώσεις στον τουρισμό της χώρας μας, εισερχόμενο και εξερχόμενο, από την πρόσφατη τρομοκρατική ενέργεια εναντίον των Ηνωμένων Πολιτειών.

Η 11η Σεπτεμβρίου στέκεται για τον αμερικάνικο τουρισμό αλλά και για τον ελληνικό, έμμεσα, μέρα σταθμός και σηματοδοτεί την έναρξη μιας ολόκληρης περιόδου ανησυχίας και ανασφάλειας για τη μελλοντική έκβαση των πραγμάτων.

Ειδικότερα η κατάσταση που επικρατεί στη χώρα είναι δυσχερής όσον αφορά στον τουρισμό από και προς την Αμερική.

«Η πτώση της τουριστικής κίνησης, όχι μόνο από την ακύρωση των πτήσεων αλλά και από ταξίδια που συνδυάζουν δουλειά και αναψυχή (π.χ. συνέδρια), καθώς από ταξίδια καθαρά αναψυχής (περιηγητικός τουρισμός, εκδρομές, κρουαζιέρες) άγγιξε σχεδόν το 100% το πρώτο δεκαήμερο μετά την τρομοκρατική ενέργεια στις ΗΠΑ, ενώ μέχρι να εξομαλυνθούν τα πράγματα αναμένεται η μείωση να κινείται γύρω στο 60% σε σχέση με την αντίστοιχη περσινή περίοδο», λέει ο κ. Σπύρος Γκίνης, πρόεδρος της ΠΟΕΤ και αντιπρόεδρος της ΠΕΤΑΓΑ.

«Ο τομέας που δείχνει δειλά δειλά να κινείται μετά την πρώτη εβδομάδα από το «χτύπημα» είναι ο «επαγγελματικός» τουρισμός, οι μετακινήσεις δηλαδή που γίνονται για επαγγελματικούς λόγους, καθώς και ο «ethnic» τουρισμός, η μετακίνηση συγγενών από και προς την Αμερική για οικογενειακούς λόγους». Από την Ευρώπη προς την Ελλάδα, η τουριστική κίνηση δεν φαίνεται να έχει επηρεαστεί τουλάχιστον σε σημαντικό βαθμό.

Οσο για τον εξερχόμενο τουρισμό, κυρίως προς την Τουρκία, την Αίγυπτο και τις χώρες χοντά στον Κόλπο, είναι κάθετα αρνητικός και τα αντίστοιχα ταξίδια έχουν ακυρωθεί.

«Η άποψή μου είναι ότι θα πρέπει να κυριαρχήσει η ψυχραιμία και να αποφευχθούν τα «αντίποινα» που θα κοστίσουν τις ζωές και άλλων αθώων ανθρώπων και σίγουρα δεν αποτελούν απόδοση δικαιοσύνης ενός πολιτισμένου κράτους. Τα αντίποινα αυτά άλλωστε θα δώσουν το έναυσμα και για νέα αντεκδίκηση, κάνοντας φαύλο κύκλο, δημιουργώντας τεράστια προβλήματα σε όλο τον κόσμο. Και δεν αναφέρομαι απλώς στα 360.000.000 τουρίστες με ευρωπαϊκή και εξω-ευρωπαϊκή προέλευση που μετακινούνται ούτε στα δισεκατομμύρια δολάρια που δαπανώνται για τουρισμό! Επιχειρήσεις θα κλείσουν, άνθρωποι θα μείνουν χωρίς δουλειά, πρόσφυγες θα γυρεύουν την τύχη τους και τόσα άλλα».

Πάρα πολύ σοβαρές είναι και οι επιπτώσεις που είχε το «χτύπημα» στις κρουαζιέρες. «Το πλήγμα που δέχτηκε ο κλάδος είναι ισχυρότατο», υποστηρίζει ο πρόεδρος της Ενωσης Ελλήνων Εφοπλιστών Κρουαζιερόπλοιων, κ. Αντρέας Ποταμιάνος. «Η αγορά έχει «παγώσει» και οι ακυρώσεις ξεπερνούν κάθε πρόβλεψη. Ενα χαρακτηριστικό παράδειγμα της επικρατούσας κατάστασης είναι ότι μέσα σε τέσσερις μόλις μέρες, μια μόνο εταιρεία δέχθηκε 5.000 ακυρώσεις για κρουαζιέρες που ήταν προγραμματισμένες για αυτή την περίοδο αλλά και για όλο τον Οκτώβρη. Ενα ταξιδιωτικό γραφείο είχε προγραμματίσει κρουαζιέρα στη Δυτική Μεσόγειο για τον Οκτώβρη και ενώ είχαν δηλώσει συμμετοχή 956 άτομα σήμερα με τις ακυρώσεις που έχουν γίνει, έμειναν μόνο 60 άτομα, γεγονός που κατά πάσα βεβαιότητα πλέον θα οδηγήσει σε ακύρωση της κρουαζιέρας Και φυσικά το «πάγωμα» δεν είναι μόνο από και προς την Αμερική αλλά και από πολλές άλλες χώρες της Ευρώπης, την Αυστραλία μέχρι και την Ανατολή. Βέβαια, στις ΗΠΑ η κυβέρνηση έλαβε άμεσα μέτρα επιδοτώντας με 4 δισ. δραχμές τις αεροπορικές εταιρείες. Οι αρμόδιοι φορείς του τουρισμού εδώ στην Ελλάδα έχουμε συμφωνήσει να ζητήσουμε τη βοήθεια των αρμόδιων υπουργείων έτσι ώστε να περιορίσουμε την κρίση που μαστίζει αυτή τη στιγμή τον κλάδο».

Αδεια δωμάτια και απανωτές ακυρώσεις έχουν τα ξενοδοχεία όλης της χώρας και κυρίως της Αττικής, πόλη που επέλεγαν κατά πλειοψηφία οι Αμερικανοί τουρίστες. «Οι Αμερικανοί που θα ερχόντουσαν είτε με κρουαζιέρες είτε για διακοπές είτε για συνέδρια έχουν αναβάλει ή και ακυρώσει σε ορισμένες περιπτώσεις τον ερχομό τους άρα και τη διαμονή τους στη χώρα μας», συμπληρώνει ο κ. Βασίλης Μηναΐδης, πρόεδρος της Πανελλήνιας Ομοσπονδίας Ξενοδόχων. «Και δυστυχώς εκεί που ελπίζαμε ότι με τον τουρισμό του Σεπτέμβρη και του Οκτώβρη θα κλείναμε με καλύτερα ποσοστά την τουριστική μας κίνηση, τα νέα απρόοπτα δεδομένα αλλάζουν κάθε μας εκτίμηση».

Σε άνοδο τα κέρδη για την ΕΤΑ Α.Ε.

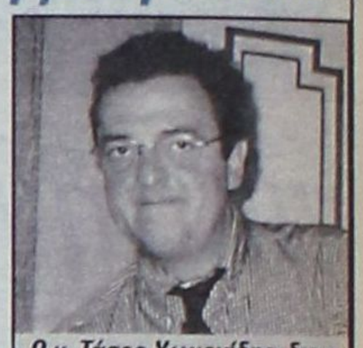

Ο κ. Τάσος Χωμενίδης, διευθύνων σύμβουλος της Ελληνικά Τουριστικά Ακίνητα Α.Ε.

Αύξηση των εσόδων και των κερδών προ φόρων παρουσιάζει στο επτάμηνο 2001 η Ελληνικά Τουριστικά Ακίνητα Α.Ε., διαχειρίστρια εταιρεία του περιουσιακού χαρτοφυλακίου του ΕΟΤ, έναντι της αντίστοιχης περσινής περιόδου, στην οποία τα οικονομικά στοιχεία αφορούσαν αποκλειστικά διαχείριση του ΕΟΤ. Ειδικότερα, σύμφωνα με τη λογιστική κατάσταση που η εταιρεία έδωσε στη δημοσιότητα, η ΕΤΑ Α.Ε. σημειώνει στο επτάμηνο, αύξηση των εσόδων κατά 35,4% - στα 19,775 δισ. δρχ. έναντι 14,604 δισ. δρχ., ενώ τα αποτελέσματα προ φόρων ανέρχονται σε 9,049 δισ. δρχ. έναντι 6,037 δισ. δρχ., αυξημένα δηλαδή κατά 50% περίπου από την αντίστοιχη περσινή περίοδο. Σύμφωνα με την εταιρεία, οι χρηματοοικονομικοί της δείκτες εμφανίζονται ανταγωνιστικοί σε σχέση με τους αντίστοιχους παρόμοιων επιχειρήσεων που δραστηριοποιούνται στους χώρους του real - estate, του τουρισμού και της ψυχαγωγίας, αναδεικνύοντας έτσι την ουσιαστική εξυγίανση της εκμετάλλευσης των περιουσιακών στοιχείων του ΕΟΤ. Ειδικότερα, ο δείκτης ρευστότητας της εταιρείας στο Χρηματιστήριο, υπερβαίνει το 3,8, και το EBITDA (κέρδη προ φόρων και αποσβέσεων) ανέρχεται στο 45,75%. Η επιβάρυνση μισθοδοσίας αντιπροσωπεύει το 36,7%, έναντι 46,5% το 2000.

Η εταιρεία αναμένει για ολόκληρο το τρέχον έτος να εμφανίσει κύκλο εργασιών άνω των 34 δισ. δρχ. και λειτουργικά αποτελέσματα μεγαλύτερα των 17 δισ. δρχ., ενώ ήδη έχει καταβάλει το ποσό των 14 δισ. δρχ. στον ΕΟΤ, για την απόκτηση της άδειας καζίνο (Πάρνηθας και Κέρκυρας) και την πληρωμή δικαιωμάτων καζίνο υπέρ του Δημοσίου. Να σημειωθεί ότι τα οικονομικά αποτελέσματα της εταιρείας λαμβάνουν ιδιαίτερη σημασία, καθώς η ΕΤΑ προετοιμάζεται για την εισαγωγή της στο ΧΑΑ στις αρχές του 2002.

Ηδη, στο διάστημα της λειτουργίας της η εταιρεία έχει ολοκληρώσει τις διαδικασίες του διαγωνισμού για την εκμίσθωση των 5 ακτών στην παραλιακή ζώνη της Αττικής. Παράλληλα, προχωρά τις διαδικασίες ιδιωτικοποίησης του Καζίνο της Πάρνηθας, ενώ έχει δρομολογήσει τις διαγωνιστικές διαδικασίες για την ανάληψη από ιδιώτες, της εκμετάλλευσης των μαρινών του ΕΟΤ στην Αττική, καθώς και άλλων εγκαταστάσεων και εκτάσεων προς τουριστική εκμετάλλευση σε διάφορες περιοχές της χώρας (πχ. τουριστικό συγκρότημα Λυκαβητού, ιαματικές πηγές ΞΕΝΙΑ κ.λπ.).

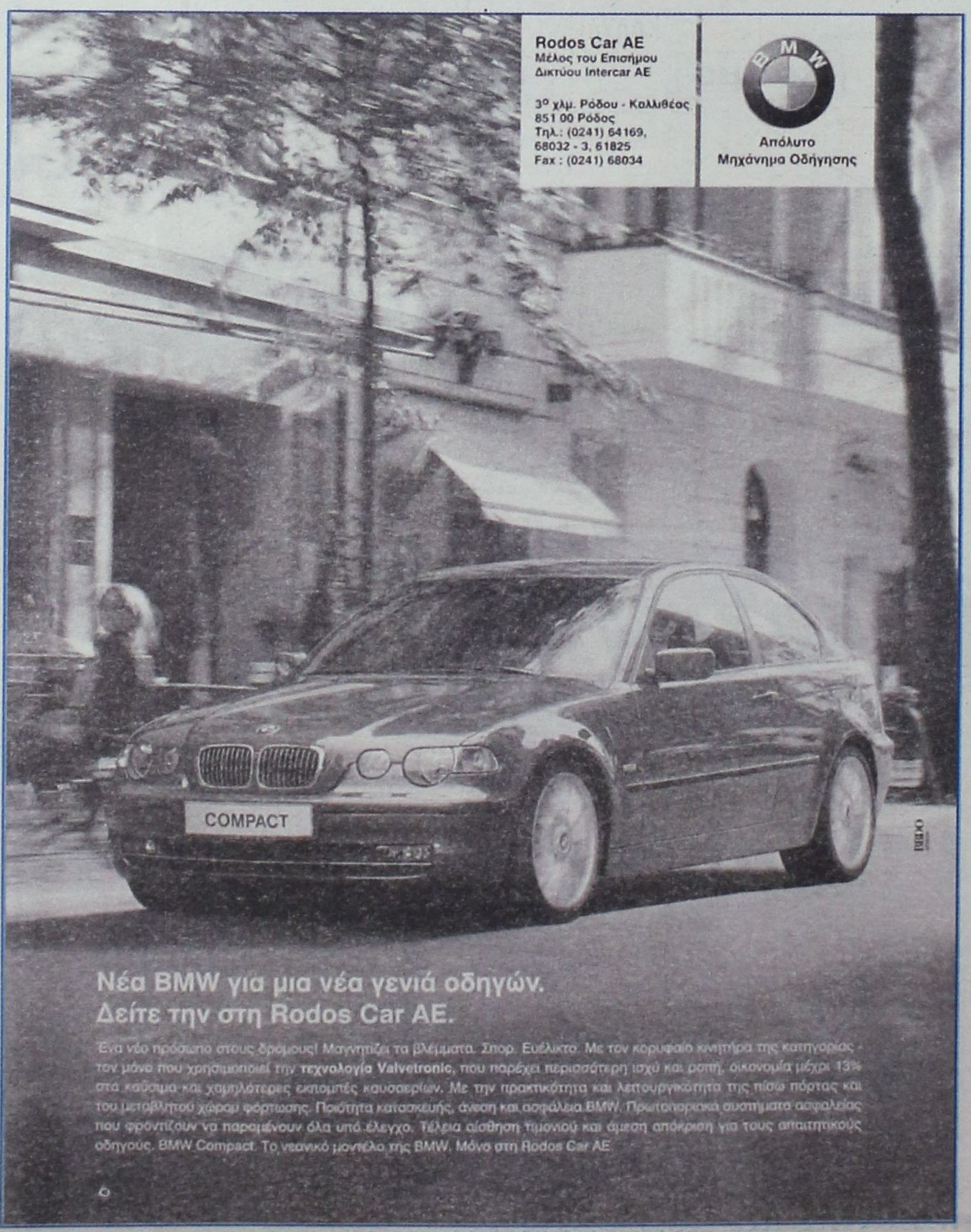



Κοράνι, φονταμενταλισμός και οι σκοπιμότητές τους

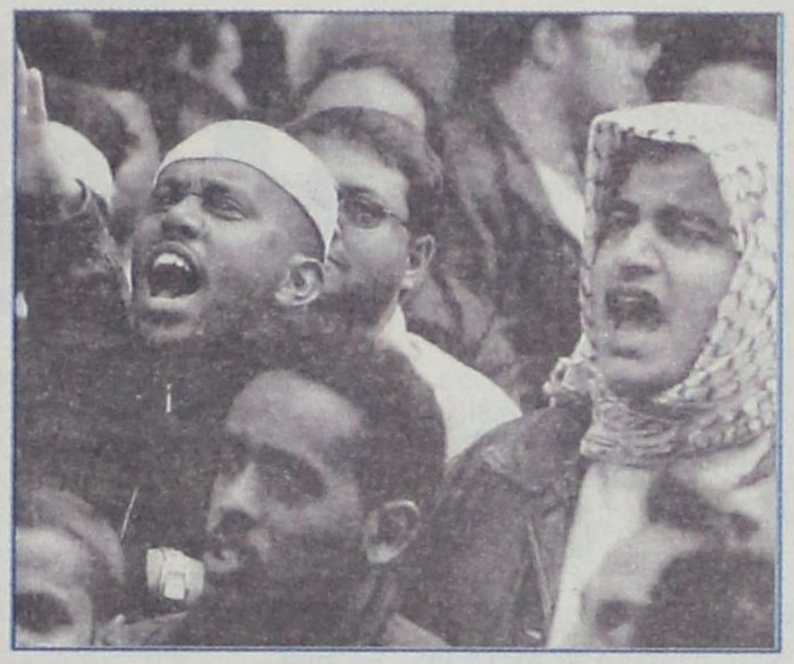

ΤΟΥ Ι.Μ. ΧΑΤΖΗΦΩΤΗ

Ο θρησκευτικός φανατισμός όποτε και όπου εκδηλώνεται είναι σύμβουλος κακών. Πολύς λόγος γίνεται τελευταία για ισλαμικό «φονταμενταλισμό», για «ιερό πόλεμο» του Ισλάμ κ.λπ. Κατ'αρχάς πρέπει να σημειώσουμε ότι στο παρελθόν σημειώθηκαν δυστυχώς φαινόμενα χριστιανικού φανατισμού. Δεν θα ήταν μάλιστα υπερβολή, αν λέγαμε ότι εν ονόματι του Ιησού Χριστού, του θεού της αγάπης, της ειρήνης και της δικαιοσύνης διαπράχθηκαν φοβερά εγκλήματα. Σημειώνω ότι όταν το 1204 συνέβη η πρώτη Αλωση της Κωνσταντινούπολης από τους Φράγκους, σημειώθηκαν τόσο απεχθείς πράξεις, βεβηλώσεις, καταστροφές, που ωχριούν στα όσα έκαναν οι Οθωμανοί Τούρκοι του Μωάμεθ του Πορθητή. Οι πληροφορίες που παρέχουν οι ιστορικές πηγές είναι ανατριχιαστικές! Οταν πολιτικές σκοπιμότητες, επιτακτικές βλέψεις και άνομα σχέδια ενδύονται το θρησκευτικό μανδύα, τότε μπορεί να συμβούν απάνθρωπα πράγματα. Αλλά και σε περιπτώσεις δίκαιων διεκδικήσεων, ο θρησκευτικός φανατισμός, που έχει κατά κανόνα εθνικιστικό χαρακτήρα έχει οδηγήσει σε έκτροπα, που δεν βρίσκουν καμία ηθική δικαίωση.

Στην περίπτωση των φανατικών αυτοχείρων, που προκάλεσαν μαζί με τον δικό τους το θάνατο αθώων προσώπων, αμάχων γυναικών, μικρών παιδιών και βρεφών ακόμη, το όποιο δίκαιο, ο ιερότερος αγώνας - όπως στις πιτσαρίες και τα εστιατόρια του εβραϊκού τμήματος των Ιεροσολύμων, ακυρώθηκε και οι πράξεις αυτές προσέλαβαν τη μορφή τρομοκρατικών ενεργειών. Οπως ακριβώς συνέβη στη Νέα Υόρκη με το χτύπημα των δίδυμων πύργων - ουρανοξυστών, που ολόκληρη η ανθρωπότητα αποδοκίμασε. Το ίδιο όμως θα συμβει αν οι Ηνωμένες Πολιτείες, πάνω στον αφόρητο πόνο τους, που επέσυρε τη γενική συμπάθεια, υιοθετήσουν ανάλογες μεθόδους. Και οι τρομοκράτες εγκληματίες πρέπει να τιμωρηθούν και οι λύσεις να δοθούν, όπως ο Πρόεδρος της Αιγύπτου Χόσνι Μουμπάρακ τόνισε στη μακρά συνέντευξή του προς την τηλεόραση του BBC, από τους Διεθνείς Οργανισμούς με τις νόμιμες διαδικασίες.

Ιδιαίτερα πρέπει να εξαρθεί η στάση του προέδρου της παλαιστινιακής Αργής Γιασέρ Αραφάτ, που κάλεσε σε εκεχειρία τους Ισραηλινούς, αποδοκίμασε την τρομοκρατική επίθεση στη Νέα Υόρκη και το Πεντάγωνο, έδωσε ο ίδιος το αίμα του για τα θύματα και το σημαντικότερο διακήρυξε ότι εντάσσεται στην ομάδα των αντιτρομοκρατών. Είναι λάθος η σκοπιμότητα να τοποθετείται όλο το Ισλάμ στην ίδια παράμετρο και να συνταυτίζονται με τους ακραίους, τους φανατικούς και τους τρομοκράτες όλοι οι μουσουλμάνοι.

Το «Κοράνι« το ιερό βιβλίο του Ισλάμ είναι ένα βιβλίο ειρηνικό, που οι φιλόσοφοι το παρερμηνεύουν. Χτυπά τη διαφθορά, την αδικία, την αμαρτία. Εχει έντονη την επίδραση του Ευαγγελίου, ακόμη και γλωσσικά. Πλείστες όσες λέξεις του έχουν ελληνικές ρίζες. Το Κοράνι διακρίνεται για το σύστημα ηθικής που αντιμείβει τον δίκαιο άνθρωπο. «Αυτοί, γράφει, που έχουν πίστη και κάνουν το καλό είναι τα καλύτερα πλάσματα. Η αμοιβή τους είναι με τον Κύριό τους. Κήποι αιωνιότητας, που κάτω τους τρέχουν τα ποτάμια. Θα παραμείνουν εκεί για πάντα. Ο Αλλάχ είναι πολύ ευχαριστημένος απ'αυτούς κι αυτοί Τον ευχαριστούν. Κι όλα αυτά για όποιον φοβάται τον Κύριό του». Είναι μεγάλη νίκη αυτό, τονίζει το Κοράνι. Αξίζει να σταθούμε περισσότερο στα όσα αναφέρει για όσους ασχολούνται με την απάτη:

«Συμφορά σ' αυτούς που εμπορεύονται την απάτη, αυτοί που όταν έχουν να λάβουν με το μέτρο κάτι από τους ανθρώπους απαιτούν ακρίβεια, ενώ όταν έχουν να δώσουν με το μέτρο ή με το ζύγι κάτι στους ανθρώπους δίνουν λιγότερο από ότι πρέπει. Μα δεν σκέπτονται ότι θα κληθούν ν'αποδώσουν λογαριασμό τη μεγάλη και τρομερή εκείνη ημέρα».

Χτυπάει την υποκρισία και οικτίρει τους υποκριτές, που δεν κάνουν το καλό, δεν ελεούν τους φτωχούς και τους αδύνατους και παρακούουν το θέλημα του Θεού. Σ'αυτούς η κόλαση θα είναι «παντοτινή διαμονή». Λένε ψέματα, γι'αυτά τα έργα τους είναι μάταια και σ'αυτό τον κόσμο και στο μελλοντικό. Επί λέξει αναφέρει: «Αυτοί οι ίδιοι θα είναι οι χαμένοι».

Δεν έχει κανείς το δικαίωμα να βάζει δίκαιους και άδικους στο ίδιο τσουβάλι. Δεν πάει πολύς καιρός που ο Χάντιγκτον τοποθέτησε την Ορθοδοξία και το Ισλάμ στην ίδια κατηγορια του «φονταμενταλισμού». Τώρα ακούγονται επιπόλαιες φωνές που ισοπεδώνουν πολιτισμούς και παραδόσεις. Από άγνοια, άραγε, ή έχοντας σχέδια οδοστρωτήρα στο βωμό πολιτικοοικονομικών συμφερόντων.







μικρές αγγελίες

δωρεάν στη «δ» τηλ: 0241-37500 fax: 0241-37333

ΕΝΟΙΚΙΑΣΕΙΣ

ΠΩΛΟΥΝΤΑΙ ή ενοικιάζονται δύο αποθήκες 160 τ.μ. το σε οικοδομή που ανεγείρεται στ'Ασγούρου (καταστήματα Μανουσέλη). Πληρ. 24118 ώρες 10-2 μ.μ.

ΕΝΟΙΚΙΑΖΕΤΑΙ ισόγεια αποθήκη 120 τ.μ. επί της Στεφάνου Καζούλη. Πληρ. Τηλ. 31440

ΕΝΟΙΚΙΑΖΕΤΑΙ αποθήκη 20 Μ2 με ενοίκιο 40.000 δρχ. Πληροφορίες τηλ. 30635 - 22309 - 024522126 Από 9π.μ.- 2μ.μ., 6μ.μ. - 8μ.μ.

ΕΝΟΙΚΙΑΖΕΤΑΙ διαμέρισμα 140 τ.μ., ανακαινισμένο και επιπλωμένο επί της οδού Β. Ηπείρου. Μόνο σοβαρές προτάσεις. Πληρ. τηλ. 0945236060, 64060

ΕΝΟΙΚΙΑΖΕΤΑΙ χώρος ιδανικός για ιατρείο ή γραφείο επί της οδού Β. Ηπείρου. Πληρ. τηλ. 0945236060, 64060

ΕΝΟΙΚΙΑΖΕΤΑΙ διαμέρισμα πολυτελούς κατασκευής, επιπλωμένο 3 υπνοδωματίων 140 τ.μ., δύο μπάνια, εντοιχισμένη κουζίνα, αυτόνομη θέρμανση. Τηλ. 0937403140

ΕΝΟΙΚΙΑΖΕΤΑΙ διαμπερές διαμέρισμα 90 τ.μ. στην οδό Γαριβάλδη απέναντι από το σούπερ μάρκετ ΣΠΑΝΟΣ πληρ. Τηλ. 86097

ΕΝΟΙΚΙΑΖΕΤΑΙ καφετέρια - μπαρ κοντά στην παραλία Ιαλυσού, έτοιμο για λειτουργία πληρ.: Τηλ. 0946100103 & 0942402295

ΕΝΟΙΚΙΑΖΕΤΑΙ οικία με τρία υπνοδωμάτια, δύο μπάνια, με εντοιχισμένη κουζίνα, σαλόνι, με τζάκι και καθιστικό, με θέρμανση, πλησίον σούπερ - μάρκετ Μαρινόπουλος, στην οδό Τσαλδάρη. Κατάλληλο για 3 φοιτητές (-τριες) Καζαντζάκη 13. Πληρ. Τηλ. 36118, 43134.

ΚΡΕΜΑΣΤΗ, Ενοικιάζεται τέλη Οκτωβρίου μαιζονέτα μονοκατοικία, 5 δωματια 140m², εντελώς καινούργια, 150m² βεράντες, τζάκι, εντοιχιζόμενη κουζίνα, ηλιακός, · θέρμανση. Πληρ.: κ. Μάνος τηλ.: 0938626179 και 81478, σοβαρές προτάσεις.

ΕΝΟΙΚΙΑΖΕΤΑΙ διαμέρισμα Α' οφόρου 110 τ.μ. στην οδό Ναυαρίνου (κοντά στη λέσχη Ο.Τ.Ε.). Με κεντρική θέρμανση, 3 υπνοδωμάτια, 1 μπάνιο, κουζίνα σαλόνι ενοίκιο 180,000 δρχ. Τηλ. 35564, 0932665900.

ΕΝΟΙΚΙΑΖΟΝΤΑΙ 3 studios, πλήρως επιπλωμένα, ηλιακός, πολυκουζίνα, άριστη κατασκευή σαν μονοκατοικίες. Πληρ.: κ. Μάνος τηλ.: 0938626179 και 81478.

ΕΝΟΙΚΙΑΖΟΝΤΑΙ επιπλωμένα δίχωρα και διπλά μονόχωρα διαμερίσματα όπισθεν ξενοδοχείου BELVEDERE περιοχή Ψαροπούλα. Πληροφορίες Τηλ. 22050- 33441

ΕΝΟΙΚΙΑΖΕΤΑΙ στα Κολύμπια γνωστό κατάστημα, εστιατόριο/πιτσαρία με έτοιμη πελατεία και πλήρη εξοπλισμό ή χωρίς. Πληροφορίες: 0974498100

ΕΝΟΙΚΙΑΖΟΝΤΑΙ 2 τουριστικά λεωφορεία 303 υπερυψωμένα σε άριστη κατάσταση με ή χωρίς οδηγούς για την καλοκαιρινή σεζόν. Μόνο σοβαρές προτάσεις. Τηλ. 0945-593404 - 32142227

ΕΝΟΙΚΙΑΖΕΤΑΙ παραλιακό εστιατόριο στην παραλία Φαληρακίου έτοιμο για λειτουργία. Πληρ. 0944636141

ΖΗΤΕΙΤΑΙ κτήμα για ενοικίαση στις περιοχές Παστίδα, Δαματριά, Ασγούρου, Κρεμαστή και Μαριτσά. Τηλ. 0977 721352

ΖΗΤΕΙΤΑΙ σχετικά καινούργιο διαμέρισμα εντός Ρόδου ή μέχρι Ιξιά για μεγάλο χρονικό διάστημα με 2 υπνοδωμάτια, μπάνιο, κουζίνα σαλόνι. Πληροφορίες: 0937 459060, 0977 072244.

ΕΝΟΙΚΙΑΖΟΝΤΑΙ 4 επιπλωμένα διαμερίσματα 35 τ.μ. έκαστο, στην παραλία Λαχανιάς, επί της Επαρχιακής οδού Λαχανιά - Κατταβιά. Πληροφ. τηλ. 0241 - 65000, 0244 - 46075, 0977642733, 0241 - 20887

ΕΝΟΙΚΙΑΖΟΝΤΑΙ δωμάτιο επιπλωμένο σε διαμέρισμα ορόφου επί της Οδού Θεμ. Σοφούλη με κοινόχρηστη κουζίνα και λουτροκαμπινέ. Πλησίον πανεπιστημίου Αιγαίου κατάλληλο για φοιτήτρια ή δασκάλα. Τηλ. 73631.

ΕΝΟΙΚΙΑΖΕΤΑΙ διαμέρισμα 15 τ.μ. στο Νιοχώρι, για ένα άτομο, καινούργιο, πλήρως επιπλωμένο, με πολυκουζινάκι, air condition, πληρ. Τηλ. 0944-420919.

ΕΝΟΙΚΙΑΖΟΝΤΑΙ στην οδό Αγ. Αναργύρων 20 μια γκαρσονιέρα επιπλωμένη πλήρως με ευρύχωρους χώρους, 2ος όροφος και μια άλλη ημιυπόγεια. Πληρ. Τηλέφωνον 28710.

ΕΝΟΙΚΙΑΖΕΤΑΙ
στην οδό Αλεξ. Διάκου 46 χώρος 80 τ.μ. κατάλληλος για οποιαδήποτε χρήση (γραφείο - αντιπροσωπεία - αποθήκη). Τηλ. 77886, 77887, 74431 κος Παρασκευάς.

ΕΝΟΙΚΙΑΖΕΤΑΙ: ο χώρος του μπαρ του ταχύπλοου καταμαράν SEA STAR που εκτελεί κρουαζιέρες για ΤΗΛΟ - ΝΙΣΥΡΟ. Πληροφορίες τηλ. 20625, 30054 κ. Στεφανάκη.

Κάρπαθος Φοινίκι. Ενοικιάζεται επιχείρηση από 10 ενοικιαζόμενα δωμάτια και κατάστημα 150 τ.μ. 50 μέτρα από την θάλασσα. Τηλ. 0937 111463

ΕΝΟΙΚΙΑΖΟΝΤΑΙ στην Κρεμαστή, 60.000 ολοκαίνουργια STUDIOS 27 M² πλήρης επίπλωση, πολυκουζίνα, σκεύη, ηλιακός, βεράντες, διαμπερή. Τηλ. κ. Μάνος 81478 και 0937168238

ΕΝΟΙΚΙΑΖΕΤΑΙ κατάστημα 50 m2 επί της Βενετοκλέων 3. Πληροφορίες τηλ. 74188 9.30π.μ. έως 1.00 μ.μ. και 6.00μ.μ. έως 10.00 μ.μ.

ΖΗΤΕΙΤΑΙ μονοκατοικία μικρή, παλαιά ή εξοχική σε περιοχή Αφάντου, Κολύμπια, Λάρδος. Τηλ. 33461 - 0932455513 κ. ΔΗΜΗΤΡΗ

ΕΝΟΙΚΙΑΖΟΝΤΑΙ: ΗΜΙΥΠΟΓΕΙΑ ΑΠΟΘΗΚΗ με ράμπα περί τα 80 τ.μ. για βοηθητική χρήση επί της οδού Ευκλή 17 στο Καναμάτ - Ρόδου. Πληροφορίες: τηλ. 52635 κιν. 09467957257

ΜΕΓΑΛΗ ΕΤΑΙΡΕΙΑ ενδιαφέρεται για την αγορά ή μίσθωση καταστήματος στην Ρόδο συνολικής επιφάνειας 2.000 m2 με Ισόγειο τουλάχιστον 300 m2. Τηλ. επικοινωνίας: 0937-732199

ΕΝΟΙΚΙΑΖΕΤΑΙ ισόγειος χώρος 100 τμ κατάλληλος για επαγγελματική στέγη, με ελεύθερη πρόσοψη σε πλατεία κείμενος επί της οδού Αγ. Λαύρας 63. Δεκτές μόνο σοβαρές προτάσεις πληρ. τηλ. 0932 757043 ώρες εργασίας.

ΠΡΟΣΦΕΡΕΤΑΙ για ενοικίαση χώρος 114 τ.μ. ιδανικός για ιατρείο ή για γραφείο. Περισσότερες πληροφορίες τηλ. 24060, 094433202 μετά τις 10.00

ΕΝΟΙΚΙΑΖΕΤΑΙ εστιατόριον - μπαρ 100 τ.μ. με ιδιόκτητο κήπο 500 τ.μ. και πισίνα στην Ιαλυσό επί της οδού Ιερού Λόχου αριθ. 10. Πληροφορίες τηλ. 31006.

ΕΝΟΙΚΙΑΖΕΤΑΙ στην οδό Αγίων Αναργύρων 20 ένα δυάρι επιπλωμένο πλήρως διαμέρισμα. Πληρ. τηλ. 28710 - 0244 43458

ΕΝΟΙΚΙΑΖΕΤΑΙ στην πλατεία Κύπρου, Μακαρίου 31 2ος όροφος απέναντι από την Εθνική Τράπεζα γραφείο για οποιαδήποτε χρήση. Παραχωρείται και επιπλωμένο. Πληρ. τηλ. 31833, 28741

ΕΝΟΙΚΙΑΖΕΤΑΙ κατάστημα 100 τ.μ. με αυλή και πισίνα στην οδό Ιερού Λόχου Ιαλυσός. Πληροφορίες τηλ. 31006

ΕΝΟΙΚΙΑΖΕΤΑΙ κατάστημα 100 τ.μ. με πατάρι 50 τ.μ. στην λεωφόρο Ρόδου Λίνδου στο 7ο χιλιόμετρο έναντι πρώην Φωνής Αμερικής και υπαίθριος χώρος 300 τ.μ. Τηλ. 23716

ΖΗΤΟΥΝ ΠΡΟΣΩΠΙΚΟ

ΑΠΟ θεατρική εταιρεία ζητούνται συνεργάτες για ειδικότητες ζογκλέρ, Παντομίμα, παραμυθά κουκλοπαίχτη animater. Τηλ. 38873, 66477, 0972847299

ΖΗΤΟΥΝΤΑΙ υπάλληλοι γραφείου. Πληρ. τηλ. 70867.

ΖΗΤΕΙΤΑΙ τεχνικός εγκαταστάτης κεραιών για μόνιμη ή μερική απασχόληση, με άδεια οδήγησης και προϋπηρεσία. Τηλ. 66026 - 66092 ώρες καταστημάτων.

ΖΗΤΟΥΝΤΑΙ για το Φράγμα Κρητηνίας Ρόδου **1)** Χειριστές μηχανημάτων **2)** Οδηγοί χωματουργικών φορτηγών **3)** ηλεκτροσυγκολλητής **4)** μηχανικός μηχανημάτων Πληροφορίες τηλ. 0246 - 31130 κος Γιάννης και 0938753664 κος Ηλίας

ΖΗΤΟΥΝΤΑΙ τεχνίτες, μαστόροι σοβαντζήδες & χτιστάδες επίσης εργάτης Να γνωρίζει από πρέσα τηλ. 0946322473

ΖΗΤΕΙΤΑΙ ΟΔΗΓΟΣ. Από μεγάλη Βιομηχανική και Εμπορική Εταιρεία, ζητείται οδηγός - πωλητής, για διανομή προϊόντων. Συνεχής απασχόληση. Απαραίτητο Επαγγελματικό δίπλωμα Γ' κατηγορίας. Πληροφορίες τηλ. 61434.

ΖΗΤΕΙΤΑΙ αντιπρόσωπος πεπειραμένος ζητείται από εισαγωγική εταιρεία για την προώθηση και πώληση γερμανικής μπύρας στην Ρόδο. Πληρ. τηλ. 0944463598

ΖΗΤΕΙΤΑΙ λογιστής από ανώνυμη εταιρεία για μόνιμη απασχόληση επί 8ωρου βάσεως. Πληρ. τηλ. 20041 υπ' όψιν κ. Α. Χαλκιοπούλου.

ΖΗΤΕΙΤΑΙ εσωτερική οικιακή βοηθός για να προσέχει δύο μικρά παιδιά. Πληροφορίες τηλ. 0937343297

ΖΗΤΕΙΤΑΙ συνεργάτης αντιπρόσωπος για μεγάλη εταιρεία promosion για την ΡΟΔΟ και την ΚΩ ΠΛΗΡ. κ. Διονύση Νιτστα Τηλ. 019412325, 0947567176

ΑΠΟ θεατρική εταιρεία ζητούνται ηθοποιοί με τα παρακάτω προσόντα: 1. Εμφάνιση 2. Μουσικές και Ακροβατικές ικανότητες. Πληροφορίες: τηλ.: 38873, 66477. Κιν.: 0972847299.

ΖΗΤΟΥΝΤΑΙ άτομα όλων των ηλικιών για εργασία στο χώρο τους. Ωράριο ελεύθερο. Πληρ. τηλ. 0937982563

ΖΗΤΕΙΤΑΙ Υπάλληλος για την θέση διευθυντού (OPERATION MANAGER) Πρακτορείου Γενικού Τουρισμού. Ο ενδιαφερόμενος παρακαλείται να στείλει βιογραφικό σημείωμα στην διεύθυνση - Ταχ. θυρίδα 33 Ρόδος.

ΧΟΝΔΡΕΜΠΟΡΟΙ - ειδικοί συνεργάτες - αντιπρόσωποι, ζητούνται από εισαγωγική ανώνυμη εταιρεία. Με προϊόντα ευρείας κατανάλωσης για ΣΟΥΠΕΡ ΜΑΡΚΕΤ, συμφωνίες με ομίλους. Τηλ. 01 6206273-4

ΖΗΤΕΙΤΑΙ ιδιαιτέρα γραμματέας. Ωράριο σπαστό, 8ωρο 5νθήμερο. Πληρ. τηλ. 75029.

ΖΗΤΟΥΝΤΑΙ τεχνίτες λαμαρινάδες και βοηθοί για εγκαταστάσεις κλιματισμού. Πληρ. τηλ. 66555 - 66966

ΑΠΟ διαφημιστική εταιρεία ζητούνται νέες έως 35 ετών με αυτ/το για καθημερινή απασχόληση ως merchandises Τηλ. 7780700 fax. 7788665

ΖΗΤΟΥΝΤΑΙ
ΝΗΠΙΑΓΩΓΟΙ

Νηπιαγωγείο στη Λευκωσία προσφέρει συμβόλαιο εργασίας, για τουλάχιστον δύο χρόνια, σε νηπιαγωγούς αποφοίτους πανεπιστημίου.Μισθός πολύ υψηλός. Δωρεάν διαμονή. Για πληροφορίες τηλ. 00357 -2-350480 ή 00357- 9- 424459

ΖΗΤΕΙΤΑΙ γυναίκα να εργαστεί σε εστιατόριο στον Πανορμίτη Σύμης. Τηλ. 0246 71305 - 72553

ΝΕΑΡΗ κοπέλα διατίθεται για βραδινές ώρες για την φύλαξη παιδιών προσχολικής και σχολικής ηλικίας με προηγούμενη εμπειρία. Πληρ. τηλ. 0944576916

ΑΠΟ το συνεργείο Σταμάτης Λυρίου ζητείται τεχνίτης και βοηθός για άμεση πρόσληψη. Τηλ. 0241-78395 Ωρες επικ. 1.00 - 4.30

ΑΠΟ μεγάλη Βιομηχανική και Εμπορική Εταιρεία, ζητείται οδηγός - πωλητής, για διανομή προϊόντων, στην περιοχή Φαληρακίου. Απαραίτητο Επαγγελματικό δίπλωμα Γ' κατηγορίας. Πληροφορίες τηλ. 61434

ΖΗΤΕΙΤΑΙ νέα εμφανίσιμη για να εργασθεί σε κατάστημα δερματίνων ειδών και ειδών ταξιδίου εντός του Κρατικού Αεροδρομένα Ρόδου «ΔΙΑΓΟΡΑΣ». Επιθυμητή προϋπηρεσία και γνώση αγγλικής αλλά και άλλης γλώσσας. Πληροφορίες τηλ. 82202

ΕΠΙΛΕΓΜΕΝΟ ΠΡΟΣΩΠΙΚΟ ΑΛΛΟΔΑΠΩΝ ΟΙΚΙΑΚΟΙ ΒΟΗΘΟΙ - ΝΟΣΟΚΟΜΟΙ - ΛΑΝΤΖΕΡΗΔΕΣ - ΓΗΡΟΚΟΜΟΙ ΚΑΙ ΚΑΘΕ ΕΙΔΙΚΟΤΗΤΑ ΠΟΥ ΣΑΣ ΕΝΔΙΑΦΕΡΕΙ **«Δ.Γ.Ε. TRADING»** ΤΗΛ.: 01 - 3810294 - 3810957 - 3810973 - 3810977

ΖΗΤΕΙΤΑΙ υπάλληλος γνώστης αγγλικής γλώσσας και κάτοχος ερασιτεχνικού διπλώματος αυτοκινήτου, για να εργασθεί σε γραφείο ενοικιάσεως αυτοκινήτων. Πληροφορίες Τηλ. 61492 Κινητό: 0942-612613

ΖΗΤΟΥΝΤΑΙ 2 κοπέλες για παιδικό σταθμό πτυχιούχοι ή τελειόφοιτοι Πανεπιστημίου ή ιδιωτικής σχολής με προϋπηρεσία. Πενθήμερη απασχόληση, πλήρες ωράριο. Τυχόν συστάσεις θα ληφθούν υπ' όψιν. Πληρ. τηλ. 39739 ώρες 11 έως 2 και 0972007352 απογευματινές ώρες.

ΖΗΤΕΙΤΑΙ άτομο να εργασθεί ως σερβιτόρος σε καφετέρια στην πόλη της Ρόδου που να γνωρίζει κατά προτίμηση Σκανδιναβικές γλώσσες. Πληρ. τηλ. 27310

ΖΗΤΕΙΤΑΙ άτομο με τίτλο A.E.I ή T.E.I ή I.E.K γνώστης Β' και Γ' Κατηγορίας βιβλίων κατά προτίμηση με λογισμικό SINGULAR για πλήρη απασχόληση τηλ. 60207, 60227 8-10 μ.μ.

ΖΗΤΕΙΤΑΙ, εργάτης γνώστης μηχανημάτων και οδηγός αυτοκινήτων. Τηλ. 64569 - 62929 - κιν. 0972551300.

ΑΥΤΟΚΙΝΗΤΑ

ΠΩΛΕΙΤΑΙ: 1993 ALFA ROMEO (1.4 TS) σε άριστη κατάσταση. Τιμή ευκαιρίας - Τηλ.: 62063

ΠΩΛΕΙΤΑΙ μηχανή YAMAHA XT 250 cc μοντέλο '90 σε πολύ καλύ κατάσταση. Τιμή: 450.000. Πληρ. τηλ. 0241-63298

ΠΩΛΟΥΝΤΑΙ από ιδιώτη: α) Κλούβα NISSAN 1.500 cc δρχ. 500.000 β) Επιβατικό NISSAN BLUE BIRD 1.600 cc δρχ. 1.000.000 Πληροφορίες στα τηλ.: 95046 - 37920

ΠΩΛΕΙΤΑΙ JIMNY 4X4 CAMBIO χρώμα κόκκινο (αγρατσούνιστο) Με 1.400 χιλιόμετρα εντελώς καινούργιο έχει πρώτο SERVIS. Τιμή 600.000 χιλ. κάτω αντιπροσωπείας και FZR 250 c CENESIS. (μαύρος, χρυσός) 400.000 δρχ. Κος Νίκος τηλ. 0247, 31529 όλες τις ώρες.

ΠΩΛΕΙΤΑΙ ΜΗΧΑΝΗ KAWASAKI KLR 250 κυβ. σε άριστη κατάσταση από γενική ανακατασκευή, δεκτός κάθε έλεγχος. Τιμή 700.000. Τηλ. 0932376357.

ΠΩΛΕΙΤΑΙ αυτοκίνητο BMW μη καταλυτικό 10 HP. Πληροφορίες τηλ. 27736.

ΠΩΛΕΙΤΑΙ: Audi TT χρώματος ασημί μοντέλο του '99 - Φούλ έκτρα τηλ. 95867

ΑΠΟ ιδιώτη πωλείται OPEL CORSA μοντ. 1988 100cc σε άριστη κατάσταση. τηλ. 0946/392413

ΠΩΛΕΙΤΑΙ αυτοκίνητο ALPHA ROMEO σε άριστη κατάσταση με ηλιοροφή και ηλεκτρικά τζάμια. Τιμή 600.000 δρχ. Τηλέφωνα επικοινωνίας: (0246) - 44212 44270 κινητό: 0974926872

ΠΩΛΕΙΤΑΙ ALFA-155 silverstone, μαύρη, 12ος 94, clima, P/K, Z/A, Η/Π, 1800 cc, 3.200.000 δρχ. μετρητά. Τηλ. 097-2431500 και 0932-396945.

ΠΩΛΕΙΤΑΙ FIAT PANDA μοντέλο '93 800 κυβ. τηλ. 41710

ΠΩΛΕΙΤΑΙ
YAMAXA Vmax 1200
Ολοκαίνουργια 2000 χλμ. Τιμή 3.600.000 δρχ.
Πληροφορίες: 0241 - 85881, 0944 - 445418

ΠΩΛΕΙΤΑΙ Πεζώ 106 1000 cc σε τιμή ευκαιρίας και σε άριστη κατάσταση. Πληροφορίες στο τηλ. 0946647570 κ. Σκαρτάδο Θ.

ΠΩΛΕΙΤΑΙ: SEAT CORDOBA Μοντέλο 94 σε άριστη κατάσταση με ζάντες αλουμινίου 15άρες. Πληροφορίες 0932020628.

ΠΩΛΕΙΤΑΙ

Μοναδικό μοντέλο Mercedes 124 Cabrio sport με Full extra. 5θέσιο. 2200 cc, έτους '93 - 5 χρόνια σε γκαράζ. Αριστη κατάσταση. Τιμή 16.000.000 δρχ. κανονική τιμή άνω των 34.000.000. Πληρ. εργάσιμες ημέρες πρωί 9-13.00 τηλ. 94786 Κο Κώστα

ΖΗΤΟΥΝΤΑΙ ΥΠΑΛΛΗΛΟΙ

Ζητούνται υπαλλήλοι να εργασθούν εποχιακά για την καλοκαιρινή περίοδο σε Super Market - τουριστικό κατάστημα στην περιοχή Ξενοδ. Blue Bay στην Κρεμαστή. Απαραίτητη τουλάχιστον η γνώση της Αγγλικής. Πληροφορίες τηλ.: 90850, 0946 - 284882, κ. ΓΙΩΡΓΟΣ.

ΖΗΤΕΙΤΑΙ ΤΕΧΝΙΚΟΣ

Από μεγάλη Βιομηχανική και Εμπορική Εταιρεία, ζητείται τεχνικός για το τμήμα Παραγωγής. Ηλικίας μεχρι 35 ετών. Θα προτιμηθούν πτυχία τεχνικών σχολών. Πληροφορίες τηλ. 61434.

ΕΝΟΙΚΙΑΖΟΝΤΑΙ

Διαμερίσματα επιπλωμένα λουξ κατασκευής σε καινούργια οικοδομή καθώς και γραφεία, στην οδό Κων/νίδη περιοχή ΖΕΦΥΡΟΣ δίπλα από το ξενοδοχείο LOMENIZ Πληρ. στα τηλ. 0972551300, 69633, 64569, 61220, 61347

ΕΝΟΙΚΙΑΖΕΤΑΙ

Κατάστημα 150 τ.μ. επί της Λεωφ. Ηρακλειδών, δίπλα από το κατάστημα Γεωργικών ειδών Α. Παρασκευά στην Ιαλυσό. Πληρ. 46549 & 93217

ΕΝΟΙΚΙΑΖΟΝΤΑΙ ΓΡΑΦΕΙΑ

ΕΝΟΙΚΙΑΖΟΝΤΑΙ δυο γραφεία επιφανείας 60 τ.μ. το καθένα, πολυτελούς κατασκευής, στην οδό Ι. Καζούλλη (πάνω από το «Καβαλιέρε»). Πληρ. τηλ. 75023 - 22932

ΔΙΑΦΟΡΑ

ΠΩΛΕΙΤΑΙ Φούσκα εστιατορίου 2 μέτρων με κανάλια και απορροφητήρα. Πληρ. τηλ. 34.100

ΠΩΛΕΙΤΑΙ βιτρίνα ψυγείου με τζάμι πομπέ σε άριστη κατάσταση. Πληροφορίες 0944314724

ΠΩΛΟΥΝΤΑΙ μετοχές της ΔΑΝΕ. Πληρ. τηλ. 0944876619.

ΠΩΛΕΙΤΑΙ φουσκωτό σκάφος DROMOR 9m 2x225 MERCURY OPTI MAX, RADAR - GPS - VHF Βυθόμετρο, Τιμή 16.500.000 τηλ. 76258, 0944307217

ΠΩΛΟΥΝΤΑΙ σε τιμή ευκαιρίας λόγω μετακόμισης τα παρακάτω είδη: **1)** πλυντήριο ρούχων pitsos άνοιγμα επάνω **2)** τραπεζαρία κουζίνας με τέσσερις ψάθινες καρέκλες ιταλική **3)** παπουτσοθηκη **4)** ψυγείο δίπορτο με δυο μοτέρ μάρκας sharp (καινούργιο) **5)** σόμπα kerosan Πληρ. τηλ. 67949

ΛΟΓΙΣΤΗΣ - ΦΟΡΟΤΕΧΝΙΚΟΣ με άδεια λογιστή Α' Αναλαμβάνει την τήρηση βιβλίων Β & Γ κατηγορίας. Χειρόγραφα & μηχανογραφικά. Τηλ. 0944377300.

ΠΩΛΕΙΤΑΙ κινητό τηλέφωνο ERICSON T10s σε άριστη κατάσταση σχεδόν καινούργιο. Τιμή 20.000. Πληροφορίες στο 24667 από 10.00 π.μ. - 3.00 μ.μ. και 6.00 μ.μ. - 11 μ.μ. και στο 0944372789 τις ίδιες ώρες.

ΠΩΛΕΙΤΑΙ κινητό τηλέφωνο NOKIA 3210 στην τιμή των 20.000 δρχ. σε άριστη κατάσταση, σχεδόν καινούργιο. Πληρ. τηλ. 24667- 0944747443

ΠΩΛΟΥΝΤΑΙ έπιπλα και ηλεκτρικά σκεύη, λόγω αναχώρησης. Παρακαλούμε επικοινωνήστε αμέσως. Αναχώρηση σε 5 ημέρες. Τηλ. 29527 κ. Ρίνα.

ΕΥΚΑΙΡΙΑ ΠΩΛΕΙΤΑΙ ΕΞΟΠΛΙΣΜΟΣ ΜΠΟΥΤΙΚ (Ράφια, φώτα, γραφείο κ.τ.λ.). Πληροφορίες κ. Ειρήνη - 29013

ΠΩΛΟΥΝΤΑΙ κουτάβια ράτσας «Γκέκα» (γνήσια) ηλικίας 3 μηνών πληρ. τηλ. 61948.

ΠΩΛΟΥΝΤΑΙ δύο μηχανές κινηματογράφου καθώς και πλήρες σύστημα Dolby. Τιμή ευκαιρίας τηλ. 0932 - 654414 ή 01 8236611.

ΠΩΛΕΙΤΑΙ εξοπλισμός καφετέριας σε άριστη κατάσταση και σε τιμή ευκαιρίας λόγω αλλαγής χρήσης. Για πληρ. τηλ. 61263 και 0945973701 κ. Γιώργο.

ΠΩΛΟΥΝΤΑΙ μετοχές της ΔΑΝΕ ως και 52.000 κομμάτια στην τιμή των 200 δρχ. Τηλ. 0944 876619

ΠΩΛΕΙΤΑΙ αερόθερμο με δύο μοτέρ turbo και ένα καλοριφέρ λαδιού. Πληρ. τηλ. 0945 141701

ΠΩΛΕΙΤΑΙ πλήρης εξοπλισμός εστιατορίου σε πολύ καλή τιμή. Πληροφορίες: 0974498100

ΠΩΛΟΥΝΤΑΙ παλιοί δίσκοι (45άρια) Ελληνικής μουσικής τηλ. 37988

ΠΩΛΟΥΝΤΑΙ μεταχειρισμένα καθίσματα και τραπέζια εστιατορίου και μια βιτρίνα ψυγείο ψαριού με συρτάρια σχεδόν καινούργια. Πληρ. τηλ. 0944636141

ΠΩΛΟΥΝΤΑΙ 2 ανατομικά στρώματα σε άριστη κατάσταση λόγω μετακόμισης. 20.000 το καθένα. Πληρ. στο τηλέφωνο 24667 από 9:00 π.μ. - 2 μ.μ. και 6 μ.μ - 11 μ.μ.

ΠΩΛΟΥΝΤΑΙ στην Κάρπαθο διακόσια κατσίκια προς είκοσι χιλιάδες έκαστο. Πληροφορίες κ. Νίκο τηλ. 0245 - 71113 7-9 Βράδυ.

ΖΗΤΕΙΤΑΙ αντιπρόσωπος στην Ρόδο από Εκδοτική Εταιρεία ταξιδιωτικών οδηγών με έδρα την Αθήνα. Βιογραφικό: Αιγιαλείας 52, Μαρούσι 15125, Τηλ. 01-6856093, 0945 - 859939, Fax: 6856095

ΠΩΛΕΙΤΑΙ ποδήλατο Β.Μ.Χ. παιδικό μοντέλο για παιδιά από 5-10 ετών σε πολύ καλή κατάσταση. Τιμή 20.000. Πληρ. στο τηλέφωνο 24667 από 9:00 π.μ. - 2 μ.μ. και 6 μ.μ - 11 μ.μ.

ΠΩΛΟΥΝΤΑΙ Α): Ντουλάπια κουζίνας πλήρη, με νεροχύτη και μπαταρία (βρύση). **Β)** Ηλεκτρική κουζίνα μάρκας SIEMENS με κεραμική πλάκα. Πληροφορίες Τηλ.: 27577

ΑΝ ΘΕΛΕΤΕ χωρίς ρίσκο να ξεκινήσετε την καλύτερη επιχείρηση παγκόσμια με κέρδη ετήσια μέχρι και 100 εκατομμύρια τηλεφωνήστε: (01) 4945715 - 4974993 κα ΜΟΥΝΤΡΙΖΑ.

ΓΡΑΦΕΙΟ Γενικού Τουρισμού με 25ετή πείρα με ιδιόκτητα τουριστικά λεωφορεία ζητεί συνέταιρο από Ρόδο πεπειραμένο στον τουρισμό επαγγελματία. Τηλ. 0945-593404 και 3214222

ΠΩΛΟΥΝΤΑΙ μια κρεβατοκάμαρα, ένα σαλόνι και μια τραπεζαρία με 6 καρέκλες στην συνολική τιμή των 800.000 δρχ. Πληρ. τηλ. 61970.

ΠΩΛΟΥΝΤΑΙ κουτάβια μάλαμουτ - Αλάσκας καθαρόαιμα σε τιμή ευκαιρίας. Πληροφορίες τηλ. 0972127909, 76685

ΠΩΛΟΥΝΤΑΙ τίτλοι CD GAMES σε τιμή ευκαιρίας. Πληροφορίες τηλ., 78887 πρωινές ώρες.

ΚΟΥΡΤΣΧΑΑΡ, ΣΕΤΕΡ και ΠΟΪΝΤΕΡ, πωλούνται κατά καιρούς, όλα εγγεγραμμένα στον Κ.Ο.Ε. μεγάλα έμπειρα και ξεκινημένα μόνο για γνώστες και με δοκιμή στον κυνηγότοπο. Αποστολή σε όλη την Ελλάδα. Πληροφορίες - Περικλής Τσιβρινής - Κως, Τηλ. 0977835586, 0242 - 29140, 22031

ΠΩΛΕΙΤΑΙ τηλεφωνικό κέντρο ERICKSON BUSINESS PHONE 24 ψηφιακό, με 3 εξωτερικές γραμμές και 8 εσωτερικές γραμμές. Αποτελείται από 2 κονσόλες και 4 ψηφιακές συσκευές. Πληροφορίες τηλ. 78887 πρωινές ώρες

ΠΩΛΟΥΝΤΑΙ σε τιμή ευκαιρίας καρέκλες μπαμπού, μια τοστιέρα διπλή, μία ψηστιέρα Σιλέξ και μία μηχανή καφέ φίλτρου Κάνον. Τηλ. 92203 και 94223

ΠΩΛΕΙΤΑΙ στην Κάρπαθο κοπάδι περίπου 200 αίγες οι περισσότερες έγκυες. Τοκετός Φεβρουάριος - Μάρτιος. Δικαίωμα για 90 ζώα. Τιμή με δικαίωμα 30.000 δρχ. χωρίς 20.000 δρχ. Πληροφορίες (0245) 71101, 71254 ώρες 7-9 βράδυ.

ΠΩΛΕΙΤΑΙ Equaliser YAMAHA EQ-630 με τηλεχειριστήριο, τιμή 75.000, Διπλό Deck Technics RS-TR S15 80.000, Tuner YAMAHA TX-500 τιμή 60.000, Ενισχυτής YAMAHA AX-550 2X80, Τιμή 100.000 (με τηλεχειριστήριο) Ηχεία Bose 400W 701 Τιμή 250.000, VCR Sony SLV-486 EE (Mono), ελαφρώς μεταχειρισμένα. Τηλ.: 73548, 0937 - 515880 Βαγγέλης

ΠΩΛΕΙΤΑΙ Βάρκα 4, 30 μέτρα με δύο μηχανές 25 HP και 8 HP και ΤΡΕΪΛΕΡ ΑΣΟΣ. Πληρ. Τηλ.: 86805 - 0937676351

ΠΩΛΕΙΤΑΙ σκύλος γνήσιος Ντόπερμαν 5 μηνών από Γιουγκοσλαβία με όλα τα πιστοποιητικά. Τηλ. 28810 11 π.μ. ως 11 μ.μ.

ΠΩΛΕΙΤΑΙ εξοπλισμός Bar σε τιμή ευκαιρίας!!! Τηλ. 0972371688.

ΖΗΤΕΙΤΑΙ συνεργάτης - συνεταίρος σε κερδοφόρα επιχείρηση για την ανάπτυξη νέου τομέα. Δεκτές μόνον σοβαρές προτάσεις. Τηλ: 0945 922566 από 9.00 έως 21.00

ΠΩΛΗΣΕΙΣ ΑΚΙΝΗΤΩΝ

ΣΤΑ ΚΟΛΥΜΠΙΑ ΠΩΛΕΙΤΑΙ ΟΙΚΟΠΕΔΟ 5,30 στρέμματα προνομιούχο κοντά στο βουνό 20.000.000 δρχ. Τηλ. 22142 - 0945668060.

ΠΩΛΕΙΤΑΙ στην Παστίδα: Αγροτεμάχιο προς 3.000 δρχ. το τ.μ. Επίσης αποθηκευτικοί χώροι που μπορούν να χρησιμοποιηθούν και για οποιαδήποτε άλλη χρήση σε αγροτεμάχιο προς 5.000 δρχ. το τ.μ. Πληρ. τηλ. 0944796767 ή 67361.

ΠΩΛΕΙΤΑΙ

Από ιδιοκτήτες οικόπεδο στη «Μέγγαβλη» προνομιούχο, εφαπτόμενο σε δύο δρόμους (οδός προς Τρεις και Κ. Ουράνη) έκτασης 9.000 τ.μ. κατάλληλο για καταστήματα, αποθήκες, βιοτεχνίες, βιομηχανίες, γήπεδα 5x5 κ.λπ. Υπάρχει φάκελος με τοπογραφικά και όρους δόμησης κατά περίπτωση. Πληροφ. κ. Φανούρη τηλ. 22527 και κ. Σπύρο τηλ. 51781.

ΠΩΛΕΙΤΑΙ 1) κτήμα στην περιοχή ΜΑΡΙΤΣΑ 40στ. Χ 1500 τ.μ. 2) κτήμα στα ΜΑΡΙΤΣΑ στο δρόμο προς ΔΑΜΑΤΡΙΑ 8 στρ. Χ 2 χιλ. 3) Κτήμα στα ΜΑΡΙΤΣΑ εντός σχεδίου 5,5 στρ. Χ15 χιλ. τ.μ. 4) κτήμα στα ΜΑΡΙΤΣΑ Φανταστική θέα στη θάλασσα εντός ζώνης 4.000 τ.μ. τιμή 36.000.000 δρχ. Τηλ. FAX 0241 22142, κιν. 0945 668060

ΠΩΛΕΙΤΑΙ στούντιο 50 τ.μ. στην Ιαλυσό με πανοραμική θέα 300 μέτρα από την θάλασσα τιμή 16.000.000 δρχ. πληρ. Τηλ. 0944542877

ΠΩΛΟΥΝΤΑΙ οικόπεδα φιλέτα των 2000 και 4000 τ.μ. στους πρόποδες Φιλερήμου με άδεια οικοδομής ή δίχως από ιδιοκτήτη. Πληρ. Τηλ. 96779 60170

ΠΩΛΕΙΤΑΙ κατάστημα ανταλλακτικών αυτοκινήτων σε κεντρικό σημείο (Κόβα) γεμάτο ανταλλακτικά και πολλή πελατεία για λόγους υγείας. Ελέγχος δεκτός. Τιμή πολύ καλή. Τηλ. 34800

ΖΗΤΕΙΤΑΙ: Για αγορά οικία 200 τ.μ. περίπου και σε καλή κατάσταση, που βρίσκεται στην ευρύτερη περιοχή Φαληρακίου, Καλυθιών, Κοσκινού, και Αφάντου. Αμεση εξόφληση. Πληροφορίες τηλ. 68834 και 094/5056199

ΠΩΛΟΥΝΤΑΙ: 1) Κατάστημα με δύο αποθήκες στην οδό Βεροπίνου 23. 2) Καρά - Γιαπί 160 τ.μ. σε τρίτο όροφο οικοδομής. 3)Αγρόκτημα 4.500 τ.μ. στον Αρχάγγελο επί της Εθνικής οδού Ρόδου - Λίνδου, με φως, νερό και τηλέφωνο. Πληροφορίες: 0244 - 51391 και 51184

ΠΩΛΕΙΤΑΙ κατάστημα ελεύθερο μ.τ. 40 απέναντι στο Πανεπιστήμιο σε νεόδομητη οικοδομή επί της ΑΓ. ΙΩΑΝΝΟΥ, πλησίον Ξενοδοχείων τιμή ευκαιρίας τηλ. 01-9959847 και (0241) 27823.

ΠΩΛΟΥΝΤΑΙ στην Κάρπαθο ισόγειοι χώροι των 44 τ.μ. (γωνιακός χώρος), 62 τ.μ. ή και οι δύο μαζί. Υπάρχουν και υπόγεια του ίδιου μεγέθους κατάλληλα για καταστήματα, τράπεζα, γραφεία σε κεντρικό δρόμο. Πληρ. τηλ. 0245-22147.

ΠΩΛΕΙΤΑΙ οικόπεδο 450 τ.μ. περιοχή Δήμου Αφάντου εντός σχεδίου πληρ. τηλ. 52207.

ΜΑΘΗΜΑΤΑ

ΓΕΡΜΑΝΙΚΑ παραδίδονται ιδιαίτερα μαθήματα γερμανικής γλώσσας όλων των επιπέδων. Τηλ. 73387, 097799224

ΚΑΘΗΓΗΤΡΙΑ αγγλικών με πείρα επιθυμεί εργασία σε φροντιστήριο. Κάτοχος Cambridge Proficiency. Πληρ. τηλ. 67078, 67239 κ. Ζηνοβία Κοντού.

ΚΑΘΗΓΗΤΡΙΑ πτυχιούχος πανεπιστημίου παραδίδει ιδιαίτερα μαθήματα μουσικής για όλα τα επίπεδα σε παιδιά, πιάνου, αρμονίου και θεωρίας. Τιμές προσιτές. Τηλ. 32-805 κ. Ελένη.

ΖΗΤΕΙΤΑΙ φυσικός για να διδάξει σε φροντιστήριο. Πληρ. τηλ. 25252-0942200978

ΑΠΟΦΟΙΤΟΣ του Πανεπιστημίου Αιγαίου αναλαμβάνει τη μελέτη των μαθημάτων παιδιών δημοτικού και γυμνασίου τηλ. επικοινωνίας: 0977677766

ΜΑΘΗΜΑΤΙΚΑ - Φυσική - Χημεία - Φιλολογικά και Οικονομικά για μαθητές Γυμνασίου - Ενιαίου Λυκείου - ΤΕΕ. Εναρξη 3 Σεπτεμβρίου. Υπεύθυνα, μεθοδικά και σε χαμηλές τιμές. Πληρ. τηλ. 28053.

ΓΙΑΝΝΗΣ ΝΙΚΟΛΙΔΑΚΗΣ
ΜΗΧΑΝΟΛΟΓΟΣ ΜΗΧΑΝΙΚΟΣ
ΓΑΛΛΙΑΣ 12 ΡΟΔΟΣ ΤΗΛ.: 22291 - 35103

ΠΩΛΟΥΝΤΑΙ

Επί της οδού Αναστασιάδη (περιοχή Δασκάλων) διαμ/τα πολυτελούς κατασκευής με υπόγειο χώρο στάθμευσης και αυτόνομη θέρμανση 67 τ.μ., 114 τ.μ., 88 τ.μ., 59,50 τ.μ., 90 τ.μ., 98 τ.μ., 117 τ.μ., 132 τ.μ.

ΑΝΑΣΤΑΣΙΟΣ ΑΤΣΙΔΗΣ
ΟΙΚΟΔΟΜΙΚΕΣ ΕΠΙΧΕΙΡΗΣΕΙΣ

ΠΩΛΟΥΝΤΑΙ

Α) Στην οδό Ιωάννη Μεταξά και Ανθούλας Ζερβού, στο Νιοχώρι:
- Οροφοδιαμερίσματα, αρίστης κατασκευής, των 136 τ.μ. με θέση στάθμευσης και υπόγεια αποθήκη 12 τ.μ., με κεντρική θέρμανση με αυτονομία
- Διαμερίσματα 138, 105, 97, 91, 81, 63, 55 τ.μ. με θέση στάθμευσης, κεντρική θέρμανση με αυτονομία.
- Καταστήματα των 140 και 70 τ.μ.

Β) Στην οδό Αποστόλου Παύλου, Ανάληψη
- Διαμερίσματα ετοιμοπαράδοτα, 116, 112, 88, 93 και 73 τ.μ., με θέση στάθμευσης και κεντρική θέρμανση

Γ) Μονοκατοικίες στην Ιαλυσό, οδός Δημοκρατίας, πανταχόθεν ελεύθερες, από 119 τ.μ., έως 184 τ.μ., διόροφες χωρίς υπόγειο, με οικόπεδο από 250 έως 360 τ.μ., πολυτελούς κατασκευής.

ΠΛΗΡΟΦΟΡΙΕΣ: ΣΤΕΦΑΝΟΥ ΚΑΖΟΥΛΛΗ 74 - ΡΟΔΟΣ
Τηλ. 28616-37848

ΟΙΚΟΔΟΜΙΚΕΣ ΕΠΙΧΕΙΡΗΣΕΙΣ
ΔΙΑΚΟΓΕΩΡΓΙΟΥ ΚΑΛΛΙΣΤΟΣ

ΠΩΛΗΣΕΙΣ ΔΙΑΜΕΡΙΣΜΑΤΩΝ
ΚΑΤΑΣΤΗΜΑΤΑ - ΑΠΟΘΗΚΕΣ
ΑΝΤΑΛΛΑΓΕΣ ΑΚΙΝΗΤΩΝ
ΑΓΟΡΕΣ ΟΙΚΟΠΕΔΩΝ
ΑΝΑΛΑΜΒΑΝΟΥΜΕ ΑΝΤΙΠΑΡΟΧΕΣ
ΔΙΕΥΘ. ΕΘΝ. ΑΝΤΙΣΤΑΣΕΩΣ 11
(ΠΡΩΗΝ ΑΝΝΗΣ ΜΑΡΙΑΣ) ΤΗΛ: 78501- 78502- 29318

1) Πωλούνται διαμερίσματα λουξ κατασκευής με απεριόριστη θέα. Τα διαμερίσματα διαθέτουν θωρακισμένες πόρτες - εντοιχισμένες κουζίνες - ντουλάπες - εντοιχισμένο νιπτήρα με ντουλάπι - κεντρική θέρμανση αυτόνομη - ανοιγόμενα ανακλινόμενα κουφώματα με διπλά τζάμια - σίτες - ρολά - υδραυλικό ασανσέρ - τριφασικό ρεύμα. Ολοι οι χώροι σπατουλαριστοί - εσωτερικές πόρτες M.D.F. με σχέδιο.

2) Διαμερίσματα
επί της οδού Μεγ. Κων/νου - Κων/νου Παλαιολόγου
50 τ.μ. δυάρια
85 τ.μ. τριάρια
110 τ.μ. τεσσάρια
} ανά όροφο

3) Επί της Κων/νου Υδραίου - Στ. Κωτιάδη
70 τ.μ. τριάρια
90 τ.μ. τριάρια - τεσσάρια
110 τ.μ. τεσσάρια
130 τ.μ. τεσσάρια-πεντάρια
} ανά όροφο με μεγάλες βεράντες φανταστική θέα

4) Επί της Λεωφ. Καλλιθέας - Καρακόνερο
50 τ.μ. δυάρια
85 τ.μ. τριάρια
110 τ.μ. τεσσάρια
} ανά όροφο με μεγάλες βεράντες απεριόριστη θέα

5) Καταστήματα
50 τ.μ.
100 τ.μ.
150 τ.μ.
} επί της Λεωφ. Καλλιθέας Καρακόνερο

6) Ιατρεία - Γραφεία
50 τ.μ.
100 τ.μ.
150 τ.μ.
} Επί της Μεγ. Κων/νου και Κων. Παλαιολόγου } Φώκιαλη

Δάνεια όλων των ταμείων και όλων των τραπεζών

ΠΛΗΡΟΦΟΡΙΕΣ:
ΔΙΑΚΟΓΕΩΡΓΙΟΥ ΚΑΛΛΙΣΤΟΣ
ΤΗΛΕΦΩΝΟ: 78501 - 78502 29318

ΖΗΤΕΙΤΑΙ ΔΕΣΠΟΙΝΙΣ

Από το ΡΑΔΙΟ ΚΟΡΑΣΙΔΗ ζητείται δεσποινίς για θέση πωλήτριας να γνωρίζει αγγλικά και Η/Υ τυχόν προϋπηρεσία θα ληφθεί υπόψιν.
Πληροφορίες ώρες καταστημάτων
Τηλ. 20912 - 73140

Από την εταιρεία **RODOS MOTOR A.E.**

ΖΗΤΟΥΝΤΑΙ

1) Βοηθός λογιστή, απόφοιτος Α.Ε.Ι. ή Τ.Ε.Ι.
2) Μηχανικός αυτοκινήτων
Πληροφορίες παρακαλούμε να απευθύνεστε στα τηλ. 0241-68032-68033

ΜΑΘΗΜΑΤΑ

Δασκάλα με πολυετή φροντιστηριακή πείρα παραδίδει μαθήματα σε μαθητές Δημοτικού Σχολείου και προετοιμάζει μαθητές Γυμνασίου στα μαθήματα Αρχαία Ελληνικά - Νέα - Μαθηματικά - Φυσική και Χημεία (πληρ. Τηλ. 37468 ή 0974461691).



ΛΥΚΕΙΟ ΕΛΛΗΝΙΔΩΝ ΡΟΔΟΥ «ΕΡΓΑΝΗ ΑΘΗΝΑ»

Οδός Ιπποτών (Κατάλυμα Προβηγκίας) 85100 ΡΟΔΟΣ

ΕΓΓΡΑΦΕΣ

Το Λύκειο των Ελληνίδων Ρόδου «Εργάνη Αθηνά» αρχίζει τις εγγραφές για την εκμάθηση των παραδοσιακών μας χορών για παιδιά (αγόρια και κορίτσια) από 5 ετών και άνω. Οι εγγραφές θα γίνουν τα Σάββατα 15, 22 και 29 Σεπτεμβρίου και ώρα 6-8 το απόγευμα, στο κατάλυμα μας Προβηγκίας οδός Ιπποτών τηλεφ. 28127.

Παράλληλα θα λειτουργήσουν τμήματα χορού για ενήλικες και τμήματα χορωδίας με παραδοσιακά τραγούδια. Τους χορούς διδάσκουν οι κες Αννα Φιλίππου και η καθηγήτρια σωματικής αγωγής Ειρήνη Φαρμακίδου.

Το Λύκειο των Ελληνίδων Ρόδου πρωτοπόρο όπως πάντα, ξεκινά από φέτος ένα εξειδικευμένο πρόγραμμα προσέγγισης στον Λαϊκό μας Πολιτισμό, όπου τα παιδιά συγκρίνουν, ανακαλύπτουν, παίζουν, βιώνουν και απολαμβάνουν. Την ευθύνη του προγράμματος με τίτλο «Λαϊκή Παράδοση» θα έχει η κα Καίτη Παρασκευά.

ΦΥΣΙΚΗ – ΧΗΜΕΙΑ
ΜΑΘΗΜΑΤΙΚΑ

ΜΙΧΑΛΗΣ ΓΑΡΥΦΑΛΛΗΣ
πτυχιούχος Πανεπιστημίου Αθηνών

ΕΚΘΕΣΗ – ΝΕΑ – ΑΡΧΑΙΑ
ΙΣΤΟΡΙΑ – ΦΙΛΟΣΟΦΙΑ

ΦΛΩΡΑ ΡΕΪΣΗ
πτυχιούχος Πανεπιστημίου Κρήτης
Μάστερς MSc & MA
Παν/ίου Λονδίνου, LSE & IoE

Λύκειο, από 16 Αυγούστου
Γυμνάσιο, από 1 Σεπτεμβρίου



ΑΦΟΜΟΙΩΣΗ
Στ. Καζούλη & Δημοκρατίας
☎ 25169 - 63401

☑ 6μελή τμήματα

ΕΝΟΙΚΙΑΖΕΤΑΙ

Στο κέντρο της πόλεως Ρόδου, στην οδό Αλεξάνδρου Διάκου 46, ενοικιάζεται μεγάλο Γραφείο, συνολικού εμβαδού περίπου 80 μ2 με τρείς εξώστες κατάλληλο για Ιατρείο, Γραφείο, Δικηγορικό ή για Μηχανικούς, συμβολαιογράφους, πρακτορείο κ.λπ.
Πληροφορίες στα τηλ. 24052 ώρες 10-14 και 18-22 και στο 77886 ώρες Γραφείου.

ΓΡΑΦΕΙΟ ΤΕΛΕΤΩΝ & ΜΝΗΜΟΣΥΝΩΝ ΡΟΔΟΥ ΣΤΕΦΑΝΑ - ΣΤΟΛΙΣΜΟΙ
«ΑΜΕΡΙΚΑΝΟΥ»

Αμεση εξυπηρέτηση
ΟΛΟ ΤΟ 24ΩΡΟ
Αναλαμβάνουμε την τελετή και με τα έξοδα που χορηγούν τα ταμεία χωρίς καμία επιβάρυνση ΙΚΑ, ΤΕΒΕ, ΤΑΞΥ, ΔΗΜΟΣΙΟΥ, ΛΙΜΕΝΙΚΩΝ, ΟΓΑ και λοιπά ταμεία.

Τους ΑΠΟΡΟΥΣ ΔΩΡΕΑΝ
Πλατεία Βρούχου στη Μητρόπολη
Τηλέφωνα: 28901 - 33400

ΚΤΗΜΑΤΟΜΕΣΙΤΙΚΟ ΓΡΑΦΕΙΟ



ΓΕΩΡΓΙΟΣ Ν. ΔΡΑΚΟΣ

Ιωάννη Δενδρινού 40 Ρόδος 85 100
τηλ. 26805, 5 1024 κιν. 0945 406562
Αφάντου - τηλ. - fax: 5 1077

Οικόπεδα

Στη **Λεωφόρο Ρόδου - Λίνδου** κοντά στο χρυσοχοείο ΒΟΓΙΑΤΖΗ 45 στρεμ. 9.000.000 το στρέμ.
Ασγούρου: 4 στρεμ. 17.000.000
Ροδίνι: 400μ. οδός Σμύρνης 30.000.000
Κοσκινού: 1 στρεμ. με άδεια οικοδομής 110 τ.μ. 13.000.000 με θέα την θάλασσα.
Κοσκινού: 2 στρεμ. με θέα την θάλασσα 20.000.000.
Αφάντου: 1 στρεμ. με θέα την θάλασσα και με άδεια οικοδομής 240 τ.μ. 12.000.000
Αφάντου: 2 στρεμ. με άδεια οικοδομής 240 τ.μ. 17.000.000
Αφάντου: στο κύμα της θάλασσας 4 στρεμ. 30.000.000
Τσαΐρι προς αεροδρόμιο 2 στρεμ. με άδεια οικοδομής 9.500.000.
Αφάντου: 700 μ. στην Λεωφόρο με άδεια οικοδομής 120 τ.μ. 7.000.000.
Κολύμπια: 2 στρεμ. με άδεια οικοδομής 75 τ.μ. 15.000.000.
Κολύμπια: 300 μ. από την θάλασσα 30 στρεμ. 27.000.000
Λάρδος εντός σχεδίου... 600 τ.μ. 8.000.000.
Αφάντου: 2 στρέμματα στο κύμα της θάλασσας 20 εκατ.
Αφάντου: 5 στρέμματα 15 εκατ.
Αφάντου: 6 στρέμματα με 20 ελιές 7 εκατ.
Δασκάλους: ισόγειο διαμέρισμα 100 τ.μ. με 100 τ.μ. αυλή 30 εκατ.

TOP PROPERTIES
GEORGIOS S. PIPINOS
ΓΕΩΡΓΙΟΣ Σ. ΠΙΠΙΝΟΣ
ΣΥΜΒΟΥΛΟΣ ΚΑΙ ΕΚΤΙΜΗΤΗΣ ΑΚΙΝΗΤΩΝ
REAL ESTATE AGENT - MEMBER OF F.I.A.B.C.I. - N.A.E.A. - C.E.I. - Σ.Ε.Κ.



Η "TOP PROPERTIES" είναι ατομική επιχείρηση και ανήκει εξ ολοκλήρου στον κ. Γεώργιο Σ. Πιπίνο, που από το 1971 ασχολείται αποκλειστικά και μόνο με επενδύσεις και REAL ESTATE, στο νησί της Ρόδου, καθώς και στην ευρύτερη περιοχή της Δωδεκανήσου.

ΑΠΕΥΘΥΝΟΜΑΣΤΕ: Στους **σοβαρούς, απαιτητικούς και επιλεκτικούς** επενδυτές - επιχειρηματίες - ελεύθερους επαγγελματίες, Ελληνες και ξένους, υψηλού εισοδηματικού επιπέδου, που ενδιαφέρονται να κάνουν μια σοβαρή επένδυση **προβολής** στο νησί της Ρόδου.

ΠΡΟΣΦΕΡΟΥΜΕ: Α) Υπηρεσίες και πληροφορίες που γίνονται σε προσωπικό επίπεδο με **εχεμύθεια, διακριτικότητα και σοβαρότητα.**
Β) Μεγάλη γκάμα υψηλής ποιότητας ακινήτων, όπως: 1) Ξενοδοχεία Α' και Β' κατηγορίας των 600 - 500 - 350 - 300 κλινών 2) Κεντρικά αστικά ακίνητα κατάλληλα για Τράπεζες - καταστήματα - γραφεία 3) Παραλιακές εκτάσεις, κατάλληλες για τουριστικές επενδύσεις των 150.000 - 100.000 - 70.000 - 50.000 - 36.000 τ.μ. και 4) Διαμερίσματα και μαιζονέτες **προβολής.**

ΣΤΟΧΟΣ ΜΑΣ ΕΙΝΑΙ: Να προσφέρουμε στο αγορασικό μας κοινό **υψηλής ποιότητας ακίνητα και ευκαιρίες** στο νησί της Ρόδου. Η τριακονταετής και πλέον πείρα μας στον τομέα αυτό αποτελεί εγγύηση.

ΣΥΝΘΗΜΑ ΜΑΣ ΕΙΝΑΙ: Επενδύστε στην ΡΟΔΟ ΤΩΡΑ, σε ακίνητα που **ΑΝΤΕΧΟΥΝ ΣΤΟ ΧΡΟΝΟ.**

Γεώργιος Σ. Πιπίνος
ΜΕΣΙΤΗΣ ΑΣΤΙΚΩΝ ΣΥΜΒΑΣΕΩΝ
Γιατί εμείς γνωρίζουμε καλύτερα!

TOP PROPERTIES is a private concern and Mr George S. Pipinos, its owner, has carved, over the years, a reputation for integrity and excellence in the world of Real Estate in the Dodecanese.

At Top Properties we try hard to attract important and selective investors: high calibre businessmen/women and discerning professional people, both Greek and foreign, who wish to acquire substantial and valuable property on Rhodes.

We offer our expertise and advice privately, discreetly and in strict confidence.

We keep a compehensive list of real estate of the highest specifications:

a. A' and B' class hotels (600, 500, 350, 300 beds capacity).
b. Centrally situated office buildings and other business premises.
c. Seaside land, ideal for development (hotels, holiday resorts, etc.), of 150.000, 100.000, 70.000, 50.000, 36.000 sq.m.
d. Luxury appartments, maisonettes, detached, semi - detached and terraced houses.

Our aim is to give our clients the opportunity to acquire value for money, first class real estate on Rhodes. Our 30- year - old experience in Real Estate is our warranty.

Our moto is: Invest in Rhodes. Invest in property. It stands the test of time.

TOP PROPERTIES
and
George S. Pipinos
Because we Know best



ΚΕΝΝΕΝΤΥ 38, ΡΟΔΟΣ, 85 100, ΤΗΛ. (0241) 23895, 38243 και 0944-676003. FAX: (0241) 20883
38 KENNEDY STR., RHODES, 85 100, TEL. (0241) 23895, 38243, and 094 - 676003. FAX: (0241) 20883

ΠΑΝΕΠΙΣΤΗΜΙΟ ΑΙΓΑΙΟΥ
ΠΡΥΤΑΝΕΙΑ
Α.Π. 3895
Μυτιλήνη, 26.09.2001

ΠΡΟΚΗΡΥΞΗ ΠΛΗΡΩΣΗΣ ΔΥΟ ΘΕΣΕΩΝ Δ.Ε.Π. ΣΤΟ ΤΜΗΜΑ ΕΠΙΣΤΗΜΩΝ ΠΡΟΣΧΟΛΙΚΗΣ ΑΓΩΓΗΣ ΚΑΙ ΕΚΠΑΙΔΕΥΣΗΣ ΤΟΥ ΠΑΝΕΠΙΣΤΗΜΙΟΥ ΑΙΓΑΙΟΥ

Με τη Φ. 121.1/2/Β2/3027 /29.08.2001 απόφαση του Υπουργού Εθνικής Παιδείας και Θρησκευμάτων που δημοσιεύθηκε στο ΦΕΚ 79/07.09.2001 τ. Παράρτημα προκηρύσσεται η πλήρωση δύο θέσεων Διδακτικού Ερευνητικού Προσωπικού (Δ.Ε.Π.) στο Τμήμα Επιστημών Προσχολικής Αγωγής και Εκπαίδευσης ως ακολούθως:

• Μια (1) θέση ΔΕΠ στη βαθμίδα του Επίκουρου Καθηγητή ή του Λέκτορα στο γνωστικό αντικείμενο «Διαπολιτισμική Εκπαίδευση με έμφαση στην προσχολική ηλικία»

• Μια (1) θέση ΔΕΠ στη βαθμίδα του Λέκτορα στο γνωστικό αντικείμενο «Ανάπτυξη και Υποστήριξη Τεχνολογικών Συστημάτων στην Εκπαίδευση και Επικοινωνία».

Καλούνται οι ενδιαφερόμενοι που έχουν τα νόμιμα προσόντα, να υποβάλλουν μέχρι την **26/11/2001** τα παρακάτω:

Δικαιολογητικά υποβολής Υποψηφιότητας:

1. Αίτηση στην οποία θα αναφέρεται το γνωστικό αντικείμενο και η βαθμίδα για την οποία υποβάλλεται η υποψηφιότητα.

2. Επικυρωμένα αντίγραφα των πτυχίων και των τίτλων σπουδών αν οι τίτλοι σπουδών έχουν χορηγηθεί από Α.Ε.Ι. του εξωτερικού, θα πρέπει να υποβληθούν και οι σχετικές βεβαιώσεις ισοτιμίας από το ΔΙΚΑΤΣΑ, σε 2 αντίτυπα.

3. Δέκα εννέα (19) **ξεχωριστά πακέτα**, όσα και τα μέλη του εκλεκτορικού σώματος, που θα περιλαμβάνουν δέκα εννέα (19) αντίτυπα των:

α) Βιογραφικού σημειώματος,

β) Αναλυτικού υπομνήματος για τα υποβαλλόμενα πρωτότυπα επιστημονικά δημοσιεύματα.

γ) Επιστημονικών δημοσιευμάτων.

4. Πιστοποιητικό του αρμόδιου Δημάρχου ή Προέδρου Κοινότητας στο οποίο θα αναγράφεται ο τρόπος και ο χρόνος αποκτήσεως της Ελληνικής Ιθαγένειας.

Προκειμένου για πολίτες κρατών - μελών της Ευρωπαϊκής Ένωσης πιστοποιητικό της αρμόδιας αρχής του κράτους την ιθαγένεια του οποίου έχει ο υποψήφιος.

5. Πλήρες αντίγραφο τύπου Α' Ποινικού Μητρώου.

6. Πιστοποιητικό Υγείας και Αρτιμέλειας από Πρωτοβάθμια Υγειονομική Επιτροπή.

Τα δικαιολογητικά με στοιχεία 4, 5, 6 θα κατατεθούν από τους υποψήφιους το αργότερο μέχρι την ημερομηνία διεξαγωγής της σχετικής διαδικασίας εκλογής.

Οι Υποψήφιοι πρέπει να έχουν εκπληρώσει τις στρατιωτικές τους υποχρεώσεις ή να μην υπέχουν χρηματική υποχρέωση γι'αυτές ή να έχουν απαλλαγεί νόμιμα από αυτές κατά τον χρόνο έκδοσης της Πρυτανικής Πράξης διορισμού τους. Για το λόγο αυτό υποχρεούνται να καταθέσουν πριν τον διορισμό τους πιστοποιητικό τύπου Α' του αρμόδιου στρατολογικού γραφείου.

Με υπεύθυνη δήλωση του Ν. 1599/89 οι υποψήφιοι που δεν έχουν εκπληρώσει τις στρατιωτικές τους υποχρεώσεις ή δεν έχουν απαλλαγεί νόμιμα από αυτές κατά τον χρόνο υποβολής της υποψηφιότητας τους, δεσμεύονται ότι θα προσκομίσουν τα σχετικά δικαιολογητικά πριν την έκδοση της Πρυτανικής Πράξης διορισμού τους.

Το κώλυμα της μη εκπλήρωσης των στρατιωτικών υποχρεώσεων δεν ισχύει για πολίτες κράτους μέλους της Ευρωπαϊκής Ενωσης στο οποίο δεν προβλέπεται όμοιο κώλυμα διορισμού.

Οι ανωτέρω πολίτες οφείλουν να υποβάλουν, εκτός των πιο πάνω δικαιολογητικών και πτυχίο ή μεταπτυχιακό τίτλο σπουδών Ελληνικού Α.Ε.Ι. ή απολυτήριο Ελληνικού Λυκείου ή εξατάξιου Γυμνασίου ή πιστοποιητικό ελληνομάθειας Δ' επιπέδου από το Κέντρο Ελληνικής Γλώσσας, από το οποίο αποδεικνύεται η πλήρης γνώση και άνετη χρήση της Ελληνικής Γλώσσας.

Τα δικαιολογητικά θα κατατεθούν στην διεύθυνση:

Πανεπιστήμιο Αιγαίου, για το Τμήμα Επιστημών Προσχολικής Αγωγής και Εκπαίδευσης, Δημοκρατίας 1, Τ.Κ. 85100 Ρόδος.

Αρμόδια για πληροφορίες: κα Κωνσταντίνου Μαίρη, τηλεφ. 0241 - 99110 & 99100 & 99111.

Θεμιστοκλής Λέκκας
Πρύτανης

ΕΛΛΗΝΙΚΑ ΤΑΧΥΔΡΟΜΕΙΑ
ΠΕΡΙΦ. ΔΙΕΥΘΥΝΣΗ Ν. ΑΙΓΑΙΟΥ
Πληροφ. Μ. Μπασούκου
Τηλ. 4112325
Ημερομηνία 17.09.01
Αριθμός Πρωτ. Νο 12/5898/311

ΑΝΑΚΟΙΝΩΣΗ

Για την πρόσληψη προσωπικού μερικής απασχόλησης.

Τα Ελληνικά Ταχυδρομεία που εδρεύουν στον Δήμο Αθηναίων, ύστερα από την ΔΙΠΠ / Φ. ΕΓΚΡ. 17 /100/18230/27.02.01 Πράξη της Τριμελούς εξ Υπουργών Επιτροπής του άρθρου 2 παρ. 1 της αριθμ. 55/1998/ΠΥΣ, (άρθρο 1 παρ. 51 Ν. 2412/1996) ανακοινώνουν ότι θα προσλάβουν προσωπικό μερικής απασχόλησης (4 ώρες ημερησίως και για χρονικό διάστημα οκτώ (8) μηνών συνολικού αριθμού 4 ατόμων για την κάλυψη παροδικών αναγκών των υπηρεσιών των Νομαρχιών Κυκλάδων & Δωδεκανήσου σύμφωνα με τις διατάξεις του άρθρου 2 του Ν. 2639/98 σε συνδυασμό με τις διατάξεις του άρθρου 14 παρ. 2 περίπτωση 9' του Ν. 2190/94, όπως ισχύει μετά από τις τροποποιήσεις και συμπληρώσεις των Ν. 2225/94, 2247/94, 2266/94, 2349/95, 2434/96, 2538/97, 2527/97 και 2738/99, ως εξής:

Ειδικότητα: Διανομείς
Αριθμός: 4
Ειδικά τυπικά προσόντα: Πτυχίο ή Δίπλωμα σχολικής Μονάδας Δευτεροβάθμιας Εκπαίδευσης ή Μεταδευτεροβάθμιας Εκπαίδευσης (ΙΕΚ) ανεξάρτητα από ειδικότητα ή άλλο ισότιμο τίτλο σχολικής μονάδας της ημεδαπής ή αλλοδαπής. Αδεια οδήγησης αυτοκινήτου και άδεια οδήγησης μοτοσυκλέτας άνω των 50 cc παλαιού τύπου ή κατηγορίας Α' νέου τύπου άνω των 125 cc ή κάτω των 125cc ή άδεια οδήγησης μοτοποδηλάτου.
Χρονική διάρκεια: 8 μήνες

Συγκεκριμένα:

1. Ενας (1) στο Ταχ. Γραφ. Τήνου (πλησιέστερος Δήμος ή Κοινότητα Εξωμβούργου).
2. Ενας (1) στο Ταχ. Γραφ. Αρχαγγέλου (πλησιέστερος Δήμος ή Κοινότητα Αφάντου).
3. Ενας (1) στο Ταχ. Γραφ. Καλύμνου (πλησιέστερος Δήμος ή Κοινότητα Λέρου).
4. Ενας (1) στο Κ. Ταχ. Κω (πλησιέστερος Δήμος ή Κοινότητα Δικαίου).

Σύμφωνα με την παρ. 2 του άρθρου 21 του Ν. 2190/94, όπως τροποποιήθηκε με το άρθρο 6 παρ. 12α του Ν. 2738/99, η διάρκεια απασχόλησης των προσλαμβανομένων δεν μπορεί να υπερβαίνει τους οκτώ (8) μήνες σε συνολικό χρόνο δώδεκα (12) μηνών, του δωδεκαμήνου υπολογιζόμενου με αφετηρία το τέλος της απασχόλησης για την οποία ο υποψήφιος πρόκειται να προσληφθεί και προς τα πίσω.

ΠΡΟΫΠΟΘΕΣΕΙΣ

Οι υποψήφιοι πρέπει να υποβάλουν αιτήσεις από 28-09-01 μέχρι 07-10-01, κατά τις εργάσιμες ημέρες και ώρες από 08.00' - 14.00'.

α) Στον κλάδο διανομέων να έχουν ηλικία 18 έως 45 ετών (έτη γέννησης 1956 - 1983).

β) Να είναι υγιείς και να έχουν την φυσική καταλληλότητα για το έργο που θα προσληφθούν.

γ) Να μην έχουν κώλυμα κατά το άρθρο 8 του υπαλληλικού κώδικα με επιφύλαξη των ειδικών διατάξεων του άρθρου 4 παρ. 6 του Ν. 2207/1994.

Οι ενδιαφερόμενοι μαζί με την αίτησή τους πρέπει να υποβάλουν τα εξής δικαιολογητικά:

- Επικυρωμένο φωτ/φο του τίτλου σπουδών τους.
- Επικυρωμένο φωτ/φο των αδειών οδήγησης.
- Πιστοποιητικό του ΟΑΕΔ αν επικαλούνται την ιδιότητα του μακροχρονίως ανέργου.
- Υπεύθυνη δήλωση του Ν. 1599/1986 ότι είναι άνεργοι ή ανεπάγγελτοι.

Απολυμένοι από Συν/κές Οργανώσεις να προσκομίσουν βεβαίωση της νέας Συνετ/κής Οργάνωσης ότι είχαν συνεχή υπηρεσία 2 τουλάχιστον συνολικά ετών.

- Βεβαίωση του οικείου Αστυνομικού Τμήματος ή Σταθμού ή Δήμου ή Κοινότητας για την μόνιμη κατοικία του υποψηφίου. Σε περίπτωση αδυναμίας κτήσεως τέτοιας βεβαίωσης, υπεύθυνη δήλωση περί της μόνιμης κατοικίας, δηλ. του Ν. 1599/1986 στην οποία θα περιλαμβάνεται και πρόσθετη δήλωση ότι οι ανωτέρω Αρχές (Δήμος κ.λπ.) αρνούνται την χορήγηση τέτοιας βεβαίωσης.
- Πιστοποιητικό οικογενειακής κατάστασης του Δήμου ή της Κοινότητας στο δημοτολόγιο του οποίου είναι γραμμένοι (όπου αυτό απαιτείται).
- Φωτ/φο αστυνομικής ταυτότητας.
- Υπεύθυνη δήλωση του Ν. 1599/1986 στην οποία να δηλώνουν αν το αμέσως προηγούμενο δωδεκάμηνο το οποίο υπολογίζεται από το χρονικό σημείο λήξης της απασχόλησης για την οποία ο υποψήφιος πρόκειται να προσληφθεί και προς τα πίσω έχει απασχοληθεί σε Δημόσια Υπηρεσία ή Νομικό Πρόσωπο για την κάλυψη περιοδικών ή προσκαίρων αναγκών). Αν έχει απασχοληθεί να αναφέρεται ακριβώς η έναρξη και η λήξη των χρονικών διαστημάτων εντός των οποίων εργάστηκε, καθώς και ο φορέας απασχόλησης.
- Υπεύθυνη δήλωση του Ν. 1599/1986 ότι δεν έχουν κώλυμα κατά το άρθρο 8 του Υπαλ/κού Κώδικα.

Εκτός από τα παραπάνω δικαιολογητικά οι ενδιαφερόμενοι εφόσον έχουν και επικαλούνται επιπλέον κάποια από τις ιδιότητες που ρητά αναφέρονται στην παρ. 11 του άρθρου 21 του Ν. 2190/94, πρέπει να υποβάλουν μαζί με την αίτησή τους τα απαιτούμενα αποδεικτικά στοιχεία με τα οποία μπορούν να λάβουν πληροφορίες από τις υπηρεσιες κατάθεσης των δικαιολογητικών. Επισημαίνεται ότι οι ενδιαφερόμενοι θα υποβάλουν μία μόνο αίτηση για μία μόνο θέση και σε μία μόνο Υπηρεσιακή Λειτουργία.

Η παρούσα να δημοσιευθεί σε τουλάχιστον δύο (2) ημερήσιες ή εβδομαδιαίες τοπικές εφημερίδες, κατά προτεραιότητα της έδρας των Νομών και θα αναρτηθεί στους χώρους ανακοινώσεων των Υπηρεσιών και στους αντίστοιχους χώρους των Δήμων και Κοινοτήτων που αυτές εδρεύουν.

Ο ΔΙΕΥΘΥΝΤΗΣ
ΕΠΑΜ. ΜΙΚΡΟΣ

ΕΛΛΗΝΙΚΗ ΔΗΜΟΚΡΑΤΙΑ
ΥΠΟΥΡΓΕΙΟ ΥΓΕΙΑΣ & ΠΡΟΝΟΙΑΣ
ΠΕΡΙΦΕΡΕΙΑΚΟ ΓΕΝΙΚΟ ΝΟΣΟΚΟΜΕΙΟ ΡΟΔΟΥ
«ΑΝΔΡΕΑΣ ΠΑΠΑΝΔΡΕΟΥ»

ΠΡΟΚΗΡΥΞΗ

Το Περιφερειακό Γενικό Νοσοκομείο Ρόδου μετά την αριθμ. 17/19-9-2001 απόφαση του Διοικητικού Συμβουλίου του Νοσοκομείου, προκηρύσσει επαναληπτικό πρόχειρο διαγωνισμό για την ανάθεση της απολύμανσης των κλινών και των στρωμάτων του Νοσοκομείου σε φυσικά ή νομικά πρόσωπα για ένα έτος (συνολικού προϋπολογισμού 9.000.000 δρχ.).

Οι ενδιαφερόμενοι θα πρέπει να καταθέσουν στο Νοσοκομείο προσφορά το αργότερο μέχρι την Δευτέρα 15-10-2001 ενώ θα γίνονται δεκτές προσφορές που υποβάλλονται αυτοπροσώπως από τον προσφέροντα μέχρι την ημέρα και ώρα διενέργειας του διαγωνισμού δηλ. 16-10-2001 και ώρα 11:00 στα Γραφεία του Νοσοκομείου.

Πληροφοριες και διακήρυξη για όσους ενδιαφέρονται θα δίδονται από το Λογιστήριο του Νοσοκομείου (υπεύθυνος κ. Μπούρχας Λεωνίδας τηλ. 0241 80163) κατά τις εργάσιμες ημέρες και ώρες.

Ρόδος, 26-9-01
ΜΠΑΛΑΝΟΣ ΜΙΧΑΗΛ
ΠΡΟΕΔΡΟΣ Δ.Σ.
ΠΕΡΙΦ. ΓΕΝ. ΝΟΣΟΚ. ΡΟΔΟΥ

ΔΙΕΥΘΥΝΣΗ ΔΑΣΩΝ ΔΩΔΕΚΑΝΗΣΟΥ

ΑΝΑΚΟΙΝΩΣΗ

Γνωστοποιείται κατά το άρθρο 14 του Ν. 998/79, η αποστολή για δημοσίευση στο Δήμο Νότιας Ρόδου η αριθμ. 4729/18-9-2001.

Πράξης χαρακτηρισμού έκτασης που εκδόθηκε από τον Δ/ντή Δασών Δωδ/σου. Οι ΚΜ 5000[76] και 5000[76Α] γαιών Κατταβιάς χαρακτηρίζονται ως γεωργική έκταση.

Ο Δ/ντής Δασών Δωδ/νήσου
Φίλιππος Κοντίτσης
Δασολόγος με Α' βαθμό

ΑΝΑΚΟΙΝΩΣΗ

Ανακοινώνεται ότι από 04 και 05 Οκτωβρίου 2001 και ώρα 08:00 μέχρι 14:00 θα εκτελείται άσκηση με πραγματικά πυρά Α/Α όπλων κατ'επιγείου στόχου στο Πεδίο Βολής και Ασκήσεων ΚΑΤΤΑΒΙΑΣ.

Επικίνδυνη περιοχή η περικλειόμενη μεταξύ των οδών ΚΑΤΤΑΒΙΑΣ - ΠΛΗΜΜΥΡΙΟΥ και ΚΑΤΤΑΒΙΑΣ - ΠΡΑΣΟΝΗΣΙ, καθώς και η θαλάσσια περιοχή που εκτείνεται σε βάθος 15-20 χιλιομέτρων από την ακτή του Πεδίου Βολής.

Κατά τις παραπάνω ημερομηνίες και ώρες **ΑΠΑΓΟΡΕΥΕΤΑΙ** κάθε κίνηση πεζών, αλιέων, λεμβούχων, πλοίων και αεροσκαφών στην παραπάνω περιοχή, προς αποφυγή ατυχημάτων.

Διευκρινίζεται ότι θα εκτελούνται και νυκτερινές βολές.

ΕΚ ΤΗΣ ΣΤΡΑΤΙΩΤΙΚΗΣ ΥΠΗΡΕΣΙΑΣ

---

euro craft
tradition & innovation in european craft
ΧΕΙΡΟΤΕΧΝΙΚΟ ΚΕΝΤΡΟ ΡΟΔΟΥ
Γ. Σεφέρη 108 (Εμπορικό Κέντρο Πανάγου)
Τ.Κ. 85100 Ρόδος
Α.Φ.Μ.: 090049500
Πληροφορίες: Ν. Κούσβος
Τηλ.: (0241) 62990 Fax: (0241) 60068
Κιν.: 0945226411
E-mail: handcrod@otenet.gr

ΠΡΟΣΚΛΗΣΗ ΕΚΔΗΛΩΣΗΣ ΕΝΔΙΑΦΕΡΟΝΤΟΣ ΓΙΑ ΤΗΝ ΣΥΜΜΕΤΟΧΗ ΧΕΙΡΟΤΕΧΝΩΝ ΣΤΗΝ ΙΣΤΟΣΕΛΙΔΑ (WEB SITE) ΤΟΥ ΧΕΙΡΟΤΕΧΝΙΚΟΥ ΚΕΝΤΡΟΥ ΡΟΔΟΥ

Το Χειροτεχνικό Κέντρο Ρόδου στα πλαίσια συμμετοχής του στο σχέδιο EUROCRAFT (RECITE II) του οποίου σκοπός είναι η στήριξη και η σύνδεση των Χειροτεχνών και των Μικρομεσαίων Χειροτεχνικών Επιχειρήσεων των τεσσάρων συνεργαζόμενων πόλεων της Ευρώπης που έχουν ενταχθεί σε αυτό (Αμβούργο, Ρόδος, Μπέλφαστ, Ερίτσε Ιταλίας), έχει ξεκινήσει την παρουσίαση του στο Διαδίκτυο (Internet) διαμέσου της Ιστοσελίδας (Web site) του στην παρακάτω ηλεκτρονική διεύθυνση:

www.eurocraft.gr ή **www.eurocraft-rhodes.gr**

Σκοπός της παραπάνω ιστοσελίδας είναι η παρουσίαση των δραστηριοτήτων του Χειροτεχνικού Κέντρου Ρόδου καθώς και η προώθηση - προβολή δωρεάν των χειροτεχνών της Δωδεκανήσου και των προϊόντων τους μέσω του Ηλεκτρονικού Καταστήματος (e-shop) της.

Οι κλάδοι που περιλαμβάνονται στο Ηλεκτρονικό Κατάστημα του Χειροτεχνικού Κέντρου Ρόδου είναι: Αργυροχρυσοχοΐας, Κεραμικής, Ξυλογλυπτικής, Υφαντουργίας, Ποτοποιΐας, Δερμάτινων Ειδών και Λοιπών χειροτεχνικών προϊόντων.

Παρακαλούνται οι ενδιαφερόμενοι Χειροτέχνες του Νομού Δωδεκανήσου που επιθυμούν να προβληθούν και να προβάλουν δωρεάν στο διαδίκτυο τα προϊόντα τους διαμέσου της Ιστοσελίδας του Χειροτεχνικού Κέντρου Ρόδου, όπως επικοινωνήσουν με το Χειροτεχνικό Κέντρο Ρόδου οδός Γ. Σεφέρη 108, τηλ. 62990, καθημερινά από τις 9:00 - 15:00, υπόψιν κ. Κούσβου Νικολάου.

Ο Πρόεδρος του Δ.Σ.
του Χειροτεχνικού Κέντρου Ρόδου
και Δήμαρχος Ροδίων
Γεώργιος Γιαννόπουλος

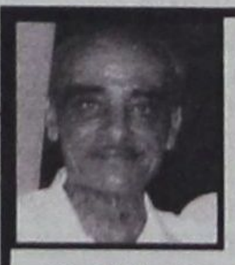

ΜΝΗΜΟΣΥΝΟ

Την 30η μηνός Σεπτεμβρίου ημέρα Κυριακή και ώρα 9η π.μ. εις τον Ιερό Ναό Αγίων Αναργύρων τελούμε 40ήμερο μνημόσυνο υπέρ αναπαύσεως της ψυχής του

ΣΠΥΡΙΔΩΝΟΣ ΕΜΜ. ΜΗΛΙΟΥ

Γραμματέως της Ιεράς Μητροπόλεως Ρόδου - Ιεροψάλτη
Η Ιερά Μητρόπολις Ρόδου
Η σύζυγος, τα τέκνα και τα εγγόνια

ΣΥΓΧΑΡΗΤΗΡΙΟ

Τα θερμότερα συγχαρητήρια μας στην αγαπητή μας ΜΑΤΙΝΑ ΚΑΛΗΓΕΡΟΥ θυγατέρα του ΧΡΥΣΑΝΘΟΥ και της ΡΙΤΑΣ που αποφοίτησε με ΑΡΙΣΤΑ από την ΙΑΤΡΙΚΗ σχολή της BOLOGNA και της ευχόμεθα λαμπρή σταδιοδρομία.

Οικογένεια
ΓΕΩΡΓΙΟΥ ΧΑΤΖΗΚΩΝΣΤΑΝΤΙΝΟΥ

ΚΑΘΗΓΗΤΗΣ ΓΕΡΜΑΝΙΚΩΝ

Πτυχιούχος Πανεπιστημίου ΜΑΝΝΗΕΙΜ ΓΕΡΜΑΝΙΑΣ παραδίδει μαθήματα όλων των επιπέδων σε παιδιά και ενήλικες. Πληρ. τηλ. 73007 και 0932/086580

ΜΑΘΗΜΑΤΑ

ΑΓΓΛΙΚΑ. ΕΛΛΗΝΟΑΜΕΡΙΚΑΝΙΔΑ έμπειρη καθηγήτρια αγγλικών (Native speaker) παραδίδει ιδιαίτερα μαθήματα σε μαθητές Α. junior ως Proficiency προετοιμασία για FCE - PROFICIENCY CAMBRIDGE - MICHIGN - TOEFL EXAMS τηλ. 35772 & 024451513.

ΔΕΗ

ΑΝΑΚΟΙΝΩΣΗ

Ειδοποιούνται οι κάτοικοι των παρακάτω περιοχών ότι για να εκτελεστούν απαραίτητες τεχνικές εργασίες της ΔΕΗ, θα γίνει διακοπή στις 28-9-01 ημέρα Παρασκευή ως εξής:

Από ώρας 06:00 μέχρι 06:30 στις περιοχές:

ΠΑΣΤΙΔΑ - ΜΑΡΙΤΣΑ - ΚΡΕΜΑΣΤΗ - ΙΑΛΥΣΟΣ - ΤΣΑΪΡΙ - ΦΑΛΗΡΑΚΙ και ΙΞΙΑ.

Αν οι εργασίες τελειώσουν νωρίτερα το ρεύμα θα ξαναδοθεί πριν από τον χρόνο λήξης της διακοπής που αναφέρουμε πιο πάνω.

Γι'αυτό το λόγο οι ηλεκτρικές εγκαταστάσεις και τα δίκτυα της ΔΕΗ θα πρέπει να θεωρούνται ότι έχουν συνέχεια ρεύμα.

Ετσι για λόγους ασφαλείας απαγορεύεται η προσέγγιση σε αγωγούς ή άλλα στοιχεία του δικτύου και αν βρίσκονται κατάγης γιατί υπάρχει σοβαρός κίνδυνος ατυχήματος.

ΑΠΟ ΤΗΝ ΔΕΗ



MMC

MMC

METROPOL MULTI-CINEMA
DOLBY DIGITAL EX- Fully Airconditioned
Πρόγραμμα εβδομάδας από 21/9 έως 27/9



Η ταινία της χρονιάς! 1 ΑΙΘΟΥΣΑ:
Μια ξαφνική επίθεση θα σημαδέψει την ζωή τους και ΤΗΝ ΙΣΤΟΡΙΑ!
ΚΑΘΕ ΜΕΡΑ
ΩΡΕΣ ΕΝΑΡΞΗΣ: 18:30 και 22:00

Ο ΘΡΥΛΟΣ ΕΝΟΣ ΙΠΠΟΤΗ
ΑΙΘΟΥΣΑ: 2
Α πανελλήνια προβολή
Μεσαιωνική περιπέτεια με πολλή χιούμορ από ένα ιππότη που ανήκει σε μια εντελώς νέα γενιά.
ΚΑΘΕ ΜΕΡΑ
ΩΡΕΣ ΕΝΑΡΞΗΣ: 16:50, 19:40 και 22:30
A knight's tale



Η ΤΡΥΠΑ
Ένα συγκλονιστικό Θρίλερ που θα σας καθηλώσει...!
3 ΑΙΘΟΥΣΑ:
ΚΑΘΕ ΜΕΡΑ
ΩΡΕΣ ΕΝΑΡΞΗΣ: 21:40,και 23:45



ΤΥΧΕΡΟΙ ΑΡΙΘΜΟΙ
Μια εκκεντρική κομωδία με τους Τζων Τραβόλτα και Λίζα Κουντρόου
3 ΑΙΘΟΥΣΑ:
ΚΑΘΕ ΜΕΡΑ
ΩΡΑ ΕΝΑΡΞΗΣ: 19:40

και MULTI-CINEMA για παιδιά
Μια καινούργια ταινία της Walt Disney



Μεταγλωτισμένη στα ελληνικά
ΓΙΑ ΠΑΝΤΑ
ΑΙΘΟΥΣΑ: 3
ΚΑΘΕ ΜΕΡΑ
ΩΡΕΣ ΕΝΑΡΞΗΣ: 16:00 και 17:45

METROPOL MULTI-CINEMA club
ΓΙΝΕΤΕ ΜΕΛΗ ΤΟΥ METROPOL MULTI CINEMA Club
ΚΑΙ ΑΠΟΛΑΥΣΤΕ ΤΑ ΕΙΔΙΚΑ ΠΡΟΝΟΜΙΑ.
ΖΗΤΗΣΤΕ ΠΛΗΡΟΦΟΡΙΕΣ ΚΑΙ ΕΝΤΥΠΟ ΑΙΤΗΣΗΣ ΑΠΟ ΤΑ ΤΑΜΕΙΑ
Πληροφορίες Τηλ : 28400

Γίνε τώρα μέλος του ΠΑΛΛΑΣ
5 CINEMAS CENTER και απόλαυσε προνόμια!

ΠΑΛΛΑΣ 5 CINEMAS CENTER
ΠΡΟΓΡΑΜΜΑ ΕΒΔΟΜΑΔΑΣ
21/09/2001 - 27/09/2001
www.cinemapallas.gr

ΑΙΘΟΥΣΑ 5
ΟΙ ΜΑΧΗΤΕΣ ΤΩΝ ΔΡΟΜΩΝ
THE FAST & THE FURIOUS
Γκρέμισε τα ταμεία στην Αμερική! Η πιο σπιντάτη ταινία που είδατε ποτέ σε Πρώτη Πανελλήνια Προβολή!
ΠΡΩΤΑΓΩΝΙΣΤΟΥΝ: PAUL WALKER, VIN DIESEL
Ωρες Έναρξης: 16:00, 18:15, 20:35, 22:50

ΑΙΘΟΥΣΑ 2
ΣΑΝ ΤΟ ΣΚΥΛΟ ΜΕ ΤΗ ΓΑΤΑ
CATS & DOGS
Το μέλλον βρίσκεται στις πατούσες τους! Μια έξυπνη και πάρα πολύ αστεία ταινία για όλους σε 1η Πανελλήνια Προβολή!
ΠΡΩΤΑΓΩΝΙΣΤΟΥΝ: JEFF GOLDBLUM, ELIZABETH PERKINS
Ωρες Έναρξης: 16:50, 18:50 (μεταγλωττισμένο στα ελληνικά) 22:45 (στα αγγλικά)

ΑΙΘΟΥΣΑ 1
ΤΙ ΧΕΙΡΟΤΕΡΟ ΜΠΟΡΕΙ ΝΑ ΣΥΜΒΕΙ
WHAT'S THE WORST THING THAT CAN HAPPEN?
Μόνο ένας απατεώνας μπορεί να κοροιδέψει έναν κλέφτη!
ΠΡΩΤΑΓΩΝΙΣΤΟΥΝ: MARTIN LAWRENCE, DANNY DEVITO
Ωρες Έναρξης: 16:10, 18:15, 20:25, 22:30

ΑΙΘΟΥΣΑ 4
THE SCORE
Δεν υπάρχουν συνεργάτες στο έγκλημα!
ΠΡΩΤΑΓΩΝΙΣΤΟΥΝ: ROBERT DE NIRO, EDWARD NORTON
Ωρες Έναρξης: 18:00, 20:35, 23:10

ΑΙΘΟΥΣΑ 2 & 3
ΜΕΘΟΔΟΣ ΤΗΣ ΑΡΑΧΝΗΣ
ALONG CAME THE SPIDER
Το παιχνίδι μόλις άρχισε...
ΠΡΩΤΑΓΩΝΙΣΤΟΥΝ: MORGAN FREEMAN, MONICA POTTER
ΑΙΘΟΥΣΑ 2: Ωρες Έναρξης: 20:40 / ΑΙΘΟΥΣΑ 3: Ωρες Έναρξης: 18:45

ΑΙΘΟΥΣΑ 3
ΑΛΕΞΙΣΦΑΙΡΟΙ ΝΤΕΤΕΚΤΙΒ 2
RUSH HOUR 2
Το πιο αστείο δίδυμο στην κωμική ταινία της χρονιάς!
ΠΡΩΤΑΓΩΝΙΣΤΟΥΝ: JACKIE CHAN, CHRIS TUCKER
Ωρες Έναρξης: 21:00, 23:00

ΑΙΘΟΥΣΑ 3 & 4
SHREK / ΣΡΕΚ (στα ελληνικά)
η ταινία που θα ξετρελάνει τους νέους από 4 έως 104 χρονών!
ΑΙΘΟΥΣΑ 3: Ωρες Έναρξης: 17:00
ΑΙΘΟΥΣΑ 4: Ωρες Έναρξης: 16:00

Ειδικό για Παρασκευή, Σάββατο και Κυριακή στην 1η και 2η παράσταση φοβερές εκπλήξεις περιμένουν τα παιδιά από την Δημιουργία και FREE παγωτό από την Mars

ΜΟΝΟ ΓΙΑ ΤΑ ΜΕΛΗ
Απαντήστε στην ερώτηση
"Ποιό είναι το πραγματικό όνομα του Νίκολας Κέιτζ που πρωταγωνιστεί στην παλιναιρενόμενη ταινία ΤΟ ΜΑΝΤΟΛΙΝΟ ΤΟΥ ΛΟΧΑΓΟΥ ΚΟΡΕΛΙ, που θα προβληθεί στο Παλλας την ερχόμενη Παρασκευή σε 1η Πανελλήνια προβολή;" Οι 20 πρώτοι νικητές της κλήρωσης που θα γίνει την Παρασκευή 28/9/2001 θα κερδίσουν από 20 δωρεάν εισιτήρια για την ταινία. Τα ονόματα των τυχερών θα ανακοινωθούν στα ταμεία μας την Παρασκευή 28/9/2001
Για κρατήσεις: 24475 και 70670

Το Πρόγραμμα

ΕΤ 1

06.00 ΜΟΥΣΙΚΟ ΠΡΟΓΡΑΜΜΑ
07.30 ΠΑΝΤΟΣ ΚΑΙΡΟΥ
08.00 Ο ΜΙΚΡΟΣ ΚΟΣΜΟΣ ΤΟΥ ΔΑΣΟΥΣ
08.30 ΤΟ ΔΕΛΦΙΝΙ ΚΑΙ ΟΙ ΦΙΛΟΙ ΤΟΥ
09.00 ΑΛΛΗ ΜΙΑ ΜΕΡΑ... ΦΩΤΕΙΝΗ
10.15 ΓΛΥΚΙΑ ΖΩΗ
12.00 ΧΡΥΣΕΣ ΣΥΝΤΑΓΕΣ
12.30 ΕΛΛΗΝΙΚΗ ΤΑΙΝΙΑ: Ο ΕΜΙΡΗΣ ΚΑΙ Ο ΚΑΚΟΜΟΙΡΗΣ
13.50 **ΕΙΔΗΣΕΙΣ**
14.05 ΟΤΑΝ ΗΜΟΥΝ ΔΑΣΚΑΛΟΣ
14.30 Ο ΔΑΣΚΑΛΟΣ
15.30 ΟΙ ΑΤΡΟΜΗΤΟΙ
16.25 Ο ΠΥΡΕΤΟΣ ΤΟΥ ΜΠΑΣΚΕΤ
17.00 **ΕΙΔΗΣΕΙΣ**
17.15 ΟΙ ΠΕΡΙΠΕΤΕΙΕΣ ΤΗΣ ΜΑΥΡΗΣ ΚΑΛΛΟΝΗΣ
18.00 ΕΛΛΗΝΙΚΗ ΤΑΙΝΙΑ: Η ΜΟΙΡΑ ΓΡΑΦΕΙ ΤΗΝ ΙΣΤΟΡΙΑ
20.00 ΚΛΗΡΩΣΗ ΛΟΤΤΟ
20.10 ΣΤΑ ΦΤΕΡΑ ΤΟΥ ΕΡΩΤΑ
21.10 ΣΚΟΝΙΣΜΕΝΑ ΣΥΝΝΕΦΑ
23.00 **ΕΙΔΗΣΕΙΣ**
23.30 ΞΕΝΗ ΤΑΙΝΙΑ: ΝΥΧΤΕΡΙΝΕΣ ΕΠΙΣΚΕΨΕΙΣ
01.15 ΠΑΜΕ ΣΤΟΙΧΗΜΑ;
01.20 ΣΥΝΕΙΚΟΝΕΣ
01.50 ΑΝΤ'ΑΥΤΟΥ
02.20 ΑΥΛΑΙΑ
03.30 ΓΛΥΚΙΑ ΖΩΗ
05.20 ΑΛΛΗ ΜΙΑ ΜΕΡΑ... ΦΩΤΕΙΝΗ

NET

07.00 ΠΡΩΤΗ ΜΑΤΙΑ
10.00 ΜΟΝΑΧΟΥΣ ΜΟΝΑΧΟΥΣ
10.30 ΡΥΘΜΟΙ ΚΑΙ ΔΡΟΜΟΙ
11.01 ΣΤΑ ΓΡΑΝΑΖΙΑ ΤΗΣ ΠΑΡΑΓΩΓΗΣ ΤΗΣ ΤΡΟΦΗΣ ΜΑΣ
11.30 ΘΡΥΛΟΙ ΤΗΣ ΘΑΛΑΣΣΑΣ
12.01 ΕΡΑΣΤΕΣ ΤΗΣ ΠΕΡΙΠΕΤΕΙΑΣ
13.00 **ΕΙΔΗΣΕΙΣ**
13.30 ΔΕΛΤΙΟ ΧΡΗΜΑΤΙΣΤΗΡΙΟΥ
13.45 ΣΧΟΛΕΙΟ ΕΝ ΠΛΩ
14.00 Η ΝΟΗΜΟΣΥΝΗ ΤΩΝ ΖΩΩΝ
15.00 **ΕΙΔΗΣΕΙΣ**
16.00 ΟΙ ΔΡΟΜΟΙ ΤΟΥ ΚΡΑΣΙΟΥ ΤΗΣ ΜΑΚΕΔΟΝΙΑΣ
17.00 ΣΤΟ ΧΩΡΟ ΤΗΣ ΙΣΤΟΡΙΑΣ
17.30 ΑΝΑΖΗΤΗΣΗ, ΕΝΑΣ ΑΝΘΡΩΠΟΣ ΕΝΑΣ ΤΟΠΟΣ
18.00 **ΕΙΔΗΣΕΙΣ**
18.05 ART NET
18.30 ΕΝΑΣ ΑΙΩΝΑΣ ΣΥΓΧΡΟΝΟΥ ΧΟΡΟΥ
19.00 **ΕΙΔΗΣΕΙΣ**
19.05 ΠΑΜΕ ΣΤΟΙΧΗΜΑ;
19.10 ΜΙΑ ΣΗΜΑΙΑ - ΓΙΑΤΙ;
19.30 ΣΤΑ ΓΡΑΝΑΖΙΑ ΤΗΣ ΠΑΡΑΓΩΓΗΣ ΤΗΣ ΤΡΟΦΗΣ ΜΑΣ
20.00 ΟΛΗ Η ΑΜΕΡΙΚΗ
21.00 **ΕΙΔΗΣΕΙΣ**
22.00 ΠΡΩΤΑΓΩΝΙΣΤΕΣ
23.00 ΡΕΠΟΡΤΑΖ ΧΩΡΙΣ ΣΥΝΟΡΑ
24.00 **ΕΙΔΗΣΕΙΣ**
00.30 ΟΙ ΔΡΟΜΟΙ ΤΗΣ ΤΕΧΝΗΣ

ΕΤ 3

08.01 ΑΝΑΓΕΝΝΗΣΗ, ΑΠΟ ΤΟΝ ΜΠΡΟΥΝΕΛΕΤΣΙ ΣΤΟΝ ΜΙΚΕΛΑΝΤΖΕΛΟ
08.30 8 1/2
10.00 ΟΙ ΤΕΣΣΕΡΙΣ ΕΠΟΧΕΣ
11.30 ΤΟ ΑΞΙΟΝ ΕΣΤΙ ΣΤΗ ΘΕΣΣΑΛΟΝΙΚΗ
12.30 ΣΤΑ ΙΧΝΗ ΤΟΥΣ...
13.00 ΓΑΙΑ ΦΕΣΤΙΒΑΛ
14.00 ΑΛΗΘΙΝΑ ΣΕΝΑΡΙΑ
15.00 **ΕΙΔΗΣΕΙΣ**
15.25 ΜΑΚΡΙΝΕΣ ΦΙΛΙΕΣ
15.30 ΜΕ ΜΙΑ ΤΡΙΤΗ ΜΑΤΙΑ
17.00 ΠΛΥΝΤΗΡΙΟ
18.00 ΣΤΥΛ ΚΑΦΕ
18.30 ΑΘΛΗΤΙΚΑ
19.00 ΠΕΡΙΜΕΤΡΟΣ
19.30 ΣΤΗΝ ΥΔΡΟΓΕΙΟ
20.00 ΟΙ ΜΕΓΑΛΟΙ ΠΟΛΕΜΟΙ ΤΩΝ ΙΝΔΙΑΝΩΝ
20.30 **ΕΙΔΗΣΕΙΣ**
21.30 ΜΑΚΡΙΝΕΣ ΦΙΛΙΕΣ
21.35 ΣΙΝΕΜΑΝΙΑ
22.30 ΞΕΝΗ ΤΑΙΝΙΑ: ΤΟ ΜΥΣΤΙΚΟ ΜΙΑΣ ΓΥΝΑΙΚΑΣ
24.00 **ΕΙΔΗΣΕΙΣ**
00.30 ΣΥΝΑΥΛΙΑ
02.00 ΜΕ ΜΙΑ ΤΡΙΤΗ ΜΑΤΙΑ
03.30 ΠΛΥΝΤΗΡΙΟ

MEGA

06.00 ΠΡΩΤΗ ΕΚΔΟΣΗ
08.00 ΣΗΜΕΡΑ ΜΕ ΤΗΝ ΑΝΝΑ
10.00 ΣΑΝ ΣΤΟ ΣΠΙΤΙ ΣΑΣ
12.55 **ΕΙΔΗΣΕΙΣ ΣΤΗ ΝΟΗΜΑΤΙΚΗ ΓΛΩΣΣΑ**
13.00 ΔΥΟ ΞΕΝΟΙ
14.00 **ΕΙΔΗΣΕΙΣ**
15.00 ΣΕ ΛΑ ΒΙ
15.45 ΤΟ ΚΑΡΕ ΤΗΣ ΝΤΑΜΑΣ
16.20 ΣΤΗΝ ΚΟΥΖΙΝΑ ΟΛΟΤΑΧΩΣ
17.00 **ΕΙΔΗΣΕΙΣ**
17.15 ΓΙΑ ΜΙΑ ΘΕΣΗ ΣΤΟΝ ΗΛΙΟ
17.50 ΑΠΑΓΟΡΕΥΜΕΝΗ ΑΓΑΠΗ
18.40 ΠΟΙΟΣ ΘΕΛΕΙ ΝΑ ΓΙΝΕΙ ΕΚΑΤΟΜΜΥΡΙΟΥΧΟΣ
19.30 **ΕΙΔΗΣΕΙΣ**
21.00 ΚΑΤΙ ΤΡΕΧΕΙ ΜΕ ΤΟΥΣ ΔΙΠΛΑ
21.45 ΠΕΡΙ ΑΝΕΜΩΝ ΚΑΙ ΥΔΑΤΩΝ
22.45 ΝΑ ΜΕ ΠΡΟΣΕΧΕΙΣ
23.45 ΞΕΝΗ ΤΑΙΝΙΑ: ΠΛΑΤΟΥΝ
00.15 **ΕΙΔΗΣΕΙΣ**
01.45 ΟΛΙΚΗ ΕΠΑΝΑΦΟΡΑ
02.45 ΠΟΙΟΣ ΑΚΟΥΕΙ

ΘΕΡΙΝΟΣ ΚΙΝ/ΦΟΣ ΡΟΔΟΝ
Κάθε Δευτέρα κλειστό
Πρόγραμμα 8.30 - 10.30
FAST FOOD, FAST WOMEN
Του Amos Kollek

ΤΟΝ ΠΑΠΠΟΥ
03.30 ΤΗΛΕΜΑΡΚΕΤΙΝΓΚ
04.00 ΦΑΣΙΟΝ TV

ΑΝΤ 1

06.00 ΑΡΑΧΤΟΙ ΚΑΙ ΛΑΪΤ
06.45 ΚΙΝΟΥΜΕΝΑ ΣΧΕΔΙΑ
06.55 **ΕΙΔΗΣΕΙΣ ΣΤΗΝ ΝΟΗΜΑΤΙΚΗ ΓΛΩΣΣΑ**
07.00 ΚΑΛΗΜΕΡΑ ΕΛΛΑΔΑ
09.55 Ο ΚΑΙΡΟΣ ΤΗΣ ΕΒΔΟΜΑΔΑΣ
10.00 ΠΡΩΪΝΟΣ ΚΑΦΕΣ
13.10 SUPER GAME
13.15 ΝΤΑΝΤΑ ΓΙΑ ΟΛΕΣ ΤΙΣ ΔΟΥΛΕΙΕΣ
14.00 **ΕΙΔΗΣΕΙΣ**
14.40 ΧΡΗΜΑ ΚΑΙ ΧΡΗΜΑΤΙΣΤΗΡΙΟ
14.45 ΤΗΣ ΕΛΛΑΔΟΣ ΤΑ ΠΑΙΔΙΑ
15.45 SUPER GAME
15.50 ΛΙΦΤΙΝΓΚ
16.35 SUPER GAME
16.40 ΑΤΙΘΑΣΑ ΝΙΑΤΑ
17.40 Ο ΚΑΙΡΟΣ ΤΗΣ ΕΒΔΟΜΑΔΑΣ
17.45 **ΕΙΔΗΣΕΙΣ**
17.50 ΚΑΛΗΜΕΡΑ ΖΩΗ
18.40 SUPER GAME
18.45 Η ΛΑΜΨΗ
19.25 **ΕΙΔΗΣΕΙΣ**
21.05 ΚΩΝΣΤΑΝΤΙΝΟΥ ΚΑΙ ΕΛΕΝΗΣ
22.00 BIG BROTHER
22.55 **ΕΙΔΗΣΕΙΣ**
23.00 THE SEFERLEE SHOW
24.00 **ΕΙΔΗΣΕΙΣ**
00.15 X-FILES
01.15 ΣΤΑ ΣΥΝΟΡΑ ΤΗΣ ΦΑΝΤΑΣΙΑΣ
02.15 ΞΕΝΗ ΤΑΙΝΙΑ: ΚΡΕΜΑΣΤΕ ΤΟΥΣ ΕΚΤΟΣ ΝΟΜΟΥ
04.00 ΤΗΛΕΜΑΡΚΕΤΙΝΓΚ
04.30 Η ΘΥΣΙΑ
05.30 ΒΑΣΙΛΗΣ, ΙΑΣΩΝ ΚΑΙ ΝΤΟΚΥ

ALPHA

06.00 ΠΡΩΤΗ ΕΝΗΜΕΡΩΣΗ
08.00 ΤΟ ΜΑΓΚΑΖΙΝΟ ΤΟΥ ALPHA
10.00 ΑΞΕΧΑΣΤΟΣ ΕΡΩΤΑΣ
12.00 ΠΑΚΙΤΑ
14.00 **ΕΙΔΗΣΕΙΣ**
15.05 Η ΤΕΛΕΥΤΑΙΑ ΠΤΗΣΗ
17.00 Ο ΛΑΒΥΡΙΝΘΟΣ ΤΟΥ ΠΑΘΟΥΣ
17.40 ΥΠΑΣΤΥΝΟΜΟΣ ΡΕΞ
18.40 ΛΑΪΦ ΣΤΑΙΛ ΝΙΟΥΣ
19.25 **ΕΙΔΗΣΕΙΣ**
21.00 ΞΕΝΗ ΤΑΙΝΙΑ: ΔΙΠΛΟΣ ΑΝΤΙΚΤΥΠΟΣ
23.15 ΖΟΥΓΚΛΑ
24.00 **ΕΙΔΗΣΕΙΣ**
02.15 ΝΤΙΠ ΙΝ ΔΕ ΣΙΤΙ
03.00 ΑΝΤΖΕΛΑ
04.00 ΚΑΝΤΕΛΑ
05.00 ΚΟΛΑΣΗ ΣΤΟΝ ΠΑΡΑΔΕΙΣΟ

STAR

06.30 ΠΑΙΔΙΚΟ ΠΡΟΓΡΑΜΜΑ
09.55 **ΕΙΔΗΣΕΙΣ**
10.00 ΛΟΓΑ ΣΤΑΡΑΤΑ
12.00 Ο ΚΟΣΜΟΣ ΤΟΥ ΠΑΙΔΙΟΥ
12.05 ΤΟΛΜΗ ΚΑΙ ΓΟΗΤΕΙΑ
13.00 **ΕΙΔΗΣΕΙΣ**
14.00 ΟΙ ΠΕΤΑΛΟΥΔΕΣ ΕΛΕΥΘΕΡΕΣ ΠΕΤΟΥΝ
15.00 ΣΑΜΠΡΙΝΑ, ΤΟ ΚΟΡΙΤΣΙ ΤΗΣ ΑΓΑΠΗΣ
16.00 ΙΖΑΜΠΕΛΑ, ΜΙΑ ΕΡΩΤΕΥΜΕΝΗ ΓΥΝΑΙΚΑ
17.00 ΤΖΟΥΛΙΑΝΑ, Η ΓΥΝΑΙΚΑ ΤΟΥ ΑΝΕΜΟΥ
18.00 **ΕΙΔΗΣΕΙΣ**
19.30 ΛΟΪΣ ΚΑΙ ΚΛΑΡΚ
20.30 ΣΤΗ ΛΕΩΦΟΡΟ ΤΟΥ ΜΕΛΡΟΟΥΖ
21.30 ΞΕΝΗ ΤΑΙΝΙΑ: ΣΠΙΤΙΚΕΣ ΤΗΓΑΝΗΤΕΣ ΠΑΤΑΤΕΣ
23.30 ΑΔΙΣΤΑΚΤΟΙ ΤΡΟΜΟΚΡΑΤΕΣ
24.00 **ΕΙΔΗΣΕΙΣ**
01.45 ΞΕΝΗ ΤΑΙΝΙΑ: ΑΤΣΑΛΕΝΙΑ ΦΤΕΡΑ
03.45 ΝΤΕΤΕΚΤΙΒ ΝΑΣ ΜΠΡΙΤΖΕΣ
05.00 ΑΣΤΕΡΙΑ ΣΤΟ ΠΕΝΤΑΓΡΑΜΜΟ

FILMNET

06.05 Ο ΜΥΘΟΣ ΤΟΥ ΑΚΕΦΑΛΟΥ ΚΑΒΑΛΑΡΗ
07.50 Η ΒΙΒΛΟΣ
10.40 Η 53η ΤΕΛΕΤΗ ΑΠΟΝΟΜΗΣ ΤΩΝ ΒΡΑΒΕΙΩΝ ΕΜΜΥ
13.05 ΠΕΡΑ ΑΠΟ ΤΗΝ ΑΦΡΙΚΗ
15.50 ΑΠΟΣΤΟΛΗ ΣΤΗ ΒΟΡΕΙΑ ΘΑΛΑΣΣΑ
17.30 ΤΑ 20 ΡΑΝΤΕΒΟΥ
19.05 ΚΑΤΑΧΡΗΣΗ ΕΞΟΥΣΙΑΣ
21.30 ΔΕ ΜΟΥΒΙ ΣΟΟΥ
22.00 ΤΖΟΝΙ Ο ΕΠΙΚΙΝΔΥΝΟΣ
23.35 Η ΠΑΓΙΔΑ
13.10 Η ΤΣΕΣΕΪ ΚΑΙ Ο ΡΟΚΟ
02.35 THE SKULLS
04.30 ΤΟ ΔΕΚΑΤΟ ΤΡΙΤΟ ΠΑΤΩΜΑ

ΤΕΜΡΟ

06.00 ΜΟΥΣΙΚΕΣ ΕΠΙΛΟΓΕΣ
06.55 ΟΤΙ ΞΗΜΕΡΩΣΕΙ
09.50 **ΕΙΔΗΣΕΙΣ**
09.55 TEMPO CLUB
12.45 ΜΑΞΙΜΑΛΙΣΤΕΣ
13.00 **ΕΙΔΗΣΕΙΣ**
14.00 ΕΛΛΗΝΙΚΗ ΤΑΙΝΙΑ: ΓΥΦΤΟΣ ΚΑΙ ΓΟΗΤΕΙΑ
15.45 ΓΛΥΚΙΑ ΛΟΥΤΣΙΑ
16.45 Η ΚΟΡΗ ΤΟΥ ΜΙΣΤΡΑΛ
17.15 ΕΛΛΗΝΙΚΗ ΤΑΙΝΙΑ: Ο ΛΕΦΤΑΣ
19.00 ΜΑΞΙΜΑΛΙΣΤΕΣ
19.15 **ΕΙΔΗΣΕΙΣ**
21.00 ΞΕΝΗ ΤΑΙΝΙΑ: Η ΑΠΟΠΛΑΝΗΣΗ
23.00 ΞΕΝΗ ΤΑΙΝΙΑ: ΘΗΛΥΚΗ ΑΠΕΙΛΗ
24.00 **ΕΙΔΗΣΕΙΣ**
01.00 ΞΕΝΗ ΤΑΙΝΙΑ: ΕΚΤΥΦΛΩΤΙΚΟ ΦΩΣ

COSMOS - POLIS TV

06.00 ΜΟΥΣΙΚΗ ΚΑΛΗΜΕΡΑ
08.00 ΜΟΥΣΙΚΟ ΠΡΩΙΝΟ
10.00 ΜΟΥΣΙΚΟ BRUNCH
12.00 ΜΟΥΣΙΚΗ ΔΡΑΣΗ
14.00 ΜΟΥΣΙΚΟ ΜΕΣΗΜΕΡΙ
15.00 PLAY LIST
16.00 HIT WAVE
17.00 **ΕΙΔΗΣΕΙΣ**
17.30 POLIS SPORTS
18.00 ΠΡΩΤΑΘΛΗΜΑ Α ΕΘΝΙΚΗΣ: ΠΑΟΚ - ΑΡΗΣ
20.00 ΑΞΟΝΙΚΟΣ ΤΟΜΟΓΡΑΦΟΣ
21.00 **ΕΙΔΗΣΕΙΣ**
21.30 PLAY LIST
22.30 HIT WAVE
23.30 FORMULA 1
01.30 ΜΟΥΣΙΚΗ ΠΕΡΙΠΛΑΝΗΣΗ

ΡΟΣΚΟΠΙΟ

ΚΡΙΟΣ:
21 ΜΑΡΤΙΟΥ - 19 ΑΠΡΙΛΙΟΥ

Ελέγξτε την υπεραισιοδοξία σας σε επαγγελματικά θέματα, προτού σας στοιχίσει ακριβά, λόγω υπερβολικής αυτοπεποίθησης και αυτοπροβολής. Κάντε τις σωστές διαπραγματεύσεις και κερδίστε καλύτερες συνθήκες εργασίας.

ΤΑΥΡΟΣ
20 ΑΠΡΙΛΙΟΥ - 20 ΜΑΪΟΥ

Επειδή σας κριτικάρουν ίσως, δεν έχετε δικαιολογία για να παραιτηθείτε από τα φιλόδοξα σχέδιά σας. Δράστε έτσι ώστε να κατοχυρώσετε τα κεκτημένα σας και να έχετε ελπίδες για την εφαρμογή των νέων σχεδίων σας.

ΔΙΔΥΜΟΙ
21 ΜΑΪΟΥ - 21 ΙΟΥΝΙΟΥ

Δώστε την απαιτούμενη προσοχή και ξεκινήστε συζήτηση με πρόσωπα του οικογενειακού περιβάλλοντός σας για οικονομικά περιουσιακά ή κληρονομικά θέματα, που θα είναι για το συμφέρον όλων σας, τελικά.

ΚΑΡΚΙΝΟΣ
22 ΙΟΥΝΙΟΥ - 22 ΙΟΥΛΙΟΥ

Καθώς η Σελήνη και ο Άρης επηρεάζουν τον τομέα των προσωπικών και των επαγγελματικών σχέσεων, μόνο μέσα από έναν ουσιαστικό διάλογο θα μπορέσετε να δώσετε στους άλλους να καταλάβουν πόσο σας έχουν πληγώσει με τη συμπεριφορά τους.

ΛΕΩΝ
23 ΙΟΥΛΙΟΥ - 22 ΑΥΓΟΥΣΤΟΥ

Ο συντονισμός σκέψης και πράξης είναι απαραίτητος, εάν θέλετε να στηρίζετε τις θέσεις σας. Αποφύγετε τις συγκρούσεις και κάντε διάλογο με άτομα με τα οποία συνδιαλλάσσεστε στην καθημερινή σας ζωή.

ΠΑΡΘΕΝΟΣ
23 ΑΥΓΟΥΣΤΟΥ - 23 ΣΕΠΤΕΜΒΡΙΟΥ

Μην αφήνετε κάποια μικροπροβλήματα να ανακόψουν τη δραστηριότητά σας, γιατί βρίσκεστε πραγματικά σε μια περίοδο γενικής ανασυγκρότησης. Βάλτε τα πράγματα στη θέση τους και αντικαταστήστε οτιδήποτε διαλύθηκε ή χάθηκε.

ΖΥΓΟΣ:
24 ΣΕΠΤΕΜΒΡΙΟΥ - 23 ΟΚΤΩΒΡΙΟΥ

Αποδεχθείτε την κατάσταση που επικρατεί μέσα στο ίδιο σας το σπίτι και μην έρχεστε σε αντίθεση με τους δικούς σας ανθρώπους. Επειδή οι παρερμηνείες είναι μέσα στο πρόγραμμα, η επικοινωνία γίνεται πιο δύσκολη όταν αποφεύγετε να βρίσκεστε στη θέση του άλλου.

ΣΚΟΡΠΙΟΣ:
24 ΟΚΤΩΒΡΙΟΥ - 22 ΝΟΕΜΒΡΙΟΥ

Αντιμετωπίστε με χιούμορ σήμερα κάθε κριτική σχετική με το πρόσωπό σας από άτομα του φιλικού και του συγγενικού περιβάλλοντός σας. Φανείτε, επίσης, επιφυλακτικοί σε υποσχέσεις που θα σας δοθούν, γιατί ενδέχεται να μην τηρηθούν.

ΤΟΞΟΤΗΣ:
23 ΝΟΕΜΒΡΙΟΥ - 21 ΔΕΚΕΜΒΡΙΟΥ

Δεν φτάνει μόνο η πρωτοβουλία, χρειάζονται και οι σωστοί χειρισμοί για τη διευθέτηση των οικονομικών υποχρεώσεών σας. Μη ρισκάρετε σήμερα σε τυχερά παιχνίδια, γιατί μέσα από κάποια ουτοπιστικά σχέδια θα μπορούσατε να χάσετε χρήματα.

ΑΙΓΟΚΕΡΩΣ:
22 ΔΕΚΕΜΒΡΙΟΥ - 19 ΙΑΝΟΥΑΡΙΟΥ

Με την παρουσία της Σελήνης στο ζώδιό σας γίνεστε πιο συνεργάσιμοι με τους άλλους και ακούτε με προσοχή τα προβλήματά τους μην αφήνετε όμως κατά μέρος τη λογική και κυρίως μην κάνετε άσκοπες υποχωρήσεις για χάρη κανενός

ΥΔΡΟΧΟΟΣ
20 ΙΑΝΟΥΑΡΙΟΥ - 19 ΦΕΒΡΟΥΑΡΙΟΥ

Αν δεν θέλετε να διαψευστείτε, μην επιμένετε σε θέματα τα οποία δεν αισθάνεστε σίγουροι να υποστηρίξετε, αλλά ούτε και σας αφορούν άμεσα, τελικά. Δώστε μεγαλύτερη σημασία σε αυτά που μπορείτε να υποστηρίξετε.

ΙΧΘΥΕΣ:
19 ΦΕΒΡΟΥΑΡΙΟΥ - 20 ΜΑΡΤΙΟΥ

Οι επιθυμίες σας είναι δύσκολο να πραγματοποιηθούν όταν τις διεκδικείτε με απαίτηση. Με τον τρόπο σας προκαλείτε ίσως ένταση και άγχος σε φιλικά σας πρόσωπα, που έχουν όλη την καλή διάθεση να σας βοηθήσουν.



«Εστειλαν και λίστα του γαμπρού»

Ενα από τα καλύτερα γραπτά μνημεία για να γνωρίσουμε τη νέα μας γλώσσα, τα ήθη και τα έθιμα του λαού μας, είναι τα συμβόλαια που έκαναν, εδώ και χρόνια, οι παλαιοί Αθηναίοι για την «προικοσκηνή» ή την «προικοπαράδοση», όπως έλεγαν τότε τα διάφορα προικοσύμφωνα. Είχαν, δηλαδή, την εξής συνήθεια σχετικά με το γάμο: Στην αρχή στελνόταν μια γριούλα με τη ρόκα της στο σπίτι της νύφης από τον ενδιαφερόμενο, για να δει αν τον ήθελαν τα πεθερικά του. Προτιμούσαν τέτοια γριά, γιατί όπως έλεγαν, «αυτή ήξερε να λέει πολλές κουβέντες για το γαμπρό». Εκεί παζάρευε και τα προικιά. Μετά τη συμφωνία, η τελευταία ήταν υποχρεωμένη να κάνει έναν κατάλογο όλων, όσα θα 'παιρνε για προικιά και να τον στείλει στο γαμπρό. Τι γινόταν, όταν έστελνε η νύφη τη «λίστα», -που σήμαινε ότι τόσο αυτή, όσο και οι γονείς της συμφωνούσαν για το γάμο - το καταλαβαίνει κανείς. Πυροβολισμοί , χαρές, τραγούδια και χοροί, άρχιζαν αμέσως στο σπίτι του γαμπρού, που κρατούσαν όλη τη μέρα και όλη τη νύχτα. Στο διάστημα αυτό άνοιγαν εκλεκτά κρασιά και σούβλιζαν αρνιά. Ετρωγαν και έπιναν όχι μονάχα οι προσκαλεσμένοι, αλλά και οι περαστικοί. Ωστόσο, από το όμορφο αυτό ελληνικό έθιμο έμεινε ως τα χρόνια μας η φράση: «Εστειλε και λίστα του γαμπρού». (Λίστα ιταλική λέξη = τιμοκατάλογος).

«Ετερος Καππαδόκης»-«Και έτερος Καππαδόκης»

Ειρωνική έκφραση για κάποιον που φτάνει στην παρέα των ενοχλητικών. Η φράση προέρχεται από την αλληλογραφία του Μ. Βασίλειου στο Λιβάνιο· «Ιδού σοι και έτερος ήκει Καππαδόκης» (=να και άλλος σου έρχεται Καππαδόκης). Λιβάνιος (319-394) διαπρεπής δάσκαλος της ρητορικής στην Αντιόχεια.

«Εφαγε την παπάρα»

Παπάρα είναι μια λέξη συνηθισμένη στα Βαλκάνια. Στα Τουρκικά σημαίνει σούπα με τυρί. Σε μας σούπα με πολύ ψωμί. Ισως ετυμολογικά, όπως αναφέρει ο Ν. Πολίτης, δεν είναι άσχετη με το λατινικό ρήμα pappo -pappare (εσθίω). Από δω και το ιταλικό papare και το ισπανικό και το πορτογαλικό papar. Και το Ν.Π. Ανδριώτη, ετυμ. λεξ. 2η έκδ. σ. 262 παπάρα σλαβ. popara.

Η Αγάπη σας, μας δίνει
τη δύναμη να συνεχίσουμε

ΤΩΡΑ

rent a car

ALEXANDER

και σε ΑΘΗΝΑ, ΚΡΗΤΗ, ΚΕΡΚΥΡΑ με:

Ειδικές οικονομικές προσφορές
στους Ροδίτες συμπολίτες μας και
άμεσες παραδόσεις παραλαβές
σε αεροδρόμια, λιμάνια
και κεντρικά σημεία.

ΖΗΣΤΕ ΤΗΝ ΕΞΥΠΗΡΕΤΗΣΗ ALEXANDER

ΑΘΗΝΑ τηλ. 018979658 Fax 018979659
ΡΟΔΟΣ τηλ. 31018 Fax 35253

ΔΩΔΕΚΑΝΗΣΟΣ ΝΑΥΤΙΛΙΑΚΗ Ν.Ε.

Κρατήσεις on line:
«ΔΩΔΕΚΑΝΗΣΟΣ ΝΑΥΤΙΛΙΑΚΗ» Ν.Ε
Αυστραλίας 3, Ρόδος 85100,
Τηλ.: 0241 - 70590, Fax: 70591
και
Στον ταξιδιωτικό σας πράκτορα

ΔΩΔΕΚΑΝΗΣΟΣ ΝΑΥΤΙΛΙΑΚΗ Ν.Ε.

ΔΡΟΜΟΛΟΓΙΑ ΤΟΥ ΤΑΧΥΠΛΟΟΥ ΚΑΤΑΜΑΡΑΝ «DODEKANISOS EXPRESS»
Μέχρι 31/10/2001

	Αναχωρήσεις από ΡΟΔΟ (Κεντρικό λιμάνι - Κολώνα)
ΔΕΥΤΕΡΑ	08.30 από ΡΟΔΟ για ΣΥΜΗ - ΚΩ - ΚΑΛΥΜΝΟ - ΛΕΡΟ - ΚΑΛΥΜΝΟ - ΚΩ - ΣΥΜΗ - ΡΟΔΟ
ΤΡΙΤΗ	08.30 από ΡΟΔΟ για ΚΩ - ΚΑΛΥΜΝΟ - ΛΕΡΟ - ΠΑΤΜΟ - ΛΕΡΟ - ΚΑΛΥΜΝΟ - ΚΩ - ΡΟΔΟ
ΤΕΤΑΡΤΗ	08.30 από ΡΟΔΟ για ΤΗΛΟ- ΝΙΣΥΡΟ - ΚΩ - ΛΕΡΟ - ΚΑΛΥΜΝΟ - ΚΩ - ΝΙΣΥΡΟ - ΤΗΛΟ - ΡΟΔΟ
ΠΕΜΠΤΗ	08.30 από ΡΟΔΟ για ΚΩ - ΚΑΛΥΜΝΟ - ΛΕΡΟ - ΠΑΤΜΟ - ΛΕΡΟ - ΚΑΛΥΜΝΟ - ΚΩ - ΡΟΔΟ
ΠΑΡΑΣΚΕΥΗ	08.30 από ΡΟΔΟ για ΣΥΜΗ - ΚΩ - ΚΑΛΥΜΝΟ - ΛΕΡΟ - ΚΑΛΥΜΝΟ - ΚΩ - ΣΥΜΗ - ΡΟΔΟ
ΣΑΒΒΑΤΟ	08.30 από ΡΟΔΟ για ΚΩ - ΚΑΛΥΜΝΟ - ΛΕΡΟ - ΛΕΙΨΟΙ - ΠΑΤΜΟ - ΛΕΡΟ - ΚΑΛΥΜΝΟ - ΚΩ - ΡΟΔΟ
ΚΥΡΙΑΚΗ	08.30 από ΡΟΔΟ για ΚΩ - ΚΑΛΥΜΝΟ - ΛΕΡΟ - ΛΕΙΨΟΙ - ΠΑΤΜΟ - ΛΕΡΟ - ΚΑΛΥΜΝΟ - ΚΩ - ΡΟΔΟ
ΣΗΜΕΙΩΣΗ:	ΓΙΑ ΤΗΝ ΚΑΛΥΤΕΡΗ ΕΞΥΠΗΡΕΤΗΣΗ ΣΑΣ ΠΑΡΑΚΑΛΟΥΜΕ ΝΑ ΕΝΗΜΕΡΩΝΕΣΤΕ ΤΗΛΕΦΩΝΙΚΑ ΑΠΟ ΤΑ ΓΡΑΦΕΙΑ ΤΗΣ ΕΤΑΙΡΕΙΑΣ ΜΑΣ

ΤΕΡΑΣΤΙΕΣ ΟΙ ΖΗΜΙΕΣ ΑΠΟ ΤΟ ΤΡΟΜΟΚΡΑΤΙΚΟ ΚΤΥΠΗΜΑ

Το «ωστικό κύμα» πλήττει *τώρα όλες τις αγορές!*

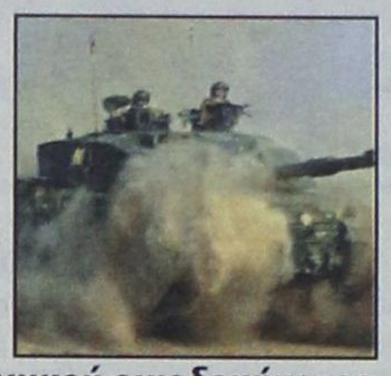

Εχει τεθεί σε κίνδυνο η εύρυθμη λειτουργία του παγκόσμιου οικονομικού οικοδομήματος

ΑΘΗΝΑ, 26 (ΑΠΕ)

Υπερβολικές οι φοβίες των αγορών για τρομοκρατία και ύφεση στην ΕΕ - Εναλλακτικά σενάρια από την ελληνική κυβέρνηση.

Σχέδια επί σχεδίων με φόντο το τρομοκρατικό χτύπημα που δέχτηκαν οι ΗΠΑ την 11η Σεπτεμβρίου, στην καρδιά του παγκόσμιου καπιταλισμού (Μανχάταν), επεξεργάζονται τα οικονομικά επιτελεία ένθεν και ένθεν του Ατλαντικού προκειμένου να αντιμετωπίσουν τις παρενέργειες που προκάλεσε, θέτοντας σε κίνδυνο την εύρυθμη λειτουργία του παγκόσμιου οικονομικού οικοδομήματος. Το «ωστικό κύμα» της αποτρόπαιας αυτής πράξης σε πρώτη φάση το απορρόφησαν τα διεθνή χρηματιστήρια, τα οποία από την πρώτη στιγμή κατέγραψαν σημαντικότατες απώλειες «στέλνοντας» τους γενικούς τους δείκτες σε επίπεδα του 1997-98 και τους επικεφαλής τους σε αλλεπάλληλα συμβούλια για την αντιμετώπιση της κρίσης. Σε αυτό βέβαια δεν αποτέλεσε εξαίρεση και το δικό μας Χρηματιστήριο, το οποίο στο πρώτο δεκαήμερο της κρίσης πέτυχε την τρίτη χειρότερη θέση ανάμεσα τις κεφαλαιαγορές της Ευρώπης, όσον αφορά τις απώλειες του. Μετά το ράλι των τιμών του κλάδου της νέας οικονομίας και των προσδοκιών, ήρθε πλέον η ώρα της περισυλλογής και της σύνεσης για τους επενδυτές. Την ίδια ώρα οι κεντρικές τράπεζες με απανωτές μειώσεις επιτοκίων προσπαθούν να συγκρατήσουν αφενός μεν τους χρηματιστηριακούς δείκτες από την κατρακύλα, αφετέρου να τονώσουν την επιχειρηματική δράση με δραστική μείωση του κόστους δανεισμού. Στο κλίμα ανασφάλειας και ασάφειας που επικρατεί στον οικονομικό ορίζοντα διεθνώς, προερχόμενο κυρίως από την έως τώρα απραξία των ΗΠΑ στον στρατιωτικό τομέα και την άγνοια για το μέγεθος της "απάντησης" τους, τα οικονομικά επιτελεία των χωρών επεξεργάζονται σενάρια (τρόπους) εξόδου από την κρίση με όσο το δυνατόν λιγότερες συνέπειες. Αλλωστε και ο ίδιος ο πρόεδρος της αμερικανικής κεντρικής τράπεζας Αλαν Γκρίνσπαν, σε ομιλία του ενώπιον της Γερουσίας, υπογραμμίζοντας το θολό τοπίο στο οποίο εισήλθε ο κόσμος, ανέφερε ότι «το σόκ της 11ης Σεπτεμβρίου αύξησε σημαντικά τον βαθμό αβεβαιότητας για το μέλλον και προκάλεσε αποδεσμεύσεις απο μελλοντικές δεσμεύσεις. Την ίδια στιγμή που το «τρενάκι του τρόμου σφυρίζει, μεταμφιεσμένο με τον μανδύα της ύφεσης που δείχνει να χτυπάει τις οικονομίες όλων των χωρών διεθνώς, οι Ευρωπαίοι ηγέτες, οι υπουργοί Οικονομικών και οι κεντρικοί τραπεζίτες των χωρών αυτών ρίχνουν σαφώς τους τόνους, προσπαθώντας να αποτελέσουν αντίβαρο στον άκρατο -και όχι απόλυτα δικαιολογημένο- πεσιμισμό που διακατέχει τους οικονομικους κύκλους, κυρίως στις αγορές. Η "επίσημη" απάντηση των κρατών στο διαμορφωθέν κλίμα είναι σταθερότητα και μόνο σταθερότητα στην οικονομική πολιτική και απόδειξη είναι το γεγονός ότι οι 15 υπουργοί Οικονομικών στο Εκοφίν της Λιέγης αποφάσισαν να παραμείνουν σταθεροί στο Σύμφωνο Σταθερότητας. Κοινή πεποίθηση αποτελεί ότι, παρά το γεγονός πως στις περισσότερες χώρες θα υπάρξει μια μικρή κάμψη της ανάπτυξης τους βραχυχρόνια, μεσοπρόθεσμα αναμένεται ανάκαμψη των ευρωπαϊκών οικονομιών. Καθόλου δεν θα μοιάζει με τυπικό πόλεμο η επιχείρηση των Ηνωμένων Πολιτειών εναντίον του Αφγανιστάν. θα είναι πολύ διαφορετική αφού ο στόχος δεν θα είναι μια χώρα δυνάμεις θα αναπτυχθούν και αλλού αλλά η ηγεσία της που υποθάλπει την τρομοκρατία. Ο Τζορτζ Μπους, που ενημερώνοντας την ηγεσία του Κογκρέσου, εξέφρασε αυτήν την άποψη, επανέλαβε ότι η χώρα του ενδιαφέρεται για τους Ταλεμπάν και δεν στρέφεται εναντίον του αφγανικού λαού, τον οποίο κάλεσε να ανατρέψει το ισλαμικό καθεστώς που έχει αναλάβει την ηγεσία της χώρας.

Πάντως ο ηγέτης των Ταλεμπάν, μουλάς Μοχάμαντ Ομάρ, θεωρεί ότι το ενδεχόμενο αμερικανικής επίθεσης είναι μικρό καθώς η Ουάσιγκτον δεν έχει αποδείξεις για την ενοχή του Μπιν Λάντεν. Σε ανακοίνωσή του που έδωσε στην δημοσιότητα το υπουργείου Πληροφοριών των Ταλεμπάν, ο μουλάς Ομάρ κάλεσε τους αφγανούς που κατευθύνονται προς τα σύνορα και όσους έχουν καταφύγει σε γειτονικές χώρες, να επιστρέψουν στα σπίτια τους. «Οι ΗΠΑ δεν έχουν κανένα λόγο, δικαιολογία ή αποδείξεις ώστε να επιτεθούν», αναφέρεται στη γραπτή δήλωση.

Την ίδια ώρα συνεχίζονται οι σφοδρές μάχες των Ταλεμπάν με τις δυνάμεις της αντιπολίτευσης που έχουν τη στήριξη των ΗΠΑ αλλά και της Ρωσίας. Οι Ταλεμπάν ανακοίνωσαν ότι ανακατέλαβαν περιοχή στα βόρεια που είχε περάσει το Σαββατοκύριακο στα χέρια της αντιπολίτευσης.

Ο Αμερικανός υπουργός Αμυνας Ντόναλντ Ράμσφελντ υποστήριξε την Τρίτη ότι η εκστρατεία θα είναι μακρά, δύσκολη και επικίνδυνη και είναι πιθανό να χαθούν και άλλες ζωές. Η αρχή της εκστρατείας ανταπάντησης στις δολοφονικές επιθέσεις της 11ης Σεπτεμβρίου δεν θα σημαδευτεί από «μια μαζική επίθεση ή εισβολή» και ότι η έναρξη αυτή δεν θα καθοριστεί από καμία «αποφασιστική ημέρα». Από την ίδια τη φύση της, διευκρίνισε ο Αμερικανός υπουργός, είναι κάτι που δεν μπορεί να διεξαχθεί με κάποιο είδος επίθεσης ή μαζικής εισβολής. Πρόκειται για ένα σύνολο προβλημάτων πολύ πιο λεπτών, ποικίλων, δύσκολων και ασαφών, κατέληξε.

Με τα σχέδια των Ηνωμένων Πολιτειών συμπαρατάσσονται ολοένα και περισσότερες χώρες, με σημαντικότερη ίσως τη συμφωνία της Ρωσίας, ενώ το «πράσινο φως» για την επιχείρηση έδωσε και ο Πάπας Ιωάννης Παύλος Β, με ανακοίνωση που εκδόθηκε από το Βατικανό, τη στιγμή που εκείνος βρίσκεται στην Αρμενία.

Ο Ρώσος πρόεδρος Βλαντιμίρ Πούτιν, δήλωσε από το γερμανικό κοινοβούλιο, στο οποίο απευθύνθηκε την Τρίτη, ότι η χώρα του θα συνεργαστεί πλήρως με τις Ηνωμένες Πολιτείες ενώ ανάλογες θέσεις διατυπώνουν και οι πρώην σοβιετικές δημοκρατίες της κεντρικής Ασίας, που ανοίγουν αεροδιαδρόμους και βάσεις στα αμερικανικά μαχητικά. Την Τετάρτη εξάλλου συνέρχεται το συμβούλιο υπουργών Αμυνας του ΝΑΤΟ, στη διάρκεια του οποίου θα συζητηθούν επιχειρήσεις και μέτρα εναντίον της τρομοκρατίας. Μια άλλη σύνοδος με ιδιαίτερο ενδιαφέρον είναι εκείνη των υπουργών Εξωτερικών του Οργανισμού Ισλαμικής Διάσκεψης που θα συγκληθεί στις αρχές Οκτωβρίου στο Κατάρ.

Φωτιά στην πρεσβεία των ΗΠΑ και μάχες

Στις φλόγες παρέδωσαν Αφγανοί διαδηλωτές, το πρωί της Τετάρτης, το κτίριο στο οποίο στεγαζόταν η αμερικανική πρεσβεία στην Καμπούλ, κλιμακώνοντας την ένταση στην περιοχή, όπου οι αμερικανικές επιθέσεις φαίνεται να βρίσκονται προ των πυλών. Το τηλεοπτικό δίκτυο Αλ Τζαζίρα, που έχει την έδρα του στο Κατάρ, μετέδωσε εικόνες από την Καμπούλ στις οποίες φαίνεται πυκνός καπνός πάνω από το οίκημα.

Η διαδήλωση, στην οποία συμμετείχαν χιλιάδες άτομα, οργανώθηκε με πρωτοβουλία του καθεστώτος των Ταλεμπάν. Δύο μαχητές-οπαδοί του καθεστώτος ανέβηκαν στο κτίριο και με σφυριά και λοστούς έσπασαν τη σφραγίδα από μόλυβδο που κάλυπτε την κλειδαριά στην κεντρική πόρτα του γραφείου του πρεσβευτή.

Φωνάζοντας συνθήματα εναντίον των ΗΠΑ και υπέρ του Οσάμα Μπιν Λάντεν, οι διαδηλωτές έκαψαν ομοίωμα του Τζορτζ Μπους, έσκισαν την αμερικανική σημαία και πέταξαν πέτρες στα παράθυρα του κτιρίου, προτού το παραδώσουν στις φλόγες, πυροπολώντας αρχικά το χώρο στάθμευσης στον οποίο βρίσκονταν τα αυτοκίνητα της διπλωματικής αποστολής, η οποία πάντως έχει εγκαταλείψει την Καμπούλ από το 1989, αφήνοντας πίσω μόνο μια μικρή ομάδα Αφγανών υπαλλήλων. Πυροσβεστικά οχήματα έσπευσαν στην περιοχή, δεν κατάφεραν όμως να κατασβέσουν την πυρκαγιά, προτού αυτή επεκταθεί. Οι υπάλληλοι πάντως κατάφεραν να εγκαταλείψουν το κτίριο χωρίς να κινδυνεύσουν.

Μάχες

Σφοδρές συγκρούσεις ανάμεσα στις δυνάμεις των Ταλεμπάν και της αντιπολίτευσης βρίσκονται σε εξέλιξη από την Τετάρτη στην επαρχία Μπαλκ του βόρειου Αφγανιστάν ενώ θέσεις των Ταλεμπάν κατελήφθησαν στην περιοχή Τακχάρ. Ο στρατηγός Αμπντούλ Ρασίντ Ντόζντούμ έκανε λόγο για σκληρές μάχες και προσπάθεια των δυνάμεων του Αφγανικού καθεστώτος να σταματήσει με αντεπιθέσεις την προέλαση των δυνάμεων της αντιπολίτευσης.

ΠΟΛΙΤΙΣΤΙΚΟΣ ΟΡΓΑΝΙΣΜΟΣ ΔΗΜΟΥ ΡΟΔΙΩΝ

ΗΜΕΡΕΣ ΜΟΥΣΙΚΗΣ

Πέμπτη 27 Σεπτεμβρίου 2001
Εργα ΜΠΕΤΟΒΕΝ, ΜΠΡΑΜΣ και ΣΟΥΜΑΝ
FERLINE STUDI, πιάνο - GIROLAMO BOTTIGLIERI βιολί
ΕΘΝΙΚΟ ΘΕΑΤΡΟ ΡΟΔΟΥ, Ωρα 21.00

Σάββατο 29 Σεπτεμβρίου 2001
ΚΟΣΜΙΚΗ ΜΕΣΑΙΩΝΙΚΗ ΜΟΥΣΙΚΗ ΑΠΟ ΤΗΝ
ΕΛΛΗΝΟΦΩΝΗ ΒΕΝΕΤΙΑ, ΤΟ ΑΙΓΑΙΟ ΚΑΙ ΤΗ ΓΕΡΜΑΝΙΑ
THOMAW WIEMMER, βιόλα ντα γκάμπα THORNSTEN BLEICH, λαούτο, WOLFGANG REITHOFFER, κρουστά, LYDIA VIERLIHGER, μεσόφωνος, HENNING KAISER, τενόρος, HERMANN OSWALD, τενόρος, ALBERT PESENDORFER, μπάσος
ΠΑΝΑΓΙΑ ΤΟΥ ΚΑΣΤΡΟΥ, Ωρα 21.00

Κυριακή 30 Σεπτεμβρίου 2001
ΓΚΕΟΡΓΚ ΦΡΗΝΤΡΙΧ ΧΑΙΝΤΕΛ: Ο ΜΕΣΣΙΑΣ LONDON FESTIVAL ORCHESTRA LONDON FESTIVAL VOICES ROSS POPLE, Διευθυντής Ορχήστρας
ΠΑΛΑΤΙ ΤΟΥ ΜΕΓΑΛΟΥ ΜΑΓΙΣΤΡΟΥ «ΚΑΣΤΕΛΛΟ»

ΕΛΛΗΝΙΚΗ ΔΗΜΟΚΡΑΤΙΑ
ΠΕΡΙΦΕΡΕΙΑ ΝΟΤΙΟΥ ΑΙΓΑΙΟΥ
ΝΟΜΟΣ ΔΩΔΕΚΑΝΗΣΟΥ
Δ.Ο.Π. ΔΗΜΟΥ ΚΑΛΛΙΘΕΑΣ

ΑΝΑΚΟΙΝΩΣΗ

Ο Δημοτικός Οργανισμός Πρόνοιας Δήμου Καλλιθέας, στα πλαίσια του εορτασμού της ημέρας Τουρισμού και προκειμένου να αντιμετωπίσει το πρόβλημα των αυξημένων αναγκών αίματος διοργανώνει εθελοντική αιμοδοσία σε συνεργασία με το τμήμαααιμοδοσίας του Γενικού Περιφερειακού Νοσοκομείου Ρόδου. Η κινητή μονάδας αιμοληψίας θα βρίσκεται την Πέμπτη 27 Σεπτεμβρίου 2001 στον Σταθμό Α' Βοηθειών στο Φαληράκι από τις 9.00 έως τις 13.00
Πληροφορίες στα τηλέφωνα 86302, 68148

ΕΜΠΟΡΙΚΟΣ ΣΥΛΛΟΓΟΣ ΡΟΔΟΥ
Αυστραλίας 88 Τ.Θ. 347
Μέγαρο Επιμελητηρίου Δωδεκανήσου
85100 ΡΟΔΟΣ Τηλ. (0241) 22281, 22282
Fax: (0241) 22283

ΑΝΑΚΟΙΝΩΣΗ

Από τον Εμπορικό Σύλλογο Ρόδου ανακοινώνονται προς τον Εμπορικό Κόσμο τα κάτωθι:

Ολες οι Εμπορικές Επιχειρήσεις που απασχολούν έστω και ένα άτομο υποχρεούνται να παρέχουν στους εργαζόμενους υπηρεσίες προστασίας και πρόληψης ατυχημάτων μέσω Τεχνικού Ασφαλείας.

Ο Τεχνικός Ασφαλείας πρέπει να είναι επιπέδου ΑΕΙ ή ΤΕΙ ή Τεχνικής Σχολής κ.λ.π. θα πληρώνεται από την επιχείρηση και θα αναφέρεται στις καταστάσεις θεώρησης εργασίας.

Η Εθνική Συνομοσπονδία Ελληνικού Εμπορίου με έντονες παρεμβάσεις πέτυχε την έκδοση απόφασης σύμφωνα με την οποία δύναται ο ίδιος ο εργοδότης να αναλάβει τις υποχρεώσεις του Τεχνικού Ασφαλείας εφόσον όμως εκπαιδευτεί κατάλληλα.

Δυνατότητα τέτοιας επιμόρφωσης έχουν μόνο τα αρμόδια Υπουργεία, εκπαιδευτικός ή άλλος Δημόσιος Οργανισμός, τα ιδιωτικά ΚΕΚ, το ΕΛΙΝΥΑΕ κ.λ.π. το Κέντρο Ανάπτυξης Ελληνικού Εμπορίου της ΕΣΕΕ (ΚΑΕΛΕ), καθώς και οι Εμπορικοί Σύλλογοι. Οι εκπαιδευόμενοι θα εφοδιαστούν με σχετικό πιστοποιητικό, σύμφωνα με το οποίο θα δύνανται να εκτελούν τα καθήκοντα του Τεχνικού Ασφαλείας και να αναφέρεται το όνομά τους στις καταστάσεις θεώρησης προσωπικού.

Η εκπαίδευση των εμπόρων από τους Εμπορικούς Συλλόγους γίνεται δωρεάν Προκειμένου όμως να υλοποιηθεί η εκπαίδευση πρέπει να συνταχθεί φάκελος των προγραμμάτων με τα ονόματα των ενδιαφερομένων, το χρόνο υλοποίησης, το χώρο, το ωρολόγιο πρόγραμμα κ.λ.π. να σταλεί προς έγκριση στο Συμβούλιο Υγιεινής και Ασφάλειας της Εργασίας (ΣΥΑΕ) και κατά τη διάρκεια πραγματοποίησης των προγραμμάτων να γίνει έλεγχος από τις Υπηρεσίες του Υπουργείου, για το εάν πράγματι συμμετέχουν οι αναφερόμενοι στις καταστάσεις των φακέλλων.

Οποιος επιθυμεί να εκπαιδευτεί, να δηλώσει συμμετοχή στο τηλέφωνο του Εμπορικού Συλλόγου Ρόδου 22282, το συντομότερο δυνατόν.

ΠΡΟΣΟΧΗ: Οσοι εκ των συναδέλφων αποφασίσουν να μην καταρτισθούν οι ίδιοι πρέπει να καλύπτουν την υποχρέωση αυτή μέσω εξειδικευμένου Τεχνικού Ασφαλείας τα πρόσόντα του οποίου περιγράφονται ανωτέρω. Σε περίπτωση που επιχείρηση στερείται υπηρεσιών Τεχνικού Ασφαλείας δεν θα δύναται να θεωρήσει τις «καταστάσεις προσωπικού».

Εκ του Εμπορικού Συλλόγου

ΕΥΡΩΠΑΪΚΟ ΚΕΝΤΡΟ ΠΛΗΡΟΦΟΡΙΩΝ
GR-164 ΠΕΡΙΦΕΡΕΙΑΣ Ν. ΑΙΓΑΙΟΥ
ΕΠΙΜΕΛΗΤΗΡΙΟ ΔΩΔΕΚΑΝΗΣΟΥ
Αυστραλίας 88- Τ.Θ. 5-85100 ΡΟΔΟΣ
ΤΗΛ.: 0241-34840 - ΦΑΞ: 0241-34755
E-mail: eic164@ebed.gr

ΑΝΑΚΟΙΝΩΣΗ

EUROSHOP
Μόνο για Επιχειρηματίες!!!
Επισκεφθειτε το πρώτο κατάστημα στη Ρόδο όπου οι συναλλαγές γίνονται σε ΕΥΡΩ.
Κάντε τις αγορές σας με μια δωροεπιταγή αξίας 5,87e (2000 δρχ.) και εμείς θα σας επιστρέψουμε τα ρέστα σας σε ΕΥΡΩ!
Πλούσια Δώρα - Εκπλήξεις !!!
Στο Ευρωπαϊκό Κέντρο Πληροφοριών GR-164
ΕΠΙΜΕΛΗΤΗΡΙΟ ΔΩΔΕΚΑΝΗΣΟΥ
Αυστραλίας 88 - 85100 ΡΟΔΟΣ
Πληροφορίες - Γραμμή επικοινωνίας για το ΕΥΡΩ 0241/34840
• Πρόγραμμα GO-EURO •
Συντονιστής: Ευρωεπιμελητήρια
Με την υποστήριξη της Ευρωπαϊκής Επιτροπής

ΑΘΛΗΤΙΚΟΣ ΣΥΛΛΟΓΟΣ ΙΣΤΙΟΠΛΟΩΝ ΑΝΟΙΚΤΗΣ ΘΑΛΑΣΣΑΣ ΡΟΔΟΥ

ΑΝΑΚΟΙΝΩΣΗ

Ο Αθλητικός Σύλλογος Ιστιοπλόων Ανοικτής Θάλασσας Ρόδου ανακοινώνει την έναρξη μαθημάτων της 33ης σειράς, της σχολής Ιστιοπλοΐας Ανοικτής Θάλασσας για αρχάριους, με σκοπό την απόκτηση πτυχίου κυβερνήτη ιστιοπλοϊκού σκάφους.
Εναρξη μαθημάτων: **13-10-2001**
Λήξη μαθημάτων: **15-12-2001**
Η εκπαίδευση περιλαμβάνει:
θεωρητικά και πρακτικά μαθήματα, βιβλία - σημειώσεις, καθώς και εκπαιδευτικά ταξίδια.

Πληροφορίες - εγγραφές:
κ. Βογιατζή Αντώνη τηλ. 093 6070124
κ. Κλείδωνα Γιάννη τηλ. 093 7372146