η δημοκρατική της Ρόδου

στην υπηρεσία του δωδεκανησιακού λαού

Αρ. φύλλου 5803 - ΠΕΜΠΤΗ 1 ΝΟΕΜΒΡΙΟΥ 2001 - Τιμή 200 Δρχ - 0,59 EURO - www.dimokratiki.gr

ΔΗΛΩΣΗ ΥΠΟΥΡΓΟΥ ΑΜΥΝΑΣ

Θα έχουν διάρκεια οι επιθέσεις στο Αφγανιστάν

Βομβαρδίσθηκε κι άλλο νοσοκομείο

• ΣΕΛ. 32





Η ΑΓΟΡΑ ΔΕΧΘΗΚΕ ΙΣΧΥΡΟ ΠΛΗΓΜΑ

ΒΑΡΥΣ ΠΡΟΜΗΝΥΕΤΑΙ Ο ΧΕΙΜΩΝΑΣ για τον εμπορικό κόσμο της Ρόδου

Η καλοκαιρία στέλνει πίσω τις προμήθειες «χειμωνιάτικων»

• ΣΕΛ. 3



ΥΣΤΕΡΑ ΑΠΟ ΣΧΕΤΙΚΗ ΑΝΑΦΟΡΑ

Αμεση παρέμβαση του Συνηγόρου του Πολίτη στο πρόβλημα των τσιγγάνων

• ΣΕΛ. 12

1-30 ΝΟΕΜΒΡΙΟΥ

Οι εργοδότες οφείλουν να υποβάλουν στο ΙΚΑ ένα ειδικό έντυπο

• ΣΕΛ. 4

ΤΟ ΣΥΓΧΡΟΝΟ ΜΑΡΚΕΤΙΝΓΚ

Γερό εργαλείο για την τουριστική προβολή της χώρας



• ΣΕΛ. 8

ΥΠΕΒΑΛΕ ΧΘΕΣ ΤΗΝ ΠΑΡΑΙΤΗΣΗ ΤΟΥ

ΒΟΛΕΣ ΜΠΑΛΑΝΟΥ κατά «δαιμονολόγων» και μηχανισμών



«Αρνούμαι να ανεχθώ ή και να επικυρώσω με την παρουσία μου όσα συμβαίνουν με στόχο το νοσοκομείο»

Από την παραίτησή του:

«Ομολογώ την αδυναμία μου να ανεχθώ και πολύ περισσότερο να συνεργήσω στις δραστηριότητες των κατά τα συμφέροντα παραγόντων και παραγοντίσκων αενάως ανασχηματιζομένων μηχανισμών, οι οποίοι εσχάτως ισχυροποιήθηκαν, υποδαυλίζοντες ή υποδαυλιζόμενοι από εμφανείς συμπλεγματικές και επιζήμιες για τον τόπο αντιλήψεις»

• ΣΕΛ. 6-7



ΠΡΟΣΚΛΗΣΗ ΕΚΔΗΛΩΣΗΣ ΕΝΔΙΑΦΕΡΟΝΤΟΣ

Η Εταιρεία ALDIANA A.E. που εδρεύει στη Ρόδο, επί της Λεωφ. Ρόδου - Λίνδου 6ο χιλιομ. (Τηλεφ. 67710-67493-67494) νομίμως εκπροσωπούμενη από τους κ.κ. Παντελή Χαπίπη και Γεώργιο Χαπίπη, σε ιδιόκτητη έκταση 226.000 τ.μ. στο Πλυμίρι - Ρόδου κατασκευάζει Ξενοδοχειακό Συγκρότημα συνολικής δομημένης επιφάνειας 30.000 τ.μ.

Για την ανάδειξη αναδόχων των επί μέρους εργασιών ΚΑΛΕΙ τους ενδιαφερόμενους για την υποβολή προσφορών με τιμές μονάδας.

Γίνονται δεκτές προσφορές από εργολάβους Δημοσίων και Ιδιωτικών Εργων.

Πληροφορίες στα γραφεία της εταιρείας ΑΛΝΤΙΑΝΑ ΡΟΔΟΣ, (ΖΕΥΣ ΡΟΔΟΥ Λεωφ. ΡΟΔΟΥ - ΛΙΝΔΟΥ 6χιλ.) κάθε μέρα από 10-12 π.μ.

Η κατάθεση των προσφορών λήγει την 21.11.2001.

Οι εργασίες για τις οποίες κατατίθενται προσφορές είναι:

ΕΚΣΚΑΦΕΣ - ΤΟΙΧΟΠΟΙΪΕΣ - ΕΠΙΧΡΙΣΜΑΤΑ - ΜΟΝΩΣΕΙΣ ΣΚΥΡΟΔΕΜΑΤΑ α. ΠΑΡΑΓΩΓΟΙ ΕΤΟΙΜΟΥ ΣΚΥΡΟΔΕΜΑΤΟΣ β. ΚΑΤΑΣΚΕΥΑΣΤΕΣ ΞΥΛΟΤΥΠΩΝ, ΔΙΑΣΤΡΩΣΗΣ ΣΚΥΡΟΔΕΜΑΤΟΣ & ΤΟΠΟΘΕΤΗΣΙΣ ΟΠΛΙΣΜΟΥ

ΥΔΡΑΥΛΙΚΑ - ΗΛΕΚΤΡΟΛΟΓΙΚΑ - ΚΟΥΦΩΜΑΤΑ ΑΛΟΥΜΙΝΙΟΥ - ΣΙΔΗΡΟΚΑΤΑΣΚΕΥΕΣ - ΤΟΠΟΘΕΤΗΣΕΙΣ ΠΛΑΚΙΔΙΩΝ & ΜΑΡΜΑΡΩΝ - ΞΥΛΟΥΡΓΙΚΑ - ΧΡΩΜΑΤΑ



ΠΑΡΕΔΟΘΗ ΚΑΙ ΤΟ 4ο ΣΤΑΔΙΟ ΤΗΣ 1ης ΦΑΣΗΣ

ΟΛΟΚΛΗΡΩΘΗΚΑΝ ΤΑ ΕΡΓΑ ΤΩΝ ΥΠΟΓΕΙΩΝ δικτύων στην Μεσαιωνική Πόλη Ρόδου

Κινούνται οι διαδικασίες για την κατασκευή και των υπολοίπων δικτύων

• ΣΕΛ. 11

Ο κ. Γ. ΧΙΩΤΑΚΗΣ

Ζητεί να ανακληθεί η απόφαση για επιβολή φόρου στις χρησικτησίες

• ΣΕΛ. 5



ΑΝΑΚΟΙΝΩΣΗ ΤΕΕ

Θα στηριχθεί η νέα προϊσταμένη της Πολεοδομίας

Ενδιαφέρουν οι θεσμοί

• ΣΕΛ. 21

ΕΙΣΑΓΕΤΑΙ ΣΤΟ ΔΗΜΟΤΙΚΟ ΣΥΜΒΟΥΛΙΟ ΠΡΟΣ ΨΗΦΙΣΗ

«ΤΣΟΥΧΤΕΡΑ» ΠΡΟΣΤΙΜΑ ΠΡΟΒΛΕΠΕΙ ο νέος κανονισμός καθαριότητας

Δεν προβλέπεται αύξηση των τελών

• ΣΕΛ. 10



η άποψη της ημέρας

Τα πλάσματα ενός...άλλου θεού!

Ενας έλεγχος ρουτίνας μετατράπηκε σε τραγωδία, με θύτη έναν αστυνομικό εν ώρα καθήκοντος και θύμα έναν άτυχο τσιγγάνο. Και οι δύο κόντραραν τη μοίρα τους. Εκαναν το ίδιο μοιραίο λάθος και το πλήρωσαν. Ο ένας βρέθηκε στο χώμα και ο άλλος κινδυνεύει να βρεθεί πίσω από τα σίδερα.

Κι ύστερα μια ολόκληρη κοινωνία δάκρυσε, πόνεσε, κραύγασε, κατάπάτησε το νόμο και κατέφυγε στη βία. Μια βία που έγινε ανεξέλεγκτη, πέρασε τα όρια και απέδειξε τη «γύμνια» και την έλλειψη οργάνωσης του κράτους.

Στο Ζεφύρι, εκεί κάπου στα δυτικά προάστια, οι τσιγγάνοι πιστεύουν στο...δικό τους θεό. Εχουν τους δικούς τους άγραφους νόμους και επιμένουν να ζουν με έναν τρόπο που δεν συμβαδίζει με την ελληνική κοινωνία του 2001. Αγνοούν τους κανόνες, αντιδρούν, εξεγείρονται, αρνούμενοι πλείστες φορές να ενταχθούν στο κοινωνικό σύνολο. Από την άλλη πλευρά, το κράτος, δεκαετίες τώρα, αποστρέφει το βλέμμα του, θεωρεί τους αθίγγανους παιδιά ενός κατώτερου θεού, αδυνατώντας να αντιληφθεί τις ιδιαιτερότητές τους, τα ήθη και τα έθιμά τους και να προσπαθήσει, ως όφειλε, να τους ενσωματώσει στον υπόλοιπο κοινωνικό ιστό, αφού είναι κι αυτοί Ελληνες, έχουν κι αυτοί ίσες υποχρεώσεις και δικαιώματα.

Αυτό λοιπόν, το χρόνιο παιχνίδι του παραλόγου γέννησε το πρόσφατο συμβάν. Ο νεαρός αθίγγανος αρνήθηκε να υπακούσει στα κελεύσματα του νόμου, αρνήθηκε να τον ελέγξει, ως είχε το δικαίωμα, το όργανο της τάξης. Προτίμησε τη φυγή. Γύρισε την πλάτη στο νόμο και στην ίδια τη ζωή. Και ο αστυφύλακας τράβηξε το όπλο του, πυροβόλησε. Η σφαίρα βρήκε τον άτυχο νεαρό στον αυχένα και επήλθε το μοιραίο. Κι εδώ το κράτος ευθύνεται. Ποιός τον εκπαίδευσε στο να πυροβολεί για εκφοβισμό, με απόλυτη ψυχραιμία; Ποιός συνεχίζει να τον εκπαιδεύει σε πεδία βολής; Κανείς. Τέλειωσε απλά μια σχολή και μετά γραμμή για τη ζούγκλα που λέγεται Αθήνα. Μόνος. Χωρίς εκπαίδευση... ψυχολογική. Χρόνια τώρα τα όρια του νόμου μένουν αδιευκρίνιστα, χωρίς κανείς να ξέρει πότε πρέπει και δικαιούται να τραβήξει το όπλο. Και έτσι, ο αστυνομικός βρέθηκε μπλεγμένος σε μια ιστορία που θα τον στιγματίσει για όλη την υπόλοιπη ζωή του.

Η αφορμή για μια τσιγγάνικη εξέγερση είχε κιόλας δοθεί. Οι αθίγγανοι ξεχύθηκαν στους δρόμους έφτιαξαν οδοφράγματα, εμπόδισαν την κυκλοφορία, άναψαν φωτιές, αναποδογύρισαν περιπολικό, κατήργησαν κάθε έννοια έννομης τάξης. Εγιναν όχλος ανεξέλεγκτος που μαζί του κουβαλούσε το δάκρυ, την οργή, τον πόνο και αδιευκρίνιστα αιτήματα. Απέναντί τους ένα κράτος που αδυνατούσε να προστατέψει το νόμο και που είναι ο ηθικός αυτουργός σε μια ιστορία που βάφτηκε με αίμα.

Πολλά στέκια των τσιγγάνων στα δυτικά προάστια, χρόνια τώρα έχουν μετατραπεί σε άντρα πώλησης χασίς και ηρωίνης. Παράδεισος για τους εμπόρους ναρκωτικών, κέντρο αξιόποινων και κολάσιμων πράξεων. Κι αυτά τα γνωρίζει το κράτος και η ελληνική κοινωνία, που στο σύνολό της κωφεύει γιατί δεν θέλει να δει κατάματα το πρόβλημα και ξυπνάει από το λήθαργό της μόνον όταν συμβεί το μοιραίο.

ο καιρός



Γενική πρόγνωση για σήμερα Πέμπτη 1 Νοεμβρίου. Σε όλη τη χώρα προβλέπονται αραιές νεφώσεις που βαθμιαία στα δυτικά και βόρεια θα αυξηθούν. Τοπικές ομίχλες θα σημειωθούν κυρίως τις πρωϊνές ώρες. Οι άνεμοι θα πνέουν μεταβλητοί, ασθενείς αλλά τη νύχτα στα βόρεια θα γίνουν βόρειοι, μέτριοι. Η θερμοκρασία θα κυμανθεί στα βόρεια από 7 έως 21 βαθμούς, και στα υπόλοιπα ηπειρωτικά από 10 έως 25 βαθμούς και στα νησιά από 13 έως 23 βαθμούς κελσίου.

ΗΜΕΡΗΣΙΑ ΕΦΗΜΕΡΙΔΑ
η δημοκρατική της Ρόδου
Ετος ιδρύσεως 1982
Θεμ. Σοφούλη 77
Ταχ. Θυρίδα 339
85100 Ρόδος
Εκδότης - ιδιοκτήτης - διευθυντής:
ΒΑΣΙΛΗΣ Δ. ΑΘΑΝΑΣΙΟΥ
Τηλέφωνα:
28728, 34722, 76655,
37500, 26728, 27919
Telefax:37333
www.dimokratiki.gr
e-mail:contact@dimokratiki.gr



αναδρομή στο παρελθόν


η δημοκρατική
Αίμα, αίμα, αίμα... στης «Κότσα Πέτρες»!
Κίνδυνος "πέτρας" πάλι στη Ν. Αγορά!

Τετάρτη 1 Νοεμβρίου 1989

«Ο άνθρωπος αυτός δεν βγάζει προεκλογικούς λόγους αλλά κυρήσσει το Ευαγγέλιο της εθνικής συμφιλίωσης, ενότητας και ομοψυχίας! Με αυτά τα λόγια προσπάθησαν να «περιγράψουν» αναγνώστες μας τον τέως πρωθυπουργό Τζαννή Τζανετάκη που βρίσκεται από χθες το πρωί στη Δωδεκάνησο και σίγουρα δεν υπερβάλλουν. Επ' αυτού, μια μικρή λεπτομέρεια: όπου κι αν βρέθηκε, επισκέφθηκε και τα γραφεία του ΠΑΣΟΚ και τα γραφεία του Συνασπισμού και χαιρέτησε με εγκαρδιότητα τα μέλη των επιτροπών τους! Σίγουρα η «επίθεση συμφιλίωσης» που πραγματοποιεί θα έχει θετικά αποτελέσματα και στον νομό μας. Ο τέως πρωθυπουργός Τζαννής Τζαννετάκης συνοδευόμενος από την κόρη του Τάνια Τσανακλίδου και δύο άντρες της φρουράς του, έφθασε χθες το πρωί στην Κω, όπου τον υποδέχθηκε ο τέως υπουργός Αρ. Παυλίδης και πλήθος κόσμου. Αμέσως αναχώρισε για την Πάτμο, την Λέρο, και την Κάλυμνο όπου έγινε «σεισμός πολλών ρίχτερ» όπως μας τηλεφώνησαν από το νησί των σφουγγαράδων. Χιλιάδες κόσμου βγήκαν στους δρόμους με επικεφαλής τον υποψήφιο βουλευτή κ. Νίκο Κουντούρη, τον πρόεδρο της επαρχιακής επιτροπής της ΝΔ κ. Κλ. Λοΐζο, τον τομεάρχη κ. Δ. Τομπρά κ.α. Μίλησε στην Χώρα και στην συνέχεια είχε συνεργασία με τον έπαρχο Νικ. Φράγκο και τον δήμαρχο Μιχ. Ζαΐρη. Αυτό που ιδιαιτέρως εντυπωσίασε τους Καλύμνιους ήταν το «πνεύμα εθνικής Συμφιλίωσης» που προσπάθησε να περάσει στον κόσμο και που τελικά το πέτυχε .

Στις 5 το απόγευμα αναχώρησε για την Ρόδο, όπου έφθασε στις 5.40. Στο αεροδρόμιο του επιφυλάχθηκε θερμότατη υποδοχή από εκατοντάδες κόσμου με επικεφαλής τους υποψήφιους βουλευτές κ.κ. Α. Καραμάριο και Γ. Κρεμλή, τον πρόεδρο της ΝΟΔΕ κ. Βασ. Τσατσαρώνη, τον υπεύθυνο εκλογικού αγώνα κ. Ν. Κουτρουμπή, και δεκάδες στελεχών της ΝΔ. Η άφιξη του κ. Τζαννή Τζαννετάκη είχε προγραμματιστεί να αναμεταδοθεί από ιδιωτικό Ρ/Σ αλλά άγνωστοι «τρομοκράτες» κατέστρεψαν τον δέκτη του σταθμού στο «Κουμούλη» και έτσι η μετάδοση δεν έγινε!

πριν 12 χρόνια

πληροφορίες

Η ΤΑΥΤΟΤΗΤΑ ΤΗΣ ΗΜΕΡΑΣ

ΠΕΜΠΤΗ 1 ΝΟΕΜΒΡΙΟΥ
ΚΟΣΜΑ & ΔΑΜΙΑΝΟΥ ΑΝΑΡΓ. ΔΑΒΙΔ ΟΣ. ΕΝ ΕΥΒΟΙΑ
Ανατολή ηλίου 6.51 Δύση ηλίου 5.26 ΠΑΝΣΕΛΗΝΟΣ

ΦΑΡΜΑΚΕΙΑ

ΣΗΜΕΡΑ: διημερεύει το φαρμακείο ΠΑΥΛΙΔΗΣ Γ., Στοκχόλμης 2 Ροδίνι (έναντι εκκλησίας), τηλ. 61881
ΣΗΜΕΡΑ: διανυκτερεύει το φαρμακείο ΧΑΤΖΗΚΩΣΤΑΣ Ι., Γρίβα 24, Νιοχώρι (έναντι ξεν. Σεβαλιέ) τηλ. 33245

ΚΑΥΣΙΜΑ

ΣΗΜΕΡΑ: Διανυκτερεύουν τα πρατήρια καυσίμων **1)** Γκινάκης Αλ. **(SHELL Αυστραλίας) 2)** Σαμουράκης Α. **(JET OIL Λ. Καλλιθέας) 3)** Κορωναίος Δ. **(SHELL Ιαλυσός) 4)** Πισσαδάκης Δ. **(JET OIL Παραδείσι) 5)** Παπαθεοδώρου Α. **(ΕΚΟ Φάνες) 6)** Διακοστεργάκης Γ. **(ΕΚΟ Μανδρικό) 7)** Σαλαμαστράκης **(BP Φαληράκι) 7)** Λουκαράς Ε. **(SHELL Κάλαθος) 9)** Χαραλάμπους Σ. **(ΕΚΟ Κιοτάρι)**

ΧΡΗΣΙΜΑ ΤΗΛΕΦΩΝΑ

Αμεση δράση	100	Ώρα	141
Αμεση Επέμβαση		Φαρμακεία (Διημ.-Διαν.)	107
Πυροσβεστικής	199	ΠΡΟ-ΠΟ • ΛΟΤΤΟ	111
Νοσοκομείο	80000	ΡΟΔΑ	26300
Οδική Ασφάλεια:		ΚΤΕΥΛ	27706
EXRESS SERVICE	154	ΕΒΕΔ	22281
HELLAS SERVICE	1057	Δικηγορικός Σύλλογος	27469
HOULIS SERVICE	30165	Εμπορικός Σύλλογος	35255
ΑΦΟΙ Σιέχ	25776	Ολυμπιακή - Κρατήσεις	24555
Ράδιο Ταξί	64712	ΔΑΝΕ (πρακτορείο)	43150
Αστυν. Διεύθυνση	27653	ΙΚΑ	64912
Ασφάλεια	23294	ΤΕΒΕ	22688-77034
Τμήμα Τάξης	23849	ΤΑΞΥ	68701-3
Τροχαία	26480	ΟΑΕΔ	23265
Λιμεναρχείο	28888	Εργατικό Κέντρο	24730
Δασαρχείο	191	Αρχαιολογία	34719
Τελωνείο	27703	Περιφ. Δ/ντής	38174 - 38175
Υγειονομείο	26666	AIRGREECE	36095
Μητρόπολη	23274	Aegean Airlins	98345
Νομαρχία	74000	ΔΗΜ. ΕΠΙΧ. ΚΑΘ. ΡΟΔΟΥ	77600
Δήμος Ρόδου	46200	ΥΠΗΡ. ΑΠΟΚΟΜΙΔΗΣ	61057
Βλάβες ΟΤΕ	121		
Βλάβες ΔΕΗ	125		
Πληρ. ΟΤΕ	131		

ΔΕΧΟΝΤΑΙ ΤΟ ΚΟΙΝΟ

- **ΠΕΡ/ΚΟΣ Δ/ΝΤΗΣ ΔΩΔ/ΣΟΥ** δέχεται Τρίτη & Πέμπτη 11:00 - 13:00
- **ΝΟΜΑΡΧΗΣ** δέχεται κάθε Τρίτη & Πέμπτη από 11.00 - 13.00
- **ΑΝΤΙΝΟΜΑΡΧΗΣ ΔΩΔ/ΣΟΥ** κ. Νικόλαος Τατάκης δέχεται το κοινό κάθε Τρίτη & Πέμπτη από 10.00 - 12.00
- **ΔΗΜΑΡΧΟΣ** Ρόδου κ. Γ. Γιαννόπουλος δέχεται ύστερα από συνεννόηση
- **ΑΝΤΙΔΗΜΑΡΧΟΣ** κ. Αντ. Αλαβέρας δέχεται καθημερινά
- **ΑΝΤΙΔΗΜΑΡΧΟΣ** κ. Μαν. Σαββής δέχεται κάθε Τρίτη και Πέμπτη 13.00-14.00
- **ΑΝΤΙΔΗΜΑΡΧΟΣ** Ρόδου Μανώλης Γλυνός δέχεται κάθε Τετάρτη από 12.00 - 14.00
- **ΔΗΜΑΡΧΟΣ** Πεταλούδων Μιχ. Κορδίνας δέχεται το κοινό: Δευτέρα 17.30 - 19.30, Τρίτη 11.00-13.00, Πέμπτη 11.00-13.00

ΑΚΤΟΠΛΟΙΚΑ ΔΡΟΜΟΛΟΓΙΑ

ΜΑΡΙΝΑ: Απόπλους **16.00** δια Κω, Κάλυμνο, Λέρο, Πάτμο, Πειραιά **ΔΙΑΓΟΡΑΣ:** Απόπλους **17.00** δια Κω, Πειραιά

ΑΕΡΟΠΟΡΙΚΑ ΔΡΟΜΟΛΟΓΙΑ

ΠΤΗΣΕΙΣ ΟΛΥΜΠΙΑΚΗΣ

ΡΟΔΟΣ - ΑΘΗΝΑ: Καθημερινά **07.20, 10.40, 14.25, 20.30, 22.50**
ΡΟΔΟΣ - ΚΑΡΠΑΘΟΣ: (Τρίτη, Πέμπτη, Σάββατο) **09.45** (Δευτέρα, Τετάρτη, Παρασκευή) **10.30** (Δευτέρα, Κυριακή) **12.40**
ΡΟΔΟΣ - ΚΑΣΟΣ: (Δευτέρα, Παρασκευή, Κυριακή) **12.40**
ΡΟΔΟΣ - ΗΡΑΚΛΕΙΟ: (Δευτέρα, Τετάρτη, Παρασκευή) **16.10** Καθημερινά μέσω Αθηνών
ΡΟΔΟΣ - ΘΕΣΣΑΛΟΝΙΚΗ: (Δευτέρα, Τετάρτη, Παρασκευή) **18.40** Καθημερινά μέσω Αθηνών
ΡΟΔΟΣ - ΣΑΝΤΟΡΙΝΗ: (Δευτέρα, Σάββατο) **20.55**
ΡΟΔΟΣ - ΜΕΓΙΣΤΗ: (Τετάρτη, Παρασκευή, Κυριακή) **08.10**

ΠΤΗΣΕΙΣ AIR GREECE

ΡΟΔΟΣ - ΑΘΗΝΑ: Καθημερινά **18.00**
ΡΟΔΟΣ - ΗΡΑΚΛΕΙΟ: Καθημερινά **21.30**

ΠΤΗΣΕΙΣ AEGEAN - CRONUS AIRLINES

ΡΟΔΟΣ - ΑΘΗΝΑ: Καθημερινά **08.45 - 14.30 - 18.30 - 22.10**
ΡΟΔΟΣ - ΗΡΑΚΛΕΙΟ: Καθημερινά **19.30**
ΡΟΔΟΣ - ΘΕΣΣΑΛΟΝΙΚΗ: Καθημερινά **11.20**

ΠΤΗΣΕΙΣ AXON AIRLINES

ΡΟΔΟΣ - ΑΘΗΝΑ: Καθημερινά **11.10 - 19.20**

ΣΥΝΑΛΛΑΓΜΑ

ΠΟΣΟΤΗΤΑ ΝΟΜΙΣΜΑΤΟΣ ΑΝΑ 1 ΕΥΡΩ

ΔΟΛΛΑΡΙΟ Η.Π.Α	0,9042	ΛΑΤ ΛΕΤΟΝΙΑΣ	0,5609
ΓΙΕΝ ΙΑΠΩΝΙΑΣ	110,37	ΛΙΡΑ ΜΑΛΤΑΣ	0,404
ΚΟΡΩΝΑ ΔΑΝΙΑΣ	7,4434	ΖΛΟΤΙ ΠΟΛΩΝΙΑΣ	3,705
ΛΙΡΑ ΑΓΓΛΙΑΣ	0,6213	ΛΕΙ ΡΟΥΜΑΝΙΑΣ	28027,00
ΚΟΡΩΝΑ ΣΟΥΗΔΙΑΣ	9,6122	ΤΟΛΑΡ ΣΛΟΒΕΝΙΑΣ	220,1475
ΦΡΑΓΚΟ ΕΛΒΕΤΙΑΣ	1,4682	ΚΟΡΩΝΑ ΣΛΟΒΑΚΙΑΣ	43,615
ΚΟΡΩΝΑ ΙΣΛΑΝΔΙΑΣ	93,92	ΛΙΡΑ ΤΟΥΡΚΙΑΣ	1438000,0
ΚΟΡΩΝΑ ΝΟΡΒΗΓΙΑΣ	7,9985	ΔΟΛ. ΑΥΣΤΡΑΛΙΑΣ	1,7942
ΛΕΒΑ ΒΟΥΛΓΑΡΙΑΣ	1,9465	ΔΟΛ. ΚΑΝΑΔΑ	1,4347
ΛΙΡΑ ΚΥΠΡΟΥ	0,57425	ΔΟΛ. ΧΟΝΓΚ-ΚΟΝΓΚ	7,0528
ΚΟΡΩΝΑ ΤΣΕΧΙΑΣ	33,62	ΔΟΛ.ΝΕΑΣ ΖΗΛΑΝΔΙΑΣ	2,193
ΚΟΡΩΝΑ ΕΣΘΟΝΙΑΣ	15,6466	ΔΟΛ. ΣΙΓΚΑΠΟΥΡΗΣ	1,6477
ΦΟΡΙΝΤ ΟΥΓΓΑΡΙΑΣ	255,24	ΓΟΥΟΝ Ν.ΚΟΡΕΑΣ	1170,94
ΛΙΤΑ ΛΙΘΟΥΑΝΙΑΣ	3,6166	ΡΑΝΤ Ν.ΑΦΡΙΚΗΣ	8,5647

Η ΑΓΟΡΑ ΔΕΧΘΗΚΕ ΙΣΧΥΡΟ ΠΛΗΓΜΑ

Βαρύς προμηνύεται ο χειμώνας για τον εμπορικό κόσμο

Η καλοκαιρία στέλνει πίσω τις προμήθειες χειμωνιάτικων



«Μελαγχολία» επικρατεί στον εμπορικό κόσμο, αφού οι καλές μέχρι στιγμής καιρικές συνθήκες, σε συνδυασμό με την ταραγμένη ψυχολογία των καταναλωτών από τον πόλεμο στο Αφγανιστάν, προμηνύουν έναν ακόμα δύσκολο χειμώνα.

Το χειμερινό ωράριο των καταστημάτων, που τίθεται σε εφαρμογή από σήμερα (1η Νοεμβρίου), μπορεί να είναι γεγονός, ωστόσο οι καταναλωτές δεν φαίνεται να δείχνουν ιδιαίτερο ζήλο, με αποτέλεσμα να αναβάλλουν προς το παρόν τα ψώνια τους που πλέον μεταφράζονται σε επιπλέον... έξοδα.

Οπως αναφέρουν τόσο οι Ενώσεις Καταναλωτών, όσο και οι Εμπορικοί Σύλλογοι, για την ώρα η κίνηση εμφανίζεται υποτονική και το μέλλον αβέβαιο, ενώ έκδηλη είναι η ανησυχία τους για τη φετινή περίοδο των Χριστουγέννων, περίοδος η οποία ανέκαθεν οδηγούσε στην τόνωση της χειμερινής αγοράς.

Σχετικά με την κατάσταση στην οποίαν έχει περιέλθει η αγορά, ο εμπορικός κόσμος επισημαίνει ότι ολόκληρο το διεθνές κοινωνικό - οικονομικό περιβάλλον επιβαρύνει την διάθεση του καταναλωτικού κοινού να ξοδέψει τα χρήματά του για αγορές.



Οπως ειδικότερα επισημαίνεται...

«Οι καταναλωτές διακρίνονται πλέον από ανασφάλεια και βεβαίως τον πρωταρχικό ρόλο πάντα τον παίζει η ψυχολογία. Από την άλλη, πρέπει να πεισθούμε ότι η νέα κυβέρνηση θα δουλέψει επιτέλους αναπτυξιακά και ενωμένα, ούτως ώστε να μην επιβεβαιωθεί η λαϊκή ρήση «όπου λαλούν πολλά κοκόρια, αργεί να ξημερώσει». Παράλληλα, θα πρέπει να απορροφηθούν οι πόροι του κοινοτικού πλαισίου και να εκπληρωθεί το όραμα για τους Ολυμπιακούς Αγώνες».

Οσον αφορά τις καιρικές συνθήκες επισημαίνεται ότι αναβάλλουν προσωρινά τα ψώνια ή βοηθούν στο να είναι φειδωλοί οι καταναλωτές στις αγορές τους: «Το αποτέλεσμα - όπως τονίζεται - είναι ήδη αρνητικό για τους καταστηματάρχες και επιδεινώνεται με τον ανταγωνισμό που έχουν μεταξύ τους οι μεγάλες αλυσίδες. Ολες αυτές οι αλλαγές δημιουργούν ένα πολύ κακό κλίμα και γίνονται αντιληπτές στον κόσμο, ο οποίος δεν έχει πλέον την δυνατότητα να ξοδεύει απερίσκεπτα».

Μεγάλος έμπορος του κέντρου της πόλεως δήλωσε τα εξής, αναφερόμενος στο ίδιο πρόβλημα:

«Η κίνηση στην εμπορική αγορά είναι υποτονική, γεγονός που έχει σχέση κυρίως με τις καιρικές συνθήκες. «Ο καιρός παίζει πολύ μεγάλο ρόλο στην παρατεταμένη υποτονικότητα της αγοράς. Εχουμε ήδη μπει στο φθινόπωρο και από σήμερα στο Νοέμβριο και παρ' όλ' αυτά το καταναλωτικό κοινό εξακολουθεί να είναι «μπερδεμένο», με αποτέλεσμα να μην έχει ξεκινήσει ακόμα τις αγορές και κυρίως αυτές που αφορούν στα «βαριά» χειμερινά ρούχα (μπουφάν, παλτά, πουλόβερ κ.λπ.). Την προηγούμενη εβδομάδα, για παράδειγμα, που είχε πολύ κρύο, η αγοραστική κίνηση που σημειώθηκε ήταν σχετικά υψηλή συγκριτικά με μία εβδομάδα αργότερα.

Πλέον, υπάρχει και πάλι ύφεση στην αγορά λόγω των καλών για την εποχή καιρικών συνθηκών αλλά και της άσχημης ψυχολογίας των καταναλωτών ύστερα από το τρομοκρατικό χτύπημα στους δίδυμους πύργους του Μανχάταν. Ολα αυτά παίζουν το καθένα ξεχωριστά το δικό τους ρόλο», τόνισε και συμπλήρωσε: «Η αγοραστική κίνηση ελπίζω να αυξηθεί σύντομα, γιατί αλίμονο αν φθάσουμε στα Χριστόγεννα και η κατάσταση στην αγορά παραμείνει στάσιμη. Είναι απαραίτητο να αρχίσει σύντομα ο κόσμος να αγοράζει, έτσι ώστε να «ανασάνουν» τα μαγαζιά και οι καταστηματάρχες».

Στο ίδιο μήκος κύματος κινήθηκε και ο πρόεδρος της Ενωσης Καταναλωτών Ελλάδας Μιχάλης Τσιφάκης, ο οποίος σημείωσε χαρακτηριστικά: «Πιστεύω ότι η κρίση του εισοδήματος και του κόστους ζωής οξύνεται τα τελευταία χρόνια, πλήττοντας κυρίως τις οικογένειες μεσαίας οικονομικής στάθμης. Η μεγάλη κρίση στην αγορά είναι γεγονός. Ενα γεγονός που επιβεβαιώνεται και από το ποσοστό που έδωσε πρόσφατα το Κέντρο Πληροφόρησης Υπουργείου Οικονομικών (ΚΕΠΥΟ), ότι δηλαδή το 36% των Ελλήνων δήλωσε ετήσιο εισόδημα περίπου 1,5 εκατομμύριο δραχμές!».

Ο κ. Τσιφάκης, αναφερόμενος στους ρυθμούς με τους οποίους κινείται η αγορά σήμερα, σημείωσε ότι «μετά απ' όλα αυτά, είναι εύλογο το πώς εξακολουθεί να κινείται η αγορά. Η αλήθεια είναι ότι δεν υπάρχει ρευστό και η χρήση των πιστωτικών καρτών ολοένα και αυξάνει καθώς και η λήψη καταναλωτικών δανείων. Οι Ελληνες διοχετεύουν τα χρήματά τους σε είδη πρώτης ανάγκης (είδη διατροφής, πάγια έξοδα, φροντιστήρια, λοιπά σχολεία κ.λπ.) και για τα είδη ένδυσης, υπόδησης, ηλεκτρικών, επίπλων, χρησιμοποιούν άλλους τρόπους. Δεν είναι, άλλωστε, λίγοι εκείνοι οι οποίοι παίρνουν απανωτά δάνεια προκειμένου να καλύψουν τις τρέχουσες ανάγκες τους, γεγονός που οδηγεί σε μακροχρόνια χρέη. Η κατάσταση αυτή, σε συνδυασμό με την αναστάτωση που επικράτησε στην αγορά από τις πρόσφατες εξελίξεις στο Αφγανιστάν καθώς και τις καιρικές συνθήκες, που μέχρι στιγμής δεν ευνοούν την αγορά χειμερινών ειδών, έχει ως αποτέλεσμα η κρίση να διογκώνεται. Και φέτος το χειμώνα, όπως μέχρι στιγμής προμηνύεται, ο εμπορικός κόσμος αναμένεται να δεχθεί ακόμα ένα πλήγμα».

Σεισμός 5,6R κοντά στο Καστελλόριζο

Σεισμική δόνηση μεγέθους 5,6 βαθμών της κλίμακας Ρίχτερ έγινε αισθητή το βράδυ της Τρίτης στα νοτιοδυτικά παράλια της Τουρκίας, κοντά στο Καστελλόριζο μετέδωσαν τα τουρκικά τηλεοπτικά κανάλια.

Ο Εμίν Ερντέμ, δήμαρχος της τουρκικής πόλης Κας που βρίσκεται απέναντι από το Καστελλόριζο είπε πως ο σεισμός ήταν μεγάλης διάρκειας. Από το σεισμό δεν είχαν αναφερθεί θύματα, ούτε ζημιές μέχρι τα ξημερώματα.



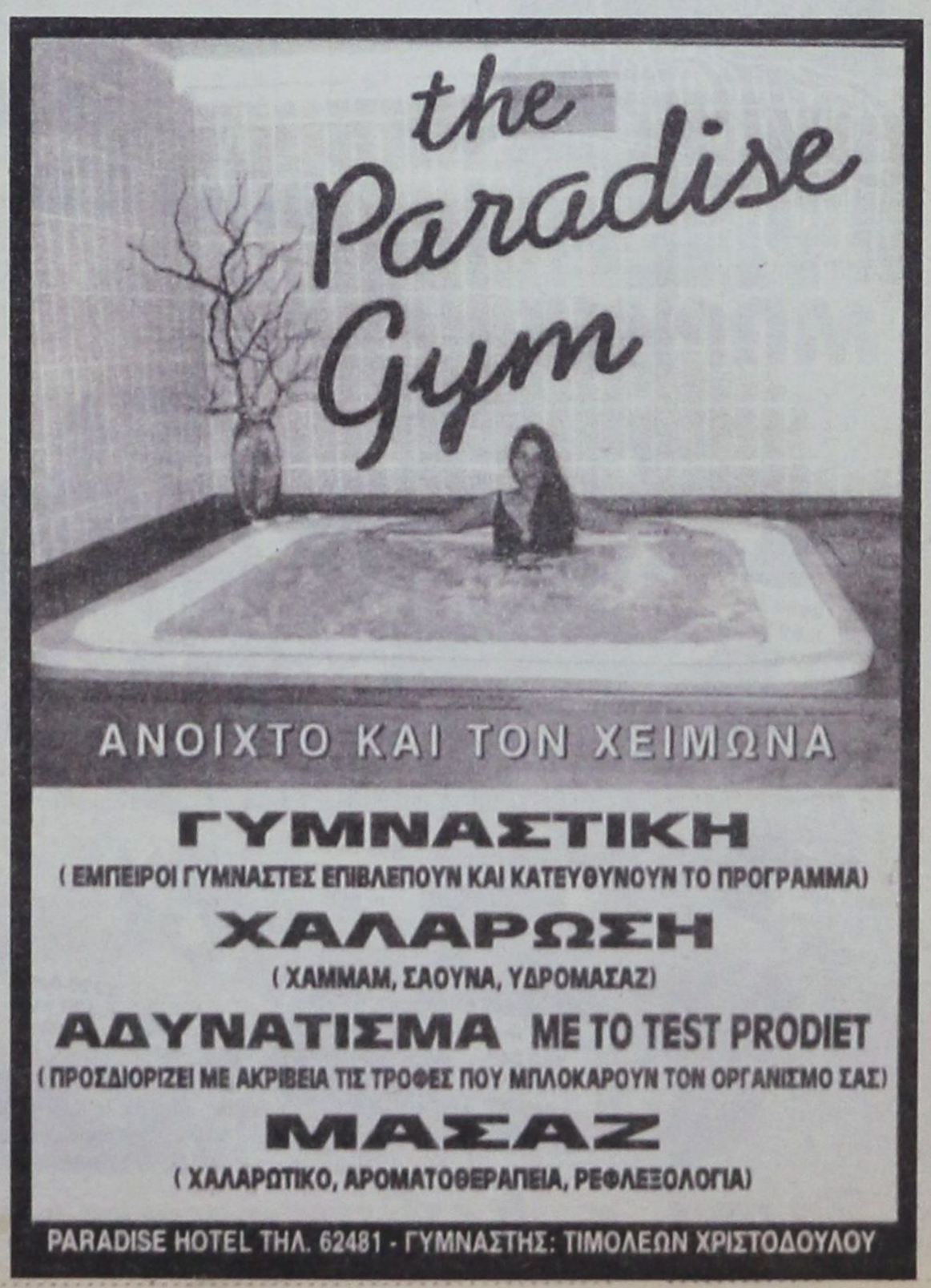

ΣΤΟ ΔΙΑΣΤΗΜΑ 1-30 ΝΟΕΜΒΡΙΟΥ 2001

Οι εργοδότες οφείλουν να υποβάλουν *στο ΙΚΑ ειδικό έντυπο - στοιχείων*

Καταργούνται οριστικά τα ένσημα από 1-1-2002



Οπως ξανάγραψε η «δ» από την 1η Ιανουαρίου 2002 καταργείται ο θεσμός των ενσήμων του ΙΚΑ και αντικαθίσταται με ένα σύγχρονο σύστημα ελέγχου των εργοδοτών και διαχείρισης της ασφάλισης.

Ενόψει της μεγάλης αυτής θεσμικής αλλαγής το ΙΚΑ - Ρόδου καλεί όλους τους υπόχρεους εργοδότες να παραλάβουν και να συμπληρώσουν το έντυπο που διαθέτει «βεβαίωση στοιχείων εργοδότη» και να το αποστείλουν με συστημένη επιστολή στο ΙΚΑ στο χρονικό διάστημα 1-30 Νοεμβρίου 2001.

Σε σχετική ανακοίνωση που εξέδωσε χθές το ΙΚΑ - Ρόδου αναφέρονται τα εξής:

Το ΙΚΑ, θέτοντας σε εφαρμογή το εκσυγχρονιστικό του πρόγραμμα, καταργεί από 1/1/2002 το θεσμό των ενσήμων και τον αντικαθιστά με ένα σύγχρονο σύστημα ελέγχου των εργοδοτών και διαχείρισης της ασφάλισης.

Στα πλαίσια αυτού του προγράμματος ΚΑΛΕΙ όλους τους εργοδότες, να παραλάβουν από τα Υποκαταστήματά του το έντυπο «ΒΕΒΑΙΩΣΗ ΣΤΟΙΧΕΙΩΝ ΕΡΓΟΔΟΤΗ».

ΥΠΟΧΡΕΟΙ υποβολής του προαναφερθέντος εντύπου είναι:

Α. Ολοι οι εργοδότες κοινών επιχειρήσεων, φυσικά ή νομικά πρόσωπα που είναι απογεγραμμένοι στα Μητρώα Εργοδοτών των Υποκ/των ΙΚΑ (έχουν σήμερα ΑΓΜ ΙΚΑ), εφόσον δεν έχουν διαγραφεί από αυτά ανεξάρτητα από την απασχόληση ή μη προσωπικού.

Β. Οι εργοδότες εστεγασμένων (κοινών) επιχειρήσεων που παράλληλα είναι:

α) Ανάδοχοι ή εργολάβοι Δημοσίων έργων,

β) Εργολάβοι ιδιωτικών οικοδομικοτεχνικών έργων που εκτελούνται με το σύστημα της αντιπαροχής που αναγγέλθηκαν στο ΙΚΑ από 1/1/2001 και εφεξής, ή σε προγενέστερο χρόνο, εφόσον έχουν υποβάλει γι'αυτά ανακεφαλαιωτικές καταστάσεις μετά την ανωτέρω ημερομηνία, έχουν υποχρέωση συμπλήρωσης και του πίνακα με τα έργα που εκτελούν.

Μετά τη συμπλήρωση του εν λόγω εντύπου, σύμφωνα με τις οδηγίες που περιέχονται σ'αυτό, να αποσταλεί μέσω ΕΛΤΑ με συστημένη επιστολή από 1-30/11/2001 στην ταχυδρομική θυρίδα:

ΙΚΑ
Τ.Θ. 1000
Τ.Κ. 10800 ΑΘΗΝΑ

Τα έξοδα αποστολής του εντύπου βαρύνουν το ΙΚΑ

Ταχυδρομώντας το έντυπο αυτό, οι εργοδότες θα αποκτήσουν Νέο Αριθμό Μητρώου, εγκαινιάζοντας την επαφή με τον νέο σύγχρονο τρόπο επικοινωνίας και εξυπηρέτησης που υιοθετεί το ΙΚΑ.

Παρακαλούμε, όλους τους εργοδότες να ανταποκριθούν στην προσπάθεια εκσυγχρονισμού του ΙΚΑ που θα συμβάλλει στην καλλίτερη εξυπηρέτηση εργοδοτών και ασφαλισμένων.

Για περισσότερες πληροφορίες οι εργοδότες να απευθύνονται στα τηλεφ. 64956 & 64934 (ΠΕΡ/ΚΟ ΥΠ/ΜΑ ΙΚΑ ΡΟΔΟΥ)

ΑΠΟ ΤΗ Δ/ΝΣΗ ΤΟΥ ΙΚΑ ΡΟΔΟΥ

Αρχίζει η διαδικασία απογραφής *των επιχειρήσεων από το ΙΚΑ*

Πρόσκληση σε 450.000 επιχειρήσεις που ασφαλίζουν προσωπικό στο ΙΚΑ να απογραφούν εντός του Νοεμβρίου συμπληρώνοντας και αποστέλλοντας στο Ιδρυμα Κοινωνικών Ασφαλίσεων το ειδικό Έντυπο Βεβαίωσης Στοιχείων Εργοδότη, με βάση το οποίο θα τους χορηγηθεί νέος μοναδικός αριθμός Μητρώου -απευθύνει, μέσα στα επόμενα 24ωρα, ο διοικητής του Μίλτ. Νεκτάριος.

Το «πράσινο φως» για την έναρξη της διαδικασίας της απογραφής των επιχειρήσεων, που εντάσσεται στο σχέδιο εκσυγχρονισμού του ΙΚΑ και της κατάργησης από την 1/1/2002 των ενσήμων (τα οποία θα αντικατασταθούν από τις Αναλυτικές Περιοδικές Δηλώσεις τις οποίες θα υποβάλλουν και ηλεκτρονικά οι επιχειρήσεις με το νέο Αριθμό Μητρώου τους) έδωσε ο υπουργός Εργασίας και Κοινωνικών Ασφαλίσεων Δ. Ρέππας στον Μιλτ. Νεκτάριο με τον οποίο συναντηθηκε.

Εκσυγχρονισμός

Στη σύσκεψη (που είναι η πρώτη με διοικητή Ταμείου) ο Δ. Ρέππας επαναβεβαίωσε την απόφαση της κυβέρνησής να προωθηθεί με γοργούς ρυθμούς ο εκσυγχρονισμός του ΙΚΑ και να κατατεθεί σύντομα προς ψήφιση στη Βουλή το σχετικό νομοσχέδιο το οποίο είχε καταρτίσει ο Τ. Γιαννίτσης με την ομόφωνη στήριξη τόσο της ΓΣΕΕ όσο και των εργοδοτικών οργανώσεων.

Για την διαδικασία της απογραφής των επιχειρήσεων, που θεωρείται ως το πιο βασικό βήμα για την λειτουργία του νέου Ι.Κ.Α., η διοίκηση του Ι.Κ.Α. έχει ήδη αποστείλει στα υποκαταστήματά του αλλά και στα Επιμελητήρια τα σχετικά έντυπα, ενω μέσα στις πρώτες ημέρες του Νοεμβρίου θα ξεκινήσει διαφημιστική εκστρατεία από όλα τα Μ.Μ.Ε.

Από 1ης Νοεμβρίου

Σύμφωνα με τον προγραμματισμό του Ι.Κ.Α., η απογραφή ξεκινά την 1η Νοεμβρίου και θα διαρκέσει ολόκληρο τον Νοέμβριο (χωρίς να αποκλείεται μια ολιγοήμερη παράταση μέσα στον Δεκέμβριο), ενώ έως τις αρχές του 2002 θα έχει αποσταλεί σε κάθε επιχείρηση μια νέα ταυτότητα με στοιχεία που θα έχουν δηλωθεί και με τον νέο Αριθμό Μητρώου.

ΔΕΗ

Νυχτερινό τιμολόγιο από σήμερα

Από σήμερα Πέμπτη, 1η Νοεμβρίου, αρχίζει η ισχύς του χειμερινού διακεκομμένου ωραρίου για το νυχτερινό τιμολόγιο της ΔΕΗ.

Κατά τη χειμερινή περίοδο, το νυχτερινό τιμολόγιο θα ισχύει 6 ώρες κατά τη διάρκεια της νύχτας και συγκεκριμένα από τις 2 έως τις 8 τα ξημερώματα και 2 ώρες κατά τη διάρκεια του μεσημεριού και συγκεκριμένα από τις 3.30 έως τις 5.30 το απόγευμα.

Η τιμή της κιλοβατώρας στο νυχτερινό τιμολόγιο μετά και την τελευταία αύξηση των τιμολογίων της ΔΕΗ έχει ορισθεί στις 12,80 δρχ., ενώ το πάγιο (ανεξάρτητα του ωραρίου κανονικής χρέωσης) είναι 1.048 δρχ.

Σημειώνεται ότι το χειμερινό ωράριο για το νυχτερινό τιμολόγιο θα ισχύει έως τις 30 Απριλίου, οπότε επανέρχεται το θερινό συνεχόμενο ωράριο για το νυχτερινό τιμολόγιο, που είναι από τις 11 το βράδυ έως τις 7 το πρωί.

Το κόστος του νυχτερινού τιμολογίου είναι σημαντικά χαμηλότερο, καθώς το κανονικό τιμολόγιο της ΔΕΗ είναι 21,82 δρχ. ανά κιλοβατώρες, για τις επόμενες 800 είναι 27,81 δρχ., για τις επόμενες 400 είναι 34,13 δρχ. και για τις υπόλοιπες 45,22 δρχ.

Θα πρέπει να αναφερθεί, πάντως, ότι η ΔΕΗ, εν όψει και της εισαγωγής της στο ΧΑΑ, σχεδιάζει μια γενική τροποποίηση των ισχυόντων σήμερα τιμολογίων της και στο πλαίσιο αυτό θεωρείται πιθανό ότι θα υπάρξουν στο μέλλον αλλαγές και στο νυχτερινό τιμολόγιο.



ΜΕ ΕΠΙΣΤΟΛΗ ΤΟΥ ΠΡΟΣ ΤΟΝ κ. ΑΠ. ΦΩΤΙΑΔΗ

ΝΑ ΑΝΑΚΛΗΘΕΙ Η ΑΠΟΦΑΣΗ ΓΙΑ τις χρησικτησίες ζητεί ο κ. Γ. Χιωτάκης

Λέει στον υφυπουργό ότι διέπραξε «μέγα σφάλμα»



Να φέρει τροπολογία στη Βουλή με την οποίαν θα αναστέλλεται η φορολογία στις χρησικτησίες που γίνονται στην Ρόδο, Κω και Λέρο, συνιστά στον υφ/ργό Οικονομικών κ. Απ. Φωτιάδη, με σχετική επιστολή του, ο πρώην βουλευτής Δωδ/σου κ. Γ. Χιωτάκης, χαρακτηρίζοντας μάλιστα την απόφαση για επιβολή φόρου «βαρύτατο σφάλμα».

Ο κ. Γ. Χιωτάκης ανατρέπει πιό πέρα τους ισχυρισμούς του υφ/ργού για δήθεν «εικονικές δίκες» και προτείνει να μην επιβάλλεται φόρος στις χρησικτησίες που αφορούν αγροτικά ή ημιαγροτικά ακίνητα ή που ευρίσκονται σε περιοχές μικρών χωριών και νησιών, όπου ο πληθυσμός τους έχει αποδεκατισθεί, συνεπεία της εξωτερικής ή εσωτερικής μετανάστευσης, χαρακτηρίζοντας και στην προκειμένη περίπτωση την υπουργική απόφαση «μέγα λάθος».

Αναλυτικά η επιστολή του κ. Γ. Χιωτάκη προς τον υφ/ργό Οικονομικών κ. Απ. Φωτιάδη, έχει ώς εξής:

Σύντροφε

Διαβάζω στον τοπικό Ροδιακό τύπο, ότι με Νόμο που εισηγήθηκες στην Βουλή καθιερώθηκε η αναστολή φορολογίας των χρησικτησιών για 2 χρόνια και ότι εξαιρέθηκαν της αναστολής τα Νησιά Ρόδου, Κω και τα ακίνητα του λιμένος Λακκίου Λέρου, δηλαδή τα νησιά όπου ισχύει το Κτηματολόγιο.

Αν αληθεύει η είδηση, θα μου επιτρέψεις να σου πω πως έκανες βαρύτατο σφάλμα στο οποίο, ασφαλώς, σε παρέσυραν οι υπάλληλοι του υπουργείου οι λεγόμενοι «εισηγητές» λάθος που θα πρέπει να επανορθωθεί αμέσως.

Επειδή, σαν, βουλευτής Δωδ/σου (1981- 89) αντιμετώπισα τέτοιες «εισηγήσεις» των υπηρεσιακών παραγόντων προς τους τότε υπουργούς Δημοσθενόπουλο, Αρσένη, Ποττάκη, Τσοβόλα κ.λπ. επιθυμώ να σου υπενθυμίσω ότι (όπως άλλωστε καλά γνωρίζεις) σε όλη την Ελλάδα η αναγνώριση της χρησικτησίας γίνεται με απλή δήλωση του χρησιδεσπόζοντος προς τον συμβολαιογράφο . Δηλαδή σε όλη την Ελλάδα μία απλή μονομερής δήλωση αποτελεί και «τίτλο ιδιοκτησίας» και ο χρησιδεσπόσας μεταβιβάζει ελεύθερα το ακίνητο προς τρίτους. Στη Ρόδο, Κω και Λέρο όμως για να αναγνωρισθεί η χρησικτησία πρέπει να διαπιστωθεί με δικαστική απόφαση που εκδίδεται σε αντιμωλία με τον τιτλούχο του ακινήτου. Το ερώτημα είναι: μήπως η μονομερής δήλωση προς τον συμβολαιογράφο έχει μεγαλύτερη βαρύτητα από την δικαστική αντιμωλία απόφαση; Οχι! Ασφαλώς Οχι! Τότε γιατί να επιβάλλεται φόρος στις αναγνωριζόμενες με δικαστική απόφαση χρησικτησίες;

Γνωρίζω τους «ισχυρισμούς» των «εισηγητών» πως, δήθεν, στην Ρόδο γίνονται «εικονικές» δίκες κ.λπ. Αλλά αν είναι δυνατόν να εκδίδονται δικαστικές αποφάσεις σε αντιμωλία με τον τιτλούχο ύστερα από εικονικές δίκες, γιατί αποκλείομε ότι γίνονται «εικονικές» μονομερείς δηλώσεις όταν αυτές γίνονται μόνο από τον «χρησιδεσπόζοντα» προς τον συμβολαιογράφο;

Οπως καταλαβαίνεις, τα επιχειρήματα των «εισηγητών» σου είναι εντελώς έωλα, αλλά και υστερόβουλα, γιατί, ασφαλώς όλοι αυτοί κατάγονται ή ζουν σε μέρη όπου δεν υπάρχει Κτηματολόγιο! Αν μου επιτρέπεις σου συνιστώ, για την αποκατάσταση της αδικίας να φέρεις αμέσως στην Βουλή τροπολογία με την οποία να αναστέλλεται η φορολογία και για τις χρησικτησίες στην Ρόδο, Κω και Λέρο για δύο χρόνια. Και ακόμα θα μου επιτρέψεις να πω, πως η φορολόγηση σε όλη την Ελλάδα των χρησικτησιών που αφορούν αγροτικά η ημιαγροτικά ακίνητα ή που ευρίσκονται σε περιοχές μικρών χωριών και Νησιών, όπου ο πληθυσμός τους έχει αποδεκατισθεί, συνεπεία της εξωτερικής ή εσωτερικής μετανάστευσης, αποτελεί λάθος! Ο πληθυσμός των μικρών Νησιών και όλων των χωριών της Ελλάδος χρειάζεται ενίσχυση και βοήθεια για να μη ερημώσει εντελώς η ύπαιθρος, για την οποία το ΠΑΣΟΚ και οι Κυβερνήσεις του έδειξαν πάντοτε μεγάλο ενδιαφέρον.

Μόνο όσες χρησικτησίες αναφέρονται σε «τουριστικά ακίνητα» δηλαδή σε ακίνητα που περιλαμβάνονται σε ζώνη κάτω των 500 μέτρων, από τη θάλασσα θα μπορούσε να επιβληθεί γενικά φόρος μειωμένος και μάλιστα στα μικρά Νησιά (Καστελλόριζο, Χάλκη, Τήλο, Νίσυρο κ.λπ) αρκετά μειωμένος ή μηδενισμένος. Το θέμα είναι επείγον και θα εκτιμούσα πολύ αν μου εγνώριζες αμέσως την λήψη της επιστολής μου και την κατ' αρχή συμφωνία σου με το περιεχόμενό της.

Συντροφικά
Γιώργος Λ. Χιωτάκης

Στο παλιό νοσοκομείο το Κέντρο Απεξάρτησης

Το διοικητικό Συμβούλιο του Γενικού Νοσοκομείου Ρόδου στην τελευταία του συνεδρίαση (χθες) με πρόεδρο τον κ. Μιχ. Μπαλάνο, ενέκρινε, όπως είχε προαναγγείλει η «δ», την παραχώρηση του ισογείου χώρου και του πρώτου ορόφου των εξωτερικών ιατρείων του παλαιού Νοσοκομείου Ρόδου για την εγκατάσταση Κέντρου Απεξάρτησης τοξικομανών. Η απόφαση του Δ.Σ. του Νοσοκομείου θα υποβληθεί άμεσα στην αρμόδια υπηρεσία του Β' Πε.Σ.Υ. Νοτίου Αιγαίου για έγκριση, ενώ αξίζει να σημειωθεί πως ο Υπουργός Υγείας κ. Αλ. Παπαδόπουλος έχει δώσει προφορική έγκριση για την παραχώρηση του χώρου και την εγκατάσταση του Κέντρου με μέριμνα του ΟΚΑΝΑ. Η παραχώρηση του χώρου γίνεται για 20 χρόνια ενώ ο ΟΚΑΝΑ έχει έτοιμη προς υλοποίηση μελέτη για την στέγαση του Κέντρου Απεξάρτησης. Αξίζει να σημειωθεί πως ο συγκεκριμένος χώρος επελέγη γιατί υπάρχει η δυνατότητα περίφραξης, έχει πρόσβαση από το δρόμο και δεν εμποδίζει τους υπόλοιπους χώρους του κτιρίου. Οπως τονίσθηκε αρμοδίως η υλοποίηση του έργου που έχει αναλάβει ο ΟΚΑΝΑ θα ολοκληρωθεί μέχρι τα μέσα του επόμενου χρόνου.

Ο τουρισμός δεν είναι... αποπαίδι *γιαυτό και πρέπει να στηριχθεί*

Σκληρή αλλά ρεαλιστική γλώσσα χρησιμοποίησαν οι τουριστικοί επιχειρηματίες, καθώς και οι εκπρόσωποι των αεροπορικών εταιρειών, την περασμένη Δευτέρα, περιγράφοντας τις αρνητικές έως απογοητευτικές προοπτικές που παρουσιάζονται πλέον και στη χώρα μας στους τομείς αυτούς. Δεν χωράει αμφιβολία ότι οι δύο κλάδοι συνεργάζονται στενά στον τουριστικό - και όχι μόνο - τομέα. Οι προβλέψεις δε είναι τόσο αρνητικές, ώστε εκπρόσωπος των ιδιωτικών αεροπορικών εταιρειών της χώρας είπε ότι ίσως το Ολυμπιακό έτος 2004 δεν θα υπάρχει καμία ελληνική ιδιωτική αεροπορική εταιρεία. Και η πρόβλεψη αυτή στηρίζεται στο γεγονός ότι όλοι οι αερομεταφορείς λειτουργούν τώρα πλέον με ζημιές, ενώ δεν φαίνεται και φως στο τέρμα του τούνελ. Από την άλλη πλευρά, στην τουριστική βιομηχανία οι εκτιμήσεις ίσως δεν είναι το ίδιο σκοτεινές, ωστόσο τα καμπανάκια έχουν αρχίσει ήδη να χτυπούν. Και στους δύο κλάδους, πάντως, οι προοπτικές είναι από αρνητικές έως απογοητευτικές. Και το θέμα είναι ότι και οι δύο αυτοί κλάδοι είναι οι καλύτερα τοποθετημένοι ώστε να μεταφράσουν την Ολυμπιάδα του 2004 σε μόνιμη πηγή πλούτου για τη χώρα. Δυστυχώς ή ευτυχώς, όμως, για να υλοποιηθεί ο στόχος αυτός, πρέπει να γίνουν επενδύσεις, πολλές επενδύσεις. Και αυτό είναι αλήθεια περισσότερο για τον τουριστικό τομέα, ο οποίος φυσικά και αποτελεί τη μεγαλύτερη βιομηχανία της χώρας, όπου βρίσκει απασχόληση σημαντικό μέρος του πληθυσμού. Και, ως εργασιοβόρος κλάδος, τραβάει περισσότερο το ενδιαφέρον τόσο του κοινού όσο και της πολιτείας. Βρισκόμαστε, λοιπόν, μπροστά σε ένα δίλημμα.

Από τη μια πλευρά, η τουριστική βιομηχανία περισσότερο και ο τομέας των αερομεταφορών λιγότερο πρέπει να προχωρήσουν σε επενδύσεις υποδομής, για να καταφέρουν να αξιοποιήσουν την Ολυμπιάδα του 2004. Δυστυχώς, η παρούσα περίοδος στην οποία έχουν εισέλθει και οι δύο κλάδοι, λόγω της διεθνούς πολιτικής και οικονομικής κρίσης, όχι μόνο δεν επιτρέπει ανοίγματα και επενδύσεις αλλά δημιουργεί προβλήματα ακόμα και απλής ύπαρξης σε πολλές επιχειρήσεις του κλάδου. Τι πρέπει να γίνει λοιπόν; Οπως αντιλαμβάνεται κανείς, η απάντηση στο δίλημμα αυτό δεν είναι καθόλου εύκολη, διότι, αν ήταν, θα την είχαν δώσει οι ίδιοι οι ενδιαφερόμενοι και δεν θα περίμεναν τους άλλους. Και, φυσικά, η απάντηση στο ερώτημα αυτό δεν μπορεί παρά να έχει οικονομικό περιεχόμενο. Και εδώ ακριβώς έρχεται ο ρόλος του κράτους να συμπληρώσει τον ιδιωτικό τομέα, όταν βρίσκεται σε πραγματικά δύσκολη περίοδο. Και δεν λέμε να ανοίξει τον κρατικό κορβανά και να μοιράζει λεφτά σε δικαίους και αδίκους. Υπάρχουν και άλλοι τρόποι, πολύ πιο αποδοτικοί για την ενίσχυση του τουρισμού, όπως η περισσότερη διαφήμιση του ελληνικού τουριστικού προϊόντος στο εξωτερικό. Θέλουμε, λοιπόν, να πούμε ότι το κράτος σε τέτοιες αδιέξοδες περιπτώσεις είναι υποχρεωμένο να παρέμβει, ώστε να αποτρέπει μια μεγαλύτερων διαστάσεων καταστροφή από το ποσό που θα αναγκασθεί να δαπανήσει το ίδιο. Και αυτού του είδους οι κρατικές παρεμβάσεις δεν είναι καθόλου παρεμβατικές, δεν στρεβλώνουν τους όρους λειτουργίας της αγοράς, αφού έχουν εθνικό χαρακτήρα. Ας μην ξεχνάμε ότι στην πατρίδα του οικονομικού φιλελευθερισμού, στις ΗΠΑ, το κράτος ήδη έχει αποφασίσει να ξοδέψει εκατοντάδες δισεκατομμύρια δολάρια για την ενίσχυση του επιχειρηματικού τομέα από τις συνέπειες όχι μόνο του πολέμου αλλά και της οικονομικής κρίσης.

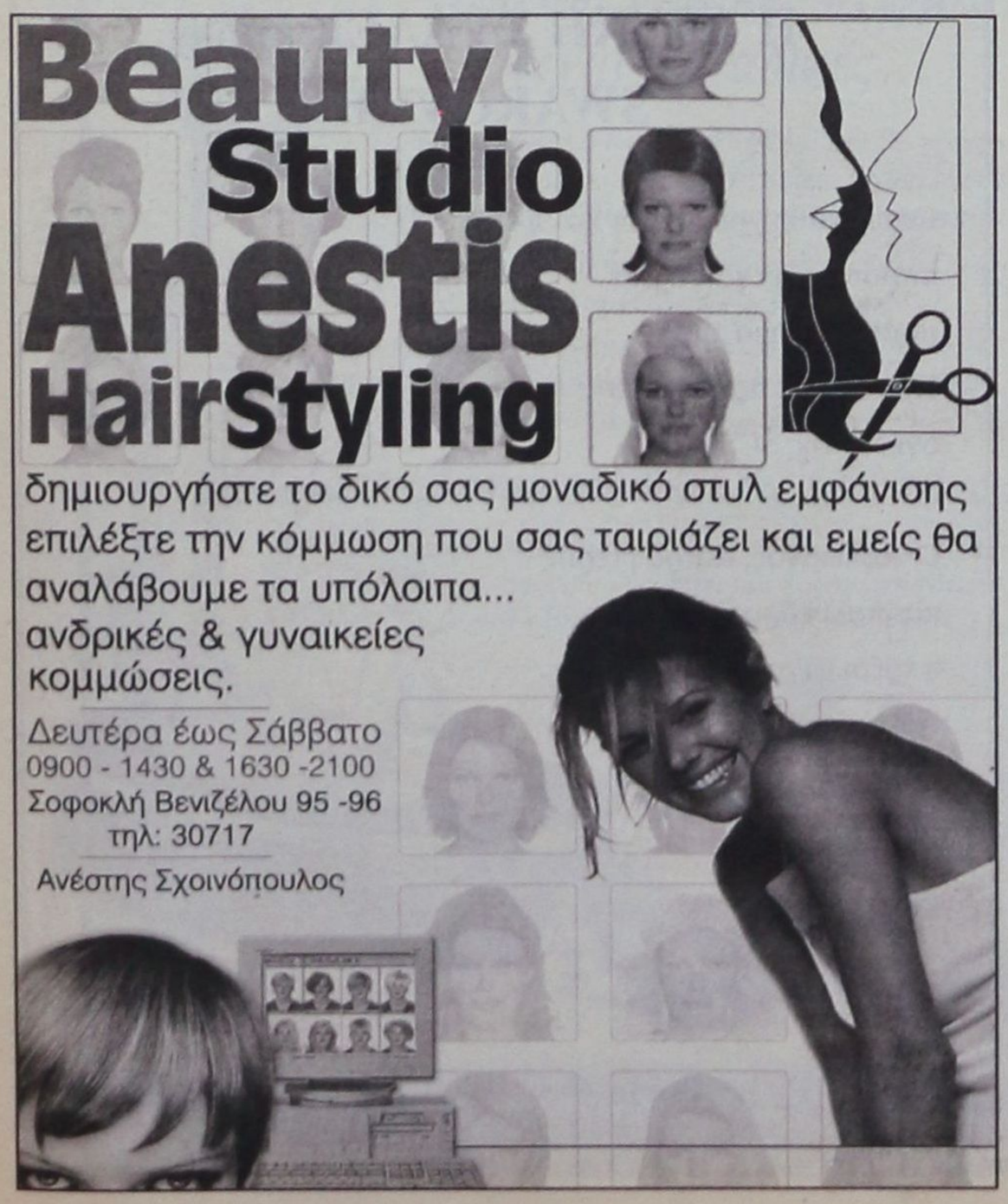

Α.Ν.Ε.Σ.
ΑΝΩΝΥΜΗ ΝΑΥΤΙΛΙΑΚΗ ΕΤΑΙΡΕΙΑ ΣΥΜΗΣ
Εδρα: Σύμη Δωδεκάνησα Τ.Κ. 85600
Τηλ.: 0246// 71444 Φαξ: 0246/ 71373
Γραφείο Ρόδου: Αυστραλίας 88 Τ.Κ. 85100
Τηλ.: 0241/ 37769 Φαξ: 021/ 34493
E-mail: anesynus@otenet.gr

ΕΒΔΟΜΑΔΙΑΙΟ ΠΡΟΓΡΑΜΜΑ ΔΡΟΜΟΛΟΓΙΩΝ
ΑΠΟ 1 ΣΕΠΤΕΜΒΡΙΟΥ ΕΩΣ 15 ΟΚΤΩΒΡΙΟΥ 2001
ΕΠΙΒΑΤΙΚΑ ΔΡΟΜΟΛΟΓΙΑ

	ΣΥΜΗ Ι - ΣΥΜΗ ΙΙ		Υ/Γ ΑΙΓΛΗ	
	ΣΥΜΗ-ΡΟΔΟ	ΡΟΔΟ-ΣΥΜΗ	ΣΥΜΗ-ΡΟΔΟ	ΡΟΔΟ-ΣΥΜΗ
Δευτέρα	07.15		16.45	09.00 18.00
Τρίτη		18.00	07.15 16.45	09.00
Τετάρτη	07.15	18.00	10.30 16.45	09.00 14.30
Πέμπτη	07.15		16.45	09.00 18.00
Παρασκευή			07.15 16.45	09.00 18.00
Σάββατο		18.00	07.15 16.45	09.00
Κυριακή	08.30	18.00	17.30	09.00

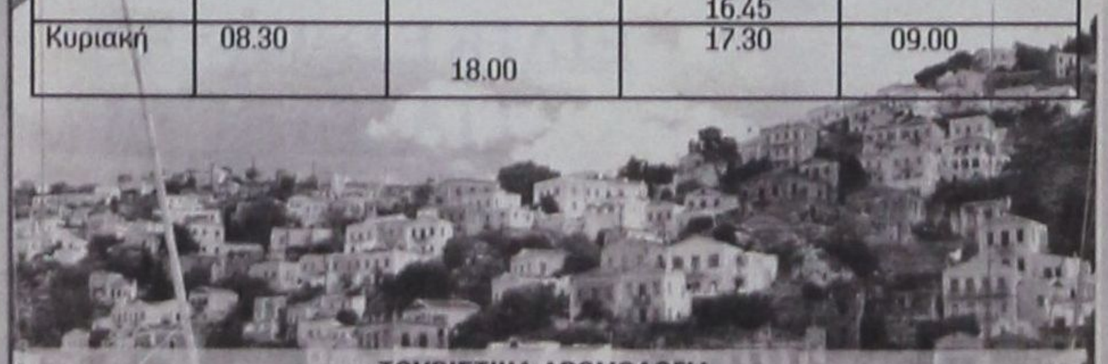

ΤΟΥΡΙΣΤΙΚΑ ΔΡΟΜΟΛΟΓΙΑ
ΡΟΔΟ - ΠΑΝΟΡΜΙΤΗ - ΣΥΜΗ: Καθημερινά στις 09.00 ΣΥΜΗ - ΡΟΔΟ: Καθημερινά στις 15.45
Πληροφορίες στα τηλέφωνα: Σύμη 0246-71444, 71100, 71373 Ρόδος 0241 37769, 34493



ΥΠΕΒΑΛΕ ΧΘΕΣ ΤΗΝ ΠΑΡΑΙΤΗΣΗ ΤΟΥ

ΒΟΛΕΣ ΜΠΑΛΑΝΟΥ ΚΑΤΑ «ΔΑΙΜΟΝΟΛΟΓΩΝ» ΚΑΙ *«εσωτερικών μηχανισμών»!*

«Ομολογώ την αδυναμία μου να ανεχθώ και πολύ περισσότερο να συνεργήσω στις δραστηριότητες των κατά τα συμφέροντα παραγόντων και παραγοντίσκων αενάως ανασχηματιζομένων μηχανισμών, οι οποίοι εσχάτως ισχυροποιήθηκαν, υποδαυλίζοντες και υποδαυλιζόμενοι από εμφανείς συμπλεγματικές και επιζήμιες για τον τόπο αντιλήψεις»

«Αστραψε και βρόντηξε» χθες ο κ. Μιχάλης Μπαλάνος κατά «δαιμονολόγου τοπικού εκδότη» αλλά και κατά «εσωτερικών μηχανισμών», ανακοινώνοντας ταυτόχρονα την παραίτησή του από την προεδρία του Γενικού Νοσοκομείου Ρόδου, σε συνάντηση που είχε με το προσωπικό του νοσοκομείου στις 13.30 στο αμφιθέατρο του ΓΝΡ.

Οπως ειδικότερα τόνισε ο κ. Μπαλάνος «το ποτήρι της ανοχής ξεχείλισε μετά και το παρασκήνιο και την χυδαιότητα που οργίασαν με τελευταίο επίπεδο τριβής την διασύνδεση του Νοσοκομείου με το Πανεπιστημιακό του Ηρακλείου Κρήτης», ενώ ήταν «σαφής η προοπτική ανάπτυξης Πανεπιστημιακής Κλινικής στην Ρόδο». Προτίμησε λοιπόν να εγκαταλείψει την θέση την οποία τίμησε επί 4,5 χρόνια ανελλιπώς, «παρά να ταλαιπωρείται καθημερινά σ' ένα πέλαγος εμπάθειας που όλο και πιο πολύ ξεπερνούσε τα όρια της αισχρότητας».

Ο κ. Μπαλάνος υπέβαλε προχθές στην πρόεδρο του δ.σ. του Β' Πε.ΣΥ. Νοτίου Αιγαίου κ. Ιωάννα Αρσενοπούλου την παραίτησή του την οποία κοινοποίησε και στον Υπουργό Υγείας.

Ερωτηθείς χθες από δημοσιογράφο εάν η παραίτησή του έγινε αποδεκτή απάντησε πως «δεν περιμένω να δω αν γίνει αποδεκτή. Η απόφασή μου είναι αμετάκλητη».

Από την τελευταία αυτήν παράγραφο προκύπτει με σαφήνεια ότι από σήμερα ο κ. Μιχ. Μπαλάνος θα αποτελεί παρελθόν για το νοσοκομείο. Αιτιολογώντας την παραίτησή του ο κ. Μιχ. Μπαλάνος, αναφέρει μεταξύ άλλων και τα εξής: «... Ομολογώ την αδυναμία μου να ανεχθώ και πολύ περισσότερο να συνεργήσω στις δραστηριότητες των κατά τα συμφέροντα παραγόντων και παραγοντίσκων αενάως ανασχηματιζομένων μηχανισμών, οι οποίοι εσχάτως ισχυροποιήθηκαν, υποδαυλιζόμενοι ή υποδαυλίζοντες από εμφανείς συμπλεγματικές και επιζήμιες για τον τόπο αντιλήψεις».

Η ΕΠΙΣΤΟΛΗ ΠΑΡΑΙΤΗΣΗΣ

Στην επιστολή παραίτησης του κ. Μιχ. Μπαλάνου αναφέρονται πιο συγκεκριμένα τα εξής:

κ. Πρόεδρε,
ΑΠΟΛΟΓΟΥΜΕΝΟΣ

για το όποιο έργο έγινε κατά τα τελευταία τέσσερα και πλέον χρόνια στο Νοσοκομείο μας, πριν και μετά την εγκατάστασή του στο νέο κτίριο αλλά και για τη ΔΙΑΛΥΤΙΚΗ (!) ή ΑΚΑΙΡΗ (!) ή ΑΚΥΡΗ (!) ή και ΠΑΡΑΝΟΜΗ (!) προσπάθεια διασύνδεσής μας με το Πανεπιστημιακό Νοσοκομείο Ηρακλείου Κρήτης, με σαφή την προοπτική ανάπτυξης Πανεπιστημιακής Κλινικής στη Ρόδο, σας υποβάλλω την παραίτησή μου από τη θέση του Προέδρου του Δ.Σ. αμετακλήτως από 1/11/2001, ομολογώντας την αδυναμία μου να ανεχθώ και πολύ περισσότερο να συνεργήσω στις δραστηριότητες των κατά τα συμφέροντα παραγόντων και παραγοντίσκων αενάως ανασχηματιζομένων μηχανισμών, οι οποίοι εσχάτως ισχυροποιήθηκαν, υποδαυλίζοντες ή υποδαυλιζόμενοι από εμφανείς συμπλεγματικές και επιζήμιες για τον τόπο αντιλήψεις.

Μπαλάνος Μιχαήλ

Η ΟΜΙΛΙΑ ΤΟΥ κ. ΜΠΑΛΑΝΟΥ ΣΤΟ ΠΡΟΣΩΠΙΚΟ ΤΟΥ ΓΝΡ

Ομιλώντας εξάλλου ο κ. Μπαλάνος σε συγκέντρωση του προσωπικού του Νοσοκομείου είπε τα εξής:

«Ολοκληρώσαμε πριν λίγα λεπτά την προγραμματισμένη συνεδρίαση του Δ.Σ. κατά την οποία ανακοίνωσα στους συναδέλφους μου την παραίτησή μου από τη θέση του Προέδρου.

Για τον ίδιο λόγο κάλεσα και σας όλους. Για να σας ενημερώσω όπως έχω την υποχρέωση ότι αποχωρώ από το Νοσοκομείο μας, πιθανόν να αιτιολογήσω τους λόγους που επέβαλαν την παραίτηση μου, κυρίως όμως να σας ευχαριστήσω για τη συνεργασία σας στα 4,5 χρόνια που συνυπήρξαμε σ' αυτό τον εξαιρετικά ευαίσθητο χώρο.

Συνεχίζοντας μια πορεία 35 και πλέον χρόνων, αποδέχθηκα τη θέση του Προέδρου σαν μια πρόκληση για δουλειά και προσφορά στον τόπο μου χωρίς κανένα άλλο υπολογισμό, κανένα άλλο κίνητρο και κανένα όφελος προσωπικό, οικογενειακό και πολύ περισσότερο κανένα οικονομικό κέρδος και ανυποψίαστος βρέθηκα κι εγώ και οι συνεργάτες μου στο Δ.Σ. να ταλαιπωρούμαι καθημερινά σ' ένα πέλαγος εμπάθειας που όλο και πιο πολύ ξεπερνούσε τα όρια της αισχρότητας.

Μιας πρωτοφανούς μανιακής αισχρότητας που την εξέφραζε ο δαιμονολόγος τοπικός εκδότης, την τροφοδοτούσαν εσωτερικοί μηχανισμοί και από χρόνια δομημένες συμπεριφορές, τη συντηρούσε ένα ακατανόητο πάθος και δυστυχώς την ενίσχυσε άλλοτε με την ένοχη σιωπή και άλλοτε με λόγια και πράξεις παράγοντας του τόπου, εμφανώς υπηρετώντας προσωπικά του συμφέροντα.

Μ' αυτό τον τρόπο περιγράφθηκα στο πανελλήνιο και όχι μόνο στη Ρόδο σαν δημόσιος κίνδυνος που διέλυσε το νοσοκομείο, που πέθανε ανθρώπους, που εμπορεύθηκα κάποιο νεφρό, ενώ είναι γνωστό ότι εγκαλούμαι και για κακουργηματικές πράξεις - ποιός ξέρει ποιές; - ενώπιον της Δικαιοσύνης.

Εχετε λοιπόν την ευκαιρία να δείτε για τελευταία φορά σήμερα τον εγκληματία στον τόπο του εγκλήματος όπου εν τω μεταξύ άλλα πράγματα συνέβαιναν και συμβαίνουν.

Αντιπαρήλθα, αγαπητοί φίλοι, τις ύβρεις και τη χυδαιότητα σφίγγοντας κυριολεκτικά τα δόντια κάθε μέρα χωρίς να απαντήσω ποτέ στους κάθε μορφής λασπολόγους ενθαρρυνόμενος έως και συνεπαρμένος πολλές φορές από τη βαρύτητα των ευθυνών και της αποστολής μου. Και παρά τις διαφορετικές απόψεις καλών μου φίλων πιστεύω ότι σωστά έπραξα. Γιατί θα έπρεπε ή να εργάζομαι για το Νοσοκομείο ή να αντιδικώ και να περιφέρομαι στις αίθουσες των δικαστηρίων απ' όπου δεν είχα καμιά και για κανένα λόγο εμπειρία.

Μπορώ έτσι σήμερα να μιλήσω εξ ονόματος του Δ.Σ. επί της ουσίας. Για το έργο που επιτελέσθηκε στο παλιό κτίριο, στη συντήρηση των εγκαταστάσεων

στα Εξωτερικά Ιατρεία
στην Ω.Ρ.Λ. Κλινική



ΔΗΜ. ΧΑΤΖΗΠΕΤΡΟΣ

ΖΑΝΤΕΣ - ΕΛΑΣΤΙΚΑ
ΑΜΟΡΤΙΣΕΡ - ΕΛΑΤΗΡΙΑ



GOODYEAR
BRIDGESTONE
MICHELIN
YELLOW
PIRELLI
DUNLOP

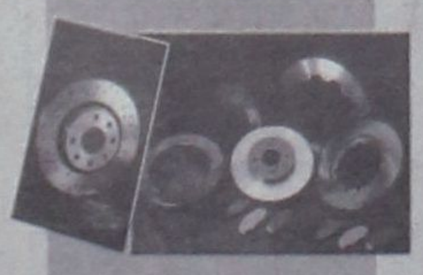

ΕΙΔΙΚΕΣ ΤΙΜΕΣ
ΓΙΑ ΑΜΟΡΤΙΣΕΡ
ΚΑΙ ΕΛΑΤΗΡΙΑ
τοποθέτηση,
ευθυγράμμιση δωρεάν



ΕΙΔΙΚΕΣ ΤΙΜΕΣ
ΓΙΑ ΤΑΞΙ



Με μηδέν
προκαταβολή
έως και 36 δόσεις

Οδός Μιχ. Πετρίδη 30 - Τηλ. 38889

ΚΕΣΙΣΟΓΛΟΥ
ΚΑΤΑΣΤΗΜΑΤΑ

Η ΛΕΣΧΗ ΣΥΛΛΕΚΤΩΝ
SWAROVKI:

Οπως κάθε χρόνο έτσι και φέτος
παρουσιάζει το ετήσιο
αριστούργημά της.
Ενα ακόμα πρωτότυπο
σχέδιο της SCS:

Ο Αρλεκίνος, αστραφτερός
και πολυεδρικός,
η τρίτη φιγούρα
της τριλογίας
Μασκαράτα
1999 - 2001



ΣΤΟΑ ΚΙΟΣΟΓΛΟΥ - ΕΘΕΛΟΝΤΩΝ ΔΩΔΕΚΑΝΗΣΙΩΝ 31, ΡΟΔΟΣ - ΤΗΛ.: (0241) 24238
Λειτουργεί και το δεύτερο κατάστημά μας στην οδό Καναδά 15 - ΤΗΛ. 22875



στα Χειρουργεία
στο Δερματολογικό Ιατρείο
στον Αξονικό Τομογράφο
στην εκκλησία και
στον περιβάλλοντα χώρο.

Μπορώ για λογαριασμό του Δ.Σ. να μιλήσω για την αναβάθμιση του Νοσοκομείου σε περιφερειακό, για την αύξηση του αριθμού των γιατρών και του λοιπού προσωπικού, όσο κι αν αυτό παραμένει ελλιπέστατο, μπορώ να μιλήσω για την αθόρυβη αλλά κι επιτυχέστατη μετεγκατάστασή μας σ' αυτό το κτίριο που έγινε βάσει ενός μελετημένου έως και την τελευταία λεπτομέρειά του σχεδίου, με τη δική σας συνδρομή και χωρίς να δαπανηθεί ούτε δραχμή από τα 50 εκ. που το Υπουργείο μας διέθεσε γι' αυτό το σκοπό.

Μπορώ να μιλήσω για τη δρομολόγηση της λειτουργίας σ' αυτό το κτίριο με κανόνες καθημερινής λειτουργίας που δεν νομίζω ότι εφαρμόζονται σε άλλα δημόσια Νοσοκομεία.

Και όλα αυτά ενώ το παρασκήνιο και η χυδαιότητα οργίαζε.

Και εξακολουθεί να οργιάζει με τελευταίο επίπεδο τριβής τη διασύνδεση του Νοσοκομείου μας με το Πανεπιστημιακό του Ηρακλείου Κρήτης με σαφή την προοπτική ανάπτυξης Πανεπιστημιακής κλινικής στη Ρόδο.

Το Δ.Σ. και προσωπικά ο ίδιος θεωρώ ότι η ολοκλήρωση αυτής της προσπάθειας που υπήρξε ζητούμενο πολλών ετών και πολλών Διοικήσεων είναι εξίσου σημαντική υπόθεση με όσα άλλα επιτυχώς διαχειριστήκαμε κατά τη διάρκεια της θητείας μας.

Κι εντούτοις. Προσέκρουσε κι αυτή η προσπάθεια στην άρνηση και στη σκοπιμότητα και παραπέμπεται στο μέλλον, εμφανιζόμενη ως πράξη διαλυτική, άκαιρη, άκυρη ή και παράνομη.

Τίποτε ασφαλώς απ' όλα αυτά. Αλλα είναι τα συμφέροντα που κλονίζονται κι άλλες οι νοοτροπίες που αναπτύσσονται.

Την πλήρη άρνησή μου να ανεχθώ ή και να επικυρώσω με την παρουσία μου όλα αυτά δηλώνω την παραίτησή μου».

Ο κ. Μπαλάνος κατέληξε λέγοντας:

«Εγκαταλείπω ο Νοσοκομείο συγκινημένος. Υπάρχει η ανθρώπινη πλευρά. 4.5 χρόνια είναι πολύς χρόνος και θα έλεγα μέγιστος για εκείνον που πρόσφερε με ευλάβεια στο Νοσοκομείο και στους εργαζόμενους. Εχω πιστεύω και είχα δομημένη συμπεριφορά και αντιμετώπιζα με δέος το έργο που εγένετο στο Νοσοκομείο». «Πιστεύω ότι αφήνω πίσω, μόνο φίλους και θα το αποδεικνύω αυτό ανά πάσαν στιγμή. Ελπίζω να υπάρχει αμοιβαιότητα σε όλα αυτά».

Τέλος, εξήρε το έργο των μελών του Δ.Σ., των ιατρών, του νοσηλευτικού και τεχνικού προσωπικού οι οποίοι «Επετέλεσαν με εξαιρετική συνέπεια τα καθήκοντά τους και παρόπλισαν τον δημοσιοϋπαλληλικό κώδικα».

ΔΗΛΩΣΗ ΤΟΥ ΠΡΟΕΔΡΟΥ ΤΩΝ ΙΑΤΡΩΝ κ. ΜΙΧ. ΣΑΒΒΙΓΚΟΥ

Την πρόθεσή του να συγκαλέσει αμέσως έκτακτη συνεδρίαση του Δ.Σ. των ιατρών του ΓΝΡ για να συζητήσουν το «τι μέλλει γενέσθαι» μετά την παραίτηση του κ. Μπαλάνου εξεδήλωσε ο πρόεδρος των Ιατρών του Νοσοκομείου κ. Μιχ. Σαββίγκος.

Κληθείς , πιο συγκεκριμένα, να σχολιάσει την παραίτηση του κ. Μπαλάνου, δήλωσε:

« Ευχομαι η συνεργασία μας με το νέο διοικητή να είναι το ίδιο καλή και το ίδιο παραγωγική με αυτήν που είχαμε επί προεδρίας του κ. Μπαλάνου».

ΔΗΛΩΣΗ ΤΟΥ κ. ΒΑΣΙΚΗ ΚΑΫΜΕΝΑΚΗ

«Αποχωριζόμαστε έναν φίλο και έναν συνεργάτη με τον οποίο είχαμε καλή συνεργασία. Οι υπόλοιποι είμαστε υποχρεωμένοι να συνεχίσουμε το έργο μας». Αυτό τόνισε το μέλος του Δ.Σ. του ΓΝΡ κ. Βασ. Καϋμενάκης εκτιμώντας παράλληλα ότι...

«Η κοινωνία της Ρόδου είναι μικρή και το έργο του κ. Μπαλάνου θα αναγνωρισθεί. Αφήνει ένα νοσοκομείο σε πλήρη εξέλιξη και είναι το μεγάλο του επίτευγμα. Κατόρθωσε με τις διασυνδέσεις και τις γνωριμίες που ανέπτυξε στο Υπουργείο να στελεχώσει το Νοσοκομείο».

Σε ότι αφορά την προσπάθεια διασύνδεσης με το Πανεπιστημιακό Νοσοκομείο Ηρακλείου Κρήτης δήλωσε

« Ηταν πολύ θετικό και έτσι έπρεπε να το δούμε. Τα υπόλοιπα έπρεπε να μπούνε στην άκρη».

MANATZEP

Σύμφωνα με συγκλίνουσες πληροφορίες από το Υπουργείο Υγείας η τοποθέτηση του νέου «manager» στο Νοσοκομείο της Ρόδου πρόκειται να πραγματοποιηθεί περί τα τέλη Δεκεμβρίου.

Οπως δηλώθηκε αρμοδίως ο νέος «manager» αποκλείεται να προέρχεται από τα Δωδ/σα.

Καθήκοντα Διευθυντή του ΓΝΡ εκτελεί μετά την παραίτηση του κ. Μπαλάνου ο αντιπρόεδρος κ. Κολαϊνής.

ΣΥΝΕΧΙΖΟΝΤΑΙ ΟΙ ΠΡΟΚΛΗΣΕΙΣ

Αναχαίτιση τουρκικών μαχητικών Νότια της Ρόδου



Σε νέο κύμα μαζικών παραβάσεων του FIR Αθηνών και παραβιάσεων του ελληνικού εναέριου χώρου προέβησαν το μεσημέρι της Τετάρτης τουρκικά μαχητικά αεροσκάφη. Συνολικά 12 τουρκικά F-16 και F4 εισήλθαν χωρίς άδεια νότια της Ρόδου και ανατολικά της Χίου. Όμως όλοι οι «εισβολείς» εντοπίστηκαν και αναχαιτίστηκαν από ελληνικά μαχητικά αεροσκάφη.

Την προκλητική δραστηριότητα των τουρκικών μαχητικών παρακολούθησε σε πραγματικό χρόνο από το Εθνικό Κέντρο Επιχειρήσεων (ΕΘΚΕΠΙΧ), ο υπουργός Εθνικής Αμυνας Γιάννος Παπαντωνίου. Μετά την επίσκεψη του υπουργού και των νέων ωφυπουργών Λουκά Αποστολίδη και Λάζαρου Λωτίδη στο ΕΘΚΕΠΙΧ, όπου και ενημερώθηκαν από τον αρχηγό ΓΕΕΘΑ στρατηγό Μ. Παραγιουδάκη, ο κ. Παπαντωνίου δήλωσε εντυπωσιασμένος από την απόλυτη ετοιμότητα που έχουν τα στελέχη του Εθνικού Κέντρου να αντιμετωπίσουν οποιαδήποτε κρίση ανά πάσα στιγμή.

Ο υπουργός Αμυνας τόνισε ότι το υψηλό επίπεδο των πληροφοριακών συστημάτων επιτρέπει στην ηγεσία των Ενόπλων Δυνάμεων να συλλέγει πληροφορίες και να εισηγείται ώστε και η κυβέρνηση να λαμβάνει τις κατάλληλες αποφάσεις, αν και όταν συμβεί μια μεγάλη κρίση. Καταλήγοντας ο κ. Παπαντωνίου υπογράμμισε ότι ο ελληνικός λαός μπορεί να είναι υπερήφανος για το επίπεδο ετοιμότητας των Ενόπλων Δυνάμεων που δείχνει ότι είμαστε σε θέση να αντιμετωπίσουμε οποιαδήποτε κρίση.

ΚΕΣΙΣΟΓΛΟΥ
ΚΑΤΑΣΤΗΜΑΤΑ

Επειδή κάποιες στιγμές είναι μοναδικές...

Τα καταστήματα Κεσίσογλου εδώ και 36 χρόνια προσφέρουν ασύγκριτη ποιότητα και ποικιλία σε όλα τα είδη που στολίζουν και ομορφαίνουν το σπίτι.

Προσφέρουν τη διαχρονικότητα του κλασικού και τη γοητεία του μοντέρνου.

Προσφέρουν ένα κόσμο φαντασίας και ονείρου που μπορείτε κι εσείς να τον αγγίξετε αν μας επισκευθείτε σε ένα από τα καταστήματά μας.

...Το αποτέλεσμα κερδίζει τις εντυπώσεις!

Επωφεληθείτε από τη λίστα γάμου μας και δώστε στο καινούριο σας σπίτι μια ξεχωριστή νότα με μοναδικά κομμάτια υψηλής ποιότητας.



ΣΤΟΑ ΚΙΟΣΟΓΛΟΥ - ΕΘΕΛΟΝΤΩΝ ΔΩΔΕΚΑΝΗΣΙΩΝ 31, ΡΟΔΟΣ - ΤΗΛ.: (0241) 24238
Λειτουργεί και το δεύτερο κατάστημά μας στην οδό Καναδά 15 - ΤΗΛ. 22875

American Fitness Association
Επιστημονικά Κέντρα Αδυνατίσματος & Αισθητικής

Προγράμματα αδυνατίσματος

από ~~140.000~~
μόνο 55.000

Ένα μήνα παθητική & διαιτολόγια
6 θεραπείες αδυνατίσματος

FIT FOR LIFE
Σάντρα Μπορμπά

Ηρ. Αναστασίας 58 & Κ. Υδραίου,
Ρόδου-Λίνδου (απέναντι από τον Ξενάκη),
85100 Ρόδος, Τηλ/Φαξ: 0241 73015

2ο ΣΥΝΕΔΡΙΟ ΓΙΑ ΤΟΝ ΕΛΛΗΝΙΚΟ ΤΟΥΡΙΣΜΟ

ΤΟ ΣΥΓΧΡΟΝΟ MARKETING ΕΙΝΑΙ ΓΕΡΟ ΕΡΓΑΛΕΙΟ ΣΤΗΝ ΠΡΟΣΠΑΘΕΙΑ *αποτελεσματικής προβολής της χώρας*

Τις χρόνιες αδυναμίες του ελληνικού τουριστικού προϊόντος αλλά και τους τρόπους με τους οποίους, οι σύγχρονες μέθοδοι του marketing μπορούν να ενισχύσουν την εικόνα της τουριστικής Ελλάδας και να βελτιώσουν το «κλίμα» που επικρατεί στις βασικές τουριστικές αγορές ενδιαφέροντος για την χώρα μας, ανέδειξαν και ανέλυσαν διακεκριμένα στελέχη του χώρου, κατά τη διάρκεια του 2ου Συνεδρίου για τον Ελληνικό Τουρισμό που διοργάνωσαν πρόσφατα το Ελληνοβρετανικό Εμπορικό Επιμελητήριο και η βρετανική πρεσβεία.

Οι εισηγήσεις ξεκίνησαν με την ανάλυση του dr. Ανδρέα Παπαθεοδώρου, από το πανεπιστήμιο του Surrey, για τη σημασία του λεγόμενου «νέου τουρισμού», ο οποίος είναι μεν και μαζικός αλλά λειτουργεί στον αντίποδα του κλασικού μοντέλου μαζικού τουρισμού.

Ο δρ. Παπαθεοδώρου μίλησε για «εξειδικευμένους πελάτες», για «αειφόρο ισορροπία», στρατηγικούς στόχους των περιοχών, για καλύτερη κατανομή του τουριστικού προϊόντος που θα εξασφαλίσει και καλύτερες τιμές ενάντια στο τυποποιημένο (και φθηνό σε τιμή) ελληνικό τουριστικό προϊόν αλλά και για τα «εργαλεία του marketing» ενάντια στην «παθογένεια» του ελληνικού τουρισμού.

Ο κ. Παπαθεοδώρου τόνισε πως η έλλειψη επιτελικού σχεδίου για τον τουρισμό, η κακή συνεργασία μεταξύ εμπλεκόμενων φορέων, ο ανταγωνισμός μεταξύ των επιχειρήσεων μόνο σε επίπεδο κόστους και η χειραγώγηση του τουρίστα απ' τους μεγάλους τουριστικούς ομίλους, οδηγεί σε αδιέξοδο. Στη θέση αυτών απαιτούνται «κώδικες δεοντολογίας», κοινή δράση, «προϊόν κύρους» και όχι τουριστικό προϊόν μαζικής κλίμακας. Επίσης καλύτερη σχέση με τις νέες τεχνολογίες πληροφόρησης και επικοινωνίας, για καλύτερη διαχείριση των ροών των τουριστών, ενιαία παρουσίαση των προορισμών και ολοκληρωμένη προσέγγιση του πελάτη. Είναι ανάγκη, εξήγησε ο κ. Παπαθεοδώρου , να ακολουθηθούν επίσης κοινές εταιρικές στρατηγικές και να ισορροπήσουν οι σχέσεις μεταξύ φορέων, τουριστικών επιχειρήσεων και ενδιάμεσων, ώστε να αναπτυχθούν οι τοπικές οικονομίες και να υπάρξουν νέες επενδύσεις και μακροοικονομικά οφέλη.

Στόχος πρέπει να είναι η φήμη των περιοχών και ο ικανοποιημένος πελάτης.

Στο ίδιο μήκος κύματος ο prof. John Swarbrooke (Schoolo of sport and Leisure Management SHEFFIELD HALLAM UNIVERSITY) πρότεινε «ως φιλέλληνας», όπως χαρακτηριστικά τόνισε, 10 δράσεις για τον ελληνικό τουρισμό. Επισήμανε μια σειρά από λάθη τακτικής (π.χ. έλλειψη συνεργασίας μεταξύ των φορέων, έλλειψη κοινής στρατηγικής και στόχου, διάσπαση των ξενοδόχων, μονοκαλλιέργεια αγορών έλλειψη οικολογικής διάστασης, ελλιπή παρουσία και αδύναμη παρουσίαση των επιχειρήσεων και της χώρας στο Internet κ.α.) Και τόνισε πως η Ελλάδα πωλείται πολύ φθηνά ενώ έχει τα περιθώρια για πολύ καλύτερες τιμές. Αποτέλεσμα αυτού είναι να μην υπάρχει το έσοδο εκείνο που θα επενδυθεί σε νέες τεχνολογίες, βελτίωση των υπηρεσιών, εκπαίδευση του προσωπικού κλπ. Η κατάτμηση της αγοράς με νέα δεδομένα υπόψιν (όπως η προσωπικότητα των πελατών, τα ενδιαφέροντά τους, το life – style κλπ) αλλά και η παρουσίαση «της Ελλάδας του σήμερα» απαιτούν το ανάλογο marketing που θα στοχεύει σε ικανοποιημένους κι επαναλαμβανόμενους πελάτες- επεσήμανε ο κ. Swarbrooke

Ο κ. Π. Αργυρός (διευθ./ ΕΟΤ στο Ηνωμένο Βασίλειο και την Ιρλανδία) τόνισε πως μετά το χτύπημα της 11ης Σεπτεμβρίου η οικονομία της Βρετανίας παρέμεινε αμετάβλητη, ωστόσο ο τρόμος μειώνει τις κρατήσεις χτυπώντας αεροπορικές εταιρίες και Τ.Ο. κατά 30%.

Ωστόσο σε γενικότερες γραμμές ο κ. Αργυρός επισήμανε πως παρατηρείται στροφή στην αγγλική αγορά απ' τη Δυτική προς την Ανατολική Μεσόγειο και η Ελλάδα διατηρεί και βελτιώνει τη θέση της μεταξύ των πρώτων σε προτίμηση προορισμών. Τόσο το 2000 όσο και το 2001 ήταν χρονιές με σημαντική αύξηση, απ' την αγγλική αγορά (κατά 13,6% και 8% αντίστοιχα).

Επίσης τόνισε την ανάγκη μείωσης του κόστους του αεροδρομίου.

Ο κ. Θόδωρος Κοκώνης (πρόεδρος ΕΔΕΕ) μίλησε για το ευαίσθητο και ευάλωτο του ελληνικού τουριστικού προϊόντος, το οποίο διαθέτει μια εικόνα ανάλογη της τιμής πώλησής του και μια «θανατηφόρο εξάρτηση» απ' τους Τ.Ο. Η επικοινωνία κάνει θαύματα μόνο σε αληθή βάση τόνισε ο κ. Κοτιώνης και απαιτείται να ξέρουμε τι λέμε, σε ποιους, πότε, με ποιά μέσα και με ποιά ένταση. Επισήμανε λοιπόν πως πρέπει ν' αποφασισθούν οι αξίες οι οποίες σταθερά θα τηρούνται, απαιτούν ψυχογραφικές και ουσιαστικές αναλύσεις των προφίλ των πελατών τουριστών, διαφήμιση έγκαιρη (και όχι τον Αύγουστο) στρατηγική καμπάνια που «χτίζει» αλλά και τακτικές καμπάνιες που «δουλεύουν άμεσα».

Το site του ΕΟΤ, είπε ο κ. Κοκώνης, είναι καλό αλλά στατικό, άρα δεν λειτουργεί και ως αμφίδρομος επικοινωνιακός μηχανισμός, και όσο για τη διαφημιστική καμπάνια – γενικότερα – της χώρας τόνισε πως «σπαταλήθηκε χρήμα» χωρίς αποτέλεσμα. Η επένδυση κατακερματίσθηκε και είναι πλέον ανάγκη να στραφεί σε αγορές που θα ανταποκριθούν πιο τολμηρά στο ελληνικό κάλεσμα.

Γενικό συμπέρασμα της ενότητας ήταν πως όλοι οι εμπλεκόμενοι σε κάθε τομέα πρέπει να αφουγκραστούν τις νέες ανάγκες και να παρακολουθήσουν τις τάσεις. Ο συντονισμός των φορέων φαίνεται να αποτελεί το κλειδί της επιτυχίας.

ΕΓΚΡΙΘΗΚΕ ΤΟ ΚΟΣΤΟΛΟΓΙΟ

ΟΤΕ: Τι περιλαμβάνουν *τα νέα τιμολόγιά του*

Το πάγιο μηνιαίο τέλος θα αυξηθεί κατά 700 δρχ. και θα φθάσει τις 3.500 δρχ. από 2.800 δρχ.

Αύξηση 25% στο πάγιο μηνιαίο τέλος του ΟΤΕ και μείωση στην αστική μονάδα (της τάξης του 15%) και την υπεραστική (της τάξης του 23%) καταδεικνύουν τα στοιχεία του κοστολογικού συστήματος του Οργανισμού που εγκρίθηκαν από το διοικητικό συμβούλιο.

Σύμφωνα με πληροφορίες, κατά τη συζήτηση στο δ.σ. αναφέρθηκε ότι η επίπτωση στα έσοδα του ΟΤΕ από τα νέα τιμολόγια (με δεδομένη την σημερινή κίνηση) θα είναι μείωση κατά περίπου 1,5%. Πρόκειται για μια μεταβολή, η οποία δεν κρίνεται σημαντική για τα μεγέθη του Οργανισμού.

Για τη λήψη των οριστικών αποφάσεων, τις εκπτώσεις και τις τυχόν δωρεάν μονάδες, εξουσιοδοτήθηκε η διοίκηση, καθώς προηγουμένως τα νέα τιμολόγια θα πρέπει να εγκριθούν από την Εθνική Επιτροπή Τηλεπικοινωνιών και Ταχυδρομείων (ΕΕΤΤ). Ο έλεγχος του κόστους του Οργανισμού θα γίνει μεταξύ 5 Νοεμβρίου και 20 Δεκεμβρίου, οπότε η εφαρμογή των νέων τιμολογίων αναμένεται πιθανότατα στις αρχές του 2002.

Βάσει των στοιχείων του κοστολογικού συστήματος, το πάγιο μηνιαίο τέλος θα αυξηθεί κατά 700 δρχ. και θα φθάσει τις 3.500 δρχ. από 2.800 δρχ.

Σχετικά με την αστική και την υπεραστική μονάδα, θα εξεταστούν διάφορα σενάρια που σχετίζονται με το αν θα υπάρξουν ώρες αιχμής και μη αιχμής με μειωμένο τιμολόγιο.

Οσον αφορά την αστική μονάδα, το εύρος της τιμής για τις ώρες αιχμής είναι από 8,9 δρχ. το λεπτό (από 10,5 δρχ. σήμερα) έως 10,2 δρχ. το λεπτό, ενώ για τις ώρες με μειωμένο τιμολόγιο, εφόσον υπάρξουν, είναι από 5,1 δρχ. έως 8,9 δρχ. το λεπτό. Ομοίως για την υπεραστική μονάδα, στις ώρες αιχμής το εύρος της τιμής είναι 21,5 δρχ. το λεπτό έως 24 δρχ. (από 28 δρχ. σήμερα) και για τις ώρες μη αιχμής από 12,5 δρχ. έως 21,5 δρχ. το λεπτό.

Επίσκεψη στο Λονδίνο του Υπουργού Αιγαίου

Ο Υπουργός Αιγαίου Νίκος Σηφουνάκης τη Δευτέρα 12 Νοεμβρίου 2001 θα μεταβεί στο Λονδίνο προκειμένου να π άρει μέρος σε ειδική τελετή απονομής τιμητικών βραβείων σε δημοσιογράφους των Αγγλικών Μέσων Μαζικής Επικοινωνίας που με την δουλειά τους συνέβαλαν στη διεθνή προβολή των νησιών του Αιγαίου.

Εν τω μεταξύ λόγω της συνεδρίασης του Υπουργικού Συμβουλίου που προγραμματίστηκε για την Πέμπτη 1 Νοεμβρίου το μεσημέρι και το οποίο θα ασχοληθεί με το μείζον θέμα της ασφάλειας, ο Υπουργός Αιγαίου Νίκος Σηφουνάκης ανέβαλε την αναχώρησή του για την νήσο Λα Πάλμα της Ισπανίας όπου την ίδια μέρα συνέρχεται η 2η Γενική Συνέλευση και το 2ο Φόρουμ του Δικτύου Νησιωτικών Επιμελητηρίων της Ευρωπαϊκής Ενωσης. Τα υπόλοιπα μέλη της Ελληνικής αντιπροσωπείας που θα μεταβούν στην Ισπανία θα μεταφέρουν στους συνέδρους τον χαιρετισμό του Υπουργού Αιγαίου.

RODOGAZ

Στη Ρόδο από το 1963



✓ Διανομή φιαλών υγραερίου κατ' οίκον
τηλέφωνα παραγγελιών: 64409 - 094-4-528212

✓ Διανομή χύμα υγραερίου

✓ Πώληση καυστήρων και λεβήτων υγραερίου για κεντρικά συστήματα θέρμανσης

✓ Θερμαντικά σώματα



Διεύθυνση εργοστασίου: Καναμάτ Ρόδου • τηλ. 62649
Διεύθυνση πρατηρίου: Αυστραλίας 50 • τηλ. 34244-5

ΑΚΡΙΤΙΚΑ

κουβεντούλες με κάποιο νόημα

άρσει· λέγων τ᾽ αληθές σν σφαλεί ποτέ
ΣΟΦΟΚΛΗΣ

«ΕΞΥΠΝΕΣ» ΒΟΜΒΕΣ

Με όλο τον σεβασμό στην επιστήμη και την τεχνολογία, έπρεπε να φθάσουν σε τέτοια επίπεδα τελειότητας και εξυπνάδας οι καταστροφικές βόμβες για να πλήττουν χωριά ανυπεράσπιστα, αποθήκες του Ερυθρού Σταυρού και νοσοκομεία; Επρεπε να περάσουν κοντά εξήντα χρόνια από τότε που τέλειωσε ο μεγάλος πόλεμος, για να ανακαλύψουμε πως μερικές ιδέες του έμειναν ζωντανές;

«ΠΟΔΟΣΦΑΙΡΙΚΑ»

Στα δικά μας εδάφη το νέο κυβερνητικό σχήμα αναζητεί τον τρόπο που θα σταθεί στο γήπεδο του ανταγωνισμού. Διότι από μονάδες καλά πάει, έχει κάνει και τη σχετική ανανέωση. Αλλά πρέπει να βρει και το σύστημα να παίξει. Ετσι που να μην πέφτουν τα σέντερ φορ στα μπακ και οι μεσαίοι στους τερματοφύλακες και γενικώς να μη χάνουνε τον μπούσουλα μέσα στο γήπεδο, τόσοι που είναι. Κυρίως οι αρμόδιοι για την Ολυμπιάδα. Προς τούτο θα γίνουν κάποιες ακόμη συνεδριάσεις, μερικές συσκέψεις και άλλες τόσες συνεργασίες για να οριστεί σε ποιά θέση θα παίζει ο καθένας υφυπουργός.

ΛΙΨΗ ΓΙΑ ΤΗ ΛΕΡΟ

Από την «Ελευθεροτυπία»

Τα κτίρια που φιλοξένησαν στο Λακκί της Λέρου τους δεσμώτες της απριλιανής χούντας θα εξακολουθήσουν να καταρρέουν, εγκαταλειμμένα. Η Πολιτεία δεν τα αναγνωρίζει ως ιστορικά μνημεία και μένουν χωρίς φροντίδα στο έλεος του χρόνου. Ο υπουργός Αιγαίου Νίκος Σηφουνάκης σε γραπτή απάντησή του προς τον βουλευτή του ΠΑΣΟΚ Παν. Κρητικό, ο οποίος είχε καταθέσει σχετική ερώτηση στη Βουλή, αναφέρει ότι το υπουργείο Πολιτισμού χαρακτήρισε «ιστορικά διατηρητέα μνημεία την αγορά και το κινηματοθέατρο στο «Λακκί», το ΥΠΕΧΩΔΕ έχει χαρακτηρίσει το ίδιο το Λακκί παραδοσιακό οικισμό λόγω της «μοντέρνας αρχιτεκτονικής», το οποίο σχεδιάστηκε και χτίστηκε ως νέα πόλη από τους Ιταλούς το 1933» και προσθέτει ότι το υπουργείο Αιγαίου «θα προσπαθήσει να συλλέξει επιπλέον πληροφορίες για κατάθεση αποδεικτικού υλικού, ώστε να χαρακτηρισθούν κτίρια, που ανήκουν στο Λακκί Λέρου ως παραδοσιακά».

Δηλαδή, ο πραγματικά ευαίσθητος απέναντι στην Ιστορία υπουργός περιμένει «να συλλέξει επιπλέον πληροφορίες». Και δεν θεωρούν τρία υπουργεία, το ΠΕΧΩΔΕ, το Πολιτισμού και το Αιγαίου ότι τα κτίρια με τους εξόριστους δεσμώτες είναι ιστορικά μνημεία;

Στο θέμα είχαμε αναφερθεί με «παρασκήνιο» στις 6 του περασμένου Αυγούστου. Ο κ. Κρητικός έφερε το θέμα στη Βουλή. Μένει η θλίψη, από την αντίδραση της Πολιτείας, η οποία δείχνει ασέβεια, προσβολή απέναντι στους αγωνιστές.

«ΔΗΜΟΚΡΑΤΙΚΟ» ΕΡΓΟ

Οι ευφυείς βόμβες διαπράττουν το... δημοκρατικό τους έργο εκεί στο μακρινό Αφγανιστάν. Οι ευσταλείς στρατηγοί εκπονούν τα σχέδια εδώ στην κοντινή μας Δύση. Οι ιδιοφυείς πολιτικοί δηλώνουν πως ο εχθρός θα κατατροπωθεί και η ελευθερία θα νικήσει (και πάλι). Οι ευτυχείς πολίτες χειροκροτούν τους στρατηγούς, τους πολιτικούς και τις βόμβες. Και μισούν τους Αφγανούς και τους τρομοκράτες. Και οι βόμβες συνεχίζουν το έργο τους, οι στρατηγοί τα σχέδια και οι πολιτικοί τις δηλώσεις τους. Μονάχα οι πολίτες αρχίζουν να το ξανασκέφτονται. Και διατυπώνουν πλέον βέβηλες ερωτήσεις. Μήπως κάτι δεν πάει καλά; Μήπως τα πράγματα δεν ήταν όπως μας τα είπαν; Και ξανασκέφτονται το τι και ποιός φταίει. Και για τα παρόντα και για τα παρελθόντα και για τα μελλούμενα...

Λέτε να βάζουν και τίποτε άλλα στο μυαλό τους;

ΤΟ ΜΕΓΑΛΟ ΟΝΕΙΡΟ

Η νέα κυβέρνηση πλησίστια πορεύεται προς το μεγάλο όνειρο! Και συντονισμός θα γίνει μεταξύ των (τόσων) υπουργών και υφυπουργών και νέα οικονομική πολιτική (εν πολλοίς) θα χαράξει. Χθες λοιπόν και σε μία μόνο ημέρα άνοιξαν δυο μέτωπα. Στο ένα μέτωπο ο πρωθυπουργός συντόνιζε το στράτευμα των αρμοδίων της Ολυμπιάδας, ορίζοντας τι θα κάνει ο καθένας. Το ότι κατόπιν πήγε τάμα στην Τήνο ζητώντας από τη Μεγαλόχαρη να κάνει το θαύμα της, κρίνεται ως ανακριβές.

Ο... ΑΛΛΟ ΜΕΤΩΠΟ



Στο άλλο μέτωπο ο υπουργός των Οικονομικών, πρώτος τη τάξει, άνοιξε όλα τα θέματα της οικονομικής πολιτικής, καμιά εικοσαριά δηλαδή. Βασική προτεραιότητα, είπε, θα είναι οι ριζικές αλλαγές στο χρηματοπιστωτικό σύστημα με στόχο την ανταγωνιστικότητα των ελληνικών τραπεζών. Και συνέχισε, ιδιωτικοποιήσεις, συγχωνεύσεις και προώθηση διεθνών συμμαχιών. Και γενικώς επιταχύνσεις, αναδιαρθρώσεις και λοιπά.

ΝΟΜΙΜΟΤΗΤΑ ΚΑΙ ΠΡΑΓΜΑΤΙΚΟΤΗΤΑ



«Οποιος δεν βρίσκεται νόμιμα στην Ελλάδα, βεβαίως και δεν μπορεί να δουλεύει νόμιμα», διαμήνυσε χθες ο κυβερνητικός εκπρόσωπος Χρ. Πρωτόπαπας για να συμπληρώσει, όταν ρωτήθηκε αν θα απελαθούν οι παράνομοι μετανάστες: «Είμαστε αποφασισμένοι να τηρήσουμε την υπάρχουσα νομοθεσία». Η υπάρχουσα νομοθεσία, για να μην ξεχνιόμαστε, προβλέπει σοβαρά πρόστιμα - μέχρι κλείσιμο της επιχείρησης - για όποιον απασχολεί - και εκμεταλλεύται - παράνομο αλλοδαπό. Ωστόσο, η πρόβλεψη αυτής της νομοθεσίας για την εποχική απασχόληση - θα μετακαλούνται όσοι χρειάζονται - κινδυνεύει να ξεπεραστεί από το κύμα των προσφύγων...

ΝΕΑ ΚΟΝΤΡΑ ΕΚΚΛΗΣΙΑΣ - ΠΑΤΡΙΑΡΧΕΙΟΥ

Βαθαίνει το ρήγμα στις σχέσεις του Οικουμενικού Πατριαρχείου και της Εκκλησίας της Ελλάδος.

Ο Οικουμενικός Πατριάρχης έστειλε ευχαριστήριες επιστολές και προς τους 26 μητροπολίτες της Εκκλησίας της Ελλάδος, οι οποίοι υπερασπίστηκαν στις 9 Οκτωβρίου, κατά τη συνεδρίαση της Ιεραρχίας, το «status quo» των Νέων Χωρών. Ειδικότερα, στις επιστολές τονίζει ότι ευχαριστεί «μέσα από την καρδιά του αλλά και εξ ονόματος της μητέρας Εκκλησίας την πρωτοβουλία που ανέλαβαν κατά τη διάρκεια της ΙΣΙ για το θέμα των σχέσεων μεταξύ των δύο Εκκλησιών». Ο προκαθήμενος της Ορθοδοξίας χαρακτηρίζει θεάρεστη την πρόθεση των 26 ιεραρχών, η οποία είχε στόχο την αποφυγή περαιτέρω οξύνσεων μεταξύ των δύο Εκκλησιών, οι οποίες, όπως είχε χαρακτηριστικά, θα ήταν περιττές, ανεπίτρεπτες και βλαπτικές για την Εκκλησία και το γένος. Παράλληλα, επιδοκίμασε και επαίνεσε «την πρόταση και απαίτησή τους» να σταματήσουν τις περαιτέρω συζητήσεις για την αλλαγή του πατριαρχικού τόμου του 1850 και της πατριαρχικής πράξης του 1928 καθώς, όπως είπε και πρόσθεσε με νόημα, το καθεστώς των Νέων Χωρών πρέπει να παραμείνει «απαρασάλευτο».

ΤΟΥ ΧΡΗΜΑΤΙΣΤΗΡΙΟΥ

«Αν είχαμε χρηματιστήριο που παίρνει χαμπάρι τις αλλαγές που έρχονται κι αν είχαμε βέβαια μια σχετικά ήρεμη διεθνή αγορά, οι δηλώσεις του Ν. Χριστοδουλάκη, ήταν πράγματι από μόνες τους ικανές να δώσουν στη Σοφοκλέους δυνατή ώθηση προς τα πάνω.

Χωρίς πολλά... μακ - μουκ, χωρίς κομπασμούς και ειρωνία, χωρίς έπαρση αλλά με τη σοβαρότητα που πρέπει να χαρακτηρίζει έναν υπουργό Οικονομίας, ο κ. Χριστοδουλάκης μου έδωσε την αίσθηση ότι μπορεί να δώσει τέλος στην αναβλητικότητα και την αναποφασιστικότητα που χαρακτηρίζει επί μήνες το κυβερνητικό επιτελείο.

Δυστυχώς, όμως, το Ελληνικό Χρηματιστήριο είναι... ανώμαλο!

Οταν πρέπει να ανέβει, κατεβαίνει και όταν πρέπει να κατέβει, ανεβαίνει (περί... ορέξεως, ουδείς λόγος!)

ΔΙΕΘΝΗΣ ΚΡΙΣΗ

Από την επομένη της τραγωδίας στους δίδυμους πύργους, γράφαμε επανειλημμένα ότι οι επιπτώσεις και για τη χώρα μας θα είναι σημαντικές και διόλου αμελητέες.

Δεν είμαστε Κασσάνδρες, αλλά οι εκτιμήσεις βασίζονταν στην απλή λογική. Τη νύφη θα την πληρώσει όλος ο δυτικός κόσμος.

Μέχρι χθες δεν είχαμε δει και δεν είχαμε ακούσει για επιπτώσεις, ενώ, αντίθετα, περρίσσευαν οι αισιόδοξες φωνές, κυρίως από την κυβέρνηση που έλεγαν ότι οι επιπτώσεις θα είναι πολύ λιγότερες από αυτές των άλλων χωρών της Ε.Ε.

Κι έρχονται οι εκπρόσωποι των τουριστικών γραφείων και επιχειρήσεων να εκπέμψουν SOS καθώς οι ακυρώσεις και τα γενικότερα μηνύματα - που παίρνουν είναι μάλλον αποκαρδιωτικά με ό,τι αυτό συνεπάγεται.

Ο παγκόσμιος Τύπος έχει ασχοληθεί επί μακρόν με τη δραματική κατάσταση στην οποία έχουν περιέλθει οι ξένες αεροπορικές εταιρείες με τις χιλιάδες απολύσεις, με τις υπέρογκες ζημιές και το δυσοίωνο μέλλον τους. Για τις δικές μας όμως δεν ακούστηκε μέχρι χθες τίποτα λες και θα γλίτωναν από τη γενική κρίση. Ο κ. Βασιλάκης όμως της Aegean, έδωσε το στίγμα, καθώς η κρίση έχει αρχίσει και γίνεται πολύ επώδυνη ενώ το μέλλον το παρουσίασε περίπου ως άδηλον. Ο Μπιν Λάντεν και οι όμοιοί του εγκληματίες επομένως κτύπησαν τη Δύση εκεί που πονάει. Στην οικονομία της, στην ασφάλειά της και στον τρόπο ζωής. Και το κτύπημα είναι καίριο.

Οσο τα κεκτημένα του δυτικού κόσμου θα αναθεωρούνται κάτω από το βάρος των συνεπειών από τις ενέργειες των τρομοκρατών, άλλο τόσο πιο αποφασιστική πρέπει να είναι η απάντηση της Δύσης σε αυτούς που επιβουλεύονται τα επιτεύγματά μας.

Εμείς πρώτοι επισημάναμε τις ανισότητες που υπάρχουν στον πλανήτη μεταξύ πλουσίων και φτωχών χωρών, μεταξύ χορτάτων και νηστικών. Μόνο που γι'αυτή την τραγική όντως κατάσταση, υπεύθυνη δεν είναι μόνο η Δύση. Πρώτα και κύρια είναι οι ηγεσίες τους που τις ανέχονται και διαχειρίζονται τους όποιους εθνικούς πόρους με τον τρόπο που ξέρουμε και φυσικά πάντα προς το ατομικό όφελος.

Αν η προσπάθεια που καταβάλλεται την παρούσα περίοδο για ένα αποφασιστικό κτύπημα στην τρομοκρατία αποτύχει, τότε μάλλον το μέλλον μας θα είναι συνάρτηση των αποφάσεων κάποιων εγκληματιών τρομοκρατών και κανείς μας φυσικά δεν θα ήθελε να το ζήσει.

ΥΠΟ ΠΡΟΘΕΣΜΙΑ

Αδρά, με βάση τα δεδομένα του Δημοσίου, θα αμείβονται οι μάνατζερ των νοσοκομείων.

Δύο εκατομμύρια τον μήνα είναι καλά λεφτά. Για 18 μήνες θα τα παίρνουν σίγουρα.

Αν δεν καταφέρουν να αλλάξουν όμως την εικόνα των νοσοκομείων, σύμβαση τέλος.

Αν δεν τους δοθεί περίοδος χάριτος, μας φαίνεται ότι θα πάμε για νέους μάνατζερ μετά τη λήξη της σύμβασης.

ΕΝΗΜΕΡΟΣ...

Ευχάριστη έκπληξη δοκιμάζουν οι φορείς που συναντώνται με τον υπουργό Εμπορικής Ναυτιλίας Γ. Ανωμερίτη εθιμοτυπικώς σε πρώτη φάση...

Εκπληξη γιατί ο υπουργός είναι ενήμερος για τα θέματα της ναυτιλίας και έτοιμος για πρακτικές λύσεις.

Και οι πρακτικές και γρήγορες αλλά όχι πρόχειρες λύσεις ενθουσιάζουν στη ναυτιλία.

ΠΕΡΙ... ΑΜΦΙΒΟΛΙΩΝ

Αρχισαν, λέει, να αμφιβάλλουν τώρα οι Αμερικανοί για την έκβαση του πολέμου στο Αφγανιστάν! Αρχίζουν δηλαδή να συνειδητοποιούν αυτό το οποίο ΟΛΗ η ανθρωπότητα γνώριζε (πλην των Αγγλων, ενδεχομένως) πριν από τον πόλεμο. Οτι δηλαδή θα αποτύχει το εγχείρημα και ότι η μόνη... επιτυχία που θα έχει είναι να οκοτωθούν άμαχοι.

Τους το'λεγαν και οι Ρώσοι (παθόντες και μαθόντες) αλλά αυτοί το παιζαν... ανίκητοι! Οπως συνέβη στην Κορέα, στο Βιετνάμ και αλλού.

Γηράσκουν μη διδασκόμενοι.

ΑΛΛΑ ΞΕΚΙΝΗΣΕ

Τα μέτρα που πρέπει να ληφθούν για να αντιμετωπίσει ο θαλάσσιος τουρισμός την κρίση μετά τα γεγονότα της 11ης Σεπτεμβρίου θα εξεταοθούν σε ειδική σύσκεψη που θα πραγματοποιηθεί στο ΥΕΝ την προσεχή Τετάρτη και στην οποία θα συμμετάσχουν ο υπουργός Ε.Ν., κ. Γιώργος Ανωμερίτης, αρμόδια στελέχη του υπουργείου και οι γενικοί γραμματείς των υπουργείων, Εθνικής Οικονομίας και Οικονομικών και Ανάπτυξης.

Αυτό ανακοίνωσε ο ΥΕΝ σε συνάντηση που είχε με τον πρόεδρο, κ. Ανδρέα Ποταμιάνο, και τα μέλη του διοικητικού συμβουλίου της Ενωσης Εφοπλιστών Επιβατηγών Πλοίων.

Καλά ξεκίνησε όπως δείχνουν τα πράγματα ο νέος ΥΕΝ Γ. Ανωμερίτης. Ευχόμαστε να υπάρξει συνέχεια.

Υ.Τ.Υ.

ΕΙΣΑΓΕΤΑΙ ΣΤΟ ΔΗΜΟΤΙΚΟ ΣΥΜΒΟΥΛΙΟ ΠΡΟΣ ΨΗΦΙΣΗ

«Τσουχτερά» πρόστιμα προβλέπει *ο νέος κανονισμός καθαριότητας*



Δεν προβλέπεται αύξηση των τελών

Να μην επιβληθούν αυξήσεις στα τέλη καθαριότητας εισηγείται το δ.σ. της Δημοτικής Επιχείρησης Καθαριότητας Ρόδου (ΔΕΚΡ) προς το δημοτικό συμβούλιο, που θα συζητήσει το όλο θέμα στην προσεχή συνεδρίαση του μαζί με τον νέο Κανονισμό Καθαριότητας που θα ισχύσει στην πόλη της Ρόδου και ο οποίος προβλέπει «τσουχτερά» πρόστιμα για τους παραβάτες.

Ο Δήμος Ροδίων είναι ένας από τους πέντε δήμους της χώρας (όπως προέκυψε και από έρευνα που δημοσιεύθηκε στο «ΒΗΜΑ της Κυριακής» προσφάτως) που δεν προχωρούν σε αυξήσεις των τελών καθαριότητας. Αντιθέτως η ΔΕΚΡ εκτός της προσαρμογής των τελών σε ευρώ προχωρεί σε στρογγυλοποίηση τους προς τα κάτω, όπου χρειάζεται.

Αξιοσημείωτο είναι επίσης το γεγονός ότι ο Δήμος Ροδίων είναι ο πρώτος δήμος σε πανελλαδικό επίπεδο που δίνει στον Κανονισμό Καθαριότητας δομή νομοσχεδίου. Πέραν του ουσιαστικού αποτελέσματος ως προς την διαχείριση των απορριμμάτων και την εμφάνιση της πόλης, η μορφή του νέου Κανονισμού επιβάλλει και ένα υψηλότερο επίπεδο συζητήσεώς του, που στόχο έχει την αναβάθμιση του δημοτικού συμβουλίου σε όργανο κατ' εξοχήν βουλευτικό.

Η ΕΜΦΑΝΙΣΗ ΤΗΣ ΠΟΛΗΣ

Σε ό,τι αφορά ειδικότερα την εμφάνιση της πόλεως ο νέος κανονισμός καθαριότητας του Δήμου, προβλέπει στα οικεία άρθρα τα ακόλουθα:

Αρθρο 14ο: Καθαριότητα κοινόχρηστων χώρων.

Η ΔΕΚΡ έχει την ευθύνη διατήρησης και συνεχούς βελτίωσης της καλής εμφάνισης της πόλης από πλευράς καθαριότητας.

Για χώρους που διέπονται από ιδιαίτερο καθεστώς όπως Λιμενική Ζώνη, Αρχαιολογικοί χώροι, ιδιωτικά οικόπεδα, κλπ. Την ευθύνη για την τήρηση της καθαριότητας έχουν με δαπάνες τους οι κύριοι, οι νομείς ή οι κάτοχοί τους.

Για τον καθαρισμό των οδών, πλατειών, πάρκων, παραλιών και λοιπών κοινοχρήστων χώρων της πόλης η ΔΕΚΡ χρησιμοποιεί εργατοτεχνικό προσωπικό και μηχανικά μέσα (σάρωθρα, φορτηγά, μηχανήματα έργων κλπ)

Η συχνότητα καθαρισμού καθορίζεται από την Τεχνική Υπηρεσία Σάρωσης της ΔΕΚΡ βάσει των ιδιαιτεροτήτων κάθε περιοχής (τουριστική, εμπορική, πυκνοκατοικημένη, αραιοκατοικημένη κλπ) του προσωπικού και των μέσων που διαθέτει.

Οι πολίτες μπορούν και πρέπει να συνδράμουν ουσιαστικά με τη συμπεριφορά τους για μια πόλη καθαρή και ευπρεπισμένη. Για τον σκοπό αυτό:

Δεν επιτρέπεται η απόρριψη από πεζούς ή εποχούμενους στο οδόστρωμα ή σε κοινόχρηστους χώρους, αποβλήτων, έστω κι αν πρόκειται για μικροαντικείμενα συσκευασίας ή ατομικής χρήσης.

Επιτρέπεται η απόρριψή τους σε καλάθια απορριμμάτων ή σε κάδους.

Παράβαση της διάταξης αυτής, επιφέρει πρόστιμο 20 ευρω

Δεν επιτρέπεται η απόρριψη μεγάλης ποσότητας οικιακών αποβλήτων ανεξαρτήτως αν αυτά είναι συσκευασμένα ή όχι, σε καλάθια απορριμμάτων.

Παράβαση της διάταξης αυτής, επιφέρει πρόστιμο 100 ευρω

Ενέργειες κλοπής, ή βανδαλισμών σε βάρος των προσωρινών μέσων αποθήκευση (καλάθια ή κάδοι, κλπ) θεωρούνται απαράδεκτες από το κοινωνικό σύνολο.

Παράβαση της διάταξης αυτής, πέραν των αστικών και ποινικών κυρώσεων, επιφέρει πρόστιμο 500 ευρω

Τα κατοικίδια ζώα θα πρέπει να συνοδεύονται από τον ιδιοκτήτη τους. Τα στερεά περιττώματά τους θα συλλέγονται με ευθύνη του, σε ειδικές σακούλες (πλαστικές ή χάρτινες) και θα απορρίπτονται εντός των κάδων.

Παράβαση της διάταξης αυτής, επιφέρει πρόστιμο 60 ευρω

Αρθρο 15ο: Καθαριότητα κοινόχρηστων χώρων χρησιμοποιούμενων από επιχειρήσεις.

Επιχειρήσεις που χρησιμοποιούν νόμιμα δημοτικούς και κοινόχρηστους χώρους όπως καφενεία, καφετέριες, ζαχαροπλαστεία, εστιατόρια, fast food και συναφή καταστήματα είτε διαθέτουν τραπεζοκαθίσματα είτε όχι, οφείλουν να διατηρούν τους χώρους αυτούς καθαρούς με ευθύνη και δαπάνη τους.

Παράβαση της διάταξης αυτής, επιφέρει πρόστιμο 100 ευρω

Αρθρο 16ο: Πλανόδιοι μικροπωλητές – Λαϊκές αγορές

Οι πλανόδιοι μικροπωλητές, οι καντίνες (σταθερές ή μη) οφείλουν να διατηρούν τον γύρω χώρο πάντοτε καθαρό, να διαθέτουν ιδιόκτητα καλαθάκια μικροαπορριμμάτων και να συλλέγουν τα κάθε είδους στερεά απόβλητά τους μέσα σε ανθεκτικούς σάκους, τους οποίους θα τοποθετούν καλά σφραγισμένους στους πλησιέστερους κάδους.

Παράβαση της διάταξης αυτής, επιφέρει πρόστιμο 100 ευρω

Ο υπαίθριος χώρος στον οποίο λειτουργεί Λαϊκή Αγορά καθαρίζεται με την λήξη της λειτουργίας της από ειδικό συνεργείο της ΔΕΚΡ το οποίο και αποκομίζει και τα κάθε είδους στερεά απόβλητα.

Κάθε πωλητής σε Λαϊκή Αγορά θα φροντίζει με ευθύνη και δαπάνη του για την καθαριότητα στον τομέα του και για την προσωρινή φύλαξη των κάθε είδους στερεών αποβλήτων σε ειδικές πλαστικές σακούλες οι οποίες μετά το τέλος της εργασίας αφού δεθούν καλά, θα τοποθετούνται σε ειδικούς χώρους που έχουν καθορισθεί από τα συνεργεία της ΔΕΚΡ.

Παράβαση της διάταξης αυτής, επιφέρει πρόστιμο 100 ευρω

Αρθρο 17ο: Υπαίθρια αποθήκευση εμπορευμάτων και άλλων υλικών.

Η πλημμελής εναπόθεση και προσωρινή αποθήκευση υλικών συσκευασίας, εμπορευμάτων, οικοδομικών ή αδρανών υλικών, προϊόντων εκσκαφών, κλπ. μπορεί να προκαλέσει σοβαρή ρύπανση από τον διασκορπισμό τους στο περιβάλλον λόγω αέρα ή βροχής, είτε αυτά βρίσκονται σε ιδιόκτητο είτε σε κοινόχρηστο χώρο. Για τον σκοπό αυτό ο κύριος, νομέας ή κάτοχος των υλικών αυτών πρέπει να λάβει με ευθύνη και δαπάνη του, τα αναγκαία μέτρα (επικάλυψη, περίφραξη, κατάβρεξη, κλπ.)

Παράβαση της διάταξης αυτής, επιφέρει πρόστιμο 300 ευρω

Επιπλέον οι υπαίτιοι βαρύνονται με το κόστος καθαρισμού που απολογιστικά θα επιβάλει η ΔΕΚΡ

Αρθρο 18ο: Φορτοεκφόρτωση και μεταφορά εμπορευμάτων και άλλων υλικών.

Οι κύριοι, νομείς ή κάτοχοι φορτηγών αυτοκινήτων και γενικά μεταφορικών μέσων ξηρού φορτίου, πρέπει να έχουν το φορτίο τους πλήρως καλυμμένο με μουσαμά η συσκευασμένο με τέτοιο τρόπο που να εμποδίζεται ο διασκορπισμός κατά την φορτοεκφόρτωση ή μεταφορά του. Οι κύριοι, νομείς ή κάτοχοι οχημάτων μεταφοράς ρευστού φορτίου πρέπει αντίστοιχα να φροντίζουν για την στεγανότητα των δεξαμενών τους, ώστε να αποκλείουν τη διαρροή φορτίου κατά την φορτοεκφόρτωση ή μεταφορά του. Απόβλητα οποιασδήποτε μορφής που παράγονται κατά την φορτοεκφόρτωση εμπορευμάτων πρέπει να περισυλλέγονται αμέσως μετά το πέρας της συγκεκριμένης εργασίας με ευθύνη των κυρίων, νομέων ή κατόχων των οχημάτων μεταφοράς.

Παράβαση της διάταξης αυτής, επιφέρει πρόστιμο 1000 ευρω

Επιπλέον οι υπαίτιοι, βαρύνονται με το κόστος καθαρισμού που απολογιστικά θα επιβάλει η ΔΕΚΡ

Αρθρο 19ο: Απόβλητα από διαφημίσεις.

Δεν επιτρέπεται η ρίψη διαφημιστικών φυλλαδίων, σε κοινόχρηστους χώρους ή σε μη ελεγχόμενους ιδιωτικούς κοινόχρηστους χώρους από τους οποίους μπορούν να διασκορπιστούν στους κοινόχρηστους χώρους της πόλης. Το ίδιο ισχύει και για την τοποθέτηση διαφημιστικών φυλλαδίων σε σταθμευμένα οχήματα.

Παράβαση της διάταξης αυτής, επιφέρει πρόστιμο 300 ευρω

Το πρόστιμο βαρύνει αλληλέγγυα και στο ακέραιο τόσο τον διαφημιζόμενο όσο και το φυσικό ή νομικό πρόσωπο που παραβαίνει τη διάταξη αυτή. Επιπλέον οι υπαίτιοι , βαρύνονται με το κόστος καθαρισμού που απολογιστικά θα επιβάλει η ΔΕΚΡ.

Δεν επιτρέπεται η τοποθέτηση πανό και αεροπανό στα όρια του Δήμου Ροδίων.

Παράβαση της διάταξης αυτής, επιφέρει πρόστιμο 300 ευρώ

Το πρόστιμο βαρύνει αλληλέγγυα και στο ακέραιο τόσο τον διαφημιζόμενο όσο και το φυσικό ή νομικό πρόσωπο που παραβαίνει τη διάταξη αυτή. Επιπλέον, οι υπαίτιοι, βαρύνονται με το κόστος καθαρισμού που απολογιστικά θα επιβάλει η ΔΕΚΡ.

Επιτρέπεται η τοποθέτηση αφισών μετά από έγγραφη άδεια, στους προβλεπόμενους από τον Δήμο Ροδίων

Παράβαση της διάταξης αυτής, επιφέρει πρόστιμο 5 ευρω/τεμ.

Το πρόστιμο βαρύνει αλληλέγγυα και στο ακέραιο τόσο τον διαφημιζόμενο όσο και το φυσικό ή νομικό πρόσωπο που παραβαίνει τη διάταξη αυτή. Επιπλέον οι υπαίτιοι, βαρύνονται με το κόστος καθαρισμού που απολογιστικά θα επιβάλει η ΔΕΚΡ.

Αρθρο 20ο: Καθαριότητα ιδιωτικών ακάλυπτων χώρων – παλαιών και μη κατοικημένων και ημιτελών οικημάτων.

Οι κύριοι, νομείς ή κάτοχοι, ιδιωτικών ακάλυπτων χώρων, παλαιών μη κατοικημένων ή ημιτελών κτισμάτων, είναι υποχρεωμένοι με ευθύνη και δαπάνη τους, να διατηρούν τους χώρους αυτούς καθαρούς και αποψιλωμένους. Για αυτό οφείλουν:

• Να περιφράξουν τους χώρους αυτούς ώστε να αποτρέψουν τη μετατροπή τους σε χώρο παράνομης απόρριψης κάθε είδους στερεών αποβλήτων. Ειδικότερα για χώρους, με κλίση προς την πλευρά δρόμου οφείλουν να λάβουν κάθε αναγκαίο μέτρο ώστε τα νερά της βροχής να μην παρασέρνουν πέτρες και χώματα προς το πεζοδρόμιο ή το οδόστρωμα.

• Να φροντίζουν για την καθαριότητα και την αποψίλωση των χώρων αυτών ώστε να αποφεύγεται κάθε κίνδυνος για τη δημόσια υγεία και ασφάλεια καθώς και η αισθητική υποβάθμιση του τοπίου.

Παράβαση της διάταξης αυτής, επιφέρει πρόστιμο 300 ευρω

Η ΔΕΥΑΡ με έγγραφη όχληση προς τον κύριο νομέα ή κάτοχο του ακινήτου απαιτεί συμμόρφωση με τα παραπάνω εντός συγκεκριμένης προθεσμίας. Σε περίπτωση μη συμμόρφωσης η ΔΕΚΡ παρεμβαίνει αποκαθιστώντας το πρόβλημα και καταλογίζει πέραν του προστίμου και το κόστος αποκατάστασης στον παραβάτη.

Αρθρο 21ο: Δημοτικά αφοδευτήρια

Η ΔΕΚΡ έχει την ευθύνη λειτουργίας και τήρησης της καθαριότητας των δημοτικών αφοδευτηρίων. Ο καθαρισμός τους γίνεται καθημερινά με προσωπικό και μέσα της Τ.Υ. Σάρωσης.

Οι πολίτες, συμβάλλοντας στην προσπάθεια αυτή, οφείλουν:

Να χρησιμοποιούν τις εγκαταστάσεις αυτές με σεβασμό στο κοινωνικό σύνολο και σύμφωνα με τους κανόνες υγιεινής.

Να μην αφαιρούν αναλώσιμα ή μη υλικά και εξοπλισμό από τις εγκαταστάσεις των αφοδευτηρίων και να μην προβαίνουν σε βανδαλισμούς σε βάρος της δημοτικής περιουσίας.

Παράβαση της διάταξης αυτής, επιφέρει πρόστιμο 200 ευρω

Επιπλέον οι υπαίτιοι, βαρύνονται με το κόστος αποκατάστασης των ζημιών που απολογιστικά θα επιβάλει η ΔΕΚΡ

ΟΙΚΟΥΜΕΝΙΚΟ ΠΑΤΡΙΑΡΧΕΙΟ
ΙΕΡΑ ΜΗΤΡΟΠΟΛΙΣ ΡΟΔΟΥ
ΙΕΡΟΣ ΝΑΟΣ
ΑΓΙΟΥ ΓΕΩΡΓΙΟΥ ΑΝΩ
ΡΟΔΟΣ (ΔΩΔΕΚΑΝΗΣΟΣ)

ΑΝΑΚΟΙΝΩΣΗ

Φέρεται είς γνώσιν του ευσεβούς Ροδιακού Λαού ότι όπως κάθε χρόνο έτσι κι εφέτος με τις Ευλογίες του Οικουμενικού μας Πατριάρχου κ.κ. ΒΑΡΘΟΛΟΜΑΙΟΥ. Θα πραγματοποιηθεί το Προσκήνυμα στον ΑΓ. ΝΙΚΟΛΑΟ ΤΟΥΡΚΙΑΣ και στη συνέχεια στην ΚΩΝΣΤΑΝΤΙΝΟΥΠΟΛΗ με τον Πατέρα Βασίλειο Τσαβαρή. Εντός των ημερών θα έχετε ΠΡΟΓΡΑΜΜΑΤΑ και στον τοπικό τύπο.

ΠΛΗΡΟΦΟΡΙΕΣ: τηλ. 33675 - 33842

ΕΛΛΗΝΙΚΗ ΔΗΜΟΚΡΑΤΙΑ
ΝΟΜΟΣ ΔΩΔΕΚΑΝΗΣΟΥ
ΔΗΜΟΣ ΠΕΤΑΛΟΥΔΩΝ
ΤΕΧΝΙΚΕΣ ΥΠΗΡΕΣΙΕΣ
ΓΡΑΦΕΙΟ ΑΝΤΙΔΗΜΑΡΧΟΥ
Τηλ.: 91998 - FAX: 91325

ΑΝΑΚΟΙΝΩΣΗ

Ο Δήμος Πεταλούδων ανακοινώνει ότι λόγω εργασιών στη γέφυρα Κρεμαστής, θα διακοπεί η διέλευση των οχημάτων από τις 31-10-2001, ημέρα Τετάρτη μέχρι τις 10-11-2001, ημέρα Σάββατο.

Παρακαλούνται οι οδηγοί να ακολουθήσουν τον περιμετρικό (παραποτάμιο) δρόμο.

Ο Αντιδήμαρχος
Αφεντούλης Ιωάννης

ΨΗΦΙΣΜΑ

Το δ.σ. του ΠΑΟ Διαγόρα συνήλθε έκτακτα με το άκουσμα του θανάτου του προσφιλούς μέλους του συλλόγου.

ΝΙΚΟΛΑΟΥ ΤΡΙΑΝΤΑΦΥΛΛΟΥ

κι αποφάσισε τα εξής:

α) Να παραστεί αντιπροσωπεία του συλλόγου στη νεκρώσιμη ακολουθία

β) Να διατεθεί στη μνήμη του εκλιπόντος το ποσόν των 30.000 στο Ιδρυμα Χρονίων Παθήσεων Παίδων «Ο Αγιος Ανδρέας».

γ) Να δημοσιευθεί το παρόν στο Τοπικό Τύπο.

Για το δ.σ.

Ο Πρόεδρος — **Ο γεν. Γραμμ.**
Μιχ. Μέντος — **Βασ. Μητσοστέργιος**

ΨΗΦΙΣΜΑ

Ο Σύνδεσμος διαιτητών καλαθόσφαιρας Δωδεκανήσου συνήλθε έκτακτα με το άκουσμα του θανάτου του προσφιλούς μέλους του συλλόγου

ΝΙΚΟΛΑΟΥ ΤΡΙΑΝΤΑΦΥΛΛΟΥ

κι αποφάσισε τα εξής:

α) Να παραστεί αντιπροσωπεία του συλλόγου στη νεκρώσιμη ακολουθία

β) Να διατεθεί το ποσό των 30.000 στον Ιερό Ναό Αγίου Χριστοφόρου για την αποπεράτωση των εργασιών του

γ) Να δημοσιευθεί το παρόν στο Τοπικό Τύπο.

Για το δ.σ.

Ο Πρόεδρος — **Ο γεν. Γραμμ.**
Δημ. Κουνελλές — **Στελ. Βιτζηλαίος**

ΝΕΑ ΔΗΜΟΚΡΑΤΙΑ
ΤΟΠΙΚΗ ΕΠΙΤΡΟΠΗ ΠΟΛΕΩΣ ΡΟΔΟΥ
Δ/ΝΣΗ: ΠΑΡ. ΠΑΝ/ΡΟΔΙΟΥ 4-85-100 ΡΟΔΟΣ - ΤΗΛ. & FAX: 0241 -78858

ΣΥΛΛΥΠΗΤΗΡΙΟ

Η Τ.Ε. ΠΟΛΕΩΣ ΡΟΔΟΥ της ΝΕΑΣ ΔΗΜΟΚΡΑΤΙΑΣ εκφράζει την βαθιά της Λύπη για τον αδόκητο θάνατο του Νίκου Τριανταφύλλου.

Ο χώρος της δημοσιογραφίας και γενικότερα η κοινωνία της Ρόδου θρηνεί τον θάνατό του.

Εκφράζουμε επίσης τα συλλυπητήρια μας στην οικογένειά του και τους συγγενείς του.

Ο Αντιπρόεδρος — **Ο Γ.Γ. Γραμματέας**
Κώστας Παπασταματίου — **Αργύρης Πράντης**

ΣΥΝΔΕΣΜΟΣ ΔΙΑΙΤΗΤΩΝ
ΠΟΔΟΣΦΑΙΡΟΥ ΔΩΔΕΚΑΝΗΣΟΥ
ΠΑΡΟΔ. Δ. ΑΝΑΣΤΑΣΙΑΔΗ (ΣΥΝ. ΔΑΣΚΑΛΩΝ)
ΤΗΛ. 20200
85100 ΡΟΔΟΣ

ΨΗΦΙΣΜΑ

Το Δ.Σ. του Συνδέσμου Διαιτητών Ποδοσφαίρου Δωδεκανήσου με την αναγγελία του θανάτου του Δ/ντή της εφημερίδας ΔΡΑΣΗ και αθλητικογράφου Τριανταφύλλου Νίκου συνήλθε εκτάκτως την 31-10-01 και αποφάσισε ομόφωνα όπως:

1) Να εκφράσει τα συλλυπητήρια στην οικογένεια του.

2) Να παρακολουθήσει αντιπροσωπεία του Δ.Σ. στην νεκρώσιμη ακολουθία

3) Να καταθέσει στεφάνι στη σορό του εκλιπόντος

4) Να δημοσιευθεί το παρόν στον τοπικό τύπο.

Για το Δ.Σ.

Ο Πρόεδρος — **Ο Γενικός Γραμματέας**
Κάπρος Δημήτρης — **Κάζας Πέτρος**

ΠΑΡΕΔΟΘΗ ΚΑΙ ΤΟ 4ο ΣΤΑΔΙΟ ΤΗΣ Α! ΦΑΣΗΣ

Ολοκληρώθηκαν τα έργα των υπογείων δικτύων στην *Μεσαιωνική Πόλη της Ρόδου*

Κινούνται οι διαδικασίες για την κατασκευή και των υπολοίπων δικτύων





Την ολοκλήρωση και του Δ' σταδίου της πρώτης φάσης του έργου «Κατασκευή Υπογείων Δικτύων Μεσαιωνικής Πόλεως Ρόδου» ανακοίνωσε ο δήμαρχος Ροδίων κ. Γιώργος Γιαννόπουλος σε συνέντευξη Τύπου που έδωσε χθες το μεσημέρι, παρόντων και εκπροσώπων των κυρίων του έργου, της Δ.Ε.ΠΟ.Σ. ως φορέα υλοποίησης και των Οργανισμών Κοινής Ωφέλειας.

Ο Δήμαρχος εξέφρασε την ικανοποίησή του για την πορεία εκτέλεσης ενός από τα πλέον μεγαλόπνοα έργα που έγιναν ποτέ, στην πόλη της Ρόδου, το οποίο χαρακτήρισε «αξιοζήλευτο και όχι μόνο για τα ελληνικά δεδομένα».

Ταυτόχρονα, ευχαρίστησε δημοσίως όσους συνέβαλαν στην ποιοτικά και αισθητικά άψογη υλοποίησή του, εντός των προβλεπομένων χρονοδιαγραμμάτων και με καλή διαχείριση των κονδυλίων που είχαν διατεθεί. Είναι χαρακτηριστικό ότι από το 1.2 δισ. δρχ. που είχαν προβλεφθεί αρχικά, δαπανήθηκαν 20 εκατ. λιγότερα.

Της συνέντευξης Τύπου προηγήθηκε σύσκεψη των προαναφερθέντων εκπροσώπων φορέων στην αίθουσα του Δημοτικού Συμβουλίου Ρόδου, υπό την προεδρία του δημάρχου κατά την οποίαν έγινε ο απολογισμός και το «κλείσιμο» της συγκεκριμένης φάσης του έργου. Συμμετείχαν, συγκεκριμένα οι κ.κ. Βασίλης Διακομιχάλης, υπεύθυνος έργου της ΔΕ.ΠΟ.Σ. και Μανώλης Διακομανώλης, διευθυντής της ΔΕΥΑΡ, ο κ. Ν.Γεωργής ως εκπρόσωπος του Υπουργείου Αιγαίου, η κ. Κική Τσακίρη ως εκπρόσωπος της Περιφέρειας Νοτίου Αιγαίου, η κ. Άννα Παρασκευοπούλου από την Διεύθυνση Μεσαιωνικής Πόλης, η κ. Μάνια Μιχαηλίδου από την Δ' Εφορία Βυζαντινών Αρχαιοτήτων, ο διοικητής της ΠΥΡ κ. Κ. Καραγεωργόπουλος καθώς και εκπρόσωποι της ΔΕΗ και του ΟΤΕ.

Οπως σημείωσε ο κ. Γιαννόπουλος τα Υπόγεια Δίκτυα της Μεσαιωνικής Πόλης μέχρι του σημείου που έχουν ολοκληρωθεί μπορούν να δεχθούν τις καλωδιώσεις και είναι τώρα ευθύνη των Οργανισμών Κοινής Ωφελείας να προχωρήσουν στην εγκατάστασή τους.

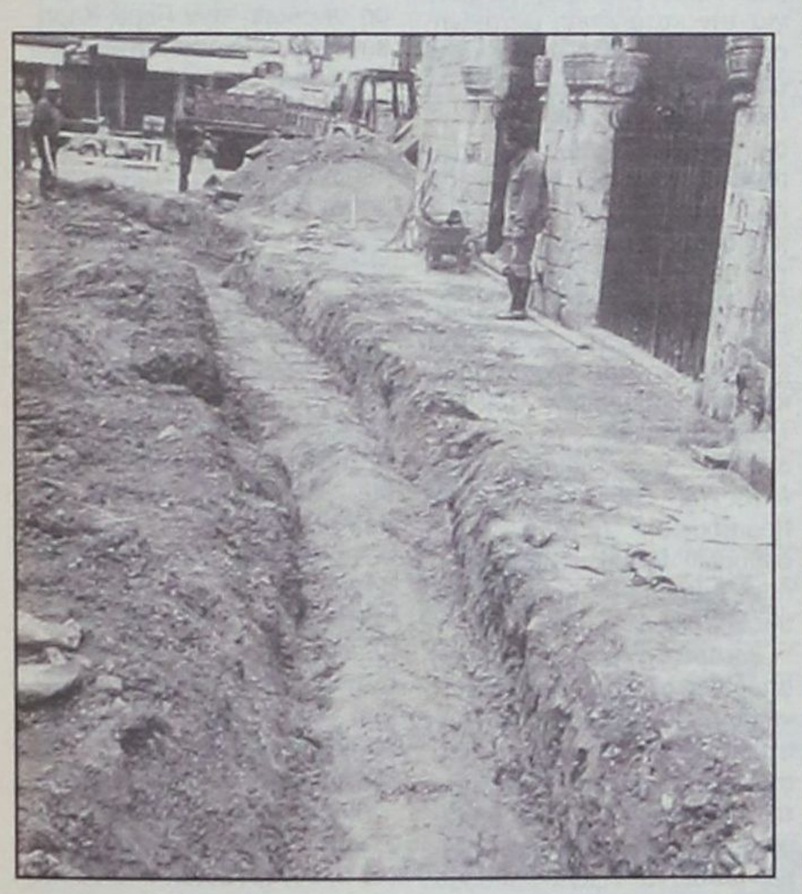

Η ΕΠΟΜΕΝΗ ΦΑΣΗ

Ταυτόχρονα με το κλείσιμο του Δ' σταδίου της α' φάσης των Υπογείων Δικτύων της Μεσαιωνικής Πόλης, έχουν δρομολογηθεί οι διαδικασίες εντάξεως της επόμενης φάσης του έργου είτε στο ΠΕΠ Νοτίου Αιγαίου είτε στο Ταμείο Συνοχής.

Η ένταξή του στο ΠΕΠ θα κριθεί εντός της ημέρας ή το αργότερο αύριο, κατά την διάρκεια συσκέψεων στο ΥΠΕΘΟ, με την συμμετοχή των προϊσταμένων των Διαχειριστικών Αρχών σήμερα και των Γ.Γ. των Περιφερειών αύριο Παρασκευή. Ο Δήμος Ροδίων έχει καταθέσει εγκαίρως πλήρη φάκελο του έργου στην Διαχειριστική Αρχή Νοτίου Αιγαίου ζητώντας την ένταξη του έργου στο ΠΕΠ με προϋπολογισμό 1.2 δισ. Παράλληλα έχει γίνει ήδη παρέμβαση προς το ΥΠΕΘΟ του Δήμου Ροδίων, του Υπουργείου Αιγαίου και του Υπουργείου Πολιτισμού για να δοθεί το συντομότερο δυνατόν το «πράσινο φως» για την έναρξη των εργασιών της επόμενης φάσης.

Η δεύτερη εκδοχή χρηματοδότησης των Υπογείων Δικτύων είναι μέσω του Ταμείου Συνοχής, την οποίαν επιδιώκει ο Δήμος Ροδίων για δύο λόγους: Αφ' ενός για να καλυφθεί το σύνολο του προϋπολογισμού του έργου, ύψους 3 δισ. δρχ. και αφ' ετέρου για να αξιοποιηθούν σε άλλα έργα τα 1.2 δισ. του ΠΕΠ.

Ωστόσο δεν είναι βέβαιο αν θα επιτευχθεί η χρηματοδότησή του από το Ταμείο Συνοχής, επειδή δεν θεωρούνται επιλέξιμες δαπάνες τα δίκτυα Οργανισμών Κοινής Ωφέλειας πολύ περισσότερο όταν εκτελούνται μέσω προγραμματικών συμβάσεων. Για το λόγο αυτό έχει «επιστρατευθεί» ο κ. Σπύρου, εκπρόσωπος του Ταμείου Συνοχής στην Κεντρική Επιτροπή Παρακολούθησης του ΥΠΕΘΟ, προκειμένου να πείσει τους αρμοδίους ότι πρόκειται για ένα ειδικό έργο που μόνο μέσω προγραμματικής σύμβασης θα μπορούσε να υλοποιηθεί σ'ένα πολύ ευαίσθητο χώρο, όπως η Μεσαιωνική Πόλη της Ρόδου, το μοναδικό μνημείο Παγκόσμιας Πολιτιστικής Κληρονομιάς στην Ελλάδα, όπως έχει ανακηρυχθεί από την UNESCO.

Καταλήγοντας ο κ. Γιαννόπουλος εξέφρασε για μία ακόμη φορά την ευαρέσκεια και τις ευχαριστίες του στους συντελεστές του έργου καθώς και την αισιοδοξία του ότι η Διαχειριστική Αρχή θα δώσει τελικά το «πράσινο φως» για την έναρξη και της επόμενης φάσης. Σε κάθε περίπτωση, πάντως, ακόμα κι αν δεν προχωρήσουν οι λύσεις είτε του ΠΕΠ είτε του Ταμείου Συνοχής, οι κύριοι του έργου (Υπουργείο Αιγαίου, Υπουργείο Πολιτισμού, Δήμος Ρόδου και ΔΕΥΑΡ) δεσμεύονται από την προγραμματική σύμβαση να ενεργοποιηθούν για την εξεύρεση πόρων μέσα από τα Τομεακά Προγράμματα των Υπουργείων.



δημοκρατικά

ΥΠΑΡΧΕΙ ΑΝΤΙΚΕΙΜΕΝΙΚΗ ΠΡΑΓΜΑΤΙΚΟΤΗΤΑ Η ΟΠΟΙΑ ΔΙΝΕΙ ΤΟ ΜΕΤΡΟ ΤΗΣ ΑΛΗΘΕΙΑΣ (ΑΡΙΣΤΟΤΕΛΗΣ)

ΤΟ «ΔΕΟΝ ΓΕΝΕΣΘΑΙ» *στην οικονομία*

Μπορεί η χώρα να έχει από την προηγούμενη εβδομάδα μια νέα κυβέρνηση παραμένει όμως αμφίβολο κατά πόσον η τελευταία θα μπορέσει να ξεπεράσει τα εμπόδια που συνάντησαν οι προηγούμενες όταν επεχείρησαν να προωθήσουν τις περίφημες διαρθρωτικές αλλαγές στην οικονομία που επιζητεί ή αγορά και η επιχειρηματική κοινότητα. Χωρίς όμως τις τελευταίες είναι μάλλον δύσκολο να ανακάμψει η Σοφοκλέους, να αντιστραφεί το τωρινό κλίμα κατήφειας που επικρατεί και να αρχίσει να αναπτύσσεται με ταχείς ρυθμούς η πραγματική οικονομία.

Η νέα κυβέρνηση καλείται λοιπόν να «σπάσει» τον φαύλο κύκλο που δημιουργεί η παρατεταμένη χρηματιστηριακή πτώση που με τη σειρά της επηρεάζει αρνητικά την καταναλωτική και επενδυτική δαπάνη και κατά συνέπεια το ρυθμό οικονομικής ανάπτυξης και τα κέρδη των επιχειρήσεων με αποτέλεσμα να μην μπορούν να ανέβουν σημαντικά οι μετοχές των τελευταίων στο Χρηματιστήριο. Φυσικά, η διάσπαση αυτού του φαύλου κύκλου δεν είναι καθόλου εύκολο πράγμα, γιατί συνεπάγεται την ανάληψη ενός υψηλού πολιτικού κόστους που ίσως δεν είναι ό,τι καλύτερο για μιά κυβέρνηση που έχει να αντιμετωπίσει τοπικές εκλογές ένα χρόνο από σήμερα και γενικές εθνικές εκλογές την άνοιξη του 2004.

«ΕΧΕΙ ΧΑΘΕΙ ΠΟΛΥΤΙΜΟΣ ΧΡΟΝΟΣ ΓΙΑ ΤΙΣ ΔΙΑΡΘΡΩΤΙΚΕΣ ΑΛΛΑΓΕΣ, ΜΕ ΑΠΟΤΕΛΕΣΜΑ ΝΑ ΓΙΝΟΝΤΑΙ ΑΠΑΓΟΡΕΥΤΙΚΕΣ ΛΟΓΩ ΤΟΥ ΥΨΗΛΟΥ ΠΟΛΙΤΙΚΟΥ ΚΟΣΤΟΥΣ ΠΟΥ ΕΝΕΧΟΥΝ»

Όλα αυτά σε μιά εποχη που η αμερικανική και γενικότερα η ευρωπαϊκή οικονομία δεν πάνε καθόλου καλά. Τα χθεσινά στοιχεία που έδειξαν κατακόρυφη πτώση της καταναλωτικής εμπιστοσύνης στις Ηνωμένες Πολιτείες είναι ενδεικτικά του κλίματος που επικρατεί στην μεγαλύτερη οικονομία του κόσμου και η οποία έχει λειτουργήσει στο παρελθόν σαν ατμομηχανή για όλες τις υπόλοιπες, συμπεριλαμβανομένης και της ευρωζώνης.

Η οικονομία της ευρωζώνης δεν έχει τη βοήθεια που απαιτούν οι περιστάσεις από την ΕΚΤ,αφού η τελαυταία έχει υιοθετήσει μια συντηρητική νομισματική πολιτική και δεν μειώνει τα επιτόκια του ευρώ όσο θα έπρεπε. Είναι χαρακτηριστικό ότι η Ομοσπονδιακή Τράπεζα έχει αντιδράσει στη σημαντική επιβράδυνση, έως ύφεση, της αμερικάνικης οικονομίας, μειώνοντας τα επιτόκιαά της κατά 4 ποσοστιαίες μονάδες εφέτος, ενώ αντίθετα η ΕΚΤέχει μειώσει το κύριο επιτόκιο παρέμβασής της κατα μία ποσοστιαία μονάδα μέχρι σήμερα. Με δεδομένο ότι μια μείωση επιτοκίων έχει επιπτώσεις στην πραγματική οικονομία μετά την πάροδο αρκετών μηνών είναι προφανές ότι η ΕΚΤ έπεται και δεν προηγείται των εξελίξεων.

Η γνώση αυτού του γεγονότος υπονομεύει ακόμη περισσότερο την εμπιστοσύνη των Ευρωπαίων καταναλωτών και επιχειρηματιών στις δυνατότητες ανάκαμψης της οικονομίας της ζώνης του ευρώ. Είναι επόμενο λοιπόν αυτές οι δυσμενείς συνθήκες να γίνονται ολοένα και πιο αισθητές στην ελληνική οικονομία είτε μέσω του κλίματος που διαμορφώνεται στις διεθνείς κεφαλαιαγορές, είτε μέσω των μειωμένων εισροών για άμεσες επενδύσεις χαρτοφυλακίου από το εξωτερικό.

Σε όλα αυτά έρχεται και η ανικανότητα απορρόφησης των κεφαλαίων του Γ' ΚΠΣ για τη χρηματοδότηση επενδυτικών προγραμμάτων επιδεινώνοντας το κλίμα χωρίς λόγο. Παρά το γεγονός ότι ο ρυθμός οικονομικής ανάπτυξης της χώρας μας θα παραμείνει σε αρκετά υψηλά επίπεδα και εφέτος σε σχέση με τον μέσο όρο της ευρωζώνης, είναι σαφές ότι υπάρχει κάποια επιβράδυνση το δεύτερο εξαμηνο που έχει γίνει ιδιαίτερα όρατή σε ορισμένους κυρίως κλάδους της οικονομίας όπως στον ξενοδοχειακό, αερομεταφορές κ.τ.λ.

Θα μπορέσει λοιπόν το νέο οικονομικό επιτελείο να ξεπεράσει τα εμπόδια που οι προκάτοχοί του απέτυχαν να υπερπηδήσουν και να ξαναζωντανέψει την εθνική οικονομία και την ασθενούσα χρηματιστηριακή αγορά; Πιθανόν. Όμως η λογική λέει ότι η προώθηση των διαρθρωτικών αλλαγων θα περιορισθεί στις αποκρατικοποιήσεις που έχουν μικρό πολιτικό κόστος, σε ένα γενικό «περιμάζωμα» του πολυδαίδαλου ασφαλιστικού συστήματος, καθως και σε φορολογικού και κανονιστικού τύπου παρεμβάσεις στις διάφορες αγορές τα αποτελέσματα των οποίων θα φανούν και θα αξιολογηθούν μετά την πάροδο αρκετών μηνών που ίσως συμπέσουν με τη διεξαγωγή των εκλογών.

Ακόμη και αυτά όμως να γίνουν θα είναι αρκετά θετικό για την εθνική οικονομία και την αγορά που έχει βαρεθεί να ακούει για ιδιωτικοποιήσεις και να μην βλέπει να υλοποιούνται χρόνια τώρα ή να παίρνουν την μορφή μετοχοποιήσεων που στην ουσία δεν αλλάζουν τίποτα και καταλήγουν να πιέζουν το ΧΑΑ αφού τοποθετούνται σε αυτες κρατικά χαρτοφυλάκια που συνήθως αντλούν ρευστότητα από τις πωλήσεις των μετοχών άλλων εισηγμένων εταιρειών που έχουν στο χαρτοφυλάκιο τους.

Θα ήταν ευχής έργον να γίνουν πολύ περισσότερες θεσμικές αλλαγες όμως φοβόμαστε ότι έχει χαθεί πολύτιμος χρονος στο μέτωπο των διαρθρωτικών, με αποτέλεσμα να γίνονται απαγορευτικές λόγω του υψηλού πολιτικού κόστους που ενέχουν. Αυτό αποδεικνύει πόσο καλύτερα θα ήταν τα πράγματα για την κυβέρνηση και την εθνική οικονομία αν είχαν γίνει κάποιες κομβικές ιδιωτικοποιήσεις -εξπρές, οπως του ΟΤΕ μετα τις εκλογές του Απριλίου του 2000.

ΥΣΤΕΡΑ ΑΠΟ ΣΧΕΤΙΚΗ ΑΝΑΦΟΡΑ ΠΟΥ ΤΟΥ ΥΠΟΒΛΗΘΗΚΕ

Παρέμβαση του Συνηγόρου του Πολίτη *στο πρόβλημα των τσιγγάνων της Ρόδου*

Δεν επιτρέπεται η μετακίνησή τους αν δεν βρεθεί προηγουμένως άλλος κατάλληλος χώρος διαμονής τους



Την παρέμβαση του Συνηγόρου του Πολίτη προκάλεσε η απόφαση των Αυτοδιοικήσεων να απομακρύνουν τους τσιγγάνους από τον καταυλισμό του «Καρακόνερου», επειδή εκτελούνται έργα στο Καρνάγιο και γίνονται (προς τούτο) εκρήξεις, γεγονός που δεν εγγυάται αφ' ενός την ασφάλεια τους και αφ ετέρου παρεμποδίζει την ομαλή εκτέλεση του έργου.

Η παρέμβαση σημειώθηκε ύστερα από σχετική αναφορά του προέδρου της κοινότητας των Ρομά, ο οποίος μάλιστα προχώρησε και σε καταγγελίες εις βάρος της Δημοτικής Αστυνομίας για «πράξεις εκδικήσεως» και «εξαναγκασμού» σε αποχώρηση.

Γεγονός είναι ότι οι τσιγγάνοι της Ρόδου (παρά τα τεράστια προβλήματα που δημιουργούν) ουδέποτε ετέθησαν υπό διωγμόν, απεναντίας όλοι, φορείς και πολίτες, ενδιαφέρονται για την ένταξή τους στην κοινωνία, την βελτίωση των συνθηκών διαβίωσής τους και την εγκατάλειψη, των καταυλισμών, ώστε να ζήσουν σε σπίτια ανθρώπινα. Είναι γνωστό, άλλωστε, ότι η Νομαρχία προσφέρθηκε ακόμα και τα ενοίκια να τους πληρώνει, οι περισσότεροι απ' αυτούς, όμως, δεν επιθυμούν να αλλάξουν τρόπο ζωής.

Με έγγραφό του προς τον δήμαρχο και τα μέλη του δημοτικού συμβουλίου Ρόδου, που κοινοποιήθηκε στην Νομαρχία και στο Συντονιστικό Οργανώσεων και Κοινοτήτων για τα ανθρώπινα δικαιώματα των Ρομά στην Ελλάδα, ο Συνήγορος του Πολίτη κάνει γνωστό ότι «η βίαιη αποβολή των προσώπων αυτών επιτρέπεται μόνον εφ' όσον έχει προηγηθεί η λήψη εκ μέρους της Διοίκησης μέτρων για την κατάλληλη μετακίνησή τους σε άλλο χώρο, στον οποίον αυτοί θα μπορούν να διαμένουν νομίμως και υπό συνθήκες οι οποίες θα ανταποκρίνονται σε στοιχειώδη πρότυπα υγιεινής και αξιοπρέπειας».

Αναλυτικά στο έγγραφο του Συνηγόρου του Πολίτη αναφέρονται τα εξής:

Αξιότιμοι κύριοι,

Ο Συνήγορος του Πολίτη έγινε αποδέκτης της υπ' αριθ. 12803/5.9.2001 αναφοράς του Προέδρου της Κοινότητας Ρομά Καρακόνερου Ρόδου, με αντικείμενο την επαπειλούμενη σύμφωνα με τους ισχυρισμούς του, αποβολή των Ρομά που διαβιούν στον εν λόγω καταυλισμό. Σύμφωνα με τα καταγγελλόμενα, την 1.8.2001 αστυνομικός της δημοτικής αστυνομίας Ρόδου επισκέφθηκε τον καταυλισμό και ζήτησε την αποχώρηση των διαβιούντων εκεί Ρομά έως την 3.9.2001, απειλώντας ότι σε αντίθετη περίπτωση, η αστυνομία θα προχωρούσε σε βίαιη αποβολή και γκρέμισμα των παραπηγμάτων τους. Τελικώς, η βίαιη αποβολή των Ρομά δεν επιχειρήθηκε την 3.9.2001.

Σε κάθε περίπτωση, η βίαιη αποβολή των προσώπων αυτών επιτρέπεται μόνον εφόσον έχει προηγηθεί η λήψη εκ μέρους της Διοίκησης μέτρων για την κατάλληλη μετακίνησή τους σε άλλο χώρο, στον οποίο αυτοί θα μπορούσαν να διαμένουν νομίμως και υπό συνθήκες οι οποίες θα ανταποκρίνονται σε στοιχειώδη πρότυπα υγιεινής και αξιοπρέπειας. Γι' αυτόν ακριβώς τον λόγο, επιβάλλεται η άμεση ενεργοποίηση των αρμόδιων δημοσίων φορέων στην κατεύθυνση του σχεδιασμού και της υλοποίησης των μέτρων ειρηνικής μετεγκατάστασης των υφιστάμενων εντός των ορίων της οικείας Νομαρχιακής Αυτοδιοίκησης, οικισμών Ρομά, σε κατάλληλους χώρους με κατάλληλες υποδομές.

Ωστόσο, ο αναφερόμενος αποδίδει στη δημοτικό αστυνομία μεθοδευμένες και συστηματικές ενέργειες που αποσκοπούν στην πρόκληση της αγανάκτησης των διαβιούντων στον καταυλισμό Ρομά, ώστε να εξαναγκασθούν σε αποχώρηση. Ειδικότερα, ο αναφερόμενος καταγγέλλει παράνομη αφαίρεση πινακίδων και αδειών παρκαρισμένων αυτοκινήτων Ρομά στον καταυλισμό, την 31.8.2001, καθώς και καταχρηστικό επανέλεγχο ΚΤΕΟ τον οποίο υπέστη ο ίδιος την 3.9.2001. μολονότι το αυτοκίνητο του είχε ελεγχθεί σχετικά και επέδειξε στο αστυνομικό όργανο τα σχετικά πιστοποιητικά.

Οπως αντιλαμβάνεστε, ενέργειες που δυναμιτίζουν το κλίμα ειρήνης και την κατάσταση εμπιστοσύνης που τυχόν έχει δημιουργήσει στους Ρομά ή από μακρού χρόνου εγκατάστασή τους στον χώρο δεν συμβάλλουν στην επίλυση των όποιων προβλημάτων. Ετσι σε περίπτωση που η δημοτική αρχή πρόκειται να επιδιώξει την αποβολή τους από το χώρο, πρέπει προηγουμένως να τηρήσει τη νόμιμη διαδικασία και να προβεί σε οργάνωση της ειρηνικής μετεγκατάστασής τους σε άλλο χώρο (βλ. σχετική απόφαση του Ειρηνοδικείου Ηρακλείου 975/1999).

Ενόψει των παραπάνω παρακαλούμε να μας γνωρίσετε αν επίκειται πράγματι η άμεση αποβολή των Ρομά Καρακόνερου από τον καταυλισμό όπου διαβιούν, καθώς και εάν έχουν ληφθεί μέτρα για την μετεγκατάστασή τους. Στην περίπτωση αυτή, παρακαλούμε να μας γνωρίσετε ειδικότερα εάν έχουν τηρηθεί οι διατάξεις των άρθρων 11 παρ. 11 του ν.1307/95 ή πρακτικών συνεδρίασης του Δημοτικού Συμβουλίου με την απόφαση έκδοσης πρωτοκόλλου διοικητικής αποβολής των Ρομά, β) αντίγραφο του πρωτοκόλλου διοικητικής αποβολής που εξέδωσε ο κ. Δήμαρχος σε εκτέλεση της παραπάνω απόφασης του, γ) αποδεικτικά κοινοποίησης του εν λόγω πρωτοκόλλου και δ) τυχόν αντίγραφο της ασκηθείσας από τους Ρομά ανακοπής (σύμφωνα με την παρ. 3 του άρθρου 3 του Ν.Δ. 263/1968)

Αναμένω την απάντηση σας σχετικά και σας ευχαριστώ για τη συνεργασία.

Με τιμή
Γιώργος Καμίνης

ΦΥΣΙΚΟΘΕΡΑΠΕΙΑ

ΑΝΑΤΟΜΙΚΑ ΠΕΛΜΑΤΑ ΘΕΡΑΠΕΙΑΣ
ανακούφισης με ειδική ΠΕΛΜΑΤΟΓΡΑΦΗΣΗ και
κατασκευή από ΗΛΕΚΤΡΟΝΙΚΟ ΥΠΟΛΟΓΙΣΤΗ

- Παθήσεις άκρου ποδός: παιδική βλαισοπλατυποδία - ραιβοϊπποποδία
- Τενοντίτιδες - Πελματιαία απονευρίτιδα - Μεταταρσαλγίες
- Παραμορφώσεις δακτύλων - Υπερκερατώσεις (κάλλοι)
- Παθήσεις σπονδυλικής στήλης και ισχίων με χρόνια υποτροπή πόνου
- Σκολίωση με ανισοσκελία - Δυσπλασικά ισχία - Χολώτητα βαδισης

Διώξτε τον πόνο από τα πόδια σας με τα κατάλληλα πέλματα που βελτιώνουν την ποιότητα της ζωής σας

Τσαμπίκος Α. Δημητράκης P.T.M.T.C.
Φυσικοθεραπευτής, Manual Therapist.
Πτυχιούχος Πανεπιστημιού Maryville Αμερικής
Μέλος του Αμερικάνικου Φυσικοθεραπευτικού Συλλόγου
Μέλος του Αμερικάνικου Manual Therapist Association
Γ. Σεφέρη 80, 85100 ΡΟΔΟΣ Τηλ. (0241) 67777



ευθέως & ωλαγίως



με τη γραφίδα της ΡΕΝΑΣ ΔΙΑΚΙΔΗ

RENAD@RHO.FORTHNET.GR.

ΗΤΑΝ ΣΤΡΑΒΟ ΤΟ ΚΛΗΜΑ

Φυσικό είναι να μην διαγράφονται ευνοϊκές οι προοπτικές για τον ελληνικό τουρισμό μετά τα όσα έχουν συμβεί τον τελευταίο καιρό και το κλίμα που επικρατεί διεθνώς.

Οταν, όμως, τέτοια είναι η πραγματικότητα και οι κίνδυνοι για τον ελληνικό τουρισμό και κατ' επέκταση για την ελληνική οικονομία σοβαρότατοι, εκείνο που αναμένει κανείς από τους έχοντες την ευθύνη των χειρισμών στον συγκεκριμένο τομέα είναι να προχωρήσουν στον περιορισμό των δυσμενών για τον τουριστικό κόσμο επιπτώσεων.

Κυρίως, όμως, θ' ανέμενε κανείς ότι πριν από τις όποιες επιθετικές πρωτοβουλίες, θα φρόντιζαν οι αρμόδιοι ν'αποφύγουν καταστάσεις που θα επιδείνωναν ακόμη περισσότερο την τουριστική πραγματικότητα.

Αντ' αυτού , όμως, κι ενώ παρατηρείται απροθυμία των μεγάλων τουριστικών γραφείων του εξωτερικού να προχωρήσουν σε κρατήσεις, καταβάλλοντας, όπως, κάθε χρόνο, προκαταβολές , παρατηρούνται στην εσωτερική αγορά κινήσεις και ανατροπές που δημιουργούν πρόσθετα προβλήματα στην ομαλή λειτουργία της τουριστικής μηχανής.

Και μάλιστα ικανά να δώσουν ίσως και τη «χαριστική βολή» στον ελληνικό τουρισμό, όταν σ' αυτή την κρίσιμη στιγμή σημειώνονται έμμεσες αυξήσεις (μέσω της κατάργησης των προσφορών που ίσχυαν μέχρι τώρα) στις τιμές των αεροπορικών εισιτηρίων και παράλληλα απειλείται ρήξη στις σχέσεις αεροπορικών εταιρειών και ταξιδιωτικών γραφείων.

Εκτός κι αν την τελευταία έστω στιγμή πρυτανεύσει η λογική, συνειδητοποιήσουν οι πάντες ότι τα προβλήματα για τον ελληνικό τουρισμό αφορούν όλους όσούς ασχολούνται μ' αυτόν κι αποφασίσουν να προχωρήσουν από κοινού στην αντιμετώπισή του

Από το ΕΘΝΟΣ

ΑΝΑΤΡΟΠΕΣ ΚΑΙ ΑΝΑΖΗΤΗΣΕΙΣ





Το δεύτερο βιβλίο της τριλογίας του **Ν.θέμελη** με τίτλο **«Αναζήτηση»** έλαβε χθες ως δώρο ο Πρόεδρος του Δημοτικού Συμβουλίου Ρόδου κ. **Γιάννης Τσιγάρος.**

Εξ' όσων γνωρίζουμε και στον δήμαρχο Ρόδου κ. **Γιώργο Γιαννόπουλος** έχουν χαρίσει στο πρόσφατο παρελθόν το πρώτο βιβλίο της τριλογίας **«Ανατροπή».**

Δεν ξέρω αν θα ήταν σκόπιμο να αναζητήσουμε σημειολογία μεταξύ τίτλων και αποδεκτών των βιβλίων...

Εν πάση περιπτώσει, μιλάμε **για best sellers** με αλλεπάλληλες επανεκδόσεις και δύο βραβεία Λογοτεχνίας. για τον Ν. Θέμελη, υπεύθυνο του πολιτικού σχεδιασμού του Πρωθυπουργού. Ηδη στο μυαλό του δουλεύει το τρίτο βιβλίο του, που θα κυκλοφορήσει λίγο πριν από τις εκλογές του 2004.

ΝΕΑ ΠΟΛΙΤΙΚΗ



Στη χάραξη νέας πολιτικής για το Δημόσιο, την Τοπική και Νομαρχιακή Αυτοδιοίκηση προσανατολίζεται ο αρμόδιος υπουργός Κώστας Σκανδαλίδης.

Ο νέος υπουργός Δημόσιας Διοίκησης επιθυμεί να εξετάσει όλα τα σημαντικά θέματα που ταλανίζουν το Δημόσιο από «μηδενική βάση». Στην κατεύθυνση αυτή προετοιμάζεται για σειρά συναντήσεων με την ΑΔΕΔΥ, την ΚΕΔΚΕ και την ΕΝΑΕ. Αμέσως μετά την ολοκλήρωση αυτών των συναντήσεων θα δώσει το στίγμα της πολιτικής που θα ακολουθήσει στον δημόσιο τομέα.

Σήμερα θα συσκεφθεί με τους γενικούς γραμματείς όλων των Περιφερειών. Την Παρασκευή θα συναντήθεί με την Ενωση Νομαρχιακών Αυτοδιοικήσεων Ελλάδας (ΕΝΑΕ) και την ΠΟΕ - ΟΤΑ.

Τη Δευτέρα 5 Νοεμβρίου θα μιλήσει για τις νέες μορφές διακυβέρνησης σε κεντρικό ξενοδοχείο, ενώ ο κύκλος επαφών θα ολοκληρωθεί την Τετάρτη 7 Νοεμβρίου, όταν θα επισκεφθεί την ΚΕΔΚΕ.

Ο νέος υπουργός Δημόσιας Διοίκησης έχει καταστήσει σαφές ότι θα εξαγγείλει τις προτεραιότητες της πολιτικής του μόλις ολοκληρώσει τις επαφές με τους ενδιαφερόμενους φορείς.

Ο ΣΤΟΧΟΣ

Επιασε δουλειά η Νέα Δημοκρατία και σε κεντρικό επίπεδο σχετικά με τις δημοτικές και νομαρχιακές εκλογές.

Παράλληλα δε αποφάσισε να προχωρήσει σε επαναπροσδιορισμό των αντιπολιτευτικών της στόχων, αμέσως με την ανακοίνωση του κυβερνητικού ανασχηματισμού.

Σε συνδυασμό και των δύο αυτών παραμέτρων, ένας από τους πρώτους στόχους για τη Ν.Δ., (για την ακρίβεια ο δεύτερος μετά τον Τσάρο Νικόλαο) είναι ο Υπουργός Εσωτερικών Κώστας Σκανδαλίδης, δεδομένου ότι δημοτικές εκλογές , εκλογικός νόμος, εκκαθάριση εκλογικών καταλόγων (ελληνοποιήσεις) αποτελούν προτεραιότητα για το κόμμα της αξιωματικής αντιπολί-

ΣΥΝΕΔΡΙΟ ΓΙΑ ΤΑ ΝΗΣΙΑ





Ο Αρμενιστής της Ικαρίας συγκεντρώνει το τελευταίο διάστημα την προτίμηση αρκετών φορέων, που διοργανώνουν εκεί συνέδρια με θεματολογία σχετική με τα νησιά του Αιγαίου. Λίγο μετά τον ΣΥΝ, η «Αναπτυξιακή Εταιρεία Επαρχίας Ικαρίας ΑΕ» και το Ευρωπαϊκό Πρόγραμμα MEDIS, διοργανώνουν, υπό την αιγίδα του Υπουργείου Αιγαίου συνέδριο με θέμα «Ευρωπαϊκές και Εθνικές Πολιτικές στη Νέα Προγραμματική Περίοδο 2000-2006 για τα Νησιά της Ευρώπης», από σήμερα έως τις 3 Νοεμβρίου.

Η Δωδεκάνησος συμμετέχει στο συνέδριο δια του Γ.Γ. του Υπουργείου Αιγαίου **Γιάννη Μαχαιρίδη** που θα μιλήσει για την «Ανάπτυξη των Μικρών Νησιών» στο πλαίσιο της ενότητας «Ηπιες Μορφές Ανάπτυξης - Εναλλακτικές Μορφές Τουρισμού, Ενέργεια, Περιβάλλον, Ιαματικές Πηγές». Συμμετέχει επίσης ο **Σωτήρης Φωκάς** ως μέλος της Επιτροπής Κατάρτισης του Γ' ΚΠΣ Νομού Δωδ/σου, ως εισηγητής του θέματος «Επιχειρησιακό Σχέδιο Ανάπτυξης Νομού Δωδεκανήσου 2001-2010, ομοιότητες και διαφορές στην ανάπτυξη των νησιών».

ΘΑ ΤΟ ΔΙΑΚΙΝΔΥΝΕΥΣΕΙ;

Σε γκάλοπ λένε θα προσφύγει η Νέα Δημοκρατία για να δει ποιοί από τους υποψηφίους δημάρχους και νομάρχες έχουν απήχηση στην κοινωνία για να πράξει αναλόγως.

Ερώτησις καίρια: θα το διακινδυνεύσει;

Όταν ένα κατάστημα μπορεί
και προσφέρει μόδα, design,
λύσεις για όλα τα θέματα
και πάντα νέες προτάσεις
για το μπάνιο και το δάπεδο,
γιατί να μη μπορεί να σας κάνει δώρο...

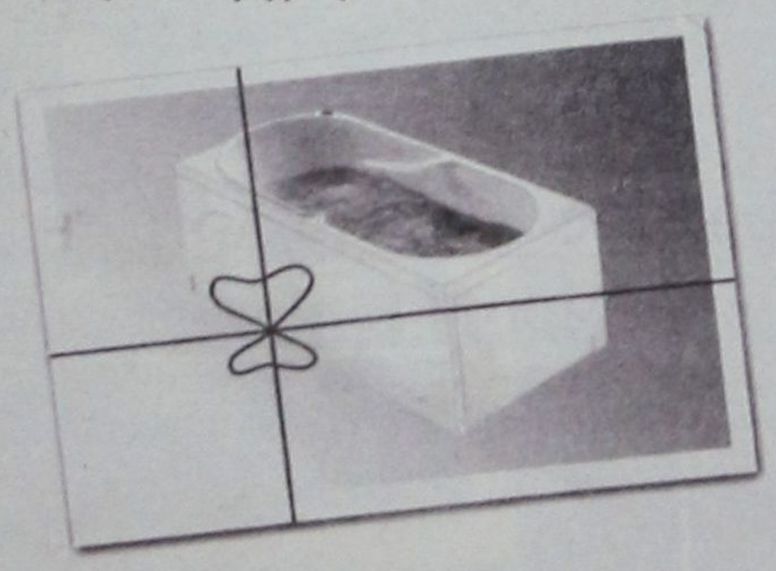

...και μία μπανιέρα- υδρομασάζ ?

Ελάτε σήμερα στο TSELIOS BAGNO και ανακαλύψτε ό,τι νεότερο κυκλοφορεί στον κόσμο του μπάνιου. Ενημερωθείτε για τις νέες τάσεις της μόδας και του design, αλλά και πως θα αποκτήσετε μία μπανιέρα υδρομασάζ της Idroform εντελώς ΔΩΡΕΑΝ.
Η προσφορά ισχύει μέχρι τέλος Σεπτεμβρίου

tselios bagno

Λεωφ. Ρόδου - Λίνδου 230, Ρόδος, Τηλ.: (0241) 64458 - 65498

ARISTON

ΤΑ ΠΑΝΤΑ ΑΡΙΣΤΑ

Ευκολίες πληρωμής από 10 μέχρι και 48 μήνες χωρίς προκαταβολή

ΧΑΜΗΛΕΣ ΤΙΜΕΣ ΚΑΙ ΔΟΣΕΙΣ
ARISTON ΙΤΑΛΙΑΣ:

ΚΟΥΖΙΝΕΣ ΚΑΙ ΦΟΥΡΝΟΙ ΠΑΝΤΟΣ ΤΥΠΟΥ - ΕΣΤΙΕΣ ΚΕΡΑΜΙΚΕΣ ΚΑΙ ΑΠΛΕΣ - ΨΥΓΕΙΑ - ΚΑΤΑΨΥΚΤΕΣ- ΨΥΓΕΙΟΚΑΤΑΨΥΚΤΕΣ - ΠΛΥΝΤΗΡΙΑ ΡΟΥΧΩΝ ΚΑΙ ΠΙΑΤΩΝ - ΘΕΡΜΟΣΙΦΩΝΕΣ ΓΙΑΛΙΟΥ ΑΠΟΡΡΟΦΗΤΗΡΕΣ ΚΟΥΖΙΝΑΣ ΠΑΝΤΟΣ ΤΥΠΟΥ
απλά και εντοιχιζόμενα σε ποικιλία χρωμάτων

ΚΑΙ ΤΩΡΑ ΑΠΛΑ - ΕΝΤΟΙΧΙΖΟΜΕΝΑ

ΠΛΥΝΤΗΡΙΑ - ΨΥΓΕΙΑ - ΚΟΥΖΙΝΕΣ ΚΑΙ ΜΙΚΡΟΣΥΣΚΕΥΕΣ CANDY - ZANNUSI - ELKO - ΕΣΚΙΜΟ - GENERAL - BOSCH - SIEMENS (ΜΠΟΣ - ΣΙΜΕΝΣ) ΣΤΙΣ ΧΑΜΗΛΟΤΕΡΕΣ ΤΙΜΕΣ ΤΗΣ ΑΓΟΡΑΣ ΠΡΟΪΟΝΤΑ PHILIPS - SONY - PANASONIC - PIONEER - AIWA - HITACHI - SAMSUNG - TECHNICS - WESTINGHOUSE - MITSUBISCHI - ZOPPAS - INDESIT κ.λ.π.

Επισκεφθείτε μας
για να βεβαιωθείτε για
τις ΧΑΜΗΛΕΣ ΤΙΜΕΣ μας!
ΚΑΙ ΤΙΣ ΜΕΓΑΛΕΣ ΕΥΚΟΛΙΕΣ

Εισάγουμε και γι' αυτό πουλάμε φθηνότερα

ARISTON Η ΠΡΟΗΓΜΕΝΗ ΤΕΧΝΟΛΟΓΙΑ

ΤΗΛΕΟΡΑΣΕΙΣ - ΒΙΝΤΕΟ - ΒΙΝΤΕΟΚΑΜΕΡΕΣ - ΒΙΝΤΕΟΤΗΛΕΟΡΑΣΕΙΣ - ΜΙΚΡΟΣΥΣΚΕΥΕΣ - FAX - ΣΤΕΡΕΟ - ΤΗΛΕΦΩΝΑ - C.D. - ΣΚΟΥΠΕΣ
ΟΛΕΣ ΟΙ ΜΑΡΚΕΣ ΣΕ ΠΟΙΚΙΛΙΑ ΤΥΠΩΝ

Αντιπρόσωποι - Εισαγωγείς ΔΩΔΕΚΑΝΗΣΟΥ από το 1960

ΑΔΕΛΦΟΙ ΣΤΕΦΑΝΟΥ Ο.Ε.

ΝΕΑ ΚΑΤΑΣΤΗΜΑΤΑ ΣΤΕΛΙΟΥ ΚΩΤΙΑΔΗ 3
FAX 22568, ΤΗΛ.: 22568 - 22695

υπόθεση: Πολιτισμός



υπογραφή: Δέσποινα Διαμαντή

ΑΝΤΩΝΗΣ ΜΑΪΛΗΣ: ΜΕ ΤΗ ΜΑΤΙΑ ΤΟΥ ΣΥΛΛΕΚΤΗ

Ο Αντώνης Μαϊλης είναι ο άνθρωπος με το πάθος της Συλλογής ένα πάθος που τον οδηγεί στο παρελθόν αυτού του τόπου. Η αξιοποίηση της Συλλογής δεν είναι εύκολη υπόθεση αλλά η ύπαρξή της είναι πολύτιμη. Με την ευκαιρία της παρουσίασης του βιβλίου για την Καλλιθέα του οποίου την έρευνα και τη μελέτη υπογράφει ο κ. Μαϊλης μας είπε:

ΓΙΑ ΤΗΝ ΚΑΛΛΙΘΕΑ

«Την Καλλιθέα τη θυμάμαι απ' όταν ήμουνα μικρός, όταν πήγαινα με τον πατέρα μου που είχε κάποιο πρόβλημα με πέτρες στα νεφρά και τελικά θεραπεύτηκε πίνοντας το ιαματικό νερό της Καλλιθέας.

Θυμάμαι σαν να είναι σήμερα, σαν κινηματογραφική ταινία κρατάω στη μνήμη μου την Καλλιθέα των αρχών της δεκαετίας του '60.

ΓΙΑ ΤΟΝ ΑΙΝΕΙΑ ΜΠΡΟΥΝΝΕΤΗ

«Οταν έγραφα για το βιβλίο αυτό μπήκα στο πετσί αυτού του ανθρώπου. Αν και Ιταλικής καταγωγής ο Μπρουννέτης βαφτίστηκε ορθόδοξος, παντρεύτηκε ορθόδοξα και με την μικρασιατική καταστροφή έφτασε και στη Ρόδο. Είχε παντρευτεί την κ. Ελλη Σολωμονίδου κόρη του Σωκράτη Σολωμονίδη που ήταν δημογέροντας στην Ελληνική Κοινότητα της Σμύρνης και εκδότης της μακροβιότερης και καλύτερης εφημερίδας της Σμύρνης.

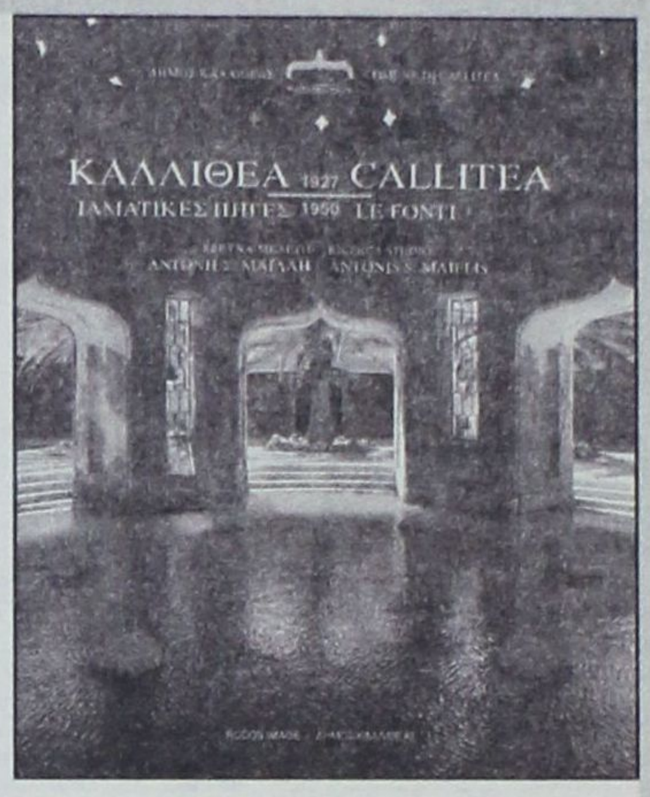

Εβλεπα στην πορεία της έρευνας την εκμετάλλευση που υφίστατο ο Μπρουννέτης από το Μάριο Λάγκο, όταν τον έθετε επικεφαλής - δήθεν - του όλου εγχειρήματος, λόγω του ότι ο άνθρωπος αυτός έκανε τις έρευνες από την ιατρική σκοπιά και προσωπικό ενδιαφέρον».

ΓΙΑ ΤΗΝ ΕΛΛΗ ΣΟΛΩΜΟΝΙΔΟΥ

«Την Ελλη Σολωμονίδου την γνώρισα εντελώς τυχαία, λόγω της συλλογής μου που εκτός από τα Δωδεκάνησα επεκτείνεται και στη Μικρά Ασία, άλλωστε και το πρώτο βιβλίο που βγήκε στη Ρόδο - επίσημα - δικό μου, ήτανε τα «Μικρασιατικά Παράλια».

Είχα κάνει λοιπόν για τα 70 χρόνια της Μικρασιατικής καταστροφής μία έκθεση στο πνευματικό κέντρο και είχα βάλει σαν έκθεμα την καταστροφή της Σμύρνης. Τόσο εντυπωσιακό ήταν το υλικό που και οι Σμυρναϊκοί σύλλογοι εξεπλάγησαν με το υλικό που είχα εκθέσει.

Στο χώρο αυτό προέκυψε και η γνωριμία μου με την Ε. Σολωμονίδου».

ΓΙΑ ΤΟ ΜΟΥΣΕΙΟ

«Εχει ψηφισθεί ομόφωνα από το Δημοτικό Συμβούλιο της Ρόδου, η δημιουργία ενός Μουσείου της Νεώτερης Ροδιακής Ιστορίας. Εχει προταθεί ο χώρος να είναι το κτίσμα του παλιού νοσοκομείου. Το καλοκαίρι που είχα έλθει στη Ρόδο σ'ένα Δημοτικό συμβούλιο που πήρα μέρος εδόθησαν και πάλι οι ίδιες υποσχέσεις.

Είμαι σε αναμονή, εν γνώσει μου ότι οι καθυστερήσεις είναι αναμενόμενες.

Σ'αυτήν την περίπτωση κατέθεσα ακόμα μια πρόταση για ένα μουσείο Κεραμικής. Πιστεύω ότι η συλλογή Κεραμικών που διαθέτω, είναι από τις καλύτερες που υπάρχουν.

Πρόκειται για κεραμικά της ιταλικής περιόδου και της χρυσής εποχής της Ροδίτικης κεραμικής, της δεκαετίας του '50 γιατί στην συνέχεια η τέχνη αυτή άρχισε να φθίνει.

Λόγω δε και της διεκδίκησης από τον Δήμου Ρόδου της σπουδαίας Συλλογής Ιωαννίδη - εύχομαι να έχει αίσιο τέλος - σε συνδυασμό με τη δική μου συλλογή θα δημιουργηθεί το καλύτερο Μουσείο Νεώτερης Κεραμικής».

ΠΕΡΙΟΔΙΚΑ

Η Περιοδική έκδοση της Αδελφότητας Κρητών Ρόδου «Ο ΨΗΛΟΡΕΙΤΗΣ» για τον Νοέμβριο 2001 είναι στα χέρια μας μ'ένα υλικό που δεν περιορίζεται μόνο στις δράσεις της αδελφότητας.

Στα περιεχόμενα του αναφέρονται:

- Το ολοκαύτωμα της Ι..Μ. Αρκαδίου
- Η Κλέψα, το θεατρικό έργο της Ρούλας Ορφανουδάκη
- Η 14η συνάντηση ερασιτεχνικών Θιάσων Αιγαίου
- Οι εκδηλώσεις - Αρκάδι 2001
- Ο Νίκος Καζαντζάκης και η Κρήτη κ.α.

Οι Μαντινάδες μέρος της μυθολογίας της Κρήτης δεν θα μπορούσαν να λείψουν από το περιοδικό «ΤΟΥ ΨΗΛΟΡΕΙΤΗ ΟΙ ΣΤΡΑΤΕΣ».

Τα όνειρα εγενήκανε λουλούδια ανθισμένα
και μες στη φεύγα του καιρού μαραίνοντ' ένα ένα.
Αλλοτινού καιρού χαρές στο νου μου ούτε θα'ρθούνε
λουλούδια που'ναι ολόξερα μονημερής ανθούνε.
Μεσ' στην αγκάλη τση νυχτιάς θ'αράξω απόψε πάλι
και μια δική σου ανάμνηση θα βάλω προσκεφάλι.
Να κατείχα, πο που περνά ο χρόνος και διαβαίνει
σκιάς θα τονε τραμμάτιζα σιγά - σιγά να πηαίνει.

ΝΕΟ ΔΙΕΘΝΕΣ ΒΡΑΒΕΙΟ ΠΟΙΗΣΗΣ ΣΤΟΝ ΣΠΥΡΟ ΚΑΤΣΟΥΡΗ

Ο Ρόδιος λογοτέχνης κ. ΣΠΥΡΟΣ ΚΑΤΣΟΥΡΗΣ κατέκτησε για άλλη μιά φορά Διεθνές Βραβείο Ποίησης σε ανάλογο Διαγωνισμό, που έγινε τον περασμένο μήνα στη πόλη BOVA MARINA της Ιταλίας, όπου πλήν των ξένων συμμετείχαν και 89 Ελληνες ποιητές. Συγκεκριμένα στο διαγωνισμό που οργανώνει κάθε χρόνο ο Δήμος της Ελληνόφωνης αυτής πόλης της Καλαβρίας σε συνεργασία με το «Πανεπιστήμιο της Τρίτης Ηλικίας» και τους Διδυμοποιημένους Δήμους της Ελλάδος (Βελβενδού, Υμηττού κ.λπ) ο ποιητής μας, καίτοι απών, τιμήθηκε με το ειδικό βραβείο ποίησης για το ποίημά του που είχε τίτλο «BOVA MARINA». Σημειωτέον ότι στους διαγωνισμούς της ίδιας πόλης ο κ. Σπύρος Κατσούρης κατέκτησε ένα χρυσό και δύο αργυρά μετάλλια. Ανέβασε δε τον αριθμό των διεθνών του βραβείων στα πέντε (5), ενώ αριθμεί και 4 Πανελλήνια χρυσά βραβεία ποίησης και πλήθος άλλων δευτερευόντων.

ΜΙΧΑΗΛ Π. ΜΑΡΚΑΚΙΟΥ
ΕΚΘΕΣΙΑΚΟΣ ΧΩΡΟΣ- ΟΔΟΣ ΘΕΣ/ΝΙΚΗΣ 14 ΕΝΑΝΤΙ ΕΜΠΟΡΙΚΟΥ ΚΕΝΤΡΟΥ ΜΗΔΙΑ- ΤΗΛ: 67500, 20327-FAX: 94162



ΑΝΑΚΑΙΝΙΣΘΗΚΑΜΕ ΠΛΗΡΩΣ

ΜΕ ΤΗ ΣΤΗΡΙΞΗ ΣΑΣ, ΔΗΜΙΟΥΡΓΗΣΑΜΕ ΕΝΑ ΠΡΟΤΥΠΟ ΣΤΟΥΝΤΙΟ ΕΠΙΠΛΩΝ ΚΟΥΖΙΝΑΣ ΙΤΑΛΙΑΣ, ΤΕΛΕΙΟ ΣΤΗΝ ΠΑΡΑΜΙΚΡΗ ΤΟΥ ΛΕΠΤΟΜΕΡΕΙΑ, ΠΟΥ ΜΕ ΙΔΙΑΙΤΕΡΗ ΧΑΡΑ ΚΑΙ ΥΠΕΡΗΦΑΝΕΙΑ ΣΑΣ ΠΕΡΙΜΕΝΟΥΜΕ ΓΙΑ ΝΑ ΣΑΣ ΞΕΝΑΓΗΣΟΥΜΕ ΣΤΟΥΣ ΧΩΡΟΥΣ ΤΟΥ. ΟΙ ΤΡΕΙΣ ΜΕΓΑΛΥΤΕΡΟΙ ΟΙΚΟΙ SCAVOLINI, ERNESTO MEDA ΚΑΙ B&E ΠΑΡΟΥΣΙΑΖΟΥΝ ΠΕΝΤΕ ΟΛΟΚΛΗΡΩΜΕΝΑ ΠΡΟΓΡΑΜΜΑΤΑ FLUTE, BRERRA, EDENIA, GALA ΚΑΙ MADISON ΚΑΘΩΣ ΚΑΙ ΤΑ ΤΕΛΕΥΤΑΙΑ ΤΟΥΣ ΜΟΝΤΕΛΑ ΣΕ ΕΝΑ ΔΥΝΑΜΙΚΟ ΣΥΝΟΛΟ ΙΚΑΝΟ ΝΑ ΙΚΑΝΟΠΟΙΗΣΕΙ ΚΑΙ ΤΙΣ ΥΨΗΛΟΤΕΡΕΣ ΑΠΑΙΤΗΣΕΙΣ. ΤΟ ΕΙΔΙΚΕΥΜΕΝΟ ΜΕ ΑΡΙΣΤΕΣ ΓΝΩΣΕΙΣ ΚΑΙ ΚΑΤΑΡΤΙΣΗ ΠΡΟΣΩΠΙΚΟ ΜΑΣ ΣΧΕΔΙΑΖΕΙ ΓΙΑ ΤΟ ΧΩΡΟ ΣΑΣ ΤΕΛΕΙΟ DESIGN, ΜΕ ΑΠΕΡΙΤΤΗ ΕΡΓΟΝΟΜΙΑ ΣΕ ΦΑΝΤΑΣΤΙΚΟΥΣ ΣΥΝΔΥΑΣΜΟΥΣ ΚΑΙ ΠΡΟΣΦΕΡΕΙ ΤΙΣ ΚΑΛΥΤΕΡΕΣ ΤΙΜΕΣ ΤΗΣ ΑΓΟΡΑΣ ΣΕ ΕΝΑ ΔΙΑΚΑΝΟΝΙΣΜΟ ΤΗΣ ΑΡΕΣΚΕΙΑΣ ΣΑΣ.
ΣΑΣ ΕΥΧΑΡΙΣΤΟΥΜΕ ΓΙΑ ΤΑ 15 ΧΡΟΝΙΑ ΠΟΥ ΜΑΣ ΔΕΙΧΝΕΤΕ ΤΗΝ ΑΓΑΠΗ ΣΑΣ ΚΑΙ ΣΑΣ ΠΕΡΙΜΕΝΟΥΜΕ.
ΜΙΧΑΗΛ Π. ΜΑΡΚΑΚΙΟΥ & ΥΙΟΙ

δsports

Επιμέλεια: Ηλίας Λοΐζος - Μάγδα Σούγγαρη - Μαρία Κολεζάκη

✔ Επεσε στα μαλακά
✔ Βρέθηκε επιτέλους λύση Σελ. 16-17
✔ Ζήτησε συγγνώμη και επέστρεψε Σελ.18

Ελλάς (ποδοσφαιρική).... το μεγαλείο σου!



✓ Αλλάζει η ΕΠΟ την Δ' Εθνική σε περιφερειακό με 10 ομίλους των 16 ομάδων ✓ Ανεβαίνει υποχρεωτικά και ο δευτεραθλητής από την Δωδεκάνησο

Αλλάζει και πάλι ο ποδοσφαιρικός χάρτης της Ελλάδας.

Ετσι τα μεγάλα μυαλά της ΕΠΟ αποφάσισαν να δημιουργήσουν ένα πρωτάθλημα περιφερειακό (μαμούθ) καταργώντας την Δ' Εθνική.

Από την προσεχή περίοδο το νέο πρωτάθλημα θα αποτελείται από 10 ομίλους με 16 ομάδες και η άνοδος στην γ' Εθνική θα γίνεται με αγώνες μπαράζ.

Δυσκολεύει λοιπόν η άνοδος γι'αυτό φέτος θα πρέπει όποια ομάδα από τη Δωδεκάνησο το έχει βάλει σκοπό, να ανέβει οπωσδήποτε για να γλυτώσει τα μπλεξίματα της επόμενης ποδοσφαιρικής περιόδου.

Ανεβαίνει και ο δευτεραθλητής

Τα νέα δεδομένα αλλάζουν και την ισχύουσα κατάσταση στην Α' ερασιτεχνική κατηγορία. Ετσι πλέον είναι δεδομένη και η άνοδος του δευτεραθλητή ενώ η ΕΠΟ θα ανακοινώσει και ποιές Ενώσεις θα έχουν το δικαίωμα να ανεβάσουν ακόμα και τον τριταθλητή τους.

Τώρα πλέον αναμένεται αρκετές ομάδες να μπουν στο χορό και να ανοίξει η όρεξή τους για μια θέση σε μεγαλύτερη κατηγορία.

Ωστόσο αυτή η απόφαση της ΕΠΟ έρχεται να επιβεβαιώσει για ακόμα μια φορά το μπάχαλο που επικρατεί στο ελληνικό ποδόσφαιρο, αφού άλλα είχαν αποφασίσει να κάνουν και άλλα προτίθενται να κάνουν, πιθανότατα μέχρι κάποιο μυαλό να αλλάξει και πάλι τα τωρινά δεδομένα.

Ολα τριγύρω αλλάζουνε και όλα τα ίδια μένουν.

Φτωχότερη η αθλητική οικογένεια

Ο διευθυντής της εφημερίδας «Δράση» και αθλητικογράφος Νίκος Τριανταφύλλου έφυγε πρόωρα από την ζωή

Τέτοιες στιγμές είναι πολύ δύσκολο να γράψεις κάτι για ένα φίλο και συνάδελφο που φεύγει πρόωρα από κοντά μας αφού το χέρι τρέμει και η σκέψη ταξιδεύει παρέα με ένα μεγάλο γιατί, που δύσκολα βγαίνει από τα χείλη. Από χθές ο συνάδελφος αθλητικογράφος και διευθυντής της εφημερίδας Δράση **Νίκος Τριανταφύλλου** δεν είναι πια μαζί μας, αφού η απάρατη νόσος δεν τον άφησε να συνεχίσει την προσφορά του στα κοινά και στον αθλητισμό. Για όσους δεν γνωρίζουν πρέπει ν'αναφέρουμε ότι ο Νίκος είχε σπουδάσει ναυπηγός όμως τον κέρδισε ο χώρος της δημοσιογραφίας και ιδιαίτερα ο αθλητισμός.

Υπήρξε μέλος του Δ.Σ. του Α.Σ. Ρόδου επί προεδρίας Κ. Διακογεωργίου ενώ ήταν και διαιτητής μπάσκετ. Ηταν ο ιδρυτής της εφημερίδας «Σπόρ της Δωδεκανήσου» που αργότερα πήρε την ονομασία «ΔράσιΣπόρ».

Επίσης παράλληλα με τον γραπτό Τύπο εργάσθηκε και στον τηλεοπτικό σταθμό ΩΜΕΓΑ, παρουσιάζοντας την αθλητική εκπομπή «Αθλητικές σελίδες».

Καλό ταξίδι φίλε Νίκο.Θα σε θυμόμαστε πάντα.

Προβληματισμός με τον Κ. Πάττα

Ο έμπειρος ποδοσφαιριστής υποφέρει από χτύπημα στο γόνατο και υποβάλλεται σε θεραπείες

Μέσα σε πολύ καλή ατμόσφαιρα συνεχίσθηκε και χθές η προετοιμασία της Ρόδου με τον **Δημήτρη Σκούνα** να μην έχει στην διάθεση του τον έμπειρο μεσοαμυντικό **Κώστα Πάττα** που υποφέρει στο γόνατο από χτύπημα που δέχθηκε στο μάτς με τον Ερμή Κορυδαλλού.

Ο ποδοσφαιριστής υποβάλλεται σε Εντατική θεραπεία με σκοπό να προλάβει το ματς με τον Λεβαδειακό.

Αντίθετα κανονικά γυμνάστηκε ο **Περικλής Σταθόπουλος** που έβγαλε χωρίς πρόβλημα όλο το πρόγραμμα και σίγουρα υπολογίζεται από τον τεχνικό των ελαφιών για το ντέρμπι της Κυριακής.

Οι προπονήσεις θα συνεχισθούν μέχρι και το Σάββατο το πρωί με τον Δημήτρη Σκούνα να ρίχνει το μεγαλύτερο βάρος των προπονήσεων στην τακτική που θα ακολουθήσει η ομάδα στον κρίσιμο αγώνα με τον Λειβαδιακό στο Εθνικό στάδιο της πόλης μας.

Οι ποδοσφαιριστές ενωμένοι σαν μιά γροθιά και αφήνοντας στο περιθώριο τις ατομικές τους φιλοδοξίες επιθυμούν και αυτή την αγωνιστική να φύγουν νικητές από το γήπεδο αυξάνοντας περισσότερο την βαθμολογική τους διαφορά από τους άλλους μνηστήρες αλλά και να ικανοποιήσουν τους φιλάθλους της ομάδας με την αγωνιστικότητα και την σοβαρότητα που τους διακατέχει όταν βρεθούν στον αγωνιστικό χώρο.



Δεν προπονήθηκε προληπτικά ο Μ. Κακλαμάνος

➥ Αισθάνθηκε ενοχλήσεις στον δικέφαλο και δεν αγωνίσθηκε στο φιλικό με τον Ερμή Καλ.

Με φιλικό παιχνίδι στο γήπεδο Καλυθιών και με αντίπαλο τον Ερμή Καλ. συνέχισε χθές την προετοιμασία του Απόλλωνα Καλ. ο **Γιώργος Τανίδης.** Ο έμπειρος τεχνικός δοκίμασε διάφορα σχήματα, ενόψει του δύσκολου αγώνα εκτός έδρας με τον Ολυμπιακό Χερσονήσου, και σίγουρα έβγαλε τα συμπεράσματα που ήθελε Στον αγώνα δεν έλαβε μέρος προληπτικά ο **Κακλαμάνος** που και πάλι αισθάνθηκε ενοχλήσεις στον δικέφαλο. Για την ιστορία ν'αναφέρουμε πως το παιχνίδι έληξε με 6-1 υπέρ του Απόλλωνα.

Ο κ. Τανίδης ξεκίνησε τον αγώνα με την εξής εντεκάδα: Κώστας, Χατζηπέτρος, Ζούνης, Σαλαμαστράκης, Ράντιτσις, Δημητριάδης, Ισκάς, Στογιάνωφ, Πολυχρονίου, Σαλπιγκτίδης, Κυπριώτης.

Επίσης έπαιξαν και οι Χατζησταμάτης, Μπαρμπαντώνης, Μπεκυράς, Αυλωνίτης, Σωτηρόπουλος, Καβουσανάκης, Πλίγκος, Κοσκινιάτης



Γρίφος που θέλει λύση

➥Η ΕΠΣΔ ζήτησε συμπληρωματικά έγγραφα που να δικαιολογούν την αδυναμία της Α.Ε. Κως να έλθει στην Ρόδο

Καμία απόφαση δεν πήρε το Δ.Σ. της ΕΠΣΔ στην χθεσινή του συνεδρίαση όσον αφορά τον αγώνα που δεν έγινε ανάμεσα στον ΠΑΟ Διαγόρα και την Α.Ε. Κως.

Η ομάδα της Κω απέστειλε βεβαίως οριομένα έγγραφα στην Ενωση με τα οποία δικαιολογεί την μη άφιξή της στο νησί μας την Κυριακή 28 Οκτωβρίου, όπου θα αντιμετώπιζε τον ΠΑΟ Διαγόρα στο Εθνικό στάδιο.

Συγκεκριμένα η Α.Ε. Κως επρόκειτο να ταξιδέψει για την Ρόδο με το δελφίνι «ΜΑΡΙΛΕΝΑ» της εταιρείας Κυριακούλη, το οποίο δεν πραγματοποίησε το προγραμματισμένο ταξίδι.

Στο έγγραφο που παρουσίασε η Α.Ε. ΚΩΣ και προέρχεται από το τοπικό λιμεναρχείο Κω δεν αναφέρεται πουθενά για έκδοση απαγορευτικού αλλά απλά ότι λόγω δυσμενών καιρικών συνθηκών το δελφίνι δεν αναχώρησε.

Η απορία που γεννιέται γιατί η ομάδα της Α.Ε. ΚΩΣ δεν ήλθε στη Ρόδο με δύο άλλα καράβια που έφθασαν στο νησί μας και ήταν δρομολογημένα. Η ΕΠΣΔ θα ζητήσει από το λιμεναρχείο Ρόδου τα απαραίτητα έγγραφα ώστε να δοθεί η κατάλληλη λύση στον γρίφο που δημιουργήθηκε ήδη εδώ και τέσσερις ημέρες.



Επεσε στα μαλακά

Γ.Α.Σ. ΙΑΛΥΣΟΣ

• Μία αγωνιστική μακριά από την φυσική του έδρα θα παίξει ο Ιάλυσος ως γηπεδούχος

Το δυσάρεστο συμβάν με τον «ανεγκέφαλο» οπαδό που πέταξε αντικείμενο στον διαιτητή της συνάντησης του Ιάλυσου με τον Κολοσσό, ευτυχώς δεν είχε βαρύ αντίκρυσμα στους «ερυθροκίτρινους».

Η απόφαση που βγήκε για την τιμωρία της έδρας του Ιάλυσου έριξε «στα μαλακά» την ομάδα που θα αγωνιστεί σε ουδέτερο γήπεδο σ' ένα μόνο παιχνίδι, πιθανότατα (αν όχι οριστικά) στην αναμέτρηση της έβδομης αγωνιστικής με τα Χανιά. Χρηματικό πρόστιμο δεν επιβλήθηκε, μονάχα η μία αγωνιστική μακριά από τη φυσική έδρα.

Ο Ιάλυσος δεν θα μεταβεί στην Κω για να παίξει ως γηπεδούχος. Η επικράτεστερη λύση αυτή τη στιγμή είναι η Αθήνα μιας και το παιχνίδι με τα Χανιά αφορά νησιώτικές ομάδες που ταξιδεύουν μέσω πρωτεύουσας. Τα έξοδα των μετακινήσεων είναι υπέρογκα και η λύση της Αθήνας φαίνεται η πιο λογική και συμφέρουσα.

Φαίνεται όμως πως η Τ.Ε. είναι αποφασισμένη να τιμωρήσει παραδειγματικά τον Διγενή γιατί σε αντίθετη περίπτωση, οι διαιτητές θα κηρύξουν αποχή. Είναι μάλιστα χαρακτηριστική η πρόταση που ειπώθηκε στους ανθρώπους του σωματείου «Ψάξτε για έδρα». Η τιμωρία αναμένεται βαριά και μάλλον ο Διγενής δεν θα αγωνιστεί ξανά ως γηπεδούχος στα Κοσκινού.

Περιμένει την τιμωρία του ο Διγενής

• «Ψάξτε για έδρα» είπαν στους υπεύθυνους της ομάδας

Διαστάσεις χιονοστιβάδας έχει πάρει το θέμα των επεισοδίων στο παιχνίδι Διγενής - Δωριέας για την τρίτη αγωνιστική του τοπικού πρωταθλήματος. Οι διαιτητές της συνάντησης Κουνελλές Η. και Ευσταθίου κατέγραψαν στο Φ.Α. «σημεία και τέρατα», πολλά από τα οποία διέψευσαν οι διοικούντες τον Διγενή στην προχθεσινή συνεδρίαση της Τ.Ε. ΕΟΚ Δωδ/σου. Ισχυρίστηκαν πως ουδέποτε εξύβρισαν και απείλησαν τους διαιτητές άνθρωποι της διοίκησης του συλλόγου και πως τα επεισόδια αφορούν αποκλειστικά την μερίδα των φιλάθλων και πως ακόμα και σ' αυτή την περίπτωση, δεν πέταξαν πέτρες οι οπαδοί παρά μόνο ένα σακουλάκι με σπόρια!!

Επαναορίστηκε το παιχνίδι Ιβίσκος - Παντηλιακός

• Την Παρασκευή θα διεξαχθεί τελικά η αναμέτρηση των δύο ομάδων

Με ανυπομονησία περιμένουν στις τάξεις του Ιβίσκου τη συνέχεια της εξ αναβολής του παιχνιδιού με την ομάδα του Παντηλιακού.

Το παιχνίδι της περασμένης αγωνιστικής ανάμεσα στους δύο αντιπάλους διακόπηκε λόγω βροχής επαναορίστηκε προχθές από την τοπική επιτροπή για την Παρασκευή το απόγευμα (5.30μ.μ.)

Ο αγώνας αναμένεται να ξεκινήσει από τα σκορ και το χρονικό σημείο που σταμάτησε διευκολύνοντας έτσι το έργο των παικτών και των δύο ομάδων.

Παράλληλα για δεύτερη συνεχή φορά ο Ιβίσκος έστειλε στην Τ.Ε. έγγραφο, με το οποίο ζητάει την αλλαγή στις ώρες προπόνησης της ομάδας καθώς απ' ότι φαίνεται οι τωρινές ώρες δεν βολεύουν παίκτες και προπονητή.

Η απάντηση για το αίτημα αυτό αναμένεται να βγει στην συνεδρίαση της επόμενης εβδομάδας αφού η επιτροπή δεν θεώρησε σκόπιμο να απαντήσει αμέσως στην επιστολή.

Εν αναμονή λοιπόν των εξελίξεων αθλητές και προπονητής της ομάδας συνεχίζουν τις προπονήσεις εν όψει μάλιστα της αναμέτρησης με τον Παντηλιακό για την ολοκλήρωση της 3ης αγωνιστικής.



Ο ΣΚΟΠΟΣ ΑΓΙΑΖΕΙ ΤΑ ΜΕΣΑ

• Δεν τεντώνει το σκοινί η ελληνική Ομοσπονδία στο θέμα της τιμωρίας της ολυμπιακής ομάδας πίστας



Σε απολογία στην πειθαρχική Επιτροπή της Ομοσπονδίας ποδηλασίας κλήθηκαν οι Γεωργαλλής, Βασιλόπουλος και Μπάργκας για τη μή προσέλευση τους σε προκαθορισμένο ραντεβού για έλεγχο ντόπινγκ πριν το Παγκόσμιο Πρωτάθλημα πίστας στο Βέλγιο. Οι ποδηλάτες έδωσαν τις εξηγήσεις τους, θεωρώντας πως η απόφαση του αποκλεισμού ήταν υπερβολικά αυστηρή.

Τελευταίες πληροφορίες αναφέρουν πως τελικά η «τριπλέτα» δεν θα τιμωρηθεί περαιτέρω, το Δ.Σ. της πειθαρχικής θα δεχθεί την απολογία των αθλητών καθώς δεν υπάρχει έντονη ρήξη των διοικούντων με τους πιστέρ.

Για να λέμε τα πράγματα όπως έχουν, η αλήθεια κρύβεται στο γεγονός πως αυτή τη στιγμή είναι η μόνη ομάδα πίστας που μπορεί να διεκδικήσει ολυμπιακό μετάλλιο το 2004. Γι' αυτό και η ελληνική ομοσπονδία δεν τεντώνει άλλο το σκοινί στην υπόθεση. Γι' αυτό άλλωστε και επέτρεψε στους ποδηλάτες να περάσουν απ' τον πολυσηζητημένο έλεγχο ντόπινγκ αρκετές μέρες αργότερα απ' το προκαθορισμένο έλεγχο όπου τα αποτελέσματα βγήκαν «καθαρά».

ΠΟΔΗΛΑΣΙΑ

Ενα «Μο

Το σκάφος «Μούσ
στο πρωτάθλημα
Τα τελικά αποτε
Ανοικτής Θαλάσσης Ρόδ

α.α.	Sail No
1.	GRE-49409
2.	GRE-7
3.	GRE-14
4.	GRE-4996
5.	GRE-49286
6.	GRE-49413
7.	GRE-49249
8.	GRE-49011
9.	GRE-3762
10.	GRE-84
11.	GRE-6142

Τάμα 2001 R1	Λίνδος 2001 R2	Χάλκη 2001 R3
3.0	2.0	2.0
2.0	5.0	1.0
4.0	4.0	3.0
1.0	8.0	4.0
9.0	6.0	6.0
7.0	7.0	7.0
6.0	1.0	9.0
8.0	9.0	11.0
5.0	11.0	10.0
12.0	10.0	8.0
12.0	3.0	5.0

Βρέθηκε επιτέλους λύση

• Το υπουργείο Εσωτερικών χρηματοδοτεί τη συντήρηση του γηπέδου

Φως το τούνελ της αθλητικής ζωής του τόπου μας έχει αρχίσει να διαφαίνεται στον μακρινό και ομιχλώδη ορίζοντα μετά τις τελευταίες εξελίξεις για το γνωστό πρόβλημα του Βενετοκλείου.

Σε επικοινωνία που είχε χθες ο πρόεδρος του Κλειστού γυμναστηρίου Μιχάλης Ερωτόκριτος, με τη Γενική Γραμματεία Αθλητισμού, ο Ροδίτης παράγοντας έλαβε αρνητική απάντηση όσον αφορά προκαταβολή από τα 75.000.000 δρχ. της επιχορήγησης για την αναβάθμιση του γηπέδου.

Εκεί που όλα φαίνονταν πως δεν θα έβρισκαν τελικά τη λύση τους ήρθε ως «από μηχανής θεός» το υπουργείο Εσωτερικών και έδωσε τελικά τη λύση με το χρηματικό ποσό στήριξης της λειτουργίας του γηπέδου που έως τώρα διαχειριζόταν ο Δήμος Ροδίων.

Μετά από αυτήν την εξέλιξη υπήρξε αμέσως συνάντηση του κ. Κάλλιστου Διακογεωργίου, του κ. Σαββή και του κ. Μιχάλη Ερωτόκριτου. Σκοπός της επαφής ήταν ο τελικός προγραμματισμός της πρότασης.

Ηδη η μελέτη είναι έτοιμη και το ποσό που θα δαπανηθεί για το έργο γνωστό (8.000.000 δρχ.) και το μόνο που μένει είναι η συνάντηση του Μιχάλη Ερωτόκριτου με τον μηχανικό και μέλος της διοικητικής επιτροπής του γηπέδου Ανδρέα Μηχαηλίδη με σκοπό να μελετήσουν τις προτάσεις που θα υπάρξουν για τη συντήρηση του γηπέδου.

Επομένως ήδη ο χρόνος αρχίζει να μετράει αντίστροφα για την έναρξη των εργασιών στις εγκαταστάσεις του κλειστού αφού όλα είναι σχεδόν έτοιμα για την εκταμίευση ενός μέρους από το ποσό με σκοπό την αναμόρφωσή του.



Τρίτο μάτι

• Σε νέα απολογία κλήθηκε ο Μπιλ των Μαριτσών από την Κοδριγκτώνος επειδή δεν σεβάστηκε την απόφασή της που ήταν είκοσι μέρες έξω από τον αγωνιστικό χώρο.

• Δεύτερη φορά στην σέντρα του Μεγάρου ίσως να στοιχίσει στον Μπίλ πιο μεγάλη απουσία από τον πάγκο. Τότε να δούμε τον Μάνο τι θα κάνει. Μάλλον θα μεταφέρει τις εντολές του Μπίλ από τα κάγκελα.

• Τα ντοκουμέντα που έστειλαν οι ντομάτες στο μέγαρο ήταν μάλλον γεμάτα με σάλτσα. Πουθενά δεν αναφέρεται η λέξη απαγορευτικό και όμως δύο πλεούμενα ήλθαν στο νησί μας. Μπορούσαν να διαλέξουν ένα από τα δύο και να έλθουν εγκαίρως.

Να δούμε τί θα πούν υπουργείο και λιμεναρχείο. Ολα είναι στον αέρα ακόμη. Εξ' άλλου ας μην ξεχνάμε ότι ο μεγάλος Κώστας είναι και αυτός ντομάτα οπότε όλο και κάτι μπορεί να γίνει..

• Ορισμένοι υπουργοί της Κοδριγκτώνος ψέλλιζαν χθές τα λόγια τους. Ατιμη ψηφοθηρία. Τους κάνεις και καταπίνουν την γλώσσα τους.

• Για τους Λεριούς χτυπά η καμπάνα που θα δώσουν μπόλικα παιχνίδια σε μικρό χρονικό διάστημα

ΗΛΙΑΣ Κ.

«Αργυρός» ο Μπαράκας στην Κρήτη



• Ο ποδηλατικός γύρος είχε, εκτός από αγωνιστικό και ενημερωτικό χαρακτήρα

Στη δεύτερη θέση του βάθρου ανέβηκε ο αθλητής του συλλόγου «Δωδεκάνησος» Θανάσης Μπαράκας, κατακτώντας το αργυρό μετάλλιο στον ποδηλατικό γύρο της Κρήτης. Ο Μπαράκας βγήκε πρώτος στο σπριντ ατομικής χρονομέτρησης, δεύτερος στο σιρκουί των έξι χιλιομέτρων και τρίτος στην αντοχή στα 48 χλμ. Πέραν της επιτυχίας του μεταλλίου, ο Θανάσης Μπαράκας έστειλε και μηνύματα για την έννοια του ειδικού αθλητισμού ως Γενικός Γραμματέας του συλλόγου Παραολυμπιακών.

Η διοργάνωση στην Κρήτη, για έκτη συνεχή χρονιά, είχε και ενημερωτικό χαρακτήρα στο πλαίσιο των απαραίτητων προσπαθειών για την διάδοση της αξίας Ειδικού Αθλητισμού και των αθλητών με Αναπηρίες.

Ο ΓΚΙΝΗΣ ΚΑΤΕΚΤΗΣΕ το Ροδιακό Κύπελλο

ΓΚΟΛΦ

• Ο 19χρονος γκολφέρ βγήκε νικητής στην α' κατηγορία ανδρών



Σε εξαιρετική φόρμα, βρίσκεται τον τελευταίο καιρό ο πρωταθλητής του Ομίλου Γλυφάδας, Θέμης Γκίνης που κατέκτησε με αξιοπρόσεκτο σκορ (149 χτυπήματα) το Ροδιακό Κύπελλο, στην α' κατηγορία όπου οι περισσότεροι συμμετέχοντες είναι επαγγελματίες. Σε απόσταση αναπνοής, με 150 χτυπήματα, κατετάγη δεύτερος ο Ροδίτης Δημήτρης Βλάχος και τρίτος ο Ευγένιος Παπαδόπουλος (με 151 χτυπήματα).

Στην β' κατηγορία ανδρών, πρώτευσε ο πρόεδρος του Ομίλου Αφάντου, Χρήστος Χαρίσης.

ούσμουλο» προελαύνει

μουλο» με κυβερνήτη τον Νίκο Κουμνάκη βγήκε πρώτο 2001 μετά από οχτώ αγώνες, σε σύνολο έντεκα σκαφών. λέσματα ανακοίνωσε ο Αθλητικός Σύλλογος Ιστιοπλοΐας ου.



ΠΡΩΤΑΘΛΗΜΑ 2001

Ονομα Σκάφους	Κυβερνήτης	Βαθμοί
ΜΟΥΣΜΟΥΛΟ	Κουμνάκης Νίκος	9.6
ΚΑΠΕΤΑΝ ΜΑΝΩΛΗΣ	Κατσαράς Σωτήρης	11.6
ΚΑΛΗΜΕΡΑ	Κουμπιάδης Ελευθέριος	17.0
ΤΕΑΜ ΡΕΜΠΕΛΟΣ	Ιωαννίδης Στέλιος	17.6
ΝΕΦΕΛΗ	Γουμαράς Γεώργιος	28.6
ΑΛΟΥΣΤΙΝΑ	Βογιατζής Αντώνης	32.8
X-COOL	Ξανθός Παύλος	37.6
ΚΑΙΚΙΑΣ	Κλείδωνας Γιάννης	39.6
ΠΑΝΟΡΜΙΤΗΣ	Σταύρας Σταμάτης	39.6
ΑΠΟΛΛΩΝ	Τσιμέτας Σωτήρης	50.8
BELL' ANGIOLINA	Πλειαδάκης Σπύρος	54.8

Rodos cup 2001(όρτσα) R4	Rodos cup 2001(πρίμα) R5	Σύμη 2001 R6	Φανερωμένη 2001 R7	Τρίγωνα 2001 R8
1.8	1.8	1.0	1.0	2.0
0.8	0.8	2.0	12.0	12.0
6.8	5.8	3.0	2.0	10.0
2.8	2.8	4.0	12.0	3.0
3.8	3.8	7.0	4.0	5.0
4.8	8.8	5.0	3.0	6.0
8.8	7.8	6.0	8.0	9.0
7.8	4.8	10.0	6.0	4.0
5.8	6.8	8.0	7.0	7.0
10.8	12.0	9.0	5.0	8.0
10.8	12.0	12.0	12.0	12.0

Φανερωμένη 2001

α.α	Sail No	Ονομα Σκάφους	Κυβερνήτης	R1	R2	Βαθμοί
1.	GRE-49409	ΜΟΥΣΜΟΥΛΟ	Κουμνάκης Νίκος	1.0	1.0	2.0
2.	GRE-14	ΚΑΛΗΜΕΡΑ	Κουμπιάδης Ελευθ.	2.0	3.0	5.0
3.	GRE-49413	ΑΛΟΥΣΤΙΝΑ	Βογιατζής Αντώνης	4.0	2.0	6.0
4.	GRE-49286	ΝΕΦΕΛΗ	Γουμαράς Γεώργιος	3.0	9.0	12.0
5.	GRE-84	ΑΠΟΛΛΩΝ	Τσιμέτας Σωτήρης	5.0	9.0	14.0
6.	GRE-49011	ΚΑΙΚΙΑΣ	Κλείδωνας Γιάννης	6.0	9.0	15.0
7.	GRE-3762	ΠΑΝΟΡΜΙΤΗΣ	Σταύρας Σταμάτης	7.0	9.0	16.0
8.	GRE-49249	X-COOL	Ξανθός Παύλος	8.0	9.0	17.0

Τρίγωνα 2001

α.α	Sail No	Ονομα Σκάφους	Κυβερνήτης	R1	R2	R3	R4	Βαθμ.
1.	GRE-14	ΚΑΛΗΜΕΡΑ	Κουμπιάδης Ελευθ.	2	3	1	1	4
2.	GRE-49409	ΜΟΥΣΜΟΥΛΟ	Κουμνάκης Νικόλαος	1	1	2	5	4
3.	GRE-4996	ΡΕΜΠΕΛΟΣ	Ιωαννίδης Στέλιος	3	2	10	2	7
4.	GRE-49011	ΚΑΙΚΙΑΣ	Χεππάκη Μαρία	5	5	3	4	12
5.	GRE-49286	ΝΕΦΕΛΗ	Γουμαράς Γεώργιος	6	7	4	3	13
6.	GRE-49413	ΑΛΟΥΣΤΙΝΑ	Βογιατζής Αντώνης	7	4	5	6	15
7.	GRE-3762	ΠΑΝΟΡΜΙΤΗΣ	Σταύρας Σταμάτης	8	6	6	7	19
8.	GRE-84	ΑΠΟΛΛΩΝ	Τσιμέτας Σωτήρης	4	8	8	10	20
9.	GRE-49249	X-COOL	Ξανθός Παύλος	9	9	7	8	24

Enter
Σοφοκλή Βενιζέλου 4
100 Μαγαζιά Ρόδος
τηλ./ φαξ (0241)20006

Ζήτησε συγγνώμη και επέστρεψε



➥ Ο Βασίλης Σακκάς τέθηκε και πάλι στην διάθεση του Κώστα Παπαοικονόμου
➥ Δεν γλύτωσε το βαρύ χρηματικό πρόστιμο ο ποδοσφαιριστής

Με τον **Βασίλη Σακκά** στις τάξεις του ο Π.Α.Ο. Διαγόρας θα αντιμετωπίσει το Σάββατο τον Ορφέα στο γήπεδο των Αγ. Αποστόλων. Ηδη ο ποδοσφαιριστής συμμετέχει κανονικά στις προπονήσεις του «γηραιού» και όπως δείχνουν τα πράγματα ο τεχνικός της ομάδας **Κώστας Παποικονόμου** τον υπολογίζει για το Σαββατιάτικο ματς.

Σύμφωνα με πληροφορίες η επιστροφή του Σακκά στην ομάδα σήμαινε και κάποιες υποχρεώσεις εκ μέρους του, τις οποίες έπρεπε ν' αποδεχθεί, ώστε όλα να κυλήσουν ομαλά. Κατ' αρχάς του επιβλήθηκε βαρύ χρηματικό πρόστιμο από την διοίκηση του Π.Α.Ο. Διαγόρα, το οποίο ο ποδοσφαιριστής το δέχθηκε αδιαμαρτύρητα. Επίσης ο Σακκάς δέχθηκε να ζητήσει συγγνώμη από τους συμπαίκτες του και τον προπονητή του για τις αδικαιολόγητες απουσίες από τις προπονήσεις. Ακόμη για τους ίδιους λόγους ζήτησε συγγνώμη και από το Διοικητικό Συμβούλιο του Συλλόγου του.

Σύμφωνα με όσα έγιναν γνωστά δόθηκε εκ μέρους του Δ.Σ. η ευκαιράι στον Β. Σακκά να παραμείνει στην ομάδα με την προϋπόθεση και την υπόσχεση που έδωσε, ότι δεν θα υποπέσει ξανά σε νέο πειθαρχικό παράπτωμα, γιατί τότε πλέον οι πόρτες του Π.Α.Ο. Διαγόρα θα παραμείνουν κλειστές για πάντα, για τον ποδοσφαιριστή.

Στο νησί μας το Πανεπιστήμιο Αγκυρας

➥ Η γυναικεία του ποδοσφαιρική ομάδα θ' αντιμετωπίσει σε φιλικό αγώνα την Μικτή Ρόδου στο Εθνικό Στάδιο

Στην Ρόδο για φιλικό παιχνίδι με την γυναικεία ποδοσφαιρική ομάδα της Μικτής Ρόδου θα βρίσκεται το διάστημα από τις 2 έως και τις 5 Νοεμβρίου 2001 η αντίστοιχη του Πανεπιστημίου Γκαζίτης Αγκυρας. Το ταξίδι της Τουρκικής ομάδας ουσιαστικά έχει να κάνει με την ανταπόδοση της φιλοξενίας που δέχθηκε ο Σταυρός Καλυθιών όταν βρέθηκαν πριν μερικές εβδομάδες στην γειτονική χώρα. Την όλη οργάνωση της φιλοξενίας και ξενάγησης του συλλόγου της Αγκυρας εκτός από τον Σταυρό έχουν αναλάβει και οι ΤΕΔΚ, Νομαρχία Δωδεκανήσου (ΝΑΟΔ), Δήμος Ρόδου (ΔΟΝΑ) και ο Δήμος Καλλιθέας (ΔΟΑΝ).

Από την πλευρά των διοργανωτών έχει προγραμματισθεί θερμή υποδοχή στο λιμάνι της Ρόδου. μεθάυριο Παρασκευή, πάντα στα πλαίσια της Ελληνοτουρκικής φιλίας.

Στο μεταξύ χθες στα γραφεία του ΔΟΝΑ Ρόδου πραγματοποιήθηκε σύσκεψη υπό την προεδρία του κ. **Κάλλιστου Διακογεωργίου,** όπου και συζητήθηκαν οι τελευταίες λεπτομέριες της διοργάνωσης.

Παρόντες στην σύσκεψη ήταν ο πρόεδρος του ΝΑΟΔ **Μιχάλης Μπαριανάκης,** ο προϊστάμενος του ΔΟΝΑ **Μιχάλης Ερωτόκριτος,** ο πρόεδρος του Σταυρού Καλυθιών **Νίκος Κιότου,** η καθηγήτρια Φυσικής Αγωγής **Μαρία Ιακωβίδου** και αντιπροσωπεία φοιτητών του Πανεπιστημίου Αιγαίου.

Το φιλικό παιχνίδι των δύο ομάδων θα πραγματοποιηθεί την Κυριακή (4-2-2001) στις 5 το απόγευμα στο Εθνικό Στάδιο της πόλης μας, ενώ την Παρασκευή (2-11-2001) στις 1:45 μ.μ. στο ξενοδοχείο GRAND HOTEL θα παραχωρηθεί συνέντευξη τύπου.

Αναλυτικά το πρόγραμμα που έχει καταρτιστεί είναι το ακόλουθο:

ΠΑΡΑΣΚΕΥΗ 2-11-2001

11:00: Αφιξη αποστολής - Υποδοχή στο λιμάνι της Ρόδου.

11:30: Υποδοχή στο GRAND HOTEL.

12:00 - 13:30: Εθιμοτυπικές επισκέψεις των επισήμων της αποστολής στον Νομάρχη, την Πρόξενο της Τουρκίας, τον Δήμαρχο Ρόδου και τον Δήμαρχο Καλλιθέας.

13:45: Συνέντευξη Τύπου στο GRAND HOTEL.

14:15 - 14:30: Γεύμα 40 ατόμων στο ΟΑΣΗ - Το βράδυ φαγητό στο ξενοδοχείο

ΣΑΒΒΑΤΟ 3-11-2001

9:30: Αναχώρηση αποστολής για Λίνδο - Επιστροφή στις Καλυθιές και παρακολούθηση του ποδοσφαιρικού αγώνα Σταυρός - Κρήσσες για το Περιφερειακό πρωτάθλημα.

15:30: Φαγητό με την ομάδα της Μικτής Ρόδου στην Ψίνθο.

21:30: Επίσημο δείπνο στο εστιατόριο ΑΓΑΠΗΤΟΣ στα Αφάντου.

ΚΥΡΙΑΚΗ 4-22-2001

9:30: Ξενάγηση στην Παλιά Πόλη και στο Αρχαίο Στάδιο.

13:00 : Ελαφρύ φαγητό στο συσσίτιο.

14:15: Αναχώρηση για γήπεδο Διαγόρα - Παρακολούθηση του αγώνα Α.Σ. Ρόδος- Λεβαδειακός για το πρωτάθλημα της Εθνικής Ερασιτεχνικής Κατηγορίας.

17:00: Φιλικό παιχνίδι Μικτή Ρόδου-Γκαζί Αγκυρας στο Εθνικό Στάδιο

• Η αναχώρηση της Τουρκικής ομάδας έχει προγραμματισθεί για την Δευτέρα (5-11-2001) στις 6:45.

ΨΗΦΙΣΜΑ

Το Δ.Σ. της ΕΠΣ ΔΩΔΕΚΑΝΗΣΟΥ μετά την αγγελία του θανάτου του Δ/ντη της Εφημερίδας «ΔΡΑΣΗ» και επί σειρά ετών αθλητικογράφου **Νίκου Τριανταφύλλου** αποφάσισε στην συνεδρίασή του τα κάτωθι:

1. - Να εκφράσει τα συλληπητήρια στην οικογένεια του εκλιπόντος.
2. - Αντιπροσωπεία του Δ.Σ. να παραστεί στην κηδεία του.
3. - Να κατατεθεί το ποσό των 20.000 δρχ. στο Ιδρυμα ΑΓΙΟΣ ΑΝΔΡΕΑΣ στην μνήμη του.
4. - Να κρατηθεί ενός λεπτού σιγή σ' όλους τους αγώνες της προσεχούς αγων/κής. Και
5. - Να δημοσιευθεί το παρόν στον Τοπικό Τύπο.

Για το Δ.Σ.
Ο ΠΡΟΕΔΡΟΣ
ΚΛΕΟΒ. ΧΑΤΖΗΓΕΩΡΓΙΟΥ
Ο ΓΕΝΙΚΟΣ ΓΡΑΜΜΑΤΕΑΣ
ΜΙΧΑΛΗΣ ΒΕΡΓΩΤΗΣ

ΣΥΛΛΥΠΗΤΗΡΙΟ

Η αθλητική οικογένεια του ΗΡΑΚΛΗ ΜΑΡΙΤΣΩΝ και προσωπικά ο ΠΡΟΕΔΡΟΣ εκφράζουν την βαθειά τους λύπη και συλλυπούνται την οικογένεια του φίλου **ΝΙΚΟΥ ΤΡΙΑΝΤΑΦΥΛΛΟΥ** για τον πρόωρο χαμό του.

Ο θάνατος του ΝΙΚΟΥ άφησε ένα δυσαναπλήρωτο κενό στον χώρο της δημοσιογραφίας.

Αντί στεφάνου κατατίθεται το ποσόν των 10.000 δρχ. στο Σωματείο Δημοσιογράφων ΡΟΔΟΥ .

Την κηδεία του θα παρακολουθήσει ο ΠΡΟΕΔΡΟΣ του Συλλόγου

Για το Δ.Σ.
Ο ΠΡΟΕΔΡΟΣ
Γ. ΠΑΠΑΔΗΜΗΤΡΗΣ

ΨΗΦΙΣΜΑ

Το Δ.Σ. του Α.Σ. Ρόδος αφού πληροφορήθηκε τον θάνατο του Διευθυντή της εφημερίδας «Δράση» και επί σειρά ετών αθλητικογράφου **Νίκου Τριανταφύλλου** συνήλθε έκτακτα και αποφάσισε τα κάτωθι:

1. Να εκφράσει τα συλλυπητήρια του στην οικογένεια του εκλιπόντος
2. Αντιπροσωπεία του Δ.Σ. να παραστεί στην κηδεία του
3. Να κατατεθεί το ποσό των 20.000 δρχ. στο Ιδρυμα Αγιος Ανδρέας στην μνήμη του
4. Να δημοσιευθεί το παρόν στον Τοπικό Τύπο

Για το Δ.Σ.
Ο Πρόεδρος
Γ. Παπαϊωάννου
Ο Γεν. Γραμματέας
Χρ. Ψέλλας

ΣΥΛΛΥΠΗΤΗΡΙΟ

Το Διοικητικό Συμβούλιο οι αθλητές και οι προπονητές του γυμναστικού συλλόγου Ιαλυσός εκφράζουν τα θερμά τους συλλυπητήρια στην οικογένεια και στους συγγενείς του για τον άδικο χαμό του αξιολάτρευτου φίλου μας **Νίκου Τριανταφύλλου**

Από το Δ.Σ. του
Γ.Α.Σ. Ιαλυσός
ΓΙΩΡΓΟΣ
ΧΑΤΖΗΚΑΛΗΜΕΡΗΣ

ΨΗΦΙΣΜΑ

Το Διοικητικό Συμβούλιο του Δημοτικού Οργανισμού Νεολαίας και Αθλησης Ροδίων μόλις πληροφορήθηκε τον πρόωρο θάνατο του

ΝΙΚΟΥ Π. ΤΡΙΑΝΤΑΦΥΛΛΟΥ

αθλητικού συντάκτη και διευθυντή της Εφημερίδας «ΔΡΑΣΙΣ - ΣΠΟΡ»

συνήλθε σε έκτακτη συνεδρίαση και αποφάσισε ομόφωνα τα παρακάτω:

1) Να παραστεί αντιπροσωπεία του Διοικητικού Συμβουλίου και του προσωπικού στη νεκρώσιμη ακολουθία.
2) Να κατατεθεί στεφάνι στη σορό του
3) Να διατεθεί το ποσό των 50.000 δρχ. για το Δωδεκανησιακό Ιδρυμα Υποτροφιών.
4) Να εκφραστούν τα συλλυπητήρια στην οικογένεια του εκλιπόντος
5) Να δημοσιευθεί το παρόν στον Τοπικό τύπο

Ο πρόεδρος του Δ.Ο.Ν.Α. Ροδίων
Κάλλιστος Διακογεωργίου
Δημοτικός Σύμβουλος Ρόδου
Ο Προϊστάμενος του Δ.Ο.Ν.Α. Ροδίων
Μιχάλης Ερωτόκριτος

ΨΗΦΙΣΜΑ

Το Δ. Συμβούλιο του Νομαρχιακού Αθλητικού Οργανισμού Δωδεκανήσου (Ν.Α.Ο.Δ) αφού πληροφορήθηκε τον θάνατο του δημοσιογράφου **Νίκου Τριανταφύλλου,** συνήλθε έκτακτα σήμερα 31 -10-2001 και αποφάσισε ομόφωνα

1. Να παραστεί αντιπροσωπεία με τον Πρόεδρο στην κηδεία.
2. Να καταθέσει αντί στεφάνου στη μνήμη του εκλιπόντος το ποσό των 50.000 δρχ. υπέρ του Ιδρύματος Υποτροφιών Δωδεκανήσου.
3. Να εκφράσει τα ειλικρινή συλλυπητήρια στην οικογένειά του.
4. Να δημοσιευθεί το παρόν στον Τύπο.

ΓΙΑ ΤΟ ΔΙΟΙΚΗΤΙΚΟ ΣΥΜΒΟΥΛΙΟ
Ο ΠΡΟΕΔΡΟΣ
ΜΙΧΑΛΗΣ ΜΠΑΡΙΑΝΑΚΗΣ
ΝΟΜΑΡΧΙΑΚΟΣ ΣΥΜΒΟΥΛΟΣ
Ο ΔΙΕΥΘΥΝΤΗΣ
ΝΙΚΟΣ ΠΑΠΑΕΜΜΑΝΟΥΗΛ
Ο ΓΕΝ. ΓΡΑΜΜΑΤΕΑΣ
ΜΙΧΑΛΗΣ ΕΡΩΤΟΚΡΙΤΟΣ
ΝΟΜΑΡΧΙΑΚΟΣ ΣΥΜΒΟΥΛΟΣ

Για «Ροδοκεντρικό κράτος» *κάνει λόγο ο Γ. Σιφωνιός*

Ο Γιώργος Σιφωνιός μας έστειλε προς δημοσίευση την ακόλουθη επιστολή:

Κύριε Διευθυντά

Παρακολούθησα με προσοχή, τις θέσεις εκπροσώπων του Επιμελητηρίου για την συγκρότηση ψηφοδελτίου βορείου συγκροτήματος Δωδεκανήσου για τις προσεχείς εκλογές του Ε.Β.Ε.Δ.

Σε συναντήσεις μου με εκπροσώπους και φορείς των παραγωγικών τάξεων των νησιών της Δωδεκανήσου, υπήρξα δέκτης αιτημάτων, τα οποία όχι μόνο ήταν δίκαια, αλλά έπρεπε το Επιμελητήριο με τους εκπροσώπους του να τα είχε υιοθετήσει και να υπήρχε συνεχής προσπάθεια στην επίλυσή τους.

Οι φορείς ζητούν την ισόρροπη ανάπτυξη όλων των νησιών της Δωδεκανήσου. Η ισόρροπη αυτή ανάπτυξη, θα προέλθει από δέσμη μεσοπρόθεσμων και μακροπρόθεσμων μέτρων.

Τα μέτρα αυτά δεν μπορούν να λαμβάνονται σε κέντρο απόφασης όπου κυριαρχεί η Ροδίτικη παρουσία. Από τα 61 μέλη του Συμβουλίου του Επιμελητηρίου, μόνο τα 4 είναι εκπρόσωποι από τα νησιά της Δωδεκανήσου.

Το πρόβλημα δεν είναι μόνο αριθμητικό. Οι σωστές προτάσεις γίνονται από αυτούς που βιώνουν το πρόβλημα.

Είναι παράλογο να κατηγορείται το Αθηνοκεντρικό κράτος, αλλά να μας βολεύει και ένα Ροδοκεντρικό κράτος στο Επιμελητήριο.

Η αναλογική εκπροσώπηση των επαρχείων, στο Διοικητικό Συμβούλιο του Επιμελητηρίου θα μπορούσε να αποτελέσει δίκαιο στόχο.

Η ενότητα του Δωδεκανησιακού Επιμελητηρίου πρέπει να διασφαλιστεί. Η δυσκολία με την παρουσία των συμβούλων των νησιών, στις συνεδριάσεις θα έδινε την ευκαιρία στο Επιμελητήριο να ασχοληθεί σοβαρότερα με το συγκοινωνιακό πρόβλημα και των μικρών νησιών.

Ας μην ενοχλούμαστε απ' αυτούς που φωνάζουν επειδή πονούν, αλλά να βοηθήσουμε να μην πονούν.

Με εκτίμηση
Γιώργος Σιφωνιός
Μηχανολόγος Ηλεκτρολόγος Μηχανικός
Επικεφαλής Ψηφοδελτίου για τις εκλογές του Ε.Β.Ε.Δ.

ΠΙΝΑΚΑΣ ΩΡΩΝ ΑΝΑΧΩΡΗΣΗΣ ΛΕΩΦΟΡΕΙΩΝ ΤΗΣ ΔΗΜΟΤΙΚΗΣ ΕΠΙΧΕΙΡΗΣΗΣ ΣΥΓΚΟΙΝΩΝΙΩΝ «ΡΟΔΑ» ΧΕΙΜΕΡΙΝΩΝ ΔΡΟΜΟΛΟΓΙΩΝ ΠΟΥ ΘΑ ΙΣΧΥΟΥΝ ΑΠΟ 1.11.2001 ΜΕΧΡΙ ΤΗ ΛΗΞΗ ΤΗΣ ΧΕΙΜΕΡΙΝΗΣ ΠΕΡΙΟΔΟΥ ΚΑΙ ΘΑ ΕΚΤΕΛΟΥΝΤΑΙ ΑΠΟ ΔΕΥΤΕΡΑ ΕΩΣ ΠΑΡΑΣΚΕΥΗ

ΑΠΟ ΡΟΔΟ ΓΙΑ ΠΑΡΑΔΕΙΣΙ	ΑΠΟ ΠΑΡΑΔΕΙΣΙ ΓΙΑ ΡΟΔΟ	ΑΠΟ ΡΟΔΟ ΓΙΑ ΠΑΣΤΙΔΑ ΜΑΡΙΤΣΑ	ΑΠΟ ΠΑΣΤΙΔΑ ΓΙΑ ΡΟΔΟ	ΑΠΟ ΜΑΡΙΤΣΑ ΓΙΑ ΡΟΔΟ	ΑΠΟ ΡΟΔΟ ΓΙΑ ΚΟΣΚΙΝΟΥ	ΑΠΟ ΚΟΣΚΙΝΟΥ ΓΙΑ ΡΟΔΟ
05:00	05:50	05:40	06:15	06:10	Φ-Α 06:00	06:20
06:00	06:45	-	07:10	07:05	-	-
06:50	07:20	06:30	07:30	07:25	Φ-Α- 07:10	07:30
06:55	07:50	08:00	08:30	08:40	Α-Φ 09:30	09:50
07:10	08:20	11:00	11:30	11:40	Α-Φ 13:20	13:40
07:20	09:15	12:30	14:00	14:05	Α-Φ 14:20	14:40
08:30	10:35	-	-	-	-	-
10:00	12:05	14:45	15:10	15:20	Φ-Α 16:00	16:20
11:30	14:25	17:00	17:30	17:40	Α-Φ 17:15	17:35
13:10	14:35	19:00	19:30	19:40	Α-Φ 18:20	18:40
13:20	-	21:35	22:00	22:10	Α-Φ 20:40	21:00
13:30	-				ΣΗΜ: Οπου Φ Φυτώριο Οπου Α Ασγούρου	
14:10	15:10					
14:45	16:15					
15:00	16:40					
15:30	17:15					
15:40	18:10					
16:10	19:45					
17:20	-					
18:40	21:05					
19:50	22:45					
20:40	23:45					
21:35						
23:00						

ΑΠΟ ΡΟΔΟ ΓΙΑ ΔΑΜΑΤΡΙΑ	ΑΠΟ ΔΑΜΑΤΡΙΑ ΓΙΑ ΡΟΔΟ	ΑΠΟ ΡΟΔΟ ΓΙΑ ΚΑΛΑΜΩΝΑ	ΑΠΟ ΚΑΛΑΜΩΝΑ ΓΙΑ ΡΟΔΟ	ΑΠΟ ΡΟΔΟ ΓΙΑ ΚΡΕΜΑΣΤΗ	ΑΠΟ ΚΡΕΜΑΣΤΗ ΓΙΑ ΡΟΔΟ
06:00	06:40	17:20	18:00	18:00	18:25
07:10	07:45	23:00	23:40		
14:10	14.50				
-	-				
15:30	16:10				
17:30	18.00				
21:35	22:15				

ΑΠΟ ΡΟΔΟ ΓΙΑ ΘΕΟΛΟΓΟ	ΑΠΟ ΘΕΟΛΟΓΟ ΓΙΑ ΡΟΔΟ	ΑΠΟ ΡΟΔΟ ΓΙΑ ΣΟΡΩΝΗ	ΑΠΟ ΣΟΡΩΝΗ ΓΙΑ ΡΟΔΟ	ΑΠΟ ΡΟΔΟ ΓΙΑ ΦΑΝΕΣ	ΑΠΟ ΦΑΝΕΣ ΓΙΑ ΡΟΔΟ	ΑΠΟ ΡΟΔΟ ΓΙΑ ΚΑΛΑΒΑΡΔΑ	ΑΠΟ ΚΑΛΑΒΑΡΔΑ ΓΙΑ ΡΟΔΟ
05:00	-	05:00	-	05:00	05:40	05:00	05:40
06:55	05:50	06:55	05:45	06:55	06:30	06:55	06:20
07:20	06:40	07:20	06:30	07:20	08:00	-	08:00
08:30	08:20	13:10	08:00	13:10	08:10	13:00	-
13:10	09:10	13:30	-	13:30	14:00	13:30	14:15
13:30	-	14:45	14:00	14:45	14:15	14:45	16:50
14:45	14:10	15:00	14:15	15:40	16:50	15:40	19:30
15:00	14:30	15:40	16:55	18:40	19:30	18:40	22:30
15:40	17:00	18:40	19:35	21:35	22:30	21.35	-
28:40	19:40	21:35	22:40				
21:35	22:40						

ΑΠΟ ΡΟΔΟ ΓΙΑ ΣΑΛΑΚΟ	ΑΠΟ ΣΑΛΑΚΟ ΓΙΑ ΡΟΔΟ	ΑΠΟ ΡΟΔΟ ΓΙΑ ΑΠΟΛΛΩΝΑ	ΑΠΟ ΑΠΟΛΛ (ΜΕΣΩ ΑΡΧ.) ΓΙΑ ΡΟΔΟ	ΑΠΟ ΡΟΔΟ ΓΙΑ ΕΜΠΩΝΑ	ΑΠΟ ΕΜΠΩΝΑ ΓΙΑ ΡΟΔΟ	ΑΠΟ ΡΟΔΟ ΓΙΑ ΚΡΗΤΗΝΙΑ	ΑΠΟ ΚΡΗΤΗΝΙΑ ΓΙΑ ΡΟΔΟ
06:55	06:10	13:00	06:00	13:30	05:50	13:30	07:30
13:20	07:55	15:00	07:30	14:45	07:10		
14:45	-					ΑΠΟ ΡΟΔΟ ΓΙΑ ΜΟΝΟΛΙΘΟ	ΑΠΟ ΜΟΝΟΛΙΘΟ ΓΙΑ ΡΟΔΟ
15:40	14:15					13:30	06:20
	16:45						

ΔΡΟΜΟΛΟΓΙΑ ΠΟΛΗΣ

Π.1	ΙΚΑ - ΑΣΓΟΥΡΟΥ	07:15 - 15:15	Π.4	ΑΓ. ΔΗΜΗΤΡΙΟΣ	07:00 - 15:15 ΚΑΙ 17:30-21:15
Π.2	ΑΝΑΛΗΨΗ - ΑΓΙΟΙ ΑΠΟΣΤΟΛΟΙ	06:15 - 21:00	Π.5	ΑΓ. ΙΩΑΝΝΗΣ	06:30 - 19:50
Π.3	ΡΟΔΙΝΙ	06:20 - 21:45	Π.6	ΑΝΑΛ. - ΑΓ. ΑΠΟΣΤ.	05:30 - 22:30

Ο ΔΙΕΥΘΥΝΤΗΣ
Παναγιώτης Καστρουνής

Ο ΠΡΟΣΩΠΑΡΧΗΣ & ΠΡΟΪΣΤ. ΚΙΝΗΣΗΣ
Νικήτας Αυγενικός

ΤΣΑΓΚΑΡΗΣ TRAVEL
A.N FERRIES

ΠΡΟΓΡΑΜΜΑ ΔΡΟΜΟΛΟΓΙΩΝ

ΚΑΘΗΜΕΡΙΝΑ ΑΠΟ ΝΗΣΙΑ ΠΡΟΣ ΠΕΙΡΑΙΑ

ΠΕΜΠΤΗ	01.11.01	ΜΑΡΙΝΑ	16.00	ΚΩ - ΚΑΛΥΜΝΟ - ΛΕΡΟ - ΠΑΤΜΟ - ΠΕΙΡΑΙΑ
ΠΑΡΑΣΚΕΥΗ	02.11.01	ΔΗΜΗΤΡΟΥΛΑ	16.00	ΚΩ - ΚΑΛΥΜΝΟ - ΛΕΡΟ - ΠΑΤΜΟ ΠΕΙΡΑΙΑ
ΣΑΒΒΑΤΟ	03.11.01	ΜΑΡΙΝΑ	16.00	ΚΩ - ΚΑΛΥΜΝΟ - ΛΕΡΟ - ΠΑΤΜΟ - ΠΕΙΡΑΙΑ
ΚΥΡΙΑΚΗ	04.11.01	ΔΗΜΗΤΡΟΥΛΑ	16.00	ΚΩ - ΚΑΛΥΜΝΟ - ΠΕΙΡΑΙΑ
ΔΕΥΤΕΡΑ	05.11.01	ΜΑΡΙΝΑ	16.00	ΚΩ - ΚΑΛΥΜΝΟ - ΛΕΡΟ - ΠΑΤΜΟ - ΠΕΙΡΑΙΑ

GR
Grand Hotel Rhodes
*****

Day & Night

Naiades by the Pool



Στήν τροπική ατμόσφαιρα της μεγάλης πισίνας του Grand Hotel, το Ναιάδες λειτουργεί με ανανεωμένο Μενού ως Καφέ-Ουζερί (10:30 - 17:30)

Piano Bar

Το γνωστό σημείο συνάντησης στο κέντρο της Πόλης.

Ο Τάκης Τσώνης κάθε βράδυ* στο πιάνο. (20:30 - 01:00)



A Member of
MITSIS HOTELS

Νέα του Ροταριανού Ομίλου Ρόδου, κατά τον μήνα Οκτώβριο



Από τη βράβευση των επαγγελματιών, διακρίνεται στη μέση ο βραβευθείς Κος Μιχάλης Χατζηνικολάου καραβομαραγκός, δεξιά ο Προ- πρόεδρος Νίκος Χαραλάμπης και αριστερά ο Πρόεδρος του Ομίλου Κος Παναγιώτης Δαλιάνης

Το μήνα Οκτώβριο το Διεθνές Ρόταρυ τιμά το επάγγελμα, τιμά την εργασία του ανθρώπου.

Για τον σκοπό αυτό, έχει δημιουργήσει την λεωφόρο επαγγελματικής δράσεως, σκοπός και στόχος της οποίας είναι, η καλλιέργεια της επαγγελματικής αγωγής, στην καθημερινή ενάσκηση του επαγγέλματος.

• Η εργασία, είναι θεμέλιο της οικονομίας, γιατί μας εξασφαλίζει την επιβίωση.

• Είναι ρυθμιστής της κοινωνικής πραγματικότητας, γιατί μας φέρνει σε επικοινωνία με τους άλλους ανθρώπους.

• Είναι βιολογική αναγκαιότητα, γιατί συγκρατεί την οργανική ισορροπία και αποτρέπει τον εκφυλισμό του σώματός μας.

• Είναι ηθική αξία, γιατί προσδιορίζει την ποιότητα στις σχέσεις μας κατά την αβίαστη έκφραση του εσωτερικού μας κόσμου.

• Η εργασία μπορεί να είναι η χαρά, τα όνειρα, οι προσδοκίες και οι φιλοδοξίες μας στο σύνολό τους.

Δίχως εργασία, δίχως τέχνη και επάγγελμα, ο άνθρωπος είναι αδύνατο να μείνει ηθικά και πνευματικά όρθιος.

Την αναγκαιότητα της εργασίας για τη ζωή, τονίζει - εκτός των άλλων - ο ίδιος ο Χριστός: "Ο πατήρ μου έως άρτι εργάζεται, κ'αγώ εργάζομαι" (Ιωάν. 5,17).

Έτσι ο Ιησούς, εργαζόμενος χειρονακτικά από την παιδική ηλικία μέχρι το 30ο του έτος, στο εργαστήρι του Ιωσήφ, γίνεται το πρότυπο και σύμβολο των εργαζομένων όλων των αιώνων.

Ο δε Απόστολος Παύλος γράφει : " ο μή εργαζόμενος μηδέ εσθιέτω".

Με την εργασία αναπτύσσονται και αξιοποιούνται, όλες οι σωματικές και ψυχικές ικανότητες του ανθρώπου.



Από τη βράβευση των επαγγελματιών, διακρίνεται στη μέση ο βραβευθείς Κος Φίλιππος Γιαμαλής τουριστικός πράκτορας, ο Προ- πρόεδρος Γιώργος Παπαζαχαρίου και δεξιά ο Πρόεδρος του Ομίλου Κος Παναγιώτης Δαλιάνης.

Φέρνει στην επιφάνεια την ανθρώπινη προσωπικότητα και δοκιμάζονται, η σωματική αντοχή, η πνευματική διαύγεια, η διανοητική οξύνοια, η δημιουργική επινοητικότητα και η ηθική του, ακεραιότητα.

Οι άνθρωποι όμως δεν αξιολογούνται τόσο από το τι επάγγελμα ασκούν, όσον, από το πώς το ασκούν.

Κάθε επάγγελμα έχει ηθική αξία, αρκεί να υπηρετεί συνειδητά ηθικούς σκοπούς και να συμβάλλει, στην διατήρηση και αύξηση της αξιοπρέπειας του ανθρώπου.

Σύμφωνα με την Διακήρυξη των Ροταριανών επαγγελματιών και επιχειρηματιών, ο κάθε Ροταριανός Επαγγελματίας ή Επιχειρηματίας οφείλει:

• Να θεωρεί το επάγγελμά του ως μια ακόμη ευκαιρία προς το «υπηρετείν ».

• Να είναι πιστός στο γράμμα και το πνεύμα των ηθικών κανόνων του επαγγέλματός του, στους νόμους της χώρας του και στα ηθικά δεδομένα της κοινωνίας του.

• Να κάνει ό,τι μπορεί για να ανυψώσει το επάγγελμά του.

• Να είναι σωστός απέναντι στον εργοδότη του, τους υπαλλήλους του, στους συνεταίρους του, ανταγωνιστές του, πελάτες του και γενικά με όλους εκείνους που έχει επιχειρηματικές ή επαγγελματικές σχέσεις.

• Να είναι τίμιος στις διαφημίσεις του και σε όλες τις παρουσιάσεις του προς το κοινό, που αφορούν την εργασία του ή το επάγγελμά του.

• Να μην ζητήσει και να μη δώσει σε Ροταριανό συνάδελφο κάποιο προνόμιο ή όφελος που δεν θα χορηγούσε σε άλλους εν σχέσει με την επιχείρησή του ή το επάγγελμά του.

Αναφορικά με το είδος του επαγγέλματος, το Ρόταρυ τιμά όλα τα επαγγέλματα και τα θεωρεί, από την άποψη της κοινωνικής εισφοράς, ΙΣΟΤΙΜΑ για την ομαλή λειτουργία της κοινωνίας.

Ο Ροταριανός Όμιλος Ρόδου, τιμώντας το επάγγελμα και την ανθρώπινη εργασία, έχει θεσπίσει σε ετήσια βάση, την βράβευση καταξιωμένων επαγγελματιών του νησιού μας .

Έτσι την 18η Οκτωβρίου τίμησε τρεις επαγγελματίες, που με την τιμιότητα και επαγγελματική τους ευσυνειδησία, κόσμησαν την πόλη μας. Με αλφαβητική σειρά είναι :

Ο Κος Φίλιππος Γιαμαλής, τουριστικός πράκτορας Τον Κο Γιαμαλη παρουσίασε ο Προπρόεδρος Γιώργος Παπαζαχαρίου, και αναφέρθηκε στην λαμπρή τουριστική σταδιοδρομία του, αλλά και στο πλούσιο αντιστασιακό έργο και προσφορά του, στην υπόδουλη τότε Ελλάδα.

Ο δεύτερος είναι ο Κος Νίκος Σαρούκος, ορθοπεδικός. Τον παρουσίασε ο συνάδελφος και μαθητής του, Ροταριανός Βασίλης Δημητρακόπουλος, ο οποίος μας εξιστόρησε τα δύσκολα χρόνια του Κου Σαρούκου, τότε που ήταν ο μοναδικός ορθοπεδικός στο νησί μας, μέχρι να έρθουν να τον διαδεχθούν οι νεότεροι.

Ο τρίτος είναι ο Κος Μιχάλης Χατζηνικολάου, καραβομαραγκός. Ο Προ-πρόεδρος Νίκος Χαραλάμπης, με απλά αλλά μεστά λόγια, παρουσίασε τον Κο Χατζηνικολάου, του οποίου η φήμη ξεπερνά όχι μόνο τα σύνορα της Ρόδου μας, αλλά και της Ελλάδας.

Ο ίδιος έκανε έκκληση προς κάθε δημόσια αρχή, να ευαισθητοποιηθούν με το επάγγελμα του καραβομαραγκού, που τείνει να εκλείψει από το νησί μας.

Στη συνέχεια, παρατίθεται απόσπασμα από την επιστολή του Κου Νομάρχη Δωδεκανήσου Σάββα Καραγιάννη, σχετικά με τον Ροταριανό θεσμό βραβεύσεως των επαγγελματιών :

"Σας συγχαίρω για την όμορφη πρωτοβουλία να βραβεύσετε τους επαγγελματίες της Ρόδου που διακρίθηκαν για την ευσυνειδησία και το ήθος τους στη ζωή, ιδανικά για τα οποία παλεύουμε, μια που αυτά είναι οι αξίες της ζωής .



Από τη βράβευση των επαγγελματιών, διακρίνεται στη μέση ο βραβευθείς Κος Νικόλαος Σαρούκος ορθοπεδικός, δεξιά ο Ροταριανός Βασίλης Δημητρακόπουλος και αριστερά ο Πρόεδρος του Ομίλου Κος Παναγιώτης Δαλιάνης

Οφείλουμε να παραδώσουμε στα παιδιά μας αυτές τις αξίες , γι αυτό πρέπει να προβάλουμε το ήθος και την ευσυνειδησία στον επαγγελματικό χώρο.

Συγχαίρω προσωπικά τους επαγγελματίες αυτούς και εύχομαι να βρούν μιμητές κυρίως από νέους συναδέλφους τους".

Τέλος, ο Ροταριανός Όμιλος Ρόδου, θέλοντας αφ' ενός να ευχαριστήσει και αφ' ετέρου να συγχαρεί τη Διεύθυνση του Ξενοδοχείου RODOS PALLADIUM, για την μέχρι σήμερα άψογη, υποδειγματική περιποίηση και φροντίδα με την οποία μας περιέβαλε, απένειμε στον διευθυντή του ξενοδοχείου Ροταριανό Προ-πρόεδρο, Γιώργο Μαργαρίτη αναμνηστική πλακέτα.

Η βραδιά έκλεισε με την επιτυχημένη ομιλία του Προ-προέδρου Τέλη Βασιλόπουλου με θέμα, « οι πολυεθνικές επιχειρήσεις, φίλος ή εχθρός της οικονομικής προόδου; »

Την 11η Οκτωβρίου, τα μέλη του Ομίλου και οι καλεσμένοι τους, παρακολούθησαν με αμείωτο ενδιαφέρον την ομιλία του βιολόγου Ροταριανού Αντώνη Αγιακάτσικα, με θέμα, «κάπως έτσι θα ξεκίνησε η ζωή στον πλανήτη που τον λέμε Γή»

.

Το θέμα, πάντα επίκαιρο, μια και όλους μας έχει απασχολήσει, λίγο ή πολύ, κάποια στιγμή στη ζωή μας.

Την 25η Οκτωβρίου, έγινε αναφορά στο Έπος του '40 , από τον Προ-πρόεδρο της Κώ Αντώνη Μαγκαφά, Διευθυντή του υποκαταστήματος ALFA BANK Ρόδου, ο οποίος μάλιστα το ίδιο βράδυ, αναγνωρίστηκε σαν ισότιμο μέλος του Ομίλου μας, καταλαμβάνοντας έτσι την δεύτερη θέση από τις πέντε, στην κατηγορία των Διευθυντών Τραπεζών.

Ο πρόεδρος
Παναγιώτης Δαλιάνης

ΤΖΑΚΙΑ

ΤΖΑΚΙΑ ΤΖΟΤΖΟΛΗΣ ΤΑΣΟΣ

ΤΖΑΚΙΑ
ΜΑΝΤΕΜΕΝΙΑ ΑΠΛΑ: ΑΕΡΟΘΕΡΜΑ:
ΜΕ ΤΖΑΜΙΑ: ΚΑΙ ΠΟΡΤΕΣ:
ΜΕ ΠΥΡΟΤΟΥΒΛΑ

ΣΟΜΠΕΣ ΜΕ ΞΥΛΑ
ΜΕΓΑΛΗ ΠΟΙΚΙΛΙΑ ΜΟΝΤΕΛΩΝ

ΑΞΕΣΟΥΑΡ ΤΖΑΚΙΩΝ
ΣΚΑΡΕΣ: ΣΙΤΕΣ: ΚΡΕΜΑΝΤΑΛΑΔΕΣ

ΦΟΥΡΝΑΚΙΑ
και ΨΗΣΤΑΡΙΕΣ
ΣΕ ΠΟΛΛΑ ΣΧΕΔΙΑ ΚΑΙ ΜΕΓΕΘΗ

ΚΑΘΑΡΙΣΜΟΙ ΚΑΙ
ΣΕΡΒΙΣ ΤΖΑΚΙΩΝ

ΚΟΛΥΜΠΙΑ: ΕΝΑΝΤΙ ΚΑΙ
ΠΑΡΑΠΛΕΥΡΩΣ ΙΔΡΥΜΑΤΟΣ

ΚΥΡΙΑΚΕΣ
ΑΝΟΙΚΤΑ 11-4

ΤΗΛ.: 0241 - 56275 FAX: 56317
ΚΙΝ.: 0942-25 - 58 - 48

ΝΤΕΤΕΚΤΙΒΣ
Συνταξιούχος Αστυνομικός
Αναλαμβάνουμε
υποθέσεις ανηλίκων,
οικογενειακές, προσωπικές κ.τ.λ.
Με απόλυτη εχεμύθεια.
ΔΙΑΘΕΤΟΥΜΕ ΤΑ ΠΛΕΟΝ
ΣΥΓΧΡΟΝΑ ΟΠΤΙΚΟΑΚΟΥΣΤΙΚΑ
ΣΥΣΤΗΜΑΤΑ
0946 997967
100% εχεμύθεια 100% εχεμύθεια

FOTO - SERVICE
IN 1 HOUR
STUNDE
TIMMA
ΩΡΑ
KONSTANTINOU -
KL. PEPER ZEFIROS
TEL. (0241) 031352
RHODES - GREECE

ΟΠΩΣ ΑΝΑΦΕΡΕΤΑΙ ΣΕ ΑΝΑΚΟΙΝΩΣΗ ΤΟΥ

ΤΟ ΤΕΕ - ΔΩΔ/ΣΟΥ ΘΑ ΣΤΗΡΙΞΕΙ

την νέα προϊσταμένη της Πολεοδομίας

Δεν το ενδιαφέρουν τα πρόσωπα αλλά οι θεσμοί

Οι αλλαγές που σημειώθηκαν πρόσφατα στο Τμήμα Πολεοδομίας της Νομαρχιακής Αυτοδιοίκησης Δωδεκανήσου ήταν το κυρίαρχο θέμα συζητήσεως στην συνεδρίαση του δ.σ. του ΤΕΕ που έγινε το βράδυ της Τρίτης.

Σχετικά εκδόθηκε η ακόλουθη ενημερωτική ανακοίνωση:

Την Τρίτη 30.10.2001 συνεδρίασε η Δ.Ε. του ΤΕΕ και ασχολήθηκε με τα παρακάτω θέματα:

1. Εγινε συνάντηση με την νέα Προϊσταμένη του Τμήματος Πολεοδομίας της Ν.Α. Δωδεκανήσου, συνάδελφο Βάσω Σταυρούλη - Μπουσίου. Κατά τη συνάντηση αυτή η συνάδελφος ζήτησε την αρωγή - συνεργασία του φορέα μας στα πλαίσια της άσκησης των νέων της καθηκόντων και έγινε ανταλλαγή απόψεων για τα γεγονότα που διαδραματίσθηκαν την προηγούμενη εβδομάδα με την τοποθέτηση του μέχρι πρότινος επικεφαλής της Υπηρεσίας κου Χρ. Στεφανόπουλου σε άλλο φορέα. Στο ζήτημα αυτό, ο φορέας μας είχε καταστήσει ευθύς εξ' αρχής σαφές ότι δεν τίθεται θέμα προσώπων αλλά αρχών που πρέπει να διέπουν τη Δημόσια Διοίκηση. Αποσύνδεσε τα δύο γεγονότα αλλαγής Προϊσταμένου και τοποθέτησης νέου στη θέση του καθότι το δεύτερο έρχεται σαν συνέχεια του πρώτου. Εντόπισε επομένως την παρέμβασή του αποκλειστικά στο πρώτο δηλαδή στην διαδικασία απομάκρυνσης του συναδέλφου Χρ. Στεφανόπουλου. Ο φορέας μας είναι αυτονόητο ότι όχι μόνο παρέχει τη συνδρομή του σε οποιοδήποτε αίτημα που άπτεται της εύρυθμης λειτουργίας των υπηρεσιών αλλά και επιδιώκει τη συνεργασία. Παρέχει επίσης ισότιμη μεταχείριση στα μέλη του. Ετσι η οποιαδήποτε φιλολογία ή παραφιλολογία αναπτύσσεται εκτός ουσιωδών δεδομένων, δεν μας αφορά σαν σώμα επιστημόνων καθότι υποβαθμίζει τα δημόσια δρώμενα. Το ζητούμενο είναι η εύρυθμη λειτουργία της Υπηρεσίας. Με τις παραπάνω συνθήκες καθιστούμε σαφές ότι παρέχουμε τη συνδρομή - συνεργασία - στήριξη σε οποιαδήποτε γόνιμη προσπάθεια της Υπηρεσίας με τη νέα της σύνθεση.

2. Η Δ.Ε. ασχολήθηκε επίσης με την τροποποίηση του θεσμικού πλαισίου για τις μελέτες Δημοσίων έργων (Ν. 716/77). Η τροποποίηση του Νόμου είναι μια συνεχής διαδικασία που προωθείται από το ΥΠΕΧΩΔΕ με τη συμμετοχή και του φορέα μας. Σαν περιφερειακό τμήμα συστήσαμε ομάδα εργασίας με επικεφαλής το Γεν. Γραμματέα του τμήματος, συνάδελφο Κώστα Σκιαδόπουλο και τη συμμετοχή του συλλόγου μελετητών του Νομοσχεδίου και κατατίθενται οι αντίστοιχες προτάσεις.

3. Συζητήθηκε επίσης η οργάνωση της αξιόλογης βιβλιοθήκης που διαθέτει το τμήμα. Αποφασίσθηκε η με επιστημονικό τρόπο αρχειοθέτηση όλου του υλικού και καταχώρησή του στην τράπεζα πληροφοριών τόσο του τμήματος όσο και της βιβλιοθήκης του κεντρικού ΤΕΕ. Με τον τρόπο αυτό θα είναι εύκολα προσβάσιμη και αξιοποιήσιμη τόσο από τους συναδέλφους όσο και από την επιστημονική κοινότητα.

4. Από το συνάδελφο Γιάννη Σταυλά παρουσιάσθηκε η εργασία του που θα εισηγηθεί στο διεθνές συνέδριο αερομεταφορών που θα γίνει στην Πάτρα το Δεκέμβριο. Η εξαιρετικά ενδιαφέρουσα εισήγηση αφορά στις αερομεταφορές στο νομό μας με την ανάλυση της υπάρχουσας κατάστασης και την κατάθεση προτάσεων. Τις προτάσεις αυτές μετά το πέρας του συνεδρίου θα καταθέσουμε στους αρμόδιους φορείς.

Το προγραμματισμένο για συζήτηση θέμα που αφορά στη διαχείριση των δημοσίων κτημάτων, αναβλήθηκε λόγω έλλειψης χρόνου για την επόμενη συνεδρίαση.

ΘΑ ΠΡΟΣΛΗΦΘΟΥΝ ΕΚΠΑΙΔΕΥΤΙΚΟΙ

ΑΝΕΣΤΑΛΗ Η ΚΑΤΑΛΗΨΗ

των σχολείων της Πάτμου

Ανακοινώθηκαν νέες προσλήψεις

Ανεστάλη, χθές η κατάληψη του λυκείου και γυμνασίου της Πάτμου που ξεκίνησε την Πέμπτη 25 Οκτωβρίου, σε ένδειξη διαμαρτυρίας για την έλλειψη καθηγητών.

Οπως δήλωσε χθές σε συντάκτη της «δ» ο δήμαρχος Πάτμου κ. Μ. Μελιανός «Λάβαμε διαβεβαιώσεις από την Δευτεροβάθμια Εκπαίδευση Δωδεκανήσου ότι τα κενά θα κλείσουν σύντομα με την τοποθέτηση καθηγητών μετά και τις νέες προσλήψεις που προέβη το υπουργείο Παιδείας».

Οι μαθητές, ωστόσο, απηύθυναν προειδοποίηση ότι οι κινητοποιήσεις θα επαναληφθούν και μάλιστα με μεγαλύτερη ένταση, εάν μέχρι τις 15 Νοεμβρίου δεν καλυφθούν οι κενές θέσεις εκπαιδευτικών.

Οπως έγινε γνωστό από την Δευτεροβάθμια Εκπαίδευση Δωδεκανήσου το υπουργείο Παιδείας ανακοίνωσε ήδη τις προσλήψεις καθηγητών τεχνικής κατεύθυνσης, ξένων γλωσσών και αναπληρωτών ενώ στις αμέσως επόμενες ημέρες θα προβεί και σε συμπληρωματικές προσλήψεις.

Χθές, ειδικότερα ανακοινώθηκαν σε προσλήψεις 1669 αναπληρωτών καθηγητών οι οποίοι οφείλουν εκτός τριημέρου από σήμερα να αναλάβουν υπηρεσία στις αρμόδιες Διευθύνσεις Εκπαίδευσης.

ΝΕΕΣ ΚΙΝΗΤΟΠΟΙΗΣΕΙΣ ΕΚΠΑΙΔΕΥΤΙΚΩΝ

Αθήνα, 31

Για δεύτερη φορά από τις 11 Σεπτεμβρίου που άνοιξαν τα σχολεία οι εκπαιδευτικοί κάνουν συγκέντρωση διαμαρτυρίας έξω από το υπουργείο Παιδείας, ζητώντας μεταξύ άλλων:

Να καλυφθούν τα 5.158 κενά εκπαιδευτικών στα σχολεία (καθώς και 3.322 τεχνικών ειδικοτήτων). Επίσης ζητούν αύξηση των δαπανών για την Παιδεία, όπως είπε ο πρόεδρος της ΟΛΜΕ Νίκος Τσούλιας, στο 5% του ακαθαρίστου εθνικού προϊόντος. Παράλληλα να σταλούν αμέσως όλα τα βιβλία που λείπουν και να αντιμετωπισθούν τα προβλήματα λειτουργίας των σχολείων. Οι εκπαιδευτικοί που σήμερα είχαν κηρύξει τρίωρη στάση εργασίας έκαναν την παράσταση έξω από το υπουργείο, κλείνοντας για περισσότερο από δύο ώρες την οδό Μητροπόλεως. Εκπρόσωποί τους συναντήθηκαν αργά το μεσημέρι με τον υπουργό Παιδείας, ο οποίος τους υποσχέθηκε διορισμούς εκπαιδευτικών εκείνοι όμως δήλωσαν ότι θεωρούν πως πρέπει να διορισθούν περισσότεροι από 4.000 για να καλυφθούν τα κενά και να εξισορροπήσει το σύστημα.

R
RODIAN
BEACH · RESORT
RHODES · GREECE
Managed by Amathus

Το ξενοδοχείο **RODIAN BEACH RESORT,**
ζητά για την επόμενη σεζόν του 2002
να προσλάβει άτομα όλων των ειδικοτήτων.
Οι ενδιαφερόμενοι καλούνται να
απευθυνθούν στο γραφείο
προσωπικού του ξενοδοχείου
(κα Αρτεμη Χριστοδούλου),
προσκομίζοντας βιογραφικό
με πρόσφατη φωτογραφία.

RODIAN BEACH RESORT
Λεωφόρος Ηρακλειδών 100,
85101 Ιξιά, Ρόδος
Τηλ.: (0241) - 89928, Φαξ: (0241) - 89901

Paradise Gym
ενα περιβάλλον αρμονίας & ομορφιάς για να ξαναβρείτε τη φόρμα και τη ζωντάνια σας
ΓΥΜΝΑΣΤΙΚΗ
(ΕΜΠΕΙΡΟΙ ΓΥΜΝΑΣΤΕΣ ΕΠΙΒΛΕΠΟΥΝ ΚΑΙ ΚΑΤΕΥΘΥΝΟΥΝ ΤΟ ΠΡΟΓΡΑΜΜΑ)
ΧΑΛΑΡΩΣΗ
(ΧΑΜΜΑΜ, ΣΑΟΥΝΑ, ΥΔΡΟΜΑΣΑΖ)
ΔΙΑΤΡΟΦΗ
(PRODIET, ΠΑΡΑΚΟΛΟΥΘΗΣΗ ΔΙΑΙΤΟΛΟΓΟΥ)
ΜΑΣΑΖ
(ΧΑΛΑΡΩΤΙΚΟ, ΑΡΩΜΑΤΟΘΕΡΑΠΕΙΑ, ΡΕΦΛΕΞΟΛΟΓΙΑ)
ΑΝΟΙΧΤΟ ΚΑΙ ΤΟΝ ΧΕΙΜΩΝΑ
PARADISE ROYAL MARE ΤΗΛ. 62481
ΓΥΜΝΑΣΤΗΣ: ΤΙΜΟΛΕΩΝ ΧΡΙΣΤΟΔΟΥΛΟΥ

ΧΡΗΜΑΤΙΣΤΗΡΙΟ

ΣΥΝΕΔΡΙΑΣΗ ΤΗΣ 31ης Οκτωβρίου 2001

ΤΡΑΠΕΖΕΣ	ΤΙΜΗ	%	ΕΛΑΧ.	ΜΕΓ.	ΤΕΜ
ΑΤΤΙΚΗΣ (ΚΟ)	6.08	3.40	5.88	6.08	15 300
ΓΕΝΙΚΗ ΤΡΑΠΕΖΑ ΤΗΣ ΕΛΛ.	8.98	2.51	8.62	9.02	52 000
ΕΘΝΙΚΗ ΤΡΑΠΕΖΑ ΤΗΣ ΕΛΛ.	28.52	4.39	27.26	29.30	506 587
ΕΤΕΒΑ (ΚΟ)	7.30	4.29	7.06	7.38	29 330
ΕΛΛΑΔΟΣ (ΚΟ	65.25	1.71	63.45	66.40	5 330
ΕΜΠΟΡΙΚΗ ΤΡΑΠΕΖΑ ΤΗΣ ΕΛΛ.	30.96	5.16	29.30	31.00	127 497
EUROBANK ERGASIAS	14.64	6.71	13.66	14.70	177 768
ΠΕΙΡΑΙΩΣ (ΚΟ)	8.84	2.08	8.50	8.90	999 833
ALPHA ΤΡΑΠΕΖΑ ΠΙΣΤΕΩΣ	20.06	5.47	19.00	20.40	729 614
ΕΓΝΑΤΙΑ ΤΡΑΠΕΖΑ (ΚΟ)	3.26	3.82	3.06	3.34	90 078
ΕΓΝΑΤΙΑ ΤΡΑΠΕΖΑ (ΠΟ)	2.95	3.15	2.90	2.95	2 130
ASPIS BANK	5.78	1.76	5.52	5.86	144 850
ΕΤΒΑ BANK	4.72	1.67	4.68	4.86	518 760
ΤΡΑΠΕΖΑ ΚΥΠΡΟΥ	3.20	3.23	3.02	3.22	38 040
ΑΓΡΟΤΙΚΗ ΤΡΑΠΕΖΑ	7.96	0.00	7.96	7.98	17 633
ΤΕΛΕΣΙΣ ΤΡΑΠΕΖΑ ΕΠΕΝΔΥΣΕΩΝ	6.28	5.02	5.88	6.46	12 974
ΑΣΦΑΛΕΙΕΣ					
ΕΘΝΙΚΗ ΑΣΦ.	9.64	4.56	9.14	9.74	16 056
ΑΣΠΙΣ ΠΡΟΝΟΙΑ (ΚΟ)	4.74	0.00	4.68	4.74	13 355
ΦΟΙΝΙΞ ΓΕΝ. ΑΣΦ.	17.50	4.29	16.84	17.50	175
ΕΥΡΩΠΑΪΚΗ ΠΙΣΤΗ ΑΕ (ΚΟ)	2.00	3.09	1.94	2.00	2 908
ΕΥΡΩΠΑΪΚΗ ΠΙΣΤΗ ΑΕ (ΠΟ)	1.44	0.00	1.40	1.44	1 150
ΑΓΡΟΤΙΚΗ Α.Ε. ΓΕΝ. ΑΣΦΑΛ. (ΚΟ)	22.68	3.18	21.98	22.70	1 760
INTERAMERICAN (ΚΟ)	4.98	0.00	0.00	0.00	0
ΑΓΡΟΤΙΚΗ ΖΩΗΣ	17.00	0.71	16.68	17.10	1 980
METROLIFE ΕΜΠΟΡΙΚΗ	1.92	2.67	1.84	1.93	258 010
ΕΤΑΙΡΙΕΣ ΕΠΕΝΔΥΣΕΩΝ					
ΕΘΝΙΚΗ ΕΤ. ΕΠΕΝΔ.ΧΑΡΤ.	1.75	3.55	1.64	1.79	92 770
ΕΛΛΗΝΙΚΗ ΕΤ. ΕΠΕΝΔ. (ΚΑ)	1.77	4.12	1.72	1.80	40 676
ΕΠΕΝΔ. ΕΡΓΑΣΙΑΣ (ΚΑ)	1.43	3.62	1.39	1.44	128 590
ΕΠΕΝΔ. ΑΝΑΠΤΥΞΕΩΣ (ΚΑ)	1.96	3.70	1.87	1.98	80 680
ALPHA ΕΠΕΝΔΥΣΕΩΝ (ΚΑ)	3.26	7.24	3.06	3.28	89 905
ΠΕΙΡΑΙΩΣ ΕΠΕΝΔΥΤΙΚΗ	1.70	2.41	1.63	1.70	86 130
ΠΡΟΟΔΟΣ ΕΛΛ.ΕΠΕΝΔ.	2.85	3.26	2.78	2.87	21 270
INTERINVEST - ΔΙΕΘ. ΕΠΕΝΔ.	1.48	3.50	1.38	1.48	26 720
ΕΞΕΛΙΞΗ Α.Ε.Ε.Χ. (ΚΑ)	0.73	4.29	0.70	0.73	154 860
ΔΙΑΣ Α.Ε.Ε.Χ (ΚΑ)	1.12	3.70	1.07	1.14	57 670
ΔΙΟΛΚΟΣ Α.Ε.Ε.Χ. (ΚΑ)	1.47	3.52	1.37	1.49	72 070
ΕΜΠΟΡΙΚΗ ΕΠΕΝΔΥΤΙΚΗ (ΚΑ)	2.20	4.76	2.08	2.22	26 420
MARFIN Α.Ε.Ε.Χ	1.28	2.29	1.17	1.30	1 663 068
ΟΡΙΟΝ Δ.Α.Ε.Ε.Χ (ΚΑ)	1.60	4.58	1.53	1.62	40 460
ΑΣΠΙΣ ΕΠΕΝΔΥΤΙΚΗ (ΚΑ)	1.35	4.65	1.26	1.36	21 310
ALPHA TRUST ASSET M. (ΚΟ)	2.84	2.53	2.76	2.84	1 840
ΑΚΤΙΒ ΕΠΕΝΔΥΤΙΚΗ Α.Ε.Ε.Χ.	1.42	1.43	1.40	1.44	12 188
ΕΥΡΩΔΥΝΑΜΙΚΗ	2.12	0.95	2.1	2.2	43 240
ΕΤ. ΧΡΗΜ/ΚΗΣ ΜΙΣΘΩΣΗΣ					
ΕΤΒΑ ΛΗΖΙΝΓΚ (ΚΟ)	3.14	0.64	3.04	3.16	58 046
ALPHA LEASING (ΚΟ)	9.50	1.71	9.36	9.54	38 055
ΠΕΙΡΑΙΩΣ ΧΡΗΜ/ΚΕΣ ΜΙΣΘΩΣΕΙΣ	7.90	1.54	7.64	8.00	7 910
ΕΤΑΙΡΙΕΣ ΣΥΜΜΕΤΟΧΩΝ					
ALBIO Α.Ε. ΣΥΜΜΕΤΟΧΩΝ (ΚΟ)	2.76	0.36	2.73	2.80	23 870
ΜΠΟΥΤΑΡΗΣ (ΚΑ)	1.90	3.26	1.86	1.93	39 010
ΜΠΟΥΤΑΡΗΣ (ΠΑ)	1.90	0.00	0.00	0.00	0
ΚΕΡΑΝΗΣ (Κ)	1.36	1.49	1.35	1.36	7 428
ΚΕΡΑΝΗΣ (Π)	1.08	2.86	1.05	1.08	1 600
ΕΠΙΧΕΙΡΗΣΕΙΣ ΑΤΤΙΚΗΣ (Κ)	4.40	5.26	4.18	4.40	74 404
ΟΜΙΛΟΣ ΙΝΤΕΑΛ (ΚΟ)	2.12	0.47	2.10	2.18	91 030
ΟΜΙΛΟΣ ΙΝΤΕΑΛ (ΠΟ)	3.44	0.00	3.16	3.44	220
ΚΛΩΝΑΤΕΞ (ΚΑ)	3.36	3.07	3.24	3.38	787 650
ΚΛΩΝΑΤΕΞ (ΠΑ)	2.24	3.70	2.12	2.26	83 520
ΒΙΟΧΑΛΚΟ (ΚΑ)	9.46	10.00	8.60	9.58	163 554
ΕΛΛΗΝΙΚΑ ΧΡΗΜΑΤΙΣΤΗΡΙΑ (ΚΟ)	7.64	2.96	7.38	7.70	106 240
ΔΕΛΤΑ ΣΥΜΜΕΤΟΧΩΝ (Κ)	7.12	1.14	7.00	7.16	20 960
ΔΕΛΤΑ ΣΥΜΜΕΤΟΧΩΝ (Π)	6.80	0.29	6.74	6.80	1 700
NOTOS COM	1.66	2.47	1.60	1.67	37 460
ΧΑΤΖΗΙΩΑΝΝΟΥ Α.Ε. (ΚΟ)	2.93	1.03	2.91	2.98	30 880
ΑΧΟΝ Α.Ε. (ΚΟ)	3.60	14.65	3.14	3.68	910 402
SANYO HELLAS A.E.B.E.	1.37	3.01	1.33	1.38	74 984
ΚΟΥΜΠΑΣ Α.Ε.	3.34	2.45	3.26	3.44	124 630
ALPHA ΑΡΣΗΑ ΣΥΜΜΕΤΟΧΕΣ	2.75	3.38	2.65	2.77	511 330
ΠΑΡΝΑΣΣΟΣ ΕΠΙΧΕΙΡΗΣΕΙΣ	0.84	0.00	0.82	0.84	9 076
ΦΟΥΡΛΗΣ Α.Ε. ΣΥΜΜΕΤΟΧΩΝ	4.50	5.63	4.22	4.50	65 017
ΜΠΗΤΡΟΣ ΣΥΜΜΕΤΟΧΙΚΗ	2.52	1.20	2.46	2.53	12 105
ΑΘΗΝΑΪΚΕΣ ΣΥΜΜΕΤΟΧΕΣ	1.56	3.31	1.50	1.58	210 510
ΜΕΑΓΑ Α.Ε. ΣΥΜΜΕΤΟΧΩΝ (ΚΑ)	1.79	4.07	1.72	1.80	59 120
ELBISCO AE ΣΥΜΜΕΤΟΧΩΝ	4.44	0.00	4.40	4.6	66 560
LAMDA DEVELOPMENT	8.14	2.52	7.88	8.16	25 700
ΜΠΑΛΑΦΑΣ Α.Ε. (ΚΟ)	3.02	4.14	2.93	3.08	183 940
ΔΙΑΧΕΙΡΙΣΗ ΑΚΙΝΗΤΗΣ ΠΕΡΙΟΥΣΙΑΣ					
ΚΕΚΡΟΨ	43.60	2.44	41.72	43.84	4 255
ΕΡΜΗΣ Α.Ε.	4.10	1.49	4.04	4.14	175 050
ΙΟΝΙΚΗ	8.50	1.43	7.98	8.50	2 810
ALPHA ΑΣΤΙΚΑ ΑΚΙΝΗΤΑ	6.94	5.15	6.50	6.96	36 920
ΒΟΒΟΣ (ΚΟ)	16	0.63	15.9	16	17 800
STABILTON (ΚΑ)	0.65	3.17	0.63	0.66	423 700
STABILTON (ΠΑ)	0.76	0.00	0.68	0.76	2 200
ΕΝΟΙΚΙΑΣΕΙΣ ΜΕΤΑΦΟΡΙΚΩΝ ΜΕΣΩΝ					
ΒΕΡΝΙΚΟΣ-ΚΟΤΤΕΡΑ	2.94	2.80	2.93	2.94	500
AUTOHELLAS A.E.	6.18	0.98	5.94	6.18	1 240
ΚΥΡΙΑΚΟΥΛΗΣ Μ.Κ.Ν.	2.05	4.59	1.91	2.11	30 590
ΠΛΗΡΟΦΟΡΙΚΗ					
ΙΝΤΡΑΣΟΦΤ (ΚΟ)	6.16	3.01	5.90	6.18	24 235
BYTE COMPUTER (ΚΟ)	4.10	0.49	4.04	4.10	5 550
ΙΝΤΡΑΛΟΤ (ΚΟ)	16.20	2.02	15.88	16.26	23 090
QUALITY & RELIABILITY	12.78	0.63	12.48	12.90	20 150
INFORMER	5.04	0.80	4.96	5.04	15 350
FORTHnet (ΚΟ)	5.92	1.02	5.82	5.98	8 320
LOGIC D.I.S.	2.33	3.10	2.26	2.33	94 214
SINGULAR	3.66	2.23	3.58	3.70	95 763
UNIBRAIN SA	10.6	3.93	10.26	10.80	34 510
MLS ΠΛΗΡΟΦΟΡΙΚΗ (ΚΟ)	6.10	0.00	5.94	6.14	26 570
SPACE ΕΛΛΑΣ	16.72	11.76	14.80	17.20	191 990
DATAMEDIA (ΚΟ)	2.72	3.03	2.60	2.73	39 130
UNISYSTEMS (ΚΟ)	3.14	2.61	3.06	3.18	33 040
ΔΙΑΦΗΜΙΣΗ					
ΑΤΕΡΜΟΝ ΔΥΝΑΜΙΚΗ (ΚΟ)	2.57	3.63	2.50	2.61	120 055
ΥΓΕΙΑ					
ΙΑΤΡΙΚΟ ΑΘΗΝΩΝ (ΚΟ)	3.42	2.40	3.28	3.46	64 270
ΙΑΤΡΙΚΟ ΑΘΗΝΩΝ Π.ΦΑΛΗΡ.	2.22	2.30	2.17	2.24	6 950
ΙΑΣΩ (ΚΟ)	6.22	0.65	6.18	6.26	24 170
ΔΑΝΕΙΗΛΙΔΗΣ	6.58	6.82	5.96	6.62	40 820
ΤΗΛΕΟΡΑΣΗ-ΨΥΧΑΓΩΓΙΑ					
ΤΗΛΕΤΥΠΟΣ (ΚΟ)	4.40	1.38	4.28	4.46	65 020
HYATT REGENCY	4.58	4.09	4.40	4.58	130 870
ΕΛΕΥΘΕΡΗ ΤΗΛΕΟΡΑΣΗ (ΚΟ)	3.76	1.62	3.70	3.84	2 260
ΟΠΑΠ ΑΕ (ΚΟ)	5.96	1.02	5.88	6.04	101 130
ΓΕΩΡΓΙΑ					
ΙΠΠΟΤΟΥΡ (Κ)	3.22	1.26	3.10	3.22	4 409
ΔΙΑΤΡΟΦΕΙΑ					
ΔΙΑΤΡΟΦΕΙΑ ΣΕΛΟΝΤΑ (ΚΑ)	2.11	2.93	2.05	2.12	75 881
ΝΗΡΕΥΣ	2.84	2.53	2.79	2.85	27 030
SEAFARM	1.26	3.28	1.23	1.28	45 090
ΕΛΛΗΝΙΚΑΙ ΔΙΑΤΡΟΦΟΒΙΟΜΗΧΑΝΙΕΣ	13.96	1.16	13.12	13.96	4 150
ΟΡΥΧΕΙΑ					
ΑΡΓΥΡΟΜΕΤ/ΤΩΝ & ΒΑΡΥΤΙΝΗΣ	6.74	0.90	6.68	6.82	6 020
ΜΕΤΑΦΟΡΕΣ					
ΙΜΠΕΡΙΟ	3.18	0.63	3.08	3.22	3 620
ΕΠΙΒΑΤΗΓΟΣ ΝΑΥΤΙΛΙΑ					
ΓΡΑΜΜΕΣ ΣΤΡΙΝΤΖΗ (ΚΑ)	1.24	5.08	1.15	1.25	222 600
ΝΑΥΤΙΛΙΑΚΗ ΕΤΑΙΡΕΙΑ ΛΕΣΒΟΥ	1.19	0.00	1.18	1.23	44 636
ΑΝΕΚ (ΚΟ)	1.48	2.07	1.46	1.50	43 375
ΑΝΕΚ (ΠΟ)	1.91	7.30	1.91	1.91	250
ΜΙΝΩΙΚΕΣ ΓΡΑΜΜΕΣ	2.13	2.40	2.06	2.15	69 333
ΒΟΗΘΗΤΙΚΕΣ ΠΡΟΣ ΜΕΤΑΦΟΡΕΣ ΔΡΑΣΤΗΡΙΟΤΗΤΕΣ					
ΕΘΝΙΚΗ ΑΣΦΑΛ. ΑΚΙΝ ΒΕΚΜ/ΣΕΟΣ	5.56	2.96	5.38	5.60	85 990
ΟΛΘ	5.62	3.31	5.4	5.7	20 010
ΤΗΛΕΠΙΚΟΙΝΩΝΙΕΣ					
ΟΤΕ (ΚΟ)	18.00	8.56	17.88	18.02	563 630
ΠΑΝΑΦΟΝ ΑΕΕ (ΚΟ)	5.46	2.25	5.26	5.50	960 962
COSMOTE (ΚΟ)	10.22	2.00	10.00	10.26	91 550
ΞΕΝΟΔΟΧΕΙΑ ΚΑΙ ΛΟΙΠΑ ΚΑΤΑΛΥΜΑΤΑ					
ΑΣΤΗΡ PALACE	6.26	1.62	6.14	6.32	34 100
ΓΕΚΕ Α.Ε.	5.42	2.26	5.18	5.52	2 160
ΛΑΜΨΑ	3.84	1.59	3.74	3.84	22 575
ΝΙΚΟΣ ΓΚΑΛΗΣ	3.74	6.25	3.64	3.88	4 590

ΤΡΟΦΙΜΑ-ΠΟΤΑ	ΤΙΜΗ	%	ΕΛΑΧ.	ΜΕΓ.	ΤΕΜ
ΚΥΛΙΝΔΡΟΜΥΛΟΙ ΛΟΥΛΗ	3.44	0.00	3.38	3.46	5 430
ΕΛΛ. ΒΙΟΜ. ΖΑΧΑΡΗΣ (ΚΑ)	7.92	4.21	7.56	8.08	36 457
ΕΛΑΪΣ	20.82	2.66	20.40	20.96	60
ΚΑΤΣΕΛΗΣ (ΚΟ)	5.74	0.70	5.52	5.74	4 060
Π.Γ. ΝΙΚΑΣ (ΚΟ)	3.32	4.40	3.12	3.32	54 320
CHIPITA (ΚΑ)	8.02	1.01	7.78	8.04	18 990
ΚΥΛΙΝ/ΛΟΙ ΣΑΡΑΝΤΟΠΟΥΛΟΣ	4.44	3.26	4.22	4.60	1 925
ΕΒΡΟΦΑΡΜΑ (ΚΟ)	3.06	4.08	2.93	3.12	36 270
ΚΡΕΤΑ ΦΑΡΜ (ΚΟ)	19.24	2.45	18.62	19.28	22 260
ΚΤΗΜΑ ΛΑΖΑΡΙΔΗ (ΚΑ)	12.28	0.49	12.00	12.68	19 140
ΑΛΕΥΡΟΒ/ΝΙΑ ΤΥΡΝΑΒΟΥ	4.44	3.26	4.14	4.50	3 150
ΚΑΡΑΜΟΛΕΓΚΟΣ	2.65	2.71	2.58	2.67	37 555
ΕΙΦΙΑΣ (ΚΑ)	2.25	3.21	2.20	2.29	250 800
ΕΙΦΙΑΣ (ΠΑ)	3.92	0.51	3.7	3.92	230
ΚΡΕΚΑ	3.92	12.64	3.48	4.02	699 635
ΠΑΥΛΙΔΗΣ (ΠΟ)	13.16	0.45	13.08	13.16	2 365
ΜΠΑΡΜΠΑ ΣΤΑΘΗΣ (Κ)	5.62	1.08	5.50	5.62	1 930
ΜΠΑΡΜΠΑ ΣΤΑΘΗΣ (Π)	5.36	0.00	5.36	5.36	190.00
COCA COLA E.E.E.	15.02	2.60	14.40	15.14	230 383
ΠΑΡΑΓΩΓΗ ΚΑΙ ΕΜΠΟΡΙΑ ΠΡΟΪΟΝΤΩΝ ΚΑΠΝΟΥ					
ΚΑΠΝΟΒΙΟΜΗΧΑΝΙΑ ΚΑΡΕΛΙΑ	44	1.15	44.00	44.00	10
ΠΑΠΑΣΤΡΑΤΟΣ	12.68	3.76	12.06	12.70	21 803
ΕΙΔΗ ΕΝΔΥΜΑΣΙΑΣ					
ΜΙΝΕΡΒΑ (ΚΑ)	2.46	1.60	2.46	2.52	800
ΕΛΒΕ-ΕΝΔΥΜΑΤΩΝ	1.95	1.56	1.90	1.95	5 730
FANCO A.E.	8.38	5.54	7.90	8.76	256 180
ΠΡΟΪΟΝΤΑ ΣΥΛΟΥ & ΦΕΛΛΟΥ					
ΒΑΛΚΑΝ (ΚΟ)	0.39	5.41	0.36	0.39	555 490
ΑΚΡΙΤΑΣ (ΚΟ)	3.20	1.91	3.10	3.24	8 030
ΣΕΛΜΑΝ (ΚΟ)	2.17	2.36	2.14	2.18	55 880
ΠΡΟΪΟΝΤΑ ΧΑΡΤΟΥ					
ΒΙΣ (ΚΟ)	4.38	1.39	4.22	4.48	11 720
ΒΙΣ (ΠΟ)	4.64	0.00	0.00	0.00	0
PAPERPACK-ΤΣΟΥΚΑΡΙΔΗΣ	11.26	2.36	11.10	11.26	550
ΕΚΔΟΣΕΙΣ					
INFORM ΛΥΚΟΣ (ΚΟ)	8.02	0.25	7.98	8.12	9 410
ΕΚΔΟΣΕΙΣ ΛΥΜΠΕΡΗ	5.00	1.21	4.92	5.04	106 880
ΙΜΑΚΟ ΜΗΝΤΙΑ NET ΓΚΡΟΥΠ	2.09	2.96	1.98	2.10	46 520
ΧΑΪΔΕΜΕΝΟΣ (ΚΟ)	3.02	1.00	2.99	3.08	3 895
ΠΗΓΑΣΟΣ	2.59	2.78	2.5	2.62	30 230
ΔΗΜ/ΚΟΣ ΟΡΓ. ΛΑΜΠΡΑΚΗ	4.56	5.56	4.36	4.58	158 580
ΑΤΤΙΚΕΣ ΕΚΔΟΣΕΙΣ	5.24	1.16	5.06	5.26	1 180
ΤΕΓΟΠΟΥΛΟΣ ΕΚΔΟΣΕΙΣ (ΚΟ)	1.89	2.72	1.84	1.92	37 142
ΝΑΥΤΕΜΠΟΡΙΚΗ	2.11	1.93	2.06	2.18	8 880
ΚΑΘΗΜΕΡΙΝΗ ΕΚΔΟΣΕΙΣ	5.44	0.73	5.34	5.54	5 200
ΤΕΧΝΙΚΕΣ ΕΚΔΟΣΕΙΣ	3.92	3.70	3.78	4.02	7 120
ΧΗΜΙΚΕΣ					
ΕΤΜΑ (ΚΟ)	1.69	6.96	1.57	1.72	142 440
ΕΤΜΑ (ΠΟ)	1.46	5.80	1.42	1.46	9 390
RILKEN	13.7	8.54	12.6	14.1	207 680
ΕΛΛΑΤΕΞ ΣΥΝΘΕΤΙΚΕΣ ΙΝΕΣ	1.67	4.37	1.6	1.68	19 910
ΕΛΑΣΤΙΚΑ-ΠΛΑΣΤΙΚΑ					
ΠΕΤΖΕΤΑΚΙΣ (ΚΑ)	4.76	4.39	4.54	4.78	145 075
ΠΕΤΖΕΤΑΚΙΣ (ΠΑ)	4.50	1.81	4.44	4.50	10 700
ΠΛΑΣΤΙΚΑ ΚΡΗΤΗΣ (ΚΑ)	6.4	0.31	6.40	6.42	1 250
ΜΕΤΚΑ (ΚΟ)	4.70	0.86	4.62	4.80	62 080
ΔΑΡΓΚ & ΣΙΑ	2.36	4.42	2.26	2.38	161 780
ΛΕΒΕΝΤΕΡΗΣ (Κ)	1.69	1.20	1.65	1.73	35 600
ΛΕΒΕΝΤΕΡΗΣ (Π)	1.44	1.41	1.40	1.44	1 120
ΜΗ ΜΕΤΑΛ/ΚΑ ΟΡΥΚΤΑ-ΤΣΙΜΕΝΤΑ					
ΕΣΧΑ (ΚΑ)	17.62	2.44	17.36	17.78	8 110
ΧΑΛΥΨ (ΚΟ)	5.70	0.35	5.66	5.70	190
ΧΑΛΥΨ (ΠΟ)	5.70	0.00	0.00	0.00	0
ΙΚΤΙΝΟΣ	3.02	1.00	2.80	3.12	113 550
ΜΑΘΙΟΣ ΠΥΡΙΜΑΧΑ	5.24	0.38	5.20	5.36	4 970
ΚΥΡΙΑΚΙΔΗΣ ΜΑΡΜΑΡΑ	3.74	8.09	3.46	3.76	43 680
ΚΕΡΑΜΕΙΑ-ΑΛΛΑΤΙΝΗ	16.42	3.01	16.00	16.48	6 120
ΗΡΑΚΛΗΣ	13.30	4.89	12.70	13.36	9 930
TITAN (ΚΟ)	36.38	4.24	34.24	36.50	42 848
TITAN (ΠΟ)	28	0.57	27.88	28.40	2 420
ΒΕΤΑΝΕΤ (ΚΟ)	3.50	4.17	3.36	3.50	68 260
ΒΑΣΙΚΑ ΜΕΤΑΛΛΑ					
ΑΛΟΥΜΙΝΙΟ ΤΗΣ ΕΛΛΑΔΟΣ	32.50	2.98	31.56	32.56	17 851
ΜΑΙΛΛΗΣ Α.Ε.Β.Ε. (ΚΟ)	4.46	3.72	4.28	4.46	74 013
ΧΑΛΚΟΡ	3.94	3.68	3.82	3.98	5 601
ΑΛΟΥΜΥΛ. ΜΥΛΩΝΑΣ	5.90	0.34	5.78	5.94	7 790
ΜΕΤΑΛΛΙΚΑ ΠΡΟΪΟΝΤΑ					
ΒΙΟΣΩΛ (ΚΟ)	0.51	6.25	0.48	0.51	13 227
ΒΙΟΣΩΛ (ΠΟ)	0.56	12.00	0.56	0.56	200
SPIDER	2.04	2.39	2.00	2.13	233 500
MEVACO (ΚΟ)	2.26	1.80	2.22	2.33	15 460
HELLAS CAN (Κ)	5.74	1.77	5.60	5.76	10 330
ΧΑΛΥΒΔΟΦΥΛΛΩΝ (ΚΟ)	0.95	3.26	0.92	0.95	14 980
ΜΕΤΑΛ. ΑΡΚΑΔΙΑΣ ΡΟΚΑΣ (ΚΟ)	7.38	2.79	7.20	7.50	12 920
ΜΕΤΑΛ. ΑΡΚΑΔΙΑΣ ΡΟΚΑΣ (ΠΟ)	5.70	6.74	5.40	5.70	1 380
ΔΑΡΓΚ & ΣΙΑ	2.36	4.42	2.26	2.38	161 780
ΛΕΒΕΝΤΕΡΗΣ (Κ)	1.69	1.20	1.65	1.73	35 600
ΛΕΒΕΝΤΕΡΗΣ (Π)	1.44	1.41	1.40	1.44	1 120
ΜΗΧΑΝ/ΤΑ & ΕΙΔΗ ΕΞΟΠΛΙΣΜΟΥ					
KLEEMAN HELLAS	5.10	2.41	4.92	5.12	13 874
FRIGOGLASS (ΚΟ)	3.20	0.00	3.08	3.22	19 130
ΚΑΛΩΔΙΑ					
NEXANS ELLAS	7.12	3.19	6.80	7.12	2 320
ΕΛΛΗΝΙΚΑ ΚΑΛΩΔΙΑ	3.28	3.14	3.16	3.32	6 860

ΗΛΕΚΤΡΟΝΙΚΟΣ ΕΞΟΠΛΙΣΜΟΣ					
ΙΝΤΡΑΚΟΜ (ΚΟ)	13.52	4.16	12.98	13.60	273 026
ΚΑΤΑΣΚΕΥΗ ΟΧΗΜΑΤΩΝ					
ΠΕΤΡΟΠΟΥΛΟΣ	5.18	0.00	5.04	5.20	1 740
ΝΑΥΠΗΓΕΙΑ					
ΝΕΩΡΙΟΝ ΝΑΥΠΗΓΕΙΑ ΣΥΡΟΥ	4.98	2.89	4.70	4.98	1 210
ΒΙΟΜΗΧΑΝΙΑ ΕΠΙΠΛΩΝ					
SATO (ΚΟ)	1.79	1.13	1.71	1.9	408 610
ΒΑΡΑΓΚΗΣ	2.09	2.45	2	2.1	5 470
ΔΡΟΜΕΑΣ	7.64	1.60	7.5	7.7	6 700
ΚΑΤΑΣΚΕΥΗ ΚΟΣΜΗΜΑΤΩΝ					
FOLLI-FOLLIE	19.16	1.16	18.6	20	153 724
ΔΙΥΛΙΣΤΗΡΙΑ					
ΕΛΛΗΝΙΚΑ ΠΕΤΡΕΛΑΙΑ	7.20	6.82	6.60	7.2	275 141
ΜΟΤΟΡ ΟΙΛ ΕΛΛΑΣ	8.04	0.25	7.76	8.1	85 500
ΠΕΤΡΟΛΑ ΕΛΛΑΣ ΑΒΕΕ	4.84	6.61	4.56	5.00	153 360
ΧΟΝΔΡΙΚΟ ΕΜΠΟΡΙΟ					
ΑΛΛΑΤΙΝΗ (Κ)	1.46	0.69	1.42	1.48	7 850
ΣΑΡΑΝΤΗΣ (ΚΟ)	2.95	2.43	2.89	2.95	23 230
LAVIPHARM (ΚΟ)	2.14	1.90	2.09	2.16	60 910
ΜΠΕΝΡΟΥΜΠΗΣ & ΥΙΟΣ (ΚΟ	5.54	0.36	5.40	5.54	12 830
ΖΑΜΠΑ (Κ)	22.18	5.52	21.02	22.18	475
ΕΣΚΙΜΟ (ΚΟ)	1.61	3.21	1.54	1.63	107 360
ΕΣΚΙΜΟ (ΠΟ)	2.40	0.00	2.40	2.40	2 000
ΕΜΠΟΡΙΚΟΣ ΔΕΣΜΟΣ (ΚΟ)	0.85	3.66	0.83	0.85	20 070
ΕΜΠΟΡΙΚΟΣ ΔΕΣΜΟΣ (ΠΟ)	1.10	-8.33	1.10

ΤΙ ΦΕΡΝΕΙ Η ΑΝΑΜΟΡΦΩΣΗ ΤΟΥ ΑΝΑΠΤΥΞΙΑΚΟΥ ΝΟΜΟΥ

Κίνητρα με επιδοτήσεις *και φορο-απαλλαγές*

Η βελτίωση της ανταγωνιστικότητας ως κλειδί για την αύξηση της απασχόλησης, μέσα σε πλαίσιο μακροοικονομικής σταθερότητας, αποτελεί τον άξονα στον οποίον θα κινηθεί η οικονομική πολιτική το επόμενο διάστημα.

Βασικό άξονα σε αυτήν την κατεύθυνση θα αποτελέσει η αναμόρφωση του αναπτυξιακού νόμου και το νέο νομοσχέδιο γαι την ενίσχυση της επιχειρηματικότητας που θα προωθηθούν τους επόμενους μήνες.

Παρουσιάζοντας το γενικό πλαίσιο της οικονομικής πολιτικής εφ'όλης της ύλης, ο υπουργός Ανάπτυξης επισήμανε ότι θα υπάρξουν μία σειρά από νέες κατευθύνσεις στον αναπτυξιακό νόμο, ενώ αναφέρθηκε ειδικά και στο νέο πακέτο ρυθμίσεων για την παροχή κινήτρων προς τις επιχειρήσεις.

ΕΠΑΝΕΞΕΤΑΣΗ

Ο νέος αναπτυξιακός νόμος αναμένεται να τεθεί σε ισχύ τους πρώτους μήνες του νέου έτους αλλάζοντας το ισχύον καθεστώς. Οπως ανέφερε ο κ. Χριστοδουλάκης, οι νέες συνθήκες που έχουν διαμορφωθεί σε οικονομικό επίπεδο στη δανειακή ικανότητα, στη λήψη δανείων και με την πτώση των επιτοκίων οδηγούν σε μετατόπιση του νομικού πλαισίου προς νέες κατευθύνσεις συμπεριλαμβάνοντας και επανεξέταση των ισχυόντων κινήτρων. Στόχος είναι η στήριξη των αποδόσεων, η έμφαση σε νέες μεγάλες επενδύσεις και σε νέα φορολογικά κίνητρα, τα οποία όμως θα αξιολογούνται πλέον από κοινού με το τραπεζικό σύστημα. Κυρίαρχο ρόλο θα έχει στο πλαίσιο αυτό η επιτάχυνση της υλοποίησης και απορρόφησης του Γ' ΚΠΣ, το «βασικότερο μοχλό διατήρησης της αναπτυξιακής πορείας». Ηδη έχει προγραμματιστεί για τις επόμενες ημέρες σύσκεψη του υπουργού με τους υπεύθυνους τομεάρχες του προγράμματος, στην κατεύθυνση της συστηματικότερης προώθησης των επενδυτικών προγραμμάτων. Οπως επίσης ανακοίνωσε ο κ. Χριστοδουλάκης, το τελικό σχέδιο του νέου νομικού πλαισίου για την ενίσχυση της επιχειρηματικότητας, τα κίνητρα συγχωνεύσεων για τις επιχειρήσεις κ.τ.λ. θα κατατεθεί προς ψήφιση στη Βουλή πριν το τέλος του έτους. Ο ίδιος επισήμανε ότι υπάρχουν νέες προτάσεις στην κατεύθυνση αυτή, οι οποίες ήδη εξετάζονται.

Να σημειωθεί ότι ο κ. Χριστοδουλάκης έδωσε ιδιαίτερη έμφαση στις ξένες επενδύσεις, οι οποίες σύμφωνα με τον ίδιο, θα αποτελέσουν την προτεραιότητα της αναπτυξιακής πολιτικής της χώρας, ενεργοποιώντας σε αυτήν την κατεύθυνση υπάρχοντες αλλά και νέους μηχανισμούς. Ο υπουργός προανήγγειλε εξάλλου και την αναμόρφωση του πλαισίου της ασκούμενης πολιτικής στον τομέα των στεγαστικών δανείων. Οπως επισήμανε χαρακτηριστικά, θα επιδιωχθεί να μην διατηρηθούν οι στρεβλώσεις στην αγορά που παρατηρούνται σήμερα, ενώ τόνισε ότι στόχος είναι να ενθαρρυνθούν οι τράπεζες για να παράξουν νέα προϊόντα με υψηλότερες αποδόσεις, τις οποίες θα μπορούν να καρπωθούν κυρίως οι μικροκαταθέτες, οι οποίοι από τη μεγάλη πτώση των επιτοκίων το τελευταίο διάστημα δεν έχουν τις αναμενόμενες αποδόσεις. Ο κ. Χριστοδουλάκης επισήμανε ότι θα πρέπει να ενθαρρυνθεί η αξιοπιστία των ιδιωτικών αποταμιεύσεων και καταθέσεων, για να υπάρξουν στη συνέχεια πιο παραγωγικές αποδόσεις και επενδύσεις.

Πάντως οι τίτλοι των repos αναμένεται να μπουν στοτόχαστρο της φορολογίας. Οπως ανέφερε εμμέσως πλην σαφώς ο υπουργός Οικονομίας, προβλέπεται άμεσα να εξισωθεί το καθεστώς φορολόγησης των repos με εκείνο των καταθέσεων. Μάλιστα, χαρακτηριστική είναι η αποστροφή του λόγου του κ. Χριστοδουλάκη, ο οποίος ανέφερε ότι είναι προκλητική η προσέλκυση τόσο μεγάλων κεφαλαίων σε αυτήν την κατηγορία.

ΠΡΟΥΠΟΛΟΓΙΣΜΟΣ

Στις 21 Νοεμβρίου θα κατατεθεί στη Βουλή ο προϋπολογισμός του 2001, ενώ από σήμερα αναμένεται να ξεκινήσει στη Βουλή η συζήτηση επί του προσχεδίου. Ερωτηθείς χθες ο υπουργός Ανάπτυξης απέφυγε



να διευκρινίσει εάν θα ισχύσει ή όχι το δυσμενέστερο σενάριο, επισήμανε ωστόσο ότι θα ενσωματωθούν στο τελικό σχέδιο οι προβλέψεις των διεθνών οργανισμών, της Ε.Ε., και τα στοιχεία που θα προκύψουν από τη συνεδρίαση του Ecofin την ερχόμενη εβδομάδα.

Ο κ. Χριστοδουλάκης διευκρίνισε ότι η συνολική παρουσίαση των αρχών κατάρτισης του προϋπολογισμού του 2002 και παράλληλα των στοιχείων για τη μέχρι σήμερα πορεία εκτέλεσης του τρέχοντος προϋπολογισμού θα παρουσιαστούν από τον ίδιο την ερχόμενη εβδομάδα.

ΑΠΟΚΡΑΤΙΚΟΠΟΙΗΣΕΙΣ

Αλλαγές αναμένονται επίσης στο θεσμικό πλαίσιο των αποκρατικοποιήσεων. Οπως ανακοίνωσε ο κ. Χριστοδουλάκης, αποφασίστηκε στην κατεύθυνση αυτή η ενοποίηση του Γενικού Λογιστηρίου του Κράτους με την Επιτροπή Αποκρατικοποιήσεων, ώστε να επιτευχθεί καλύτερος συντονισμός στις προωθούμενες αποκρατικοποιήσεις και κυρίως να παρακολουθείται η πορεία των ΔΕΚΟ σε συνδυασμό με τα επενδυτικά προγράμματα. Παράλληλα, έχει ήδη δημοσιευτεί η προκήρυξη για την πρόσληψη διεθνούς συμβούλου, ο οποίος στο νέο πλαίσιο θα αναλάβει το έργο της επιπτείας του προγράμματος αποκρατικοποιήσεων.

Στο επίκεντρο των αλλαγών θα βρεθούν και οι ΔΕΚΟ. Πρόθεση της ηγεσίας του υπουργείου Οικονομικών είναι να υπάρξει νέο πλαίσιο για το συνολικό δανεισμό τους (και με εγγύηση του ελληνικού Δημμοσίου), με στόχο την περαιτέρω ώθηση τους για την ανάληψη νέων επιχειρηματικών πρωτοβουλιών, άλλων πηγών συνεργασίας και προσέλκυσης νέων κεφαλαίων. Ο κ. Χριστοδουλάκης προανήγγειλε ακόμη την καθιέρωση της «χρυσής μετοχής» σε ενδεχόμενες αποκρατικοποιήσεις, ενώ ξεκαθάρισε ότι οι αποκρατικοποιήσεις που είναι απαραίτητες θα προχωρήσουν, ενώ έσπευσε να διευκρινίσει ότι «δεν θα γίνουν αποκρατικοποιήσεις για τις αποκρατικοποιήσεις», ξεκαθαρίζοντας με τον τρόπο αυτό την αναπτυξιακή στρατηγική με την οποία θα κινηθεί στον κρίσιμο αυτό τομέα.

ΧΑΑ

Εν τω μεταξύ, αποστάσεις τήρησε από την υπόθεση του χρηματιστηρίου, φροντίζοντας να ξεκαθαρίσει ότι «οι αγορές γνωρίζουν καλύτερα απ'όλους πού θα πρέπει να βρίσκεται το ΧΑΑ». Ωστόσο, δεν παρέλειψε να αναφερθεί στις αλλαγές που θα πρέπει να ενσωματώσουν άμεσα οι εταιρείες. Μεταξύ αυτών, τόνισε την ανάγκη κωδικοποίησης της νομοθεσίας, την εισαγωγή κανόνων εταιρικής διακυβέρνησης, την υποχρεωτική εισαγωγή από το 2003 των διεθνών λογιστικών προτύπων, με προτεραιότητα στις εταιρείες υψηλής κεφαλαιοποίησης, ενώ στάθηκε ιδιαίτερα στην παροχή κινήτρων για την υιοθέτηση μακροχρόνιας επενδυτικής συμπεριφοράς που μπορεί να επιφέρει αύξηση της ρευστότητας και της εμπορευσιμότητας των τίτλων.

ΓΑΛΛΙΚΑ

Ε. ΣΤΕΦΑΝΙΔΟΥ - ΔΙΑΚΟΓΕΩΡΓΙΟΥ
ΠΤΥΧΙΟΥΧΟΣ
ΓΑΛΛΙΚΟΥ ΠΑΝΕΠΙΣΤΗΜΙΟΥ

1ον) Μαθήματα για Γυμνάσιο και Λύκειο
2ον) Μαθήματα για
ΟΛΑ ΤΑ ΕΠΙΠΕΔΑ ΔΙΠΛΩΜΑΤΩΝ DELF 1, DELF 2, DALF, TAD, SORBONNE 1,2,
3ον) Και επιπλέον μαθήματα για εισαγωγή, φοίτηση
ΣΤΙΣ ΤΟΥΡΙΣΤΙΚΕΣ ΣΧΟΛΕΣ

Με εξειδίκευση στην
Ξενοδοχειακή
ΓΑΛΛΙΚΗ ΟΡΟΛΟΓΙΑ

Πληροφορίες στα τηλέφωνα 33307, 30544, 26855.



Alfa 156
Αποκτήστε το όνειρό σας.

Alfa 156. Απόλυτη ασφάλεια, άνεση και τέλεια οδική συμπεριφορά. Ανεπανάληπτο στυλ που γοητεύει, τεχνολογία αιχμής και επιδόσεις που συναρπάζουν: από 120 έως 192 HP. Ποιότητα που ξεχωρίζει. Alfa 156. Αποκτήστε την άμεσα με προνομιακή χρηματοδότηση.

Auto Center
Μανώλης Κωστάκης Α.Ε.Β.Ε.
ΟΛΟΚΛΗΡΩΜΕΝΟ ΣΥΓΚΡΟΤΗΜΑ:
FIAT - ALFA ROMEO - LANCIA
14ο χλμ Ρόδου - Αεροδρομίου 85106,
Παραδείσι, Ρόδος, Τηλ: (0241) 82000

Alfa Romeo CREDIT
4.000.000 σε 36 άτοκες δόσεις.
2 χρόνια εγγύηση Alfa Romeo.
Ολοκληρωμένο Συγκρότημα Alfa Romeo

Μέγιστο Χρηματοδοτούμενο Κεφάλαιο: 4.000.000. Ονομαστικό Επιτόκιο 0,00%. 36 Μηνιαίες δόσεις 111.111. Δεν συμπεριλαμβάνονται: Εξοδα Φακέλου: 45.000. Ε.Π.Ε.: 0,0074. Η χρηματοδότηση χορηγείται εφόσον πληρούνται οι απαραίτητες προϋποθέσεις. Το πρώτο εξάμηνο της Ασφάλειας και 3 χρόνια Οδική Βοήθεια είναι ήδη πληρωμένα

ΑΝΟΙΓΕΙ ΣΗΜΕΡΑ ΤΙΣ ΠΥΛΕΣ ΤΗΣ Η PHILOXENIA

Ο ΤΟΥΡΙΣΤΙΚΟΣ ΚΟΣΜΟΣ ΠΡΟΣΔΟΚΑ κυβερνητικές πρωτοβουλίες και δράσεις

«Εκάθαρες λύσεις», κατά τη γνωστή πρωθυπουργική ρήση, και απτά δείγματα του κυβερνητικού ενδιαφέροντος για τον τομέα του τουρισμού και των ταξιδίων περιμένει να δει και να ακούσει κατά τη διάρκεια της 17ης τουριστικής έκθεσης Philoxenia, η οποία ανοίγει σήμερα τις πύλες της στη θεσσαλονίκη, ο τουριστικός κόσμος από τη νέα πολιτική ηγεσία του. Είναι χαρακτηριστικό και έχει ήδη πολλές φορές επισημανθεί ότι η αλλαγή της πολιτικής ηγεσίας του τομέα έγινε σε μία περίοδο όπου ο τουριστικός κλάδος, τόσο σε εθνικό όσο και σε διεθνές επίπεδο, βιώνει μία από τις σοβαρότερες, αν όχι τη σοβαρότερη κρίση της σύγχρονης ιστορίας του με βασική παράμετρο ένα συνονθύλευμα αβεβαιότητας, αλυσιδωτών αντιδράσεων και αστάθμητων παραγόντων.

Έτσι, την ώρα που το σύνολο του τουριστικού κόσμου αναμένει εναγωνίως μέτρα, παρεμβάσεις και δράσεις, η πολιτική πραγματικότητα και οι πρωθυπουργικές επιταγές για ανασχηματισμό ρίχνουν τον τομέα στα «τάρταρα» των διαδικασιών «ενημέρωσης» των νέων προσώπων, στην εσωτερική διοικητική «αναστάτωση» που κάθε αλλαγή υπουργού ή υφιστάμενου αξιωματούχου επιφέρει, καθώς και σε ένα «τέλμα» όσον αφορά διαδικασίες που έχουν δρομολογηθεί, και που στην καλύτερη περίπτωση δεν θα ανατραπούν για να ακολουθήσουν ... άλλη κατεύθυνση (και πιο... «αρεστή» στο νέο ηγετικό σχήμα).

Όπως επισήμανε σημαίνων παράγοντας του τουριστικού κόσμου, αυτή τη φορά η αλλαγή ηγεσίας στον τομέα δεν μπορεί να περιβληθεί με την ειρωνική και επικριτική διάθεση με την οποία προσέγγιζαν οι άνθρωποι του τουρισμού τις διαδοχικές και αλλεπάλληλες αλλαγές των τελευταίων ετών, καθώς η κατάσταση είναι εξαιρετικά δύσκολη και η ανάγκη έντονης δραστηριοποίησης, λήψης συγκεκριμένων μέτρων και προώθησης σημαντικών παρεμβάσεων είναι πιο επιτακτική παρά ποτέ.

«Η κρίση που βιώνει ο τομέας του τουρισμού, σε όλο το φάσμα του, από τις αερομεταφορές μέχρι τα συνέδρια και τις ειδικές μορφές, είναι εντελώς διαφορετική από οτιδήποτε είχαμε αντιμετωπίσει μέχρι σήμερα» αναφέρει χαρακτηριστικά και προσθέτει ότι η πραγματική διάσταση των επιπτώσεων δεν έχει ακόμη γίνει απολύτως αισθητή στην Ελλάδα, γιατί συνέπεσε χρονικά με το κλείσιμο της περιόδου.

Σύμφωνα με τις εκτιμήσεις τουριστικών παραγόντων, το πρόβλημα δεν εντοπίζεται τόσο στις αυξομειώσεις των αφίξεων και των πωλήσεων πακέτων για την επόμενη τουριστική περίοδο, όσο στις επιπτώσεις στα οικονομικά αποτελέσματα, στη ρευστότητα και στα εσωτερικά λειτουργικά προβλήματα που θα αντιμετωπίσουν οι περισσότερες τουριστικές επιχειρήσεις το επόμενο διάστημα. Αυτό που δεν φαίνεται να αντιλαμβάνονται οι αρμόδιοι κυβερνητικοί αξιωματούχοι, σύμφωνα με τους τουριστικούς επιχειρηματίες, είναι ότι η τρέχουσα κρίση ελάχιστα μοιάζει με τις προηγούμενες, όπως π.χ. αυτή του Κοσσυφοπεδίου ή αυτή του Περσικού Κόλπου.

Βασικό στοιχείο που διαφοροποιεί την τρέχουσα κατάσταση είναι το πλήγμα εκ των «έσω» που δέχθηκαν οι μεγαλύτερες επιχειρήσεις των τομέων αερομεταφορών και διακίνησης τουριστών, καθώς και η πρώτη έμπρακτη και ουσιαστική εφαρμογή του φαινομένου «domino effect», σε τέτοια έκταση, στις ευρωπαϊκές αγορές.

Όπως πολύ ορθώς το έθεσε προ ημερών ο επιχειρηματίας Στ. Γκολέμης του ομίλου Goldair, τα τρομοκρατικά κτυπήματα της 11ης Σεπτεμβρίου, αφενός, επισπευσαν και επιτάχυναν μία κρίση που υπέβοσκε στις διεθνείς αγορές και, αφετέρου, θα οδηγήσουν σε σοβαρότατες επιχειρηματικές ανακατατάξεις με σωρεία συγχωνεύσεων, εξαγορών, πτωχεύσεων και ανάδυσης νέων επιχειρηματικών σχημάτων και ισορροπιών.

Αυτό που, τώρα απασχολεί τον τουριστικό επιχειρηματικό κόσμο δεν είναι το ζήτημα του ποιός ανέλαβε τα ηνία του τουρισμού, σε ποιόν υφυπουργό θα περάσουν οι αρμοδιότητες του τομέα, ή σε τι αλλαγές θα προχωρήσει αν το επιδιώξει ο νέος υπουργός Ανάπτυξης . Αυτό που προέχει είναι το αν, αφενός η κυβέρνηση πρωτίστως σε συλλογικό επίπεδο - και δευτερευόντως σε στελεχιακό, αντιλαμβάνεται το μέγεθος και τον χαραρακτήρα της κατάστασης που διαμορφώνεται και, αφετέρου, αν είναι σε θέση να προσφέρει στην αγορά τις λύσεις και τις επιλογές εκείνες που θα διευκολύνουν τις επιχειρήσεις να ενισχύσουν τη θέση τους και να αποτρέψουν εξελίξεις που θα πλήξουν μακροπρόθεσμα κάθε κυβερνητικό σχεδιασμό, όσον αφορά την Εθνική Οικονομία και την Ανάπτυξη. Σε κάθε άλλη περίπτωση και αν η πολιτική ηγεσία του Τουρισμού εμφανιστεί στη Θεσσαλονίκη, την πρώτη της επίσημη ευκαιρία για γνωστοποίηση στίγματος, θέσεων και προθέσεων, με τετριμμένες εξαγγελίες και απλές καταγραφές στοιχείων και καταστάσεων, το μόνο που θα επιτύχει θα είναι να εντείνει τα βασικά στοιχεία που χαρακτηρίζουν σήμερα την τουριστική αγορά: αβεβαιότητα και απογοήτευση, έλλειψη εμπιστοσύνης στο κράτος...

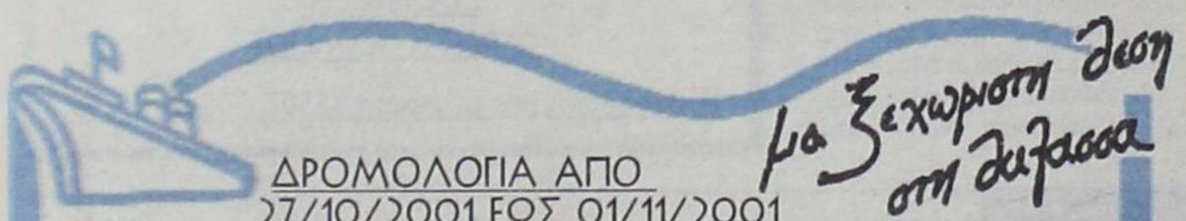

ΔΡΟΜΟΛΟΓΙΑ ΑΠΟ
27/10/2001 ΕΩΣ 01/11/2001
ΑΝΑΧΩΡΗΣΕΙΣ ΑΠΟ ΡΟΔΟ

ΗΜ/ΝΙΑ		ΠΛΟΙΟ	ΩΡΑ	ΠΡΟΟΡΙΣΜΟΣ
27.10	ΣΑΒΒΑΤΟ	ΔΙΑΓΟΡΑΣ	15.00	ΚΩ - ΚΑΛΥΜΝΟ - ΛΕΡΟ - ΠΑΤΜΟ - ΠΕΙΡΑΙΑ
28.10	ΚΥΡΙΑΚΗ	ΡΟΔΟΣ	14.00	ΚΩ - ΚΑΛΥΜΝΟ - ΛΕΡΟ - ΠΑΤΜΟ - ΠΕΙΡΑΙΑ
29.10	ΔΕΥΤΕΡΑ	.....	.....	.....
30.10	ΤΡΙΤΗ	ΔΙΑΓΟΡΑΣ	14.00	ΚΩ - ΚΑΛΥΜΝΟ - ΛΕΡΟ - ΠΑΤΜΟ - ΠΕΙΡΑΙΑ
31.10	ΤΕΤΑΡΤΗ	ΡΟΔΟΣ	14.00	ΣΥΜΗ - ΤΗΛΟ- ΚΩ - ΚΑΛΥΜΝΟ - ΛΕΡΟ - ΠΑΤΜΟ - ΠΕΙΡΑΙΑ
01.11	ΠΕΜΠΤΗ	ΔΙΑΓΟΡΑΣ	17.00	ΚΩ - ΠΕΙΡΑΙΑ

Κεντρικό Πρακτορείο ΔΑΝΕ SEA LINE Αυστραλίας 92
Ωρες λειτουργίας 08.00 - 20.00 ΤΗΛ. 43150 (10 γραμμές)

Δ·Α·Ν·Ε· SEA LINE
ΔΩΔΕΚΑΝΗΣΙΑΚΗ ΑΝΩΝΥΜΗ ΝΑΥΤΙΛΙΑΚΗ ΕΤΑΙΡΙΑ

ΑΡΧΩΝ ΣΑΜΑΡΤΖΗΣ
Από το 1980
20 ΧΡΟΝΙΑ ΜΟΝΟΣΕΙΣ
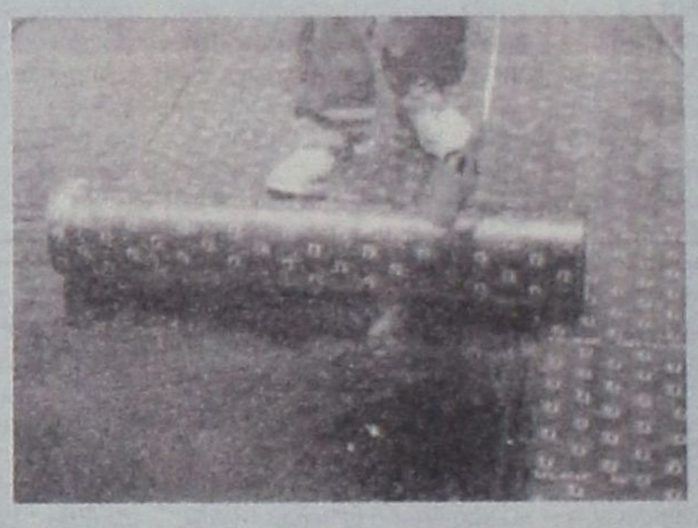
ΜΟΝΟΣΕΙΣ ΤΑΡΑΤΣΩΝ
RicofOn
ΓΙΑ ΤΕΛΕΙΑ ΑΚΟΥΣΤΙΚΗ ΣΤΟΥΣ ΧΩΡΟΥΣ ΕΡΓΑΣΙΑΣ ΚΑΙ ΔΙΑΣΚΕΔΑΣΗΣ

Τοποθετώντας το κατάλληλο προϊόν RICOFON έχετε μια αίθουσα με άριστη ακουστική και συγχρόνως ένα τέλειο διακοσμητικό αποτέλεσμα.
ΔΙΑΘΕΣΗ: ΑΡΧΩΝ ΣΑΜΑΡΤΖΗΣ
ΜΟΝΩΤΙΚΑ ΥΛΙΚΑ - ΜΟΝΩΣΕΙΣ
Τηλ. 23030, 32054, 67790
1) Ερυθρού Σταυρού 21 2) Κέντρο Μόνωσης Ρόδου: Μιχαήλ Πετρίδη 69

ΨΑΡΙΑ ΑΙΓΑΙΟΥ
Ολόφρεσκα ψάρια από τις θάλασσές μας
ΚΛΑΥΔΙΟΥ ΠΕΠΠΕΡ 1 - ΤΗΛ.: 0241/39097 FAX: 32391
AEGEAN FISH


ΟΙ ΑΞΟΝΕΣ ΒΑΣΕΙ ΤΩΝ ΟΠΟΙΩΝ ΘΑ ΚΙΝΗΘΕΙ Η Ν.Δ. ΕΩΣ ΤΙΣ ΕΚΛΟΓΕΣ

ΝΕΑ, ΣΚΛΗΡΗ ΠΟΛΙΤΙΚΗ

Ολο το οργανόγραμμα της Νέας Δημοκρατίας για τους επόμενους μήνες, οριστικοποίησε πλέον η Νέα Δημοκρατία. Συγκεκριμένα, είναι οι άξονες της σκληρής, πλέον, πολιτικής που θα ακολουθήσει μέχρι και τις επόμενες βουλευτικές εκλογές.

Οι άξονες αυτοί είναι:

1. Στον κοινοβουλευτικό, κυρίως, έλεγχο, μεταφέροντας το πεδίο της αντιπαράθεσης στο θεσμικό αυτό επίπεδο δράσης, όπου είτε θέλουν είτε όχι τα Μέσα Μαζικής Ενημέρωσης θα παίξουν, σχεδόν, επί ίσοις όροις. Και φυσικά, έτσι αφαιρείται η πειστικότητα που μπορεί να έχει στους πολίτες, αν δεν μεταφερθεί η οξεία αντιπαράθεση εντός Κοινοβουλίου, το επιχείρημα ότι η Νέα Δημοκρατία ποινικοποιεί την πολιτική και σκανδαλολογεί χωρίς αιτία.

Οι υποθέσεις, άλλωστε, όπως αυτές του Χρηματιστηρίου και των δημοσίων έργων, των ελληνοποιήσεων σύμφωνα και με τον Κώστα Καραμανλή, ούτε διαγράφονται αλλά και ούτε παραγράφονται.

2. Τα στελέχη της Νέας Δημοκρατίας θα ασκούν ιδιαίτερα σκληρή κριτική, επί της ουσίας όμως, χωρίς να επιδιώκουν την πόλωση και το φανατισμό, αλλά τη συσπείρωση όλων των προοδευτικών και αδικημένων δυνάμεων της κοινωνίας, κάτω πάντα από την προστασία μιάς μεγάλης και «ανοιχτής παράταξης». Μια επιλογή που εκτιμάται ότι θα βρει πρόσφορο έδαφος τόσο με την μετακίνηση του Κώστα Λαλιώτη στον κομματικό μηχανισμό του ΠΑΣΟΚ, αφού είναι ο μόνος που έχει τις ικανότητες να τον «ξυπνήσει», αλλά και γιατί σ'ένα χρόνο ακριβώς έχουμε τις Δημοτικές και Νομαρχιακές εκλογές.

Μια εκλογική αναμέτρηση η οποία θα έχει σίγουρα πολιτικά χαρακτηριστικά και ασφαλώς από αυτή την αναμέτρηση, σαφώς θα βγουν και πολιτικά μηνύματα και πολιτικά συμπεράσματα για το πολιτικό σκηνικό της χώρας, έτσι όπως αυτό θα αποτυπωθεί από την εκλογική αναμέτρηση του 2002.

3. Ο αρχηγός της αξιωματικής αντιπολίτευσης Κώστας Καραμανλής, μαζί με τους συντονιστές και τους τομεάρχες του κόμματός του θα ξεκινήσουν περιοδείες σε ολόκληρη τη χώρα, με στόχο την επικοινωνία με τους πολίτες, την άμεση προβολή των θέσεων της Νέας Δημοκρατίας, σε μια συγκυρία που, όπως πιστεύει η ηγεσία της Ρηγίλλης, τα ηλεκτρονικά μέσα ενημέρωσης κρατούν «εχθρική γραμμή» απέναντί τους.

4. Την κριτική να ακολουθούν ξεκάθαρες προτάσεις που θα εστιάζονται στους τομείς της οικονομίας, της ποιότητας στη Δημοκρατία, στη διαφάνεια, στα προβλήματα της καθημερινότητας, αλλά και στην επιτυχή διεξαγωγή των Ολυμπιακών Αγώνων του 2004.

Τομείς, στους οποίους η Νέα Δημοκρατία εκτιμά ότι θα κριθούν οι επόμενες εκλογές.

Είναι γεγονός, πάντως, πως ο πρόεδρος της Νέας Δημοκρατίας, τον τελευταίο καιρό στις συζητήσεις που έχει με στενούς του συνεργάτες, δεν κρύβει την αισιοδοξία του για την πορεία του κόμματος του στις εθνικές εκλογές, τονίζοντας ότι η ψαλίδα της διαφοράς ανάμεσα στη Νέα Δημοκρατία και το ΠΑΣΟΚ, θα διευρύνεται συνεχώς.





Δεδομένου, ότι ανεστάλη και η λειτουργία των Φιλελευθέρων του κυρίου Μάνου, αλλά και τα πολύ αρνητικά αποτελέσματα για το Κίνημα Ελευθέρων Πολιτών του Δημήτρη Αβραμόπουλου, δικαίως κάνουν τον κύριο Καραμανλή να αισθάνεται κυρίαρχος του πολιτικού παιχνιδιού

Το «κεντροδεξιό» τοπίο

Σε ό,τι αφορά τώρα τη διεύρυνση της Κεντροδεξιάς, τα νέα για το κόμμα του κυρίου Καραμανλή, είναι κάτι παραπάνω από καλά. Αφού πλέον είναι εκτός παιχνιδιού η Πολιτική Ανοιξη και όλοι αναγνωρίζουν την ορθή και έντιμη στάση που κράτησε ο κύριος Αντώνης Σαμαράς στις Δημοτικές και Νομαρχιακές εκλογές του 1998 αλλά και την υποστήριξη που παρείχε στον Κώστα Καραμανλή στις Εθνικές Εκλογές του Απριλίου του 2000, οι κινήσεις που γίνονται για την επανασυσπείρωση της φιλελεύθερης παράταξης οδηγούν στο συμπέρασμα ότι η πολιτική συστράτευση της Κεντροδεξιάς είναι μια σημαντική αφετηρία για την κατάκτηση της εξουσίας. Δεδομένου, μάλιστα, ότι ανεστάλη και η λειτουργία των Φιλελευθέρων του κυρίου Μάνου, αλλά και τα πολύ αρνητικά αποτελέσματα για το Κίνημα Ελευθέρων Πολιτών του Δημήτρη Αβραμόπουλου (σε επίπεδο δημοσκοπήσεων), δικαίως κάνουν τον κύριο Καραμανλή να αισθάνεται κυρίαρχος του πολιτικού παιχνιδιού.

Μάλιστα οι τελευταίες πληροφορίες από τη Ρηγίλλης, κάνουν λόγω πως ο πρόεδρος του κόμματος επιθυμεί να δημιουργήσει ένα ισχυρό αντικυβερνητικό μέτωπο στο οποίο θα συμπεριλαμβάνονται όλες οι δυνάμεις του κεντροδεξιού χώρου και ότι επιθυμεί να ξεκινήσει έναν διάλογο με τους κ.κ. Αντώνη Σαμαρά, Ανδρέα Ανδριανόπουλο, Στέφανο Μάνο, Δημήτρη Αβραμόπουλο και Γιώργο Καρατζαφέρη, ώστε να δημιουργηθεί αυτό το μέτωπο το οποίο θα του εξασφαλίσει και τη νίκη για την πολυπόθητη εξουσία.

Επιθυμία, επίσης, των στελεχών της Νέας Δημοκρατίας είναι όχι μόνο ν'ανοίξει διαύλους επικοινωνίας με τις ευρύτερες δυνάμεις της Κεντροδεξιάς, όπως ήδη αναφέραμε, αλλά και με τις πολιτικές δυνάμεις που κινούνται στο χώρο της Αριστεράς και επιθυμούν τη δημιουργία ενός μεγάλου ευρύτατου και ισχυρού αντικυβερνητικού μετώπου το οποίο θα έχει ισχυρή αποδοχή στην κοινωνία. Ολα αυτά, πάντως, τα σενάρια είναι πολύ πιθανό να τα δούμε να υλοποιούνται το αμέσως επόμενο διάστημα, ενδεχομένως με μικρές αποκλίσεις, και να μη μείνουν στα χαρτιά απλά και μόνο σαν σενάρια.

FENG SHUI

Η ΤΕΧΝΗ ΤΟΥ ΕΥ ΖΗΝ

Θέλετε να ξεφύγετε από την μοιρολατρία και να πάρετε την ζωή σας, στα χέρια σας;

Θέλετε να έχετε επιτυχία και να γράψετε εσείς το επόμενο κεφάλαιο της ζωής σας όπως εσείς θέλετε; Τότε...

ΜΥΗΘΕΙΤΕ ΣΤΗΝ ΤΕΧΝΗ ΤΟΥ FENG SHUI

Σας προσφέρεται μια πρώτης τάξεως ευκαιρία με την παρουσία στη Ρόδο της πιο μεγάλης εκπροσώπου της τέχνης του «ΕΥ ΖΗΝ» **ΕΛΕΝΗΣ ΚΑΪΡΗ BARTELS**, που θα σας παρουσιάσει τα μυστικά της επιτυχίας.

Η Ελένη Καϊρη - Bartels είναι δημιουργός του HELLENIC FENG SHUI και είναι η μοναδική σύμβουλος στον κόσμο η οποία ενώνει την σοφία της Απω Ανατολής και των Αρχαίων Ελλήνων.

ΤΗΝ ΠΑΡΑΣΚΕΥΗ 9 ΝΟΕΜΒΡΙΟΥ και ώρα 20.30 γνωριμία με το κοινό και ενημέρωση στο Rodos Park Hotel με είσοδο ελεύθερη.

ΤΟ ΣΑΒΒΑΤΟ 10 ΝΟΕΜΒΡΙΟΥ σεμινάριο με θέμα το «μυστικό της επιτυχίας». Θα μάθετε α) το bagua με ανάλυση και ασκήσεις β) να απεγκλωβίζετε ενέργεια η οποία δημιουργεί ανεξήγητα εμπόδια.

ΤΗΝ ΚΥΡΙΑΚΗ 11 ΝΟΕΜΒΡΙΟΥ σεμινάριο με θέμα:

ΤΟ FENG SHUI στον επαγγελματικό χώρο...

Θα μάθετε πως να ενισχύετε τη δημιουργικότητά σας.

Θα μάθετε πως να παραμερίσετε το μεγαλύτερο εμπόδιο, τον εαυτό σας!

Πάρτε τα κουπιά, την τύχη στα χέρια σας και κατευθυνθείτε σταθερά προς ένα καλύτερο μέλλον και προς το «ΕΥ ΖΗΝ».

Για περισσότερες πληροφορίες, κα Χριστίνα τηλ. 39734.

ΔΗΜ. ΧΑΤΖΗΠΕΤΡΟΣ

ΖΑΝΤΕΣ - ΕΛΑΣΤΙΚΑ
ΑΜΟΡΤΙΣΕΡ - ΕΛΑΤΗΡΙΑ

ΘΕΛΕΤΕ ΑΛΛΑΓΗ ΕΛΑΣΤΙΚΩΝ ΣΤΟ ΔΙΚΥΚΛΟ ΣΑΣ;
Μήπως μείνατε στο δρόμο και δεν ξέρετε τι να κάνετε;

Μην αγχώνεστε και μην ανησυχείτε
ΕΜΕΙΣ ΕΙΜΑΣΤΕ ΕΔΩ ΓΙΑ ΣΑΣ
Μας τηλεφωνείτε, ερχόμαστε αμέσως όπου μας υποδείξετε αλλάζουμε τα ελαστικά και σας παραδίδουμε το μότο σας, μικρού ή μεγάλου κυβισμού, όπου θέλετε.

ΚΙΝΗΤΟ ΣΥΝΕΡΓΕΙΟ ΔΗΜ. ΧΑΤΖΗΠΕΤΡΟΥ



Οδός Μιχ. Πετρίδη 30 · Τηλ. 0241 - 38889

Μικρές αγγελίες

δωρεάν στη «δ» τηλ: 0241-37500 fax: 0241-37333

ΕΝΟΙΚΙΑΣΕΙΣ

ΠΩΛΟΥΝΤΑΙ ή ενοικιάζονται δύο αποθήκες 160 τ.μ. το σε οικοδομή που ανεγείρεται στ'Ασγούρου (καταστήματα Μανουσέλη). Πληρ. 24118 ώρες 10-2 μ.μ.

ΕΝΟΙΚΙΑΖΕΤΑΙ αποθήκη 20 Μ2 με ενοίκιο 40.000 δρχ. Πληροφορίες τηλ. 30635 - 22309 - 024522126 Από 9π.μ.- 2μ.μ., 6μ.μ. - 8μ.μ.

ΕΝΟΙΚΙΑΖΕΤΑΙ διαμέρισμα 140 τ.μ., ανακαινισμένο και επιπλωμένο επί της οδού Β. Ηπείρου. Μόνο σοβαρές προτάσεις. Πληρ. τηλ. 0945236060, 64060

ΕΝΟΙΚΙΑΖΕΤΑΙ διαμέρισμα στην οδό Σωτήρος 61Δ στην Ιξιά. Πληρ. τηλ. 62675 μετά τις 3μ.μ.

ΕΝΟΙΚΙΑΖΕΤΑΙ κατάστημα επί της Ερνεστ Μπεβιν και Ξάνθου γωνία 35 τ.μ. Πληρ. Τηλ. 34229

ΕΝΟΙΚΙΑΖΕΤΑΙ διαμέρισμα τριάρι με δύο wc κουζίνα & σαλόνι επί της Γαληνού στο Μόντε Σμιθ τηλ. 87777 η 0945303434

ΕΝΟΙΚΙΑΖΕΤΑΙ διαμέρισμα 105 τ.μ. στην οδό Καποδιστρίου 84, στον τρίτο όροφο, με θέα προς την θάλασσα. Πληρ. τηλ. 28313 - 77306

ΕΝΟΙΚΙΑΖΟΝΤΑΙ στο κέντρο της πόλης επιπλωμένα δωμάτια με ατομικό μπάνιο. Πληροφορίες στο τηλέφωνο 27065.

ΖΗΤΟΥΝΤΑΙ στο κέντρο της πόλης 20 studios για αρχηγούς τουριστικού Οργανισμού. Πληροφορίες: τηλ. 89502 - 70926.

ΕΝΟΙΚΙΑΖΕΤΑΙ υπερυψωμένη αποθήκη με ράμπα 200 τ.μ. πλησίον Αννης Μαρίας (έναντι BAZAR) τηλ. 25363, 0977/886163.

ΕΝΟΙΚΙΑΖΕΤΑΙ χώρος ιδανικός για ιατρείο ή γραφείο επί της οδού Β. Ηπείρου. Πληρ. τηλ. 0945236060, 64060

ΕΝΟΙΚΙΑΖΕΤΑΙ μέχρι τέλος Ιουνίου επιπλωμένο δωμάτιο με κουζίνα και λουτρό κοινής χρήσης με άλλο δωμάτιο, σε πρώτο όροφο, επί της οδού Θεμ. Σοφούλη, πλησίον Πανεπιστημίου Αιγαίου, κατάλληλο μόνο για φοιτήτριες η δασκάλες. Πληρ. Τηλ. 73631

ΕΝΟΙΚΙΑΖΕΤΑΙ διαμέρισμα πολυτελούς κατασκευής, επιπλωμένο 3 υπνοδωματίων 140 τ.μ., δύο μπάνια, εντοιχισμένη κουζίνα, αυτόνομη θέρμανση. Τηλ. 0937403140

ΕΝΟΙΚΙΑΖΕΤΑΙ καφετέρια - μπαρ κοντά στην παραλία Ιαλυσού, έτοιμο για λειτουργία πληρ.: Τηλ. 0946100103 & 0942402295

ΕΝΟΙΚΙΑΖΟΝΤΑΙ 3 studios, πλήρως επιπλωμένα, ηλιακός, πολυκουζίνα, άριστη κατασκευή σαν μονοκατοικίες. Πληρ.: κ. Μάνος τηλ.: 0938626179 και 81478.

ΕΝΟΙΚΙΑΖΕΤΑΙ στην οδό Αγίων Αναργύρων 20 ένα δυάρι επιπλωμένο πλήρως διαμέρισμα. Πληρ. τηλ. 28710 - 0244 43458

ΕΝΟΙΚΙΑΖΕΤΑΙ κατάστημα 50 m2 επί της Βενετοκλέων 3. Πληροφορίες τηλ. 74188 9.30π.μ. έως 1.00 μ.μ. και 6.00μ.μ. έως 10.00 μ.μ.

ΖΗΤΕΙΤΑΙ κτήμα για ενοικίαση στις περιοχές Παστίδα, Δαματριά, Ασγούρου, Κρεμαστή και Μαριτσά. Τηλ. 0977 721352

ΕΝΟΙΚΙΑΖΟΝΤΑΙ επιπλωμένα δίχωρα και διπλά μονόχωρα διαμερίσματα όπισθεν ξενοδοχείου BELVEDERE περιοχή Ψαροπούλα. Πληροφορίες Τηλ. 22050- 33441

ΕΝΟΙΚΙΑΖΕΤΑΙ ισόγεια αποθήκη 120 τ.μ. επί της Στεφάνου Καζούλη. Πληρ. Τηλ. 31440

ΚΡΕΜΑΣΤΗ, Ενοικιάζεται τέλη Οκτωβρίου μαιζονέτα μονοκατοικία, 5 δωματια 140m², εντελώς καινούργια, 150m² βεράντες, τζάκι, εντοιχιζόμενη κουζίνα, ηλιακός, θέρμανση. Πληρ.: κ. Μάνος τηλ.: 0938626179 και 81478, σοβαρές προτάσεις.

ΕΝΟΙΚΙΑΖΕΤΑΙ στα Κολύμπια γνωστό κατάστημα, εστιατόριο/πιτσαρία με έτοιμη πελατεία και πλήρη εξοπλισμό ή χωρίς. Πληροφορίες: 0974498100

ΕΝΟΙΚΙΑΖΕΤΑΙ: ο χώρος του μπαρ του ταχύπλοου καταμαράν SEA STAR που εκτελεί κρουαζιέρες για ΤΗΛΟ - ΝΙΣΥΡΟ. Πληροφορίες τηλ. 20625, 30054 κ. Στεφανάκη.

Κάρπαθος Φοινίκι. Ενοικιάζεται επιχείρηση από 10 ενοικιαζόμενα δωμάτια και κατάστημα 150 τ.μ. 50 μέτρα από την θάλασσα. Τηλ. 0937 111463

ΕΝΟΙΚΙΑΖΟΝΤΑΙ στην Κρεμαστή, 60.000 ολοκαίνουργια STUDIOS 27 M² πλήρης επίπλωση, πολυκουζίνα, σκεύη, ηλιακός, βεράντες, διαμπερή. Τηλ. κ. Μάνος 81478 και 0937168238

ΕΝΟΙΚΙΑΖΟΝΤΑΙ: ΗΜΙΥΠΟΓΕΙΑ ΑΠΟΘΗΚΗ με ράμπα περί τα 80 τ.μ. για βοηθητική χρήση επί της οδού Ευκλή 17 στο Καναμάτ - Ρόδου. Πληροφορίες: τηλ. 52635 κιν. 09467957257

ΕΝΟΙΚΙΑΖΕΤΑΙ διαμέρισμα 15 τ.μ. στο Νιοχώρι, για ένα άτομο, καινούργιο, πλήρως επιπλωμένο, με πολυκουζινάκι, air condition, πληρ. Τηλ. 0944-420919.

ΕΝΟΙΚΙΑΖΟΝΤΑΙ 2 τουριστικά λεωφορεία 303 υπερυψωμένα σε άριστη κατάσταση με ή χωρίς οδηγούς για την καλοκαιρινή σεζόν. Μόνο σοβαρές προτάσεις. Τηλ. 0945-593404 - 32142227

ΖΗΤΕΙΤΑΙ σχετικά καινούργιο διαμέρισμα εντός Ρόδου ή μέχρι Ιξιά για μεγάλο χρονικό διάστημα με 2 υπνοδωμάτια, μπάνιο, κουζίνα σαλόνι. Πληροφορίες: 0937 459060, 0977 072244.

ΕΝΟΙΚΙΑΖΕΤΑΙ εστιατόριον - μπαρ 100 τ.μ. με ιδιόκτητο κήπο 500 τ.μ. και πισίνα στην Ιαλυσό επί της οδού Ιερού Λόχου αριθ. 10. Πληροφορίες τηλ. 31006.

ΠΡΟΣΦΕΡΕΤΑΙ για ενοικίαση χώρος 114 τ.μ. ιδανικός για ιατρείο ή για γραφείο. Περισσότερες πληροφορίες τηλ. 24060, 094433202 μετά τις 10.00

ΖΗΤΟΥΝ ΠΡΟΣΩΠΙΚΟ

ΑΠΟ θεατρική εταιρεία ζητούνται συνεργάτες για ειδικότητες ζογκλέρ, Παντομίμα, παραμυθά κουκλοπαίχτη animater. Τηλ. 38873, 66477, 0972847299

Το HAIR STYLING STUDIO «ANESTIS»
στη Σοφοκλή Βενιζέλου ζητεί κομμώτρια ή κομμωτή με πείρα στις ανδρικές και γυναικείες κομμώσεις. Κατόπιν ραντεβού από Δευτέρα έως Σάββατο 09.00-14.30 & 16.30-21.00 Τηλ. 30717

ΖΗΤΟΥΝΤΑΙ για το Φράγμα Κρητηνίας Ρόδου **1)** Χειριστές μηχανημάτων **2)** Οδηγοί χωματουργικών φορτηγών **3)** ηλεκτροσυγκολλητής **4)** μηχανικός μηχανημάτων Πληροφορίες τηλ. 0246 - 31130 κος Γιάννης και 0938753664 κος Ηλίας

ΖΗΤΟΥΝΤΑΙ τεχνίτες, μαστόροι σοβαντζήδες & χτιστάδες επίσης εργάτης Να γνωρίζει από πρέσα τηλ. 0946322473

ΖΗΤΕΙΤΑΙ εσωτερική οικιακή βοηθός για να προσέχει δύο μικρά παιδιά. Πληροφορίες τηλ. 0937343297

ΖΗΤΕΙΤΑΙ τεχνικός εγκαταστάτης κεραιών για μόνιμη ή μερική απασχόληση, με άδεια οδήγησης και προϋπηρεσία. Τηλ. 66026 - 66092 ώρες καταστημάτων.

ΖΗΤΕΙΤΑΙ αντιπρόσωπος πεπειραμένος ζητείται από εισαγωγική εταιρεία για την προώθηση και πώληση γερμανικής μπύρας στην Ρόδο. Πληρ. τηλ. 0944463598

ΖΗΤΕΙΤΑΙ ΟΔΗΓΟΣ. Από μεγάλη Βιομηχανική και Εμπορική Εταιρεία, ζητείται οδηγός - πωλητής, για διανομή προϊόντων. Συνεχής απασχόληση. Απαραίτητο Επαγγελματικό δίπλωμα Γ' κατηγορίας. Πληροφορίες τηλ. 61434.

ΖΗΤΕΙΤΑΙ γυναίκα να εργαστεί σε εστιατόριο στον Πανορμίτη Σύμης. Τηλ. 0246 71305 - 72553

ΖΗΤΕΙΤΑΙ λογιστής από ανώνυμη εταιρεία για μόνιμη απασχόληση επί 8ωρου βάσεως. Πληρ. τηλ. 20041 υπ' όψιν κ. Α. Χαλκιοπούλου.

ΖΗΤΟΥΝΤΑΙ άτομα όλων των ηλικιών για εργασία στο χώρο τους. Ωράριο ελεύθερο. Πληρ. τηλ. 0937982563

ΖΗΤΕΙΤΑΙ Υπάλληλος για την θέση διευθυντού (OPERATION MANAGER) Πρακτορείου Γενικού Τουρισμού. Ο ενδιαφερόμενος παρακαλείται να στείλει βιογραφικό σημείωμα στην διεύθυνση - Ταχ. Θυρίδα 33 Ρόδος.

ΧΟΝΔΡΕΜΠΟΡΟΙ - ειδικοί συνεργάτες - αντιπρόσωποι, ζητούνται από εισαγωγική ανώνυμη εταιρεία. Με προϊόντα ευρείας κατανάλωσης για ΣΟΥΠΕΡ ΜΑΡΚΕΤ, συμφωνίες με ομίλους. Τηλ. 01 6206273-4

ΖΗΤΟΥΝΤΑΙ ΝΗΠΙΑΓΩΓΟΙ
Νηπιαγωγείο στη Λευκωσία προσφέρει συμβόλαιο εργασίας, για τουλάχιστον δύο χρόνια, σε νηπιαγωγούς αποφοίτους πανεπιστημίου.Μισθός πολύ υψηλός. Δωρεάν διαμονή. Για πληροφορίες τηλ. 00357 -2-350480 ή 00357- 9- 424459

ΑΠΟ το συνεργείο Σταμάτης Λυρίου ζητείται τεχνίτης και βοηθός για άμεση πρόσληψη. Τηλ. 0241-78395 Ωρες επικ. 1.00 - 4.30

ΝΕΑΡΗ κοπέλα διατίθεται για βραδινές ώρες για την φύλαξη παιδιών προσχολικής και σχολικής ηλικίας με προηγούμενη εμπειρία. Πληρ. τηλ. 0944576916

ΖΗΤΕΙΤΑΙ, εργάτης γνώστης μηχανημάτων και οδηγός αυτοκινήτων. Τηλ. 64569 - 62929 - κιν. 0972551300.

ΑΠΟ διαφημιστική εταιρεία ζητούνται νέες έως 35 ετών με αυτ/το για καθημερινή απασχόληση ως merchandises Τηλ. 7780700 fax. 7788665

ΑΠΟ θεατρική εταιρεία ζητούνται ηθοποιοί με τα παρακάτω προσόντα: 1. Εμφάνιση 2. Μουσικές και Ακροβατικές ικανότητες. Πληροφορίες: τηλ.: 38873, 66477. Κιν.: 0972847299.

ΖΗΤΕΙΤΑΙ συνεργάτης αντιπρόσωπος για μεγάλη εταιρεία promosion για την ΡΟΔΟ και την ΚΩ ΠΛΗΡ. κ. Διονύση Νιτστα Τηλ. 019412325, 0947567176

ΖΗΤΟΥΝΤΑΙ υπάλληλοι γραφείου. Πληρ. τηλ. 70867.

ΖΗΤΟΥΝΤΑΙ τεχνίτες λαμαρινάδες και βοηθοί για εγκαταστάσεις κλιματισμού. Πληρ. τηλ. 66555 - 66966

ΖΗΤΟΥΝΤΑΙ 2 κοπέλες για παιδικό σταθμό πτυχιούχοι ή τελειόφοιτοι Πανεπιστημίου ή ιδιωτικής σχολής με προϋπηρεσία. Πενθήμερη απασχόληση, πλήρες ωράριο. Τυχόν συστάσεις θα ληφθούν υπ' όψιν. Πληρ. τηλ. 39739 ώρες 11 έως 2 και 0972007352 απογευματινές ώρες.

ΖΗΤΕΙΤΑΙ άτομο να εργασθεί ως σερβιτόρος σε καφετέρια στην πόλη της Ρόδου που να γνωρίζει κατά προτίμηση Σκανδιναβικές γλώσσες. Πληρ. τηλ. 27310

ΖΗΤΕΙΤΑΙ άτομο με τίτλο A.E.I ή T.E.I ή I.E.K γνώστης Β' και Γ' Κατηγορίας βιβλίων κατά προτίμηση με λογισμικό SINGULAR για πλήρη απασχόληση τηλ. 60207, 60227 8-10 μ.μ.

ΑΥΤΟΚΙΝΗΤΑ

ΠΩΛΕΙΤΑΙ YAMAHA VIRAGO 250 c.c. σε άριστη κατάσταση. Πληρ. τηλ. 76325.

ΠΩΛΕΙΤΑΙ VIRAGO YAMAHA 400άρα. Σε άριστη κατάσταση με πολλά extra τιμή 1.000.000 δρχ. και ένα αυτοκίνητο MITSUBISI 1600 σε άριστη κατάσταση με 75.000 χλμ. Τιμή 950.000 δρχ. Πληρ. Τηλ. 73782 και 30073

ΠΩΛΕΙΤΑΙ JIMNY 4X4 CAMBIO χρώμα κόκκινο (αγρατσούνιστο) Με 1.400 χιλιόμετρα εντελώς καινούργιο έχει πρώτο SERVIS. Τιμή 600.000 χιλ. κάτω αντιπροσωπείας και FZR 250 c CENESIS. (μαύρος, χρυσός) 400.000 δρχ. Κος Νίκος τηλ. 0247, 31529 όλες τις ώρες.

ΠΩΛΕΙΤΑΙ αυτοκίνητο BMW μη καταλυτικό 10 HP. Πληροφορίες τηλ. 27736.

ΠΩΛΕΙΤΑΙ: 1993 ALFA ROMEO (1.4 TS) σε άριστη κατάσταση. Τιμή ευκαιρίας - Τηλ.: 62063

ΠΩΛΟΥΝΤΑΙ από ιδιώτη: α) Κλούβα NISSAN 1.500 cc δρχ. 500.000 β) Επιβατικό NISSAN BLUE BIRD 1.600 cc δρχ. 1.000.000 Πληροφορίες στα τηλ.: 95046 - 37920

ΠΩΛΕΙΤΑΙ αυτοκίνητο ALPHA ROMEO σε άριστη κατάσταση με ηλιοροφή και ηλεκτρικά τζάμια. Τιμή 600.000 δρχ. Τηλέφωνα επικοινωνίας: (0246) - 44212 44270 κινητό: 0974926872

ΠΩΛΕΙΤΑΙ μηχανή YAMAHA XT 250 cc μοντέλο '90 σε πολύ καλή κατάσταση. Τιμή: 450.000. Πληρ. τηλ. 0241-63298

ΠΩΛΕΙΤΑΙ: FIAT ΤΙΠΟ καταλυτικό, ηλεκτρονικό καντράν, ηλεκτρικά παράθυρα, πόρτες, φούλ έξτρα 80.000 χλμ. τιμή λογική, τηλ. 31834 - 67510

ΠΩΛΕΙΤΑΙ ΜΗΧΑΝΗ KAWASAKI KLR 250 κυβ. σε άριστη κατάσταση από γενική ανακατασκευή, δεκτός κάθε έλεγχος. Τιμή 700.000. Τηλ. 0932376357.

ΠΩΛΕΙΤΑΙ: Audi TT χρώματος ασημί μοντέλο του '99 - Φούλ έκτρα τηλ. 95867

ΑΠΟ ιδιώτη πωλείται OPEL CORSA μοντ. 1988 100cc σε άριστη κατάσταση. τηλ. 0946/392413

ΠΩΛΕΙΤΑΙ ALFA-155 silverstone, μαύρη, 12ος 94, clima, P/K, Z/A, Η/Π, 1800 cc, 3.200.000 δρχ. μετρητά. Τηλ. 097-2431500 και 0932-396945.

ΠΩΛΕΙΤΑΙ FIAT PANDA μοντέλο '93 800 κυβ. τηλ. 41710

ΠΩΛΕΙΤΑΙ
YAMAXA Vmax 1200
Ολοκαίνουργια 2000
χλμ. Τιμή 3.600.000 δρχ.
Πληροφορίες: 0241 - 85881, 0944 - 445418

ΠΩΛΕΙΤΑΙ Πεζώ 106 1000 cc σε τιμή ευκαιρίας και σε άριστη κατάσταση. Πληροφορίες στο τηλ. 0946647570 κ. Σκαρτάδο Θ.

ΠΩΛΕΙΤΑΙ
Μοναδικό μοντέλο Mercedes 124 Cabrio sport με Full extra. 5θέσιο. 2200 cc, έτους '93 - 5 χρόνια σε γκαράζ. Αριστη κατάσταση. Τιμή 16.000.000 δρχ. κανονική τιμή άνω των 34.000.000. Πληρ. εργάσιμες ημέρες πρωί 9-13.00 τηλ. 94786 Κο Κώστα

ΖΗΤΟΥΝΤΑΙ ΥΠΑΛΛΗΛΟΙ
Ζητούνται υπαλλήλοι να εργασθούν εποχιακά για την καλοκαιρινή περίοδο σε Super Market - τουριστικό κατάστημα στην περιοχή Ξενοδ. Blue Bay στην Κρεμαστή. Απαραίτητη τουλάχιστον η γνώση της Αγγλικής. Πληροφορίες τηλ.: 90850, 0946 - 284882, κ. ΓΙΩΡΓΟΣ.

ΖΗΤΕΙΤΑΙ ΤΕΧΝΙΚΟΣ
Από μεγάλη Βιομηχανική και Εμπορική Εταιρεία, ζητείται τεχνικός για το τμήμα Παραγωγής. Ηλικίας μεχρι 35 ετών. Θα προτιμηθούν πτυχία τεχνικών σχολών. Πληροφορίες τηλ. 61434.

ΕΝΟΙΚΙΑΖΕΤΑΙ
Κατάστημα 150 τ.μ. επί της Λεωφ. Ηρακλειδών, δίπλα από το κατάστημα Γεωργικών ειδών Α. Παρασκευά στην Ιαλυσό. Πληρ. 46549 & 93217

ΕΝΟΙΚΙΑΖΟΝΤΑΙ
Διαμερίσματα επιπλωμένα λουξ κατασκευής σε καινούργια οικοδομή καθώς και γραφεία, στην οδό Κων/νίδη περιοχή ΖΕΦΥΡΟΣ δίπλα από το ξενοδοχείο LOMENIZ Πληρ. στα τηλ. 0972551300, 69633, 64569, 61220, 61347

ΕΝΟΙΚΙΑΖΟΝΤΑΙ ΓΡΑΦΕΙΑ
ΕΝΟΙΚΙΑΖΟΝΤΑΙ δυο γραφεία επιφανείας 60 τ.μ. το καθένα, πολυτελούς κατασκευής, στην οδό Ι. Καζούλλη (πάνω από το «Καβαλιέρε»). Πληρ. τηλ. 75023 - 22932

ΔΙΑΦΟΡΑ

ΠΩΛΕΙΤΑΙ Φούσκα εστιατορίου 2 μέτρων με κανάλια και απορροφητήρα. Πληρ. τηλ. 34.100

ΠΩΛΕΙΤΑΙ Βιτρίνα ψυγείου με τζάμι πομπέ σε άριστη κατάσταση. Πληροφορίες 0944314724

ΠΩΛΟΥΝΤΑΙ μετοχές της ΔΑΝΕ. Πληρ. τηλ. 0944876619.

ΠΩΛΟΥΝΤΑΙ καρέκλες και τραπέζια, εστιατορίου ξενοδοχείου σε καλή κατάσταση, λόγω ανακαίνισης. Πληροφορίες στα τηλέφωνα: 89928 - 89926

ΠΩΛΕΙΤΑΙ μόνο κρεβάτι με στρώμα κομοδίνο και συρταριέρα ιδανικό για φοιτητές ή εργένηδες πλ. τηλ. 0944377300

ΠΩΛΕΙΤΑΙ μηχανή singer ραψίματος σχεδόν καινούργια τηλ. 27823 Κα Ειρήνη Γεωργαλή

ΑΓΟΡΑΖΩ παλιούς δίσκους μουσικής, μικρούς ή μεγάλους πληροφορίες Μιχάλης 37277 ή αφήστε μήνυμα στο 22420.

ΠΩΛΕΙΤΑΙ πλήρης εξοπλισμός εστιατορίου στην Κω. Τηλ. 0945578653.

ΠΩΛΕΙΤΑΙ φουσκωτό σκάφος DROMOR 9m 2x225 MERCURY OPTI MAX, RADAR - GPS - VHF Βυθόμετρο, Τιμή 16.500.000 τηλ. 76258, 0944307217

ΛΟΓΙΣΤΗΣ - ΦΟΡΟΤΕΧΝΙΚΟΣ με άδεια λογιστή Α' Αναλαμβάνει την τήρηση βιβλίων Β & Γ κατηγορίας. Χειρόγραφα & μηχανογραφικά. Τηλ. 0944377300.

ΠΩΛΕΙΤΑΙ εξοπλισμός καφετέριας σε άριστη κατάσταση και σε τιμή ευκαιρίας λόγω αλλαγής χρήσης. Για πληρ. τηλ. 61263 και 0945973701 κ. Γιώργο.

ΠΩΛΟΥΝΤΑΙ δύο μηχανές κινηματογράφου καθώς και πλήρες σύστημα Dolby. Τιμή ευκαιρίας τηλ. 0932 - 654414 ή 01 8236611.

ΠΩΛΕΙΤΑΙ πλήρης εξοπλισμός εστιατορίου σε πολύ καλή τιμή. Πληροφορίες: 0974498100

ΠΩΛΟΥΝΤΑΙ μεταχειρισμένα καθίσματα και τραπέζια εστιατορίου και μια βιτρίνα ψυγείο ψαριού με συρτάρια σχεδόν καινούργια. Πληρ. τηλ. 0944636141

ΠΩΛΕΙΤΑΙ αερόθερμο με δύο μοτέρ turbo και ένα καλοριφέρ λαδιού. Πληρ. τηλ. 0945 141701

ΠΩΛΕΙΤΑΙ κινητό τηλέφωνο NOKIA 3210 στην τιμή των 20.000 δρχ. σε άριστη κατάσταση, σχεδόν καινούργιο. Πληρ. τηλ. 24667-0944747443

ΠΩΛΕΙΤΑΙ κινητό τηλέφωνο ERICSON T10s σε άριστη κατάσταση σχεδόν καινούργιο. Τιμή 20.000. Πληροφορίες στο 24667 από 10.00 π.μ. - 3.00 μ.μ. και 6.00 μ.μ. - 11 μ.μ. και στο 0944372789 τις ίδιες ώρες.

ΠΩΛΟΥΝΤΑΙ έπιπλα και ηλεκτρικά σκεύη, λόγω αναχώρησης. Παρακαλούμε επικοινωνήστε αμέσως. Αναχώρηση σε 5 ημέρες. Τηλ. 29527 κ. Ρίνα.

ΕΥΚΑΙΡΙΑ ΠΩΛΕΙΤΑΙ ΕΞΟΠΛΙΣΜΟΣ ΜΠΟΥΤΙΚ (Ράφια, φώτα, γραφείο κ.τ.λ.). Πληροφορίες κ. Ειρήνη - 29013

ΠΩΛΟΥΝΤΑΙ 2 ανατομικά στρώματα σε άριστη κατάσταση λόγω μετακόμισης. 20.000 το καθένα. Πληρ. στο τηλέφωνο 24667 από 9:00 π.μ. - 2 μ.μ. και 6 μ.μ. - 11 μ.μ.

ΠΩΛΟΥΝΤΑΙ στην Κάρπαθο διακόσια κατσίκια προς είκοσι χιλιάδες έκαστο. Πληροφορίες κ. Νίκο τηλ. 0245 - 71113 7-9 βράδυ.

ΠΩΛΕΙΤΑΙ ποδήλατο B.M.X. παιδικό μοντέλο για παιδιά από 5-10 ετών σε πολύ καλή κατάσταση. Τιμή 20.000. Πληρ. στο τηλέφωνο 24667 από 9:00 π.μ. - 2 μ.μ. και 6 μ.μ. - 11 μ.μ.

ΠΩΛΟΥΝΤΑΙ Α): Ντουλάπια κουζίνας πλήρη, με νεροχύτη και μπαταρία (βρύση). **Β)** Ηλεκτρική κουζίνα μάρκας SIEMENS με κεραμική πλάκα. Πληροφορίες Τηλ.: 27577

ΠΩΛΟΥΝΤΑΙ μια κρεβατοκάμαρα, ένα σαλόνι και μια τραπεζαρία με 6 καρέκλες στην συνολική τιμή των 800.000 δρχ. Πληρ. τηλ. 61970.

ΠΩΛΟΥΝΤΑΙ κουτάβια μάλαμουτ - Αλάσκας καθαρόαιμα σε τιμή ευκαιρίας. Πληροφορίες τηλ. 0972127909, 76685

ΖΗΤΕΙΤΑΙ συνεργάτης - συνεταίρος σε κερδοφόρα επιχείρηση για την ανάπτυξη νέου τομέα. Δεκτές μόνον σοβαρές προτάσεις. Τηλ: 0945 922566 από 9.00 έως 21.00.

ΠΩΛΟΥΝΤΑΙ μετοχές της ΔΑΝΕ ως και 52.000 κομμάτια στην τιμή των 200 δρχ. Τηλ. 0944 876619

ΖΗΤΕΙΤΑΙ αντιπρόσωπος στην Ρόδο από Εκδοτική Εταιρεία ταξιδιωτικών οδηγών με έδρα την Αθήνα. Βιογραφικό: Αιγιαλείας 52, Μαρούσι 15125, Τηλ. 01-6856093, 0945 - 859939, Fax: 6856095

ΓΡΑΦΕΙΟ Γενικού Τουρισμού με 25ετή πείρα με ιδιόκτητα τουριστικά λεωφορεία ζητεί συνέταιρο από Ρόδο πεπειραμένο στον τουρισμό επαγγελματία. Τηλ. 0945-593404 και 3214222

ΠΩΛΟΥΝΤΑΙ παλιοί δίσκοι (45άρια) Ελληνικής μουσικής τηλ. 37988

ΠΩΛΕΙΤΑΙ τηλεφωνικό κέντρο ERICKSON BUSINESS PHONE 24 ψηφιακό, με 3 εξωτερικές γραμμές και 8 εσωτερικές γραμμές. Αποτελείται από 2 κονσόλες και 4 ψηφιακές συσκευές. Πληροφορίες τηλ. 78887 πρωινές ώρες

ΠΩΛΕΙΤΑΙ Equaliser YAMAHA EQ-630 με τηλεχειριστήριο, τιμή 75.000, Διπλό Deck Technics RS-TR S15 80.000, Tuner YAMAHA TX-500 τιμή 60.000, Ενισχυτής YAMAHA AX-550 2X80, Τιμή 100.000 (με τηλεχειριστήριο) Ηχεία Bose 400W 701 Τιμή 250.000, VCR Sony SLV-486 EE (Mono), ελαφρώς μεταχειρισμένα. Τηλ.: 73548, 0937 - 515880 Βαγγέλης

ΠΩΛΕΙΤΑΙ στην Κάρπαθο κοπάδι περίπου 200 αίγες οι περισσότερες έγκυες. Τοκετός Φεβρουάριος - Μάρτιος. Δικαίωμα για 90 ζώα. Τιμή με δικαίωμα 30.000 δρχ. χωρίς 20.000 δρχ. Πληροφορίες (0245) 71101, 71254 ώρες 7-9 βράδυ.

ΠΩΛΕΙΤΑΙ σκύλος γνήσιος Ντόπερμαν 5 μηνών από Γιουγκοσλαβία με όλα τα πιστοποιητικά. Τηλ. 28810 11 π.μ. ως 11 μ.μ.

ΠΩΛΟΥΝΤΑΙ τίτλοι CD GAMES σε τιμή ευκαιρίας. Πληροφορίες τηλ., 78887 πρωινές ώρες.

ΠΩΛΕΙΤΑΙ εξοπλισμός Bar σε τιμή ευκαιρίας!!! Τηλ. 0972371688

ΠΩΛΟΥΝΤΑΙ σε τιμή ευκαιρίας καρέκλες μπαμπού, μια τοστιέρα διπλή, μία ψηστιέρα Σιλέξ και μία μηχανή καφέ φίλτρου Κάνον. Τηλ. 92203 και 94223

ΠΩΛΗΣΕΙΣ ΑΚΙΝΗΤΩΝ

ΕΥΚΑΙΡΙΑ πωλείται ακίνητο 300τ.μ. μαζί με το υπόγειο κατάλληλο για οποιαδήποτε χρήση πρώην εστιατόριο «13» επί της Αρτεμισίας στην Κω τηλ. 0242 28705 ή 0945227465

ΠΩΛΕΙΤΑΙ οικόπεδο 450 τ.μ. περιοχή Δήμου Αφάντου εντός σχεδίου πληρ. τηλ. 52207.

ΖΗΤΕΙΤΑΙ: Για αγορά οικία 200 τ.μ. περίπου και σε καλή κατάσταση, που βρίσκεται στην ευρύτερη περιοχή Φαληρακίου, Καλυθιών, Κοσκινού, και Αφάντου. Άμεση εξόφληση. Πληροφορίες τηλ. 68834 και 094/5056199

ΠΩΛΕΙΤΑΙ

Από ιδιοκτήτες οικόπεδο στη «Μέγγαβλη» προνομιούχο, εφαπτόμενο σε δύο δρόμους (οδός προς Τρεις και Κ. Ουράνη) έκτασης 9.000 τ.μ. κατάλληλο για καταστήματα, αποθήκες, βιοτεχνίες, βιομηχανίες, γήπεδα 5x5 κ.λπ. Υπάρχει φάκελος με τοπογραφικά και όρους δόμησης κατά περίπτωση. Πληροφ. κ. Φανούρη τηλ. 22527 και κ. Σπύρο τηλ. 51781.

ΠΩΛΕΙΤΑΙ κατάστημα ελεύθερο μ.τ. 40 απέναντι στο Πανεπιστήμιο σε νεόδομητη οικοδομή επί της ΑΓ. ΙΩΑΝΝΟΥ, πλησίον Ξενοδοχείων τιμή ευκαιρίας τηλ. 01-9959847 και (0241) 27823.

ΠΩΛΕΙΤΑΙ κατάστημα ανταλλακτικών αυτοκινήτων σε κεντρικό σημείο (Κόβα) γεμάτο ανταλλακτικά και πολλή πελατεία για λόγους υγείας. Ελέγχος δεκτός. Τιμή πολύ καλή. Τηλ. 34800

ΠΩΛΕΙΤΑΙ στούντιο 50 τ.μ. στην Ιαλυσό με πανοραμική θέα 300 μέτρα από την θάλασσα τιμή 16.000.000 δρχ. πληρ. Τηλ. 0944542877

ΠΩΛΕΙΤΑΙ 1) κτήμα στην περιοχή ΜΑΡΙΤΣΑ 40στ. Χ 1500 τ.μ. 2) κτήμα στα ΜΑΡΙΤΣΑ στο δρόμο προς ΔΑΜΑΤΡΙΑ 8 στρ. Χ 2 χιλ. 3) Κτήμα στα ΜΑΡΙΤΣΑ εντός σχεδίου 5,5 στρ. Χ15 χιλ. τ.μ. 4) κτήμα στα ΜΑΡΙΤΣΑ Φανταστική θέα στη θάλασσα εντός ζώνης 4.000 τ.μ. τιμή 36.000.000 δρχ. Τηλ. FAX 0241 22142, κιν. 0945 668060

ΠΩΛΕΙΤΑΙ στην Παστίδα: Αγροτεμάχιο προς 3.000 δρχ. το τ.μ. Επίσης αποθηκευτικοί χώροι που μπορούν να χρησιμοποιηθούν και για οποιαδήποτε άλλη χρήση σε αγροτεμάχιο προς 5.000 δρχ. το τ.μ. Πληρ. τηλ. 0944796767 ή 67361.

ΠΩΛΕΙΤΑΙ κατάστημα 60 τ.μ. στην οδό Καποδιστρίου Πληρ. τηλ. 21741 και ώρες 2-4 μ.μ.

ΣΤΑ ΚΟΛΥΜΠΙΑ ΠΩΛΕΙΤΑΙ ΟΙΚΟΠΕΔΟ 5,30 στρέμματα προνομιούχο κοντά στο βουνό 20.000.000 δρχ. Τηλ. 22142 - 0945668060.

ΠΩΛΟΥΝΤΑΙ: 1) Κατάστημα με δύο αποθήκες στην οδό Βερολίνου 23. 2) Καρά - Γιαπί 160 τ.μ. σε τρίτο όροφο οικοδομής. 3)Αγρόκτημα 4.500 τ.μ. στον Αρχάγγελο επί της Εθνικής οδού Ρόδου - Λίνδου, με φως, νερό και τηλέφωνο. Πληροφορίες: 0244 - 51391 και 51184

ΠΩΛΟΥΝΤΑΙ στην Κάρπαθο ισόγειοι χώροι των 44 τ.μ. (γωνιακός χώρος), 62 τ.μ. ή και οι δύο μαζί. Υπάρχουν και υπόγεια του ίδιου μεγέθους κατάλληλα για καταστήματα, τράπεζα, γραφεία σε κεντρικό δρόμο. Πληρ. τηλ. 0245-22147.

ΜΑΘΗΜΑΤΑ

ΠΤΥΧΙΟΥΧΟΣ κλασικής φιλολογίας του πανεπιστημίου Αθηνών παραδίδει Μαθήματα σε μαθητές δημοτικού, γυμνασίου, λυκείου μεταδοτικότητα και οργανωμένες σημειώσεις πληρ. τηλ. 0945182682

ΠΑΡΑΔΙΔΟΝΤΑΙ μαθήματα γερμανικών κατ' οίκον από έμπειρο πτυχιούχο. Τηλ. 0977793374

ΔΙΠΛΩΜΑΤΟΥΧΟΣ γερμανικής γλώσσας παραδίδει ιδιαίτερα μαθήματα σε αρχάριους και προχωρημένους. Πληρ. τηλ. 70867

ΓΕΡΜΑΝΙΚΑ παραδίδονται από πτυχιούχο γερμανικής φιλολογίας τηλ. 69940

ΚΑΘΗΓΗΤΡΙΑ αγγλικών με πείρα επιθυμεί εργασία σε φροντιστήριο. Κάτοχος Cambridge Proficiency. Πληρ. τηλ. 67078, 67239 κ. Ζηνοβία Κοντού.

ΓΕΡΜΑΝΙΚΑ παραδίδονται ιδιαίτερα μαθήματα γερμανικής γλώσσας όλων των επιπέδων. Τηλ. 73387, 097799224

ΠΑΡΑΔΙΔΟΝΤΑΙ μαθήματα σε παιδιά δημοτικού από τριτοετή φοιτήτρια του Πανεπιστημίου Αιγαίου. Πληρ. τηλ. 0937899293

ΚΑΘΗΓΗΤΡΙΑ πτυχιούχος πανεπιστημίου παραδίδει ιδιαίτερα μαθήματα μουσικής για όλα τα επίπεδα σε παιδιά, πιάνου, αρμονίου και θεωρίας. Τιμές προσιτές. Τηλ. 32-805 κ. Ελένη.

ΖΗΤΕΙΤΑΙ φυσικός για να διδάξει σε φροντιστήριο. Πληρ. τηλ. 25252-0942200978

ΑΠΟΦΟΙΤΟΣ του Πανεπιστημίου Αιγαίου αναλαμβάνει τη μελέτη των μαθημάτων παιδιών δημοτικού και γυμνασίου τηλ. επικοινωνίας: 0977677766

ΜΑΘΗΜΑΤΙΚΑ - Φυσική - Χημεία - Φιλολογικά και Οικονομικά για μαθητές Γυμνασίου - Ενιαίου Λυκείου - ΤΕΕ. Έναρξη 3 Σεπτεμβρίου. Υπεύθυνα, μεθοδικά και σε χαμηλές τιμές. Πληρ. τηλ. 28053.

ΜΑΘΗΜΑΤΙΚΟΣ με πολυετή διδακτική εμπειρία παραδίδει ιδιαίτερα μαθήματα σε μαθητές Γυμνασίου - Ενιαίου Λυκείου. Τηλ. 78851 - 61019.

ΠΩΛΟΥΝΤΑΙ
ΘΕΡΜΟΣΥΣΣΩΡΕΥΤΕΣ BAUCHNECHT
Πωλούνται 8 θερμοσυσσωρευτές σε άριστη κατάταση 2, 3 και 4 Kwatt σε τιμή ευκαιρίας.
Πληρ. τηλ. 76655 - 27919

ΓΙΑΝΝΗΣ ΝΙΚΟΛΙΔΑΚΗΣ
ΜΗΧΑΝΟΛΟΓΟΣ ΜΗΧΑΝΙΚΟΣ
ΓΑΛΛΙΑΣ 12 ΡΟΔΟΣ ΤΗΛ.: 22291 - 35103
ΠΩΛΟΥΝΤΑΙ
Επί της οδού Αναστασιάδη (περιοχή Δασκάλων) διαμ/τα πολυτελούς κατασκευής με υπόγειο χώρο στάθμευσης και αυτόνομη θέρμανση 67 τ.μ., 114 τ.μ., 88 τ.μ., 59,50 τ.μ., 90 τ.μ., 98 τ.μ., 117 τ.μ., 132 τ.μ.

ΑΝΑΣΤΑΣΙΟΣ ΑΤΣΙΔΗΣ
ΟΙΚΟΔΟΜΙΚΕΣ ΕΠΙΧΕΙΡΗΣΕΙΣ
ΠΩΛΟΥΝΤΑΙ
Α) Στην οδό Ιωάννη Μεταξά και Ανθούλας Ζερβού, στο Νιοχώρι:
- Οροφοδιαμερίσματα, αρίστης κατασκευής, των 136 τ.μ. με θέση στάθμευσης και υπόγεια αποθήκη 12 τ.μ., με κεντρική θέρμανση με αυτονομία
- Διαμερίσματα 138, 105, 97, 91, 81, 63, 55 τ.μ. με θέση στάθμευσης, κεντρική θέρμανση με αυτονομία.
- Καταστήματα των 140 και 70 τ.μ.
Β) Στην οδό Αποστόλου Παύλου, Ανάληψη
- Διαμερίσματα ετοιμοπαράδοτα, 116, 112, 88, 93 και 73 τ.μ., με θέση στάθμευσης και κεντρική θέρμανση
Γ) Μονοκατοικίες στην Ιαλυσό, οδός Δημοκρατίας, πανταχόθεν ελεύθερες, από 119 τ.μ., έως 184 τ.μ., διόροφες χωρίς υπόγειο, με οικόπεδο από 250 έως 360 τ.μ., πολυτελούς κατασκευής.
ΠΛΗΡΟΦΟΡΙΕΣ: ΣΤΕΦΑΝΟΥ ΚΑΖΟΥΛΛΗ 74 - ΡΟΔΟΣ
Τηλ. 28616-37848

ΟΙΚΟΔΟΜΙΚΕΣ ΕΠΙΧΕΙΡΗΣΕΙΣ
ΔΙΑΚΟΓΕΩΡΓΙΟΥ ΚΑΛΛΙΣΤΟΣ
ΠΩΛΗΣΕΙΣ ΔΙΑΜΕΡΙΣΜΑΤΩΝ
ΚΑΤΑΣΤΗΜΑΤΑ - ΑΠΟΘΗΚΕΣ
ΑΝΤΑΛΛΑΓΕΣ ΑΚΙΝΗΤΩΝ
ΑΓΟΡΕΣ ΟΙΚΟΠΕΔΩΝ
ΑΝΑΛΑΜΒΑΝΟΥΜΕ ΑΝΤΙΠΑΡΟΧΕΣ
ΔΙΕΥΘ. ΕΘΝ. ΑΝΤΙΣΤΑΣΕΩΣ 11
(ΠΡΩΗΝ ΑΝΝΗΣ ΜΑΡΙΑΣ) ΤΗΛ: 78501- 78502- 29318

1) Πωλούνται διαμερίσματα λουξ κατασκευής με απεριόριστη θέα. Τα διαμερίσματα διαθέτουν θωρακισμένες πόρτες - εντοιχισμένες κουζίνες - ντουλάπες - εντοιχισμένο νιπτήρα με ντουλάπι - κεντρική θέρμανση αυτόνομη - ανοιγόμενα ανακλινόμενα κουφώματα με διπλά τζάμια - σίτες - ρολά - υδραυλικό ασανσέρ - τριφασικό ρεύμα. Όλοι οι χώροι σπατουλαριστοί - εσωτερικές πόρτες M.D.F. με σχέδιο.
2) Διαμερίσματα
επί της οδού Μεγ. Κων/νου - Κων/νου Παλαιολόγου
50 τ.μ. δυάρια
85 τ.μ. τριάρια } ανά όροφο
110 τ.μ. τεσσάρια
3) Επί της Κων/νου Υδραίου - Στ. Κωτιάδη
70 τ.μ. τριάρια
90 τ.μ. τριάρια - τεσσάρια
110 τ.μ. τεσσάρια } ανά όροφο με μεγάλες βεράντες
130 τ.μ. τεσσάρια-πεντάρια φανταστική θέα
4) Επί της Λεωφ. Καλλιθέας - Καρακόνερο
50 τ.μ. δυάρια
85 τ.μ. τριάρια } ανά όροφο με μεγάλες βεράντες
110 τ.μ. τεσσάρια απεριόριστη θέα
5) Καταστήματα
50 τ.μ.
100 τ.μ. } επί της Λεωφ. Καλλιθέας Καρακόνερο
150 τ.μ.
6) Ιατρεία - Γραφεία
50 τ.μ.
100 τ.μ. } Επί της Μεγ. Κων/νου και Κων. Παλαιολόγου } Φώκιαλη
150 τ.μ.
Δάνεια όλων των ταμείων και όλων των τραπεζών
ΠΛΗΡΟΦΟΡΙΕΣ:
ΔΙΑΚΟΓΕΩΡΓΙΟΥ ΚΑΛΛΙΣΤΟΣ
ΤΗΛΕΦΩΝΟ: 78501 - 78502 29318

ΠΑΡΑΝΤΑΪΣ ΠΕΥΚΟΙ ΛΙΝΔΟΣ Α.Ε.
ΠΕΥΚΟΙ - ΛΙΝΔΟΣ

ΖΗΤΟΥΝΤΑΙ

Από το ξενοδοχείο **«PEFKI ISLANDS RESORT»** στους Πεύκους ζητούνται για την σαιζόν 2002 (01/05/2002 - 31/10/2002) οι ακόλουθες ειδικότητες:

1. **Βραδινός υποδοχής**
2. **Μπάρμαν**
3. **Βοηθός Σερβιτόρου**
4. **Κηπουρός**
5. **Καμαριέρες**

Οι ενδιαφερόμενοι θα πρέπει να έχουν καλή γνώση της Αγγλικής Γλώσσας και προϋπηρεσία το λιγότερο 2 χρόνια.

Για την συμπλήρωση των αιτήσεων θα πρέπει ο/η ενδιαφερόμενος/η να περάσει από το ξενοδοχείο πρωινές ώρα από 09.00 έως 15.00 (έως τις 31/10/2001) ή να στείλει το βιογραφικό του στο fax 0244-48184.

Τηλέφωνο για πληροφορίες 0244/48181-83 από 09.00 έως 15.00 κ. Λάκη.

ΑΤΛΑΝΤΙΚΑ
ΕΛΛΑΣ Α.Ε.

Η εταιρεία **ΑΤΛΑΝΤΙΚΑ ΕΛΛΑΣ Α.Ε.** μετά από ένα χρόνο επιτυχημένης παρουσίας στη Ρόδο και μέσα στα σχέδια της συνεχούς της ανάπτυξης, ζητά προσωπικό όλων των ειδικοτήτων για το νέο της πολυτελές ξενοδοχείο **ATLANTICA IMPERIAL**

Η νέα ξενοδοχειακή μονάδα δυναμικότητας 700 κλινών βρίσκεται στα Κολύμπια και αρχίζει τη λειτουργία της τον Απρίλιο 2002.
Επίσης ζητούνται υπάλληλοι όλων των ειδικοτήτων για το **ATLANTICA PRINCESS** στην Ιαλυσσό.
Προσφέρεται η δυνατότητα χειμερινής εργασίας στα ξενοδοχεία της εταιρείας στην Κύπρο.
Αιτήσεις με πλήρες βιογραφικό σημείωμα να σταλούν το συντομότερο στη διεύθυνση:
Τ.Θ. 4101 Τ.Γ. ΡΟΔΟΥ 2, Τ.Κ. 85100 ΡΟΔΟΣ - ΕΛΛΑΣ
Ή στο e-mail: atlantic@logos.cy.net

ΦΥΣΙΚΗ – ΧΗΜΕΙΑ
ΜΑΘΗΜΑΤΙΚΑ
ΜΙΧΑΛΗΣ ΓΑΡΥΦΑΛΛΗΣ
πτυχιούχος Πανεπιστημίου Αθηνών

ΕΚΘΕΣΗ – ΝΕΑ – ΑΡΧΑΙΑ
ΙΣΤΟΡΙΑ – ΦΙΛΟΣΟΦΙΑ
ΦΛΩΡΑ ΡΕΪΣΗ
πτυχιούχος Πανεπιστημίου Κρήτης
Μάστερς MSc & MA
Παν/ίου Λονδίνου, LSE & IoE

Λύκειο, από 16 Αυγούστου
Γυμνάσιο, από 1 Σεπτεμβρίου



ΑΦΟΜΟΙΩΣΗ
Στ. Καζούλη & Δημοκρατίας
☎ 25169 - 63401
☑ **6μελή τμήματα**

ΚΤΗΜΑΤΟΜΕΣΙΤΙΚΟ ΓΡΑΦΕΙΟ



ΓΕΩΡΓΙΟΣ Ν. ΔΡΑΚΟΣ

Ιωάννη Δενδρινού 40 Ρόδος 85 100
τηλ. 26805, 5 1024 κιν. 0945 406562
Αφάντου - τηλ. - fax: 5 1077

Στον κεντρικό δρόμο **Αεροδρομίου** σε οικόπεδο 1.500 τ.μ. με άδεια οικοδομής 120 τ.μ. συν. γκαράζ 12.000.000
Στον κεντρικό δρόμο **Καντύλι Τριαντών**
2 στρέμματα με οικοδομή 40 τ.μ. 33.000.000
Ασγούρου: 1 στρέμμα με άδεια οικοδομής 140 τ.μ. συν. γκαράζ 18.000.000
Αφάντου: οικόπεδο 1.200 τ.μ. με άδεια οικοδομής 120 τ.μ. συν. γκαράζ και σε απόσταση 800 μ. από τη θάλασσα 12.000.000
Οικία: στους Δασκάλους 100 τ.μ. 30.000.000
Παστίδα: μονοκατοικία 70 τ.μ. 12.000.000
Αφάντου: 18 στρ. 10.000.000
Αφάντου: 5.600 στρ. 8.000.000

ΖΗΤΕΙΤΑΙ

Από την ΡΟΔΟΓΚΑΖ Α.Ε.
Βοηθός Λογιστή, πτυχιούχος Τ.Ε.Ι. Απαραίτητη προϋπηρεσία σε μηχανογραφημένο λογιστήριο & γνώση τήρησης βιβλίων Γ΄ κατηγορίας.
Αποστείλατε βιογραφικό στο FAX 60091.
Για πληροφ. τηλ. 60270 κο Φωτεινόπουλο, ώρες γραφείου.

ΓΡΑΦΕΙΟ ΤΕΛΕΤΩΝ &
ΜΝΗΜΟΣΥΝΩΝ ΡΟΔΟΥ
ΣΤΕΦΑΝΑ - ΣΤΟΛΙΣΜΟΙ
«ΑΜΕΡΙΚΑΝΟΥ»

Αμεση εξυπηρέτηση
ΟΛΟ ΤΟ 24ΩΡΟ
Αναλαμβάνουμε την τελετή και με τα έξοδα που χορηγούν τα ταμεία χωρίς καμία επιβάρυνση ΙΚΑ, ΤΕΒΕ, ΤΑΞΥ, ΔΗΜΟΣΙΟΥ, ΛΙΜΕΝΙΚΩΝ, ΟΓΑ και λοιπά ταμεία.

Τους ΑΠΟΡΟΥΣ ΔΩΡΕΑΝ
Πλατεία Βρούχου στη Μητρόπολη
Τηλέφωνα: 28901 - 33400

ΜΑΘΗΜΑΤΑ ΑΓΓΛΙΚΩΝ
ΙΔΙΑΙΤΕΡΑ και ΟΛΙΓΟΜΕΛΗ
από ΠΤΥΧΙΟΥΧΟ ΚΑΘΗΓΗΤΡΙΑ
ΑΓΓΛΙΚΗΣ ΦΙΛΟΛΟΓΙΑΣ

ΜΑΡΙΑ Ν. ΤΣΙΜΕΤΑ

☛ Παραδίδονται μαθήματα ΑΓΓΛΙΚΩΝ σε ΟΛΑ ΤΑ ΕΠΙΠΕΔΑ
☛ ΣΥΣΤΗΜΑΤΙΚΗ ΠΡΟΕΤΟΙΜΑΣΙΑ ΓΙΑ ΤΙΣ ΕΞΕΤΑΣΕΙΣ
LOWER (FCE), TOEFL, PROFICIENCY (CPE, MICHIGAN)
☛ ΤΑΧΥΡΡΥΘΜΑ ΤΜΗΜΑΤΑ
☛ ΠΡΟΕΤΟΙΜΑΣΙΑ για εισαγωγή σε ΒΡΕΤΑΝΙΚΑ και ΑΜΕΡΙΚΑΝΙΚΑ ΠΑΝΕΠΙΣΤΗΜΙΑ
ΜΕ
☛ ΠΡΟΣΩΠΙΚΗ ΠΑΡΑΚΟΛΟΥΘΗΣΗ
☛ ΑΝΤΙΚΕΙΜΕΝΙΚΗ ΕΝΗΜΕΡΩΣΗ ΓΟΝΕΩΝ και ΔΕΛΤΙΑ ΠΡΟΟΔΟΥ

Επιτυχία μας η ΜΕΘΟΔΟΛΟΓΙΑ ΔΙΔΑΣΚΑΛΙΑΣ της ΑΓΓΛΙΚΗΣ ΓΛΩΣΣΑΣ του St. MICHAEL'S COLLEGE, VERMONT, USA

Εκτελούνται ΜΕΤΑΦΡΑΣΕΙΣ

Πληροφορίες στα τηλέφωνα: 20688, 0944 842875

ΕΓΓΡΑΦΕΣ από 27 ΑΥΓΟΥΣΤΟΥ

Επί της Βασιλέως Ηρακλείου 68
(έναντι του πρώην Β' Αστυν. Τμήματος)

TOP PROPERTIES
GEORGIOS S. PIPINOS
ΓΕΩΡΓΙΟΣ Σ. ΠΙΠΙΝΟΣ
ΣΥΜΒΟΥΛΟΣ ΚΑΙ ΕΚΤΙΜΗΤΗΣ ΑΚΙΝΗΤΩΝ
REAL ESTATE AGENT - MEMBER OF F.I.A.B.C.I. - N.A.E.A. - C.E.I. - Σ.Ε.Κ.

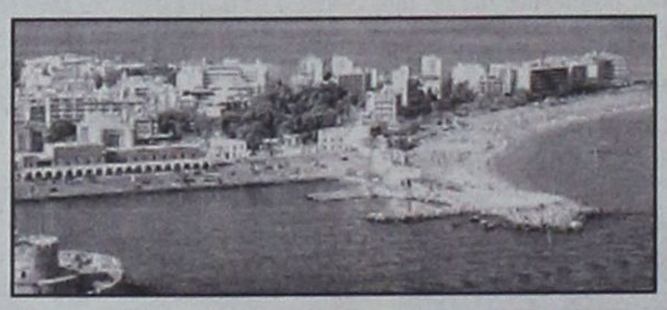

Η "TOP PROPERTIES" είναι ατομική επιχείρηση και ανήκει εξ ολοκλήρου στον κ. Γεώργιο Σ. Πιπίνο, που από το 1971 ασχολείται αποκλειστικά και μόνο με επενδύσεις και REAL ESTATE, στο νησί της Ρόδου, καθώς και στην ευρύτερη περιοχή της Δωδεκανήσου.

ΑΠΕΥΘΥΝΟΜΑΣΤΕ: Στους **σοβαρούς, απαιτητικούς και επιλεκτικούς** επενδυτές - επιχειρηματίες - ελεύθερους επαγγελματίες, Έλληνες και ξένους, υψηλού εισοδηματικού επιπέδου, που ενδιαφέρονται να κάνουν μια σοβαρή επένδυση **προβολής** στο νησί της Ρόδου.

ΠΡΟΣΦΕΡΟΥΜΕ: Α) Υπηρεσίες και πληροφορίες που γίνονται σε προσωπικό επίπεδο με **εχεμύθεια, διακριτικότητα και σοβαρότητα.**
Β) Μεγάλη γκάμα υψηλής ποιότητας ακινήτων, όπως: 1) Ξενοδοχεία Α' και Β' κατηγορίας των 600 - 500 - 350 - 300 κλινών 2) Κεντρικά αστικά ακίνητα κατάλληλα για Τράπεζες - καταστήματα - γραφεία 3) Παραλιακές εκτάσεις, κατάλληλες για τουριστικές επενδύσεις των 150.000 - 100.000 - 70.000 - 50.000 - 36.000 τ.μ. και 4) Διαμερίσματα και μαιζονέτες **προβολής.**

ΣΤΟΧΟΣ ΜΑΣ ΕΙΝΑΙ: Να προσφέρουμε στο αγοραστικό μας κοινό **υψηλής ποιότητας ακίνητα και ευκαιρίες** στο νησί της Ρόδου. Η τριακονταετής και πλέον πείρα μας στον τομέα αυτό αποτελεί εγγύηση.

ΣΥΝΘΗΜΑ ΜΑΣ ΕΙΝΑΙ: Επενδύστε στην ΡΟΔΟ ΤΩΡΑ, σε ακίνητα που **ΑΝΤΕΧΟΥΝ ΣΤΟ ΧΡΟΝΟ.**

Γεώργιος Σ. Πιπίνος
ΜΕΣΙΤΗΣ ΑΣΤΙΚΩΝ ΣΥΜΒΑΣΕΩΝ
Γιατί εμείς γνωρίζουμε καλύτερα!

TOP PROPERTIES is a private concern and Mr George S. Pipinos, its owner, has carved, over the years, a reputation for integrity and excellence in the world of Real Estate in the Dodecanese.

At Top Properties we try hard to attract important and selective investors: high calibre businessmen/women and discerning professional people, both Greek and foreign, who wish to acquire substantial and valuable property on Rhodes.

We offer our expertise and advice privately, discreetly and in strict confidence.

We keep a compehensive list of real estate of the highest specifications:

a. A' and B' class hotels (600, 500, 350, 300 beds capacity).
b. Centrally situated office buildings and other business premises.
c. Seaside land, ideal for development (hotels, holiday resorts, etc.), of 150.000, 100.000, 70.000, 50.000, 36.000 sq.m.
d. Luxury appartments, maisonettes, detached, semi - detached and terraced houses.

Our aim is to give our clients the opportunity to acquire value for money, first class real estate on Rhodes. Our 30- year - old experience in Real Estate is our warranty.

Our moto is: Invest in Rhodes. Invest in property. It stands the test of time.

TOP PROPERTIES
and
George S. Pipinos
Because we Know best



ΚΕΝΝΕΝΤΥ 38, ΡΟΔΟΣ, 85 100, ΤΗΛ. (0241) 23895, 38243 και 0944-676003. FAX: (0241) 20883
38 KENNEDY STR., RHODES, 85 100, TEL. (0241) 23895, 38243, and 094 - 676003. FAX: (0241) 20883

ΕΛΛΗΝΙΚΗ ΔΗΜΟΚΡΑΤΙΑ
ΝΟΜΟΣ ΔΩΔΕΚΑΝΗΣΟΥ
ΔΗΜΟΣ ΙΑΛΥΣΟΥ
Δ/ΝΣΗ ΤΕΧΝΙΚΩΝ ΥΠΗΡΕΣΙΩΝ

ΕΡΓΟ: Προμήθεια Ενός (1) Βυτιοφόρου Αυτοκινήτου Εκκένωσης Βόθρων Χωρητικότητας Βυτίου 12.00m³

ΠΕΡΙΛΗΨΗ ΔΙΑΚΗΡΥΞΗΣ ΔΗΜΟΠΡΑΣΙΑΣ

Ο Δήμαρχος Ιαλυσού προκηρύσσει ανοικτή δημοπρασία για την Προμήθεια ενός (1) Βυτιοφόρου Αυτοκινήτου Εκκένωσης Βόθρων Χωρητικότητας Βυτίου 12.00m³ με κριτήριο την τεχνοοικονομικά συμφερότερη προσφορά.

Η διενέργεια και η εκτέλεση της προμήθειας θα γίνουν σύμφωνα με την 11389/23-3-93 Απόφαση (Ενιαίος Κανονισμός Προμηθειών ΟΤΑ)..

Σύμφωνα με το υπ' αριθμό 39763/15-10-01 Εγγραφο του ΥΠ.ΕΣ.Δ.Δ.& Α και την υπ' αριθμό 1826/5-03-01 έγκριση της Περιφέρειας Νοτίου Αιγαίου μας εγκρίθηκε η προμήθεια:

- Αυτοκίνητο Βυτιοφόρο

Ο προϋπολογισμός της Προμήθειας ανέρχεται στο ποσό των 38.000.000 + 7.000.000 (ΦΠΑ + Στρογγυλ.) =45.000.000 δρχ.

Η πίστωση του έργου προέρχεται από Ι.Π.2001 με διατιθέμενη πίστωση για το 2001 εκ. δρχ. 45.000.000.

Η δημοπρασία θα διενεργηθεί την 21η του μηνός Νοεμβρίου του έτους 2001 ημέρα Τετάρτη στα γραφεία των Τεχνικών Υπηρεσιών του Δήμου. Ωρα έναρξης 11.30 π.μ. και λήξη 12.00 μ.μ.

Η έναρξη επίδοσης των προσφορών γίνεται μισή ώρα νωρίτερα.

Η παραλαβή των προσφορών μπορεί να συνεχιστεί και μετά την ώρα αυτή, αν η παράδοση των προσφορών που έχει έγκαιρα αρχίσει συνεχίζεται χωρίς διακοπή, λόγω του πλήθους των ενδιαφερομένων.

Στην δημοπρασία γίνονται δεκτοί:

- Ελληνες και αλλοδαποί προμηθευτές
- Νομικά πρόσωπα ημεδαπά και αλλοδαπά
- Συνεταιρισμοί
- Ενώσεις προμηθευτών

Εγγύηση για συμμετοχή στη δημοπρασία ορίζεται σε 5% του προϋπολογισμού δηλαδή σε 1.900.000 δρχ.

Περισσότερες πληροφορίες θα δίδονται καθημερινά τις εργάσιμες ημέρες και ώρες στα γραφεία των Τεχνικών Υπηρεσιών του Δήμου Ιαλυσού.

Ο Δήμαρχος
Στέργος Στάγκας

ΕΛΛΗΝΙΚΗ ΔΗΜΟΚΡΑΤΙΑ
ΥΠΟΥΡΓΕΙΟ ΕΡΓΑΣΙΑΣ
ΟΡΓΑΝΙΣΜΟΣ ΑΠΑΣΧΟΛΗΣΗΣ ΕΡΓΑΤΙΚΟΥ ΔΥΝΑΜΙΚΟΥ
ΚΕΤΕΚ ΡΟΔΟΥ
ΤΕΕ ΜΑΘΗΤΕΙΑΣ ΡΟΔΟΥ
ΘΕΜ. ΣΟΦΟΥΛΗ 93
ΡΟΔΟΣ 31 ΟΚΤΩΒΡΙΟΥ 2001
ΑΡ. ΠΡΩΤ.: 1770

ΣΥΜΠΛΗΡΩΜΑΤΙΚΗ ΠΕΡΙΛΗΨΗ ΠΡΟΚΗΡΥΞΗΣ ΕΙΔΙΚΟΤΗΤΩΝ ΩΡΟΜΙΣΘΙΟΥ ΕΚΠΑΙΔΕΥΤΙΚΟΥ ΠΡΟΣΩΠΙΚΟΥ

Ο Οργανισμός Απασχόλησης Εργατικού Δυναμικού, προκειμένου να καλύψει τις ανάγκες των Εκπαιδευτικών των Προγραμμάτων σε ωρομίσθιο διδακτικό προσωπικό με σύμβασης εξαρτημένης εργασίας, ορισμένου χρόνου (άρθρο 3 παρ. 2 και 3 Ν.2336/95), για το Σχολικό Ετος 2001-2002, καλεί όσους ενδιαφέρονται και πληρούν τις απαραίτητες προϋποθέσεις να υποβάλουν **μέχρι 7 Νοεμβρίου και ώρα 2.30 μ.μ.** αίτηση με τα απαιτούμενα δικαιολογητικά, όπως προβλέπονται από την 191300/4-7-96 Απόφαση του Υπουργού Εργασίας και Κοινωνικών Ασφαλίσεων στο ΚΕΤΕΚ ΡΟΔΟΥ, για τη δημιουργία πινάκων αξιολόγησης και επιλογής ωρομισθίου εκπ/κού προσωπικού στους παρακάτω κλάδους και ειδικότητες, οι οποίοι θα ισχύσουν για ολόκληρο το Σχολικό Ετος 2001-2002.

ΠΕ 08 Καλών Τεχνών και ελλείψει αυτών

ΠΕ 12 Αρχιτέκτονες Μηχανικοί

ΠΕ 17 Τεχνολόγοι Μηχανολόγοι

ΠΕ 18 Τεχνολόγοι Οχημάτων και ελλείψει αυτών

ΠΕ 17 Τεχνολόγοι Μηχανολόγοι με εξειδίκευση ή εμπειρία στη νέα αντιρρυπαντική τεχνολογία αυτοκινήτου (αποδεδειγμένη)

ΠΕ 18 Τουριστικών Επαγγελμάτων

ΠΕ 19 Πληροφορικής

ΠΕ 20 Πληροφορικής, ελλείψει αυτών

ΠΕ Πτυχιούχοι τριτοβάθμιας εκπαίδευσης με τουλάχιστον 300 ώρες εξειδίκευση σε Η/Υ, ελλείψει αυτών

ΠΕ Πτυχιούχοι τριτοβάθμιας εκπαίδευσης με ένα (1) έτος επαγγελματική ή διδακτική εμπειρία στους Η/Υ (software)

ΤΕ 1 Εργοδηγοί Πληροφορικής

ΠΕ 07 Γερμανικής Φιλολογίας και ελλείψει αυτών

ΔΕ με επάρκεια διδασκαλίας γερμανικής γλώσσας.

ΔΙΕΥΚΡΙΝΙΖΟΥΜΕ ΟΤΙ:

Πιθανόν να μην υπάρχει ανάγκη πρόσληψης από όλες τις ειδικότητες που προκηρύσσονται, ανάλογα με τις ανάγκες των εκπαιδευτικών προγραμμάτων που υλοποιούνται από τη Σχολική Μονάδα.

Για το πλήρες κείμενο της προκήρυξης καθώς και για την 191300/4-7-96 Απόφαση του Υπουργού Εργασίας και Κοινωνικών Ασφαλίσεων μπορούν να ενημερωθούν οι ενδιαφερόμενοι από την Γραμματεία του ΚΕΤΕΚ ΡΟΔΟΥ, στην οποία μπορούν επίσης να απευθύνονται για περισσότερες πληροφορίες στα τηλέφωνα: 0241-31077, 78788, 78730

ΡΟΔΟΣ 31 ΟΚΤΩΒΡΙΟΥ 2001
Ο ΔΙΕΥΘΥΝΤΗΣ
ΚΩΝ/ΝΟΣ Π. ΑΘΑΝΑΣΙΟΥ

ΖΗΤΟΥΝΤΑΙ STUDIOS

Ζητούνται στο κέντρο της πόλης 20 STUDIOS για την σαιζόν 2002 για αρχηγούς από μεγάλο τουριστικό οργανισμό.
Πληροφορίες: Τηλ. 89 502 - 70926

ΖΗΤΟΥΝΤΑΙ

Το **υπερμάρκετ Σπανός** ζητά νέους για να εργαστούν στο τμήμα πωλήσεων.
Αιτήσεις γίνονται δεκτές μόνο στην γραμματεία του καταστήματος από 8.00 π.μ. - 15.00 μ.μ.
Απαραίτητη η ταυτότητα.

ΑΠΟ ΝΕΟ ΠΡΩΤΟΠΟΡΙΑΚΟ ΓΡΑΦΕΙΟ
ΧΡΗΜΑΤΟΟΙΚΟΝΟΜΙΚΩΝ ΥΠΗΡΕΣΙΩΝ
(Εκτός χρηματιστηριακών)
ΖΗΤΟΥΝΤΑΙ

Για άμεση πρόσληψη νέοι και νέες που έχουν τα ακόλουθα προσόντα:
1) Πτυχίο Πανεπιστημίου ή ΤΕΙ στα Οικονομικά.
2) Ηλικία, από 25 μέχρι 40 ετών
3) Πολύ καλή γνώση και χειρισμός των computers, Η/Υ
4) Πολύ καλή γνώση της Αγγλικής γλώσσας
5) Εκπληρωμένες τις στρατιωτικές υποχρεώσεις (για τους νέους)

Πρόκειται για δωδεκάμηνη απασχόληση και δυνατότητα για σπουδαία σταδιοδρομία.

Αποστείλετε βιογραφικό σημείωμα με αντίγραφα των τίτλων σπουδών σας με πρόσφατη φωτογραφία καθώς και την διεύθυνση διαμονής και το τηλέφωνό σας, για να επικοινωνήσουμε μαζί σας.

Δ/νση αποστολής βιογραφικού:
κ. A/L Plaisier, Ταχ. Θυρίδα No. 222 ΡΟΔΟΣ

ΖΗΤΟΥΝΤΑΙ
ΑΠΟ ΓΡΑΦΕΙΟ ΓΕΝΙΚΟΥ ΤΟΥΡΙΣΜΟΥ

Υπάλληλοι με κέφι και όρεξη για παραγωγική δουλειά, προκειμένου να στελεχώσουνΤμήμα εξερχόμενου τουρισμού (Outgoing)

Αντικείμενο: Η προώθηση - πώληση «πακέτων» διακοπών, **με ειδικούς όρους πληρωμής.**

Προσόντα:
1) Απολυτήριο, λυκείου και άνω
2) Ηλικία, από 20 μέχρι 40 ετών.
3) Χειρισμός ηλεκτρονικών μηχανημάτων, computers, Η/Υ
4) Πολύ καλή γνώση της Αγγλικής γλώσσας
5) Χωρίς στρατιωτικές υποχρεώσεις, για τους άνδρες.

Η πρόσληψη είναι άμεση και η απασχόληση δωδεκάμηνη.
Πολύ καλές προοπτικές για αξιόλογη καριέρα.

Αποστείλετε βιογραφικό σημείωμα με πρόσφατη φωτογραφία και φωτοαντίγραφο του απολυτηρίου ή των άλλων τίτλων σπουδών σας.

Σημειώστε, επίσης, την διεύθυνσή σας και το τηλέφωνό σας και αποστείλετέ τα στη διεύθυνση:
Κα. Στ. Μαχράμη, Ταχ. Θυρίδα No. 74 ΡΟΔΟΣ.

ΕΚΠΑΙΔΕΥΣΗ ΣΤΟΥΣ ΥΠΟΛΟΓΙΣΤΕΣ ΓΙΑ ΠΑΙΔΙΑ ΚΑΙ ΕΝΗΛΙΚΕΣ



Εύκολα-Γρήγορα-Αποτελεσματικά

ΤΜΗΜΑΤΑ ΕΝΗΛΙΚΩΝ

Windows, Word, Excel, Powerpoint, Access, Internet, Email, Frontpage

- ✓ Ταχύρυθμα σεμινάρια 6 εβδομάδων αρχαρίων
- ✓ Τρίμηνοι κύκλοι σπουδών επιπέδου ECDL
- ✓ Τμήματα για προχωρημένους

«Πώς αποδεικνύεις ότι γνωρίζεις Η/Υ ; »
Απάντηση : ΕΙΜΑΙ ΚΑΤΟΧΟΣ ΤΟΥ ECDL

ECDL

Το διαβατήριο σας για τον κόσμο της Πληροφορικής

ANOSIS
Computer Learning

Στ. Κωτιάδη 64 Ανάληψη
Τηλ. 78924

Εξεταστικό Κέντρο του Ευρωπαϊκού Διπλώματος Κατάρτισης στους Υπολογιστές

ΤΜΗΜΑΤΑ ΓΙΑ ΠΑΙΔΙΑ 5-18 ΕΤΩΝ



- ✓ Πρωτοποριακά Προγράμματα σπουδών
- ✓ Ολιγομελή group για κάθε ηλικία
- ✓ Σύγχρονο κι ευχάριστο περιβάλλον
- ✓ Εκπαίδευση από ειδικευμένους παιδαγωγούς



ΤΜΗΜΑΤΑ ΓΙΑ ΜΑΘΗΤΕΣ ΛΥΚΕΙΟΥ

Ανάπτυξη Εφαρμογών σε Προγραμματιστικό Περιβάλλον

Υπεύθ. Σπουδών : ΚΩΣΤΑΣ ΧΑΤΖΗΔΑΚΗΣ

ΝΤΕΤΕΚΤΙΒΣ

30 ΧΡΟΝΙΑ ΜΟΝΙΜΑ ΚΑΙ ΣΤΗ ΡΟΔΟ

35354

ΠΛΑΤΕΙΑ ΑΓΙΟΥ ΙΩΑΝΝΟΥ
Η ΛΥΣΗ!!!
ΣΕ ΚΑΘΕ ΣΑΣ ΠΡΟΒΛΗΜΑ
EXPRESS SECURITY

ΔΗΜΟΣ ΑΡΧΑΓΓΕΛΟΥ

Ξεκινάμε και φέτος για τρίτη συνεχή χρονιά τα «ΤΑΞΙΑΡΧΕΙΑ» στο Δήμο μας με μία σειρά εκδηλώσεων που περιλαμβάνουν θέματα θρησκευτικού, πολιτιστικού και αθλητικού περιεχομένου.

Τα «ΤΑΞΙΑΡΧΕΙΑ» ξεκίνησαν πριν τρία χρόνια έχοντας σαν στόχο να συνενώσουν τα τρία διαμερίσματα του Δήμου μας με εκδηλώσεις και να αναδείξουν μια θρησκευτική γιορτή σε σημείο, αναφοράς πολιτιστικής πολιτισμικής συνύπαρξης. Ιδιαίτερα για τους νέους η ανάγκη να προσανατολιστούν σε δραστηριότητες που διαμορφώνουν και ήθος και πνευματική ανάπτυξη είναι περισσότερο από ποτέ επιβεβλημένη. Οφείλουμε στο μέτρο που μπορούμε νά συμβάλουμε κι εμείς σαν Δήμος προς την κατεύθυνση αυτήν.

Τα «ΤΑΞΙΑΡΧΕΙΑ» φιλοδοξούν να είναι μια διαροδιακή εκδήλωση γι'αυτό ο Δήμος προσκαλεί όλους τους Ροδίτες να πάρουν μέρος σ'αυτή. Το πρόγραμμα των εκδηλώσεων ξεκινά την Παρασκευή 2 Νοεμβρίου μέχρι την ημέρα της εορτής των Ταξιαρχών 8 του μήνα ημέρα Παρασκευή και έχει ως εξής:

ΠΡΟΓΡΑΜΜΑ ΕΚΔΗΛΩΣΕΩΝ

Ημέρα Παρασκευή 2/11

Ωρα 18.30: Αίθουσα τελετών Γυμνασίου Αρχαγγέλου. Ομιλία με θέμα Αναφορά στα σπήλαια Αρχαγγέλου από τον κ. Ν. Παπανικολάου - Σπηλαιολόγο, Υπεύθυνο τοπικού τμήματος Δωδεκανήσου της Ελληνικής Σπηλαιολογικής Εταιρείας.

Ημέρα Σάββατο 3/11

Ωρα 15.30: Δημοτικό Γήπεδο Αρχαγγέλου (περιοχή ΛΕΙΒΑΔΑ - Αγ. Θεόδωροι). Αγώνες στίβου μαθητών -τριών Γυμνασίου - Δημοτικών Σχολείων Δήμων Αρχαγγέλου - Αφάντου - Λίνδου.

Ωρα 19.30: Αίθουσα Χ"μανώλη Γρηγόρη - Στεγνά Αρχαγγέλου. Παραδοσιακή μουσική με το συγκρότημα του Παντελή Αναστασόπουλου. Είσοδος ΕΛΕΥΘΕΡΗ.

Ημέρα Κυριακή 4/11

Ωρα 11.00: Αγώνες στίβου επί Δημ. Οδού (Μάσαρη - Μαλώνα - Αρχάγγελος)

Ωρα 13.30: Τουρνουά Ποδοσφαίρου παιδικών ομάδων με την Συμμετοχή των Δημ. Οργανισμών Αρχαγγέλου - Αφάντου - Λινδίων.

Ωρα 20.00: Αίθουσα τελετών Γυμνασίου Αρχαγγέλου. Εμφάνιση της Μικτής Χορωδίας του Δήμου Ροδίων. Είσοδος ΕΛΕΥΘΕΡΗ.

Ημέρα Δευτέρα 5/11

Ωρα 19.00: Αίθουσα τελετών Γυμνασίου Αρχαγγέλου. Ομιλία από τον Αρχιμανδρίτη Θεολόγο πατέρα Μελίτωνα Μπέλλο με θέμα: Μυστήριο του Γάμου (Θεολογικές προϋποθέσεις του Μυστηρίου).

Ημέρα Τρίτη 6/11

Ωρα 18.00: Αίθουσα τελετών Γυμνασίου Αρχαγγέλου. Βράβευση μαθητών που συμμετείχαν στο Διαγωνισμό ζωγραφικής με θέμα «Διδυμοποίηση κοινοτήτων Πέρα Χωρίου και Νήσου με τον Δήμο Αρχαγγέλου.

Ημέρα Τετάρτη 7/11

Ωρα 18.30: Εσπερινός στον Ιερό Ναό Ταξιαρχών Αρχαγγέλου.
Ωρα 21.00: Δεξίωση στο εστιατόριο «ΣΑΒΒΑΣ» στα Κολύμπια.

Ημέρα Πέμπτη 8/11

Ωρα 8.00: Εκκλησιασμός στον Ιερό Ναό Ταξιαρχών Αρχαγγέλου.
Ωρα 10.00: Περιφορά εικόνας Ταξιαρχών με την συνοδεία της Φιλαρμονικής του Δήμου Αρχαγγέλου.
Ωρα 15.00: Δημοτικό Γήπεδο Αρχαγγέλου «ΑΡΗΣ» Ποδοσφαιρικός Αγώνας μεταξύ των ομάδων: Βετεράνοι του Δήμου Αρχαγγέλου - Βετεράνοι Δήμου Ροδίων.

Είσοδος ΕΛΕΥΘΕΡΗ



MMC

MMC

METROPOL MULTI-CINEMA

DOLBY DIGITAL EX- Fully Airconditioned

Πρόγραμμα εβδομάδας από 26/10 έως 1/11

Πληροφορίες - Κρατήσεις : 28400



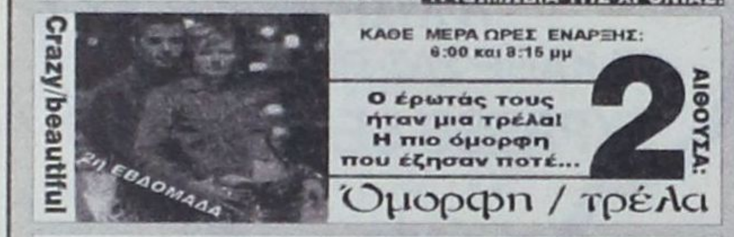

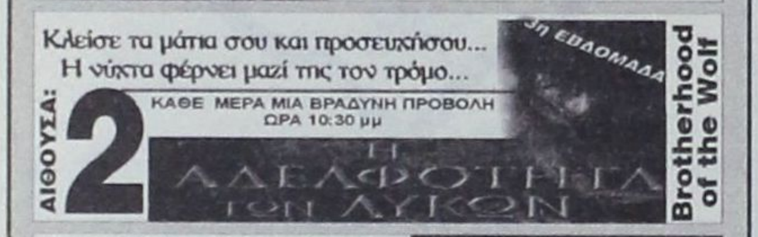







METROPOL MULTI-CINEMA club

ΓΙΝΕΤΕ ΜΕΛΗ ΤΟΥ METROPOL MULTI CINEMA club ΚΑΙ ΑΠΟΛΑΥΣΤΕ ΤΑ ΕΙΔΙΚΑ ΠΡΟΝΟΜΙΑ.
ΖΗΤΗΣΤΕ ΠΛΗΡΟΦΟΡΙΕΣ ΚΑΙ ΕΝΤΥΠΟ ΑΙΤΗΣΗΣ ΑΠΟ ΤΑ ΤΑΜΕΙΑ

Γίνε τώρα μέλος του ΠΑΛΛΑΣ 5 CINEMAS CENTER και απόλαυσε προνόμια!

ΠΑΛΛΑΣ 5 CINEMAS CENTER

ΠΡΟΓΡΑΜΜΑ ΕΒΔΟΜΑΔΑΣ 26/10/2001 - 01/11/2001 www.cinemapallas.gr

ΑΙΘΟΥΣΑ 5 & 2

ΤΟ ΚΛΑΜΑ ΒΓΗΚΕ ΑΠΟ ΤΟΝ ΠΑΡΑΔΕΙΣΟ

Η ξεκαρδιστική σάτιρα του παλιού καλού Ελληνικού κινηματογράφου από τους δημιουργούς του SAFE SEX, Ρέππα & Παπαθανασίου!

ΠΡΩΤΑΓΩΝΙΣΤΟΥΝ: Μ. ΠΑΠΑΚΩΣΤΑΝΤΙΝΟΥ, Μ. ΡΕΠΠΑΣ, Α. ΠΑΝΑΓΙΩΤΟΠΟΥΛΟΥ, Μ. ΚΑΒΟΓΙΑΝΝΗ κ.α.

ΑΙΘΟΥΣΑ 5: 17:45, 20:15, 22:45
ΑΙΘΟΥΣΑ 2: 16:30, 19:00, 21:30

ΑΙΘΟΥΣΑ 1

Ο ΠΛΑΝΗΤΗΣ ΤΩΝ ΠΙΘΗΚΩΝ
THE PLANET OF THE APES

Κι όμως κυβερνούν τον πλανήτη!

ΠΡΩΤΑΓΩΝΙΣΤΟΥΝ: MARK WAHLBERG, TIM ROTH

Ωρες Έναρξης: 17:30, 20:00, 22:30

ΑΙΘΟΥΣΑ 3

Ο ΚΛΩΝΟΣ ΤΟΥ ΘΑΝΑΤΟΥ / REPLICANT

Ένας ανελέητος δολοφόνος... για να τον πιάσουν έπρεπε να τον ξαναφτιάξουν...

ΠΡΩΤΑΓΩΝΙΣΤΟΥΝ: JEAN CLAUDE VAN DAMME

Ωρες Έναρξης: 18:00, 22:40

ΑΙΘΟΥΣΑ 3

ΤΟ ΜΑΝΤΟΛΙΝΟ ΤΟΥ ΛΟΧΑΓΟΥ ΚΟΡΕΛΙ
CAPTAIN CORELLI'S MANDOLIN

Μην χάσετε την πολυσυζητημένη ταινία που έσπασε τα ταμεία σε όλο τον κόσμο!

ΠΡΩΤΑΓΩΝΙΣΤΟΥΝ: NICOLAS CAGE, PENELOPE CRUZ

Ωρες Έναρξης: 20:05

ΑΙΘΟΥΣΑ 4

ΣΑΝ ΤΟ ΣΚΥΛΟ ΜΕ ΤΗ ΓΑΤΑ / CATS & DOGS
(μεταγλωττισμένο στα ελληνικά)

Μια τρελή, έξυπνη και πάρα πολύ αστεία ταινία για όλους!

ΠΡΩΤΑΓΩΝΙΣΤΟΥΝ: JEFF GOLDBLUM, ELIZABETH PERKINS

Ωρες Έναρξης: 18:00

ΑΙΘΟΥΣΑ 4

ΤΟ ΗΜΕΡΟΛΟΓΙΟ ΤΗΣ ΜΠΡΙΤΖΕΤ ΤΖΟΟΥΝΣ
BRIDGET JONES'S DIARY

Μην προσπαθείτε να της μοιάσετε... είναι επικίνδυνο για την υγεία σας!

ΠΡΩΤΑΓΩΝΙΣΤΟΥΝ: RENEE ZELLWEGER, HUGH GRANT

Ωρες Έναρξης: 20:10, 22:15

ΝΑ ΕΙΣΤΕ ΕΚΕΙ! Την Παρασκευή 2 Νοεμβρίου

Θα ανακοινωθούν τα νέα προνόμια των μελών μας!

ΜΟΝΟ ΓΙΑ ΤΑ ΜΕΛΗ ΜΑΣ!

ΜΟΝΟ ΓΙΑ ΤΑ ΜΕΛΗ

Είναι η τυχερή σου ημέρα;

Σε ΚΑΘΕ παράσταση, ΚΑΘΕ ταινίας, ΚΑΘΕ ημέρα, κάποιο από τα μέλη που παρακολουθούν την ταινία θα είναι ο τυχερός που θα κερδίσει 1 απίθανο κινηματογραφικό δώρο!

Τα αποτελέσματα θα ανακοινώνονται αμέσως κατα την εξοδο σας από την αίθουσα

ΧΟΡΗΓΟΙ

KRINGLAN SWEDISH BAKERY · Lancelot CAFE · ΚΟΥΚΟΣ · ΣΠΑΝΟΣ · ΕΡΜΗΣ · INTERAMERICAN · Sala da bagno · NEOTEX · ΕΥΡΩΓΝΩΣΗ · BERLONI · DESNUDA · BYBLOS TATTOO & PIERCING STUDIO

Για κρατήσεις: 24475 και 70670

Το Πρόγραμμα

ΕΤ 1

07.00 ΛΕΟ Ο ΒΑΣΙΛΙΑΣ ΤΗΣ ΖΟΥΓΚΛΑΣ
07.30 ΞΥΠΝΗΣΤΕ... ΜΕ ΤΗ ΦΩΤΕΙΝΗ ΓΕΩΡΓΑΝΤΑ
08.00 ΜΕΛΙ ΓΑΛΑ
10.00 ΑΡΩΜΑ ΣΑΠΟΥΝΙΟΥ
10.05 ΑΝΝΑ Η ΚΥΡΙΑΡΧΟΣ ΤΟΥ ΠΑΙΧΝΙΔΙΟΥ
12.00 ΕΙΣΑΙ ΤΟ ΠΕΠΡΩΜΕΝΟ ΜΟΥ
13.00 ΟΙ ΑΤΑΙΡΙΑΣΤΟΙ
13.50 **ΕΙΔΗΣΕΙΣ**
15.00 ΟΥΡΑΝΙΟ ΤΟΞΟ
15.05 Ο ΠΥΡΕΤΟΣ ΤΟΥ ΜΠΑΣΚΕΤ
15.30 ΟΙ ΑΤΡΟΜΗΤΟΙ
16.30 ΠΟΠ ΚΑΙ ΠΑΜΕ
17.00 **ΕΙΔΗΣΕΙΣ**
17.50 ΥΓΙΑΙΝΕΤΕ
17.35 WWW.ΑΝΘΡΩΠΟΙ.G.R.
19.30 ΣΥΝΕΙΚΟΝΕΣ
19.35 ΚΑΛΥΤΕΡΗ ΖΩΗ
20.00 ΚΛΗΡΩΣΗ ΛΟΤΤΟ - ΠΡΟΤΟ
20.10 ΒΕΓΓΑΛΙΚΑ
20.40 ΜΙΚΡΟ ΝΤΟΚΙΜΑΝΤΕΡ
20.45 ΣΤΑ ΦΤΕΡΑ ΤΟΥ ΕΡΩΤΑ
21.15 ΤΑ ΧΑΪΔΕΜΕΝΑ ΠΑΙΔΙΑ
22.00 ΜΑΝΤΑΜ ΜΠΟΒΑΡΙ
23.00 **ΕΙΔΗΣΕΙΣ**
23.35 ΞΕΝΗ ΤΑΙΝΙΑ: ΖΑΝΤΑΛΙ
01.30 ΣΤΗ ΖΩΝΗ ΤΟΥ ΛΥΚΟΦΩΤΟΣ
02.00 WWW.ΑΝΘΡΩΠΟΙ.G.R.
04.00 ΟΙ ΑΤΑΙΡΙΑΣΤΟΙ

NET

06.00 ΕΤΣΙ ΕΧΟΥΝ ΤΑ ΠΡΑΓΜΑΤΑ
07.00 ΠΡΩΤΗ ΜΑΤΙΑ
10.00 ΜΕΝΤΙΤΕΡΑΝΕΟ
11.00 ΣΤΑ ΟΡΙΑ ΤΗΣ ΑΝΤΟΧΗΣ
11.30 ΤΟΠΟΙ ΜΥΘΩΝ
12.00 ΑΝΘΡΩΠΙΝΟΣ ΠΛΑΝΗΤΗΣ
13.00 **ΕΙΔΗΣΕΙΣ**
13.45 ΟΙ ΘΗΣΑΥΡΟΙ ΤΟΥ ΚΟΣΜΟΥ
14.00 ΟΙ ΕΞΕΡΕΥΝΗΤΕΣ ΤΩΝ ΧΑΜΕΝΩΝ ΝΗΣΙΩΝ
15.00 **ΕΙΔΗΣΕΙΣ**
16.00 ΠΑΓΚΟΣΜΙΟ ΠΡΩΤΑΘΛΗΜΑ ΕΝΟΡΓΑΝΗΣ ΓΥΜΝΑΣΤΙΚΗΣ
18.00 **ΕΙΔΗΣΕΙΣ**
19.45 ΑΝΘΡΩΠΙΝΟΣ ΠΛΑΝΗΤΗΣ
20.45 ΟΙ ΘΗΣΑΥΡΟΙ ΤΟΥ ΚΟΣΜΟΥ
21.00 **ΕΙΔΗΣΕΙΣ**
22.00 ΠΡΩΤΑΓΩΝΙΣΤΕΣ
23.00 ΡΕΠΟΡΤΑΖ ΧΩΡΙΣ ΣΥΝΟΡΑ
24.00 **ΕΙΔΗΣΕΙΣ**
00.30 Ο ΥΠΟΠΤΟΣ ΚΟΣΜΟΣ
ΤΟΥ ΤΟΥΙΝ ΠΙΚΣ

ΕΤ 3

08.01 ΙΣΤΟΡΙΚΕΣ ΕΠΟΧΕΣ ΣΤΗ ΜΑΚΕΔΟΝΙΑ Β.
08.30 8 1/2
11.00 ΝΤΟΚΙΜΑΝΤΕΡ
11.30 ΤΟ ΑΞΙΟΝ ΕΣΤΙ ΣΤΗ ΘΕΣΣΑΛΟΝΙΚΗ
12.30 ΒΙΟΓΡΑΦΙΕΣ
13.00 ΚΑΡΤ ΠΟΣΤΑΛ
13.30 Η ΕΠΙΚΡΑΤΕΙΑ ΤΗΣ ΕΥΡΩΠΗΣ
14.00 ΑΛΗΘΙΝΑ ΣΕΝΑΡΙΑ
15.00 **ΕΙΔΗΣΕΙΣ**
15.25 ΜΑΚΡΙΝΕΣ ΦΙΛΙΕΣ
15.30 ΜΕ ΜΙΑ ΤΡΙΤΗ ΜΑΤΙΑ
17.00 ΤΕΡΜΙΝΑΛ 3
18.00 Η ΑΝΔΡΕΝΑΛΙΝΗ ΣΤΑ ΥΨΗ
18.30 ΑΘΛΗΤΙΚΑ
19.00 ΠΕΡΙΜΕΤΡΟΣ
19.30 ΣΤΗΝ ΥΔΡΟΓΕΙΟ
20.00 Ο ΚΟΣΜΟΣ ΣΤΟ ΕΠΙΚΕΝΤΡΟ
20.30 **ΕΙΔΗΣΕΙΣ**
21.30 ΜΑΚΡΙΝΕΣ ΦΙΛΙΕΣ
21.30 ΣΙΝΕΜΑΝΙΑ
22.30 ΠΑΡΑΞΕΝΕΣ ΔΙΑΔΡΟΜΕΣ
23.00 ΓΕΝΕΑΛΟΓΙΑ ΕΝΟΣ ΕΓΚΛΗΜΑΤΟΣ
24.00 **ΕΙΔΗΣΕΙΣ**
01.00 ΓΙΑΝΤΕΣ

MEGA

06.00 ΠΡΩΤΗ ΕΚΔΟΣΗ
08.00 ΣΗΜΕΡΑ ΜΕ ΤΗΝ ΑΝΝΑ
10.00 ΣΑΝ ΣΤΟ ΣΠΙΤΙ ΣΑΣ
13.10 **ΕΙΔΗΣΕΙΣ ΣΤΗ ΝΟΗΜΑΤΙΚΗ ΓΛΩΣΣΑ**
13.15 ΤΟ ΚΑΡΕ ΤΗΣ ΝΤΑΜΑΣ
14.00 **ΕΙΔΗΣΕΙΣ**
15.00 ΣΕ ΠΡΩΤΟ ΠΛΑΝΟ
15.45 ΔΥΟ ΞΕΝΟΙ
16.20 ΣΤΗΝ ΚΟΥΖΙΝΑ ΟΛΟΤΑΧΩΣ
17.00 **ΕΙΔΗΣΕΙΣ**
17.15 ΓΙΑ ΜΙΑ ΘΕΣΗ ΣΤΟΝ ΗΛΙΟ
17.50 ΑΠΑΓΟΡΕΥΜΕΝΗ ΑΓΑΠΗ
18.40 ΠΟΙΟΣ ΘΕΛΕΙ ΝΑ ΓΙΝΕΙ ΕΚΑΤΟΜΜΥΡΙΟΥΧΟΣ
19.30 **ΕΙΔΗΣΕΙΣ**
21.00 Σ'ΑΓΑΠΩ Μ'ΑΓΑΠΑΣ
21.40 ΠΕΡΙ ΑΝΕΜΩΝ ΚΑΙ ΥΔΑΤΩΝ
22.40 ΕΠΙΦΑΝΕΙΑ
23.40 ΑΝΑΤΡΟΠΗ
00.15 **ΕΙΔΗΣΕΙΣ**
01.00 ΟΛΙΚΗ ΕΠΑΝΑΦΟΡΑ
02.00 ΜΑΛΙΣΤΑ ΚΥΡΙΕ ΔΗΜΑΡΧΕ
02.30 ΤΑ ΜΥΣΤΙΚΑ ΤΟΥ ΖΩΪΚΟΥ ΒΑΣΙΛΕΙΟΥ
03.00 ΤΗΛΕΜΑΡΚΕΤΙΝΓΚ
03.30 ΦΑΣΙΟΝ TV

ΑΝΤ 1

06.15 ΤΑ ΜΠΑΚΟΥΡΙΑ
06.45 ΚΙΝΟΥΜΕΝΑ ΣΧΕΔΙΑ
06.55 **ΕΙΔΗΣΕΙΣ ΣΤΗΝ ΝΟΗΜΑΤΙΚΗ ΓΛΩΣΣΑ**
07.00 ΚΑΛΗΜΕΡΑ ΕΛΛΑΔΑ
10.00 ΠΡΩΪΝΟΣ ΚΑΦΕΣ
13.10 SUPER GAME
13.15 ΕΓΚΛΗΜΑΤΑ
14.00 **ΕΙΔΗΣΕΙΣ**
14.50 ΧΡΗΜΑ ΚΑΙ ΧΡΗΜΑΤΙΣΤΗΡΙΟ
15.00 ΚΑΙ ΟΙ ΠΑΝΤΡΕΜΕΝΟΙ ΕΧΟΥΝ ΨΥΧΗ
15.50 SUPER GAME
16.00 BIG BROTHER
16.05 ΑΤΙΘΑΣΑ ΝΙΑΤΑ
16.55 SUPER GAME
17.00 ΚΑΛΗΜΕΡΑ ΖΩΗ
17.40 Ο ΚΑΙΡΟΣ ΤΗΣ ΕΒΔΟΜΑΔΑΣ
17.45 **ΕΙΔΗΣΕΙΣ**
17.55 BIG BROTHER
18.00 ΘΗΣΑΥΡΟΦΥΛΑΚΙΟ
18.45 Η ΛΑΜΨΗ
19.30 **ΕΙΔΗΣΕΙΣ**
21.00 ΒΟΤΚΑ ΠΟΡΤΟΚΑΛΙ
22.00 BIG BROTHER
22.55 **ΕΙΔΗΣΕΙΣ**
23.00 ΚΟΚΚΙΝΟ ΠΑΝΙ
00.30 **ΕΙΔΗΣΕΙΣ**
00.45 X-FILES
01.45 ΤΜΗΜΑ ΗΘΩΝ
02.45 ΞΕΝΗ ΤΑΙΝΙΑ: ΑΡΙΣΤΟΚΡΑΤΕΣ ΤΟΥ ΕΓΚΛΗΜΑΤΟΣ
04.30 ΤΗΛΕΜΑΡΚΕΤΙΝΓΚ
05.15 ΟΙΚΟΓΕΝΕΙΑ ΜΟΥΣΑΜΑ
05.50 Η ΣΥΜΦΩΝΙΑ ΤΗΣ ΣΙΩΠΗΣ

ALPHA

06.00 ΠΡΩΤΗ ΕΝΗΜΕΡΩΣΗ
08.00 ΤΟ ΜΑΓΚΑΖΙΝΟ ΤΟΥ ALPHA
10.00 ΚΑΛΗ ΣΑΣ ΟΡΕΞΗ
10.30 ΠΟΤΕ, ΤΙ ΚΑΙ ΓΙΑΤΙ
11.05 ΕΝΤΕΚΑ ΚΑΙ ΚΑΤΙ
14.00 **ΕΙΔΗΣΕΙΣ**
15.00 ΠΟΔΟΣΦΑΙΡΟ: ΠΡΙΜΠΡΑΜ - ΠΑΟΚ
17.00 ΑΠ'ΕΥΘΕΙΑΣ
18.45 ΚΑΤΩ ΑΠΟ ΤΗΝ ΑΚΡΟΠΟΛΗ
19.30 **ΕΙΔΗΣΕΙΣ**
21.00 ΞΕΝΗ ΤΑΙΝΙΑ: Ο ΦΥΓΑΣ
23.30 ΖΟΥΓΚΛΑ
01.15 **ΕΙΔΗΣΕΙΣ**
03.00 ΠΑΣΙΦΙΚ ΜΠΛΟΥ
04.00 ΜΠΟΡΩ

STAR

07.00 ΠΑΙΔΙΚΟ ΠΡΟΓΡΑΜΜΑ
09.27 **ΕΙΔΗΣΕΙΣ ΣΤΗ ΝΟΗΜΑΤΙΚΗ ΓΛΩΣΣΑ**
09.30 STAR SYSTEM
09.55 Ο ΚΟΣΜΟΣ ΤΟΥ ΠΑΙΔΙΟΥ
10.00 ΛΟΓΙΑ ΣΤΑΡΑΤΑ
12.00 ΔΙΑΠΛΕΚΟΜΕΝΟΙ ΑΕ
13.00 **ΕΙΔΗΣΕΙΣ**
14.00 ΑΓΑΠΗ ΚΑΙ ΑΙΜΑ
15.00 ΣΑΜΠΡΙΝΑ, ΤΟ ΚΟΡΙΤΣΙ ΤΗΣ ΑΓΑΠΗΣ
16.00 ΙΖΑΜΠΕΛΑ, ΜΙΑ ΕΡΩΤΕΥΜΕΝΗ ΓΥΝΑΙΚΑ
17.00 ΜΑΡΙΑ - ΑΙΜΙΛΙΑ, ΜΙΑ ΑΚΑΤΑΜΑΧΗΤΗ ΓΥΝΑΙΚΑ
18.00 **ΕΙΔΗΣΕΙΣ**
19.30 ΤΟ ΚΛΕΙΔΙ
20.30 STAR SYSTEM
21.00 ΞΕΝΗ ΤΑΙΝΙΑ: Η ΚΟΡΥΦΗ ΤΟΥ ΔΑΝΤΗ
23.15 ΠΑΓΚΟΣΜΙΟΣ ΣΤΡΑΤΙΩΤΗΣ 3: ΕΠΙΧΕΙΡΗΣΗ ΞΕΚΑΘΑΡΙΣΜΑ
01.15 **ΕΙΔΗΣΕΙΣ**
01.30 ΑΝΑΜΕΣΑ ΜΑΣ
02.30 Η ΤΑΞΗ ΤΟΥ '61
04.15 ΛΟΓΙΑ ΣΤΑΡΑΤΑ
05.30 ΑΣΤΕΡΙΑ ΣΤΟ ΠΕΝΤΑΓΡΑΜΜΟ

FILMNET

06.00 ΓΚΟΣΤ ΝΤΟΓΚ: Ο ΤΡΟΠΟΣ ΤΟΥ ΣΑΜΟΥΡΑΪ
09.00 ΕΝΑΣ ΑΛΛΙΩΤΙΚΟΣ ΑΪ - ΒΑΣΙΛΗΣ
10.35 Η ΠΗΓΗ ΤΗΣ ΖΩΗΣ
12.10 ΣΥΝΑΥΛΙΑ ΣΤΟ ΧΑΪΝΤ ΠΑΡΚ 2000
14.15 THE MOVIE SHOW
14.55 ΠΑΤΣ ΑΝΤΑΜΣ
16.55 ΟΙ ΤΣΑΡΛΑΤΑΝΟΙ
18.40 Η ΕΚΤΗ ΑΙΣΘΗΣΗ
20.30 ΕΝΤΕΡΤΕΪΝΜΕΝΤ
21.00 ΔΕ ΓΟΥΟΤΣΕΡ
22.40 ΑΝΟΙΞΕ ΤΑ ΜΑΤΙΑ
00.40 ΚΑΥΤΟΙ ΕΡΩΤΕΣ
02.20 ΟΚΤΩ ΧΙΛΙΟΣΤΑ
04.25 ΣΤΑ ΠΑΡΑΣΚΗΝΙΑ ΤΟΥ ΧΟΛΙΓΟΥΝΤ

ΤΕΜΡΟ

06.00 ΟΤΙ ΞΗΜΕΡΩΣΕΙ
08.00 ΠΡΩΤΗ ΥΛΗ
10.00 TEMPO CLUB
13.00 **ΕΙΔΗΣΕΙΣ**
14.30 ΕΛΛΗΝΙΚΗ ΤΑΙΝΙΑ: ΝΑ ΠΕΘΕΡΟΣ ΝΑ ΜΑΛΑΜΑ
16.00 ΓΥΑΛΙΝΟΣ ΤΟΙΧΟΣ
18.00 ΑΓΝΩΣΤΕΣ ΛΕΞΕΙΣ
19.15 **ΕΙΔΗΣΕΙΣ**
21.30 ΞΕΝΗ ΤΑΙΝΙΑ: ΣΙΩΠΗΛΟΣ ΚΕΡΑΥΝΟΣ
23.15 ΞΕΝΗ ΤΑΙΝΙΑ: ΣΤΑ ΣΥΝΟΡΑ ΤΗΣ ΒΙΑΣ
01.00 **ΕΙΔΗΣΕΙΣ**
03.00 ΜΟΥΣΙΚΕΣ ΕΠΙΛΟΓΕΣ
04.00 ΓΥΑΛΙΝΟΣ ΤΟΙΧΟΣ

ΡΟΣΚΟΠΙΟ

ΚΡΙΟΣ:
21 ΜΑΡΤΙΟΥ - 19 ΑΠΡΙΛΙΟΥ

Η γενική βελτίωση στη ζωή σας είναι γεγονός, αυτό, όμως, δεν σημαίνει πως όλα είναι ρόδινα και ότι δεν χρειάζεται να κουράζεστε και κυρίως να προνοείτε. Ένα ταξίδι ή μια πρόταση συνεργασίας μπορεί να είναι σημαντικά για την πρόοδό σας.

ΤΑΥΡΟΣ
20 ΑΠΡΙΛΙΟΥ - 20 ΜΑΪΟΥ

Η έλλειψη της σωστής επικοινωνίας ήταν ίσως η κύρια αιτία για την όποια ασυνεννοησία σάς έχει ταλαιπωρήσει στη διάρκεια του μήνα που πέρασε τόσο στις προσωπικές όσο και στις επαγγελματικές σας σχέσεις. Η λύση στα προβλήματα που υπάρχουν είναι η καλή σας πρόθεση.

ΔΙΔΥΜΟΙ
21 ΜΑΪΟΥ - 21 ΙΟΥΝΙΟΥ

Η ψυχολογική σας κατάσταση αρχίζει να βελτιώνεται, αξιοποιήστε, λοιπόν, τις ευχάριστες προοπτικές που υπάρχουν στις προσωπικές σας σχέσεις. Ασχοληθείτε περισσότερο με το σπίτι ή απευθυνθείτε σε άτομα που σας δίνουν την αίσθηση της ασφάλειας.

ΚΑΡΚΙΝΟΣ
22 ΙΟΥΝΙΟΥ - 22 ΙΟΥΛΙΟΥ

Αρκετά σημαντικός ο μήνας αυτός που έφτασε στο τέλος του, γιατί παρ' όλο που είχε αρκετές δυσκολίες, σας προειδοποίησε για κάποια προβλήματα τα οποία αργότερα θα απαιτήσουν οπωσδήποτε τη λύση τους. Μην εγκαταλείπετε τον αγώνα, γρήγορα θα βγείτε κερδισμένοι.

ΛΕΩΝ
23 ΙΟΥΛΙΟΥ - 22 ΑΥΓΟΥΣΤΟΥ

Καιρός να κάνετε μια ουσιαστική ανανέωση στη ζωή σας που θα σας βοηθήσει ψυχολογικά. Μπορείτε τώρα να προγραμματίσετε καλύτερα τον χρόνο σας και να βάλετε μια τάξη στην καθημερινή σας ζωή. Αυτή η αλλαγή και θα σας ξεκουράσει και τελικά θα σας ικανοποιήσει.

ΠΑΡΘΕΝΟΣ
23 ΑΥΓΟΥΣΤΟΥ - 23 ΣΕΠΤΕΜΒΡΙΟΥ

Εκείνο που πρέπει να αποδείξετε είναι το πόσο χρήσιμοι είστε παντού, εξελίξεις και αλλαγές έρχονται σύντομα στη ζωή σας, ήρθε, λοιπόν, η στιγμή να προσαρμοστείτε στα νέα δεδομένα και να απολαύσετε σύντομα τους καρπούς των κόπων σας.

ΖΥΓΟΣ:
24 ΣΕΠΤΕΜΒΡΙΟΥ - 23 ΟΚΤΩΒΡΙΟΥ

Αλλαγές, ανακατατάξεις, νέοι στόχοι, αλλά και ευθύνες στον επαγγελματικό και στον αισθηματικό τομέα απαιτούν από σας να δώσετε κάτι περισσότερο από τον εαυτό σας και από ό,τι μέχρι σήμερα συνηθίζατε.

ΣΚΟΡΠΙΟΣ:
24 ΟΚΤΩΒΡΙΟΥ - 22 ΝΟΕΜΒΡΙΟΥ

Ένας κοπιαστικός μήνας έφτασε στο τέλος του, δεν μπορείτε, όμως, να αρνηθείτε πως υπήρξε πολύ εποικοδομητικός. Από εδώ και πέρα επεισέρχονται πολλοί και νέοι παράγοντες στη ζωή σας που σας βάζουν σε νέους τρόπους και χρόνους προσαρμογής.

ΤΟΞΟΤΗΣ:
23 ΝΟΕΜΒΡΙΟΥ - 21 ΔΕΚΕΜΒΡΙΟΥ

Μη φοβάστε να δείξετε τις ευαισθησίες σας και να είστε σίγουροι πως οι άλλοι δεν θα τις αγνοήσουν. Αυτήν την περίοδο έχετε πολλές ανάγκες και καλό είναι να λάβετε υπόψη σας τη γνώμη κάποιων ανθρώπων που θα σας προσφέρουν λύσεις και βοήθεια.

ΑΙΓΟΚΕΡΩΣ:
22 ΔΕΚΕΜΒΡΙΟΥ - 19 ΙΑΝΟΥΑΡΙΟΥ

Προσέξτε πολύ τη συμπεριφορά και τις ενέργειές σας σ' οτιδήποτε σας ενδιαφέρει και μη βιάζεστε να σχηματίσετε γνώμη για ανθρώπους και καταστάσεις. Προσπαθήστε να δείτε καθαρά και αντικειμενικά τις αλλαγές που έρχονται στη ζωή σας.

ΥΔΡΟΧΟΟΣ
20 ΙΑΝΟΥΑΡΙΟΥ - 19 ΦΕΒΡΟΥΑΡΙΟΥ

Αν χειριστείτε με φρόνηση και προνοητικότητα τις προϋποθέσεις που έχετε στον επαγγελματικό τομέα θα μπορέσετε να πετύχετε ουσιαστικές αλλαγές στις συνθήκες που θα σας επιτρέψουν να φτάσετε στις προσδοκίες σας. Τυχόν οικονομικές δυσκολίες θα είναι παροδικές.

ΙΧΘΥΕΣ:
19 ΦΕΒΡΟΥΑΡΙΟΥ - 20 ΜΑΡΤΙΟΥ

Το στρες και το άγχος που σας διακατέχουν δεν είναι οι καλύτεροι σύμβουλοι αυτήν την εποχή και υπάρχουν τρόποι για να τα αντιμετωπίσετε, αν αφιερώσετε περισσότερο χρόνο στην ψυχική και σωματική σας υγεία. Ο μήνας που έρχεται είναι κατάλληλος για ανανέωση, αρκεί να το θελήσετε.



«Θέλει να τετραγωνίσσει τον κύκλο»

Για κάποιον που επιδιώκει πράγματα ακατόρθωτα, συνηθίζουμε τη φράση αυτή. Προσπάθησαν οι μαθηματικοί να τετραγωνίσουν τον κύκλο με χάρακα και με διαβήτη, ώστε να βρεθεί ένα τετράγωνο ισοδύναμο με τον κύκλο. Από τη αρχαία εποχή κατά καιρούς ασχολήθηκαν ο Αναξαγόρας, ο Αντιφώντας ο Αθηναίος, ο Βρύσωνας ο Ηρακλειώτης, ο Ιπποκράτης ο Χίος, και πολλοί άλλοι. Στα 1882 ο Λίντερμαν απόδειξε ότι το πρόβλημα είναι άλυτο.

«Θερσίτης»

Ο Θερσίτης, ένας από τους Ελληνες που είχαν πάρει μέρος στον πόλεμο της Τροίας, ήταν κατά τον Ομηρο (Ιλιάδα Β' 212) πολύ κακός, φλύαρος, και άσχημος. Οταν μάλιστα κατηγόρησε τον Αγαμέμνονα άδικα, ο Οδυσσέας του έδωσε την απάντηση και τον έδειρε παραδειγματικά.

Τη λέξη τη λέμε για άνθρωπο επικριτή, φλύαρο και μοχθηρό.

«Θεωρία επισκόπου και καρδία μυλωνά»

Ο Επίσκοπος Γαρδικίου Παρθένιος ήταν ένας εξαιρετικός ποιμενάρχης, αλλά επίσης άνθρωπος εύθυμος, φαγάς και γερό ποτήρι. Παρόλ' αυτά κατόρθωσε να δαμάσει τα πάθη του και ν' αφοσιωθεί στις ανάγκες των χριστιανών, που δεκατίζονταν την εποχή εκείνη από τους Φράγκους κατακτητές. Ηταν το έτος 1310. Κάποτε στην περιοχή που επιστατούσε, μπήκαν μερικοί ξένοι, για ν' αρπάξουν τα τρόφιμα και τα ζωντανά των χωρικών. Το έμαθε αυτό ο Παρθένιος και έγινε έξω φρενών. Κατέβηκε τότε στο χωριό, βρήκε τους Φράγκους στρατιώτες και από λόγο σε λόγο ήρθε στα χέρια μαζί τους. Χειροδύναμος καθώς ήταν, τους έσπασε στο ξύλο και τραυμάτισε πολλούς, Μετά όμως από αυτό αναγκάστηκε να κρυφτεί στο μύλο κάποιου φίλου του. Είχε πετάξει και τα ράσα και έκανε τον εργάτη. Αλλ' εκεί τον ξανάπιασε η μανία του πιοτού. Επινε, τραγουδούσε και προσευχόταν στο τέλος , για να μην ξεχνά και τα θρησκευτικά του καθήκοντα. Ετσι οι γνωστοί του, όταν τον άκουγαν να διασκεδάζει και να προσεύχεται κατόπιν, έλεγαν: «Θεωρία επισκόπου και καρδία μυλωνά», γιατί οι μυλωνάδες φημίζονταν για την ανοιχτή τους καρδιά.



ΔΩΔΕΚΑΝΗΣΟΣ ΝΑΥΤΙΛΙΑΚΗ Ν.Ε.

Κρατήσεις on line:
«ΔΩΔΕΚΑΝΗΣΟΣ ΝΑΥΤΙΛΙΑΚΗ» Ν.Ε
Αυστραλίας 3, Ρόδος 85100,
Τηλ.: 0241 - 70590, Fax: 70591
και
Στον ταξιδιωτικό σας πράκτορα

ΔΡΟΜΟΛΟΓΙΑ ΤΟΥ ΤΑΧΥΠΛΟΟΥ ΚΑΤΑΜΑΡΑΝ «DODEKANISOS EXPRESS»
Μέχρι 12/11/2001

	Αναχωρήσεις από ΡΟΔΟ (Κεντρικό λιμάνι - Κολώνα)
ΣΑΒΒΑΤΟ 3/11	08.30 από ΡΟΔΟ για ΣΥΜΗ - ΚΩ - ΚΑΛΥΜΝΟ - ΛΕΡΟ - ΠΑΤΜΟ - ΛΕΡΟ - ΚΑΛΥΜΝΟ - ΚΩ - ΡΟΔΟ
ΚΥΡΙΑΚΗ 4/11	08.30 από ΡΟΔΟ για ΚΩ - ΚΑΛΥΜΝΟ - ΛΕΡΟ - ΠΑΤΜΟ - ΛΕΙΨΟΙ - ΛΕΡΟ - ΚΑΛΥΜΝΟ - ΚΩ - ΣΥΜΗ - ΡΟΔΟ
ΤΡΙΤΗ 6/11	08.30 από ΡΟΔΟ για ΠΑΝΟΡΜΙΤΗ - ΚΩ - ΚΑΛΥΜΝΟ - ΛΕΡΟ - ΠΑΤΜΟ ΔΙΑΝΥΚΤΕΡΕΥΣΗ ΣΤΗΝ ΠΑΤΜΟ
ΤΕΤΑΡΤΗ 7/11	06.00 από ΠΑΤΜΟ για ΛΕΡΟ - ΚΑΛΥΜΝΟ - ΚΩ - ΠΑΝΟΡΜΙΤΗ - ΡΟΔΟ 1ο δρομολόγιο: 11.00 από ΡΟΔΟ για ΠΑΝΟΡΜΙΤΗ 2ο δρομολόγιο: 13.10 από ΡΟΔΟ για ΠΑΝΟΡΜΙΤΗ 3ο δρομολόγιο: 15.10 από ΡΟΔΟ για ΠΑΝΟΡΜΙΤΗ
ΠΕΜΠΤΗ 8/11	08.30 από ΡΟΔΟ για ΠΑΝΟΡΜΙΤΗ - ΚΩ - ΚΑΛΥΜΝΟ - ΛΕΡΟ - ΠΑΤΜΟ - ΛΕΡΟ - ΚΑΛΥΜΝΟ - ΚΩ - ΠΑΝΟΡΜΙΤΗ - ΡΟΔΟ
ΠΑΡΑΣΚΕΥΗ 9/11	1ο δρομολόγιο: 08.30 από ΡΟΔΟ για ΠΑΝΟΡΜΙΤΗ - ΚΩ - ΚΑΛΥΜΝΟ - ΚΩ - ΡΟΔΟ 2ο δρομολόγιο: 16.00 από ΡΟΔΟ για ΚΑΣΤΕΛΛΟΡΙΖΟ και επιστροφή
ΣΑΒΒΑΤΟ 10/11	08.30 από ΡΟΔΟ για ΚΩ - ΚΑΛΥΜΝΟ - ΛΕΡΟ - ΠΑΤΜΟ - ΛΕΡΟ - ΚΑΛΥΜΝΟ - ΚΩ - ΡΟΔΟ
ΚΥΡΙΑΚΗ 11/11	08.30 από ΡΟΔΟ για ΚΩ - ΚΑΛΥΜΝΟ - ΛΕΡΟ - ΠΑΤΜΟ - ΛΕΙΨΟΙ - ΛΕΡΟ - ΚΑΛΥΜΝΟ - ΚΩ - ΡΟΔΟ
ΔΕΥΤΕΡΑ 12/11	08.30 από ΡΟΔΟ για ΚΑΣΤΕΛΛΟΡΙΖΟ 17.00 από ΚΑΣΤΕΛΛΟΡΙΖΟ για ΡΟΔΟ
ΣΗΜΕΙΩΣΗ:	ΠΕΜΠΤΗ 1/11, ΠΑΡΑΣΚΕΥΗ 2/11, ΔΕΥΤΕΡΑ 5/11 ΤΑ ΔΡΟΜΟΛΟΓΙΑ ΔΕΝ ΘΑ ΕΚΤΕΛΕΣΤΟΥΝ ΜΕΤΑ ΤΙΣ 12/11 ΤΟ «ΔΩΔΕΚΑΝΗΣΟΣ ΕΞΠΡΕΣ» ΔΙΑΚΟΠΤΕΙ ΤΑ ΔΡΟΜΟΛΟΓΙΑ ΤΟΥ ΓΙΑ ΕΤΗΣΙΑ ΕΠΙΘΕΩΡΗΣΗ

ΟΠΩΣ ΔΗΛΩΣΕ Ο ΑΜΕΡΙΚΑΝΟΣ ΥΠΟΥΡΓΟΣ ΑΜΥΝΑΣ

ΘΑ ΕΧΟΥΝ ΔΙΑΡΚΕΙΑ ΧΡΟΝΟΥ οι επιθέσεις στο Αφγανιστάν

✓ Βομβαρδίσθηκε και άλλο νοσοκομείο ✓ Τέταρτος θάνατος από άνθρακα στις ΗΠΑ



Σε δύο κύματα εκτυλίχθηκαν οι πρώτες επιθέσεις των αμερικανικών αεροσκαφών την Τετάρτη, στο Αφγανιστάν. Στο στόχαστρό τους μπήκε η πόλη Κανταχάρ, που αποτελεί προπύργιο των Ταλεμπάν, δεν υπάρχουν όμως πληροφορίες για τους στρατιωτικούς στόχους που επλήγησαν. Στη διάρκεια των επιθέσεων χτυπήθηκε πάντως νοσοκομείο της Ερυθράς Ημισελήνου, με αποτέλεσμα να σκοτωθούν 11 άτομα - νοσηλευτικό προσωπικό και ασθενείς - ενώ πληροφορίες κάνουν λόγο για τουλάχιστον έξι τραυματίες. Οι Ταλεμπάν ανακοίνωσαν εξάλλου ότι τραυματίστηκαν ακόμα οκτώ άτομα, όλα μέλη μιάς οικογένειας. Νωρίτερα, τα αμερικανικά βομβαρδιστικά είχαν πλήξει την Καμπούλ. Η Βόρεια Συμμαχία από την πλευρά της δηλώνει έτοιμη να εξαπολύσει επίθεση εναντίον των δυνάμεων των Ταλεμπάν, βόρεια της Καμπούλ, αν και όπως ομολογεί «πάσχει» από έλλειψη όπλων.

Ο Αμερικανός υπουργός Αμυνας Ντόναλντ Ράμσφελντ άφησε ανοιχτό εξάλλου το ενδεχόμενο συνέχισης των επιχειρήσεων σε βάθος χρόνου ενώ αξιωματούχοι του Πενταγώνου μιλούν για μιά μεγάλης κλίμακας χερσαία επιχείρηση. Πληροφορίες από τις τάξεις της Βόρειας Συμμαχίας αναφέρουν ότι μικρός αριθμός Αμερικανών στρατιωτικών βρίσκεται ήδη στο βόρειο τμήμα του Αφγανιστάν, όπου έχει δημιουργήσει μια μικρή βάση.

Στις Ηνωμένες Πολιτείες, το δίπτυχο του πανικού που έχει δημιουργηθεί εξαιτίας τόσο του άνθρακα, όσο και του κινδύνου για νέα τρομοκρατικά χτυπήματα, αναγκάζει τις αρχές να τεθούν σε κατάσταση ύψιστης ετοιμότητας. Νέα κρούσματα της ασθένειας επιβεβαιώνονται ενώ επιστολές με άνθρακα φθάνουν και σε ιδιώτες. Το Πεντάγωνο ανακάλεσε στην ενεργό δράση επιπλέον δυνάμεις εφέδρων στο Ναυτικό και την Αεροπορία ενώ μέτρα προστασίας λαμβάνονται σε εγκαταστάσεις «υψηλού κινδύνου, όπως πυρηνικά εργοστάσια, αεροδρόμια αλλά και ένα γήπεδο στο οποίο πρόκειται να μεταβεί ο πρόεδρος Μπους.

Μέτρα λαμβάνονται και σε άλλες χώρες, όπως η Τουρκία. Σε διπλωματικό επίπεδο, τέλος, ο βρετανός πρωθυπουργός Τόνι Μπλερ επισκέπτεται τη Συρία για να συζητήσει το μεσανατολικό αλλά και τις αμερικανικές επιχειρήσεις, οι οποίες σύμφωνα με τον Δημοκρατικό γερουσιαστή Τζο Λίμπερμαν, θα πρέπει να επεκταθούν και στο Ιράκ.

ΤΕΤΑΡΤΟΣ ΘΑΝΑΤΟΣ ΑΠΟ ΑΝΘΡΑΚΑ ΣΤΙΣ ΗΠΑ

Την τελευταία της πνρή άφησε την Τετάρτη σε νοσοκομείο της Νέας Υόρκης η 61χρονη γυναίκα που είχε προσβληθεί από τη σοβαρότερη μορφή της ασθένειας του άνθρακα, αυτή του αναπνευστικού συστήματος. Η γυναίκα που εργαζόταν αε νοσοκομείο του Μανχάταν. Ο εκπρόσωπος του Λευκού Οίκου Αρι Φλέισερ δήλωσε ότι το γεγονός προκαλεί ανησυχία και τόνισε ότι τα πρώτα τεστ στο σπίτι της γυναίκας και στο νοσοκομείο όπου εργαζόταν δεν έδειξαν ίχνη άνθρακα. Τα τρία άλλα θύματα της νόσου εργάζονταν σε ταχυδρομεία και εταιρεία μίντια στην Φλόριδα.

Ιχνη άνθρακα εντοπίστηκαν και σε πέμπτο ταχυδρομείο στο Δυτικό Παλμ Μπιτς της Φλόριντα, όπως ανακοίνωσε την Τρίτη εκπρόσωπος της ταχυδρομικής υπηρεσίας. Τα ίχνη άνθρακα βρέθηκαν σε τρία μηχανήματα του ταχυδρομείου και σε έναν εξαεριστήρα, ενώ περίπου 1000 εργαζόμενοι στο κέντρο διαλογής θα ξεκινήσουν προληπτική θεραπεία με αντιβιοτικά.

Συναγερμός σήμανε στην πρεσβεία των ΗΠΑ στο Πακιστάν, όταν την Τετάρτη εντοπίστηκε επιστολή που περιείχε ύποπτη λευκή σκόνη. Την επιστολή άνοιξε ένας υπάλληλος τα πρεσβείας, ενώ δείγμα της σκόνης έχει σταλεί για έλεγχο.

Πρόκειται για το δεύτερο περιστατικό σε πρεσβεία δυτικής χώρας στο Πακιστάν μετά τις τρομοκρατικές επιθέσεις της 11ης Σεπτεμβρίου. Μια ακόμη ύποπτη επιστολή είχε ανοιχτεί στην πρεσβεία της Βρετανίας.

Ο πανικός του άνθρακα αποτέλεσε αιτία για την αναβολή του προγράμματος αποστολής ευχετήριων καρτών για τα Χριστούγεννα στα αμερικανικά στρατεύματα που βρίσκονται σε όλο τον κόσμο. Το πρόγραμμα αυτό του υπουργείου Αμυνας έχει σαν στόχο να τονώσει το ηθικό των αμερικανών στρατιωτών που βρίσκονται σε αποστολή σε διάφορα μέρη του κόσμου.

1500 ΝΕΚΡΟΙ ΑΠΟ ΤΟΥΣ ΒΟΜΒΑΡΔΙΣΜΟΥΣ

Για 1500 νεκρούς, θύματα των αμερικανικών βομβαρδισμών εναντίον του Αφγανιστάν κάνει λόγο ο πρεσβευτής των Ταλεμπάν στο Πακιστάν, Αμπντούλ Σαλάμ Ζαϊφ.

Σε συνέντευξη Τύπου ο μουλάς Ζαϊφ κατηγόρησε τις Ηνωμένες Πολιτείες ότι στο αίτημα τους για την παράδοση του Οσάμα μπιν Λάντεν αγνοούν την αρχή «ένοχος μέχρι αποδείξεως του εναντίου». Ο ίδιος είπε ότι οι αμερικανικές δυνάμεις έπληξαν εγκαταστάσεις ηλεκτρισμού και γέφυρες στην πόλη Κανταχάρ.

Σε ότι αφορά τα θύματα μεταξύ του άμαχου πληθυσμού, οι Ηνωμένες Πολιτείες υποστηρίζουν ότι ο αριθμός που δίνουν οι Ταλεμπάν είναι υπερβολικός.

ΧΤΥΠΗΣΑΝ ΝΟΣΟΚΟΜΕΙΟ

Έντεκα άτομα σκοτώθηκαν και έξι τραυματίστηκαν την Τετάρτη όταν βόμβα έπληξε νοσοκομείο της Ερυθράς Ημισελήνου, στο Κανταχάρ, όπου εστιάστηκαν οι βομβαρδισμοί από τα αμερικανικά αεροσκάφη. Ένας από τους γιατρούς του νοσοκομείου, τραυματίας κι ο ίδιος, δήλωσε ότι στους νεκρούς περιλαμβάνονται μέλη του προσωπικού και ασθενείς. Οι Ταλεμπάν ανακοίνωσαν εξάλλου ότι άλλα οκτώ άτομα, όλα μέλη μίας οικογένειας τραυματίσθηκαν από βόμβα που έπεσε στο κέντρο του Κανταχάρ.

Οι αμερικανικοί βομβαρδισμοί ξεκίνησαν λίγο πριν τα ξημερώματα και συνεχίστηκαν για πολλές ώρες. Στόχος των αεροσκαφών ήταν βάσεις των Ταλεμπάν και των εθελοντών αράβων μαχητών που έχουν σπεύσει στην περιοχή συμπαρατασσόμενοι με το αφγανικό καθεστώς. Τα αμερικανικά αεροσκάφη εξαπέλυσαν επιθέσεις και εναντίον της Καμπούλ με στόχους στο μέτωπο των Ταλεμπάν στα βόρεια της πόλης.

Παρεμβολές

Ραδιοπειρατεία στις συχνότητες του ραδιοφωνικού σταθμού του γενικού επιτελείου των Ταλεμπάν στο Κανταχάρ πραγματοποιούν οι ΗΠΑ, μεταδίδοντας από τα συγκεκριμένα ραδιοκύματα μουσική και προπαγανδιστικά μηνύματα. Όπως μεταδίδει το Αφγανικό Ισλαμικό Πρακτορείο (AIP), που πρόσκειται στο καθεστώς της Καμπούλ, τα μηνύματα ζητούν από τους κατοίκους να άρουν την αλληλεγγύη τους προς τους Ταλεμπάν και καλούν σε λιποταξία τους στρατιώτες επειδή κινδυνεύουν να σκοτωθούν. Σύμφωνα με το AIP οι κάτοικοι της πόλης δεν είναι πρόθυμοι να υπακούσουν σε αυτό που θεωρούν ως ξένη προπαγάνδα.

ΜΕΤΡΑ ΓΙΑ ΤΟ ΦΟΒΟ ΝΕΑΣ ΕΠΙΘΕΣΗΣ

Νέους περιορισμούς στις πτήσεις αεροσκαφών έχουν επιβάλλει οι αμερικανικές αρχές γύρω από τις πυρηνικές εγκαταστάσεις με αφορμή τις πληροφορίες για νέο τρομοκρατικό χτύπημα στις ΗΠΑ. Περιορισμοί επιβλήθηκαν και για τις πτήσεις πάνω από το στάδιο των Yankees στη Νέα Υόρκη, όπου ο αμερικανόςπρόεδρος Τζορτζ Μπους πρόκειται να παρακολουθήσει τον τελικό αγώνα το εθνικού πρωταθλήματος μπέιζμπολ.

Η αμερικανική ομοσπονδιακή διεύθυνση πολιτικής αεροπορίας (FAA) απαγόρευσε όλες τις πτήσεις σε μία ακτίνα 18 χιλιομέτρων και σε ύψος 5,480 μέτρων πάνω από 86 πυρηνικές εγκαταστάσεις, ενώ ενίσχυσε και τα μέτρα ασφαλείας πάνω από τη Νέα Υόρκη. Οι περιορισμοί θα ισχύσουν έως τα μεσάνυχτα, τοπική ώρα, της 6 Νοεμβρίου.

Επιπλέον η FAA επέβαλε περιορισμούς και στις πτήσεις γύρω από το αεροδρόμιο Τζον Φιτζέραλντ Κένεντι, στη Νέα Υόρκη, για το βράδυ της Τρίτης, και της Τετάρτης, ενώ είναι πιθανόν το βράδυ της Πέμπτης, κατά τη διεξαγωγή του τελικού του πρωταθλήματος μπέιζμπολ, να απαγορευθεί κάθε πτήση σε μία ακτίνα 5.5 χλμ και ύψος 914 μ, κατά την ώρα της μετάβασης του προέδρου Μπους στη Νέα Υόρκη.

Ο επικεφαλής του αμερικανικού Γραφείου Εσωτερικής Ασφαλείας, Τομ Ρίτζ, προειδοποίησε τις αμερικανικές εταιρείες που έχουν σχέση με την ενέργεια και τα υδροηλεκτρικά φράγματα και οι οποίες θεωρούνται ως πιθανοί στόχοι, ότι θα πρέπει να βρίσκονται σε κατάσταση υψίστης ετοιμότητας.

Το Πεντάγωνο κάλεσε την Τρίτη ακόμη 6.390 έφεδρους άνδρες της αεροπορίας και του στρατού για να ενισχύσουν την ασφάλεια των ΗΠΑ, αυξάνοντας τον αριθμό των ανδρών της εθνοφρουράς που έχουν κινητοποιηθεί σε 41.392.

ΚΗΔΕΙΑ

Τον λατρευτό μας σύζυγο, πατέρα, υιό, αδελφό, θείο και εξάδελφο



ΝΙΚΟΛΑΟ Π. ΤΡΙΑΝΤΑΦΥΛΛΟΥ
(ετών 44)

θανόντα χθες κηδεύουμε σήμερα Πέμπτη 1 Νοεμβρίου 2001 και ώρα 11 π.μ. εκ του Ιερού Ναού του Ευαγγελισμού

(Η ταφή θα γίνει στο παλαιό Νεκροταφείο Αγίου Δημητρίου Ρόδου)

Η σύζυγος Τσαμπίκα
Τα παιδιά Παυλίνα, Πανάγος
Η μητέρα Χρυσάνθη
Τα πεθερικά Παύλος - Δέσποινα Μαριά
Τα αδέλφια, Γιάννης - Λάουρα,
Μιχάλης Μαριάς
Τα ανίψια, τα εξαδέλφια
και οι λοιποί συγγενείς



ΔΗΜΟΤΙΚΟ ΠΕΡΙΦΕΡΕΙΑΚΟ ΘΕΑΤΡΟ ΡΟΔΟΥ
Πλ. Ελευθερίας 1, 85100 Ρόδος
Τηλ. & Fax (0241) 30668 36710
e-mail: dipethe@rho.forthnet.gr

ΣΕΜΙΝΑΡΙΟ



Το Δημοτικό Περιφερειακό Θέατρο Ρόδου οργανώνει σεμινάριο με θέμα: **«Εκφραστική λειτουργικότητα και αλληλοεπίδραση»** Βιο - μηχανική του σώματος και ψυχοκινητική, χοροθεραπεία, αισθητηριακή απαρτίωση, αυτοσχεδιασμός, ρυθμολογία. Εισηγητής, ο ηθοποιός **Τ. Μανολόπουλος**. Διάρκεια ένα μήνα, μία φορά την εβδομάδα. Κόστος σεμιναρίου 10.000 δρχ. (29,3). Εγγραφές και πληροφορίες στα τηλέφωνα (0241) 30668, 36710 (Ζουρούδη Σταματία).

Το Δημοτικό Περιφερειακό Θέατρο Ρόδου ξεκινάει το Θεατρικό Εργαστήρι του, στις 29/10/2001. Εγγραφές και πληροφορίες στα τηλέφωνα (0241) 30668, 36710 (Ζουρούδη Σταματία).

ΕΝΩΣΗ ΕΛΛΗΝΩΝ ΧΗΜΙΚΩΝ
ΝΟΜΙΚΟ ΠΡΟΣΩΠΟ ΔΗΜΟΣΙΟΥ ΔΙΚΑΙΟΥ Ν. 1804/1988
ΠΕΡΙΦΕΡ. ΤΜΗΜΑ ΝΟΤΙΟΥ ΑΙΓΑΙΟΥ
ΚΛΑΥΔΙΟΥ ΠΕΠΕΡ 1, 85100 ΡΟΔΟΣ
ΤΗΛ. 0241/37522, 0241/28638 - ΤΟΤ (fax) 0241/35623

ΠΡΟΣΚΛΗΣΗ

Το Περιφερειακό Τμήμα Νοτίου Αιγαίου της Ενωσης Ελλήνων Χημικών σας προσκαλεί στην ενημερωτική εκδήλωση που πραγματοποιεί στο Δημοτικό θέατρο Ρόδου, στις 3 Νοεμβρίου 2001, με ώρα έναρξης την 19.00, με θέμα:

«ΧΗΜΙΚΗ, ΒΙΟΛΟΓΙΚΗ και ΠΥΡΗΝΙΚΗ ΑΠΕΙΛΗ - Υπεύθυνη προσέγγιση».

Ομιλητές:

1. Νίκος Κατσαρός, ερευνητής στο «Δημόκριτο», πρώην Πρόεδρος Ενωσης Ελλήνων Χημικών.
2. Γεώργιος Μανουσάκης, Καθηγητής Αριστοτελείου Πανεπιστημίου Θεσ/νίκης.
3. Παναγιώτης Σίσκος, Καθηγητής Εθν. & Καποδιστριακού Πανεπιστημίου Αθηνών.

Ο ΠΡΟΕΔΡΟΣ — **Ο ΓΕΝ. ΓΡΑΜΜΑΤΕΑΣ**
ΔΗΜΗΤΡΗΣ Ιω. ΟΙΚΟΝΟΜΙΔΗΣ — **ΦΙΛΗΜΟΝΑΣ ΑΣΠΡΗΣ**

ΕΝΩΣΙΣ ΙΔΙΟΚΤΗΤΩΝ ΕΠΑΡΧΙΑΚΟΥ ΤΥΠΟΥ
ΙΔΡΥΤΙΚΟΣ ΝΟΜΟΣ 4286/1963
ΓΡΑΦΕΙΑ: ΑΚΑΔΗΜΙΑΣ 71-73 - ΑΘΗΝΑ 106 78
ΤΗΛ. 38 14 623 ΤΗΛ - FAX 38 11 360

ΑΘΗΝΑ 31η Οκτωβρίου 2001
Αριθμ. Πρωτ. 2006

ΨΗΦΙΣΜΑ

Το Δ.Σ. της Ε.Ι.Ε.Τ. συνελθόν εκτάκτως επί τω θλιβερώ αγγέλματι του θανάτου του **ΝΙΚΟΛΑΟΥ ΤΡΙΑΝΤΑΦΥΛΛΟΥ**, 44 ετών, στελέχους της εφημερίδας «Η ΔΡΑΣΙΣ» της Ρόδου (και γαμπρού του Ιδιοκτήτη της Παύλου Μαριά, Προέδρου της Ε.Ι.Ε.Τ.) αποφάσισε:

α) Να εκφραστούν τα θερμά συλλυπητήρια του Δ.Σ. στην οικογένεια του εκλιπόντος.

β) Να εκπροσωπήσει το Δ.Σ. της Ε.Ι.Ε.Τ. στην νεκρώσιμο ακολουθία ο Αντιπρόεδρος της Ε.Ι.Ε.Τ. Δημήτρης Παπαγρηγορίου.

γ) Να κατατεθεί στην σορό του εκλιπόντος στεφάνι.

δ) Να διατεθεί στην μνήμη του εκλιπόντος το χρηματικό ποσό των 100.000 δρχ. για φιλανθρωπικούς σκοπούς στην Ρόδο.

ε) Να δημοσιευθεί το παρόν σε όλες τις εφημερίδες της Ρόδου και στις εφημερίδες - μέλη τη Ε.Ι.Ε.Τ.

Για την Ε.Ι.Ε.Τ.
Αντί του Προέδρου

Ο αντιπρόεδρος — **Ο Γεν. Γραμματέας**
Δημήτρης Παπαγρηγορίου — **Κωνσταντίνος Μαλαπέτσας**

Τα μέλη