η δημοκρατική της Ρόδου

στην υπηρεσία του δωδεκανησιακού λαού

Αρ. φύλλου 5815 - ΠΕΜΠΤΗ 15 ΝΟΕΜΒΡΙΟΥ 2001 - Τιμή 200 Δρχ - 0,59 EURO - www.dimokratiki.gr

ΛΟΓΩ ΤΩΝ ΠΟΛΛΩΝ ΥΠΟΨΗΦΙΩΝ

ΔΥΣΚΟΛΟΣ ΓΙΑ ΤΟ ΠΑΣΟΚ Ο ΣΧΕΔΙΑΣΜΟΣ

στρατηγικής για τις νομαρχιακές εκλογές

Κάθε λαθεμένη κίνηση μπορεί να αποβεί μοιραία

• ΣΕΛ. 8

Κατάθεση νέων στοιχείων για την ενοχή του Μπιν Λάντεν

Η «επόμενη μέρα» για την Καμπούλ

• ΣΕΛ. 21





ΣΗΜΕΙΩΘΗΚΕ ΚΟΣΜΟΣΥΡΡΟΗ

Με λαμπρότητα γιορτάσθηκε χθες ο Πολιούχος Ρόδου

• ΣΕΛ. 12

ΣΤΟ «ΠΟΔΙ» ΤΟ ΙΕΡΟ ΝΗΣΙ

θερμότατη υποδοχή του Πρόεδρου της Δημοκρατίας στην Πάτμο

• ΣΕΛ. 11



ΣΥΝΕΡΧΕΤΑΙ ΤΟ ΣΑΒΒΑΤΟ

«Ταραχώδης» αναμένεται να είναι η συνεδρίαση του δ.σ. της ΔΑΝΕ

• ΣΕΛ. 5

ΠΡΟΣΚΛΗΣΗ ΕΚΔΗΛΩΣΗΣ ΕΝΔΙΑΦΕΡΟΝΤΟΣ

Η Εταιρεία ALDIANA A.E. που εδρεύει στη Ρόδο, επί της Λεωφ. Ρόδου - Λίνδου 6ο χιλιομ. (Τηλεφ. 67710-67493-67494) νομίμως εκπροσωπούμενη από τους κ.κ. Παντελή Χαπίπη και Γεώργιο Χαπίπη, σε ιδιόκτητη έκταση 226.000 τ.μ. στο Πλυμίρι - Ρόδου κατασκευάζει Ξενοδοχειακό Συγκρότημα συνολικής δομημένης επιφάνειας 30.000 τ.μ.

Για την ανάδειξη αναδόχων των επί μέρους εργασιών ΚΑΛΕΙ τους ενδιαφερόμενους για την υποβολή προσφορών με τιμές μονάδας.

Γίνονται δεκτές προσφορές από εργολάβους Δημοσίων και Ιδιωτικών Εργων.

Πληροφορίες στα γραφεία της εταιρείας ΑΛΝΤΙΑΝΑ ΡΟΔΟΣ, (ΖΕΥΣ ΡΟΔΟΥ Λεωφ. ΡΟΔΟΥ - ΛΙΝΔΟΥ 6χιλ.) κάθε μέρα από 10-12 π.μ.

Η κατάθεση των προσφορών λήγει την 21.11.2001.

Οι εργασίες για τις οποίες κατατίθενται προσφορές είναι:

ΕΚΣΚΑΦΕΣ - ΤΟΙΧΟΠΟΙΙΕΣ - ΕΠΙΧΡΙΣΜΑΤΑ - ΜΟΝΩΣΕΙΣ ΣΚΥΡΟΔΕΜΑΤΑ α. ΠΑΡΑΓΩΓΟΙ ΕΤΟΙΜΟΥ ΣΚΥΡΟΔΕΜΑΤΟΣ β. ΚΑΤΑΣΚΕΥΑΣΤΕΣ ΞΥΛΟΤΥΠΩΝ, ΔΙΑΣΤΡΩΣΗΣ ΣΚΥΡΟΔΕΜΑΤΟΣ & ΤΟΠΟΘΕΤΗΣΙΣ ΟΠΛΙΣΜΟΥ

ΥΔΡΑΥΛΙΚΑ - ΗΛΕΚΤΡΟΛΟΓΙΚΑ - ΚΟΥΦΩΜΑΤΑ ΑΛΟΥΜΙΝΙΟΥ - ΣΙΔΗΡΟΚΑΤΑΣΚΕΥΕΣ - ΤΟΠΟΘΕΤΗΣΕΙΣ ΠΛΑΚΙΔΙΩΝ & ΜΑΡΜΑΡΩΝ - ΞΥΛΟΥΡΓΙΚΑ - ΧΡΩΜΑΤΑ

«ΜΑΚΕΛΕΙΟ» ΣΤΗΝ ΒΟΥΛΗ ΚΑΤΑ ΤΗΝ ΣΥΖΗΤΗΣΗ ΤΟΥ Ν/Σ

ΑΝΕΜΟΘΥΕΛΛΑ για τον αιγιαλό και την παραλία!

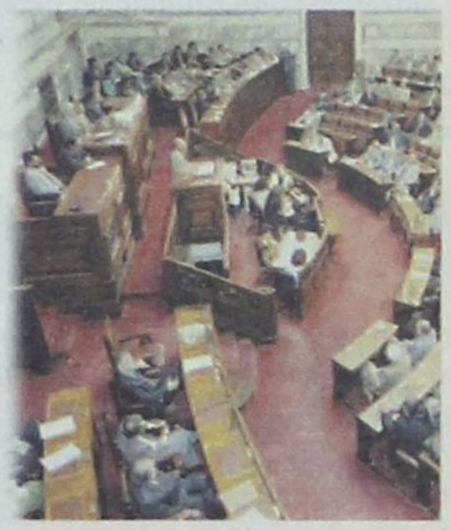

Ξέσπασε η εσωκομματική αντιπολίτευση, «ταύρος εν υαλοπωλείω» ο κ. Θ. Πάγκαλος • «Κομφούζιο» αναμένεται να προκληθεί σήμερα με τις τροπολογίες • Τροπολογία-προσθήκη κατέθεσε στην Βουλή και ο κ. Αρ. Παυλίδης • Λάθος και ανεδαφική χαρακτηρίζει την τροπολογία ο κ. Αν. Καραμάριος και καλεί τους τέσσερις βουλευτές του νομού να την αποσύρουν

• ΣΕΛ. 6-7

Ισχυρά πλήγματα δέχθηκε η κυβέρνηση απ' όλες τις πτέρυγες της Βουλής



ΕΣΤΑΛΗ ΜΕ ΓΡΑΦΕΙΟ ΜΕΤΑΦΟΡΩΝ ΑΠΟ ΤΗΝ ΑΘΗΝΑ

ΚΑΤΑΣΧΕΘΗΚΕ ΣΤΗΝ ΡΟΔΟ

μεγάλη ποσότητα χασίς

Ανήκε στον Δημ. Παστρικό ο οποίος συνελήφθη και παρεπέμφθη στον ανακριτή • ΣΕΛ. 32

ΣΥΝΕΧΙΖΟΝΤΑΙ ΟΙ ΑΝΤΙΔΡΑΣΕΙΣ

Ξεσηκώθηκαν οι φορείς για τις διώξεις εις βάρος μαθητών

• ΣΕΛ. 3

ΟΡΓΑΝΙΣΜΟΣ ΔΙΑΧΕΙΡΙΣΕΩΣ ΚΤΗΜΑΤΩΝ ΒΑΚΟΥΦ ΡΟΔΟΥ

ΠΑΝΑΙΤΙΟΥ & ΘΕΟΦΙΛΙΣΚΟΥ - ΤΗΛ. 24918

Α.Φ.Μ. 090010420 - Δ.Ο.Υ. ΡΟΔΟΥ 7542

ΑΝΑΚΟΙΝΩΣΗ

Από τα γραφεία του Οργανισμού Βακούφ Ρόδου ανακοινώνεται ότι τα έργα επισκευής στο Τέμενος Ιμπραήμ Πασά (Οδός Σοφοκλέους) έχουν ολοκληρωθεί και από 14-11-2001 το Τέμενος λειτουργεί πλέον κανονικά για όλο το Ραμαζάνι και για κάθε θρησκευτική τελετή των Μουσουλμάνων.

Με εντολή του Δ.Σ.

Ο Πρόεδρος

ΟΝΤΕΡ ΟΥΖΕΛ

ΕΠΙΣΤΗΜΟΝΙΚΟ ΤΕΣΤ ΔΙΑΤΡΟΦΗΣ Prodiet

PARADISE GYM ←

ΕΝΤΟΣ ΞΕΝ. PARADISE - ΤΗΛ.62481

Είναι ενα πρόγραμμα αποτοξίνωσης μέσω του οποίου προσδιορίζουμε τις τροφές που σας παχαίνουν.

η άποψη της ημέρας

Η γραφειοκρατία ταλαιπωρεί τους πολίτες, αλλά και ζημιώνει το κράτος, όπως συμβαίνει τώρα με τις μεταβιβάσεις αγροτεμαχίων. Αιφνιδιαστικά ο γραφειοκρατικός Λεβιάθαν ξαναχτύπησε, αναστατώνοντας τους πολίτες και στερώντας το Δημόσιο από σημαντικά έσοδα. Συγκεκριμένα, η αθάνατη ελληνική γραφειοκρατία απαγόρευσε αιφνιδιαστικά τις μεταβιβάσεις αγροτεμαχίων, με μία διάταξη που επινόησε και η οποία ισχύει από τις 8 Οκτωβρίου.

Σύμφωνα με τη... σαδιστική διάταξη κάθε συμβόλαιο μεταβίβασης αγροτεμαχίου, προκειμένου να είναι έγκυρο, πρέπει να συνοδεύεται από πιστοποιητικό της Διεύθυνσης Γεωργίας του νομού, με το οποίο να βεβαιώνεται ότι πρόκειται για γεωργική γη υψηλής παραγωγικότητας. Οι υπηρεσίες των νομαρχιών δεν είναι έτοιμες να εκδώσουν τα πιστοποιητικά αυτά και οι συμβολαιογράφοι ειδοποιήθηκαν να μην προχωρούν σε συμβόλαια μεταβίβασης.

Με την αιφνιδιαστική αυτή γραφειοκρατική επινόηση εκατοντάδες συμβόλαια σε όλη τη χώρα βρίσκονται σε εκρεμότητα και κανείς δεν γνωρίζει τι θα συμβεί. Η ηγεσία του υπουργείου Γεωργίας, υπηρεσίες του οποίου είναι αρμόδιες για την έκδοση των πιστοποιητικών δεν γνωρίζει τι θα γίνει. Ο Σύλλογος των Συμβολαιογράφων μόλις την περασμένη εβδομάδα ειδοποίησε τα μέλη του ότι δεν πρέπει να υπογράφουν συμβόλαια μεταβίβασης αγροτεμαχίων χωρίς το νέο πιστοποιητικό, το οποίο δεν εκδίδεται από τους αρμοδίους. Το γραφειοκρατικό αλαλούμ στην πλήρη του αποθέωση.

Σαδομαζοχισμός

Εάν δεν ξεπεραστεί η νέα γραφειοκρατική στενοκεφαλιά με κάποια επείγουσα ρύθμιση, υπάρχει κίνδυνος πολλά συμβόλαια να ακυρωθούν. Ο γραφειοκρατικός Λεβιάθαν θα ταλαιπωρήσει και θα ζημιώσει τους πολίτες, θα ζημιώσει όμως και το Δημόσιο στερώντας του σημαντικά έσοδα με τη νέκρωση των μεταβιβάσεων. Και αυτό, την ώρα που η κυβέρνηση υπόσχεται πάταξη της γραφειοκρατίας.

Φυσικά η περίπτωση της σαδομαζοχιστικής διάταξης του τέρατος της γραφειοκρατίας για τις μεταβιβάσεις δεν είναι η μόνη που... εκδικείται τους πολίτες και ζημιώνει το Δημόσιο. Σε κάθε βήμα, σε κάθε επαφή με το Δημόσιο, ο πολίτης βασανίζεται με ανόητες, άσκοπες και ζημιογόνες σαρδανάπαλες γραφειοκρατικές επινοήσεις. Δυστυχώς, όμως, η κυβέρνηση, που αυτοχαρακτηρίζεται ως... σοσιαλιστική, μόνο δύο από τα βασικά γνωρίσματα του σοσιαλισμού έχει αντιγράψει επιτυχώς: τη γραφειοκρατία και την εξίσωση των πολιτών προς τα κάτω.

ο καιρός

Γενική πρόγνωση για σήμερα Πέμπτη 15 Νοεμβρίου. Λίγες νεφώσεις που στο Ιονιο, τα ηπειρωτικά και τα νησιά του Βόρειου και ανατολικού Αιγαίου θα είναι αυξημένες και θα σημειωθούν ασθενείς βροχές. Οι άνεμοι θα πνέουν νότιοι ασθενείς μέχρι μέτριοι στρεφόμενοι γρήγορα από τη βόρεια Ελλάδα σε ανατολικούς βορειοανατολικούς μέτριους μέχρι ισχυρούς. Η θερμοκρασία θα κυμανθεί στα βόρεια από 8 έως 15 βαθμούς στη δυτική Ελλάδα από 14 έως 21 βαθμούς και στην υπόλοιπη χώρα από 15 έως 21 βαθμούς Κελσιου.

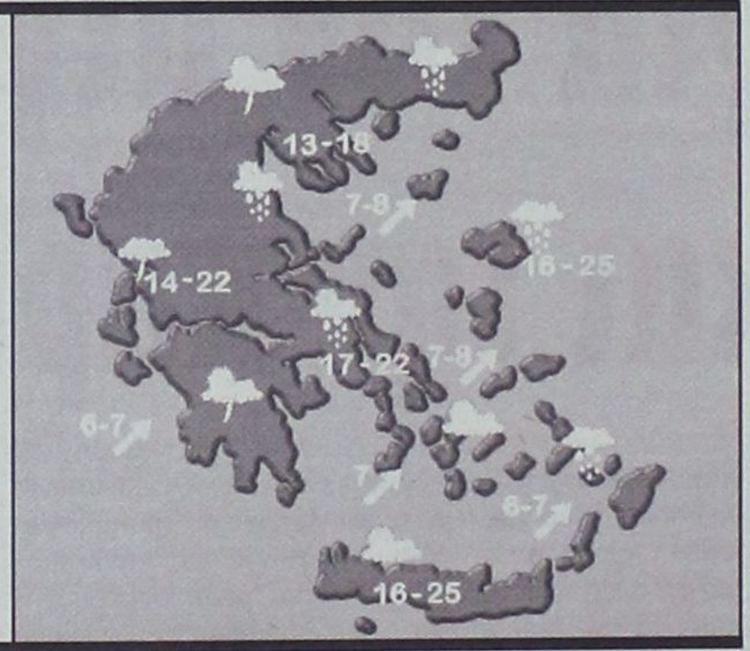

ΗΜΕΡΗΣΙΑ ΕΦΗΜΕΡΙΔΑ
η δημοκρατική της Ρόδου
Ετος ιδρύσεως 1982
Θεμ. Σοφούλη 77
Ταχ. Θυρίδα 339
85100 Ρόδος
Εκδότης - ιδιοκτήτης - διευθυντής:
ΒΑΣΙΛΗΣ Δ. ΑΘΑΝΑΣΙΟΥ
Τηλέφωνα:
28728, 34722, 76655,
37500, 26728, 27919
Telefax:37333
www.dimokratiki.gr
e-mail:contact@dimokratiki.gr



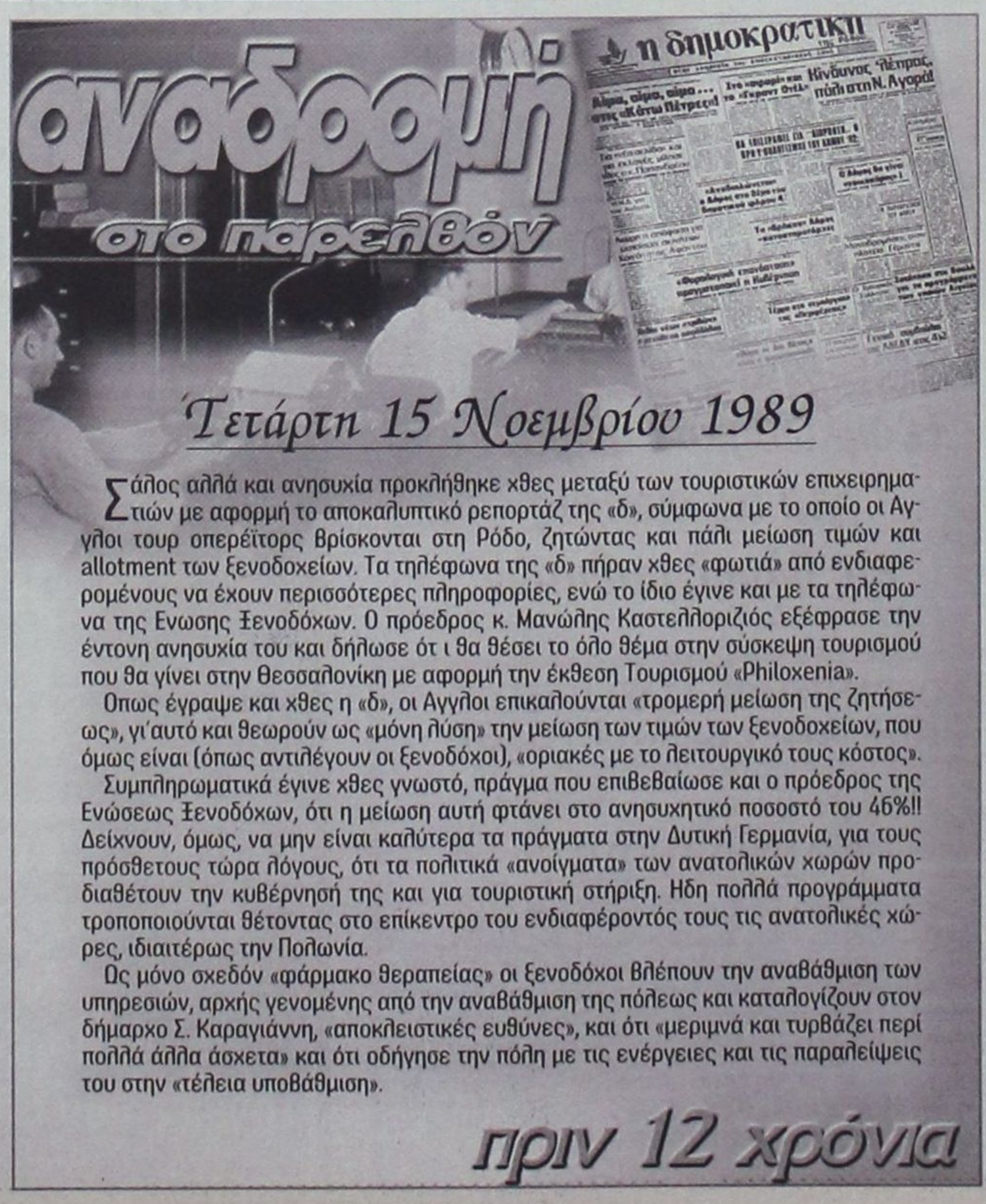

Τετάρτη 15 Νοεμβρίου 1989

Σάλος αλλά και ανησυχία προκλήθηκε χθες μεταξύ των τουριστικών επιχειρηματιών με αφορμή το αποκαλυπτικό ρεπορτάζ της «δ», σύμφωνα με το οποίο οι Αγγλοι τουρ οπερέϊτορς βρίσκονται στη Ρόδο, ζητώντας και πάλι μείωση τιμών και allotment των ξενοδοχείων. Τα τηλέφωνα της «δ» πήραν χθες «φωτιά» από ενδιαφερομένους να έχουν περισσότερες πληροφορίες, ενώ το ίδιο έγινε και με τα τηλέφωνα της Ενωσης Ξενοδόχων. Ο πρόεδρος κ. Μανώλης Καστελλοριζιός εξέφρασε την έντονη ανησυχία του και δήλωσε ότ ι θα θέσει το όλο θέμα στην σύσκεψη τουρισμού που θα γίνει στην Θεσσαλονίκη με αφορμή την έκθεση Τουρισμού «Philoxenia».

Οπως έγραψε και χθες η «δ», οι Αγγλοι επικαλούνται «τρομερή μείωση της ζητήσεως», γι'αυτό και θεωρούν ως «μόνη λύση» την μείωση των τιμών των ξενοδοχείων, που όμως είναι (όπως αντιλέγουν οι ξενοδόχοι), «οριακές με το λειτουργικό τους κόστος».

Συμπληρωματικά έγινε χθες γνωστό, πράγμα που επιβεβαίωσε και ο πρόεδρος της Ενώσεως Ξενοδόχων, ότι η μείωση αυτή φτάνει στο ανησυχητικό ποσοστό του 46%!! Δείχνουν, όμως, να μην είναι καλύτερα τα πράγματα στην Δυτική Γερμανία, για τους πρόσθετους τώρα λόγους, ότι τα πολιτικά «ανοίγματα» των ανατολικών χωρών προδιαθέτουν την κυβέρνησή της και για τουριστική στήριξη. Ηδη πολλά προγράμματα τροποποιούνται θέτοντας στο επίκεντρο του ενδιαφέροντός τους τις ανατολικές χώρες, ιδιαιτέρως την Πολωνία.

Ως μόνο σχεδόν «φάρμακο θεραπείας» οι ξενοδόχοι βλέπουν την αναβάθμιση των υπηρεσιών, αρχής γενομένης από την αναβάθμιση της πόλεως και καταλογίζουν στον δήμαρχο Σ. Καραγιάννη, «αποκλειστικές ευθύνες», και ότι «μεριμνά και τυρβάζει περί πολλά άλλα άσχετα» και ότι οδήγησε την πόλη με τις ενέργειες και τις παραλείψεις του στην «τέλεια υποβάθμιση».

πριν 12 χρόνια

πληροφορίες

Η ΤΑΥΤΟΤΗΤΑ ΤΗΣ ΗΜΕΡΑΣ

ΠΕΜΠΤΗ 15 ΝΟΕΜΒΡΙΟΥ
ΓΟΥΡΙΑ, ΣΑΜΜΩΝΑ, ΑΒΙΒΟΥ Μ., ΠΑΪΣΙΟΥ ΟΣ.
Ανατολή ηλίου 7.06 Δύση ηλίου 5.13 ΝΕΑ ΣΕΛΗΝΗ

ΦΑΡΜΑΚΕΙΑ

ΣΗΜΕΡΑ: διημερεύει το φαρμακείο ΦΟΥΤΟΥΛΗΣ ΝΙΚΟΛΑΟΣ, Αθηνών 11, Ανάληψη (πλησίον ζαχ. ΧΑΒΑΗ) τηλ. 67567
ΣΗΜΕΡΑ: διανυκτερεύει το φαρμακείο ΓΡΕΒΕΝΙΩΤΟΥ ΒΑΣΙΛΙΚΗ, Ηρώων Πολυτεχνείου 21, Ακαδημία, τηλ. 70300

ΚΑΥΣΙΜΑ

ΣΗΜΕΡΑ: Διανυκτερεύουν τα πρατήρια καυσίμων **1)** Τζωρτζής Δ. **(ΒΡ Αγ. Φραγκίσκος) 2)** Καύσιμα Ρόδου ΕΠΕ **(SHELL Λ. Καλλιθέας) 3)** Πίπος Στ. **(SHELL Ιξιά) 4)** Παπαστέργου Αν. **(ΒΡ Κρεμαστή) 5)** Αρφαράς Ν. **(JET OIL Φάνες) 6)** Νικολουδάκη Τρ. **(ΕΚΟ Κρητηνία) 7)** Δράκου Δ. **(ΕΚΟ Αφάντου) 8)** Αναστασιάδης Α.**(ΕΚΟ Κάλαθος) 9)** Παπαστεφάνου Α. **(ΕΚΟ Λάρδος)**

ΧΡΗΣΙΜΑ ΤΗΛΕΦΩΝΑ

Αμεση δράση	100	Πληρ. ΟΤΕ	131
Αμεση Επέμβαση		Ώρα	141
Πυροσβεστικής	199	Φαρμακεία (Διημ.-Διαν.)	107
Νοσοκομείο	80000	ΠΡΟ-ΠΟ • ΛΟΤΤΟ	111
Οδική Ασφάλεια:		ΡΟΔΑ	26300
EXRESS SERVICE	154	ΚΤΕΥΛ	27706
HELLAS SERVICE	1057	ΕΒΕΔ	22281
HOULIS SERVICE	30165	Δικηγορικός Σύλλογος	27469
ΑΦΟΙ Σιέχ	25776	Εμπορικός Σύλλογος	35255
Ράδιο Ταξί	64712	Ολυμπιακή - Κρατήσεις	24555
Αστυν. Διεύθυνση	27653	ΔΑΝΕ (πρακτορείο)	43150
Ασφάλεια	23294	ΙΚΑ	64912
Τμήμα Τάξης	23849	ΤΕΒΕ	22688-77034
Τροχαία	26480	ΤΑΞΥ	68701-3
Λιμεναρχείο	28888	ΟΑΕΔ	23265
Δασαρχείο	191	Εργατικό Κέντρο	24730
Τελωνείο	27703	Αρχαιολογία	34719
Υγειονομείο	26666	Περιφ. Δ/ντής	38174 - 38175
Μητρόπολη	23274	AIRGREECE	36095
Νομαρχία	74000	Aegean Airlins	98345
Δήμος Ρόδου	46200	ΔΗΜ. ΕΠΙΧ. ΚΑΘ. ΡΟΔΟΥ	77600
Βλάβες ΟΤΕ	121	ΥΠΗΡ. ΑΠΟΚΟΜΙΔΗΣ	61057
Βλάβες ΔΕΗ	125		

ΔΕΧΟΝΤΑΙ ΤΟ ΚΟΙΝΟ

- **ΠΕΡ/ΚΟΣ Δ/ΝΤΗΣ ΔΩΔ/ΣΟΥ** δέχεται Τρίτη & Πέμπτη 11:00 - 13:00
- **ΝΟΜΑΡΧΗΣ** δέχεται κάθε Τρίτη & Πέμπτη από 11.00 - 13.00
- **ΑΝΤΙΝΟΜΑΡΧΗΣ ΔΩΔ/ΣΟΥ** κ. Νικόλαος Τατάκης δέχεται το κοινό κάθε Τρίτη & Πέμπτη από 10.00 - 12.00
- **ΔΗΜΑΡΧΟΣ** Ρόδου κ. Γ. Γιαννόπουλος δέχεται ύστερα από συνεννόηση
- **ΑΝΤΙΔΗΜΑΡΧΟΣ** κ. Αντ. Αλαβέρας δέχεται καθημερινά
- **ΑΝΤΙΔΗΜΑΡΧΟΣ** κ. Μαν. Σαββής δέχεται κάθε Τρίτη και Πέμπτη 13.00-14.00
- **ΑΝΤΙΔΗΜΑΡΧΟΣ** Ρόδου Μανώλης Γλυνός δέχεται κάθε Τετάρτη από 12.00 - 14.00
- **ΔΗΜΑΡΧΟΣ** Πεταλούδων Μιχ. Κορδίνας δέχεται το κοινό: Δευτέρα 17.30 - 19.30, Τρίτη 11.00-13.00, Πέμπτη 11.00-13.00

ΑΚΤΟΠΛΟΙΚΑ ΔΡΟΜΟΛΟΓΙΑ

ΔΙΑΓΟΡΑΣ: Απόπλους **14.00** δια Κω, Κάλυμνο, Λέρο, Πάτμο, Πειραιά **ΔΗΜΗΤΡΟΥΛΑ:** Απόπλους **16.00** δια Κω, Κάλυμνο, Πειραιά

ΑΕΡΟΠΟΡΙΚΑ ΔΡΟΜΟΛΟΓΙΑ

ΠΤΗΣΕΙΣ ΟΛΥΜΠΙΑΚΗΣ

ΡΟΔΟΣ - ΑΘΗΝΑ: Καθημερινά **07.20, 10.40, 14.25, 20.30, 22.50**
ΡΟΔΟΣ - ΚΑΡΠΑΘΟΣ: (Τρίτη, Σάββατο) **16.15** (Πέμπτη - Κυριακή)
ΡΟΔΟΣ - ΚΑΣΟΣ: (Τρίτη - Σάββατο) **16.15**
ΡΟΔΟΣ - ΗΡΑΚΛΕΙΟ: (Δευτέρα, Παρασκευή) **16.10** (Τετάρτη) **17.20**
ΡΟΔΟΣ - ΘΕΣΣΑΛΟΝΙΚΗ: (Δευτέρα, Παρασκευή) **18.40** (Τετάρτη) **17.20**
ΡΟΔΟΣ - ΜΕΓΙΣΤΗ: (Τετάρτη, Παρασκευή, Κυριακή) **07.20**

ΠΤΗΣΕΙΣ AIR GREECE

ΡΟΔΟΣ - ΑΘΗΝΑ: Καθημερινά **18.00**
ΡΟΔΟΣ - ΗΡΑΚΛΕΙΟ: Καθημερινά **21.30**

ΠΤΗΣΕΙΣ AEGEAN - CRONUS AIRLINES

ΡΟΔΟΣ - ΑΘΗΝΑ: Καθημερινά **08.45 - 14.30 - 18.30 - 22.10**
ΡΟΔΟΣ - ΗΡΑΚΛΕΙΟ: Καθημερινά **19.30**
ΡΟΔΟΣ - ΘΕΣΣΑΛΟΝΙΚΗ: Καθημερινά **11.20**

ΠΤΗΣΕΙΣ AXON AIRLINES

ΡΟΔΟΣ - ΑΘΗΝΑ: (Δευτέρα - Τρίτη - Τετάρτη - Πέμπτη) **12.00, 20.20** (Παρασκευή) **12.00, 20.35** (Σάββατο) **10.30, 20.20,** (Κυριακή) **12.30-20-35**
ΡΟΔΟΣ - ΘΕΣΣΑΛΟΝΙΚΗ: (Τρίτη - Τετάρτη) **16.15,** (Παρασκευή - Κυριακή) **18.35**

ΣΥΝΑΛΛΑΓΜΑ

ΠΟΣΟΤΗΤΑ ΝΟΜΙΣΜΑΤΟΣ ΑΝΑ 1 ΕΥΡΩ

ΔΟΛΛΑΡΙΟ Η.Π.Α	0,8803	ΛΑΤ ΛΕΤΟΝΙΑΣ	0,5509
ΓΙΕΝ ΙΑΠΩΝΙΑΣ	107,20	ΛΙΡΑ ΜΑΛΤΑΣ	0,3996
ΚΟΡΩΝΑ ΔΑΝΙΑΣ	7,4446	ΖΛΟΤΙ ΠΟΛΩΝΙΑΣ	3,6098
ΛΙΡΑ ΑΓΓΛΙΑΣ	0,6126	ΛΕΙ ΡΟΥΜΑΝΙΑΣ	27523,00
ΚΟΡΩΝΑ ΣΟΥΗΔΙΑΣ	9,334	ΤΟΛΑΡ ΣΛΟΒΕΝΙΑΣ	220,0253
ΦΡΑΓΚΟ ΕΛΒΕΤΙΑΣ	1,4701	ΚΟΡΩΝΑ ΣΛΟΒΑΚΙΑΣ	42,751
ΚΟΡΩΝΑ ΙΣΛΑΝΔΙΑΣ	94,56	ΛΙΡΑ ΤΟΥΡΚΙΑΣ	1355000,0
ΚΟΡΩΝΑ ΝΟΡΒΗΓΙΑΣ	7,844	ΔΟΛ. ΑΥΣΤΡΑΛΙΑΣ	1,6855
ΛΕΒΑ ΒΟΥΛΓΑΡΙΑΣ	1,9462	ΔΟΛ. ΚΑΝΑΔΑ	1,40
ΛΙΡΑ ΚΥΠΡΟΥ	0,57264	ΔΟΛ. ΧΟΝΓΚ-ΚΟΝΓΚ	6,8663
ΚΟΡΩΝΑ ΤΣΕΧΙΑΣ	33,243	ΔΟΛ. ΝΕΑΣ ΖΗΛΑΝΔΙΑΣ	2,0815
ΚΟΡΩΝΑ ΕΣΘΟΝΙΑΣ	15,6466	ΔΟΛ.ΣΙΓΚΑΠΟΥΡΗΣ	1,6077
ΦΟΡΙΝΤ ΟΥΓΓΑΡΙΑΣ	249,15	ΓΟΥΟΝ Ν. ΚΟΡΕΑΣ	1130,31
ΛΙΤΑ ΛΙΘΟΥΑΝΙΑΣ	3,5208	ΡΑΝΤ Ν. ΑΦΡΙΚΗΣ	8,547

ΤΗΝ ΣΥΜΠΑΡΑΣΤΑΣΗ ΤΩΝ ΦΟΡΕΩΝ ΖΗΤΕΙ Η Α! ΕΛΜΕΔ

Συνεχίζονται οι αντιδράσεις *για τις διώξεις μαθητών*

Η πράξη νομοθετικού περιεχομένου αποτελεί στίγμα για το δημοκρατιό πολίτευμα

Δημόσια έκκληση προς την Νομαρχιακή Αυτοδιοίκηση, την Δημοτική Αρχή, το ΕΚΡ, τον Δικηγορικό Σύλλογο και όλους τους φορείς του νομού, απευθύνει η Α! ΕΛΜΕ Δωδεκανήσου «να προστατεύσουν με όποιο μέσο θεωρούν πρόσφορο τους μαθητές και να διακηρύξουν την αντίθεσή τους στις συνεχιζόμενες διώξεις» ενόψει της κλήσεως τους αύριο για ανάκριση στο Πταισματοδικείο Ρόδου για τις καταλήψεις των σχολείων, της 4 Δεκ. 1999.

Οπως τονίζει η Α! ΕΛΜΕΔ σε χθεσινή ανακοίνωσή της, «οι μαθητικές διώξεις το μόνο που επιτυγχάνουν είναι να περισπούν από την εκπαιδευτική διαδικασία και να φορτίζουν ψυχολογικά τους μαθητές σε μια εξαιρετικά κρίσιμη λόγω ηλικίας και φόρτου εργασίας περίοδο της ζωής τους».

Ταυτόχρονα η Α! ΕΛΜΕΔ ζητεί, και ευλόγως, την κατάργηση της Πράξεως Νομοθετικού Περιεχομένου.

Πραγματικά είναι στίγμα για ένα δημοκρατικό πολίτευμα, να επιχειρεί να επιβάλει «Εκπαιδευτική μεταρρύθμιση» (όταν μάλιστα αυτή αλλάζει συχνότερα απ' ό,τι αλλάζει ο εκάστοτε υπουργός Παιδείας τα κοστούμια του) με πράξεις Νομοθετικού Περιεχομένου.

Αναλυτικά η ανακοίνωση της Α! ΕΛΜΕΔ:

Πέντε μήνες μετά την πανηγυρική αθώωση των μαθητών μας του 2ου Λυκείου από το Μονομελές Πλημμελειοδικείο Ανηλίκων και δύο χρόνια μετά τις μαθητικές κινητοποιήσεις, η πρακτική των δικαστικών διώξεων κατά μαθητών καλά κρατεί.

Ετσι στις 16 Νοεμβρίου 2001, καλούνται σε ανάκριση, στο Πταισματοδικείο Ρόδου, μαθητές των 1ου, 2ου και 3ου Λυκείων Ρόδου, που συνελήφθησαν στις 4 Δεκεμβρίου 1999 στο χώρο των σχολείων τους. Οι μαθητές κατηγορούνται με βάση την περίφημη Πράξη Νομοθετικού Περιεχομένου.

Οι εκπαιδευτικοί είχαμε αντιδράσει άμεσα σ' αυτές τις συλλήψεις. Τα μέλη του Δ.Σ. της Α! ΕΛΜΕΔ είχαμε επισκεφθεί το ίδιο πρωινό της σύλληψης τον αστυνομικό Διευθυντή και τον αρμόδιο Εισαγγελέα και είχαμε λάβει τη διαβεβαίωση πως η υπόθεση εθεωρείτο λήξασα.

Για μια ακόμη φορά οφείλουμε να επισημάνουμε πως οι μαθητές βρίσκονταν στα σχολεία τους με βάση τις αποφάσεις των Γενικών τους Συνελεύσεων και το μόνο τους «έγκλημα» ήταν η δικαιολογημένη όπως αποδεικνύεται διαμαρτυρία τους στην ασκούμενη εκπαιδευτική πολιτική που μόνο προβλήματα επισώρευσε.

Για μια ακόμη φορά τονίζουμε πως είναι ανεπίτρεπτο και υποκριτικό να εξαντλείται η απόλυτη αυστηρότητα της πολιτείας στους μαθητές με σκοπό την εύρυθμη τάχα λειτουργία των σχολείων, όταν βοά το πανελλήνιο για τις ελλείψεις και τα προβλήματα στο χώρο της εκπαίδευσης τρεις μήνες μετά την έναρξη της σχολικής χρονιάς.

Οι μαθητικές διώξεις το μόνο που επιτυγχάνουν είναι να περισπούν από την εκπαιδευτική διαδικασία και να φορτίζουν ψυχολογικά τους μαθητές μας σε μια εξαιρετικά κρίσιμη λόγω ηλικίας και λόγω φόρτου εργασίας περίοδο της ζωής τους. Από την πλευρά μας, θα σταθούμε όπως πάντα στο πλευρό των μαθητών μας.

Δηλώνουμε την πλήρη αντίθεσή μας σε τέτοιου είδους ενέργειες που στόχο έχουν την τρομοκράτηση μαθητών και εκπαιδευτικών.

Είμαστε απολύτως αντίθετοι και ζητάμε την κατάργηση της Πράξης Νομοθετικού Περιεχομένου.

Καλούμε τη Νομαρχιακή Αυτοδιοίκηση, τη Δημοτική Αρχή, το Εργατικό Κέντρο Ρόδου, το Δικηγορικό Σύλλογο Ρόδου, τα κόμματα, όλους τους φορείς του νομού να προστατεύσουν με όποιο μέσο θεωρούν πρόσφορο τους μαθητές και να διακηρύξουν την αντίθεσή τους στις συνεχιζόμενες διώξεις.

Για το Δ.Σ. της Α! ΕΛΜΕΔ
Ο ΠΡΟΕΔΡΟΣ
Β. ΚΑΡΑΓΙΑΝΝΗΣ
Ο Γ. ΓΡΑΜΜΑΤΕΑΣ
Μ. ΝΙΚΟΛΑΟΥ

ΓΙΑ ΤΙΣ ΔΙΩΞΕΙΣ ΤΩΝ ΜΑΘΗΤΩΝ

ΕΝΤΟΝΗ ΔΙΑΜΑΡΤΥΡΙΑ *του Εργατικού Κέντρου*

Σκληρή επίθεση κατά της κυβέρνησης

Την αλληλεγγύη του προς τους μαθητές που διώκονται επειδή συμμετείχαν στις καταλήψεις του Δεκεμβρίου 1999 εκφράζει , εκτός της Α' ΕΛΜΕΔ (βλέπε διπλανές στήλες) και το Εργατικό Κέντρο Ρόδου, με σχετική ανακοίνωσή του.

Το ΕΚΡ ιδιαιτέρως μάλιστα επισημαίνει ότι «προκαλεί το γεγονός ότι καλούνται τώρα στην επέτειο της εξέγερσης του Πολυτεχνείου, σε ανακριτική διαδικασία, μαθητές που αγωνίσθηκαν για να έχουν δικαίωμα στο δικό τους μέλλον, απέναντι στο «κατάμαυρο» που προωθεί η αντιεκπαιδευτική μεταρρύθμιση της Κυβέρνησης». Και προσθέτει: «Το αναφαίρετο δημοκρατικό δικαίωμα να διεκδικούνται λύσεις στα προβλήματα που δημιουργεί η κυβερνητική πολιτική σε καμιά περίπτωση δεν είναι δυνατόν να το διαπραγματευθεί κανείς».

Αναλυτικά στην ανακοίνωση του ΕΚΡ αναφέρονται τα εξής:

Με έκπληξη και οργή πληροφορηθήκαμε ότι εξακολουθούν οι διώξεις σε βάρος μαθητών Λυκείων της Ρόδου, που διεκδίκησαν λύσεις στα προβλήματα της μόρφωσής τους απέναντι στην αντιεκπαιδευτική πολιτική της κυβέρνησης.

Γίνεται φανερό ότι αυτά τα φαινόμενα δεν μπορούν να είναι τυχαία σήμερα, καθώς η κυβέρνηση έχει αναγάγει σε υπέρτατο εχθρό της τις κινητοποιήσεις, που πραγματοποιούνται ενάντια στις αντεργατικές, αντιλαϊκές και αντιδραστικές αναδιαρθρώσεις που προωθούνται σε όλα τα επίπεδα της πολιτικής, οικονομικής και κοινωνικής ζωής του τόπου. Προκαλεί το γεγονός ότι καλούνται τώρα - στην επέτειο της εξέγερσης του Πολυτεχνείου σε ανακριτική διαδικασία μαθητές που αγωνίστηκαν για να έχουν δικαίωμα στο δικό τους μέλλον απέναντι στο κατάμαυρο που προωθεί η αντιεκπαιδευτική μεταρρύθμιση της κυβέρνησης.

Να γνωρίζουν καλά Κυβέρνηση, Υπ. Παιδείας και όσοι άλλοι είναι συσπειρωμένοι γύρω από αυτές τις ενέργειες ότι θα βρούν μπροστά τους αντιμέτωπο όλο το λαϊκό κίνημα, που θα υπερασπιστεί το δικαίωμα στη μόρφωση για όλους και ιδιαίτερα για τα παιδιά της εργατικής τάξης. Το αναφαίρετο δημοκατικό δικαίωμα να διεκδικούνται λύσεις στα προβλήματα που δημιουργεί η κυβερνητική πολιτική, σε καμιά περίπτωση δεν είναι δυνατόν να το διαπραγματευτεί κανείς.

Γίνεται φανερό με τέτοιες εξελίξεις, γιατί το μήνυμα της εξέγερσης στο Πολυτεχνείο είναι ζωντανό και επίκαιρο σήμερα όσο ποτέ άλλοτε.

Το Ε.Κ.Ρ. εκφράζει την αλληλεγγύη σε όλους τους μαθητές που διώκονται και καλεί κάθε αρμόδιο παράγοντα να λάβει υπόψη του το βαθύτερο περιεχόμενο των μαθητικών κινητοποιήσεων και να τους συμπαρασταθεί. Να σταματήσουν άμεσα οι διώξεις και η προσπάθεια ποινικοποίησης των αγώνων όσων παλεύουν.

Να δοθούν λύσεις στα γενικότερα και ειδικότερα προβλήματα της παιδείας, να καταργηθούν οι αντιεκπαιδευτικοί νόμοι. Ειδικά στην περιοχή μας να στελεχωθούν με επάρκεια σε προσωπικό όλες οι σχολικές βαθμίδες και να εξοπλιστούν με όλα τα σύγχρονα εκπαιδευτικά μέσα, καθώς είναι γνωστή η κακή κατάσταση που επικρατεί στα Σχολεία - Γυμνάσια και Λύκεια της Ρόδου.

Για τη Διοίκηση του ΕΚΡ
Ο Πρόεδρος
Γ. Σαρικάς
Ο Γεν. Γραμματέας
Χ. Σαρρής



Indian Star
γνήσιες παραδοσιακές γεύσεις από την Ινδία
FAST FOOD
HOME DELIVERY
ΔΩΡΕΑΝ ΠΑΡΑΔΩΣΗ
ΤΗΛ. 75100
Αλ. Διάκου 24 (στοα)



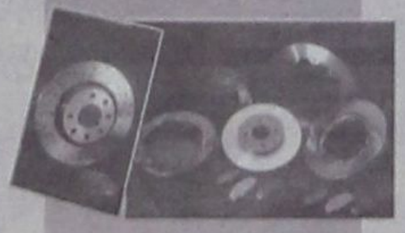



ΔΗΜ. ΧΑΤΖΗΠΕΤΡΟΣ
ΖΑΝΤΕΣ - ΕΛΑΣΤΙΚΑ
ΑΜΟΡΤΙΣΕΡ - ΕΛΑΤΗΡΙΑ
GOODYEAR
BRIDGESTONE
MICHELIN
PIRELLI
YELLOW
DUNLOP
ΕΙΔΙΚΕΣ ΤΙΜΕΣ
ΓΙΑ ΑΜΟΡΤΙΣΕΡ
ΚΑΙ ΕΛΑΤΗΡΙΑ
τοποθέτηση,
ευθυγράμμιση δωρεάν
ΕΙΔΙΚΕΣ ΤΙΜΕΣ
ΓΙΑ ΤΑΞΙ
Με μηδέν
προκαταβολή
έως και 36 δόσεις
Οδός Μιχ. Πετρίδη 30 - Τηλ. 38889

ΓΙΑ ΤΙΣ ΔΙΚΕΣ ΑΝΗΛΙΚΩΝ

ΕΓΓΡΑΦΟ - ΦΩΤΙΑ ΠΡΟΣ *όλους τους δικαστικούς*

θα πρέπει να σταματήσει ο διασυρμός

Εγγραφο - φωτιά με αποδέκτες όλους τους δικαστικούς και εισαγγελικούς λειτουργούς αποτελεί η εγκύκλιος του Εισαγγελέα του Αρείου Πάγου Διον. Κατσιρέα, στο περιεχόμενο της οποίας γίνονται σοβαρότατες επισημάνσεις για τον τρόπο χειρισμού δικογραφιών με ανήλικους παραβάτες.

Το έγγραφο, που απεστάλη χθες σε όλα τα Εφετεία της χώρας, συντάχθηκε με αφορμή την υπόθεση 13χρονης από τη Δράμα, την οποία η ίδια η μητέρα της εξέδιδε στην πορνεία, και υπέστη τον κοινωνικό διασυρμό καθώς μοιράστηκε και το εδώλιο με την προαγωγό μητέρα της. «Η θέληση του νομοθέτη είναι σαφής και επιβάλλει να διαχωρίζεται η υπόθεση όταν κάποιος από τους συμμετέχοντες στο έγκλημα είναι ανήλικος. Ο ανήλικος δικάζεται από ειδικά γι'αυτόν δικαστήρια και δεν επιτρέπεται να κάθεται στο ίδιο έδρανο με τους ενήλικους συμμετόχους του και να εξομοιώνεται με αυτούς αποκτώντας μοιραία την ετικέτα του εγκληματία, να δοκιμάζει τη διαδικασία που θα τον τραυματίσει και θα συμβάλλει πιθανότατα και αυτή στην πρώιμη αλλά στρεβλή ωρίμανσή του» διευκρινίζει στο έγγραφό του ο κ. Κατσιρέας και υπογραμμίζει μεταξύ άλλων τα εξής: «Αν πρόκειται για σχέση γονέως και τέκνου, είναι πρόδηλο ότι ο μη χωρισμός της υπόθεσης θα έχει ως αποτέλεσμα να υποστεί ο ανήλικος μία δοκιμασία που πολύ δύσκολα θα εξαλειφθεί από τη μνήμη του».

Αναφερόμενος μάλιστα στον τόπο διεξαγωγής της δίκης και στη δημοσιότητα που μπορεί να λάβει μια υπόθεση, ο κ. Κατσιρέας επισημαίνει ότι «στα μικρά μέρη, στις δίκες για εγκλήματα κατά των ηθών ή για εγκλήματα που κινούν το ενδιαφέρον ή τη νοσηρή περιέργεια του κοινού, κατακλύζονται οι αίθουσες συνεδριάσεων των δικαστηρίων από ακροατές και η υποβολή του ανηλίκου - υπό τους όρους αυτούς - σε μία δημόσια διαδικασία οδηγεί σε ένα βαρύτερο κοινωνικό στιγματισμό του». Ο εισαγγελέας του ανωτάτου δικαστηρίου καταλήγει ότι η προστασία του ανηλίκου μπορεί να επιτευχθεί με διεξαγωγή της δίκης χωρίς δημοσιότητα και διευκρινίζει ότι μόνο σε εντελώς εξαιρετικές περιπτώσεις μπορεί να υποχωρεί το συμφέρον του ανηλίκου και να μη διατάσσεται ο χωρισμός της υπόθεσης ως προς αυτόν.

5% μεγαλύτερα τα επιδόματα *ανεργίας του ΟΑΕΔ το 2002*



Ειδικό κονδύλι ύψους 20,2 δισ. προβλέπεται για τη στήριξη των μακροχρόνια ανέργων

Αύξηση της τάξης του 5% σε όλα τα επιδόματα ανεργίας του ΟΑΕΔ αποφάσισε η ηγεσία του υπουργείου Εργασίας και Κοινωνικών Ασφαλίσεων να χορηγήσει το 2002.

Το συγκεκριμένο ποσοστό αύξησης, που διαμορφώνει το ημερήσιο επίδομα ανεργίας στις 3.276 δρχ. - 3.465 δρχ. (ανάλογα με την κατηγορία του ανέργου), οριστικοποίησαν ο υπουργός Εργασίας και Κοινωνικών Ασφαλίσεων Δημ. Ρέππας και ο αρμόδιος υφυπουργός Λευτ. Τζιόλας σε συνεργασία με την ηγεσία του υπουργείου Οικονομικών ενόψει της κατάθεσης στη Βουλή του νέου κρατικού προϋπολογισμού (στον οποίο περιλαμβάνεται και ο προϋπολογισμός του ΟΑΕΔ).

Με την αύξηση αυτή στα επιδόματα ανεργίας (απόφαση που θα επιβαρύνει τον προϋπολογισμό του ΟΑΕΔ με επιπλέον 10 δισ. δρχ.), η ηγεσία του υπουργείου Εργασίας και Κοινωνικών Ασφαλίσεων επιχειρεί να σηματοδοτήσει το ενδιαφέρον της απέναντι στους ανέργους οι οποίοι αντιμετωπίζουν δυσκολίες να επανενταχθούν στην αγορά εργασίας, αλλά ταυτόχρονα, και να υπογραμμίσει ότι βασικός πυρήνας της πολιτικής της εξακολουθεί να είναι η ενίσχυση των κινήτρων απασχόλησης και όχι η επιδότηση της ανεργίας.

Το ίδιο στίγμα, άλλωστε, θα δώσει με την πρόβλεψη ειδικού κονδυλίου ύψους 20,2 δισ. δρχ. για τη στήριξη των μακροχρόνια (άνω του 1 έτους) ανέργων. Η αύξηση του 5% στα επιδόματα ανεργίας δεν ικανοποιεί, πάντως, τη ΓΣΕΕ η οποία, όλα τα τελευταία χρόνια που παρέμεναν καθηλωμένα τα επιδόματα ανεργίας, ζητεί την ουσιαστική αύξηση τους (στο 80% του κατώτερου ημερομισθίου, δηλ. στις 5.774 δρχ. καθώς και την επιμήκυνση του χρόνου επιδότησης των ανέργων πέραν των 12 μηνών που είναι σήμερα το ανώτατο όριο.

ΜΕΤΑ ΤΗΝ ΑΝΑΚΑΙΝΙΣΗ ΤΟΥ

ΣΕ ΛΕΙΤΟΥΡΓΙΑ *το τέμενος του Ιμπραήμ Πασά*

Εκεί θα εορτασθεί το Ραμαζάνι

Στο ανακαινισμένο μουσουλμανικό τέμενος του Ιμπραήμ Πασά της οδού Σοφοκλέους στην Μεσαιωνική Πόλη θα εορτασθεί εφέτος το Ραμαζάνι που ξεκινάει σήμερα για όλο τον μουσουλμανικό κόσμο.

Το Τέμενος που κατασκευάσθηκε επί τουρκοκρατίας ανακαινίσθηκε εξωτερικά με μέριμνα του ΒΑΚΟΥΦ και έγκριση της αρχαιολογικής υπηρεσίας.

Το τζαμί του Ιμπραήμ Πασά είναι το μοναδικό μουσουλμανικό τέμενος που λειτουργεί στην πόλη της Ρόδου αφού τα υπόλοιπα πέντε χρήζουν επισκευών πριν ανοίξουν τις πόρτες τους στο κοινό.

Προγραμματίζεται ειδικότερα η επισκευή του τζαμιού του Σουλεϋμάν ενώ στους αμέσως επόμενους μήνες θα ανακαινισθεί και ο μιναρές του τζαμιού του «Ιμπραήμ Πασά».

Το εσωτερικό του τζαμιού έχει μείνει ανέπαφο αφού όπως τονίσθηκε αρμοδίως προτιμήθηκε:

«να διατηρηθεί η φυσιογνωμία του εσωτερικού χώρου και να μείνει ως έχει».





Το κτίριο βάφτηκε και οι επιγραφές στους εξωτερικούς τοίχους αναδείχθηκαν.

Από σήμερα το απόγευμα ξεκινούν τα «διαβάσματα», οι ευχές για τους πεθαμένους από τον Ιμάμη, τον Χότζα της Ρόδου και τον Νουεζίν (ψάλτης).

GR
Grand Hotel Rhodes
*****

Day & Night

Naiades by the Pool

Στήν τροπική ατμόσφαιρα της μεγάλης πισίνας του Grand Hotel, το Ναιάδες λειτουργεί με ανανεωμένο Μενού ως Καφέ-Ουζερί (10:30 - 17:30)

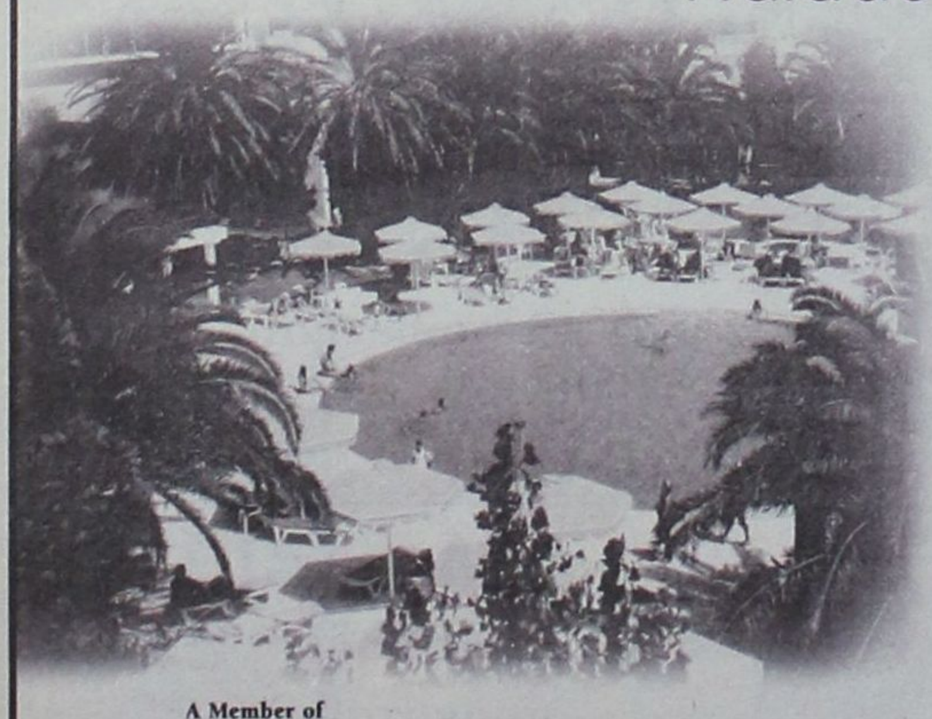

Piano Bar

Το γνωστό σημείο συνάντησης στο κέντρο της Πόλης.

Ο Τάκης Τσώνης κάθε βράδυ* στο πιάνο. (20:30 - 01:00)



* Εκτός Τρίτης

A Member of
MITSIS HOTELS

ΣΥΝΕΡΧΕΤΑΙ ΤΟ ΠΡΟΣΕΧΕΣ ΣΑΒΒΑΤΟ

«ΤΑΡΑΧΩΔΗΣ» ΑΝΑΜΕΝΕΤΑΙ

να είναι η συνεδρίαση του δ.σ. της ΔΑΝΕ

«Καυτά» τα θέματα της ημερήσιας διάταξης

Με ενδιαφέροντα και ταυτόχρονα «καυτά» θέματα θα συνεδριάσει πράγματι (όπως έγραψε και προχθές, η «δ») το δ.σ. της ΔΑΝΕ το προσεχές Σάββατο, όπως προκύπτει από την ημερήσια διάταξη. Τα χρέη του Καλογηράτου προς την ΔΑΝΕ, ύψους 196 εκ. δρχ πρέπει να είναι το πιο «καυτό» θέμα και αναμένεται να προκαλέσει «ταραχώδη» συζήτηση, εκτός κι αν δεν παρουσιασθεί στην συνεδρίαση, επιδιώκοντας «πάγωμα».

Αλλα θέματα ενδιαφέροντα είναι, η προκήρυξη διαγωνισμού για την μίσθωση των καταστημάτων των πλοίων, η μίσθωση γραφείων στο κέντρο της πόλεως για την εξυπηρέτηση του κοινού, η εκχώρηση του τιμήματος από την πώληση του «Ιαλυσός» στην ΔΟΥ και στις δανείστριες τράπεζες, τα χρέη πρακτορείων της ΔΑΝΕ (Κουκιάς Τράβελ), ο διακανονισμός των οφειλών των «Μύλων» προς την Τράπεζα Κύπρου, ο συμβιβασμός με τον Νώντα Σολούνια κ.α.

Αναλυτικά τα θέματα της ημερήσιας διατάξεως:

1) Λήψη απόφασης ορισμού των πραγματογνωμόνων για τον έλεγχο : α) της χρήσης του κεφαλαίου της αύξησης του μετοχικού κεφαλαίου, β) των συμβάσεων ασφάλισης και ασφαλίστρων των πλοίων και γ) των συμβάσεων για τις μαθητικές εκδρομές.

2) Εκμίσθωση των γραφείων της εταιρείας στον Πειραιά επί της οδού Μιαούλη 41

3) Λήψη απόφασης ή μη για προμήθεια καυσίμων από την JET OIL (Μαμιδάκη).

4) Τακτοποίηση εκκρεμοτήτων προμήθειας Κεντρικών Πρακτορείων των εταιρείας από την πρακτόρευση ναυλωθέντων πλοίων.

5) Προκήρυξη πλειοδοτικού διαγωνισμού για την εκμίσθωση των καταστημάτων των πλοίων «Διαγόρας», «Πάτμος», «Ρόδος», καθορισμός ελαχίστου ορίου μισθώματος και ορισμός επιτροπής αξιολόγησης των προσφορών.

6) Μίσθωση γραφείου στο κέντρο της πόλης της Ρόδου.

7) Εκχώρηση του τιμήματος από την πώληση του «Ιαλυσός» υπέρ του Ελληνικού Δημοσίου (ΔΟΥ Ρόδου) και των τραπεζών, Γενική, Πίστεως και Eurobank (πρώην Κρήτης), για την εξόφληση της δόσης του άρθρου 44.

8) Εκμίσθωση χώρου ηλεκτρονικών παιχνιδιών, του Ε/Γ - Ο/Γ «Διαγόρας».

9) Οικονομικές οφειλές του μέλους του δ.σ. κ. Καλογηράτου (κατ' αίτηση των μελών κ. κ. Στ. Σαριδάκη και Ι. Μανουσογιαννάκη).

10) Υπόθεση ΚΟΥΚΙΑΣ TRAVEL.

11) Πρόσληψη υπαλλήλου μηχανογράφησης.

12) Επιστολή Εμμ. Διακομανώλη.

13) Εξώδικος του δικηγόρου Π. Δέγλερη.

14) Ενημέρωση για την υλοποίηση του συμβιβασμού με τον Ε. Σολούνια και εκλογή νέου δ. σ. της Α.Ε ΜΥΛΟΙ ΔΩΔΕΚΑΝΗΣΟΥ «Ο Ταξιάρχης».

15) Διακανονισμός οφειλών της ΜΥΛΟΙ Α. Ε. με την Τράπεζα Κύπρου.

16) Διόρθωση προσωρινών τίτλων της Euromerchants.

17) Εκκρεμείς υποθέσεις της ΑΓ. Γεράσιμος Ν.Ε.

18) Ενημέρωση για εγκατάσταση συστήματος κρατήσεων και συμμετοχή στην εταιρεία FORTH CRS A.E.

19) Ενημέρωση για τα χειμερινά δρομολόγια και συμφωνία με G.A. Ferries.

20) Ενημέρωση για claim Ε/Γ - Ο/Γ «Πάτμος».

21) Οχλήσεις πιστωτών του άρθρου 44 (Εισηγ. Νομ. Σύμβουλος).

22) Ανακοινώσεις - Διάφορα.

«Η ΠΟΛΙΣ ΕΑΛΩ..!»

«Η πόλις εάλω»... Η Καμπούλ βρίσκεται κιόλας στα χέρια των ανδρών της Βόρειας Συμμαχίας, ενώ την ίδια στιγμή ο Μουλάς Ομάρ προσπαθεί να μαζέψει τα κομμάτια ενός στρατού που μέσα σε λίγες μέρες λύγισε υπό το βάρος των βομβαρδισμών των ΗΠΑ και από τη σαρωτική αντεπίθεση που εξαπέλυσαν τα στρατεύματα των αντικαθεστωτικών.

Η αλλαγή του σκηνικού ήταν σίγουρα ραγδαία και αυτό που όλοι περιμένουμε με κομμένη την ανάσα είναι η επόμενη μέρα. Οι μνηστήρες για τη νομή της εξουσίας είναι πολλοί και μάλιστα ανήκουν σε διαφορετικές εθνότητες, με ό,τι αυτό συνεπάγεται. Και στο παρελθόν, μετά την ήττα των Σοβιετικών και ενώ όλοι περίμεναν πως θα βασίλευε η ειρήνη σε αυτήν την πολύπαθη περιοχή, επικράτησαν οι σκληροπυρηνικοί γυρίζοντας τη χώρα, υπό την ανοχή της Δύσης τότε, εκατοντάδες χρόνια πίσω.

Ο πόλεμος που επί σειρά ετών διεξάγεται στο μακρινό Αφγανιστάν, δεν μπορεί να χαρακτηρισθεί ως πόλεμος του καλού με το κακό, γιατί μέχρι τώρα οι ηγήτορες της Βόρειας Συμμαχίας δεν έχουν ξεκαθαρίσει τις πραγματικές τους προθέσεις. Η στήριξη, επομένως, που τους παρείχαν οι Αμερικανοί δεν είχε ως κίνητρο την εγκαθίδρυση της δημοκρατίας αλλά την ανάγκη να χρησιμοποιηθούν ως δούρειος ίππος προκειμένου να εξοντωθούν οι Ταλιμπάν και η παρέα τους.

Οι ΗΠΑ, η Αγγλία αλλά και ολόκληρος ο πολιτισμένος κόσμος έχουν τεράστιο μερίδιο ευθύνης καθώς επέτρεψαν στους Ταλιμπάν και τον Λάντεν να εφαρμόσουν τα άνομα σχέδιά τους εις βάρος της ανθρώπινης αξιοπρέπειας της γυναίκας αλλά και όλου του αφγανικού λαού. Τώρα καλούν τον γηραλέο έκπτωτο μονάρχη Ζαχίρ Σαχ να λειτουργήσει ως συνδετικός κρίκος και είναι σαφές πως τον θυμήθηκαν ξαφνικά γιατί ως λύση τους βολεύει προκειμένου το παιχνίδι να είναι υπό τον έλεγχό τους.

Ομως, η κοντόφθαλμη πολιτική που για μια ακόμη φορά ακολουθείται από τους ταγούς της Δύσης, εγκυμονεί τον κίνδυνο ενός νέου αιματοκυλίσματος. Η Βόρεια Συμμαχία, που μέχρι πρότινος ήλεγχε με νύχια και με δόντια ένα πέντε με δέκα τοις εκατό των εδαφών, τώρα, με τη στρατιωτική στήριξη των ΗΠΑ, κατέχει το μεγαλύτερο μέρος του αφγανικού εδάφους, χωρίς ακόμη να έχει διευκρινιστεί το καθεστώς με το οποίο θα κυβερνήσουν τη χώρα. Μπορεί, κατά την είσοδο των αντικαθεστωτικών στην Καμπούλ, ο άμαχος πλήθυσμός να βγήκε στους δρόμους ζητωκραυγάζοντας, όμως το όνειρο για ειρήνη και καλύτερη ζωή μπορεί εύκολα στα χέρια πεινασμένων για εξουσία να γίνει θρύψαλα. Είναι, άλλωστε, γνωστό πως τα κοράκια της πολιτικής συνηθίζουν να ασελγούν πάνω στα πτώματα των αντιπάλων τους. Το Αφγανιστάν χρειάζεται τώρα επειγόντως την οικονομική και πολιτική στήριξη της Δύσης προκειμένου να εγκαθιδρυθεί ένα δημοκρατικό καθεστώς και παράλληλα να κερδηθεί το χαμένο έδαφος των προηγούμενων δεκαετιών που οδήγησαν τη χώρα στο σκοτάδι. Διαφορετικά θα φτιάξουμε μια νέα κόλαση, που ανά πάσα στιγμή οι φλόγες της μπορεί και πάλι να μας αγγίξουν.

Η ραγδαία κατάρρευση των Ταλιμπάν απέδειξε περίτρανα πως δεν ήταν αποτέλεσμα μόνο της αμερικανικής δύναμης πυρός αλλά και της έλλειψης λαϊκών ερεισμάτων και της άρνησης του αφγανικού λαού να προασπίσει ένα καθεστώς - δυνάστη, γιατί κατά την πρόσφατη ιστορία τους, όταν οι Σοβιετικοί εισέβαλαν στη χώρα, οι Αφγανοί πολίτες τους έδωσαν ένα μεγάλο ιστορικό μάθημα. Είναι, λοιπόν, σαφές πως ήρωες υπό την ηγεσία τυραννικών και διεφθαρμένων καθεστώτων δεν «γεννιούνται».

Test **PRODIET**

ΕΝΑ ΠΡΟΓΡΑΜΜΑ

...ΖΩΤΙΚΗΣ ΣΗΜΑΣΙΑΣ

Η παχυσαρκία αποτελεί μεγάλο πρόβλημα για πολλούς ανθρώπους, που έχουν δοκιμάσει διάφορες μεθόδους αδυνατίσματος και δεν έχουν καταφέρει να δουν αποτέλεσμα. Η PRODIET προτείνει μια πρωτοποριακή μέθοδο αποτοξίνωσης, που μπορεί να βοηθήσει τους ενδιαφερόμενους να χάσουν τα περιττά κιλά και παράλληλα να βελτιώσουν τη λειτουργία ολόκληρου του οργανισμού τους.

Τι είναι το PRODIET

Πρόκειται για ένα τεστ διατροφής, που έχει στόχο να αντοπίσει το είδος των τροφών που δεν διασπάει εύκολα ο κάθε οργανισμός , που χαρακτηρίζονται δηλαδή ως δυσανεκτικές για συγκεκριμένους ανθρώπους. Σύμφωνα με τη PRODIET, η λήψη τέτοιων τροφών από τα εν λόγω άτομα έχει ως αποτέλεσμα της αύξηση των επιπέδων των τοξινών στο αίμα τους. Ο στόχος είναι λοιπόν να αναγνωριστούν αυτά τα τρόφιμα , να αποκλειστούν από το διαιτολόγιό τους, με αποτέλεσμα να απαλλαγούν από τις τοξίνες και να λειτουργεί καλύτερα ο οργανισμός τους. Αυτή η μέθοδος μπορεί να αποδειχτεί χρήσιμη για την αντιμετώπιση διαφόρων προβλημάτων όπως: οι ημικρανίες , οι αρθρίτιδες , τα κρυολογήματα, η αλλεργική ρινίτιδα, το άσθμα, η ακμή, οι διαταραχές της προσοχής σε παιδιά, η χρόνια κόπωση, οι εντερικές διαταραχές, οι κολίτιδες, η κατάθληψη, τα εξανθήματα και κυρίως η παχυσαρκία.

ΠΩΣ ΓΙΝΕΤΑΙ ΤΟ ΤΕΣΤ

Το τεστ βασίζεται σε μία ειδική εξέταση αίματος, της οποίας τα αποτελέσματα επεξεργάζεται το Ινστιτούτο Μοριακής Βιολογίας ΒΑΛ ΣΑΜΠΡΟ στην Μπολώνια της Ιταλίας. Κατ' αυτόν τον τρόπο προκύπτουν οι τροφές στις οποίες ο κάθε οργανισμός παρουσιάζει αυτή τη δυσανεξία. Στη συνέχεια ο κάθε άνθρωπος συντάσσει το προσωπικό του διαιτολόγιο, αποκλείοντας τα "ένοχα" τρόφιμα. Έτσι, σύμφωνα με τη PRODIET , αποτοξινώνει τον οργανισμό του, με αποτέλεσμα να χάσει και το περιττό λίπος.

ΤΗΛ. ΕΠΙΚΟΙΝΩΝΙΑΣ ΜΕ ΤΟΝ ΑΝΤΙΠΡΟΣΩΠΟ ΤΗΣ PRODIET, PARADISE GYM , 62481

ΠΡΟΤΕΙΝΟΝΤΑΙ ΕΙΔΙΚΕΣ ΡΥΘΜΙΣΕΙΣ

Τροπολογία - προσθήκη Παυλίδη

στο Ν/Σ για αιγιαλό και παραλία

θα συζητηθεί απόψε στην Βουλή μαζί με τις υπόλοιπες

Τροπολογία - προσθήκη στο άρθρο 26 του Ν/Σ «Αιγιαλός, παραλία και άλλες διατάξεις» που αναφέρεται στην Δωδ/νησο, κατέθεσε προχθές στην Βουλή και ο βουλευτής κ. Αρ. Παυλίδης, τροπολογία η οποία αναμένεται να συζητηθεί απόψε μαζί με τις υπόλοιπες (σημ: χθες η «δ» δημοσίευσε τροπολογία - προσθήκη στο ίδιο άρθρο την οποίαν κατέθεσαν στην Βουλή οι βουλευτές Δωδ/νήσου του ΠΑΣΟΚ κ.κ. Βασ. Παπανικόλας, Κοσμάς Σφυρίου και Δημ. Κρεμαστινός). Η συζήτηση του Ν/Σ για τον αιγιαλό και την παραλία, όπως έγραψε και χθες η «δ» άρχισε προχθές το βράδυ και αναμένεται να ολοκληρωθεί σήμερα ενώ είναι έντονες οι αντιδράσεις που σημειώνονται όχι μόνο από τον χώρο της Δωδ/νήσου αλλά και από άλλες τουριστικές περιοχές της χώρας.

Ο κ. Παυλίδης ζητεί με την σειρά του να εξαιρεθούν του νόμου τα κτίσματα που **αποδεδειγμένα** ανηγέρθησαν στην παραλία πριν από την 31-12-1947 (περίπτωση πχ Φαληρακίου και Χαρακίου), σημειώνοντας στην αιτιολογική έκθεση ότι «η κατοχική ιταλική διοίκηση στα Δωδεκάνησα κατά την σύνταξη του Κτηματολογίου, αυθαίρετα δεν κατέγραψε για στρατιωτικούς λόγους, ακίνητα ευρισκόμενα εντός ζώνης δεκάδων μέτρων από το χειμέριο κύμα, παρά την βεβαιότητα ότι ανήκαν σε Δωδ/νησίους».

Η τροπολογία - προσθήκη Παυλίδη, έχει ως εξής.

Αιτιολογική Εκθεση

Η κατοχική Ιταλική Διοίκηση στα Δωδεκάνησα κατά την σύνταξη του Κτηματολογίου, αυθαίρετα, δεν κατέγραψε για στρατιωτικούς λόγους, ακίνητα ευρισκόμενα εντός ζώνης δεκάδων μέτρων από του χειμερίου κύματος παρά την βεβαιότητα ότι άνηκαν σε Δωδεκανήσιους.

Το γεγονός αυτό δεν αντιμετωπίσθηκε αποφασιστικά μετά την επανένταξη της Δωδεκανήσου στον κορμό της Μητροπολιτικής Ελλάδος, όπως έγινε με άλλες παρόμοιες περιπτώσεις.

Ετσι, οι ιδιοκτήτες αυτών των μικρών εκτάσεων συνεχίζουν να χαρακτηρίζονται ως «αυθαίρετοι κάτοχοι» και δεν τυγχάνουν αντιμετωπίσεως ως άλλοι καλυπτόμενοι υπό του Ν. 719/76.

Είναι επίσης επιβεβλημένο, να δοθεί λύση στο εν λόγω πρόβλημα και να παύσει να συνεχίζεται η τακτική της συνεχούς επιβολής προστίμου που σήμερα έχουν ανέλθει σε δεκάδες εκατομμύρια για καθένα των ενδιαφερομένων π.χ. περιοχής Φαληρακίου Ρόδου.

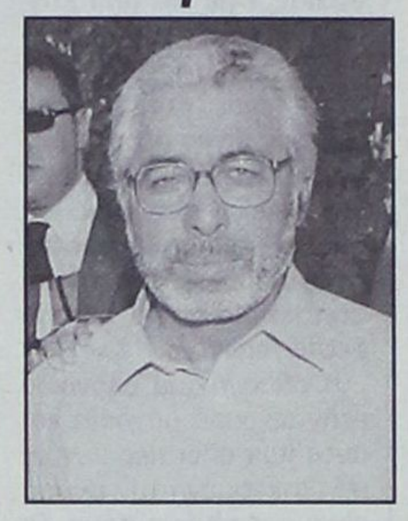

Τροπολογία

Στο άρθρο 26 προστίθεται παράγραφος υπ' αριθμ. 3 έχουσα ως ακολούθως:

3.α. Κτίσματα θεωρούμενα βάσει του Κτηματολογικού Κανονισμού Δωδεκανήσου (Κ.Δ. 132/19290 του οποίου οι διατάξεις διετηρήθησαν σε ισχύ με το αρθ. 8 του Ν. 510/1947 (ΦΕΚ 298 Α') ως ευρισκόμενα στον αιγιαλό ή παραλία νησιών της Δωδεκανήσου, εξαιρούνται των διατάξεων του παρόντος νόμου, εφόσον υφίστανται προ της 31.12.1947. Το τελευταίο αποδεικνύεται δια βεβαιώσεων ως οι προβλεπόμενες δια την αυθαίρετο «κατοχήν» υπό του Ν. 719/76.

β. Τα μέχρις ισχύος του παρόντος πρόστιμα διαγράφονται.

Αθήνα 12.11.2001
Ο Προτείνων Βουλευτής
Αριστοτέλης Παυλίδης
Βουλευτής
Δωδεκανήσου

ΕΙΝΑΙ ΛΑΘΟΣ ΚΑΙ ΑΝΕΔΑΦΙΚΗ

Να αποσύρουν την τροπολογία καλεί τους βουλευτές του νομού

ο τ. βουλευτής κ. Α. Καραμάριος

Χειροτερεύει τα πράγματα αντί να τα βελτιώνει



«Η τροπολογία - προσθήκη των βουλευτών του νομού μας, όπως διατυπώθηκε, είναι πέρα ως πέρα λάθος και ανεδαφική και δεν πρόκειται να λύσει τα προβλήματα που υπάρχουν».

Αυτά αναφέρει σε γραπτή δήλωσή του ο δικηγόρος και τέως βουλευτής Δωδ/σου κ. Τάσος Καραμάριος, με αφορμή την τροπολογία- προσθήκη που κατέθεσαν στην Βουλή οι κ.κ. Βασ. Παπανικόλας, Κοσμάς Σφυρίου και Δημ. Κρεμαστινός (από κοινού), αλλά και ο κ. Αρ. Παυλίδης, παρατηρώντας μάλιστα ότι ανατρέπεται η μέχρι τώρα νόμιμη τάξη, που ήταν ευνοϊκή για τους κατόχους αυθαιρέτων ακινήτων.

Οι ιδιοκτήτες αυτοί τίθενται συγκεκριμένα αυτομάτως σε δυσμενέστερη μοίρα απ' ότι τους έχει κατατάξει ο Αστικός Κώδικας και ο Κτηματολογικός Κανονισμός αλλά και το νομικό καθεστώς του 1968, με αποτέλεσμα ο κ. Αν. Καραμάριος να αναρωτιέται: «Πως θα στερήσουν το δικαίωμα νομιμοποίησης κατόχων ακινήτων από το 1947 μέχρι και το 1980 τουλάχιστον, ή το 1985 κατά τον Κτηματολογικό Κανονισμό»;

Για τους λόγους αυτούς ο κ. Καραμάριος καλεί τους βουλευτές «να αποσύρουν αμέσως την τροπολογία τους για να μην γίνουν υπαίτιοι της οποιασδήποτε ανώμαλης κατάστασης που θα δημιουργηθεί εξαιτίας της πρωτοβουλίας τους».

Αναλυτικά η δήλωση Καραμάριου:

«Η δημοσιευθείσα τροπολογία όλων των βουλευτών του νομού μας, σχετικά με την δήθεν «τακτοποίηση» αυθαιρέτων κατόχων ακινήτων σε παραλιακές περιοχές των νησιών μας και ειδικά των περιοχών Ρόδου, Κω και Λέρου, όπου ισχύει ο Κτηματολογικός Κανονισμός, όπως διατυπώθηκε, είναι πέρα για πέρα λάθος και ανεδαφική και δεν πρόκειται να λύσει τα προβλήματα που υπάρχουν.

Αντίθετα περιπλέκει τα πράγματα, αφού αλλοιώνει κάθε έννοια αυθαιρέτου κατοχής ακινήτου που φέρεται ότι ανήκει στο Δημόσιο, δεδομένου ότι όπως διατυπώνεται αποστερεί το δικαίωμα εκείνου που μέχρι σήμερα, ανεξάρτητα του χρόνου έναρξης της κατοχής, νέμεται και διακατέχει ακίνητα που ξεπερνούν και αυτήν την κατοχή του Αστικού Κώδικα, που προβλέπει ότι ο κάτοχος ακινήτου επί 20ετίαν τουλάχιστον,δικαιούται να αξιώσει την αναγνώριση της κατοχής και κυριότητάς του.

Ακόμα αξίζει να σημειωθεί ότι η νομιμοποίηση αυθαιρέτων επί εποχής δικτατορίας είχε σαν καταληκτική ημερομηνία την μέχρι το 1968 κατοχή, όπως και ο νόμος 719/77.

Πως, λοιπόν, θα στερήσουν το δικαίωμα νομιμοποίησης κατόχων ακινήτων από το 1947 μέχρι και το 1980 τουλάχιστον ή το 1985 κατά τον Κτηματολογικό Κανονισμό;

Καλώ, λοιπόν, τους κ.κ. βουλευτές μας να αποσύρουν αμέσως την τροπολογία τους για να μην γίνουν υπαίτιοι της οποιασδήποτε ανώμαλης κατάστασης που θα δημιουργηθεί εξαιτίας της πρωτοβουλίας τους».

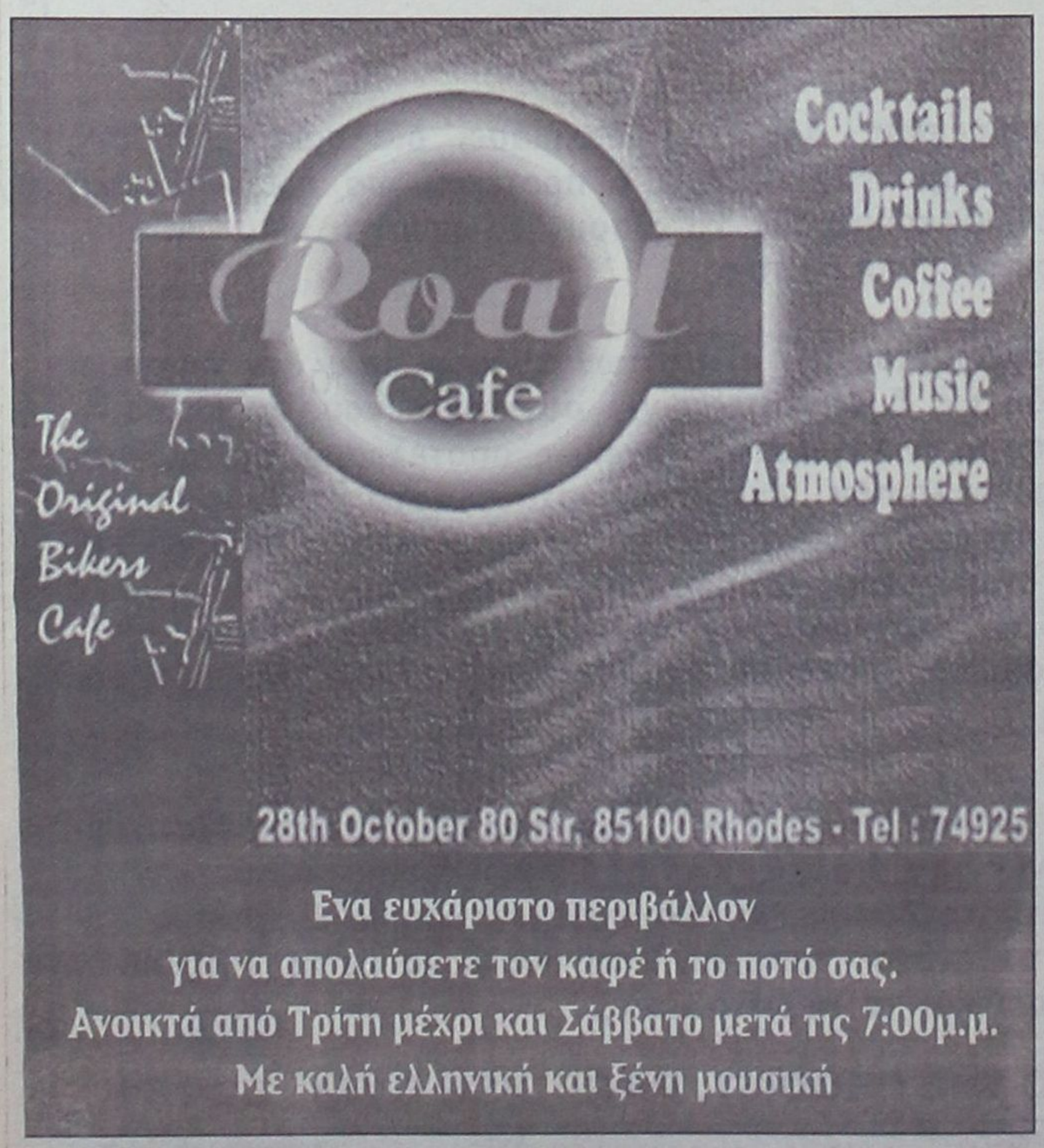

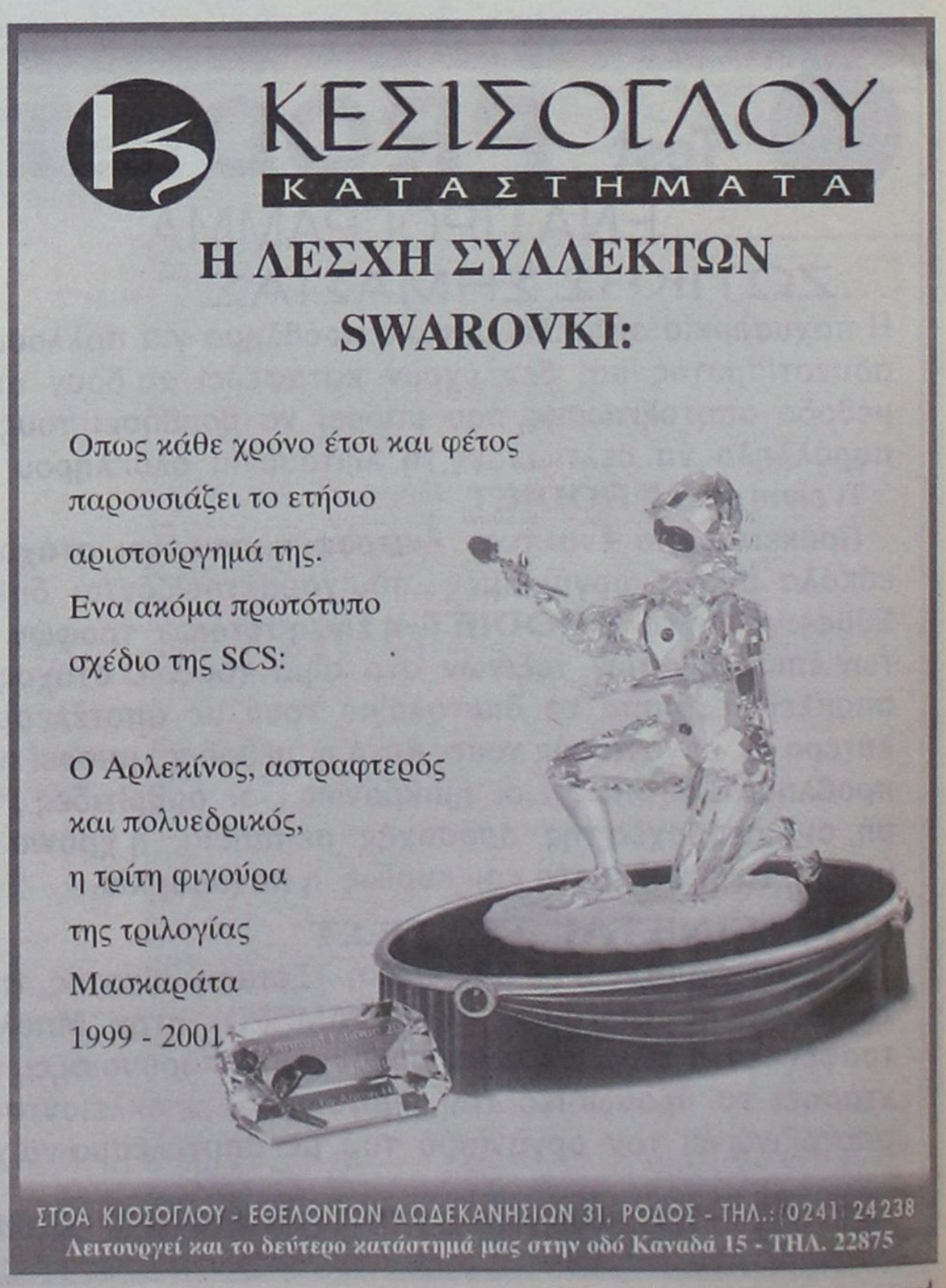

Μάχες τακτικής στη Βουλή

Ψηφοφορία Νομοσχεδίου για αιγιαλό

Με ψήφους 113 κατά, 129 υπέρ και 4 παρών από ισάριθμους βουλευτές του ΠΑΣΟΚ, ψηφίστηκε στη Βουλή το άρθρο 2 του νομοσχεδίου που καθορίζει τα όρια αιγιαλού και παραλίας. Την αίτηση ονομαστικής ψηφοφορίας είχε καταθέσει η ΝΔ υποστηρίζοντας ότι η διάταξη δεν προβλέπει σαφείς όρους για τις προϋποθέσεις παραχώρησης κοινόχρηστων χώρων. Παρών δήλωσαν οι βουλευτές του κυβερνώντος κόμματος Στέλιος Παπαθεμελής, Γιάννης Καψής, Παναγιώτης Κρητικός και Κυριάκος Σπυριούνης ενώ υπέρ ψήφισε η βουλευτής του ΣΥΝ Μαρία Δαμανάκη.

Ενταση επί της διαδικασίας έχουμε ξαναδεί στη Βουλή. Οχι όμως και αίτηση ονομαστικής ψηφοφορίας, προκειμένου να αμφισβητηθεί το αποτέλεσμα μιας δι' εγέρσεως ψηφοφορίας. Η συζήτηση, στην Ολομέλεια του κοινοβουλίου, αφορούσε στο νομοσχέδιο του υπουργείου Οικονομικών με τίτλο «Αιγιαλός, Παραλία και άλλες διατάξεις», και πρωταγωνιστές αυτής της ιδιότυπης «μονομαχίας» ο κοινοβουλευτικός εκπρόσωπος της ΝΔ Πρ. Παυλόπουλος και ο αντιπρόεδρος της Βουλής Κ. Γείτονας.

Πριν ακόμα ολοκληρωθούν οι τοποθετήσεις των εισηγητών (είχαν μιλήσει από το ΠΑΣΟΚ ο Θ. Κολιοπάνος και από τη ΝΔ ο Ελ. Παπαγεωργόπουλος) ζήτησε τον λόγο ο κ. Παυλόπουλος, προκειμένου να εγείρει θέμα αντισυνταγματικότητας του άρθρου 2 του νομοσχεδίου, διότι --κατά την εκτίμησή του-- παραβίαζε κατάφωρα το αναθεωρημένο άρθρο 24 του συντάγματος για την προστασία του περιβάλλοντος. Σύμφωνα με τον κ. Παυλόπουλο, οι κοινόχρηστοι χώροι, όπως είναι ο αιγιαλός και η παραλία, απολαμβάνουν ιδιαίτερης προστασίας, ενώ με το νομοσχέδιο δίδεται η δυνατότητα της αλλοίωσης της χρήσης τους με απλές διοικητικές πράξεις!

Ματαίως, ο κοινοβουλευτικός εκπρόσωπος του ΠΑΣΟΚ Φλ. Κωνσταντίνου και ο αρμόδιος υφυπουργός Απ. Φωτιάδης προσπάθησαν να αποκρούσουν τα επιχειρήματα της ΝΔ, λέγοντας μάλιστα ότι οι προϋποθέσεις και οι δικλείδες που θέτει το νομοσχέδιο για τη εξυπηρέτηση κοινωφελών σκοπών είναι αυστηρές.

Ο κ. Γείτονας διεξήγαγε τη δι' εγέρσεως ψηφοφορία, βάσει του άρθρου 100 του κανονισμού της Βουλής, και ανακοίνωσε την απόρριψη της αίτησης αντισυνταγματικότητας της ΝΔ. Ωστόσο, πριν καν ανακοινώσει το αποτέλεσμα, ο κ. Παυλόπουλος είχε παραδώσει στον προεδρεύοντα νέα αίτηση, υπογεγραμμένη μάλιστα από 15 βουλευτές της ΝΔ, με την οποία εγειρόταν ένσταση επί του αποτελέσματος, και εζητείτο καταμέτρηση!

Το γεγονός αυτό επισήμανε ο κ. Γείτονας, ωστόσο, η αίσθηση που δημιουργήθηκε, ότι ο αντιπρόεδρος της Βουλής είχε σκοπό να συνεχίσει τη διαδικασία (κάλεσε στο βήμα την αγορήτρια του ΚΚΕ Λ. Κανέλλη) αποτέλεσε αφορμή για φωνές από την πτέρυγα της ΝΔ. Στο σημείο αυτό ζήτησε τον λόγο ο επίτιμος πρόεδρος της ΝΔ Κ. Μητσοτάκης που κάλεσε τον αντιπρόεδρο της Βουλής να μην κάνει «πραξικοπήματα» και να δώσει τον αναγκαίο χρόνο, προκειμένου να υποβληθεί το αίτημα της ΝΔ για ονομαστική ψηφοφορία. Η «ρελάνς» του κ. Γείτονα ήταν να ζητήσει από τη ΝΔ να επανακαταθέσει το αίτημά της, αλλά με νέες υπογραφές.

Η διαδικασία διακόπηκε για πάνω από 40 λεπτά, αφού προηγήθηκε τηλεφώνημα στην έδρα (πιθανότατα από τον πρόεδρο της Βουλής Απ. Κακλαμάνη) και ένας ακόμα «μίνι» γύρος αλληλοκατηγοριών για εκατέρωθεν «δικολαβίστικα» επιχειρήματα.

Τελικώς, ο κ. Γείτονας ανακοίνωσε τη διακοπή της συνεδρίασης και τη διεξαγωγή της ονομαστικής ψηφοφορίας για το πρωί της Τετάρτης.

Επικαλέστηκε --τύποις-- τις «ανάγκες του νομοθετικού έργου», αλλά επί της ουσίας η απόφαση ελήφθη λόγω της απουσίας των περισσοτέρων βουλευτών και παρά το γεγονός ότι κατέφθασαν «ασθμαίνοντες» ορισμένοι από τους υπουργούς που βρίσκονταν στα κοντινά υπουργεία (Οικονομικών, Γεωργίας και Υγείας), ειδοποιημένοι από την «κόκκινη» τηλεφωνική γραμμή του υπουργού Επικρατείας Στ. Μανίκα.

θα καταψηφίσει το νομοσχέδιο δήλωσε ο Θ. Πάγκαλος

Με τις ενστάσεις των κομμάτων της αντιπολίτευσης αλλά και κριτική από βουλευτές του ΠΑΣΟΚ όπως τον Θόδωρο Πάγκαλο, τον Γεράσιμο Αρσένη, τον Σήφη Βαλυράκη και τον Κυριάκο Σπυριούνη, συνεχίστηκε η συζήτηση του νομοσχεδίου που ορίζει τα όρια του αιγιαλού και της παραλίας. Ο υφυπουργός Οικονομικών και Οικονομίας Απόστολος Φωτιάδης ξεκαθάρισε ότι ο μόνος στόχος του νομοσχεδίου είναι η προστασία του αιγιαλού και της παραλίας αλλά και η διασφάλιση των συμφερόντων του Δημοσίου. Παράλληλα, απαντώντας στις αιτιάσεις των κομμάτων της αντιπολίτευσης, επεσήμανε ότι δεν υπάρχει «ξεπούλημα ή εκποίηση» του αιγιαλού και της παραλίας όπως υποστηρίζουν. «Επιμένουμε ότι ο αιγιαλός και η παραλία είναι προς κοινή χρήση, τίποτε αντίθετο δεν επιτρέπεται» είπε χαρακτηριστικά και πρόσθεσε ότι το άρθρο 15 του νομοσχεδίου ορίζει ότι απαγορεύεται η παραχώρηση αποκλειστικής χρήσης αιγιαλού ή παραλίας παρά μόνον για λόγους εθνικής άμυνας, δημοσίας τάξεως ή προστασίας αρχαιοτήτων.

«Απαγορεύεται η παραχώρηση αποκλειστικής χρήσης και επιτρέπεται μόνον η απλή χρήση εφόσον δεν παραβιάζεται ο προσδιορισμός των κοινοχρήστων χώρων, δεν υπάρχει ξεπούλημα ή εκποίηση» τόνισε ο κ. Φωτιάδης και πρόσθεσε ότι η κυβέρνηση είναι ανοικτή σε οποιαδήποτε βελτιωτική πρόταση στο νομοσχέδιο, αλλά δεν θα αποδεχθεί να σταματήσει η κοινωνική και οικονομική ζωή του τόπου. Παίρνοντας τον λόγο, ο βουλευτής του ΠΑΣΟΚ Θόδωρος Πάγκαλος, άσκησε κριτική στο νομοσχέδιο το χαρακτήρισε «Αττίλα» και «ένα από τα καταστρεπτικότερα που έχουν έρθει ποτέ στη Βουλή» και δήλωσε ότι δεν το ψηφίζει. Παράλληλα, έθεσε σειρά ερωτημάτων. «Τι θα πει ελεύθερα προσέγγιση; Θα μπορούν οι πολίτες να πλησιάζουν ή θα πληρώνουν σε κάποιο θυρωρό που θα έχει βάλει συρματόπλεγμα για κάποιον επιχειρηματία;

Αυξάνουν οι ανισότητες της κοινωνίας μας? είπε και συνέχισε «Τι θα πει σκοποί εθνικής αμύνης στις παραλίες και τους αιγιαλούς; Περιλαμβάνονται και οι πολυτελείς κατασκηνώσεις των στρατιωτικών, από τις οποίες οι άλλοι πολίτες απομονώνονται; Αυτό είναι ένα χουντικό κατάλοιπο τελείως απαράδεκτο. Είναι πράγματα λατινοαμερικάνικα αυτά, δεν γίνονται στις χώρες της Ε.Ε και της ΟΝΕ. Στον Άγιο Ανδρέα δεν πλησιάζεις να κολυμπήσεις επειδή κολυμπούν εκεί οικογένειες στρατιωτικών. Δεν είναι ελεύθερη η παραλία ούτε θα γίνει με αυτό το νομοσχέδιο? είπε χαρακτηριστικά. Ο πρώην υπουργός, διερωτήθηκε και τι είναι οι «αναπτυξιακοί σκοποί» που επικαλείται το νομοσχέδιο. «Τι σημαίνει; Βγαίνω στην παραλία ενός νησιού κάνω ένα μεγάλο καμπαρέ και τραβάω τουρίστες από όλο τον κόσμο; Αναπτυξιακό είναι και αυτό?» ανέφερε και πρόσθεσε «Τι είναι τμήματα ιδιωτικών «τυχόν» κτημάτων; Είναι ιδιωτικά ή δεν είναι; Χαρακτηρίζονται μη ιδιωτικά αλλά συνεχίζουν να είναι ιδιωτικά και μάλιστα ανήκουν στον αιγιαλό? Για όνομα του Θεού λυπηθείτε μας κύριε υπουργέ, είναι δυνατόν να νομοθετήσουμε επ αυτού του άρθρου; Ο κ. Πάγκαλος, πρότεινε να τροποποιηθεί το άρθρο 2 ώστε στα 50 μέτρα παραλίας και αιγιαλού να μην χτίσει κανείς τίποτα ποτέ και να μην υπάρχει κανενός είδους ιδιοκτησία. «Αν κάποιοι έχουν νόμιμα δικαιώματα ή κτίσματα, να αποζημιωθούν? Στο υπουργείο Οικονομικών είστε. Είστε ο άρχων της μοίρας του κάθε πολίτη, έχετε το απόλυτο πυρηνικό όπλο που υπάρχει, την Εφορία» είπε απευθυνόμενος στον παριστάμενο υφυπουργό Οικονομίας και Οικονομικών Απόστολο Φωτιάδη και συνέχισε «Δεν είπα ονόματα ιδιοκτητών αυθαιρέτων γιατί αν έλεγα θα έλυνα το δημοσιονομικό πρόβλημα της χώρας? Κριτικός στην ομιλία του ήταν ο βουλευτής του ΠΑΣΟΚ Γεράσιμος Αρσένης. Ο πρώην υπουργός, επεσήμανε ότι «το νομοσχέδιο θα ψηφιστεί αλλά οι νόμοι θα καταστρατηγηθούν αφού δεν υπάρχει η ποιότητα του κρατικού μηχανισμού που θα εξασφαλίσει την εφαρμογή τους?» Παράλληλα, αναφέρθηκε γενικά στον κρατικό μηχανισμό, επισημαίνοντας ότι όλα αυτά τα χρόνια έχουμε οδηγηθεί σε ένα γραφειοκρατικό σύστημα που είναι αναποτελεσματικό. Ο κ. Αρσένης, εξέφρασε επιφυλάξεις στο άρθρο 2 του νομοσχεδίου (που ψηφίστηκε νωρίτερα μετά από ονομαστική ψηφοφορία της ΝΔ, στην οποία ο πρώην υπουργός δεν συμμετείχε παρά το ότι βρισκόταν στη Βουλή) λέγοντας ότι «ανοίγει την πόρτα σε καταστρατήγηση και οικοδόμηση της παραλίας και του αιγιαλού» και πρότεινε να τροποποιηθεί. Ζήτησε επίσης εμμέσως, να αποσυρθεί και να συζητηθεί σε άλλο νομοσχέδιο το άρθρο 16 που αφορά σε ενοικίαση βραχονησίδων και αβαθών θαλασσίων εκτάσεων , λέγοντας ότι πρόκειται για εθνικό θέμα. Κατά του νομοσχεδίου τάχθηκε και ο βουλευτής του ΠΑΣΟΚ Κυριάκος Σπυριούνης λέγοντας ότι η αμφισβήτηση είναι η έκφραση της Δημοκρατίας. Πάντως και τα κόμματα της αντιπολίτευσης επέμειναν στην κριτική τους. Η ΝΔ δια του κοινοβουλευτικού της εκπροσώπου Προκόπη Παυλόπουλου κατηγόρησε την κυβέρνηση για «ασαφείς και φωτογραφικές διατάξεις του νομοσχεδίου». «Νομιμοποιείτε την οικοδόμηση των ακτών» είπε απευθυνόμενη στην κυβέρνηση η βουλευτής του ΚΚΕ Λιάνα Κανέλλη ενώ η βουλευτής του ΣΥΝ Ασημίνα Ξηροτύρη έκανε λόγο για «νομοσχέδιο που μας γυρίζει πιο πίσω και από τον μεσαίωνα?» Όσον αφορά στην ονομαστική ψηφοφορία που διεξήχθη στην αρχή της συνεδρίασης για το άρθρο 2 του νομοσχεδίου και η οποία απερρίφθη, διευκρινίστηκε ότι η βουλευτής του ΣΥΝ Μαρία Δαμανάκη καταψήφισε το άρθρο όπως ήταν και η επίσημη θέση του κόμματός της, και δεν υπερψήφισε όπως αρχικά

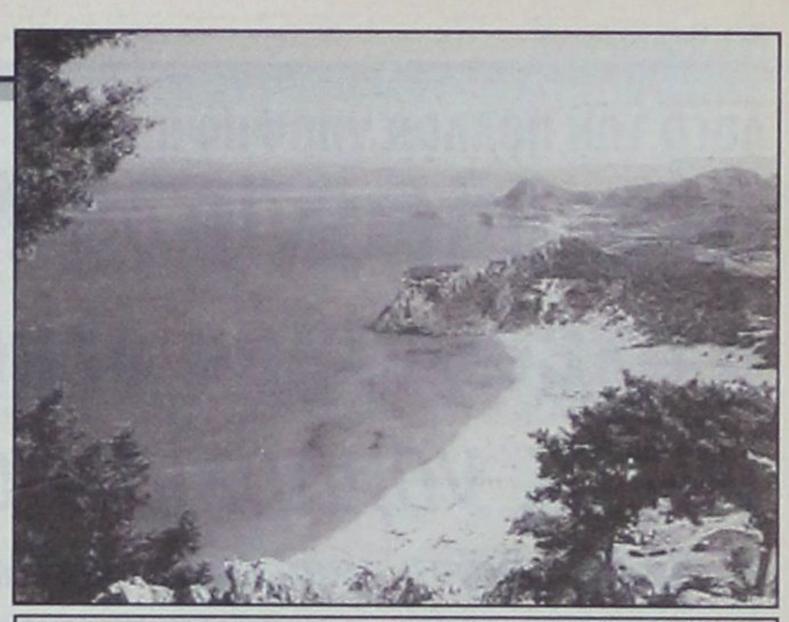

ΑΠ. ΦΩΤΙΑΔΗΣ: Θα προχωρήσουμε

«Το νομοσχέδιο για τον αιγιαλό και την παραλία θα προχωρήσει», ξεκαθάρισε στη Βουλή ο υφυπουργός Οικονομικών και Οικονομίας, Απόστολος Φωτιάδης απαντώντας στις επικρίσεις των κομμάτων της αντιπολίτευσης αλλά και βουλευτών του ΠΑΣΟΚ. Ο κ. Φωτιάδης κατηγόρησε τη ΝΔ ότι «έχει σαφή πρόθεση να μην προχωρήσει τίποτε σε αυτόν τον τόπο» καθώς και για υποκρισία, λέγοντας ότι ενώ η αξιωματική αντιπολίτευση ζητά να σταματήσει η νομιμοποίηση αυθαιρέτων, βουλευτές έχουν καταθέσει τροπολογίες με τις οποίες ζητούν νομιμοποιήσεις ορισμένων περιπτώσεων. Απαντώντας, ο κοινοβουλευτικός εκπρόσωπος της ΝΔ είπε ότι η κριτική δεν γίνεται μόνο από τη ΝΔ αλλά και από βουλευτές του κυβερνώντος κόμματος και ειδικά τον Θόδωρο Πάγκαλο. «Τη ΝΔ στηρίζει ο κ. Πάγκαλος; Τι κάνει; Εσωκομματική αντιπολίτευση; Απαντήστε μου?», είπε χαρακτηριστικά. «Σας ευχαριστώ για τις συστάσεις αλλά να μείνουν στο κόμμα σας?», ανταπάντησε ο κ. Φωτιάδης και πρόσθεσε «στηρίζεστε στον κ. Πάγκαλο; Καλό θα ήταν να λέγατε τις δικές σας απόψεις. Είναι σεβαστές οι απόψεις και από τον κ. Πάγκαλο αλλά πρέπει να γίνονται σεβαστές και οι απόψεις της κυβέρνησης?» Νωρίτερα, παρεμβαίνοντας στη συζήτηση, ο εισηγητής του ΠΑΣΟΚ στο νομοσχέδιο, βουλευτής Θόδωρος Κολιοπάνος, κάλεσε τον κ. Φωτιάδη να δώσει διευκρινίσεις για τις διατάξεις που αμφισβητούνται, διαφορετικά αισθάνεται ότι βρίσκεται σε δύσκολη θέση να διαφωνεί αν και είναι εισηγητής. Το λόγο πήρε και ο ανεξάρτητος βουλευτής Βασίλης Κεδίκογλου ο οποίος χαρακτήρισε την κυβέρνηση «κυβέρνηση διαπλεκομένων». Στη δευτερολογία της, η βουλευτής του ΚΚΕ Λιάνα Κανέλλη, ανέφερε ότι «το πρόβλημα είναι πως οι παραλίες χωρίζονται σε «φιλέτα και μη από τα οποία οι πλούσιοι θα παίρνουν τα καλά».



ΛΟΓΩ ΤΩΝ ΠΟΛΛΩΝ ΥΠΟΨΗΦΙΩΝ

Δύσκολος για το ΠΑΣΟΚ ο σχεδιασμός στρατηγικής *για τις νομαρχιακές εκλογές*

Κάθε λαθεμένη κίνηση μπορεί να αποβεί μοιραία



Ενδεκα μήνες πριν από την διενέργεια των εκλογών στην Αυτοδιοίκηση, τον Οκτώβριο του 2002, η ρευστότητα εξακολουθεί να χαρακτηρίζει το πολιτικό σκηνικό, κυρίως σε ό,τι αφορά τις νομαρχιακές εκλογές. ΠΑΣΟΚ και Νέα Δημοκρατία αντιμετωπίζουν εκ διαμέτρου αντίθετα προβλήματα στο Νομό Δωδεκανήσου και παρ' ότι οι περισσότεροι ενδιαφερόμενοι να διεκδικήσουν τον νομαρχιακό θώκο εμφανίσθηκαν πολύ νωρίς, δεν κατέστη δυνατόν να ξεκαθαρίσει το τοπίο ούτε κατ' ελάχιστον, ώστε να μπορούν τα δύο μεγάλα **κόμματα να σχεδιάσουν την στρατηγική με την οποία θα οδεύσουν προς τις εκλογές.**

Η κατάσταση είναι πιό σύνθετη και πολύπλοκη στο ΠΑΣΟΚ. Οι ενδιαφερόμενοι να διεκδικήσουν είτε την υποψηφιότητα του νομάρχη, είτε την απευθείας εκλογή τους, αναζητούν εναγωνίως τις «σταθερές» εκείνες που θα τους επιτρέψουν να σχεδιάσουν με ασφάλεια τα επόμενα βήματά τους και να λάβουν τις οριστικές αποφάσεις τους. Εν πολλοίς, λειτουργούν ως «συγκοινωνούντα δοχεία». Οι κινήσεις και η στρατηγική του ενός, εξαρτώνται και ταυτόχρονα επηρεάζουν τις αντίστοιχες κινήσεις των άλλων. Ως εκ τούτου, όλοι τηρούν στάση αναμονής.

Ο Φ. ΚΩΣΤΟΠΟΥΛΟΣ

Ο Φώτης Κωστόπουλος παρά την αποσαφήνιση των προθέσεών του, την οποίαν επιχείρησε στη συνέντευξη που παραχώρησε στην «δ» προ δεκαημέρου, εξακολουθεί να παραμένει ο κατ' εξοχήν «απροσδιόριστος παράγων» των προσεχών νομαρχιακών εκλογών. Η διαβεβαίωση ότι θα συμμετάσχει στις διαδικασίες ανάδειξης υποψηφίου του κόμματος, εφ' όσον αυτές είναι «πολιτικές» δεν άλλαξε επί της ουσίας τα μέχρι εκείνη την στιγμή δεδομένα. Κομματικοί κύκλοι σχολίαζαν ότι ο Φ. Κωστόπουλος αναγκάσθηκε να προχωρήσει στην δήλωση αυτήν, επειδή διαπίστωσε ότι η ασαφής στάση του λειτουργούσε τελικά σε βάρος του, αφού έδινε την εντύπωση του «πολιτικού εκβιασμού του ΠΑΣΟΚ», το οποίο επεδίωκε να κρατά σε μια «ιδιότυπη ομηρία». Ανέκρουσε πρύμναν λοιπόν, αλλά «όχι για πολύ» όπως ανέμεναν οι ίδιοι κύκλοι, εκτιμώντας ότι θα αναζητήσει, αργά ή γρήγορα, τα «παράθυρα» εκείνα που θα του επιτρέψουν να είναι σε κάθε περίπτωση υποψήφιος.

Το «παράθυρο» βρέθηκε - όπως λένε - και είναι η ίδια η παράταξη του κ. Κωστόπουλου «Δωδεκάνησα Δύναμη Ελπίδας» στην οποία «πετά το μπαλάκι» των αποφάσεων.

Σύμφωνα με απόλυτα έγκυρες πληροφορίες της «δ» ο κ. Φ. Κωστόπουλος πρόκειται να συγκαλέσει την παράταξή του σε συνεδρίαση μέσα στο προσεχές διάστημα. Στόχος του είναι να συγκεντρωθούν περί τα 300 άτομα, ώστε να δημιουργήσει τις ανάλογες εντυπώσεις. Παράλληλα η παράταξη θα κληθεί να αποφασίσει για το τι θα πρέπει να πράξει ο επικεφαλής της.

Οι εκτιμήσεις συγκλίνουν στην πιθανότερη εκδοχή η παράταξη να αποφασίσει να συμμετάσχει ο κ. Κωστόπουλος στις κομματικές διαδικασίες, για λόγους ευνόητους. Ταυτόχρονα όμως να ξεκαθαρίσει εξ' αρχής ότι αυτή θα είναι που θα λάβει αποφάσεις και για την «επόμενη ημέρα», σε περίπτωση δηλαδή που ο επικεφαλής της δεν είναι ο εκλεκτός της κομματικής οργάνωσης. Αρα, τίποτα και κανένας δεν δεσμεύει τον κ. Κωστόπουλο να κατέβει ανεξάρτητος στις εκλογές, επικαλούμενος την συλλογική απόφαση της παράταξης την οποίαν «δεν δικαιούται για να αγνοήσει». Αλλωστε, αυτό έχει αφήσει και ο ίδιος να διαφανεί μέσα από δηλώσεις του σε ανύποπτο χρόνο.

ΤΑ ΓΚΑΛΟΠ

Μία παράμετρος ιδιαιτέρως κρίσιμη για τις κινήσεις των επίδοξων υποψηφίων νομαρχών είναι οι δημοσκοπήσεις που προτίθεται να διενεργήσει το κυβερνών κόμμα, προ πάσης επιλογής, σε ολόκληρη την χώρα και φυσικά στην Δωδεκάνησο.

Είναι προφανές ότι τα αποτελέσματά τους θα ληφθούν σοβαρά υπ' όψιν από τα ενδιαφερόμενα πρόσωπα.

Η πληροφορία ότι επίκειται η διενέργεια μιας δημοσκόπησης λίαν προσεχώς, έχει ήδη προκαλέσει αντιδράσεις για το ορθόν του χρόνου διεξαγωγής της. Ορισμένα κομματικά στελέχη θεωρούν ανορθόδοξη την διεξαγωγή της προ της διενέργειας των εσωκομματικών διαδικασιών, φοβούμενα ότι τυχόν γνωστοποίηση των αποτελεσμάτων της θα επηρεάσει και εν τέλει θα αλλοιώσει την πραγματική βούληση της κομματικής βάσης. «Θα ήταν προτιμότερο να προηγηθούν οι διαδικασίες μας και εν συνεχεία να γίνει η δημοσκόπηση για να δούμε αν η άποψη των κομματικών μελών ταυτίζεται με την άποψη της κοινωνίας» σχολίαζε υψηλόβαθμο κομματικό στέλεχος (σε τοπικό επίπεδο) στο Καστελλόριζο στο περιθώριο του συνεδρίου της ΤΕΔΚΔ.

Ο Γ. ΜΑΧΑΙΡΙΔΗΣ

Οι δημοσκοπήσεις είναι ένας παράγοντας που κατά τις εκτιμήσεις ορισμένων κύκλων θα επηρεάσει τις κινήσεις του κ. Γιάννη Μαχαιρίδη. Αν και ο ίδιος έχει καταστήσει σαφές ότι θα συμμετάσχει στις εσωκομματικές διαδικασίες και ότι θα σεβαστεί το αποτέλεσμά τους ενισχύοντας με την προσωπική του παρουσία το ψηφοδέλτιο αυτού που τελικά θα τύχει της επίσημης στηρίξεως του ΠΑΣΟΚ, οι ίδιοι κύκλοι εκτιμούν, ότι ο κ. Μαχαιρίδης προέβη πολύ ενωρίς στο ξεκαθάρισμα των προθέσεών του, επειδή πιστεύει ότι αυτός θα είναι ο νικητής των εσωκομματικών διαδικασιών. Διερωτώνται, ως εκ τούτου, τί θα κάνει ο κ. Μαχαιρίδης αν οι δημοσκοπήσεις δείξουν ότι δεν είναι εκείνος ο εκλεκτός της βάσης του Κινήματος. Θα τολμήσει να μπεί στις διαδικασίες; Αν όχι τι νόημα θα έχουν τελικώς αυτές; δεν αποκλείεται δε, όπως υποστηρίζουν οι πιό «ακραίοι» να μην γίνουν καν διαδικασίες στο ΠΑΣΟΚ!

Ο ΣΤ. ΚΟΥΣΟΥΡΝΑΣ

Ο πιό ήρεμος μέσα σ'όλη αυτήν την ρευστή κατάσταση είναι ο τρίτος των διεκδικητών της υποψηφιότητας του νομάρχη κ. Στάθης Κουσουρνάς. Από τα παλαιότερα στελέχη της κομματικής οργάνωσης του ΠΑΣΟΚ στην Νότια Δωδεκάνησο και με αξιόλογη δυναμική στην οργανωμένη βάση του Κινήματος, όπως άλλωστε φάνηκε και στις δύο τελευταίες εσωκομματικές διαδικασίες για την ανάδειξη νέας Ν.Ε. και αντιπροσώπων στο πρόσφατο συνέδριο του ΠΑΣΟΚ, έχει κάθε λόγο να δηλώνει αισιόδοξος. Σε περίπτωση που δεν είναι αυτός που θα αναδείξουν οι διαδικασίες, γνωρίζει πολύ καλά ότι ήδη έχει κατοχυρώσει μια θέση στην «επετηρίδα» του ΠΑΣΟΚ για τις επόμενες εκλογικές αναμετρήσεις.

Κατόπιν αυτών, ο προβληματισμός είναι έντονος και εύλογος όχι μόνο μεταξύ των υποψηφίων, αλλά και στα κομματικά όργανα σε τοπικό και κεντρικό επίπεδο (όπως είχε γράψει πρόσφατα η «δ»).

Η Ν.Ε. Νότιας Δωδεκανήσου ήδη προχωρεί στην αποτύπωση της υφιστάμενης κατάστασης, σε σχετική έκθεση η οποία θα κατατεθεί στα αρμόδια κεντρικά κομματικά όργανα, ενώ μια πρώτη ουσιαστικά συζήτηση επ' αυτής θα γίνει μέσα στον επόμενο μήνα, οπότε αναμένεται στη Ρόδο ο γραμματέας της Κ.Ε. του ΠΑΣΟΚ Κώστας Λαλιώτης, όπως έγραψε και χθές η «δ».

ΚΑΤΑΔΙΚΕΣ ΓΙΑ ΝΑΡΚΩΤΙΚΑ

Σε ποινή φυλάκισης 2 χρόνων και 6 μηνών καταδίκασε το Τριμελές Εφετείο επί Κακουργημάτων τον Δημ. Δρόσο από την Κω για κατοχή και διάθεση ναρκωτικών ουσιών την 19 Σεπτεμβρίου 2000.

Για την ίδια υπόθεση το δικαστήριο επέβαλε ποινή φυλάκισης 3 μηνών εξαγοράσιμη προς 1500 δρχ. την ημέρα στον Ν. Μπίλλη ενώ αθώος κρίθηκε ο Ν. Παπασεβαστός. Ο Δρόσος κατέθεσε έφεση και αφέθηκε ελεύθερος.

Με ποινή φυλάκισης 2 ετών και 2 μηνών καταδικάστηκαν εξάλλου οι Ευαγ. Μαρκόπουλος και Νικ. Βασιλάς για διάρρηξη περιπτέρου πλησίον της Εκκλησίας της Παναγίας Τσαμπίκας τον Νοέμβριο του 2000. Ασκησαν έφεση και αφέθηκαν ελεύθεροι.

RODOGAZ

Στη Ρόδο από το 1963



✓ Διανομή φιαλών υγραερίου κατ' οίκον
τηλέφωνα παραγγελιών: 64409 - 094-4-528212
✓ Διανομή χύμα υγραερίου
✓ Πώληση καυστήρων και λεβήτων υγραερίου για κεντρικά συστήματα θέρμανσης
✓ Θερμαντικά σώματα



Διεύθυνση εργοστασίου: Καναμάτ Ρόδου • τηλ. 62649
Διεύθυνση πρατηρίου: Αυστραλίας 50 • τηλ. 34244-5

ΑΚΡΙΤΙΚΑ

κουβεντούλες με πάπλο νόημα

Θάρσει· λέγων τ' αληθές σου σφαλεί ποτέ
ΣΟΦΟΚΛΗΣ

Η ΣΥΛΛΟΓΗ ΙΩΑΝΝΙΔΗ

Δεν υπονοούμε απολύτως τίποτα ότι υποψιαζόμαστε. Μακριά από μας τα φαντάσματα, οι εύκολες κρίσεις και τα ακόμα πιο εύκολα συμπεράσματα. Πρακτικές, έργα και λόγια σχολιάζουμε και εκφράζουμε την πλήρη αντίθεσή μας γιατί δεν έχουν και δεν πρέπει να έχουν θέση στην κοινωνία μας. Πολύ δε ολιγότερο να αποτελούν μέσον άσκησης δημόσιας διοίκησης.

Ο λόγος για τις απίθανες δικαιολογίες που αραδιάσθηκαν, ωσάν να αποτελείται η κοινωνία από... αφελή παιδιά για να δικαιολογηθεί από την Αρχαιολογία η «εξαφάνιση» πιάτων της συλλογής Ιωαννίδη τα οποία έπρεπε να εφυλάσσοντο ως «κόρη οφθαλμού».

«Χάθηκαν», λέει, ως διά μαγείας, δηλαδή εκλάπησαν!

Και αναρωτιέται, πραγματικά κανείς. Τώρα το ανακάλυψαν; Η λογική λέει, αλλά και η έννομη τάξη επιβάλλει, το γεγονός να καταγράφεται και να είναι ανακοινώσιμο σε πρώτη ζήτηση ή ερώτηση. Και ταυτόχρονα να ενημερώνεται ο ιδιοκτήτης και η Αστυνομία.

Προέβη η Αρχαιολογία στις αυτονόητες αυτές ενέργειες; Τίποτα απ'όλα αυτά!

Από την άλλη πλευρά, εμμέσως πλην σαφώς, μας κατηγορούν ότι φέραμε στο φως το σκάνδαλο (γιατί περί σκανδάλου πρόκειται) αλλά ταυτόχρονα σπεύδουν να κοινολογήσουν την... ευτυχία τους που τους δόθηκε η ευκαιρία να αναζητήσουν την συλλογή.

Αισθάνονται δηλαδή υπόχρεοι! Τα συμπεράσματα δικά σας.

Ο Ι ΔΙΩΞΕΙΣ ΜΑΘΗΤΩΝ

Σίγουρα, οι διώξεις μαθητών και μάλιστα με πράξεις νομοθετικού περιεχομένου αποτελούν στίγμα για το δημοκρατικό πολίτευμα. Δεν έχει ανάγκη η Δημοκρατία από τέτοιες μεθόδους. Μόνο σε έκτακτες και ανώμαλες καταστάσεις δικαιολογεί το Σύνταγμα τέτοιες ενέργειες. Κι επιβάλλει την κατάθεση της Πράξεως ενώπιον της Βουλής μόλις αρθούν τα αίτια που προκάλεσαν την έκδοσή της.

Να ανακληθεί αμέσως η Πράξη. Δεν τιμά την Κυβέρνηση. Δεν μπορούν να τιμωρούνται ή να διώκονται μαθητές επειδή εξέφρασαν την αντίθεσή τους προς μια «εκπαιδευτική μεταρρύθμιση» που μάλιστα δεν υπάρχει πια γιατί καταργήθηκε. Πράγμα που σημαίνει ότι ΔΙΚΑΙΩΘΗΚΑΝ οι αγώνες των μαθητών.

Είναι θλιβερό σε μια τέτοια κρίσιμη περίοδο για τα παιδιά και την παιδεία, για την ίδια την κοινωνία, να διώκονται μαθητές επειδή προέβησαν σε καταλήψεις γιατί δεν είχαν άλλο μέσο και τρόπο αντίδρασης. Δεν τους άκουγε άλλωστε κανείς. Να πάει στο αρχείο, λοιπόν, ο υπουργός Δικαιοσύνης την υπόθεση, γιατί αυτός την ποινικοποίησε και να αποκατασταθεί η ηρεμία στα σχολεία. Αυτό επιβάλλει, κύριε υπουργέ επί της Παιδείας ο κοινός νους. Εκτός κι αν έχει εκλείψει εντελώς.

Δ ΙΚΑΙΟΣΥΝΗ ΓΙΑ ΟΛΟΥΣ



Κοινός παρονομαστής πια από όλες τις πλευρές για την υπόθεση της λιβεριανής «Mayo», είναι η Δικαιοσύνη, η οποία άλλωστε διερευνά την υπόθεση μετά τις καταγγελίες Λαλιώτη. Παρ'όλα αυτά δεν λείπουν τα καρφιά ένθεν κακείθεν. Ο Τηλέμαχος Χυτήρης χθες, δεν παρέλειψε να πει ότι «η ΝΔ και ο κ. Μητσοτάκης κατηγορούνται για ένα λογαριασμό... Δεν έχει παρά να ανοίξει ο τροφοδότης λογαριασμός και να φανεί ποιά ήταν η κίνησή του». «Πάλι με τον κ. Λαλιώτη θα ασχολούμαστε», είπε ο Κ. Μητσοτάκης όταν ρωτήθηκε στους διαδρόμους της Βουλής. Και ο Μ. Εβερτ που την Κυριακή είπε στη ΝΕΤ «βεβαίως ν'ανοίξει ο λογαριασμός» χθες παρέπεμψε στη Δικαιοσύνη, όπου και ο ίδιος θα καταθέσει όσα ξέρει για να λάμψει η αλήθεια.

Λ ΕΝΕ ΤΑ ΙΔΙΑ

«Η εισαγγελία πρέπει να καλέσει τον Τόμας Νάιλς να καταθέσει στοιχεία που έχει για τη 17 Νοέμβρη» είπε ο πρώην πρόεδρος του Αρείου Πάγου Βασ. Κόκκινος σε τηλεοπτική του συνέντευξη. Τι σύμπτωση! Την ίδια θέση υποστήριξε προ ημερών και η κ. Βόζεμπεργκ, εκπρόσωπος Τύπου του ΚΕΠ. Μήπως πρέπει να το σκεφθεί ο κ. Κόκκινος και να τραβήξει κατά ΚΕΠ μεριά;

Τ ΗΣ... ΚΑΜΠΟΥΛ

Καμπούλ, πρωτεύουσα της ερήμου και των ρακένδυτων. Ενα νέο Βερολίνο. Μια νέα Λευκωσία.

Οι μεγάλοι δεν διδάσκονται. Ο πόλεμος στο Αφγανιστάν μόλις τώρα αρχίζει. Και ο σώζων εαυτόν, σωθήτω!

Ο ΚΩΣΤΑΣ ΚΑΙ Ο ΜΑΟ



«Ο Κώστας Σημίτης δεν είναι Μάο Τσε Τουγκ» είπε προχθές το βράδυ στο «Μεga» ο Θόδωρος Πάγκαλος, αναφερόμενος στη νίκη του Προέδρου του ΠΑΣΟΚ στο πρόσφατο Συνέδριο του κόμματος, σε μια προσπάθεια να μειώσει τη σημασία της. Ηταν πάντως ο νικητής του Συνεδρίου, όπως και να το «μετρήσει» κανείς. Αυτό επίσης που μοιάζει σίγουρο είναι ότι ο Θ. Πάγκαλος θα είναι παρών και... διαφωνών, όπου κρίνει στο μέλλον.

Δ ΕΝ ΕΠΗΡΕΑΣΕ Η ΚΑΘΥΣΤΕΡΗΣΗ

Δεν φάνηκε να επηρεάζεται από τη «γρουσούζικη» ημερομηνία (Τρίτη και 13, χθες) η συνάντηση Κωνσταντόπουλου - Λαλιώτη. Ούτε από την ημίωρη καθυστέρηση με την οποία - λόγω κίνησης - έφτασε στην Κουμουνδούρου ο γραμματέας του ΠΑΣΟΚ. Η συνάντηση πήγε καλά: «Δημιούργησε καλύτερο κλίμα», λένε στην Κουμουνδούρου επικαλούμενοι τις δημόσιες αυτοκριτικές τοποθετήσεις Λαλιώτη που «βγάζουν τα «κεντροαριστερά αγκάθια» από το τραπέζι». Το μέλλον θα δείξει, πως θα προχωρήσει...

Ε ΥΤΥΧΩΣ, ΗΤΑΝ... ΑΤΥΧΗΜΑ!

«Ευτυχώς ήταν ατύχημα!..» αναφωνούν τώρα με σχετική ανακούφιση οι πολίτες των ΗΠΑ που αδυνατούσαν να πιστέψουν ότι η προχθεσινή συντριβή του αεροσκάφους στο Κουίνς που στοίχισε τη ζωή 265 ανθρώπων ήταν αποτέλεσμα τρομοκρατικής ενέργειας. Στις μέρες μας η αισιοδοξία και ενίοτε το χιούμορ τροφοδοτούνται πλέον από τις πιο σκοτεινές πλευρές της σκληρής καθημερινότητας... Οι αγορές πάντως, είχαν ήδη αποφανθεί για τα αίτια της τραγωδίας, γεγονός που αποτυπώθηκε στην ανοδική πορεία των δεικτών στα ευρωπαϊκά χρηματιστήρια και την τιμή του δολαρίου. Θετικά όμως επέδρασε και η είδηση ότι η Καμπούλ έπεσε στα χέρια των φυλάρχων της Βόρειας Συμμαχίας. Η κατάσταση στην έρημη πρωτεύουσα του Αφγανιστάν είναι χαώδης. Οι κάτοικοι της την εγκαταλείπουν μαζικά φοβούμενοι ότι θα επαναληφθούν οι αγριότητες της Μαζάρ ι Σαρίφ, ενώ διάχυτη είναι η αγωνία στη Δύση για την επόμενη μέρα.

Α ΠΥΘΜΕΝΟ ΘΡΑΣΟΣ

Μην τους δίνεις σημασία, αναγνώστη. Απλώς να... γαργαλεύεσαι και να γελάς.

Εχουν, άλλωστε, εξειδικευθεί στην αντιγραφή.

Μια ζωή τρέχουν από πίσω μας, προσπαθώντας οι ταλαίπωροι κάτι να κάνουν.

Το ό,τι εμφανίζουν **μονίμως** τις αντιγραφές από την «δ», ως... αποκλειστικότητες (!) δείχνουν ακριβώς την ποιότητα της δημοσιογραφίας που προσφέρουν.

Ο καθένας κάνει αυτά για τα οποία είναι ικανός!

Δεοντολογία; Ποιά δεοντολογία!

Θ ΕΟΚΡΑΤΙΑ

Στο στόχαστρο του Αρχιεπισκόπου Χριστόδουλου τέθηκαν προχθές οι πολιτικοί ηγέτες.

Ο Προκαθήμενος της Ελλαδικής Εκκλησίας κατά την έναρξη των εργασιών του συνεδρίου: «Το έργο του Ιερού Χρυσοστόμου σε μια δύσκολη εποχή», άφησε να εννοηθεί ότι η Εκκλησία έχει το προβάδισμα έναντι του κράτους. «Η Εκκλησία είναι θεανθρώπινος οργανισμός, το κράτος ανθρώπινο κατασκεύασμα, η Εκκλησία προηγειται χρονικώς αλλά και έπεται του κράτους», είπε μεταξύ άλλων και πρόσθεσε: «Αυτά που λέω σήμερα δεν τα αποδέχονται πολλοί από τους χριστιανούς ηγέτες, γιατί έχουν απόψεις πολιτειοκρατικές, θέλουν να επιβάλλουν συστήματα υποταγής της Εκκλησίας στα κελεύσματα των εκάστοτε ηγετών της πολιτείας, πράγμα που έρχεται σε αντίφαση με τη ζωή των Πατέρων».

Συμπέρασμα: Καιρός για εγκατάσταση Θεοκρατίας.

Π ΑΝΙΚΟΒΛΗΤΟΣ Ο ΠΛΑΝΗΤΗΣ

Πόσο αλήθεια άλλαξε ο κόσμος μας από την 11η Σεπτεμβρίου! Το βιώνουμε καθημερινά από τα απλά μέχρι τα μεγάλα γεγονότα. Πάγωσε η υφήλιος από τη προχθεσινή πτώση του Airbus στη Νέα Υόρκη κι όλοι παρακαλούσαν να... αποδειχθεί μηχανική βλάβη και όχι τρομοκρατική ενέργεια.

Ελάχιστοι ασχολήθηκαν με τα θύματα αυτού καθ'αυτού του τραγικού γεγονότος. Που δεν ήταν και λιγα. Το μυαλό όλων δούλευε πάνω στο χειρότερο σενάριο. Το να είναι άλλη μια επίδειξη των τρομοκρατών και στις συνέπειες από ένα τέτοιο ενδεχόμενο.

Ενας πλανήτης πανικόβλητος που θέλει ένα τσακ για να γίνει απελπισμένος. Μια χώρα, οι ΗΠΑ, που μετά από τεράστιες προσπάθειες, άρχιζε δειλά - δειλά να επανέρχεται στους ρυθμούς της, να δέχεται άλλο ένα κτύπημα της μοίρας. Από ένα δυστύχημα σαν κι αυτά που στατιστικά γίνονται με κάποια συχνότητα σε όλο τον κόσμο. Ενα δυστύχημα, όμως, που έγινε σε «λάθος» χώρα, σε «λάθος» timing. Την ώρα που ο πατριωτισμός των Αμερικανών προσπαθούσε να υπερκεράσει τις συνέπειες των δίδυμων πύργων, ήρθε το νέο «κτύπημα». Πώς να πεισθούν πλέον οι Αμερικανοί ν'ανέβουν στα αεροπλάνα, να ταξιδεύουν και να καταναλώνουν;

Και φυσικά δεν είναι μόνο οι Αμερικανοί. Το πρόβλημα πλέον είναι έντονο σ'όλη τη Δύση και οι συνέπειες χειροπιαστές. Η βιομηχανία του τουρισμού υφίσταται ένα τεράστιο πλήγμα και οι προοπτικές και για τον επόμενο χρόνο είναι δυσοίωνες. Ενας τεράστιος κλάδος της οικονομίας κλυδωνίζεται και χιλιάδες θέσεις εργασίας βρίσκονται στον αέρα.

Η χώρα μας που στον τουρισμό στηρίζει πολλά, έχει κάθε λόγο να ανησυχεί. Γιατί δεν είναι μόνο οι Αμερικανοί τουρίστες οι οποίοι έτσι κι αλλιώς δεν ήταν και πολλοί. Είναι και οι Ευρωπαίοι που δείχνουν να απέχουν από τις μετακινήσεις με τα αεροπλάνα κι είναι αυτοί που ενδέχεται να πλήξουν ανεπανόρθωτα την τοπική τουριστική οικονομία. Οσο για τις αεροπορικές εταιρείες, αυτές βρίσκονται πλέον σε τέτοια δεινή θέση που κανείς δεν μπορεί να προβλέψει αν και πότε θα μπορέσουν να ανακάμψουν και πόσες τελικά εταιρείες θα γλιτώσουν το λουκέτο.

Ο ΘΑΝΑΤΟΣ ΣΟΥ, ΖΩΗ ΜΟΥ

Μπορεί οι άνθρωποι να αργήσουν να ξεπεράσουν τα αλλεπάλληλα σοκ από τις πρόσφατες αεροπορικές τραγωδίες, μπορεί οι οικονομίες να πληγώνονται καθημερινά από την αβεβαιότητα που κυριαρχεί σε πολλά επίπεδα με πρώτα αυτά των αερομεταφορών και του τουρισμού, αλλά οι χρηματιστηριακές αγορές... στον κόσμο τους!

...Στην πλήρη αναισθησία τους, δηλαδή, για τον ανθρώπινο πόνο, στην αποστροφή του προσώπου τους από τα ανθρώπινα δράματα, στο αιώνιο κυνήγι του κέρδους που προσδοκάται για αύριο, στο μεγάλο έρωτα για τις όποιες αλλαγές φέρνει η επόμενη της τραγωδίας ημέρα.

Η... ανωμαλία, στο ζενίθ.

Ο θάνατός σου, ζωή μου!

Τ ΟΥ ΑΙΓΙΑΛΟΥ ΚΑΙ ΤΗΣ ΠΑΡΑΛΙΑΣ

Με ένταση άνοιξε στη Βουλή η συζήτηση του νομοσχεδίου που ρυθμίζει τα όρια αιγιαλού και παραλίας. Η Ν.Δ. αιφνιδίασε υποβάλλοντας ένσταση αντισυνταγματικότητας και αίτημα ονομαστικής ψηφοφορίας. Το αίτημα ονομαστικής ψηφοφορίας αμφισβήτησε ο προεδρεύων Κ. Γείτονας προκαλώντας την αντίδραση του Κ. Μητσοτάκη που τον προειδοποίησε ότι διολισθαίνει σε «κοινοβουλευτικό πραξικόπημα» αλλά και του Προκόπη Παυλόπουλου που κατήγγειλε ότι «για δήθεν λόγους δημοσίου συμφέροντος ο κοινόχρηστος χώρος αιγιαλού παραχωρείται προς εκμετάλλευση». Η προχθεσινή εξέλιξη προιωνίζεται ένταση σε όλη τη διάρκεια της συζήτησης του νομοσχεδίου στη Βουλή καθώς η Ν.Δ. φέρεται αποφασισμένη να ασκήσει δριμύτατη κριτική όχι μόνον κατά του υπουργείου Οικονομικών αλλά και του ΥΠΕΧΩΔΕ.

Ξ ΑΦΝΙΚΑ... ΟΛΑ ΚΑΤΕΡΡΕΥΣΑΝ!

Είναι όντως ισοπεδωτικό αυτό το συναίσθημα. Να έχουν καταβάλει κάποιοι μία επίπονη και υπεράνθρωπη προσπάθεια, να έχουν δαπανήσει χρόνο, χρήμα και ό,τι άλλο διέθεταν για να φέρουν ξανά μία χώρα, μία βιομηχανία έναν κλάδο και έναν κόσμο ολόκληρο στα πόδια του και ξαφνικά, μέσα σε λίγα λεπτά, να βλέπουν όλα αυτά να καταρρέουν σαν να μην έγιναν ποτέ!

Η συντριβή του αεροπλάνου στην Ν. Υόρκη, ανεξαρτήτως της αιτίας, λειτουργεί ως ψυχολογική... πυρηνική βόμβα, με το ωστικό της κύμα να εξαπλώνεται και να σαρώνει ό,τι είχε μείνει όρθιο από εκείνο το πρωί της 11ης Σεπτεμβρίου.

Λέγαμε μέχρι σήμερα, όσον αφορά τη διεθνή κρίση και τον τομέα του Τουρισμού και των Ταξιδιών, ότι τα δεδομένα και τα στοιχεία μεταβάλλονταν διαρκώς, μέρα με τη μέρα. Από την περασμένη Δευτέρα, μάλλον μεταβάλλονται πια ώρα με την ώρα και να δούμε τι άλλο θα μας ξημερώσει...

Υ.Τ.Υ.

ΚΟΙΝΟΠΟΙΗΘΗΚΕ Η ΕΓΚΥΚΛΙΟΣ

Προσωρινή σύνταξη στο ΙΚΑ

Σε ποιούς ασφαλισμένους θα χορηγείται

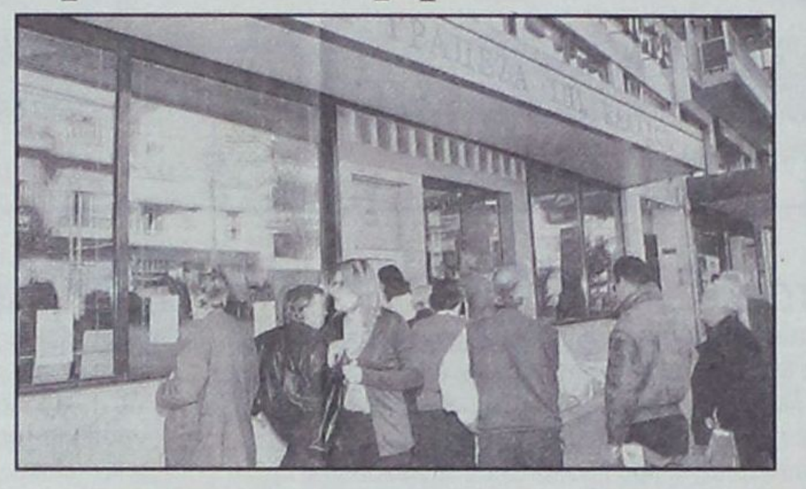

Οι ασφαλισμένοι του ΙΚΑ, εντός δύο μηνών από την υποβολή της αίτησης για συνταξιοδότηση, δικαιούνται να λαμβάνουν προσωρινή σύνταξη, η οποία ισούται με το βασικό κατώτατο όριο σύνταξης που ισχύει κάθε φορά για κάθε κατηγορία.

Ειδικότερα, πάντως, στους διπλοσυνταξιούχους καταβάλλεται το κατά περίπτωση κατώτατο όριο μειωμένο κατά 30%. Αυτό το μέτρο περιλαμβάνεται σε εγκύκλιο που εξέδωσε το ΙΚΑ με θέμα την επίσπευση της παροχής προσωρινής σύνταξης. Από τη συγκεκριμένη εγκύκλιο ωφελούνται όχι μόνο όσοι υποβάλλουν αίτηση συνταξιοδότησης μετά την 1.10.2001, ημερομηνία που εκδόθηκε η εγκύκλιος, αλλά και όσοι είχαν υποβάλει αίτηση, η οποία εκκρεμεί και πριν τη συγκεκριμένη ημερομηνία.

Απαραίτητα δικαιολογητικά για την έκδοση απόφασης παροχής προσωρινής σύνταξης είναι τα ίδια που απαιτούνται για την αναγνώριση του δικαιώματος συνταξιοδότησης, δηλαδή τα ασφαλιστικά βιβλιάρια, από τα οποία διαπιστώνεται η συμπλήρωση του απαιτούμενου ελάχιστου χρόνου ασφάλισης για τη θεμελίωση συνταξιοδοτικού δικαιώματος, δικαιολογητικά αποδεικτικά της ηλικίας του αιτούντος, έγγραφα νομιμοποιητικά για απονομή σύνταξης σε μέλη της οικογένειας, ληξιαρχική πράξη θανάτου, γάμου κ.λπ.

Πρέπει να σημειωθεί ότι όσοι υποβάλλουν για πρώτη φορά αίτηση για συνταξιοδότηση, καλό είναι να καταθέτουν και το ειδικό έντυπο για τη χορήγηση προσωρινής σύνταξης, η οποία ειδικά για τους αιτούντες αναπηρικής σύνταξης παρέχεται αμέσως μετά τη γνωμάτευση της Ανωτάτης Υγειονομικής Επιτροπής ή μετά την έκδοση της απόφασης της ΒΥΕ, εφόσον έχει ασκηθεί προσφυγή. Εφόσον ο αιτών προσωρινής σύνταξης ήταν ασφαλισμένος και σε άλλα ταμεία πλην ΙΚΑ, θα πρέπει να κατατίθενται και τα απαραίτητα δικαιολογητικά από τα οποία εμφαίνεται ότι το ΙΚΑ είναι ο αρμόδιος φορέας παροχής σύνταξης, καθώς από το χρόνο ασφάλισης σ'αυτό δημιουργείται στο πρόσωπο του δικαιουμένου αυτοτελές δικαίωμα συνταξιοδότησης.

Η προσωρινή σύνταξη χορηγείται μέχρι να εκδοθεί η οριστική απόφαση συνταξιοδότησης, χωρίς αυτό να σημαίνει ότι αναστέλλεται η διαδικασία έκδοσης οριστικών συνταξιοδοτικών αποφάσεων μέσα σε εύλογο χρονικό διάστημα. Ομως, σε περίπτωση που από υπαιτιότητα του αιτούντος ή μελών της οικογένειας του δεν υποβληθούν μέσα σε προθεσμία 6 μηνών από την ημερομηνία έκδοσης της προσωρινής απόφασης, τα ελλείποντα δικαιολογητικά που υποχρεούνται να προσκομίσουν οι δικαιούμενοι, θα ειδοποιούνται ότι αν δεν υποβάλλουν εντός δεκαπενθημέρου τα δικαιολογητικά που λείπουν, θα σταματήσει η πίστωση του λογαριασμού τους με το ποσό της προσωρινής σύνταξης. Να σημειωθεί, επίσης, ότι μετά την έκδοση της οριστικής απόφασης, οι δικαιούμενοι λαμβάνουν αναδρομικά τη διαφορά του τελικού ποσού της σύνταξης που καθορίζεται με την οριστική απόφαση, με το ποσό της προσωρινής σύνταξης που ελάμβαναν. Αν το ποσό της οριστικής σύνταξης είναι κατώτερο από το ποσό της προσωρινής σύνταξης, οι διαφορές που έχουν καταβληθεί επιπλέον θα παρακρατούνται τμηματικά από την οριστική σύνταξη. Το ποσό της παρακράτησης πάντως δεν θα πρέπει να υπερβαίνει το 1/4 της σύνταξης και θα πρέπει γι'αυτό το ποσό να γίνεται ρητή αναφορά στην απόφαση με την οποία παρέχεται η οριστική σύνταξη.

ΜΕ ΔΙΚΑΣΤΙΚΕΣ ΑΠΟΦΑΣΕΙΣ

Στο Αρχείο οι υποθέσεις *της Τουριστικής Σχολής*

Ακυρώθηκε και η εγγραφή σωματείου στα ειδικά βιβλία του Πρωτοδικείου

Με την υπ' αριθ. 251/2001 απόφαση του Εφετείου Δωδεκανήσου ακυρώθηκε η με αριθ. Πρωτ. 4343/2000 απόφαση του Μονομελούς Πρωτοδικείου Ρόδου, με την οποίαν είχε διαταχθεί η εγγραφή στο ειδικό βιβλίο σωματείων, που τηρείται στο Πρωτοδικείο Ρόδου, του Συλλόγου Εκτάκτου Εργατουπαλληλικού Προσωπικού και Ωρομισθίων Καθηγητών ΑΣΤΕΡ και ΤΕΣΤΕΡ, διαδικασία στην οποίαν είχε παραστεί ως νόμιμος εκπρόσωπός τους, ο καθηγητής κ. Θεόδωρος Αγγής.

Μετά και την εξέλιξη αυτήν έκλεισε οριστικά η όλη υπόθεση η οποία επί μεγάλο διάστημα είχε ταλανίσει την Σχολή και απασχολήσει την Κοινή Γνώμη, καθώς μάλιστα είχε προσλάβει μεγάλη έκταση με δημοσιεύματα στον τοπικό τύπο.

Με άλλες δικαστικές εξάλλου αποφάσεις δικαιώθηκαν ο δ/ντής της Σχολής και καθηγητές οι οποίοι είχαν μηνυθεί από τον κ. Θ. Αγγή και κατηγορηθεί για διάφορα αδικήματα, με συνέντευξη τύπου που είχε δώσει.

Με το υπ' αριθ. 157/2001 πιο συγκεκριμένα Βούλευμα του Συμβουλίου Πλημμελειοδικών Ρόδου εκρίθη ότι δεν πρέπει να γίνει κατηγορία εις βάρος του κ. Αθ. Στάμου για όσα τον είχε κατηγορήσει ο κ. Θ. Αγγής.



Εκκρεμούν στο μεταξύ μηνύσεις και αγωγές εις βάρος του κ. Θ. Αγγή που έχουν υποβληθεί από τον κ. Αθ. Στάμου και άλλα στελέχη των Τουριστικών Σχολών.

Προηγουμένως με απόφαση του (τότε) Εισαγγελέα Εφετών Δωδεκανήσου κ. Γ. Σάμιτα ετέθη στο αρχείο προκαταρκτική εξέταση που είχε διενεργηθεί για την διακρίβωση τυχόν τελέσεως αδικημάτων α) της προσβολής της γενετήσιας αξιοπρέπειας β) της απρόκλητης έμπρακτης εξύβρισης γ) της πλαστογραφίας δ) της παράβασης καθήκοντος κλπ. που είχε παραγγελθεί ύστερα από σχετικά δημοσιεύματα.

Τέλος, με το υπ' αριθ. 95/2001 Βούλευμα του Συμβουλίου Πλημμελειοδικών Ρόδου εκρίθη ότι δεν πρέπει να γίνει κατηγορία κατά των Λοΐζου Σορωνιάτη, Εμμανουήλ Κασσέρη, Γεωργίου Κοτίνη, Νικολάου Πέρου, Σάββα Αλέξανδρου και Αθανασίου Μαρασιώτη κατοίκων Ρόδου, για τις πράξεις της συκοφαντικής δυσφήμισης και συκοφαντικής δυσφήμισης δια του Τύπου κατά συρροή, ήτοι για παράβαση των άρθρων 94 παρ. 1, 363 - 362 ΠΚ σε συνδ. με αρθρ. 47 Α.Ν. 1092/38 όπως αντικαταστάθηκε με άρθρο 4 παρ. 2 Ν 1738/87 και εξακολουθεί να ισχύει με άρθρο 1 ν. 2243/94 που φέρονται ότι τέλεσαν κατά του Θεόδωρου Αγγή στην Ρόδο στις 14.6.2000, 15.6.2000 και 16.6.2000

ΜΙΧΑΗΛ Π. ΜΑΡΚΑΚΙΟΥ
ΕΚΘΕΣΙΑΚΟΣ ΧΩΡΟΣ - ΟΔΟΣ ΘΕΣ/ΝΙΚΗΣ 14
ΕΝΑΝΤΙ ΕΜΠΟΡΙΚΟΥ ΚΕΝΤΡΟΥ ΜΗΔΕΙΑ - ΤΗΛ.: 0241 - 67500, 20327 - ΦΑΧ: 94162 ΡΟΔΟΣ

ROCCA PORT COLLECTION

Θωρακισμένες Πόρτες

ΒΑΣΙΚΟΣ ΕΞΟΠΛΙΣΜΟΣ σε όλα τα μοντέλα:
- Πανοραμικό ματάκι
- Ανεμοφράκτης
- Μηχανισμός ελεγχόμενου ανοίγματος της πόρτας
- Ρυθμιζόμενους μεντεσέδες βαρέως τύπου
- Κλειδαριά ασφαλείας
- Κλειδί υπηρεσίας
- Λάστιχο περιμετρικά
- Πλάκα χάλυβα - μαγγανίου στην κλειδαριά

Μοντέλο STANDARD
ΕΜΒΟΛΑ 4 σταθερά κινητά 7
- Διπλή θωράκιση με μονοκόμματα καλύμματα φύλλο.
- Ειδική επικάλυψη για επιπλέον αντικαιρική προστασία.
- Χαλύβδινη κάσα πάχους 2,5 χιλ.

Μοντέλο LUSSO
ΕΜΒΟΛΑ 6 σταθερά κινητά 12
- Διπλή θωράκιση με μονοκόμματα καλύμματα φύλλο.
- Ειδική επικάλυψη για επιπλέον αντικαιρική προστασία.
- Χαλύβδινη κάσα πάχους 2,5 χιλ.

ΚΛΕΙΔΑΡΙΑ
Προστατεύεται από πλάκα ατσαλομαγγανίου σε όλα τα μοντέλα

ΚΥΡΤΑ ΕΜΒΟΛΑ
Το μοντέλο start είναι η μόνη θωρακισμένη πόρτα που εφοδιάζεται με κυρτά σταθερά έμβολα στο πίσω μέρος.

Μοντέλο START
ICIM
Η πόρτα φέρει την εγγύηση PICIM που είναι πιστοποιητικό ποιότητας τελικού προϊόντος.

Μοντέλο START
ΕΜΒΟΛΑ 5 σταθερά κινητά 11
- Διπλή θωράκιση
- Κυρτά σταθερά έμβολα
- Χαλύβδινη κάσα πάχους 2,5 χιλ.

ΜΟΝΩΣΗ σε όλα τα μοντέλα
Ειδική μόνωση στο εσωτερικό της πόρτας εξασφαλίζει θερμομόνωση και ηχομόνωση.

ΣΤΟ «ΠΟΔΙ» ΧΘΕΣ ΤΟ ΙΕΡΟ ΝΗΣΙ

Θερμή υποδοχή στην Πάτμο
του Προέδρου της Δημοκρατίας

Εκανε τα αποκαλυπτήρια μνημείου των πεσόντων με ελικόπτερο του ΕΚΑΒ



Παρά τις δύσκολες καιρικές συνθήκες που επικρατούσαν στο Αιγαίο, ο Πρόεδρος της Δημοκρατίας κ. Κωστής Στεφανόπουλος έφτασε χθές στις 10:15 στην Πάτμο, με ελικόπτερο Σινούκ, για να τελέσει τα αποκαλυπτήρια του μνημείου των πεσόντων με το ελικόπτερο του ΕΚΑΒ, στο Αιγαίο, στις 14 Ιανουαρίου του 2001.

Τον συνόδευαν, ο Υπουργός Αιγαίου κ.κ. Σηφουνάκης, ο υφυπουργός Υγείας κ. Νασιώκας, οι βουλευτές Δωδεκανήσου κ. Σφυρίου και Παπανικόλας καθώς και ο βουλευτής Ηρακλείου κ. Δικτάκης.

Συγκινητική ήταν η υποδοχή που επεφύλαξε στον πρόεδρο της Δημοκρατίας Κωστή Στεφανόπουλο ο δήμαρχος και οι κάτοικοι της Πάτμου στην μονοήμερη επίσκεψή του που έκανε στο νησί. Τον Πρόεδρο υποδέχθηκαν ο Νομάρχης Δωδεκανήσου κ. Σάββας Καραγιάννης, ο Έπαρχος Καλύμνου κ. Σακελλάρης Ζερβός, ο Νομαρχιακός σύμβουλος κ. Μανώλης Γρύλλης, ο Δήμαρχος Πάτμου κ. Ματθαίος Μελιανός, ο Διοικητής της ΑΣΔΕΝ, ο Αστυνομικός Διευθυντής Νοτίου Αιγαίου, ο Αστυνομικός Διευθυντής Δωδεκανήσου και η πρόεδρος του ΠΕΣΥ κ. Αρσενοπούλου και κάτοικοι στο ελικοδρόμιο ενώ κορίτσια με παραδοσιακές στολές προσέφεραν στον πρόεδρο της Δημοκρατίας λουλούδια.

Ο σκοπός της επίσκεψης του κ. Στεφανόπουλου ήταν τα αποκαλυπτήρια μνημείου στο λιμάνι της Πάτμου στη μνήμη των ανθρώπων που σκοτώθηκαν με το ελικόπτερο του ΕΚΑΒ στις 14 Ιανουαρίου του 2001. Νωρίτερα, ο κ. Στεφανόπουλος συνοδευόμενος από τον υπουργό Αιγαίου κ. Ν.Σηφουνάκη και τον υφυπουργό Υγείας Εκτορα Νασιώκα επισκέφθηκε την ιστορική Μονή του Αγίου Ιωάννη του Θεολόγου, όπου παρακολούθησε τη δοξολογία.

Τον υποδέχθηκε ο ηγούμενος της Μονής στον οποίο ο κ. Στεφανόπουλος εξέφρασε το θαυμασμό του για το έργο που επιτελείται εκεί, λέγοντας ότι η Μονή αποτελεί καύχημα της Ορθοδοξίας και του χριστιανισμού και ότι είναι βαρύ φορτίο να φυλάττεις τα αγιάσματα, αλλά και τα ιερά κειμήλια της Μονής. Ο κ. Στεφανόπουλος δεν έκρυψε τη συγκίνησή του για την υποδοχή που του επεφύλαξαν και ευχήθηκε να έχουν δύναμη και υγεία για να συνεχίσουν το έργο τους.

Μετά το τέλος της δοξολογίας, ο άγιος Καθηγούμενος κ. Αντύπας απηύθυνε χαιρετισμό στον Πρόεδρο της Δημοκρατίας. Μεταξύ άλλων είπε: «Δραττόμεθα κύριε Πρόεδρε, της ευλογημένης ευκαιρίας της υμετέρας υψηλής παρουσίας και σας καλούμε να γίνετε κήρυκας της ομόνοιας και της ειρηνικής συνύπαρξης των λαών και των απ αιώνων ιερών προνομίων και δικαιωμάτων της κυριάρχου Μονής και της Πατριαρχικής Εξαρχίας ταύτης...»

Ο Πρόεδρος της Δημοκρατίας στη συνέχεια, ανταπέδωσε τον χαιρετισμό, λέγοντας μεταξύ άλλων: "Τρέφω πολύ μεγάλο σεβασμό και αγάπη στην ιστορική Μονή σας, στήριγμα της Ορθοδοξίας και του Χριστιανισμού και αντιλαμβάνομαι πόσο βαρύ είναι το φορτίο το οποίο φέρουνε οι Μοναχοί που συντηρούν την παράδοση της Μονής, αλλά και φυλάσσουν τα αγιάσματα και την παρουσία του Αγίου Ιωάννου του Θεολόγου, του οποίου το περίφημο ανάγνωσμα της Αποκαλύψεως, μόνο όποιος έχει τη θεία χάρη μπορεί να το κατανοήσει και να το διαβάσει μέχρι τέλους. Με αυτά τα αισθήματα λοιπόν θέλω να σας βεβαιώσω ότι είμαι βαθύτατα συγκινημένος από την υποδοχή σας και θέλω να σας ευχαριστήσω και να σας ευχηθώ δύναμη και υγεία για τη διατήρηση του κύρους της Μονής στο ύψος που της αρμόζει"

Κατόπιν ο Πρόεδρος της Δημοκρατίας ξεναγήθηκε από τον ίδιο τον ηγούμενο της Μονής στο σκευοφυλάκιο και μετά, τον δεξιώθηκε στο ηγουμενείο , όπου έγινε το πατροπαράδοτο Πατινιώτικο κέρασμα. Ο ηγούμενος χάρισε στον Πρόεδρο της Δημοκρατίας εικόνα της αγιογράφου Μαρίας Πέντε.

Στις 11:30, επισκέφθηκε το δημαρχείο , στη συνέχεια το Ιερό Σπήλαιο της Αποκαλύψεως και στις 12:00 έφθασε στο λιμάνι της Σκάλας για τα αποκαλυπτήρια του μνημείου, όπου και τον περίμενε η στρατιωτική ηγεσία του νησιού και άγημα του στρατού που του απέδωσε τις ανάλογες τιμές, η μπάντα, οι μαθητές όλων των σχολείων και πλήθος κόσμου.

Ο Πρόεδρος αντάλλαξε χειραψία με κατοίκους και μαθητές, τους οποίους και γοήτευσε, με τη γλυκύτητα και την ευγένεια του.

Στη συνέχεια, μετέβη στο λιμάνι όπου έγιναν τα αποκαλυπτήρια του μνημείου. Στον κ. Στεφανόπουλο του απονεμήθηκε τιμητική πλακέτα από τους τοπικούς φορείς του νησιού, ενώ ο ίδιος δεν παρέλειψε να εκφράσει τα θερμά του συλλυπητήρια στους γονείς της Σοφίας Μπεφόν που έχασε τη ζωή της κατά την πτώση του ελικοπτέρου. Ο κ. Στεφανόπουλος είπε ότι ολόκληρος ο ελληνικός λαός συγκινήθηκε στο άκουσμα του δυστυχήματος γιατί έγινε κατά την εκτέλεση των καθηκόντων τους και γιατί επρόκειτο για την αληθινή προσπάθεια γιατρών και νοσηλευτών να φανούν χρήσιμοι σε αρρώστους και να επισπεύσουν την μετακομιδή τους σε νοσοκομεία του κέντρου. Ο υπουργός Αιγαίου κ. Σηφουνάκης αναφέρθηκε στα γεγονότα λέγοντας ότι πόσο δύσκολο είναι να γίνεται μια τέτοια δουλειά, δηλαδή μεταφορά ασθενών από τα νησιά στα νοσοκομεία και είπε ότι χρειάζεται αναβάθμιση της πρωτοβάθμιας περίθαλψης στα νησιά.

Παρούσα και η ομάδα Αιγαίου που είχε την πρωτοβουλία της κατασκευής του μνημείου. Στη συνέχεια η Ομάδα Αιγαίου και ο Δήμος Πάτμου παρέθεσε γεύμα προς τιμήν του, στο ξενοδοχείο Σκάλα.

ΜΕ ΣΥΜΜΕΤΟΧΗ ΤΩΝ ΚΟΡΥΦΑΙΩΝ ΣΤΕΛΕΧΩΝ

ΣΤΑ ΤΕΛΗ ΝΟΕΜΒΡΙΟΥ
η μεγάλη σύσκεψη του ΠΑΣΟΚ

Θα συζητηθούν οι δεσμεύσεις που ανέλαβε η κυβέρνηση έναντι της Δωδεκανήσου

Στο τριήμερο από 23 έως 25 Νοεμβρίου θα γίνει τελικώς η κοινή συνεδρίαση των δύο Νομαρχιακών Επιτροπών του ΠΑΣΟΚ, βόρειας και νότιας Δωδεκανήσου, μια πρωτοβουλία την οποίαν έχει αναλάβει η Ν.Ε νοτίου συγκροτήματος, προκειμένου να συζητηθούν για μία ακόμη φορά τα μεγάλα προβλήματα της περιοχής.

Στην συνεδρίαση αυτήν έχουν προσκληθεί για να συμμετάσχουν τα μέλη της Κ.Ε. από την Δωδεκάνησο, οι βουλευτές του Νομού, ο πρώην βουλευτής κ. Γιώργος Χιωτάκης και ο πρόεδρος της ΤΕΔΚΔ κ. Γιώργος Γιαννόπουλος.

Αμφίβολη είναι προς το παρόν η συμμετοχή στην συνεδρίαση του υπουργού Εσωτερικών κ. Κώστα Σκανδαλίδη, λόγω του φόρτου εργασίας που συνεπάγονται τα νέα του καθήκοντα, όπως τουλάχιστον έγινε γνωστό από κύκλους της Ν.Ε.

Παρά ταύτα η κοινή συνεδρίαση θα γίνει γιατί ήδη έχει καθυστερήσει σημαντικά, ενώ θα πρέπει να αναληφθούν μια σειρά πρωτοβουλιών προς την κατεύθυνση της υλοποίησης των δεσμεύσεων τις οποίες ανέλαβε το κυβερνητικό κλιμάκιο που είχε έλθει στην Ρόδο τον περασμένο Μάϊο. Οι δεσμεύσεις αυτές που έχουν καταγραφεί από την Ν.Ε. θα αποτελέσουν και την βάση της συζήτησης που θα διεξαχθεί. Επιδίωξη της Ν.Ε είναι να προχωρήσει η υλοποίηση των υπεσχημένων από την κυβέρνηση, όχι μόνο για να μην επιβεβαιωθούν όσοι έσπευσαν να προδικάσουν ότι επρόκειτο για μια κίνηση εντυπωσιασμού με στόχο αποκλειστικά και μόνο την αναστροφή του τότε αρνητικού κλίματος (και η καθυστέρηση τείνει να τους επιβεβαιώσει), αλλά και για να γίνουν οι ουσιαστικές κινήσεις στην Δωδεκάνησο που θα προλειάνουν το έδαφος για τις προσεχείς δημοτικές και νομαρχιακές εκλογές. Είναι σαφές ότι το κυβερνών κόμμα δίνει πολύ μεγάλη σημασία στις εκλογές της Αυτοδιοίκησης, όχι μόνο γιατί είναι ένα προνομιακό πεδίο γι'αυτήν, αλλά και γιατί θα είναι μιας μορφής πρόκριμα για τις βουλευτικές εκλογές που θα ακολουθήσουν.

Πριν από λίγες ημέρες ο υπουργός Εσωτερικών Κώστας Σκανδαλίδης, ευρισκόμενος στο Καστελλόριζο, ζήτησε την κινητοποίηση όλων των θεσμικών παραγόντων, πολιτικών, αυτοδιοικητικών κ.λπ. της Δωδεκανήσου, με συντονιστή τον ίδιο, για την υλοποίηση των 30 δεσμεύσεων του κυβερνητικού κλιμακίου τον περασμένο Μάϊο, τις οποίες μάλιστα ο ίδιος είχε κωδικοποιήσει και παρουσιάσει σε συνέντευξη Τύπου, στο τέλος των διαδοχικών συνεργασιών που είχαν γίνει με τους τοπικούς φορείς. Η σοβαρότητα του θέματος δημιουργεί την βεβαιότητα ότι παρά τον φόρτο εργασίας που επικαλείται ο κ. Σκανδαλίδης, τελικώς θα κατορθώσει να έλθει στην Ρόδο έστω για λίγες ώρες για την κοινή συνεδρίαση των Ν.Ε.

Να σημειωθεί πάντως ότι ορισμένα από τα στελέχη της Ν.Ε. δήλωναν χθές δυσαρεστημένα από την δήλωση του κ. Σκανδαλίδη στο Καστελλόριζο, ο οποίος είπε ότι η επίσκεψη του κυβερνητικού κλιμακίου στην Ρόδο έγινε κατόπιν πρωτοβουλιών του δημάρχου (Ρόδου) και του νομάρχη, ενώ η αλήθεια είναι, όπως λένε ότι επρόκειτο για πρωτοβουλία της Νομαρχιακής Επιτροπής.

ΦΥΣΙΚΟΘΕΡΑΠΕΙΑ

ΑΝΑΤΟΜΙΚΑ ΠΕΛΜΑΤΑ ΘΕΡΑΠΕΙΑΣ
ανακούφισης με ειδική ΠΕΛΜΑΤΟΓΡΑΦΗΣΗ και
κατασκευή από ΗΛΕΚΤΡΟΝΙΚΟ ΥΠΟΛΟΓΙΣΤΗ

• Παθήσεις άκρου ποδός: παιδική βλαισοπλατυποδία - ραιβοϊπποποδία
• Τενοντίτιδες - Πελματιαία απονευρίτιδα - Μεταταρσαλγίες
- Παραμορφώσεις δακτύλων - Υπερκερατώσεις (κάλλοι)
• Παθήσεις σπονδυλικής στήλης και ισχίων με χρόνια υποτροπή πόνου
- Σκολίωση με ανισοσκελία - Δυσπλασικά ισχία - Χολώτητα βαδισης

Διώξτε τον πόνο από τα πόδια σας με τα κατάλληλα πέλματα που βελτιώνουν την ποιότητα της ζωής σας

Τσαμπίκος Α. Δημητράκης P.T.M.T.C.
Φυσικοθεραπευτής, Manual Therapist.
Πτυχιούχος Πανεπιστημιού Maryville Αμερικής
Μέλος του Αμερικάνικου Φυσικοθεραπευτικού Συλλόγου
Μέλος του Αμερικάνικου Manual Therapist Association
Γ. Σεφέρη 80, 85100 ΡΟΔΟΣ Τηλ. (0241) 67777



ΝΤΕΤΕΚΤΙΒΣ
Συνταξιούχος Αστυνομικός
Αναλαμβάνουμε
υποθέσεις ανηλίκων,
οικογενειακές, προσωπικές κ.τ.λ.
Με απόλυτη εχεμύθεια.
ΔΙΑΘΕΤΟΥΜΕ ΤΑ ΠΛΕΟΝ
ΣΥΓΧΡΟΝΑ ΟΠΤΙΚΟΑΚΟΥΣΤΙΚΑ
ΣΥΣΤΗΜΑΤΑ
0946 997967
100% εχεμύθεια 100% εχεμύθεια

δημοκρατικά
ΥΠΑΡΧΕΙ ΑΝΤΙΚΕΙΜΕΝΙΚΗ ΠΡΑΓΜΑΤΙΚΟΤΗΤΑ Η ΟΠΟΙΑ ΔΙΝΕΙ ΤΟ ΜΕΤΡΟ ΤΗΣ ΑΛΗΘΕΙΑΣ (ΑΡΙΣΤΟΤΕΛΗΣ)

Στο Αφγανιστάνο πόλεμος
μόλις τώρα αρχίζει!

Οσο τραγικό και αν ακούγεται, οι καταγγελίες αξιωματούχων του ΟΗΕ για βαρβαρότητες, μετά από πρόσφατες καταλήψεις πόλεων από τη Βόρεια Συμμαχία, δεν είναι το βασικό πρόβλημα που καλείται να αντιμετωπίσει η διεθνής κοινότητα στο Αφγανιστάν... Παρά το γεγονός ότι οι Ταλιμπάν εγκατέλειψαν την Καμπούλ, αφήνοντας το πεδίο ελεύθερο για τις δυνάμεις της Βόρειας Συμμαχίας, οι βασικοί στόχοι της εκστρατείας κατά της τρομοκρατίας, στην οποία ηγούνται οι ΗΠΑ, δεν έχουν επιτευχθεί.

«ΑΣ ΜΗΝ ΥΠΑΡΧΟΥΝ ΑΥΤΑΠΑΤΕΣ: ΤΟ ΔΙΚΤΥΟ ΤΩΝ ΤΡΟΜΟΚΡΑΤΩΝ ΠΟΥ ΟΡΓΑΝΩΣΕ ΚΑΙ ΕΚΤΕΛΕΣΕ ΤΟ ΕΓΚΛΗΜΑ ΤΗΣ 11ΗΣ ΣΕΠΤΕΜΒΡΙΟΥ ΔΕΝ ΕΧΕΙ ΚΑΤΑΣΤΡΑΦΕΙ»

Πρώτον, το καθεστώς των Ταλιμπάν έχει συρρικνωθεί και κατέφυγε στα νότια και στα βουνά, προφανώς για να επιδοθεί σε ανταρτοπόλεμο. Εξακολουθεί, όμως, να διαθέτει κάποιες χιλιάδες άνδρες, έστω με «αστείο» οπλισμό. Διαθέτει, δηλαδή, δυνάμεις για ένα σχετικώς μακρόχρονο ανταρτοπόλεμο ή για επιθέσεις αυτοκτονίας. Το καθεστώς του μουλά Ομάρ έχει πληγεί σοβαρά αλλά δεν έχει διαλυθεί.

Δεύτερον, μπορεί να διαφαίνεται επιτυχία στον πόλεμο κατά των Ταλιμπάν, αλλά ελλοχεύει ο κίνδυνος μιας νέας εμφύλιας σύγκρουσης στο Αφγανιστάν. Οι δυνάμεις της Βόρειας Συμμαχίας (από τις οποίες η διεθνής συμμαχία αρχικά, μέχρι προχθές, είχε ζητήσει να μην καταλάβουν την Καμπούλ πριν σχηματιστεί μεταβατική κυβέρνηση) βρίσκονται στην πρωτεύουσα και κάλεσαν τον ΟΗΕ και σχεδόν όλες τις παρατάξεις, σε διάσκεψη για να αποφασιστούν τα επόμενα βήματα. Σχεδόν όλες αλλά όχι τους μετριοπαθείς Ταλιμπάν, τους οποίους το γειτονικό Πακιστάν θεωρεί απαραίτητο συστατικό για τον σχηματισμό μιας κυβέρνησης που θα εξασφαλίζει ευρεία αποδοχή.

Τρίτον και σαφώς πιο σημαντικό, η τρομοκρατική οργάνωση του Μπιν Λάντεν, η Αλ Κάιντα, δεν έχει διαλυθεί. Τα στρατόπεδα της στο Αφγανιστάν μάλλον έχουν καταστραφεί. Οι άνδρες που είχε μαζί του, όμως, εκτιμάται ότι έχουν επίσης καταφύγει είτε στα δυσπρόσιτα βουνά του Αφγανιστάν είτε σε γειτονικές χώρες. Και πολλοί βρίσκονται σε άλλες χώρες, της Δύσης και της Ανατολής, περιμένοντας το σύνθημα για επιθέσεις αυτοκτονίας.

Το πρώτο πρόβλημα, ενδεχομένως, θα λυθεί συντόμως. Οι Ταλιμπάν δεν μπορούν να διατηρήσουν ούτε καν την περιορισμένη λαϊκή υποστήριξη που είχαν αποσπάσει εκβιαστικά, τρομοκρατώντας τους Αφγανούς. Ο πόλεμος μεταφέρεται στα νότια της χώρας και στα βουνά. Η προτελευταία πράξη...

Για το δεύτερο, η στάση και η ταχύτητα ανταπόκρισης της διεθνούς κοινότητας θα είναι καθοριστική. Αν ο ΟΗΕ δεν περιμένει να γίνουν σφαγές και άλλα εγκλήματα πριν αποστείλει δυνάμεις εξασφάλισης της τάξης και μεσολαβητές για τις πολιτικές διαπραγματεύσεις, ίσως το μαρτύριο των Αφγανών τελειώσει γρήγορα.

Ας μην υπάρχουν, όμως, αυταπάτες: Το δίκτυο των τρομοκρατών που οργάνωσε και εκτέλεσε το έγκλημα της 11ης Σεπτεμβρίου δεν έχει καταστραφεί. Μέχρι να γίνει αυτό, ο πόλεμος κατά της τρομοκρατίας δεν θα έχει ολοκληρωθεί.











ΚΟΣΜΟΣΥΡΡΟΗ ΠΑΡΑ ΤΗΝ ΚΑΚΟΚΑΙΡΙΑ

Με λαμπρότητα γιορτάσθηκε χθες
ο Πολιούχος Ρόδου

Εγινε λιτάνευση της εικόνας και του ιερού λειψάνου

Με θρησκευτική ευλάβεια αλλά και λαμπρότητα γιορτάσθηκε χθές η μνήμη του Νεομάρτυρος Κωνσταντίνου του Υδραίου, Πολιούχου πόλεως Ρόδου. Παρά την κακοκαιρία (σφοδροί άνεμοι και σποραδικές βροχές) πλήθος κόσμου κατέκλυσε τον Ιερό Ναό των Εισοδίων της Θεοτόκου, όπου εψάλη αρχιερατική θεία Λειτουργία, αλλά και τους κεντρικούς δρόμους και την πλατεία Δημαρχείου κατά την λιτάνευση και την δέηση.

Πιο αναλυτικά οι θρησκευτικές εκδηλώσεις:

Προχθές το βράδυ εψάλη μέγας αρχιερατικός εσπερινός στον Ιερό Ναό των Εισοδίων της Θεοτόκου στο Νιοχώρι, χοροστατούντων των μητροπολιτών Ρόδου κ. Αποστόλου και Μιλήτου κ. Αποστόλου και παρισταμένου σύμπαντος σχεδόν του Ιερού Κλήρου της Πόλεως.

Χθές το πρωί τελέσθηκε στον ίδιο Ναό αρχιερατική θεία Λειτουργία και ακολούθησε λιτάνευση της Ιεράς Εικόνας του Αγίου και του λειψάνου του, διά των κεντρικών δρόμων της πόλεως, η οποία κατέληξε στο Δημαρχείο, στο Παρεκκλήσιο του οποίου εψάλη δέηση μετ' αρτοκλασίας.

Της πομπής μετείχαν αγήματα του Στρατού και των Σωμάτων Ασφαλείας καθώς και αντιπροσωπείες των μαθητών απ' όλα σχεδόν τα σχολεία.

Το μεσημέρι ο δήμαρχος Ροδίων κ. Γ. Γιαννόπουλος παρέθεσε στο ξενοδοχείο «Πλάζα» επίσημο γεύμα προς τιμήν των αρχιερέων και των αρχών της πόλεως.

Σημειώνεται ότι λόγω της εορτής κλειστά παρέμειναν χθές τα πάσης φύσεως καταστήματα, τα σχολεία οι Τράπεζες και οι δημοτικές υπηρεσίες, ενώ κανονικά λειτούργησαν οι λοιπές επιχειρήσεις και οι δημόσιες υπηρεσίες.









ΝΤΕΤΕΚΤΙΒΣ
30 ΧΡΟΝΙΑ ΜΟΝΙΜΑ ΚΑΙ ΣΤΗ ΡΟΔΟ
35354
ΠΛΑΤΕΙΑ ΑΓΙΟΥ ΙΩΑΝΝΟΥ
Η ΛΥΣΗ!!!
ΣΕ ΚΑΘΕ ΣΑΣ ΠΡΟΒΛΗΜΑ
EXPRESS SECURITY

ευθέως & ωλαΐως



με τη γραφίδα της ΡΕΝΑΣ ΔΙΑΚΙΔΗ

RENAD@RHO.FORTHNET.GR.

ΤΟΥΣ ΑΓΝΟΗΣΕ;



Κατά λάθος ή επίτηδες;

Αυτό το ερώτημα απασχολεί εδώ και λίγες ημέρες τα μέλη της Ν.Ε. του ΠΑΣΟΚ στο Νότιο Συγκρότημα. Από τότε που ο Υπουργός Εσωτερικών Κώστας Σκανδαλίδης είπε, από το Καστελλόριζο όπου βρισκόταν για το συνέδριο της ΤΕΔΚΔ, ότι η πρωτοβουλία για την πρόσκληση του κυβερνητικού κλιμακίου στη Ρόδο τον περασμένο Μάϊο ανήκε στον δήμαρχο της Ρόδου και τον νομάρχη. Η αλήθεια είναι ότι επρόκειτο για μια ιδέα που συνέλαβε και υλοποίησε πάραυτα η Νομαρχιακή Επιτροπή του ΠΑΣΟΚ. Το αγνοούσε ο κ. Σκανδαλίδης; Μήπως του διέφυγε προς στιγμή και εν τη ρύμη του λόγου ή μήπως εσκεμμένα παρέκαμψε την Ν.Ε;

ΑΔΙΚΩΣ ΠΡΟΣΠΑΘΟΥΝ

Πότε θα αρχίσει η τοπική Νέα Δημοκρατία να ασχολείται με τις δημοτικές και νομαρχιακές εκλογές; Οταν λύσει τα εσωτερικά της προβλήματα. Μόνο που αυτός ο καιρός θα αργήσει πολύ να έλθει. Παρά τις προσπάθειες που καταβάλλουν τα στελέχη της να πείσουν ότι ασχολούνται μόνο με την παραγωγή πολιτικής κι αφήνουν τις διενέξεις και τις συγκρούσεις στην άκρη, δεν μπορούν να απεγκλωβισθούν απ' αυτές. Κάθε μέρα κάτι γίνεται, κάθε μέρα κάτι προκύπτει και άντε πάλι απ' την αρχή. Και η εσωστρέφεια καλά κρατεί.

ΝΕΑ ΕΠΟΧΗ





Είναι γνωστό ότι κάθε φορά που πλησιάζουν εκλογές το ΠΑΣΟΚ θυμάται τον ΣΥΝ και τις λοιπές προοδευτικές δυνάμεις. Αυτή τη φορά όμως φαίνεται ότι κάτι αλλάζει. Η προχθεσινή συνάντηση Λαλιώτη - Κωνσταντόπουλου χαρακτηρίσθηκε «πολύ καλή» και από τις δύο πλευρές και αυτό οφείλεται κυρίως στο γεγονός ότι ο γραμματέας του ΠΑΣΟΚ:

1. Μόνο τη λέξη «συγγνώμη» δεν είπε για τη στάση του ΠΑΣΟΚ απέναντι στην Αριστερά τη δεκαετία του '80. Την υπενόησε όμως όταν έκανε αυτοκριτική για τη στάση εκείνη του κόμματός του, διαβεβαιώνοντας τον Νίκο Κωνσταντόπουλο ότι τώρα ξεκινά μια νέα αρχή, ένα νέο ξεκίνημα στις σχέσεις του ΠΑΣΟΚ με την Αριστερά. «Δεν θέλουμε να επαναληφθεί η εμπειρία του '80 που είχε συνοψισθεί στη φράση «το ΠΑΣΟΚ και οι άλλες δημοκρατικές δυνάμεις», είπε και πρόσθεσε: «Το ΠΑΣΟΚ πρέπει να υπερβεί τον παλιό του εαυτό και από αυτή την υπέρβαση πρέπει να προκύψει η άρση της καχυποψίας ή της δυσπιστίας που έχουν τα άλλα πολιτικά κόμματα απέναντι στο ΠΑΣΟΚ».

2. Εδωσε τη διαβεβαίωση ότι ο διάλογος που προτείνει το ΠΑΣΟΚ θα είναι συντεταγμένος με τις θεσμικές συλλογικές εκφράσεις κάθε κόμματος και όχι επιλεκτικός με πρόσωπα του κάθε χώρου. Δηλαδή ο διάλογος θα γίνει με την ηγεσία του ΣΥΝ και όχι με μεμονωμένα πρόσωπα του χώρου.

Τα δύο αυτά στοιχεία ικανοποίησαν τον Νίκο Κωνσταντόπουλο και τα υπόλοιπα μέλη του κόμματος που συνομίλησαν χθες με τον κ. Λαλιώτη, με αποτέλεσμα να διαμορφωθεί καλό κλίμα.

«Είναι θετικό στοιχείο ότι ο κ. Λαλιώτης επισήμανε ορισμένες μη καλές πλευρές που επιβάρυναν το πολιτικό κλίμα», δήλωσε ο πρόεδρος του ΣΥΝ, ενώ στελέχη του κόμματος έλεγαν ότι αυτά τα δύο στοιχεία «κάνουν καλύτερο το κλίμα μεταξύ των δύο κομμάτων» και ότι «το ευμενέστερο κλίμα διαμορφώνεται όταν ακολουθείται πολιτική αρχών». Διευκρίνιζαν όμως ότι δεν τίθεται θέμα πολιτικής συνεργασίας.

Στις δηλώσεις του ο κ. Λαλιώτης τόνισε ότι το ΠΑΣΟΚ θέλει έναν ουσιαστικό και γόνιμο διάλογο, χωρίς ηγεμονισμούς και αυθεντίες, χωρίς εξάρσεις, υποκρισίες και προαπαιτούμενα, που θα έχει θεματικές ενότητες και θα οδηγεί σε προσεγγίσεις για κάθε θέμα.

«ΦΛΕΡΤ» ΑΠΟ ΔΥΟ

Σε μια εποχή που όλα είναι δεξιόστροφα, φαίνεται ότι περνάει ακόμη η μπογιά της Αριστεράς. Δεν βλέπετε τι γίνεται; Ο **Καραμανλής** κάνει... αριστερά ανοίγματα και οργανώνει συζήτηση για την επέτειο του Πολυτεχνείου, κάτι αδιανόητο για κόμμα της Δεξιάς πριν από μερικά χρόνια.

Ο **Λαλιώτης,** με το που έγινε γραμματέας του ΠΑΣΟΚ, παίρνει σβάρνα τα γραφεία των κομμάτων της Αριστεράς και ας ξέρει ότι τα πολιτικο-κομματικά συμφέροντά τους είναι ευθέως αντίθετα. Τι συμβαίνει, λοιπόν; Είναι πολύ απλό : Αναζητήστε τις δημοτικές και νομαρχιακές εκλογές.

Η Ν.Δ. θέλει να αποτρέψει τις όποιες συνεργασίες του ΠΑΣΟΚ με τα μικρά κόμματα, ώστε να έχει ελπίδες να ξανακερδίσει δήμους και νομαρχίες που - ανέλπιστα - είχε κερδίσει το 1998. Και το ΠΑΣΟΚ θέλει το ακριβώς αντίθετο και, αν το καταφέρει, θα μπει στην τελική ευθεία των βουλευτικών εκλογών από καλύτερη θέση. Γι' αυτό το «φλερτ» άρχισε πολύ νωρίς. Ποιός «φλερτάρει» καλύτερα, ο Καραμανλής ή ο Λαλιώτης; Θα περιμένουμε 11 μήνες για να το δούμε...

Από την «Ελευθεροτυπία»

ΟΙ ΔΗΜΟΤΙΚΕΣ ΕΚΛΟΓΕΣ

Διάλογος μεταξύ ΠΑΣΟΚ - ΣΥΝ για το επίκαιρο θέμα των δημοτικών εκλογών, θα γίνει διάλογος για συνεργασία; Στη χθεσινή συνάντηση, αναλυτική συζήτηση επί του θέματος δεν έγινε. Ομως αυτό δεν σημαίνει ότι οι προοπτικές είναι απαραιτήτως κακές. Κι αυτό γιατί ο κ. Λαλιώτης στις δηλώσεις του είπε ότι το ΠΑΣΟΚ, όπως και ο ΣΥΝ, δεν επιδιώκει κεντρική συμφωνία, αλλά οι όποιες αποφάσεις για συνεργασία, προτάσεις υποψηφιοτήτων, συνδυασμούς, να ληφθούν από τις τοπικές κοινωνίες.

Για το θέμα αυτό ο πρόεδρος του ΣΥΝ αρκέστηκε να πει ότι ο ΣΥΝ έχει εγκαίρως καθορίσει την τακτική του. Ολα αυτά σημαίνουν φυσικά ότι το έδαφος για τοπικές συνεργασίες είναι πρόσφορο.

Μετά τον ΣΥΝ, σειρά έχει ο Αβραμόπουλος.

Όταν ένα κατάστημα μπορεί
και προσφέρει μόδα, design,
λύσεις για όλα τα θέματα
και πάντα νέες προτάσεις
για το μπάνιο και το δάπεδο,
γιατί να μη μπορεί να σας κάνει δώρο...

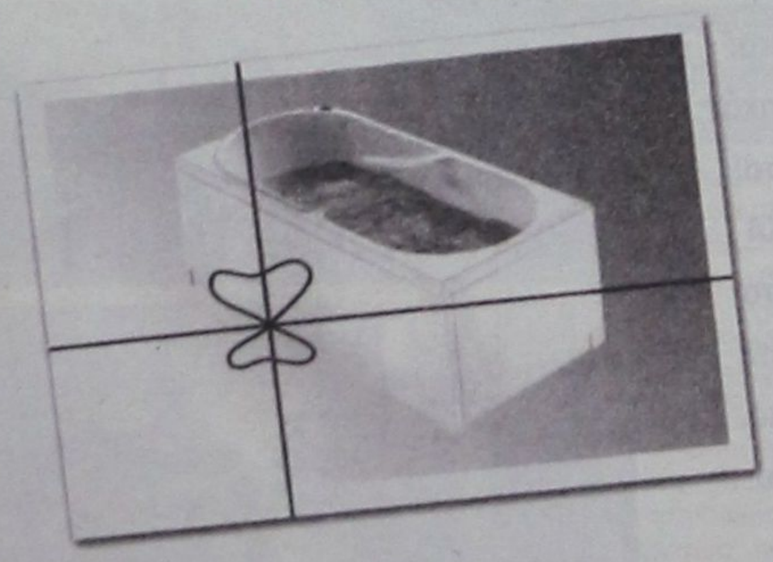

...και μία μπανιέρα- υδρομασάζ ?

Ελάτε σήμερα στο TSELIOS BAGNO και ανακαλύψτε ό,τι νεότερο κυκλοφορεί στον κόσμο του μπάνιου. Ενημερωθείτε για τις νέες τάσεις της μόδας και του design, αλλά και πως θα αποκτήσετε μία μπανιέρα υδρομασάζ της Idroform εντελώς ΔΩΡΕΑΝ.
Η προσφορά ισχύει μέχρι τέλος Σεπτεμβρίου

tselios bagno

Λεωφ. Ρόδου - Λίνδου 230, Ρόδος, Τηλ.: (0241) 64458 - 65498

δημιουργίες cair

ΡΟΔΟΣ 2400 Λευκός Ξηρός ΟΠΑΠ
ΑΡΧΟΝΤΙΚΟ Ερυθρός Ξηρός
Δωδεκανησιακός τοπικός

Δύο αντιπροσωπευτικά κρασιά της ΚΑΪΡ Α.Ε., που αποδεικνύουν για άλλη μια φορά την αναμφισβήτητη ικανότητα της Δωδεκανησιακής Εταιρείας να παράγει υψηλής ποιότητας προϊόντα. Ικανότητα που επιβεβαιώνεται από την πρόσφατη παρουσίαση του μοναδικού στην ελληνική αγορά συλλεκτικού αφρώδους CAIR ROSE RESERVE 10 ετών, σε περιορισμένο αριθμό φιαλών και ποιότητα που συναντάται στην πλούσια γκάμα των διεθνώς αναγνωρισμένων προϊόντων της, όπως RODOS 2400 λευκό ξηρό, VQPRD (χρυσό στο Μιλάνο), ΜΟΣΧΑΤΟΣ ΡΟΔΟΥ ΟΠΕ (χρυσό στο Μιλάνο), MOULIN λευκό ξηρό (χρυσό στις Βρυξέλλες), MOULIN ροζέ ημίξηρο (χρυσό σε Μπορντό και Μιλάνο), CAIR φυσικός αφρώδης (χρυσά μετάλλια σε Μιλάνο και Monde Selection).

Εγγύηση
C·A·I·R
Επιλεγμένοι οίνοι ποιότητας

CAIR Δαβάκη - Πίνδου 65,
Ν. Φάληρο, τηλ.: 4813876,4813125
fax: 4814695.
2ª χλμ. Ρόδου - Λίνδου, Ρόδος
τηλ.: 0241/68770-3 fax: 0241/62575.



υπόθεση: Πολιτισμός



υπογραφή: Δέσποινα Διαμαντή

ΧΟΡΩΔΙΑΚΑ



Από τις πλέον δραστήριες - εμπλεκόμενες με τον πολιτισμό - ομάδες είναι αυτές των χορωδιών.

Η παιδική αλλά και πειραματική χορωδία, αντίθετα στο ρεύμα που επιτάσσει οργανώσεις του ποδαριού και της τελευταίας στιγμής, προγραμματίζει τη δράση της και εξασφαλίζει ενδιαφέρουσες συνεργασίες.

Η Σύμπραξη της Πειραματικής χορωδίας του Δήμου Ροδίων, με την Συμφωνική Ορχήστρα της Κυπριακής Δημοκρατίας θα της επιτρέψει τον Ιούλιο του 2002, να παρουσιάσει τρεις συναυλίες στην Κύπρο και δύο στη Ρόδο με συμφωνικά έργα συνθετών κλασσικής μουσικής.

Στην Πειραματική Χορωδία επίσης προτάθηκε από το Υπουργείο Παιδείας και Πολιτισμού της Κύπρου να συμπράξει με Κυπριακές Χορωδίες και τη Συμφωνική Ορχήστρα της Κυπριακής Δημοκρατίας, στην παρουσίαση έργων Κυπρίων συνθετών στο Ηρώδειο στην Αθήνα.

Στα πλαίσια του προγραμματισμού για τη νέα περίοδο εντάσσεται και η συμμετοχή της Παιδικής και Πειραματικής Χορωδίας στο 4ο Διεθνές Μουσικό Φεστιβάλ στη Ρόδο. (11 και 12 Μαΐου 2002) σε μία σύμπραξη με Συμφωνικό σχήμα από τη Ρωσία.

ΔΗΜ. ΠΙΝΑΚΟΘΗΚΗ: ΤΑ ΕΚΠΑΙΔΕΥΤΙΚΑ ΠΡΟΓΡΑΜΜΑΤΑ

Η έκθεση ΜΟ.ΤΕ.Ρ. 1 που προγραμματίζεται στην Δημοτική Πινακοθήκη (εγκαίνια 24/11) παρουσιάζει σειρά 10 εκθέσεων ζωγραφικής, 9 καλλιτεχνών που ζουν και εργάζονται στη Ρόδο.

Σκοπός, να θεσμοθετηθεί ως ετήσια εικαστική κίνηση, αναδεικνύοντας την τέχνη στην περιφέρεια της Ελλάδας. Η συγκεκριμένη διοργάνωση δίνει επίσης μια αφορμή για προσέγγιση των παιδιών και των νέων με τη σύγχρονη τέχνη και τους δημιουργούς της.

Μέσω των εκπαιδευτικών προγραμμάτων της Δημοτικής Πινακοθήκης που ξεκίνησαν την λειτουργία τους τον Οκτώβριο του 2001, οι καλλιτέχνες θα «μιλήσουν» με τους νέους, στην σύγχρονη, δική τους γλώσσα. Με φρέσκες ιδέες και πρωτοπόρα έργα θα επικεντρωθούν σε εκπαιδευτικά προγράμματα που διαμορφώνονται ανάλογα με την ιδιόλεκτο του κάθε καλλιτέχνη. Αναλυτικά θα πραγματοποιηθούν τα ακόλουθα εκπαιδευτικά προγράμματα:

1. ΚΙΟΥΡΗ
«Α-χρηστο: πως το άχρηστο γίνεται χρήσιμο στην Τέχνη» (για τα παιδιά Β', Γ' Γυμνασίου, Α' Λυκείου) - 8 Δεκ. 2001 έως 4 Ιαν. 2002
2. ΜΑΑΝΙ Vessal
«Μιλάω χρησιμοποιώντας τα πινέλα μου» (για παιδιά Ε', ΣΤ' Δημοτικού) - 5 Ιαν. 2002 έως 18 Ιαν. 2002
3. NEWBERRY Michael
«Το Μοντέλο ποζάρει» (για παιδιά Γυμνασίου, Λυκείου) - 19 Ιαν. 2002 ές 1 Φεβ. 2002
4. ΜΑΡΙΝΟΠΟΥΛΟΥ Βίκυ
«Νεκρή Φύση: γίνετα να ζωντανέψει;» (για παιδιά τελευταίων τάξεων Δημοτικού και Γυμνασίου) - 2 Φεβ. 2002 έως 15 Φεβ. 2002
5. ΑΝΕΖΙΑ Μαρία
«Εκφράζομαι στο γυαλί» (για παιδιά Γ' Γυμνασίου, Α' Λυκείου) - 16 Φεβ. 2002 έως 1 Μαρ. 2002
6. ΣΠΑΡΤΑΛΗΣ Αγγελος
«Τι κρύβεται πίσω από τον πίνακα; Βγες έξω απ' τον καθρέπτη!» (για παιδιά Δημοτικού - Γυμνασίου - Λυκείου) - 2 Μαρ. 2000 έως 15 Μαρ. 2002
7. ΒΑΖΟΥΚΟΥ Ειρήνη
«Συμφιλιώνομαι με το γυμνό» (για παιδιά Γ' Γυμνασίου - Α' Λυκείου) - 16 Μαρ. 2002 έως 29 Μαρ. 2002

ΠΑΡΟΥΣΙΑΣΗ



Το βιβλίο «100 ΠΑΡΑΔΟΣΙΑΚΟΙ ΣΚΟΠΟΙ ΚΑΙ ΤΡΑΓΟΥΔΙΑ ΑΠΟ ΤΑ ΔΩΔΕΚΑΝΗΣΑ», πρόκειται να παρουσιαστεί την Κυριακή 18 Νοεμβρίου στις 6:00 το απόγευμα στην αίθουσα πολιτιστικών εκδηλώσεων Καλυθιών.

Ο τίτλος του βιβλίου παραπέμπει και στο περιεχόμενό του και μένει να προστεθεί ότι τα τραγούδια που περιέχονται έχουν διασκευασθεί από τον δάσκαλο και μαέστρο της Φιλαρμονικής του Δήμου Καλλιθέας κ. Γιώργο Μαλωίνα.

Στα πλαίσια αυτής της παρουσίασης θα πραγματοποιηθεί στον ίδιο χώρο έκθεση Λαογραφίας, με εκθέματα από την παράδοση και των Τριών Δημοτικών Διαμερισμάτων.

Η έκθεση θα λειτουργήσει την Κυριακή 18/11 από τις 10:00-13:00 και 16:00 -21:00.

Ολη η εκδήλωση θα πλαισιωθεί από παραδοσιακή ορχήστρα με σκοπούς και τραγούδια από τα Δωδεκάνησα.

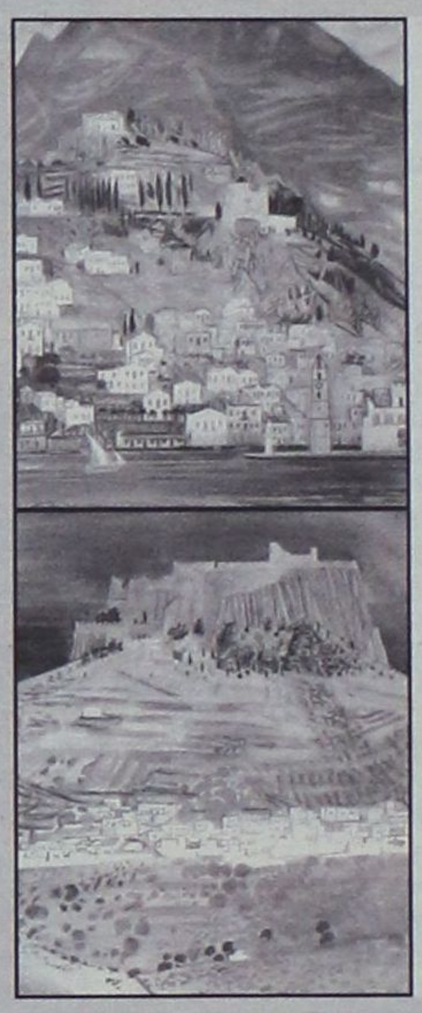

Οταν πριν 3 χρόνια ο γνωστός δημοσιογράφος και στιχουργός Λευτέρης Παπαδόπουλος βρέθηκε στη Ρόδο και ρωτήθηκε για την εικόνα της πόλης, πέρα από τις επισημάνσεις του για την αισθητική της, στάθηκε ιδιαίτερα επικριτικός σ' ένα σημείο.

- Θα έπρεπε να ντρέπεστε, όλοι οι Ροδίτες που οι τοιχογραφίες του Βάτια Σεμερτζίδη στο ξενοδοχείο ΠΟΣΕΙΔΩΝ καταστρέφονται και κανείς δεν κάνει τίποτα γι' αυτό.

Στη διάρκεια αυτών των χρόνων όσες φορές περνούσα από το εγκαταλελειμένο και προς πώλησιν ξενοδοχείο, έστρεφα το κεφάλιλ. Οι ζωγραφιές είναι ακόμα εκεί.

Αναρωτιέμαι κάθε φορά πόσο ο χρόνος - αλήτης θα επιτρέψει να παραμείνουν!

GOOD YEAR ΚΑΣΑΠΗΣ





Μπαίνω μεσ' το αμάξι και φεύγω με σιγουριά
στο δρόμο είναι πρώτο, κρατήματα γερά
Πω, Πω!! Δες γκάζια, δες πως σταματά!
Που τα βρήκες, πες μας, τέτοια ελαστικά;
Σίγουρα στοιχίζουν κι ένα σωρό λεφτά!
ΦΙΛΕ ΜΟΥ, «ΚΑΣΑΠΗΣ» ΓΙΑ ΕΛΑΣΤΙΚΑ
Τα παίρνεις όλα τώρα και χωρίς λεφτά
χωρίς προκαταβολή, καθόλου μετρητά
ΚΑΣΑΠΗΣ, για ζάντες και για ελαστικά,
36 δόσεις και ούτε δραχμή μπροστά
Λάστιχα και ζάντες δίχως τα λεφτά,
όλοι τρέχουν για να μάθουν τα νέα τα φοβερά

ΚΑΣΑΠΗΣ
ΑΣΦΑΛΕΙΑ
ΣΤΗΝ ΟΔΗΓΗΣΗ
1ο: ΑΥΣΤΡΑΛΙΑΣ 2 - ΤΗΛ. 35367
• 2ο ΛΙΝΔΟΥ 237 - ΤΗΛ. 64025







GOODYEAR MICHELIN BRIDGESTONE DUNLOP BBS BORBET LEICHTMETALLRÄDER RIM STOCK Dynamics

δsports

Επιμέλεια: Ηλίας Λοϊζος - Μάγδα Σούγγαρη

✔ Δύο υποψηφιότητες για το Παγκόσμιο
✔ Πλήρης αγωνιστική δράση Σελ. 16-17
✔ Προσπάθησαν με κόντρα αέρα Σελ.18

Αποχώρησε από την προπόνηση ο Χρήστος Μπαλλής



Χρ. Μπαλής: Δεν κατάφερε να βγάλει την προπόνηση.



Γ. Καντιμοίρης: Ξεκινάει σήμερα τις προπονήσεις

✓ Ο έμπειρος ποδοσφαιριστής δεν μπόρεσε να βγάλει όλο το πρόγραμμα αφού ψηνόταν στον πυρετό.
✓ Αρχίζει σήμερα τις προπονήσεις ο Γιώργος Καντιμοίρης, μετά την βελτίωση του τραύματός του.

Χωρίς προβλήματα ξεκίνησε η χθεσινή προπόνηση των ποδοσφαιριστών της Ρόδου όμως ο **Δημήτρης Σκούνας** δεν την ολοκλήρωσε με τον ίδιο αριθμό ποδοσφαιριστών που την ξεκίνησε.

Ο έμπειρος λίμπερο της ομάδας **Χρήστος Μπαλλής** που είχε προσβληθεί από ίωση της εποχής, άρχισε κανονικά την προπόνηση όμως στην μέση περίπου αναγκάσθηκε να την διακόψει, αφού ο πυρετός άρχισε να τον ψήνει για τα καλά.

Ο ποδοσφαιριστής αναχώρησε αμέσως για το σπίτι του και σήμερα θα φανεί αν έχει τις απαραίτητες δυνάμεις να συνεχίσει τις προπονήσεις αφού είναι γνωστό ότι οι ιώσεις με πυρετό εξαντλούν τον οργανισμό.

Επίσης για δεύτερη συνεχόμενη ημέρα απουσίασε ο **Γιώργος Καντιμοίρης** που συνεχίζει να ταλαιπωρείται από τον τραυματισμό του ενώ παράλληλα υποβάλλεται σε εντατικές θεραπείες. Υπάρχει όμως το ενδεχόμενο σήμερα ο Καντιμοίρης να ξεκινήσει χαλαρά τις προπονήσεις, ώστε να μπει και πάλι σύντομα σε εντατικούς ρυθμούς και να είναι έτοιμος για το επόμενο ματς με τον Βύζαντα, αφού την Κυριακή λόγω τιμωρίας (κάρτες) δεν θ'αγωνισθεί εναντίον του Ιάλυσου. Οι υπόλοιποι ποδοσφαιριστές ήταν στην διάθεση του κ. **Σκούνα** οι οποίοι γυμνάσθηκαν με ιδιαίτερο κέφι ενώ στο οικογενειακό διπλό που έγινε έδειξαν την ανάλογη σοβαρότητα.

Α' κατηγορία

Αγώνας εξ' αναβολής

➤ Σήμερα στις 12.00 θα γίνει το παιχνίδι Αναγέννησης Εμπ. - Α.Ε Κως

Καιρού επιτρεπόντος και εφ'όσον τα δρομολόγια των πλοίων εκτελεσθούν κανονικά τότε ο εξ'αναβολής αγώνας ανάμεσα στην Αναγέννηση Εμπωνας και την Α.Ε ΚΩΣ θα ξεκινήσει κανονικά στις 12.00 το μεσημέρι. Διαιτητής της σημερινής συνάντησης θα είναι ο κ. **Πάνος** με βοηθούς τους κ.κ. **Ορφανό** και **Κόκκινο**. Παρατηρητής του αγώνα θα είναι ο κ. **Νικολουδάκης** ενώ παρατηρητής διαιτησίας θα είναι ο κ. **Χατζημανώλης**.

Μηδενίστηκαν τα προβλήματα



➤ Στην διάθεση του Γιώργου Τανίδη όλοι οι ποδοσφαιριστές

Χωρίς αγωνιστικά προβλήματα συνέχισε την προετοιμασία των ποδοσφαιριστών του ο **Γιώργος Τανίδης** ενόψει του εκτός έδρας αγώνα με τον Ατρόμητο Π. Η νίκη επί του Κισσαμικού και η κατάκτηση των τριών πολύτιμων βαθμών έχει δώσει περισσότερη αυτοπεποίθηση στους παίκτες του Απόλλωνα Καλυθιών, οι οποίοι με πείσμα θα διεκδικήσουν το θετικό αποτέλεσμα από τον Ατρόμητο την προσεχή Κυριακή. Ο έμπειρος Τεχνικός **κ. Τανίδης** είναι ευχαριστημένος από την δουλειά των ποδοσφαιριστών του στο γήπεδο ενώ σίγουρα υπάρχει ικανοποίηση στο στρατόπεδο των Απολλωνιστών με τον μηδενισμό των αγωνιστικών προβλημάτων.

Δεν υπολογίζεται ο Μ. Μονόπολι



• Ο Ιταλός ποδοσφαιριστής υποβάλλεται σε θεραπείες και ούτε χθές προπονήθηκε

Κανονικά συνεχίστηκε και χθές η προετοιμασία του Ιάλυσου ενόψει του δύσκολου αγώνα στο Εθνικό στάδιο με αντίπαλο την πρωτοπόρο Ρόδο. Στην χθεσινή προπόνηση έλαβαν μέρος όλοι οι ποδοσφαιριστές ακόμη και αυτοί που είχαν αγωνισθεί στο προχθεσινό φιλικό με την Μικτή ομάδα της ΕΠΣΔ.

Μοναδικός απών ήταν και πάλι ο **Μάσσιμο Μονόπολι** που συνεχίζει να ταλαιπωρείται από την θλάση στον δικέφαλο.

Σύμφωνα με δηλώσεις του **κ. Γκιούντιτσε** ο ποδοσφαιριστής δεν υπολογίζεται για τον Κυριακάτικο αγώνα, αφού αν γίνει κάτι τέτοιο η υποτροπή θεωρείται σίγουρη. Ο έμπειρος τεχνικός θα υπολογίζει τον ποδοσφαιριστή όταν ξεπεραστεί εντελώς το πρόβλημα του και παράλληλα η φυσική του κατάσταση φθάσει στα επιθυμητά επίπεδα αφού ήδη ο Μονόπολι έχει χάσει αρκετές προπονήσεις.

Οσο αφορά το προχθεσινό φιλικό ο κ. Γκιούντιτσε έμεινε ικανοποιημένος από την απόδοση ορισμένων ποδοσφαιριστών, οι οποίοι δεν έχουν αρκετά παιχνίδια στα πόδια τους.

Η προετοιμασία του Ιάλυσου θα συνεχισθεί και σήμερα με το ηθικό των ποδοσφαιριστών να είναι σε πολύ καλό επίπεδο ενώ η ατμόσφαιρα στ' αποδυτήρια έχει επανέλθει στην προηγούμενη μορφή της μετά το τελευταίο άνευ σοβαρού λόγου συμβάν ανάμεσα στον **Ν. Ψαρά** και τον **Γ. Σάββενα**.

Τέλος Νοεμβρίου η σχολή διαιτητών ποδοσφαίρου

Ο Σύνδεσμος Διαιτητών Ποδοσφαίρου Δωδεκανήσου ανακοινώνει μετά από απόφαση του Δ.Σ. ότι θα λειτουργήσει σχολή Διαιτησίας το τελευταίο δεκαήμερο του Νοεμβρίου 2001.

Οι ενδιαφερόμενοι που επιθυμούν να φοιτήσουν στην σχολή μπορούν να απευθύνονται στη γραμματεία του Συνδέσμου (Ζαχ. Παπαζαχαρίου 4 Συν. Δασκάλων) ή στο τηλέφωνο 20200 κάθε Τρίτη - Τετάρτη - Πέμπτη από 18.00 έως 20.30.

Οι υποψήφιοι θα πρέπει κατά την εγγραφή τους στην σχολή να προσκομίσουν τουλάχιστον απολυτήριο Γυμνασίου.

Για το Δ.Σ.
Ο Πρόεδρος
Κάπρος Δημήτρης
Ο Γενικός Γραμματέας
Κάζας Πέτρος

Δύο υποψηφιότητες για το Παγκόσμιο



BEACH VOLLEY

• Ρόδος και Ξυλόκαστρο διεκδικούν την τελική φάση του Παγκοσμίου Πρωταθλήματος Μπιτς Βόλεϊ. • Το υπέρογκο ποσό των 50 εκ. δρχ. που ζήτησε ο εκπρόσωπος της ΕΟΠΕ προβληματίζει τους φορείς του «σμαραγδένιου» νησιού.

Μετά το Πανευρωπαϊκό Πρωτάθλημα του 1999, η Ρόδος φιλοδοξεί να αναλάβει τη φιλοξενία της τελικής φάσης του Παγκόσμιου σιρκουί του Μπιτς Βόλεϊ που θα διεξαχθεί 20-27 Ιουλίου του 2002. «Σφήνα» στη διεκδίκηση έχει μπει και το Ξυλόκαστρο το οποίο αρχικά είχε αποκλειστεί από την ΕΟΠΕ λόγω έλλειψης ξενοδοχειακών εγκαταστάσεων. Η Ομοσπονδία όμως φαίνεται πως άλλαξε γνώμη με αποτέλεσμα να παραμείνουν δύο οι υποψήφιες πόλεις για τη διοργάνωση.

Οι παράμετροι

Η πρώτη σύσκεψη της Τοπικής Επιτροπής με τον εκπρόσωπο της ΕΟΠΕ και υπεύθυνο του τμήματος μπιτς βόλεϊ κ. Αλέκο Παρασκευόπουλο μπορεί να είχε θετική ανταπόκριση, παρουσία βέβαια των προέδρων του ΝΑΟΔ κ. Μιχάλη Μπαριανάκη και του ΔΟΝΑ κ. Κάλλιστου Διακογεωργίου, ωστόσο υπάρχει μία τροχοπέδη στην οριστική συμφωνία.

Η Ρόδος δεν διαθέτει τις απαραίτητες αθλητικές εγκαταστάσεις (σε αντίθεση με το Ξυλόκαστρο) και για να διαμορφωθεί ο κατάλληλος χώρος μπροστά στο Δημαρχείο (αυτή ήταν η απαίτηση του κ. Παρασκευόπουλου αναφορικά με την τοποθεσία) χρειάζονται κάποια χρήματα και μάλιστα αρκετά. Το συνολικό κεφάλαιο «αγγίζει» τα 100 εκατομμύρια δραχμές και η ΕΟΠΕ πρότεινε να μοιραστεί η «πίτα» στα δύο. Πράγμα που σημαίνει ότι οι τοπικοί φορείς καλούνται να συγκεντρώσουν το ποσό των 50 εκ. δρχ. για να κατασκευαστούν οι εγκαταστάσεις.

Ομως, πρόκειται για έργο εντελώς προσωρινό. Μόλις ολοκληρωθεί το Παγκόσμιο Πρωτάθλημα, τα πάντα θα «ξηλωθούν» μπροστά απ' το Δημαρχείο και ο χώρος θα επιστρέψει στην κανονική του μορφή. Να διατεθούν, δηλαδή, 50 εκατομμύρια για οχτώ ημέρες, όσο διαρκέσουν οι αγώνες!

Σύμφωνα με έγκυρες πληροφορίες, αυτή είναι και η ένσταση των τοπικών φορέων.

Τι μέλλει γενέσθαι

Οριστική λύση στο θέμα της διοργάνωσης θα δοθεί με την επίσκεψη του προέδρου της Ελληνικής Ομοσπονδίας Βόλεϊ (Πετοσφαίρισης) κ. Θανάση Μπελιγράτη στη Ρόδο και την συνάντησή του με τον Νομάρχη Δωδ/σου κ. Σάββα Καραγιάννη και τον Δήμαρχο κ. Γιώργο Γιαννόπουλο. Η άφιξη του αναμένεται την προσεχή Δευτέρα.



Σε περίοπτη θέση βρίσκεται ο ΓΑΣ Υγεία Ρόδου στη λίστα αξιολόγησης του ΣΕΓΑΣ.

Θριαμβεύει ο Δωδεκανησιακός Στίβος

• Πέντε σωματεία του Νομού βρίσκονται ανάμεσα στα 200 πρώτα της αξιολόγησης του ΣΕΓΑΣ

Πολύ ψηλά κυματίζει η σημαία του Δωδεκανησιακού κλασσικού Αθλητισμού. Η προσπάθεια των συλλόγων να δουλέψουν με τα «φυτώρια» και να δηλώνουν βροντερό παρών στις πανελλαδικές αλλά και στις διεθνείς διοργανώσεις, ανταμείβεται από τον ΣΕΓΑΣ όπως φαίνεται στην ανακοίνωση της λίστας των 200 πρώτων σωματείων της αξιολόγησης της Ομοσπονδίας.

Κορυφαίος σύλλογος της Δωδ/σου, σύμφωνα με τη συγκεκριμένη λίστα, είναι ο ΓΑΣ Υγεία Ρόδου που φιγουράρει στην 27η θέση. Εννιά θέσεις πιο κάτω βρίσκεται ο ΑΣ Ιπποκράτης Κω ενώ ο ΠΑΟ Διαγόρας Ρόδου «τοποθετήθηκε» στην 61η θέση της λίστας. Την πεντάδα των σωματείων συμπληρώνουν οι ΑΟ Αρχαγγέλου (106) και ο ΓΣ. Λέρου (198). Αναλυτικά:

27. ΓΑΣ Υγεία Ρόδου 4.048 β.

36. ΑΣ Ιπποκράτης Κω 2.853 β.

61. ΠΑΟ Διαγόρας Ρόδου 2.036 β.

106. ΑΟ Αρχαγγέλου 1.017 β.

198. ΓΣ Λέρου 341 β.

Στην πρώτη θέση της βαθμολογίας βρίσκεται ο πανίσχυρος Πανελλήνιος με 24.365 β.

Με βάση την αξιολόγηση των σωματείων που ανακοίνωσε ο ΣΕΓΑΣ για το 2001, ο κάθε σύλλογος δικαιούται συγκεκριμένο αριθμό συμβολαίων προπονητών. Τρία δικαιούται ο ΓΑΣ Υγεία, από δύο Ιπποκράτης και Διαγόρας, ένα ο Αρχάγγελος και μισό (!) η Λέρος.

Γ' ΕΘΝΙΚΗ

ΜΕ ΟΠΛΟ ΤΗΝ ΠΛΗΡΟΤΗΤΑ

• Με άδειο το απουσιολόγιο, αισιοδοξούν ότι θα αγωνιστούν την Κυριακή Ιάλυσος και Κολοσσός

Το μεγαλύτερο «όπλο» στα χέρια ενός προπονητή είναι η πληρότητα της ομάδας και οι εύκαιρες εναλλακτικές λύσεις σε όλες τις θέσεις. Βασική προϋπόθεση ωστόσο να έχει «δουλευτεί» αρκετά το πληρέστατο αυτό σύνολο. Την Κυριακή ανοίγει η αυλαία της έβδομης αγωνιστικής του πρωταθλήματος της Γ' εθνικής κατηγορίας και τόσο ο Ιάλυσος όσο και ο Κολοσσός θα κυνηγήσουν το «δίποντο».

Οι «ερυθροκίτρινοι» υποδέχονται τα Χανιά στις 12 το πρωί και ο Γιώργος Διάνας υπολογίζει και τον Παναγιώτη Παπακώστα, που έπαθε ένα ελαφρύ διάστρεμμα αλλά θα παίξει κανονικά και τον Γιώργο Μπάκα που μετατέθηκε στη Ρόδο και τίθεται στην διάθεση του προπονητή του.

Στην αντίπερα όχθη, ο Κολοσσός αγωνίζεται στο κλειστό της Γλυφάδας με την ομώνυμη ομάδα σ' ένα ματς που κρύβει κινδύνους και απαιτείται άμεση «αφύπνιση» από τον «λήθαργο» των τελευταίων αγωνιστικών.

Σ' αυτό ίσως συμβάλει και η επανεμφάνιση του Παντελή Κουγιού που θα αναλάβει τα γνωστά του καθήκοντα στην οργάνωση του παιχνιδιού για τους «θαλασσί».





• Είκοσι παιχνίδια ορίστηκαν γι' αυτό το Σαββατοκύριακο σε όλα τα πρωταθλήματα και σε όλους τους ομίλους πλην των κορασίδων.
• Αύριο βράδυ δύο αγώνες για το αντρικό.

Πλήρης αγωνιστική δράση

ΤΟΠΙΚΟ ΜΠΑΣΚΕΤ

Μετά από απουσία μίας εβδομάδας, επανέρχεται στα γήπεδα η Α' κατηγορία ανδρών.

Ο Διαγόρας υποδέχεται αύριο βράδυ (20.00) τον Παντηλιακό, στη συνάντηση που θ'ανοίξει την αυλαία της πέμπτης αγωνιστικής.

Σπουδαίο παιχνίδι θα πραγματοποιηθεί το απόγευμα του Σαββάτου στη Λάρδο όπου ο τοπικός Ηρακλής φιλοξενεί του Δωριέα που μέχρι στιγμής τα πάει πολύ καλά στο πρωτάθλημα.

Ο πρωτοπόρος Ιβίσκος δοκιμάζεται απέναντι στον Διγενή ο οποίος θα αγωνιστεί ως γηπεδούχος στο κλειστό Ιαλυσού λόγω της τιμωρίας της έδρας του.

Ρεπό έχει η ομάδα της Σύμης

Για την τέταρτη αγωνιστική της Β' κατηγορίας ανδρών, ο Αγιος Νικόλαος αντιμετωπίζει τον Σταυρό Καλυθιών σ'ένα παιχνίδι που θα γίνει και αυτό αύριο το βράδυ στα Τριάντα.

Οι άλλες δύο αναμετρήσεις θα διεξαχθούν την Κυριακή με τον Ηλιο Ιαλυσού να υποδέχεται τον Εύελπι και ο Κλεόβουλος τον Α.Ο Αρχαγγέλου.

Στο εφηβικό πρωτάθλημα, ξεχωρίζει ο αγώνας μεταξύ Κολοσσού και Ιβίσκος, των δύο ομάδων που μοιράζονται την κορυφή του βαθμολογικού πίνακα έχοντας το απόλυτο 3Χ3. Ενα εξίσου ενδιαφέρον παιχνίδι θα γίνει το μεσημέρι της Κυριακής ανάμεσα στον Δωριέα και τον Ηρακλή Λάρδου. Ενα αντίστοιχο δηλ. ματς των ανδρών σε επίπεδο εφήβων.

Τέλος, ο Ιάλυσος περιμένει τον Παντηλιακό και ο Αγιος Νικόλαος τον Διαγόρα.

Για τον Α' Ομιλο των παίδων, θα γίνουν παιχνίδια με χαρακτήρα ξεκαθαρίσματος καθώς θα αγωνιστούν μεταξύ τους οι ομάδες με ίδια συγκομιδή βαθμών. Δηλαδή, Διαγόρας και Αγιος Νικόλαος παίζουν στη Κρεμαστή έχοντας από 6. βαθμούς, Ζέφυρος και Δωριέας ισοβαθμούν με 5 και κάνουν «λογαριασμό» ενώ στις τελευταίες θέσεις βρίσκονται Κολοσσός και Ηρακλής Λάρδου που αναμετρώνται το Σάββατο.

Ο πρωτοπόρος Ιβίσκος έχει ρεπό.

Στους παίδες, υπάρχουν ακόμη τρία παιχνίδια.

Ενα για τον β' όμιλο (Ιάλυσος - Παντηλιακός) και δύο για τον όμιλο νήσων (Αίολος - Ηρακλής 2000 και Ιπποκράτης - ΕΑΚΑ).

Αυτό το Σαββατοκύριακο θα διεξαχθεί και η δεύτερη αγωνιστική των γυναικών με τον Διαγόρα να δίνει το πρώτο επίσημο παιχνίδι του απέναντι στον Κολοσσό.

Στην Κάλυμνο, η ΕΑΚΑ φιλοξενεί τον Ιπποκράτη (οι δύο από τις τρείς ομάδες που έχουν δώσει επίσημο αγώνα) και ρεπό έχει η ομάδα του Εύελπι.

Α' ΚΑΤΗΓΟΡΙΑ ΑΝΔΡΩΝ
Ομιλος Νοτίου Συγκροτήματος
5η αγωνιστική
Αύριο
• Διαγόρα (20.00) Διαγόρας - Παντηλιακός
Γυμν/ρχος: Κατσικανταής
Σάββατο 17 Νοεμβρίου
• Ιαλυσός (17.00) Διγενής - Ιβίσκος
Γυμν/ρχος: Μούτης
• Κρεμαστή (17.00) Ηρακλής Λάρδου - Δωριέας
Γυμν/ρχος: Ροϊλίδου

Ομιλος Βορείου Συγκροτήματος
3η αγωνιστική
Σάββατο 17 Νοεμβρίου
• Κάλυμνος (12.30) ΕΑΚΑ - Νικαγόρας
• Κ.Γ. Κω (18.00) Ιπποκράτης - Ηρακλής 2000

Β' ΚΑΤΗΓΟΡΙΑ ΑΝΔΡΩΝ
4η αγωνιστική
Αύριο
• Ιαλυσός (20.00) Σταυρός - Αγιος Νικόλαος
Γυμν/ρχος: Μούτης
Κυριακή 18 Νοεμβρίου
• Λίνδος (12.00) Κλεόβουλος - Αρχάγγελος
Γυμν/ρχος: Κάππας
• Ιαλυσός (15.00) Ηλιος - Εύελπις
Γυμν/ρχος: Κανέλης

ΕΦΗΒΙΚΟ ΠΡΩΤΑΘΛΗΜΑ
4η αγωνιστική
Σάββατο 17 Νοεμβρίου
• Ιαλυσός (19.00) Ιάλυσος - Παντηλιακός
Γυμν/ρχος: Κορναρόπουλος
Κυριακή 18 Νοεμβρίου
• Ε.Κ.Γ. Ρόδου (14.00) Δωριέας - Ηρακλής Λάρδου
• Ε.Κ.Γ. Ρόδου (16.00) Κολοσσός - Ιβίσκος
Γυμν/ρχος: Κουνελλές
• Κρεμαστή (19.00) Αγιος Νικόλαος - Διαγόρας
Γυμν/ρχος: Κανέλης

ΠΑΙΔΙΚΟ ΠΡΩΤΑΘΛΗΜΑ
Α' όμιλος - 5η αγωνιστική
Σάββατο 17 Νοεμβρίου
• Κρεμαστή (15.00) Κολοσσός - Ηρακλής Λάρδου
Γυμν/ρχος: Κανέλης
• Κρεμαστή (19.00) Αγιος Νικόλαος - Διαγόρας
• Ε.Κ.Γ. Ρόδου (20.00) Ζέφυρος - Δωριέας

Β' Ομιλος
2η αγωνιστική
Κυριακή 18 Νοεμβρίου
• Ιαλυσός (17.00) Ιάλυσος - Παντηλιακός

Γ' Ομιλος
1η αγωνιστική
Κυριακή 18 Νοεμβρίου
• Κέφαλος (14.30) Αίολος - Ηρακλής 2000
• Κ.Γ. Κω (12.00) Ιπποκράτης - Ε.Α.Κ.Α.

ΓΥΝΑΙΚΕΙΟ ΠΡΩΤΑΘΛΗΜΑ
2η αγωνιστική
Σάββατο 17 Νοεμβρίου
• Ε.Κ.Γ. Ρόδου (18.00) Κολοσσός - Διαγόρας
• Κάλυμνος (10.30) ΕΑΚΑ - Ιπποκράτης

Τρίτο μάτι

• Οι δεοντολόγοι φάνηκαν χθες όταν έβαλαν ανακοίνωση συλλόγου φιλάθλων χωρίς ονόματα και σφραγίδες. Αυτά έτσι για να μην ξεχνιόμαστε και ν' αγαπιόμαστε.

• Τα έδωσαν όλα χθες οι σφυρίχτρες στα τεστ και δικαίωσαν τον προπονητή τους. Μόνο που ορισμένες πρέπει να κόψουν το τσιγάρο για να χτυπά το κοντέρ τους περισσότερα χιλιόμετρα και με μεγαλύτερη άνεση.

• Αυτές που έκαναν πολλές απουσίες από τις προπονήσεις δεν τερμάτισαν ενώ κάποιες άλλες ίδρωσαν για τα καλά έως ότου κόψουν τα νήμα. Το σίγουρο είναι ότι μπορούν για ακόμη καλύτερες επιδόσεις.

• Ευκαιρία για καλή προπόνηση θα έχετε στην μεγάλη χοροσπερίδα που ετοιμάζεσθε να κάνετε. Ο καλαματιανός και το συρτό χρειάζονται καλή φυσική κατάσταση.

• Γι' άλλη μια φορά η Συγγρού μπέρδεψε τα μπούτια της. Αλλο όνομα βοηθού έστειλε στον Χαρλβάνη, που θα παίξει στο Εθνικό και άλλο όνομα σε άλλους.

• Ντόπια σφυρίχτρα στο ντέρμπι ελαφιών - σκορπιών, ντόπιες και οι σφυρίχτρες.

• Τα εβραιόπουλα βρήκαν ευκαιρία να διώξουν τον Μιχάλη χρεώνοντάς του κάτι που δεν έκανε. Πειθαρχικά παραπτώματα συνεχόμενα από το καλοκαίρι λένε ήταν η αιτία. Διαλέξτε εσείς ότι θέλετε.

ΗΛΙΑΣ Κ.

Δεύτερο Τουρνουά Τάβλι

Ο Πολιτιστικός Οργανισμός Μ.Ε.Κ.Τ.Ο. Ιαλυσού μετά την επιτυχή διοργάνωση του 1ου Τουρνουά Τάβλι διοργανώνει το 2ο Τουρνουά που ξεκινά στις 23.11.2001 ημέρα Παρασκευή και ώρα 18.00 (κλήρωση Ομίλων στις 16.00) στην αίθουσα του ξενοδοχείου Ιάλυσος (έναντι βιβλιοχαρτοπωλείου ΣΑΧΙΝΗ) και καλεί όλους τους ταβλαδόρους να δηλώσουν συμμετοχή. Οι συμμετοχές θα γίνονται δεκτές έως και 22.11.2001.

Κόστος συμμετοχής για κάθε διαγωνιζόμενο 5.000 δρχ.

Οι τέσσερις πρώτοι νικητές θα πάρουν κύπελλα και πλούσια δώρα.

Πληροφορίες στα τηλέφωνα:
94444 κ. ΣΑΜΑΡΑ ΑΝΤΩΝΗ
95611 κ. ΓΡΗΓΟΡΑ ΝΙΚΟΛΑΟ
0942409130 κ. ΠΑΠΑΓΟΥΡΑ ΕΜΜΑΝΟΥΗΛ
0945463542 κ. ΑΝΔΡΟΥΛΑΚΗ ΙΩΑΝΝΗ

Επί ποδός... το Καστελλόριζο



Την ερχόμενη Παρασκευή 23 Νοεμβρίου, το ακριτικό Καστελλόριζο θα γίνει το επίκεντρο των γονέων και των μαθητών καθώς εκεί θα διεξαχθούν οι Πανδωδεκανησιακοί Αγώνες Ανωμάλου Δρόμου Γυμνασίων - Λυκείων - Τ.Ε.Ε. για το σχολικό έτος 2001-2002. Την διοργάνωση ανέλαβε το Γυμνάσιο - Λύκειο Μεγίστης σε συνεργασία με το Δήμο.

Υποστηρικτές των αγώνων, που θα πραγματοποιηθούν 23-24 Νοεμβρίου, είναι το Υπουργείο Παιδείας και Θρησκευμάτων, το Υπουργείο Αιγαίου και η Νομαρχία Δωδ/σου.

Η μετακίνηση των μαθητών θα γίνει με έκτακτο δρομολόγιο από τη Ρόδο καθώς δεν εξυπηρετούν τα τακτικά και η παραμονή τους καθώς και η διατροφή θα καλυφθούν από τα ξενοδοχεία και τα εστιατόρια που θα λειτουργήσουν ειδικά γι' αυτήν την εκδήλωση.





ΠΡΟΣΠΑΘΗΣΑΝ με κόντρα αέρα

➪ **Εγιναν χθες τα τεστ φυσικής κατάστασης των διαιτητών**

➪ **Επιτυχημένοι κρίθηκαν όσοι έλαβαν μέρος στην χθεσινή δοκιμασία**



Πραγματοποιήθηκαν χθες στο βοηθητικό γήπεδο του στίβου τα τεστ των διαιτητών του Συνδέσμου Δωδεκανήσου.

Παρών από την Κεντρική Επιτροπή Διαιτητών ήταν ο κ. **Τριανταφύλλου** ενώ εκπρόσωπος της **Ο.Δ.Π.Ε.** ήταν ο πρόεδρος του Συνδέσμου κ. **Κάπρος** ο καθηγητής διαιτησίας κ. **Αργυρίου** και ο καθηγητής διαιτησίας κ. **Νίκος Λαγογιάννης,** που πριν λίγο διάστημα βρισκόταν και πάλι στο νησί μας ως ομιλητής στο σεμινάριο διαιτησίας που έγινε. Οι Δωδεκανήσιοι διαιτητές υποβλήθηκαν στην δοκιμασία των τέστ φυσικης κατάστασης διανύοντας σε 12′ λεπτά από 2.800 μέτρα έως και 2.950 μ. Στη συνέχεια έτρεξαν τα σπριντ (50 μ.) και η δοκιμασία τους ολοκληρώθηκε τρέχοντας στην απόσταση των 200 μ. Παρά τον δυνατό αέρα που φυσούσε και το ψιλόβροχο που ήταν κόντρα στις προσπάθειες τους, οι διαιτητές μας τα πήγαν θαυμάσια με ελάχιστες εξαιρέσεις μετρημένες στα δάχτυλα του ενός χεριού.

Γεγονός πάντως είναι ότι όλοι οι διαιτητές που έλαβαν μέρος στην χθεσινή δοκιμασία, κάτω απο τις αυστηρές διαθέσεις του κ. Λαγογιάννη, πέρασαν τα τεστ με επιτυχία.

Εκτός από τους Δωδεκανήσιους διαιτητές, διαγωνίσθηκαν και τρεις από τον Σύνδεσμο διαιτητών Λέσβου οι κ.κ. **Χαρλάς, Βόμβας** και **Καρμίρης** που και αυτοί πέρασαν τα τεστ μ′ επιτυχία.

Αξίζει βεβαίως να τονισθεί ότι ο κ. **Καρμίρης** τραυματίσθηκε (θλάση) στην διάρκεια των σπρίντ, ο οποίος όμως δεν εγκατέλειψε τις προσπάθειες του με αποτέλεσμα να περάσει τα τεστ, δείχνοντας ότι διέθετε πολλά ψυχικά αποθέματα.

Δύο διαιτητές του Συνδέσμου Δωδεκανήσου οι κ.κ. **Συμιακός** και **Δημητράς Στ.** δεν κατάφεραν να ολοκληρώσουν τις προσπάθειες τους, αφού οι δυνάμεις τους τους εγκατέλειψαν σύντομα, έδειξαν ότι είναι τελείως απροπόνητοι, με αποτέλεσμα να αποκλεισθούν από τις υπόλοιπες δοκιμασίες.

Στο πλευρό των διαιτητών βρισκόταν συνεχώς ο γυμναστής τους κ. **Δημήτρης Σαρικάκης,** ο οποίος πρέπει να νοιώθει ικανοποιημένος από τις επιδόσεις των αθλητών του - διαιτητών, τουλάχιστον για όσους ήταν συνεπείς στις προπονήσεις.

Την διαδικασίς των τεστ παρακολούθησε το Διοικητικό Συμβούλιο του Συνδέσμου ενώ παρόντες ήταν και τα μέλη της Τοπικής Επιτροπής Διαιτησίας κ.κ. **Καλαθενός** και **Ερωτόκριτος.** Επίσης τις προσπάθειες παρακολούθησαν και αρκετοί διαιτητές που δεν είχαν δικαίωμα να λάβουν μέρος στα τεστ ή δεν ήταν έτοιμοι να υποβληθούν σ′ αυτή την διαδικασία.

Οι επιτυχόντες διαιτητές

Οι διαιτητές που κρίθηκαν ικανοί στα τεστ είναι οι παρακάτω: **Ζανεττίδης, Κατέρης, Κατσιδώνης Ευ., Μιχαλάκης, Πηδιάκης, Σιδηρόπουλος Σ., Σταυριανός, Τριανταφύλλου, Τσαγκάρης, Τσαούσης, Φραγκίνης, Χάλαντας** από τον **Σύνδεσμο Δωδεκανήσου** και οι **Βόμβας, Καρμίρης, Χαρλάς** του **Συνδέσμου Λέσβου.**

Οι διαιτητές της Δ′ εθνικής

➥ **Ο Βαγγέλης Κατσιδώνης σφυρίζει το ντέρμπι Ρόδου - Ιάλυσου με βοηθούς τους Π. Σάββενα και Π. Κατσιδώνη**



Αιολικός - Επαμεινώνδας
Διατητές: Τζωρτζάκος - Τσινιάρης - Κολλημένος (Αθήνας)
Παρατ. διαιτησίας: Μοιρασγεντής (Λέσβου)
Κισσαμικός - Ολυμπιακός Χερσονήσου
Διαιτητές: Βοσκάκης - Καραλάκης - Κουτσελάκης (Λασιθίου)
Παρατ. διαιτησίας: Στεφανάκης (Ρεθύμνου)
Εργοτέλης - Βύζας
Διαιτητές: Γαλανακόπουλος - Γλαβάς - Γουναρίδης (Αθήνας)
Παρατ. διαιτησίας: Γριφάκης (Χανίων)
Ατρόμητος Πειραιά - Απόλλων Καλυθιών
Διαιτητές: Δελφάκης - Παπακώστας - Ταμπάσης (Αρκαδίας)
Παρατ. διαιτησίας: Πρωτοπαπαδάκης (Αθήνας)
Ρόδος - Ιάλυσος
Διαιτητές: Ε. Κατσιδώνης - Σαβενας - Π. Κατσιδώνης (Δωδεκανήσου)
Παρατ. διαιτησίας: Μπούρας (Αθήνας)
Ερμής Οφ. - Χαλκίδα
Διαιτητές: Σπιλιώτης - Ερδας - Κωνσταντάκης (Αχαΐας)
Παρατ. διαιτησίας: Μαρίνης (Αθήνας)
Κερατσίνι - Ατσαλένιος
Διαιτητές: Γουργουράς - Μπαλάσκας - Παπαηλιού (Ηλείας)
Παρατ. διαιτησίας: Κοσικίδης (Αθήνας)

Λεβαδειακός - Α.Ο. Μάνης
Διαιτητές: Πινωτής - Καρσιώτης - Τσόγκας (Κορίνθου)
Παρατ.διαιτησίας: Λύτρας (Αιτωλοακαρνανίας)

Τέλος ο Μ.Σάρλης από τον «γηραιό»

➥ **Ο έμπειρος ποδοσφαιριστής τιμωρήθηκε από την διοίκηση του Π.Α.Ο. Διαγόρα**

Χωρίς τον **Μιχάλη Σάρλη** θα συνεχίσει τις προσπάθειές του στο πρωτάθλημα της Α′ κατηγορίας ο Π.Α.Ο. Διαγόρας.

Με σύντομες διαδικασίες η διοίκηση του «γηραιού» ειδοποίησε τον ποδοσφαιριστή ότι δεν μπορεί πλέον να συμμετέχει στις εκδηλώσεις της ομάδας.

Σύμφωνα με πληροφορίες ο ποδοσφαιριστής ενημερώθηκε τηλεφωνικά από τον πρόεδρο του συλλόγου κ. **Μιχάλη Μέντο.** Ορισμένες πληροφορίες θέλουν τον ποδοσφαιριστή να τιμωρείται χωρίς να κληθεί σ′ απολογία από το Δ.Σ. Κάποιες άλλες λένε ότι ο ποδοσφαιριστής κατέθεσε εγγράφως την απολογία του και εν συνεχεία του ανακοινώθηκε η τιμωρία του.

Σύμφωνα με τις ίδιες πληροφορίες ο Μ. Σάρλης τιμωρήθηκε επειδή θεωρήθηκε υπεύθυνος για ορισμένα θέματα που διέρευσαν από το περιβάλλον του συλλόγου, κάτι για το οποίο οι πληροφορίες της «δσπορ» λένε ότι ο ποδοσφαιριστής δεν έχει ανάμειξη σ′ αυτό το θέμα.

Αλλές πληροφορίες λένε ότι ο ποδοσφαιριστής υπέπεσε σε πειθαρχικά παραπτώματα και έτσι το Δ.Σ. του Π.Α.Ο. Διαγόρα τον τιμώρησε, χωρίς όμως ν′ ανακοινωθεί επίσημα από τον σύλλογο το μέγεθος της τιμωρίας του.



Στη φωτό ο Μ. Σάρλης (αριστερά) με τον συμπαίκτη του Β. Σακκά.

ΑΞΙΖΕΙ ΠΡΑΓΜΑΤΙΚΑ ΤΟΝ ΚΟΠΟ

ΓΝΩΡΙΣΤΕ ΑΠΟ ΚΟΝΤΑ

τις ομορφιές της πατρίδας μας

Οι εντυπώσεις από μια εκδρομή του πρώην βουλευτή Γ. Χιωτάκη

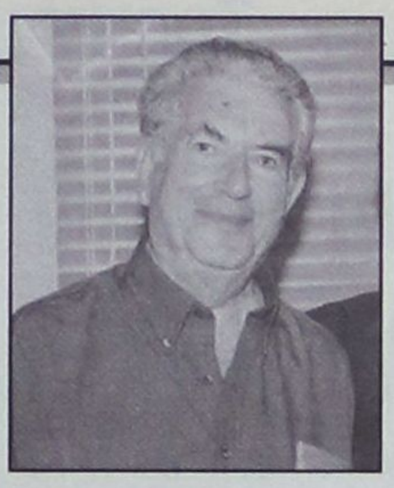

Εχει ωραιότατα μέρη η Ελλάδα μας! Το διαπίστωσα για άλλη μια φορά, ταξιδεύοντας τώρα σε οργανωμένη αεροπορική εκδρομή από Ρόδο προς Μακεδονία και Θράκη. Εχω γυρίσει όλη την Ελλάδα με την οικογένειά μου και έχω γνωρίσει από παλιά, σχεδόν, κάθε γωνιά της πατρίδας μας, γιατί είμαι από εκείνους που πιστεύουν ότι πρώτα πρέπει να γνωρίσεις καλά το σπίτι σου και ύστερα τα σπίτια δηλ. τις Πατρίδες των άλλων.

Ετσι, αφού πρώτα γνώρισα όλη σχεδόν την Ελλάδα, άρχισα να ταξιδεύω σε όλο τον κόσμο, να πλουτίζω τις γνώσεις μου, να θαυμάζω και άλλους πολιτισμούς και να συγκρίνω τον πολιτισμό και τις ομορφιές της Πατρίδας μου με εκείνες των άλλων χωρών. Και είμαι περήφανος σαν Ελληνας που κάθε σύγκριση με τους ξένους, αποβαίνει υπέρ της Ελλάδας.

Σήμερα όμως θα ήθελα να μεταφέρω προς τους συμπατριώτες μου Δωδεκανησίους, που δίκαια υπερηφανεύονται για τις ομορφιές και τον πολιτισμό των νησιών μας, πως είναι ανάγκη να γνωρίσουν και όλη την άλλη Ελλάδα, για να δουν και να θαυμάσουν τις ασύγκριτες ομορφιές του φυσικού περιβάλλοντος, αλλά, κυρίως, να δουν από κοντά και να καμαρώσουν τα αθάνατα Μνημεία της Πολιτιστικής κληρονομιάς της, πραγματικά, Μεγάλης Πατρίδας μας! Και ο καλύτερος, ασφαλέστερος και οικονομικότερος τρόπος για να γνωρίσουν την Ελλάδα, είναι να συμμετέχουν σε καλά οργανωμένες μαζικές εκδρομές. Υπάρχουν, ευτυχώς, και στη Ρόδο μας, σοβαρά και υπεύθυνα Τουριστικά Πρακτορεία, που οργανώνουν τέτοιες αξιοπρεπείς ομαδικές εκδρομές. Σε μια τέτοια εκδρομή, που οργάνωσε γνωστό Τουριστικό Πρακτορείο της πόλης μας από Ρόδο προς Μακεδονία - Θράκη έλαβα μέρος, με την σύζυγό μου και με άλλους συγγενείς και συμπατριώτες από Κάρπαθο - Ρόδο και Κω, την περασμένη εβδομάδα από 4 μέχρι 9 Νοεμβρίου 2001. Το πρόγραμμα του Πρακτορείου, που διάβασα στον τοπικό Τύπο μου άρεσε: Αναχώρηση αεροπορικώς από Ρόδο κατ' ευθείαν για Θεσσαλονίκη και επιστροφή, επίσης αεροπορικώς από Αλεξανδρούπολη, μέσω Αθηνών, στην Ρόδο. Εκδρομές και επισκέψεις στο Μουσείο και στους Τάφους του Φιλίππου και άλλων Βασιλέων, στην Βεργίνα, προσκύνημα στην Παναγία Σουμελά και στην Μονή της Παναγιάς της Εικοσιφοίνισσας και επίσης επισκέψεις στις πόλεις Βέροια, Νάουσα, Εδεσσα, Δράμα, στο καταπληκτικό και πλουσιότατο σε σταλακτίτες και σταλαγμίτες τεράστιο Σπήλαιο της Αλιστράτης και στις πόλεις της Θεσσαλονίκης, της Καβάλας με την παλιά της πόλη που επισκεφθήκαμε με τοπικό ξεναγό, της Ξάνθης, Κομοτηνής, Δράμας, Σερρών, Πόρτο Λάγο με τον βιότοπό του, Αλεξανδρούπολης, Σουφλί, Διδυμότειχου και Ορεστιάδας. Επίσης επισκεφθήκαμε την γέφυρα στους κήπους του Εβρου, που ενώνει την Ελλάδα με την Τουρκία και τον πλούσιο βιότοπο του Δέλτα του Εβρου με συνοδεία τοπικού ξεναγού και με πιρόγες για να απολαύσουμε το υπέροχο θέαμα. Είχα καιρό, είκοσι και πλέον χρόνια να επισκεφθώ την Θράκη και την Ανατολική Μακεδονία. Ετσι μπόρεσα να διαπιστώσω από κοντά την πρόοδο και την ανάπτυξη της ακριτικής αυτής περιοχής τα τελευταία είκοσι χρόνια, σε όλους τους τομείς που, πράγματι, είναι σημαντική. Είχα ταξιδέψει σε πολλά μέρη του κόσμου με εκδρομές καλά οργανωμένες από Αθήνα με μεγάλα και σοβαρά Πρακτορεία των Αθηνών και είχα μείνει απόλυτα ικανοποιημένος από τις υπηρεσίες των Πρακτορείων. **Μετέχοντας στην εκδρομή του Πρακτορείου της Ρόδου ήλπιζα ότι θα είχαμε εξίσου καλές υπηρεσίες με τα πρακτορεία των Αθηνών. Και πράγματι οι ελπίδες μου εδικαιώθησαν απόλυτα: άρτια, υπεύθυνη και άριστα οργανωμένη εκδρομή, με συνεχή παρουσία, συμμετοχή και συμπαράσταση του ίδιου του ιδιοκτήτη του Γραφείου, σε όλη την διάρκεια της εκδρομής, σε τρόπο που προλάμβανε και ικανοποιούσε πρόθυμα κάθε απαίτηση των εκδρομέων.** Η έκπληξή μου μεγάλωσε από το γεγονός ότι και τα τρία ξενοδοχεία στα οποία καταλύσαμε, ήσαν υψηλής κατηγορίας, καθαρά, αξιοπρεπή με μοκέτες σε όλους τους χώρους, με πλούσιο πρωϊνό σε μπουφέ και με καλές υπηρεσίες στο λεωφορείο από τον προσεκτικό και σοβαρό οδηγό του, τον Γιώργο. Κάτω από αυτές τις συνθήκες, βοηθούντος και του καλού καιρού, οι επισκέψεις μας στα διάφορα αξιοθέατα ήταν μια πραγματική απόλαυση. **Τα καταπληκτικά και παγκοσμίως γνωστά ευρήματα της Βεργίνας, που αναφέρονται στον Φίλιππο, στον Μέγα Αλέξανδρο και στον γιο του, οι εξηγήσεις και οι αναπαραστάσεις της ειδικής αρχαιολόγου - φιλολόγου τοπικής ξεναγού, στο καινούργιο Μουσείο - Τύμβο της Βεργίνας που σκεπάζει και στην εξερεύνηση των σταλακτιτών του μήκους 1.050 μέτρων κεντρικού διαδρόμου με ειδική, τοπική, ξεναγό, οι επισκέψεις στους βιότοπους του Πόρτο Λάγο και του Δέλτα του Εβρου, με πιρόγες και σωσίβια με τις εκατοντάδες είδη σπάνιων πουλιών, ψαριών και ζώων, ανάμεσά τους και δεκάδες άγρια καλπάζοντα άλογα και σε όλες τις πόλεις της Θράκης και της Ανατ. Μακεδονίας, μας προκάλεσαν έντονες συγκινήσεις και απόλαυση.** Ιδιαίτερα για μένα προκάλεσε έντονη ικανοποίηση η πρόοδος και η ανάπτυξη που έχουν επιτευχθεί στην περιοχή αυτή με την ίδρυση και λειτουργία του Δημοκρίτειου Πανεπιστημίου με Νομική Σχολή στην Κομοτηνή και με Ιατρική Σχολή και Πανεπιστημιακό τεράστιο Νοσοκομείο στην Αλεξανδρούπολη. Οι δρόμοι που κατασκευάσθηκαν και κατασκευάζονται την τελευταία εικοσαετία από το ΠΑΣΟΚ, η νέα Εγνατία οδός, η μεγάλη ανάπτυξη και η ευημερία, που απολαμβάνει σήμερα η περιοχή, που εκδηλώνεται, εκτός των άλλων και με την τεράστια αύξηση του αριθμού των αυτοκινήτων σε όλες τις πόλεις, με τον οικοδομικό οργασμό που συνεχίζεται, όλα αυτά αποτέλεσαν πηγή ικανοποίησης για τους αγώνες υπέρ της Αλλαγής στην Ελλάδα!

Πιστεύω πως κάθε Ελληνας και κάθε Δωδεκανήσιος αξίζει να επισκεφθεί και να θαυμάσει όχι μόνο την Βόρεια, αλλά και την Ανατολική και την Νότια και την Δυτική και όλη την Νησιωτική Ελλάδα. Τώρα μάλιστα όλες αυτές οι οργανωμένες εκδρομές είναι και εύκολες και φτηνές! Σκεφθείτε πως όλες οι εκδρομές, αεροπλάνα, ξενοδοχεία Α' κατηγορίας με πρωινό, μεταφορές, επισκέψεις και ξεναγοί στη Βεργίνα, στο Σπήλαιο, στους βιότοπους και σε όλες τις πόλεις μόνο με 155.000 δραχμές.

Ας γνωρίσουμε, λοιπόν, όλοι οι Ελληνες την Ελλάδα! Στο κάτω - κάτω είναι καλύτερα να κυκλοφορεί το χρήμα στην πατρίδα μας, παρά να το εξάγουμε στο εξωτερικό.

Πάντως εκδρομές σαν αυτή που ζήσαμε αξίζουν κάθε έπαινο και κάθε υποστήριξη.

Γιώργος
Λ. Χιωτάκης
πρ. Βουλευτής Δωδ/σου

Zorpidis
ΤΟΥΡΙΣΤΙΚΟΣ ΟΡΓΑΝΙΣΜΟΣ

ΕΚΔΡΟΜΗ ΣΤΗΝ ΚΥΠΡΟ
22-27/11/01

Ο Αθλητικός σύλλογος «ΑΡΧΑΓΓΕΛΟΣ»
σε συνεργασία με το πρακτορείο
ZORPIDIS TRAVEL οργανώνει
6ήμερη εκδρομή στην
ΚΥΠΡΟ 22-27/11/01
Περιλαμβάνει:

- Αεροπορικά εισιτήρια Ρόδο - Αθήνα - Λάρνακα - Αθήνα - Ρόδο.
- Μεταφορές από και προς το αεροδρόμιο της Λάρνακας στο ξενοδοχείο.
- 5 διανυκτερεύσεις σε δίκλινα δωμάτια με ημιδιατροφή
- Ολοήμερη εκδρομή - ξενάγηση Λεμεσός - Κούριο - Πάφος
- Ολοήμερη εκδρομή - ξενάγηση στην Λευκωσία
- Ολοήμερη εκδρομή - ξενάγηση Τρόοδος - Μονή Κύκκου.
- Χάρτες - έντυπα της Κύπρου

ΑΛΕΞ. ΔΙΑΚΟΥ 38, 85100 ΡΟΔΟΣ
Τηλ.: (0241) 20625, 30054, 33603, 33607 - Fax: 26745

ΕΚΠΑΙΔΕΥΣΗ ΣΤΟΥΣ ΥΠΟΛΟΓΙΣΤΕΣ ΓΙΑ ΠΑΙΔΙΑ ΚΑΙ ΕΝΗΛΙΚΕΣ



Εύκολα-Γρήγορα-Αποτελεσματικά

ΤΜΗΜΑΤΑ ΕΝΗΛΙΚΩΝ
Windows, Word, Excel, Powerpoint, Access, Internet, Email, Frontpage

- ✓ Ταχύρυθμα σεμινάρια 6 εβδομάδων αρχαρίων
- ✓ Τρίμηνοι κύκλοι σπουδών επιπέδου ECDL
- ✓ Τμήματα για προχωρημένους

«Πώς αποδεικνύεις ότι γνωρίζεις Η/Υ ; »
Απάντηση : ΕΙΜΑΙ ΚΑΤΟΧΟΣ ΤΟΥ ECDL

ECDL
Το διαβατήριο σας για τον κόσμο της Πληροφορικής

ANOSIS
Computer Learning

Στ. Κωτιάδη 64 Ανάληψη
Τηλ. 78924

Εξεταστικό Κέντρο του Ευρωπαϊκού Διπλώματος Κατάρτισης στους Υπολογιστές

ΤΜΗΜΑΤΑ ΓΙΑ ΠΑΙΔΙΑ 5-18 ΕΤΩΝ



- ✓ Πρωτοποριακά Προγράμματα σπουδών
- ✓ Ολιγομελή group για κάθε ηλικία
- ✓ Σύγχρονο κι ευχάριστο περιβάλλον
- ✓ Εκπαίδευση από ειδικευμένους παιδαγωγούς



ΤΜΗΜΑΤΑ ΓΙΑ ΜΑΘΗΤΕΣ ΛΥΚΕΙΟΥ

Ανάπτυξη Εφαρμογών σε Προγραμματιστικό Περιβάλλον

Υπεύθ. Σπουδών : ΚΩΣΤΑΣ ΧΑΤΖΗΔΑΚΗΣ

ΤΖΑΚΙΑ

ΤΖΑΚΙΑ ΤΖΟΤΖΟΛΗΣ ΤΑΣΟΣ

ΤΖΑΚΙΑ
ΜΑΝΤΕΜΕΝΙΑ ΑΠΛΑ: ΑΕΡΟΘΕΡΜΑ:
ΜΕ ΤΖΑΜΙΑ: ΚΑΙ ΠΟΡΤΕΣ:
ΜΕ ΠΥΡΟΤΟΥΒΛΑ

ΣΟΜΠΕΣ ΜΕ ΞΥΛΑ
ΜΕΓΑΛΗ ΠΟΙΚΙΛΙΑ ΜΟΝΤΕΛΩΝ

ΑΞΕΣΟΥΑΡ ΤΖΑΚΙΩΝ
ΣΚΑΡΕΣ: ΣΙΤΕΣ: ΚΡΕΜΑΝΤΑΛΑΔΕΣ

ΦΟΥΡΝΑΚΙΑ
και ΨΗΣΤΑΡΙΕΣ
ΣΕ ΠΟΛΛΑ ΣΧΕΔΙΑ ΚΑΙ ΜΕΓΕΘΗ

ΚΑΘΑΡΙΣΜΟΙ ΚΑΙ ΣΕΡΒΙΣ ΤΖΑΚΙΩΝ

ΚΟΛΥΜΠΙΑ: ΕΝΑΝΤΙ ΚΑΙ
ΠΑΡΑΠΛΕΥΡΩΣ ΙΔΡΥΜΑΤΟΣ

ΚΥΡΙΑΚΕΣ
ΑΝΟΙΚΤΑ 11-4

ΤΗΛ.: 0241 - 56275 FAX: 56317
ΚΙΝ.: 0942-25 - 58 - 48

ΜΕ ΕΠΑΦΕΣ ΥΨΗΛΟΥ ΕΠΙΠΕΔΟΥ

Ο Δήμος άρχισε αγώνα δρόμου για την Πολιτιστική Ολυμπιάδα

θα εντάξει και το συμπόσιο πόλεων Παγκόσμιας Πολιτιστικής Κληρονομιάς

Πρόταση για την ένταξη του 7ου Συμποσίου του Οργανισμού Πόλεων Παγκόσμιας Πολιτιστικής Κληρονομιάς που θα γίνει στην Ρόδο το 2003, στο πρόγραμμα εκδηλώσεων της Πολιτιστικής Ολυμπιάδας, κατέθεσε επισήμως στο Υπουργείο Πολιτισμού ο Δήμος Ροδίων. Το βράδυ της περασμένης Τρίτης μετέβησαν συγκεκριμένα στην Αθήνα ο δήμαρχος Ροδίων κ. Γιώργος Γιαννόπουλος, ο Γ.Γ. του Οργανισμού Πόλεων Παγκόσμιας Πολιτιστικής Κληρονομιάς κ. Ντενί Ρικάρντ, η υπεύθυνη του Γραφείου Διεθνών Σχέσεων του Δήμου κ. Λη Μηναΐδη και ο Πρόεδρος του ΠΟΔΡ κ. Μανώλης Αντώνογλου, οι οποίοι συναντήθηκαν με την Γ.Γ. του ΥΠ.ΠΟ κ. Μενδώνη, αντί του Υπουργού κ. Ευάγγελου Βενιζέλου (όπως είχε προγραμματισθεί) λόγω των υποχρεώσεών του στο Κοινοβούλιο.

Η κ. Μενδώνη ανταποκρίθηκε θετικά στην πρόταση (προφανώς είχε προηγηθεί συνεννόησή της με τον κ. Βενιζέλο) διευκρίνισε όμως ότι για την ένταξη του Συμποσίου στην Πολιτιστική Ολυμπιάδα θα πρέπει να ληφθεί τριμερής απόφαση, από το ΥΠ.ΠΟ., τον Οργανισμο «Αθήνα 2004»



και την Διεύθυνση της Διεθνούς Ολυμπιακής Επιτροπής.

Σε κάθε περίπτωση όμως το ΥΠ.ΠΟ, που έχει την οργανωτική ευθύνη των εκδηλώσεων δέχθηκε να θέσει υπό την αιγίδα του το Συμπόσιο, γεγονός που σημαίνει ότι η χρηματοδότηση του Δήμου Ροδίων για την διεξαγωγή του είναι εξασφαλισμένη.

Η κ. Λη Μναΐδη, με δηλώσεις της προς την «δ» εξήγησε ότι στόχος του Δήμου δεν είναι μόνο τα κονδύλια αλλά και το κύρος που θα προσδώσει στην διοργάνωση το σήμα της Πολιτιστικής Ολυμπιάδας και προς αυτήν την κατεύθυνση θα καταβληθεί κάθε προσπάθεια.

Το επόμενο βήμα είναι να επιδιωχθεί συνάντηση με την πρόεδρο του Οργανισμού «Αθήνα 2004» κ. Γιάννα Αγγελοπούλου και εν συνεχεία με εκπροσώπους της Διεθνούς Ολυμπιακής Επιτροπής. Η κ. Μηναΐδη εξέφρασε όχι μόνο την αισιοδοξία αλλά και την βεβαιότητά της για την επίτευξη αυτού του στόχου, σημειώνοντας χαρακτηριστικά ότι «ο Δήμος Ροδίων ξέρει πολύ καλά με ποιόν τρόπο να διεκδικεί και να κερδίζει μεγάλες διοργανώσεις και το απέδειξε πολύ πρόσφατα στο Μεξικό. Το ίδιο θα γίνει και αυτήν την φορά».

Απόλυτα ικανοποιημένος δήλωσε και ο κ. Ντενί Ρικάρντ, μετά την συνάντηση με την Γ.Γ του ΥΠΠΟ.

Οπως είπε χαρακτηριστικά : «Περισσότερο απ' αυτό σ' αυτήν την φάση δεν θα μπορούσαμε να ζητήσουμε» αναφορικά με την εξασφάλιση της χρηματοδότησης της οργάνωσης και διεξαγωγής του Συμποσίου.

ΓΙΑ ΤΗΝ «ΕΠΙΣΤΡΟΦΗ» ΠΑΠΑΜΙΧΑΗΛ

Εγιναν πάλι «άνω - κάτω» στην Νέα Δημοκρατία

Παραιτήθηκε ο κ. Βασ. Κουγιός

Θέμα χρόνου ήταν να εκδηλωθούν στην Νέα Δημοκρατία, σε τοπικό επίπεδο, οι πρώτες αντιδράσεις μετά την απόφαση του τέως προέδρου της Τ.Ε. πόλεως Ρόδου του κόμματος Θανάση Παπαμιχαλή να ανακαλέσει την προ έτους υποβληθείσα παραίτησή του από το κομματικό αξίωμά του.

Είναι γνωστό πως, σε κατ' ιδίαν συζητήσεις τους, στελέχη της Ν.Δ. έβλεπαν πίσω από την επιστροφή του κ. Παπαμιχαήλ την επιδίωξη του να ξαναμπεί στο κομματικό παιχνίδι εν' όψει της έναρξης των διαδικασιών για την ανάδειξη των υποψηφίων δημάρχων και νομάρχη, δεδομένων των στενών φιλικών και κομματικών σχέσεων του με τον κ. Νίκο Χαραλάμπη.

Οι Ασκοί του Αιόλου ανοίγουν για άλλη μία φορά στην Νέα Δημοκρατία, μετά την πρόσκληση που απηύθυνε ο Θ. Παπαμιχαήλ στα μέλη της Τ.Ε. να συνέλθουν σε συνεδρίαση το βράδυ της Παρασκευής 16 Νοεμβρίου στο ξενοδοχείο «Μανούσος» (!) με αποκλειστικό θέμα συζήτησης το πρόγραμμα δράσης της Τ.Ε. Ρόδου. Ο κ. Παπαμιχαήλ υπογράφει ως πρόεδρος της Τ.Ε. και αυτό είχε σαν αποτέλεσμα να αρχίσουν οι αντιδράσεις απ' όσους δεν τον αναγνωρίζουν πλέον ως πρόεδρο, από την στιγμή που, όπως λένε « καταδίκασε την Τ.Ε. σε απραξία για έναν ολόκληρο χρόνο με δική του υπαιτιότητα». Ενδεικτική είναι η δήλωση παραίτησης από μέλος της Τ.Ε. Ρόδου του κ. Βασίλη Κουγιού, ο οποίος είναι και δημοτικός σύμβουλος Ρόδου με την παράταξη του κ. Νίκου Χαραλάμπη.

Ο κ. Κουγιός επικαλείται λόγους «ηθικής τάξεως» για την απόφασή του αυτή. Οπως δήλωσε χθες «με τον τέως πρόεδρο της Τ.Ε. έχουμε τεράστιες διαφορές. Μας απεκάλεσε πολιτικούς αγύρτες όταν παραιτήθηκε. Πως μπορεί να επιστρέψει μετά απ' όλα αυτά, καταστρατηγώντας το καταστατικό του κόμματος; Ξεχνά ότι δεν λειτούργησε η μεγαλύτερη τοπική οργάνωση στο νομό Δωδεκανήσου με δική του υπαιτιότητα; Τώρα γιατί ο ίδιος θέλει να συνεργάζεται με τους πολιτικούς αγύρτες;» διηρωτήθη ο κ. Κουγιός και πρόσθεσε: « Εξ' άλλου δεν μας απεκατέστησε ηθικά, με τον ίδιο ακριβώς τρόπο που μας διέσυρε».

Ο κ. Κουγιός αναρωτήθηκε και για τις σκοπιμότητες επιστροφής του κ. Παπαμιχαήλ. αφήνοντας σαφείς αιχμές: «Τι ψάχνει και τι επιδιώκει από τώρα και μέχρι τον Οκτώβρη; Εγώ υποψιάζομαι ότι επειδή έρχονται εκλογές θέλει να περάσει ορισμένες δικές του γραμμές».

Κατόπιν αυτών η αυριανή συνεδρίαση της Τ.Ε. Ρόδου της Ν.Δ. αναμένεται θερμή καθώς θεωρείται βέβαιο ότι θα υπάρξουν κι άλλες αντιρρήσεις στην επιστροφή Παπαμιχαήλ. Η δε Ν.Δ. ξαναμπαίνει σε μία περίοδο εσωστρέφειας και εσωκομματικής διαμάχης.

ΠΩΛΟΥΝΤΑΙ

1) Μονοκατοικίες στην παραλία Ιαλυσού έναντι Βράχου 120, 140, 150, 170, 180, 200 τ.μ. σε μπετά ή τελειωμένες πολυτελούς κατασκευής, σε οικόπεδα αυτοτελή 400 - 700 τ.μ.
2) Καταστήματα και στούντιο των 50 τ.μ. επί της οδού Ιερού Λόχου Ιαλυσός, έναντι ξενοδοχείου Τσίκη.

Πληρ. Γ. Ιωαννίδης
Τηλ. 21714 ή 0932296983

ΠΩΛΟΥΝΤΑΙ

1) Οροφοδιαμερίσματα πολυτελούς κατασκευής εντός της πόλεως Ρόδου (όπισθεν παλαιού Νοσοκομείου) οδός Μεταξά των 136 τ.μ. με αποθήκη και θέση γκαράζ εσωτερική.
2) Διαμερίσματα σε μικρή πολυκατοικία πολυτελούς κατασκευής (με γκαράζ εσωτερικό) μέτρων 91, 98 και 136 τ.μ.
3) Μονοκατοικίες στην περιοχή Mira Mare διόροφες με υπόγειο γκαράζ των 140 τ.μ. και διαμερίσματα των 70 τ.μ.

Πληρ. Γ. Ιωαννίδης
Τηλ. 21714 ή 0932296983



Alfa 156

Αποκτήστε το όνειρό σας.

Alfa 156. Απόλυτη ασφάλεια, άνεση και τέλεια οδική συμπεριφορά. Ανεπανάληπτο στυλ που γοητεύει, τεχνολογία αιχμής και επιδόσεις που συναρπάζουν: από 120 έως 192 HP. Ποιότητα που ξεχωρίζει. Alfa 156. Αποκτήστε την άμεσα με προνομιακή χρηματοδότηση.

Auto Center
Μανώλης Κωστάκης Α.Ε.Β.Ε.
ΟΛΟΚΛΗΡΩΜΕΝΟ ΣΥΓΚΡΟΤΗΜΑ:
FIAT - ALFA ROMEO - LANCIA
14ο χλμ Ρόδου - Αεροδρομίου 85106,
Παραδείσι, Ρόδος, Τηλ: (0241) 82000

Alfa Romeo CREDIT

4.000.000 σε 36 άτοκες δόσεις.

2 χρόνια εγγύηση Alfa Romeo.

Ολοκληρωμένο Συγκρότημα Alfa Romeo

Μέγιστο Χρηματοδοτούμενο Κεφάλαιο: 4.000.000. Ονομαστικό Επιτόκιο 0,00%. 36 Μηνιαίες δόσεις 111.111. Δεν συμπεριλαμβάνονται: Εξοδα Φακέλου: 45.000. Ε.Π.Ε.: 0,0074. Η χρηματοδότηση χορηγείται εφόσον πληρούνται οι απαραίτητες προϋποθέσεις. Το πρώτο εξάμηνο της Ασφάλειας και 3 χρόνια Οδική Βοήθεια είναι ήδη πληρωμένα

ΑΠΟ ΤΟΝ ΑΓΓΛΟ ΠΡΩΘΥΠΟΥΡΓΟ

ΚΑΤΑΘΕΣΗ ΝΕΩΝ ΣΤΟΙΧΕΙΩΝ

για την ενοχή του Μπιν Λάντεν



Η «επόμενη μέρα» στην Καμπούλ

Νέα στοιχεία που, όπως υποστηρίζει, αποδεικνύουν την ενοχή του Οσάμα Μπιν Λάντεν παρουσίασε στο βρετανικό κοινοβούλιο η κυβέρνηση Μπλερ. Το έγγραφο των 23 σελίδων περιλαμβάνει ομιλίες του Σαουδάραβα αλλά και ονόματα συνεργατών του. Εκπρόσωπος του βρετανού πρωθυπουργού δήλωσε ότι τα στοιχεία αυτά απευθύνονται σε όσους ανθρώπους, σε όλο τον κόσμο, πιστεύουν ότι ο Μπιν Λάντεν και η Αλ Κάιντα δεν ευθύνονται για τις επιθέσεις της 11ης Σεπτεμβρίου.

«Αν η εκδίκηση για το θάνατο των συμπατριωτών μας είναι τρομοκρατία, τότε είμαστε τρομοκράτες», φέρεται να είπε ο Μπιν Λάντεν σε βιντεοσκοπημένο μήνυμά του που δεν μεταδόθηκε από τα διεθνή μέσα ενημέρωσης αλλά έχει κυκλοφορήσει ανάμεσα στα μέλη της Αλ Κάιντα.

Στο έγγραφο αναφέρεται ότι οι βρετανικές αρχές είχαν πληροφορηθεί, πριν από την 11η Σεπτεμβρίου, ότι ο Μπιν Λάντεν ετοίμαζε μεγάλη επίθεση εναντίον των ΗΠΑ, η οποία όμως δεν θα μπορούσε να πραγματοποιηθεί χωρίς τη βοήθεια των Ταλεμπάν.

Σε ετοιμότητα τέθηκαν χιλιάδες βρετανοί στρατιώτες που ενδέχεται να αναχωρήσουν για το Αφγανιστάν μέσα στις επόμενες 48 ώρες, σύμφωνα με τον Τόνι Μπλερ. Οπως είπε ο βρετανός πρωθυπουργός αποστολή τους θα είναι να διασφαλίσουν την χορήγηση ανθρωπιστικής βοήθειας. Ο Μπλερ πρόσθεσε ότι τα στρατεύματα θα παραμείνουν στην περιοχή για περιορισμένο χρονικό διάστημα.

Η ΕΠΟΜΕΝΗ ΗΜΕΡΑ ΣΤΗΝ ΚΑΜΠΟΥΛ

Η επόμενη ημέρα στην Καμπούλ είναι αρκετά διαφορετική από όλες τις προηγούμενες. Μια πόλη σχεδόν κατεστραμμένη από τους βομβαρδισμούς, με τους κατοίκους της να εμφανίζονται ικανοποιημένοι από τις εξελίξεις, να εκφράζουν όμως και ανησυχία για το τι πράγματι σημαίνει η απομάκρυνση των Ταλεμπάν και η έλευση της Βόρειας Συμμαχίας. Τα καταστήματα άνοιξαν κανονικά το πρωί της Τετάρτης στην Καμπούλ και πολλές γυναίκες τόλμησαν να εμφανιστούν δημόσια χωρίς την μπούρκα, ενώ την ίδια στιγμή χιλιάδες ένοπλοι είναι ακροβολισμένοι στους δρόμους εντείνοντας την ανησυχία των κατοίκων της αφγανικής πρωτεύουσας για τη νέα πραγματικότητα.

Μετά από 38 ημέρες αμερικανικών επιχειρήσεων οι κάτοικοι της Καμπούλ ξύπνησαν χωρίς το φόβο των βομβών. Στον καθαρό φθινοπωρινό ουρανό δεν πετούσαν αεροσκάφη, αλλά στους δρόμους της πόλης χιλιάδες στρατιώτες της Βόρειας Συμμαχίας - οπλισμένοι με καλάσνικοφ - έδειχναν με την εμφάνισή τους ότι ο πόλεμος δεν έχει ακόμη τελειώσει. Περίπολοι δυνάμεων της αντιπολίτευσης ερευνούν την πόλη για τον εντοπισμό των τελευταίων δυνάμεων των Ταλεμπάν, παρά το γεγονός ότι η πόλη είχε εγκαταλειφθεί από το καθεστώς των μουλάδων το βράδυ της Δευτέρας.

Ολα είναι διαφορετικά σήμερα, η πόλη έχει αλλάξει κατά 100%, λέει ο 35χρονος καταστηματάρχης Σαρφράζ Χοστάι και προσθέτει, «εξακολουθούμε να αντιμετωπίζουμε πολλά προβλήματα όπως πριν ,αλλά τώρα είμαστε ελεύθεροι και περιμένουμε την νέα κυβέρνησή μας». Στην κεντρική αγορά Φορούζ-Γκα της πόλης τα καταστήματα λειτουργούν κανονικά. Οι έμποροι πουλούν τα πάντα. Από τσιγάρα έως ρούχα και λαχανικά. Σε ένα κατάστημα εμφανίστηκε και η πρώτη γυναίκα εργαζόμενη .Δεν φορούσε μπούρκα, αλλά ένα μαύρο μαντήλι στα μαλλιά χωρίς να καλύπτει το πρόσωπό της.

Οι στρατιώτες της Βόρειας Συμμαχίας στέκονται σχεδόν σε κάθε γωνιά της πόλης. Ηρθαμε για να φέρουμε την ασφάλεια στην πόλη. Δεν αντιμετωπίσαμε προβλήματα και οι κάτοικοι μας υποδέχτηκαν πολύ καλά, δήλωσε ένας αστυνομικός της Βόρειας Συμμαχίας, προσθέτοντας ότι όλη η πόλη είναι υπό τον έλεγχο της Βόρειας Συμμαχίας.

Αυτόπτες μάρτυρες ανέφεραν πάντως ότι η πόλη έχει ήδη χωριστεί σε ζώνες επιρροής. Το κέντρο της Καμπούλ ελέγχεται από τις δυνάμεις της Βόρειας Συμμαχίας που είναι πιστές στον πρώην πρόεδρο Μπουρχανουντίν Ραμπανί ενώ οι νοτιοδυτικές συνοικίες από τους άνδρες της σιϊτικής οργάνωσης Χεζμπ -ι- Γουάχντατ.

Η ΠΡΩΤΗ ΜΑΡΤΥΡΙΑ ΓΙΑ ΤΗΝ ΠΤΩΣΗ ΤΗΣ ΚΑΜΠΟΥΛ

Την πτώση της Καμπούλ περιέγραψε λεπτό προς λεπτό στον Flash 9.61 ο Γιάννης Μπεχράκης, φωτορεπόρτερ του Reuters, ο οποίος από το βράδυ της Δευτέρας βρισκόταν μαζί με τα στρατεύματα της Βόρειας Συμμαχίας, παρακολούθησε τις μάχες και την κάθοδο προς την αφγανική πρωτεύουσα και μπήκε μαζί με τις δυνάμεις της αντιπολίτευσης στην πόλη.

«Μπήκαμε μέσα, ο κόσμος ήταν ενθουσιασμένος, χιλιάδες άνθρωποι ήρθαν τρία χιλιόμετρα έξω από την Καμπούλ για να υποδεχτούν τους στρατιώτες με λουλούδια» ήταν οι πρώτες του φράσεις και συνέχισε, μιλώντας για το φόβο των κατοίκων. «Οι κάτοικοι είναι λίγο φοβισμένοι. Πάντως, οι Τατζίκοι και Ουζμπέκοι της πόλης χοροπηδάνε από τη χαρά τους (σημειώνουμε πως οι δυνάμεις της Βόρειας Συμμαχίας αποτελούνται κατά το πλείστον απ' αυτές τις εθνικές ομάδες), ενώ οι Παστούν είναι λίγο συγκρατημένοι. Γενικά ο κόσμος φαίνεται πιο ανάλαφρος, αλλά δεν έχουν απόλυτη εμπιστοσύνη στις δυνάμεις της αντιπολίτευσης».

Επίσης, ο Γιάννης Μπεχράκης αναφέρθηκε στην αγριότητα και τις άσχημες εικόνες των εκτελέσεων των Ταλιμπάν. «Είδα πολλά πτώματα Ταλιμπάν στους δρόμους, στα κτίρια και φαίνονταν ότι είχαν εκτελεστεί από πολύ κοντινή απόσταση. Μάλιστα, οι περισσότεροι Ταλιμπάν είχαν πυροβοληθεί στο κεφάλι».

Οσον αφορά την προέλαση των δυνάμεων της Βόρειας Συμμαχίας, μίλησε για πράκτορες της CIA που βρίσκονταν σε διάφορα σημεία της πρώτης γραμμής και οδηγούσαν τα αεροπλάνα των Ηνωμένων Πολιτειών για να βομβαρδίσουν συγκεκριμένους στόχους, ενώ σχετικά με τις συγκρούσεις επισήμανε πως «η μάχη δεν διήρκεσε περισσότερο από τρεις ώρες και είχε πολλή ένταση. Ο αριθμός των νεκρών είναι άγνωστος και πολλοί ήταν αυτοί που πάτησαν σε νάρκες και σκοτώθηκαν ή ακρωτηριάστηκαν».

Τέλος, απαντώντας στην ερώτηση για το ποια εικόνα θα θυμάται πάντα από την είσοδο στην αφγανική πρωτεύουσα, είπε τα εξής: «Σε όλη τη διαδρομή από την πρώτη γραμμή ως την Καμπούλ που είναι περίπου 20 χλμ. και είναι ένας από τους ελάχιστους δρόμους στο Αφγανιστάν που είναι ασφαλτοστρωμένος, η καταστροφή είναι απίστευτη. Δηλαδή δεξιά και αριστερά σε όλη τη διαδρομή υπάρχουν διάφορα μικρά χωριά που είναι ολοσχερώς κατεστραμμένα και ξαφνικά φτάνεις σε ένα σημείο, όπου υπάρχουν βουνά γύρω και υπάρχει ένα πέρασμα μεταξύ των βουνών και μετά εμφανίζεται η Καμπούλ στο βάθος.

«ΕΓΚΛΗΜΑΤΙΕΣ» ΛΑΝΤΕΝ ΚΑΙ ΟΜΑΡ

Εγκληματίες πολέμου, οι οποίοι, αν συλληφθούν, θα οδηγηθούν στη δικαιοσύνη με σχετικές κατηγορίες, χαρακτήρισε ο υπουργός Εξωτερικών της Βόρειας Συμμαχίας, Αμπντάλα Αμπντάλα, τον Οσάμα Μπιν Λάντεν και τον ηγέτη των Ταλεμπάν, μουλά Ομάρ.

Φυσικά και οι δύο έχουν διαπράξει εγκλήματα εναντίον του αφγανικού λαού. Πολλοί αθώοι πολίτες σκοτώθηκαν, δήλωσε ο Αμπντάλα Αμπντάλα σε συνέντευξή του στην τηλεόραση του Αμπου Ντάμπι.

Να σημειωθεί εδώ ότι παρά την κατάληψη της Καμπούλ από τη Βόρεια Συμμαχία δεν έχουν βρεθεί τα ίχνη του Λάντεν και ο μουλάς Ομάρ φέρεται από ανεπιβεβαίωτες πληροφορίες να βρίσκεται στο Πακιστάν.

Ο αρχηγός του γενικού επιτελείου των αμερικανικών ενόπλων δυνάμεων, στρατηγός Ρίτσαρντ Μάγιερς προειδοποίησε εξάλλου ότι η Αλ Κάιντα παραμένει επικίνδυνη παρά τις στρατιωτικές ήττες των Ταλεμπάν που την προστατεύουν. Ο Αμερικανός αξιωματούχος είπε ότι οργάνωση του Οσάμα Μπιν Λάντεν παραμένει επικίνδυνη και ο στόχος της αμερικανικής επιχείρησης παραμένει η καταστροφή της, όπως βέβαια και η διακοπή της εξουσίας των Ταλεμπάν.

ΚΗΔΕΙΑ

Το λατρευτό μας σύζυγο, πατέρα, υιό και αδελφό

ΓΕΩΡΓΙΟ ΧΑΤΖΗΝΙΚΟΛΑ

ΕΤΩΝ 40

θανόντα, κηδεύουμε σήμερα Πέμπτη 15 Νοεμβρίου και ώρα 15:00 από τον Ιερό Ναό του Αγίου Λουκά Σορωνής.

Η σύζυγος: Σωτούλα

Τα παιδιά:
Νίκος - Ευαγγελία
Οι γονείς: Νικόλαος - Μαρία Χ" Νικόλα
Γεώργιος - Ευαγγελία Αρφαρά
Τα αδέλφια, οι θείοι, τα ξαδέλφια και οι λοιποί συγγενείς.

ΠΡΟΣΚΛΗΣΗ

Στο πλαίσιο της έκθεσης «ΔΩΔΕΚΑΝΗΣΑ 2001» σας προσκαλούμε στην ημερίδα που διοργανώνεται **την Κυριακή 18 Νοεμβρίου 2001 και ώρα 11.00 π.μ.** στην αίθουσα «**ΝΕΦΕΛΗ**» του ξενοδοχείου **RODOS PALACE** με θέμα:

«Εκσυγχρονισμός και Ανταγωνιστικότητα των Ξενοδοχειακών - Τουριστικών Επιχειρήσεων».

Το θέμα θα περιλαμβάνει τις επιμέρους ενότητες:

• Παρουσίαση Εφαρμογής Ολοκληρωμένης Διαχείρισης Ξενοδοχειακών Επιχειρήσεων.
• Τεχνολογικές λύσεις στην υπηρεσία των Τουριστικών Επιχειρήσεων (Τηλεπικοινωνίες - Δικτυακές λύσεις και εφαρμογές INTERNET).
• Διαφήμιση - Προώθηση Τουριστικού προϊόντος καθώς και εναλλακτικών τρόπων προσέγγισης πελατείας (Συνεδριακός, Οργανωμένος Θαλάσσιος τουρισμός κλπ).
• Δυνατότητες χρηματοδότησης επενδύσεων στον Τουριστικό Τομέα με το Επιχειρησιακό Πρόγραμμα Ανταγωνιστικότητα.

Εισηγητές: ΑΝΚΟ Α.Ε. (συστήματα πληροφορικής και τηλεπικοινωνιών) και **ΠΛΑΝΟ Α.Ε.** (εταιρεία συμβούλων επιχειρήσεων).

Διοργάνωση: Infotec, Sunsoft.

ΚΕΣΙΣΟΓΛΟΥ
ΚΑΤΑΣΤΗΜΑΤΑ



Επειδή κάποιες στιγμές είναι μοναδικές...

Τα καταστήματα Κεσίσογλου εδώ και 36 χρόνια προσφέρουν ασύγκριτη ποιότητα και ποικιλία σε όλα τα είδη που στολίζουν και ομορφαίνουν το σπίτι.

Προσφέρουν τη διαχρονικότητα του κλασικού και τη γοητεία του μοντέρνου.

Προσφέρουν ένα κόσμο φαντασίας και ονείρου που μπορείτε κι εσείς να τον αγγίξετε αν μας επισκευθείτε σε ένα από τα καταστήματά μας.

...Το αποτέλεσμα κερδίζει τις εντυπώσεις!

Επωφεληθείτε από τη λίστα γάμου μας και δώστε στο καινούριο σας σπίτι μια ξεχωριστή νότα με μοναδικά κομμάτια υψηλής ποιότητας.

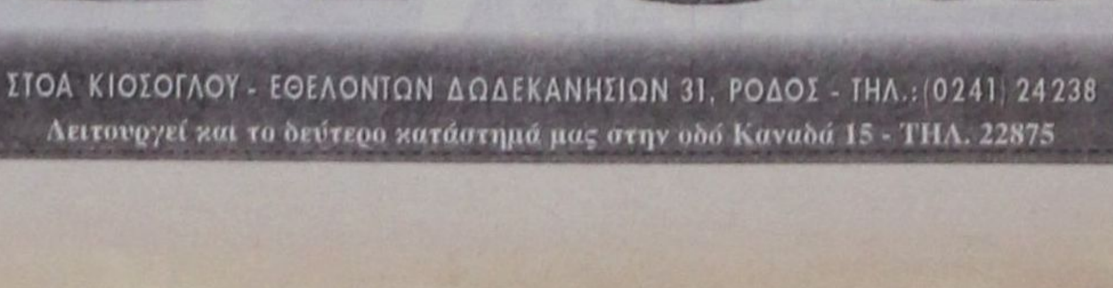

ΣΤΟΑ ΚΙΟΣΟΓΛΟΥ - ΕΘΕΛΟΝΤΩΝ ΔΩΔΕΚΑΝΗΣΙΩΝ 31, ΡΟΔΟΣ - ΤΗΛ.: (0241) 24238
Λειτουργεί και το δεύτερο κατάστημά μας στην οδό Καναδά 15 - ΤΗΛ. 22875

ΧΡΗΜΑΤΙΣΤΗΡΙΟ

ΣΥΝΕΔΡΙΑΣΗ ΤΗΣ 14ης Νοεμβρίου 2001

ΤΡΑΠΕΖΕΣ	ΤΙΜΗ	%	ΕΛΑΧ	ΜΕΓ.	ΤΕΜ
ΑΤΤΙΚΗΣ (ΚΟ)	7.26	0.00	7.22	7.48	22 735
ΓΕΝΙΚΗ ΤΡΑΠΕΖΑ ΤΗΣ ΕΛΛ.	11.30	2.54	11.16	11.36	118 719
ΕΘΝΙΚΗ ΤΡΑΠΕΖΑ ΤΗΣ ΕΛΛ.	28.52	2.15	28.16	28.62	174 836
ΕΤΕΒΑ (ΚΟ)	9.92	2.06	9.88	10.18	44 750
ΕΛΛΑΔΟΣ (ΚΟ	68.20	2.10	67.95	69.00	3 898
ΕΜΠΟΡΙΚΗ ΤΡΑΠΕΖΑ ΤΗΣ ΕΛΛ.	37.28	2.64	36.74	37.34	81 029
EUROBANK ERGASIAS	15.80	0.38	15.70	16.08	133 972
ΠΕΙΡΑΙΩΣ (ΚΟ)	10.00	1.83	9.92	10.06	220 045
ALPHA ΤΡΑΠΕΖΑ ΠΙΣΤΕΩΣ	20.00	2.15	19.76	20.16	387 530
ΕΓΝΑΤΙΑ ΤΡΑΠΕΖΑ (ΚΟ)	4.00	1.52	3.94	4.04	124 464
ΕΓΝΑΤΙΑ ΤΡΑΠΕΖΑ (ΠΟ)	3.58	2.29	3.48	3.66	3 124
ASPIS BANK	5.88	0.68	5.78	5.92	37 107
ETBA BANK	4.68	0.86	4.64	4.74	247 244
ΤΡΑΠΕΖΑ ΚΥΠΡΟΥ	3.40	1.19	3.36	3.48	51 128
ΑΓΡΟΤΙΚΗ ΤΡΑΠΕΖΑ	8.00	0.25	7.96	8.16	17 314
ΤΕΛΕΣΙΣ ΤΡΑΠΕΖΑ ΕΠΕΝΔΥΣΕΩΝ	7.02	-0.28	7.00	7.12	7 684
ΑΣΦΑΛΕΙΕΣ					
ΕΘΝΙΚΗ ΑΣΦ.	11.98	4.17	11.70	12.00	15 562
ΑΣΠΙΣ ΠΡΟΝΟΙΑ (ΚΟ)	5.24	1.55	5.10	5.26	11 737
ΦΟΙΝΙΞ ΓΕΝ. ΑΣΦ.	17.20	-11.61	16.32	18.38	23 825
ΕΥΡΩΠΑΪΚΗ ΠΙΣΤΗ ΑΕ (ΚΟ)	2.48	7.83	2.34	2.49	18 540
ΕΥΡΩΠΑΪΚΗ ΠΙΣΤΗ ΑΕ (ΠΟ)	1.72	1.78	1.62	1.78	3 970
ΑΓΡΟΤΙΚΗ Α.Ε. ΓΕΝ. ΑΣΦΑΛ. (ΚΟ)	23.48	0.34	23.02	23.80	1 220
INTERAMERICAN (ΚΟ)	4.98	0.00	0.00	0.00	0
ΑΓΡΟΤΙΚΗ ΖΩΗΣ	16.76	-0.24	16.52	16.80	1 920
METROLIFE ΕΜΠΟΡΙΚΗ	2.71	-3.90	2.68	3.04	1 071 930
ΕΤΑΙΡΙΕΣ ΕΠΕΝΔΥΣΕΩΝ					
ΕΘΝΙΚΗ ΕΤ. ΕΠΕΝΔ.ΧΑΡΤ.	2.10	2.44	2.06	2.10	91 835
ΕΛΛΗΝΙΚΗ ΕΤ. ΕΠΕΝΔ. (ΚΑ)	2.02	2.54	1.96	2.03	77 525
ΕΠΕΝΔ. ΕΡΓΑΣΙΑΣ (ΚΑ)	1.77	2.91	1.73	1.78	189 095
ΕΠΕΝΔ. ΑΝΑΠΤΥΞΕΩΣ (ΚΑ)	2.13	2.40	2.10	2.15	40 710
ALPHA ΕΠΕΝΔΥΣΕΩΝ (ΚΑ)	3.60	2.86	3.50	3.64	75 165
ΠΕΙΡΑΙΩΣ ΕΠΕΝΔΥΤΙΚΗ	1.96	1.55	1.87	1.98	66 955
ΠΡΟΟΔΟΣ ΕΛΛ.ΕΠΕΝΔ.	3.36	1.82	3.30	3.38	58 922
INTERINVEST - ΔΙΕΘ. ΕΠΕΝΔ.	1.64	1.86	1.59	1.65	36 660
ΕΤΕΑΝ Α.Ε.Ε.Χ. (ΚΑ)	0.82	3.80	0.79	0.83	200 360
ΔΙΑΣ Α.Ε.Ε.Χ (ΚΑ)	1.37	3.01	1.33	1.38	105 260
ΑΙΟΛΙΚΗ Α.Ε.Ε.Χ. (ΚΑ)	1.69	1.81	1.65	1.69	50 435
ΕΜΠΟΡΙΚΗ ΕΠΕΝΔΥΤΙΚΗ (ΚΑ)	3.18	1.92	3.14	3.26	47 390
MARFIN ΑΕΕΧ	1.55	4.03	1.50	1.55	593 949
ΟΡΙΟΝ Δ.Α.Ε.Ε.Χ (ΚΑ)	1.84	2.22	1.81	1.86	97 300
ΑΣΠΙΣ ΕΠΕΝΔΥΤΙΚΗ (ΚΑ)	1.51	4.14	1.47	1.52	35 745
ALPHA TRUST ASSET M. (ΚΟ)	3.00	0.67	2.93	3.06	10 530
ΑΚΤΙΒ ΕΠΕΝΔΥΤΙΚΗ Α.Ε.Ε.Χ.	1.65	4.43	1.61	1.70	37 764
ΕΥΡΩΔΥΝΑΜΙΚΗ	2.19	0.92	2.17	2.2	79 440
ΕΤ. ΧΡΗΜ/ΚΗΣ ΜΙΣΘΩΣΗΣ					
ETBA ΛΗΖΙΝΓΚ (ΚΟ)	3.40	2.41	3.32	3.46	33 726
ALPHA LEASING (ΚΟ)	9.40	0.21	9.40	9.52	10 470
ΠΕΙΡΑΙΩΣ ΧΡΗΜ/ΚΕΣ ΜΙΣΘΩΣΕΙΣ	7.98	-0.25	7.96	8.04	4 030
ΕΤΑΙΡΙΕΣ ΣΥΜΜΕΤΟΧΩΝ					
ALBIO Α.Ε. ΣΥΜΜΕΤΟΧΩΝ (ΚΟ)	3.32	6.41	3.16	3.36	335 890
ΜΠΟΥΤΑΡΗΣ (ΚΑ)	2.19	4.78	2.10	2.20	417 210
ΜΠΟΥΤΑΡΗΣ (ΠΑ)	2.12	-0.47	2.00	2.12	2 520
ΚΕΡΑΝΗΣ (Κ)	1.44	2.86	1.41	1.44	42 131
ΚΕΡΑΝΗΣ (Π)	1.12	2.75	1.10	1.12	25 910
ΕΠΙΧΕΙΡΗΣΕΙΣ ΑΤΤΙΚΗΣ (Κ)	5.28	11.86	4.80	5.28	232 843
ΟΜΙΛΟΣ ΙΝΤΕΑΛ (ΚΟ)	2.69	3.46	2.64	2.75	61 496
ΟΜΙΛΟΣ ΙΝΤΕΑΛ (ΠΟ)	3.84	4.35	3.70	3.84	220
ΚΛΩΝΑΤΕΞ (ΚΑ)	4.66	5.91	4.46	4.68	928 820
ΚΛΩΝΑΤΕΞ (ΠΑ)	2.98	6.05	2.86	2.99	235 340
ΒΙΟΧΑΛΚΟ (ΚΑ)	10.14	1.60	9.98	10.22	99 752
ΕΛΛΗΝΙΚΑ ΧΡΗΜΑΤΙΣΤΗΡΙΑ (ΚΟ)	8.74	2.10	8.58	8.80	65 820
ΔΕΛΤΑ ΣΥΜΜΕΤΟΧΩΝ (Κ)	8.02	1.52	7.90	8.06	16 138
ΔΕΛΤΑ ΣΥΜΜΕΤΟΧΩΝ (Π)	7.22	-1.63	7.16	7.54	21 190
NOTOS COM	2.05	7.89	1.90	2.06	149 430
ΧΑΤΖΗΙΩΑΝΝΟΥ Α.Ε. (ΚΟ)	3.52	4.76	3.40	3.54	37 470
ΑΧΟΝ Α.Ε. (ΚΟ)	3.62	-2.16	3.54	3.86	639 307
SANYO HELLAS A.E.B.E.	1.70	4.29	1.67	1.72	276 086
ΚΟΥΜΠΑΣ Α.Ε.	5.56	-6.71	5.44	6.18	1 002 900
ALPHA ΑΡΣΗΑ ΣΥΜΜΕΤΟΧΕΣ	3.32	4.40	3.24	3.34	838 770
ΠΑΡΝΑΣΣΟΣ ΕΠΙΧΕΙΡΗΣΕΙΣ	1.04	4.00	1.00	1.04	13 493
ΦΟΥΡΛΗΣ Α.Ε. ΣΥΜΜΕΤΟΧΩΝ	5.42	4.23	5.22	5.52	81 826
ΜΠΗΤΡΟΣ ΣΥΜΜΕΤΟΧΙΚΗ	3.08	1.99	3.02	3.12	56 835
ΑΘΗΝΑΪΚΕΣ ΣΥΜΜΕΤΟΧΕΣ	1.94	5.43	1.87	1.95	482 980
ΜΕΑΓΑ Α.Ε. ΣΥΜΜΕΤΟΧΩΝ (ΚΑ)	2.37	1.28	2.35	2.46	104 590
ELBISCO AE ΣΥΜΜΕΤΟΧΩΝ	4.90	8.41	4.60	5.1	22 285
LAMDA DEVELOPMENT	9.38	3.30	9.04	9.50	16 290
ΜΠΑΛΑΦΑΣ Α.Ε. (ΚΟ)	3.76	13.25	3.40	3.82	731 315
ΔΙΑΧΕΙΡΙΣΗ ΑΚΙΝΗΤΗΣ ΠΕΡΙΟΥΣΙΑΣ					
ΚΕΚΡΟΨ	47.78	1.06	47.12	48.70	4 690
ΕΡΜΗΣ Α.Ε.	4.80	1.69	4.72	4.88	164 970
ΙΟΝΙΚΗ	8.64	0.47	8.60	8.68	3 820
ALPHA ΑΣΤΙΚΑ ΑΚΙΝΗΤΑ	7.36	1.66	7.24	7.62	41 250
ΒΟΒΟΣ (ΚΟ)	16.7	0	16.6	17	22 020
STABILTON (ΚΑ)	0.77	8.45	0.73	0.78	1 146 770
STABILTON (ΠΑ)	0.79	0.00	0.75	0.79	1 660
ΕΝΟΙΚΙΑΣΕΙΣ ΜΕΤΑΦΟΡΙΚΩΝ ΜΕΣΩΝ					
ΒΕΡΝΙΚΟΣ-ΚΟΤΤΕΡΑ	3.30	4.43	3.20	3.52	12 430
AUTOHELLAS A.E.	6.32	2.27	6.14	6.38	12 680
ΚΥΡΙΑΚΟΥΛΗΣ Μ.Κ.Ν.	2.35	6.82	2.26	2.36	31 810
ΠΛΗΡΟΦΟΡΙΚΗ					
INTRASOFT (ΚΟ)	6.98	2.95	6.90	7.04	25 179
BYTE COMPUTER (ΚΟ)	4.58	5.53	4.32	4.60	10 190
INTRALOT (ΚΟ)	17.44	2.59	17.00	17.46	77 220
QUALITY & RELIABILITY	12.58	0.80	11.90	12.70	37 600
INFORMER	5.98	3.82	5.78	5.98	93 390
FORTHnet (ΚΟ)	6.60	2.48	6.44	6.72	11 830
LOGIC D.I.S.	2.87	3.61	2.79	2.88	263 976
SINGULAR	4.30	2.38	4.20	4.36	222 084
UNIBRAIN SA	12.2	2.51	11.96	12.42	42 040
MLS ΠΛΗΡΟΦΟΡΙΚΗ (ΚΟ)	6.26	-1.88	6.14	6.42	64 500
SPACE ΕΛΛΑΣ	20.00	-0.89	19.30	20.70	69 550
DATAMEDIA (ΚΟ)	3.64	1.11	3.60	3.72	73 490
UNISYSTEMS (ΚΟ)	4.00	8.11	3.74	4.02	386 180
ΔΙΑΦΗΜΙΣΗ					
ΑΤΕΡΜΟΝ ΔΥΝΑΜΙΚΗ (ΚΟ)	2.90	3.57	2.82	2.93	345 390
ΥΓΕΙΑ					
ΙΑΤΡΙΚΟ ΑΘΗΝΩΝ (ΚΟ)	4.08	5.15	3.90	4.10	224 495
ΙΑΤΡΙΚΟ ΑΘΗΝΩΝ Π.ΦΑΛΗΡ.	2.84	4.03	2.76	2.85	49 310
ΙΑΣΩ (ΚΟ)	7.12	3.19	7.00	7.20	38 260
ΔΑΝΙΗΛΙΔΗΣ	6.96	0.29	6.80	7.10	26 390
ΤΗΛΕΟΡΑΣΗ-ΨΥΧΑΓΩΓΙΑ					
ΤΗΛΕΤΥΠΟΣ (ΚΟ)	4.98	1.63	4.90	5.06	98 585
HYATT REGENCY	5.10	2.82	4.98	5.16	216 450
ΕΛΕΥΘΕΡΗ ΤΗΛΕΟΡΑΣΗ (ΚΟ)	4.70	3.07	4.40	4.72	5 620
ΟΠΑΠ ΑΕ (ΚΟ)	7.06	4.75	6.80	7.06	206 470
ΓΕΩΡΓΙΑ					
ΙΠΠΟΤΟΥΡ (Κ)	3.20	0.00	3.16	3.30	4 715
ΙΧΘΥΟΤΡΟΦΕΙΑ					
ΙΧΘΥΟΤΡΟΦΕΙΑ ΣΕΛΟΝΤΑ (ΚΑ)	2.35	2.17	2.30	2.36	103 485
ΝΗΡΕΥΣ	3.10	0.00	3.06	3.16	35 601
SEAFARM	1.53	3.38	1.48	1.57	54 450
ΕΛΛΗΝΙΚΑΙ ΙΧΘΥΟΚΑΛΛΙΕΡΓΕΙΑΙ	13.66	-1.30	12.60	13.80	1 370
ΟΡΥΧΕΙΑ					
ΑΡΓΥΡΟΜΕΤ/ΤΩΝ & ΒΑΡΥΤΙΝΗΣ	7.72	4.89	7.38	7.76	21 670
ΜΕΤΑΦΟΡΕΣ					
ΙΜΠΕΡΙΟ	4.02	2.03	3.94	4.10	7 860
ΕΠΙΒΑΤΗΓΟΣ ΝΑΥΤΙΛΙΑ					
ΓΡΑΜΜΕΣ ΣΤΡΙΝΤΖΗ (ΚΑ)	1.66	10.67	1.55	1.67	689 740
ΝΑΥΤΙΛΙΑΚΗ ΕΤΑΙΡΕΙΑ ΛΕΣΒΟΥ	1.57	5.37	1.48	1.60	235 530
ΑΝΕΚ (ΚΟ)	1.90	4.97	1.81	1.91	233 555
ΑΝΕΚ (ΠΟ)	2.34	6.85	2.19	2.36	631
ΜΙΝΩΙΚΕΣ ΓΡΑΜΜΕΣ	2.74	7.87	2.59	2.76	461 883
ΒΟΗΘΗΤΙΚΕΣ ΠΡΟΣ ΜΕΤΑΦΟΡΕΣ ΔΡΑΣΤΗΡΙΟΤΗΤΕΣ					
ΕΘΝΙΚΗ ΑΞΙΟΠ. ΑΚΙΝ ΒΕΚΜ/ΣΕΟΣ	6.32	2.27	6.26	6.36	86 890
ΟΛΘ	6.32	7.12	5.98	6.3	97 540
ΤΗΛΕΠΙΚΟΙΝΩΝΙΕΣ					
ΟΤΕ (ΚΟ)	19.82	0.30	19.72	19.94	485 757
ΠΑΝΑΦΟΝ ΑΕΕ (ΚΟ)	5.96	2.41	5.90	6.04	517 712
COSMOTE (ΚΟ)	10.98	3.98	10.50	11.10	821 337
ΞΕΝΟΔΟΧΕΙΑ ΚΑΙ ΛΟΙΠΑ ΚΑΤΑΛΥΜΑΤΑ					
ΑΣΤΗΡ PALACE	6.84	2.40	6.74	6.90	35 340
ΓΕΚΕ Α.Ε.	5.64	2.55	5.44	5.64	3 370
ΛΑΜΨΑ	4.52	1.80	4.40	4.58	63 785
ΝΙΚΟΣ ΓΚΑΛΗΣ	4.80	9.09	4.56	4.80	18 100

ΤΡΑΠΕΖΕΣ	ΤΙΜΗ	%	ΕΛΑΧ	ΜΕΓ.	ΤΕΜ
ΕΣΤΙΑΤΟΡΙΑ					
OLYMPIC CATERING A.E.	5.38	3.07	5.30	5.46	16 090
ΓΡΗΓΟΡΗΣ ΜΙΚΡΟΓΕΥΜΑΤΑ (ΚΟ)	15.58	1.43	15.36	15.58	42 270
EVEREST	3.02	4.14	2.90	3.02	94 353
ΚΛΩΣΤΟΥΦΑΝΤΟΥΡΓΙΚΕΣ					
ΕΛΛΗΝ. ΥΦΑΝΤΟΥΡΓΙΑ (ΚΑ)	9.14	3.63	8.70	9.16	243 839
ΤΡΙΑ ΑΛΦΑ (ΚΟ)	34.00	4.23	33.04	36.00	275
ΚΛΩΣΤ. ΝΑΟΥΣΗΣ (ΚΑ)	2.81	4.07	2.75	2.84	1 904 006
ΦΙΝΤΕΞΠΟΡΤ (ΚΟ)	3.2	0.63	3.02	3.24	30 650
ΕΛΦΙΚΟ (ΚΟ)	4.56	6.05	4.32	4.60	6 065
ΕΠΙΛΕΚΤΟΣ ΚΛΩΣΤ/ΡΙΑ	1.80	5.26	1.71	1.81	49 660
ΚΛΩΣΤ. ΝΑΥΠΑΚΤΟΥ	2.59	3.60	2.52	2.60	41 980
ΒΑΡΒΑΡΕΣΟΣ	7.30	-0.54	7.28	7.48	49 330
ΤΕΞΑΠΡΕΤ	3.7	1.09	3.64	3.76	95 204
ΓΙΑΝΝΗΣ ΓΙΑΝΝΟΥΣΗΣ	16.68	0.97	16.52	16.94	102 050
ΚΛΩΣΤ. ΚΟΡΙΝΘΟΥ (ΚΟ)	3.82	7.30	3.70	3.82	138 004
ΚΛΩΣΤ. ΚΟΡΙΝΘΟΥ (ΠΟ)	3.06	5.15	3.04	3.06	500
ΜΟΥΖΑΚΗΣ (ΚΑ)	3.82	1.06	3.70	3.88	7 320
ΜΟΥΖΑΚΗΣ (ΠΑ)	3.3	0.00	3.14	3.30	870
ΠΛΑΣΤΙΚΑ ΘΡΑΚΗΣ (ΚΑ)	2.19	5.29	2.08	2.22	150 700
ΜΑΞΙΜ-ΠΕΡΤΣΙΝΙΔΗΣ (ΚΑ)	1.77	1.14	1.70	1.83	245 900
ΦΙΕΡΑΤΕΞ ΑΦΟΙ ΑΝΕΖΟΥΛΑΚΗ	3.08	4.76	2.97	3.10	74 930
ΛΑΝΑΚΑΜ (ΚΟ)	4.04	0.00	3.94	4.18	25 975
ΛΑΝΑΚΑΜ (ΠΟ)	4.22	0.48	4.22	4.22	200
ΤΡΟΦΙΜΑ-ΠΟΤΑ					
ΚΥΛΙΝΔΡΟΜΥΛΟΙ ΛΟΥΛΗ	3.86	2.66	3.74	3.88	20 050
ΕΛΛ. ΒΙΟΜ. ΖΑΧΑΡΗΣ (ΚΑ)	9.76	-0.61	9.70	10.26	32 744
ΕΛΑΪΣ	20.18	-0.39	20.18	20.20	310
ΚΑΤΣΕΛΗΣ (ΚΟ)	6.26	1.62	6.12	6.30	3 060
Π.Γ. ΝΙΚΑΣ (ΚΟ)	3.52	1.15	3.36	3.58	53 240
ΚΥΛΙΝ/ΛΟΙ ΣΑΡΑΝΤΟΠΟΥΛΟΣ	5.36	0.37	5.32	5.52	8 765
ΕΒΡΟΦΑΡΜΑ (ΚΟ)	3.66	3.39	3.56	3.72	61 520
ΚΡΕΤΑ ΦΑΡΜ (ΚΟ)	19.22	-0.21	19.00	19.70	8 610
ΚΤΗΜΑ ΛΑΖΑΡΙΔΗ (ΚΑ)	12.40	-0.64	12.32	12.52	15 550
ΑΛΕΥΡΟΒ/ΝΙΑ ΤΥΡΝΑΒΟΥ	5.10	1.19	5.06	5.34	7 940
ΚΑΡΑΜΟΛΕΓΚΟΣ	3.08	2.67	3.02	3.20	27 380
ΣΙΦΙΑΣ (ΚΑ)	2.78	0.72	2.73	2.87	183 930
ΣΙΦΙΑΣ (ΠΑ)	4.46	-1.33	4.46	4.58	430
ΚΡΕ.ΚΑ	6.34	8.56	5.92	6.54	310 103
ΠΑΥΛΙΔΗΣ (ΠΟ)	14.50	0.00	14.50	14.50	19 325
ΜΠΑΡΜΠΑ ΣΤΑΘΗΣ (Κ)	5.54	0.00	5.38	5.56	3 720
ΜΠΑΡΜΠΑ ΣΤΑΘΗΣ (Π)	5.42	0.00	0.00	0.00	0.00
COCA COLA E.E.E.	15.60	0.78	15.50	15.68	278 979
ΠΑΡΑΓΩΓΗ ΚΑΙ ΕΜΠΟΡΙΑ ΠΡΟΪΟΝΤΩΝ ΚΑΠΝΟΥ					
ΚΑΠΝΟΒΙΟΜΗΧΑΝΙΑ ΚΑΡΕΛΙΑ	47	0.00	44.50	47.00	60
ΠΑΠΑΣΤΡΑΤΟΣ	13.98	4.48	13.50	13.98	13 730
ΕΙΔΗ ΕΝΔΥΜΑΣΙΑΣ					
ΜΙΝΕΡΒΑ (ΚΑ)	2.88	3.97	2.81	2.92	6 240
SEX FORM	7.92	4.21	7.50	8.04	236 230
ΕΛΒΕ ΕΝΔΥΜΑΤΩΝ	2.28	5.56	2.19	2.28	16 630
FANCO A.E.	9.30	3.10	9.16	9.36	89 120
ΠΡΟΪΟΝΤΑ ΞΥΛΟΥ & ΦΕΛΛΟΥ					
ΒΑΛΚΑΝ (ΚΟ)	0.43	2.38	0.42	0.44	686 360
ΑΚΡΙΤΑΣ (ΚΟ)	3.80	4.40	3.66	3.82	21 050
ΣΕΛΜΑΝ (ΚΟ)	2.50	3.73	2.43	2.52	91 160
ΠΡΩΪΟΝΤΑ ΧΑΡΤΟΥ					
ΒΙΣ (ΚΟ)	5.24	3.56	5.12	5.32	23 580
ΒΙΣ (ΠΟ)	4.94	0.41	4.90	5.00	710
PAPERPACK-ΤΣΟΥΚΑΡΙΔΗΣ	12.68	10.45	11.48	12.84	7 730
ΕΚΔΟΣΕΙΣ					
INFORM ΛΥΚΟΣ (ΚΟ)	8.74	1.63	8.66	8.88	33 560
ΕΚΔΟΣΕΙΣ ΛΥΜΠΕΡΗ	5.38	2.67	5.30	5.44	296 300
ΙΜΑΚΟ ΜΗΝΤΙΑ ΝΕΤ ΓΚΡΟΥΠ	2.43	3.40	2.38	2.46	102 430
ΧΑΪΔΕΜΕΝΟΣ (ΚΟ)	4.14	6.15	3.96	4.14	26 911
ΠΗΓΑΣΟΣ	3.04	3.05	2.95	3.06	28 840
ΔΗΜ/ΚΟΣ ΟΡΓ. ΛΑΜΠΡΑΚΗ	5.2	4.42	5.02	5.2	145 640
ΑΤΤΙΚΕΣ ΕΚΔΟΣΕΙΣ	5.46	1.49	5.3	5.46	4 770
ΤΕΓΟΠΟΥΛΟΣ ΕΚΔΟΣΕΙΣ (ΚΟ)	2.32	3.57	2.3	2.36	134 186
ΝΑΥΤΕΜΠΟΡΙΚΗ	2.45	3.81	2.3	2.52	34 410
ΚΑΘΗΜΕΡΙΝΗ ΕΚΔΟΣΕΙΣ	6.52	1.87	6.34	6.52	17 490
ΤΕΧΝΙΚΕΣ ΕΚΔΟΣΕΙΣ	4.44	1.37	4.3	4.48	13 030
ΧΗΜΙΚΕΣ					
ΕΤΜΑ (ΚΟ)	1.95	3.72	1.88	1.98	112 744
ΕΤΜΑ (ΠΟ)	1.65	1.85	1.45	1.69	13 810
RILKEN	15.1	8.01	14	15.4	124 570
ΕΛΛΑΤΕΞ ΣΥΝΘΕΤΙΚΕΣ ΙΝΕΣ	1.91	2.69	1.88	1.95	35 740
ΕΛΑΣΤΙΚΑ-ΠΛΑΣΤΙΚΑ					
ΠΕΤΖΕΤΑΚΙΣ (ΚΑ)	5.52	2.99	5.44	5.56	116 850
ΠΕΤΖΕΤΑΚΙΣ (ΠΑ)	5.16	1.18	5.04	5.28	6 650
ΠΛΑΣΤΙΚΑ ΚΡΗΤΗΣ (ΚΑ)	7.58	8.29	7.00	7.58	5 530
EURODRIP	4.2	5.00	4.02	4.22	32 520
ΔΑΪΟΣ ΠΛΑΣΤΙΚΑ	4.38	3.30	4.24	4.42	38 580
ΠΑΙΡΗΣ Α.Β.Ε.Ε. ΠΛΑΣΤΙΚΩΝ	5.88	4.26	5.64	5.96	540 350
FLEXOPACK A.E.B.E.Π.	8.64	15.20	7.60	8.68	59 805
ΠΛΑΣΤΙΚΑ ΜΑΚΕΔΟΝΙΑΣ (ΚΑ)	3.18	0.00	3.08	3.30	168 570
ΜΗ ΜΕΤΑΛ/ΚΑ ΟΡΥΚΤΑ-ΤΣΙΜΕΝΤΑ					
ΕΣΚΑ (ΚΑ)	20.64	2.08	20.50	21.00	16 440
ΧΑΛΥΨ (ΚΟ)	6.00	6.38	5.64	6.00	1 590
ΧΑΛΥΨ (ΠΟ)	5.72	-1.38	5.72	5.72	100
ΙΚΤΙΝΟΣ	3.16	-0.63	3.16	3.26	35 540
ΜΑΘΙΟΣ ΠΥΡΙΜΑΧΑ	5.64	1.08	5.38	5.86	3 450
ΚΥΡΙΑΚΙΔΗΣ ΜΑΡΜΑΡΑ	4.56	0.44	4.50	4.72	43 042
ΚΕΡΑΜΕΙΑ-ΑΛΛΑΤΙΝΗ	17.92	1.13	17.00	18.28	19 640
ΗΡΑΚΛΗΣ	14.12	1.58	13.80	14.16	5 510
TITAN (ΚΟ)	39.14	2.46	38.20	39.32	64 215
TITAN (ΠΟ)	30.5	1.67	30.20	30.80	754
ΒΕΤΑΝΕΤ (ΚΟ)	4.22	1.44	4.16	4.30	245 750
ΒΑΣΙΚΑ ΜΕΤΑΛΛΑ					
ΑΛΟΥΜΙΝΙΟ ΤΗΣ ΕΛΛΑΔΟΣ	34.20	3.32	33.28	35.90	9 413
ΜΑΪΛΛΗΣ Α.Ε.Β.Ε. (ΚΟ)	5.22	3.16	5.10	5.24	150 948
ΧΑΛΚΟΡ	4.32	3.35	4.20	4.32	61 717
ΑΛΟΥΜΥΛ. ΜΥΛΩΝΑΣ	6.18	0.65	6.12	6.38	17 437
ΣΩΛΗΝΟΥΡΓΕΙΑ ΚΟΡΙΝΘΟΥ	3.26	5.16	3.10	3.26	34 218
ΑΛΚΟ ΕΛΛΑΣ (ΚΟ)	1.58	5.33	1.53	1.60	145 963
ΣΩΛΗΝ. ΤΖΙΡΑΚΙΑΝ ΠΡΟΦΙΛ	2.32	0.87	2.26	2.43	9 030
ΕΛΒΑΛ Α.Ε.	3.82	1.60	3.78	3.88	54 259
ΣΙΔΕΝΟΡ (ΚΑ)	3.86	3.76	3.74	4.00	210 795
ETEM A.E. (Κ)	2.86	3.62	2.81	2.87	24 470
FITCO A.E. (ΚΟ)	9.24	0.00	9.14	9.54	68 390
ΜΕΤΑΛΛΙΚΑ ΠΡΟΪΟΝΤΑ					
ΒΙΟΣΟΛ (ΚΟ)	0.58	7.41	0.57	0.58	47 077
ΒΙΟΣΟΛ (ΠΟ)	0.60	-3.23	0.60	0.60	7 211
SPIDER	2.44	1.24	2.36	2.50	495 650
MEVACO (ΚΟ)	2.59	3.60	2.55	2.70	45 715
HELLAS CAN (Κ)	6.76	1.81	6.64	6.76	12 330
ΧΑΛΥΒΔΟΦΥΛΛΩΝ (ΚΟ)	1.25	3.31	1.22	1.29	170 570
ΜΕΤΑΛ. ΑΡΚΑΔΙΑΣ ΡΟΚΑΣ (ΚΟ)	8.12	1.50	8

ΑΝΟΙΚΤΟ ΤΟ ΕΝΔΕΧΟΜΕΝΟ ΦΟΡΟΛΟΓΗΣΗΣ ΤΩΝ ΡΕΠΟΣ

ΜΕΙΩΝΟΝΤΑΙ ΟΙ ΦΟΡΟΙ για μισθωτούς - επιχειρήσεις

Από μηδενική βάση πρόκειται να εξεταστούν όλες οι δαπάνες που εκπίπτουν από το φορολογητέο εισόδημα

Μια είδηση και πολλά ανοικτά ενδεχόμενα προέκυψε από την ενημέρωση του υπουργού Οικονομίας και Οικονομικών Νίκου Χριστοδουλάκη... Η είδηση είναι ότι κάποια από τα φορολογικά μέτρα που περιλαμβάνονται στη φορολογική μεταρρύθμιση του 2003 είναι ώριμα και θα επισπευσθεί η εφαρμογή τους από το 2002.

Οπως είπε ο κ. Χριστοδουλάκης, «Αν υπάρχουν ορισμένα θέματα τα οποία θεωρούνται ώριμα από σήμερα, αυτά θα μπορέσουν ενδεχομένως να αποτελέσουν ένα μέρος μιας φορολογικής ρύθμισης με στόχο να ισχύσει από το 2002. Ομως θέλω να τονίσω κατηγορηματικά ότι δεν υπάρχουν ειλημμένες αποφάσεις. Ξέρετε ότι η κυβερνητική επιτροπή συνέρχεται την Πέμπτη και θα τοποθετηθεί σε αρκετές προτάσεις οι οποίες θα τεθούν υπόψη της. Υστερα από αυτές τις αποφάσεις που θα ληφθούν, θα υπάρξει η οριστική δρομολόγηση της κατάρτισης του προϋπολογισμού, όσον αφορά και τα ενδεχόμενα φορολογικά ζητήματα...».

Στη συνεδρίαση της κυβερνητικής επιτροπής ο κ. Χριστοδουλάκης θα παρουσιάσει συγκεκριμένα φορολογικά μέτρα στην κατεύθυνση της ανταγωνιστικότητας της οικονομίας.

Από την άλλη πλευρά όμως, έμεινε ανοικτό το ενδεχόμενο επιβολής νέων φόρων κυρίως στα repos, ενώ από μηδενική βάση εξετάζονται όλες οι φοροαπαλλαγές. Συγκεκριμένα ο υπουργός Οικονομίας δεν αποκλείεται να ανακοινώσει:

α. Τη μείωση του συντελεστή φορολογίας στις εισηγμένες επιχειρήσεις κατά 2-3 ποσοστιαίες μονάδες. Η προοπτική είναι ο συντελεστής από το 35% που είναι σήμερα να μειωθεί στο 30% το 2004. Για τις μη εισηγμένες τα κέρδη που θα αποκτήσουν φέτος θα φορολογηθούν με συντελεστή 37,5% ενώ από 1-1-2002 ο συντελεστής μειώνεται στο 35% με βάση τον φορολογικό νόμο του 1999. Ενδεχομένως να ανακοινωθεί περαιτέρω μείωση του συντελεστή για τα εισοδήματα που θα αποκτηθούν από την 1/1/2003. Επίσης εξετάζεται η παροχή κινήτρων σε επιχειρήσεις που αυξάνουν την απασχόληση. Σύμφωνα με πληροφορίες το υπουργείο εξετάζει τη μείωση του φορολογικού συντελεστή γι'αυτές τις επιχειρήσεις, ή την επέκταση της απαλλαγής των εργοδοτικών εισφορών για τους εργαζομένους που προσλαμβάνουν.

β. Το θέμα είναι τι θα αποφασίσει η κυβερνητική επιτροπή για τη φορολογία των φυσικών προσώπων. Ο κ. Χριστοδουλάκης δεν θα ήθελε να προβεί σε μια κίνηση «καλής θέλησης» μόνο προς την πλευρά των επιχειρήσεων. Ετσι αναζητούνται τρόποι ελάφρυνσης της φορολογίας, στην κατεύθυνση του επαναπροσδιορισμού των φορολογικών κλιμακίων και της αύξησης του αφορολογήτου ορίου.

Οπως υποστηρίζει ο κ. Χριστοδουλάκης σε κατ'ιδίαν συζητήσεις με συνεργάτες του, οι παραπάνω κινήσεις θα λειτουργούσαν σε δύο κατευθύνσεις:

• Θα βελτίωναν την ανταγωνιστικότητα των επιχειρήσεων και θα λειτουργούσαν συμπληρωματικά με τα μέτρα για την επιχειρηματικότητα (κίνητρα για τις συγχωνεύσεις, venture capitals κ.λπ.).

• Από την άλλη πλευρά, η ανακοίνωση του μέτρου θα έδινε νέα ώθηση και θα λειτουργούσε παράλληλα με τον «αέρα» που έχουν δώσει στην αγορά η συγχώνευση της Εθνικής με την Alpha, η πώληση της ΕΤΒΑ, αλλά και άλλα μεγάλα deals που ετοιμάζονται.

Οι συζητήσεις για τη μείωση της φορολογίας έχουν φθάσει στο στάδιο της αποτίμησης του κόστους: Για παράδειγμα καθεμιά μονάδα μείωσης του συντελεστή φορολογίας των επιχειρήσεων θα κοστίσει στον προϋπολογισμό 40 δισ. δραχμές. Δηλαδή, για μείωση δύο μονάδων το κόστος θα είναι 80 δισ. δραχμές.

Ανοικτά μέτωπα

Υπάρχουν όμως και πολλά ανοικτά ζητήματα. Ο υπουργός σε αλλεπάλληλες ερωτήσεις για το εάν το νέο φορολογικό «πακέτο» θα περιέχει και νέους φόρους, αρνήθηκε να κάνει κανένα σχόλιο, αφήνοντας όλα τα ενδεχόμενα ανοικτά. Σύμφωνα με τις υπάρχουσες πληροφορίες, μελετάται:

• Η φορολόγηση των αποδόσεων των repos με συντελεστή 10%. Με την επιβολή του φόρου θα καθιερωθεί ενιαίος συντελεστής φορολόγησης των εισοδημάτων από κεφάλαια (καταθέσεις ταμιευτηρίου, ομόλογα και repos). Με το μέτρο αυτό αναμένεται να απελευθερωθούν κεφάλαια που σήμερα «λιμνάζουν» στην αφορολόγητη αυτή μορφή κατάθεσης (σύμφωνα με τα στοιχεία της ΤτΕ τα κεφάλαια αυτά ξεπερνούν τα 10 δισ. δραχμές), και θα κατευθυνθούν στο χρηματιστήριο με αποτέλεσμα την αύξηση του όγκου των συναλλαγών και των εσόδων από τη Σοφοκλέους.

• Δεν αποκλείεται επίσης η περικοπή κάποιων από τις φοροαπαλλαγές για τα υψηλά εισοδήματα και πιθανότατα το όριο θα είναι τα 15 εκατ. δραχμές. Ηδη ο κ. Χριστοδουλάκης έχει αναφερθεί στη στρέβλωση που υφίσταται στο καθεστώς των στεγαστικών δανείων. Σύμφωνα με πληροφορίες, εξετάζεται η έκπτωση από το εισόδημα των τόκων στεγαστικών για απόκτηση πρώτης κατοικίας, να αποτελεί συνάρτηση του ετησίου εισοδήματος του φορολογούμενου.

Επίσης θα εξεταστούν από μηδενική βάση όλες οι δαπάνες που εκπίπτουν από το φορολογητέο εισόδημα (ενοίκιο κύριας κατοικίας, ασφάλιστρα ζωής, δίδακτρα, ιατροφαρμακευτική περίθαλψη).

• Η κατάργηση των φόρων υπέρ τρίτων.



Την Πέμπτη θα εξεταστεί στην Κυβερνητική Επιτροπή το πακέτο των φορολογικών μέτρων

Οικογενειακό επίδομα

Επίσης μια σειρά άλλων ζητημάτων μένουν ανοικτά:

• Για το οικογενειακό επίδομα δεν έκανε κανένα σχόλιο, πλην όμως δήλωσε ότι εμμένει στην αρχική θέση που είχε διατυπώσει ως υφυπουργός Οικονομικών, ότι «το επίδομα αυτό είναι οικογενειακή παροχή και συνεπώς πρέπει να χορηγείται μόνο στον ένα σύζυγο...». Βεβαίως η κυβέρνηση έχει ήδη δεσμευθεί ότι θα σεβαστεί την απόφαση του Ανωτάτου Ειδικού Δικαστηρίου, μένει να καθοριστεί η χρονική στιγμή της έναρξης καταβολής στους δικαιούχους.

• Το ύψος της περικοπής των δαπανών σε σχέση με το αρχικό προσχέδιο. Οπως είπε ο κ. Χριστοδουλάκης το 2002 ο ρυθμός ανάπτυξης θα περιοριστεί στο 3,8% έναντι 4,1 φέτος. «Η συγκράτηση των δαπανών θα είναι συμβατή με τον στόχο αυτό, και θα αφορά τις καταναλωτικές δαπάνες του Δημοσίου. Δεν πρόκειται να θιγούν οι κοινωνικές και αναπτυξιακές δαπάνες, δεν θα αλλάξει η εισοδηματική πολιτική» είπε ο υπουργός.

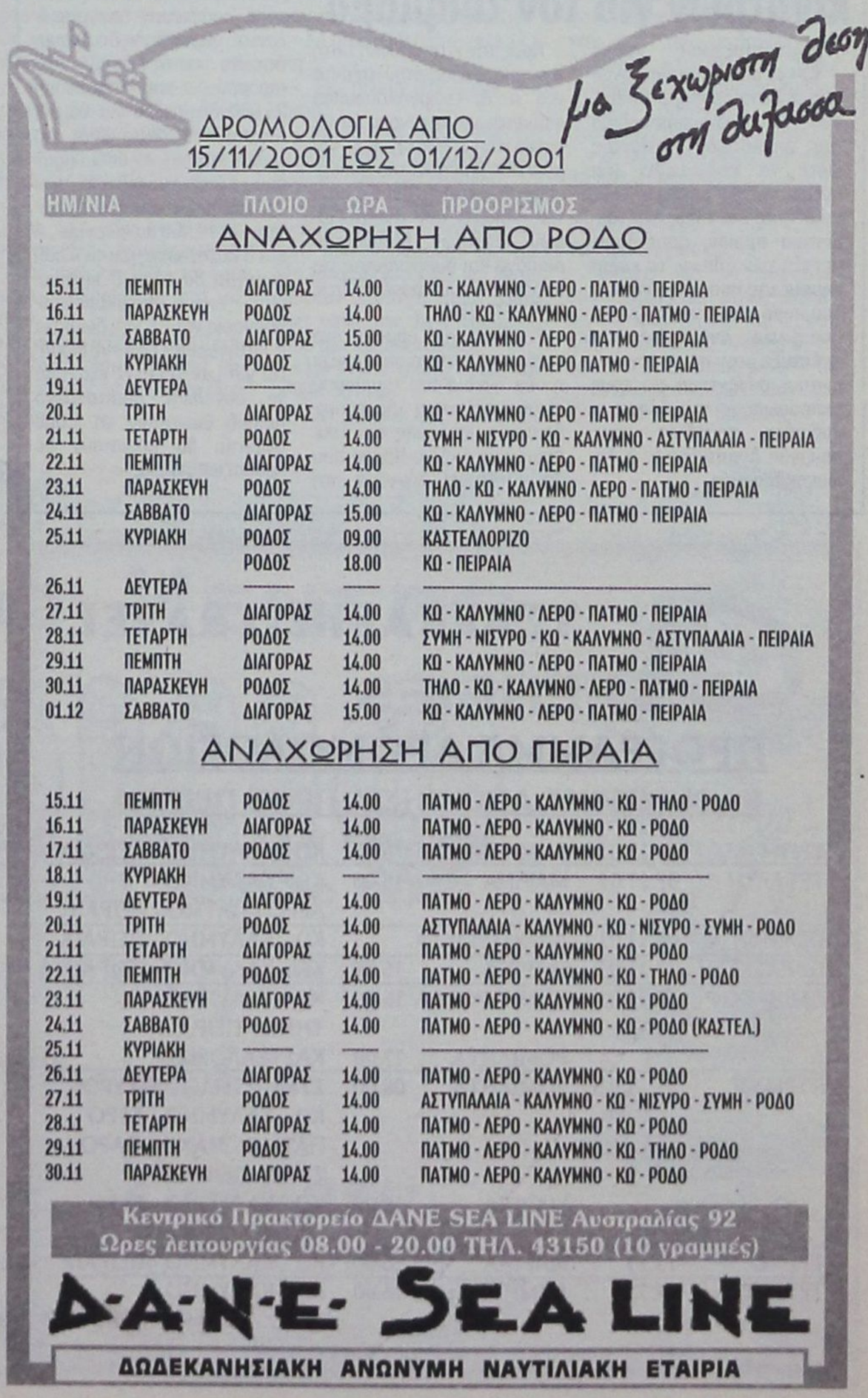



Διαφήμιση εναλλακτικών μορφών τουρισμού

Στο πρόγραμμα της διαφήμισης πρόκειται να ενταχθούν οι εναλλακτικές μορφές τουρισμού, στο πλαίσιο της έμφασης που θα δώσει η πολιτική ηγεσία του υπουργείου Ανάπτυξης στον τομέα του θεματικού τουρισμού για τα επόμενα χρόνια. Οπως ανέφερε στη χθεσινή του πρώτη ενημέρωση ο νέος υφυπουργός Ανάπτυξης κ. Γεργακόπουλος, αρμόδιος για θέματα τουρισμού και Ολυμπιακών ζητημάτων, οι εναλλακτικές μορφές τουρισμού πρόκειται να ενταχθούν στη διαφημιστική προβολή, της οποίας εξάλλου το σύστημα λειτουργίας πρόκειται να αναμορφωθεί μέσα στο νέο έτος, ενώ παράλληλα σε συνεργασία με το υπουργείο Γεωργίας πρόκειται να εξεταστούν οι δυνατότητες περαιτέρω αξιοποίησης του αγροτουρισμού και του οικοτουρισμού. Ο κ. Γεωργακόπουλος επισήμανε, επίσης, ότι το πρόγραμμα της διαφήμισης αναμένεται να τύχει μεγάλης ανταπόκρισης από ξένες και νέες αγορές, μεταξύ των οποίων η Κίνα, η Χιλή και η Κένυα, απ'όπου τα μηνύματα είναι θετικά, ενώ επισήμανε ότι τα μηνύματα από την Ευρώπη για την επόμενη τουριστική περίοδο, παρά τη διεθνή ύφεση, είναι θετικά. Ειδικότερα για τη διαφημιστική προβολή της Αττικής, πρωτοβουλία που είχε αποφασιστεί προ μηνών, θα διατεθεί κονδύλι ύψους 1 δισ. δρχ. και σύμφωνα με τον κ. Γεωργακόπουλο εξετάζεται η προοπτική, όταν ολοκληρωθεί ο σχετικός διαγωνισμός για την επιλογή του σχήματος που θα αναλάβει το πρόγραμμα διαφήμισης, η καμπάνια να τεθεί υπό την εποπτεία του «2004». Ο ίδιος επισήμανε επίσης ότι δεν τίθεται θέμα επάρκειας των κλινών των ξενοδοχείων για την Ολυμπιακή Φιλοξενία. Πάντως, ο κ. Γεωργακόπουλος, αναλαμβάνοντας τη νέα του θέση έχει να αντιμετωπίσει ένα σημαντικό θέμα που έχει εγείρει η πρόσφατη απόφαση για την αναδιάρθρωση του ΕΟΤ πρόσφατο Προεδρικό Διάταγμα, που προέβλεπε την άμεση αποκέντρωση του κύριου όγκου των αρμοδιοτήτων του ΕΟΤ στις περιφέρειες και την απλούστευση μιας σειράς διαδικασιών, όπως π.χ. η χορήγηση αδειών λειτουργίας καταλυμάτων, σημάτων κ.τ.λ.

Ωστόσο, αν και τυπικά οι αρμοδιότητες έχουν κατανεμηθεί στις περιφέρειες, δεν υπάρχει ακόμη ικανή στελέχωση και οργάνωση για την πρακτική λειτουργία, με αποτέλεσμα προσωρινά τουλάχιστον οι βασικές κεντρικές διευθύνσεις να εξακολουθούν να βοηθούν στην υλοποίηση του έργου και την εξυπηρέτηση των πολιτών, ωσότου ξεκινήσει ομαλά η λειτουργία των σχετικών υπηρεσιών ανά περιφέρεια.

«Χαριστική βολή» για την τουριστική βιομηχανία

ΛΟΝΔΙΝΟ

Η τελευταία αεροπορική τραγωδία στο Κουίνς της Νέας Υόρκης ήταν ίσως η «χαριστική βολή» για την ούτως ή άλλως παραπαίουσα τουριστική βιομηχανία. Και όλοι πλέον ομολογούν ότι, για τον τουριστικό κλάδο στην Ευρώπη δεν θα πρέπει να αναμένεται ταχεία ανάκαμψη.

Η συντριβή του αεροπλάνου της American Airlines, αν και δυστύχημα όπως όλα δείχνουν, δεν μπορούσε να συμβεί σε χειρότερη συγκυρία για την τουριστική βιομηχανία, καθώς ήδη αγωνιζόταν να ξεπεράσει τις παρενέργειες από το σοκ της 11ης Σεπτεμβρίου. Κι ενώ μετά τις μαζικές ακυρώσεις που ακολούθησαν τα τρομοκρατικά χτυπήματα, είχαν αρχίσει να διαφαίνονται στον ορίζοντα κάποιες αμυδρές ελπίδες ανάκαμψης του κλάδου, η αεροπορική τραγωδία της Δευτέρας ήρθε να εξαλείψει την όποια αχτίδα φωτός είχε φανεί στην άκρη του τούνελ.

Προς το παρόν, οι υπεύθυνοι των μεγάλων ξενοδοχειακών συγκροτημάτων, τουριστικών πρακτορείων και αεροπορικών εταιρειών αποφεύγουν τις προβλέψεις, επιμένοντας πως το αεροπορικό δυστύχημα δεν θα έχει σοβαρές συνέπειες.

Οπως σημείωναν, ωστόσο, οικονομικοί αναλυτές στο Λονδίνο, ακόμη κι αν η συντριβή του Airbus οφειλόταν σε μηχανική βλάβη, αυτό δεν πρόκειται να καθησυχάσει τους ταξιδιώτες. Προς το παρόν, δεν υπάρχουν στατιστικά στοιχεία για ακυρώσεις θέσεων σε πτήσεις ή κρατήσεων σε ξενοδοχεία εξαιτίας του δυστυχήματος της Δευτέρας, αλλά οι πρώτες ενδείξεις από την Ασία και τις ΗΠΑ μαρτυρούν ότι οι περισσότεροι υποψήφιοι ταξιδιώτες έχουν ήδη ακυρώσει τα σχέδιά τους είτε για διακοπές, είτε για επαγγελματικά ταξίδια.

Σύμφωνα με τους οικονομικούς αναλυτές, η κρίσιμη περίοδος των κρατήσεων για την τουριστική βιομηχανία είναι συνήθως ο Ιανουάριος και ο Φεβρουάριος.

Ως εκ τούτου, αν δεν υπάρξει άλλο δυσάρεστο απρόοπτο, ο κλάδος έχει ένα μικρό χρονικό περιθώριο να ελπίζει ότι θα αποκατασταθεί εν μέρει η τρωθείσα εμπιστοσύνη του ταξιδιωτικού κοινού.

ΑΝΟΙΓΕΙ Ο ΦΑΚΕΛΟΣ ΤΩΝ ΑΝΑΠΤΥΞΙΑΚΩΝ κινήτρων για τον τουρισμό

Ο αναπτυξιακός νόμος και οι Ολυμπιακοί Αγώνες, η Εκπαίδευση, ο Πολιτισμός και η διαφοροποίηση του τουριστικού προϊόντος ώστε να καθιερωθεί μια ανταγωνιστική σχέση μεταξύ ποιότητας και τιμής στο τουριστικό προϊόν, αποτελούν, μεταξύ των άλλων, τα κύρια σημεία της πολιτικής για τον Τουρισμό που σχεδιάζει το υπουργείο Ανάπτυξης και ανέπτυξε στην πρώτη ενημερωτική συνάντηση με τους εκπροσώπους του Τύπου, ο καθ'ύλην αρμόδιος υφυπουργός Ανάπτυξης κ. Δ. Γεωργακόπουλος.

Προς την κατεύθυνση αυτή την πρώτη θέση στην ατζέντα του κ. Δ. Γεωργακόπουλου φαίνεται να κατέχουν τα κίνητρα του αναπτυξιακού νόμου. Ηδη η ηγεσία του υπουργείου Ανάπτυξης άνοιξε πάλι τον φάκελο των αναπτυξιακών κινήτρων ξεκινώντας διάλογο και συλλέγοντας τις προτάσεις των φορέων (π.χ. ΞΕΕ, ΣΕΤΕ, ΠΟΞ).

Το δεύτερο σημείο στο οποίο φαίνεται να υπολογίζει η νέα ηγεσία του τουρισμού είναι η ενίσχυση της εκπαιδευτικής υποδομής του Τουρισμού με Σχέδιο Νόμου που θα κατατεθεί σύντομα στη Βουλή.

Στον τομέα της φιλοξενίας και των ξενοδοχειακών υποδομών ο κ. Δ. Γεωργακόπουλος επισήμανε ότι «όσα περισσότερα ξενοδοχεία γίνουν τόσο καλύτερα» υπογραμμίζοντας παράλληλα ότι οι συμβατικές υποχρεώσεις που αφορούν στη δέσμευση 24.000 δωματίων για το καλοκαίρι του 2004, είναι στο τελικό στάδιο να ολοκληρωθούν. Από το σύνολο των 24.000 δωματίων που ζητούνται - οι 19.000 θα είναι Lux, Α και Β κατηγορίας και τα 4.000 δωμάτια θα είναι Γ' κατηγορίας - έχουν υπογραφεί δεσμεύσεις για 2,6 χιλ. δωμάτια Γ' κατηγορίας, 12,5 χιλ. δωμάτια για Lux, Α και Β, ενώ από το συνολικά απαιτούμενο αριθμό δωματίων τα 3.000 δωμάτια θα κλειστούν σε κρουαζιερόπλοια.

ΤΣΑΓΚΑΡΗΣ TRAVEL

ΑΝΕΚ FERRIES

ΠΡΟΓΡΑΜΜΑ ΔΡΟΜΟΛΟΓΙΩΝ

ΚΑΘΗΜΕΡΙΝΑ ΑΠΟ ΝΗΣΙΑ ΠΡΟΣ ΠΕΙΡΑΙΑ

ΤΡΙΤΗ	06.11.01	ΔΗΜΗΤΡΟΥΛΑ	16.00	ΚΩ - ΚΑΛΥΜΝΟ - ΠΕΙΡΑΙΑ
ΤΕΤΑΡΤΗ	07.11.01	ΜΑΡΙΝΑ	16.00	ΚΩ - ΚΑΛΥΜΝΟ - ΛΕΡΟ - ΠΑΤΜΟ - ΠΕΙΡΑΙΑ
ΠΕΜΠΤΗ	08.11.01	ΔΗΜΗΤΡΟΥΛΑ		ΚΩ - ΚΑΛΥΜΝΟ - ΠΕΙΡΑΙΑ
ΠΑΡΑΣΚΕΥΗ	09.11.01	ΜΑΡΙΝΑ	16.00	ΚΩ - ΚΑΛΥΜΝΟ - ΠΕΙΡΑΙΑ
ΣΑΒΒΑΤΟ	10.11.01	ΔΗΜΗΤΡΟΥΛΑ	16.00	ΚΩ - ΚΑΛΥΜΝΟ - ΤΗΝΟ - ΠΕΙΡΑΙΑ
		ΡΟΜΙΛΝΤΑ	17.00	ΚΑΣΤΕΛΛΟΡΙΖΟ
ΚΥΡΙΑΚΗ	11.11.01	ΡΟΜΙΛΝΤΑ	08.00	ΣΥΜΗ - ΤΗΛΟ - ΝΙΣΥΡΟ - ΚΩ - ΚΑΛΥΜΝΟ - ΛΕΡΟ - ΠΑΤΜΟ - ΝΑΧΟ - ΠΑΡΟ - ΣΥΡΟ - ΠΕΙΡΑΙΑ
		ΜΑΡΙΝΑ	16.00	ΚΩ - ΚΑΛΥΜΝΟ - ΛΕΡΟ - ΠΑΤΜΟ - ΠΕΙΡΑΙΑ
ΤΡΙΤΗ	13.11	ΜΑΡΙΝΑ	16.00	ΚΩ - ΚΑΛΥΜΝΟ - ΠΕΙΡΑΙΑ
ΤΕΤΑΡΤΗ	14.11	ΔΗΜΗΤΡΟΥΛΑ	16.00	ΚΩ - ΚΑΛΥΜΝΟ - ΛΕΡΟ - ΠΑΤΜΟ - ΠΕΙΡΑΙΑ

ΑΡΧΩΝ ΣΑΜΑΡΤΖΗΣ

Από το 1980

20 ΧΡΟΝΙΑ ΜΟΝΟΣΕΙΣ

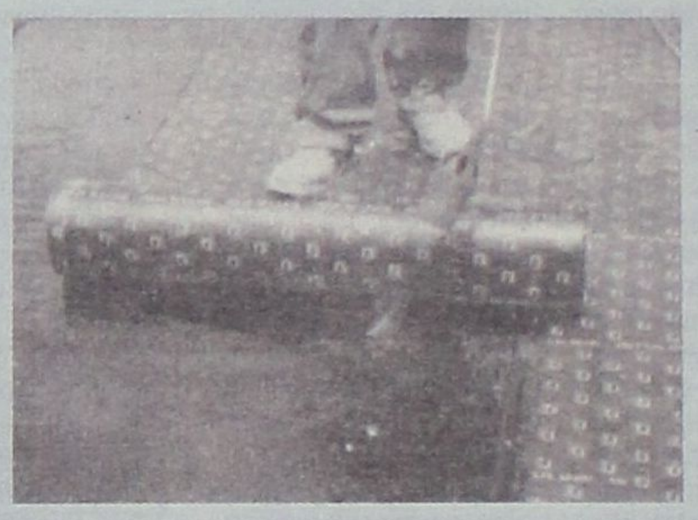

ΜΟΝΟΣΕΙΣ ΤΑΡΑΤΣΩΝ

Ricofon

ΓΙΑ ΤΕΛΕΙΑ ΑΚΟΥΣΤΙΚΗ ΣΤΟΥΣ ΧΩΡΟΥΣ ΕΡΓΑΣΙΑΣ ΚΑΙ ΔΙΑΣΚΕΔΑΣΗΣ



Τοποθετώντας το κατάλληλο προϊόν RICOFON έχετε μια αίθουσα με άριστη ακουστική και συγχρόνως ένα τέλειο διακοσμητικό αποτέλεσμα.

ΔΙΑΘΕΣΗ: ΑΡΧΩΝ ΣΑΜΑΡΤΖΗΣ

ΜΟΝΩΤΙΚΑ ΥΛΙΚΑ - ΜΟΝΩΣΕΙΣ

Τηλ. 23030, 32054, 67790

1) Ερυθρού Σταυρού 21 2) Κέντρο Μόνωσης Ρόδου: Μιχαήλ Πετρίδη 69

ΟΙ 50 ΠΡΟΫΠΟΘΕΣΕΙΣ για σύνταξη στο Δημόσιο

Χρονολογία διορισμού, φύλο και ηλικία ρυθμίζουν το συνταξιοδοτικό δικαίωμα

Με έναν... κυκεώνα διατάξεων βρίσκονται αντιμέτωποι όσοι δημόσιοι υπάλληλοι θελήσουν να συνταξιοδοτηθούν, αφού συνολικά υπάρχουν σχεδόν 50 προϋποθέσεις που ρυθμίζουν τη συνταξιοδότησή τους. Βασική προϋπόθεση για τη θεμελίωση συνταξιοδοτικού δικαιώματος από το Δημόσιο είναι η ηλικία και το φύλο του υπαλλήλου που υπηρετεί στο Δημόσιο καθώς και ο χρόνος διορισμού.

Ιδιαίτερα ευνοημένες από τις διατάξεις συνταξιοδότησης στο Δημόσιο είναι οι γυναίκες, οι οποίες σε κάποιες περιπτώσεις μπορούν να πάρουν σύνταξη ακόμη και με 15 χρόνια υπηρεσίας.

Σε ακόμη πιο ευνοϊκή θέση βρίσκονται οι μητέρες με ανήλικα παιδιά, οι οποίες μπορούν να κάνουν χρήση πολλών διατάξεων που τους επιτρέπουν να αποχωρήσουν από την υπηρεσία ακόμη και σε ηλικία 42 ή 44,5 ετών.

Από το ελληνικό Δημόσιο συνταξιοδοτούνται πολλές κατηγορίες εργαζομένων, στις οποίες περιλαμβάνονται:

1. Οι τακτικοί (μόνιμοι) υπάλληλοι των υπουργείων και της Βουλής, οι δικαστικοί λειτουργοί, οι συμβασιούχοι του ΝΔ 874/7, οι υπάλληλοι των περιφερειών, των τοπικών αυτοδιοικήσεων, των δήμων και κοινοτήτων, των ΑΕΙ και ΤΕΙ, των κρατικών νοσοκομείων, ορισμένων Νομικών Προσώπων Δημοσίου Δικαίου, οι εκπαιδευτικοί όλων των βαθμίδων καθώς και οι εκπαιδευτικοί αναγνωρισμένων σχολείων της αλλοδαπής.

2. Τα στελέχη των ενόπλων δυνάμεων και των σωμάτων ασφαλείας.

3. Οι κληρικοί.

4. Οι βουλευτές, οι νομάρχες, οι δήμαρχοι και οι πρόεδροι των κοινοτήτων.

5. Οι ανάπηροι πολέμου και της Εθνικής Αντίστασης.

6. Οσοι δικαιούνται τιμητική ή προσωπική σύνταξη.

7. Τα μέλη των οικογενειών (σύζυγοι - τέκνα) των ανωτέρω σε περίπτωση θανάτου και προκειμένου για διορισθέντες ή καταταγέντες έως και την 31η Δεκεμβρίου 1992 και η πατρική οικογένεια (πατέρας, μητέρα, άγαμες αδελφές).

Ειδικότερα, για τη συνταξιοδότηση των δημοσίων υπαλλήλων ισχύουν τα εξής:

Οσοι άντρες ασφαλίστηκαν μέχρι την 31η Δεκεμβρίου 1982 και κατοχυρώνουν δικαίωμα σύνταξης έως την 31η Δεκεμβρίου 1997 πρέπει να έχουν συμπληρώσει:

• Το 55ο έτος της ηλικίας τους και 25 χρόνια συντάξιμης υπηρεσίας.

• Το 65ο έτος της ηλικίας τους και 15 χρόνια συντάξιμης υπηρεσίας.

• Τουλάχιστον 32 έτη υπηρεσίας ανεξαρτήτως ορίου ηλικίας.

• 20 έτη υπηρεσίας ανεξάρτητα από το όριο ηλικίας με την προϋπόθεση να έχουν την επιμέλεια, τουλάχιστον, τριών παιδιών.

Οι άντρες που διορίστηκαν έως την 31η Δεκεμβρίου 1982 και θεμελιώνουν συνταξιοδοτικό δικαίωμα μέχρι την 1η Ιανουαρίου του 1998 συνταξιοδοτούνται εφόσον:

• Εχουν 25 έτη υπηρεσίας και είναι φέτος 61,5 ετών. Το όριο ηλικίας αυξάνεται κατά 6 μήνες τον χρόνο μέχρι να φτάσει την 35ετία.

• Εχουν συμπληρώσει το 65ο έτος της ηλικίας τους και 15 χρόνια συντάξιμης υπηρεσίας.

• Εχουν 34 έτη υπηρεσίας ανεξάρτητα από το όριο ηλικίας. Τα αναγκαία χρόνια υπηρεσίας αυξάνονται κατά 6 μήνες ετησίως μέχρι να φτάσουν τα 35.

• Συμπληρώνουν 20ετία ανεξαρτήτως ορίου ηλικίας, εφόσον έχουν την επιμέλεια, τουλάχιστον, τριών παιδιών.

Οι άντρες που διορίστηκαν από την 1η Ιανουαρίου 1983 και μέχρι την 31η Δεκεμβρίου 1992 συνταξιοδοτούνται:

• Εφόσον έχουν συμπληρώσει τα 65 χρόνια τους με 25 χρόνια υπηρεσίας.

• Εάν έχουν 15 έτη και ηλικία 65 ετών.

• Με τη συμπλήρωση 35ετίας και με την προϋπόθεση να είναι 60 ετών.

• Εάν έχουν συμπληρώσει 20ετία, χωρίς όριο ηλικίας, και έχουν υπό την επιμέλεια τους, τουλάχιστον, 3 παιδιά.

Οι άντρες που διορίστηκαν μετά την 1η Ιανουαρίου 1993 και μέχρι εκείνη τότε δεν είχαν ασφαλιστεί, θεμελιώνουν συνταξιοδοτικό δικαίωμα με τη συμπλήρωση του 65ου έτους της ηλικίας τους και 15 έτη συντάξιμης υπηρεσίας.

Δικαίωμα συνταξιοδότησης έχουν και στο 60ό έτος της ηλικίας τους, σ'αυτήν όμως την περίπτωση η σύνταξη καταβάλλεται μειωμένη κατά 1/200 για κάθε μήνα που υπολείπεται μέχρι τη συμπλήρωση του ορίου ηλικίας. Οι ανύπαντρες, χήρες ή διαζευγμένες γυναίκες χωρίς παιδιά που διορίστηκαν μέχρι την 31η Δεκεμβρίου 1982 και κατοχυρώνουν συνταξιοδοτικό δικαίωμα πριν από τις 31 Δεκεμβρίου 1997 πρέπει να συμπληρώνουν:

• Το 53ο έτος της ηλικίας τους και 25 έτη συντάξιμης υπηρεσίας.

• Το 65ο έτος της ηλικίας τους με την προϋπόθεση να έχουν 15 έτη συντάξιμης υπηρεσίας.

• 32 έτη υπηρεσίας χωρίς όριο ηλικίας.



Οι γυναίκες εργαζόμενες στον δημόσιο τομέα μπορούν να πάρουν σύνταξη ακόμη και με 15 χρόνια εργασίας

• Τουλάχιστον 20 έτη συντάξιμης υπηρεσίας εφόσον έχουν την επιμέλεια, τουλάχιστον, τριών παιδιών. Οι έγγαμες γυναίκες χωρίς παιδιά ή με άγαμα παιδιά καθώς και οι διαζευγμένες ή χήρες ή άγαμες μητέρες με άγαμα παιδιά που έχουν διοριστεί στο Δημόσιο μέχρι την 31η Δεκεμβρίου 1982 και θεμελιώνουν συνταξιοδοτικό δικαίωμα πριν από την 31η Δεκεμβρίου 1997 μπορούν να πάρουν σύνταξη:

• Εάν έχουν συμπληρώσει 15 ως 17,5 έτη υπηρεσίας και ηλικία 53 ετών. Σε αυτήν την περίπτωση τα απαιτούμενα χρόνια υπηρεσίας ξεκινούν από 15,5 το 1993 και φτάνουν τα 17,5 μετά το 1997.

• Εφόσον έχουν υπερβεί το 65ο έτος της ηλικίας τους και έχουν υπηρεσία 15 έτη.

• Με 22 και 24,5 χρόνια χωρίς όριο ηλικίας.

• Με 20 έτη υπηρεσίας και τουλάχιστον τρία παιδιά, ανεξάρτητα από όριο ηλικίας.

Οι γυναίκες με ανήλικα ή ανάπηρα παιδιά ή ανάπηρο σύζυγο που διορίστηκαν ως την 31η Δεκεμβρίου 1982 και θεμελιώνουν συνταξιοδοτικό δικαίωμα πριν από τις 31 Δεκεμβρίου 1997 συνταξιοδοτούνται:

• Σε ηλικία 42 ως 44 ετών με 15 ως 17,5 έτη υπηρεσίας. Οσες γυναίκες συμπληρώνουν 15 πριν από το 1993 το όριο ηλικίας καθορίζεται στα 42 χρόνια.

• Σε ηλικία 65 ετών με 15ετία

• Χωρίς όριο ηλικίας αν έχουν από 22 ως 24,5 έτη υπηρεσίας.

• Με 20 έτη υπηρεσία και τουλάχιστον τρία παιδιά, ανεξάρτητα από όριο ηλικίας.

Οι ανύπαντρες, χήρες και διαζευγμένες, χωρίς παιδιά που ασφαλίστηκαν μέχρι 31 Δεκεμβρίου 1982 και θεμελιώνουν συνταξιοδοτικό δικαίωμα μετά την 1η Ιανουαρίου 1998 συνταξιοδοτούνται με:

• Υπηρεσία 25 ετών και ηλικία 60 ετών φέτος. Τα όρια ηλικίας αυξάνονται κατά ένα εξάμηνο ετησίως μέχρι τα 65.

• Ηλικία 65 ετών και 15ετία.

• Χωρίς όριο ηλικίας και 33,5 έτη, τα οποία αυξάνονται κατά ένα εξάμηνο ετησίως μέχρι την 35ετία.

Οι έγγαμες γυναίκες χωρίς παιδιά ή με άγαμα παιδιά καθώς και οι διαζευγμένες ή χήρες ή άγαμες μητέρες με άγαμα παιδιά που έχουν διοριστεί στο Δημόσιο μέχρι την 31η Δεκεμβρίου 1982 και θεμελιώνουν συνταξιοδοτικό δικαίωμα μετά την 1η Ιανουαρίου 1998 μπορούν να πάρουν σύνταξη:

• Σε ηλικία 59,5 ετών και 17,5 έτη.

• Σε ηλικία 65 ετών και 15ετία.

• Με 20 έτη υπηρεσίας και τουλάχιστον τρία παιδιά, ανεξάρτητα από όριο ηλικίας.

Οι ανύπαντρες με ανήλικα ή ανάπηρα παιδιά ή ανάπηρο σύζυγο που διορίστηκαν ως την 31η Δεκεμβρίου 1982 και θεμελιώνουν συνταξιοδοτικό δικαίωμα μετά την 1η Ιανουαρίου 1998 συνταξιοδοτούνται:

• Με 17,5 έτη υπηρεσίας και ηλικία 50 ετών

• Σε ηλικία 65 ετών και 15ετία

• Χωρίς όριο ηλικίας αν έχουν 24,5 έτη υπηρεσίας

• Με 20 έτη υπηρεσία και τουλάχιστον τρία παιδιά, ανεξάρτητα από όριο ηλικίας.

Οι ανύπαντρες, χήρες και διαζευγμένες, χωρίς παιδιά που ασφαλίστηκαν από την 1η Δεκεμβρίου 1983 μέχρι την 31η Δεκεμβρίου 1992 συνταξιοδοτούνται:

• Με 25 έτη υπηρεσίας και ηλικία 60 ετών

• Σε ηλικία 65 ετών και 15ετία

• Σε ηλικία 58 ετών και 35ετία

• Με 20 έτη υπηρεσίας και, τουλάχιστον, τρία παιδιά, ανεξάρτητα από όριο ηλικίας.

Οι έγγαμες γυναίκες χωρίς παιδιά ή με άγαμα παιδιά καθώς και οι διαζευγμένες ή χήρες ή άγαμες μητέρες με άγαμα παιδιά που έχουν διοριστεί από την 1η Ιανουαρίου 1983 μέχρι την 31 Δεκεμβρίου 1992 συνταξιοδοτούνται:

• Με 25 χρόνια και ηλικία 50 ετών

• Σε ηλικία 65 ετών και 15 ετία

• Με 20 έτη υπηρεσίας και, τουλάχιστον, τρία παιδιά, ανεξάρτητα από όριο ηλικίας.

Οι γυναίκες χωρίς ανήλικα παιδιά, που προσλήφθηκαν μετά την 1η Ιανουαρίου 1993 και μέχρι τότε δεν είχαν ασφαλιστεί σε κανέναν ασφαλιστικό οργανισμό κύριας ασφάλισης, δικαιούνται σύνταξη στα 65 χρόνια και εφόσον έχουν 15ετή υπηρεσία.

Οι γυναίκες με ανήλικα ή ανίκανα παιδιά ή ανίκανο σύζυγο (67% και άνω) που διορίστηκαν μετά την 1η Ιανουαρίου 1993 και μέχρι τότε δεν είχαν ασφαλιστεί σε κανέναν ασφαλιστικό οργανισμό κύριας ασφάλισης παίρνουν σύνταξη:

• Σε ηλικία 55 ετών αν έχουν 20 χρόνια συντάξιμη υπηρεσία

• Σε ηλικία 65 ετών εφόσον συμπληρώνουν 15 χρόνια συντάξιμη υπηρεσία

Πάντως, για τις μητέρες υπαλλήλους που έχουν τουλάχιστον τρία παιδιά και 20ετή πλήρη συντάξιμη υπηρεσία, το όριο του 65ου έτους μειώνεται κατά τρία χρόνια για κάθε παιδί (όχι κάτω από το 50ο έτος).



Μικρές αγγελίες

δωρεάν στη «δ» τηλ: 0241-37500 fax: 0241-37333

ΕΝΟΙΚΙΑΣΕΙΣ

ΠΩΛΟΥΝΤΑΙ ή ενοικιάζονται δύο αποθήκες 160 τ.μ. το σε οικοδομή που ανεγείρεται στ'Αγούρου (καταστήματα Μανουσέλη). Πληρ. 24118 ώρες 10-2 μ.μ.

ΕΝΟΙΚΙΑΖΕΤΑΙ αποθήκη 20 Μ2 με ενοίκιο 40.000 δρχ. Πληροφορίες τηλ. 30635 - 22309 - 024522126 Από 9π.μ.- 2μ.μ., 6μ.μ. - 8μ.μ.

ΕΝΟΙΚΙΑΖΕΤΑΙ διαμέρισμα 140 τ.μ., ανακαινισμένο και επιπλωμένο επί της οδού Β. Ηπείρου. Μόνο σοβαρές προτάσεις. Πληρ. τηλ. 0945236060, 64060

ΕΝΟΙΚΙΑΖΕΤΑΙ διαμέρισμα στην οδό Σωτήρος 61Δ στην Ιξιά. Πληρ. τηλ. 62675 μετά τις 3μ.μ.

ΕΝΟΙΚΙΑΖΕΤΑΙ κατάστημα επί της Ερνεστ Μπεβιν και Ξάνθου γωνία 35 τ.μ. Πληρ. Τηλ. 34229

ΕΝΟΙΚΙΑΖΕΤΑΙ διαμέρισμα τριάρι με δύο wc κουζίνα & σαλόνι επί της Γαληνού στο Μόντε Σμιθ τηλ. 87777 η 0945303434

ΕΝΟΙΚΙΑΖΕΤΑΙ μαγαζί στα Κολύμπια, δίπλα στα κεραμικά ΚΩΣΤΑΣ. Τηλ. 56217, 56578 όλη μέρα.

ΕΝΟΙΚΙΑΖΟΝΤΑΙ στούντιος πολυτελούς κατασκευής, για ένα άτομο κατά προτίμηση στρατιωτικό, για όλο το χρόνο. Τιμή 80.000 δρχ. μαζί με κοινόχρηστα και νερό στην οδό Παπαναστάση. Πληρ. τηλ. 72218 κ. Βασίλη.

ΕΝΟΙΚΙΑΖΟΝΤΑΙ στο κέντρο της πόλης επιπλωμένα δωμάτια με ατομικό μπάνιο. Πληροφορίες στο τηλέφωνο 27065.

ΖΗΤΟΥΝΤΑΙ στο κέντρο της πόλης 20 studios για αρχηγούς τουριστικού Οργανισμού. Πληροφορίες: τηλ. 89502 - 70926.

ΕΝΟΙΚΙΑΖΕΤΑΙ υπερυψωμένη αποθήκη με ράμπα 200 τ.μ. πλησίον Αννης Μαρίας (έναντι BAZAR) τηλ. 25363, 0977/886163.

ΕΝΟΙΚΙΑΖΕΤΑΙ χώρος ιδανικός για ιατρείο ή γραφείο επί της οδού Β. Ηπείρου. Πληρ. τηλ. 0945236060, 64060

ΕΝΟΙΚΙΑΖΕΤΑΙ μέχρι τέλος Ιουνίου επιπλωμένο δωμάτιο με κουζίνα και λουτρό κοινής χρήσης με άλλο δωμάτιο, σε πρώτο όροφο, επί της οδού Θεμ. Σοφούλη, πλησίον Πανεπιστημίου Αιγαίου, κατάλληλο μόνο για φοιτήτριες η δασκάλες. Πληρ. Τηλ. 73631

ΕΝΟΙΚΙΑΖΕΤΑΙ κατάστημα 50 m2 επί της Βενετοκλέων 3. Πληροφορίες τηλ. 74188 9.30π.μ. έως 1.00 μ.μ. και 6.00μ.μ. έως 10.00 μ.μ.

ΕΝΟΙΚΙΑΖΕΤΑΙ στην οδό Αγίων Αναργύρων 20 ένα δυάρι επιπλωμένο πλήρως διαμέρισμα. Πληρ. τηλ. 28710 - 0244 43458

ΕΝΟΙΚΙΑΖΕΤΑΙ ισόγεια αποθήκη 120 τ.μ. επί της Στεφάνου Καζούλη. Πληρ. Τηλ. 31440

ΕΝΟΙΚΙΑΖΕΤΑΙ καφετέρια - μπαρ κοντά στην παραλία Ιαλυσού, έτοιμο για λειτουργία πληρ.: Τηλ. 0946100103 & 0942402295

ΕΝΟΙΚΙΑΖΟΝΤΑΙ 3 studios, πλήρως επιπλωμένα, ηλιακός, πολυκουζίνα, άριστη κατασκευή σαν μονοκατοικίες. Πληρ.: κ. Μάνος τηλ.: 0938626179 και 81478.

ΕΝΟΙΚΙΑΖΕΤΑΙ διαμέρισμα πολυτελούς κατασκευής, επιπλωμένο 3 υπνοδωματίων 140 τ.μ., δύο μπάνια, εντοιχισμένη κουζίνα, αυτόνομη θέρμανση. Τηλ. 0937403140

ΖΗΤΕΙΤΑΙ κτήμα για ενοικίαση στις περιοχές Παστίδα, Δαματριά, Ασγούρου, Κρεμαστή και Μαριτσά. Τηλ. 0977 721352

ΕΝΟΙΚΙΑΖΟΝΤΑΙ επιπλωμένα δίχωρα και διπλά μονόχωρα διαμερίσματα όπισθεν ξενοδοχείου BELVEDERE περιοχή Ψαροπούλα. Πληροφορίες Τηλ. 22050- 33441

ΕΝΟΙΚΙΑΖΕΤΑΙ στα Κολύμπια γνωστό κατάστημα, εστιατόριο/πιτσαρία με έτοιμη πελατεία και πλήρη εξοπλισμό ή χωρίς. Πληροφορίες: 0974498100

ΕΝΟΙΚΙΑΖΕΤΑΙ: ο χώρος του μπαρ του ταχύπλοου καταμαράν SEA STAR που εκτελεί κρουαζιέρες για ΤΗΛΟ - ΝΙΣΥΡΟ. Πληροφορίες τηλ. 20625, 30054 κ. Στεφανάκη.

Κάρπαθος Φοινίκι. Ενοικιάζεται επιχείρηση από 10 ενοικιαζόμενα δωμάτια και κατάστημα 150 τ.μ. 50 μέτρα από την θάλασσα. Τηλ. 0937 111463

ΕΝΟΙΚΙΑΖΟΝΤΑΙ στην Κρεμαστή, 60.000 ολοκαίνουργια STUDIOS 27 M^2 πλήρης επίπλωση, πολυκουζίνα, σκεύη, ηλιακός, βεράντες, διαμπερή. Τηλ. κ. Μάνος 81478 και 0937168238

ΕΝΟΙΚΙΑΖΟΝΤΑΙ: ΗΜΙΥΠΟΓΕΙΑ ΑΠΟΘΗΚΗ με ράμπα περί τα 80 τ.μ. για βοηθητική χρήση επί της οδού Ευκλή 17 στο Καναμάτ - Ρόδου. Πληροφορίες: τηλ. 52635 κιν. 09467957257

ΕΝΟΙΚΙΑΖΕΤΑΙ διαμέρισμα 15 τ.μ. στο Νιοχώρι, για ένα άτομο, καινούργιο, πλήρως επιπλωμένο, με πολυκουζινάκι, air condition, πληρ. Τηλ. 0944-420919.

ΕΝΟΙΚΙΑΖΟΝΤΑΙ 2 τουριστικά λεωφορεία 303 υπερυψωμένα σε άριστη κατάσταση με ή χωρίς οδηγούς για την καλοκαιρινή σεζόν. Μόνο σοβαρές προτάσεις. Τηλ. 0945-593404 - 32142227

ΕΝΟΙΚΙΑΖΕΤΑΙ εστιατόριον - μπαρ 100 τ.μ. με ιδιόκτητο κήπο 500 τ.μ. και πισίνα στην Ιαλυσό επί της οδού Ιερού Λόχου αριθ. 10. Πληροφορίες τηλ. 31006.

ΖΗΤΕΙΤΑΙ σχετικά καινούργιο διαμέρισμα εντός Ρόδου ή μέχρι Ιξιά για μεγάλο χρονικό διάστημα με 2 υπνοδωμάτια, μπάνιο, κουζίνα σαλόνι. Πληροφορίες: 0937 459060, 0977 072244.

ΚΡΕΜΑΣΤΗ, Ενοικιάζεται τέλη Οκτωβρίου μαιζονέτα μονοκατοικία, 5 δωματια 140m^2, εντελώς καινούργια, 150m^2 βεράντες, τζάκι, εντοιχιζόμενη κουζίνα, ηλιακός, θέρμανση. Πληρ.: κ. Μάνος τηλ.: 0938626179 και 81478, σοβαρές προτάσεις.

ΠΡΟΣΦΕΡΕΤΑΙ για ενοικίαση χώρος 114 τ.μ. ιδανικός για ιατρείο ή για γραφείο. Περισσότερες πληροφορίες τηλ. 24060, 094433202 μετά τις 10.00

ΖΗΤΟΥΝ ΠΡΟΣΩΠΙΚΟ

ΑΠΟ θεατρική εταιρεία ζητούνται συνεργάτες για ειδικότητες ζογκλέρ, Παντομίμα, παραμυθά κουκλοπαίχτη animater. Τηλ. 38873, 66477, 0972847299

Το HAIR STYLING STUDIO «ANESTIS»
στη Σοφοκλή Βενιζέλου ζητεί κομμώτρια ή κομμωτή με πείρα στις ανδρικές και γυναικείες κομμώσεις. Κατόπιν ραντεβού από Δευτέρα έως Σάββατο 09.00-14.30 & 16.30-21.00 Τηλ. 30717

ΖΗΤΟΥΝΤΑΙ για το Φράγμα Κρητηνίας Ρόδου **1)** Χειριστές μηχανημάτων **2)** Οδηγοί χωματουργικών φορτηγών **3)** ηλεκτροσυγκολλητής **4)** μηχανικός μηχανημάτων Πληροφορίες τηλ. 0246 - 31130 κος Γιάννης και 0938753664 κος Ηλίας

ΖΗΤΟΥΝΤΑΙ τεχνίτες, μαστόροι σοβαντζήδες & χτιστάδες επίσης εργάτης Να γνωρίζει από πρέσα τηλ. 0946322473

ΖΗΤΕΙΤΑΙ εσωτερική οικιακή βοηθός για να προσέχει δύο μικρά παιδιά. Πληροφορίες τηλ. 0937343297

ΖΗΤΕΙΤΑΙ τεχνικός εγκαταστάτης κεραιών για μόνιμη ή μερική απασχόληση, με άδεια οδήγησης και προϋπηρεσία. Τηλ. 66026 - 66092 ώρες καταστημάτων.

ΖΗΤΕΙΤΑΙ γυναίκα να εργαστεί σε εστιατόριο στον Πανορμίτη Σύμης. Τηλ. 0246 71305 - 72553

ΑΠΟ διαφημιστική εταιρεία ζητούνται νέες έως 35 ετών με αυτ/το για καθημερινή απασχόληση ως merchandises Τηλ. 7780700 fax. 7788665

ΖΗΤΕΙΤΑΙ αντιπρόσωπος πεπειραμένος ζητείται από εισαγωγική εταιρεία για την προώθηση και πώληση γερμανικής μπύρας στην Ρόδο. Πληρ. τηλ. 0944463598

ΖΗΤΕΙΤΑΙ ΟΔΗΓΟΣ. Από μεγάλη Βιομηχανική και Εμπορική Εταιρεία, ζητείται οδηγός - πωλητής, για διανομή προϊόντων. Συνεχής απασχόληση. Απαραίτητο Επαγγελματικό δίπλωμα Γ' κατηγορίας. Πληροφορίες τηλ. 61434.

ΖΗΤΟΥΝΤΑΙ άτομα όλων των ηλικιών για εργασία στο χώρο τους. Ωράριο ελεύθερο. Πληρ. τηλ. 0937982563

ΖΗΤΕΙΤΑΙ Υπάλληλος για την θέση διευθυντού (OPERATION MANAGER) Πρακτορείου Γενικού Τουρισμού. Ο ενδιαφερόμενος παρακαλείται να στείλει βιογραφικό σημείωμα στην διεύθυνση - Ταχ. Θυρίδα 33 Ρόδος.

ΖΗΤΟΥΝΤΑΙ ΝΗΠΙΑΓΩΓΟΙ
Νηπιαγωγείο στη Λευκωσία προσφέρει συμβόλαιο εργασίας, για τουλάχιστον δύο χρόνια, σε νηπιαγωγούς αποφοίτους πανεπιστημίου.Μισθός πολύ υψηλός. Δωρεάν διαμονή. Για πληροφορίες τηλ. 00357 -2-350480 ή 00357- 9- 424459

ΝΕΑΡΗ κοπέλα διατίθεται για βραδινές ώρες για την φύλαξη παιδιών προσχολικής και σχολικής ηλικίας με προηγούμενη εμπειρία. Πληρ. τηλ. 0944576916

ΑΠΟ θεατρική εταιρεία ζητούνται ηθοποιοί με τα παρακάτω προσόντα: 1. Εμφάνιση 2. Μουσικές και Ακροβατικές ικανότητες. Πληροφορίες: τηλ.: 38873, 66477. Κιν.: 0972847299.

ΖΗΤΕΙΤΑΙ συνεργάτης αντιπρόσωπος για μεγάλη εταιρεία promosion για την ΡΟΔΟ και την ΚΩ ΠΛΗΡ. κ. Διονύση Νιτστα Τηλ. 019412325, 0947567176

ΖΗΤΟΥΝΤΑΙ 2 κοπέλες για παιδικό σταθμό πτυχιούχοι ή τελειόφοιτοι Πανεπιστημίου ή ιδιωτικής σχολής με προϋπηρεσία. Πενθήμερη απασχόληση, πλήρες ωράριο. Τυχόν συστάσεις θα ληφθούν υπ' όψιν. Πληρ. τηλ. 39739 ώρες 11 έως 2 και 0972007352 απογευματινές ώρες.

ΑΠΟ το συνεργείο Σταμάτης Λυρίου ζητείται τεχνίτης και βοηθός για άμεση πρόσληψη. Τηλ. 0241-78395 Ωρες επικ. 1.00 - 4.30

ΧΟΝΔΡΕΜΠΟΡΟΙ - ειδικοί συνεργάτες - αντιπρόσωποι, ζητούνται από εισαγωγική ανώνυμη εταιρεία. Με προϊόντα ευρείας κατανάλωσης για ΣΟΥΠΕΡ ΜΑΡΚΕΤ, συμφωνίες με ομίλους. Τηλ. 01 6206273-4

ΖΗΤΟΥΝΤΑΙ τεχνίτες λαμαρινάδες και βοηθοί για εγκαταστάσεις κλιματισμού. Πληρ. τηλ. 66555 - 66966

ΖΗΤΟΥΝΤΑΙ υπάλληλοι γραφείου. Πληρ. τηλ. 70867.

ΖΗΤΕΙΤΑΙ άτομο να εργασθεί ως σερβιτόρος σε καφετέρια στην πόλη της Ρόδου που να γνωρίζει κατά προτίμηση Σκανδιναβικές γλώσσες. Πληρ. τηλ. 27310

ΖΗΤΕΙΤΑΙ άτομο με τίτλο Α.Ε.Ι ή Τ.Ε.Ι ή Ι.Ε.Κ γνώστης Β' και Γ' Κατηγορίας βιβλίων κατά προτίμηση με λογισμικό SINGULAR για πλήρη απασχόληση τηλ. 60207, 60227 8-10 μ.μ.

ΑΥΤΟΚΙΝΗΤΑ

ΠΩΛΕΙΤΑΙ YAMAHA VIRAGO 250 c.c. σε άριστη κατάσταση. Πληρ. τηλ. 76325.

ΠΩΛΕΙΤΑΙ VIRAGO YAMAHA 400άρα. Σε άριστη κατάσταση με πολλά extra τιμή 1.000.000 δρχ. και ένα αυτοκίνητο MITSUBISI 1600 σε άριστη κατάσταση με 75.000 χλμ. Τιμή 950.000 δρχ. Πληρ. Τηλ. 73782 και 30073

ΠΩΛΕΙΤΑΙ JIMNY 4X4 CAMBIO χρώμα κόκκινο (αγρατσούνιστο) Με 1.400 χιλιόμετρα εντελώς καινούργιο έχει πρώτο SERVIS. Τιμή 600.000 χιλ. κάτω αντιπροσωπείας και FZR 250 c CENESIS. (μαύρος, χρυσός) 400.000 δρχ. Κος Νίκος τηλ. 0247, 31529 όλες τις ώρες.

ΠΩΛΕΙΤΑΙ αυτοκίνητο BMW μη καταλυτικό 10 HP. Πληροφορίες τηλ. 27736.

ΠΩΛΕΙΤΑΙ: 1993 ALFA ROMEO (1.4 TS) σε άριστη κατάσταση. Τιμή ευκαιρίας - Τηλ.: 62063

ΠΩΛΕΙΤΑΙ: FIAT ΤΙΠΟ καταλυτικό, ηλεκτρονικό καντράν, ηλεκτρικά παράθυρα, πόρτες, φούλ έξτρα 80.000 χλμ. τιμή λογική, τηλ. 31834 - 67510

ΠΩΛΕΙΤΑΙ μηχανή YAMAHA XT 250 cc μοντέλο '90 σε πολύ καλύ κατάσταση. Τιμή: 450.000. Πληρ. τηλ. 0241-63298

ΠΩΛΟΥΝΤΑΙ από ιδιώτη: α) Κλούβα NISSAN 1.500 cc δρχ. 500.000 β) Επιβατικό NISSAN BLUE BIRD 1.600 cc δρχ. 1.000.000 Πληροφορίες στα τηλ.: 95046- 37920

ΠΩΛΕΙΤΑΙ αυτοκίνητο ALPHA ROMEO σε άριστη κατάσταση με ηλιοροφή και ηλεκτρικά τζάμια. Τιμή 600.000 δρχ. Τηλέφωνα επικοινωνίας: (0246) - 44212 44270 κινητό: 0974926872

ΠΩΛΕΙΤΑΙ ΜΗΧΑΝΗ KAWASAKI KLR 250 κυβ. σε άριστη κατάσταση από γενική ανακατασκευή, δεκτός κάθε έλεγχος. Τιμή 700.000. Τηλ. 0932376357.

ΠΩΛΕΙΤΑΙ: Audi TT χρώματος ασημί μοντέλο του '99 - Φούλ έκτρα τηλ. 95867

ΑΠΟ ιδιώτη πωλείται OPEL CORSA μοντ. 1988 100cc σε άριστη κατάσταση. τηλ. 0946/392413

ΠΩΛΕΙΤΑΙ ALFA-155 silverstone, μαύρη, 12ος 94, clima, P/K, Z/A, Η/Π, 1800 cc, 3.200.000 δρχ. μετρητά. Τηλ. 097-2431500 και 0932-396945.

ΠΩΛΕΙΤΑΙ FIAT PANDA μοντέλο '93 800 κυβ. τηλ. 41710

ΠΩΛΕΙΤΑΙ
YAMAXA Vmax 1200
Ολοκαίνουργια 2000 χλμ. Τιμή 3.600.000 δρχ.
Πληροφορίες: 0241 - 85881, 0944 - 445418

ΠΩΛΕΙΤΑΙ Πεζώ 106 1000 cc σε τιμή ευκαιρίας και σε άριστη κατάσταση. Πληροφορίες στο τηλ. 0946647570 κ. Σκαρτάδο Θ.

ΕΝΟΙΚΙΑΖΟΝΤΑΙ

Διαμερίσματα επιπλωμένα λουξ κατασκευής σε καινούργια οικοδομή καθώς και γραφεία, στην οδό Κων/νίδη περιοχή ΖΕΦΥΡΟΣ δίπλα από το ξενοδοχείο LOMENIZ Πληρ. στα τηλ. 0972551300, 69633, 64569, 61220, 61347

ΕΝΟΙΚΙΑΖΕΤΑΙ

Κατάστημα 150 τ.μ. επί της Λεωφ. Ηρακλειδών, δίπλα από το κατάστημα Γεωργικών ειδών Α. Παρασκευά στην Ιαλυσό. Πληρ. 46549 & 93217

ΕΝΟΙΚΙΑΖΟΝΤΑΙ ΓΡΑΦΕΙΑ

ΕΝΟΙΚΙΑΖΟΝΤΑΙ δυο γραφεία επιφανείας 60 τ.μ. το καθένα, πολυτελούς κατασκευής, στην οδό Ι. Καζούλλη (πάνω από το «Καβαλιέρε»). Πληρ. τηλ. 75023 - 22932

ΠΩΛΕΙΤΑΙ

Μοναδικό μοντέλο Mercedes 124 Cabrio sport με Full extra. 5θέσιο. 2200 cc, έτους '93 - 5 χρόνια σε γκαράζ. Αριστη κατάσταση. Τιμή 16.000.000 δρχ. κανονική τιμή άνω των 34.000.000. Πληρ. εργάσιμες ημέρες πρωί 9-13.00 τηλ. 94786 Κο Κώστα

ΖΗΤΟΥΝΤΑΙ ΥΠΑΛΛΗΛΟΙ

Ζητούνται υπαλλήλοι να εργασθούν εποχιακά για την καλοκαιρινή περίοδο σε Super Market - τουριστικό κατάστημα στην περιοχή Ξενοδ. Blue Bay στην Κρεμαστή. Απαραίτητη τουλάχιστον η γνώση της Αγγλικής. Πληροφορίες τηλ.: 90850, 0946 - 284882, κ. ΓΙΩΡΓΟΣ.

ΖΗΤΕΙΤΑΙ ΤΕΧΝΙΚΟΣ

Από μεγάλη Βιομηχανική και Εμπορική Εταιρεία, ζητείται τεχνικός για το τμήμα Παραγωγής. Ηλικίας μεχρι 35 ετών. Θα προτιμηθούν πτυχία τεχνικών σχολών. Πληροφορίες τηλ. 61434.

ΔΙΑΦΟΡΑ

ΠΩΛΕΙΤΑΙ Φούσκα εστιατορίου 2 μέτρων με κανάλια και απορροφητήρα. Πληρ. τηλ. 34.100

ΠΩΛΕΙΤΑΙ βιτρίνα ψυγείου με τζάμι πομπέ σε άριστη κατάσταση. Πληροφορίες 0944314724

ΠΩΛΟΥΝΤΑΙ μετοχές της ΔΑΝΕ. Πληρ. τηλ. 0944876619.

ΠΩΛΟΥΝΤΑΙ καρέκλες και τραπέζια, εστιατορίου ξενοδοχείου σε καλή κατάσταση, λόγω ανακαίνισης. Πληροφορίες στα τηλέφωνα: 89928 - 89926

ΠΩΛΕΙΤΑΙ μόνο κρεβάτι με στρώμα κομοδίνο και συρταριέρα ιδανικό για φοιτητές ή εργένηδες πλ. τηλ. 0944377300

ΠΩΛΕΙΤΑΙ μηχανή singer ραψίματος σχεδόν καινούργια τηλ. 27823 Κα Ειρήνη Γεωργαλή

ΑΓΟΡΑΖΩ παλιούς δίσκους μουσικής, μικρούς ή μεγάλους πληροφορίες Μιχάλης 37277 ή αφήστε μήνυμα στο 22420.

ΠΩΛΕΙΤΑΙ πλήρης εξοπλισμός εστιατορίου στην Κω. Τηλ. 0945578653.

ΠΩΛΕΙΤΑΙ φουσκωτό σκάφος DROMOR 9m 2x225 MERCURY OPTI MAX, RADAR - GPS - VHF Βυθόμετρο, Τιμή 16.500.000 τηλ. 76258, 0944307217

ΛΟΓΙΣΤΗΣ - ΦΟΡΟΤΕΧΝΙΚΟΣ με άδεια λογιστή Α' Αναλαμβάνει την τήρηση βιβλίων Β & Γ κατηγορίας. Χειρόγραφα & μηχανογραφικά. Τηλ. 0944377300.

ΠΩΛΕΙΤΑΙ εξοπλισμός καφετέριας σε άριστη κατάσταση και σε τιμή ευκαιρίας λόγω αλλαγής χρήσης. Για πληρ. τηλ. 61263 και 0945973701 κ. Γιώργο.

ΠΩΛΕΙΤΑΙ πλήρης εξοπλισμός εστιατορίου σε πολύ καλή τιμή. Πληροφορίες: 0974498100

ΠΩΛΟΥΝΤΑΙ μεταχειρισμένα καθίσματα και τραπέζια εστιατορίου και μια βιτρίνα ψυγείο ψαριού με συρτάρια σχεδόν καινούργια. Πληρ. τηλ. 0944636141

ΠΩΛΟΥΝΤΑΙ έπιπλα και ηλεκτρικά σκεύη, λόγω αναχώρησης. Παρακαλούμε επικοινωνήστε αμέσως. Αναχώρηση σε 5 ημέρες. Τηλ. 29527 κ. Ρίνα.

ΠΩΛΕΙΤΑΙ αερόθερμο με δύο μοτέρ turbo και ένα καλοριφέρ λαδιού. Πληρ. τηλ. 0945 141701

ΠΩΛΕΙΤΑΙ κινητό τηλέφωνο NOKIA 3210 στην τιμή των 20.000 δρχ. σε άριστη κατάσταση, σχεδόν καινούργιο. Πληρ. τηλ. 24667-0944747443

ΠΩΛΟΥΝΤΑΙ δύο μηχανές κινηματογράφου καθώς και πλήρες σύστημα Dolby. Τιμή ευκαιρίας τηλ. 0932 - 654414 ή 01 8236611

ΠΩΛΕΙΤΑΙ κινητό τηλέφωνο ERICSON T10s σε άριστη κατάσταση σχεδόν καινούργιο. Τιμή 20.000. Πληροφορίες στο 24667 από 10.00 π.μ. - 3.00 μ.μ. και 6.00 μ.μ. - 11 μ.μ. και στο 0944372789 τις ίδιες ώρες.

ΠΩΛΟΥΝΤΑΙ ξύλα ελιάς για τζάκι ή σόμπα. Τηλ. 0246 98257, 0946063418, 0246 98104, 0937698176

ΕΥΚΑΙΡΙΑ ΠΩΛΕΙΤΑΙ ΕΞΟΠΛΙΣΜΟΣ ΜΠΟΥΤΙΚ (Ράφια, φώτα, γραφείο κ.τ.λ.). Πληροφορίες κ. Ειρήνη - 29013

ΠΩΛΟΥΝΤΑΙ 2 ανατομικά στρώματα σε άριστη κατάσταση λόγω μετακόμισης. 20.000 το καθένα. Πληρ. στο τηλέφωνο 24667 από 9:00 π.μ. - 2 μ.μ. και 6 μ.μ. - 11 μ.μ.

ΠΩΛΟΥΝΤΑΙ στην Κάρπαθο διακόσια κατσίκια προς είκοσι χιλιάδες έκαστο. Πληροφορίες κ. Νίκο τηλ. 0245 - 71113 7-9 βράδυ.

ΠΩΛΕΙΤΑΙ ποδήλατο B.M.X. παιδικό μοντέλο για παιδιά από 5-10 ετών σε πολύ καλή κατάσταση. Τιμή 20.000. Πληρ. στο τηλέφωνο 24667 από 9:00 π.μ. - 2 μ.μ. και 6 μ.μ. - 11 μ.μ.

ΠΩΛΟΥΝΤΑΙ Α): Ντουλάπια κουζίνας πλήρη, με νεροχύτη και μπαταρία (βρύση). **Β)** Ηλεκτρική κουζίνα μάρκας SIEMENS με κεραμική πλάκα. Πληροφορίες Τηλ.: 27577.

ΠΩΛΟΥΝΤΑΙ κουτάβια μάλαμουτ - Αλάσκας καθαρόαιμα σε τιμή ευκαιρίας. Πληροφορίες τηλ. 0972127909, 76685

ΖΗΤΕΙΤΑΙ συνεργάτης - συνεταίρος σε κερδοφόρα επιχείρηση για την ανάπτυξη νέου τομέα. Δεκτές μόνον σοβαρές προτάσεις. Τηλ: 0945 922566 από 9.00 έως 21.00.

ΠΩΛΕΙΤΑΙ σκύλος γνήσιος Ντόπερμαν 5 μηνών από Γιουγκοσλαβία με όλα τα πιστοποιητικά. Τηλ. 28810 11 π.μ. ως 11 μ.μ.

ΠΩΛΟΥΝΤΑΙ μετοχές της ΔΑΝΕ ως και 52.000 κομμάτια στην τιμή των 200 δρχ. Τηλ. 0944 876619

ΖΗΤΕΙΤΑΙ αντιπρόσωπος στην Ρόδο από Εκδοτική Εταιρεία ταξιδιωτικών οδηγών με έδρα την Αθήνα. Βιογραφικό: Αιγιαλείας 52, Μαρούσι 15125, Τηλ. 01-6856093, 0945 - 859939, Fax: 6856095

ΓΡΑΦΕΙΟ Γενικού Τουρισμού με 25ετή πείρα με ιδιόκτητα τουριστικά λεωφορεία ζητεί συνέταιρο από Ρόδο πεπειραμένο στον τουρισμό επαγγελματία. Τηλ. 0945-593404 και 3214222

ΠΩΛΕΙΤΑΙ τηλεφωνικό κέντρο ERICKSON BUSINESS PHONE 24 ψηφιακό, με 3 εξωτερικές γραμμές και 8 εσωτερικές γραμμές. Αποτελείται από 2 κονσόλες και 4 ψηφιακές συσκευές. Πληροφορίες τηλ. 78887 πρωινές ώρες

ΠΩΛΕΙΤΑΙ Equaliser YAMAHA EQ-630 με τηλεχειριστήριο, τιμή 75.000, Διπλό Deck Technics RS-TR S15 80.000, Tuner YAMAHA TX-500 τιμή 60.000, Ενισχυτής YAMAHA AX-550 2X80, Τιμή 100.000 (με τηλεχειριστήριο) Ηχεία Bose 400W 701 Τιμή 250.000, VCR Sony SLV-486 EE (Mono), ελαφρώς μεταχειρισμένα. Τηλ.: 73548, 0937 - 515880 Βαγγέλης

ΠΩΛΕΙΤΑΙ στην Κάρπαθο κοπάδι περίπου 200 αίγες οι περισσότερες έγκυες. Τοκετός Φεβρουάριος - Μάρτιος. Δικαίωμα για 90 ζώα. Τιμή με δικαίωμα 30.000 δρχ. χωρίς 20.000 δρχ. Πληροφορίες (0245) 71101, 71254 ώρες 7-9 βράδυ.

ΠΩΛΟΥΝΤΑΙ τίτλοι CD GAMES σε τιμή ευκαιρίας. Πληροφορίες τηλ., 78887 πρωινές ώρες.

ΠΩΛΕΙΤΑΙ εξοπλισμός Bar σε τιμή ευκαιρίας!!! Τηλ. 0972371688

ΠΩΛΟΥΝΤΑΙ σε τιμή ευκαιρίας καρέκλες μπαμπού, μια τοστιέρα διπλή, μία ψησταριά Σιλέξ και μία μηχανή καφέ φίλτρου Κάνον. Τηλ. 92203 και 94223

ΠΩΛΗΣΕΙΣ ΑΚΙΝΗΤΩΝ

ΖΗΤΩ να αγοράσω γκαρσονιέρα. Πληρώνω της μετρητής. Τηλ. 69467

ΣΤΑ ΚΟΛΥΜΠΙΑ ΠΩΛΕΙΤΑΙ ΟΙΚΟΠΕΔΟ 5,30 στρέμματα προνομιούχο κοντά στο βουνό 20.000.000 δρχ. Τηλ. 22142 - 0945668060.

ΖΗΤΕΙΤΑΙ: Για αγορά οικία 200 τ.μ. περίπου και σε καλή κατάσταση, που βρίσκεται στην ευρύτερη περιοχή Φαληρακίου, Καλυθιών, Κοσκινού, και Αφάντου. Αμεση εξόφληση. Πληροφορίες τηλ. 68834 και 094/5056199

ΕΥΚΑΙΡΙΑ πωλείται ακίνητο 300τ.μ. μαζί με το υπόγειο κατάλληλο για οποιαδήποτε χρήση πρώην εστιατόριο «13» επί της Αρτεμισίας στην Κω τηλ. 0242 28705 ή 0945227465

ΠΩΛΕΙΤΑΙ

Από ιδιοκτήτες οικόπεδο στη «Μέγγαβλη» προνομιούχο, εφαπτόμενο σε δύο δρόμους (οδός προς Τρεις και Κ. Ουράνη) έκτασης 9.000 τ.μ. κατάλληλο για καταστήματα, αποθήκες, βιοτεχνίες, βιομηχανίες, γήπεδα 5x5 κ.λπ. Υπάρχει φάκελος με τοπογραφικά και όρους δόμησης κατά περίπτωση. Πληροφ. κ. Φανούρη τηλ. 22527 και κ. Σπύρο τηλ. 51781.

ΠΩΛΕΙΤΑΙ κατάστημα ελεύθερο μ.τ. 40 απέναντι στο Πανεπιστήμιο σε νεόδομητη οικοδομή επί της ΑΓ. ΙΩΑΝΝΟΥ, πλησίον Ξενοδοχείων τιμή ευκαιρίας τηλ. 01-9959847 και (0241) 27823.

ΠΩΛΕΙΤΑΙ κατάστημα ανταλλακτικών αυτοκινήτων σε κεντρικό σημείο (Κόβα) γεμάτο ανταλλακτικά και πολλή πελατεία για λόγους υγείας. Ελέγχος δεκτός. Τιμή πολύ καλή. Τηλ. 34800

ΠΩΛΕΙΤΑΙ στούντιο 50 τ.μ. στην Ιαλυσό με πανοραμική θέα 300 μέτρα από την θάλασσα τιμή 16.000.000 δρχ. πληρ. Τηλ. 0944542877

ΠΩΛΕΙΤΑΙ στην Παστίδα: Αγροτεμάχιο προς 3.000 δρχ. το τ.μ. Επίσης αποθηκευτικοί χώροι που μπορούν να χρησιμοποιηθούν και για οποιαδήποτε άλλη χρήση σε αγροτεμάχιο προς 5.000 δρχ. το τ.μ. Πληρ. τηλ. 0944796767 ή 67361.

ΠΩΛΕΙΤΑΙ κατάστημα 60 τ.μ. στην οδό Καποδιστρίου Πληρ. τηλ. 21741 και ώρες 2-4 μ.μ.

ΠΩΛΟΥΝΤΑΙ: 1) Κατάστημα με δύο αποθήκες στην οδό Βερολίνου 23. 2) Καρά - Γιαπί 160 τ.μ. σε τρίτο όροφο οικοδομής. 3)Αγρόκτημα 4.500 τ.μ. στον Αρχάγγελο επί της Εθνικής οδού Ρόδου - Λίνδου, με φως, νερό και τηλέφωνο. Πληροφορίες: 0244 - 51391 και 51184

ΠΩΛΕΙΤΑΙ οικόπεδο 450 τ.μ. περιοχή Δήμου Αφάντου εντός σχεδίου πληρ. τηλ. 52207.

ΠΩΛΕΙΤΑΙ 1) κτήμα στην περιοχή ΜΑΡΙΤΣΑ 40στ. Χ 1500 τ.μ. 2) κτήμα στα ΜΑΡΙΤΣΑ στο δρόμο προς ΔΑΜΑΤΡΙΑ 8 στρ. Χ 2 χιλ. 3) Κτήμα στα ΜΑΡΙΤΣΑ εντός σχεδίου 5,5 στρ. Χ15 χιλ. τ.μ. 4) κτήμα στα ΜΑΡΙΤΣΑ Φανταστική θέα στη θάλασσα εντός ζώνης 4.000 τ.μ. τιμή 36.000.000 δρχ. Τηλ. FAX 0241 22142, κιν. 0945 668060

ΠΩΛΟΥΝΤΑΙ στην Κάρπαθο ισόγειοι χώροι των 44 τ.μ. (γωνιακός χώρος), 62 τ.μ. ή και οι δύο μαζί. Υπάρχουν και υπόγεια του ίδιου μεγέθους κατάλληλα για καταστήματα, τράπεζα, γραφεία σε κεντρικό δρόμο. Πληρ. τηλ. 0245-22147.

ΜΑΘΗΜΑΤΑ

ΠΤΥΧΙΟΥΧΟΣ κλασικής φιλολογίας του πανεπιστημίου Αθηνών παραδίδει Μαθήματα σε μαθητές δημοτικού, γυμνασίου, λυκείου μεταδοτικότητα και οργανωμένες σημειώσεις πληρ. τηλ. 0945182682

ΚΑΘΗΓΗΤΡΙΑ αγγλικών με πείρα επιθυμεί εργασία σε φροντιστήριο. Κάτοχος Cambridge Proficiency. Πληρ. τηλ. 67078, 67239 κ. Ζηνοβία Κοντού.

ΓΕΡΜΑΝΙΚΑ παραδίδονται ιδιαίτερα μαθήματα γερμανικής γλώσσας όλων των επιπέδων. Τηλ. 73387, 097799224

ΓΕΡΜΑΝΙΚΑ παραδίδονται από πτυχιούχο γερμανικής φιλολογίας τηλ. 69940

ΠΑΡΑΔΙΔΟΝΤΑΙ μαθήματα γερμανικών κατ' οίκον από έμπειρο πτυχιούχο. Τηλ. 0977793374

ΔΙΠΛΩΜΑΤΟΥΧΟΣ γερμανικής γλώσσας παραδίδει ιδιαίτερα μαθήματα σε αρχάριους και προχωρημένους. Πληρ. τηλ. 70867

ΠΑΡΑΔΙΔΟΝΤΑΙ μαθήματα σε παιδιά δημοτικού από τριτοετή φοιτήτρια του Πανεπιστημίου Αιγαίου. Πληρ. τηλ. 0937899293

ΚΑΘΗΓΗΤΡΙΑ πτυχιούχος πανεπιστημίου παραδίδει ιδιαίτερα μαθήματα μουσικής για όλα τα επίπεδα σε παιδιά, πιάνου, αρμονίου και θεωρίας. Τιμές προσιτές. Τηλ. 32-805 κ. Ελένη.

ΑΠΟΦΟΙΤΟΣ του Πανεπιστημίου Αιγαίου αναλαμβάνει τη μελέτη των μαθημάτων παιδιών δημοτικού και γυμνασίου τηλ. επικοινωνίας: 0977677766

ΜΑΘΗΜΑΤΙΚΑ - Φυσική - Χημεία - Φιλολογικά και Οικονομικά για μαθητές Γυμνασίου - Ενιαίου Λυκείου - ΤΕΕ. Εναρξη 3 Σεπτεμβρίου. Υπεύθυνα, μεθοδικά και σε χαμηλές τιμές. Πληρ. τηλ. 28053.

ΜΑΘΗΜΑΤΙΚΟΣ με πολυετή διδακτική εμπειρία παραδίδει ιδιαίτερα μαθήματα σε μαθητές Γυμνασίου - Ενιαίου Λυκείου. Τηλ. 78851 - 61019.

ΟΙΚΟΔΟΜΙΚΕΣ ΕΠΙΧΕΙΡΗΣΕΙΣ ΔΙΑΚΟΓΕΩΡΓΙΟΥ ΚΑΛΛΙΣΤΟΣ

ΠΩΛΗΣΕΙΣ ΔΙΑΜΕΡΙΣΜΑΤΩΝ ΚΑΤΑΣΤΗΜΑΤΑ - ΑΠΟΘΗΚΕΣ ΑΝΤΑΛΛΑΓΕΣ ΑΚΙΝΗΤΩΝ ΑΓΟΡΕΣ ΟΙΚΟΠΕΔΩΝ ΑΝΑΛΑΜΒΑΝΟΥΜΕ ΑΝΤΙΠΑΡΟΧΕΣ

ΔΙΕΥΘ. ΕΘΝ. ΑΝΤΙΣΤΑΣΕΩΣ 11

(ΠΡΩΗΝ ΑΝΝΗΣ ΜΑΡΙΑΣ) ΤΗΛ: 78501- 78502- 29318

1) Πωλούνται διαμερίσματα λουξ κατασκευής με απεριόριστη θέα. Τα διαμερίσματα διαθέτουν θωρακισμένες πόρτες - εντοιχισμένες κουζίνες - ντουλάπες - εντοιχισμένο νιπτήρα με ντουλάπι - κεντρική θέρμανση αυτόνομη - ανοιγόμενα ανακλινόμενα κουφώματα με διπλά τζάμια - σίτες - ρολά - υδραυλικό ασανσέρ - τριφασικό ρεύμα. Ολοι οι χώροι σπατουλαριστοί - εσωτερικές πόρτες M.D.F. με σχέδιο.

2) Διαμερίσματα
επί της οδού Μεγ. Κων/νου - Κων/νου Παλαιολόγου
50 τ.μ. δυάρια
85 τ.μ. τριάρια } ανά όροφο
110 τ.μ. τεσσάρια

3) Επί της Κων/νου Υδραίου - Στ. Κωτιάδη
70 τ.μ. τριάρια
90 τ.μ. τριάρια - τεσσάρια } ανά όροφο με μεγάλες βεράντες
110 τ.μ. τεσσάρια
130 τ.μ. τεσσάρια-πεντάρια } φανταστική θέα

4) Επί της Λεωφ. Καλλιθέας - Καρακόνερο
50 τ.μ. δυάρια
85 τ.μ. τριάρια } ανά όροφο με μεγάλες βεράντες
110 τ.μ. τεσσάρια } απεριόριστη θέα

5) Καταστήματα
50 τ.μ.
100 τ.μ. } επί της Λεωφ. Καλλιθέας Καρακόνερο
150 τ.μ.

6) Ιατρεία - Γραφεία
50 τ.μ.
100 τ.μ. } Επί της Μεγ. Κων/νου και Κων. Παλαιολόγου } Φώκιαλη
150 τ.μ.

Δάνεια όλων των ταμείων και όλων των τραπεζών

ΠΛΗΡΟΦΟΡΙΕΣ:
ΔΙΑΚΟΓΕΩΡΓΙΟΥ ΚΑΛΛΙΣΤΟΣ
ΤΗΛΕΦΩΝΟ: 78501 - 78502 29318

ΠΩΛΟΥΝΤΑΙ ΘΕΡΜΟΣΥΣΣΩΡΕΥΤΕΣ BAUCHNECHT
Πωλούνται 8 θερμοσυσσωρευτές σε άριστη κατάταση 2, 3 και 4 Kwatt σε τιμή ευκαιρίας.
Πληρ. τηλ. 76655 - 27919

ΓΙΑΝΝΗΣ ΝΙΚΟΛΙΔΑΚΗΣ
ΜΗΧΑΝΟΛΟΓΟΣ ΜΗΧΑΝΙΚΟΣ
ΓΑΛΛΙΑΣ 12 ΡΟΔΟΣ ΤΗΛ.: 22291 - 35103

ΠΩΛΟΥΝΤΑΙ

Επί της οδού Αναστασιάδη (περιοχή Δασκάλων) διαμ/τα πολυτελούς κατασκευής με υπόγειο χώρο στάθμευσης και αυτόνομη θέρμανση 67 τ.μ., 114 τ.μ., 88 τ.μ., 59,50 τ.μ., 90 τ.μ., 98 τ.μ., 117 τ.μ., 132 τ.μ.

ΑΝΑΣΤΑΣΙΟΣ ΑΤΣΙΔΗΣ
ΟΙΚΟΔΟΜΙΚΕΣ ΕΠΙΧΕΙΡΗΣΕΙΣ

ΠΩΛΟΥΝΤΑΙ

Α) Στην οδό Ιωάννη Μεταξά και Ανθούλας Ζερβού, στο Νιοχώρι:
- Οροφοδιαμερίσματα, αρίστης κατασκευής, των 136 τ.μ. με θέση στάθμευσης και υπόγεια αποθήκη 12 τ.μ., με κεντρική θέρμανση με αυτονομία
- Διαμερίσματα 138, 105, 97, 91, 81, 63, 55 τ.μ. με θέση στάθμευσης, κεντρική θέρμανση με αυτονομία.
- Καταστήματα των 140 και 70 τ.μ.

Β) Στην οδό Αποστόλου Παύλου, Ανάληψη
- Διαμερίσματα ετοιμοπαράδοτα, 116, 112, 88, 93 και 73 τ.μ., με θέση στάθμευσης και κεντρική θέρμανση

Γ) Μονοκατοικίες στην Ιαλυσό, οδός Δημοκρατίας, πανταχόθεν ελεύθερες, από 119 τ.μ., έως 184 τ.μ., διόροφες χωρίς υπόγειο, με οικόπεδο από 250 έως 360 τ.μ., πολυτελούς κατασκευής.

ΠΛΗΡΟΦΟΡΙΕΣ: ΣΤΕΦΑΝΟΥ ΚΑΖΟΥΛΛΗ 74 - ΡΟΔΟΣ
Τηλ. 28616-37848

ΠΑΡΑΝΤΑΪΣ ΠΕΥΚΟΙ ΛΙΝΔΟΣ Α.Ε.
ΠΕΥΚΟΙ - ΛΙΝΔΟΣ

ΖΗΤΟΥΝΤΑΙ

Από το ξενοδοχείο **«PEFKI ISLANDS RESORT»** στους Πεύκους ζητούνται για την σαιζόν 2002 (01/05/2002 - 31/10/2002) οι ακόλουθες ειδικότητες:

1. **Βραδινός υποδοχής**
2. **Μπάρμαν**
3. **Βοηθός Σερβιτόρου**
4. **Κηπουρός**
5. **Καμαριέρες**

Οι ενδιαφερόμενοι θα πρέπει να έχουν καλή γνώση της Αγγλικής Γλώσσας και προϋπηρεσία το λιγότερο 2 χρόνια.

Για την συμπλήρωση των αιτήσεων θα πρέπει ο/η ενδιαφερόμενος/η να περάσει από το ξενοδοχείο πρωινές ώρα από 09.00 έως 15.00 (έως τις 31/10/2001) ή να στείλει το βιογραφικό του στο fax 0244-48184.

Τηλέφωνο για πληροφορίες 0244/48181-83 από 09.00 έως 15.00 κ. Λάκη.

ΖΗΤΕΙΤΑΙ
Από την ΡΟΔΟΓΚΑΖ Α.Ε.
Βοηθός Λογιστή, πτυχιούχος Τ.Ε.Ι. Απαραίτητη προϋπηρεσία σε μηχανογραφημένο λογιστήριο & γνώση τήρησης βιβλίων Γ' κατηγορίας.
Αποστείλατε βιογραφικό στο FAX 60091.
Για πληροφ. τηλ. 60270 κο Φωτεινόπουλο, ώρες γραφείου.

ΜΑΘΗΜΑΤΑ ΑΓΓΛΙΚΩΝ
ΙΔΙΑΙΤΕΡΑ και ΟΛΙΓΟΜΕΛΗ
από ΠΤΥΧΙΟΥΧΟ ΚΑΘΗΓΗΤΡΙΑ
ΑΓΓΛΙΚΗΣ ΦΙΛΟΛΟΓΙΑΣ

ΜΑΡΙΑ Ν. ΤΣΙΜΕΤΑ

☛ Παραδίδονται μαθήματα ΑΓΓΛΙΚΩΝ σε ΟΛΑ ΤΑ ΕΠΙΠΕΔΑ
☛ ΣΥΣΤΗΜΑΤΙΚΗ ΠΡΟΕΤΟΙΜΑΣΙΑ ΓΙΑ ΤΙΣ ΕΞΕΤΑΣΕΙΣ
LOWER (FCE), TOEFL, PROFICIENCY (CPE, MICHIGAN)
☛ ΤΑΧΥΡΡΥΘΜΑ ΤΜΗΜΑΤΑ
☛ ΠΡΟΕΤΟΙΜΑΣΙΑ για εισαγωγή σε ΒΡΕΤΑΝΙΚΑ και ΑΜΕΡΙΚΑΝΙΚΑ ΠΑΝΕΠΙΣΤΗΜΙΑ
ΜΕ
☛ ΠΡΟΣΩΠΙΚΗ ΠΑΡΑΚΟΛΟΥΘΗΣΗ
☛ ΑΝΤΙΚΕΙΜΕΝΙΚΗ ΕΝΗΜΕΡΩΣΗ ΓΟΝΕΩΝ και ΔΕΛΤΙΑ ΠΡΟΟΔΟΥ

Επιτυχία μας η ΜΕΘΟΔΟΛΟΓΙΑ ΔΙΔΑΣΚΑΛΙΑΣ της ΑΓΓΛΙΚΗΣ ΓΛΩΣΣΑΣ του St. MICHAEL'S COLLEGE, VERMONT, USA

Εκτελούνται ΜΕΤΑΦΡΑΣΕΙΣ

Πληροφορίες στα τηλέφωνα: 20688, 0944 842875

ΕΓΓΡΑΦΕΣ από 27 ΑΥΓΟΥΣΤΟΥ

Επί της Βασιλέως Ηρακλείου 68
(έναντι του πρώην Β' Αστυν. Τμήματος)

ΑΤΛΑΝΤΙΚΑ
ΕΛΛΑΣ Α.Ε.

Η εταιρεία **ΑΤΛΑΝΤΙΚΑ ΕΛΛΑΣ Α.Ε.** μετά από ένα χρόνο επιτυχημένης παρουσίας στη Ρόδο και μέσα στα σχέδια της συνεχούς της ανάπτυξης, ζητά προσωπικό όλων των ειδικοτήτων για το νέο της πολυτελές ξενοδοχείο **ATLANTICA IMPERIAL**

Η νέα ξενοδοχειακή μονάδα δυναμικότητας 700 κλινών βρίσκεται στα Κολύμπια και αρχίζει τη λειτουργία της τον Απρίλιο 2002.
Επίσης ζητούνται υπάλληλοι όλων των ειδικοτήτων για το **ATLANTICA PRINCESS** στην Ιαλυσσό.
Προσφέρεται η δυνατότητα χειμερινής εργασίας στα ξενοδοχεία της εταιρείας στην Κύπρο.
Αιτήσεις με πλήρες βιογραφικό σημείωμα να σταλούν το συντομότερο στη διεύθυνση:
Τ.Θ. 4101 Τ.Γ. ΡΟΔΟΥ 2, Τ.Κ. 85100 ΡΟΔΟΣ - ΕΛΛΑΣ
Ή στο e-mail: atlantic@logos.cy.net

ΓΡΑΦΕΙΟ ΤΕΛΕΤΩΝ &
ΜΝΗΜΟΣΥΝΩΝ ΡΟΔΟΥ
ΣΤΕΦΑΝΑ - ΣΤΟΛΙΣΜΟΙ

«ΑΜΕΡΙΚΑΝΟΥ»

Αμεση εξυπηρέτηση
ΟΛΟ ΤΟ 24ΩΡΟ
Αναλαμβάνουμε την τελετή και με τα έξοδα που χορηγούν τα ταμεία χωρίς καμία επιβάρυνση ΙΚΑ, ΤΕΒΕ, ΤΑΞΥ, ΔΗΜΟΣΙΟΥ, ΛΙΜΕΝΙΚΩΝ, ΟΓΑ και λοιπά ταμεία.

Τους ΑΠΟΡΟΥΣ ΔΩΡΕΑΝ
Πλατεία Βρούχου στη Μητρόπολη
Τηλέφωνα: 28901 - 33400

ΦΥΣΙΚΗ – ΧΗΜΕΙΑ
ΜΑΘΗΜΑΤΙΚΑ
ΜΙΧΑΛΗΣ ΓΑΡΥΦΑΛΛΗΣ
πτυχιούχος Πανεπιστημίου Αθηνών

ΕΚΘΕΣΗ – ΝΕΑ – ΑΡΧΑΙΑ
ΙΣΤΟΡΙΑ – ΦΙΛΟΣΟΦΙΑ
ΦΛΩΡΑ ΡΕΪΣΗ
πτυχιούχος Πανεπιστημίου Κρήτης
Μάστερς MSc & MA
Παν/ίου Λονδίνου, LSE & IoE

Λύκειο, από 16 Αυγούστου
Γυμνάσιο, από 1 Σεπτεμβρίου



ΑΦΟΜΟΙΩΣΗ
Στ. Καζούλη & Δημοκρατίας
☎ 25169 - 63401
☑ 6μελή τμήματα

ΚΤΗΜΑΤΟΜΕΣΙΤΙΚΟ ΓΡΑΦΕΙΟ



ΓΕΩΡΓΙΟΣ Ν. ΔΡΑΚΟΣ

Ιωάννη Δενδρινού 40 Ρόδος 85 100
τηλ. 26805, 5 1024 κιν. 0945 406562
Αφάντου - τηλ. - fax: 5 1077

Στον κεντρικό δρόμο **Αεροδρομίου** σε οικόπεδο 1.500 τ.μ. με άδεια οικοδομής 120 τ.μ. συν. γκαράζ 12.000.000
Στον κεντρικό δρόμο **Καντύλι Τριαντών**
2 στρέμματα με οικοδομή 40 τ.μ. 33.000.000
Ασγούρου: 1 στρέμμα με άδεια οικοδομής 140 τ.μ. συν. γκαράζ 18.000.000
Αφάντου: οικόπεδο 1.200 τ.μ. με άδεια οικοδομής 120 τ.μ. συν. γκαράζ και σε απόσταση 800 μ. από τη θάλασσα 12.000.000
Οικία: στους Δασκάλους 100 τ.μ. 30.000.000
Παστίδα: μονοκατοικία 70 τ.μ. 12.000.000
Αφάντου: 18 στρ. 10.000.000
Αφάντου: 5.600 στρ. 8.000.000

TOP PROPERTIES
GEORGIOS S. PIPINOS
ΓΕΩΡΓΙΟΣ Σ. ΠΙΠΙΝΟΣ
ΣΥΜΒΟΥΛΟΣ ΚΑΙ ΕΚΤΙΜΗΤΗΣ ΑΚΙΝΗΤΩΝ
REAL ESTATE AGENT - MEMBER OF F.I.A.B.C.I. - N.A.E.A. - C.E.I. - Σ.Ε.Κ.

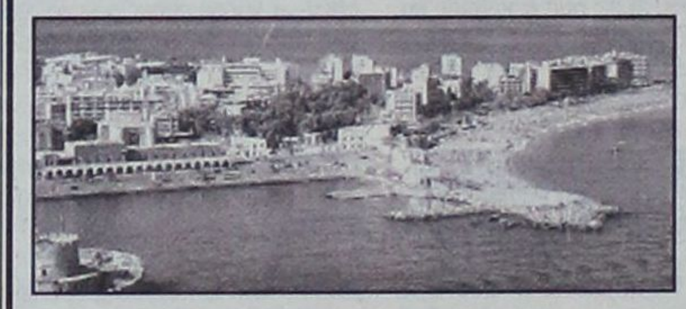

Η "TOP PROPERTIES" είναι ατομική επιχείρηση και ανήκει εξ ολοκλήρου στον κ. Γεώργιο Σ. Πιπίνο, που από το 1971 ασχολείται αποκλειστικά και μόνο με επενδύσεις και REAL ESTATE, στο νησί της Ρόδου, καθώς και στην ευρύτερη περιοχή της Δωδεκανήσου.

ΑΠΕΥΘΥΝΟΜΑΣΤΕ: Στους **σοβαρούς, απαιτητικούς και επιλεκτικούς** επενδυτές - επιχειρηματίες - ελεύθερους επαγγελματίες, Ελληνες και ξένους, υψηλού εισοδηματικού επιπέδου, που ενδιαφέρονται να κάνουν μια σοβαρή επένδυση **προβολής** στο νησί της Ρόδου.

ΠΡΟΣΦΕΡΟΥΜΕ: Α) Υπηρεσίες και πληροφορίες που γίνονται σε προσωπικό επίπεδο με **εχεμύθεια, διακριτικότητα και σοβαρότητα.**
Β) Μεγάλη **γκάμα** υψηλής ποιότητας ακινήτων, όπως: 1) Ξενοδοχεία Α' και Β' κατηγορίας των 600 - 500 - 350 - 300 κλινών 2) Κεντρικά αστικά ακίνητα κατάλληλα για Τράπεζες - καταστήματα - γραφεία 3) Παραλιακές εκτάσεις, κατάλληλες για τουριστικές επενδύσεις των 150.000 - 100.000 - 70.000 - 50.000 - 36.000 τ.μ. και 4) Διαμερίσματα και μαιζονέτες **προβολής.**

ΣΤΟΧΟΣ ΜΑΣ ΕΙΝΑΙ: Να προσφέρουμε στο αγοραστικό μας κοινό **υψηλής ποιότητας ακίνητα και ευκαιρίες** στο νησί της Ρόδου. Η τριακονταετής και πλέον πείρα μας στον τομέα αυτό αποτελεί εγγύηση.

ΣΥΝΘΗΜΑ ΜΑΣ ΕΙΝΑΙ: Επενδύστε στην ΡΟΔΟ ΤΩΡΑ, σε ακίνητα που **ΑΝΤΕΧΟΥΝ ΣΤΟ ΧΡΟΝΟ.**

Γεώργιος Σ. Πιπίνος
ΜΕΣΙΤΗΣ ΑΣΤΙΚΩΝ ΣΥΜΒΑΣΕΩΝ
Γιατί εμείς γνωρίζουμε καλύτερα!

TOP PROPERTIES is a private concern and Mr George S. Pipinos, its owner, has carved, over the years, a reputation for integrity and excellence in the world of Real Estate in the Dodecanese.

At Top Properties we try hard to attract important and selective investors: high calibre businessmen/women and discerning professional people, both Greek and foreign, who wish to acquire substantial and valuable property on Rhodes.

We offer our expertise and advice privately, discreetly and in strict confidence.

We keep a compehensive list of real estate of the highest specifications:

a. A' and B' class hotels (600, 500, 350, 300 beds capacity).
b. Centrally situated office buildings and other business premises.
c. Seaside land, ideal for development (hotels, holiday resorts, etc.), of 150.000, 100.000, 70.000, 50.000, 36.000 sq.m.
d. Luxury appartments, maisonettes, detached, semi - detached and terraced houses.

Our aim is to give our clients the opportunity to acquire value for money, first class real estate on Rhodes. Our 30- year - old experience in Real Estate is our warranty.

Our moto is: Invest in Rhodes. Invest in property. It stands the test of time.

TOP PROPERTIES
and
George S. Pipinos
Because we Know best



ΚΕΝΝΕΝΤΥ 38, ΡΟΔΟΣ, 85 100, ΤΗΛ. (0241) 23895, 38243 και 0944-676003. FAX: (0241) 20883
38 KENNEDY STR., RHODES, 85 100, TEL. (0241) 23895, 38243, and 094 - 676003. FAX: (0241) 20883

ΕΛΛΗΝΙΚΗ ΔΗΜΟΚΡΑΤΙΑ
ΥΠΟΥΡΓΕΙΟ ΑΝΑΠΤΥΞΗΣ
ΣΧΟΛΕΣ ΤΟΥΡΙΣΤΙΚΗΣ ΕΚΠΑΙΔΕΥΣΗΣ (Ν.Π.Δ.Δ.)
ΕΚΠΑΙΔΕΥΤΗΡΙΟ ΡΟΔΟΥ
ΤΜΗΜΑ : Γραμματεία
ΔΙΕΥΘΥΝΣΗ : Ξεν. Θέρμαι Αλεξ. Διάκου 1 - Ρόδος
ΤΗΛΕΦΩΝΑ : 0241 / 74445 - 6
FAX : 0241 / 74447
Ρόδος 14 Νοεμβρίου 2001
Αριθ. Πρωτ. 1509

ΕΠΑΝΑΠΡΟΚΗΡΥΞΗ ΠΕΡΙΛΗΨΗΣ ΑΝΑΚΟΙΝΩΣΗΣ

Για την πρόσληψη προσωπικού με σύμβαση εργασίας Ιδιωτικού Δικαίου ορισμένου χρόνου.

1. Το ΤΕΕ των Σχολών Τουριστικής Εκπαίδευσης που εδρεύει στη Ρόδο, το οποίο αποτελεί περιφερειακή εκπαιδευτική μονάδα δευτεροβάθμιας εκπαίδευσης της Σχολής Τουριστικής Εκπαίδευσης (Ν.Π.Δ.Δ. εποπτευόμενο από το Υπουργείο Ανάπτυξης, Μ. 2837/2000 ΦΕΚ Α' 17/3-8-2000), ύστερα από την υπ' αριθ. ΔΙΠΠ /Φ. ΕΓΚΡ. 16/283/ΟΙΚ.18902/6-9-01 απόφαση της Επιτροπής του άρθρου 2 παραγρ. 1 της αρ. 55/1998 Πράξη του Υπουργικού Συμβουλίου (Π.Υ.Σ.) σε συνέχεια σχετικής απόφασης του Δ.Σ. της Σ.Τ.Ε (289/13-9-01) σχετικά με την κίνηση διαδικασίας πρόσληψης Διοικητικού - Βοηθητικού και λοιπού προσωπικού, την απόφαση Τ. 5450/19-9-01 κατανομής του Υπουργού Ανάπτυξης και την απόφαση (Α.Π.Φ.175/235/8857/3-10-01) του Γενικού Διευθυντή των Σ.Τ.Ε. περί καθορισμού ανώτατου ορίου χρονικής απασχόλησης συμβασιούχου προσωπικού, επαναπροκηρύσσει ανακοίνωση για την πρόσληψη προσωπικού με σύμβαση εργασίας ιδωτικού δικαίου ορισμένου χρόνου, συνολικού αριθμού -1- ατόμου για την κάλυψη παροδικών αναγκών των υπηρεσιών του οικοτροφείου, σύμφωνα με τις διατάξεις του άρθρου 21 του Ν. 2190/1994, όπως ισχύει μετά τις τροποποιήσεις και συμπληρώσεις των Ν. 2225/94, 2247/94, 2266/94, 2394/95, 2527/97, 2738/99 για τις εξής, κατά αριθμό ατόμων, ειδικότητες, με τα αντίστοιχα ειδικά τυπικά προσόντα (όπου απαιτείται) και την αντίστοιχη χρονική περίοδο.

Θέση : Μαγείρου Α'
Αριθμ : 1
Προσόντα : **Τυπικά Προσόντα**

Δίπλωμα Τεχνικού μαγειρικής τέχνης Επαγγελματικής κατάρτισης Ι.Ε.Κ. ή Πτυχίο ή Δίπλωμα ειδικότητας μαγείρου Τεχνικής Επαγγελματικής Σχολής Τουριστικών Επαγγελμάτων (Τ.Ε.Σ.Τ.Ε.) ή άλλης ισότιμης Σχολής Δευτεροβάθμιας εκπαίδευσης της ημεδαπής ή αλλοδαπής αντίστοιχης ειδικότητας.

Ελλείψει αυτών απολυτήριος τίτλος αναγνωρισμένης κατώτερης Σχολής ειδικότητας μαγείρου και διετής (2) εμπειρία στην ειδικότητα Μαγείρου Α'.

Σε περίπτωση που δεν βρεθούν υποψήφιοι με την ως άνω εμπειρία θα προτιμηθούν υποψήφιοι με τουλάχιστον έξι (6) μήνες εμπειρία και προτασσόμενων αυτών που έχουν μεγαλύτερη εμπειρία (σε πολλαπλάσια του έξι).

Ελλείψει αυτών απολυτήριος τίτλος Υ.Ε. και εμπειρία στην ειδικότητα τριών (3) τουλάχιστον ετών.

Σε περίπτωση που δεν βρεθούν υποψήφιοι με την ως άνω εμπειρία θα προτιμηθούν υποψήφιοι με τουλάχιστον έξι (6) μήνες εμπειρία και προτασσόμενων αυτών που έχουν μεγαλύτερη εμπειρία (σε πολλαπλάσια του έξι).

Σε περίπτωση μη ύπαρξης υποψηφίων με εμπειρία δεν θα απαιτείται το πρόσθετο προσόν της εμπειρίας.

Χρ. Διάρκεια: Εως 8 μήνες και όχι πέραν της 31/05/02.

Οι υποψήφιοι πρέπει να έχουν ηλικία από 18 έως 65 ετών.

Οι ενδιαφερόμενοι μπορούν να υποβάλλουν αίτηση για μία μόνο θέση, σε ειδικό έντυπο χορηγούμενο από την Υπηρεσία στα γραφεία της υπηρεσίας μας στη Ρόδο, εντός προθεσμίας δέκα (10) ημερών, που αρχίζει από την επομένη μέρα της τελευταίας δημοσίευσης της παρούσας σε δύο (2) τοπικές εφημερίδες του Νομού ή της ανάρτησής της στο Κατάστημα της υπηρεσίας και στο χώρο ανακοινώσεων του Δημοτικού Καταστήματος, εφόσον η ανάρτησή της είναι τυχόν μεταγενέστερη της δημοσίευσης στις εφημερίδες.Περισσότερες πληροφορίες στα γραφεία του ΤΕΕ - ΣΤΕ Ρόδου, Ξεν. Θέρμαι, Αλ. Διάκου 1 - Ρόδος, τηλ. 0241/74445 - 46 τις εργάσιμες ημέρες και ώρες.

Η Διευθύντρια
Αικ. Χατζηκυριάκου - Διακονικόλα

ΠΕΡΙΛΗΨΗ ΔΙΚΟΓΡΑΦΟΥ

Με την από 10/9/2001 κλήση (αριθμ. καταθ. 485/2001) στο Πολυμελές Πρωτοδικείο Ρόδου του Λαζάρου Χατζηλαζάρου του Σταματίου, κατοίκου Ρόδου κατά 1. Νεντίμ του Μουσταφά, 2. Κελ Αλιέ συζ. Μουσταφά και 3. Ισμέτ του Μουσταφά, όλων πρώην κατοίκων Ρόδου και ήδη αγνώστου διαμονής, της οποίας ορίσθηκε δικάσιμος η 17/1/2002, ημέρα Πέμπτη και ώρα 09.00 πρωινή, στο κατάστημα του Πολυμελούς Πρωτοδικείου Ρόδου, επαναφέρεται προς συζήτηση η από 14-6-1990 και με αριθμό κατάθ. 451/20-6-90 αγωγή του (τακτική διαδικασία) διώκουσα κτήση κυριότητας με χρησικτησία για το ακίνητο υπό κτηματολογικά στοιχεία: τόμος 15, φύλλο 147, μερίδα οικοδομών Ρόδου IV-2298 και φάκελλος 3236 που βρίσκεται στη μεσαιωνική πόλη της Ρόδου στην οδό Πραξιτέλους 7, μετά την απόφαση 316/1991 του Πρωτ Ρόδου που κήρυξε τη συζήτηση της ματαιωμένη.

Ρόδος 10-11-2001
Ο πληρεξούσιος δικηγόρος
Γιώργος Φιλιππάκος

ΑΝΑΓΓΕΛΙΑ ΘΑΝΑΤΟΥ

Τον λατρευτό μας σύζυγο, πατέρα και παππού

ΝΙΚΟΛΑΟ ΟΙΚΟΥΤΑ

Ετών 72

κηδεύουμε την Πέμπτη 15/11/2001 στον Αρχάγγελο και ώρα 2.30μ.μ.

Η σύζυγος: Στέλλα
Τα παιδιά:
Αναστασία - Γεώργιος,
Ζωή - Τσαμπίκος,
Φώτης - Ανθούλα και
Αριστείδης - Τσαμπίκα.
Τα εγγόνια και οι λοιποί συγγενείς.

Από Το Ξενοδοχείο

ΗΛΕΚΤΡΑ ΠΑΛΑΣ

Ζητούνται για το καλοκαίρι 2002

Receptionists

Με τα ακόλουθα προσόντα:

- Καλή γνώση Αγγλικών και Γερμανικών
- Τουλάχιστον 3 έτη προϋπηρεσία σε ξενοδοχείο Α' κατηγορίας
- Εμπειρία σε ηλεκτρονικούς υπολογιστές

Πληροφορίες και Αιτήσεις με φωτογραφία μόνο στο ξενοδοχείο Υπ'όψη Κου Σπανούδη, Τηλ. 92521 (10.00 - 14.00)

RODIAN
BEACH · RESORT
RHODES · GREECE
Managed by Amathus

Το ξενοδοχείο **RODIAN BEACH RESORT,** ζητά για την επόμενη σεζόν του 2002 να προσλάβει άτομα όλων των ειδικοτήτων. Οι ενδιαφερόμενοι καλούνται να απευθυνθούν στο γραφείο προσωπικού του ξενοδοχείου (κα Αρτεμη Χριστοδούλου), προσκομίζοντας βιογραφικό με πρόσφατη φωτογραφία.

RODIAN BEACH RESORT

Λεωφόρος Ηρακλειδών 100,
85101 Ιξιά, Ρόδος
Τηλ.: (0241) - 89928, Φαξ: (0241) - 89901

ΟΙΚΟΥΜΕΝΙΚΟ ΠΑΤΡΙΑΡΧΕΙΟ
ΙΕΡΑ ΜΗΤΡΟΠΟΛΙΣ ΡΟΔΟΥ
ΙΕΡΟΣ ΝΑΟΣ
ΑΓΙΟΥ ΓΕΩΡΓΙΟΥ ΑΝΩ
ΡΟΔΟΣ (ΔΩΔΕΚΑΝΗΣΟΣ)

ΑΝΑΚΟΙΝΩΣΗ

Φέρεται είς γνώσιν του ευσεβούς Ροδιακού Λαού ότι όπως κάθε χρόνο έτσι κι εφέτος με τις Ευλογίες του Οικουμενικού μας Πατριάρχου κ.κ. ΒΑΡΘΟΛΟΜΑΙΟΥ. Θα πραγματοποιηθεί το Προσκήνυμα στον ΑΓ. ΝΙΚΟΛΑΟ ΤΟΥΡΚΙΑΣ και στη συνέχεια στην ΚΩΝΣΤΑΝΤΙΝΟΥΠΟΛΗ με τον Πατέρα Βασίλειο Τσαβαρή. Εντός των ημερών θα έχετε ΠΡΟΓΡΑΜΜΑΤΑ και στον τοπικό τύπο.

ΠΛΗΡΟΦΟΡΙΕΣ: τηλ. 33675 - 33842

RHODES-GREECE
CAIRO PALACE

ΕΝΟΙΚΙΑΣΕΙΣ

Ενοικιάζονται επαγγελματικοί χώροι στο κέντρο της πόλης στο **Εμπορικό Κέντρο CAIRO PALACE**:
Γραφείο 90 τ.μ.
Γραφείο 190 τ.μ.
Κατάστημα 40 τ.μ. επί της Εθ. Δωδεκανησίων
Πληροφοριες κ. ΝΙΟΤΗ ΦΡΑΝΣΙΣ
τηλ. - φαξ: 0241 0 27600 κιν. 0945 871061

ΙΕΡΟΣ ΝΑΟΣ ΑΓΙΟΥ ΓΕΩΡΓΙΟΥ ΑΝΩ

ΜΕ ΤΙΣ ΕΥΧΕΣ ΚΑΙ ΕΥΛΟΓΙΕΣ ΤΗΣ Α.Θ. ΠΑΝΑΓΙΟΤΗΤΟΣ ΤΟΥ ΟΙΚΟΥΜΕΝΙΚΟΥ ΠΑΤΡΙΑΡΧΟΥ κ.κ. ΒΑΡΘΟΛΟΜΑΙΟΥ ΚΑΙ Σ. ΜΗΤΡΟΠΟΛΙΤΟΥ ΡΟΔΟΥ κ.κ. ΑΠΟΣΤΟΛΟΥ

ΟΡΓΑΝΩΝΟΥΜΕ

ΤΕΤΡΑΗΜΕΡΗ (4-7 Δεκεμβρίου 2001)
ΚΑΙ **ΔΩΔΕΚΑΗΜΕΡΗ** (7-15 Δεκεμβρίου 2001)
ΕΟΡΤΑΣΤΙΚΗ ΕΚΔΡΟΜΗ ΣΤΗΝ ΓΕΝΕΤΕΙΡΑ ΤΟΥ ΑΓΙΟΥ ΝΙΚΟΛΑΟΥ (ΜΥΡΑ)
ΚΑΘΩΣ ΕΠΙΣΗΣ
ΠΡΟΣΚΥΝΗΜΑ ΣΤΑ ΜΙΚΡΑΣΙΑΤΙΚΑ ΠΑΡΑΛΙΑ ΚΑΙ ΣΤΗΝ ΒΑΣΙΛΕΥΟΥΣΑ

Η εκδρομή περιλαμβάνει:
- Εισιτήρια με δελφίνι: ΡΟΔΟ - ΜΑΡΜΑΡΙΣ - ΡΟΔΟ
- Πολυτελές πούλμαν (MERSEDES) με οδηγό τον κ. Αχμέτ
- Τα πιο κάτω ξενοδοχεία με ημιδιατροφή:
  RING ΑΤΤΑΛΕΙΑ 4 ΑΣΤΕΡΩΝ
  MARA ΜΑΚΡΗ 3 ΑΣΤΕΡΩΝ
  ANDRIAKE MYRA 3 ΑΣΤΕΡΩΝ
  GRAND HOTEL ΣΜΥΡΝΗ 4 ΑΣΤΕΡΩΝ
  FERHAT ΚΩΝ/ΠΟΛΗ 3 ΑΣΤΕΡΩΝ
  MAVI ΜΑΡΜΑΡΙΣ 3 ΑΣΤΕΡΩΝ

Συνοδός ο Πατήρ Βασίλειος Τσαβαρής
ΔΕΝ ΠΕΡΙΛΑΜΒΑΝΕΙ:
Φόρους εισόδου - εξόδου και είσοδο σε αρχαιολογικούς χώρους.

Πληροφορίες
1) Αθανασιάδης TOURS
2) Πατήρ Βασίλειος Τσαβαρής
τηλ. 33675 - 33842

ΓΑΛΛΙΚΑ

Ε. ΣΤΕΦΑΝΙΔΟΥ - ΔΙΑΚΟΓΕΩΡΓΙΟΥ

ΠΤΥΧΙΟΥΧΟΣ
ΓΑΛΛΙΚΟΥ ΠΑΝΕΠΙΣΤΗΜΙΟΥ

1ον) Μαθήματα για **Γυμνάσιο** και **Λύκειο**
2ον) Μαθήματα για
ΟΛΑ ΤΑ **ΕΠΙΠΕΔΑ ΔΙΠΛΩΜΑΤΩΝ DELF 1, DELF 2, DALF, TAD, SORBONNE 1,2,**
3ον) Και επιπλέον μαθήματα για εισαγωγή, φοίτηση
ΣΤΙΣ ΤΟΥΡΙΣΤΙΚΕΣ ΣΧΟΛΕΣ

Με εξειδίκευση στην
Ξενοδοχειακή
ΓΑΛΛΙΚΗ ΟΡΟΛΟΓΙΑ

Πληροφορίες στα τηλέφωνα
33307, 30544, 26855.

Από την εταιρεία

Auto Center

Μανώλης Κωστάκης α.ε.β.ε.

Ολοκληρωμένο συγκρότημα

LANCIA FIAT ALFA ROMEO

14ο χλμ. ΡΟΔΟΥ - ΑΕΡΟΔΡΟΜΙΟΥ, ΠΑΡΑΔΕΙΣΙ 85106 ΡΟΔΟΣ

ΖΗΤΟΥΝΤΑΙ

- ΥΠΑΛΛΗΛΟΙ ΓΙΑ ΤΟ ΤΜΗΜΑ ΑΝΤΑΛΛΑΚΤΙΚΩΝ
- ΠΩΛΗΤΗΣ - ΠΩΛΗΤΡΙΑ ΑΥΤΟΚΙΝΗΤΩΝ

Για πληροφορίες παρακαλούμε να απευθύνεστε στον κύριο Κωστάκη Μανώλη στα τηλέφωνα (0241) 82000 -3



MMC

ΜΕΤΡΟΠΟΛ
MULTI-CINEMA
DOLBY DIGITAL EX- Fully Airconditioned
Πρόγραμμα εβδομάδας από 9/11 έως 15/11
Πληροφορίες - Κρατήσεις : 28400

Μάγοι & Δράκοντες
ΑΙΘΟΥΣΑ 1
Αυτή η περιπέτεια δεν είναι απλώς ένα παιχνίδι... Ετοιμαστείτε για καταπληκτικά εφέ που κόβουν την ανάσα...
ΚΑΘΕ ΜΕΡΑ ΩΡΕΣ ΕΝΑΡΞΗΣ: 5:15 και 7:30 μμ




ΚΑΘΕ ΜΕΡΑ ΜΙΑ ΠΡΟΒΟΛΗ: 10:00 μμ
Χαβιέρ Μπαρντέμ: Υποψήφιος για Όσκαρ Α' Ανδρικού ρόλου.
ΑΙΘΟΥΣΑ 1
Τόλμησε να ονειρευτεί την ελευθερία... Τιμωρήθηκε σαν κοινός εγκληματίας... Επέζησε γράφοντας...
Πριν πέσει η νύχτα

Julia Roberts & Catherine Zeta-Jones
το Ζευγάρι της Χρονιάς
ΑΙΘΟΥΣΑ 2
Διάσημα ζευγαρώματα και άλλες μορφές ... τρέλας με τις πιο TOP πρωταγωνίστριες
ΚΑΘΕ ΜΕΡΑ ΩΡΕΣ ΕΝΑΡΞΗΣ: 5:30, 8:00 και 10:15 μμ


Η ΚΩΜΩΔΙΑ ΤΗΣ ΧΡΟΝΙΑΣ!



ΚΑΘΕ ΜΕΡΑ ΩΡΕΣ ΕΝΑΡΞΗΣ: 6:00, 8:15 και 10:30 μμ
Μερικά μυστικά δεν πρέπει να βγαίνουν από το Σπίτι του τρόμου....
ΑΙΘΟΥΣΑ 3
ΤΟ ΓΥΑΛΙΝΟ ΣΠΙΤΙ

ΠΑΛΛΑΣ 5 CINEMAS CENTER
ΠΡΟΓΡΑΜΜΑ ΕΒΔΟΜΑΔΑΣ
09/11/2001 - 15/11/2001
www.cinemapallas.gr

ΑΙΘΟΥΣΑ 5 & 4


JURASSIC PARK III
Αφιέρωσε την ζωή του στη μελέτη των δεινοσαύρων αλλά ποτέ δεν φαντάστηκε οτι θα έπρεπε να τους αντιμετωπίσει... ξανά!
ΠΡΩΤΑΓΩΝΙΣΤΟΥΝ: SAM NEIL, TEA LEONI
ΑΙΘΟΥΣΑ 5 Ώρες Έναρξης: 16:50, 18:50, 20:50, 22:50
ΑΙΘΟΥΣΑ 4 Ώρες Έναρξης: 19:50, 21:50

ΑΙΘΟΥΣΑ 2
ΑΠΟΚΑΛΥΨΗ ΤΩΡΑ
APOCALYPSE NOW REDUX
Η ταινία σταθμός του Φράνσις Φορντ Κόπολα με 53 επιπλέον λεπτά που ολοκληρώνουν πια σαν έργο την ταινία που άφησε εποχή.
ΠΡΩΤΑΓΩΝΙΣΤΟΥΝ: MARLON BRANDO, MARTIN SHEEN
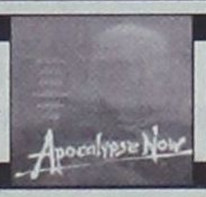

Ώρες Έναρξης: 18:10, 22:00

ΑΙΘΟΥΣΑ 1


ΤΟ ΚΛΑΜΑ ΒΓΗΚΕ ΑΠΟ ΤΟΝ ΠΑΡΑΔΕΙΣΟ
Η ξεκαρδιστική σάτιρα του παλιού Ελληνικού κινηματογράφου από τους δημιουργούς του SAFE SEX!
ΠΡΩΤΑΓΩΝΙΣΤΟΥΝ: Μ. ΠΑΠΑΚΩΣΤΑΝΤΙΝΟΥ, Μ. ΡΕΠΠΑΣ, Α. ΠΑΝΑΓΙΩΤΟΠΟΥΛΟΥ, Μ. ΚΑΒΟΓΙΑΝΝΗ κ.α.
Ώρες Έναρξης: 17:30, 20:00, 22:30

ΑΙΘΟΥΣΑ 3
ΑΠ' ΤΑ ΨΗΛΑ... ΣΤΑ ΧΑΜΗΛΑ / DOWN TO EARTH
Μια ιστορία πρόωρης... μετενσάρκωσης!
ΠΡΩΤΑΓΩΝΙΣΤΟΥΝ: CHRIS ROCK, REGINA KING

Ώρες Έναρξης: 18:10, 22:20

ΑΙΘΟΥΣΑ 3

Ο ΠΛΑΝΗΤΗΣ ΤΩΝ ΠΙΘΗΚΩΝ
THE PLANET OF THE APES
Κι όμως κυβερνούν τον πλανήτη! Για 4η εβδομάδα!
ΠΡΩΤΑΓΩΝΙΣΤΟΥΝ: MARK WAHLBERG, TIM ROTH
Ώρες Έναρξης: 20:10

ΑΙΘΟΥΣΑ 4
ΣΑΝ ΤΟ ΣΚΥΛΟ ΜΕ ΤΗ ΓΑΤΑ / CATS & DOGS
(μεταγλωττισμένο στα ελληνικά)
ΠΡΩΤΑΓΩΝΙΣΤΟΥΝ: JEFF GOLDBLUM, ELIZABETH PERKINS

Ώρες Έναρξης: 18:00

ΜΟΝΟ ΓΙΑ ΤΑ ΜΕΛΗ
Απαντήστε στην ερώτηση:
"Ποιά ήταν η τελευταία ταινία του Michael Douglas που πρωταγωνιστεί στο συναρπαστικό θρίλερ DON'T SAY A WORD; ".
Οι 10 πρώτοι νικητές της κλήρωσης που θα γίνει την Παρασκευή 16/11/2001 θα κερδίσουν από 1 ΔΩΡΕΑΝ εισιτήριο για την ταινία "DON'T SAY A WORD", που θα προβληθεί στο Παλλάς την ερχόμενη εβδομάδα, ενώ οι υπόλοιποι 10 από μια καταπληκτική αφίσα! Τα ονόματα των τυχερών θα ανακοινωθούν στα ταμεία μας την Παρασκευή 16/11/2001.

ΧΟΡΗΓΟΙ
KRINGLAN SWEDISH BAKERY · Lancelot CAFE · ΚΟΥΚΟΣ · INTERAMERICAN · ΣΤΑΝΟΣ Sala da bagno · NEOTEX · ΕΥΡΩΓΝΩΣΗ · BERLONI · DESNUDA · BYBLOS TATTOO & PIERCING STUDIO · CHINESE BURGER · ΕΡΜΗΣ
Για κρατήσεις: 24475 και 70670

ΤΑ ΠΡΟΓΡΑΜΜΑ

ΕΤ 1

07.00 ΛΕΟ Ο ΒΑΣΙΛΙΑΣ ΤΗΣ ΖΟΥΓΚΛΑΣ
07.15 ΞΥΠΝΗΣΤΕ... ΜΕ ΤΗ ΦΩΤΕΙΝΗ ΓΕΩΡΓΑΝΤΑ
08.00 ΜΕΛΙ ΓΑΛΑ
10.00 ΑΡΩΜΑ ΣΑΠΟΥΝΙΟΥ
10.05 ΑΝΝΑ Η ΚΥΡΙΑΡΧΟΣ ΤΟΥ ΠΑΙΧΝΙΔΙΟΥ
11.00 ΜΑΡΙΑΝΝΑ ΕΝΑΣ ΑΓΝΟΣ ΕΡΩΤΑΣ
12.00 ΕΙΣΑΙ ΤΟ ΠΕΠΡΩΜΕΝΟ ΜΟΥ
13.00 ΟΙ ΑΤΑΙΡΙΑΣΤΟΙ
13.50 ΕΙΔΗΣΕΙΣ
15.00 ΟΥΡΑΝΙΟ ΤΟΞΟ
15.05 ΣΙΛΒΑΝ
15.30 ΟΙ ΑΤΡΟΜΗΤΟΙ
16.30 ΠΟΠ ΚΑΙ ΠΑΜΕ
17.00 ΕΙΔΗΣΕΙΣ
17.30 ΥΓΙΑΙΝΕΤΕ
17.35 WWW.ΑΝΘΡΩΠΟΙ.G.R.
19.30 ΣΥΝΕΙΚΟΝΕΣ
19.35 ΚΑΛΥΤΕΡΗ ΖΩΗ
20.00 ΚΛΗΡΩΣΗ ΛΟΤΤΟ - ΠΡΟΤΟ
20.10 ΣΤΕΝΕΣ ΕΠΑΦΕΣ ΤΡΥΠΙΟΥ ΤΟΙΧΟΥ
20.40 ΜΙΚΡΟ ΝΤΟΚΙΜΑΝΤΕΡ
20.45 ΣΤΑ ΦΤΕΡΑ ΤΟΥ ΕΡΩΤΑ
21.00 ΤΑ ΧΑΪΔΕΜΕΝΑ ΠΑΙΔΙΑ
22.00 ΜΠΑΛΖΑΚ
23.00 ΕΙΔΗΣΕΙΣ
23.30 ΞΕΝΗ ΤΑΙΝΙΑ: ΕΦΙΑΛΤΗΣ ΑΠΟ ΤΟ ΠΑΡΕΛΘΟΝ
01.10 ΣΤΗ ΖΩΝΗ ΤΟΥ ΛΥΚΟΦΩΤΟΣ
01.40 WWW.ΑΝΘΡΩΠΟΙ.G.R.
02.40 ΟΙ ΑΤΑΙΡΙΑΣΤΟΙ

NET

06.00 ΕΤΣΙ ΕΧΟΥΝ ΤΑ ΠΡΑΓΜΑΤΑ
07.00 ΠΡΩΤΗ ΜΑΤΙΑ
10.00 ΜΕΝΤΙΤΕΡΑΝΕΟ
11.00 ΣΤΑ ΟΡΙΑ ΤΗΣ ΑΝΤΟΧΗΣ
11.30 ΤΟΠΟΙ ΜΥΘΩΝ
12.00 ΤΑΞΙΔΙΑ «ΑΒΑΝΑ»
13.00 ΕΙΔΗΣΕΙΣ
13.45 ΟΙ ΘΗΣΑΥΡΟΙ ΤΟΥ ΚΟΣΜΟΥ
14.00 Ο ΑΝΘΡΩΠΟΣ ΤΟΥ ΚΟΝ-ΤΙΚΙ
15.00 ΕΙΔΗΣΕΙΣ
16.00 ΣΥΝ ΚΑΙ ΠΛΗΝ
18.00 ΕΙΔΗΣΕΙΣ
18.30 ΑΜΗΧΑΝΗ ΒΙΟΜΗΧΑΝΙΑ
19.00 ΤΟΠΟΙ ΤΩΝ ΜΥΘΩΝ
19.30 ΤΑΞΙΔΙΑ
20.30 ΤΑ ΜΑΓΙΚΑ ΤΟΥ ΚΙΝΗΜΑΤΟΓΡΑΦΟΥ: ΕΙΔΙΚΑ ΕΦΕ
21.00 ΕΙΔΗΣΕΙΣ
22.00 ΠΡΩΤΑΓΩΝΙΣΤΕΣ
23.00 ΡΕΠΟΡΤΑΖ ΧΩΡΙΣ ΣΥΝΟΡΑ
24.00 ΕΙΔΗΣΕΙΣ
00.30 Ο ΥΠΟΠΤΟΣ ΚΟΣΜΟΣ ΤΟΥ ΤΟΥΙΝ ΠΙΚΣ

ΕΤ 3

08.01 ΝΤΟΚΙΜΑΝΤΕΡ
08.30 8 1/2
11.00 ΝΤΟΚΙΜΑΝΤΕΡ
11.30 ΤΟ ΑΞΙΟΝ ΕΣΤΙ ΣΤΗ ΘΕΣΣΑΛΟΝΙΚΗ
12.30 ΒΙΟΓΡΑΦΙΕΣ
13.00 ΚΑΡΤ ΠΟΣΤΑΛ
13.30 Η ΕΠΙΚΡΑΤΕΙΑ ΤΗΣ ΕΥΡΩΠΗΣ
14.00 ΑΛΗΘΙΝΑ ΣΕΝΑΡΙΑ
15.00 ΕΙΔΗΣΕΙΣ
15.25 ΜΑΚΡΙΝΕΣ ΦΙΛΙΕΣ
15.30 ΜΕ ΜΙΑ ΤΡΙΤΗ ΜΑΤΙΑ
17.00 ΤΕΡΜΙΝΑΛ 3
18.00 Η ΑΔΡΕΝΑΛΙΝΗ ΣΤΑ ΥΨΗ
18.30 ΑΘΛΗΤΙΚΑ
19.00 ΠΕΡΙΜΕΤΡΟΣ
19.30 ΣΤΗΝ ΥΔΡΟΓΕΙΟ
20.00 Ο ΚΟΣΜΟΣ ΣΤΟ ΕΠΙΚΕΝΤΡΟ
20.30 ΕΙΔΗΣΕΙΣ
21.30 ΜΑΚΡΙΝΕΣ ΦΙΛΙΕΣ
21.35 ΣΙΝΕΜΑΝΙΑ
22.30 ΣΤΥΛ ΚΑΦΕ
23.00 ΣΤΟΚΠΟΡΤ ΚΑΟΥΝΤ - ΝΟΡΓΟΥΙΤΣ ΣΙΤΙ
01.00 ΓΙΑΝΤΕΣ
02.00 ΜΕ ΜΙΑ ΤΡΙΤΗ ΜΑΤΙΑ
03.30 ΤΕΡΜΙΝΑΛ 3

MEGA

06.00 ΠΡΩΤΗ ΕΚΔΟΣΗ
08.00 ΣΗΜΕΡΑ ΜΕ ΤΗΝ ΑΝΝΑ
10.00 ΣΑΝ ΣΤΟ ΣΠΙΤΙ ΣΑΣ
13.10 ΕΙΔΗΣΕΙΣ ΣΤΗ ΝΟΗΜΑΤΙΚΗ ΓΛΩΣΣΑ
13.15 ΤΟ ΚΑΡΕ ΤΗΣ ΝΤΑΜΑΣ
14.00 ΕΙΔΗΣΕΙΣ
15.00 ΣΕ ΠΡΩΤΟ ΠΛΑΝΟ
15.45 ΔΥΟ ΞΕΝΟΙ
16.20 ΣΤΗΝ ΚΟΥΖΙΝΑ ΟΛΟΤΑΧΩΣ
17.00 ΕΙΔΗΣΕΙΣ
17.15 ΓΙΑ ΜΙΑ ΘΕΣΗ ΣΤΟΝ ΗΛΙΟ
17.50 ΑΠΑΓΟΡΕΥΜΕΝΗ ΑΓΑΠΗ
18.40 ΠΟΙΟΣ ΘΕΛΕΙ ΝΑ ΓΙΝΕΙ ΕΚΑΤΟΜΜΥΡΙΟΥΧΟΣ
19.30 ΕΙΔΗΣΕΙΣ
21.00 Σ'ΑΓΑΠΩ Μ'ΑΓΑΠΑΣ
21.40 ΠΕΡΙ ΑΝΕΜΩΝ ΚΑΙ ΥΔΑΤΩΝ
22.40 ΕΠΙΦΑΝΕΙΑ
23.40 ΑΝΑΤΡΟΠΗ
00.15 ΕΙΔΗΣΕΙΣ
01.00 ΕΡ ΑΜΕΡΙΚΑ
02.00 ΜΑΛΙΣΤΑ ΚΥΡΙΕ ΔΗΜΑΡΧΕ
02.30 ΤΗΛΕΜΑΡΚΕΤΙΝΓΚ
03.00 ΦΑΣΙΟΝ TV

ANT 1

06.10 ΜΑΜΑ ΜΙΑ
06.45 ΚΙΝΟΥΜΕΝΑ ΣΧΕΔΙΑ
06.55 ΕΙΔΗΣΕΙΣ ΣΤΗΝ ΝΟΗΜΑΤΙΚΗ ΓΛΩΣΣΑ
07.00 ΚΑΛΗΜΕΡΑ ΕΛΛΑΔΑ
10.00 ΠΡΩΪΝΟΣ ΚΑΦΕΣ
11.00 ΕΙΔΗΣΕΙΣ
13.10 SUPER GAME
13.15 ΕΓΚΛΗΜΑΤΑ
14.00 ΕΙΔΗΣΕΙΣ
14.50 ΧΡΗΜΑ ΚΑΙ ΧΡΗΜΑΤΙΣΤΗΡΙΟ
15.00 ΚΑΙ ΟΙ ΠΑΝΤΡΕΜΕΝΟΙ ΕΧΟΥΝ ΨΥΧΗ
15.50 SUPER GAME
16.00 BIG BROTHER
16.05 ΑΤΙΘΑΣΑ ΝΙΑΤΑ
16.55 SUPER GAME
17.00 ΚΑΛΗΜΕΡΑ ΖΩΗ
17.40 Ο ΚΑΙΡΟΣ ΤΗΣ ΕΒΔΟΜΑΔΑΣ
17.45 ΕΙΔΗΣΕΙΣ
17.55 BIG BROTHER
18.00 ΘΗΣΑΥΡΟΦΥΛΑΚΙΟ
18.45 Η ΛΑΜΨΗ
19.30 ΕΙΔΗΣΕΙΣ
21.00 ΒΟΤΚΑ ΠΟΡΤΟΚΑΛΙ
22.00 BIG BROTHER
23.20 ΚΟΚΚΙΝΟ ΠΑΝΙ
00.45 ΕΙΔΗΣΕΙΣ
01.00 ΤΜΗΜΑ ΗΘΩΝ
02.00 ΞΕΝΗ ΤΑΙΝΙΑ: ΤΟ ΣΗΜΑΔΙ ΤΟΥ ΓΕΡΑΚΙΟΥ
03.45 ΤΗΛΕΜΑΡΚΕΤΙΝΓΚ
04.30 ΟΙΚΟΓΕΝΕΙΑ ΜΟΥΣΑΜΑ
05.15 Η ΣΥΜΦΩΝΙΑ ΤΗΣ ΣΙΩΠΗΣ

ALPHA

06.00 ΠΡΩΤΗ ΕΝΗΜΕΡΩΣΗ
08.00 ΤΟ ΜΑΓΚΑΖΙΝΟ ΤΟΥ ALPHA
10.00 ΚΑΛΗ ΣΑΣ ΟΡΕΞΗ
10.30 ΚΑΛΩΣ ΤΟΥΣ
14.00 ΕΙΔΗΣΕΙΣ
15.00 LIFE STYLE NEWS
15.30 ΜΠΟΡΩ
17.30 ΑΠ'ΕΥΘΕΙΑΣ
18.45 ΚΑΤΩ ΑΠΟ ΤΗΝ ΑΚΡΟΠΟΛΗ
19.30 ΕΙΔΗΣΕΙΣ
21.00 ΕΛΛΗΝΙΚΗ ΤΑΙΝΙΑ: ΟΙ ΚΛΗΡΟΝΟΜΟΙ
22.45 ΖΟΥΓΚΛΑ
01.30 ΕΙΔΗΣΕΙΣ
03.00 ΠΑΣΙΦΙΚ ΜΠΛΟΥ
04.00 ΜΠΟΡΩ

STAR

07.30 ΠΑΙΔΙΚΟ ΠΡΟΓΡΑΜΜΑ
08.27 ΕΙΔΗΣΕΙΣ ΣΤΗ ΝΟΗΜΑΤΙΚΗ ΓΛΩΣΣΑ
08.30 Η ΥΓΕΙΑ ΚΤΙΖΕΤΑΙ ΚΑΘΕ ΜΕΡΑ
08.35 ΚΥΡΙΑΚΗ ΜΕ ΤΟΝ ΤΕΡΕΝΣ ΚΟΥΙΚ
10.00 ΛΟΓΑ ΣΤΑΡΑΤΑ
12.00 ΔΙΑΠΛΕΚΟΜΕΝΟΙ ΑΕ
13.00 ΕΙΔΗΣΕΙΣ
14.00 ΑΙΜΙΛΙΑ, ΜΙΑ ΑΚΑΤΑΜΑΧΗΤΗ ΓΥΝΑΙΚΑ
15.00 ΑΓΑΠΗ ΚΑΙ ΑΙΜΑ
16.00 ΣΑΜΠΡΙΝΑ, ΤΟ ΚΟΡΙΤΣΙ ΤΗΣ ΑΓΑΠΗΣ
17.00 ΙΖΑΜΠΕΛΑ, ΜΙΑ ΕΡΩΤΕΥΜΕΝΗ ΓΥΝΑΙΚΑ
18.00 ΕΙΔΗΣΕΙΣ
19.30 ΟΙ ΠΕΤΑΛΟΥΔΕΣ ΕΛΕΥΘΕΡΕΣ ΠΕΤΟΥΝ
20.30 ΑΡΩΜΑ ΓΥΝΑΙΚΑΣ
21.00 ΞΕΝΗ ΤΑΙΝΙΑ: ΜΑΤΡΙΞ
23.30 ΕΙΔΗΣΕΙΣ
23.45 ΞΕΝΗ ΤΑΙΝΙΑ: Ο ΕΛΕΓΚΤΗΣ ΤΟΥ ΕΓΚΛΗΜΑΤΟΣ
01.45 ΑΝΑΜΕΣΑ ΜΑΣ
02.45 ΞΕΝΗ ΤΑΙΝΙΑ: ΑΠΕΛΠΙΣΜΕΝΗ ΑΝΑΖΗΤΗΣΗ
04.30 ΛΟΓΙΑ ΣΤΑΡΑΤΑ
05.30 ΑΣΤΕΡΙΑ ΣΤΟ ΠΕΝΤΑΓΡΑΜΜΟ

FILMNET

05.10 ΑΜΕΡΙΚΑΝ ΜΠΙΟΥΤΙ
07.15 ΚΡΥΜΜΕΝΗ ΑΛΗΘΕΙΑ
09.00 ΔΕ ΝΕΞΤ ΜΕΣΤ ΘΙΝΓΚ
10.55 ΤΟ ΚΥΝΗΓΙ ΤΟΥ ΕΡΩΤΑ
13.05 ΣΙΡΟΚΟ
14.45 ΔΕ ΜΟΥΒΙ ΣΟΟΥ
15.20 Η ΖΩΗ ΤΗΣ ΛΟΥΣΙ ΣΟΥΙΠΛ
17.00 ΓΚΑΛΑΞΙ ΚΟΥΕΣΤ
18.50 ΑΥΤΗ ΕΙΝΑΙ Η ΖΩΗ ΜΟΥ
20.30 ΕΝΤΕΡΤΕΪΝΜΕΝΤ
21.00 ΟΙ ΕΠΑΡΧΙΩΤΕΣ
22.35 ΝΤΕΛΤΑ ΦΟΡΣ 5: ΚΑΤΑΙΓΙΔΑ ΣΤΗΝ ΚΕΝΥΑ
00.10 ΜΑΘΗΜΑΤΑ ΙΠΠΑΣΙΑΣ
01.25 ΣΤΑ ΣΑΓΟΝΙΑ ΤΟΥ ΚΡΟΚΟΔΕΙΛΟΥ
03.00 ΕΡΩΤΙΚΟ ΤΡΙΟ

ΤΕΜΡΟ

06.00 ΟΤΙ ΞΗΜΕΡΩΣΕΙ
08.00 ΠΡΩΤΗ ΥΛΗ
10.00 ΤΕΜΡΟ CLUB
13.00 ΕΙΔΗΣΕΙΣ
14.15 ΕΛΛΗΝΙΚΗ ΤΑΙΝΙΑ: Ο ΛΟΥΣΤΡΑΚΟΣ
16.00 ΓΥΑΛΙΝΟΣ ΤΟΙΧΟΣ
18.00 ΑΓΝΩΣΤΕΣ ΛΕΞΕΙΣ
19.15 ΕΙΔΗΣΕΙΣ
21.15 ΞΕΝΗ ΤΑΙΝΙΑ: Η ΔΙΚΗ ΤΟΥ ΤΕΞΑΣ
23.00 ΞΕΝΗ ΤΑΙΝΙΑ: ΒΑΣΙΜΕΣ ΥΠΟΨΙΕΣ
00.45 ΕΙΔΗΣΕΙΣ
03.00 ΜΟΥΣΙΚΕΣ ΕΠΙΛΟΓΕΣ
04.00 ΓΥΑΛΙΝΟΣ ΤΟΙΧΟΣ

ΡΟΣΚΟΠΙΟ

ΚΡΙΟΣ:
21 ΜΑΡΤΙΟΥ - 19 ΑΠΡΙΛΙΟΥ

Οι νέες προοπτικές που ανοίγονται μπροστά σας θα σας κάνουν να βγείτε από τη στασιμότητα της ζωής σας, καιρός, λοιπόν, να απαλλαγείτε από τις αναστολές και τις ανασφάλειές σας. Αρκεί να σιγουρευτείτε εσείς πρώτοι για τις συναισθηματικές, υλικές και κοινωνικές σας ανάγκες.

ΤΑΥΡΟΣ
20 ΑΠΡΙΛΙΟΥ - 20 ΜΑΪΟΥ

Στον τομέα των σχέσεων τόσο των προσωπικών όσο και των επαγγελματικών έχετε δύο επιλογές ή να λύσετε τις διαφορές σας μέσα από μια διαλογική καλοπροαίρετη συζήτηση, και αυτό θα γίνει εφόσον πάρετε τις ανάλογες πρωτοβουλίες, ή να αρχίσετε «πόλεμο», πράγμα που δεν συμφέρει κανέναν τελικά.

ΔΙΔΥΜΟΙ
21 ΜΑΪΟΥ - 21 ΙΟΥΝΙΟΥ

Η υγεία σας παρά το άγχος και τη σχετικά ανεβασμένη αδρεναλίνη φαίνεται να είναι καλή σε γενικές γραμμές. Αν, όμως, υπάρχουν χρόνια ή κληρονομικά προβλήματα στο ορμονικό κυρίως σύστημα, καλό θα ήταν να μην τα αμελήσετε.

ΚΑΡΚΙΝΟΣ
22 ΙΟΥΝΙΟΥ - 22 ΙΟΥΛΙΟΥ

Αν συμβάλετε με μια αίσθηση σιγουριάς και ηρεμίας που διευκολύνει τη συνεννόηση και την κατανόηση με τους δικούς σας ανθρώπους, σίγουρα η ατμόσφαιρα στο σπιτικό σας θα είναι ευχάριστη και τρυφερή, παρ' όλες τις αντίξοες συνθήκες που επικρατούν αυτό το διάστημα.

ΛΕΩΝ
23 ΙΟΥΛΙΟΥ - 22 ΑΥΓΟΥΣΤΟΥ

Ανήκετε στα φιλόδοξα άτομα του ζωδιακού και οι στόχοι σας μεγαλώνουν, παρ' όλο που ο ρεαλισμός μειώνει τις παρορμητικές μεταπτώσεις που σας αποδιοργανώνουν έστω και προσωρινά. Φροντίστε, λοιπόν, να είναι αυτοί οι στόχοι μέσα στα πλαίσια των δυνατοτήτων σας υψηλοί μεν, αλλά εφικτοί.

ΠΑΡΘΕΝΟΣ
23 ΑΥΓΟΥΣΤΟΥ - 23 ΣΕΠΤΕΜΒΡΙΟΥ

Η αναγνώριση της αξίας σας στον επαγγελματικό τομέα θα σας ικανοποιήσει, αλλά και θα τροφοδοτήσει πιο δυναμικά την πορεία σας, άλλωστε εσείς διαθέτετε το χάρισμα να μπορείτε να συνεργαστείτε ακόμα και με άτομα που δεν συμπαθείτε.

ΖΥΓΟΣ:
24 ΣΕΠΤΕΜΒΡΙΟΥ - 23 ΟΚΤΩΒΡΙΟΥ

Η κατάσταση στον οικονομικό τομέα δεν είναι άσχημη, αλλά ούτε και τόσο εύκολη όσο θα τη θέλατε. Οι ελεύθεροι επαγγελματίες κυρίως συμπεριφερθείτε έξυπνα και κινηθείτε με προσοχή και πρόνοια. Αναμφίβολα δεν πρέπει να ρισκάρετε χρήματα αν δεν είστε βέβαιοι για την απόδοσή τους.

ΣΚΟΡΠΙΟΣ:
24 ΟΚΤΩΒΡΙΟΥ - 22 ΝΟΕΜΒΡΙΟΥ

Οι έντονοι πλανητικοί συνδυασμοί της ημέρας κάνουν την εκρηκτική σας προσωπικότητα ακόμα πιο υπολογίσιμη. Τώρα είναι στο χέρι σας να την προβάλετε περισσότερο. Σημαντική προϋπόθεση, όμως, είναι η συναισθηματική και η ψυχική σας ισορροπία.

ΤΟΞΟΤΗΣ:
23 ΝΟΕΜΒΡΙΟΥ - 21 ΔΕΚΕΜΒΡΙΟΥ

Δυνατές χαρές και συγκινήσεις άλλοτε μέσα από συναισθηματική έκφραση και δράση και άλλοτε μέσα από «επενδύσεις» γοητείας στον κοινωνικό σας περίγυρο, σας υπόσχεται η σημερινή ημέρα. Εσείς, όμως, μη βιαστείτε να πείτε μεγάλα λόγια ή να κάνετε πολλά σχέδια, πριν σιγουρευτείτε για το τι θέλετε πραγματικά.

ΑΙΓΟΚΕΡΩΣ:
22 ΔΕΚΕΜΒΡΙΟΥ - 19 ΙΑΝΟΥΑΡΙΟΥ

Είναι στο χέρι σας με τις ευνοϊκές αστρικές επιρροές στον τομέα των σχέσεων να πάρετε εσείς την πρωτοβουλία και να πλησιάσετε τον σύντροφο ή κάποιον συνεργάτη σας. Έχετε και κατανόηση και αισιοδοξία, αρκεί να γίνετε πιο ευέλικτοι και εκφραστικοί.

ΥΔΡΟΧΟΟΣ
20 ΙΑΝΟΥΑΡΙΟΥ - 19 ΦΕΒΡΟΥΑΡΙΟΥ

Μην αφήσετε τον εγωισμό σας να σας απομονώσει από αυτούς που αγαπάτε. Βρείτε κάτι ευχάριστο και δημιουργικό για να εκτονώσετε την ενεργητικότητά σας, άλλωστε πολύ σύντομα θα σας δοθούν και οι ευκαιρίες και η υποστήριξη.

ΙΧΘΥΕΣ:
19 ΦΕΒΡΟΥΑΡΙΟΥ - 20 ΜΑΡΤΙΟΥ

Οι πλανητικοί συνδυασμοί της ημέρας αυξάνουν την κοινωνικότητά σας και σας προτρέπουν να κάνετε τη ζωή σας πιο ευχάριστη. Βρείτε τον χρόνο πέρα από τις υποχρεώσεις σας να επικοινωνήσετε με φίλους, συγγενείς, γνωστούς και συνεργάτες και δείξτε τους χωρίς προσχήματα τη συμπάθεια ή την αγάπη σας.



«Και όμως κινείται»

Ο Γαλιλαίος (1564-1642) είναι ο πρώτος που διακήρυξε ότι η Γη γυρίζει γύρω από τον άξονά της. Επειδή, όμως τα δόγματα της Καθολικής Εκκλησίας ήταν αντίθετα από τη θεωρία του Γαλιλαίου, τον φυλάκισαν και τον ανάγκασαν ν' αποκηρύξει τη θεωρία του, γιατί θα τον εκτελούσαν με το θάνατο στην φωτιά. Όταν βγήκε από τη φυλακή, χαμήλωσε τα μάτια του στη Γη και κτυπώντας την με το πόδι του , φώναξε: «και όμως κινείται...»

«Καιρός παντί πράγματι»

Όλα είναι, δηλαδή, δυνατά κι όλα επιτρέπονται αν θέλει ο... καιρός. Γιατί «καιρός παντί πράγματι» λέει η Βίβλος. Καιρός φέρνει τα λάχανα, καιρός τα παραπούλια, λέει ο λαός μας.

«Και σύ τέκνον Βρούτε;»

Το Μάρτιο του 14 π.Χ. δολοφονήθηκε μέσα στη Σύγκλητο ο Ιούλιος Καίσαρας. Όταν κατά τη σκηνή της δολοφονίας του ο Καίσαρας αντιλήφθηκε μέσα στους δολοφόνους και τον Βρούτο, που τον θεωρούσε γιο του και που τόσο τον είχε προσέξει και τιμήσει, φώναξε τη φράση: «Και συ τέκνον Βρούτε;»

Υπάρχουν πολλοί, που το αμφισβητούν το γεγονός αυτό. Το αναφέρουν, όμως, πολλοί άλλοι Ρωμαίοι ιστορικοί συγγραφείς σαν αληθινό. Με τις ίδιες αυτές λέξεις πεθαίνει ο Ιούλιος Καίσαρας στην ομώνυμη τραγωδία του Σαίξπηρ.

Η έκφραση αυτή χρησιμοποιείται σήμερα σε περιπτώσεις αχάριστων ανθρώπων, που ανταποδίδουν με το κακό τις ευεργεσίες, που τους έκαναν.

«Και τα καλά δεχούμενα και τα κακά δεχούμενα»

Η γυναίκα του Ιώβ, όταν έχασαν όλα τα αγαθά τους, είπε στον άνδρα της: «Έτι κρατείς την ακεραιότητά σου; Βλασφήμησον τον Θεόν και απόθανε». Και ο Ιώβ απάντησε: «Τα αγαθά μόνον θελομεν δεχθή εκ του Θεού και τα κακά δεν θέλομεν δεχθή;» (Ιώβ κεφ. Α 9-11)

Κάτι παρόμοιο το συναντάμε και σε άλλους συγγραφείς: «Μεταβαλλομένου δαίμονος ανέχου». (Ευριπίδης «Τρωάδες»). «Άνδρα τον αληθώς ευγενή και τα αγαθά και τα κακά δει πταίοντα γενναίως φέρει» (Μένανδρος)

«Καλή σταδιοδρομία»

Αυτή η φράση έχει την προέλευσή της από το δρόμο του ενός Σταδίου των αρχαίων στην Ολυμπία, εκεί που γινόντουσαν οι Ολυμπιακοί Αγώνες.



ΔΩΔΕΚΑΝΗΣΟΣ ΝΑΥΤΙΛΙΑΚΗ Ν.Ε.

Κρατήσεις on line:
«ΔΩΔΕΚΑΝΗΣΟΣ ΝΑΥΤΙΛΙΑΚΗ» Ν.Ε
Αυστραλίας 3, Ρόδος 85100,
Τηλ.: 0241 - 70590, Fax: 70591
και
Στον ταξιδιωτικό σας πράκτορα

ΔΡΟΜΟΛΟΓΙΑ ΤΟΥ ΤΑΧΥΠΛΟΟΥ ΚΑΤΑΜΑΡΑΝ «DODEKANISOS EXPRESS»
Μέχρι 12/11/2001

	Αναχωρήσεις από ΡΟΔΟ (Κεντρικό λιμάνι - Κολώνα)
ΣΑΒΒΑΤΟ 3/11	08.30 από ΡΟΔΟ για ΣΥΜΗ - ΚΩ - ΚΑΛΥΜΝΟ - ΛΕΡΟ - ΠΑΤΜΟ - ΛΕΡΟ - ΚΑΛΥΜΝΟ - ΚΩ - ΡΟΔΟ
ΚΥΡΙΑΚΗ 4/11	08.30 από ΡΟΔΟ για ΚΩ - ΚΑΛΥΜΝΟ - ΛΕΡΟ - ΠΑΤΜΟ - ΛΕΙΨΟΙ - ΛΕΡΟ - ΚΑΛΥΜΝΟ - ΚΩ - ΣΥΜΗ - ΡΟΔΟ
ΤΡΙΤΗ 6/11	08.30 από ΡΟΔΟ για ΠΑΝΟΡΜΙΤΗ - ΚΩ - ΚΑΛΥΜΝΟ - ΛΕΡΟ - ΠΑΤΜΟ ΔΙΑΝΥΚΤΕΡΕΥΣΗ ΣΤΗΝ ΠΑΤΜΟ
ΤΕΤΑΡΤΗ 7/11	06.00 από ΠΑΤΜΟ για ΛΕΡΟ - ΚΑΛΥΜΝΟ - ΚΩ - ΠΑΝΟΡΜΙΤΗ - ΡΟΔΟ 1ο δρομολόγιο: 11.00 από ΡΟΔΟ για ΠΑΝΟΡΜΙΤΗ 2ο δρομολόγιο: 13.10 από ΡΟΔΟ για ΠΑΝΟΡΜΙΤΗ 3ο δρομολόγιο: 15.10 από ΡΟΔΟ για ΠΑΝΟΡΜΙΤΗ
ΠΕΜΠΤΗ 8/11	08.30 από ΡΟΔΟ για ΠΑΝΟΡΜΙΤΗ - ΚΩ - ΚΑΛΥΜΝΟ - ΛΕΡΟ - ΠΑΤΜΟ - ΛΕΡΟ - ΚΑΛΥΜΝΟ - ΚΩ - ΠΑΝΟΡΜΙΤΗ - ΡΟΔΟ
ΠΑΡΑΣΚΕΥΗ 9/11	1ο δρομολόγιο: 08.30 από ΡΟΔΟ για ΠΑΝΟΡΜΙΤΗ - ΚΩ - ΚΑΛΥΜΝΟ - ΚΩ - ΡΟΔΟ 2ο δρομολόγιο: 16.00 από ΡΟΔΟ για ΚΑΣΤΕΛΛΟΡΙΖΟ και επιστροφή
ΣΑΒΒΑΤΟ 10/11	08.30 από ΡΟΔΟ για ΚΩ - ΚΑΛΥΜΝΟ - ΛΕΡΟ - ΠΑΤΜΟ - ΛΕΡΟ - ΚΑΛΥΜΝΟ - ΚΩ - ΡΟΔΟ
ΚΥΡΙΑΚΗ 11/11	08.30 από ΡΟΔΟ για ΚΩ - ΚΑΛΥΜΝΟ - ΛΕΡΟ - ΠΑΤΜΟ - ΛΕΙΨΟΙ - ΛΕΡΟ - ΚΑΛΥΜΝΟ - ΚΩ - ΡΟΔΟ
ΔΕΥΤΕΡΑ 12/11	08.30 από ΡΟΔΟ για ΚΑΣΤΕΛΛΟΡΙΖΟ 17.00 από ΚΑΣΤΕΛΛΟΡΙΖΟ για ΡΟΔΟ
ΣΗΜΕΙΩΣΗ:	ΠΕΜΠΤΗ 1/11, ΠΑΡΑΣΚΕΥΗ 2/11, ΔΕΥΤΕΡΑ 5/11 ΤΑ ΔΡΟΜΟΛΟΓΙΑ ΔΕΝ ΘΑ ΕΚΤΕΛΕΣΤΟΥΝ ΜΕΤΑ ΤΙΣ 12/11 ΤΟ «ΔΩΔΕΚΑΝΗΣΟΣ ΕΞΠΡΕΣ» ΔΙΑΚΟΠΤΕΙ ΤΑ ΔΡΟΜΟΛΟΓΙΑ ΤΟΥ ΓΙΑ ΕΤΗΣΙΑ ΕΠΙΘΕΩΡΗΣΗ

ΕΣΤΑΛΗ ΜΕ ΓΡΑΦΕΙΟ ΜΕΤΑΦΟΡΩΝ ΑΠΟ ΤΗΝ ΑΘΗΝΑ

Κατασχέθηκε στην Ρόδο μεγάλη ποσότητα χασίς

Ανήκει στον Δημήτριο Παστρικό ο οποίος συνελήφθη και παρεπέμφθη στον Ανακριτή

Νέα σημαντική επιτυχία του Τμήματος Δίωξης Ρόδου στον τομέα καταπολεμήσεως της μάστιγας του αιώνα, των ναρκωτικών.

Εντόπισε συγκεκριμένα και κατάσχεσε ποσότητα 10 κιλών ακατέργαστης ινδικής κάνναβης η οποία είχε αποσταλεί από την Αθήνα, μέσω μεταφορικής εταιρείας, και ταυτόχρονα συνέλαβε τον έμπορο - διακινητή ο οποίος δεν είναι άλλος από τον ήδη γνωστό στις αστυνομικές και δικαστικές αρχές από προηγούμενες υποθέσεις, Δημήτριο Παστρικό του Ιωάννη, ετών 45, κάτοικο Ρόδου, άεργο. Ακριβώς μάλιστα, λόγω της δραστηριότητάς του αυτής, τελεί, σχεδόν μονίμως, υπό παρακολούθηση από τις διωκτικές αρχές.

Επιγραμματικά αναφέρεται ότι μόνο μέσα στον Οκτώβριο είχε συλληφθεί δύο φορές, την μια την 18η με την κατηγορία της εμπορίας και μια την 20η, ύστερα από σχετικό ένταλμα για κατοχή και εμπορία ενός κιλού ακατέργαστης ινδικής κάνναβης. Φέρεται επίσης αναμεμειγμένος στην μεγάλη υπόθεση με τους Αλβανούς (διακίνηση μεγάλων ποσοτήτων ναρκωτικών), η οποία εκρεμεί ενώπιον της δικαιοσύνης.

Υπάρχουν υποψίες ότι μετά τον «παροπλισμό» των Αλβανών ανέλαβε αυτός σημαντικότερο έργο στην διακίνηση ναρκωτικών.

Ο εντοπισμός, και η κατάσχεση των ναρκωτικών και η εν συνεχεία σύλληψη του Παστρικού έγινε κάτω από τις ακόλουθες συνθήκες:

Στο Τμήμα Δίωξης Ναρκωτικών Ρόδου περιήλθαν πληροφορίες σύμφωνα με τις οποίες ο Παστρικός είχε αναχωρήσει πριν από μια εβδομάδα από την Ρόδο για την Αθήνα, με σκοπό την προμήθεια μεγάλης ποσότητας ναρκωτικών και την διάθεσή της στο νησί μας, και μάλιστα όχι σε «χρήστες» αλλά σε εμπόρους!

Στα πλαίσια της παρακολουθήσεως και της έρευνας της όλης υποθέσεως, εντοπίστηκε πράγματι τις πρωινές ώρες της Τρίτης,, 13ης Νοεμβρίου, ένα χαρτοκιβώτιο σε γραφείο μεταφορών, με φερόμενο ως παραλήπτη την εταιρεία «Rodi - Παστρικός και ΣΙΑ Ο.Ε.», με την οποίαν μάλιστα, όπως προέκυψε καμία απολύτως σχέση δεν είχε.

Το δέμα περιείχε 2 συσκευασίες με ακατέργαστη κάνναβη συνολικού βάρους, 10 κιλών περίπου, η οποία και κατασχέθηκε.

Την ποσότητα αυτήν ο Παστρικός φέρεται να προμηθεύθηκε στην Αθήνα από Αλβανούς και να την απέστειλε στην Ρόδο την 10η Νοεμβρίου. Μάλιστα τηλεφώνησε από την Αθήνα στον ιδιοκτήτη της μεταφορικής εταιρείας και τον ρώτησε εάν είχε φθάσει το δέμα, το οποίο θα παρελάμβανε ο ίδιος τις μεσημβρινές ώρες της Τρίτης, 13ης Νοεμβρίου. Τον πρόλαβαν όμως, αστυνομικοί του Τμήματος Δίωξης και τον συνέλαβαν.

Χθές το μεσημέρι οδηγήθηκε στον Εισαγγελέα με την δικογραφία που σχηματίσθηκε εις βάρος του, ο οποίος τον παρέπεμψε στον Τακτικό Ανακριτή, ενώπιον του οποίου θα απολογηθεί σήμερα εκτός κι αν ζητήσει νέα προθεσμία.

••• Από άνδρες του Τμήματος Ασφαλείας Κω συνελήφθη προχθές το βράδυ στην Κω κι απεστάλη αρμοδίως για τα περαιτέρω, ο 16χρονος Χ.Μ του Π., γιατί σε έλεγχο που του έγινε βρέθηκε να κατέχει ποσότητα 7 γραμμ. ακατέργαστης ινδικής κάνναβης η οποία και κατασχέθηκε.

ΣΥΜΠΛΗΡΩΜΑΤΙΚΗ προκαταρκτική εξέταση για τη συλλογή Ιωαννίδη

Οι δηλώσεις της Εφόρου Αρχαιοτήτων κ. Μάνιας Μιχαηλίδου ότι πολύτιμα πιάτα της συλλογής Ιωαννίδη (υπόθεση την οποίαν έφερε στο φως η «δ») «εχάθησαν η εκλάπησαν», προκάλεσαν χθες την άμεση αντίδραση του Εισαγγελέα Πλημμελειοδικών Ρόδου κ. Γ. Οικονόμου, ο οποίος διέταξε την διενέργεια συμπληρωματικής προκαταρκτικής εξετάσεως με τον χαρακτήρα του κατεπείγοντος. Μάλιστα όπως έγινε γνωστό, λόγω της σοβαρότητας του θέματος, της ερεύνης θα εποπτεύσει ο ίδιος.

Δεν αποκλείεται μάλιστα οι καταθέσεις να αρχίσουν από σήμερα.

Οπως ξανάγραψε η «δ», αυτό που ιδιαίτερα εντυπωσιάζει είναι γιατί δεν ενημερώθηκε ο Δήμος Ρόδου για την υποτιθέμενη «κλοπή» αλλά, και η Αστυνομία. Απ' αυτό το γεγονός και μόνο πιθανολογείται ότι αναζητούνται «προφάσεις εν αμαρτίαις».

ΔΗΜΟΣ ΙΑΛΥΣΟΥ
ΠΟΛΙΤΙΣΤΙΚΟΣ ΟΡΓΑΝΙΣΜΟΣ
Μ.Ε.Κ.Τ.Ο.

ΑΝΑΚΟΙΝΩΣΗ

Ο Πολιτιστικός Οργανισμός Μ.Ε.Κ.Τ.Ο. ΙΑΛΥΣΟΥ μετά την επιτυχή διοργάνωση του **1ου ΤΟΥΡΝΟΥΑ ΤΑΒΛΙ** διοργανώνει το **2ο ΤΟΥΡΝΟΥΑ** που ξεκινά στις **23.11.2001 ημέρα Παρασκευή και ώρα 18.00** (κλήρωση Ομίλων στις 16.00) στην αίθουσα του ξενοδοχείου **ΙΑΛΥΣΟΣ** (έναντι βιβλιοχαρτοπωλείου ΣΑΧΙΝΗ) **ΚΑΙ ΚΑΛΕΙ** όλους τους ΤΑΒΛΑΔΟΡΟΥΣ να δηλώσουν συμμετοχή. Οι συμμετοχές θα γίνονται δεκτές έως και **22.11.2001** Κόστος συμμετοχής για κάθε διαγωνιζόμενο **5.000 δρχ.** Οι τέσσερις πρώτοι νικητές θα πάρουν Κύπελλα και πλούσια Δώρα.
Πληροφορίες στα τηλέφωνα:
94444 κ. ΣΑΜΑΡΑ ΑΝΤΩΝΗ
95611 κ. ΓΡΗΓΟΡΑ ΝΙΚΟΛΑΟ
0942409130 κ. ΠΑΠΑΓΟΥΡΑ ΕΜΜΑΝΟΥΗΛ
0945463542 κ. ΑΝΔΡΟΥΛΑΚΗ ΙΩΑΝΝΗ

Ο ΑΝΤΙΠΡΟΕΔΡΟΣ
Μ.Ε.Κ.Τ.Ο ΔΗΜΟΥ ΙΑΛΥΣΟΥ
ΓΙΑΝΝΗΣ ΑΝΔΡΟΥΛΑΚΗΣ

ΣΩΜΑΤΕΙΟ ΕΣΤΙΑΤΟΡΙΩΝ
ΠΟΛΕΩΣ ΡΟΔΟΥ
Η ΠΡΩΤΟΠΟΡΙΑ

ΠΡΟΣΚΛΗΣΗ

Αγαπητοί συνάδελφοι εστιάτορες πόλεως Ρόδου.

Σας προσκαλούμε όπως παρευρεθείτε στην γενική συνέλευση του σωματείου μας που θα γίνει στις **15/11/2001 ημέρα Πέμπτη και ώρα 11.30 στην αίθουσα του «Ακταίον».**

Η παρουσία σας είναι απαραίτητη ώστε να βγάλουμε όλοι μαζί το πρόβλημα μας έξω. Δηλώστε συμμετοχή στο διοικητικό συμβούλιο σας.

Εκλογές θα διεξαχθούν στις **10/12/2001 ημέρα Δευτέρα.** Ολοι μαζί να βγάλουμε τον κλάδο μας από το τέλμα που βρίσκεται.

Με εκτίμηση η διοικούσα επιτροπή

ΑΔΕΛΦΟΤΗΤΑ ΚΡΗΤΩΝ ΡΟΔΟΥ
«Ο ΨΗΛΟΡΕΙΤΗΣ»
Πατρ. Αθηναγόρα 28 - Τ.θ. 328 - 85100 ΡΟΔΟΣ

ΚΑΛΕΣΜΑ

Σας προσκαλούμε σε μια μοναδική κρητική και νησιώτικη βραδιά με τους μεγάλους καλλιτέχνες της κρητικής μουσικής:

- **Χαράλαμπο Γαργανουράκη** - λύρα, τραγούδι
- **Δημήτρη Σκουλά** - λαούτο, μαντολίνο, τραγούδι
- **Νίκο Καραβιράκη** - λαούτο

ΣΑΒΒΑΤΟ 17 Νοεμβρίου 2001 ΩΡΑ: 21.00
ΞΕΝΟΔΟΧΕΙΟ ΦΑΛΗΡΑΚΙ ΜΠΗΤΣ
Τιμή μενού: 7.000 - παιδικό 4.000
Κρατήσεις τηλεφ.: 85.301

Οι κρατήσεις τραπεζιών γίνονται με ευθύνη του Ξενοδοχείου

Προμηθευτείτε εγκαίρως προσκλήσεις από:

- Τα μέλη του Διοικητικού Συμβουλίου
- Τις Ασφάλειες ΚΑΡΥΔΑΚΗ - Λεμεσού 43 Ρόδος.
- Τα καταστήματα ΚΕΣΙΣΟΓΛΟΥ - Εθελ. Δωδ/σίων 31 και Καναδά 15 Ρόδος.
- Τη ΒΟΥΤΥΡΑΚΗΣ Ι.Χ. ΕΠΕ Δωδ. Νεολαίας 16 Ρόδος.

Πληροφορίες:
Γιάννης Νιωτάκης: τηλέφ. 59.520, 20.638
Μανώλης Καρυδάκης - Χρυσούλα Παπαδάκη: τηλεφ. 77.000.

ΠΟΛΙΤΙΣΤΙΚΟΣ ΟΡΓΑΝΙΣΜΟΣ
ΔΗΜΟΥ ΚΑΛΛΙΘΕΑΣ

ΠΡΟΣΚΛΗΣΗ

Ο Πολιτιστικός Οργανισμός του Δήμου Καλλιθέας σας προσκαλεί στην παρουσίαση του βιβλίου

«100 ΠΑΡΑΔΟΣΙΑΚΟΙ ΣΚΟΠΟΙ ΚΑΙ ΤΡΑΓΟΥΔΙΑ ΑΠΟ ΤΑ ΔΩΔΕΚΑΝΗΣΑ»

διασκευασμένα από τον δάσκαλο και μαέστρο της Φιλαρμονικής του Δήμου μας, **κ. Μαλωίνα Γιώργο.**

Ομιλητές: Καντάς Κώστας (Δάσκαλος)
Μιαούλης Αριστείδης (Δημοσιογράφος)
Μπογιάννος Θεοφάνης (Συγγραφέας - Δημοσιογράφος)
Σηφόπουλος Τσαμπίκος (Λαογράφος)

Στον ίδιο χώρο θα λειτουργήσει έκθεση Λαογραφίας, με εκθέματα μέσα από την Παράδοση των χωριών του Δήμου μας.

Την εκδήλωση θα πλαισιώσει η Ορχήστρα Παραδοσιακής Μουσικής του Οργανισμού μας.

Κυριακή 18 Νοεμβρίου 2001, ώρα 18.00

Αίθουσα Πνευματικού Κέντρου Καλυθιών (δίπλα στην εκκλησία)

Ημέρα και ώρες λειτουργίας της έκθεσης: Κυριακή, 10.00 - 13.00 και 16.00 - 21.00

Για το Δ.Σ. Μ.Ε.Κ.Τ.Ο. Δήμου Καλλιθέας
Ο Πρόεδρος
ΗΛΙΑΣ ΗΛΙΑΔΗΣ

Μεζεδοπωλείο



ΑΝΟΙΧΤΑ ΑΠΟ ΤΙΣ 9:00 ΜΕΧΡΙ ΤΙΣ 24:00 -
ΟΔΟΣ ΝΙΚΟΛΑΟΥ ΣΑΒΒΑ 3 - ΠΑΡΑΛΙΑ ΕΛΛΗ - ΡΟΔΟΣ - ΤΗΛ: 32755
ΑΝΟΙΞΑΜΕ ΚΑΙ ΣΑΣ ΠΕΡΙΜΕΝΟΥΜΕ