η δημοκρατική της Ρόδου

στην υπηρεσία του δωδεκανησιακού λαού

Αρ. φύλλου 5820 - **ΤΕΤΑΡΤΗ 21 ΝΟΕΜΒΡΙΟΥ 2001** - Τιμή 200 Δρχ - 0,59 EURO - **www.dimokratiki.gr**

ΤΟΥΡΙΣΜΟΣ

Αυξημένες οι αφίξεις από Γερμανία

Δεν θα υπάρξει πρόβλημα

• ΣΕΛ. 3





ΣΕ ΣΥΝΕΔΡΙΑΣΗ ΤΗΣ ΚΟΙΝΟΒΟΥΛΕΥΤΙΚΗΣ ΟΜΑΔΑΣ

ΝΟΥΘΕΣΙΕΣ ΤΟΥ κ. ΚΩΣΤΑ ΣΗΜΙΤΗ προς τους βουλευτές του ΠΑ.ΣΟ.Κ.

Τους κάλεσε να ηγηθούν των πρωτοβουλιών του κόμματος ενόψει των δημοτικών και νομαρχιακών εκλογών • ΣΕΛ. 32

ΑΝΑΒΑΛΛΕΤΑΙ Η ΣΥΝΔΙΑΣΚΕΨΗ

Ο κ. Β. Παπανικόλας τάσσεται κατά του «κομματικού λόμπυ»

• ΣΕΛ. 6





ΑΠΟ ΤΟ ΠΕΙΘΑΡΧΙΚΟ

Τιμωρήθηκε γιατρός με ένα μήνα παύση από τα καθήκοντά του

• ΣΕΛ. 7

ΣΧΟΛΙΑΖΟΝΤΑΣ ΤΑ ΟΣΑ ΔΗΛΩΣΕ

ΚΥΡΙΤΣΗΣ ΓΙΑ ΦΑΚΚΟ: Κακός κληρονόμος μιας ιστορικής παράταξης

• ΣΕΛ. 11





ΜΕ ΠΡΟΤΑΣΗ ΠΟΥ ΚΑΤΕΘΕΣΕ ΣΤΗΝ ΒΟΥΛΗ

Η Ν.Δ. ΖΗΤΗΣΕ εξεταστική επιτροπή για το Χρηματιστήριο!

ΚΥΒΕΡΝΗΤΙΚΟΣ ΕΚΠΡΟΣΩΠΟΣ: *«Στόχος είναι η υπονόμευση της οικονομίας»!*

Κατά την αξιωματική αντιπολίτευση η πρόταση αποτελεί «στοιχειώδες χρέος και ανταποκρίνεται στο αίτημα του Εισαγγελέα» • Αργησε να κατατεθεί η πρόταση γιατί έπρεπε να μελετηθούν οι ογκώδεις φάκελοι και να γίνει επεξεργασία των στοιχείων • Εάν προκύψουν ενοχοποιητικά στοιχεία θα τεθεί σε κίνηση ο νόμος περί ευθύνης υπουργών • ΣΕΛ. 12





Η «δ» ΑΠΟΚΑΛΥΠΤΕΙ ΤΟΝ ΔΙΑΛΟΓΟ

ΤΙ ΑΚΡΙΒΩΣ ΣΥΖΗΤΗΘΗΚΕ ΜΕΤΑΞΥ *Πατριάρχη - Ιατρίδη για το «Πανορθόδοξο»*

Η παραφιλολογία που αναπτύχθηκε δεν έχει σχέση με την πραγματικότητα • ΣΕΛ. 3

ΛΟΓΩ ΤΟΞΙΚΩΝ ΟΥΣΙΩΝ

Απεσύρθη από την αγορά το λάδι της Καρπάθου

• ΣΕΛ. 5



ΔΕΝ ΣΤΑΜΑΤΑ Η «ΦΑΓΩΜΑΡΑ»

Εχουν «μέλλον» οι διενέξεις στην τοπική Ν. Δημοκρατία

• ΣΕΛ. 11

ΜΕ ΕΠΙΣΤΟΛΗ ΤΟΥ ΠΡΟΣ ΤΟΝ ΠΡΟΕΔΡΟ ΤΗΣ ΚΕΔ

Ο ΝΟΜΑΡΧΗΣ ΖΗΤΕΙ ΝΑ ΑΚΥΡΩΘΕΙ *ο διαγωνισμός για το «Πρασονήσι»*

Πρέπει να ληφθούν υπ' όψιν και οι απόψεις των τοπικών κοινωνιών • ΣΕΛ. 7





η άποψη της ημέρας

Οι φοροελαφρύνσεις τις οποίες ανακοίνωσε η κυβέρνηση, εκτός βέβαια της αναποτελεσματικότητας για τις χιλιάδες επιχειρήσεις ως προς το σκέλος των κινήτρων αλλά ι'ντι του σχεδόν μηδενικού οφέλους για τους αγρίως φορολογούμενους μισθωτούς και συνταξιούχους, υποκρύπτουν και σοβαρότατες παγίδες, οι οποίες αποτελούν «εν δυνάμει» νάρκες τοποθετημένες στη βάση της κυβερνητικής αξιοπιστίας. Και τούτο διότι δεν είναι δυνατόν να εξαγγέλλεται κάποια κυβερνητική απόφαση και μάλιστα με αρκετή σαφήνεια ως προς τα περιθώρια διάστασής της, η οποία όμως εν συνεχεία θα τεθεί σε διαπραγμάτευση με τους ενδιαφερόμενους φορείς προκειμένου να υλοποιηθεί. Αναφερόμαστε, όπως είναι κατανοητό, στις περίφημες ελαφρύνσεις στη φορολογία των επιχειρήσεων, οι οποίες εκτείνονται μεν μέχρι τα όρια του 2,5%, αλλά «υπό προϋποθέσεις» οι οποίες αφορούν το λίαν ασαφές και νεφελώδες «κριτήριο ανάπτυξης».

Πιο απλά, δηλαδή, το ποσοστό της μείωσης της φορολογίας θα κρίνεται με βάση κυρίως τις θέσεις απασχόλησης που θα δημιουργεί η κάθε επιχείρηση, εν τη εννοία βεβαίως της επανατοποθέτησης των όποιων επιπλέον κερδών λόγω της μείωσης του φόρου στην επιχείρηση και της προσφοράς εργασίας.

Ασφαλώς κανένας δεν ήταν (ούτε θα μπορούσε να είναι) αντίθετος με την υπό όρους μείωση της φορολογίας των επιχειρήσεων, καθώς όπως επισημαίναμε και στο ακριβώς προηγούμενο σχόλιο της περασμένης εβδομάδας, μόνο η μείωση της φορολογίας των επιχειρήσεων χωρίς κάποια κίνητρα για την επανεπένδυση των κεφαλαίων, θα απέφερε μόνο επιπλέον κέρδη στους επιχειρηματίες, χωρίς το ζητούμενο ανταποδοτικό κοινωνικό όφελος.

Εν δυνάμει νάρκες

Από την άλλη πλευρά, όμως, δεν είναι δυνατόν η κυβέρνηση να προσδιορίζει με ακρίβεια το πλαφόν της μείωσης, χωρίς προηγουμένως να γνωρίζει αν αυτό που εξαγγέλλει είναι σωστό ή λάθος, ωφέλιμο ή ανωφελές, ισχυρό ή ανίσχυρο μέτρο.

Εκτός, βέβαια, και αν πηγαίνουμε σε ένα διάλογο κωφών, ο οποίος γίνεται απλώς και μόνο για να γίνει και για να υπάρχει η επικάλυψη του λεγομένου «δημοκρατικού διαλόγου».

Εκτός αυτού, όμως, οι όροι που τίθενται ως κίνητρο για τη μείωση του συντελεστή φορολόγησης, είναι και αληθοσυγκρουόμενοι και αναποτελεσματικοί, για τρεις κυρίως λόγους:

1. Το κόστος για την επιχείρηση από τη δημιουργία μιας νέας θέσης εργασίας (δηλαδή η πρόσληψη ενός εργαζόμενου), είναι πολλαπλασίως μεγαλύτερο από το όποιο όφελος πιθανόν θα προκύψει από τη φοροελάφρυνση του 2,5%.

2. Για να δημιουργηθεί σε μια επιχείρηση η ανάγκη νεών προσλήψεων, απαραίτητη προϋπόθεση είναι η αύξηση της ζήτησης του παραγομένου προϊόντος ή της παρεχόμενης υπηρεσίας. Τα επίσημα στοιχεία, όμως, καταγράφουν σημαντική επιβάρυνση του εμπορικού ισοζυγίου.

3. Αντιστρατεύονται στην ουσία τα όποια κίνητρα για ανάπτυξη νέων τεχνολογιών, τα οποία υποτίθεται ότι αφειδώς παρέχει το κράτος προς τις επιχειρήσεις.

Συνεπώς, η όποια φοροελάφρυνση είναι εκ προοιμίου καταδικασμένη να επιφέρει μικρά έως ασήμαντα αποτελέσματα στο ζητούμενο, που δεν είναι άλλο από την αύξηση της παραγωγικότητας.

Αντί, λοιπόν, για δήθεν μειώσεις της φορολογίας, το καλύτερο θα ήταν μια γενναία παροχή μέτρων ενίσχυσης της παραγωγικότητας, τόνωσης της ανταγωνιστικότητας των επιχειρήσεων και απελευθέρωσης της αγοράς εργασίας.

Μέτρα τα οποία θα απέδιδαν πραγματικούς καρπούς και θα ωφελούσαν το κοινωνικό σύνολο και όχι μεμονωμένες ομάδες.

ο καιρός

Γενική πρόγνωση για σήμερα Τετάρτη 21 Νοεμβρίου. Στο βόρειο Ιονιο, την Ηπειρο και τη δυτική Στερεα προβλέπονται λίγες νεφώσεις. Στα κεντρικά και βόρεια προβλέπονται νεφώσεις με ασθενείς βροχές και παροδικές χιονοπτώσεις στα ορεινά. Στην υπόλοιπη χώρα προβλέπονται νεφώσεις με βροχές και σποραδικές καταιγίδες πάνω από τις θαλάσσιες περιοχές, αλλά βαθμιαία τα φαινόμενα θα εξασθενήσουν και θα περιοριστούν στα ανατολικά και νότια. Οι άνεμοι θα πνέουν βόρειοι βορειοανατολικοί στα δυτικά μέτριοι και πρόσκαιρα ισχυροί και στα ανατολικά πολύ ισχυροί και στο Αιγαιο τοπικά θυελλώδεις με τάση εξασθένησης από το βράδυ. Η θερμοκρασία θα κυμανθεί στα βόρεια από 1 έως 8 βαθμούς, στα δυτικά από 6 έως 16 και στην υπόλοιπη χώρα από 7 έως 15 βαθμούς Κελσιου.

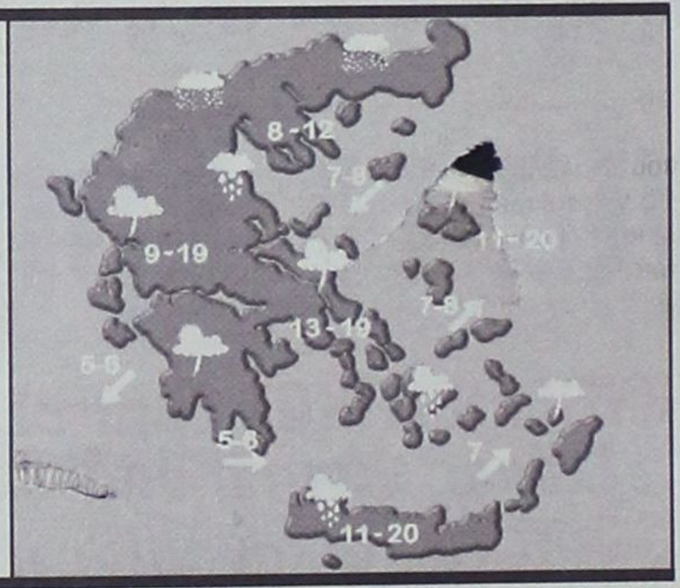

ΗΜΕΡΗΣΙΑ ΕΦΗΜΕΡΙΔΑ
η δημοκρατική της Ρόδου
Ετος ιδρύσεως 1982
Θεμ. Σοφούλη 77
Ταχ. Θυρίδα 339
85100 Ρόδος
Εκδότης - ιδιοκτήτης - διευθυντής:
ΒΑΣΙΛΗΣ Δ. ΑΘΑΝΑΣΙΟΥ
Τηλέφωνα:
28728, 34722, 76655,
37500, 26728, 27919
Telefax:37333
www.dimokratiki.gr
e-mail:contact@dimokratiki.gr





Τρίτη 21 Νοεμβρίου 1989

Τρισήμισυ ώρες διήρκεσε η χθεσινή, τρίτη κατά σειράν μαραθώνια σύσκεψη των αρχηγών των πολιτικών κομμάτων, υπό την προεδρία του Προέδρου της Δημοκρατίας, Χρήστου Σαρτζετάκη για την εξεύρεση λύσης στο σημερινό κυβερνητικό αδιέξοδο.

Η συνάντηση θα επαναληφθεί σήμερα στις 11 π.μ. οπότε και θα υπάρξει κατάληξη: Είτε συμφωνία για τον σχηματισμό κυβερνήσεως είτε διάλυση της Βουλής και προσφυγή στις κάλπες, την 17η Δεκεμβρίου.

Οι πρόεδροι της Νέας Δημοκρατίας Κ. Μητσοτάκης, του ΠΑΣΟΚ Α. Παπανδρέου και του Συνασπισμού της Αριστεράς Χαρ. Φλωράκης διέκοψαν τις συνομιλίες τους στις 15:20 το μεσημέρι και θα τις επαναλάβουν σήμερα το πρωί στις 11. Κοινή είναι η διαπίστωση και των τριών πολιτικών αρχηγών, όπως προκύπτει από τις σύντομες δηλώσεις τους, μετά το τέλος της χθεσινής συσκέψεως, ότι καταβάλλεται σοβαρή προσπάθεια απ'όλα τα κόμματα ώστε να αποφευχθούν οι εκλογές. Ο πρόεδρος του Συνασπισμού δήλωσε ότι «δεν είναι ούτε αισιόδοξος, ούτε απαισιόδοξος, ενώ ο πρόεδρος του ΠΑΣΟΚ είπε πως η σημερινή σύσκεψη «θα είναι η τελευταία».

Αναμένεται ότι μέχρι σήμερα θα υπάρξουν διαβουλεύσεις των επιτελικών οργάνων των τριών πολιτικών σχηματισμών, δεδομένου ότι σύμφωνα με τις υπάρχουσες πληροφορίες, μέχρι στιγμής έχουν διαπιστωθεί αρκετές επιμέρους συγκλίσεις προς την κατεύθυνση σχηματισμού κυβερνήσεως κοινής αποδοχής, ενώ στο τραπέζι των διαπραγματεύσεων έχει τεθεί μια συμβιβαστική φόρμουλα εκλογικού νόμου, στις οποίες θα πρέπει να δώσουν τις τελικές τους απαντήσεις σήμερα οι αρχηγοί των κομμάτων. Εξ'άλλου σύμφωνα με δημοσιογραφικές πληροφορίες χθες το πρωί πραγματοποιήθηκαν νέες διμερείς διαβουλεύσεις του κ. Δημήτρη Καραγκουλέ (ΣΥΝ) με τους κ.κ. Ακη Τσοχατζόπουλο (ΠΑΣΟΚ) και Α. Σγαρδέλη και Κυριάκο Γριβέα (ΝΔ).

πριν 12 χρόνια

πληροφορίες

Η ΤΑΥΤΟΤΗΤΑ ΤΗΣ ΗΜΕΡΑΣ

ΤΕΤΑΡΤΗ 21 ΝΟΕΜΒΡΙΟΥ
ΤΑ ΕΙΣΟΔΙΑ ΤΗΣ ΘΕΟΤΟΚΟΥ
Ανατολή ηλίου 7.12 Δύση ηλίου 5.10 ΣΕΛΗΝΗ 7 ΗΜΕΡ.

ΦΑΡΜΑΚΕΙΑ

ΣΗΜΕΡΑ: διημερεύει το φαρμακείο ΠΑΝΑΣ ΑΡΤΕΜΙΟΣ, Αννης Μαρίας 82, τηλ. 30585
ΣΗΜΕΡΑ: διανυκτερεύει το φαρμακείο ΛΑΡΔΟΠΟΥΛΟΣ Π. Αποστ. Παύλου 86 πλησίον εκκλησίας Ανάληψης τηλ. 63036

ΚΑΥΣΙΜΑ

ΣΗΜΕΡΑ: Διανυκτερεύουν τα πρατήρια καυσίμων **1)** Ριζόπουλος Ν. **(ΒΡ Καναδά) 2)** Πασχαλίδης - Μοσχήςς **(ΒΡ 4ο χλμ. Ρόδου - Λίνδου) 3)** Πίπος Σ. **(SHELL Ιξιά) 4)** Παπαστέργου Α. **(ΒΡ Κρεμαστή) 5)** Καραγιάννη Ε. **(SHELL Σορωνή) 6)** Διακοστεργάκης Γ. **(ΕΚΟ Μανδρικό) 7)** Δράκου Δ. **(ΕΚΟ Αφάντου) 8)** Λουκαράς Ε. **(SHELL Κάλαθος) 9)** Χαραλάμπους Σ. **(ΕΚΟ Κιοτάρι)**

ΧΡΗΣΙΜΑ ΤΗΛΕΦΩΝΑ

Αμεση δράση	100	Πληρ. ΟΤΕ	131
Αμεση Επέμβαση		Ώρα	141
Πυροσβεστικής	199	Φαρμακεία (Διημ.-Διαν.)	107
Νοσοκομείο	80000	ΠΡΟ-ΠΟ • ΛΟΤΤΟ	111
Οδική Ασφάλεια:		ΡΟΔΑ	26300
EXRESS SERVICE	154	ΚΤΕΥΛ	27706
HELLAS SERVICE	1057	ΕΒΕΔ	22281
HOULIS SERVICE	30165	Δικηγορικός Σύλλογος	27469
ΑΦΟΙ Σιέχ	25776	Εμπορικός Σύλλογος	35255
Ράδιο Ταξί	64712	Ολυμπιακή - Κρατήσεις	24555
Αστυν. Διεύθυνση	27653	ΔΑΝΕ (πρακτορείο)	43150
Ασφάλεια	23294	ΙΚΑ	64912
Τμήμα Τάξης	23849	ΤΕΒΕ	22688-77034
Τροχαία	26480	ΤΑΞΥ	68701-3
Λιμεναρχείο	28888	ΟΑΕΔ	23265
Δασαρχείο	191	Εργατικό Κέντρο	24730
Τελωνείο	27703	Αρχαιολογία	34719
Υγειονομείο	26666	Περιφ. Δ/ντής	38174 - 38175
Μητρόπολη	23274	AIRGREECE	36095
Νομαρχία	74000	Aegean Airlins	98345
Δήμος Ρόδου	46200	ΔΗΜ. ΕΠΙΧ. ΚΑΘ. ΡΟΔΟΥ	77600
Βλάβες ΟΤΕ	121	ΥΠΗΡ. ΑΠΟΚΟΜΙΔΗΣ	61057
Βλάβες ΔΕΗ	125		

ΔΕΧΟΝΤΑΙ ΤΟ ΚΟΙΝΟ

- **ΠΕΡ/ΚΟΣ Δ/ΝΤΗΣ ΔΩΔ/ΣΟΥ** δέχεται Τρίτη & Πέμπτη 11:00 - 13:00
- **ΝΟΜΑΡΧΗΣ** δέχεται κάθε Τρίτη & Πέμπτη από 11.00 - 13.00
- **ΑΝΤΙΝΟΜΑΡΧΗΣ ΔΩΔ/ΣΟΥ** κ. Νικόλαος Τατάκης δέχεται το κοινό κάθε Τρίτη & Πέμπτη από 10.00 - 12.00
- **ΔΗΜΑΡΧΟΣ** Ρόδου κ. Γ. Γιαννόπουλος δέχεται ύστερα από συνεννόηση
- **ΑΝΤΙΔΗΜΑΡΧΟΣ** κ. Αντ. Αλαβέρας δέχεται καθημερινά
- **ΑΝΤΙΔΗΜΑΡΧΟΣ** κ. Μαν. Σαββής δέχεται κάθε Τρίτη και Πέμπτη 13.00-14.00
- **ΑΝΤΙΔΗΜΑΡΧΟΣ** Ρόδου Μανώλης Γλυνός δέχεται κάθε Τετάρτη από 12.00 - 14.00
- **ΔΗΜΑΡΧΟΣ** Πεταλούδων Μιχ. Κορδίνας δέχεται το κοινό: Δευτέρα 17.30 - 19.30, Τρίτη 11.00-13.00, Πέμπτη 11.00-13.00

ΑΚΤΟΠΛΟΙΚΑ ΔΡΟΜΟΛΟΓΙΑ

ΙΕΡΑΠΕΤΡΑ: Απόπλους **04.30** δια Χάλκη, Διαφάνι, Κάρπαθο, Κάσο, Σητεία, και επιστροφή **ΡΟΔΟΣ:** Απόπλους **14.00** δια Σύμη, Νίσυρο, Κω, Κάλυμνο, Αστυπάλαια, Πειραιά **ΔΗΜΗΤΡΟΥΛΑ:** Απόπλους **16.00** δια Κω, Κάλυμνο, Λέρο, Πατμο, Πειραιά

ΑΕΡΟΠΟΡΙΚΑ ΔΡΟΜΟΛΟΓΙΑ

ΠΤΗΣΕΙΣ ΟΛΥΜΠΙΑΚΗΣ
ΡΟΔΟΣ - ΑΘΗΝΑ: Καθημερινά **07.20, 10.40, 14.25, 20.30, 22.50**
ΡΟΔΟΣ - ΚΑΡΠΑΘΟΣ: (Τρίτη, Σάββατο) **16.15** (Πέμπτη - Κυριακή)
ΡΟΔΟΣ - ΚΑΣΟΣ: (Τρίτη - Σάββατο) **16.15**
ΡΟΔΟΣ - ΗΡΑΚΛΕΙΟ: (Δευτέρα, Παρασκευή) **16.10** (Τετάρτη) **17.20**
ΡΟΔΟΣ - ΘΕΣΣΑΛΟΝΙΚΗ: (Δευτέρα, Παρασκευή) **18.40** (Τετάρτη) **17.20**
ΡΟΔΟΣ - ΜΕΓΙΣΤΗ: (Τετάρτη, Παρασκευή, Κυριακή) **07.20**
ΠΤΗΣΕΙΣ AIR GREECE
ΡΟΔΟΣ - ΑΘΗΝΑ: Καθημερινά **18.00**
ΡΟΔΟΣ - ΗΡΑΚΛΕΙΟ: Καθημερινά **21.30**
ΠΤΗΣΕΙΣ AEGEAN - CRONUS AIRLINES
ΡΟΔΟΣ - ΑΘΗΝΑ: Καθημερινά **08.45 - 14.30 - 18.30 - 22.10**
ΡΟΔΟΣ - ΗΡΑΚΛΕΙΟ: Καθημερινά **19.30**
ΡΟΔΟΣ - ΘΕΣΣΑΛΟΝΙΚΗ: Καθημερινά **11.20**
ΠΤΗΣΕΙΣ AXON AIRLINES
ΡΟΔΟΣ - ΑΘΗΝΑ: (Δευτέρα - Τρίτη - Τετάρτη - Πέμπτη) **12.00, 20.20** (Παρασκευή) **12.00, 20.35** (Σάββατο) **10.30, 20.20,** (Κυριακή) **12.30-20-35**
ΡΟΔΟΣ - ΘΕΣΣΑΛΟΝΙΚΗ: (Τρίτη - Τετάρτη) **16.15,** (Παρασκευή - Κυριακή) **18.35**

ΣΥΝΑΛΛΑΓΜΑ

ΠΟΣΟΤΗΤΑ ΝΟΜΙΣΜΑΤΟΣ ΑΝΑ 1 ΕΥΡΩ

ΔΟΛΛΑΡΙΟ Η.Π.Α	0,8824	ΛΑΤ ΛΕΤΟΝΙΑΣ	0,5534
ΓΙΕΝ ΙΑΠΩΝΙΑΣ	108,47	ΛΙΡΑ ΜΑΛΤΑΣ	0,4016
ΚΟΡΩΝΑ ΔΑΝΙΑΣ	7,4455	ΖΛΟΤΙ ΠΟΛΩΝΙΑΣ	3,6152
ΛΙΡΑ ΑΓΓΛΙΑΣ	0,6227	ΛΕΙ ΡΟΥΜΑΝΙΑΣ	27692,00
ΚΟΡΩΝΑ ΣΟΥΗΔΙΑΣ	9,366	ΤΟΛΑΡ ΣΛΟΒΕΝΙΑΣ	220,2992
ΦΡΑΓΚΟ ΕΛΒΕΤΙΑΣ	1,458	ΚΟΡΩΝΑ ΣΛΟΒΑΚΙΑΣ	42,869
ΚΟΡΩΝΑ ΙΣΛΑΝΔΙΑΣ	95,41	ΛΙΡΑ ΤΟΥΡΚΙΑΣ	1291000,0
ΚΟΡΩΝΑ ΝΟΡΒΗΓΙΑΣ	7,9125	ΔΟΛ. ΑΥΣΤΡΑΛΙΑΣ	1,6941
ΛΕΒΑ ΒΟΥΛΓΑΡΙΑΣ	1,9461	ΔΟΛ. ΚΑΝΑΔΑ	1,4044
ΛΙΡΑ ΚΥΠΡΟΥ	0,5731	ΔΟΛ. ΧΟΝΓΚ-ΚΟΝΓΚ	6,882
ΚΟΡΩΝΑ ΤΣΕΧΙΑΣ	33,172	ΔΟΛ. ΝΕΑΣ ΖΗΛΑΝΔΙΑΣ	2,1255
ΚΟΡΩΝΑ ΕΣΘΟΝΙΑΣ	15,6466	ΔΟΛ. ΣΙΓΚΑΠΟΥΡΗΣ	1,621
ΦΟΡΙΝΤ ΟΥΓΓΑΡΙΑΣ	249,88	ΓΟΥΟΝ Ν. ΚΟΡΕΑΣ	1127,71
ΛΙΤΑ ΛΙΘΟΥΑΝΙΑΣ	3,5292	ΡΑΝΤ Ν. ΑΦΡΙΚΗΣ	8,6145

Η «δ» ΑΠΟΚΑΛΥΠΤΕΙ ΤΟΝ ΔΙΑΛΟΓΟ

ΤΙ ΑΚΡΙΒΩΣ ΣΥΖΗΤΗΘΗΚΕ μεταξύ Πατριάρχη - Γ. Ιατρίδη για το «Πανορθόδοξο Κέντρο»

Η παραφιλολογία που αναπτύχθηκε δεν έχει σχέση με την πραγματικότητα





Είναι «εκτός τόπου και χρόνου», όπως είναι σε θέση να γνωρίζει τώρα η «δ», η σεναριολογία που αναπτύχθηκε τον τελευταίο καιρό για το «Πανορθόδοξο Κέντρο Ρόδου» και την άμεση εμπλοκή του Πατριαρχείου και του Δήμου Καλλιθέας (πιο συγκεκριμένα: προσωπικά του δημάρχου Γ. Ιατρίδη) σ'αυτό.

Από έρευνα που διενήργησε συγκεκριμένα η «δ» και μάλιστα εις βάθος προέκυψε ότι «δεν υφίσταται θέμα» και ως εκ τούτου κακώς αναπτύχθηκε η σχετική παραφιλολογία, που κινδύνευσε μάλιστα να οδηγήσει τα πράγματα σε αδιέξοδα και σε κρίση τις σχέσεις μεταξύ θεσμών και προσώπων και μάλιστα, δημοσίων.

Οπως είναι σε θέση να γνωρίζει συγκεκριμένα η «δ», στην συνάντηση που είχε με την Α.Θ.Π. τον Οικουμενικό Πατριάρχη Κωνσταντινουπόλεως κ.κ. Βαρθολομαίο στο Καστελλόριζο, στο περιθώριο του ετήσιου τακτικού συνεδρίου της ΤΕΔΚ ο δήμαρχος Καλλιθέας κ. Γιάννης Ιατρίδης, το θέμα του «Πανορθόδοξου» ετέθη στην ακόλουθη βάση: Ο κ. Ιατρίδης διεμήνυσε στον Οικουμενικό Πατριάρχη κ.κ. Βαρθολομαίο ότι σε περίπτωση νέας εμπλοκής με το Πανορθόδοξο, λόγω αρχαιολογίας και ιδιοκτησιακού καθεστώτος που θα οδηγούσε τυχόν τα πράγματα σε αδιέξοδα, με αποτέλεσμα να καθίσταται αδύνατη η κατασκευή του, υπήρχε ως εναλλακτική λύση και ακίνητο 100 στρεμμάτων στον Αγιο Αμμών της διοικητικής Περιφέρειας του Δήμου Καλλιθέας (το ακίνητο ανήκει εξ' αδιαιρέτου στο Δήμο και στην Εκκλησιαστική Επιτροπή Καλυθιών).

- Λάβετε υπ'όψιν σας Παναγιότατε και την εναλλακτική αυτήν λύση σε περίπτωση αδιεξόδου, για να μην χαθεί η ευκαιρία για την Ρόδο, είπε ο κ. Γ. Ιατρίδης απευθυνόμενος προς τον Οικουμενικό Πατριάρχη.

Και ο τελευταίος αντέδρασε, ως εξής: Ευχαριστώ πολύ, θα δούμε τις εξελίξεις στην πορεία και θα σας ενημερώσω εγγράφως.

Αυτή και μόνον αυτή η συζήτηση έγινε μεταξύ Πατριάρχη και δημάρχου Καλλιθέας και δεν ετέθη θέμα **ακυρώσεως** αποφάσεων που αναφέρονται στην τέως νομαρχιακή έπαυλη ούτε και θέμα κατασκευής Πατριαρχικής κατοικίας στην πρώην Επαυλη και Πατριαρχικού Κέντρου στο Δήμο Καλλιθέας.

ΤΟΥΡΙΣΜΟΣ: ΑΥΞΗΜΕΝΕΣ *οι κρατήσεις και από τη Γερμανία*

Το 90% των πελατών από τη γερμανική αγορά φαίνεται ότι θα τηρήσει τα προγράμματα χειμερινών διακοπών



Αυξημένες είναι οι κρατήσεις στη γερμανική αγορά για τον ελληνικό προορισμό καθώς στο σύνολό τους οι «μουσουλμανικοί προορισμοί» της Μεσογείου μετά τα γεγονότα της 11ης Σεπτεμβρίου βρίσκονται σε ιδιαίτερα δεινή θέση. Συνολικά για το 2002 η τουριστική κίνηση αναμένεται να εμφανίσει αύξηση μεταξύ 3% και 5% (άνω των 2,7 εκατ. τουριστών).

Ο μεγαλύτερος τουριστικός οργανισμός της Γερμανίας και της Ευρώπης, η TUI, προβλέπει ανάπτυξη της τουριστικής αγοράς της Γερμανίας σε ποσοστό 1% - 2% για την επόμενη τουριστική περίοδο, έναντι ποσοστού 3% - 4% που ήταν οι αρχικές προβλέψεις.

Το πρώτο ενθαρρυντικό στοιχείο στη γερμανική αγορά ήταν το γεγονός ότι το 90% των πελατών φαίνεται ότι θα τηρήσουν τα προγράμματα χειμερινών διακοπών.

Ενα από τα κύρια προγράμματα της TUI είναι τα προγράμματα για οικογένειες και η επέκταση των προγραμμάτων της στη Ρουμανία, με τα οποία στοχεύει να αναθερμάνει τις ταξιδιωτικές προθέσεις των Γερμανών πελατών της.

Οι τιμές έχουν αυξηθεί γενικά – λόγω των υψηλών δαπανών στις αερομεταφορές – με την Τουρκία να είναι αυξημένη κατά 6%, τη Βουλγαρία επάνω 5%, ενώ τα πακέτα για την Ισπανία, την Ελλάδα για τη Γερμανία είναι αυξημένα κατά 3%. Από την άλλη πλευρά, οι τιμές των προγραμμάτων το 2002 για Νότια Αφρική είναι μειωμένες, έναντι του 2001, κατά 9%, για Αυστραλία κατά 4% και Ταϊλάνδη και Αίγυπτο κατά 2%. Για το 2001 κορυφαίοι προορισμοί για την TUI ήταν η Βουλγαρία, η Τουρκία και η Κροατία. Ο δεύτερος γερμανικός όμιλος, Neckermann, με στόχο την αύξηση των πωλήσεων για το επόμενο καλοκαίρι προβάλλει σε μεγάλο βαθμό τις σημαντικές εκπτώσεις που δίνει σε περίπτωση κράτησης σε περισσότερα από 1.000 ξενοδοχεία.

Ο γερμανικός τουριστικός οργανισμός εκτιμά ότι θα έχει την επόμενη περίοδο αύξηση της τάξης του 6% ενώ διαφημίζει ιδιαίτερα την παροχή εγγυήσεων προς τους πελάτες και επιστροφή μέχρι 100% των χρημάτων αν οι παρεχόμενες υπηρεσίες δεν θα είναι αυτές που αναγράφονται στους καταλόγους και αν το πρόβλημα δεν επιλυθεί μέσα σε 24 ώρες.

Ο Neckermann έχει για το 2002 μειωμένες τιμές, έναντι του 2001, στην Αίγυπτο κατά 9% και την Τυνησία κατά 1,5% ενώ μεταξύ των άλλων ακριβότερες είναι οι τιμές κατά 3%, στα πακέτα προς Ελλάδα και Κανάρια νησιά.

Τη μεγαλύτερη προτίμηση για την επόμενη περίοδο προσελκύουν το Μαυροβούνιο, η Τουρκία και η Βουλγαρία.

Μια ξεχωριστή διαδρομή

ΔΡΟΜΟΛΟΓΙΑ ΑΠΟ 21/11/2001 ΕΩΣ 01/12/2001

ΗΜ/ΝΙΑ		ΠΛΟΙΟ	ΩΡΑ	ΠΡΟΟΡΙΣΜΟΣ
ΑΝΑΧΩΡΗΣΗ ΑΠΟ ΡΟΔΟ				
21.11	ΤΕΤΑΡΤΗ	ΡΟΔΟΣ	14.00	ΣΥΜΗ - ΝΙΣΥΡΟ - ΚΩ - ΚΑΛΥΜΝΟ - ΑΣΤΥΠΑΛΑΙΑ - ΠΕΙΡΑΙΑ
22.11	ΠΕΜΠΤΗ	ΔΙΑΓΟΡΑΣ	14.00	ΚΩ - ΚΑΛΥΜΝΟ - ΛΕΡΟ - ΠΑΤΜΟ - ΠΕΙΡΑΙΑ
23.11	ΠΑΡΑΣΚΕΥΗ	ΡΟΔΟΣ	14.00	ΤΗΛΟ - ΚΩ - ΚΑΛΥΜΝΟ - ΛΕΡΟ - ΠΑΤΜΟ - ΠΕΙΡΑΙΑ
24.11	ΣΑΒΒΑΤΟ	ΔΙΑΓΟΡΑΣ	15.00	ΚΩ - ΚΑΛΥΜΝΟ - ΛΕΡΟ - ΠΑΤΜΟ - ΠΕΙΡΑΙΑ
25.11	ΚΥΡΙΑΚΗ	ΡΟΔΟΣ	09.00	ΚΑΣΤΕΛΛΟΡΙΖΟ
		ΡΟΔΟΣ	18.00	ΚΩ - ΠΕΙΡΑΙΑ
26.11	ΔΕΥΤΕΡΑ	———	———	———
27.11	ΤΡΙΤΗ	ΔΙΑΓΟΡΑΣ	14.00	ΚΩ - ΚΑΛΥΜΝΟ - ΛΕΡΟ - ΠΑΤΜΟ - ΠΕΙΡΑΙΑ
28.11	ΤΕΤΑΡΤΗ	ΡΟΔΟΣ	14.00	ΣΥΜΗ - ΝΙΣΥΡΟ - ΚΩ - ΚΑΛΥΜΝΟ - ΑΣΤΥΠΑΛΑΙΑ - ΠΕΙΡΑΙΑ
29.11	ΠΕΜΠΤΗ	ΔΙΑΓΟΡΑΣ	14.00	ΚΩ - ΚΑΛΥΜΝΟ - ΛΕΡΟ - ΠΑΤΜΟ - ΠΕΙΡΑΙΑ
30.11	ΠΑΡΑΣΚΕΥΗ	ΡΟΔΟΣ	14.00	ΤΗΛΟ - ΚΩ - ΚΑΛΥΜΝΟ - ΛΕΡΟ - ΠΑΤΜΟ - ΠΕΙΡΑΙΑ
01.12	ΣΑΒΒΑΤΟ	ΔΙΑΓΟΡΑΣ	15.00	ΚΩ - ΚΑΛΥΜΝΟ - ΛΕΡΟ - ΠΑΤΜΟ - ΠΕΙΡΑΙΑ
ΑΝΑΧΩΡΗΣΗ ΑΠΟ ΠΕΙΡΑΙΑ				
21.11	ΤΕΤΑΡΤΗ	ΔΙΑΓΟΡΑΣ	14.00	ΠΑΤΜΟ - ΛΕΡΟ - ΚΑΛΥΜΝΟ - ΚΩ - ΡΟΔΟ
22.11	ΠΕΜΠΤΗ	ΡΟΔΟΣ	14.00	ΠΑΤΜΟ - ΛΕΡΟ - ΚΑΛΥΜΝΟ - ΚΩ - ΤΗΛΟ - ΡΟΔΟ
23.11	ΠΑΡΑΣΚΕΥΗ	ΔΙΑΓΟΡΑΣ	14.00	ΠΑΤΜΟ - ΛΕΡΟ - ΚΑΛΥΜΝΟ - ΚΩ - ΡΟΔΟ
24.11	ΣΑΒΒΑΤΟ	ΡΟΔΟΣ	14.00	ΠΑΤΜΟ - ΛΕΡΟ - ΚΑΛΥΜΝΟ - ΚΩ - ΡΟΔΟ (ΚΑΣΤΕΛ.)
25.11	ΚΥΡΙΑΚΗ	———	———	———
26.11	ΔΕΥΤΕΡΑ	ΔΙΑΓΟΡΑΣ	14.00	ΠΑΤΜΟ - ΛΕΡΟ - ΚΑΛΥΜΝΟ - ΚΩ - ΡΟΔΟ
27.11	ΤΡΙΤΗ	ΡΟΔΟΣ	14.00	ΑΣΤΥΠΑΛΑΙΑ - ΚΑΛΥΜΝΟ - ΚΩ - ΝΙΣΥΡΟ - ΣΥΜΗ - ΡΟΔΟ
28.11	ΤΕΤΑΡΤΗ	ΔΙΑΓΟΡΑΣ	14.00	ΠΑΤΜΟ - ΛΕΡΟ - ΚΑΛΥΜΝΟ - ΚΩ - ΡΟΔΟ
29.11	ΠΕΜΠΤΗ	ΡΟΔΟΣ	14.00	ΠΑΤΜΟ - ΛΕΡΟ - ΚΑΛΥΜΝΟ - ΚΩ - ΤΗΛΟ - ΡΟΔΟ
30.11	ΠΑΡΑΣΚΕΥΗ	ΔΙΑΓΟΡΑΣ	14.00	ΠΑΤΜΟ - ΛΕΡΟ - ΚΑΛΥΜΝΟ - ΚΩ - ΡΟΔΟ

Κεντρικό Πρακτορείο ΔΑΝΕ SEA LINE Αυστραλίας 92
Ωρες λειτουργίας 08.00 - 20.00 ΤΗΛ. 43150 (10 γραμμές)

Δ-Α-Ν-Ε- SEA LINE
ΔΩΔΕΚΑΝΗΣΙΑΚΗ ΑΝΩΝΥΜΗ ΝΑΥΤΙΛΙΑΚΗ ΕΤΑΙΡΙΑ

Indian Star

γνήσιες παραδοσιακές γεύσεις από την Ινδία

FAST FOOD
HOME DELIVERY
ΔΩΡΕΑΝ ΠΑΡΑΔΩΣΗ
ΤΗΛ. 75100
Αλ. Διάκου 24 (στοα)

ΠΡΟΚΕΙΤΑΙ ΓΙΑ ΕΞΩΦΡΕΝΙΚΑ ΠΡΑΓΜΑΤΑ

ΑΝΑΤΕΘΗΚΕ ΜΕΛΕΤΗ ΣΕ ΜΗΧΑΝΙΚΟ

που στερείται προσόντων για επέκταση νοσοκομείου!!

Δημόσια καταγγελία της μόνιμης επιτροπής Καλύμνου, του ΤΕΕ

Την ανάθεση μελέτης για την κατασκευή προσθήκης στο νοσοκομείο Καλύμνου, σε ιδιώτη μηχανικό ο οποίος δεν είναι εγγεγραμμένος στα μητρώα μελετητών δημοσίων έργων, άρα στερείται των νομίμων προσόντων, καταγγέλλει η μόνιμη επιτροπή, Καλύμνου του Τεχνικού Επιμελητηρίου, επισημαίνοντας και τους κινδύνους που συνεπάγεται μια τέτοια κατάσταση.

Επί του θέματος, η Επιτροπή Καλύμνου του ΤΕΕ εξέδωσε χθες την ακόλουθη ανακοίνωση:

Η Μόνιμη Επιτροπή Καλύμνου του Τ.Ε.Ε. πληροφορήθηκε την κατάθεση στο Πολεοδομικό Γραφείο Καλύμνου μελέτης για κατασκευή προσθήκης στο Νομαρχιακό Γενικό Νοσοκομείο το Βουβάλειο με σκοπό την δημιουργία μονάδας Υπερβαρικής Ιατρικής. Επειδή η μελέτη υπογράφεται από ιδιώτη πολιτικό μηχανικό, ο οποίος όμως δεν είναι εγγεγραμμένος στα μητρώα μελετητών Δημοσίων Εργων, καθώς δεν συγκεντρώνει τα τυπικά προσόντα γι αυτό, η Μόνιμη Επιτροπή ζήτησε με έγγραφό της από τον Πρόεδρο του νοσοκομείου πληροφορίες για την απόφαση ανάθεσης και τις διαδικασίες που ακολουθήθηκαν, θεωρώντας ότι έγινε υπέρβαση του νόμου 716/77 ο οποίος διέπει την ανάθεση εκπόνησης μελετών από φορείς του δημοσίου.

Η απάντηση του Προέδρου κ. Γ. Θανάτση τόσο στο με ημερομηνία 2.11.2001 έγγραφό του, όσο και στην σύσκεψη παρουσία της Προέδρου του ΒΠΕ.ΣΥ Νοτίου Αιγαίου κ. Ι. Αρσενοπούλου που πραγματοποιήθηκε στην Κάλυμνο και στην οποία παρέστη η Πρόεδρος της Μόνιμης Επιτροπής Καλύμνου του Τ.Ε.Ε. κ. Ε. Μπιλλήρη - Γλυνάτση μετά από αίτησή της, κάθε άλλο παρά απέδειξε το σύννομο της διαδικασίας που ακολουθήθηκε.

Συγκεκριμένα:

Σύμφωνα με τον «Κανονισμό εκτέλεσης των έργων των Νοσηλευτικών Ιδρυμάτων του Ν.2592/1953» στην ΥΑΕ-Δα/1984/Β22 στο άρθρο 1 προβλέπεται ότι «η εκπόνηση των μελετών και η κατασκευή των έργων των νοσηλευτικών ιδρυμάτων γίνεται σύμφωνα με τις ισχύουσες διατάξεις για την κατασκευή δημοσίων έργων (Ν. 716/1977, Ν. 1266/1972 κλπ)».

Στο άρθρο 2 •1 του ιδίου κανονισμού αναφέρεται ότι αρμόδια όργανα που αποφασίζουν για τα έργα των νοσηλευτικών Ιδρυμάτων είναι τα όργανα διοίκησης και η τεχνική υπηρεσία του Νοσηλευτικού Ιδρύματος, ενώ στο • 4 διευκρινίζεται ότι στην περίπτωση που το νοσηλευτικό ίδρυμα δεν διαθέτει δική του τεχνική Υπηρεσία, Διευθύνουσα υπηρεσία είναι το τμήμα εκτέλεσης έργων της Δ.Τ.Υ. Νομαρχίας στην οποία εδρεύει το ίδρυμα η οποία ασκεί καθήκοντα προϊσταμένης Αρχής.

Επιπροσθέτως το άρθρο 1 του Νόμου 716/1977 καθορίζοντας το περιεχόμενο του νόμου, αναφέρει ότι αυτός «καθορίζει τους όρους και την διαδικασία της εις ιδιώτας μελετητάς και ιδιωτικά γραφεία μελετών αναθέσεως και της υπό τούτων εκπονήσεως μελετών δια λογαριασμόν του Δημοσίου, Νομικών Προσώπων Δημοσίου Δικαίου κλπ όταν αι μελέται αύται δεν εκπονούνται απ' ευθείας υπό του προσωπικού τούτων»

Δεδομένου λοιπόν ότι το Νομαρχιακό Γενικό Νοσοκομείο το Βουβάλειο δεν διαθέτει τεχνική Υπηρεσία στελεχωμένη με μηχανικούς, η νόμιμη διαδικασία επιβάλει την εκπόνηση οιασδήποτε μελέτης από την Δ.Τ.Υ. του νομού, ή την ανάθεση σε ιδιώτη μελετητή ή μελετητικό γραφείο σύμφωνα με τον νόμο 716/1977 σε περίπτωση που η πρώτη αδυνατεί να εκπονήσει τη μελέτη. Σημειώνουμε δε ότι η Δ.Τ.Υ. του νομού δεν είχε καμία ενημέρωση για την πρόθεση του διοικητικού συμβουλίου του νοσοκομείου για εκπόνηση τέτοιας μελέτης!

Η μελέτη με εργοδότη ένα Ν.Π.Δ.Δ., το Νομαρχιακό Γενικό Νοσοκομείο το Βουβάλειο που εκπονήθηκε και υπογράφηκε από μηχανικό μη εγγεγραμμένο στα μητρώα μελετητών Δημοσίων Εργων, χωρίς σύννομη απόφαση ανάθεσης , με την επίκληση της δήθεν δωρεάν εκπόνησης της μελέτης, αλλά χωρίς να έχει τηρηθεί η προβλεπόμενη διαδικασία «περί δωρεάς» επίσης, η ειρωνική προτροπή του Προέδρου για προσφορά εκπόνησης δωρεάν μελετών από το Τ.Ε.Ε., είναι πρωτοφανή φαινόμενα μη κατανοητά για την ολομέλεια των μηχανικών που ασχολήθηκε με το θέμα, αλλά επίσης μη κατανοητά από τα ανώτερα συνδικαλιστικά μας όργανα, Τ.Ε.Ε. Τμήμα Δωδεκανήσου, Γραφείο Επαγγελματικών Θεμάτων, τα οποία επίσης έχουν επιληφθεί του θέματος.

Η εκ των υστέρων αναδίπλωση του Προέδρου του Νοσοκομείου κ. Θανάτση και η επίκληση της δήθεν εκπόνησης της μελέτης από άλλο φορέα του Δημοσίου, εν προκειμένω της Δ.Ε.Υ.Α Καλύμνου με την οποία έχει σύμβαση συγκεκριμένου έργου ο ιδιώτης μηχανικός, δεν γίνεται κατανοητή ούτε αποδεκτή, αφ' ενός διότι από κανένα επίσημο έγγραφο δεν προκύπτει η ανάμιξη της Δ.Ε.Υ.Α.Κ., αλλά κυρίως διότι τέτοια παράλληλη ανάμιξη αλλότριων φορέων του Δημοσίου δεν προβλέπεται από καμία νομοθεσία!

Η Μόνιμη Επιτροπή Καλύμνου του Τ.Ε.Ε. κινούμενη αυστηρά στους άξονες που καθορίζει ο κώδικας δεοντολογίας των Μηχανικών και η νομοθεσία που περιβάλλει τη σύσταση του Τεχνικού Επιμελητηρίου Ελλάδας ως θεσμοθετημένου συμβούλου της πολιτείας, αγωνιά προασπίζοντας την νομιμότητα και την ποιότητα κατασκευής των τεχνικών έργων στον τόπο.

Ως εκ τούτου κρίνει απαραίτητο να γνωστοποιήσει κάθε παρατυπία και υπέρβαση της νόμιμης διαδικασίας από τη διοίκηση ενός δημοσίου φορέα, ιδιαίτερα μάλιστα όταν αυτή κατ' ουσίαν αφορά μελέτη αποσπασματικής παρέμβασης σε ένα δημόσιο κτίριο, παρέμβαση που δεν εντάσσεται στον γενικότερο σχεδιασμό του Υπουργείου Υγείας βάσει ορθολογικών δεδομένων, δεν έχει την ανάλογη έγκριση σκοπιμότητας ή βεβαίωση για τη συμμόρφωση με τις απαιτούμενες προδιαγραφές και εκτιμάται ότι κατά πάσαν πιθανότητα θα έχει επιβαρυντικές συνέπειες στην κτιριακή υποδομή του μοναδικού νοσηλευτικού ιδρύματος του νησιού.

Η Πρόεδρος
Ε. Μπιλλήρη - Γλυνάτση
Ο Γραμματέας Κ. Ζαίρης
Τα μέλη Μ. Ολυμπίτης
Μ. Γιαβάσης
Α. Λελέκη

Ανησυχητική η κατάσταση με τα ναρκωτικά

Ακρως ανησυχητικό παρουσιάζεται το πρόβλημα των ναρκωτικών για την Ελλάδα, τονίζει η ευρωβουλευτής της Νέας Δημοκρατίας κ. Ρόδη Κράτσα, αναφερόμενη στην κατάσταση που καταγράφεται στην Ετήσια έκθεση του Ευρωπαϊκού Κέντρου Παρακολούθησης Ναρκωτικών και Τοξικομανίας που δίνεται στη δημοσιότητα μόλις σήμερα. Το όλο θέμα είχε θέσει ήδη υπόψη της Ευρωπαϊκής Επιτροπής, η Ελληνίδα ευρωβουλευτής με σχετική ερώτησή της, επισημαίνοντας την επιδείνωση της κατάστασης στην Ελλάδα και τις αναποτελεσματικές πολιτικές που εφαρμόζονται.

Σύμφωνα με έκθεση για το 2001, στην Ελλάδα τα στοιχεία που προέρχονται από έμμεσους δείκτες (θεραπεία, θάνατοι, υπηρεσίες άμεσης πρόσβασης) φανερώνουν ότι η προβληματική χρήση ναρκωτικών αυξάνεται. Η Ελλάδα εμφανίζεται πρώτη σε αιφνίδιους θανάτους που προέρχονται απο ναρκωτικά με ανοδικές τάσεις (αύξηση κατά εννέα φορές την τελευταία δεκαπενταετία). Η αύξηση αυτή προφανώς σχετίζεται με την όψιμη επέκταση της χρήσης ηρωίνης κατά τη δεκαετία του '90.

Ακόμη τα στοιχεία φανερώνουν ότι η πρόσβαση στα ναρκωτικά μαθητών ηλικίας 15-16 ετών φαίνεται να έχει αυξηθεί κατά την περίοδο 1995-1999.

Η Ελλάδα κατέχει την πρώτη θέση σε αναλογία χρηστών ενδοφλέβιων ναρκωτικών μεταξύ των ατόμων που εισάγονται για θεραπεία από τη χρήση ηρωίνης με ποσοστό 72,7% και την τρίτη θέση για συλλήψεις που αφορούν ή σχετίζονται με τα ναρκωτικά, των οποίων ο αριθμός από το 1985 έχει επταπλασιαστεί.

Εξαιρετικά αρνητικό είναι το γεγονός του ότι δεν υπάρχουν και δεν διατίθενται επαρκή στοιχεία και στατιστικές από την Ελλάδα με αποτέλεσμα να δυσχεραίνεται η μελέτη του φαινομένου και η χάραξη αποτελεσματικών πολιτικών αντιμετώπισης, καταγγέλλει η ευρωβουλευτής Ρόδη Κράτσα

Αλβανός τραυμάτισε βαριά Ροδίτη με πέτρα

Από άνδρες του Αστυνομικού Τμήματος, Ρόδου συνελήφθη προχθες το απόγευμα και με την δικογραφία πο σχηματίσθηκε εις βάρος του παραπέμφθηκε αρμοδίως για τα περαιτέρω, ο Αλβανός υπήκοος Lavalimir Brami, ετών 23, κάτοικος Ρόδου, γιατί το πρωί της ίδιας ημέρας είχε επιτεθεί και τραυματίσει σοβαρά στο κεφάλι με πέτρα τον Γεώριο Χατζηνικήτα του Εμμ., ετών 22, κάτοικο Ρόδου, ιδιωτικό υπάλληλο. Η επίθεση έγινε όταν ο Χατζηνικήτας προσπάθησε να χωρίσει τον Αλβανό που τσακωνόταν με άλλο άτομο. Ο τραυματίας μεταφέρθηκε στο Νοσοκομείο όπου και νοσηλεύεται.

GR
Grand Hotel Rhodes
*****

Day & Night

Naiades by the Pool



Στήν τροπική ατμόσφαιρα της μεγάλης πισίνας του Grand Hotel, το Ναιάδες λειτουργεί με ανανεωμένο Μενού ως Καφέ-Ουζερί (10:30 - 17:30)

Piano Bar

Το γνωστό σημείο συνάντησης στο κέντρο της Πόλης.

Ο Τάκης Τσώνης κάθε βράδυ* στο πιάνο. (20:30 - 01:00)

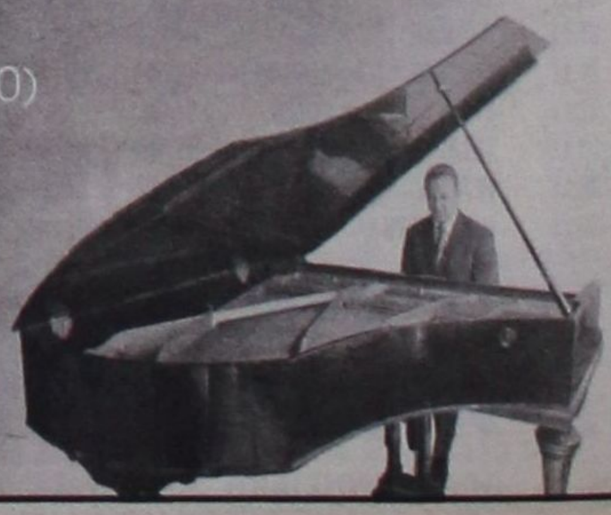

* Εκτός Τρίτης

A Member of
MITSIS HOTELS

ΑΝ ΣΥΝΕΧΙΣΘΕΙ Η ΔΙΕΘΝΗΣ ΚΡΙΣΗ

ΔΕΝ ΑΠΟΚΛΕΙΟΝΤΑΙ ΑΚΟΜΑ

και ακυρώσεις συμβολαίων!

Ποιά συμπεράσματα εξάγονται από την έκθεση τουρισμού του Λονδίνου



«Να είναι ιδιαιτέρως προσεκτικοί οι ξενοδόχοι της Ρόδου στις διαπραγματεύσεις τους με τους τουρ οπερέιτορς, λόγω της κρίσεως που διέρχεται ο τουρισμός και της αβεβαιότητας για το αύριο», συνιστά ο τουριστικός πράκτορας και μέλος του δ.σ. της Ενώσεως Τουριστικών Γραφείων Ρόδου κ. Γιάννης Καμπούρης, που επέστρεψε από το Λονδίνο, όπου παρακολούθησε τις εργασίες της διεθνούς εκθέσεως τουρισμού, η οποία θεωρείται «βαρόμετρο» για την πορεία του παγκόσμιου τουρισμού κι όχι μόνο του ευρωπαϊκού.

Ομιλώντας προς την «δ» ο κ. Γιάννης Καμπούρης τόνισε ότι αν συνεχισθεί η αβεβαιότητα και ο φόβος για την έκβαση της κρίσεως στο Αφγανιστάν, οι τουρ οπερέιτορς θα προχωρήσουν σε μεγάλες εκπτώσεις για να εξασφαλίσουν ρευστότητα, με αποτέλεσμα πολλοί απ'αυτούς να αντιμετωπίσουν πρόβλημα επιβιώσεως.

Μάλιστα σημειώνει ότι οι Ισπανοί, οι Πορτογάλοι και όλες οι χώρες της Ανατολικής Μεσογείου απεφάσισαν ήδη να προχωρήσουν σε μειώσεις των τιμών, πράγμα που δεν θα μπορέσουμε τελικά να αποφύγουμε και στην Ρόδο, ακόμα και ακυρώσεις συμβολαίων.

Αναφερόμενος στην γενικότερη κατάσταση που επικρατεί και στα συμπεράσματα που βγαίνουν από την έκθεση του Λονδίνου, ο κ. Γιάννης Καμπούρης, λέει:

«Τα τρομοκρατικά κτυπήματα της 11ης Σεπτεμβρίου στους δίδυμους πύργους του Μανχάταν δημιούργησαν προβλήματα. Ο ρυθμός των κρατήσεων μέχρι την 11η Σεπτεμβρίου ήταν εκπληκτικός για τα ξενοδοχεία, τα ενοικιαζόμενα δωμάτια και τα διαμερίσματα. Μετά τις τρομοκρατικές επιθέσεις δεν είχαμε ακυρώσεις αλλά ο ρυθμός των κρατήσεων μειώθηκε αισθητά.

Η κρίση αυτή επηρέασε περισσότερο τους μεγάλους τουρ οπερέιτορς οι οποίοι διαθέτουν ιδιόκτητες αεροπορικές εταιρείες και βρέθηκαν εκτεθειμένοι σε μεγάλα χειμερινά και υπερπόντια προγράμματα».

Ο κ. Γ. Καμπούρης σπεύδει, ωστόσο, να σημειώσει:

«Το παρήγορο είναι ότι οι τουρ οπερέιτορς που ειδικεύονται στην Ελλάδα και διακινούν ένα σημαντικό αριθμό Βρετανών τουριστών στην Ρόδο (περίπου 250.000), δεν αντιμετωπίζουν μεγάλο πρόβλημα και πιστεύουν ότι θα διατηρήσουν την δύναμή τους στην αγορά».

«Εν πάση περιπτώσει», συμπληρώνει ο κ. Γ. Καμπούρης, «το τοπίο της αγοράς συνεχίζει να παραμένει θολό για την σαιζόν 2002. Ο αριθμός αφίξεων και διανυκτερεύσεων θα παραμείνει περίπου ο ίδιος, αν ομαλοποιηθεί γρήγορα η κατάσταση».

Αναφερόμενος, τέλος, ο κ. Γ. Καμπούρης στις εργασίες της Εκθεσης Τουρισμού του Λονδίνου και στην εν γένει παρουσία της Ρόδου, είπε: «Με μειωμένο αριθμό συμμετοχών και επισκεπτών έκλεισε τις πύλες της η διεθνής έκθεση τουρισμού του Λονδίνου. Η παρουσία της Ρόδου ήταν σημαντική καθώς η Ενωση Ξενοδόχων προβλήθηκε μέσω του περιπτέρου του ΕΟΤ. Δεν θα ήταν υπερβολή να υποστηρίξω ότι η Ρόδος θα είχε την καλύτερη σαιζόν από την βρετανική αγορά αν όλα κυλούσαν ομαλά».

ΔΕΣΜΕΥΘΗΚΑΝ 100 ΠΕΡΙΠΟΥ ΤΟΝΟΙ

Απεσύρθη από την αγορά

το λάδι της Καρπάθου

Και οι Γάλλοι επιβεβαίωσαν ότι περιέχει τοξικές ουσίες



Ποσότητα μεγαλύτερη των 100 τόνων ελαιολάδου έχουν αποσύρει από την αγορά της Καρπάθου και έχουν δεσμεύσει οι ελαιοπαραγωγοί μετά την διαπίστωση ότι περιέχει τοξικές ουσίες, προφανώς από φυτοφάρμακα οι οποίες και ενοχοποιούνται για τα αυξημένα κρούσματα καρκίνου που εμφανίσθηκαν στην κοινότητα Ολύμπου.

Οπως δήλωσε χθές σε συντάκτη της «δ» ο πρόεδρος της κοινότητας Ολύμπου κ. Μ. Πρωτόπαπας.

«Μετά τις εξετάσεις που διενήργησε το Γενικό Χημείο του Κράτους και από τις οποίες διεπιστώθη η ύπαρξη βλαβερών τοξικών ουσιών στο λάδι ντόπιας παραγωγής, αποστείλαμε και άλλα δείγματα σε ειδικό εργαστήριο στη Γαλλία και η απάντηση που πήραμε επιβεβαίωσε τις εξετάσεις που είχαμε ήδη στα χέρια μας. Και οι δύο εξετάσεις συγκλίνουν ως προς το αποτέλεσμα και για τον λόγο αυτό αποσύραμε όλο το λάδι ντόπιας παραγωγής».

Ο κ. Πρωτόπαπας δήλωσε ακόμα ότι:

«Είναι άγνωστο πόσα άτομα έχουν υποστεί βλάβες στον οργανισμό τους από την υψηλή τοξικότητα του λαδιού. Εγιναν γνωστά ορισμένα περιστατικά χωρίς όμως να είμαστε σίγουροι ότι φταίει το λάδι ή κάτι άλλο....».

Ο κ. Πρωτόπαπας ενημέρωσε σχετικά την αρμόδια υπηρεσία του υπουργείου Γεωργίας και σύντομα αναμένεται απάντηση στο αίτημα της κοινότητας για αποζημίωση των ελαιοπαραγωγών της περιοχής για το μεγάλο πλήγμα που υπέστησαν.

Εκλεβαν δίκυκλα και τα πωλούσαν

Από άνδρες της Υποδ/νσης Ασφαλείας Ρόδου συνελήφθησαν προχθές το πρωί και με τη δικογραφία που σχηματίσθηκε εις βάρος τους παραπέμφθηκαν αρμοδίως για τα περαιτέρω, οι α) Φραντζής Μαχαίρας του Βασιλείου, ετών 20, κάτοικος Ρόδου, στρατιώτης β) Α.Ζ. του Σ., ετών 16, κάτοικος Ιαλυσού και γ) Α.Κ. του Ν., ετών 15, ομοίως κάτοικος Ιαλυσού, γιατί λίγο μετά τα μεσάνυχτα αποπειράθηκαν να αφαιρέσουν ανεπιτυχώς, δίκυκλη μοτοσυκλέτα ιδιοκτησίας του Αγαπητού Μαυρομούστακου του Κων/νου.

Από την προανάκριση που διενεργήθηκε οι δύο ανήλικοι ομολόγησαν ότι την 23η Οκτωβρίου αφαίρεσαν την δίκυκλη μοτοσυκλέτα του Γεωργίου Καλικάτζαρου του Μιχαήλ, ετών 18,, κατοίκου Καλύμνου, σπουδαστή του ΟΑΕΔ, που ήταν σταθμευμένη στην οδό Ιωνος Δραγούμη και την επώλησαν έναντι 100.000 δρχ στον Σάββα Σκαμπίλη του Θαρρενού, ετών 21, κάτοικο Ρόδου, ιδιωτικό υπάλληλο.

Επίσης ομολόγησαν ότι το τελευταίο δίμηνο αφαίρεσαν από διάφορα μοτοποδήλατα, αγνώστων ιδιοκτητών, 10 καρπιλατέρ, τα οποία επώλησαν σε άγνωστα άτομα και εισέπραξαν το χρηματικό ποσό των 70.000 δρχ το οποίο και μοίρασαν μεταξύ τους.

Στην κατοχή του Σκαμπίλη βρέθηκε, κατασχέθηκε και αποδόθηκε στον δικαιούχο, η δίκυκλη μοτοσυκλέτα. Ο Σκαμπίλης δεν συνελήφθη λόγω παρελεύσεως των χρονικών ορίων του Αυτοφώρου.

Test **PRODIET**

ΕΝΑ ΠΡΟΓΡΑΜΜΑ

...ΖΩΤΙΚΗΣ ΣΗΜΑΣΙΑΣ

Η παχυσαρκία αποτελεί μεγάλο πρόβλημα για πολλούς ανθρώπους, που έχουν δοκιμάσει διάφορες μεθόδους αδυνατίσματος και δεν έχουν καταφέρει να δουν αποτέλεσμα. Η PRODIET προτείνει μια πρωτοποριακή μέθοδο αποτοξίνωσης, που μπορεί να βοηθήσει τους ενδιαφερόμενους να χάσουν τα περιττά κιλά και παράλληλα να βελτιώσουν τη λειτουργία ολόκληρου του οργανισμού τους.

Τι είναι το PRODIET

Πρόκειται για ένα τεστ διατροφής, που έχει στόχο να αντοπίσει το είδος των τροφών που δεν διασπάει εύκολα ο κάθε οργανισμός , που χαρακτηρίζονται δηλαδή ως δυσανεκτικές για συγκεκριμένους ανθρώπους. Σύμφωνα με τη PRODIET, η λήψη τέτοιων τροφών από τα εν λόγω άτομα έχει ως αποτέλεσμα της αύξηση των επιπέδων των τοξινών στο αίμα τους. Ο στόχος είναι λοιπόν να αναγνωριστούν αυτά τα τρόφιμα , να αποκλειστούν από το διαιτολόγιό τους, με αποτέλεσμα να απαλλαγούν από τις τοξίνες και να λειτουργεί καλύτερα ο οργανισμός τους. Αυτή η μέθοδος μπορεί να αποδειχτεί χρήσιμη για την αντιμετώπιση διαφόρων προβλημάτων όπως: οι ημικρανίες , οι αρθρίτιδες , τα κρυολογήματα, η αλλεργική ρινίτιδα, το άσθμα, η ακμή, οι διαταραχές της προσοχής σε παιδιά, η χρόνια κόπωση, οι εντερικές διαταραχές, οι κολίτιδες, η κατάθληψη, τα εξανθήματα και κυρίως η παχυσαρκία.

ΠΩΣ ΓΙΝΕΤΑΙ ΤΟ ΤΕΣΤ

Το τεστ βασίζεται σε μία ειδική εξέταση αίματος, της οποίας τα αποτελέσματα επεξεργάζεται το Ινστιτούτο Μοριακής Βιολογίας ΒΑΛ ΣΑΜΠΡΟ στην Μπολώνια της Ιταλίας. Κατ' αυτόν τον τρόπο προκύπτουν οι τροφές στις οποίες ο κάθε οργανισμός παρουσιάζει αυτή τη δυσανεξία. Στη συνέχεια ο κάθε άνθρωπος συντάσσει το προσωπικό του διαιτολόγιο, αποκλείοντας τα "ένοχα" τρόφιμα. Έτσι, σύμφωνα με τη PRODIET , αποτοξινώνει τον οργανισμό του, με αποτέλεσμα να χάσει και το περιττό λίπος.

ΤΗΛ. ΕΠΙΚΟΙΝΩΝΙΑΣ ΜΕ ΤΟΝ ΑΝΤΙΠΡΟΣΩΠΟ ΤΗΣ PRODIET, PARADISE GYM , 62481

ΟΣΟ ΥΠΑΡΧΕΙ ΔΥΣΤΥΧΙΑ κανένας στον πλανήτη δεν μπορεί να είναι ασφαλής!

Η τρομοκρατία αναζητεί «ηθική δικαίωση» στην αθλιότητα στην οποία είναι καταδικασμένοι ο περισσότεροι άνθρωποι στον πλανήτη

Εντονες είναι οι εναλλαγές των καταστάσεων στον πόλεμο κατά της τρομοκρατίας, που προς το παρόν διαδραματίζεται ακόμη σε κάποιες περιοχές του Αφγανιστάν. Η ταχύτατη κατάρρευση του καθεστώτος των Ταλεμπάν, ανάτρεψε την εντύπωση που προς στιγμήν σχηματίστηκε ότι το φάσμα της αποτυχίας απειλούσε τον αγώνα κατά των τρομοκρατών. Κάποιοι επικαλούντο το Ραμαζάνι που πλησίαζε, άλλοι τον επικείμενο χειμώνα, για να στηρίξουν την άποψη ότι ο πόλεμος αυτός θα αποδεικνυόταν ένα νέο Βιετνάμ. Κορυφωνόταν μάλιστα και ο φόβος για το επόμενο χτύπημα των τρομοκρατών, εφ΄ όσον η Αλ Κάιντα και το καθεστώς που τη στήριζε έδειχναν να αντέχουν.

ΤΟ ΣΚΗΝΙΚΟ, στο θέατρο του πολέμου, άλλαξε, όμως, ριζικά. Οι Ταλεμπάν κατέρρευσαν και αναζητούν καταφύγιο στα βουνά του Αφγανιστάν. Ο Μπιν Λάντεν και η οργάνωσή του, σύμφωνα με όλες τις ενδείξεις, κρύβονται, προσπαθώντας να αποφύγουν τις βόμβες. Και στον υπόλοιπο πλανήτη καλλιεργείται η αντίθετη αίσθηση απ' αυτή που επικρατούσε, δηλαδή ότι όλα έληξαν με τη νίκη της διεθνούς συμμαχίας κατά της τρομοκρατίας. Οσο λανθασμένη ήταν η προηγούμενη εντύπωση, είναι και αυτή...

Ο ΠΟΛΕΜΟΣ κατά της τρομοκρατίας, όπως έχει επανειλημμένως υποστηριχθεί από πολιτικούς ηγέτες, διανοούμενους αλλά και από αυτή τη στήλη, δεν είναι μια απλή διαδικασία εντοπισμού κάποιων στρατιωτικών στόχων και καταστροφής τους. Για να είναι αποτελεσματικός αυτός ο πόλεμος, δεν αρκεί να καταστραφούν τα στρατόπεδα εκπαίδευσης των τρομοκρατών ή να ανατραπούν τα καθεστώτα που τους ανέχονται ή τους υποθάλπουν. Πρέπει να καταργηθούν και οι συνθήκες που επιτρέπουν σε κάποιους διεστραμμένους να βρίσκουν απελπισμένους, να τους στρατολογούν και να τους φανατίζουν.

Η ΤΡΟΜΟΚΡΑΤΙΑ, όπως αποδείχθηκε από τα «πολεμικά διαγγέλματα» του Μπιν Λάντεν, αναζητεί «ηθική δικαίωση» στην αθλιότητα στην οποία είναι καταδικασμένοι να ζουν οι περισσότεροι άνθρωποι στις περισσότερες χώρες. Τουλάχιστον οι δύο στους τρεις κατοίκους του πλανήτη ζουν σε συνθήκες που στη «Δύση» θα χαρακτηρίζονταν μεσαιωνικές. Στερούνται την τροφή, καθαρό νερό, βασική υγειονομική περίθαλψη, παιδεία... Δεν έχουν, δηλαδή, τίποτε απ' όλα όσα επιτρέπουν σ' έναν άνθρωπο να ελπίζει ότι το μέλλον θα είναι καλύτερο. Ανάμεσα σε αυτούς τους απελπισμένους βρίσκουν «υλικό» και στρατολογούν οι Μπιν Λάντεν και οι κάθε είδους παρανοϊκοί.

ΟΣΟ ΕΞΑΚΟΛΟΥΘΕΙ να υπάρχει αυτή η δυστυχία, κανείς δεν θα είναι ασφαλής. Οσο οι έντονες ανισορροπίες κυριαρχούν στην παγκόσμια κοινότητα, όσο η αναπτυξιακή συνείδηση των οικονομικώς ισχυρών χωρών περιορίζεται στην εξασφάλιση υψηλότερου βιοτικού επιπέδου για τους πολίτες τους, χωρίς μέριμνα για τους «φτωχοδιάβολους», θα ξεφυτρώνουν νέοι Μπιν Λάντεν. Αυτό δεν θα πρέπει να το ξεχάσει η διεθνής αντιτρομοκρατική συμμαχία, αφού τελειώσει με την «υπόθεση Αφγανιστάν».

ΑΝΑΒΑΛΛΕΤΑΙ ΠΑΛΙ Η ΣΥΝΔΙΑΣΚΕΨΗ ΤΟΥ ΠΑΣΟΚ

Κατά του «κομματικού λόμπυ» τάσσεται και ο κ. Β. Παπανικόλας

Ποιές είναι οι θέσεις του για τις δημοτικές και νομαρχιακές εκλογές



Μετατίθεται και πάλι, για «εύθετο χρόνο» η ημερομηνία διεξαγωγής της Πανδωδεκανησιακής Συνδιασκέψεως «κορυφής» του ΠΑΣΟΚ, που αρχικώς είχε προγραμματισθεί για το προσεχές Σάββατο 24 Νοεμβρίου.

Ως αιτία της αναβολής αναφέρεται η απουσία επί διήμερο, Πέμπτη και Παρασκευή, του γραμματέα της Ν.Ε. Νότιας Δωδ/σου κ. Τιμόθεου Παρασκευά, ο οποίος όπως έγινε γνωστό, θα βρίσκεται στην Αθήνα προκειμένου να έχει συνεργασία με τα μέλη του Εκτελεστικού Γραφείου του κυβερνώντος κόμματος, κατόπιν σχετικής προσκλήσεως. Αν και δεν έγινε γνωστό το αντικείμενο των συζητήσεων, πιθανολογείται ότι αυτού του είδους οι επαφές εντάσσονται στην συνολική προσπάθεια καταγραφής των τοπικών δεδομένων από την κεντρική διοίκηση του ΠΑΣΟΚ, εν όψει των δημοτικών και νομαρχιακών εκλογών, ενώ δεν αποκλείεται να δοθούν και οδηγίες για τον χειρισμό επιμέρους περιπτώσεων που δημιουργούν προβλήματα στην πορεία προς τις εκλογές, πριν αυτές προσλάβουν οριστικό χαρακτήρα.

Ο Β. ΠΑΠΑΝΙΚΟΛΑΣ

Μέσα από την Πανδωδεκανησιακή Συνδιάσκεψη του ΠΑΣΟΚ όποτε κι αν αυτή πραγματοποιηθεί τελικώς, θα επιδιωχθεί η συγκρότηση ενός «κομματικού λόμπυ» που σκοπό θα έχει να προωθήσει λύσεις στα χρονίζοντα προβλήματα του νομού, όπως είχε δηλώσει προ ημερών στην «δ» ο κ. Τιμόθεος Παρασκευάς.

Μετά τον κ. Γιώργο Πόκκια, μέλος της Ν.Ε. του ΠΑΣΟΚ και υπεύθυνο Οργανωτικού και ο βουλευτής κ. Βασίλης Παπανικόλας εκφράζει την πλήρη αντίθεσή του σε μια τέτοια προοπτική και στην κατάργηση των διακριτών ρόλων που αυτή συνεπάγεται. **«Δεν μπορείς να συγκροτείς «λόμπυ» γιατί, εκτός των άλλων, καταργείς και τους διακριτούς ρόλους. Κι εγώ τον δικό μου ρόλο δεν σκοπεύω να τον «στενέψω». Είμαι βουλευτής Δωδ/σου, έχω την αποστολή και τα καθήκοντά μου και σκοπεύω να τα ασκήσω στο ακέραιο»,** είπε ο κ. Παπανικόλας ερωτηθείς σχετικά. Οσον αφορά την Πανδωδεκανησιακή Συνδιάσκεψη ο βουλευτής τόνισε πως **«αυτό που έχουμε να κάνουμε είναι να συντονισθούμε μεταξύ μας και μέσα από τους διακριτούς μας ρόλους ο καθένας, να προωθήσουμε τα μεγάλα και εκκρεμή ζητήματα». «Αλλωστε,** πρόσθεσε, **«τα μεγάλα ζητήματα του νομού δεν μπορούν να αποτελέσουν ευθύνη και πρωτοβουλία ενός μόνο κόμματος. Η διεκδίκηση θα πρέπει να είναι πιο ανοικτή».** Ως χαρακτηριστικό παράδειγμα ανέφερε ο κ. Βασ. Παπανικόλας την απουσία της θεσμικής εκπροσώπησης της Αυτοδιοίκησης από το σχεδιαζόμενο «λόμπυ» και εξήγησε πως ο κ. Γιώργος Γιαννόπουλος, ως πρόεδρος της ΤΕΔΚΔ, μετέχει στην Συνδιάσκεψη μετά από πρόσκληση της Ν.Ε. επειδή τυγχάνει να είναι μέλος του ΠΑΣΟΚ. Αν ανήκε σε άλλο κομματικό χώρο δεν θα είχε προσκληθεί.

ΤΑ ΧΡΙΣΜΑΤΑ

Κληθείς ο κ. Β. Παπανικόλας να διατυπώσει την δική του άποψη σε ό,τι αφορά τις δύο τάσεις που έχουν διαμορφωθεί στο κυβερνών κόμμα, σχετικά με τον βαθμό κομματικοποίησης των δημοτικών και νομαρχιακών εκλογών, διαχώρισε το **«ευκταίο»** από το **«εφικτό»** και εξέφρασε την πεποίθηση ότι η όποια απόφαση ληφθεί από την Κ.Ε. στις 15 Ιανουαρίου, θα είναι **«συμβατή με την πραγματικότητα».** Καταθέτοντας την προσωπική του άποψη ο κ. Παπανικόλας δήλωσε: **«Το ευκταίο θα ήταν αυτό που λέει ο σημερινός γραμματέας της Κ.Ε. Κώστας Λαλιώτης, δηλαδή ένας υποψήφιος σε κάθε δήμο. Ξέρουμε, όμως, μετά και την εμπειρία του 1998, ότι κάτι τέτοιο είναι αδύνατον. Οι αντιλήψεις, όσον αφορά αυτά τα θέματα, έχουν διαφοροποιηθεί και από πλευράς κομματικής βάσης και από πλευράς κοινωνίας. Συνεπώς, ρεαλιστικότερη και αυτή που με εκφράζει περισσότερο, είναι η άποψη Σκανδαλίδη, την οποίαν είχα υποστηρίξει σε ανύποπτο χρόνο. Πολιτικοποίηση των εκλογών μπορεί να γίνει στους τέσσερις ή πέντε μεγάλους δήμους και στις νομαρχίες. Αν πρέπει να προηγηθούν διεργασίες κομματικές ούτως ώστε να καταλήξουμε σε μία υποψηφιότητα ανά δήμο, αυτό να το κάνουμε και να εξαντλήσουμε όλα τα περιθώρια, όπου υπάρχουν. Θα το κάναμε ούτως ή άλλως».**

ΚΕΣΙΣΟΓΛΟΥ
ΚΑΤΑΣΤΗΜΑΤΑ

Η ΛΕΣΧΗ ΣΥΛΛΕΚΤΩΝ SWAROVKI:

Οπως κάθε χρόνο έτσι και φέτος παρουσιάζει το ετήσιο αριστούργημά της. Ενα ακόμα πρωτότυπο σχέδιο της SCS:

Ο Αρλεκίνος, αστραφτερός και πολυεδρικός, η τρίτη φιγούρα της τριλογίας Μασκαράτα 1999 - 2001

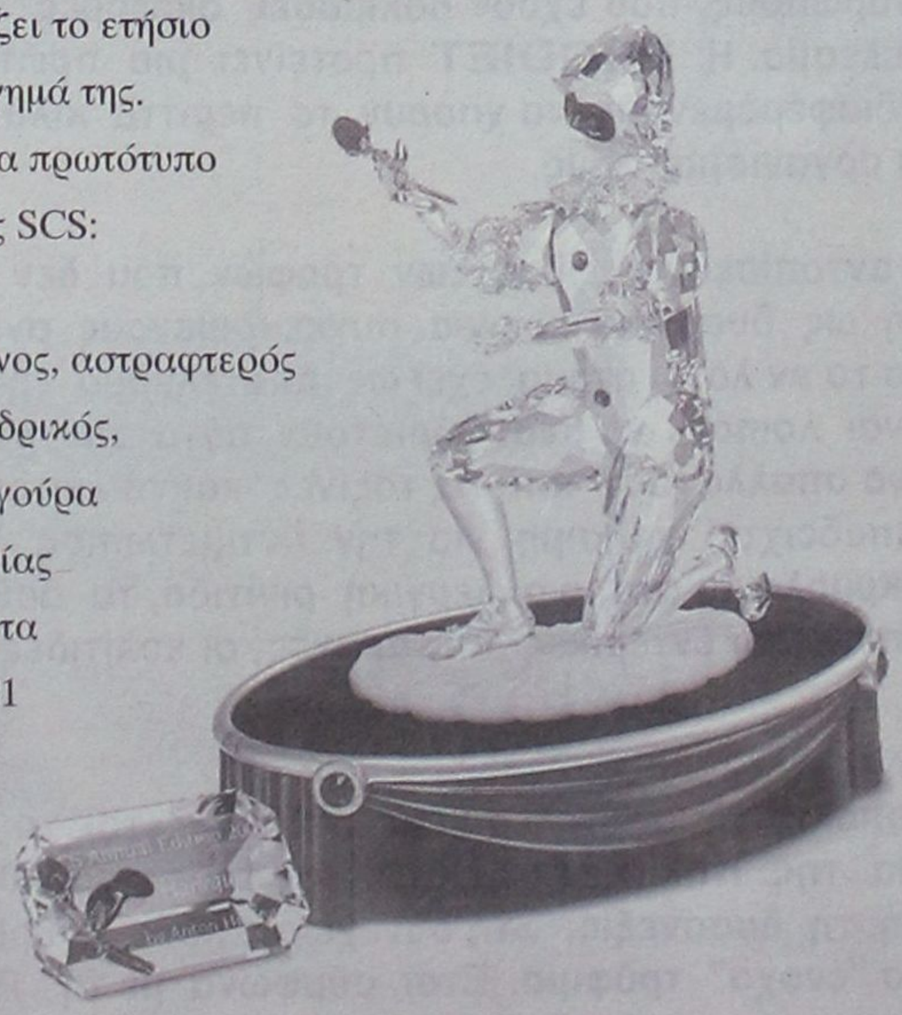

ΣΤΟΑ ΚΙΟΣΟΓΛΟΥ - ΕΘΕΛΟΝΤΩΝ ΔΩΔΕΚΑΝΗΣΙΩΝ 31, ΡΟΔΟΣ - ΤΗΛ.:(0241) 24238
Λειτουργεί και το δεύτερο κατάστημά μας στην οδό Καναδά 15 - ΤΗΛ. 22875



ΜΕ ΕΠΙΣΤΟΛΗ ΤΟΥ ΠΡΟΣ ΤΟΝ ΠΡΟΕΔΡΟ ΤΗΣ ΚΕΔ

Ο ΝΟΜΑΡΧΗΣ ΖΗΤΕΙ ΝΑ ΑΚΥΡΩΘΕΙ

ο διαγωνισμός για το Πρασονήσι

Για να ληφθούν υπ' όψιν οι απόψεις των τοπικών κοινωνιών

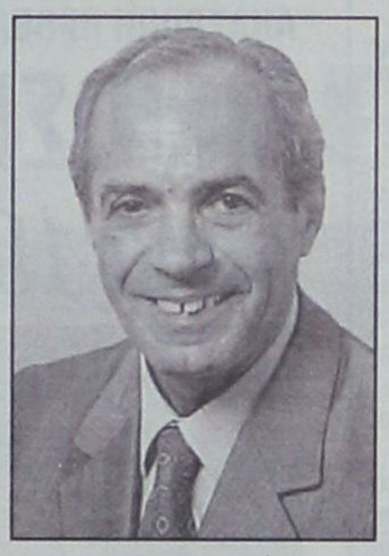

Την ακύρωση του διαγωνισμού για την εκποίηση του Πρασονησίου που έχει προσδιορισθεί για την 17η Ιανουαρίου 2002 (του οποίου η περίληψη προκήρυξης δημοσιεύθηκε ήδη στην «δ») ζητεί ο νομάρχης Δωδ/σου κ. Σάββας Καραγιάννης, με έγγραφό του προς τον πρόεδρο της ΚΕΔ κ. Ζηργιάννη. Ταυτόχρονα ζητεί να μην προβεί η ΚΕΔ σε καμία ενέργεια αν προηγουμένως δεν γίνει ανταλλαγή απόψεων επί του προκειμένου με τους εκπροσώπους των τοπικών κοινωνιών.

Ο νομάρχης, διερμηνεύοντας το συλλογικό αίτημα των τοπικών φορέων, να έχουν λόγο στην αξιοποίηση της ακίνητης περιουσίας της Δωδ/σου και, ταυτόχρονα, την αντίθεσή τους στην συνεχιζόμενη, από πλευράς της κεντρικής διοίκησης, τακτική του αιφνιδιασμού, ζητεί επίσης από τον πρόεδρο της ΚΕΔ να έλθει ο ίδιος στην Ρόδο το προσεχές διάστημα (εννοείται πριν από την 17η Ιανουαρίου), προκειμένου να τεθεί επί τάπητος συνολικά το ζήτημα της ακίνητης περιοσίας και να επανεξετασθεί το ισχύον καθεστώς, αίτημα που εκφράζει και την βούληση του δημάρχου Ροδίων και προέδρου της ΤΕΔΚΔ κ. Γιώργου Γιαννόπουλου, όπως ο ίδιος δήλωσε προχθες στους δημοσιογράφους.

Τις αντιρρήσεις των τοπικών φορέων για την εκποίηση του Πρασονησίου, με τον τρόπο που αυτή επιχειρείται, μετέφερε ο νομάρχης στον πρόεδρο της ΚΕΔ κ. Ζηργιάννη και τηλεφωνικά χθες το πρωί, ενώ κοινοποιήθηκαν και επισήμως με την μορφή επιστολής που εστάλη το μεσημέρι.

«Φτάνει πια», δήλωσε στην «δ» ο κ. Σάββας Καραγιάννης, αναφερόμενος στον τρόπο με τον οποίον αντιμετωπίζεται η Δωδεκάνησος από την κεντρική διοίκηση συνολικά και ειδικότερα από την Κτηματική Εταιρεία του Δημοσίου.

Και πρόσθεσε : **«Δεν λέμε όχι στην αξιοποίηση του Πρασονησίου. Ομως, σε κάθε περίπτωση πρέπει να ληφθεί υπ' όψιν ο σχεδιασμός που έχει γίνει για την ευρύτερη περιοχή, όπως επίσης και η άποψη της τοπικής κοινωνίας».**

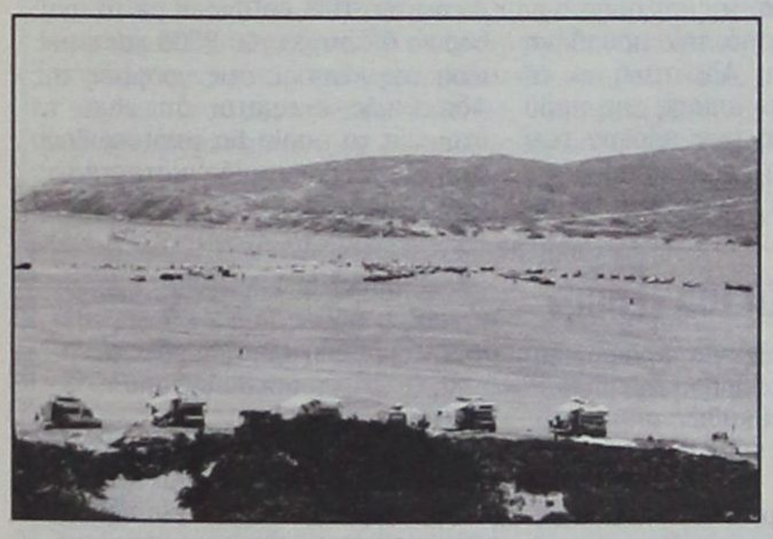

Η ΠΡΟΚΗΡΥΞΗ

Οπως έγραψε και χθες η «δ» στην διακήρυξη της ΚΕΔ που δόθηκε στην δημοσιότητα, αναφέρονται τα εξής:

Η Κτηματική Εταιρεία του Δημοσίου Α.Ε.

Προσφέρει για εκποίηση σε πλειοδοτική δημοπρασία, με έγγραφες ενσφράγιστες προσφορές που θα γίνει στα γραφεία του Κλιμακίου ΚΕΔ Ρόδου, στις 17-01-2002, ημέρα Πέμπτη και ώρα 10.00 με 11.00 το πρωί, το

παρακάτω ακίνητο ιδιοκτησίας Ελληνικού Δημοσίου:

ΒΚ 3967 (ΚΜ 5001), 6683 (ΚΜ 3694), 6682 (ΚΜ 3693), 6707 (ΚΜ 15) και 6754 (ΚΜ 14) δημόσια ακίνητα αποτελούν την περιοχή «ΠΡΑΣΟΝΗΣΙ» η οποία είναι έκταση 1.304.942 τ.μ. εκτός σχεδίου άρτια και οικοδομήσιμη.

Βρίσκεται στο νοτιότερο άκρο της νήσου Ρόδου και απέχει 10 χλμ. από το Δ/Δ Κατταβιάς του Δήμου Νότιας Ρόδου.

Στο ακίνητο προς πάσης εκτέλεσης έργων ή εργασιών, μεταξύ των οποίων και της τουριστικής εγκατάστασης απαιτείται υποβολή και έγκριση ειδικής περιβαλλοντικής μελέτης τύπου Α'.

Τιμή εκκίνησης της δημοπρασίας ορίσθηκε το ποσό των δέκα εκατομμυρίων διακόσιες εβδομήντα μία χιλιάδων τετρακοσίων εξήντα (10.271.460) Euro, (3.500.000.000 δρχ).

Περισσότερες πληροφορίες σχετικά με την ως άνω δημοπρασία, παρέχονται από τα γραφεία της Κτηματικής Εταιρείας του Δημοσίου (Κ.Ε.Δ.) Λεωφόρος Αλεξάνδρας 158 Α και Κόνιαρη 45 Αθήνα, τηλ. 6459700, 6405155 αρμόδιος Κων/νος Ντάλλας, τα γραφεία του Κλιμακίου ΚΕΔ Ρόδου Ιπποτών 21 Π. Πόλη, τηλ. 0241 - 35585 αρμόδιος κ. Ν. Βαρβάρης και στην σελίδα της ΚΕΔ στο διαδίκτυο στην διεύθυνση www.ked.gr.

Ο ΔΙΕΥΘΥΝΩΝ ΣΥΜΒΟΥΛΟΣ
ΑΛΕΞΑΝΔΡΟΣ ΔΗΜΑΚΟΠΟΥΛΟΣ

ΑΠΟ ΤΟ ΠΕΙΘΑΡΧΙΚΟ ΣΥΜΒΟΥΛΙΟ

Τιμωρήθηκε γιατρός

με ένα μήνα παύση

Λειτουργούσε δεύτερο ιατρείο και αξονικό τομογράφο χωρίς άδεια

Την ποινή της προσωρινής παύσης εξασκήσεως του ιατρικού επαγγέλματος για ένα μήνα, επέβαλε προχθές το βράδυ, με ομόφωνη απόφασή του, το Πειθαρχικό Συμβούλιο του Ιατρικού Συλλόγου Ρόδου, που είχε συνέλθει προς τον σκοπόν αυτόν, στον γιατρό, Μιχάλη Παπανικήτα, που κατηγορείτο για παράβαση της ιατρικής δεοντολογίας.

Πιο συγκεκριμένα, όπως είχε αποκαλύψει ήδη την Παρασκευή, 16 Νοεμβρίου, η «δ», ο γιατρός κατηγορείτο ότι λειτουργούσε και δεύτερο ιατρείο εντός των διοικητικών ορίων του ΙΣΡ χωρίς να έχει εφοδιασθεί με την σχετική άδεια καθώς και αξονικό τομογράφο, χωρίς να είναι επίσης εφοδιασμένος με την προβλεπόμενη άδεια (δεύτερο ιατρείο και τομογράφος είχαν τεθεί σε λειτουργία στην Κάρπαθο).

Είναι η πρώτη φορά που επιβάλλεται σε γιατρό της Ρόδου, τέτοια αυστηρή ποινή και αυτό οφείλεται προφανώς στην απόφαση του Ιατρικού Συλλόγου και του Πειθαρχικού Συμβουλίου του, να θέσουν τέρμα σε ενέργειες ή παραλείψεις γιατρών που όχι μόνο παραβιάζουν την ιατρική δεοντολογία αλλά εκθέτουν και τον κλάδο στα μάτια της κοινής γνώμης.

Το Πειθαρχικό Συμβούλιο του ΙΣΡ συνήλθε προχθές το βράδυ, υπό την προεδρία του κ. Νίκου Φρόνα (σημ: το Π.Σ. επρόκειτο, αρχικώς να συνεδριάσει την προηγούμενη εβδομάδα αλλά η συνεδρίαση αναβλήθηκε λόγω μη επιτεύξεως απαρτίας) και αφού άκουσε τον γιατρό, επέβαλε την ποινή που προαναφέρθηκε.

Σημειώνεται ότι ο κ. Παπανικήτας προ της παραπομπής του ενώπιον του Πειθαρχικού Συμβουλίου είχε κληθεί από το Δ.Σ. του Ιατρικού Συλλόγου Ρόδου για παροχή εξηγήσεων αλλά δεν προσήλθε. Υστερα απ' αυτό παραπέμφθηκε στο Πειθαρχικό Συμβούλιο, ενώ κατά μίαν εκδοχή και ο αρμόδιος Εισαγγελέας φέρεται να ζήτησε εξηγήσεις επί του θέματος. Ο κ. Παπανικήτας, σύμφωνα με τον κανονισμό έχει το δικαίωμα να προσφύγει εντός προθεσμίας δέκα ημερών από της κοινοποιήσεως της αποφάσεως του Πειθαρχικου Συμβουλίου στο Ανώτατο Πειθαρχικό Δικαστήριο του Πανελλήνιου Ιατρικού Συλλόγου.

Οπως έγραψε και την 16η Νοεμβρίου η «δ» ο κ. Μιχ. Παπανικήτας είχε πάρει άδεια σκοπιμότητας όχι όμως και άδεια λειτουργίας κι επομένως δεν μπορούσε να λειτουργήσει αξονικό τομογράφο.

ИНФОРМАЦИЯ

G. SOULOUNIAS ENTERPRISES

TRAVEL AGENT & TOURIST SERVICES

RODOS • GREECE • РОДОС • ГРЕЦИЯ



ΠΡΑΚΤΟΡΕΙΟ ΤΑΞΙΔΙΩΝ

G. SOULOUNIAS ENTERPRISES

ΜΟΝΑΔΙΚΕΣ ΑΕΡΟΠΟΡΙΚΕΣ ΠΡΟΣΦΟΡΕΣ ΑΠΟ ΡΟΔΟ ΓΙΑ:
ΒΟΥΛΓΑΡΙΑ - ΟΥΚΡΑΝΙΑ - ΡΩΣΣΙΑ - ΜΟΛΔΑΒΙΑ

СПЕЦИАЛЬНЫЕ ЦЕНЫ НА АВИАБИЛЕТЫ ИЗ РОДОСА В:
БАЛГАРИЮ – УКРАИНУ – РОССИЮ – МОЛДАВИЮ

ΚΡΑΤΗΣΕΙΣ ΞΕΝΟΔΟΧΕΙΩΝ ΑΘΗΝΑ - ΘΕΣΣΑΛΟΝΙΚΗ κ.λπ.
ΑΕΡΟΠΟΡΙΚΑ ΕΙΣΙΤΗΡΙΑ
ΑΚΤΟΠΛΟΪΚΑ ΕΙΣΙΤΗΡΙΑ
ΕΝΟΙΚΙΑΣΕΙΣ ΑΥΤΟΚΙΝΗΤΩΝ

Για περισσότερες πληροφορίες και κρατήσεις στο πρακτορείο μας:

G.SOULOUNIAS ENTERPRISES
20 ΘΕΟΔΩΡΑΚΗ (100 μέτρα από πλατεία Κύπρου)
85100 ΡΟΔΟΣ
Τηλ: (0241) 76959 - 39824 fax: (0241) 39824

ΚΕΣΙΣΟΓΛΟΥ
ΚΑΤΑΣΤΗΜΑΤΑ

Επειδή κάποιες στιγμές είναι μοναδικές...

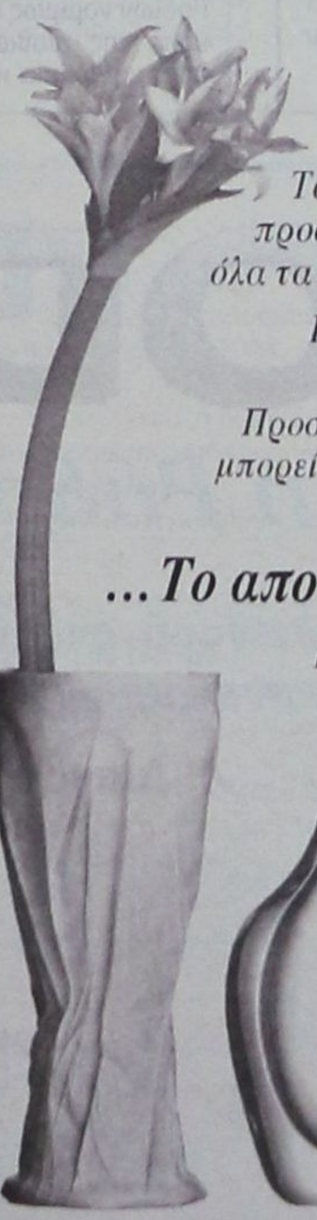

Τα καταστήματα Κεσίσογλου εδώ και 36 χρόνια προσφέρουν ασύγκριτη ποιότητα και ποικιλία σε όλα τα είδη που στολίζουν και ομορφαίνουν το σπίτι.

Προσφέρουν τη διαχρονικότητα του κλασικού και τη γοητεία του μοντέρνου.

Προσφέρουν ένα κόσμο φαντασίας και ονείρου που μπορείτε κι εσείς να τον αγγίξετε αν μας επισκευθείτε σε ένα από τα καταστήματά μας.

...Το αποτέλεσμα κερδίζει τις εντυπώσεις!

Επωφεληθείτε από τη λίστα γάμου μας και δώστε στο καινούριο σας σπίτι μια ξεχωριστή νότα με μοναδικά κομμάτια υψηλής ποιότητας.

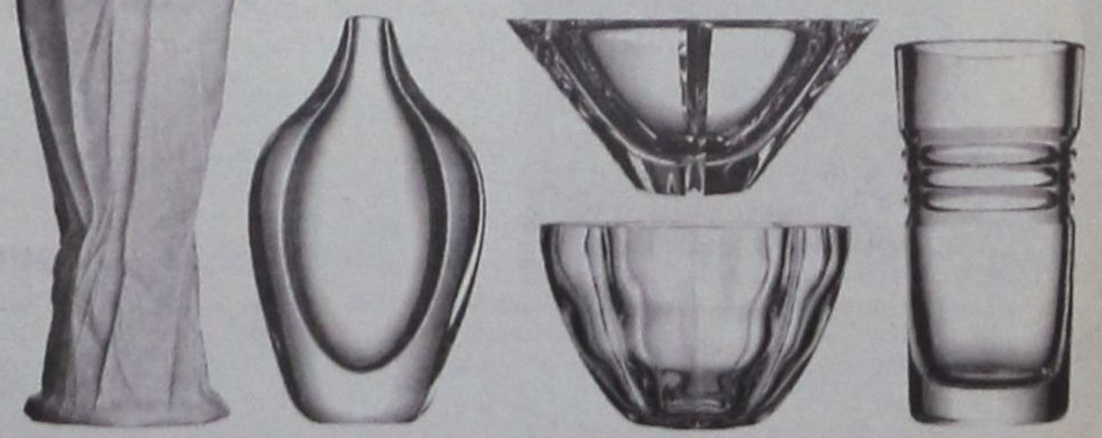

ΣΤΟΑ ΚΙΟΣΟΓΛΟΥ - ΕΘΕΛΟΝΤΩΝ ΔΩΔΕΚΑΝΗΣΙΩΝ 31, ΡΟΔΟΣ - ΤΗΛ.: (0241) 24238
Λειτουργεί και το δεύτερο κατάστημά μας στην οδό Καναδά 15 - ΤΗΛ. 22875

Το ΠΑΣΟΚ σε ρόλο «πολιτικού λύκου»

Σήμερα με τον «διάλογο», τον οποίο ξεκινά ο γενικός του γραμματέας, το ΠΑΣΟΚ επιδιώκει μια ακόμα λεόντειο «συμφωνία» με τα κόμματα της Αριστεράς

«Είναι παιδί μου που πάντα συμπεριφερόμουν χωρίς αλαζονείες, ηγεμονισμούς και προαπαιτούμενα. Για πλησίασε, όμως, πιο κοντά να σε δω πιο καλά;» Αν ήθελε κανείς να βρει ένα τρόπο για να περιγράψει τον «διάλογο» που ξεκίνησε ο κ. Λαλιώτης με την Αριστερά το παραμύθι της Κοκκινοσκουφίτσας (δίχως την ευτυχή κατάληξη) έχει αναμφίβολα κάποια γοητεία. Οχι τόσο γιατί το χρώμα της Αριστεράς είναι το κόκκινο, αυτό έχει προ πολλού ξεθωριάσει και πολλαπλώς αναμιχθεί με άλλα, όσο γιατί το ΠΑΣΟΚ παίζει με μοναδική επιτυχία τον ρόλο του «πολιτικού λύκου» στις μεταξύ τους σχέσεις την τελευταία 20ετία.

Το ιστορικό είναι γνωστό. Το ΠΑΣΟΚ επιθυμούσε να έχει πάντα ανοικτό διάλογο με τα κόμματα της Αριστεράς, προσφέροντας τους το «ξεροκόμματο» των δημοτικών συνεργασιών, όπου η Αριστερά του είναι ούτως ή άλλως απαραίτητη, κρατούσε όμως ζηλότυπα για τον εαυτό του ολόκληρο το φιλέτο της εξουσίας σε εθνικό επίπεδο. Με την εξαίρεση του Οκτωβρίου του 1986 και του Ιουνίου του 1989, όποτε άλλοτε χρειάστηκε την Αριστερά, πήρε, ό,τι ήθελε από αυτήν με τη μέθοδο του πολιτικού πειθαναγκασμού, χωρίς ποτέ να δώσει ανταλλάγματα σε εθνικό επίπεδο. Τον Απρίλιο του 1990 απέσπασε, επίσης, από την Αριστερά την υποστήριξη υποψηφίων του σε ορισμένες μονοεδρικές για να εμποδίσει τον σχηματισμό αυτοδύναμης κυβέρνησης από τη ΝΔ και ο πολιτικός του σχεδιασμός θα είχε επιτύχει αν δεν είχε νικηθεί τότε κατά κράτος.

Στην περίοδο 1990-1993 στράτευσε ολόκληρη την Αριστερά σε μια «δομική – μηδενιστική» αντιπολίτευση κατά της ΝΔ, για να λεηλατήσει ανηλεώς τις ψήφους της το 1993. Σήμερα με τον «διάλογο» τον οποίο ξεκινά ο γενικός του γραμματέας, το ΠΑΣΟΚ επιδιώκει μια ακόμα λεόντειο «συμφωνία». Προσφέροντάς τους το δόλωμα της αλλαγής του εκλογικού νόμου επιδιώκει να αποσπάσει τη μη συνεργασία τους με τη ΝΔ στις δημοτικές και τη χαλάρωση των αντι- ΠΑΣΟΚ αισθημάτων των ψηφοφόρων της Αριστεράς, που θα του επιτρέψουν να λεηλατήσει την Αριστερά στις μετέπειτα εθνικές εκλογικές αναμετρήσεις.

Από τα πρώτα αποτελέσματα του διαλόγου φαίνεται να έχει ήδη επιτύχει, πριν καλά καλά αρχίσει ο διάλογος, όλους τους πολιτικούς του στόχους. Στις επισκέψεις του κ. Λαλιώτη στην Κουμουνδούρου και στον Περισό, ο μηχανισμός προπαγάνδας του ΠΑΣΟΚ έδωσε «ιστορικές» διαστάσεις λόγω της «αυτοκριτικής» που έκανε ο κ. Λαλιώτης για τη συμπεριφορά του ΠΑΣΟΚ στη δεκαετία του '80. Η Αριστερά, με τη μεγαθυμία που την χαρακτηρίζει στις σχέσεις της με το ΠΑΣΟΚ, προτίμησε να εφαρμόσει για ακόμα μια φορά το ρητό «ο λόγος σου με χόρτασε και το ψωμί μου φά'το».

Ο λόγος, όμως, που το ΠΑΣΟΚ έχει αυτές τις πολιτικές δυνατότητες δεν είναι τόσο η πολιτική αδυναμία ή αφέλεια της Αριστεράς, όσο η δική του προνομιακή θέση στο πολιτικό σκηνικό. Το γεγονός δηλαδή ότι στη χώρα εξακολουθεί να υπάρχει φαινομενικά μια κεντροαριστερή πολιτική πλειοψηφία. Πραγματικότητα για την οποία την ευθύνη φέρει βεβαίως προπαντός η κεντροδεξιά, η οποία σε όλα τα επίπεδα – ιδεολογικό, μέσων ενημέρωσης, μαζικών χώρων, πολιτικών δικτύων κ.λπ. – δεν έχει καταφέρει να αξιοποιήσει τις ιστορικές αλλαγές της τελευταίας δεκαετίας, για να αλλάξει τους πολιτικούς συσχετισμούς, κερδίζοντας ιδεολογικά προς όφελός της ένα κρίσιμο ποσοστό του εκλογικού σώματος, που θα ανταποκρινόταν στη νέα παγκόσμια ιστορική πραγματικότητα που έχει διαμορφωθεί, με τη δημιουργία στη χώρα μιας νέας ιδεολογικής και πολιτικής πλειοψηφίας.

* Ο Θόδωρος Σκυλακάκης είναι πρόεδρος του Κέντρου Ερευνών Ε21

ΑΝΑΤΡΟΠΗ ΠΡΟΒΛΕΨΕΩΝ, ΜΟΝΟ ΑΝ ΥΠΑΡΞΟΥΝ ΕΚΤΑΚΤΑ ΕΣΟΔΑ ΑΠΟ ΠΩΛΗΣΗ ΠΛΟΙΩΝ

ΜΕΙΩΣΗ ΛΕΙΤΟΥΡΓΙΚΩΝ ΚΕΡΔΩΝ

κατά 10% στις ακτοπλοϊκές το 9μηνο



Μειωμένα 10% κατά μέσο όρο - σε σχέση με το 2000 - εκτιμάται ότι θα είναι τα περιθώρια λειτουργικού κέρδους που θα παρουσιάσουν οι ακτοπλοϊκές εταιρείες στις λογιστικές τους καταστάσεις για τους εννέα μήνες του 2001, εκτιμούν αναλυτές της χρηματιστηριακής αγοράς.

Οι ανακοινώσεις των εταιρειών που αναμένονται να γίνουν τις αμέσως επόμενες μέρες, εκτιμάται ότι θα ανατρέψουν τις προβλέψεις αυτές μόνο στην περίπτωση που περιλαμβάνουν την εισροή έκτακτων εισόδων στα ταμεία των επιχειρήσεων από την πώληση πλοίων τους ή συμμετοχών τους σε άλλες εταιρείες.

Στην αντίθετη περίπτωση, εκτιμούν οι αναλυτές, οι αυξημένες πωλήσεις των εταιρειών δεν πρόκειται να τις απομακρύνουν από τη καταγραφή ζημιών ή πραγματικά οριακών λειτουργικών κερδών.

Οι Επιχειρήσεις Αττικής στο ενημερωτικό τους δελτίο εμφανίζουν ως έκτακτα έσοδα ένα ποσό ύψους 10 δισ. χωρίς να γίνεται αναφορά στην πηγή του.

Μικρότερες απώλειες

Οι αναλυτές εκτιμούν ότι για τον συγκεκριμένο όμιλο οι απώλειες σε επίπεδο λειτουργικών κερδών σε σχέση με το 2000 θα είναι μικρότερες του 10% λόγω της αύξησης των πωλήσεων του από την προσθήκη νέων πλοίων στην Αδριατική και τη Βαλτική και λόγω επίσης της πολύ καλής παρουσίας των πλοίων των Γραμμών Στρίντζη στις Κυκλάδες.

Εκτακτα έσοδα αναμένεται ότι θα παρουσιάσουν στις λογιστικές καταστάσεις του εννεαμήνου και οι Μινωικές Γραμμές από την πώληση πλοίων τους και συμμετοχών τους στο μετοχικό κεφάλαιο της Forthnet. Η εταιρεία είχε από πλευράς κίνησης ένα πολύ καλό τρίμηνο λόγω των νέων της πλοίων στη γραμμή Πειραιά - Ηράκλειο. Ο όμιλος της ΑΝΕΚ - περιλαμβάνονται στις εκτιμήσεις ΝΕΛ και ΔΑΝΕ - προβλέπεται να κινηθεί σε επίπεδο λειτουργικών κερδών στα ποσοστά απωλειών που θα καταγράψουν και οι Μινωικές, δηλαδή τουλάχιστον -10% σε σχέση με το αντίστοιχο διάστημα του 2000 και η μείωση της κίνησης στις γραμμές της Αδριατικής εκτιμάται ότι είναι τα στοιχεία τα οποία θα αποτυπωθούν στις νέες λογιστικές καταστάσεις των εταιρειών.

ΑΝΕΚ

Ενδιαφέρον για ΝΕΛ και ΔΑΝΕ

Δεν αφήνει αδιάφορη την ΑΝΕΚ η προοπτική της πώλησης πακέτων μετοχών από τα μερίδια που διαθέτει τόσο στη Ναυτιλιακή Εταιρεία Λέσβου όσο και στη ΔΑΝΕ. Ο διευθύνων σύμβουλος της Κρητικής εταιρείας Στ. Ζαμπετάκης καθόλου δεν αποκλείει μία τέτοια εξέλιξη παρά το γεγονός ότι αυτήν τη στιγμή τουλάχιστον η αρχή του είναι ότι η πώληση των συμμετοχών της ΑΝΕΚ σε άλλες ναυτιλιακές εταιρείες δεν θα πρέπει να γίνει με απώλειες για την ίδια. Ολα λοιπόν μοιάζουν να συνηγορούν στο γεγονός ότι η ΑΝΕΚ είναι ανοικτή σε προτάσεις ίσως επηρεασμένη και από τις εκτιμήσεις τραπεζιτών και θεσμικών επενδυτών ότι πρέπει να προχωρήσει σε αυτή την κίνηση, προκειμένου να απευλευθερώσει κεφάλαια για τη δική της ανάπτυξη. Το βασικό ερώτημα είναι αν υπάρχει ενδιαφέρον για τη ΝΕΛ και τη ΔΑΝΕ, για τις δύο ή την κάθε μία ξεχωριστά από στρατηγικό επενδυτή. Η ΑΝΕΚ ελέγχει σήμερα το 19% της ΝΕΛ και κάτι λιγότερο από το 40% της ΔΑΝΕ.

Ο Δήμος προχωρεί σε έξωση του μισθωτή του «Ελλη»

Απερρίφθη από το 4ο Τμήμα του Αρείου Πάγου η αίτηση αναστολής εκτέλεσης της έξωσης του Βασιλείου Ρωμαίου μισθωτή του κέντρου «Ελλη» από το ομώνυμο οίκημα, ιδιοκτησίας του Δήμου Ροδίων.

Ο Αρειος Πάγος έκρινε, σύμφωνα με τις πληροφορίες πως ο Δήμος Ροδίων νομίμως απεφάσισε την διακοπή της μίσθωσης του ακινήτου στον κ. Ρωμαίο κρίνοντας επιπλέον πως ο ισχυρισμός για προφορική συμφωνία για διατήρηση της μίσθωσης δεν ευσταθεί καθώς απαιτείται σύμφωνα με τον νόμο η διενέργεια πλειστηριασμού.

Εκκρεμεί στο μεταξύ η εκδίκαση της μηνύσεως που κατέθεσε κατά του Δήμου Ροδίων ο κ. Β. Ρωμαίος για παράβαση καθήκοντος, διατάραξη οικιακής ειρήνης και ηθική αυτουργία στα παραπάνω αδικήματα.

Στις αμέσως επόμενες ημέρες πάντως ο Δήμος Ροδίων θα προβεί με την συμβολή κλητήρα σε αναγκαστική εκτέλεση αποβολής από το οίκημα του κ. Ρωμαίου.

Οπως έγινε γνωστό στο πρόγραμμα του Δήμου Ροδίων είναι η εξεύρεση επαρκών πόρων εντός του επόμενου έτους για την κατασκευή συναυλιακού χώρου στο ισόγειο του κτιρίου και αίθουσας διδασκαλίας μουσικής στο υπόγειο με μέριμνα του Πολιτιστικού Οργανισμού.

RODOGAZ

Στη Ρόδο από το 1963



✓ Διανομή φιαλών υγραερίου κατ' οίκον
τηλέφωνα παραγγελιών: 64409 - 094-4-528212

✓ Διανομή χύμα υγραερίου

✓ Πώληση καυστήρων και λεβήτων υγραερίου
για κεντρικά συστήματα θέρμανσης

✓ Θερμαντικά σώματα



Διεύθυνση εργοστασίου: Καναμάτ Ρόδου • τηλ. 62649
Διεύθυνση πρατηρίου: Αυστραλίας 50 • τηλ. 34244-5

ΑΚΡΙΤΙΚΑ

κουβεντούλες με κάποιο νόημα

Θάρσει· λέγων τ' αληθές σου σφαλεί ποτέ
ΣΟΦΟΚΛΗΣ

«ΤΡΙΚΥΜΙΑ ΕΝ ΠΟΤΗΡΙΩ»

Κανένας αιφνιδιασμός και καμία αλλαγή του εκλογικού χάρτη ή του εκλογικού νόμου δεν θα υπάρξει πριν από τις δημοτικές εκλογές του προσεχούς Οκτωβρίου, δήλωσε χθες ο υπουργός Εσωτερικών Κ. Σκανδαλίδης. «Ειλικρινά - πρόσθεσε - δεν κατανοώ την «τρικυμία εν ποτηρίω» που και στη θέα ακόμη του διαλόγου και πριν συναντηθώ με τους πολιτικούς αρχηγούς, υπέστη η ΝΔ. Από το πρωί σπεύδουν να απαντήσουν σε φανταστικά και ανύπαρκτα σενάρια που τα βάπτισαν κιόλας, όπως είπατε «εκλογομαγειρέματα». Μαγειρεύουν όσοι κλείνονται σε κουζίνες και παρασκήνια. Εγώ με τη συγκεκριμένη μαγειρική ούτε είχα, ούτε έχω καμία σχέση».

ΕΠΑΦΕΣ ΓΙΑ ΕΚΛΟΓΙΚΟ ΝΟΜΟ

Απ'όταν είδε τις αντιπροσωπείες της Ν.Δ. και του ΣΥΝ, ο Κ. Σκανδαλίδης είχε προαναγγείλει κύκλο επαφών με τους αρχηγούς των κομμάτων, προκειμένου να τους ενημερώσει τόσο για τις διοικητικές αλλαγές που σχεδιάζει για μετά τις δημοτικονομαρχιακές εκλογές όσο και για το ζήτημα του εκλογικού νόμου. Ωστόσο, πριν από αυτές τις συναντήσεις, θα προηγηθεί μία με τον πρωθυπουργό, Κ. Σημίτη, την Πέμπτη το πρωί.

ΒΑΣΙΛΟΚΟΜΜΟΥΝΙΣΜΟΣ

Εδώ είναι Βαλκάνια, δεν είναι παίξε γέλασε. Η γνωστή ρήση επιβεβαιώνεται - για μια ακόμη φορά - στη Βουλγαρία.

Μετά την παγκόσμια πρωτοτυπία να εκλεγεί από τον βουλγαρικό λαό ως πρωθυπουργός ο τέως βασιλιάς Συμεών, προχθές ο ίδιος λαός εξέλεγε ως πρόεδρο της Δημοκρατίας τον τέως κομμουνιστή πρόεδρο του νυν Σοσιαλιστικού κόμματος Γκεόργκι Παρβάνοφ!

Βουλγαρία λοιπόν. Πολίτευμα: Βασιλοκομμουνισμός!..

«ΔΙΓΛΩΣΣΙΑ»

Τι τα ήθελε η Αννα αυτά τα περί καθιέρωσης ως δεύτερης επίσημης γλώσσας της αγγλικής; Ξεσηκώθηκαν όλοι εναντίον της, με πρώτους και καλύτερους τους συντρόφους.

- Νομίζω, είπε η κ. Διαμαντοπούλου, ότι η χώρα μας εγκαίρως θα πρέπει να ορίσει ως δεύτερη επίσημη γλώσσα τα αγγλικά. Νομίζω ότι οι Ελληνες δεν θα πάθουν τίποτα αν μάθουν να μιλούν το ίδιο καλά τα αγγλικά όσο και τα ελληνικά.

Και μεταξύ άλλων ειπώθηκε και αυτό:

- Αν είναι να μάθουμε να μιλάμε τόσο καλά τα αγγλικά όσο και τα ελληνικά, τότε δεν έχουν να χάσουν οι Ελληνες. Τα αγγλικά θα χάσουν.

ΡΩΜΑΪΚΗ ΧΛΙΔΗ

«Οστις θέλει οπίσω μου ελθειν, απαρνησάτω εαυτόν και ακολούθει μοι...»!

400 εκ. δρχ. στοιχίζει - λέει - η ανακαίνιση της βίλας του Αρχιεπισκόπου στο Ψυχικό.

Είναι αυτό που αναφέρει η Αγία Γραφή, «ύπαγε, πώλησον σου τα υπάρχοντα και διάδος φτωχοίς...».

Την ίδια ώρα δεκάδες χιλιάδες Ελληνες στερούνται και αυτόν τον άρτον, ενώ στον κόσμο εκατομμύρια παιδιά πεθαίνουν από την πείνα.

Τέτοια χλιδή, ούτε επί ρωμαϊκής αυτοκρατορίας!

Που είσαι θεέ, να μας δεις!

ΠΕΡΙ... ΕΛΑΦΡΥΝΣΕΩΝ

Οι φορολογικές ελαφρύνσεις που ανακοίνωσε η κυβέρνηση δεν συνιστούν φορολογική μεταρρύθμιση, την οποία περιμένουν χρόνια τώρα οι μισθωτοί και συνταξιούχοι, που σηκώνουν το μεγαλύτερο βάρος των φόρων. Δεν είπε τίποτε απολύτως η κυβέρνηση για την καταπολέμηση της φοροδιαφυγής, της φοροαποφυγής και της φοροκλοπής. Η παραοικονομία θα συνεχίσει να βασιλεύει. Μόνο από τον ΦΠΑ το Ελληνικό Δημόσιο χάνει, κατά τις εκτιμήσεις του υπουργείου Οικονομίας, πάνω από 1,5 τρισ. το χρόνο. Θα συνεχίσουν, λοιπόν, οι Ελληνες να χωρίζονται σε κουτούς φορολογούμενους και έξυπνους φοροφυγάδες. Και είναι αυτοί που φοροδιαφεύγουν, οι οποίοι δίνουν μια εικόνα ευημερίας των Ελλήνων, πλαστή και παραπλανητική για το σύνολο του πληθυσμού. Και όσο αυξάνεται η φοροδιαφυγή τόσο μεγαλώνουν η αδικία και η ανισότητα μεταξύ πλούτου και φτώχειας. Και ακόμη, απομακρύνεται η σύγκλιση του επιπέδου ζωής με εκείνο των κατοίκων των άλλων χωρών της Ευρώπης.

ΚΩΣΤΑ, Μ' ΑΚΟΥΣ;

Κώστα, μόλις έκτη αγωνιστική στο Πρωτάθλημα και στον Ολυμπιακό έχουμε τα εξής: Ο Ρόμπερτς δυσφορεί στην αλλαγή του, ο Ζε Ελίας μπαίνει αδικαιολόγητα εκνευρισμένος στο παιχνίδι και να αποβάλλεται μόλις στο 10', ο Καρεμπέ «παίζει» κεφαλιές με αντιπάλους του στο ματς, χωρίς να προσπαθεί κανείς να τον ηρεμήσει, ο Τζιοβάνι σηκώνεται και φεύγει από τον πάγκο κατά τη διάρκεια του ματς για να ηρεμήσει τον Ζε Ελίας στα αποδυτήρια, γιούχα στον Λεμονή από τον κόσμο για την αλλαγή του Γιαννακόπουλου και του Ζέτερμπεργκ, Αλβεζ, Αμανατίδη, Πουρσανίδη, οι οποίοι έμειναν εκτός 18άδας να μουρμουρίζουν. Αν αυτά δεν είναι δείγματα ότι ο προπονητής έχει χάσει τον έλεγχο στα αποδυτήρια ή ότι δεν υπάρχει η απαιτούμενη πειθαρχία, τότε τι είναι;

«ΜΕΡΣΕΝΤΕΣ»

Αναρωτιέται η «Ελευθεροτυπία»:

Αν τους 1.100 δήμους τους συγχωνεύσουν σε 300 με 350, τι θα κάνουν τις επτακόσιες τόσες «Μερσεντές» που θα περισσέψουν;

Απάντηση: Θα περιέλθουν στους αντιδημάρχους.

ΔΙΚΗ ΤΟΥ ΝΩΝΤΑ

Με πολύ ενδιαφέρον αναμένεται πραγματικά σήμερα η απόφαση του Τριμελούς Εφετείου Δωδ/νήσου για την γνωστή υπόθεση της ΔΑΝΕ με κατηγορούμενους τον πρώην πρόεδρο Νώντα Σολούνια και τον πρώην ταμία Αντ. Μηχαηλίδη.

Μένει να φανεί κατά πόσον έχουν επηρεασθεί τα πράγματα μετά την επιστροφή των χρημάτων και την δήλωση της εταιρείας ότι θεωρεί εαυτήν ολοσχερώς ικανοποιημένη.

Με ενδιαφέρον αναμένεται επίσης η απολογία των κατηγορουμένων και κυρίως του κ. Νώντα Σολούνια.

Αν δηλαδή μιλήσουν ή αν θα κρατήσουν ερμητικά κλειστό το στόμα.

Γιατί, αν μιλήσουν, σίγουρα θα χάσουν πολλοί τον ύπνο τους.

«ΕΛΛΗΝΟΠΟΙΗΣΕΙΣ»

Στ'αλήθεια, γιατί συνεχίζει να διαμαρτύρεται η Νέα Δημοκρατία, για τις περίφημες «ελληνοποιήσεις»;

Πιστεύει πραγματικά, ότι αυτές έγιναν για να «αλλοιωθεί» το εκλογικό αποτέλεσμα;

Για να... αυξηθεί ο πληθυσμός της Ελλάδας έγιναν, λόγω της υπογεννητικότητας. Βέβαια, σε λίγα χρόνια, ενδεχομένως να έχουμε δημάρχους και νομάρχες... λαθρομετανάστες - ελληνοποιημένους, ίσως και πρωθυπουργό, αλλά δεν ζούμε σε περίοδο «παγκοσμιοποίησης»;

Είναι... «αντεθνικά», λοιπόν, τα κίνητρα!

Γι'αυτό και θα πρέπει να τεθεί ένα τέρμα!

ΠΙΤΕΛΟΥΣ, ΣΟΒΑΡΟΤΗΤΑ

Ναι, γνωρίζουμε την λαϊκή ρήση που λέει, «στου κουφού την πόρτα, όσο θέλεις βρόντα», αλλά και τα... ανέκδοτα έχουν ένα όριο.

Λοιπόν, αξιότιμοι κύριοι του Δήμου Ροδίων, που κάνετε ότι δεν βλέπετε και δεν ακούτε, πότε, επιτέλους θα κλείσετε τα τεράστια πηγάδια που έχουν ανοιχθεί πάνω στα πεζοδρόμια της οδού Θεμ. Σοφούλη, με αποτέλεσμα να σκοτώνεται ο κοσμάκης;

Είναι σοβαρότητα αυτή; Είναι υπευθυνότητα;

Αρχισε πάλι η περίοδος της αδιαφορίας και του ζανμαφουτισμού;

Πέρασε ο δήμαρχος από 'κει για να δει τα πράγματα;

Που ζούμε, σε τελευταία ανάλυση; Σε πόλη τυφλών και κωφών;

ΠΕΡΙ... ΑΝΗΛΙΚΩΝ

Είναι θετική 100% η πρωτοβουλία που φέρονται να αναλαμβάνουν οι εισαγγελείς για την προστασία των ανηλίκων από την διαπόμπευση και τον διασυρμό, όταν μάλιστα δεν είναι θύτες αλλά θύματα!

Τα «αδηφάγα» ΜΜΕ έχουν προκαλέσει μεγάλο κακό ως σήμερα (τηλεοράσεις), έχουν κλονίσει ψυχές και διασύρει υπολήψεις, καιρός να τελειώνει η ιστορία **με τους ανήλικους.** Ούτε είναι πρέπον, σε χώρα της Ευρωπαϊκής Ενωσης να δικάζονται ταυτόχρονα, ενήλικες και ανήλικοι για υποθέσεις μάλιστα για τις οποίες δείχνει... αχορταγία η φαντασία του Νεοέλληνα.

ΑΠΟΡΡΙΠΤΕΤΑΙ

Ο κ. Σημίτης αποφάσισε να παρίσταται στις συνεντεύξεις της ΔΟΕ υπουργός για να πατρονάρει το 2004. Από τη Λωζάννη όμως ήλθε η απόρριψη. Ο Ντένις Οσβαλντ, συντονιστής της ΔΟΕ, απάντησε:

- Τη συνέντευξη διοργανώνει η ΔΟΕ και δεν είναι απαραίτητη η παρουσία ενός εκπροσώπου της κυβέρνησης.

Με άλλα λόγια:

- Αυτό το «Τι Λωζάννη, τη Κοζάνη», κ. Σημίτη, δεν ισχύει στη ΔΟΕ.

ΟΛΑ ΠΡΙΜΑ

Το είπε πάλι το... ανέκδοτο ο κ. Κ. Σημίτης:

- Η Ελλάδα πορεύεται καλά, παρά την κρίση στην οποία έχουν περιέλθει οι άλλες χώρες.

Και στέλεχος της εσωκομματικής αντιπολίτευσης παρατήρησε:

- Ωρες είναι να αρχίζουν να μας ζητάνε οικονομική βοήθεια η Γερμανία, η Γαλλία και οι άλλες χώρες.

ΚΑΝΟΠΟΙΗΣΗ

Καθυστερημένο, αλλά ενδιαφέρον. Αρκετές συζητήσεις προκάλεσε η έκθεση της Political Risk Services, που δημοσίευσε το Σάββατο η «Ημερησία». Ο πρωθυπουργός Κ. Σημίτης, μάλιστα, εμφανίστηκε ιδιαίτερα ευχαριστημένος από το περιεχόμενο της Εκθεσης που του έδινε, μετά τις τελευταίες εξελίξεις, μεγαλύτερες πιθανότητες να διεκδικήσει τις προσεχείς εκλογές. Και όταν το Σάββατο το μεσημέρι δέχθηκε τον κ. Πρωτόπαπα και τον κ. Ρέππα, δεν τους το έκρυψε...

ΑΝΤΙΠΑΡΟΧΗ

Ο γνωστός προπονητής μπάσκετ Γιάννης Ιωαννίδης λέει για την πολιτική:

- Οπως είχαμε αντιπαροχή οικοπέδου, έχουμε και την αντιπαροχή εξουσίας.

Θα πείσει, όμως, πάλι τα κόμματα της Αριστεράς το ΠΑΣΟΚ να διαθέσουν οικόπεδα και να μην πάρουν ούτε κοτέτσι αντιπαροχή ή θα ψάχνει πάλι να ελληνοποιήσει κακοποιούς;

ΤΡΕΙΣ ΗΜΕΡΕΣ....

Πιστά φαίνεται ότι τηρούν την εντολή Καραμανλή οι εννέα της «ομάδας ανάλυσης» που συσκέφθηκαν προχθές το μεσημέρι στη Ρηγίλλης. Τι συζητήσατε; ρωτήθηκε ο κ. Ρουσόπουλος. «Ολα τα τρέχοντα θέματα», απάντησε. Το ίδιο έλεγαν στερεότυπα και οι υπόλοιποι συμμετέχοντες. Γιατί όλοι οι δημοσιογράφοι όμως σκέφθηκαν αμέσως ότι «τρεις ημέρες κρατάει το θάμα και άλλες τρεις το παραθάμα»... που λέει και ο σοφός λαός!

Υ.Τ.Υ.

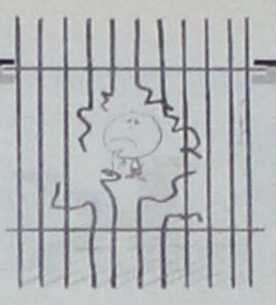

ΜΕΤΑ ΚΑΙ ΤΟΥΣ ΤΕΛΕΥΤΑΙΟΥΣ ΔΙΑΣΥΡΜΟΥΣ

«ΟΧΙ» ΣΕ ΠΟΙΝΙΚΕΣ διώξεις κατά των ανηλίκων!

Προτείνονται εναλλακτικά μέτρα για τα παιδιά

«Οχι» στις ποινικές διώξεις ανηλίκων λένε οι αρμόδιοι εισαγγελείς! Η Δικαιοσύνη, σε μια περίοδο κατά την οποία δέχεται βολές για τον χειρισμό της υπόθεσης με τη μητέρα μαστροπό που εξέδιδε την κόρη της, δείχνει μέσω των εισαγγελικών λειτουργών το ανθρώπινο πρόσωπό της. Οι εισαγγελείς ανηλίκων προτείνουν δέσμη εναλλακτικών μέτρων (όπως κοινωνική εργασία ή εργασία του ανηλίκου στον πολίτη του οποίου έβλαψε την περιουσία) και για πρώτη φορά κλείνουν την πόρτα της δίωξης και της φυλακής.

Με την αγωγή του υπουργείου Δικαιοσύνης οι εισαγγελείς ανηλίκων λένε «ναι» στα εξής:

• Στην καθιέρωση νέων θεσμών όπως αυτός της διαμεσολάβησης μεταξύ ανήλικου δράστη και θύματος, που θα είναι εθελοντική υπηρεσία από φοιτητές του Πανεπιστημίου Αθηνών και θα εφαρμόζεται σε περιπτώσεις κλοπής ή άλλων αδικημάτων κατά της ιδιοκτησίας. • Στα «θρανία» για τους γονείς ώστε να τους δίνονται συμβουλές και εκπαίδευση που θα παρέχεται από ειδικό επιστημονικό συνεργάτη της Εισαγγελίας, αρμόδιο και για την εκπαίδευση των φοιτητών - διαμεσολαβητών. • Στη συμβουλευτική υποστήριξη των ανήλικων παραβατών για να επιστρέψουν στο σχολείο και στην παρακολούθηση της πορείας τους κατά την ποινική διαδικασία αλλά και ύστερα από αυτή. • Στην κοινωνική εργασία ανήλικων παραβατών στους δήμους (ως εναλλακτική ποινή). • Στην εργασία των ανηλίκων στους πολίτες τους οποίους έβλαψαν (ως έμπρακτη συγγνώμη ή ως αποζημίωση) ή στην ένταξή τους σε προγράμματα επαγγελματικού προσανατολισμού. • Σε εκστρατείες στα μέσα ενημέρωσης με στόχο την καταπολέμηση των κοινωνικών προκαταλήψεων, ώστε οι εργοδότες να προσλαμβάνουν ανήλικους παραβάτες που παρακολουθούν προγράμματα επαγγελματικής κατάρτισης. • Στη διακρατική συνεργασία με χώρες της Ευρώπης για παροχή εμπειρίας και μεθόδων για την επαγγελματική απασχόληση των ανηλίκων.

Για να γίνουν πράξη αυτές οι προτάσεις (αλλά και άλλα μέτρα που έχουν κατά νου οι εισαγγελείς) χρειάζεται αφενός μεν να στελεχωθεί η Εισαγγελία ανηλίκων με λειτουργούς, επιμελητές ανηλίκων και δικηγόρους, αφετέρου δε να υπάρξει συνεργασία και με άλλους κρατικούς ή μη φορείς με δήμους και συλλόγους ώστε να υπάρξει αποτέλεσμα στην καταπολέμηση της παραβατικότητας. Οραμα των εισαγγελέων είναι να αλλάξει η ισχύουσα νομοθεσία και να μη χρειάζεται η δίωξη και η ποινική διαδικασία εις βάρος ενός ανηλίκου που διέπραξε κάποιο παράπτωμα, αλλά να επιτευχθεί η επανένταξή του στην κοινωνία (σχολείο - εργασία) με την επίβλεψη των επιστημόνων και των γονέων υπό την εποπτεία της εισαγγελικής αρχής.

Ενα τέτοιο πρόγραμμα, που εντάσσεται στο πλαίσιο της λεγόμενης επανορθωτικής Δικαιοσύνης, εμπνεύστηκε και συνέταξε στο μεγαλύτερο μέρος του η πρώην εισαγγελέας ανηλίκων Αθηνών κυρία **Ειρήνη Πανταζή - Μελίστα,** η οποία υπό την αιγίδα του υπουργείου Δικαιοσύνης και τη συμπαράσταση 15 φορέων προτείνει την εφαρμογή του αρχικά στις τρεις μεγάλες Εισαγγελίες της χώρας (Αθήνας, Θεσσαλονίκης, Πειραιώς).

Τι σημαίνει, όμως επανορθωτική Δικαιοσύνη; Για να γίνει κατανοητή η έννοια αυτή ας πάρουμε το παράδειγμα ενός ανηλίκου που συλλαμβάνεται για κλοπή ή για ληστεία. Με τα σημερινά δεδομένα θα ασκείτο εις βάρος του ποινική δίωξη που έχει ως συνέπεια την παραπομπή του σε δικαστήριο ανηλίκων, το οποίο μπορεί να του φερθεί με επιείκεια (με επίπληξη ή ανάθεση της επιμέλειάς του σε ενήλικο κηδεμόνα ή στην υπηρεσία επιμελητών ανηλίκων κτλ.) ή ακόμη - αν η πράξη του είναι ιδιαίτερα σοβαρή ή είναι υπότροπος - να διατάξει τον εγκλεισμό του σε κάποιο σωφρονιστικό κατάστημα.

Με τις νέες προτάσεις, αμέσως μόλις οδηγηθεί στον εισαγγελέα ο ανήλικος παραβάτης θα μπει σε πρόγραμμα πρόληψης.

Συγκεκριμένα, αφού συγκεντρωθούν (από ψυχολόγο και κοινωνικό λειτουργό) τα στοιχεία της προσωπικότητάς του και το ιστορικό της οικογένειάς του), διαμεσολαβητής θα αναλάβει να τον φέρει σε επαφή με το θύμα.

Θα υπογράψουν μεταξύ τους συμβόλαιο όπου ο ανήλικος θα ζητεί συγγνώμη και θα υπόσχεται αποκατάσταση της ζημίας που προκάλεσε.

Ο ανήλικος θα επιστρέψει στο σχολείο ή (αν είναι άνω των 15 ετών) θα μπορεί να δουλέψει για τον πολίτη που εβλαψε ή θα παρακολουθήσει προγράμματα επαγγελματικού προσανατολισμού και απασχόλησης, ενώ οι γονείς του θα παρακολουθήσουν εκπαιδευτικό πρόγραμμα. Την όλη πορεία του θα παρακολουθούν οι ειδικοί επιστήμονες - συνεργάτες της Εισαγγελίας (ψυχολόγοι, κοινωνικοί λειτουργοί, επιμελητές ανηλίκων).

Ετσι, το παιδί θα μάθει τις συνέπειες των πράξεών του και ότι θα πληρώνει γι' αυτές, ενώ η πρόοδός του θα συντελέσει στην ευνοϊκή αντιμετώπισή του από το δικαστήριο ανηλίκων.

ΑΠΟ ΤΟ ΥΠΕΧΩΔΕ

Αρχίζει το «ξεμπλοκάρισμα» *των πολεοδομικών μελετών*

✓ Η αρμοδιότητα στις νομαρχίες ✓ Θα κτίζουν και τα μικρά οικόπεδα

Οικοδομική άδεια και δυνατότητα να αξιοποιήσουν την περιουσία τους αναμένεται να εξασφαλίσουν μέσα στο 2002 χιλιάδες ιδιοκτήτες μικρών οικοπέδων, τα οποία βρίσκονται σε διάφορες περιοχές της χώρας όπου ξεκίνησαν την περίοδο 1994-95 οι διαδικασίες επέκτασης του σχεδίου πόλης.

Κι αυτό γιατί, εκτός απροόπτου, ανάβει πράσινο στην οικοδομησιμότητα πολλών εκτάσεων, ακόμα και αν μέχρι την εκπνοή του 2002 δεν προωθηθούν στο τελικό στάδιο των πράξεων εφαρμογής οι πολεοδομικές μελέτες των επεκτάσεων των σχεδίων πόλης, έχουν όμως καταφέρει, όπως εκτιμάται ότι θα συμβεί έως τότε, να περάσουν από τις φάσεις των αναρτήσεων και των ενστάσεων οι σχετικές διαδικασίες.

Ο δρόμος για την εξασφάλιση οικοδομησιμότητας και κατ' επέκταση αξιοποίησης των οικοπέδων (υπό άλλες συνθήκες θα παρέμεναν μια «παγωμένη» περιουσία) ανοίγει με την προωθούμενη προς εφαρμογή απόφαση της υπουργού ΠΕΧΩΔΕ Βάσως Παπανδρέου να μεταβιβάσει τις αρμοδιότητες πολεοδόμησης στους κατά τόπους νομάρχες. Η ρύθμιση αυτή θα «ξεμπλοκάρει» δεκάδες πολεοδομικές μελέτες που βρίσκονται στα συρτάρια. Σύμφωνα με τις συνταγματικές επιταγές που ίσχυαν προ της τελευταίας αναθεώρησης του καταστατικού χάρτη της χώρας, οι νομάρχες δεν μπορούσαν να έχουν πολεοδομικές αρμοδιότητες. Ετσι, όσες μελέτες είχαν υπογράψει ακυρώθηκαν από το Συμβούλιο της Επικρατείας.

Η εκ νέου εκχώρηση αυτών των αρμοδιοτήτων στους νομάρχες εκτιμάται ότι θα επιταχύνει τις σχετικές διαδικασίες και κυρίως θα βάλει στην αφετηρία για την τελική τακτοποίηση όλες τις πολεοδομικές μελέτες που ήταν στο στάδιο των αναρτήσεων.

Με ποιό τρόπο, όμως, εξασφαλίζεται οικοδομησιμότητα στα οικόπεδα που βρίσκονται υπό ένταξη στο σχέδιο πόλης, χωρίς όμως να έχει φτάσει η σχετική διαδικασία στο τελευταίο στάδιο, δηλαδή, των πράξεων εφαρμογής;

«Είναι δυνατόν σε ορισμένες περιπτώσεις (και ειδικά όταν η σύνταξη της πράξης εφαρμογής καθυστερεί για πολλά χρόνια) οι ιδιοκτήτες των οικοπέδων να εκδώσουν οικοδομική άδεια και να οικοδομήσουν. Η διαδικασία που προαπαιτείται για να εκδοθεί η άδεια λέγεται οικοδομησιμότητα. Συγκεκριμένα, αφού ο ιδιοκτήτης απευθυνθεί σε ιδιώτη, μηχανικό για τη σύνταξη τοπογραφικών διαγραμμάτων σύμφωνα με το νόμο και τον υπολογισμό των εισφορών σε γη και χρήμα, τα υποβάλλει με αίτηση στην αρμόδια πολεοδομία, συνοδευόμενη από τις δηλώσεις ιδιοκτησίας που έχουν ήδη υποβληθεί στο δήμο και τους τίτλους ιδιοκτησίας και αν δεν επηρεάζεται η υπό σύνταξη πράξη εφαρμογής από μελλοντική οικοδομή εγκρίνεται η οικοδομησιμότητα με την καταβολή ποσοστού της εισφοράς σε χρήμα και φυσικά θέτοντας σε κοινή χρήση τυχόν ρυμοτομούμενα τμήματα και αυτά που υποχρεούται να εισφέρει σε γη», λένε αγρονόμοι - τοπογράφοι, οι οποίοι έχουν πλούσια εμπειρία σχετικών περιπτώσεων.

Η κατοχύρωση της οικοδομησιμότητας είναι καθοριστική και στις περιπτώσεις που το οικόπεδο αλλάζει χέρια, όπως επισημαίνουν οι ίδιοι.

«Είναι απαραίτητο (αλλά όχι υποχρεωτικό) ακόμα και για τη μεταβίβαση οικοπέδου πριν την ολοκλήρωση της πράξης εφαρμογής να συνταχθεί πράξη οικοδομησιμότητας, γιατί υπάρχουν περιπτώσεις που χάθηκαν οικόπεδα γιατί μετά την πράξη εφαρμογής δεν μπορούσαν να οικοδομηθούν. Ετσι, ο αγοραστής κατοχυρώνεται για τη δυνατότητα μελλοντικής οικοδόμησης.

Τέλος, κατά τις μεταβιβάσεις ακινήτων, στα τοπογραφικά διαγράμματα που συντάσσουν οι μηχανικοί υποχρεούνται εκτός από την αναγραφή της δήλωσης βάσει του Ν. 651/77 να αναγράφουν και δήλωση περί της υπαγωγής ή μη του ακινήτου στις διατάξεις του Ν. 1337/83 για εισφορά σε γη και χρήμα».

ΝΤΕΤΕΚΤΙΒΣ
30 ΧΡΟΝΙΑ ΜΟΝΙΜΑ
ΚΑΙ ΣΤΗ ΡΟΔΟ
35354
ΠΛΑΤΕΙΑ ΑΓΙΟΥ ΙΩΑΝΝΟΥ
Η ΛΥΣΗ!!!
ΣΕ ΚΑΘΕ ΣΑΣ ΠΡΟΒΛΗΜΑ
EXPRESS SECURITY

ΦΥΣΙΚΟΘΕΡΑΠΕΙΑ
ΑΝΑΤΟΜΙΚΑ ΠΕΛΜΑΤΑ ΘΕΡΑΠΕΙΑΣ
ανακούφισης με ειδική ΠΕΛΜΑΤΟΓΡΑΦΗΣΗ και
κατασκευή από ΗΛΕΚΤΡΟΝΙΚΟ ΥΠΟΛΟΓΙΣΤΗ
• Παθήσεις άκρου ποδός: παιδική βλαισοπλατυποδία - ραιβοϊπποποδία
• Τενοντίτιδες - Πελματιαία απονευρίτιδα - Μεταταρσαλγίες
- Παραμορφώσεις δακτύλων - Υπερκερατώσεις (κάλλοι)
• Παθήσεις σπονδυλικής στήλης και ισχίων με χρόνια υποτροπή πόνου
- Σκολίωση με ανισοσκελία - Δυσπλασικά ισχία - Χολώτητα βαδισης
Διώξτε τον πόνο από τα πόδια σας με τα κατάλληλα πέλματα
που βελτιώνουν την ποιότητα της ζωής σας
Τσαμπίκος Α. Δημητράκης P.T.M.T.C.
Φυσικοθεραπευτής, Manual Therapist.
Πτυχιούχος Πανεπιστημίου Maryville Αμερικής
Μέλος του Αμερικάνικου Φυσικοθεραπευτικού Συλλόγου
Μέλος του Αμερικάνικου Manual Therapist Association
Γ. Σεφέρη 80, 85100 ΡΟΔΟΣ Τηλ. (0241) 67777



ΔΕΝ ΣΤΑΜΑΤΗΣΕ Η «ΦΑΓΩΜΑΡΑ» ΜΕΤΑΞΥ ΤΩΝ ΣΤΕΛΕΧΩΝ

Εχουν «μέλλον» οι διενέξεις στην τοπική Νέα Δημοκρατία

Μισούνται «θανάσιμα» και δεν μπορούν να συνεννοηθούν

Κάθε άλλο παρά «λήξαν» θα πρέπει να θεωρείται το πρόβλημα που δημιουργήθηκε με την επιστροφή του κ. Θανάση Παπαμιχαήλ στην προεδρία της Τ.Ε. πόλεως Ρόδου της Νέας Δημοκρατίας, παρά τις πιέσεις που ασκήθηκαν «άνωθεν» προς τους διαφωνούντες και την προσπάθεια που κατεβλήθη για να περάσει προς τα έξω η εικόνα της αποκαταστάσεως της ομαλότητας «μετά από αμοιβαίες εξηγήσεις» που υποτίθεται ότι δόθηκαν στην συνεδρίαση της περασμένης Παρασκευής.

Η πλειοψηφία των μελών της Τ.Ε. δεν κρύβει την δυσφορία της για την τροπή που έλαβε η υπόθεση. Πρόκειται για στελέχη όπως οι κ.κ. Σακελλαρίου, Μαντάς, Κωστάκης, Παλαμιώτης, Δούμουρας και Κουγιός, οι οποίοι κάτω από τις ασφυκτικές πιέσεις που δέχθηκαν από τον Τομεάρχη της Ν.Δ. κ. Σταματόπουλο και τον πρόεδρο της ΝΟΔΕ κ. Δημήτρη Καραχάλιο, υποχώρησαν προς το συμφέρον του κόμματος και χαμήλωσαν τους τόνους απέναντι στον κ. Παπαμιχαήλ. Η δυσφορία τους έγινε όμως μεγαλύτερη τις τελευταίες ημέρες, μετά την διαπίστωση ότι τόσο ο κ. Θ. Παπαμιχαήλ όσο και οι περί αυτόν κ.κ. Παπασταματίου και Πράντης «εκμεταλλεύονται το γεγονός» (τουλάχιστον, όπως υποστηρίζεται).

Ορισμένοι εκ των δυσαρεστημένων, από τις εξελίξεις, μελών της Τ.Ε. Ρόδου, υποστηρίζουν τώρα ότι κυριολεκτικά «τους έβαλαν το μαχαίρι στο λαιμό» στην συνεδρίαση της περασμένης Παρασκευής. Σχολιάζοντας δε την στάση του κ. Δ. Καραχάλιου έλεγαν ότι πολύ γρήγορα ξέχασε εκφράσεις και χαρακτηρισμούς όπως «ο Μιλόσεβιτς της Πλατείας Κύπρου» τα «στρατιωτάκια του βουλευτή» και άλλα παρόμοια.

Ιδιαιτέρως αλγεινή εντύπωση προκάλεσε το γεγονός ότι ο Θ. Παπαμιχαήλ «δεν είχε το θάρρος» όπως λένε να αποκαταστήσει ηθικά όσους είχε προσβάλει στο κείμενο παραίτησής του πριν από ένα χρόνο. «Οχι μόνο δημόσια αποκατάσταση δεν υπήρξε, αλλά ούτε και εσωτερικά, στο πλαίσιο της συνεδρίασης της Τ.Ε.» παρ' ότι ζητήθηκε μετ' επιτάσεως από την πλειοψηφία των συμμετεχόντων.

Ενας άλλος λόγος που έχει προκαλέσει την αντίδραση των περισσότερων μελών της Τ.Ε. αφορά στην τήρηση του καταστατικού, το οποίο, όπως λένε, κάποιοι επικαλούνται και εφαρμόζουν επιλεκτικά. Η καταστρατήγηση του καταστατικού του κόμματος ήταν γεγονός από την στιγμή που ο Θ. Παπαμιχαήλ ανεκάλεσε την παραίτησή του, ενώ σύμφωνα με το καταστατικό, κομματικό στέλεχος που απουσιάζει συνεχώς επί δέκα μήνες εκπίπτει αυτοδικαίως από το αξίωμά του. Στην προκειμένη περίπτωση, αυτό δεν έγινε. Αντικαταστατικό θεωρείται και το γεγονός ότι απέφυγαν να θέσουν το θέμα επιστροφής του Θ. Παπαμιχαήλ στην προεδρία, ως όφειλαν, ακριβώς επειδή γνώριζαν εκ των προτέρων ότι δεν θα γινόταν δεκτή από την πλειοψηφία των μελών της Τ.Ε. και συγκεκριμένα από τους έξι που προαναφέρθησαν, σε σύνολο ένδεκα. Αντιθέτως, λένε, ο προεδρεύων προ μηνός περίπου κ. Παπασταματίου είχε δείξει ιδιαίτερη σπουδή ζητώντας να μπει σε ψηφοφορία στην Τ.Ε.. η πρόταση μομφής κατά των κ.κ.. Τριομμάτη και Σακελλαρίου, παρ' ότι δεν προβλεπόταν από το καταστατικό!

Κατόπιν αυτών, η πλειοψηφία των μελών της Τ..Ε. εκφράζει τον προβληματισμό της για το τι μέλλει γενέσθαι από εδώ και στο εξής στην Νέα Δημοκρατία, προβλέποντας ότι η «φαγωμάρα θα συνεχισθεί» με υπαιτιότητα συγκεκριμένων ατόμων και των συμπεριφορών τους, σε βάρος τελικώς του ιδίου του κόμματος.

Η ΣΥΝΕΔΡΙΑΣΗ ΤΗΣ Ν.Ε.

Το βράδυ της Δευτέρας, εν τω μεταξύ, συνεδρίασε η Ν.Ε. της Νέας Δημοκρατίας και ασχολήθηκε με τις αλλαγές στην οργανωτική δομή του κόμματος στην Περιφέρεια, που αποφασίσθηκαν κεντρικά προ ολίγων μηνών.

Σε πρώτη φάση έγινε ενημέρωση των μελών της Ν.Ε για τις αλλαγές αυτές, τα νέα κομματικά όργανα που προβλέπονται και τον τρόπο συγκρότησής τους. Μεταξύ των προβλεπομένων αλλαγών, που θα πρέπει να ολοκληρωθούν στο διάστημα από 15 Δεκεμβρίου έως 15 Φεβρουαρίου είναι η δημιουργία οργανωτικών πυρήνων σε κάθε πρώην κοινότητα, οι δημοτικές συνελεύσεις σε κάθε καποδιστριακό δήμο, η περιφερειακή συνέλευση στα πρότυπα της νομαρχιακής συνέλευσης του κόμματος. κ.λπ.

Αποφασίσθηκε να συνέρχεται εφεξής συχνότερα η Ν.Ε. προκειμένου να δρομολογήσει όλες τις απαιτούμενες διαδικασίες εφαρμογής του νέου οργανογράμματος της Νέας Δημοκρατίας στο νομό.

ΔΥΣΦΟΡΙΑ ΓΙΑ ΤΡΙΟΜΜΑΤΗ

Στην ίδια συνεδρίαση συζητήθηκε και η πρόσφατη διένεξη μεταξύ του αντιπροέδρου της ΝΟΔΕ κ. Τσαμ. Τριομμάτη και του αντιπροέδρου του ΕΒΕΔ κ. Σίμου Παρασκευά.

Οπως έγινε γνωστό, στην πλειοψηφία τους τα μέλη της Ν.Ε. διατύπωσαν την διαφωνία τους όσον αφορά την ραδιοφωνική παρουσία του κ. Τριομμάτη προχθές το πρωί (στον Ρ/Σ Fm 12), όπου εξιστόρησε το περιστατικό. Η άποψη που επεκράτησε ήταν ότι με αυτό τον τρόπο εμφανίσθηκε ως πρόβλημα της Νέας Δημοκρατίας ένα καθαρά προσωπικό θέμα. Ορισμένοι επίσης εξέφρασαν την άποψη ότι δεν θα έπρεπε να ενοχληθεί ο κ. Τριομμάτης από την παρουσία των κ.κ. Σίμου Παρασκευά και Παναγιώτη Καραγιάννη στο γραφείο του δημάρχου κ. Γ.Γιαννόπουλου την ώρα της επίσκεψης του βουλευτή της Ν.Δ. κ. Μιλτιάδη Βαρβιτσιώτη, εφ' όσον παρίσταντο με τους θεσμικούς ρόλους τους, αντιπρόεδρος του ΕΒΕΔ ο πρώτος και πρόεδρος του ΕΣΡ ο δεύτερος.

Κατά την απόψή των ιδίων, ο κ. Τριομμάτης με την ενόχληση που και δημόσια διατύπωσε προχθές από ραδιοφώνου, δεν πέτυχε τίποτε περισσότερο από το να υπογραμμίσει την ανασφάλεια της Νέας Δημοκρατίας εν' όψει των δημοτικών εκλογών.

ΣΧΟΛΙΑΖΟΝΤΑΣ ΤΗΝ ΣΥΝΕΝΤΕΥΞΗ ΤΟΥ ΠΡΟΣ ΤΗΝ «δ»

Γ. ΚΥΡΙΤΣΗΣ ΓΙΑ ΜΙΛΤ. ΦΑΚΚΟ: «Κακός κληρονόμος μιας ιστορικής παράταξης»!

«Με τις εν συγχύσει δηλώσεις του δείχνει ότι δεν μπορεί να υπερβεί τον εαυτό του»

Στην αντεπίθεση πέρασε χθές ο τέως γραμματέας της Ν.Ε. του ΠΑΣΟΚ βόρειας Δωδεκανήσου και υποψήφιος δήμαρχος Κω κ. Γιώργος Κυρίτσης, απαντώντας σε όσα ο σημερινός δήμαρχος και εκ νέου υποψήφιος κ. Μιλτιάδης Φάκκος είχε πει γι'αυτόν, σε συνέντευξή του στην «δ» (η οποία δημοσιεύθηκε στο φύλλο της Κυριακής).

Ο κ.Φάκκος, συγκεκριμένα είχε πει ότι «ο Γιώργος Κυρίτσης θα πρέπει να κουραστεί πολύ για να διαμορφώσει κοινωνική και πολιτική βάση» και πως «δεν πρόκειται να επηρεάσει την δική του υποψηφιότητα ούτε την κοινωνική βάση της παράταξής του».

«Πραγματικά λυπάμαι διότι βλέπω ότι ο κ. Φάκκος αρχίζει και διολισθαίνει σε καταστάσεις που εκπλήσσουν και δείχνει πλέον καθαρά με τις εν συγχύσει δηλώσεις του ότι δεν μπορεί να υπερβεί τον εαυτό του και τις αγκυλώσεις του παρελθόντος» δήλωσε χθές ο κ. Κυρίτσης και χαρακτήρισε τον δήμαρχο της Κω **«κακό κληρονόμο μιας ιστορικής παράταξης»** που σήμερα πλέον έχει γίνει μια κακή παράταξη, λόγω της αδυναμίας του επικεφαλής της να λειτουργήσει συσπειρωτικάκαι με αυτοπεποίθηση.

Οσον αφορά την δική του υποψηφιότητα ο κ. Κυρίτσης τόνισε πως μέχρι σήμερα τίποτα δεν του χαρίστηκε, τίποτα δεν του δόθηκε τίποτα έτοιμο, πως πάλεψε για ό,τι ήθελε να κατακτήσει και πως το ίδιο θα κάνει και τώρα, προκειμένου να φέρει την αλλαγή στην πόλη της Κω. «Δεν καταλαβαίνω - είπε - τι εννοεί ο κ. δήμαρχος όταν λέει ότι ο Γ. Κυρίτσης πρέπει να αποκτήσει κοινωνική βάση. Ο κόσμος της Κω, οι συνδημότες μου γνωρίζουν πολύ καλά ότι έχω μεγαλώσει κι έχω παλέψει σ'αυτήν την πόλη, γνωρίζουν πολύ καλά την κοινωνική μου βάση και θα το δείξουν στις εκλογές που θα έλθουν».

Κωδικοποιώντας τους άξονες γύρω από τους οποίους θα περιστραφεί η δική του παρουσία στον αγώνα διεκδίκησης του δημαρχιακού θώκου της Κω, ο κ. Κυρίτσης έκανε λόγο για **«επιστροφή στην ηθική της πολιτικής»** για **«διαφάνεια στην πολιτική και την οικονομική διαχείριση»**, αφήνοντας αιχμές για αδιαφανή λειτουργία ως προς τα οικονομικά από την σημερινή δημοτική αρχή, λέγοντας πως «ο δημότης της Κω πρέπει να γνωρίζει που διατίθεται ακόμη και η τελευταία δραχμή που δίνει για να δει την πόλη του να προοδεύει».

Α. ΓΚΑΓΚΟΣ & ΥΙΟΣ Ο.Ε

BUILD

ΧΡΩΜΑΤΑ • ΜΟΝΩΤΙΚΑ • ΝΑΥΤΙΛΙΑΚΑ • ΣΙΔΗΡΙΚΑ • ΕΡΓΑΛΕΙΑ • ΑΝΟΞΕΙΔΩΤΑ



BOSCH

ΗΛΕΚΤΡΙΚΑ ΕΡΓΑΛΕΙΑ & ΕΞΑΡΤΗΜΑΤΑ





isomat
ποιότητα στη δόμηση

ΑΣΦΑΛΤΟΠΑΝΑ ΨΗΦΙΔΑΣ - ΑΛΟΥΜΙΝΙΟΥ
•
ΑΣΦΑΛΤΙΚΑ ΥΛΙΚΑ
•
ΣΤΕΓΑΝΩΤΙΚΕΣ ΜΕΜΒΡΑΝΕΣ
•
ΠΡΟΣΜΙΚΤΑ - ΡΗΤΙΝΕΣ ΚΟΝΙΑΜΑΤΑ - ΚΟΛΕΣ

Και στα δύο καταστήματά μας έως 72 μήνες εξώφληση σε όλα μας τα είδη

✓ Η μεγαλύτερη ποικιλία και οι καλύτερες τιμές σε όλα μας τα είδη





DeWALT
Υψηλής Απόδοσης Επαγγελματικά Εργαλεία & Εξαρτήματα



ΥΠΟΚ/ΜΑ: Λ. ΡΟΔΟΥ - ΚΑΛΛΙΘΕΑΣ, ΚΑΛΛΙΠΑΤΕΙΡΑΣ 2 • ΤΗΛ: (0241) 63494
• FAX: 69767 ΡΟΔΟΣ • ΚΕΝΤΡΙΚΟ: ΣΤΕΛΙΟΥ ΚΩΤΙΑΔΗ 37 • ΡΟΔΟΣ 85100

δημοκρατικά
ΥΠΑΡΧΕΙ ΑΝΤΙΚΕΙΜΕΝΙΚΗ ΠΡΑΓΜΑΤΙΚΟΤΗΤΑ Η ΟΠΟΙΑ ΔΙΝΕΙ ΤΟ ΜΕΤΡΟ ΤΗΣ ΑΛΗΘΕΙΑΣ (ΑΡΙΣΤΟΤΕΛΗΣ)

Πρωταγωνιστής εμπρηστικού κλίματος

Πρωταγωνιστής του εμπρηστικού κλίματος, που τείνει να διαμορφωθεί στις ελληνοτουρκικές σχέσεις, αναδεικνύεται και πάλι ο Τούρκος πρωθυπουργός, Μπουλέντ Ετσεβίτ, ο οποίος υποστήριξε μόλις πρόσφατα, ότι εάν οι δύο κοινότητες ζήσουν μαζί, οι Ελληνοκύπριοι θα επιτεθούν και θα καταλάβουν τα σπίτια των Τουρκοκυπρίων, γεγονός που θα αναβιώσει τη βία της περιόδου του '60.

Πριν από μέρες ο ίδιος απειλούσε ότι η Τουρκία θα προσαρτήσει τα Κατεχόμενα εάν η Κύπρος ενταχθεί στην Ευρωπαϊκή Ενωση.

Προκαλεί εντύπωση η καταλυτική επίδραση που έχει η διαδικασία ένταξης της Κύπρου στην Ευρωπαϊκή Ενωση, αλλά και το αδιέξοδο στο οποίο περιέρχεται μέρα με τη μέρα η Αγκυρα, της οποίας ο στρατηγικός ρόλος για τη Δύση έχει μειωθεί μετά την αναβάθμιση του Ιράν στον πόλεμο του Αφγανιστάν.

Στην προκειμένη περίπτωση, ο κ. Ετσεβίτ δεν προσπαθεί μόνον να δημιουργήσει φοβίες στους Τουρκοκυπρίους για το ενδεχόμενο ομοσπονδιακής λύσης στο Κυπριακό, αλλά απειλεί εμμέσως την Ευρωπαϊκή Ενωση για πιθανές πολιτικές παρενέργειες στη νήσο, μετά την εισδοχή της Κυπριακής Δημοκρατίας στην ευρωπαϊκή οικογένεια, χωρίς την επίλυση του εσωτερικού προβλήματος.

Είναι η πρώτη φορά που η Τουρκία δεν μπορεί να επιβάλει την αδιάλλακτη πολιτική της, η οποια τώρα στρέφεται εναντίον της. Την τουρκική ηγεσία ενοχλεί αφόρητα το γεγονός ότι η ένταξη της Κύπρου στην ΕΕ θα χαλαρώσει τον έλεγχο της Αγκυρας στην Ανατολική Μεσόγειο.

«Οποιος βλέπει τον χάρτη της Ανατολικής Μεσογείου, μπορεί εύκολα να δει ότι η ασφάλεια της «Τουρκικής Δημοκρατίας της Βόρειας Κύπρου» είναι πολύ σημαντική, όχι μόνο για την ασφάλεια των Τουρκοκυπρίων, αλλά και για την ασφάλεια της Τουρκίας» δήλωσε χαρακτηριστικά τις προάλλες ο κ. Ετσεβίτ.

Από την άλλη πλευρά, η Ενωση πραγματικά δεν επιθυμεί να μπει η Κυπριακή Δημοκρατία στον κατάλογο των μελών της χωρίς να έχει δοθεί λύση στο πρόβλημα. Και πιέζει για να δρομολογηθεί αυτή η εξέλιξη, την οποία, όμως, τορπιλίζει ο Ντενκτάς. Γι'αυτό και η Ενωση προειδοποιεί με ολοένα και μεγαλύτερη αυστηρότητα την Τουρκία ότι εάν συνεχίσει την ίδια γραμμή πλεύσης θα ναρκοθετήσει τη δική της ευρωπαϊκή προοπτική.

Η ελληνική διπλωματία δεν έχει κανένα λόγο να πέσει στην παγίδα της έντασης, που προσπαθεί να δημιουργήσει η Τουρκία. Στη φάση αυτή, το πρόβλημα βρίσκεται στην άλλη άκρη του Αιγαίου. Δηλώσεις τύπου Ετσεβίτ εκθέτουν όλο και περισσότερο την Τουρκία και στην πραγματικότητα καθιστούν δυσκολότερη την ήδη δυσχερή θέση της απέναντι στην Ευρώπη.

Βεβαίως, αυτό δεν σημαινει ότι η διπλωματία σε Αθήνα και Κύπρο δεν πρέπει να βρίσκεται σε εγρήγορση. Γιατί η πρόταση Ντενκτάς για απευθείας συνομιλίες με τον πρόεδρο Κληρίδη δείχνει την υιοθέτηση μιας τακτικής ευελιξίας εκ μέρους του, προκειμένου να ανοίξει πιθανώς έναν ατέρμονα διάλογο με την ελληνοκυπριακή πλευρά, ο οποιος αν δεν έχει αποτέλεσμα θα δώσει λαβή σε κάποιους φιλοτουρκικούς κύκλους να ρίξουν την ευθύνη για ένα νέο ναυάγιο του Κυπριακού στη Λευκωσία. Θα προηγηθούν, βεβαίως, οι γνωστές πιέσεις για να κάνει πίσω η Κύπρος από θέσεις που περιγράφονται στις γνωστές αποφάσεις του Οργανισμού Ηνωμένων Εθνών. Και ουδείς γνωρίζει τι πρόκειται να γίνει με το θέμα της τήρησης των αποφάσεων του Ελσίνκι. Αλλωστε, η Ενωση θα ήταν η τελευταία που θα επιθυμούσε να χρεωθεί ένα τέλμα στο Κυπριακό και πολύ περισσότερο να χρησιμοποιείται το ζήτημα σαν δίαυλος απειλών από τους Τούρκους.

ΚΕΔ
ΚΤΗΜΑΤΙΚΗ ΕΤΑΙΡΕΙΑ ΤΟΥ ΔΗΜΟΣΙΟΥ

ΠΕΡΙΛΗΨΗ ΔΙΑΚΗΡΥΞΗΣ ΔΗΜΟΠΡΑΣΙΑΣ ΕΚΠΟΙΗΣΗΣ ΑΚΙΝΗΤΟΥ

Η Κτηματική Εταιρεία του Δημοσίου Α.Ε.

Προσφέρει για εκποίηση σε πλειοδοτική δημοπρασία, με έγγραφες ενσφράγιστες προσφορές που θα γίνει στα γραφεία του Κλιμακίου ΚΕΔ Ρόδου, στις 17-01-2002, ημέρα Πέμπτη και ώρα 10.00 με 11.00 το πρωί, τα παρακάτω ακίνητα ιδιοκτησίας Ελληνικού Δημοσίου:

ΒΚ 3967 (ΚΜ 5001), 6683 (ΚΜ 3694), 6682 (ΚΜ 3693), 6707 (ΚΜ 15) και 6754 (ΚΜ 14)· δημόσια ακίνητα αποτελούν την περιοχή «ΠΡΑΣΟΝΗΣΙ» η οποία είναι έκταση 1.304.942 τ.μ. εκτός σχεδίου άρτια και οικοδομήσιμη.

Βρίσκεται στο νοτιότερο άκρο της νήσου Ρόδου και απέχει 10 χλμ. από το Δ/Δ Κατταβιάς του Δήμου Νότιας Ρόδου.

Στο ακίνητο προς πάσης εκτέλεσης έργων ή εργασιών, μεταξύ των οποίων και της τουριστικής εγκατάστασης απαιτείται υποβολή και έγκριση ειδικής περιβαλλοντικής μελέτης τύπου Α'.

Τιμή εκκίνησης της δημοπρασίας ορίσθηκε το ποσό των δέκα εκατομμυρίων διακόσιες εβδομήντα μία χιλιάδων τετρακοσίων εξήντα (10.271.460) Euro, (3.500.000.000 δρχ).

Περισσότερες πληροφορίες σχετικά με την ως άνω δημοπρασία, παρέχονται από τα γραφεία της Κτηματικής Εταιρείας του Δημοσίου (Κ.Ε.Δ.) Λεωφόρος Αλεξάνδρας 158 Α και Κόνιαρη 45 Αθήνα, τηλ. 6459700, 6405155 αρμόδιος Κων/νος Ντάλλας, τα γραφεία του Κλιμακίου ΚΕΔ Ρόδου Ιπποτών 21 Π. Πόλη, τηλ. 0241 - 35585 αρμόδιος κ. Ν. Βαρβάρης και στην σελίδα της ΚΕΔ στο διαδίκτυο στην διεύθυνση www.ked.gr.

Αθήνα 16-11-2001
Ο ΔΙΕΥΘΥΝΩΝ ΣΥΜΒΟΥΛΟΣ
ΑΛΕΞΑΝΔΡΟΣ ΔΗΜΑΚΟΠΟΥΛΟΣ

ΚΤΗΜΑΤΙΚΗ ΕΤΑΙΡΕΙΑ ΤΟΥ ΔΗΜΟΣΙΟΥ Α.Ε. ΛΕΩΦ. ΑΛΕΞΑΝΔΡΑΣ 158Α, 115 21 ΑΘΗΝΑ, ΤΗΛ. 645 9700, 640 5000, FAX 6440479

ΜΕ ΠΡΟΤΑΣΗ ΠΟΥ ΚΑΤΕΘΕΣΕ ΣΤΗΝ ΒΟΥΛΗ

Η ΝΕΑ ΔΗΜΟΚΡΑΤΙΑ ΖΗΤΗΣΕ ΤΗΝ ΣΥΣΤΑΣΗ ΕΞΕΤΑΣΤΙΚΗΣ *επιτροπής για το Χρηματιστήριο*

✓ Κυβερνητικός εκπρόσωπος: Στόχος είναι η υπονόμευση της οικονομίας ✓ Κατά την αξιωματική αντιπολίτευση «τούτο αποτελεί στοιχειώδες χρέος και ανταποκρίνεται στο αίτημα του εισαγγελέα» ✓ Αργησε να κατατεθεί η πρόταση γιατί έπρεπε να μελετηθούν οι ογκώδεις φάκελοι και να γίνει επεξεργασία των στοιχείων ✓ Εάν προκύψουν στοιχεία θα τεθεί σε κίνηση ο νόμος περί ευθύνης υπουργών

Αίτημα για τη σύσταση εξεταστικής επιτροπής για την υπόθεση της ΔΕΚΑ κατέθεσε στη Βουλή η ΝΔ.

Την απόφαση για να κατατεθεί σήμερα η πρόταση ανακοίνωσε στα στελέχη του τομέα Οικονομικών που συνεδρίαζαν απο το μεσημέρι στη Ρηγίλλης ο Κώστας Καραμανλής.

Το κείμενο υπογράφουν όλοι οι βουλευτές του κόμματος της αξιωματικής αντιπολίτευσης.

Ο κοινοβουλευτικός εκπρόσωπος της ΝΔ Προκόπης Παυλόπουλος προειδοποίησε την κυβέρνηση και, όπως είπε, "όλους τους προπαγανδιστές" που θα θελήσουν να συνδέσουν την κατάθεση της πρότασης με την πορεία του Χρηματιστηρίου ότι τούτο αποτελεί στοιχειώδες χρέος της αντιπολίτευσης και ανταποκρίνεται στο αίτημα του εισαγγελέα σημειώνοντας ότι η ΝΔ αποφάσισε να ζητήσει τη σύσταση εξεταστικής επιτροπής για να διερευνήσει τί έχει συμβεί με το σκάνδαλο του Χρηματιστηρίου ενώ πρόσθεσε ότι εάν προκύψουν από την έρευνα στοιχεία τότε θα κινηθεί και ο νόμος περί ευθύνης υπουργών.

Ο κ. Παυλόπουλος είπε ότι η ΝΔ ουσιαστικά ζητά να μάθει τί συνέβη αλλά και να ληφθούν αποφάσεις για τα μέτρα που πρέπει να ληφθούν απο την Επιτροπή Κεφαλαιαγοράς.

Ο κ. Παυλόπουλος πρόσθεσε οτι εάν η κυβέρνηση δεν ανταποκριθεί στο αίτημα τότε θα ομολογήσει την ευθύνη της για το σκάνδαλο του Χρηματιστηρίου και επικαλέστηκε και καταγγελίες του στελέχους της ΚΕ του ΠΑΣΟΚ κ.Γιώργου Παναγιωτακόπουλου.

Ο κοινοβουλευτικός εκπρόσωπος της ΝΔ είπε ότι το κόμμα δεν καθυστέρησε να καταθέσει το αίτημα γιατι έπρεπε να μελετήσει τους ογκώδεις φακέλους και να επεξεργαστεί τα στοιχεία που είχε στείλει ο εισαγγελέας.

Ο συντονιστής Οικονομικών Γιώργος Αλογοσκούφης χαρακτήρισε "ανατριχιαστικά" τα στοιχεία που περιέχονται στους φακέλους και είπε ότι η σημερινή κίνηση δεν έχει καμία σύνδεση με τη σημερινή οικονομική συγκυρία αλλά αφορά πράξεις που έγιναν κατα την προεκλογική περίοδο.

Ο κ. Παυλόπουλος πρόσθεσε οτι η ΝΔ δεν δρά συγκυριακά ή ευκαιριακά και πως αποτελεί πράξη ευθύνης και χρέους της να καταθέσει αίτημα για τη σύσταση εξεταστικής επιτροπής. Πρόσθεσε ακόμη οτι όσοι επιχειρήσουν να συνδέσουν τη στάση της ΝΔ με την πορεία του Χρηματιστηρίου θα είναι κακόπιστοι και εκείνοι που επιχείρησαν να το χειραγωγήσουν προεκλογικά.

Πληροφορίες αναφέρουν ότι η ΝΔ ήθελε να προχωρήσει σε αυτή την κίνηση πριν απο την κατάθεση του προϋπολογισμού καθως θεωρούσε ότι στη συνέχεια η κίνησή της θα μπορούσε να επισκιαστεί.

Σε συνέντευξη Τύπου, που έδωσαν ο Κοινοβουλευτικός Εκπρόσωπος της Νέας Δημοκρατίας, Καθηγητής κ. Π. Παυλόπουλος και ο Συντονιστής της ΟΔΕ Οικονομικών Υποθέσεων κ. Γ. Αλογοσκούφης, δήλωσαν τα εξής:

Π. ΠΑΥΛΟΠΟΥΛΟΣ: Η Νέα Δημοκρατία κατέθεσε σήμερα στη Βουλή αίτηση σύστασης Εξεταστικής Επιτροπής, για τη διερεύνηση του σκανδάλου του Χρηματιστηρίου. Προειδοποιούμε και την Κυβέρνηση και όλους εκείνους που, προπαγανδιστικά, θα θελήσουν, ενδεχομένως, να εκμεταλλευθούν την κατάθεση της αίτησης αυτής και να τη συνδέσουν με την πορεία του Χρηματιστηρίου ότι:

Πρώτον, η Νέα Δημοκρατία εκπληρώνει στοιχειώδες χρέος σεβασμού προς την αρχή της διάκρισης των εξουσιών και προς το κοινοβουλευτικό πολίτευμα, ανταποκρινόμενη στο εισαγγελικό αίτημα για τη διερεύνηση της υπόθεσης, σύμφωνα με το πόρισμα που έχει ήδη διαβιβασθεί στη Βουλή.

Δεύτερον, η Νέα Δημοκρατία δεν ζητεί τη σύσταση Προανακριτικής Επιτροπής, αλλά τη σύσταση Εξεταστικής Επιτροπής προκειμένου να διερευνηθεί το τι έχει συμβεί στο χώρο του Χρηματιστηρίου. Και μόνο στη συνέχεια, εάν προκύψουν στοιχεία, θα τεθεί σε κίνηση ο νόμος περί ευθύνης υπουργών.

Τρίτον, η αίτηση αυτή, όπως φαίνεται από το περιεχόμενό της, έχει ως στόχο να διερευνηθεί και το τι συνέβη με το σκάνδαλο του Χρηματιστηρίου, αλλά και το ποια θεσμικά μέτρα πρέπει να ληφθούν, ιδίως ως προς την Επιτροπή Κεφαλαιαγοράς, ώστε να μην ξανασυμβεί το ίδιο.

Η Νέα Δημοκρατία, με αίσθημα ευθύνης, διευκρινίζει:

Εάν η Κυβέρνηση και η κυβερνητική πλειοψηφία δεν ανταποκριθούν στο αίτημα για τη σύσταση Εξεταστικής Επιτροπής, ομολογούν ευθέως τις τεράστιες ευθύνες τους για το σκάνδαλο του Χρηματιστηρίου. Σκάνδαλο το οποίο στοίχισε σε πάνω από 1,5 εκατομμύριο Ελληνες περισσότερα από 30 τρισ., όπως δηλώθηκε από πολλές πλευρές της κυβερνητικής πλειοψηφίας, αλλά και από συγκεκριμένο επώνυμο στέλεχος του ΠΑΣΟΚ, το οποίο και ποτέ δεν διαψεύσθηκε.

ΔΗΜΟΣΙΟΓΡΑΦΟΣ: Γιατί τώρα η κατάθεση; Αργήσατε να το καταθέσατε. Σήμερα υπάρχουν σε εξέλιξη διάφορα οικονομικά γεγονότα, όπως είναι η ενοποίηση της Εθνικής με την ALPHA, ένα καλό κλίμα στο Χρηματιστήριο. Γιατί τώρα;

Γ. ΑΛΟΓΟΣΚΟΥΦΗΣ: Η Νέα Δημοκρατία μελέτησε τους ογκώδεις φακέλους, τους οποίους είχε υποβάλει στη Βουλή ο Εισαγγελέας. Τα στοιχεία τα οποία έχουν κατατεθεί χρειάζονταν επεξεργασία. Είναι πραγματικά ανατριχιαστικά. Θέλω να επαναλάβω ότι η αίτηση αυτή δεν έχει τίποτα να κάνει με τη σημερινή οικονομική συγκυρία. Έχει να κάνει με πράξεις, οι οποίες τελέσθηκαν στην προεκλογική περίοδο. Στην έκθεση του Εισαγγελέα υπάρχουν στοιχεία, τα οποία σχετίζονται με μέλος της Κυβέρνησης και με υφυπουργούς, για ποινικά αδικήματα, που τέλεσαν κατά την άσκηση των καθηκόντων τους. Οποιος προσπαθεί να συνδέσει αυτές τις αξιόποινες πράξεις με τη σημερινή πορεία του Χρηματιστηρίου, το κάνει εκ του πονηρού. Διευκρινίζω, συμπληρωματικά προς αυτό που ρωτήσατε προηγουμένως, το εξής: Η Νέα Δημοκρατία ζητεί τη σύσταση Εξεταστικής Επιτροπής. Αυτό σημαίνει πλήρη έρευνα, σε βάθος χρόνου. Επομένως, σε καμμία περίπτωση, η ενέργειά της Νέας Δημοκρατίας δεν συνδέεται με τη σημερινή συγκυρία. Γι' αυτό τόνισα προκαταρκτικά ότι, όσοι από την πλευρά της Κυβέρνησης και άλλους φορείς, προπαγανδιστικά, θελήσουν να συνδράμουν προς αυτήν την κατεύθυνση, να συνδέσουν δηλαδή την αίτηση της Νέας Δημοκρατίας με την όποια πορεία του Χρηματιστηρίου, θα υπόλογοι, εξίσου μ' αυτό που έκαναν πριν. Θα είναι οι ίδιοι που χρησιμοποίησαν από πλευράς πολιτικής το Χρηματιστήριο για συγκεκριμένους στόχους.

Η Νέα Δημοκρατία φερόταν, φέρεται και θα συμπεριφέρεται θεσμικά. Αλλοι είναι εκείνοι οι οποίοι επιχείρησαν να δράσουν διαφορετικά. Και αυτό το πλήρωσε, τελικά, ο ελληνικός λαός και ιδίως οι μικρομέτοχοι. Ξαναλέω ότι η κυβερνητική πλειοψηφία αναλαμβάνει τις ευθύνες αυτή τη στιγμή, δεδομένου ότι δεν πρόκειται για σύσταση προανακριτικής επιτροπής. Πρόκειται για έρευνα, η οποία, όχι μόνο θα αποκαλύψει τους υπαίτιους, όπου κι αν υπάρχουν, αλλά θα προτείνει και τα θεσμικά εκείνα μέτρα τα οποία πρέπει να ληφθούν, ώστε να μην ξαναφτάσουμε σ' αυτό το οποίο φθάσαμε στο παρελθόν.

ΔΗΜΟΣΙΟΓΡΑΦΟΣ: Θα επαναλάβω, γιατί τώρα; Συνδέεται με το Χρηματιστήριο;

Π. ΠΑΥΛΟΠΟΥΛΟΣ: Σε καμμία περίπτωση. Αν μελετούσατε τους φακέλους και βλέπατε πόσο ογκώδεις ήταν, η έρευνά τους απαιτούσε πολύ μεγάλο χρονικό διάστημα, ώστε υπεύθυνα να καταθέσουμε αυτή την αίτηση. Το ξανατονίζω: Η Νέα Δημοκρατία δεν δρα ούτε συγκυριακά, ούτε ευκαιριακά. Μετά από ενδελεχή μελέτη, καταλήξαμε στο τι πρέπει να κάνουμε. Και, κυρίως, η επιλογή της Εξεταστικής Επιτροπής είναι μια πράξη ευθύνης. Γιατί μέσα από τη μελέτη των στοιχείων ανακαλύψαμε όχι μόνον ότι υπάρχουν προβλήματα σε σχέση με ευθύνες προσώπων. Αλλά, ιδίως, τεράστια θεσμικά κενά, τα οποία πρέπει να καλυφθούν αμέσως. Χωρίς την κάλυψη αυτών των θεσμικών κενών, ο κίνδυνος να δημιουργηθούν τα ίδια προβλήματα, που είχαμε στο παρελθόν με το Χρηματιστήριο, είναι ορατός. Γι' αυτό ακριβώς δεν υπήρξε καμιά καθυστέρηση από πλευράς Νέας Δημοκρατίας. Αντιθέτως, αυτός ο χρόνος περίσκεψης ήταν στοιχειωδώς απαραίτητος.

ΔΗΜΟΣΙΟΓΡΑΦΟΣ: Ο ορατός κίνδυνος, πάντως, είναι για πολλούς επενδυτές ότι δεν αφήνετε να ανέβει το Χρηματιστήριο.

Π. ΠΑΥΛΟΠΟΥΛΟΣ: Είπα και πάλι και σας το επαναλαμβάνω: Οποιοι επιχειρήσουν - γιατί καταλαβαίνω ότι το ερώτημά σας είναι δημοσιογραφικό και ρητορικό - να ακολουθήσουν μια τέτοια λογική, είναι εκείνοι οι οποίοι, επειδή έζησαν αυτήν την ατμόσφαιρα και την προκάλεσαν, δεν μπορούν να απαλλαγούν απ' αυτήν. Οποιοι προσπαθήσουν να συνδέσουν τη στάση της Νέας Δημοκρατίας και τη θέση της με το Χρηματιστήριο και την πορεία του, είναι εκείνοι, που, στο παρελθόν, επιδίωξαν να χειραγωγήσουν, προς ίδιον πολιτικό - και όχι μόνον - όφελος, το Χρηματιστήριο. Μόνο κακόπιστοι μπορούν να το κάνουν αυτό. Οιοσδήποτε καλόπιστος ξέρει ότι η στάση της Νέας Δημοκρατίας είναι στάση ευθύνης.

Ο ΚΥΒΕΡΝΗΤΙΚΟΣ ΕΚΠΡΟΣΩΠΟΣ

Ο Υπουργός Τύπου & Μέσων Μαζικής Ενημέρωσης και Κυβερνητικός Εκπρόσωπος Χρήστος Πρωτόπαπας, ερωτηθείς από δημοσιογράφους, για την κατάθεση πρότασης της Νέας Δημοκρατίας για συγκρότηση Εξεταστικής Επιτροπής για τη ΔΕΚΑ, απάντησε ως ακολούθως: "Η Ν.Δ. κάνει μια ακόμη μικροκομματική κίνηση. Μικρόψυχα και μίζερα στέκεται απέναντι στις θετικές εξελίξεις της οικονομίας. Επιλέγει την περίοδο που κατατίθεται ένας θετικός Προϋπολογισμός -ο πρώτος σε Ευρώ- για να επιχειρήσει και πάλι να δημιουργήσει όρους υπονόμευσης της θετικής πορείας στην οικονομία. Αλλά, όπως ήδη έχει πάρει την απάντηση, θα λάβει και πάλι στη Βουλή την απάντηση που της πρέπει".

ΚΕΔ
ΚΤΗΜΑΤΙΚΗ ΕΤΑΙΡΕΙΑ ΤΟΥ ΔΗΜΟΣΙΟΥ

ΠΕΡΙΛΗΨΗ ΔΙΑΚΗΡΥΞΗΣ ΔΗΜΟΠΡΑΣΙΑΣ ΕΚΠΟΙΗΣΗΣ ΑΚΙΝΗΤΟΥ

Η Κτηματική Εταιρεία του Δημοσίου Α.Ε.

Προσφέρει για εκποίηση με προφορική πλειοδοτική δημοπρασία, που θα γίνει στα γραφεία του Κλιμακίου ΚΕΔ Ρόδου, στις 18-12-2001, ημέρα Τρίτη και ώρα 10.00 με 11.00 το πρωί, το παρακάτω ακίνητο ιδιοκτησίας Ελληνικού Δημοσίου:

ΒΚ 1677 (ΚΜ 223 γαιών Ασγούρου) αγρός με οικοπεδική αξία έκτασης 25.600 τ.μ. εκτός σχεδίου, άρτιο και οικοδομήσιμο και βρίσκεται στην περιοχή Ασγούρου του Δήμου Ρόδου.

Το ακίνητο είναι μισθωμένο σε δύο τμήματα με εμπορική μίσθωση.

Τιμή εκκίνησης της δημοπρασίας ορίσθηκε το ποσό των 320.000.000 δρχ. Το τίμημα που θα διαμορφωθεί κατά την δημοπρασία θα καταβληθεί το 30% με την υπογραφή του συμβολαίου και το υπόλοιπο 70% πιστωθησόμενο σε πέντε (5) ισόποσες έντοκες εξαμηνιαίες δόσεις με επιτόκιο 3,75% από την ημερομηνία υπογραφής του συμβολαίου.

Λεπτομερή διακήρυξη της δημοπρασίας με τους γενικούς και ειδικούς όρους της μπορούν οι ενδιαφερόμενοι να παραλάβουν από τα γραφεία της ΚΕΔ (Λ. Αλεξάνδρας 158 Α και Κόνιαρη 45 Αθήνα, Τμήμα Γ2 τηλ. 6459700), της Κ.Υ. Δωδ/νήσου, του Κλιμακίου ΚΕΔ Ρόδου (Ιπποτών 21 Π. Πόλη, τηλ. 0241 - 35585 αρμόδιος κ. Ν. Βαρβάρης) καὶ του Δήμου Ρόδου.

Αθήνα 12-11-2001
Ο ΔΙΕΥΘΥΝΩΝ ΣΥΜΒΟΥΛΟΣ
ΑΛΕΞΑΝΔΡΟΣ ΔΗΜΑΚΟΠΟΥΛΟΣ

ΚΤΗΜΑΤΙΚΗ ΕΤΑΙΡΕΙΑ ΤΟΥ ΔΗΜΟΣΙΟΥ Α.Ε. ΛΕΩΦ. ΑΛΕΞΑΝΔΡΑΣ 158Α, 115 21 ΑΘΗΝΑ, ΤΗΛ. 645 9700, 640 5000, FAX 6440479

ευθέως & ωλαγίως



με τη γραφίδα της ΡΕΝΑΣ ΔΙΑΚΙΔΗ
RENAD@RHO.FORTHNET.GR.

Η ΜΙΝΙ ΕΞΕΓΕΡΣΗ ΤΟΥ ΠΑΣΟΚ

Υποκρύπτει άραγε η μίνι - εξέγερση των βουλευτών του ΠΑΣΟΚ για το νομοσχέδιο περί αιγιαλού και παραλίας μια προσπάθεια **ανασυγκρότησης της «εσωκομματικής αντιπολίτευσης»** μετά την ήττα που υπέστη στο τελευταίο συνέδριο του κυβερνώντος κόμματος;

Το ερώτημα ετέθη στον βουλευτή κ. Βασίλη Παπανικόλα και ιδού τι απάντησε:

«Μα με ποιόν αρχηγό να γίνει η ανασυγκρότηση; Είδατε εσείς καμία αρχηγική εμφάνιση; Με τον Θεόδωρο τον Πάγκαλο; Οπως είδατε, και άλλοι βουλευτές, που δεν μπορούν για κανένα λόγο να χαρακτηρισθούν ως ανήκοντες στην εσωκομματική αντιπολίτευση - μεταξύ των οποίων και ο ομιλών - είχαν πάρει παρόμοιες θέσεις και είχαν τηρήσει ίδια στάση στη βουλή. Οταν σε 17 άρθρα του ν/σ ο υφυπουργός κάνει 57 αλλαγές, δεν μπορούμε να μιλάμε για ένα άρτιο νομοθέτημα που έρχεται στη Βουλή.

Κι αυτό είναι ευθύνη αποκλειστικά του κ. Φωτιάδη, ο οποίος μολονότι είχαν προηγηθεί δύο συνεδριάσεις στον Κοινοβουλευτικό Τομέα Εργασίας και είχαν διατυπωθεί οι δικές μας ενστάσεις ώστε να γίνουν οι αλλαγές, δεν προχώρησε σε καμία και το έφερε αυτούσιο στην Ολομέλεια. Αυτό το οποίο θα γινόταν μεταξύ μας και στα μυστικά έγινε τώρα υπό το φως της δημοσιότητας μέσα στην Ολομέλεια».

«ΤΡΙΚΥΜΙΑ ΕΝ ΠΟΤΗΡΙΩ»

Θα το έχει διευκρινίσει τουλάχιστον πενήντα φορές μέσα στις τελευταίες δύο εβδομάδες, αλλά η Νέα Δημοκρατία δεν το πιστεύει.

«Δεν πρόκειται να υπάρξει κανένας αιφνιδιασμός, καμία αλλαγή του εκλογικού νόμου ή του διοικητικού χάρτη της χώρας, πριν από τις δημοτικές και νομαρχιακές εκλογές του προσεχούς Οκτωβρίου», δήλωσε για πολλοστή φορά προχθές το βράδυ ο υπουργός Εσωτερικών Κώστας Σκανδαλίδης.

Με την έκφραση «τρικυμία εν ποτηρίω» περιέγραψε τη στάση τη ΝΔ απέναντι στον διάλογο, ενώ χαρακτήρισε τα εκλογομαγειρέματα φανταστικά και ανύπαρκτα. «Μαγειρεύουν όσοι κλείνονται σε κουζίνες και παρασκήνια. Εγώ με τη συγκεκριμένη μαγειρική ούτε είχα, ούτε έχω καμία σχέση», υπογράμμισε ο Κ. Σκανδαλίδης. Ο υπουργός Εσωτερικών προσερχόμενος στην κοινή συνεδρίαση της Κυβερνητικής Επιτροπής και του Εκτελεστικού Γραφείου του ΠΑΣΟΚ, τόνισε ότι στις συναντήσεις του με τη ΝΔ και τον ΣΥΝ αλλά και στις επισκέψεις του στην Κεντρική Ενωση Δήμων και Κοινοτήτων και την Ενωση Νομαρχιακών Αυτοδιοικήσεων δεσμεύτηκε με τον πιο κατηγορηματικό τρόπο ότι δεν θα γίνουν αλλαγές.

Αναρωτήθηκε αν ο φόβος της ΝΔ πάνω στην πορεία των μεταρρυθμίσεων εκφράζει την έλλειψη πολιτικής γραμμής και επανέλαβε για ακόμη μία φορά την ανάγκη ενός ουσιαστικού διαλόγου σε κλίμα εθνικής συνεννόησης, μέσα από τον οποίο θα αξιολογηθούν οι ενδεδειγμένες επιλογές για το πολιτικό σύστημα της χώρας.

SAVOIR. VIVRE

«Αν ήξερα ότι ήσασταν εδώ δεν θα ερχόμουν. Πολύ περισσότερο, συνοδεύοντας έναν βουλευτή του κόμματός μας»!

Αυτό ανεφώνησε ο αντιπρόεδρος της ΝΟΔΕ **κ. Τσαμπίκος Τριομμάτης** όταν προ ολίγων εβδομάδων μπήκε στο γραφείο του δημάρχου **κ. Γιώργου Γιαννόπουλου**, συνοδεύοντας τον κ. **Μιλτιάδη Βαρβιτσιώτη** και βρέθηκε μπροστά στους **κ.κ. Σίμο Παρασκευά, Παναγιώτη Καραγιάννη και Γιώργο Χατζημάρκο.** Το αποκάλυψε άλλωστε ο ίδιος προχθές σε ραδιοφωνική του συνέντευξη (αποφεύγοντας πάντως να αναφέρει το όνομα του κ. Χατζημάρκου).

Οι πληροφορίες όμως αναφέρουν ότι ο κ. Βαρβιτσιώτης δεν συμμερίσθηκε το **«πολιτικό σοκ»** που υπέστη ο κ. Τριομμάτης, ούτε την ενόχλησή του. Αλλωστε ο ίδιος ο βουλευτής ήταν αυτός που με δική του πρωτοβουλία ζήτησε τη συνάντηση με τον δήμαρχο για να ενημερωθεί σχετικά με τις αλλαγές που έχουν επέλθει στα Λιμενικά Ταμεία, με την μετατροπή τους σε δημοτικά. Ηταν φυσικό λοιπόν να είναι παρόντες και οι εκπρόσωποι των παραγωγικών τάξεων με τις οποίες ο Δήμος Ροδίων θα συνδιαχειρισθεί το Λιμενικό Ταμείο. Και ήταν εκεί υπό αυτήν τους την ιδιότητα και όχι ως κομματικά στελέχη της Νέας Δημοκρατίας.

Αν ο κ. Τριομμάτης στα πλαίσια του savoir viure θέλησε να συνοδεύσει τον βουλευτή στο γραφείο του δημάρχου, δεν σημαίνει ότι θα έπρεπε να δει τόσο καχύποπτα όλη αυτή τη συνάντηση. Τελικά δημιουργήθηκε άλλο ένα θέμα εκ του μη όντος για τη Νέα Δημοκρατία και ορισμένα στελέχη τους που λίγο ακόμα και θ 'αρχίσουν να επιδίδονται σε κυνήγι μαγισσών. Κι έχουμε ακόμη ένδεκα μήνες μπροστά μας. Ο καιρός πολύς και η ψυχραιμία ελάχιστη.

ΕΠ' ΑΟΡΙΣΤΟΝ

Μετά τον **Γιώργο Πόκκια και ο Βασίλης Παπανικόλας** αντιτίθεται στην δημιουργία «κομματικού λόμπυ» αρνούμενος να απεμπολήσει τον διακριτό του ρόλο ως βουλευτή Δωδεκανήσου.

Η υλοποίηση της ιδέας του κ. **Τιμόθεου Παρασκευά** μάλλον μετατίθεται επ' αόριστον, με πιθανότερη την πλήρη ματαίωσή της, λόγω των (αναμενόμενων) αντιρρήσεων. Επ' αόριστον μετατίθεται και η διεξαγωγή της πολυσυζητημένης **Παν-δωδεκανησιακής Συνδιάσκεψης.** Ούτε αυτό το Σάββατο θα γίνει, όπως αρχικά είχε προγραμματισθεί, ούτε το επόμενο 1η Δεκεμβρίου, όπως ακούστηκε. Ο συντονισμός όλων των συμμετεχόντων και η εξεύρεση μιας ημερομηνίας που να βολεύει όλους, δεν είναι ότι ευκολότερο.

Γι'αυτό κι ο Τιμόθεος Παρασκευάς επιφυλάσσεται προς το παρόν να προχωρήσει στην ανακοίνωση συγκεκριμένης ημερομηνίας. Να επιστρέψει από την Αθήνα και βλέπουμε....

ΜΕ ΤΟ ΒΛΕΜΜΑ ΣΤΡΑΜΜΕΝΟ ΣΤΟΝ ΟΚΤΩΒΡΗ 2002

Η πρώτη έκλογική δοκιμασία για το ΠΑΣΟΚ θα είναι τον Οκτώβριο του ερχόμενου έτους στις δημοτικές εκλογές και η ηγεσία του θέλει να εξασφαλίσει από τώρα τις προϋποθέσεις για να έχει καλύτερα αποτελέσματα από εκείνα του 1998. Ετσι, αναμένεται να τις πολιτικοποιήσει στο έπακρον και γι' αυτό άρχισαν ήδη οι προσπάθειες συνεργασίας με τα κόμματα της Αριστεράς.

Αλλωστε, οι επαφές του με τα μικρότερα κόμματα έχουν ως βασικό στόχο να αποτρέψουν οποιαδήποτε πιθανότητα συνεργασίας τους με τη Ν.Δ, κάτι που συνέβη το 1998 με αποτέλεσμα το ΠΑΣΟΚ να χάσει πολλούς δήμους και νομαρχίες, άλλοτε φέουδά του. Η βελτίωση των σχέσεων του ΠΑΣΟΚ με το χώρο της Αριστεράς οδηγεί τα στελέχη του στην αισιόδοξη πρόβλεψη ότι αυτή τη φορά ο δρόμος της συνεργασίας τους με τη Ν.Δ. είναι από τώρα κλειστός.

Το στίγμα των εκλογών για την Αυτοδιοίκηση έδωσε με δηλώσεις του ο ίδιος ο Πρωθυπουργός.

«Θα δώσουμε τη μάχη με νέα πρόσωπα ευρύτερου κύρους, όπως και με ευρύτερες συμμαχίες, στη βάση, όμως, ενός πολιτικού πλαισίου που τις νομιμοποιεί. Προνομιακοί συνομιλητές μας είναι όσοι ενδιαφέρονται να προάγουν το θεσμό της Τοπικής Αυτοδιοίκησης μέσα στις νέες συνθήκες. Θα πρέπει σύντομα να καταστεί σαφής η γραμμή μας, σε ποιούς και με ποιές προϋποθέσεις δίνουμε χρίσμα».

Όταν ένα κατάστημα μπορεί
και προσφέρει μόδα, design,
λύσεις για όλα τα θέματα
και πάντα νέες προτάσεις
για το μπάνιο και το δάπεδο,
γιατί να μη μπορεί να σας κάνει δώρο...

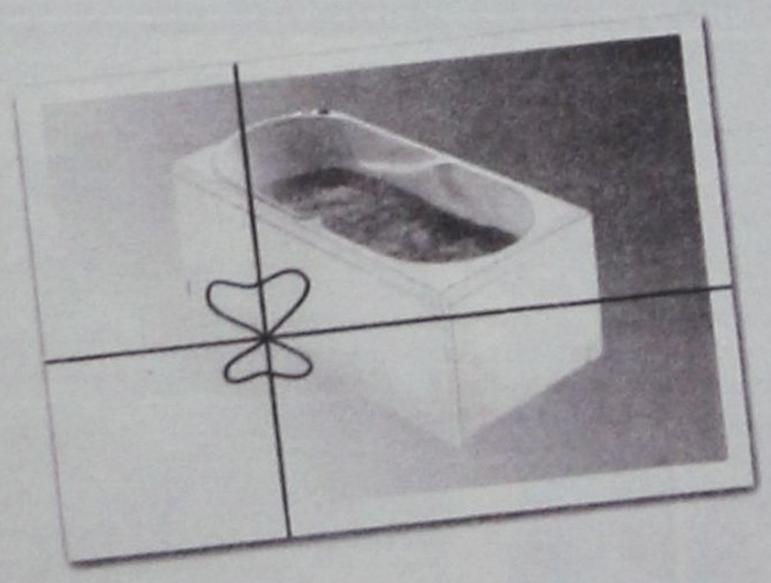

...και μία μπανιέρα- υδρομασάζ ?

Ελάτε σήμερα στο TSELIOS BAGNO και ανακαλύψτε ό,τι νεότερο κυκλοφορεί στον κόσμο του μπάνιου. Ενημερωθείτε για τις νέες τάσεις της μόδας και του design, αλλά και πως θα αποκτήσετε μία μπανιέρα υδρομασάζ της Idroform εντελώς ΔΩΡΕΑΝ.
Η προσφορά ισχύει μέχρι τέλος Σεπτεμβρίου

tselios bagno

Λεωφ. Ρόδου - Λίνδου 230, Ρόδος, Τηλ.: (0241) 64458 - 65498



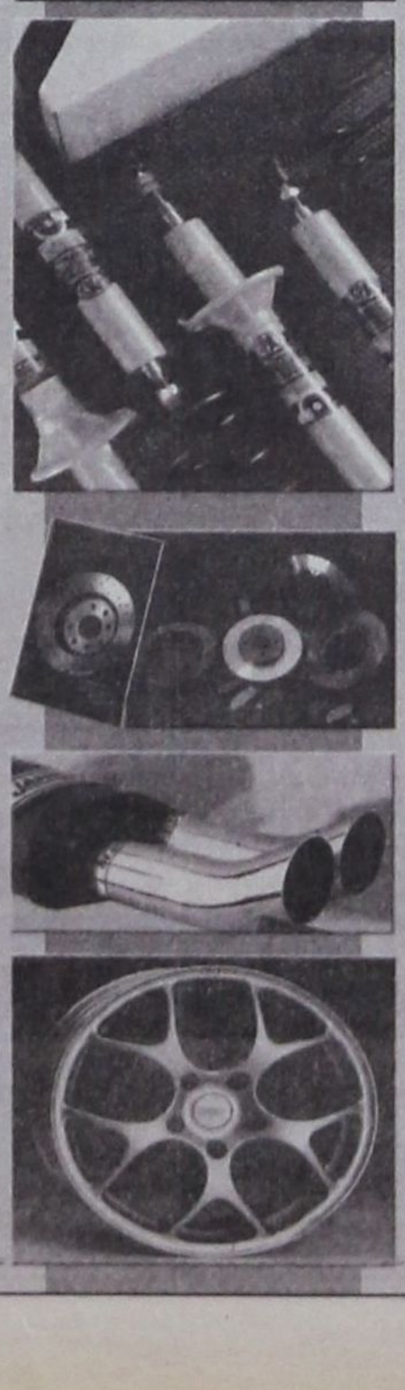

ΔΗΜ. ΧΑΤΖΗΠΕΤΡΟΣ

ΖΑΝΤΕΣ - ΕΛΑΣΤΙΚΑ
ΑΜΟΡΤΙΣΕΡ - ΕΛΑΤΗΡΙΑ

GOODYEAR
BRIDGESTONE
MICHELIN
YELLOW
PIRELLI
DUNLOP

ΕΙΔΙΚΕΣ ΤΙΜΕΣ
ΓΙΑ ΑΜΟΡΤΙΣΕΡ
ΚΑΙ ΕΛΑΤΗΡΙΑ
τοποθέτηση,
ευθυγράμμιση δωρεάν

ΕΙΔΙΚΕΣ ΤΙΜΕΣ
ΓΙΑ ΤΑΞΙ

Με μηδέν
προκαταβολή
έως και 36 δόσεις

Οδός Μιχ. Πετρίδη 30 - Τηλ. 38889

Συνεδριάζει την Παρασκευή *η Νομαρχιακή Επιτροπή*

Θέματα αρμοδιότητάς της καλείται να εξετάσει η Νομαρχιακή Επιτροπή της Νομαρχιακής Αυτοδιοίκησης Δωδεκανήσου, η οποία θα συνεδριάσει την Παρασκευή 23 Νοεμβρίου στις 13:00 στο Νομαρχιακό Μέγαρο.



Τα θέματα της ημερήσιας διάταξης είναι τα ακόλουθα:

1. Εγκριση μελέτης και δημοπράτηση του έργου «Επισκευή - Συντήρηση δεξαμενών νερού στη Ν. Χάλκη» προϋπ. 16.000.000 δρχ.
2. Εγκριση μελέτης και δημοπράτηση του έργου «Συντήρηση Πολεοδομικού Γραφείου Ρόδου» Προϋπ. 40.000.000 δρχ.
3. Χορήγηση παράτασης προθεσμίας του έργου: Βελτίωση στατικής επάρκειας του 1ου Δημοτικού Σχολείου Ρόδου»
4. Χορήγηση παράτασης προθεσμίας του έργου «Κατασκευή επιχρισμάτων αποδυτηρίων γηπέδου του Δημου Αστυπάλαιας.
5. Εγκριση 1ου λογ/σμού του έργου «Κατασκευή αιθουσών στο υπόγειο του 2ου Λυκείου Ρόδου».
6. Εγκριση 1ου ΠΚΤΜΝΕ, 1ου ΑΠ και 1ης Συμπληρωματικής Σύμβασης και χορήγηση παράτασης προθεσμίας του έργου «Επισκευές στον Οικοδομικό Σκελετό και τη στέγη του κτιρίου της Αστικής».
7. Ηλεκτροδότηση του έργου «Κατασκευή σφαγείων στη Ρόδο».
8. Εξέταση ενστάσεων των συμπραττόντων μελετητών Χ. Γκόγκου - Δ. Μπρόκου και του μελετητή Εμμ. Μαρκουλή κατά της ανάθεσης εκπόνησης της μελέτης «Τοπογράφηση - Κτηματογράφηση Εθνικής οδού Τσαϊρι - Παστίδα - Βάρη Ν. Ρόδου» Προκτιμώμενης αμοιβής 8.500.000 δρχ.
9. Ψήφιση διαφόρων πιστώσεων της Ν.Α.
10. Εγκριση σύναψης προγραμματικής σύμβασης μεταξύ της Ν.Α. και του Αριστοτέλειου Πανεπιστημίου Θεσσαλονίκης για την μέτρηση του ραδονίου στους εσωτερικούς χώρους των νησιών Ρόδου, Κω και Νισύρου.
11. Εγκριση α) τροποποίησης, συμπλήρωσης ή επεξήγησης και β) μετακίνησης πιστώσεων έργων της Προγραμματικής σύμβασης μεταξύ ΟΠΑΔ και Ν.Α. Δωδ/σου.
12. Εγκριση διακήρυξης ανοικτού δημόσιου μειοδοτικού διαγωνισμού, για την προμήθεια έτοιμου φαγητού, για την σίτιση μαθητών Μουσικού Σχολείου Ρόδου για το έτος 2002.
13. Εγκριση διαδικασίας ανοικτού δημόσιου διαγωνισμού για την προμήθεια τριών προκατασκευαστικών αιθουσών για το Γυμνάσιο Παραδεισίου και Χάλκης.
14. Εγκριση μελέτης και δημοπράτηση του έργου «Βελτίωση βατότητας Τμήματος Επαρχιακής οδού Παστίδα - Καλλιθιές (από διασταύρωση με ΕΟ Αεροδρόμιο Ανατολικές Ακτές μέχρι ασβεστοκάμινο Δουκέρη) Προϋπ. 150.000.000 δρχ.

ΕΠΙΚΑΙΡΑ ΘΕΜΑΤΑ

Εμείς και ο «Καποδίστριας»

Γράφει ο δήμαρχος Σύμης Μιλτ. Σαρρής



Οταν πριν λίγα χρόνια ο φίλος μου ο Υπουργός Εσωτερικών Αλέκος Παπαδόπουλος, (νυν Υγείας) με τον «ΚΑΠΟΔΙΣΤΡΙΑ» συνένωσε - χωρίς τις περισσότερες φορές τη θέληση των κατοίκων τους - χιλιάδες χωριά, αρκετοί ρεαλιστές και ανάμεσά τους ο υπογράφων, είχαμε εκφράσει ενστάσεις επί της ουσίας, προτείνοντας οι όποιες συνενώσεις να γίνονταν σε μικρές κοινότητες που παρέπαιαν οικονομικά και θεσμικά, ενώ οι οργανωμένες πχ Παραδείσι, Θεολόγος, Κέφαλος, Αντιμάχεια κλπ που είχαν και παραπάνω από τη Σύμη προϋπολογισμούς και καλύτερη οργάνωση, να παρέμεναν ως είχαν.

Το σκεπτικό και η λογική ήταν ότι θα φτάναμε στον αφανισμό, στο μαρασμό όλων των μικρών χωριών και σε δημιουργία σειράς προβλημάτων στα οργανωμένα, αφού μέχρι τότε, ο όποιος κοινοτάρχης ενδιαφερόταν για τα πάντα στο Χωριό του.

Τώρα διαβάζουμε καθημερινά στις εφημερίδες, ότι η Ελληνική ύπαιθρος ερημώνεται, σχολεία και εκκλησίες κλείνουν, ΟΙ ΑΛΒΑΝΟΙ ΕΡΧΟΝΤΑΙ και σε λίγο θα πρέπει να γεμίσουμε την Ελληνική Περιφέρεια και με τζαμιά για τους «λατρευτικούς» τους ΣΤΟΧΟΥΣ που μακροπρόθεσμα θα είναι δάση, χωράφια και χιλιάδες μικρά χωριά Αλβανικά και θύλακες Ελληνικοί στα κεφαλοχώρια... ΝΕΟΙ ΔΗΜΟΙ.

Και αντί το πάθημα να μας γίνει μάθημα και να δώσουμε κίνητρα για να μείνουν οι κάτοικοι της υπαίθρου στα χωριά τους με αποκέντρωση ουσίας

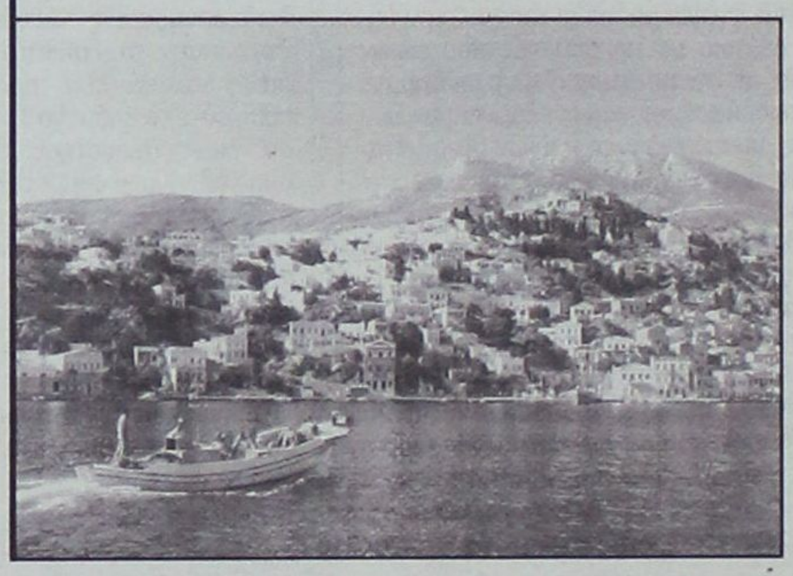

και αντιγραφειοκρατικές διαδικασίες, με ΙΣΟΠΟΛΙΤΕΙΑ, ώστε να τους ελαχιστοποιήσουμε τις πικρίες και τις απαγοητεύσεις, πάμε ολοταχώς για νέο σάρωμα Δήμων και Νομαρχιών, που πάλι στόχο έχουν το συγκεντρωτισμό, τη διατήρηση των «καρεκλών» τους και την αποδυνάμωση, αντί την ενδυνάμωση της περιφέρειας.

Είναι μεγάλο και τραγικό λάθος ακόμη και σαν σκέψη, η κατάργηση των Νομαρχιών, με ότι αυτό θα συνεπάγεται.

Ο Νομάρχης πρέπει να είναι αιρετός στη Νομαρχία του όπως σήμερα, με εξουσίες ουσίας, προϋπολογισμούς υπαρκτούς και επιστημονικό προσωπικό άξιο να λύσει όλα τα προβλήματα.

Ο Δήμαρχος
Μιλτιάδης Σαρρής

Υ.Γ.: Οι λιμουζινοκινούμενοι του κράτους των Αθηνών, καιρός είναι να έρθουν και στην ύπαιθρο, να αναπνεύσουν καθαρό αέρα, να μιλήσουν με όλους εμάς που μας χρειάζονται, ώστε να μην συρρικνωθεί η Ελλάδα και οι «εξουσίες» τους.

ΜΙΧΑΗΛ Π. ΜΑΡΚΑΚΙΟΥ

ΕΚΘΕΣΙΑΚΟΣ ΧΩΡΟΣ- ΟΔΟΣ ΘΕΣ/ΝΙΚΗΣ 14 ΕΝΑΝΤΙ ΕΜΠΟΡΙΚΟΥ ΚΕΝΤΡΟΥ ΜΗΔΙΑ- ΤΗΛ: 67500, 20327-FAX: 94162







ΑΝΑΚΑΙΝΙΣΘΗΚΑΜΕ ΠΛΗΡΩΣ

ΜΕ ΤΗ ΣΤΗΡΙΞΗ ΣΑΣ, ΔΗΜΙΟΥΡΓΗΣΑΜΕ ΕΝΑ ΠΡΟΤΥΠΟ ΣΤΟΥΝΤΙΟ ΕΠΙΠΛΩΝ ΚΟΥΖΙΝΑΣ ΙΤΑΛΙΑΣ, ΤΕΛΕΙΟ ΣΤΗΝ ΠΑΡΑΜΙΚΡΗ ΤΟΥ ΛΕΠΤΟΜΕΡΕΙΑ, ΠΟΥ ΜΕ ΙΔΙΑΙΤΕΡΗ ΧΑΡΑ ΚΑΙ ΥΠΕΡΗΦΑΝΕΙΑ ΣΑΣ ΠΕΡΙΜΕΝΟΥΜΕ ΓΙΑ ΝΑ ΣΑΣ ΞΕΝΑΓΗΣΟΥΜΕ ΣΤΟΥΣ ΧΩΡΟΥΣ ΤΟΥ. ΟΙ ΤΡΕΙΣ ΜΕΓΑΛΥΤΕΡΟΙ ΟΙΚΟΙ SCAVOLINI, ERNESTO MEDA ΚΑΙ B&E ΠΑΡΟΥΣΙΑΖΟΥΝ ΠΕΝΤΕ ΟΛΟΚΛΗΡΩΜΕΝΑ ΠΡΟΓΡΑΜΜΑΤΑ FLUTE, BRERRA, EDENIA, GALA ΚΑΙ MADISON ΚΑΘΩΣ ΚΑΙ ΤΑ ΤΕΛΕΥΤΑΙΑ ΤΟΥΣ ΜΟΝΤΕΛΑ ΣΕ ΕΝΑ ΔΥΝΑΜΙΚΟ ΣΥΝΟΛΟ ΙΚΑΝΟ ΝΑ ΙΚΑΝΟΠΟΙΗΣΕΙ ΚΑΙ ΤΙΣ ΥΨΗΛΟΤΕΡΕΣ ΑΠΑΙΤΗΣΕΙΣ. ΤΟ ΕΙΔΙΚΕΥΜΕΝΟ ΜΕ ΑΡΙΣΤΕΣ ΓΝΩΣΕΙΣ ΚΑΙ ΚΑΤΑΡΤΙΣΗ ΠΡΟΣΩΠΙΚΟ ΜΑΣ ΣΧΕΔΙΑΖΕΙ ΓΙΑ ΤΟ ΧΩΡΟ ΣΑΣ ΤΕΛΕΙΟ DESIGN, ΜΕ ΑΠΕΡΙΤΤΗ ΕΡΓΟΝΟΜΙΑ ΣΕ ΦΑΝΤΑΣΤΙΚΟΥΣ ΣΥΝΔΥΑΣΜΟΥΣ ΚΑΙ ΠΡΟΣΦΕΡΕΙ ΤΙΣ ΚΑΛΥΤΕΡΕΣ ΤΙΜΕΣ ΤΗΣ ΑΓΟΡΑΣ ΣΕ ΕΝΑ ΔΙΑΚΑΝΟΝΙΣΜΟ ΤΗΣ ΑΡΕΣΚΕΙΑΣ ΣΑΣ.

ΣΑΣ ΕΥΧΑΡΙΣΤΟΥΜΕ ΓΙΑ ΤΑ 15 ΧΡΟΝΙΑ ΠΟΥ ΜΑΣ ΔΕΙΧΝΕΤΕ ΤΗΝ ΑΓΑΠΗ ΣΑΣ ΚΑΙ ΣΑΣ ΠΕΡΙΜΕΝΟΥΜΕ.

ΜΙΧΑΗΛ Π. ΜΑΡΚΑΚΙΟΥ & ΥΙΟΙ

✔ Είκοσι αθλητές για τον σχεδιασμό Εφήβων - Νεανίδων
✔ Παράδοση πλέον οι διακρίσεις Σελ. 16-17
✔ΠΡΕΜΙΕΡΑ ΣΗΜΕΡΑ ΓΙΑ ΤΙΣ ΜΙΚΤΕΣ Σελ.18

Με προβλήματα απέναντι στον Αιολικό



➢ **Ο Απόλλωνας Καλυθιών θα προσπαθήσει να κατακτήσει το τρίποντο αν και λαβωμένος**

Με τον **Γιώργο Τανίδη** ολοκληρώθηκε χθές το απόγευμα η προετοιμασία του Απόλλωνα Καλ. για το σημερινό εξ' αναβολής παιχνίδι που θα γίνει στο γήπεδο Καλυθιών με αντίπαλο τον πάντα υπολογίσιμο και δυνατό Αιολικό.

Ο έμπειρος τεχνικός των Απολλωνιστών δεν θα έχει στην διάθεσή του τον **Στογιάνωφ** ο οποίος επέστρεψε τραυματίας από το ματς με τον Ατρόμητο Π. και γι'αυτό δεν προπονήθηκε ούτε χθές.

Ακόμη αμφιβολίες υπάρχουν και για την χρησιμοποίηση από την αρχή του **Κοσκινιάτη** ο οποίος γύρισε με πρησμένο πόδι (χτύπημα) από την Αθήνα όμως παρ' όλα αυτά ο νεαρός ποδοσφαιριστής πήρε μέρος στην χθεσινή προπόνηση προσέχοντας να μην χειροτερέψει την κατάσταση του.

Με ατομικό πρόγραμμα προπονήθηκε και χθές ο **Χατζηπέτρος** που συνεχίζει να νοιώθει ενοχλήσεις στον τετρακέφαλο

Στον σημερινό αγώνα οι Απολλωνιστές θα προσπαθήσουν να ξεπεράσουν τους εαυτούς τους και να πάρουν την νίκη από ένα αντίπαλο που γνωρίζει να παλεύει τα παιχνίδια εκτός έδρας.

Σήμερα το πρωί στις 11.00 οι ποδοσφαιριστές του Απόλλωνα θα γευματίσουν σε γνωστή ταβέρνα των Καλυθιών και στην συνέχεια στις 13.30 θα βρίσκονται στ' αποδυτήρια του συλλόγου.

Ο **κ. Τανίδης** μετά το τέλος της χθεσινής προπόνησης δεν ανακοίνωσε την δεκαοχτάδα του αγώνα αλλά κάλεσε όλους τους ποδοσφαιριστές στ' αποδυτήρια

ΔΕΝ ΑΓΩΝΙΖΕΤΑΙ Ο ΠΑΡΑΣΤΑΤΙΔΗΣ

Ενα σημαντικό πρόβλημα αντιμετωπίζει ο προπονητής του Αιολικού **Γιάννης Μανούσος** εν όψει του εξ' αναβολής αγώνα της ομάδας της Μυτιλήνης, με αντίπαλο τον Απόλλωνα Καλυθιών. Συγκεκριμένα, ο τεχνικός του συλλόγου δεν έχει στη διάθεσή του τον **Πρόδρομο Παραστατίδη** ο οποίος τραυματίστηκε σε μια από τις τελευταίες προπονήσεις του Αιολικού και θα μείνει εκτός αγωνιστικών χώρων περίπου δύο εβδομάδες. Στην αντίπερα όχθη, επιστρέφει ο **Γαβαλάς** που ξεπέρασε τον τραυματισμό του.

Δεν τήρησαν τις υποσχέσεις τους



➢ **Ο γκολκήπερ Γιώργος Μαχραμάς εξηγεί τους λόγους για τους οποίους δεν συμμετέχει στην ομάδα του «ΖΕΥΣ»**

Η υπομονή έχει τα όρια της και αφού ο **Γιώργος Μαχραμάς** τα εξάντλησε, μετά τον εξ' αναβολής αγώνα ΖΕΥΣ - Ποσειδώνα Καρπ. αποφάσισε πλέον εις γνώσιν και του Δ.Σ. του συλλόγου, να μην συμμετέχει στις εκδηλώσεις της ομάδας. Βασική αιτία της αντίδρασης αυτής εκ μέρους του ποδοσφαιριστή είναι η αθέτηση ορισμένων υποχρεώσεων του συλλόγου προς τον Γιώργο Μαχραμά.

Αυτό φαίνεται ξεκάθαρα στην επιστολή που έστειλε στην «δσπορ» και εξηγεί τους λόγους για τους οποίους σταμάτησε να συμμετέχει ενεργά στην ομάδα του «ΖΕΥΣ».

«Θα ήθελα μέσω αυτής της επιστολής στον τοπικό τύπο να εξηγήσω τους πραγματικούς λόγους που με ανάγκασαν να σταματήσω να προσφέρω τις υπηρεσίες μου στην ομάδα «ΖΕΥΣ» ώστε να μη θεωρηθώ υπεύθυνος γι'αυτή την απόφασή μου.

Στις αρχές Σεπτεμβρίου είχα έρθει, κατ' αρχάς, σε συμφωνία με τους παράγοντες του Ορφέα, με σκοπό να ενταχθώ και πάλι στην ομάδα, από την οποία ξεκίνησα τα πρώτα μου ποδοσφαιρικά βήματα.

Το ίδιο χρονικό διάστημα παράγοντες του «ΖΕΥΣ» με πλησίασαν και μου ζήτησαν ν'ανανεώσουμε τη συνεργασία μας, με μεσολαβητή τον προπονητή της ομάδας **κ. Λαγκάνη** κάτι που έγινε αποδεκτό εκ μέρους μου, αφού σε όλα τα βρήκαμε με το Δ.Σ. του «ΖΕΥΣ».

Βεβαίως ένας από τους λόγους που προτίμησα να συνεχίσω και πάλι ν'αγωνίζομαι στον «ΖΕΥΣ» ήταν ότι δεν έβρισκαν εκείνη την περίοδο άλλο τερματοφύλακα.

Την ίδια στιγμή όμως, ενημέρωσα τον πρόεδρο του Ορφέα **κ. Κουκιαΐνη** ότι ανανέωσα τη συνεργασία μου με τον «ΖΕΥΣ» ζητώντας του παράλληλα συγγνώμη.

Τα ανταλλάγματα που μου πρόσφεραν οι παράγοντες του «ΖΕΥΣ» ήταν ακριβώς τα ίδια με αυτά του Ορφέα. Η πραγματοποίηση της υπόσχεσης που μου έδωσε ο πρόεδρος του «ΖΕΥΣ» **κ. Ηρακλείδης** για εξασφάλιση συνεχούς απασχόλησης, δεν έγινε ποτέ, αφού πάντα με παρέπεμπτε στις επόμενες ημέρες. Επειδή όμως η παραπάνω συμφωνία έβλεπα να μην τηρείται από τον κ. Ηρακλείδη ενημέρωσα τον γενικό αρχηγό **κ. Γκινή** ότι η τελευταία βοήθεια εκ μέρους μου στην ομάδα θα ήταν στο παιχνίδι με τον Ποσειδώνα Καρπάθου.

Η απάντηση που πήρα από τον κ. Γκινή ήταν: «Κάνε ότι θέλεις».

Ετσι μετά το τέλος του αγώνα παρέδωσα το αθλητικό υλικό στους υπεύθυνους και αφού χαιρέτησα τους συμπαίκτες μου (το γνώριζαν), αποχώρησα.

Η απόφαση να στείλω επιστολή στον τοπικό τύπο προήλθε, επειδή από ορισμένους παράγοντες του συλλόγου κατηγορήθηκα ότι δεν είχα όρεξη να συνεχίσω, κάτι που με βρίσκει τελείως αντίθετο, αφού η πραγματική αιτία είναι η αθέτηση της υπόσχεσης του συλλόγου προς το πρόσωπό μου».

Γιώργος Μαχραμάς

ΑΡΧΙΖΟΥΝ ΟΙ ΕΓΓΡΑΦΕΣ στην Ακαδημία του ΔΟΝΑ Ρόδου



➢ **Στον προπονητή και γυμναστή Μιχάλη Χαρίτο ανατέθηκε η ευθύνη της Ακαδημίας**

Ο ΔΟΝΑ Ροδίων ξεκινά Ακαδημίες ποδοσφαίρου στα γήπεδα 5Χ5 ΔΟΝΑ ΡΟΔΙΩΝ -ΠΑΝΕΠΙΣΤΗΜΙΟΥ ΑΙΓΑΙΟΥ.

Αυτό γίνεται στο πλαίσιο της Ανάπτυξης και Καλλιέργειας των Ακαδημιών Ποδοσφαίρου σε παιδιά 6-12 ετών που δεν ανήκουν σε σωματεία και έτσι αποφάσισε να ξεκινήσουν τα προγράμματα εκμάθησης ποδοσφαίρου.

Παρακαλούνται όσα παιδιά θέλουν να εγγραφούν στα προγράμματα αυτά να απευθύνονται στα γραφεία του ΔΟΝΑ Ροδίων (Διαγοριδών 1 - τηλ. 36090). Απαραίτητο για την εγγραφή, κατάθεση ιατρικής βεβαίωσης του γιατρού και υπεύθυνη δήλωση του γονέα ή του κηδεμόνα.

Ο ΔΟΝΑ Ροδίων για τον σκοπό αυτό τοποθέτησε υπεύθυνο για τα γήπεδα τον Καθηγητή Φυσικής Αγωγής και προπονητή ποδοσφαίρου τον **κ. Χαρίτο Μιχάλη.**

Οσον αφορά δε την χρήση των γηπέδων 5Χ5 από τα ποδοσφαιρικά σωματεία και ομάδες πολιτών είναι απαραίτητη η υποβολή εγγράφου αίτησης τουλάχιστον επτά ημέρες πριν την χρήση των γηπέδων στα γραφεία του Οργανισμού (τηλ. 36083 - fax. 33812 - Διαγοριδών 1).



ΕΙΚΟΣΙ ΑΘΛΗΤΕΣ για τον σχεδιασμό Εφήβων - Νεανίδων

• Ανάμεσά τους και ο Σάββας Διακονικόλας που βρίσκεται κοντά στο όριο για το Παγκόσμιο της Τζαμάικα

Σχεδόν είκοσι αθλητές της κατηγορίας Εφήβων - Νεανίδων θα φιλοξενήσει ο σχεδιασμός ύστερα από πρόταση που ετοιμάζει ο υπεύθυνος της κατηγορίας Θανάσης Ράπτης. Στην κατηγορία Ε-Ν θα μπουν οι αθλητές που έχουν τα όρια για το Παγκόσμιο Πρωτάθλημα που θα διεξαχθεί στην εξωτική Τζαμάικα το 2002.

Η Ελλάδα θα μπορεί να λάβει μέρος με είκοσι και πλέον αθλητές και αθλήτριες εκ των οποίων αρκετοί έχουν πολλές ελπίδες διάκρισης.

Συγκεκριμένα οι υποψήφιοι:

Ματζουρίδης, Γιαννακουδάκης (100μ.), Σδράγκας, Γράβαλος (400μ.), Χαλίτσιος (δέκαθλο), Διαλεκτός (3.000μ. στιπλ), Στεργιούλης, Διαμαντάρας, **Διακονικόλας** (μήκος), Φιλιππόπουλος (ύψος), Κουρουπάκης, Καρατζίνας (επί κοντώ), Αγιοσώτης, Πάνου (ακόντιο), Παπαδόπουλος, Παπαντωνίου (σφύρα), Φιλάνδρα (400μ.), Σύρρου (400μ. εμπόδια), Πέρρα (τριπλούν), Εικοσιπεντάρχου (μήκος), Καλπακίδου (δίσκος), Μασλαντζίδου (σφύρα), Εμμανουήλ (επί κοντώ), Χατζηνάκου, Λευκιμάτη (ύψος), Παπαηλίου (σφαίρα).

Τα κριτήρια

Ο Θανάσης Ράπτης θα έχει έτοιμο το πλάνο με τα κριτήρια που θα υπάρξουν για τη συμμετοχή στο Παγκόσμιο. Στους αγώνες, που θα είναι αξιολογημένοι όπως τα Πανελλήνια Πρωταθλήματα ή τα διεθνή μίτινγκ, θα μετρήσουν τα όρια και όχι σε ημερίδες ή στους Διασυλλογικούς Αγώνες. Οι αθλητές που θα προκριθούν, θα πρέπει να περάσουν από έλεγχο ντόπινγκ.

Τα πριμ

Ενα χρυσό μετάλλιο στο Παγκόσμιο της Τζαμάικα αξίζει - σύμφωνα με τους αρμόδιους της ΓΓΑ - όσο μια τρίτη θέση σε Πανευρωπαϊκούς Αγώνες ανδρών - γυναικών. Το ίδιο δηλαδή κοστολογούν τις δύο διακρίσεις στη Γενική Γραμματέα Αθλητισμού! Τόσα ξέρουν (;) τόσα προτείνουν.

Αναλυτικά τα πριμ:
1η θέση: 8 εκ. δρχ.
2η θέση: 5 εκ. δρχ.
3η θέση: 3 εκ. δρχ.
4η θέση: 1,4 εκ. δρχ.
5η θέση: 1 εκ. δρχ.
6η θέση: 750 χιλ. δρχ.

Πεζοπόροι και οι δημοτικοί φορείς

Διεξήχθη με επιτυχία την Κυριακή 18 Νοεμβρίου 2001 η πεζοπορία που διοργάνωσε η Επιτροπή Παιδείας και Αθλησης του Δήμου Καμείρου, απόστασης 7 χλμ (από το Δ.Δ. Σαλάκου και έως το Δ.Δ. Διμυλιάς).

Ελαβαν μέρος πεζοπόροι όλων των ηλικιών, μέλη της Επιτροπής Παιδείας και Αθλησης, καθώς και ο πρόεδρος του Δ.Σ. του Δήμου Καμείρου κος Σκουλλής Ι. και ο Δημοτικός Σύμβουλος κος Ρεουλλάς Εμμ.

Η Επιτροπή Παιδείας και Αθλησης του Δήμου Καμείρου ευχαριστεί θερμά τον Πρόεδρο του Τ.Σ. του Δ.Δ. Διμυλιάς κο Τόππο Τσαμπίκο και την κα Τσαμπίκα Θυριάκη για την άριστη φιλοξενία τους στο Δ.Δ. Διμυλιάς όπου διοργανώθηκε ένας μικρός μπουφές μετά το τέλος της πεζοπορίας.



Για έλεγχο

Οι αρκετά γνώριμοι
σμιας ένωσης ομο
λι την εμφάνισή το
τρεις πρωταθλητές μ
ντόπινγκ. Οι «ελεγκτέ
Νίκη Ξάνθου, τον Χρή
Κώστα Ζαλαγγίτη οι
παρουσιαστούν για να
κη Ξάνθου όμως βρι
ρες στο νησί μας, τη
και θα περάσει από
Οι άλλοι δύο πρωταθ
από τη διαδικασία.



ΤΡΙΑΘΛΟ

Υποψήφια η Ρό για παγκόσμιο

Η Ελληνική Ομοσπονδία Τριάθλου, υλοποιώντας την πρόσφατη απόφαση της γενικής συνέλευσης, σε συνεργασία με τα σωματεία της περιφέρειας, κατάρτισε το πρόγραμμα ανάπτυξης του αθλήματος για τη νέα χρονιά. Μέσα στο πλαίσιο αυτό συμπεριέλαβαν, εκτός από πολλούς αναπτυξιακούς και δύο διεθνείς αγώνες, ένα Πανευρωπαϊκό Κύπελλο σε συνεργασία με την ευρωπαϊκή ομοσπονδία (ETU) στη Μυτιλήνη και έναν παγκόσμιο διεθνή αγώνα με την ITU στη Ρόδο ή την Πάτρα.

Το πιο σημαντικό ωστόσο, θεωρείται ότι ο σχεδιασμός αυτός της ΕΟΤΡΙ «αγκαλιάζει» τους συλλόγους της περιφέρειας.



Παράδοση πλέον οι διακρίσεις



• Θρίαμβος της Φλόγας στο Πανελλήνιο πρωτάθλημα με πέντε μετάλλια. • Σημαντικές επιτυχίες του Γ.Σ. Αθλητή και του Ζυγού.

ΤΖΟΥΝΤΟ

Η μικρή «οδύσσεια» των αποστολών από τη Ρόδο στο Βόλο και η αφάνταστη ταλαιπωρία τους, ευτυχώς δεν επηρέασε αρνητικά τις εμφανίσεις των λιλιπούτειων αθλητών μας στους Πανελλήνιους Αγώνες Παίδων - Κορασίδων Α'+Β'.

Οι μικροί τζουντόκα του σωματείου «Φλόγα» επανέλαβαν τον περσινό τους θρίαμβο και κατέκτησαν πέντε μετάλλια, δύο χρυσά και τρία χάλκινα. Στην τελική κατάταξη, η φλόγα ήταν δεύτερη τόσο στην κατηγορία κορασίδων Α' όσο και στις κορασίδες Β'.

Αναλυτικά:

Κορασίδες Α'. Στην κατηγορία των 44κ., η Κατερίνα Μαυρομμάτη ήταν το φαβορί λόγω της περσινής «χρυσής» επιτυχίας και δικαιολόγησε απόλυτα τον τίτλο πετυχαίνοντας 4 νίκες σε ισάριθμους αγώνες. Εβαλε λοιπόν παραταθήκη για το επόμενο πρωτάθλημα.

Στα 63 κιλά, συμμετείχε η Χριστίνα Κανταράκια αλλά στον δεύτερο αγώνα της, μια στιγμή αδράνειας της στέρησε το ασημένιο μετάλλιο και κατετάγη τρίτη. Ατυχη στάθηκε η Χαρούλα Αγριδοπούλου στα 52 κιλά καθώς μετά την ήττα στον πρώτο γύρο, θα διεκδικούσε στη συνέχεια το χάλκινο αλλά μια στιγμιαία απόφαση της Ομοσπονδίας να αλλάξει το σύστημα των υπόλοιπων αγώνων, της στέρησε το δικαίωμα να «παλέψει» για το μετάλλιο.

Κορασίδες Β'. Η Αργυρώ Καραγιαννάκη ήταν η καλύτερη αθλήτρια (και με διαφορά) στα κιλά της και με τρεις νίκες κατέκτησε το χρυσό μετάλλιο στα 39 κιλά.

Η αδερφή της, Κυριακή Καραγιαννάκη, στα 57 κιλά με 2 νίκες και μία ήττα πήρε το χάλκινο, το ίδιο μετάλλιο που κατέκτησε και πέρσι στα 52.

Παίδες Β'. Ο Γιώργος Παπαγεωργίου ήταν ο μοναδικός αθλητής και αγωνίστηκε στην κατηγορία των 48 κιλών. Η τρίτη θέση τον αδικεί μιας και θα μπορούσε σίγουρα κάτι καλύτερο.

Η πρώτη του Γ.Σ. Αθλητή

Την παρθενική του συμμετοχή πραγματοποίησε ο νεοσύστατος Γ.Σ. Αθλητής στο Βόλο πετυχαίνοντας και τις πρώτες του διακρίσεις. Η Γεωργία Αγκά κατέκτησε το χάλκινο μετάλλιο στις κορασίδες Β', στα 42 κιλά, αν και είχε προπονηθεί ελάχιστες εβδομάδες.

Οι υπόλοιποι τρεις αθλητές αποκόμισαν πολύτιμες εμπειρίες και έδειξαν πως έχουν όλο το μέλλον δικό τους.

Ο Μιχάλης - Ιωάννης Δημητραδιού και ο Γιάννης Οικονόμου στους παίδες, αγωνίστηκαν πολύ καλά και τους αξίζουν συγχαρητήρια.

Η Βικτώρια Παπανδρέου τραυματίστηκε στον πρώτο αγώνα και ο γιατρός της διοργάνωσης της συνέστησε οριστική αποχώρηση.

Μετάλλιο και ο Ζυγός

Ο Μάριος Διακογιάννης κατέκτησε το χρυσό μετάλλιο στα +60 κιλά στην κατηγορία παίδων Β' ενώ στις κορασίδες Α', η Ατσέ Νταουλτζή πήρε το χάλκινο στα 57 κιλά.

Αξίζει να σημειωθεί πως στην διοργάνωση του Βόλου είχαμε ρεκόρ συμμετοχών σε αθλητές (390) και σωματεία (51) γεγονός που χαρίζει ακόμη μεγαλύτερη αίγλη στις διακρίσεις των παιδιών.

Τρίτο μάτι

• Εξω φρενών έγινε χθες ο Γκάγκα όταν είδε τα ματ έξω από την Συγγρού, αφού δεν τα κάλεσαν οι ίδιοι και το θεώρησε προβοκάτσια.

• Οι επικεφαλής φοβήθηκαν πιθανές διαμαρτυρίες αυτών που διαφωνούν με την συνδιοργάνωση του EURO 2008 και έτρεξαν να προλάβουν κάποιο γιαούρτωμα των σοφών της Συγγρού.

• Ολα τα είχαμε ο φερετζές και η μπούργκα μας έλειψε. Εδώ ένα πρωτάθλημα Δ' εθνικής δεν μπορούμε να διοργανώσουμε και θέλουμε ευρωπαϊκό πρεστίζ. Για παρουσία φιλάθλων στα γήπεδα αναρωτήθηκαν αν θα υπάρξει;

• Τελικά οι σφυρίχτρες είναι δυνατή οικογένεια άσχετα αν ορισμένοι θέλουν να την διχάσουν. Εκεί που χρειάζεται είναι ενωμένες ενώ ακούνε τις συμβουλές των παρατηρητών αρκετά προσεκτικά για να διορθώνουν τα λάθη τους.

• Η αθέατη πλευρά τους είναι παρά πολύ θετική, αφού δεν τους λείπει η ευαισθησία σε θέματα εκτός γηπέδων και μάλιστα ενεργούν πολύ αθόρυβα για την εκπλήρωση ορισμένων ας πούμε υποχρεώσεων τους σε συνανθρώπους μας.

• Κάτι τέτοιο όμως δεν το έχω δει τόσα χρόνια από τους ποδοσφαιριστές που κάθε χρόνο γεμίζουν τις τσέπες τους από μεταγραφές και πριμ.

• Οταν οι ασβεστάδες κάνουν εγκαίνια στο γήπεδό τους θα γίνει το έλα να δεις. Μέχρι και δωρεάν σουβλάκια θα μοιράζουν στους φιλάθλους. Εάν συνοδευτούν και με νίκη της ομάδας τους τότε και η σούμα θα είναι δωρεάν.

• Αφού ο Μάνος έστειλε ευχές στις Μικτές βλέπω τα παιδιά μας να έρχονται νικητές από τα Χανιά.

ΗΛΙΑΣ Κ.

Εξετάσεις για τους αθλητές του Γ.Α.Ο. Ρόδου

TAE KWON DO

Στις εγκαταστάσεις του Γυμναστικού Αθλητικού Ομίλου Tae Kwon Do Ρόδου, πραγματοποιήθηκαν την Κυριακή οι εξετάσεις των αθλητών του συλλόγου οι οποίες στέφθηκαν με επιτυχία. Στο πλαίσιο των άριστων σχέσεων, παρόντες ήταν ο πρόεδρος του Γ.Α.Ο. «Κολοσσός», Νικήτας Πουζουκάκης με τον δάσκαλο του σωματείου, Μιχάλη Καραβασίλη. Τους παρευρισκόμενους γονείς προέτρεψε ο πρόεδρος του Γ.Α.Ο. TKWD Ρόδου Μιχάλης Ερωτόκριτος να παρακολουθήσουν το 5ο Τουρνουά Τάε Κβον Ντο που θα διεξαχθεί 1-2 Δεκεμβρίου στο κλειστό γυμναστήριο του Βενετοκλείου, με τη συμμετοχή αθλητών από την υπόλοιπη Ελλάδα, την Κύπρο και την Γιουγκοσλαβία. Αναλυτικά τα αποτελέσματα των εξετάσεων:



ΟΝΟΜΑΤΕΠΩΝΥΜΟΝ	Β.	ΚΥΡ	ΖΩΝΗ	ΟΝΟΜΑΤΕΠΩΝΥΜΟΝ	Β.	ΚΥΡ	ΖΩΝΗ
ΙΑΝΕ ΜΕΡΟΠΗ	8	9	ΜΙΣΗ ΚΙΤΡΙΝΗ	ΓΕΡΟΝΤΗΣ ΕΜΜΑΝΟΥΗΛ	7	9	ΜΙΣΗ ΚΙΤΡΙΝΗ
ΒΑΣΙΛΕΙΟΥ ΔΗΜΗΤΡΙΟΣ	8	9	ΜΙΣΗ ΚΙΤΡΙΝΗ	ΚΟΥΤΣΙΑ ΝΤΑΒΙΤ	6	9	ΜΙΣΗ ΚΙΤΡΙΝΗ
ΑΠΟΣΤΟΛΙΔΗ ΔΙΑΜΑΝΤΩ	7	9	ΜΙΣΗ ΚΙΤΡΙΝΗ	ΛΙΟΝΑΤΟΥ ΚΛΕΟΠΑΤΡΑ	9	8	ΚΙΤΡΙΝΗ
ΘΕΟΔΩΡΟΥ ΕΙΡΗΝΗ - ΑΓΝΗ	7	9	ΜΙΣΗ ΚΙΤΡΙΝΗ	ΚΑΤΣΑΜΑΚΗ ΕΙΡΗΝΗ	7	7	ΜΙΣΗ ΠΡΑΣΙΝΗ
ΧΑΤΖΗΜΑΝΩΛΗ ΘΕΟΔΩΡΑ	7	9	ΜΙΣΗ ΚΙΤΡΙΝΗ	ΚΡΑΤΣΗ ΣΤΑΥΡΟΥΛΑ - ΕΥΑΓΓΕΛΙΑ	7	7	ΜΙΣΗ ΠΡΑΣΙΝΗ
ΚΑΤΣΑΡΑΣ ΒΙΤΤΟΡΙΟ	6	9	ΜΙΣΗ ΚΙΤΡΙΝΗ	ΔΙΑΚΟΛΟΥΚΑΣ ΠΑΝΑΓΙΩΤΗΣ	6	7	ΜΙΣΗ ΠΡΑΣΙΝΗ
ΚΑΤΣΑΡΑΣ ΒΑΣΙΛΕΙΟΣ	6	9	ΜΙΣΗ ΚΙΤΡΙΝΗ	ΔΙΑΚΟΛΟΥΚΑΣ ΑΝΤΩΝΗΣ	7	7	ΜΙΣΗ ΠΡΑΣΙΝΗ
ΧΑΤΖΗΜΑΝΩΛΗΣ ΜΙΧΑΗΛ	6	9	ΜΙΣΗ ΚΙΤΡΙΝΗ	ΘΥΡΗ ΑΝΑΣΤΑΣΙΑ	8	7	ΜΙΣΗ ΠΡΑΣΙΝΗ
ΦΙΛΙΠΠΟΠΟΥΛΟΣ ΝΙΚΟΛΑΟΣ	6	9	ΜΙΣΗ ΚΙΤΡΙΝΗ	ΝΤΟΥΡΟΥΤΛΗΣ ΧΑΡΙΛΑΟΣ	8	7	ΜΙΣΗ ΠΡΑΣΙΝΗ
ΣΩΤΗΡΧΟΣ ΓΕΩΡΓΙΟΣ	6	9	ΜΙΣΗ ΚΙΤΡΙΝΗ	ΑΡΓΥΡΗΣ ΝΟΜΙΚΟΣ	7	7	ΜΙΣΗ ΠΡΑΣΙΝΗ
ΣΩΤΗΡΧΟΣ ΚΙΜΩΝΑΣ	6	9	ΜΙΣΗ ΚΙΤΡΙΝΗ	ΔΕΣΠΟΤΑΚΗΣ ΒΑΣΙΛΕΙΟΣ	6	7	ΜΙΣΗ ΠΡΑΣΙΝΗ
ΦΩΤΑΡΑΣ ΝΙΚΗΤΑΣ	7	9	ΜΙΣΗ ΚΙΤΡΙΝΗ	ΚΑΛΑΝΔΡΟΝΗΣ	7	6	ΠΡΑΣΙΝΗ
ΑΡΓΥΡΙΟΥ ΧΡΗΣΤΟΣ	6	9	ΜΙΣΗ ΚΙΤΡΙΝΗ	ΜΠΙΝΗΣ ΝΙΚΟΣ - ΣΕΡΓΙΟΣ	7	6	ΠΡΑΣΙΝΗ
ΣΩΤΗΡΙΟΥ ΘΕΟΦΙΛΟΣ	7	9	ΜΙΣΗ ΚΙΤΡΙΝΗ	ΝΙΚΗΤΑΡΑΣ ΝΙΚΗΤΑΣ	6	6	ΠΡΑΣΙΝΗ
ΓΕΩΡΓΟΥΠΟΥΛΟΥ ΜΑΡΙΑ	8	9	ΜΙΣΗ ΚΙΤΡΙΝΗ	ΔΙΑΚΟΝΙΚΟΛΑΟΥ ΖΑΧΑΡΙΑΣ	6	6	ΠΡΑΣΙΝΗ
ΝΙΚΟΛΑΟΣ ΙΩΑΝΝΗΣ	7	9	ΜΙΣΗ ΚΙΤΡΙΝΗ	ΔΗΜΗΤΡΙΕΓΙΕΒΑ ΤΑΜΑΡΑ	9	6	ΠΡΑΣΙΝΗ
ΚΟΥΤΣΙΑΣ ΣΠΥΡΙΔΩΝ	7	9	ΜΙΣΗ ΚΙΤΡΙΝΗ	ΔΙΝΚΑΣ ΚΩΝΣΤΑΝΤΙΝΟΣ	7	6	ΠΡΑΣΙΝΗ
ΚΟΥΦΟΜΑΝΩΛΗ ΜΑΡΙΑ	7	9	ΜΙΣΗ ΚΙΤΡΙΝΗ	ΧΑΤΖΗΙΓΝΑΤΙΟΥ ΝΙΚΟΣ	7	6	ΠΡΑΣΙΝΗ
ΠΑΠΑΝΤΩΝΑΚΗ ΜΑΡΙΑ	7	9	ΜΙΣΗ ΚΙΤΡΙΝΗ	ΧΑΤΖΗΙΓΝΑΤΙΟΥ ΓΕΩΡΓΙΟΣ	7	6	ΠΡΑΣΙΝΗ
ΓΕΩΡΓΙΑΔΗΣ ΓΕΩΡΓΙΟΣ	6	9	ΜΙΣΗ ΚΙΤΡΙΝΗ	ΚΟΚΚΟΛΑΚΗΣ ΚΩΝ/ΝΟΣ ΜΑΡΙΟΣ	7	6	ΠΡΑΣΙΝΗ
ΔΗΜΟΣ ΓΕΩΡΓΙΟΣ	6	9	ΜΙΣΗ ΚΙΤΡΙΝΗ	ΚΑΝΕΛΛΟΠΟΥΛΟΥ ΠΑΡΑΣΚΕΥΗ	9	6	ΠΡΑΣΙΝΗ
ΔΙΑΚΟΣΑΒΒΑΣ ΜΙΧΑΗΛ	6	9	ΜΙΣΗ ΚΙΤΡΙΝΗ	ΓΟΝΙΟΥ ΕΥΤΥΧΙΑ	8	6	ΠΡΑΣΙΝΗ
ΔΙΑΚΟΣΑΒΒΑΣ ΓΕΩΡΓΙΟΣ	6	9	ΜΙΣΗ ΚΙΤΡΙΝΗ	ΓΟΝΙΟΣ ΕΜΜΑΝΟΥΗΛ	7	6	ΠΡΑΣΙΝΗ
ΧΑΤΖΗΜΑΝΩΛΗΣ ΑΝΑΣΤΑΣΙΟΣ	6	9	ΜΙΣΗ ΚΙΤΡΙΝΗ	ΑΘΑΝΑΣΙΟΥ ΤΖΟΕΛ	7	6	ΠΡΑΣΙΝΗ
ΡΑΦΤΟΠΟΥΛΟΣ ΦΩΤΗΣ	6	9	ΜΙΣΗ ΚΙΤΡΙΝΗ	ΓΙΑΚΟΥΜΑΚΗ ΜΑΡΙΑ	7	5	ΜΙΣΗ ΜΠΛΕ
				ΣΑΚΕΛΛΑΡΙΟΥ ΔΗΜΗΤΡΑ	7	5	ΜΙΣΗ ΜΠΛΕ

η Νίκη

ι «ιπτάμενοι» της παγκόσπονδιών έκαναν και πάυς στο ΟΑΚΑ ζητώντας μας για ξαφνικό έλεγχο ές» της IAAF ζήτησαν τη ήστο Μελέτογλου και του οποίοι ειδοποιήθηκαν να α δώσουν δείγματα. Η Νίσκόταν εδώ και λίγες μέην ιδιαίτερη πατρίδα της έλεγχο σήμερα ή αύριο. θλητές πέρασαν κανονικά

όδος μίτινγκ



Enter
Σοφοκλή Βενιζέλου 4
100 Μαγαζιά Ρόδος
τηλ./ φαξ (0241)20006
fashion system

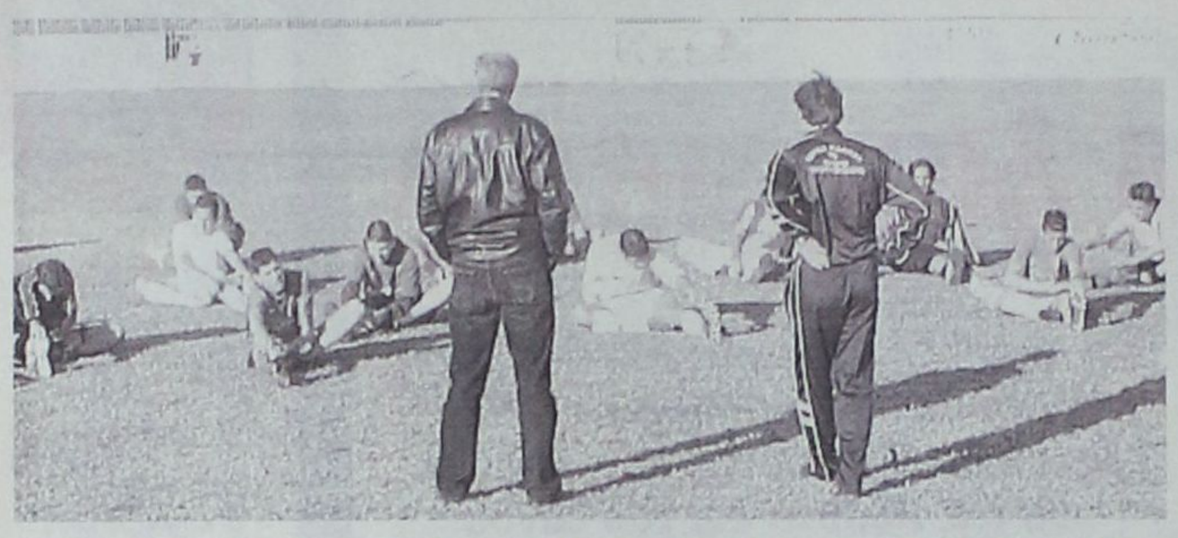

➢ **Θα αντιμετωπίσουν στα Χανιά τις αντίστοιχες ομάδες της ΕΠΣ Χανίων**

ΠΡΕΜΙΕΡΑ ΣΗΜΕΡΑ ΓΙΑ ΤΙΣ ΜΙΚΤΕΣ

Από χθες το απόγευμα βρίσκεται στα Χανιά η αποστολή των Μικτών ομάδων, όπου σήμερα στις 09:30 το πρωί η ομάδα των Παίδων θα ριχτεί στην μάχη του πρώτου αγώνα στο π λαίσιο του διενωσιακού πρωταθλήματος που διοργανώνει η Ε.Π.Ο.

Στην συνέχεια δύο ώρες αργότερα θ' αγωνισθούν οι Νέοι οι οποίοι είναι το φαβορί για την νίκη.

Οι Ενωσιακοί προπονητές κ.κ. **Δράκος - Μποσγανάς** θα έχουν στην διάθεσή τους, τους παρακάτω ποδοσφαιριστές:

Παίδες

Καρίκης Παναγιώτης, Γκάϊδας Δημήτρης, Πιζήμολας Στέργος, Αθανασίου Παντελής, Τσοπανάκης Λουκάς, Παστρικός Χάρης, Αγγελάκης Γιώργος, Αναστασάκης Αντώνης, Πετρίδενας Σάββας, Τσαλώλης Νίκος, Αγγελόπουλος Παναγιώτης, Θεοδοσίου Αντώνης, Κότσος Γιώργος, Κοσμάς Στέργος, Κατσιδώνης Μιχάλης, Καραγιάννης Δημήτρης, Μπρουτζούλης Νίκος, Χατζηφούντας Γιώργος.

Νέοι

Νικολός Νίκος, Πέρος Κυριάκος, Βαρκάδος Νίκος, Διακαναστάσης Σάββας, Φραντζής Νίκος, Μαχλής Μιχάλης, Λιάνη Γκίκας , Μαυρής Μηνάς, Μακρυδημήτρης Διονύσης, Μαθιός Παναγιώτης , Μήτροιυ Νεκτάριος, Μαριάς Κυριάκος, Παπαδημήτρης Εμμανουήλ, Αμπελάς Σταμάτης, Φράγκος Νίκος, Διακίδης Γιώργος, Μιχαλάκης Χρήστος, Δουλγεράκης Κώστας.

Εκτός από το τεχνικό τήμ τις προσπάθειες των ποδοσφαιριστών μας θα ενισχύσουν με την παρουσία τους και οι συνοδοί των ομάδων κ.κ. Τσοπανάκης, Παπαεμμανουήλ, Τιβριντίδης, Καλαθενός και Σταυριανός. Η αποστολή θα επιστρέψει στο νησί μας σήμερα το απόγευμα μέσω Ηρακλείου.

Μαγνήτης το γήπεδο Κοσκινού

Ο Διγενής υποδέχεται στις 11:30 το πρωί τον Καλυμνιακό σε εξ' αναβολής παιχνίδι

Αρκετούς φιλάθλους αναμένεται να συγκεντρώσει σήμερα το πρωί το εξ' αναβολής παιχνίδι ανάμεσα στον Διγενή και τον Καλυμνιακό. Για τους γηπεδούχους είναι ο πρώτος αγώνας που δίνουν στην φυσική τους έδρα και επιθυμία τους είναι να συνοδευτεί με νίκη που θα τους φέρει στην πρώτη θέση της βαθμολογίας της πρώτης κατηγορίας.

Τα σημερινά παιχνίδια και οι διαιτητές:

Α' κατηγορία εξ' αναβολής

Γήπεδο Κοσκινού Ωρα 11:30 Διγενής - Καλυμνιακός
Διαιτητές: Χατζηνικόλας - Κόκκινος - Παπαδόπουλος
Παρατηρητής: Κυπραίος Θ.
Παρατ. διαιτησίας: Σακελλαρίδης

Γήπεδο Λέρου Ωρα 14:45 Α.Ε. Λέρου - Διαγόρας Β.
Διατητές: Κατταβενός - Κατέρης - Πανάτος
Παρατηρητής: Καρπαθάκης
Παρατ. διαιτησίας: Καστής

Β' κατηγορία 8η αγωνιστική

Γήπεδο Καρπάθου Ωρα 14:45 Ποσειδών Κ. - Α.Ε. ΚΑΤΤΑΒΙΑΣ
Διαιτητές: Ορφανός - Βασιλαράκης - Στεφανάκης
Παρατηρητής: Σπανός

Γ' κατηγορία
ΟΜΙΛΟΣ ΝΗΣΩΝ

Γήπεδο Νισύρου Ωρα 14:45 Πολυβώτης - Δόξα Λέρου
Διαιτητές: Φεσσάρας - Βασιλείου - Ξιάρχος
Παρατηρητής: Φιλίππου

Οι βαθμολογίες Εφηβικού και παιδικού πρωταθλήματος

Μετά και τα τελευταία αποτελέσματα του Σαββατοκύριακου η βαθμολογία στους ομίλους του Εφηβικού και Παιδικού πρωταθλήματος έχει διαμορφωθεί ως εξής:

ΕΦΗΒΙΚΟ
1ος ΟΜΙΛΟΣ

1. ΔΙΑΓΟΡΑΣ ΒΑΤ	5 αγων.	17-11	5
2. ΕΥΑΓΟΡΑΣ	5 αγων.	7-21	2
3. ΗΡΑΚΛΗΣ ΜΑΡ.	5 αγων	12-2	9
4. ΚΛΕΑΝΗΣ	5 αγων.	6-7	7
5. ΑΝΑΓΕΝΝΗΣΗ	5 αγων.	6-9	6
6. ΑΕΡΑ	4 αγων.	11-16	6
7. ΦΟΙΒΟΣ	4 αγων.	4-6	4
8. ΡΟΔΟΣ	5 αγων.	3-14	2

Η ΟΜΑΔΑ του ΑΠΟΛΛΩΝΑ ΚΑΛ. αποβλήθηκε

2ος ΟΜΙΛΟΣ

1. - ΠΕΤΡΩΝΑΣ	5 αγων.	23-3	15
2. - ΖΕΥΣ	3 αγων	7-1	9
3. - ΚΑΤΤΑΒΙΑ	5 αγων	9-13	7
4. ΔΩΡΙΕΑΣ	2 αγων.	4-0	6
5. ΗΛΙΟΣ ΙΑΛ.	2 αγων.	4-5	3
6. ΑΡΗΣ ΑΡΧ.	3 αγων.	3-9	1
7. ΣΤΑΥΡΟΣ ΚΑΛ.	4 αγων.	10-14	0
8. ΑΣΤΕΡΑΣ ΠΑΣ.	3 αγων.	1-11	0

Αποβλήθηκε ο ΑΡΧΑΓΓΕΛΟΣ ΑΟ.

Ο ΣΤΑΥΡΟΣ ΚΑΛΥΘΙΩΝ έχει ένα μηδενισμό και -3 βαθμούς

ΠΑΙΔΙΚΟ
1ος ΟΜΙΛΟΣ

1. ΠΑΟ ΔΙΑΓΟΡΑΣ	3 αγων.	4-0	9
2. ΑΣ ΡΟΔΟΣ	4 αγων.	8-1	9
3. ΝΙΚΗ ΡΟΔΟΥ	3 αγων.	4-3	6
4. ΖΕΥΣ	4 αγων.	5-0	6
5. ΣΥΜΗ	1 αγων.	6-1	3
6. ΕΥΑΓΟΡΑΣ	2 αγων.	4-4	0
7.ΟΡΦΕΑΣ	4 αγων.	3-9	-3

Η ΝΗΣΟΣ ΡΟΔΟΣ ΑΠΟΒΛΗΘΗΚΕ, Ο ΟΡΦΕΑΣ και ο ΕΥΑΓΟΡΑΣ έχουν από ένα μηδενισμό και έχουν αφαιρεθεί τρείς /3/ βαθμοί.

2ος ΟΜΙΛΟΣ
/4 αγώνες/

1. ΙΑΛΥΣΟΣ	8-1	10
2.ΦΟΙΒΟΣ	9-1	9
3.ΑΠΟΛΛΩΝ ΑΠΟΛ.	16-3	9
4. ΚΛΕΑΝΘΗΣ	7-2	9
5. ΗΛΙΟΣ	8-5	5
6. ΕΥΚΛΗΣ	9-6	4
7. ΑΝΑΓΕΝΝΗΣΗ ΕΜΠ.	6-23	0
8.ΑΣΤΕΡΑΣ ΠΑΣΤ.	1-16	-3



Ο ΑΣΤΕΡΑΣ ΠΑΣΤ. έχει ένα μηδενισμό και -3 βαθμούς

3ος ΟΜΙΛΟΣ

1. ΠΕΤΡΩΝΑΣ	3 αγων.	8-2	9
2. Α.Ε.Ρ.Α	4 αγων.	12-1	9
3. ΑΣΚΛΗΠΙΟ	2 αγων.	6-0	6
4. ΣΤΑΥΡΟΣ ΚΑΛ.	4 αγων.	10-7	6
5. ΔΟΞΑ ΨΙΝΘΟΥ	3 αγων.	3-10	3

Οι ομάδες ΑΡΧΑΓΓΕΛΟΣ ΑΟ και ΔΙΓΕΝΗΣ αποβλήθηκαν.

ΠΡΟΣΚΛΗΣΗ

1) Σύγκληση Τακτικής Γενικής Συνέλευσης με βάση την από 57/13-11-2001 απόφαση του Δ.Σ. και σύμφωνα με τα άρθρα 15,16,17 του καταστατικού.

2) Σύγκληση Εκτακτης Γενινής Συνέλευσης με βάση την από 56/13-11-2001 απόφαση του Δ.Σ. και σύμφωνα με το άρθρο 7 παρ. Δ συμπλήρωση Διοικητικού Συμβουλίου.

ΚΑΛΟΥΜΕ

1) Ολα τα μέλη μας στην Τακτική Γενική Συνέλευση, που θα γίνει στα γραφεία μας (Ζαχ. Παπαζαχαρίου 4, στις 17 Δεκεμβρίου 2001 και ώρα 19:00) με θέματα ημερήσιας διάταξης:

α) Εκλογή Προέδρου και Γραμματέα Γ.Σ.
β) Εκλογή Τριμελού Εφορευτικής Επιτροπής.
γ) Εγκριση Προϋπολογισμού οικον. Ετους 2002.
δ) Διοικητικός και Οικονομικός Απολογισμός.
ε) Εκθεση εξελεγκτικής Επιτροπής.
ζ) Προτάσεις - διάφορα.

2) Ολα τα μέλη μας στην Εκτακτη Γενική Συνέλευση, που θα γίνει στα γραφεία μας (Ζαχ. Παπαζαχαρίου 4, στις 17 Δεκεμβρίου 2001 και ώρα 22:00) με θέμα συμπλήρωση Δ.Σ. με ένα τακτικό μέλος και αναπληρωματικούς.

Η Τακτική Γενική Συνέλευση και η Εκτακτη Γενική Συνέλευση θεωρούνται σε απαρτία όταν παρίστανται περισσότερα από τα μισά ταμειακώς εντάξει μέλη. Σε περίπτωση μη επίτευξης απαρτίας του Γ.Σ. θα επαναληφθεί την επόμενη ημέρα, 18-12-2001, Τρίτη, την ίδια ώρα και στον ίδιο χώρο χωρίς νέα πρόσκληση και θα θεωρηθεί σε απαρτία ανεξάρτητα από τον αριθμό των παρόντων μελών.

Σύμφωνα με το καταστατικό άρθρο 7, παρ. δ η υποψηφιότητα για εκλογή στο Δ.Σ. κατατίθεται στον Γραμματέα του Συνδέσμου τουλάχιστον μία ώρα πριν την έναρξη της Γεν. Συνέλευσης και συνοδεύεται από το χρηματικό ποσό των 5000 δρχ.

Για το Δ.Σ.
Ο ΠΡΟΕΔΡΟΣ
ΚΑΠΡΟΣ ΔΗΜΗΤΡΗΣ
Ο ΓΕΝΙΚΟΣ ΓΡΑΜΜΑΤΕΑΣ
ΚΑΖΑΣ ΠΕΤΡΟΣ

Συμπληρωματικές εκλογές στους διαιτητές ποδοσφαίρου

➢ **Κατατέθηκε και εγγράφως η παραίτηση του Μανώλη Στέργου από το Δ.Σ. του Συνδέσμου**

Μετά και την έγγραφη παραίτηση του **Μανώλη Στέργου** από μέλος του Διοικητικού Συνδέσμου Διαιτητών Ποδοσφαίρου Δωδεκανήσου, η διοίκηση θα προχωρήσει στην αντικατάστασή του με εκλογή μέσα από τις διαδικασίες της έκτακτης γενικής συνέλευσης.

Επίσης στην ίδια συνεδρίαση θα γίνει και η εκλογή των αναπληρωματικών μελών.

Πριν την έκτακτη γενική συνέλευση θα γίνει η Σύγκληση της Τακτικής Γενικής Συνέλευσης με βασικό θέμα τον Διοικητικό και Οικονομικό Απολογισμό.

Η Γενική Συνέλευση θα πραγματοποιηθεί στις 17 Δεκεμβρίου στα γραφεία του Συνδέσμου.

ΓΛΩΣΣΙΚΑ ΚΑΙ ΦΩΝΗΤΙΚΑ ΣΤΟΙΧΕΙΑ ΤΟΥ ΑΡΧΑΓΓΕΛΟΥ

(Μιά φωνητική προσέγγιση)

Του Παναγιώτη Κεχαγιά

Από την ιστορία της γλώσσας μας μαθαίνουμε ότι η Δωδ/σος και ιδίως η Ρόδος που ήταν και η Μητρόπολη του νησιωτικού συμπλέγματος της Ασπρης θάλασσας, κατοικήθησαν από Δωρικά φύλα που ξεκίνησαν από τον Βορά. Τα δωρικά φύλα ξεκίνησαν κατά την 11η χιλιετηρίδα από την Ηπειρον και Μακεδονίαν και κατοίκησαν στην Πελοπόννησον στις περιοχές της Λακωνίας και του Αργους. Οι Δωριείς της Πελοποννήσου έστειλαν αποικίες. Οι Δωριείς της Ρόδου και των πέριξ νησιών καθώς και των Ανατολικών ακτών της Ιωνίας προήλθαν από το Αργος σύμφωνα πάντα με τις μαρτυρίες του Ομήρου. Επειτα, με τη σειρά τους οι Δωριείς Ρόδιοι, έστειλαν αποικίες στη νότια πλευρά της Σικελίας που ήταν η Ιμέρα, η Γέλα και ο Ακράγαντας.[1]

Σύμφωνα με όλες τις ιστορικές μαρτυρίες οι Δωριείς της Ρόδου και των ανατολικών ακτών της Ιωνίας μίλησαν τη δωρική διάλεκτο για πολλούς αιώνες γιατί οι Ρόδιοι διεκρίνοντο για τη συντηρητικότητά τους και μιλούσαν δωρικά μέχρι το τέλος του 2ου μ.Χ. αιώνα και πιθανόν να κράτησε μέχρι και τα μέσα της 1ης χιλιετίας οπότε άρχισαν να εμφανίζονται νέες ελληνικοί διάλεκτοι.

Αυτή η συντηρητικότητα των Ροδίων δεν μας εκπλήσσει γιατί μέχρι σήμερα έχουμε ζωντανά στοιχεία δωρικά στην καθημερινή ζωή μας και ακόμα και στοιχεία Τσακωνικής διαλέκτου.[2]

Από όλην όμως τη Ρόδο ο Αρχάγγελος μαζί με τα Απόλλωνα αποτελούν τις πιο αξιοπρόσεκτες γλωσσικές νησίδες της Δωρικής διαλέκτου. Ο Αρχάγγελος μνημονεύεται από τον Bosio ως ένα σημαντικό αγροτικό κέντρο.[3]

Οι διάφορες επιγραφές που βρέθηκαν στις περιοχές του Αρχαγγέλου Στάσσουσα, Φαγιού, Στεγνά - Σύρα - Κεραμί - Κυρά ναπενή, Πετρώνας αλλά και τα διάφορα τοπωνύμια μαρτυρούν ότι οι περιοχές αυτές κατοικήθησαν από Δωριείς του Αργους ή της Λακωνικής. Οι επιγραφές αυτές παρουσιάζουν ανάμεικτα στοιχεία της Ιωνικής και Δωρικής διαλέκτου όπως: Τα απαρέμφατα σε - ειν αντί του μειν, τας›τη επισκευαν›ήν, δάμος ›δήμος, τας γυναικός ›της γυναικός, καπί ›κηπί - κήπος, κάπος ›κήπος, κράνα ›κρήνη, δώμα (ανάκτορα - σπίτι, Δαμόσθενευς ›Δημοσθένης, κηπούλι ›κεππούλι. Εκτός όμως των επιγραφών και τοπωνυμιών υπάρχει και το φωνητικό ιδίωμα του Αρχαγγέλου που αποτελεί μια παράξενη γλωσσική νησίδα με πολλές ιδιαιτερότητες. Ακόμα και ο μουσικός μακρόσυρτος τονισμός διαφέρει αισθητά από τον τονισμόν όλων των ιδιωμάτων της νήσου. Το ιδίωμα του Αρχαγγέλου είναι το μόνο που έχει αφομοιώσει το - ν μπροστά από σύμφωνα που δεν το αφομοιώνουν όπως π.χ. ν+κ, π, τ, γίνεται νg, μb, νd και κατόπιν gg, gg, bb, dd (την κόρην = την ggορην) ο Αντώνης ›ο donis. Επίσης έχουμεν αφαίρεση αρχικών φωνηέντων σε πολλές λέξεις.

π.χ. το αδράχτι ›το δράχτι

Τον παπα›μβαπά. Το αλεύρι › το λεύρι

ο αμπαταρός ›ο μπαταρός

τα αποκλάδια ›τα ποκλάδια

ο αφέντης ›ο φέντης

Χαρακτηριστικό είναι το ιδίωμα που δεν μπορούμεν να αρθρώσουμε οδοντικό σύμφωνο (τ, δ, θ, ρ) όταν ακολουθεί ημίφωνο i ή φωνήεν.

π.χ. καρύδια ›καρύggia

φλουριά ›φλουggά, παιδία › παiggιά, κλαδιά › κλαggιά, φωτιά ›φωκκιά, αρμαθειά ›αρμακκιά κ.λπ, αλήθεια ›αλήκκια

Έπωμεν επίσης στον Αρκάγγελον εξέλιξη των συμπλεγμάτων των συμφώνων σε άλλα συμπλέγματα, φαινόμενο που παρατηρείται και στην Κυπριακή διάλεκτο. όπως π.χ.

gγ ›gκ ή g= καινούργιο ›καινούργκο - go αγκουριές ›αγκουργγές, οργιές ›ορggές.

βγ ›βκ = βγαίνω › βκαίνω ›βgαίνω

gδ ›βτ (d) = gαβδίζω ›gαβdίζω, gαβδί ›gαβdi

γδ ›γτ (d) = γδύσου ›γdύσου

γδέρνω › γdέρνω

γδούρι ›γdυκρι

γουδί ›γdi

π.χ. «το gdi και το γdοχέρι».

ρδ ›ρτ (d) › φαρδύ › φαρdγ, όρδινας ›όρdινας, ορδή ›ορτύ ›ορdύ › ορdές, κόρδα ›κόρdα κ.λπ.

Υπάρχουν και άλλα πολλά στοιχεία δωρικής στην γλώσσα του Αρχαγγέλου. Θα επανέλθουμεν σε εκτενέστερη μελέτη μας. Ο Δάσκαλός μας Χ. Παπαχριστοδούλου έκανε μία προσπάθεια γλωσσαφωνητικής προσέγγισης στο ιδίωμα της γλώσσας του Αρχαγγέλου το οποίο και σας παραθέτουμε παρακάτω με την παράκληση όπου νομίζετε ότι δεν το αποδίδει σωστά να γίνει διόρθωση.

Παναγιώτης Μ. Κεχαγιάς
Φιλόλογος

[1] Γ. Κουρμούλη: Ιστορία της Ελλ. γλώσσης. Α' 1956

[2] Α. Τσοπανάκη «Κοινή, Ροδιακά ιδιώματα» Ρόδος 1948

[3] J. Bosio: «Cotpa il Casale di Arcangelo che eza il Maggiore e piu populato di tutta Pisola».

Archangelos (ile linguistique)

Μιαβ βολάν είχε μιάj jεναίκα φτωχήg g έζjεb[2] bου το δράχτιd δης. Λοιπόδ δεν είχed δήδ δύναμην να γοράση λάδι, ν'άψη λύχνον να φέggη την νύχτα. Να μηg gλώση μια βraggά[3], να πεινάση.

Είχε μιάj jειτόνισσαg geίχeb baναθυράκιg g' εχτύπαφ φως όξω κ' έπαιννε στο φώς κ' έκλωθεg g εποgεύgετο. Η jειτόνισσα, πονηρή, έφραξed do παραθυράκιν να μήφ φέggη. Αυτή τί να κάμη, σκοτεινά, που να πάη, εν είχeb bόιτα[4] θάρος, έπjασε μιάς σακκουλίτσαg g' έκαμed - dηg gουκκούλαg[5] g' εγύριζεν νάβρη φώς πόιτα. Είχeg gαρσίν[6] ένα ψηλό σπίτιg g'είδεφ φωκκάb[7] bολλdήg g' ήφτeg g' έφeggεν ο κόζμος.

Είπεμ με την ιδέad-dης να πάη κα[8] να πορευτή· επήεν, έκατσeg g' έκλωθε. Εκεί, jύpod dης φωκκάς, εκείττουddαδ δώδεκα νομάτοι, κ' εκειμούdda.

Ισα - ίσα πούκλωσed do nabbάκιd - dης κ' εξετέλεψεν, έννωσαν οι άνθρωποι ερκίνησαν να τηρ - ρωτούν: εσύ njα είσαι που κλώθεις, τι έθελες εδώ, εξεταζad-dη.

Είπed - dως κ' εκείνη το χάλid-dης είπed-dως jα τηj jειτόνισσad bούxed do παναθυράκιg g' εφραξέd-do «jα να μήφ φωρώ».

- Λε, «να σε-ρωτήξουμεν έναλ λόγον να μας πης».

- Λε «ρωτάτε - με»

- Πού τους δώδεκα μήνες, πjός είναι bjό καλός;

- Λε, «ούλλdοι χρουσοί και μαλαματέν είναι».

- Λε, «ο Μάρτης ειν 'ο καλός jα ο 'Απρίλλdης;»

- «Χρουσοί και μαλαματέν είναg g'οι ggρό[9]. ο Μάρτης με τα λουλλdούggα10 του, με τηλ Λαbbρή, ο Απρίλλdης με τα πολλά λουλλdούggα, ο Μάς με τα τριαddάφυλλdά, με ούλλda - του τα καλά ο θεριστής που χτυπά το δραπάνιg gαι χορταίνει ο κόζμος, ο Λωνιστής που λωνεύουg g eld dό11 ψωμίx χάμαι, χορτάτοζ μήνας, ο Άουστος, ούλλ'οι καρποί φταζμένοι ο Σταυρόμηνας, πούναιν η χάρη του Σταυρού και μαεύgουν ούλλα και ποθηκεύgoud - da, ο Οχτώβρης με τη βροχίτσad - dου, αρχή του χειμώνα - επαίνεσed dog gαι φτό -, ο Νοέμβρης που σπέρνουμ με τη βροχίτσad - dου, πρασινίζ' η jή.

Είναι μια χαρά. Ο Δεκέβρης, έναb bρώτον είναιν η jέννα του Χριστού ή σπορά σηκωμένη, μια χαρά ο κόζμος, ο Jεννάρης, είναιν αρκιχροννά κ' η δάφτιση του Χριστού· ο Φλιάρης, μιάg gαλωσυνεύgει, μιάν - ε - βρέχει, είναι μια χαρά.

Ετελειώσad dους μήνες.

Πιάννoud do σακκούλιd - dης, jιμώννoud - dης - το φλουgρά και λέd - dης.

Πάαιννε και ξάννα να ζjής - ε - στο σπίτισ - σου.

Ed dην - έσωννeb boθ τα πήρεg g επήε στο σπίτι, κ' ήθελεν να τα μετρήσει πόσα ήτο. Επήeb bου τηj jειτόνισσαg g' εjύρεψέd do καφίζιd-dης, επροφασίστηλ, λε, να μετρήσει κομμάτισ σιτάρι. Εδωκέd - dης- το το καφίζι μ'ήτob bονηρή και έπjασεg g'έλειψed dου bάτod doθ καφιζjού κ'έδωκέd - dης - το.

Επήεν, εμέτρησεν, ό,τι έκαμεν, επήred - dης το καφίζι.

Εκείνη είδeb bου κάτω που το καφιζιg g' είχeg gολλdημένον ένα φλουρί. Εσηκώστηg g' είπed - dης:

- Λε, «που ταύρες, μαρή, τα φλουgρά;»

- Λε, «τί φλουgρά;»

- Μαρή, εν νά σε καταggείλω. Τί να κάμη, είπed - dής - τα.

- Λέ, εννά1 πάω κ'εβώ». Επjασεg g εκείνη τήr ρόκκad - dης, επήεν ηύred - dους.

Εκατσεν, έκλωσεν, έκλωσεν, έννωσα.

- Λέ, «πjά είσαι».

- Λε, «ήρτα να κλώσω στο φως, παν'έχω λύχνο».

Ερωτήξad - dηg g'ευτή, πjός είν'ο πjό καλός που ούλλdους τουζ μήνες.

- Λέ, «ούλλdοι μιά στραβάρα είναι»

- Λε, «ο Μάρτης»;

- Ο Μάρτης, ο bbαλλdουκαούτης.

- Λε, «ο Απρίλλdης;»

- Ου, ο Απρίλλdης, ο γρύλλdης, πάdda - πάdda ποκατεβαζμένος.

- Ο Μάς;

- Ού, ο Μάς, η πείνα του Θεού πάνω - του

- Ο Θεριστής;

- Καίουddαι ο κόζμος να θερίσουν νηστικοί, πειναζμένοι...

- Ο Λωνιστής;»

- Λε, «είναιν η πείνα του Θεού το ψωμίx χάμαι, και να φάης εν - ε - bboρείς».

- Ο Αουστος;

- Ξήφτεισ τορ gόξμοb bού τηg gάψη.

Εκατηόρησεd - dους ούλλdους.

Επήραd do σακκούλλdιg g' έβαλαν ό,τι ήθελαg gαι δίνουνd - dης - το.

- Λε, «να πάης να φράξης τες πόρτες και τα παναθύρga, να μησ σε δη κανένας ούν να το ννοίξης.

Επήε, εσφάλιξεg gαλά, έλυσed do σακκούλλdιν, επέσαφ φείggα, έχωνίσab - βάνω - της - της κ'έπνιξάd - dη.

(transcription de M. Papachristodoulou).

[1]= εγγίζει, [2]εζούσε, [3]βραδυά, [4]πούπετα, nulle part. [5]κουκκούλλα, cagoule, [6]καρσίν (ture), en face [7]φωτιά (ν. § 63 0, p.72). [8]εκεί-δά, [9]δυό, [10]λουλλούδια, [11]λωνεύjουν και είναι το ψωμί χάμαι.



Alfa 156

Αποκτήστε το όνειρό σας.

Alfa 156. Απόλυτη ασφάλεια, άνεση και τέλεια οδική συμπεριφορά. Ανεπανάληπτο στυλ που γοητεύει, τεχνολογία αιχμής και επιδόσεις που συναρπάζουν: από 120 έως 192 HP. Ποιότητα που ξεχωρίζει. Alfa 156. Αποκτήστε την άμεσα με προνομιακή χρηματοδότηση.

Auto Center
Μανώλης Κωστάκης Α.Ε.Β.Ε.
ΟΛΟΚΛΗΡΩΜΕΝΟ ΣΥΓΚΡΟΤΗΜΑ:
FIAT - ALFA ROMEO - LANCIA
14ο χλμ Ρόδου - Αεροδρομίου 85106,
Παραδεισι, Ροδος, Τηλ: (0241) 82000

2 χρόνια εγγύηση Alfa Romeo.

Alfa Romeo CREDIT

4.000.000 σε 36 άτοκες δόσεις.

Μέγιστο Χρηματοδοτούμενο Κεφάλαιο: 4.000.000. Ονομαστικό Επιτόκιο 0,00%. 36 Μηνιαίες δόσεις 111.111. Δεν συμπεριλαμβάνονται: Εξοδα Φακέλου: 45.000. Ε.Π.Ε.: 0,0074. Η χρηματοδότηση χορηγείται εφόσον πληρούνται οι απαραίτητες προϋποθέσεις. Το πρώτο εξάμηνο της Ασφάλειας και 3 χρόνια Οδική Βοήθεια είναι ήδη πληρωμένα

ΣΥΜΠΛΗΡΩΘΗΚΑΝ 38 ΧΡΟΝΙΑ

Η ΔΟΛΟΦΩΝΙΑ ΤΟΥ ΚΕΝΝΕΝΤΥ

Γράφει ο κ. Γ. Χιωτάκης, πρώην Βουλευτής



Πόσο γρήγορα περνούν τα χρόνια; Ποιός από τους νέους γνωρίζει και ποιός από τους παλαιότερους θυμάται πως πριν 38 χρόνια, σαν σήμερα, δολοφονήθηκε άγρια ένας από τους μεγαλύτερους και καλύτερους Αμερικανούς Προέδρους;

Ποιός θυμάται πως στις 22 Νοεμβρίου του 1963 μέσα στην ίδια την Αμερική, στο Τέξας, δολοφονήθηκε μπροστά στα μάτια της συζύγου του ο Πρόεδρος των ΗΠΑ Τζων Φ. Κέννεντυ, πάνω στο άνθος της ηλικίας του μόνο 46 ετών; Ποιός θυμάται πως ο δήθεν δολοφόνος του ο Οσβαλντ, που συνελήφθη αμέσως, δολοφονήθηκε στην συνέχεια μπροστά στους αστυνομικούς που τον μετέφεραν στην φυλακή, από κάποιον δήθεν αγανακτισμένο «υπερπατριώτη» που λέγεται πως ήταν όργανο της CIA και που, και αυτός, πέθανε ύστερα από λίγο στις φυλακές; Ποιός θυμάται, αλήθεια, πως πέντε χρόνια αργότερα και ο μικρότερος αδελφός του Προέδρου Κέννεντυ ο Ρόμπερτ, που ήταν υπουργός Δικαιοσύνης, δολοφονήθηκε άγρια και αυτός στην διάρκεια της προεκλογικής περιόδου όταν ήταν υποψήφιος Πρόεδρος της Αμερικής; Και τέλος ποιός θυμάται πως την ίδια εποχή δολοφονήθηκε και ο μαύρος πάστορας Μάρτιν Λούθερ Κιγκ, που, και αυτός, αγωνιζόταν, σαν τους αδελφούς Κέννεντυ για την κατάργηση των φυλετικών διακρίσεων στην Αμερική, για την ειρήνη και την Δημοκρατία; Ποιός σκότωσε τους τρεις αυτούς που αγωνίζονταν για σωστή Δημοκρατία, για την κατάργηση των φυλετικών διακρίσεων και για την επικράτηση της ισότητας ανάμεσα στους πολίτες; Είναι δυνατόν να ξεχνά κανείς, πως πριν 40 χρόνια στην Αμερική, οι μαύροι Αμερικανοί πολίτες δεν μπορούσαν να φάνε σε εστιατόριο των λευκών ούτε να ταξιδέψουν με τα λεωφορεία των λευκών ούτε ακόμα να φοιτήσουν σε σχολεία και σε Πανεπιστήμια, όπου φοιτούσαν οι λευκοί;...

Νέος, μόνο 43 ετών όταν ανέλαβε Πρόεδρος της Αμερικής ο Τζων Κέννεντυ, πραγματικά προοδευτικός και δημοκράτης, ενσάρκωσε τις ελπίδες όλων των καταπιεσμένων πολιτών της Αμερικής και των λιμοκτονούντων και καταπιεσμένων Λαών του κόσμου για ελευθερία, ισότητα και Δημοκρατία. Πριν ακόμα αναλάβει την Προεδρία της Αμερικής είχε διακηρύξει ότι θα αγωνιζόταν προς την κατεύθυνση αυτήν. Ποιός ή ποιοί όμως είχαν συμφέρον να εμποδίσουν την κατάργηση των φυλετικών διακρίσεων και την απελευθέρωση των καταπιεσμένων; Μήπως η άρχουσα τάξη των επιχειρηματιών στην Αμερική; Μήπως οι αποικιοκρατικές δυνάμεις στην Αμερική και στην Ευρώπη; Μήπως το πολιτικό και το οικονομικό κατεστημένο της Αμερικής; Δυστυχώς δεν θα γίνει ποτέ γνωστό ή μήπως (ίσως) οι τεράστιες πετρελαϊκές εταιρείες ή εκείνες του χάλυβα, τους ιθύνοντες των οποίων ο Πρόεδρος Κέννεντυ απεκάλεσε «παιδιά γουρουνιών» (SONS OF A PIG), επειδή, παραβιάζοντας τις συμφωνίες τους ανάμεσα στην Κυβέρνηση και στα συνδικάτα αύξησαν το 1962 τις ζημιές του χάλυβα στο... διπλάσιο;!! Τότε ο Πρόεδρος Κέννεντυ δήλωσε: «Ο πατέρας μου έλεγε ότι οι άνθρωποι των επιχειρήσεων, είναι όλοι γουρούνια! Επρεπε όμως να περιμένω μέχρι το 1962 για να το πιστέψω»!!...

Ο Πρόεδρος ήταν άνθρωπος δραστήριος, αποφασιστικός και προοδευτικός. Σε μια συνέντευξή του το 1960, πριν ακόμα εκλεγεί Πρόεδρος, ανάμεσα σε άλλα είχε δηλώσει μιλώντας για την Αμερική: «Πρέπει να αξιοποιήσουμε τις φυσικές πλουτοπαραγωγικές πηγές μας για να χτίσουμε σχολεία, νοσοκομεία και σπίτια για τους φτωχούς και να αναπτύξουμε τους τομείς της ψυχαγωγίας και της παροχής υπηρεσιών στους πολίτες»... και παρακάτω εξηγώντας την στρατηγική του: «το ζητούμενο είναι να δημιουργήσεις μεγάλα κεφάλαια μέσω της είσπραξης φόρων, που θα είναι ικανά να καλύψουν τις ανάγκες του Δημοσίου και να επιτρέψουν παροχές που θα κάνουν καλύτερη την ζωή του Λαού μας».

Σχετικά με τον ρόλο της Ευρώπης, τόνιζε, προφητικά στην ίδια συνέντευξή του το 1960: «... Νομίζω ότι μια εύρωστη και ανεξάρτητη Ευρώπη, με μια διαρκώς αναπτυσσόμενη οικονομία, η οποία θα συμβάλλει στην βοήθεια του υπανάπτυκτου κόσμου, θα διαδραματίζει τον δικό της ρόλο στην άμυνα της Δύσης. Το ΝΑΤΟ θα επιβιώσει και μάλιστα ισχυροποιημένο και διευρυμένο σε καινούριους τομείς δραστηριότητας... Οι στρατιωτικοί συσχετισμοί μπορεί να αλλάξουν, αλλά, νομίζω οι βασικοί δεσμοί θα παραμείνουν ανέπαφοι».

Σχετικά με τους αγώνες των Λαών της Αφρικής για εθνική ανεξαρτησία είχε δηλώσει: «Η Αφρική μπορεί να απελευθερωθεί από άκρου εις άκρον μέσα στην επόμενη δεκαετία. Το μεγάλο πρόβλημα όμως είναι τι θα συμβεί σε αυτές τις ελεύθερες πια χώρες: Θα μπορέσουν να παραμείνουν ελεύθερες κοινωνίες;... το μείζον θέμα, που θα ανακύψει, θα είναι πως θα διανεμηθούν τα κέρδη, ο πλούτος, πιο δίκαια και πιο γενναιόδωρα... Η βούληση για πολιτική ανεξαρτησία είναι κάτι σαν παλίρροια, που σαρώνει την Αφρικανική Ηπειρο! Οι Αφρικανικοί Λαοί είναι αποφασισμένοι να τραβήξουν τον δρόμο προς την ελευθερία και είναι δίκαιο να την κατακτήσουν!...»

Δυστυχώς ούτε ο Πρόεδρος Κέννεντυ ούτε ο αδελφός του ο Ρόμπερτ παρόλο, που αγωνίσθησαν για τις δημοκρατικές ελευθερίες στην Αμερική και στον κόσμο, δεν μπόρεσαν να αποτελειώσουν το έργο τους. Οι άγριες και φρικιαστικές δολοφονίες τους, έκοψαν όχι μόνο το νήμα της ζωής τους, αλλά και το νήμα των πανανθρώπινων αγώνων για δικαιοσύνη, ισότητα και Δημοκρατία. Δυστυχώς φωτισμένοι, άνθρωποι αγωνιστές και αναδιοτελείς άνθρωποι ιδεολόγοι και Οραματιστές, οδηγούν τους αγώνες των Λαών προς την πρόοδο και προς την ευημερία, αλλά τις περισσότερες φορές πληρώνουν οι ίδιοι, με την ίδια την ζωή τους, το αντίτιμο της ελευθερίας και της προόδου! Ενας τέτοιος πρωταγωνιστής των λαϊκών συμφερόντων υπήρξε και ο Πρόεδρος Κέννεντυ, που έδωσε την ίδια του την ζωή υπηρετώντας τα Ιδεώδη και τα Οράματα της πανανθρώπινης αξιοπρέπειας, της ισότητας, της κοινωνικής δικαιοσύνης και της Δημοκρατίας.

Οσοι νιώσαμε τους ίδιους παλμούς, όσοι αγωνιστήκαμε για τα πανανθρώπινα Ιδανικά και Ιδεώδη της Ελευθερίας, της κοινωνικής δικαιοσύνης και της Δημοκρατίας, δεν μπορούμε και δεν δικαιούμαστε να ξεχάσουμε τους αγώνες και την θυσία του Προέδρου Κέννεντυ! Αλλωστε γι' αυτό, πάρα πολλοί Δήμοι όλων σχεδόν των κρατών του κόσμου, τιμώντας το έργο και την Μνήμη του, έδωσαν το όνομα του σε Πλατείες και σε δρόμους των πόλεων τους και έτσι η Μνήμη του θα μένει στους αιώνες το παράδειγμα στους νεώτερους, προσήλωσης προς το καθήκον και σεβασμού προς τις πανανθρώπινες αξίες της ελευθερίας και της κοινωνικής δικαιοσύνης.

Γιώργος Λογοθέτου Χιωτάκης
π. Βουλευτής Δωδ/σου

Στην Ρόδο η Σχολή Πολέμου Αεροπορίας

Ανακοινώθηκε χθες ότι στα πλαίσια του εκπαιδευτικού ταξιδιού τους οι σπουδαστές της Σχολής Πολέμου Αεροπορίας θα επισκεφθούν τη νήσο Ρόδο την 22, 23 και 24 Νοεμβρίου 2001, όπου θα ενημερωθούν πάνω σε θέματα στρατιωτικού ενδιαφέροντος καθώς και σε γενικά θέματα της περιοχής.

Κατά τη διάρκεια της παραμονής τους στο νησί, θα επισκεφθούν αρχαιολογικούς χώρους και αξιοθέατα. Την 23 Νοεμβρίου 2001, ημέρα Παρασκευή και ώρα 20:00 η ΑΔΤΕ θα παραθέσει προς τιμή τους δεξίωση στη Λέσχη Αξιωματικών Ρόδου, στην οποία έχουν προσκληθεί να παραστούν και οι τοπικές αρχές.

Zorpidis

ΤΟΥΡΙΣΤΙΚΟΣ ΟΡΓΑΝΙΣΜΟΣ

ΕΚΔΡΟΜΗ ΣΤΗΝ ΚΥΠΡΟ
22-27/11/01

Ο Αθλητικός σύλλογος **«ΑΡΧΑΓΓΕΛΟΣ»**
σε συνεργασία με το πρακτορείο
ZORPIDIS TRAVEL οργανώνει
6ήμερη εκδρομή στην
ΚΥΠΡΟ 22-27/11/01
Περιλαμβάνει:

- Αεροπορικά εισιτήρια Ρόδο - Αθήνα - Λάρνακα - Αθήνα - Ρόδο.
- Μεταφορές από και προς το αεροδρόμιο της Λάρνακας στο ξενοδοχείο.
- 5 διανυκτερεύσεις σε δίκλινα δωμάτια με ημιδιατροφή
- Ολοήμερη εκδρομή - ξενάγηση Λεμεσός - Κούριο - Πάφος
- Ολοήμερη εκδρομή - ξενάγηση στην Λευκωσία
- Ολοήμερη εκδρομή - ξενάγηση Τρόοδος - Μονή Κύκκου.
- Χάρτες - έντυπα της Κύπρου

ΑΛΕΞ. ΔΙΑΚΟΥ 38, 85100 ΡΟΔΟΣ
Τηλ.: (0241) 20625, 30054, 33603, 33607 - Fax: 26745

ΜΑΘΗΜΑΤΙΚΑ ΓΙΑ ΤΟ ΛΥΚΕΙΟ

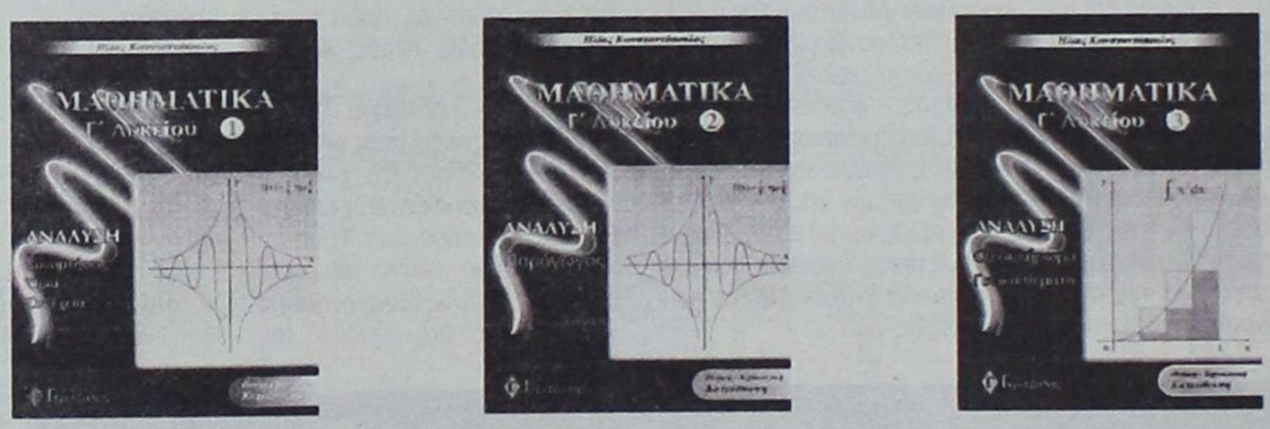

Τα τρία βιβλία της Ανάλυσης είναι "λίγο" διαφορετικά από τα συνηθισμένα διότι:
- Χρησιμοποιούν πολύ το σχήμα για την κατανόηση των εννοιών.
- Περιέχουν πλήρη ανάπτυξη της θεωρίας και επεξήγηση των εννοιών σε βάθος.
- Περιέχουν λυμένες ασκήσεις όλων των τύπων.
- Τα κριτήρια αξιολόγησης είναι σύμφωνα με το ισχύον προεδρικό διάταγμα.

Συγκεκριμένα περιέχουν:
- Στοιχεία μαθηματικής λογικής
- Πλήρη ανάπτυξη της θεωρίας με αποδείξεις
- 650 σχήματα
- 400 παραδείγματα
- 700 ασκήσεις λυμένες
- 800 ασκήσεις για λύση με υποδείξεις
- 100 Γενικά θέματα
- 15 πλήρη κριτήρια αξιολόγησης (των 4 ζητημάτων το καθένα) με τις λύσεις τους

ΜΑΘΗΜΑΤΙΚΑ ΓΙΑ ΤΟ ΓΥΜΝΑΣΙΟ



ΠΕΡΙΕΧΟΥΝ:
- Αναλυτική παρουσίαση της θεωρίας
- Υποδειγματική λύση επιλεγμένων ασκήσεων των σχολικών βιβλίων
- Αναλυτικά λυμένες ασκήσεις διαφόρων τύπων
- Επιλεγμένες ασκήσεις προς λύση για την πλήρη εμπέδοση του μαθήματος
- Επαναληπτικά διαγωνίσματα στο τέλος κάθε κεφαλαίου

ΕΚΔΟΣΕΙΣ Γκρίτζαλης
17ης Νοεμβρίου 10, Μελίσσια Τ.Κ. 151 27
Τηλ.: 81.04.004 - 61 23 795, Fax: 81.04.005

Μια άλλη πρόταση στο σωστό βιβλίο

ΣΥΓΧΑΡΗΤΗΡΙΟ

Στον αγαπητό μου **ΔΗΜΗΤΡΗ ΠΑΝΤ. ΑΠΟΣΤΟΛΑ** που απόκτησε το πτυχίο Νομικής διαβιβάζω θερμά συγχαρητήρια και του εύχομαι ολόψυχα καλή σταδιοδρομία.

Η νονά του
Πόπη Χιωτάκη - Καπετανάκη

ΑΝΑΚΟΙΝΩΣΗ

του Σωματείου Εστιατόρων Ρόδου
«Η ΠΡΩΤΟΠΟΡΙΑ»

Την Πέμπτη 15-11-2001 και ώρα 11.30 πραγματοποιήθηκε στην αίθουσα του «ΑΚΤΑΙΟΝ» η έκτακτη γενική συνέλευση των εστιατόρων της πόλεως Ρόδου, στην οποία ο Πρόεδρος του προσωρινού Διοικητικού Συμβουλίου αυτού Χρυσόστομος Μητσηνιώτης ανακοίνωσε στα μέλη του σωματείου, ότι με την υπ'αριθ. 616/2001 απόφαση του Μονομελούς Πρωτοδικείου Ρόδου, αναγνωρίσθηκε το σωματείο τους.

Επακολούθησε μέσα σε ήρεμο κλίμα εποικοδομητική συζήτηση και αντηλλάγησαν απόψεις γύρω από τα προβλήματα τα οποία αντιμετωπίζει ο κλάδος τους και αποφάσισαν να κινητοποιηθούν όλοι οι παρευρισκόμενοι για να εντάξουν στο σωματείο όλους τους συναδέλφους τους, που δραστηριοποιούνται στον χώρο τους.

Επίσης ανεκοινώθη ότι οι αρχαιρεσίες για την ανάδειξη του νέου Διοικητικού Συμβουλίου θα γίνουν στις 10-12-2001 και ώρα 11.00 στην αίθουσα του «ΑΚΤΑΙΟΝ» και για το σκοπό αυτό καλούνται όλα τα μέλη την 30-11-2001 και ώρα 11.30 στην ίδια αίθουσα, για να συζητήσουν την διαδικασία σχετικά με τις αρχαιρεσίες κια να θέσουν υποψηφιότητα για το νέο Δ.Σ.

Στην προηγηθείσα συγκέντρωση κατετέθησαν μέχρι στιγμής οι παρακάτω υποψηφιότητες για την ανάδειξη του νέου Διοικητικού Συμβουλίου:

α) Μιχαήλ Βολονάκης, β) Κων/νος Καλογερής, γ) Ιωάννης Ζαγοριανός, δ) Χρυσόστομος Μητσηνιώτης, ε) Ευάγγελος Δανελάκης, στ) Ευστράτιος Ντινόρης, ζ) Ιωάννης Χατζηκέλλης, η) Σταύρος Ζουρούδης, θ) Γεώργιος Κουμπουρλής, ι) Κων/νος Σαρρής, και ια) Γεώργιος Βουλγαρίδης.

Ρόδος 20-11-2001
Για το προσωρινό Δ.Σ.
Ο Πρόεδρος
Χρυσόστομος Μητσηνιώτης

ΣΩΜΑΤΕΙΟ ΙΔΙΩΤΙΚΩΝ ΥΠΑΛΛΗΛΩΝ ΡΟΔΟΥ
ΤΜΗΜΑ Ε.Κ.Δ & Ο.Ι.Υ.Ε

ΔΙΕΥΘΥΝΣΗ: ΣΤΕΦΑΝΟΥ ΚΑΖΟΥΛΗ 80 Ε.Κ.Δ. - ΡΟΔΟΣ

ΓΝΩΣΤΟΠΟΙΗΣΗ

Το Σωματείο Ιδιωτικών Υπαλλήλων Ρόδου επιθυμεί να γνωστοποιήσει σε όλα τα μέλη του - υπαλλήλους επιχειρήσεων, γραφείων, καταστημάτων κ.λπ. - ότι με την ευκαιρία της συμπλήρωσης της πρώτης ομάδας του σεμιναρίου Η/Υ θα λειτουργήσει αμέσως και δεύτερο τμήμα για αρχάριους, μεσαίου επιπέδου και προχωρημένους στο πρόγραμμα πληροφορικής (Windows, Word, Excel, Access, Internet, Email Powerpoint κλπ.) Τα μαθήματα θα παραδίδονται κάθε Τρίτη και Παρασκευή το απόγευμα.

Οι ενδιαφερόμενοι καλούνται να εκδηλώσουν άμεσα στο ενδιαφέρον τους, καθώς οι θέσεις είναι περιορισμένες.

Για οποιαδήποτε πληροφρία μπορείτε να επικοινωνήσετε με τη γραμματεία του Σωματείου στο τηλ. 38900

Με συναδελφικούς χαιρετισμούς
Το Διοικητικό Συμβούλιο

ΓΑΛΛΙΚΑ

Ε. ΣΤΕΦΑΝΙΔΟΥ - ΔΙΑΚΟΓΕΩΡΓΙΟΥ

ΠΤΥΧΙΟΥΧΟΣ
ΓΑΛΛΙΚΟΥ ΠΑΝΕΠΙΣΤΗΜΙΟΥ

1ον) Μαθήματα για **Γυμνάσιο** και **Λύκειο**
2ον) Μαθήματα για
ΟΛΑ ΤΑ ΕΠΙΠΕΔΑ ΔΙΠΛΩΜΑΤΩΝ DELF 1, DELF 2, DALF, TAD, SORBONNE 1,2,
3ον) Και επιπλέον μαθήματα για εισαγωγή, φοίτηση
ΣΤΙΣ ΤΟΥΡΙΣΤΙΚΕΣ ΣΧΟΛΕΣ

Με εξειδίκευση στην
Ξενοδοχειακή
ΓΑΛΛΙΚΗ ΟΡΟΛΟΓΙΑ

Πληροφορίες στα τηλέφωνα 33307, 30544, 26855.

ΙΕΡΟΣ ΝΑΟΣ ΑΓΙΟΥ ΓΕΩΡΓΙΟΥ ΑΝΩ

ΜΕ ΤΙΣ ΕΥΧΕΣ ΚΑΙ ΕΥΛΟΓΙΕΣ
ΤΗΣ Α.Θ. ΠΑΝΑΓΙΟΤΗΤΟΣ ΤΟΥ ΟΙΚΟΥΜΕΝΙΚΟΥ
ΠΑΤΡΙΑΡΧΟΥ κ.κ. ΒΑΡΘΟΛΟΜΑΙΟΥ ΚΑΙ
Σ. ΜΗΤΡΟΠΟΛΙΤΟΥ ΡΟΔΟΥ κ.κ. ΑΠΟΣΤΟΛΟΥ

ΟΡΓΑΝΩΝΟΥΜΕ

ΤΕΤΡΑΗΜΕΡΗ (4-7 Δεκεμβρίου 2001)
ΚΑΙ ΔΩΔΕΚΑΗΜΕΡΗ (7-15 Δεκεμβρίου 2001)
ΕΟΡΤΑΣΤΙΚΗ ΕΚΔΡΟΜΗ ΣΤΗΝ ΓΕΝΕΤΕΙΡΑ
ΤΟΥ ΑΓΙΟΥ ΝΙΚΟΛΑΟΥ (ΜΥΡΑ)
ΚΑΘΩΣ ΕΠΙΣΗΣ
ΠΡΟΣΚΥΝΗΜΑ ΣΤΑ ΜΙΚΡΑΣΙΑΤΙΚΑ
ΠΑΡΑΛΙΑ ΚΑΙ ΣΤΗΝ ΒΑΣΙΛΕΥΟΥΣΑ

Η εκδρομή περιλαμβάνει:

- Εισιτήρια με δελφίνι: ΡΟΔΟ - ΜΑΡΜΑΡΙΣ - ΡΟΔΟ
- Πολυτελές πούλμαν (MERSEDES) με οδηγό τον κ. Αχμέτ
- Τα πιο κάτω ξενοδοχεία με ημιδιατροφή:

RING ΑΤΤΑΛΕΙΑ 4 ΑΣΤΕΡΩΝ
MARA ΜΑΚΡΗ 3 ΑΣΤΕΡΩΝ
ANDRIAKE MYRA 3 ΑΣΤΕΡΩΝ
GRAND HOTEL ΣΜΥΡΝΗ 4 ΑΣΤΕΡΩΝ
FERHAT ΚΩΝ/ΠΟΛΗ 3 ΑΣΤΕΡΩΝ
MAVI ΜΑΡΜΑΡΙΣ 3 ΑΣΤΕΡΩΝ

Συνοδός ο Πατήρ Βασίλειος Τσαβαρής
ΔΕΝ ΠΕΡΙΛΑΜΒΑΝΕΙ:
Φόρους εισόδου - εξόδου και είσοδο σε αρχαιολογικούς χώρους.

Πληροφορίες
1) Αθανασιάδης TOURS
2) Πατήρ Βασίλειος Τσαβαρής
τηλ. 33675 - 33842

ΠΡΑΚΤΟΡΕΙΟ ΠΡΟΠΟΛΥΡΙΣΤΗΣ ΤΑΣΟΣ

ΣΤ. ΚΩΤΙΑΔΗ 64 ΡΟΔΟΣ ΦΑΞ. 36407 ΤΗΛ.: 36407
ΛΑΪΚΟ ΛΑΧΕΙΟ. ΚΑΤΑΛΟΓΟΣ ΚΕΡΔΩΝ ΚΛΗΡΩΣΗ 47Η της 20 Νοε. 2001
ΚΕΡΔΗ ΤΡΙΔΥΜΟΥ ΛΑΧΝΟΥ: 177.000.000 ΚΥΚΛΟΦΟΡΗΣΑΝ ΣΕΙΡΕΣ: 10

	Σειρά	Στοιχείο	Αριθμός	Δραχμές
Μεγάλος Λαχνός	2η	Δ	53272	100.000.000
Υπόλοιπα στοιχεία	2η	Α+Β+Γ	53272	21.00.000
Β' Λαχνός τριδύμου	3η	Α-Δ	53272	28.000.000
Γ' Λαχνός τριδύμου	1η	Α-Δ	53272	28.000.000
Σε όλες τις άλλες σειρές			53272	15.000.000

ΚΑΤΑΛΟΓΟΣ ΚΕΡΔΩΝ ΣΕ ΟΛΕΣ ΤΙΣ ΣΕΙΡΕΣ

Αριθμός	Ποσό	Αριθμός	Ποσό	Αριθμός	Ποσό	Αριθμός	Ποσό
246	200.000	21948	70.000	41620	70.000	62245	200.000
1167	70.000	22579	70.000	42371	70.000	62667	70.000
2408	70.000	23190	100.000	43102	100.000	63259	70.000
3395	300.000	24267	70.000	43279	100.000	63283	70.000
4166	70.000	25078	200.000	44040	70.000	63964	200.000
4947	70.000	25939	70.000	44751	70.000	64755	70.000
5658	100.000	26270	70.000	45212	300.000	65236	100.000
6319	70.000	27091	70.000	45933	70.000	65847	70.000
7150	70.000	27902	100.000	46414	70.000	66538	70.000
7951	70.000	28653	70.000	47085	70.000	67249	100.000
8702	200.000	29085	1.000.000	47996	200.000	67930	70.000
9413	70.000	29214	70.000	48647	70.000	68461	70.000
10164	70.000	29466	70.000	49118	70.000	69142	300.000
10895	70.000	29937	70.000	49729	100.000	69913	70.000
11576	100.000	30658	70.000	50280	70.000	70724	70.000
11627	70.000	31319	100.000	51048	100.000	71305	100.000
13138	70.000	32070	70.000	51911	70.000	72196	70.000
13169	2.000.000	32951	100.000	53262	70.000	72977	100.000
13316	70.000	33498	70.000	53272	πρώτος	73764	70.000
14057	70.000	35259	70.000	54022	70.000	74195	70.000
14628	100.000	35830	200.000	54773	70.000	75906	100.000
15239	70.000	36411	70.000	55524	100.000	75117	70.000
16070	200.000	37162	70.000	56275	70.000	75788	70.000
16611	70.000	37943	100.000	57046	70.000	76029	300.000
17342	70.000	38464	70.000	57867	200.000	76950	70.000
18123	70.000	38545	70.000	58658	70.000	77501	70.000
18874	100.000	38826	70.000	59279	100.000	78052	70.000
19625	70.000	39397	100.000	60230	70.000	78463	100.000
20316	300.000	40228	70.000	60951	70.000	78954	70.000
21067	70.000	41169	200.000	61623	70.000	79625	70.000

Από 10.000 δρχ. κερδίζουν όλοι οι αριθμοί που λήγουν σε 72 Από 4.000 δρχ. κερδίζουν όλοι οι αριθμοί που λήγουν σε 2. Από 2000 δρχ. κερδίζουν όλοι οι αριθμοί που αρχίζουν από 53, 13, 29. Στην κλήρωση αυτή: Ευνοήθηκαν οι χιλιάδες 13 29 38 63 78. Τα κέρδη άνω των 100.000 φορολογούνται με 10%.

ΕΚΠΑΙΔΕΥΣΗ ΣΤΟΥΣ ΥΠΟΛΟΓΙΣΤΕΣ ΓΙΑ ΠΑΙΔΙΑ ΚΑΙ ΕΝΗΛΙΚΕΣ



Εύκολα-Γρήγορα-Αποτελεσματικά

ΤΜΗΜΑΤΑ ΕΝΗΛΙΚΩΝ

Windows, Word, Excel, Powerpoint, Access, Internet, Email, Frontpage

- ✓ Ταχύρυθμα σεμινάρια 6 εβδομάδων αρχαρίων
- ✓ Τρίμηνοι κύκλοι σπουδών επιπέδου ECDL
- ✓ Τμήματα για προχωρημένους

«Πώς αποδεικνύεις ότι γνωρίζεις Η/Υ ; »
Απάντηση : ΕΙΜΑΙ ΚΑΤΟΧΟΣ ΤΟΥ ECDL

ECDL

Το διαβατήριο σας για τον κόσμο της Πληροφορικής

ANOSIS
Computer Learning

Στ. Κωτιάδη 64 Ανάληψη
Τηλ. 78924

Εξεταστικό Κέντρο του Ευρωπαϊκού Διπλώματος Κατάρτισης στους Υπολογιστές

ΤΜΗΜΑΤΑ ΓΙΑ ΠΑΙΔΙΑ 5-18 ΕΤΩΝ



- ✓ Πρωτοποριακά Προγράμματα σπουδών
- ✓ Ολιγομελή group για κάθε ηλικία
- ✓ Σύγχρονο κι ευχάριστο περιβάλλον
- ✓ Εκπαίδευση από ειδικευμένους παιδαγωγούς



ΤΜΗΜΑΤΑ ΓΙΑ ΜΑΘΗΤΕΣ ΛΥΚΕΙΟΥ

Ανάπτυξη Εφαρμογών σε Προγραμματιστικό Περιβάλλον

Υπεύθ. Σπουδών : ΚΩΣΤΑΣ ΧΑΤΖΗΔΑΚΗΣ

ΤΖΑΚΙΑ

ΤΖΑΚΙΑ ΤΖΟΤΖΟΛΗΣ ΤΑΣΟΣ

ΤΖΑΚΙΑ

ΜΑΝΤΕΜΕΝΙΑ ΑΠΛΑ: ΑΕΡΟΘΕΡΜΑ:
ΜΕ ΤΖΑΜΙΑ: ΚΑΙ ΠΟΡΤΕΣ:
ΜΕ ΠΥΡΟΤΟΥΒΛΑ

ΣΟΜΠΕΣ ΜΕ ΞΥΛΑ

ΜΕΓΑΛΗ ΠΟΙΚΙΛΙΑ ΜΟΝΤΕΛΩΝ

ΑΞΕΣΟΥΑΡ ΤΖΑΚΙΩΝ

ΣΚΑΡΕΣ: ΣΙΤΕΣ: ΚΡΕΜΑΝΤΑΛΑΔΕΣ

ΦΟΥΡΝΑΚΙΑ και ΨΗΣΤΑΡΙΕΣ

ΣΕ ΠΟΛΛΑ ΣΧΕΔΙΑ ΚΑΙ ΜΕΓΕΘΗ

ΚΑΘΑΡΙΣΜΟΙ ΚΑΙ ΣΕΡΒΙΣ ΤΖΑΚΙΩΝ

ΚΟΛΥΜΠΙΑ: ΕΝΑΝΤΙ ΚΑΙ ΠΑΡΑΠΛΕΥΡΩΣ ΙΔΡΥΜΑΤΟΣ

ΚΥΡΙΑΚΕΣ
ΑΝΟΙΚΤΑ 11-4

ΤΗΛ.: 0241 - 56275 FAX: 56317
ΚΙΝ.: 0942-25 - 58 - 48

ΧΡΗΜΑΤΙΣΤΗΡΙΟ

ΣΥΝΕΔΡΙΑΣΗ ΤΗΣ 20ης Νοεμβρίου 2001

ΤΡΑΠΕΖΕΣ	ΤΙΜΗ	%	ΕΛΑΧ	ΜΕΓ.	ΤΕΜ
ΑΤΤΙΚΗΣ (ΚΟ)	7.46	-2.36	7.40	7.60	16 117
ΓΕΝΙΚΗ ΤΡΑΠΕΖΑ ΤΗΣ ΕΛΛ.	11.22	-0.18	11.06	11.30	34 619
ΕΘΝΙΚΗ ΤΡΑΠΕΖΑ ΤΗΣ ΕΛΛ.	28.36	-5.34	27.02	30.08	724 906
ΕΤΕΒΑ (ΚΟ)	9.86	-1.00	9.74	10.00	34 991
ΕΛΛΑΔΟΣ (ΚΟ	78.70	8.48	72.50	79.25	14 027
ΕΜΠΟΡΙΚΗ ΤΡΑΠΕΖΑ ΤΗΣ ΕΛΛ.	39.32	0.82	38.80	39.48	57 399
EUROBANK ERGASIAS	16.58	0.24	16.38	16.66	124 394
ΠΕΙΡΑΙΩΣ (ΚΟ)	10.42	-1.33	10.30	10.64	208 789
ALPHA ΤΡΑΠΕΖΑ ΠΙΣΤΕΩΣ	21.58	0.75	21.28	21.94	1 101 797
ΕΓΝΑΤΙΑ ΤΡΑΠΕΖΑ (ΚΟ)	4.02	0.50	3.96	4.08	128 347
ΕΓΝΑΤΙΑ ΤΡΑΠΕΖΑ (ΠΟ)	3.52	-1.12	3.44	3.58	6 710
ASPIS BANK	5.60	-1.06	5.46	5.72	47 467
ΕΤΒΑ BANK	4.66	-0.43	4.64	4.70	407 794
ΤΡΑΠΕΖΑ ΚΥΠΡΟΥ	3.48	0.58	3.40	3.52	253 522
ΑΓΡΟΤΙΚΗ ΤΡΑΠΕΖΑ	8.00	0.00	7.96	8.02	23 296
ΤΕΛΕΣΙΣ ΤΡΑΠΕΖΑ ΕΠΕΝΔΥΣΕΩΝ	7.16	-1.10	7.02	7.34	39 146
ΑΣΦΑΛΕΙΕΣ					
ΕΘΝΙΚΗ ΑΣΦ.	12.06	0.50	11.76	12.24	20 020
ΑΣΠΙΣ ΠΡΟΝΟΙΑ (ΚΟ)	4.76	-4.03	4.68	4.96	55 812
ΦΟΙΝΙΞ ΓΕΝ. ΑΣΦ.	15.76	-3.08	15.62	16.90	8 575
ΕΥΡΩΠΑΪΚΗ ΠΙΣΤΗ ΑΕ (ΚΟ)	2.90	2.11	2.77	2.94	9 803
ΕΥΡΩΠΑΪΚΗ ΠΙΣΤΗ ΑΕ (ΠΟ)	1.80	-1.64	1.76	1.90	10 056
ΑΓΡΟΤΙΚΗ Α.Ε. ΓΕΝ. ΑΣΦΑΛ. (ΚΟ)	23.42	0.00	21.74	23.50	590
INTERAMERICAN (ΚΟ)	4.98	0.00	0.00	0.00	0
ΑΓΡΟΤΙΚΗ ΖΩΗΣ	16.70	0.00	16.42	16.70	3 200
METROLIFE ΕΜΠΟΡΙΚΗ	2.66	0.76	2.61	2.74	175 720
ΕΤΑΙΡΙΕΣ ΕΠΕΝΔΥΣΕΩΝ					
ΕΘΝΙΚΗ ΕΤ. ΕΠΕΝΔ.ΧΑΡΤ.	2.10	-3.23	2.06	2.19	76 080
ΕΛΛΗΝΙΚΗ ΕΤ. ΕΠΕΝΔ. (ΚΑ)	2.11	-0.94	2.08	2.14	46 062
ΕΠΕΝΔ. ΕΡΓΑΣΙΑΣ (ΚΑ)	1.75	-2.23	1.74	1.82	173 758
ΕΠΕΝΔ. ΑΝΑΠΤΥΞΕΩΣ (ΚΑ)	2.18	-1.36	2.15	2.23	53 530
ALPHA ΕΠΕΝΔΥΣΕΩΝ (ΚΑ)	3.74	2.19	3.64	3.78	123 562
ΠΕΙΡΑΙΩΣ ΕΠΕΝΔΥΤΙΚΗ	2.00	-0.50	1.96	2.02	50 071
ΠΡΟΟΔΟΣ ΕΛΛ.ΕΠΕΝΔ.	3.64	2.82	3.56	3.68	62 286
INTERINVEST - ΔΙΕΘ. ΕΠΕΝΔ.	1.65	0.61	1.57	1.66	27 600
ΕΞΕΛΙΞΗ Α.Ε.Ε.Χ. (ΚΑ)	0.88	-1.12	0.86	0.90	388 860
ΔΙΑΣ Α.Ε.Ε.Χ (ΚΑ)	1.43	-0.69	1.36	1.46	148 230
ΑΙΟΛΙΚΗ Α.Ε.Ε.Χ. (ΚΑ)	1.73	0.00	1.68	1.74	41 270
ΕΜΠΟΡΙΚΗ ΕΠΕΝΔΥΤΙΚΗ (ΚΑ)	3.10	-0.64	3.04	3.16	29 320
MARFIN Α.Ε.Ε.Χ	1.69	2.42	1.62	1.70	947 167
ΟΡΙΟΝ Δ.Α.Ε.Ε.Χ (ΚΑ)	1.86	-0.53	1.85	1.92	45 030
ΑΣΠΙΣ ΕΠΕΝΔΥΤΙΚΗ (ΚΑ)	1.52	0.00	1.51	1.58	40 930
ALPHA TRUST ASSET M. (ΚΟ)	3.04	-4.40	2.91	3.24	4 000
ΑΚΤΙΒ ΕΠΕΝΔΥΤΙΚΗ Α.Ε.Ε.Χ.	1.62	-1.82	1.61	1.69	34 580
ΕΥΡΩΔΥΝΑΜΙΚΗ	2.37	0.42	2.33	2.4	93 600
ΕΤ. ΧΡΗΜ/ΚΗΣ ΜΙΣΘΩΣΗΣ					
ΕΤΒΑ ΛΗΖΙΝΓΚ (ΚΟ)	3.50	-2.23	3.44	3.58	59 240
ALPHA LEASING (ΚΟ)	9.80	-1.41	9.62	9.94	10 174
ΠΕΙΡΑΙΩΣ ΧΡΗΜ/ΚΕΣ ΜΙΣΘΩΣΕΙΣ	7.72	-3.26	7.70	7.84	15 175
ΕΤΑΙΡΙΕΣ ΣΥΜΜΕΤΟΧΩΝ					
ALBIO Α.Ε. ΣΥΜΜΕΤΟΧΩΝ (ΚΟ)	3.30	0.61	3.20	3.46	162 504
ΜΠΟΥΤΑΡΗΣ (ΚΑ)	2.35	3.52	2.22	2.41	501 450
ΜΠΟΥΤΑΡΗΣ (ΠΑ)	2.17	2.36	2.11	2.17	1 050
ΚΕΡΑΝΗΣ (Κ)	1.54	0.00	1.54	1.56	30 030
ΚΕΡΑΝΗΣ (Π)	1.22	5.17	1.16	1.22	18 270
ΕΠΙΧΕΙΡΗΣΕΙΣ ΑΤΤΙΚΗΣ (Κ)	5.50	0.73	5.40	5.62	99 475
ΟΜΙΛΟΣ ΙΝΤΕΑΛ (ΚΟ)	3.00	6.01	2.80	3.14	238 144
ΟΜΙΛΟΣ ΙΝΤΕΑΛ (ΠΟ)	4.00	-3.38	3.66	4.00	300
ΚΛΩΝΑΤΕΞ (ΚΑ)	5.30	1.15	5.12	5.40	1 089 062
ΚΛΩΝΑΤΕΞ (ΠΑ)	4.14	10.11	3.82	4.34	1 058 080
ΒΙΟΧΑΛΚΟ (ΚΑ)	10.30	0.00	10.16	10.42	201 297
ΕΛΛΗΝΙΚΑ ΧΡΗΜΑΤΙΣΤΗΡΙΑ (ΚΟ)	8.86	-1.34	8.80	9.04	29 370
ΔΕΛΤΑ ΣΥΜΜΕΤΟΧΩΝ (Κ)	8.22	1.73	8.04	8.32	26 533
ΔΕΛΤΑ ΣΥΜΜΕΤΟΧΩΝ (Π)	7.40	1.93	7.32	7.50	7 940
NOTOS COM	2.33	5.43	2.15	2.35	223 770
ΧΑΤΖΗΙΩΑΝΝΟΥ Α.Ε. (ΚΟ)	3.64	0.00	3.50	3.72	20 800
ΑΧΟΝ Α.Ε. (ΚΟ)	4.02	8.65	3.68	4.10	1 299 462
SANYO HELLAS A.E.B.E.	1.93	6.63	1.79	1.97	669 823
ΚΟΥΜΠΑΣ Α.Ε.	5.56	0.36	5.42	5.74	383 440
ALPHA ΑΡΣΗΑ ΣΥΜΜΕΤΟΧΕΣ	3.38	0.60	3.28	3.46	616 872
ΠΑΡΝΑΣΣΟΣ ΕΠΙΧΕΙΡΗΣΕΙΣ	1.20	4.35	1.15	1.20	24 538
ΦΟΥΡΛΗΣ Α.Ε. ΣΥΜΜΕΤΟΧΩΝ	5.72	0.35	5.62	5.86	56 159
ΜΠΗΤΡΟΣ ΣΥΜΜΕΤΟΧΙΚΗ	3.66	0.55	3.52	3.80	148 923
ΑΘΗΝΑΪΚΕΣ ΣΥΜΜΕΤΟΧΕΣ	2.10	1.45	2.03	2.16	473 250
ΜΕΑΓΑ Α.Ε. ΣΥΜΜΕΤΟΧΩΝ (ΚΑ)	2.57	2.80	2.41	2.64	172 090
ELBISCO AE ΣΥΜΜΕΤΟΧΩΝ	4.98	0.00	4.94	5.1	9 903
LAMDA DEVELOPMENT	9.28	-1.90	9.14	9.58	16 020
ΜΠΑΛΑΦΑΣ Α.Ε. (ΚΟ)	3.94	1.55	3.80	4.02	351 895
ΔΙΑΧΕΙΡΙΣΗ ΑΚΙΝΗΤΗΣ ΠΕΡΙΟΥΣΙΑΣ					
ΚΕΚΡΟΨ	48.56	-0.86	47.96	49.48	5 680
ΕΡΜΗΣ Α.Ε.	4.98	1.63	4.82	5.06	163 170
ΙΟΝΙΚΗ	9.24	2.21	8.80	9.28	4 800
ALPHA ΑΣΤΙΚΑ ΑΚΙΝΗΤΑ	8.26	-0.48	8.12	8.56	49 140
ΒΟΒΟΣ (ΚΟ)	18.1	0.22	18.1	18	24 090
STABILTON (ΚΑ)	0.80	-1.23	0.78	0.84	800 790
STABILTON (ΠΑ)	0.92	5.75	0.92	0.93	860
ΕΝΟΙΚΙΑΣΕΙΣ ΜΕΤΑΦΟΡΙΚΩΝ ΜΕΣΩΝ					
ΒΕΡΝΙΚΟΣ-ΚΟΤΤΕΡΑ	3.72	-1.59	3.68	3.86	13 110
AUTOHELLAS A.E.	6.92	2.37	6.76	6.96	7 010
ΚΥΡΙΑΚΟΥΛΗΣ Μ.Κ.Ν.	2.47	0.00	2.38	2.53	17 770
ΠΛΗΡΟΦΟΡΙΚΗ					
ΙΝΤΡΑΣΟΦΤ (ΚΟ)	7.26	-1.09	7.16	7.34	17 366
BYTE COMPUTER (ΚΟ)	4.80	0.42	4.76	4.82	3 000
ΙΝΤΡΑΛΟΤ (ΚΟ)	17.86	-0.33	17.72	17.92	10 710
QUALITY & RELIABILITY	12.16	0.00	11.98	12.26	19 280
INFORMER	6.34	7.46	5.82	6.40	120 220
FORTHnet (ΚΟ)	7.08	-0.56	6.90	7.18	78 890
LOGIC D.I.S.	2.92	1.39	2.85	3.02	206 100
SINGULAR	4.48	2.75	4.32	4.52	249 197
UNIBRAIN SA	12.9	-0.77	12.68	13.32	82 340
MLS ΠΛΗΡΟΦΟΡΙΚΗ (ΚΟ)	6.06	-0.98	5.96	6.12	24 970
SPACE ΕΛΛΑΣ	25.00	-0.87	24.50	25.58	129 445
DATAMEDIA (ΚΟ)	3.86	6.63	3.58	3.92	141 650
UNISYSTEMS (ΚΟ)	4.20	2.44	4.04	4.28	132 970
ΔΙΑΦΗΜΙΣΗ					
ΑΤΕΡΜΩΝ ΔΥΝΑΜΙΚΗ (ΚΟ)	3.28	10.07	2.96	3.42	858 455
ΥΓΕΙΑ					
ΙΑΤΡΙΚΟ ΑΘΗΝΩΝ (ΚΟ)	4.20	0.48	4.10	4.34	110 359
ΙΑΤΡΙΚΟ ΑΘΗΝΩΝ Π.ΦΑΛΗΡ.	2.94	0.34	2.88	3.04	39 130
ΙΑΣΩ (ΚΟ)	7.42	0.82	7.28	7.58	67 910
ΔΑΝΙΗΛΙΔΗΣ	6.92	0.00	6.82	7.04	24 020
ΤΗΛΕΟΡΑΣΗ-ΨΥΧΑΓΩΓΙΑ					
ΤΗΛΕΤΥΠΟΣ (ΚΟ)	5.20	0.78	5.08	5.36	133 272
HYATT REGENCY	5.24	0.38	5.14	5.34	97 130
ΕΛΕΥΘΕΡΗ ΤΗΛΕΟΡΑΣΗ (ΚΟ)	4.96	-1.20	4.72	5.22	13 500
ΟΠΑΠ ΑΕ (ΚΟ)	7.20	-1.64	7.18	7.38	81 610
ΓΕΩΡΓΙΑ					
ΙΠΠΟΤΟΥΡ (Κ)	3.12	-3.11	3.12	3.22	7 585
ΙΧΘΥΟΤΡΟΦΕΙΑ					
ΙΧΘΥΟΤΡΟΦΕΙΑ ΣΕΛΟΝΤΑ (ΚΑ)	2.40	1.69	2.33	2.46	74 302
ΝΗΡΕΥΣ	3.40	-0.58	3.34	3.48	39 870
SEAFARM	1.60	1.91	1.56	1.66	163 570
ΕΛΛΗΝΙΚΑΙ ΙΧΘΥΟΚΑΛΛΙΕΡΓΕΙΑΙ	13.52	-1.17	13.14	13.64	1 240
ΟΡΥΧΕΙΑ					
ΑΡΓΥΡΟΜΕΤ/ΤΩΝ & ΒΑΡΥΤΙΝΗΣ	8.08	-1.46	8.02	8.24	27 888
ΜΕΤΑΦΟΡΕΣ					
ΙΜΠΕΡΙΟ	4.26	0.95	4.16	4.30	10 400
ΕΠΙΒΑΤΗΓΟΣ ΝΑΥΤΙΛΙΑ					
ΓΡΑΜΜΕΣ ΣΤΡΙΝΤΖΗ (ΚΑ)	1.93	3.76	1.84	1.99	636 020
ΝΑΥΤΙΛΙΑΚΗ ΕΤΑΙΡΕΙΑ ΛΕΣΒΟΥ	1.70	4.29	1.62	1.74	309 748
ΑΝΕΚ (ΚΟ)	2.23	5.19	2.14	2.32	400 212
ΑΝΕΚ (ΠΟ)	2.87	5.51	2.52	2.90	620
ΜΙΝΩΙΚΕΣ ΓΡΑΜΜΕΣ	3.04	2.36	2.94	3.10	384 184
ΒΟΗΘΗΤΙΚΕΣ ΠΡΟΣ ΜΕΤΑΦΟΡΕΣ ΔΡΑΣΤΗΡΙΟΤΗΤΕΣ					
ΕΘΝΙΚΗ ΑΞΙΟΠ. ΑΚΙΝ &ΕΚΜ/ΣΕΟΣ	6.54	-1.78	6.54	6.82	92 640
ΟΛΘ	6.52	2.19	6.28	6.7	82 070
ΤΗΛΕΠΙΚΟΙΝΩΝΙΕΣ					
ΟΤΕ (ΚΟ)	20.32	-1.26	20.24	20.58	513 598
ΠΑΝΑΦΟΝ ΑΕΕ (ΚΟ)	6.08	0.33	5.98	6.16	819 456
COSMOTE (ΚΟ)	11.82	0.00	11.50	11.84	547 051
ΞΕΝΟΔΟΧΕΙΑ ΚΑΙ ΛΟΙΠΑ ΚΑΤΑΛΥΜΑΤΑ					
ΑΣΤΗΡ PALACE	7.26	-2.42	7.22	7.44	24 190
ΓΕΚΕ Α.Ε.	5.84	0.00	5.60	5.84	2 850
ΛΑΜΨΑ	4.56	-0.44	4.52	4.70	63 610
ΝΙΚΟΣ ΓΚΑΛΗΣ	5.36	2.68	5.20	5.68	40 240

ΤΡΑΠΕΖΕΣ	ΤΙΜΗ	%	ΕΛΑΧ	ΜΕΓ.	ΤΕΜ
ΟLYMPIC CATERING A.E.	5.30	-2.57	5.26	5.52	43 850
ΓΡΗΓΟΡΗΣ ΜΙΚΡΟΓΕΥΜΑΤΑ (ΚΟ)	15.40	-0.77	15.32	15.56	23 830
EVEREST	3.14	0.00	3.08	3.20	52 764
GOODYS A.E. (ΚΑ)	15.56	-0.13	15.40	15.58	3 876
ΚΛΩΣΤΟΥΦΑΝΤΟΥΡΓΙΚΕΣ					
ΕΛΛΗΝ. ΥΦΑΝΤΟΥΡΓΙΑ (ΚΑ)	10.56	0.96	10.40	10.72	374 724
ΤΡΙΑ ΑΛΦΑ (ΚΟ)	33.00	-0.06	32.00	33.90	425
ΚΛΩΣΤ. ΝΑΟΥΣΗΣ (ΚΑ)	3.26	1.87	3.12	3.34	2 506 103
ΦΙΝΤΕΞΠΟΡΤ (ΚΟ)	3.36	0.00	3.28	3.38	9 286
ΕΛΦΙΚΟ (ΚΟ)	4.90	0.41	4.86	5.06	5 445
ΕΠΙΛΕΚΤΟΣ ΚΛΩΣΤ/ΡΓΙΑ	2.15	4.88	2.04	2.18	174 270
ΚΛΩΣΤ. ΝΑΥΠΑΚΤΟΥ	2.74	0.74	2.71	2.78	17 548
ΒΑΡΒΑΡΕΣΟΣ	8.10	2.27	7.92	8.16	71 590
ΤΕΞΑΠΡΕΤ	3.98	4.74	3.80	4.12	579 482
ΓΙΑΝΝΗΣ ΓΙΑΝΝΟΥΣΗΣ	18.02	3.56	17.38	18.28	155 210
ΚΛΩΣΤ. ΚΟΡΙΝΘΟΥ (ΚΟ)	4.02	2.03	3.88	4.14	118 830
ΚΛΩΣΤ. ΚΟΡΙΝΘΟΥ (ΠΟ)	3.14	3.29	3.02	3.14	4 170
ΤΡΟΦΙΜΑ-ΠΟΤΑ					
ΚΥΛΙΝΔΡΟΜΥΛΟΙ ΛΟΥΛΗ	4.06	3.57	3.90	4.06	54 980
ΕΛΛ. ΒΙΟΜ. ΖΑΧΑΡΗΣ (ΚΑ)	9.58	-1.03	9.42	9.68	28 660
ΕΛΑΪΣ	19.74	-0.60	19.74	19.98	1 820
ΚΑΤΣΕΛΗΣ (ΚΟ)	6.46	1.89	6.24	7.10	9 802
Π.Γ. ΝΙΚΑΣ (ΚΟ)	3.66	1.10	3.50	3.70	38 400
CHIPITA (ΚΑ)	9.00	1.35	8.84	9.04	52 430
ΚΥΛΙΝ/ΛΟΙ ΣΑΡΑΝΤΟΠΟΥΛΟΣ	6.82	17.59	5.96	6.84	56 529
ΕΒΡΟΦΑΡΜΑ (ΚΟ)	3.78	-0.53	3.68	3.88	53 830
ΚΡΕΤΑ ΦΑΡΜ (ΚΟ)	18.80	-1.88	18.74	19.42	13 750
ΚΤΗΜΑ ΛΑΖΑΡΙΔΗ (ΚΑ)	12.24	-2.08	12.16	12.50	9 690
ΑΛΕΥΡΟΒ/ΝΙΑ ΤΥΡΝΑΒΟΥ	5.68	4.41	5.30	5.82	22 540
ΚΑΡΑΜΟΛΕΓΚΟΣ	3.08	0.00	3.04	3.18	20 680
ΞΗΡΙΑΣ (ΚΑ)	2.84	-1.73	2.80	2.97	141 940
ΞΗΡΙΑΣ (ΠΑ)	4.28	-2.73	4.28	4.28	876
ΚΡΕ.ΚΑ	9.20	14.14	8.04	9.50	828 540
ΠΑΥΛΙΔΗΣ (ΠΟ)	14.50	0.00	14.50	14.50	13 679
ΜΠΑΡΜΠΑ ΣΤΑΘΗΣ (Κ)	5.56	-0.36	5.44	5.58	6 500
ΜΠΑΡΜΠΑ ΣΤΑΘΗΣ (Π)	5.50	0.00	0.00	0.00	0.00
COCA COLA E.E.	16.14	-0.25	16.06	16.50	148 779
ΠΑΡΑΓΩΓΗ ΚΑΙ ΕΜΠΟΡΙΑ ΠΡΟΪΟΝΤΩΝ ΚΑΠΝΟΥ					
ΚΑΠΝΟΒΙΟΜΗΧΑΝΙΑ ΚΑΡΕΛΙΑ	53.2	0.00	0.00	0.00	0
ΠΑΠΑΣΤΡΑΤΟΣ	14.84	0.95	14.58	14.98	19 077
ΕΙΔΗ ΕΝΔΥΜΑΣΙΑΣ					
MINERVA (ΚΑ)	3.04	0.00	2.96	3.10	7 570
SEX FORM	8.22	5.38	7.58	8.42	1 160 930
ΕΛΒΕ ΕΝΔΥΜΑΤΩΝ	2.39	-0.42	2.30	2.44	6 680
FANCO A.E.	11.44	11.28	10.04	11.50	595 760
ΠΡΟΪΟΝΤΑ ΣΥΛΟΥ & ΦΕΛΛΟΥ					
ΒΑΛΚΑΝ (ΚΟ)	0.48	2.13	0.46	0.49	1 488 700
ΑΚΡΙΤΑΣ (ΚΟ)	3.92	-0.51	3.64	4.00	24 400
ΣΕΛΜΑΝ (ΚΟ)	2.66	1.14	2.58	2.71	165 960
ΠΡΟΪΟΝΤΑ ΧΑΡΤΟΥ					
ΒΙΣ (ΚΟ)	5.82	1.04	5.54	5.96	53 140
ΒΙΣ (ΠΟ)	5.94	3.85	5.70	5.94	150
PAPERPACK-ΤΣΟΥΚΑΡΙΔΗΣ	13.58	0.59	13.10	13.78	1 070
ΕΚΔΟΣΕΙΣ					
INFORM ΛΥΚΟΣ (ΚΟ)	9.28	1.98	8.90	9.50	30 160
ΕΚΔΟΣΕΙΣ ΛΥΜΠΕΡΗ	5.96	3.47	5.68	6.12	676 780
ΙΜΑΚΟ ΜΗΝΤΙΑ ΝΕΤ ΓΚΡΟΥΠ	2.69	3.07	2.56	2.74	154 870
ΧΑΪΔΕΜΕΝΟΣ (ΚΟ)	4.3	-0.46	4.10	4.38	21 229
ΠΗΓΑΣΟΣ	3.04	-1.94	2.99	3.12	102 250
ΔΗΜ/ΚΟΣ ΟΡΓ. ΛΑΜΠΡΑΚΗ	5.9	1.37	5.72	5.96	154 627
ΑΤΤΙΚΕΣ ΕΚΔΟΣΕΙΣ	5.66	-2.08	5.42	5.78	1 800
ΤΕΓΟΠΟΥΛΟΣ ΕΚΔΟΣΕΙΣ (ΚΟ)	2.41	0.84	2.34	2.45	128 082
ΝΑΥΤΕΜΠΟΡΙΚΗ	2.53	1.20	2.5	2.6	26 400
ΤΕΧΝΙΚΕΣ ΕΚΔΟΣΕΙΣ	5	5.49	4.82	5.04	34 760
ΧΗΜΙΚΕΣ					
ΕΤΜΑ (ΚΟ)	2.38	5.31	2.25	2.48	632 167
ΕΤΜΑ (ΠΟ)	1.96	4.81	1.82	2.02	40 860
RILKEN	16.7	6.23	15.8	17.3	256 300
ΕΛΛΑΤΕΞ ΣΥΝΘΕΤΙΚΕΣ ΙΝΕΣ	2.47	4.22	2.29	2.57	274 540
ΕΛΑΣΤΙΚΑ-ΠΛΑΣΤΙΚΑ					
ΠΕΤΖΕΤΑΚΙΣ (ΚΑ)	5.52	-0.36	5.44	5.58	89 035
ΠΕΤΖΕΤΑΚΙΣ (ΠΑ)	5.24	-0.38	5.20	5.38	5 716
ΠΛΑΣΤΙΚΑ ΚΡΗΤΗΣ (ΚΑ)	7.9	-0.75	7.80	8.08	1 940
EURODRIP	4.24	0.95	4.12	4.34	24 670
ΔΑΪΟΣ ΠΛΑΣΤΙΚΑ	4.4	-2.22	4.30	4.70	95 170
ΠΑΪΡΗΣ Α.Β.Ε.Ε. ΠΛΑΣΤΙΚΩΝ	5.72	0.00	5.58	5.88	52 830
FLEXOPACK Α.Ε.Β.Ε.Π.	9.00	-1.53	8.92	9.26	29 760
ΠΛΑΣΤΙΚΑ ΜΑΚΕΔΟΝΙΑΣ (ΚΑ)	3.18	0.00	3.14	3.26	75 810
ΜΗ ΜΕΤΑΛ/ΚΑ ΟΡΥΚΤΑ-ΤΣΙΜΕΝΤΑ					
ΕΣΧΑ (ΚΑ)	22.24	1.37	21.52	22.76	36 490
ΧΑΛΥΨ (ΚΟ)	5.82	-3.00	5.82	5.88	1 170
ΧΑΛΥΨ (ΠΟ)	6.20	0.00	0.00	0.00	0
ΙΚΤΙΝΟΣ	3.68	-1.60	3.52	3.80	38 660
ΜΑΘΙΟΣ ΠΥΡΙΜΑΧΑ	6.06	1.00	5.84	6.14	4 560
ΚΥΡΙΑΚΙΔΗΣ ΜΑΡΜΑΡΑ	5.02	6.36	4.72	5.16	143 032
ΚΕΡΑΜΕΙΑ-ΑΛΛΑΤΙΝΗ	17.76	1.14	17.20	17.78	3 520
ΗΡΑΚΛΗΣ	14.24	-0.70	13.90	14.32	4 820
TITAN (ΚΟ)	39.40	-1.25	39.24	39.92	27 059
TITAN (ΠΟ)	31.6	0.19	31.50	31.86	3 550
BETANET (ΚΟ)	4.52	-0.88	4.44	4.64	204 380
ΒΑΣΙΚΑ ΜΕΤΑΛΛΑ					
ΑΛΟΥΜΙΝΙΟ ΤΗΣ ΕΛΛΑΔΟΣ	36.76	1.38	36.02	36.90	13 146
ΜΑΙΛΛΗΣ Α.Ε.Β.Ε. (ΚΟ)	5.40	0.00	5.30	5.44	73 070
ΧΑΛΚΟΡ	4.38	-0.90	4.28	4.44	44 945
ΑΛΟΥΜΥΛ ΜΥΛΩΝΑΣ	6.36	0.63	6.18	6.38	37 618
ΣΟΛΗΝΟΥΡΓΕΙΑ ΚΟΡΙΝΘΟΥ	3.38	1.20	3.28	3.40	15 020
ΑΛΚΟ ΕΛΛΑΣ (ΚΟ)	1.72	1.78	1.66	1.73	265 460
ΣΩΛΗΝ. ΤΖΙΡΑΚΙΑΝ ΠΡΟΦΙΛ	2.38	-0.83	2.23	2.45	25 490
ΕΛΒΑΛ Α.Ε.	4.00	0.00	3.90	4.04	90 480
ΣΙΔΕΝΟΡ (ΚΑ)	4.14	0.49	4.08	4.20	122 535
ETEM A.E. (Κ)	2.98	0.68	2.90	3.02	44 244
FITCO A.E. (ΚΟ)	10.12	5.64	9.58	10.48	172 870
ΜΕΤΑΛΛΙΚΑ ΠΡΟΪΟΝΤΑ					
ΒΙΟΣΟΛ (ΚΟ)	0.73	10.61	0.68	0.73	202 760
ΒΙΟΣΟΛ (ΠΟ)	0.71	10.94	0.64	0.71	11 747
SPIDER	2.78	-1.07	2.70	2.89	870 290
MEVACO (ΚΟ)	2.82	2.17	2.66	2.86	109 947
HELLAS CAN (Κ)	6.96	2.65	6.80	7.20	46 510
ΧΑΛΥΒΔΟΦΥΛΛΩΝ (ΚΟ)	1.28	1.59	1.23	1.30	116 510
ΜΕΤΑΛ. ΑΡΚΑΔΙΑΣ ΡΟΚΑΣ (ΚΟ)	8.84	0.91	8.68	8.94	54 160
ΜΕΤΑΛ. ΑΡΚΑΔΙΑΣ ΡΟΚΑΣ (ΠΟ)	6.80	-1.45	6.80	6.90	3 330
ΜΕΤΚΑ (ΚΟ)	5.56	-0.71	5.48	5.70	79 910
ΔΑΡΙΓΚ & ΣΙΑ	3.36	1.82	3.22	3.40	537 370
ΛΕΒΕΝΤΕΡΗΣ (Κ)	2.23	1.36	2.13	2.30	84 680
ΛΕΒΕΝΤΕΡΗΣ (Π)	1.69	6.29	1.60	1.77	16 412
ΜΗΧΑΝ/ΤΑ & ΕΙΔΗ ΕΞΟΠΛΙΣΜΟΥ					
KLEEMAN HELLAS	6.22	0.65	5.78	6.28	21

ΠΡΟΣΚΛΗΣΗ ΧΡΙΣΤΟΔΟΥΛΑΚΗ ΣΤΟΥΣ ΒΡΕΤΑΝΟΥΣ ΕΠΙΧΕΙΡΗΜΑΤΙΕΣ

Μεγάλες ευκαιρίες για επενδύσεις στην Ελλάδα

Προωθείται η κατασκευή και μικρότερων έργων ενταγμένων στο Γ' ΚΠΣ με ιδιωτική χρηματοδότηση

«Παράθυρο ευκαιρίας επενδύσεων» χαρακτήρισε την ελληνική οικονομία ο υπουργός Οικονομίας και Οικονομικών Νίκος Χριστοδουλάκης μιλώντας σε συνέδριο που διοργάνωσε ο Σύνδεσμος Βιομηχανιών της Βρετανίας.

Ο Ελληνας υπουργός στην παρουσίαση της ελληνικής οικονομίας, παρέθεσε τέσσερα πλεονεκτικά σημεία «εισόδου» των ξένων επενδυτών στην Ελλάδα:

• Οι μετοχοποιήσεις: Στις αρχές Δεκεμβρίου αναμένεται η δημόσια εγγραφή της ΔΕΗ στο ΧΑΑ, έκδοση που αναμένεται να προσελκύσει το ενδιαφέρον ξένων θεσμικών επενδυτών.

• Στρατηγικές συμμαχίες:

Ηδη βρίσκονται σε εξέλιξη οι διαδικασίες για την ανεύρεση στρατηγικού επενδυτή στα «ΕΛΛΗΝΙΚΑ ΠΕΤΡΕΛΑΙΑ», ενώ θα ξεκινήσει και η διαδικασία για τον στρατηγικό σύμμαχο της ΔΕΠΑ. Στον τραπεζικό χώρο στρατηγικό σύμμαχο έχει ήδη η Εμπορική Τράπεζα, ενώ σύμμαχο αναζητεί και η Γενική Τράπεζα.

• Ιδιωτικοποιήσεις: Οπου κρίνεται ότι απαιτείται η πλήρης πώληση εταιρειών, όπως στην περίπτωση της ΕΤΒΑ, η κυβέρνηση θα προχωρήσει.

Νομοθετικές ρυθμίσεις

Ιδιαίτερη σημασία έδωσε ο υπουργός Οικονομίας στα αυτοχρηματοδοτούμενα έργα: «Τον Ιανουάριο, θα έχουμε έτοιμο το νομοθετικό πλαίσιο που θα διέπει το καθεστώς των συμβάσεων αυτοχρηματοδοτούμενων έργων. Ηδη υπάρχει ενδιαφέρον από τις περιφέρειες για κατασκευή μικρότερων δημοσίων έργων στο πλαίσιο του 3ου Κοινοτικού Πλαισίου Στήριξης με ιδιωτική χρηματοδότηση...», είπε ο κ. Χριστοδουλάκης.

Αλλωστε, το θέμα αυτό αποτέλεσε, μεταξύ άλλων, αντικείμενο της συζήτησης που είχαν ο Ελληνας υπουργός με τον Βρετανό ομόλογό του κ. Gordon Brown. Οπως είπε ο κ. Χριστοδουλάκης, «οι Βρετανοί έχουν πείρα δεκαετιών στην κατασκευή δημοσίων έργων με ιδιωτική χρηματοδότηση».

Αλλωστε, εντός του Δεκεμβρίου, κλιμάκιο Βρετανών θα επισκεφθεί την Ελλάδα για να μεταφέρει τεχνογνωσία στους Ελληνες αξιωματούχους.

Κατά την ομιλία του στο συνέδριο του CBI, ο υπουργός Οικονομίας κάλεσε τους Βρετανούς βιομηχάνους να επενδύσουν στην Ελλάδα και ανέφερε συγκεκριμένους τομείς επιχειρηματικής δραστηριότητας, όπως στον τομέα της ηλεκτρικής ενέργειας, του φυσικού αερίου, της ΔΕΗ, των τραπεζών, των κατασκευών, των εταιρειών τροφίμων κ.α.

Ο κ. Χριστοδουλάκης παραδέχθηκε ότι, την περασμένη δεκαετία, η Ελλάδα έμεινε στην αφάνεια όσον αφορά την προσέλκυση ξένων επενδύσεων. Το τελευταίο διάστημα όμως, όπως υποστήριξε ο υπουργός, έχουν μεταβληθεί τα δεδομένα της ελληνικής οικονομίας:

• Εχει εδραιωθεί κλίμα μακροοικονομικής σταθερότητας, με ρυθμούς ανάπτυξης υπερδιπλάσιους από τον μέσο όρο ανάπτυξης στην ΕΕ.

• Η Ελλάδα είναι ήδη μέλος του Eurogroup και εγγυάται τη διατήρηση των νομισματικών, δημοσιονομικών και μακροοικονομικών συνθηκών.

• Η Ελλάδα έχει ηγετικό ρόλο στην περιοχή των Βαλκανίων.

• Οι απελευθερωμένες αγορές στην Ελλάδα δημιουργούν ευκαιρίες ξένων επενδύσεων.

• Η διοργάνωση των Ολυμπιακών Αγώνων του 2004, αποτελεί προνομιακό πεδίο, για την είσοδο ξένων επενδυτών.

Από την πλευρά της η Βρετανίδα υπουργός Διεθνούς Εμπορίου και Επενδύσεων, Baroness Symons, στην αντιφώνηση της, υποστήριξε ότι οι βρετανικές επιχειρήσεις μπορούν να έχουν ισχυρή παρουσία στην προετοιμασία των Ολυμπιακών Αγώνων του 2004, στους τομείς των αθλητικών εγκαταστάσεων, της αθλητικής εκπαίδευσης, της ασφάλειας των αγώνων κ.α.

Παροχή τεχνογνωσίας για μικρομεσαίες

Στο συνέδριο μίλησε και ο υπουργός Ανάπτυξης, Ακης Τσοχατζόπουλος, ο οποίος υπέγραψε με την υφυπουργό Εμπορίου και Ανάπτυξης Patricia Hewitt, πρωτόκολλο συνεργασίας για την παροχή τεχνογνωσίας σε μικρομεσαίες επιχειρήσεις.

Στην ομιλία του ο κ. Τσοχατζόπουλος τόνισε ότι στον τομέα της ενέργειας αναμένονται επενδύσεις ύψους 10 δισ. ευρώ την επόμενη οκταετία. Εξάλλου, ο πρόεδρος του ΣΕΒ Λευτέρης Αντωνακόπουλος, δήλωσε ότι το καλύτερο εργαλείο για την προσέλκυση επενδύσεων είναι οι υψηλοί ρυθμοί ανάπτυξης. «Τώρα έχουμε θετική ροή, δεν έχουμε αργοπορία και αβεβαιότητα. Πάντως χρειάζεται καλύτερο επιχειρηματικό περιβάλλον, κατάργηση των εμποδίων και της γραφειοκρατίας», είπε ο κ. Αντωνακόπουλος.



Τα πλεονεκτήματα της εισόδου ξένων επενδυτών στην Ελλάδα παρουσίασε ο κ. Χριστοδουλάκης στο συνέδριο του Συνδέσμου Βιομηχανιών της Βρετανίας

ΣΥΝΑΝΤΗΣΕΙΣ ΣΤΟ ΛΟΝΔΙΝΟ

Συνομιλίες για χρηματιστηριακό κέντρο με έδρα την Ελλάδα

Χθες το απόγευμα ο γενικός Γραμματέας του υπουργείου Οικονομίας Γιώργος Ζανιάς και ο πρόεδρος του Χρηματιστηρίου της Αθήνας Παναγιώτης Αλεξάκης, συναντήθηκαν με τον πρόεδρο του Χρηματιστηρίου του Λονδίνου D. Cruickshank, με κύριο θέμα το ενδεχόμενο συνεργασίας των δύο χρηματιστηρίων.

Ο στόχος της ελληνικής πλευράς είναι η δημιουργία ενός χρηματιστηριακού κέντρου, με έδρα την Ελλάδα στο οποίο θα συμμετέχουν οι αγορές 10 χωρών από τα Βαλκάνια και την ευρύτερη περιοχή. Το σχήμα αυτό θα ενταχθεί σε χρηματιστηριακή συμμαχία.

Ηδη είχαν γίνει επαφές με το Euronext (Παρίσι, Βρυξέλλες, Αμστερνταμ). Το βασικό πλεονέκτημα της Ελλάδας είναι η γεωπολιτική της θέση και η ελληνική αγορά μπορεί να αποτελέσει χρηματοοικονομικό κόμβο στην Νοτιοανατολική Ευρώπη.



ΤΣΑΓΚΑΡΗΣ TRAVEL
ANA FERRIES

ΚΑΘΗΜΕΡΙΝΑ ΑΠΟ ΝΗΣΙΑ ΠΡΟΣ ΠΕΙΡΑΙΑ

ΣΑΒΒΑΤΟ	17.11.01	ΔΗΜΗΤΡΟΥΛΑ	16.00	ΚΩ - ΚΑΛΥΜΝΟ - ΠΕΙΡΑΙΑ
		ΡΟΜΙΛΝΤΑ	17.00	ΚΑΣΤΕΛΛΟΡΙΖΟ
ΚΥΡΙΑΚΗ	18.11.01	ΡΟΜΙΛΝΤΑ	08.00	ΣΥΜΗ - ΤΗΛΟ - ΝΙΣΥΡΟ - ΚΩ - ΚΑΛΥΜΝΟ - ΛΕΡΟ - ΠΑΤΜΟ - ΝΑΞΟ - ΠΑΡΟ - ΣΥΡΟ - ΠΕΙΡΑΙΑ
		ΜΑΡΙΝΑ	16.00	ΚΩ - ΚΑΛΥΜΝΟ - ΛΕΡΟ - ΠΑΤΜΟ - ΠΕΙΡΑΙΑ
ΔΕΥΤΕΡΑ	19.11.01	ΔΗΜΗΤΡΟΥΛΑ	16.00	ΚΩ - ΚΑΛΥΜΝΟ - ΛΕΡΟ - ΠΑΤΜΟ - ΠΕΙΡΑΙΑ
ΤΡΙΤΗ	20.11.01	ΜΑΡΙΝΑ	16.00	ΚΩ - ΚΑΛΥΜΝΟ - ΠΕΙΡΑΙΑ
ΤΕΤΑΡΤΗ	21.11.01	ΔΗΜΗΤΡΟΥΛΑ	16.00	ΚΩ - ΚΑΛΥΜΝΟ - ΛΕΡΟ - ΠΑΤΜΟ - ΠΕΙΡΑΙΑ
ΠΕΜΠΤΗ	22.11.01	ΜΑΡΙΝΑ	16.00	ΚΩ - ΚΑΛΥΜΝΟ - ΠΕΙΡΑΙΑ
ΠΑΡΑΣΚΕΥΗ	23.11.01	ΔΗΜΗΤΡΟΥΛΑ	16.00	ΚΩ - ΚΑΛΥΜΝΟ - ΠΕΙΡΑΙΑ
ΣΑΒΒΑΤΟ	24.11.01	ΜΑΡΙΝΑ	16.00	ΚΩ - ΚΑΛΥΜΝΟ - ΠΕΙΡΑΙΑ
ΚΥΡΙΑΚΗ	25.11.01	ΡΟΜΙΛΝΤΑ	08.00	ΣΥΜΗ - ΤΗΛΟ - ΝΙΣΥΡΟ - ΚΩ - ΚΑΛΥΜΝΟ - ΛΕΡΟ - ΠΑΤΜΟ - ΝΑΞΟ - ΠΑΡΟ - ΣΥΡΟ - ΠΕΙΡΑΙΑ
		ΔΗΜΗΤΡΟΥΛΑ	16.00	ΚΩ - ΚΑΛΥΜΝΟ - ΛΕΡΟ - ΠΑΤΜΟ - ΠΕΙΡΑΙΑ
ΔΕΥΤΕΡΑ	26.11.01	ΜΑΡΙΝΑ	16.00	ΚΩ - ΚΑΛΥΜΝΟ - ΛΕΡΟ - ΠΑΤΜΟ - ΠΕΙΡΑΙΑ
ΤΡΙΤΗ	27.11.01	ΔΗΜΗΤΡΟΥΛΑ	16.00	ΚΩ - ΚΑΛΥΜΝΟ - ΠΕΙΡΑΙΑ
ΤΕΤΑΡΤΗ	28.11.01	ΜΑΡΙΝΑ	16.00	ΚΩ - ΚΑΛΥΜΝΟ - ΛΕΡΟ - ΠΑΤΜΟ - ΠΕΙΡΑΙΑ
ΠΕΜΠΤΗ	29.11.01	ΔΗΜΗΤΡΟΥΛΑ	16.00	ΚΩ - ΚΑΛΥΜΝΟ - ΠΕΙΡΑΙΑ
ΠΑΡΑΣΚΕΥΗ	30.11.01	ΜΑΡΙΝΑ	16.00	ΚΩ - ΚΑΛΥΜΝΟ - ΠΕΙΡΑΙΑ

ΡΟΛΑΝΔΗΣ: ΜΕΙΩΣΗ 10-20% ΣΤΟΝ ΤΟΥΡΙΣΜΟ της Κύπρου φάνηκε από τις επαφές στη WTM 2001

Ο υπουργός Εμπορίου, Βιομηχανίας και Τουρισμού της Κύπρου, κ. Νίκος Ρολάνδης, μιλώντας στον Ελληνικό Ραδιοφωνικό Σταθμό του Λονδίνου LGR για την όλη κατάσταση και με βάση τις διάφορες επαφές που είχε στη διάρκεια της παραμονής του στο Λονδίνο στα πλαίσια της διεθνούς τουριστικής έκθεσης World Trade Market 2001 (WTM), είπε μεταξύ άλλων τα εξής:

«Πρώτα απ'όλα να αναφέρω ότι αυτή η χώρα δίδει στην Κύπρο το 52-53% του τουρισμού της. Κατά συνέπεια είναι τεράστιας σημασίας για τον τουρισμό, κυρίως αν λάβει κανείς υπόψη το γεγονός ότι ο τουρισμός είναι η κινητήρια δύναμη της οικονομίας στην Κύπρο αφού καλύπτει το 21-22% του ακαθάριστου εγχώριου προϊόντος αλλά επηρεάζει και όλους τους άλλους τομείς, όπως και την ανάπτυξη της χώρας.

Εδώ οι επαφές έχουν συμπληρωθεί. Είχαμε επαφές με τους Αγγλους και Κύπριους διοργανωτές ταξιδιών. Οι Αγγλοι καλύπτουν περίπου τον μισό τουρισμό της Αγγλίας, οι Κύπριοι το 1/3 και ο υπόλοιπος τουρισμός προέρχεται από ιδιώτες που ταξιδεύουν προς την Κύπρο. Πρέπει να πω ότι είναι η τέταρτη φορά που έρχομαι σε αυτήν την πολύ σημαντική έκθεση, το World Trade Market, στο Ηνωμένο Βασίλειο και **είναι η πρώτη φορά που τα μηνύματα δεν είναι θετικά για την Κύπρο.** Μέχρι τώρα όποτε φεύγαμε από εδώ είχαμε αισιόδοξα μηνύματα: 5, 10, 15% αναμενόμενη αύξηση για τον επόμενο χρόνο και σ'αυτό συνέβαλλε η ποιότητα που προσφέρει η Κύπρος σαν προορισμός, διότι έχουμε πράγματι ποιότητα, καθώς και το γεγονός ότι ο τουρίστας έβρισκε την φιλοξενία που ήθελε και γενικά όλα τα στοιχεία τα οποία καθιστούν την Κύπρο έναν επιθυμητό προορισμό για τους σκοπούς του τουρισμού. Φέτος, δυστυχώς, μετά από τα γεγονότα της 11ης Σεπτεμβρίου, τα γεγονότα που ακολούθησαν και ίσως και αυτά που θα ακολουθήσουν, η κατάσταση δεν φαίνεται να είναι αυτή που θα επιθυμούσαμε. Για να μη σας κουράζω με λεπτομέρειες, γενικά υπάρχουν οι εξής διαπιστώσεις με βάση τα σημερινά δεδομένα, τα οποία μπορεί και εύχομαι να αλλάξουν. Το πρώτο είναι ότι οι μεγάλοι διοργανωτές ταξιδιών θα μειώσουν τις αεροπορικές θέσεις προς την Κύπρο. Αυτό είναι πολύ σοβαρό γιατί έχουν πλέον αποφασίσει ότι δεν μπορούν να διακινδυνεύουν πολλές πτήσεις χωρίς να έχουν βεβαιότητα για το πόσοι θα ταξιδέψουν. Και οι περισσότεροι από ό,τι έχουμε πει μειώνουν αυτό που ονομάζεται «capacity», δηλαδή τη δυνατότητα να πάρουν κόσμο στην Κύπρο, κατά 20%. Φυσικά μας έχουν πει ορισμένοι ότι σε περίπτωση που θα υπάρξει ζήτηση στο μέλλον αυτό κάπως μπορεί να το αναπροσαρμόσουν, αλλά όχι πάντοτε και όχι πλήρως. Αυτό είναι το πρώτο πρόβλημα - δηλαδή και αν υπάρχει ζήτηση δεν θα υπάρχουν αεροπλάνα. Το δεύτερο είναι ότι διαπιστώνουν ότι **για τον επόμενο χρόνο θα έχουμε μια μείωση από αυτή τη χώρα της τάξης του 10, 15 ή και 20%.**

Το τρίτο είναι ότι αναμένουν, λόγω της μεγάλης κρίσης που υπάρχει στον τομέα, από τους ξενοδόχους της Κύπρου **μειωμένες τιμές.** Αυτό το συζήτησαν και με τους ξενοδόχους και ήταν απόλυτοι πάνω σε αυτό το σημείο. Οτι άλλες χώρες τους προσφέρουν μειωμένες τιμές και ότι δεν μπορεί παρά και η Κύπρος να κάνει το ίδιο. Εμείς φυσικά, σαν Κυβέρνηση, δεν εισερχόμεθα σε αυτό το σημείο. Αυτό αφορά στον ιδιωτικό τομέα.

Το τέταρτο σημείο είναι ότι παρόλο που ομολογουμένως η Κύπρος είναι ένας ασφαλής προορισμός η γεωγραφική της τοποθέτηση στην ανατολική λεκάνη της Μεσογείου την καθιστά γκρίζα ζώνη, όπως την ονομάζουν και λένε ότι παρόλο που εσείς μπορεί να είστε εντάξει, γύρω σας είναι ένας χώρος, ο οποίος για μας είναι γκρίζος. Δεν είναι το ίδιο με την Ισπανία, τη Μαγιόρκα, την Ιταλία και άλλους προορισμούς στη δυτική πλευρά της Μεσογείου και πιστεύουν ότι η δυτική πλευρά θα βγει κερδισμένη σε βάρος της ανατολικής πλευράς της Μεσογείου.

Αν όλα αυτά τα βάλει κανείς πάνω στη ζυγαριά θα καταλήξει στο συμπέρασμα ότι σφαιρικά η Κύπρος έχει κάποιο πρόβλημα για τον επόμενο χρόνο, το οποίο αναλόγως των εξελίξεων μπορεί να κυμαίνεται σε μία μείωση μεταξύ του 10-20%. Η ευχή μου είναι να μην είναι καν τόσο, να είναι λιγότερο, να αλλάξουν τα γεγονότα και να μπορέσουμε να κρατήσουμε όσο μπορούμε παραπάνω τουρίστες. Αν όμως έχουμε αυτή τη μείωση - σε αριθμούς μπορεί να σημαίνει 200- 300.000 τουρίστες - αντιλαμβάνεστε πόσο σοβαρό θα είναι αυτό το θέμα για τη δική μας οικονομία. 300.000 λιγότεροι τουρίστες και μάλιστα με μειωμένο εισόδημα, μπορεί να σημαίνει μείωση, αν βάλουμε $700 κατά τουρίστα, $200.000.000 δολαρίων, κάπου 140.000.000 ΛΚ, που για τη δική μας οικονομία και το μέγεθος της είναι ένα σημαντικό ποσό, ιδίως αν λάβουμε υπόψη σε ποιό βαθμό επηρεάζεται και η υπόλοιπη οικονομία από αυτά τα γεγονότα.

Αυτά είναι τα στοιχεία μέχρι σήμερα. Οπως είπα, παρακολουθούμε την κατάσταση μέρα με τη μέρα. Θα έχουμε και άλλες συναντήσεις με τους διάφορους παράγοντες του τουρισμού και θα ενημερώσω το Υπουργικό Συμβούλιο, το οποίο πήρε ήδη κάποια μέτρα αλλά όλοι πιστεύουν ότι πρέπει να μελετηθούν και κάποια επιπρόσθετα μέτρα. Αλλωστε στην τελευταία συνάντηση είχαμε πει ότι αυτό δεν είναι το τέλος του δρόμου. Θα πρέπει να δούμε το όλο θέμα μετά και από αυτήν την επίσκεψη και να εξετάσουμε πως η Κύπρος θα αντιμετωπίσει αυτό το πολύ μεγάλο θέμα, αφού λάβει κανείς υπόψη και το γεγονός ότι στην Κύπρο υπάρχει πλέον η νομοθεσία για τις δημόσιες ενισχύσεις, η οποία απαγορεύει στο Δημόσιο Ταμείο να προβαίνει σε πληρωμές προς τον ιδιωτικό τομέα οι οποίες να επηρεάζουν τον ανταγωνισμό».

ΔΙΑΠΙΣΤΩΣΕΙΣ ΤΟΥ ΕΤΗΣΙΟΥ ΣΥΝΕΔΡΙΟΥ ΑΜΕΡΙΚΑΝΩΝ ΤΑΞΙΔΙΩΤΙΚΩΝ ΠΡΑΚΤΟΡΩΝ

ΠΡΟΓΡΑΜΜΑΤΑ ΕΝΙΣΧΥΣΗΣ της τουριστικής μας εικόνας

Δυναμικά κινούνται οι Ευρωπαίοι εκπρόσωποι του τουρισμού, ώστε να έχουν τις λιγότερες δυνατές απώλειες στην αμερικανική αγορά μετά τη διεθνή πολιτική και οικονομική κρίση από τα γεγονότα της 11ης Σεπτεμβρίου 2001.

Ηδη για το 2002 ετοιμάζουν ενισχυμένα προγράμματα προβολής, εκτιμούν δε πως τελικά θα υπάρξει μικρής κλίμακας μείωση στα ταξίδια των Αμερικανών προς την Ευρώπη σε σχέση με το 2001.

Οι διαπιστώσεις αυτές έγιναν στη διάρκεια των εργασιών του ετήσιου συνεδρίου του Συνδέσμου Αμερικανικών Ταξιδιωτικών Πρακτόρων (ASTA) που έλαβε χώρα στο εκθεσιακό - συνεδριακό κέντρο της Νέας Υόρκης.

Την Ελλάδα εκπροσώπησε ο Γενικός Διευθυντής του ΕΟΤ Κώστας Κατσιγιάννης, ο οποίος συναντήθηκε με το προεδρείο της Ενωσης Tour Operators των ΗΠΑ, με τα μέλη του οποίου συζήτησε θέματα σχετικά με τις προοπτικές της διακίνησης Αμερικανών τουριστών στην Ελλάδα.

Μεταξύ άλλων διαπιστώθηκαν τα ακόλουθα:

• Οι ταξιδιωτικοί οργανισμοί των ΗΠΑ θα συνεχίσουν να προωθούν τον προορισμό της Ελλάδος αρκεί να στηριχθούν σε τομείς όπως η διαφήμιση, οι ενέργειες προβολής κ.α.

• Υπάρχει καθολικό αίτημα για επιθετική πολιτική του ΕΟΤ στην αγορά των ΗΠΑ με στόχο να προκύψει το μεγαλύτερο δυνατό μερίδιο στα ταξίδια προς την Ευρώπη.

• Πρέπει να υπάρξει τριετές πρόγραμμα προβολής της τουρσιτικής Ελλάδος με ορίζοντα το 2004 και τους Ολυμπιακούς Αγώνες.

Οι γενικές εκτιμήσεις από την αμερικανική αγορά είναι πως βελτιώνεται η ψυχολογία του μέσου Αμερικανού και καταβάλλεται από την κυβέρνηση των ΗΠΑ συντονισμένη προσπάθεια να επανέλθει ο κανονικός ρυθμός στη ζωή των πολιτών.

Οσον αφορά πάντως την διακίνηση των Αμερικανών για τουρισμό θα υπάρξει μικρή μείωση το 2002 και ο ανταγωνισμός των προορισμών που διεκδικούν την αμερικανική αγορά θα ενταθεί στο άμεσο μέλλον.

ΑΡΧΩΝ ΣΑΜΑΡΤΖΗΣ

Από το 1980

20 ΧΡΟΝΙΑ ΜΟΝΟΣΕΙΣ



ΜΟΝΟΣΕΙΣ ΤΑΡΑΤΣΩΝ

RicofOn

ΓΙΑ ΤΕΛΕΙΑ ΑΚΟΥΣΤΙΚΗ ΣΤΟΥΣ ΧΩΡΟΥΣ ΕΡΓΑΣΙΑΣ ΚΑΙ ΔΙΑΣΚΕΔΑΣΗΣ



Τοποθετώντας το κατάλληλο προϊόν RICOFON έχετε μια αίθουσα με άριστη ακουστική και συγχρόνως ένα τέλειο διακοσμητικό αποτέλεσμα.

ΔΙΑΘΕΣΗ: ΑΡΧΩΝ ΣΑΜΑΡΤΖΗΣ

ΜΟΝΩΤΙΚΑ ΥΛΙΚΑ - ΜΟΝΩΣΕΙΣ

Τηλ. 23030, 32054, 67790

1) Ερυθρού Σταυρού 21 2) Κέντρο Μόνωσης Ρόδου: Μιχαήλ Πετρίδη 69

ΤΟ ΥπΕΣΔΔΑ ΜΕΛΕΤΑ ΡΙΖΙΚΕΣ ΑΛΛΑΓΕΣ ΣΤΟΝ ΔΗΜΟΣΙΟΫΠΑΛΛΗΛΙΚΟ ΚΩΔΙΚΑ

ΤΕΣΤ ΚΑΙ ΕΞΕΤΑΣΕΙΣ ΓΙΑ διευθυντές και υπαλλήλους

Θα εισαχθεί μηχανισμός κινήτρων και αντικινήτρων σε όλες τις βαθμίδες - θεσμικές παρεμβάσεις για την πάταξη της διαφθοράς

Στο συνέδριο της ΑΔΕΔΥ η προσοχή όλων - συνέδρων και μη - είναι στραμμένη στην τοποθέτηση του Προέδρου της Δημοκρατίας αφού το ασφαλιστικό εξακολουθεί να αποτελεί ζήτημα πρώτης προτεραιότητας και για τους δημοσίους υπαλλήλους.

Αλλωστε, ο πρόεδρος της ΑΔΕΔΥ, Σπ. Παπασπύρος, φρόντισε να δείξει τις διαθέσεις του ζητώντας ανώτατο όριο συνταξιοδότησης στο 62ο έτος της ηλικίας και καλώντας το υπουργείο Εργασίας να παρουσιάσει συγκεκριμένες προτάσεις στη βάση της επέκτασης της τριμερούς χρηματοδότησης.

Ομως, εκτός από το ασφαλιστικό και το οικογενειακό επίδομα, υπάρχει και το μισθολογικό (η ΑΔΕΔΥ ζητεί την αύξηση του εισαγωγικού μισθού στις 250.000 δρχ.) όπως και το συνολικό ζήτημα των εργασιακών σχέσεων και της εξέλιξης των δημοσίων υπαλλήλων. Και σε αυτό το σημείο, θα είναι ο υπουργός Δημόσιας Διοίκησης, Κ. Σκανδαλίδης, που θα πρέπει να δώσει απαντήσεις, να θέσει ένα πλαίσιο διαλόγου που να θεωρηθεί αξιόπιστη βάση συζήτησης.

Ο κ. Σκανδαλίδης έχει ταχθεί υπέρ της άρσης των ανισοτήτων στις αμοιβές με συγκεκριμένο χρονοδιάγραμμα και βήματα (ανά εξάμηνο, υπολογίζει) ώστε «μέχρι το τέλος του 2003 ή τις αρχές του 2004» να προχωρήσει, σε συνεργασία με το υπουργείο Οικονομίας, στην εφαρμογή ενός νέου μισθολογίου το οποίο θα πρέπει να απαντήσει και στο αίτημα των συνδικαλιστών για συγχώνευση των διαφόρων επιδομάτων (εξομάλυνσης, κίνητρο απόδοσης) στον βασικό κορμό των αποδοχών των υπαλλήλων.

Ο κ. Σκανδαλίδης έχει ως όπλο την καλοκαιρινή μεσολάβηση που επέτρεψε το σχετικό κλείσιμο της ψαλίδας σε κάποια επιδόματα αλλά αυτό δεν αρκεί - πόσο μάλλον που η εφαρμογή του νέου μισθολογίου δείχνει να πηγαίνει χρονικά λίγο πίσω: Αλλο 2003 που λεγόταν αρχικά, άλλο 2004 που λέγεται τώρα.

Οσο σημαντικά και αν είναι - και είναι - τα οικονομικά δεδομένα, πάντως, και πόσο και αν ο κ. Σκανδαλίδης διαμηνύει πως το ανθρώπινο δυναμικό από κοινού με την ηλεκτρονική διακυβέρνηση είναι οι δύο πυλώνες της συνολικής διοικητικής μεταρρύθμισης που καλείται να φέρει σε πέρας, δεν είναι στο χέρι του υπουργείου Δημόσιας Διοίκησης να αντιμετωπιστούν άμεσα.

Αλλωστε, όσο συνεχίζεται η συζήτηση για τις αμοιβές των υπαλλήλων, υπάρχουν θέματα εξίσου επείγοντα που αφορούν στον σχεδιασμό της νέας διοίκησης: «Αξιολόγηση, διαφάνεια, αξιοκρατία», υποστηρίζει ο κ. Σκανδαλίδης καταδεικνύοντας ακριβώς αυτές τις προτεραιότητες.

ΝΕΟΙ ΔΕΙΚΤΕΣ ΑΞΙΟΛΟΓΗΣΗΣ

Στους σχεδιασμούς του υπουργού Εσωτερικών, Δημόσιας Διοίκησης, που θα αποσταλούν για διάλογο στην ΑΔΕΔΥ μέσα στον μήνα, βρίσκεται η διαμόρφωση ενός θεσμικού πλαισίου βάσει του οποίου η δημόσια διοίκηση να προσαρμοστεί στις ευρύτερες εξελίξεις και ειδικά στην ηλεκτρονική διακυβέρνηση. Σε αυτό το πλαίσιο εντάσσεται η εισαγωγή ποιοτικών και ποσοτικών δεικτών αξιολόγησης και έργου στη διοίκηση με παράλληλη κατοχύρωση -ουσιαστικών διαδικασιών κρίσης - αλλά και επανάκρισης - των δημοσίων υπαλλήλων μέσω του οποίου να εισαχθεί ένας μηχανισμός κινήτρων αλλά και αντικινήτρων τόσο στη λειτουργία των διοικητικών μονάδων όσο και των ίδιων των υπαλλήλων με παράλληλο στόχο, μάλιστα, τη μείωση του μέσου όρου ηλικίας των υπαλλήλων στους διάφορους βαθμούς - για την επίτευξη του, δεν αποκλείεται και η προώθηση της εθελούσιας εξόδου, σε συνεργασία με το υπουργείο Εργασίας.

Σε αυτό το πλαίσιο εντάσσονται και οι αλλαγές που σχεδιάζει το επιτελείο της Βασ. Σοφίας όσον αφορά στην εμπέδωση της αξιοκρατίας στο Δημόσιο που και οι ίδιοι οι συνδικαλιστές αναγνωρίζουν ότι έχει υποστεί πλήγματα καθώς η αξιολόγηση των υπαλλήλων είναι ουσιαστικά προκαθορισμένη - ακριβώς επειδή δεν στηρίζεται σε κάποιο αντικειμενικό σύστημα αλλά στην, ενιαία στην πράξη, βαθμολόγηση από τους προϊσταμένους.

Ξεκινώντας από την παραδοχή ότι η αντικειμενικοποίηση του συστήματος προσλήψεων γεννά ακόμη περισσότερο την ανάγκη «μιας τομής στην αξιολόγηση και την εξέλιξη των υπαλλήλων», το υπουργείο μελετά αλλαγές στον Δημοσιοϋπαλληλικό Κώδικα εισάγοντας «ένα αντικειμενικό σύστημα εξετάσεων είτε με τη μορφή τεστ είτε κανονικών εξετάσεων σε ό,τι αφορά τις βαθμίδες της διοίκησης και ιδιαίτερα στις επιλογές των γενικών διυθυντών και των διευθυντών» χωρίς να αποκλείεται να επεκταθεί το μέτρο και στις άλλες βαθμίδες. Η σκέψη που υπάρχει φέρεται να είναι η αξιολόγηση να προέρχεται από ένα μείγμα του αποτελέσματος των τεστ (ή εξετάσεων) και του ισχύοντος συστήματος όπου τα τεστ να λαμβάνονται υπόψη σε μεγαλύτερο ποσοστό υπόψη στις υψηλότερες βαθμίδες και σταδιακά αν μειώνεται η συμμετοχή τους στις χαμηλότερες.

ΜΕΤΡΑ ΚΑΤΑ ΤΗΣ ΔΙΑΦΘΟΡΑΣ

Οσον αφορά στη διαφάνεια, ο κ. Σκανδαλίδης διαμήνυσε από την πρώτη στιγμή στους συνδικαλιστές ότι το ισχύον θεσμικό πλαίσιο είναι νόμος του κράτους και θα συνεχίσει να εφαρμόζεται, αποδέχθηκε όμως να επανακριθεί - όπως είχε πει και η κ. Βάσω Παπανδρέου - ο τρόπος εφαρμογής του «πόθεν έσχες». Ωστόσο, το βασικό όπλο που δείχνει να προτιμά ο κ. Σκανδαλίδης για την πάταξη της διαφθοράς και της συναλλαγής που εμφανίζεται - όχι στην πλειοψηφία των υπαλλήλων, τονίζει - είναι η απλοποίηση των διοικητικών διαδικασιών, πράξεων και σχέσεων με τον πολίτη.



Αξιολόγηση, διαφάνεια και αξιοκρατία είναι το τρίπτυχο που θα ακολουθήσει ο Κ. Σκανδαλίδης στον δημόσιο τομέα

«Ο στόχος είναι η κατάργηση λειτουργιών, πρακτικών και μεθόδων οργάνωσης που επιτρέπουν τη διαμεσολάβηση και αποτελούν πρόσφορο έδαφος για τη διαφθορά και τη συναλλαγή», λέει ο κ. Σκανδαλίδης προαναγγέλλοντας θεσμικές παρεμβάσεις αντί για «κυνήγι μαγισσών» οι οποίες θα μπορούσαν να φτάσουν, εκτός από την περαιτέρω αναβάθμιση του Σώματος Ελεγκτών Επιθεωρητών Δημόσιας Διοίκησης και κάποιες αλλαγές στην ποινική νομοθεσία.

ΥΠΟ ΤΗ ΣΚΕΠΗ ΤΟΥ ΑΣΕΠ

ΑΠΟΚΕΝΤΡΩΣΗ ΣΤΙΣ διαδικασίες προσλήψεων

Αποκέντρωση των διαδικασιών προσλήψεων στην Αυτοδιοίκηση το πλαίσιο ενός συνολικού σχεδιασμού μελετά το υπουργείο Εσωτερικών, διευκρινίζοντας πως ο θεσμός θα εξακολουθεί να λειτουργεί στο πλαίσιο του «νόμου Πεπονή» και θέτοντας ως προϋπόθεση την ολοκλήρωση του Μητρώου Υπαλλήλων ώστε να υπάρχει συνολική ανάγκη των θέσεων και των κενών που παρουσιάζονται. Η αποκέντρωση των διαδικασιών δεν σημαίνει ένα ανεξέλεγκτο σύστημα αλλά μελετάται η εφαρμογή συστήματος ανάλογου με τις προσλήψεις προσωπικού ανταποδοτικών υπηρεσιών που έχει απαλλαγεί από την έγκριση της τριμελούς εξ υπουργών επιτροπής και δεν εγκρίνονται από το ΑΣΕΠ - στο οποίο φτάνουν, όμως, οι ενστάσεις - αλλά γίνονται από τριμελή επιτροπή στην Περιφέρεια.



Μικρές αγγελίες

δωρεάν στη «δ» τηλ: 0241-37500 fax: 0241-37333

Ενοικιάσεις

ΠΩΛΟΥΝΤΑΙ ή ενοικιάζονται δύο αποθήκες 160 τ.μ. το σε οικοδομή που ανεγείρεται στ'Ασγούρου (καταστήματα Μανουσέλη). Πληρ. 24118 ώρες 10-2 μ.μ.

ΕΝΟΙΚΙΑΖΕΤΑΙ αποθήκη 20 Μ2 με ενοίκιο 40.000 δρχ. Πληροφορίες τηλ. 30635 - 22309 - 024522126 Από 9π.μ.- 2μ.μ., 6μ.μ. - 8μ.μ.

ΣΕ ΕΝΑ ΜΕΓΑΛΟ ΚΗΠΟ με parking στην περιοχή Ιξιά - Κανδηλί **ενοικιάζονται:** 1) Διαμέρισμα τριάρι λούξ. 2) Επιπλωμένο, διαμέρισμα διάρι με: τηλέφωνο, κεντρική θέρμανση, ανεμιστήρες οροφής, αερόθερμο μπάνιου, ηλιακό και ηλεκτρικό θερμοσίφωνο, σίτες στα παράθυρα κ.λπ. Πληροφορίες 92714

ΠΩΛΕΙΤΑΙ ή ΕΝΟΙΚΙΑΖΕΤΑΙ
από τον ιδιοκτήτη
το ξενοδοχείο «**ΦΟΙΒΟΣ**»
στον Αρχάγγελο,
16 δωματίων, με μπαρ - κουζίνα - σαλόνι - πάρκιν χτισμένο μέσα σε δενδρόκηπο 2.800τ.μ.
Τηλ. 0244/27578 - 0241/22600

ΕΝΟΙΚΙΑΖΕΤΑΙ διαμέρισμα 140 τ.μ., ανακαινισμένο και επιπλωμένο επί της οδού Β. Ηπείρου. Μόνο σοβαρές προτάσεις. Πληρ. τηλ. 0945236060, 64060

ΕΝΟΙΚΙΑΖΕΤΑΙ διαμέρισμα στην οδό Σωτήρος 61Δ στην Ιξιά. Πληρ. τηλ. 62675 μετά τις 3μ.μ.

ΕΝΟΙΚΙΑΖΕΤΑΙ κατάστημα επί της Ερνεστ Μπεβιν και Ξάνθου γωνία 35 τ.μ. Πληρ. Τηλ. 34229

ΕΝΟΙΚΙΑΖΟΝΤΑΙ στην Ιαλυσό πλάι στο ξενοδοχείο Ηλέκτρα, επιπλωμένα δίχωρα και μονόχωρα διαμερίσματα με θέρμανση. Πληροφορίες Τηλ. 22050 - 33441

ΕΝΟΙΚΙΑΖΕΤΑΙ Στην Κρεμαστή οικία κατάλληλη για ανδρόγυνο ή ολιγομελή οικογένεια. Τηλ. 22377, 61285 κ. Σπύρο

ΕΝΟΙΚΙΑΖΕΤΑΙ μαγαζί στα Κολύμπια, δίπλα στα κεραμικά ΚΩΣΤΑΣ. Τηλ. 56217, 56578 όλη μέρα.

ΕΝΟΙΚΙΑΖΟΝΤΑΙ στο κέντρο της πόλης επιπλωμένα δωμάτια με ατομικό μπάνιο. Πληροφορίες στο τηλέφωνο 27065.

ΖΗΤΟΥΝΤΑΙ στο κέντρο της πόλης 20 studios για αρχηγούς τουριστικού Οργανισμού. Πληροφορίες: τηλ. 89502 - 70926.

ΕΝΟΙΚΙΑΖΕΤΑΙ υπερυψωμένη αποθήκη με ράμπα 200 τ.μ. πλησίον Αννης Μαρίας (έναντι BAZAR) τηλ. 25363, 0977/886163.

ΕΝΟΙΚΙΑΖΕΤΑΙ χώρος ιδανικός για ιατρείο ή γραφείο επί της οδού Β. Ηπείρου. Πληρ. τηλ. 0945236060, 64060

ΕΝΟΙΚΙΑΖΕΤΑΙ στην οδό Αγίων Αναργύρων 20 ένα δυάρι επιπλωμένο πλήρως διαμέρισμα. Πληρ. τηλ. 28710 - 0244 43458

ΕΝΟΙΚΙΑΖΕΤΑΙ καφετέρια - μπαρ κοντά στην παραλία Ιαλυσού, έτοιμο για λειτουργία πληρ.: Τηλ. 0946100103 & 0942402295

ΕΝΟΙΚΙΑΖΕΤΑΙ διαμέρισμα πολυτελούς κατασκευής, επιπλωμένο 3 υπνοδωματίων 140 τ.μ., δύο μπάνια, εντοιχισμένη κουζίνα, αυτόνομη θέρμανση. Τηλ. 0937403140

ΕΝΟΙΚΙΑΖΕΤΑΙ κατάστημα 50 m2 επί της Βενετοκλέων 3. Πληροφορίες τηλ. 74188 9.30π.μ. έως 1.00 μ.μ. και 6.00μ.μ. έως 10.00 μ.μ.

ΕΝΟΙΚΙΑΖΕΤΑΙ στα Κολύμπια γνωστό κατάστημα, εστιατόριο/πιτσαρία με έτοιμη πελατεία και πλήρη εξοπλισμό ή χωρίς. Πληροφορίες: 0974498100

ΕΝΟΙΚΙΑΖΕΤΑΙ διαμέρισμα 1 υπνοδωμάτιο - Σαλόνι - κουζίνα - Βεράντες. Γρηγορίου Ε 18, 2ος όροφος, περιοχή 7 Βαγιές. Τιμή 85.000 Δεν έχει κοινόχρηστα. Πληροφορίες: 0244 51269 από τις 3 μ.μ. - 9 το βράδι.

ΕΝΟΙΚΙΑΖΟΝΤΑΙ στούντιος πολυτελούς κατασκευής, για ένα άτομο κατά προτίμηση στρατιωτικό, για όλο το χρόνο. Τιμή 80.000 δρχ. μαζί με κοινόχρηστα και νερό στην οδό Παπαναστάση. Πληρ. τηλ. 77216 - 31708 κ. Βασίλη.

ΕΝΟΙΚΙΑΖΟΝΤΑΙ 3 studios, πλήρως επιπλωμένα, ηλιακός, πολυκουζίνα, άριστη κατασκευή σαν μονοκατοικίες. Πληρ.: κ. Μάνος τηλ.: 0938626179 και 81478.

ΕΝΟΙΚΙΑΖΟΝΤΑΙ επιπλωμένα δίχωρα και διπλά μονόχωρα διαμερίσματα όπισθεν ξενοδοχείου BELVEDERE περιοχή Ψαροπούλα. Πληροφορίες Τηλ. 22050- 33441

Κάρπαθος Φοινίκι. Ενοικιάζεται επιχείρηση από 10 ενοικιαζόμενα δωμάτια και κατάστημα 150 τ.μ. 50 μέτρα από την θάλασσα. Τηλ. 0937 111463

ΕΝΟΙΚΙΑΖΟΝΤΑΙ στην Κρεμαστή, 60.000 ολοκαίνουργια STUDIOS 27 M^2 πλήρης επίπλωση, πολυκουζίνα, σκεύη, ηλιακός, βεράντες, διαμπερή. Τηλ. κ. Μάνος 81478 και 0937168238

ΕΝΟΙΚΙΑΖΕΤΑΙ εστιατόριον - μπαρ 100 τ.μ. με ιδιόκτητο κήπο 500 τ.μ. και πισίνα στην Ιαλυσό επί της οδού Ιερού Λόχου αριθ. 10. Πληροφορίες τηλ. 31006.

ΠΡΟΣΦΕΡΕΤΑΙ για ενοικίαση χώρος 114 τ.μ. ιδανικός για ιατρείο ή για γραφείο. Περισσότερες πληροφορίες τηλ. 24060, 094433202 μετά τις 10.00

ΕΝΟΙΚΙΑΖΕΤΑΙ ισόγεια αποθήκη 120 τ.μ. επί της Στεφάνου Καζούλη. Πληρ. Τηλ. 31440

ΕΝΟΙΚΙΑΖΕΤΑΙ διαμέρισμα 15 τ.μ. στο Νιοχώρι, για ένα άτομο, καινούργιο, πλήρως επιπλωμένο, με πολυκουζινάκι, air condition, πληρ. Τηλ. 0944-420919.

ΕΝΟΙΚΙΑΖΕΤΑΙ μέχρι τέλος Ιουνίου επιπλωμένο δωμάτιο με κουζίνα και λουτρό κοινής χρήσης με άλλο δωμάτιο, σε πρώτο όροφο, επί της οδού Θεμ. Σοφούλη, πλησίον Πανεπιστημίου Αιγαίου, κατάλληλο μόνο για φοιτήτριες η δασκάλες. Πληρ. Τηλ. 73631

ΕΝΟΙΚΙΑΖΟΝΤΑΙ: ΗΜΙΥΠΟΓΕΙΑ ΑΠΟΘΗΚΗ με ράμπα περί τα 80 τ.μ. για βοηθητική χρήση επί της οδού Ευκλή 17 στο Καναμάτ - Ρόδου. Πληροφορίες: τηλ. 52635 κιν. 09467957257

ΖΗΤΕΙΤΑΙ κτήμα για ενοικίαση στις περιοχές Παστίδα, Δαματριά, Ασγούρου, Κρεμαστή και Μαριτσά. Τηλ. 0977 721352

ΖΗΤΕΙΤΑΙ σχετικά καινούργιο διαμέρισμα εντός Ρόδου ή μέχρι Ιξιά για μεγάλο χρονικό διάστημα με 2 υπνοδωμάτια, μπάνιο, κουζίνα σαλόνι. Πληροφορίες: 0937 459060, 0977 072244.

ΕΝΟΙΚΙΑΖΟΝΤΑΙ 2 τουριστικά λεωφορεία 303 υπερυψωμένα σε άριστη κατάσταση με ή χωρίς οδηγούς για την καλοκαιρινή σεζόν. Μόνο σοβαρές προτάσεις. Τηλ. 0945-593404 - 32142227

ΚΡΕΜΑΣΤΗ, Ενοικιάζεται τέλη Οκτωβρίου μαιζονέτα μονοκατοικία, 5 δωματια 140m^2, εντελώς καινούργια, 150m^2 βεράντες, τζάκι, εντοιχιζόμενη κουζίνα, ηλιακός, θέρμανση. Πληρ.: κ. Μάνος τηλ.: 0938626179 και 81478, σοβαρές προτάσεις.

Ζητουν Προσωπικο

ΑΠΟ θεατρική εταιρεία ζητούνται συνεργάτες για ειδικότητες ζογκλέρ, Παντομίμα, παραμυθά κουκλοπαίχτη animater. Τηλ. 38873, 66477, 0972847299

Το HAIR STYLING STUDIO «ANESTIS»
στη Σοφοκλή Βενιζέλου ζητεί κομμώτρια ή κομμωτή με πείρα στις ανδρικές και γυναικείες κομμώσεις. Κατόπιν ραντεβού από Δευτέρα έως Σάββατο 09.00-14.30 & 16.30-21.00 Τηλ. 30717

ΖΗΤΟΥΝΤΑΙ για το Φράγμα Κρητηνίας Ρόδου **1)** Χειριστές μηχανημάτων **2)** Οδηγοί χωματουργικών φορτηγών **3)** ηλεκτροσυγκολλητής **4)** μηχανικός μηχανημάτων Πληροφορίες τηλ. 0246 - 31130 κος Γιάννης και 0938753664 κος Ηλίας

ΕΡΓΑΣΙΑ Μεσήλιξ Ρωσίδα, ομιλούσα την Ελληνική και με άδεια παραμονής ζητεί εσωτερική εργασία ως οικιακή βοηθός, για φροντίδα παιδιών ή και ηλικιωμένων. Τηλ. 36058 από 5η έως 9η απογευματινή.

ΖΗΤΟΥΝΤΑΙ τεχνίτες, μαστόροι σοβαντζήδες & χτιστάδες επίσης εργάτης Να γνωρίζει από πρέσα τηλ. 0946322473

ΖΗΤΕΙΤΑΙ εσωτερική οικιακή βοηθός για να προσέχει δύο μικρά παιδιά. Πληροφορίες τηλ. 0937343297

ΖΗΤΕΙΤΑΙ γυναίκα να εργαστεί σε εστιατόριο στον Πανορμίτη Σύμης. Τηλ. 0246 71305 - 72553

ΖΗΤΕΙΤΑΙ τεχνικός εγκαταστάτης κεραιών για μόνιμη ή μερική απασχόληση, με άδεια οδήγησης και προϋπηρεσία. Τηλ. 66026 - 66092 ώρες καταστημάτων.

ΑΠΟ διαφημιστική εταιρεία ζητούνται νέες έως 35 ετών με αυτ/το για καθημερινή απασχόληση ως merchandises Τηλ. 7780700 fax. 7788665

ΖΗΤΟΥΝΤΑΙ άτομα όλων των ηλικιών για εργασία στο χώρο τους. Ωράριο ελεύθερο. Πληρ. τηλ. 0937982563

ΖΗΤΕΙΤΑΙ αντιπρόσωπος πεπειραμένος ζητείται από εισαγωγική εταιρεία για την προώθηση και πώληση γερμανικής μπύρας στην Ρόδο. Πληρ. τηλ. 0944463598

ΖΗΤΕΙΤΑΙ ΟΔΗΓΟΣ. Από μεγάλη Βιομηχανική και Εμπορική Εταιρεία, ζητείται οδηγός - πωλητής, για διανομή προϊόντων. Συνεχής απασχόληση. Απαραίτητο Επαγγελματικό δίπλωμα Γ' κατηγορίας. Πληροφορίες τηλ. 61434.

ΖΗΤΕΙΤΑΙ Υπάλληλος για την θέση διευθυντού (OPERATION MANAGER) Πρακτορείου Γενικού Τουρισμού. Ο ενδιαφερόμενος παρακαλείται να στείλει βιογραφικό σημείωμα στην διεύθυνση - Ταχ. Θυρίδα 33 Ρόδος.

ΖΗΤΟΥΝΤΑΙ ΝΗΠΙΑΓΩΓΟΙ
Νηπιαγωγείο στη Λευκωσία προσφέρει συμβόλαιο εργασίας, για τουλάχιστον δύο χρόνια, σε νηπιαγωγούς αποφοίτους πανεπιστημίου.Μισθός πολύ υψηλός. Δωρεάν διαμονή. Για πληροφορίες τηλ. 00357 -2-350480 ή 00357- 9- 424459

ΝΕΑΡΗ κοπέλα διατίθεται για βραδινές ώρες για την φύλαξη παιδιών προσχολικής και σχολικής ηλικίας με προηγούμενη εμπειρία. Πληρ. τηλ. 0944576916

ΖΗΤΕΙΤΑΙ συνεργάτης αντιπρόσωπος για μεγάλη εταιρεία promosion για την ΡΟΔΟ και την ΚΩ ΠΛΗΡ. κ. Διονύση Νιτστα Τηλ. 019412325, 0947567176

ΑΠΟ θεατρική εταιρεία ζητούνται ηθοποιοί με τα παρακάτω προσόντα: 1. Εμφάνιση 2. Μουσικές και Ακροβατικές ικανότητες. Πληροφορίες: τηλ.: 38873, 66477. Κιν.: 0972847299.

ΧΟΝΔΡΕΜΠΟΡΟΙ - ειδικοί συνεργάτες - αντιπρόσωποι, ζητούνται από εισαγωγική ανώνυμη εταιρεία. Με προϊόντα ευρείας κατανάλωσης για ΣΟΥΠΕΡ ΜΑΡΚΕΤ, συμφωνίες με ομίλους. Τηλ. 01 6206273-4

ΖΗΤΟΥΝΤΑΙ 2 κοπέλες για παιδικό σταθμό πτυχιούχοι ή τελειόφοιτοι Πανεπιστημίου ή ιδιωτικής σχολής με προϋπηρεσία. Πενθήμερη απασχόληση, πλήρες ωράριο. Τυχόν συστάσεις θα ληφθούν υπ' όψιν. Πληρ. τηλ. 39739 ώρες 11 έως 2 και 0972007352 απογευματινές ώρες.

ΑΠΟ το συνεργείο Σταμάτης Λυρίου ζητείται τεχνίτης και βοηθός για άμεση πρόσληψη. Τηλ. 0241-78395 Ωρες επικ. 1.00 - 4.30

ΖΗΤΟΥΝΤΑΙ υπάλληλοι γραφείου. Πληρ. τηλ. 70867.

ΖΗΤΕΙΤΑΙ άτομο να εργασθεί ως σερβιτόρος σε καφετέρια στην πόλη της Ρόδου που να γνωρίζει κατά προτίμηση Σκανδιναβικές γλώσσες. Πληρ. τηλ. 27310

ΖΗΤΕΙΤΑΙ άτομο με τίτλο Α.Ε.Ι ή Τ.Ε.Ι ή Ι.Ε.Κ γνώστης Β' και Γ' Κατηγορίας βιβλίων κατά προτίμηση με λογισμικό SINGULAR για πλήρη απασχόληση τηλ. 60207, 60227 8-10 μ.μ.

Αυτοκινητα

ΠΩΛΕΙΤΑΙ YAMAHA VIRAGO 250 c.c. σε άριστη κατάσταση. Πληρ. τηλ. 76325.

ΠΩΛΕΙΤΑΙ αυτοκίνητο BMV 316I καταλυτικό, μοντέλο 4/1992, ατρακάριστο, γερμανικών προδιαγραφών, σε άριστη κατάσταση, σε γκαράζ, με Extra, 80.000χλμ. Δεκτός διακανονισμός. Πληρ. τηλ. 65807-38811

ΠΩΛΕΙΤΑΙ VIRAGO YAMAHA 400άρα. Σε άριστη κατάσταση με πολλά extra τιμή 1.000.000 δρχ. και ένα αυτοκίνητο MITSUBISI 1600 σε άριστη κατάσταση με 75.000 χλμ. Τιμή 950.000 δρχ. Πληρ. Τηλ. 73782 και 30073

ΠΩΛΕΙΤΑΙ ΜΗΧΑΝΗ KAWASAKI KLR 250 κυβ. σε άριστη κατάσταση από γενική ανακατασκευή, δεκτός κάθε έλεγχος. Τιμή 700.000. Τηλ. 0932376357.

ΠΩΛΕΙΤΑΙ αυτοκίνητο ALPHA ROMEO σε άριστη κατάσταση με ηλιοροφή και ηλεκτρικά τζάμια. Τιμή 600.000 δρχ. Τηλέφωνα επικοινωνίας: (0246) - 44212 44270 κινητό: 0974926872

ΠΩΛΕΙΤΑΙ μηχανή YAMAHA XT 250 cc μοντέλο '90 σε πολύ καλή κατάσταση. Τιμή: 450.000. Πληρ. τηλ. 0241-63298

ΠΩΛΕΙΤΑΙ: 1993 ALFA ROMEO (1.4 TS) σε άριστη κατάσταση. Τιμή ευκαιρίας - Τηλ.: 62063

ΠΩΛΕΙΤΑΙ JIMNY 4X4 CAMBIO χρώμα κόκκινο (αγρατσούνιστο) Με 1.400 χιλιόμετρα εντελώς καινούργιο έχει πρώτο SERVIS. Τιμή 600.000 χιλ. κάτω αντιπροσωπείας και FZR 250 c CENESIS. (μαύρος, χρυσός) 400.000 δρχ. Κος Νίκος τηλ. 0247, 31529 όλες τις ώρες.

ΠΩΛΕΙΤΑΙ: FIAT ΤΙΠΟ καταλυτικό, ηλεκτρονικό καντράν, ηλεκτρικά παράθυρα, πόρτες, φούλ έξτρα 80.000 χλμ. τιμή λογική, τηλ. 31834 - 67510

ΠΩΛΕΙΤΑΙ αυτοκίνητο BMW μη καταλυτικό 10 HP. Πληροφορίες τηλ. 27736.

ΠΩΛΟΥΝΤΑΙ από ιδιώτη: α) Κλούβα NISSAN 1.500 cc δρχ. 500.000 β) Επιβατικό NISSAN BLUE BIRD 1.600 cc δρχ. 1.000.000 Πληροφορίες στα τηλ.: 95046 - 37920

ΠΩΛΕΙΤΑΙ: Audi TT χρώματος ασημί μοντέλο του '99 - Φούλ έκτρα τηλ. 95867

ΑΠΟ ιδιώτη πωλείται OPEL CORSA μοντ. 1988 100cc σε άριστη κατάσταση. τηλ. 0946/392413

ΠΩΛΕΙΤΑΙ ALFA-155 silverstone, μαύρη, 12ος 94, clima, P/K, Z/A, Η/Π, 1800 cc, 3.200.000 δρχ. μετρητά. Τηλ. 097-2431500 και 0932-396945.

ΠΩΛΕΙΤΑΙ FIAT PANDA μοντέλο '93 800 κυβ. τηλ. 41710

ΠΩΛΕΙΤΑΙ
YAMAXA Vmax 1200
Ολοκαίνουργια 2000 χλμ. Τιμή 3.600.000 δρχ.
Πληροφορίες: 0241 - 85881, 0944 - 445418

ΠΩΛΕΙΤΑΙ Πεζώ 106 1000 cc σε τιμή ευκαιρίας και σε άριστη κατάσταση. Πληροφορίες στο τηλ. 0946647570 κ. Σκαρτάδο Θ.

ΠΩΛΕΙΤΑΙ
Μοναδικό μοντέλο Mercedes 124 Cabrio sport με Full extra. 5θέσιο. 2200 cc, έτους '93 - 5 χρόνια σε γκαράζ. Αριστη κατάσταση. Τιμή 16.000.000 δρχ. κανονική τιμή άνω των 34.000.000. Πληρ. εργάσιμες ημέρες πρωί 9-13.00 τηλ. 94786 Κο Κώστα

ΖΗΤΟΥΝΤΑΙ ΥΠΑΛΛΗΛΟΙ
Ζητούνται υπαλλήλοι να εργασθούν εποχιακά για την καλοκαιρινή περίοδο σε Super Market - τουριστικό κατάστημα στην περιοχή Ξενοδ. Blue Bay στην Κρεμαστή. Απαραίτητη τουλάχιστον η γνώση της Αγγλικής. Πληροφορίες τηλ.: 90850, 0946 - 284882, κ. ΓΙΩΡΓΟΣ.

ΖΗΤΕΙΤΑΙ ΤΕΧΝΙΚΟΣ
Από μεγάλη Βιομηχανική και Εμπορική Εταιρεία, ζητείται τεχνικός για το τμήμα Παραγωγής. Ηλικίας μεχρι 35 ετών. Θα προτιμηθούν πτυχία τεχνικών σχολών. Πληροφορίες τηλ. 61434.

ΕΝΟΙΚΙΑΖΟΝΤΑΙ
Διαμερίσματα επιπλωμένα λουξ κατασκευής σε καινούργια οικοδομή καθώς και γραφεία, στην οδό Κων/νίδη περιοχή ΖΕΦΥΡΟΣ δίπλα από το ξενοδοχείο LOMENIZ Πληρ. στα τηλ. 0972551300, 69633, 64569, 61220, 61347

ΕΝΟΙΚΙΑΖΕΤΑΙ
Κατάστημα 150 τ.μ. επί της Λεωφ. Ηρακλειδών, δίπλα από το κατάστημα Γεωργικών ειδών Α. Παρασκευά στην Ιαλυσό. Πληρ. 46549 & 93217

ΕΝΟΙΚΙΑΖΟΝΤΑΙ ΓΡΑΦΕΙΑ
ΕΝΟΙΚΙΑΖΟΝΤΑΙ δυο γραφεία επιφανείας 60 τ.μ. το καθένα, πολυτελούς κατασκευής, στην οδό Ι. Καζούλλη (πάνω από το «Καβαλιέρε»). Πληρ. τηλ. 75023 - 22932

ΔΙΑΦΟΡΑ

ΠΩΛΕΙΤΑΙ Φούσκα εστιατορίου 2 μέτρων με κανάλια και απορροφητήρα. Πληρ. τηλ. 34.100

ΠΩΛΕΙΤΑΙ βιτρίνα ψυγείου με τζάμι πομπέ σε άριστη κατάσταση. Πληροφορίες 0944314724

ΠΩΛΟΥΝΤΑΙ μετοχές της ΔΑΝΕ. Πληρ. τηλ. 0944876619.

ΠΩΛΟΥΝΤΑΙ καρέκλες και τραπέζια, εστιατορίου ξενοδοχείου σε καλή κατάσταση, λόγω ανακαίνισης. Πληροφορίες στα τηλέφωνα: 89928 - 89926

ΛΟΓΟΘΕΡΑΠΕΥΤΡΙΑ απόφοιτος Πανεπιστημίου Πατρών αναλαμβάνει Παιδιά με προβλήματα: • Αρθρωση • Μαθησιακές Δυσκολίες • Δυσλεξία • Νοητική υστέρηση • Βαρυκοΐα • Εγκεφαλική πάρεση • Τραυλισμός • Σύνδρομο Down. Πληροφορίες στο τηλέφωνο 61184, κινητό 0932920345

ΠΩΛΕΙΤΑΙ μόνο κρεβάτι με στρώμα κομοδίνο και συρταριέρα ιδανικό για φοιτητές ή εργένηδες πλ. τηλ. 0944377300

ΠΩΛΟΥΝΤΑΙ λόγω αναχώρησης σε πολύ καλή κατάσταση μονά κρεβάτια με στρώμα, κομοδίνα και ντουλάπες δίφυλλες κατάλληλα για ενοικιαζόμενα δωμάτια. Πληροφορίες τηλ. 91454.

ΠΩΛΕΙΤΑΙ μηχανή singer ραψίματος σχεδόν καινούργια τηλ. 27823 Κα Ειρήνη Γεωργαλή

ΑΓΟΡΑΖΩ παλιούς δίσκους μουσικής, μικρούς ή μεγάλους πληροφορίες Μιχάλης 37277 ή αφήστε μήνυμα στο 22420.

ΠΩΛΕΙΤΑΙ φουσκωτό σκάφος DROMOR 9m 2x225 MERCURY OPTI MAX, RADAR - GPS - VHF Βυθόμετρο, Τιμή 16.500.000 τηλ. 76258, 0944307217

ΛΟΓΙΣΤΗΣ - ΦΟΡΟΤΕΧΝΙΚΟΣ με άδεια λογιστή Α' Αναλαμβάνει την τήρηση βιβλίων Β & Γ κατηγορίας. Χειρόγραφα & μηχανογραφικά. Τηλ. 0944377300.

ΠΩΛΕΙΤΑΙ εξοπλισμός καφετέριας σε άριστη κατάσταση και σε τιμή ευκαιρίας λόγω αλλαγής χρήσης. Για πληρ. τηλ. 61263 και 0945973701 κ. Γιώργο.

ΠΩΛΕΙΤΑΙ αερόθερμο με δύο μοτέρ turbo και ένα καλοριφέρ λαδιού. Πληρ. τηλ. 0945 141701

ΠΩΛΕΙΤΑΙ ποδήλατο B.M.X. παιδικό μοντέλο για παιδιά από 5-10 ετών σε πολύ καλή κατάσταση. Τιμή 20.000. Πληρ. στο τηλέφωνο 24667 από 9:00 π.μ. - 2 μ.μ. και 6 μ.μ. - 11 μ.μ.

ΠΩΛΟΥΝΤΑΙ μεταχειρισμένα καθίσματα και τραπέζια εστιατορίου και μια βιτρίνα ψυγείο ψαριού με συρτάρια σχεδόν καινούργια. Πληρ. τηλ. 0944636141

ΠΩΛΕΙΤΑΙ πλήρης εξοπλισμός εστιατορίου στην Κω. Τηλ. 0945578653.

ΠΩΛΟΥΝΤΑΙ έπιπλα και ηλεκτρικά σκεύη, λόγω αναχώρησης. Παρακαλούμε επικοινωνήστε αμέσως. Αναχώρηση σε 5 ημέρες. Τηλ. 29527 κ. Ρίνα.

ΠΩΛΕΙΤΑΙ κινητό τηλέφωνο NOKIA 3210 στην τιμή των 20.000 δρχ. σε άριστη κατάσταση, σχεδόν καινούργιο. Πληρ. τηλ. 24667- 0944747443

ΠΩΛΕΙΤΑΙ πλήρης εξοπλισμός εστιατορίου σε πολύ καλή τιμή. Πληροφορίες: 0974498100

ΠΩΛΟΥΝΤΑΙ δύο μηχανές κινηματογράφου καθώς και πλήρες σύστημα Dolby. Τιμή ευκαιρίας τηλ. 0932 - 654414 ή 01 8236611

ΠΩΛΕΙΤΑΙ κινητό τηλέφωνο ERICSON T10s σε άριστη κατάσταση σχεδόν καινούργιο. Τιμή 20.000. Πληροφορίες στο 24667 από 10.00 π.μ. - 3.00 μ.μ. και 6.00 μ.μ. - 11 μ.μ. και στο 0944372789 τις ίδιες ώρες.

ΠΩΛΟΥΝΤΑΙ ξύλα ελιάς για τζάκι ή σόμπα. Τηλ. 0246 98257, 0946063418, 0246 98104, 0937698176

ΕΥΚΑΙΡΙΑ ΠΩΛΕΙΤΑΙ ΕΞΟΠΛΙΣΜΟΣ ΜΠΟΥΤΙΚ (Ράφια, φώτα, γραφείο κ.τ.λ.). Πληροφορίες κ. Ειρήνη - 29013

ΠΩΛΟΥΝΤΑΙ 2 ανατομικά στρώματα σε άριστη κατάσταση λόγω μετακόμισης. 20.000 το καθένα. Πληρ. στο τηλέφωνο 24667 από 9:00 π.μ. - 2 μ.μ. και 6 μ.μ. - 11 μ.μ.

ΠΩΛΟΥΝΤΑΙ Α): Ντουλάπια κουζίνας πλήρη, με νεροχύτη και μπαταρία (βρύση). **Β)** Ηλεκτρική κουζίνα μάρκας SIEMENS με κεραμική πλάκα. Πληροφορίες Τηλ.: 27577.

ΠΩΛΕΙΤΑΙ σκύλος γνήσιος Ντόπερμαν 5 μηνών από Γιουγκοσλαβία με όλα τα πιστοποιητικά. Τηλ. 28810 11 π.μ. ως 11 μ.μ.

ΠΩΛΟΥΝΤΑΙ μετοχές της ΔΑΝΕ ως και 52.000 κομμάτια στην τιμή των 200 δρχ. Τηλ. 0944 876619

ΖΗΤΕΙΤΑΙ συνεργάτης - συνεταίρος σε κερδοφόρα επιχείρηση για την ανάπτυξη νέου τομέα. Δεκτές μόνον σοβαρές προτάσεις. Τηλ: 0945 922566 από 9.00 έως 21.00.

ΠΩΛΟΥΝΤΑΙ σε τιμή ευκαιρίας καρέκλες μπαμπού, μια τοστιέρα διπλή, μία ψηστιέρα Σιλέξ και μία μηχανή καφέ φίλτρου Κάνον. Τηλ. 92203 και 94223

ΖΗΤΕΙΤΑΙ αντιπρόσωπος στην Ρόδο από Εκδοτική Εταιρεία ταξιδιωτικών οδηγών με έδρα την Αθήνα. Βιογραφικό: Αιγιαλείας 52, Μαρούσι 15125, Τηλ. 01-6856093, 0945 - 859939, Fax: 6856095

ΠΩΛΕΙΤΑΙ τηλεφωνικό κέντρο ERICKSON BUSINESS PHONE 24 ψηφιακό, με 3 εξωτερικές γραμμές και 8 εσωτερικές γραμμές. Αποτελείται από 2 κονσόλες και 4 ψηφιακές συσκευές. Πληροφορίες τηλ. 78887 πρωινές ώρες

ΠΩΛΕΙΤΑΙ Equaliser YAMAHA EQ-630 με τηλεχειριστήριο, τιμή 75.000, Διπλό Deck Technics RS-TR S15 80.000, Tuner YAMAHA TX-500 τιμή 60.000, Ενισχυτής YAMAHA AX-550 2X80, Τιμή 100.000 (με τηλεχειριστήριο) Ηχεία Bose 400W 701 Τιμή 250.000, VCR Sony SLV-486 EE (Mono), ελαφρώς μεταχειρισμένα. Τηλ.: 73548, 0937 - 515880 Βαγγέλης

ΠΩΛΟΥΝΤΑΙ τίτλοι CD GAMES σε τιμή ευκαιρίας. Πληροφορίες τηλ., 78887 πρωινές ώρες.

ΠΩΛΕΙΤΑΙ εξοπλισμός Bar σε τιμή ευκαιρίας!!! Τηλ. 0972371688

ΠΩΛΗΣΕΙΣ ΑΚΙΝΗΤΩΝ

ΖΗΤΩ ν' αγοράσω γκαρσονιέρα ή δυάρι. Τηλ. 0977793374, 30810

ΕΥΚΑΙΡΙΑ πωλείται ακίνητο 300τ.μ. μαζί με το υπόγειο κατάλληλο για οποιαδήποτε χρήση πρώην εστιατόριο «13» επί της Αρτεμισίας στην Κω τηλ. 0242 28705 ή 0945227465

ΠΩΛΕΙΤΑΙ στούντιο 50 τ.μ. στην Ιαλυσό με πανοραμική θέα 300 μέτρα από την θάλασσα τιμή 16.000.000 δρχ. πληρ. Τηλ. 0944542877

ΠΩΛΕΙΤΑΙ κατάστημα ανταλλακτικών αυτοκινήτων σε κεντρικό σημείο (Κόβα) γεμάτο ανταλλακτικά και πολλή πελατεία για λόγους υγείας. Ελέγχος δεκτός. Τιμή πολύ καλή. Τηλ. 34800

ΖΗΤΩ να αγοράσω γκαρσονιέρα. Πληρώνω της μετρητής. Τηλ. 69467

ΣΤΑ ΚΟΛΥΜΠΙΑ ΠΩΛΕΙΤΑΙ ΟΙΚΟΠΕΔΟ 5,30 στρέμματα προνομιούχο κοντά στο βουνό 20.000.000 δρχ. Τηλ. 22142 - 0945668060.

ΠΩΛΕΙΤΑΙ

Από ιδιοκτήτες οικόπεδο στη «Μέγγαβλη» προνομιούχο, εφαπτόμενο σε δύο δρόμους (οδός προς Τρεις και Κ. Ουράνη) έκτασης 9.000 τ.μ. κατάλληλο για καταστήματα, αποθήκες, βιοτεχνίες, βιομηχανίες, γήπεδα 5x5 κ.λπ. Υπάρχει φάκελος με τοπογραφικά και όρους δόμησης κατά περίπτωση. Πληροφ. κ. Φανούρη τηλ. 22527 και κ. Σπύρο τηλ. 51781.

ΠΩΛΕΙΤΑΙ στην Παστίδα: Αγροτεμάχιο προς 3.000 δρχ. το τ.μ. Επίσης αποθηκευτικοί χώροι που μπορούν να χρησιμοποιηθούν και για οποιαδήποτε άλλη χρήση σε αγροτεμάχιο προς 5.000 δρχ. το τ.μ. Πληρ. τηλ. 0944796767 ή 67361.

ΠΩΛΕΙΤΑΙ κατάστημα 60 τ.μ. στην οδό Καποδιστρίου Πληρ. τηλ. 21741 και ώρες 2-4 μ.μ.

ΠΩΛΟΥΝΤΑΙ στην Κάρπαθο ισόγειοι χώροι των 44 τ.μ. (γωνιακός χώρος), 62 τ.μ. ή και οι δύο μαζί. Υπάρχουν και υπόγεια του ίδιου μεγέθους κατάλληλα για καταστήματα, τράπεζα, γραφεία σε κεντρικό δρόμο. Πληρ. τηλ. 0245-22147.

ΖΗΤΕΙΤΑΙ: Για αγορά οικία 200 τ.μ. περίπου και σε καλή κατάσταση, που βρίσκεται στην ευρύτερη περιοχή Φαληρακίου, Καλυθιών, Κοσκινού, και Αφάντου. Αμεση εξόφληση. Πληροφορίες τηλ. 68834 και 094/5056199

ΠΩΛΕΙΤΑΙ κατάστημα ελεύθερο μ.τ. 40 απέναντι στο Πανεπιστήμιο σε νεόδομητη οικοδομή επί της ΑΓ. ΙΩΑΝΝΟΥ, πλησίον Ξενοδοχείων τιμή ευκαιρίας τηλ. 01-9959847 και (0241) 27823.

ΠΩΛΟΥΝΤΑΙ: 1) Κατάστημα με δύο αποθήκες στην οδό Βερολίνου 23. 2) Καρά - Γιαπί 160 τ.μ. σε τρίτο όροφο οικοδομής. 3)Αγρόκτημα 4.500 τ.μ. στον Αρχάγγελο επί της Εθνικής οδού Ρόδου - Λίνδου, με φως, νερό και τηλέφωνο. Πληροφορίες: 0244 - 51391 και 51184

ΠΩΛΕΙΤΑΙ οικόπεδο 450 τ.μ. περιοχή Δήμου Αφάντου εντός σχεδίου πληρ. τηλ. 52207.

ΠΩΛΕΙΤΑΙ 1) κτήμα στην περιοχή ΜΑΡΙΤΣΑ 40στ. Χ 1500 τ.μ. 2) κτήμα στα ΜΑΡΙΤΣΑ στο δρόμο προς ΔΑΜΑΤΡΙΑ 8 στρ. Χ 2 χιλ. 3) Κτήμα στα ΜΑΡΙΤΣΑ εντός σχεδίου 5,5 στρ. Χ15 χιλ. τ.μ. 4) κτήμα στα ΜΑΡΙΤΣΑ Φανταστική θέα στη θάλασσα εντός ζώνης 4.000 τ.μ. τιμή 36.000.000 δρχ. Τηλ. FAX 0241 22142, κιν. 0945 668060

ΜΑΘΗΜΑΤΑ

ΠΤΥΧΙΟΥΧΟΣ κλασικής φιλολογίας του πανεπιστημίου Αθηνών παραδίδει Μαθήματα σε μαθητές δημοτικού, γυμνασίου, λυκείου μεταδοτικότητα και οργανωμένες σημειώσεις πληρ. τηλ. 0945182682

ΓΕΡΜΑΝΙΚΑ παραδίδονται ιδιαίτερα μαθήματα γερμανικής γλώσσας όλων των επιπέδων. Τηλ. 73387, 097799224

ΓΕΡΜΑΝΙΚΑ παραδίδονται από πτυχιούχο γερμανικής φιλολογίας τηλ. 69940

ΚΑΘΗΓΗΤΡΙΑ αγγλικών με πείρα επιθυμεί εργασία σε φροντιστήριο. Κάτοχος Cambridge Proficiency. Πληρ. τηλ. 67078, 67239 κ. Ζηνοβία Κοντού.

ΠΑΡΑΔΙΔΟΝΤΑΙ μαθήματα γερμανικών κατ' οίκον από έμπειρο πτυχιούχο. Τηλ. 0977793374

ΔΙΠΛΩΜΑΤΟΥΧΟΣ γερμανικής γλώσσας παραδίδει ιδιαίτερα μαθήματα σε αρχάριους και προχωρημένους. Πληρ. τηλ. 70867

ΠΑΡΑΔΙΔΟΝΤΑΙ μαθήματα σε παιδιά δημοτικού από τριτοετή φοιτήτρια του Πανεπιστημίου Αιγαίου. Πληρ. τηλ. 0937899293

ΚΑΘΗΓΗΤΡΙΑ πτυχιούχος πανεπιστημίου παραδίδει ιδιαίτερα μαθήματα μουσικής για όλα τα επίπεδα σε παιδιά, πιάνου, αρμονίου και θεωρίας. Τιμές προσιτές. Τηλ. 32-805 κ. Ελένη.

ΑΠΟΦΟΙΤΟΣ του Πανεπιστημίου Αιγαίου αναλαμβάνει τη μελέτη των μαθημάτων παιδιών δημοτικού και γυμνασίου τηλ. επικοινωνίας: 0977677766

ΜΑΘΗΜΑΤΙΚΑ - Φυσική - Χημεία - Φιλολογικά και Οικονομικά για μαθητές Γυμνασίου - Ενιαίου Λυκείου - ΤΕΕ. Εναρξη 3 Σεπτεμβρίου. Υπεύθυνα, μεθοδικά και σε χαμηλές τιμές. Πληρ. τηλ. 28053.

ΜΑΘΗΜΑΤΙΚΟΣ με πολυετή διδακτική εμπειρία παραδίδει ιδιαίτερα μαθήματα σε μαθητές Γυμνασίου - Ενιαίου Λυκείου. Τηλ. 78851 - 61019.

ΠΩΛΟΥΝΤΑΙ ΘΕΡΜΟΣΥΣΣΩΡΕΥΤΕΣ BAUCHNECHT

Πωλούνται 8 θερμοσυσσωρευτές σε άριστη κατάταση 2, 3 και 4 Kwatt σε τιμή ευκαιρίας. Πληρ. τηλ. 76655 - 27919

ΓΙΑΝΝΗΣ ΝΙΚΟΛΙΔΑΚΗΣ

ΜΗΧΑΝΟΛΟΓΟΣ ΜΗΧΑΝΙΚΟΣ

ΓΑΛΛΙΑΣ 12 ΡΟΔΟΣ ΤΗΛ.: 22291 - 35103

ΠΩΛΟΥΝΤΑΙ

Επί της οδού Αναστασιάδη (περιοχή Δασκάλων) διαμ/τα πολυτελούς κατασκευής με υπόγειο χώρο στάθμευσης και αυτόνομη θέρμανση 67 τ.μ., 114 τ.μ., 88 τ.μ., 59,50 τ.μ., 90 τ.μ., 98 τ.μ., 117 τ.μ., 132 τ.μ.

ΠΩΛΕΙΤΑΙ ΕΞΟΠΛΙΣΜΟΣ

Πωλούνται λόγω ανακαίνισης μεγάλης Ξενοδοχειακής μονάδας στο Φαληράκι πωλείται εξοπλισμός δωματίων σε πολύ καλή τιμή (με δώρο έκπληξη). Για πληροφορίες Δευτέρα έως & Σάββατο από 09.00 - 15.00 τηλέφωνο 85502.

ΑΝΑΣΤΑΣΙΟΣ ΑΤΣΙΔΗΣ

ΟΙΚΟΔΟΜΙΚΕΣ ΕΠΙΧΕΙΡΗΣΕΙΣ

ΠΩΛΟΥΝΤΑΙ

Α) Στην οδό Ιωάννη Μεταξά και Ανθούλας Ζερβού, στο Νιοχώρι:

- Οροφοδιαμερίσματα, αρίστης κατασκευής, των 136 τ.μ. με θέση στάθμευσης και υπόγεια αποθήκη 12 τ.μ., με κεντρική θέρμανση με αυτονομία
- Διαμερίσματα 138, 105, 97, 91, 81, 63, 55 τ.μ. με θέση στάθμευσης, κεντρική θέρμανση με αυτονομία.
- Καταστήματα των 140 και 70 τ.μ.

Β) Στην οδό Αποστόλου Παύλου, Ανάληψη

- Διαμερίσματα ετοιμοπαράδοτα, 116, 112, 88, 93 και 73 τ.μ., με θέση στάθμευσης και κεντρική θέρμανση

Γ) Μονοκατοικίες στην Ιαλυσό, οδός Δημοκρατίας, πανταχόθεν ελεύθερες, από 119 τ.μ., έως 184 τ.μ., διόροφες χωρίς υπόγειο, με οικόπεδο από 250 έως 360 τ.μ., πολυτελούς κατασκευής.

ΠΛΗΡΟΦΟΡΙΕΣ: ΣΤΕΦΑΝΟΥ ΚΑΖΟΥΛΛΗ 74 - ΡΟΔΟΣ
Τηλ. 28616-37848

ΟΙΚΟΔΟΜΙΚΕΣ ΕΠΙΧΕΙΡΗΣΕΙΣ ΔΙΑΚΟΓΕΩΡΓΙΟΥ ΚΑΛΛΙΣΤΟΣ

ΠΩΛΗΣΕΙΣ ΔΙΑΜΕΡΙΣΜΑΤΩΝ ΚΑΤΑΣΤΗΜΑΤΑ - ΑΠΟΘΗΚΕΣ ΑΝΤΑΛΛΑΓΕΣ ΑΚΙΝΗΤΩΝ ΑΓΟΡΕΣ ΟΙΚΟΠΕΔΩΝ ΑΝΑΛΑΜΒΑΝΟΥΜΕ ΑΝΤΙΠΑΡΟΧΕΣ

ΔΙΕΥΘ. ΕΘΝ. ΑΝΤΙΣΤΑΣΕΩΣ 11

(ΠΡΩΗΝ ΑΝΝΗΣ ΜΑΡΙΑΣ) ΤΗΛ: 78501- 78502- 29318

1) Πωλούνται διαμερίσματα λουξ κατασκευής με απεριόριστη θέα. Τα διαμερίσματα διαθέτουν θωρακισμένες πόρτες - εντοιχισμένες κουζίνες - ντουλάπες - εντοιχισμένο νιπτήρα με ντουλάπι - κεντρική θέρμανση αυτόνομη - ανοιγόμενα ανακλινόμενα κουφώματα με διπλά τζάμια - σίτες - ρολά - υδραυλικό ασανσέρ - τριφασικό ρεύμα. Ολοι οι χώροι σπατουλαριστοί - εσωτερικές πόρτες M.D.F. με σχέδιο.

2) Διαμερίσματα
επί της οδού Μεγ. Κων/νου - Κων/νου Παλαιολόγου
50 τ.μ. δυάρια
85 τ.μ. τριάρια } ανά όροφο
110 τ.μ. τεσσάρια

3) Επί της Κων/νου Υδραίου - Στ. Κωτιάδη
70 τ.μ. τριάρια
90 τ.μ. τριάρια - τεσσάρια
110 τ.μ. τεσσάρια } ανά όροφο με μεγάλες βεράντες
130 τ.μ. τεσσάρια-πεντάρια } φανταστική θέα

4) Επί της Λεωφ. Καλλιθέας - Καρακόνερο
50 τ.μ. δυάρια
85 τ.μ. τριάρια } ανά όροφο με μεγάλες βεράντες
110 τ.μ. τεσσάρια } απεριόριστη θέα

5) Καταστήματα
50 τ.μ.
100 τ.μ. } επί της Λεωφ. Καλλιθέας Καρακόνερο
150 τ.μ.

6) Ιατρεία - Γραφεία
50 τ.μ.
100 τ.μ. } Επί της Μεγ. Κων/νου και Κων. Παλαιολόγου } Φώκιαλη
150 τ.μ.

Δάνεια όλων των ταμείων και όλων των τραπεζών

ΠΛΗΡΟΦΟΡΙΕΣ:
ΔΙΑΚΟΓΕΩΡΓΙΟΥ ΚΑΛΛΙΣΤΟΣ
ΤΗΛΕΦΩΝΟ: 78501 - 78502 29318

ΠΑΡΑΝΤΑΪΣ ΠΕΥΚΟΙ ΛΙΝΔΟΣ Α.Ε.
ΠΕΥΚΟΙ - ΛΙΝΔΟΣ

ΖΗΤΟΥΝΤΑΙ

Από το ξενοδοχείο «**PEFKI ISLANDS RESORT**» στους Πεύκους ζητούνται για την σαιζόν 2002 (01/05/2002 - 31/10/2002) οι ακόλουθες ειδικότητες:

1. **Βραδινός υποδοχής**
2. **Μπάρμαν**
3. **Βοηθός Σερβιτόρου**
4. **Κηπουρός**
5. **Καμαριέρες**

Οι ενδιαφερόμενοι θα πρέπει να έχουν καλή γνώση της Αγγλικής Γλώσσας και προϋπηρεσία το λιγότερο 2 χρόνια.

Για την συμπλήρωση των αιτήσεων θα πρέπει ο/η ενδιαφερόμενος/η να περάσει από το ξενοδοχείο πρωινές ώρα από 09.00 έως 15.00 (έως τις 31/10/2001) ή να στείλει το βιογραφικό του στο fax 0244-48184.

Τηλέφωνο για πληροφορίες 0244/48181-83 από 09.00 έως 15.00 κ. Λάκη.

Από Το Ξενοδοχείο
ΗΛΕΚΤΡΑ ΠΑΛΑΣ
Ζητούνται για το καλοκαίρι 2002

Receptionists

Με τα ακόλουθα προσόντα:
- Καλή γνώση Αγγλικών και Γερμανικών
- Τουλάχιστον 3 έτη προϋπηρεσία σε ξενοδοχείο Α' κατηγορίας
- Εμπειρία σε ηλεκτρονικούς υπολογιστές

Πληροφορίες και Αιτήσεις με φωτογραφία μόνο στο ξενοδοχείο Υπ'όψη Κου Σπανούδη, Τηλ. 92521 (10.00 - 14.00)

ΦΥΣΙΚΗ – ΧΗΜΕΙΑ
ΜΑΘΗΜΑΤΙΚΑ
ΜΙΧΑΛΗΣ ΓΑΡΥΦΑΛΛΗΣ
πτυχιούχος Πανεπιστημίου Αθηνών

ΕΚΘΕΣΗ – ΝΕΑ – ΑΡΧΑΙΑ
ΙΣΤΟΡΙΑ – ΦΙΛΟΣΟΦΙΑ
ΦΛΩΡΑ ΡΕΪΣΗ
πτυχιούχος Πανεπιστημίου Κρήτης
Μάστερς MSc & MA
Παν/ίου Λονδίνου, LSE & IoE

Λύκειο, από 16 Αυγούστου
Γυμνάσιο, από 1 Σεπτεμβρίου



ΑΦΟΜΟίΩΣΗ
Στ. Καζούλη & Δημοκρατίας
☎ 25169 - 63401
☑ 6μελή τμήματα

ΚΤΗΜΑΤΟΜΕΣΙΤΙΚΟ ΓΡΑΦΕΙΟ


ΓΕΩΡΓΙΟΣ Ν. ΔΡΑΚΟΣ

Ιωάννη Δενδρινού 40 Ρόδος 85 100
τηλ. 26805, 5 1024 κιν. 0945 406562
Αφάντου - τηλ. - fax: 5 1077

Στον κεντρικό δρόμο **Αεροδρομίου** σε οικόπεδο 1.500 τ.μ. με άδεια οικοδομής 120 τ.μ. συν. γκαράζ 12.000.000
Στον κεντρικό δρόμο **Καντύλι Τριαντών** 2 στρέμματα με οικοδομή 40 τ.μ. 33.000.000
Ασγούρου: 1 στρέμμα με άδεια οικοδομής 140 τ.μ. συν. γκαράζ 18.000.000
Αφάντου: οικόπεδο 1.200 τ.μ. με άδεια οικοδομής 120 τ.μ. συν. γκαράζ και σε απόσταση 800 μ. από τη θάλασσα 12.000.000
Οικία: στους Δασκάλους 100 τ.μ. 30.000.000
Παστίδα: μονοκατοικία 70 τ.μ. 12.000.000
Αφάντου: 18 στρ. 10.000.000
Αφάντου: 5.600 στρ. 8.000.000

ΖΗΤΕΙΤΑΙ
Από την ΡΟΔΟΓΚΑΖ Α.Ε.
Βοηθός Λογιστή, πτυχιούχος Τ.Ε.Ι. Απαραίτητη προϋπηρεσία σε μηχανογραφημένο λογιστήριο & γνώση τήρησης βιβλίων Γ' κατηγορίας.
Αποστείλατε βιογραφικό στο FAX 60091.
Για πληροφ. τηλ. 60270 κο Φωτεινόπουλο, ώρες γραφείου.

ΓΡΑΦΕΙΟ ΤΕΛΕΤΩΝ & ΜΝΗΜΟΣΥΝΩΝ ΡΟΔΟΥ ΣΤΕΦΑΝΑ - ΣΤΟΛΙΣΜΟΙ
«ΑΜΕΡΙΚΑΝΟΥ»

Αμεση εξυπηρέτηση
ΟΛΟ ΤΟ 24ΩΡΟ
Αναλαμβάνουμε την τελετή και με τα έξοδα που χορηγούν τα ταμεία χωρίς καμία επιβάρυνση ΙΚΑ, ΤΕΒΕ, ΤΑΞΥ, ΔΗΜΟΣΙΟΥ, ΛΙΜΕΝΙΚΩΝ, ΟΓΑ και λοιπά ταμεία.

Τους ΑΠΟΡΟΥΣ ΔΩΡΕΑΝ
Πλατεία Βρούχου στη Μητρόπολη
Τηλέφωνα: 28901 - 33400

ΜΑΘΗΜΑΤΑ ΑΓΓΛΙΚΩΝ
ΙΔΙΑΙΤΕΡΑ και ΟΛΙΓΟΜΕΛΗ
από ΠΤΥΧΙΟΥΧΟ ΚΑΘΗΓΗΤΡΙΑ
ΑΓΓΛΙΚΗΣ ΦΙΛΟΛΟΓΙΑΣ

ΜΑΡΙΑ Ν. ΤΣΙΜΕΤΑ

☛ Παραδίδονται μαθήματα ΑΓΓΛΙΚΩΝ σε ΟΛΑ ΤΑ ΕΠΙΠΕΔΑ
☛ ΣΥΣΤΗΜΑΤΙΚΗ ΠΡΟΕΤΟΙΜΑΣΙΑ ΓΙΑ ΤΙΣ ΕΞΕΤΑΣΕΙΣ
LOWER (FCE), TOEFL, PROFICIENCY (CPE, MICHIGAN)
☛ ΤΑΧΥΡΡΥΘΜΑ ΤΜΗΜΑΤΑ
☛ ΠΡΟΕΤΟΙΜΑΣΙΑ για εισαγωγή σε ΒΡΕΤΑΝΙΚΑ και ΑΜΕΡΙΚΑΝΙΚΑ ΠΑΝΕΠΙΣΤΗΜΙΑ
ΜΕ
☛ ΠΡΟΣΩΠΙΚΗ ΠΑΡΑΚΟΛΟΥΘΗΣΗ
☛ ΑΝΤΙΚΕΙΜΕΝΙΚΗ ΕΝΗΜΕΡΩΣΗ ΓΟΝΕΩΝ και ΔΕΛΤΙΑ ΠΡΟΟΔΟΥ

Επιτυχία μας η ΜΕΘΟΔΟΛΟΓΙΑ ΔΙΔΑΣΚΑΛΙΑΣ της ΑΓΓΛΙΚΗΣ ΓΛΩΣΣΑΣ του St. MICHAEL'S COLLEGE, VERMONT, USA

Εκτελούνται ΜΕΤΑΦΡΑΣΕΙΣ

Πληροφορίες στα τηλέφωνα: 20688, 0944 842875

ΕΓΓΡΑΦΕΣ από 27 ΑΥΓΟΥΣΤΟΥ

Επί της Βασιλέως Ηρακλείου 68
(έναντι του πρώην Β' Αστυν. Τμήματος)

TOP PROPERTIES
GEORGIOS S. PIPINOS
ΓΕΩΡΓΙΟΣ Σ. ΠΙΠΙΝΟΣ
ΣΥΜΒΟΥΛΟΣ ΚΑΙ ΕΚΤΙΜΗΤΗΣ ΑΚΙΝΗΤΩΝ
REAL ESTATE AGENT - MEMBER OF F.I.A.B.C.I. - N.A.E.A. - C.E.I. - Σ.Ε.Κ.



Η "TOP PROPERTIES" είναι ατομική επιχείρηση και ανήκει εξ ολοκλήρου στον κ. Γεώργιο Σ. Πιπίνο, που από το 1971 ασχολείται αποκλειστικά και μόνο με επενδύσεις και REAL ESTATE, στο νησί της Ρόδου, καθώς και στην ευρύτερη περιοχή της Δωδεκανήσου.

ΑΠΕΥΘΥΝΟΜΑΣΤΕ: Στους **σοβαρούς, απαιτητικούς και επιλεκτικούς** επενδυτές - επιχειρηματίες - ελεύθερους επαγγελματίες, Ελληνες και ξένους, υψηλού εισοδηματικού επιπέδου, που ενδιαφέρονται να κάνουν μια σοβαρή επένδυση **προβολής** στο νησί της Ρόδου.

ΠΡΟΣΦΕΡΟΥΜΕ: Α) Υπηρεσίες και πληροφορίες που γίνονται σε προσωπικό επίπεδο με **εχεμύθεια, διακριτικότητα και σοβαρότητα.**
Β) Μεγάλη **γκάμα** υψηλής ποιότητας ακινήτων, όπως: 1) Ξενοδοχεία Α' και Β' κατηγορίας των 600 - 500 - 350 - 300 κλινών 2) Κεντρικά αστικά ακίνητα κατάλληλα για Τράπεζες - καταστήματα - γραφεία 3) Παραλιακές εκτάσεις, κατάλληλες για τουριστικές επενδύσεις των 150.000 - 100.000 - 70.000 - 50.000 - 36.000 τ.μ. και 4) Διαμερίσματα και μαιζονέτες **προβολής.**

ΣΤΟΧΟΣ ΜΑΣ ΕΙΝΑΙ: Να προσφέρουμε στο αγοραστικό μας κοινό **υψηλής ποιότητας ακίνητα και ευκαιρίες** στο νησί της Ρόδου. Η τριακονταετής και πλέον πείρα μας στον τομέα αυτό αποτελεί εγγύηση.

ΣΥΝΘΗΜΑ ΜΑΣ ΕΙΝΑΙ: Επενδύστε στην ΡΟΔΟ ΤΩΡΑ, σε ακίνητα που **ΑΝΤΕΧΟΥΝ ΣΤΟ ΧΡΟΝΟ.**

Γεώργιος Σ. Πιπίνος
ΜΕΣΙΤΗΣ ΑΣΤΙΚΩΝ ΣΥΜΒΑΣΕΩΝ
Γιατί εμείς γνωρίζουμε καλύτερα!

TOP PROPERTIES is a private concern and Mr George S. Pipinos, its owner, has carved, over the years, a reputation for integrity and excellence in the world of Real Estate in the Dodecanese.

At Top Properties we try hard to attract important and selective investors: high calibre businessmen/women and discerning professional people, both Greek and foreign, who wish to acquire substantial and valuable property on Rhodes.

We offer our expertise and advice privately, discreetly and in strict confidence.

We keep a compehensive list of real estate of the highest specifications:

a. A' and B' class hotels (600, 500, 350, 300 beds capacity).
b. Centrally situated office buildings and other business premises.
c. Seaside land, ideal for development (hotels, holiday resorts, etc.), of 150.000, 100.000, 70.000, 50.000, 36.000 sq.m.
d. Luxury appartments, maisonettes, detached, semi - detached and terraced houses.

Our aim is to give our clients the opportunity to acquire value for money, first class real estate on Rhodes. Our 30- year - old experience in Real Estate is our warranty.

Our moto is: Invest in Rhodes. Invest in property. It stands the test of time.



TOP PROPERTIES
and
George S. Pipinos
Because we Know best

ΚΕΝΝΕΝΤΥ 38, ΡΟΔΟΣ, 85 100, ΤΗΛ. (0241) 23895, 38243 και 0944-676003. FAX: (0241) 20883
38 KENNEDY STR., RHODES, 85 100, TEL. (0241) 23895, 38243, and 094 - 676003. FAX: (0241) 20883

ΕΛΛΗΝΙΚΗ ΔΗΜΟΚΡΑΤΙΑ
ΔΗΜΟΣ ΡΟΔΙΩΝ
Δ/ΝΣΗ ΤΕΧΝ. ΥΠΗΡΕΣΙΩΝ
ΑΠ 18440/20.11.2001

ΠΕΡΙΛΗΨΗ ΔΙΑΚΗΡΥΞΗΣ ΔΗΜΟΠΡΑΣΙΑΣ

Ο Δήμαρχος Ροδίων Γιώργος Γιαννόπουλος προκηρύσσει δημόσιο μειοδοτικό διαγωνισμό για την ανάδειξη αναδόχου εκτέλεσης του έργου: «Αποπεράτωση εργασιών διαμόρφωσης αύλειου χώρου εκκλησίας Αγ. Αναργύρων και αναμόρφωση της ομώνυμης οδού και παρόδων αυτής» που έχει προϋπολογισμό τριάντα οκτώ εκατομμύρια (38.000.000) δρχ. (Οικοδομικά 30.000.000 δρχ. και Ηλεκτρ/κά 8.000.000 δρχ.) χωρίς την πρόβλεψη αναθεώρησης και ΦΠΑ.

Η προθεσμία περάτωσης του έργου ορίζεται σε εκατό (100) ημερολογιακές ημέρες και ο συντελεστής ρ είναι αυτός της κατηγορίας έργων ΟΙΚΟΔΟΜΙΚΑ (δ).

- Η εγγύηση για τη συμμετοχή στην δημοπρασία ορίζεται σε επτακόσιες εξήντα χιλιάδες δρχ (760.000) και βεβαιώνεται με την προσκόμιση ισόποσου γραμματίου του Ταμείου Παρακαταθηκών και Δανείων ή εγγυητικής επιστολής ανεγνωρισμένης Τράπεζας ή του Ταμείου Συντάξεως Μηχανικών και Εργοληπτών Δημοσίων Εργων συντεταγμένη κατά τον ισχύοντα τρόπο για το Δημόσιο.

Η εγγύηση θα απευθύνεται στο Δήμο Ροδίων.

- Η Δημοπρασία θα διενεργηθεί την 19η του μήνα Δεκεμβρίου, του έτους 2001, ημέρα Τετάρτη στη Δ/νση Τεχνικών Υπηρεσιών Δήμου Ροδίων συμβολή οδών Αγ. Ιωάννη και Διαγοριδών με ώρα λήξης την 11η πρωινή.

- Στην δημοπρασία γίνονται δεκτοί οι παρακάτω:

α) Εργοληπτικές Επιχειρήσεις γραμμένες στα ΜΕΕΠ του ΥΠΕΧΩΔΕ για κατηγορία έργων ΟΙΚΟΔΟΜΙΚΑ με τάξη πτυχίου Β και Γ και ΗΛΕΚΤΡ/ΚΑ με τάξη πτυχίου Α,Β και Γ.

β) Κοινοπραξίες των ανωτέρω επιχειρήσεων που καλύπτουν συνολικά όλες τις ανωτέρω κατηγορίες με την αντίστοιχη τάξη πτυχίου ανά κατηγορία.

γ) Ανάλογες με τον προϋπολογισμό επιχειρήσεις με έδρα τον νομό ή γειτονικό νομό.

- Ο Διαγωνισμός θα διεξαχθεί με το σύστημα Δημοπράτησης προσφορά με επί μέρους ποσοστό έκπτωσης, σύμφωνα με το άρθρο 7 του Π.Δ/τος 609/85 «Περί κατασκευής Δημοσίων Εργων» και το Π.Δ. 171/87 όργανα που αποφασίζουν ή γνωμοδοτούν και ειδικές ρυθμίσεις σε θέματα έργων που εκτελούνται από τους ΟΤΑ και άλλες σχετικές διατάξεις εκτελεστικών του Ν. 1418/84 «Δημόσια Εργα και ρυθμίσεις συναφών θεμάτων» όπως αυτός τροποποιήθηκε και συμπληρώθηκε με τις διατάξεις του Ν. 2229/94 κ.λπ και ισχύει σήμερα και σύμφωνα με τον Ν. 2576/98 (ΦΕΚ 25Α/9-2-98) και 2940/2001 και τις αποφάσεις: α) Δ17α/08/16/Φ.Ν 402/10-2-98 (ΦΕΚ Β/12-2-98), β) Δ17α/10/65 Φ.Ν 402/98 (ΦΕΚ 835Β/12-8-98) και γ) Δ17α/05/42/Φ.Ν 402/23/-2-8-2000 καθώς επίσης και τα εκτελεστικά Προεδρικά Διατάγματα 171/87, 609/85 και 218/99.

- Τα έξοδα δημοσιεύσεως της περιλήψεως βαρύνουν τον τελευταίο μειοδότη.

Πληροφορίες τις εργάσιμες ημέρες και ώρες στα Γραφεία της Δ/νσης Τεχν. Υπηρεσιών στα τηλέφωνα: 46.4000 και 46.465.

Ο Δήμαρχος
κ.κ.ε
Ο Προϊστάμενος Δ/νσης Τεχν. Υπηρεσιών
Ελευθέριος Κωνστάντζος

ΠΕΡΙΛΗΨΗ ΤΡΟΠΟΠΟΙΗΣΗΣ ΚΑΤΑΣΤΑΤΙΚΟΥ ΣΩΜΑΤΕΙΟΥ

Με την υπ'άριθμό 167/2000 απόφαση του Μονομελούς Πρωτοδικείου Ρόδου (Εκουσία Δικαιοδοσία) εγκρίθηκαν οι τροποποιήσεις του καταστατικού του Σωματείου με την επωνυμία: «ΓΥΜΝΑΣΤΙΚΟΣ ΑΘΛΗΤΙΚΟΣ ΟΜΙΛΟΣ ΤΑΕ KWON DO - ΚΟΛΟΣΣΟΣ», με έδρα το Δήμο Ρόδου και σκοπό αυτόν που αναφέρεται στο καταστατικό του.

Ρόδος, 20-11-2001
Η πληρεξούσια Δικηγόρος
Δήμητρα
Κατσαρομήτσου - Αχη
Λοχ. Φανουράκη 34 - ΡΟΔΟΣ
Τηλ. 0241 - 73805

ΑΝΑΓΝΩΡΙΣΗ ΣΩΜΑΤΕΙΟΥ

Δυνάμει της υπ' αριθμόν 415/2001 αποφάσεως του Μονομελούς Πρωτοδικείου Ρόδου (Διαδικασία Εκουσίας Δικαιοδοσίας) αναγνωρίστηκε το καταστατικό του μη κερδοσκοπικού σωματείου με την επωνυμία «Σύλλογος Αναπτύξεως Στων Οθους Καρπάθου - Η ΕΠΙΣΚΟΠΗ» που έχει έδρα το Οθος Καρπάθου και σκοπό τον αναφερόμενο στο καταστατικό του.

Ρόδος 20-11-2001
Η Πληρεξούσια Δικηγόρος
Καλλιρόη -
Ευαγγελία Σ. Σελλά



ΕΛΛΗΝΙΚΗ ΔΗΜΟΚΡΑΤΙΑ
ΝΟΜΟΣ ΔΩΔΕΚΑΝΗΣΟΥ
ΔΗΜΟΣ ΠΕΤΑΛΟΥΔΩΝ

ΣΥΓΧΑΡΗΤΗΡΙΟ

Ο Δήμαρχος Πεταλούδων κ. Μιχάλης Κορδίνας, συγχαίρει θερμά τη μαθήτρια του Γυμνασίου Παραδεισίου Γιαννιού Δέσποινα η οποία συνεχίζει να διακρίνεται στην ποίηση και στο διήγημα τιμώντας τον τόπο της και της εύχεται πάντα επιτυχίες.

Στον Β' και Γ' Πανελλήνιο Μαθητικό Λογοτεχνικό Διαγωνισμό πέτυχε:

- Στο Β' Διαγωνισμό έλαβε έπαινο στην ποίηση και στο διήγημα. Επαινος δίνεται στους δέκα πρώτους μαθητές.
- Στο Γ' Διαγωνισμό έλαβε 3ο Βραβείο στην ποίηση ανάμεσα σε 300 και πλέον αξιολογότατα λογοτεχνήματα.

RHODES-GREECE
CAIRO PALACE

ΕΝΟΙΚΙΑΣΕΙΣ

Ενοικιάζονται επαγγελματικοί
χώροι στο κέντρο της πόλης
στο **Εμπορικό Κέντρο CAIRO PALACE**:
Γραφείο 90 τ.μ.
Γραφείο 190 τ.μ.
Κατάστημα 40 τ.μ. επί της Εθ. Δωδεκανησίων
Πληροφοριες κ. ΝΙΟΤΗ ΦΡΑΝΣΙΣ
τηλ. - φαξ: 0241 0 27600
κιν. 0945 871061

ΖΗΤΕΙΤΑΙ ΦΑΡΜΑΚΟΠΟΙΟΣ

Η VITORGAN - Αφοί Αμπατζόγλου
κορυφαία στον χώρο των φαρμακείων
με παραφαρμακευτικά και καλλυντικά προϊόντα
ζητά φαρμακοποιό ή υπάλληλο φαρμακείου
ή τοπικό αντιπρόσωπο φαρμάκων
ή άριστο γνώστη της αγοράς φαρμακείου
για μερική ή ολική απασχόληση
στα φαρμακεία της περιοχής του.
Πληροφορίες τηλ. 01 - 7600010-14 (09:00 - 15:00)
fax: 01-7600015 κους Αμπατζόγλου Δημήτριο
ή Βαξεβανίδη Γεώργιο.

Δ·Α·Ν·Ε· SEA LINE
ΔΩΔΕΚΑΝΗΣΙΑΚΗ ΑΝΩΝΥΜΗ ΝΑΥΤΙΛΙΑΚΗ ΕΤΑΙΡΙΑ

ΑΓΓΕΛΙΑ

Η **ΔΑΝΕ SEA LINE** ενδιαφέρεται για
την ενοικίαση χώρου περίπου **50 τ.μ.**
στο κέντρο της πόλης της Ρόδου.
Ο χώρος αυτός θα χρησιμοποιηθεί ως κέντρο
παροχής πληροφοριών στο επιβατικό κοινό.

Πληροφορίες στα Κεντρικά Γραφεία της Εταιρείας.
Τηλέφωνα: (02410) 43110 και 43112.

Δ·Α·Ν·Ε· SEA LINE
ΔΩΔΕΚΑΝΗΣΙΑΚΗ ΑΝΩΝΥΜΗ ΝΑΥΤΙΛΙΑΚΗ ΕΤΑΙΡΙΑ

ΑΓΓΕΛΙΑ

Η **ΔΑΝΕ SEA LINE** ζητάει υπάλληλο για την Μηχανογραφική της Υπηρεσία με τα παρακάτω προσόντα:

ΑΠΑΡΑΙΤΗΤΑ

- Καλή θεωρητική γνώση στην επιστήμη Η/Υ που θα αποδεικνύεται με πτυχίο ανώτερης ή ανώτατης σχολής.
- Πολύ καλή γνώση WINDOWS 95/98/2000.
- Καλή Γνώση UNIX, LINUX.

ΕΠΙΘΥΜΗΤΑ

- Αποδεδειγμένη εμπειρία στην ανάπτυξη προγραμμάτων COBOI.
- Γνώση περιβάλλοντος CLIENT/SERVER TCP/IP και Internet.

Εκτός των παραπάνω ο υποψήφιος θα πρέπει

- Να έχει διάθεση και όρεξη για δουλειά.
- Καλή επικοινωνία και διάθεση για συνεργασία.
- Για τους άνδρες να είναι εκπληρωμένες οι στρατιωτικές υποχρεώσεις.

Οι αιτήσεις των ενδιαφερομένων συνοδευόμενες από Βιογραφικό Σημείωμα θα κατατίθενται μέχρι 30/11/2001 στα Κεντρικά Γραφεία της ΔΑΝΕ SEA LINE Αυστραλίας 92, Ρόδος

Πληροφορίες: Τηλ. 43110 & 43112

ΕΛΛΗΝΙΚΗ ΔΗΜΟΚΡΑΤΙΑ
ΝΟΜΟΣ ΔΩΔΕΚΑΝΗΣΟΥ
ΔΗΜΟΣ ΠΕΤΑΛΟΥΔΩΝ
Ταχ.Δ/νση: Ελευθερίας 51
85104 Κρεμαστή
Γραφείο Τύπου
Πληρ.: Γ. Καψάλη - Χ. Λαδοπούλου
Τηλ.: (0241) 91998 FAX: (0241) 91325

ΑΝΑΚΟΙΝΩΣΗ

Από το Δήμο Πεταλούδων ανακοινώνεται ότι έχει αρχίσει η εκτέλεση του έργου «Ανάπλαση - Ανάδειξη Πλατείας Κρεμαστής».

Ο δήμαρχος Πεταλούδων κ. Μιχάλης Κορδίνας ζητεί την κατανόηση και την υπομονή οδηγών και κατοίκων της ευρύτερης περιοχής του δήμου, για την τυχόν ταλαιπωρία που μπορεί να υποστούν καθ' όλη τη διάρκεια των εργασιών της πλατείας εξ' αιτίας του θορύβου, της έλλειψης πάρκινγκ και της κυκλοφοριακής συμφόρησης.

Ο Δήμαρχος Πεταλούδων
Μιχάλης Κορδίνας

Από την εταιρεία
Auto Center
Μανώλης Κωστάκης α.ε.β.ε.
Ολοκληρωμένο συγκρότημα

LANCIA FIAT ALFA ROMEO

14ο χλμ. ΡΟΔΟΥ - ΑΕΡΟΔΡΟΜΙΟΥ, ΠΑΡΑΔΕΙΣΙ 85106 ΡΟΔΟΣ

ΖΗΤΟΥΝΤΑΙ

- ΥΠΑΛΛΗΛΟΙ ΓΙΑ ΤΟ ΤΜΗΜΑ ΑΝΤΑΛΛΑΚΤΙΚΩΝ
- ΠΩΛΗΤΗΣ - ΠΩΛΗΤΡΙΑ ΑΥΤΟΚΙΝΗΤΩΝ

Για πληροφορίες παρακαλούμε
να απευθύνεστε στον κύριο Κωστάκη Μανώλη
στα τηλέφωνα (0241) 82000 -3

Cyprotels
Hotels & Resorts

ΖΗΤΕΙΤΑΙ ΛΟΓΙΣΤΗΣ

Η εταιρεία Cyprotels Hellas A.E. ιδιοκτήτρια και διαχειρίστρια του ξενοδοχείου **Cyprotel Columbia Resort** στο Φαληράκι Ρόδου ζητά πτυχιούχο λογιστή με 5ετή προϋπηρεσία.

Απαραίτητα προσόντα:

1. Γνώστης Λογιστικού Προγράμματος Κεφαλαίου
2. Γνώστης Τρίτης Κατηγορίας Βιβλίων
3. Γνώστης Βιβλίων Κ.Β.Σ.
4. Γνώση περί εργατικής νομοθεσίας.
5. Γνώση Αγγλικών και προϋπηρεσία σε ξενοδοχεία θα ληφθούν σοβαρά υπόψη.

Για περισσότερες πληροφορίες στα τηλέφωνα:
0241 085610 και **0241 086074**

ΞΕΝΟΔΟΧΕΙΟ CYPROTEL COLUMPIA
RESORT
ΦΑΛΗΡΑΚΙ 85100
Τ.Θ. 202
ΡΟΔΟΣ



ΜΕΤΡΟΠΟΛ MULTI-CINEMA

DOLBY DIGITAL EX- Fully Airconditioned

Πρόγραμμα εβδομάδας από 16/11 έως 22/11

Πληροφορίες - Κρατήσεις : 28400



ΚΑΘΕ ΜΕΡΑ ΩΡΕΣ ΕΝΑΡΞΗΣ: 5:00, 7:30 και 10:15 μμ

8 φύλακες. 12 κρατούμενοι. 14 ημέρες. Ακολούθησε τους κανόνες. Και παίξε με τη ζωή σου.

ΑΙΘΟΥΣΑ 1

ΤΟ ΠΕΙΡΑΜΑ

Julia Roberts & Catherine Zeta-Jones

το Ζευγάρι της χρονιάς



America's Sweethearts

ΑΙΘΟΥΣΑ 2

Διάσημα ζευγαρώματα και άλλες μορφές ... τρέλας με τις πιο TOP πρωταγωνίστριες

ΚΑΘΕ ΜΕΡΑ ΩΡΕΣ ΕΝΑΡΞΗΣ: 5:30, 8:00 και 10:15 μμ

Η ΚΩΜΩΔΙΑ ΤΗΣ ΧΡΟΝΙΑΣ!

The Glass House



ΚΑΘΕ ΜΕΡΑ ΩΡΕΣ ΕΝΑΡΞΗΣ: 6:00, 8:15 και 10:30 μμ

Μερικά μυστικά δεν πρέπει να βγαίνουν από το Σπίτι του τρόμου....

ΑΙΘΟΥΣΑ 3

ΤΟ ΓΥΑΛΙΝΟ ΣΠΙΤΙ



ΠΑΡΑΣΚΕΥΗ 23 ΝΟΕΜΒΡΙΟΥ



ΠΑΛΛΑΣ 5 CINEMAS CENTER

ΠΡΟΓΡΑΜΜΑ ΕΒΔΟΜΑΔΑΣ 16/11/2001 - 22/11/2001

www.cinemapallas.gr

ΑΙΘΟΥΣΑ 5

ΜΗΝ ΠΕΙΣ ΛΕΞΗ / DON'T SAY A WORD

Όταν η σιωπή γίνεται ζήτημα... ζωής ή θανάτου! Σε Πρώτη Πανελλήνια Προβολή!

ΠΡΩΤΑΓΩΝΙΣΤΟΥΝ: MICHAEL DOUGLAS, SEAN BEAN



Ώρες Έναρξης: 17:30, 20:00, 22:30

ΑΙΘΟΥΣΑ 1 & 2



JURASSIC PARK III

Αφιέρωσε την ζωή του στη μελέτη των δεινοσαύρων αλλά ποτέ δεν φαντάστηκε ότι θα έπρεπε να τους αντιμετωπίσει... ξανά!

ΠΡΩΤΑΓΩΝΙΣΤΟΥΝ: SAM NEIL, TEA LEONI

ΑΙΘΟΥΣΑ 1 Ώρες Έναρξης: *16:50, 18:50, 20:50, 22:50

ΑΙΘΟΥΣΑ 2 Ώρες Έναρξης: 17:50, 19:50, 21:50

* Μόνο κάθε Παρασκευή, Σάββατο & Κυριακή με FREE POP CORN!

ΑΙΘΟΥΣΑ 3

ΑΠΟΚΑΛΥΨΗ ΤΩΡΑ

APOCALYPSE NOW REDUX

Η ταινία σταθμός του Φράνσις Φορντ Κόπολα με 53 επιπλέον λεπτά που ολοκληρώνουν πια σαν έργο την ταινία που άφησε εποχή.

ΠΡΩΤΑΓΩΝΙΣΤΟΥΝ: MARLON BRANDO, MARTIN SHEEN



Ώρες Έναρξης: 22:00

ΑΙΘΟΥΣΑ 3



Ο ΠΛΑΝΗΤΗΣ ΤΩΝ ΠΙΘΗΚΩΝ

THE PLANET OF THE APES

Κι όμως κυβερνούν τον πλανήτη! Για 1η εβδομάδα ακόμα!

ΠΡΩΤΑΓΩΝΙΣΤΟΥΝ: MARK WAHLBERG, TIM ROTH

Ώρες Έναρξης: 19:50

ΑΙΘΟΥΣΑ 3

ΣΑΝ ΤΟ ΣΚΥΛΟ ΜΕ ΤΗ ΓΑΤΑ / CATS & DOGS

(μεταγλωττισμένο στα ελληνικά)

ΠΡΩΤΑΓΩΝΙΣΤΟΥΝ: JEFF GOLDBLUM, ELIZABETH PERKINS



Ώρες Έναρξης: 18:00 Μόνο κάθε Παρ., Σαβ. & Κυρ. με FREE POP CORN!

ΑΙΘΟΥΣΑ 4



ΤΟ ΚΛΑΜΑ ΒΓΗΚΕ ΑΠΟ ΤΟΝ ΠΑΡΑΔΕΙΣΟ

Η ξεκαρδιστική σατιρα του παλιού Ελληνικού κινηματογράφου από τους δημιουργούς του SAFE SEX!

ΠΡΩΤΑΓΩΝΙΣΤΟΥΝ: Μ. ΠΑΠΑΚΩΣΤΑΝΤΙΝΟΥ, Μ. ΡΕΠΠΑΣ, Α. ΠΑΝΑΓΙΩΤΟΠΟΥΛΟΥ, Μ. ΚΑΒΟΓΙΑΝΝΗ κ.α.

Ώρες Έναρξης: 17:30, 20:00, 22:30

ΜΟΝΟ ΓΙΑ ΤΑ ΜΕΛΗ Απαντήστε στην ερώτηση:

" Ποιά ήταν η τελευταία ταινία στην οποία συμπρωταγωνιστούσε με τον πρώην συζυγό της Τομ Κρουζ, η Νικολ Κίντμαν;"

Οι 10 πρώτοι νικητές της κλήρωσης που θα γίνει την Παρασκευή 23/11/2001 θα κερδίσουν από 1 ΔΩΡΕΑΝ εισιτήριο για την ταινία "MOULIN ROUGE", που θα προβληθεί στο Παλλάς την ερχομενη εβδομάδα, ενώ οι υπόλοιποι 10 από μια καταπληκτική αφίσα! Τα ονόματα των τυχερων θα ανακοινωθουν στα ταμεία μας την Παρασκευή 23/11/2001.

ΧΟΡΗΓΟΙ

KRINGLAN SWEDISH BAKERY · Lancelot CAFE · ΚΟΥΚΟΣ · INTERAMERICAN · ΣΤΑΝΟΣ Sala da bagno · NEOTEX · ΕΥΡΩΓΝΩΣΗ · BERLONI · DESNUDA · BYBLOS TATTOO · CHINESE BURGER · ΕΡΜΗΣ

Για κρατήσεις: 24475 και 70670

Δ Τ Υπρόγραμμα

ΕΤ 1

07.00 ΛΕΟ Ο ΒΑΣΙΛΙΑΣ ΤΗΣ ΖΟΥΓΚΛΑΣ
07.15 ΞΥΠΝΗΣΤΕ...
08.00 ΜΕΛΙ ΓΑΛΑ
10.00 ΑΡΩΜΑ ΣΑΠΟΥΝΙΟΥ
10.05 ΑΝΝΑ ΚΥΡΙΑΡΧΟΣ ΤΟΥ ΠΑΙΧΝΙΔΙΟΥ
11.00 ΜΑΡΙΑΝΝΑ ΕΝΑΣ ΑΓΝΟΣ ΕΡΩΤΑΣ
12.00 ΕΙΣΑΙ ΤΟ ΠΕΠΡΩΜΕΝΟ ΜΟΥ
13.00 ΟΙ ΑΤΑΙΡΙΑΣΤΟΙ
13.50 **ΕΙΔΗΣΕΙΣ**
15.00 ΟΥΡΑΝΙΟ ΤΟΞΟ
15.05 ΣΙΛΒΑΝ
15.30 ΟΙ ΑΤΡΟΜΗΤΟΙ
17.00 **ΕΙΔΗΣΕΙΣ**
17.30 ΥΓΙΑΙΝΕΤΕ
17.35 WWW.ΑΝΘΡΩΠΟΙ.GR
19.30 ΣΥΝΕΙΚΟΝΕΣ
19.35 ΚΑΛΥΤΕΡΗ ΖΩΗ
19.40 ΣΤΕΝΕΣ ΕΠΑΦΕΣ ΤΡΥΠΙΟΥ ΤΟΙΧΟΥ
20.00 ΚΛΗΡΩΣΗ ΛΟΤΤΟ
20.20 ΜΙΚΡΟ ΝΤΟΚΙΜΑΝΤΕΡ
20.30 ΣΤΑ ΦΤΕΡΑ ΤΟΥ ΕΡΩΤΑ
21.00 ΠΑΠΠΟΥΔΕΣ ΕΝ ΔΡΑΣΕΙ
22.00 Ο ΑΠΕΣΤΑΛΜΕΝΟΣ ΤΟΥ ΤΣΑΡΟΥ
23.00 **ΕΙΔΗΣΕΙΣ**
23.30 ΞΕΝΗ ΤΑΙΝΙΑ: ΜΠΟΜΠ ΡΟΜΠΕΡΤΣ
01.10 ΣΤΗ ΖΩΝΗ ΤΟΥ ΛΥΚΟΦΩΤΟΣ
01.40 WWW.ΑΝΘΡΩΠΟΙ.GR
03.30 ΟΙ ΑΤΑΙΡΙΑΣΤΟΙ

NET

06.00 ΕΤΣΙ ΕΧΟΥΝ ΤΑ ΠΡΑΓΜΑΤΑ
07.00 ΠΡΩΤΗ ΜΑΤΙΑ
10.00 ΜΕΝΤΙΤΕΡΑΝΕΟ
11.00 Ο ΚΟΣΜΟΣ ΤΗΣ ΑΡΧΙΤΕΚΤΟΝΙΚΗΣ
11.30 ΘΕΜΑΤΑ ΣΧΕΔΙΑΣΜΟΥ
12.00 ΤΑΞΙΔΙΑ
13.00 **ΕΙΔΗΣΕΙΣ**
13.45 ΟΙ ΘΗΣΑΥΡΟΙ ΤΟΥ ΚΟΣΜΟΥ
14.00 ΟΙ ΘΗΣΑΥΡΟΙ ΤΟΥ ΒΥΘΟΥ
15.00 **ΕΙΔΗΣΕΙΣ**
16.00 ΣΥΝ ΚΑΙ ΠΛΗΝ
18.00 **ΕΙΔΗΣΕΙΣ**
18.30 ΦΩΤΟΣΦΑΙΡΑ
19.00 ΘΕΜΑΤΑ ΣΧΕΔΙΑΣΜΟΥ
19.30 ΠΑΡΑΣΚΗΝΙΟ
20.30 ΤΑ ΜΑΓΙΚΑ ΤΟΥ ΚΙΝΗΜΑΤΟΓΡΑΦΟΥ: ΕΙΔΙΚΑ ΕΦΕ
21.00 **ΕΙΔΗΣΕΙΣ**
22.00 ΠΡΩΤΑΓΩΝΙΣΤΕΣ
23.00 ΣΤΑ ΜΟΝΟΠΑΤΙΑ ΤΗΣ ΣΚΕΨΗΣ
24.00 **ΕΙΔΗΣΕΙΣ**
00.30 Ο ΥΠΟΠΤΟΣ ΚΟΣΜΟΣ ΤΟΥ ΤΟΥΙΝ ΠΙΚΣ

ΕΤ 3

08.01 ΘΕΣΣΑΛΟΝΙΚΗ, ΤΟΠΟΣ, ΙΣΤΟΡΙΑ
08.30 8 1/2
11.00 ΑΠΑΓΩΓΗ ΑΠΟ ΟΥΦΟ;
12.00 ΔΙΚΑΙΩΜΑ ΚΑΙ ΑΔΙΚΙΕΣ
12.30 ΔΕΞΙΩΣΗ
13.30 ΕΝΕΡΓΕΙΑ
13.45 ΜΙΣΕΛ ΜΕ ΜΠΕΣΑΜΕΛ
14.00 Η ΥΓΕΙΑ ΣΗΜΕΡΑ
14.30 ΝΤΙΖΑΪΝ ΦΟΡΕΒΕΡ
15.00 **ΕΙΔΗΣΕΙΣ**
15.25 ΜΑΚΡΙΝΕΣ ΦΙΛΙΕΣ
15.30 ΜΕ ΜΙΑ ΤΡΙΤΗ ΜΑΤΙΑ
17.00 ΤΕΡΜΙΝΑΛ 3
18.00 ΜΟΥΣΙΚΗ ΚΑΙ ΚΙΝΗΜΑΤΟΓΡΑΦΟΣ
18.30 ΑΘΛΗΤΙΚΑ
19.00 ΠΕΡΙΜΕΤΡΟΣ
19.30 ΣΤΗΝ ΥΔΡΟΓΕΙΟ
20.00 Ο ΚΟΣΜΟΣ ΣΤΟ ΕΠΙΚΕΝΤΡΟ
20.30 **ΕΙΔΗΣΕΙΣ**
21.30 ΜΑΚΡΙΝΕΣ ΦΙΛΙΕΣ
21.35 Η ΓΥΝΑΙΚΑ ΜΕ ΤΑ ΑΣΠΡΑ
22.30 ΠΕΡΙΠΤΕΡΟ
23.00 ΑΛΗΘΙΝΑ ΣΕΝΑΡΙΑ
24.00 **ΕΙΔΗΣΕΙΣ**
00.10 ΞΕΝΗ ΤΑΙΝΙΑ: ΡΩΜΗ, ΑΝΟΧΥΡΩΤΗ ΠΟΛΗ
02.00 ΜΕ ΜΙΑ ΤΡΙΤΗ ΜΑΤΙΑ
03.00 ΤΕΡΜΙΝΑΛ 3

MEGA

06.00 ΠΡΩΤΗ ΕΚΔΟΣΗ
08.00 ΣΗΜΕΡΑ ΜΕ ΤΗΝ ΑΝΝΑ
10.00 ΣΑΝ ΣΤΟ ΣΠΙΤΙ ΣΑΣ
13.10 **ΕΙΔΗΣΕΙΣ ΣΤΗ ΝΟΗΜΑΤΙΚΗ ΓΛΩΣΣΑ**
13.15 ΤΟ ΚΑΡΕ ΤΗΣ ΝΤΑΜΑΣ
14.00 **ΕΙΔΗΣΕΙΣ**
15.00 SOS
15.45 ΔΥΟ ΞΕΝΟΙ
16.20 ΣΤΗΝ ΚΟΥΖΙΝΑ ΟΛΟΤΑΧΩΣ
17.00 **ΕΙΔΗΣΕΙΣ**
17.15 ΓΙΑ ΜΙΑ ΘΕΣΗ ΣΤΟΝ ΗΛΙΟ
17.50 ΑΠΑΓΟΡΕΥΜΕΝΗ ΑΓΑΠΗ
18.40 ΠΟΙΟΣ ΘΕΛΕΙ ΝΑ ΓΙΝΕΙ ΕΚΑΤΟΜΜΥΡΙΟΥΧΟΣ
19.30 **ΕΙΔΗΣΕΙΣ**
21.00 ΣΟΥΠΕΡ ΜΠΑΛΑ
21.45 ΠΟΔΟΣΦΑΙΡΟ: ΠΑΝΑΘΗΝΑΪΚΟΣ - ΠΟΡΤΟ
23.45 **ΕΙΔΗΣΕΙΣ**
23.50 ΣΟΥΠΕΡ ΜΠΑΛΑ
01.30 ΜΑΛΙΣΤΑ ΚΥΡΙΕ ΔΗΜΑΡΧΕ
02.30 ΓΕΛΙΟ ΜΕΣΑ ΑΠΟ ΤΗΝ ΚΑΜΕΡΑ
03.00 ΤΗΛΕΜΑΡΚΕΤΙΝΓΚ
03.30 ΦΑΣΙΟΝ TV

ANT 1

06.10 ΜΑΜΑ ΜΙΑ
06.45 ΚΙΝΟΥΜΕΝΑ ΣΧΕΔΙΑ
06.55 **ΕΙΔΗΣΕΙΣ ΣΤΗΝ ΝΟΗΜΑΤΙΚΗ ΓΛΩΣΣΑ**
07.00 ΚΑΛΗΜΕΡΑ ΕΛΛΑΔΑ
09.55 Ο ΚΑΙΡΟΣ ΤΗΣ ΕΒΔΟΜΑΔΑΣ
10.00 ΠΡΩΪΝΟΣ ΚΑΦΕΣ
13.10 SUPER GAME
13.15 ΕΓΚΛΗΜΑΤΑ
14.00 **ΕΙΔΗΣΕΙΣ**
14.50 ΧΡΗΜΑ ΚΑΙ ΧΡΗΜΑΤΙΣΤΗΡΙΟ
15.00 ΚΑΙ ΟΙ ΠΑΝΤΡΕΜΕΝΟΙ ΕΧΟΥΝ ΨΥΧΗ
15.55 SUPER GAME
16.00 BIG BROTHER
16.05 ΑΤΙΘΑΣΑ ΝΙΑΤΑ
16.55 SUPER GAME
17.00 ΚΑΛΗΜΕΡΑ ΖΩΗ
17.40 Ο ΚΑΙΡΟΣ ΤΗΣ ΕΒΔΟΜΑΔΑΣ
17.45 **ΕΙΔΗΣΕΙΣ**
17.55 BIG BROTHER
18.00 ΘΗΣΑΥΡΟΦΥΛΑΚΙΟ
18.45 Η ΛΑΜΨΗ
19.30 **ΕΙΔΗΣΕΙΣ**
21.00 ΤΙ ΣΥΜΒΑΙΝΕΙ ΜΕ ΤΟ ΧΑΡΗ
21.45 BIG BROTHER
22.30 ΓΙΑ ΜΙΑ ΓΥΝΑΙΚΑ ΚΑΙ ΕΝΑ ΑΥΤΟΚΙΝΗΤΟ
23.30 ΜΕ ΤΑ ΜΑΤΙΑ ΤΗΣ ΕΛΛΗΣ
00.45 **ΕΙΔΗΣΕΙΣ**
01.00 ΤΜΗΜΑ ΗΘΩΝ
02.00 ΞΕΝΗ ΤΑΙΝΙΑ: ΣΚΙΑ ΣΤΑ ΣΚΑΛΟΠΑΤΙΑ
03.30 ΤΗΛΕΜΑΡΚΕΤΙΝΓΚ - ΤΗΛΕΑΓΟΡΑ
04.10 ΟΙΚΟΓΕΝΕΙΑ ΜΟΥΣΑΜΑ

ALPHA

06.00 ΠΡΩΤΗ ΕΝΗΜΕΡΩΣΗ
08.00 ΤΟ ΜΑΓΚΑΖΙΝΟ ΤΟΥ ALPHA
10.00 ΚΑΛΗ ΣΑΣ ΟΡΕΞΗ
10.30 ΚΑΛΩΣ ΤΟΥΣ
14.00 **ΕΙΔΗΣΕΙΣ**
15.00 LIFE STYLE NEWS
15.30 ΜΠΟΡΩ
17.30 ΑΠ'ΕΥΘΕΙΑΣ
18.45 ΚΑΤΩ ΑΠΟ ΤΗΝ ΑΚΡΟΠΟΛΗ
19.30 **ΕΙΔΗΣΕΙΣ**
21.00 ΤΡΕΙΣ ΧΗΡΕΣ
22.00 ΘΕΑΤΡΟ: ΤΑΡΤΟΥΦΟΣ
23.30 ΚΟΛΠΟ ΓΚΡΟΣΟ
00.30 **ΕΙΔΗΣΕΙΣ**
01.00 ΞΕΝΗ ΤΑΙΝΙΑ: ΥΠΟΘΕΣΗ ΠΟΛΥ ΠΡΟΣΩΠΙΚΗ
03.00 ΠΑΣΙΦΙΚ ΜΠΛΟΥ
04.00 ΔΕ ΚΟΛ ΟΦ ΔΕ ΜΑΟΥΝΤΕΝ
05.00 ΞΗΜΕΡΩΝΕΙ

STAR

07.30 ΠΑΙΔΙΚΟ ΠΡΟΓΡΑΜΜΑ
08.55 Η ΥΓΕΙΑ ΚΤΙΖΕΤΑΙ ΚΑΘΕ ΜΕΡΑ
08.57 **ΕΙΔΗΣΕΙΣ ΣΤΗ ΝΟΗΜΑΤΙΚΗ ΓΛΩΣΣΑ**
09.00 ΜΕΡΑ ΜΕ ΤΗ ΜΕΡΑ
10.30 ΛΟΓΙΑ ΣΤΑΡΑΤΑ
12.00 ΔΙΑΠΛΕΚΟΜΕΝΟΙ ΑΕ
13.00 **ΕΙΔΗΣΕΙΣ**
14.00 ΑΙΜΙΛΙΑ, ΜΙΑ ΑΚΑΤΑΜΑΧΗΤΗ ΓΥΝΑΙΚΑ
15.00 ΑΓΑΠΗ ΚΑΙ ΑΙΜΑ
16.00 ΣΑΜΠΡΙΝΑ, ΤΟ ΚΟΡΙΤΣΙ ΤΗΣ ΑΓΑΠΗΣ
17.00 ΙΖΑΜΠΕΛΑ, ΜΙΑ ΕΡΩΤΕΥΜΕΝΗ ΓΥΝΑΙΚΑ
18.00 **ΕΙΔΗΣΕΙΣ**
19.30 ΟΙ ΠΕΤΑΛΟΥΔΕΣ ΕΛΕΥΘΕΡΕΣ ΠΕΤΟΥΝ
20.30 ΑΡΩΜΑ ΓΥΝΑΙΚΑΣ
21.00 ΔΡΟΣΟΥΛΙΤΕΣ
22.00 ΞΕΝΗ ΤΑΙΝΙΑ: ΦΡΕΝΤΣ ΚΙΣ
00.15 **ΕΙΔΗΣΕΙΣ**
00.30 ΞΕΝΗ ΤΑΙΝΙΑ: Ο ΠΕΙΡΑΣΜΟΣ ΤΗΣ ΣΑΡΚΑΣ
02.00 ΞΕΝΗ ΤΑΙΝΙΑ: ΠΑΙΖΟΝΤΑΣ ΜΕ ΤΟΝ ΚΙΝΔΥΝΟ
03.45 ΛΟΓΙΑ ΣΤΑΡΑΤΑ
05.30 ΑΣΤΕΡΙΑ ΣΤΟ ΠΕΝΤΑΓΡΑΜΜΟ

FILMNET

05.55 ΕΝΑΣ ΑΚΡΑΙΟΣ ΕΡΩΤΑΣ
09.00 Ο ΝΕΡΟΚΟΥΒΑΛΗΤΗΣ
10.30 100 ΧΡΟΝΙΑ ΚΩΜΩΔΙΑΣ
12.50 Η ΜΑΧΗ ΤΗΣ ΕΡΗΜΟΥ
14.30 ΣΤΑ ΠΑΡΑΣΚΗΝΙΑ ΤΟΥ ΧΟΛΙΓΟΥΝΤ
15.05 Ο ΒΡΟΧΟΠΟΙΟΣ
17.25 ΟΙ ΕΠΑΡΧΙΩΤΕΣ
19.00 Η ΙΣΤΟΡΙΑ ΤΗΣ ΟΙΚΟΓΕΝΕΙΑΣ ΠΑΡΤΡΙΤΖ
20.30 ΕΝΤΕΡΤΕΪΝΜΕΝΤ
21.00 ΑΔΙΣΤΑΚΤΟΙ ΕΡΑΣΤΕΣ
23.00 ΣΕΞ ΕΝΤ ΔΕ ΣΙΤΙ
23.30 ΒΙΝΤΕΟΦΑΣΙΟΝ
00.10 Η ΚΟΡΗ ΤΟΥ ΣΤΡΑΤΗΓΟΥ
02.10 ΤΟ ΤΕΛΟΣ ΤΗΣ ΣΕΞΟΥΑΛΙΚΗΣ ΑΘΩΟΤΗΤΑΣ
03.55 Ο ΕΧΘΡΟΣ ΜΟΥ

ΤΕΜΡΟ

06.00 ΟΤΙ ΞΗΜΕΡΩΣΕΙ
08.00 ΠΡΩΤΗ ΥΛΗ
10.00 ΤΕΜΡΟ CLUB
13.00 **ΕΙΔΗΣΕΙΣ**
14.15 ΕΛΛΗΝΙΚΗ ΤΑΙΝΙΑ: ΚΑΤΑΖΗΤΕΙΤΑΙ Ο ΒΕΓΓΟΣ
16.00 ΑΠΟΧΡΩΣΕΙΣ
18.00 ΑΓΝΩΣΤΕΣ ΛΕΞΕΙΣ
19.15 **ΕΙΔΗΣΕΙΣ**
21.15 ΓΙΑ ΠΑΝΤΑ ΜΑΖΙ
23.00 ΓΚΛΑΜ
24.00 **ΕΙΔΗΣΕΙΣ**
03.00 ΜΟΥΣΙΚΕΣ ΕΠΙΛΟΓΕΣ
04.00 ΓΥΑΛΙΝΟΣ ΤΟΙΧΟΣ

ΡΟΣΚΟΠΙΟ

ΚΡΙΟΣ:
21 ΜΑΡΤΙΟΥ - 19 ΑΠΡΙΛΙΟΥ

Μια γοητεία διαφορετική από τη συνηθισμένη σάς χαρίζουν Αφροδίτη και Δίας. Ανοιχθείτε προς τα έξω, λοιπόν, ξεφεύγοντας από τις αναστολές σας και δείξτε τις πολλές και αξιόλογες πτυχές τού χαρακτήρα σας.

ΤΑΥΡΟΣ
20 ΑΠΡΙΛΙΟΥ - 20 ΜΑΪΟΥ

Επωφεληθείτε από τη λαμπερή πρόκληση της Αφροδίτης που κυριαρχεί στο ζώδιό σας και διασκεδάστε με την ψυχή σας, τώρα που δέχεται την εύνοια του Δία. Ήρθε η στιγμή να κάνετε κάποιες πολύ χρήσιμες γνωριμίες, που θα βοηθήσουν στη δουλειά σας ή στα άλλα σας σχέδια.

ΔΙΔΥΜΟΙ
21 ΜΑΪΟΥ - 21 ΙΟΥΝΙΟΥ

Καιρός να αποκτήσουν οι σχέσεις σας ξανά ζωντάνια και ζεστασιά και να ξαναβρείτε τη χαμένη σας «παιδικότητα». Όσοι είστε γονείς πλησιάστε με εμπιστοσύνη και φιλική διάθεση τα παιδιά σας. Έτσι μόνο θα τα πείσετε ευκολότερα για τις υποχρεώσεις τους και θα τα βοηθήσετε στις ανασφάλειές τους.

ΚΑΡΚΙΝΟΣ
22 ΙΟΥΝΙΟΥ - 22 ΙΟΥΛΙΟΥ

Αξιοποιήστε τις πλανητικές επιρροές στον άξονα της επικοινωνίας, τώρα που ο Δίας στο ζώδιό σας κάνει τις δημόσιες σχέσεις σας εύκολες και εποικοδομητικές. Μην ξεχνάτε και την προσωπική σας ζωή. Ήρθε η στιγμή να «τροφοδοτήσετε» τον εαυτό σας με κέφι και ζωντάνια.

ΛΕΩΝ
23 ΙΟΥΛΙΟΥ - 22 ΑΥΓΟΥΣΤΟΥ

Καιρός ν' αλλάξετε την ατμόσφαιρα του σπιτιού σας και να το κάνετε πιο χαρούμενο. Αλλάξτε χρώματα και διάθεση ή μετακομίστε, αν αυτό είναι ήδη μέσα στα σχέδιά σας. Όπως και νά 'χει, βρείτε τα με τον χώρο και με τον εαυτό σας.

ΠΑΡΘΕΝΟΣ
23 ΑΥΓΟΥΣΤΟΥ - 23 ΣΕΠΤΕΜΒΡΙΟΥ

Εποικοδομητικές και εύκολες γίνονται οι σχέσεις σας με τ' αδέλφια και τους συγγενείς σας. Συζητήστε ακόμα και με τους πιο δύσκολους από αυτούς για τις οικογενειακές σας υποχρεώσεις. Η δική σας καλή διάθεση θα μπορούσε να τους πείσει.

ΖΥΓΟΣ:
24 ΣΕΠΤΕΜΒΡΙΟΥ - 23 ΟΚΤΩΒΡΙΟΥ

Διεκδικήστε μια αύξηση στη δουλειά σας ή κάντε μια επωφελή οικονομική συμφωνία, τώρα που οι πλανήτες ευνοούν κάθε δυνατότητα να προωθήσετε τη θέση σας ή να βρείτε μια καινούργια απασχόληση με σαφώς καλύτερες προοπτικές.

ΣΚΟΡΠΙΟΣ:
24 ΟΚΤΩΒΡΙΟΥ - 22 ΝΟΕΜΒΡΙΟΥ

Αφροδίτη και Δίας σε αρμονική σχέση μεταξύ τους, στον τομέα των σχέσεων σας δημιουργούν ευχάριστη και τρυφερή διάθεση. Αρέσετε και το ξέρετε. Απολαύστε το, λοιπόν, αφήνοντας πίσω σας σκοτούρες και υποχρεώσεις.

ΤΟΞΟΤΗΣ:
23 ΝΟΕΜΒΡΙΟΥ - 21 ΔΕΚΕΜΒΡΙΟΥ

Δεχθείτε την εύνοια της Αφροδίτης και του Δία, κυβερνήτη του ζωδίου σας, που μεγαλώνουν τη διαίσθησή σας και σας χαρίσουν ένα «ισχυρό όπλο» για να κάνετε ενδιαφέρουσες αλλά και συμφέρουσες επιλογές γεγονότων, καταστάσεων, αλλά και ανθρώπων.

ΑΙΓΟΚΕΡΩΣ:
22 ΔΕΚΕΜΒΡΙΟΥ - 19 ΙΑΝΟΥΑΡΙΟΥ

Οι προσπάθειες που κάνετε για να αναπτύξετε τις επαγγελματικές και τις οικονομικές σας δραστηριότητες είναι ιδιαίτερα δυναμικές αυτή την περίοδο. Ευκαιρίες για εξέλιξη υπάρχουν, κι εσείς έχετε δείξει δείγματα καλής θέλησης και στο παρελθόν.

ΥΔΡΟΧΟΟΣ
20 ΙΑΝΟΥΑΡΙΟΥ - 19 ΦΕΒΡΟΥΑΡΙΟΥ

Η θετική επίδραση Αφροδίτης και Δία στον τομέα που αφορά την καριέρα θα προωθήσει τα σχέδιά σας, θα βελτιώσει τις σχέσεις σας με τους ανωτέρους και τους συναδέλφους σας και, σίγουρα, θα κερδίσετε την υποστήριξη ατόμων με κύρος.

ΙΧΘΥΕΣ:
19 ΦΕΒΡΟΥΑΡΙΟΥ - 20 ΜΑΡΤΙΟΥ

Η τύχη είναι με τους τολμηρούς. Επιδιώξτε λοιπόν να πετύχετε τα σχέδιά σας, να έρθετε σε επαφή με άτομα του εξωτερικού ή να προγραμματίσετε ένα ταξίδι συμφερόντων, αλλά και διασκέδασης.



«Καλό τσανάκι είσαι και του λόγου σου»

«Μεγάλο τσανάκι», «μικρό τσανάκι» λέμε για κάποιον που είναι «μούτρο» που λέμε, άνθρωπος «λέρα». Η λέξη «τσανάκι» που χρησιμοποιούμε εμείς προέρχεται από την τουρκική canak. «Τσανάκι» και «τσανάκα» είναι ένα δοχείο πήλινο συνήθως, η γαβάθα που λέμε, πινάκα, σκουτέλα κώθων. Αλλά και η ελληνική λέξη είναι σαννάκιον=ποτήρι των Περσών.

«Καλύτερα να μας ακούν, παρά να μας βλέπουν»

Είναι και αυτή μια φράση απ' τις πολλές, που μας άφησε ο Θεόδωρος Κολοκοτρώνης.

Συχνά οι Φιλέλληνες, που δεν τους συμπαθούσε και τόσο ο Γέρο, εκδήλωναν το ενδιαφέρον να γνωρίσουν τον αυτοδίδακτο και τρομερό σε σχέδια και εμπνεύσεις στρατηγό των ελληνικών στρατευμάτων, Κολοκοτρώνη, αλλά εκείνος τους απέφευγε λέγοντας τους καπεταναίους του: είναι καλύτερα να μας ακούν, παρά να μας βλέπουν οι ξένοι»

«Καραμίλα»

Λέξη ισπανική, σημαίνει το περιβάλλον του βασιλιά ή του αρχηγού του κράτους. (καμαρίλα των ανακτόρων). Χρησιμοποιείται γι' αυτούς που επηρεάζουν με τις μηχανορραφίες τους κ.λπ. την κυβερνητική πολιτική.

«Καμαρώνει σαν γύφτικος ζουρνάς» - «Καμαρώνω»

Οι Βυζαντινοί μέχρι τους τελευταίους αιώνες της αυτοκρατορίας, όταν χαιρετούσαν, δεν έβγαζαν το κάλυμμα της κεφαλής τους, όπως γίνεται σήμερα μ' αυτούς που φορούν καπέλο, αλλά έκαναν μια πολύ βαθιά υπόκλιση, που οι Βυζαντινοί την έλεγαν «καμάρωμα» κύρτωση, δηλαδή, του σώματος σαν καμάρα. «Καμάρωμα» έκανε κατά την τελετή του γάμου και η νύφη κι επειδή η έκφραση του προσώπου της εκδήλωνε θρίαμβο και υπερηφάνεια, γι' αυτό και η λέξη «καμαρώνω» κατάντησε να έχει τη σημερινή της σημασία. Οι γύφτοι πάλι, όταν κάποιος απ' αυτούς παίζει ζουρνά - λαϊκό όργανο - παίρνουν τέτοιο θριαμβευτικό ύφος, σαν να είναι, το λιγότερο μαέστροι σε πασίγνωστη ορχήστρα. Τ' όργανό τους το στολίζουν με κορδελάκια, με πολύχρωμες χάντρες και με άλλα μπιχλιμπίδια κι όταν τελειώσουν τη μουσικής τους, το τοποθετούν στην πιο τιμητική θέση, για να το βλέπει όλος ο κόσμος. Απ' αυτό βγήκε η φράση: «καμαρώνει σαν γύφτικος ζουρνάς», που τη λέμε, συνήθως, για εκείνους που καμαρώνουν χωρίς λόγο.



δημιουργίες cair

ΡΟΔΟΣ 2400 Λευκός Ξηρός ΟΠΑΠ
ΑΡΧΟΝΤΙΚΟ Ερυθρός Ξηρός
Δωδεκανησιακός τοπικός

Δύο αντιπροσωπευτικά κρασιά της ΚΑΪΡ Α.Ε., που αποδεικνύουν για άλλη μια φορά την αναμφισβήτητη ικανότητα της Δωδεκανησιακής Εταιρείας να παράγει υψηλής ποιότητας προϊόντα. Ικανότητα που επιβεβαιώνεται από την πρόσφατη παρουσίαση του μοναδικού στην ελληνική αγορά συλλεκτικού αφρώδους CAIR ROSE RESERVE 10 ετών, σε περιορισμένο αριθμό φιαλών και ποιότητα που συναντάται στην πλούσια γκάμα των διεθνώς αναγνωρισμένων προϊόντων της, όπως RODOS 2400 λευκό ξηρό, VQPRD (χρυσό στο Μιλάνο), ΜΟΣΧΑΤΟΣ ΡΟΔΟΥ ΟΠΕ (χρυσό στο Μιλάνο), MOULIN λευκό ξηρό (χρυσό στις Βρυξέλλες), MOULIN ροζέ ημίξηρο (χρυσό σε Μπορντό και Μιλάνο), CAIR φυσικός αφρώδης (χρυσά μετάλλια σε Μιλάνο και Monde Selection).

Εγγύηση
C·A·I·R
Επιλεγμένοι οίνοι ποιότητας

CAIR Δαβάκη - Πίνδου 65, Ν. Φάληρο, τηλ.: 4813876, 4813125 fax: 4814695.
2ο χλμ. Ρόδου - Λίνδου, Ρόδος τηλ.: 0241/68770-3 fax: 0241/62575.



ΣΕ ΣΥΝΕΔΡΙΑΣΗ ΤΗΣ ΚΟΙΝΟΒΟΥΛΕΥΤΙΚΗΣ ΟΜΑΔΑΣ

ΝΟΥΘΕΣΙΕΣ ΤΟΥ κ. Κ. ΣΗΜΙΤΗ

προς τους βουλευτές του ΠΑΣΟΚ

Τους κάλεσε να ηγηθούν των πρωτοβουλιών του κόμματος στις εκλογικές τους περιφέρειες ενόψει των δημοτικών και νομαρχιακών εκλογών



Η οικονομική ανάπτυξη και το νέο κοινωνικό κράτος δίνουν το μέτρο της κοινωνικής μας ανάπτυξης και ενδυναμώνουν τη διεθνή μας θέση ΚΑΙ το κύρος που διαθέτουμε στην ευρωπαϊκή μας οικογένεια, τόνισε ο πρωθυπουργός Κ.Σημίτης, μιλώντας στη συνεδρίαση της Κοινοβουλευτικής Ομάδας του ΠΑΣΟΚ.

Ο πρωθυπουργός είπε ότι έχουμε επίγνωση της απόστασης που χωρίζει το ελληνικό κοινωνικό κεκτημένο με το αντίστοιχο ευρωπαϊκό και η απόφασή μας είναι να διευρύνουμε σημαντικά το κοινωνικό μέρισμα που αντιστοιχεί σε κάθε πολίτη. Αυτό που επιδιώκουμε είναι η ελληνική κοινωνία να χαρακτηριστεί απο τη σιγουριά και τη συνοχή που δίνουν τα ευρωπαϊκά συστήματα πρόνοιας, υγείας, ασφάλισης και κοινωνικής αλληλεγγύης.

Ο κ.Σημίτης δίνοντας έμφαση στο οικονομικό σχέδιο που έχει η κυβέρνησή του είπε ότι ο προϋπολογισμός του 2002 που κατατίθεται αύριο στη Βουλή έχει ώς στόχους τη διασφάλιση της ταχύρρυθμης ανάπτυξης, τη δικαιότερη κατανομή του εισοδήματος και την οικονομική σταθερότητα. Οι δημόσιες επενδύσεις αυξάνονται με σημαντικούς ρυθμούς. Προσδιόρισε δε ότι οι επενδύσεις θα ανέλθουν στα 3 τρισ.δρχ. Ο κ.Σημίτης είπε ότι η σταθερή επιλογή του ΠΑΣΟΚ είναι μέσα σε ένα ασταθές κλίμα που επικρατεί διεθνώς να κατοχυρώσει τα κεκτημένα της κοινωνίας μας και να διασφαλίσει τη συνέχεια στην εφαρμογή της εθνικής μας στρατηγικής. Τηρούμε είπε, το σύμφωνο για μια ισχυρή κοινωνία που ανακοίνωσα στη ΔΕΘ και πρόσθεσε ότι το σύμφωνο αυτό είναι ένα σχέδιο για την στρατηγική αξιοποίηση της ΟΝΕ.

Ο πρωθυπουργός δήλωσε ότι η συμβολή των βουλευτών στην πρόοδο της Ελλάδας και την επίτευξη των στόχων του ελληνικού λαού είναι σημαντική και καθοριστική. Και πρόσθεσε ότι δίνει ιδιαίτερη σημασία στη δράση τους στις περιφέρειες όπως και στην μεταξύ τους - και με τον πρωθυπουργό - επικοινωνία και συνεργασία. Ο πρωθυπουργός κάλεσε τους βουλευτές να ηγηθούν των πρωτοβουλιών του κόμματος στις εκλογικές τους περιφέρειες ενόψει των δημοτικών και νομαρχιακών εκλογών και σημείωσε ότι οι εκλογές αυτές δεν είναι απλώς μια σφυγμομέτρηση ανάμεσα σε δύο εθνικές εκλογικές αναμετρήσεις. Είναι οι εκλογές που επηρεάζουν αποφασιστικά την οικοδόμηση της Ελλάδας που θέλουμε, γι'αυτό πρέπει να επιλέξουμε νέα πρόσωπα ικανά να συσπειρώσουν τις προοδευτικές δυνάμεις σε κάθε τοπική κοινωνία. Ο κ.Σημίτης είπε ότι η 4ετία που ακολουθεί συμπίπτει με τις θεσμικές αλλαγές στην αυτοδιοίκηση και ακόμη με την πιο δημιουργική περίοδο του Γ΄ ΚΠΣ.

Ο εκσυγχρονισμός της υπαίθρου και η ισόρροπη ανάπτυξη της Ελλάδας τα επόμενα χρόνια, κρίνεται σε μεγάλο βαθμό στις εκλογές του 2002. Κρίνεται επίσης από τη στάση των βουλευτών της περιφέρειας. Πρέπει είπε ο κ.Σημίτης, απευθυνόμενος στους βουλευτές να πρωτοστατήσετε στις προσπάθειες, τις προτάσεις και τα σχέδια ανάπτυξης. Κορυφώνοντας το προσκλητήριό του προς τους βουλευτές ο κ.Σημίτης είπε "θεωρώ καθοριστική τη συμβολή σας για ένα ΠΑΣΟΚ ανοιχτό στην κοινωνία.

Πρέπει όλοι να βρεθείτε στην πρώτη γραμμή της ανασυγκρότησης. Πρέπει όλοι σας να συμμετέχετε στους τομείς δράσης και πολιτικής για να μπορέσει το ΠΑΣΟΚ να κάνει πιο αποτελεσματική την παρέμβασή του στην κοινωνία". Ο κ.Σημίτης επιτέθηκε με σκληρή γλώσσα στη ΝΔ, τονίζοντας ότι η ΝΔ δεν έχει θέσεις, δεν έχει πρόγραμμα και δεν έχει αξιοπιστία. Η φιλελεύθερη επιλογή 1990-93 που υποστηρίζει τώρα η ηγεσία της ΝΔ είναι παρελθόν. Στο κόμμα της αξιωματικής αντιπολίτευσης αποφασίζουν τα ίδια πρόσωπα, την ίδια πολιτική και επιμένουν να την επιβάλουν. Θυμίζω ότι το κόμμα αυτό παρουσίασε τον περασμένο Μάιο για το ασφαλιστικό θέσεις για τα πλεονεκτήματα της περιόδου 1951-81 και είναι το κόμμα που απέσυρε πρόσφατα από το διαδίκτυο δήλωση ότι δεν έχει σχέση με υπεράκτιες εταιρίες. Στη ΝΔ πρέπει να δίνουμε καθαρές απαντήσεις όπως το ίδιο πρέπει να κάνουμε στο λαϊκισμό, την ανευθυνότητα, τον καιροσκοπισμό και την προχειρότητα στην παρωχημένη δηλαδη πολιτική και τα τεχνάσματα που χρησιμοποιεί το κόμμα της αξιωματικής αντιπολίτευσης. Πρέπει στη Βουλή να είμαστε αποτελεσματικοί απέναντι στις μεθοδεύσεις της αντιπολίτευσης. Η παρουσία όλων μας στο κοινοβούλιο είναι απαραίτητη.

Ο πρωθυπουργός τόνισε ακόμη ότι η κοινοβουλευτική δράση των βουλευτών δεν πρέπει να περιορίζεται στις ψηφοφορίες και στην αντιπαράθεση με τα άλλα κόμματα και πρόσθεσε ότι ενεργός και αποτελεσματικός βουλευτής, είναι ο ενημερωμένος βουλευτής. Πρέπει επίσης, είπε να μετέχετε, ενεργά και να συμβάλετε αποτελεσματικά στις συνεδριάσεις των κοινοβουλευτικών τομέων εργασίας της βουλής. Αυτά είπε είναι τα βήματα που πρέπει να κάνουμε για να πετύχουμε τους στόχους μας.

Οι μάχες της ΚΟ μέσα και έξω από τη βουλή θεμελιώνουν την πολιτική μας ηγεμονία, διασφαλίζουν τα συμφέροντα του λαού και τα συμφέροντα της πατρίδας. Η χώρα πρέπει να εδραιωθεί οριστικά ως μια σύγχρονη ευρωπαϊκή χώρα κι εσείς οι βουλευτές έχετε μεγάλη συμβολή σε αυτό. "Στο συνέδριό μας, κατέληξε ο πρωθυπουργός, κατακτήσαμε μια νέα ενότητα. Να την προασπίσουμε με τις πρωτοβουλίες μας. Δεν χωρούν προσωπικές στρατηγικές σήμερα. Δεν τις συγχωρεί ο λαός και το Κίνημα. Η ενότητα είναι ο ακρογωνιαίος λίθος της επιτυχίας μας".

ΕΛΛΗΝΙΚΗ ΔΗΜΟΚΡΑΤΙΑ
ΝΟΜΟΣ ΔΩΔΕΚΑΝΗΣΟΥ
ΔΗΜΟΣ ΠΕΤΑΛΟΥΔΩΝ
ΤΑΧ. Δ/ΝΣΗ: Λ. ΕΛΕΥΘΕΡΙΑΣ 51
85104 ΚΡΕΜΑΣΤΗ
ΓΡΑΦΕΙΟ ΤΥΠΟΥ
Πληρ.: Γ. Καψάλη - Χ. Λαδοπούλου
Τηλ. (0241) 91998 FAX.: (0241) 91325

ΑΝΑΚΟΙΝΩΣΗ

Παρακαλούνται οι επιτυχόντες στα Ανώτερα και Ανώτατα εκπαιδευτικά ιδρύματα της χώρας μας, από το Δήμο Πεταλούδων, να δηλώσουν τα στοιχεία τους και την σχολή στην οποία εισήχθησαν, στα κεντρικά γραφεία του Δήμου Πεταλούδων ή στους γραμματείς των δημοτικών διαμερισμάτων.

Οπως κάθε χρόνο οι επιτυχόντες θα βραβευθούν σε ειδική εκδήλωση που θα γίνει στις 5 Ιανουαρίου 2002.

Περισσότερες πληροφορίες στο τηλ. 91998 κα Γεωργία Καψάλη.

ΕΛΛΗΝΙΚΗ ΔΗΜΟΚΡΑΤΙΑ
ΠΕΡΙΦΕΡΕΙΑ ΝΟΤΙΟΥ ΑΙΓΑΙΟΥ
ΝΟΜΟΣ ΔΩΔΕΚΑΝΗΣΟΥ
ΔΗΜΟΣ ΙΑΛΥΣΟΥ
ΠΟΛΙΤΙΣΤΙΚΟΣ ΟΡΓΑΝΙΣΜΟΣ
ΜΕΚΤΟ

ΑΝΑΚΟΙΝΩΣΗ

Ο Πολιτιστικός Οργανισμός ΜΕΚΤΟ Ιαλυσού, μετά την επιτυχή διοργάνωση **του 1ου τουρνουά τάβλι,** διοργανώνει **το 2ο τουρνουά** που ξεκινά στις **23-11-2001** ημέρα **Παρασκευή και ώρα 18.00** (κλήρωση ομίλων στις 16.00) στην αίθουσα του ξενοδοχείου **ΙΑΛΥΣΟΣ ΣΙΤΥ** (έναντι βιβλιοχαρτοπωλείου Σαχίνη) και καλεί όλους του **ΤΑΒΛΑΔΟΡΟΥΣ** να δηλώσουν συμμετοχή.
Οι δηλώσεις συμμετοχής θα γίνονται δεκτές μέχρι τις **23-11-2001** μια ώρα πριν από την έναρξη της κλήρωσης (15.00)
Κόστος συμμετοχής για κάθε διαγωνιζόμενο **5.000 δρχ.**
Οι τέσσερις πρώτοι νικητές θα πάρουν κύπελλα και πλούσια δώρα.
Πληροφορίες στα τηλέφωνα:
94444 κ. Αντώνη Σαμαρά
95611 κ. Νικόλαο Γρηγορά
0942409130 κ. Εμμανουήλ Παπαγούρα
0945463542 κ. Γιάννη Ανδρουλάκη

Ο Αντιπρόεδρος
ΜΕΚΤΟ Δήμου Ιαλυσού
Γιάννης Ανδρουλάκης

ΕΠΙΣΤΗΜΟΝΙΚΟ ΤΕΣΤ ΔΙΑΤΡΟΦΗΣ Prodiet

PARADISE GYM
ΕΝΤΟΣ ΞΕΝ. PARADISE - ΤΗΛ.62481

Είναι ενα πρόγραμμα αποτοξίνωσης μέσω του οποίου προσδιορίζουμε τις τροφές που σας παχαίνουν.

ΠΩΛΟΥΝΤΑΙ

1) Μονοκατοικίες στην παραλία Ιαλυσού έναντι Βράχου 120, 140, 150, 170, 180, 200 τ.μ. σε μπετά ή τελειωμένες πολυτελούς κατασκευής, σε οικόπεδα αυτοτελή 400 - 700 τ.μ.
2) Καταστήματα και στούντιο των 50 τ.μ. επί της οδού Ιερού Λόχου Ιαλυσός, έναντι ξενοδοχείου Τσίκη.

Πληρ. Γ. Ιωαννίδης
Τηλ. 21714 ή 0932296983

ΠΩΛΟΥΝΤΑΙ

1) Οροφοδιαμερίσματα πολυτελούς κατασκευής εντός της πόλεως Ρόδου (όπισθεν παλαιού Νοσοκομείου) οδός Μεταξά των 136 τ.μ. με αποθήκη και θέση γκαράζ εσωτερική.
2) Διαμερίσματα σε μικρή πολυκατοικία πολυτελούς κατασκευής (με γκαράζ εσωτερικό) μέτρων 91, 98 και 136 τ.μ.
3) Μονοκατοικίες στην περιοχή Mira Mare διόροφες με υπόγειο γκαράζ των 140 τ.μ. και διαμερίσματα των 70 τ.μ.

Πληρ. Γ. Ιωαννίδης
Τηλ. 21714 ή 0932296983