# η δημοκρατική
της Ρόδου

στην υπηρεσία του δωδεκανησιακού λαού

Αρ. φύλλου 5826 - **ΤΕΤΑΡΤΗ 28 ΝΟΕΜΒΡΙΟΥ 2001** - Τιμή 200 Δρχ - 0,59 EURO - **www.dimokratiki.gr**


## Ο νομάρχης θα έχει συνάντηση με τον Πρόεδρο της Δημοκρατίας

*Θα του αναλύσει τα προβλήματα της περιοχής*

• ΣΕΛ. 5





ΚΛΩΝΙΖΕΤΑΙ ΔΙΕΘΝΩΣ Ο ΤΟΜΕΑΣ ΤΟΥΡΙΣΜΟΥ ΚΑΙ ΤΑΞΙΔΙΩΝ

# ΑΤΕΡΜΟΝΗ ΑΒΕΒΑΙΟΤΗΤΑ ΚΑΙ ΑΝΑΜΟΝΗ

***Οι απώλειες και οι εκτιμήσεις ανά κλάδο • Κρουαζιέρες και συνέδρια τα πρώτα θύματα***

• ΣΕΛ. 10-11

ΧΟΝΤΡΑΙΝΕΙ ΤΟ ΠΑΙΧΝΙΔΙ ΓΙΑ ΤΗΝ ΧΡΗΣΗ ΤΟΥ

# ΣΕ ΠΕΔΙΟ ΜΑΧΗΣ εξελίσσεται ο «βιολογικός»

***Αρχισε να «αγριεύει» και ο δήμαρχος Γ. Γιαννόπουλος***

Τις εγκαταστάσεις του θα χρησιμοποιούν μόνο όσοι Δήμοι μετέχουν στον ενιαίο φορέα αποχέτευσης • «Χέρι - χέρι» πάνε Νομαρχία και Δήμοι Ροδίων και Ιαλυσού • Κλείνει ο βιολογικός σε όλους τους Δήμους μέχρι να γίνει ο φορέας • Ο Δήμος Καλλιθέας θεωρεί νομικά - μετέωρες τις αποφάσεις • «Ισχυρές» οι αποφάσεις, τονίζει ο βοηθός νομάρχη Χ. Χατζηευθυμίου • Ποιές αποφάσεις πήρε χθες το δ.σ. της ΔΕΥΑΡ • ΣΕΛ. 32



ΦΑΝΗΚΑΝ ΧΘΕΣ ΑΛΛΑΓΜΕΝΟΙ

## Αισιόδοξοι εμφανίζονται τώρα οι δήμαρχοι Στ. Σταυρής - Ι. Ιατρίδης για Γκολφ - Καλλιθέα

• ΣΕΛ. 5



ΑΛΛΑΖΕΙ Ο ΝΟΜΟΣ

## *Ανάβει «κόκκινο» για τους λαθρομετανάστες*

*Περιορίζεται η χορήγηση πολιτικού ασύλου*

• ΣΕΛ. 4



ΜΙΧΑΛΗΣ ΚΟΡΔΙΝΑΣ

## *Οι διενέξεις στο Δήμο Πεταλούδων δεν οφείλονται σε σοβαρές διαφορές*

• ΣΕΛ. 7


**ΑΝΑΚΟΙΝΩΣΗ**

ΤΗΣ «**Ν.Δ. ΣΕΒΑΣΤΑΚΗΣ** ΤΟΥΡΙΣΤΙΚΕΣ ΚΑΙ ΧΡΗΜΑΤΟΟΙΚΟΝΟΜΙΚΕΣ ΕΠΙΧΕΙΡΗΣΕΙΣ» **Α.Ε.**

Με ευχαρίστηση γνωρίζουμε στο κοινό του Νησιού μας και της Δωδεκανήσου γενικότερα, ότι μετά την πολυετή έντονη δραστηριοποίησή μας στον εισερχόμενο τουρισμό, με την επωνυμία μας **IALYSSOS TRAVEL** και με θετική προσφορά, πιστεύουμε, στον τόπο μας, αποφασίσαμε να δραστηριοποιηθούμε και στους εξής δύο τομείς:

1. στον εξερχόμενο τουρισμό, με την ίδια επωνυμία, **IALYSSOS TRAVEL** και,
2. στον τομέα των χρηματοοικονομικών υπηρεσιών.

Οδηγηθήκαμε στην απόφαση αυτήν, από το γεγονός ότι και οι δύο αυτοί τομείς έχουν πρωτοποριακό χαρακτήρα, είναι συνδεδεμένοι με τις νέες εξελίξεις στην οικονομία μας και επειδή πεισθήκαμε ότι θα έχουμε την δυνατότητα να προσφέρουμε νέες χρήσιμες υπηρεσίες στους συμπατριώτες μας.

Το ειδικά επιλεγμένο προσωπικό, που ήδη έχει στελεχώσει τα νέα μας τμήματα, είναι στη διάθεσή σας, με την καλύτερη προσοχή.

Φυσικά, συνεχίζουμε την δραστηριοποίησή μας στον εισερχόμενο τουρισμό, με τους ίδιους, τουλάχιστον, μέχρι σήμερα ρυθμούς.

**Με εκτίμηση**
**Νίκος Δ. Σεβαστάκης**
**Πρόεδρος και Δ/νων Σύμβουλος.**


ΔΕΝ ΤΟΝ ΠΤΟΕΙ Ο ΣΑΛΟΣ ΠΟΥ ΞΕΣΠΑΣΕ

## ΞΑΝΑΚΤΥΠΗΣΕ Ο ΑΔΙΣΤΑΚΤΟΣ ΑΠΑΤΕΩΝΑΣ *με τα ελαστικά αυτοκινήτων*

Επεξέτεινε την δραστηριότητά του σ' ολόκληρο το νησί

• ΣΕΛ. 3

ΑΠΟ ΤΟ ΣΥΛΛΟΓΟ ΠΕΡΙΒΑΛΛΟΝΤΟΣ

## Νέος κύκλος αντιδράσεων για τα έργα ανάπλασης στον κόλπο της Ιξιάς

• ΣΕΛ. 20

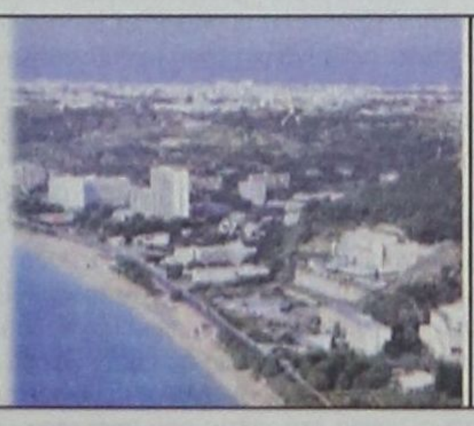

ΑΠΟ ΤΗΝ 1η ΙΑΝ. 2002

## Εξώσεις - εξπρές και χωρίς δικαστήρια

*Νέες διαδικασίες για κακοπληρωτές*

• ΣΕΛ. 12

ΣΥΜΦΩΝΑ ΜΕ ΤΑ ΕΠΙΣΗΜΑ ΣΤΟΙΧΕΙΑ

## ΑΠΟ ΜΙΣΘΩΤΟΥΣ ΚΑΙ ΣΥΝΤΑΞΙΟΥΧΟΥΣ *το 55,6% των φορολογικών εσόδων*

Πως κατανέμονται τα βάρη κατά κλάδο

• ΣΕΛ. 14



# η άποψη της ημέρας

**Από τι εξαρτάται, τελικά, η πορεία του ελληνικού χρηματιστηρίου; Μήπως από τα μέτρα της κυβέρνησης, η οποία το τελευταίο διάστημα επιδεικνύει πράγματι, συνέπεια και σταθερότητα στη λήψη μέτρων δημοσιονομικής εξυγίανσης και αύξησης των ρυθμών ανάπτυξης, σύμφωνα με τις επιταγές της Ε.Ε.;**

Μήπως από τις όποιες επιχειρηματικές κινήσεις, τα μεγάλα deals και γενικότερα από την αύξηση του επενδυτικού ενδιαφέροντος για την Ελλάδα;

Ή μήπως από την σταθερότητα και την ανάπτυξη στο διεθνές οικονομικό περιβάλλον, η οποία δημιουργεί κλίμα και στην Ελλάδα ως καθοριστικού πόλου για την ευρύτερη περιοχή;

Κανονικά, έτσι θα έπρεπε να ήταν τα πράγματα.

Κανονικά, όλοι αυτοί οι παράγοντες, σε συνδυασμό με αρκετούς άλλους «συνεπικουρικούς», όπως για παράδειγμα η έλευση του ευρώ,η ραγδαία πτώση της τιμής του πετρελαίου κ.λπ., θα έπρεπε να αποτελούσαν τα «σταθερά δεδομένα» πάνω στα οποία θα έπρεπε να «οικοδομείται» η σταθερή ανάπτυξη της χρηματιστηριακής αγοράς. Στην ελληνική χρηματιστηριακή πραγματικότητα όμως, τα πράγματα όχι μόνο δεν είναι έτσι, αλλά τουναντίον κινούνται με τέτοιους ρυθμούς και παραμέτρους, που μάλλον θα έπρεπε να οδηγούν σε βαθύ προβληματισμό. Δεν αναφερόμαστε, ασφαλώς, σε κάποιες πτωτικές συνεδριάσεις, όπως αυτές της προηγούμενης εβδομάδας, οι οποίες (σωστά) θα πρέπει να αποδοθούν και σε προσπάθεια αποκόμισης κερδών, αλλά στην εμφανή προσπάθεια «καθοδήγησης» εκ μέρους συγκεκριμένων λόμπι, τα οποία

## Μαύρη είναι η νύκτα στο Χρηματιστήριο

προσπαθούν και πάλι να θέσουν υπό έλεγχο την αγορά. Οι σκοποί και στόχοι τέτοιων ενεργειών, είναι σαφείς και ξακάθαροι όχι μόνο σε όσους δραστηριοποιούνται στην εγχώρια χρηματιστηριακή αγορά, αλλά σε κάθε, μέσου επιπέδου νοημοσύνης, άνθρωπο.

Και βέβαια, ο στόχος της σημερινής αναφοράς δεν είναι ούτε η αποκάλυψη ούτε και η καταγγελία της συγκεκριμένης πρακτικής, η οποία – εκτός όλων των άλλων – δεν περιέχει ούτε ψήγμα παρανομίας, αντιθέτως αποτελεί σύννομη και απολύτως συνήθη, διεθνή πρακτική.

Ο στόχος είναι να προβληματίσει τους αρμοδίους στην αναζήτηση, στην αντιγραφή αν θέλετε, διεθνών πρακτικών που έχουν εφαρμοστεί σε τέτοιες περιπτώσεις, ώστε να προστατεύεται το επενδυτικό κοινό. Θα πείτε βέβαια: «Μα, τα άλλα χρηματιστήρια διαθέτουν ισχυρό υπόβαθρο και υγιείς βάσεις πάνω στις οποίες έχουν οικοδομήσει τη χρηματιστηριακή πρακτική και καθημερινότητα.

Είναι ώριμες αγορές, με μέτρα και δικλείδες ασφαλείας που αποτρέπουν τέτοιου είδους πρακτικές». Θα συμφωνήσουμε, προσθέτοντας όμως ότι διαθέτουν και συνειδητοποιημένους επενδυτές, οι οποίοι δεν κινούνται δίκην «αγέλης» ακούγοντας «φήμες» και «ψιθύρους», ύποπτης, κατά κανόνα, προέλευσης. Επενδύουν με βάση και γνώμονα τα στοιχεία και τις αναλύσεις των χρηματιστηριακών συμβούλων και των άλλων ειδικών.

Επενδύουν με βάση τα «ορατά» και όχι τα «αόρατα» δεδομένα μιας «φήμης» ή ενός «ψίθυρου» ο οποίος, κατά κανόνα, έχει το στοιχείο της κρυψίνοιας και εκπορεύεται από τα «γνωστά άγνωστα» κέντρα.

Γι'αυτό και αυτές οι αγορές θεωρούνται, αλλά και είναι, ώριμες.

Γι'αυτό και τα λογής «φρούτα», δεν βρίσκουν «γόνιμο» έδαφος για να καλλιεργήσουν τα όποια κερδοσκοπικά τους παίγνια.

# ο καιρός

Γενική πρόγνωση για σήμερα Τετάρτη 28 Νοεμβρίου. Στις Κυκλάδες, την Κρήτη και τα Δωδεκάννησα προβλέπονται νεφώσεις με παροδικές βροχές και καταιγίδες. Στη δυτική Ελλάδα προβλέπονται λίγες νεφώσεις που γρήγορα θα αυξηθούν και θα σημειωθούν βροχές και τοπικές καταιγίδες. Οι άνεμοι θα πνέουν νότιοι, νοτιοανατολικοί, μέτριοι και στα πελάγη μέχρι ισχυροί. Η θερμοκρασία θα κυμανθεί στα βόρεια απο 1 εως 15 βαθμούς, στα υπόλοιπα ηπειρωτικά απο 4 εως 18 και στα νησιά απο 8 εως 19 βαθμούς Κελσίου




ΗΜΕΡΗΣΙΑ ΕΦΗΜΕΡΙΔΑ
η δημοκρατική της Ρόδου
Ετος ιδρύσεως 1982
Θεμ. Σοφούλη 77
Ταχ. Θυρίδα 339
85100 Ρόδος
Εκδότης - ιδιοκτήτης - διευθυντής:
ΒΑΣΙΛΗΣ Δ. ΑΘΑΝΑΣΙΟΥ
Τηλέφωνα:
28728, 34722, 76655,
37500, 26728, 27919
Telefax:37333
www.dimokratiki.gr
e-mail:contact@dimokratiki.gr




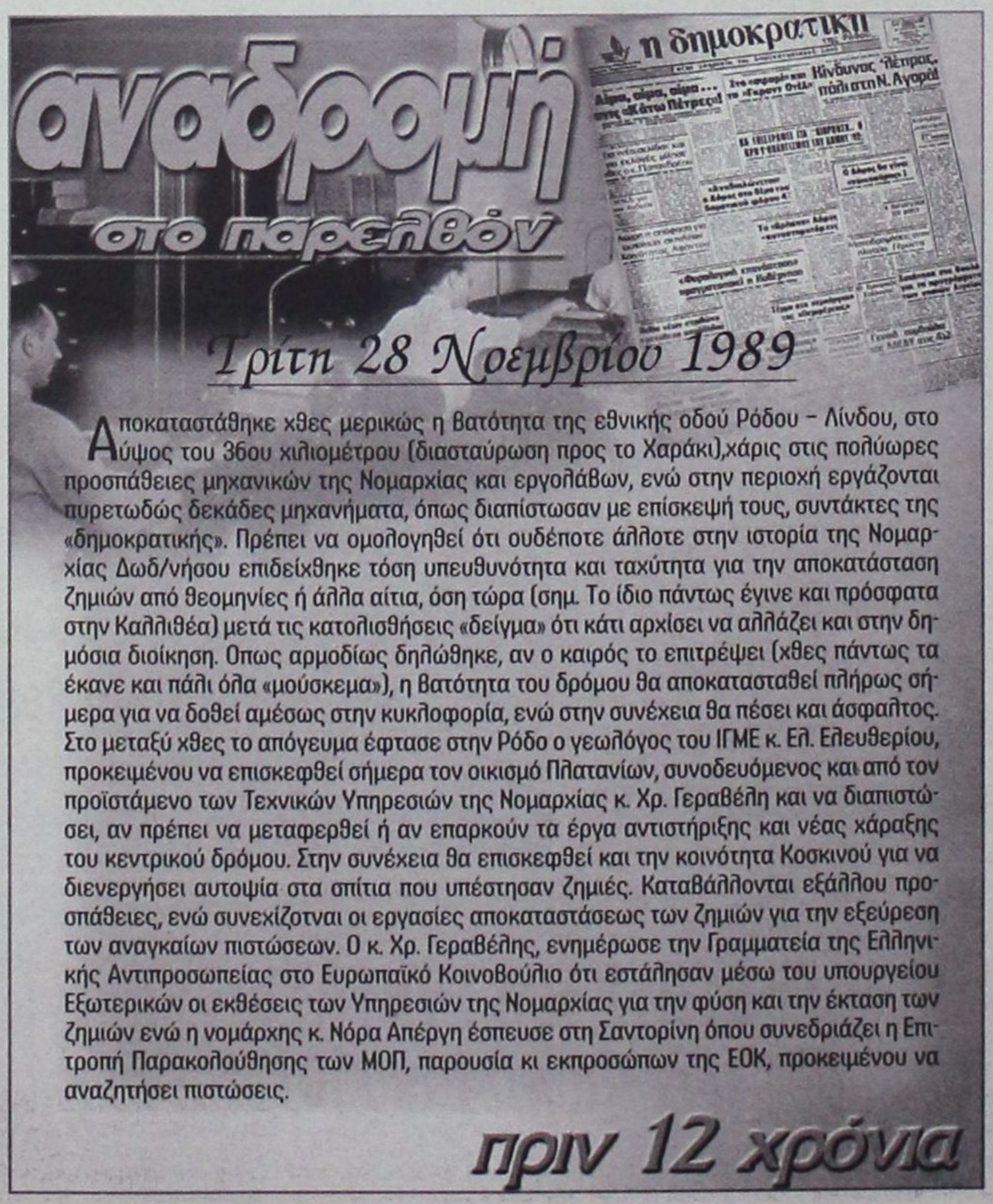


Αποκαταστάθηκε χθες μερικώς η βατότητα της εθνικής οδού Ρόδου – Λίνδου, στο ύψος του 36ου χιλιομέτρου (διασταύρωση προς το Χαράκι),χάρις στις πολύωρες προσπάθειες μηχανικών της Νομαρχίας και εργολάβων, ενώ στην περιοχή εργάζονται πυρετωδώς δεκάδες μηχανήματα, όπως διαπίστωσαν με επίσκεψή τους, συντάκτες της «δημοκρατικής». Πρέπει να ομολογηθεί ότι ουδέποτε άλλοτε στην ιστορία της Νομαρχίας Δωδ/νήσου επιδείχθηκε τόση υπευθυνότητα και ταχύτητα για την αποκατάσταση ζημιών από θεομηνίες ή άλλα αίτια, όση τώρα (σημ. Το ίδιο πάντως έγινε και πρόσφατα στην Καλλιθέα) μετά τις κατολισθήσεις «δείγμα» ότι κάτι αρχίσει να αλλάζει και στην δημόσια διοίκηση. Οπως αρμοδίως δηλώθηκε, αν ο καιρός το επιτρέψει (χθες πάντως τα έκανε και πάλι όλα «μούσκεμα»), η βατότητα του δρόμου θα αποκατασταθεί πλήρως σήμερα για να δοθεί αμέσως στην κυκλοφορία, ενώ στην συνέχεια θα πέσει και άσφαλτος. Στο μεταξύ χθες το απόγευμα έφτασε στην Ρόδο ο γεωλόγος του ΙΓΜΕ κ. Ελ. Ελευθερίου, προκειμένου να επισκεφθεί σήμερα τον οικισμό Πλατανίων, συνοδευόμενος και από τον προϊστάμενο των Τεχνικών Υπηρεσιών της Νομαρχίας κ. Χρ. Γεραβέλη και να διαπιστώσει, αν πρέπει να μεταφερθεί ή αν επαρκούν τα έργα αντιστήριξης και νέας χάραξης του κεντρικού δρόμου. Στην συνέχεια θα επισκεφθεί και την κοινότητα Κοσκινού για να διενεργήσει αυτοψία στα σπίτια που υπέστησαν ζημιές. Καταβάλλονται εξάλλου προσπάθειες, ενώ συνεχίζονται οι εργασίες αποκαταστάσεως των ζημιών για την εξεύρεση των αναγκαίων πιστώσεων. Ο κ. Χρ. Γεραβέλης, ενημέρωσε την Γραμματεία της Ελληνικής Αντιπροσωπείας στο Ευρωπαϊκό Κοινοβούλιο ότι εστάλησαν μέσω του υπουργείου Εξωτερικών οι εκθέσεις των Υπηρεσιών της Νομαρχίας για την φύση και την έκταση των ζημιών ενώ η νομάρχης κ. Νόρα Απέργη έσπευσε στη Σαντορίνη όπου συνεδριάζει η Επιτροπή Παρακολούθησης των ΜΟΠ, παρουσία κι εκπροσώπων της ΕΟΚ, προκειμένου να αναζητήσει πιστώσεις.

**πριν 12 χρόνια**

# πληροφορίες

## Η ΤΑΥΤΟΤΗΤΑ ΤΗΣ ΗΜΕΡΑΣ

**ΤΕΤΑΡΤΗ 28 ΝΟΕΜΒΡΙΟΥ**
ΣΤΕΦΑΝΟΥ ΟΜΟΛ., ΕΙΡΗΝΑΡΧΟΥ ΜΑΡΤ.
Ανατολή ηλίου 7.19 Δύση ηλίου 5.07 ΣΕΛΗΝΗ 14 ΗΜΕΡ.

## ΦΑΡΜΑΚΕΙΑ

**ΣΗΜΕΡΑ:** διημερεύει το φαρμακείο ΠΑΠΠΟΥ Ε.- ΣΤΑΥΡΟΠΟΥΛΟΣ Χ., πλατεία Ακαδημίας (δίπλα από την Τράπεζα Δωδ/σου) τηλ. 75747
**ΣΗΜΕΡΑ:** διανυκτερεύει το φαρμακείο ΚΑΖΟΥΛΛΑΚΗΣ Ι., Ερ. Σταυρού και Αλ. Διάκου 61 (Νοσοκομείο) τηλ. 33038

## ΚΑΥΣΙΜΑ

**ΣΗΜΕΡΑ:** Διανυκτερεύουν τα πρατήρια καυσίμων **1)** Ακρίτας ΕΠΕ **(ΕΚΟ Γ. Σεφέρη) 2)** Τσαγκαράκης - Σαλαμαστράκης **(ΒΡ Λ. Καλλιθέας) 3)** Τζωρτζής Ι. **(ΒΡ Ιαλυσός) 4)** Κεφαλάς Σ. **(ΕΚΟ Κρεμαστή) 5)** Σαββάκης Μ. **(ΒΡ Θεολόγος) 6)** Θεουλάκης Ι. **(ΕΚΟ Εμπωνα) 7)** Κοιλιάς Α. **(ΒΡ Αφάντου) 8)** Νεσγός Μ. **(ΕΚΟ Μάσαρη) 9)** Παπαγιάννη Δ. **(ΒΡ Απολακκιά)**

## ΧΡΗΣΙΜΑ ΤΗΛΕΦΩΝΑ

| | | | |
|---|---|---|---|
| Αμεση δράση | 100 | Πληρ. ΟΤΕ | 131 |
| Αμεση Επέμβαση | | Ώρα | 141 |
| Πυροσβεστικής | 199 | Φαρμακεία (Διημ.-Διαν.) | 107 |
| Νοσοκομείο | 80000 | ΠΡΟ·ΠΟ • ΛΟΤΤΟ | 111 |
| **Οδική Ασφάλεια:** | | ΡΟΔΑ | 26300 |
| EXRESS SERVICE | 154 | ΚΤΕΥΛ | 27706 |
| HELLAS SERVICE | 1057 | ΕΒΕΔ | 22281 |
| HOULIS SERVICE | 30165 | Δικηγορικός Σύλλογος | 27469 |
| ΑΦΟΙ Σιέχ | 25776 | Εμπορικός Σύλλογος | 35255 |
| Ράδιο Ταξί | 64712 | Ολυμπιακή - Κρατήσεις | 24555 |
| Αστυν. Διεύθυνση | 27653 | ΔΑΝΕ (πρακτορείο) | 43150 |
| Ασφάλεια | 23294 | ΙΚΑ | 64912 |
| Τμήμα Τάξης | 23849 | ΤΕΒΕ | 22688·77034 |
| Τροχαία | 26480 | ΤΑΞΥ | 68701·3 |
| Λιμεναρχείο | 28888 | ΟΑΕΔ | 23265 |
| Δασαρχείο | 191 | Εργατικό Κέντρο | 24730 |
| Τελωνείο | 27703 | Αρχαιολογία | 34719 |
| Υγειονομείο | 26666 | Περιφ. Δ/ντής | 38174 - 38175 |
| Μητρόπολη | 23274 | AIRGREECE | 36095 |
| Νομαρχία | 74000 | Aegean Airlins | 98345 |
| Δήμος Ρόδου | 46200 | ΔΗΜ. ΕΠΙΧ. ΚΑΘ. ΡΟΔΟΥ | 77600 |
| Βλάβες ΟΤΕ | 121 | ΥΠΗΡ. ΑΠΟΚΟΜΙΔΗΣ | 61057 |
| Βλάβες ΔΕΗ | 125 | | |

## ΔΕΧΟΝΤΑΙ ΤΟ ΚΟΙΝΟ

- **ΠΕΡ/ΚΟΣ Δ/ΝΤΗΣ ΔΩΔ/ΣΟΥ** δέχεται Τρίτη & Πέμπτη 11:00 - 13:00
- **ΝΟΜΑΡΧΗΣ** δέχεται κάθε Τρίτη & Πέμπτη από 11.00 - 13.00
- **ΑΝΤΙΝΟΜΑΡΧΗΣ ΔΩΔ/ΣΟΥ** κ. Νικόλαος Τατάκης δέχεται το κοινό κάθε Τρίτη & Πέμπτη από 10.00 - 12.00
- **ΔΗΜΑΡΧΟΣ** Ρόδου κ. Γ. Γιαννόπουλος δέχεται ύστερα από συνεννόηση
- **ΑΝΤΙΔΗΜΑΡΧΟΣ** κ. Αντ. Αλαβέρας δέχεται καθημερινά
- **ΑΝΤΙΔΗΜΑΡΧΟΣ** κ. Μαν. Σαββής δέχεται κάθε Τρίτη και Πέμπτη 13.00-14.00
- **ΑΝΤΙΔΗΜΑΡΧΟΣ** Ρόδου Μανώλης Γλυνός δέχεται κάθε Τετάρτη από 12.00 - 14.00
- **ΔΗΜΑΡΧΟΣ** Πεταλούδων Μιχ. Κορδίνας δέχεται το κοινό: Δευτέρα 17.30 - 19.30, Τρίτη 11.00-13.00, Πέμπτη 11.00-13.00

## ΑΚΤΟΠΛΟΙΚΑ ΔΡΟΜΟΛΟΓΙΑ

**ΙΕΡΑΠΕΤΡΑ:** Απόπλους **04.30** δια Χάλκη, Διαφάνι, Κάρπαθο, Κάσο, Σητεία και επιστροφή **ΡΟΔΟΣ:** Απόπλους **14.00** δια Σύμη, Νίσυρο, Κω, Κάλυμνο, Αστυπάλαια, Πειραιά **ΜΑΡΙΝΑ:** Απόπλους **16.00** δια Κω, Κάλυμνο, Λέρο, Πάτμο, Πειραιά

## ΑΕΡΟΠΟΡΙΚΑ ΔΡΟΜΟΛΟΓΙΑ

**ΠΤΗΣΕΙΣ ΟΛΥΜΠΙΑΚΗΣ**

**ΡΟΔΟΣ - ΑΘΗΝΑ:** Καθημερινά **07.20, 10.40, 14.25, 20.30, 22.50**
**ΡΟΔΟΣ - ΚΑΡΠΑΘΟΣ:** (Τρίτη, Σάββατο) **16.15** (Πέμπτη - Κυριακή)
**ΡΟΔΟΣ - ΚΑΣΟΣ:** (Τρίτη - Σάββατο) **16.15**
**ΡΟΔΟΣ - ΗΡΑΚΛΕΙΟ:** (Δευτέρα, Παρασκευή) **16.10** (Τετάρτη) **17.20**
**ΡΟΔΟΣ - ΘΕΣΣΑΛΟΝΙΚΗ:** (Δευτέρα, Παρασκευή) **18.40** (Τετάρτη) **17.20**
**ΡΟΔΟΣ - ΜΕΓΙΣΤΗ:** (Τετάρτη, Παρασκευή, Κυριακή) **07.20**

**ΠΤΗΣΕΙΣ AIR GREECE**

**ΡΟΔΟΣ - ΑΘΗΝΑ:** Καθημερινά **18.00**
**ΡΟΔΟΣ - ΗΡΑΚΛΕΙΟ:** Καθημερινά **21.30**

**ΠΤΗΣΕΙΣ AEGEAN - CRONUS AIRLINES**

**ΡΟΔΟΣ - ΑΘΗΝΑ:** Καθημερινά **08.45 - 14.30 - 18.30 - 22.10**
**ΡΟΔΟΣ - ΗΡΑΚΛΕΙΟ:** Καθημερινά **19.30**
**ΡΟΔΟΣ - ΘΕΣΣΑΛΟΝΙΚΗ:** Καθημερινά **11.20**

**ΠΤΗΣΕΙΣ AXON AIRLINES**

**ΡΟΔΟΣ - ΑΘΗΝΑ:** (Δευτέρα - Τρίτη - Τετάρτη - Πέμπτη) **12.00, 20.20** (Παρασκευή) **12.00, 20.35** (Σάββατο) **10.30, 20.20,** (Κυριακή) **12.30-20-35**
**ΡΟΔΟΣ - ΘΕΣΣΑΛΟΝΙΚΗ:** (Τρίτη - Τετάρτη) **16.15,** (Παρασκευή - Κυριακή) **18.35**

## ΣΥΝΑΛΛΑΓΜΑ

**ΠΟΣΟΤΗΤΑ ΝΟΜΙΣΜΑΤΟΣ ΑΝΑ 1 ΕΥΡΩ**

| | | | |
|---|---|---|---|
| ΔΟΛΛΑΡΙΟ Η.Π.Α | 0,8788 | ΛΑΤ ΛΕΤΟΝΙΑΣ | 0,5527 |
| ΓΙΕΝ ΙΑΠΩΝΙΑΣ | 108,99 | ΛΙΡΑ ΜΑΛΤΑΣ | 0,4013 |
| ΚΟΡΩΝΑ ΔΑΝΙΑΣ | 7,4404 | ΖΛΟΤΙ ΠΟΛΩΝΙΑΣ | 3,587 |
| ΛΙΡΑ ΑΓΓΛΙΑΣ | 0,6236 | ΛΕΙ ΡΟΥΜΑΝΙΑΣ | 27650,00 |
| ΚΟΡΩΝΑ ΣΟΥΗΔΙΑΣ | 9,3412 | ΤΟΛΑΡ ΣΛΟΒΕΝΙΑΣ | 219,5411 |
| ΦΡΑΓΚΟ ΕΛΒΕΤΙΑΣ | 1,4641 | ΚΟΡΩΝΑ ΣΛΟΒΑΚΙΑΣ | 43,291 |
| ΚΟΡΩΝΑ ΙΣΛΑΝΔΙΑΣ | 96,93 | ΛΙΡΑ ΤΟΥΡΚΙΑΣ | 1298000,0 |
| ΚΟΡΩΝΑ ΝΟΡΒΗΓΙΑΣ | 7,941 | ΔΟΛ. ΑΥΣΤΡΑΛΙΑΣ | 1,683 |
| ΛΕΒΑ ΒΟΥΛΓΑΡΙΑΣ | 1,947 | ΔΟΛ. ΚΑΝΑΔΑ | 1,40 |
| ΛΙΡΑ ΚΥΠΡΟΥ | 0,57425 | ΔΟΛ. ΧΟΝΓΚ-ΚΟΝΓΚ | 6,8534 |
| ΚΟΡΩΝΑ ΤΣΕΧΙΑΣ | 33,147 | ΔΟΛ. ΝΕΑΣ ΖΗΛΑΝΔΙΑΣ | 2,1148 |
| ΚΟΡΩΝΑ ΕΣΘΟΝΙΑΣ | 15,6466 | ΔΟΛ. ΣΙΓΚΑΠΟΥΡΗΣ | 1,6124 |
| ΦΟΡΙΝΤ ΟΥΓΓΑΡΙΑΣ | 251,65 | ΓΟΥΟΝ Ν. ΚΟΡΕΑΣ | 1107,29 |
| ΛΙΤΑ ΛΙΘΟΥΑΝΙΑΣ | 3,5141 | ΡΑΝΤ Ν. ΑΦΡΙΚΗΣ | 8,739 |

ΔΕΝ ΤΟΝ ΠΤΟΕΙ Ο ΣΑΛΟΣ ΠΟΥ ΞΕΣΠΑΣΕ

# Ξανακτύπησε ο αδίστακτος *απατεώνας με τα ελαστικά!*

***Επεξέτεινε την δραστηριότητά του σ' ολόκληρο το νησί***



**Ο θρασύτατος απατεώνας που εκμεταλλεύεται συστηματικά γέροντες (άνδρες και γυναίκες), αποσπώντας τους διάφορα χρηματικά ποσά, με το πρόσχημα της πωλήσεως σε.... γιούς τους ελαστικών αυτοκινήτων, όχι μόνο δεν ανέστειλε την δραστηριότητά του, μετά τα τόσα δημοσιεύματα και τον θόρυβο που ξέσπασε αλλά την επεξέτεινε σε όλο το νησί! Πάντως, εντυπωσιάζει το γεγονός, πως πέφτουν άνθρωποι με τόση ευκολία θυματα απατεώνων και ειδικότερα στην συγκεκριμένη περίπτωση γιατί δεν επικοινωνούν οι γονείς με τα παιδιά τους πριν καταβάλουν τόσο σημαντικά (για γέροντες) ποσά.**

Ο θρασύτατος δράστης, τον οποίον δεν μπόρεσε ακόμα να εντοπίσει η αστυνομία, «κτύπησε» προχθές στα Μαριτσά και στον Αρχάγγελο, αποσπώντας από τα θύματά του σεβαστά ποσά. Πιο συγκεκριμένα:

• Στο Α.Τ. Ιαλυσού καταγγέλθηκε από την Μαρία Βρόντου του Βασιλείου, ετών 65, κάτοικο Μαριτσών, ότι στις 11 το πρωί της 26ης Νοεμβρίου, άγνωστο άτομο εμφανίσθηκε στο σπίτι της ως γνωστός ανιψιού της και με το πρόσχημα ότι θα αφήσει για λογαριασμό του ελαστικά αυτοκινήτων, της απέσπασε το χρηματικό ποσό των 330.000 δρχ.

Προανάκριση διενεργεί το Α.Τ. Ιαλυσού.

• Στο Α.Τ. Αρχαγγέλου καταγγέλθηκε από τον Παναγιώτη Λουκά του Σαράντη, ετών 86, κάτοικο Αρχαγγέλου, συνταξιούχο, ότι άγνωστος δράστης στις 10.30 το πρωί της 26ης Νοεμβρίου εμφανίσθηκε στο σπίτι του και με το πρόσχημα ότι θα πωλούσε στον γιό του ελαστικά αυτοκινήτων, του απέσπασε το χρηματικό ποσό των 280.000 δρχ.

Προανάκριση διενεργεί το Α.Τ. Αρχαγγέλου.

Με δεδομένο ότι ο δράστης εμφανίσθηκε στα Μαριτσά και στον Αρχάγγελο με διαφορά μισής ώρας πιθανολογείται ότι δεν είναι ένας, αλλά περισσότεροι, που «κτυπάνε» σε διαφορετικά σημεία και εξαφανίζονται.

ΔΩΔΕΚΑΝΗΣΑ

# Πρωτιά στη διακίνηση ναρκωτικών



**Την πρωτιά κατέχουν τα Δωδεκάνησα στη διακίνηση ναρκωτικών, σύμφωνα με πανελλαδική έρευνα που πραγματοποίησε στατιστική εταιρεία.**

Σε κάθε 200 κατοίκους αναλογεί και μία περίπτωση, γεγονός που προκαλεί ανησυχία, όχι όμως και έκπληξη, καθώς το πρόβλημα είναι γνωστό.

Μόνο τη διετία 1999 - 2000 εξιχνιάστηκαν 610 υποθέσεις ναρκωτικών, από τις οποίες οι 65 ήταν σε βαθμό κακουργήματος και οι 545 σε βαθμό πλημμελήματος, ενώ συνελήφθησαν 837 άτομα εκ των οποίων οι 762 ημεδαποί και οι 75 αλλοδαποί.

Συνολικά, κατασχέθηκαν 52 κιλά και 784 γραμμάρια ακατέργαστης και 257,5 γραμμάρια κατεργασμένης κάνναβης, 171 γραμμάρια ηρωίνης, 42,8 γραμμάρια κοκαΐνης, 115 τεμάχια «έκσταση», 35 τεμάχια LSD 962 ναρκωτικά χάπια, 176 τσιγαριλίκια, ενώ ξεριζώθηκαν 480 χασισόδενδρα.

Οσον αφορά το 2001, μόνο από το τμήμα Δίωξης Ναρκωτικών Ρόδου συνελήφθησαν 242 άτομα (211 ημεδαποί και 31 αλλοδαποί), ενώ κατασχέθηκαν 169 κιλά ακατέργαστης κάνναβης, 100 γραμμάρια κατεργασμένης, 1 κιλό και 60 γραμμάρια ηρωίνης, 60 γραμμάρια κοκαΐνης, 248 χάπια «έκσταση», 35 δισκία μεθαδόνης, 20 γραμμάρια παραισθησιογόνα μανιτάρια, 10 γραμμάρια αμφεταμίνης και ξεριζώθηκαν 125 χασισόδενδρα.

Το πρόβλημα των ναρκωτικών είναι έντονο στη Ρόδο, την Κω και την Κάλυμνο, ενώ ανησυχητικό είναι το φαινόμενο και στον στρατό, αφού τα τελευταία 3 χρόνια μόνο στη Ρόδο έχουν συλληφθεί 82 στρατιώτες για κατοχή ναρκωτικών ουσιών.

Παρά τις προσπάθειες των φορέων να δημιουργηθεί στη Ρόδο κέντρο απεξάρτησης, αυτό δεν κατέστη δυνατό. Υπάρχει μόνο ο Δωδεκανησιακός Σύλλογος γονέων, συγγενών και φίλων εξαρτημένων ατόμων, που ιδρύθηκε το 1999 έπειτα από πρωτοβουλία μιας ομάδας γονέων που έζησαν από κοντά μαζί με τα παιδιά τους την «κόλαση» των ναρκωτικών.

Στόχοι του συλλόγου είναι το πρόγραμμα οικογενειακής βοήθειας, η ενημέρωση των πολιτών και η παροχή υποστήριξης στον ίδιο τον τοξικομανή. Ομως, ο βασικότερος στόχος είναι η άσκηση πίεσης για τη δημιουργία κέντρου απεξάρτησης στη Ρόδο.

Σύμφωνα με πληροφορίες, ο Εισαγγελέας Πρωτοδικών Ρόδου κ. Γιώργος Οικονόμου θα συγκαλέσει μέσα στην εβδομάδα σύσκεψη αρμόδιων φορέων για να συζητηθεί το θέμα.

# Συλλήψεις για κατοχή ναρκωτικών ουσιών

**Από άνδρες του Τμήματος Δίωξης Ναρκωτικών Ρόδου συνελήφθη και απεστάλη αρμοδίως για τα περαιτέρω, ο Απόστολος Ζερίτης του Νικολάου, ετών 21, κάτοικος Μοσχάτου Πειραιά, στρατιώτης, γιατί σε έλεγχο που του έγινε βρέθηκε να κατέχει α) μια πλαστική συσκευασία η οποία περιείχε ποσότητα 10 γραμμ. ακατέργαστης ινδικής κάνναβης και β) δύο «φιξάκια» που περιείχαν δύο δόσεις ηρωίνης. Τα ναρκωτικά κατασχέθηκαν.**

• Από άνδρες του Αστυνομικού Τμήματος Αεροδρομίου Ρόδου συνελήφθη και απεστάλη αρμοδίως για τα περαιτέρω, ο Γεώργιος Μαυρίκης, του Αγησιλάου, ετών 19, κάτοικος Κολωνού Αττικής, στρατιώτης, γιατί σε έλεγχο που του έγινε με την άφιξή του από την Αθήνα, βρέθηκε να κατέχει μία νάυλον συσκευασία η οποία περιείχε ποσότητα 12,5 γραμμ. ακατέργαστης ινδικής κάνναβης.

Η ναρκωτική ουσία κατασχέθηκε.

# Πολλές παραβάσεις διαπίστωσε *το τμήμα Τουριστικής Αστυνομίας*

**3.200 ελέγχους διενήργησε το Τμήμα Τουριστικής Αστυνομίας Ρόδου, στο χρονικό διάστημα από 1-1-2001 έως 20-11-2001, σε τουριστικές επιχειρήσεις του νησιού μας (καταστήματα, τουριστικά καταλύματα, επιχειρήσεις ενοικιάσεως αυτοκινήτων κ.λπ.**

Διαπιστώθηκαν συνολικά 28 παραβάσεις της τουριστικής νομοθεσίας και του υγειονομικού κανονισμού σε βαθμό πλημμελήματος και 59 παραβάσεις επαιτείας.

Επίσης διαπιστώθηκαν 156 παραβάσεις της τουριστικής νομοθεσίας σε βαθμό πταίσματος και 520 παραβάσεις για άγρα πελατών.

Κατά των παραβατών έγιναν και 648 προτάσεις για την επιβολή διοικητικών ποινών προς τις αρμόδιες υπηρεσίες (ΕΟΤ - Δήμοι).





Συμφέρουσες λύσεις σε ασυναγώνιστες τιμές για επαγγελματική - οικιακή χρήση και για το αυτοκίνητό σας, με χρηματοδότηση έως 48 μήνες!!

dj equipment

PIONEER CDJ 1000
ΤΙΜΗ: ~~500.000δρχ.~~
395.000 δρχ.!!

car audio

JVC car stereo KD-SH 99R(MP3)
ΤΙΜΗ: ~~269.000δρχ.~~
150.000δρχ.!!

home cinema

DVD PIONEER DV 444
ΤΙΜΗ : ~~149.000 δρχ.~~
100.000 δρχ.!!

ΕΛΕΥΘΕΡΙΟΣ ΒΟΥΛΓΑΡΗΣ
ΜΙΧ. ΠΕΤΡΙΔΗ 4 - 85100 - ΡΟΔΟΣ -ΤΗΛ.:39437



**ΔΩΡΕΝ Α.Ε.**
Λ. Καλλιθέας 3ο χιλ. - τηλ: 024161824

RENAULT SERVICE

Για να μην την "πατήσετε"... ελέγξτε τώρα τα φρένα σας!

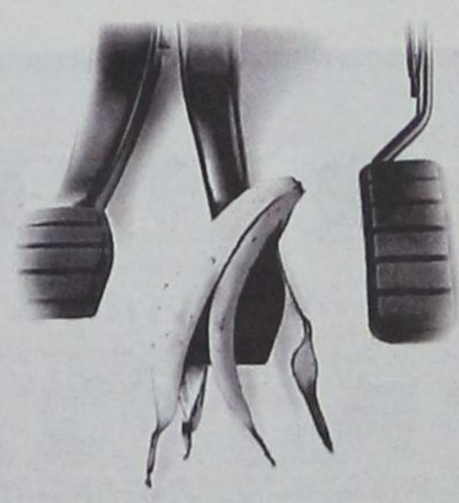



Χρησιμοποιείτε πάντα τα γνήσια ανταλλακτικά Renault: είναι για σας η μοναδική εγγύηση ποιότητας και ασφάλειας.

Κάποιες κινήσεις σας, είναι "ζωτικής" σημασίας...

Η **σωστή λειτουργία του συστήματος πέδησης** του αυτοκινήτου σας αποτελεί μία από τις βασικότερες προϋποθέσεις για την ασφάλειά σας. Ο τακτικός έλεγχος είναι συνεπώς απαραίτητος και γίνεται ακόμη πιο αποτελεσματικός όταν πραγματοποιείται με τις **υψηλές προδιαγραφές ασφαλείας** που μόνο το Δίκτυο Επισήμων Εμπόρων Renault σας παρέχει.

Η **χρήση γνήσιων ανταλλακτικών Renault** αποτελεί **εγγύηση για την ασφάλειά σας** αφού :

- δοκιμάζονται κάτω από τις πιο αυστηρές συνθήκες ώστε να διασφαλίζεται συνεχώς η ποιότητα και η αποτελεσματικότητά τους,
- εξασφαλίζουν μεγαλύτερη αντοχή και υψηλές επιδόσεις σε έναν τομέα «ζωτικής» σημασίας όπως είναι η ασφάλεια οδηγού, επιβατών και πεζών.
- με τη χρήση τους επιτυγχάνεται απόσταση φρεναρίσματος μικρότερη από τα μη γνήσια ανταλλακτικά.

Όλοι εμείς, οι συνεργάτες του Δικτύου Επισήμων Εμπόρων Renault, διαθέτουμε την **τεχνογνωσία** και σας προσφέρουμε **το υψηλότερο δυνατό επίπεδο εξυπηρέτησης**. Επισκεφθείτε μας για έλεγχο στο σύστημα πέδησης του αυτοκινήτου σας και απολαύστε με ασφάλεια κάθε σας μετακίνηση και αυτό το χειμώνα.

Σας περιμένουμε!

Εγγύηση 1 έτους στην εργασία και τα ανταλλακτικά

**Προσφορά... ασφαλείας**

Επωφεληθείτε από τη μοναδική πρόταση* του **Δικτύου Επισήμων Εμπόρων Renault** γι' αυτή την περίοδο. Ελέγξτε το σύστημα πέδησης του αυτοκινήτου σας και προχωρήστε, εάν χρειαστεί, σε αντικατάσταση, με **έκπτωση 15%**** στις προτεινόμενες λιανικές τιμές, στα υλικά πέδησης: τακάκια, δίσκους, σιαγόνες, αντλίες φρένων, κυλινδράκια.

*Η προσφορά ισχύει έως 15 Ιανουαρίου 2001, στην προσφορά δεν περιλαμβάνεται η εργασία

### ΠΕΡΙΟΡΙΖΕΤΑΙ Η ΧΟΡΗΓΗΣΗ ΠΟΛΙΤΙΚΟΥ ΑΣΥΛΟΥ

# «ΑΝΑΒΕΙ ΚΟΚΚΙΝΟ» *για τους λαθρομετανάστες*

## *Νέος νόμος μετανάστευσης*

**Στον περιορισμό της χορήγησης πολιτικού ασύλου στους λαθρομετανάστες, στην τροποποίηση του νόμου της παραμονής αλλοδαπών έστω και αν έχουν την προσωρινή κάρτα παραμονής και στη λήψη πρόσθετων μέτρων για την αναχαίτιση του κύματος των λαθρομεταναστών, προχωρεί εσπευσμένα η κυβέρνηση.**

Η κυβέρνηση προχωρεί στην αναμόρφωση της μεταναστευτικής νομοθεσίας μετά και την τοποθέτηση του προεδρεύοντος στο Ευρωκοινοβούλιο Βέλγου υπουργού Εσωτερικών, Αντουάν Ντικέσν, σύμφωνα με την οποία πρέπει να περιορισθεί η κατάχρηση της πολιτικής μετανάστευσης, η οποία γίνεται κυρίως για την προώθηση εγκληματικών ενεργειών και παράλληλα να αποφευχθεί το «asylum shopping».

Αυτή τη στιγμή στο υπουργείο Δημόσιας Τάξης εκκρεμούν 7.000 αιτήσεις χορήγησης πολιτικού ασύλου και στο υπουργείο Εσωτερικών χιλιάδες αιτήσεις για την απόκτηση της ελληνικής ιθαγένειας.

Οι ουσιώδεις τροποποιήσεις στο Νόμο 2910 αφορούν:



*Φραγμό στην είσοδο λαθρομεταναστών στη χώρα και στην παροχή πολιτικού ασύλου βάζει η κυβέρνηση με το νέο νόμο για τη μετανάστευση*

1. Την οικονομική κατάσταση του μετανάστη.

Συγκεκριμένα, για να χορηγεί το υπουργείο Εσωτερικών την οριστική άδεια παραμονής και εργασίας, θα πρέπει ο μετανάστης να αποδείξει ότι το ετήσιο εισόδημα του δεν θα είναι κατώτερο των 2.000.000 δραχμών.

Κατόπιν αυτού, οι μετανάστες θα πρέπει να μεταβούν στην Εφορία του τόπου διαμονής τους για να εκδώσουν Αριθμό Φορολογικού Μητρώου και να υποβάλουν φορολογική δήλωση.

2. Σε περίπτωση που ο μετανάστης απασχολείται εποχικά σε αγροτικές περιοχές, η άδεια θα χορηγείται με την προσκόμιση υπεύθυνης δήλωσης.

3. Παρέχεται η δυνατότητα στο υπουργείο Εσωτερικών να χορηγεί άδειες παραμονής για ανθρωπιστικούς λόγους.

4. Μειώνονται οι λόγοι παροχής πολιτικού ασύλου, ενώ παράλληλα περιορίζεται και ο χρόνος παραμονής στη χώρα ο οποίος απαιτείται για τη χορήγηση ασύλου.

5. Δημιουργούνται Κέντρα Φιλοξενίας Μεταναστών επανδρωμένων με υγειονομικές υπηρεσίες.

6. Προβλέπεται η επανένωση οικογενειών μεταναστών.

7. Καθορίζεται ο αριθμός του ζητούμενου εργατικού δυναμικού.

8. Η χορήγηση αδειών διαμονής θα είναι σε συνάρτηση με τις δυνατότητες ενσωμάτωσης των μεταναστών κ.λπ.

Για την αναχαίτιση του κύματος εισόδου των λαθρομεταναστών, η κυβέρνηση ενεργοποιεί και τις Ενοπλες Δυνάμεις και συγκεκριμένα:

• Τροποποιείται το νομοθετικό πλαίσιο και έτσι το Πολεμικό Ναυτικό θα έχει τη δυνατότητα να εκτελεί αστυνομικά καθήκοντα (νηοψίες, έλεγχο και βύθιση δουλεμπορικού) σε περίπτωση που θα χρειασθεί.

• Προχωρεί η προμήθεια υπερσύγχρονων περιπολικών σκαφών για το Λιμενικό Σώμα.

• Το Γενικό Επιτελείο Στρατού θα προχωρήσει σε ειδικό σχεδιασμό για τη φύλαξη συγκεκριμένων εισόδων στην παραμεθόριο από τον στρατό ξηράς, ενώ το υπουργείο Δημόσιας Τάξης θα προχωρήσει σε προσλήψεις συνοριακών φρουρών και μονιμοποίηση των υπηρετούντων.

• Ομως αυτή τη στιγμή, την κυβέρνηση και τις αρχές ασφαλείας προβληματίζει το γεγονός τι θα γίνει με τους 300.000 και πλέον λαθρομετανάστες που δεν έχουν καταγραφεί ή εισήλθαν στη χώρα από το Σεπτέμβριο – δεύτερο κύμα – όπως και όσων απορριφθούν τα δικαιολογητικά νομιμοποίησης και από τους οποίους άλλοι θα πρέπει να επαναπροωθηθούν στην χώρα από την οποία εισήλθαν και άλλοι να απελαθούν.

### ΜΕΛΕΤΕΣ ΑΠΟ ΕΠΙΣΤΗΜΟΝΙΚΗ ΟΜΑΔΑ ΓΙΑ ΛΟΓΑΡΙΑΣΜΟ ΤΗΣ ΕΤΑ

# Εναλλακτικός τουρισμός *στα ακίνητα του ΕΟΤ*

**Τομεακές μελέτες για την ανάπτυξη των ειδικών και εναλλακτικών μορφών τουρισμού διενεργεί ομάδα επιστημόνων, με επικεφαλής τον καθηγητή του Πανεπιστημίου Αιγαίου Πάρι Τσάρτα, για λογαριασμό της εταιρείας «Ελληνικά Τουριστικά Ακίνητα» (ΕΤΑ), που διαχειρίζεται την περιουσία του ΕΟΤ.**

Η επιστημονική ομάδα, παράλληλα με τη μελέτη, θα υποβάλει προτάσεις για τις ειδικές μορφές, που μπορεί να αναπτυχθούν σε περιουσιακά στοιχεία, που διαθέτει η ΕΤΑ.

Στόχος της ΕΤΑ είναι η ανάπτυξη των ειδικών μορφών τουρισμού ως αναπόσπαστο στοιχείο του τουριστικού προϊόντος, με δύο διαφορετικούς τρόπους.

Είτε ως συμπληρωματικό τμήμα του παραδοσιακού τουριστικού προϊόντος σε ιδιοκτησίες, που βρίσκονται σε περιοχές αναπτυγμένες τουριστικά, είτε ως αυτοδύναμο προϊόν με τις ειδικότερες υποδομές και τη ζήτησή του.

Σχέδια για την ανάπτυξη ειδικών μορφών τουρισμού έχει ήδη η ΕΤΑ για τις τρεις μεγάλες εκτάσεις της, στα Λουτρά Καϊάφα, στο γκολφ Αφάντου Ρόδου και στην Ανάβυσσο Αττικής. Ειδικότερα:

• Στην έκταση των 7.386 στρεμμάτων στα Λουτρά Καϊάφα προγραμματίζεται η δημιουργία πρότυπου κέντρου οικοτουρισμού με παράλληλη ανάπτυξη του ιαματικού τουρισμού και ανάδειξη του φυσικού περιβάλλοντος και των αρχαιοτήτων.

• Στην έκταση του γκολφ στα Αφάντου Ρόδου σχεδιάζεται η ανάπτυξη του θεματικού – αθλητικού τουρισμού, του τουρισμού υγείας και του οικοτουρισμού, παράλληλα με το παραδοσιακό προϊόν των διακοπών.

Σύμφωνα με τα σχέδια του χρηματοοικονομικού συμβούλου της ΕΤΑ, προβλέπεται στην έκταση η κατασκευή δύο ξενοδοχείων, μονάδας spa, μικρής μαρίνας – καταφυγίου σκαφών, η αναβάθμιση του υφιστάμενου γηπέδου γκολφ 18 οπών, η κατασκευή νέου 9 οπών και η διαμόρφωση του περιβάλλοντος χώρου, συνολικού εμβαδού 200.000 τ.μ.

Με τη σχεδιαζόμενη διαχείριση υδάτινων πόρων πολλές γειτονικές εκτάσεις, που είναι σήμερα ξερές, θα φυτευθούν και θα συντηρηθούν, αυξάνοντας έτσι την πανίδα στην περιοχή.

Μελετάται, επίσης, η διασύνδεση της έκτασης με διπλανή της ΕΤΑ στην Τσαμπίκα, μέσω της δημιουργίας 30 παραθεριστικών κατοικιών VIP, καθώς και η αξιοποίηση του ορεινού όγκου στην ιδιοκτησία της Τσαμπίκας, ώστε να αναπτυχθεί ο ορειβατικός και περιπατικός τουρισμός.

• Τέλος, στην έκταση των 1.600 στρεμμάτων στην Ανάβυσσο το στρατηγικό σχέδιο αξιοποίησης προβλέπει την ανάπτυξη θεματικού πάρκου με θέμα την ελληνική μυθολογία.

Τέλος, οικολογικές εγκαταστάσεις διημέρευσης και περιπατητικού τουρισμού θα ζητηθούν και σε μια σειρά μικρών περιουσιακών στοιχείων, που έχει η ΕΤΑ ανά την επικράτεια, που βρίσκονται σε δασικές περιοχές και αρχαιολογικούς χώρους.




ΦΑΝΗΚΑΝ ΧΘΕΣ ΤΕΛΕΙΩΣ ΑΛΛΑΓΜΕΝΟΙ

# ΑΙΣΙΟΔΟΞΟΙ ΕΜΦΑΝΙΖΟΝΤΑΙ ΟΙ ΔΗΜΑΡΧΟΙ

## Σταυρής - Ιατρίδης για Γκολφ και Καλλιθέα

### *Πιστεύουν ότι θα δοθούν σύντομα λύσεις*



**Πεπεισμένος για τις ειλικρινείς προθέσεις του υφυπουργού Τουρισμού κ. Δ. Γεωργακόπουλου, να δώσει λύσεις και μάλιστα σύντομα στα χρονίζοντα ζητήματα της αξιοποίησης της Καλλιθέας και του Γκολφ Αφάντου, επέστρεψε από την Αθήνα ο δήμαρχος Καλλιθέας κ. Γιάννης Ιατρίδης, όπως προέκυψε από δηλώσεις του ίδιου.**

«Ο Υπουργός έδειξε πράγματι την συμπαράστασή του στην Τοπική Αυτοδιοίκηση. Το θέμα το ερευνά πολύ σοβαρά για να δώσει λύσεις και στα δύο ζητήματα. Αυτό για το οποίο δεσμεύθηκε, ότι πολύ σύντομα - και το εννοούσε - θα δώσει λύσεις, ήταν κάτι πολύ θετικό για μένα τουλάχιστον. Για πρώτη φορά η πολιτική ηγεσία του Υπουργείου Ανάπτυξης ασχολήθηκε για περισσότερο από δύο ώρες μ' αυτά τα δύο ζητήματα. Σημασία έχει ότι ο Υπουργός έδειξε πολύ μεγάλη κατανόηση και νομίζω ότι και σαν Υφυπουργός Εθνικής Οικονομίας στο παρελθόν, βλέπει τα θέματα της ανάπτυξης από μία εντελώς διαφορετική οπτική γωνία και μας έδωσε να καταλάβουμε ότι πράγματι θα ασχοληθεί πολύ σοβαρά» δήλωσε χθες ο κ. Ιατρίδης, αναφερόμενος στην συνάντηση που είχε την Δευτέρα με τον Υφυπουργό Τουρισμού, μαζί με τον δήμαρχο Αφάντου κ. Σταύρο Σταυρή.

Ερωτηθείς ο δήμαρχος Καλλιθέας για τους λόγους που τον έκαναν να ρίξει τους τόνους, παρ' ότι δεν προέκυψε κάτι το «θεαματικό» στην συνάντηση της Δευτέρας, ο κ. Ιατρίδης απάντησε ότι διέγνωσε στον Υφυπουργό Τουρισμού το ενδιαφέρον του να δώσει λύσεις το συντομότερο δυνατόν. Συγκεκριμένα - και σύμφωνα με τις δηλώσεις του κ. Ιατρίδη - ο κ. Γεωργακόπουλος δεσμεύθηκε ότι τοσο το golf όσο και η Καλλιθέα θα προχωρήσουν πολύ σύντομα, ότι θα έχει μία συνάντηση με τους τρεις βουλευτές του ΠΑΣΟΚ μέσα στις επόμενες ημέρες, ενώ πολύ σύντομα θα έλθει στη Ρόδο για να ανακοινώσει και επίσημα τις αποφάσεις του. Εκείνο πάντως που θεωρείται βέβαιο είναι ότι η προκήρυξη του διαγωνισμού για το golf δεν θα δημοσιευθεί στις 15 Δεκεμβρίου , όπως αρχικά είχε ανακοινωθεί παρ' ότι η Ιαπωνική Τράπεζα fuzi έχει ολοκληρώσει τις προτάσεις της και τις έχει κατάθεσει στην ΕΤΑ. ΑΕ.

Ο Δήμαρχος Αφάντου κ. Σταυρής χαρακτήρισε χθες «φυσιολογική την καθυστέρηση λόγω της αλλαγής της πολιτικής ηγεσίας του υπουργείου Ανάπτυξης και δεν συμφώνησε ότι πρόκειται για «πάγωμα» των διαδικασιών. Αρνήθηκε να σχολιάσει τις αποφάσεις του δημοτικού συμβουλίου Καλλιθέας σχετικά με το διεκδικητικό πλαίσιο του δήμου για το golf, λέγοντας ότι αυτά είναι ζητήματα που τίθενται στο Υπουργείο και δεν επηρεάζουν τον σχεδιασμό του Δήμου Αφάντου για την περιοχή, τονίζοντας όμως ότι πρωταρχικό λόγο και ρόλο στην αξιοποίηση του golf θα έχει ο Δήμος Αφάντου. Εκτίμηση του κ. Σταυρή είναι ότι τουλάχιστον το θέμα της Καλλιθέας είναι πλέον ώριμο και ότι θα προχωρήσει πολύ σύντομα η αξιοποίησή της.



ΤΗΝ ΠΡΟΣΕΧΗ ΤΡΙΤΗ, 4 ΔΕΚΕΜΒΡΙΟΥ

# Ο νομάρχης θα έχει συνάντηση

## *με τον Πρόεδρο της Δημοκρατίας*



***θα τον ενημερώσει για τα προβλήματα του νομού***

**Με τον πρόεδρο της Ελληνικής Δημοκρατίας κ. Κων/νο Στεφανόπουλο θα συναντηθεί ο Νομάρχης Δωδ/σου κ. Σάββας Καραγιάννης στο Προεδρικό Μέγαρο την προσεχή Τρίτη, προκειμένου να συζητήσουν θέματα που αφορούν το Νομό Δωδ/σου, σε ένα πραγματικά ενδιαφέρον «τετ- α – τετ».**

Οπως έγινε γνωστό, το έναυσμα για την συνάντηση των δύο ανδρών έδωσε η παρουσία του Πρόεδρου της Δημοκρατίας στο νησί της Πάτμου προ δύο εβδομάδων, όταν έκανε τα αποκαλυπτήρια της στήλης που ανηγέρθη από την «Ομάδα Αιγαίου» στην μνήμη των θυμάτων από την πτώση του ελικοπτέρου του ΕΚΑΒ στην περιοχή του Σουνίου τον περασμένο Ιανουάριο.

Ο νομάρχης, ο οποίος είχε μεταβεί στην Πάτμο για να υποδεχθεί τον κ. Στεφανόπουλο του παρέδωσε τότε επιστολή, με την οποία τον ενημέρωνε για τα μεγαλύτερα, ζωτικής σημασίας θέματα που απασχολούν τους κατοίκους των μικρών κυρίως νησιών της Δωδ/σου.

Λίγες μέρες αργότερα ο κ. Καραγιάννης έλαβε πρόσκληση από την προεδρία της Δημοκρατίας για συνάντηση με τον κ. Κ. Στεφανόπουλο, ο οποίος εξέφρασε την επιθυμία για εκτενέστερη ενημέρωση. Η συνάντηση αυτή καθορίστηκε για την προσεχή Τρίτη 4 Δεκεμβρίου και αποτελεί μία ακόμη έμπρακτη απόδειξη του ιδιαίτερου ενδιαφέροντος του Προέδρου της Ελληνικής Δημοκρατίας για τα προβλήματα των ακριτικών νησιών, στέλνοντας παράλληλα το δικό του μήνυμα για το ενδιαφέρον που οφείλει να επιδείξει και η Πολιτεία.


Α. ΓΚΑΓΚΟΣ & ΥΙΟΣ Ο.Ε

BUILD

ΧΡΩΜΑΤΑ • ΜΟΝΩΤΙΚΑ • ΝΑΥΤΙΛΙΑΚΑ • ΣΙΔΗΡΙΚΑ • ΕΡΓΑΛΕΙΑ • ΑΝΟΞΕΙΔΩΤΑ



BOSCH

ΗΛΕΚΤΡΙΚΑ ΕΡΓΑΛΕΙΑ & ΕΞΑΡΤΗΜΑΤΑ





Και στα δύο καταστήματά μας έως 72 μήνες εξώφληση σε όλα μας τα είδη

✓ Η μεγαλύτερη ποικιλία και οι καλύτερες τιμές σε όλα μας τα είδη



DEWALT

Υψηλής Απόδοσης Επαγγελματικά Εργαλεία & Εξαρτήματα



isomat

ποιότητα στη δόμηση

ΑΣΦΑΛΤΟΠΑΝΑ ΨΗΦΙΔΑΣ - ΑΛΟΥΜΙΝΙΟΥ

•

ΑΣΦΑΛΤΙΚΑ ΥΛΙΚΑ

•

ΣΤΕΓΑΝΩΤΙΚΕΣ ΜΕΜΒΡΑΝΕΣ

•

ΠΡΟΣΜΙΚΤΑ - ΡΗΤΙΝΕΣ ΚΟΝΙΑΜΑΤΑ - ΚΟΛΕΣ




ΥΠΟΚ/ΜΑ: Λ. ΡΟΔΟΥ - ΚΑΛΛΙΘΕΑΣ, ΚΑΛΛΙΠΑΤΕΙΡΑΣ 2 • ΤΗΛ: (0241) 63494 • FAX: 69767 ΡΟΔΟΣ • ΚΕΝΤΡΙΚΟ: ΣΤΕΛΙΟΥ ΚΩΤΙΑΔΗ 37 • ΡΟΔΟΣ 85100

### ΑΠΟ ΤΗΝ ΠΕΡΙΦΕΡΕΙΑΚΗ ΔΙΟΙΚΗΣΗ

# ΔΙΟΡΙΣΘΗΚΑΝ ΤΑ ΜΕΛΗ των Εφορευτικών Επιτροπών για τις εκλογές του ΕΒΕΔ

## *Στα παραρτήματα Κω, Καλύμνου, Λέρου και Καρπάθου*



**Με απόφαση που υπέγραψε ο διευθυντής της περιφερειακής διοίκησης Δωδεκανήσου κ. Ρίζος Ριζόπουλος, διορίσθηκαν τα μέλη των εφορευτικών επιτροπών, τα οποία θα διενεργήσουν τις εκλογές στα παραρτήματα του ΕΒΕΔ Κω, Καλύμνου, Λέρου και Καρπάθου, την 8η και 9η Δεκεμβρίου 2001.**

Η σχετική απόφαση έχει, ως εξής:

Ο Διευθυντής Τοπικής Αυτοδιοίκησης & Διοίκησης Δωδεκανήσου

Εχοντας υπόψη:

1) Τις διατάξεις του άρθρου 4 του Ν. 2240/94, του άρθρου 12 του Ν. 2307/95 και αυτές του Ν. 2503/97.

2) Τις διατάξεις του Ν. 3200/55 «Περί Διοικητικής Αποκέντρωσης», σε συνδυασμό με το από 28-6-55 Β.Δ.

3) Τις διατάξεις του Π.Δ. 372/92 «Περί τρόπου διενέργειας εκλογών για την ανάδειξη των μελών των Διοικητικών Συμβουλίων των Επιμελητηρίων».

4) Τις διατάξεις του Π.Δ. 193/97 «Περί τροποποιήσεως του Π.Δ. 372/92».

5) Το αριθμ. ΚΙ -781/4-5-2001 έγγραφο του Υπουργείου Ανάπτυξης.

6) Τα αριθμ. 2078/Β3/3/30-5-2001 & 2424/Β3/3/2-7-2001 και 2873/Β3/3/8-8-2001 έγγραφα του Επιμελητηρίου Δωδεκανήσου.

7) Το αριθμ. 1013/28-5-2001 & 1842/25-10-2001 έγγραφα του Πρωτοδικείου Κώ.

8) Το αριθμ. 288/1-10-2001 έγγραφο του Πρωτοδικείου Ρόδου.

Αποφασίζουμε

Συγκροτούμε στα Παραρτήματα του Επιμελητηρίου Δωδεκανήσου, Κώ, Καλύμνου, Λέρου & Καρπάθου, Εφορευτικές Επιτροπές, για την υποβοήθηση του έργου της Εκλογικής Επιτροπής κατά τη διενέργεια των Εκλογών της 8ης & 9ης Δεκεμβρίου 2001, του Επιμελητηρίου Δωδεκανήσου, ως εξής:

**Α) ΠΑΡΑΡΤΗΜΑ ΚΩ**

1) Ευτέρπη Κοτσίφη, Πρωτοδίκης Κω, ως Πρόεδρος, με αναπληρωτή της τον Ανδρέα Ντόκο, Πρωτοδίκη Κώ.

2) Γεώργιος Αγιασοφίτης, Προϊστάμενος Τμήματος Διοικητικού - Οικονομού, της Διεύθυνσης Τοπικής Αυτοδιοίκησης & Διοίκησης Δωδεκανήσου, υπάλληλος κλάδου ΠΕ Διοικητικού, με βαθμό Α' με αναπληρώτρια την Σεβασμία Γρηγορίου, υπάλληλο κλάδου ΔΕ Διοικητικών Γραμματέων, με βαθμό Α' της αυτής υπηρεσίας.

3) Ελισάβετ Καματερού, υπάλληλος κλάδου ΠΕ Διοικητικού, με βαθμό Α' της Διεύθυνσης Τοπικής Αυτοδιοίκησης & Διοίκησης Δωδεκανήσου - Γραφείο Κώ, με αναπληρώτρια την Ελένη Χατζηπαναγιώτου, υπάλληλο κλάδου ΠΕ Μηχανικών, με βαθμό Α' της αυτής υπηρεσίας.

4) Δημήτριος Σουλάνδρος, υπάλληλος κλάδου ΠΕ Διοικητικού, με βαθμό Β', του Επιμελητηρίου Δωδεκανήσου, με αναπληρωτή τον Θωμά Σομό, υπάλληλο κλάδου ΔΕ Διοικητικού με βαθμό Γ', της αυτής υπηρεσίας.

5) Βασίλειος Καστελλοριζιώτης, Εμπορος, μέλος του Επιμελητηρίου, με αναπληρωτή τον Εμμανουήλ Γαμπιεράκη, Βιοτέχνη, μέλος του ιδίου Επιμελητηρίου.

**Β) ΠΑΡΑΡΤΗΜΑ ΚΑΛΥΜΝΟΥ**

1) Πέτρος Πρέκας, Πρωτοδίκης Κω, με αναπληρωτή του τον Δημήτριο Γαβαλά, Πρωτοδίκη Κω.

2) Παντελής Γερακιός, υπάλληλος κλάδου ΔΕ Διοικητικού, με βαθμό Β', της Διεύθυνσης Τοπικής Αυτοδιοίκησης & Διοίκησης Δωδεκανήσου, με αναπληρώτρια την Ευαγγελία Μιχαηλίδου, υπάλληλο κλάδου ΔΕ Διοικητικού, με βαθμό Β', του Νομαρχιακού Γενικού Νοσοκομείου - ΚΥ Καλύμνου.

3) Αικατερίνη Οικονομίδου, υπάλληλος κλάδου ΔΕ Τεχνικός, με βαθμό Β', της Διεύθυνσης Τοπικής Αυτοδιοίκησης & Διοίκησης Δωδεκανήσου, με αναπληρώτρια την Κωνσταντίνα Πολίτη - Ευσταθιάδου, υπάλληλο κλάδου ΔΕ Διοικητικού, με βαθμό Α', του Κρατικού Θεραπευτηρίου - ΚΥ Λέρου.

4) Αικατερίνη Μπιλλήρη, υπάλληλος κλάδου ΔΕ Διοικητικού,, με βαθμό Γ', του Επιμελητηρίου Δωδεκανήσου, με αναπληρώτρια την Ελένη Καταβενού υπάλληλο κλάδου ΔΕ Διοικητικού, με βαθμό Β', της αυτής υπηρεσίας.

5) Αθανάσιος Φράγκος του Αντωνίου, Εμπορος, μέλος του Επιμελητηρίου, με αναπληρωτή τον Κωνσταντίνο Ζεμπιλλά, Εμπορο, του ιδίου Επιμελητηρίου.

**Γ) ΠΑΡΑΡΤΗΜΑ ΛΕΡΟΥ**

1) Μαρία Κατσανάκη, Ειρηνοδίκης Πάτμου, ως Πρόεδρος, με αναπληρωτή της τον Αντώνιο Κουρτόγλου, Ειρηνοδίκη Καλύμνου.

2) Χαράλαμπος Θεοδώρου, υπάλληλος κλάδου ΔΕ Διοικητικού, με βαθμό Γ', της Διεύθυνσης Τοπικής Αυτοδιοίκησης & Διοίκησης Δωδεκανήσου, με αναπληρώτρια την Κωνσταντίνα Πολίτη - Ευσταθιάδου, υπάλληλο κλάδου ΔΕ Διοικητικού, με βαθμό Α', του Κρατικού Θεραπευτηρίου - ΚΥ Λέρου.

3) Γεώργιος Ιωαννίδης, υπάλληλος κλάδου ΠΕ Διοικητικού, με βαθμό Διευθυντή, του Κρατικού Θεραπευτηρίου - ΚΥ Λέρου, με αναπληρωτή τον Ιωάννη Κούρλα υπάλληλο κλάδου ΠΕ Διοικητικού, με βαθμό Β', της ιδίας υπηρεσίας.

4) Κωνσταντίνος Ξυλουράς, υπάλληλος κλάδου ΠΕ Διοικητικού, με βαθμό Β', του Επιμελητηρίου Δωδεκανήσου, με αναπληρώτριά του την Φωτεινή Καράμπελα, υπάλληλο κλάδου ΔΕ Διοικητικού, της αυτής υπηρεσίας.

5) Μιχαήλ Ταχλιαμπούρης του Νικολάου, μέλος του Επιμελητηρίου Δωδεκανήσου με αναπληρώτρια την Αρετή Διαμαντάρα του Γεωργίου, του ιδίου Επιμελητηρίου.

**Δ) ΠΑΡΑΡΤΗΜΑ ΚΑΡΠΑΘΟΥ**

1) Φωτεινή Οικονομίδου, Ειρηνοδίκης, ως Πρόεδρος.

2) Ιωάννης Ρεϊσης, υπάλληλος κλάδου ΔΕ Διοκητικών Γραμματέων, με βαθμό Β', της Διεύθυνσης Τοπικής Αυτοδιοίκησης & Διοίκησης Δωδεκανήσου - Γραφείο Καρπάθου, με αναπληρωτή τον Γεώργιο Ασλανίδη, υπάλληλο κλάδου ΔΕ Διοικητικού, με βαθμό Γ', της Δ.Ο.Υ. Καρπάθου.

3) Γεώργιος Ρεϊσης υπάλληλος κλάδου ΤΕ Τεχν. Εφαρμογών, με βαθμό Α', της Διεύθυνσης Τοπικής Αυτοδιοίκησης & Διοίκησης Δωδεκανήσου - Γραφείο Καρπάθου, με ανπληρώτρια την Σωτηρία Πολίτου, υπάλληλο κλάδου ΔΕ Διοικητικού, με βαθμό Β', της Νομαρχιακής Αυτοδιοίκησης Δωδεκανήσου.

4) Ηλίας Ουζουνίδης, υπάλληλος κλάδου ΠΕ Διοικητικού, με βαθμό Β', του Επιμελητηρίου Δωδεκανήσου, με αναπληρωτή τον Μελέτη Τουρλούγκο, υπάλληλο κλάδου ΔΕ Διοικητικού, με βαθμό Γ', της αυτής υπηρεσίας.

Χρυσάνθη Σακελλιάδου Εμπορος, μέλος του Επιμελητηρίου Δωδεκανήσου, με αναπληρωτή τον Μιχαήλ Τσαουσόπουλο, έμπορο, του ιδίου Επιμελητηρίου.


ИНФОРМАЦИЯ

G. SOULOUNIAS ENTERPRISES

TRAVEL AGENT & TOURIST SERVICES

RODOS • GREECE • РОДОС • ГРЕЦИЯ



ΠΡΑΚΤΟΡΕΙΟ ΤΑΞΙΔΙΩΝ

G. SOULOUNIAS ENTERPRISES

ΜΟΝΑΔΙΚΕΣ ΑΕΡΟΠΟΡΙΚΕΣ ΠΡΟΣΦΟΡΕΣ ΑΠΟ ΡΟΔΟ ΓΙΑ:
ΒΟΥΛΓΑΡΙΑ - ΟΥΚΡΑΝΙΑ - ΡΩΣΣΙΑ - ΜΟΛΔΑΒΙΑ

СПЕЦИАЛЬНЫЕ ЦЕНЫ НА АВИАБИЛЕТЫ ИЗ РОДОСА В:
БАЛГАРИЮ – УКРАИНУ – РОССИЮ – МОЛДАВИЮ

ΚΡΑΤΗΣΕΙΣ ΞΕΝΟΔΟΧΕΙΩΝ ΑΘΗΝΑ - ΘΕΣΣΑΛΟΝΙΚΗ κ.λπ.
ΑΕΡΟΠΟΡΙΚΑ ΕΙΣΙΤΗΡΙΑ
ΑΚΤΟΠΛΟΪΚΑ ΕΙΣΙΤΗΡΙΑ
ΕΝΟΙΚΙΑΣΕΙΣ ΑΥΤΟΚΙΝΗΤΩΝ

Για περισσότερες πληροφορίες και κρατήσεις στο πρακτορείο μας:

G.SOULOUNIAS ENTERPRISES

20 ΘΕΟΔΩΡΑΚΗ (100 μέτρα από πλατεία Κύπρου)
85100 ΡΟΔΟΣ
Τηλ: (0241) 76959 - 39824 fax: (0241) 39824



ΚΕΣΙΣΟΓΛΟΥ
ΚΑΤΑΣΤΗΜΑΤΑ

Η ΛΕΣΧΗ ΣΥΛΛΕΚΤΩΝ SWAROVKI:

Οπως κάθε χρόνο έτσι και φέτος
παρουσιάζει το ετήσιο
αριστούργημά της.
Ενα ακόμα πρωτότυπο
σχέδιο της SCS:

Ο Αρλεκίνος, αστραφτερός
και πολυεδρικός,
η τρίτη φιγούρα
της τριλογίας
Μασκαράτα
1999 - 2001



ΣΤΟΑ ΚΙΟΣΟΓΛΟΥ - ΕΘΕΛΟΝΤΩΝ ΔΩΔΕΚΑΝΗΣΙΩΝ 31, ΡΟΔΟΣ - ΤΗΛ.: (0241) 24238
Λειτουργεί και το δεύτερο κατάστημά μας στην οδό Καναδά 15 - ΤΗΛ. 22875

### ΟΠΩΣ ΔΗΛΩΝΕΙ Ο ΔΗΜΑΡΧΟΣ ΜΙΧ. ΚΟΡΔΙΝΑΣ

# Οι διενέξεις στο Δήμο Πεταλούδων

## *δεν οφείλονται σε σοβαρές διαφορές*

***Ο δήμαρχος πιστεύει ότι μπορούν να πάνε όλοι ενωμένοι και στις νέες εκλογές***



**Δεν υπάρχουν ουσιαστικές διαφορές μεταξύ του δημάρχου Πεταλούδων κ. Μιχάλη Κορδίνα και μελών της παράταξής του, όπως ο ίδιος αναφέρει σε «μίνι – συνέντευξή» του προς την «δ», γι' αυτό και πιστεύει ότι όλοι θα είναι και πάλι υποψήφιοι μαζί του.**

Ο κ. Κορδίνας παραδέχεται, ωστόσο, ότι οι συνεχείς ρήξεις δεν έβλαψαν μόνο την παράταξη αλλά και το ίδιο το ΠΑΣΟΚ.

Από την κυβέρνηση ο δήμαρχος Πεταλούδων δεν έχει παράπονα, εκφράζει, όμως, πικρία για τους βουλευτές και την Νομαρχιακή Επιτροπή γιατί τον άφησαν να βγάλει μόνος «τα κάστανα από την φωτιά».

**• Κύριε Δήμαρχε παντού πλανάται το ερώτημα τι θα κάνει η παράταξη Κορδίνα στις επικείμενες δημοτικές εκλογές. Πολλά ακούγονται στο παρασκήνιο. Πως θα εξασφαλίσετε την συνοχή της παράταξης και το αξιόμαχο του ψηφοδελτίου σας;**

Ουδέποτε στην τριετία που διανύσαμε υπήρξαν ουσιαστικές διαφοροποιήσεις στο εσωτερικό της παράταξης για την πολιτική που ακολουθήθηκε σε θέματα έργων, χρηματοδοτήσεων, δραστηριοτήτων, παρεμβάσεων , σε θέματα ουσίας δηλαδή που να αφορούν την πορεία του Δήμου. Οι διαφορές αφορούσαν την λειτουργία του δήμου, την λειτουργία στο δήμο προσώπων,, την συνοχή της παράταξής μας. Τελικώς πιστεύω ότι υπήρχε πάντα και υπάρχει χώρος συνεννόησης, τα προβλήματα αυτά δεν είναι και τόσο σοβαρά ώστε να βλάψουν την αναπτυξιακή πορεία του δήμου που έχει να παρουσιάσει αξιόλογο κατά γενικήν ομολογία έργο σε όλους τους τομείς.

**• Συμπερασματικά κ. Δήμαρχε που αποδίδετε τις όποιες διαφωνίες προέκυψαν;**

Θέλω να πιστεύω ότι στο νέο δήμο που προέκυψε από την εφαρμογή του Καποδίστρια οι συνάδελφοί μου αντιμετώπισαν πρόβλημα προσαρμογής κι αυτό ήταν εύλογο. Υπήρξε σίγουρα πολιτική απειρία. Δεν ήταν ποτέ δυνατόν όσο ικανοί κι αν είναι όλοι τους να μην αναγνωρίζουν ότι στο δήμο υπάρχει δήμαρχος και να συμπεριφέρονται όλοι σαν εν δυνάμει δήμαρχοι.

Οι αντεγκλήσεις, οι διαφοροποιήσεις διαπροσωπικού χαρακτήρα, απόρροια της παλιάς νοοτροπίας που διατηρήθηκε είχε όμως, πιστεύω, και ως αποτέλεσμα να γνωριστούμε όλοι καλύτερα.. Τι πρεσβεύει ο ένας και τι ο άλλος. Αναδείχθηκαν τοπικιστικές αντιλήψεις αλλά και αντιλήψεις που δεν είχαν να κάνουν με τον «Καποδίστρια».

Μέσω αντεγκλήσεων εξασφαλίστηκε ωστόσο μία αρνητική διαφήμιση για το δήμο και το έργο που παρήχθη πέρασε σε δεύτερη μοίρα».

Ο Δήμος Πεταλούδων δεν το αξίζει αυτό.

**• Πιστεύετε ότι υπήρχαν εξ' αρχής και προσωπικές φιλοδοξίες που δεν έγιναν γνωστές και που αναδείχθηκαν από τις μεταξύ σας διαφορές; Τα σενάρια που ακούγονται τον τελευταίο καιρό για συγκρότηση συνδυασμού από μέλη της παράταξής σας που ανήκουν στο ΠΑΣΟΚ, έχουν βάση;**

Υπήρξαν συχνά – πυκνά παραβάσεις πρωτοκόλλου, σίγουρα υπήρξαν και προσωπικές φιλοδοξίες που δεν είναι κακό αλλά αυτό που ξενίζει είναι ότι οι συνάδελφοί μου πολλές φορές προτίμησαν τον δρόμο της δημοσιότητας με επιστολές και σχόλια για να μου πουν κάποια πράγματα. Την τακτική αυτή που έβλαψε την συνοχή της παράταξης δεν την εγκαινίασα εγώ. Αναγκάστηκα απλώς να απαντώ, να διαψεύδω ή ακόμη και να επιτίθεμαι μέσω των ΜΜΕ για να αντικρούσω πράγματα και θέματα που θα μπορούσαμε να είχαμε συζητήσει κατ' ιδίαν. Ισως να ήταν ένας τρόπος που επιλέξανε για αυτοπροβολή που δεν χρειαζόντουσαν ούτως ή άλλως.

Τελευταία μετά την ηρεμία που επικράτησε ήρθε η υπόθεση του κ. Πάττα να ταράξει και πάλι τα νερά. Θέμα χωρίς ουσία αφού δεν υπήρξε κάτι μεμπτό από τον υπάλληλο αλλά ήταν η εμμονή να μην γίνεται αποδεκτή η νομίμως ασκούμενη απόφαση του δημάρχου.

Εγώ λειτουργώ καθημερινά στο Δήμο για το Δήμο, επιθυμώ όλοι να είναι και πάλι στο ψηφοδέλτιο μαζί μου χωρίς όρους και χωρίς πρακτικές. Αν έχω κάνει κάποια λάθη να τα συζητήσουμε.

**• Για όσα ακούγονται τι έχετε να πείτε; «Μαγειρεύεται» νέα παράταξη από το χώρο του ΠΑΣΟΚ;**

Κοιτάξτε: είναι γνωστό ότι στις προηγούμενες εκλογές είχαμε το χρίσμα του ΠΑΣΟΚ, οι εκλογές έγιναν βάσει ιδεολογίας στο δήμο μας. Αν στις επόμενες εκλογές δοθεί και πάλι χρίσμα στους υποψηφίους που δεν το ξέρω, αφού οι διαδικασίες δεν έχουν οριστεί ακόμη, θεωρώ ότι το κόμμα θα εξακολουθήσει να στηρίζει την παράταξή μας, δικαιωματικά. Δεν αντιλαμβάνομαι γιατί κάποιοι άρχισαν να κινούνται από τώρα. Είναι πρόωρο δεν έχει ανακοινωθεί καμία διαδικασία.

Θα σας πω και για τα πρόσωπα που μου ζητήσατε. Είναι γνωστό σε όλους, αλλά δεν έχει ειπωθεί τίποτα σε εμένα από τον ίδιο, ότι ο κ. Μιχ. Τεχνίτης δεν επιθυμεί να συνεργαστεί μαζί μου ξανά, να κατέβει μαζί μας στις εκλογές.

Το ίδιο ακούγεται για τον κ. Δημ. Παπαδόπουλο. Λένε μάλιστα ότι ηγείται του νέου σχήματος. Τονίζω ότι τίποτα δεν έχω μάθει εγώ από τους ίδιους και όλα αυτά είναι φήμες, συνειρμοί διάφοροι, που φέρνουν την κ. Κόκκαρη, τον κ. Πάττα και την κ. Χατζηαντωνίου να έχουν σχηματίσει ένα πυρήνα.

Δεν υιοθετώ αυτές τις φήμες, εάν δεν με πιάσουν οι ίδιοι και μου πουν ότι όσα ακούγονται παρασκηνιακά είναι αλήθεια. Οι αντεγλήσεις μας δεν ήταν τόσο σοβαρές δεν υπάρχει λόγος για να διασπαστεί έτσι η παράταξη.

**• Το να μην γνωρίζετε με σιγουριά τις προθέσεις μελών της παράταξής σας δεν μαρτυρεί όμως, ότι υπάρχει πρόβλημα επικοινωνίας και συνεννόησης μεταξύ σας; Ποιός ο ρόλος των βουλευτών στα προβλήματα που ανέκυψαν;**

Εχω μείνει μόνος μου χωρίς την βοήθεια των βουλευτών να βγάλω τα κάστανα από την φωτιά κάθε φορά που προκύπτει ένα πρόβλημα. Μαζί με την παράταξη βλάψανε οι όποιες διαφορές μας το ίδιο το ΠΑΣΟΚ. Δεν μπορώ εγώ κάθε φορά να ζητάω το λόγο, να ζητάω εξηγήσεις από τους συναδέλφούς μου και οι ίδιοι να μην με προσεγγίζουν.

Το ΠΑΣΟΚ σε επίπεδο κυβέρνησης μας βοήθησε πολύ σε έργα, σε πολιτικές, παντού. Σε τοπικό επίπεδο είτε αυτό είναι η νομαρχιακή επιτροπή, είτε είναι οι βουλευτές δεν είδα βοήθεια από κανένα. Δεν έσκυψαν μαζί μας πάνω από αυτά τα προβλήματα να ομαλοποιήσουν την κατάσταση. Πληγώθηκε και το ίδιο το ΠΑΣΟΚ από αυτήν την κατάσταση.

**• Ας φύγουμε από τα ενδοπαραταξιακά κι ας μιλήσουμε λίγο για το έργο που επιτελείται στον Δήμο αυτόν τον καιρό.**

Τον Δεκέμβριο θα κατατεθεί ο ισολογισμός και ο απολογισμός του έργου της τριετίας σε λαϊκή συνέλευση, στο Πνευματικό Κέντρο του Δήμου Πεταλούδων.

Αυτό τον καιρό ξεκινήσαμε τα έργα στην πλατεία της Κρεμαστής που καθυστέρησαν λόγω εξέτασης των ενστάσεων που κατέθεσαν οι εργολάβοι μετά τον διαγωνισμό.Είναι ένα έργο ύψους 200 εκατ. δρχ. που χρηματοδοτεί το ΕΠΤΑ και θα αλλάξει την εικόνα της πλατείας. Αναμένεται να έχει ολοκληρωθεί τον Μάϊο του 2002.

200 εκατ. δρχ. θα διατεθούν επίσης για την ανακαίνιση του Πνευματικού Κέντρου στον ίδιο χώρο ενώ παράλληλα θα γίνουν εργασίες στον αύλειο χώρο της Εκκλησίας για να εξασφαλισθεί ενιαία εικόνα στο χώρο.

Μετά τις γιορτές θα γίνουν πεζοδρομήσεις στην νότια πλευρά της Κρεμαστής και θα μπει νέος ηλεκτροφωτισμός. Περιμένουμε την απόφαση για την κατασκευή του δημοτικού σχολείου από τη Νομαρχία.

Επιπλέον ολοκληρώνεται η κατασκευή του πλακόστρωτου στην Παστίδα και στις αρχές του νέου έτους ξεκινάει το πλακόστρωτο στην πλατεία των Μαριτσών.







**ΔΙΕΞΗΧΘΗ ΣΤΗΝ ΡΟΔΟ**

# ΕΞΑΙΡΕΤΙΚΗ ΕΠΙΤΥΧΙΑ σημείωσε το Πανελλήνιο Συνέδριο Μαθηματικών

***Το παρακολούθησαν 600 σύνεδροι***

**Ελληξε την Κυριακή 25 Νοεμβρίου το 18ο Πανελλήνιο Συνέδριο Μαθηματικής Παιδείας με διεθνή συμμετοχή, που διοργάνωσε στη Ρόδο το Παράρτημα Δωδεκανήσου της Ελληνικής Μαθηματικής Εταιρείας με θέμα: «Μαθηματικός Αλφαβητισμός – Ο ρόλος του σχολείου στην κοινωνία της πληροφορίας και των νέων τεχνολογιών».**

Το συνέδριο ξεκίνησε τις εργασίες του **την Παρασκευή 23 Νοεμβρίου** και έληξε **την Κυριακή** το απόγευμα **στις 25 Νοεμβρίου.** Το παρακολούθησαν περισσότεροι από **600 σύνεδροι από όλη την Ελλάδα και την Κύπρο** και δίκαια χαρακτηρίστηκε από όλους ως το πιο επιτυχημένο οργανωτικά και επιστημονικά. Είχε **6 κεντρικές ομιλίες** και **δυο στρογγυλά τραπέζια** ενώ σε παράλληλες συνεδριάσεις παρουσιάστηκαν **51 εισηγήσεις** από **78 αξιόλογους εισηγητές.**

Το συνέδριο διεξήχθη στις παραδοσιακές αίθουσες του **Εθνικού και του Δημοτικού Θεάτρου Ρόδου.** Σε όλη τη διάρκεια του, όπως δήλωσε ο πρόεδρος του παραρτήματος **κ. Σταύρος Κοκκαλίδης,** υπήρξε εναλλαγή Πολιτιστικών και Επιστημονικών συναντήσεων. Ένα μείγμα νοοτροπιών που έδεσε αρμονικά και χειροκροτήθηκε από όλους.

Ξεκίνησε με το πολυθέαμα **«ένα ταξίδι στο χώρο και τον χρόνο»** του Δωδεκανήσιου καλλιτέχνη **κ. Νίκου Κασέρη.** Το συνέδριο χαιρέτησαν κατά τη διάρκειά του, οι αρχές του τόπου, οι Δωδεκανήσιοι βουλευτές και ο Γεν. Γραμματέας του Υπουργείου Αιγαίου. Ακολούθησαν οι ενδιαφέρουσες ομιλίες του π. Προέδρου του Παιδαγωγικού Ινστιτούτου **κ. Θεόδωρου Εξαρχάκου** με θέμα: «**Αλγεβρική Γεωμετρία και Γεωμετρική Άλγεβρα στους Αρχαίους Πολιτισμούς**», του καθηγητή του Πανεπιστημίου Αιγαίου **κ. Φραγκίσκου Καλαβάση** με θέμα: «**μαθηματικός αλφαβητισμός: η προσπάθεια μαθηματικής συγκρότησης όλου του πληθυσμού και ανάπτυξης ικανοτήτων χρήσης των μαθηματικών από τον κάθε μαθητή- πολίτη**» και του καθηγητή του Πανεπιστημίου Αθηνών **κ. Βασίλη Δουγαλή** με θέμα: «**Υπολογιστικές Επιστήμες και Μαθηματικά».** Η πρώτη ημέρα ολοκληρώθηκε με μια μουσική περιπλάνηση στα νησιά της Δωδεκανήσου και τη Μικρά Ασία από το πολιτιστικό συγκρότημα του Δήμου Ροδίων.

Συνεχίστηκε το Σάββατο με τις υπόλοιπες εισηγήσεις και ένα στρογγυλό τραπέζι με συντονιστή τον **κ. Άρη Σισσούρα** καθηγητή του Πανεπιστημίου Πατρών με θέμα: «**Η διδασκαλία των μαθηματικών και κοινωνικές προκλήσεις».** Όλα αυτά πλαισιώθηκαν από τις δυναμικές ομιλίες των **κ. Ιωάννη Πανάρετο** καθηγητή του Οικονομικού Πανεπιστημίου Αθηνών και π. Γεν. Γραμματέα ΥΠΕΠΘ με θέμα: «**Μαθηματική Εκπαίδευση και διεθνείς συγκρίσεις και προβληματισμοί**» και του **κ. Marc Fort** καθηγητή, Γενικού Επιθεωρητή Μαθηματικών Υπουργείου Παιδείας της Γαλλίας με θέμα: «**διεπιστημονικά θέματα και αντιμετώπιση των "αποθαρρυμένων" μαθητών στη Γαλλική Μαθηματική Εκπαίδευση».**



Το βράδυ ο δήμαρχος Ροδίων κ. Γιώργος Γιαννόπουλος δεξιώθηκε τους σύνεδρους σε πολυτελές κέντρο με πλούσιο καλλιτεχνικό πρόγραμμα και παραδοσιακούς χορούς.

Η επόμενη ημέρα ξεκίνησε με ένα πολιτιστικό περίπατο – ξενάγηση στη μεσαιωνική πόλη και το παλάτι του Μεγάλου Μαγίστρου από τον κ. Θ. Μποτζιάννο και την κ. Πόλυ Χατζημάρκου και συνεχίστηκε με μια συγκλονιστική παρουσία – ομιλία του διακεκριμένου Έλληνα Μαθηματικού **κ. Θανάση Φωκά** καθηγητή του Imperial University of London και ένα στρογγυλό τραπέζι με συντονιστή τον **κ. Σταύρο Παπασταυρίδη** καθηγητή του Πανεπιστημίου Αθηνών με θέμα: «**Τα μαθηματικά και οι Νέες τεχνολογίες»**

Ο **κ. Θανάσης Φωκάς** ήταν η κορυφαία στιγμή του συνεδρίου. Από τους μεγαλύτερους σύγχρονους Μαθηματικούς βραβεύτηκε το 2000 με το βραβείο Naylor, το πιο σημαντικό βραβείο διεθνώς στα Εφαρμοσμένα Μαθηματικά (αποκαλούμενο «Νόμπελ των Μαθηματικών») και δίκαια αποκαλείται ως «ο καθηγητής των διαφορικών εξισώσεων». Είναι ο πρώτος μη βρετανός επιστήμονας που τιμάται με αυτό το βραβείο και μια ημέρα μετά την παράδοση του (το είχε παραλάβει από τον διάσημο αστροφυσικό **Στίβεν Χόκινγκ**) ήρθε στη Ρόδο για να συγκλονίσει με την ομιλία του που είχε θέμα: **«Μερικές σκέψεις για τα Εφαρμοσμένα Μαθηματικά και η επίδρασή τους στην κατανόηση της απεικόνισης του ανθρώπινου εγκεφάλου».**

Το συνέδριο αυτό που θα χαρακτηριστεί σταθμός για τα συνέδρια που οργανώνει η Ελληνική Μαθηματική Εταιρεία είχε συνδιοργανωτές τη Νομαρχία Δωδεκανήσου και το Δήμο Ροδίων και τελούσε υπό την αιγίδα της Τοπικής Ένωσης Δήμων και Κοινοτήτων της Δωδ/σου.

Μετά τις ευχαριστίες, στη συνέντευξη τύπου, προς τον Νομάρχη Δωδ/σου κ. Σάββα Καραγιάννη, το Δήμαρχο Ροδίων Κ. Γιώργο Γιαννόπουλο και όλους όσους βοήθησαν, ο πρόεδρος του Παραρτήματος Δωδ/σου κ. Σταύρος Κοκκαλίδης τόνισε ότι η επιτυχής οργάνωση του συνεδρίου ήταν για το παράρτημα Δωδ/σου μια σοβαρή υποψηφιότητα διεκδίκησης μέρους της **Ολυμπιάδας των Μαθηματικών** που θα γίνει το **2004** στην Ελλάδα στα πλαίσια της πολιτιστικής Ολυμπιάδας.

Ο πρόεδρος της ΕΜΕ καθηγητής **κ. Νικόλαος Αλεξανδρής** δήλωσε στην τελετή λήξης ότι ο πρόεδρος του παραρτήματος Δωδ/σου της ΕΜΕ φρόντισε τα πάντα για μια άρτια διοργάνωση, επιλήφθηκε ακόμη και τις καιρικές συνθήκες, είπε χαρακτηριστικά «ήρθαμε με λιακάδα, «παγιδευτήκαμε» στους χώρους του συνεδρίου σε όλη τη διάρκεια του από τη δυνατή βροχή και σήμερα τόσο στον πολιτιστικό περίπατο όσο και κατά την αναχώρησή μας έχουμε πάλι καλοκαιρία».



## Εκδήλωση για το AIDS

**Η Νομαρχιακή Επιτροπή Δωδεκανήσου κατά του AIDS, σε συνεργασία με τους Συλλόγους Φοιτητών της Σχολής Ελληνικών και Μεσογειακών Σπουδών Π.Τ.Δ.Ε. - Τ.Ε.Π.Α.Ε. - Τ.Μ.Σ. συμμετέχοντας στις επετειακές εκδηλώσεις της 1ης Δεκεμβρίου Ημέρας αφιερωμένης παγκόσμια στον Αγώνα κατά του AIDS, οργανώνουν ομιλία, στις 29 Νοεμβρίου (Πέμπτη) ώρα 11 π.μ. στην Αίθουσα Πολλαπλών Χρήσεων, του Πανεπιστημίου Αιγαίου με θέμα**

**«AIDS - ΖΗΤΗΜΑ ΤΙΜΗΣ»**

Ομιλητής: Dr Βασίλης Βιγκλής Ιολόγος - Ερευνητής, Γεν. Γραμ. της Ελληνικής Εταιρείας Μελέτης & αντιμετώπισης του AIDS.

Η προσέλευση είναι ελεύθερη σε όλους.

RODOGAZ

*Στη Ρόδο από το 1963*




✓ Διανομή φιαλών υγραερίου κατ' οίκον
τηλέφωνα παραγγελιών: 64409 - 094-4-528212

✓ Διανομή χύμα υγραερίου

✓ Πώληση καυστήρων και λεβήτων υγραερίου για κεντρικά συστήματα θέρμανσης

✓ Θερμαντικά σώματα

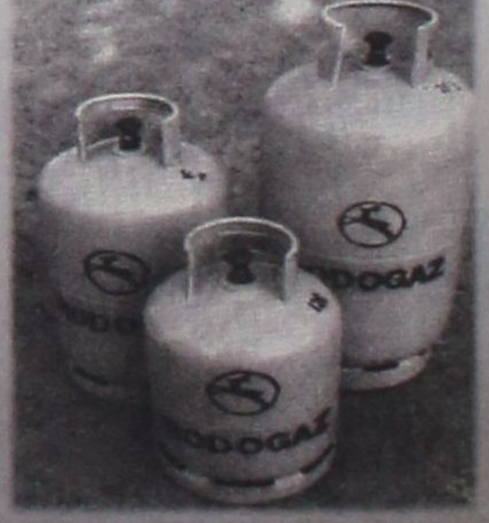

Διεύθυνση εργοστασίου: Καναμάτ Ρόδου • τηλ. 62649
Διεύθυνση πρατηρίου: Αυστραλίας 50 • τηλ. 34244-5

# ΑΚΡΙΤΙΚΑ

κουβεντούλες με κάποιο νόημα

Θάρσει· λέγων τ' αληθές συ σφαλεί ποτέ
ΣΟΦΟΚΛΗΣ

## ΥΠΝΗΣΤΕ, ΩΡΕΣ!

Στα τόσα προβλήματα που αντιμετωπίζουν εδώ και καιρό οι κάτοικοι της ευρύτερης περιοχής Σοφούλη, χωρίς να συγκινείται κανένας (ο «ζανμαφουτισμός» φαίνεται ότι έχει βαθειές ρίζες σ'αυτήν την πόλη) ήρθε προχθές το μεσημέρι να προστεθεί και η έλλειψη νερού. Από τις βρύσες απλώς έσταζαν μερικές σταγονούλες για να θυμίζουν, προφανώς, ότι μέσα από τους σωλήνες έτρεχε κάποτε νερό και όχι «νεράκι».

Δεκάδες, αν όχι εκατοντάδες τα τηλεφωνήματα στην ΔΕΥΑΡ.

Αλλά, αν συγκινήθηκαν αυτοί, συγκινήθηκε και ο ...Μπιν Λάντεν.

Πέρασε το απόγευμα, ήρθε το βράδυ, ήρθε η νύκτα, ξημέρωσε αλλά το «νερό - νεράκι». Χρειάσθηκε να βάλει ο κόσμος τις φωνές για να «διαβεβαιώσουν» οι Αυτού Εξοχότητες μετά τις 8 χθες το πρωί ότι... θα κοίταζαν το θέμα στην διάρκεια της ημέρας!!

Ο γενικός διευθυντής να ερευνήσει ποιοί είχαν υπηρεσία, ποιοί όφειλαν να επέμβουν και αγρόν ηγόρασαν και να τους κόψει το νερό στα σπίτια τους για ένα 24ωρο. Μπας και καταλάβουν, τι εστίν έλλειψη νερού.

Ούτε στο... Αφγανιστάν να είμασταν.

## ΑΥΤΗ ΕΙΝΑΙ Η ΕΛΛΑΔΑ

Και μετά οι αξιότιμοι κύριοι του διαβόητου πλέον αθηναϊκού κράτους, αν όχι παρακράτους, διαμαρτύρονται που τους κατηγορούμε ΟΛΟΙ για «αντιδωδ/κό μένος». Τίποτα δεν προχωρεί...

Και ξέρετε γιατί δεν προχωρεί; Γιατί ισχύει πάντα το «Δόγμα Μένιου» (Εκεί κάτω είναι καλοί οι άνθρωποι, ότι και να τους κάνεις δεν διαμαρτύρονται). Πήγαν και προχθές στο Athens οι δήμαρχοι Αφάντου και Καλλιθέας για να δουν τι θα γίνει με το Γκολφ και την Καλλιθέα και τι τους είπανε;

Καμαρώστε τους: Τους είπαν, αυτό που μας λένε από την απελευθέρωση ως σήμερα, όταν τους θέτουμε κάποιο πρόβλημα.

- Θα το μελετήσουμε και θα σας απαντήσουμε!

Εξήντα χρόνια τώρα... μελετάνε. Δηλαδή κοιμούνται όρθιοι.

Μήπως, όμως, ήρθε ποτέ ο Πρωθυπουργός στα έρημα αυτά τα νησιά για να δει το χάλι της Κυβερνήσεώς του;

Εστω και αν έλεγε μετά το περίφημο πλέον ανέκδοτο «αυτή είναι η Ελλάδα»!

## ΥΠΑΡΧΕΙ... ΜΕΛΛΟΝ

Σας πέρασε ποτέ από το μυαλό το ενδεχόμενο να έχουμε τελικά στην Νομαρχία 4-5 υποψήφιους και άλλους τόσους στο Δήμο Ρόδου; Για την ακρίβεια 4 και 4;

Καθώς θα προκριθούν «εκατέρωθεν» στο δεύτερο γύρο μόνο δύο, σκεφθήκατε τι «μαγειρέματα» θα γίνουν μεταξύ της μιας Κυριακής και της άλλης; Για να μην πούμε ότι άρχισαν ήδη τα «παρασκήνια», οι συμφωνίες και τα ανταλλάγματα; Και μετά που λένε ότι δεν υπάρχει ενδιαφέρον για τα κοινά.

Υπάρχει και παραϋπάρχει. Αλλά και για τα... εμά!!

## ΚΛΩΝΟΙ ΚΑΙ ΔΙΛΗΜΜΑΤΑ

Η κλωνοποίηση του ανθρώπινου εμβρύου εγείρει, ως είναι φυσικό, πολλά και δύσκολα ερωτήματα, ηθικά, φιλοσοφικά, νομικά, επιστημονικά. Και ανοίγει πάλι τη συζήτηση για την ουσία του μεγάλου διλήμματος του ανθρώπου.

Παραβλέποντας βέβαια τις εκκλησιαστικές αντιδράσεις, οι οποίες ούτως ή άλλως, είτε στη δύση είτε στην ανατολή, επαναλαμβάνουν τα γνωστά, από αιώνων, στερεότυπα.

## ΟΛΥΜΠΙΑΚΗ ΕΚΕΧΕΙΡΙΑ;

Στην πλανητική υπερδύναμη επανεμφανίστηκαν τα γνωστά κινδυνολογικά περί Ελλάδας και Ολυμπιακών Αγώνων, μαζί με τις προτάσεις να γίνουν σε άλλη χώρα πιο ασφαλή.

Περίεργες δεν είναι όλες αυτές οι συγχορδίες, του τελευταίου διαστήματος; Οι οποίες δεν καταλαβαίνουν τίποτε από ολυμπιακή εκεχειρία.

## ...ΣΕ ΣΥΜΒΟΛΙΚΗ ΠΟΖΑ

Την οποία εκεχειρία προσπάθησε να εκφράσει συμβολικά ο πρωθυπουργός, τοποθετώντας εκ δεξιών του την κυρία Ολυμπιάρχισσα και εξ ευωνύμων τον υπουργό του επί του Πολιτισμού, μετά τη συνεδρίαση της διυπουργικής επιτροπής. Τα μηνύματα που εκπέμπει η κυβέρνηση είναι αισιόδοξα. Αλλά, όπως είπε και ο πρωθυπουργός, θα έχουμε προβλήματα μέχρι την τελευταία στιγμή, και πρέπει να είμαστε συνεργάσιμοι.

## ΤΟ ΡΟΚ ΤΟΥ... ΖΑΛΟΓΓΟΥ

Σκληρό ή μαλακό ροκ; Το δίλημμα αυτό ετέθη υπό μορφή ερωτήματος στον κυβερνητικό εκπρόσωπο. Και η απάντησή του; «Θα πρέπει να μάθουμε να χορεύουμε όλους τους χορούς». «Και ποιός θα βάζει το δίσκο στο πικ-απ;» επιμένει ο δημοσιογράφος στην προχθεσινή ενημέρωση Τύπου. «Ο καθένας, όταν θέλει να χορέψει». «Και όλοι οι υπόλοιποι χορεύουν». «Δεν υποχρεώνεται κανείς να χορέψει σε ρυθμούς άλλου». Αυτό δεν είναι ροκ, αλλά ο χορός του Ζαλόγγου!

## ΤΟΤΕ, ΕΙΧΑΝ ΣΥΖΗΤΗΣΕΙ...

Με ένα ανέκδοτο σχολίασε την αντιμετώπιση της συνάντησης Λαλιώτη - Κωνσταντόπουλου, ο Λ. Κύρκος: «Οι Εγγλέζοι λένε ότι αν θέλεις να ξέρεις αν η πουτίγκα είναι καλή ή κακή, δοκίμασέ τη», δήλωσε στον «Φλας» απορρίπτοντας τις εκτιμήσεις - που διατύπωσε ο κ. Λαφαζάνης - για «καλοστημένη παγίδα Λαλιώτη» και αποδεχόμενος ως «λογικές» τις αποστάσεις του επίσημου ΣΥΝ από την πρόταση του για ομοσπονδία ΠΑΣΟΚ - ΣΥΝ.

Πρόταση για την οποία, προτού την πρωτοπεί προ ετών, είχε ενημερώσει τον κ. Κωνσταντόπουλο...

## ΟΙ ΝΕΟΙ ΣΤΟΧΟΙ

Στο Αφγανιστάν ο μπιν Λάντεν και ο μουλά Ομάρ βρίσκονται σε κλοιό, και εν πάση περιπτώσει οι δρόμοι του πετρελαίου σε λίγο θα ελέγχονται πλήρως. Αρα αναζητούνται οι νέοι στόχοι πίσω από τις νέες δηλώσεις.

Τι να εννοεί άραγε ο πλανητάρχης, όταν καλεί τον Σαντάμ Χουσεΐν να επιτρέψει την είσοδο των νέων επιθεωρητών που θα ελέγξουν αν κατασκευάζει όπλα μαζικής καταστροφής;

## ΑΙΣΙΟΔΟΞΙΑ ΓΙΑ ΤΗΝ ΠΟΡΕΙΑ ΤΟΥ ΤΟΥΡΙΣΜΟΥ

Καθησυχαστικός για τις επιπτώσεις που συνεπάγονται για τον ελληνικό τουρισμό οι εξελίξεις μετά το τρομοκρατικό κτύπημα στους δίδυμους πύργους του Μανχάταν εμφανίσθηκε προχθές βράδυ στη Βουλή ο υπουργός Ανάπτυξης Ακης Τσοχατζόπουλος. Στο πλαίσιο συζήτησης σχετικής επερώτησης βουλευτών της Ν.Δ. ο κ. Τσοχατζόπουλος εξέφρασε την εκτίμηση ότι οι επιπτώσεις στον τουρισμό δεν θα έχουν τις διαστάσεις που κάποιοι «φαντάζονται». Μάλιστα έσπευσε να προβλέψει ότι η εικόνα για το 2002 θα είναι θετική και η χώρα μας δεν έχει κανέναν λόγο να ανησυχεί. Αναφερόμενος στις κυβερνητικές δράσεις ο υπουργός Ανάπτυξης ανακοίνωσε την ανάληψη πρωτοβουλίας για την ενίσχυση της διαφημιστικής καμπάνιας της χώρας μας και υπογράμμισε την ανάγκη να αξιοποιηθεί η ανάληψη της διοργάνωσης των Ολυμπιακών Αγώνων του 2004 για την προσέλκυση τουριστών. Ο υπουργός ανακοίνωσε εξάλλου ότι η Εταιρεία Αξιοποίησης Τουριστικών Ακινήτων θα μπει στο ΧΑΑ το δεύτερο εξάμηνο του 2002.

## ΧΑΙΡΕΤΙΣΜΟΣ ΜΕ ΠΑΡΤΙ

Τα πάρτι του ΠΑΣΟΚ είναι μόδα. Με ένα πάρτι ο απερχόμενος γραμματέας Κ. Σκανδαλίδης αποχαιρέτισε τους πολιτικούς συντάκτες, με ένα αντίστοιχο πάρτι ο νυν γραμματέας κάνει το πρώτο «άνοιγμα».

Προχθές το βράδυ λοιπόν κάλεσε το πολιτικό ρεπορτάζ σε κολωνακιώτικο μπαρ για ποτό και κουβεντούλα μετά μουσικής.

Οχι, «σκληρό ροκ» δεν έπαιζε, αλλά κουβέντα περί αυτού έγινε.

## ΗΠΟΛΙΤΙΚΗ ΤΟΥ ΠΟΔΟΣΦΑΙΡΟΥ

Ειρωνικός ήταν ο πρώην υφυπουργός Εξωτερικών, Γ. Καψής, απέναντι στον Γ. Παπανδρέου κατά τη συζήτηση επίκαιρης ερώτησης του για τις ελληνοτουρκικές σχέσεις και την πολιτική που ακολουθεί ο υπουργός Εξωτερικών.

Αν πιστεύετε, είπε ο Γ. Καψής, ότι με τη διοργάνωση του Πανευρωπαϊκού Ποδοσφαιρικού Πρωταθλήματος του 2008 θα βελτιωθεί η στάση της Τουρκίας, τότε μια τέτοια πολιτική θα αποτελούσε την κορωνίδα της δημαρχιακής σας θητείας. Ο Γ. Παπανδρέου προσπέρασε ψύχραιμα: Αν ήταν, απάντησε, τόσο εύκολες οι ελληνοτουρκικές σχέσεις και αρκούσε το να γίνει κανείς δήμαρχος, τότε θα είχαν λυθεί γρηγορότερα τα προβλήματα.

## ΚΑΙ ΤΩΡΑ ΤΙ;

Τα προπύργια των Ταλιμπάν πέφτουν στο Αφγανιστάν, οι Βόρειοι και οι Αμερικανοί έρχονται, οι εκατόμβες των νεκρών είναι εκεί και κάπου αλλού, στην πολιτισμένη Δύση, στη Βόννη, επιχειρείται να «φτιαχτεί» το «μέλλον» μιας χώρας το οποίο είναι πολύ μακρινό.

Οταν ο... στόχος επιτευχθεί, τα φώτα της πολεμικής «δημοσιότητας» σβήσουν, το Αφγανιστάν, όπως και τόσα άλλα μέρη του πλανήτη, θα αφερθούν στην αβέβαιη μοίρα τους.

Η Δύση θα έχει νικήσει στον πόλεμο κατά της τρομοκρατίας, άραγε; Μεγάλη και ανεξέλεγκτη η κάθε είδους ανισότητα στη Γη για να μιλήσουμε για... νίκη.

## ΔΙΚΑ ΤΟΥΣ ΠΑΙΔΙΑ

Χίλιοι Αμειρκανοί πεζοναύτες έχουν αναπτυχθεί γύρω απ'το Κανταχάρ, και είναι αυτός ο κλοιός, λέει, που σφίγγει θανάσιμα τον Μπιν Λάντεν και τον μουλά Ομάρ. Οι Αμερικανοί, λέει, δεν επιτρέπουν ανάμειξη άλλων δυνάμεων σ'αυτήν την υπόθεση, διότι ο Μπιν Λάντεν και ο μουλάς είναι αποκλειστικά δική τους υπόθεση. Συμφωνούμε: Δικά τους παιδιά είναι, αϕ... καθαρίσουνε μόνοι τους...

Υ.Τ.Υ.

***ΕΛΛΑΔΑ: Πρώτες απώλειες και εκτιμήσεις ανά κλάδο. Κρουαζιέρες και συνέδρια τα πρώτα «θύματα».***
***ΚΟΣΜΟΣ: Τι θα γίνει με την αγορά των ΗΠΑ. Τι συμβαίνει στην Ευρώπη.***
***ΑΕΡΟΜΕΤΑΦΟΡΕΣ: Χιονοστιβάδα εξελίξεων και ανακατατάξων στον μεγάλο «χαμένο» της κρίσης***

## ΚΛΟΝΙΖΕΤΑΙ ΔΙΕΘΝΩΣ Ο ΤΟΜΕΑΣ ΤΟΥΡΙΣΜΟΥ ΚΑΙ ΤΑΞΙΔΙΩΝ

***Γκρεμισμένα σύμβολα της παγκοσμιοποίησης, ερείπια και καταστροφή. Πύραυλοι και «έξυπνες» βόμβες. Επιστολές με άνθρακα, ανασφάλεια και τρομερή ένταση. «Παγετός» στις διεθνείς αγορές, αεροπορικοί κολοσσοί καταρρέουν, πανίσχυροι τουριστικοί οργανισμοί κλονίζονται, προορισμοί αγωνιούν. Ο διεθνής και κατά προέκταση και ο Ελληνικός Τουρισμός, βιώνει τη σοβαρότερη ίσως κρίση της σύγχρονης ιστορίας του, με την τελική έκβαση και την πλήρη έκταση των επιπτώσεων, να παραμένουν άγνωστες.***

# Ατέρμονη αβεβαιότητα και αναμονή

***Γράφουν οι: Γ. Ν. Αγγελής, Νέλλη Καψή, Λία Φαληρέα***

**Τελικά οι Ελληνες είμαστε ψύχραιμοι. Αυτό αποδεικνύει το ρεπορτάζ με αφορμή τις επιπτώσεις της κατάστασης. Στον ελληνικό – τουλάχιστον – τουρισμό, όλοι, υποστηρίζουν πως μπορεί μεν η αγορά να έχει «παγώσει» εν αναμονή των εξελίξεων, ωστόσο τα μέχρι στιγμής αρνητικά αποτελέσματα αφορούν μόνο κρουαζιέρες, συνεδριακή δραστηριότητα, τουρισμό πόλεων και ομαδικές περιηγήσεις. Και μάλιστα όχι σε βαθμό ανησυχητικό από τις αγορές της Ευρώπης.**

Μόνο Αμερικανοί, Καναδοί και Ιάπωνες έχουν «απομακρυνθεί», ωστόσο ο κύριος όγκος του τουριστικού ρεύματος δεν έχει επηρεαστεί ιδιαίτερα. Το τρομοκρατικό χτύπημα και τα αντίποινα στο τέλος σχεδόν της φετινής σεζόν (αν τελικά οι εξελίξεις δεν πάρουν ακόμη πιο δυσάρεστο δρόμο) δεν δείχνουν να απειλούν την επόμενη σεζόν. Βεβαίως «τα πάντα ρει» και το ότι τα συμβόλαια του 2002 έχουν υπογραφεί δεν σημαίνει ότι εξασφαλιστήκαμε. Παρ' όλα αυτά, διαπιστώσαμε τα εξής σημεία άξια προσοχής: Το πρώτο είναι η γενικότερη οικονομική κρίση – που σαφώς θα επηρεάσει τον τουρισμό – και το δεύτερο, η σχετικά πλεονεκτική μας θέση, ως όριο της Ευρώπης στη Ν.Α. Μεσόγειο, όπου σε γενικές γραμμές κυριαρχούν η ασφάλεια και η απουσία «τυφλών» χτυπημάτων από τρομοκράτες. Τα θέματα μεταφοράς και ασφάλειας ταξιδιού παίζουν τώρα καθοριστικό ρόλο, και σ' αυτά αξίζει να επικεντρωθεί και το δικό μας ενδιαφέρον. Οι ερωτηθέντες συναινούν στη δημιουργία επιτροπής διαχείρισης κρίσεων, ξεχωρίσαμε, ωστόσο, την ενδιαφέρουσα άποψη πως θα ήταν καλό να συνυπάρχουν στο ίδιο τραπέζι εκπρόσωποι (σε επίπεδο τουλάχιστον Γενικού Γραμματέα) όλων των φορέων και όλων των εμπλεκόμενων υπουργείων για την άμεση δέσμευση όλων και την άμεση υλοποίηση αποφάσεων.

**ΣΤ. ΑΝΔΡΕΑΔΗΣ**



«Είναι πολύ νωρίς για να πούμε οτιδήποτε» επισημαίνει ο πρόεδρος του ΣΕΤΕ κ. Στ. Ανδρεάδης. Τα πράγματα ακόμη εξελίσσονται. Βεβαίως, είναι δεδομένο πως οι άνθρωποι «ξεχνούν» εύκολα και ο τουρισμός αντέχει γενικά. Πολλά θα εξαρτηθούν από το τι ακριβώς θα γίνει, και αν δεν δημιουργηθεί νέο κύμα ανασφάλειας από επιπλέον συρράξεις και τρομοκρατικά χτυπήματα σιγά – σιγά το κλίμα θα βελτιωθεί. «Ευτυχώς για μας – κατά ένα τρόπο – λέει ο κ. Ανδρεάδης που το τρομοκρατικό χτύπημα συνέβη, αυτή την εποχή. Σίγουρα, υπήρξαν ακυρώσεις άμεσα – από Αμερικανούς και Καναδούς. Σίγουρα, δέχτηκε πλήγμα ο τουρισμός των incentives και των συνεδρίων, όχι όμως πιστεύω – τονίζει ο κ. Ανδρεάδης – εξαιτίας του φόβου, αλλά κυρίως λόγω της οικονομικής ύφεσης. Σίγουρα ο τουρισμός των πόλεων, υπέστη μείωση. Ομως ο κύριος τουριστικός όγκος δεν έχει επηρεαστεί. Οι ξενοδόχοι έχουν υπογράψει τα συμβόλαιά τους για το 2002 και το ... βαρόμετρο (η έκθεση του Λονδίνου) θα δείξει ποιό θα 'ναι το στίγμα της χρονιάς. Οι αεροπορικές εταιρείες θα αντιμετωπίσουν το μεγαλύτερο πρόβλημα. Οι Τ.Ο θα βρουν, όπως πάντα, εναλλακτικές λύσεις. Πιθανόν η Τουρκία και οι λοιπές ισλαμικές χώρες ν' αντιμετωπίσουν περισσότερη δυσμένεια. Ωστόσο εμείς, οφείλουμε να παρακολουθούμε και να προβάλλουμε προς τα έξω τη δική μας πραγματικότητα: Στην Ελλάδα ποτέ δεν πραγματοποιήθηκε τρομοκρατική ενέργεια απέναντι σε ταξιδιώτες / επισκέπτες. Τα όποια κρούσματα είχαν πάντα πολιτική ή στρατιωτική διάσταση. Ποτέ δεν χτυπήθηκαν «τυφλά» τουρίστες.

Η χώρα ζει σε κλίμα ασφάλειας και «καμιάς βίας» στην καθημερινή της ζωή. Παράλληλα, είναι ανάγκη να βλέπουμε πάντα τα πράγματα με ψυχραιμία. Επιβάλλεται να διαθέτουμε ένα στρατηγικό πλάνο τουριστικής πολιτικής, το οποίο να αναπροσαρμόζεται. Η δημιουργία της επιτροπής διαχείρισης κρίσεων αποτελεί μια καλή πρωτοβουλία. Θα κληθούμε όλοι να καταθέσουμε τις απόψεις μας. Αυτό που αξίζει να δούμε σχετικά άμεσα είναι τα θέματα της Ολυμπιακής (που ο εκκρεμότητες της παρασύρουν και την τύχη των ιδιωτικών αεροπορικών εταιρειών της χώρας) και η κατάργηση του σπατόσημου η οποία επιβάλλεται.

Η εξυγίανση της Ο.Α. αποτελεί ένα αναγκαίο βήμα που όσο πιο γρήγορα και σωστά γίνει, τόσο καλύτερα θα είναι για όλους μας».

**ΑΡΙΣ. ΔΙΒΑΝΗΣ**



«Συμφωνούμε με τις εκτιμήσεις του υπουργείου για την επικρατούσα κατάσταση και τον τρόπο με τον οποίο πρέπει να διαχειριστούμε τα πράγματα», επισημαίνει ο πρόεδρος του ΞΕΕ κ. Αρ. Διβάνης.

«Εχουμε διαπιστώσει πως ο τουρισμός διακοπών δεν αντιμετωπίζει πρόβλημα. Μείωση παρατηρήθηκε στην κίνηση των ξενοδοχείων πόλεων. Μα πάλι, μόνο όταν θα είμαστε σε θέση να αποτιμήσουμε την κατάσταση θα ξέρουμε αν πρόκειται ή όχι για ζημία. Σωστή ήταν η απόφαση για τη δημιουργία επιτροπής διαχείρισης κρίσεων. Και η επιτροπή αυτή πρέπει να είναι ευέλικτη και να προσφέρει λύσεις. Είναι γεγονός ότι όλοι βρισκόμαστε «σ' αναμμένα κάρβουνα».

Ο κόσμος ούτε ταξιδεύει, ούτε προγραμματίζει ταξίδια, παρακολουθώντας τις εξελίξεις. Και κανείς δεν γνωρίζει τη διάρκεια και τις συνέπειες των όσων γίνανται. Εμείς αυτό που μπορούμε να κάνουμε είναι να πάρουμε κάποια πρακτικά μέτρα που θα ανακουφίζουν τον ελληνικό τουρισμό και θα ενισχύουν τη θέση του».

**Γ. ΕΥΑΓΓΕΛΟΥ**



«Τα πράγματα δεν είναι και τόσο άσχημα», υποστηρίζει ο πρόεδρος του ΗΑΤΤΑ κ. Ευαγγέλου. «Αν εξαιρέσουμε την κίνηση από την Αμερική το tour operating δεν έχει βλαπτεί. Πρόβλημα υπάρχει σ' όλους τους τομείς των επαγγελματικών ταξιδιών, στις κρουαζιέρες και στον τουρισμό της Αττικής.

Η «πρόβα» για την επέκταση της σεζόν, ίσως τελικά κάτω απ' αυτές τις συνθήκες να μην αποδώσει.

Οσο για το μέλλον, αυτό θα εξαρτηθεί απ' τις εξελίξεις. Ενδεχομένως και να ωφεληθούμε, επειδή η κίνηση προς Αμερική (ιδιαίτερα απ' τη Δυτική Ευρώπη) αναμένεται να μειωθεί.

Η Ελλάδα είναι στην Ευρώπη και αυτό οπωσδήποτε λειτουργεί θετικά.

Εχω ελπίδες» τονίζει ο κ. Ευαγγέλου «ότι για την Ελλάδα οι εξελίξεις δεν θα λειτουργήσουν αρνητικά».

**Τ. ΒΕΝΕΤΟΠΟΥΛΟΣ**



«Στον θαλάσσιο τουρισμό τα πράγματα μέχρι στιγμής», μας είπε ο πρόεδρος της ΕΠΕΣΤ κ. Βενετόπουλος, «έχουν δύο όψεις: Στα μη επανδρωμένα σκάφη (ποσοστό 95% του συνόλου των σκαφών και περίπου 2.650 σε αριθμό) δεν υπάρχουν μέχρι στιγμής αρνητικές επιπτώσεις. Αντίθετα, στα επανδρωμένα σκάφη, ολικής ναύλωσης, στα μεγάλα και πολυτελή (τα οποία χρονοναυλώνονται κυρίως από Αμερική), υπάρχει σοβαρό πρόβλημα.

Σε ποσοστό άνω του 60% οι πελάτες τους είναι Αμερικανοί τουρίστες, ωστόσο τα σκάφη αυτά είναι περίπου 350 σε αριθμό. Τα σκάφη αυτά λοιπόν, υπέστησαν πλήρη απώλεια των ναύλων – και το μέλλον προβλέπεται μελανό. Ωστόσο σε όλες τις χώρες επικράτησε η ίδια ατμόσφαιρα και η Τουρκία – για παράδειγμα- ενδέχεται να αντιμετωπίσει μεγαλύτερο πρόβλημα από εμάς.

Το ίδιο ισχύει για όλες τις χώρες που βρίσκονται στον πίνακα των χωρών υψηλού κινδύνου ή βρίσκονται γεωγραφικά πλησιέστερα στα σημεία των όποιων επιχειρήσεων. Παρ' όλα αυτά, η Ευρώπη και οι αγορές της δεν έχουν εκδηλώσει ούτε θετική αλλά ούτε αρνητική στάση. Εχουμε την πεποίθηση ότι απ' τις ευρωπαϊκές αγορές θα ωφεληθούμε ξεκάθαρα και το κομμάτι της πίτας που μας αναλογεί θα μεγαλώσει.

Μας προβληματίζει η ατμόσφαιρα στην αμερικανική αγορά. Το πάγωμα «στον αφρό της σεζόν» στην Αμερική είναι ένα σοβαρό ζήτημα, που δημιουργεί κρίση στην «πηγή». Κάθε πελάτης που ακυρώνει, κάπου είχε «κλείσει»... Καλούνται οι Τ.Ο. να επιστρέψουν αρκετά χρήματα... θα είναι σε θέση οι Αμερικανοί Τ.Ο. να πληρώσουν τις υποχρεώσεις τους και να ανανήψουν; Αλλά και τα χειμερινά προγράμματα- των Ευρωπαίων Τ.Ο. – έχουν ν' αντιμετωπίσουν κρίση.

Οπως και να έχουν τα πράγματα», συνεχίζει ο κ. Βενετόπουλος, «για το 2002 αναμένεται πως θα αντιμετωπίσουν προβλήματα τουριστικής κίνησης, κυρίως οι «χώρες υψηλού κινδύνου» και ενδέχεται να δημιουργηθούν σε πολλούς επιχειρηματίες γενικότερα προβλήματα ρευστότητας.

Η γενικότερη κατάσταση απαιτεί σωφροσύνη, και θα ήταν καλό η κρίση να μην αποτελέσει σημαία διεκδικήσεων όλων, ακόμη και των κλάδων που δεν θίγονται άμεσα. Η δημιουργία της επιτροπής παρακολούθησης κρίσεων αποτελεί ένα απολύτως θετικό βήμα και χρειάζονται άμεσα προτάσεις διαχείρισης της κατάστασης. Κατά την άποψή μου», επισημ-





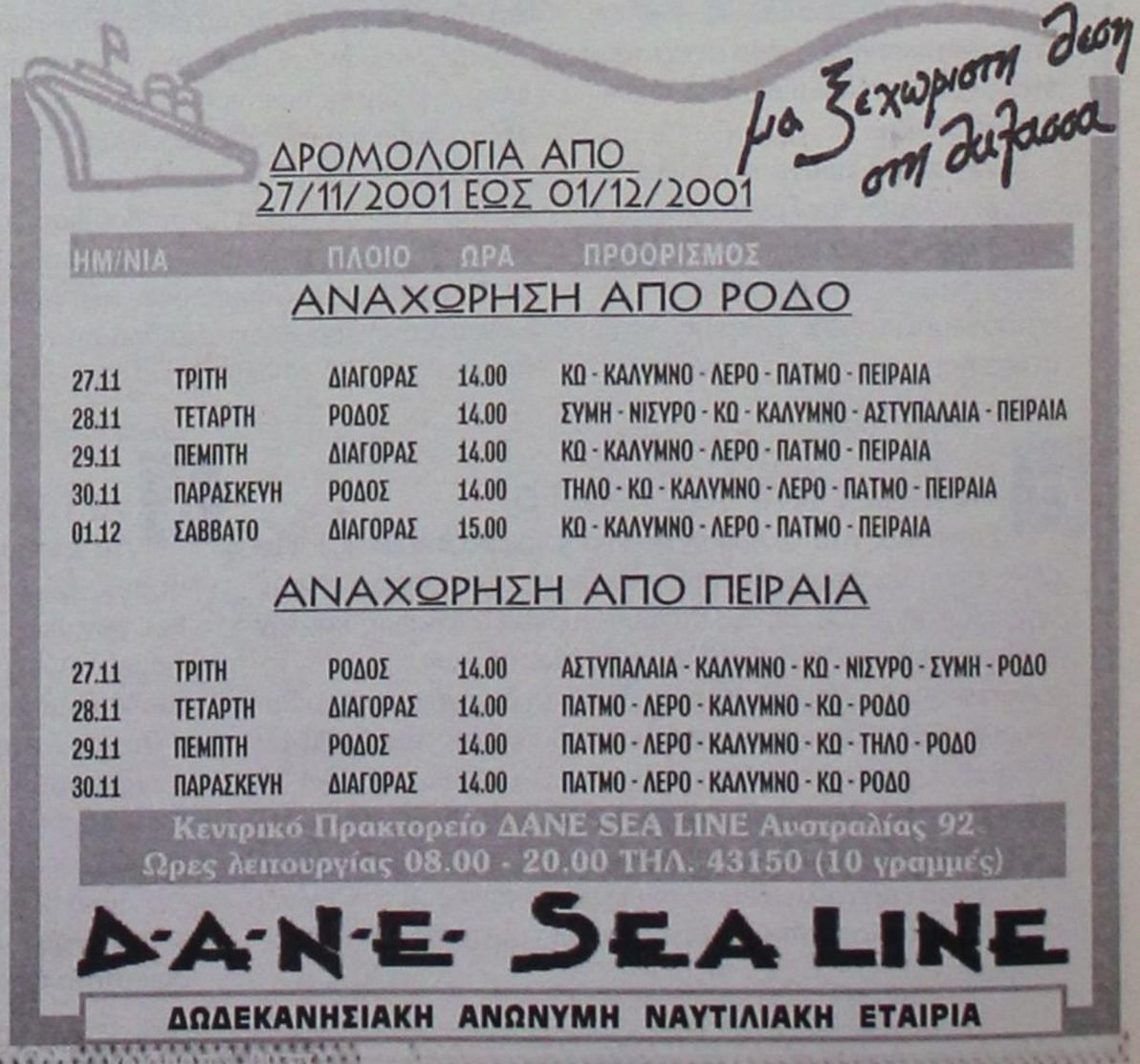



μαίνει ο κ. Βενετόπουλος, «η διαρκής – έντονη διαφημιστική παρουσία της Ελλάδας με κύριο πεδίο δράσης στην Αμερική θα καλλιεργούσε σημαντικά το κλίμα εμπιστοσύνης που είναι απαραίτητο να υπάρχει».

**Γ. ΒΕΡΝΙΚΟΣ**



«Ολα όσα είδαν το φως της δημοσιότητας είναι αληθή», επισημαίνει ο αντιπρόεδρος της ΕΠΕΣΤ κ. Γ. Βερνίκος. «Ορισμένοι τομείς έχουν πληγεί απ' τα γεγονότα, όπως ο συνεδριακός τουρισμός και η κρουαζιέρα. Κυρίως, έχουν πληγεί όσοι εξαρτώνται απ' την αμερικανική πελατεία. Τα σκάφη με πλήρωμα, επίσης, έχουν πρόβλημα σ' αντίθεση με τα ιστιοπλοϊκά. Βεβαίως είναι νωρίς ακόμη», τονίζει «να εκτιμήσουμε απώλειες ή πλεονεκτήματα της χώρας έναντι των ανταγωνιστών της. Τα πράγματα είναι ρευστά, υπάρχει αβεβαιότητα για τις εξελίξεις. Αν και γνωρίζουμε πως χώρες, όπως η Τουρκία ή η Αίγυπτος, θ' αντιμετωπίσουν μεγαλύτερο ίσως πρόβλημα από εμάς, τίποτε δεν είναι απολύτως ξεκάθαρο. Σ' ότι αφορά το 2002 είναι επίσης νωρίς για να κάνουμε εκτιμήσεις. Συνήθως, μέχρι τον Δεκέμβριο γίνεται το 30% των πωλήσεων, από Δεκέμβριο μέχρι Μάρτιο το 40% και ακόμη βρισκόμαστε στον Νοέμβριο και εν αναμονή εξελίξεων. Ωστόσο παρά το δύσκολο κλίμα, οι εξελίξεις στον ελληνικό τουρισμό είναι θετικές.

Η επιτροπή παρακολούθησης κρίσεων (παρ' ότι καθυστερημένα αποφασίστηκε η δημιουργία της) μπορεί να αντιμετωπίσει πιο συστηματικά τις ανάγκες σε δύσκολες στιγμές, επικεντρώνοντας ιδιαίτερα στη διαφήμιση και στις δημόσιες σχέσεις τις προσπάθειές της.

Επίσης αν και το ελληνικό γιότινγκ δεν έχει ενταχθεί στο σύστημα Τ.Ο. δράσεις όπως η συνδιαφήμιση με τους Τ.Ο. και η ενίσχυση της μεταξύ τους συνεργασίας σαφώς θα φέρει θετικότερα αποτελέσματα.

**Τ. ΚΟΥΜΑΝΗΣ**



«Αναμφισβήτητα», υποστηρίζει ο πρόεδρος του ΣΕΟΕΣ κ. Κούμανης, «τα πράγματα στον χώρο του συνεδριακού τουρισμού είναι άσχημα. Αν και ουδείς γνωρίζει ποιες θα είναι οι εξελίξεις αυτού του πρωτόγνωρου πολέμου, το ψυχολογικό κλίμα είναι αρνητικό.

Συνεχείς είναι οι ματαιώσεις συνεδρίων, τρομακτική η μείωση στα αεροπορικά ταξίδια και τις κρουαζιέρες. Μακάρι οι επιπτώσεις σε μας να είναι οι πλέον ανώδυνες. Ωστόσο βρισκόμαστε μπροστά σε μία παγκόσμια κρίση του τουρισμού. Μπορεί ο Αμερικανός Πρόεδρος να προτρέπει τον Αμερικανικό λαό να ζήσει μία φυσιολογική ζωή, αυτό όμως δεν είναι εφικτό όσο κυριαρχεί ο φόβος. Η δημιουργία της επιτροπής διαχείρισης κρίσεων ήταν μία πολύ θετική κίνηση απ' την πλευρά μας. Με αφετηρία τη συγκεκριμένη κατάσταση μπορούμε να καταλήξουμε και στη χάραξη μίας μακρόχρονης τουριστικής πολιτικής.

Η επιτροπή «λοιπόν συνεχίζει ο κ. Κούμανης», πρέπει να διακριθεί και να αξιοποιηθεί κατάλληλα.

Οι φορείς που θα συνυπάρξουν στο ίδιο τραπέζι, πρέπει να συνταιριάξουν τα διαφορετικά επίπεδα ενεργειών του κάθε κλάδου. Και στις προτάσεις τους πρέπει να συνυπολογισθούν οι ειδικές συνθήκες. Δεν είναι εύκολο αλλά είναι ο μόνος δρόμος.

**ΑΝΔΡ. ΣΤΥΛΙΑΝΟΠΟΥΛΟΣ**



«Κι όμως δεν υπάρχουν θεαματικές ακυρώσεις»,τονίζει ο επιχειρηματίας κ. Ανδρέας Στυλιανόπουλος. «Υπάρχουν μεταθέσεις για περίπου δύο μήνες. Τι θα γίνει του χρόνου; Αγνωστο! Σίγουρα η αγορά είναι παγωμένη και μουδιασμένη. Τα πράγματα δεν είναι ευχάριστα, δεν είναι όμως και δραματικά. Μέχρι στιγμής, οι Αμερικανοί προετοιμάζονται να μειώσουν σημαντικά τα Μπάτζετ της διαφήμισης. Οι Αμερικανοί πελάτες ακούν τι θα τους πουν εκεί.

Θα παρακολουθούν τις όποιες ταξιδιωτικές οδηγίες, θα ακούσουν τις εξαγγελίες του Προέδρου, θα φερθούν ανάλογα με το κλίμα που επικρατεί. Ωστόσο στην Ιταλία ταξιδεύουν. Η Ιταλία είχε πολλούς Αμερικανούς τουρίστες αυτό το διάστημα όπως ο ίδιος διαπίστωσα. Δεν έχουμε παρά να παρακολουθούμε τις εξελίξεις».

**Σ. ΚΟΚΟΤΟΣ**



«Κοσμογονία σε όλους τους τομείς!» επισημαίνει ο επίτιμος Πρόεδρος του ΣΕΤΕ κ. Σπ. Κοκοτός.

«Οικονομικά και πολιτικά, διαμορφώνονται νέες καταστάσεις και δεδομένα, που θα επιφέρουν ουσιαστικές αλλαγές και στη δομή του τουρισμού.

Η οικονομική κρίση που αποκαλύφθηκε πλέον, αναμένεται να βαθύνει και να επηρεάσει την τουριστική δραστηριότητα σε παγκόσμιο επίπεδο. Θα ακριβύνει η μεταφορά, το αεροπορικό ναύλο, τα ασφάλιστρα, και οι ταξιδιώτες θα λειτουργούν πλέον με συντηρητισμό. Πέραν αυτών, μόνο βραχυπρόθεσμα μπορούμε να υπολογίζουμε πως θα έχουμε πλεονεκτική μεταχείριση, ως μη μουσουλμανική χώρα. Ωστόσο, το ό,τι σ' αντίθεση με την Αίγυπτο, την Τουρκία, την Αλγερία κ.λπ. εν Ελλάδι δεν έχουν παρατηρηθεί «τυφλά» χτυπήματα, το ότι όσες τρομοκρατικές ενέργειες έχουν γίνει, έχουν πραγματοποιηθεί μόνο στην Αθήνα αλλά και το ότι η χώρα μας είναι απ' τις ασφαλέστερες του κόσμου (σημ. Τα ελληνικά νησιά θεωρούνται οι ασφαλέστεροι τόποι παγκοσμίως) είναι τα πλεονεκτήματα που οφείλουμε να προβάλλουμε και να εκμεταλλευτούμε ανάλογα και διακριτικά.

Το ότι το τρομοκρατικό χτύπημα και το αντιχτύπημα έγιναν τώρα, και μεσολαβούν 6 μήνες μέχρι το «άνοιγμα» της καινούργιας σαιζόν λειτουργεί θετικά για μας αφού ενδέχεται στο μεσοδιάστημα να απορροφηθούν οι κραδασμοί των γεγονότων.

Η επιτροπή διαχείρισης κρίσεων, θα έπρεπε να διαθέτει σύνθεση αντιπροσωπευτικότερη του ιδιωτικού τομέα και να συμπεριλαμβάνει εκπροσώπους όλων των Υπουργείων (Ναυτιλίας, Μεταφορών κ.λπ.) προκειμένου να μη λειτουργεί ως σύμβουλος, αλλά ως εργαλείο άμεσης λήψης αποφάσεων ( εντός 24ώρου, αν αυτό το απαιτούν οι ανάγκες).

Επίσης θα ήταν σκόπιμο να υπάρχει γενικότερη στρατηγική ανάπτυξης του ελληνικού τουρισμού που θα μπορεί να συνυπολογίσει τις όποιες κατά καιρούς κρίσεις και ν' αντιδρά αναλόγως στις δύσκολες περιστάσεις».

**ΝΤΙΑ ΚΑΨΗ**

Τραγική χαρακτήρισε την κατάσταση που επικρατεί στον συνεδριακό τουρισμό η επιχειρηματίας κ. Ντία Καψή. Υπάρχει τρομακτική πτώση μας είπε, και ακυρώσεις, μέχρι και το πρώτο τρίμηνο του 2002. Το «μούδιασμα» της αγοράς, αφορά και τις



μεγάλες πολυεθνικές και τις λοιπές εταιρείες απ' όλες τις αγορές. «Δεν κινείται φύλλο» μας τόνισε χαρακτηριστικά «και κάτι πρέπει να κάνουμε άμεσα. Ο συνεδριακός τουρισμός έχει πληγεί και μαζί με τον φόβο, το υψηλό κόστος επιβαρύνει τα πράγματα.

Η Τουρκία, για παράδειγμα, σε εποχές εκτός κρίσης, προσφέρει κίνητρα και κάνει κινήσεις τακτικής – προσέλκυσης.

Εμείς οφείλουμε τώρα, να προβάλλουμε την ασφάλεια της χώρας και να προχωρήσουμε σε διευκολύνσεις ή και σε ειδικές τιμές. Να σταματήσουμε άμεσα το σπατόσημο, να διαφημιστούμε, να δοθούν κίνητρα και στόχοι στους ιδιώτες, ώστε να μειώσουν τις τιμές τους, να στηριχθουμε και να στηρίξουμε το συνεδριακό προϊόν και τον τουρισμό της χώρας. Βέβαια», σύνεχίζει η κ. Καψή «όλα είναι τόσο ρευστά που κανείς δεν γνωρίζει αν εμείς μπορούμε ή όχι να έχουμε άμεσα χειροπιαστά αποτελέσματα. Αυτό όμως δεν σημαίνει ότι δεν πρέπει να παλαίψουμε. Η επιτροπή διαχείρισης κρίσεων, τι θα μπορούσε να επιτύχει μ' αυτήν την σύνθεση... θα έπρεπε να υπάρχει η συμμετοχή περισσότερων φορέων, της Ο.Α., των Υπουργείων κ.λπ. προκειμένου να υπάρχει συμφωνία για τα απαραίτητα μέτρα που θα απεγκλώβιζαν τη χώρα, αλλά και τους τομείς που πλήττονται απ' το αδιέξοδο.».


ΙΕΡΟΣ ΝΑΟΣ ΑΓΙΟΥ ΓΕΩΡΓΙΟΥ ΑΝΩ
ΜΕ ΤΙΣ ΕΥΧΕΣ ΚΑΙ ΕΥΛΟΓΙΕΣ
ΤΗΣ Α.Θ. ΠΑΝΑΓΙΟΤΗΤΟΣ ΤΟΥ ΟΙΚΟΥΜΕΝΙΚΟΥ
ΠΑΤΡΙΑΡΧΟΥ κ.κ. ΒΑΡΘΟΛΟΜΑΙΟΥ ΚΑΙ
Σ. ΜΗΤΡΟΠΟΛΙΤΟΥ ΡΟΔΟΥ κ.κ. ΑΠΟΣΤΟΛΟΥ

ΟΡΓΑΝΩΝΟΥΜΕ

ΤΕΤΡΑΗΜΕΡΗ (4-7 Δεκεμβρίου 2001)
ΚΑΙ ΔΩΔΕΚΑΗΜΕΡΗ (7-15 Δεκεμβρίου 2001)
ΕΟΡΤΑΣΤΙΚΗ ΕΚΔΡΟΜΗ ΣΤΗΝ ΓΕΝΕΤΕΙΡΑ
ΤΟΥ ΑΓΙΟΥ ΝΙΚΟΛΑΟΥ (ΜΥΡΑ)
ΚΑΘΩΣ ΕΠΙΣΗΣ
ΠΡΟΣΚΥΝΗΜΑ ΣΤΑ ΜΙΚΡΑΣΙΑΤΙΚΑ
ΠΑΡΑΛΙΑ ΚΑΙ ΣΤΗΝ ΒΑΣΙΛΕΥΟΥΣΑ

Η εκδρομή περιλαμβάνει:
• Εισιτήρια με δελφίνι: ΡΟΔΟ - ΜΑΡΜΑΡΙΣ - ΡΟΔΟ
• Πολυτελές πούλμαν (MERSEDES)
με οδηγό τον κ. Αχμέτ
• Τα πιο κάτω ξενοδοχεία με ημιδιατροφή:
RING ΑΤΤΑΛΕΙΑ 4 ΑΣΤΕΡΩΝ
MARA ΜΑΚΡΗ 3 ΑΣΤΕΡΩΝ
ANDRIAKE ΜΥΡΑ 3 ΑΣΤΕΡΩΝ
GRAND HOTEL ΣΜΥΡΝΗ 4 ΑΣΤΕΡΩΝ
FERHAT ΚΩΝ/ΠΟΛΗ 3 ΑΣΤΕΡΩΝ
MAVI ΜΑΡΜΑΡΙΣ 3 ΑΣΤΕΡΩΝ
Συνοδός ο Πατήρ Βασίλειος Τσαβαρής
ΔΕΝ ΠΕΡΙΛΑΜΒΑΝΕΙ:
Φόρους εισόδου - εξόδου και
είσοδο σε αρχαιολογικούς χώρους.
Πληροφορίες
1) Αθανασιάδης TOURS
2) Πατήρ Βασίλειος Τσαβαρής
τηλ. 33675 - 33842



ΕΚΠΑΙΔΕΥΣΗ ΣΤΟΥΣ ΥΠΟΛΟΓΙΣΤΕΣ
ΓΙΑ ΠΑΙΔΙΑ ΚΑΙ ΕΝΗΛΙΚΕΣ



Εύκολα-Γρήγορα-Αποτελεσματικά

ΤΜΗΜΑΤΑ ΕΝΗΛΙΚΩΝ
Windows, Word, Excel, Powerpoint, Access, Internet, Email, Frontpage

✓ Ταχύρυθμα σεμινάρια 6 εβδομάδων αρχαρίων
✓ Τρίμηνοι κύκλοι σπουδών επιπέδου ECDL
✓ Τμήματα για προχωρημένους

«Πώς αποδεικνύεις ότι γνωρίζεις Η/Υ ; »
Απάντηση : ΕΙΜΑΙ ΚΑΤΟΧΟΣ ΤΟΥ ECDL

ECDL
Το διαβατήριο σας για τον κόσμο της Πληροφορικής

ANOSIS
Computer Learning

Στ. Κωτιάδη 64 Ανάληψη
Τηλ. 78924

Εξεταστικό Κέντρο του Ευρωπαϊκού Διπλώματος Κατάρτισης στους Υπολογιστές

ΤΜΗΜΑΤΑ ΓΙΑ ΠΑΙΔΙΑ 5-18 ΕΤΩΝ



✓ Πρωτοποριακά Προγράμματα σπουδών
✓ Ολιγομελή group για κάθε ηλικία
✓ Σύγχρονο κι ευχάριστο περιβάλλον
✓ Εκπαίδευση από ειδικευμένους παιδαγωγούς



ΤΜΗΜΑΤΑ ΓΙΑ ΜΑΘΗΤΕΣ ΛΥΚΕΙΟΥ
Ανάπτυξη Εφαρμογών σε Προγραμματιστικό Περιβάλλον

Υπεύθ. Σπουδών : ΚΩΣΤΑΣ ΧΑΤΖΗΔΑΚΗΣ



ΤΖΑΚΙΑ

ΤΖΑΚΙΑ ΤΖΟΤΖΟΛΗΣ ΤΑΣΟΣ

ΤΖΑΚΙΑ
ΜΑΝΤΕΜΕΝΙΑ ΑΠΛΑ: ΑΕΡΟΘΕΡΜΑ:
ΜΕ ΤΖΑΜΙΑ: ΚΑΙ ΠΟΡΤΕΣ:
ΜΕ ΠΥΡΟΤΟΥΒΛΑ

ΣΟΜΠΕΣ ΜΕ ΞΥΛΑ
ΜΕΓΑΛΗ ΠΟΙΚΙΛΙΑ ΜΟΝΤΕΛΩΝ

ΑΞΕΣΟΥΑΡ ΤΖΑΚΙΩΝ
ΣΚΑΡΕΣ: ΣΙΤΕΣ: ΚΡΕΜΑΝΤΑΛΑΔΕΣ

ΦΟΥΡΝΑΚΙΑ
και ΨΗΣΤΑΡΙΕΣ
ΣΕ ΠΟΛΛΑ ΣΧΕΔΙΑ ΚΑΙ ΜΕΓΕΘΗ

ΚΑΘΑΡΙΣΜΟΙ ΚΑΙ
ΣΕΡΒΙΣ ΤΖΑΚΙΩΝ

ΚΟΛΥΜΠΙΑ: ΕΝΑΝΤΙ ΚΑΙ
ΠΑΡΑΠΛΕΥΡΩΣ ΙΔΡΥΜΑΤΟΣ

ΚΥΡΙΑΚΕΣ
ΑΝΟΙΚΤΑ 11-4

ΤΗΛ.: 0241 - 56275 FAX: 56317
ΚΙΝ.: 0942-25 - 58 - 48

δημοκρατικά

ΥΠΑΡΧΕΙ ΑΝΤΙΚΕΙΜΕΝΙΚΗ ΠΡΑΓΜΑΤΙΚΟΤΗΤΑ Η ΟΠΟΙΑ ΔΙΝΕΙ ΤΟ ΜΕΤΡΟ ΤΗΣ ΑΛΗΘΕΙΑΣ (ΑΡΙΣΤΟΤΕΛΗΣ)

# ΑΝΘΡΩΠΙΝΗ ΥΠΑΡΞΗ
## σε εμπορεύσιμο προϊόν

**Ηταν εκ προοιμίου βέβαιο ότι η κλωνοποίηση ανθρωπίνων κυττάρων, που ανακοινώθηκε την Κυριακή από την αμερικανική εταιρεία ACT, θα προκαλούσε θύελλα αντιδράσεων. Γ ι'αυτό και ο αντιπρόεδρος της εταιρείας προσπάθησε να ξεκαθαρίσει, στην επιστημονική ανακοίνωση την οποία δημοσίευσε: «Δεν έχουμε πρόθεση να δημιουργήσουμε κλώνους ανθρωπίνων όντων αλλά να αναπτύξουμε σωτήριες θεραπείες για πλήθος ανθρώπινων ασθενειών, στις οποίες περιλαμβάνεται ο διαβήτης, τα εγκεφαλικά επεισόδια, ο καρκίνος, το AIDS και νευρο-εκφυλιστικές ασθένειες όπως το Πάρκινσον και το Αλτσχάιμερ».**

«ΤΑ ΟΡΙΑ ΑΝΑΜΕΣΑ ΣΤΟ ΗΘΙΚΩΣ ΕΠΙΤΡΕΠΤΟ ΚΑΙ ΤΟ ΗΘΙΚΩΣ ΑΠΑΡΑΔΕΚΤΟ, ΔΥΣΤΥΧΩΣ ΔΕΝ ΕΙΝΑΙ ΠΟΛΥ ΕΥΚΟΛΑ ΔΙΑΚΡΙΤΑ»

Σε πρώτη ανάγνωση, αυτό σημαίνει ότι οι έρευνες της εταιρείας δεν θα στραφούν παρά μόνο στην «παραγωγή» υγιών κυττάρων για θεραπευτικούς σκοπούς. Θα «αναπαράγεται», δηλαδή, μια υγιής εκδοχή των ασθενών κυττάρων ενός ανθρώπου, ώστε να χρησιμοποιηθούν ως μόσχευμα για να θεραπευτεί. Θεωρητικώς πρόκειται για την πλέον ευγενή μορφή επιστημονικής έρευνας. Εκατομμύρια άνθρωποι, κάθε ηλικίας, θα μπορούν να επιζήσουν από ασθένειες που μέχρι τώρα είναι θανατηφόρες.

Η πρόθεση της επιχείρησης είναι απολύτως σεβαστή, αλλά – όπως αποδεικνύεται εκ των πραγμάτων – υπάρχει απόλυτη ομοφωνία σε ολόκληρο τον κόσμο: Με την εξέλιξη αυτή η ανθρωπότητα βρίσκεται ένα βήμα πιο κοντά στη δημιουργία κλώνων του ανθρώπου. Και το γεγονός ότι κάποιες χώρες έχουν ήδη τροποποιήσει τη νομοθεσία τους ώστε να απαγορεύσουν τα σχετικά πειράματα, μάλλον ως ευσεβής πόθος θα πρέπει να αντιμετωπίζεται. Κάτι σαν την παπική απαγόρευση του «διαβολικού καφέ». Ταυτόχρονα με την αποκάλυψη του επιστημονικού επιτεύγματος, ανέκυψε εντονότερα ο ήδη γνωστός φόβος, ότι μετά απ'αυτό, αργά ή γρήγορα, θα κάνει την εμφάνισή του ο πρώτος κλώνος ανθρώπου...

Υπάρχουν αρκετές κρίσιμες παράμετροι στην υπόθεση αυτή. Θέματα που άπτονται ηθικών, νομικών, ιατρικών ακόμη και οικονομικώνζητημάτων. Και κάθε θέμα δημιουργεί ένα ερώτημα που ασφαλώς δεν μπορεί να απαντηθεί με ένα απόλυτο «ναι» ή «όχι», με ένα «πρέπει» ή «δεν πρέπει». Τα όρια ανάμεσα στο ηθικώς επιτρεπτό και το ηθικώς απαράδεκτο, δυστυχώς δεν είναι πολύ εύκολα διακριτά. Πού σταματά η ευεργετική και ηθικώς αποδεκτή «παρέμβαση» στην ανθρώπινη φύση και από που ξεκινά η διαστροφή που ενδέχεται να οδηγήσει σε ένα σύγχρονο Φρανκενστάιν;

Είναι προφανές ότι η συνέχιση των ερευνών δεν θα εξαρτηθεί από την όποια απάντηση ή νομική ρύθμιση του θέματος. Και μπορεί να θεωρείται βέβαιο ότι – ανάμεσα στους ερευνητές οι οποίοι θα αφιερώσουν το έργο τους στη θεραπεία και τη βελτίωση των όρων διαβίωσης του ανθρώπου – κάποιος ή κάποιοι «τρελοί επιστήμονες» θα προσπαθήσουν να δημιουργήσουν αντίγραφα» ανθρώπων. Ας ελπίσουμε, μόνο, ότι οι σύγχρονες κοινωνίες δεν θα τους επιτρέψουν να μετατρέψουν την ανθρώπινη ύπαρξη σε εμπορεύσιμο προϊόν.

### ΑΠΟ ΤΗΝ 1η ΙΑΝΟΥΑΡΙΟΥ 2002
# ΕΞΩΣΕΙΣ - ΕΞΠΡΕΣ
## *και χωρίς δικαστήρια*

***➤ Νέες διαδικασίες για κακοπληρωτές ενοικιαστές***

***➤ Με τις νέες διαδικασίες η έξωση θα πραγματοποιείται σε διάστημα από δύο έως δυόμισι μήνες***


*Το νέο καθεστώς για τις εξώσεις θα ισχύσει από 1ης Ιανουαρίου*

**Νέα διαδικασία για τις εξώσεις ισχύει από 1ης Ιανουαρίου. Αφορά στους κακοπληρωτές και θα ολοκληρώνεται σε δυόμισι μήνες χωρίς να διεξάγεται δίκη.**

Η νέα διαδικασία εξώσεων αφορά σε όλες τις μισθώσεις (σπιτιών, γραφείων και καταστημάτων) και εφαρμόζεται στις περιπτώσεις που ο ενοικιαστής δεν πληρώνει το ενοίκιο. Στην πράξη προβλέπεται ότι η έξωση θα πραγματοποιείται σε διάστημα δύο έως δυόμισι μηνών, αφού δεν θα γίνεται δίκη, που σημαίνει ότι δεν θα υπάρχει δυνατότητα αναβολής και όλες οι ενέργειες θα πραγματοποιούνται σε καθορισμένες από το νόμο προθεσμίες. Εντός συγκεκριμένων προθεσμιών θα μπορούν και οι ενοικιαστές να προβάλουν τις αντιρρήσεις τους.

Η νέα διαδικασία της «έκδοσης διαταγής απόδοσης μισθίου ακινήτου» προβλέπεται στο άρθρο 20 παρ. 5 του ν. 2915/2001. Σύμφωνα με ερμηνευτική εγκύκλιο της Ομοσπονδίας Ιδιοκτητών Ακινήτων, η αποβολή μισθωτή οποιουδήποτε είδους ακινήτου, ο οποίος αρνείται να καταβάλει τα μισθώματα, επιτυγχάνεται πλέον χωρίς διεξαγωγή δίκης, αναβολών, μαρτύρων κ.λπ., αλλά και χωρίς να αποστερείται ο μισθωτής από το δικαίωμα υπεράσπισής του.

**Προθεσμίες**

Οι νέες ρυθμίσεις και προθεσμίες του νόμου είναι οι εξής:

Εφόσον υπάρχει καθυστέρηση καταβολής του ενοικίου πέρα από τη συμφωνημένη ημερομηνία, ο ιδιοκτήτης θα πρέπει να κοινοποιήσει με δικαστικό επιμελητή έγγραφη όχληση (με εξώδικο) προς το μισθωτή, στην οποία πρέπει να αναφέρονται τα οφειλόμενα ποσά και να προσκαλείται αυτός να τα καταβάλει.

Η καταβολή της οφειλής μέσα σ' ένα μήνα αποκλείει την έκδοση διαταγής απόδοσης. Αυτό, όμως, ισχύει μόνο μια φορά. Αν δεν καταβληθούν τα οφειλόμενα, τότε τα βήματα που πρέπει να ακολουθήσουν είναι τα εξής:

Κατάθεση από το δικηγόρο του εκμισθωτή στο αρμόδιο δικαστήριο των εξής εγγράφων:

1. Αγωγής (αίτησης) προς το δικαστή με τα στοιχεία των διαδίκων, περιγραφή του μισθίου, της μίσθωσης, της άρνησης καταβολής μισθώματος και της προηγηθείσας όχλησης.

2. Μισθωτηρίου ιδιωτικού εγγράφου εν ισχύ, κατατεθειμένου στην αρμόδια ΔΟΥ, από το οποίο να αποδεικνύεται η παραλαβή του μισθίου από το μισθωτή, η ισχύς της μίσθωσης και το οφειλόμενο μίσθωμα. Αν δεν υπάρχει μισθωτήριο, η αίτηση απορρίπτεται και ο εκμισθωτής είναι υποχρεωμένος να καταφύγει στην παλαιά διαδικασία των μισθώσεων, όπου θα εξετάσει μάρτυρα για να αποδείξει τη μίσθωση.

3. Εκθεσης του δικαστικού επιμελητή επίδοσης της εξώδικης πρόσκλησης.

4. Βεβαίωσης της ΔΟΥ του κυρίου ιδιοκτήτη) του ακινήτου ότι δηλώθηκαν τα μισθώματα των δύο τελευταίων ετών.

Η απόρριψη της αίτησης για οποιοδήποτε λόγο δεν εμποδίζει ούτε την υποβολή νέας, π.χ. για μεταγενέστερα μισθώματα, ούτε την άσκηση αγωγής με την κανονική διαδικασία.

Η απόφαση (διαταγή απόδοσης) με την οποία διατάσσεται ο μισθωτής να αποδώσει τη χρήση του μισθίου περιέχει υπόμνηση στο μισθωτή ότι εντός 15 εργάσιμων ημερών από την επίδοση της προς αυτόν δικαιούται να ασκήσει ανακοπή εναντίον της, διατυπώνοντας τις οποιεσδήποτε αντιρρήσεις του (π.χ. ότι έχει εξοφλήσει εμπρόθεσμα τα οφειλόμενα κ.λπ.).

Η διαταγή αποτελεί εκτελεστό τίτλο μετά την πάροδο 20 ημερών από την επίδοσή της (νέα ρύθμιση με το νόμο 2915/2001), εκτελείται δε και κατά παντός, ο οποίος αντλεί τα δικαιώματα του από το μισθωτή (π.χ. υπομισθωτής, φιλοξενούμενος κ.λπ.).

Ο μισθωτής δικαιούται να ασκήσει κατά της διαταγής αυτής ανακοπή εντός 15 εργάσιμων ημερών, η οποία όμως, δεν αναστέλλει την εκτέλεση. Για την αναστολή της χρειάζεται να ασκήσει ειδική αίτηση αναστολής της εκτέλεσης μέχρι να εκδοθεί η οριστική απόφαση επί της ανακοπής του. Ο δικαστής μπορεί να του χορηγήσει την αναστολή είτε με εγγυοδοσία που να καλύπτει τα οφειλόμενα μισθώματα, είτε χωρίς αυτήν.

## Η Τοπική Οργάνωση Καλυθιών της Ν.Δ.

**Σε γενική συνέλευση απεφάσισε να προσκαλέσει τα μέλη και τους ψηφοφόρους της Νέας Δημοκρατίας η τοπική οργάνωση Καλυθιών, προκειμένου να τους ενημερώσει για τα καυτά θέματα που απασχολούν την περίοδο αυτήν την περιοχή και γενικά τον τόπο και πιο συγκεκριμένα για τον αιγιαλό και την παραλία, το συνταξιοδοτικό, τις χρησικτησίες και τον τουρισμό. Οπως ανακοινώθηκε χθες, από τον πρόεδρο της Τοπικής Επιτροπής Εμμ. Σαββιού, η γενική συνέλευση θα πραγματοποιηθεί το Σάββατο, 8 Δεκεμβρίου στις 6 το απόγευμα, σε χώρο που θα καθοριστεί.**


ΓΑΛΛΙΚΑ

Ε. ΣΤΕΦΑΝΙΔΟΥ - ΔΙΑΚΟΓΕΩΡΓΙΟΥ

ΠΤΥΧΙΟΥΧΟΣ ΓΑΛΛΙΚΟΥ ΠΑΝΕΠΙΣΤΗΜΙΟΥ

1ον) Μαθήματα για Γυμνάσιο και Λύκειο

2ον) Μαθήματα για ΟΛΑ ΤΑ ΕΠΙΠΕΔΑ ΔΙΠΛΩΜΑΤΩΝ DELF 1, DELF 2, DALF, TAD, SORBONNE 1,2,

3ον) Και επιπλέον μαθήματα για εισαγωγή, φοίτηση ΣΤΙΣ ΤΟΥΡΙΣΤΙΚΕΣ ΣΧΟΛΕΣ

Με εξειδίκευση στην Ξενοδοχειακή ΓΑΛΛΙΚΗ ΟΡΟΛΟΓΙΑ

Πληροφορίες στα τηλέφωνα 33307, 30544, 26855.



ΦΥΣΙΚΟΘΕΡΑΠΕΙΑ

ΑΝΑΤΟΜΙΚΑ ΠΕΛΜΑΤΑ ΘΕΡΑΠΕΙΑΣ ανακούφισης με ειδική ΠΕΛΜΑΤΟΓΡΑΦΗΣΗ και κατασκευή από ΗΛΕΚΤΡΟΝΙΚΟ ΥΠΟΛΟΓΙΣΤΗ

• Παθήσεις άκρου ποδός: παιδική βλαισοπλατυποδία - ραιβοϊπποποδία
• Τενοντίτιδες - Πελματιαία απονευρίτιδα - Μεταταρσαλγίες - Παραμορφώσεις δακτύλων - Υπερκερατώσεις (κάλλοι)
• Παθήσεις σπονδυλικής στήλης και ισχίων με χρόνια υποτροπή πόνου - Σκολίωση με ανισοσκελία - Δυσπλασικά ισχία - Χολώτητα βαδισης

*Διώξτε τον πόνο από τα πόδια σας με τα κατάλληλα πέλματα που βελτιώνουν την ποιότητα της ζωής σας*

Τσαμπίκος Α. Δημητράκης P.T.M.T.C.

Φυσικοθεραπευτής, Manual Therapist.

Πτυχιούχος Πανεπιστημιού Maryville Αμερικής

Μέλος του Αμερικάνικου Φυσικοθεραπευτικού Συλλόγου

Μέλος του Αμερικάνικου Manual Therapist Association

Γ. Σεφέρη 80, 85100 ΡΟΔΟΣ Τηλ. (0241) 67777



# ευθέως & ωλαγίως



με τη γραφίδα της ΡΕΝΑΣ ΔΙΑΚΙΔΗ

RENAD@RHO.FORTHNET.GR.

## ΙΚΑΝΟΠΟΙΗΜΕΝΟΣ ΑΛΛΑ ΩΣ ΠΟΤΕ;



Μας ξάφνιασε χθες ο δήμαρχος Καλλιθέας κ. Γιάννης Ιατρίδης. Εκεί που νομίζαμε ότι θα περνούσε τον υφυπουργό Τουρισμού Δημήτρη Γεωργακόπουλο «γενεές δεκατέσσερις» λόγω του ότι τίποτε το συγκεκριμένο δεν απεκόμισε από την συνάντηση της Δευτέρας, του έπλεξε εγκώμιο.

«Μας έδειξε ότι είναι γνώστης των πραγμάτων και μας έδωσε να καταλάβουμε ότι οι τοπικές κοινωνίες είναι αυτές που πρέπει να διαχειρισθούν τα ζητήματα αυτά (του Golf και της Καλλιθέας) και όχι να συσσωρεύονται στην κεντρική διοίκηση και να μην μπορεί να δώσει λύσεις» έλεγε ο κ. Ιατρίδης, ο οποίος φαίνεται πως αποκόμισε τις καλύτερες των εντυπώσεων από τον υφυπουργό. Για να δούμε πόσο θα κρατήσει ο... μήνας του μέλιτος.

## ΤΡΙΚΥΜΙΑ ΕΝ ΠΟΤΗΡΙΩ

Σε μια κουταλιά νερό πνίγηκε και πάλι η Νέα Δημοκρατία, λες και πρώτη φορά άκουγαν και διάβαζαν ορισμένοι τις απόψεις του κ. Καραμάριου επί διαφόρων θεμάτων. Αν κατορθώνει κανείς να προκαλεί «τρικυμία εν ποτηρίω» (που θάλεγε κι ο Κώστας Σκανδαλίδης) στη Νέα Δημοκρατία με τόση ευκολία, μόνο και μόνο επειδή εκφράζει αντίθετη άποψη, είναι γιατί δεν κάνουν τίποτα ορισμένοι για να κρύψουν τ' αδύνατα σημεία τους. Αντίθετα, κι εκεί που δεν υπάρχουν προβλήματα, φροντίζουν να δημιουργούν. Στο τέλος βέβαια, φταίνε πάντα οι άλλοι...

## ΣΤΟ ΣΥΝΕΔΡΙΟ ΤΗΣ ΚΕΔΚΕ





Αρχίζει αύριο Πέμπτη στη Θεσσαλονίκη το ετήσιο τακτικό συνέδριο της **ΚΕΔΚΕ**. Από τον Δήμο Ροδίων, εκτός του δημάρχου κ. **Γιώργου Γιαννόπουλου** (που είναι μέλος του Δ.Σ. και της Εκτελεστικής Επιτροπής της ΚΕΔΚΕ) που θα συμμετάσχει στο κύριο μέρος του συνεδρίου ως εισηγητής του θέματος **«Γ' ΚΠΣ και Τοπική Αυτοδιοίκηση»**, στη Θεσσαλονίκη θα μεταβούν και οι αντιδήμαρχοι κ.κ. **Αντώνης Αλαβέρας** και **Μανώλης Σαββής**. Και οι δύο θα συμμετάσχουν σε παράλληλες συνεδρίες για θέματα αρμοδιότητάς τους, ο μεν πρώτος σχετικά με τους **τσιγγάνους** και την αντιμετώπιση των προβλημάτων τους από τους ΟΤΑ, ο δε δεύτερος σχετικά με τα **οικονομικά** των δήμων. Οι εργασίες του συνεδρίου της ΚΕΔΚΕ ολοκληρώνονται την Κυριακή.

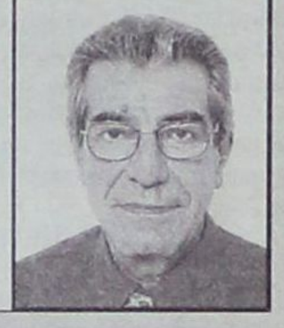

## ΜΕΤΑΞΥ ΤΩΝ ΤΡΙΩΝ



Αυτό θα πει «να δουλεύει η τύχη σου». Πολλά θα μπορούσε ενδεχομένως να καταλογίσει κανείς στο νομάρχη κ. Σάββα Καραγιάννη, σε καμία περίπτωση όμως ότι τρέχει πίσω από τα κόμματα. Απεναντίας...

Εκείνος ασχολείται με την Ολοκληρωμένη Διαχείριση του Υδάτινου Δυναμικού, με την Ολοκληρωμένη Διαχείριση των Στερεών Αποβλήτων και άλλα τέτοια... πεζά, η Ρηγίλλης όμως δεν τον ξέχασε. Αποκλεισμένος σε κάποιο νησί λόγω καιρού ήταν ο κ. Καραγιάννης όταν ο «ΒΗΜΑ της Κυριακής» έγραψε ότι είναι μεταξύ των τριών νομαρχών που σίγουρα θα στηρίξει η Νέα Δημοκρατία στις προσεχείς νομαρχιακές εκλογές. Το πληροφορήθηκε την άλλη μέρα το μεσημέρι, όταν πια βρισκόταν στη Ρόδο. Ο σχολιασμός του (σε ελεύθερη απόδοση) θυμίζει το «όστις θέλει οπίσω μου ελθείν».

## ΚΑΙ ΟΙ ΤΡΕΙΣ ΙΣΟΔΥΝΑΜΟΙ



Πρόβλημα θα αντιμετωπίσει το ΠΑΣΟΚ όσον αφορά την υπόδειξη υποψηφίου για την Νομαρχία Δωδ/σου, εκτιμά ο βουλευτής κ. Δ. Κρεμαστινός. «Αυτονόητο» θα μπορούσε να πει κανένας, δεδομένου ότι οι υποψήφιοι από το χώρο του ΠΑΣΟΚ δεν είναι ούτε ένας, ούτε δύο , αλλά τρεις...

Κι όμως δεν είναι το πρόβλημα του ΠΑΣΟΚ ο αριθμός των υποψηφίων. Ο κ. Κρεμαστινός θεωρεί ότι το πρόβλημα έγκειται στο γεγονός ότι και οι τρεις υποψήφιοι, οι κ.κ. Μαχαιρίδης, Κωστόπουλος και Κουσουρνάς είναι ισοδύναμοι ως προς την κοινωνική τους απήχηση και εμβέλεια.

Μία άποψη που σίγουρα σε κάποιους δεν θα αρέσει ιδιαίτερα.

## ΕΠΙΣΤΟΛΗ ΠΡΟΣ ΠΑΛΙΟΥΣ ΣΥΝΤΡΟΦΟΥΣ



Κάλεσμα προς όλα τα πρώην μέλη του ΠΑΣΟΚ να δραστηριοποιηθούν εκ νέου στο κόμμα, αναμένεται να απευθύνει προσεχώς ο κ. Κώστας Λαλιώτης.

Ο κ. Λαλιώτης τις επόμενες ημέρες με επιστολή - είτε με τοποθέτησή του στην Κεντρική Επιτροπή του κόμματος, στις 12 και 13 Ιανουαρίου - θα απευθυνθεί στους «παλιούς συντρόφους», αυτούς δηλαδή που για πολιτικούς ή προσωπικούς λόγους αποχώρησαν από το ΠΑΣΟΚ, από το 1974 που ιδρύθηκε το κόμμα και μετά, και θα τους ζητήσει να συστρατευθούν και πάλι.

Οπως αναφέρει στους συνεργάτες του, το κάλεσμα αυτό θα επιφέρει σημαντικά αποτελέσματα.


*Όταν ένα κατάστημα μπορεί*
*και προσφέρει μόδα, design,*
*λύσεις για όλα τα θέματα*
*και πάντα νέες προτάσεις*
*για το μπάνιο και το δάπεδο,*
*γιατί να μη μπορεί να σας κάνει δώρο...*

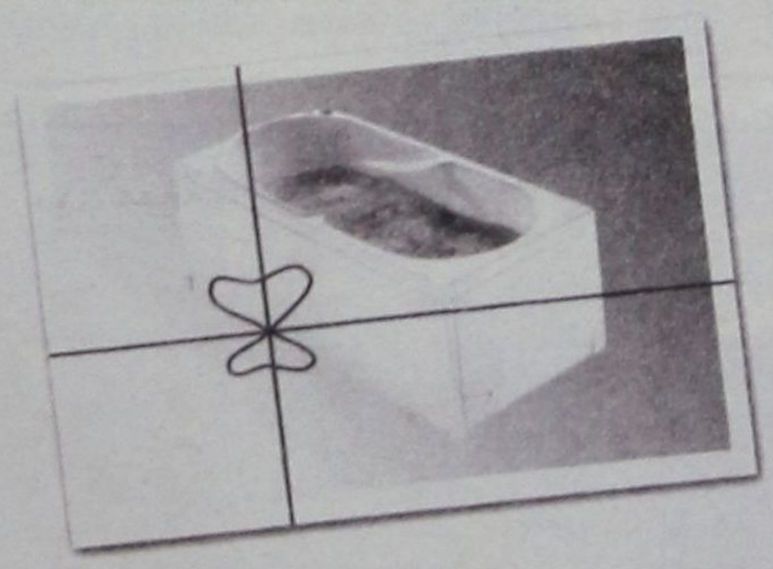

***...και μία μπανιέρα- υδρομασάζ ?***

Ελάτε σήμερα στο TSELIOS BAGNO και ανακαλύψτε ό,τι νεότερο κυκλοφορεί στον κόσμο του μπάνιου. Ενημερωθείτε για τις νέες τάσεις της μόδας και του design, αλλά και πως θα αποκτήσετε μία μπανιέρα υδρομασάζ της Idroform εντελώς ΔΩΡΕΑΝ.
Η προσφορά ισχύει μέχρι τέλος Σεπτεμβρίου

tselios bagno

Λεωφ. Ρόδου - Λίνδου 230, Ρόδος, Τηλ.: (0241) 64458 - 65498



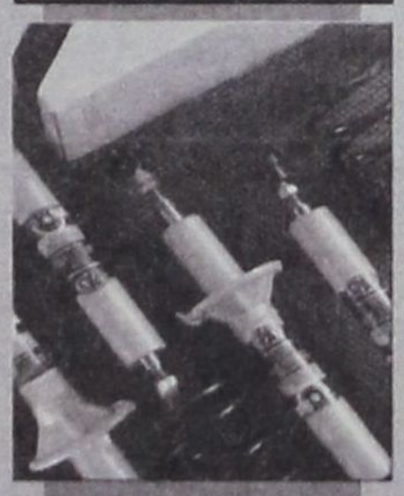





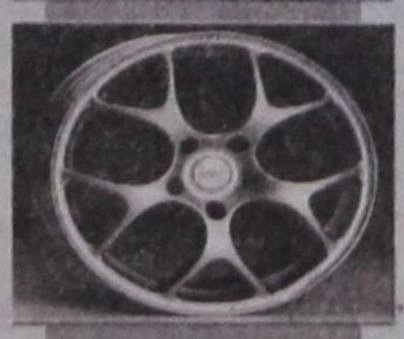

ΔΗΜ. ΧΑΤΖΗΠΕΤΡΟΣ

ΖΑΝΤΕΣ - ΕΛΑΣΤΙΚΑ
ΑΜΟΡΤΙΣΕΡ - ΕΛΑΤΗΡΙΑ

GOODYEAR
BRIDGESTONE
MICHELIN
PIRELLI
YELLOW
DUNLOP

ΕΙΔΙΚΕΣ ΤΙΜΕΣ
ΓΙΑ ΑΜΟΡΤΙΣΕΡ
ΚΑΙ ΕΛΑΤΗΡΙΑ
τοποθέτηση,
ευθυγράμμιση δωρεάν

ΕΙΔΙΚΕΣ ΤΙΜΕΣ
ΓΙΑ ΤΑΞΙ

Με μηδέν
προκαταβολή
έως και 36 δόσεις

Οδός Μιχ. Πετρίδη 30 - Τηλ. 38889

### ΟΙ 154.433 ΕΛΕΥΘΕΡΟΙ ΕΠΑΓΓΕΛΜΑΤΙΕΣ ΠΟΥ ΕΜΠΙΠΤΟΥΝ ΑΚΟΜΗ ΣΤΑ ΑΝΤΙΚΕΙΜΕΝΙΚΑ ΚΡΙΤΗΡΙΑ ΔΗΛΩΣΑΝ ΚΑΤΑ ΜΕΣΟ ΟΡΟ 8.217.748 ΔΡΧ.

# ΑΠΟ ΜΙΣΘΩΤΟΥΣ - ΣΥΝΤΑΞΙΟΥΧΟΥΣ

## *το 55,6% των φορολογικών εσόδων*

**Οι μισθωτοί και οι συνταξιούχοι στήριξαν για μία ακόμη χρονιά τον προϋπολογισμό του κράτους. Από την ανάλυση των φορολογικών δηλώσεων που υποβλήθηκαν εφέτος προκύπτει ότι οι 2.862.820 μισθωτοί και συνταξιούχοι κατέβαλαν το 55,6% των φορολογικών εσόδων και εμφάνισαν το υψηλότερο εισόδημα, με εξαίρεση τους ελεύθερους επαγγελματίες που τους πιάνουν ακόμη τα αντικειμενικά κριτήρια.**

Ενώ το μέσο δηλωθέν εισόδημα ανήλθε σε 3.556.480 δρχ., 2.862.820 μισθωτοί και οι συνταξιούχοι δήλωσαν κατά μέσο όρο ετήσιο εισόδημα 4.166.870 δρχ.

Σχεδόν διπλάσιο εισόδημα (8.217.748 δρχ.) δήλωσαν κατά μέσο όρο οι 154.433 ελεύθεροι επαγγελματίες που εμπίπτουν ακόμη στα αντικειμενικά κριτήρια. Ακολουθούν οι 755.457 έμποροι – βιοτέχνες και επαγγελματίες με μέσο ετήσιο εισόδημα 3.958.738 δρχ., οι 603.581 εισοδηματίες με μέσο δηλωθέν εισόδημα 1.514.167 δρχ. Οι 375.177 γεωργοί δήλωσαν εφέτος μέσο εισόδημα 1.454.690 δρχ. Καθώς και γι' αυτούς ισχύουν τα αντικειμενικά κριτήρια προσδιορισμού του εισοδήματος ανάλογα με τις εκτάσεις και τις καλλιέργειες που έχουν. Το συνολικό δηλωθέν εισόδημα κατά το 2001 ανήλθε σε 16,8 τρισ. Δρχ., από τα οποία τα 11,9 προέρχονται από μισθωτές υπηρεσίες και συντάξεις, ενώ ο συνολικός φόρος εισοδήματος που κατέβαλαν οι φορολογούμενοι ανήλθε σε 1.385 δισ. δρχ.

**149 δισ. για τόκους στεγαστικών δανείων**

Από τα στοιχεία των φορολογικών δηλώσεων η επιτροπή για τη φορολογική μεταρρύθμιση μελετά με ιδιαίτερη προσοχή τα στοιχεία για τις φορολογικές δαπάνες. Οπως προκύπτει από την επεξεργασία των δηλώσεων, κατά το 2000 οι φορολογούμενοι πλήρωσαν: • 176 δισ. δρχ. Σε ιατρικά έξοδα, • 149 δισ. δχ. Για τόκους στεγαστικών δανείων για την απόκτηση πρώτης κατοικίας, • 75 δισ. για δίδακτρα σε φροντιστήρια και ιδιαίτερα μαθήματα, ενώ • κατέβαλαν 33 δισ. σε δωρεές.

Οι εισφορές στα ασφαλιστικά ταμεία ανήλθαν σε 532 δισ. δρχ., ενώ οι εκπτώσεις δαπανών από συμβόλαια ζωής, υγείας και συντάξεων σε ιδιωτικές ασφαλιστικές εταιρείες ανήλθαν σε 119 δισ. δρχ.

Οπωσδήποτε όμως τα ποσά που πληρώνουν οι Ελληνες για ιδιωτική ασφάλιση είναι πολύ μεγαλύτερα, αφού ως γνωστόν η Εφορία αναγνωρίζει ως δαπάνες ιδιωτικής ασφάλισης που εκπίπτουν από το φορολογητέο εισόδημα μέχρι του ποσού των 200.000 δρχ. ετησίως.

**Ερχονται αλλαγές**

Οι φορολογικές δαπάνες και οι εκπτώσεις από το φορολογητέο εισόδημα θα είναι ένα από τα θέματα της φορολογικής μεταρρύθμισης κατά το 2002.



*Ο υπουργός Οικονομίας και Οικονομικών κ. Ν. Χριστοδουλάκης*

Ο υπουργός Οικονομίας και Οικονομικών κ. Ν. Χριστοδουλάκης, σε συνέντευξη του στην εκπομπή της ΝΕΤ «Εβδομη μέρα», δήλωσε: «Ενα από τα μεγάλα θέματα της φορολογικής μεταρρύθμισης είναι η ελάφρυνση της φορολογίας των εργαζομένων και η απλοποίηση του φορολογικού συστήματος».

Εν όψει της συζήτησης του προϋπολογισμού στη Βουλή ο πρώην πρόεδρος της ΝΔ κ. Μ. Εβερτ εξαπέλυσε επίθεση κατά της κυβέρνησης τονίζοντας ότι «οι πρόσφατες φορολογικές διαρρυθμίσεις δεν έχουν καμία οικονομική ωφέλεια για τους χαμηλόμισθους ως 2.400.000 δρχ., αφού δεν πλήρωναν φόρο, ενώ για τους έχοντες εισοδήματα από μισθωτές υπηρεσίες άνω των 2.400.000 και ως 17.000.000 δραχμών ετησίως η μείωση του φόρου δεν ξεπερνά τις 25.900 δρχ. τον χρόνο κατά μέσο όρο».

**Τι δήλωσαν οι Ελληνες στην Εφορία**
(οικ. έτος 2000 - δηλώσεις 2001. Τα ποσά σε χιλ. δρχ.)

| Ονομασία σχετ. μεγεθών | Σύνολο | Του υπόχρεου | Σύνολο Ελλάδας Της συζύγου |
|---|---|---|---|
| 1. Αριθμός φορολογουμένων | 4.751.468 | | |
| 2. Εισόδημα από | 16.898.489.644 | 13.590.133.655 | 3.308.355.989 |
| Α. Οικοδομές | 1.575.969.285 | 1.132.708.122 | 443.261.163 |
| Γ. Κινητές αξίες | 2.017.844 | 1.665.593 | 352.251 |
| Δ. Εμπορ. - βιομ. επιχειρ. | 2.177.274.662 | 1.797.267.449 | 380.007.212 |
| Ε. Γεωργικές επιχειρήσεις | 379.101.503 | 304.166.862 | 74.934.641 |
| ΣΤ. Μισθωτές υπηρεσίες | 11.928.992.495 | 9.681.260.865 | 2.247.731.630 |
| Ζ. Ελεύθερα επαγγέλματα | 782.408.641 | 630.640.721 | 151.767.920 |
| Αλλες εισφορές στην αλλοδαπή | 52.725.214 | 42.424.042 | 10.301.717 |
| 3. Αυτοτελώς φορολογηθέντα | 4.593.741.472 | 3.796.351.894 | 634.296.412 |
| Κέρδη εταιρειών - 10 2238/94 | 335.647.265 | 286.906.439 | 48.740.826 |
| Λοιπά αυτ. φορολογηθέντα ποσά | 4.258.094.207 | 3.509.445.455 | 585.555.586 |
| 4. Τεκμήριο δαπανών διαβίωσης | 579.371.849 | 486.954.370 | 92.417.479 |
| 5. Τεκμήριο ...Β Πηγ. | 18.391.466 | 14.247.271 | 4.144.195 |
| 7. Τεκμήριο ...Ε Πηγ. | 557.347.759 | 439.720.411 | 117.627.348 |
| 8. Τεκμήριο ...Ζ Πηγ. | 11.509.082 | 8.718.556 | 2.790.525 |
| 9. Αρνητικά στοιχεία απ | 32.935.381 | 28.365.572 | 4.569.810 |
| ζημιές | 32.935.381 | 28.365.572 | 4.569.810 |
| 10. Αφορολόγητα ποσά από | 1.278.779.672 | 967.465.680 | 310.026.121 |
| Προσωπικό αφορολόγητο | 133.051.100 | 111.856.550 | 21.194.550 |
| Ανάπηρα μέλη | 24.313.900 | 22.669.400 | 1.644.500 |
| Ιατρικά έξοδα | 176.638.223 | 123.148.934 | 53.489.290 |
| Τόκους δανείων | 149.863.400 | 107.545.111 | 42.318.289 |
| ΟΓΑ προηγούμενου έτους | 1.712.738 | 1.670.815 | 41.923 |
| Δωρεές | 33.848.562 | 23.977.930 | 9.870.631 |
| Φυσικό αέριο | 5.018.801 | 4.492.522 | 526.278 |
| Δίδακτρα | 75.830.843 | 57.145.442 | 18.685.401 |
| Ασφαλιστικές εισφορές | 532.056.405 | 393.505.369 | 138.551.036 |
| Ενοίκιο φοιτητών | 10.950.938 | 8.125.554 | 2.822.967 |
| Ενοίκιο | 135.494.763 | 113.328.054 | 20.881.255 |
| 11. Ασφάλιστρα | 119.920.512 | 95.105.213 | 24.815.299 |
| 12. Αποδείξεις | 504.818.645 | 416.588.884 | 88.229.761 |
| 13. Φορολογούμενο εισόδημα | 17.474.782.848 | 14.074.356.002 | 3.400.426.846 |
| 14. Φόρος κλιμ. εισοδήματος | 1.460.859.668 | 1.229.019.762 | 231.839.906 |
| 15. Μείωση φόρου | 112.184.488 | 97.986.650 | 14.197.838 |
| 16. Υπόλοιπο φόρου | 1.348.675.180 | 1.131.033.112 | 217.642.068 |
| 17. Συμπληρωματικός φόρος | 36.956.685 | 28.468.964 | 8.487.721 |
| 18. Συνολικός φόρος | 1.385.627.141 | 1.159.497.911 | 226.129.230 |
| 19. Εισφορά ΟΓΑ στον φόρο | 1.778.049 | 1.750.867 | 27.182 |
| 20. Προκατ. επόμεν. χρόνου | 209.076.323 | 171.703.555 | 37.324.468 |
| 21. Χαρτόσημο | 46.332.355 | 33.206.443 | 13.125.912 |
| 22. Εισφορά ΟΓΑ χαρτόσημου | 9.266.628 | 6.641.404 | 2.625.224 |
| 23. Φόρος εκπρόθεσμος | 457.965 | 381.996 | 75.969 |
| 24. Παρακρατηθέντες φόροι | 1.035.087.602 | 863.748.415 | 171.339.187 |
| 25. Προκατ. προηγ. χρόνου | 230.149.907 | 185.701.015 | 44.448.892 |

**Εισόδημα της συζύγου**
(εισοδήματα 2000 - τα ποσά σε χιλ. δρχ.)

| Κλιμάκια συνολικού εισοδήματος | Αριθμός φορολ/νων | Δηλωθέν εισόδημα | Μέσο εισόδημα | Μέσος φόρος | Αριθμός φορολ/νων (σωρευτικός) | % του συνόλου |
|---|---|---|---|---|---|---|
| ‹500 | 787.080 | 90.293.901 | 114,720 | 2,487 | 787.080 | 39,9 |
| 500 - 1.000 | 302.249 | 210.933.078 | 697,878 | 8,080 | 1.089.329 | 55,2 |
| 1.000 - 2.000 | 282.395 | 416.954.194 | 1.473,306 | 13,275 | 1.371.724 | 69,5 |
| 2.000 - 3.000 | 192.150 | 471.707.289 | 2.454,891 | 33,811 | 1.563.874 | 79,2 |
| 3.000 - 4.000 | 137.634 | 481.095.708 | 3.495,471 | 124,088 | 1.701.508 | 86,2 |
| 4.000 - 5.000 | 128.407 | 574.285.169 | 4.471,382 | 265,590 | 1.829.915 | 92,7 |
| 5.000 - 6.000 | 70.801 | 383.930.875 | 5.422,676 | 515,725 | 1.900.716 | 96,3 |
| 6.000 - 7.000 | 27.196 | 175.140.632 | 6.439,941 | 824,598 | 1.927.912 | 97,7 |
| 7.000 - 8.000 | 13.828 | 103.081.045 | 7.454,516 | 1.138,035 | 1.941.740 | 98,4 |
| 7.000 - 9.000 | 14.833 | 131.578.348 | 8.870,650 | 1.646,356 | 1.956.573 | 99,1 |
| 9.000 - 11.000 | 7.316 | 79.563.570 | 10.875,283 | 2.441,297 | 1.963.889 | 99,5 |
| 11.000 - 14.000 | 5.028 | 66.782.951 | 13.282,210 | 3.442,866 | 1.968.917 | 99,7 |
| ›14.000 | 5.362 | 123.909.210 | 23.108,767 | 7.797,796 | 1.974.279 | 100,0 |
| Σύνολο | 1.974.279 | 3.308.355.970 | | | | |

**Εισόδημα υπόχρεου και τέκνων**
(εισοδήματα 2000 - τα ποσά σε χιλ. δρχ.)

| Κλιμάκια συνολικού εισοδήματος | Αριθμός φορολ/νων | Δηλωθέν εισόδημα | Μέσο εισόδημα | Μέσος φόρος | Αριθμός φορολ/νων (σωρευτικός) | % του συνόλου |
|---|---|---|---|---|---|---|
| ‹500 | 582.966 | 104.834.732 | 179,830 | 9,206 | 582.966 | 12,7 |
| 500 - 1.000 | 472.260 | 350.492.243 | 472,159 | 9,235 | 1.055.226 | 23,0 |
| 1.000 - 2.000 | 1.024.800 | 1.572.631.131 | 1.534,574 | 9,350 | 2.080.026 | 45,3 |
| 2.000 - 3.000 | 849.949 | 2.070.222.229 | 2.435,702 | 27,552 | 2.929.975 | 63,8 |
| 3.000 - 4.000 | 514.454 | 1.788.722.142 | 3.476,933 | 107,774 | 3.444.429 | 75,0 |
| 4.000 - 5.000 | 412.709 | 1.843.253.280 | 4.466,230 | 244,570 | 3.857.138 | 84,0 |
| 5.000 - 6.000 | 282.616 | 1.544.716.298 | 5.465,778 | 481,408 | 4.139.754 | 90,2 |
| 6.000 - 7.000 | 154.294 | 994.892.679 | 6.448,032 | 759,399 | 4.294.048 | 93,5 |
| 7.000 - 8.000 | 88.017 | 656.314.670 | 7.456,681 | 1.054,489 | 4.382.065 | 95,5 |
| 8.000 - 10.000 | 93.160 | 826.842.553 | 8.875,510 | 1.545,843 | 4.475.225 | 97,5 |
| 10.000 - 12.000 | 45.209 | 492.050.351 | 10.883,903 | 2.306,548 | 4.520.434 | 98,5 |
| 12.000 - 15.000 | 32.317 | 429.710.311 | 13.296,727 | 3.239,951 | 4.552.751 | 99,2 |
| ›15.000 | 37.458 | 915.451.016 | 24.439,399 | 8.087,920 | 4.590.209 | 100,0 |
| Σύνολο | 4.590.2009 | 13.590.133.635 | | | | |


GR
Grand Hotel Rhodes
*****

Day & Night

Naiades by the Pool

Στην τροπική ατμόσφαιρα της μεγάλης πισίνας του Grand Hotel, το Ναιάδες λειτουργεί με ανανεωμένο Μενού ως Καφέ-Ουζερί (10:30 - 17:30)



Piano Bar

Το γνωστό σημείο συνάντησης στο κέντρο της Πόλης.

Ο Τάκης Τσώνης κάθε βράδυ* στο πιάνο. (20:30 - 01:00)

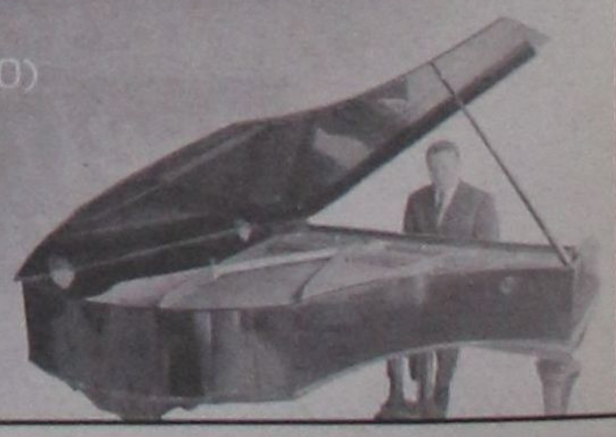

* Εκτός Τρίτης

A Member of
MITSIS HOTELS

✔ Ξεκαθάρισμα λογαριασμών Σελ. 17
✔ Ξανά άτυχη η Ιακώβου Σελ.18
✔ Οι μαθητές στο Καστελλόριζο Σελ.19

# sports

Επιμέλεια: Ηλίας Λοΐζος - Μάγδα Σούγγαρη

# ΑΠΡΟΣΤΑΤΕΥΤΗ Η ΡΟΔΟΣ

**➤ Σε δέκα αγώνες οι ποδοσφαιριστές της δέχτηκαν 33 κίτρινες κάρτες**

**➤ Αξιολόγησαν το παιχνίδι Επαμεινώνδα - Εργοτέλη και όχι των Μεγάρων**

**➤ Υπερπαρατηρητής από τον αγωνιστικό χώρο ο γραμματέας της ΚΕΔ Γιαννόπουλος**

Οι ποδοσφαιριστές και η τεχνική ηγεσία της Ρόδου έχουν μείνει απροστάτευτοι μέχρι σήμερα σε κάθε αγώνα που έχουν δώσει Το αποκορύφωμα ήταν στο παιχνίδι με τον Βύζαντα όπου κλήρωσαν την διαιτητή **κ. Σιαχάμη** να δοκιμάσει τις γνώσεις της στην Δ΄ Εθνική σφυρίζοντας για πρώτη φορά στον αγώνα των Μεγάρων. Αντίθετα οι υπεύθυνοι της ΕΠΟ και όχι μόνο αξιολόγησαν τον αγώνα Επαμεινώνδα - Εργοτέλη ενώ χρέη υπέρπαρατηρητού, σύμφωνα με πληροφορίες του διαιτητή **κ. Ταμπάκη** (Αργος) και του παρατηρητή διαιτησίας **κ. Χαϊδά** (Φθιώτιδας) έκανε ο γραμματέας της Κεντρικής Επιτροπής Διαιτησίας **κ. Γιαννόπουλος** μέσα μάλιστα από τον αγωνιστικό χώρο. Κατά γενική ομολογία και των αντιπάλων της η Ρόδος αγωνίζεται με ωριμότητα και σοβαρότητα. Ομως μέχρι σήμερα τα «γεγονότα» δείχνουν ότι οι παίκτες της δεν κάνουν τίποτα άλλο από το να εισπράττουν κίτρινες κάρτες. Κάποιοι στοχεύουν αλλιώς την Ρόδο και η λύση είναι ο εύκολος κιτρινισμός των ποδοσφαιριστών της. Οι ποδοσφαιριστές της Ρόδου σε δέκα αγώνες έχουν αντικρύσει 33 φορές την κίτρινη κάρτα ενώ του **Εργοτέλη 15, Λεβαδειακού 22, Χερσονήσου 25, Βύζαντα 18, Αιολικού 25, Ατσαλένιου 24 και Α.Ο Μάνης 22.** Οι παραπάνω αριθμοί δείχνουν πόσο προστατεύονται οι ποδοσφαιριστές της Ρόδου σε σχέση με τις άλλες ομάδες. Καιρός είναι πλέον ορισμένοι να ξυπνήσουν και με παραστάσεις στα αρμόδια όργανα να ζητήσουν την προστασία της ομάδας και όχι ΄να την βοηθήσουν.

## Θλάση στον δικέφαλο ο Μ. Κυπριώτης



**➤ Ατομικό πρόγραμμα ακολούθησε χθές ο έμπειρος ποδοσφαιριστής**

Χωρίς τους **Στογιάνωφ** και **Κυπριώτη** έγινε η χθεσινή προπόνηση του Απόλλωνα Καλυθιών, αφού οι δύο ποδοσφαιριστές ακολούθησαν ατομικό πρόγραμμα εξ΄ αιτίας των προβλημάτων που αντιμετωπίζουν.

Ο Γιουγκοσλάβος ποδοσφαιριστής υποφέρει από ενοχλήσεις στους συνδέσμους ενώ ο Κυπριώτης στον αγώνα με τον Ερμή Κορυδαλλού έπαθε θλάση τον δικέφαλο.

Εάν στους παραπάνω προστεθεί και ο Κ. Πολυχρονίου που συμπλήρωσε τρείς κίτρινες κάρτες τότε η αποστολή του Απόλλωνα στην Λειβαδιά γίνεται δυσκολότερη. Ο **Γιώργος Τανίδης** δεν θα έχει σίγουρα στην διάθεσή του τους δύο ποδοσφαιριστές ενώ η περίπτωση του Κυπριώτη θα ξεκαθαρίσει προς το τέλος της εβδομάδας. Ο ποδοσφαιριστής υποβάλλεται σε εντατικές θεραπείες ώστε να είναι ετοιμοπόλεμος και να βοηθήσει την ομάδα του στο δύσκολο εκτός έδρας παιχνίδι.



**➤ Σε θεραπείες υποβάλλεται ο τερματοφύλακας Νίκος Ψαράς, που υποφέρει από την μέση του**

**➤ Δεν υπολογίζεται ο Μ. Μονόπολι που έπαθε υποτροπή στον δικέφαλο**

## ΕΠΑΝΕΡΧΟΝΤΑΙ την Κυριακή Ζωάννου - Χρ. Ψαράς



Με προβλήματα ξεκίνησε η χθεσινή προετοιμασία του Ιάλυσου για το επόμενο παιχνίδι με αντίπαλο τον Α.Ο. Μάνης εκτός έδρας.

Ο κ. **Γκιούντιτσε** και ο συνεργάτης του κ. **Μιχαήλου** τα είπαν χθές για λίγο με τους ποδοσφαιριστές τους και στην συνέχεια ακολούθησε η προπόνηση. Βεβαίως η ατμόσφαιρα στ΄ αποδυτήρια του Ιάλυσου δεν ήταν χθές η καλύτερη όμως όλοι βλέπουν τον επόμενο αγώνα και την ανάκαμψη της ομάδας.

Την Κυριακή στο ματς με τον Α.Ο Μάνης θα επανέλθουν οι **Ζωάννου** και **Χρ. Ψαράς** που εξέτισαν τις τιμωρίες τους. Σίγουρα από τον Σαλβατόρε Γκιούντισε δεν υπολογίζονται οι τραυματίες **Μονόπολι** και **Γρηγοράς** ενώ ο **Ν. Ψαράς** που υποβάλλεται σε θεραπείες πιστεύεται ότι θα είναι έτοιμος μέχρι την Κυριακή. Αδικαιολόγητος απών θεωρήθηκε χθές ο **Γιώργος Ράϊος** που δεν εμφανίστηκε στο γήπεδο χωρίς να ενημερώσει κάποιον υπεύθυνο ενώ δεν αποκλείεται σήμερα να δώσει τις απαραίτητες εξηγήσεις. Γι΄ άλλη μια φορά ο έμπειρος τεχνικός της ομάδας άφησε να εννοηθεί ότι στην περίοδο των μεταγραφών πρέπει να αποκτηθούν τρείς - τέσσερις ποδοσφαιριστές με τους οποίους ο Ιάλυσος θα ενισχυθεί τόσο, ώστε να παλαίψει με άλλους όρους για την παραμονή του στην κατηγορία.

# Ποδοσφαιρικό Πρωτάθλημα Λυκείων

## Το 1ο ΤΕΕ Ρόδου συνέτριψε με 8-1 το 3ο Ενιαίο Λύκειο

Σε επιθετικό μονόλογο για το 1ο ΤΕΕ εξελίχθηκε το χθεσινό παιχνίδι που έγινε στο γήπεδο των Αγ. Αποστόλων, για το ποδοσφαιρικό πρωτάθλημα Λυκείων, με τους τυπικά γηπεδούχους να συντρίβουν με 8-1 το 3ο Ενιαίο Λύκειο. Οπως και πέρυσι έτσι και φέτος η ομάδα του 1ου ΤΕΕ αναμένεται να είναι το φαβορί για την κατάκτηση της πρώτης θέσης στον νομό μας. Οπως είναι γνωστό οι αγώνες διεξάγονται με το σύστημα νόκ - άουτ και λογικά οι ομάδες πρέπει σε κάθε παιχνίδι να δίνουν τον καλύτερό τους εαυτό.

Η ομάδα του ΤΕΕ κατάφερε γρήγορα να καθαρίσει το παιχνίδι και στο 20΄ προηγήθηκε με 3-0.

Οι φιλοξενούμενοι προσπάθησαν για κάτι καλό όμως υποτάχθηκαν στην ανωτερότητα των αντιπάλων τους που στις τάξεις τους έχουν αρκετούς ποδοσφαιριστές, οι οποίοι αγωνίζονται στις Μικτές ομάδες της ΕΠΣΔ.

**Η σειρά των γκολ**

5΄ ο **Σταμούλης** με σούτ άνοιξε το σκόρ 1-0.

15΄ ο **Νικολός** με πλασέ πέτυχε το 2-0.

20΄ ο ίδιος παίκτης με πλασέ το 3-0.

33΄ ο **Φωτεινής** με κεφαλιά το 4-0.

50΄ ο **Καλημέρης** εκτέλεσε πέναλτυ που απόκρουσε ο **Καραγιάννης.**

60΄ ο **Σταμούλης** με πλασέ πετυχαίνει το 5-0.

62΄ ο **Νικολός** με ατομική ενέργεια 6-0.

64΄ ο **Γιακουμάκης** με πλασέ 7-0.

68΄ ο **Γιαλλούσης** με πλασέ μειώνει σε 7-1.

75΄ ο **Σταμούλης** με σούτ ανεβάζει τον δείκτη του σκόρ στο 8-1 που ήταν και το τελικό.

Πολύ καλοί οι διαιτητές του αγώνες **Σαρικάκης - Μαντικός.**

Την ομάδα του 1ου ΤΕΕ Κοουτσάρησε η καθηγήτρια Φ.Α. κα **Κοκκίνου** ενώ το 3ο Ενιαίο Λύκειο ο καθηγητής Φ.Α. κος **Εγγλέζος.**

**Οι ομάδες**

**1ο ΤΕΕ Ρόδου**

*Καραγιάννης, Αναμουρλής, (46΄ Σκόρπος), Φραντζής, Σινάνης, Κοντός, Φωτεινής (50΄ Γιακουμάκης), Γιοβάνι, Θεοδοσίου Αντ., Σταμούλης, Νικολός, Σκουλούδης.*

**3ο Ενιαίο Λύκειο Ρόδου**

*Ποτικιάς, Χατζής (46΄ Σαής), Παπαδημητρίου, Καρίκας, Ρόκκος, Παπαμιχαήλ, Παπαστεργίου, Καλημέρης, Κάκκαρης, Κουπιάδης, (20΄ Γιαλλούσης), Χατζησάββας.*

• Στο μεταξύ την προσεχή Δευτέρα στο ίδιο γήπεδο θα γίνει το παιχνίδι 1ο Εν. Λύκειο - 4ο Εν. Λύκειο και στην συνέχεια ο νικητής θ΄αντιμετωπίσει το 1ο ΤΕΕ Ρόδου.





# το ΚΑΛΥΤΕΡΟ ΠΑΚΕΤΟ διακοπών
## στην Ελλάδα και το εξωτερικό



# με τους ΚΑΛΥΤΕΡΟΥΣ ΟΡΟΥΣ πληρωμής!
## και μέχρι 48 δόσεις

Το IALYSSOS TRAVEL πρωτοπορεί και σας ταξιδεύει σε μαγικούς προορισμούς στην Ελλάδα και το εξωτερικό με τον ... ΚΑΛΥΤΕΡΟ ΤΡΟΠΟ.

Μόνοι σας, ζευγάρι, με γκρουπ ή για το γαμήλιο ταξίδι χαρίστε στον εαυτό σας την πιο απολαυστική εμπειρία διακοπών.

Για περισσότερες πληροφορίες επισκεφθείτε μας ή μιλήστε μαζί μας στο τηλέφωνο και ετοιμάστε τις βαλίτσες σας!

ΔΩΡΟ ΕΚΠΛΗΞΗ ΜΕ ΚΑΘΕ ΤΑΞΙΔΙ

IALYSSOS Travel

ΠΕΙΡΑ ΚΑΙ ΣΥΝΕΠΕΙΑ

Αλεξ. Διάκου 25 ΡΟΔΟΣ - Τηλ.: 0241-31571 (6 γραμμές)

# Ξεκαθάρισμα λογαριασμών



**• Οι «συγκάτοικοι» στο «ρετιρέ» της βαθμολογίας, Ιβίσκος και Ηρακλής Λάρδου, λύνουν τις διαφορές στο ντέρμπι της 7ης αγωνιστικής**

**ΤΟΠΙΚΟ ΜΠΑΣΚΕΤ**

Πέφτει η αυλαία του πρώτου γύρου στην α' κατηγορία ανδρών και για το τέλος μένει πάντα το καλύτερο! Οι δύο πρωτοπόροι (και αήττητοι) του βαθμολογικού πίνακα θα «διασταυρώσουν τα ξίφη» τους στο πλαίσιο της έβδομης αγωνιστικής. Στο κλειστό της Κρεμαστής, ο Ηρακλής Λάρδου υποδέχεται τον Ιβίσκο το απόγευμα της Παρασκευής. Οι φιλοξενούμενοι προέρχονται από τη σημαντική νίκη επί του Διαγόρα ενώ η ομάδα του Κυριάκου Μάγου παίζει σήμερα τα τρία λεπτά που απέμειναν πριν διακοπεί ο αγώνας με τον Παντηλιακό λόγω πτώσης ηλεκτρικού ρεύματος στην περιοχή. Ο τελικός νικητής είχε ήδη ξεκαθαρίσει αφού ο Ηρακλής είχε πάρει μία μη αναστρέψιμη διαφορά υπέρ του (47-79). Εκτός όμως από το ντέρμπι κορυφής, έχουμε και το ντέρμπι της ουράς όπου η Σύμη θα φιλοξενήσει τον Παντηλιακό. Στο άλλο ματς, ο Διαγόρας αντιμετωπίζει τον Διγενή ενώ ρεπό έχει ο Δωριέας.

**Σήμερα**

• Ε.Κ.Γ. Ρόδου (17.00) Παντηλιακός - Ηρακλής Λάρδου

Το πρόγραμμα του τριημέρου:

**Α' ΚΑΤΗΓΟΡΙΑ ΑΝΔΡΩΝ**
**7η αγωνιστική**
**Παρασκευή 30 Νοεμβρίου**

• Σύμη (18.00) Σύμη - Παντηλιακός
• Κρεμαστή (18.00) Ηρακλής Λάρδου - Ιβίσκος
• Κ.Γ. Διαγόρα (20.30) Διαγόρας - Διγενής

**ΟΜΙΛΟΣ ΝΗΣΩΝ**
**5η αγωνιστική**
**Σάββατο 1η Δεκεμβρίου**

• Ζηπάρι (14.00) Α.Ε. Δικαίου - Νικαγόρας
• Κ.Γ. Κω (16.30) Ιπποκράτης - ΕΑΚΑ

**Β' ΚΑΤΗΓΟΡΙΑ ΑΝΔΡΩΝ**
**5η αγωνιστική**
**(εξ αναβολής)**

**Κυριακή 2 Δεκεμβρίου**

• Ψίνθος (14.30) Εύελπις - Κλεόβουλος

**ΕΦΗΒΙΚΟ ΠΡΩΤΑΘΛΗΜΑ**
**5η αγωνιστική**
**Σάββατο 1η Δεκεμβρίου**

• Κ.Γ. Διαγόρα (13.00) Διαγόρας - Ιάλυσος
• Κ.Γ. Διαγόρα (18.00) Παντηλιακός - Κολοσσός
• Κ.Γ. Διαγόρα (20.00) Ιβίσκος - Δωριέας

**ΠΑΙΔΙΚΟ ΠΡΩΤΑΘΛΗΜΑ**
**Α' ΟΜΙΛΟΣ**
**6η αγωνιστική**
**(εξ αναβολής)**

**Κυριακή 2 Δεκεμβρίου**

• Λάρδος (11.30) Ηρακλής Λάρδου - Ζέφυρος

**Γ' ΟΜΙΛΟΣ**
**3η αγωνιστική**
**Σάββατο 1 Δεκεμβρίου**

• Πυλί (12.00) Α.Ε. Δικαίου - Αίολος

**Κυριακή 2 Δεκεμβρίου**

• Κάλυμνος (10.30) ΕΑΚΑ - Ηρακλής 2000

**Πρωτάθλημα Κορασίδων**
**Κυριακή 2 Δεκεμβρίου**

• Κάλυμνος (12.30) ΕΑΚΑ - ΑΕ Δικαίου

# «Επιστρατεύονται» οι φίλαθλοι

**Γ' ΕΘΝΙΚΗ**

**• Ο Κολοσσός θα έχει στο πλευρό του κόντρα στην Αγία Παρασκευή περίπου 20 οπαδούς του. • Στο φίλαθλο κοινό της Κω κάνει έκκληση ο Ιάλυσος να τον υποστηρίξει στο παιχνίδι με την Χαλκίδα.**

Η επόμενη αγωνιστική είναι κρίσιμη και για τους δύο εκπροσώπους μας στην Γ' εθνική.

Ο Κολοσσός θα ταξιδέψει στην Αθήνα για να αντιμετωπίσει την Αγία Παρασκευή. Στην «επικίνδυνη» αυτή «αποστολή» θα έχει στο πλευρό του και 20 φίλους της ομάδας που οργάνωσαν εκδρομή και την ερχόμενη Κυριακή θα δώσουν το «παρών» στο γήπεδο του συλλόγου των βορείων προαστείων.

Στην αντίπερα όχθη, ο Ιάλυσος θα εκτίσει την ποινή της τιμωρίας του (μία αγωνιστική) στο παιχνίδι με το Γ.Σ. Χαλκίδας. Ο αγώνας θα διεξαχθεί στο κλειστό γυμναστήριο της Κω, στις δώδεκα το πρωί της Κυριακής και ευελπιστεί πως οι φίλαθλοι του νησιού θα βρεθούν στο γήπεδο για να τους στηρίξουν.

Και τα δύο ματς είναι εξαιρετικής βαθμολογικής σημασίας για τη συνέχεια του πρωταθλήματος.



# Κάλλιο αργά παρά ποτέ

**ΒΟΛΕΪ**

**• Ξεκινάνε τα τοπικά πρωταθλήματα βόλεϊ μ' ένα μήνα καθυστέρηση**

Το βράδυ της περασμένης Δευτέρας συνεδρίασαν τα μέλη της Τοπικής Επιτροπής Πετοσφαίρισης με τους διαιτητές και τους εκπροσώπους των σωματείων που μετέχουν στα πρωταθλήματα. Δύο ήταν τα αντικείμενα συζήτησης: α) οι αγώνες της περιόδου 2001-2002 και β) το παγκόσμιο beach volley γυναικών.

Με την ολοκλήρωση της συνεδρίασης αποφασίστηκε να γίνει η πρεμιέρα του ανδρικού και του παιδικού πρωταθλήματος το επόμενο Σαββατοκύριακο (8-9 Δεκεμβρίου) και το μεθεπόμενο να ξεκινήσουν και τα υπόλοιπα. Να θυμίσουμε πως η αρχική ημερομηνία έναρξης ήταν η 10η Νοεμβρίου για άνδρες και παίδες. Οι αγώνες δηλαδή αρχίζουν με ένα μήνα καθυστέρηση.

Οι ομάδες που έχουν δηλώσει συμμετοχή είναι ο Διαγόρας, ο Ροδιακός, ο Κλεάνθης και ο Ηλιος. Οσον αφορά στις γυναίκες, βρέθηκε και μια τέταρτη ομάδα να μετάσχει στο πρωτάθλημα. Ετσι, μετά τον Διαγόρα, τον Κλεάνθη και τον Ηλιο, και το Λύκειο Σορωνής θα κατεβάσει γυναικεία ομάδα φέτος.

**Beach Volley**

Σχετικά με τη διοργάνωση της τελικής φάσης του παγκόσμιου πρωταθλήματος μπιτς βόλεϊ γυναικών, η Τοπική Επιτροπή ζήτησε από τους παρευρισκομένους και τη δική τους συμβολή και βοήθεια καθώς μια τέτοια αθλητική εκδήλωση τόσο μεγάλης εμβέλειας είναι υπόθεση όλων και απαιτείται η συνδρομή του κάθε φορέα ή παράγοντα.

# «ΘΥΜΑ» ΕΚΠΛΗΞΗΣ

**• Ο Σόλων Πέππας έχασε την πρόκριση στο κυρίως ταμπλό από τενίστα που συμμετείχε στο τουρνουά με κάρτα πρόσκλησης!**



Μια ανάσα από τη συμμετοχή του στο κυρίως ταμπλό του διεθνούς τουρνουά της Κόστα Ρίκα με χρηματικό έπαθλο 75.000 £, έφτασε ο Σόλων Πέππας. Ο Ροδίτης πρωταθλητής συμμετείχε στα προκριματικά της διοργάνωσης. Στον πρώτο γύρο πέρασε χωρίς αγώνα ενώ στο β' γύρο ξεπέρασε το εμπόδιο του Αργεντινού Ντε Στέφανο με 2-0 σετ (7-6, 6-4). Στην τρίτη φάση των προκριματικών αντιμετώπισε τον Αυστραλό Ασλεϊ Φίσερ ο οποίος συμμετείχε στο τουρνουά με κάρτα πρόσκλησης. Ο Πέππας (Νο 284) επικράτησε άνετα στο πρώτο σε (6-1) όμως ο Αυστραλός αποδείχθηκε σκληρό καρύδι και έκανε την έκπληξη κατακτώντας τα δύο επόμενα σετ (7-5, 6-4).

Κάτι αντίστοιχο συνέβη και στον Οικονομίδη (Νο 262) που αποκλείστηκε και αυτός στον γ' γύρο του ίδιου τουρνουά από τον Βραζιλιάνο Χούλιο Σίλβα (Νο 324).

Οι δύο τενίστες θ' αγωνιστούν τώρα στο Ευρωπαϊκό Πρωτάθλημα Ανδρών (5-11 Δεκεμβρίου) στο Μοντεκατίνι με την εθνική ομάδα. Οι Πέππας, Μαζαράκης, Οικονομίδης και Βασιλειάδης θα μεταβούν στην ιταλική πόλη την Κυριακή ούτως ώστε να εξοικειωθούν με τα κλειστά κορτ.

# Στην τελική ευθεία

Κορυφώνεται αυτή την εβδομάδα ο μαραθώνιος συγκέντρωσης τροφίμων που οργάνωσε η Επιτροπή Παιδείας και Αθλησης του Δήμου Καμείρου σε συνεργασία με τον Ελληνικό Ερυθρό Σταυρό για τους πρόσφυγες του Αφγανιστάν αλλά και για τους εκατοντάδες πρόσφυγες που βρίσκονται σε διάφορους καταυλισμούς στην Ελλάδα και οι συνθήκες διαβίωσης τους είναι άσχημες.

Τρόφιμα συγκεντρώνονται σε όλα τα Δημοτικά Διαμερίσματα βάσει του προγράμματος:

Τετάρτη 28/11/2001 ώρα 16.30 - 17.30 Δ.Δ. Φανών - Γραφ. Κοινότητας

Τετάρτη 28/11/2001 ώρα 18.00 - 19.00 Δ.Δ. Καλαβαρδών - Γρ. Κοινότητας

Πέμπτη 29/11/2001 ώρα 16.30 - 17.30 Δ.Δ. Σαλάκου - Γραφ. Κοινότητας

Πέμπτη 29/11/2001 ώρα 18.00 - 20.00 Δ.Δ. Απολλώνων - Γρ. Κοινότητας

Παρασκευή 30/11/2001 ώρα 16.30 - 17.30 Δ.Δ. Διμυλιάς - Ελεούσας - Γρ. Κοινότητας

Παρασκευή 30/11/2001 ώρα 18.00 - 19.00 Δ.Δ. Πλατανίων - Γραφ. Κοινότητας

Τη συγκέντρωση των τροφίμων θα συντονίζουν εκπρόσωποι της επιτροπής που θα βρίσκονται στα Δ.Δ. τις παραπάνω μέρες και ώρες.

Οσοι εκ των πολιτών θα θελήσουν έστω και την τελευταία στιγμή να συνεισφέρουν στην μεγάλη αυτή προσπάθεια, θα μπορούν να επικοινωνήσουν στα τηλέφωνα 0241-98113 και 98114 καθημερινά από 08.00 έως 14.00.

## Τρίτο μάτι

• Οι «εφιάλτες» πάντα θα υπάρχουν στην ιστορία της Ελλάδας. Τώρα απόκτησε και το νησί μας τους δικούς του.
• Κάποιοι έχουν βαλθεί να κάνουν κακό στα ελάφια καρφώνοντας στους αντιπάλους τους ότι γίνεται εδώ.
• Μια μέρα οι κουραδόμαγκες αυτοί θα ξεσκεπαστούν αλλά επειδή δεν έχουν τσίπα πάνω τους πάλι θα κυκλοφορούν χωρίς να κοκκινίζουν.
• Στις σφυρίχτρες πήγε χθες ο Κλεό και συζήτησε μαζί τους τα τελευταία συμβάντα.
• Χθες η γαλαρία δεν είπε και πολλά αφού δεν υπήρξε σημείο σοβαρό για αντιπαραθέσεις.
• Εφυγε νωρίς από την ζωή ο Νίκος Γαβριηλίδης που έτυχε να θητεύσει ως προπονητής για λίγο διάστημα στον Ιάλυσο. Ας είναι ελαφρύ το χώμα που θα τον σκεπάσει.
• Αλλοι τρέχουν για τις ομάδες τους και μεις εδώ βγάζουμε τα μάτια μας μεταξύ μας. Τοπικισμός από άλλο πλανήτη.
• Δεν φθάνει που αρκετοί παίκτες έχουν δύο και τρεις μήνες να βάλουν φράγκο στην τσέπη τους έρχεται κατάκι ο Τανί και κοπανά ότι ποιοτικά δεν λένε και πολλά πράγματα.

ΗΛΙΑΣ Κ.

Enter
Σοφοκλή Βενιζέλου 4
100 Μαγαζιά Ρόδος
τηλ./ φαξ (0241)20006
Tourism system

# Ξανά άτυχη η Ιακώβου

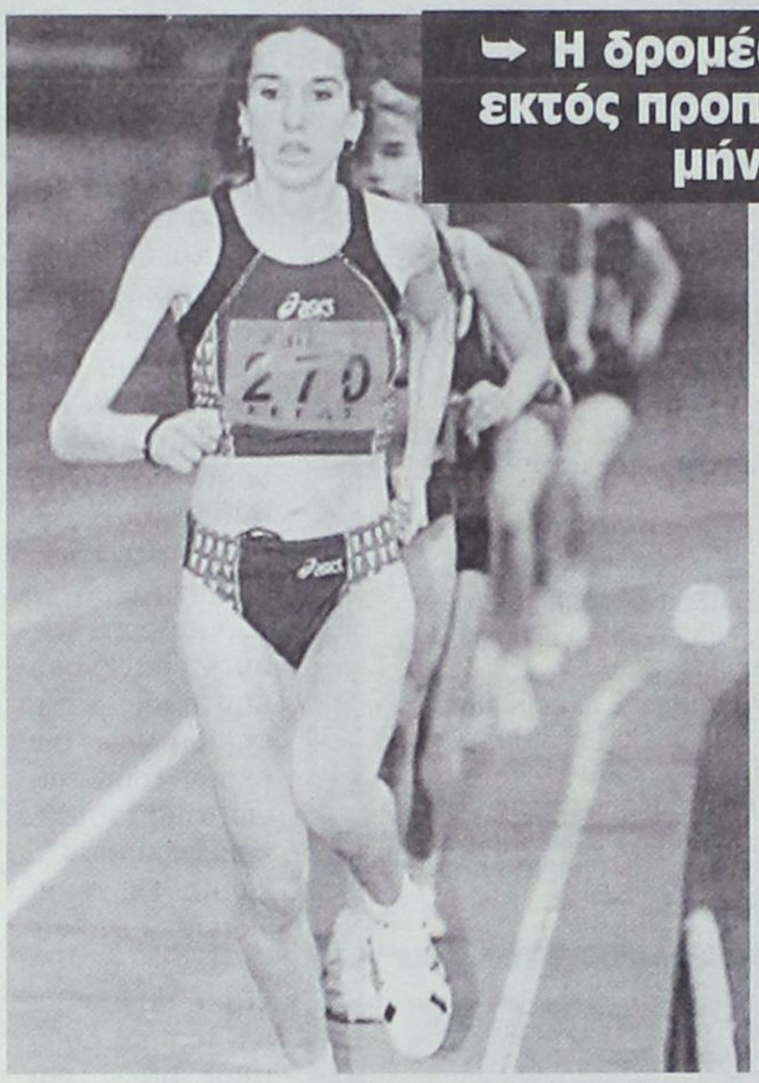

**➥ Η δρομέας του Πανελληνίου θα μείνει εκτός προπονήσεων για τουλάχιστον ένα μήνα λόγω τραυματισμού**

Τα τελευταία δύο χρόνια η Χρυσοστομία Ιακώβου είχε αρκτές ατυχίες. Κατά καιρούς είχε προβλήματα με τη μέση της και ενοχλήσεις στον αχίλλειο τένοντα. Τώρα η ατυχία κάνει ξανά την εμφάνισή της.

Η Ιακώβου έπαθε βαρύ διάστρεμμα και αυτομάτως τίθεται νοκ-άουτ από τους αγώνες του κλειστού στίβου. Πάντως ούτως ή άλλως σκεφτόταν να μη συμμετάσχει στους Πανευρωπαϊκούς της Βιένης.

Ο τραυματισμός τη βγάζει εκτός προπονήσεων για τουλάχιστον ένα μήνα ενώ το εντατικό πρόγραμμα της προετοιμασίας της είχε ξεκινήσει με τους καλύτερους οιωνούς. Η πολύ καλή κατάσταση στην οποία βρισκόταν είχε φανεί και στον αγώνα των 10.000 μ. αλλά και στην Κύπρο.

Το θετικό είναι πως δεν βγαίνει πολύ έξω από τα σχέδια της μιας και ο κύριος στόχος της είναι το Ευρωπαϊκό Πρωτάθλημα ανοιχτού στίβου στο Μόναχο, 6-11 Αυγούστου 2002. Τα όρια για συμμετοχή είναι μέσα στις δυνατότητες της Καλύμνιας αθλήτριας. Στα 5.000μ. το ρεκόρ της είναι 15.20.46 με όριο για το Μόναχο 15.30.00 ενώ αντίστοιχα στα 10.000μ. 32.31.46 το ρεκόρ και 33.00.00 το όριο.



## Στόχος το άλμα στα 7μ.

**➥ Η Ροδίτισσα πρωταθλήτρια του μήκους προπονείται για σταθεροποίηση στα μεγάλα άλματα**

Η Νίκη Ξάνθου δεν είχε ξεκαθαρίσει εάν θα αγωνιζόταν τελικά στο Ευρωπαϊκό Πρωτάθλημα κλειστού στίβου όμως φαίνεται πως τελικά θα είναι παρούσα στη Βιέννη. Οπως τόνισε ο προπονητής της, Δημήτρης Χατζόπουλος, βασικός στόχος είναι βέβαια οι πανευρωπαϊκοί αγώνες ανοιχτού στίβου στο Μόναχο τον Αύγουστο.

Στην προετοιμασία της η Νίκη προπονείται για άλμα πάνω απ' τα 7 μέτρα. Αυτό δήλωσε και ο Χατζόπουλος: «Ολα πάνε καλά και νομίζω πως πρέπει να περιμένουμε πολλά στον ανοιχτό στίβο. Η Νίκη μπήκε στις επιτυχίες και πλέον μπορεί να κάνει άλματα πάνω από τα 7μ. Είναι θέμα αγώνων να το πετύχει και θα τα καταφέρει αρκεί να είναι πιο τυχερή από άλλες χρονιές. Απόλυτος στόχος είναι το 2004. Αν είναι σε καλή κατάσταση θα πάει στη Βιέννη (1-3 Μαρτίου) οπότε και θα αρχίσει τους αγώνες τον Φεβρουάριο για τον κλειστό στίβο. Πάντως, μας ενδιαφέρει περισσότερο ο ανοιχτός και οι αγώνες του Μονάχου».

## Η ΖΩΗ ΕΝΟΣ ΟΛΥΜΠΙΟΝΙΚΗ



**➥ Η παρουσίαση της βιογραφίας του Κάχι Καχιασβίλι θα γίνει στη Ρόδο στις 12 Δεκεμβρίου**

Στην πόλη μας βρέθηκε τις τελευταίες μέρες η υπεύθυνη των δημοσίων σχέσεων της εκδοτικής εταιρείας «Βαπόρια», κ. Πόλυ Ρουμιέ και συναντήθηκε με τον πρόεδρο του ΔΟΝΑ Ρόδου, κ. Κάλλιστο Διακογεωργίου αλλά και τον προϊστάμενο του οργανισμού, κ. Μιχάλη Ερωτόκριτο. Η εκδοτική εταιρεία είχε προτείνει στο Δήμο να παρουσιασθεί εδώ το λεύκωμα - βιογραφία του χρυσού ολυμπιονίκη της άρσης βαρών Κάχι Καχιασβίλι, η πρόταση φυσικά έγινε αποδεκτή και η κ. Ρουμιέ ταξίδεψε στο «σμαραγδένιο» νησί όπου συναντήθηκε και με την υπεύθυνη Δ.Σ. - συνεπίκουρο Δημάρχου, την κυρία Μηναΐδου. Θέμα της συζήτησης, οι λεπτομέρειες για την επιτυχή οργάνωση της εκδήλωσης.

Την Τετάρτη 12 Δεκεμβρίου, στις 19.00 θα γίνει η παρουσίαση του λευκώματος και ήδη έχουν προσκληθεί ο Βαλέριος Λεωνίδης (συναθλητής του Κάχι και επίσης ολυμπιονίκης της άρσης βαρών), ο υφυπουργός Αθλητισμού κ. Κουράκης, ο Γ.Γ.Α κ. Εξαρχος, ο πρόεδρος της ομοσπονδίας άρσης βαρών και τέως ΓΓΑ κ. Σγουρός, ο υπουργός Εσωτερικών κ. Σκανδαλίδης, ο υπουργός Αιγαίου κ. Σηφουνάκης, οι βουλευτές του Νομού, οι τοπικές αρχές καθώς και εκπρόσωποι του «Ευ Αγωνίζεσθαι» και του «Αθήνα 2004».



**➥ Τέσσερις θέσεις κατελήφθησαν στο πρώτο test κολύμβησης για τον «Υ.Σ. Ρόδου»**

**ΥΓΡΟΣ ΣΤΙΒΟΣ**

## ΠΟΛΥΜΕΛΗΣ αποστολή στο TROPHY

Το Σαββατοκύριακο πραγματοποιήθηκε το πρώτο τεστ για τους κολυμβητές και τις κολυμβήτριες του «Υγρού Στίβου Ρόδου» και τέσσερις από αυτούς κατοχύρωσαν τη συμμετοχή τους στο TROPHY (14-16 Δεκεμβρίου). Μια δεύτερη ευκαιρία για πρόκριση θα έχουν οι υπόλοιποι αθλητές το επόμενο διήμερο. Η ομάδα τριάθλου δεν συμμετείχε στο τεστ καθώς η προετοιμασία τους μετρούσε μόλις λίγες μέρες. Ωστόσο, η πρωταθλήτρια του τριάθλου **Παναγιώτα Καστρουνή,** θα είναι παρούσα στο TROPHY και θ' αγωνιστεί στα 800 και 1500 μ. ελεύθερο.

**ΓΑΣ «ΥΓΕΙΑ»**

Ο Γ.Α.Σ. Ρόδου «Η Υγεία» διοργανώνει την Κυριακή 2 Δεκεμβρίου πεζοπορία στην περιοχή του Προφήτη Ηλία. Η πρόσκληση είναι ανοιχτή για όλους όσοι επιθυμούν να συμμετάσχουν.

Η διαδρομή που θ' ακολουθήσουν οι πεζοπόροι είναι: εκκίνηση από τον Πρ. Ηλία, Διμυλιά και τερματισμός στο πάρκο του Αγ. Σουλά όπου θα ακολουθήσει πικ-νικ. Η συνολική διαδρομή είναι 15 χλμ όμως οι συμμετέχοντες μπορούν να διανύσουν όσα χιλιόμετρα θέλουν αρκεί να ενημερώσουν τους διοργανωτές.



## Πεζοπορία στον Προφήτη Ηλία

Με λεωφορείο που θα έχει στη διάθεσή του ο σύλλογος, οι πεζοπόροι θα αναχωρήσουν από την πλατεία του Αγ. Φραγκίσκου στις 8 το πρωί της Κυριακής και η επιστροφή θα γίνει στις 15.00 το μεσημέρι με το ίδιο μέσο.

Οι ενδιαφερόμενοι μπορούν να δηλώσουν συμμετοχή στο τηλ. 62597 επικοινωνώντας με τον πρόεδρο του ΓΑΣ «Υγεία» κ. Ελευθέριο Καστρουνή.

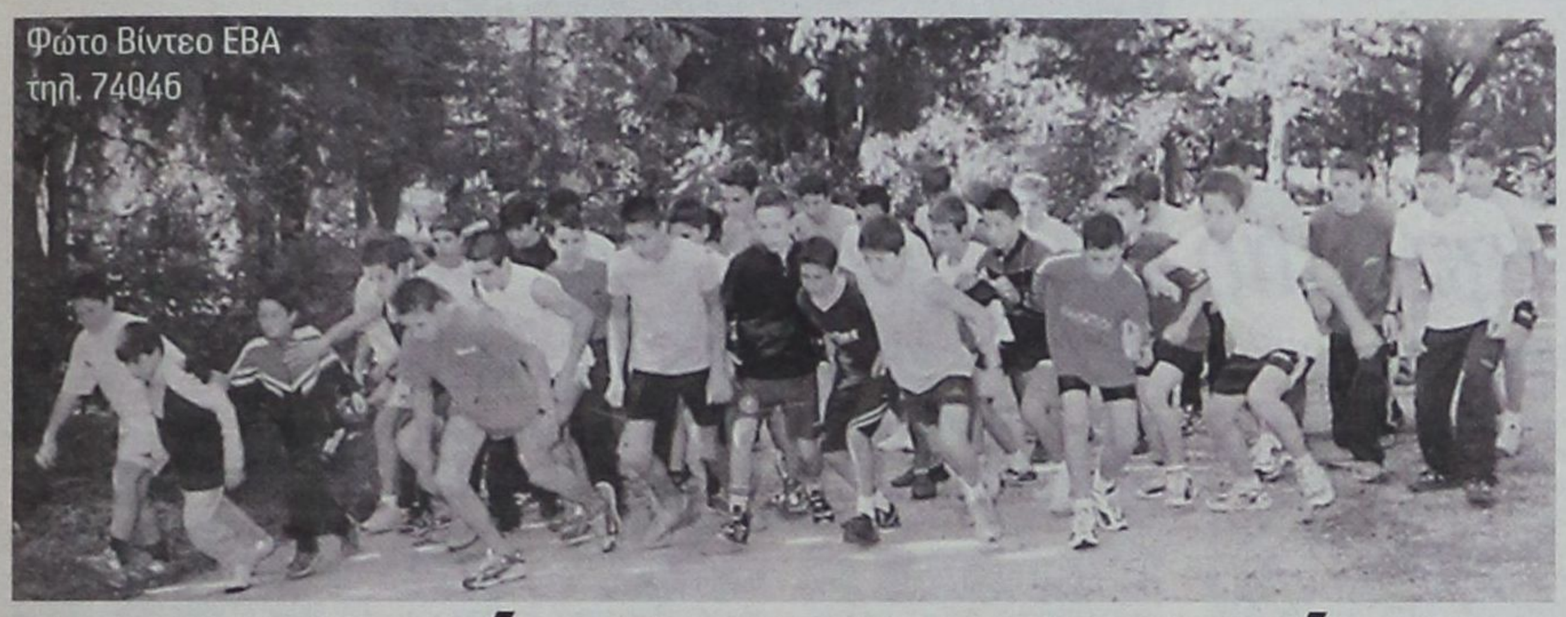
Φώτο Βίντεο ΕΒΑ
τηλ. 74046

# Οι μαθητές στο Καστελλόριζο

Μέσω του γραφείου Φυσικής Αγωγής, ανακοινώθηκαν τα αποτελέσματα των Πανδωδεκανησιακών Αγώνων ανωμάλου δρόμου Γυμνασίων - Λυκείων για το σχολικό έτος 2001-2002. Οι αγώνες διεξήχθησαν στο πανέμορφο Καστελλόριζο, 23 και 24 Νοεμβρίου με τη συμμετοχή πλήθους μαθητών από όλη τη Δωδ/σο.

Τα αποτελέσματα:

**ΚΟΡΙΤΣΙΑ ΓΥΜΝΑΣΙΩΝ**
**2.000 m**

1η Κουλιανού Ειρήνη, Κως 1ο Γυμν.
2η Ζωίδη Μαρία, Κάλυμνος Τ.Α.Δ.
3η Τουμπαζή Ταμάρα, Κως Γυμν. Ζιπαρίου
4η Παρδαλού Τσαμπίκα, Ρόδος Τ.Α.Δ.
5η Λοΐζου Φωτεινή, Ρόδος Τ.Α.Δ.
6η Σαββάκη Γεωργία, Ρόδος Σορωνή

**ΑΓΟΡΙΑ ΓΥΜΝΑΣΙΩΝ**
**3.000 m**

1ος Νυστάζος Μανώλης, Κάλυμνος 1ο Γυμνάσιο
2ος Καζηλιέρης Ανδρέας, Κάρπαθος Γυμν. Πηγαδιών
3ος Πονήρης Νομικός, Κάλυμνος 3ο Γυμνάσιο
4ος Τσιοφίλας Ελευθέριος, Λέρος 1ο Γυμν.
5ος Θεοδώτου Ευάγγελος, Κάρπαθος Γυμν. Πηγαδιών
6ος Σέρμπης Γρηγόρης, Ρόδος Γυμν. Αρχαγγέλου

**ΚΟΡΙΤΣΙΑ ΛΥΚΕΙΩΝ**
**2.000 m**

1η Παρδαλού Μαρία, Ρόδος 4ο Εν. Λύκειο
2η Ζούνη Εύμι, Κως 2ο Λύκειο
3η Νάκου Μαρία, Κως 1ο Λύκειο
4η Καραντάνη Μαρία, Λέρος Τ.Ε.Ε.
5η Μούγκρου Κων/να, Λέρος Τ.Ε.Ε.
6η Συλαίου Ινα, Κως 2ο Λύκειο

**ΑΓΟΡΙΑ ΛΥΚΕΙΩΝ**
**4.000 m**

1ος Τσακίρης Βασίλης, Ρόδος 1ο Τ.Ε.Ε.
2ος Τηλιακός Ηλίας, Κάλυμνος Τ.Ε.Ε.
3ος Πάμπος Μπερνάρντ, Κως Τ.Ε.Ε.
4ος Κυριάκης Αλέξανδρος, Κως 2ο Λύκειο
5ος Παλογιάννης Τσαμπίκος, Ρόδος 1ο Τ.Ε.Ε.
6ος Τσώκος Δημήτρης, Ρόδος 3ο Τ.Ε.Ε.

## «Εχουμε καθαρή την συνείδησή μας»

**Οι φίλαθλοι του ΠΑΟ Διαγόρα διαμαρτύρονται και εξηγούν για την τιμωρία της ομάδας τους**

Με επιστολή τους οι φίλαθλοι του «γηραιού» απαντούν στις κατηγορίες που τους χρεώνονται σχετικά με την τιμωρία της έδρας της ομάδας στον αγώνα με τον Φοίβο.

Το περιεχόμενο της επιστολής έχει ως εξής:

*«Με αισθήματα λύπης και στεναχώριας συνεχίζουμε να διαβάζουμε μέσω του τοπικού τύπου άδικες κατηγορίες εναντίον του Συνδέσμου μας. Παρά τις εξηγήσεις που δώσαμε για το άτυχο περιστατικό στον αγώνα με τον Φοίβο για το οποίο σημειωτέον διαβεβαιώσαμε ότι δεν έγινε από μέλος του Συνδέσμου μας (ρίψη καπνογόνου), συνεχίζεται η ερήμην καταδίκη μας. Κύριοι μην προσπαθείτε να αποδείξετε κάτι που δεν ισχύει. Η αγάπη μας για τον Διαγόρα μεταφράζεται με τα αμέτρητα χιλιόμετρα που κάνουμε και επιβραβεύεται από τα πολλά, μπράβο που εισπράττουμε από τους ποδοσφαιριστές μας, μα, ακόμα και από αντίπαλους οπαδούς.*

*Δεν αφήσαμε και ούτε πρόκειται να αφήσουμε την ομάδα μόνη και απροστάτευτη όπου κι'αν παίζει, πράγμα που περιμένουμε και... από εσάς. Η συνείδηση μας ήταν είναι και θα είναι καθαρή γιατί ότι κάνουμε είναι από ανιδιοτελή αγάπη για το ιστορικό, θρυλικό σωματείο Διαγόρας».*

***GATE 6***
***«Η Ιστορία συνεχίζεται»***



**➤ Ο Β. Αθανασίου χωρίς προβλήματα προετοιμάζει τον Ηρακλή Μ. για το ματς με τον Διαγόρα Β.**

## Προσοχή στην συνέχεια

Κανονικά άρχισαν την προετοιμασία τους οι ποδοσφαιριστές του Ηρακλή Μ. εν όψει του αγώνα της προσεχούς αγωνιστικής στο γήπεδο Μαριστσών με τον Διαγόρα Βατίου. Ιδιαίτερα προβλήματα δεν αντιμετωπίζει ο **Βασ. Αθανασίου** αφού ο μοναδικός τραυματίας **Λορέντζος Τσαμ.** αποθεραπεύτηκε και έλαβε μέρος στην χθεσινή προπόνηση.

Ο **κ. Αθανασίου** επένστησε την προσοχή των ποδοσφαιριστών του για την συνέχεια ενώ έδωσε τα συγχαρητήρια του, για τις τρείς συνεχείς νίκες που πέτυχαν, δυο εντός έδρας και μια στην Κω με τον Ανταγόρα. Ο Πρόεδρος κ. **Παπαδημήτρης** που πάντα είναι παρόν στα αποδυτήρια αφού συνεχάρη εκ μέρους της Διοίκησης τους ποδοσφαιριστές και τον προπονητή τόνισε ότι οι δυνατότητες της ομάδας είναι ακόμη μεγαλύτερες και αυτό θα φανεί στη συνέχεια του πρωταθλήματος. Ζήτησε όμως πειθαρχία και προσγείωση ύστερα από τις τρείς συνεχείς νίκες.

Η Διοίκηση του Ηρακλή ευχαριστεί το επίτιμο μέλος του Συλλόγου κ. Γιώργο Ματσαμά, για την οικονομική ενίσχυση στην ομάδα, για την αντιμετώπιση των οικονομικών προβλημάτων του πρωταθλήματος.

Η Διοίκηση του Συλλόγου μελετά και έχει κατά νουν πρίν τις γιορτές των Χριστουγέννων να διοργανώσει μουσική βραδιά για την οικονομική ενίσχυση του Συλλόγου.

Λεπτομέρειες θα ανακοινωθούν εντός των ημερών.

# ΑΓΩΝΕΣ ΕΞ' ΑΝΑΒΟΛΗΣ

**Ο Β. Κατσιδώνης θα διευθύνει στ' Αφάντου το παιχνίδι ΑΕΡΑ - Καλυμνιακού**

Σήμερα στις 12.00 θα διεξαχθεί ο εξ' αναβολής αγώνας του πρωταθλήματος της Α' κατηγορίας ΑΕΡΑ - Καλυμνιακού ενώ αύριο θα γίνει το ματς Αναγέννησης Εμπ. - Α.Ε. Λέρου.

Επίσης σήμερα στο γήπεδο της Τήλου θα γίνει το παιχνίδι Α.Σ. Τήλου - Κλεόβουλου για την Β' κατηγορία ενώ ακόμη ένας αγώνας εξ' αναβολής για την Γ' κατηγορία θα γίνει αύριο στο γήπεδο των Αγ. Αποστόλων.

**Α' ΚΑΤΗΓΟΡΙΑ**
**Σήμερα**
**Γήπεδο Αφάντου. Ωρα 12.00 ΑΕΡΑ - Καλυμνιακός**
Διαιτητές: Κατσιδώνης - Κατταβενός - Παπανικολάου
Παρατηρητής: Δημητράς Δ.
Παρατ. Διαιτησίας: Σταματάκης

**Πέμπτη 29 Νοεμβρίου**
**Γήπεδο Εμπωνας. Ωρα 11.30**
**Αναγέννηση Εμπ. - Α.Ε Λέρου**
Διαιτητές: Τσαγκάρης - Πηδιάκης - Ορφανός
Παρατηρητής: Κυπραίος Θ.
Παρατ. διαιτησίας: Κυπραίος Ν.

**Β' ΚΑΤΗΓΟΡΙΑ**
**Σήμερα**
**Γήπεδο Τήλου. Ωρα 12.00 Α.Σ. Τήλου - Κλεόβουλος**
Διαιτητές: Κόκκινος - Συμιακός - Δημητράς
Παρατηρήτης: Κυπραίος Μ.

**Γ' ΚΑΤΗΓΟΡΙΑ**
**Πέμπτη 29 Νοεμβρίου**
**Γήπεδο Αγ. Αποστόλων. Ωρα 11.00**
**Ηλιος Ιαλ. - Α.Ο Σύμης**
Διαιτητές: Στεφανάκης - Σιδηρόπουλος Α. Φουκάρας
Παρατηρήτης: Κασέρης

## Οι διαιτητές του κυπέλλου

Την πρόκρισή τους στην επόμενη φάση του κυπέλλου Δωδεκανήσου θα διεκδικήσουν σήμερα έξι ομάδες.

Στο Βάτι θα τεθούν αντιμέτωπες ο Διαγόρας Β. και ο Απόλλων Απ. ενώ στο Καρακόνερο ο Γ.Σ. Διαγόρας θα φιλοξενήσει τον ΖΕΥΣ. Τέλος στον όμιλο των νήσων ο Αντίμαχος με τον Ανταγόρα θα δώσουν την δική τους μάχη στο γήπεδο της Αντιμάχειας.

**ΟΜΙΛΟΣ ΡΟΔΟΥ**
**Γήπεδο Βατίου. Ωρα 14.15**
**Διαγόρας Β. - Απόλλων Απ.**
Διαιτητές: Τσαούσης - Γενής - Μιτζιρίκης
Παρατηρητής: Χουρδάς
Παρατ. διαιτησίας: Χατζημανώλης
**Γήπεδο ΕΑΚ. Ωρα 14.15 Γ.Σ Διαγόρας - «ΖΕΥΣ»**
Διαιτητές: Λάμπρου - Τατάς - Βλαχάς
Παρατηρητής: Μπακαρής
Παρατ. διαιτησίας: Κωνσταντίνου

**ΟΜΙΛΟΣ ΝΗΣΩΝ**
**Γήπεδο Αντιμάχειας Ωρα 14.15**
**Αντίμαχος - Ανταγόρας**
Διαιτητές: Βασιλείου - Φεσσάρας - Ξιάρχος
Παρατηρητής: Ράπανος

## ΠΑΙΔΙΚΟ ΠΡΩΤΑΘΛΗΜΑ

**➤ Τα αποτελέσματα της πέμπτης αγωνιστικής**

| | |
|---|---|
| **Α' ΟΜΙΛΟΣ** | |
| Ρόδος - Ορφέας | αναβλήθηκε |
| Νήσος Ρ. - Σύμη | αναβλήθηκε |
| Ευαγόρας - Ζευς | 3-2 |
| Διαγόρας - Νήσος Ρ. | 2-2 α.α. |
| **Β' ΟΜΙΛΟΣ** | |
| Αστέρας Π. - Ηλίος | 0-2 α.α. |
| Ιάλυσος '97 - Απόλλων Απ. | 2-2 |
| Αναγέννηση Εμπ. - Ευκλής | 0-6 |
| Φοίβος - Κλεάνθης | 0-0 |
| **Γ' ΟΜΙΛΟΣ** | |
| Πετρώνας - Ασκληπειό | αναβλήθηκε |
| ΑΕΡΑ - Σταυρός | 3-1 |
| Διγενής - Αρχάγγελος | αποβλήθηκαν και οι δύο |
| Ρεπό η Δόξα Ψ. | |

## Δύο αγώνες την Παρασκευή

Η ΕΠΣΔ σε συνεργασία με την ΤΕΔ όρισε για την προσεχή Παρασκευή 30 Νοεμβρίου δύο παιχνίδια.

Στο Παραδείσι ο Κλεάνθης θα αντιμετωπίσει τον Ορφέα στο πλαίσιο της 11ης αγωνιστικής της Α' κατηγορίας ενώ στην Καρδάμαινα η Δόξα θα φιλοξενήσει τον Εθνικό Αρχίπολις σε αγώνα της 9ης αγωνιστικής της Β' κατηγορίας.

ΑΠΟ ΤΟΝ ΣΥΛΛΟΓΟ ΠΕΡΙΒΑΛΛΟΝΤΟΣ

# Νέος κύκλος αντιδράσεων για *τα έργα ανάπλασης της Ιξιάς*

## *Επιστολή προς τους φορείς και τις αρμόδιες υπηρεσίες*

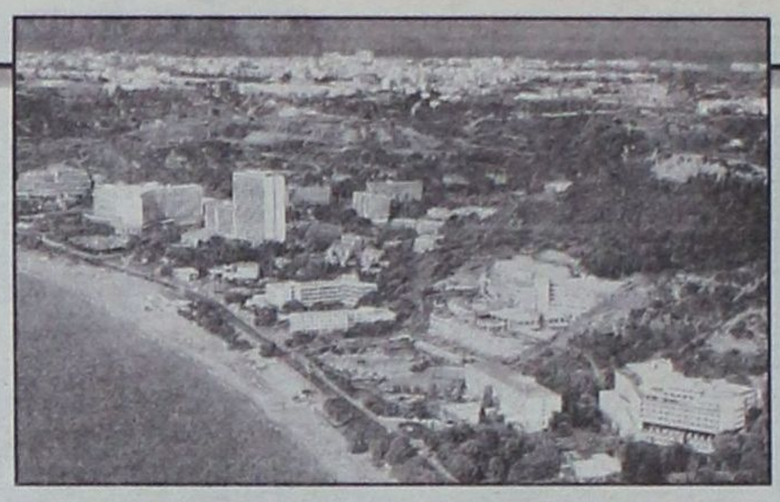

**Ο Σύλλογος Περιβάλλοντος Νήσου Ρόδου θα αντιδράσει δυναμικά προκειμένου να αποφευχθεί η εκτέλεση των έργων ανάπλασης στην Ακτή της Ιξιάς γιατί πιστεύει ότι δεν εξυπηρετούνται τα καλώς εννοούμενα συμφέροντα του τόπου και ταυτόχρονα προσβάλλεται βάναυσα η αισθητική του τοπίου.**

Πιο συγκεκριμένα ο Σύλλογος με επιστολή του προς τα τοπικά ΜΜΕ, την Νομαρχία, το Δήμο Ιαλυσού, την Ενωση Ξενοδόχων, το ΥΠΕΧΩΔΕ και τον ΕΟΤ, κάνει γνωστά τα ακόλουθα:

ΘΕΜΑ: «Εργα ανάπλασης ακτής Ιξιάς Ρόδου».

Από δημοσιεύματα στον τοπικό τύπο ο Σύλλογος Προστασίας Περιβάλλοντος Ν. Ρόδου πληροφορήθηκε την πρόθεση ιδιοκτητών ξενοδοχείων του όρμου Ιξιάς να προχωρήσουν στην κατασκευή του έργου «ανάπλασης ακτής Ιξιάς Ρόδου» όπως το ονομάζουν.

Ο Σύλλογος μαζί με το Δήμο Ροδίων, την Εταιρεία Ροδιακών Μελετών και άλλους φορείς έχει αντιδράσει στο σχεδιαζόμενο έργο από το 1992, όταν αυτό ανακοινώθηκε για πρώτη φορά. Επειδή οι πρόσφατες αναφορές του τύπου υπήρξαν γενικόλογες και κάπως ασαφείς, θα θέλαμε να υπενθυμίσουμε συνοπτικά μερικά στοιχεία του έργου όπως τουλάχιστον προκύπτουν από την αρχική μελέτη.

Πρόκειται για την κατασκευή κυματοθραύστη παράλληλου προς την ακτή του όρμου της Ιξιάς και σε απόσταση 100 μέτρων από αυτήν. Ο κυματοθραύστης αυτός από οπλισμένο σκυρόδεμα (μπετόν), θα έχει ύψος 2 μέτρων πάνω από την επιφάνεια της θάλασσας και μήκος 1200 μέτρων (αρχικά προβλεπόταν μήκος 1800 μέτρων). Προβλέπονται επίσης προβλήτες (μώλοι) κάθετοι προς την ακτή

Στόχοι του έργου:

- Προστασία τμήματος της ακτής από τα θαλάσσια κύματα
- Η δημιουργία τεχνητής αμμουδιάς με μεταφορά της άμμου από άλλες ακτές.

Ο Σύλλογος Προστασίας Περιβάλλοντος σχετικά με τα αναφερόμενα στην μέχρι σήμερα γνωστή μελέτη, καθώς και τις ευρύτερες περιβαλλοντικές και οικονομικές επιπτώσεις του έργου επισημαίνει πολύ συνοπτικά τα εξής:

- Δεν εξετάζονται οι επιπτώσεις στη θαλάσσια βιολογία από την αλλαγή κλίσης του πυθμένα και οι επιπτώσεις εξ' αιτίας των αποχετεύσεων και της αλλαγής των ρευμάτων στον όρμο.
- Δεν εξετάζεται κατά πόσο θα μειωθεί η ανανέωση των νερών του όρμου από την κατασκευή του κυματοθραύστη.
- Δεν αναφέρεται από ποιά παραλία της Ρόδου θα ληφθούν οι τεράστιες ποσότητες της άμμου για την αλλαγή της κλίσης του βυθού από 6% σε 3,5%, ούτε από πού θα ληφθούν οι μεγάλες ποσότητες αδρανών για την κατασκευή του υποθαλάσσιου πρανούς για τη θεμελίωση του κυματοθραύστη.
- Δεν εξετάζονται οι επιπτώσεις στο περιβάλλον από την προβλεπόμενη εξυπηρέτηση σκαφών ναυταθλητισμού, π.χ. νέα κτίρια, αποχετεύσεις, προσέγγιση βυτίου καυσίμου, κ.α.
- Δεν εξετάζονται οι δυσμενείς επιπτώσεις που θα έχει το έργο σε όλο το βόρειο τρίγωνο του νησιού κατά τη μακρά διάρκεια της κατασκευής του, όπως συνεχής κίνηση φορτηγών αυτοκινήτων και μηχανημάτων, προσεγγίσεις στην ακτή φορτηγίδων και βυθοκόρων, απόθεση τεράστιων ποσοτήτων υλικών και δημιουργία θορύβου, σκόνης κ.λπ.

Σοβαρότατες παραλείψεις της μελέτης θεωρούνται:

- Η απουσία μέτρων για τη μείωση στο ελάχιστο των επιπτώσεων στο περιβάλλον μετά την αποπεράτωση του έργου.
- Η απουσία προγράμματος παρακολούθησης των επιπτώσεων στο περιβάλλον, το οποίο θα υποδεικνύει τις αναγκαίες διορθωτικές επεμβάσεις, που θα απαιτούνται κατά περίπτωση.
- Ο μεγάλος κυματοθραύστης θα αλλοιώσει το τοπίο του όρμου και θα χαθεί οριστικά η εικόνα του ανοικτού ορίζοντα που έχουν οι κινούμενοι στην παραλία.
- Θεωρείται βεβαία μετά την κατασκευή τους η μετατροπή των καθέτων προβλητών (ποιός άραγε θα την εμποδίσει) σε χώρους ελλιμενισμού, όχι μόνον σκαφών ναυταθλητισμού, αλλά και σκαφών αναψυχής (κότερα).
- Η μελέτη σκόπιμα δεν αναφέρει την υφιστάμενη γενικότερη υποβάθμιση της περιοχής ως ένα σοβαρότατο αίτιο της μη παραμονής των τουριστών στην παραλία (έντονη κυκλοφορία τροχοφόρων, οπτική ρύπανση, θόρυβος).
- Για τους εργαζόμενους της Ρόδου δεν έχει σημασία αν θα αυξηθούν οι θέσεις εργασίας στην περιοχή της Ιξιάς, αφού όπως ομολογεί ο ίδιος ο μελετητής, αυτές θα χαθούν από άλλες περιοχές του νησιού.

Επιγραμματικά ο Σύλλογος Προστασίας Περιβάλλοντος πιστεύει ότι πρόκειται για έργο κολοσσιαίων διαστάσεων που θα αλλοιώσει την ομορφιά και τη φυσική κλίμακα ολόκληρου του όρμου της Ιξιάς και θα έχει σοβαρότατες επιπτώσεις στο περιβάλλον, των οποίων η έκταση είναι αδύνατον να προβλεφθεί. Αποτελεί τεράστια επένδυση σε χώρο προ πολλού κοκορεσμένο τουριστικά, (κτίσματα, κλίνες, κ.λπ). Αποσκοπεί δε σε τελευταία ανάλυση στη γιγάντωση και το όφελος ομάδας τουριστικών επιχειρήσεων με στόχο να μη διαφύγουν κέρδη προς άλλες ανταγωνιστικές περιοχές του νησιού.

Την ίδια στιγμή, δηλαδή, που χρειαζόμαστε άλλα πρώτης ανάγκης αναπτυξιακά έργα, τόσο στη Ρόδο όσο και στα άλλα νησιά του νομού μας, θα χρηματοδοτήσουμε ένα εξαιρετικά ακριβό έργο, που μοναδικό σκοπό έχει την αύξηση του τζίρου κάποιων μεγάλων ξενοδοχειακών μονάδων της περιοχής.

Πρόκειται για ένα έργο, που θα ξεπεράσει κατά πολύ τον προϋπολογισμό του λιμενοβραχίονα της Ακαντιάς. Αν σκεφτεί κανείς, ότι εδώ και τόσα χρόνια δεν έχει ολοκληρωθεί το έργο της Ακαντιάς, που και ευκολότερο ήταν από τεχνική άποψη αλλά και φθηνότερο, ας αναλογιστούμε, την ελληνική πραγματικότητα που ζούμε, σε πόσο χρόνο θα τελειώσει αν τελειώσει ποτέ, αυτό το δύσκολο και ακριβό έργο και τελικά πόσο επιβαρυντικό θα είναι για το θαλάσσιο περιβάλλον.

Εκτιμούμε (όπως τονίσαμε και στο παρελθόν) ότι πρόκειται για τυπικό παράδειγμα αγνόησης της αειφορικής ανάπτυξης και για τεράστια σπατάλη πολύτιμων και μη αναπληρώσιμων φυσικών πόρων, που αποτελούν αναπαλλοτρίωτη ιδιοκτησία ολόκληρου του Ροδιακού λαού και των επερχομένων γενεών.

Για όλους τους παραπάνω λόγους ο Σύλλογος Προστασίας Περιβάλλοντος θα επιδιώξει να μην υλοποιηθεί το έργο.

Οι Υπηρεσίες και οι φορείς στους οποίους απευθύνεται ή κοινοποιείται το παρόν καλούνται να απαιτήσουν πλήρη δημοσιοποίηση της μελέτης και των περιβαλλοντικών επιπτώσεων του έργου, ενημέρωση της κοινής γνώμης, καθώς και έναν ευρύ και σε βάθος δημόσιο διάλογο στον οποίο να συμμετάσχουν ενεργά στα πλαίσια των αρμοδιοτήτων τους και των καταστατικών σκοπών τους.

**Ιωάννης Χριστοδούλου**
**Πρόεδρος Δ.Σ.**


ΝΤΕΤΕΚΤΙΒΣ

30 ΧΡΟΝΙΑ ΜΟΝΙΜΑ ΚΑΙ ΣΤΗ ΡΟΔΟ

35354

ΠΛΑΤΕΙΑ ΑΓΙΟΥ ΙΩΑΝΝΟΥ

Η ΛΥΣΗ!!!

ΣΕ ΚΑΘΕ ΣΑΣ ΠΡΟΒΛΗΜΑ

EXPRESS SECURITY

ΜΙΧΑΗΛ Π. ΜΑΡΚΑΚΙΟΥ

ΕΚΘΕΣΙΑΚΟΣ ΧΩΡΟΣ - ΟΔΟΣ ΘΕΣ/ΝΙΚΗΣ 14

ΕΝΑΝΤΙ ΕΜΠΟΡΙΚΟΥ ΚΕΝΤΡΟΥ ΜΗΔΕΙΑ - ΤΗΛ.: 0241 - 67500, 20327 - ΦΑΧ: 94162 ΡΟΔΟΣ

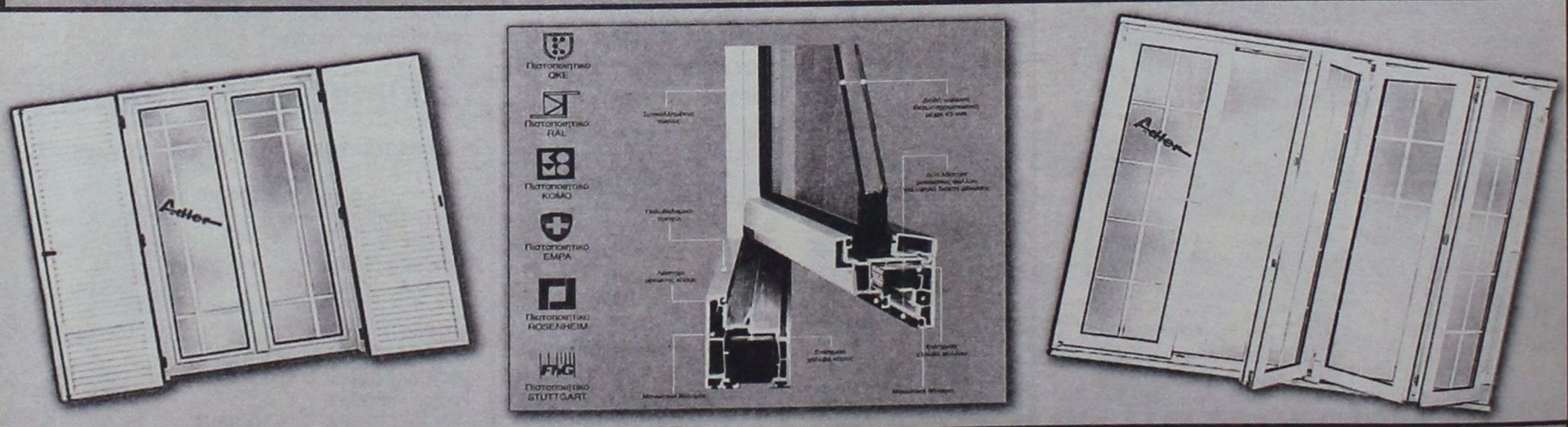


Adler

ΣΥΣΤΗΜΑΤΑ ΓΕΡΜΑΝΙΚΩΝ ΚΟΥΦΩΜΑΤΩΝ

ΞΕΚΙΝΗΣΑΜΕ ΠΡΩΤΟΙ - ΠΡΙΝ ΑΠΟ 15 ΧΡΟΝΙΑ - ΝΑ ΝΤΥΝΟΥΜΕ ΤΑ ΣΠΙΤΙΑ ΣΑΣ ΜΕ ΠΟΡΤΕΣ - ΠΑΡΑΘΥΡΑ P.V.C. ΑΛΟΥΜΙΝΙΟΥ ΚΑΙ ΞΥΛΟΥ.
ΠΑΡΑΜΕΙΝΑΜΕ ΠΡΩΤΟΙ ΧΑΡΙΣ ΣΤΗΝ ΕΜΠΙΣΤΟΣΥΝΗ ΜΕ ΤΗΝ ΟΠΟΙΑ ΜΑΣ ΣΤΗΡΙΞΑΤΕ. ΦΙΛΟΔΟΞΟΥΜΕ ΝΑ ΕΙΜΑΣΤΕ ΠΑΝΤΑ ΠΡΩΤΟΙ ΜΕ ΣΥΝΕΠΕΙΑ ΣΤΗΝ ΠΑΡΑΔΟΣΗ,
ΤΟΠΟΘΕΤΗΣΗ ΑΠΟ ΤΕΧΝΙΤΕΣ ΠΟΥ ΕΙΔΙΚΕΥΘΗΚΑΝ ΣΤΗΝ ΓΕΡΜΑΝΙΑ ΚΑΙ ΧΑΡΑΚΤΗΡΙΣΤΙΚΟ ΜΑΣ Η ΕΝΤΟΝΗ ΠΡΟΣΠΑΘΕΙΑ ΓΙΑ ΤΗΝ ΙΚΑΝΟΠΟΙΗΣΗ ΤΟΥ ΠΕΛΑΤΗ

Adler

Δύναμη ποιότητας Δύναμη τεχνολογίας

ΕΛΑΤΕ ΣΤΟΝ ΑΝΑΚΑΙΝΙΣΜΕΝΟ ΕΚΘΕΣΙΑΚΟ ΜΑΣ ΧΩΡΟ ΝΑ ΔΕΙΤΕ ΑΠΟ ΚΟΝΤΑ ΤΑ ΚΟΥΦΩΜΑΤΑ ΤΗΣ ΠΙΟ ΝΕΑΣ ΤΕΧΝΟΛΟΓΙΑΣ ΚΑΙ ΝΑ ΣΥΖΗΤΗΣΟΥΜΕ ΓΙΑ Ο,ΤΙ ΕΝΔΙΑΦΕΡΕΣΤΕ.
ΑΛΛΑΖΟΥΜΕ ΤΑ ΠΑΛΙΑ ΣΑΣ ΚΟΥΦΩΜΑΤΑ ΑΥΘΗΜΕΡΟΝ ΚΑΙ ΤΟΠΟΘΕΤΟΥΜΕ ΝΕΑ ΑΣΠΡΑ Ή ΧΡΩΜΑΤΙΣΤΑ ΔΙΚΗΣ ΣΑΣ ΕΠΙΘΥΜΙΑΣ ΚΑΙ ΜΕ ΔΙΑΚΑΝΟΝΙΣΜΟ ΤΗΣ ΑΡΕΣΚΕΙΑΣ ΣΑΣ

*Ευχαριστούμε*
*Μιχαήλ Π. Μαρκακιού και Υιοί*

# ΠΟΛΙΤΙΚΑ «ΠΥΡΑ»

***Ο πόλεμος του Αφγανιστάν στη Βουλή - Αντιπαράθεση κυβέρνησης και αντιπολίτευσης***

Αντιπαράθεση ανάμεσα στον πρωθυπουργό και τους αρχηγούς των κομμάτων προκάλεσε η συζήτηση στη Βουλή για τον πόλεμο στο Αφγανιστάν. Ο Κ.Σημίτης, κατά την προ ημερησίας διατάξεως συζήτηση στη Βουλή, ζήτησε «να αποφασίσουμε με ποιούς είμαστε αλληλέγγυοι», προκαλώντας την μήνιν της αντιπολίτευσης.

«Στηρίζουμε τις προσπάθειες των ΗΠΑ στον αγώνα για την καταπολέμηση της τρομοκρατίας. Στον αγώνα για την καταστολή της τρομοκρατίας είμαστε αλληλέγγυοι και συμπαρατασσόμεθα με τους εταίρους μας στην Ευρωπαϊκή Ένωση και στο ΝΑΤΟ» τόνισε ο πρωθυπουργός.

«Σε έναν κηρυγμένο πόλεμο με στόχους καταστροφής, δεν μένουν άλλα περιθώρια, από το να αντιδράσει κανείς όπως αντέδρασε όλος ο πολιτισμένος κόσμος» τόνισε ο κ. Σημίτης, συμπληρώνοντας ότι «εάν επεδεικνύετο απάθεια και ανοχή απέναντι στους υπευθύνους της τραγωδίας το μήνυμα θα ήταν απλό: Συνεχίστε».

Αναφερόμενος στη διοργάνωση των Ολυμπιακών Αγώνων του 2004, είπε ότι θα διεξαχθούν σε συνθήκες ασφαλείας και θα είναι άρτια οργανωμένοι. Υποστήριξε δε ότι η Ελλάδα έχει ξεκάθαρη θέση όσον αφορά την έννοια της τρομοκρατίας και το ενιαίο ένταλμα σύλληψης, επισημαίνοντας ότι «στην έννοια της τρομοκρατίας δε μπορούν να ενταχθούν δραστηριότητες ξένες προς τον τρομοκρατικό σκοπό, όπως είναι οι συνδικαλιστικές διαμαρτυρίες και οι διαδηλώσεις».

Ο πρόεδρος της ΝΔ, Κώστας Καραμανλής, κατηγόρησε τον πρωθυπουργό για «κρυψίνοια» σε σοβαρές αποφάσεις, στα θέματα εξωτερικής πολιτικής, στα οποία θα μπορούσαν να συμβάλλουν και τα άλλα κόμματα, και έκανε λόγο για κυβερνητική λειτουργία χωρίς στρατηγική. «Ο πρωθυπουργός επιχειρεί να σκάψει χαρακώματα του παρελθόντος. Ακόμα και σε μείζονος σημασίας ζητήματα, σε έκτακτα γεγονότα, σε κρίσιμες περιστάσεις, η κυβέρνηση αρνείται να συνεννοηθεί με τις πολιτικές δυνάμεις του τόπου, αρνείται το διάλογο» τόνισε. Από την πλευρά του ο πρόεδρος του ΣΥΝ, Νίκος Κωνσταντόπουλος, χαρακτήρισε τον κ. Σημίτη «καθαρό απολογητή των επιλογών των Ηνωμένων Πολιτειών και του προέδρου Τζορτζ Μπους». «Η ελληνική κυβέρνηση διαβουλεύεται με το ΝΑΤΟ, με τις ΗΠΑ, με την Ευρωπαϊκή Επιτροπή. Υπογράφει συμφωνίες, αναλαμβάνει δεσμεύσεις, αποφασίζει αποστολή ελληνικών στρατευμάτων εκτός συνόρων, συναινεί για την υποβάθμιση των δημοκρατικών εγγυήσεων έναντι των αντιτρομοκρατικών απαιτήσεων» ανέφερε. Ζήτησε από την κυβέρνηση να ξεκαθαρίσει την θέση της και έθεσε μια σειρά ερωτήματα όπως: «Η κυβέρνηση θα λέει ναι και πάλι ναι στη συνέχιση του πολέμου; Θα στέλνει ξανά και όλο πιο πολλούς Ελληνες στρατιώτες στα μέτωπα που θα ανοίγει η επέκταση του πολέμου; Θα υποκύπτει διαρκώς στις αντιτρομοκρατικές υστερίες, καθιστώντας τη χώρα όμηρο στις πιέσεις ενόψει και του 2004; Θα μετράει διαρκώς τις ανθρώπινες και κοινωνικές προτεραιότητες, με λογιστικές εξισώσεις;».

Η γενική γραμματέας του ΚΚΕ, Αλέκα Παπαρήγα, υπέθεσε στην ομιλία της ότι ο Πρωθυπουργός «αισθάνθηκε την ανάγκη να διαβεβαιώσει για άλλη μια φορά από το βήμα αυτό, την ηγεσία των ΗΠΑ, ότι είναι σύμμαχος, συνεργός και συνένοχος κάθε επιλογής της».

Σημείωσε δε ότι εναντιώνεται την καμπάνια του ΥΕΘΑ για τους επαγγελματίες οπλίτες, με το σχόλιο, ότι η διαφήμιση του εγχειρήματος με το σύνθημα «σου πάει η στολή, σου πάει η περιπέτεια» αποτελεί «αποκρουστική προπαγάνδα» και καταδεικνύει την αλλαγή του αμυντικού δόγματος των Ενόπλων Δυνάμεων.

### ΣΤΡΑΤΙΩΤΕΣ ΣΤΟ ΑΦΓΑΝΙΣΤΑΝ

«Δεν θα στείλουμε στρατιωτικές δυνάμεις για ανθρωπιστικούς σκοπούς στο Αφγανιστάν» δήλωσε ο κυβερνητικός εκπρόσωπος Χρήστος Πρωτόπαπας και προσέθεσε ότι «θα υπαρξει μια παρέμβαση, όπως έχει αποφασίσει το ΚΥΣΕΑ, μετά τη λήξη του πολέμου για ανθρωπιστική βοήθεια. Είχαμε πει οτι θα πάνε δύο ή τρία αεροπλάνα C130 -αυτό δεν έχει ακόμη καθοριστεί για τη μεταφορά και βοήθεια στα θέματα διανομής της ανθρωπιστικής βοήθειας».

## Ο αχός του πολέμου

***Σφοδρές μάχες κοντά στο Κανταχάρ - Κλεισμένος στο οχυρό του ο Μπιν Λάντεν - Ζωσμένοι από παντού είναι πλέον οι Ταλιμπάν***

Οι Ταλιμπάν έχασαν τον έλεγχο της πόλης Σπιν Μπόλντακ, μεταξύ του Κανταχάρ και της πακιστανικής μεθορίου, στο νότιο Αφγανιστάν, μετέδωσε την Τρίτη το πρακτορείο Αφγανικός Ισλαμικός Τύπος (AIP). Την ίδια ώρα η βρετανική εφημερίδα The Independent αναφέρει ότι ο Οσάμα Μπιν Λάντεν και οι οπαδοί του έχουν καταφύγει σε μια υπόγεια βάση, το Τόρα Μπόρα, που βρίσκεται στα βουνά του ανατολικού Αφγανιστάν και το οποίο είναι ένα πραγματικά απόρθητο οχυρό.

Σύμφωνα με το AIP, οι Ταλιμπάν έχασαν τον έλεγχο της κατάστασης και η πόλη δεν βρίσκεται πια στα χέρια τους, αλλά ελέγχεται πια από δυνάμεις των δύο φυλών Παστούν, τους Νουζράι και τους Ατσακζάι. Η πόλη Σπιν Μπόλντακ βρίσκεται πάνω στο δρόμο για το Κανταχάρ, σε απόσταση 10 περίπου χλμ. από τα σύνορα. Το πρακτορείο διευκρινίζει στο τηλεγράφημά του ότι δεν είναι βέβαιο ότι οι Ταλιμπάν έχουν εγκαταλείψει πλήρως την περιοχή, προσθέτει όμως ότι περισσότερα από 5.000 μέλη των φυλών Παστούν βρίσκονται μέσα στην πόλη. Στο βόρειο Αφγανιστάν οι δυνάμεις της Βόρειας Συμμαχίας ανακατέλαβαν το μεγαλύτερο μέρος του φρουρίου Καλάι Τζάνγκι, που έλεγχαν ξένοι φιλοταλιμπάν μαχητές, όπως δήλωσε ο Μοχάμεντ Νούρι, ένας από τους τοπικούς πολέμαρχους. Φαίνεται πάντως ότι ένας θύλακος των ξένων πολεμιστών εξακολουθεί να αντιστέκεται, καθώς στρατιώτες της Βόρειας Συμμαχίας εξακολουθούν να πυροβολούν κατά του οχυρού.

### ΣΤΟ ΙΔΙΩΤΙΚΟ ΤΟΥ ΦΡΟΥΡΙΟ

Στο προσωπικό του οχυρό έχουν καταφύγει ο Οσάμα Μπιν Λάντεν και οι οπαδοί του, αναφέρει δημοσίευμα της βρετανικής εφημερίδας The Independent, ενώ είναι έτοιμος να αντιμετωπίσει οποιαδήποτε προσβολή από εχθρικές δυνάμεις.

Όπως αναφέρει ο ανταποκριτής της εφημερίδας, το οχυρό με την ονομασία Τόρα Μπόρα (που σημαίνει «μαύρη σκόνη») βρίσκεται στα βουνά του ανατολικού Αφγανιστάν, νότια της Τζαλαλαμπάντ κοντά στην τοποθεσία Μπατσέρα Γκαμκάι. Στην ουσία πρόκειται για ένα σύμπλεγμα στοών, οι οποίες προχωρούν 350 μέτρα κάτω από ένα βουνό που ονομάζεται Γρι Χιλ και ανήκει στα Λευκά Όρη.

Σύμφωνα με το δημοσίευμα, η βάση διαθέτει σύστημα εξαερισμού και υδροηλεκτρική γεννήτρια και είναι τόσο καλά κρυμμένη ώστε, εκτός από επίθεση με αέρια ή με τακτική πυρηνική βόμβα, είναι προστατευμένη από κάθε επιθετική ενέργεια. Είναι γεμάτο βαριά οπλισμένους οπαδούς του Οσάμα Μπιν Λάντεν, που είναι αφοσιωμένοι σε αυτόν μέχρι αυτοκτονίας.

«Δεν γνωρίζουμε τον ακριβή αριθμό των μελών της Αλ-Κάιντα και των Ταλιμπάν που βρίσκονται στο Τόρα Μπόρα, αλλά είμαι κατά 70% σίγουρος ότι ο Οσάμα βρίσκεται εκεί» δήλωσε ο Χάζαρατ Αλι, ανώτερος αξιωματούχος της νέας διοίκησης που ανέλαβε στην Καμπούλ. Πάντως το Πακιστάν έχει αυξήσει τα μέτρα ασφαλείας στα σύνορα για να εμποδίσει τον Μπιν Λάντεν να διαφύγει από το Αφγανιστάν. «Τα σύνορα σφραγίστηκαν. Οι μεθοριακές δυνάμεις ασφαλείας έχουν τεθεί σε επιφυλακή 24 ώρες το 24ωρο και ζητήθηκε από φυλάρχους να εμποδίζουν τον κόσμο να περνά παράνομα τα σύνορα. Δεν έχουμε αφήσει ανοιχτή καμιά πιθανότητα διαφυγής στον Μπιν Λάντεν» δήλωσε Πακιστανός αξιωματούχος.

## ΠΡΑΚΤΟΡΕΙΟ ΠΡΟΠΟ ΛΥΡΙΣΤΗΣ ΤΑΣΟΣ

***ΣΤ. ΚΩΤΙΑΔΗ 64 ΡΟΔΟΣ ΦΑΞ. 36407 ΤΗΛ.: 36407***
***ΛΑΪΚΟ ΛΑΧΕΙΟ. ΚΑΤΑΛΟΓΟΣ ΚΕΡΔΩΝ***
***ΚΛΗΡΩΣΗ 48Η της 27ης Νοεμβρίου 2001***
***ΚΕΡΔΗ ΤΡΙΔΥΜΟΥ ΛΑΧΝΟΥ: 232.000.000***
***ΚΥΚΛΟΦΟΡΗΣΑΝ ΣΕΙΡΕΣ: 10***

| | | Σειρά | Αριθμός | Στοιχ. | Δραχμές | Φόρος | Καθ. Κέρδος |
|---|---|---|---|---|---|---|---|
| Α' Λαχνός τριδύμου | Μεγάλος Λαχνός | 5α | 57902 | Δ | 100.000.000 | 9.997.500 | 90.002.500 |
| | Υπόλοιπα στοιχεία | 5α | 57902 | Α+Β+Γ | 36.000.000 | 3.592.500 | 32.407.500 |
| | Σύνολο | | | Α-Δ | 136.000.000 | 13.590.000 | 122.410.000 |
| Β' Λαχνός τριδύμου | | 6α | 57902 | Α-Δ | 48.000.000 | 4.790.000 | 43.210.000 |
| Γ' Λαχνός τριδύμου | | 4α | 57902 | Α-Δ | 48.000.000 | 4.790.000 | 43.210.000 |
| Σε όλες τις άλλες σειρές | | | 57902 | Α-Δ | 15.000.000 | 1.490.000 | 13.510.000 |

### ΚΕΡΔΗ ΠΟΥ ΦΟΡΟΛΟΓΟΥΝΤΑΙ

| ΑΡΙΘ. | ΔΡΑΧ. | ΦΟΡΟΣ | ΚΑΘ. ΚΕΡ. | ΑΡΙΘ. | ΔΡΑΧ. | ΦΟΡΟΣ | ΚΑΘ. ΚΕΡ. |
|---|---|---|---|---|---|---|---|
| 17799 | 2.000.000 | 190.000 | 1.810.000 | 20700 | 200.000 | 10.000 | 190.000 |
| 33715 | 1.000.000 | 90.000 | 910.000 | 29708 | 200.000 | 10.000 | 190.000 |
| 659 | 300.000 | 20.000 | 280.000 | 40460 | 200.000 | 10.000 | 190.000 |
| 8025 | 300.000 | 20.000 | 280.000 | 45799 | 200.000 | 10.000 | 190.000 |
| 24946 | 300.000 | 20.000 | 280.000 | 52626 | 200.000 | 10.000 | 190.000 |
| 49842 | 300.000 | 20.000 | 280.000 | 62497 | 200.000 | 10.000 | 190.000 |
| 73772 | 300.000 | 20.000 | 280.000 | 66875 | 200.000 | 10.000 | 190.000 |
| 4876 | 200.000 | 10.000 | 190.000 | 68594 | 200.000 | 10.000 | 190.000 |
| 13332 | 200.000 | 10.000 | 190.000 | | | | |

### ΚΕΡΔΗ ΑΦΟΡΟΛΟΓΗΤΑ

| ΑΡΙΘ. | ΔΡΑΧ. | ΑΡΙΘ. | ΔΡΑΧ. | ΑΡΙΘ. | ΔΡΑΧ. | ΑΡΙΘ. | ΔΡΑΧ. | ΑΡΙΘ. | ΔΡΑΧ. |
|---|---|---|---|---|---|---|---|---|---|
| 418 | 70.000 | 17768 | 70.000 | 33715 | φορ'ται | 48670 | 70.000 | 65581 | 70.000 |
| 659 | φορ'ται | 17799 | φορ'ται | 33844 | 70.000 | 49381 | 70.000 | 66253 | 70.000 |
| 1580 | 70.000 | 17946 | 70.000 | 34096 | 70.000 | 49842 | φορ'ται | 66875 | φορ'ται |
| 2131 | 70.000 | 18687 | 70.000 | 34567 | 70.000 | 50563 | 70.000 | 67297 | 70.000 |
| 2682 | 70.000 | 19258 | 100.000 | 35288 | 70.000 | 51044 | 70.000 | 67889 | 70.000 |
| 3093 | 100.000 | 19869 | 70.000 | 35949 | 100.000 | 51715 | 70.000 | 67913 | 70.000 |
| 3584 | 70.000 | 20700 | φορ'ται | 36700 | 70.000 | 52626 | φορ'ται | 68594 | φορ'ται |
| 4255 | 70.000 | 21241 | 70.000 | 37581 | 100.000 | 53277 | 70.000 | 69385 | 70.000 |
| 4876 | φορ'ται | 21972 | 70.000 | 38128 | 70.000 | 53748 | 70.000 | 69866 | 100.000 |
| 5797 | 70.000 | 22753 | 70.000 | 39889 | 70.000 | 54359 | 100.000 | 70477 | 70.000 |
| 7038 | 70.000 | 23504 | 100.000 | 40460 | φορ'ται | 54910 | 70.000 | 71168 | 70.000 |
| 8025 | φορ'ται | 24255 | 70.000 | 41041 | 70.000 | 55678 | 100.000 | 71879 | 100.000 |
| 8796 | 70.000 | 24946 | φορ'ται | 41792 | 70.000 | 56541 | 70.000 | 72560 | 70.000 |
| 9577 | 70.000 | 25697 | 70.000 | 42573 | 100.000 | 57892 | 70.000 | 73091 | 70.000 |
| 10288 | 100.000 | 26578 | 70.000 | 43094 | 70.000 | 57902 | φορ'ται | 73772 | φορ'ται |
| 10949 | 70.000 | 27209 | 70.000 | 43175 | 70.000 | 58652 | 70.000 | 74543 | 70.000 |
| 11780 | 70.000 | 27820 | 100.000 | 43456 | 70.000 | 59403 | 70.000 | 75354 | 70.000 |
| 12581 | 70.000 | 28897 | 70.000 | 44027 | 100.000 | 60154 | 100.000 | 75935 | 100.000 |
| 13332 | φορ'ται | 29708 | φορ'ται | 44858 | 70.000 | 60905 | 70.000 | 76826 | 70.000 |
| 14043 | 70.000 | 30569 | 70.000 | 45799 | φορ'ται | 61676 | 70.000 | 77607 | 100.000 |
| 14794 | 70.000 | 30900 | 70.000 | 46250 | 70.000 | 62497 | φορ'ται | 78394 | 70.000 |
| 15525 | 70.000 | 31721 | 70.000 | 47001 | 70.000 | 63288 | 70.000 | 78825 | 70.000 |
| 16206 | 100.000 | 32532 | 100.000 | 47732 | 100.000 | 63909 | 100.000 | 79536 | 100.000 |
| 16257 | 70.000 | 33283 | 70.000 | 47909 | 100.000 | 64860 | 70.000 | 79747 | 70.000 |

Αριθμός πρόσθετης χρηματοδότησης μεγάλου λαχνού 47 Επίσης κερδίζουν: α) Από 10.000 δραχμές όλοι οι αριθμοί που λήγουν σε 02 β) Από 4.000 δραχμές όλοι οι αριθμοί που λήγουν σε 2 γ) Από 2.000 δραχμές όλοι αριθμοί από 57000 έως 57999, 17000 έως 17999 και 33000 έως 33999. Τα παραπάνω κέρδη αντιστοιχούν σε ακέραια γραμμάτια των 2.000 δρχ.


## ΜΑΘΗΜΑΤΙΚΑ ΓΙΑ ΤΟ ΛΥΚΕΙΟ



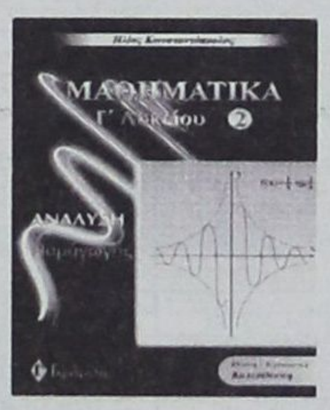




Τα **τρία βιβλία της Ανάλυσης** είναι "λίγο" διαφορετικά από τα συνηθισμένα διότι:
- Χρησιμοποιούν πολύ το σχήμα για την κατανόηση των εννοιών.
- Περιέχουν πλήρη ανάπτυξη της θεωρίας και επεξήγηση των εννοιών σε βάθος.
- Περιέχουν λυμένες ασκήσεις όλων των τύπων.
- Τα κριτήρια αξιολόγησης είναι σύμφωνα με το ισχύον προεδρικό διάταγμα.

Συγκεκριμένα περιέχουν:
- Στοιχεία μαθηματικής λογικής
- Πλήρη ανάπτυξη της θεωρίας με αποδείξεις
- 650 σχήματα
- 400 παραδείγματα
- 700 ασκήσεις λυμένες
- 800 ασκήσεις για λύση με υποδείξεις
- 100 Γενικά θέματα
- 15 πλήρη κριτήρια αξιολόγησης (των 4 ζητημάτων το καθένα) με τις λύσεις τους

## ΜΑΘΗΜΑΤΙΚΑ ΓΙΑ ΤΟ ΓΥΜΝΑΣΙΟ










**ΠΕΡΙΕΧΟΥΝ:**
- Αναλυτική παρουσίαση της θεωρίας
- Υποδειγματική λύση επιλεγμένων ασκήσεων των σχολικών βιβλίων
- Αναλυτικά λυμένες ασκήσεις διαφόρων τύπων
- Επιλεγμένες ασκήσεις προς λύση για την πλήρη εμπέδωση του μαθήματος
- Επαναληπτικά διαγωνίσματα στο τέλος κάθε κεφαλαίου

ΕΚΔΟΣΕΙΣ Γκρίτζαλης
17ης Νοεμβρίου 10, Μελίσσια Τ.Κ. 151 27
Τηλ.: 61.04.004 - 61.23.795, Fax: 61.04.005

*Μια άλλη πρόταση στο σωστό βιβλίο*

# ΧΡΗΜΑΤΙΣΤΗΡΙΟ

## ΣΥΝΕΔΡΙΑΣΗ ΤΗΣ 27ης Νοεμβρίου 2001

| ΤΡΑΠΕΖΕΣ | ΤΙΜΗ | % | ΕΛΑΧ | ΜΕΓ. | ΤΕΜ |
|---|---|---|---|---|---|
| ΑΤΤΙΚΗΣ (ΚΟ) | 7.14 | 0.85 | 7.08 | 7.16 | 48 045 |
| ΓΕΝΙΚΗ ΤΡΑΠΕΖΑ ΤΗΣ ΕΛΛ. | 11.18 | 0.54 | 11.02 | 11.38 | 17 869 |
| ΕΘΝΙΚΗ ΤΡΑΠΕΖΑ ΤΗΣ ΕΛΛ. | 27.10 | 1.80 | 26.68 | 27.20 | 188 671 |
| ΕΤΕΒΑ (ΚΟ) | 10.22 | 0.39 | 10.14 | 10.38 | 22 050 |
| ΕΛΛΑΔΟΣ (ΚΟ | 85.05 | 1.19 | 83.30 | 85.35 | 7 130 |
| ΕΜΠΟΡΙΚΗ ΤΡΑΠΕΖΑ ΤΗΣ ΕΛΛ. | 37.82 | 3.00 | 36.70 | 37.90 | 51 971 |
| EUROBANK-ERGASIAS | 16.12 | 1.38 | 15.74 | 16.20 | 91 793 |
| ΠΕΙΡΑΙΩΣ (ΚΟ) | 9.98 | 0.40 | 9.88 | 10.00 | 58 794 |
| ALPHA ΤΡΑΠΕΖΑ ΠΙΣΤΕΩΣ | 20.60 | 1.38 | 20.26 | 20.68 | 418 361 |
| ΕΓΝΑΤΙΑ ΤΡΑΠΕΖΑ (ΚΟ) | 4.30 | 2.38 | 4.22 | 4.34 | 152 833 |
| ΕΓΝΑΤΙΑ ΤΡΑΠΕΖΑ (ΠΟ) | 3.58 | 1.70 | 3.52 | 3.66 | 4 619 |
| ASPIS BANK | 5.64 | 0.71 | 5.48 | 5.68 | 16 061 |
| ΕΤΒΑ BANK | 4.58 | 0.00 | 4.52 | 4.62 | 133 910 |
| ΤΡΑΠΕΖΑ ΚΥΠΡΟΥ | 3.60 | 2.27 | 3.48 | 3.60 | 23 840 |
| ΑΓΡΟΤΙΚΗ ΤΡΑΠΕΖΑ | 7.98 | 0.25 | 7.96 | 8.00 | 20 666 |
| ΤΕΛΕΣΙΣ ΤΡΑΠΕΖΑ ΕΠΕΝΔΥΣΕΩΝ | 7.00 | -0.28 | 6.84 | 7.06 | 13 560 |
| **ΑΣΦΑΛΕΙΕΣ** | | | | | |
| ΕΘΝΙΚΗ ΑΣΦ. | 11.22 | -1.75 | 11.12 | 11.42 | 18 058 |
| ΑΣΠΙΣ ΠΡΟΝΟΙΑ (ΚΟ) | 4.50 | 0.45 | 4.48 | 4.58 | 22 241 |
| ΦΟΙΝΙΞ ΓΕΝ. ΑΣΦ. | 16.46 | 3.52 | 15.96 | 16.80 | 9 100 |
| ΕΥΡΩΠΑΪΚΗ ΠΙΣΤΗ ΑΕ (ΚΟ) | 2.79 | 2.20 | 2.69 | 2.80 | 5 010 |
| ΕΥΡΩΠΑΪΚΗ ΠΙΣΤΗ ΑΕ (ΠΟ) | 1.91 | 1.06 | 1.73 | 1.92 | 13 830 |
| ΑΓΡΟΤΙΚΗ Α.Ε. ΓΕΝ. ΑΣΦΑΛ. (ΚΟ) | 23.28 | 0.00 | 22.34 | 23.38 | 864 |
| INTERAMERICAN (ΚΟ) | 4.98 | 0.00 | 0.00 | 0.00 | 0 |
| ΑΓΡΟΤΙΚΗ ΖΩΗΣ | 16.50 | 0.12 | 16.22 | 16.52 | 1 670 |
| METROLIFE ΕΜΠΟΡΙΚΗ | 2.73 | 7.48 | 2.55 | 2.80 | 431 380 |
| **ΕΤΑΙΡΙΕΣ ΕΠΕΝΔΥΣΕΩΝ** | | | | | |
| ΕΘΝΙΚΗ ΕΤ. ΕΠΕΝΔ.ΧΑΡΤ. | 2.00 | 0.50 | 1.97 | 2.02 | 21 661 |
| ΕΛΛΗΝΙΚΗ ΕΤ. ΕΠΕΝΔ. (ΚΑ) | 2.04 | 2.00 | 1.98 | 2.05 | 33 440 |
| ΕΠΕΝΔ. ΕΡΓΑΣΙΑΣ (ΚΑ) | 1.70 | 0.00 | 1.68 | 1.73 | 48 595 |
| ΕΠΕΝΔ. ΑΝΑΠΤΥΞΕΩΣ (ΚΑ) | 2.04 | -0.49 | 2.04 | 2.08 | 19 920 |
| ALPHA ΕΠΕΝΔΥΣΕΩΝ (ΚΑ) | 3.50 | 0.00 | 3.46 | 3.58 | 30 000 |
| ΠΕΙΡΑΙΩΣ ΕΠΕΝΔΥΤΙΚΗ | 1.92 | 0.00 | 1.90 | 1.95 | 19 362 |
| ΠΡΟΟΔΟΣ ΕΛΛ.ΕΠΕΝΔ. | 3.44 | 0.58 | 3.38 | 3.46 | 34 230 |
| INTERINVEST - ΔΙΕΘ. ΕΠΕΝΔ. | 1.71 | -3.93 | 1.69 | 1.78 | 23 380 |
| ΕΞΕΛΙΞΗ Α.Ε.Ε.Χ. (ΚΑ) | 0.83 | 0.00 | 0.82 | 0.84 | 141 230 |
| ΔΙΑΣ Α.Ε.Ε.Χ (ΚΑ) | 1.42 | -0.70 | 1.42 | 1.45 | 25 760 |
| ΑΙΟΛΙΚΗ Α.Ε.Ε.Χ. (ΚΑ) | 1.66 | 0.00 | 1.65 | 1.68 | 34 220 |
| ΕΜΠΟΡΙΚΗ ΕΠΕΝΔΥΤΙΚΗ (ΚΑ) | 3.02 | 2.37 | 2.95 | 3.02 | 12 450 |
| MARFIN Α.Ε.Ε.Χ | 1.60 | 0.63 | 1.56 | 1.62 | 243 815 |
| ΟΡΙΟΝ Δ.Α.Ε.Ε.Χ (ΚΑ) | 1.77 | -1.12 | 1.72 | 1.79 | 18 650 |
| ΑΣΠΙΣ ΕΠΕΝΔΥΤΙΚΗ (ΚΑ) | 1.53 | -1.29 | 1.52 | 1.55 | 8 150 |
| ALPHA TRUST ASSET M. (ΚΟ) | 2.94 | 1.03 | 2.92 | 2.95 | 1 785 |
| ΑΚΤΙΒ ΕΠΕΝΔΥΤΙΚΗ Α.Ε.Ε.Χ. | 1.67 | 1.83 | 1.66 | 1.70 | 18 838 |
| ΕΥΡΩΔΥΝΑΜΙΚΗ | 2.41 | 3.88 | 2.32 | 2.4 | 56 150 |
| **ΕΤ. ΧΡΗΜ/ΚΗΣ ΜΙΣΘΩΣΗΣ** | | | | | |
| ΕΤΒΑ ΛΗΖΙΝΓΚ (ΚΟ) | 3.58 | 0.00 | 3.48 | 3.64 | 25 310 |
| ALPHA LEASING (ΚΟ) | 9.52 | 1.28 | 9.32 | 9.58 | 1 080 |
| ΠΕΙΡΑΙΩΣ ΧΡΗΜ/ΚΕΣ ΜΙΣΘΩΣΕΙΣ | 7.46 | -1.06 | 7.42 | 7.72 | 7 170 |
| **ΕΤΑΙΡΙΕΣ ΣΥΜΜΕΤΟΧΩΝ** | | | | | |
| ALBIO Α.Ε. ΣΥΜΜΕΤΟΧΩΝ (ΚΟ) | 2.99 | -1.64 | 2.95 | 3.10 | 88 410 |
| ΜΠΟΥΤΑΡΗΣ (ΚΑ) | 2.20 | 0.46 | 2.18 | 2.24 | 91 160 |
| ΜΠΟΥΤΑΡΗΣ (ΠΑ) | 2.13 | -6.58 | 2.13 | 2.13 | 70 |
| ΚΕΡΑΝΗΣ (Κ) | 1.54 | -2.53 | 1.53 | 1.58 | 31 000 |
| ΚΕΡΑΝΗΣ (Π) | 1.24 | 3.33 | 1.20 | 1.24 | 8 750 |
| ΕΠΙΧΕΙΡΗΣΕΙΣ ΑΤΤΙΚΗΣ (Κ) | 5.22 | 3.16 | 5.04 | 5.26 | 43 646 |
| ΟΜΙΛΟΣ ΙΝΤΕΑΛ (ΚΟ) | 2.92 | 2.82 | 2.80 | 2.94 | 77 710 |
| ΟΜΙΛΟΣ ΙΝΤΕΑΛ (ΠΟ) | 4.22 | 0.00 | 0.00 | 0.00 | 0 |
| ΚΛΩΝΑΤΕΞ (ΚΑ) | 4.62 | 0.43 | 4.56 | 4.74 | 434 850 |
| ΚΛΩΝΑΤΕΞ (ΠΑ) | 3.66 | 4.57 | 3.48 | 3.68 | 327 880 |
| ΒΙΟΧΑΛΚΟ (ΚΑ) | 10.04 | 0.20 | 9.92 | 10.16 | 63 317 |
| ΕΛΛΗΝΙΚΑ ΧΡΗΜΑΤΙΣΤΗΡΙΑ (ΚΟ) | 8.72 | -0.68 | 8.64 | 8.86 | 59 710 |
| ΔΕΛΤΑ ΣΥΜΜΕΤΟΧΩΝ (Κ) | 8.30 | 0.73 | 8.06 | 8.32 | 1 760 |
| ΔΕΛΤΑ ΣΥΜΜΕΤΟΧΩΝ (Π) | 7.50 | 0.00 | 0.00 | 0.00 | 0 |
| NOTOS COM | 2.30 | 1.77 | 2.25 | 2.36 | 74 800 |
| ΧΑΤΖΗΙΩΑΝΝΟΥ Α.Ε. (ΚΟ) | 3.34 | 1.21 | 3.26 | 3.44 | 48 140 |
| ΑΧΟΝ Α.Ε. (ΚΟ) | 3.92 | 0.51 | 3.84 | 4.08 | 417 180 |
| SANYO HELLAS A.E.B.E. | 1.95 | 2.09 | 1.91 | 1.98 | 125 698 |
| ΚΟΥΜΠΑΣ Α.Ε. | 4.90 | 3.38 | 4.70 | 4.98 | 894 300 |
| ALPHA ΑΡΣΛΑ ΣΥΜΜΕΤΟΧΕΣ | 3.16 | 0.64 | 3.14 | 3.22 | 190 150 |
| ΠΑΡΝΑΣΣΟΣ ΕΠΙΧΕΙΡΗΣΕΙΣ | 1.20 | -4.00 | 1.20 | 1.32 | 12 324 |
| ΦΟΥΡΛΗΣ Α.Ε. ΣΥΜΜΕΤΟΧΩΝ | 6.14 | 4.07 | 5.94 | 6.28 | 217 543 |
| ΜΠΗΤΡΟΣ ΣΥΜΜΕΤΟΧΙΚΗ | 3.64 | -1.62 | 3.58 | 3.74 | 47 194 |
| ΑΘΗΝΑΪΚΕΣ ΣΥΜΜΕΤΟΧΕΣ | 2.05 | 2.50 | 2.02 | 2.09 | 451 950 |
| ΜΕΑΓΑ Α.Ε. ΣΥΜΜΕΤΟΧΩΝ (ΚΑ) | 2.96 | 2.42 | 2.93 | 3.10 | 416 270 |
| ELBISCO AE ΣΥΜΜΕΤΟΧΩΝ | 4.74 | 0.85 | 4.66 | 4.8 | 4 060 |
| LAMDA DEVELOPMENT | 9.30 | 1.31 | 9.00 | 9.36 | 10 030 |
| ΜΠΑΛΑΦΑΣ Α.Ε. (ΚΟ) | 3.70 | 2.21 | 3.66 | 3.82 | 125 710 |
| **ΔΙΑΧΕΙΡΙΣΗ ΑΚΙΝΗΤΗΣ ΠΕΡΙΟΥΣΙΑΣ** | | | | | |
| ΚΕΚΡΟΨ | 49.58 | 0.98 | 49.20 | 50.80 | 7 920 |
| ΕΡΜΗΣ Α.Ε. | 5.52 | 0.36 | 5.40 | 5.80 | 737 680 |
| ΙΟΝΙΚΗ | 9.80 | -1.41 | 9.58 | 9.80 | 1 430 |
| ALPHA ΑΣΤΙΚΑ ΑΚΙΝΗΤΑ | 8.10 | 1.00 | 8.04 | 8.18 | 9 130 |
| ΒΟΒΟΣ (ΚΟ) | 17.8 | -0.34 | 17.7 | 18 | 13 570 |
| STABILTON (ΚΑ) | 0.87 | 3.57 | 0.83 | 0.88 | 594 390 |
| STABILTON (ΠΑ) | 0.97 | 0.00 | 0.00 | 0.00 | 0 |
| **ΕΝΟΙΚΙΑΣΕΙΣ ΜΕΤΑΦΟΡΙΚΩΝ ΜΕΣΩΝ** | | | | | |
| ΒΕΡΝΙΚΟΣ-ΚΟΤΤΕΡΑ | 3.66 | 3.39 | 3.52 | 3.78 | 13 450 |
| AUTOHELLAS A.E. | 6.96 | 1.16 | 6.80 | 7.18 | 5 980 |
| ΚΥΡΙΑΚΟΥΛΗΣ Μ.Κ.Ν. | 2.33 | -2.10 | 2.32 | 2.41 | 8 460 |
| **ΠΛΗΡΟΦΟΡΙΚΗ** | | | | | |
| ΙΝΤΡΑΣΟΦΤ (ΚΟ) | 7.02 | 0.86 | 6.86 | 7.12 | 14 463 |
| BYTE COMPUTER (ΚΟ) | 4.60 | 0.00 | 4.50 | 4.72 | 3 720 |
| ΙΝΤΡΑΛΟΤ (ΚΟ) | 17.50 | 0.92 | 17.20 | 17.72 | 23 650 |
| QUALITY & RELIABILITY | 11.46 | 1.60 | 11.00 | 11.46 | 44 530 |
| INFORMER | 7.18 | -0.28 | 7.06 | 7.30 | 109 970 |
| FORTHnet (ΚΟ) | 6.58 | -0.30 | 6.52 | 6.70 | 6 300 |
| LOGIC D.I.S. | 2.99 | 2.05 | 2.91 | 3.06 | 205 270 |
| SINGULAR | 4.50 | 3.69 | 4.30 | 4.60 | 313 156 |
| UNIBRAIN SA | 14 | 0.00 | 13.80 | 14.74 | 131 740 |
| MLS ΠΛΗΡΟΦΟΡΙΚΗ (ΚΟ) | 6.26 | 2.29 | 6.14 | 6.70 | 304 560 |
| SPACE ΕΛΛΑΣ | 23.14 | 0.35 | 22.96 | 23.48 | 34 110 |
| DATAMEDIA (ΚΟ) | 4.18 | 2.96 | 4.04 | 4.26 | 49 820 |
| UNISYSTEMS (ΚΟ) | 4.88 | 3.83 | 4.72 | 5.18 | 325 900 |
| **ΔΙΑΦΗΜΙΣΗ** | | | | | |
| ΑΤΕΡΜΟΝ ΔΥΝΑΜΙΚΗ (ΚΟ) | 3.24 | 3.18 | 3.14 | 3.26 | 373 135 |
| **ΥΓΕΙΑ** | | | | | |
| **ΙΑΤΡΙΚΟ ΑΘΗΝΩΝ (ΚΟ)** | 4.28 | -0.47 | 4.26 | 4.42 | 100 692 |
| ΙΑΤΡΙΚΟ ΑΘΗΝΩΝ Π.ΦΑΛΗΡ. | 3.06 | 2.34 | 2.99 | 3.06 | 20 190 |
| ΙΑΣΩ (ΚΟ) | 7.30 | 0.00 | 7.24 | 7.32 | 20 220 |
| ΔΑΝΙΗΛΙΔΗΣ | 6.50 | -0.91 | 6.48 | 6.70 | 10 405 |
| **ΤΗΛΕΟΡΑΣΗ-ΨΥΧΑΓΩΓΙΑ** | | | | | |
| ΤΗΛΕΤΥΠΟΣ (ΚΟ) | 5.00 | 0.81 | 4.94 | 5.04 | 36 681 |
| HYATT REGENCY | 5.18 | -0.77 | 5.14 | 5.26 | 66 690 |
| ΕΛΕΥΘΕΡΗ ΤΗΛΕΟΡΑΣΗ (ΚΟ) | 5.14 | 2.80 | 5.00 | 5.18 | 6 030 |
| ΟΠΑΠ ΑΕ (ΚΟ) | 6.98 | 1.16 | 6.90 | 7.00 | 30 662 |
| **ΓΕΩΡΓΙΑ** | | | | | |
| ΙΠΠΟΤΟΥΡ (Κ) | 3.58 | -0.56 | 3.36 | 3.72 | 8 250 |
| **ΙΧΘΥΟΤΡΟΦΕΙΑ** | | | | | |
| ΙΧΘΥΟΤΡΟΦΕΙΑ ΣΕΛΟΝΤΑ (ΚΑ) | 2.30 | 1.32 | 2.22 | 2.32 | 41 382 |
| ΝΗΡΕΥΣ | 3.30 | 5.10 | 3.06 | 3.32 | 87 780 |
| SEAFARM | 1.64 | 1.23 | 1.62 | 1.66 | 42 104 |
| ΕΛΛΗΝΙΚΑΙ ΙΧΘΥΟΚΑΛΛΙΕΡΓΕΙΑΙ | 13.46 | 0.90 | 12.98 | 13.50 | 590 |
| **ΟΡΥΧΕΙΑ** | | | | | |
| ΑΡΓΥΡΟΜΕΤ/ΤΩΝ & ΒΑΡΥΤΙΝΗΣ | 8.74 | 3.07 | 8.48 | 8.86 | 33 680 |
| **ΜΕΤΑΦΟΡΕΣ** | | | | | |
| ΙΜΠΕΡΙΟ | 4.20 | -0.47 | 4.06 | 4.40 | 970 |
| **ΕΠΙΒΑΤΗΓΟΣ ΝΑΥΤΙΛΙΑ** | | | | | |
| ΓΡΑΜΜΕΣ ΣΤΡΙΝΤΖΗ (ΚΑ) | 1.79 | 6.55 | 1.70 | 1.84 | 473 170 |
| ΝΑΥΤΙΛΙΑΚΗ ΕΤΑΙΡΕΙΑ ΛΕΣΒΟΥ | 1.60 | 5.26 | 1.52 | 1.60 | 82 768 |
| ΑΝΕΚ (ΚΟ) | 2.14 | 2.39 | 2.05 | 2.16 | 127 021 |
| ΑΝΕΚ (ΠΟ) | 2.87 | 0.00 | 0.00 | 0.00 | 0 |
| ΜΙΝΩΙΚΕΣ ΓΡΑΜΜΕΣ | 2.92 | 3.55 | 2.83 | 2.95 | 193 137 |
| **ΒΟΗΘΗΤΙΚΕΣ ΠΡΟΣ ΜΕΤΑΦΟΡΕΣ ΔΡΑΣΤΗΡΙΟΤΗΤΕΣ** | | | | | |
| ΕΘΝΙΚΗ ΑΣΦΟΠ. ΑΚΙΝ.ΕΚΜ/ΣΕΩΣ | 6.44 | 1.58 | 6.34 | 6.50 | 49 273 |
| ΟΛΘ | 6.1 | 0.99 | 5.96 | 6.1 | 13 650 |
| **ΤΗΛΕΠΙΚΟΙΝΩΝΙΕΣ** | | | | | |
| ΟΤΕ (ΚΟ) | 19.38 | -2.22 | 19.32 | 19.96 | 409 049 |
| ΠΑΝΑΦΟΝ ΑΕΕ (ΚΟ) | 5.76 | -2.37 | 5.72 | 5.94 | 392 872 |
| COSMOTE (ΚΟ) | 11.62 | 0.52 | 11.54 | 11.68 | 137 237 |
| **ΞΕΝΟΔΟΧΕΙΑ ΚΑΙ ΛΟΙΠΑ ΚΑΤΑΛΥΜΑΤΑ** | | | | | |
| ΑΣΤΗΡ PALACE | 7.20 | 1.69 | 7.08 | 7.22 | 7 920 |
| ΓΕΚΕ Α.Ε. | 6.20 | -1.27 | 6.02 | 6.20 | 1 330 |
| ΛΑΜΨΑ | 4.50 | -0.44 | 4.46 | 4.56 | 20 550 |
| ΝΙΚΟΣ ΓΚΑΛΗΣ | 6.92 | 1.17 | 6.76 | 7.04 | 118 280 |

| ΚΑΤΑΣΚΕΥΗ ΟΧΗΜΑΤΩΝ | | | | | |
|---|---|---|---|---|---|
| ΠΕΤΡΟΠΟΥΛΟΣ | 5.98 | 1.36 | 5.76 | 6.00 | 3 920 |
| **ΝΑΥΠΗΓΕΙΑ** | | | | | |
| ΝΕΩΡΙΟΝ ΝΑΥΠΗΓΕΙΑ ΣΥΡΟΥ | 7.70 | 6.06 | 7.30 | 7.86 | 48 090 |
| **ΒΙΟΜΗΧΑΝΙΑ ΕΠΙΠΛΩΝ** | | | | | |
| SATO (ΚΟ) | 2.09 | 2.96 | 2.04 | 2.1 | 37 805 |
| ΒΑΡΑΓΚΗΣ | 2.58 | 3.20 | 2.48 | 2.7 | 31 439 |
| ΔΡΟΜΕΑΣ | 8.08 | -0.25 | 7.86 | 8.2 | 8 150 |
| **ΚΑΤΑΣΚΕΥΗ ΚΟΣΜΗΜΑΤΩΝ** | | | | | |
| FOLLI - FOLLIE | 18.88 | -0.63 | 18.8 | 19 | 67 391 |
| **ΔΙΥΛΙΣΤΗΡΙΑ** | | | | | |
| ΕΛΛΗΝΙΚΑ ΠΕΤΡΕΛΑΙΑ | 8.06 | -0.49 | 8.00 | 8.2 | 102 193 |
| ΜΟΤΟΡ ΟΙΛ ΕΛΛΑΣ | 8.16 | -0.97 | 8.14 | 8.2 | 2 180 |
| ΠΕΤΡΟΛΑ ΕΛΛΑΣ ΑΒΕΕ | 5.90 | 2.43 | 5.80 | 5.94 | 168 340 |
| **ΕΜΠΟΡΙΟ,ΕΠΙΣΚ. ΟΧ/ΤΩΝ** | **ΤΙΜΗ** | **%** | **ΕΛΑΧ.** | **ΜΕΓ.** | **ΤΕΜ** |
| ΣΦΑΚΙΑΝΑΚΗΣ | 2.78 | -0.71 | 2.70 | 2.84 | 38 180 |
| **ΧΟΝΔΡΙΚΟ ΕΜΠΟΡΙΟ** | | | | | |
| ΑΛΛΑΤΙΝΗ (Κ) | 2.20 | 2.33 | 2.15 | 2.25 | 50 560 |
| ΣΑΡΑΝΤΗΣ (ΚΟ) | 3.32 | 0.00 | 3.28 | 3.38 | 73 450 |
| LAVIPHARM (ΚΟ) | 2.56 | 0.39 | 2.52 | 2.62 | 41 510 |
| ΜΠΕΝΡΟΥΜΠΗΣ & ΥΙΟΣ (ΚΟ | 6.32 | 0.00 | 6.22 | 6.38 | 9 580 |
| ΖΑΜΠΑ (Κ) | 24.26 | 0.08 | 24.26 | 24.50 | 500 |
| ΕΣΚΙΜΟ (ΚΟ) | 2.06 | 4.04 | 1.99 | 2.12 | 313 050 |
| ΕΣΚΙΜΟ (ΠΟ) | 2.80 | 7.69 | 2.80 | 2.80 | 30 |
| ΕΜΠΟΡΙΚΟΣ ΔΕΣΜΟΣ (ΚΟ) | 1.05 | 5.00 | 1.03 | 1.05 | 17 550 |
| ΕΜΠΟΡΙΚΟΣ ΔΕΣΜΟΣ (ΠΟ) | 1.23 | 2.50 | 1.22 | 1.31 | 2 440 |
| ΕΛΤΡΑΚ (Κ) | 3.24 | 5.19 | 3.06 | 3.26 | 7 650 |
| ELMEC SPORT (ΚΟ) | 1.82 | 4.60 | 1.72 | 1.84 | 316 690 |
| ΓΕΝ. ΕΜΠΟΡΙΟΥ & Β/ΝΙΑΣ | 1.73 | 2.37 | 1.68 | 1.76 | 108 710 |
| ΑΛΥΣΙΔΑ (Κ) | 6.94 | 1.76 | 6.70 | 7.18 | 9 000 |
| ΑΛΥΣΙΔΑ (Π) | 6.26 | -0.63 | 5.58 | 6.26 | 810 |
| ΣΥΛΕΜΠΟΡΙΑ (Κ) | 8.78 | 2.81 | 8.34 | 8.78 | 8 525 |
| ΚΑΛΠΙΝΗΣ-ΣΙΜΟΣ | 3.60 | -1.64 | 3.58 | 3.72 | 35 850 |
| A.S. ΕΜΠΟΡΙΚΗ | 3.28 | -3.53 | 3.26 | 3.46 | 350 590 |
| ΕΛΤΟΝ ΧΗΜΙΚΑ | 7.50 | 0.54 | 7.36 | 7.56 | 2 340 |
| ΔΟΥΡΟΣ | 7.14 | 3.18 | 6.96 | 7.20 | 45 990 |
| ΦΙΛΙΠΠΟΣ ΝΑΚΑΣ | 5.12 | 1.59 | 4.70 | 5.18 | 1 780 |
| ΑΦΟΙ ΚΟΡΔΕΛΛΟΥ | 4.24 | 1.44 | 4.06 | 4.38 | 3 320 |
| ΝΤΙΟΝΙΚ | 2.55 | 5.81 | 2.45 | 2.61 | 287 826 |
| ΕΛΓΕΚΑ | 3.60 | -1.10 | 3.52 | 3.64 | 16 090 |
| ΗΛΕΚΤΡΑ | 5.22 | -2.25 | 5.08 | 5.34 | 90 550 |
| VETERIN | 6.30 | -0.94 | 6.06 | 6.50 | 172 133 |
| CONNECTION | 3.54 | 13.46 | 3.10 | 3.58 | 484 190 |
| ΑΓΡΟΤΙΚΟΣ ΟΙΚΟΣ ΣΠΥΡΟΥ | 3.82 | 0.00 | 3.78 | 3.90 | 38 400 |
| YALCO-ΚΩΝΣΤΑΝΤΙΝΟΥ | 3.70 | 1.65 | 3.62 | 3.78 | 19 855 |
| C.A.P. COSMETICS | 2.04 | 5.15 | 1.90 | 2.05 | 83 550 |
| RIDENCO | 2.07 | 4.55 | 1.98 | 2.11 | 351 040 |
| ΜΥΤΙΛΗΝΑΙΟΣ | 5.86 | 0.34 | 5.78 | 5.96 | 64 044 |
| ΚΑΡΔΑΣΙΛΑΡΗΣ & ΥΙΟΙ | 5.38 | -0.74 | 5.26 | 5.44 | 9 510 |
| ΣΠΟΡΤΣΜΑΝ | 1.94 | 1.57 | 1.88 | 1.96 | 20 670 |
| ΤΑΣΟΓΛΟΥ | 1.21 | 2.54 | 1.19 | 1.25 | 51 190 |
| MICROMEDIA-ΜΠΡΙΤΑΝΝΙΑ | 1.93 | 2.66 | 1.86 | 1.95 | 87 270 |
| ΚΕΓΟ Α.Ε. (ΚΟ) | 7.20 | 0.83 | 7.14 | 7.44 | 50 120 |
| ΝΤΡΟΥΚΦΑΡΜΠΕΝ ΕΛΛΑΣ | 2.75 | 4.56 | 2.63 | 2.80 | 149 247 |
| ΒΟΓΙΑΤΖΟΓΛΟΥ SYSTEMS | 5.40 | 3.85 | 4.84 | 5.46 | 11 430 |
| MEDICON HELLAS | 25 | 0.81 | 23.60 | 25.22 | 90 200 |
| **ΕΙΔΗ-ΛΥΣΕΙΣ ΠΛΗΡΟΦΟΡΙΚΗΣ** | | | | | |
| ΙΝΦΟΡΜΑΤΙΚΕΣ Η/Υ | 2.85 | 1.79 | 2.79 | 2.88 | 22 417 |
| ΝΤΕΣΠΑΚ ΕΛΛΑΣ | 4.50 | 1.81 | 4.34 | 4.50 | 384 589 |
| INFO-QUEST | 3.90 | 1.04 | 3.86 | 4.00 | 51 836 |
| ALTEC ΑΒΕΕ | 3.00 | 2.04 | 2.95 | 3.06 | 181 099 |
| ΠΟΥΛΙΑΔΗΣ & ΣΥΝΕΡΓΑΤΕΣ | 4.56 | 0.88 | 4.40 | 4.58 | 24 756 |
| INTERTEK | 3.82 | 2.69 | 3.72 | 3.86 | 27 110 |
| ΠΛΗΡΟΦΟΡΙΚΗ ΕΡΓΑΣΙΑΣ | 0.00 | 0.00 | 0.00 | 0.00 | 0 |
| ΕΡΓΑΣ | 1.5 | 3.57 | 1.40 | 1.46 | 113 030 |
| ΕΛΛΗΝΙΚΗ ΤΕΧΝΟΔΟΜΙΚΗ | 6.9 | 0.58 | 6.84 | 6.96 | 87 035 |
| ΕΔΡΑΣΗ Χ. ΨΑΛΛΙΔΑΣ | 5.6 | -0.71 | 5.46 | 5.58 | 5 165 |
| ΓΝΩΜΩΝ | 2.4 | 3.90 | 2.32 | 2.41 | 176 476 |
| ΑΤΤΙ-ΚΑΤ (ΚΟ) | 2.3 | 1.79 | 2.23 | 2.31 | 107 040 |
| ΑΒΑΞ | 12.98 | 1.41 | 12.80 | 13.04 | 3 320 |
| ΑΕΓΕΚ(ΚΟ) | 4.02 | 2.03 | 3.88 | 4.08 | 97 520 |
| ΑΘΗΝΑ | 5.4 | 3.07 | 5.24 | 5.44 | 57 100 |
| ΑΚΤΟΡ | 8.4 | 0.72 | 8.26 | 8.58 | 27 183 |
| ΑΤΕΜΚΕ | 1.4 | 4.48 | 1.22 | 1.40 | 58 960 |
| ΑΑΤΕ ΑΝΩΝ. ΤΕΧΝ.ΕΤΑΙΡΙΑ | 4.64 | 2.65 | 4.46 | 4.70 | 35 950 |
| ΑΕΓΕΚ (ΠΟ) | 3.16 | -0.63 | 3.12 | 3.22 | 2 430 |
| ΝΕΣΤΟΣ Α.Ε. | 4.6 | 3.12 | 4.4 | 4.7 | 33 280 |
| **ΣΗΜΑΝΤΙΚΩΝ ΑΛΛΑΓΩΝ ΔΡΑΣΤΗΡΙΟΤΗΤΑΣ** | | | | | |
| ΜΟΣΧΟΛΙΟΣ ΧΗΜΙΚΑ | 5.64 | 4.83 | 5.38 | 5.64 | 5 330 |
| PLIAS (ΚΑ) | 3.02 | 2.37 | 2.90 | 3.04 | 6 200 |
| ΙΝΤΕΡΣΑΤ (ΚΟ) | 1.09 | 5.83 | 1.05 | 1.09 | 63 960 |
| MARFIN COM A.E. | 5.26 | 3.54 | 5.12 | 5.66 | 27 092 |
| ΚΥΛΙΝ/ΛΟΙ ΠΑΠΑΦΙΛΗ | 8.40 | 0.00 | 0.00 | 0.00 | 0 |
| ΚΑΜΠΑΣ Α.ΑΝ.ΟΙΝ.ΒΙ. | 3.76 | -1.05 | 3.72 | 3.88 | 44 164 |
| ΚΛΑΟΥΔΑΤΟΣ (ΚΟ) | 2.30 | 2.22 | 2.20 | 2.30 | 1 550 |

CFS
Μελος Χρηματιστηριου Αξιων Αθηνων
Υπεύθυνος Υποκατ Ρόδου
ΔΗΜΗΤΡΗΣ ΖΕΡΒΟΣ
Αλεξάνδρου Διάκου 50
τηλ:(0241)77180-2
Fax:(0241)77183

## Ο ΓΕΝΙΚΟΣ ΔΕΙΚΤΗΣ ΤΟΥ ΧΡΗΜΑΤΙΣΤΗΡΙΟΥ ΑΞΙΩΝ ΑΘΗΝΩΝ

Κατά την δεύτερη συνεδρίαση της εβδομάδας η ελληνική χρηματιστηριακή αγορά κινήθηκε ανοδικά με τις περισσότερες ευρωπαϊκές αγορές να κινούνται σε πτωτική τροχιά. Συγκεκριμένα, ο Γενικός Δείκτης έκλεισε στις 2.700,13 μονάδες σημειώνοντας άνοδο της τάξης του +0,53%, ενώ ο δείκτης των ελληνικών blue chips FTSE ASE 20 έκλεισε στις 1.473,96 μονάδες καταγράφοντας άνοδο της τάξης του +0,73%. Ο δείκτης μεσαίας κεφαλαιοποίησης FTSE ASE 40 σημείωσε άνοδο και έκλεισε στις 297,06 μονάδες (+1,09%) ενώ την μεγαλύτερη σχετικά άνοδο της τάξης του +1,11% σημείωσε ο νεότερος δείκτης FTSE ASE 80 Small Cap ο οποίος έκλεισε στις 871,99 μονάδες.

Κατά τη συνεδρίαση της Τρίτης οι περισσότεροι κλαδικοί δείκτες κινήθηκαν ανοδικά και την υψηλότερη σχετικά άνοδο μεταξύ των κλαδικών δεικτών σημείωσε ο δείκτης του κλάδου των Πληροφορικής (+1,71%). Ανοδικά κινήθηκε επίσης ο δείκτης του κλάδου των ελληνικών Τραπεζών (+1,69%), καθώς και ο δείκτης του κλάδου των Κατασκευών (+1,30%). Επίσης με άνοδο έκλεισε ο δείκτης της Παράλληλης Αγοράς (+0,87%). Αντίθετα, έντονα πτωτικά κινήθηκε ο κλάδος των Τηλεπικοινωνιών (-1,63%), ενώ με υποχώρηση έκλεισε και ο δείκτης του κλάδου Τροφίμων και Ποτών (-0,41%).

Το εύρος της αγοράς διαμορφώθηκε σε θετικά επίπεδα καθώς 249 μετοχές έκλεισαν με κέρδη, ενώ 79 μετοχές σημείωσαν πτώση. Ο καθαρός όγκος των συναλλαγών κατά τη συνεδρίαση της Τρίτης μειώθηκε και ανήλθε στα 150,33 εκατ. (51,23 δις ΔΡΧ), ενώ κατά την προηγούμενη συνεδρίαση έφτασε τα 152,92 εκατ. (52,10 δις ΔΡΧ).

Από τεχνική άποψη η κατάσταση συνοψίζεται ως εξής:

Ακόμη μια ανοδική συνεδρίαση με μείωση του καθαρού όγκου συναλλαγών έλαβε χώρα στην αγορά καθώς γίνεται μια προσπάθεια να αναστραφεί η βραχυπρόθεσμη πτωτική τάση του Δείκτη των Τραπεζικών μετοχών και να εμπεδωθεί το κλίμα που διαταράχτηκε στην αγορά. Προς το παρόν αυτή η προσπάθεια αντιμετωπίζεται από εμάς με καχυποψία καθώς διαβλέπουμε ότι θα απαιτηθεί μεγάλη αύξηση του καθαρού όγκου συναλλαγών για να ξεπεραστεί το εμπόδιο των 5.000/5.100 μονάδων καθώς και ο πτωτικός άξονας πίεσης που το ενισχύει. Ο εν λόγω άξονας εκπορεύεται από το απόλυτο υψηλό της 17ης Σεπτεμβρίου 1999.

Ταυτόχρονα η πίεση που παρατηρήθηκε στην μετοχή του ΟΤΕ (ευτυχώς όχι με μεγάλο καθαρό όγκο συναλλαγών) αποτρέπει τον Δείκτη FTSE ASE 20 από το να απειλήσει την περιοχή των 1.518/1.558 μονάδων με άμεση ανοδική διάσπαση.

Η επόμενη σημαντική κίνηση της αγοράς δεν θα αργήσει να λάβει χώρα καθώς η πλάγιο-μετωπική κίνηση του Γενικού Δείκτη δεν στηρίζεται προς το παρόν σε κανέναν ανοδικό άξονα στήριξης. Μόνο εάν ο Γενικός Δείκτης επανακτήσει επαφή με τον προηγούμενο ανοδικό άξονα στήριξης που εκπορεύεται από το χαμηλό της 21ης Σεπτεμβρίου 2001 μπορούμε να ελπίζουμε σε αναστροφή της τάσης. Αυτό όμως απαιτεί άνοδο του Γενικού Δείκτη επάνω από τις 2.765 μονάδες. Συνεπώς η βραχυπρόθεσμη πορεία της αγοράς παρα

# ΔΑΝΕΙΑ ΣΤΙΣ ΜΙΚΡΟΜΕΣΑΙΕΣ ΜΕ εγγύηση του ελληνικού δημοσίου

***✓ Το «προεκλογικό όπλο» και η παράταση της «αγωνίας» για τη συμμετοχή στο «τρίτο πακέτο» ✓ Το μετοχικό κεφάλαιο του ΕΚΜΜΕ θα είναι της τάξης των 30 δισ. Δρχ.***

**Πάνω από 40.000 μικρές και μεσαίες επιχειρήσεις σε ολόκληρη τη χώρα υπολογίζεται ότι θα μπορέσουν να αντλήσουν κεφάλαια με την εγγύηση του ελληνικού Δημοσίου, μέσω του Εγγυητικού Κεφαλαίου ΜΜΕ (ΕΚΜΜΕ) που δημιουργείται από το υπουργείο Ανάπτυξης, όπως τουλάχιστον δηλώνει ο υφυπουργός Ανάπτυξης κ. Αλέξανδρος Καλαφάτης.**

Ήδη αυτή την εβδομάδα το θέμα θα απασχολήσει την ελληνική Βουλή. Η διαδικασία του Εγγυητικού Κεφαλαίου, η οποία υπάγεται στο πλαίσιο του Γ' ΚΠΣ,θα αποτελεί ένα μηχανισμό επιμερισμού του επιχειρηματικού ρίσκου και θα εγγυάται μέρος των δανείων που συνάπτουν οι μικρομεσαίες (ΜΜΕ) και οι πολύ μικρές επιχειρήσεις (ΠΜΕ) με τα πιστωτικά ιδρύματα της χώρας. Με τον τρόπο αυτό οι ελληνικές επιχειρήσεις θα μπορούν να αναλαμβάνουν πρωτοβουλίες σχετικές με επενδύσεις και διεθνείς επεκτάσεις, με τη στήριξη του νέου φορέα και τη διευκόλυνση από το πιστωτικό σύστημα.

Το μετοχικό κεφάλαιο του ΕΚΜΜΕ θα είναι της τάξης των 30 δισ. δρχ., ενώ η παροχή εγγυήσεων προς τις επιχειρήσεις θα ανέλθει στο ύψος των 700 δισ δρχ. σε ορίζοντα δεκαετίας.

Αξίζει να σημειωθεί πως για τα πρώτα χρόνια λειτουργίας του Εγγυητικού Κεφαλαίου τα παρεχόμενα προϊόντα του θα αφορούν:

• Εγγυήσεις για χορηγήσεις κεφαλαίων κίνησης προς τις ΜΜΕ και τις ΠΜΕ προκειμένου να ενισχυθούν οι δραστηριότητές τους στην Ελλάδα και στο εξωτερικό.

• Εγγυήσεις σε βραχυπρόθεσμες πιστώσεις (π.χ., προχρηματοδότηση εξαγωγών, προκαταβολές αναδόχων δημοσίων προμηθειών).

• Εγγυήσεις σε χορηγήσεις μεσοπρόθεσμων και μακροπρόθεσμων δανείων προς τις ΜΜΕ και τις ΠΜΕ.

• Εγγυήσεις σε πράξεις χρηματοδοτικής μίσθωσης, ανάληψης απαιτήσεων από τρίτους και επιχειρηματικών συμμετοχών.

Το Εγγυητικό Κεφάλαιο θα συνεργάζεται με το τραπεζικό σύστημα, με στόχο:

• Να καλύπτει μέρος του κινδύνου του επιχειρείν.

• Να κατανέμει ορθολογικά τον κίνδυνο μεταξύ των κλάδων, των πελατών και των δραστηριοτήτων εγχωρίως και στο εξωτερικό.

• Να δημιουργεί πολλαπλασιαστικά οφέλη και να κινητοποιεί πολλαπλάσιους πόρους από το αρχικό μετοχικό τους κεφάλαιο.

• Να μειώνει το κόστος των ξένων κεφαλαίων των ΜΜΕ και των ΠΜΕ.

• Να υποστηρίζει κάθε χρόνο ένα μεγάλο αριθμό ΜΜΕ και ΠΜΕ.

Πρέπει να σημειωθεί ότι η ίδρυση του Εγγυητικού Κεφαλαίου αποτελεί χρόνιο αίτημα των εκπροσώπων των Μικρομεσαίων Επιχειρήσεων, το οποίο και άλλες φορές είχε εξαγγελθεί στο παρελθόν χωρίς τελικώς να υλοποιηθεί.

Σύμφωνα με τον κ. Αλέξανδρο Καλαφάτη, η ύπαρξη και λειτουργία του νέου φορέα θα κινητοποιήσει μέσα στα επόμενα χρόνια ποσά της τάξης του 1,2 τρισ. Δραχμών, τα οποία θα ενισχύσουν αποφασιστικά την ανταγωνιστικότητα των μικρομεσαίων επιχειρήσεων αυξάνοντας ταυτόχρονα τις θέσεις απασχόλησης.

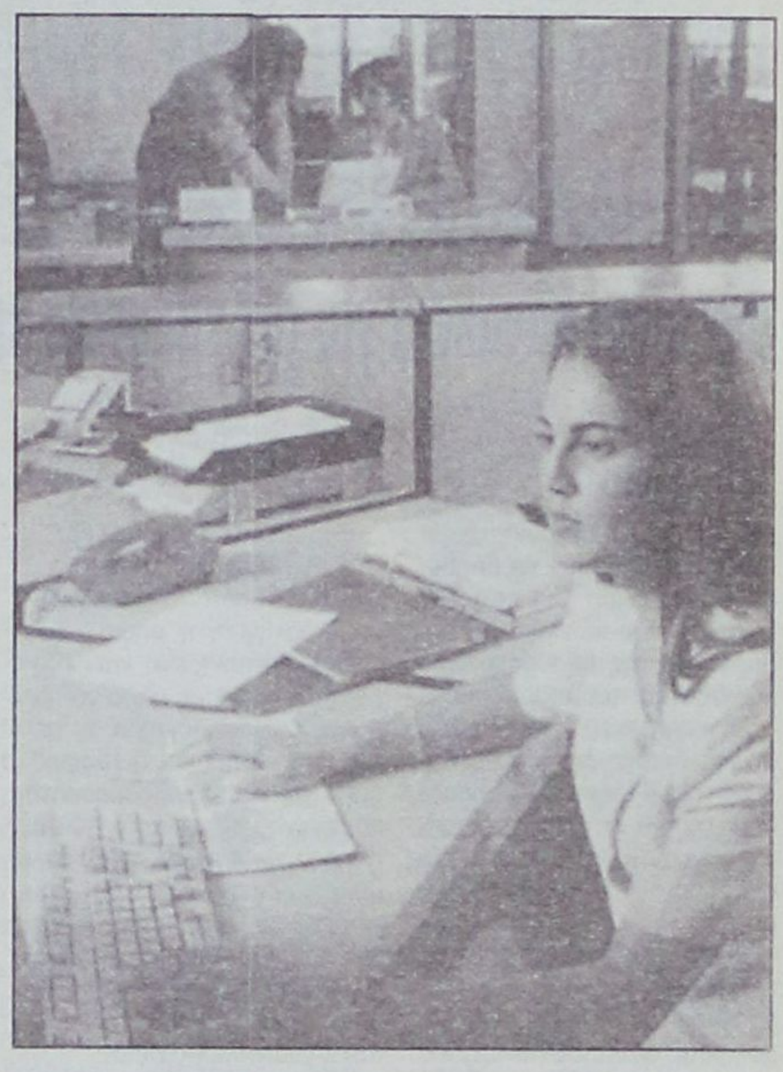


ΑΡΧΩΝ ΣΑΜΑΡΤΖΗΣ

Από το 1980

20 ΧΡΟΝΙΑ ΜΟΝΟΣΕΙΣ



ΜΟΝΟΣΕΙΣ ΤΑΡΑΤΣΩΝ




*Τοποθετώντας το κατάλληλο προϊόν RICOFON έχετε μια αίθουσα με άριστη ακουστική και συγχρόνως ένα τέλειο διακοσμητικό αποτέλεσμα.*

ΔΙΑΘΕΣΗ: ΑΡΧΩΝ ΣΑΜΑΡΤΖΗΣ
ΜΟΝΩΤΙΚΑ ΥΛΙΚΑ - ΜΟΝΩΣΕΙΣ
Τηλ. 23030, 32054, 67790
1) Ερυθρού Σταυρού 21 2) Κέντρο Μόνωσης Ρόδου: Μιχαήλ Πετρίδη 69



ΤΣΑΓΚΑΡΗΣ TRAVEL

A.N FERRIES

ΠΡΟΓΡΑΜΜΑ ΔΡΟΜΟΛΟΓΙΩΝ

ΚΑΘΗΜΕΡΙΝΑ ΑΠΟ ΝΗΣΙΑ ΠΡΟΣ ΠΕΙΡΑΙΑ

| | | | | |
|---|---|---|---|---|
| ΣΑΒΒΑΤΟ | 17.11.01 | ΔΗΜΗΤΡΟΥΛΑ | 16.00 | ΚΩ - ΚΑΛΥΜΝΟ - ΠΕΙΡΑΙΑ |
| | | ΡΟΜΙΛΝΤΑ | 17.00 | ΚΑΣΤΕΛΛΟΡΙΖΟ |
| ΚΥΡΙΑΚΗ | 18.11.01 | ΡΟΜΙΛΝΤΑ | 08.00 | ΣΥΜΗ - ΤΗΛΟ - ΝΙΣΥΡΟ - ΚΩ - ΚΑΛΥΜΝΟ - ΛΕΡΟ - ΠΑΤΜΟ - ΝΑΞΟ - ΠΑΡΟ - ΣΥΡΟ - ΠΕΙΡΑΙΑ |
| | | ΜΑΡΙΝΑ | 16.00 | ΚΩ - ΚΑΛΥΜΝΟ - ΛΕΡΟ - ΠΑΤΜΟ - ΠΕΙΡΑΙΑ |
| ΔΕΥΤΕΡΑ | 19.11.01 | ΔΗΜΗΤΡΟΥΛΑ | 16.00 | ΚΩ - ΚΑΛΥΜΝΟ - ΛΕΡΟ - ΠΑΤΜΟ - ΠΕΙΡΑΙΑ |
| ΤΡΙΤΗ | 20.11.01 | ΜΑΡΙΝΑ | 16.00 | ΚΩ - ΚΑΛΥΜΝΟ - ΠΕΙΡΑΙΑ |
| ΤΕΤΑΡΤΗ | 21.11.01 | ΔΗΜΗΤΡΟΥΛΑ | 16.00 | ΚΩ - ΚΑΛΥΜΝΟ - ΛΕΡΟ - ΠΑΤΜΟ - ΠΕΙΡΑΙΑ |
| ΠΕΜΠΤΗ | 22.11.01 | ΜΑΡΙΝΑ | 16.00 | ΚΩ - ΚΑΛΥΜΝΟ - ΠΕΙΡΑΙΑ |
| ΠΑΡΑΣΚΕΥΗ | 23.11.01 | ΔΗΜΗΤΡΟΥΛΑ | 16.00 | ΚΩ - ΚΑΛΥΜΝΟ - ΠΕΙΡΑΙΑ |
| ΣΑΒΒΑΤΟ | 24.11.01 | ΜΑΡΙΝΑ | 16.00 | ΚΩ - ΚΑΛΥΜΝΟ - ΠΕΙΡΑΙΑ |
| ΚΥΡΙΑΚΗ | 25.11.01 | ΡΟΜΙΛΝΤΑ | 08.00 | ΣΥΜΗ - ΤΗΛΟ - ΝΙΣΥΡΟ - ΚΩ - ΚΑΛΥΜΝΟ - ΛΕΡΟ - ΠΑΤΜΟ - ΝΑΞΟ - ΠΑΡΟ - ΣΥΡΟ - ΠΕΙΡΑΙΑ |
| | | ΔΗΜΗΤΡΟΥΛΑ | 16.00 | ΚΩ - ΚΑΛΥΜΝΟ - ΛΕΡΟ - ΠΑΤΜΟ - ΠΕΙΡΑΙΑ |
| ΔΕΥΤΕΡΑ | 26.11.01 | ΜΑΡΙΝΑ | 16.00 | ΚΩ - ΚΑΛΥΜΝΟ - ΛΕΡΟ - ΠΑΤΜΟ - ΠΕΙΡΑΙΑ |
| ΤΡΙΤΗ | 27.11.01 | ΔΗΜΗΤΡΟΥΛΑ | 16.00 | ΚΩ - ΚΑΛΥΜΝΟ - ΠΕΙΡΑΙΑ |
| ΤΕΤΑΡΤΗ | 28.11.01 | ΜΑΡΙΝΑ | 16.00 | ΚΩ - ΚΑΛΥΜΝΟ - ΛΕΡΟ - ΠΑΤΜΟ - ΠΕΙΡΑΙΑ |
| ΠΕΜΠΤΗ | 29.11.01 | ΔΗΜΗΤΡΟΥΛΑ | 16.00 | ΚΩ - ΚΑΛΥΜΝΟ - ΠΕΙΡΑΙΑ |
| ΠΑΡΑΣΚΕΥΗ | 30.11.01 | ΜΑΡΙΝΑ | 16.00 | ΚΩ - ΚΑΛΥΜΝΟ - ΠΕΙΡΑΙΑ |

# ΙΤΕΠ: Ο ΣΥΝΕΔΡΙΑΚΟΣ ΤΟΥΡΙΣΜΟΣ ΚΑΙ ΟΙ ΕΝΑΛΛΑΚΤΙΚΕΣ ΜΟΡΦΕΣ ΤΟΥΡΙΣΜΟΥ

## δεν είναι πανάκεια για τον ελληνικό χειμερινό τουρισμό

**Οι σοβαρές επενδύσεις που έχουν γίνει στην Ελλάδα στο χώρο του συνεδριακού τουρισμού, των γκολφ, και του θεραπευτικού τουρισμού, δεν μπορούν να βοηθήσουν την χώρα μας και τον τουρισμό της να λύσει το σοβαρότερο της πρόβλημα: την εποχικότητα του τουρισμού.**

Σε καμία περίπτωση αυτές οι επενδύσεις δεν θα βοηθήσουν την Ελλάδα στην προσπάθεια της να αυξήσει το ποσοστό που αντιπροσωπεύει ο αλλοδαπός τουρισμός στην χώρα μας, ως ποσοστού του συνολικού ετήσιου αλλοδαπού τουρισμού, που αυτή την στιγμή βρίσκεται στο 9%, ενώ ο μέσος όρος στις ανταγωνίστριες χώρες είναι το 25%.

Αυτό είναι το αποτέλεσμα πρόσφατης έρευνας που έγινε από το ΙΤΕΠ, Ινστιτούτο Τουριστικών Ερευνών και Προβλέψεων, και συγκεκριμένα από τον γενικό διευθυντή του και καθηγητή κ. Παναγιώτη Παυλόπουλο, με θέμα 'Ο χειμερινός τουρισμός στην Ελλάδα'.

Ο κ Παυλόπουλος ανέφερε χαρακτηριστικά ότι 'Οποιος πιστεύει ότι τα γκολφ, ο συνεδριακός, και ο θεραπευτικός τουρισμός θα μας φθάσει στο 25%... φαντασιώνεται αγρίως!'

Συγκεκριμένα, ο κ. Παυλόπουλος στην παρουσία της παραπάνω μελέτης του θέματος, ανέφερε ότι δεν απορρίπτουμε τις ειδικές μορφές τουρισμού γιατί είμαστε τουριστική χώρα και πρέπει να έχουμε από όλα. Το θέμα είναι όμως το μέτρο και ο σκοπός τους. Να μη γεμίσουμε συνεδριακά κέντρα. Τα υπάρχοντα, και αυτά που βρίσκονται υπό κατασκευή ή μελέτη, είναι πάρα πολλά και πιστεύω ότι ούτε το 10% από αυτά δεν θα αξιοποιηθεί. Δεν πρέπει να γεμίσει κάθε νησί και χωριό με συνεδριακό κέντρο. Είναι μια μεγάλη σπατάλη πόρων εκτός κάθε λογικής.

Είναι λεφτά στον Καιάδα!

Η ανάπτυξη του χειμερινού τουρισμό απαιτεί συγκεκριμένη στρατηγική η οποία είναι γνωστή, πετυχημένη, και δεδομένη. Δεν έχουμε παρά να πάρουμε ως παράδειγμα τα μέτρα που λαμβάνει η Κύπρος, που απολαμβάνει ποσοστό χειμερινού τουρισμού 19%. Η Κύπρος λοιπόν με στόχο την μακροχρόνια ανάπτυξη του χειμερινού τουρισμού διατηρεί πολλές τακτικές πτήσεις των Κυπριακών Αερογραμμών όπως επίσης και μεγάλο ποσοστό κλινών πολυτελείας.

Πρέπει να γνωρίζουμε ότι η υψηλή ποιότητα των προσφερομένων υπηρεσιών στην Κύπρο δεν αμφισβητείται, ούτε η θέσπιση κινήτρων και το πολύ υψηλό ποσό που διατίθεται για διαφήμιση σε σύγκριση με την Ελλάδα. Επιπροσθέτως, η Κύπρος πρόσφατα θέσπισε σειρά μέτρων για την ενίσχυση του χειμερινού τουρισμού, τα οποία συνοψίζονται ως εξής.

Επιστροφή στον οργανωτή ταξιδίων του φόρου επιβίβασης που ανέρχεται σε 7 λίρες Κύπρου κατά επιβάτη για όλους τους περιηγητές που θα φέρει στην Κύπρο.

Εξομοίωση των τελών προσγείωσης του αεροδρομίου Λάρνακας με εκείνα του αεροδρομίου Πάφου. Επιδότηση των οργανωτών ταξιδίων με ποσό 12 λίρες Κύπρου ανά άτομο για κάθε επιπρόσθετο τουρίστα που θα φέρουν.

Παραχώρηση από τους ξενοδόχους ενός δωρεάν δωματίου για κάθε 10 δωμάτια που θα αγοράζει ο οργανωτής ταξιδίων. Το κίνητρο αυτό θα παραχωρείται επιπρόσθετα από οποιαδήποτε κίνητρα ή προσφορές που δόθηκαν στους οργανωτές ταξιδίων κατά τη χειμερινή περίοδο 1999-2000.

Επιδότηση από τις Κυπριακές Αερογραμμές των οργανωτών ταξιδίων της Μεγάλης Βρετανίας και της Γερμανίας με ποσό 20 λίρες Κύπρου το άτομο για κάθε επιπρόσθετο τουρίστα που αυτοί θα φέρουν με τις Κυπριακές Αερογραμμές. Διάθεση από τον προϋπολογισμό του ΚΟΤ, Κυπριακός Οργανισμός Τουρισμού, πρόσθετου ποσού ύψους 250.000 λίρες Κύπρου για ενίσχυση των πολιτιστικών εκδηλώσεων που διοργανώνονται κατά τους μήνες του χειμώνα, κυρίως στις περιοχές της ελεύθερης Επαρχίας Αμμοχώστου.

Υιοθέτηση απλών και γρήγορων διαδικασιών για τη διενέργεια των διαφόρων πληρωμών προς τους οργανωτές ταξιδίων.

Η χώρα μας μόλις πρόσφατα με απόφαση του ΕΟΤ της 13ης Ιουλίου 2001 και όπως αυτή τροποποιήθηκε με νεότερη την 4η Οκτωβρίου 2001, θέσπισε μέτρα για την ενίσχυση του χειμερινού τουρισμού, στα οποία περιλαμβάνεται επιδότηση 40 Ευρώ ανά τουρίστα. Σχετικά με το θέμα των απευθείας οικονομικών κινήτρων προς τους οργανωτές ταξιδίων ο κ. Παυλόπουλος ανέφερε ότι το θεωρεί υπερβολικό και μάλλον καλύτερα θα ήταν τα χρήματα αυτά να δινόντουσαν ως κίνητρο προς τους ξενοδόχους. Παράλληλα ο κ. Μηναΐδης πρόεδρος της Ένωσης Ξενοδόχων Ρόδου, στηριζόμενος στην εμπειρία της Ρόδου ανέφερε ότι 'κάθε φορά που τα κίνητρα σταματούν, σταματά και ο χειμερινός τουρισμός'.

# ΕΓΚΡΙΘΗΚΕ ΤΟ ΝΕΟ ΣΧΕΔΙΟ ΔΡΑΣΗΣ της Alitalia για τις χρονιές 2002 και 2003

**Το διοικητικό συμβούλιο της Alitalia σε προχθεσινή του συνάντηση ενέκρινε το σχέδιο δράσης της εταιρίας για τις χρονιές 2002 και 2003 το οποίο περιγράφει τις νέες στρατηγικές που θα ακολουθήσει η Alitalia και τα πιθανά αποτελέσματα που αυτές θα έχουν τα επόμενα χρόνια. Οι ενέργειες αυτές έχουν προσαρμοσθεί στα νέα δεδομένα μετά την 11η Σεπτεμβρίου και στην ελπίδα ότι η παρούσα αεροπορική κρίση θα έχει τελειώσει μέχρι το 2003.**

Παρά τις προβλέψεις για τις δύο ερχόμενες χρονιές και την μεγάλη πτώση που αναμένεται στην ζήτηση, περίπου 17% για το 2002 και 4% για το 2003, ο στόχος των μέτρων που προτείνονται όπως και οι ενέργειες θα έχουν σαν σκοπό ο όμιλος να φθάσει μέχρι το τέλος του 2003 σε καθαρά κέρδη 25 εκατ. Ευρώ, μέσα σε ένα αειφόρο οικονομικό μεσοπρόθεσμο πλαίσιο, και να διατηρήσει την δυνατότητά του να γίνει ένας παγκόσμιος μεταφορέας.

Για να επιτευχθούν αυτοί οι στόχοι πρέπει να ακολουθηθούν ορισμένα στάδια τα οποία θα είναι συμβατά με τους Ευρωπαϊκούς κανονισμούς. Τα στάδια αυτά είναι ήδη υπό συζήτηση με την κυβέρνηση.

Συγκεκριμένα κατά την διάρκεια της συσκέψεως του διοικητικού συμβουλίου της Alitalia, έγινε αναφορά στα παρακάτω ζητήματα:

Η πληρωμή της δεύτερης και τρίτης καταβολής της προηγούμενης αύξησης, μαζί με την συμμετοχή των μετόχων να γίνει κατά την διάρκεια του πρώτου εξαμήνου του 2002.

Επίσης, θα εξετασθεί η περίπτωση να βρεθούν κεφάλαια ίσα με 1.200 - 1.400 εκατ. Ευρώ, μέσω ομολογιακού δανείου.

Κυβερνητική βοήθεια για τον τομέα των αερομεταφορών, την οποία θα πάρει η Alitalia αλλά και άλλες αεροπορικές εταιρίες που λειτουργούν στην Ιταλία κατά την περιόδο των επομένων δύο χρόνων.

Ορισμένα από τα μέτρα που προτείνει το σχέδιο δράσης 2002-2003 είναι: αλλαγές στο δίκτυο σύμφωνα με τις υποδείξεις του Επιχειρηματικού Σχεδίου 2002-2006 της εταιρίας μείωση περίπου 2.500 θέσεων εργασίας και κίνητρα για συνταξιοδότηση περίπου 900 ατόμων επενδύσεις στον στόλο της εταιρίας ύψους 1.500 εκατ. Ευρώ με στόχο τον εκσυγχρονισμό του μείωση του αριθμού των αεροσκαφών αύξηση των εσόδων από παράπλευρες δραστηριότητες πλήρη αξιοποίηση των οφελών από τις στρατηγικές συμμαχίες

Επίσης, όπως ανακοίνωσαν τα σωματεία των εργαζομένων στην Alitalia είναι πρόθυμα να αποδεχθούν την πρόταση για περικοπή 3500 θέσεων εργασίας στην εταιρία υπό την προϋπόθεση ότι ο προβληματικός αερομεταφορέας θα διασφαλίσει τη χρηματοδότηση που απαιτείται για την εξυγίανση της. Είμαστε πρόθυμοι να αποδεχθούμε τις περικοπές προσωπικού εάν η εταιρία και η κυβέρνηση μας δώσουν επαρκείς εγγυήσεις πως θα υπάρξουν τα χρήματα για τη διατήρηση της εταιρίας και όχι να υποβαθμισθεί σε ένα περιφερειακό αερομεταφορέα,' δήλωσαν συνδικαλιστές της μεγαλύτερης ένωσης εργαζομένων στην Ιταλία.

Δεν μας ενδιαφέρει από πού έρχονται τα χρήματα, όμως εάν το σχέδιο περιλαμβάνει το ποσό των 1.500 εκατ. Ευρώ, τότε είμαστε έτοιμοι να πράξουμε το καθήκον μας,' δήλωσε ο πρόεδρος της ένωσης χειριστών της Alitalia. 'Εάν το ομόλογο είναι ο μοναδικός τρόπος για να ξεπερασθούν τα εμπόδια επιδότησης που θέτει η Ευρωπαϊκή Ένωση, ας είναι.', συνέχισε ο πρόεδρος.

# ΟΜΟΦΩΝΗ ΑΠΟΦΑΣΗ ΓΙΑ ΠΑΓΩΜΑ των τελών από 30 Ευρωπαϊκές πολιτείες

**Μετά από αρκετούς μήνες πιέσεων από τον αεροπορικό κλάδο, 30 Ευρωπαϊκές πολιτείες συμφώνησαν να παγώσουν τα τέλη που επιβάλλουν στα αεροπορικά ταξίδια στο ύψος του 2001, για τους πρώτους 3 μήνες του 2002. Αυτή η απόφαση αποκλείει βέβαια τις πολιτείες που ήδη σχεδίαζαν να μειώσουν τα τέλη.**

Η ERA, European Regions Airline Association, μαζί με άλλους φορείς, και με την ευκαιρία της 11ης Σεπτεμβρίου πίεσε για μείωση, αλλά και για καλύτερους όρους πληρωμών, τους επόμενους 12 μήνες. Το θέμα τελικά προωθήθηκε στο Eurocontrol, στο Επαρχιακό Συμβούλιο, που συνεδρίασε με στόχο μια κοινή απόφαση στις 20 και 21 Νοεμβρίου.

Τελικά, η απόφαση πάρθηκε και ήταν ομόφωνη: Μείωση των τελών, που θα δώσει 'μια οικονομική ανάσα' στις περιφερειακές αεροπορικές εταιρίες. Το Επαρχιακό Συμβούλιο του Eurocontrol πρότεινε να συνεχισθούν οι μειώσεις και το θέμα να συζητηθεί ξανά την Άνοιξη του 2002.

# ΗΑΤΤΑ: ΠΑΡΑΠΟΝΑ ΚΑΙ ΜΕΤΡΑ ΓΙΑ ΤΗΝ ΑΝΤΙΜΕΤΩΠΙΣΗ της κρίσης στον κλάδο του τουρισμού

**Κατά την διάρκεια ημερίδας που πραγματοποίησε ο ΣΑΑΕ, Σύνδεσμος Αντιπροσώπων Αεροπορικών Εταιριών, ο κ. Γιάννης Ευαγγέλου, πρόεδρος του ΗΑΤΤΑ, αφού έθεσε τον προβληματισμό του σχετικά με τα γεγονότα της 11ης Σεπτεμβρίου και για τον τρόπο με τον οποίο αντιμετωπίζονται από τους εμπλεκόμενους κλάδους, ανακοίνωσε ότι η θέση του ΗΑΤΤΑ είναι ότι πρέπει να υπάρξει κοινή σκέψη και προβληματισμός, όπως και ευρεία συνεργασία.**

Οι αεροπορικές εταιρίες θα πρέπει να συνεργασθούν με τα τουριστικά γραφεία και να μην δείχνουν τάσεις ανταγωνισμού παραγκωνίζοντας τους τουριστικούς πράκτορες και πουλώντας τουριστικά πακέτα σε πολύ μικρές τιμές. Επίσης, το θέμα των προμηθειών των τουριστικών πρακτόρων θα πρέπει να ληφθεί σοβαρά υπόψη από τις αεροπορικές εταιρίες και να σταματήσει η πολιτική της μείωσής τους.

Σχετικά με το σπατόσημο, που ήταν και το κύριο θέμα της συζήτησης, ο κ. Ευαγγέλου είπε ότι κατανοεί ότι η κατάργηση του είναι αδύνατη, αλλά με δεδομένο ότι η απορρόφηση του φθάνει μόνο στο 40% που πάει σε διάφορα έργα, αναρωτιέται γιατί να το πληρώνουν οι τουρίστες αν δεν έχει ανταπόδοση; Πρότασή του λοιπόν είναι είτε να διατεθεί είτε να μειωθεί. Όσο για την πρόθεση της κυβέρνησης όπως αυτή εκφράσθηκε από τον κ. Δημ. Γεωργαράκη γ.γ. του υπουργείου Ανάπτυξης, να επενδύσει μέρος από το σπατόσημο για την ιδιωτικοποίηση των αεροδρομίων, ο κ. Ευαγγέλου ανέφερε ότι ο ΗΑΤΤΑ δεν συμφωνεί με την ιδιωτικοποίηση των αεροδρομίων, που στην Ελλάδα λόγω της μορφολογίας της, επιτελούν κοινωνικό έργο.

Επίσης, ο κ. Ευαγγέλου ανακοίνωσε ότι οι αερομεταφορές πρέπει να παίξουν σπουδαίο ρόλο στην προσέλκυση ποιοτικού τουρισμού, αφού αυτής της μορφής ο τουρισμός είναι και ο στόχος της χώρας μας. Ακόμα, σχετικά με τις πρόσφατες μειώσεις στα τέλη του που έκανε ο Διεθνής

Αερολιμένας Αθηνών, ο κ. Ευαγγέλου πιστεύει ότι είναι πολύ μικρής κλίμακας αφού επηρέασαν συνολικά 44 πτήσεις, εκ των οποίων οι 26 είναι της Lufthansa, και δεν διευκόλυναν καμία ελληνική αεροπορική εταιρία. 'Ελπίζω', είπε ο κ. Ευαγγέλου, 'αυτή να ήταν μόνο μια μικρή αρχή και ότι θα υπάρξει συνέχεια'. Τέλος, ο κ. Ευαγγέλου πιστεύει ότι ο Διεθνής Αερολιμένας Αθηνών έχει γίνει αντικείμενο πολιτικής αντιπαράθεσης που δεν συμφέρει κανέναν. Πρότασή του είναι να γίνει αναθεώρηση της σύμβασης ώστε να γίνει εφικτή η λύση των προβλημάτων.



# ΔΗΜΟΣΚΟΠΗΣΕΙΣ - ΠΥΞΙΔΑ ΓΙΑ ΤΗ ΡΗΓΙΛΛΗΣ

**Με οδηγό της τα ποιοτικά στοιχεία δημοσκοπήσεων θα συνεχίσει τη χάραξη της στρατηγικής του κόμματος η Ομάδα Πολιτικής Ανάλυσης της ΝΔ. Στοιχεία ευοίωνα, που υποδεικνύουν όμως κ αι το πού πρέπει να στρέψει την προσοχή της η Ν.Δ. τους προσεχείς μήνες.**

Πραγματικά, πολιτική εργασία για τα καλά έχει αναλάβει από την πρώτη της συνεδρίαση ήδη, την εβδομάδα που μας πέρασε, η Ομάδα Πολιτικής Ανάλυσης της Ν.Δ., αν και θεωρείται «άτυπη». Μπορεί η Ρηγίλλης να κυοφορούσε επί μήνες το συγκεκριμένο όργανο, το οποίο άλλαξε πολλές φορές προτού ανακοινωθεί μορφή αλλά και... όνομα για να μη δώσει λαβή ο αρχηγός της Ν.Δ. σε ποικίλες ερμηνείες, αλλά δεν αποκλείεται τελικά να αποδειχθεί ότι άξιζε ο κόπος. Μια σειρά από κινήσεις και ενέργειες της Ν.Δ. την εβδομάδα αυτή - ακόμα και η υπόθεση της ΔΕΚΑ - που συνδέονται με σχετικές συζητήσεις που γνωρίζουν αρκετοί παροικούντες τη... Ρηγίλλης, αποδεικνύουν ότι όντως το νέο όργανο δεν έχει συσταθεί «για το θεαθήναι». Εκτός όμως από τα ζητήματα της επικαιρότητας και των πολιτικών ελιγμών που πρέπει να κάνει η Ν.Δ., την Ομάδα Πολιτικής Ανάλυσης απασχόλησαν στην πρώτη συνεδρίασή της, και θα την απασχολήσουν και αύριο στη δεύτερη, οι κινήσεις μακροπρόθεσμου σχεδιασμού του κόμματος, σε συνδυασμό με την ανάλυση της υφιστάμενης πραγματικότητας. Και όλα αυτά όχι με βάση υποθετικές εκτιμήσεις και αναλύσεις χωρίς τεκμηρίωση, αλλά με βάση στοιχεία δημοσκοπήσεων που πραγματοποιήθηκαν από το Μάρτιο μέχρι πριν λίγες ημέρες και τα οποία θεωρούνται πολύτιμα εργαλεία από τη Ν.Δ. για τον πολιτικό σχεδιασμό της.

Αν και τα συγκεκριμένα ποιοτικά στοιχεία των ερευνών κοινής γνώμης φυλάσσονται στο σύνολό τους ως επτασφράγιστα μυστικά από τη Ν.Δ. μέχρι τώρα, σύμφωνα με πληροφορίες από τα δεδομένα τους προκύπτουν ήδη δύο μεγάλα συμπεράσματα:

**1.** Η Ν.Δ. σημειώνει πλέον σαφή βελτίωση σε σχέση με το παρελθόν όχι μόνο στα καθαρά αριθμητικά στοιχεία (πρόθεση ψήφου κ.λπ.) αλλά και στα ποιοτικά. Πολύ σημαντικό θεωρείται, για παράδειγμα, ότι μετά από αρκετά χρόνια η Ν.Δ. προηγείται και πάλι στον προνομιακό της χώρο, κάποτε, των πτυχιούχων ανώτερων και ανώτατων σχολών. Κι αυτό, μάλιστα, χωρίς να υστερεί στις περισσότερο ευάλωτες κοινωνικές ομάδες, με βάση διάφορα κοινωνικο - οικονομικά κριτήρια.

**2.** Η εικόνα της Ν.Δ. είναι σαφώς βελτιωμένη στην εμπιστοσύνη διαχείρισης συγκεκριμένων ζητημάτων, αλλά παρουσιάζεται πλέον η ιδανική ευκαιρία να «προσπεράσει» το ΠΑΣΟΚ και στους τομείς όπου σταθερά υπερτερεί από τότε που ανέλαβε την ηγεσία του ο κ. Κ. Σημίτης. Η διαφορά υπέρ της Ν.Δ., για παράδειγμα, είναι έτσι και αλλιώς μεγάλη σε ορισμένα ζητήματα που απασχολούν μεγάλες πληθυσμιακές ομάδες, όπως το Ασφαλιστικό, αλλά το ΠΑΣΟΚ αντιμετωπίζει ήδη τον κίνδυνο να απωλέσει την εμπιστοσύνη της κοινής γνώμης στα τελευταία μεγάλα «μετερίζια» του. Δηλαδή, στην Εξωτερική Πολιτική, στους Ολυμπιακούς Αγώνες, στην ΟΝΕ και στα Μεγάλα Εργα που εξακολουθεί να προηγείται, αν και εκεί η Ν.Δ. παρουσιάζει ανοδική τάση. Αν η Ν.Δ. καταφέρει να κερδίσει την εμπιστοσύνη των ψηφοφόρων και σε αυτά τα ζητήματα, η εκλογική νίκη θα είναι βέβαιη. Για να γίνει κάτι τέτοιο όμως σε ζητήματα που οι πολίτες εμπιστεύονται επί πολλά χρόνια το ΠΑΣΟΚ, χρειάζεται πολλή δουλειά ακόμα. Πάντως, μόνο τυχαίο δεν είναι το ότι η Ν.Δ. ύψωσε κατακόρυφα τους τόνους τελευταία σχετικά με τα ζητήματα προετοιμασίας των Ολυμπιακών Αγώνων και των Μεγάλων Εργων.

«Κλειδί» της επιτυχίας της Ν.Δ. ενδέχεται να αποδειχθεί το πρότυπο της στάσης της στο τρομοκρατικό κτύπημα στις ΗΠΑ, όπου δεν δίστασε να τηρήσει εξαιρετικά υπεύθυνη στάση. Αλλά και σε άλλα θέματα έχει αποδειχθεί ότι όποτε η Ν.Δ. δεν φοβήθηκε να παρουσιάσει συγκροτημένες θέσεις, είχε κέρδος τελικά.

Περιέργως (;), σε σχέση τουλάχιστον με την εικόνα που δόθηκε από αρκετά ΜΜΕ, από την κρίση των ταυτοτήτων περισσότερο έχασε το ΠΑΣΟΚ παρά η Ν.Δ., αν και αρκετοί δέχονται πως τα πράγματα θα ήσαν καλύτερα για την αξιωματική αντιπολίτευση με διαφορετικό χειρισμό τον περασμένο Αύγουστο από τον Αρχιεπίσκοπο.

**3.** Το ΠΑΣΟΚ φαίνεται να χάνει το μεσαίο χώρο μετά τα «ανδραγαθήματα» του νέου γραμματέα της Κεντρικής Επιτροπής, του κ. Κ. Λαλιώτη. Εντυπωσιακό είναι ότι η μικρή ανάκαμψη του ΠΑΣΟΚ το φθινόπωρο φαίνεται βάσει στοιχείων να οφείλεται μόνο στην επιστροφή σκληροπυρηνικών «αριστερόστροφων» ψηφοφόρων του παρελθόντος, την ίδια στιγμή που οι αποκαλούμενοι «κεντρώοι» αρχίζουν να στρέφονται προς τη ΝΔ. Για παράδειγμα, αναφέρεται πως το ΠΑΣΟΚ υπερτερεί πλέον κυρίως στους ψηφοφόρους που κατατάσσονται οι ίδιοι στο «5» της δεκαβάθμιας κλίμακας Αριστερός-Δεξιάς (με το 10 να εκφράζει την Ακρα Δεξιά και το 1 την Ακρα Αριστερά). Στους ψηφοφόρους που κατατάσσονται στο «6» και όπου ο κ. Σημίτης ήταν δημοφιλής στο παρελθόν, μετά τα «κατορθώματα» Λαλιώτη το ΠΑΣΟΚ έχει πρόβλημα. Πολύ περισσότερο έχει πρόβλημα στο «7» (των κεντροδεξιών ψηφοφόρων), όπου η Ν.Δ. κυριαρχεί καθαρά πλέον.

**4.** Η Ν.Δ. κυριαρχούσε καθαρά στην περιφέρεια, προτού καν ξεκινήσουν οι αγροτικές κινητοποιήσεις. Αν ανεβάσει τα βελτιωμένα πλέον ποσοστά της στην Αττική, θα στερήσει το ΠΑΣΟΚ από ένα από τα μεγαλύτερα του ατού. Γι'αυτό και θα πυκνώσουν οι επισκέψεις του προέδρου της Ν.Δ. και οι εκδηλώσεις του κόμματος σε κάθε περιοχή του Λεκανοπεδίου.



Προσχολικό Κεντρο
Παιδικός σταθμός
- Νηπιαγωγείο
Εύη και Θέτις Χιωτάκη
Λεμεσού 37 & Α. Μαρίας, Ρόδος τηλ: 20996

# Μικρές αγγελίες

**δωρεάν στη «δ» τηλ: 0241-37500 fax: 0241-37333**

## ΕΝΟΙΚΙΑΣΕΙΣ

**ΠΩΛΟΥΝΤΑΙ ή ενοικιάζονται** δύο αποθήκες 160 τ.μ. το σε οικοδομή που ανεγείρεται στ'Ασγούρου (καταστήματα Μανουσέλη). Πληρ. 24118 ώρες 10-2 μ.μ.

**ΕΝΟΙΚΙΑΖΕΤΑΙ** αποθήκη 20 Μ2 με ενοίκιο 40.000 δρχ. Πληροφορίες τηλ. 30635 - 22309 - 024522126 Από 9π.μ.- 2μ.μ., 6μ.μ. - 8μ.μ.

**ΕΝΟΙΚΙΑΖΟΝΤΑΙ** δύο συνεχόμενα, ενοποιημένα, διαμπερή γραφεία συνολικού εμβαδού 32 τ.μ. στον Α' όροφο οικοδομής επί της οδού Δημ. Θεοδωράκη 34 (δίπλα στην Πλ. Κύπρου). Πληροφορίες τηλ. 32008 ή 0973-289273

**ΣΕ ΕΝΑ ΜΕΓΑΛΟ ΚΗΠΟ** με parking στην περιοχή Ιξιά - Κανδηλί **ενοικιάζονται:** 1) Διαμέρισμα τριάρι λούξ. 2) Επιπλωμένο, διαμέρισμα διάρι με: τηλέφωνο, κεντρική θέρμανση, ανεμιστήρες οροφής, αερόθερμο μπάνιου, ηλιακό και ηλεκτρικό θερμοσίφωνο, σίτες στα παράθυρα κ.λπ. Πληροφορίες 92714

**ΠΩΛΕΙΤΑΙ ή ΕΝΟΙΚΙΑΖΕΤΑΙ**
από τον ιδιοκτήτη
το ξενοδοχείο **«ΦΟΙΒΟΣ»**
στον Αρχάγγελο,
16 δωματίων, με μπαρ - κουζίνα - σαλόνι - πάρκιν χτισμένο μέσα σε δενδρόκηπο 2.800τ.μ.
Τηλ. 0244/27578 - 0241/22600

**ΕΝΟΙΚΙΑΖΕΤΑΙ** διαμέρισμα 140 τ.μ., ανακαινισμένο και επιπλωμένο επί της οδού Β. Ηπείρου. Μόνο σοβαρές προτάσεις. Πληρ. τηλ. 0945236060, 64060

**ΕΝΟΙΚΙΑΖΕΤΑΙ** διαμέρισμα στην οδό Σωτήρος 61Δ στην Ιξιά. Πληρ. τηλ. 62675 μετά τις 3μ.μ.

**ΕΝΟΙΚΙΑΖΕΤΑΙ** κατάστημα επί της Ερνεστ Μπεβιν και Ξάνθου γωνία 35 τ.μ. Πληρ. Τηλ. 34229

**ΕΝΟΙΚΙΑΖΟΝΤΑΙ** στην Ιαλυσό πλάι στο ξενοδοχείο Ηλέκτρα, επιπλωμένα δίχωρα και μονόχωρα διαμερίσματα με θέρμανση. Πληροφορίες Τηλ. 22050 - 33441

**ΕΝΟΙΚΙΑΖΕΤΑΙ** Στην Κρεμαστή οικία κατάλληλη για ανδρόγυνο ή ολιγομελή οικογένεια. Τηλ. 22377, 61285 κ. Σπύρο

**ΕΝΟΙΚΙΑΖΕΤΑΙ** υπερυψωμένη αποθήκη με ράμπα 200 τ.μ. πλησίον Αννης Μαρίας (έναντι BAZAR) τηλ. 25363, 0977/886163.

**ΕΝΟΙΚΙΑΖΕΤΑΙ** χώρος ιδανικός για ιατρείο ή γραφείο επί της οδού Β. Ηπείρου. Πληρ. τηλ. 0945236060, 64060

**ΕΝΟΙΚΙΑΖΟΝΤΑΙ** στην Κρεμαστή, 60.000 ολοκαίνουργια STUDIOS 27 $M^2$ πλήρης επίπλωση, πολυκουζίνα, σκεύη, ηλιακός, βεράντες, διαμπερή. Τηλ. κ. Μάνος 81478 και 0937168238

**ΕΝΟΙΚΙΑΖΕΤΑΙ** διαμέρισμα πολυτελούς κατασκευής, επιπλωμένο 3 υπνοδωματίων 140 τ.μ., δύο μπάνια, εντοιχισμένη κουζίνα, αυτόνομη θέρμανση. Τηλ. 0937403140

**ΕΝΟΙΚΙΑΖΕΤΑΙ** μαγαζί στα Κολύμπια, δίπλα στα κεραμικά ΚΩΣΤΑΣ. Τηλ. 56217, 56578 όλη μέρα.

**ΕΝΟΙΚΙΑΖΕΤΑΙ** στην οδό Αγίων Αναργύρων 20 ένα δυάρι επιπλωμένο πλήρως διαμέρισμα. Πληρ. τηλ. 28710 - 0244 43458

**ΕΝΟΙΚΙΑΖΕΤΑΙ** καφετέρια - μπαρ κοντά στην παραλία Ιαλυσού, έτοιμο για λειτουργία πληρ.: Τηλ. 0946100103 & 0942402295

**ΖΗΤΟΥΝΤΑΙ** στο κέντρο της πόλης 20 studios για αρχηγούς τουριστικού Οργανισμού. Πληροφορίες: τηλ. 89502 - 70926.

**ΕΝΟΙΚΙΑΖΕΤΑΙ** κατάστημα 50 m2 επί της Βενετοκλέων 3. Πληροφορίες τηλ. 74188 9.30π.μ. έως 1.00 μ.μ. και 6.00μ.μ. έως 10.00 μ.μ.

**ΕΝΟΙΚΙΑΖΕΤΑΙ** στα Κολύμπια γνωστό κατάστημα, εστιατόριο/πιτσαρία με έτοιμη πελατεία και πλήρη εξοπλισμό ή χωρίς. Πληροφορίες: 0974498100

**ΕΝΟΙΚΙΑΖΕΤΑΙ** διαμέρισμα 1 υπνοδωμάτιο - Σαλόνι - κουζίνα - βεράντες. Γρηγορίου Ε 18, 2ος όροφος, περιοχή 7 Βαγιές. Τιμή 85.000 Δεν έχει κοινόχρηστα. Πληροφορίες: 0244 51269 από τις 3 μ.μ. - 9 το βράδι.

**ΕΝΟΙΚΙΑΖΟΝΤΑΙ** στούντιος πολυτελούς κατασκευής, για ένα άτομο κατά προτίμηση στρατιωτικό, για όλο το χρόνο. Τιμή 80.000 δρχ. μαζί με κοινόχρηστα και νερό στην οδό Παπαναστάση. Πληρ. τηλ. 77216 - 31708 κ. Βασίλη.

**ΕΝΟΙΚΙΑΖΟΝΤΑΙ** 3 studios, πλήρως επιπλωμένα, ηλιακός, πολυκουζίνα, άριστη κατασκευή σαν μονοκατοικίες. Πληρ.: κ. Μάνος τηλ.: 0938626179 και 81478.

**ΕΝΟΙΚΙΑΖΟΝΤΑΙ** επιπλωμένα δίχωρα και διπλά μονόχωρα διαμερίσματα όπισθεν ξενοδοχείου BELVEDERE περιοχή Ψαροπούλα. Πληροφορίες Τηλ. 22050- 33441

**Κάρπαθος Φοινίκι.** Ενοικιάζεται επιχείρηση από 10 ενοικιαζόμενα δωμάτια και κατάστημα 150 τ.μ. 50 μέτρα από την θάλασσα. Τηλ. 0937 111463

**ΕΝΟΙΚΙΑΖΕΤΑΙ** εστιατόριον - μπαρ 100 τ.μ. με ιδιόκτητο κήπο 500 τ.μ. και πισίνα στην Ιαλυσό επί της οδού Ιερού Λόχου αριθ. 10. Πληροφορίες τηλ. 31006.

**ΕΝΟΙΚΙΑΖΕΤΑΙ** μέχρι τέλος Ιουνίου επιπλωμένο δωμάτιο με κουζίνα και λουτρό κοινής χρήσης με άλλο δωμάτιο, σε πρώτο όροφο, επί της οδού Θεμ. Σοφούλη, πλησίον Πανεπιστημίου Αιγαίου, κατάλληλο μόνο για φοιτήτριες η δασκάλες. Πληρ. Τηλ. 73631

**ΕΝΟΙΚΙΑΖΟΝΤΑΙ:** ΗΜΙΥΠΟΓΕΙΑ ΑΠΟΘΗΚΗ με ράμπα περί τα 80 τ.μ. για βοηθητική χρήση επί της οδού Ευκλή 17 στο Καναμάτ - Ρόδου. Πληροφορίες: τηλ. 52635 κιν. 09467957257

**ΕΝΟΙΚΙΑΖΕΤΑΙ** ισόγεια αποθήκη 120 τ.μ. επί της Στεφάνου Καζούλη. Πληρ. Τηλ. 31440

**ΖΗΤΕΙΤΑΙ** κτήμα για ενοικίαση στις περιοχές Παστίδα, Δαματριά, Ασγούρου, Κρεμαστή και Μαριτσά. Τηλ. 0977 721352

**ΕΝΟΙΚΙΑΖΕΤΑΙ** διαμέρισμα 15 τ.μ. στο Νιοχώρι, για ένα άτομο, καινούργιο, πλήρως επιπλωμένο, με πολυκουζινάκι, air condition, πληρ. Τηλ. 0944-420919.

**ΠΡΟΣΦΕΡΕΤΑΙ** για ενοικίαση χώρος 114 τ.μ. ιδανικός για ιατρείο ή για γραφείο. Περισσότερες πληροφορίες τηλ. 24060, 094433202 μετά τις 10.00

**ΖΗΤΕΙΤΑΙ** σχετικά καινούργιο διαμέρισμα εντός Ρόδου ή μέχρι Ιξιά για μεγάλο χρονικό διάστημα με 2 υπνοδωμάτια, μπάνιο, κουζίνα σαλόνι. Πληροφορίες: 0937 459060, 0977 072244.

**ΕΝΟΙΚΙΑΖΟΝΤΑΙ** 2 τουριστικά λεωφορεία 303 υπερυψωμένα σε άριστη κατάσταση με ή χωρίς οδηγούς για την καλοκαιρινή σεζόν. Μόνο σοβαρές προτάσεις. Τηλ. 0945-593404 - 32142227

**ΚΡΕΜΑΣΤΗ,** Ενοικιάζεται τέλη Οκτωβρίου μαιζονέτα μονοκατοικία, 5 δωματια 140$m^2$, εντελώς καινούργια, 150$m^2$ βεράντες, τζάκι, εντοιχιζόμενη κουζίνα, ηλιακός, θέρμανση. Πληρ.: κ. Μάνος τηλ.: 0938626179 και 81478, σοβαρές προτάσεις.

## ΖΗΤΟΥΝ ΠΡΟΣΩΠΙΚΟ

**ΑΠΟ** θεατρική εταιρεία ζητούνται συνεργάτες για ειδικότητες ζογκλέρ, Παντομίμα, παραμυθά κουκλοπαίχτη animater. Τηλ. 38873, 66477, 0972847299

**Το HAIR STYLING STUDIO «ANESTIS»**
*στη Σοφοκλή Βενιζέλου*
*ζητεί κομμώτρια*
*ή κομμωτή με πείρα*
*στις ανδρικές*
*και γυναικείες*
*κομμώσεις.*
*Κατόπιν ραντεβού από*
*Δευτέρα έως Σάββατο*
*09.00-14.30 & 16.30-21.00*
*Τηλ. 30717*

**ΖΗΤΟΥΝΤΑΙ** για το Φράγμα Κρητηνίας Ρόδου **1)** Χειριστές μηχανημάτων **2)** Οδηγοί χωματουργικών φορτηγών **3)** ηλεκτροσυγκολλητής **4)** μηχανικός μηχανημάτων Πληροφορίες τηλ. 0246 - 31130 κος Γιάννης και 0938753664 κος Ηλίας

**ΖΗΤΕΙΤΑΙ** γυναίκα να εργαστεί σε εστιατόριο στον Πανορμίτη Σύμης. Τηλ. 0246 71305 - 72553

**ΖΗΤΟΥΝΤΑΙ** τεχνίτες, μαστόροι σοβαντζήδες & χτιστάδες επίσης εργάτης Να γνωρίζει από πρέσα τηλ. 0946322473

**ΕΡΓΑΣΙΑ** Μεσήλιξ Ρωσίδα, ομιλούσα την Ελληνική και με άδεια παραμονής ζητεί εσωτερική εργασία ως οικιακή βοηθός, για φροντίδα παιδιών ή και ηλικιωμένων. Τηλ. 36058 από 5η έως 9η απογευματινή.

**ΖΗΤΕΙΤΑΙ** εσωτερική οικιακή βοηθός για να προσέχει δύο μικρά παιδιά. Πληροφορίες τηλ. 0937343297

**ΖΗΤΕΙΤΑΙ** τεχνικός εγκαταστάτης κεραιών για μόνιμη ή μερική απασχόληση, με άδεια οδήγησης και προϋπηρεσία. Τηλ. 66026 - 66092 ώρες καταστημάτων.

**ΑΠΟ** διαφημιστική εταιρεία ζητούνται νέες έως 35 ετών με αυτ/το για καθημερινή απασχόληση ως merchandises Τηλ. 7780700 fax. 7788665

**ΖΗΤΕΙΤΑΙ** αντιπρόσωπος πεπειραμένος ζητείται από εισαγωγική εταιρεία για την προώθηση και πώληση γερμανικής μπύρας στην Ρόδο. Πληρ. τηλ. 0944463598

**ΖΗΤΕΙΤΑΙ ΟΔΗΓΟΣ.** Από μεγάλη Βιομηχανική και Εμπορική Εταιρεία, ζητείται οδηγός - πωλητής, για διανομή προϊόντων. Συνεχής απασχόληση. Απαραίτητο Επαγγελματικό δίπλωμα Γ' κατηγορίας. Πληροφορίες τηλ. 61434.

**ΖΗΤΕΙΤΑΙ** Υπάλληλος για την θέση διευθυντού (OPERATION MANAGER) Πρακτορείου Γενικού Τουρισμού. Ο ενδιαφερόμενος παρακαλείται να στείλει βιογραφικό σημείωμα στην διεύθυνση - Ταχ. θυρίδα 33 Ρόδος.

**ΖΗΤΟΥΝΤΑΙ ΝΗΠΙΑΓΩΓΟΙ**
Νηπιαγωγείο στη Λευκωσία προσφέρει συμβόλαιο εργασίας, για τουλάχιστον δύο χρόνια, σε νηπιαγωγούς αποφοίτους πανεπιστημίου.Μισθός πολύ υψηλός. Δωρεάν διαμονή. Για πληροφορίες τηλ. 00357 -2-350480 ή 00357- 9-424459

**ΝΕΑΡΗ** κοπέλα διατίθεται για βραδινές ώρες για την φύλαξη παιδιών προσχολικής και σχολικής ηλικίας με προηγούμενη εμπειρία. Πληρ. τηλ. 0944576916

**ΧΟΝΔΡΕΜΠΟΡΟΙ** - ειδικοί συνεργάτες - αντιπρόσωποι, ζητούνται από εισαγωγική ανώνυμη εταιφεία. Με προϊόντα ευρείας κατανάλωσης για ΣΟΥΠΕΡ ΜΑΡΚΕΤ, συμφωνίες με ομίλους. Τηλ. 01 6206273-4

**ΑΠΟ** θεατρική εταιρεία ζητούνται ηθοποιοί με τα παρακάτω προσόντα: 1. Εμφάνιση 2. Μουσικές και Ακροβατικές ικανότητες. Πληροφορίες: τηλ.: 38873, 66477. Κιν.: 0972847299.

**ΖΗΤΕΙΤΑΙ** συνεργάτης αντιπρόσωπος για μεγάλη εταιρεία promosion για την ΡΟΔΟ και την ΚΩ ΠΛΗΡ. κ. Διονύση Νιτστα Τηλ. 019412325, 0947567176

**ΖΗΤΟΥΝΤΑΙ** άτομα όλων των ηλικιών για εργασία στο χώρο τους. Ωράριο ελεύθερο. Πληρ. τηλ. 0937982563

**ΑΠΟ** το συνεργείο Σταμάτης Λυρίου ζητείται τεχνίτης και βοηθός για άμεση πρόσληψη. Τηλ. 0241-78395 Ωρες επικ. 1.00 - 4.30

**ΖΗΤΟΥΝΤΑΙ** υπάλληλοι γραφείου. Πληρ. τηλ. 70867.

**ΖΗΤΕΙΤΑΙ** άτομο να εργασθεί ως σερβιτόρος σε καφετέρια στην πόλη της Ρόδου που να γνωρίζει κατά προτίμηση Σκανδιναβικές γλώσσες. Πληρ. τηλ. 27310

**ΖΗΤΕΙΤΑΙ** άτομο με τίτλο Α.Ε.Ι ή Τ.Ε.Ι ή Ι.Ε.Κ γνώστης Β' και Γ' Κατηγορίας βιβλίων κατά προτίμηση με λογισμικό SINGULAR για πλήρη απασχόληση τηλ. 60207, 60227 8-10 μ.μ.

## ΑΥΤΟΚΙΝΗΤΑ

**ΠΩΛΕΙΤΑΙ** YAMAHA VIRAGO 250 c.c. σε άριστη κατάσταση. Πληρ. τηλ. 76325.

**ΠΩΛΕΙΤΑΙ** αυτοκίνητο BMW 316I καταλυτικό, μοντέλο 4/1992, ατρακάριστο, γερμανικών προδιαγραφών, σε άριστη κατάσταση, σε γκαράζ, με Extra, 80.000χλμ. Δεκτός διακανονισμός. Πληρ. τηλ. 65807-38811

**ΠΩΛΕΙΤΑΙ** αυτοκίνητο ALPHA ROMEO σε άριστη κατάσταση με ηλιοροφή και ηλεκτρικά τζάμια. Τιμή 600.000 δρχ. Τηλέφωνα επικοινωνίας: (0246) - 44212 44270 κινητό: 0974926872

**ΠΩΛΕΙΤΑΙ** ΜΗΧΑΝΗ KAWASAKI KLR 250 κυβ. σε άριστη κατάσταση από γενική ανακατασκευή, δεκτός κάθε έλεγχος. Τιμή 700.000. Τηλ. 0932376357.

**ΠΩΛΕΙΤΑΙ:** 1993 ALFA ROMEO (1.4 TS) σε άριστη κατάσταση. Τιμή ευκαιρίας - Τηλ.: 62063

**ΠΩΛΕΙΤΑΙ** μηχανή YAMAHA XT 250 cc μοντέλο '90 σε πολύ καλή κατάσταση. Τιμή: 450.000. Πληρ. τηλ. 0241-63298

**ΠΩΛΕΙΤΑΙ** VIRAGO YAMAHA 400άρα. Σε άριστη κατάσταση με πολλά extra τιμή 1.000.000 δρχ. και ένα αυτοκίνητο MITSUBISI 1600 σε άριστη κατάσταση με 75.000 χλμ. Τιμή 950.000 δρχ. Πληρ. Τηλ. 73782 και 30073

**ΠΩΛΕΙΤΑΙ** JIMNY 4X4 CAMBIO χρώμα κόκκινο (αγρατσούνιστο) Με 1.400 χιλιόμετρα εντελώς καινούργιο έχει πρώτο SERVIS. Τιμή 600.000 χιλ. κάτω αντιπροσωπείας και FZR 250 c CENESIS. (μαύρος, χρυσός) 400.000 δρχ. Κος Νίκος τηλ. 0247, 31529 όλες τις ώρες.

**ΠΩΛΕΙΤΑΙ:** FIAT ΤΙΠΟ καταλυτικό, ηλεκτρονικό καντράν, ηλεκτρικά παράθυρα, πόρτες, φούλ έξτρα 80.000 χλμ. τιμή λογική, τηλ. 31834 - 67510

**ΠΩΛΕΙΤΑΙ** αυτοκίνητο BMW μη καταλυτικό 10 HP. Πληροφορίες τηλ. 27736.

**ΠΩΛΟΥΝΤΑΙ** από ιδιώτη: α) Κλούβα NISSAN 1.500 cc δρχ. 500.000 Β) Επιβατικό NISSAN BLUE BIRD 1.600 cc δρχ. 1.000.000 Πληροφορίες στα τηλ.: 95046 - 37920

**ΑΠΟ** ιδιώτη πωλείται OPEL CORSA μοντ. 1988 100cc σε άριστη κατάσταση. τηλ. 0946/392413

**ΠΩΛΕΙΤΑΙ** ALFA-155 silverstone, μαύρη, 12ος 94, clima, P/K, Z/A, Η/Π, 1800 cc, 3.200.000 δρχ. μετρητά. Τηλ. 097-2431500 και 0932-396945.

**ΠΩΛΕΙΤΑΙ**
YAMAXA Vmax 1200
Ολοκαίνουργια 2000 χλμ. Τιμή 3.600.000 δρχ.
Πληροφορίες: 0241 - 85881, 0944 - 445418

**ΠΩΛΕΙΤΑΙ** Πεζώ 106 1000 cc σε τιμή ευκαιρίας και σε άριστη κατάσταση. Πληροφορίες στο τηλ. 0946647570 κ. Σκαρτάδο Θ.

**ΠΩΛΕΙΤΑΙ**

*Μοναδικό μοντέλο Mercedes 124 Cabrio sport με Full extra. 5θέσιο. 2200 cc, έτους '93 - 5 χρόνια σε γκαράζ. Αριστη κατάσταση. Τιμή 16.000.000 δρχ. κανονική τιμή άνω των 34.000.000. Πληρ. εργάσιμες ημέρες πρωί 9-13.00 τηλ. 94786 Κο Κώστα*

**ΖΗΤΟΥΝΤΑΙ ΥΠΑΛΛΗΛΟΙ**

*Ζητούνται υπαλλήλοι να εργασθούν εποχιακά για την καλοκαιρινή περίοδο σε Super Market - τουριστικό κατάστημα στην περιοχή Ξενοδ. Blue Bay στην Κρεμαστή. Απαραίτητη τουλάχιστον η γνώση της Αγγλικής. Πληροφορίες τηλ.: 90850, 0946 - 284882, κ. ΓΙΩΡΓΟΣ.*

**ΖΗΤΕΙΤΑΙ ΤΕΧΝΙΚΟΣ**

*Από μεγάλη Βιομηχανική και Εμπορική Εταιρεία, ζητείται τεχνικός για το τμήμα Παραγωγής. Ηλικίας μεχρι 35 ετών. Θα προτιμηθούν πτυχία τεχνικών σχολών. Πληροφορίες τηλ. 61434.*

**ΕΝΟΙΚΙΑΖΟΝΤΑΙ**

*Διαμερίσματα επιπλωμένα λουξ κατασκευής σε καινούργια οικοδομή καθώς και γραφεία, στην οδό Κων/νίδη περιοχή ΖΕΦΥΡΟΣ δίπλα από το ξενοδοχείο LOMENIZ Πληρ. στα τηλ. 0972551300, 69633, 64569, 61220, 61347*

**ΕΝΟΙΚΙΑΖΕΤΑΙ**

*Κατάστημα 150 τ.μ. επί της Λεωφ. Ηρακλειδών, δίπλα από το κατάστημα Γεωργικών ειδών Α. Παρασκευά στην Ιαλυσό. Πληρ. 46549 & 93217*

**ΕΝΟΙΚΙΑΖΟΝΤΑΙ ΓΡΑΦΕΙΑ**

*ΕΝΟΙΚΙΑΖΟΝΤΑΙ δυο γραφεία επιφανείας 60 τ.μ. το καθένα, πολυτελούς κατασκευής, στην οδό Ι. Καζούλλη (πάνω από το «Καβαλιέρε»). Πληρ. τηλ. 75023 - 22932*

## ΔΙΑΦΟΡΑ

**ΠΩΛΕΙΤΑΙ** Φούσκα εστιατορίου 2 μέτρων με κανάλια και απορροφητήρα. Πληρ. τηλ. 34.100

**ΠΩΛΕΙΤΑΙ** βιτρίνα ψυγείου με τζάμι πομπέ σε άριστη κατάσταση. Πληροφορίες 0944314724

**ΠΩΛΟΥΝΤΑΙ** μετοχές της ΔΑΝΕ. Πληρ. τηλ. 0944876619.

**ΠΩΛΟΥΝΤΑΙ** καρέκλες και τραπέζια, εστιατορίου ξενοδοχείου σε καλή κατάσταση, λόγω ανακαίνισης. Πληροφορίες στα τηλέφωνα: 89928 - 89926

**ΠΩΛΕΙΤΑΙ** μοτοποδήλατο PIACCIO 50 κυβ. NRS ένερζυ - Μία τηλεόραση SONY με ενσωματωμένο βίντεο 21 ιντσών - Ενα πλήρες παράθυρο αλουμινένιο με εξωτερική ασφάλεια - 5 καρέκλες - 2 τραπέζια το ένα αλουμινένιο - 1 ψυγείο παλιό - 2 κρεβάτια το 1 σιδερένιο - βιβλία. Τηλ. 32985 κιν. 0946 559539

**ΛΟΓΟΘΕΡΑΠΕΥΤΡΙΑ** απόφοιτος Πανεπιστημίου Πατρών αναλαμβάνει Παιδιά με προβλήματα: • Αρθρωση • Μαθησιακές Δυσκολίες • Δυσλεξία • Νοητική υστέρηση • Βαρυκοΐα • Εγκεφαλική πάρεση • Τραυλισμός • Σύνδρομο Down. Πληροφορίες στο τηλέφωνο 61184, κινητό 0932920345

**ΠΩΛΕΙΤΑΙ** μόνο κρεβάτι με στρώμα κομοδίνο και συρταριέρα ιδανικό για φοιτητές ή εργένηδες πλ. τηλ. 0944377300

**ΠΩΛΟΥΝΤΑΙ** λόγω αναχώρησης σε πολύ καλή κατάσταση μονά κρεβάτια με στρώμα, κομοδίνα και ντουλάπες δίφυλλες κατάλληλα για ενοικιαζόμενα δωμάτια. Πληροφορίες τηλ. 91454.

**ΠΩΛΕΙΤΑΙ** μηχανή singer ραψίματος σχεδόν καινούργια τηλ. 27823 Κα Ειρήνη Γεωργαλή

**ΑΓΟΡΑΖΩ** παλιούς δίσκους μουσικής, μικρούς ή μεγάλους πληροφορίες Μιχάλης 37277 ή αφήστε μήνυμα στο 22420.

**ΠΩΛΕΙΤΑΙ** φουσκωτό σκάφος DROMOR 9m 2x225 MERCURY OPTI MAX, RADAR - GPS - VHF Βυθόμετρο, Τιμή 16.500.000 τηλ. 76258, 0944307217

**ΛΟΓΙΣΤΗΣ - ΦΟΡΟΤΕΧΝΙΚΟΣ** με άδεια λογιστή Α' Αναλαμβάνει την τήρηση βιβλίων Β & Γ κατηγορίας. Χειρόγραφα & μηχανογραφικά. Τηλ. 0944377300.

**ΠΩΛΕΙΤΑΙ** εξοπλισμός καφετέριας σε άριστη κατάσταση και σε τιμή ευκαιρίας λόγω αλλαγής χρήσης. Για πληρ. τηλ. 61263 και 0945973701 κ. Γιώργο.

**ΠΩΛΕΙΤΑΙ** αερόθερμο με δύο μοτέρ turbo και ένα καλοριφέρ λαδιού. Πληρ. τηλ. 0945 141701

**ΠΩΛΕΙΤΑΙ** ποδήλατο B.M.X. παιδικό μοντέλο για παιδιά από 5-10 ετών σε πολύ καλή κατάσταση. Τιμή 20.000. Πληρ. στο τηλέφωνο 24667 από 9:00 π.μ. - 2 μ.μ. και 6 μ.μ. - 11 μ.μ.

**ΠΩΛΟΥΝΤΑΙ** μεταχειρισμένα καθίσματα και τραπέζια εστιατορίου και μια βιτρίνα ψυγείο ψαριού με συρτάρια σχεδόν καινούργια. Πληρ. τηλ. 0944636141

**ΠΩΛΕΙΤΑΙ** πλήρης εξοπλισμός εστιατορίου στην Κω. Τηλ. 0945578653.

**ΠΩΛΟΥΝΤΑΙ** έπιπλα και ηλεκτρικά σκεύη, λόγω αναχώρησης. Παρακαλούμε επικοινωνήστε αμέσως. Αναχώρηση σε 5 ημέρες. Τηλ. 29527 κ. Ρίνα.

**ΠΩΛΕΙΤΑΙ** κινητό τηλέφωνο NOKIA 3210 στην τιμή των 20.000 δρχ. σε άριστη κατάσταση, σχεδόν καινούργιο. Πληρ. τηλ. 24667- 0944747443

**ΠΩΛΕΙΤΑΙ** πλήρης εξοπλισμός εστιατορίου σε πολύ καλή τιμή. Πληροφορίες: 0974498100

**ΠΩΛΟΥΝΤΑΙ** δύο μηχανές κινηματογράφου καθώς και πλήρες σύστημα Dolby. Τιμή ευκαιρίας τηλ. 0932 - 654414 ή 01 8236611

**ΠΩΛΕΙΤΑΙ** κινητό τηλέφωνο ERICSON T10s σε άριστη κατάσταση σχεδόν καινούργιο. Τιμή 20.000. Πληροφορίες στο 24667 από 10.00 π.μ. - 3.00 μ.μ. και 6.00 μ.μ. - 11 μ.μ. και στο 0944372789 τις ίδιες ώρες.

**ΠΩΛΟΥΝΤΑΙ** ξύλα ελιάς για τζάκι ή σόμπα. Τηλ. 0246 98257, 0946063418, 0246 98104, 0937698176

**ΕΥΚΑΙΡΙΑ ΠΩΛΕΙΤΑΙ ΕΞΟΠΛΙΣΜΟΣ ΜΠΟΥΤΙΚ** (Ράφια, φώτα, γραφείο κ.τ.λ.). Πληροφορίες κ. Ειρήνη - 29013

**ΠΩΛΟΥΝΤΑΙ** 2 ανατομικά στρώματα σε άριστη κατάσταση λόγω μετακόμισης. 20.000 το καθένα. Πληρ. στο τηλέφωνο 24667 από 9:00 π.μ. - 2 μ.μ. και 6 μ.μ. - 11 μ.μ.

**ΠΩΛΕΙΤΑΙ** σκύλος γνήσιος Ντόπερμαν 5 μηνών από Γιουγκοσλαβία με όλα τα πιστοποιητικά. Τηλ. 28810 11 π.μ. ως 11 μ.μ.

**ΠΩΛΟΥΝΤΑΙ Α):** Ντουλάπια κουζίνας πλήρη, με νεροχύτη και μπαταρία (Βρύση). **Β)** Ηλεκτρική κουζίνα μάρκας SIEMENS με κεραμική πλάκα. Πληροφορίες Τηλ.: 27577.

**ΠΩΛΟΥΝΤΑΙ** μετοχές της ΔΑΝΕ ως και 52.000 κομμάτια στην τιμή των 200 δρχ. Τηλ. 0944 876619

**ΖΗΤΕΙΤΑΙ** συνεργάτης - συνεταίρος σε κερδοφόρα επιχείρηση για την ανάπτυξη νέου τομέα. Δεκτές μόνον σοβαρές προτάσεις. Τηλ: 0945 922566 από 9.00 έως 21.00.

**ΠΩΛΟΥΝΤΑΙ** σε τιμή ευκαιρίας καρέκλες μπαμπού, μια τοστιέρα διπλή, μία ψησταριέρα Σιλέξ και μία μηχανή καφέ φίλτρου Κάνον. Τηλ. 92203 και 94223

**ΖΗΤΕΙΤΑΙ** αντιπρόσωπος στην Ρόδο από Εκδοτική Εταιρεία ταξιδιωτικών οδηγών με έδρα την Αθήνα. Βιογραφικό: Αιγιαλείας 52, Μαρούσι 15125, Τηλ. 01-6856093, 0945 - 859939, Fax: 6856095

**ΠΩΛΕΙΤΑΙ** τηλεφωνικό κέντρο ERICKSON BUSINESS PHONE 24 ψηφιακό, με 3 εξωτερικές γραμμές και 8 εσωτερικές γραμμές. Αποτελείται από 2 κονσόλες και 4 ψηφιακές συσκευές. Πληροφορίες τηλ. 78887 πρωινές ώρες

**ΠΩΛΕΙΤΑΙ** Equaliser YAMAHA EQ-630 με τηλεχειριστήριο, τιμή 75.000, Διπλό Deck Technics RS-TR S15 80.000, Tuner YAMAHA TX-500 τιμή 60.000, Ενισχυτής YAMAHA AX-550 2X80, Τιμή 100.000 (με τηλεχειριστήριο) Ηχεία Bose 400W 701 Τιμή 250.000, VCR Sony SLV-486 EE (Mono), ελαφρώς μεταχειρισμένα. Τηλ.: 73548, 0937 - 515880 Βαγγέλης

**ΠΩΛΟΥΝΤΑΙ** τίτλοι CD GAMES σε τιμή ευκαιρίας. Πληροφορίες τηλ., 78887 πρωινές ώρες.

## ΠΩΛΗΣΕΙΣ ΑΚΙΝΗΤΩΝ

**ΠΩΛΕΙΤΑΙ** κατάστημα ανταλλακτικών αυτοκινήτων σε κεντρικό σημείο (Κόβα) γεμάτο ανταλλακτικά και πολλή πελατεία για λόγους υγείας. Ελέγχος δεκτός. Τιμή πολύ καλή. Τηλ. 34800

**ΕΥΚΑΙΡΙΑ** πωλείται ακίνητο 300τ.μ. μαζί με το υπόγειο κατάλληλο για οποιαδήποτε χρήση πρώην εστιατόριο «13» επί της Αρτεμισίας στην Κω τηλ. 0242 28705 ή 0945227465

**ΠΩΛΕΙΤΑΙ** αποθήκη 348 τ.μ. υπόγεια εντός Ρόδου κατάλληλη και για κατοικία. Ανταλλάσσεται και με ακίνητο στην Αθήνα. Λόγω αναχώρησης. Τηλεφ. 32985 κιν. 0946 559539.

**ΠΩΛΕΙΤΑΙ** στούντιο 50 τ.μ. στην Ιαλυσό με πανοραμική θέα 300 μέτρα από την θάλασσα τιμή 16.000.000 δρχ. πληρ. Τηλ. 0944542877

**ΖΗΤΩ** ν'αγοράσω γκαρσονιέρα ή δυάρι. Τηλ. 0977793374, 30810

**ΖΗΤΩ** να αγοράσω γκαρσονιέρα. Πληρώνω της μετρητής. Τηλ. 69467

**ΣΤΑ ΚΟΛΥΜΠΙΑ ΠΩΛΕΙΤΑΙ** ΟΙΚΟΠΕΔΟ 5,30 στρέμματα προνομιούχο κοντά στο βουνό 20.000.000 δρχ. Τηλ. 22142 - 0945668060.

### ΠΩΛΕΙΤΑΙ

Από ιδιοκτήτες οικόπεδο στη «Μέγγαβλη» προνομιούχο, εφαπτόμενο σε δύο δρόμους (οδός προς Τρεις και Κ. Ουράνη) έκτασης 9.000 τ.μ. κατάλληλο για καταστήματα, αποθήκες, βιοτεχνίες, βιομηχανίες, γήπεδα 5x5 κ.λπ. Υπάρχει φάκελος με τοπογραφικά και όρους δόμησης κατά περίπτωση. Πληροφ. κ. Φανούρη τηλ. 22527 και κ. Σπύρο τηλ. 51781.

**ΠΩΛΕΙΤΑΙ στην Παστίδα:** Αγροτεμάχιο προς 3.000 δρχ. το τ.μ. Επίσης αποθηκευτικοί χώροι που μπορούν να χρησιμοποιηθούν και για οποιαδήποτε άλλη χρήση σε αγροτεμάχιο προς 5.000 δρχ. το τ.μ. Πληρ. τηλ. 0944796767 ή 67361.

**ΠΩΛΟΥΝΤΑΙ** στην Κάρπαθο ισόγειοι χώροι των 44 τ.μ. (γωνιακός χώρος), 62 τ.μ. ή και οι δύο μαζί. Υπάρχουν και υπόγεια του ίδιου μεγέθους κατάλληλα για καταστήματα, τράπεζα, γραφεία σε κεντρικό δρόμο. Πληρ. τηλ. 0245-22147.

**ΠΩΛΕΙΤΑΙ** κατάστημα 60 τ.μ. στην οδό Καποδιστρίου Πληρ. τηλ. 21741 και ώρες 2-4 μ.μ.

**ΖΗΤΕΙΤΑΙ:** Για αγορά οικία 200 τ.μ. περίπου και σε καλή κατάσταση, που βρίσκεται στην ευρύτερη περιοχή Φαληρακίου, Καλυθιών, Κοσκινού, και Αφάντου. Αμεση εξόφληση. Πληροφορίες τηλ. 68834 και 094/5056199

**ΠΩΛΕΙΤΑΙ** κατάστημα ελεύθερο μ.τ. 40 απέναντι στο Πανεπιστήμιο σε νεόδμητη οικοδομή επί της ΑΓ. ΙΩΑΝΝΟΥ, πλησίον Ξενοδοχείων τιμή ευκαιρίας τηλ. 01-9959847 και (0241) 27823.

**ΠΩΛΟΥΝΤΑΙ:** 1) Κατάστημα με δύο αποθήκες στην οδό Βεροπίνου 23. 2) Καρά - Γιαπί 160 τ.μ. σε τρίτο όροφο οικοδομής. 3)Αγρόκτημα 4.500 τ.μ. στον Αρχάγγελο επί της Εθνικής οδού Ρόδου - Λίνδου, με φως, νερό και τηλέφωνο. Πληροφορίες: 0244 - 51391 και 51184

**ΠΩΛΕΙΤΑΙ** 1) κτήμα στην περιοχή ΜΑΡΙΤΣΑ 40στ. Χ 1500 τ.μ. 2) κτήμα στα ΜΑΡΙΤΣΑ στο δρόμο προς ΔΑΜΑΤΡΙΑ 8 στρ. Χ 2 χιλ. 3) Κτήμα στα ΜΑΡΙΤΣΑ εντός σχεδίου 5,5 στρ. Χ15 χιλ. τ.μ. 4) κτήμα στα ΜΑΡΙΤΣΑ Φανταστική θέα στη θάλασσα εντός ζώνης 4.000 τ.μ. τιμή 36.000.000 δρχ. Τηλ. FAX 0241 22142, κιν. 0945 668060

## ΜΑΘΗΜΑΤΑ

**ΚΑΘΗΓΗΤΡΙΑ** πτυχιούχος πανεπιστημίου παραδίδει ιδιαίτερα μαθήματα μουσικής για όλα τα επίπεδα σε παιδιά, πιάνου, αρμονίου και θεωρίας. Τιμές προσιτές. Τηλ. 32-805 κ. Ελένη.

**ΠΤΥΧΙΟΥΧΟΣ** κλασικής φιλολογίας του πανεπιστημίου Αθηνών παραδίδει Μαθήματα σε μαθητές δημοτικού, γυμνασίου, λυκείου μεταδοτικοτητα και οργανωμένες σημειώσεις πληρ. τηλ. 0945182682

**ΓΕΡΜΑΝΙΚΑ** παραδίδονται ιδιαίτερα μαθήματα γερμανικής γλώσσας όλων των επιπέδων. Τηλ. 73387, 097799224

**ΓΕΡΜΑΝΙΚΑ** παραδίδονται από πτυχιούχο γερμανικής φιλολογίας τηλ. 36811

**ΚΑΘΗΓΗΤΡΙΑ** αγγλικών με πείρα επιθυμεί εργασία σε φροντιστήριο. Κάτοχος Cambridge Proficiency. Πληρ. τηλ. 67078, 67239 κ. Ζηνοβία Κοντού.

**ΠΑΡΑΔΙΔΟΝΤΑΙ** μαθήματα γερμανικών κατ' οίκον από έμπειρο πτυχιούχο. Τηλ. 0977793374

**ΔΙΠΛΩΜΑΤΟΥΧΟΣ** γερμανικής γλώσσας παραδίδει ιδιαίτερα μαθήματα σε αρχάριους και προχωρημένους. Πληρ. τηλ. 70867

**ΑΠΟΦΟΙΤΟΣ** του Πανεπιστημίου Αιγαίου αναλαμβάνει τη μελέτη των μαθημάτων παιδιών δημοτικού και γυμνασίου τηλ. επικοινωνίας: 0977677766

**ΜΑΘΗΜΑΤΙΚΑ** - Φυσική - Χημεία - Φιλολογικά και Οικονομικά για μαθητές Γυμνασίου - Ενιαίου Λυκείου - ΤΕΕ. Εναρξη 3 Σεπτεμβρίου. Υπεύθυνα, μεθοδικά και σε χαμηλές τιμές. Πληρ. τηλ. 28053.

**ΜΑΘΗΜΑΤΙΚΟΣ** με πολυετή διδακτική εμπειρία παραδίδει ιδιαίτερα μαθήματα σε μαθητές Γυμνασίου - Ενιαίου Λυκείου. Τηλ. 78851 - 61019.


**ΠΩΛΟΥΝΤΑΙ**
**ΘΕΡΜΟΣΥΣΣΩΡΕΥΤΕΣ**
**BAUCHNECHT**
Πωλούνται 8 θερμοσυσσωρευτές σε άριστη κατάταση 2, 3 και 4 Kwatt σε τιμή ευκαιρίας.
Πληρ. τηλ. 76655 - 27919

**ΓΙΑΝΝΗΣ ΝΙΚΟΛΙΔΑΚΗΣ**
**ΜΗΧΑΝΟΛΟΓΟΣ ΜΗΧΑΝΙΚΟΣ**
**ΓΑΛΛΙΑΣ 12 ΡΟΔΟΣ ΤΗΛ.: 22291 - 35103**
**ΠΩΛΟΥΝΤΑΙ**
**Επί της οδού Αναστασιάδη (περιοχή Δασκάλων) διαμ/τα πολυτελούς κατασκευής με υπόγειο χώρο στάθμευσης και αυτόνομη θέρμανση 67 τ.μ., 114 τ.μ., 88 τ.μ., 59,50 τ.μ., 90 τ.μ., 98 τ.μ., 117 τ.μ., 132 τ.μ.**

**ΠΩΛΕΙΤΑΙ ΕΞΟΠΛΙΣΜΟΣ**
***Πωλούνται λόγω ανακαίνισης μεγάλης Ξενοδοχειακής μονάδας στο Φαληράκι πωλείται εξοπλισμός δωματίων σε πολύ καλή τιμή (με δώρο έκπληξη). Για πληροφορίες Δευτέρα έως & Σάββατο από 09.00 - 15.00 τηλέφωνο 85502.***

**ΑΝΑΣΤΑΣΙΟΣ ΑΤΣΙΔΗΣ**
**ΟΙΚΟΔΟΜΙΚΕΣ ΕΠΙΧΕΙΡΗΣΕΙΣ**
**ΠΩΛΟΥΝΤΑΙ**
Α) Στην οδό Ιωάννη Μεταξά και Ανθούλας Ζερβού, στο Νιοχώρι:
- Οροφοδιαμερίσματα, αρίστης κατασκευής, των 136 τ.μ. με θέση στάθμευσης και υπόγεια αποθήκη 12 τ.μ., με κεντρική θέρμανση με αυτονομία
- Διαμερίσματα 138, 105, 97, 91, 81, 63, 55 τ.μ. με θέση στάθμευσης, κεντρική θέρμανση με αυτονομία.
- Καταστήματα των 140 και 70 τ.μ.
Β) Στην οδό Αποστόλου Παύλου, Ανάληψη
- Διαμερίσματα ετοιμοπαράδοτα, 116, 112, 88, 93 και 73 τ.μ., με θέση στάθμευσης και κεντρική θέρμανση
Γ) Μονοκατοικίες στην Ιαλυσό, οδός Δημοκρατίας, πανταχόθεν ελεύθερες, από 119 τ.μ., έως 184 τ.μ., διόροφες χωρίς υπόγειο, με οικόπεδο από 250 έως 360 τ.μ., πολυτελούς κατασκευής.
**ΠΛΗΡΟΦΟΡΙΕΣ: ΣΤΕΦΑΝΟΥ ΚΑΖΟΥΛΛΗ 74 - ΡΟΔΟΣ**
**Τηλ. 28616-37848**

**ΟΙΚΟΔΟΜΙΚΕΣ ΕΠΙΧΕΙΡΗΣΕΙΣ**
**ΔΙΑΚΟΓΕΩΡΓΙΟΥ ΚΑΛΛΙΣΤΟΣ**
**ΠΩΛΗΣΕΙΣ ΔΙΑΜΕΡΙΣΜΑΤΩΝ**
**ΚΑΤΑΣΤΗΜΑΤΑ - ΑΠΟΘΗΚΕΣ**
**ΑΝΤΑΛΛΑΓΕΣ ΑΚΙΝΗΤΩΝ**
**ΑΓΟΡΕΣ ΟΙΚΟΠΕΔΩΝ**
**ΑΝΑΛΑΜΒΑΝΟΥΜΕ ΑΝΤΙΠΑΡΟΧΕΣ**
**ΔΙΕΥΘ. ΕΘΝ. ΑΝΤΙΣΤΑΣΕΩΣ 11**
**(ΠΡΩΗΝ ΑΝΝΗΣ ΜΑΡΙΑΣ) ΤΗΛ: 78501- 78502- 29318**

**1) Πωλούνται διαμερίσματα** λουξ κατασκευής με απεριόριστη θέα. Τα διαμερίσματα διαθέτουν θωρακισμένες πόρτες - εντοιχισμένες κουζίνες - ντουλάπες - εντοιχισμένο νιπτήρα με ντουλάπι - κεντρική θέρμανση αυτόνομη - ανοιγόμενα ανακλινόμενα κουφώματα με διπλά τζάμια - σίτες - ρολά - υδραυλικό ασανσέρ - τριφασικό ρεύμα. Ολοι οι χώροι σπατουλαριστοί - εσωτερικές πόρτες M.D.F. με σχέδιο.
**2) Διαμερίσματα**
επί της οδού Μεγ. Κων/νου - Κων/νου Παλαιολόγου
50 τ.μ. δυάρια
85 τ.μ. τριάρια } ανά όροφο
110 τ.μ. τεσσάρια
**3) Επί της Κων/νου Υδραίου - Στ. Κωτιάδη**
70 τ.μ. τριάρια
90 τ.μ. τριάρια - τεσσάρια } ανά όροφο με
110 τ.μ. τεσσάρια } μεγάλες βεράντες
130 τ.μ. τεσσάρια-πεντάρια } φανταστική θέα
**4) Επί της Λεωφ. Καλλιθέας - Καρακόνερο**
50 τ.μ. δυάρια } ανά όροφο με
85 τ.μ. τριάρια } μεγάλες βεράντες
110 τ.μ. τεσσάρια } απεριόριστη θέα
**5) Καταστήματα**
50 τ.μ. } επί της Λεωφ. Καλλιθέας
100 τ.μ. } Καρακόνερο
150 τ.μ.
**6) Ιατρεία - Γραφεία**
50 τ.μ. } Επί της Μεγ. Κων/νου } Φώκιαλη
100 τ.μ. } και } Φώκιαλη
150 τ.μ. } Κων. Παλαιολόγου } Φώκιαλη
***Δάνεια όλων των ταμείων και όλων των τραπεζών***
**ΠΛΗΡΟΦΟΡΙΕΣ:**
**ΔΙΑΚΟΓΕΩΡΓΙΟΥ ΚΑΛΛΙΣΤΟΣ**
**ΤΗΛΕΦΩΝΟ: 78501 - 78502 29318**

**ΠΑΡΑΝΤΑΪΣ ΠΕΥΚΟΙ ΛΙΝΔΟΣ Α.Ε.**
**ΠΕΥΚΟΙ - ΛΙΝΔΟΣ**

## ΖΗΤΟΥΝΤΑΙ

Από το ξενοδοχείο «**PEFKI ISLANDS RESORT**» στους Πεύκους ζητούνται για την σαιζόν 2002 (01/05/2002 - 31/10/2002) οι ακόλουθες ειδικότητες:

1. **Βραδινός υποδοχής**
2. **Μπάρμαν**
3. **Βοηθός Σερβιτόρου**
4. **Κηπουρός**
5. **Καμαριέρες**

Οι ενδιαφερόμενοι θα πρέπει να έχουν καλή γνώση της Αγγλικής Γλώσσας και προϋπηρεσία το λιγότερο 2 χρόνια.

Για την συμπλήρωση των αιτήσεων θα πρέπει ο/η ενδιαφερόμενος/η να περάσει από το ξενοδοχείο πρωινές ώρα από 09.00 έως 15.00 (έως τις 31/10/2001) ή να στείλει το βιογραφικό του στο fax 0244-48184.

Τηλέφωνο για πληροφορίες 0244/48181-83 από 09.00 έως 15.00 κ. Λάκη.

Από Το Ξενοδοχείο

## ΗΛΕΚΤΡΑ ΠΑΛΑΣ

Ζητούνται για το καλοκαίρι 2002

### Receptionists

Με τα ακόλουθα προσόντα:

- Καλή γνώση Αγγλικών και Γερμανικών
- Τουλάχιστον 3 έτη προϋπηρεσία σε ξενοδοχείο Α' κατηγορίας
- Εμπειρία σε ηλεκτρονικούς υπολογιστές

Πληροφορίες και Αιτήσεις με φωτογραφία μόνο στο ξενοδοχείο Υπ'όψη Κου Σπανούδη, Τηλ. 92521 (10.00 - 14.00)

## ΦΥΣΙΚΗ – ΧΗΜΕΙΑ
## ΜΑΘΗΜΑΤΙΚΑ

**ΜΙΧΑΛΗΣ ΓΑΡΥΦΑΛΛΗΣ**
πτυχιούχος Πανεπιστημίου Αθηνών

**ΕΚΘΕΣΗ – ΝΕΑ – ΑΡΧΑΙΑ**
**ΙΣΤΟΡΙΑ – ΦΙΛΟΣΟΦΙΑ**

**ΦΛΩΡΑ ΡΕΪΣΗ**
πτυχιούχος Πανεπιστημίου Κρήτης
Μάστερς MSc & MA
Παν/ίου Λονδίνου, LSE & IoE

**Λύκειο, από 16 Αυγούστου**
**Γυμνάσιο, από 1 Σεπτεμβρίου**



**ΑΦΟΜΟΙΩΣΗ**
Στ. Καζούλη & Δημοκρατίας
☎ 25169 - 63401

☑ **6μελή τμήματα**

## ΚΤΗΜΑΤΟΜΕΣΙΤΙΚΟ ΓΡΑΦΕΙΟ



**ΓΕΩΡΓΙΟΣ Ν. ΔΡΑΚΟΣ**

**Ιωάννη Δενδρινού 40 Ρόδος 85 100**
**τηλ. 26805, 5 1024 κιν. 0945 406562**
**Αφάντου - τηλ. - fax: 5 1077**

Στον κεντρικό δρόμο **Αεροδρομίου** σε οικόπεδο 1.500 τ.μ. με άδεια οικοδομής 120 τ.μ. συν. γκαράζ 12.000.000
Στον κεντρικό δρόμο **Καντύλι Τριαντών** 2 στρέμματα με οικοδομή 40 τ.μ. 33.000.000
**Ασγούρου:** 1 στρέμμα με άδεια οικοδομής 140 τ.μ. συν. γκαράζ 18.000.000
**Αφάντου:** οικόπεδο 1.200 τ.μ. με άδεια οικοδομής 120 τ.μ. συν. γκαράζ και σε απόσταση 800 μ. από τη θάλασσα 12.000.000
**Οικία:** στους Δασκάλους 100 τ.μ. 30.000.000
**Παστίδα:** μονοκατοικία 70 τ.μ. 12.000.000
**Αφάντου:** 18 στρ. 10.000.000
**Αφάντου:** 5.600 στρ. 8.000.000

## ΖΗΤΕΙΤΑΙ

**Από την ΡΟΔΟΓΚΑΖ Α.Ε.**
Βοηθός Λογιστή, πτυχιούχος Τ.Ε.Ι. Απαραίτητη προϋπηρεσία σε μηχανογραφημένο λογιστήριο & γνώση τήρησης βιβλίων Γ' κατηγορίας.
Αποστείλατε βιογραφικό στο FAX 60091.
Για πληροφ. τηλ. 60270 κο Φωτεινόπουλο, ώρες γραφείου.

## ΓΡΑΦΕΙΟ ΤΕΛΕΤΩΝ & ΜΝΗΜΟΣΥΝΩΝ ΡΟΔΟΥ ΣΤΕΦΑΝΑ - ΣΤΟΛΙΣΜΟΙ
## «ΑΜΕΡΙΚΑΝΟΥ»

Αμεση εξυπηρέτηση
ΟΛΟ ΤΟ 24ΩΡΟ
Αναλαμβάνουμε την τελετή και με τα έξοδα που χορηγούν τα ταμεία χωρίς καμία επιβάρυνση ΙΚΑ, ΤΕΒΕ, ΤΑΞΥ, ΔΗΜΟΣΙΟΥ, ΛΙΜΕΝΙΚΩΝ, ΟΓΑ και λοιπά ταμεία.

Τους ΑΠΟΡΟΥΣ ΔΩΡΕΑΝ
Πλατεία Βρούχου στη Μητρόπολη
Τηλέφωνα: 28901 - 33400

**ΜΑΘΗΜΑΤΑ ΑΓΓΛΙΚΩΝ**
**ΙΔΙΑΙΤΕΡΑ και ΟΛΙΓΟΜΕΛΗ**
**από ΠΤΥΧΙΟΥΧΟ ΚΑΘΗΓΗΤΡΙΑ**
**ΑΓΓΛΙΚΗΣ ΦΙΛΟΛΟΓΙΑΣ**

## ΜΑΡΙΑ Ν. ΤΣΙΜΕΤΑ

☛ Παραδίδονται μαθήματα ΑΓΓΛΙΚΩΝ σε ΟΛΑ ΤΑ ΕΠΙΠΕΔΑ
☛ ΣΥΣΤΗΜΑΤΙΚΗ ΠΡΟΕΤΟΙΜΑΣΙΑ ΓΙΑ ΤΙΣ ΕΞΕΤΑΣΕΙΣ
LOWER (FCE), TOEFL, PROFICIENCY (CPE, MICHIGAN)
☛ ΤΑΧΥΡΡΥΘΜΑ ΤΜΗΜΑΤΑ
☛ ΠΡΟΕΤΟΙΜΑΣΙΑ για εισαγωγή σε ΒΡΕΤΑΝΙΚΑ και ΑΜΕΡΙΚΑΝΙΚΑ ΠΑΝΕΠΙΣΤΗΜΙΑ
**ΜΕ**
☛ ΠΡΟΣΩΠΙΚΗ ΠΑΡΑΚΟΛΟΥΘΗΣΗ
☛ ΑΝΤΙΚΕΙΜΕΝΙΚΗ ΕΝΗΜΕΡΩΣΗ ΓΟΝΕΩΝ και ΔΕΛΤΙΑ ΠΡΟΟΔΟΥ

***Επιτυχία μας η ΜΕΘΟΔΟΛΟΓΙΑ ΔΙΔΑΣΚΑΛΙΑΣ της ΑΓΓΛΙΚΗΣ ΓΛΩΣΣΑΣ του St. MICHAEL'S COLLEGE, VERMONT, USA***

**Εκτελούνται ΜΕΤΑΦΡΑΣΕΙΣ**

**Πληροφορίες στα τηλέφωνα: 20688, 0944 842875**

**ΕΓΓΡΑΦΕΣ από 27 ΑΥΓΟΥΣΤΟΥ**

**Επί της Βασιλέως Ηρακλείου 68**
(έναντι του πρώην Β' Αστυν. Τμήματος)

## TOP PROPERTIES
**GEORGIOS S. PIPINOS**
**ΓΕΩΡΓΙΟΣ Σ. ΠΙΠΙΝΟΣ**
*ΣΥΜΒΟΥΛΟΣ ΚΑΙ ΕΚΤΙΜΗΤΗΣ ΑΚΙΝΗΤΩΝ*
*REAL ESTATE AGENT - MEMBER OF F.I.A.B.C.I. - N.A.E.A. - C.E.I. - Σ.Ε.Κ.*

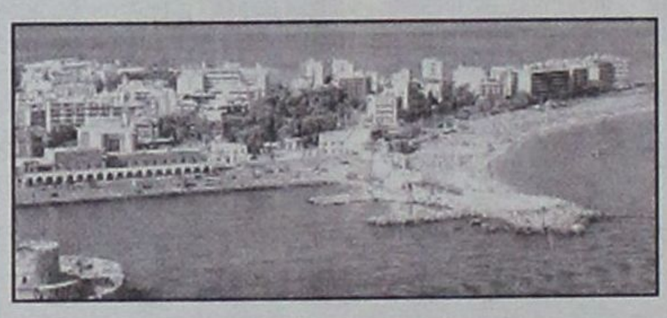

**Η "TOP PROPERTIES"** είναι ατομική επιχείρηση και ανήκει εξ ολοκλήρου στον κ. Γεώργιο Σ. Πιπίνο, που από το 1971 ασχολείται αποκλειστικά και μόνο με επενδύσεις και REAL ESTATE, στο νησί της Ρόδου, καθώς και στην ευρύτερη περιοχή της Δωδεκανήσου.

**ΑΠΕΥΘΥΝΟΜΑΣΤΕ:** Στους **σοβαρούς, απαιτητικούς και επιλεκτικούς** επενδυτές - επιχειρηματίες - ελεύθερους επαγγελματίες, Ελληνες και ξένους, υψηλού εισοδηματικού επιπέδου, που ενδιαφέρονται να κάνουν μια σοβαρή επένδυση **προβολής** στο νησί της Ρόδου.

**ΠΡΟΣΦΕΡΟΥΜΕ:** Α) Υπηρεσίες και πληροφορίες που γίνονται σε προσωπικό επίπεδο με **εχεμύθεια, διακριτικότητα και σοβαρότητα.**
Β) Μεγάλη **γκάμα** υψηλής ποιότητας ακινήτων, όπως: 1) Ξενοδοχεία Α' και Β' κατηγορίας των 600 - 500 - 350 - 300 κλινών 2) Κεντρικά ασικά ακίνητα κατάλληλα για Τράπεζες - καταστήματα - γραφεία 3) Παραλιακές εκτάσεις, κατάλληλες για τουριστικές επενδύσεις των 150.000 - 100.000 - 70.000 - 50.000 - 36.000 τ.μ. και 4) Διαμερίσματα και μαιζονέτες **προβολής.**

**ΣΤΟΧΟΣ ΜΑΣ ΕΙΝΑΙ:** Να προσφέρουμε στο αγοραστικό μας κοινό **υψηλής ποιότητας ακίνητα και ευκαιρίες** στο νησί της Ρόδου. Η τριακονταετής και πλέον πείρα μας στον τομέα αυτό αποτελεί εγγύηση.

**ΣΥΝΘΗΜΑ ΜΑΣ ΕΙΝΑΙ: Επενδύστε στην ΡΟΔΟ ΤΩΡΑ,** σε ακίνητα που **ΑΝΤΕΧΟΥΝ ΣΤΟ ΧΡΟΝΟ.**

*Γεώργιος Σ. Πιπίνος*
*ΜΕΣΙΤΗΣ ΑΣΤΙΚΩΝ ΣΥΜΒΑΣΕΩΝ*
***Γιατί εμείς γνωρίζουμε καλύτερα!***

**TOP PROPERTIES** is a private concern and Mr George S. Pipinos, its owner, has carved, over the years, a reputation for integrity and excellence in the world of Real Estate in the Dodecanese.

**At Top Properties** we try hard to attract important and selective investors: high calibre businessmen/women and discerning professional people, both Greek and foreign, who wish to acquire substantial and valuable property on Rhodes.

**We offer** our expertise and advice privately, discreetly and in strict confidence.

**We keep** a compehensive list of real estate of the highest specifications:

a. A' and B' class hotels (600, 500, 350, 300 beds capacity).

b. Centrally situated office buildings and other business premises.

c. Seaside land, ideal for development (hotels, holiday resorts, etc.), of 150.000, 100.000, 70.000, 50.000, 36.000 sq.m.

d. Luxury appartments, maisonettes, detached, semi - detached and terraced houses.

**Our aim** is to give our clients the opportunity to acquire value for money, first class real estate on Rhodes. Our 30- year - old experience in Real Estate is our warranty.

**Our moto is: Invest in Rhodes. Invest in property. It stands the test of time.**

*TOP PROPERTIES*
*and*
*George S. Pipinos*
*Because we Know best*




**ΚΕΝΝΕΝΤΥ 38, ΡΟΔΟΣ, 85 100, ΤΗΛ. (0241) 23895, 38243 και 0944-676003. FAX: (0241) 20883**
**38 KENNEDY STR., RHODES, 85 100, TEL. (0241) 23895, 38243, and 094 - 676003. FAX: (0241) 20883**

**ΕΛΛΗΝΙΚΗ ΔΗΜΟΚΡΑΤΙΑ**
**ΥΠΟΥΡΓΕΙΟ ΥΓΕΙΑΣ ΠΡΟΝΟΙΑΣ**
**ΓΕΝΙΚΟ ΠΕΡΙΦ. ΝΟΣΟΚΟΜΕΙΟ ΡΟΔΟΥ**
**ΡΟΔΟΣ 20-11-2001**
**ΠΡΟΚΗΡΥΞΗ**

Το Γενικό Νομαρχιακό Νοσοκομείο Ρόδου, έχοντας υπόψιν:

1. Τις διατάξεις του Ν. 1397/83
2. Το Π.Δ. 131/87 (ΦΕΚ 73/87 Τ.Α.)
3. Τις διατάξεις της παρ. 2 του άρθρου 43 του Ν. 1759/88 (ΦΕΚ 50/88 τ.Α) όπως συμπληρώθηκε με το αρ. 39 του Ν. 2072/92 (ΦΕΚ 125/92 τ.Α).
4. Το Ν. 1965/91 (ΦΕΚ 146/91 τ. Α')
5. Τις διατάξεις του άρθρου 84 του Ν. 2071/92.
6. Του Ν. 2519/97.
7. Την αριθμ. ΔΥ/13ª/37939/97 απόφαση (ΦΕΚ 1088/97 τ.Β') «Ιεράρχηση κριτηρίων κρίσης και συγκριτικής αξιολόγησης υποψηφίων για θέσεις του κλάδου ιατρών ΕΣΥ».
8. Τις διατάξεις του άρθρου 28 του ΚΕΦ. Ε του Ν. 2190/94 (ΦΕΚ 28/94 τ.Α')
9. Τις διατάξεις της παρ. 1 του άρθρου 5 του Ν. 2194/94 (ΦΕΚ 28/94 τ.Α').
10. Τις αριθμ. 28780/18-7-01, Υ10α/31325/23-8-01, Υ10α/3-7-01/7-7-01, Υπουργικές Αποφάσεις.
11. Τον οργανισμό του Νοσοκομείου.
12. Τον Ν. 2889/01 (ΦΕΚ 37 Τ.Α./2-3-2001)
13. Την αριθμ. 17/19-9-01, απόφαση Δ.Σ.
14. Το υπ. αριθμ. πρωτ. 8471/4-7-01, έγγραφο του Νοσοκομείου που μας γνωρίζει ότι οι προκηρύξεις απέβησαν άγονες

**ΠΡΟΚΗΡΥΣΣΕΙ**

Για την πλήρωση των παρακάτω θέσεων του κλάδου ιατρών ΕΣΥ, όπως αναφέρονται:

**Α. ΓΙΑ ΤΟ Π.Γ.Ν. ΡΟΔΟΥ**

1. Μία θέση ΕΑ' Αναισθησιολογίας ή Παθολογίας ή Καρδιολογίας ή Χειρουργικής ή Πνευμονολογίας του κλάδου γιατρών ΕΣΥ, για ΜΕΘ.
2. Μία θέση επί θητεία, ΕΒ' Νεφρολογίας.

**Β. ΓΙΑ ΤΟ Π.Ι. ΚΑΣΟΥ:**

Μία θέση ΕΑ' ή ΕΒ' Γενικής Ιατρικής ή Παθολογίας του κλάδου ιατρών ΕΣΥ.

Για τις παραπάνω θέσεις γίνονται δεκτοί ως υποψήφιοι όσοι έχουν:

**Α.** Ελληνική Ιθαγένεια, πλην όσων προέρχονται από Κράτη Μέλη της ΕΟΚ.

**Β.** Αδεια άσκησης Ιατρικού επαγγέλματος

**Γ.** Τίτλο αντίστοιχης με τη θέση Ιατρικής Ειδικότητος,

**Δ.** Ηλικία που να μην υπερβαίνει το 45ο για τους Επιμ. Β' το 50ο για τους Επιμ. Α' και 55ο για τους Διευθυντές.

Το όριο ηλικίας δεν αφορά τους ιατρούς που υπηρετούν ήδη στο ΕΣΥ.

**Ε.** Ελάχιστο χρόνο άσκησης της απαιτούμενης ιατρικής Ειδικότητας για μεν τις θέσεις με βαθμό Διευθυντή 10 χρόνια, για τις θέσεις με βαθμό ΕΑ' 5 χρόνια και μόνο κατοχή τίτλου Ειδικότητας για τους Επιμ. Β'.

Οι ενδιαφερόμενοι να υποβάλλουν τα εξής δικαιολογητικά:

α. Αίτηση - δήλωση, σε ειδικό έντυπο για τις συγκεκριμένες θέσεις κατά ειδικότητα και βαθμό.

β. Αντίγραφο πτυχίου.

γ. Αντίγραφο απόφασης άδειας άσκησης ιατρικού επαγγέλματος.

δ. Αντίγραφο απόφασης τίτλου Ειδικότητος.

ε. Βεβαίωση του οικείου Ιατρικού Συλλόγου που να φαίνεται:

- Ο συνολικός χρόνος άσκησης του ιατρικού επαγγέλματος και
- Η ασκούμενη Ειδικότητα και ο συνολικός χρόνος άσκησής της

στ. Πιστοποιητικό γέννησης

ζ. Πιστοποιητικό εξειδίκευσης σε ΜΕΘ - Υπουργείου Υγείας Πρόνοιας, σύμφωνα με το αρ. 84, του 2071/92, (αφορά τη θέση Δ/ντή της ΜΕΘ) και προϋπηρεσία τουλάχιστον δύο χρόνια σε ΜΕΘ.

η. Βιογραφικό σημείωμα το οποίο θα συντάσσεται από τους υποψήφιους και στο οποίο θα αναγράφονται περιληπτικά τα προσόντα και ιδιαίτερα εκείνα που προβλέπονται από τις διατάξεις της παρ. 8 του 37 του Ν. 2519/97,

δηλαδή:

- Η ιατρική προϋπηρεσία (προκειμένου για θέσεις ΕΑ' και Δ/ντών σε Νοσοκομεία της Ελλάδος ή του εξωτερικού, σε φορείς Α' βάθμιας φροντίδας Υγείας, σε ιδιωτικό τομέα και σε ελεύθερο επάγγελμα και προκειμένου για θέσεις ΕΒ' και ΕΓ' προϋπηρεσία στο ΕΣΥ).
- Κλινική εμπειρία για τις θέσεις ΕΑ' και Δ/ντών και εμπειρία για τις θέσεις ΕΒ'.
- Το επιστημονικό έργο και η επιστημονική δραστηριότητα.
- Η εκπαιδευτική δραστηριότητα (ως εκπαιδευτική ή εκπαιδευόμενου) και
- Ανταπόκριση στο ιατρικό λειτούργημα για τις θέσεις ΕΑ' και Επιμελητών.

η. Βεβαίωση, στην οποία να φαίνεται ότι έχει εκπληρώσει την υποχρέωση υπηρεσίας υπαίθρου ή βεβαίωση νόμιμης απαλλαγής, εξαιρούνται οι υποψήφιοι που υποβάλλουν αιτήσεις για Κέντρα Υγείας και Πολυδύναμα Ιατρεία.

θ. Για την απόδειξη των ουσιαστικών προσόντων υποβάλλονται επίσημα πιστοποιητικά ή βεβαιώσεις από ξένη χώρα. Πρέπει να είναι επικυρωμένα από την οικεία προξενική αρχή της Ελλάδας και επίσημα μεταφρασμένα.

ι. Οι επιστημονικές εργασίες αναφέρονται στο βιογραφικό σημείωμα περιληπτικά.

Ανάτυπα δημοσιευμάτων επιστημονικών εργασιών και επιστημονικά περιοδικά, στα οποία έχουν δημοσιευθεί τέτοιες εργασίες, υποβάλλονται κατά την κρίση του υποψηφίου. Ο εισηγητής στο Συμβούλιο Κρίσης, μπορεί να ζητήσει από τον κρινόμενο υποψήφιο να του προσκομίσει οποιαδήποτε πλήρη επιστημονική εργασία αναφέρει ο υποψήφιος στο βιογραφικό του σημείωμα. Επιστημονικές εργασίες σε ξένη γλώσσα, πρέπει να υποβάλλονται μεταφρασμένες στην Ελληνική γλώσσα.

ια. Υπεύθυνη δήλωση του υποψηφίου για διορισμό ιατρού στην οποία θα αναφέρονται:

- Οτι δεν έχει αρνηθεί διορισμό σε θέση του κλάδου ιατρών ΕΣΥ ή σε αντίθετη περίπτωση ότι έχουν συμπληρωθεί δύο (2) χρόνια από την παρέλευση της προθεσμίας ανάληψης Υπηρεσίας.
- Οτι δεν έχει παραιτηθεί από θέση κλάδου ιατρών ΕΣΥ πριν από τη συμπλήρωση ενός (1) χρόνου από τον διορισμό του ή σε αντίθετη περίπτωση ότι έχουν συμπληρωθεί δύο (2) χρόνια από την ημερομηνία παραίτησής του.
- Οτι οι ίδιοι δεν είναι ιδιοκτήτες ιδιωτικής κλινικής ή φαρμακευτικής επιχείρησης ούτε μετέχουν σε εταιρείες με αντίστοιχα αντικείμενα.
- ιβ. - Γιατροί του ΕΣΥ που κατέχουν ομοιόβαθμη θέση μ'αυτήν που προκηρύσσεται αν δεν έχουν συμπληρώσει δύο χρόνια συνεχή υπηρεσία στη θέση τους δεν έχουν δικαίωμα υποβολής υποψηφιότητας.

Η αίτηση - δήλωση και όλα τα δικαιολογητικά υποβάλλονται στη Γραμματεία του Ν.Γ.Ν. Ρόδου, μέσα σε προθεσμία είκοσι (20) ημερών από την επομένη της τελικής δημοσίευσης της προκήρυξης.

Αιτήσεις - δηλώσεις μπορούν να υποβληθούν και ταχυδρομικά και μαζί με τα δικαιολογητικά αποστέλλονται στη Γραμματεία του ανωτέρω Νοσοκομείου με συστημένο δέμα στην καθορισμένη ημερομηνία δηλαδή από 29-11-01 μέχρι και 18-12-2001.

Από το Γραφείο της Γραμματείας του Νοσοκομείου οι ενδιαφερόμενοι θα μπορούν να παίρνουν κάθε συμπληρωματική πληροφορία, στο τηλέφωνο ..... εσωτ. 0241/80147.

**Ο ΠΡΟΕΔΡΕΥΩΝ**
**ΑΝΤΙΠΡΟΕΔΡΟΣ**
**ΙΑΚΩΒΟΣ ΚΟΛΑΪΝΗΣ**

---

**ΕΛΛΗΝΙΚΗ ΔΗΜΟΚΡΑΤΙΑ**
**ΔΗΜΟΣ ΡΟΔΟΥ**
**ΕΠΑΡΧΙΑ ΡΟΔΟΥ**
**ΝΟΜΟΣ ΔΩΔΕΚΑΝΗΣΟΥ**
**ΓΝΩΣΤΟΠΟΙΗΣΗ ΓΑΜΟΥ**

Γνωστοποιείται σύμφωνα με το άρθρο 1369 του Αστικού Κώδικα, όπως τροποποιήθηκε με το Ν. 1250/1982, ότι:

Η Αικατερίνη - Αναστασία Ντέλλα του Χρήστου και της Μαρίας που γεννήθηκε στην Καβάλα του Νομού Καβάλας και κατοικεί στην Ρόδο του Νομού Δωδ/σου επαγγέλματος Πυροσβέστρια και ο Κωνσταντίνος Νατούδης του Νικολάου και της Ευθυμίας που γεννήθηκε στην Λάρισα του Νομού Λαρίσης και κατοικεί στην Ρόδο επαγγέλματος στρατιωτικός πρόκειται να παντρευθούν στο Δημαρχείο του Δήμου Ροδίων.

**Ρόδος 21/11/2001**
**Ο δημαρχεύων**
**ΑΝΤΩΝΙΟΣ ΑΛΑΒΕΡΑΣ**

---

**ΑΠΟ ΝΕΟ ΠΡΩΤΟΠΟΡΙΑΚΟ ΓΡΑΦΕΙΟ**
**ΧΡΗΜΑΤΟΟΙΚΟΝΟΜΙΚΩΝ ΥΠΗΡΕΣΙΩΝ**
**(Εκτός χρηματιστηριακών)**
**ΖΗΤΟΥΝΤΑΙ**

Για άμεση πρόσληψη νέοι και νέες που έχουν τα ακόλουθα προσόντα:

1) Πτυχίο Πανεπιστημίου ή ΤΕΙ στα Οικονομικά
2) Ηλικία, από 25 μέχρι 40 ετών
3) Πολύ καλή γνώση και χειρισμός των computers, Η/Υ
4) Πολύ καλή γνώση της Αγγλικής γλώσσας
5) Εκπληρωμένες τις στρατιωτικές υποχρεώσεις (για τους νέους)

Πρόκειται για δωδεκάμηνη απασχόληση και δυνατότητα για σπουδαία σταδιοδρομία.

Αποστείλετε βιογραφικό σημείωμα με αντίγραφα των τίτλων σπουδών σας με πρόσφατη φωτογραφία καθώς και την διεύθυνση διαμονής και το τηλέφωνό σας, για να επικοινωνήσουμε μαζί σας.

Δ/νση αποστολής βιογραφικού:
κ.A/L Plaisier, Ταχ. Θυρίδα No. 222 ΡΟΔΟΣ

---

**OLYMPIC PALACE HOTEL**
**ΖΗΤΟΥΝΤΑΙ**

- **Υπεύθυνος ΑΓΟΡΩΝ - ΕΛΕΓΧΟΥ**
(προϋπηρεσία τουλάχιστον 5ετή σε ανάλογη θέση)
- **Γραμματέας**
(άριστη γνώση αγγλικών, Η/Υ, 2ετή τουλάχιστον προϋπηρεσία)

Απαραίτητη αποστολή βιογραφικού με πρόσφατη φωτογραφία
**Fax 30434 ΤΗΛ. 77444**
**e-mail olymp -pl@otenet.gr**
**Τ.Θ. 351 ΡΟΔΟΣ**

---

**ΝΤΕΤΕΚΤΙΒΣ**
Συνταξιούχος Αστυνομικός

**Αναλαμβάνουμε**
υποθέσεις ανηλίκων, οικογενειακές, προσωπικές κ.τ.λ.
Με απόλυτη εχεμύθεια.

**ΔΙΑΘΕΤΟΥΜΕ ΤΑ ΠΛΕΟΝ ΣΥΓΧΡΟΝΑ ΟΠΤΙΚΟΑΚΟΥΣΤΙΚΑ ΣΥΣΤΗΜΑΤΑ**

**0946 997967**

100% εχεμύθεια 100% εχεμύθεια

---



## ΜΝΗΜΟΣΥΝΟ

Τελούμε σήμερα, ημέρα Τετάρτη, 28 Νοεμβρίου και ώρα 8.30 π.μ. στον Ιερό Ναό Ταξιαρχών του Νεκροταφείου Ρόδου 5 ετές μνημόσυνο υπέρ αναπαύσεως της ψυχής της λατρευτής μας συζύγου, μητέρας και αδελφής

**ΤΕΡΕΖΑΣ ΒΕΡΓΙΔΗ**

**Ο σύζυγος: Λάζαρος**
**Τα παιδιά: Γιώργος - Μαρία**
**Τα αδέλφια και οι λοιποί συγγενείς**

---

RHODES - GREECE
**CAIRO PALACE**

**ΕΝΟΙΚΙΑΣΕΙΣ**

Ενοικιάζονται επαγγελματικοί χώροι στο κέντρο της πόλης στο **Εμπορικό Κέντρο CAIRO PALACE**:
Γραφείο 90 τ.μ.
Γραφείο 190 τ.μ.
Κατάστημα 40 τ.μ. επί της Εθ. Δωδεκανησίων
Πληροφορίες κ. ΝΙΟΤΗ ΦΡΑΝΣΙΣ
τηλ. - φαξ: 0241 0 27600
κιν. 0945 871061

---

**ΠΟΛΙΤΙΣΤΙΚΟΣ ΣΥΛΛΟΓΟΣ ΓΥΝΑΙΚΩΝ ΡΟΔΟΥ**

**ΠΡΟΣΚΛΗΣΗ**

Ο Πολιτιστικός Σύλλογος Γυναικών Ρόδου, σας καλεί να παρευρεθείτε στην εκδήλωση που οργανώνει στο Εθνικό Θέατρο Ρόδου στις **30 Νοεμβρίου 2001**, ημέρα **Παρασκευή και ώρα 19.00** για την απονομή των βραβείων του ***Πανελλήνιου και Παγκυπριακού λογοτεχνικού διαγωνισμού*** που προκήρυξε υπό την αιγίδα του Υπουργείου Αιγαίου και με τη συμπαράσταση του Δήμου Ροδίων, με θέμα:

***ΝΟΤΙΟΑΝΑΤΟΛΙΚΟ ΑΙΓΑΙΟ***
***Χώρος Ειρήνης και Δημιουργίας***

Την εκδήλωση θα πλαισιώσει η μικτή χορωδία Δήμου Ρόδου.
Θα προσφερθούν δώρα στους βραβευθέντες και απ' το Beauty - Shop (Παράρτημα καλλυντικών Ρόδου)

**Η Πρόεδρος** **Ευδοκία Καραγιάννη**
**Η Γραμματέας** **Σταματία Πολυχρόνη - Θεοδώρου**

**Είσοδος ελεύθερη**

---

Ιπτάμενα Δελφίνια Δωδεκανήσου
**ΚΥΡΙΑΚΟΥΛΗΣ MARITIME**
**Χειμερινό Πρόγραμμα 2001 - 2002**

Γνωρίζουμε στο επιβατικό κοινό ότι τα δρομολόγια μας συνεχίζονται και τον χειμώνα Προς Κω Κάλυμνο - Λέρο - Πάτμο και Σάμο

**ΜΑΡΜΑΡΙΣ (Τουρκία)**
**ΚΑΘΕ ΠΑΡΑΣΚΕΥΗ ΣΤΙΣ 8:30**
(με επιστροφή το Απόγευμα)

Επίσης διαθέτουμε τα δελφίνια προς ναύλωση για ποδοσφαιρικές ομάδες, συλλόγους - εκδρομές και βαπτίσεις.

Τηλέφωνα πληροφοριών - Κρατήσεων
78052 και 78053 κινητό 0938666121
Πλατεία Νεωρίου 6




ΜΕΤΡΟΠΟΛ
MULTI-CINEMA
DOLBY DIGITAL EX- Fully Airconditioned
Πρόγραμμα εβδομάδας από 23/11 έως 29/11
Πληροφορίες - Κρατήσεις : 28400 Από 3:30 μμ

ΑΙΘΟΥΣΑ 1
Η επιστήμη σηκώνει τα χέρια ψηλά σε αυτή την κωμωδία...!
ΣΚΕΤΟ ΖΩΟΝ
ΚΑΘΕ ΜΕΡΑ ΩΡΕΣ ΕΝΑΡΞΗΣ: 4:00, 6:00, 8:00 και 10:15 μμ



ΑΙΘΟΥΣΑ 2
Das Experiment


ΚΑΘΕ ΜΕΡΑ ΩΡΕΣ ΕΝΑΡΞΗΣ: 5:00, 7:30 και 10:15 μμ
Ένα πραγματικό γεγονός, μια δοκιμασία για το θεατή. 8 φύλακες, 12 κρατούμενοι, 14 ημέρες... Ακολούθησε τους κανόνες και παίξε με την ζωή σου..
ΤΟ ΠΕΙΡΑΜΑ

ΑΙΘΟΥΣΑ 3
ΚΑΘΕ ΜΕΡΑ ΩΡΕΣ ΕΝΑΡΞΗΣ: 5:30, 8:00 και 10:30 μμ
Αν η ευτυχία ήταν ταινία θα την έλεγαν...
Αμελί



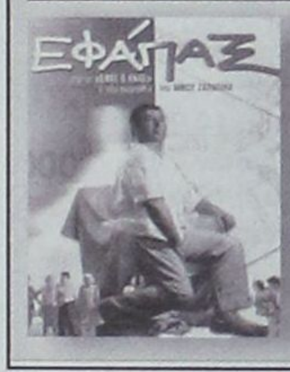

ΠΡΟΣΕΧΩΣ
ΜΜC



ΠΑΛΛΑΣ 5 CINEMAS CENTER
ΠΡΟΓΡΑΜΜΑ ΕΒΔΟΜΑΔΑΣ
23/11/2001 - 29/11/2001
www.cinemapallas.gr

ΑΙΘΟΥΣΑ 5

MOULIN ROUGE
ΠΡΩΤΑΓΩΝΙΣΤΟΥΝ: NICOLE KIDMAN, EWAN MCGREGOR, JOHN LEGUIZAMO
Ώρες Έναρξης: 17:30, 20:05, 22:40

ΑΙΘΟΥΣΑ 2

ΜΗΝ ΠΕΙΣ ΛΕΞΗ / DON'T SAY A WORD
ΠΡΩΤΑΓΩΝΙΣΤΟΥΝ: MICHAEL DOUGLAS, SEAN BEAN
Ώρες Έναρξης: 17:20, 19:50, 22:20

ΑΙΘΟΥΣΑ 1

JURASSIC PARK III
ΠΡΩΤΑΓΩΝΙΣΤΟΥΝ: SAM NEIL, TEA LEONI
Ώρες Έναρξης: *16:30, 18:30, 20:30, 22:30
* Μόνο κάθε Παρασκευή, Σάββατο & Κυριακή

ΑΙΘΟΥΣΑ 3

ΤΟ ΚΛΑΜΑ ΒΓΗΚΕ ΑΠΟ ΤΟΝ ΠΑΡΑΔΕΙΣΟ
ΠΡΩΤΑΓΩΝΙΣΤΟΥΝ: Μ. ΠΑΠΑΚΩΣΤΑΝΤΙΝΟΥ, Μ. ΡΕΠΠΑΣ, Α. ΠΑΝΑΓΙΩΤΟΠΟΥΛΟΥ, Μ. ΚΑΒΟΓΙΑΝΝΗ κ.α.
Ώρες Έναρξης: 20:00, 22:30

ΑΙΘΟΥΣΑ 4

Η ΕΚΔΙΚΗΣΗ ΤΗΣ ΞΑΝΘΙΑΣ/ LEGALLY BLONDE
ΠΡΩΤΑΓΩΝΙΣΤΟΥΝ: REESE WITHERSPOON, SELMA BLAIR, LUKE WILSON
Ώρες Έναρξης: 18:10, 20:10, 22:10
Μόνο κάθε Παρασκευή, Σάββατο & Κυριακή * 16:10

ΑΙΘΟΥΣΑ 3
ΣΑΝ ΤΟ ΣΚΥΛΟ ΜΕ ΤΗ ΓΑΤΑ / CATS & DOGS
(μεταγλωττισμένο στα ελληνικά)
ΠΡΩΤΑΓΩΝΙΣΤΟΥΝ: JEFF GOLDBLUM, ELIZABETH PERKINS


Ώρες Έναρξης: 18:00 Μόνο κάθε Παρ., Σάβ. & Κυρ. με FREE POP CORN!

ΧΟΡΗΓΟΙ
KRINGLAN SWEDISH BAKERY • LANCELOT CAFE • ΣΠΑΝΟΣ SALA DA BAGNO
ΚΟΥΚΟΣ ΚΑΦΕΝΕΣ • ΕΡΜΗΣ COURIER • INTERAMERICAN • NEOTEX • ΕΥΡΩΓΝΩΣΗ
BERLONI • DESNUDA • BYBLOS TATTOO • CHINESE BURGER • ΟΝΕΙΡΟ ΕΣΩΡΟΥΧΑ
AM adv
Για κρατήσεις: 24475 και 70670


# Τ Υ πρόγραμμα

## ΕΤ 1

07.00 ΛΕΟ Ο ΒΑΣΙΛΙΑΣ ΤΗΣ ΖΟΥΓΚΛΑΣ
07.15 ΞΥΠΝΗΣΤΕ...
08.00 ΜΕΛΙ ΓΑΛΑ
10.00 ΑΡΩΜΑ ΣΑΠΟΥΝΙΟΥ
10.05 ΑΝΝΑ ΚΥΡΙΑΡΧΟΣ ΤΟΥ ΠΑΙΧΝΙΔΙΟΥ
11.00 ΜΑΡΙΑΝΝΑ ΕΝΑΣ ΑΓΝΟΣ ΕΡΩΤΑΣ
12.00 ΕΙΣΑΙ ΤΟ ΠΕΠΡΩΜΕΝΟ ΜΟΥ
13.00 ΟΙ ΑΤΑΙΡΙΑΣΤΟΙ
13.50 **ΕΙΔΗΣΕΙΣ**
15.00 ΟΥΡΑΝΙΟ ΤΟΞΟ
15.05 ΣΙΛΒΑΝ
15.30 ΟΙ ΑΤΡΟΜΗΤΟΙ
17.00 **ΕΙΔΗΣΕΙΣ**
17.30 ΥΓΙΑΙΝΕΤΕ
17.35 WWW.ΑΝΘΡΩΠΟΙ.GR
19.30 ΣΥΝΕΙΚΟΝΕΣ
19.35 ΚΑΛΥΤΕΡΗ ΖΩΗ
19.40 ΣΤΕΝΕΣ ΕΠΑΦΕΣ ΤΡΥΠΙΟΥ ΤΟΙΧΟΥ
20.00 ΚΛΗΡΩΣΗ ΛΟΤΤΟ
20.20 ΜΙΚΡΟ ΝΤΟΚΙΜΑΝΤΕΡ
20.30 ΣΤΑ ΦΤΕΡΑ ΤΟΥ ΕΡΩΤΑ
21.00 ΠΑΠΠΟΥΔΕΣ ΕΝ ΔΡΑΣΕΙ
22.00 ΤΟ ΚΟΚΚΙΝΟ ΣΗΜΑΔΙ
23.00 **ΕΙΔΗΣΕΙΣ**
23.30 ΞΕΝΗ ΤΑΙΝΙΑ: Ο ΔΡΑΠΕΤΗΣ
01.10 ΣΤΗ ΖΩΝΗ ΤΟΥ ΛΥΚΟΦΩΤΟΣ
01.45 ΟΙ ΑΤΑΙΡΙΑΣΤΟΙ
03.30 WWW.ΑΝΘΡΩΠΟΙ.GR

## NET

06.00 ΕΤΣΙ ΕΧΟΥΝ ΤΑ ΠΡΑΓΜΑΤΑ
07.00 ΠΡΩΤΗ ΜΑΤΙΑ
10.00 ΜΕΝΤΙΤΕΡΑΝΕΟ
11.00 Ο ΚΟΣΜΟΣ ΤΗΣ ΑΡΧΙΤΕΚΤΟΝΙΚΗΣ
11.30 ΘΕΜΑΤΑ ΣΧΕΔΙΑΣΜΟΥ
12.00 ΤΑΞΙΔΙΑ
13.00 **ΕΙΔΗΣΕΙΣ**
13.45 ΟΙ ΘΗΣΑΥΡΟΙ ΤΟΥ ΚΟΣΜΟΥ
14.00 ΟΙ ΚΕΛΤΕΣ
15.00 **ΕΙΔΗΣΕΙΣ**
16.00 ΣΥΝ ΚΑΙ ΠΛΗΝ
18.00 **ΕΙΔΗΣΕΙΣ**
18.30 ΦΩΤΟΣΦΑΙΡΑ
19.00 ΘΕΜΑΤΑ ΣΧΕΔΙΑΣΜΟΥ
19.30 ΜΕΓΑΛΕΣ ΚΑΤΑΣΚΕΥΕΣ ΤΟΥ ΚΟΣΜΟΥ
20.30 ΤΑ ΜΑΓΙΚΑ ΤΟΥ ΚΙΝΗΜΑΤΟΓΡΑΦΟΥ: ΕΙΔΙΚΑ ΕΦΕ
21.00 **ΕΙΔΗΣΕΙΣ**
22.00 ΠΡΩΤΑΓΩΝΙΣΤΕΣ
23.00 ΣΤΑ ΜΟΝΟΠΑΤΙΑ ΤΗΣ ΣΚΕΨΗΣ
24.00 **ΕΙΔΗΣΕΙΣ**
00.30 Ο ΥΠΟΠΤΟΣ ΚΟΣΜΟΣ ΤΟΥ ΤΟΥΙΝ ΠΙΚΣ

## ΕΤ 3

08.01 ΘΕΣΣΑΛΟΝΙΚΗ, ΤΟΠΟΣ, ΙΣΤΟΡΙΑ
08.30 8 1/2
11.00 Η ΘΑΝΑΤΗΦΟΡΑ ΣΚΙΑ ΤΟΥ ΒΕΖΟΥΒΙΟΥ
12.00 ΔΙΚΑΙΩΜΑ ΚΑΙ ΑΔΙΚΙΕΣ
12.30 ΔΕΞΙΩΣΗ
13.30 ΕΝΕΡΓΕΙΑ
13.45 ΜΙΣΕΛ ΜΕ ΜΠΕΣΑΜΕΛ
14.00 Η ΥΓΕΙΑ ΣΗΜΕΡΑ
14.30 ΝΤΙΖΑΪΝ ΦΟΡΕΒΕΡ
15.00 **ΕΙΔΗΣΕΙΣ**
15.25 ΜΑΚΡΙΝΕΣ ΦΙΛΙΕΣ
15.30 ΜΕ ΜΙΑ ΤΡΙΤΗ ΜΑΤΙΑ
17.00 ΤΕΡΜΙΝΑΛ 3
18.00 ΜΟΥΣΙΚΗ ΚΑΙ ΚΙΝΗΜΑΤΟΓΡΑΦΟΣ
18.30 ΑΘΛΗΤΙΚΑ
19.00 ΠΕΡΙΜΕΤΡΟΣ
19.30 ΣΤΗΝ ΥΔΡΟΓΕΙΟ
20.00 Ο ΚΟΣΜΟΣ ΣΤΟ ΕΠΙΚΕΝΤΡΟ
20.30 **ΕΙΔΗΣΕΙΣ**
21.30 ΜΑΚΡΙΝΕΣ ΦΙΛΙΕΣ
21.35 Η ΓΥΝΑΙΚΑ ΜΕ ΤΑ ΑΣΠΡΑ
23.00 ΑΛΗΘΙΝΑ ΣΕΝΑΡΙΑ
24.00 **ΕΙΔΗΣΕΙΣ**
00.10 ΞΕΝΗ ΤΑΙΝΙΑ: ΥΠΕΡΟΧΑ ΨΕΜΑΤΑ
02.00 ΜΕ ΜΙΑ ΤΡΙΤΗ ΜΑΤΙΑ
03.00 ΤΕΡΜΙΝΑΛ 3

## MEGA

06.00 ΠΡΩΤΗ ΕΚΔΟΣΗ
08.00 ΣΗΜΕΡΑ ΜΕ ΤΗΝ ΑΝΝΑ
10.00 ΣΑΝ ΣΤΟ ΣΠΙΤΙ ΣΑΣ
13.00 ΒΙΟΣ ΑΝΘΟΣΠΑΡΤΟΣ
14.00 **ΕΙΔΗΣΕΙΣ**
15.00 SOS
15.45 ΔΥΟ ΞΕΝΟΙ
16.20 ΣΤΗΝ ΚΟΥΖΙΝΑ ΟΛΟΤΑΧΩΣ
17.00 **ΕΙΔΗΣΕΙΣ**
17.15 ΓΙΑ ΜΙΑ ΘΕΣΗ ΣΤΟΝ ΗΛΙΟ
17.50 ΑΠΑΓΟΡΕΥΜΕΝΗ ΑΓΑΠΗ
18.40 ΠΟΙΟΣ ΘΕΛΕΙ ΝΑ ΓΙΝΕΙ ΕΚΑΤΟΜΜΥΡΙΟΥΧΟΣ
19.30 **ΕΙΔΗΣΕΙΣ**
21.00 ΝΑ Η ΕΥΚΑΙΡΙΑ
22.30 ΓΚΡΙΖΕΣ ΖΩΝΕΣ
23.40 ΞΕΝΗ ΤΑΙΝΙΑ: ΤΥΦΛΟΣ ΣΑΜΟΥΡΑΪ
00.15 **ΕΙΔΗΣΕΙΣ**
02.00 ΜΑΛΙΣΤΑ ΚΥΡΙΕ ΔΗΜΑΡΧΕ
02.30 ΓΕΛΙΟ ΜΕΣΑ ΑΠΟ ΤΗΝ ΚΑΜΕΡΑ
03.00 ΤΗΛΕΜΑΡΚΕΤΙΝΓΚ
03.30 ΦΑΣΙΟΝ TV

## ANT 1

06.10 ΜΑΜΑ ΜΙΑ
06.45 ΚΙΝΟΥΜΕΝΑ ΣΧΕΔΙΑ
06.55 **ΕΙΔΗΣΕΙΣ ΣΤΗΝ ΝΟΗΜΑΤΙΚΗ ΓΛΩΣΣΑ**
07.00 ΚΑΛΗΜΕΡΑ ΕΛΛΑΔΑ
09.55 Ο ΚΑΙΡΟΣ ΤΗΣ ΕΒΔΟΜΑΔΑΣ
10.00 ΠΡΩΪΝΟΣ ΚΑΦΕΣ
13.10 SUPER GAME
13.15 ΤΗΣ ΕΛΛΑΔΟΣ ΤΑ ΠΑΙΔΙΑ
14.00 **ΕΙΔΗΣΕΙΣ**
14.50 ΧΡΗΜΑ ΚΑΙ ΧΡΗΜΑΤΙΣΤΗΡΙΟ
15.00 ΚΑΙ ΟΙ ΠΑΝΤΡΕΜΕΝΟΙ ΕΧΟΥΝ ΨΥΧΗ
15.55 SUPER GAME
16.00 BIG BROTHER
16.05 ΑΤΙΘΑΣΑ ΝΙΑΤΑ
16.55 SUPER GAME
17.00 ΚΑΛΗΜΕΡΑ ΖΩΗ
17.40 Ο ΚΑΙΡΟΣ ΤΗΣ ΕΒΔΟΜΑΔΑΣ
17.45 **ΕΙΔΗΣΕΙΣ**
17.55 BIG BROTHER
18.00 ΘΗΣΑΥΡΟΦΥΛΑΚΙΟ
18.45 Η ΛΑΜΨΗ
19.30 **ΕΙΔΗΣΕΙΣ**
21.00 ΤΙ ΣΥΜΒΑΙΝΕΙ ΜΕ ΤΟ ΧΑΡΗ
21.45 BIG BROTHER
22.30 ΓΙΑ ΜΙΑ ΓΥΝΑΙΚΑ ΚΑΙ ΕΝΑ ΑΥΤΟΚΙΝΗΤΟ
23.30 ΜΕ ΤΑ ΜΑΤΙΑ ΤΗΣ ΕΛΛΗΣ
00.45 **ΕΙΔΗΣΕΙΣ**
01.00 ΤΜΗΜΑ ΗΘΩΝ
02.00 ΞΕΝΗ ΤΑΙΝΙΑ: ΟΤΑΝ ΟΙ ΓΥΝΑΙΚΕΣ ΕΙΧΑΝ ΟΥΡΑ
03.15 ΤΗΛΕΜΑΡΚΕΤΙΝΓΚ - ΤΗΛΕΑΓΟΡΑ
04.50 ΟΙΚΟΓΕΝΕΙΑ ΜΟΥΣΑΜΑ
05.30 Η ΣΥΜΦΩΝΙΑ ΤΗΣ ΣΙΩΠΗΣ

## ALPHA

06.00 ΠΡΩΤΗ ΕΝΗΜΕΡΩΣΗ
08.00 ΤΟ ΜΑΓΚΑΖΙΝΟ ΤΟΥ ALPHA
10.00 ΚΑΛΗ ΣΑΣ ΟΡΕΞΗ
10.30 ΚΑΛΩΣ ΤΟΥΣ
14.00 **ΕΙΔΗΣΕΙΣ**
15.00 LIFE STYLE NEWS
15.30 ΜΠΟΡΩ
17.30 Η ΜΑΡΙΑ ΤΗΣ ΓΕΙΤΟΝΙΑΣ
18.45 ΚΑΤΩ ΑΠΟ ΤΗΝ ΑΚΡΟΠΟΛΗ
19.30 **ΕΙΔΗΣΕΙΣ**
21.00 ΞΕΝΗ ΤΑΙΝΙΑ: Η ΠΙΟ ΓΛΥΚΙΑ ΕΚΔΙΚΗΣΗ
22.50 ΤΡΕΙΣ ΧΗΡΕΣ
22.00 ΘΕΑΤΡΟ: ΤΑΡΤΟΥΦΟΣ
23.45 ΚΟΛΠΟ ΓΚΡΟΣΟ
00.45 ΑΠ'ΕΥΘΕΙΑΣ
01.30 **ΕΙΔΗΣΕΙΣ**
03.00 ΠΑΣΙΦΙΚ ΜΠΛΟΥ
04.00 ΔΕ ΚΟΛ ΟΦ. ΔΕ ΜΑΟΥΝΤΕΝ
05.00 ΞΗΜΕΡΩΝΕΙ

## STAR

07.30 ΠΑΙΔΙΚΟ ΠΡΟΓΡΑΜΜΑ
08.55 Η ΥΓΕΙΑ ΚΤΙΖΕΤΑΙ ΚΑΘΕ ΜΕΡΑ
08.57 **ΕΙΔΗΣΕΙΣ ΣΤΗ ΝΟΗΜΑΤΙΚΗ ΓΛΩΣΣΑ**
09.00 ΜΕΡΑ ΜΕ ΤΗ ΜΕΡΑ
10.30 ΛΟΓΙΑ ΣΤΑΡΑΤΑ
12.00 ΔΙΑΠΛΕΚΟΜΕΝΟΙ ΑΕ
13.00 **ΕΙΔΗΣΕΙΣ**
14.00 ΑΙΜΙΛΙΑ, ΜΙΑ ΑΚΑΤΑΜΑΧΗΤΗ ΓΥΝΑΙΚΑ
15.00 ΑΓΑΠΗ ΚΑΙ ΑΙΜΑ
16.00 ΣΑΜΠΡΙΝΑ, ΤΟ ΚΟΡΙΤΣΙ ΤΗΣ ΑΓΑΠΗΣ
17.00 ΙΖΑΜΠΕΛΑ, ΜΙΑ ΕΡΩΤΕΥΜΕΝΗ ΓΥΝΑΙΚΑ
18.00 **ΕΙΔΗΣΕΙΣ**
19.30 ΟΙ ΠΕΤΑΛΟΥΔΕΣ ΕΛΕΥΘΕΡΕΣ ΠΕΤΟΥΝ
20.30 ΑΡΩΜΑ ΓΥΝΑΙΚΑΣ
21.00 ΔΡΟΣΟΥΛΙΤΕΣ
22.00 ΞΕΝΗ ΤΑΙΝΙΑ: ΕΚΡΗΞΗ ΟΡΓΗΣ
00.30 **ΕΙΔΗΣΕΙΣ**
00.35 ΞΕΝΗ ΤΑΙΝΙΑ: ΤΟ ΦΡΑΓΜΑ
02.15 ΞΕΝΗ ΤΑΙΝΙΑ: ΦΙΕΣΤΑ
04.00 ΛΟΓΙΑ ΣΤΑΡΑΤΑ
05.30 ΑΣΤΕΡΙΑ ΣΤΟ ΠΕΝΤΑΓΡΑΜΜΟ

## FILMNET

04.25 Η ΠΟΛΙΟΡΚΙΑ ΜΙΑΣ ΓΥΝΑΙΚΑΣ
06.00 ΑΝΟΙΞΕ ΤΑ ΜΑΤΙΑ
09.00 Η ΑΝΤΑΡΣΙΑ ΤΟΥ ΚΕΪΝ
11.10 Η ΔΙΝΗ
12.55 ΟΙ ΤΣΑΡΛΑΤΑΝΟΙ
14.35 ΣΤΑ ΠΑΡΑΣΚΗΝΙΑ ΤΟΥ ΧΟΛΙΓΟΥΝΤ
15.10 Η ΩΡΑΙΑ ΠΕΘΕΡΑ
19.00 ΛΑΪΦ ΣΑΪΖ
20.30 ΕΝΤΕΡΤΕΪΝΜΕΝΤ
21.00 ΣΚΑΝΔΑΛΑ ΣΤΑ ΘΡΑΝΙΑ
23.00 ΣΕΞ ΕΝΤ ΔΕ ΣΙΤΙ
23.30 ΒΙΝΤΕΟΦΑΣΙΟΝ
00.00 ΑΙΣΘΗΣΙΑΚΗ ΕΞΟΜΟΛΟΓΗΣΗ
13.50 ΝΤΕΛΤΑ ΦΟΡΣ 5: ΚΑΤΑΙΓΙΔΑ ΣΤΗΝ ΚΕΝΥΑ
03.25 Ο ΕΡΩΤΑΣ ΤΗΣ ΧΡΟΝΙΑΣ

## ΤΕΜΡΟ

06.00 ΟΤΙ ΞΗΜΕΡΩΣΕΙ
08.00 ΠΡΩΤΗ ΥΛΗ
10.00 ΤΕΜΡΟ CLUB
13.00 **ΕΙΔΗΣΕΙΣ**
14.30 ΕΛΛΗΝΙΚΗ ΤΑΙΝΙΑ: ΕΠΤΑ ΗΜΕΡΕΣ ΨΕΜΑΤΑ
16.00 ΑΠΟΧΡΩΣΕΙΣ
18.00 ΑΓΝΩΣΤΕΣ ΛΕΞΕΙΣ
19.15 **ΕΙΔΗΣΕΙΣ**
21.00 ΑΝΑΜΝΗΣΕΙΣ ΣΤΟ ΟΡΙΕΝΤ ΕΞΠΡΕΣ
23.00 ΓΚΛΑΜ
24.00 **ΕΙΔΗΣΕΙΣ**
00.30 ΞΕΝΗ ΤΑΙΝΙΑ: ΘΑΝΑΣΙΜΕΣ ΕΥΛΟΓΙΕΣ
02.30 ΜΟΥΣΙΚΕΣ ΕΠΙΛΟΓΕΣ
04.00 ΑΠΟΧΡΩΣΕΙΣ

# ΡΟΣΚΟΠΙΟ

## ΚΡΙΟΣ:
**21 ΜΑΡΤΙΟΥ - 19 ΑΠΡΙΛΙΟΥ**

Καθώς ο Ερμής κάνει την είσοδό του στο φιλικό για σας ζώδιο του Τοξότη, η αναζήτηση νέων πνευματικών ενδιαφερόντων γίνεται για σας συναρπαστική. Απολαύστε λοιπόν το «κυνήγι» της κατάκτησης, έχετε πολλές πιθανότητες να κερδίσετε.

## ΤΑΥΡΟΣ
**20 ΑΠΡΙΛΙΟΥ - 20 ΜΑΪΟΥ**

Ήρθε η στιγμή να ασχοληθείτε με την τακτοποίηση περιουσιακών ή κληρονομικών θεμάτων. Ερευνήστε πιθανές λύσεις για την αξιοποίηση ενός ακινήτου, ή μια αγοραπωλησία και ασχοληθείτε με τις λεπτομέρειες πριν καταλήξετε σε οποιαδήποτε συμφωνία.

## ΔΙΔΥΜΟΙ
**21 ΜΑΪΟΥ - 21 ΙΟΥΝΙΟΥ**

Ο Ερμής πλανήτης της επικοινωνίας, κυβερνήτης του δικού σας ζωδίου, κάνει το μυαλό σας πολύστροφο και επινοητικό με την παρουσία του στον Τοξότη. Επωφεληθείτε λοιπόν τώρα που οι επαφές σας έχουν αμεσότητα και γίνονται πιο πειστικές οι συζητήσεις σας με τον σύντροφο ή τους συνεργάτες σας.

## ΚΑΡΚΙΝΟΣ
**22 ΙΟΥΝΙΟΥ - 22 ΙΟΥΛΙΟΥ**

Ο οργανισμός σας φαίνεται να αντέχει τις ταλαιπωρίες καθώς το αμυντικό σας σύστημα λειτουργεί καλά. Φροντίστε όμως για την ψυχολογική σας κατάσταση, πράγμα που θα επηρεάσει θετικά και την οργανική σας υγεία.

## ΛΕΩΝ
**23 ΙΟΥΛΙΟΥ - 22 ΑΥΓΟΥΣΤΟΥ**

Ανοίξτε τους ορίζοντες του μυαλού και της καρδιάς σας, η ικανότητα για δημόσιες σχέσεις και η ευελιξία στην επικοινωνία που σας χαρίζει ο Ερμής από τον Τοξότη, παίζουν καθοριστικό ρόλο στην εξέλιξη της προσωπικής σας ζωής, αλλά και της καριέρας σας.

## ΠΑΡΘΕΝΟΣ
**23 ΑΥΓΟΥΣΤΟΥ - 23 ΣΕΠΤΕΜΒΡΙΟΥ**

Καθώς ο Ερμής κυβερνήτης του ζωδίου σας βρίσκεται από σήμερα στο ζώδιο του Τοξότη, μπορεί να σας κάνει ευάλωτους και εύθικτους, μην τον αφήσετε λοιπόν να επηρεάσει τις οικογενειακές σας σχέσεις, αλλά και την απόδοση στη δουλειά σας.

## ΖΥΓΟΣ:
**24 ΣΕΠΤΕΜΒΡΙΟΥ - 23 ΟΚΤΩΒΡΙΟΥ**

Φιλικός και ευνοϊκός ο Ερμής από τον Τοξότη είναι σε θέση να βοηθήσει σημαντικά τους στόχους σας, αρκεί να δεχθείτε τις υποδείξεις που σας γίνονται. Η περίοδος αυτή άλλωστε είναι κατάλληλη για τον σχεδιασμό μελλοντικών δραστηριοτήτων.

## ΣΚΟΡΠΙΟΣ:
**24 ΟΚΤΩΒΡΙΟΥ - 22 ΝΟΕΜΒΡΙΟΥ**

Ο τομέας των οικονομικών στο προσκήνιο και οτιδήποτε βάλετε στόχο μ' ένα ολοκληρωμένο προγραμματισμό σίγουρα θα το πετύχετε. Μην κλείνετε τις πόρτες στις ευκαιρίες που σας παρουσιάζονται, αρκεί να αποφύγετε πάσης φύσεως παρατυπίες.

## ΤΟΞΟΤΗΣ:
**23 ΝΟΕΜΒΡΙΟΥ - 21 ΔΕΚΕΜΒΡΙΟΥ**

Την είσοδό του στο ζώδιό σας κάνει από σήμερα ο Ερμής δίνοντάς σας τη δυνατότητα να επιδιώξετε ό,τι έχει πραγματική αξία για σας, είτε είναι υλικό είτε είναι πνευματικό. Εσείς όμως φροντίστε να το ζητήσετε απλά, χωρίς καμιά πλεονεξία.

## ΑΙΓΟΚΕΡΩΣ:
**22 ΔΕΚΕΜΒΡΙΟΥ - 19 ΙΑΝΟΥΑΡΙΟΥ**

Διώξτε παλιές παιδικές συνήθειες και ακολουθήστε τον δρόμο της ωριμότητας, που ταιριάζει άλλωστε και στη δική σας προσωπικότητα. Μέσα από νέες ευκαιρίες που σας δίνονται, έχετε να ωφεληθείτε και σε γνώσεις και σε κέρδος.

## ΥΔΡΟΧΟΟΣ
**20 ΙΑΝΟΥΑΡΙΟΥ - 19 ΦΕΒΡΟΥΑΡΙΟΥ**

Μέσα από τη φιλική και την κοινωνική σας δραστηριότητα έρχεται σύντομα η αναγνώριση που σας αξίζει. Εκμεταλλευτείτε τις ευκαιρίες που έρχονται και μην αφήνετε κάποια ασήμαντα γεγονότα να σας απογοητεύουν.

## ΙΧΘΥΕΣ:
**19 ΦΕΒΡΟΥΑΡΙΟΥ - 20 ΜΑΡΤΙΟΥ**

Η παρουσία σας στον επαγγελματικό τομέα θα ξεχωρίσει μέσα από κάποιες εντυπωσιακές ιδέες σας, οι στόχοι σας μπορούν να γίνουν πραγματικότητα. Εκφράστε άφοβα τις απόψεις σας, οι προοπτικές αλλά και τα οφέλη φαίνεται να είναι πολλά.




**«Καρφί δεν του καίγεται»**

Οσο οι Τούρκοι έζωναν στενότερα την Κωνσταντινούπολη, τόσο οι Βυζαντινοί πρόσεχαν και ωχύρωναν την Πελοπόννησο, για να την έχουν σαν καταφύγιο. Οταν ήρθε να καλογερέψει εδώ ο αυτοκράτορας Ιωάννης Καντακουζηνός περιγράφει το Μυστρά «Σκυθίας ερημότερον». Οι επιδρομές των Σαρακηνών, οι πόλεμοι των Ελλήνων με τους Φράγκους της Αχαΐας και η αιώνια φαγωμάρα των τοπικών αρχόντων, είχαν καταστρέψει ολότελα τον τόπο. Κανείς δεν μπορούσε να βγει από το σπίτι του ούτε μέρα ούτε νύχτα, χωρίς να βαστά όπλα. Οι Παλαιολόγοι έβαλαν τάξη, ειρήνεψαν τα μέρη και με το Μυστρά, που έφτασε να 'χει σαράντα χιλιάδες κατοίκους, ζωντάνεψαν τον Ελληνισμό εκείνους τους χρόνους. Παρόλ' αυτά ολόκληρη η Πελοπόννησος κι ο Μυστράς μαζί λίγο έλειψε να επαναστατήσουν, όταν τη θέση του γενικού τοποτηρητή πήρε ο Δημήτριος Παντεχνής, άνθρωπος που παρίστανε το θαυματοποιό. Πραγματικά, ο Παντεχνής φαίνεται πως γνώριζε την τέχνη του ταχυδακτυλουργού γιατί πολλοί σύγχρονοί του αναφέρουν πως έκανε καταπληκτικά πράγματα. Κι ένα απ' όλα είναι, ότι εξαφάνιζε νομίσματα και χρυσαφικά μόλις τ' άγγιζε και κατηγορούσε κατόπιν τους άλλους για κλέφτες. Επειδή έκανε πολλά τέτοια, ο λαός αποφάσισε να τον τιμωρήσει με την ποινή της παραμόρφωσης. Δηλαδή, μ' ένα πυρακτωμένο καρφί, έκαναν στο πρόσωπο του τιμωρούμενου διάφορα σημάδια. Το καρφί, όμως που έφεραν για να παραμορφώσουν τον Παντεχνή, παρόλο που το έβαλαν σε δυνατή φωτιά και το άφησαν εκεί πολλή ώρα, παράμεινε τελείως κρύο. Το παράξενο αυτό φαινόμενο τόσο πολύ τρόμαξε το πλήθος, ώστε τον παράτησε κι έφυγε λέγοντας «καρφί δεν του καίγεται»,για να μείνει από τότε η παροιμιώδης φράση: «Καρφί δεν του καίγεται», που στην επέκταση της τη λέμε και για τα άτομα εκείνα που αδιαφορούν για τον πλησίον τους.

**«Κάπο ντ' όπερα»**

Από το ιταλικό «capo d' opera» που στην κυριολεξία σημαίνει το αριστούργημα. Λέγεται ειρωνικά όταν υπάρχει κωμικός εξωφρενισμός ή κάτι το γελοίο.






### ΑΡΧΙΣΕ ΝΑ «ΑΓΡΙΕΥΕΙ» Ο ΔΗΜΑΡΧΟΣ Γ. ΓΙΑΝΝΟΠΟΥΛΟΣ

# «ΧΟΝΤΡΑΙΝΕΙ» ΤΟ ΠΑΙΧΝΙΔΙ για την χρήση του βιολογικού

***✓ θα τον χρησιμοποιούν μόνο όσοι Δήμοι συμμετάσχουν στον ενιαίο φορέα αποχέτευσης***

***✓ Συνεχίστηκαν και χθες οι αντεγκλήσεις***

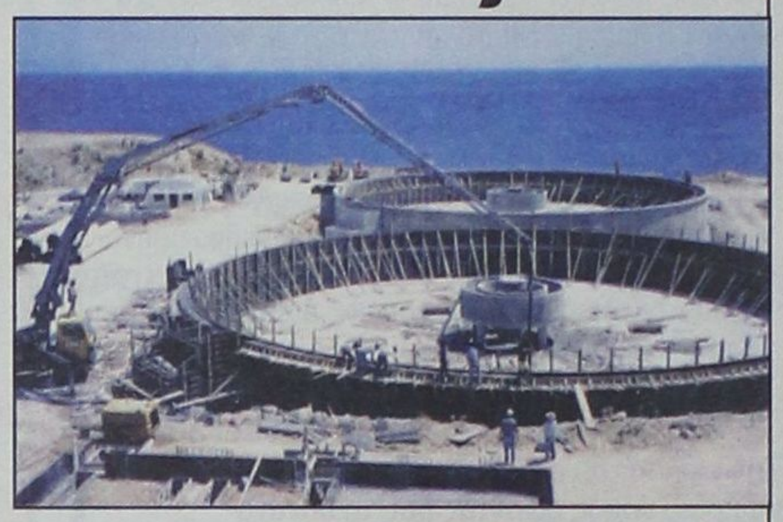

**Ενα σαφέστατο και μη επιδεχόμενο αμφισβητήσεως μήνυμα ότι τα κοινά για όλο το νησί προβλήματα και γενικώς τα ζητήματα υπερτοπικού ενδιαφέροντος, πρέπει στο εξής να αντιμετωπίζονται από κοινού, στο πλαίσιο της συνολικής ευθύνης και όχι με την στενά τοπικιστική αντίληψη, έστειλε χθες ο δήμαρχος Ροδίων και πρόεδρος της ΤΕΔΚΔ κ. Γιώργος Γιαννόπουλος.**

Την αφορμή έδωσε η εμπλοκή που παρ' ολίγον να σημειωνόταν σχετικά με την ένταξη του αποχετευτικού αγωγού «Αρχαγγέλου - Καλλιθέας - Βιολογικού» στο Γ' ΚΠΣ, λόγω των γνωστών αντιρρήσεων του Δήμου Καλλιθέας, να δεχθεί ο Βιολογικός και τα λύματα των δήμων Αρχαγγέλου και Αφάντου. Το θέμα απασχόλησε χθες και το δ.σ. της Δημοτικής Επιχείρησης Υδρευσης - Αποχέτευσης Ρόδου (ΔΕΥΑΡ). Ο κ. Γιαννόπουλος, ως πρόεδρος της ΔΕΥΑΡ έθεσε ως **απαραίτητη προϋπόθεση για την χρήση του Βιολογικού από τον οποιονδήποτε δήμο, την συμμετοχή του στον υπό σύσταση Ενιαίο Φορέα Αποχέτευσης.** Ταυτόχρονα ανακοίνωσε ότι την ερχόμενη εβδομάδα και αμέσως μετά την επιστροφή του από το συνέδριο της ΚΕΔΚΕ στην Θεσ/κη, θα συγκαλέσει σύσκεψη με την συμμετοχή και των δέκα δημάρχων του νησιού της Ρόδου και θα εισηγηθεί **την μετατροπή της ΔΕΥΑΡ σε Διαδημοτική Επιχείρηση Υδρευσης Αποχέτευσης.**

Το δ.σ. της ΔΕΥΑΡ κατά την χθεσινή του συνεδρίαση:

Επαναβεβαίωσε την απόφαση να δεχθεί ο Βιολογικός του Δήμου Ροδίων αστικά λύματα και άλλων δήμων.

• Εθεσε ως απαραίτητη προϋπόθεση, για την χρήση του Βιολογικού από άλλους δήμους, την συμμετοχή τους στον Ενιαίο Φορέα Αποχέτευσης και την αποδοχή από μέρους τους των δαπανών που αναλογούν για την χρήση του.

• Μέχρι την ολοκλήρωση των διαδικασιών σύστασης του Ενιαίου Φορέα, δεν υπάρχει αποδέκτης των τμημάτων του αγωγού που αντιστοιχούν σε άλλους - πλην του Δήμου Ροδίων - δήμους. Αυτό σημαίνει ότι μέχρι τότε **κανένας δήμος δεν θα έχει το δικαίωμα χρήσης του Βιολογικού.**

• Αποφασίσθηκε να προχωρήσουν οι διαδικασίες σύστασης του Ενιαίου Φορέα Αποχέτευσης με συμβαλλόμενα μέρη την ΔΕΥΑΡ, την Ν.Α.Δ. (ως εκπρόσωπο των δήμων Καλλιθέας, Αφάντου και Αρχαγγέλου) και τον Δήμο Ιαλυσού, προκειμένου να καταστεί δυνατή η οριστική ένταξη του έργου του αγωγού στο Γ' ΚΠΣ, φόρμουλα η οποία αποφασίσθηκε στην προχθεσινή σύσκεψη στην Νομαρχία, όπως έγραψε χθες η «δ».

• Στην χθεσινή σύσκεψη του δ.σ. της ΔΕΥΑΡ, οι τεχνικοί και οι μελετητές της επιχείρησης επαναβεβαίωσαν την δυνατότητα του Βιολογικού να δεχθεί αστικά λύματα 120.000 κατοίκων, σύμφωνα με τις προδιαγραφές με τις οποίες κατασκευάσθηκε.

Ο κ. Γ. Γιαννόπουλος, αναφερόμενος σε όσους αμφισβητούν τις δυνατότητες του Βιολογικού, αναρωτήθηκε γιατί αναλώνονται εδώ και τόσον καιρό σε γενικές και αόριστες αντιρρήσεις και δεν εκμεταλλεύθηκαν τον χρόνο που είχαν στην διάθεσή τους για να εκπονήσουν μια μελέτη που θα αποδείκνυε τους ισχυρισμούς τους και κατέστησε σαφές ότι ο Δήμος Ροδίων θα προχωρήσει κανονικά στην υλοποίηση των ειλημμένων αποφάσεων.

**Ο Γ. ΙΑΤΡΙΔΗΣ**

Επέμεινε και χθες στις γνωστές αντιρρήσεις του σχετικά με την συμμετοχή των δήμων Αρχαγγέλου και Αφάντου στον Ενιαίο Φορέα Αποχέτευσης ο δήμαρχος Καλλιθέας κ. Γιάννης Ιατρίδης. Επικαλούμενος για μια ακόμη φορά την ανάγκη πλήρους προστασίας του περιβάλλοντος επανέλαβε χθες ότι ο Δήμος Καλλιθέας δεν πρόκειται να δεχθεί άλλες οχλούσες δραστηριότητες στα διοικητικά του όρια. Σχολιάζοντας την εναλλακτική πρόταση της Νομαρχιακής Αυτοδιοίκησης για συμμετοχή της στον Ενιαίο Φορέα αντί των δήμων Καλλιθέας, Αφάντου και Αρχαγγέλου υποστήριξε ότι δεν έχει νομικό υπόβαθρο. «Η Νομαρχιακή Αυτοδιοίκηση έγινε φορέας υλοποίησης του αγωγού, μετά από απόφαση των δημοτικών και κοινοτικών συμβουλίων επειδή δεν υπήρχαν Τεχνικές Υπηρεσίες για να κατασκευάσουν αυτά τα έργα. Η αρμοδιότητα της ύδρευσης και αποχέτευσης ανήκει στους δήμους. Ο αποχετευτικός αγωγός ανήκει εξ' ολοκλήρου στους δήμους και ανατέθηκε στην Ν.Α. η κατασκευή του και όχι η διαχείρισή του» υποστήριξε χθες ο κ. Ιατρίδης.

**Ο Χ. ΧΑΤΖΗΕΥΘΥΜΙΟΥ**

Στον αντίποδα ακριβώς οι δηλώσεις του βοηθού νομάρχη κ. Χατζή Χατζηευθυμίου, ο οποίος διαβεβαίωσε ότι η φόρμουλα που βρέθηκε είναι απολύτως σύννομη βάσει του νόμου 1418 που προβλέπει ότι ο φορέας υλοποίησης ενός έργου είναι και ο ιδιοκτήτης του, που μπορεί να το εκχωρήσει σε έναν καινούργιο φορέα, ή να συμμετάσχει σε μια εταιρεία. Σχολιάζοντας τις περιβαλλοντικές ευαισθησίες του κ. Ιατρίδη ο αντινομάρχης είπε ότι «καλώς επιδεικνύει τέτοιου είδους ευαισθησίες, δεν είναι όμως ο μοναδικός που τις διαθέτει, γιατί και εμείς έχουμε ανάλογες ευαισθησίες και προσπαθούμε με κάθε τρόπο να διαφυλάξουμε το περιβάλλον».

Απαντώντας στις επιφυλάξεις του κ. Ιατρίδη για την δυναμικότητα του Βιολογικού στο Βόδι, ο κ. Χατζηευθυμίου ανέφερε το παράδεγμα του Βιολογικού της Ψυττάλειας, ενός πολύ μικρού νησιού που εξυπηρετεί το σύνολο των κατοίκων του Λεκανοπεδίου Αττικής, λέγοντας πως είναι σκόπιμο κανένας να κάνει τις συγκρίσεις των μεγεθών και να τεκμηριώσει τις αντιρρήσεις του, αντί να επιμένει στην βάση μιας «ετσιθελικής» λογικής.


**ΔΙΕΘΝΕΣ ΚΕΝΤΡΟ ΛΟΓΟΤΕΧΝΩΝ ΚΑΙ ΜΕΤΑΦΡΑΣΤΩΝ ΡΟΔΟΥ**

**ΠΡΟΣΚΛΗΣΗ**

Το **Διεθνές Κέντρο Λογοτεχνών και Μεταφραστών Ρόδου** διοργανώνει την Τετάρτη 28 Νοεμβρίου 2001 και ώρα **6.00 μ.μ.** στην αίθουσα του **ΑΚΤΑΙΟΝ** την παρουσίαση του βιβλίου του **Παναγιώτη Σαβοριανάκη:**

**«ΝΗΣΙΩΤΙΚΕΣ ΚΟΙΝΩΝΙΕΣ ΣΤΟ ΑΙΓΑΙΟ. Η περίπτωση των Ελλήνων της Ρόδου και της Κω».**

Την εκδήλωση θα χαιρετήσει ο Δήμαρχος Ροδίων κ. Γιώργος Γιαννόπουλος. Για το συγγραφέα και το βιβλίο θα μιλήσουν: Η κ. Ευθυμίου Μαρία, αναπληρώτρια καθηγήτρια Ιστορίας στη Φιλοσοφική Σχολή του Πανεπιστημίου Αθηνών. Ο κ. Κόκκινος Γεώργιος, επίκουρος καθηγητής Ιστορίας στο Παιδαγωγικό Τμήμα του Πανεπιστημίου Αιγαίου.

**Η εκδήλωση είναι ανοιχτή για το κοινό.**

**ΔΙΕΘΝΕΣ ΚΕΝΤΡΟ ΛΟΓΟΤΕΧΝΩΝ ΚΑΙ ΜΕΤΑΦΡΑΣΤΩΝ ΡΟΔΟΥ**

**ΠΡΟΣΚΛΗΣΗ**

Το **Διεθνές Κέντρο Λογοτεχνών και Μεταφραστών Ρόδου** σε συνεργασία με την **παιδική χορωδία του Δήμου Ηρακλειδών - Κω** σας προσκαλεί το **Σάββατο 1 Δεκεμβρίου 2001** και ώρα **7 μ.μ.** στο Εθνικό Θέατρο Ρόδου σε μια βραδιά αφιερωμένη στα τραγούδια του ποιητή **Νίκου Γκάτσου,** με τίτλο :

**«Καλησπέρα, κύριε Νίκο».**

**Ελεύθερη είσοδος για το κοινό.**

**ΠΡΟΤΥΠΟΣ ΣΧΟΛΗ ΟΔΗΓΩΝ ΝΙΚ. ΜΠΟΥΤΣΙΟΥΚΗ**

**ΕΥΧΑΡΙΣΤΗΡΙΟ**

Ευχαριστώ από τα βάθη της καρδιάς μου όλους όσους με προτίμησαν τα τελευταία 25 χρόνια για την έκδοση της άδειας οδήγησης οποιασδήποτε κατηγορίας.

Δυστυχώς λόγοι υγείας δεν μου επιτρέπουν να συνεχίσω την πρακτική εκπαίδευση υποψηφίων οδηγών, αλλά μόνο τη θεωρητική.

Με τους νέους υποψήφιους οδηγούς θα τα λέμε στο σύγχρονο Κέντρο Θεωρητικής Εκπαίδευσης (Κ.Ε.Θ.Ε.Υ.Ο) στο Εμπορικό Κέντρο Μήδια.

(τηλ. 69370 - Fax. 69371).

**Σας ευχαριστώ**
**Νίκος Μπουτσιούκης**
**εκπαιδευτής οδηγών**

**ΠΩΛΟΥΝΤΑΙ**

1) Μονοκατοικίες στην παραλία Ιαλυσού έναντι Βράχου 120, 140, 150, 170, 180, 200 τ.μ. σε μπετά ή τελειωμένες πολυτελούς κατασκευής, σε οικόπεδα αυτοτελή 400 - 700 τ.μ.
2) Καταστήματα και στούντιο των 50 τ.μ. επί της οδού Ιερού Λόχου Ιαλυσός, έναντι ξενοδοχείου Τσίκη.

**Πληρ. Γ. Ιωαννίδης**
**Τηλ. 21714 ή 0932296983**

**ΠΩΛΟΥΝΤΑΙ**

1) Οροφοδιαμερίσματα πολυτελούς κατασκευής εντός της πόλεως Ρόδου (όπισθεν παλαιού Νοσοκομείου) οδός Μεταξά των 136 τ.μ. με αποθήκη και θέση γκαράζ εσωτερική.
2) Διαμερίσματα σε μικρή πολυκατοικία πολυτελούς κατασκευής (με γκαράζ εσωτερικό) μέτρων 91, 98 και 136 τ.μ.
3) Μονοκατοικίες στην περιοχή Mira Mare διόροφες με υπόγειο γκαράζ των 140 τ.μ. και διαμερίσματα των 70 τ.μ.

**Πληρ. Γ. Ιωαννίδης**
**Τηλ. 21714 ή 0932296983**

**ΣΩΜΑΤΕΙΟ ΞΕΝ/ΛΩΝ**

**Εκδρομή στην Τήνο**

Το Σωματείο Ξενοδοχοϋπαλλήλων διοργανώνει πενταήμερη εκδρομή στην Τήνο. Τα εισιτήρια θα διανέμονται στο Εργατοϋπαλληλικό Κέντρο, Στεφάνου Καζούλη 30, τη **Δευτέρα 26 Νοεμβρίου** από τις **10:00 έως τις 12:00.** Αναχώρηση: **30/11 ώρα 4 μ.μ.** Αφιξη: **3/12 ώρα 8 μ.μ.** Για περισσότερες πληροφορίες οι ενδιαφερόμενοι μπορούν να επικοινωνήσουν με τη γραμματεία στα τηλ.: 20564, 23740.

**ΕΠΙΣΤΗΜΟΝΙΚΟ ΤΕΣΤ ΔΙΑΤΡΟΦΗΣ Prodiet**

**PARADISE GYM**
**ΕΝΤΟΣ ΞΕΝ. PARADISE - ΤΗΛ.62481**

Είναι ενα πρόγραμμα αποτοξίνωσης μέσω του οποίου προσδιορίζουμε τις τροφές που σας παχαίνουν.