12

η δημοκρατική της Ρόδου

στην υπηρεσία του δωδεκανησιακού λαού

Αρ. φύλλου 5835 - **ΣΑΒΒΑΤΟ 8 ΔΕΚΕΜΒΡΙΟΥ 2001** - Τιμή 200 Δρχ - 0,59 EURO - **www.dimokratiki.gr**

ΕΝΟΨΕΙ ΤΩΝ ΕΟΡΤΩΝ

Εκτεταμένοι έλεγχοι στην αγορά από ΣΔΟΕ και Τμήμα Εμπορίου

• ΣΕΛ. 32





ΕΚΤΟΣ, ΒΕΒΑΙΩΣ, ΠΟΛΥ ΣΟΒΑΡΟΥ ΑΠΡΟΟΠΤΟΥ

ΠΕΡΑΣΕ ΟΡΙΣΤΙΚΑ Η «ΜΠΟΡΑ» *για τον ελληνικό τουρισμό*

Ανεπαίσθητοι μέχρι στιγμής οι κραδασμοί, ευοίωνες οι προοπτικές για το «σμαραγδένιο νησί» • ΣΕΛ. 5

ΣΤΗΝ «ΝΑΦΘΑΛΙΝΗ» ΤΑ «ΟΡΑΜΑΤΑ»

Ο κ. Κώστας Σκανδαλίδης βάζει «παγάκια» στην «μεταρρύθμιση» του Κ. Κάισερλη

• ΣΕΛ. 8



ΜΕΤΑ ΤΙΣ ΜΗΝΥΣΕΙΣ

Αρχισε η ανάκριση για το σκάνδαλο Ρουμπά

Φέρεται να διέφυγε στην Αίγυπτο

• ΣΕΛ. 3

ΣΤΙΣ 13/12 Η ΣΥΣΚΕΨΗ

ΠΑΣΟΚ

Καθορίζονται τακτική και στρατηγική του ΠΑΣΟΚ για τις εκλογές

• ΣΕΛ. 4

ΓΙΑ ΤΟΝ ΕΝΙΑΙΟ ΦΟΡΕΑ ΔΙΑΧΕΙΡΙΣΗΣ ΥΔΑΤΙΝΩΝ ΠΟΡΩΝ

ΟΔΗΓΟΥΝΤΑΙ μοιραίως σε σύγκρουση Νομαρχία και Δήμοι

Διεχώρισε την θέση του από τους σχεδιασμούς της Νομαρχίας και ο Δήμος Καλλιθέας με αναφορά του προς τον περιφερειάρχη Νοτίου Αιγαίου • Οι Δήμοι κατηγορούν την Νομαρχιακή Αυτοδιοίκηση για θεσμική παρέμβαση στο έργο τους • Η Νομαρχία διασκεδάζει τους φόβους επισημαίνοντας ότι καταβάλλει προσπάθεια για «συνολική διαχείριση του υδάτινου δυναμικού στο νομό» • Με τρόπο έμμεσο αλλά σαφή, διαψεύδει τους Δήμους • ΣΕΛ. 6-7

✓ Οπως εξελίσσονται τα πράγματα το έργο δεν θα μπορέσει να ενταχθεί τελικά στο Γ' ΚΠΣ

ΔΟΘΗΚΕ ΣΤΗΝ ΔΗΜΟΣΙΟΤΗΤΑ Ο ΑΝΑΛΥΤΙΚΟΣ ΠΙΝΑΚΑΣ ΕΡΓΩΝ

ΠΩΣ ΔΙΕΘΕΣΕ Η ΝΟΜΑΡΧΙΑ ΔΩΔ/ΝΗΣΟΥ *τα χρήματα που εισέπραξε από την ΚΕΔ*

Επί Καραγιάννη τα έσοδα ήταν 1,4 δισ. από τις εκποιήσεις ακινήτων • ΣΕΛ. 10-11



ΜΕ ΤΗΝ ΣΥΜΜΕΤΟΧΗ 3 ΣΥΝΔΥΑΣΜΩΝ

Διενεργούνται αύριο αρχαιρεσίες στο Οικονομικό Επιμελητήριο

• ΣΕΛ. 3



ΣΥΜΦΩΝΑ ΜΕ ΤΗΝ ΦΗΜΟΛΟΓΙΑ

Ο κ. Κυριάκος Παπασάββας υποψήφιος δήμαρχος στο Δήμο Αφάντου;

• ΣΕΛ. 6

ΜΕ ΑΠΟΦΑΣΗ ΤΟΥ ΕΜΠΟΡΙΚΟΥ ΣΥΛΛΟΓΟΥ ΡΟΔΟΥ

ΑΠΟ ΤΗΝ ΠΡΟΣΕΧΗ ΠΕΜΠΤΗ, 13 Δεκεμβρίου το «εορταστικό» ωράριο των καταστημάτων

Θα λειτουργήσουν και την Κυριακή 23 Δεκεμβρίου • ΣΕΛ. 7



Την Κυριακή 9 Δεκεμβρίου 2001 για ΟΙΚΟΝΟΜΙΚΟ ΕΠΙΜΕΛΗΤΗΡΙΟ

- Ενιαίο
- Μαζικό
- αξιόπιστο
- αποτελεσματικό

ΨΗΦΙΣΤΕ

ΠΑΣΚΟ - ΣΥΝΕΡΓΑΖΟΜΕΝΟΙ

ΓΙΑ ΤΟΠΙΚΗ ΔΙΟΙΚΗΣΗ

1. Αλεβίζος Κυριάκος του Αθανασίου Ελ. Επαγγελματίας
2. Κολάης Πανταζής του Νικολάου Ελ. Επαγγελματίας
3. Ξανθοπούλου Ειρήνη του Νικολάου Ελ. Επαγγελματίας
4. Παντολάκη Ιφιγένεια του Σοφοκλή Τραπεζικός
5. Παπατσή Ευαγγελία του Μιχαήλ Δημοτ. Υπάλληλος
6. Τσαγκάρης Πρόδρομος του Αλεξίου Ελ. Επαγγελματίας
7. Τσαμπανάκης Βασίλειος του Κωνσταντίνου Εφοριακός
8. Τσολάκης Κωνσταντίνος του Αποστόλου Ελ. Επαγγελματίας
9. Χατζηπλής Παναγιώτης του Θεμιστοκλή Εκπαιδευτικός
10. Χούλης Αλέξανδρος του Χαραλάμπους Ελ. Επαγγελματίας

ΓΙΑ ΚΕΝΤΡΙΚΗ ΔΙΟΙΚΗΣΗ

1. Κανταράκης Κων/νος Εφοριακός
2. Παπακωνσταντίνου Παναγιώτης Ελ. Επαγγελματίας

η άποψη της ημέρας

Και ξαφνικά... χαίρονται οι Επιμηθείς!

Αφησε ανεξέλεγκτη την κατάσταση επί χρόνια το ΠΑΣΟΚ και μόλις τώρα διαπίστωσε και είπε: «Η μετανάστευση πρέπει να είναι ελεγχόμενη». Ο πρωθυπουργός διαβεβαίωσε τον ελληνικό λαό ότι η κυβέρνησή του «θα εμπεδώσει το αίσθημα ασφαλείας» και ισχυρίστηκε ακόμη ότι η πολιτική του είναι «σαφής και ξεκάθαρη», προκαλώντας τα ειρωνικά μειδιάματα με την όψιμη ευαισθησία του, αφού, κατά τα φαινόμενα, μόλις τώρα διαπίστωσε ότι υπάρχει πρόβλημα λαθρομετανάστευσης.

Διακήρυξε ο κ. Πρωθυπουργός ότι «η λαθρομετανάστευση δεν είναι δυνατόν να γίνει αποδεκτή, διότι διαφορετικά ελλοχεύουν κίνδυνοι στο εσωτερικό της χώρας». Τι αξία έχει όμως η πρωθυπουργική διαπίστωση που γίνεται κατόπιν εορτής; Διαπίστωσε ο κ. Σημίτης το πρόβλημα αφού η χώρα μας έχει μεταβληθεί σε ξέφραγο αμπέλι, οι λαθρομετανάστες συρρέουν από θάλασσα και από ξηρά και εισαγόμενες μαφίες κακοποιών δρουν ανεμπόδιστα.

Ο λαός μας αισθάνεται ανασφαλής όσο ποτέ, η εγκληματικότητα αυξάνει συνεχώς και με το ανυπολόγιστο πλήθος των λαθρομεταναστών αρχίζει να αισθάνεται μειοψηφία στον τόπο του. Εις μάτην αντιπολίτευση και πολίτες επεσήμαιναν από την αρχή τον κίνδυνο. Η κυβέρνηση εκώφευε, αδιαφορούσε και τώρα που η κατάσταση, με την αδράνειά της, έφθασε στα μη περαιτέρω, εκδηλώνει όψιμο ενδιαφέρον και φυσικά χωρίς να πείθει ότι είναι σε θέση να αντιμετωπίσει την κατάσταση.

Πάγια πρακτική, άλλωστε, της κυβέρνησης είναι να παραμερίζει τα προβλήματα, αντί να τα αντιμετωπίζει, με αποτέλεσμα να τα βρίσκει μπροστά της περισσότερο οξυμένα. Αυτό ακριβώς έγινε και με το πρόβλημα της λαθρομετανάστευσης. Η αναβλητικότητα, σε συνδυασμό με τη λογιστική αντίληψη που τη χαρακτηρίζει, συνετέλεσαν να πάρει εκρηκτικές διαστάσεις το πρόβλημα.

Εάν από την αρχή η κυβέρνηση ενίσχυε το θεσμό των συνοριοφυλάκων, εάν εξόπλιζε τις λιμενικές αρχές με τα απαραίτητα σύγχρονα πλωτά μέσα και εάν δεν επιδιδόταν στο όργιο των παράνομων ελληνοποιήσεων, δεν θα αποτελούσε ξέφραγο αμπέλι η χώρα μας, με τους κακοποιούς να μπαινοβγαίνουν με πλήρη άνεση και τους δουλεμπόρους να εκτελούν αμέτρητα δρομολόγια μεταφέροντας λαθρομετανάστες από όλες τις φυλές του Ισραήλ. Σε ρόλο πάντοτε Επιμηθέως και ουδέποτε σε ρόλο Προμηθέως η κυβέρνηση, εκδηλώνει τώρα όψιμο ενδιαφέρον, εξορκίζει το κακό, και το σίγουρο είναι ότι θα αφήσει την ήδη δραματική κατάσταση να εξελίσσεται μόνη της.

ο καιρός



Γενική πρόγνωση για σήμερα Σάββατο 8 Δεκεμβρίου. Στο βόρειο Ιονιο την ήπειρο και τη δυτική Στερεα προβλέπονται λίγες νεφωσεις. Στη βόρεια Ελλάδα νεφώσεις με τοπικές χιονοπτωσεις. Στην υπόλοιπη χώρα προβλέπονται νεφώσεις που στη Θεσσαλία, την ανατολική Στερεα, την Πελοποννησο, τις Κυκλαδες, την Κρήτη και τα Δωδεκάνησα και πιθανό στα νησιά του ανατολικού Αιγαίου θα είναι αυξημένες και θα σημειωθούν βροχές και καταιγίδες στις νότιες θαλάσσιες περιοχες. Χιόνια θα πέσουν στα ορεινά καθώς και σε πεδινές περιοχές της κεντρικής Ελλάδας. Οι άνεμοι θα πνέουν βόρειοι βορειοανατολικοί στα δυτικά ισχυροί μέχρι πολύ ισχυροί, στα ανατολικά θυελλώδεις μέχρι πολύ θυελλώδεις (έως 10 μποφόρ). Η θερμοκρασία θα κυμανθεί στα βόρεια από μείον 4 έως 5 βαθμούς, στη δυτική ηπειρωτική Ελλάδα από από 0 έως 11 βαθμούς , στην υπόλοιπη ηπειρωτική χώρα από μείον 1 έως 8 βαθμούς και στα νησιά από 5 έως 10 βαθμούς Κελσιου.

ΗΜΕΡΗΣΙΑ ΕΦΗΜΕΡΙΔΑ
η δημοκρατική της Ρόδου
Ετος ιδρύσεως 1982
Θεμ. Σοφούλη 77
Ταχ. Θυρίδα 339
85100 Ρόδος
Εκδότης - ιδιοκτήτης - διευθυντής:
ΒΑΣΙΛΗΣ Δ. ΑΘΑΝΑΣΙΟΥ
Τηλέφωνα:
28728, 34722, 76655,
37500, 26728, 27919
Telefax:37333
www.dimokratiki.gr
e-mail:contact@dimokratiki.gr



αναδρομή στο παρελθόν


η δημοκρατική

Παρασκευή 8 Δεκεμβρίου 1989

Το Τριμελές Εφετείο Δωδ/νήσου επί Κακουργημάτων καταδίκασε χθες τον γνωστό χρυσοχόο Αντώνη Βασιλαρά σε κάθειρξη 15 ετών, κρίνοντας τον ένοχο της διαπράξεως των αδικημάτων α) αγοράς ναρκωτικής ουσίας β) καλλιέργειας ινδικής κάνναβης και γ) κατοχής ναρκωτικής ουσίας.

Η βαρειά καταδίκη εξυπηρετεί προφανώς τους στόχους παραδειγματισμού και συμμορφώσεως των υπολοίπων, καθώς το νησί μας τελευταία βρίσκεται στον «αστερισμό των ναρκωτικών» (όπως χαρακτηριστικά έγραψε και χθες η «δ»).

Ειδικότερα το Τριμελές Εφετείο, που συνεδρίασε σε κατάμεστη αίθουσα από ακροατές, επέβαλε στον Βασιλαρά τις παρακάτω ποινές, για τα αντίστοιχα αδικήματα α) Για καλλιέργεια δενδρυλίων ινδικής κάνναβης κάθειρξη 10 ετών και χρηματική ποινή 200.000 δρχ. β) για αγορά και κατοχή ναρκωτικής ουσίας κάθειρξη 12 ετών και χρηματική ποινή 300.000 δρχ. Κατά συγχώνευση ποινής επέβαλε στον κατηγορούμενο 15 χρόνια κάθειρξη και 400.000 δρχ. χρηματική ποινή. Το δικαστήριο αφαίρεσε το χρόνο κράτησής του στις φυλακές της Κω (από 20 Ιουλίου 89), ενώ ακόμα, του στέρησε τα πολιτικά δικαιώματα για δύο χρόνια και διέταξε την δέσμευση των κατασχεθέντων (ναρκωτικά κλπ.). Περιττόν να σημειωθεί ότι η ποινή προκάλεσε χθες αίσθηση στην κοινή γνώμη που τελευταία ανησυχεί έντονα για την εξάπλωση των ναρκωτικών.

Ο Αντώνης Βασιλαράς μετά την καταδίκη του άσκησε έφεση αλλά η κράτησή του στις φυλακές της Κω θα συνεχιστεί ως την ημέρα της νέας δίκης του, καθώς, η απόφαση δεν έχει ανασταλτικό αποτέλεσμα.

πριν 12 χρόνια

πληροφορίες

Η ΤΑΥΤΟΤΗΤΑ ΤΗΣ ΗΜΕΡΑΣ

ΣΑΒΒΑΤΟ 8 ΔΕΚΕΜΒΡΙΟΥ
ΣΩΣΘΕΝΟΥΣ, ΑΠΟΛΛΩ, ΤΥΧΙΚΟΥ ΑΠ. ΕΚ ΤΩΝ 70
Ανατολή ηλίου 7.28 Δύση ηλίου 5.05 ΣΕΛΗΝΗ 24 ΗΜΕΡ.

ΦΑΡΜΑΚΕΙΑ

ΣΗΜΕΡΑ: διημερεύει το φαρμακείο ΠΟΛΙΤΟΥ ΣΤΑΥΡΑ Ε. Γράμμου και Βασ. Ηρακλείου (γωνία) Αγ. Ανάργυροι τηλ. 36291
ΣΗΜΕΡΑ: διανυκτερεύει το φαρμακείο ΧΑΤΖΑΡΑ ΕΛΕΝΗ, Κ. Υδραίου 45, Ανάληψη, τηλ. 39936

ΚΑΥΣΙΜΑ

ΣΗΜΕΡΑ: Διανυκτερεύουν τα πρατήρια καυσίμων **1)** Σταυριανάκης Π. **(SHELL Ψαροπούλα) 2)** Τζωρτζής Γ. **(ΒΡ Ροδίνι) 3)** Παναγιωτίδης **(ΕΚΟ Κρεμαστή) 4)** Πισσαδάκης **(SHELL Παραδείσι) 5)** Καραγιάννης Κ. **(ΕΚΟ Σορωνή) 6)** Νικολουδάκη Τ. **(ΕΚΟ Κρητηνία) 7)** Δράκου Δ. **(ΕΚΟ Αφάντου) 8)** Νεσγός Μ. **(ΕΚΟ Μάσσαρη) 9)** Παπαγιάννη Δ. **(ΒΡ Απολακκιά)**

ΧΡΗΣΙΜΑ ΤΗΛΕΦΩΝΑ

Άμεση δράση	100	Πληρ. ΟΤΕ	131
Άμεση Επέμβαση		Ώρα	141
Πυροσβεστικής	199	Φαρμακεία (Διημ.-Διαν.)	107
Νοσοκομείο	80000	ΠΡΟ-ΠΟ • ΛΟΤΤΟ	111
Οδική Ασφάλεια:		ΡΟΔΑ	26300
EXRESS SERVICE	154	ΚΤΕΥΛ	27706
HELLAS SERVICE	1057	ΕΒΕΔ	22281
HOULIS SERVICE	30165	Δικηγορικός Σύλλογος	27469
ΑΦΟΙ Σιέχ	25776	Εμπορικός Σύλλογος	35255
Ράδιο Ταξί	64712	Ολυμπιακή - Κρατήσεις	24555
Αστυν. Διεύθυνση	27653	ΔΑΝΕ (πρακτορείο)	43150
Ασφάλεια	23294	ΙΚΑ	64912
Τμήμα Τάξης	23849	ΤΕΒΕ	22688-77034
Τροχαία	26480	ΤΑΞΥ	68701-3
Λιμεναρχείο	28888	ΟΑΕΔ	23265
Δασαρχείο	191	Εργατικό Κέντρο	24730
Τελωνείο	27703	Αρχαιολογία	34719
Υγειονομείο	26666	Περιφ. Δ/ντής	38174 - 38175
Μητρόπολη	23274	AIRGREECE	36095
Νομαρχία	74000	Aegean Airlins	98345
Δήμος Ρόδου	46200	ΔΗΜ. ΕΠΙΧ. ΚΑΘ. ΡΟΔΟΥ	77600
Βλάβες ΟΤΕ	121	ΥΠΗΡ. ΑΠΟΚΟΜΙΔΗΣ	61057
Βλάβες ΔΕΗ	125		

ΔΕΧΟΝΤΑΙ ΤΟ ΚΟΙΝΟ

- **ΠΕΡ/ΚΟΣ Δ/ΝΤΗΣ ΔΩΔ/ΣΟΥ** δέχεται Τρίτη & Πέμπτη 11:00 - 13:00
- **ΝΟΜΑΡΧΗΣ** δέχεται κάθε Τρίτη & Πέμπτη από 11.00 - 13.00
- **ΑΝΤΙΝΟΜΑΡΧΗΣ ΔΩΔ/ΣΟΥ** κ. Νικόλαος Τατάκης δέχεται το κοινό κάθε Τρίτη & Πέμπτη από 10.00 - 12.00
- **ΔΗΜΑΡΧΟΣ** Ρόδου κ. Γ. Γιαννόπουλος δέχεται ύστερα από συνεννόηση
- **ΑΝΤΙΔΗΜΑΡΧΟΣ** κ. Αντ. Αλαβέρας δέχεται καθημερινά
- **ΑΝΤΙΔΗΜΑΡΧΟΣ** κ. Μαν. Σαββής δέχεται κάθε Τρίτη και Πέμπτη 13.00-14.00
- **ΑΝΤΙΔΗΜΑΡΧΟΣ** Ρόδου Μανώλης Γλυνός δέχεται κάθε Τετάρτη από 12.00 - 14.00
- **ΔΗΜΑΡΧΟΣ** Πεταλούδων Μιχ. Κορδίνας δέχεται το κοινό: Δευτέρα 17.30 - 19.30, Τρίτη 11.00-13.00, Πέμπτη 11.00-13.00

ΑΚΤΟΠΛΟΙΚΑ ΔΡΟΜΟΛΟΓΙΑ

ΜΑΡΙΝΑ: Απόπλους **07.30** δια Καστελλόριζο και επιστροφή **ΔΙΑΓΟΡΑΣ:** Απόπλους **15.00** δια Κω, Κάλυμνο, Λέρο, Πάτμο, Πειραιά **ΜΑΡΙΝΑ:** Απόπλους **18.00** δια Κω, Κάλυμνο, Πειραιά

ΑΕΡΟΠΟΡΙΚΑ ΔΡΟΜΟΛΟΓΙΑ

ΠΤΗΣΕΙΣ ΟΛΥΜΠΙΑΚΗΣ
ΡΟΔΟΣ - ΑΘΗΝΑ: Καθημερινά **07.20, 10.40, 14.25, 20.30, 22.50**
ΡΟΔΟΣ - ΚΑΡΠΑΘΟΣ: (Τρίτη, Σάββατο) **16.15** (Πέμπτη - Κυριακή)
ΡΟΔΟΣ - ΚΑΣΟΣ: (Τρίτη - Σάββατο) **16.15**
ΡΟΔΟΣ - ΗΡΑΚΛΕΙΟ: (Δευτέρα, Παρασκευή) **16.10** (Τετάρτη) **17.20**
ΡΟΔΟΣ - ΘΕΣΣΑΛΟΝΙΚΗ: (Δευτέρα, Παρασκευή) **18.40** (Τετάρτη) **17.20**
ΡΟΔΟΣ - ΜΕΓΙΣΤΗ: (Τετάρτη, Παρασκευή, Κυριακή) **07.20**
ΠΤΗΣΕΙΣ AIR GREECE
ΡΟΔΟΣ - ΑΘΗΝΑ: Καθημερινά **18.00**
ΡΟΔΟΣ - ΗΡΑΚΛΕΙΟ: Καθημερινά **21.30**
ΠΤΗΣΕΙΣ AEGEAN - CRONUS AIRLINES
ΡΟΔΟΣ - ΑΘΗΝΑ: Καθημερινά **08.45 - 14.30 - 18.30 - 22.10**
ΡΟΔΟΣ - ΗΡΑΚΛΕΙΟ: Καθημερινά **19.30**
ΡΟΔΟΣ - ΘΕΣΣΑΛΟΝΙΚΗ: Καθημερινά **11.20**
ΠΤΗΣΕΙΣ AXON AIRLINES
ΡΟΔΟΣ - ΑΘΗΝΑ: (Δευτέρα - Τρίτη - Τετάρτη - Πέμπτη) **12.00, 20.20** (Παρασκευή) **12.00, 20.35** (Σάββατο) **10.30, 20.20,** (Κυριακή) **12.30-20-35**
ΡΟΔΟΣ - ΘΕΣΣΑΛΟΝΙΚΗ: (Τρίτη - Τετάρτη) **16.15,** (Παρασκευή - Κυριακή) **18.35**

ΣΥΝΑΛΛΑΓΜΑ

ΠΟΣΟΤΗΤΑ ΝΟΜΙΣΜΑΤΟΣ ΑΝΑ 1 ΕΥΡΩ

ΔΟΛΛΑΡΙΟ Η.Π.Α	0,8911	ΛΑΤ ΛΕΤΟΝΙΑΣ	0,5581
ΓΙΕΝ ΙΑΠΩΝΙΑΣ	111,50	ΛΙΡΑ ΜΑΛΤΑΣ	0,4029
ΚΟΡΩΝΑ ΔΑΝΙΑΣ	7,4459	ΖΛΟΤΙ ΠΟΛΩΝΙΑΣ	3,6477
ΛΙΡΑ ΑΓΓΛΙΑΣ	0,6241	ΛΕΙ ΡΟΥΜΑΝΙΑΣ	28260,00
ΚΟΡΩΝΑ ΣΟΥΗΔΙΑΣ	9,3573	ΤΟΛΑΡ ΣΛΟΒΕΝΙΑΣ	219,7124
ΦΡΑΓΚΟ ΕΛΒΕΤΙΑΣ	1,4787	ΚΟΡΩΝΑ ΣΛΟΒΑΚΙΑΣ	43,155
ΚΟΡΩΝΑ ΙΣΛΑΝΔΙΑΣ	96,91	ΛΙΡΑ ΤΟΥΡΚΙΑΣ	1290000,0
ΚΟΡΩΝΑ ΝΟΡΒΗΓΙΑΣ	7,977	ΔΟΛ. ΑΥΣΤΡΑΛΙΑΣ	1,7245
ΛΕΒΑ ΒΟΥΛΓΑΡΙΑΣ	1,9467	ΔΟΛ. ΚΑΝΑΔΑ	1,405
ΛΙΡΑ ΚΥΠΡΟΥ	0,57484	ΔΟΛ. ΧΟΝΓΚ-ΚΟΝΓΚ	6,9499
ΚΟΡΩΝΑ ΤΣΕΧΙΑΣ	33,00	ΔΟΛ. ΝΕΑΣ ΖΗΛΑΝΔΙΑΣ	2,1422
ΚΟΡΩΝΑ ΕΣΘΟΝΙΑΣ	15,6466	ΔΟΛ. ΣΙΓΚΑΠΟΥΡΗΣ	1,6324
ΦΟΡΙΝΤ ΟΥΓΓΑΡΙΑΣ	249,60	ΓΟΥΟΝ Ν. ΚΟΡΕΑΣ	1129,47
ΛΙΤΑ ΛΙΘΟΥΑΝΙΑΣ	3,563	ΡΑΝΤ Ν. ΑΦΡΙΚΗΣ	9,7445

ΜΕ ΤΗΝ ΣΥΜΜΕΤΟΧΗ ΤΡΙΩΝ ΣΥΝΔΥΑΣΜΩΝ

Διενεργούνται αύριο οι εκλογές στο Οικονομικό Επιμελητήριο

Οι υποψήφιοι όλων των παρατάξεων

Διενεργούνται αύριο και στην Ρόδο αρχαιρεσίες για την ανάδειξη νέας διοικήσεως στο Περιφερειακό Τμήμα Δωδεκανήσου του Οικονομικού Επιμελητηρίου Ελλάδας καθώς και αντιπροσώπων στην Συνέλευση.

Οι εκλογές θα διεξαχθούν στα γραφεία του Τμήματος στην οδό Γ. Σεφέρη 80 (Εμπορικό Κέντρο «Μήδεια») από τις 8 το πρωί ως τις 6 το απόγευμα και τα αποτελέσματα αναμένεται να ανακοινωθούν λίγο μετά τις 10 το βράδυ.

Στις εκλογές θα πάρουν μέρος τρεις Συνδικαλιστικές παρατάξεις α) η Πανελλήνια Αγωνιστική συνδικαλιστική Κίνηση Οικονομολόγων και Συνεργαζόμενοι (ΠΑΣΚΟ -Σ) β) η Δημοκρατική Κίνηση Οικονομολόγων (ΔΗΚΙΟ) και γ) η Δημοκρατική Πανεπιστημονική Κίνηση Οικονομολόγων (ΔΠΚ - Ο).

Αναλυτικά οι υποψήφιοι κατά παράταξη:

ΓΙΑ ΤΗΝ ΤΟΠΙΚΗ ΔΙΟΙΚΗΣΗ

Α. ΠΑΣΚΟ - ΣΥΝΕΡΓ/ΝΟΙ

1. Αλεβίζος Κυριάκος
2. Κολάης Πανταζής
3. Ξανθοπούλου Ειρήνη
4. Παντολάκη Ιφιγένεια
5. Παπατσή Ευαγγελία
6. Τσαγκάρης Πρόδρομος
7. Τσαμπανάκης Βασίλης
8. Τσολάκης Κων/νος
9. Χατζηπλής Παναγιώτης
10. Χούλης Αλέξανδρος

Β. ΔΗΚΙΟ - ΣΥΝΕΡΓ/ΝΟΙ

1. Βαγιανού Αννα
2. Βδουκάκης Κων/νος
3. Κουνάκης Εμμανουήλ
4. Μηνάς Νικόλαος
5. Παπαντωνίου Ιωάννης
6. Παυλούς Γεώργιος
7. Υγειονομάκης Κοκκιμίδης

Γ. ΔΗΜΟΚΡΑΤΙΚΗ - ΠΑΝΕΠΙΣΤ/ΚΗ ΚΙΝΗΣΗ ΟΙΚΟΝ/ΓΩΝ - ΣΥΝ/ΝΟΙ (Δ.Π.Κ. -Ο-Σ)

1. Μιχαηλίδης Γεώργιος
2. Πανσεληνά - Τροικίλη Αικατερίνη
3. Χαραλάμπου Στέλιος

ΓΙΑ ΤΗ ΣΥΝΕΛΕΥΣΗ ΤΩΝ ΑΝΤΙΠΡΟΣΩΠΩΝ (ΠΑΝΕΛΛΗΝΙΟ)

Α. ΠΑΣΚΟ - ΣΥΝΕΡΓ/ΝΟΙ

1. Κανταράκης Κων/νος
2. Παπακωνσταντίνου Παναγιώτης

Β. ΔΗΚΙΟ - ΣΥΝΕΡΓ/ΝΟΙ

1. Παπαντωνίου Ιωάννης

Γ. Δ.Π.Κ. - Ο Σ

1. Μιχαηλίδης Γεώργιος
2. Χαραλάμπου Στέλιος

Δ. ΣΥΝΕΡΓΑΣΙΑ - ΕΝΟΤΗΤΑ - ΠΑΡΕΜΒΑΣΗ ΟΙΚΟΝ/ΓΩΝ - ΣΕΠ

1. Παπαβασιλείου Βασίλειος
2. Τερνέζης Σπυρίδων

Ε. ΟΙΚΟΝ/ΓΟΙ ΕΛΕΥΘΕΡΟΙ ΕΠΑΓΓ/ΤΙΕΣ

1. Γούλα Γεωργία
2. Κωνσταντινίδης Κων/νος

Στ. ΔΗΜΟΚΡΑΤΙΚΗ ΕΝΟΤΗΤΑ ΟΙΚΟΝ/ΓΩΝ

1. Λασιθιωτάκης Σταύρος

Ζ. ΠΑΝΕΛΛΗΝΙΑ ΔΥΝΑΜΙΚΗ ΕΝΩΣΗ ΦΟΡΟΤ/ΚΩΝ - ΟΙΚΟΝ/ΓΩΝ

1. Ματσαμάς Γεώργιος.

Ο υπολογισμός του Δώρου Χριστουγέννων

Δημοσιεύουμε σήμερα τον πίνακα για την εξεύρεση του Δώρου Χριστουγέννων 2001, που δικαιούνται εκείνοι που δεν ασχολήθηκαν ολόκληρο το διάστημα από 1.5.2001 έως 31.12.2001.

Στους συντελεστές δεν περιλαμβάνεται το 0,041666 λόγω αναλογίας επιδόματος αδείας.

ΗΜΕΡΕΣ	ΣΥΝΤΕΛΕΣΤΗΣ Μισθών	Ημερομισθίων	ΗΜΕΡΕΣ	ΣΥΝΤΕΛΕΣΤΗΣ Μισθών	Ημερομισθίων	ΗΜΕΡΕΣ	ΣΥΝΤΕΛΕΣΤΗΣ Μισθών	Ημερομισθίων	ΗΜΕΡΕΣ	ΣΥΝΤΕΛΕΣΤΗΣ Μισθών	Ημερομισθίων
1	0,0042	0,105	61	0,2568	6,421	121	0,5095	12,74	181	0,7621	19,05
2	0,0084	0,211	52	0,2611	6,527	122	0,5137	12,84	182	0,7663	19,16
3	0,0126	0,316	63	0,2653	66,32	123	0,5179	12,95	183	0,7705	19,26
4	0,0168	0,421	64	0,2695	6,737	124	0,5221	13,05	184	0,7748	19,37
5	0,0211	0,526	65	0,2737	6,843	125	0,5263	13,16	185	0,7790	19,47
6	0,0253	0,632	66	0,2779	6,948	126	0,6302	13,26	186	0,7832	19,58
7	0,0295	0,737	67	0,2821	7,053	127	0,5347	13,37	187	0,7874	19,69
8	0,0337	0,842	68	0,2863	7,158	128	0,5390	13,47	188	0,7916	19,79
9	0,0379	0,947	69	0,2905	7,264	129	0,5432	13,58	189	0,7958	19,90
10	0,0421	1,053	70	0,2947	7,369	130	0,5474	13,69	190	0,8	20
11	0,0463	1,158	71	0,2990	7,474	131	0,5516	13,79	191	0,8042	20,11
12	0,0505	1,263	72	0,3032	7,579	132	0,5558	13,90	192	0,8084	20,21
13	0,0547	1,369	73	0,3074	7,685	133	0,56	14	193	0,8125	20,32
14	0,0589	1,474	74	0,3116	7,790	134	0,5642	14,11	194	0,8169	20,42
15	0,0632	1,579	75	0,3158	7,895	135	0,5684	14,21	195	0,8211	20,53
16	0,0674	1,684	76	0,32	8	136	0,5726	14,32	196	0,8253	20,63
17	0,0716	1,790	77	0,3242	8,106	137	0,5769	14,42	197	0,8295	20,74
18	0,0758	1,895	78	0,3284	8,211	138	0,5811	14,53	198	0,8337	20,84
19	0,08	2	79	0,3326	8,316	139	0,5853	14,63	199	0,8379	20,95
20	0,0842	2,105	80	0,3368	8,422	140	0,5895	14,74	200	0,8421	21,05
21	0,0884	2,211	81	0,3411	8,527	141	0,5937	14,84	201	0,8463	21,16
22	0,0926	2,316	82	0,3453	8,632	142	0,5979	14,95	202	0,8505	21,26
23	0,0968	2,421	83	0,3495	8,737	143	0,6021	15,05	203	0,8548	21,37
24	0,1011	2,526	84	0,3537	8,843	144	0,6063	15,16	204	0,8590	21,48
25	0,1053	2,632	85	0,3579	8,948	145	0,6105	15,26	205	0,8632	21,58
26	0,1095	2,737	86	0,3621	9,053	146	0,6147	15,37	206	0,8674	21,69
27	0,1137	2,842	87	0,3621	9,158	147	0,6190	15,47	207	0,8716	21,79
28	0,1179	2,948	88	0,3663	9,264	148	0,6232	15,58	208	0,8758	21,90
29	0,1221	3,053	89	0,3705	9,369	149	0,6274	15,69	209	0,88	22
30	0,1263	3,158	90	0,3790	9,474	150	0,6316	15,79	210	0,8842	22,11
31	0,1305	3,263	91	0,3832	9,580	151	0,6358	15,90	211	0,8884	22,21
32	0,1347	3,369	92	0,3874	9,685	152	0,64	16	212	0,8926	22,32
33	0,1389	3,474	93	0,3916	9,790	153	0,6442	16,11	213	0,8969	22,42
34	0,1432	3,579	94	0,3958	9,895	154	0,6484	16,21	214	0,9011	22,53
35	0,1474	3,684	95	0,4	10	155	0,6526	16,32	215	0,9053	22,53
36	0,1516	3,790	96	0,4042	10,11	156	0,6569	16,42	216	0,9095	22,74
37	0,1558	3,895	97	0,4084	10,21	157	0,6611	16,53	217	0,9138	22,84
38	0,16	4	98	0,4126	10,32	158	0,6653	16,63	218	0,9179	22,95
39	0,1642	4,106	99	0,4168	10,42	159	0,6695	16,74	219	0,9221	23,05
40	0,1684	4,211	100	0,4211	10,53	160	0,6737	16,84	220	0,9263	23,16
41	0,1726	4,316	101	0,4253	10,63	161	0,6779	16,95	221	0,9305	23,26
42	0,1768	4,421	102	0,4295	10,74	162	0,6821	17,05	222	0,9348	23,37
43	0,1811	4,527	103	0,4337	10,84	163	0,6863	17,16	223	0,9390	23,48
44	0,1853	4,632	104	0,4379	10,95	164	0,6905	17,26	224	0,9432	23,58
45	0,1895	4,737	105	0,4421	11,05	165	0,6947	17,37	225	0,9474	23,69
46	0,1947	4,842	106	0,4463	11,16	166	0,6990	17,47	226	0,9516	23,79
47	0,1979	4,948	107	0,4505	11,26	167	0,7032	17,58	227	0,9518	2390
48	0,2021	5,053	108	0,4547	11,37	168	0,7074	17,69	228	0,96	24
49	0,2063	5,158	109	0,4590	11,47	169	0,7116	17,79	229	0,9642	24,11
50	0,2105	5,264	110	0,4632	11,58	170	0,7158	17,90	230	0,9684	24,21
51	0,2147	5,369	111	0,4674	11,68	171	0,72	18	231	0,9726	24,32
52	0,2190	5,474	112	0,4716	11,79	172	0,7242	18,11	232	0,9768	24,42
53	0,2232	5,579	113	0,4758	11,90	173	0,7284	18,21	233	0,9811	24,53
54	0,2274	5,685	114	0,48	12	174	0,7326	18,32	234	0,9853	24,63
55	0,2316	5,790	115	0,4842	12,11	175	0,7369	18,42	235	0,9895	24,74
56	0,2358	5,895	116	0,4884	12,21	176	0,7411	18,53	236	0,9937	24,84
57	0,24	6	117	0,4926	12,32	177	0,7453	18,63	237	0,9979	24,95
58	0,2442	6,106	118	0,4969	12,42	178	0,7495	18,74	238	1	25
59	0,2484	6,211	119	0,5011	12,53	179	0,7537	18,84	239		
60	0,2526	6,316	120	0,5063	12,63	180	0,7579	18,95	έως 245	1	25

ΜΕΤΑ ΤΙΣ ΜΗΝΥΣΕΙΣ ΠΟΥ ΥΠΕΒΛΗΘΗΣΑΝ

ΑΡΧΙΣΕ Η ΑΝΑΚΡΙΣΗ για το σκάνδαλο Ρουμπά

Φέρεται να βρίσκεται στην Αίγυπτο



Αρχισε, σύμφωνα με δημοσιογραφικές πληροφορίες η κύρια ανάκριση για την διευρεύνηση του πραγματικά εκπληκτικού σκανδάλου με την χρηματιστηριακή ΑΕΛΔΕ «Εψιλον» του Δημ. Ρουμπά, που από πρόπερσι εξακολουθεί να είναι άφαντος, αφού στο μεταξύ εξαπάτησε δεκάδες επενδυτές στην Ρόδο και σε άλλες περιοχές της χώρας, αποκομίζοντας σύμφωνα με τις εκτιμήσεις, πάνω από 2,5 δισ. δρχ.

(Πιστεύεται ότι πρόκειται για το μεγαλύτερο οικονομικό σκάνδαλο στην περιοχή μετά απ' εκείνο της ΔΑΝΕ).

Η ανάκριση διενεργείται από τον Τακτικό Ανακριτή κ. Βασ. Παπανικόλα ύστερα από μηνύσεις που υπέβαλαν 4 επιχειρηματίες με πρώτο τον κ. Γιώργο Παπαδόπουλο - Μαχαιρά, οι οποίοι φέρονται και να κατέθεσαν. Ο ίδιος ο Δημ. Ρουμπάς (τις απάτες του οποίου απεκάλυψε η «δ») περιπλανώμενος, φέρεται να κατέληξε, τελικά, μέσω Κύπρου στην Αίγυπτο, όπου εργάζεται σε μεγάλη ξενοδοχειακή μονάδα (κατά μία εκδοχή είναι συνεταίρος).

Εις βάρος του έχει εκδοθεί ένταλμα συλλήψεως αλλά φυγοδικεί και φυσικά δεν αναμένεται να εμφανισθεί, πρώτον γιατί τον αναμένει πολυετής κάθειρξη και δεύτερον γιατί θα τον λυντσάρουν οι δανειστές του και όσοι άλλοι εξαπατήθηκαν απ' αυτόν με πραγματικά μεγάλη ευκολία.

Αν αληθεύουν οι φήμες, μόνο στη Ρόδο ο διαβόητος Ρουμπάς έβαλε στο χέρι 120 -130 ανθρώπους και άλλους τόσους σε διάφορες άλλες περιοχές της χώρας, αλλά 4-5 μόνο είχαν το θάρρος να προσφύγουν στην Δικαιοσύνη. Οι υπόλοιποι σιώπησαν για λόγους που εύκολα αντιλαμβάνεται κανείς.

Photo Video
ΓΙΑΛΛΟΥΡΑΚΗΣ Ι. ΦΑΝΗΣ
ΓΑΜΩΝ • ΒΑΠΤΙΣΕΩΝ
ΚΑΙ ΚΑΘΕ ΕΚΔΗΛΩΣΗΣ
ΜΑΥΡΟΑΣΠΡΗ ΚΑΙ ΕΓΧΡΩΜΗ
ΚΑΛΛΙΤΕΧΝΙΚΗ ΦΩΤΟΓΡΑΦΙΑ
Πλ. Κοσκινού (πλάϊ στο γήπεδο) • Ρόδος 85100
0241/64284 • Κινητό: 0946010833

Perfumery Soula
Όλα μας τα είδη με τις καλύτερες τιμές και 6 άτοκες μηνιαίες δόσεις
Γ. ΜΕΡΚΟΥΡΗΣ & ΥΙΟΣ Ο.Ε.
Γαλλίας 8 • Τηλ.: 02410 24163 • ΡΟΔΟΣ

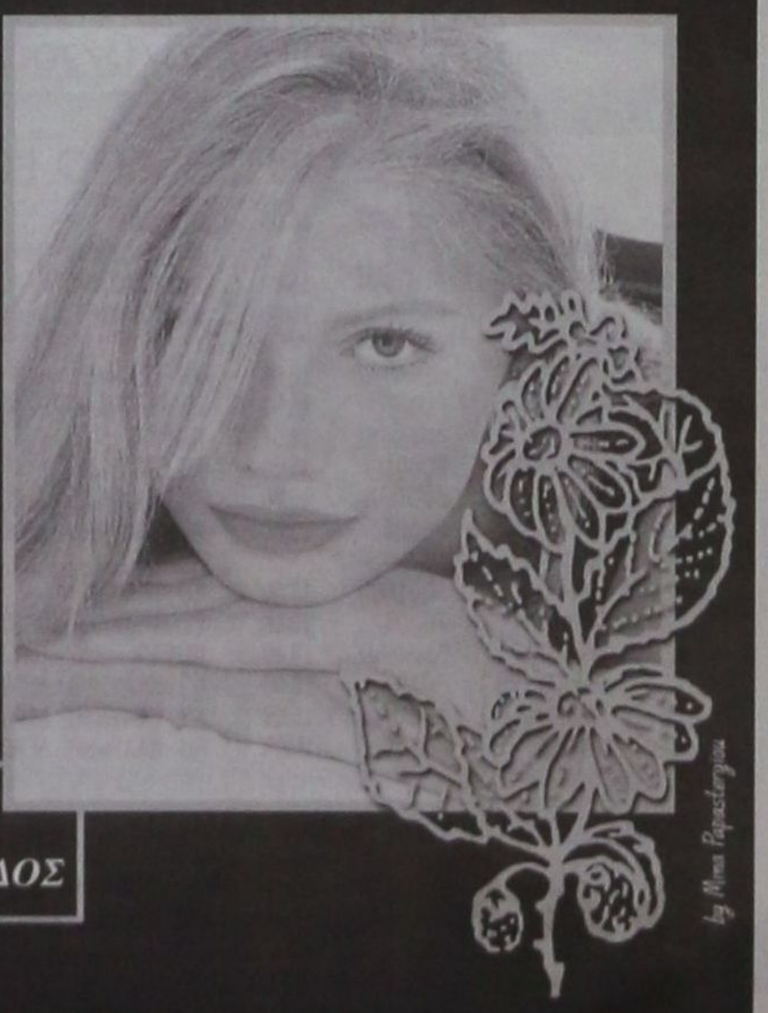

ΑΝΤΙΠΡΟΣΩΠΕΙΑ ΜΕΤΑΒΑΙΝΕΙ ΣΤΗΝ ΑΘΗΝΑ

Στις 13/12 η σύσκεψη του ΠΑΣΟΚ

για τις δημοτικές και νομαρχιακές

θα καθορισθεί η στρατηγική και τακτική του κόμματος

Την προσεχή Πέμπτη 13 Δεκεμβρίου στις 10.00 π.μ. καθορίσθηκε τελικώς για να πραγματοποιηθεί στα γραφεία της οδού Χαριλάου Τρικούπη η διερευνητική του πολιτικού τοπίου στην Δωδ/σο σύσκεψη, στο πλαίσιο της προετοιμασίας του ΠΑΣΟΚ για τις επερχόμενες δημοτικές και νομαρχιακές εκλογές.

Στην σύσκεψη θα συμμετάσχουν ο γραμματέας της Κεντρικής Επιτροπής του ΠΑΣΟΚ κ. Κώστας Λαλιώτης, ο Υπουργός Εσωτερικών κ. Κώστας Σκανδαλίδης, ο κ. Μιχάλης Νεονάκης, μέλος του Εκτελεστικού Γραφείου και οι κ.κ. Σαλαγιάννης και Κατσικαρέλης, υπεύθυνοι των Τομέων Αυτοδιοίκησης και Οργανωτικού, αντίστοιχα. Από την Δωδ/σο θα μεταβούν στην Αθήνα για την συνάντηση αυτήν οι βουλευτές του νομού κ.κ. Κρεμαστινός, Σφυρίου και Παπανικόλας, τα μέλη της Κεντρικής Επιτροπής που έλκουν την καταγωγή τους από την Δωδ/σο Κώστας Κάισερλης, Γιάννης Παρασκευάς, Γιώργος Νισύριος, Σούλα Ευθυμίου και Τώνια Μοροπούλου, η 5μελής γραμματεία της Ν.Ε. του ΠΑΣΟΚ στο νότιο συγκρότημα, αποτελούμενη από τους κ.κ. Τιμόθεο Παρασκευά, Στάθη Κουσουρνά, Γιώργο Πόκκια, Πολύμνια Παναγή και Μιχάλη Νικολαΐδη και η αντίστοιχη πενταμελής γραμματεία της Ν.Ε. του ΠΑΣΟΚ βόρειας Δωδ/σου. Η σύσκεψη έχει ως στόχο την ενημέρωση των κεντρικών οργάνων του κυβερνώντος κόμματος σχετικά με τις συνθήκες που έχουν διαμορφωθεί σε τοπικό επίπεδο, εν' όψει των εκλογών για την Αυτοδιοίκηση, τα προβλήματα που υπάρχουν, τα πρόσωπα που έχουν εκδηλώσει μέχρι στιγμής ενδιαφέρον για την νομαρχιακή και τοπική αυτοδιοίκηση, τις απόψεις που έχουν διατυπωθεί σχετικά με την στρατηγική που θα έπρεπε να ακολουθήσει το ΠΑΣΟΚ και τους προβληματισμούς που υπάρχουν για το πως θα επιτευχθεί στην πράξη ο στόχος που έχει τεθεί για έναν υποψήφιο ανά δήμο ή νομαρχία.

Αντίστοιχες συσκέψεις πραγματοποιούνται στην Χαριλάου Τρικούπη για όλους νομούς της χώρας, με σκοπό να γίνει καταγραφή όλων των δεδομένων και όλων των τοπικών συνθηκών και ιδιαιτεροτήτων όταν θα συνέλθει η Κεντρική Επιτροπή μέσα στον Ιανουάριο, για να αποφασίσει τις διαδικασίες επιλογής των υποψηφίων δημάρχων και νομαρχών.

ΣΤΗΝ ΒΟΥΛΗ ΤΩΝ ΕΛΛΗΝΩΝ

ΚΡΙΤΙΚΗ ΠΑΥΛΙΔΗ ΓΙΑ

την εξωτερική πολιτική

Κατηγορεί την κυβέρνηση για ανικανότητα

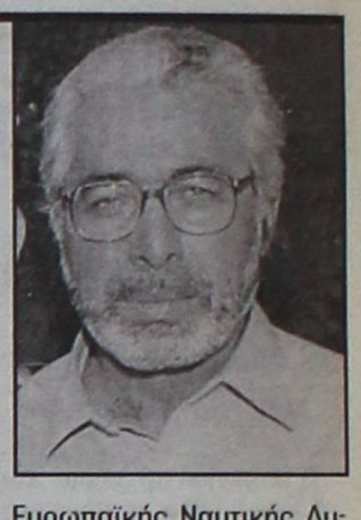

Ο Βουλευτής Δωδεκανήσου κ. Αριστοτέλης Παυλίδης κατά τη συζήτηση στη Βουλή Επερώτησης Βουλευτών της Νέας Δημοκρατίας σχετικά με την αμυντική οργάνωση της Ευρώπης, τόνισε μεταξύ άλλων τα εξής:

«Ελέγχεται η Κυβέρνηση του κ. Σημίτη και, ιδιαιτέρως, οι Υπουργοί Εξωτερικών και Αμύνης για την ανικανότητα που επέδειξαν στον χειρισμό του μέχρι στιγμής σχεδιασμού του Ευρωπαϊκού Συστήματος Αμυνας.

Πληροφορίες για την συμφωνία μεταξύ Ευρωπαϊκής Ενωσης και Τουρκίας με μεσολαβητές τους Αγγλους και τους Αμερικάνους, μου έδωσε ο Βέλγος Υπουργός Αμύνης, ,ως Προεδρεύων του Συμβουλίου Υπουργών Αμύνης της Ε.Ε. κατά τη Σύνοδο της Κοινοβουλευτικής Συνέλευσης της ΔΕΕ στο Παρίσι (3-6 Δεκεμβρίου), ενώ το ελληνικό ΥΠ.ΕΞ. περί της συμφωνίας είχε βαθύτατο μεσονύκτιο ή το απέκρυπτε από την Αξιωματική Αντιπολίτευση παρά την επιμονή μας να μας ενημερώσει.

Η εντύπωση που έχει δημιουργηθεί είναι ότι η επίμαχη συμφωνία εξαιρεί το Αιγαίο και την Κύπρο από τις ζώνες επιχειρήσεων του «Ευρωστρατού» λόγω των αξιώσεων της τουρκικής πλευράς και της αδράνειας της ελληνικής.

Επαναλαμβάνεται για μία ακόμη φορά, ό,τι συνέβη κατά την σύσταση της Ευρωπαϊκής Ναυτικής Δυνάμεως της EUROMARFOR όπου συμμετείχαν η Πορτογαλία, Ισπανία, Γαλλία, Ιταλία και εξηρέθη η Ελλάς παρά το ότι επρόκειτο περί Κοινοτικής Μεσογειακής υποθέσεως.

Ζητείται από την Κυβέρνηση έστω και την τελευταία στιγμή να ενεργοποιηθεί το σύστημα των κοινοτικών μηχανισμών που θα επιτρέψουν στην Ελλάδα να διασφαλίσει τα αμυντικά μας συμφέροντα που αποτέλεσαν, άλλωστε και βασικό λόγο εντάξεώς μας στην ΕΟΚ επί ημερών Κωνσταντίνου Καραμανλή».

Καταδίκες για ναρκωτικά

Σε 11 χρόνια κάθειρξη καταδικάσθηκε χθές από το Τριμελές Εφετείο επί Κακουργημάτων ο 40χρονος κτηνοτρόφος Νικόλαος Κουτελάς του Εμμανουήλ που είχε καταληφθεί να έχει στην κατοχή του 214 γραμμάρια ηρωίνης, 600 γραμμάρια χασίς και να καλλιεργεί μία φυτεία με 12 κανναβουριές, στις 8 Αυγούστου 2000.

Στον Κουτελά δεν αναγνωρίσθηκαν ελαφρυντικά από το δικαστήριο γιαυτό και του επιβλήθηκε κάθειρξη 11 ετών.

Η δίκη του Αλβανού Festin Duraj τον οποίον κατονόμασε ο Κουτελάς ως τον προμηθευτή του, συνεχιζόταν ως το απόγευμα.

Ο Duraj ειδικότερα είχε συλληφθεί στις 16 Ιουνίου μαζί με τον Δημ. Παστρικό και άλλα 3 άτομα και δεν είχε προφυλακιστεί αρχικώς. Στον Κορυδαλλό οδηγήθηκε αργότερα μετά την σύλληψη του Κουτελά όταν επιβεβαιώθηκε η εμπλοκή του σε κύκλωμα εμπορίας ναρκωτικών.

Εξακολουθεί να αναζητείται εξάλλου ο συμπατριώτης του Duraj Avlan Nterei που εμπλέκεται στην ίδια υπόθεση.

• Σε φυλάκιση 2 χρόνων και πέντε μηνών μετατρέψιμη προς 1.500 δρχ. ημερησίως καταδικάσθηκε εξάλλου ο 35χρονος Γεώργιος Σαράντης, αυτοκινητιστής που συνελήφθη στις 14 Νοεμβρίου 2000 να έχει στην κατοχή του 660 γραμμάρια χασίς.

Μαζί του είχαν συλληφθεί τότε ο Σακελλάρης Σκόνης και ο Σάββας Μανέττας, 33 και 44 ετών αντίστοιχα, γιατί βρέθηκαν να κατέχουν 17 γραμμάρια χασίς που είχαν προμηθευθεί από τον Σαράντη έναντι 20.000 δρχ. Ο Σκόνης καταδικάσθηκε σε 3 μήνες φυλάκιση με 3ετή αναστολή για προμήθεια, κατοχή και χρήση ναρκωτικών, ενώ ο Μανέττας κρίθηκε αθώος.

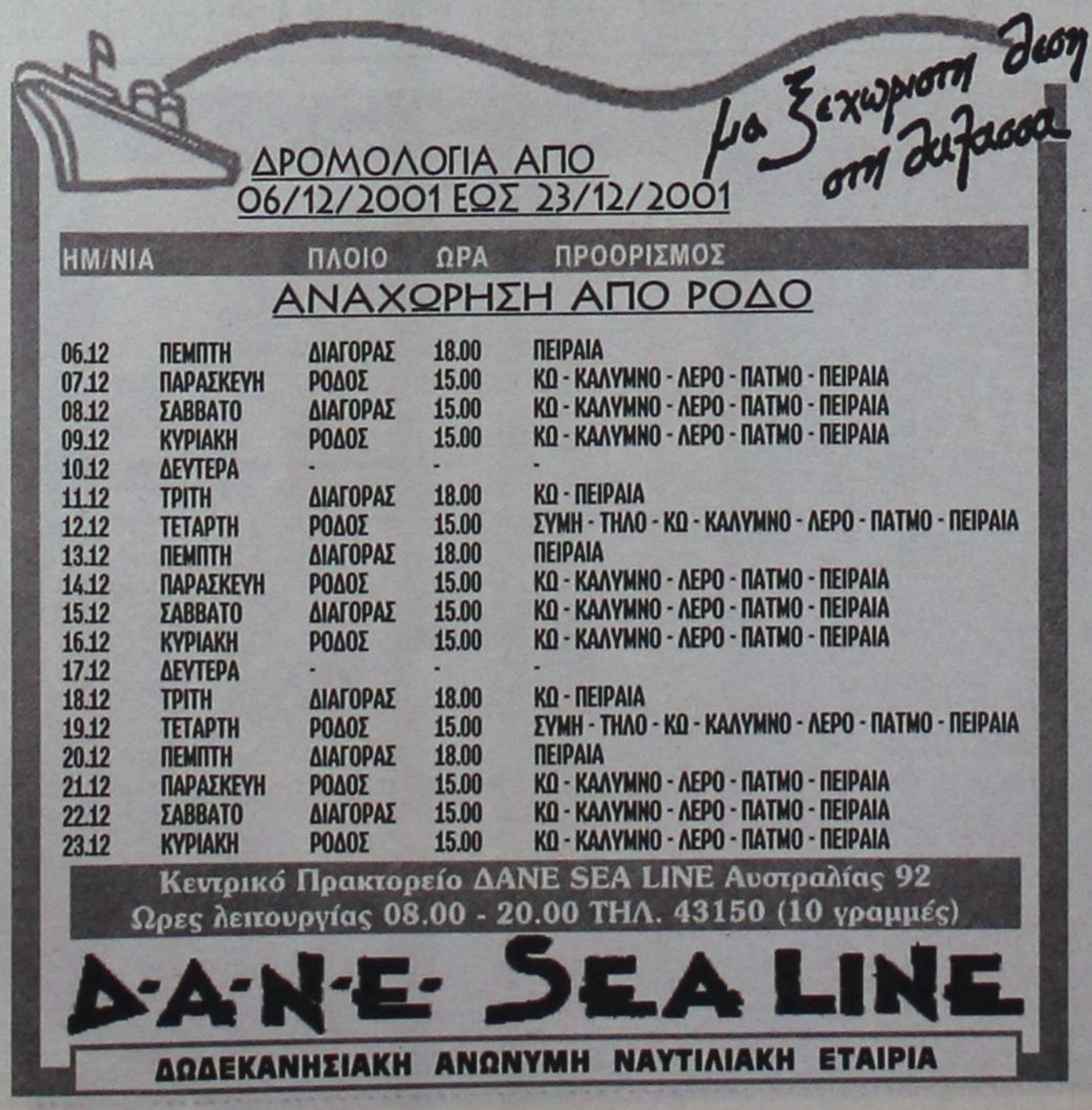

ΕΚΛΟΓΕΣ ΓΙΑ ΤΗΝ ΑΝΑΔΕΙΞΗ ΝΕΟΥ ΔΙΟΙΚΗΤΙΚΟΥ ΣΥΜΒΟΥΛΙΟΥ ΣΤΟ ΕΜΠΟΡΙΚΟ ΕΠΑΓΓΕΛΜΑΤΙΚΟ ΚΑΙ ΒΙΟΜΗΧΑΝΙΚΟ ΕΠΙΜΕΛΗΤΗΡΙΟ ΔΩΔΕΚΑΝΗΣΟΥ

ΜΗΝΥΜΑ

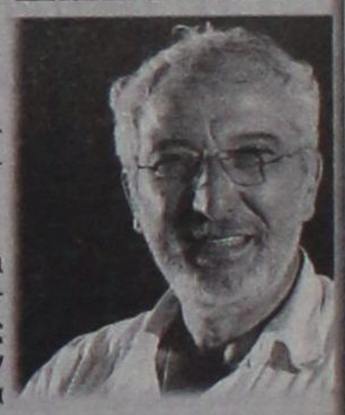

Του **ΝΙΚΟΥ ΒΑΣΙΛΑΡΑ** υποψηφίου παράταξης Επιμελητηριακή Ενότητα με επικεφαλής τον Ηλία Κωτιάδη. (τμήμα Μεταποίησης).

Συνάδελφοι:

Είμαι ξανά υποψήφιος για το Δ.Σ. του ΕΒΕΔ έχω θητεύσει πολλές τετραετίες με παρουσία στο Δ.Σ. πάντα εποικοδομητική, με στόχο την αναβάθμιση του θεσμού, μιας και ο ρόλος του πέρα από συμβουλευτικός προς την Κυβέρνηση και την Τοπική Αυτοδιοίκηση είναι και πολλαπλός ωφέλιμος προς τα Μέλη του.

Συνέβαλα με κάθε τρόπο ως Μέλος του Δ.Σ. του ΕΒΕΔ αλλά και ως Μέλος της Οικονομικής και Κοινωνικής Επιτροπής της Ε.Ε. ώστε τα Νησιά μας να τύχουν ισότιμης μεταχείρισης από τις Κοινοτικές Πολιτικές.

Α) Πρότεινα από κάθε βήμα το Επιμελητήριο μας να ενταχθεί σε πολλά Ευρωπαϊκά προγράμματα της Ε.Ε.

Β) Από το 1984 από την θέση του μέλους της Οικονομικής και Κοινωνικής Επιτροπής της Ε.Ε. με Εκθέσεις μου προς την επιτροπή και το Συμβούλιο της Ε.Ε. παρουσίασα την ανάγκη διαφοροποίησης της Περιφερειακής πολιτικής της Κοινότητας ζητώντας τα ΝΗΣΙΑ να περάσουν στην Συνθήκη της Ε.Ε. στις Μειονεκτικές Περιοχές. (Εγινε πράξη το 1997 με την αναθεώρηση της συνθήκης που έγινε στο Αμστερνταμ).

Γ) Με έκθεσή μου για πρώτη φορά σε Ευρωπαϊκό επίπεδο παρουσίασα την συμβολή της Τουριστικής κατηγορίας στην Ανάπτυξη των Περιφερειών της Ε.Ε.

Δ) Το 1999 κατόπιν επιθυμίας της Επιτροπής της Ε.Ε. ζητήθηκε η ΟΚΕ να γνωμοδοτήσει για πρώτη φορά σε Ευρωπαϊκό επίπεδο πάνω στην ιδέα «θεμελιώδη Κοινωνικά Δικαιώματα» γι'αυτή την γνωμοδότηση επελέγην ως συνεισηγητής εκπροσωπώντας την Εργοδοσία. (Η γνώμη αυτή έγινε στην συνέχεια μπούσουλας για τις εργασίες της Επιτροπής της Ε.Ε.).

Από το 1998 είμαι ξανά μέλος της ΟΚΕ της Ε.Ε σ'αυτή τη νέα θητεία εκμεταλλευόμενος το δικαίωμα πρωτοβουλίας που έχει ο ΟΚΕ έδωσα συνέχεια με νέα γνωμοδότησή μου με θέμα:

Ολοκληρωμένες Ενέργειες προς όφελος των Νησιωτικών Περιοχών της Ε.Ε. (Μετά την αναθεώρηση της συνθήκης στο Αμστερνταμ).

Αυτή η γνωμοδότηση επηρέασε το Συμβούλιο Κορυφής της Νίκαιας τον Δεκέμβριο του 2000 θετικά. Τα συμπεράσματα αυτού του Συμβουλίου συμπεριλαμβάνουν παράγραφο η οποία λέει ξεκάθαρα πλέον πως μπορούν στο εξής να λαμβάνονται «ειδικά μέτρα» πολιτικών για τα Νησιά της Ευρώπης.

Σήμερα με δύο νέες γνωμοδοτήσεις στην ΟΚΕ επεξεργάζομαι με ομάδα μελέτης προτάσεις ειδικών μέτρων για τα νησιά.

Αυτές είναι:

Α) Επέκταση των διευρωπαϊκών Δικτύων προς τα Νησιά,

Β) Η ανάπτυξη των Μικρομεσαίων Επιχειρήσεων στις Νησιωτικές Περιοχές της Ε.Ε.

Η προσφορά μου στα Κοινά είναι μεράκι και φιλοδοξία μου είναι η πρόοδος του τόπου μου γιατί πιστεύω ότι η πρόοδος συμπαρασύρει και εμένα.

Είμαι υποψήφιος στο τμήμα της Μεταποίησης του ΕΒΕΔ, ελπίζω ξανά στην εκλογή μου με την ψήφο όλων των συναδέλφων του τμήματος της μεταποίησης για συνέχεια των αγώνων μου προς

Α) Συνεχή αναβάθμιση του θεσμού του ΕΒΕΔ.

Β) Για συνέχεια της Κοινωνικοοικονομικής ανάπτυξης του Νομού μας.

Γ) Με στόχο πάντα την ΑΕΙΦΟΡΟ ΑΝΑΠΤΥΞΗ ΤΟΥ ΣΗΜΕΡΑ ΚΑΙ ΤΟΥ ΑΥΡΙΟ

Με την Νίκη

Συναδελφικά

ΝΙΚΟΛΑΟΣ ΒΑΣΙΛΑΡΑΣ

ΕΚΤΟΣ, ΒΕΒΑΙΩΣ, ΠΟΛΥ ΣΟΒΑΡΟΥ ΑΠΡΟΟΠΤΟΥ

Πέρασε οριστικά η «μπόρα» για τον τουρισμό μας

Ανεπαίσθητοι μέχρι στιγμής οι κραδασμοί

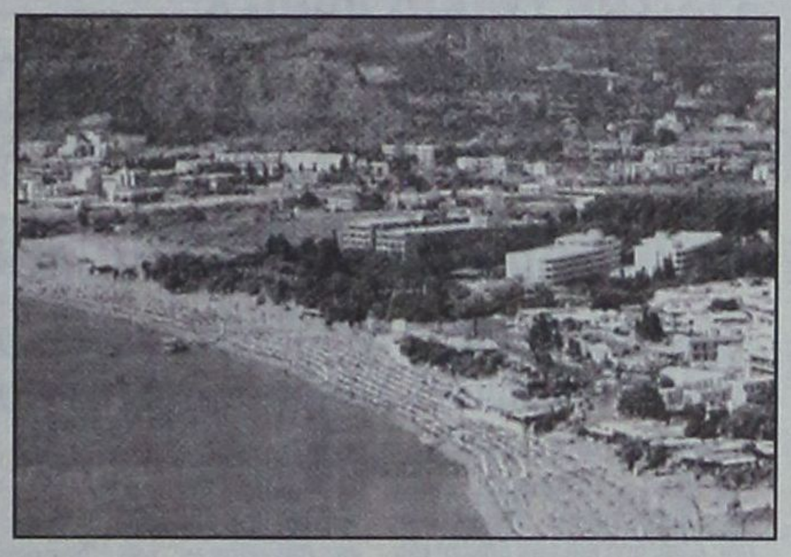

Οι παράκτιοι και οι νησιωτικοί προορισμοί των χωρών της Νότιας Ευρώπης φαίνεται πως θα ωφεληθούν τελικά από την απροθυμία και τις επιφυλάξεις κατοίκων της Βόρειας Ευρώπης να ταξιδέψουν σε μακρινούς προορισμούς.

Αυτό προκύπτει από την τελευταία έκθεση της Ευρωπαϊκής Επιτροπής – η οποία εστάλη και στο Ευρωπαϊκό Κοινοβούλιο – όπου αναφέρεται ότι τα αρνητικά αποτελέσματα στην οικονομική ανάπτυξη και απασχόληση, ενδέχεται να μετριαστούν σε ορισμένο βαθμό, από το γεγονός ότι οι βραχυπρόθεσμες περικοπές των τουριστικών δαπανών των καταναλωτών, μπορούν να οδηγήσουν σε αναδιανομή άλλων προϊόντων και υπηρεσιών. Προκειμένου δε να περιοριστούν τα προβλήματα στην τουριστική ζήτηση, απαιτείται αύξηση του επιπέδου ασφάλειας για τους ταξιδιώτες το κόστος του οποίου θα πρέπει να αναλαμβάνουν οι κυβερνήσεις συμβάλλοντας, παράλληλα, στην οικονομική εξυγίανση των αεροπορικών εταιρειών.

Τονίζοντας την ανάγκη να αποφευχθεί κάθε επιζήμιο μέτρο για μακροπρόθεσμες προοπτικές ανάπτυξης και ανταγωνιστικότητας, η Κομισιόν επισημαίνει ότι η Ευρώπη, που διαθέτει τη μεγαλύτερη ποικιλία και πυκνότητα τουριστικών πόλων έλξης, αποτελεί περιοχή που δέχεται τους περισσότερους τουρίστες. Αμέσως μετά το τρομοκρατικό κτύπημα της 11ης Σεπτεμβρίου προέκυψε ότι δημιουργήθηκαν ζημιές – σύμφωνα με προσομοίωση αντίκτυπου – με σοβαρές συνέπειες για το ακαθάριστο εγχώριο προϊόν και την απασχόληση σε παγκόσμιο επίπεδο, το 5% των οποίων εκπροσωπείται από δύο εκατομμύρια, τουριστικές επιχειρήσεις στην Ευρωπαϊκή Ενωση που απασχολούν περισσότερο από 8 εκατομμύρια ανθρώπινου δυναμικού. Οι απόψεις διίστανται...



Εξελίξεις

Η αβεβαιότητα για τις εξελίξεις και το «πάγωμα» του ρυθμού των κρατήσεων για την ερχόμενη τουριστική περίοδο ήταν τα δύο βασικά στοιχεία που χαρακτήριζαν φέτος την διεθνή τουριστική έκθεση WORLD TRAVEL MARKET 2001 και κατά προέκταση και τη βρετανική αγορά. Η πλέον αισιόδοξη εκτίμηση που επικρατεί στους Ροδίτες φορείς του τουρισμού και τους επιχειρηματίες είναι ότι η τουριστική αγορά – εκτός άλλου απρόοπτου – δύναται να επανέλθει στους φυσιολογικούς ρυθμούς κρατήσεων και πωλήσεων πακέτων το 2002, κάτι το οποίο θα διευκρινιστεί κατά τον ερχόμενο Ιανουάριο – Φεβρουάριο.

Αυτή τη χρονική περίοδο πάντως, τουλάχιστον από τη βρετανική αγορά, οι κρατήσεις με προορισμό τον Νομό Δωδ/σου είναι μειωμένες κατά 50%. Η προσωρινή αβεβαιότητα που επικρατεί επιτείνεται με τις οικονομικές αναλύσεις οι οποίες καταδεικνύουν έλλειψη ρευστότητας στην αγορά, περικοπές ή αποδεσμεύσεις αεροπορικών θέσεων και ακυρώσεις συμβολαίων leasing εκ μέρους ορισμένων tour operators.

Θετικό αποτέλεσμα σε ενδεχόμενο ανοδικό κλίμα πορείας από τη βρετανική τουριστική αγορά στη Ρόδο αποτελεί σύμφωνα με ανακοίνωση του ΕΟΤ, η βελτίωση στην παροχή των προσφερόμενων υπηρεσιών αν και μεγάλο τουριστικό ρεύμα τα τελευταία χρόνια αποσπάται από την Ισπανία.

Αύξηση της γερμανικής αγοράς της τάξεως του 3% - 5% προβλέπεται για το 2002 για τα νησιά μας, καθώς μετά τις 11 Σεπτεμβρίου οι «μουσουλμανικοί προορισμοί» της Μεσογείου βρίσκονται σε ιδιαίτερα δεινή θέση.

Η TUI, ο μεγαλύτερος τουριστικός οργανισμός της Γερμανίας στην Ευρώπη, θα τηρήσει το 90% των χειμερινών προγραμμάτων ενώ ευελπιστεί σε αύξηση της τάξεως ποσοστού 1% - 2% για την επόμενη σαιζόν.

Ο δεύτερος γερμανικός όμιλος Neckermann εκτιμά ότι θα έχει κατά τη σεζόν 2002 αύξηση της τάξεως του 6% και μάλιστα με αύξηση τιμών, στα πακέτα προς την Ελλάδα και τα Κανάρια νησιά κατά 3% και μείωση, έναντι του 2001, κατά 1,5% προς την Τυνησία και 9% προς την Αίγυπτο.

Από την αμερικανική αγορά όπως είναι φυσικό δεν γίνονται κρατήσεις για τη χειμερινή σεζόν τουλάχιστον μέχρις ότου πεισθούν ότι η πολιτική και η οικονομική κατάσταση έχει κάπως σταθεροποιηθεί.

Στάση αναμονής τηρούν και οι τουρίστες από την Ιαπωνία και τη Μέση Ανατολή που συγκεντρώνονται, συνήθως, σε ορισμένους προορισμούς.

Αισιόδοξα για τη Ρόδο είναι τα μηνύματα από το Ισραήλ, καθώς το νησί αποτέλεσε και πέρυσι τόπο προτίμησης λόγω του καζίνο, για το οποίο ο τουρισμός αποτελεί σημαντικό κομμάτι δραστηριοποίησης. Ενδεικτικά αναφέρεται ότι τον προηγούμενο χρόνο οι συντονισμένες ενέργειες της διοίκησης του Καζίνο Ρόδου είχαν σαν αποτέλεσμα την έλευση 12.147 Ισραηλινών, με έσοδα για την πόλη πάνω από 2,5 δισ. δρχ.

Οι φορείς

Οι τοπικοί τουριστικοί φορείς είναι αισιόδοξοι, προβληματισμένοι και απαιτητικοί. Ο πρόεδρος της Ενωσης Ξενοδόχων Ρόδου (ΕΞΡ) και πρόεδρος της Πανελλήνιας Ομοσπονδίας Ξενοδόχων (ΠΟΞ) Βασίλης Μηναΐδης, στην ανακοίνωση εκ μέρους κυβερνητικών παραγόντων για έγκριση στο πρόγραμμα δημοσίων επενδύσεων συνολικών πιστώσεων ύψους 11 δισ. δρχ. από εθνικούς πόρους για προβολή και διαφήμιση τουριστικών προγραμμάτων, απάντησε συγκρατημένα και εμφανίστηκε διστακτικός στα όσα η κυβέρνηση υπόσχεται λέγοντας ότι: «Αν δεν είναι οι πόροι πλασματικοί, τότε είναι καλοδεχούμενοι...»

Ο βουλευτής Δωδ/σου της Ν.Δ. Αριστοτέλης Παυλίδης, διαπιστώνοντας εφησυχασμό παρατήρησε:

«Οι πάντες ανησυχούν, πλην της κυβέρνησης...».

Συμπέρασμα

Κατά την τελευταία δεκαετία, συνηθίσαμε να προσπερνούμε τους αόριστους φόβους μας με την ευχή να μην συναντήσουμε ποτέ αστάθμητες παραμέτρους.

Να όμως που η 11η Σεπτεμβρίου ήρθε να μας θυμίσει ότι ο τουρισμός είναι ευαίσθητο προϊόν που δεν ευδοκιμεί με μονοδιάστατη ανάπτυξη και εξαρτήσεις μέσω αυτής.

Διότι αυτή ακριβώς η μονοκαλλιέργεια δημιούργησε κίνδυνο πτώχευσης σε χιλιάδες επιχειρήσεις, και αβεβαιότητα σε δεκάδες χιλιάδες εργαζομένων.

Η παράλληλη ανάπτυξη του τουρισμού με την ανάπτυξη παραγωγικών δραστηριοτήτων αποτελεί τη χρυσή τομή αλλά και τη βάση για να προσπεράσουμε τις συμπληγάδες.

Συμπέρασμα: Μονοκαλλιέργειες τέλος. Καιρός για πολυκαλλιέργειες...

ΜΙΧΑΗΛ Π. ΜΑΡΚΑΚΙΟΥ
ΕΚΘΕΣΙΑΚΟΣ ΧΩΡΟΣ- ΟΔΟΣ ΘΕΣ/ΝΙΚΗΣ 14 ΕΝΑΝΤΙ ΕΜΠΟΡΙΚΟΥ ΚΕΝΤΡΟΥ ΜΗΔΙΑ- ΤΗΛ: 67500, 20327-FAX: 94162







ΑΝΑΚΑΙΝΙΣΘΗΚΑΜΕ ΠΛΗΡΩΣ

ΜΕ ΤΗ ΣΤΗΡΙΞΗ ΣΑΣ, ΔΗΜΙΟΥΡΓΗΣΑΜΕ ΕΝΑ ΠΡΟΤΥΠΟ ΣΤΟΥΝΤΙΟ ΕΠΙΠΛΩΝ ΚΟΥΖΙΝΑΣ ΙΤΑΛΙΑΣ, ΤΕΛΕΙΟ ΣΤΗΝ ΠΑΡΑΜΙΚΡΗ ΤΟΥ ΛΕΠΤΟΜΕΡΕΙΑ, ΠΟΥ ΜΕ ΙΔΙΑΙΤΕΡΗ ΧΑΡΑ ΚΑΙ ΥΠΕΡΗΦΑΝΕΙΑ ΣΑΣ ΠΕΡΙΜΕΝΟΥΜΕ ΓΙΑ ΝΑ ΣΑΣ ΞΕΝΑΓΗΣΟΥΜΕ ΣΤΟΥΣ ΧΩΡΟΥΣ ΤΟΥ. ΟΙ ΤΡΕΙΣ ΜΕΓΑΛΥΤΕΡΟΙ ΟΙΚΟΙ SCAVOLINI, ERNESTO MEDA ΚΑΙ B&E ΠΑΡΟΥΣΙΑΖΟΥΝ ΠΕΝΤΕ ΟΛΟΚΛΗΡΩΜΕΝΑ ΠΡΟΓΡΑΜΜΑΤΑ FLUTE, BRERRA, EDENIA, GALA ΚΑΙ MADISON ΚΑΘΩΣ ΚΑΙ ΤΑ ΤΕΛΕΥΤΑΙΑ ΤΟΥΣ ΜΟΝΤΕΛΑ ΣΕ ΕΝΑ ΔΥΝΑΜΙΚΟ ΣΥΝΟΛΟ ΙΚΑΝΟ ΝΑ ΙΚΑΝΟΠΟΙΗΣΕΙ ΚΑΙ ΤΙΣ ΥΨΗΛΟΤΕΡΕΣ ΑΠΑΙΤΗΣΕΙΣ. ΤΟ ΕΙΔΙΚΕΥΜΕΝΟ ΜΕ ΑΡΙΣΤΕΣ ΓΝΩΣΕΙΣ ΚΑΙ ΚΑΤΑΡΤΙΣΗ ΠΡΟΣΩΠΙΚΟ ΜΑΣ ΣΧΕΔΙΑΖΕΙ ΓΙΑ ΤΟ ΧΩΡΟ ΣΑΣ ΤΕΛΕΙΟ DESIGN, ΜΕ ΑΠΕΡΙΤΤΗ ΕΡΓΟΝΟΜΙΑ ΣΕ ΦΑΝΤΑΣΤΙΚΟΥΣ ΣΥΝΔΥΑΣΜΟΥΣ ΚΑΙ ΠΡΟΣΦΕΡΕΙ ΤΙΣ ΚΑΛΥΤΕΡΕΣ ΤΙΜΕΣ ΤΗΣ ΑΓΟΡΑΣ ΣΕ ΕΝΑ ΔΙΑΚΑΝΟΝΙΣΜΟ ΤΗΣ ΑΡΕΣΚΕΙΑΣ ΣΑΣ.
ΣΑΣ ΕΥΧΑΡΙΣΤΟΥΜΕ ΓΙΑ ΤΑ 15 ΧΡΟΝΙΑ ΠΟΥ ΜΑΣ ΔΕΙΧΝΕΤΕ ΤΗΝ ΑΓΑΠΗ ΣΑΣ ΚΑΙ ΣΑΣ ΠΕΡΙΜΕΝΟΥΜΕ.
ΜΙΧΑΗΛ Π. ΜΑΡΚΑΚΙΟΥ & ΥΙΟΙ

ΣΥΜΦΩΝΑ ΜΕ ΕΝΤΟΝΗ ΦΗΜΟΛΟΓΙΑ

Ο κ. ΚΥΡΙΑΚΟΣ ΠΑΠΑΣΑΒΒΑΣ

υποψήφιος δήμαρχος Αφάντου;

Σύντομα θα λάβει τις οριστικές αποφάσεις του

Εντάθηκαν τις τελευταίες ημέρες οι φήμες σύμφωνα με τις οποίες ο διακεκριμένος γιατρός της Ρόδου (σήμερα συνταξιούχος) και πρώην πρόεδρος του δ.σ. του Γενικού Νοσοκομείου κ. Κυριάκος Παπασάββας, δεν αποκλείεται να ηγηθεί τελικά ανεξάρτητου συνδυασμού και να διεκδικήσει την Δημαρχία Αφάντου, στις επόμενες δημοτικές εκλογές.

Σύμφωνα πάντα με την φημολογία στον κ. Κυριάκο Παπασάββα έχουν ασκηθεί από διάφορες πλευρές εντονότατες έως αφόρητες πιέσεις, προκειμένου να δραστηριοποιηθεί στον Δήμο από τον οποίον κατάγεται και για τον οποίον πάντα επεδείκνυε ζωηρό ενδιαφέρον αλλά δεν ενέδωσε επειδή είχε αποφασίσει να μην ασχοληθεί ξανά με τα κοινά (για δικούς του λόγους).

Απο κάποιο χρόνο και μετά, όμως (πάντα σύμφωνα με τις φήμες που κυκλοφορούν στ' Αφάντου) ο κ. Κυρ. Παπασάββας άρχισε να προβληματίζεται και να μην αποκλείει το ενδεχόμενο γι-αυτό και φέρεται να ανταλλάσσει, απόψεις με διάφορους παράγοντες του Δήμου και καταξιωμένα στην αφαντενή κοινωνία πρόσωπα, προφανώς για να διαπιστώσει ποιά απήχηση έχει μια ενδεχόμενη υποψηφιότητά του.

Ο ίδιος όταν ρωτήθηκε σχετικά, φέρεται να απέφυγε διάψευση ή επιβεβαίωση πράγμα που ερμηνεύθηκε ότι βρίσκεται όντως σε περίοδο περισυλλογής και προβληματισμού.

Οι γνωρίζοντες καλώς τα πράγματα λένε μάλιστα ότι από τότε που κυκλοφόρησε η φήμη για ενδεχόμενη ανάμειξη του κ. Κυριάκου Παπασάββα στα δημοτικά πράγματα Αφάντου, «πάγωσαν» όλες οι παρασκηνιακές διαβουλεύσεις για την συγκρότηση συνδυασμών, προφανώς, εν αναμονή της οριστικοποιήσεως των αποφάσεων του κ. Κυριάκου Παπασσάβα, ο οποίος παλαιότερα είχε πιεσθεί για να ηγηθεί ψηφοδελτίου στο Δήμο Ρόδου, αλλά τελικά το απέφυγε επειδή το ενδιαφέρον του μονοπωλούσε σχεδόν το Νοσοκομείο Ρόδου.

ΓΙΑ ΤΟΝ ΕΝΙΑΙΟ ΦΟΡΕΑ

ΟΔΗΓΟΥΝΤΑΙ ΜΟΙΡΑΙΩΣ

σε σύγκρουση Νομαρχία και Δήμοι Ρόδου!

Οπως εξελίσσονται τα πράγματα και το έργο αυτό θα μείνει «εκτός νυμφώνος» και κανένας δεν θα απαλλαγεί της ευθύνης

Αναπόφευκτη θεωρείται τελικά η σύγκρουση μεταξύ της Νομαρχιακής Αυτοδιοίκησης Δωδ/σου και των δήμων του νησιού της Ρόδου, σε περίπτωση που ο νομάρχης κ Σάββας Καραγιάννης εμμείνει στην δημιουργία «Ενιαίου Φορέα Διαχείρισης Υδάτινου Δυναμικού Βορείου Τριγώνου νήσου Ρόδου», σε μια προσπάθεια απεμπλοκής της κατασκευής του αποχετευτικού αγωγού Αρχαγγέλου - Βόδι και ένταξής του στο Γ' ΚΠΣ, μέσα από την σύσταση Ενιαίου Φορέα Αποχέτευσης.

Το θέμα έχει και σαφείς πολιτικές προεκτάσεις, αφού ουσιαστικά άπτεται της λειτουργίας των θεσμών της αυτοδιοίκησης πρώτου και δεύτερου βαθμού και συνιστά ένα χαρακτηριστικό παράδειγμα αλληλεπικάλυψης αρμοδιοτήτων, με την Νομαρχιακή Αυτοιδιοίκηση να επιχειρεί να παρέμβει σ' έναν τομέα, όπως είναι η διαχείριση του υδάτινου δυναμικού, δια νόμου κατοχυρωμένου υπέρ της πρωτοβάθμιας Τοπικής Αυτοδιοίκησης, όπως τουλάχιστον υποστηρίζουν οι δήμαρχοι.

Η δήλωση στην οποίαν προέβη χθες ο βοηθός νομάρχη κ Χατζής Χατζηευθυμίου, όταν του ετέθη υπ' όψιν η κατηγορηματική δήλωση του δημάρχου Ροδίων κ. Γιώργου Γιαννόπουλου ότι άλλο πράγμα είναι ο Φορέας Λειτουργίας του Βιολογικού και άλλο ο Φορέας Διαχείρισης του Υδάτινου Δυναμικού, ήλθε να επιβεβαιώσει τους φόβους ορισμένων δημάρχων ότι η Ν.Α.Δ. επιχειρεί, δια της πλαγίας οδού, να επεκτείνει και στο νησί της Ρόδου το ολοκληρωμένο Σύστημα Διαχείρισης Υδάτινου Δυναμικού Νομού Δωδ/σου, κάτι που, όπως υποστηρίζουν, δεν πρόκειται να το δεχθούν.

Ο κ Χατζηευθυμίου, συγκεκριμένα δήλωσε χθες ότι «η Ν.Α.Δ. κάνει μια προσπάθεια συνολικής διαχείρισης του υδάτινου δυναμικού στο νομί, αντί αυτή να γίνεται από κάθε δήμο χωριστά» και πως η επέκταση του Ενιαίου Φορέα Αποχέτευσης στην διαχείριση και του Υδάτινου Δυναμικού στο βόρειο τρίγωνο της Ρόδου, αναφέρεται στην απόφαση να κατασκευασθεί και ο παράλληλος αγωγός «επιστροφής» του επεξεργασμένου ύδατος, που θα προκύπτει από τον Βιολογικό. Η δήλωση - διευκρίνιση Χατζηευθυμίου επιβεβαιώνει τα σχετικά μέχρι σήμερα δημοσιεύματα της «δ» επί του θέματος.

Η πρόθεση αυτή του κ Καραγιάννη είναι βέβαιο ότι θα προσκρούσει στην κατηγορηματική άρνηση των δημάρχων του νησιού της Ρόδου, η οποία για πρώτη φορά εκδηλώθηκε πριν από ένα χρόνο, όταν ο νομάρχης ετοιμαζόταν να προκηρύξει τον διαγωνισμό για το «Ολοκληρωμένο Σύστημα Διαχείρισης Υδάτινου Δυναμικού» του νομού και έστειλε τότε έγγραφο στους δήμους, με το οποίο τους ζητούσε να σταματήσουν στο εξής να ασχολούνται με θέματα διαχείρισης του νερού, γιατί θα τα ανελάμβανε υπό την ευθύνη της η Νομαρχιακή Αυτοδιοίκηση. Η απάντηση που έλαβε τότε ο νομάρχης από την ΤΕΔΚΔ ήταν αρνητική, αφού οι δήμαρχοι της Ρόδου δεν σκόπευαν να απεμπολήσουν αυτήν την αρμοδιότητά τους, πολύ περισσότερο όταν είχε ήδη ξεκινήσει η διαδημοτική συνεργασία επί του θέματος του υδάτινου δυναμικού, με την ανάθεση της σχετικής μελέτης στον υδρογεωλόγο κ. Μουταίν (η οποία ολοκληρώθηκε και παραδόθηκε στην ΤΕΔΚΔ προ ολίγων ημερών). Η διαδημοτική συνεργασία αναμένεται μάλιστα να ολοκληρωθεί μέσα στις επόμενες ημέρες με την σύσταση της Διαδημοτικής Επιχείρισης Υδρευσης Αποχέτευσης Νήσου Ρόδου. Ο βοηθός νομάρχη κ. Χατζηευθυμίου, σχολιάζοντας την δήλωση του κ. Γιαννόπουλου ότι ουδέποτε ο Δήμος Ροδίων εξεδήλωσε την επιθυμία να αναλάβει την διαχείριση, συντήρηση κλπ του αποχετευτικού αγωγού, υποστήριξε χθες ότι σε πρόσφατη σύσκεψη ελήφθη ομόφωνη απόφαση, συναινούσης και της ΔΕΥΑΡ, για την λειτουργία μέσα στον Ενιαίο Φορέα Αποχέτευσης και Τμήματος Διαχείρισης και Συντήρησης των αγωγών.

Τον ισχυρισμό αυτό διέψευσε όμως με δηλώσεις του προς την «δ» ο διευθυντής της ΔΕΥΑΡ κ. Μανώλης Διακομανώλης ο οποίος μάλιστα υπογράμμισε πως από την πρώτη στιγμή που αποφασίσθηκε η εκτέλεση του έργου και τέθηκαν οι προδιαγραφές του από το ΥΠΕΧΩΔΕ, εστάλη σχετικό έγγραφο από την ΔΕΥΑΡ με το οποίο γινόταν σαφές ότι η Δημοτική Επιχείρηση δεν πρόκειται να αναλάβει την διαχείριση των αγωγών που βρίσκονται έξω από τα διοικητικά όρια του Δήμου Ροδίων.

Ενα ακόμη σημείο που δημιουργεί προβληματισμό είναι ο υψηλός προϋπολογισμός του έργου, 5,3 δισ. δρχ.που είναι αποτρεπτικός για την ένταξή του στο Γ' ΚΠΣ, σύμφωνα με τις εκτιμήσεις των παραγόντων της Περιφέρειας Νοτίου Αιγαίου. Ο κ. Χατζηευθυμίου υποστήριξε χθες ότι τέτοιος κίνδυνος δεν υφίσταται, αφού η πρώτη φάση του έργου που είχε αρχικά προϋπολογισμό 3,8 δισ. δρχ. έχει ήδη δημοπρατηθεί στο 1,8 δισ. με την έκπτωση του εργολάβου και αυτό έχει ως αποτέλεσμα την πραγματική μείωση του συνολικού προϋπολογισμού στα 3,3 δισ. δρχ.

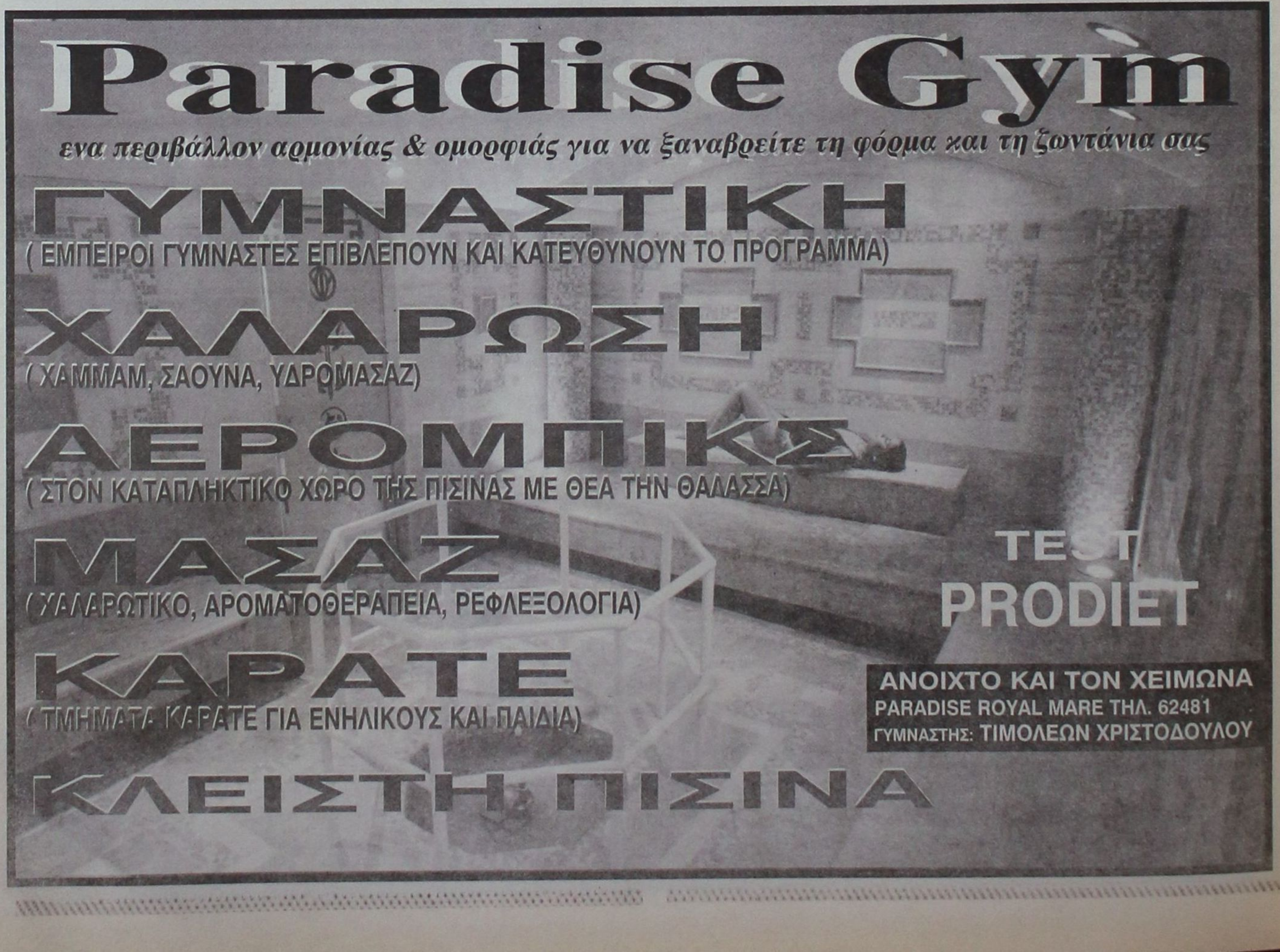

ΜΕ ΑΝΑΦΟΡΑ ΤΟΥ ΔΗΜΑΡΧΟΥ ΓΙΑΝΝΗ ΙΑΤΡΙΔΗ

Ο ΔΗΜΟΣ ΚΑΛΛΙΘΕΑΣ ΠΡΟΣΕΦΥΓΕ στην Περιφέρεια για τον Ενιαίο Φορέα

Ουδέποτε ζήτησε την συμμετοχή της Νομαρχίας

Η δεύτερη αντίδραση μετά τον δήμαρχο Ροδίων κ. Γιώργο Γιαννόπουλο, στην επιχειρούμενη, απο πλευράς Νομαρχιακής Αυτοδιοίκησης Δωδεκανήσου, σύσταση Ενιαίου Φορέα Αποχέτευσης και Διαχείρισης Υδάτινου Δυναμικού Βορείου Τριγώνου του νησιού της Ρόδου, εκδηλώθηκε χθές από τον δήμαρχο Καλλιθέας κ. Γιάννη Ιατρίδη.

Με έγγραφό του το οποίο εστάλη προς την Περιφέρεια Νοτίου Αιγαίου, ο κ. Ιατρίδης απορρίπτει τις πρωτοβουλίες της Ν.Α. για θέματα «που είναι αναρμόδια να χειρίζεται» και υπογραμμίζει πως «επιτέλους πρέπει να αναγνωρισθεί στους Δήμους το δικαίωμα να αυτοδιοικούνται, χωρίς παρεμβάσεις τρίτων».

Επί της ουσίας της επιχειρούμενης συστάσεως του Ενιαίου Φορέα, με εμπλοκή και της Νομαρχιακής Αυτοδιοίκησης, ο κ. Ιατρίδης επισημαίνει:

- Ουδέποτε ο Δήμος Καλλιθέας συζήτησε την σύσταση Ενιαίου Φορέα Διαχείρισης Υδάτινου Δυναμικού Βορείου Τριγώνου.
- Ουδέποτε ο Δήμος Καλλιθέας συζήτησε την συμμετοχή της Ν.Α. στην σύσταση Ενιαίου Φορέα Αποχέτευσης.
- Ο Ενιαίος Φορέας Διαχείρισης και Λειτουργίας του Βιολογικού θα συσταθεί χωρίς την συμμετοχή της Ν.Α.
- Η αρμοδιότητα Υδρευσης και Αποχέτευσης ανήκει αποκλειστικά και μόνο στους ΟΤΑ.

Αναλυτικά, το έγγραφο του κ. Ιατρίδη προς την Περιφέρεια Νοτίου Αιγαίου, το οποίο κοινοποιείται στην Ν.Α. Δωδεκανήσου, στους Δήμους Ροδίων και Ιαλυσού και την ΔΕΥΑΡ, έχει ως εξής:

Θέμα: Σύσταση ενιαίου φορέα Αποχέτευσης και Διαχείρισης Υδάτινου Δυναμικού, Βορείου Τριγώνου νήσου Ρόδου (σχετ. Α.Π 9654/28-11-2001 Ν.Α. Δωδεκανήσου).

Κύριε Γενικέ,

αναφερόμενοι στο παραπάνω έγγραφο της Νομαρχιακής Αυτοδιοίκησης (Ν.Α) Δωδεκανήσου που σας απέστειλε ο κ. Νομάρχης, σας γνωρίζουμε ότι:

Ο Δήμος Καλλιθέας, ουδέποτε συζήτησε την συμμετοχή της Ν.Α. στην Σύσταση ενιαίου φορέα αποχέτευσης, αλλά και ούτε στη σύσταση ενιαίου φορέα διαχείρισης του υδάτινου δυναμικού Βορείου Τριγώνου νήσου Ρόδου.

Σε ότι αφορά τον ενιαίο φορέα λειτουργίας και διαχείρισης των εγκαταστάσεων Βιολογικού καθαρισμού της ΔΕΥΑΡ στην περιοχή «Βόδι» του Δήμου Καλλιθέας, αυτός θα συσταθεί με τη συμμετοχή μόνο των Δήμων Ρόδου, Καλλιθέας και Ιαλυσού χωρίς τη συμμετοχή της Ν.Α.

Σε ότι αφρά τον «Φορέα Διαχείρισης υδάτινου δυναμικού Βορείου Τριγώνου», όπως ήδη γνωρίζετε κ. Γενικέ, εκπονείται μελέτη για λογαριασμό όλων των ΟΤΑ του Νησιού της Ρόδου, από τον κ. P. Moutin, η οποία σύντομα ολοκληρώνεται και προβλέπεται η σύσταση Φορέα Προστασίας στον οποίο θα συμμετέχουν μόνο οι ΟΤΑ σαν χρήστες. Αλλωστε ο Κώδικας Δήμων & Κοινοτήτων στο αρθρ. 24 αναφέρει ρητά και κατηγορηματικά ότι η αρμοδιότητα της Υδρευσης και Αποχέτευσης ανήκει αποκλειστικά και μόνο στους



ΟΤΑ πρώτου βαθμού.

Αμέσως μετά την παράδοση της σχετικής μελέτης από τον k. P. Moutin, θα συσταθεί ο Φορέας Προστασίας Υδάτινου Δυναμικού από όλους τους ΟΤΑ όπως είχε αποφασιστεί στο ετήσιο συνέδριο της ΤΕΔΚ στην Κάρπαθο.

Ο Νομάρχης αναφέρει ακόμα ότι έχουν αναληφθεί συμβατικές δεσμεύσεις και επικαλείται τις υπ. αριθμ. 67/99, 329/99 και 223/01 αποφάσεις του Δήμου Καλλιθέας. Αυτές όμως αφορούν μόνο τη λειτουργία των εγκαταστάσεων του Βιολογικού Καθαρισμού της ΔΕΥΑΡ και όχι αγωγού και σε καμία από αυτές τις αποφάσεις δεν αναφέρεται η σύσταση ενιαίου φορέα με τη συμμετοχή της Ν.Α. αλλά και ούτε η σύσταση ενιαίου φορέα διαχείρισης υδάτινου δυναμικού.

Επιτέλους πρέπει να αναγνωριστεί στους Δήμους το δικαίωμα να αυτοδιοικούνται χωρίς παρεμβάσεις τρίτων και απορρίπτουμε τις πρωτοβουλίες της Ν.Α. για θέματα που είναι αναρμόδια να χειρίζεται.

Ο Δήμαρχος
Ιωάννης Ιατρίδης

ΜΕ ΑΠΟΦΑΣΗ ΤΟΥ ΕΜΠΟΡΙΚΟΥ ΣΥΛΛΟΓΟΥ

Από την προσεχή Πέμπτη το «εορταστικό» ωράριο λειτουργίας καταστημάτων

Θα λειτουργήσουν και την Κυριακή, 23 Δεκεμβρίου

Από την Πέμπτη, 13 Δεκεμβρίου θα αρχίσει το «εορταστικό», ωράριο λειτουργίας των εμπορικών καταστημάτων της Ρόδου, το οποίο και θα διαρκέσει ως την Τετάρτη, 2 Ιανουαρίου, ημέρα, όμως, που τα καταστήματα δεν θα λειτουργήσουν, καθώς θα παραμείνουν ανοικτά, ως είθισται, την Κυριακή, 23 Δεκεμβρίου.

Αυτά προβλέπονται στο ωράριο που έδωσε χθες στην δημοσιότητα ο Εμπορικός Σύλλογος Ρόδου, το οποίο, αναλυτικά, έχει ως ακολούθως:

Ο Εμπορικός Σύλλογος Ρόδου ανακοινώνει προς το καταναλωτικό κοινό, ότι θα μπορεί να εξυπηρετηθεί μέσα στα πλαίσια του Εορταστικού Ωραρίου, που αρχίζει την **ΠΕΜΠΤΗ 13 ΔΕΚΕΜΒΡΙΟΥ 2001,** ως ακολούθως:

ΠΕΜΠΤΗ **13/12/2001** έως ΠΑΡΑΣΚΕΥΗ **14/12/2001** **08.30 - 20.30**
ΣΑΒΒΑΤΟ **15/12/2001** **08.30 - 18.00**
ΚΥΡΙΑΚΗ **16/12/2001** **ΚΛΕΙΣΤΑ**
ΔΕΥΤΕΡΑ **17/12/2001** έως ΠΑΡΑΣΚΕΥΗ **21/12/2001** **08.30 - 20.30**
ΣΑΒΒΑΤΟ **22/12/2001** **08.30 - 18.00**
ΚΥΡΙΑΚΗ (ΠΡΟ ΧΡΙΣΤΟΥΓΕΝΝΩΝ) **23/12/2001** **09. - 18.00**
ΔΕΥΤΕΡΑ **24/12/2001** **08.30 - 20.30**
ΤΡΙΤΗ ΚΑΙ ΤΕΤΑΡΤΗ **25/12/2001** και **26/12/2001** **ΚΛΕΙΣΤΑ**
ΠΕΜΠΤΗ **27/12/2001** έως ΠΑΡΑΣΚΕΥΗ **28/12/2001** **08.30 - 20.30**
ΣΑΒΒΑΤΟ **29/12/2001** **08.30 - 18.00**
ΚΥΡΙΑΚΗ (ΠΡΟ ΠΡΩΤΟΧΡΟΝΙΑΣ) **30/12/2001** **09.00 - 18.00**
ΔΕΥΤΕΡΑ **31/12/2001** **08.30 - 20.30**
ΤΡΙΤΗ **1/1/2002** **ΚΛΕΙΣΤΑ**

Την **ΤΕΤΑΡΤΗ 2 ΙΑΝΟΥΑΡΙΟΥ 2002,** τα καταστήματα θα παραμείνουν **ΚΛΕΙΣΤΑ.** λόγω της απασχόλησης του προσωπικού την Κυριακή 30/12/2001.

Από την ΠΕΜΠΤΗ 3 Ιανουαρίου 2002 επανέρχεται το προτεινόμενο από τον Εμπορικό Σύλλογο Ρόδου χειμερινό ωράριο, το οποίο υπενθυμίζουμε ότι έχει ως εξής:

ΔΕΥΤΕΡΑ - ΤΕΤΑΡΤΗ - ΣΑΒΒΑΤΟ : 8:30 π.μ. - 2:00 μ.μ.
ΤΡΙΤΗ - ΠΕΜΠΤΗ - ΠΑΡΑΣΚΕΥΗ : 8:30 π.μ. - 1:00μ.μ. 4:30 π.μ. - 8:00 μ.μ.
ΚΥΡΙΑΚΕΣ και ΑΡΓΙΕΣ : ΚΛΕΙΣΤΑ



ΨΑΡΙΑ ΑΙΓΑΙΟΥ
Ολόφρεσκα ψάρια από τις θάλασσές μας
ΚΛΑΥΔΙΟΥ ΠΕΠΠΕΡ 1 - ΤΗΛ.: 0241/39097 FAX: 32391
AEGEAN FISH



ΚΕΣΙΣΟΓΛΟΥ
ΚΑΤΑΣΤΗΜΑΤΑ

Η ΛΕΣΧΗ ΣΥΛΛΕΚΤΩΝ SWAROVKI:

Οπως κάθε χρόνο έτσι και φέτος
παρουσιάζει το ετήσιο
αριστούργημά της.
Ενα ακόμα πρωτότυπο
σχέδιο της SCS:

Ο Αρλεκίνος, αστραφτερός
και πολυεδρικός,
η τρίτη φιγούρα
της τριλογίας
Μασκαράτα
1999 - 2001



ΣΤΟΑ ΚΙΟΣΟΓΛΟΥ - ΕΘΕΛΟΝΤΩΝ ΔΩΔΕΚΑΝΗΣΙΩΝ 31, ΡΟΔΟΣ - ΤΗΛ.: (0241) 24238
Λειτουργεί και το δεύτερο κατάστημά μας στην οδό Καναδά 15 - ΤΗΛ. 22875

ΣΤΗΝ «ΝΑΦΘΑΛΙΝΗ» ΚΑΙ ΤΑ ΝΕΑ «ΟΡΑΜΑΤΑ»

Ο κ. Σκανδαλίδης «παγώνει» *την κυρία Βάσω Παπανδρέου*

Δεν προχωρεί το μεταρρυθμιστικό πρόγραμμα για τη Δημόσια Διοίκηση





Ο κ. Κ. Σκανδαλίδης... αναδομεί την κυρία Βάσω Παπανδρέου; Μάλλον. Η νέα πολιτική ηγεσία του υπουργείου Εσωτερικών, Δημόσιας Διοίκησης και Αποκέντρωσης είναι αποφασισμένη να «παγώσει» το μεταρρυθμιστικό πρόγραμμα για την Δημόσια Διοίκηση που είχε εκπονήσει η πρώην υπουργός, η κυρία Βάσω Παπανδρέου, αποδίδοντας προτεραιότητα στην μηχανοργάνωση των δήμων και των νομαρχιών και στη δημιουργία περίπου 900 Κέντρων Εξυπηρέτησης των πολιτών, με κονδύλια τα οποία θα αντληθούν από την Κοινωνία της Πληροφορίας.

Ο λόγος είναι ότι, πρώτον, η νέα ηγεσία του υπουργείου εκτιμά ότι ο μεγαλύτερος όγκος των συναλλαγών των πολιτών με τις δημόσιες υπηρεσίες πραγματοποιείται στους δήμους και στις νομαρχιακές αυτοδιοικήσεις, και ως εκ τούτου οι παρεμβάσεις θα πρέπει να αφορούν ακριβώς αυτήν την κατηγορία των υπηρεσιών και, ο δεύτερος, ότι το μεταρρυθμιστικό πρόγραμμα της κυρίας Παπανδρέου προϋποθέτει τη συνεργασία όλων ανεξαιρέτως των υπουργείων, διαδικασία που θεωρείται χρονοβόρα και δυσκίνητη.

Η απόφαση των κ.κ. Σκανδαλίδη, Μπένου και Παπαδήμα αναμένεται να πυροδοτήσει πάντως ποικίλες αντιδράσεις. Και αυτό διότι τα τριετή επιχειρησιακά προγράμματα, υπό την επωνυμία «Πολιτεία» που είχε εκπονήσει η κυρία Παπανδρέου, έχουν θεσμοθετηθεί με νόμο, ενώ η ίδια, ακόμη και την παραμονή της αποχώρησής της από το υπουργείο, υπέγραφε εγκυκλίους υλοποίησής τους. Τα προγράμματα αυτά, που επρόκειτο να χρηματοδοτηθούν από τον κρατικό προϋπολογισμό, περιλάμβαναν: Πρώτον, την αναβάθμιση της ποιότητας των παρεχομένων προς τους πολίτες υπηρεσιών με τη δημιουργία των τηλεφωνικών κέντρων «1464» και «1502», την απογευματινή εργασία και την ενιαιοποίηση - ψηφιοποίηση των εντύπων. Δεύτερον, τη βελτίωση της αποτελεσματικότητας των δημοσίων υπηρεσιών με τη θέσπιση δεικτών αποδοτικότητας, την εισαγωγή νέων μεθόδων «management», τη δημιουργία νέων Οργανισμών και νέου συστήματος αμοιβών. Τρίτον, την απλούστευση του θεσμικού πλαισίου και των διαδικασιών. Τέταρτον, την αναβάθμιση του ανθρώπινου δυναμικού με την απαίτηση νέων προσόντων, τη δημιουργία νέου συστήματος αξιολόγησης των υπαλλήλων και την αναβάθμιση της σχολής Δημόσιας Διοίκησης. Πέμπτον, την ηλεκτρονική διακυβέρνηση με τη δημιουργία προγραμμάτων όπως το «Αριάδνη» και το «Σύζευξις» που αφορούν τη δημιουργία εσωτερικού δικτύου στη Δημόσια Διοίκηση.

Η νέα ηγεσία του υπουργείου Εσωτερικών, Δημόσιας Διοίκησης και Αποκέντρωσης, αν και αναμένεται να διατηρήσει ορισμένα προγράμματα που αφορούν, κυρίως, την αναβάθμιση του προσωπικού και την «ηλεκτρονική διακυβέρνηση», έχει αποφασίσει να δώσει έμφαση στη μηχανοργάνωση των νομαρχιών και των δήμων. Το ερώτημα όμως που έχει ανακύψει, όπως συχνά και στο παρελθόν, είναι η σωστή και αποτελεσματική διαχείρισή του σχετικού προγράμματος λόγω και της έλλειψης εξειδικευμένου προσωπικού στο Δημόσιο. Στελέχη του υπουργείου εκφράζουν έντονο σκεπτικισμό κατά πόσον η Δημόσια Διοίκηση είναι σε θέση να ανταποκριθεί στον ρόλο της. «Επί τέσσερα χρόνια» αναφέρουν χαρακτηριστικά «οι δήμοι δεν μπορούν να μετατρέψουν τα δημοτολόγια σε εκλογικούς καταλόγους», ενώ υπογραμμίζουν ότι «μόνον 6.000 υπάλληλοι σε πάνω από 1.000 δήμους διαθέτουν σήμερα επιστημονική κατάρτιση, εκ των οποίων οι 2.500 είχαν προσληφθεί μετά τον «Καποδίστρια». Καθίσταται, ως εκ τούτου, επιτακτική η ανάγκη βελτίωσης της ποιότητας των υπαλλήλων του Δημοσίου, κάτι το οποίο θα επιτευχθεί μέσα από τις νέες προσλήψεις με την εισαγωγή μάλιστα και ειδικών τεστ ικανότητας.

Η μηχανοργάνωση των υπηρεσιών των δήμων και των νομαρχιών, από την άλλη πλευρά, που είναι οι κύριες δημόσιες υπηρεσίες που συναλλάσσονται με τους πολίτες, εκτιμάται ότι θα συμβάλει αποτελεσματικά: πρώτον, στη λειτουργία το συντομότερο 100 περίπου κόμβων του προγράμματος «Αριάδνη» σε όλους τους δήμους, νομαρχίες και περιφέρειες. Το πρόγραμμα αυτό έχει ως στόχο του την εξυπηρέτηση των πολιτών στις συναλλαγές τους με το Δημόσιο. Δηλαδή, οι πολίτες θα απευθύνονται σε έναν από τους 900 κόμβους που θα δημιουργηθούν τελικά σε όλη την Ελλάδα και θα εξυπηρετούνται, ανεξαρτήτως ποιά υπηρεσία αφορά το αίτημά τους ή το είδος της συναλλαγής. Σε πρώτη φάση εκτιμάται ότι θα χορηγούνται περίπου 200 πιστοποιητικά, ενώ στόχος είναι να ενταχθούν σε αυτά περίπου 800 πιστοποιητικά τα οποία θα μπορούν οι πολίτες να προμηθεύονται από οποιοδήποτε σημείο της Ελλάδας. Δεύτερον, στην περιστολή της γραφειοκρατίας και της διαφθοράς, καθώς η μηχανοργάνωση των υπηρεσιών θα επαναφέρει τη διαφάνεια στις συναλλαγές των πολιτών με τις δημόσιες υπηρεσίες, αφού δεν θα εκλείψει μόνον το «χαρτομάνι», αλλά θα υπάρχει και καταγραφή όλων των πράξεων.

(Σημ. Το παραπάνω ρεπορτάζ δημοσιεύθηκε χθες στο «Βήμα»).

Λαθρομετανάστες στην Σύμη

Από άνδρες της Λιμενικής Αρχής Σύμης σε συνεργασία με άνδρες Α.Τ Σύμης εντοπίστηκαν και συνελήφθησαν χθες το μεσημέρι στην περιοχή Σφαγείων Σύμης 24 Αφγανοί λαθρομετανάστες, εκ των οποίων 11 άνδρες , 4 γυναίκες και 9 παιδιά. Οι παραπάνω κατά δήλωσή τους επιβιβάστηκαν από άγνωστη περιοχή της Τουρκίας σε ξύλινη μηχανοκίνητη λέμβο 6 - 7 μέτρων και εισήλθαν στην χώρα μας συνοδευόμενοι μέχρι την οριογραμμή από ταχύπλοο σκάφος με μεγάλη ιπποδύναμη με επιβαίνοντα έναν Τούρκο κυβερνήτη, ο οποίος επέστρεψε στην Τουρκία, πληρώνοντας 700 δολάρια ο καθένας. Οι λαθρομετανάστες παραδόθηκαν στο Α.Τ Σύμης για τα περαιτέρω.

ΟΙ ΥΠΟΧΡΕΩΣΕΙΣ ασφαλισμένων στον ΟΓΑ

Ο ΟΓΑ ανακοινώνει ότι, η προθεσμία για την τακτοποίηση των καθυστερούμενων εισφορών του Κλάδου Πρόσθετης Ασφάλισης που έληγε στις 31-12-1999 (Ν.2458/1997), παρατάθηκε με το Νόμο 2874/2000 μέχρι 31.12.2001.

Ο ΟΓΑ, έγκαιρα, ενημέρωσε τους ασφαλισμένους του, από το μήνα Απρίλιο του 2001.

Επειδή τελειώνει η προθεσμία και επειδή ο ΟΓΑ δεν επιθυμεί να απωλέσουν ασφαλιστικά δικαιώματα οι ασφαλισμένοι του, έστειλε και νέα επιστολή σε 350.000 ασφαλισμένους, οφειλέτες του Κλάδου Πρόσθετης Ασφάλισης, με την οποία τους προτρέπει να τακτοποιήσουν τις υποχρεώσεις τους μέχρι τέλους του έτους.

RODOGAZ

Στη Ρόδο από το 1963



✓ Διανομή φιαλών υγραερίου κατ' οίκον
τηλέφωνα παραγγελιών: 64409 - 094-4-528212

✓ Διανομή χύμα υγραερίου

✓ Πώληση καυστήρων και λεβήτων υγραερίου για κεντρικά συστήματα θέρμανσης

✓ Θερμαντικά σώματα



Διεύθυνση εργοστασίου: Καναμάτ Ρόδου • τηλ. 62649
Διεύθυνση πρατηρίου: Αυστραλίας 50 • τηλ. 34244-5

ΑΚΡΙΤΙΚΑ

κουβεντούλες με κάποιο νόημα

Θάρσει· λέγων τ' αληθές σου σφαλεί ποτέ
ΣΟΦΟΚΛΗΣ

ΑΠΟ ΤΗΝ ΟΚΑ ΣΤΟ ΕΥΡΩ

«Οι πιο ώριμοι πολίτες θα θυμούνται πως περάσαμε από την οκά στο κιλό», δήλωσε χθες ο υπουργός Ανάπτυξης, Α. Τσοχατζόπουλος, θέλοντας με αυτό να τονίσει ότι η μετάβαση από τη δραχμή στο ευρώ μπορεί να γίνει ομαλά, με τη συνεργασία όλων των εμπλεκόμενων φορέων (κράτος, παραγωγοί, έμποροι, καταναλωτές).

Το παράδειγμα της οκάς, κατά τη γνώμη μας, δεν είναι και τόσο επιτυχημένο, γιατί: Πρώτον, η αλλαγή νομίσματος είναι κάτι πολύ πιο σημαντικό και αφάνταστα πιο δύσκολο εγχείρημα και, δεύτερο, τα χρονικά περιθώρια προσαρμογής σήμερα είναι ασφυκτικά. Την 1η Μαρτίου όλοι θα πρέπει να ξεχάσουμε τη δραχμή, ενώ ακόμα και σήμερα σε μερικές περιοχές της Ελλάδας η οκά παραμένει «ζωντανή», περισσότερα από 40 χρόνια μετά την κατάργησή της.

ΤΟ ΠΟΛΙΤΙΚΟ ΧΡΗΜΑ

Ο υπουργός Εσωτερικών Κώστας Σκανδαλίδης δεν πρόκειται να εντάξει μέτρα περιστολής των προεκλογικών δαπανών στις δημοτικές εκλογές στο σχέδιο νόμου για το «πολιτικό χρήμα» που θα ξανασυζητήσει την Τρίτη η διακομματική επιτροπή. «Θα ήταν ευχολόγιο, αφού δεν υπάρχουν μηχανισμοί ελέγχου», λένε στην Κλαυθμώνος. Παρ'εκτός και υπάρξει συγκεκριμένη πρόταση από ΚΕΔΚΕ και ΕΝΑΕ.

Οπότε τα πράγματα... αλλάζουν.

ΑΝΟΙΧΤΟΣ...

Μετά τη διακομματική, πάντως, ο κ. Σκανδαλίδης θα συγκαλέσει το διευρυμένο ΚΤΕ του ΠΑΣΟΚ, ώστε να ακούσει πόσο δυνατή είναι η «μουρμούρα» των βουλευτών για την κατάργηση των εκλογικών κέντρων των βουλευτών που προβλέπει το σχέδιο νόμου για το «πολιτικό χρήμα» μετά τη σχετική συμφωνία των κομμάτων. Θεωρώντας καλό το σχέδιο που του άφησε η Βάσω Παπανδρέου, ο κ. Σκανδαλίδης εμφανίζεται «ανοιχτός» σε μικροαλλαγές που ζητούν τα μικρά κόμματα ή σε ρυθμίσεις για τα ραδιοτηλεοπτικά...

ΝΑΙ ΜΕΝ, ΑΛΛΑ

Ο διάλογος ποτέ δεν βλάπτει.

Οπως δεν βλάπτουν και τα δείπνα, εκτός κι αν είναι κανείς... υπέρβαρος ή έχει πρόβλημα με το στομάχι του.

Ειναι προφανές ότι δεν μπορεί να υπάρξει λύση στο Κυπριακό χωρίς διάλογο και αμοιβαίες υποχωρήσεις στην βάση όμως του διεθνούς δικαίου και των αποφάσεων του ΟΗΕ.

Ηταν σωστή η απόφαση να συναντηθούν και να φάνε μαζί Ντενκτάς και Κληρίδης. Μόνο που η συνάντηση έπρεπε να είχε γίνει οπουδήποτε αλλού εκτός από τα κατεχόμενα. Γιατί σημαίνει «de jure» και «de facto» αναγνώριση των τετελεσμένων, ήτοι της βάρβαρης κατοχής ξένου εδάφους από τους Τούρκους!

Εκτός κι αν αυτή ήταν η πρόθεση, οπότε, είμαστε για κλάματα!

(Bravo Giorgos!)

ΘΑ ΣΚΑΣΕΙ ΒΟΜΒΑ

Οπου να 'ναι σε κάποιον Δήμο της Ρόδου θα σκάσει μια βόμβα και θα τρέχει πολύς κόσμος και δεν θα προλαβαίνει. Θα χάνει η μάνα το παιδί και το παιδί την μάνα, πολλοί θα είναι αυτοί που θα το φυσάνε και δεν θα κρυώνει, γιατί θα τους έρθει απ'εκεί που δεν το περίμεναν! Το πιο εκπληκτικό, όμως, είναι ότι δημιουργείται ταυτόχρονα και μια νέα τάξη πραγμάτων η οποία στο «διάβα» της θα συμπαρασύρει και θα ανατρέψει συσχετισμούς και σχεδιασμούς, ιεραρχίες, επετηρίδες και άλλα πολλά, ων ουκ έστιν αριθμός.

Δεν αποκλείεται μάλιστα να συμπαρασύρει και την νομαρχιακή αυτοδιοίκηση σε ένα ξέφρενο – τρελό χορό, που θα βγει η... γλώσσα των «μη χορευτάδων». Υπομονή λοιπόν.

ΛΑΘΡΟΜΕΤΑΝΑΣΤΕΣ

Πληροφορήθηκε επιτέλους και ο κ. Σημίτης ότι υπάρχουν λαθρομετανάστες στην Ελλάδα και είπε ότι θα ληφθούν μέτρα! Τώρα που αποδείξαμε ότι η χώρα μας είναι ξέφραγο αμπέλι, αποφασίσαμε να... αντιμετωπίσουμε το πρόβλημα!

Και πολλοί θυμήθηκαν την παροιμία:

- Οταν έπρεπε δεν έβρεχε και το Μάη εδροσολόγα!

ΣΥΝΟΠΤΙΚΑ

Ο υπουργός Εσωτερικών Κώστας Σκανδαλίδης είχε μια καλύτερη ιδέα για την αντιμετώπιση του προβλήματος των λαθρομεταναστών.

- Θα απλουστεύσουμε τις διαδικασίες ώστε να τους ελληνοποιήσουμε με συνοπτικές διαδικασίες.

Θα τους βγάλουμε και εκλογικά βιβλιάρια και μετά ποιός μας πιάνει, με ενάμισυ εκατομμύριο ελληνοποιημένους ψηφοφόρους. Δεν μένει παρά να μείνουν οι αλλοδαποί εδώ και να μεταναστεύσουν οι Ελληνες...

ΤΡΑΓΕΛΑΦΙΚΟ

Ο υφυπουργός Εσωτερικών Σταύρος Μπένος έκανε μια πολύ ενδιαφέρουσα διαπίστωση από τα ερτζιανά:

- Σήμερα συμβαίνει κάτι το τραγελαφικό. Οι δημόσιοι υπάλληλοι πάνω από 90% αξιολογούνται με άριστα. Εχουμε, δηλαδή, άριστους δημόσιους υπαλλήλους, αλλά βεβαίως δεν έχουμε άριστη Δημόσια Διοίκηση. Με το ΠΑΣΟΚ όλα γίνονται...

ΜΠΑΚΑΛΙΚΟ

Στο ίδιο μήκος κύματος είπε και αυτό ο Σταύρος Μπένος:

- Θα ανοίξουμε σούπερ μάρκετ σ'όλη τη χώρα, θ'ανοίξουμε χίλια καταστήματα. Ολα τα προϊόντα του κράτους θα βγαίνουν σ'αυτά τα πολυκαταστήματα, θα πηγαίνεις εκεί και θ' αγοράζεις πιστοποιητικά.

Δύσκολο, γιατί ιδιότητα του ΠΑΣΟΚ είναι να βάνει λουκέτο στα καταστήματα και όχι να τα ανοίγει.

ΔΙΑΠΛΕΚΟΜΕΝΑ

Αφορισμός του επίτιμου της Ν.Δ., στη Βουλή:

- Αν αυτή την αναθεώρηση την αφήσουμε να περάσει, θα επιβεβαιώσουμε όλοι ότι είμαστε δούλοι των διαπλεκομένων συμφερόντων.

Μα αυτό ακριβώς θέλει ο Σημίτης, για να υπογραμμίσει το πιστεύω του ΠΑΣΟΚ:

- Εάν η διαπλοκή μεθ'ημών, ουδείς καθ'ημών.

Βέβαια, το «Εαν ο Θεός μεθ'ημών, ουδείς καθ'ημών» το είπε ο Χαρίλαος Τρικούπης, αλλά εδώ μιλάμε για τη Χαριλάου Τρικούπη.

ΣΥΝΘΕΣΗ

Το είπε ο Κώστας Λαλιώτης στον «Φλας»:

- Πιστεύω ότι όλα συνδυάζονται απολύτως εάν μπορείς να τα συνθέσεις. Γιατί η πολιτική, όπως και η μουσική, στηρίζονται στην αρμονία και στη σύνθεση.

Μόνο που η μουσική παράγει τραγούδια και η πολιτική του ΠΑΣΟΚ παρατράγουδα.

ΟΒΟΤΟΜΗ

Είπε και αυτό ο γραμματέας του ΠΑΣΟΚ:

- Δεν υπάρχει χειρότερο πράγμα για ένα λαό και για μια παράταξη από το να υποστεί λοβοτομή.

Υπάρχει. Να υποχρεωθεί να χορέψει σκληρό ροκ η παράταξη, ενώ δεν ξέρει ούτε τανγκό.

ΝΑ ΛΕΙΠΕΙ

Ο Προκόπης Παυλόπουλος ρωτήθηκε αν η αξιωματική αντιπολίτευση αναζητεί αντι-Λαλιώτη και απάντησε:

- Προς Θεού, όχι βεβαίως. Δεν μας χρειάζονται τέτοια πράγματα στη Ν.Δ. Εμείς κοιτάμε την πραγματικότητα, δεν μας ενδιαφέρει να τη δούμε μέσα από την κλειδαρότρυπα, ούτε μέσα από παραμορφωτικούς καθρέφτες.

Αλλοι κοιτάνε από την κλειδαρότρυπα ακόμη και τον «Μπιγκ Μπράδερ».

ΠΕΡΙ ΧΟΡΟΥ

Τη γνώμη του για το χορό είπε ο Τηλέμαχος Χυτήρης:

- Στην πολιτική χορεύεις όλους τους ρυθμούς ανάλογα με τις περιπτώσεις, ακόμα και τσιφτετέλι.

Γι'αυτό και στο ΠΑΣΟΚ έχει πέσει το σύνθημα:

- Ολα τα μωρά (και οι μωροί) στην πίστα!..

ΔΕΝ ΥΠΑΡΧΕΙ ΚΥΒΕΡΝΗΤΙΚΗ ΠΟΛΙΤΙΚΗ

Το έχουμε επισημάνει και σχολιάσει κατ'επανάληψη στηριζόμενοι στην καθημερινή πρακτική:

Ούτε υπήρξε, ούτε υπάρχει και σήμερα κυβερνητική πολιτική. Υπάρχουν ορέξεις και πειράματα από τους εκάστοτε υπουργούς που ονομάζουν «πολιτική» ότι κατεβεί στο μυαλό τους.

Και επειδή σπανίως από το μυαλό υπουργού κατεβαίνει κάτι καλό, αυτό που κάνουν ΟΛΟΙ, μηδενός εξαιρουμένου είναι, να γκρεμίζουν εκ θεμελίων ό,τι ο προκάτοχός τους έφτιαξε. Γελοιοποιώντας και αυτόν και την κυβέρνηση στο σύνολο της. Και «φυσικά» τα σπασμένα πληρώνουν μια ζωή οι Ρωμιοί!

Λυπηρό και αξιοθρήνητο το θέαμα και της σημερινής κυβέρνησης καταστρέφει κι αυτή αντί να δημιουργεί!

Ο ΣΥΝΤΑΓΜΑ, Ο ΠΑΠΑΣ ΚΑΙ ΤΑ ΓΕΝΕΙΑ ΤΟΥ!

Από την κοινωνική του πλευρά θα μπορούσε να χαρακτηρισθεί ως το καλύτερο χριστουγεννιάτικο δώρο για 300 συμπολίτες μας. Από οικονομική άποψη θα μπορούσε να ερμηνευθεί ως κίνηση για τη δημιουργία 300 νέων θέσεων εργασίας.

Από πολιτική ως σύμπλευση των μεγάλων κομμάτων απέναντι σε ένα θέμα που αφορά στους εργαζόμενους και από... ποδοσφαιρική ως περίτεχνη «ντρίπλα» που θα την ζήλευαν οι κορυφαίοι του είδους που αγωνίζονται στο Champions League. Κι όμως όλα τα προηγούμενα δεν είναι τίποτα μπροστά στην αιφνιδιαστική τροπολογία που κατέθεσε χθες ο πρόεδρος της Βουλής, Απ. Κακλαμάνης, στη συζήτηση για το νέο κανονισμό του Σώματος, με την οποία μονιμοποιούνται και ταυτόχρονα μετατάσσονται στη Νομαρχιακή Αυτοδιοίκηση ή σε ΠΝΔΔ οι γραμματείς των βουλευτών. Εδώ πρέπει να σημειώσουμε ότι εμείς, οι εκτός Βουλής, μάθαμε μόλις χθες ότι οι εκλεγμένοι αντιπρόσωποί μας διαθέτουν τέσσερις συνεργάτες. Τρεις αποσπασμένους δημοσίους υπαλλήλους και έναν (αυτός που μονιμοποιείται), ο οποίος ήταν υπάλληλος της Βουλής.

Η ευφυής και εκπληκτική «ντρίπλα» του Απ. Κακλαμάνη είναι ότι καταφέρνει να ξεπεράσει το εμπόδιο του Ν. 2194/94, αλλά ταυτόχρονα να παρακάμψει και τη συνταγματική δέσμευση για τη μη μονιμοποίηση συμβασιούχων. Δεν αμφέβαλλε ποτέ κανείς για τις ικανότητες των «αρχόντων» της νομοθετικής εξουσίας. Ολοι, όμως, αισθάνονται την ίδια πικρή γεύση για την αδικία. Η ίση μεταχείριση είναι το τελευταίο που περιμένει ο πολίτης από τη χώρα του.

Οσοι περιμένουν στην ουρά του ΑΣΕΠ το ξέρουν καλά.

Υ.Τ.Υ.

ΜΕ ΑΦΟΡΜΗ ΤΙΣ ΣΗΜΕΡΙΝΕΣ ΕΚΛΟΓΕΣ

Το πρόγραμμα για το ΕΒΕΔ

του υποψήφιου Γ. Σιφωνιού

Η περίπτωση των κοινοτικών ενισχύσεων



Κύριε Διευθυντά

Θα ήθελα να επικοινωνήσω μέσα από την στήλη σας με τους Επαγγελματίες της Δωδεκανήσου για θέματα του Επιμελητηρίου (ΕΒΕΔ).

Αγαπητέ μου φίλε, εσύ που έχεις μεταποιητική επιχείρηση πόσα μηχανήματα έχεις στην επιχείρησή σου για να σε βοηθήσουν να είσαι ανταγωνιστικός;

Τα μηχανήματα αυτά τα αγόρασες με πρόγραμμα της Ευρωπαϊκής Ενωσης που συμμετέχει κατά 40% ή πλήρωσες όλο το ποσόν από την τσέπη σου;

Μήπως σου λείπουν μηχανήματα, αλλά δεν τα αγοράζεις γιατί δεν ξέρεις ότι το 40% τα πληρώνει πρόγραμμα της Ευρωπαϊκής Ενωσης;

Εσύ φίλε μου που έχεις μικρό ξενοδοχείο, το εκσυγχρονίζεις και το κάνεις ανταγωνιστικό με πρόγραμμα της Ευρωπαϊκής Ενωσης που συμμετέχει κατά 40% ή καλύπτεις εσύ όλα τα έξοδα;

Εσύ φίλε μου που έχεις εστιατόριο γνωρίζεις ότι η καθιέρωση της Ελληνικής Κουζίνας επιδοτείται με 40% από την Ευρωπαϊκή Ενωση;

Εσύ φίλε μου που χρειάζεσαι ηλεκτρονικούς υπολογιστές και διαφήμιση στο Internet γνώριζες ότι επιδοτείσαι με 40%;

Εσύ που είσαι νέος 18-35 ετών γνώριζες ότι επιδοτείσαι με 50% και μέχρι 50 εκατομμύρια δραχμές;

Εσύ που είσαι γυναίκα επιχειρηματίας γνώριζες ότι επιδοτείσαι με 50% και μέχρι 50 εκατομμύρια δραχμές;

Το Επιμελητήριο Δωδεκανήσου (ΕΒΕΔ) διαχειρίζεται μαζί με τον ΕΟΜΕΧ τα χρηματοδοτούμενα προγράμματα και έχει την ευθύνη της ενημέρωσής σου.

Τα προγράμματα αυτά υπήρχαν μέσα στο έτος 2001, αλλά δυστυχώς φίλε μου δεν τα γνώριζα ούτε εγώ, μας είχαν στο σκοτάδι.

Μήπως τα προγράμματα αυτά τα γνώριζαν αυτοί που ζητούν ξανά την ψήφο σου;

Η παράταξή μας «**ΑΝΑΝΕΩΣΗ**» για πρώτο στόχο έχει την μηνιαία εφημερίδα του Επιμηλητηρίου Δωδεκανήσου που να έρχεται δωρεάν στην επιχείρησή σου και να περιέχει όλα τα προγράμματα και την πληροφόρησή σου.

Γι' αυτό σε καλώ το Σάββατο 8 και Κυριακή 9 Δεκεμβρίου να έλθεις στο Ροδίνι να ψηφίσεις την παράταξή μας «**ΑΝΑΝΕΩΣΗ**» για να κάνουμε πράξη το πρόγραμμά μας και να γίνει το Επιμελητήριο Δωδεκανήσου το Επιμελητήριο όλων των μελών του.

Με εκτίμηση
Γιώργος Σιφωνιός
Μηχανολόγος
Ηλεκτρολόγος
Μηχανικός
Επικεφαλής
του ψηφοδελτίου
«ΑΝΑΝΕΩΣΗ» για το ΕΒΕΔ

ΔΟΘΗΚΕ ΣΤΗΝ ΔΗΜΟΣΙΟΤΗΤΑ ΑΝΑΛΥΤΙΚΟΣ ΠΙΝΑΚΑΣ ΕΡΓΩΝ

ΠΩΣ ΔΙΕΘΕΣΕ Η ΝΟΜΑΡΧΙΑ ΔΩΔ/ΝΗΣΟΥ

τα χρήματα που εισέπραξε από την ΚΕΔ

Επί νομαρχίας Καραγιάννη εισπράχθηκε ποσό 1.4 δισ. δρχ.

Πλήρη στοιχεία για τα έργα στα οποία η Νομαρχιακή Αυτοδιοίκηση Δωδ/σου έχει επενδύσει τα χρήματα που εισέπραξε από την ΚΕΔ, ως ποσοστό από την εκποίηση ακινήτων του Δημοσίου, έδωσε χθες στην δημοσιότητα ο βοηθός νομάρχη κ. Χατζής Χατζηευθυμίου παίρνοντας αφορμή από πρόσφατες δηλώσεις του προέδρου της ΚΕΔ κ. Γ. Ζυγογιάννη, σύμφωνα με τις οποίες στα τελευταία χρόνια η Νομαρχιακή Αυτοδιοίκηση Δωδ/σου, έχει εισπράξει περίπου 5,5 δισ. δρχ. για την εκτέλεση έργων υποδομής, όπως προβλέπει ο σχετικός νόμος.

Σύμφωνα με όσα ανακοίνωσε χθες ο κ Χατζηευθυμίου, προκειμένου, όπως είπε, να υπάρξει διαφάνεια και πληροφόρηση των κατοίκων της Δωδ/σου στα τρία τελευταία χρόνια (επί νομαρχίας Καραγιάννη) η Ν.Α. Δωδεκανήσου εισέπραξε από την ΚΕΔ συνολικά το ποσό των 1.404.859.610 δρχ., το οποίο αναλύεται ως εξής:

Υπόλοιπο από το 1998
334.796.458 δρχ.
Εσοδα του 1999
504.272.081 δρχ.
Εσοδα του 2000
547.669.776 δρχ.
Εσοδα του 2001 μέχρι σήμερα
352.917.753 δρχ.

Από τα έσοδα αυτά προγραμματίστηκαν και εκτελούνται 6 έργα από τα έσοδα του 1998 και 1999, 34 έργα από τα έσοδα του 2000 και 53 έργα από τα έσοδα του 2001.

Τα έργα αυτά είναι τα ακόλουθα:

Ετος 1999

1. Μελέτη - κατασκευή βελτίωσης αναβάθμισης τμήματος εθν. οδού Ρόδου - Λίνδου απο πλατεία Ροδινίου έως Φαληράκι 1.532.572.599

2. Αντικατάσταση τμήματος μόνωσης ΔΤΟ ΚΠΜΘΡ 4.000.000

3. Στεγάνωση δωμάτων κτιρίων ΚΠΜΑ ΡΟΔΟΥ 27.000.000

4. Επισκευή - συντήρηση κιγκλιδωμάτων στο ΚΠΜΑ 50.000.000

5. 2ο Νηπιαγωγείο Σύμης 55.000.000

6. Δημιουργία Μουσείου Νεώτερης Ιστορίας Ρόδου 150.000.000

1.818.572.599

Ετος 2000

1. Επισκευή - συντήρηση τριών κτιρίων ΤΠΟ πρώην Κ.Π.Μ.Α. 75.000.000

2. Επισκευή - συντήρηση 2ου Νηπιαγωγείου Σύμης 55.000.000

3. Δημιουργία Μουσείου Σύγχρονης Ιστορίας Δωδεκανήσου 150.000.000

4. Κατασκευή & τοποθέτηση φανών στο Νομαρχιακό Μέγαρο 1.830.000

5. Κατασκευή τεχνικού στο Δημοτικό Διαμέρισμα Αρχίπολης Δ. Αφάντου 20.000.000

6. Κατασκευή μόνωσης στο 16ο Δημοτικό Σχολείο Ρόδου 9.000.000

7. Ασφ/ση οδού Πλυμμήρι προς Ιχθυοτροφείο 33.500.000

8. Προμήθεια και τοποθέτηση πέντε προκατασκευασμένων αιθουσών στο Καζουλειο 2ο Λύκειο Ρόδου 37.000.000

9. Νέες μελέτες Γ' ΚΠΣ 200.000.000

10. Μελέτη καταγραφής πάσης φύσεως ατυχήματος σε επίπεδο Νομού 2.000.000

11. Βελτίωση βατότητας επαρχ. δρόμου Απερίου - Σπόων - Αγ. Νικόλαος 10.000.000

12. Συμπληρωματικές εργασίες στο πρατήριο υγρών καυσίμων και πλακόστρωση δρόμου στην παραλία Αγ. Γεώργίου 10.000.000

13. Περιτοίχιση και βελτίωση οδού προσπέλασης νεκροταφείου Απολλώνων 35.000.000

14. Κατασκευή δεξαμενής 150Μ3 στο Βάτι 29.000.000

15. Εργασίες αποπεράτωσης στο έργο αντιπλημμυρική προστασία Κ. Απ





Συμφέρουσες λύσεις σε ασυναγώνιστες τιμές για επαγγελματική - οικιακή χρήση και για το αυτοκίνητό σας, με χρηματοδότηση έως 48 μήνες!!

dj equipment



PIONEER CDJ 1000
ΤΙΜΗ: ~~500.000δρχ.~~
395.000 δρχ.!!

car audio



JVC car stereo
KD-SH 99R(MP3)
ΤΙΜΗ: ~~269.000δρχ.~~
~~150.000δρχ.!!~~

home cinema

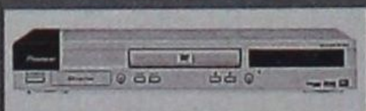

DVD PIONEER DV 444
ΤΙΜΗ : ~~149.000 δρχ.~~
~~100.000 δρχ.!!~~

ΕΛΕΥΘΕΡΙΟΣ ΒΟΥΛΓΑΡΗΣ
ΜΙΧ. ΠΕΤΡΙΔΗ 4 - 85100 - ΡΟΔΟΣ -ΤΗΛ.:39437

ΤΣΑΓΚΑΡΗΣ TRAVEL
AN FERRIES

ΠΡΟΓΡΑΜΜΑ ΔΡΟΜΟΛΟΓΙΩΝ

ΚΑΘΗΜΕΡΙΝΑ ΑΠΟ ΝΗΣΙΑ ΠΡΟΣ ΠΕΙΡΑΙΑ

ΠΕΜΠΤΗ	06.12.01	ΜΑΡΙΝΑ	16.00	ΚΩ - ΚΑΛΥΜΝΟ - ΛΕΡΟ - ΠΑΤΜΟ- ΠΕΙΡΑΙΑ
ΠΑΡΑΣΚΕΥΗ	07.12.01	ΔΗΜΗΤΡΟΥΛΑ	16.00	ΣΥΜΗ - ΤΗΛΟ - ΝΙΣΥΡΟ - ΚΩ - ΚΑΛΥΜΝΟ - ΑΣΤΥΠΑΛΑΙΑ - ΝΑΞΟ - ΠΑΡΟ - ΣΥΡΟ - ΠΕΙΡΑΙΑ
ΣΑΒΒΑΤΟ	08.12.01	ΜΑΡΙΝΑ	07.30 18.00	ΚΑΣΤΕΛΛΟΡΙΖΟ ΚΩ - ΚΑΛΥΜΝΟ - ΠΕΙΡΑΙΑ
ΚΥΡΙΑΚΗ	09.12.01	----------	-----	----------
ΔΕΥΤΕΡΑ	10.12.01	ΔΗΜΗΤΡΟΥΛΑ	16.00	ΝΙΣΥΡΟ - ΚΩ - ΚΑΛΥΜΝΟ - ΛΕΡΟ - ΠΑΤΜΟ - ΠΕΙΡΑΙΑ
ΤΡΙΤΗ	11.12.01	ΜΑΡΙΝΑ	16.00	ΚΩ - ΚΑΛΥΜΝΟ - ΛΕΡΟ - ΠΑΤΜΟ - ΠΕΙΡΑΙΑ
ΤΕΤΑΡΤΗ	12.12.01	ΔΗΜΗΤΡΟΥΛΑ	16.00	ΚΩ - ΚΑΛΥΜΝΟ - ΑΣΤΥΠΑΛΑΙΑ - ΑΙΓΙΑΛΗ - ΚΑΤΑΠΟΛΑ -ΠΕΙΡΑΙΑ
ΠΕΜΠΤΗ	13.12.01	ΜΑΡΙΝΑ	16.00	ΚΩ - ΚΑΛΥΜΝΟ - ΛΕΡΟ - ΠΑΤΜΟ - ΠΕΙΡΑΙΑ
ΠΑΡΑΣΚΕΥΗ	14.12.01	ΔΗΜΗΤΡΟΥΛΑ	16.00	ΣΥΜΗ - ΤΗΛΟ - ΝΙΣΥΡΟ - ΚΩ - ΚΑΛΥΜΝΟ - ΑΣΤΥΠΑΛΑΙΑ - ΝΑΞΟ - ΠΑΡΟ - ΣΥΡΟ -ΠΕΙΡΑΙΑ
ΣΑΒΒΑΤΟ	15.12.01	ΜΑΡΙΝΑ	07.30 18.00	ΚΑΣΤΕΛΛΟΡΙΖΟ ΚΩ - ΚΑΛΥΜΝΟ - ΠΕΙΡΑΙΑ
ΚΥΡΙΑΚΗ	16.12.01	--------	-----	----------
ΔΕΥΤΕΡΑ	17.12.01	ΔΗΜΗΤΡΟΥΛΑ	16.00	ΝΙΣΥΡΟ - ΚΩ - ΚΑΛΥΜΝΟ - ΛΕΡΟ - ΠΑΤΜΟ - ΠΕΙΡΑΙΑ
ΤΡΙΤΗ	18.12.01	ΜΑΡΙΝΑ	16.00	ΚΩ - ΚΑΛΥΜΝΟ - ΛΕΡΟ - ΠΑΤΜΟ - ΠΕΙΡΑΙΑ
ΤΕΤΑΡΤΗ	19.12.01	ΔΗΜΗΤΡΟΥΛΑ	16.00	ΚΩ - ΚΑΛΥΜΝΟ - ΑΣΤΥΠΑΛΑΙΑ - ΑΙΓΙΑΛΗ - ΚΑΤΑΠΟΛΑ - ΠΕΙΡΑΙΑ
ΠΕΜΠΤΗ	20.12.01	ΜΑΡΙΝΑ		ΚΩ - ΚΑΛΥΜΝΟ - ΛΕΡΟ - ΠΑΤΜΟ - ΠΕΡΑΙΑ



πολλών 9.400.000

16. Ολοκλήρωση οδού Απόλλωνα - Προφ. Ηλίας (Β' φάση) 58.000.000

17. Συμπλ. Εργασ. Πρατ. Υγρών Καυσ. & Πλακ. Δρόμου Παραλ. Αγ. Γεωργίου 10.000.000

18. Μελέτη Δομής Παρακτ. Στόλου Νήσου Καλύμνου 6.000.000

19. Μελέτη Αναπτ. Μελισσοκ. Στην Κάλυμνο 4.000.000

20. Μελέτη - Κατασκευή Βελτίωσης Αναβάθμισης Τμήματος Εθν. Οδού Ρόδου - Λίνδου από Πλατεία Ροδινίου έως Φαληράκι 1.532.572.599

21. Κατασκευή Σωληνάτου Αγωγού στο 9ο χλμ. Λεωφ. Ρόδου - Κρεμαστής 11.000.000

22. Αποπεράτωση Αποχέτευσης Ολύμπου Καρπάθου 50.000.000

23. Αγορά Ακινήτου για Κατασκευή Νέων Σφαγείων 11.868.500

24. Προμήθεια Εννέα Προκατασκευασμένων Αιθουσών για σχολική χρήση (5 Δ. Καμείρου 4 Δ. Ιαλυσού) 71.200.000

25. Κατασκευή Σφαγείων Ρόδου 110.000.000

26. Ανόρυξη τριών Υδρευτικών Γεωτρήσεων στην περιοχή Καλάθου 15.000.000

27. Επισκευή - Συντήρηση εργαστηρίου ΔΥΤΕ Ν.Α. 58.000.000

28. Κατασκευή Υδατοδεξαμενής στην κοινότητα Μαριτσών 29.000.000

29. Διαμόρφωση εξόδου αυτοκινήτων στον αύλειο χώρο του κτιρίου Ζέφυρος 1.870.000

30. Διαμόρφωση Περιβάλλοντα χώρου στο κτίριο της Νομαρχίας στο Ζέφυρος και φύτευση καλλωπιστικών θάμνων στη διαχωριστική νησίδα του δρόμου Ρόδου - Φαληράκι 10.100.000

31. Τοπογράφηση - Κτηματογράφηση του έργου βελτίωση Επαρχ. Οδού Σορωνή - Διμυλιά - Ελεούσα - Πλατάνια 33.900.000

32. Εξόφληση Ωφειλών για εργασίες που έγιναν στους χειμάρρους Λάρδου και Μαλώνας 3.898.500

33. Ανακαίνιση του ΚΤΕΟ και του Τμημ. Συγκοινωνιών Ρόδου 1.299.500

34. Προγραμματική Σύμβαση Εκπόνησης Μελέτης Ενεργειακή Επιθεώρηση Διοικητηρίου Ν.Α. Δωδ/σου. 3.000.000

2.697.439.099

ΕΤΟΣ 2001

1. Γεωλογική έρευνα στην ΕΠ.ΟΔΟ από Κω προς Αγ. Φωκά, περιοχή Θέρμες 30.000.000

2. Κατασκευή & τοποθέτηση φανών στο νομαρχιακό μέγαρο 1.830.000

3. Κατασκευή τεχνικού στο δημοτικό διαμέρισμα Αρχίπολις Δ. Αφάντου 15.600.000

4. Μελέτη καταγραφής πάσης φύσεως ατυχήματος σε επίπεδο νομού 2.000.000

5. Συμπληρωματικές εργασίες στο πρατήριο υγρών καυσίμων και πλακόστρωση δρόμου στην παραλία Αγ. Γεωργίου 10.000.000

6. Μελέτη δομής παρακτ. στόλου νήσου Καλύμνου 6.000.000

7. Μελέτη - κατασκευή βελτίωσης αναβάθμισης τμήματος εθν. οδού Ρόδου - Λίνδου από πλατεία Ροδινιού έως Φαληράκι 1.430.000.000

8. Κατασκευή σωληνωτού αγωγού στο 9ο χλμ λεωφ. Ρόδου - Κρεμαστής 11.000.000

9. Αποπεράτωση αποχέτευσης Ολύμπου Καρπάθου 49.000.000

10. Αγορά ακινήτου για κατασκευή νέων σφαγείων 11.900.000

11. Κατασκευή σφαγείων Ρόδου 110.000.000

12. Τοπογράφηση - κτηματογράφηση του έργου βελτίωση επαρχ. οδού Σορωνή - Διμυλιά - Ελεούσα - Πλατάνια 33.900.000

13. Συντήρηση - βελτίωση επαρχιακής οδού Ιάλυσος - Φιλέρημος Ν. Ρόδου 135.000.000

14. Ολοκλήρωση διάνοιξης επαρχιακής οδού Κολύμπια - Αρχίπολη περιοχή στενή (Β! φάση) 102.500.000

15. Παρέμβαση στο τμήμα οδού Λίμνη - Αγ. Γεώργιος Πυλίου Κω 57.400.000

16. Γέφυρα Διαφανίου 29.400.000

17. Αποκατάσταση ασφαλτικών στο Οθος και ασφαλτικές εργασίες Οθος - Στη Β) κεντρικός δρόμος Πηγάδια - Απέρι με γήπεδο Πηγαδίων 27.900.000

18. Βελτίωση τμ. οδού από Μαλώνα προς Χαράκι 19.550.000

19. Κατασκευή τεχνικού στο δρόμο Γεννάδι - Καττα-βιά 8.550.000

20. Επισκευές και προσθήκες στη γέφυρα της επαρχ. οδού Καλλιθέας - Φαληράκι 10.150.000

21. Επισκευή γέφυρας Κρεμαστής 15.100.000

22. Προστασία οδού Ελεούσα - Φουντουκλί από κατολισθήσεις 14.400.000

23. Επισκευή - επέκταση τοίχου αντιστήριξης επί της επ. οδού Λίνδος - Γεννάδι στην είσοδο της Κοιν. Πυλώνας 5.150.000

24. Αποκατάσταση ζημιών τμήματος επ. οδού Σιάννα - Αγ. Ισίδωρος 7.600.000

25. Συντήρηση επ. οδού Απόλλωνα - Λάερμα 10.500.000

26. Συντήρηση επ. οδού Λάερμα - Αγ. Ισίδωρος 4.650.000

27. Σήμανση επαρχιακού οδικού δικτύου Ν. Ρόδου (Γ' φάση) 29.000.000

28. Αντ/ση κολωνακίων και σιδηρ/νων στην παλαιά γέφυρα Φανών 11.000.000

29. Συντ/ση επ. οδού από διαστάυρ. με επ. οδού Νικεια προς Ηφαίστειο 33.600.000

30. Βελτίωση σήμανσης επαρχιακού οδικού δικτύου Ν. Ρόδου 20.000.000

31. Δ.Σ Ασγούρου 208.000.000

32. Κατασκευή Δεξαμενής 150Μ3 στο Βάτι 27.000.000

33. Ολοκλήρωση οδού Απόλλωνα - Προφ. Ηλίας (Β' φάση) 80.000.000.

34. Επισκευή - Συντήρηση Εργαστηρίου ΔΥΤΕ Ν.Α. 58.000.000.

35. Κατασκευή Υδατοδεξαμενής στην Κοινότητα Μαριτσών 27.000.000.

36. Κατασκευή κιγκλιδωμάτων και ηλεκτρο- υδραυλικών στον αύλειο χώρο του κτιρίου Ζέφυρος καθώς και κατασκευή σιδηρών θυρών στο χώρο του Φυτωρίου 18.800.000.

37. Προμήθεια 10 αιθουσών για το 2ο Γυμνάσιο Λύκειο Καλύμνου 103.000.000.

38. Αρδευτικά έργα στην περιοχή Μανδρικό Δ. Αττα-βύρου 60.000.000.

39. Επισκευή - συντήρηση κτιρίου ΥΕΒ 6.800.000.

40. Νηπιαγωγείο Κεφάλου Κω 130.000.000.

41. Προσθήκη αιθουσών στο 1ο Δ.Σ. Πυλίου 105.000.000.

42. Εργα επαρχίας Καλύμνου 200.000.000.

43. Εργα επαρχίας Κω 200.000.000.

44. Τοιχείο αντιστήριξης στην Μαλώνα 60.000.000.

46. Νηπιαγωγείο Μασάρων 85.000.000.

47. Αποχέτευση Αγ. Νικολάου Σπόων 25.000.000.

48. Βελτίωση βατότητας οδών Μεσοχωρίου 15.000.000.

49. Βελτίωση οδού και κατασκευή τεχνικών έργων στην οδό Μεσαναγρός προς Μονή Σκιάδι Ρόδου 10.000.000.

50. Βελτίωση οδού Σκαλιά - Παλιόνησος Ν. Καλύμνου 68.000.000.

51. Επισκευή συντήρηση 2ου Νηπιαγωγείου Σύμης 66.590.000.

52. Προμήθεια συσσωρευτών για την νησίδα Μαράθι 955.980.

53. Βελτίωση στατικής επάρκειας του 1ου Δημοτικού Σχολείου Ρόδου 40.000.000.

Σύνολα 3.941.825.980



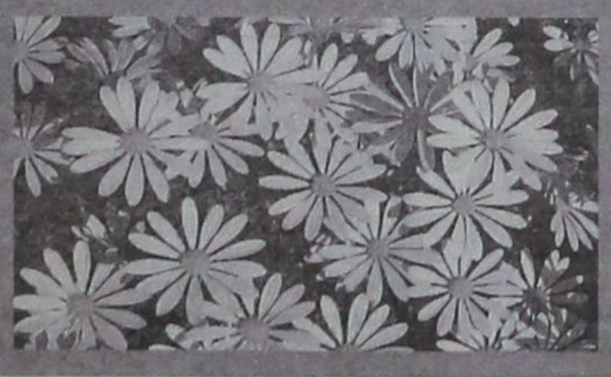



ΦΥΤΩΡΙΑ ΚΑΡΑΒΟΛΙΑ

Καλλωπιστικά φυτά
εσωτερικού και εξωτερικού χώρου
ιδίας παραγωγής και εισαγωγής.
Ξυνόδεντρα και ελαιόδεντρα
Γλάστρες πλαστικές και πήλινες

ΦΥΤΩΡΙΑ ΚΑΡΑΒΟΛΙΑ

Τα φυτώρια που εμπνέουν εμπιστοσύνη

25ο χλμ Ε.Ο. Ρόδου - Καμείρου πριν την γέφυρα των Φανών
Τηλέφωνα: 0241-42257/0932527092

δημοκρατικά

ΥΠΑΡΧΕΙ ΑΝΤΙΚΕΙΜΕΝΙΚΗ ΠΡΑΓΜΑΤΙΚΟΤΗΤΑ Η ΟΠΟΙΑ ΔΙΝΕΙ ΤΟ ΜΕΤΡΟ ΤΗΣ ΑΛΗΘΕΙΑΣ (ΑΡΙΣΤΟΤΕΛΗΣ)

ΕΥΝΟΪΚΟ ΤΟ ΤΟΠΙΟ ΚΑΙ ζωντανές οι ελπίδες

Δύο χρόνια μετά την επίμαχη συμφωνία του Ελσίνκι, οι παραδοσιακές Κασσάνδρες των εθνικών μας δεινών δικαιούνται να επαίρονται διότι «επιβεβαιώθηκαν». Κατά το ήμισυ, έστω: Προδίκασαν κατά - στροφή λόγω έναρξης των διαδικασιών ένταξης της Τουρκίας στην Ε.Ε. Και ιδού η «στροφή» (από την οποία απουσιάζει, βέβαια, η πρόθεση «κατά»...).

Διαπιστώνεται στροφή της τουρκικής κοινής γνώμης στο Κυπριακό, το οποίο και αποτελούσε εθνικό ταμπού. Σύμφωνα με δημοσκόπηση, το 31% χαρακτηρίζει λανθασμένη την πολιτική της Αγκυρας, ενώ μόλις το 8% υιοθετεί τις δι'επισήμων χειλέων διατυπωθείσες απειλές περί προσάρτησης του κατεχόμενου τμήματος της Κύπρου. Την ίδια στιγμή οι Τούρκοι επιχειρηματίες προειδοποιούν για ανακοπή της ευρωπαϊκής πορείας της Τουρκίας ως συνέπεια της αδιάλλακτης στάσης της Αγκυρας. Μετ'ου πολύ, και ενώ η ΕΕ διακηρύσσει πως η Τουρκία δεν μπορεί να εμποδίσει την ένταξη της Κύπρου, ο Ρ. Ντενκτάς παθαίνει κρίση αμνησίας. Λησμονεί πως ο ίδιος απειλούσε δημόσια ότι δεν πρόκειται ποτέ να ξανασυναντηθεί με τον Γλ. Κληρίδη και συναινεί σε απευθείας συνομιλίες. Η στροφή είναι εμφανής, δημιουργεί ελπίδες επίλυσης του Κυπριακού και ας μην προδικάζει μια τέτοια πορεία, την οποία - ειρήσθω εν παρόδω - θεωρεί βέβαιη ο Αλβάρο ντε Σότο. Ωστόσο, ακόμα και αν επισυμβεί το απευκταίο, αν δηλαδή εξαερωθεί σε έναν απλό ελιγμό η στάση Ντενκτάς, ώστε να απεγκλωβισθεί από τη δύσκολη συγκυρία, ένα είναι βέβαιον: Η συγκυρία» δεν θα υπήρχε ποτέ αν η Τουρκία δεν γινόταν δεκτή με άλλες χώρες ως υποψήφια συνοδοιπόρος στον μακρύ δρόμο για την Ευρωπαϊκή Ενωση. Αν αυτή ακριβώς η κίνηση δεν μετακινούσε το κέντρο βάρους των προσδοκιών του τουρκικού λαού - βαθμιαία και της ηγεσίας του - στο μαγνητικό πεδίο που διαμορφώνουν οι αρχές της ΕΕ. Αν δεν υπήρχε στην προοπτική της Τουρκίας η «απειλή» ένταξης της Κύπρου, γεγονός που εκ των πραγμάτων λειτουργεί ως σωφρονιστική ράβδος για την τουρκική ηγεσία. Το ρίσκο που ανέλαβε η Ελλάδα - να συναινέσει στον ορισμό της Τουρκίας ως «υπό ένταξη χώρας» - αποδεικνύεται ασφαλέστερη επιλογή από την παραδοσιακή ασφάλεια του απομονωτισμού που «εξασφάλισε» στη χώρα μας σχέσεις πολυετούς έντασης με τη γείτονα, Υμια και εφιάλτες Υμίων.

«ΤΟ ΡΙΣΚΟ ΠΟΥ ΑΝΕΛΑΒΕ Η ΕΛΛΑΔΑ - ΝΑ ΣΥΝΑΙΝΕΣΕΙ ΣΤΟΝ ΟΡΙΣΜΟ ΤΗΣ ΤΟΥΡΚΙΑΣ ΩΣ «ΥΠΟ ΕΝΤΑΞΗ ΧΩΡΑΣ» - ΑΠΟΔΕΙΚΝΥΕΤΑΙ ΑΣΦΑΛΕΣΤΕΡΗ ΕΠΙΛΟΓΗ ΑΠΟ ΤΗΝ ΑΣΦΑΛΕΙΑ ΤΟΥ ΑΠΟΜΟΝΩΤΙΣΜΟΥ»

Χωρίς αμφιβολία τίποτα δεν κρίθηκε οριστικά και βεβαίως είναι ασταθές το θετικό βήμα που έγινε με τη συνάντηση Κληρίδη - Ντενκτάς. Το τοπίο ωστόσο είναι προδήλως πιο ευνοϊκό και οι ελπίδες ζωντανές.

Επίλυση του Κυπριακού χωρίς να υπάρξει κάποιας μορφής συμβιβασμός, δεν μπορεί να υπάρξει. Ζητούμενο είναι η δημιουργία προϋποθέσεων ώστε ο συμβιβασμός να εξασφαλίζει τα δικαιώματα και την ειρηνική συμβίωση Ελληνοκυπρίων και Τουρκοκυπρίων. Και ο δρόμος της Ευρωπαϊκής Ενωσης είναι ο συντομότερος. Ευτυχώς για την Ελλάδα και την Τουρκία. Και όχι «δυστυχώς» για την Τουρκία.

ΕΙΧΕ ΔΙΕΞΑΧΘΕΙ ΣΤΟ ΚΑΣΤΕΛΛΟΡΙΖΟ

ΔΟΘΗΚΑΝ ΧΘΕΣ ΣΤΗΝ ΔΗΜΟΣΙΟΤΗΤΑ τα πορίσματα του συνεδρίου της ΤΕΔΚ

Προωθούνται ειδικά μέτρα και πολιτικές για τα νησιά

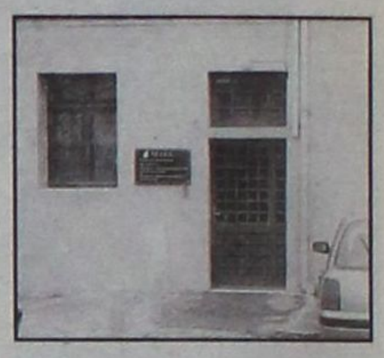

Η Τοπική Ενωση Δήμων και Κοινοτήτων Δωδ/σου έδωσε χθες στην δημοσιότητα τα πορίσματα του Ετήσιου Τακτικού Συνεδρίου της, που είχε διεξαχθεί τον περασμένο μήνα στο Καστελλόριζο, παρουσία του Οικουμενικού Πατριάρχη κ.κ. Βαρθολομαίου. (τα πορίσματα αυτά είχε δημοσιεύσει η «δ» την επομένη της λήξεως του συνεδρίου)

Βασική πρόταση του συνεδρίου της ΤΕΔΚΔ είναι η χρηματοδότηση ειδικών μέτρων και πολιτικών για τα νησιά της Δωδ/σου και κατ' επέκτασιν του Αιγαίου, που ως στόχους πρώτης προτεραιότητας θα έχουν παρεμβάσεις σε καίριους τομείς, όπως οι Μεταφορές - Συγκοινωνίες, η Υγεία, η Παιδεία, η Οικονομία - Ανάπτυξη, η Χωροταξία - Πολεοδομία, η Ενέργεια και οι Θεσμοί.

Οι τομείς αυτοί εξειδικεύονται στα πορίσματα του συνεδρίου της ΤΕΔΚΔ ως εξής:

1. ΣΤΙΣ ΜΕΤΑΦΟΡΕΣ - ΣΥΓΚΟΙΝΩΝΙΕΣ

1.1 Δράσεις για την επίλυση των θαλάσσιων εναέριων και χερσαίων μεταφορών στα νησιά του Αιγαίου και πιο συγκεκριμένα:

• Ο κάτοικος του Αιγαίου (Δωδ/σου) και στο μικρότερο νησί πρέπει να έχει σε καθημερινή βάση έναν τρόπο σύνδεσης με το εθνικό κέντρο και τα κέντρα της περιοχής μας.

1.3 Την διαμόρφωση συνολικής πρότασης για την περιοχή όπου τα μεγάλα νησιά θα εξυπηρετούνται με άμεση σύνδεση με τον Πειραιά και άλλα δρομολόγια για την εξυπηρέτηση των υπόλοιπων νησιών.

1.4 Την ενοποίηση των χερσαίων φορέων συγκοινωνιακής εκμετάλλευσης σε τοπικό επίπεδο νησιών με τη συμμετοχή των ΟΤΑ των νησιών.

2. ΣΤΗΝ ΥΓΕΙΑ

2.1 Τη θεσμική ρύθμιση για μεταβίβαση αρμοδιοτήτων που θα διασφαλίζει:

• Τη παροχή Α' Βαθμιας περίθαλψης από τους νησιωτικούς ΟΤΑ και Β' βάθμιας περίθαλψης από την Νομαρχιακή Αυτοδιοίκηση με την διασφάλιση των αναγκαίων οικονομικών πόρων και την επαρκή στελέχωση από εξειδικευμένο προσωπικό.

• Την κατοχύρωση της τηλεϊατρικής σύνδεσης με άμεση δυνατότητα προμήθειας που απαιτείται και της δημιουργίας 2 θέσεων κατά νησί τεχνικών για τη λειτουργία του συστήματος.

3. ΣΤΗΝ ΟΙΚΟΝΟΜΙΑ - ΑΝΑΠΤΥΞΗ

3.1 Την εφαρμογή της συνθήκης του Αμστερνταμ που προβλέπει ειδικές πολιτικές για την ισόρροπη ανάπτυξη και σύγκλιση των νησιωτικών περιοχών της Ε.Ε., την ένταξη όλων των νησιών της Δωδ/σου στα επιχειρησιακά προγράμματα και τις πρωτοβουλίες του Γ' ΚΠΣ που προβλέπουν ειδικά μέτρα για τη σύγκλιση και συνοχή των κοινωνικών και οικονομικών ανισοτήτων των νησιωτικών περιοχών. Να εξασφαλιστούν τα 100 δις που είχε υποσχεθεί η κυβέρνηση στο ΥΠΟΥΡΓΕΙΟ ΑΙΓΑΙΟΥ για την χρηματοδότηση των ειδικών μέτρων και πολιτικών στα νησιά.

3.2. Την σύνταξη από την ΤΕΔΚ Δωδ/σου ενός ειδικού επί επιστημονικής βάσης αναπτυξιακού προγράμματος (Master plan) κατά νησί του Δωδ/κου συμπλέγματος, μεσοπρόθεσμης και μακροπρόθεσμης προοπτικής.

4. ΣΤΗΝ ΠΑΙΔΕΙΑ

4.1 Την προώθηση ρυθμίσεων για λήψη μέτρων και εκχώρηση αρμοδιοτήτων στα θέματα παιδείας, για την άμεση απορρόφηση - πρόσληψη των εκπαιδευτικών, κατοίκων των μικρών νησιών αποδεσμεύοντας τους από την διαδικασία της επετηρίδας.

5. ΣΤΗΝ ΧΩΡΟΤΑΞΙΑ - ΠΟΛΕΟΔΟΜΙΑ

5.1 Την επίσπευση της υλοποίησης στην βάση των προτάσων που έχουν καταθέσει οι Ο.Τ.Α. της ΔΩΔΕΚΑΝΗΣΟΥ των ειδικών Χωροταξικών Μελετών Περιφέρειας Νοτίου Αιγαίου όσο και της υπό εξέλιξη του νησιού της ΡΟΔΟΥ.

5.2. Την εκχώρηση πολεοδομικών αρμοδιοτήτων στους Ο.Τ.Α. α' και β' βαθμού.

5.3. Την αναστολή εφαρμογής του Προεδρικού διατάγματος 203/2001 με το οποίο καθορίστηκαν οι ζώνες Οικιστικού Ελέγχου (ΖΟΕ) για τον Δήμο Πάτμου έως ότου ολοκληρωθεί η μελέτη ΣΧΟΟΑΠ, που ήδη ο Δήμος έχει δημοπρατήσει.

6. ΣΤΗΝ ΕΝΕΡΓΕΙΑ

Την οριστικοποίηση της χωροθέτησης του νέου Σταθμού Παραγωγής της Δ.Ε.Η (Νέο εργοστάσιο) μετά τη γνωμοδότηση του Νομαρχιακού Συμβουλίου, διότι κινδυνεύει να καταρρεύσει το οικονομικό οικοδόμημα του νησιού.

7. ΣΕ ΘΕΣΜΙΚΑ ΘΕΜΑΤΑ Γ' ΚΠΣ - ΕΠΤΑ - ΟΤΑ

7.1. Τη δημιουργία Διαχειριστικής Αρχής και κατά Νομαρχία (Νησιωτικές Πολιτικές) για τη διαχείριση του 3ου Κ.Π.Σ. και την στήριξη των φορέων υλοποίησης.

7.2. Την ενίσχυση του αναπτυξιακού ρόλου των Ο.Τ.Α. με την κατοχύρωση του ΕΠΤΑ σαν κυρίαρχης οικονομικής πηγής για την υλοποίηση του προγράμματος.

7.3 Την θεσμοθέτηση από την πολιτεία μηχανισμών στήριξης για άμεση είσπραξη των ειδικών πόρων και φορολογική μεταρρύθμιση με αντίστοιχη διοικητική αποκέντρωση για αποτελεσματική είσπραξη αυτών των πόρων από την ίδια την Τοπική Αυτοδιοίκηση.

7.4. Την άμεση σύγκληση της επιτροπής θεσμών (με διευρυμένη σύνθεση) για τον καθορισμό των πολιτικών και τη σύνταξη των ειδικών μέτρων που θα προταθούν για τα νησιά στα πλαίσια της δημιουργίας (ψήφιση) ΝΕΟΥ ΘΕΣΜΙΚΟΥ (ΕΙΔΙΚΟΥ) πλαισίου ΓΙΑ ΤΑ ΝΗΣΙΑ.

8. ΣΕ ΕΙΔΙΚΑ ΘΕΜΑΤΑ ΤΟΠΙΚΟΥ ΕΝΔΙΑΦΕΡΟΝΤΟΣ

8.1. Την πρόβλεψη ρυθμίσεων στο υπό ψήφιση νομοσχέδιο του Υπουργείου Οικονομικών για υποχρεωτική παραχώρηση των παραλιών στους Ο.Τ.Α. και διατήρηση του προτιμησιακού καθεστώτος.

• Για δυνατότητα εκτέλεσης έργων στον αιγιαλό και την παραλία, από τους ΟΤΑ.

• Για ρητή διατύπωση της υπερίσχυσης του Κτηματολογικού Κανονισμού Δωδ/σου έναντι των διατάξεων του νέου.

• Για ρητή πρόβλεψη εξαίρεσης από κατεδάφιση των υφισταμένων πριν από την 30-12-1947 κτισμάτων στον κοινόχρηστο χώρο της παραλίας και διαγραφή των επιβληθέντων προστίμων.

• Για σύσταση φορέα Δημοσίων κτισμάτων Δωδ/σου.

Α. ΓΚΑΓΚΟΣ & ΥΙΟΣ Ο.Ε

BUILD

ΧΡΩΜΑΤΑ • ΜΟΝΩΤΙΚΑ • ΝΑΥΤΙΛΙΑΚΑ • ΣΙΔΗΡΙΚΑ • ΕΡΓΑΛΕΙΑ • ΑΝΟΞΕΙΔΩΤΑ



BOSCH
ΗΛΕΚΤΡΙΚΑ ΕΡΓΑΛΕΙΑ & ΕΞΑΡΤΗΜΑΤΑ





isomat
ποιότητα στη δόμηση

ΑΣΦΑΛΤΟΠΑΝΑ ΨΗΦΙΔΑΣ - ΑΛΟΥΜΙΝΙΟΥ
•
ΑΣΦΑΛΤΙΚΑ ΥΛΙΚΑ
•
ΣΤΕΓΑΝΩΤΙΚΕΣ ΜΕΜΒΡΑΝΕΣ
•
ΠΡΟΣΜΙΚΤΑ - ΡΗΤΙΝΕΣ ΚΟΝΙΑΜΑΤΑ - ΚΟΛΕΣ

Και στα δύο καταστήματά μας έως 72 μήνες εξώφληση σε όλα μας τα είδη

✓ Η μεγαλύτερη ποικιλία και οι καλύτερες τιμές σε όλα μας τα είδη





DeWALT
Υψηλής Απόδοσης Επαγγελματικά Εργαλεία & Εξαρτήματα



ΥΠΟΚ/ΜΑ: Λ. ΡΟΔΟΥ - ΚΑΛΛΙΘΕΑΣ, ΚΑΛΛΙΠΑΤΕΙΡΑΣ 2 • ΤΗΛ: (0241) 63494
• FAX: 69767 ΡΟΔΟΣ • ΚΕΝΤΡΙΚΟ: ΣΤΕΛΙΟΥ ΚΩΤΙΑΔΗ 37 • ΡΟΔΟΣ 85100

ευθέως & πλαγίως



με τη γραφίδα της ΡΕΝΑΣ ΔΙΑΚΙΔΗ

RENAD@RHO.FORTHNET.GR.





ΑΝΤΙΘΕΣΕΙΣ



Μετά τον **Γιώργο Γιαννόπουλο** ακολούθησε ο **Γιάννης Ιατρίδης.** Και οι δύο αντιδρούν στα σχέδια της Νομαρχιακής Αυτοδιοίκησης για την λειτουργία Ενιαίου Φορέα Αποχέτευσης και Διαχείρισης του Υδάτινου Δυναμικού στο βόρειο τρίγωνο της Ρόδου. Υπάρχουν λόγοι κοινοί αλλά και διαφορετικοί που υπαγορεύουν την κοινή γραμμή πλεύσης.

• Ο μεν **Δήμος Ροδίων** δεν θέλει να έχει καμία εμπλοκή στην διαχείριση, λειτουργία, συντήρηση κ.λπ. των αγωγών μεταφοράς λυμάτων, που βρίσκονται στα διοικητικά όρια άλλων δήμων.

• Ο δε **Δήμος Καλλιθέας** δεν θέλει να περάσουν δια της πλαγίας οδού δηλαδή δια της συμμετοχής της Ν.Α. στον Ενιαίο Φορέα, τα λύματα των δήμων Αρχαγγέλου και Αφάντου από τα διοικητικά του όρια.

• Και οι δύο δεν έχουν καμία διάθεση **να απεμπολήσουν βασικές αρμοδιότητες** των δήμων, όπως είναι οι αρμοδιότητες Υδρευσης και Αποχέτευσης;

Παρανόηση; Σκοπιμότητα; Ή μήπως η προσπάθεια της Ν.Α. να αποκτήσει ρόλο μέσα στο ομιχλώδες τοπίο στο οποίο είναι αναγκασμένη να λειτουργήσει;

ΔΙΕΚΔΙΚΗΣΕΙΣ

Σ' ένα περιβάλλον που γενικά φαίνεται να τους ευνοεί, σε σύγκριση τουλάχιστον με τον Β' βαθμό Τοπικής Αυτοδιοίκησης, οι ΟΤΑ της Δωδ/σου δεν διστάζουν να ζητήσουν **πρόσθετες αρμοδιότητες** που τώρα ασκούνται από το κράτος (Υπουργεία, Περιφέρεια κ.λπ.) Οι δυνατότητες και οι πιθανότητες να τους εκχωρηθούν τελικώς, αυξάνονται σημαντικά, μέσα από την θεσμοθέτηση των **«Συμπολιτειών»,** για τους δήμους που θα προχωρήσουν στην σύστασή τους. Στο πλαίσιο αυτό η ΤΕΔΚΔ, στο τελευταίο συνέδριό της που έγινε στο Καστελλόριζο, αποφάσισε να ζητήσει την εκχώρηση **πολεοδομικών αρμοδιοτήτων** στους ΟΤΑ, με πλήρη γνώση των συνεπειών αυτής της διεκδίκησης.

Γι' αυτό, η ΤΕΔΚΔ επισημαίνει ότι είναι επιβεβλημένο

• Οι πρωτοβάθμιοι ΟΤΑ να αρχίσουν να ενδυναμώνονται στον τομέα αυτό, εξειδικεύοντας στελέχη τους και αναλαμβάνοντας βέβαια το **λεγόμενο «πολιτικό κόστος» που αναπόφευκτα επιφέρει οποιαδήποτε προσπάθεια πολεοδομικών ρυθμίσεων, που δεν είναι προϊόν συμβιβαστικής πολιτικής.**

• Μέχρι να γίνει αυτό και επειδή προς το παρόν υπάρχει πολυδιάσπαση πολεοδομικών αρμοδιοτήτων (άλλες μελέτες εγκρίνονται από το ΥΠΕΧΩΔΕ, άλλες από το Υπουργείο Αιγαίου και άλλες από την Περιφέρεια) σε βαθμό που να υπάρχει τεράστια σύγχυση τόσο επί της ουσίας όσο και επί της διαδικασίας, κρίνεται απαραίτητη η δημιουργία ενός συντονιστικού οργάνου στα πλαίσια της ΤΕΔΚ το οποίο θα παρέχει τεχνογνωσία, θα κατευθύνει, θα συντονίζει, θα επιβλέπει και θα προωθεί τις διαδικασίες έγκρισης Πολεοδομικών Μελετών. Με τον τρόπο αυτό θα υπάρχει ενιαία αντιμετώπιση, οι Δήμοι θα έχουν σημείο αναφοράς και θα ελαττωθεί κατά πολύ ο χρόνος έγκρισης των μελετών που τη στιγμή αυτή είναι απαράδεκτα μεγάλος.

ΔΙΚΑΙΟΛΟΓΙΕΣ

Ο λόγος για τον οποίον η **Περιφέρεια Νοτίου Αιγαίου** δεν θέλησε να φέρει στην **Ρόδο** την προσεχή συνεδρίαση του Περιφερειακού Συμβουλίου είναι η δυσκολία μετακίνησης των αρχείων της, όπως τουλάχιστον υποστηρίζει η Γραμματεία της κατά δήλωση του δημάρχου **Γιώργου Γιαννόπουλου.** Ομως δεν φαίνεται να τον έπεισε μια τέτοια δικαιολογία. Για τον απλούστατο λόγο ότι κανένας δεν επικαλέστηκε δυσκολία μεταφοράς του αρχείου όταν επρόκειτο για **την Μύκονο όπου** συνεδρίασε το Περιφερειακό Συμβούλιο τον περασμένο Μάϊο. Εύκολα λοιπόν σκέφτεται κάποιος ότι άλλο η Μύκονος το καλοκαίρι (ο ιδανικός χρόνος και τόπος για να συζητάς τα Κοινοτικά Πλαίσια, τα έργα, τα τεχνικά τους προβλήματα και τα συναφή) και άλλο η Ρόδος μέσα στον Δεκέμβρη. Το αρχείο μπορεί να ... κρυώσει.

ΤΟ ΠΑΡΑΔΕΙΓΜΑ



Επιτυχημένο και κατανοητό στο ευρύ κοινό το παράδειγμα που έφερε ο πρόεδρος του ΤΕΕ τμ. Δωδ/σου κ Πάνος Βενέρης για να καταρρίψει τον ισχυρισμό του προέδρου της ΚΕΔ κ Ζυγογιάννη ότι η ΚΕΔ ζήτησε από την αρμόδια Πολεοδομική αρχή το 1992 τον καθορισμό της χρήσης γης για το Πρασονήσι και επειδή δεν πήρε απάντηση θεώρησε ότι η γνώμη της πολεοδομίας ήταν θετική.

«Για να το πούμε πιό απλά - λέει ο κ. Π. Βενέρης.

Αν ισχύει το σκεπτικό της ΚΕΔ, είναι σαν να λέμε ότι όταν κάποιος πολίτης απευθύνεται στην αρμόδια πολεοδομική αρχή για την έκδοση μιας οικοδομικής αδείας, αν εντός δύο μηνών η αρχή αυτή δεν του απαντήσει ή δεν εκδώσει την άδεια, μπορεί να θεωρηθεί ότι η οικοδομική άδεια εκδόθηκε αυτοδίκαια και επομένως ο πολίτης νόμιμα μπορεί να προχωρήσει στις οικοδομικές εργασίες με τους όρους δόμησης που είχε ζητήσει!...»

Για το ίδιο θέμα ο κ Σ. Καραγιάννης είχε εξηγήσει πρόσφατα ότι μόνο ο Νομάρχης έχει το δικαίωμα εκ του νόμου να θεωρεί την μη απάντηση κάποιας υπηρεσίας, ως θετική απάντηση.

Όταν ένα κατάστημα μπορεί
και προσφέρει μόδα, design,
λύσεις για όλα τα θέματα
και πάντα νέες προτάσεις
για το μπάνιο και το δάπεδο,
γιατί να μη μπορεί να σας κάνει δώρο...

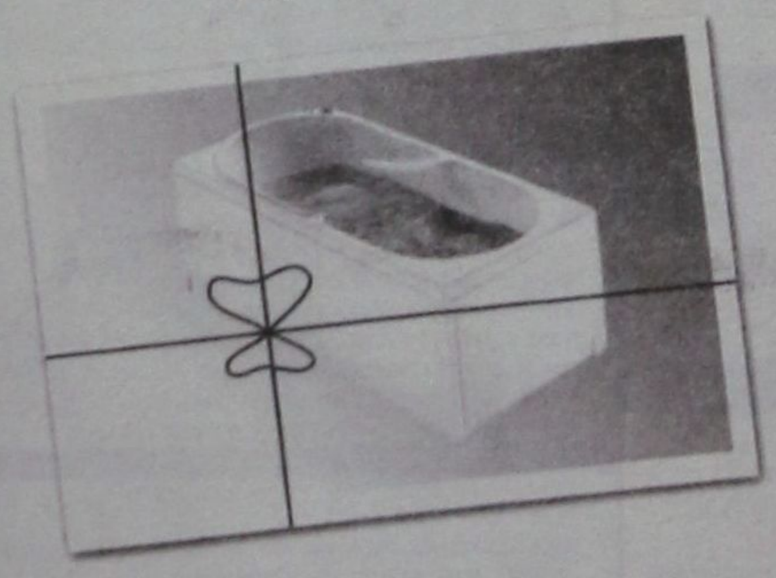

...και μία μπανιέρα- υδρομασάζ ?

Ελάτε σήμερα στο TSELIOS BAGNO και ανακαλύψτε ό,τι νεότερο κυκλοφορεί στον κόσμο του μπάνιου. Ενημερωθείτε για τις νέες τάσεις της μόδας και του design, αλλά και πως θα αποκτήσετε μία μπανιέρα υδρομασάζ της Idroform εντελώς ΔΩΡΕΑΝ.
Η προσφορά ισχύει μέχρι τέλος Σεπτεμβρίου

tselios bagno

Λεωφ. Ρόδου - Λίνδου 230, Ρόδος. Τηλ.: (0241) 64458 - 65498





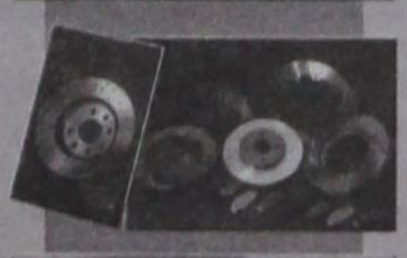



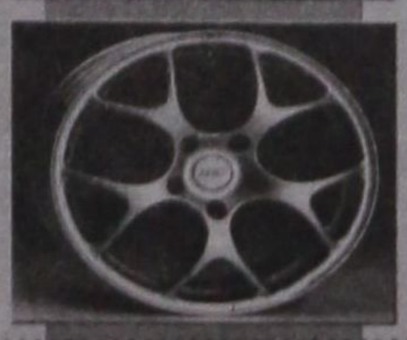

ΔΗΜ. ΧΑΤΖΗΠΕΤΡΟΣ

ΖΑΝΤΕΣ - ΕΛΑΣΤΙΚΑ
ΑΜΟΡΤΙΣΕΡ - ΕΛΑΤΗΡΙΑ

GOODYEAR
BRIDGESTONE
MICHELIN
PIRELLI
YELLOW
DUNLOP

ΕΙΔΙΚΕΣ ΤΙΜΕΣ
ΓΙΑ ΑΜΟΡΤΙΣΕΡ
ΚΑΙ ΕΛΑΤΗΡΙΑ
τοποθέτηση,
ευθυγράμμιση δωρεάν

ΕΙΔΙΚΕΣ ΤΙΜΕΣ
ΓΙΑ ΤΑΞΙ

Με μηδέν
προκαταβολή
έως και 36 δόσεις

Οδός Μιχ. Πετρίδη 30 - Τηλ. 38889

Εκλογές Επιμελητηρίου 2001
ΕΠΙΜΕΛΗΤΗΡΙΑΚΗ ΕΝΟΤΗΤΑ

«Με τα διδάγματα του παρελθόντος, τη γνώση και το όραμα, οικοδομείται το μέλλον»

Με το αξίωμα αυτό η ΕΠΙΜΕΛΗΤΗΡΙΑΚΗ ΕΝΟΤΗΤΑ απευθύνεται στις παραγωγικές τάξεις της Δωδεκανήσου που μέσα σε αντίξοες συνθήκες, με αξιοζήλευτο δυναμισμό και θάρρος αγωνίζονται για την ευημερία των επιχειρήσεων τους αλλά και της Δωδεκανησιακής Οικονομίας, με στόχο να εξασφαλίσουν ένα καλύτερο μέλλον για τα παιδιά τους αλλά και τη Δωδεκανησιακή κοινωνία.

- ✔ Υπερκομματική
- ✔ Με σύνθεση εμπειρίας και ανανέωσης
- ✔ Οριοθετεί την υπέρβαση
- ✔ Με υποψηφίους που έχουν κατακτήσει καθολική επαγγελματική και κοινωνική καταξίωση
- ✔ Με στήριξη του ψηφοδελτίου της από τη συντριπτική πλειοψηφία των εκπροσώπων των παραγωγικών τάξεων του Νομού μας
- ✔ Η ΕΠΙΜΕΛΗΤΗΡΙΑΚΗ ΕΝΟΤΗΤΑ αποτελεί την εγγύηση για μία υπεύθυνη και αποτελεσματική διαχείριση που θα ανταποκρίνεται στις απαιτήσεις της νέας εποχής

ΟΙ ΕΚΛΟΓΕΣ ΘΑ ΔΙΕΞΑΧΘΟΥΝ:

ΧΡΟΝΟΣ: Το Σάββατο 8 και την Κυριακή 9 Δεκεμβρίου 2001, από 08:00 έως 17:00

ΤΟΠΟΣ:

ΡΟΔΟΣ:	Αίθουσα ΡΟΔΙΝΙ
ΚΩΣ:	Παράρτημα Επιμελητηρίου Κώ
ΚΑΛΥΜΝΟΣ:	Παράρτημα Επιμελητηρίου Καλύμνου
ΚΑΡΠΑΘΟΣ:	Γραφεία Ενωσης Ξενοδόχων Καρπάθου (Πηγάδια)
ΛΕΡΟΣ:	Ξενοδοχείο ΚΡΙΘΩΝΗ PARADISE

ΓΙΑ ΝΑ ΨΗΦΙΣΕΤΕ ΘΑ ΠΡΕΠΕΙ ΝΑ ΕΧΕΤΕ ΜΑΖΙ ΣΑΣ:

1. Την **ταυτότητα** ή το **διαβατήριο** σας, και
2. Σε περίπτωση εταιρείας (Ο.Ε., Ε.Ε., Ε.Π.Ε., Α.Ε.) και την **σφραγίδα** της εταιρείας σας, δεδομένου ότι ακόμα και ο Πρόεδρος, Διευθύνων Σύμβουλος, Διαχειριστής ή Εταιρός για να ψηφίσουν χρειάζονται **εξουσιοδότηση** η οποία θα πρέπει να φέρει τη σφραγίδα της εταιρείας. Εξουσιοδοτήσεις θα υπάρχουν διαθέσιμες στην αίθουσα ψηφοφορίας.

ΠΟΙΟΙ & ΠΟΣΟΙ ΕΧΟΥΝ ΔΙΚΑΙΩΜΑ ΨΗΦΟΥ:

Ατομικές Επιχειρήσεις	1 ψήφος	Ο ιδιοκτήτης
Ο.Ε. και Ε.Ε:	2 ψήφοι	Οι 2 από τους ομόρρυθμους εταίρους
Ε.Π.Ε.:	2 ψήφοι	Είτε οι 2 Διαχειριστές, είτε 1 Διαχειριστής και 1 έταιρος
Α.Ε.:	3 ψήφοι	3 μέλη του Διοικ. Συμβουλίου
Υποκατάστημα:	1 ψήφος	Ο Διευθυντής του Υποκαταστήματος
Συνεταιρισμοί:	2 ψήφοι	Ο Πρόεδρος και ο Γραμματέας, είτε οι Αναπληρωτές τους

ΣΗΜΑΝΤΙΚΕΣ ΟΔΗΓΙΕΣ:

1. Σε κάθε ψηφοδέλτιο υπάρχουν 4 τμήματα: Εμπορικό, Τουριστικό, Μεταποίηση & Επαγγελματικό.
2. Εχετε δικαίωμα να βάλετε έως τρείς (3) σταυρούς αποκλειστικά και μόνο στο τμήμα που ανήκετε.
3. Οι ψηφοφόροι στο Τουριστικό Τμήμα θα πρέπει να γνωρίζουν ότι και ο επικεφαλής του φηφοδελτίου χρειάζεται σταυρό προτίμησης για να εκλεγεί όπως όλοι οι υποψήφιοι.
4. Αν ψηφίσετε σε δύο ή παραπάνω τμήματα το ψηφοδέλτιο σας θα είναι άκυρο.

ΨΗΦΟΔΕΛΤΙΟ ΕΠΙΜΕΛΗΤΗΡΙΑΚΗΣ ΕΝΟΤΗΤΑΣ

ΕΜΠΟΡΙΚΟ

ΑΡΧΟΝΤΑΚΗΣ ΚΥΡΙΑΚΟΣ ΤΟΥ ΜΙΧΑΗΛ
ΑΥΓΕΡΙΝΟΥ-ΠΑΝΑΓΙΩΤΟΥ ΠΑΝΑΓΙΩΤΗΣ ΤΟΥ ΑΥΓΕΡΙΝΟΥ
ΔΙΑΚΟΣΑΒΒΑΣ ΓΕΩΡΓΙΟΣ ΤΟΥ ΣΑΒΒΑ
ΚΑΡΑΓΕΩΡΓΙΟΥ ΓΕΩΡΓΙΟΣ ΤΟΥ ΝΙΚΟΛΑΟΥ
ΚΑΡΑΓΙΑΝΝΗΣ ΠΑΝΑΓΙΩΤΗΣ ΤΟΥ ΙΩΑΝΝΗ
ΚΑΡΡΑΣ ΜΙΧΑΗΛ ΤΟΥ ΔΗΜΗΤΡΙΟΥ
ΚΑΤΣΟΥΒΑΣ ΝΙΚΟΛΑΟΣ ΤΟΥ ΛΕΩΝΙΔΑ
ΚΟΥΜΠΑΡΑΣ ΣΑΚΕΛΛΑΡΙΟΣ ΤΟΥ ΝΙΚΟΛΑΟΥ
ΚΩΣΤΑΚΗΣ ΝΙΚΟΛΑΟΣ ΤΟΥ ΕΜΜΑΝΟΥΗΛ
ΛΕΒΕΝΤΙΑΝΟΥ ΕΙΡΗΝΗ ΤΟΥ ΜΙΧΑΗΛ
ΜΑΡΓΑΡΙΤΗΣ ΕΜΜΑΝΟΥΗΛ ΤΟΥ ΤΗΛΕΜΑΧΟΥ
ΜΕΛΕΤΙΟΥ ΑΝΑΣΤΑΣΙΟΣ ΤΟΥ ΙΩΑΝΝΗ
ΜΠΑΚΙΡΗΣ ΓΕΩΡΓΙΟΣ ΤΟΥ ΜΙΧΑΗΛ
ΜΠΟΝΗΣ ΕΥΘΥΜΙΟΣ ΤΟΥ ΚΩΝΣΤΑΝΤΙΝΟΥ
ΝΤΟΥΒΗΣ ΚΩΝΣΤΑΝΤΙΝΟΣ ΤΟΥΑΝΔΡΕΑ
ΟΙΚΟΝΟΜΙΔΗΣ ΔΗΜΗΤΡΙΟΣ ΤΟΥ ΙΩΑΝΝΗ
ΠΑΝΤΕΛΙΖΙΚΗ ΒΑΣΙΛΕΙΑ ΤΟΥ ΚΙΜΩΝΑ
ΠΑΠΑΣΤΑΜΑΤΗΣ ΠΑΝΑΓΙΩΤΗΣ ΤΟΥ ΚΛΕΑΝΘΗ
ΠΑΠΑΣΤΑΜΑΤΙΟΥ ΝΙΚΟΛΑΟΣ ΤΟΥ ΙΩΑΝΝΗ
ΠΑΠΠΟΥ ΙΩΑΝΝΗΣ ΤΟΥ ΓΕΩΡΓΙΟΥ
ΠΑΡΑΣΚΕΥΑΣ ΙΩΑΝΝΗΣ ΤΟΥ ΜΙΧΑΗΛ
ΠΑΡΑΣΚΕΥΑΣ ΣΙΜΟΣ ΤΟΥ ΓΕΩΡΓΙΟΥ
ΠΛΑΤΗΣ ΓΑΒΡΙΗΛ ΤΟΥ ΘΑΡΡΕΝΟΥ
ΡΙΖΟΠΟΥΛΟΣ ΙΩΑΝΝΗΣ ΤΟΥ ΧΑΡΑΛΑΜΠΟΥ
ΣΟΚΙΑΝΟΥ-ΦΡΑΓΚΟΥ ΕΥΑΓΓΕΛΙΑ (ΕΒΙΤΑ) ΤΟΥ ΚΩΝΣΤΑΝΤΙΝΟΥ
ΣΩΤΗΡΑΚΗ ΑΝΝΑ ΤΟΥ ΘΕΜΕΛΗ
ΤΖΙΟΡΑΣ ΙΩΑΝΝΗΣ ΤΟΥ ΝΙΚΟΛΑΟΥ
ΤΣΑΚΙΡΗΣ ΝΙΚΟΛΑΟΣ ΤΟΥ ΑΝΑΣΤΑΣΙΟΥ
ΧΑΡΟΚΟΠΟΣ ΙΩΑΝΝΗΣ ΤΟΥ ΜΙΧΑΗΛ

ΤΟΥΡΙΣΤΙΚΟ

ΑΓΓΕΛΙΝΙΟΣ ΙΩΑΝΝΗΣ ΤΟΥ ΝΙΚΟΛΑΟΥ
ΓΕΩΡΓΙΑΔΗΣ ΓΕΩΡΓΙΟΣ ΤΟΥ ΚΩΝΣΤΑΝΤΙΝΟΥ
ΓΙΑΝΝΟΥ ΝΙΚΟΛΑΟΣ ΤΟΥ ΓΕΩΡΓΙΟΥ
ΚΑΜΠΟΥΡΗΣ ΙΩΑΝΝΗΣ ΤΟΥ ΣΑΒΒΑ
ΚΑΜΠΟΥΡΟΠΟΥΛΟΣ ΑΡΙΣΤΕΙΔΗΣ ΤΟΥ ΓΕΩΡΓΙΟΥ
ΚΑΤΣΙΚΑΝΤΑΗΣ ΓΕΩΡΓΙΟΣ ΤΟΥ ΚΩΝΣΤΑΝΤΙΝΟΥ
ΚΟΥΡΟΥΝΗΣ ΚΩΝΣΤΑΝΤΙΝΟΣ ΤΟΥ ΣΤΥΛΙΑΝΟΥ
ΚΩΤΙΑΔΗΣ ΗΛΙΑΣ ΤΟΥ ΣΤΥΛΙΑΝΟΥ
ΜΗΝΑΪΔΗΣ ΜΗΝΑΣ ΤΟΥ ΗΛΙΑ
ΜΠΑΡΔΑΝΗΣ ΙΩΑΝΝΗΣ ΤΟΥ ΠΕΤΡΟΥ
ΝΙΚΟΛΑΟΥ ΜΗΝΑΣ ΤΟΥ ΠΕΤΡΟΥ
ΠΑΥΛΙΔΗΣ ΜΙΧΑΗΛ ΤΟΥ ΝΙΚΟΛΑΟΥ
ΠΟΛΙΤΗΣ ΣΠΥΡΙΔΩΝ ΤΟΥ ΕΜΜΑΝΟΥΗΛ
ΣΑΒΒΑΙΔΗΣ ΝΙΚΟΛΑΟΣ ΤΟΥ ΑΛΕΞΑΝΔΡΟΥ
ΣΑΛΒΑΡΗΣ ΕΥΑΓΓΕΛΟΣ ΤΟΥ ΣΑΒΒΑ
ΣΠΑΝΟΣ-ΠΑΠΑΓΙΑΝΝΗΣ ΑΝΑΣΤΑΣΙΟΣ ΤΟΥ ΝΙΚΟΛΑΟΥ
ΤΟΚΟΥΖΗΣ ΠΑΝΑΓΙΩΤΗΣ ΤΟΥ ΕΜΜΑΝΟΥΗΛ
ΧΑΤΖΑΝΤΩΝΗΣ ΓΕΩΡΓΙΟΣ ΤΟΥ ΜΙΧΑΗΛ
ΧΟΥΛΗΣ ΚΩΝΣΤΑΝΤΙΝΟΣ ΤΟΥ ΣΤΑΥΡΟΥ

ΜΕΤΑΠΟΙΗΣΗ

ΑΓΑΠΗΤΙΔΗΣ ΗΛΙΑΣ ΤΟΥ ΓΕΩΡΓΙΟΥ
ΒΑΓΙΑΝΑΚΗΣ ΒΑΣΙΛΕΙΟΣ ΤΟΥ ΙΠΠΟΚΡΑΤΗ
ΒΑΣΙΛΑΡΑΣ ΝΙΚΟΛΑΟΣ ΤΟΥ ΤΟΥ ΔΗΜΗΤΡΙΟΥ
ΒΕΡΒΙΛΗΣ ΘΩΜΑΣ ΤΟΥ ΔΗΜΗΤΡΙΟΥ
ΔΕΡΜΑΤΗΣ ΑΝΔΡΕΑΣ ΤΟΥ ΔΗΜΗΤΡΙΟΥ
ΚΑΚΛΙΟΣ ΙΩΑΝΝΗΣ ΤΟΥ ΑΝΔΡΕΑ
ΚΑΜΠΥΛΑΥΚΑΣ ΒΑΣΙΛΕΙΟΣ ΤΟΥ ΙΩΑΝΝΗ
ΚΑΠΠΟΣ ΑΝΔΡΕΑΣ ΤΟΥ ΑΓΑΠΗΤΟΥ
ΚΑΡΕΛΛΑΣ ΕΜΜΑΝΟΥΗΛ ΤΟΥ ΝΙΚΟΛΑΟΥ
ΚΛΑΔΑΣ ΓΙΑΚΟΥΜΗΣ ΤΟΥ ΜΙΧΑΗΛ
ΚΥΡΟΧΡΙΣΤΟΣ ΔΗΜΗΤΡΙΟΣ ΤΟΥ ΓΕΩΡΓΙΟΥ
ΛΑΣΠΑΣ ΓΕΩΡΓΙΟΣ ΤΟΥ ΑΡΙΣΤΟΤΕΛΗ
ΜΑΣΤΡΟΓΙΑΝΝΑΚΗΣ ΣΤΕΡΓΟΣ ΤΟΥ ΚΥΡΙΑΚΟΥ
ΜΕΝΤΟΣ ΜΙΧΑΗΛ ΤΟΥ ΚΩΝΣΤΑΝΤΙΝΟΥ
ΜΙΧΑΗΛΟΣ ΝΙΚΟΛΑΟΣ ΤΟΥ ΜΙΧΑΗΛ
ΠΑΓΚΑΛΗΣ ΓΕΩΡΓΙΟΣ ΤΟΥ ΙΩΑΝΝΗ
ΣΠΑΝΟΣ ΕΥΣΤΡΑΤΙΟΣ ΤΟΥ ΚΩΝΣΤΑΝΤΙΝΟΥ
ΣΩΤΗΡΑΚΗΣ ΑΝΑΣΤΑΣΙΟΣ ΤΟΥ ΜΙΧΑΗΛ
ΤΑΧΛΙΑΜΠΟΥΡΗΣ ΜΙΧΑΗΛ ΤΟΥ ΝΙΚΟΛΑΟΥ
ΧΑΛΙΚΙΑΣ ΓΕΡΑΣΙΜΟΣ ΤΟΥ ΙΩΑΝΝΗ
ΧΑΛΚΙΔΙΟΣ ΓΕΩΡΓΙΟΣ ΤΟΥ ΕΜΜΑΝΟΥΗΛ
ΧΑΤΖΗΜΑΡΚΟΣ ΜΙΧΑΗΛ ΤΟΥ ΝΙΚΟΛΑΟΥ

ΕΠΑΓΓΕΛΜΑΤΙΚΟ

ΒΕΝΕΤΟΚΛΗ ΑΝΑΣΤΑΣΙΑ ΤΟΥ ΔΗΜΗΤΡΙΟΥ
ΓΚΙΚΑ ΜΑΡΙΑ ΤΟΥ ΦΩΤΙΟΥ
ΔΙΚΑΣΤΟΠΟΥΛΟΣ ΓΕΩΡΓΙΟΣ ΤΟΥ ΚΩΝΣΤΑΝΤΙΝΟΥ ΙΩΑΝΝΗ
ΕΡΙΝΗΣ ΠΑΝΑΓΙΩΤΗΣ ΤΟΥ ΑΝΤΩΝΙΟΥ
ΚΛΟΥΒΑΣ ΙΩΑΝΝΗΣ ΤΟΥ ΑΝΤΩΝΙΟΥ
ΚΟΛΛΙΑΣ ΜΙΧΑΗΛ ΤΟΥ ΕΥΘΥΜΙΟΥ
ΚΟΥΦΟΣ ΣΤΑΥΡΟΣ ΤΟΥ ΝΙΚΟΛΑΟΥ
ΜΑΚΡΗΣ ΣΤΑΜΑΤΗΣ ΤΟΥ ΕΜΜΑΝΟΥΗΛ
ΜΗΤΣΙΝΙΩΤΗΣ ΧΡΥΣΟΣΤΟΜΟΣ ΤΟΥ ΝΙΚΟΛΑΟΥ
ΜΠΙΝΟΓΛΟΥ ΤΡΙΑΝΤΑΦΥΛΛΟΣ ΤΟΥ ΧΡΗΣΤΟΥ
ΠΑΠΑΚΩΝΣΤΑΝΤΙΝΟΥ ΑΝΔΡΕΑΣ ΤΟΥΑΝΤΩΝΙΟΥ
ΠΗΔΙΑΚΗΣ ΣΤΑΥΡΟΣ ΤΟΥ ΣΑΒΒΑ
ΠΙΠΙΝΟΣ ΓΕΩΡΓΙΟΣ ΤΟΥ ΣΑΒΒΑ
ΣΑΒΒΑΙΔΗΣ ΣΑΒΒΑΣ ΤΟΥ ΑΝΕΣΤΗ
ΣΑΛΑΧΟΥΡΗΣ ΚΥΡΙΑΚΟΣ ΤΟΥ ΘΕΟΧΑΡΗ
ΣΩΤΡΙΛΛΗΣ ΒΑΣΙΛΕΙΟΣ ΤΟΥ ΣΤΕΡΓΟΥ
ΤΥΡΑΔΕΛΗ-ΚΑΚΑΚΙΟΥ ΑΓΓΕΛΙΚΗ ΤΟΥ ΒΑΣΙΛΕΙΟΥ
ΦΩΤΗΣ ΙΩΑΝΝΗΣ ΤΟΥ ΝΙΚΟΛΑΟΥ
ΧΑΡΤΟΦΥΛΗΣ ΜΙΧΑΗΛ ΤΟΥ ΚΩΝΣΤΑΝΤΙΝΟΥ
ΧΑΤΖΗΜΑΡΚΟΣ ΓΕΩΡΓΙΟΣ ΤΟΥ ΑΝΤΩΝΙΟΥ
ΧΡΙΣΤΟΦΙΔΗΣ ΜΙΧΑΗΛ ΤΟΥ ΝΙΚΟΛΑΟΥ

sports

Επιμέλεια: Ηλίας Λοϊζος - Μάγδα Σούγγαρη

✔Μαγνήτης το γήπεδο Παραδεισίου
✔ Αισιόδοξοι για το αποτέλεσμα Σελ.16-17
✔ Αλματα ανάπτυξης Σελ.18



«ΑΣΠΡΟ 'Η ΜΑΥΡΟ»

Του Ηλία Λοΐζου

Αναφισβήτητα η απόφαση της Επιτροπής Εφέσεων της ΕΠΟ που αφορούσε την απονομή δικαιοσύνης σε ένα από τα σωματεία Ποσειδώνα Καρπάθου και Κλεόβουλου Λίνδου έχει μπερδέψει από προχθές πάρα πολύ κόσμο που εμπλέκεται στο χώρο του τοπικού μας ποδοσφαίρου. Από δω και στο εξής οι παράγοντες των σωματείων θα πρέπει να σκέφτονται όπως τους μάντεις της αρχαιότητας **Κάλχα** και **Τειρεσία,** ώστε να μπορούν να προβλέψουν με ποιό τρόπο θα εκδικασθούν πιθανές υποθέσεις τους στην παραπάνω Επιτροπή. Ακόμη και η Νομική Υπηρεσία της Ε.Π.Ο έκανε παρέμβαση στο Δ.Σ. για την τελευταία απόφαση της Επιτροπής, αφού κατά καιρούς η ίδια Επιτροπή έχει εκθέσει την ίδια την Ε.Π.Ο. αλλά και άλλες ποδοσφαιριστές ενώσεις.

Οι παράγοντες των σωματείων, σύμφωνα με πληροφορίες θα ζητήσουν από την Ε.Π.Ο να τους διαβεβαιώσει αν στο μέλλον οι διάφορες περιπτώσεις θα λύνονται επί της ουσίας η με τους υπάρχοντες κανονισμούς που ψηφίζει η ίδια.

Μήπως τελικά και η ομάδα του Ροδιακού πρέπει να προσφύγει, προτού γίνει ανανέωση της Επιτροπής, οπότε μπορεί και η δική του περίπτωση να εκδικασθεί επί της ουσίας και όχι με τους κανονισμούς. Για την περίπτωση Ποσειδώνα Καρπ. - Κλεόβουλου το άρθρο 18 Εγγραφών - Μεταγραφών λέει τα εξής, για όσους δεν το γνωρίζουν.

Αρθρο 18 εγγραφών - μεταγραφών

«Από 1-3-1999 μέχρι τις 30-6-2001 τα σωματεία οφείλουν ν' αντικαταστήσουν τα παλαιά δελτία αθλητικής ιδιότητας των ποδοσφαιριστών τους με τα προβλεπόμενα από τον παρόντα κανονισμό ατομικά δελτία ποδοσφαιριστών.

Από την ποδοσφαιρική περίοδο 2001- 2002 οι ποδοσφαιριστές θα δύνανται ν' αγωνίζονται σε επίσημους αγώνες πρωταθλήματος και κυπέλλου μόνο με το δελτίο ατομικών στοιχείων και μεταβολών ποδοσφαιριστών. Η κατά παράβαση της διάταξης αυτής συμμετοχή ποδοσφαιριστή σε επίσημους αγώνες του οικείου πρωταθλήματος ή κυπέλλου, συνιστά αντικανονική συμμετοχή, η οποία σε περίπτωση ενστάσεως επισύρει τις προβλεπόμενες από το άρθρο 21 κυρώσεις».

➪ Με την ουσία εκδικάζονται οι υποθέσεις στην Ε.Π.Ο. ή με τους υφιστάμενους κανονισμούς

Εφηβικό Πρωτάθλημα

• Τα σημερινά και αυριανά παιχνίδια

Με τέσσερα παιχνίδια του Α' και Β' ομίλου συνεχίζεται το Σαββατοκύριακο το εφηβικό πρωτάθλημα. Αναλυτικά το πρόγραμμα και οι διαιτητές.

Α' ΟΜΙΛΟΣ - Σήμερα
Γήπεδο Κρεμαστής
Ωρα 12.45
Φοίβος - Κλεάνθης
Διαιτητής: Κετσές

Β' ΟΜΙΛΟΣ - 10η αγωνιστική
Σήμερα
Γήπεδο Αγ. Αποστόλων
Ωρα 14.45 ΖΕΥΣ - Α.Ε. Κατταβιάς
Διαιτητής: Γκιούντιτσε
Γήπεδο Λυκείου Ιαλυσού Ωρα 12.00
Ηλιος Ιαλ. - Σταυρός Κ.
Διαιτητής: Φουκαράς

Κυριακή 9/12/2001
Γήπεδο Ε.Α.Κ.
Ωρα 11.00
Δωριέας - Πετρώνας
Διαιτητής: Γυφτόπουλος

Παιδικό Πρωτάθλημα

➪ Αγώνες και στους τρείς ομίλους το Σαββατοκύριακο

Αρκετά παιχνίδια θα γίνουν σήμερα και αύριο που αφορούν τους τρείς όμιλους του παιδικού πρωταθλήματος. Τα περισσότερα ανήκουν στον πρώτο και δεύτερο όμιλο ενώ για τον πρώτο θα γίνει μόνο ένα ματς. Αναλυτικά το πρόγραμμα των αγώνων και οι διαιτητές.

ΠΑΙΔΙΚΟ ΠΡΩΤΑΘΛΗΜΑ
Α' ΟΜΙΛΟΣ
Σάββατο 8/12/2001
Γήπεδο Αγ. Αποστόλων
Ωρα 13.00
Ευαγόρας - Α.Σ. Ρόδος
Διαιτητής : Γκιούντιτσε
Κυριακή 9/12/2001
Γήπεδο Αγ. Αποστόλων
Ωρα 11.00
ΖΕΥΣ - Π.Α.Ο. Διαγόρας
Διαιτητής : Γκιούντιτσε

Β' ΟΜΙΛΟΣ
Σάββατο 8/12/2001
Γήπεδο Φανών Ωρα 11.00
Ευκλής - Ιάλυσος '97
Διαιτητής : Διαμαντέας
Κυριακή 9/12/2001
Γήπεδο Παστίδας
Ωρα 14.45
Αστέρας Παστ. - Αναγέννηση Εμπ.
Διαιτητής : Γυφτόπουλος
Γήπεδο Λύκειο Ιαλυσού
Ωρα 13.15
Ηλιος Ιαλ. - Φοίβος
Διαιτητής : Κετσές
Γήπεδο Απολλώνων
Ωρα 14.45
Απόλλων Απ. - Κλεάνθης
Διαιτητής : Σεβδαλάκης

Γ' ΟΜΙΛΟΣ
Σάββατο 8/12/2001
Γήπεδο Αρχαγγέλου
Ωρα 11.00
ετρώνας - Α.Ε.Ρ.Α.
Διαιτητής : Γκιούντιτσε

ΠΑΡΑΣΤΑΣΗ ΓΙΑ ΕΝΑ ΡΟΛΟ

➤ Χωρίς να δυσκολευτεί ο Διγενής επικράτησε του Ευαγόρα με 5 - 0

ΚΟΣΚΙΝΟΥ
Β. Γαμβρούδης

Ακόμη μία πολύτιμη νίκη με σπουδαία εμφάνιση πραγματοποίησε χθες στο γήπεδό του ο Διγενής Κοσκινού που κέρδισε με 5-0 τον Ευαγόρα. Οι γηπεδούχοι άνοιξαν το σκορ πρωτού καν συμπληρωθεί μισό λεπτό αγώνα κάτι που ασφαλώς έβγαλε φτερά στα πόδια των ποδοσφαιριστών του Ανδρέα Σταύρου, αφού μέχρι το 90' έτρεχαν ασταμάτητα, με πολύ καλή κυκλοφορία της μπάλλας, χωρίς ν' αφήσουν περιθώρια αντίδρασης στους φιλοξενούμενους, οι οποίοι προσπάθησαν όσο μπορούσαν για μία αξιοπρεπή εμφάνιση. Ο Διγενής ήταν ο κυρίαρχος του αγώνα ενώ ο Ευαγόρας φάνηκε να αντιδρά στο πρώτο δεκάλεπτοτης επανάληψης χωρίς ωστόσο να καταφέρει να παραβιάσει την εστία του Καντιμοίρη που ήταν χθες πάρα πολύ καλός στα καθήκοντά του.

Οι καλύτερες φάσεις και τα γκολ.

1" με την σέντρα ο Καστρουνής βρέθηκε στην μεγάλη περιοχή του Ευαγόρα και με σουτ άνοιξε το σκόρ 1-0.

13" ο **Μοσκιού** απέφυγε από τα δεξιά δύο αντιπάλους έβγαλε την σέντρα και ο **Μαχλής** με κεφαλιά πέτυχε το 2-0.

28" σέντρα του **Γκαρανάτσιου** απ' αριστερά κεφαλιά του **Μαχλή** οριζόντιο δοκάρι και άουτ.

32" ο **Καστρουνής** από κοντά και πλάγια θέση σούταρε για ν' αποκρούσει ο Αλμπανίδης σε κόρνερ.

43" σέντρα **Γκαρανάτσιου** κοντινή κεφαλιά του **Καστρουνή,** απόκρουσε ο Αλμπανίδης και στην συνέχεια απομάκρυναν οι αμυντικοί.

50" Πλασέ του Μοσκιού από θέση «τετ - α - τετ» απόκρουσε ο **Αλμπανίδης.**

54" ψηλοκρεμαστό σουτ του **Μερκούρη** απόκρουσε ο **Καντιμοίρης.**

55" κοντινό πλασέ του **Χατζημιχαήλ** μόλις άουτ.

57" συρτή σέντρα του **Αγγελόπουλου** από δεξιά τακουνάκι του **Καστρουνή** 3-0.

60" σέντρα του **Μαχλή** από δεξιά κεφαλιά - πάσα του **Καστρουνή** στον **Αγγελόπουλο,** δεύτερη κεφαλιά 4-0.

70" ο **Αγγελόπουλος** με ατομική ενέργεια πέτυχε το 5-0.

76" σουτ του **Μπάκαλου** από καλή θέση η μπάλλα πέρασε δίπλα από την συμβολή των δοκών.

Από τον Διγενή άρεσαν οι **Μαχλής, Αγγελόπουλος, Καστρουνής Τριανταφύλλου** και από τον Ευαγόρα **Αλμπανίδης, Μαγκαφάς, Χατζημιχαήλ, Μπάκαλος.**

Πολή καλή ήταν η διαιτησία των **Κατσιδώνη Ευ. - Τσαούση -Ζανεττή.**

Διγενής
Καντιμοίρης, Γκαρανάτσιος (75' Σούλης) Σιδεράτος, Μάμμης, Μανιάς, Ψύλλου, Μοσκιού, (71' Γκιζλής), Τριανταφύλλου, (66' Κουλούρας), Αγγελόπουλος, Μαχλής, Καστρουνής.

Ευαγόρας
Αλμπανίδης, Τσαγκάρης, Μπάκαλος, Μερκούρης, Μαγκαφάς, Χατζημιχαήλ, Κουρμαδιάς, Πεταυράκης, (40' Καλούδης), Ζαχαριάς (66' Φραντζής), Διακοναστάσης, Δήμητρούλλης, (66' Παναγιώτου).

ΒΑΘΜΟΛΟΓΙΑ

Α' ΚΑΤΗΓΟΡΙΑ 2000 - 2001

ΟΜΑΔΕΣ	ΒΑΘ.	ΑΓ.	ΤΕΡ.	Ν	Ι	Η
1. Διγενής	33	12	34-5	11	0	1
2. Φοίβος	28	11	30-11	9	1	1
3. Διαγόρας	26	10	38-11	8	2	0
4. ΑΕ Κως	25	11	27-13	8	1	2
5. Ηρακλής	17	11	20-13	5	2	4
6. Διαγόρας Β.	17	11	23-17	4	5	2
7. Αναγέννηση	16	10	17-17	5	1	4
8. Κλεάνθης	13	11	23-20	4	1	6
9. ΑΕΛ	13	9	13-12	4	1	4
10. Καλυμνιακός	10	10	18-15	5	1	4
11. Αγ. Γεώργιος	9	11	11-24	3	0	8
12. Ορφέας	9	11	8-24	3	0	8
13. ΑΕΡΑ	7	10	11-23	2	1	7
14. Ευαγόρας	7	11	12-41	2	1	8
15. Θύελλα	6	11	7-30	2	0	9
16. Ανταγόρας	4	10	9-24	1	1	8

Ο Καλυμνιακός έχει δύο μηδενισμούς και -6 βαθμούς



ΜΑΓΝΗΤΗΣ το γήπεδο Παραδεισίου

Μακρυά από την έδρα του Εθνικού σταδίου θ'αγωνισθεί σήμερα ο διεκδικητής του τίτλου ΠΑΟ Διαγόρας λόγω της τιμωρίας που του επιβλήθηκε από την Ενωση.

Ο «γηραιός» θ'αντιμετωπίσει τον Διαγόρα Β. που με τις τελευταίες του εμφανίσεις δείχνει την αγωνιστική του άνοδο. Λογικά λοιπόν το γήπεδο Παραδεισίου είναι μαγνήτης για τους φιλάθλους αφού και οι δύο ομάδες πάντα προσφέρουν θέαμα στον αγωνιστικό χώρο. Δίπλα, στο γήπεδο Κρεμαστής, θα διεξαχθεί ακόμη ένα σπουδαίο παιχνίδι που θεωρείται ντέρμπι στο Δήμο Πεταλούδων με αντίπαλους τον Φοίβο και τον Κλεάνθη.

Το πρόγραμμα της δωδέκατης αγωνιστικής θα συνεχισθεί και αύριο Κυριακή με ακόμη δύο αγώνες. Αναλυτικά το πρόγραμμα και οι διαιτητές των αγώνων.

Α' ΚΑΤΗΓΟΡΙΑ
12η αγωνιστική

Σήμερα

Γήπεδο Αφάντου Ωρα 14.45
Α.Ε.Ρ.Α. - Θύελλα Πυλ.
Διαιτητές: Μιχαλάκης - Γιανούλης - Μίχας
Παρατηρητής: Νικολουδάκης
Παρατ. διαιτησίας: Σταματάκης

Γήπεδο Κρεμαστής Ωρα 14.45
Φοίβος - Κλεάνθης
Διαιτητές: Τριανταφύλλου - Φραγκίνης - Ορφανός
Παρατηρητής: Παπαεμμανουήλ
Παρατ. διαιτησίας: Αργυρίου

Γήπεδο Λέρου Ωρα 14.45
Α.Ε. Λέρου - Αγ. Γεώργιος
Διαιτητές: Κατέρης - Πλάτσης - Ξιάρχος
Παρατηρητής: Καρπαθάκης

Γήπεδο Κω Ωρα 15.00
Α.Ε. ΚΩΣ - Αναγέννηση Εμπ.
Διαιτητές: Πάνος - Κατταβενός - Βασιλείου
Παρατηρητής: Μανιάς

Γήπεδο Παραδεισίου Ωρα 14.45
Π.Α.Ο. Διαγόρας - Διαγόρας Β.
Διαιτητές: Τσαγκάρης - Κατσιδώνης Ε. - Τσαούσης
Παρατηρητής: Κάτρης
Παρατ. διαιτησίας: Ζαχαριάδης

Κυριακή 9/12/2001

Γήπεδο Αγ. Αποστόλων Ωρα 12.30
Ορφέας - Ανταγόρας
Διαιτητές: Πηδιάκης - Κατσιδώνης Ευ. - Τριανταφύλλου
Παρατηρητής: Τσοπανάκης
Παρατ. διαιτησίας: Καψάσκης

Γήπεδο Κω Ωρα 14.45
Καλυμνιακός - Ηρακλής Μ.
Διαιτητές: Κατταβενός - Βασιλείου - Πανάτος
Παρατηρητής: Μανιάς

Β' ΚΑΤΗΓΟΡΙΑ
10η αγωνιστική
Σάββατο 8/12/2001

Γήπεδο Κεφάλου Ωρα 12.30
Νικαγόρας - Απόλλων Απ.
Διαιτητές: Τάττας - Πάνος - Φεσσάρας
Παρατηρητής: Σκαλέρης

Γήπεδο Κοσκινού Ωρα 19.00
Ποσειδών Καρπ. - Αντίμαχος
Διαιτητές: Ζανεττίδης - Λάμπρου - Ζανεττής
Παρατηρητής: Ψυλλάκης
Παρατ. διαιτησίας: Κωνσταντίνου

Γήπεδο Πυλίου Ωρα 10.00
Α.Ο. Πυλίου - Κλεόβουλος
Διαιτητές: Κατταβενός - Βασιλείου - Τατάς
Παρατηρητής: Παριανός

Κυριακή 9/12/2001

Γήπεδο Μασάρων Ωρα 11.30
Αστέρας Μασ. - Δόξα Καρδ.
Διαιτητές: Ορφανός - Μιχαλάκης - Μοσχούς
Παρατηρητής: Ντάκας Ν.
Παρατ. διαιτησίας: Χατζημανώλης

Γήπεδο Αρχίπολις Ωρα 14.45
Εθνικός Αρχ. - Ασπίδα Απολ.
Διαιτητές: Πάνος - Τριανταφύλλου - Μίχας
Παρατηρητής: Κατταβενός
Παρατ. διαιτησίας: Χρυσανθής

Γήπεδο Αγ. Αποστόλων Ωρα 14.45
ΖΕΥΣ - Α.Ε. Κατταβιάς
Διαιτητές: Κατσιδώνης Ευ. - Λάμπρου - Ζανεττής
Παρατηρητής: Λέργος
Παρατ. διαιτησίας: Στέργου

Γήπεδο Πάτμου Ωρα 14.45
Ξάνθος - Αρης Αρχ.
Διαιτητές: Τατάς - Μαυρουδής - Αποστολίδης
Παρατηρητής: Φεγγάρος

Γ' ΚΑΤΗΓΟΡΙΑ
Α' ομιλος -
6η αγωνιστική
Σάββατο 8/12/2001

Γήπεδο Κοσκινού Ωρα 14.30
Ο.Φ. Ιστρίου - Γ.Σ. Διαγόρας
Διαιτητές: Ζανεττής - Ζανεττίδης - Λάμπρου
Παρατηρητής: Βεργίδης

Γήπεδο Θεολόγου Ωρα 14.45
Δαμάγητος - Πετρώνας Αρχ.
Διαιτητές: Κατσιδώνης Π. - Μοσχούς - Διαμαντέας
Παρατηρητής: Δημητράς Κ.

Κυριακή 9/12/2001

Γήπεδο Σύμης Ωρα 12.00
Α.Ο. Σύμης - Ερμής Καλ.
Διαιτητές: Κατσιδώνης Π. - Φουκάρας - Χατζηπέτρος
Παρατηρητής: Γιανναράκης

Γήπεδο Λυκείου Ιαλυσού Ωρα 11.00
Ηλιος Καλ . - Ασπίδα Σαλ.
Διαιτητές: Γιαννούλης - Πάνος - Ζανεττής
Παρατηρητής: Κατσουράκης

Γήπεδο Καλάθου Ωρα 11.00
Ταξιάρχης - Π.Α.Σ. Ασκληπειού
Διαιτητές: Καραχανής - Παπαδόπουλος - Σιδηρόπουλος Αν.
Παρατηρητής: Ντάκας Σ.

Δευτέρα 10/12/2001

Γήπεδο Αρχαγγέλου
Ωρα 14.45 Αρχάγγελος Α.Ο. - Αναγέννηση Ν.Ρ.
Διαιτητές: Πάνος - Παπαδόπουλος - Μοσχούς
Παρατηρητής: Παυλούς

Β' όμιλος - 6η αγωνιστική
Σάββατο 8/12/2001

Γήπεδο Παστίδας Ωρα 14.45
Αστέρας Παστ. - Δωριέας
Διαιτητές: Σιδηρόπουλος - Παπαδόπουλος - Φουκάρας
Παρατηρητής: Κουράνος

Γήπεδο Κοσκινού Ωρα 16.45
Νήσος Ρόδος - Ατρόμητος Διμ.
Διαιτητές: Λάμπρου - Ζανεττίδης - Ζανεττής
Παρατηρητής: Μπακαρής

Κυριακή 9/12/2001

Γήπεδο Λαέρμων Ωρα 14.45
Πολύστρατος - Μεσαναγρός
Διαιτητές: Μοσχούς - Μιχαλάκης - Ορφανός
Παρατηρητής: Σταυριανός Ν.

Γήπεδο Λάρδου Ωρα 14.45
Ηρακλής Λαρ. - Ροδιακός
Διαιτητές: Παπαδόπουλος - Σιδηρόπουλος Αν. - Καραχανής
Παρατηρητής: Χουρδάς

Δευτέρα 10/12/2001

Γήπεδο Λύκειο Ιαλυσού Ωρα 14.45
Ιάλυσος '97 - Ευκλής
Διαιτητές: Τσαούσης - Ορφανός - Ζανεττής
Παρατηρητής: Κωνσταντίνου

Γήπεδο Ψίνθου Ωρα 14.45
Δόξα Ψ. - Αλθαιμένης
Διαιτητές: Φουκάρας - Λάμπρου - Μίχας
Παρατηρητής: Δημητράς Δ.

Γ' όμιλος νήσων
Σάββατο 8/12/2001

Γήπεδο Λέρου Ωρα 12.30
Δόξα Λ. - Αναγέννηση Ασφ.
Διαιτητές: Πλάτσης - Κατέρης - Φεσσάρας
Παρατηρητής: Καρπαθάκης

Κυριακή 9/12/2001

Γήπεδο Καλύμνου Ωρα 14.45
Ποσειδών Καλ. - Α.Ο. Βαθύ
Διαιτητές: Κάκκιας - Γιαλλούρης - Αλαχιώτης
Παρατηρητής: Σιδέρης

Δευτέρα 10/12/2001

Γήπεδο Κω Ωρα 14.45
Ασκληπειός Κω - ΠΑΟ ΚΩ
Διαιτητές: Φεσσάρας - Ξιάρχος - Βασιλείου
Παρατηρητής: Γιωργαράς

• Ο Π.Α.Ο Διαγόρας λόγω τιμωρίας αντιμετωπίζει σήμερα εκεί τον Διαγόρα Β.
• Ο Τριανταφύλλου θα σφυρίξει στο «ντέρμπι» του Δ. Πεταλούδων ανάμεσα στον Φοίβο και τον Κλέανθη.

ΠΡΟΠΟΝΟΥΝΤΑΙ ΟΙ ΜΙΚΤΕΣ

➥ Στο Εθνικό Στάδιο Ρόδου θα συνεχιστεί την Δευτέρα η προετοιμασία τους



Στο Εθνικό Στάδιο της πόλης μας θα ξεκινήσουν την Δευτέρα το απόγευμα την προετοιμασία τους οι Μικτές ομάδες της ΕΠΣΔ, για το επόμενο παιχνίδι που θα γίνει στις 27 Δεκεμβρίου στο Ηράκλειο με αντίπαλους τις αντίστοιχες ομάδες της ΕΠΣ Ηρακλείου.

Οι Ενωσιακοί προπονητές κ.κ. **Δράκος - Μποσγανάς** θα ξεκινήσουν στις 14.30 την προπόνηση των παίδων και στις 15.30 των Νέων. Οι ποδοσφαιριστές που καλούνται είναι οι παρακάτω:

ΠΑΙΔΕΣ

Καρίκης Παναγιώτης, Γκάϊδας Δημήτρης (ΚΛΕΑΝΘΗΣ), Νικολός Στέργος (ΑΠΟΛΛΩΝ ΚΑΛΥΘΙΩΝ), Πλάτσης Στέργος (ΑΠΟΛΛΩΝ ΑΠΟΛ.), Πιζημόλας Στέργος, (ΠΑΣ ΑΣΚΛΗΠΕΙΟΥ), Αθανασίου Παντελής, Τσοπανάκης Λουκάς (ΠΑΟ ΔΙΑΓΟΡΑΣ), Παστρικός Χάρης, Αγγελάκης Γιώργος, Καλημέρης Κωνσταντίνος, Αναστασάκης Αντ., Καρπαθάκης Φαν. (ΔΙΑΓΟΡΑΣ ΒΑΤΙΟΥ), Αρκούλης Χρήστος (ΑΣΤΕΡΑΣ ΠΑΣΤ.), Πετρίδενας Σαβ., Τσαλώλης Νίκος, Αγγελόπουλος Παν. (ΗΡΑΚΛΗΣ ΜΑΡ.), Θεοδοσίου Αντων., Κότσος Γιώργος, Κοσμάς Στέργος (Ν. ΡΟΔΟΣ), Κατσιδώνης Μιχ., Καππάκας Αντώνης, Μπακίρης Μιχάλης (ΑΕΡΑ), Καραγιάννης Δημήτρης (ΑΓ. ΓΕΩΡΓΙΟΣ), Χατζηβαλσάμης Σταύρος (ΙΑΛΥΣΟΣ '97), Τριπολίτης Ελευθ. (ΖΕΥΣ), Πεταυράκης (ΑΣΠΙΔΑ Σ.).

ΝΕΟΙ

Νικολός Νίκος (ΕΡΜΗΣ ΚΑΛ.), Μπαρμπαντώνης Γιάννης (ΑΠΟΛΛΩΝ ΚΑΛ.), Πέρος Κυριάκος (ΑΣΤΕΡΑΣ ΜΑΣ.), Βαρκάδος Νίκος, Διακονασταάσης Σάββας, Φρατζής Νίκος (ΕΥΑΓΟΡΑΣ), Χωρίτης Χρ. (ΔΙΑΓΟΡΑΣ ΒΑΤΙΟΥ), Κεφάλας (Ν. ΡΟΔΟΣ), Μάχλης Μιχ. (ΔΙΓΕΝΗΣ), Λιάνη Γκίκας, Μαυρής Μηνάς (ΓΑΣ ΙΑΛΥΣΟΣ), Μακρηδημήτρης Διον., Μαθιός Παν., Πλακέντης Γ. (ΑΣ ΡΟΔΟΣ), Αρφαράς Νίκος, Μήτρου Νεκτ., Καρύδης Λάμπρος, Φλεβάρης Μιχ. (ΦΟΙΒΟΣ), Μαριάς Κυριάκος (ΔΟΞΑ ΨΙΝΘΟΥ), Παπαδημήτρης Μανώλης, Μπιλιάς Γιώργος (ΗΡΑΚΛΗΣ ΜΑΡΙΤΣΩΝ), Αμπελάς Σταμάτης, Δημητρόπουλος Δημ., Φράγκος Νίκος (ΠΑΟ ΔΙΑΓΟΡΑΣ), Διακίδης Γιώργος (ΑΕΡΑ), Μιχαλάκης Χρ. (ΑΠΟΛΛΩΝ ΑΠΟΛ.), Μόσχου (ΠΟΛΥΣΤΡΑΤΟΣ), Παναγιώτου (ΕΥΑΓΟΡΑΣ).

Αισιόδοξοι για το αποτέλεσμα



• Η «Δωδ/σος» αντιμετωπίζει αύριο το μεσημέρι το Μαρούσι και ευελπιστεί για την πρώτη της νίκη

Μετά από αγωνιστική απραξία δύο εβδομάδων, η «Δωδ/σος» επανέρχεται γεμάτη ελπίδες και αισιοδοξία για την «παρθενική» νίκη στο φετινό πρωτάθλημα της Α2 εθνικής κατηγορίας.

Αύριο το μεσημέρι στις 14.00 υποδέχεται στο Βενετόκλειο την επίσης νεοφώτιστη στην κατηγορία ομάδα του Αμαρουσίου.

Οι παίκτες της «Δωδ/σου» έχουν προπονηθεί υπό την καθοδήγηση του Βαγγέλη Κουζουκάκη όλη την εβδομάδα και περιμένουν εναγωνίως το τζάμπολ του αυριανού αγώνα για να διεκδικήσουν το πρώτο «δίποντο» και να ανταμειφθεί η φιλότιμη προσπάθειά τους με μια νίκη σ' αυτή την πέμπτη αγωνιστική του πρωταθλήματος.

Η παρουσία του κόσμου είναι γι' άλλη μια φορά απαραίτητη και οι άνθρωποι του συλλόγου θέλουν το ροδιακό λαό στο πλευρό τους για να πανηγυρίσουν όλοι μαζί ένα ενδεχόμενο θετικό αποτέλεσμα.

Χορηγοί της ομάδας είναι:

• Captain Hook Κοτιάδης Γιάννης - Είδη Αλιείας - Δενδρινού 20 - 33770.

• ELECTRO NET Μοσχίδης - Εμπορικό Κέντρο Φώκιαλη - 20162.

Στον τελικό η Εθνική ανδρών



➪ Το αντιπροσωπευτικό μας συγκρότημα επικράτησε 2-0 της Σλοβενίας και προκρίθηκε στην τελική φάση του ευρωπαϊκού πρωταθλήματος

ΤΕΝΙΣ

Στην Ιταλική πόλη Μοντεκατίνι της Ιταλίας διεξάγεται αυτές τις μέρες το ευρωπαϊκό πρωτάθλημα της «champion division» (κατηγορία πρωταθλητριών ομάδων). Η ελληνική αποστολή ταξίδεψε στη γειτονική χώρα με πρωταρχικό στόχο την παραμονή στην κατηγορία αλλά τα πάει περίφημα και η σπουδαία πορεία της οδηγεί στο σημερινό τελικό (15.30) με αντίπαλο τη νικήτρια ομάδα του ζευγαριού Ιταλία - Τσεχία. Η αρχή έγινε με την επικράτηση επί της Πολωνίας με 2-1 (μας καρδιοχτύπησε ο Πέππας που έχασε 2-1 από τον Μάριους Φράιστενμπεργκ αλλά έσωσαν την παρτίδα Οικονομίδης - Βασιλειάδης) και χθες η δεύτερη νίκη στα ημιτελικά απέναντι στους Σλοβένους. Το 1-0 έκανε ο Σόλων Πέππας καθώς επιβλήθηκε με 2-1 σετ (3-6, 6-2, 6-2) του Μπόσταν Οσαμπνικ και το 2-0, που χάρισε την πρόκριση στον τελικό, ο Κωνσταντίνος Οικονομίδης επίσης με 2-1 (6-2, 3-6, 6-3) επί του Μάρκο Τκάλετς.

Η παγκόσμια ομοσπονδία του τένις ανακοίνωσε την κατάταξη των ομάδων στο κύπελλο Ντέιβις για το 2002 και η εθνική μας βρίσκεται στο Νο 39 παγκοσμίως και στο Νο 20 στην Ευρώπη.

Οι σημερινοί αγώνες μπάσκετ - βόλεϊ

ΜΠΑΣΚΕΤ

Α' Κατηγορία ανδρών

• ΕΚΓ Ρόδου (12.30) Δωριέας - Σύμη (εξ αναβολής)

Εφηβικό (6η αγωνιστική)

• Ιαλυσός (13.00) Ιάλυσος - Ηρακλής Λάρδου

Παιδικό

Α' όμιλος - 7η αγωνιστική

• ΕΚΓ Ρόδου (18.00) Ζέφυρος - Διαγόρας

• ΕΚΓ Ρόδου (14.00) Κολοσσός - Αγιος Νικόλαος

Β' όμιλος - 3η αγωνιστική

• ΕΚΓ Ρόδου (10.30) Παντηλιακός - Σύμη

Κορασίδες

1η αγωνιστική

• Ιάλυσός (11.00) Ιάλυσος - Εύελπις

• Ιαλυσός (15.00) Ηλιος - Διαγόρας



ΒΟΛΕΙ

Παιδικό

1η αγωνιστική

• Ιαλυσός (17.00) Ηλιος - Διαγόρας

• Κρεμαστή (19.00) Κλεάνθης - Ροδιακός



Οι Ολυμπιονίκες στην «πατρίδα» τους



➥ Η Ρόδος, το νησί του Διαγόρα και των Ολυμπιονικών υποδέχεται την Τρίτη τον Καχιασβίλι και την παρέα του

Πιο επίσημα δεν γίνεται! Η παρουσίαση του λευκώματος για τη ζωή του Κάχι Καχιασβίλι είναι πλέον γεγονός αναμφιβήτητο και την Τετάρτη (12/12) η Ρόδος θα έχει την ευκαιρία να φιλοξενήσει τον τρεις φορές χρυσό Ολυμπιονίκη της άρσης βαρών.

Ανακοίνωση εξέδωσε και η εκδοτική εταιρεία «Βαπόρια» με την εξής αναφορά:

Είναι τιμή για τη Ρόδο που ο τρις χρυσός Ολυμπιονίκης της Αρσης Βαρών, διάλεξε το νησί του Διαγόρα και των Ολυμπιονικών για να παρουσιάσει το **λεύκωμα «Κάχι Καχιασβίλι»,** με την αυτοβιογραφία του.

Ο Δημοτικός Οργανισμός Νεολαίας και Αθλησης Δήμου Ροδίων και ο Δήμαρχος Ροδίων και Πρόεδρος της Τοπικής Ενωσης Δήμων και Κοινοτήτων Δωδεκανήσου ανέλαβαν με χαρά την οργάνωση της εκδήλωσης για την **παρουσίαση του λευκώματος** που θα γίνει την **Τετάρτη 12 Δεκεμβρίου 2001 και ώρα 19.00 στο Εθνικό Θέατρο Ρόδου.**

Την εκδήλωση θα τιμήσουν με την παρουσία τους οι συναθλητές του Ολυμπιονίκες της Αρσης Βαρών, κύριος **Βαλέριος Λωνίδης** και κύριος **Γιώργος Τζελίλης,** τοπικοί πολιτικοί και αθλητικοί παράγοντες, καθώς και όλοι οι κάτοικοι του νησιού.

Την Τρίτη 11 Δεκεμβρίου και ώρα 13.00 θα δοθεί συνέντευξη τύπου στην αίθουσα συνεδριάσεων του Δημοτικού Συμβουλίου Ρόδου.

Στο ίδιο μήκος κύματος ήταν και οι δηλώσεις του προέδρου του Δημοτικού Οργανισμού Νεολαίας και Αθλησης, κ. Κάλλιστου Διακογεωργίου: «Οι επισκέψεις των Ολυμπιονικών είναι απαραίτητες για την Ρόδο, το νησί των Ολυμπιονικών. Ο Κάχι έχει μια ιδιαιτερότητα να ξεχωρίζει από άλλους Ολυμπιονίκες καθώς διακρίνεται, από σεμνότητα και χαμηλούς τόνους. Είμαι σίγουρος ότι η νεολαία της Ρόδου σχολική και μή θα τιμήσει με την παρουσία της την εκδήλωση. Η πρόσκληση είναι ανοιχτή για όλους και με ελεύθερη είσοδο. Ο ΔΟΝΑ Ρόδου θα στηρίξει τις προσπάθειες των Ολυμπιονικών και του «ΑΘΗΝΑ 2004» ιδιαίτερα στο θέμα του εθελοντισμού».



Τρίτο μάτι

• Η απόφαση βγήκε ή ο κύβος ερρίφθη. Στην δεύτερη περίπτωση ο Οτετζής πρέπει να δικαιωθεί και να πάρει τους βαθμούς, σύμφωνα με τις σκέψεις των γερόντων της Συγγρού.

• Μπορεί στο έντυπο που υπέβαλε την ένστασή του να μην αναφέρει τον αγώνα με τους Παστιδενούς, στο παράβολο όμως που πλήρωσε για την ένσταση στην Κοδριγκτώνος, το παιχνίδι αναφέρεται.

• Εάν προλάβει την απόλυση των γερόντων από την Συγγρού σίγουρα θα κερδίσει την προσφυγή και τους βαθμούς. Η Κοδριγκτώνος και άλλα μέγαρα έχουν καπελλωθεί πολλές φορές, μία παραπάνω δεν πειράζει.

• Η Νομική Υπηρεσία που συμβουλεύτηκε το μέγαρο κιτρίνισε από το κακό της και έμπηξε τις φωνές στους σοφούς της Συγγρού. Μια και αυτοί έχουν καπελλωθεί ουκ ολίγες φορές.

• Πριν τα Χριστούγεννα τα γερόντια θα είναι σπίτι τους αφού το υπουργείο Δικαιοσύνης ορίζει σύντομα δύο νέους που μαζί με τρεις νομικούς που θα προτείνει το μέγαρο της Συγγρού θα συγκροτήσουν την καινούρια πεντάδα για τις εφέσεις.

• Η τελειομανία θα φάει τον Μπάρι. Τελευταία ζει και αναπνέει για την εκδήλωση που ετοιμάζει λίγο πριν τα Χριστούγεννα. Βλέπετε θέλει να πάρει ο ίδιος και η κομπανία του άριστα με τόνο.

• Τονωτική ένεση του Δονάχη προχθές το βράδυ στο «ΑΠΡΟΟΠΤΟ» για ελάφια και θαλασσί. Τους παρέθεσε δείπνο αλλά τους εμψύχωσε παράλληλα για την συνέχεια των πρωταθλημάτων τους.

• Βγήκαν τα παιχνίδια γι' ακόμη ένα Σαββατοκύριακο. Χθες άρχισαν την ταχύρρυθμη εκπαίδευση οι νέες υποψήφιες σφυρίχτρες. Θα συνεχίσουν ή θα απαγορευθούν από τα τεκταινόμενα. Διαδοχή πρέπει να υπάρξει έτσι κι αλλοιώς. Υπομονή.

ΗΛΙΑΣ Κ.

Enter
Σοφοκλή Βενιζέλου 4
100 Μαγαζιά Ρόδος
τηλ./ φαξ 10241120006

ΤΖΟΥΝΤΟ

ΑΛΜΑΤΑ ΑΝΑΠΤΥΞΗΣ



Η Μινοδώρα Νεμες, αθλήτρια της «Φλόγας», κατέκτησε δύο μετάλλια στους πανελλήνιους αγώνες τζούντο στην Πάτρα

➪ Οι δύο τελευταίες πανελλήνιες διοργανώσεις στάθηκαν ως αφορμή για απολογισμό του αθλήματος στην Ελλάδα

➪ Η προσφορά του ροδίτικου τζούντο και οι υποδομές του νησιού

Μας απασχόλησε ιδιαίτερα το τζούντο τις τελευταίες μέρες μετά τις πρόσφατες σπουδαίες επιτυχίες των Ροδίων αθλητών και αθλητριών στα πανελλήνια πρωταθλήματα ανδρών - γυναικών (Πάτρα) και παίδων - κορασίδων Α'+ Β' (Βόλος).

Είναι όμως αρκετά ενδιαφέρον να δούμε την **πρόοδο του ελληνικού τζούντο** έτσι όπως την έχει ζήσει από κοντά ο **Σάββας Χατζηνικολάου** που μαζί με τους συνεργάτες του είναι οι «αφανείς ήρωες» για το άθλημα εδώ, στο νησί των Ιπποτών.

«Το προηγούμενο Σαββατοκύριακο (1-2/12) διεξήχθη στην Ολυμπιακή Πόλη της Πάτρας το **Πανελλήνιο πρωτάθλημα ανδρών - γυναικών** με μεγάλη επιτυχία. Στους αγώνες των γυναικών δεν υπήρξε διαφορά από τα προηγούμενα χρόνια, όμως στο πρωτάθλημα ανδρών σημειώθηκε πρωτοφανής άνοδος. Οι αθλητές από όλη την Ελληνική επικράτεια (πρώτη φορά και από την Κρήτη) ξεπέρασαν τους 180 ενώ υπήρξε ικανοποίηση και από την ταυτόχρονη ποιοτική άνοδο. Χαρακτηριστική είναι η μάχη στα - 100 κιλά όπου ο δεύτερος στην Ευρώπη(!) Ηλιάδης Διονύσης ηττήθηκε με ιππόν από τον μέχρι πρότινος δεύτερο στην Ελλάδα Γιώργο Μπούνια. **Οι πενήντα σύλλογοι που έδωσαν το παρόν διεκδίκησαν τα μετάλλια με τους καλύτερους αθλητές τους.**

Αν συνδυάσουμε την όμορφη διοργάνωση της Πάτρας με τη μεγάλη συμμετοχή στα **πρωταθλήματα παίδων - κορασίδων Α' και Β' στο Βόλο** στις 17-18 Νοεμβρίου (390 παιδιά από 51 συλλόγους) μπορούμε να δούμε μία **τάση ανάπτυξης στο άθλημα του τζούντο.**

Η Ομοσπονδία είχε κάθε λόγο να είναι ικανοποιημένη από τις δύο τελευταίες διοργανώσεις στον ελλαδικό χώρο. Πρέπει να σημειώσουμε πως **άρχισαν οι επιτυχίες και στο εξωτερικό** με σημαντικότερη διάκριση τη δεύτερη θέση του Ηλιάδη στα - 100 κιλά στο Πανευρωπαϊκό πρωτάθλημα της Γαλλίας πριν είκοσι ημέρες. Είναι το πρώτο μετάλλιο που κατακτά Ελληνας αθλητής, σε μία τέτοια διοργάνωση και η μέγιστη διάκριση για το ελληνικό τζούντο. Η συγκεκριμένη Ομοσπονδία του τζούντο είναι νέα στη σύνθεση της.

Εχει τη διάθεση να προσφέρει στο άθλημα και δείχνει να ενδιαφέρεται να πετύχει στους Ολυμπιακούς Αγώνες τόσο οργανωτικά όσο και αγωνιστικά. Στους Ολυμπιακούς του 2004 θα υπάρχει το σπίτι του τζούντο στην Αθήνα».

Οι υποδομές

Στα «σκαρία» βρίσκεται η διαμόρφωση παλιού εργοστασίου σε σπίτι του τζούντο, της πάλης και της άρσης βαρών στην Πάτρα, σύμφωνα με δηλώσεις του Οργανισμού Νεολαίας και Αθλησης (Ο.Ν.Α.Π.). Στο άκουσμα της είδησης αυτής, αναπόφεκτα έγινε η σύγκριση με τη Ρόδο.

«Το τζούντο στην Πάτρα προσφέρει κάθε χρόνο μετάλλια μετρημένα στα δάχτυλα του ενός χεριού. Στη Ρόδο, μόνο το 2001 η Φλόγα έχει κερδίσει δώδεκα πανελλήνια μετάλλια. Η Φλόγα στεγάζεται προπονητικά στην αίθουσα ενδυνάμωσης του Ε.Α.Κ. Καρακόνερου και γι' αυτό δεν ξεχνά να ευχαριστεί σε κάθε επιτυχία της τη διοίκηση του Σταδίου. Ομως στην ίδια αίθουσα σε άλλες ώρες δουλεύουν προγράμματα μαζικού αθλητισμού και προγράμματα χορού. Οι αθλητές είναι υποχρεωμένοι να στρώνουν το τατάμι (σκληρά στρώματα) πριν την προπόνηση και να τα μαζεύουν μετά από ένα τρίωρο δύσκολο πρόγραμμα.

Σίγουρα δεν είναι οι ιδανικότερες συνθήκες για πρωταθλητισμό όταν μάλιστα καλλιεργείς ταλέντα σε μικρές ηλικίες».

Τι γίνεται όμως με τις εγκαταστάσεις;

«Βέβαια το ευτύχημα είναι ότι ο **δήμαρχος Ροδίων κύριος Γιαννόπουλος** έχει δείξει έμπρακτα το ενδιαφέρον του για το σύνολο του αθλητισμού και ειδικότερα για το τζούντο. Το ίδιο ισχύει και για τον Δημοτικό Οργανισμό Νεολαίας και Αθλησης Ρόδου και προσωπικά για τον **πρόεδρό του, κύριο Κάλλιστο Διακογεωργί-ου** που όσες φορές χρειάστηκε ήταν μπροστά σε όλες τις αθλητικές εκδηλώσεις.

Ξέρουμε ότι οι εγκαταστάσεις οι αθλητικές στη Ρόδο είναι σχεδόν ανύπαρκτες εξαιτίας της κυβερνητικής απροθυμίας να προσφέρει στη Ρόδο ότι αντίστοιχα προσφέρει η Ρόδος στην Ελλάδα.

Φυσικά δεν μπορούμε να συγκριθούμε με τα κτιριακά συγκροτήματα της Πάτρας όμως αισιοδοξούμε για το μέλλον γνωρίζοντας ότι το τζούντο είναι ένα άθλημα που διαφημίζει τη Ρόδο στο Πανελλήνιο.

Εχουμε εμπιστοσύνη στον δήμαρχο Ροδίων και στον ΔΟΝΑ και τον πρόεδρο του και πιστεύουμε ότι μελλοντικά **θα βρεθεί λύση** για στέγαση του τζούντο σε μόνιμη βάση. **Κάτι τέτοιο θα έφερνε περισσότερα παιδιά στους αθλητικούς χώρους και περισσότερα μετάλλια στη Ρόδο».**



ΠΡΟΣΚΛΗΣΗ ΧΟΡΟΕΣΠΕΡΙΔΑΣ ΣΥΝΔΕΣΜΟΥ ΔΙΑΙΤΗΤΩΝ ΠΟΔΟΣΦΑΙΡΟΥ ΔΩΔΕΚΑΝΗΣΟΥ

ΣΑΣ ΠΡΟΣΚΑΛΟΥΜΕ ΣΤΗ ΜΕΓΑΛΗ ΧΟΡΟΕΣΠΕΡΙΔΑ ΤΟΥ ΣΥΝΔΕΣΜΟΥ ΜΑΣ ΠΟΥ ΘΑ ΓΙΝΕΙ ΣΤΙΣ 15 - 12 - 01, ΗΜΕΡΑ ΣΑΒΒΑΤΟ ΚΑΙ ΩΡΑ 8.30 μ.μ. ΣΤΟ CASTELLO ROSSO, ΛΕΩΦΟΡΟΣ ΚΡΕΜΑΣΤΗΣ.

Η ΒΡΑΔΙΑ ΠΕΡΙΛΑΜΒΑΝΕΙ:

- ΠΛΟΥΣΙΟ ΚΑΛΛΙΤΕΧΝΙΚΟ ΠΡΟΓΡΑΜΜΑ ΑΠΟ 8ΜΕΛΗ ΟΡΧΗΣΤΡΑ
- ΠΛΟΥΣΙΟ ΜΕΝΟΥ
....ΓΑΡΙΔΑ ΚΟΚΤΕΗΛ 5 ΑΣΤΕΡΩΝ
....ΚΡΕΠΑ ΚΟΤΟΠΟΥΛΟ ΜΑΡΣΑΝΤ ΝΤΕ ΒΙΝ
....ΚΡΕΠΑ ΚΑΝΕΛΟ Α ΛΑ ΤΟΣΚΑΝ
....ΣΑΛΑΤΑ ΑΝΝΑΣ
....ΦΙΛΕΤΑΚΙΑ ΖΙΓΚΑΡΑ (ΨΑΡΟΝΕΦΡΙ)
....ΠΙΛΑΦΙ & ΚΑΡΟΤΟ ΒΑΒΥ
....ΜΠΑΚΛΑΒΑΣ
- ΠΛΟΥΣΙΑ ΛΑΧΕΙΟΦΟΡΟΣ ΑΓΟΡΑ ΜΕ ΜΕΓΑΛΑ ΔΩΡΑ
- ΚΑΙ ΠΟΛΛΕΣ ΑΛΛΕΣ ΕΚΠΛΗΞΕΙΣ

ΒΟΗΘΕΙΣΤΕ ΤΟ ΕΡΓΟ ΤΩΝ ΔΙΑΙΤΗΤΩΝ

Σ.Δ.Π.Δ.

ΟΧΙ ΒΙΑ ΣΤΑ ΓΗΠΕΔΑ

ΧΟΡΗΓΟΙ:

Μ. Σ. ΛΟΥΛΟΥΔΑΚΗΣ
«Κ.Α.Ι.Ρ.»
9.59 FM STEREO
Ξενοδοχείο «Rodos Princess» και «Princess Sun»
Κέντρο Ρολογιού ΒΕΡΓΩΤΗΣ Από το 1947
HAPPYLAND KOYZEIN
ΙΩΑΝΝΗΣ ΜΙΧΕΛΑΡΑΚΗΣ ΚΑΦΕΤΕΡΙΑ «ΑΠΟΣ»
SPOR LIFE ΝΙΚΟΛΑΟΣ ΑΡΓΥΡΟΥ
CASTELLO ROSSO
ΜΑΚΕΔΟΝΙΑ ΣΠΟΡ Αθλητικά Είδη
ΚΟΜΜΩΤΗΡΙΑ ΜΠΑΜΠΗΣ & ΧΡΥΣΑ ΚΑΡΑΜΑΡΙΑ
CONTOURS
ΤΣΑΙΡΙ - ΑΓ. ΒΑΡΒΑΡΑ • 85100 ΡΟΔΟΣ • ΤΗΛ. 0241 0 65602, 61434 • FAX: 0241 0 65608 • ΠΑΡΑΓΓΕΛΙΕΣ ΤΗΛ.: 62100, 62700

ΔΙΑΘΕΣΗ ΚΑΡΤΩΝ ΑΠΟ ΤΟ ΣΥΝΔΕΣΜΟ ΚΑΙ ΑΠ' ΟΛΑ ΤΑ ΜΕΛΗ ΤΟΥ...

ΤΙΜΗ ΠΡΟΣΚΛΗΣΗΣ 3.000 δρχ.

ΣΤΗΡΙΖΕΙ ΠΟΛΛΑΠΛΩΣ ΤΟΝ ΤΟΥΡΙΣΜΟ

ΜΕΓΑΛΗ ΔΡΑΣΤΗΡΙΟΤΗΤΑ

έχει να επιδείξει ο «Σκωλ»

Προγραμματίζει πολλές εκδηλώσεις για το 2002

Από το «Σκωλ» Ρόδου εκδόθηκε χθες η ακόλουθη ενημερωτική ανακοίνωση:

Το 2001 υπήρξε μια επιτυχημένη χρονιά για το Σκωλ Ρόδου, αφού κατάφερε σε Διεθνές επίπεδο να βρεθεί στην πεντάδα των καλυτέρων Σκωλ για φέτος στον κόσμο.

Ανάμεσα στα θετικά βρίσκεται και η ίδρυση τμήματος Σκωλ Νέων στη Ρόδο το οποίο σε πρώτη φάση αποτελείται από φοιτητές των Τουριστικών Σχολών της πόλης μας με δυνατότητα τώρα διεύρυνσης του και σε μέλη νέων εργαζομένων στον τουρισμό ηλικίας 18 ετών και άνω. Στην ΑΣΤΕΡ λοιπόν ανάμεσα στους νέους θα γίνει η τελευταία εκδήλωση της χρονιάς του Σκωλ Ρόδου την Παρασκευή 14 Δεκεμβρίου δίνοντας μήνυμα ανανέωσης και αισιοδοξίας για το νέο έτος που σε λίγο ανατέλλει.

Το 2002 το Σκωλ Ρόδου συμπληρώνει 20 χρόνια από την επίσημη ανακήρυξη του σε πλήρες μέλος του Διεθνούς Σκωλ τουριστικού φορέα που εξαπλώνεται σε 85 χώρες με 550 τμήματα και 25.000 μέλη.

Μέσα στην 20ετή πορεία του έδωσε το στίγμα του ως διακλαδικός φορέας Τουρισμού και εδραίωσε την παρουσία του σε Τοπικό, σε Εθνικό αλλά και σε Διεθνές επίπεδο.

Πέρασε από διάφορα στάδια και σήμερα εναρμονισμένο με την γενικότερη κατεύθυνση του Διεθνούς Σκωλ παρουσιάζεται ανανεωμένο με περισσότερο επαγγελματισμό και αποφασισμένο για μια ισχυρή παρουσία και συμβολή στα τουριστικά μας θέματα τα οποία είναι υπόθεση όλων μας. Γι' αυτό τον λόγο πέρα από τα μέλη μας, επιδιώκουμε την καλή συνεργασία με τους εκπροσώπους όλων των αρχών, των φορέων και των μέσων ενημέρωσης και πιστεύουμε πως τα μέχρι σήμερα δείγματα προς αυτή την κατεύθυνση είναι μόνο θετικά.

Πέρα από τον εορταστικό επετειακό χαρακτήρα η χρονιά αυτή θελήσαμε να περιέχει εκδηλώσεις οι οποίες θα αντανακλούν την σοβαρότητα των ενεργειών μας. Σαν πρώτο βήμα προετοιμάζεται η έκδοση λευκώματος στο οποίο θα αποτυπωθεί φωτογραφικά η ιστορία των 20χρονων του Σκωλ της Ρόδου.

Στις αρχές του έτους θα ολοκληρωθεί η επανέκδοση του «Κώδικα Δεοντολογίας του Τουρισμού» τον οποίο μετέφρασε και εξέδωσε το 2001 το Σκωλ Ρόδου, με την οικονομική στήριξη της Νομαρχίας (Λ.Ο.Τ.) εγχειρίδιο που ήδη χρησιμοποιείται ως μάθημα από τις Τουριστικές Σχολές του νησιού μας αλλά αφορά και κάθε εμπλεκόμενο στον τουρισμό.

Επίσης προγραμματίζεται η μετάφραση και έκδοση των πρακτικών του 3ου Τουριστικού Φόρουμ που πραγματοποιήθηκε στο πλαίσιο του 62ου Παγκόσμιου Συνεδρίου του Σκωλ στο Πουέρτο Ρίκο τον Οκτώβρη του 2001, με θέμα «Οικολογία και Τουρισμός».

Στις 26 Ιανουαρίου προγραμματίζεται η πρώτη εκδήλωση του νέου χρόνου στο ξενοδοχείο Mediteranean η οποία θα περιλαμβάνει εκτός από την καθιερωμένη κοπή της βασιλόπιτας και εορταστικό πρόγραμμα.

Από τις 08 έως 10 Φεβρουαρίου στην Θεσσαλονίκη θα πραγματοποιηθεί η Γενική Συνέλευση των Σκωλ Ελλάδας, η κορυφαία ετήσια συνάντηση σε Εθνικό επίπεδο, στην οποία πρέπει να είναι παρόντα όλα τα μέλη τα οποία σύντομα θα ενημερωθούν για τις λεπτομέρειες συμμετοχής. Τον Μάρτιο θα διεξαχθούν εκλογές για την ανάδειξη νέου Διοικητικού Συμβουλίου του Σκωλ Ρόδου για τα επόμενα δύο χρόνια.

Η Ρόδος επιλέχθηκε, να φιλοξενήσει από 26 έως 28 Απριλίου την εαρινή συνάντηση των Διεθνών Συμβούλων του Σκωλ, στο προεδρείο των οποίων βρίσκεται για τρίτη συνεχή χρονιά η Πρόεδρος του Σκωλ Ρόδου και Διεθνής Σύμβουλος Ελλάδας κ. Λίτσα Παπαθανάση και θα συμμετέχουν εκπρόσωποι από 60 χώρες. Χώρος της Συνέλευσης το Ξενοδοχείο «RODOS PALLADIUM» όπου 28 και 29 Απριλίου θα ακολουθήσει Συμπόσιο με θέμα «Τουρισμός και Προστασία της Μεσογείου». Το συμπόσιο είναι ενταγμένο στις εκδηλώσεις του 2002 το οποίο έχει ανακηρυχθεί από τα Ηνωμένα Εθνη και τον Παγκόσμιο Οργανισμό Τουρισμού, σε Ετος «Οικολογικού - Τουρισμού» και διοργανώνεται σε συνεργασία με την Νομαρχιακή Αυτοδιοίκηση την Τ.Ε.Δ.Κ., το Πανεπιστήμιο του Αιγαίου, την Εκπαίδευση, τον ΠΡΟΤΟΥΡ το Ενυδρείο, το Χημείο και ευελπιστούμε με την οικονομική στήριξη του Υπουργείου Αιγαίου.

Στόχος μας δεν είναι απλώς ένα ακόμη συνέδριο αλλά η ευαισθητοποίηση, κινητοποίηση και συμμετοχή όσο το δυνατόν μεγαλύτερης μερίδας συμπολιτών μας στον τόσο ζωτικό για τον χώρο μας θέμα.

Στην εκδήλωση του Μαΐου θα τιμηθεί το ιδρυτικό μας μέλος κ. Πάολα Νεστορίδου για την μεγάλη της δωρεά προς την πόλη μας, του ακινήτου της (ξενοδοχείο OLYMPIC), το οποίο ανακαινισμένο από τον Δήμο Ροδίων θα ενταχθεί στη ζωή μας με την νέα του χρήση ως Μουσείο Σύγχρονης Τέχνης συμβάλλοντας έτσι στην βελτίωση της ποιότητας ζωής των κατοίκων και των επισκεπτών του νησιού μας.

Το Διεθνές Σκωλ έχει θεσμοθετήσει Παγκόσμιο Βραβείο για τον Οικολογικό Τουρισμό και κάθε χώρα δικαιούται να έχει μία συμμετοχή. Οι κατηγορίες είναι πολλές ανάμεσα στις οποίες και συμμετοχές πόλεων με προστατευμένα οικιστικά σύνολα, η διατήρηση και η ανάδειξη των οποίων συμβάλλει στον ποιοτικό τουρισμό.

Το Σκωλ Ρόδου έχει προτείνει την συμμετοχή της «παληάς μας πόλης». Αν αυτό γίνει αποδεκτό από την Εθνική Επιτροπή του Σκωλ, τον Μάιο πρέπει να υποβληθεί ο σχετικός φάκελλος από τον Δήμο Ρόδου και τα αποτελέσματα του διαγωνισμού θα ανακοινωθούν τον Νοέμβριο του 2002 στο 63ο Παγκόσμιο Συνέδριο Σκωλ, στο Gairns της Αυστραλίας.

Στην εκδήλωση του Ιουνίου οπότε και η τουριστική σαιζόν θα βρίσκεται στην εξέλιξή της οργανώνουμε συζήτηση από τους τουριστικούς παράγοντες με τις πρώτες εκτιμήσεις τους για την χρονιά.

Για να υλοποιηθούν όλα τα παραπάνω προγράμματα απαραίτητη είναι όπως προαναφέραμε η στήριξη, η ενεργός συμμετοχή όλων των μελών μας και των φορέων που συνεργάζονται ήδη ή θα ήθελαν να συνεργαστούν με το Σκωλ Ρόδου για το καλό του Τουρισμού και κατ' επέκταση του νησιού μας, στοχεύοντας πάντα στην ποιότητα.

Για την μέχρι τώρα βοήθεια ένα μεγάλο ευχαριστώ!
Από το Διοικητικό Συμβούλιο
Τμήμα Ενημέρωσης

Το Ευαγγέλιο της Κυριακής

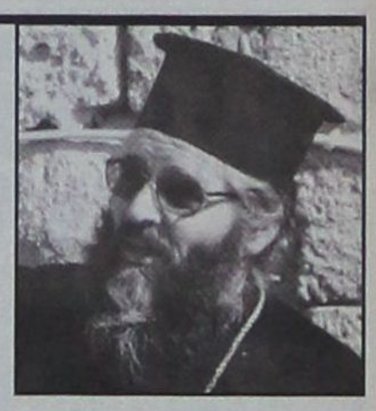

Ενα Σάββατο εδίδασκε ο Ιησούς σε μια συναγωγή. Εκεί βρισκόταν μιά γυναίκα, δεκαοκτώ χρόνια άρρωστη από δαιμονικό πνεύμα. Ηταν κυρτωμένη και δεν μπορούσε καθόλου να ισιώσει το σώμα της. Οταν την είδε ο Ιησούς, την φώναξε και της είπε: «Γυναίκα απαλλάσσεσαι από την αρρώστεια σου». Εβαλε πάνω της τα χέρια κι αμέσως εκείνη ορθώνεται και δόξαζε τον θεό. Ο αρχισυναγωγός όμως, αγανακτισμένος που ο Ιησούς έκανε την θεραπεία το Σάββατο, γύρισε στο πλήθος και είπε: «Υπάρχουν έξι μέρες που επιτρέπεται να εργάζεται κανείς μέσα σ'αυτές, λοιπόν, έρχεστε και να θεραπεύεστε, και όχι το Σάββατο». Ο Κύριος του απάντησε:

«Υποκριτά. Ο καθένας σας δε λύνει το βόδι του ή το γαϊδούρι του από το παχνί το Σάββατο και πάει να το ποτίσει; Κι αυτή, που είναι απόγονος του Αβραάμ, και ο σατανάς την είχε δεμένη δεκαοκτώ χρόνια, δεν έπρεπε να λυθή απ'αυτά τα δεσμά της το Σάββατο;

Με τα λόγια του αυτά ντροπιάζονται όλοι οι αντίπαλοί του κι όλος ο κόσμος χαιρόταν για όλα τα θαυμαστά που έκανε ο Ιησούς.

Μεγάλη αληθώς η αγαθότητα και η φιλανθρωπία του θεανθρώπου Σωτήρος Χριστού, άπειρο το έλεος και η ευσπλαχνία του. Ολος ο βίος, όλη η ζωή του Σωτήρος Χριστού στον κόσμο ήταν μία συνεχής ευεργεσία προς το ανθρώπινο γένος, μία συνεχής διδασκαλία που σκοπό είχε να σώση τον αμαρτωλό άνθρωπο και να τον οδηγήσει ξανά στην αρχαία μακαριότητα. Εγινε ο θεός άνθρωπος διά να σώση τον άνθρωπο. Διδάκει στην συναγωγή τον λόγο της αληθείας, τον λόγο της σωτηρίας και συγχρόνως ευεργετή, συγχρόνως απαλλάσσει από το πονηρό πνεύμα, από τον διάβολο την πονεμένη γυναίκα.

Δεκαοκτώ χρόνια βασανίζεται η δυστυχισμένη γυναίκα από το ακάθαρτο πνεύμα , δεκαοχτώ χρόνια δεν μπορούσε να σηκώσει κεφάλη, και να που ήλθε η ώρα. «Γύναι απολέλυσαι της ασθενείας σου», λέγει στην γυναίκα ο Πολυεύσπλαχνος Κύριος, και ενώ ο λαός εχάρηκε διά την πνευματική και σωματική σωτηρία αυτής της γυναίκας ο φθονερός, ο υποκριτής ο αρχισυνάγωγος ,αγανακτών ότι τω Σαββάτω εθεράπευσεν ο Ιησούς, έλεγε τω όχλω, εξ ημέραι εισίν εν αίς δεί εργάζεσθαι, εν ταύταις ούν ερχόμενοι θεραπεύεσθε, και μη τη ημέρα του Σαββάτου».

Και ο πράος Ιησούς δίνει την απάντησι στον υποκριτή αρχισυναγωγό, με το θαύμα του ελέγχει την υποκρισία του φθονερού αρχισυναγώγου και συνάμα καταισχύνει αυτόν ενώπιον του λαού, ο οποίος λαός, «έχαιρεν επί πάσι τοις ενδόξοις τοις γενομένοις υπ'αυτού».

Ο Κύριος που ήλθε να καταργήση τους τύπους θέλει την σωτηρία του ανθρώπου και απαλλάσσει από την αρρώστια την πάσχουσα γυναίκα. Σηκώνει αυτήν προς χαράν και ωφέλειαν όλων των ανθρώπων που θέλουν να σωθούν, που θέλουν να πλησιάσουν ξανά τον θεό Πατέρα.

«Η ασθένεια της συγκυπτούσης γυναικός της σημερινής ευαγγελικής περικοπής είναι τύπος και εικόνα της ηθικής εξαθλίωσις του ανθρώπου της κάθε εποχής που ζει μακρυά από τον θεό, που ζει μακρυά από την Εκκλησία, που ζει μέσα στους τύπους και δεν ζει την αλήθεια, δεν ζει την κατά Χριστόν ζωή.

Η ασθένεια της συγκυπτούσης γυναικός της σημερινής ευαγγελικής περικοπής είναι τύπος και εικόνα ωσαύτως της οικογένειας εκείνης, η οποία κατέχεται από απερισκεψία, από άφροσύνη και κάτω από τα πάθη της πολυτελείας και της ασωτείας ανατρέφει τα παιδιά της «ουχί εν παιδεία και νουθεσία Κυρίου» και τα αποτελέσματα είναι δυστυχώς τα γνωστά, ναρκωτικά, λευκός θάνατος, κλοπές, φυλακές και η απερίσκεπτος οικογένεια «εν ονόματι» της προόδου και των εξελίξεων της εποχής συγκύπτει καταπονουμένη υπό το βάρος των θλίψεων και της απελπισίας.

Η ασθένεια της συγκυπτούσης γυναικός της σημερινής ευαγγελικής περικοπής είναι τύπος και εικόνα επίσης της κοινωνίας εκείνης, η οποία κατέχεται από το κακοποιό πνεύμα της διαιρέσεως και της διχόνιας με τα γνωστά αποτελέσματα.

Ομως, ο Θεός, ο Πλάστης και Δημιουργός, ο Ουράνιος Πατέρας, «ούτως ηγάπησεν ημάς και απέστειλε τον υιόν αυτού ιλασμόν περί των αμαρτιών ημών». Ο Μονογενής Υίός και Λόγος του Θεού που έγινε άνθρωπος διά να σώση τον άνθρωπο, διδάσκη και φωτίζη κάθε άνθρωπο να πράττη το καλό, το αγαθό, που είναι ευάρεστο στον Θεό Πατέρα.

Φίλες και φίλοι «τα γαρ οψώνια της αμαρτίας θάνατος», μας λέγει ο θείος Παύλος ο ιδρυτής της Ροδιακής Εκκλησίας, της Μίας Αγίας Καθολικής και Αποστολικής. Η κλοπή, το ψεύδος, η απάτη, η οργή, ο φθόνος, ο φόνος, η μοιχεία, η βλασφημία, η μέθη, η ασωτεία, η φιλαργυρία, η απιστία και όλες οι κακίες γενούν τον αιώνιο της ψυχής θάνατο. Ενώ απεναντίας η αρετή, η δικαιοσύνη, η πίστις, και τα έργα της πίστεως οδηγούν στην αιώνιο ζωή την αιώνιο βασιλεία.

Ο Χριστός ήλθε διά να σηκώσει τον συγκύπτοντα άνθρωπο και να τον οδηγήσει στην ζωή την αιώνιο.

Ας τον πλησιάσουμε τώρα που έρχεται - «Χριστός γεννάται δοξάσατε – Χριστός εξ ουρανών απαντήσατε, Χριστός επί γης, υψώθητε». «Ασατε τω Κυρίω πάσα η γή, και εν ευφροσύνη ανυμνήσατε, λαοί, ότι δεδόξασται».

ΑΝΑΚΟΙΝΩΣΗ

Ειδοποιούνται οι κάτοικοι των παρακάτω περιοχών ότι για να εκτελεστούν απαραίτητες τεχνικές εργασίες της ΔΕΗ, θα γίνει διακοπή στις 9-12-01 ημέρα Κυριακή ως εξής:

Από ώρας 08.00 μέχρι 15.00 στις περιοχές: Εθελ. Δωδεκανησίων - Εθν. Μακαρίου και 25ης Μαρτίου.

Αν οι εργασίες τελειώσουν νωρίτερα το ρεύμα θα ξαναδοθεί πριν από τον χρόνο λήξης της διακοπής που αναφέρουμε πιο πάνω.

Γι'αυτό το λόγο οι ηλεκτρικές εγκαταστάσεις και τα δίκτυα της ΔΕΗ θα πρέπει να θεωρούνται ότι έχουν συνέχεια ρεύμα.

Ετσι για λόγους ασφαλείας απαγορεύεται η προσέγγιση σε αγωγούς ή άλλα στοιχεία του δικτύου και αν βρίσκονται καταγής γιατί υπάρχει σοβαρός κίνδυνος ατυχήματος.

ΑΠΟ ΤΗΝ ΔΕΗ

ΦΥΣΙΚΟΘΕΡΑΠΕΙΑ

ΑΝΑΤΟΜΙΚΑ ΠΕΛΜΑΤΑ ΘΕΡΑΠΕΙΑΣ
ανακούφισης με ειδική ΠΕΛΜΑΤΟΓΡΑΦΗΣΗ και κατασκευή από ΗΛΕΚΤΡΟΝΙΚΟ ΥΠΟΛΟΓΙΣΤΗ

- Παθήσεις άκρου ποδός: παιδική βλαισοπλατυποδία - ραιβοϊπποποδία
- Τενοντίτιδες - Πελματιαία απονευρίτιδα - Μεταταρσαλγίες - Παραμορφώσεις δακτύλων - Υπερκερατώσεις (κάλλοι)
- Παθήσεις σπονδυλικής στήλης και ισχίων με χρόνια υποτροπή πόνου - Σκολίωση με ανισοσκελία - Δυσπλασικά ισχία - Χολώτητα βαδισης

Διώξτε τον πόνο από τα πόδια σας με τα κατάλληλα πέλματα που βελτιώνουν την ποιότητα της ζωής σας

Τσαμπίκος Α. Δημητράκης P.T.M.T.C.
Φυσικοθεραπευτής, Manual Therapist.
Πτυχιούχος Πανεπιστημιού Maryville Αμερικής
Μέλος του Αμερικάνικου Φυσικοθεραπευτικού Συλλόγου
Μέλος του Αμερικάνικου Manual Therapist Association
Γ. Σεφέρη 80, 85100 ΡΟΔΟΣ Τηλ. (0241) 67777



ΑΝΑΚΟΙΝΩΣΗ

Από το Γραφείο Τύπου της Προσωρινής Νομαρχιακής Επιτροπής Πρωτοβουλίας του Κινήματος Ελευθέρων Πολιτών εκδόθηκε η ακόλουθη ανακοίνωση:

Στις 9 Δεκεμβρίου ημέρα Κυριακή και από 9.00 έως 15.00 θα διενεργηθούν στα γραφεία του Κινήματος στην οδό Γρηγορίου Λαμπράκη 46 στον πρώτο όροφο, αρχαιρεσίες για την εκλογή μελών της Κεντρικής Επιτροπής.

Η Προσωρινή Νομαρχιακή Επιτροπή Πρωτοβουλίας του Κινήματος Ελευθέρων Πολιτών

ΡΟΔΙΑΚΗ ΛΕΣΧΗ ΦΙΛΩΝ ΤΟΥ ΓΕΝΙΚΟΥ ΝΟΣΟΚΟΜΕΙΟΥ ΡΟΔΟΥ

ΕΥΧΑΡΙΣΤΗΡΙΟ

Το Διοικητικό Συμβούλιο της «ΡΟΔΙΑΚΗΣ ΛΕΣΧΗΣ ΦΙΛΩΝ ΤΟΥ ΓΕΝΙΚΟΥ ΝΟΣΟΚΟΜΕΙΟΥ ΡΟΔΟΥ» θεωρεί υποχρέωσή του να εκφράσει και δια του τύπου τις θερμές του ευχαριστίες προς τον ΣΥΛΛΟΓΟ ΚΑΤΑΣΤΗΜΑΤΑΡΧΩΝ ΔΗΜΟΤΙΚΩΝ ΚΑΤΑΣΤΗΜΑΤΩΝ Ν. ΑΓΟΡΑΣ, για την προσφορά του στο ταμείο του Σωματείου του ποσού ΕΝΟΣ ΕΚΑΤΟΜΜΥΡΙΟΥ ΤΡΙΑΚΟΣΙΩΝ ΕΒΔΟΜΗΚΟΝΤΑ ΧΙΛΙΑΔΩΝ ΔΡΑΧΜΩΝ (1.370.000), μετέχοντας στην προσπάθεια που γίνεται για την αγορά συστήματος φωτοδυναμικής διαγνωστικής του καρκίνου της ουροδόχου κύστεως για το Ουρολογικό Τμήμα του Νοσοκομείου.

Η ευγενική αυτή χειρονομία των παραπάνω Συμπολιτών μας καταδεικνύει τα κοινωνικά τους αισθήματα και είναι απόδειξη ότι στη σημερινή κοινωνία της Ρόδου υπάρχουν άτομα με αισθήματα αγάπης και φροντίδας για τους πάσχοντας συνανθρώπους μας.

Ο ΠΡΟΕΔΡΟΣ **ΣΑΒΒΑΣ ΜΑΜΑΛΙΓΚΑΣ**

Η ΓΡΑΜΜΑΤΕΑΣ **ΑΝΝΑ ΙΩΑΝΝΙΔΟΥ ΡΑΥΜΟΝΔΟΥ**

ΓΑΛΛΙΚΑ

Ε. ΣΤΕΦΑΝΙΔΟΥ - ΔΙΑΚΟΓΕΩΡΓΙΟΥ

ΠΤΥΧΙΟΥΧΟΣ ΓΑΛΛΙΚΟΥ ΠΑΝΕΠΙΣΤΗΜΙΟΥ

1ον) Μαθήματα για **Γυμνάσιο** και **Λύκειο**
2ον) Μαθήματα για
ΟΛΑ ΤΑ ΕΠΙΠΕΔΑ ΔΙΠΛΩΜΑΤΩΝ DELF 1, DELF 2, DALF, TAD, SORBONNE 1,2,
3ον) Και επιπλέον μαθήματα για εισαγωγή, φοίτηση
ΣΤΙΣ ΤΟΥΡΙΣΤΙΚΕΣ ΣΧΟΛΕΣ

Με εξειδίκευση στην Ξενοδοχειακή
ΓΑΛΛΙΚΗ ΟΡΟΛΟΓΙΑ

Πληροφορίες στα τηλέφωνα 33307, 30544, 26855.

ΜΑΘΗΜΑΤΙΚΑ ΓΙΑ ΤΟ ΛΥΚΕΙΟ

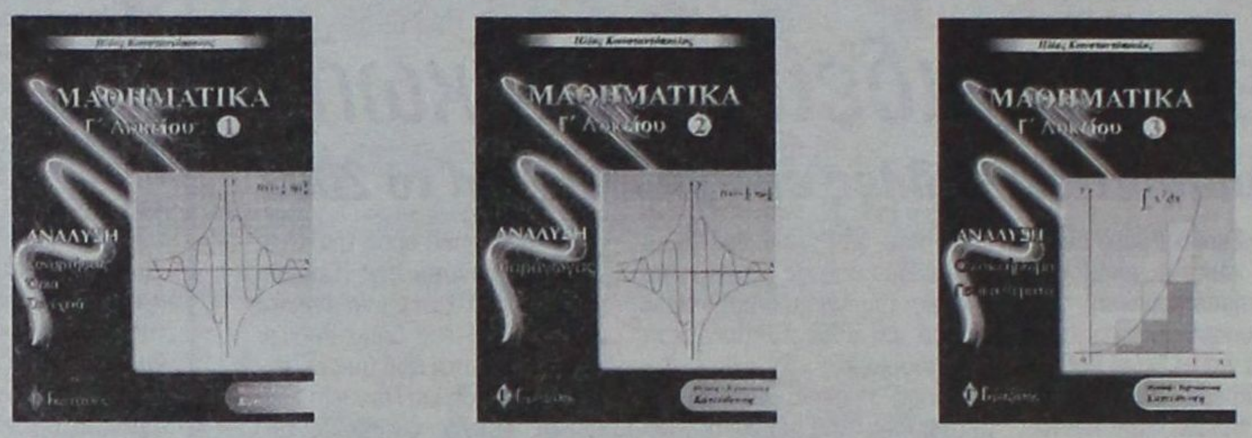

Τα **τρία βιβλία της Ανάλυσης** είναι "λίγο" διαφορετικά από τα συνηθισμένα διότι:
- Χρησιμοποιούν πολύ το σχήμα για την κατανόηση των εννοιών.
- Περιέχουν πλήρη ανάπτυξη της θεωρίας και επεξήγηση των εννοιών σε βάθος.
- Περιέχουν λυμένες ασκήσεις όλων των τύπων.
- Τα κριτήρια αξιολόγησης είναι σύμφωνα με το ισχύον προεδρικό διάταγμα.

Συγκεκριμένα περιέχουν:
- Στοιχεία μαθηματικής λογικής
- Πλήρη ανάπτυξη της θεωρίας με αποδείξεις
- 650 σχήματα
- 400 παραδείγματα
- 700 ασκήσεις λυμένες
- 800 ασκήσεις για λύση με υποδείξεις
- 100 Γενικά θέματα
- 15 πλήρη κριτήρια αξιολόγησης (των 4 ζητημάτων το καθένα) με τις λύσεις τους

ΜΑΘΗΜΑΤΙΚΑ ΓΙΑ ΤΟ ΓΥΜΝΑΣΙΟ



ΠΕΡΙΕΧΟΥΝ:
- Αναλυτική παρουσίαση της θεωρίας
- Υποδειγματική λύση επιλεγμένων ασκήσεων των σχολικών βιβλίων
- Αναλυτικά λυμένες ασκήσεις διαφόρων τύπων
- Επιλεγμένες ασκήσεις προς λύση για την πλήρη εμπέδοση του μαθήματος
- Επαναληπτικά διαγωνίσματα στο τέλος κάθε κεφαλαίου

ΕΚΔΟΣΕΙΣ **Γκρίτζαλης**

17ης Νοεμβρίου 10, Μελίσσια Τ.Κ. 151 27
Τηλ.: 81.04.004 - 61.23.795, Fax: 81.04.005

Μια άλλη πρόταση στο σωστό βιβλίο

GR
Grand Hotel Rhodes
*****

Day & Night

Naiades by the Pool

Στήν τροπική ατμόσφαιρα της μεγάλης πισίνας του Grand Hotel, το Ναιάδες λειτουργεί με ανανεωμένο Μενού ως Καφέ-Ουζερί (10:30 - 17:30)



Piano Bar

Το γνωστό σημείο συνάντησης στο κέντρο της Πόλης.

Ο Τάκης Τσώνης κάθε βράδυ* στο πιάνο. (20:30 - 01:00)

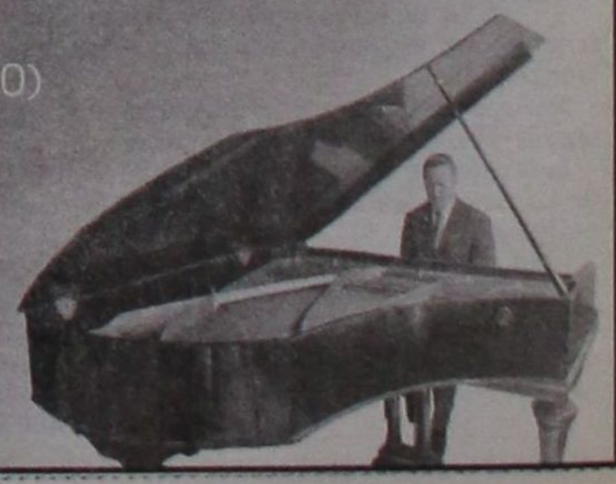

* Εκτός Τρίτης

A Member of
MITSIS HOTELS

ΕΚΛΟΓΕΣ ΣΤΟ ΕΠΙΜΕΛΗΤΗΡΙΟ ΔΩΔΕΚΑΝΗΣΟΥ (ΕΒΕΔ)
8 - 9 Δεκεμβρίου 2001 - Ώρα: 8:00 π.μ. έως 5:30 μ.μ.

ΨΗΦΙΣΤΕ "ΑΝΑΝΕΩΣΗ"

Την παράταξη με πρόγραμμα, στόχους, νέα πρόσωπα και τόλμη!

Η επιτροπή αγώνα της παράταξης "ΑΝΑΝΕΩΣΗ"



ΤΟ ΨΗΦΟΔΕΛΤΙΟ ΜΑΣ

ΜΕΤΑΠΟΙΗΤΙΚΟ: **Ατσάς Σακελλάριος, Αττιτής Κωνσταντίνος, Δεσποτάκης Σάββας, Διακοσάββας Κωνσταντίνος, Ζαμαντάκης Ραμαζάν, Κασιώτης Μιχαήλ, Κιλασίν Μεχμέτ, Κυπραίος Μιχαήλ, Μαντικός Κωνσταντίνος, Μαριέττος Τσαμπίκος, Μυλωνάς Ιωάννης, Νικολίκος Γεώργιος, Οικονομίδης Χρήστος, Παπαστεργίου Σωτήριος, Παχής Αρσένης, Σιφωνιός Γεώργιος, Σταυλάς Θεόδωρος, Χαρτοφύλης Γεώργιος, Χατζηνικολού Νικόλαος**

ΤΟΥΡΙΣΤΙΚΟ: **Διακονής Νικόλαος, Παπαεμανουήλ Αθανάσιος**

ΕΜΠΟΡΙΚΟ: **Ζαράκη Σταματία, Καταρτζής Στυλιανός, Κουρουκλίδης Κυριάκος, Λεβέντης Ιάκωβος, Μπρουζάκη Πολυξένη, Παπαγρηγορίου Αλέξης, Πατμίου Κωνσταντίνος**

ΕΠΑΓΓΕΛΜΑΤΙΚΟ: **Αλακιώτου/Ανθοπούλου Μαριτάνα, Ανθόπουλος Μισαήλ, Βλαχονικολός Σωτήριος, Διακανθός Γεώργιος, Ευγενικός Γεώργιος, Καρβέλης Ιωάννης, Κρικώνης Ιωάννης, Μιχαλαρέα Βασιλική, Πακάκης Σταύρος, Σισαμής Ιωάννης, Τσουρουνάκης Αντώνιος**

Μέχρι σήμερα έλειπαν η γνώση, η φαντασία και η διάθεση
Εμείς τα έχουμε και ζητάμε την ψήφο σας!

ΧΡΗΣΙΜΕΣ ΟΔΗΓΙΕΣ:

- **Κάθε επαγγελματίας ψηφίζει μόνο στο τμήμα που ανήκει**
- **Έχει δικαίωμα να ψηφίσει μέχρι 3 υποψήφιους.**
- **Ο επικεφαλής του ψηφοδελτίου Σιφωνιός Γιώργος είναι υποψήφιος στο Μεταποιητικό τμήμα και χρειάζεται σταυρό προτίμησης για να εκλεγεί όπως όλοι οι υποψήφιοι.**

ΠΛΗΡΟΦΟΡΙΕΣ ΣΤΑ ΤΗΛΕΦΩΝΑ: 61841 - 63879

ΧΡΗΜΑΤΙΣΤΗΡΙΟ

ΣΥΝΕΔΡΙΑΣΗ ΤΗΣ 7ης Δεκεμβρίου 2001

ΤΡΑΠΕΖΕΣ	ΤΙΜΗ	%	ΕΛΑΧ.	ΜΕΓ.	ΤΕΜ
ΑΤΤΙΚΗΣ (ΚΟ)	8.08	-0.49	8.04	8.14	19 860
ΓΕΝΙΚΗ ΤΡΑΠΕΖΑ ΤΗΣ ΕΛΛ.	11.06	0.18	10.94	11.06	12 561
ΕΘΝΙΚΗ ΤΡΑΠΕΖΑ ΤΗΣ ΕΛΛ.	27.90	0.14	27.04	27.96	125 842
ΕΤΕΒΑ (ΚΟ)	10.50	-0.94	10.42	10.62	24 730
ΕΛΛΑΔΟΣ (ΚΟ	84.25	0.65	84.05	85.50	1 786
ΕΜΠΟΡΙΚΗ ΤΡΑΠΕΖΑ ΤΗΣ ΕΛΛ.	39.50	0.15	38.80	39.70	67 019
EUROBANK-ERGASIAS	16.08	0.00	15.84	16.08	69 074
ΠΕΙΡΑΙΩΣ (ΚΟ)	10.20	0.00	10.04	10.22	85 089
ALPHA ΤΡΑΠΕΖΑ ΠΙΣΤΕΩΣ	21.20	0.09	20.90	21.24	117 786
ΕΓΝΑΤΙΑ ΤΡΑΠΕΖΑ (ΚΟ)	4.14	-1.43	4.12	4.20	19 757
ΕΓΝΑΤΙΑ ΤΡΑΠΕΖΑ (ΠΟ)	3.54	-0.56	3.54	3.60	1 160
ASPIS BANK	5.54	-0.36	5.50	5.58	58 942
ETBA BANK	4.64	-0.43	4.52	4.66	128 370
ΤΡΑΠΕΖΑ ΚΥΠΡΟΥ	3.54	1.14	3.44	3.56	30 537
ΑΓΡΟΤΙΚΗ ΤΡΑΠΕΖΑ	7.96	0.50	7.96	8.00	10 108
ΤΕΛΕΣΙΣ ΤΡΑΠΕΖΑ ΕΠΕΝΔΥΣΕΩΝ	7.04	0.57	6.98	7.04	12 980
ΑΣΦΑΛΕΙΕΣ					
ΕΘΝΙΚΗ ΑΣΦ.	10.90	-1.09	10.82	11.10	9 307
ΑΣΠΙΣ ΠΡΟΝΟΙΑ (ΚΟ)	4.18	-1.42	4.16	4.26	26 603
ΦΟΙΝΙΞ ΓΕΝ. ΑΣΦ.	18.50	2.89	17.94	18.50	4 365
ΕΥΡΩΠΑΪΚΗ ΠΙΣΤΗ ΑΕ (ΚΟ)	2.66	-1.85	2.57	2.71	9 283
ΕΥΡΩΠΑΪΚΗ ΠΙΣΤΗ ΑΕ (ΠΟ)	1.80	0.00	1.80	1.80	750
ΑΓΡΟΤΙΚΗ Α.Ε. ΓΕΝ. ΑΣΦΑΛ. (ΚΟ)	22.90	-2.47	22.76	23.50	3 790
INTERAMERICAN (ΚΟ)	0.00	0.00	0.00	0.00	0
ΑΓΡΟΤΙΚΗ ΖΩΗΣ	16.00	-0.25	15.86	16.04	980
METROLIFE ΕΜΠΟΡΙΚΗ	2.91	3.19	2.81	3.02	534 816
ΕΤΑΙΡΙΕΣ ΕΠΕΝΔΥΣΕΩΝ					
ΕΘΝΙΚΗ ΕΤ. ΕΠΕΝΔ.ΧΑΡΤ.	2.05	-0.49	2.00	2.06	28 250
ΕΛΛΗΝΙΚΗ ΕΤ. ΕΠΕΝΔ. (ΚΑ)	2.01	-0.99	1.99	2.03	20 140
ΕΠΕΝΔ. ΕΡΓΑΣΙΑΣ (ΚΑ)	1.70	-1.16	1.69	1.72	35 490
ΕΠΕΝΔ. ΑΝΑΠΤΥΞΕΩΣ (ΚΑ)	2.07	0.98	2.05	2.10	28 670
ALPHA ΕΠΕΝΔΥΣΕΩΝ (ΚΑ)	3.56	0.56	3.54	3.60	19 892
ΠΕΙΡΑΙΩΣ ΕΠΕΝΔΥΤΙΚΗ	2.30	0.88	2.24	2.31	38 560
ΠΡΟΟΔΟΣ ΕΛΛ.ΕΠΕΝΔ.	3.34	-2.34	3.30	3.42	18 170
INTERINVEST - ΔΙΕΘ. ΕΠΕΝΔ.	1.79	2.87	1.67	1.80	57 710
ΕΠΕΛΞΗ Α.Ε.Ε.Χ. (ΚΑ)	0.84	-1.18	0.83	0.86	56 740
ΔΙΑΣ Α.Ε.Ε.Χ (ΚΑ)	1.49	1.36	1.43	1.49	52 560
ΑΙΟΛΙΚΗ Α.Ε.Ε.Χ. (ΚΑ)	1.75	1.16	1.64	1.75	43 200
ΕΜΠΟΡΙΚΗ ΕΠΕΝΔΥΤΙΚΗ (ΚΑ)	3.02	0.00	2.93	3.06	2 440
MARFIN ΑΕΕΧ	1.57	0.00	1.55	1.58	91 704
ΟΡΙΩΝ Δ.Α.Ε.Ε.Χ (ΚΑ)	1.70	-2.86	1.70	1.74	14 500
ΑΣΠΙΣ ΕΠΕΝΔΥΤΙΚΗ (ΚΑ)	1.63	-0.61	1.60	1.66	9 402
ALPHA TRUST ASSET M. (ΚΟ)	3.06	-0.65	3.00	3.14	2 385
ΑΚΤΙΒ ΕΠΕΝΔΥΤΙΚΗ Α.Ε.Ε.Χ.	1.70	2.41	1.67	1.75	19 076
ΕΥΡΩΔΥΝΑΜΙΚΗ	2.51	-3.46	2.51	2.6	28 450
DOMUS A.E.E.X	4.52	0.44	4.36	4.62	40 310
ΕΤ. ΧΡΗΜ/ΚΗΣ ΜΙΣΘΩΣΗΣ					
ETBA ΛΗΖΙΝΓΚ (ΚΟ)	3.58	-0.56	3.50	3.64	11 990
ALPHA LEASING (ΚΟ)	9.48	-0.42	9.36	9.50	1 245
ΠΕΙΡΑΙΩΣ ΧΡΗΜ/ΚΕΣ ΜΙΣΘΩΣΕΙΣ	9.28	1.09	9.00	9.28	14 453
ΕΤΑΙΡΙΕΣ ΣΥΜΜΕΤΟΧΩΝ					
ALBIO Α.Ε. ΣΥΜΜΕΤΟΧΩΝ (ΚΟ)	2.95	-2.32	2.92	3.08	50 890
ΜΠΟΥΤΑΡΗΣ (ΚΑ)	2.26	1.80	2.22	2.34	170 840
ΜΠΟΥΤΑΡΗΣ (ΠΑ)	2.22	3.74	2.09	2.22	810
ΚΕΡΑΝΗΣ (Κ)	1.43	3.62	1.42	1.44	70 446
ΚΕΡΑΝΗΣ (Π)	1.24	3.33	1.20	1.24	21 950
ΕΠΙΧΕΙΡΗΣΕΙΣ ΑΤΤΙΚΗΣ (Κ)	5.24	0.38	5.20	5.30	34 366
ΟΜΙΛΟΣ ΙΝΤΕΚΑ (ΚΟ)	2.89	-1.70	2.87	2.96	66 607
ΟΜΙΛΟΣ ΙΝΤΕΚΑ (ΠΟ)	3.78	6.78	3.16	3.78	120
ΚΑΛΟΝΑΤΕΞ (ΚΑ)	4.58	3.62	4.42	4.70	587 360
ΚΑΛΟΝΑΤΕΞ (ΠΑ)	3.88	1.57	3.78	3.96	215 310
ΒΙΟΧΑΛΚΟ (ΚΑ)	9.80	-5.41	9.54	10.38	103 849
ΕΛΛΗΝΙΚΑ ΧΡΗΜΑΤΙΣΤΗΡΙΑ (ΚΟ)	8.50	-1.16	8.46	8.62	13 570
ΔΕΛΤΑ ΣΥΜΜΕΤΟΧΩΝ (Κ)	9.24	1.28	9.22	9.48	5 923
ΔΕΛΤΑ ΣΥΜΜΕΤΟΧΩΝ (Π)	8.36	1.65	8.30	8.60	8 293
NOTOS COM	2.25	0.00	0.00	0.00	0
ΧΑΤΖΗΙΩΑΝΝΟΥ Α.Ε. (ΚΟ)	3.14	-0.63	3.06	3.18	39 840
AXON A.E. (ΚΟ)	2.85	-6.25	2.79	3.04	502 532
SANYO HELLAS A.E.B.E.	2.05	-0.49	2.04	2.10	258 280
ΚΟΥΜΠΑΣ Α.Ε.	5.44	-1.81	5.32	5.74	867 911
ALPHA ΑΡΣΗΛ ΣΥΜΜΕΤΟΧΕΣ	3.18	-0.63	3.16	3.26	221 986
ΠΑΡΝΑΣΣΟΣ ΕΠΙΧΕΙΡΗΣΕΙΣ	1.18	0.00	1.18	1.20	9 750
ΦΟΥΡΛΗΣ Α.Ε. ΣΥΜΜΕΤΟΧΩΝ	5.70	-2.40	5.36	5.84	23 220
ΜΠΗΤΡΟΣ ΣΥΜΜΕΤΟΧΩΝ	3.54	0.00	3.48	3.58	13 241
ΑΘΗΝΑΪΚΕΣ ΣΥΜΜΕΤΟΧΕΣ	2.02	-1.46	2.01	2.09	252 400
ΜΕΛΙΑ Α.Ε. ΣΥΜΜΕΤΟΧΩΝ (ΚΑ)	3.16	-3.07	3.14	3.32	78 210
ELBISCO AE ΣΥΜΜΕΤΟΧΩΝ	4.84	-1.63	4.74	5	3 540
LAMDA DEVELOPMENT	10.60	4.54	10.26	10.72	55 170
ΜΠΑΛΑΦΑΣ Α.Ε. (ΚΟ)	3.78	0.00	3.74	3.86	84 760
ΔΙΑΧΕΙΡΙΣΗ ΑΚΙΝΗΤΗΣ ΠΕΡΙΟΥΣΙΑΣ					
ΚΕΚΡΟΨ	50.48	-0.63	49.98	51.26	7 421
ΕΡΜΗΣ Α.Ε.	5.68	0.35	5.58	5.86	154 714
ΙΟΝΙΚΗ	9.42	0.86	9.16	10.18	230
ALPHA ΑΣΤΙΚΑ ΑΚΙΝΗΤΑ	8.46	-1.17	8.26	8.60	12 430
ΒΟΒΟΣ (ΚΟ)	18.02	0.1111	17.94	18.1	19 100
STABILTON (ΚΑ)	0.86	0.00	0.85	0.88	237 445
STABILTON (ΠΑ)	0.94	-2.08	0.87	1.03	1 510
ΕΝΟΙΚΙΑΣΕΙΣ ΜΕΤΑΦΟΡΙΚΩΝ ΜΕΣΩΝ					
ΒΕΡΝΙΚΟΣ-ΚΟΤΤΕΡΑ	3.70	1.09	3.60	3.70	9 190
AUTOHELLAS A.E.	6.88	0.58	6.74	6.88	6 230
ΚΥΡΙΑΚΟΥΛΗΣ Μ.Κ.Ν.	2.45	0.00	2.40	2.56	24 970
ΠΛΗΡΟΦΟΡΙΚΗ					
ΙΝΤΡΑΣΟΦΤ (ΚΟ)	6.58	-0.60	6.56	6.70	20 396
BYTE COMPUTER (ΚΟ)	4.82	1.69	4.68	4.94	50 630
INTRALOT (ΚΟ)	17.10	-1.16	17.00	17.32	25 416
QUALITY & RELIABILITY	12.36	-0.64	12.16	12.40	13 750
INFORMER	7.28	-0.82	7.18	7.40	18 880
FORTHnet (ΚΟ)	6.98	0.58	6.86	7.00	7 630
LOGIC D.I.S.	2.99	0.67	2.96	3.02	132 317
SINGULAR	4.40	0.00	4.26	4.50	101 500
UNIBRAIN SA	13.52	-0.44	13.50	13.80	10 610
MLS ΠΛΗΡΟΦΟΡΙΚΗ (ΚΟ)	6.16	3.36	5.90	6.16	49 330
SPACE ΕΛΛΑΣ	28.80	15.29	24.98	29.40	406 650
DATAMEDIA (ΚΟ)	3.82	2.69	3.72	3.92	75 570
UNISYSTEMS (ΚΟ)	4.86	-0.82	4.80	4.94	72 180
ΔΙΑΦΗΜΙΣΗ					
ΑΤΕΡΜΟΝ ΔΥΝΑΜΙΚΗ (ΚΟ)	3.44	3.61	3.28	3.60	650 770
ΥΓΕΙΑ					
ΙΑΤΡΙΚΟ ΑΘΗΝΩΝ (ΚΟ)	4.18	-1.42	4.16	4.24	52 160
ΙΑΤΡΙΚΟ ΑΘΗΝΩΝ Π.ΦΑΛΗΡ.	3.04	-2.56	3.02	3.16	28 070
ΙΑΣΩ (ΚΟ)	7.22	-0.82	7.10	7.60	12 230
ΔΑΝΙΗΛΙΔΗΣ	6.30	-1.25	6.14	6.60	39 460
ΤΗΛΕΟΡΑΣΗ-ΨΥΧΑΓΩΓΙΑ					
ΤΗΛΕΤΥΠΟΣ (ΚΟ)	4.98	-1.19	4.92	5.14	24 015
HYATT REGENCY	5.30	0.38	5.22	5.32	49 280
ΕΛΕΥΘΕΡΗ ΤΗΛΕΟΡΑΣΗ (ΚΟ)	5.00	-0.40	4.86	5.00	3 210
ΟΠΑΠ ΑΕ (ΚΟ)	7.20	0.28	7.04	7.20	26 380
ΓΕΩΡΓΙΑ					
ΙΠΠΟΤΟΥΡ (Κ)	3.50	0.00	3.48	3.54	6 050
ΙΧΘΥΟΤΡΟΦΕΙΑ					
ΙΧΘΥΟΤΡΟΦΕΙΑ ΣΕΛΟΝΤΑ (ΚΑ)	2.26	-0.44	2.26	2.31	32 171
ΝΗΡΕΥΣ	3.30	-0.60	3.22	3.36	30 800
SEAFARM	1.72	-0.58	1.70	1.76	71 300
ΕΛΛΗΝΙΚΑΙ ΙΧΘΥΟΚΑΛΛΙΕΡΓΕΙΑΙ	13.52	1.02	12.92	13.66	1 060
ΟΡΥΧΕΙΑ					
ΑΡΓΥΡΟΜΕΤ/ΤΟΝ & ΒΑΡΥΤΙΝΗΣ	8.80	0.23	8.62	8.92	4 820
ΜΕΤΑΦΟΡΕΣ					
ΙΜΠΕΡΙΟ	4.40	0.92	4.26	4.40	210
ΕΠΙΒΑΤΗΓΟΣ ΝΑΥΤΙΛΙΑ					
ΓΡΑΜΜΕΣ ΣΤΡΙΝΤΖΗ (ΚΑ)	1.88	3.87	1.83	1.91	452 100
ΝΑΥΤΙΛΙΑΚΗ ΕΤΑΙΡΕΙΑ ΛΕΣΒΟΥ	1.74	4.82	1.68	1.78	231 208
ANEK (ΚΟ)	2.33	4.02	2.21	2.40	345 260
ANEK (ΠΟ)	2.80	0.71	2.80	2.82	1 930
ΜΙΝΩΙΚΕΣ ΓΡΑΜΜΕΣ	2.99	0.00	2.98	3.08	246 271
ΒΟΗΘΗΤΙΚΕΣ ΠΡΟΣ ΜΕΤΑΦΟΡΕΣ ΔΡΑΣΤΗΡΙΟΤΗΤΕΣ					
ΕΘΝΙΚΗ ΑΣΙΟΠ. ΑΚΙΝ ΒΕΚΜ/ΣΕΟΣ	6.42	-0.31	6.40	6.50	20 620
ΟΛΘ	6.36	-1.55	6.34	6.46	11 150
ΤΗΛΕΠΙΚΟΙΝΩΝΙΕΣ					
ΟΤΕ (ΚΟ)	18.86	-2.48	18.80	19.24	480 299
ΠΑΝΑΦΟΝ ΑΕΕ (ΚΟ)	5.90	0.34	5.80	5.92	625 144
COSMOTE (ΚΟ)	11.62	-1.36	11.56	11.70	164 938
ΞΕΝΟΔΟΧΕΙΑ ΚΑΙ ΛΟΙΠΑ ΚΑΤΑΛΥΜΑΤΑ					
ΑΣΤΗΡ PALACE	7.48	-0.80	7.30	7.50	2 330
ΓΕΚΕ Α.Ε.	6.34	5.67	6.00	6.40	900
ΛΑΜΨΑ	4.28	-1.83	4.26	4.40	29 725
ΝΙΚΩΣ ΓΚΑΛΗΣ	6.44	-1.53	6.40	6.70	13 550

ΤΡΑΠΕΖΕΣ	ΤΙΜΗ	%	ΕΛΑΧ.	ΜΕΓ.	ΤΕΜ	ΕΣΤΙΑΤΟΡΙΑ	ΤΙΜΗ	%	ΕΛΑΧ.	ΜΕΓ.	ΤΕΜ
						OLYMPIC CATERING A.E.	5.14	2.39	5.08	5.26	10 050
						ΓΡΗΓΟΡΗΣ ΜΙΚΡΟΓΕΥΜΑΤΑ (ΚΟ)	15.72	0.64	15.58	15.78	71 640
						EVEREST	3.02	-0.66	3.00	3.14	57 044
						GOODYS A.E. (ΚΑ)	15.54	-1.65	15.24	15.70	1 924
						ΚΑΛΩΣΤΟΥΦΑΝΤΟΥΡΓΙΚΕΣ					
						ΕΛΛΗΝ. ΥΦΑΝΤΟΥΡΓΙΑ (ΚΑ)	9.00	-1.75	8.26	9.20	102 523
						ΤΡΙΑ ΑΛΦΑ (ΚΟ)	37.66	0.00	0.00	0.00	0
						ΚΛΩΣΤ. ΝΑΟΥΣΗΣ (ΚΑ)	3.10	0.65	3.04	3.18	928 500
						ΦΙΝΤΕΞΠΟΡΤ (ΚΟ)	3.4	0.59	3.26	3.40	24 632
						ΕΛΦΙΚΟ (ΚΟ)	4.96	1.22	4.96	4.96	100
						ΕΠΙΛΕΚΤΟΣ ΚΛΩΣΤ/ΡΓΙΑ	1.97	-1.50	1.93	2.01	12 795
						ΚΛΩΣΤ. ΝΑΥΠΑΚΤΟΥ	2.94	0.68	2.92	2.97	5 788
						ΒΑΡΒΑΡΕΣΟΣ	7.70	0.00	7.58	7.70	7 700
						ΤΕΞΑΠΡΕΤ	3.58	0.56	3.52	3.68	185 060
						ΓΙΑΝΝΗΣ ΓΙΑΝΝΟΥΣΗΣ	17.10	0.12	17.02	17.76	54 220
						ΚΛΩΣΤ. ΚΟΡΙΝΘΟΥ (ΚΟ)	3.92	-1.51	3.88	4.06	52 410
						ΚΛΩΣΤ. ΚΟΡΙΝΘΟΥ (ΠΟ)	3.6	-1.10	3.38	3.6	3 330
						ΜΟΥΖΑΚΗΣ (ΚΑ)	3.8	-2.06	3.74	3.86	2 420
						ΜΟΥΖΑΚΗΣ (ΠΑ)	3.32	0.00	3.32	3.32	300
						ΠΛΑΣΤΙΚΑ ΘΡΑΚΗΣ (ΚΑ)	2.32	2.20	2.24	2.32	32 290
						ΜΑΞΙΜ-ΠΕΡΤΣΙΝΙΔΗΣ (ΚΑ)	1.79	0.56	1.77	1.83	89 880
						Μ. Β. Α. ΚΑΡΑΤΖΗ HELLAS NET	2.99	0.33	2.95	3.04	11 910
						ΦΙΕΡΑΤΕΞ-ΑΦΟΙ ΑΝΕΖΟΥΛΑΚΗ	3.64	1.11	3.58	3.72	67 320
						ΛΑΝΑΚΑΜ (ΚΟ)	4.22	-0.47	4.14	4.26	3 125
						ΛΑΝΑΚΑΜ (ΠΟ)	4.50	-1.75	4.08	4.50	310
						ΤΡΟΦΙΜΑ-ΠΟΤΑ					
						ΚΥΛΙΝΔΡΟΜΥΛΟΙ ΛΟΥΛΗ	4.20	-0.47	4.12	4.20	10 260
						ΕΛΛ. ΒΙΟΜ. ΖΑΧΑΡΗΣ (ΚΑ)	10.72	0.37	10.46	10.80	30 640
						ΕΛΑΪΣ	18.80	-1.47	18.80	18.84	430
						ΚΑΤΣΕΛΗΣ (ΚΟ)	7.00	-1.41	6.82	7.10	1 110
						Π.Γ. ΝΙΚΑΣ (ΚΟ)	3.80	-1.55	3.78	3.82	3 870
						ΧΗΡΙΤΑ (ΚΑ)	8.78	-1.13	8.76	8.84	18 600
						ΚΥΛΙΝ/ΛΟΙ ΣΑΡΑΝΤΟΠΟΥΛΟΣ	7.28	-0.55	7.08	7.50	15 005
						ΕΒΡΟΦΑΡΜΑ (ΚΟ)	4.32	0.47	4.26	4.54	186 130
						ΚΡΕΤΑ ΦΑΡΜ (ΚΟ)	18.10	5.60	17.02	18.30	61 860
						ΚΤΗΜΑ ΛΑΖΑΡΙΔΗ (ΚΑ)	12.46	0.48	12.14	12.56	73 450
						ΑΛΕΥΡΟΒ/ΝΙΑ ΤΥΡΝΑΒΟΥ	6.08	0.00	6.00	6.24	4 480
						ΚΑΡΑΜΟΛΕΓΚΟΣ	3.26	0.00	3.24	3.34	4 120
						ΣΦΙΑΣ (ΚΑ)	2.92	-1.02	2.86	3.08	355 778
						ΣΦΙΑΣ (ΠΑ)	4.12	0.00	4.12	4.12	100
						ΚΡΕΚΑ	8.18	-1.92	8.16	8.56	118 010
						ΠΑΥΛΙΔΗΣ (ΠΟ)	12.76	0.00	0.00	0.00	0
						ΜΠΑΡΜΠΑ ΣΤΑΘΗΣ (Κ)	6.02	0.67	5.88	6.02	2 495
						ΜΠΑΡΜΠΑ ΣΤΑΘΗΣ (Π)	5.64	0.00	0.00	0.00	0.00
						COCA COLA E.E.E.	15.98	-1.72	15.90	16.28	123 026
						ΠΑΡΑΓΩΓΗ ΚΑΙ ΕΜΠΟΡΙΑ ΠΡΟΪΟΝΤΩΝ ΚΑΠΝΟΥ					
						ΚΑΠΝΟΒΙΟΜΗΧΑΝΙΑ ΚΑΡΕΛΙΑ	53.48	2.85	53.48	53.48	10
						ΠΑΠΑΣΤΡΑΤΟΣ	14.68	0.00	14.54	14.68	1 190
						ΕΙΔΗ ΕΝΔΥΜΑΣΙΑΣ					
						ΜΗΝΕΡΒΑ (ΚΑ)	3.08	1.32	2.98	3.08	4 810
						SEX FORM	7.98	0.50	7.86	8.14	141 180
						ΓΛΒΕ-ΕΝΔΥΜΑΤΩΝ	2.69	0.37	2.69	2.72	8 640
						FANCO A.E.	10.52	1.74	10.38	10.80	128 450
						ΠΡΟΪΟΝΤΑ ΣΥΛΟΥ & ΞΥΛΟΥ					
						ΒΑΛΚΑΝ (ΚΟ)	0.48	-2.04	0.48	0.50	326 250
						ΑΚΡΙΤΑΣ (ΚΟ)	4.38	0.92	4.20	4.40	11 570
						ΣΕΛΜΑΝ (ΚΟ)	2.50	-1.96	2.49	2.57	62 150
						ΠΡΟΪΟΝΤΑ ΧΑΡΤΟΥ					
						ΒΙΣ (ΚΟ)	5.56	3.73	5.42	5.68	14 290
						ΒΙΣ (ΠΟ)	5.80	0.00	0.00	0.00	0
						PAPERPACK-ΤΣΟΥΚΑΡΙΔΗΣ	14.36	2.57	14.00	14.44	3 930
						ΕΚΔΟΣΕΙΣ					
						INFORM ΛΥΚΟΣ (ΚΟ)	10.40	0.97	10.30	10.44	8 050
						ΕΚΔΟΣΕΙΣ ΛΥΜΠΕΡΗ	5.84	-0.40	5.02	5.14	113 150
						ΙΜΑΚΟ ΜΗΝΤΙΑ ΝΕΤ ΓΚΡΟΥΠ	2.66	1.48	2.62	2.72	35 080
						ΕΛΛΑΤΕΞ ΣΥΝΘΕΤΙΚΕΣ ΙΝΕΣ.	2.41	5.70	2.28	2.48	171 370
						ΕΛΑΣΤΙΚΑ-ΠΛΑΣΤΙΚΑ					
						ΠΕΤΖΕΤΑΚΙΣ (ΚΑ)	5.38	1.47	5.34	5.52	55 800
						ΠΕΤΖΕΤΑΚΙΣ (ΠΑ)	5.20	0.00	0.00	0.00	0
						ΠΛΑΣΤΙΚΑ ΚΡΗΤΗΣ (ΚΑ)	7.44	0.54	7.36	7.52	1 000
						ΜΕΤΑΛ. ΑΡΚΑΔΙΑΣ ΡΟΚΑΣ (ΚΟ)	8.26	1.72	8.12	8.34	20 800
						ΜΕΤΑΛ. ΑΡΚΑΔΙΑΣ ΡΟΚΑΣ (ΠΟ)	6.50	0.00	0.00	0.00	0
						ΜΕΤΚΑ (ΚΟ)	5.16	-1.90	5.12	5.32	54 332
						ΔΑΡΙΓΚ & ΣΙΑ	4.14	0.49	4.02	4.22	624 150
						ΛΕΒΕΝΤΕΡΗΣ (Κ)	2.20	2.33	2.16	2.28	107 908
						ΛΕΒΕΝΤΕΡΗΣ (Π)	1.81	2.84	1.72	1.82	13 360
						ΜΟΚΑΜ/ΤΑ & ΕΙΔΗ ΕΞΟΠΛΙΣΜΟΥ					
						KLEEMAN HELLAS	6.28	0.32	6.24	6.34	6 854
						FRIGOGLASS (ΚΟ)	4.50	0.90	4.38	4.50	11 130
						ΚΑΛΩΔΙΑ					
						NEXANS ELLAS	7.90	1.02	7.80	7.90	1 210
						ΕΛΛΗΝΙΚΑ ΚΑΛΩΔΙΑ	4.00	0.00	3.96	4.12	131 750
						ΗΛΕΚΤΡΟΝΙΚΟΣ ΕΞΟΠΛΙΣΜΟΣ					
						INTRACOM (ΚΟ)	14.32	0.56	14.28	14.50	167 145

ΚΑΤΑΣΚΕΥΗ ΟΙΚΗΜΑΤΩΝ					
ΠΕΤΡΟΠΟΥΛΟΣ	5.88	0.00	5.72	5.88	1 990
ΝΑΥΠΗΓΕΙΑ					
ΝΕΩΡΙΟΝ ΝΑΥΠΗΓΕΙΑ ΣΥΡΟΥ	7.68	0.26	7.48	7.68	4 660
ΒΙΟΜΗΧΑΝΙΑ ΕΠΙΠΛΩΝ					
SATO (ΚΟ)	2.06	-1.44	2.04	2.12	30 235
ΒΑΡΑΓΚΗΣ	2.59	-0.38	2.58	2.65	5 740
ΔΡΟΜΕΑΣ	7.90	0.00	7.76	8.1	7 830
ΚΑΤΑΣΚΕΥΗ ΚΟΣΜΗΜΑΤΩΝ					
FOLLI - FOLLIE	19.86	0.10	19.78	19.98	27 900
ΔΙΥΛΙΣΤΗΡΙΑ					
ΕΛΛΗΝΙΚΑ ΠΕΤΡΕΛΑΙΑ	7.42	2.88	7.40	7.7	94 619
ΜΟΤΟΡ ΟΙΛ ΕΛΛΑΣ	8.58	0.47	8.56	8.78	46 760
ΠΕΤΡΟΛΑ ΕΛΛΑΣ ΑΒΕΕ	5.42	-3.21	5.36	5.68	33 985
ΕΜΠΟΡΙΟ,ΕΠΙΣΚ. ΟΧ/ΤΩΝ	**ΤΙΜΗ**	**%**	**ΕΛΑΧ.**	**ΜΕΓ.**	**ΤΕΜ**
ΣΦΑΚΙΑΝΑΚΗΣ	2.45	-0.81	2.43	2.49	9 750
ΧΟΝΔΡΙΚΟ ΕΜΠΟΡΙΟ					
ΑΛΛΑΤΙΝΗ (Κ)	2.68	0.75	2.65	2.70	26 070
ΣΑΡΑΝΤΗΣ (ΚΟ)	3.38	3.05	3.28	3.38	23 310
LAVIPHARM (ΚΟ)	2.56	-2.29	2.54	2.64	41 200
ΜΠΕΝΡΟΥΜΠΗΣ & ΥΙΟΣ (ΚΟ)	6.20	-2.52	6.16	6.36	6 270
ΖΑΜΠΑ (Κ)	26.00	-1.37	25.30	26.26	300
ΕΣΚΙΜΟ (ΚΟ)	2.11	2.43	2.06	2.15	195 330

ΓΙΑ ΕΠΑΓΓΕΛΜΑΤΙΕΣ...

Με ανανεωμένη εμφάνιση, πλουσιότερο εξοπλισμό και νέο τουρμποντίζελ κινητήρα 2.5 λίτρων το Hilux της Toyota θέτει νέα δεδομένα. Στα υπέρ τα αυξημένα διαστήματα σέρβις και το μειωμένο κόστος χρήσης



Το νέο Hilux διαθέτει μια νέα σπορ φυσιογνωμία, περισσότερες ανέσεις στο εσωτερικό, καθώς και μια σειρά πετρελαιοκινητήρων προηγμένης τεχνολογίας.

Η δημοφιλής σειρά pickup Toyota Hilux πρόκειται να επανακυκλοφορήσει με πλήθος νέων χαρακτηριστικών, που στοχεύουν στην ενίσχυση της θέσης της στην αναπτυσσόμενη κατηγορία οχημάτων ελεύθερου χρόνου, στην Ευρώπη. Το νέο Hilux διαθέτει μια νέα σπορ φυσιογνωμία περισσότερες ανέσεις στο εσωτερικό, καθώς και μια σειρά πετρελαιοκινητήρων προηγμένης τεχνολογίας με ψεκασμό καυσίμου κοινής τροφοδοσίας (common rail).

Οι βελτιώσεις αυτές δεν αναβαθμίζουν μόνο το επίπεδο ανέσεων και τον απολαυστικό οδηγικό χαρακτήρα του Hilux, αλλά προσφέρουν και πλεονεκτήματα ως προς το κόστος χρήσης για τους επαγγελματίες κατόχους.

Οι νέοι πετρελαιοκινητήρες με σύστημα ψεκασμού άμεσης τροφοδοσίας έχουν καλύτερη απόδοση και μικρότερη κατανάλωση καυσίμου. Ενα προηγμένο σύστημα ελέγχου λαδιού διασφαλίζει τη μεγαλύτερη αντοχή του κινητήρα – και διαστήματα αλλαγής λαδιού που φτάνουν τα 40.000 χλμ., ανάλογα με τις συνθήκες λειτουργίας. Οι εργασίες συντήρησης (σέρβις) πραγματοποιούνται τώρα κάθε 30.000 χλμ. Ή μία φορά το χρόνο.



Η εμπρός μάσκα του νέου Hilux διαφέρει στις εκδόσεις 4x2 και 4x4

Σχεδίαση

Η νέα προσέγγιση που επιχειρεί το Hilux προβάλλεται μέσα από μία νέα δυναμική και μοντέρνα εμφάνιση, που εκφράζει μια αίσθηση δύναμης και σύγχρονης ποιότητας. Οι στιβαροί προφυλακτήρες και τα ανθεκτικά κάτω πάνελς έρχονται να συμπληρώσουν την τολμηρή, επιθετική γραμμή του καπό.

Η εμπρός μάσκα διαφέρει στις εκδόσεις 4x2 και 4x4, ενώ κοινό χαρακτηριστικό αποτελούν οι έντονες γραμμές και το έμβλημα Toyota.

Οι σύγχρονοι προβολείς πολλαπλών κατόπτρων δεν είναι μόνο αποτελεσματικοί σε συνθήκες μειωμένης ορατότητας, αλλά αναδεικνύουν τη μοντέρνα φυσιογνωμία του οχήματος.

Τα πλευρικά φώτα έχουν επίσης σχεδίαση πολλαπλών κατόπτρων δεν είναι μόνο αποτελεσματικοί σε συνθήκες μειωμένης ορατότητας, αλλά αναδεικνύουν τη μοντέρνα φυσιογνωμία του οχήματος.

Τα πλευρικά φώτα έχουν επίσης σχεδίαση πολλαπλών κατόπτρων. Το πίσω τμήμα του Hilux έχει επίσης ανασχεδιαστεί και τώρα διαθέτει μία νέα πίσω πόρτα, που τονίζει οπτικά το πλάτος του αυτοκινήτου, καθώς επίσης και πίσω φώτα πολλαπλών κατόπτρων σε επιλεγμένα μοντέλα.

Φαρδιές ζάντες αλουμινίου, προστατευτικά προφυλακτήρων και τέσσερα νέα μεταλλικά χρώματα θα διατίθενται για τους πελάτες που αποζητούν τα χαρακτηριστικά ενός οχήματος ελεύθερου χρόνου. Νέες πλαϊνές λωρίδες και το σήμα D-4D για τους πετρελαιοκινητήρες σύγχρονης τεχνολογίας ολοκληρώνουν τη νέα σχεδιαστική φιλοσοφία. Το εσωτερικό του Hilux έχει επίσης ανασχεδιαστεί με στόχο να προσελκύει περισσότερους καταναλωτές χάρη στο ανώτερο επίπεδο ανέσεων και ευκολιών που διαθέτει.

Νέοι πετρελαιοκινητήρες

Το νέο Hilux θα διατίθεται με μια σειρά υπερτροφοδοτούμενων κινητήρων common rail D-4D της Toyota, με άμεσο ψεκασμό.

Οι νέοι κινητήρες θα χαρακτηρίζονται από περισσότερη ισχύ, υψηλότερες επιδόσεις και μειωμένη κατανάλωση καυσίμου σε σχέση με τις υπάρχουσες μονάδες.

Ταυτόχρονα, η υιοθέτηση πετρελαιοκινητήρων common rail με προηγμένο σύστημα παρακολούθησης λαδιού, επιτρέπει την παράταση των διαστημάτων αλλαγής λαδιού μέχρι τα 40.000 χλμ. Και service μέχρι τα 30.000 χλμ. Ή μία φορά το χρόνο*. Επίσης έχει μειωθεί η συχνότητα αντικατάστασης ορισμένων εξαρτημάτων, με στόχο τη μεγαλύτερη αντοχή. Ενα παράδειγμα είναι ο ιμάντας χρονισμού, ο οποίος τώρα χρειάζεται αντικατάσταση κάθε 150.000 χλμ.

Ο συνδυασμός μειωμένης κατανάλωσης καυσίμου, μεγαλύτερων διαστημάτων service και μικρότερης συχνότητας αντικατάστασης εξαρτημάτων θα έχει ως αποτέλεσμα ένα σημαντικά μειωμένο λειτουργικό κόστος.

Οι νέοι πετρελαιοκινητήρες είναι τα πιο σύγχρονα προϊόντα προηγμένης τεχνολογίας D-4D της Toyota, που αρχικά δημιουργήθηκε για τη σειρά επιβατικών αυτοκινήτων. Οι αγοραστές Hilux θα μπορούν να επιλέξουν μία έκδοση κινητήρα ανάλογα με την απόδοση ισχύος που επιθυμούν.

Η βασική έκδοση υπερτροφοδοτούμενου κινητήρα D-4D common rail, αποδίδει 88 DIN hp (65 kW) στις 3,800 σαλ. Και σταθερή ροπή 192 Nm από τις 1,100 μέχρι τις 2,800 σαλ.

Ο ισχυρότερος, υπερτροφοδοτούμενος κινητήρας, αποδίδει 102 DIN hp (75 kW) στις 3,600 σαλ. Και 260 Nm ροπής από τις 1,600 μέχρι τις 2,400 σαλ. Και οι δύο αυτοί κινητήρες διακρίνονται για την υποδειγματική οικονομία και αξιοπιστία τους σε τυπικά περιβάλλοντα σκληρής εργασίας και δραστηριοτήτων ελεύθερου χρόνου.

Ταυτόχρονα, προσφέρουν και τα υπόλοιπα πλεονεκτήματα της προηγμένης τεχνολογίας common rail της Toyota – χαμηλό επίπεδο θορύβων, άμεση εκκίνηση και μειωμένες εκπομπές ρύπων.

Στην πραγματικότητα, το Hilux είναι το πρώτο pick –up στον κόσμο που συνοδεύεται από πετρελαιοκινητήρα common rail.

ΕΛΛΗΝΙΚΟΣ ΕΡΥΘΡΟΣ ΣΤΑΥΡΟΣ
ΤΜΗΜΑ ΝΕΟΤΗΤΑΣ ΡΟΔΟΥ
Αντιβασιλέα Δαμασκηνού 102, 85100 Ρόδος
Τηλ./ Φαξ: 0241 0 77010

«ΧΡΙΣΤΟΥΓΕΝΝΙΑΤΙΚΟ ΜΠΑΖΑΡ 2001»
ΤΜΗΜΑ ΝΕΟΤΗΤΑΣ ΤΟΥ ΕΛΛΗΝΙΚΟΥ ΕΡΥΘΡΟΥ ΣΤΑΥΡΟΥ ΡΟΔΟΥ

Το Τμήμα Νεότητας του Παραρτήματος του Ελληνικού Ερυθρού Σταυρού Ρόδου πραγματοποιεί Χριστουγεννιάτικο Μπαζάρ στις 8 Δεκεμβρίου 2001 στο Βρεφονηπιακό Σταθμό «Το Ουράνιο Τόξο», Κωνσταντίνου Υδραίου 31 μεταξύ 5 - 9μ.μ. με παρουσίαση χειροτεχνιών και δώρων που συγκεντρώθηκαν από την ευγενική προσφορά της αγοράς της πόλεως Ρόδου και των μελών και φίλων του Τμήματος Νεότητας.

Οι χειροτεχνίες των μελών και φίλων καθώς και τα δώρα θα διατεθούν προς πώληση στο κοινό ώστε να ενισχυθεί το φιλανθρωπικό έργο της Νεότητας Ρόδου.

Είναι το πρώτο επίσημο κάλεσμα της Νεότητας μ' αυτή τη μορφή εκδήλωσης προς όλους όσους θέλουν να συμβάλλουν δημιουργικά στο έργο της.

ΝΤΕΤΕΚΤΙΒΣ
Συνταξιούχος Αστυνομικός
Αναλαμβάνουμε
υποθέσεις ανηλίκων,
οικογενειακές, προσωπικές κ.τ.λ.
Με απόλυτη εχεμύθεια.
ΔΙΑΘΕΤΟΥΜΕ ΤΑ ΠΛΕΟΝ ΣΥΓΧΡΟΝΑ ΟΠΤΙΚΟΑΚΟΥΣΤΙΚΑ ΣΥΣΤΗΜΑΤΑ
0946 997967
100% εχεμύθεια 100% εχεμύθεια

ΕΚΠΑΙΔΕΥΣΗ ΣΤΟΥΣ ΥΠΟΛΟΓΙΣΤΕΣ ΓΙΑ ΠΑΙΔΙΑ ΚΑΙ ΕΝΗΛΙΚΕΣ



Εύκολα-Γρήγορα-Αποτελεσματικά

ΤΜΗΜΑΤΑ ΕΝΗΛΙΚΩΝ
Windows, Word, Excel, Powerpoint, Access, Internet, Email, Frontpage

- ✓ Ταχύρυθμα σεμινάρια 6 εβδομάδων αρχαρίων
- ✓ Τρίμηνοι κύκλοι σπουδών επιπέδου ECDL
- ✓ Τμήματα για προχωρημένους

«Πώς αποδεικνύεις ότι γνωρίζεις Η/Υ ; »
Απάντηση : ΕΙΜΑΙ ΚΑΤΟΧΟΣ ΤΟΥ ECDL

ECDL
Το διαβατήριο σας για τον κόσμο της Πληροφορικής

ANOSIS
Computer Learning

Στ. Κωτιάδη 64 Ανάληψη
Τηλ. 78924

Εξεταστικό Κέντρο του Ευρωπαϊκού Διπλώματος Κατάρτισης στους Υπολογιστές

ΤΜΗΜΑΤΑ ΓΙΑ ΠΑΙΔΙΑ 5-18 ΕΤΩΝ



- ✓ Πρωτοποριακά Προγράμματα σπουδών
- ✓ Ολιγομελή group για κάθε ηλικία
- ✓ Σύγχρονο κι ευχάριστο περιβάλλον
- ✓ Εκπαίδευση από ειδικευμένους παιδαγωγούς



ΤΜΗΜΑΤΑ ΓΙΑ ΜΑΘΗΤΕΣ ΛΥΚΕΙΟΥ
Ανάπτυξη Εφαρμογών σε Προγραμματιστικό Περιβάλλον

Υπεύθ. Σπουδών : ΚΩΣΤΑΣ ΧΑΤΖΗΔΑΚΗΣ

ΤΖΑΚΙΑ
ΤΖΑΚΙΑ ΤΖΟΤΖΟΛΗΣ ΤΑΣΟΣ
ΤΖΑΚΙΑ
ΜΑΝΤΕΜΕΝΙΑ ΑΠΛΑ: ΑΕΡΟΘΕΡΜΑ:
ΜΕ ΤΖΑΜΙΑ: ΚΑΙ ΠΟΡΤΕΣ:
ΜΕ ΠΥΡΟΤΟΥΒΛΑ
ΣΟΜΠΕΣ ΜΕ ΞΥΛΑ
ΜΕΓΑΛΗ ΠΟΙΚΙΛΙΑ ΜΟΝΤΕΛΩΝ
ΑΞΕΣΟΥΑΡ ΤΖΑΚΙΩΝ
ΣΚΑΡΕΣ: ΣΙΤΕΣ: ΚΡΕΜΑΝΤΑΛΑΔΕΣ
ΦΟΥΡΝΑΚΙΑ
και ΨΗΣΤΑΡΙΕΣ
ΣΕ ΠΟΛΛΑ ΣΧΕΔΙΑ ΚΑΙ ΜΕΓΕΘΗ
ΚΑΘΑΡΙΣΜΟΙ ΚΑΙ ΣΕΡΒΙΣ ΤΖΑΚΙΩΝ
ΚΟΛΥΜΠΙΑ: ΕΝΑΝΤΙ ΚΑΙ ΠΑΡΑΠΛΕΥΡΩΣ ΙΔΡΥΜΑΤΟΣ
ΚΥΡΙΑΚΕΣ
ΑΝΟΙΚΤΑ 11-4
ΤΗΛ.: 0241 - 56275 FAX: 56317
ΚΙΝ.: 0942-25 - 58 - 48

Η ΜΕΙΩΣΗ ΤΗΣ ΑΝΤΟΧΗΣ ΚΑΙ ΤΑ ΦΛΕΓΜΑΤΑ ΕΙΝΑΙ ΣΥΜΠΤΩΜΑΤΑ ΧΡΟΝΙΑΣ ΑΠΟΦΡΑΚΤΙΚΗΣ ΠΝΕΥΜΟΝΟΠΑΘΕΙΑΣ

ΚΑΚΟΣ ΟΙΩΝΟΣ ο πρωινός βήχας

Το κάπνισμα κύριος παράγοντας για την εμφάνιση της νόσου - Δεν υπάρχει ριζική θεραπεία

Τα πρωινά φλέγματα των καπνιστών δεν είναι αθώα. Μπορεί να είναι συμπτώματα μιας πάθησης που ονομάζεται χρόνια αποφρακτική πνευμονοπάθεια, που περιλαμβάνει το εμφύσημα και τη χρόνια βρογχίτιδα. Οσο, μάλιστα, η θερμοκρασία πέφτει, τα προβλήματα των ασθενών αυξάνονται.

Οσοι πάσχουν από τη χρόνια αποφρακτική πνευμονοπάθεια έχουν δυσκολία στην αναπνοή και κουράζονται εύκολα. Επίσης, βασανίζονται από βήχα και έντονα φλέγματα. Τα προβλήματα αυτά γίνονται πιο έντονα όταν κρυολογούν. Μάλιστα, πολλές φορές κατά τη διάρκεια του χειμώνα οι ασθενείς χρειάζονται νοσοκομειακή περίθαλψη.

Οι επιστήμονες υπολογίζουν ότι η νόσος προσβάλλει το 5% του γενικού πληθυσμού και το 20% των υπερηλίκων. Στη χώρα μας 150.000 άτομα εισάγονται κάθε χρόνο στο νοσοκομείο εξαιτίας της πάθησης.

Οπως εξηγεί η πνευμονολόγος και διδάκτωρ Πνευμονολογίας Μίνα Γκάγκα, ο όρος χρόνια αποφρακτική πνευμονοπάθεια περιλαμβάνει δύο παθήσεις, το εμφύσημα και τη χρόνια βρογχίτιδα. Συνήθως, όμως, οι δύο αυτές παθήσεις συνυπάρχουν.

Η χρόνια βρογχίτιδα χαρακτηρίζεται από υπερβολική παραγωγή βλέννας, που προκαλεί την απόφραξη των μικρών βρόγχων και συχνές λοιμώξεις. Για μεγάλο χρονικό διάστημα τα συμπτώματα της νόσου είναι επίμονος βήχας και παραγωγή πτυέλων.

Το εμφύσημα προσβάλλει κυρίως τις κυψελίδες, ενώ παράλληλα χάνεται η ελαστικότητα του πνεύμονα.

Το κύριο πρόβλημα και στις δύο αυτές παθήσεις είναι η δυσκολία στην αναπνοή. Η αιτία είναι η στένωση των βρόγχων, δηλαδή των αεραγωγών που μεταφέρουν τον αέρα από το στόμα στους πνεύμονες. Ετσι, είναι δύσκολο και κουραστικό να αναπνέει κανείς και παρά την προσπάθεια το αίμα δεν οξυγονώνεται καλά και οι ασθενείς κουράζονται εύκολα. Το αποτέλεσμα είναι να δυσκολεύονται να τα βγάλουν πέρα με τις δραστηριότητες της καθημερινής ζωής.

Πριν από την έναρξη των συμπτωμάτων της ασθένειας, υπάρχει μια μεγάλη λανθάνουσα περίοδος.

Σε όλα αυτά τα χρόνια ο ασθενής καπνίζει συνήθως περισσότερα από τα 20 τσιγάρα κάθε ημέρα. Τα πρώτα όμως, συμπτώματα της νόσου είναι ήπια και σχεδόν ποτέ δεν οδηγούν τον άρρωστο στο γιατρό. Δηλαδή, ο πρωινός βήχας κι η μείωση της φυσικής αντοχής συνήθως δεν προβληματίζουν τον καπνιστή. Μάλιστα, ο ασθενής μαθαίνει να ζει μ'αυτά τα συμπτώματα και δεν πηγαίνει στο γιατρό του, παρά μόνο μετά από πολλά χρόνια από την έναρξή τους, όταν κάποια σοβαρή λοίμωξη του κατώτερου αναπνευστικού παρουσιαστεί ως επιπλοκή της ΧΑΠ. Μάλιστα, η επιδείνωση αυτή συμβαίνει συνήθως τους χειμερινούς μήνες και ο ασθενής πιστεύει ότι πρόκειται για κάποιο κοινό κρυολόγημα.

Δυστυχώς, δεν υπάρχει ριζική θεραπεία για τη νόσο. Ομως, με τη σωστή θεραπεία τα συμπτώματα υποχωρούν.

Το τσιγάρο είναι από τους κύριους παράγοντες που συσχετίζονται με την εμφάνιση της νόσου. Γι'αυτό συνιστάται στους ασθενείς η διακοπή του καπνίσματος.

Η ΔΙΑΓΝΩΣΗ

Οι συνηθισμένες ερωτήσεις των γιατρών προς τους ασθενείς είναι:

1. Από πότε καπνίζετε και πόσα τσιγάρα την ημέρα;
2. Αισθάνεστε δυσκολία στην αναπνοή σας;
3. Πόσα σκαλιά μπορείτε ν'ανεβείτε χωρίς να φουσκώσετε;
4. Εχετε βήχα και πτύελα που διαρκούν μεγάλα χρονικά διαστήματα τα τελευταία χρόνια;
5. Τι χρώμα έχουν συνήθως τα πτύελα; Είναι πολλά ή λίγα;
6. Παρατηρήσατε πρήξιμο στα πόδια σας;
7. Μήπως ακούτε συχνά το στήθος σας να βράζει;

ΤΑ ΚΥΡΙΑ ΑΙΤΙΑ

- Κάπνισμα: το κάπνισμα αυξάνει την παραγωγή βλέννης, ενώ συγχρόνως μειώνει όλους τους μηχανισμούς αυτοάμυνας των πνευμόνων.
- Πνευμονικές λοιμώξεις: οι συχνές λοιμώξεις της παιδικής ηλικίας είναι ο δεύτερος κατά σειρά σπουδαιότητας παράγοντας κινδύνου για την ανάπτυξη της ΧΑΠ.
- Ρύπανση περιβάλλοντος κ.λ.π.

ΤΙ ΠΡΕΠΕΙ ΝΑ ΚΑΝΕΤΕ

Οσοι πάσχετε από χρονία αποφρακτική πνευμονοπάθεια

- Κάντε το αντιγριπικό εμβόλιο.
- Μειώστε τα συμπτώματα με φάρμακα, φυσιοθεραπεία και ήπια άσκηση.
- Προστατευθείτε από τα κρυολογήματα και τις ιώσεις.
- Πίνετε πολύ νερό εκτός αν υπάρχει καρδιολογικό πρόβλημα.
- Παρακολουθήστε τον εαυτό σας και μάθετε να αναγνωρίζετε τα προειδοποιητικά σημεία μιας κρίσης.
- Προσέξτε τη δίαιτα και το βάρος σας. Αποφύγετε τα μεγάλα γεύματα και προτιμάτε πολλά και μικρά.
- Σε συνεννόηση με το γιατρό σας φροντίστε να έχετε πάντα αντιβίωση στο σπίτι ώστε να αντιμετωπίσετε μια λοίμωξη του αναπνευστικού.
- Προσέχετε τη διατροφή σας, τρώτε πολλά γαλακτοκομικά προϊόντα και κρέας που είναι πλούσιο σε πρωτεΐνες και βοηθά στη διατήρηση της μυϊκής μάζας. Επίσης τρώτε τροφές όπως οι χυλοπίτες, το ρύζι και το ψωμί που προσφέρουν πρωτεΐνες και βιταμίνες. Τα φρούτα και τα λαχανικά έχουν σπουδαία θέση στη διατροφή και ειδικά ορισμένα φρούτα που είναι πλούσια σε κάλιο όπως είναι τα πορτοκάλια, οι μπανάνες και ο ανανάς.

Τα συμπτώματα

- Βήχας μαζί με πτύελα (όταν υπάρχει βρογχίτιδα)
- Δύσπνοια (δεν φτάνει ο αέρας που αναπνέουμε).
- Σφύριγμα (με την αναπνοή νιώθεις σαν κάτι να σφυρίζει στο στήθος σου).



ΑΡΧΩΝ ΣΑΜΑΡΤΖΗΣ
Από το 1980
20 ΧΡΟΝΙΑ ΜΟΝΟΣΕΙΣ

ΜΟΝΟΣΕΙΣ ΤΑΡΑΤΣΩΝ


Τοποθετώντας το κατάλληλο προϊόν RICOFON έχετε μια αίθουσα με άριστη ακουστική και συγχρόνως ένα τέλειο διακοσμητικό αποτέλεσμα.
ΔΙΑΘΕΣΗ: ΑΡΧΩΝ ΣΑΜΑΡΤΖΗΣ
ΜΟΝΩΤΙΚΑ ΥΛΙΚΑ - ΜΟΝΩΣΕΙΣ
Τηλ. 23030, 32054, 67790
1) Ερυθρού Σταυρού 21 2) Κέντρο Μόνωσης Ρόδου: Μιχαήλ Πετρίδη 69

ΜΕ ΤΗ ΝΕΑ ΣΕΙΡΑ ΚΑΡΤΩΝ ΚΑΙ ΔΩΡΩΝ ΤΗΣ UNICEF

Φέτος δωρίστε ζωή και χαμόγελα

Ενα δώρο ζωής, που φέρει την σφραγίδα γνωστών καλλιτεχνών και δίνει ανάσα και χαμόγελα σε εκατομμύρια παιδιά σε όλο τον κόσμο, κοστίζει μόλις πεντακόσιες δραχμές...

Και φέτος η UNICEF, η οργάνωση των Ηνωμένων Εθνών για τα παιδιά, κυκλοφόρησε τη νέα σειρά καρτών και δώρων για τα Χριστούγεννα. Πρόκειται για μια παράδοση 50 ετών, η οποία έχει στόχο τη βελτίωση της ζωής των παιδιών σε όλο τον κόσμο.

«Η επιλογή μιας κάρτας ή ενός άλλου προϊόντος της UNICEF είναι κάτι παραπάνω από την απλή αγορά ενός δώρου. Κάθε αγορά υποστηρίζει το έργο της UNICEF και τον αγώνα της για τα παιδιά όλου του κόσμου. Τα φετινά χάρτινα χειροτεχνήματα από το Νεπάλ και τα κεριά από τη Νότιο Αφρική βοηθούν άμεσα εκείνους που ζουν στην φτώχεια να βελτιώσουν τις συνθήκες διαβίωσής τους», αναφέρει η κ. Carol Bellamy, γενική διευθύντρια της UNICEF και πρόσθεσε: «Οι ευχετήριες κάρτες της UNICEF αποτελούν έναν υπέροχο τρόπο για να διασφαλίσουμε ότι τα παιδιά μπορούν να ζουν με υγεία, ειρήνη και αξιοπρέπεια».

Τα κυριότερα προϊόντα που περιλαμβάνονται στη συλλογή είναι: Ευχετήριες κάρτες, τόσο με κλασικά κλασικά αγαπημένα θέματα, όσο και με νέα χαρούμενα σχέδια, όπως τα Νέα Σχήματα σε παστέλ από την καλλιτέχνιδα Sybille Lichtenstein, τα πολύχρωμα αφηρημένα μοτίβα της Koco ή οι «Λευκοί σαν Χιόνι» του Reter Cooper, που συνδυάζουν κλασικές και μοντέρνες πινελιές. Στη συλλογή της UNICEF υπάρχουν δεκάδες ημερολόγια, πρακτικά και όμορφα δώρα, αφιερωμένα στο παιδί και την ταυτότητά τους, στο παιδί και το παιχνίδι. Ομορφες στιγμές αποτυπωμένες μέσα από το φακό των φωτογράφων του πρακτορείου Magnum. Επίσης, υπάρχουν χριστουγεννιάτικα δώρα από όλο τον κόσμο, στολίδια για το δέντρο από το Μπανγκλαντές, κεριά από τη Νότιο Αφρική διακοσμημένα με το χέρι, λεπτοδουλεμένα χάρτινα μπαλόνια από την Ιαπωνία, χειροποίητο χαρτί περιτυλίγματος και σακούλες για δώρα από το Νεπάλ. Αρκουδάκια, τα πρώτα μέλη της ομογένειας των αρκούδων UNICEF.

Η UNICEF αντλεί πόρους από την πώληση ευχετήριων καρτών από το 1949. Μέχρι σήμερα έχουν πωληθεί πάνω από 4 δισεκατομμύρια κάρτες, αποφέροντας στην UNICEF καθαρά έσοδα ύψους σχεδόν ενός δισεκατομμυρίου δολαρίων ΗΠΑ. Τα χρήματα που συγκεντρώνονται χρησιμοποιούνται σε περισσότερες από 146 χώρες, σε 162 σημεία της Γης, για την προστασία των δικαιωμάτων των παιδιών στην ιατρική περίθαλψη (στην οποία συμπεριλαμβάνεται ο εμβολιασμός και η πρόληψη του AIDS), τη διατροφή, τη βασική εκπαίδευση, το καθαρό νερό και την προστασία από τις διακρίσεις σε βάρος τους, τη βία και την εκμετάλλευση. Ενδεικτικό είναι ότι μια παραγγελία 30 καρτών βοηθάει τη UNICEF να παρέχει κάψουλες βιταμίνης Α σε 500 σχεδόν παιδιά επί έξι μήνες για προστασία από την τύφλωση. Μια παραγγελία 26 καρτών παρέχει τη δυνατότητα αγοράς ενός δοχείου νερού και δύο δισκίων καθαρισμού νερού, που θα δώσουν 20 λίτρα καθαρού νερού σε μια οικογένεια σε προσφυγικό καταυλισμό. Μια παραγγελία για 4 αρκουδάκια της UNICEF ισοδυναμεί με 230 κουνουπιέρες εμποτισμένες με εντομοκτόνο για την προστασία οικογενειών από την ελονοσία. Η παραγγελία ενός ημερολογίου γραφείου βοηθάει τη UNICEF να παράσχει εξοπλισμό, εμβόλια και υποστήριξη από εκπαιδευμένο υγειονομικό προσωπικό για τον εμβολιασμό ενός παιδιού κατά των έξι θανατηφόρων παιδικών ασθενειών, που σκοτώνουν εκατομμύρια παιδιά. Η παραγγελία 15 πολυτελών καρτών συμβάλλει στην εκπαίδευση 25 παιδιών, προσφέροντας στο καθένα από αυτά μια σχολική τσάντα, μια ξύστρα και ένα τετράδιο.



1. Μία από τις δέκα κάρτες σε σχέδιο της Eva Melhuish. 2. Τσάντες φτιαγμένες από σκληρό ανάγλυφο χειροποίητο χαρτί από το Νεπάλ. 3. Σπυράλ ημερολόγιο γραφείου. 4. Σετ αλληλογραφίας και δέκα κάρτες για σύντομα μηνύματα. 5. Φάκελος με πέντε διαχωριστικά και έξι θήκες με ελαστικό κλείσιμο για χαρτιά και σημειώσεις. 6. Μία από τις δέκα κάρτες σε σχέδιο του Louis Filella.

Ιπτάμενα Δελφίνια Δωδεκανήσου
ΚΥΡΙΑΚΟΥΛΗΣ MARITIME
Χειμερινό Πρόγραμμα 2001 - 2002

Γνωρίζουμε στο επιβατικό κοινό ότι τα δρομολόγια μας συνεχίζονται και τον χειμώνα Προς Κω Κάλυμνο - Λέρο - Πάτμο και Σάμο

ΜΑΡΜΑΡΙΣ (Τουρκία)
ΚΑΘΕ ΠΑΡΑΣΚΕΥΗ ΣΤΙΣ 8:30
(με επιστροφή το Απόγευμα)

Επίσης διαθέτουμε τα δελφίνια προς ναύλωση για ποδοσφαιρικές ομάδες, συλλόγους - εκδρομές και βαπτίσεις.

Τηλέφωνα πληροφοριών - Κρατήσεων
78052 και 78053 κινητό 0938666121
Πλατεία Νεωρίου 6

ΠΡΟΣΧΟΛΙΚΟ ΚΕΝΤΡΟ
ΑΙΝΟΣΚΙΟ
Παιδικός σταθμός
- Νηπιαγωγείο
Εύη και Θέτις Χιωτάκη
Λεμεσού 37 & Α. Μαρίας, Ρόδος τηλ: 20996

Μικρές αγγελίες

δωρεάν στη «δ» τηλ: 0241-37500 fax: 0241-37333

ΕΝΟΙΚΙΑΣΕΙΣ

ΠΩΛΟΥΝΤΑΙ ή ενοικιάζονται δύο αποθήκες 160 τ.μ. το σε οικοδομή που ανεγείρεται στ' Ασγούρου (καταστήματα Μανουσέλη). Πληρ. 24118 ώρες 10-2 μ.μ.

ΕΝΟΙΚΙΑΖΕΤΑΙ αποθήκη 20 Μ2 με ενοίκιο 40.000 δρχ. Πληροφορίες τηλ. 30635 - 22309 - 024522126 Από 9π.μ.- 2μ.μ., 6μ.μ. - 8μ.μ.

ΕΝΟΙΚΙΑΖΕΤΑΙ μεγάλο διαμέρισμα δύο υπνοδωματίων κουζίνα - καθιστικό ενιαίο και μπάνιο, ανεξάρτητο με χωριστή είσοδο. Περιοχή Καρακόνερο Χαλκίτες χωρίς κοινόχρηστα. Τηλ. 65471

ΕΝΟΙΚΙΑΖΕΤΑΙ νεόκτιστο διαμέρισμα Α' ορόφου επί της οδού Πειραιώς αρ. 11 στη Ρόδο, 140 τ.μ. αποτελούμενο από 3 υπνοδωμάτια, σαλόνι, κουζίνα και 2 W.C. Πληροφορίες: 0244-51277 και 0241-29444

ΕΝΟΙΚΙΑΖΕΤΑΙ 1) Κατάστημα 105m2 με πατάρι 25m2 με ανεξάρτητη αποθήκη 135m2 επί της οδού Αθηνών 10 και Φλωρίνης γωνία. 2) Διαμέρισμα 70m2 μέτρων με κεντρική θέρμανση επί της οδού Αθηνών και Φλωρίνης γωνία. Τηλ. 37127 μετά τις 2.30 μ.μ.

ΕΝΟΙΚΙΑΖΟΝΤΑΙ δύο συνεχόμενα, ενοποιημένα, διαμπερή γραφεία συνολικού εμβαδού 32 τ.μ. στον Α' όροφο οικοδομής επί της οδού Δημ. Θεοδωράκη 34 (δίπλα στην Πλ. Κύπρου). Πληροφορίες τηλ. 32008 ή 0973-289273

ΕΝΟΙΚΙΑΖΟΝΤΑΙ Μια γκαρσονιέρα ευρύχωρη με μεγάλη βεράντα επιπλωμένη, και ένα δωμάτιο, στην οδό Αγ. Αναργύρων 20. Πληρ. Τηλ. 28710 από 10 π.μ. έως 2 μ.μ.

ΣΕ ΕΝΑ ΜΕΓΑΛΟ ΚΗΠΟ με parking στην περιοχή Ιξιά - Κανδηλί **ενοικιάζονται:** 1) Διαμέρισμα τριάρι λουξ. 2) Επιπλωμένο, διαμέρισμα διάρι με: τηλέφωνο, κεντρική θέρμανση, ανεμιστήρες οροφής, αερόθερμο μπάνιου, ηλιακό και ηλεκτρικό θερμοσίφωνο, σίτες στα παράθυρα κ.λπ. Πληροφορίες 92714

ΠΩΛΕΙΤΑΙ ή ΕΝΟΙΚΙΑΖΕΤΑΙ
από τον ιδιοκτήτη
το ξενοδοχείο **«ΦΟΙΒΟΣ»**
στον Αρχάγγελο,
16 δωματίων, με μπαρ - κουζίνα - σαλόνι - πάρκιν χτισμένο μέσα σε δενδρόκηπο 2.800τ.μ.
Τηλ. 0244/27578 - 0241/22600

ΕΝΟΙΚΙΑΖΕΤΑΙ διαμέρισμα 140 τ.μ., ανακαινισμένο και επιπλωμένο επί της οδού Β. Ηπείρου. Μόνο σοβαρές προτάσεις. Πληρ. τηλ. 0945236060, 64060

ΕΝΟΙΚΙΑΖΕΤΑΙ διαμέρισμα στην οδό Σωτήρος 61Δ στην Ιξιά. Πληρ. τηλ. 62675 μετά τις 3μ.μ.

ΕΝΟΙΚΙΑΖΕΤΑΙ κατάστημα επί της Ερνεστ Μπεβιν και Ξάνθου γωνία 35 τ.μ. Πληρ. Τηλ. 34229

ΕΝΟΙΚΙΑΖΟΝΤΑΙ στην Ιαλυσό πλάι στο ξενοδοχείο Ηλέκτρα, επιπλωμένα δίχωρα και μονόχωρα διαμερίσματα με θέρμανση. Πληροφορίες Τηλ. 22050 - 33441

ΕΝΟΙΚΙΑΖΕΤΑΙ μαγαζί στα Κολύμπια, δίπλα στα κεραμικά ΚΩΣΤΑΣ. Τηλ. 56217, 56578 όλη μέρα.

ΕΝΟΙΚΙΑΖΕΤΑΙ Στην Κρεμαστή οικία κατάλληλη για ανδρόγυνο ή ολιγομελή οικογένεια. Τηλ. 22377, 61285 κ. Σπύρο

ΕΝΟΙΚΙΑΖΕΤΑΙ διαμέρισμα πολυτελούς κατασκευής, επιπλωμένο 3 υπνοδωματίων 140 τ.μ., δύο μπάνια, εντοιχισμένη κουζίνα, αυτόνομη θέρμανση. Τηλ. 0937403140

ΕΝΟΙΚΙΑΖΟΝΤΑΙ στην Κρεμαστή, 60.000 ολοκαίνουργια STUDIOS 27 M^2 πλήρης επίπλωση, πολυκουζίνα, σκεύη, ηλιακός, βεράντες, διαμπερή. Τηλ. κ. Μάνος 81478 και 0937168238

ΕΝΟΙΚΙΑΖΕΤΑΙ χώρος ιδανικός για ιατρείο ή γραφείο επί της οδού Β. Ηπείρου. Πληρ. τηλ. 0945236060, 64060

ΕΝΟΙΚΙΑΖΕΤΑΙ υπερυψωμένη αποθήκη με ράμπα 200 τ.μ. πλησίον Αννης Μαρίας (έναντι BAZAR) τηλ. 25363, 0977/886163.

ΕΝΟΙΚΙΑΖΕΤΑΙ στην οδό Αγίων Αναργύρων 20 ένα δυάρι επιπλωμένο πλήρως διαμέρισμα. Πληρ. τηλ. 28710 - 0244 43458

ΕΝΟΙΚΙΑΖΕΤΑΙ καφετέρια - μπαρ κοντά στην παραλία Ιαλυσού, έτοιμο για λειτουργία πληρ.: Τηλ. 0946100103 & 0942402295

ΖΗΤΟΥΝΤΑΙ στο κέντρο της πόλης 20 studios για αρχηγούς τουριστικού Οργανισμού. Πληροφορίες: τηλ. 89502 - 70926.

ΕΝΟΙΚΙΑΖΕΤΑΙ κατάστημα 50 m2 επί της Βενετοκλέων 3. Πληροφορίες τηλ. 74188 9.30π.μ. έως 1.00 μ.μ. και 6.00μ.μ. έως 10.00 μ.μ.

ΕΝΟΙΚΙΑΖΕΤΑΙ στα Κολύμπια γνωστό κατάστημα, εστιατόριο/πιτσαρία με έτοιμη πελατεία και πλήρη εξοπλισμό ή χωρίς. Πληροφορίες: 0974498100

ΕΝΟΙΚΙΑΖΕΤΑΙ διαμέρισμα 1 υπνοδωμάτιο - Σαλόνι - κουζίνα - Βεράντες. Γρηγορίου Ε 18, 2ος όροφος, περιοχή 7 Βαγιές. Τιμή 85.000 Δεν έχει κοινόχρηστα. Πληροφορίες: 0244 51269 από τις 3 μ.μ. - 9 το βράδι.

ΕΝΟΙΚΙΑΖΟΝΤΑΙ στούντιος πολυτελούς κατασκευής, για ένα άτομο κατά προτίμηση στρατιωτικό, για όλο το χρόνο. Τιμή 80.000 δρχ. μαζί με κοινόχρηστα και νερό στην οδό Παπαναστάση. Πληρ. τηλ. 77216 - 31708 κ. Βασίλη.

ΕΝΟΙΚΙΑΖΟΝΤΑΙ 3 studios, πλήρως επιπλωμένα, ηλιακός, πολυκουζίνα, άριστη κατασκευή σαν μονοκατοικίες. Πληρ.: κ. Μάνος τηλ.: 0938626179 και 81478.

ΕΝΟΙΚΙΑΖΟΝΤΑΙ επιπλωμένα δίχωρα και διπλά μονόχωρα διαμερίσματα όπισθεν ξενοδοχείου BELVEDERE περιοχή Ψαροπούλα. Πληροφορίες Τηλ. 22050- 33441

Κάρπαθος Φοινίκι. Ενοικιάζεται επιχείρηση από 10 ενοικιαζόμενα δωμάτια και κατάστημα 150 τ.μ. 50 μέτρα από την θάλασσα. Τηλ. 0937 111463

ΕΝΟΙΚΙΑΖΕΤΑΙ εστιατόριον - μπαρ 100 τ.μ. με ιδιόκτητο κήπο 500 τ.μ. και πισίνα στην Ιαλυσό επί της οδού Ιερού Λόχου αριθ. 10. Πληροφορίες τηλ. 31006.

ΖΗΤΕΙΤΑΙ κτήμα για ενοικίαση στις περιοχές Παστίδα, Δαματριά, Ασγούρου, Κρεμαστή και Μαριτσά. Τηλ. 0977 721352

ΠΡΟΣΦΕΡΕΤΑΙ για ενοικίαση χώρος 114 τ.μ. ιδανικός για ιατρείο ή για γραφείο. Περισσότερες πληροφορίες τηλ. 24060, 094433202 μετά τις 10.00

ΕΝΟΙΚΙΑΖΕΤΑΙ ισόγεια αποθήκη 120 τ.μ. επί της Στεφάνου Καζούλη. Πληρ. Τηλ. 31440

ΕΝΟΙΚΙΑΖΕΤΑΙ μέχρι τέλος Ιουνίου επιπλωμένο δωμάτιο με κουζίνα και λουτρό κοινής χρήσης με άλλο δωμάτιο, σε πρώτο όροφο, επί της οδού Θεμ. Σοφούλη, πλησίον Πανεπιστημίου Αιγαίου, κατάλληλο μόνο για φοιτήτριες η δασκάλες. Πληρ. Τηλ. 73631

ΕΝΟΙΚΙΑΖΕΤΑΙ διαμέρισμα 15 τ.μ. στο Νιοχώρι, για ένα άτομο, καινούργιο, πλήρως επιπλωμένο, με πολυκουζινάκι, air condition, πληρ. Τηλ. 0944-420919.

ΕΝΟΙΚΙΑΖΟΝΤΑΙ: ΗΜΙΥΠΟΓΕΙΑ ΑΠΟΘΗΚΗ με ράμπα περί τα 80 τ.μ. για βοηθητική χρήση επί της οδού Ευκλή 17 στο Καναμάτ - Ρόδου. Πληροφορίες: τηλ. 52635 κιν. 09467957257

ΖΗΤΕΙΤΑΙ σχετικά καινούργιο διαμέρισμα εντός Ρόδου ή μέχρι Ιξιά για μεγάλο χρονικό διάστημα με 2 υπνοδωμάτια, μπάνιο, κουζίνα σαλόνι. Πληροφορίες: 0937 459060, 0977 072244.

ΕΝΟΙΚΙΑΖΟΝΤΑΙ 2 τουριστικά λεωφορεία 303 υπερυψωμένα σε άριστη κατάσταση με ή χωρίς οδηγούς για την καλοκαιρινή σεζόν. Μόνο σοβαρές προτάσεις. Τηλ. 0945-593404 - 32142227

ΚΡΕΜΑΣΤΗ, Ενοικιάζεται τέλη Οκτωβρίου μαιζονέτα μονοκατοικία, 5 δωματια 140m^2, εντελώς καινούργια, 150m^2 βεράντες, τζάκι, εντοιχιζόμενη κουζίνα, ηλιακός, θέρμανση. Πληρ.: κ. Μάνος τηλ.: 0938626179 και 81478, σοβαρές προτάσεις.

ΖΗΤΟΥΝ ΠΡΟΣΩΠΙΚΟ

ΑΠΟ θεατρική εταιρεία ζητούνται συνεργάτες για ειδικότητες ζογκλέρ, Παντομίμα, παραμυθά κουκλοπαίχτη animater. Τηλ. 38873, 66477, 0972847299

ΖΗΤΕΙΤΑΙ Υπάλληλος για την θέση διευθυντού (OPERATION MANAGER) Πρακτορείου Γενικού Τουρισμού. Ο ενδιαφερόμενος παρακαλείται να στείλει βιογραφικό σημείωμα στην διεύθυνση - Ταχ. θυρίδα 33 Ρόδος.

ΖΗΤΕΙΤΑΙ τεχνικός εγκαταστάτης κεραιών για μόνιμη ή μερική απασχόληση, με άδεια οδήγησης και προϋπηρεσία. Τηλ. 66026 - 66092 ώρες καταστημάτων.

ΖΗΤΟΥΝΤΑΙ τεχνίτες, μαστόροι σοβαντζήδες & χτιστάδες επίσης εργάτης Να γνωρίζει από πρέσα τηλ. 0946322473

Το HAIR STYLING STUDIO «ANESTIS»
στη Σοφοκλή Βενιζέλου
ζητεί κομμώτρια
ή κομμωτή με πείρα
στις ανδρικές
και γυναικείες
κομμώσεις.
Κατόπιν ραντεβού από
Δευτέρα έως Σάββατο
09.00-14.30 & 16.30-21.00
Τηλ. 30717

ΖΗΤΕΙΤΑΙ γυναίκα να εργαστεί σε εστιατόριο στον Πανορμίτη Σύμης. Τηλ. 0246 71305 - 72553

ΖΗΤΟΥΝΤΑΙ για το Φράγμα Κρητηνίας Ρόδου **1)** Χειριστές μηχανημάτων **2)** Οδηγοί χωματουργικών φορτηγών **3)** ηλεκτροσυγκολλητής **4)** μηχανικός μηχανημάτων Πληροφορίες τηλ. 0246 - 31130 κος Γιάννης και 0938753664 κος Ηλίας

ΕΡΓΑΣΙΑ Μεσήλιξ Ρωσίδα, ομιλούσα την Ελληνική και με άδεια παραμονής ζητεί εσωτερική εργασία ως οικιακή βοηθός, για φροντίδα παιδιών ή και ηλικιωμένων. Τηλ. 36058 από 5η έως 9η απογευματινή.

ΖΗΤΕΙΤΑΙ εσωτερική οικιακή βοηθός για να προσέχει δύο μικρά παιδιά. Πληροφορίες τηλ. 0937343297

ΑΠΟ διαφημιστική εταιρεία ζητούνται νέες έως 35 ετών με αυτ/το για καθημερινή απασχόληση ως merchandises Τηλ. 7780700 fax. 7788665

ΖΗΤΕΙΤΑΙ αντιπρόσωπος πεπειραμένος ζητείται από εισαγωγική εταιρεία για την προώθηση και πώληση γερμανικής μπύρας στην Ρόδο. Πληρ. τηλ. 0944463598

ΖΗΤΟΥΝΤΑΙ ΝΗΠΙΑΓΩΓΟΙ
Νηπιαγωγείο στη Λευκωσία προσφέρει συμβόλαιο εργασίας, για τουλάχιστον δύο χρόνια, σε νηπιαγωγούς αποφοίτους πανεπιστημίου.Μισθός πολύ υψηλός. Δωρεάν διαμονή. Για πληροφορίες τηλ. 00357 -2-350480 ή 00357- 9- 424459

ΖΗΤΟΥΝΤΑΙ άτομα όλων των ηλικιών για εργασία στο χώρο τους. Ωράριο ελεύθερο. Πληρ. τηλ. 0937982563

ΑΠΟ το συνεργείο Σταμάτης Λυρίου ζητείται τεχνίτης και βοηθός για άμεση πρόσληψη. Τηλ. 0241-78395 Ωρες επικ. 1.00 - 4.30

ΑΠΟ θεατρική εταιρεία ζητούνται ηθοποιοί με τα παρακάτω προσόντα: 1. Εμφάνιση 2. Μουσικές και Ακροβατικές ικανότητες. Πληροφορίες: τηλ.: 38873, 66477. Κιν.: 0972847299.

ΖΗΤΟΥΝΤΑΙ υπάλληλοι γραφείου. Πληρ. τηλ. 70867.

ΖΗΤΕΙΤΑΙ ΟΔΗΓΟΣ. Από μεγάλη Βιομηχανική και Εμπορική Εταιρεία, ζητείται οδηγός - πωλητής, για διανομή προϊόντων. Συνεχής απασχόληση. Απαραίτητο Επαγγελματικό δίπλωμα Γ' κατηγορίας. Πληροφορίες τηλ. 61434.

ΝΕΑΡΗ κοπέλα διατίθεται για βραδινές ώρες για την φύλαξη παιδιών προσχολικής και σχολικής ηλικίας με προηγούμενη εμπειρία. Πληρ. τηλ. 0944576916

ΧΟΝΔΡΕΜΠΟΡΟΙ - ειδικοί συνεργάτες - αντιπρόσωποι, ζητούνται από εισαγωγική ανώνυμη εταιρεία. Με προϊόντα ευρείας κατανάλωσης για ΣΟΥΠΕΡ ΜΑΡΚΕΤ, συμφωνίες με ομίλους. Τηλ. 01 6206273-4

ΖΗΤΕΙΤΑΙ συνεργάτης αντιπρόσωπος για μεγάλη εταιρεία promosion για την ΡΟΔΟ και την ΚΩ ΠΛΗΡ. κ. Διονύση Νιτστα Τηλ. 019412325, 0947567176

ΖΗΤΕΙΤΑΙ άτομο να εργασθεί ως σερβιτόρος σε καφετέρια στην πόλη της Ρόδου που να γνωρίζει κατά προτίμηση Σκανδιναβικές γλώσσες. Πληρ. τηλ. 27310

ΖΗΤΕΙΤΑΙ άτομο με τίτλο Α.Ε.Ι ή Τ.Ε.Ι ή Ι.Ε.Κ γνώστης Β' και Γ' Κατηγορίας βιβλίων κατά προτίμηση με λογισμικό SINGULAR για πλήρη απασχόληση τηλ. 60207, 60227 8-10 μ.μ.

ΑΥΤΟΚΙΝΗΤΑ

ΠΩΛΕΙΤΑΙ YAMAHA VIRAGO 250 c.c. σε άριστη κατάσταση. Πληρ. τηλ. 76325.

ΠΩΛΕΙΤΑΙ αυτοκίνητο BMW 316I καταλυτικό, μοντέλο 4/1992, ατράκάριστο, γερμανικών προδιαγραφών, σε άριστη κατάσταση, σε γκαράζ, με Extra, 80.000χλμ. Δεκτός διακανονισμός. Πληρ. τηλ. 65807-38811

ΠΩΛΕΙΤΑΙ αυτοκίνητο ALPHA ROMEO σε άριστη κατάσταση με ηλιοροφή και ηλεκτρικά τζάμια. Τιμή 600.000 δρχ. Τηλέφωνα επικοινωνίας: (0246) - 44212 44270 κινητό: 0974926872

ΠΩΛΕΙΤΑΙ ΜΗΧΑΝΗ KAWASAKI KLR 250 κυβ. σε άριστη κατάσταση από γενική ανακατασκευή, δεκτός κάθε έλεγχος. Τιμή 700.000. Τηλ. 0932376357.

ΑΠΟ ιδιώτη πωλείται OPEL CORSA μοντ. 1988 100cc σε άριστη κατάσταση. τηλ. 0946/392413

ΠΩΛΕΙΤΑΙ μηχανή YAMAHA XT 250 cc μοντέλο '90 σε πολύ καλύ κατάσταση. Τιμή: 450.000. Πληρ. τηλ. 0241-63298

ΠΩΛΕΙΤΑΙ VIRAGO YAMAHA 400άρα. Σε άριστη κατάσταση με πολλά extra τιμή 1.000.000 δρχ. και ένα αυτοκίνητο MITSUBISI 1600 σε άριστη κατάσταση με 75.000 χλμ. Τιμή 950.000 δρχ. Πληρ. Τηλ. 73782 και 30073

ΠΩΛΕΙΤΑΙ: 1993 ALFA ROMEO (1.4 TS) σε άριστη κατάσταση. Τιμή ευκαιρίας - Τηλ.: 62063

ΠΩΛΕΙΤΑΙ JIMNY 4X4 CAMBIO χρώμα κόκκινο (αγρατσούνιστο) Με 1.400 χιλιόμετρα εντελώς καινούργιο έχει πρώτο SERVIS. Τιμή 600.000 χιλ. κάτω αντιπροσωπείας και FZR 250 c CENESIS. (μαύρος, χρυσός) 400.000 δρχ. Κος Νίκος τηλ. 0247, 31529 όλες τις ώρες.

ΠΩΛΕΙΤΑΙ: FIAT ΤΙΠΟ καταλυτικό, ηλεκτρονικό καντράν, ηλεκτρικά παράθυρα, πόρτες, φούλ έξτρα 80.000 χλμ. τιμή λογική, τηλ. 31834 - 67510

ΠΩΛΕΙΤΑΙ αυτοκίνητο BMW μη καταλυτικό 10 HP. Πληροφορίες τηλ. 27736.

ΠΩΛΟΥΝΤΑΙ από ιδιώτη: α) Κλούβα NISSAN 1.500 cc δρχ. 500.000 β) Επιβατικό NISSAN BLUE BIRD 1.600 cc δρχ. 1.000.000 Πληροφορίες στα τηλ.: 95046 - 37920

ΠΩΛΕΙΤΑΙ ALFA-155 silverstone, μαύρη, 12ος 94, clima, P/K, Z/A, Η/Π, 1800 cc, 3.200.000 δρχ. μετρητά. Τηλ. 097-2431500 και 0932-396945.

ΠΩΛΕΙΤΑΙ
YAMAXA Vmax 1200
Ολοκαίνουργια 2000 χλμ. Τιμή 3.600.000 δρχ.
Πληροφορίες: 0241 - 85881, 0944 - 445418

ΠΩΛΕΙΤΑΙ Πεζώ 106 1000 cc σε τιμή ευκαιρίας και σε άριστη κατάσταση. Πληροφορίες στο τηλ. 0946647570 κ. Σκαρτάδο Θ.

ΠΩΛΕΙΤΑΙ
Μοναδικό μοντέλο Mercedes 124 Cabrio sport με Full extra. 5θέσιο. 2200 cc, έτους '93 - 5 χρόνια σε γκαράζ. Αριστη κατάσταση. Τιμή 16.000.000 δρχ. κανονική τιμή άνω των 34.000.000. Πληρ. εργάσιμες ημέρες πρωί 9-13.00 τηλ. 94786 Κο Κώστα

ΖΗΤΟΥΝΤΑΙ ΥΠΑΛΛΗΛΟΙ
Ζητούνται υπαλλήλοι να εργασθούν εποχιακά για την καλοκαιρινή περίοδο σε Super Market - τουριστικό κατάστημα στην περιοχή Ξενοδ. Blue Bay στην Κρεμαστή. Απαραίτητη τουλάχιστον η γνώση της Αγγλικής. Πληροφορίες τηλ.: 90850, 0946 - 284882, κ. ΓΙΩΡΓΟΣ.

ΖΗΤΕΙΤΑΙ ΤΕΧΝΙΚΟΣ
Από μεγάλη Βιομηχανική και Εμπορική Εταιρεία, ζητείται τεχνικός για το τμήμα Παραγωγής. Ηλικίας μεχρι 35 ετών. Θα προτιμηθούν πτυχία τεχνικών σχολών. Πληροφορίες τηλ. 61434.

ΕΝΟΙΚΙΑΖΟΝΤΑΙ
Διαμερίσματα επιπλωμένα λουξ κατασκευής σε καινούργια οικοδομή καθώς και γραφεία, στην οδό Κων/νίδη περιοχή ΖΕΦΥΡΟΣ δίπλα από το ξενοδοχείο LOMENIZ Πληρ. στα τηλ. 0972551300, 69633, 64569, 61220, 61347

ΕΝΟΙΚΙΑΖΟΝΤΑΙ
Κατάστημα 150 τ.μ. επί της Λεωφ. Ηρακλειδών, δίπλα από το κατάστημα Γεωργικών ειδών Α. Παρασκευά στην Ιαλυσό. Πληρ. 46549 & 93217

ΕΝΟΙΚΙΑΖΟΝΤΑΙ ΓΡΑΦΕΙΑ
ΕΝΟΙΚΙΑΖΟΝΤΑΙ δυο γραφεία επιφανείας 60 τ.μ. το καθένα, πολυτελούς κατασκευής, στην οδό Ι. Καζούλλη (πάνω από το «Καβαλιέρε»). Πληρ. τηλ. 75023 - 22932

ΔΙΑΦΟΡΑ

ΠΩΛΕΙΤΑΙ Φούσκα εστιατορίου 2 μέτρων με κανάλια και απορροφητήρα. Πληρ. τηλ. 34100

ΠΩΛΕΙΤΑΙ βιτρίνα ψυγείου με τζάμι πομπέ σε άριστη κατάσταση. Πληροφορίες 0944314724

ΠΩΛΟΥΝΤΑΙ μετοχές της ΔΑΝΕ. Πληρ. τηλ. 0944876619.

ΠΩΛΟΥΝΤΑΙ καρέκλες και τραπέζια, εστιατορίου ξενοδοχείου σε καλή κατάσταση, λόγω ανακαίνισης. Πληροφορίες στα τηλέφωνα: 89928 - 89926

ΠΩΛΕΙΤΑΙ μοτοποδήλατο PIACCIO 50 κυβ. NRS ένερζυ - Μία τηλεόραση SONY με ενσωματωμένο βίντεο 21 ιντσών - Ενα πλήρες παράθυρο αλουμινένιο με εξωτερική ασφάλεια - 5 καρέκλες - 2 τραπέζια το ένα αλουμινένιο - 1 ψυγείο παλιό - 2 κρεβάτια το 1 σιδερένιο - βιβλία. Τηλ. 32985 κιν. 0946 559539

ΛΟΓΟΘΕΡΑΠΕΥΤΡΙΑ απόφοιτος Πανεπιστημίου Πατρών αναλαμβάνει Παιδιά με προβλήματα: • Αρθρωση • Μαθησιακές Δυσκολίες • Δυσλεξία • Νοητική υστέρηση • Βαρυκοΐα • Εγκεφαλική πάρεση • Τραυλισμός • Σύνδρομο Down. Πληροφορίες στο τηλέφωνο 61184, κινητό 0932920345

ΠΩΛΕΙΤΑΙ μόνο κρεβάτι με στρώμα κομοδίνο και συρταριέρα ιδανικό για φοιτητές ή εργένηδες πλ. τηλ. 0944377300

ΠΩΛΟΥΝΤΑΙ λόγω αναχώρησης σε πολύ καλή κατάσταση μονά κρεβάτια με στρώμα, κομοδίνα και ντουλάπες δίφυλλες κατάλληλα για ενοικιαζόμενα δωμάτια. Πληροφορίες τηλ. 91454.

ΠΩΛΕΙΤΑΙ μηχανή singer ραψίματος σχεδόν καινούργια τηλ. 27823 Κα Ειρήνη Γεωργαλή

ΑΓΟΡΑΖΩ παλιούς δίσκους μουσικής, μικρούς ή μεγάλους πληροφορίες Μιχάλης 37277 ή αφήστε μήνυμα στο 22420.

ΠΩΛΕΙΤΑΙ φουσκωτό σκάφος DROMOR 9m 2x225 MERCURY OPTI MAX, RADAR - GPS - VHF Βυθόμετρο, Τιμή 16.500.000 τηλ. 76258, 0944307217

ΛΟΓΙΣΤΗΣ - ΦΟΡΟΤΕΧΝΙΚΟΣ με άδεια λογιστή Α' Αναλαμβάνει την τήρηση βιβλίων Β & Γ κατηγορίας. Χειρόγραφα & μηχανογραφικά. Τηλ. 0944377300.

ΠΩΛΕΙΤΑΙ εξοπλισμός καφετέριας σε άριστη κατάσταση και σε τιμή ευκαιρίας λόγω αλλαγής χρήσης. Για πληρ. τηλ. 61263 και 0945973701 κ. Γιώργο.

ΠΩΛΕΙΤΑΙ αερόθερμο με δύο μοτέρ turbo και ένα καλοριφέρ λαδιού. Πληρ. τηλ. 0945 141701

ΠΩΛΕΙΤΑΙ ποδήλατο B.M.X. παιδικό μοντέλο για παιδιά από 5-10 ετών σε πολύ καλή κατάσταση. Τιμή 20.000. Πληρ. στο τηλέφωνο 24667 από 9:00 π.μ. - 2 μ.μ. και 6 μ.μ. - 11 μ.μ.

ΠΩΛΟΥΝΤΑΙ μεταχειρισμένα καθίσματα και τραπέζια εστιατορίου και μια βιτρίνα ψυγείο ψαριού με συρτάρια σχεδόν καινούργια. Πληρ. τηλ. 0944636141

ΠΩΛΕΙΤΑΙ πλήρης εξοπλισμός εστιατορίου στην Κω. Τηλ. 0945578653.

ΠΩΛΟΥΝΤΑΙ έπιπλα και ηλεκτρικά σκεύη, λόγω αναχώρησης. Παρακαλούμε επικοινωνήστε αμέσως. Αναχώρηση σε 5 ημέρες. Τηλ. 29527 κ. Ρίνα.

ΠΩΛΕΙΤΑΙ κινητό τηλέφωνο NOKIA 3210 στην τιμή των 20.000 δρχ. σε άριστη κατάσταση, σχεδόν καινούργιο. Πληρ. τηλ. 24667- 0944747443

ΠΩΛΕΙΤΑΙ πλήρης εξοπλισμός εστιατορίου σε πολύ καλή τιμή. Πληροφορίες: 0974498100

ΠΩΛΟΥΝΤΑΙ δύο μηχανές κινηματογράφου καθώς και πλήρες σύστημα Dolby. Τιμή ευκαιρίας τηλ. 0932 - 654414 ή 01 8236611

ΠΩΛΕΙΤΑΙ κινητό τηλέφωνο ERICSON T10s σε άριστη κατάσταση σχεδόν καινούργιο. Τιμή 20.000. Πληροφορίες στο 24667 από 10.00 π.μ. - 3.00 μ.μ. και 6.00 μ.μ. - 11 μ.μ. και στο 0944372789 τις ίδιες ώρες.

ΠΩΛΟΥΝΤΑΙ ξύλα ελιάς για τζάκι ή σόμπα. Τηλ. 0246 98257, 0946063418, 0246 98104, 0937698176

ΕΥΚΑΙΡΙΑ ΠΩΛΕΙΤΑΙ ΕΞΟΠΛΙΣΜΟΣ ΜΠΟΥΤΙΚ (Ράφια, φώτα, γραφείο κ.τ.λ.). Πληροφορίες κ. Ειρήνη - 29013

ΠΩΛΟΥΝΤΑΙ 2 ανατομικά στρώματα σε άριστη κατάσταση λόγω μετακόμισης. 20.000 το καθένα. Πληρ. στο τηλέφωνο 24667 από 9:00 π.μ. - 2 μ.μ. και 6 μ.μ. - 11 μ.μ.

ΠΩΛΕΙΤΑΙ σκύλος γνήσιος Ντόπερμαν 5 μηνών από Γιουγκοσλαβία με όλα τα πιστοποιητικά. Τηλ. 28810 11 π.μ. ως 11 μ.μ.

ΠΩΛΟΥΝΤΑΙ Α): Ντουλάπια κουζίνας πλήρη, με νεροχύτη και μπαταρία (Βρύση). **Β)** Ηλεκτρική κουζίνα μάρκας SIEMENS με κεραμική πλάκα. Πληροφορίες Τηλ.: 27577.

ΠΩΛΟΥΝΤΑΙ μετοχές της ΔΑΝΕ ως και 52.000 κομμάτια στην τιμή των 200 δρχ. Τηλ. 0944 876619

ΖΗΤΕΙΤΑΙ συνεργάτης - συνεταίρος σε κερδοφόρα επιχείρηση για την ανάπτυξη νέου τομέα. Δεκτές μόνον σοβαρές προτάσεις. Τηλ: 0945 922566 από 9.00 έως 21.00.

ΠΩΛΟΥΝΤΑΙ σε τιμή ευκαιρίας καρέκλες μπαμπού, μια τοστιέρα διπλή, μία ψηστιέρα Σιλέξ και μία μηχανή καφέ φίλτρου Κάνον. Τηλ. 92203 και 94223

ΖΗΤΕΙΤΑΙ αντιπρόσωπος στην Ρόδο από Εκδοτική Εταιρεία ταξιδιωτικών οδηγών με έδρα την Αθήνα. Βιογραφικό: Αιγιαλείας 52, Μαρούσι 15125, Τηλ. 01-6856093, 0945 - 859939, Fax: 6856095

ΠΩΛΕΙΤΑΙ τηλεφωνικό κέντρο ERICKSON BUSINESS PHONE 24 ψηφιακό, με 3 εξωτερικές γραμμές και 8 εσωτερικές γραμμές. Αποτελείται από 2 κονσόλες και 4 ψηφιακές συσκευές. Πληροφορίες τηλ. 78887 πρωινές ώρες

ΠΩΛΕΙΤΑΙ Equaliser YAMAHA EQ-630 με τηλεχειριστήριο, τιμή 75.000, Διπλό Deck Technics RS-TR S15 80.000, Tuner YAMAHA TX-500 τιμή 60.000, Ενισχυτής YAMAHA AX-550 2X80, Τιμή 100.000 (με τηλεχειριστήριο) Ηχεία Bose 400W 701 Τιμή 250.000, VCR Sony SLV-486 EE (Mono), ελαφρώς μεταχειρισμένα. Τηλ.: 73548, 0937 - 515880 Βαγγέλης

ΠΩΛΟΥΝΤΑΙ τίτλοι CD GAMES σε τιμή ευκαιρίας. Πληροφορίες τηλ., 78887 πρωινές ώρες.

ΠΩΛΗΣΕΙΣ ΑΚΙΝΗΤΩΝ

ΠΩΛΕΙΤΑΙ κατάστημα ανταλλακτικών αυτοκινήτων σε κεντρικό σημείο (Κόβα) γεμάτο ανταλλακτικά και πολλή πελατεία για λόγους υγείας. Ελέγχος δεκτός. Τιμή πολύ καλή. Τηλ. 34800

ΕΥΚΑΙΡΙΑ πωλείται ακίνητο 300τ.μ. μαζί με το υπόγειο κατάλληλο για οποιαδηποτε χρήση πρώην εστιατόριο «13» επί της Αρτεμισιας στην Κω τηλ. 0242 28705 ή 0945227465

ΠΩΛΕΙΤΑΙ αποθήκη 348 τ.μ. υπόγεια εντός Ρόδου κατάλληλη και για κατοικία. Ανταλλάσσεται και με ακίνητο στην Αθήνα. Λόγω αναχώρησης. Τηλεφ. 32985 κιν. 0946 559539.

ΠΩΛΕΙΤΑΙ στούντιο 50 τ.μ. στην Ιαλυσό με πανοραμική θέα 300 μέτρα από την θάλασσα τιμή 16.000.000 δρχ. πληρ. Τηλ. 0944542877

ΖΗΤΩ ν' αγοράσω γκαρσονιέρα ή δυάρι. Τηλ. 0977793374, 30810

ΖΗΤΩ να αγοράσω γκαρσονιέρα. Πληρώνω της μετρητής. Τηλ. 69467

ΣΤΑ ΚΟΛΥΜΠΙΑ ΠΩΛΕΙΤΑΙ ΟΙΚΟΠΕΔΟ 5,30 στρέμματα προνομιούχο κοντά στο βουνό 20.000.000 δρχ. Τηλ. 22142 - 0945668060.

ΠΩΛΕΙΤΑΙ

Από ιδιοκτήτες οικόπεδο στη «Μέγγαβλη» προνομιούχο, εφαπτόμενο σε δύο δρόμους (οδός προς Τρεις και Κ. Ουράνη) έκτασης 9.000 τ.μ. κατάλληλο για καταστήματα, αποθήκες, βιοτεχνίες, βιομηχανίες, γήπεδα 5x5 κ.λπ. Υπάρχει φάκελος με τοπογραφικά και όρους δόμησης κατά περίπτωση. Πληροφ. κ. Φανούρη τηλ. 22527 και κ. Σπύρο τηλ. 51781.

ΠΩΛΕΙΤΑΙ στην Παστίδα: Αγροτεμάχιο προς 3.000 δρχ. το τ.μ. Επίσης αποθηκευτικοί χώροι που μπορούν να χρησιμοποιηθούν και για οποιαδήποτε άλλη χρήση σε αγροτεμάχιο προς 5.000 δρχ. το τ.μ. Πληρ. τηλ. 0944796767 ή 67361.

ΠΩΛΟΥΝΤΑΙ στην Κάρπαθο ισόγειοι χώροι των 44 τ.μ. (γωνιακός χώρος), 62 τ.μ. ή και οι δύο μαζί. Υπάρχουν και υπόγεια του ίδιου μεγέθους κατάλληλα για καταστήματα, τράπεζα, γραφεία σε κεντρικό δρόμο. Πληρ. τηλ. 0245-22147.

ΠΩΛΕΙΤΑΙ κατάστημα 60 τ.μ. στην οδό Καποδιστρίου Πληρ. τηλ. 21741 και ώρες 2-4 μ.μ.

ΖΗΤΕΙΤΑΙ: Για αγορά οικία 200 τ.μ. περίπου και σε καλή κατάσταση, που βρίσκεται στην ευρύτερη περιοχή Φαληρακίου, Καλυθιών, Κοσκινού, και Αφάντου. Αμεση εξόφληση. Πληροφορίες τηλ. 68834 και 094/5056199

ΠΩΛΕΙΤΑΙ κατάστημα ελεύθερο μ.τ. 40 απέναντι στο Πανεπιστήμιο σε νεόδμητη οικοδομή επί της ΑΓ. ΙΩΑΝΝΟΥ, πλησίον Ξενοδοχείων τιμή ευκαιρίας τηλ. 01-9959847 και (0241) 27823.

ΠΩΛΟΥΝΤΑΙ: 1) Κατάστημα με δύο αποθήκες στην οδό Βερολίνου 23. 2) Καρά - Γιαπί 160 τ.μ. σε τρίτο όροφο οικοδομής. 3)Αγρόκτημα 4.500 τ.μ. στον Αρχάγγελο επί της Εθνικής οδού Ρόδου - Λίνδου, με φως, νερό και τηλέφωνο. Πληροφορίες: 0244 - 51391 και 51184

ΠΩΛΕΙΤΑΙ 1) κτήμα στην περιοχή ΜΑΡΙΤΣΑ 40στ. Χ 1500 τ.μ. 2) κτήμα στα ΜΑΡΙΤΣΑ στο δρόμο προς ΔΑΜΑΤΡΙΑ 8 στρ. Χ 2 χιλ. 3) Κτήμα στα ΜΑΡΙΤΣΑ εντός σχεδίου 5,5 στρ. Χ15 χιλ. τ.μ. 4) κτήμα στα ΜΑΡΙΤΣΑ Φανταστική θέα στη θάλασσα εντός ζώνης 4.000 τ.μ. τιμή 36.000.000 δρχ. Τηλ. FAX 0241 22142, κιν. 0945 668060

ΜΑΘΗΜΑΤΑ

ΚΑΘΗΓΗΤΡΙΑ πτυχιούχος πανεπιστημίου παραδίδει ιδιαίτερα μαθήματα μουσικής για όλα τα επίπεδα σε παιδιά, πιάνου, αρμονίου και θεωρίας. Τιμές προσιτές. Τηλ. 32-805 κ. Ελένη.

ΠΤΥΧΙΟΥΧΟΣ κλασικής φιλολογίας του πανεπιστημίου Αθηνών παραδίδει Μαθήματα σε μαθητές δημοτικού, γυμνασίου, λυκειου μεταδοτικοτητα και οργανωμένες σημειώσεις πληρ. τηλ. 0945182682

ΓΕΡΜΑΝΙΚΑ παραδίδονται ιδιαίτερα μαθήματα γερμανικής γλώσσας όλων των επιπέδων. Τηλ. 73387, 097799224

ΓΕΡΜΑΝΙΚΑ παραδίδονται από πτυχιούχο γερμανικής φιλολογίας τηλ. 36811

ΚΑΘΗΓΗΤΡΙΑ αγγλικών με πείρα επιθυμεί εργασία σε φροντιστήριο. Κάτοχος Cambridge Proficiency. Πληρ. τηλ. 67078, 67239 κ. Ζηνοβία Κοντού.

ΠΑΡΑΔΙΔΟΝΤΑΙ μαθήματα γερμανικών κατ' οίκον από έμπειρο πτυχιούχο. Τηλ. 0977793374

ΔΙΠΛΩΜΑΤΟΥΧΟΣ γερμανικής γλώσσας παραδίδει ιδιαίτερα μαθήματα σε αρχάριους και προχωρημένους. Πληρ. τηλ. 70867

ΑΠΟΦΟΙΤΟΣ του Πανεπιστημίου Αιγαίου αναλαμβάνει τη μελέτη των μαθημάτων παιδιών δημοτικού και γυμνασίου τηλ. επικοινωνίας: 0977677766

ΜΑΘΗΜΑΤΙΚΑ - Φυσική - Χημεία - Φιλολογικά και Οικονομικά για μαθητές Γυμνασίου - Ενιαίου Λυκείου - ΤΕΕ. Εναρξη 3 Σεπτεμβρίου. Υπεύθυνα, μεθοδικά και σε χαμηλές τιμές. Πληρ. τηλ. 28053.

ΜΑΘΗΜΑΤΙΚΟΣ με πολυετή διδακτική εμπειρία παραδίδει ιδιαίτερα μαθήματα σε μαθητές Γυμνασίου - Ενιαίου Λυκείου. Τηλ. 78851 - 61019.

ΠΩΛΟΥΝΤΑΙ ΘΕΡΜΟΣΥΣΣΩΡΕΥΤΕΣ BAUCHNECHT

Πωλούνται 8 θερμοσυσσωρευτές σε άριστη κατάταση 2, 3 και 4 Kwatt σε τιμή ευκαιρίας.
Πληρ. τηλ. 76655 - 27919

ΓΙΑΝΝΗΣ ΝΙΚΟΛΙΔΑΚΗΣ

ΜΗΧΑΝΟΛΟΓΟΣ ΜΗΧΑΝΙΚΟΣ
ΓΑΛΛΙΑΣ 12 ΡΟΔΟΣ ΤΗΛ.: 22291 - 35103

ΠΩΛΟΥΝΤΑΙ

Επί της οδού Αναστασιάδη (περιοχή Δασκάλων) διαμ/τα πολυτελούς κατασκευής με υπόγειο χώρο στάθμευσης και αυτόνομη θέρμανση 67 τ.μ., 114 τ.μ., 88 τ.μ., 59,50 τ.μ., 90 τ.μ., 98 τ.μ., 117 τ.μ., 132 τ.μ.

ΑΝΑΣΤΑΣΙΟΣ ΑΤΣΙΔΗΣ
ΟΙΚΟΔΟΜΙΚΕΣ ΕΠΙΧΕΙΡΗΣΕΙΣ

ΠΩΛΟΥΝΤΑΙ

Α) Στην οδό Ιωάννη Μεταξά και Ανθούλας Ζερβού, στο Νισχώρι:

- Οροφοδιαμερίσματα, αρίστης κατασκευής, των 136 τ.μ. με θέση στάθμευσης και υπόγεια αποθήκη 12 τ.μ., με κεντρική θέρμανση με αυτονομία
- Διαμερίσματα 138, 105, 97, 91, 81, 63, 55 τ.μ. με θέση στάθμευσης, κεντρική θέρμανση με αυτονομία.
- Καταστήματα των 140 και 70 τ.μ.

Β) Στην οδό Αποστόλου Παύλου, Ανάληψη

- Διαμερίσματα ετοιμοπαράδοτα, 116, 112, 88, 93 και 73 τ.μ., με θέση στάθμευσης και κεντρική θέρμανση

Γ) Μονοκατοικίες στην Ιαλυσό, οδός Δημοκρατίας, πανταχόθεν ελεύθερες, από 119 τ.μ., έως 184 τ.μ., διόροφες χωρίς υπόγειο, με οικόπεδο από 250 έως 360 τ.μ., πολυτελούς κατασκευής.

ΠΛΗΡΟΦΟΡΙΕΣ: ΣΤΕΦΑΝΟΥ ΚΑΖΟΥΛΛΗ 74 - ΡΟΔΟΣ
Τηλ. 28616-37848

ΟΙΚΟΔΟΜΙΚΕΣ ΕΠΙΧΕΙΡΗΣΕΙΣ ΔΙΑΚΟΓΕΩΡΓΙΟΥ ΚΑΛΛΙΣΤΟΣ

ΠΩΛΗΣΕΙΣ ΔΙΑΜΕΡΙΣΜΑΤΩΝ ΚΑΤΑΣΤΗΜΑΤΑ - ΑΠΟΘΗΚΕΣ ΑΝΤΑΛΛΑΓΕΣ ΑΚΙΝΗΤΩΝ ΑΓΟΡΕΣ ΟΙΚΟΠΕΔΩΝ ΑΝΑΛΑΜΒΑΝΟΥΜΕ ΑΝΤΙΠΑΡΟΧΕΣ

ΔΙΕΥΘ. ΕΘΝ. ΑΝΤΙΣΤΑΣΕΩΣ 11
(ΠΡΟΗΝ ΑΝΝΗΣ ΜΑΡΙΑΣ) ΤΗΛ: 78501- 78502- 29318

1) Πωλούνται διαμερίσματα λουξ κατασκευής με απεριόριστη θέα. Τα διαμερίσματα διαθέτουν θωρακισμένες πόρτες - εντοιχισμένες κουζίνες - ντουλάπες - εντοιχισμένο νιπτήρα με ντουλάπι - κεντρική θέρμανση αυτόνομη - ανοιγόμενα ανακλινόμενα κουφώματα με διπλά τζάμια - σίτες - ρολά - υδραυλικό ασανσέρ - τριφασικό ρεύμα. Ολοι οι χώροι σπατουλαριστοί - εσωτερικές πόρτες M.D.F. με σχέδιο.

2) Διαμερίσματα
επί της οδού Μεγ. Κων/νου - Κων/νου Παλαιολόγου
50 τ.μ. δυάρια
85 τ.μ. τριάρια } ανά όροφο
110 τ.μ. τεσσάρια

3) Επί της Κων/νου Υδραίου - Στ. Κωτιάδη
70 τ.μ. τριάρια
90 τ.μ. τριάρια - τεσσάρια
110 τ.μ. τεσσάρια
130 τ.μ. τεσσάρια-πεντάρια } ανά όροφο με μεγάλες βεράντες φανταστική θέα

4) Επί της Λεωφ. Καλλιθέας - Καρακόνερο
50 τ.μ. δυάρια
85 τ.μ. τριάρια } ανά όροφο με μεγάλες βεράντες
110 τ.μ. τεσσάρια απεριόριστη θέα

5) Καταστήματα
50 τ.μ.
100 τ.μ. } επί της Λεωφ. Καλλιθέας Καρακόνερο
150 τ.μ.

6) Ιατρεία - Γραφεία
50 τ.μ.
100 τ.μ. } Επί της Μεγ. Κων/νου και Κων. Παλαιολόγου } Φώκιαλη
150 τ.μ.

Δάνεια όλων των ταμείων και όλων των τραπεζών

ΠΛΗΡΟΦΟΡΙΕΣ:
ΔΙΑΚΟΓΕΩΡΓΙΟΥ ΚΑΛΛΙΣΤΟΣ
ΤΗΛΕΦΩΝΟ: 78501 - 78502 29318

ΠΑΡΑΝΤΑΪΣ ΠΕΥΚΟΙ ΛΙΝΔΟΣ Α.Ε.
ΠΕΥΚΟΙ - ΛΙΝΔΟΣ

ΖΗΤΟΥΝΤΑΙ

Από το ξενοδοχείο **«PEFKI ISLANDS RESORT»** στους Πεύκους ζητούνται για την σαιζόν 2002 (01/05/2002 - 31/10/2002) οι ακόλουθες ειδικότητες:

1. **Βραδινός υποδοχής**
2. **Μπάρμαν**
3. **Βοηθός Σερβιτόρου**
4. **Κηπουρός**
5. **Καμαριέρες**

Οι ενδιαφερόμενοι θα πρέπει να έχουν καλή γνώση της Αγγλικής Γλώσσας και προϋπηρεσία το λιγότερο 2 χρόνια.

Για την συμπλήρωση των αιτήσεων θα πρέπει ο/η ενδιαφερόμενος/η να περάσει από το ξενοδοχείο πρωινές ώρα από 09.00 έως 15.00 (έως τις 31/10/2001) ή να στείλει το βιογραφικό του στο fax 0244-48184.

Τηλέφωνο για πληροφορίες 0244/48181-83 από 09.00 έως 15.00 κ. Λάκη.

Από Το Ξενοδοχείο

ΗΛΕΚΤΡΑ ΠΑΛΑΣ

Ζητούνται για το καλοκαίρι 2002

Receptionists

Με τα ακόλουθα προσόντα:

- Καλή γνώση Αγγλικών και Γερμανικών
- Τουλάχιστον 3 έτη προϋπηρεσία σε ξενοδοχείο Α' κατηγορίας
- Εμπειρία σε ηλεκτρονικούς υπολογιστές

Πληροφορίες και Αιτήσεις με φωτογραφία μόνο στο ξενοδοχείο Υπ'όψη Κου Σπανούδη, Τηλ. 92521 (10.00 - 14.00)

ΦΥΣΙΚΗ – ΧΗΜΕΙΑ
ΜΑΘΗΜΑΤΙΚΑ

ΜΙΧΑΛΗΣ ΓΑΡΥΦΑΛΛΗΣ
πτυχιούχος Πανεπιστημίου Αθηνών

ΕΚΘΕΣΗ – ΝΕΑ – ΑΡΧΑΙΑ
ΙΣΤΟΡΙΑ – ΦΙΛΟΣΟΦΙΑ

ΦΛΩΡΑ ΡΕΪΣΗ
πτυχιούχος Πανεπιστημίου Κρήτης
Μάστερς MSc & MA
Παν/ίου Λονδίνου, LSE & IoE

Λύκειο, από 16 Αυγούστου
Γυμνάσιο, από 1 Σεπτεμβρίου



ΑΦΟΜΟΙΩΣΗ
Στ. Καζούλη & Δημοκρατίας
☎ 25169 - 63401

☑ **6μελή τμήματα**

ΚΤΗΜΑΤΟΜΕΣΙΤΙΚΟ ΓΡΑΦΕΙΟ



ΓΕΩΡΓΙΟΣ Ν. ΔΡΑΚΟΣ

Ιωάννη Δενδρινού 40 Ρόδος 85 100
τηλ. 26805, 5 1024 κιν. 0945 406562
Αφάντου - τηλ. - fax: 5 1077

Στον κεντρικό δρόμο **Αεροδρομίου** σε οικόπεδο 1.500 τ.μ. με άδεια οικοδομής 120 τ.μ. συν. γκαράζ 12.000.000
Στον κεντρικό δρόμο **Καντύλι Τριαντών**
2 στρέμματα με οικοδομή 40 τ.μ. 33.000.000
Ασγούρου: 1 στρέμμα με άδεια οικοδομής 140 τ.μ. συν. γκαράζ 18.000.000
Αφάντου: οικόπεδο 1.200 τ.μ. με άδεια οικοδομής 120 τ.μ. συν. γκαράζ και σε απόσταση 800 μ. από τη θάλασσα 12.000.000
Οικία: στους Δασκάλους 100 τ.μ. 30.000.000
Παστίδα: μονοκατοικία 70 τ.μ. 12.000.000
Αφάντου: 18 στρ. 10.000.000
Αφάντου: 5.600 στρ. 8.000.000

ΖΗΤΕΙΤΑΙ

Από την ΡΟΔΟΓΚΑΖ Α.Ε.

Βοηθός Λογιστή, πτυχιούχος Τ.Ε.Ι. Απαραίτητη προϋπηρεσία σε μηχανογραφημένο λογιστήριο & γνώση τήρησης βιβλίων Γ' κατηγορίας. Αποστείλατε βιογραφικό στο FAX 60091. Για πληροφ. τηλ. 60270 κο Φωτεινόπουλο, ώρες γραφείου.

ΓΡΑΦΕΙΟ ΤΕΛΕΤΩΝ & ΜΝΗΜΟΣΥΝΩΝ ΡΟΔΟΥ ΣΤΕΦΑΝΑ - ΣΤΟΛΙΣΜΟΙ

«ΑΜΕΡΙΚΑΝΟΥ»

Αμεση εξυπηρέτηση
ΟΛΟ ΤΟ 24ΩΡΟ
Αναλαμβάνουμε την τελετή και με τα έξοδα που χορηγούν τα ταμεία χωρίς καμία επιβάρυνση ΙΚΑ, ΤΕΒΕ, ΤΑΞΥ, ΔΗΜΟΣΙΟΥ, ΛΙΜΕΝΙΚΩΝ, ΟΓΑ και λοιπά ταμεία.

Τους ΑΠΟΡΟΥΣ ΔΩΡΕΑΝ
Πλατεία Βρούχου στη Μητρόπολη
Τηλέφωνα: 28901 - 33400

ΜΑΘΗΜΑΤΑ ΑΓΓΛΙΚΩΝ
ΙΔΙΑΙΤΕΡΑ και ΟΛΙΓΟΜΕΛΗ
από ΠΤΥΧΙΟΥΧΟ ΚΑΘΗΓΗΤΡΙΑ
ΑΓΓΛΙΚΗΣ ΦΙΛΟΛΟΓΙΑΣ

ΜΑΡΙΑ Ν. ΤΣΙΜΕΤΑ

☛ Παραδίδονται μαθήματα ΑΓΓΛΙΚΩΝ σε ΟΛΑ ΤΑ ΕΠΙΠΕΔΑ
☛ ΣΥΣΤΗΜΑΤΙΚΗ ΠΡΟΕΤΟΙΜΑΣΙΑ ΓΙΑ ΤΙΣ ΕΞΕΤΑΣΕΙΣ

LOWER (FCE), TOEFL, PROFICIENCY (CPE, MICHIGAN)

☛ ΤΑΧΥΡΡΥΘΜΑ ΤΜΗΜΑΤΑ
☛ ΠΡΟΕΤΟΙΜΑΣΙΑ για εισαγωγή σε ΒΡΕΤΑΝΙΚΑ και ΑΜΕΡΙΚΑΝΙΚΑ ΠΑΝΕΠΙΣΤΗΜΙΑ

ΜΕ

☛ ΠΡΟΣΩΠΙΚΗ ΠΑΡΑΚΟΛΟΥΘΗΣΗ
☛ ΑΝΤΙΚΕΙΜΕΝΙΚΗ ΕΝΗΜΕΡΩΣΗ ΓΟΝΕΩΝ και ΔΕΛΤΙΑ ΠΡΟΟΔΟΥ

Επιτυχία μας η ΜΕΘΟΔΟΛΟΓΙΑ ΔΙΔΑΣΚΑΛΙΑΣ της ΑΓΓΛΙΚΗΣ ΓΛΩΣΣΑΣ του St. MICHAEL'S COLLEGE, VERMONT, USA

Εκτελούνται ΜΕΤΑΦΡΑΣΕΙΣ

Πληροφορίες στα τηλέφωνα: 20688, 0944 842875

ΕΓΓΡΑΦΕΣ από 27 ΑΥΓΟΥΣΤΟΥ

Επί της Βασιλέως Ηρακλείου 68
(έναντι του πρώην Β' Αστυν. Τμήματος)

TOP PROPERTIES
GEORGIOS S. PIPINOS
ΓΕΩΡΓΙΟΣ Σ. ΠΙΠΙΝΟΣ
ΣΥΜΒΟΥΛΟΣ ΚΑΙ ΕΚΤΙΜΗΤΗΣ ΑΚΙΝΗΤΩΝ
REAL ESTATE AGENT - MEMBER OF F.I.A.B.C.I. - N.A.E.A. - C.E.I. - Σ.Ε.Κ.



Η "TOP PROPERTIES" είναι ατομική επιχείρηση και ανήκει εξ ολοκλήρου στον κ. Γεώργιο Σ. Πιπίνο, που από το 1971 ασχολείται αποκλειστικά και μόνο με επενδύσεις και REAL ESTATE, στο νησί της Ρόδου, καθώς και στην ευρύτερη περιοχή της Δωδεκανήσου.

ΑΠΕΥΘΥΝΟΜΑΣΤΕ: Στους **σοβαρούς, απαιτητικούς** και **επιλεκτικούς** επενδυτές - επιχειρηματίες - ελεύθερους επαγγελματίες, Έλληνες και ξένους, υψηλού εισοδηματικού επιπέδου, που ενδιαφέρονται να κάνουν μια σοβαρή επένδυση **προβολής** στο νησί της Ρόδου.

ΠΡΟΣΦΕΡΟΥΜΕ: Α) Υπηρεσίες και πληροφορίες που γίνονται σε προσωπικό επίπεδο με **εχεμύθεια, διακριτικότητα** και **σοβαρότητα**.
Β) Μεγάλη **γκάμα** υψηλής ποιότητας ακινήτων, όπως: 1) Ξενοδοχεία Α' και Β' κατηγορίας των 600 - 500 - 350 - 300 κλινών 2) Κεντρικά αστικά ακίνητα κατάλληλα για Τράπεζες - καταστήματα - γραφεία 3) Παραλιακές εκτάσεις, κατάλληλες για τουριστικές επενδύσεις των 150.000 - 100.000 - 70.000 - 50.000 - 36.000 τ.μ. και 4) Διαμερίσματα και μαιζονέτες **προβολής**.

ΣΤΟΧΟΣ ΜΑΣ ΕΙΝΑΙ: Να προσφέρουμε στο αγοραστικό μας κοινό **υψηλής ποιότητας ακίνητα** και **ευκαιρίες** στο νησί της Ρόδου. Η τριακονταετής και πλέον πείρα μας στον τομέα αυτό αποτελεί εγγύηση.

ΣΥΝΘΗΜΑ ΜΑΣ ΕΙΝΑΙ: Επενδύστε στην ΡΟΔΟ ΤΩΡΑ, σε ακίνητα που **ΑΝΤΕΧΟΥΝ ΣΤΟ ΧΡΟΝΟ**.

Γεώργιος Σ. Πιπίνος
ΜΕΣΙΤΗΣ ΑΣΤΙΚΩΝ ΣΥΜΒΑΣΕΩΝ
Γιατί εμείς γνωρίζουμε καλύτερα!

TOP PROPERTIES is a private concern and Mr George S. Pipinos, its owner, has carved, over the years, a reputation for integrity and excellence in the world of Real Estate in the Dodecanese.

At Top Properties we try hard to attract important and selective investors: high calibre businessmen/women and discerning professional people, both Greek and foreign, who wish to acquire substantial and valuable property on Rhodes.

We offer our expertise and advice privately, discreetly and in strict confidence.

We keep a compehensive list of real estate of the highest specifications:

a. A' and B' class hotels (600, 500, 350, 300 beds capacity).
b. Centrally situated office buildings and other business premises.
c. Seaside land, ideal for development (hotels, holiday resorts, etc.), of 150.000, 100.000, 70.000, 50.000, 36.000 sq.m.
d. Luxury appartments, maisonettes, detached, semi - detached and terraced houses.

Our aim is to give our clients the opportunity to acquire value for money, first class real estate on Rhodes. Our 30- year - old experience in Real Estate is our warranty.

Our moto is: Invest in Rhodes. Invest in property. It stands the test of time.

TOP PROPERTIES
and
George S. Pipinos
Because we Know best



ΚΕΝΝΕΝΤΥ 38, ΡΟΔΟΣ, 85 100, ΤΗΛ. (0241) 23895, 38243 και 0944-676003. FAX: (0241) 20883
38 KENNEDY STR., RHODES, 85 100, TEL. (0241) 23895, 38243, and 094 - 676003. FAX: (0241) 20883

ΖΗΤΟΥΝΤΑΙ ΥΠΑΛΛΗΛΟΙ

Από επιχείρηση ξενοδοχειακού εξοπλισμού ζητούνται υπάλληλοι με γνώση του αντικειμένου, κατά προτίμηση ξενοδοχοϋπάλληλοι, ηλικίας μέχρι 30 ετών για να χρησιμοποιηθούν εντός του καταστήματος ως πωλητές.
Γνώση Η/Υ επιθυμητή.
Πληροφορίες τηλ. 69870 ώρες 10 - 14

ΖΗΤΕΙΤΑΙ ΠΟΛΙΤΙΚΟΣ ΜΗΧΑΝΙΚΟΣ

Από την Τεχνική Εταιρεία **«ΓΕΝΙΚΗ ΤΕΧΝΙΚΗ Α.Ε.»** ζητείται Πολιτικός Μηχανικός για απασχόληση σε εργοτάξιο λιμενικών έργων στην Κάσο.
Για τον καθορισμό ραντεβού πρέπει να προσκομισθεί βιογραφικό σημείωμα στην reception των γραφείων της εταιρείας στην οδό Αρκαδίου 2.
Προϋπηρεσία και σχετική εμπειρία θα ληφθεί σοβαρά υπόψη.
Πληροφορίες στο τηλέφωνο 0241022186, ώρες γραφείου.

ΝΤΕΤΕΚΤΙΒΣ
30 ΧΡΟΝΙΑ ΜΟΝΙΜΑ ΚΑΙ ΣΤΗ ΡΟΔΟ
35354
ΠΛΑΤΕΙΑ ΑΓΙΟΥ ΙΩΑΝΝΟΥ
Η ΛΥΣΗ!!!
ΣΕ ΚΑΘΕ ΣΑΣ ΠΡΟΒΛΗΜΑ
EXPRESS SECURITY

ΔΕΝ ΕΟΡΤΑΖΕΙ

• Η **κα Αννα Γ. Χιωτάκη** (βουλευτού) δεν εορτάζει.

ΣΥΓΧΑΡΗΤΗΡΙΟ

Τον αγαπητό μας **Αθανάσιο Ψαρά - Χατζηγεωργίου** που πήρε το πτυχίο του Μηχανικού Ηλεκτρονικών Υπολογιστών και Πληροφορικής του Πανεπιστημίου Πατρών συγχαίρουμε θερμά και του ευχόμαστε καλή επιτυχία και στο μεταπτυχιακό του.
Τσαμπίκος Δέσποινα Καραγιάννη
Σταύρος Αννα Καραγιάννη
Ανδρέας Φρόσω Καραγιάννη

ΣΥΓΧΑΡΗΤΗΡΙΟ

Τον αγηπημένο μας εξάδελφο **Αθανάσιο Ψαρά - Χατζηγεωργίου** που πήρε το πτυχίο του Μηχανικού Ηλεκτρονικών Υπολογιστών και Πληροφορικής του Πανεπιστημίου Πατρών.
Συγχαίρουμε θερμά και του ευχόμαστε καλή επιτυχία και στο μεταπτυχιακό του.
Τα εξαδέλφια του
Ανδρέας- Ντονατέλλα Καραγιάννη
Δημήτρης - Αντα Καραγιάννη
Νίκος- Αννα Χριστοφόρου

ΘΕΡΜΗ ΠΑΡΑΚΛΗΣΗ

Ενώ όλοι μας ετοιμαζόμαστε και περιμένουμε τις χαρμόσυνες μέρες της Αγάπης, μια οικογένεια συνανθρώπων μας περνά δύσκολες στιγμές.
Ο συνάδελφός μας, ο δάσκαλος Αχιλλέας Τσιατσιανίδης, που πέρσι εργάστηκε μαζί μας στην Κάρπαθο, βρίσκεται στη Βοστώνη αγωνιζόμενος για τη θεραπεία του εννιάχρονου παιδιού του, Ευαγγέλου.
Το παιδί αντιμετωπίζει πρόβλημα στο νευρικό σύστημα τους τελευταίους μήνες και δεν έχει τη δύναμη να σταθεί στα πόδια του. Με την βοήθεια του θεανθρώπου, που θα γεννηθεί σε λίγες ημέρες στις καρδιές μας, αναμένουμε να στεφθούν με επιτυχία οι προσπάθειες των γιατρών στη μακρινή Αμερική. Προσευχόμαστε να κερδηθεί η μάχη που δίνει η οικογένεια του αγαπητού Αχιλλέα.
Απευθύνουμε θερμή παράκληση σ' όλους εσάς, τους φίλους και γνωστούς και είμαστε βέβαιοι ότι τα ευγενή σας αισθήματα και το πνεύμα, φιλανθρωπίας σας είναι ισχυρά, ώστε να ενισχύσουμε την προσπάθεια του Αχιλλέα, ο οποίος χρειάζεται μεγάλα χρηματικά ποσά γι' αυτή τη μάχη με την ζωή! Ας καταθέσουμε λοιπόν όλοι οποιοδήποτε χρηματικό ποσό μπορούμε στον παρακάτω τραπεζικό λογαριασμό:
ΑΓΡΟΤΙΚΗ ΤΡΑΠΕΖΑ
αριθμ. λογ. 421 - 0100420086
(Αχιλλέας Τσιατσιανίδης, Κατερίνα Παπαϊωάννου)
Σας ευχαριστούμε όλους μέσα από την καρδιά μας και σας ευχόμαστε «χαρούμενα Χριστούγεννα», ευλογημένη και ειρηνική τη νέα χρονιά!
+ Αρχιμ. Καλλίνικος Μαυρολέων Δ.Σ. Πυλών (τηλ. 02450.31486)
Κωνστ. Γ. Σεβδαλής Δ.Σ. Απερίου (02450.31339)



ΜΝΗΜΟΣΥΝΟ

Τελούμε στις **15 Δεκεμβρίου** ημέρα **Σάββατο** και ώρα **08.30 π.μ.** στον Ιερό Ναό Αγίου Δημητρίου (Παλαιό Νεκροταφείο) Ρόδου **σαρανταήμερο** μνημόσυνο υπέρ αναπαύσεως της ψυχής της λατρευτής μας συζύγου, μητέρας, κόρης, αδελφής, θείας και εξαδέλφης.

ΓΕΩΡΓΙΑΣ ΑΘ. ΔΗΜΗΤΡΙΟΥ

Ο σύζυγος: Αθανάσιος
Τα παιδιά: Βασίλης, Λυγερή
Η μητέρα: Λυγερή Γρηγοράτου
Οι αδελφές: Χρυσάνθη Γλύκα, Ελευθερία Κονταράτου, Ναυσικά Ποτήρη
Τα ανίψια, τα εξαδέλφια και οι λοιποί συγγενείς





ΜΝΗΜΟΣΥΝΟ

Την Κυριακή 9 Δεκεμβρίου 2001 στις 8.30 π.μ. τελούμε στον Ιερό Ναό Υψώσεως του Τιμίου Σταυρού Καλυθιών Ρόδου, εξάμηνο και σαρανταήμερο μνημόσυνο των λατρευτών μας γονιών

ΓΕΩΡΓΙΟΥ Ν. ΔΙΑΚΟΣΑΒΒΑ
(6μηνο)
ΚΑΙ
ΧΡΥΣΑΝΘΗΣ Γ. ΔΙΑΚΟΣΑΒΒΑ
Το γένος **Ιωάννου Γιαννά**
(40ημερο)

Τα τέκνα: Αντώνης και Τασία Παπαπαύλου
Τέτα Πλατή
Νίκος και Ρία Φιλιππάκη
Τα αδέρφια, τα εγγόνια, τα δισέγγονα και οι λοιποί συγγενείς

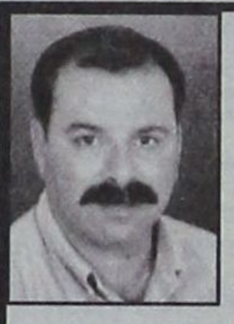

ΜΝΗΜΟΣΥΝΟ

Τελούμε στις 9 Δεκεμβρίου ημέρα Κυριακή και ώρα 8.30 π.μ. στον Ιερό Ναό Αγίου Δημητρίου (παλαιό Νεκροταφείο) Ρόδου σαρανταήμερο μνημόσυνο υπέρ αναπαύσεως της ψυχής του λατρευτού μας συζύγου, πατέρα, υιού, αδελφού, θείου, ανιψιού και εξαδέλφου

ΝΙΚΟΛΑΟΥ Π. ΤΡΙΑΝΤΑΦΥΛΛΟΥ
(ετών 44)

Η σύζυγος Τσαμπίκα
Τα παιδιά Παυλίνα, Πανάγος,
Η μητέρα Χρυσάνθη
Τα πεθερικά Παύλος - Δέσποινα Μαριά
Τα αδέρφια, Γιάννης - Λάουρα, Μιχάλης Μαριάς
Τα ανίψια, οι θείοι, τα εξαδέλφια και οι λοιποί συγγενείς

R
RODIAN
BEACH · RESORT
RHODES · GREECE
Managed by Amathus

Το ξενοδοχείο **RODIAN BEACH RESORT**, ζητά για την σεζόν του 2002 άτομα για τις ακόλουθες ειδικότητες:

• **Φούρναρης**
• **Μάγειρας Α**
• **Μάγειρας Β**
• **Μάγειρας στην Κρύα Κουζίνα**
• **Σερβιτόρες πισίνας**
• **Υπάλληλοι Υποδοχής** οι οποίοι να μιλάνε τουλάχιστον 2 γλώσσες άπταιστα (Αγγλικά - Γερμανικά) και αν είναι δυνατόν μία από τις ακόλουθες Γλώσσες:
- Γαλλικά
- Ιταλικά
- Ολλανδικά

Οι ενδιαφερόμενοι καλούνται να απευθυνθούν στο γραφείο προσωπικού του ξενοδοχείου (κα Αρτεμη Χριστοδούλου), προσκομίζοντας βιογραφικό με πρόσφατη φωτογραφία.

RODIAN BEACH RESORT
Λεωφόρος Ηρακλειδών 100,
85101 Ιξιά, Ρόδος
Τηλ.: (0241) -89928, Φαξ: (0241) -89901

Cyprotels
Hotels & Resorts

ΖΗΤΕΙΤΑΙ ΠΡΟΣΩΠΙΚΟ ΟΛΩΝ ΤΩΝ ΕΙΔΙΚΟΤΗΤΩΝ

Η εταιρεία **Cyprotels Hellas A.E.** ιδιοκτήτρια και διαχειρίστρια του ξενοδοχείου **Cyprotel Columbia Resort** στο Φαληράκι Ρόδου ζητά Προσωπικό όλων των Ειδικοτήτων

- Αιτήσεις δεκτές καθημερινώς πλην Σαββάτου και Κυριακής στο ξενοδοχείο, με επικόλληση φωτογραφίας.

Για περισσότερες πληροφορίες στα τηλέφωνα:
0241 085610 και **0241 086074**

ΞΕΝΟΔΟΧΕΙΟ CYPROTEL COLUMBIA RESORT
ΦΑΛΗΡΑΚΙ 85100
Τ.Θ. 202
ΡΟΔΟΣ

ΤΟ ΚΑΤΑΣΤΗΜΑ
KYROS SHOPS
ΡΟΔΟΥ
ΖΗΤΑ

Για άμεση πρόσληψη νέα με τα ακόλουθα προσόντα.

• **Πολύ καλή χρήση Η/Υ προγράμματος EUROFASMA της SINGULAR.**
• **Ανεση επικοινωνίας, ευχέρεια λόγου, ευχάριστη προσωπικότητα, οργανωτικές ικανότητες.**
• **Προϋπηρεσία θα ληφθεί υπ' όψιν.**

Προσφέρουμε άριστο και σύγχρονο περιβάλλον εργασίας καθώς και ανταγωνιστικό πακέτο αποδοχών.

Αποστολή βιογραφικού σημειώματος ή επίσκεψη στον χώρο μας Μεγ. Κων/νου 27 Ρόδος.

Τηλ. 30090 70685 υπόψη κου ΜΑΡΙΕΤΤΟΥ



MMC

ΜΕΤΡΟΠΟΛ MULTI-CINEMA

DOLBY DIGITAL EX- Fully Airconditioned

Πρόγραμμα εβδομάδας από 7/12 έως 13/12



ATLANTIS

Η νέα Υπερπαραγωγή της Walt Disney που θα ξεσηκώσει μικρούς και... μεγάλους!

ΣΕ ΠΡΩΤΗ ΠΑΝΕΛΛΗΝΙΑ ΠΡΟΒΟΛΗ!

ΑΙΘΟΥΣΑ 1 Στα ελληνικά -Κάθε μέρα ώρες έναρξης: 4:00 και 6:00 μμ
ΑΙΘΟΥΣΑ 2 Στα αγγλικά -Κάθε μέρα ώρες έναρξης: 4:15, 6:15, 8:15και 10:15 μμ
ΑΙΘΟΥΣΑ 1 Ειδική πρωινή προβολή στα ελληνικά -Κυριακή 11:00 πμ



Beautiful People

Η νέα συναρπαστική ταινία του Νίκου Παναγιωτόπουλου γυρισμένη στην Μύκονο . Με την Ρέα Τουτουνζή και τον Νίκο Κουρή.

ΑΙΘΟΥΣΑ 1 Κάθε μέρα ώρες έναρξης: 8:15 και 10:45 μμ

ΣΚΕΤΟ ΖΩΟΝ

Η επιστήμη σηκώνει τα χέρια ψηλά σε αυτή την κωμωδία...!



The Animal

ΑΙΘΟΥΣΑ 3 Κάθε μέρα : 4:00 και 6:00 μμ



Αν η ευτυχία ήταν ταινία θα την έλεγαν...

Αμελί

ΑΙΘΟΥΣΑ 3 Κάθε μέρα : 8:00 και 10:30 μμ

ΜΗΝ ΧΑΣΕΤΕ ΤΗΝ ΠΡΩΤΟΧΡΟΝΙΑΤΙΚΗ ΚΛΗΡΩΣΗ ΠΛΟΥΣΙΩΝ ΔΩΡΩΝ ΤΗΣ WALT DISNEY!
ΜΕ ΚΑΘΕ ΕΙΣΙΤΗΡΙΟ ΓΙΑ ΤΗΝ ΤΑΙΝΙΑ "Η ΧΑΜΕΝΗ ΑΤΛΑΝΤΙΔΑ" ΠΑΙΡΝΕΤΕ ΕΝΑ ΛΑΧΝΟ ΓΙΑ ΤΗΝ ΚΛΗΡΩΣΗ!

ΠΑΛΛΑΣ 5 CINEMAS CENTER

ΠΡΟΓΡΑΜΜΑ ΕΒΔΟΜΑΔΑΣ
07/12/2001 - 13/12/2001
www.cinemapallas.gr



ΑΙΘΟΥΣΑ 5, 1, 2

Ο ΧΑΡΥ ΠΟΤΕΡ & Η ΦΙΛΟΣΟΦΙΚΗ ΛΙΘΟΣ
HARRY POTTER & THE SORCERER'S STONE
ΠΡΩΤΑΓΩΝΙΣΤΟΥΝ: RUPERT GRINT, DANIEL RADCLIFFE

ΑΙΘΟΥΣΑ 5 Ώρες Έναρξης: 17:20
ΑΙΘΟΥΣΑ 1 Ώρες Έναρξης: 19:15, 22:15
ΑΙΘΟΥΣΑ 2 Ώρες Έναρξης: *15:50, 19:15, 22:15
* Μόνο κάθε Παρασκευή, Σάββατο & Κυριακή

ΑΙΘΟΥΣΑ 5 & 1



ΚΩΔΙΚΟΣ SWORDFISH
ΠΡΩΤΑΓΩΝΙΣΤΟΥΝ: JOHN TRAVOLTA, HUGH JACKMAN

ΑΙΘΟΥΣΑ 5 Ώρες Έναρξης: 20:10, 22:30
ΑΙΘΟΥΣΑ 1 Ώρες Έναρξης: 16:55



ΑΙΘΟΥΣΑ 4

MOULIN ROUGE
ΠΡΩΤΑΓΩΝΙΣΤΟΥΝ: NICOLE KIDMAN, EWAN MCGREGOR, JOHN LEGUIZAMO

Ώρες Έναρξης: 17:30, 22:20

ΑΙΘΟΥΣΑ 3



ΤΟ ΤΕΛΕΥΤΑΙΟ ΟΧΥΡΟ / THE LAST CASTLE
ΠΡΩΤΑΓΩΝΙΣΤΟΥΝ: ROBERT REDFORD, JAMES GANDOLFINI

Ώρες Έναρξης: 17:20, 20:05, 22:45



ΑΙΘΟΥΣΑ 4

Η ΕΚΔΙΚΗΣΗ ΤΗΣ ΞΑΝΘΙΑΣ/ LEGALLY BLONDE
ΠΡΩΤΑΓΩΝΙΣΤΟΥΝ: REESE WITHERSPOON, SELMA BLAIR, LUKE WILSON

Ώρες Έναρξης: 20:10

Κάθε Παρασκευή, Σάββατο και Κυριακή στις 19:00, διασκεδάστε υπό τους ήχους της μουσικής του guest dj από το Club Prince!

ΧΟΡΗΓΟΙ

KRINGLAN SWEDISH BAKERY • LANCELOT CAFE • ΣΠΑΝΟΣ SALA DA BAGNO • ΜΙΚΡΟ ΚΑΦΕ ΚΟΥΚΟΣ ΚΑΦΕΝΕΣ • ΕΡΜΗΣ COURIER • INTERAMERICAN • NEOTEX • ΕΥΡΩΓΝΩΣΗ BERLONI • DESNUDA • BYBLOS TATTOO • CHINESE BURGER • ΟΝΕΙΡΟ ΕΣΩΡΟΥΧΑ

ΠΡΟΣΕΧΩΣ: STRIKE BOWLING CLUB

ΑΜ ΔΙΑ

Για κρατήσεις: 24475 και 70670

TV πρόγραμμα

ET 1

06.00 ΜΕΛΙ ΓΑΛΑ
08.00 ΤΣΑΚ Ο ΚΑΣΤΟΡΑΣ
08.30 ΓΙΟΧΟ ΑΧΟΪ
08.40 Ο ΚΥΡΙΟΣ ΠΙΓΚΟΥΙΝΟΣ
09.15 Ο ΜΙΚΡΟΣ ΜΠΙΛ
09.45 ΣΙΜΦΟΛΑΪΣ
09.50 ΠΕΣ ΤΟ ΚΑΙ ΘΑ ΓΙΝΕΙ
10.20 ΤΑΙΝΙΑ: ΟΔΥΣΣΕΙΑ
12.00 ΝΤΡΙΝΣΤΟΠ
13.50 **ΕΙΔΗΣΕΙΣ**
14.00 ΣΑΝ ΠΑΛΙΟ ΣΙΝΕΜΑ
14.15 ΕΛΛΗΝΙΚΗ ΤΑΙΝΙΑ: ΤΟ ΓΕΛΙΟ ΒΓΗΚΕ ΑΠ'ΤΟΝ ΠΑΡΑΔΕΙΣΟ
16.00 ΑΘΛΗΤΙΣΜΟΣ ΚΑΙ ΘΕΑΜΑ
17.00 **ΕΙΔΗΣΕΙΣ**
17.15 ΟΛΥΜΠΙΑΔΑ 2004... Η ΑΝΤΙΣΤΡΟΦΗ ΜΕΤΡΗΣΗ
18.00 ΚΑΙΝΟΥΡΓΙΑ ΖΩΗ
19.00 ΠΕΝΗΝΤΑ ΛΕΠΤΑ
20.00 ΚΛΗΡΩΣΗ ΛΟΤΤΟ
20.15 ΠΑΓΚΟΣΜΙΟ ΠΡΩΤΑΘΛΗΜΑ ΕΛΛΗΝΟΡΩΜΑΪΚΗΣ ΠΑΛΗΣ
21.15 ΣΚΙΕΣ ΣΤΟ ΠΕΡΙΣΤΥΛΙΟ
22.00 ΟΙ ΓΥΝΑΙΚΕΣ ΤΗΣ ΖΩΗΣ ΤΗΣ
23.00 **ΕΙΔΗΣΕΙΣ**
23.35 ΟΙ ΣΚΛΗΡΟΙ ΤΟΥ ΜΑΪΑΜΙ
00.30 ΞΕΝΗ ΣΕΙΡΑ: ΟΙ ΕΚΔΙΚΗΤΕΣ
01.30 ΞΕΝΗ ΤΑΙΝΙΑ: Ο ΔΡΟΜΟΣ ΤΟΥ ΜΙΣΟΦΕΓΓΑΡΟΥ
03.00 ΚΑΙΝΟΥΡΓΙΑ ΖΩΗ
04.00 ΑΘΛΗΤΙΣΜΟΣ ΚΑΙ ΘΕΑΜΑ

NET

08.00 ΕΚΠΑΙΔΕΥΤΙΚΗ ΤΗΛΕΟΡΑΣΗ
11.00 ΚΙΝΔΥΝΟΣ ΣΤΗ ΘΑΛΑΣΣΑ
11.30 ΖΗΤΗΜΑ ΓΕΥΣΗΣ
12.00 ΟΙ ΠΟΛΕΙΣ ΤΟΥ ΚΟΣΜΟΥ
13.00 ΤΑΞΙΔΕΥΟΝΤΑΣ ΣΤΗΝ ΑΡΚΤΙΚΗ
13.30 ΜΕ ΑΡΕΤΗ ΚΑΙ ΤΟΛΜΗ
14.00 ΚΟΙΝΟΒΟΥΛΙΟ ΑΙΧΜΗΣ
15.00 **ΕΙΔΗΣΕΙΣ**
15.15 ΞΕΝΗ ΤΑΙΝΙΑ: Η ΠΟΛΗ ΚΑΤΩ ΑΠΟ ΤΗ ΘΑΛΑΣΣΑ
17.00 ΣΠΟΡ ΣΤΟΝ ΚΟΣΜΟ
17.30 ΣΤΑ ΟΡΙΑ ΤΗΣ ΑΝΤΟΧΗΣ
18.00 **ΕΙΔΗΣΕΙΣ**
18.15 ΠΟΛΙΤΗΣ 2000
19.15 ΣΤΟΝ ΚΟΣΜΟ ΤΗΣ ΟΙΚΟΝΟΜΙΑΣ
20.15 Η ΙΣΤΟΡΙΑ ΤΗΣ ΚΑΤΑΣΚΟΠΕΙΑΣ
21.00 **ΕΙΔΗΣΕΙΣ**
22.00 ΞΕΝΗ ΤΑΙΝΙΑ: ΠΙΝΚ ΦΛΟΙΝΤ: Ο ΤΟΙΧΟΣ
24.00 **ΕΙΔΗΣΕΙΣ**
00.15 ΕΛΛΗΝΙΚΗ ΤΑΙΝΙΑ: ΜΕΧΡΙ ΤΟ ΠΛΟΙΟ

ET 3

08.00 ΟΙ ΤΡΕΙΣ ΣΩΜΑΤΟΦΥΛΑΚΕΣ
09.00 Η ΟΜΑΔΑ ΑΡΙΘΜΩΝ
09.30 ΣΤΗ ΓΗ ΤΗΣ ΕΥΦΟΡΙΑΣ
10.30 ΤΑ ΠΟΥΛΙΑ ΤΗΣ ΑΜΕΡΙΚΗΣ
11.00 ΟΝΕΙΡΟΔΡΟΜΙΟ
12.00 ΤΣΙΡΚΟ ΤΟΥ ΚΟΣΜΟΥ
13.30 ΑΠΕΡΑΝΤΟΣ ΟΥΡΑΝΟΣ
14.30 ΕΥΡΩΠΕΡΙΦΕΡΕΙΑ
15.00 **ΕΙΔΗΣΕΙΣ**
15.30 ΝΟΣΤΟΣ
17.00 ΒΟΛΕΪ: ΑΡΗΣ - ΜΠΕΡΛΙΝ
18.30 ΑΝΟΙΧΤΟΙ ΟΡΙΖΟΝΤΕΣ
19.00 ΝΤΙΖΑΪΝ ΕΞΤΡΙΜ
19.30 ΡΑΝΤΕΒΟΥ ΜΕ ΤΟΝ ΧΑΡΗ
20.00 ΟΙΚΟΝΟΜΙΑ ΚΑΙ ΑΝΑΠΤΥΞΗ
20.30 **ΕΙΔΗΣΕΙΣ**
21.00 ΚΟΝΤΡΑΠΟΥΝΤΟ
22.00 ΑΘΛΗΤΙΚΟ ΣΑΒΒΑΤΟΒΡΑΔΟ
23.00 ΓΚΑΡΙ ΟΛΝΤΜΑΝ
24.00 **ΕΙΔΗΣΕΙΣ**
00.10 ΞΕΝΗ ΤΑΙΝΙΑ: ΑΛΜΠΙΝΟ ΑΛΙΓΚΕΪΤΟΡ
02.00 ΝΟΣΤΟΣ
03.30 ΕΠΑΝΑΛΗΨΕΙΣ ΕΚΠΟΜΠΩΝ

MEGA

06.00 ΤΟ ΜΥΣΤΙΚΟ ΤΟΥ ΑΡΗ ΜΠΟΝΣΑΛΕΝΤΗ
07.00 ΜΑΝΤΕΛΙΝ
07.30 ΟΙ ΠΕΡΙΠΕΤΕΙΕΣ ΤΟΥ ΗΡΑΚΛΗ
08.00 ΠΡΩΪΝΕΣ ΣΕΛΙΔΕΣ
09.30 DISNEY CLUB
11.00 ΞΕΝΗ ΤΑΙΝΙΑ: ΔΥΟ ΑΣΠΟΝΔΕΣ ΦΙΛΕΣ
13.00 MEGA STAR
14.00 **ΕΙΔΗΣΕΙΣ**
14.20 ΜΑΖΙ
15.45 ΤΡΑΞΙΟΝ
16.30 ΕΛΛΗΝΙΚΗ ΤΑΙΝΙΑ: ΤΕΝΤΙ ΜΠΟΪ, ΑΓΑΠΗ ΜΟΥ
18.15 **ΕΙΔΗΣΕΙΣ**
18.20 Ο ΠΙΟ ΑΔΥΝΑΜΟΣ ΚΡΙΚΟΣ
19.30 **ΕΙΔΗΣΕΙΣ**
21.00 ΕΛΛΗΝΙΚΗ ΤΑΙΝΙΑ: ΔΕΣΠΟΙΝΙΣ ΔΙΕΥΘΥΝΤΗΣ
23.10 PRIVE
00.15 **ΕΙΔΗΣΕΙΣ**
00.30 ΞΕΝΗ ΤΑΙΝΙΑ: ΠΑΙΧΝΙΔΙΑ ΤΟΥ ΠΕΠΡΩΜΕΝΟΥ
05.00 ΕΠΕΖΗΣΑ ΜΙΑΣ ΚΑΤΑΣΤΡΟΦΗΣ

ANT 1

06.10 ΣΥΓΚΑΤΟΙΚΟΙ ΣΤΗΝ ΤΡΕΛΑ
06.45 ΤΗΛΕΜΑΡΚΕΤΙΝΓΚ - ΤΗΛΕΑΓΟΡΑ
07.00 ΣΤΟΥΝΤΙΟ ΜΕ ΘΕΑ
10.00 ΤΑ ΠΑΡΑΜΥΘΙΑ ΤΩΝ ΑΔΕΛΦΩΝ ΓΚΡΙΜ
10.30 ΑΣΤΥΝΟΜΟΣ ΣΑΪΝΗΣ
11.00 ΝΤΡΑΓΚΟΜΠΟΛΣ
11.30 Η ΣΥΝΩΜΟΣΙΑ ΤΟΥ ΡΟΣΓΟΥΕΛ
12.00 ΠΑΟΥΕΡ ΡΕΪΤΖΕΡΣ
12.30 ΣΙΜΣΟΝΣ
12.55 ΣΟΥΠΕΡ ΓΚΕΪΜ
13.00 ΣΟΥΠΕΡ ΣΑΒΒΑΤΟ
14.00 **ΕΙΔΗΣΕΙΣ**
14.15 ΕΛΛΗΝΙΚΗ ΣΕΙΡΑ
15.15 ΑΛΙ ΜΑΚΜΠΙΝ
16.15 ΕΛΛΗΝΙΚΗ ΣΕΙΡΑ
17.15 ΜΠΑΜ
18.00 **ΕΙΔΗΣΕΙΣ**
18.10 BIG BROTHER
19.30 **ΕΙΔΗΣΕΙΣ**
21.00 BIG BROTHER
22.00 ΧΤΥΠΟΚΑΡΔΙΑ ΣΤΟ ΣΕΦΕΡΛΙ ΧΙΛΣ
22.45 ΘΕΑΤΡΟ: ΟΥΤΕ ΓΑΤΑ ΟΥΤΕ ΖΗΜΙΑ
24.00 **ΕΙΔΗΣΕΙΣ**
01.30 ΞΕΝΗ ΤΑΙΝΙΑ: ΤΜΗΜΑ ΗΘΩΝ
02.30 ΘΗΣΑΥΡΟΦΥΛΑΚΙΟ
03.10 ΤΗΛΕΜΑΡΚΕΤΙΝΓΚ
03.45 ΞΕΝΗ ΤΑΙΝΙΑ: Η ΙΣΤΟΡΙΑ ΤΟΥ ΤΖΑΚ ΛΟΝΤΟΝ
05.30 Η ΣΥΜΦΩΝΙΑ ΤΗΣ ΣΙΩΠΗΣ

ALPHA

06.00 ΔΕ ΚΟΛ ΟΦ ΔΕ ΜΑΟΥΝΤΕΝ
07.00 ΠΕΡΑ ΑΠΟ ΤΟΝ ΟΡΙΖΟΝΤΑ
08.00 ΠΑΝΟΡΑΜΑ
11.00 ΕΚ ΤΟΥ ΣΥΝΕΓΓΥΣ
12.00 ΕΛΛΗΝΙΚΗ ΤΑΙΝΙΑ: ΤΙ ΕΚΑΝΕΣ ΣΤΟΝ ΠΟΛΕΜΟ ΘΑΝΑΣΗ;
14.00 **ΕΙΔΗΣΕΙΣ**
15.00 ΕΛΛΗΝΙΚΗ ΤΙΑΝΙΑ: ΑΧ, ΚΑΙ ΝΑ 'ΜΟΥΝ ΑΝΔΡΑΣ!
16.00 ΤΟΥΙΣΤ
17.00 ΥΠΑΣΤΥΝΟΜΟΣ ΡΕΞ
18.00 ΚΑΤΩ ΑΠΟ ΤΗΝ ΑΚΡΟΠΟΛΗ
19.30 **ΕΙΔΗΣΕΙΣ**
21.00 ΕΛΛΗΝΙΚΗ ΤΑΙΝΙΑ: ΤΖΕΝΗ ΤΖΕΝΗ
23.00 ΕΛΛΗΝΙΚΗ ΤΑΙΝΙΑ: ΘΥΛΥΚΗ ΕΤΑΙΡΕΙΑ
01.15 **ΕΙΔΗΣΕΙΣ**
01.30 ΞΕΝΗ ΤΑΙΝΙΑ: ΟΛΑ ΓΙΑ ΟΛΑ
03.30 ΞΕΝΗ ΤΑΙΝΙΑ: ΣΥΝΤΑΓΗ ΓΙΑ ΦΟΝΟ
05.15 ΧΟΝΔΡΟΣ - ΛΙΓΝΟΣ

STAR

06.00 ΠΑΙΔΙΚΟ ΠΡΟΓΡΑΜΜΑ
12.00 ΞΕΝΗ ΤΑΙΝΙΑ: ΜΠΙΛ ΚΑΙ ΤΕΝΤ, ΤΑ ΚΑΚΑ ΠΑΙΔΙΑ ΠΑΝΕ ΠΑΝΤΟΥ
14.00 ΗΡΑΚΛΗΣ
15.00 ΖΙΝΑ
16.00 ΞΕΝΗ ΤΑΙΝΙΑ: ΤΑ ΓΕΝΕΘΛΙΑ ΜΟΥ
18.00 **ΕΙΔΗΣΕΙΣ**
19.30 ΣΤΗ ΛΕΩΦΟΡΟ ΤΟΥ ΜΕΛΡΟΟΥΖ
20.30 ΤΑ ΦΙΛΑΡΑΚΙΑ
21.00 ΞΕΝΗ ΤΑΙΝΙΑ: ΜΙΚΡΟΙ ΗΡΩΕΣ
23.00 ΛΑΡΓΚΟ ΓΟΥΙΝΤΣ
24.00 **ΕΙΔΗΣΕΙΣ**
00.15 ΞΕΝΗ ΤΑΙΝΙΑ: ΣΥΝΔΙΚΑΤΟ ΕΓΚΛΗΜΑΤΟΣ
02.15 ΞΕΝΗ ΤΑΙΝΙΑ: ΕΓΚΛΗΜΑ ΣΤΟ ΛΟΥΝΑ ΠΑΡΚ
04.45 ΑΛΙΕΝ ΝΕΪΣΟΝ
05.30 ΑΣΤΕΡΙΑ ΣΤΟ ΠΕΝΤΑΓΡΑΜΜΟ

FILMNET

06.10 Η ΣΠΙΘΑ ΤΗΣ ΟΡΓΗΣ
07.55 Η ΙΣΤΟΡΙΑ ΤΗΣ ΟΙΚΟΓΕΝΕΙΑΣ ΠΑΡΤΡΙΤΖ
09.25 ΡΑΓΚΡΑΤΣ, ΔΕ ΜΟΥΒΙ
11.15 ΔΕ ΓΟΥΙΚΕΝΤ
13.00 ΠΟΙΟΣ ΕΙΝΑΙ ΚΑΤΩ ΑΠΟ ΤΟ ΚΡΕΒΑΤΙ ΜΟΥ;
15.00 ΙΑΚΩΒΟΣ, Ο ΨΕΥΤΗΣ
17.05 ΕΠΙΚΙΝΔΥΝΗ ΟΜΟΡΦΙΑ
19.00 ΤΑ ΦΙΛΑΡΑΚΙΑ
20.00 ΤΑ ΦΙΛΑΡΑΚΙΑ
20.30 ΔΕ ΜΟΥΒΙ ΣΟΟΥ
21.00 ΜΥΣΤΗΡΙΩΔΕΙΣ ΗΡΩΕΣ
23.05 ΔΟΓΜΑ
01.15 ΑΦΡΟΔΙΤΗ, Η ΘΕΑ ΤΟΥ ΕΡΩΤΑ
02.50 ΒΑΘΙΑ ΑΓΡΙΑ ΘΑΛΑΣΣΑ

TEMPO

06.00 ΜΟΥΣΙΚΕΣ ΕΠΙΛΟΓΕΣ
07.00 ΡΩΣΙΚΑ ΠΑΡΑΜΥΘΙΑ
08.15 ΠΑΙΔΙΚΑ
09.45 ΞΕΝΗ ΤΑΙΝΙΑ: ΤΟ ΔΩΡΟ ΤΟΥ ΠΑΠΠΟΥ
13.00 **ΕΙΔΗΣΕΙΣ**
14.00 ΤΕΜΠΟ ΠΑΟΥΕΡ
14.30 ΕΛΛΗΝΙΚΗ ΤΑΙΝΙΑ: Ο ΦΑΚΙΡΗΣ
16.30 ΤΑ ΠΑΡΑΤΡΑΓΟΥΔΑ
18.30 ΜΠΛΑΚ ΣΚΟΡΠΙΟΝ
19.30 **ΕΙΔΗΣΕΙΣ**
21.00 ΞΕΝΗ ΤΑΙΝΙΑ: Ο ΜΠΟΥΛΝΤΟΖΑΣ ΣΤΗ ΝΑΠΟΛΗ
23.00 ΞΕΝΗ ΤΑΙΝΙΑ: ΕΛΙΑΝ ΓΚΟΝΖΑΛΕΣ: Η ΑΛΗΘΙΝΗ ΙΣΤΟΡΙΑ
00.45 **ΕΙΔΗΣΕΙΣ**
01.15 ΞΕΝΗ ΤΑΙΝΙΑ: ΣΑΝ ΕΣΕΝΑ ΚΑΝΕΙΣ
03.00 ΤΑ ΠΑΡΑΤΡΑΓΟΥΔΑ

ΠΟΛΙΤΙΣΤΙΚΟΣ ΟΡΓΑΝΙΣΜΟΣ ΔΗΜΟΥ ΡΟΔΙΩΝ
Κιν/φή Εταιρεία Ρόδου «ΘΕΑΣΙΣ»
ΚΙΝ/ΦΟΣ ΔΗΜΟΤΙΚΟ
ΒΡΑΔΙΕΣ ΚΙΝΗΜΑΤΟΓΡΑΦΟΥ
Σάββατο 8 Δεκεμβρίου 2001
Τίτλος έργου:
«ΡΑΝΤΕΒΟΥ»
του Αντρέ Τεσινέ
Ώρα προβολής: 9 μ.μ. - 11 μ.μ

ΡΟΣΚΟΠΙΟ

ΚΡΙΟΣ:
21 ΜΑΡΤΙΟΥ - 19 ΑΠΡΙΛΙΟΥ

Δείτε κατάματα την πραγματικότητα και σταματήστε να κρύβετε πίσω από διάφορες δικαιολογίες. Αντί να κάνετε παρατηρήσεις στο αγαπημένο πρόσωπο ή τους ανθρώπους που συνεργάζονται μαζί σας καλύτερα να τους προτείνετε ορθές λύσεις.

ΤΑΥΡΟΣ
20 ΑΠΡΙΛΙΟΥ - 20 ΜΑΪΟΥ

Αναθεωρήστε τις απόψεις σας σε φλέγοντα θέματα που σας απασχολούν τόσο στις προσωπικές όσο και στις επαγγελματικές σας σχέσεις. Η εμμονή σας μόνο αντιμέτωπους θα μπορούσε να σας φέρει τους ανθρώπους του περιβάλλοντός σας.

ΔΙΔΥΜΟΙ
21 ΜΑΪΟΥ - 21 ΙΟΥΝΙΟΥ

Μην πεισμώνετε και μην έχετε έμμονες ιδέες εκτός πραγματικότητας, σίγουρα οι άλλοι δεν κινούνται με σκοπιμότητες ούτε με δολοπλόκα σχέδια, όπως ίσως φαντάζεστε. Οι σχέσεις σας με το περιβάλλον θα βελτιωθούν, αν ο εγωισμός σας δώσει τη θέση του στην κατανόηση.

ΚΑΡΚΙΝΟΣ
22 ΙΟΥΝΙΟΥ - 22 ΙΟΥΛΙΟΥ

Με φορτωμένη την καθημερινότητα αρχίζει αυτή η εβδομάδα και ενδέχεται να υπάρξουν στιγμές που θα νιώσετε ότι βρίσκεστε ανάμεσα σε αντίθετα ρεύματα. Γι' αυτό επιβάλλεται να έχετε ένα σταθερό πρόγραμμα δραστηριοτήτων, για να μην παρασυρθείτε από τις αναπόφευκτες «συναισθηματικές θύελλες».

ΛΕΩΝ
23 ΙΟΥΛΙΟΥ - 22 ΑΥΓΟΥΣΤΟΥ

Ερμής και Ποσειδώνας σε δυσαρμονική όψη σάς προκαλούν φόβους και ψευδαισθήσεις σε σχέση με την επίλυση θεμάτων που αφορούν την οικογένεια. Αν υπάρχει καλή θέληση απ' όλους σίγουρα θα διορθωθούν κάποια «κακώς κείμενα» και θα μπορέσει να γίνει μια καινούργια αρχή.

ΠΑΡΘΕΝΟΣ
23 ΑΥΓΟΥΣΤΟΥ - 23 ΣΕΠΤΕΜΒΡΙΟΥ

Μην υποχωρείτε σε θέματα που μπορείτε να αποδείξετε βασισμένοι σε γεγονότα. Μην ξεχνάτε πως κάποιες φορές η συμπεριφορά των ανθρώπων δεν αλλάζει, απλώς μπορεί να φαίνεται διαφορετική, γιατί υπάρχουν κάποιες σκοπιμότητες.

ΖΥΓΟΣ:
24 ΣΕΠΤΕΜΒΡΙΟΥ - 23 ΟΚΤΩΒΡΙΟΥ

Με ένταση αρχίζει αυτή η εβδομάδα κάτω από την επίδραση της δυσαρμονίας μεταξύ Ερμή και Ποσειδώνα, προσπαθήστε, λοιπόν, να μην είστε αφηρημένοι, γιατί μπορεί να γίνουν κυρίως κάποια οικονομικά λάθη, που θα απαιτήσουν αρκετό χρόνο για να διορθωθούν.

ΣΚΟΡΠΙΟΣ:
24 ΟΚΤΩΒΡΙΟΥ - 22 ΝΟΕΜΒΡΙΟΥ

Τάξη και προγραμματισμός παίζουν σημαντικό ρόλο στη διάρκεια αυτής της εβδομάδας, καθώς η δυσαρμονική όψη του Ερμή που βρίσκεται στο ζώδιό σας με τον Ποσειδώνα, σίγουρα δεν βοηθά στο να εκπληρώσετε τις επιθυμίες σας με ευχολόγια και μόνο.

ΤΟΞΟΤΗΣ:
23 ΝΟΕΜΒΡΙΟΥ - 21 ΔΕΚΕΜΒΡΙΟΥ

Δείξτε απόλυτη ψυχραιμία στις αντιξοότητες που παρουσιάζονται κάτω από τη δυσαρμονική επίδραση Ερμή - Ποσειδώνα, σίγουρα μπορείτε να βρείτε λύσεις στα θέματα που σας απασχολούν, έστω και αν δεν φαίνονται με την πρώτη ματιά.

ΑΙΓΟΚΕΡΩΣ:
22 ΔΕΚΕΜΒΡΙΟΥ - 19 ΙΑΝΟΥΑΡΙΟΥ

Είναι καιρός να ξεφύγετε από «διφορούμενες» φιλικές και κοινωνικές σχέσεις και να προχωρήσετε προγραμματισμένα τη ζωή σας. Την περίοδο αυτή έχει μεγάλη σημασία για σας να δείτε ξεκάθαρα πόσο «μετρούν» οι άλλοι για σας.

ΥΔΡΟΧΟΟΣ
20 ΙΑΝΟΥΑΡΙΟΥ - 19 ΦΕΒΡΟΥΑΡΙΟΥ

Η παρουσία του Ποσειδώνα στο ζώδιό σας σε δυσαρμονική όψη με του Ερμή επιβάλλει νέους επαγγελματικούς κώδικες επικοινωνίας που να βασίζονται σ' ένα πνεύμα εμπιστοσύνης μεταξύ των συνεργατών.

ΙΧΘΥΕΣ:
19 ΦΕΒΡΟΥΑΡΙΟΥ - 20 ΜΑΡΤΙΟΥ

Ξεκινήστε αισιόδοξα την εβδομάδα σας, ρυθμίστε τις ανάγκες σας και προγραμματίστε τις κινήσεις σας, έστω ώστε να μην σας δημιουργούν άγχος. Αυτός είναι ο καλύτερος τρόπος για να ολοκληρώσετε ό,τι έχετε αρχίσει.



«Κιτρίνισε από το κακό του»

Λαϊκή έκφραση που λέει ότι αυτός είναι «κίτρινος από το κακό του», κιτρίνισε δηλαδή ή είναι κίτρινος διαρκώς (χλωμοκίτρινος) από το κακό του, από το θυμό και τα νεύρα του. Η κιτρινάδα αυτή δεν είναι τίποτε άλλο, παρά διαρκής έκκριση χολής αντικανονικά και αντιφυσιολογικά, πράγμα συνηθισμένο για τους ευέξαπτους και νευρικούς χαρακτήρες.

«Κίτρινος Τύπος»

Πολλές φορές, όταν καμιά εφημερίδα επιτίθεται σε μια συνάδελφό της, την αποκαλεί συχνά «κίτρινο έντυπο», «κίτρινη φυλλάδα», «κίτρινο Τύπο» κλπ. Αλλά από πού βγήκε η λέξη αυτή, που πήρε τη σημασία του «ανήθικος»;

Στην Αμερική, όπως ξέρουμε, υπάρχουν μερικές εφημερίδες που αναζητούσαν και αναζητούν πάντοτε συνταρακτικές ειδήσεις και σκάνδαλα κάθε είδους. Στα 1890 η εφημερίδα «Κόσμος της Ν. Υόρκης» άρχισε να δημοσιεύει σε συνέχειες, μια σειρά χιουμοριστικών σχεδίων, που παρίσταναν τις πονηριές και τα κατορθώματα ενός παιδιού της αμερικάνικης πρωτεύουσας. Ο μικρός, φανταστικός ήρωας ήταν ένας τύπος Νεοϋορκέζου μάγκα, με δυο τεράστια αφτιά, ένα ψηλό καπέλο φορεμένο στο πίσω μέρος του κεφαλιού κι ένα κοστούμι κιτρινωπό. Για την τελευταία αυτή λεπτομέρεια, λεγόταν το «κίτρινο παιδί». Το είδος αυτή των εικονογραφημένων χιουμοριστικών σχεδίων, νέο για τον καιρό εκείνο, είχε καταπληκτική επιτυχία και το πήραν κι άλλες εφημερίδες που άρχισαν να δημοιεύουν «εικονογραφημένα σκάνδαλα». Κάποιος δημοσιογράφος, όμως, της παλιάς σχολής, καυτηρίασε τότε τις νέες αυτές μεθόδους. Και σ' ένα δριμύτατο άρθρό του, ονόμασε «το κίτρινο παιδί» ζωντανό σύμβολο της καινούριας νοοτροπίας, τον δε Τύπο εκείνο «κίτρινο». Ο χαρακτηρισμός αυτός έκανε μεγάλη εντύπωση κι έμεινε από τότε.

«Κλίσοβα»

Η λέξη κλίσοβα προέρχεται από παραφθορά των τούρκικων λέξεων «Κιλίς - οβά» και σημαίνει πεδιάς (οβά) της Εκκλησίας. Θα πρέπει, λοιπόν, το ιστορικό νησί της λιμνοθάλασσας του Μεσολογγίου να γράφεται με γιώτα, Κλίσοβα. Το Κλεισούρα γράφεται με έψιλον γιώτα, γιατί παράγεται από την ελληνική λέξη κλείω.



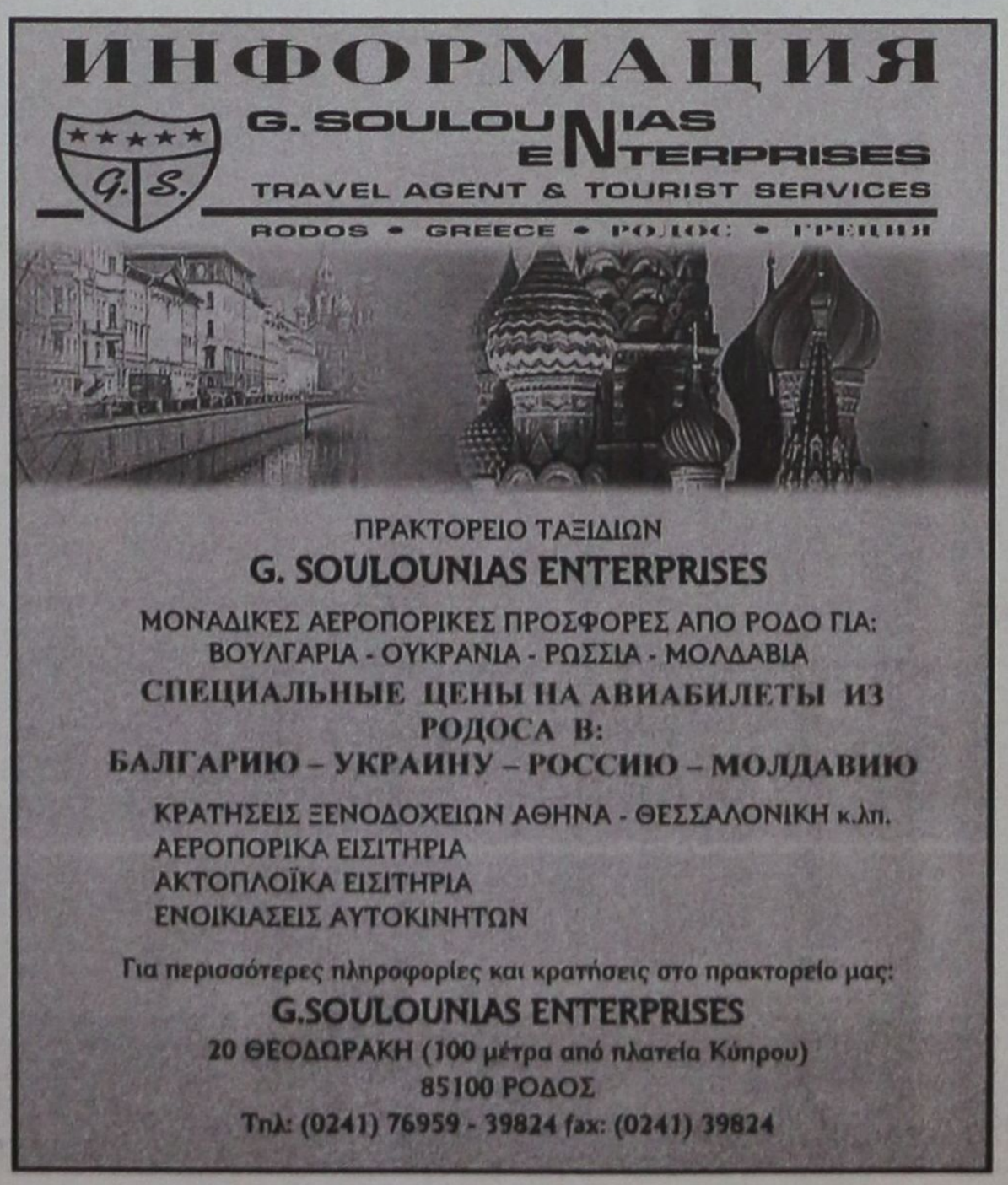

ΕΝΟΨΕΙ ΤΩΝ ΕΟΡΤΩΝ ΤΩΝ ΧΡΙΣΤΟΥΓΕΝΝΩΝ

Εκτεταμένοι έλεγχοι στην αγορά από ΣΔΟΕ και Τμήμα Εμπορίου

✓ Ο τζόγος στο στόχαστρο των ελεγκτικών οργάνων
✓ Πως διαμορφώνονται οι τιμές οπωροκηπευτικών



Εκτεταμένους ελέγχους στην αγορά του νησιού, σε εμπορικές επιχειρήσεις, νυχτερινά κέντρα, μπαρ, κρεοπωλεία, σούπερ μάρκετ, λαϊκές αγορές και σε κομμωτήρια πρόκειται να διενεργήσουν κλιμάκια ανδρών του ΣΔΟΕ αλλά και του Τμήματος Εμπορίου της Νομαρχίας Δωδεκανήσου ενόψει των εορτών των Χριστουγέννων, σκοπός των οποίων θα είναι η προετοιμασία του καταναλωτικού κοινού.

Σε ότι αφορά ειδικότερα το ΣΔΟΕ, όπως δήλωσε χθές σε συντάκτη της «δ» ο προϊστάμενος του κλιμακίου Νοτίου Αιγαίου κ. Γ. Γερογιαννάκης.

«Ανδρες του ΣΔΟΕ πρόκειται να αρχίσουν ελέγχους στην αγορά για αποτροπή φαινομένων κερδοσκοπίας κατά των πελατών αλλά και απάτης κατά του κράτους και των πολιτών.

Οπως έγινε επίσης γνωστό, ειδική μέριμνα θα επιδείξει το ΣΔΟΕ στην πάταξη του παράνομου τζόγου στο νησί, που έχει προσλάβει και πάλι τεράστιες διαστάσεις.

Ελεγχοι θα διενεργηθούν επίσης σε επιχειρήσεις που λειτουργούν τυχερά παίγνια και έχουν μετατραπεί σε «ναούς του τζόγου».

Στελέχη του Σώματος, δήλωσαν εξάλλου ότι θα ελεγχθούν εκ νέου πολίτες που φέρονται να ξοδεύουν ολόκληρες περιουσίες στην ρουλέτα και στο «μπλακ τζάκ» στο Καζίνο της Ρόδου, διερευνώντας εις βάθος το «πόθεν έσχες» του καθενός. Οπως τονίσθηκε είναι ένας τρόπος για να διαπιστωθεί εάν...

«τα εισοδήματα που δήλωσαν οι «μεγαλοπαίχτες» από τις επιχειρηματικές τους δραστηριότητες δικαιολογούν τα ποσά που τζογάρουν».

Το Τμήμα Εμπορίου ήδη από χθές ξεκίνησε ελέγχους στις λαϊκές αγορές και επέβαλε τα πρώτα πρόστιμα μετά την διαπίστωση ότι ελάχιστοι από τους μικροπωλητές είχαν αναγράψει τις τιμές των προϊόντων που πουλούσαν σε εμφανές σημείο για τον πελάτη.

Οι άνδρες του Τμήματος Εμπορίου προέβησαν και σε έλεγχο των τιμών από τον οποίο προέκυψαν οι ακόλουθες τιμές λιανικής πώλησης σε οπωροκηπευτικά.

- πατάτες από 220 έως 300 δρχ. το κιλό
- ντομάτες από 350 έως 490 δρχ. το κιλό
- λάχανα από 320 έως 430 δρχ. το τεμάχιο
- κρεμμύδια από 150 έως 180 το κιλό
- πορτοκάλια από 200 έως 290 δρχ. το κιλό
- μήλα από 350 έως 490 δρχ. το κιλό
- αχλάδια από 350 έως 540 δρχ το κιλό
- κολοκυθάκια από 600 έως 970 δρχ. το κιλό
- μελιτζάνες από 500 έως 650 δρχ. το κιλό
- μανταρίνια από 250 έως 390 δρχ. το κιλό
- καρότα από 250 έως 315 δρχ. το κιλό
- σπανάκι από 700 έως 800 δρχ. το κιλό
- χόρτα 500 δρχ. το κιλό
- φασολάκια από 1300 έως 1500 δρχ. το κιλό
- λεμόνια από 300 έως 350 δρχ. το κιλό
- μπρόκολα από 350 έως 500 δρχ. το κιλό
- πιπεριές 600 δρχ. το κιλό
- αγγούρια 600 δρχ. το κιλό (200 δρχ. το τεμάχιο)
- μπανάνες από 450 έως 480 δρχ. το κιλό
- ακτινίδια από 400 έως 500 δρχ. το κιλό



ΠΩΛΟΥΝΤΑΙ

1) Μονοκατοικίες στην παραλία Ιαλυσού έναντι Βράχου 120, 140, 150, 170, 180, 200 τ.μ. σε μπετά ή τελειωμένες πολυτελούς κατασκευής, σε οικόπεδα αυτοτελή 400 - 700 τ.μ.
2) Καταστήματα και στούντιο των 50 τ.μ. επί της οδού Ιερού Λόχου Ιαλυσός, έναντι ξενοδοχείου Τσίκη.

Πληρ. Γ. Ιωαννίδης
Τηλ. 21714 ή 0932296983

ΠΩΛΟΥΝΤΑΙ

1) Οροφοδιαμερίσματα πολυτελούς κατασκευής εντός της πόλεως Ρόδου (όπισθεν παλαιού Νοσοκομείου) οδός Μεταξά των 136 τ.μ. με αποθήκη και θέση γκαράζ εσωτερική.
2) Διαμερίσματα σε μικρή πολυκατοικία πολυτελούς κατασκευής (με γκαράζ εσωτερικό) μέτρων 91, 98 και 136 τ.μ.
3) Μονοκατοικίες στην περιοχή Mira Mare διόροφες με υπόγειο γκαράζ των 140 τ.μ. και διαμερίσματα των 70 τ.μ.

Πληρ. Γ. Ιωαννίδης
Τηλ. 21714 ή 0932296983

ΕΛΛΗΝΙΚΗ ΔΗΜΟΚΡΑΤΙΑ
1ο ΚΕΝΤΡΟ ΑΝΟΙΚΤΗΣ ΠΡΟΣΤΑΣΙΑ ΗΛΙΚΙΩΜΕΝΩΝ

ΑΓ. ΙΩΑΝΝΟΥ 54 - 85100 ΡΟΔΟΣ

ΑΝΑΚΟΙΝΩΣΗ

Τα άτομα της τρίτης ηλικίας δημιουργούν

Αυτός θα μπορούσε να είναι ο τίτλος της έκθεσης (BAZAR με Χριστουγεννιάτικες και άλλες δημιουργίες) που διοργανώνει η ομάδα χειροτεχνίας του 1ου Κ.Α.Π.Η. Δήμου Ροδίων

το Σάββατο 8 Δεκεμβρίου
στην αίθουσα του Ακταίον

Η έκθεση θα είναι ανοιχτά από τις 4 το απόγευμα έως τις 8 το βράδυ και αξίζει πραγματικά να την επισκεφτούμε για να θαυμάσουμε από κοντά τα έργα που έχουν δημιουργήσει με τόσο μεράκι.

Προσκαλούμε λοιπόν, όχι μόνο τα μέλη, τους φίλους, τα εγγόνια και τα παιδιά τους αλλά όλο τον κόσμο, γιατί αξίζουν πραγματικά τον θαυμασμό και την επιβράβευση.

Ο Πρόεδρος
Συμεωνίδης Γεώργιος
Δημοτικός Σύμβουλος Ρόδου

ΟΜΟΣΠΟΝΔΙΑ ΔΩΔΕΚΑΝΗΣΙΑΚΩΝ ΠΑΡΟΙΚΙΑΚΩΝ ΣΩΜΑΤΕΙΩΝ ΡΟΔΟΥ

Νέα Αγορά - 11 - ΡΟΔΟΣ

ΠΡΟΣΚΛΗΣΗ

Η Ομοσπονδία Δωδεκανησιακών Παροικιακών Σωματείων Ρόδου σας προσκαλεί να παρευρεθείτε στην Ημερίδα που οργανώνει την Κυριακή, 9 Δεκεμβρίου 2001, με θέμα τις δωδεκανησιακές παροικίες της Ρόδου και τις δραστηριότητες των παροικιακών φορέων.

Το πρόγραμμα της Ημερίδας είναι το ακόλουθο:

- Κυριακή, 9.12.2001, ώρα 10.30 πρωί, στο **ΑΚΤΑΙΟΝ**
  - Εναρξη των εργασιών της Ημερίδας - Χαιρετισμοί
  - Εισηγήσεις από τους Εκπροσώπους των Σωματείων - Μελών
  - Συζήτηση
- Κυριακή, 9.12.2001, ώρα **18.00** στο **ΔΗΜΟΤΙΚΟ ΘΕΑΤΡΟ ΡΟΔΟΥ**
  - Ανακοίνωση των στοιχειων που προέκυψαν από τις εισηγήσεις των Σωματείων - Μελών.
  - Εισήγηση από τον Πρόεδρο της Ομοσπονδίας.
  - **Δωδεκανησιακοί χοροί και τραγούδια** από μουσικά - χορευτικά συγκροτήματα των Σωματείων - Μελών.

Για το Διοικητικό Συμβούλιο της Ομοσπονδίας

Ο Πρόεδρος	Ο Γενικός Γραμματέας
Μιχ. Η. Σκανναβής	Μιχ. Ε. Ερωτόκριτος
Πρόεδρος Αδελφότητας Μεγαλοχωριτών Ρόδου «Ο Τηλίνης»	Πρόεδρος Συλλόγου Κασιωτών Ρόδου «Ο Χαδιώτης»

ΕΜΠΟΡΙΚΟΣ ΣΥΛΛΟΓΟΣ ΡΟΔΟΥ

Αυστραλίας 88 - Τ.Θ. 347 - Μέγαρο Επιμελητηρίου Δωδεκανήσου 85100 ΡΟΔΟΣ - Τηλ (0241) 22281 - 22282 - Fax (0241) 22283
E- mail: esrodos@ rho.forthnet.gr

ΑΝΟΙΚΤΗ ΕΠΙΣΤΟΛΗ

Αγαπητοί συνάδελφοι,

Η εκλογή νέου Διοικητικού Συμβουλίου στο Επιμελητήριο Δωδεκανήσου, αποτελεί γεγονός πρωταρχικής σπουδαιότητας που θα καθορίσει τα επόμενα 4 χρόνια, σε συνθήκες ιδιαίτερα δυσοίωνες, το κύρος, την εμβέλεια και την αποτελεσματική προστασία των συμφερόντων του εμπορικού κόσμου.

Στην άσκηση του κυρίαρχου δικαιώματος της επιλογής των συναδέλφων, που θα προασπίσουν τις θέσεις και θα διεκδικήσουν τα αιτήματα του Εμπορικού κλάδου, τα μέλη μας καλούνται σε μαζική προσέλευση και συμμετοχή με γνώμονα - πέρα από προσωπικές συμπάθειες και επαγγελματικές υποχρεώσεις - τη στήριξη και δικαίωση των προσώπων που με τη συνδικαλιστική δράση τους ή την επιστημονική συμβολή τους, με συνέπεια και αποτελεσματικότητα, στήριξαν τους αγώνες μας και μπορούν να εγγυηθούν και στο μέλλον, τη διαμόρφωση διεκδικητικών πλαισίων, σοβαρών και τεκμηριωμένων που θα έχουν απήχηση και ευνοϊκή αποδοχή από κάθε Κυβέρνηση.

Με συναδελφικούς χαιρετισμούς
Ο Πρόεδρος
Π. Καραγιάννης