η δημοκρατική της Ρόδου

στην υπηρεσία του δωδεκανησιακού λαού

Αρ. φύλλου 5837 - **ΤΡΙΤΗ 11 ΔΕΚΕΜΒΡΙΟΥ 2001** - Τιμή 200 Δρχ - 0,59 EURO - **www.dimokratiki.gr**

ΣΥΜΦΩΝΑ ΜΕ ΤΟ ΝΟΜΟ

Πως θα εξαγοράσουν την θητεία τους διάφορες κατηγορίες υπόχρεων

• ΣΕΛ. 25





ΕΚΔΟΘΗΚΑΝ ΧΘΕΣ ΒΡΑΔΥ ΤΑ ΑΠΟΤΕΛΕΣΜΑΤΑ

ΟΙ ΨΗΦΟΙ ΠΡΟΤΙΜΗΣΗΣ ΟΛΩΝ των υποψηφίων στις εκλογές του ΕΒΕΔ

Απόλυτη η επικράτηση (85%) της «Ενότητας» όπως άλλωστε αναμενόταν

• ΣΕΛ. 32

ΓΡΑΜΜΕΝΟΣ ΣΤΟ «ΠΟΔΙ» Ο ΣΧΕΤΙΚΟΣ ΝΟΜΟΣ

ΣΤΟ «ΑΠΟΣΠΑΣΜΑ» οι δικαιοπραξίες στην παραμεθόριο!

Τρέχουν όλοι στα Δικαστήρια για να διασφαλισθούν αφού είναι «μετέωρες» όλες οι δικαιοπραξίες • Μοιραίως η υπόθεση οδηγείται ενώπιον των ανωτάτων δικαστηρίων, που είναι αμφίβολο, όμως, αν δώσουν λύση στο πρόβλημα • Επιβάλλεται μια νέα σαφής και ξεκάθαρη νομοθετική ρύθμιση • Τριτανακοπές από το Δημόσιο και τον Καλογηράτο για τους Μύλους • Γενικά η υπόθεση έγινε «Μύλος»

• ΣΕΛ. 6-7

Τρομακτικές παρενέργειες προκάλεσε η δικαστική απόφαση για τις υποθήκες που έφερε στο φως η «δ»



ΚΩΣΤΑΣ ΣΚΑΝΔΑΛΙΔΗΣ:

Απαραίτητες οι αλλαγές στον εκλογικό νόμο

ΝΟΜΑΡΧΗΣ: Θετικές οι εξηγήσεις του υπουργού

• ΣΕΛ. 5

«ΔΕΝ ΤΑ ΒΡΙΣΚΟΥΝ» ΝΟΜΑΡΧΙΑ ΚΑΙ ΔΗΜΟΙ

Συνεχίζεται αμείωτος ο πόλεμος για τον ενιαίο φορέα διαχείρισης

• ΣΕΛ. 10-11



ΜΕ ΠΟΛΛΑ ΥΠΟΝΟΟΥΜΕΝΑ

Βολές κατά της κυβέρνησης για το μονοπώλιο στην ακτοπλοΐα

• ΣΕΛ. 8





ΠΗΡΕ ΠΟΣΟΣΤΟ 68%

Μεγάλη νίκη της ΠΑΣΚΟ στις εκλογές των Οικονομολόγων

• ΣΕΛ. 3

ΑΜΕΣΗ Η ΑΠΑΝΤΗΣΗ ΣΤΟΝ κ. Γ. ΖΥΓΟΓΙΑΝΝΗ

ΕΞΩΔΙΚΟ ΤΗΣ ΝΟΜΑΡΧΙΑΣ ΣΤΗΝ ΚΕΔ για την εκποίηση του «Πρασονησίου»

Θα ζητήσει από την Δικαιοσύνη τον καταλογισμό ευθυνών

• ΣΕΛ. 19





ΣΤΑ ΓΡΑΦΕΙΑ ΤΗΣ ΧΑΡΙΛΑΟΥ ΤΡΙΚΟΥΠΗ

ΑΥΡΙΟ Η ΣΥΣΚΕΨΗ ΣΤΟ ΠΑΣΟΚ για τα πράγματα της Δωδ/νήσου

Τι δηλώνουν οι υποψήφιοι νομάρχες Γ. Μαχαιρίδης, Φ. Κωστόπουλος και Στ Κουσουρνάς

• ΣΕΛ. 21

ΤΕΡΜΑ ΣΤΟ ΚΑΘΕΣΤΩΣ ΑΣΥΛΙΑΣ

Θα κατάσχεται εφεξής κρατική περιουσία για εξόφληση χρεών

• ΣΕΛ. 12



ΟΙ ΑΦΟΙ ΡΑΠΤΑΚΗ

Οφείλουν στο Δημόσιο 2 δισεκατομμύρια!

Εκκρεμεί απόφαση προσωποκράτησης

• ΣΕΛ. 5



ΛΟΓΩ ΚΑΙ ΚΛΙΜΑΤΟΣ

Απέτυχε εφέτος η προσπάθεια για την επιμήκυνση της σαιζόν

• ΣΕΛ. 3

η άποψη της ημέρας

Η κολυμβήθρα του Σιλωάμ

Τελικά, σ'αυτή τη χώρα του παραλόγου, του άδικου και του εκτός παντός μέτρου, αποδεικνύεται για πολλοστή φορά, δυστυχώς, η αλήθεια της σοφής ρήσης: «Η καλύτερη άμυνα είναι η επίθεση».

Ας πάρουμε, για παράδειγμα, την πολιτική στάση και θεώρηση του κυβερνώντος κόμματος, το οποίο σε σχεδόν καθημερινή βάση έχει μετατρέψει την αντίφαση αυτή σε πολιτική πρακτική.

Τι σημαίνει όμως «η καλύτερη άμυνα είναι η επίθεση»;

Πολύ απλά, όταν βρίσκεσαι εν αδίκω και μάλιστα με το λεγόμενο «καραμπινάτο» άδικο, αντί να κοιτάξεις πώς θα περιορίσεις τις επιπτώσεις της αποκάλυψης, βγαίνεις με περισσό θράσος και ζητάς και τα ρέστα!

Η πρακτική, λοιπόν, έχει καταδείξει ότι σε τέτοιες περιπτώσεις, όχι μόνο δεν βγαίνεις χαμένος, αλλά τα ρέστα που ζητάς, συνήθως, τα λαμβάνεις...

Κι έτσι, από διωκόμενος, μετατρέπεσαι σε διώκτη και τιμητή των πάντων, εις δόξαν αυτού που λέγαμε στην αρχή.

Του παράλογου, του άδικου και του εκτός παντός μέτρου κοινωνικό-πολιτικού συστήματος που ζει και βασιλεύει σ'αυτή τη χώρα.

Τι γίνεται, όμως, στην περίπτωση που εσύ θέλεις να προασπίσεις την τιμιότητα, την εντιμότητα και την αξιοπρέπεια τη δική σου και της οικογενείας σου; Δυστυχώς, εκεί αρχίζει η σύγκρουση με αυτό το παράλογο, άδικο και εκτός παντός μέτρου κοινωνικόπολιτικό σύστημα, το οποίο δεν σου επιτρέπει αυτή την «πολυτέλεια της διαφορετικότητας»!

Βλέπετε, τέτοιου είδους «διαφορετικότητα» δεν αποτελεί πλέον το αυτονόητο που πρέπει να προασπίζεται και να προφυλάσσεται κυριολεκτικά ως «κόρη οφθαλμού», αλλά ενοχλητική, παλαιομοδίτικη συνήθεια, η οποία καθίσταται μάλιστα επιβλαβής και επικίνδυνη για το σύνολο των «εχόντων» και ,κατεχόντων. του κ. Σημίτη και όχι μόνο!...

Ετσι αναγκάζεσαι ή να «συμμορφωθείς» με το κρατούν «ρεύμα» της εποχής ή να πολεμήσεις σε μια μάχη όπου - συνήθως - εκ των προτέρων φαίνεται χαμένη.

Παραδείγματα; Πάμπολλα.

Λύσεις στο πρόβλημα; Δυστυχώς ουδεμία ορατή, τουλάχιστον στο ορατό μέλλον.

Και γιατί αυτό; Γιατί απλούστατα βολεύει άπαντες. Είτε βρίσκονται «ενώπιοι - ενωπίοις» με κάποιο πρόβλημα, προσβολή, επίθεση, είτε πρόκειται να βρεθούν σε κάποια δυσχερή κατάσταση.

Η «ελαστικοποίηση» αξιών και συνειδήσεων, τείνει να μετατραπεί πλέον σε καθήκον και υποχρέωση προάσπισης των όποιων «κεκτημένων», είτε αυτά κέκτηνται καλώς είτε (το χειρότερο) κακώς!

Και έτσι, η άλλη... «απαλλακτική» φράση «τι τα θες, τι τα γυρεύεις τώρα...» λειτουργεί ωσάν νέα κολυμβήθρα του Σιλωάμ, μέσω της οποίας νίπτονται τα πάσης φύσεως ανομήματα, χωρίς την ανάγκη της νίψης των όψεων, καθώς αυτές έχουμε προ πολλού ήδη χρόνου παύσει να κοιτούμε στον καθρέφτη.

Ιδίως της συνείδησης, η οποία - όπως έλεγαν και οι παλιοί - αποτελεί το μόνο και κύριο συστατικό που ξεχωρίζει και συνάμα προσδίδει στα δίποδα έμβια όντα το χαρακτηρισμό «άνθρωπος»!

ο καιρός

Γενική πρόγνωση για σήμερα Τρίτη 11 Δεκεμβρίου. Στην ανατολική Στερεά, την Εύβοια, την Πελοπόννησο, το νότιο Ιόνιο, τις Κυκλάδες, την Κρήτη και τα Δωδεκάνησα προβλέπονται νεφώσεις με ασθενείς βροχές ή χιονόνερο και στις νοτιότερες περιοχές σποραδικές καταιγίδες, πρόσκαιρες χιονοπτώσεις στα ορεινά, καθώς και σε περιοχές της ηπειρωτικής χώρας με σχετικά χαμηλό υψόμετρο. Στην υπόλοιπη χώρα θα υπάρχουν λίγες νεφώσεις. Οι άνεμοι θα πνέουν βόρειοι, βορειοανατολικοί, ισχυροί μέχρι πολύ ισχυροί και στα νότια πελάγη τοπικά θυελλώδεις με βαθμιαία εξασθένηση. Η θερμοκρασία θα κυμανθεί στα βόρεια από -7 έως 6 βαθμούς, στα δυτικά από -1 έως 12 και στις υπόλοιπες περιοχές από 1 έως 11 βαθμούς Κελσίου.

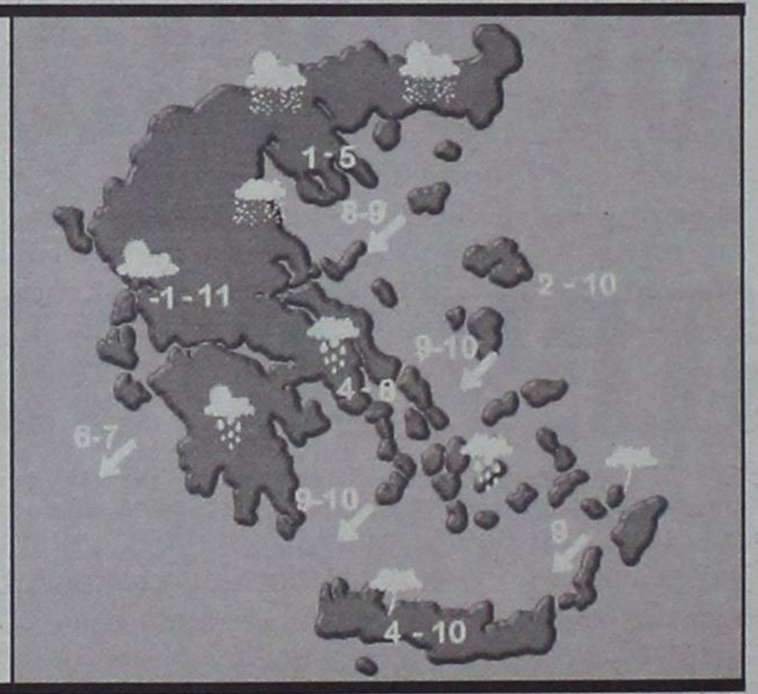

ΗΜΕΡΗΣΙΑ ΕΦΗΜΕΡΙΔΑ
η δημοκρατική της Ρόδου
Ετος ιδρύσεως 1982
Θεμ. Σοφούλη 77
Ταχ. Θυρίδα 339
85100 Ρόδος
Εκδότης - ιδιοκτήτης - διευθυντής:
ΒΑΣΙΛΗΣ Δ. ΑΘΑΝΑΣΙΟΥ
Τηλέφωνα:
28728, 34722, 76655,
37500, 26728, 27919
Telefax:37333
www.dimokratiki.gr
e-mail:contact@dimokratiki.gr



αναδρομή στο παρελθόν



Δευτέρα 11 Δεκεμβρίου 1989

Μετά την διάρρηξη στο υποκατάστημα Ρόδου της Ιονικής Τράπεζας, τις νυκτερινές ώρες της Κυριακής προς την Δευτέρα, άλλη μια διάρρηξη σε τράπεζα, αυτήν την φορά στην Κω, ήρθε να εντείνει την ανησυχία και τους προβληματισμούς. Και μιλάμε για αμηχανία «εκρηκτικής μορφής» καθώς από χθες το πρωί (ίσως λόγω και της βροχής) κτυπάνε αδιάκοπα τα συστήματα συναγερμών των υποκαταστημάτων τραπεζών αλλά και μαγαζιών, χωρίς όμως και να υπάρχουν πουθενά διαρρήκτες!

Η νέα διάρρηξη σημειώθηκε στις 4.20 χθες τα ξημερώματα στο υποκατάστημα Κω της Εμπορικής Τράπεζας: Αγνωστοι δράστες αφού παραβίασαν με σιδερένιο αντικείμενο την κεντρική είσοδο, μπήκαν μέσα, αλλά δεν μπόρεσαν να πάρουν τίποτα μαζί τους, καθώς τέθηκε σε λειτουργία το σύστημα συναγερμού και φρόντισαν να εξαφανισθούν έγκαιρα. Σημειώνεται ότι προηγουμένως φρόντισαν να καταστρέψουν τον πίνακα της ΔΕΗ για να μην υπάρχουν φώτα. Της υποθέσεως επιλήφθηκε το τμήμα Ασφαλείας Κω.

Εξάλλου τις νυκτερινές ώρες της 7ης προς την 8η Δεκεμβρίου άγνωστοι δράστες αφού έσπασαν την τζαμαρία της βιτρίνας του καταστήματος φωτογραφικών ειδών του Αντώνη Κατσαμούνδη, 48 ετών, στην Στοά Ροίκου 10 στην Ρόδο, αφαίρεσαν: 20 φωτογραφικές μηχανές, δύο γουώκμαν, ένα ραδιομαγνητόφωνο και ένα ραδιορολόι, συνολικής αξίας 383.000 δρχ. Το κατάστημα είναι ασφαλισμένο έναντι κλοπής με το ποσό των 5 εκ. δρχ.

Την ίδια νύκτα άγνωστοι δράστες μπήκαν στην Εκκλησία της Αγίας Αικατερίνης στο Γενικό Νοσοκομείο Ρόδου αφού διέρρηξαν την πόρτα με αιχμηρό αντικείμενο και αφαίρεσαν από το παγκάρι άγνωστο ποσό χρημάτων.

priv 12 χρόνια

πληροφορίες

Η ΤΑΥΤΟΤΗΤΑ ΤΗΣ ΗΜΕΡΑΣ

ΤΡΙΤΗ 11 ΔΕΚΕΜΒΡΙΟΥ
ΔΑΝΙΗΛ & ΛΟΥΚΑ ΤΩΝ ΣΤΥΛΙΤΩΝ
Ανατολή ηλίου 7.31 Δύση ηλίου 5.06 ΣΕΛΗΝΗ 27 ΗΜΕΡ.

ΦΑΡΜΑΚΕΙΑ

ΣΗΜΕΡΑ: διημερεύει το φαρμακείο ΧΑΤΖΗΚΩΣΤΑΣ Ι., Γρίβα 24, Νιοχώρι (έναντι ξεν. Σεβαλιέ) τηλ. 33245
ΣΗΜΕΡΑ: διανυκτερεύει το φαρμακείο ΠΑΠΠΟΥ Ε.- ΣΤΑΥΡΟΠΟΥΛΟΣ Χ., πλατεία Ακαδημίας (δίπλα από την Τράπεζα Δωδ/σου) τηλ. 75747

ΚΑΥΣΙΜΑ

ΣΗΜΕΡΑ: Διανυκτερεύουν τα πρατήρια καυσίμων **1)** Γκινάκης Αλ. **(SHELL Αυστραλίας) 2)** Σαμουράκης Α. **(JET OIL Λ. Καλλιθέας) 3)** Τοδουλάκης Γ. **(BP Ιαλυσός) 4)** Κοντομανώλης Ε. **(SHELL Κρεμαστή) 5)** Παπαθεοδώρου Α. **(ΕΚΟ Φάνες) 6)** Φλοσκάκης Κ. **(JET OIL Εμπωνα) 7)** Μάστορης Α. **(Τσαϊρι) 8)** Λουκαράς Ε. **(SHELL Κάλαθος) 9)** Χαραλάμπους Σ. **(ΕΚΟ Κιοτάρι)**

ΧΡΗΣΙΜΑ ΤΗΛΕΦΩΝΑ

Άμεση δράση	100	Πληρ. ΟΤΕ	131
Αμεση Επέμβαση		Ώρα	141
Πυροσβεστικής	199	Φαρμακεία (Διημ.-Διαν.)	107
Νοσοκομείο	80000	ΠΡΟ-ΠΟ • ΛΟΤΤΟ	111
Οδική Ασφάλεια:		ΡΟΔΑ	26300
EXRESS SERVICE	154	ΚΤΕΥΛ	27706
HELLAS SERVICE	1057	ΕΒΕΔ	22281
HOULIS SERVICE	30165	Δικηγορικός Σύλλογος	27469
ΑΦΟΙ Σιέχ	25776	Εμπορικός Σύλλογος	35255
Ράδιο Ταξί	64712	Ολυμπιακή - Κρατήσεις	24555
Αστυν. Διεύθυνση	27653	ΔΑΝΕ (πρακτορείο)	43150
Ασφάλεια	23294	ΙΚΑ	64912
Τμήμα Τάξης	23849	ΤΕΒΕ	22688-77034
Τροχαία	26480	ΤΑΞΥ	68701-3
Λιμεναρχείο	28888	ΟΑΕΔ	23265
Δασαρχείο	191	Εργατικό Κέντρο	24730
Τελωνείο	27703	Αρχαιολογία	34719
Υγειονομείο	26666	Περιφ. Δ/ντής	38174 - 38175
Μητρόπολη	23274	AIRGREECE	36095
Νομαρχία	74000	Aegean Airlins	98345
Δήμος Ρόδου	46200	ΔΗΜ. ΕΠΙΧ. ΚΑΘ. ΡΟΔΟΥ	77600
Βλάβες ΟΤΕ	121	ΥΠΗΡ. ΑΠΟΚΟΜΙΔΗΣ	61057
Βλάβες ΔΕΗ	125		

ΔΕΧΟΝΤΑΙ ΤΟ ΚΟΙΝΟ

- **ΠΕΡ/ΚΟΣ Δ/ΝΤΗΣ ΔΩΔ/ΣΟΥ** δέχεται Τρίτη & Πέμπτη 11:00 - 13:00
- **ΝΟΜΑΡΧΗΣ** δέχεται κάθε Τρίτη & Πέμπτη από 11.00 - 13.00
- **ΑΝΤΙΝΟΜΑΡΧΗΣ ΔΩΔ/ΣΟΥ** κ. Νικόλαος Τατάκης δέχεται το κοινό κάθε Τρίτη & Πέμπτη από 10.00 - 12.00
- **ΔΗΜΑΡΧΟΣ** Ρόδου κ. Γ. Γιαννόπουλος δέχεται ύστερα από συνεννόηση
- **ΑΝΤΙΔΗΜΑΡΧΟΣ** κ. Αντ. Αλαβέρας δέχεται καθημερινά
- **ΑΝΤΙΔΗΜΑΡΧΟΣ** κ. Μαν. Σαββής δέχεται κάθε Τρίτη και Πέμπτη 13.00-14.00
- **ΑΝΤΙΔΗΜΑΡΧΟΣ** Ρόδου Μανώλης Γλυνός δέχεται κάθε Τετάρτη από 12.00 - 14.00
- **ΔΗΜΑΡΧΟΣ** Πεταλούδων Μιχ. Κορδίνας δέχεται το κοινό: Δευτέρα 17.30 - 19.30, Τρίτη 11.00-13.00, Πέμπτη 11.00-13.00

ΑΚΤΟΠΛΟΙΚΑ ΔΡΟΜΟΛΟΓΙΑ

ΜΑΡΙΝΑ: Απόπλους **16.00** δια Κω, Κάλυμνο, Λέρο, Πάτμο, Πειραιά **ΔΙΑΓΟΡΑΣ:** Απόπλους **18.00** δια Κω, Πειραιά

ΑΕΡΟΠΟΡΙΚΑ ΔΡΟΜΟΛΟΓΙΑ

ΠΤΗΣΕΙΣ ΟΛΥΜΠΙΑΚΗΣ
ΡΟΔΟΣ - ΑΘΗΝΑ: Καθημερινά **07.20, 10.40, 14.25, 20.30, 22.50**
ΡΟΔΟΣ - ΚΑΡΠΑΘΟΣ: (Τρίτη, Σάββατο) **16.15** (Πέμπτη - Κυριακή)
ΡΟΔΟΣ - ΚΑΣΟΣ: (Τρίτη - Σάββατο) **16.15**
ΡΟΔΟΣ - ΗΡΑΚΛΕΙΟ: (Δευτέρα, Παρασκευή) **16.10** (Τετάρτη) **17.20**
ΡΟΔΟΣ - ΘΕΣΣΑΛΟΝΙΚΗ: (Δευτέρα, Παρασκευή) **18.40** (Τετάρτη) **17.20**
ΡΟΔΟΣ - ΜΕΓΙΣΤΗ: (Τετάρτη, Παρασκευή, Κυριακή) **07.20**
ΠΤΗΣΕΙΣ AIR GREECE
ΡΟΔΟΣ - ΑΘΗΝΑ: Καθημερινά **18.00**
ΡΟΔΟΣ - ΗΡΑΚΛΕΙΟ: Καθημερινά **21.30**
ΠΤΗΣΕΙΣ AEGEAN - CRONUS AIRLINES
ΡΟΔΟΣ - ΑΘΗΝΑ: Καθημερινά **08.45 - 14.30 - 18.30 - 22.10**
ΡΟΔΟΣ - ΗΡΑΚΛΕΙΟ: Καθημερινά **19.30**
ΡΟΔΟΣ - ΘΕΣΣΑΛΟΝΙΚΗ: Καθημερινά **11.20**
ΠΤΗΣΕΙΣ AXON AIRLINES
ΡΟΔΟΣ - ΑΘΗΝΑ: (Δευτέρα - Τρίτη - Τετάρτη - Πέμπτη) **12.00, 20.20** (Παρασκευή) **12.00, 20.35** (Σάββατο) **10.30, 20.20,** (Κυριακή) **12.30-20-35**
ΡΟΔΟΣ - ΘΕΣΣΑΛΟΝΙΚΗ: (Τρίτη - Τετάρτη) **16.15,** (Παρασκευή - Κυριακή) **18.35**

ΣΥΝΑΛΛΑΓΜΑ

ΠΟΣΟΤΗΤΑ ΝΟΜΙΣΜΑΤΟΣ ΑΝΑ 1 ΕΥΡΩ

ΔΟΛΛΑΡΙΟ Η.Π.Α	0,885	ΛΑΤ ΛΕΤΟΝΙΑΣ	0,5557
ΓΙΕΝ ΙΑΠΩΝΙΑΣ	111,82	ΛΙΡΑ ΜΑΛΤΑΣ	0,4016
ΚΟΡΩΝΑ ΔΑΝΙΑΣ	7,4439	ΖΛΟΤΙ ΠΟΛΩΝΙΑΣ	3,6195
ΛΙΡΑ ΑΓΓΛΙΑΣ	0,6198	ΛΕΙ ΡΟΥΜΑΝΙΑΣ	28170,00
ΚΟΡΩΝΑ ΣΟΥΗΔΙΑΣ	9,3443	ΤΟΛΑΡ ΣΛΟΒΕΝΙΑΣ	218,979
ΦΡΑΓΚΟ ΕΛΒΕΤΙΑΣ	1,4806	ΚΟΡΩΝΑ ΣΛΟΒΑΚΙΑΣ	43,23
ΚΟΡΩΝΑ ΙΣΛΑΝΔΙΑΣ	96,04	ΛΙΡΑ ΤΟΥΡΚΙΑΣ	1278000,0
ΚΟΡΩΝΑ ΝΟΡΒΗΓΙΑΣ	7,9895	ΔΟΛ. ΑΥΣΤΡΑΛΙΑΣ	1,7209
ΛΕΒΑ ΒΟΥΛΓΑΡΙΑΣ	1,9467	ΔΟΛ. ΚΑΝΑΔΑ	1,3966
ΛΙΡΑ ΚΥΠΡΟΥ	0,57508	ΔΟΛ. ΧΟΝΓΚ-ΚΟΝΓΚ	6,9023
ΚΟΡΩΝΑ ΤΣΕΧΙΑΣ	32,953	ΔΟΛ. ΝΕΑΣ ΖΗΛΑΝΔΙΑΣ	2,1338
ΚΟΡΩΝΑ ΕΣΘΟΝΙΑΣ	15,6466	ΔΟΛ. ΣΙΓΚΑΠΟΥΡΗΣ	1,6231
ΦΟΡΙΝΤ ΟΥΓΓΑΡΙΑΣ	250,19	ΓΟΥΟΝ Ν. ΚΟΡΕΑΣ	1130,15
ΛΙΤΑ ΛΙΘΟΥΑΝΙΑΣ	3,5388	ΡΑΝΤ Ν.ΑΦΡΙΚΗΣ	9,8346

ΠΡΟΦΑΝΩΣ, ΛΟΓΩ ΤΟΥ ΑΣΧΗΜΟΥ ΔΙΕΘΝΟΥΣ ΚΛΙΜΑΤΟΣ

Απέτυχε εφέτος η προσπάθεια επιμηκύνσεως της σαιζόν!

✓ Μειωμένες οι αφίξεις το μήνα Νοέμβριο έναντι του 99 κατά ποσοστό 53,77% ✓ Μόνο ένας Αγγλος επισκέφθηκε το νησί



Ελαφρώς αυξημένη ήταν τον μήνα Νοέμβριο 2001 σε σύγκριση με τον αντίστοιχο μήνα του 2000 η τουριστική κίνηση από το εξωτερικό αλλά εντυπωσιακά μειωμένη έναντι του 1999, σύμφωνα με τα στοιχεία της Υπηρεσίας Πολιτικής Αεροπορίας (ΥΠΑ) που δόθηκαν χθες στην δημοσιότητα. Πιο συγκεκριμένα:

Το μήνα Νοέμβριο 2001 αφίχθησαν στο «σμαραγδένιο νησί» με πτήσεις εξωτερικού 2.236 τουρίστες έναντι 2.163 του Νοεμβρίου 2000 (αύξηση εφέτος 3,37%) και 4.837 του Νοεμβρίου 1999 (μείωση εφέτος κατά ποσοστό 53,77%)! Φαίνεται καθαρά ότι η προσπάθεια για επιμήκυνση της σαιζόν προσέκρουσε εφέτος στον εφιάλτη της τρομοκρατίας, που είχε σαν αποτέλεσμα να μειωθούν αισθητά, αν δεν μηδενίσθηκαν, οι κρατήσεις της τελευταίας στιγμής μετά το κτύπημα της 11ης Σεπτεμβρίου κατά των ΗΠΑ.

Από το «φόβο του αεροπλάνου» μειώθηκε επίσης και η κίνηση εσωτερικού και μάλιστα αισθητά με αποτέλεσμα οι αεροπορικές εταιρείες να αντιμετωπίζουν πλείστα όσα προβλήματα. Πιο συγκεκριμένα:

Το μήνα Νοέμβριο 2001 αφίχθησαν στο αεροδρόμιο Ρόδου 19.344 επιβάτες έναντι 23.872 του Νοεμβρίου 2000 (μείωση εφέτος 18,97%) και 23.002 του Νοεμβρίου 1999 (μείωση εφέτος 15,90%).

Συνολικά αφίχθησαν στο αεροδρόμιο Ρόδου το μήνα Νοέμβριο εφέτος 19.892 επιβάτες έναντι 23.479 του Νοεμβρίου 2000 (μείωση εφέτος 15,28%) και 25.617 του Νοεμβρίου 1999 (μείωση εφέτος 22,35%).

Σύμφωνα με τα στοιχεία της ίδιας υπηρεσίας μέσω του αεροδρομίου Ρόδου διακινήθηκαν το μήνα Νοέμβριο εφέτος 50.847 επιβάτες (αφίξεις - αναχωρήσεις), έναντι 59.271 του Νοεμβρίου 2000 (μείωση εφέτος 14,21%) και 59.950 του Νοεμβρίου 1999 (μείωση 15,18%). Η συνολική διακίνηση των επιβατών έγινε εφέτος το Νοέμβριο με 1098 πτήσεις έναντι 1219 του 2000 (μείωση εφέτος 9,93%) και 1099 του Νοεμβρίου 1999 (μείωση εφέτος 0,09%).

Ενδιαφέρον παρουσιάζει η σύνθεση των τουριστών μας, ως προς την εθνικότητα. Από τα στοιχεία της ΥΠΑ προκύπτει ότι το μήνα Νοέμβριο 2001 επισκέφθηκε το νησί μας **μόνο ένας Αγγλος τουρίστας** (έναντι μηδενός το 2000). Απεναντίας το επισκέφθηκαν 961 Γερμανοί, έναντι 1428 του 2000 (μείωση 32,70%) 230 Ολλανδοί έναντι 287 του 2000 (μείωση 19,86%), 54 Βέλγοι (έναντι μηδενός το 2000), 949 Ισραηλινοί έναντι 265 του 2000 (αύξηση 258,11%) και 41 Κύπριοι έναντι 92 του 2001 (μείωση 55,43%). Την κατάσταση δηλαδή έσωσαν οι Ισραηλινοί που έρχονται για να παίξουν στο Καζίνο. Σημειώνεται ακόμα ότι πέρσι τον Νοέμβριο είχαν επισκεφθεί το νησί 91 Σλοβάκοι τουρίστες, που εφέτος μας έλειψαν.

Οι δικαστές κατεβαίνουν για 2 ώρες από τα έδρανα

Διακόπτουν σήμερα και για δύο ώρες (12 έως 2 μ.μ.) τις συνεδριάσεις τους τα δικαστήρια όλης της χώρας, σε ένδειξη διαμαρτυρίας για τα προβλήματα που ταλαιπωρούν τον χώρο της Δικαιοσύνης και κυρίως τον τομέα της ποινικής Δικαιοσύνης, που έχει παραλύσει λόγω του όγκου των υποθέσεων και απειλείται παραγραφή σοβαρών αδικημάτων.

Παράλληλα, την ίδια ώρα θα πραγματοποιηθεί πανδικαστική συγκέντρωση διαμαρτυρίας στα κατά τόπους Πρωτοδικεία. Οι δικαστικοί και εισαγγελικοί λειτουργοί ζητούν να αυξηθούν οι θέσεις Δικαστών και Εισαγγελέων, να καλυφθούν τα κενά των γραμματέων, να εξασφαλιστούν οι αναγκαίες αίθουσες συνεδριάσεων και η μηχανοργάνωση των υπηρεσιών, αλλά και να υλοποιηθούν οι δεσμεύσεις της κυβέρνησης για το συνταξιοδοτικό των δικαστών και την αναγνώριση του χρόνου δικηγορίας τους ως χρόνου ασφάλισης.

ΣΥΓΚΕΝΤΡΩΣΕ ΠΟΣΟΣΤΟ 68% ΤΩΝ ΨΗΦΩΝ

ΜΕΓΑΛΗ ΝΙΚΗ ΤΗΣ ΠΑΣΚΟ στις εκλογές των Οικονομολόγων

Με συντριπτική διαφορά πρώτος ο κ. Β. Τσαμπανάκης



ΠΑΣΚΟ - Συνεργαζόμενοι, με επικεφαλής τον κ. Βασίλη Τσαμπανάκη, ήταν η μεγάλη νικήτρια (68%) των εκλογών που διενεργήθηκαν την Κυριακή για την ανάδειξη νέας διοικήσεως στο Περιφερειακό Τμήμα Δωδ/σου του Οικονομικού Επιμελητηρίου Ελλάδας.

Αναλυτικά τα αποτελέσματα (εκλογικά τμήματα Ρόδου και Κω):

Εγγεγραμμένοι: 539
Ψήφισαν: 429
Εγκυρα: 418
Λευκά: 11
Ελαβαν:
ΠΑΣΚΟ - ΣΥΝ/ΝΟΙ: 283 ποσοστό 68%
ΔΗΚΙΟ - ΣΥΝ/ΝΟΙ: 113 ποσοστό 27%
Δ.Π.Κ.-Ο.: 22 ποσοστό 5%

Από τη ΠΑΣΚΟ - ΣΥΝ/ΝΟΙ έλαβαν:

1. **Τσαμπανάκης** Βασίλης 225 ψήφους
2. **Τσαγκάρης** Πρόδρομος 97 ψήφους
3. **Παντολάκη** Ιφιγένεια 86 ψήφους
4. **Κολάης** Πανταζής 86 ψήφους
5. **Παπατσή** Ευαγγελία 84 ψήφους
6. **Αλεβίζος** Κυριάκος 74 ψήφους
7. **Ξανθοπούλου** Ειρήνη 69 ψήφους
8. **Χατζηπλής** Παναγιώτης 66 ψήφους
9. **Χούλης** Αλέξανδρος 66 ψήφους
10. **Τσολάκης** Κων/νος 65 ψήφους

Από τη ΔΗΚΙΟ - ΣΥΝ/ΝΟΙ

1. **Παπαντωνίου** Ιωάννης 78 ψήφους
2. **Παυλούς** Γεώργιος 58 ψήφους
3. **Βαγιανού** Αννα 45 ψήφους
4. **Κουνάκης** Εμμανουήλ 34 ψήφους
5. **Μηνάς** Νικόλαος 27 ψήφους
6. **Υγειονομάκης** Κοκκιμίδης 20 ψήφους
7. **Βδουκάκης** Γεώργιος 11 ψήφους

Από τη Δ.Π.Κ.Ο

1. **Μιχαηλίδης** Γεώργιος 13 ψήφους
2. **Χαραλάμπου** Στέλιος 15 ψήφους
3. **Πανσελινά** Αικατερίνη 11 ψήφους

ΓΙΑ ΤΗ ΣΥΝ/ΣΗ των ΑΝΤΙΠΡ/ΠΩΝ (ΠΑΝΕΛΛΗΝΙΟ) έλαβαν

1. Α.ΚΙ.Ο 5 ψηφοδέλτια - ποσοστό -
2. Δ.Ε.Ο. 2 ψηφοδέλτια - ποσοστό -
3. ΔΗΚΙΟ - ΣΥΝ/ΝΟΙ 81 ψηφοδέλτια - ποσοστό 22%
4. Δ.Π.Κ. -Ο. 12 ψηφοδέλτια -ποσοστό 3%
5. Ο.Ε.Ε. 6 ψηφοδέλτια - ποσοστό -
6. ΠΑΣΚΟ -ΣΥΝ/ΝΟΙ 223 ψηφοδέλτια - ποσοστό 61%
7. Σ.Ε.Π. -Ο. 24 ψηφοδέλτια - ποσοστό 6%
8. Π.Α.ΔΕ.ΦΟ. 11 ψηφοδέλτια - ποσοστό 3%
9. Ε.Κ.Ο. - ψηφοδέλτια - ποσοστό -

Ιπτάμενα Δελφίνια Δωδεκανήσου
ΚΥΡΙΑΚΟΥΛΗΣ MARITIME
Χειμερινό Πρόγραμμα 2001 - 2002

Γνωρίζουμε στο επιβατικό κοινό ότι τα δρομολόγια μας συνεχίζονται και τον χειμώνα Προς Κω Κάλυμνο - Λέρο - Πάτμο και Σάμο

ΜΑΡΜΑΡΙΣ (Τουρκία)
ΚΑΘΕ ΠΑΡΑΣΚΕΥΗ ΣΤΙΣ 8:30
(με επιστροφή το Απόγευμα)

Επίσης διαθέτουμε τα δελφίνια προς ναύλωση για ποδοσφαιρικές ομάδες, συλλόγους - εκδρομές και βαπτίσεις.

Τηλέφωνα πληροφοριών - Κρατήσεων
78052 και 78053 κινητό 0938666121
Πλατεία Νεωρίου 6

Perfumery Soula

Όλα μας τα είδη με τις καλύτερες τιμές και 6 άτοκες μηνιαίες δόσεις



Γ. ΜΕΡΚΟΥΡΗΣ & ΥΙΟΣ Ο.Ε.
Γαλλίας 8 • Τηλ.: 02410 24163 • ΡΟΔΟΣ

ΜΕΤΑ ΤΗΝ ΑΠΟΛΟΓΙΑ ΤΟΥΣ ΣΤΟΝ ΑΝΑΚΡΙΤΗ

Αφέθησαν ελεύθεροι

με περιοριστικούς όρους

Νέες συλλήψεις για ναρκωτικά



Οδηγήθηκαν χθες το πρωί ενώπιον του τακτικού Ανακριτή κ. Βασίλη Παπανικόλα οι συλληφθέντες τα μεσάνυχτα της Παρασκευής α) Ανδρέας Αμπελάς του Κων/νου, ετών 33, κάτοικος Ρόδου, ιχθυοπώλης και β) Αντώνιος Αναπλιώτης του Στεφάνου, ετών 32, κάτοικος Ρόδου, οικοδόμος, που κατηγορούντο για κατοχή ναρκωτικών ουσιών.

Πιο συγκεκριμένα είχαν καταληφθεί στο αυτοκίνητο του πρώτου να κατέχουν μία πλαστική συσκευασία με ακατέργαστη κάνναβη, βάρους 35 γραμμ. και χρηματικό ποσό 200.000 δρχ. το οποίο και κατασχέθηκε, ως προϊόν εμπορίας ναρκωτικών.

Στο σπίτι του Αμπελά βρέθηκαν εξάλλου και κατασχέθηκαν δύο πλαστικές συσκευασίες που περιείχαν ποσότητα 140 γραμμ. ακατέργαστης ινδικής κάνναβης, μία ηλεκτρονική ζυγαριά ακριβείας και ένας μεταλλικός ηλεκτρονικός πυροκροτητής μήκους 4 εκ.

Στο σπίτι του Αναπλιώτη βρέθηκε επίσης μία νάυλον συσκευασία η οποία περιείχε ποσότητα 4 γραμμ. ακατέργαστης ινδικής κάνναβης.

Ομοφωνία του Εισαγγελέα κ. Χρ. Μπαρδάκη και του τακτικού Ανακριτή αφέθησαν, μετά την απολογία τους ελεύθεροι, ο μεν Αμπελάς με περιοριστικούς όρους της καταβολής χρηματικής εγγυήσεως 1 εκ. δρχ. και της εμφανίσεως του στο τμήμα κάθε 1η και 16η, ο δε Αναπλιώτης με τους περιοριστικούς όρους της καταβολής εγγυήσεως 200.000 δρχ και της εμφανίσεως του στο τμήμα κάθε 1η και 16η του μηνός.

ΝΕΕΣ ΣΥΛΛΗΨΕΙΣ

• Συνελήφθη και οδηγείται στις φυλακές της Κω ύστερα από σχετικό ένταλμα του τακτικού Ανακριτή Ρόδου κ. Βασίλη Παπανικόλα, ο Μανώλης Κακούλης του Γεωργίου, ετών 23, κάτοικος Ρόδου, άεργος, ο οποίος κατηγορείται για συστηματική διακίνηση ναρκωτικών.

• Από άνδρες του Αστυνομικού Τμήματος Αεροδρομίου Ρόδου συνελήφθη και παραδόθηκε στην Στρατονομία για τα περαιτέρω, ο στρατιώτης Κυριάκος Παπαδάκης του Σάββα, ετών 19, από το Ρέθυμνο Κρήτης γιατί σε έλεγχο που του έγινε βρέθηκε να κατέχει ποσότητα 5,5 γραμμ. ακατέργαστης ινδικής κάνναβης η οποία

ΠΛΗΡΗΣ ΕΠΑΡΚΕΙΑ ΣΤΗΝ ΑΓΟΡΑ

Στα περσινά επίπεδα

οι τιμές των κρεάτων

Το κατσικάκι θα είναι φθηνότερο

Ελέγχους διενεργούν από χθες στην τοπική αγορά κρέατος με εντολή του αρμόδιου βοηθού νομάρχη κ. Ν. Τατάκη μικτά συνεργεία υπαλλήλων των τμημάτων Κτηνιατρικής και Εμπορίου για να σχηματισθεί σαφής εικόνα τόσο για τις τιμές, όσο και για την επάρκεια, την προέλευση και την ποιότητά του, εν όψει της αυξημένης κίνησης των εορτών των Χριστουγέννων και της Πρωτοχρονιάς.

Ο κ. Μιχάλης Κουφός ιδιοκτήτης μεγάλης εταιρείας πωλήσεως κρεάτων δήλωσε χθες σε συντάκτη της «δ» ότι...

«Οι τιμές λιανικής πώλησης κρέατος βρίσκονται στα ίδια επίπεδα με πέρσι, με εξαίρεση την τιμή των αμνοεριφίων που είναι φθηνότερα λόγω της μεγαλύτερης επάρκειας σε σχέση με το 2000».

Ειδικότερα, ύστερα από έρευνα που έγινε διαπιστώθηκε ότι οι τιμές διαμορφώνονται με απόκλιση 50 -100 δρχ. στις επιχειρήσεις ως εξής:

• Γουρουνόπουλο ντόπιο 2600 - 2800 δρχ. το κιλό

• Γουρουνόπουλο εισαγωγής 2300 - 2500 δρχ. το κιλό

• Κατσίκι ντόπιο 3000 δρχ. το κιλό

• Αρνάκι ντόπιο 2800 δρχ. το κιλό

• Γαλοπούλα ντόπια 1800 - 2000 δρχ. το κιλό

• Γαλοπούλα κατεψυγμένη 1000 - 1100 δρχ. το κιλό

Οπως δήλωσε ο κ. Κουφός έχει ξεκινήσει ήδη η προμήθεια ιδιαίτερα αρνιού και κατσικιού από την υπόλοιπη Ελλάδα και πρόσθεσε ότι....

«Αν δεν χιονίσει πολύ στην βόρεια Ελλάδα και δεν υπάρξει δυσκολία σφαγής αμνοεριφίων και αποστολή τους στην υπόλοιπη επικράτεια οι τιμές θα παραμείνουν σταθερές στα παραπάνω επίπεδα».

ΑΠΟ ΤΗΝ ΝΟΜΑΡΧΙΑΚΗ ΑΥΤΟΔΙΟΙΚΗΣΗ

ΣΥΝΕΔΡΙΟ ΣΤΗΝ ΡΟΔΟ

για ενέργεια και ανάπτυξη

«Επί τάπητος» τα θέματα της Δωδ/νήσου

Συνέδριο με θέμα «Ενέργεια και Ανάπτυξη στα Δωδεκάνησα και το Αιγαίο» θα διοργανώσει στο χρονικό διάστημα 12 - 13 Απριλίου 2002 στο ξενοδοχείο «Capsis» η Νομαρχιακή Αυτοδιοίκηση Δωδεκανήσου.

Σκοπός του συνεδρίου είναι να τεθούν «επί τάπητος» τα θέματα ενέργειας στον νησιωτικό χώρο και να τύχουν της απαραίτητης προσοχής από πλευράς τοπικών φορέων και ιδιωτών εν όψει της πλήρους απελευθερώσεως της αγοράς ενέργειας στην χώρα μας.

Θα συζητηθούν ειδικότερα η ενεργειακή κατάσταση στα Δωδεκάνησα και στο Νότιο Αιγαίο από πλευράς επάρκειας, πόρων και κατανάλωσης καθώς και θέματα προγραμματισμού για την εξασφάλιση ενέργειας στα επόμενα χρόνια, και τέλος θέματα υποδομών.

Στο συνέδριο θα γίνουν παρουσιάσεις των κλασικών μορφών ενέργειας αλλά και των ανανεώσιμων και αποκεντροποιημένων μορφών, όπως η ηλιακή, η αιολική, η βιομάζα, οι υδατοπτώσεις και η γεωθερμία.

Μεταξύ άλλων θα προσκληθούν για να κάνουν εισηγήσεις επί του θέματος ο υπουργός Ανάπτυξης κ. Ακης Τσοχατζόπουλος, ο Υφυπουργός Εθνικής Οικονομίας κ. Χρ. Πάχτας και ο υπουργός Αιγαίου κ. Ν. Σηφουνάκης. Θα λάβουν μέρος επίσης τοπικοί παράγοντες, εταιρείες που δραστηριοποιούνται στον τομέα της ενέργειας αλλά και εθνικοί φορείς, όπως η Ρυθμιστική Αρχή Ενέργειας, το ΚΑΠΕ και η ΔΕΗ.

Την οργάνωση, τεχνική υποστήριξη και υλοποίηση του συνεδρίου θα αναλάβει η εταιρεία «Δηλος Επικοινωνίες Α.Ε.» που μεταξύ των άλλων δραστηριοτήτων της εκδίδει και το περιοδικό «ΕΝΕΡΓΕΙΑ».

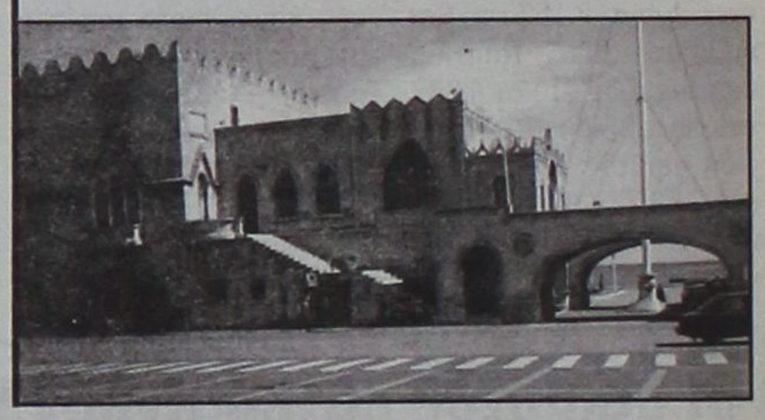



Συμφέρουσες λύσεις σε ασυναγώνιστες τιμές για επαγγελματική - οικιακή χρήση και για το αυτοκίνητό σας, με χρηματοδότηση έως 48 μήνες!!

dj equipment



PIONEER CDJ 1000
ΤΙΜΗ: ~~500.000δρχ.~~
[illegible]!!

car audio



JVC car stereo
KD-SH 99R(MP3)
ΤΙΜΗ: ~~269.000δρχ.~~
[illegible]!!

home cinema

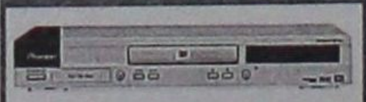

DVD PIONEER DV 444
ΤΙΜΗ : ~~149.000 δρχ.~~
[illegible]!!

ΕΛΕΥΘΕΡΙΟΣ ΒΟΥΛΓΑΡΗΣ
ΜΙΧ. ΠΕΤΡΙΔΗ 4 - 85100 - ΡΟΔΟΣ -ΤΗΛ.:39437



ΓΙΑ ΤΗΝ ΔΙΑΤΗΡΗΣΗ ΤΩΝ ΝΟΜΑΡΧΙΩΝ

Σ. Καραγιάννης : Θετικές *οι δηλώσεις Σκανδαλίδη*

Εμμεση κριτική κατά Κ. Κάισερλη

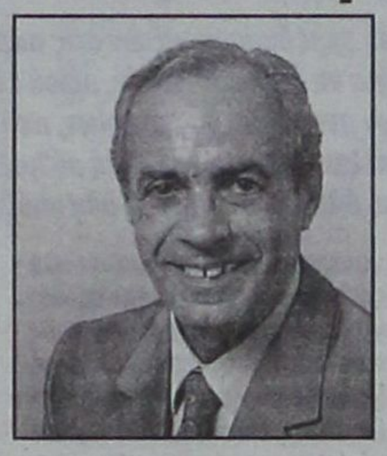

Θετικά αξιολόγησε ο νομάρχης Δωδ/σου κ Σάββας Καραγιάννης την δέσμευση της Κυβέρνησης, δια στόματος του Υπουργού Εσωτερικών κ. Κώστα Σκανδαλίδη, για ισχυροποίηση του θεσμού της Νομαρχιακής Αυτοδιοίκησης, όπως αυτή διατυπώθηκε στο 6ο Τακτικό Συνέδριο της ΕΝΑΕ, που διεξήχθη στις 7 και 8 Δεκεμβρίου στην Λεπτοκαρυά Πιερίας.

Με δηλώσεις του προς την «δ» ο νομάρχης τόνισε ότι εκείνο που ξεκαθάρισε στο Συνέδριο της Ενωσης Νομαρχιακών Αυτοδιοικήσεων Ελλάδος είναι ότι «η κυβέρνηση δεν ομιλεί πλέον για κατάργηση της Ν.Α.». Ταυτόχρονα άφησε αιχμές κατά του πρώην υφυπουργού Εσωτερικών κ Κώστα Κάισερλη λέγοντας πως **«οι εκτιμήσεις κάποιων για κατάργηση της Ν.Α. αποδεικνύεται ότι απηχούσαν πρόχειρες σκέψεις, που δεν θεμελιώνονται στην πραγματικότητα».**

Σε ερώτηση αν πράγματι διαπίστωσε «αλλαγή πλεύσης», ως προς το συγκεκριμένο ζήτημα, από την σημερινή πολιτική ηγεσία του Υπουργείου Εσωτερικών, η απάντηση του κ Σάββα Καραγιάννη ήταν καταφατική. Απέδωσε δε αυτήν την μεταστροφή «στο εντονότερο πρόβλημα που διαμορφώνεται μετά την ένταξή μας στην ΟΝΕ, για πλήρη και ουσιαστική αναδιάρθρωση, συνολικά του διοικητικού συστήματος της χώρας, προκειμένου να παρακολουθήσουμε αυτά που συμβαίνουν στον ενιαίο πλέον ευρωπαϊκό χώρο, από τον οποίον απέχουμε αρκετά». Και πρόσθεσε: «Η εκτίμηση κάποιων, ότι με την κατάργηση της Νομαρχιακής Αυτοδιοίκησης θα μπορούσε να δοθεί λύση στο γραφειοκρατικό, αναποτελεσματικό και αθηνοκεντρικό διοικητικό σύστημα, αποδεικνύεται ότι απηχούσε μόνο πρόχειρες σκέψεις, που δεν θεμελιώνονται στην αντίληψη της πολύ σοβαρής εκτίμησης και αναγνώρισης μιας πραγματικότητας, η οποία επιδεινώνεται ημέρα με την ημέρα».

Ο νομάρχης διαπίστωσε, επιπλέον, στο συνέδριο της ΕΝΑΕ, τον έντονο προβληματισμό της πολιτικής ηγεσίας του ΥΠΕΣΔΔΑ για την νέα διοικητική μορφή της χώρας η οποία θα πρέπει να λάβει υπ' όψιν της τα πραγματικά δεδομένα. **«Και τα δεδομένα αυτά κάθε άλλο παρά στην κατάργηση της Ν.Α. οδηγούν»** δήλωσε και ανέφερε δύο στοιχεία: Το 60% των καθημερινών αναγκών του πολίτη εξυπηρετείται μέσω των Ν.Α., όπως ο ίδιος ο κ Κ. Σκανδαλίδης είπε στο Συνέδριο της ΕΝΑΕ. Ενα δεύτερο στοιχείο προκύπτει από την «χαρτογράφηση» των εσόδων του κράτους, σύμφωνα με την οποία το 74% προέρχεται από το Λεκανοπέδιο της Αττικής, το 17% από την ευρύτερη περιοχή της Θεσ/κης και μόνο το 7% από την υπόλοιπη χώρα. «Απ' αυτά φαίνεται ότι όλη η δραστηριότητα της χώρας έχει μεταφερθεί στο Λεκανοπέδιο. Πως είναι δυνατόν λοιπόν η Ελλάδα να ζητά κοινοτικά κονδύλια για να τα διαθέσει στην περιφέρεια, από μια Ευρώπη που οφείλει την ανάπτυξη και την πρόοδό της στην περιφερειακή ανάπτυξη, μέσω της αποκέντρωσης;» αναρωτήθηκε ο κ Καραγιάννης και κατέληξε λέγοντας πως ο Υπουργός Εσωτερικών ξεκαθάρισε επίσης στο Συνέδριο της ΕΝΑΕ ότι οι αιρετοί νομάρχες θα παραμείνουν, όπως επίσης και τα γεωγραφικά όρια των νομών. Κατά την εκτίμηση του κ Καραγιάννη, ο προβληματισμός της κυβέρνησης είναι εύλογος, αφού η αλλαγή του διοικητικού χάρτη της χώρας όσον αφορά τις νομαρχίες θα συμπαρασύρει και τις περιφέρειες, κι αυτές με την σειρά τους τον εκλογικό νόμο.

Κ. ΣΚΑΝΔΑΛΙΔΗΣ: Απαραίτητες οι αλλαγές στον εκλογικό νόμο



«Το πολιτικό σύστημα εξάντλησε τα όρια του, γι' αυτό ο εκλογικός νόμος είναι στην πρώτη σειρά των ζητημάτων διαλόγου» τονίζει ο υπουργός Εσωτερικών Κώστας Σκανδαλίδης σε συνέντευξή του στην εφημερίδα «ΤΑ ΝΕΑ».

Ο υπουργός Εσωτερικών επισημαίνει πάντως ότι «είναι νωρίς να μιλάμε για αναλογικότερο ή μη σύστημα», επικρίνει τη ΝΔ για τη «σπασμωδική και αμφιταλαντευόμενη αντίδρασή της» και βεβαιώνει ότι το «ΠΑΣΟΚ θα κερδίσει τις εκλογές του 2004 και δεν θα είχε κανένα λόγο να μπει σε περιπέτειες το 2005». Ο Κώστας Σκανδαλίδης αποδίδει προτεραιότητα στις θεσμικές αλλαγές, οι οποίες θα επιφέρουν βελτίωση της δημοκρατίας. Έτσι τάσσεται υπέρ της ανάγκης διαφάνειας στο θέμα του πολιτικού χρήματος και μάλιστα με τρόπο διαχρονικό. «Ας ανοίξουν επιτέλους οι λογαριασμοί να λάμψει η αλήθεια και να τελειώνουμε», λέει για την περίπτωση του Κ. Μητσοτάκη.

Σε ότι αφορά την Τοπική Αυτοδιοίκηση, ο κ. Σκανδαλίδης εξηγεί ότι δεν πρόκειται να καταργήσει τον αιρετό νομάρχη, καθώς και ότι δεν πρόκειται να επιβάλει «καμία αλλαγή διοικητικών ορίων νομών ούτε καν δήμων, από τα πάνω». Στο θέμα όμως των υποψηφιοτήτων για τις δημοτικές εκλογές του 2002 κρατάει κλειστά τα χαρτιά του, λέγοντας ότι «η παράθεση ονομάτων για μας είναι και πρόωρη και αναίτια». Παρ' όλα αυτά δεν αρνείται ότι «επιλογές αξιόλογες και εναλλακτικές που να ανταποκρίνονται σε κάθε συγκυρία υπάρχουν και μπορούμε να τις διερευνήσουμε» - ενώ σε δηλώσεις του το Σαββατοκύριακο εκφράστηκε θετικά για πιθανή υποψηφιότητα του Στέφανου Μάνου στο Δήμο Αθηναίων.

Γραμματέας του Κινήματος μια εξαετία, ο κ. Σκανδαλίδης επιμένει ότι «το ΠΑΣΟΚ είναι ένα κόμμα με ψυχή και η Χαριλάου Τρικούπη δεν είναι μόνο τυπικό, παλιό και άσχημο κτίριο».

Επισημαίνει μάλιστα ότι ο διάδοχος του Κώστας Λαλιώτης «έχει και τη δύναμη και την ευφυΐα και τη διάθεση να οδηγήσει σε νέα εποχή το ΠΑΣΟΚ». Κατά τα λοιπά «όλοι οι χοροί και τα είδη μουσικής έχουν την ομορφιά τους φθάνει βέβαια να ξέρεις να τους περπατάς»

ΣΤΑ ΔΙΚΑΣΤΗΡΙΑ Η ΥΠΟΘΕΣΗ

Οι Αφοί Ραπτάκη οφείλουν *στο Δημόσιο 2 δισ. δρχ.!*

Εκκρεμεί απόφαση προσωποκράτησης

Ακόμα υποθέσεις προσωποκρατήσεως οφειλετών του Δημοσίου, απασχόλησαν χθες τα Δικαστήρια ύστερα από σχετική προσφυγή της ΔΟΥ - Ρόδου. Πρόκειται μάλιστα για χρέη εκατοντάδων εκατομμυρίων που σε δύο περιπτώσεις ξεπέρασαν και το 1 δισ!!

Πιο συγκεκριμένα ενώπιον του Διοικητικού Πρωτοδικείου Ρόδου εκδικάσθηκαν χθες οι υποθέσεις των οφειλετών του Δημοσίου Νικολάου και Παντελή Ραπτάκη, του Ιωάννη Περγαντίνου και της Ελπινίκης Κοράκη.

Οι Αφοί Ραπτάκη, εκπροσωπήθηκαν στο Δικαστήριο από τους έγκριτους δικηγόρους της πόλης μας κ.κ. Στέλιο Αλεξανδρή και Αν. Ντάλια, φέρονται μάλιστα να οφείλουν στο Δημόσιο από ένα δισ. δρχ. ο καθένας!

Η απόφαση του Δικαστηρίου θα εκδοθεί στην πορεία.

Σταυρακάκης: Επιφανειακό το ρήγμα στη Νίσυρο

Επιφανειακό είναι το ρήγμα που εντοπίστηκε πριν από μερικές μέρες στη Νίσυρο και δεν εμπνέει καμιά ανησυχία, σύμφωνα με τον κ. Γ. Σταυρακάκη, διευθυντή του Γεωδυναμικού Ινστιτούτου Αθηνών. Παρ'όλο που το ρήγμα βρίσκεται σε απόσταση ενός περίπου χιλιομέτρου από το ηφαίστειο του νησιού, στην περιοχή Καλδέρα, εντούτοις, δεν έχει καμιά σχέση με ηφαιστειακή ή σεισμική δράση της περιοχής. «Φαίνεται ότι έχουμε μια ολίσθηση του εδάφους, η οποία κατά πάσα πιθανότητα οφείλεται στις έντονες βροχοπτώσεις που σημειώθηκαν εκείνες τις ημέρες στο νησί», δήλωσε ο κ. Σταυρακάκης.

Στο ίδιο συμπέρασμα κατέληξε και ο ερευνητής του Γεωδυναμικού Ινστιτούτου, κ. Αθαν. Γκανάς, ο οποίος μετέβη στο νησί και πραγματοποίησε αυτοψία. Σε δηλώσεις του εξήγησε πως δεν παρατηρήθηκε ούτε έκλυση αερίων ούτε κάποια άλλη διάρρηξη, έτσι σε πρώτη φάση αποκλείστηκε η περίπτωση να συνδέεται με την ηφαιστειακή δράση. Παράλληλα, τις ημέρες που παρατηρήθηκε αυτή η ολίσθηση δεν καταγράφηκε κανένα σεισμικό γεγονός, οπότε αποκλείεται και η περίπτωση το ρήγμα να προκλήθηκε από σεισμό.

ΨΑΡΙΑ ΑΙΓΑΙΟΥ

Ολόφρεσκα ψάρια από τις θάλασσές μας

ΚΛΑΥΔΙΟΥ ΠΕΠΠΕΡ 1 - ΤΗΛ.: 0241/39097 FAX: 32391

AEGEAN FISH



ΚΕΣΙΣΟΓΛΟΥ

ΚΑΤΑΣΤΗΜΑΤΑ

Η ΛΕΣΧΗ ΣΥΛΛΕΚΤΩΝ SWAROVKI:

Οπως κάθε χρόνο έτσι και φέτος
παρουσιάζει το ετήσιο
αριστούργημά της.
Ενα ακόμα πρωτότυπο
σχέδιο της SCS:

Ο Αρλεκίνος, αστραφτερός
και πολυεδρικός,
η τρίτη φιγούρα
της τριλογίας
Μασκαράτα
1999 - 2001



ΣΤΟΑ ΚΙΟΣΟΓΛΟΥ - ΕΘΕΛΟΝΤΩΝ ΔΩΔΕΚΑΝΗΣΙΩΝ 31, ΡΟΔΟΣ - ΤΗΛ.: (0241) 24238

Λειτουργεί και το δεύτερο κατάστημά μας στην οδό Καναδά 15 - ΤΗΛ. 22875

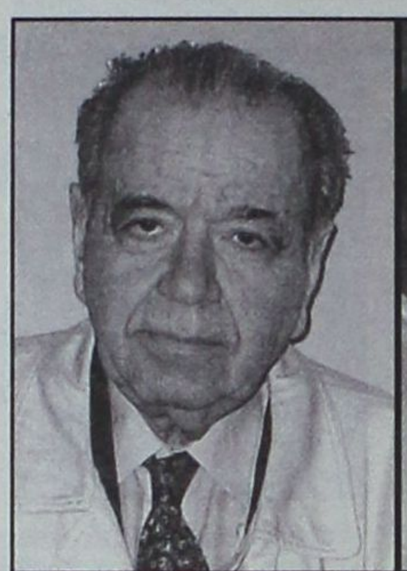

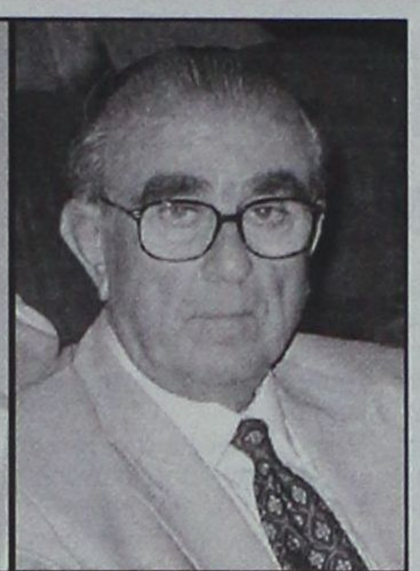

ΤΗΝ ΕΙΧΕ ΦΕΡΕΙ Η «δ» ΣΤΟ ΦΩΣ ΤΗΣ ΔΗΜΟΣΙΟΤΗΤΑΣ

Τρομακτικές παρενέργειες προκάλεσε *δικαστική απόφαση για τις υποθήκες*

✓ Στο «πόδι» γραμμένος ο νόμος περί δικαιοπραξιών στις παραμεθόριες περιοχές, απειλεί να τινάξει τα πάντα στον αέρα ✓ Τρέχουν όλοι στα Δικαστήρια για να διασφαλισθούν, αφού είναι «μετέωρες» όλες οι δικαιοπραξίες ✓ Μοιραίως η υπόθεση οδηγείται ενώπιον των ανωτάτων δικαστηρίων, που είναι αμφίβολο, όμως, αν δώσουν λύση στο πρόβλημα ✓ Επιβάλλεται μια νέα σαφής και ξεκάθαρη νομοθετική ρύθμιση ✓ Τριτανακοπές από το Δημόσιο και τον Καλογηράτο για τους Μύλους, παρέμβαση και από ΔΑΝΕ ✓ «Μύλος», η όλη υπόθεση ✓ Η «δ» επαναδημοσιεύει σήμερα την δικαστική απόφαση

Τρομακτικές παρενέργειες προκάλεσε, όπως άλλωστε είχε προβλέψει η «δ» η απόφαση σταθμός του Πρωτοδικείου Ρόδου, με την οποία είχε διαταχθεί η διαγραφή υποθήκης από το Κτηματολόγιο με βάση την νομοθεσία περί παραμεθορίων περιοχών.

Η απόφαση αυτή της προέδρου Πρωτοδικών κ. Ευαγγελίας Γεωργίτση, την οποίαν είχε φέρει στο φως της δημοσιότητας η «δ», την Κυριακή 18 Νοεμβρίου με τίτλο «Βόμβα νετρονίου στις προσημειώσεις επί των ακινήτων», όχι μόνο ανέτρεψε τα μέχρι τώρα δεδομένα, αλλά ταυτόχρονα δημιουργούσε μια νέα κατάσταση πραγμάτων, ικανή να τινάξει στον αέρα και αυτό ακόμα το τραπεζικό οικοδόμημα, αφού όλες σχεδόν οι υποθήκες επί ακινήτων ετινάζοντο στον αέρα. Αυτός είναι και ο λόγος που δεν προκλήθηκε μόνο ανησυχία αλλά και πανικός μετά το αποκαλυπτικό ρεπορτάζ της «δ» και όλοι έσπευσαν για να λάβουν τα μέτρα τους.

Η υπόθεση αφορούσε τις γνωστές υποθήκες Καλογηράτου (των περίφημων λιβεριανών εταιρειών, πιο συγκεκριμένα) επί των Αλευρόμυλων (ιδιοκτησίας τότε Νώντα Σολούνια) κατά των οποίων είχε προσφύγει ο κ. Νώντας Σολούνιας επικαλούμενος τα άρθρα 24, 25, 26 και 27 του Ν. 1892/90 περί δικαιοπραξιών στις παραμεθόριες περιοχές (ειδικότερα ότι δεν είχε ληφθεί η προβλεπόμενη από το νόμο απόφαση της αρμόδιας επιτροπής της Ν.Α. για την εγγραφή των υποθηκών).

Είναι γεγονός ότι ο νόμος αυτός (όπως κατ' επανάληψη έγραψε η «δ») συντάχθηκε στην κυριολεξία στο πόδι, με αποτέλεσμα να σημειώνονται κατά καιρούς τριβές και αντιδράσεις, κυρίως από υπηκόους κρατών - μελών της Ευρωπαϊκής Ενωσης για τους οποίους δεν έκανε σαφή διαχωρισμό ο νόμος. Ενώπιον της καταστάσεως αυτής επιχειρήθηκε «θεραπεία» αλλά και πάλι με ρυθμίσεις στο πόδι, με αποτέλεσμα την επιδείνωση σε σημείο μάλιστα που κανένας να μην γνωρίζει τι ακριβώς ισχύει και για ποιές περιπτώσεις και να «βομβαρδίζονται» συνεχώς, τα Δικαστήρια και το Κτηματολόγιο. Δεν είναι υπερβολή αν ξανασημειωθεί ότι όλες σχεδόν οι δικαιοπραξίες στην παραμεθόριο είναι σήμερα «μετέωρες» και μοιραίως οδηγείται το «νομικό χάος» ενώπιον των Ανωτάτων Δικαστηρίων. Φαίνεται, όμως, ότι μόνο με νέα σαφή - σαφέστατη και ξεκάθαρη νομοθετική ρύθμιση θα αποφευχθούν οι περιπέτειες. Μετά την έκδοση της αποφάσεως του Πρωτοδικείου Ρόδου, εν πάση περιπτώσει και την δημοσιοποίησή της από την «δ», το Ελληνικό Δημόσιο άσκησε τριτανακοπή, υποστηρίζοντας ότι κακώς εξεδόθη, γιατί δεν επρόκειτο για συμβάσεις, αλλά για δικαστικές αποφάσεις με τις οποίες διατάσσεται η εγγραφή προσημειώσεων επί ακινήτων στο Κτηματολόγιο. Εδώ, όμως, βρίσκεται η ουσία της αποφάσεως της Προέδρου κ. Ε. Γεωργίτση. Οπως επισημαίνει «δεν μπορεί με δικαστική απόφαση να παρακαμφθεί ο νόμος».

Γεγονός είναι ότι πρόσθετη παρέμβαση υπέρ του Δημοσίου έκαναν και οι λιβεριανές εταιρείες του Καλογηράτου, ενώ στο μεταξύ τελεσιδίκησε η δικαστική απόφαση και ο επί του Κτηματολογίου δικαστής υποχρεώθηκε σε άρση των υποθηκών από τους Μύλους (σημειώνεται μάλιστα ότι εις βάρος του είχε υποβληθεί και μήνυση επειδή αρνήθηκε να διαγράψει τις υποθήκες). Με την τριτανακοπή ζητείται από το Δικαστήριο να μην χορηγηθεί (για τους Μύλους) πιστοποιητικό ιδιοκτησίας, να απαγορευθεί η νομική και πραγματική μεταβολή του ακινήτου μέχρι να συζητηθεί η σχετική αίτηση τον Φεβρουάριο 2002 (η τριτανακοπή για λογαριασμό Καλογηράτου ασκήθηκε από τον γνωστό δικηγόρο της πόλης μας κ. Κυριάκο Τσέλιο). Παρέμβαση υπέρ των Μύλων έκανε χθές όμως η ΔΑΝΕ δια του πληρεξούσιου δικηγόρου της κ. Νίκου Σαμαρά, η οποία είναι τώρα ιδιοκτησία των Μύλων, ενώ το ίδιο έπραξε και ο κ. Γ. Βρούχος για λογαριασμό του κ. Νώντα Σολούνια.

Σίγουρα πρόκειται για μια άκρως ενδιαφέρουσα περίπτωση που κρατά σε αγωνία, αλλά και εγρήγορση πολύ κόσμο, αφού όπως προαναφέρθηκε, αν δεν υπάρξει νέα νομοθετική ρύθμιση, θα δημιουργηθεί μια μέρα χαώδης κατάσταση την οποίαν κανείς δεν θα μπορέσει να ελέγξει.

Λόγω της σημασίας που απέκτησε η απόφαση η «δ» την αναδημοσιεύει σήμερα, ύστερα και από σχετική παράκληση πολλών αναγνωστών της.

Σταθμό στα Δικαστικά χρονικά αποτελεί αναμφισβητήτως απόφαση - βόμβα

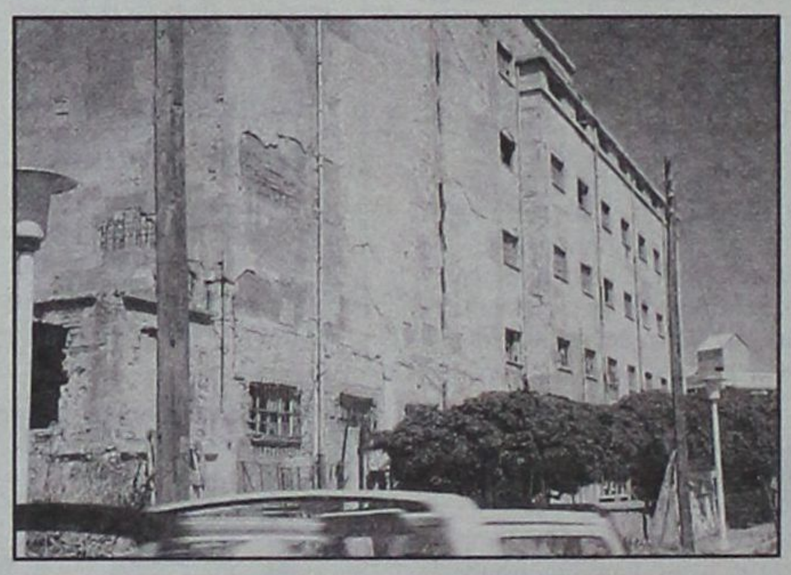



ΜΙΧΑΗΛ Π. ΜΑΡΚΑΚΙΟΥ

ΕΚΘΕΣΙΑΚΟΣ ΧΩΡΟΣ - ΟΔΟΣ ΘΕΣ/ΝΙΚΗΣ 14
ΕΝΑΝΤΙ ΕΜΠΟΡΙΚΟΥ ΚΕΝΤΡΟΥ ΜΗΔΕΙΑ - ΤΗΛ.: 0241 - 67500, 20327 - ΦΑΧ: 94162 ΡΟΔΟΣ

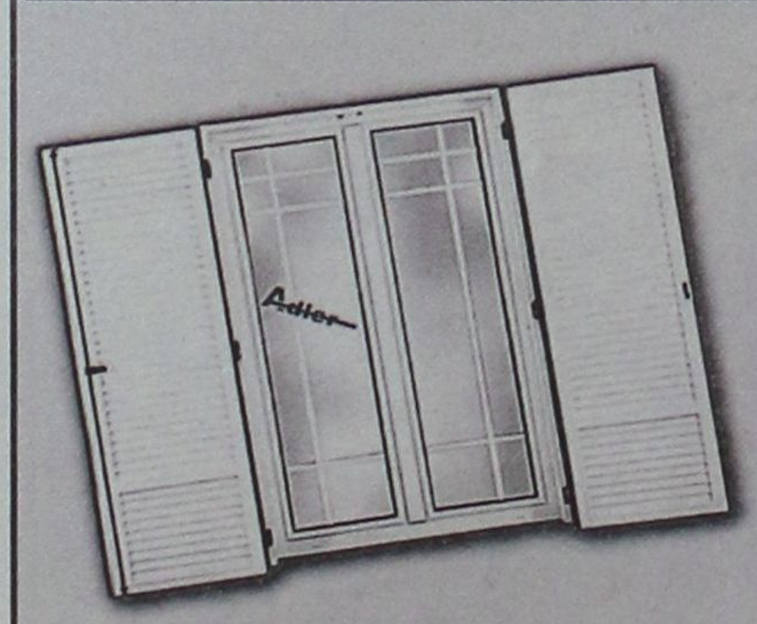

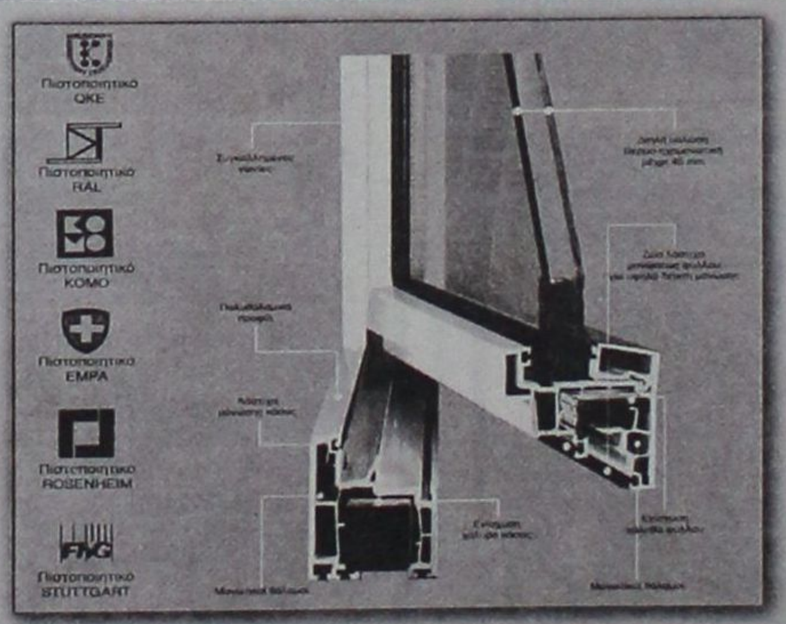

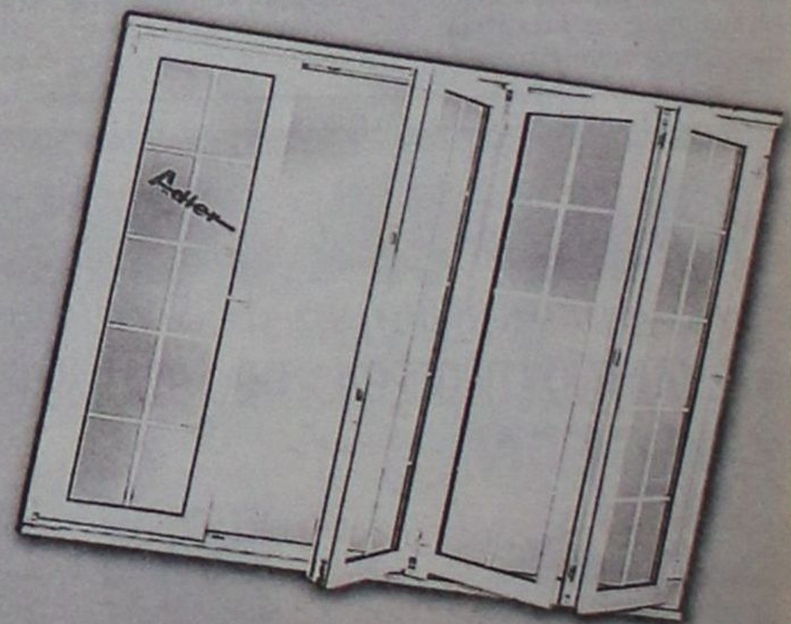

Adler
ΣΥΣΤΗΜΑΤΑ ΓΕΡΜΑΝΙΚΩΝ ΚΟΥΦΩΜΑΤΩΝ

ΞΕΚΙΝΗΣΑΜΕ ΠΡΩΤΟΙ - ΠΡΙΝ ΑΠΟ 15 ΧΡΟΝΙΑ - ΝΑ ΝΤΥΝΟΥΜΕ ΤΑ ΣΠΙΤΙΑ ΣΑΣ ΜΕ ΠΟΡΤΕΣ - ΠΑΡΑΘΥΡΑ P.V.C. ΑΛΟΥΜΙΝΙΟΥ ΚΑΙ ΞΥΛΟΥ.
ΠΑΡΑΜΕΙΝΑΜΕ ΠΡΩΤΟΙ ΧΑΡΙΣ ΣΤΗΝ ΕΜΠΙΣΤΟΣΥΝΗ ΜΕ ΤΗΝ ΟΠΟΙΑ ΜΑΣ ΣΤΗΡΙΞΑΤΕ. ΦΙΛΟΔΟΞΟΥΜΕ ΝΑ ΕΙΜΑΣΤΕ ΠΑΝΤΑ ΠΡΩΤΟΙ ΜΕ ΣΥΝΕΠΕΙΑ ΣΤΗΝ ΠΑΡΑΔΟΣΗ, ΤΟΠΟΘΕΤΗΣΗ ΑΠΟ ΤΕΧΝΙΤΕΣ ΠΟΥ ΕΙΔΙΚΕΥΘΗΚΑΝ ΣΤΗΝ ΓΕΡΜΑΝΙΑ ΚΑΙ ΧΑΡΑΚΤΗΡΙΣΤΙΚΟ ΜΑΣ Η ΕΝΤΟΝΗ ΠΡΟΣΠΑΘΕΙΑ ΓΙΑ ΤΗΝ ΙΚΑΝΟΠΟΙΗΣΗ ΤΟΥ ΠΕΛΑΤΗ

Adler
Δύναμη ποιότητας Δύναμη τεχνολογίας

ΕΛΑΤΕ ΣΤΟΝ ΑΝΑΚΑΙΝΙΣΜΕΝΟ ΕΚΘΕΣΙΑΚΟ ΜΑΣ ΧΩΡΟ ΝΑ ΔΕΙΤΕ ΑΠΟ ΚΟΝΤΑ ΤΑ ΚΟΥΦΩΜΑΤΑ ΤΗΣ ΠΙΟ ΝΕΑΣ ΤΕΧΝΟΛΟΓΙΑΣ ΚΑΙ ΝΑ ΣΥΖΗΤΗΣΟΥΜΕ ΓΙΑ Ο,ΤΙ ΕΝΔΙΑΦΕΡΕΣΤΕ.
ΑΛΛΑΖΟΥΜΕ ΤΑ ΠΑΛΙΑ ΣΑΣ ΚΟΥΦΩΜΑΤΑ ΑΥΘΗΜΕΡΟΝ ΚΑΙ ΤΟΠΟΘΕΤΟΥΜΕ ΝΕΑ ΑΣΠΡΑ Ή ΧΡΩΜΑΤΙΣΤΑ ΔΙΚΗΣ ΣΑΣ ΕΠΙΘΥΜΙΑΣ ΚΑΙ ΜΕ ΔΙΑΚΑΝΟΝΙΣΜΟ ΤΗΣ ΑΡΕΣΚΕΙΑΣ ΣΑΣ

Ευχαριστούμε
Μιχαήλ Π. Μαρκακιού και Υιοί



του Μονομελούς Πρωτοδικείου Ρόδου, να ακυρώσει την εγγραφή υποθήκης σε ακίνητο, κείμενο σε παραμεθόρια περιοχή και συγκεκριμένα στο νησί της Ρόδου, επειδή δεν είχε προηγηθεί η λήψη σχετικής αδείας από την αρμόδια επιτροπή της Νομαρχιακής Αυτοδιοίκησης.

Η απόφαση, η οποία αποτελεί μάλιστα πρώτο θέμα συζητήσεως στις τάξεις του δικηγορικού κόσμου της Ρόδου αλλά και των Δικαστικών Επιμελητών, των κτηματομεσιτών, των συμβολαιογράφων και των Τραπεζών, λόγω αφ' ενός του δεδικασμένου που δημιουργεί και αφ' ετέρου της νέας τάξεως πραγμάτων που συνεπάγεται, δεν αποκλείεται να προκαλέσει μετασεισμικές δονήσεις πολλών ρίχτερ.

Σύμφωνα με όσα έγιναν γνωστά η απόφαση ελήφθη (ύστερα από σχετική προσφυγή) από το Μονομελές Πρωτοδικείο Ρόδου (πρόεδρος κ. Ευαγγελία Γεωργίτση), μετά την άρνηση του Κτηματολογίου να μην εγγράψει την υποθήκη, παρά την σαφήνεια του νομικού πλαισίου όπως επισημαίνεται.

Ο θιγόμενος ιδιοκτήτης συγκεκριμένα εστράφη κατά του κτηματολόγου υποστηρίζοντας ότι οι προσημειώσεις των υποθηκών που ενεγράφησαν στο γενικό ευρετήριο μεταγραπτέων πράξεων είναι απολύτως άκυρες γιατί αυτές έγιναν παρά τα αντιθέτως νομοθετημένα και ισχύοντα, δυνάμει των άρθρων 24, 25, 26 και 27 του Ν. 1892/1990 περί δικαιοπραξιών στις παραμεθόριες περιοχές.

Αυτό που έχει ιδιαίτερη σημασία και πρέπει να επισημανθεί είναι ότι οι προσημειώσεις ενεγράφησαν ύστερα από σχετικές δικαστικές αποφάσεις, πράγμα το οποίο επικαλέσθηκε και ο κτηματολόγος για την απόρριψη της αιτήσεως διαγραφής.

Σύμφωνα με το σκεπτικό του κτηματολογου πιο συγκεκριμένα «οι προσημειώσεις υποθήκης ενεγράφησαν στα βιβλία τους κτηματολογίου δυνάμει δικαστικών αποφάσεων, με την συναίνεση της οφειλέτριας αιτούσας εταιρείας, για την έκδοση δε των αποφάσεων αυτών δεν απαιτείται άδεια της επιτροπής του άρθρου 26 του Ν. 1892/90».

Ερχεται, όμως, το Πρωτοδικείο Ρόδου και αποφαίνεται:

«...επειδή σύμφωνα με την διάταξη του άρθρου 24 παρ. 1 του Ν. 1892/90, όπως τροποποιήθηκε με τα άρθρα 8 Ν. 1898/90, 63 Ν. 1914/90 και 67 Ν. 1696/91 «για την εφαρμογή του νόμου αυτού παραμεθόριες περιοχές ορίζονται οι εξής (μεταξύ άλλων) α) οι Νομοί... Δωδεκανήσου».

Σύμφωνα με την διάταξη του άρθρου 25 παρ. 1 του ίδιου Νόμου «απαγορεύεται κάθε δικαιοπραξία εν ζωή με την οποίαν συνιστάται υπέρ φυσικών ή νομικών προσώπων οποιοδήποτε εμπράγματο ή ενοχικό δικαίωμα που αφορά ακίνητα κείμενα στις παραμεθόριες περιοχές, καθώς και η μεταβίβαση μετοχών η εταιρικών μεριδίων ή η μεταβολή του προσώπου εταίρων εταιρειών οποιασδήποτε μορφής που έχουν στην κυριότητά τους ακίνητα στις περιοχές αυτές. Από την απαγόρευση αυτήν εξαιρούνται οι συμβάσεις γονικής παροχής, μισθώσεις μέχρι έξι έτη, κανονισμού ορίων, διανομής κοινού και οι συμβάσεις μεταβίβασης ποσοστού εξ' αδιαιρέτου μεταξύ συγκυρίων».

Επειδή σύμφωνα με τη διάταξη του άρθρου 26 του ίδιου Νόμου, «η εν λόγω απαγόρευση αίρεται α. προκειμένου περί φυσικών ή νομικών προσώπων με ιθαγένεια ελληνική ή κυπριακή ή κράτους μέλους της Ευρωπαϊκής Ενώσεως με απόφαση της Επιτροπής που προβλέπει η διάταξη της παρ. 1 εδ. β' του άρθρου αυτού β. προκειμένου περί φυσικών ή νομικών προσώπων που έχουν την ιθαγένεια τρίτων χωρών, με απόφαση του Υπουργού Εθνικής Αμύνης. Σύμφωνα με τα άρθρα 1274, 1276 και 1277 Α.Κ. προσημείωση είναι η εγγραφή υποθήκης υπό την αναβλητική αίρεση της τελεσιδίκου επιδικάσεως της ασφαλιζόμενης απαιτήσεως και της έγκαιρης τροπής της σε υποθήκη. Ως υποθήκη υπό αναβλητική διαίρεση, η προσημείωση είναι δικαίωμα προσδοκίας το οποίο «έχει βέβαια την ίδια φύση και με το πλήρες δικαίωμα της υποθήκης: είναι εμπράγματο, έχει παρακολουθητικό χαρακτήρα, είναι αδιαίρετο κ.λπ» εν όψει, μάλιστα του γεγονότος, ότι «η προσημείωση εξ' υπαρχής, επί της οποίας ενεγράφηκε, ενεργεί ως υποθήκη». Ετσι, όπως η υποθήκη, η προσημείωση - σκοπός της οποίας, άλλωστε, είναι η τροπή της σε υποθήκη - απαγορεύεται επί ακινήτων παραμεθόριων περιοχών χωρίς άδεια.

Επειδή σύμφωνα με τη διάταξη του άρθρου 30 του ίδιου Νόμου, «δικαιοπραξίες που συνάπτονται κατά παράβαση των διατάξεων του Νόμου αυτού είναι απολύτως άκυρες», όπως εν προκειμένω είναι η παροχή και η εγγραφή προσημειώσεως υποθήκης επί ακινήτου σε παραμεθόριο περιοχή, χωρίς προηγούμενη άδεια του αρμοδίου, κατά περίπτωση οργάνου, όπως εν προκειμένω της Επιτροπής του άρθρου 26 του ν. 1892/90 και του Υπουργού Εθνικής Αμύνης.

Επειδή εν προκειμένω οι υπέρ η εγγραφή προσημειώσεως υποθήκες εταιρείες είναι αλλοδαπές εταιρείες, για τις οποίες δεν τηρήθηκε η νόμιμη διαδικασία για την χορήγηση άδειας από τον αρμόδιο προς τούτο Υπουργό Εθνικής Αμύνης, για το ρηθέν επίδικο ακίνητο που βρίσκεται στην πόλη της Ρόδου θεωρούμενη ως παραμεθόριος περιοχή του Νομού Δωδεκανήσου.

Επειδή η παροχή προσημειώσεως υποθήκης και η ενεργοποίηση αυτής δια της εγγραφής στα βιβλία υποθηκών, δεν περιλαμβάνεται στις περιπτώσεις εκείνες, που σύμφωνα με το άρθρο 25 παρ. 1 εδ' Β' του ν. 1892/90 εξαιρούνται της απαγορεύσεως, γιατί διαφορετικά θα υπήρχε άμεση καταστρατήγηση του ανωτέρω νομοθετικού πλαισίου.

Επειδή δεν μπορεί να γίνει δεκτό σύμφωνα με τις παραπάνω σκέψεις ότι δεν απαιτείται η άδεια της Επιτροπής του άρθρου 26 ν. 1892/92 περί της εγγραφής προσημειώσεως υποθήκης που εγγράφεται δυνάμει εκδόσεως δικαστικής αποφάσεως και μάλιστα συναινετικώς, διότι κατ' αυτόν τον τρόπο ευθέως παρακάμπτεται η υφιστάμενη απαγόρευση, όταν μάλιστα η δικαστική απόφαση, απλώς επιβεβαιώνει τη βούληση των οιονεί διαδίκων, χωρίς να ερευνά την ουσιαστική βασιμότητα και αιτία για την απόφανση περί της εγγραφής προσημειώσεως, απόφαση δια της οποίας παρέχεται ευθεία δυνατότητα παράκαμψης και καταστρατήγησης του υφιστάμενου νομικού πλαισίου, υπό τον μανδύα μάλιστα μίας δικαστικής αποφάσεως. Και βέβαια το Δικαστήριο δια της εκδόσεως της αποφάσεως περί της χορηγήσεως δυνατότητας εγγραφής προσημειώσεως δεν απαιτείται να έχει σχετική άδεια της ανωτέρω Επιτροπής, άδεια όμως η οποία είναι απαραίτητη για την μεταγραφή της δικαστικής απόφασης και της μετά ταύτα εγγραφής της προσημειώσης, πράξη που είναι μεταγενέστερη της πρωθύστερης και μη χρήζουσης σε ουδεμία περίπτωση άδειας για την έκδοση της δικαστικής απόφασης.

ΓΙΑ ΤΟΥΣ ΛΟΓΟΥΣ ΑΥΤΟΥΣ

Δικάζει ερήμην του καθού.

Δέχεται την αίτηση

Διατάσσει την διαγραφή από τα βιβλία υποθηκών του Κτηματολογίου Ρόδου των προσημειώσεων υποθήκης που ενεγράφησαν κ.λπ. κ.λπ.

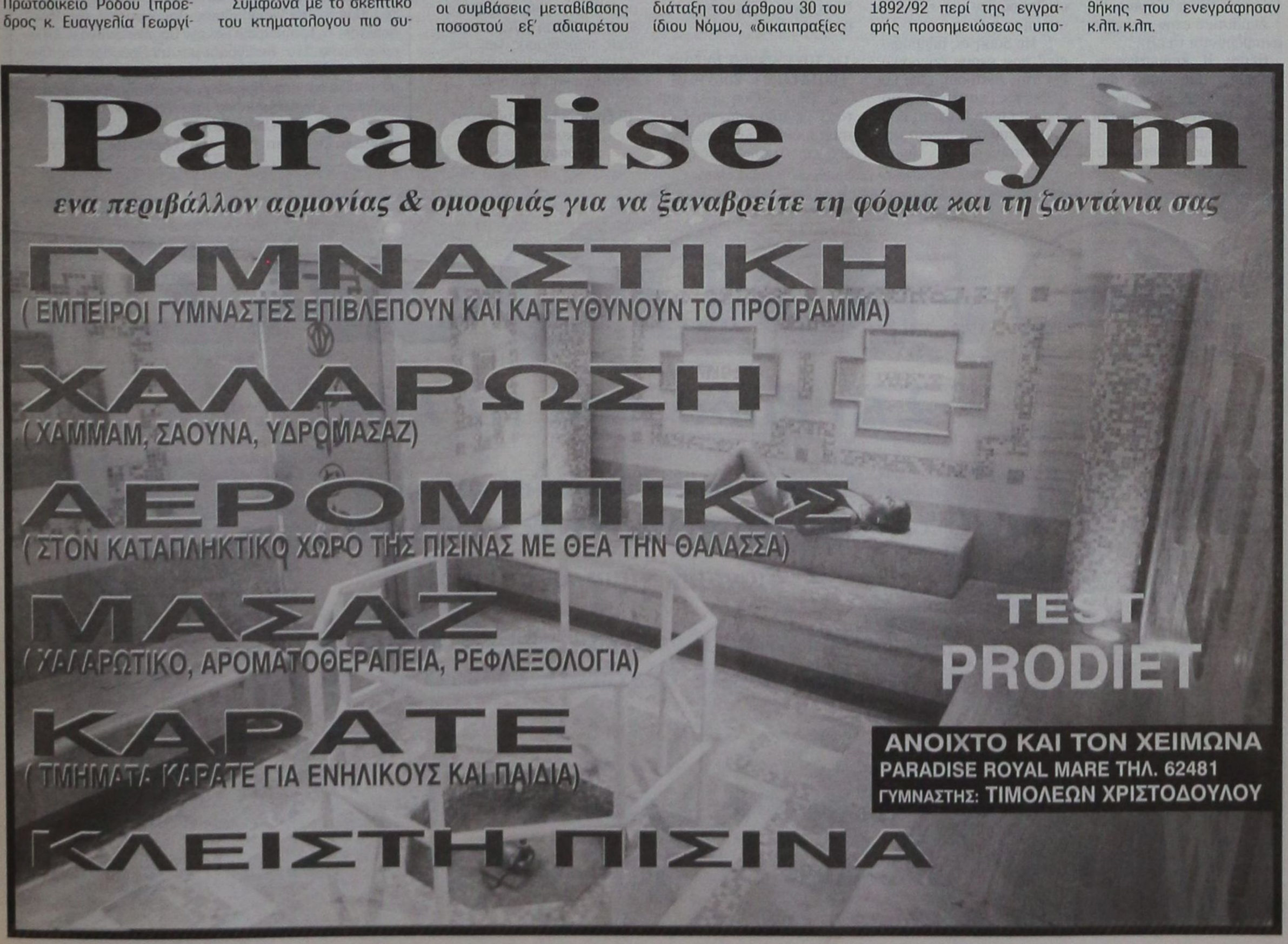

ΥΠΟΝΟΟΥΜΕΝΑ ΓΙΑ ΤΗΝ ΥΠΟΘΕΣΗ «ΣΑΜΙΝΑ»

ΒΟΛΕΣ ΚΑΤΑ ΤΗΣ ΚΥΒΕΡΝΗΣΗΣ ΑΠΟ 11 ΒΟΥΛΕΥΤΕΣ ΤΟΥ ΠΑΣΟΚ για το μονοπώλιο στην ακτοπλοΐα

Καθυστερεί αδικαιολογήτως η έκδοση αποφάσεως από την επιτροπή ανταγωνισμού



Να αιτιολογήσει επαρκώς ο υπουργός Ανάπτυξης ενώπιον της εθνικής αντιπροσωπείας τους λόγους για τους οποίους καθυστερεί η έκδοση αποφάσεως από την Επιτροπή Ανταγωνισμού για το μονοπώλιο στην ακτοπλοΐα, ζητούν 11 βουλευτές του ΠΑΣΟΚ, μεταξύ των οποίων και ο Δωδ/νήσιος κ. Βασίλης Παπανικόλας, με ερώτηση που κατέθεσαν στην Βουλή.

Αφήνοντας και σαφείς αιχμές για την σύνθεση της Επιτροπής, οι 11 βουλευτές καταγγέλλουν ότι στην κυριολεξία οι πάντες εμπαίζονται αφού η απόφαση έπρεπε να είχε εκδοθεί το αργότερο τον Ιούνιο αλλά μέχρι και τώρα καθυστερεί, ενώ θέτουν ευθέως και το ερώτημα: «Η κοινή γνώμη, το περί δικαίου αίσθημα του λαού, μπορεί να αισθάνεται δικαιωμένο από αυτές τις μεγάλες καθυστερήσεις στην κάθαρση μιας ουσιώδους παραβίασης των κανόνων δικαίου μιας δικαιοκρατούμενης πολιτείας (υπόθεση «Σάμινα»);

Αναλυτικά στην ερώτηση αναφέρονται τα εξής:

Θέμα: Η καθυστέρηση, έκδοσης απόφασης από την Επιτροπή Ανταγωνισμού, για το μονοπώλιο στην Ακτοπλοΐα.

1. Η διαμόρφωση μονοπωλίου στην Ακτοπλοΐα άρχισε πριν δύο χρόνια.

2. Στις αρχές Φεβρουαρίου του 2000 συζητείται στη Βουλή, Επίκαιρη Ερώτηση σχετικά με τα ζητήματα που δημιουργούνται από τα μονοπώλια.

3. Ενώ την ίδια περίοδο κατατέθηκε, από την Ενωση Καταναλωτών - Επιβατών καταγγελία στην Επιτροπή Ανταγωνισμού και στοιχεία για την συγκρότηση του μονοπωλίου αλλά και τις επιπτώσεις στις τιμές εισιτηρίων, στην εκτέλεση των δρομολογίων, στην ελλιπή τήρηση των κανόνων αξιοπλοΐας στην πτώση της ποιότητας παροχής υπηρεσιών αλλά και στην αλλοτρίωση των δικαιωμάτων των ναυτικών οι οποίοι σε περίπτωση απόλυσης δεν θα είχαν άλλη επιλογή απασχόλησης.

4. Μέχρι σήμερα μετά δύο χρόνια από την συγκρότηση του μονοπωλίου, μετά από ενάμιση χρόνο από την καταγγελία, μετά ένα χρόνο από το τραγικό ναυάγιο, η Επιτροπή Ανταγωνισμού δεν έχει εκδώσει ακόμη απόφαση.

5. Με βάση τις πληροφορίες που έχουν δημοσιευθεί στην Επιτροπή εδώ και μήνες έχει κατατεθεί εισήγηση η οποία μάλιστα προτείνει επιβολή προστίμου δισεκατομμυρίων δραχμών, για σωρεία παραβάσεων των περί μονοπωλίου διατάξεων.

6. Στις αρχές Μαρτίου 2001, είχε ακουσθεί έκδηλα ότι η απόφαση θα εκδοθεί «το απώτερον μέχρι τέλος του Ιουνίου». Στις αρχές Ιουλίου δηλώθηκε ότι η απόφαση θα εκδοθεί το «απώτερον μέχρι τέλους Σεπτεμβρίου». Και στο τέλος Σεπτεμβρίου δηλώνεται ότι η απόφαση θα εκδοθεί «κατ' εκτίμηση, το απώτερον μέχρι τέλους του έτους».

7. Αυτή η καθυστέρηση, δημιουργεί εύλογες απορίες στην κοινή γνώμη σε σχέση με τον χειρισμό της υπόθεσης με αποτέλεσμα η ευνομούμενη πολιτεία να υφίσταται ισχυρό κλονισμό.

8. Αλλά και η συμμετοχή στην Επιτροπή του Αντιπροέδρου που, όπως έχει δημοσιευθεί έχει διατελέσει συνήγορος υπεράσπισης της συγκεκριμένης εταιρείας για άλλες υποθέσεις παραβιάσεων των κανόνων «περί ανταγωνισμού» δημιουργεί εύλογα ερωτηματικά.

ΓΙΑ ΤΟΥΣ ΛΟΓΟΥΣ ΑΥΤΟΥΣ ΕΡΩΤΑΤΑΙ Ο κ. ΥΠΟΥΡΓΟΣ

α. Γιατί καθυστερεί επί τόσο μεγάλο χρονικό διάτημα η έκδοση της απόφασης, αφού μάλιστα εδώ και μήνες έχει κατατεθεί άλλωστε και η εισήγηση στην Επιτροπή.

β. Γιατί καθυστέρησε πλέον του έτους η έρευνα των στοιχείων και η κατάθεση της εισήγησης;

γ. Γιατί δεν παραιτήθηκε ο αντιπρόεδρος της επιτροπής, αφού εύλογα μπορεί να υπάρξει σκέψη, ότι μπορεί να συνδέεται η οποιαδήποτε κωλυσιεργία με τα συμφέροντα του μονοπωλίου;

δ. Γιατί αφού δηλώθηκε και αυτό δεν μπορεί να διαψευσθεί, ότι η απόφαση θα εκδοθεί το «απώτερον» μέχρι τέλους Ιουνίου» και λίγο μετά «το απώτερον μέχρι τέλους Σεπτεμβρίου» δεν έχει εκδοθεί απόφαση.

ε. Ποιά είναι ακριβώς η αιτιολογία αυτών των καθυστερήσεων;

στ. Η αιτιολογία αυτή κρίνεται ως επαρκής, με βάση τα όσα πρέπει να διέπουν μια ευνομούμενη πολιτεία;

ζ. Η κοινή γνώμη, το περί δικαίου αίσθημα του λαού, μπορεί να αισθάνεται δικαιωμένο από αυτές τις μεγάλες καθυστερήσεις στην κάθαρση μιας ουσιώδους παραβίασης των κανόνων δικαίου μιας δικαιοκρατούμενης πολιτείας;

Οι Ερωτώντες Βουλευτές (ακολουθούν 11 υπογραφές)

ΜΕ ΕΚΛΟΓΕΣ ΠΟΥ ΕΓΙΝΑΝ ΧΘΕΣ

Απέκτησε νέα διοίκηση *το Σωματείο Εστιατόρων*

θα συγκροτηθεί σύντομα σε σώμα

Διενεργήθηκαν χθές στην αίθουσα του «Ακταίον» αρχαιρεσίες για την ανάδειξη νέου δ.σ. στο Σωματείο Εστιατόρων Ρόδου «Η Πρωτοπορία» με τα ακόλουθα αποτελέσματα:

• Για το δ.σ.

1) **Μητσινιώτης** Χρυσόστομος 33
2) **Ντινόρης** Σωτήριος 32
3) **Διακοκωσταντής** Σταύρος 26
4) **Κλωνάρης** Βασίλειος 25
5) **Βολονάκης** Μιχαήλ 23
6) **Καλογερής** Κων/νος 21
7) **Σαρρής** Κων/νος 21
8) **Χατζηκέλλης** Ιωάννης 21
9) **Δανελλάκης** Σταύρος 20

Αναπληρωματικοί

1) **Ζουρούδης** Σταύρος 12, 2) **Κωλέτσης** Γρηγόριος 16 και 3) **Κατσιμπράκης** Κων/νος 14.

Για την Ελεγκτική Επιτροπή - Τακτικά Μέλη

1) **Αθανασίου** Δημήτριος 32, 2) **Βουλγαρίδης** Γεώργιος 26 και 3) **Κουμπουρλής** Γεώργιος 22.

Αναπληρωματικοί:

1) **Ζαγοριανός** Ιωάννης 17 και 2) **Γκίνος** Περικλής 17 μετά από κλήρωση λόγω ισοψηφίας.

Με μέριμνα του πλειοψηφίσαντος μέλους θα συνέλθει το νεοεκλεγέν Δ.Σ. σε πρώτη συνεδρίαση εντός 8 ημερών για να συγκροτηθεί σε σώμα.

Ο κ. ΑΡ. ΠΑΥΛΙΔΗΣ συνοδεύει τον κ. Κ. Καραμανλή

Από το πολιτικό γραφείο του βουλευτή κ. Αρ. Παυλίδη εκδόθηκε χθες η ακόλουθη ενημερωτική ανακοίνωση:

«Ο Βουλευτής κ. Α. Παυλίδης υπό την ιδιότητα του Τομεάρχου Εξωτερικών της Ν.Δ. μετά της Συντονίστριας Εξωτερικών - Αμυνας κας Ντόρας Μπακογιάννη συνοδεύει, αύριο Τρίτη, τον Πρόεδρο του κόμματος κ. Κ. Καραμανλή κατά την επίσκεψή του στα Σκόπια, Βελιγράδι και Κόσσοβο.

Στα Σκόπια θα έχουν συναντήσεις με τον Πρόεδρο της Πρώην Γιουγκοσλαβικής Δημοκρατίας της Μακεδονίας κ. Β. Τραϊκόφσκι και τον Πρωθυπουργό κ. Λ. Γκεοργκιέφσκι. Στο Βελίγράδι με τον Πρόεδρο της Ομοσπονδίας της Γιουγκοσλαβικής Δημοκρατίας κ. Β. Κοστουνίτσα και στην Πρίστινα με τον Πρόεδρο του Δημοκρατικού Συνδέσμου του Κοσσυφοπεδίου κ. Β. Ρουγκόβα. Τέλος στο Ορόσεβατς θα επισκεφθούν την εκεί Ελληνική Στρατιωτική Μονάδα (ΕΛΔΥΚΟ)».

RODOGAZ

Στη Ρόδο από το 1963



✓ Διανομή φιαλών υγραερίου κατ' οίκον
τηλέφωνα παραγγελιών: 64409 - 094-4-528212

✓ Διανομή χύμα υγραερίου

✓ Πώληση καυστήρων και λεβήτων υγραερίου για κεντρικά συστήματα θέρμανσης

✓ Θερμαντικά σώματα



Διεύθυνση εργοστασίου: Καναμάτ Ρόδου • τηλ. 62649
Διεύθυνση πρατηρίου: Αυστραλίας 50 • τηλ. 34244-5

ΑΚΡΙΤΙΚΑ

κουβεντούλες με κάποιο νόημα

Θάρσει· λέγων τ' αληθές σου σφαλεί ποτέ
ΣΟΦΟΚΛΗΣ

ΓΙΑ ΤΟΝ ΟΤΕ ΑΡΧΑΓΓΕΛΟΥ

Οι άνθρωποι του ΟΤΕ - Αρχαγγέλου και εννοώ τους αρμόδιους επί του θέματος θα πρέπει κάποτε να καταλάβουν ότι είναι υπάλληλοι με καθήκον και υποχρέωση την εξυπηρέτηση των συνδρομητών και όχι δυνάστες τους. Σαν συμπεριφέρονται μάλιστα ως δυνάστες στις εφημερίδες, φαντάζομαι τι κάνουν με τον απλό κοσμάκη.

Επί πέντε ολόκληρα χρόνια υπάρχει βλάβη σε τηλέφωνο, για να αποκατασταθεί (στο πόδι) για μερικές ημέρες, πρέπει κανείς να βάλει πολιτικό μέσο, και ...φτου και από την αρχή.

Ο ένας σε στέλλει στον Άννα και ο άλλος στον Καϊάφα, κανένας δεν είναι αρμόδιος ούτε υπεύθυνος και κανέναν **υπεύθυνο** δεν βρίσκεις ποτέ στην θέση του. Φαίνεται ότι τελούν μονίμως εν αδεία.

Επειδή η υπομονή και η ανοχή προ πολλού έχουν εξαντληθεί ένα και μόνο λέμε σήμερα: Υπάρχουν ποινικά και πολιτικά δικαστήρια. Και το εννοούμε. Ως εδώ και μη παρέκει.

ΠΡΟΚΡΙΜΑ

Μια διαβεβαίωση έδωσε στο συνέδριο των νομαρχών ο Κ. Σκανδαλίδης: Δεν θα αλλάξουν τα διοικητικά όρια των νομαρχιών και οι αιρετοί νομάρχες θα μείνουν με όποια μορφή επιλεγεί. Αφού η επιλογή της περιφερειακής αυτοδιοίκησης θεωρείται δεδομένη, η υπουργική ρήση ερμηνεύεται ως πρόκριμα του σεναρίου δημιουργίας «υπερ - νομαρχιών» σε επίπεδο περιφέρειας, οπότε οι σημερινοί νομάρχες θα εκλέγονται στο ψηφοδέλτιο του περιφερειάρχη.

...ΑΠΕΙΛΕΣ

«Ναι» στον διάλογο του υπουργείου Εσωτερικών απάντησαν οι νομάρχες, υπό την προϋπόθεση να μην γίνουν αλλαγές προεκλογικά, να μην αλλάξουν όρια οι νομαρχίες κ.λ.π. κ.λπ. - όσα, δηλαδή, ήδη είχε διαβεβαιώσει ο κ. Σκανδαλίδης... Διατυπώθηκε και μια απειλή: αν δεν τηρηθούν οι δεσμεύσεις, θα δημιουργήσουν προβλήματα στη διαδικασία νομιμοποίησης των αλλοδαπών ή στους εκλογικούς καταλόγους - σε θέματα, δηλαδή, που αφορούν τους πολίτες... Μάλλον είναι λάθος τρόπος διεκδίκησης να χρησιμοποιείς ως ομήρους τους πλέον αδύναμους...

ΤΙ ΑΛΛΟ ΕΙΝΑΙ Η ΑΥΘΑΙΡΕΣΙΑ;

Οχι μόνο καταθέτει το ΙΚΑ στους δηλωμένους τραπεζικούς λογαριασμούς τις συντάξεις των συνταξιούχων, αλλά, παίρνει και πίσω - και μάλιστα χωρίς καμιά έγγραφη προειδοποίηση (!) ή γνώση του δικαιούχου του τραπεζικού λογαριασμού - όσα ποσά εκ των υστέρων διαπιστώνει ότι δεν... έπρεπε να είχε καταβάλει... Το γεγονός έχει αιφνιδιάσει ήδη αρκετούς δικαιούχους της τρίτης ηλικίας, οι οποίοι ουδέποτε ενημερώθηκαν από το ΙΚΑ για το είδος της τραπεζικής «επικοινωνίας» που θα είχαν με το νέο σύστημα πληρωμών των συντάξεων.

ΚΑΤΑΣΧΕΣΕΙΣ ΣΤΟ ΔΗΜΟΣΙΟ

Με την πλάτη στον τοίχο βρίσκεται, πλέον το Δημόσιο, καθώς ο Αρειος Πάγος έκρινε αντισυνταγματικό το νόμο που απαγορεύει την κατάσχεση περιουσίας του για χρέη.

Καιρός ήταν. Ο Αρειος Πάγος βάζει τέρμα σε μια βάρβαρη κατάσταση όπου το Δημόσιο σε χώνει μέσα για μια δραχμή ή σε καταστρέφει οικονομικά, ενώ το ίδιο όταν χρωστάει, κάτι τρέχει στα γύφτικα και φυσικά το ίδιο συμβαίνει και με τους Δήμους.

Συμβουλή προς τους πολίτες: Αρχίστε τις αγωγές.

ΤΡΙΓΩΝΙΚΗ ΣΧΕΣΗ



Πως λένε σε μια σχέση... «τριγωνική» στην αργκό: «από εδώ η επίσημη από εκεί η... έτσι»;

Ακριβώς το ίδιο λοιπόν συμβαίνει και στο χώρο της υγείας.

Εχουμε, λέει, δύο υπουργούς. Εναν επίσημο με... σφραγίδα και έναν ανεπίσημο, κρυφό (διοικητή μεγάλου ασφαλιστικού οργανισμού), ο οποίος είναι μέσα στην... ίντριγκα. Τρικλοποδιές βάζει, δικά του προγράμματα φτιάχνει, τον... επίσημο υπουργό υπονομεύει, τη μεταρρύθμιση του απορρυθμίζει και διάφορα άλλα μαγειρεύει ο κύριος αυτός, που έχει την αμέριστη εύνοια του Μαξίμου. Τους κάνει και ο ίδιος, βέβαια, όλα τα χατίρια. Τ'αποθεματικά του οργανισμού θέλετε για το Χρηματιστήριο; Δικά σας. Για τη μετοχοποίηση της ΔΕΗ; Δικά σας.

Πώς να μην αλλάξει τα... φώτα στον Αλ. Παπαδόπουλο; Δύο υπουργούς Υγείας, λοιπόν, έχουμε... Υγεία δεν έχουμε.

ΤΟ... ΣΚΛΗΡΟ ΡΟΚ

Το θέμα, λοιπόν έκλεισε: Η πολιτική του «σκληρού ροκ» ή αλλιώς της «κάθετης αντιπαράθεσης» με τη Ν.Δ. υιοθετήθηκε πλέον, οριστικά (και τελεσίδικα;) από το κυβερνών κόμμα.

Ο εμπνευστής της Κώστας Λαλιώτης την επέβαλε. Οι αντιδρώντες σύντροφοί του ανέκρουσαν πρύμναν, ύστερα και από την ξεκάθαρη τοποθέτηση του Κώστα Σημίτη στο πλευρό του γραμματέα του ΠΑΣΟΚ. Αλλωστε, τα πρώτα στοιχεία των δημοσκοπήσεων δείχνουν ότι η εκλογική βάση του ΠΑΣΟΚ εγκρίνει αυτήν την πολιτική, ίσως επειδή δεν ρωτήθηκε για κάποια άλλη. Ο κ. Λαλιώτης φαίνεται ότι δικαιώνεται. Αλλά...

Το «σκληρό ροκ» οδηγεί σε μαθηματική ακρίβεια σε ήττα στις εκλογές.

Γιατί ο Ελληνας βαρέθηκε τους τσακωμούς και την παρελθοντολογία. Θέλει λύσεις στα προβλήματά του.

ΟΣΩΖΩΝ ΕΑΥΤΟΝ!

Πολλοί είναι εκείνοι που μπήκαν στο στόχαστρο του υπουργείου Υγείας Αλέκου Παπαδόπουλου, ως υπαίτιοι για τα εμπόδια που συναντά η μεταρρύθμιση του ΕΣΥ. Σε δήλωσή του στο «Εθνος» ο κ. Παπαδόπουλος τονίζει ότι ο ίδιος «δεν έχει επιλέξει τον εύκολο δρόμο των επιχρισμάτων» και υπογραμμίζει πως η «μεταρρύθμιση στην υγεία είναι η μόνη που γίνεται και είναι μία μεταρρύθμιση σκληρή». Ο μεταρρυθμιστής υπουργός μοιάζει να απευθύνει SOS προς πάσαν κατεύθυνση: Να σώσουμε το ΕΣΥ, για να σωθεί το ΠΑΣΟΚ!...

Είναι αυτό που λένε, «ο σώζων εαυτόν, σωθήτω»!

ΤΟ ΔΗΜΑΡΧΙΛΙΚΙ

Τελικά, όπως δείχνουν τα πράγματα, πάνω από τους μισούς Ελληνες θέλουν να γίνουν δήμαρχοι και οι υπόλοιποι νομάρχες. Και αν τελικά... αποσύρουν τις υποψηφιότητές τους οι πιο πολλοί είναι, γιατί δεν μπορούν να συμπληρώσουν συνδυασμούς ή επειδή δεν θα τους ψήφιζε ούτε η γυναίκα τους.

Το πιο εκπληκτικό απ'όλα όμως είναι ότι όλοι αυτοί όπως λένε δεν πάνε να σώσουν εαυτούς, αλλά τον... λαό!!

ΩΤΑ ΕΞ' ΕΣΠΕΡΙΑΣ

«Φώτα εξ Εσπερίας» αναζητά το Υπουργείο Εργασίας, προκειμένου να βγει από το «τούνελ» των αλλαγών του συνταξιοδοτικού καθεστώτος των γυναικών. Η ηγεσία του υπουργείου εξετάζει δύο εναλλακτικά σενάρια, τα οποία με διαφορετικές παραλλαγές, ισχύουν σε άλλες χώρες της Ευρωπαϊκής Ενωσης. Το πρώτο προβλέπει τη χορήγηση άδειας στην εργαζόμενη μετά τη γέννηση του παιδιού και το δεύτερο την πριμοδότηση της εργαζόμενης μητέρας με πλασματικό χρόνο ασφάλισης.

«Τρέχουν» τώρα, λοιπόν, στο Υπουργείο Εργασίας, γιατί, συν τοις άλλοις, εκλογές έρχονται και η ψήφος των εργαζομένων γυναικών μετράει πολύ...

ΕΝΔΙΑΦΕΡΟΥΣΑ ΕΚΔΟΣΗ

Ενα πάρα πολύ ενδιαφέρον, χρήσιμο και ωφέλιμο βιβλίο εξέδωσε ο γνωστός συμπατριώτης μας οικονομολόγος κ. Σωτήρης Φωκάς. Οσοι θέλουν να είναι «in» στα τοπικά οικονομικά πράγματα και να είναι ενήμεροι για την αναπτυξιακή προσπάθεια θα πρέπει να το μελετήσουν κι όχι απλώς να το διαβάσουν.

Το βιβλίο έχει τίτλο «Η Δωδεκάνησος στο κατώφλι της νέας χιλιετίας» και αναλύει με επιτυχία και τρόπο κατανοητό το επιχειρησιακό πρόγραμμα ανάπτυξης του νομού για την περίοδο 2001 - 2010.

Το βιβλίο θα παρουσιάσει σύντομα στην Ρόδο, ο συμπατριώτης μας πρύτανης του Παντείου Πανεπιστημίου κ. Ι. Βαβούρας.

Στον εκδότη ευχόμαστε και «άλλες εκδόσεις».

ΠΩΣ ΜΠΗΚΕ ΤΟ ΦΕΣΙ ΣΤΟΝ ΕΥΡΩΣΤΡΑΤΟ

Για το θέμα της Ευρωπαϊκής Δύναμης Ταχείας Αντίδρασης, σας ενημερώναμε όλο τον τελευταίο χρόνο αναλυτικά για τις εξελίξεις.

Τι κι αν γράφαμε, τι κι αν φωνάζαμε για τις παγίδες που στήνουν οι Βρετανοί.

Κι όμως όταν την περασμένη άνοιξη έγινε γνωστή η φόρμουλα την οποία παζάρευε το Λονδίνο με την Αγκυρα (και η οποία εξαιρούσε ουσιαστικά το Αιγαίο και την Κύπρο από τη δράση της Ευρωπαϊκής Δύναμης), το Υπουργείο Εξωτερικών θεωρούσε ότι η... απραξία είναι η καλύτερη απάντηση, με το επιχείρημα ότι οι διαβουλεύσεις δεν έχουν επίσημο χαρακτήρα.

Πέρασαν οι μήνες, συνεχίστηκε το παρασκήνιο και φτάσαμε σήμερα να συζητάμε στην Ευρωπαϊκή Ενωση την «άτυπη» συμφωνία Αμερικανοβρετανών και Αγκυρας και να βρίσκεται η χώρα μας με την πλάτη στον τοίχο.

Εδώ ισχύει το γνωμικό «των φρονίμων τα παιδιά πριν πεινάσουν μαγειρεύουν», ακόμη κι αν πρόκειται να δυσαρεστηθούν οι «φίλοι» στο Λονδίνο και στην Ουάσιγκτον...

ΕΚΘΕΣΗ ΠΑΠΑΔΗΜΟΥ


Λ. Παπαδήμος

Η εποχή που η ελληνική οικονομία παρουσίαζε διαρθρωτικές αδυναμίες και διάφορα προβλήματα φαίνεται ότι ανήκει στο παρελθόν, σύμφωνα με τον διοικητή της Τράπεζας της Ελλάδος, Λουκά Παπαδήμο.

Στην εξαμηνιαία έκθεση του κεντρικού πιστωτικού ιδρύματος της χώρας, που δόθηκε τη Δευτέρα στη δημοσιότητα, όλα εμφανίζονται ρόδινα, σε αντίθεση με το πρόσφατο παρελθόν, όπου οι εκθέσεις του διοικητή είχαν σημαντικές διαφοροποιήσεις από την ασκούμενη πολιτική. Κατά τον κ. Παπαδήμο, οι προοπτικές είναι τόσο ευοίωνες, που κάνουν τις εκτιμήσεις του αρμόδιου υπουργούν να μοιάζουν ιδιαίτερα αντιπολιτευτικές. Δηλαδή, κύριε διοικητά μου, τι άλλαξε μέσα σε έναν μήνα;

ΕΕ... ΓΛΕΝΤΙΑ

Από το 1962 είχε να ασχοληθεί η κεντρική διοίκηση με τους εκλογικούς καταλόγους. Και τώρα βέβαια οι αρμόδιοι που έχουν αναλάβει την εκκαθάριση τραβούν τα... μαλλιά τους. Καλός ο ν. 2623/98 ο οποίος μετατρέπει αυτομάτως τα δημοτολόγια σε εκλογικούς καταλόγους, δε λέμε, αλλά το θέμα βρίσκεται αλλού.

Πόσο μπορεί να εφαρμοστεί η «φιλοσοφία» του νόμου; Γιατί κάποιοι μικροί δήμοι - και ένας... τεράστιος - δεν τηρούσαν και με τον καλύτερο τρόπο τα δημοτολόγια τους. Την Τρίτη στη διακομματική για το «πολιτικό χρήμα» προβλέπονται... γλέντια! Το είπε, εξάλλου - απ' έξω απ' έξω - και ο Κ. Σκανδαλίδης στον Ν. Κωνσταντόπουλο: «Κάθε κόμμα διατηρεί την αυτονομία του πάνω σε ένα θέμα να λέει τη γνώμη του και να την υποστηρίζει με όση δύναμη απαιτείται και με όση δύναμη θέλει το ίδιο...».

ΝΕΕΣ ΑΕΡΟΜΑΧΙΕΣ

Με καταγγελίες στους αρμόδιους στην Ελλάδα και την Ευρωπαϊκή Ενωση προχωρούν οι ταξιδιωτικοί πράκτορες εναντίον των ελληνικών αεροπορικών εταιρειών.

Μελετούν ήδη με τους συνεργάτες κάθε νομική παράμετρο και ενέργεια, με στόχο να διατηρηθεί το ποσοστό της προηγούμενης προμήθειας (9% με 10%) στην έκδοση εισιτηρίων του εσωτερικού και να μην ισχύσει η νέα (6,94%), ενώ παράλληλα καταγγέλλουν και την ομαδική απόφαση που πήραν οι αεροπορικές εταιρείες για τη μείωση της προμήθειας. Φαίνεται ότι στον κλάδο των αερομεταφορών, παρ'όλη την κρίση του τελευταίου χρονικού διαστήματος, την αναστολή των πτήσεων της Αχοη και τις μειωμένες κρατήσεις, τα προβλήματα δεν υποχωρούν αλλά αυξάνονται!

Υ.Τ.Υ.





«ΔΕΝ ΤΑ ΒΡΙΣΚΟΥΝ» ΝΟΜΑΡΧΙΑ ΚΑΙ ΔΗΜΟΙ

ΣΥΝΕΧΙΖΕΤΑΙ ΑΜΕΙΩΤΟΣ Ο ΘΟΡΥΒΟΣ ΓΙΑ ΤΟΝ ΕΝΙΑΙΟ ΦΟΡΕΑ ΔΑΧΕΙΡΙΣΗΣ Υδάτινου Δυναμικού Νήσου Ρόδου

✓ *Επιμένει στις απόψεις του ο Δήμαρχος Καλλιθέας κ. Γ. Ιατρίδης*

✓ *Ο κ. Χ. Χατζηευθυμίου έδωσε στην δημοσιότητα το πρακτικό της τεχνικής επιτροπής*

Δεν υπάρχει περίπτωση να προχωρήσουν τα σχέδια της Νομαρχιακής Αυτοδιοίκησης Δωδ/σου για την σύσταση Ενιαίου Φορέα Αποχέτευσης και Διαχείρισης Υδάτινου Δυναμικού Βορείου Τριγώνου του νησιού της Ρόδου. Για να γίνει αυτό, απαιτούνται αποφάσεις των δημοτικών συμβουλίων Ροδίων, Καλλιθέας και Ιαλυσού, οι οποίες, ως γνωστόν, αναφέρονται ρητώς στην σύσταση Ενιαίου Φορέα Διαχείρισης και Λειτουργίας του Βιολογικού Καθαρισμού στο Βόδι και μόνο.

Αυτό δήλωσε στην «δ» ο δήμαρχος Καλλιθέας κ. Γιάννης Ιατρίδης προσθέτοντας ότι έχει έλθει σε συνεννόηση με τους δημάρχους Ροδίων κ. Γιώργο Γιαννόπουλο και Ιαλυσού κ. Στέργο Στάγκα οι οποίοι του επανέλαβαν ότι δεν πρόκειται να παρεκκλίνουν ούτε κατ'ελάχιστον από τον αρχικό σχεδιασμό που έχει γίνει ήδη από τις αρχές της δεκαετίας του '90, για την λειτουργία και διαχείριση του Βιολογικού.

Ο δήμαρχος Καλλιθέας τόνισε ότι η διαχείριση του υδάτινου δυναμικού είναι αποκλειστική αρμοδιότητα των ΟΤΑ και περιγράφεται ρητώς από τον Κώδικα Δήμων και Κοινοτήτων, την οποίαν μπορούν, εφ'όσον επιθυμούν, να εκχωρήσουν με προγραμματικές συμβάσεις σε άλλους φορείς. Υπενθύμισε δε ότι, όταν ο νομάρχης κ. Σάββας Καραγιάννης είχε ζητήσει εγγράφως από όλους τους δήμους της Δωδ/σου να του εκχωρήσουν την αρμοδιότητα αυτήν και να υπαχθούν έτσι στο «Ολοκληρωμένο Σύστημα Διαχείρισης Υδάτινου Δυναμικού Νομού Δωδ/σου» που προωθεί η Ν.Α., **κανένας** από τους δέκα δήμους του νησιού της Ρόδου δεν δέχθηκε να συμμετάσχει.

Επιπλέον, ο κ. Ιατρίδης αρνήθηκε κατηγορηματικά ότι υπήρξε αποδοχή, από πλευράς των εκπροσώπων των δήμων Ρόδου, Καλλιθέας και Ιαλυσού που συμμετείχαν στις πρόσφατες συσκέψεις στην Νομαρχία, της διαχείρισης των αποχετευτικών αγωγών από τον Ενιαίο Φορέα του Βιολογικού Καθαρισμού.

Ο ΑΓΩΓΟΣ «ΕΠΙΣΤΡΟΦΗΣ»

Το επιχείρημα της Νομαρχιακής Αυτοδιοίκησης Δωδ/σου για να συμπεριλάβει στον Ενιαίο Φορέα της Διαχείρισης του Αποχετευτικού Αγωγού και το Υδάτινο Δυναμικό, ότι δηλαδή αναφέρεται στην προοπτική κατασκευής του αγωγού «επιστροφής» του επεξεργασμένου νερού που θα προκύπτει από τον Βιολογικό, προκάλεσε την αντίδραση του κ. Ιατρίδη, ο οποίος είπε ότι δεν πρόκειται για «ιδέα» της Ν.Α. αλλά για κοινή πρόταση του ιδίου και του δημάρχου Ροδίων κ. Γιώργου Γιαννόπουλου, η οποία περιλαμβάνεται στην μελέτη Μουταίν που εκπονήθηκε για λογαριασμό της ΤΕΔΚ, έχει υποβληθεί εδώ και έξι τουλάχιστον μήνες στην Περιφέρεια για ένταξη στο Γ' ΚΠΣ και το σχετικό έγγραφο παρουσιάσθηκε σε μια από τις τελευταίες συσκέψεις που έγιναν στην Νομαρχία.

Σχολιάζοντας ο δήμαρχος Καλλιθέας την πρόθεση της Ν.Α. να εντάξει τον αγωγό «επιστροφής» στο «Ολοκληρωμένο Σύστημα Διαχείρισης Υδάτινου Δυναμικού Νομού Δωδ/σου» είπε ότι ο αγωγός αυτός αποτελεί μέρος της λειτουργίας του Βιολογικού και υπογράμμισε ότι «η Ν.Α. δεν έχει το δικαίωμα να υπεισέλθει «ουρανοκατέβατη» στην λειτουργία του Βιολογικού». Και κάλεσε την Ν.Α. να απαντήσει στο ερώτημα «ποιός θα είναι ο διαχειριστής του υδάτινου δυναμικού, η ίδια ή η εταιρεία ΑΚΤΩΡ» σε περίπτωση που οι δήμοι της εκχωρήσουν – όπως ζήτησε – αυτήν την αρμοδιότητα.

Ο κ. Χ. ΧΑΤΖΗΕΥΘΥΜΙΟΥ

Στο μεταξύ ο βοηθός νομάρχη κ. Χατζής Χατζηευθυμίου εκτός των όσων δήλωσε ήδη προς την «δ» την Κυριακή με αφορμή τον συνεχιζόμενο (από τους δημάρχους) θόρυβο σχετικά με τον αποχετευτικό αγωγό και κατ'επέκταση τον ενιαίο φορέα διαχείρισης υδάτινου δυναμικού και την δημοσιοποίηση του πρακτικού της συσκέψεως που έγινε, έδωσε στην δημοσιότητα και το πρακτικό συνεδριάσεως της τεχνικής επιτροπής, που έχει ως εξής:

ΠΡΑΚΤΙΚΟ ΣΥΝΕΔΡΙΑΣΕΩΣ ΤΗΣ ΤΕΧΝΙΚΗΣ ΕΠΙΤΡΟΠΗΣ ΓΙΑ ΤΗΝ ΔΗΜΙΟΥΡΓΙΑ ΤΟΥ ΦΟΡΕΑ ΔΙΑΧΕΙΡΙΣΗΣ ΚΑΙ ΛΕΙΤΟΥΡΓΙΑΣ ΤΟΥ ΕΡΓΟΥ «Αγωγός μεταφοράς λυμάτων των Δήμων Αρχαγγέλου και Αφάντου κ.λ.π. στο Κέντρο Βιολογικού Καθαρισμού του Δήμου Ρόδου στο Ακρωτήριο Βόδι».

Το παρόν πρακτικό περιλαμβάνει, αυτά που ελέχθησαν κατά την συνεδρίαση της 8ης Νοεμβρίου 2001 της τεχνικής επιτροπής που ορίσθηκε κατά την σύσκεψη των φορέων που εμπλέκονται στο θέμα της κατασκευής του έργου **«Αγωγός μεταφοράς λυμάτων των Δήμων Αρχαγγέλου και Αφάντου και των κοινοτήτων Καλυθιές και Κοσκινού στο Κέντρο Βιολογικού Καθαρισμού του Δήμου Ρόδου στο Ακρωτήριο Βόδι»** που θα υποβοηθήσει στην δημιουργία φορέα διαχείρισης και λειτουργίας του έργου αυτού.

Η συνεδρίαση έγινε στην αίθουσα του γραφείου του Νομάρχου Δωδεκανήσου και παρόντες ήσαν:

1. Ο βοηθός Νομάρχη κ. Χατζής Χατζηευθυμίου.
2. Ο διευθυντής Τεχνικών Υπηρεσιών της ΔΕΥΑΡ κ. Παναγιώτης Κανάκης.
3. Ο προϊστάμενος του τμήματος μελετών του γραφείου Υποδομών και Τεχνικών έργων κ. Εμμανουήλ Διακομιχάλης.
4. Ο εκπρόσωπος του ΤΕΕ τμήματος Δωδεκανήσου κ. Σταύρος Γιαννάς.
5. Οι μηχανικοί του Δήμου Καλλιθέας κ.κ. Κ. Φωτίου και Μ. Τρικοίλης.
6. Η προϊσταμένη Τεχνικών Υπηρεσιών του Δήμου Αφάντου κ. Σ. Ζανετούλη.
7. Ο μηχανικός του Δήμου Αρχαγγέλου κ. Α. Μπεκιάρης.
8. Οι μελετητές του έργου κ.κ. Α. Ηρακλείδης, Φ. Αρφαράς και Θ. Θεοχάρης.

Κατ'αρχήν έγινε σύντομη παρουσίαση της μελέτης του έργου από τους μελετητές με μεγαλύτερη έμφαση στην περιγραφή των αντλιοστασίων.

ΣΥΝΤΟΜΗ ΠΕΡΙΓΡΑΦΗ ΧΑΡΑΞΕΩΣ ΤΟΥ ΑΓΩΓΟΥ

1. Ολα τα λύματα του οικισμού Αρχαγγέλου συγκεντρώνονται στο τοπικό αντλιοστάσιο Α/Σ1 στον χείμαρρο Μάκρωνα, όπου αντλούνται προς το φρεάτιο ΦΑ στο έρεισμα της Εθνικής Οδού Ρόδου Λίνδου (κοντά στο Κέντρο Υγείας Αρχαγγέλου) με δύο διαδοχικές αντλήσεις (Α/Σ1 και Α/Σ2).
2. Από το φρεάτιο ΦΑ τα λύματα οδηγούνται με βαρύτητα στο αντλητικό συγκρότημα Α/Σ3 στην βόρεια όχθη του χειμάρρου Λουτάνη με αγωγό ολικού μήκους 5120 μ. (Αγωγός βαρύτητας).
3. Σημειώνεται ότι ο εν λόγω αγωγός δέχεται τα λύματα των Κολυμπίων στο σημείο 10 όπου διασταυρώνεται ο κεντρικός δρόμος από Κολύμπια με την Εθνική οδό Ρόδου – Λίνδου.
4. Από το Α/Σ3 τα λύματα αντλούνται προς το φρεά-

ΚΥΚΛΟΦΟΡΗΣΕ
ΤΟ ΠΡΩΤΟΧΡΟΝΙΑΤΙΚΟ
ΚΡΑΤΙΚΟ ΛΑΧΕΙΟ

ΚΕΡΔΗ ΠΕΝΤΑΔΑΣ

9.000.000 ΕΥΡΩ
(3.066.750.000 δρχ.)

ΧΙΛΙΑΔΕΣ ΑΛΛΟΙ ΤΥΧΕΡΟΙ

ΚΛΗΡΩΣΗ ΣΤΙΣ 31 ΔΕΚΕΜΒΡΙΟΥ 2001
ΚΑΙ ΩΡΑ 5μ.μ.

ΤΣΑΓΚΑΡΗΣ TRAVEL
ANA FERRIES

ΠΡΟΓΡΑΜΜΑ ΔΡΟΜΟΛΟΓΙΩΝ

ΚΑΘΗΜΕΡΙΝΑ ΑΠΟ ΝΗΣΙΑ ΠΡΟΣ ΠΕΙΡΑΙΑ

ΣΑΒΒΑΤΟ	08.12.01	ΜΑΡΙΝΑ	07.30 18.00	ΚΑΣΤΕΛΛΟΡΙΖΟ ΚΩ - ΚΑΛΥΜΝΟ - ΠΕΙΡΑΙΑ
ΚΥΡΙΑΚΗ	09.12.01	----------	-----	----------
ΔΕΥΤΕΡΑ	10.12.01	ΔΗΜΗΤΡΟΥΛΑ	16.00	ΝΙΣΥΡΟ - ΚΩ - ΚΑΛΥΜΝΟ - ΛΕΡΟ - ΠΑΤΜΟ - ΠΕΙΡΑΙΑ
ΤΡΙΤΗ	11.12.01	ΜΑΡΙΝΑ	16.00	ΚΩ - ΚΑΛΥΜΝΟ - ΛΕΡΟ - ΠΑΤΜΟ - ΠΕΙΡΑΙΑ
ΤΕΤΑΡΤΗ	12.12.01	ΔΗΜΗΤΡΟΥΛΑ	16.00	ΚΩ - ΚΑΛΥΜΝΟ - ΑΣΤΥΠΑΛΑΙΑ - ΑΙΓΙΑΛΗ - ΚΑΤΑΠΟΛΑ - ΠΕΙΡΑΙΑ
ΠΕΜΠΤΗ	13.12.01	ΜΑΡΙΝΑ	16.00	ΚΩ - ΚΑΛΥΜΝΟ - ΛΕΡΟ - ΠΑΤΜΟ - ΠΕΙΡΑΙΑ
ΠΑΡΑΣΚΕΥΗ	14.12.01	ΔΗΜΗΤΡΟΥΛΑ	16.00	ΣΥΜΗ - ΤΗΛΟ - ΝΙΣΥΡΟ - ΚΩ - ΚΑΛΥΜΝΟ - ΑΣΤΥΠΑΛΑΙΑ - ΝΑΞΟ - ΠΑΡΟ - ΣΥΡΟ - ΠΕΙΡΑΙΑ
ΣΑΒΒΑΤΟ	15.12.01	ΜΑΡΙΝΑ	07.30 18.00	ΚΑΣΤΕΛΛΟΡΙΖΟ ΚΩ - ΚΑΛΥΜΝΟ - ΠΕΙΡΑΙΑ
ΚΥΡΙΑΚΗ	16.12.01	-------	----	----------
ΔΕΥΤΕΡΑ	17.12.01	ΔΗΜΗΤΡΟΥΛΑ	16.00	ΝΙΣΥΡΟ - ΚΩ - ΚΑΛΥΜΝΟ - ΛΕΡΟ - ΠΑΤΜΟ - ΠΕΙΡΑΙΑ
ΤΡΙΤΗ	18.12.01	ΜΑΡΙΝΑ	16.00	ΚΩ - ΚΑΛΥΜΝΟ - ΛΕΡΟ - ΠΑΤΜΟ - ΠΕΙΡΑΙΑ
ΤΕΤΑΡΤΗ	19.12.01	ΔΗΜΗΤΡΟΥΛΑ	16.00	ΚΩ - ΚΑΛΥΜΝΟ - ΑΣΤΥΠΑΛΑΙΑ - ΑΙΓΙΑΛΗ - ΚΑΤΑΠΟΛΑ - ΠΕΙΡΑΙΑ
ΠΕΜΠΤΗ	20.12.01	ΜΑΡΙΝΑ		ΚΩ - ΚΑΛΥΜΝΟ - ΛΕΡΟ - ΠΑΤΜΟ - ΠΕΡΑΙΑ

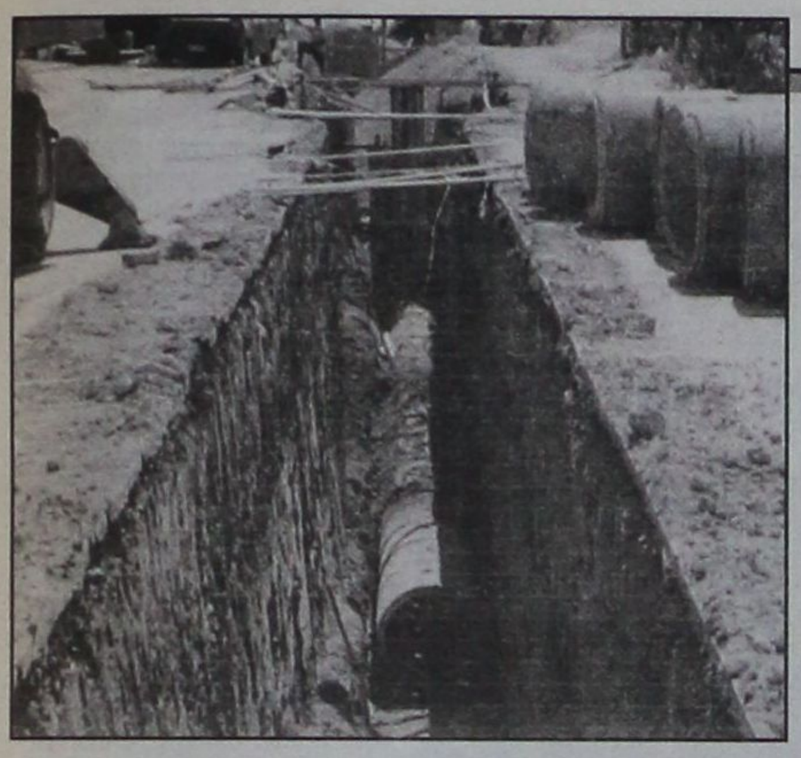

τιο ΦΒ κατά μήκος του ερείσματος της Εθνικής οδού Ρόδου – Λίνδου με καταθλιπτικό αγωγό μήκους 1.510 μ.

5. Από το φρεάτιο ΦΒ τα λύματα οδηγούνται με βαρύτητα στο αντλητικό συγκρότημα Α/Σ4 στην βόρεια όχθη του χειμάρρου Πελέμονη με αγωγό ολικού μήκους 1880 μ.

6. Από το Α/Σ4 όπου συγκεντρώνονται τα λύματα του οικισμού Αφάντου, έως το φρεάτιο ΦΓ, προβλέπεται καταθλιπτικός αγωγός, πολύ μικρού μήκους 15,69 μ.

7. Από το φρεάτιο ΦΓ κατά μήκος της Εθνικής οδού Ρόδου – Λίνδου, τα λύματα οδηγούνται με αγωγό βαρύτητας ολικού μήκους 4.018,26 μ. έως το αντλιοστάσιο Α/Σ5 στη θέση Ψαλιδόκαμπος που θεωρείται τελικός αποδέκτης του έργου (απέναντι από το βενζινάδικο)

8. Ο συνολικός όγκος των λυμάτων της πρώην κοινότητας Καλυθιών συγκεντρώνονται στον θάλαμο του αντλιοστασίου Α/ΣΚ1 απ'όπου καταθλίβονται μέσω καταθλιπτικού αγωγού διατομής Φ200 16atm (PVC) μήκους 325 μ., από το Α/ΣΚ1 έως το φρεάτιο ΦΚ.

9. Από το φρεάτιο ΦΚ εκκινεί αγωγός βαρύτητας που καταλήγει στο φρεάτιο ΦΓ81 ανάντη του Α/Σ5 με διατομές επί μήκους 120 μ. Φ 200 (PVC σειρά 41), επί μήκους 600 μ. Φ 250 (PVC σειρά 41), επί μήκους 1.675 μ. Διατομής Φ 315 (PVC σειρά 41).

10. Από το αντλιοστάσιο Α/Σ5 εκκινεί δίδυμος καταθλιπτικός αγωγός μήκους 1.257,70 μ. Διατομής Φ400 16 atm (PVC), Q=296,20 lit/sec – απώλειες ανά αγωγό 6,85 μ. Σ.Υ. v= 1,63 m/sec) που καταλήγει στο φρεάτιο ΦΔ.

11. Από το φρεάτιο ΦΔ έως το Α/Σ6 ο αγωγός είναι βαρύτητας, ολικού μήκους 3.370,5μ. Διατομής Φ 800 (Helijur spiral HDPE). Σημειώνεται ότι κατά μήκος του αγωγού αυτού συμβάλλουν οι αγωγοί που μεταφέρουν τα λύματα του Φαληρακίου.

12. Από το Α/Σ6 έως το φρεάτιο ΦΕ, προβλέπεται δίδυμος καταθλιπτικός, μήκους 950μ. Διατομής Φ400 16atm (PVC), (Q=428,20 lit/sec – ολικές απώλειες ανά αγωγό 10,35 μ. Σ.Υ., v=2,35 m/sec).

13. Από το φρεάτιο ΦΕ έως το Α/Σ7 προβλέπεται αγωγός βαρύτητας, ολικού μήκους 1951,29 μ. Διατομής Φ 800 (Helidur spiral HDPE). Σημειώνεται ότι κατά μήκος του αγωγού αυτού αποχετεύονται οι μεγάλες ξενοδοχειακές μονάδες των διοικητικών ορίων της πρώην κοινότητας Κοσκινού.

14. Από το Α/Σ7 έως το Φρεάτιο ΦΖ, προβλέπεται δίδυμος καταθλιπτικός, μήκους 570μ. Διατομής Φ400 16 atm (PVC), (Q=471,80 lit/sec – ολικές απώλειες ανά αγωγό 7,28 μ. Σ.Υ., v=2,59 m/sec). Τα στοιχεία του Α/Σ7 είναι τα εξής:

15. Από το φρεάτιο ΦΖ έως το Α/Σ8 είναι βαρύτητας μήκους 775 μ. Φ 800 (Helidur spiral HDPE). Σημειώνεται ότι κατά μήκος του αγωγού αυτού αποχετεύονται ο οικισμός της Οικιστικής Μηχανικών Δωδ/σου και το ξενοδοχείο της Καλλιθέας.

16. Από το Α/Σ8 έως το Φρεάτιο ΦΗ, προβλέπεται δίδυμος καταθλιπτικός, μήκους 638,9μ. διατομής Φ400 16 atm (PVC), ο καθένας, (Q=485,77 lit/sec – ολικές απώλειες ανά αγωγό 8,16 μ. Σ.Υ., v=2,67 m/sec). Τα στοιχεία του Α/Σ8 είναι τα εξής:

17. Τέλος από το φρεάτιο ΦΗ έως το φρεάτιο εισόδου στις εγκαταστάσεις βιολογικού καθαρισμού του Δήμου Ρόδου στην θέση Βόδι προβλέπεται αγωγός βαρύτητας μήκους 1065 μ. Διατομής Φ 800 (Helidur spiral HDPE).

Κατά την συζήτηση προέκυψε ότι το πλέον ευαίσθητο σημείο του έργου είναι τα αντλιοστάσια και μάλιστα αυτά που βρίσκονται κοντά σε κατοικημένες περιοχές. Τα σημεία που η επιτροπή εξέτασε ήταν α) η διασφάλιση της συνεχούς λειτουργίας των αντλιοστασίων και η αποφυγή υπερχειλίσεων από τα ανάντη φρεάτια σε περίπτωση απρόβλεπτης βλάβης κάποιου Α/Σ β) η διασφάλιση ότι δεν θα εκπέμπονται οσμές στο περιβάλλον από τον χώρο των Α/Σ γ) ποιός θα πρέπει να είναι ο φορέας υπεύθυνος για τη συντήρηση των Α/Σ.

Σε καθ'ένα από τα παραπάνω σημεία συζητήθηκαν και αποφασίσθηκαν τα εξής:

Α) Από τους μελετητές τονίστηκε ότι σε κάθε αντλιοστάσιο προβλέπεται η τοποθέτηση Η/Ζ ικανού να δώσει τόση ενέργεια ώστε να αντλείται η μέγιστη παροχή που μπορεί να διέλθει από το σύστημα, προβλέπεται η λειτουργία δύο ή περισσότερων κινητών Η/Ζ και τέλος όλοι οι καταθλιπτικοί αγωγοί είναι δίδυμοι εις τρόπον ώστε να είναι δυνατή η συνέχιση λειτουργίας του έργου ενώ επισκευάζεται ο αγωγός που θα έχει ενδεχομένως υποστεί βλάβη.

Επι πλέον αποφασίσθηκε με ευθύνη του Τμήματος υποδομών και ΤΕ της Νομαρχιακής Αυτοδιοίκησης Δωδ/σου να προβλεφθεί η κατασκευή βανών εξόδου των λυμάτων σε περίπτωση διακοπής της λειτουργίας των όπου αυτό είναι δυνατόν, παρ'ότι κάτι τέτοιο δεν προβλέπεται από την εγκεκριμένη περιβαλλοντική μελέτη. Αυτό μπορεί να γίνει στα Α/Σ1, Α/Σ3, Α/Σ4, Α/Σ7 και Α/ΣΚ1.

Β) Από τους μελετητές τονίστηκε ότι σ'όλα τα Α/Σ υπάρχει σύστημα αερισμού των λυμάτων και μηχανικός εξαερισμός των χώρων των Α/Σ μέσω κατακορύφων στηλών ύψους μεγαλυτέρου των 4,00 μ. Η λύση αυτή θεωρήθηκε επαρκής από τα μέλη της επιτροπής. Στην περίπτωση κατά την οποία στην πράξη αποδειχθεί ότι υπάρχει οποιοδήποτε πρόβλημα οσμών, είναι δυνατή εκ των υστέρων τοποθέτηση ενός εγκρίτου συστήματος απόσμησης.

Γ) Μετά από διαλογική συζήτηση, ομόφωνα η επιτροπή κατέληξε στο συμπέρασμα ότι τα έξι (6) αντλητικά συγκροτήματα Α/Σ3, Α/Σ4, Α/Σ5, Α/Σ6, Α/Σ7, Α/Σ8 που βρίσκονται επί του κεντρικού αγωγού, πρέπει να ελέγχονται και να συντηρούνται από ειδική υπηρεσία του φορέα. Αντίθετα τα αντλητικά συγκροτήματα Α/Σ1, Α/Σ2 ανήκουν στο Δήμο Αρχαγγέλου και πρέπει να συντηρούνται από την υπηρεσία αποχέτευσης του Δήμου. Το ίδιο ισχύει με το Α/ΣΚ1 που ανήκει στον Δήμο Καλλιθέας. Ο έλεγχος όλων των Α/Σ θα γίνεται μέσω κεντρικού συστήματος που θα είναι εγκατεστημένο σε ειδική αίθουσα του κέντρου Β.Κ. του Δήμου Ρόδου και θα είναι συνδεδεμένο με όλα τα αντλιοστάσια μέσω συστημάτων PLC.

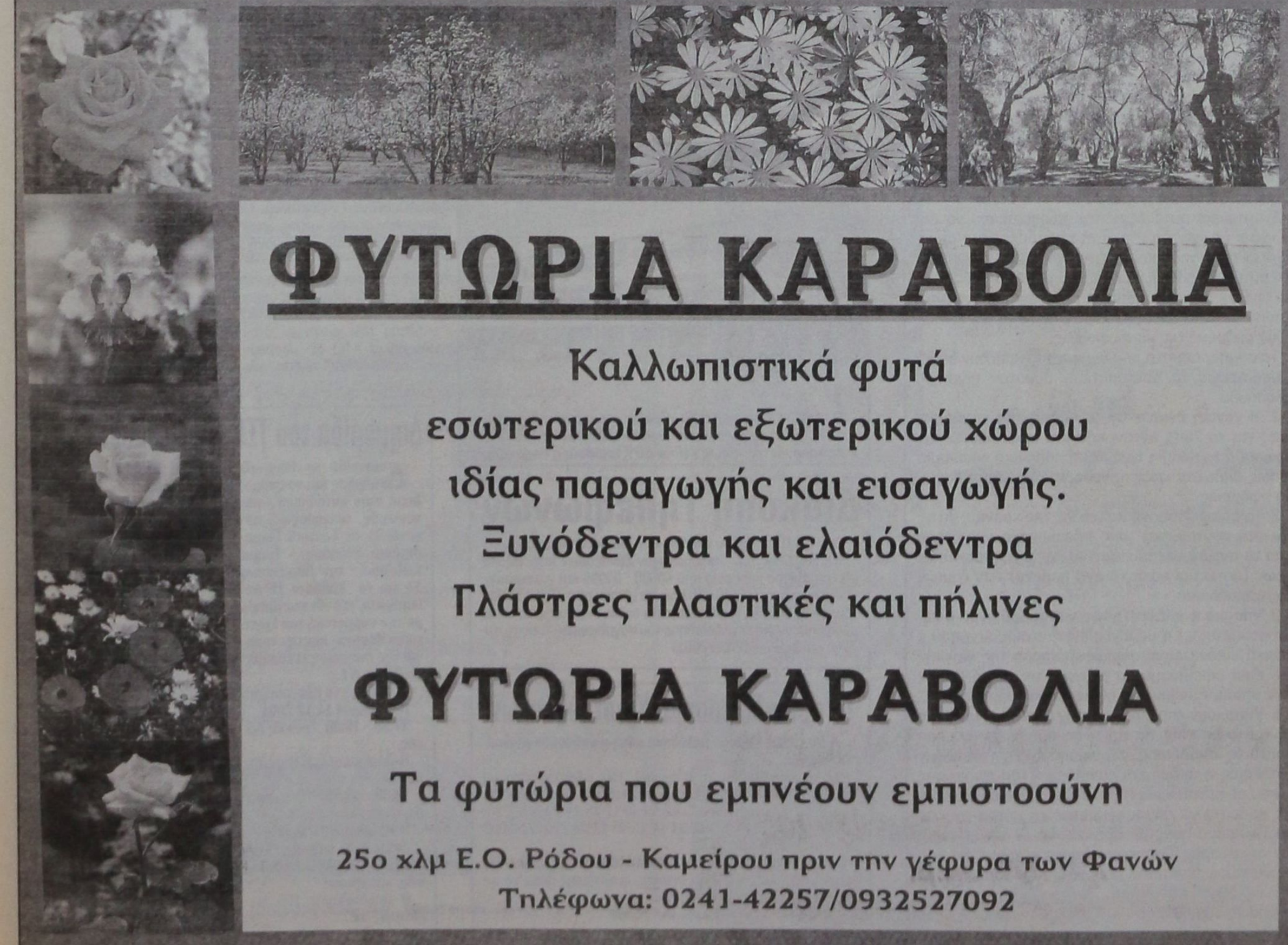

δημοκρατικά
ΥΠΑΡΧΕΙ ΑΝΤΙΚΕΙΜΕΝΙΚΗ ΠΡΑΓΜΑΤΙΚΟΤΗΤΑ Η ΟΠΟΙΑ ΔΙΝΕΙ ΤΟ ΜΕΤΡΟ ΤΗΣ ΑΛΗΘΕΙΑΣ (ΑΡΙΣΤΟΤΕΛΗΣ)

ΤΑ ΑΠΟΤΕΛΕΣΜΑΤΑ
του «ευαγούς ιδρύματος»

Μόλις την προηγούμενη εβδομάδα, αγαπητοί συνάδελφοι και συναγωνιστές, ολοκληρώθηκαν οι (υποχρεωτικές πλέον) δημοσιεύσεις των 9μηνων όλων των εισηγμένων, γεγονός το οποίο, αν μη τι άλλο, μας επιτρέπει να διαμορφώσουμε μια άποψη τόσο συνολική και σφαιρική, όσο και κλαδική και επί μέρους περί του αν και κατά πόσον τα τρέχοντα επίπεδα τιμών των μετοχών στο «ευαγές» ανταποκρίνονται κατά το μάλλον ή ήττον σε αυτή καθαυτή την κερδοφορία των εταιρειών, αλλά και τους ρυθμούς ανόδου της.

Τι συμπεράσματα λοιπόν, βγάλαμε, σε πρώτο χρόνο (που έλεγε κι ο Χάρης ο Αλευρόπουλος όταν «σπικάριζε» την τηλεοπτική αναμετάδοση ενός αγώνα βόλεϊ με το δικό του χαρακτηριστικό τρόπο) όλοι εμείς οι επαγγελματίες και οι ερασιτέχνες, από τη μελέτη (πρόχειρη, ή επισταμένη) αυτών των λογιστικών καταστάσεων; Και σε δεύτερο χρόνο, πως, πότε και πόσο θα επηρεάσουν τα συμπεράσματα αυτά την κίνηση των μετοχών στο Χ.Α.Α.; Γιατί καλή και Αγια είναι η βραχυχρόνια κίνηση των τιμών των μετοχών και τα οιαδήποτε κέρδη φέρνει αυτή μαζί της, αλλά από τη δική μου πλευρά και οπτική, σημασία εν τη ουσία δεν έχει αυτή η κίνηση, αλλά η συστηματική άνοδος μιας μετοχής από την αφάνεια της μικρομεσαίας κεφαλαιοποιήσεως στην επιφάνεια της υψηλής, κυρίως διά μέσου της αναγνωρίσεως των θεμελιωδών «προσόντων» της από τους θεσμικούς επενδυτές, τόσο του εσωτερικού (στην αρχή), όσο και του εξωτερικού (εκ των υστέρων). Κι αυτή η συστηματική ανοδική κίνηση (η οποία σημειωτέον ολοκληρώνεται συνήθως σ'ένα χρονικό εύρος της τάξεως των τριών ετών) της τιμής μιας μετοχής και κατά συνέπεια της κεφαλαιοποιήσεως της εδράζεται κατά κύριο λόγο (για να μην πω κατ'αποκλειστικότητα και φανώ απόλυτος)στην άνοδο του τζίρου και των λειτουργικών κερδών μιας εταιρείας, αλλά και στις προοπτικές διατηρήσεως υψηλών ρυθμών ανόδου των μεγεθών αυτών σε έναν ορίζοντα δύο ή τριών ετών.

«Η ΕΞΕΛΙΞΗ ΤΗΣ ΚΕΡΔΟΦΟΡΙΑΣ ΓΙΑ ΤΟ 2001 ΑΝΤΑΝΑΚΛΑ ΚΑΙ ΤΕΚΜΗΡΙΩΝΕΙ ΤΗΝ ΙΣΧΥΟΥΣΑ ΑΝΤΙΛΗΨΗ ΠΩΣ ΚΑΙ Η ΟΙΚΟΝΟΜΙΑ ΔΙΕΡΧΕΤΑΙ ΠΕΡΙΟΔΟ ΥΦΕΣΕΩΣ»

Στο σημείο αυτό διακόπτω προκειμένου να σημειώσω με χοντρά - χοντρά γράμματα πως συνήθως, οι πολλαπλασιαστές κερδών των επιχειρήσεων αυτών κινούνται σε πολύ υψηλότερα από το μέσο όρο της αγοράς επίπεδα, αλλά δικαιολογούνται απολύτως από αυτούς τους εντυπωσιακούς ανοδικούς ρυθμούς της κερδοφορίας.

Τα συμπεράσματα που βγήκαν και χρήζουν δημοσιοποιήσεως το συντομότερο δυνατόν είναι τα ακόλουθα:

1. Η γενική εικόνα της εξέλιξης της κερδοφορίας για το 2001 αντανακλά και τεκμηριώνει την ισχύουσα αντίληψη πως και η ελληνική οικονομία (όπως άλλωστε και η παγκόσμια) διέρχεται περίοδο υφέσεως.

2. Τα αποτελέσματα στο τέλος της χρονιάς θα είναι στη συντριπτική τους πλειοψηφία χειρότερα από τα αντίστοιχα του 9μηνου λόγω της αποτυπώσεως (έστω και κατά το ένα πέμπτο) των ζημιών χαρτοφυλακίου.

3. Υπάρχουν κλάδοι (όπως για παράδειγμα ο κατασκευαστικός) ή μεμονωμένες εταιρείες όπου η γενική εικόνα είναι σαφώς διάφορη της γενικής και εκεί οφείλουμε να ρίξουμε το ειδικό βάρος των τοποθετήσεών μας σε μεσοχρόνιο επίπεδο.

4. Υπάρχουν επιχειρήσεις των οποίων οι μετοχές σε τρέχοντα επίπεδα τιμών θα προσφέρουν μερισματικές αποδόσεις πλουσιοπάροχες (τουτέστιν διπλάσιες ή ακόμη και τριπλάσιες του τρέχοντος τόκου σε καταθέσεις repos). Καθείς εξ υμών, άραγε, καλείται να λάβει εγκαίρως τα μέτρα του, σε πρώτο χρόνο, ασχέτως βραχυχρόνιων διακυμάνσεων της αγοράς. Οσο για το δεύτερο χρόνο, θα σας υποχρεώσω, αγαπητοί μου, να με διαβάσετε ξανά την ερχόμενη εβδομάδα... Ταύτα και μένω και, ως συνήθως... οψόμεθα!

ΟΡΙΣΤΙΚΑ ΚΑΙ ΑΜΕΤΑΚΛΗΤΑ ΤΕΛΟΣ ΣΤΟ ΚΑΘΕΣΤΩΣ ΑΣΥΛΙΑΣ ΜΕ ΤΗΝ ΑΠΟΦΑΣΗ ΤΟΥ ΑΡΕΙΟΥ ΠΑΓΟΥ

ΘΑ ΚΑΤΑΣΧΕΤΑΙ ΚΡΑΤΙΚΗ
περιουσία για εξόφληση οφειλών

Πολίτες και επιχειρήσεις μπορούν να προβαίνουν σε κατασχέσεις αφού το Δημόσιο υποχρεούται όχι μόνο να σέβεται μια δικαστική απόφαση αλλά και να την εκτελεί

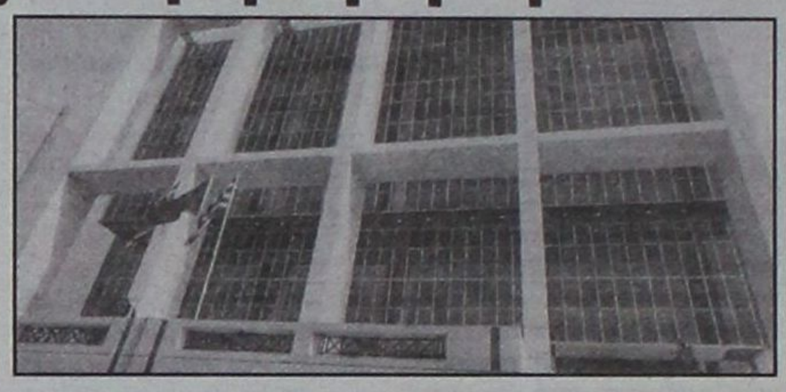

Κατάσχεση στην περιουσία του Δημοσίου, των ΝΠΔΔ (Νομικών Προσώπων Δημοσίου Δικαίου) και των ΟΤΑ (Οργανισμών Τοπικής Αυτοδιοίκησης) θα μπορεί να κάνει στο εξής κάθε πολίτης ή επιχείρηση προκειμένου να εισπράξει τα οφειλόμενα.

Η Ολομέλεια του Αρείου Πάγου υιοθέτησε τη σχετική πρόταση του Εισαγγελέα Αρείου Πάγου Δ. Κατσιρέα, επιτρέποντας τις κατασχέσεις της κινητής κα ακίνητης περιουσίας του κράτους και χωρίς να εκδοθεί σχετικός εκτελεστικός νόμος του αναθεωρημένου Συντάγματος.

Με την αεροπαγιτική απόφαση καταργείται οριστικά και αμετάκλητα ένα καθεστώς ασυλίας που διατηρούνταν επί μισό αιώνα, καθώς από το 1952 απαγορευόταν η αναγκαστική εκτέλεση σε βάρος της κρατικής περιουσίας.

Το καθεστώς αυτό κρίνεται ότι έχει καταργηθεί ύστερα από την κύρωση διεθνών συμβάσεων, που υποχρεώνουν το Δημόσιο όχι μόνο να σέβεται μια δικαστική απόφαση, αλλά και να την εκτελεί.

Ετσι, όταν καθυστερούνται οφειλές από αποζημιώσεις, αποδοχές, έργα, προμήθειες κ.λπ. ο πολίτης ή η επιχείρηση θα μπορεί να «βγάζει στο σφυρί» την ακίνητη και κινητή περιουσία του Δημοσίου, των ΟΤΑ, εφόσον αυτή δεν αποτελεί δημόσια ή κοινωφελή υπηρεσία, που δεν επιτρέπεται να διακοπεί η λειτουργία της (π.χ. κτίριο ΔΟΥ, σχολείου, νοσοκομείου κλπ.) και δεν εντάσσεται στον αναγκαίο εξοπλισμό για τη λειτουργία της (π.χ. Ηλεκτρονικοί υπολογιστές, γραφεία, καθίσματα κλπ.). Αντίθετα επιτρέπεται η κατάσχεση «ιδιωτικών» ακινήτων του Δημοσίου (π.χ. που έχουν νοικιαστεί σε ιδιώτες) κλπ.

Στη βαρυσήμαντη απόφαση 21/01 της Ολομέλειας Α.Π., υπό τον πρόεδρο της Στ. Ματθία – και με τη σύμφωνη γνώμη του Εισαγγελέα Α.Π. Δ. Κατσιρέα – τονίζεται:

• Δεν είναι πλέον ανεπίτρεπτη η αναγκαστική εκτέλεση δικαστικών αποφάσεων που επιδικάζουν χρηματικές αποζημιώσεις σε βάρος του Δημοσίου (των ΝΠΔΔ και των ΟΤΑ), αλλά ούτε η επίδοση επιταγής προς πληρωμή τέτοιων απαιτήσεων.

• Οι ευεργετικές διατάξεις για το Δημόσιο (ν.2095/52) και τους ΟΤΑ (ΝΔ 31/68) που απαγόρευαν τη σε βάρος τους αναγκαστική εκτέλεση, έχουν καταργηθεί με την πρόσφατη κύρωση από τη χώρας μα του Διεθνούς Συμφώνου του ΟΗΕ για τα ατομικά και πολιτικά δικαιώματα (ν.2462/97)

• Οι διατάξεις του Διεθνούς Συμφώνου του ΟΗΕ (προς τις οποίες συμπορεύεται το ελληνικό Σύνταγμα και η Ευρωπαϊκή Σύμβαση Δικαιωμάτων του Ανθρώπου), εγγυώνται όχι μόνο την ελεύθερη πρόσβαση των πολιτών (και των νομικών προσώπων) στα δικαστήρια, αλλά και την πραγματική ικανοποίηση του δικαιώματος που επιδικάστηκε από το δικαστήριο, δηλαδή το δικαίωμα αναγκαστικής εκτέλεσης (κατάσχεση, πλειστηριασμός κ.λπ.) Χωρίς το δικαίωμα αυτό, κάθε προσφυγή στο δικαστήριο θα απέβαλλε την ουσιαστική αξία και χρησιμότητά της.

• Οι διεθνείς αυτές συμβάσεις, που καθιερώνουν την αποτελεσματική δικαστική προστασία, δεν ιδρύουν μόνο διεθνή ευθύνη των συμβαλλομένων κρατών, αλλά έχουν ταυτόχρονα άμεση και υπερνομοθετική ισχύ και επομένως θεμελιώνουν δικαιώματα υπέρ των προσώπων που υπάγονται στο πεδίο εφαρμογής τους.

Σημειώνεται ότι ο Εισαγγελέας Α.Π. Δ. Κατσιρέας έχει υποστηρίξει (με αφορμή άλλη υπόθεση που εκκρεμεί στην Ολομέλεια Α.Π.) ότι μπορούν να κατάσχονται ακόμα και έσοδα που προέρχονται από φόρους, δημοτικά τέλη κλπ. ώστε να εξοφλούνται και μέσω αυτών τα κρατικά, νομαρχιακά, δημοτικά κλπ. Χρέη προς τους πολίτες.

Στον αναμενόμενο εκτελεστικό νόμο, δεν θα επιτρέπεται πάντως να γίνει κατάσχεση σε βάρος ακινήτων, όπου στεγάζεται μια δημόσια ή κοινωφελής υπηρεσία (π.χ. σχολείο, νοσοκομείο , ΔΟΥ, κεντρική υπηρεσία υπουργείου κλπ.)

Ωστόσο θα αξιώνεται η υπηρεσία αυτή να είναι «ζωντανή», ώστε να μην επιχειρούνται καταστρατηγήσεις του νόμου με την τοποθέτηση λίγων υπαλλήλων σ' ένα ακίνητο, απλά και μόνο για να εμποδιστεί η κατάσχεσή του. Από την άλλη, θα επιτρέπεται να κατασχεθούν ακίνητα, τα οποία περιέρχονται στο Δημόσιο από σχολάζουσες κληρονομιές κλπ., και τα οποία είτε παραμένουν ανεκμετάλλευτα είτε νοικιάζονται σε ιδιώτες (φυσικά ή νομικά πρόσωπα).

Τα ακίνητα αυτά θεωρούνται ιδιωτική περιουσία του Δημοσίου (των ΟΤΑ κλπ.), που επιτρέπεται να κατασχεθεί. Αναλογη διάκριση θα γίνει και για την κινητή περιουσία, ώστε να μην μπορεί να κατασχεθεί ο αναγκαίος εξοπλισμός για τη λειτουργία μιας δημόσιας υπηρεσίας (πχ. ηλεκτρονικοί υπολογιστές, έπιπλα γραφείου κλπ.)

Αντίθετα, θα μπορούσαν να κατασχεθούν υπό προϋποθέσεις άλλα κινητά που δεν είναι απόλυτα αναγκαία για τη λειτουργία μιας δημόσιας υπηρεσίας όπως είναι π.χ. .τηλεοράσεις, αυτοκίνητα για την εξυπηρέτηση κρατικών στελεχών (ενώ τα μέσα μαζικής μεταφοράς είναι ακατάσχετα). Κλπ.

Μάλιστα στην Αυστρία παρ' ολίγο να κατασχεθεί πριν από λίγα χρόνια η πρωθυπουργική Μερσεντές, ενώ η νομική θεωρία δέχεται ότι είναι επιτρεπτή η κατάσχεση των υπουργικών Μερσεντές, αφού δεν πληρούν την έννοια της δημόσιας περιουσίας.

Στη συγκεκριμένη υπόθεση, που έδωσε την ευκαιρία να επιβεβαιωθεί η πορεία της συνταγματικής αναθεώρησης, η Ολομέλεια του Αρείου Πάγου ανέτρεψε απόφαση του Ειρηνοδικείου Πειραιά που είχε απορρίψει διαταγή πληρωμής σε βάρος του Δήμου Πειραιά για το ποσό 1.120.576 δρχ., που χρωστούσε σε μια επιχείρηση.



Ο ενάγων δεν μπορεί να «βγάλει στο σφυρί» δημόσια κοινωφελή υπηρεσία που δεν επιτρέπεται να διακοπεί η λειτουργία της, όπως κτίρια ΔΟΥ, σχολεία ή νοσοκομεία

Διακοπή Τηλεφώνων

Από τον ΟΤΕ - Ρόδου εκδόθηκε η ακόλουθη ανακοίνωση

«Οι διακοπές των Τηλεφωνικών Συνδέσεων πόλεως Ρόδου με αριθμό κλήσεως από 40000 - 99999 και για οφειλόμενο ποσό άνω των 20.000 δρχ. θα γίνουν στις 13/12/2001

Κατόπιν τούτου, παρακαλούνται οι κ.κ. πελάτες μας όπως μεριμνήσουν για την εξόφληση του λογαριασμού τους το αργότερο μέχρι τις 12/12/2001»

Το αδειοδωρόσημο Χριστουγέννων

Από το ΙΚΑ - Ρόδου εκδόθηκε χθες η ακόλουθη ανακοίνωση.

Ανακοινώνεται ότι η πληρωμή του Αδειοδωρόσημου ΧΡΙΣΤΟΥΓΕΝΝΩΝ 2001 στους εργατοτεχνίτες οικοδόμους θα γίνει τις ημερομηνίες 12-13-14-17-18-19-20-21-27-28-/12/2001 και 3-4-7-8-9-10-11-14-15-16-17-18-21-22/1/2002 ώρες από 16:30 έως 19:30

Για την πληρωμή τους, οι ενδιαφερόμενοι θα πρέπει να έχουν μαζί τους τα Δελτία εντολής ασφάλισης (Μηχ/κά βιβλ.) και την αστυνομική τους ταυτότητα.

Εκ του ΙΚΑ Ρόδου

Διημερίδα του ΤΕΕ για το σκυρόδεμα

Διημερίδα με θέμα «Ο Χάλυβας και το σκυρόδεμα στην κατασκευή - κανονισμός, τεχνολογία», οργανώνει το Τεχνικό Επιμελητήριο Ελλάδος - Τμήμα Δωδ/σου - την Παρασκευή 14 και το Σάββατο 15 Δεκεμβρίου, στο «Grand Hotel» με την συμμετοχή του Εργατικού Κέντρου και την χορηγία της εταιρείας «Σκυρόδεμα Ρόδου Α.Ε.».

Αναλυτικά το πρόγραμμα:

Παρασκευή 14-12-2001

17:30 - 18:30 Γενικές Αρχές
Θ. Δραγκιώτης, Π.Μ. μέλος ΔΕ ΤΕΕ

18:30 - 19:15 Το Σκυρόδεμα στην κατασκευή
Ν. Μαρσέλλος Π.Μ. MSc
Διάλειμμα - καφές

19:30 - 20:30 Ο Χάλυβας στην κατασκευή
Θ. Βουδικλάρης, Π.Μ. Μελετητής Δ.Ε.

20:30 - 21:30 Ο ρόλος της επίβλεψης
Ν. Μαρσέλλος Π.Μ. MSc

21:00 - Δεξίωση - Κοκτέϊλ

Σάββατο 15-12-2001

09:30 - 10:45 Τεχνολογία Σκυροδέματος
Ν. Μαρσέλλος Π.Μ. MSc
Διάλειμμα - καφές

11:00 - 12:30 Τεχνολογία Χάλυβα
Θ. Βουδικλάρης, Π.Μ. Μελετητής Δ.Ε.

12:30 - 13:30 Εμπερίες από σεισμούς
Πλ. Γιαννόπουλος Π.Μ. Καθ/της ΕΜΠ

Θα χορηγήθούν βεβαιώσεις συμμετοχής σε όσους παρακολουθήσουν τις εργασίες της διημερίδας.

Οργανωτική επιτροπή

Κ. Σκιαδόπουλος, Γ. Ψαρομπάς, Ηλ. Ρεΐσης, Ηλ. Τσίγκρας

ευθέως & ωλαγίως



με τη γραφίδα της ΡΕΝΑΣ ΔΙΑΚΙΔΗ

RENAD@RHO.FORTHNET.GR.



ΧΡΙΣΤΟΥΓΕΝΝΙΑΤΙΚΟΣ «ΜΑΡΑΘΩΝΙΟΣ»

Με πολύ δουλειά κλείνει το τρέχον έτος για τον Δήμο Ροδίων. Ο δήμαρχος **Γιώργος Γιαννόπουλος** και οι συνεργάτες του, κυριολεκτικώς τρέχουν και δεν φθάνουν, αφού εν μέσω Περιφερειακού Συμβουλίου και μιας πλειάδας εκδηλώσεων, όπως επιτάσσει το κλίμα των ημερών, προσπαθούν να βολέψουν δύο συνεδριάσεις του δημοτικού συμβουλίου, μία σύγκληση της παράταξης της πλειοψηφίας, κατά το έθιμον και μία συνεδρίαση της δημαρχιακής επιτροπής.

Ολα αυτά μεταξύ όλων των άλλων καθημερινών και τρεχουσών υποχρεώσεων, προγραμματισμένων και εκτάκτων.

Χθές το μεσημέρι έγινε μια πολύωρη σύσκεψη στο γραφείο του δημάρχου με τους αντιδημάρχους, τον πρόεδρο του δημοτικού συμβουλίου και υπηρεσιακούς παράγοντες και τελικώς κατέληξαν στο ακόλουθο πρόγραμμα.

Την Δευτέρα 17 Δεκεμβρίου ο προϋπολογισμός του Δήμου για το Οικονομικό Ετος 2002 ψηφίζεται από την Δημαρχιακή Επιτροπή.

Το βράδυ της ίδιας ημέρας κατά πάσαν πιθανότητα συνέρχεται η παράταξη «Ρόδος Ανθρώπινη Πόλη» για την καθιερωμένη ενημέρωση επί των πεπραγμένων και επί των προγραμματισμών της επόμενης χρονιάς, όπου θα διαφανούν και οι προθέσεις του κ. Γιώργου Γιαννόπουλου.

Την Παρασκευή 21 Δεκεμβρίου - εν χορδαίς και οργάνοις - θα συνεδριάσει το δημοτικό συμβούλιο, υπό τους ήχους της Παιδικής Χορωδίας του ΠΟΔΡ που θα ψάλλει τα κάλαντα, για να ψηφίσει το νέο Τεχνικό Πρόγραμμα του Δήμου Ροδίων για το 2002.

Ενα πρόγραμμα πραγματικά φιλόδοξο και εντυπωσιακό, αφού αγίζει το ύψος των 8 δισ. δρχ!!

Την Παρασκευή 28 Δεκεμβρίου το δημοτικό συμβούλιο θα συνεδριάσει και πάλι για να ψηφίσει τον προϋπολογισμό για το 2002, όπως προβλέπει ο κώδικας της Αυτοδιοίκησης.

Κι όλα αυτά μέσα σε μια ατμόσφαιρα που περισσότερο για διακοπές προδιαθέτει, παρά για... αγώνα δρόμου.

ΤΟ ΔΩΡΟ

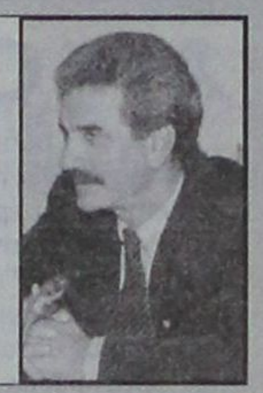

Τις γιορτές περιμένει εναγωνίως και ο Γ.Γ. του υπουργείου Αιγαίου Γιάννης Μαχαιρίδης.

«Ελπίζω μέχρι τότε να έχει βρεθεί ο αντικαταστάτης μου, ώστε να περάσω όλες τις ημέρες των εορτών στη Ρόδο, στο σπίτι μου» έλεγε χθές.

Ισως ο αντικαταστάτης του να είναι το δώρο του Αη - Βασίλη

ΔΙΧΟΓΝΩΜΙΑ

Οχι και τόσο εύκολα τα πράγματα στο ΠΑΣΟΚ, όσον αφορά την συζήτηση για τον χαρακτήρα της εκλογικής αναμέτρησης για την Τοπική Αυτοδιοίκηση.

Στο ζήτημα αυτό οι γνώμες διχάζονται.

• Υπάρχει η σταθερή άποψη του πρωθυπουργού πως «αυτή η σύγκρουση είναι πολιτική και πρέπει να τη δώσουμε με τους καλύτερους όρους».

• Στην ίδια λογική κινείται και ο Κώστας Λαλιώτης, ο οποίος άλλωστε είναι επιμόνως προσηλωμένος στη διπλή στρατηγική του(μέτωπο με τη δεξιά - διάλογος με την αριστερά).

• Δεν συμφωνούν όμως όλοι μ' αυτή την προσέγγιση. Πολλά στελέχη υποστηρίζουν ότι οι δημοτικές εκλογές **δεν** θα είναι εύκολες για την κυβέρνηση. Επικαλούνται το γνωστό επιχείρημα που λέει ότι οι πολίτες σ' αυτού του τύπου τις αναμετρήσεις από τη μια μεριά επιλέγουν με πολύ διαφορετικά κριτήρια και από την άλλη έχουν την ευκαιρία με την ψήφο τους να «τιμωρήσουν την κυβέρνηση».

ΕΠΙΤΕΛΟΥΣ ΑΙΣΙΟΔΟΞΟΙ!



Κάτι αισιόδοξο άρχισε να διαφαίνεται για τους νομάρχες μετά το συνέδριο της ΕΝΑΕ στην Πιερία. Από τις σπάνιες εκείνες περιπτώσεις που οι (υπό διωγμόν συνήθως) νομάρχες, βρήκαν κάποια στοιχεία στην παρουσία της πολιτικής ηγεσίας **του ΥΠΕΣΔΔΑ,** για να τα αξιολογήσουν και να καταλήξουν ότι είναι αισιόδοξοι για το μέλλον της **Νομαρχιακής Αυτοδιοίκησης.**

Συγκεκριμένα, οι νομάρχες αξιολογούν θετικά:

α) Τη δέσμευση της Κυβερνήσεως, για ισχυροποίηση της Νομαρχιακής Αυτοδιοίκησης.

β) Την αποσαφήνιση ότι δεν πρόκειται να καταργηθεί ο αιρετός Νομάρχης και ο νομός και ότι για την αξιοποίηση των μεταρρυθμίσεων και του διοικητικού συστήματος θα επιδιωχθεί ευρεία κοινωνική συναίνεση και διακομματική συνεννόηση.

γ. Τις απόψεις των πολιτικών κομμάτων οι εκπρόσωποι των οποίων καθώς και ο αρχηγός της αξιωματικής αντιπολίτευσης κ. Καραμανλής τόνισαν με έμφαση τη θετική λειτουργία της Νομαρχιακής Αυτοδιοίκησης και των εκπροσώπων της και εξέφρασαν τη σταθερή θέση τους για την ενίσχυση του θεσμού με αρμοδιότητες, πόρους, μέσα και προσωπικό.

Οι γενικές αυτές διαπιστώσεις σε συνδυασμό με την ευνοϊκή, παρά τις επιμέρους επιφυλάξεις, τροποποίηση των σχετικών με την αυτοδιοίκηση άρθρων του Συντάγματος που επιτρέπουν στον κοινό νομοθέτη.

• Να επαναφέρει όλες τις αρμοδιότητες που με διάφορα προσχήματα αφαιρέθηκαν

• Να οργανώσει το Κράτος - Στρατηγείο

• Να προσδιορίσει με σαφήνεια τις αρμοδιότητες της Κυβέρνησης και των Υπουργείων, των αποκεντρωμένων υπηρεσιών του Κράτους ως και των επιπέδων αυτοδιοίκησης, επιτρέπουν - όπως αναφέρουν στο ψήφισμά τους - **«να είμαστε αισιόδοξοι για το μέλλον της Νομαρχιακής Αυτοδιίκησης»!**

Ηδη κάποιοι έσπευσαν να χρεώσουν το θετικό κλίμα στην παρουσία του **Κώστα Σκανδαλίδη** και στις αυτοδιοικητικές του απόψεις.

ΠΑΝΩ ΣΤΗΝ ΩΡΑ



Αυτό θα πει ευτυχής («για την Bellavia») συγκυρία. Την ίδια ώρα που το Συμβούλιο της Επικρατείας εξέδιδε διαταγή προσωρινής αναστολής της κατακύρωσης του διαγωνισμού για τις άγονες γραμμές, υπέρ της Ολυμπιακής Αεροπλοΐας, ο Υπουργός Μεταφορών Χρήστος Βερελής δήλωνε στην Κυριακάτικη Ελευθεροτυπία ότι θα δώσει σαν «δώρο» στον υποψήφιο αγοραστή της Ολυμπιακής Αεροπλοΐας τις επιδοτήσεις των άγονων γραμμών του Αιγαίου!

Αλήθεια, οι βουλευτές του νομού έχουν πάρει τελεικώς είδηση για το τι συμβαίνει;

Όταν ένα κατάστημα μπορεί
και προσφέρει μόδα, design,
λύσεις για όλα τα θέματα
και πάντα νέες προτάσεις
για το μπάνιο και το δάπεδο,
γιατί να μη μπορεί να σας κάνει δώρο...

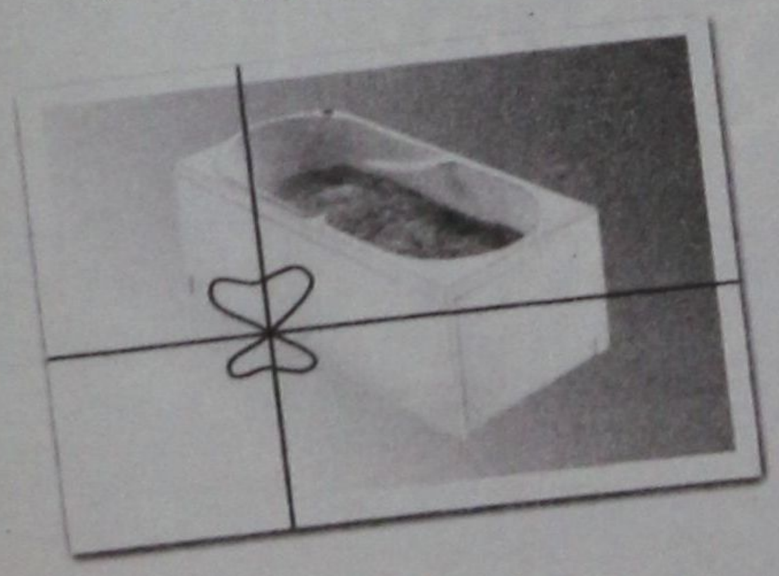

...και μία μπανιέρα- υδρομασάζ ?

Ελάτε σήμερα στο TSELIOS BAGNO και ανακαλύψτε ό,τι νεότερο κυκλοφορεί στον κόσμο του μπάνιου. Ενημερωθείτε για τις νέες τάσεις της μόδας και του design, αλλά και πως θα αποκτήσετε μία μπανιέρα υδρομασάζ της Idroform εντελώς ΔΩΡΕΑΝ.
Η προσφορά ισχύει μέχρι τέλος Σεπτεμβρίου

tselios bagno

Λεωφ. Ρόδου - Λίνδου 230, Ρόδος, Τηλ.: (0241) 64458 - 65498



ΔΗΜ. ΧΑΤΖΗΠΕΤΡΟΣ

ΖΑΝΤΕΣ - ΕΛΑΣΤΙΚΑ
ΑΜΟΡΤΙΣΕΡ - ΕΛΑΤΗΡΙΑ

GOODYEAR
BRIDGESTONE
MICHELIN
YELLOW
PIRELLI
DUNLOP

ΕΙΔΙΚΕΣ ΤΙΜΕΣ
ΓΙΑ ΑΜΟΡΤΙΣΕΡ
ΚΑΙ ΕΛΑΤΗΡΙΑ
τοποθέτηση,
ευθυγράμμιση δωρεάν

ΕΙΔΙΚΕΣ ΤΙΜΕΣ
ΓΙΑ ΤΑΞΙ

Με μηδέν
προκαταβολή
έως και 36 δόσεις

Οδός Μιχ. Πετρίδη 30 - Τηλ. 38889



ΑΝ ΟΛΑ ΤΑ ΠΑΙΔΙΑ ΤΗΣ ΓΗΣ

... είχαν τα ρόδινα μάγουλα, τα όμορφα ρούχα και την ποιότητα ζωής των παιδιών που πρωταγωνιστούν στα διαφημιστικά spot, τότε η σημερινή μέρα δεν θα είχε νόημα.

Κάθε χρόνο την 11η Δεκεμβρίου γιορτάζουμε (;) την ΠΑΓΚΟΣΜΙΑ ΗΜΕΡΑ ΤΟΥ ΠΑΙΔΙΟΥ με την οξυμμένη ευαισθησία που δημιουργούν οι γιορτινές μέρες και με την καλωσύνη (ή μήπως οίκτο;) να μας κατακλύζει όταν οι στατιστικές και οι ψυχροί αριθμοί των οργανωσεων, μας περιγράφουν μία διόλου αισιόδοξη κατάσταση, στην οποία βρίσκεται ένα μεγάλο μέρος του παιδικού πληθυσμού της γης.

Εκατομμύρια παιδιά και νέοι άνθρωποι σε όλο τον κόσμο είναι φυλακισμένοι, όχι σε κάποια φυσική φυλακή με τέσσερις τοίχους, αλλά σε μία κατάσταση υποδούλωσης περισσότερο μόνιμης από αυτήν που μπορούμε να φτιάξουμε με κλειδαριές και σίδερα.

Η στήλη ακολουθώντας το ρεύμα των ημερών που θέλει τα παιδιά πρωταγωνιστές επιλέγει και προτείνει βιβλία:



ΒΑΓΓΕΛΗΣ ΠΑΥΛΙΔΗΣ
Ροδος 1306 -1522 μία ιστορία.

Οταν πρωτοπήρα στα χέρια μου αυτό το βιβλίο, σκέφθηκα ότι είναι μίας πρώτης τάξεως ευκαιρία να φέρω την 10χρονη κόρη μου κοντά στην ιστορία της πόλης που ζει χωρίς να την κουράσω με στοιχεία που δεν την ενδιαφέρουν.

Ενα σημαντικό ρόλο έπαιξε και η εικονογράφησή του με τα καταπληκτικά σκίτσα του Βαγγέλη Παυλίδη. Πολυδουλεμένα και καλοδουλεμένα σκίτσα έδιναν στο μεγάλο - σε μέγεθος και σελίδες - βιβλίο μία όψη «κλασσικού εικονογραφημένου».

Γράφει ο συγγραφέας στον πρόλογό του, «Μία μέρα παιδί ακόμα, ανακάλυψα στην παλιά βιβλιοθήκη του πατέρα, την κιτρινισμένη ιστορία της Νήσου Ρόδου των Μπιλιότι και Αββά Κοτρέ. Τη διάβασα τόσες φορές που έμαθα σχεδόν απ' έξω το καθαρευουσιάνικο περιεχόμενό της. Και κάποια στιγμή σκέφθηκα πως αυτό ήταν ένα παραμύθι που πραγματικά θάθελα να εικονογραφήσω.

Κάπως έτσι γεννήθηκε η ιδέα και έτσι χρόνια αργότερα γράφτηκε το βιβλίο αυτό. Καθώς κανείς ποτέ δεν μου είχε πει το πότε είχαν φτιαχτεί τα κάστρα αυτά, το γιατί, και το από ποιούς, εκτός ίσως από κάποιο αόριστο «Οι Ιππότες!» - έπεσα με τα μούτρα στο διάβασμα. Το γράψιμο και η εικονογράφηση ήταν μία περιπέτεια ισάξια αυτών του βασιλιά Αρθούρου, του Ιβανόη και του Ερολ Φλύν. Ηταν τόσο γοητευτική, που λυπήθηκα όταν κάποια στιγμή αναγκάστηκα να γράψω τη λέξη «Τέλος».



ΕΥΓΕΝΙΟΣ ΤΡΙΒΙΖΑΣ:
Η ΤΕΛΕΥΤΑΙΑ ΜΑΥΡΗ ΓΑΤΑ

«Ο ποιητής των παραμυθιών» μας έρχεται αυτή τη φορά μ' ένα βιβλίο 350 σελίδων, που απευθύνεται σε παιδιά 9 έως 14 ετών.

Ο Ε. Τριβιζάς δεν χρειάζεται ιδιαίτερες συστάσεις, με τους μύθους του, έμμεσα, τρυφερά με λεπτές διαδικασίες και με γνώση της παιδικής νοημοσύνης εξασφαλίζει την πολυπόθητη και πολυσυζητημένη αγωγή των παιδιών. Γίνεται έτσι ο καλύτερος παιδαγωγός, ο πιο αποτελεσματικός, αφού έχει την μαστοριά να κρύβεται μέσα στους ήρωές του και να διδάσκει με τις δικές του πράξεις, με τις δικές του σκέψεις, με τα δικά τους λόγια.



ΤΟ ΤΕΣΣΕΡΟΦΥΛΛΙ
Ελληνικές λαϊκές παραδόσεις διαλεγμένες από τη ΖΩΗ ΒΑΛΑΣΗ

Οι παραδόσεις είναι φανταστικές διηγήσεις που μιλούν για ορισμένους τόπους κι ανθρώπους ή προσπαθούν να εξηγήσουν γιατί και πως συμβαίνουν τα φυσικά φαινόμενα, κι' ακόμα πως πήραν την μορφή τους διάφορα όντα ή άψυχα, γιατί επικρατούν κάποιες συνήθειες... Οι παραδόσεις μοιάζουν με μικρά παραμύθια, όμως ενώ τα παραμύθια κανείς δεν τα πιστεύει, τις παραδόσεις τις θεωρούν αληθινά περιστατικά και αυτοί που τις αφηγούνται και αυτοί που τις ακούνε.

Σκοπός αυτής της ανθολογίας λαϊκών παραδόσεων είναι να προσφέρει στα παιδιά την απόλαυση αυτού του είδους του λαϊκού λόγου, αλλά και να τους γνωρίσει διάφορες δοξασίες και πεποιθήσεις του λαού που έχουν περάσει και στον «έντεχνο» λόγο, στην καθημερινή ζωή, σε πολλές μορφές καλλιτεχνικής δημιουργίας.

ΑΛΕΞΑΝΔΡΟΣ ΠΑΠΑΔΙΑΜΑΝΤΗΣ
ΤΑ ΧΡΙΣΤΟΥΓΕΝΝΑ ΤΟΥ ΤΕΜΠΕΛΗ



Ο Α. Παπαδιαμάντης φέρνει στο μυαλό, τα ελληνικά Χριστούγεννα και το συγκεκριμένο βιβλίο με την θαυμάσια εκονογράφηση του Νικόλα Ανδρικόπουλου, φέρνει τα μικρά παιδιά κοντά σ' έναν «κλασσικό» Ελληνα συγγραφέα και σε μια αναγνωρίσιμη - από τους μεγαλύτερους - χριστουγεννιάτικη ιστορία.

ΕΟΡΤΑΣΤΙΚΟΣ ΠΡΟΓΡΑΜΜΑΤΙΣΜΟΣ

Από χθες ξεκίνησε το εορταστικό πρόγραμμα του πολιτιστικού οργανισμού του Δήμου Ροδίων.

Η παρουσίαση του νέου δισκογραφικού εγχειρήματος του ΤΑΚΗ ΒΟΥΗ με του ΒΑΣΙΚΗ ΠΑΠΑΚΩΝΣΤΑΝΤΙΝΟΥ στη σκηνή του Εθνικού θεάτρου σηματοδότησε και την έναρξη των εκδηλώσεων που θα συνοδεύσουν, ως θέαμα και ακρόαμα τις λαμπερές μέρες των γιορτών.

Σύμφωνα με τις πληροφορίες μας, η επόμενη συναυλία θα δοθεί στις 17-12 από τον ΞΥΔΑΚΗ σε συνεργασία με την 4η πολιτιστική αύρα, και το Περιφερειακό Τμήμα Ρόδου του Ελληνικού Ερυθρού Σταυρού.

Λίγο μετά τα Χριστούγεννα 27-12 στη σκηνή του Εθνικού Θεάτρου θα ζωντανέψουν τα βαλς του Στράους με ορχήστρα 55 ατόμων.

Τα παραμύθια της Κρήτης και της Σύμης στις 28-12 με αφηγητές τον Γιάννη Νιωτάκη και την Κική Απαβέρα θα συγκεντρώσουν στο υπερώων του Εθνικού τους μικρούς θεατές.

Η υποδοχή του νέου έτους έχει και πάλι προγραμματισθεί στο κέντρο της πόλης με ντόπια σχήματα πουθα αναλάβουν την ψυχαγωγία των παρευρισκομένων, ενώ το «όνομα» της βραδιάς ακόμα αναζητείται.

Η πρώτη μέρα του νέου έτους θα γιορτασθεί - και πάλι - με έργα κλασσιών συνθετών από την φιλαρμονική του Δήμου Ροδίων, ενώ η 7η ανήκει στην Εθνική Λυρική Σκηνή που θ' ανεβάσει στη σκηνή του Εθνικού Θεάτρου κωμική όπερα.

Ο εορταστικός προγραμματισμός κλείνει στις 10-1 με μία μεγάλη ορχήστρα από φοιτητές αμερικανικού πανεπιστημίου.

GR
Grand Hotel Rhodes
*****

Day & Night

Naiades by the Pool



Στήν τροπική ατμόσφαιρα της μεγάλης πισίνας του Grand Hotel, το Ναιάδες λειτουργεί με ανανεωμένο Μενού ως Καφέ-Ουζερί (10:30 - 17:30)

Piano Bar

Το γνωστό σημείο συνάντησης στο κέντρο της Πόλης.

Ο Τάκης Τσώνης κάθε βράδυ* στο πιάνο. (20:30 - 01:00)

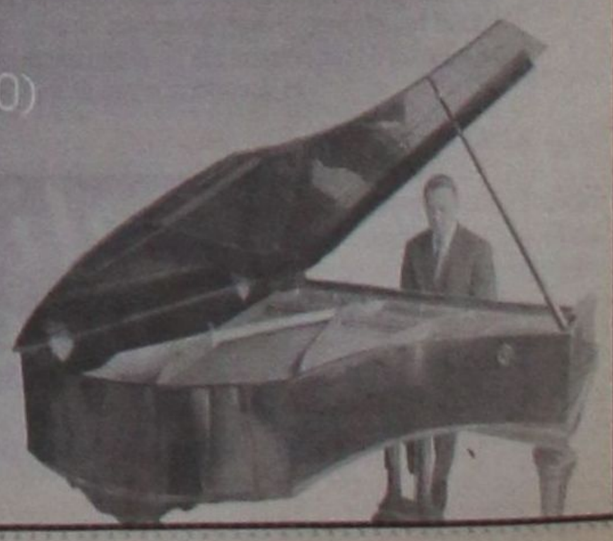

* Εκτός Τρίτης

A Member of
MITSIS HOTELS

✔Νίκες των «μνηστήρων» του τίτλου
✔ ΕΝΑΣ ΟΛΥΜΠΙΟΝΙΚΗΣ ΑΠΟΚΑΛΥΠΤΕΤΑΙ... Σελ.16-17
✔ ΟΣΚΑΡ ΑΙΣΙΟΔΟΞΙΑΣ Σελ.18

δsports

Επιμέλεια: Ηλίας Λοϊζος - Μάγδα Σούγγαρη

Πληρώνει το Fair - Play

⇨ Σήμερα στις 13:00 στο Εθνικό Στάδιο ο Π.Α.Ο Διαγόρας αντιμετωπίζει τον Ανταγόρα
⇨ Αύριο και το Σαββάτο θα δώσει δύο αγώνες για κύπελλο και πρωτάθλημα.

Από σήμερα ξεκινά η μεγάλη ταλαιπωρία του Π.Α.Ο Διαγόρα που θα υποδεχθεί τον Ανταγόρα στο εξ' αναβολής παιχνίδι της 10ης αγωνιστικής ενώ αύριο θα αγωνισθεί για το θεσμό του κυπέλλου Δωδ/σου στον Εμπωνα με αντίπαλο την Αναγέννηση Εμπ. και το Σάββατο ή την Κυριακή θα αντιμετωπίσει τον Καλυμνιακό στο πλαίσιο της 13ης αγωνιστικής του πρωταθλήματος. **Ο «γηραιός» θα μπορούσε ν' αποφύγει αυτή την ταλαιπωρία όμως προέβη σε κίνηση «Fair - Play» την περασμένη εβδομάδα για να προστατευθεί ο αγωνιστικός χώρος του Εθνικού Σταδίου, ώστε την Τετάρτη 5 Δεκεμβρίου οι μικτές μας ομάδες να έδιναν εκεί τους αγώνες τους, όπως και έγινε, χωρίς ν' αναγκασθούν να πάνε σε ξηρό αγωνιστικό χώρο, αφ' όσον την προηγούμενη Τρίτη 4 Δεκεμβρίου ο Π.Α.Ο Διαγόρας αντιμετώπιζε τον Ανταγόρα στο Εθνικό Στάδιο.** Διαιτητής του σημερινού αγώνα θα είναι ο κ **Ορφανός** με βοηθούς τους κκ **Φραγκίνη - Ζανεττή** και παρατηρητή του αγώνα διαιτησίας τον κ **Σακελλαρίδη.** Παρατηρητής του αγώνα ορίστηκε ο κ **Νικολουδάκης.** Στο μεταξύ αύριο θα γίνουν τα παρακάτω παιχνίδια.

Τετάρτη 12/12/2001
Α' ΚΑΤΗΓΟΡΙΑ
Γήπεδο Αγ. Αποστόλων
Ωρα 11:30
Ευαγόρας - Καλυμνιακός
Παρατηρητής: Βεργωτής
Β' ΚΑΤΗΓΟΡΙΑ
Γήπεδο Μασάρων
Ωρα 12:00
Αστέρας Μ. - Νικαγόρας
Παρατηρητής: Παπαοικονόμου
Γήπεδο Απολλώνων
Ωρα 11.30
Απόλλων ΑΠ. - Α.Ο. Πυλίου
Παρατηρητής: Σεβδαλάκης
Γήπεδο Αρχαγγέλου
Ωρα 11:30
Αρης Αρχ. - Αντίμαχος
Παρατηρητής: Παυλούς
Γ' ΚΑΤΗΓΟΡΙΑ
Γήπεδο Κω
Ωρα 14.45
ΠΑΟ ΚΩ - Α.Ο. Βαθύ
Παρατηρητής: Γιωργαράς
Γήπεδο Ασφενδιού
Ωρα 13:00
Αναγέννηση Α. - Ποσειδών Καλ.
Παρατηρητής: Παριανός

Τα αποτελέσματα της 6ης αγωνιστικής

Α' ΟΜΙΛΟΣ

ΟΦ Ιστρίου - Διαγόρας	0-5
Δαμάγητος - Πετρώνας	0-2α.α.
Σύμη - Ερμής	0-4
Ηλιος - Ασπίδα Σ.	1-1
Ταξιάρχης - Ασκληπειό	4-1
Αρχάγγελος - Αναγ. Ρ.	5-2

Β' ΟΜΙΛΟΣ

Νήσος Ρ - Ατρόμητος	1-3
Αστέρας Π. - Δωριέας	2-1
Πολύστρατος - Μεσαναγρός	5-3
Ηρακλής Λ. - Ροδιακός	3-1
Ιάλυσος '97 - Ευκλής	0-5
Δόξα Ψ. - Αλθαιμένης	4-0
Ρεπό η Δήμητρα	

Η ΕΠΟΜΕΝΗ ΑΓΩΝΙΣΤΙΚΗ
Α' ΟΜΙΛΟΣ
Διαγόρας - Ερμής
Πετρώνας - ΟΦ Ιστρίου
Ασπίδα Σ. - Σύμη
Αναγέννηση Ρ. Δαμάγητος
Ασκληπειό - Ηλιος
Ταξιάρχης - Αρχάγγελος
Β' ΟΜΙΛΟΣ
Μεσαναγρός - Ευκλής
Ροδιακός - Πολύστρατος
Ατρόμητος - Ιάλυσος '97
Δωριέας - Ηρακλής Λ.
Δήμητρα - Αστέρας Π.
Αλθαιμένης - Νήσος Ρ.
Ρεπό η Δόξα Ψ.
Γ' ΟΜΙΛΟΣ
ΠΑΟ Κω - Λειψοί
Βαθύ - Ασκληπιός
Δόξα Λ. Ποσειδών Κ.
Πολυβώτης - ΑΣΕΛ.

12 η αγωνιστική

Ατρόμητος Π. - Αιολικός	3-0
Εργοτέλης - Ρόδος	**2-0**
Κισσαμικός - Ερμής Κορ.	0-1
Επαμεινώνδας - Κερατσίνι	ανεβλήθη
Α.Ε. Χερσονήσου - Λεβαδειακός	0-0
Βύζας Μεγ. Μάνη	3-2
Απόλλων Καλ. - Ατσαλένιος	**1-0**
Ιάλυσος - Χαλκίδα	**0-2**

ΕΘΝΙΚΗ ΕΡΑΣΙΤΕΧΝΙΚΗ

• Τα αποτελέσματα της 12ης αγωνιστικής

Πίσω από τον Εργοτέλη και τον Λεβαδειακό βρέθηκε η Ρόδος μετά την ήττα που γνώρισε στο Ηράκλειο από τον πρωτοπόρο της βαθμολογίας στο πλαίσιο της 12ης αγωνιστικής.

Η ομάδα του **Δημήτρη Σκούνα** παρά τις απουσίες που είχε αγωνίσθηκε όπως θάπρεπε στο ντέρμπι κορυφής όμως έχασε το παιχνίδι από δύο άτυχες στιγμές χωρίς ο Εργοτέλης να δείξει ότι είναι καλύτερός της. Βαθιά βαθμολογική ανάσα πήρε ο Απόλλων Καλυθιών που νίκησε στο γήπεδο του τον σκληροτράχηλο και εκτός έδρας Ατσαλένιο με 1-0, σκαρφαλώνοντας ψηλότερα στην βαθμολογία.

Αντίθετα με ήττα πέρασε και αυτή η αγωνιστική για τον Ιάλυσο που έχασε στο «Οικονομίδειο» με 2-0 από την δυνατή Χαλκίδα.

Η Επόμενη αγωνιστική
Αιολικός - Ρόδος
Ερμής Κορ. Ατρόμητος Π.
Κερατσίνι - Εργοτέλης
Λεβαδειακός - Κισσαμικός
Μάνη - Επαμεινώνδας
Ατσαλένιος - Α.Ε. Χερσονήσου
Χαλκίδα - Βύζας Μεγ.
Ιάλυσος - Απόλλων Καλ.

ΒΑΘΜΟΛΟΓΙΑ ΕΘΝΙΚΗ ΕΡΑΣΙΤΕΧΝΙΚΗ

ΟΜΑΔΕΣ	ΒΑΘΜ.	ΑΓ.	ΤΕΡΜ.	Ν	Ι	Η
1. Εργοτέλης	28	12	25-8	9	1	2
2.Λεβαδειακός	24	12	18-7	7	3	2
3. Ρόδος	23	12	25-8	7	2	3
4.Βύζας Μεγ.	22	11	18-11	7	1	3
5. Α.Ε. Χερσονήσου	19	12	16-12	5	4	3
6. Χαλκίδα	19	12	9-4	4	7	1
7.Αιολικός	19	12	16-15	6	1	5
8. Μάνη	18	12	17-19	5	3	4
9. Ατσαλένιος	16	12	18-12	4	4	4
10. Ατρόμητος Πειρ	16	12	16-15	4	4	4
11. Απόλλων Καλ.	15	12	12-16	5	0	7
12. Κερατσίνι	13	11	14-15	3	4	4
13. Ερμής Κορ	13	12	8-17	4	1	7
14.Επαμεινώνδας	10	11	10-18	3	1	7
15 Ιάλυσος	7	11	4-19	2	1	8
16. Κισσαμικός	0	12	7-36	0	0	12

ΒΑΘΜΟΛΟΓΙΑ ΤΟΥ Α' ΟΜΙΛΟΥ

ΟΜΑΔΕΣ	ΒΑΘ.	ΑΓ.	ΤΕΡΜ.
1. Ερμής	18	6	23-1
2. Ασπίδα Σ.	12	6	16-18
3. Διαγόρας	12	6	14-6
4. Δαμάγητος	11	6	13-13
5. Αρχάγγελος Α.Ο.	10	6	15-10
6. Ηλιος	8	5	9-6
7. Αναγέννηση Ρ.	7	6	10-15
8. Ασκληπειό	4	6	7-14
9. Πετρώνας	2	6	9-13
10. Σύμη	-1	5	11-11
11. Ταξιάρχης	-6	6	8-21
12. ΟΦΙστρίου	-9	6	5-25

ΒΑΘΜΟΛΟΓΙΑ ΤΟΥ Β' ΟΜΙΛΟΥ

ΟΜΑΔΕΣ	ΒΑΘ.	ΑΓ.	ΤΕΡΜ.
1. Δόξα Ψ.	18	6	26-1
2. Ηρακλής Λ.	15	5	21-3
3. Ευκλής	13	6	12-6
4. Αστέρας Π.	10	6	11-10
5. Νήσος Ρ.	9	6	10-9
6. Πολύστρατος	9	5	10-12
7. Ατρόμητος	8	6	15-10
8. Ροδιακός	5	5	12-10
9. Ιάλυσος '97	5	6	5-18
10. Δήμητρα	4	5	11-9
11. Αλθαιμένης	3	6	4-24
12. Δωριέας	2	5	5-12
13. Μεσαναγρός	-9	5	11-29

Κατέθεσε τα δικαιολογητικά στην ΕΠΣΔ ο Ηρακλής Μ.

Η Διοίκηση του Ηρακλή Μ. κατέθεσε στην ΕΠΣΔ τα σχετικά δικαιολογητικά που πήρε από το Λιμεναρχείο ΡΟΔΟΥ για την μη μετάβαση του στη ΚΩ για τον αγώνα με τον ΚΑΛΥΜΝΙΑΚΟ, λόγω της ματαίωσης των ατμοπλοϊκών δρομολογίων.

Το Δ.Σ. του ΣΥΛΛΟΓΟΥ ενημερώνει τους φίλους της ΟΜΑΔΑΣ ότι άρχισε η διάθεση των προσκλήσεων για την μουσική βραδιά που θα γίνει και Κυριακή 23 του μήνα προπαραμονή των Χριστουγέννων στο νυκτερινό Κέντρον EXODOS στα Μαριτσά. Οσοι επιθυμούν μπορούν να προμηθευτούν προσκλήσεις, σημειωτέον ότι θα υπάρξει και πλούσια ΛΑΧΕΙΑΓΟΡΑ για όλους αρκεί να αγοράσουν από ένα λαχνό.

Η Διοίκηση του ΗΡΑΚΛΗ ευχαριστεί τους φίλους επιχειρηματίες που διαφημίζονται στα ημερολόγια της ομάδας τα οποία θα κυκλοφορήσουν εντός της εβδομάδας.

Ο Μελαμπιανάκης στο «Οικονομίδειο»

Αύριο στις 14.45 ο Ιάλυσος **με πολλά προβλήματα θα υποδεχθεί τον Βύζαντα Μεγάρων στο εξ' αναβολής παιχνίδι. Τον αγώνα θα διευθύνει ο κ. Μελαμπιανάκης** με βοηθούς τους **κ.κ. Γεωργόπουλο - Κολλημένο** ενώ τέταρτος διαιτητής θα είναι ο κ. Σταυριανός.

Παρατηρητής του αγώνα ορίσθηκε ο **κ. Νικολουδάκης.**

Γ' κατηγορία

Συνεχίζουν στην κορυφή Ερμής Καλ. και Δόξα Ψ.

➤ Ενα παιχνίδι έγινε μόνο στον Γ' Ομιλο των νησιών

Τις έξι νίκες σε ισάριθμους αγώνες έφθασε ο Ερμής Καλυθιών μετά και το νικηφόρο πέρασμα του από την Σύμη όπου επιβλήθηκε του Α.Ο. Σύμης με 4-0. Στον δεύτερο όμιλο η Δόξα Ψίνθου συνέχισε χθές τις επιτυχίες της, αφού επικράτησε στο γήπεδο της του Αλθαιμένη με 4-0. Ενώ πίσω της σε απόσταση αναπνοής βρίσκεται ο Ηρακλής Λάρδου που την Κυριακή νίκησε με 3-1 τον Ροδιακό στην έδρα του.

Οσο αφορά τώρα τον Γ' Ομιλο (νήσων) στο πλαίσιο της 3ης αγωνιστικής έγινε μόνο ένα παιχνίδι Ποσειδών Κ. - Βαθύ που έληξε με νίκη των γηπεδούχων 2-0.

Τα υπόλοιπα παιχνίδια δεν έγιναν αφού οι ομάδες δεν μπόρεσαν να μετακινηθούν λόγω δυσμενών καιρικών συνθηκών.

Νίκες των «μνηστήρων» του τίτλου



• Διγενής, Φοίβος, Π.Α.Ο Διαγόρας και Α.Ε. ΚΩΣ έκαναν ακόμη ένα θετικό βήμα για την κατάκτηση του πρωταθλήματος. • Κουτσουρεμένη και η 12η αγωνιστική με δύο αναβολές Καλυμνιακός - Ηρακλής Μ. και Ορφέας - Ανταγόρας.

Για άλλη μια φορά είχαμε αναβολή αγώνων στο πρωτάθλημα της Α' κατηγορίας εξ αιτίας της κακοκαιρίας που επικρατούσε στον νομό μας. Αυτό είχε ως αποτέλεσμα ο Ηρακλής Μ. να μην μπορέσει να ταξιδέψει στην Κάλυμνο ενώ ο Ανταγόρας δεν μπόρεσε να φθάσει στην Ρόδο για να αντιμετωπίσει τον Ορφέα.

Παρ' όλα αυτά η 12η αγωνιστική ανήκει και πάλι στους τέσσερις «μνηστήρες» του τίτλου καθώς νίκησαν στις έδρες τους τους αντιπάλους τους. Ο πρωτοπόρος της βαθμολογίας Διγενής του **Ανδρέα Σταύρου,** ανοίγοντας την αυλαία της αγωνιστικής, επικράτησε χωρίς δυσκολία επί του Ευαγόρα με 5-0. Στο ντέρμπι του Δήμου Πεταλούδων ο Φοίβος του **Ακη Δελαπόρατα,** χωρίς να είναι καλύτερος από τον αντίπαλό του, κέρδισε με 1-0 τον Κλεάνθη του **Νίκου Μαντικού** που τουλάχιστον εδικαιούτο τον βαθμό της ισοπαλίας. Στο ουδέτερο γήπεδο του Παραδεισίου ο Π.Α.Ο. Διαγόρας του **Κώστα Παπαοικονόμου** καλύτερος από τον συνώνυμο του Διαγόρα Β. έφθασε στην νίκη με το φτωχό 1-0. Εύκολη μέρα για την Α.Ε. ΚΩΣ του **Χρήστου Αρβανίτη** που επιβλήθηκε με 5-0 της Αναγέννησης Εμπ. και κρατήθηκε στην τετράδα των προπορευμένων.

Στην Λέρο η Α.Ε.Λ. του **Γιώργου Τζιβόγλου** πέτυχε ακόμη μια νίκη επί του ανώτερού της Αγ. Γεωργίου. Τέλος νίκη οξυγόνο κατάφερε να πετύχει ο Α.Ε.Ρ.Α. του **Κώστα Παπαστεργίου** που κέρδισε με 2-0 την Θύελλα Πυλ.

Ο ΠΙΝΑΚΑΣ ΤΩΝ ΣΚΟΡΕΡ

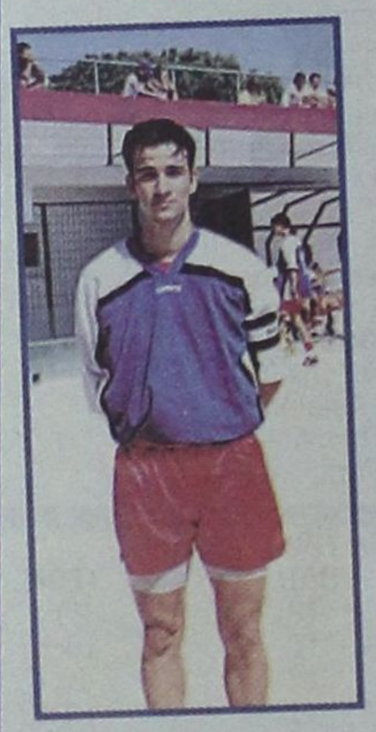

Παρέα στην πρώτη θέση των κανονιέρηδων απέκτησε ο **Μ. Μόσχου** του Π.Α.Ο. Διαγόρα, αφού ο «στράϊκερ» του Διγενή **Π. Αγγελόπουλος** στο μάτς με τον Ευαγόρα πέτυχε δύο τέρματα φθάνοντας έτσι στα 13 γκολ. Η κατάταξη των σκόρερ έχει ως εξής:

13 γκολ: **Μόσχος** (Διαγόρας), **Αγγελόπουλος** (Διγενής)

12 γκολ: **Γεωργαλλής** (Διαγόρας)

10 γκολ: **Ξύπας** (Αναγέννηση)

9 γκολ: **Θ. Βαβλάς** (Καλυμνιακός)

8 γκολ: **Καραγιάννης** (ΑΕ Κως)

7 γκολ: **Σακκάς** (Διαγόρας), **Ι. Καμπούρης** (Διαγόρας Β.), **Καστρουνής** (Διγενής)

5 γκολ: **Γ. Μποϊλής** (Α.Ε. Κως), **Μάνος** (Ηρακλής), **Ζουρούδης Κ.** (Φοίβος), **Σπανός** (Φοίβος), **Αρβανιτογιάννης** (ΑΕ Κως).



Τα αποτελέσματα της 12ης αγωνιστικής

- **Διγενής - Ευαγόρας** 5-0
  1', 57' Καστρουνής, 13' Μαχλής, 67', 70' Αγγελόπουλος
- **ΑΕΡΑ - Θύελλα** 2-0
  61', 89' Καλογήρου
- **Φοίβος - Κλεάνθης** 1-0
  50' Κουρδουνάκης
- **ΑΕΛ - Αγ. Γεώργιος** 1-0
  7' Λιβανός
- **ΑΕ Κως - Αναγέννηση** 5-0
  8' Δρόσος Δ.Ε., 10' Καραγιάννης, 20', 34', 69' Αρβανιτογάννης
- **Διαγόρας - Διαγόρας Β.** 1-0
  59' Σακκάς
- **Ορφέας - Ανταγόρας** (αναβλήθηκε)
- **Καλυμνιακός - Ηρακλής** (αναβλήθηκε)

Επόμενη Αγωνιστική

Θύελλα - Κλεάνθης
Αγ. Γεώργιος - ΑΕΡΑ
Ανταγόρας - Φοίβος
Ευαγόρας - ΑΕΛ
Αναγέννηση - Ορφέας
Ηρακλής - Διγενής
Διαγόρας Β. - ΑΕ Κως
Διαγόρας - Καλυμνιακός

ΒΑΘΜΟΛΟΓΙΑ

Α' ΚΑΤΗΓΟΡΙΑ 2001 - 2002

ΟΜΑΔΕΣ	ΒΑΘ.	ΑΓ.	ΤΕΡ.	Ν	Ι	Η
1. Διγενής	33	12	34-5	11	0	1
2. Φοίβος	31	12	31-11	10	1	1
3. Διαγόρας	29	11	39-11	9	2	0
4. Α.Ε. Κως	28	12	32-13	9	1	2
5. Ηρακλής	17	11	20-13	5	2	4
6. Διαγόρας Β.	17	12	23-18	4	5	3
7. ΑΕΛ	16	10	14-12	5	1	4
8. Αναγέννηση	16	11	17-22	5	1	5
9. Κλεάνθης	13	12	23-21	4	1	7
10. Καλυμνιακός	10	10	18-15	5	1	4
11. ΑΕΡΑ	10	11	13-23	3	1	7
12. Αγ. Γεώργιος	9	12	11-25	3	0	9
13. Ορφέας	9	11	8-24	3	0	8
14. Ευαγόρας	7	11	12-41	2	1	8
15. Θύελλα	6	12	7-32	2	0	10
16. Ανταγόρας	4	10	9-24	1	1	8

• Ο Καλυμνιακός έχει δύο μηδενισμούς και -6 βαθμούς

Τα αποτελέσματα της 10ης αγωνιστικής

- **Πυλί - Κλεόβουλος** 2-2
  35' Ρούφας Δ., 82' Μπρένζεϊ Ν., 84' Αθανασίου, 47' Λάμπης
- **Νικαγόρας - Απόλλων Απ.** 0-1
  25' Μακαρούνας
- **Εθνικός - Ασπίδα Απ.** 1-1
  25' Κουφουλάκης, 49' Διακοπαρασκευάς
- **Ζευς - Κατταβιά** 1-1
  75' Παπάς, 16' Πέτρου
- **Ολυμπιακός - Τήλος** 0-2 α.α.
- **Ποσειδών Κ. - Αντίμαχος** (αναβλήθηκε)
- **Ξάνθος - Αρης** (αναβλήθηκε)
- **Αστέρας Μ. - Δόξα Κ.** (αναβλήθηκε)

Επόμενη Αγωνιστική

Δόξα Κ. - Ασπίδα Απ.
Απόλλων Απ. - Αστέρας Μ.
Κατταβιά - Εθνικός
Κλεόβουλος - Νικαγόρας
Τήλος - Ζευς
Αρης - Πυλί
Αντίμαχος - Ολυμπιακός
Ποσειδών - Ξάνθος

ΒΑΘΜΟΛΟΓΙΑ

Α' ΚΑΤΗΓΟΡΙΑ 2001 - 2002

ΟΜΑΔΕΣ	ΒΑΘ.	ΑΓ.	ΤΕΡ.	Ν	Ι	Η
1. Αρης	21	8	27-5	7	0	1
2. Κλεόβουλος	21	10	27-7	6	3	1
3. Απόλλων Απ.	19	9	18-9	6	1	2
4. Ασπίδα Απ.	19	10	14-13	6	1	3
5. Αντίμαχος	15	8	14-8	5	0	3
6. Τήλος	15	10	15-23	5	0	5
7. Πυλί	14	8	14-10	4	2	2
8. Κατταβιά	14	10	12-11	3	5	2
9. Εθνικός	14	9	10-12	4	2	3
10. Νικαγόρας	11	9	10-14	3	2	4
11. Δόξα Κ.	10	8	16-15	3	1	4
12. Ζευς	10	10	11-17	2	4	4
13. Ποσειδών	9	9	6-15	2	3	4
14. Αστέρας Μ.	5	7	6-8	1	2	4
15. Ξάνθος	4	9	13-21	0	4	5
16. Ολυμπιακός	-	-	-	-	-	-

• Ο Ολυμπιακός απεβλήθηκε από το πρωτάθλημα, ενώ ο Ποσειδών Κ. έχει ένα μηδενισμό και -1 βαθμό.

Ανω - κάτω και η Β' κατηγορία

⇨ Στα ήδη αναβληθέντα παιχνίδια προστέθηκαν ακόμη τρία από την 10η αγωνιστική

Τα προβλήματα στο πρωτάθλημα της δεύτερης κατηγορίας από τις τελευταίες κακοκαιρίες δεν λένε να σταματήσουν.

Το Σαββατοκύριακο αναβλήθηκαν πάλι τρία παιχνίδια που αφορούσαν την 10η αγωνιστική και μαζί με τα προηγούμενα έφθασαν περίπου τα δέκα. Σίγουρα οι συνεχείς αναβολές έχουν προβληματίσει αρκετά την Επιτροπή Πρωταθλήματος και σύμφωνα με πληροφορίες γίνονται σκέψεις για αναβολή της προσεχούς αγωνιστικής.

Στο καθαρά αγωνιστικό μέρος τώρα έγιναν τέσσερα παιχνίδια με τον Απόλλωνα Απ. να παίρνει τους τρεις πολύτιμους βαθμούς της νίκης στην Κέφαλο κερδίζοντας τον Νικαγόρα με 1-0. Στραβοπάτησε ο Κλεόβουλος Λίνδου στο Πυλί αφού πήρε την ισοπαλία (2-2) από τον Α.Ο. Πυλίου στις καθυστερήσεις του αγώνα. Επίσης ισοπαλίες (1-1) έληξαν και τα άλλα δύο παιχνίδια Εθνικού Αρχ. - Ασπίδας Απ. και ΖΕΥΣ - Α.Ε. Κατταβιάς. Οσο αφορά τον Α.Σ. Τήλου πήρε ξεκούραστα τους τρεις βαθμούς της νίκης λόγω αποβολής από το πρωτάθλημα του Ολυμπιακού Καλύμνου.

ΕΝΑΣ ΟΛΥΜΠΙΟΝΙΚΗΣ ΑΠΟΚΑΛΥΠΤΕΤΑΙ...



Κάχι Καχιασβίλι



ΟΣΚΑΡ ΑΙΣΙΟΔΟΞΙΑΣ

Α.Σ. ΑΜΕΑ «Δωδ/σος»

➪ Παρά τη νέα ήττα από το Μαρούσι με 28-38, τα παιδιά της «Δωδ/σου» δεν χάνουν τις ελπίδες τους και το ακμαίο ηθικό τους

Γνήσιο αθλητικό πνεύμα διδάσκουν οι αθλητές της ομάδας μπάσκετ του συλλόγου ατόμων με ειδικές ανάγκες «Δωδ/σος». Μέχρι στιγμής στο πρωτάθλημα της Α2 εθνικής κατηγορίας δεν έχουν σημειώσει νίκη αλλά παρ, όλ' αυτά συνεχίζουν να χαμογελούν και να αισιοδοξούν για τη συνέχεια.

Την Κυριακή υποδέχθήκαν στο Κλειστό Γυμναστήριο Ρόδου το επίσης νεοφώτιστο Μαρούσι και ηττήθηκαν με 28-38 παρά το πολύ καλό ξεκίνημά τους.

Ουσιαστικά, τα παιδιά είχαν να αντιμετωπίσουν όχι μία ομάδα αλλά έναν συγκεκριμένο παίκτη, τον Ηλία Σταυρομήτρο, ο οποιος έπαιζε σχεδόν μόνος του σημειώνοντας 25 πόντους. Ο αθλητής του Αμαρουσίου έχει 15ετή πείρα στο μπάσκετ και ήταν αρχηγός της εθνικής μας ομάδας.

Ο κόσμος ήταν ξανά στο πλευρό των παιδιών και τους χειροκρότησε θερμά.

Αποτελέσματα 5ης αγωνιστικής

Α.Σ. ΑΜΕΑ Δωδ/σος - Α.Σ.Κ.Α. Μαρούσι 28-38 (16-25)

Α.Σ.Α.Μ.Κ. Ιρις Καβάλα - Α.Σ. ΠΑΟΚ ΑΜΕΑ 47- 6 (25-2)

Α. Σ. Αετοί Χανίων - Ν.Α.Σ. ΑΜΕΑ ΦΑΕΘΩΝ Καρδίτσας 49- 12 (28-1)

Ρεπό: **Γ.Ε. Τρικάλων «Αστέρας».**

Βαθμολογία

1. ΑΣ ΠΑΟΚ ΑΜΕΑ	5
2. ΑΣΑΜΚ Ιρις Καβάλα	4
3. Α.Σ. Αετοί Χανίων	4
4. ΑΣΚΑ Μαρούσι	4
5. Γ.Ε. Τρικάλων «Αστέρας»	4
6. Α.Σ. ΑΜΕΑ Δωδ/σος	3
7. ΝΑΣ ΑΜΕΑ Φαέθων Καρδίτσας	3

• Μαρούσι, Χανιά, Καβάλα, Τρίκαλα και Δωδ/σος έχουν εκτίσει το ρεπό τους

• Ο ΠΑΟΚ έχει ένα παιχνίδι περισσότερο.



Πέντε μετάλλια ο ΓΑΟ Κολοσσός στο Τουρνουά

➪ Το Δ.Σ. του συλλόγου συγχαίρει τους αθλητές του

Τζούντο

Στο 5ο Ταε ΚΒον Ντο που διεξήχθη το προηγούμενο Σαββατοκύριακο στο Βενετόκλειο, συμμετείχε και ο ΤΑΟ ΤΚWD Κολοσσός ο οποίος είχε και αρκετές διακρίσεις:

• **Ο Νίκος Καραβασίλης** πήρε χρυσό μετάλλιο στους εφήβους στην κατηγορία έως 59 κιλά ενώ και ο **Γιάννης Μαραγκάκης** κατέκτησε την πρώτη θέση στην αντίστοιχη κατηγορία έως 75 κιλά.

• «Αργυρός» ήταν ο **Πέτρος Καραβασίλης** στους παίδες και «χάλκινος» ο **Ηλίας Καραβασίλης.**

• Επιτυχία όμως είχε και αθλήτρια του συλλόγου.

Η **Αναστασία Γαλατά** βγήκε τρίτη στις κορασίδες.

Το Δ.Σ. του ΓΑΟ Κολοσσού καθώς και ο προπονητής του σωματείου κ. Μιχάλης Καραβασίλης συγχαίρουν όλα τα παιδιά για την φιλότιμη προσπάθειά τους και τους εύχονται καλή συνέχεια.

ΤΟΠΙΚΟ ΜΠΑΣΚΕΤ

Αγνωστη λέξη η «συνεδρίαση»

➪ Για τρίτη συνεχόμενη εβδομάδα, η Τοπική Επιτροπή ΕΟΚ Δωδ/σου δεν συνεδρίασε και φυσικά εξακολουθούν να εκκρεμούν σοβαρά ζητήματα

Από 'κει που η Σύμη κινδύνευε με αποβολή από το πρωτάθλημα λόγω των μηδενισμών της (των ποιών;) ξαφνικά οι ελπίδες της αναπτερώνονται! Ο λόγος; Ποιός άλλος; Η απόφαση εκκρεμεί αφού η ολομέλεια αδυνατεί να συγκεντρωθεί και να συζητήσει.

Πιο συγκεκριμένα: Η Σύμη δεν ταξίδεψε στη Ρόδο να παίξει με τον Διαγόρα και τον Δωριέα (3η και 6η αγωνιστική αντίστοιχα) παρόλο που το καραβάκι έκανε το κανονικό του δρομολόγιο.

Η επιτροπή πρωταθλήματος έχει εισηγηθεί μηδενισμούς και αν εγκριθεί η πρόταση, η Σύμη αποχαιρετά το πρωτάθλημα για φέτος.

Για να συμβεί όμως αυτό απαιτείται η συνεδρίαση της Τ.Ε. η οποία όμως αναβάλλει το ραντεβού διαρκώς εδώ και τρεις εβδομάδες. Μόνο οι αγώνες ορίζονται. Οπότε μηδενισμοί της Σύμης δεν υφίστανται προς το παρόν.

Το πρωτάθλημα αυτή τη στιγμή μοιάζει ακυβέρνητο καράβι αφού ο... καπετάνιος, λείπει!

Ευτυχώς πού... στη θάλασσα επικρατεί νηνεμία. Στην πρώτη φουρτούνα, τι γίνεται;

Ο Παντηλιακός

Για τους ίδιους ακριβώς λόγους εκκρεμεί και η υπόθεση του Α.Ο. Παντηλιακού αναφορικά με τη μη μετάβαση της ομάδας στη Σύμη και τον επικείμενο μηδενισμό.

Οι αγώνες διεκόπτονται λόγω εορτών και ο β' γύρος ξεκινά στις 12-13 Ιανουαρίου 2002. Μέσα σ' αυτό το διάστημα θα πρέπει να συμβαδίσουν οι ομάδες, να διεξαχθούν δηλ. τα εξ' αναβολής ματς αλλά σαφώς προέχει η επίλυση των σοβαρών εκκρεμοτήτων. Πως θα γίνει όμως αυτό αν δεν γίνει πρώτα η απαραίτητη διαδικασία; (συγκέντρωση - συζήτηση - απόφαση).



ΑΜΕΣΗ Η ΑΠΑΝΤΗΣΗ ΣΤΟΝ κ. Γ. ΖΥΓΟΓΙΑΝΝΗ

Εξώδικο της Νομαρχίας στην ΚΕΔ

για την εκποίηση του Πρασονησίου

θα ζητήσει από την δικαιοσύνη τον καταλογισμό ποινικών ευθυνών



Με εξώδικο απάντησε χθες η Νομαρχιακή Αυτοδιοίκηση Δωδ/σου, στην προκλητική συμπεριφορά του προέδρου της ΚΕΔ κ. Γεωργίου Ζυγογιάννη την οποίαν επέδειξε όταν βρέθηκε στη Ρόδο προ ολίγων ημερών, προειδοποιώντας ότι εάν η Κτηματική Εταιρεία του Δημοσίου επιμείνει στην εκποίηση του Πρασονησίου, τότε η Ν.Α., ως έχουσα έννομο συμφέρον, θα προσφύγει σε όλα τα νόμιμα ένδικα μέσα για την ακύρωσή της.

Σε περίπτωση εκποιήσεως (η Ν.Α.) θα ζητήσει από όλα τα αρμόδια δικαστικά όργανα την αναζήτηση και καταλογισμό των ποινικών ευθυνών.

Ενα από τα βασικά επιχειρήματα τα οποία επικαλείται στο εξώδικο ο υπογράφων νομάρχης Δωδ/σου κ. Σάββας Καραγιάννης είναι το Π.Δ. 27/99, σύμφωνα με το οποίο, η εκποίηση, παραχώρηση ή μίσθωση ακινήτων του Δημοσίου γίνεται αφού προσδιορισθεί η χρήση τους, ,με απόφαση νομάρχη, ύστερα από τη γνώμη της αρμόδιας πολεοδομικής υπηρεσίας.

Ως εκ τούτου, αλλά και κατ' εφαρμογήν μίας σειράς διατάξεων νόμων, που αναφέρονται αναλυτικώς, για να είναι νόμιμη η δημοπρασία εκποίησης του Πρασονησίου, θα πρέπει απαραιτήτως και προηγουμένως, να έχει εκδοθεί απόφαση του νομάρχη Δωδ/σου, που να προσδιορίζει τη χρήση του προς εκποίηση ακινήτου.

Στο εξώδικο που αποστέλλεται προς τον Διευθύνοντα Σύμβουλο της ΚΕΔ κ. Αλέξανδρο Δημακόπουλο και τον πρόεδρο της ΚΕΔ κ. Γεώργιο Ζυγογιάννη, κοινοποιείται δε προς τους Υπουργούς Οικονομικών και Ανάπτυξης, τους Εισαγγελείς Πλημμελειοδικών Αθηνών και Ρόδου και το Κλιμάκια Ρόδου της ΚΕΔ, αναφέρονται τα εξής:

Σύμφωνα με το Π.Δ. 37/99, όπως ισχύει σήμερα, άρθρο 446, παρ. 2 «Η εκποίηση παραχώρηση και μίσθωση, καθώς και κάθε άλλη παραχώρηση της χρήσης εκτάσεων γης, σύμφωνα με τις κείμενες διατάξεις, από το Δημόσιο τους ΟΤΑ ή τα Ν.Π.Δ.Δ. και των Ν.Π.Ι.Δ. του Δημόσιου Τομέα, όπως προσδιορίζονται στο άρθρο 1 παρ. 6 του ν. 1256/1982, γίνεται αφού προσδιοριστεί η χρήση των εκτάσεων αυτών και εφόσον ο σκοπός των παραπάνω πράξεων δεν είναι αντίθετος με τη χρήση αυτή. Οταν η χρήση αυτή δεν έχει προσδιοριστεί με εγκεκριμένο σχέδιο πόλης ή άλλο νόμιμο τρόπο, ο προσδιορισμός γίνεται με απόφαση νομάρχη. Η παραπάνω απόφαση δεν είναι αναγκαία όταν ο σκοπός της παραχώρησης της χρήσης ή μίσθωσης δεν μεταβάλλει την υφιστάμενη χρήση των εκτάσεων. Η απόφαση του νομάρχη εκδίδεται ύστερα από γνώμη της αρμόδιας πολεοδομικής υπηρεσίας και γνώμη είτε του δημοτικού ή κοινοτικού συμβουλίου των παραπάνω Ν.Π.Δ.Δ. και Ν.Π.ΙΔ. του Δημόσιου Τομέα.

Εφόσον οι παραπάνω γνώμες δεν έχουν υποβληθεί στο νομάρχη μέσα σε 60 ημέρες από τη λήψη του σχετικού ερωτήματος από το δήμο ή την κοινότητα ή Ν.Π.Δ.Δ. και Ν.Π.ΙΔ. ο νομάχης προχωρεί στην έκδοση της απόφασης και χωρίς αυτές. Η Πολεοδομική Υπηρεσία οφείλει να λαβαίνει υπόψη της τις μελέτες για χρήσεις γης που τυχόν υπάρχουν για την περιοχή. Η απόφαση του νομάρχη δημοσιεύεται στην Εφημερίδα της Κυβερνήσεως μόνο στις περιπτώσεις που αφορά εκποίηση ή δωρεάν παραχώρηση εκτάσεων.

3. Οι διατάξεις της προηγούμενης παραγράφου δεν εφαρμόζονται στις μισθώσεις δημόσιων ή κοινοτικών εκτάσεων για αγροτική χρήση (γεωργική, κτηνοτροφική, δασική, αλιευτική)».

Περαιτέρω κατά το άρθρο 51 του Ν. 1892/1990 (Α' 101) όπως αυτό συμπληρώθηκε διά του άρθρου 4 παρ. 6 του Ν. 1943/1991 (Α' 50), ορίζεται ότι: «Ο κατά τις διατάξεις του άρθρου 1 παρ. 6 του ν. 1256/1982 δημόσιος τομέας περιλαμβάνει μόνο:

α. Τις κάθε είδους δημόσιες υπηρεσίες, που υπάγονται στο νομικό πρόσωπο του Δημοσίου και εκπροσωπούνται από αυτό.

β. Τα κάθε είδους Ν.Π.Δ.Δ., εξαιρουμένων των Χρηματιστηρίων Αξιών, είτε αυτά αποτελούν οργανισμούς κατά τόπο είτε καθ' ύλην αυτοδιοίκησης.

γ. Τις κάθε είδους κρατικές ή δημόσιες και παραχωρηθείσες επιχειρήσεις και οργανισμούς, «καθώς και νομικά πρόσωπα ιδιωτικού δικαίου δημόσιου χαρακτήρα που επιδιώκουν κοινωφελείς ή άλλους δημόσιους σκοπούς».

Τέλος, σύμφωνα με το Αρθρον 1. του Νόμου 973/79 περί Κ.Ε.Δ. «Σύστασις 1. Συνιστάται νομικόν πρόσωπον ιδιωτικού δικαίου υπό την επωνυμίαν «Κτηματική Εταιρεία του Δημοσίου» (Κ.Ε.Δ.), έχον έδραν τας Αθήνας. 2. Η Κτηματική Εταιρεία του Δημοσίου, αποκαλούμενη εφεξής «Εταιρεία», λειτουργεί χάριν του Δημοσίου συμφέροντος, κατά τους κανόνας της ιδιωτικής οικονομίας, υπό την μορφήν Ανωνύμου Εταιρείας και διέπεται υπό των διατάξεων της νομοθεσίας περί Ανωνύμων Εταιρειών, εκτός αν άλλως ορίζεται εις τον παρόντα νόμον, είναι δε αυτή αορίστου διάρκειας. 3. Το μετοχικόν κεφάλαιον της Εταιρείας, εκφραζόμενον δια μίας μετοχής, ανήκει εξ ολοκλήρου εις το Ελληνικόν Δημόσιον. 4. Η Εταιρεία τελεί υπό την εποπτείαν του Κράτους, ασκουμένην διά του Υπουργού Οικονομικών.

Αρθρον 5. Η Εταιρεία Εντολοδόχος και Πληρεξούσιος του Δημοσίου. 1. Από της ενάρξεως ισχύος του παρόντος η Εταιρεία έχει την εντολήν και πληρεξουσιότητα διά την επιχείρησιν δικαιοπραξιών αναφερομένων εις τα κατά το άρθρον 2 του παρόντος ακίνητα. Τα αποτελέσματα των δικαιοπραξιών τούτων επέρχονται επ' ονόματι και δια λογαριασμόν του Δημοσίου».

Από τα παραπάνω σαφώς προκύπτει ότι για να είναι νόμιμη η δημοπρασία εκποίησης δημοσίου ακινήτου που βρίσκεται στην κτηματική περιφέρεια της νήσου Ρόδου, θα πρέπει απαραιτήτως και προηγούμενα να έχει εκδοθεί απόφαση του νομάρχη Δωδεκανήσου που να προσδιορίζει τη χρήση του προς εκποίηση ακινήτου.

Τέτοια απόφαση μέχρι σήμερα δεν έχει εκδοθεί και επομένως σε καμία περίπτωση δεν μπορεί νόμιμα να προχωρήσει η διαδικασία της δημοπρασίας που έχετε εξαγγείλει για τις 17-01-2002, ημέρα Πέμπτη και ώρα 10η πρωινή στα γραφεία του κλιμακίου της Κ.Ε.Δ. στη Ρόδο.

Απόφαση του νομάρχη δεν απαιτείται μόνο στην περίπτωση που η εκποίηση γίνεται μόνο και αποκλειστικά για αγροτική χρήση (γεωργική, κτηνοτροφική, κ.λπ.) και όχι στην περίπτωση - όπως αναφέρει ρητά η διακήρυξη - που το ακίνητο εκποιείται για τουριστική εκμετάλλευση.

Επειδή, μέχρι και σήμερα, τα ανώτατα στελέχη της Κ.Ε.Δ. (Πρόεδρος & Διευθύνων Σύμβουλος) συνεχίζουν να αγνοούν τις ομόφωνες αντιδράσεις του συνόλου της τοπικής κοινωνίας του νησιού της Ρόδου που εκφράστηκαν μέσα από τα αρμόδια συλλογικά τους όργανα αλλά και αυτές που εκφράστηκαν από την τοπική αυτοδιοίκηση γενικότερα.

Επειδή, σύμφωνα με το Π.Δ. 30/96 άρθρο 1 «Αρθρα 1 και 2 παρ. 1 Ν.2218/94). Σύσταση - Νομική μορφή - Σκοπός 1. Συνιστώνται, ως δεύτερη βαθμίδα οργανισμών τοπικής αυτοδιοίκησης, οι Νομαρχιακές Αυτοδιοικήσεις (Ν.Α.), 2. Οι Ν.Α. είναι αυτοδιοικούμενα κατά τόπο νομικά πρόσωπα δημοσίου δικαίου. 3. Οι Ν.Α. έχουν προορισμό την οικονομική, κοινωνική και πολιτιτιστική ανάπτυξη της περιφέρειάς του» σε συνδυασμό με την αρμοδιότητα που μας δίνει ο Νόμος να εκδώσουμε απόφαση για τον προσδιορισμό της χρήσης (Π.Δ. 27/99 άρθρο 446, παρ. 2), έχουμε έννομο συμφέρον να σας γνωρίσουμε ότι η επικείμενη δημοπρασία του δημόσιου ακινήτου που βρίσκεται στο «Πρασονήσι» της κτηματικής περιφέρειας Καττταβιάς Ρόδου δεν πληροί τις νόμιμες προυποθέσεις και ως εκ τούτου η δημοπρασία δεν μπορεί να γίνει.

Σας γνωρίζουμε επίσης ότι:

1. Εάν παρόλα αυτά η Κ.Ε.Δ. επιμείνει στην εκποίηση του παραπάνω ακινήτου, τότε εμείς θα προβούμε σε όλα τα νόμιμα ένδικα μέσα για την ακύρωσή της.

2. Στην περίπτωση αυτή θα ζητήσουμε από τα αρμόδια δικαστικά όργανα στα οποία και κοινοποιείται η παρούσα, την αναζήτηση και καταλογισμό και ποινικών ευθυνών σύμφωνα με τα αρθρα 259 και 263Α του Ποινικού Κώδικα.

Δρ. Σάββας Καραγιάννης
Νομάρχης Δωδεκανήσου

ΓΙΑ ΑΝΑΔΕΙΞΗ ΚΕΝΤΡΙΚΗΣ ΕΠΙΤΡΟΠΗΣ

ΕΚΛΟΓΕΣ ΣΤΟ ΚΟΜΜΑ του Δημ. Αβραμόπουλου

Μεγάλη προσέλευση στην Ρόδο



Εκλογές για την ανάδειξη μελών στην Κεντρική Επιτροπή του Κινήματος Ελευθέρων Πολιτών, διεξήχθησαν προχθές Κυριακή σε Ρόδο και Κω.

Ανάλογες διαδικασίες έγιναν σε όλη την χώρα και τα αποτελέσματα θα ανακοινωθούν συνολικά την προσεχή Παρασκευή 14 Δεκεμβρίου. Τα σφραγισμένα ψηφοδέλτια εστάλησαν άμεσα στην Αθήνα, στα κεντρικά γραφεία του κόμματος του κ. Δ. Αβραμόπουλου, όπου θα γίνει και η καταμέτρηση των ψήφων.

Χαρακτηριστικό της διαδικασίας ήταν η μεγάλη προσέλευση των μελών του κόμματος στις κάλπες, που, παρά την δυνατότητα επιστολικής ψήφου, άγγιξε το 75%.

Συνολικά στην Δωδ/σο ψήφισαν 70 άτομα.

Οι εκλογές έγιναν με κοινό ψηφοδέλτιο για όλη την Περιφέρεια Νήσων Αιγαίου, που περιλαμβάνει τους νομούς Λέσβου, Χίου, Σάμου, Κυκλάδων και Δωδεκανήσου.

Από ολόκληρη την Περιφέρεια θα εκλεγούν στην Κεντρική Επιτροπή μέχρι 3 μέλη, τα οποία συμμετείχαν στο κοινό ψηφοδέλτιο μαζί με άλλους 137 υποψηφίους από τους προαναφερθέντες νομούς. Από την Δωδεκάνησο υποψήφιοι ήταν οι κ.κ. Μπαλαμπάνης και Βιρβίλης από την Λέρο και η κ. Φράνσις Νιοτή από την Ρόδο, αν και δικαίωμα να θέσουν υποψηφιότητα, είχαν όλα τα μέλη του ΚΕΠ στο νομό.

Μέλη της Κεντρικής Επιτροπής είναι ήδη ο κ. Δημ. Σπυρίδων, συντονιστής της Προσωρινής Νομαρχιακής Επιτροπής Πρωτοβουλίας στην Δωδεκάνησο και ο αναπληρωτής του κ. Γ. Γαμπιεράκης, οι οποίοι εξελέγησαν στο πρόσφατο συνέδριο του κόμματος, στην Θεσσαλονίκη.

ΕΟΤ- Πρόγραμμα επιμήκυνσης περιόδου

Σε εξέλιξη η επιδότηση αφίξεων ξένων τουριστών με 40 ευρώ ανά άφιξη μέχρι τις 15 Απριλίου 2002-Αναμένονται 110.000 επιπλέον άτομα.

Συνολικά 110.000 άτομα πρόκειται να συμμετέχουν στο πρόγραμμα επιμήκυνσης της τουριστικής περιόδου, το οποίο υλοποιεί ο Ελληνικός Οργανισμός Τουρισμού. Το πρόγραμμα ξεκίνησε το φθινόπωρο του 2001 και θα διαρκέσει τρία χρόνια. Κατά την περίοδο αυτή, επιδοτούνται οι αφίξεις ξένων τουριστών με 40 ευρώ ανά άφιξη για την περίοδο 15 Οκτωβρίου έως 30 Απριλίου. Πιο συγκεκριμένα με βάση τα στοιχεία των υπηρεσιών του ΕΟΤ, προγραμματίστηκαν 55.000 επιπλέον αφίξεις για το φθινόπωρο του 2001, 20.000 αφίξεις για τη χειμερινή περίοδο 2001-2002 και 35.000 αφίξεις για την άνοιξη του 2002. Το σύνολο των παραπάνω αφίξεων οδηγεί κατά μέσο όρο σε περίπου 1.000.000 επιπλέον διανυκτερεύσεις σε ετήσια βάση για τον ελληνικό τουρισμό.

Σύλληψη για κατοχή Ναρκωτικών ουσιών

Από άνδρες του Αστυνομικού Τμήματος Αεροδρομίου Ρόδου συνελήφθη και παραδόθηκε στην Στρατονομία για τα περαιτέρω ο στρατιώτης Κυριάκος Παπαδάκης του Σάββα, ετών 19, από το Ρέθυμνο Κρήτης γιατί σε έλεγχο που του έγινε βρέθηκε να κατέχει ποσότητα 5,5 γραμμ ακατέργαστης ινδικής κάνναβης η οποία και κατασχέθηκε.

ΝΤΕΤΕΚΤΙΒΣ
Συνταξιούχος Αστυνομικός
Αναλαμβάνουμε
υποθέσεις ανηλίκων,
οικογενειακές, προσωπικές κ.τ.λ.
Με απόλυτη εχεμύθεια.
ΔΙΑΘΕΤΟΥΜΕ ΤΑ ΠΛΕΟΝ ΣΥΓΧΡΟΝΑ ΟΠΤΙΚΟΑΚΟΥΣΤΙΚΑ ΣΥΣΤΗΜΑΤΑ
0946 997967
100% εχεμύθεια 100% εχεμύθεια

ΓΑΛΛΙΚΑ
Ε. ΣΤΕΦΑΝΙΔΟΥ - ΔΙΑΚΟΓΕΩΡΓΙΟΥ
ΠΤΥΧΙΟΥΧΟΣ ΓΑΛΛΙΚΟΥ ΠΑΝΕΠΙΣΤΗΜΙΟΥ
1ον) Μαθήματα για Γυμνάσιο και Λύκειο
2ον) Μαθήματα για ΟΛΑ ΤΑ ΕΠΙΠΕΔΑ ΔΙΠΛΩΜΑΤΩΝ DELF 1, DELF 2, DALF, TAD, SORBONNE 1,2,
3ον) Και επιπλέον μαθήματα για εισαγωγή, φοίτηση ΣΤΙΣ ΤΟΥΡΙΣΤΙΚΕΣ ΣΧΟΛΕΣ
Με εξειδίκευση στην Ξενοδοχειακή ΓΑΛΛΙΚΗ ΟΡΟΛΟΓΙΑ
Πληροφορίες στα τηλέφωνα 33307, 30544, 26855.

Κάχι Καχιασβίλι



Ο Δημοτικός Οργανισμός Νεολαίας και Αθλησης του Δήμου Ροδίων, ο Δήμαρχος Ροδίων και Πρόεδρος της Τοπικής Ενωσης Δήμων και Κοινοτήτων Δωδεκανήσου προσκαλούν για άλλη μια φορά Ολυμπιονίκες στο νησί των Ολυμπιονικών, τη Ρόδο. Αυτή τη φορά θα γίνει εκδήλωση της παρουσίασης του λευκώματος του τρις χρυσού Ολυμπιονίκη *Κάχι Καχιασβίλι*. Η παρουσίαση θα γίνει την Τετάρτη 12 Δεκεμβρίου 2001 και ώρα 19.00 στο Εθνικό θέατρο Ρόδου. Την εκδήλωση θα τιμήσουν με την παρουσία τους συναθλητές Ολυμπιονίκες της Αρσης Βαρών κύριος Βαλέριος Λεωνίδης και κύριος *Γιώργος Τζελίλης*, καθώς και τοπικοί πολιτικοί παράγοντες και στελέχη του «Αθήνα 2004» . Την Τρίτη 11Δεκεμβρίου και ώρα 13.00 θα δοθεί συνέντευξή Τύπου στην αίθουσα συνεδριάσεων του Δημοτικού Συμβουλίου Ρόδου. Η είσοδος στο Εθνικό θέατρο είναι ελεύθερη. Πιστεύεται ότι ο χώρος θα γεμίσει από κόσμο που θα προστρέξουν να χειροκροτήσουν τους Ολυμπιονίκες. Ο ΔΟΝΑ και το γραφείο των Διεθνών Σχέσεων του Δήμου Ρόδου δουλεύουν πυρετωδώς για την καλύτερη οργάνωση της εκδήλωσης για ν' αποδείξουν γι' άλλη μια φορά πως ο Δήμος Ρόδου, ξέρει να οργανώνει τέτοιου είδους εκδηλώσεις.

Το λεύκωμα του τρεις φορές χρυσού Ολυμπιονίκη Κάχι Καχιασβίλι
εκδόθηκε με την ευγενική χορηγία του **Οργανισμού Τηλεπικοινωνιών της Ελλάδος Α.Ε.,**
της κας **Κατερίνας Π. Παναγοπούλου**, Πρέσβυ της Ελλάδος για τον Αθλητισμό,
την Ανοχή και το Ευ Αγωνίζεσθαι στο Συμβούλιο της Ευρώπης,
καθώς και με την υποστήριξη της **Ε.Ο.Α.Β.** (Ελληνική Ομοσπονδία Άρσης Βαρών)

ΕΚΔΟΤΗΣ:
ΚΑΙΗ ΛΥΚΟΥΡΗ, ΒΑΠΟΡΙΑ ΕΚΔΟΤΙΚΗ

ΕΘΝΙΚΟ ΘΕΑΤΡΟ ΡΟΔΟΥ
ΤΕΤΑΡΤΗ 12/12/01 ώρα 19.00
ΔΗΜΟΣ ΡΟΔΙΩΝ - Δ.Ο.Ν.Α.

ΣΤΑ ΓΡΑΦΕΙΑ ΤΗΣ ΧΑΡΙΛΑΟΥ ΤΡΙΚΟΥΠΗ

ΑΥΡΙΟ Η ΣΥΣΚΕΨΗ ΣΤΟ ΠΑΣΟΚ

για τα πράγματα της Δωδ/νήσου

✓ θα μετάσχουν τα κορυφαία κομματικά στελέχη ✓ Τι δηλώνουν ο υποψήφιοι νομάρχες Γ. Μαχαιρίδης, Φ. Κωστόπουλος και Στ. Κουσουρνάς



Αύριο Τετάρτη θα πραγματοποιηθεί τελικώς στα γραφεία της Χαριλάου Τρικούπη η συνάντηση των κορυφαίων κομματικών στελεχών της Δωδεκανήσου με τα μέλη της επιτροπής που έχει συγκροτηθεί σε επίπεδο κορυφής στο ΠΑΣΟΚ, προκειμένου να διερευνήσει το πολιτικό τοπίο στις «προβληματικές» περιοχές της χώρας, εν' όψει των δημοτικών και νομαρχιακών εκλογών.

Η Επιτροπή, αποτελούμενη από τους κ.κ. Λαλιώτη, Σκανδαλίδη, Νεονάκη, Κατσικαρέλη και Σαλαγιάννη, έχει ήδη ξεκινήσει επαφές με τις νομαρχιακές οργανώσεις, τους βουλευτές και τα μέλη της Κεντρικής Επιτροπής των συγκεκριμένων επιτροπών. Η τραυματική εμπειρία των εκλογών του 1998 επιβάλλει να ληφθούν όλα τα απαιτούμενα μέτρα ώστε να ελαχιστοποιηθούν τα ενδεχόμενα συγκροτήσεως περισσότερων του ενός ψηφοδελτίων από το κυβερνών κόμμα, σε δήμους και νομαρχίες της χώρας.

Στην αυριανή συνάντηση των μελών της επιτροπής με τα στελέχη της Δωδεκανήσου, θα συμμετάσχουν οι βουλευτές κ.κ. Δ. Κρεμαστινός, Κ. Σφυρίου και Β. Παπανικόλας, τα μέλη της Κ.Ε. κ.κ. Γ. Παρασκευάς, Κ. Κάισερλης, Γ. Νισύριος, Σ. Ευθυμίου και Τ. Μοροπούλου και οι δύο πενταμελείς γραμματείες των δύο Ν.Ε. του νομού.

Η συμμετοχή των στελεχών στην συγκεκριμένη διαδικασία κρίθηκε επιβεβλημένη, αφού εκτιμάται ότι αν οι προτάσεις, ακόμη και οι επιθυμίες τους δεν είχαν αγνοηθεί το 1998, τα αποτελέσματα θα ήταν ενδεχομένως διαφορετικά για το ΠΑΣΟΚ.

Μέχρι τον Ιανουάριο, που αναμένεται να συγκληθεί η Κεντρική Επιτροπή για να συζητήσει διεξοδικά το θέμα και να λάβει οριστικές αποφάσεις, η επιτροπή θα έχει αναλύσει την κατάσταση, όπως αυτή διαμορφώνεται τοπικά, ενώ θα πραγματοποιηθούν και επισκέψεις κλιμακίων του ΠΑΣΟΚ στους νομούς, μη αποκλειομένης και της επισκέψεως του ιδίου του κ. Κώστα Λαλιώτη στην Ρόδο, στα μέσα Ιανουαρίου, την οποίαν επιδιώκει η Ν.Ε., χωρίς όμως να είναι βέβαιο εάν τελικώς πραγματοποιηθεί. Το πιθανότερο είναι ότι θα εξαρτηθεί από την κατάσταση που θα έχει διαμορφωθεί σε τοπικό επίπεδο.

Οπως είναι φυσικό, το ενδιαφέρον της αυριανής συσκέψεως θα επικεντρωθεί στην Νομαρχιακή Αυτοδιοίκηση Δωδεκανήσου και για τον πρόσθετο λόγο ότι οι νομαρχίες θα δώσουν πολιτικά συμπεράσματα. Αλλά και επειδή στον Δήμο Ροδίων, ως πρωτεύουσα του νομού, η μοναδική μέχρι στιγμής, υποψηφιότητα του κ. Γιώργου Γιαννόπουλου, απαλλάσσει το ΠΑΣΟΚ από ένα επιπρόσθετο, πιθανό πονοκέφαλο.

Οι τρείς ενδιαφερόμενοι για την υποψηφιότητα του νομάρχη Δωδεκανήσου κ.κ. Γιάννης Μαχαιρίδης, Στάθης Κουσουρνάς και Φώτης Κωστόπουλος, κατέθεσαν στην «δ» τις απόψεις τους, κατά πόσον το ζητούμενο «ένας υποψήφιος ανά δήμο και ανά νομαρχία» είναι και εφικτό.

Ο κ. Γ. ΜΑΧΑΙΡΙΔΗΣ

«Πιστεύω ότι ο καθένας που είναι ενταγμένος σε ένα κόμμα, δεν έχει άλλες επιλογές, από το να ακολουθήσει τις αποφάσεις που λαμβάνει ο χώρος στον οποίον κινείται» δήλωσε ο κ. Μαχαιρίδης και πρόσθεσε: «Αν εγώ θέλω να κατέβω κόντρα στην όποια επιλογή, αυτό σημαίνει ότι αποχωρώ και από τον χώρο. Δεν έχει νόημα να λέω ότι ανήκω σ' ένα χώρο, αλλά δεν ασπάζομαι τις αποφάσεις του και ακολουθώ δικό μου δρόμο. Το να ανήκεις σ' ένα κόμμα προϋποθέτει την αποδοχή κάποιων αρχών και υποχρεώσεων. Εάν αυτά δεν τα δέχονται κάποιοι, τότε κακώς είναι ενταγμένοι σ' αυτό το χώρο».

Οσον αφορά την προσωπική του θέση και στάση, ο κ. Μαχαιρίδης επανέλαβε ότι σέβεται και ασπάζεται τις διαδικασίες που θα αποφασισθούν από το κόμμα και το αποτέλεσμά τους. **«Αν πρόκειται για ανοιχτές δημοκρατικές διαδικασίες, ακόμα καλύτερα»** είπε και εξέφρασε την άποψη ότι «δεν θα αφεθεί αυτήν την φορά ο χώρος του ΠΑΣΟΚ να πάει στις εκλογές με πολλαπλές υποψηφιότητες».

Ο κ. ΣΤ. ΚΟΥΣΟΥΡΝΑΣ

Στην διπλή υποψηφιότητα του κ. Γ. Παρασκευά και του κ. Φ. Κωστόπουλου, απέδωσε την απώλεια της Ν.Α. Δωδ/σου στις προηγούμενες εκλογές, ο κ. Στάθης Κουσουρνάς και τόνισε ότι **«δεν πρέπει να επαναληφθεί το ίδιο λάθος και οι διχασμοί του 1998».**

Ο κ. Κουσουρνάς θα μετάσχει στην αυριανή σύσκεψη υπό διττή ιδιότητα, ως μέλος της Ν.Ε. του ΠΑΣΟΚ και ως υποψήφιος νομάρχης Δωδ/σου. Ομιλώντας προς την «δ» υποστήριξε πως αυτήν την φορά είναι πιο ώριμος ο κόσμος του ΠΑΣΟΚ και όλοι οι παράγοντες του κόμματος πιστεύουν ότι πρέπει να είναι ένας υποψήφιος για την Νομαρχία. Στην αυριανή σύσκεψη στην Χαριλάου Τρικούπη αλλά και στην συνέχεια **«θα ασκηθεί πίεση προς όλους τους ενδιαφερομένους να μην έχουμε διχασμούς, ενώ θα πρέπει να δεσμευθούμε όλοι ως προς την διαδικασία ανάδειξης αυτού που θα ηγηθεί. Υπάρχουν πολλές απόψεις»** είπε ο κ. Κουσουρνάς και κατέθεσε την δική του: «Η δική μου άποψη είναι ξεκάθαρη και... καθαρόαιμη. Αυτή που προβλέπει το καταστατικό μας, να πάμε σε μαζικές προκριματικές διαδικασίες, απ' όλα τα μέλη του ΠΑΣΟΚ. Αυτός που θα αναδειχθεί πρώτος, θα ηγηθεί και οι υπόλοιποι θα βοηθήσουμε με κάθε τρόπο».

Ο κ. Φ. ΚΩΣΤΟΠΟΥΛΟΣ

«Το ΠΑΣΟΚ λογικά επιδιώκει να συσπειρώσει τις δυνάμεις του και να κατέλθει με έναν υποψήφιο στις νομαρχιακές εκλογές, αφού αυτό αυξάνει τις πιθανότητες της νίκης» δήλωσε ο κ. Φ. Κωστόπουλος και πρόσθεσε ότι για να το επιτύχει θα πρέπει να οδηγηθεί σε υποψηφιότητες κατ' αντιστοιχίαν με τις απαιτήσεις της κοινωνίας. Ο κ. Κωστόπουλος αρνήθηκε πάντως να δεσμευθεί ότι θα αποδεχθεί τις **«όποιες»** διαδικασίες αποφασίσει το ΠΑΣΟΚ, πριν δει ποιές θα είναι ακριβώς αυτές και αν πράγματι πρόκειται για διαδικασίες πολιτικές, όπως κατ' επανάληψη έχει δηλώσει. Παίρνοντας αποστάσεις από τις απόψεις που διατύπωσαν οι κ.κ. Μαχαιρίδης και Κουσουρνάς είπε ότι δεν πρόκειται να μπει στην λογική της **«πλειοδοσίας»** και χαρακτήρισε **«αντιδεοντολογικό»** το γεγονός ότι ο κ. Κουσουρνάς θα συμμετάσχει στην αυριανή σύσκεψη, λόγω της διπλής του ιδιότητας. **«Δεν μπορείς ταυτόχρονα να είσαι και κριτής και κρινόμενος»** δήλωσε. Αποσαφήνισε πάντως ότι αν οι διαδικασίες που θα αποφασίσει η Κ.Ε. είναι πολιτικές, τότε και θα συμμετάσχει και θα αποδεχθεί το αποτέλεσμά τους.

ΘΕΡΜΗ ΠΑΡΑΚΛΗΣΗ

Ενώ όλοι μας ετοιμαζόμαστε και περιμένουμε τις χαρμόσυνες μέρες της Αγάπης, μια οικογένεια συνανθρώπων μας περνά δύσκολες στιγμές.

Ο συνάδελφός μας, ο δάσκαλος Αχιλλέας Τσιατσιανίδης, που πέρσι εργάστηκε μαζί μας στην Κάρπαθο, βρίσκεται στη Βοστώνη αγωνιζόμενος για τη θεραπεία του εννιάχρονου παιδιού του, Ευαγγέλου.

Το παιδί αντιμετωπίζει πρόβλημα στο νευρικό σύστημα τους τελευταίους μήνες και δεν έχει τη δύναμη να σταθεί στα πόδια του. Με την βοήθεια του θεανθρώπου, που θα γεννηθεί σε λίγες ημέρες στις καρδιές μας, αναμένουμε να στεφθούν με επιτυχία οι προσπάθειες των γιατρών στη μακρινή Αμερική. Προσευχόμαστε να κερδηθεί η μάχη που δίνει η οικογένεια του αγαπητού Αχιλλέα.

Απευθύνουμε θερμή παράκληση σ' όλους εσάς, τους φίλους και γνωστούς και είμαστε βέβαιοι ότι τα ευγενή σας αισθήματα και το πνεύμα, φιλανθρωπίας σας είναι ισχυρά, ώστε να ενισχύσουμε την προσπάθεια του Αχιλλέα, ο οποίος χρειάζεται μεγάλα χρηματικά ποσά γι' αυτή τη μάχη με την ζωή! Ας καταθέσουμε λοιπόν όλοι οποιοδήποτε χρηματικό ποσό μπορούμε στον παρακάτω τραπεζικό λογαριασμό:

ΑΓΡΟΤΙΚΗ ΤΡΑΠΕΖΑ
αριθμ. λογ. 421 - 0100420086
(Αχιλλέας Τσιατσιανίδης, Κατερίνα Παπαϊωάννου)

Σας ευχαριστούμε όλους μέσα από την καρδιά μας και σας ευχόμαστε «χαρούμενα Χριστούγεννα», ευλογημένη και ειρηνική τη νέα χρονιά!

+ Αρχιμ. Καλλίνικος Μαυρολέων Δ.Σ. Πυλών (τηλ. 02450.31486)
Κωνστ. Γ. Σεβδαλής Δ.Σ. Απερίου (02450.31339)

ΜΑΘΗΜΑΤΙΚΑ ΓΙΑ ΤΟ ΛΥΚΕΙΟ

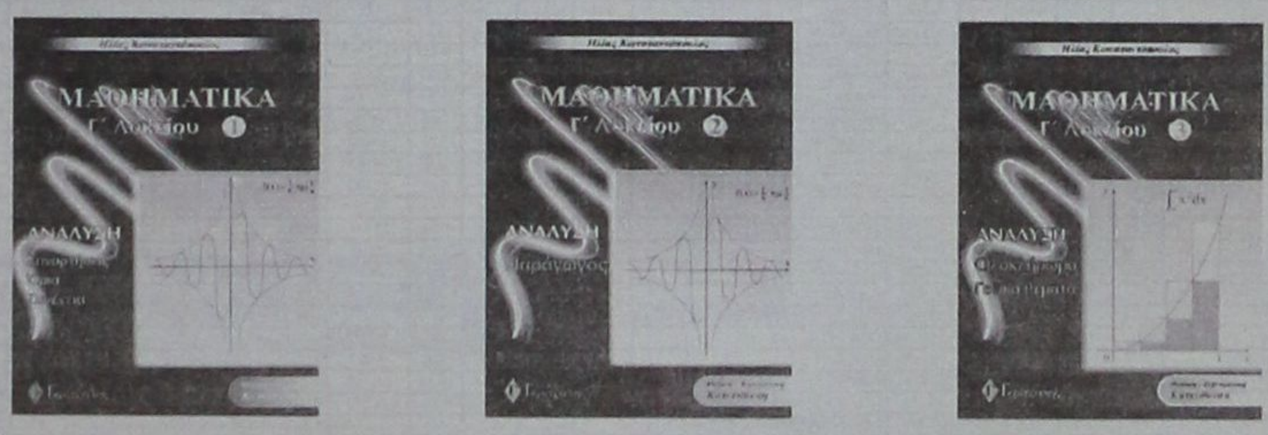

Τα **τρία βιβλία της Ανάλυσης** είναι "λίγο" διαφορετικά από τα συνηθισμένα διότι:
- Χρησιμοποιούν πολύ το σχήμα για την κατανόηση των εννοιών.
- Περιέχουν πλήρη ανάπτυξη της θεωρίας και επεξήγηση των εννοιών σε βάθος.
- Περιέχουν λυμένες ασκήσεις όλων των τύπων.
- Τα κριτήρια αξιολόγησης είναι σύμφωνα με το ισχύον προεδρικό διάταγμα.

Συγκεκριμένα περιέχουν:
- Στοιχεία μαθηματικής λογικής
- Πλήρη ανάπτυξη της θεωρίας με αποδείξεις
- 650 σχήματα
- 400 παραδείγματα
- 700 ασκήσεις λυμένες
- 800 ασκήσεις για λύση με υποδείξεις
- 100 Γενικά θέματα
- 15 πλήρη κριτήρια αξιολόγησης (των 4 ζητημάτων το καθένα) με τις λύσεις τους

ΜΑΘΗΜΑΤΙΚΑ ΓΙΑ ΤΟ ΓΥΜΝΑΣΙΟ



ΠΕΡΙΕΧΟΥΝ:
- Αναλυτική παρουσίαση της θεωρίας
- Υποδειγματική λύση επιλεγμένων ασκήσεων των σχολικών βιβλίων
- Αναλυτικά λυμένες ασκήσεις διαφόρων τύπων
- Επιλεγμένες ασκήσεις προς λύση για την πλήρη εμπέδωση του μαθήματος
- Επαναληπτικά διαγωνίσματα στο τέλος κάθε κεφαλαίου

ΕΚΔΟΣΕΙΣ Γκρίτζαλης
Μια άλλη πρόταση στο σωστό βιβλίο

ΧΡΗΜΑΤΙΣΤΗΡΙΟ

ΣΥΝΕΔΡΙΑΣΗ ΤΗΣ 10ης Δεκεμβρίου 2001

ΤΡΑΠΕΖΕΣ	ΤΙΜΗ	%	ΕΛΑΧ.	ΜΕΓ.	ΤΕΜ
ΑΤΤΙΚΗΣ (ΚΟ)	7.92	-1.98	7.80	8.16	12 430
ΓΕΝΙΚΗ ΤΡΑΠΕΖΑ ΤΗΣ ΕΛΛ.	10.98	-0.72	10.82	11.00	14 720
ΕΘΝΙΚΗ ΤΡΑΠΕΖΑ ΤΗΣ ΕΛΛ.	27.22	-2.44	27.18	27.80	87 940
ΕΤΕΒΑ (ΚΟ)	10.62	1.14	10.48	11.18	158 580
ΕΛΛΑΔΟΣ (ΚΟ	84.20	-0.06	84.15	85.00	3 302
ΕΜΠΟΡΙΚΗ ΤΡΑΠΕΖΑ ΤΗΣ ΕΛΛ.	39.22	-0.91	38.80	39.58	17 216
EUROBANK-ERGASIAS	15.94	-0.87	15.80	16.08	37 412
ΠΕΙΡΑΙΩΣ (ΚΟ)	9.98	-2.16	9.92	10.16	82 226
ALPHA ΤΡΑΠΕΖΑ ΠΙΣΤΕΩΣ	20.86	-1.60	20.80	21.14	76 005
ΕΓΝΑΤΙΑ ΤΡΑΠΕΖΑ (ΚΟ)	4.10	-0.97	4.10	4.18	21 040
ΕΓΝΑΤΙΑ ΤΡΑΠΕΖΑ (ΠΟ)	3.52	-0.56	3.38	3.52	315
ASPIS BANK	5.44	-1.81	5.32	5.60	10 075
ΕΤΒΑ BANK	4.54	-2.16	4.52	4.62	68 170
ΤΡΑΠΕΖΑ ΚΥΠΡΟΥ	3.48	-1.69	3.44	3.52	25 922
ΑΓΡΟΤΙΚΗ ΤΡΑΠΕΖΑ	7.96	0.00	7.96	8.00	28 646
ΤΕΛΕΣΙΣ ΤΡΑΠΕΖΑ ΕΠΕΝΔΥΣΕΩΝ	7.00	-0.57	6.88	7.02	6 485
ΑΣΦΑΛΕΙΕΣ					
ΕΘΝΙΚΗ ΑΣΦ.	10.54	-3.30	10.54	10.80	4 890
ΑΣΠΙΣ ΠΡΟΝΟΙΑ (ΚΟ)	4.06	-2.87	4.04	4.22	30 036
ΦΟΙΝΙΞ ΓΕΝ. ΑΣΦ.	19.26	4.11	18.38	19.30	10 375
ΕΥΡΩΠΑΪΚΗ ΠΙΣΤΗ ΑΕ (ΚΟ)	2.64	-0.75	2.64	2.64	2 480
ΕΥΡΩΠΑΪΚΗ ΠΙΣΤΗ ΑΕ (ΠΟ)	1.74	-3.33	1.74	1.80	2 503
ΑΓΡΟΤΙΚΗ Α.Ε. ΓΕΝ. ΑΣΦΑΛ. (ΚΟ)	22.70	-0.87	22.22	22.92	42 400
INTERAMERICAN (ΚΟ)	0.00	0.00	0.00	0.00	0
ΑΓΡΟΤΙΚΗ ΖΩΗΣ	16.00	0.00	15.80	16.00	150 510
METROLIFE ΕΜΠΟΡΙΚΗ	2.93	0.69	2.91	3.02	321 174
ΕΤΑΙΡΙΕΣ ΕΠΕΝΔΥΣΕΩΝ					
ΕΘΝΙΚΗ ΕΤ. ΕΠΕΝΔ.ΧΑΡΤ.	2.02	-1.46	1.98	2.06	29 465
ΕΛΛΗΝΙΚΗ ΕΤ. ΕΠΕΝΔ. (ΚΑ)	2.00	-0.50	1.97	2.02	21 361
ΕΠΕΝΔ. ΕΡΓΑΣΙΑΣ (ΚΑ)	1.65	-2.94	1.65	1.70	43 585
ΕΠΕΝΔ. ΑΝΑΠΤΥΞΕΩΣ (ΚΑ)	2.07	0.00	2.03	2.08	26 860
ALPHA ΕΠΕΝΔΥΣΕΩΝ (ΚΑ)	3.50	-1.69	3.50	3.60	38 611
ΠΕΙΡΑΙΩΣ ΕΠΕΝΔΥΤΙΚΗ	2.28	-0.87	2.26	2.34	56 264
ΠΡΟΟΔΟΣ ΕΛΛ.ΕΠΕΝΔ.	3.28	-1.80	3.26	3.34	15 230
INTERINVEST - ΔΙΕΘ. ΕΠΕΝΔ.	1.80	0.56	1.68	1.81	43 830
ΕΠΕΛΞΗ Α.Ε.Ε.Χ. (ΚΑ)	0.82	-2.38	0.82	0.85	60 380
ΔΙΑΣ Α.Ε.Ε.Χ (ΚΑ)	1.43	-4.03	1.43	1.47	30 870
ΔΙΟΛΚΟΣ Α.Ε.Ε.Χ. (ΚΑ)	1.72	-1.71	1.68	1.75	14 650
ΕΜΠΟΡΙΚΗ ΕΠΕΝΔΥΤΙΚΗ (ΚΑ)	2.94	-2.65	2.94	3.04	3 110
MARFIN ΑΕΕΧ	1.52	-3.18	1.52	1.59	154 991
ΟΡΙΟΝ Δ.Α.Ε.Ε.Χ (ΚΑ)	1.67	-1.76	1.67	1.75	22 090
ΑΣΠΙΣ ΕΠΕΝΔΥΤΙΚΗ (ΚΑ)	1.55	-4.91	1.53	1.60	8 640
ALPHA TRUST ASSET M. (ΚΟ)	3.04	-0.65	3.02	3.04	170
ΑΚΤΙΒ ΕΠΕΝΔΥΤΙΚΗ Α.Ε.Ε.Χ.	1.65	-2.94	1.64	1.70	12 970
ΕΥΡΟΔΥΝΑΜΙΚΗ	2.43	-3.19	2.42	2.54	26 370
DOMUS A.E.E.X.	4.42	-2.21	4.24	4.52	23 300
ΕΤ. ΧΡΗΜ/ΚΗΣ ΜΕΣΟΔΟΣΗΣ					
ΕΤΒΑ ΛΗΖΙΝΓΚ (ΚΟ)	3.48	-2.79	3.46	3.62	17 572
ALPHA LEASING (ΚΟ)	9.32	-1.69	9.32	9.48	677
ΠΕΙΡΑΙΩΣ ΧΡΗΜ/ΚΕΣ ΜΙΣΘΩΣΕΙΣ	9.12	-1.72	9.02	9.34	11 830
ΕΤΑΙΡΙΕΣ ΣΥΜΜΕΤΟΧΩΝ					
ALBIO Α.Ε. ΣΥΜΜΕΤΟΧΩΝ (ΚΟ)	2.91	-1.36	2.90	3.00	21 970
ΜΠΟΥΤΑΡΗΣ (ΚΑ)	2.24	-0.88	2.16	2.28	120 690
ΜΠΟΥΤΑΡΗΣ (ΠΑ)	2.08	-6.31	2.08	2.10	380
ΚΕΡΑΝΗΣ (Κ)	1.43	0.00	1.43	1.46	43 220
ΚΕΡΑΝΗΣ (Π)	1.24	0.00	1.24	1.26	23 834
ΕΠΙΧΕΙΡΗΣΕΙΣ ΑΤΤΙΚΗΣ (Κ)	5.04	-3.82	5.00	5.24	19 530
ΟΜΙΛΟΣ ΙΝΤΕΚΑ (ΚΟ)	2.79	-3.46	2.75	2.90	40 242
ΟΜΙΛΟΣ ΙΝΤΕΚΑ (ΠΟ)	3.78	0.00	0.00	0.00	10
ΚΛΩΝΑΤΕΞ (ΚΑ)	4.52	-1.31	4.46	4.72	462 550
ΚΛΩΝΑΤΕΞ (ΠΑ)	3.70	-4.64	3.66	3.90	109 510
ΒΙΟΧΑΛΚΟ (ΚΑ)	9.80	0.00	9.78	10.20	32 200
ΕΛΛΗΝΙΚΑ ΧΡΗΜΑΤΙΣΤΗΡΙΑ (ΚΟ)	8.40	-1.18	8.32	8.58	9 760
ΔΕΛΤΑ ΣΥΜΜΕΤΟΧΩΝ (Κ)	9.06	-1.95	8.86	9.38	10 695
ΔΕΛΤΑ ΣΥΜΜΕΤΟΧΩΝ (Π)	8.40	0.48	8.12	8.40	880
NOTOS COM	2.25	0.00	0.00	0.00	0
ΧΑΤΖΗΙΩΑΝΝΟΥ Α.Ε. (ΚΟ)	3.08	-1.91	3.08	3.20	26 280
AXON A.E. (ΚΟ)	2.61	-8.42	2.60	2.83	483 912
SANYO HELLAS A.E.B.E.	2.00	-2.44	2.00	2.07	150 782
ΚΟΥΜΠΑΣ Α.Ε.	5.10	-6.25	5.06	5.56	243 530
ALPHA ΑΡΕΝΑ ΣΥΜΜΕΤΟΧΕΣ	3.10	-2.52	3.08	3.20	166 036
ΠΑΡΝΑΣΣΟΣ ΕΠΙΧΕΙΡΗΣΕΩΝ	1.15	-2.54	1.15	1.18	10 230
ΦΟΥΡΛΗΣ Α.Ε. ΣΥΜΜΕΤΟΧΩΝ	5.48	-3.86	5.42	5.66	24 100
ΜΠΗΤΡΟΣ ΣΥΜΜΕΤΟΧΙΚΗ	3.50	-1.13	3.40	3.56	16 300
ΑΘΗΝΑΪΚΕΣ ΣΥΜΜΕΤΟΧΕΣ	1.92	-4.95	1.90	2.03	312 350
ΜΕΛΑ Α.Ε. ΣΥΜΜΕΤΟΧΩΝ (ΚΑ)	3.16	0.00	3.10	3.30	103 980
ELBISCO AE ΣΥΜΜΕΤΟΧΩΝ	4.78	-1.24	4.76	4.96	5 785
LAMDA DEVELOPMENT	10.42	-1.70	10.34	10.70	14 460
ΜΠΑΛΑΦΑΣ Α.Ε. (ΚΟ)	3.68	-2.65	3.66	3.84	45 015
ΔΙΑΧΕΙΡΙΣΗ ΑΚΙΝΗΤΗΣ ΠΕΡΙΟΥΣΙΑΣ					
ΚΕΚΡΟΨ	49.20	-2.54	49.12	50.48	2 620
ΕΡΜΗΣ Α.Ε.	5.64	-0.70	5.60	5.82	83 030
ΙΟΝΙΚΗ	9.38	-0.42	9.06	9.38	70
ALPHA ΑΣΤΙΚΑ ΑΚΙΝΗΤΑ	8.28	-2.13	8.28	8.46	12 010
ΒΟΒΟΣ (ΚΟ)	17.98	0.222	17.9	18.08	13 110
STABILTON (ΚΑ)	0.84	-2.33	0.83	0.87	168 990
STABILTON (ΠΑ)	1.01	7.45	1.01	1.01	10
ΕΝΟΙΚΙΑΣΕΙΣ ΜΕΤΑΦΟΡΙΚΩΝ ΜΕΣΩΝ					
ΒΕΡΝΙΚΟΣ-ΚΟΤΤΕΡΑ	3.58	-3.24	3.56	3.74	8 200
AUTOHELLAS A.E.	6.54	-4.94	6.52	6.70	2 840
ΚΥΡΙΑΚΟΥΛΗΣ Μ.Κ.Ν.	2.37	-3.27	2.37	2.45	7 260
ΠΛΗΡΟΦΟΡΙΚΗ					
INTRASOFT (ΚΟ)	6.42	-2.43	6.40	6.54	20 125
BYTE COMPUTER (ΚΟ)	5.22	8.30	4.88	5.38	184 370
INTRALOT (ΚΟ)	16.80	-1.75	16.72	16.98	4 460
QUALITY & RELIABILITY	12.10	-2.10	12.06	12.24	20 150
INFORMER	7.20	-1.10	7.14	7.26	14 080
FORTHnet (ΚΟ)	6.90	-1.15	6.78	6.92	14 660
LOGIC D.I.S.	2.91	-2.68	2.90	3.00	39 750
SINGULAR	4.30	-2.27	4.30	4.42	24 841
UNIBRAIN SA	13.06	-3.40	13.04	13.66	16 940
MLS ΠΛΗΡΟΦΟΡΙΚΗ (ΚΟ)	6.24	1.30	6.00	6.34	79 190
SPACE ΕΛΛΑΣ	27.66	-3.96	26.52	31.00	449 840
DATAMEDIA (ΚΟ)	3.74	-2.09	3.68	3.90	34 380
UNISYSTEMS (ΚΟ)	4.78	-1.65	4.70	4.82	54 030
ΔΙΑΦΗΜΙΣΗ					
ΑΤΕΡΜΟΝ ΔΥΝΑΜΙΚΗ (ΚΟ)	3.42	-0.58	3.38	3.56	216 275
ΥΓΕΙΑ					
ΙΑΤΡΙΚΟ ΑΘΗΝΩΝ (ΚΟ)	4.20	0.48	4.16	4.28	63 265
ΙΑΤΡΙΚΟ ΑΘΗΝΩΝ Π.ΦΑΛΗΡ.	2.89	-4.93	2.88	3.06	101 660
ΙΑΣΩ (ΚΟ)	7.18	-0.55	7.02	7.30	9 860
ΔΑΝΙΗΛΙΔΗΣ	6.02	-4.44	6.02	6.46	8 280
ΤΗΛΕΟΡΑΣΗ-ΨΥΧΑΓΩΓΙΑ					
ΤΗΛΕΤΥΠΟΣ (ΚΟ)	4.92	-1.20	4.88	5.06	14 640
HYATT REGENCY	5.14	-3.02	5.14	5.26	16 010
ΕΛΕΥΘΕΡΗ ΤΗΛΕΟΡΑΣΗ (ΚΟ)	4.88	-2.40	4.86	5.12	2 660
ΟΠΑΠ ΑΕ (ΚΟ)	7.18	-0.28	7.08	7.20	17 810
ΓΕΩΡΓΙΑ					
ΙΠΠΟΤΟΥΡ (Κ)	3.48	0.57	3.38	3.60	4 319
ΙΧΘΥΟΤΡΟΦΕΙΑ					
ΙΧΘΥΟΤΡΟΦΕΙΑ ΣΕΛΟΝΤΑ (ΚΑ)	2.20	-2.65	2.20	2.27	25 929
ΝΗΡΕΥΣ	3.32	0.61	3.24	3.40	26 570
SEAFARM	1.67	-2.91	1.67	1.74	15 622
ΕΛΛΗΝΙΚΑΙ ΙΧΘΥΟΚΑΛΛΙΕΡΓΕΙΑΙ	13.68	1.18	12.98	13.98	960
ΟΡΥΧΕΙΑ					
ΑΡΓΥΡΟΜΕΤ/ΤΩΝ & ΒΑΡΥΤΙΝΗΣ	8.62	-2.05	8.60	8.80	3 520
ΜΕΤΑΦΟΡΕΣ					
ΙΜΠΕΡΙΟ	4.20	-4.55	4.20	4.42	4 000
ΕΠΙΒΑΤΗΓΟΣ ΝΑΥΤΙΛΙΑ					
ΓΡΑΜΜΕΣ ΣΤΡΙΝΤΖΗ (ΚΑ)	1.86	-1.06	1.85	1.92	151 580
ΝΑΥΤΙΛΙΑΚΗ ΕΤΑΙΡΕΙΑ ΛΕΣΒΟΥ	1.75	0.57	1.74	1.80	498 163
ΑΝΕΚ (ΚΟ)	2.35	0.86	2.29	2.39	96 938
ΑΝΕΚ (ΠΟ)	2.72	-2.86	2.60	2.72	30
ΜΑΙΝΟΙΚΕΣ ΓΡΑΜΜΕΣ	2.92	-2.34	2.92	3.00	182 915
ΒΟΗΘΗΤΙΚΕΣ ΠΡΟΣ ΜΕΤΑΦΟΡΕΣ ΔΡΑΣΤΗΡΙΟΤΗΤΕΣ					
ΕΘΝΙΚΗ ΑΞΙΟΠ. ΑΚΙΝ ΠΕΙΡ/ΣΕΩΣ	6.40	-0.31	6.40	6.56	35 395
ΟΛΘ	6.22	2.20	6.22	6.38	12 220
ΤΗΛΕΠΙΚΟΙΝΩΝΙΕΣ					
ΟΤΕ (ΚΟ)	18.22	3.39	18.18	18.64	920 347
ΠΑΝΑΦΟΝ ΑΕΕ (ΚΟ)	5.84	-1.02	5.78	5.94	706 812
COSMOTE (ΚΟ)	11.78	1.38	11.46	11.88	320 268
ΞΕΝΟΔΟΧΕΙΑ ΚΑΙ ΑΘΛΑ ΚΑΤΑΛΥΜΑΤΑ					
ΑΣΤΗΡ PALACE	7.30	-2.41	7.20	7.50	12 950
ΓΕΚΕ Α.Ε.	6.40	0.95	6.24	6.40	1 200
ΛΑΜΨΑ	4.22	1.40	4.22	4.36	16 685
ΝΙΚΟΣ ΓΚΑΛΗΣ	6.20	-3.73	6.16	6.60	18 020

ΤΡΑΠΕΖΕΣ	ΤΙΜΗ	%	ΕΛΑΧ.	ΜΕΓ.	ΤΕΜ
ΣΤΕΓΑΣΤΙΚΕΣ					
ΟΛΥΜΠΙΚ CATERING Α.Ε.	4.92	4.28	4.88	5.12	6 090
ΓΡΗΓΟΡΗΣ ΜΙΚΡΟΓΕΥΜΑΤΑ (ΚΟ)	15.68	-0.25	15.62	15.72	51 600
EVEREST	3.04	0.66	2.96	3.08	30 309
GOODYS A.E. (ΚΑ)	15.54	0.00	15.22	15.62	3 650
ΚΑΛΩΣΤΟΥΦΑΝΤΟΥΡΓΙΚΕΣ					
ΕΛΛΗΝ. ΥΦΑΝΤΟΥΡΓΙΑ (ΚΑ)	8.88	-1.33	8.80	9.06	22 000
ΤΡΙΑ ΑΛΦΑ (ΚΟ)	37.66	0.00	0.00	0.00	0
ΚΑΛΟΣΤ. ΝΑΟΥΣΗΣ (ΚΑ)	3.08	-0.65	2.99	3.12	663 686
ΦΙΝΤΕΞΠΟΡΤ (ΚΟ)	3.38	-0.59	3.30	3.38	2 820
ΕΛΦΙΚΟ (ΚΟ)	5.00	0.81	4.70	5.02	500
ΕΠΙΛΕΚΤΟΣ ΚΑΛΟΣ/ΡΙΑ	1.95	-1.02	1.93	1.99	9 280
ΚΑΛΟΣΤ. ΝΑΥΠΑΚΤΟΥ	2.96	0.68	2.92	2.97	10 884
ΒΑΡΒΑΡΕΣΟΣ	7.78	1.04	7.48	7.86	28 250
ΤΕΤΑΠΡΕΤ	3.68	2.79	3.64	3.86	178 760
ΓΙΑΝΝΗΣ ΓΙΑΝΝΟΥΣΗΣ	16.30	-4.68	16.30	17.20	26 880
ΚΑΛΟΣ.Τ. ΚΟΡΙΝΘΟΥ (ΚΟ)	3.82	-2.55	3.60	3.98	28 960
ΚΑΛΟΣ.Τ. ΚΟΡΙΝΘΟΥ (ΠΟ)	3.66	1.67	3.66	3.66	10
ΜΟΥΖΑΚΗΣ (ΚΑ)	3.82	0.53	3.70	3.88	10 420
ΜΟΥΖΑΚΗΣ (ΠΑ)	3.32	0.00	3.20	3.32	60
ΠΛΑΣΤΙΚΑ ΘΡΑΚΗΣ (ΚΑ)	2.26	-2.59	2.23	2.33	26 486
ΜΑΞΙΜ-ΠΕΡΤΣΙΝΙΔΗΣ (ΚΑ)	1.73	-3.35	1.72	1.82	34 380
M. & A. ΚΑΡΑΤΖΗ HELLAS NET	2.88	-3.68	2.88	2.92	9 010
ΦΙΕΡΑΤΕΣ-ΑΦΟΙ ΑΝΕΖΟΥΛΑΚΗ	3.50	-3.85	3.46	3.74	39 780
ΛΑΝΑΚΑΜ (ΚΟ)	4.18	-0.95	4.08	4.22	590
ΛΑΝΑΚΑΜ (ΠΟ)	4.50	0.00	0.00	0.00	0
ΤΡΟΦΙΜΑ-ΠΟΤΑ					
ΚΥΛΙΝΔΡΟΜΥΛΟΙ ΛΟΥΛΗ	4.18	-0.48	4.02	4.18	6 150
ΕΛΛ. ΒΙΟΜ. ΖΑΧΑΡΗΣ (ΚΑ)	10.66	-0.56	10.54	10.88	25 800
ΕΛΑΪΣ	18.70	-0.53	18.64	18.90	4 150
ΚΑΤΣΕΛΗΣ (ΚΟ)	6.90	-1.43	6.72	7.10	3 512
Π.Γ. ΝΙΚΑΣ (ΚΟ)	3.78	-0.53	3.64	3.82	17 130
ΣΗΡΙΤΑ (ΚΑ)	8.76	-0.23	8.50	8.78	4 850
ΚΥΛΙΝ/ΛΟΙ ΣΑΡΑΝΤΟΠΟΥΛΟΣ	7.48	2.75	7.06	7.96	21 500
ΕΒΡΟΦΑΡΜΑ (ΚΟ)	4.44	2.78	4.32	4.46	100 400
ΚΡΕΤΑ ΦΑΡΜ (ΚΟ)	18.78	3.76	18.00	19.00	31 020
ΚΤΗΜΑ ΛΑΖΑΡΙΔΗ (ΚΑ)	12.50	0.32	12.24	12.50	3 130
ΛΑΕΥΡΟΒ/ΝΙΑ ΤΥΡΝΑΒΟΥ	5.86	-3.62	5.84	6.10	2 530
ΚΑΡΑΜΟΛΕΓΚΟΣ	3.20	-1.84	3.16	3.30	10 870
ΣΦΗΑΣ (ΚΑ)	2.81	-3.77	2.80	3.00	82 230
ΣΦΗΑΣ (ΠΑ)	4.12	0.00	0	0	0
ΚΡΕΚΑ	8.10	-0.98	8.00	8.34	161 460
ΠΑΥΛΙΔΗΣ (ΠΟ)	14.54	13.95	14.50	14.54	2 375
ΜΠΑΡΜΠΑ ΣΤΑΘΗΣ (Κ)	5.94	-1.33	5.78	6.00	1 655
ΜΠΑΡΜΠΑ ΣΤΑΘΗΣ (Π)	5.64	0.00	5.64	5.64	1000.00
COCA COLA E.E.E.	15.72	-1.63	15.70	16.06	145 432
ΠΑΡΑΓΩΓΗ ΚΑΙ ΕΜΠΟΡΙΑ ΠΡΟΪΟΝΤΩΝ ΚΑΠΝΟΥ					
ΚΑΠΝΟΒΙΟΜΗΧΑΝΙΑ ΚΑΡΕΛΙΑ	51.8	-3.14	50.00	54.00	120
ΠΑΠΑΣΤΡΑΤΟΣ	14.66	-0.14	14.62	14.72	3 610
ΕΙΔΗ ΕΝΔΥΜΑΣΙΑΣ					
ΜΙΝΕΡΒΑ (ΚΑ)	3.00	-2.60	3.00	3.08	1 950
SEX FORM	7.48	-6.27	7.42	8.06	137 070
ΚΥΡΙΑΚΙΔΗΣ ΜΑΡΜΑΡΑ	5.10	-2.67	5.08	5.26	15 720
ΚΕΡΑΜΕΙΑ-ΛΑΛΑΤΙΝΗ	17.18	-2.16	17.18	18.00	1 880
ΗΡΑΚΛΗΣ	12.76	1.92	12.60	13.00	13 882
TITAN (ΚΟ)	40.14	-0.15	39.30	40.18	18 393
TITAN (ΠΟ)	31.82	0.44	30.62	31.82	390
ΒΕΤΑΝΕΤ (ΚΟ)	4.80	2.13	4.76	4.92	226 670
ΒΑΣΙΚΑ ΜΕΤΑΛΛΑ					
ΑΛΟΥΜΙΝΙΟ ΤΗΣ ΕΛΛΑΔΟΣ	35.76	-0.39	35.52	36.00	7 124
ΜΑΪΛΛΗΣ Α.Ε.Β.Ε. (ΚΟ)	5.70	-1.38	5.60	5.76	30 459
ΧΑΛΚΟΡ	4.58	-0.87	4.52	4.68	20 265
ΑΛΟΥΜΥΛ ΜΥΛΩΝΑΣ	6.72	0.30	6.64	6.88	16 583
ΣΩΛΗΝΟΥΡΓΕΙΑ ΚΟΡΙΝΘΟΥ	3.64	-1.62	3.62	3.84	17 840
ΑΛΚΟ ΕΛΛΑΣ (ΚΟ)	1.63	-1.81	1.61	1.66	14 737
ΣΩΛΗΝ. ΤΖΙΡΑΚΙΑΝ ΠΡΟΦΙΛ	2.25	-1.32	2.17	2.28	1 450
ΕΛΒΑΛ Α.Ε.	4.00	-2.44	3.94	4.10	21 515
ΣΙΔΕΝΟΡ (ΚΑ)	4.98	-0.80	4.86	5.06	229 270
ΕΤΕΜ Α.Ε. (Κ)	3.30	-0.60	3.28	3.44	67 614
FITCO A.E. (ΚΟ)	8.66	-2.48	8.64	8.96	28 740
ΜΕΤΑΛΛΙΚΑ ΠΡΟΪΟΝΤΑ					
ΒΙΟΣΟΛ (ΚΟ)	0.66	-2.94	0.65	0.68	18 920
ΒΙΟΣΟΛ (ΠΟ)	0.76	0.00	0.67	0.76	575
SPIDER	2.71	-5.57	2.70	2.97	1 126 840
MEVACO (ΚΟ)	2.74	-2.84	2.70	2.82	20 760
HELLAS CAN (Κ)	7.52	0.80	7.44	7.68	10 335
ΧΑΛΥΒΔΟΦΥΛΛΩΝ (ΚΟ)	1.22	-2.40	1.22	1.25	18 430
ΜΕΤΑΛ. ΑΡΚΑΔΙΑΣ ΡΟΚΑΣ (ΚΟ)	8.28	0.24	8.18	8.44	28 670
ΜΕΤΑΛ. ΑΡΚΑΔΙΑΣ ΡΟΚΑΣ (ΠΟ)	6.36	-2.15	6.36	6.36	200
ΜΕΤΚΑ (ΚΟ)	5.10	-1.16	5.06	5.30	53 900
ΔΑΡΙΤΚ & ΣΙΑ	4.14	0.00	4.08	4.24	322 700
ΛΕΒΕΝΤΕΡΗΣ (Κ)	2.20	0.00	2.19	2.27	37 706
ΛΕΒΕΝΤΕΡΗΣ (Π)	1.74	3.87	1.72	1.80	2 890
ΜΗΧΑΝ/ΤΑ & ΕΙΔΗ ΕΞΟΠΛΙΣΜΟΥ					
KLEEMAN HELLAS	6.18	-1.59	6.16	6.36	4 654
FRIGOGLASS (ΚΟ)	4.50	0.00	4.40	4.54	11 930
ΚΑΛΩΔΙΑ					
NEXANS ELLAS	7.70	-2.53	7.70	7.88	3 355
ΕΛΛΗΝΙΚΑ ΚΑΛΩΔΙΑ	3.90	-2.50	3.88	3.98	10 236
ΗΛΕΚΤΡΟΝΙΚΟΣ ΕΞΟΠΛΙΣΜΟΣ					
INTRACOM (ΚΟ)	13.92	-2.79	13.88	14.32	110 925

ΤΡΑΠΕΖΕΣ	ΤΙΜΗ	%	ΕΛΑΧ.	ΜΕΓ.	ΤΕΜ
ΠΕΤΡΟΠΟΥΛΟΣ	5.76	-2.04	5.70	5.86	3 730
ΝΑΥΠΗΓΕΙΑ					
ΝΕΩΡΙΟΝ ΝΑΥΠΗΓΕΙΑ ΣΥΡΟΥ	7.62	-0.78	7.48	7.68	4 480
ΒΙΟΜΗΧΑΝΙΑ ΕΠΙΠΛΩΝ					
SATO (ΚΟ)	2.05	-0.49	2	2.06	25 670
ΒΑΡΛΗΣ	2.60	0.39	2.58	2.64	6 083
ΔΡΟΜΕΑΣ	7.94	0.51	7.72	8	6 200
ΚΑΤΑΣΚΕΥΗ ΚΟΣΜΗΜΑΤΩΝ					
FOLLI - FOLLIE	19.72	-0.70	19.14	19.84	15 951
ΔΙΥΛΙΣΤΗΡΙΑ					
ΕΛΛΗΝΙΚΑ ΠΕΤΡΕΛΑΙΑ	7.26	-2.16	7.24	7.5	99 307
ΜΟΤΟΡ ΟΙΛ ΕΛΛΑΣ	8.60	0.23	8.48	8.66	38 660
ΠΕΤΡΟΛΑ ΕΛΛΑΣ ΑΒΕΕ	5.32	-1.85	5.30	5.48	22 550
ΕΜΠΟΡΙΟ,ΕΠΙΣΚ. ΟΧ/ΤΩΝ	**ΤΙΜΗ**	**%**	**ΕΛΑΧ.**	**ΜΕΓ.**	**ΤΕΜ**
ΣΦΑΚΙΑΝΑΚΗΣ	2.44	-0.41	2.43	2.51	6 680
ΧΟΝΔΡΙΚΟ ΕΜΠΟΡΙΟ					
ΑΛΛΑΤΙΝΗ (Κ)	2.69	0.37	2.64	2.72	55 730
ΣΑΡΑΝΤΗΣ (ΚΟ)	3.26	-3.55	3.24	3.36	22 470
LAVIPHARM (ΚΟ)	2.61	1.95	2.55	2.73	125 860
ΜΠΕΝΡΟΥΜΠΗΣ & ΥΙΟΣ (ΚΟ)	6.04	-2.58	6.02	6.20	10 800
ΖΑΜΠΑ (Κ)	26.00	0.00	26.00	26.00	25
ΕΣΚΙΜΟ (ΚΟ)	2.07	-1.90	2.06	2.13	54 920
ΕΣΚΙΜΟ (ΠΟ)	2.74	-1.44	2.60	2.74	290
ΕΜΠΟΡΙΚΟΣ ΔΕΣΜΟΣ (ΚΟ)	1.01	-1.94	1.01	1.03	18 600
ΕΜΠΟΡΙΚΟΣ ΔΕΣΜΟΣ (ΠΟ)	1.50	-8

ΤΡΕΙΣ ΠΡΟΫΠΟΘΕΣΕΙΣ ΠΡΟΒΛΕΠΕΙ ΤΟ ΠΡΟΓΡΑΜΜΑ ΤΟΥ ΟΑΕΔ

Επιχορηγήσεις σε επιχειρήσεις *για την πρόσληψη ανέργων*



Η διοίκηση του ΟΑΕΔ συζητεί, χωρίς όμως να έχει ακόμη αποφασίσει τι τελικώς θα εισηγηθεί στον υπουργό Εργασίας και Κοινωνικών Ασφαλίσεων Δημ. Ρέππα, την προοπτική να ισχύσει και πάλι ποσόστωση υπέρ των γυναικών

Νέο πρόγραμμα απευθείας επιδότησης των ιδιωτικών επιχειρήσεων που θα προσλάβουν επιδοτούμενους ανέργους εντός του 2002 ανακοινώνει έως τις αρχές του νέου έτους ο ΟΑΕΔ.

.Το πρόγραμμα, το οποίο κατά πληροφορίες θα αφορά 10.000 - 15.000 θέσεις, σχεδιάζουν οι αρμόδιες υπηρεσίες της διοίκησης του Οργανισμού κατά τα πρότυπα του αντίστοιχου προγράμματος 2000 - 2003, που, λόγω του μεγάλου ενδιαφέροντος των επιχειρήσεων και ελλείψει ανάλογου μέτρου στη διάρκεια του 2001, επεκτάθηκε για περισσότερους ανέργους (και σε περισσότερες επιχειρήσεις), και, ήδη, υλοποιείται με μεγάλη επιτυχία. Αυτός άλλωστε, είναι ο λόγος για τον οποίο υπάρχουν εισηγήσεις να διατεθούν περισσότερα κονδύλια και να «καλυφθούν» όσο το δυνατόν περισσότερες θέσεις εργασίας με το νέο πρόγραμμα του 2002.

Απόφαση της διοίκησης του ΟΑΕΔ είναι, πάντως, να δοθεί ως κίνητρο για τις προσλήψεις ανέργων ημερήσια επιδότηση 5.000 δρχ. για κάθε θέση (το ανώτατο πλαφόν που έχει επιβάλει η ΕΕ δίνοντας το «πράσινο φως» για την εφαρμογή του σχετικού προγράμματος στη χώρα μας) με 3 ασφαλιστικές δικλείδες για τη διασφάλιση της συνολικής απασχόλησης:

Οι επιχειρήσεις που θα επιδοτηθούν να μην έχουν μειώσει το προσωπικό τους το τελευταίο - πριν από την υπαγωγή τους στο πρόγραμμα - δωδεκάμηνο ή εάν έχουν διενεργήσει απολύσεις να έχουν αντικαταστήσει τους εργαζομένους αυτούς με νέο προσωπικό.

Να διατηρήσουν την επιδοτούμενες θέσεις εργασίας για ένα δμηνο μετά τη λήξη του προγράμματος (και των επιδοτήσεων).

Σε όλο το χρονικό διάστημα της εφαρμογής του προγράμματος (τουλάχιστον 18μηνο) να μην περιορίσουν τον αριθμό των εργαζομένων που θα απασχολούν.

Η διοίκηση του ΟΑΕΔ συζητά, χωρίς όμως να έχει ακόμη αποφασίσει τι τελικώς θα εισηγηθεί στον υπουργό Εργασίας και Κοινωνικών Ασφαλίσεων Δημ. Ρέππα (ο οποίος και θα λάβει την τελική απόφαση), την προοπτική να ισχύσει και πάλι ποσόστωση υπέρ των γυναικών στη διαδικασία επιλογής των υποψηφίων που θα προωθηθούν σε θέσεις επιδοτούμενης απασχόλησης, ως «αντίβαρο» στο αυξημένο ποσοστό ανεργίας που αποδεδειγμένα έχουν οι γυναίκες σε σχέση με τους άνδρες.

Για το θέμα αυτό εκφράζονται, πάντως, αντιρρήσεις, ενώ ως επικρατέστερη λύση φέρεται η πρόβλεψη αυξημένου ποσοστού κάλυψης των νέων θέσεων αφενός από τους νέους σε ηλικία ανέργους και αφετέρου από τους μακροχρόνιους (άνω του 1 έτους) ανέργους. Η τελική απόφαση θα προβλέπει, τέλος, εάν επιχειρήσεις που ήδη έχουν επιχορηγηθεί για την πρόσληψη επιδοτούμενων ανέργων θα μπορούν να ενταχθούν εκ νέου στο νέο, για το 2002 - 2004, πρόγραμμα του ΟΑΕΔ.

ΤΗΝ ΑΝΟΙΞΗ ΤΟ ΔΕΥΤΕΡΟ ΠΑΚΕΤΟ των φορολογικών μεταρρυθμίσεων

Την επίσπευση των διαδικασιών της φορολογικής μεταρρύθμισης, όσον αφορά τομείς που κρίνονται «ώριμοι», ζήτησε ο υπουργός Οικονομίας και Οικονομικών Νίκος Χριστοδουλάκης από το Συμβούλιο Οικονομικών Εμπειρογνωμόνων και την αρμόδια επιτροπή του καθηγητή κ. Θ. Γεωργακόπουλου.

Σύμφωνα με πληροφορίες, ο κ. Χριστοδουλάκης επιθυμεί την όσο δυνατόν ταχύτερη ανακοίνωση του «δεύτερου κύματος» της φορολογικής μεταρρύθμισης (μετά τις πρόσφατες φορολογικές ελαφρύνσεις) στο οποίο περιλαμβάνεται η μείωση των φορολογικών συντελεστών επιχειρήσεων και φυσικών προσώπων. Σύμφωνα με το χρονοδιάγραμμα του υπουργού, η κυβέρνηση θα πρέπει να είναι έτοιμη να ανακοινώσει αυτό το τμήμα της μεταρρύθμισης την άνοιξη.

Η επίσπευση κρίνεται από τον υπουργό αναγκαία, ώστε σε μια δύσκολη περίοδο για την ευρωπαϊκή οικονομία, οι επιχειρήσεις να αποκτήσουν ένα σαφές περιβάλλον λειτουργίας, το οποίο επιπροσθέτως θα βοηθά στην ανταγωνιστικότητά τους. Θεωρείται ότι οι αποφάσεις θα κατεβάζουν σταδιακά τον φορολογικό συντελεστή στα επίπεδα του 30% για τις επιχειρήσεις και στο 35% για τα φυσικά πρόσωπα και θα αφορούν τα εισοδήματα που θα αποκτηθούν το 2003 και το 2004.

Τα υπόλοιπα τμήματα της μεταρρύθμισης, αυτά θα ολοκληρωθούν μέχρι το τέλος του έτους και συγκεκριμένα:

• Φορολογία ακινήτων: Ενα από τα πλέον ακανθώδη θέμα αφού κρίνεται ότι το υπάρχον πλαίσιο είναι αναχρονιστικό. Οι προτάσεις που επεξεργάζεται η επιτροπή κατευθύνονται στην πλήρη απλοποίηση του συστήματος με την κατάργηση των φορολογιών στα ακίνητα, μεταξύ των οποίων, ο φόρος μεταβίβασης, ο φόρος ιδιοκατοίκησης κ.α. Το σύνολο των φόρων θα αντικατασταθούν από έναν ενιαίο φόρο για τους ιδιοκτήτες ο οποίος θα καταβάλλεται ετησίως.

• Φοροαπαλλαγές: Επανεξετάζονται υπό το πρίσμα της κοινωνικής τους προσφοράς. Θεωρείται ότι με τον τρόπο που είναι δομημένο το σύστημα των φοροαπαλλαγών, ευνοούνται κυρίως τα μεγάλα εισοδήματα, αφού η αφαίρεση από το εισόδημα γίνεται από κλιμάκια φόρου με υψηλό συντελεστή. Θεωρείται βέβαιο ότι το σύστημα αυτό δεν θα διατηρηθεί και η έκπτωση δαπανών θα καταργηθεί για υψηλά εισοδήματα.

ΤΖΑΚΙΑ
Τ ΖΑΚΙΑ Τ ΖΟΤΖΟΛΗΣ Τ ΑΣΟΣ
ΤΖΑΚΙΑ
ΜΑΝΤΕΜΕΝΙΑ ΑΠΛΑ: ΑΕΡΟΘΕΡΜΑ:
ΜΕ ΤΖΑΜΙΑ: ΚΑΙ ΠΟΡΤΕΣ:
ΜΕ ΠΥΡΟΤΟΥΒΛΑ
ΣΟΜΠΕΣ ΜΕ ΞΥΛΑ
ΜΕΓΑΛΗ ΠΟΙΚΙΛΙΑ ΜΟΝΤΕΛΩΝ
ΑΞΕΣΟΥΑΡ ΤΖΑΚΙΩΝ
ΣΚΑΡΕΣ: ΣΙΤΕΣ: ΚΡΕΜΑΝΤΑΛΑΔΕΣ
ΦΟΥΡΝΑΚΙΑ
και ΨΗΣΤΑΡΙΕΣ
ΣΕ ΠΟΛΛΑ ΣΧΕΔΙΑ ΚΑΙ ΜΕΓΕΘΗ
ΚΑΘΑΡΙΣΜΟΙ ΚΑΙ
ΣΕΡΒΙΣ ΤΖΑΚΙΩΝ
ΚΟΛΥΜΠΙΑ: ΕΝΑΝΤΙ ΚΑΙ
ΠΑΡΑΠΛΕΥΡΩΣ ΙΔΡΥΜΑΤΟΣ
ΚΥΡΙΑΚΕΣ
ΑΝΟΙΚΤΑ 11-4
ΤΗΛ.: 0241 - 56275 FAX: 56317
ΚΙΝ.: 0942-25 - 58 - 48

ΕΚΠΑΙΔΕΥΣΗ ΣΤΟΥΣ ΥΠΟΛΟΓΙΣΤΕΣ
ΓΙΑ ΠΑΙΔΙΑ ΚΑΙ ΕΝΗΛΙΚΕΣ
Εύκολα-Γρήγορα-Αποτελεσματικά
ΤΜΗΜΑΤΑ ΕΝΗΛΙΚΩΝ
Windows, Word, Excel, Powerpoint, Access, Internet, Email, Frontpage
✓ Ταχύρυθμα σεμινάρια 6 εβδομάδων αρχαρίων
✓ Τρίμηνοι κύκλοι σπουδών επιπέδου ECDL
✓ Τμήματα για προχωρημένους
«Πώς αποδεικνύεις ότι γνωρίζεις Η/Υ ; »
Απάντηση : ΕΙΜΑΙ ΚΑΤΟΧΟΣ ΤΟΥ ECDL
ECDL
Το διαβατήριο σας για τον κόσμο της Πληροφορικής
ANOSIS
Computer Learning
Στ. Κωτιάδη 64 Αναληψη
Τηλ. 78924
Εξεταστικό Κέντρο του Ευρωπαϊκού Διπλώματος Κατάρτισης στους Υπολογιστές
ΤΜΗΜΑΤΑ ΓΙΑ ΠΑΙΔΙΑ 5-18 ΕΤΩΝ
✓ Πρωτοποριακά Προγράμματα σπουδών
✓ Ολιγομελή group για κάθε ηλικία
✓ Σύγχρονο κι ευχάριστο περιβάλλον
✓ Εκπαίδευση από ειδικευμένους παιδαγωγούς
ΤΜΗΜΑΤΑ ΓΙΑ ΜΑΘΗΤΕΣ ΛΥΚΕΙΟΥ
Ανάπτυξη Εφαρμογών σε Προγραμματιστικό Περιβάλλον
Υπεύθ. Σπουδών : ΚΩΣΤΑΣ ΧΑΤΖΗΔΑΚΗΣ

ΝΤΕΤΕΚΤΙΒΣ
30 ΧΡΟΝΙΑ ΜΟΝΙΜΑ
ΚΑΙ ΣΤΗ ΡΟΔΟ
35354
ΠΛΑΤΕΙΑ ΑΓΙΟΥ ΙΩΑΝΝΟΥ
Η ΛΥΣΗ!!!
ΣΕ ΚΑΘΕ ΣΑΣ ΠΡΟΒΛΗΜΑ
EXPRESS SECURITY

ΤΟΥΡΙΣΜΟΣ

ΕΚΒΙΑΣΜΟΣ... 2,5 ΤΡΙΣ. από Αγγλους και Γερμανούς

Σε κρίσιμη καμπή βρίσκεται αυτήν την περίοδο ο τουρισμός στη χώρα μας. Προβλήματα στον κλάδο εμφανίζονται με το «πάγωμα» των κρατήσεων για την επόμενη χρονιά και τις πιέσεις των τουριστικών πρακτόρων του εξωτερικού (άκρως πιεστικοί οι πράκτορες από την αγγλική αγορά και πολύ λιγότερο από τη γερμανική) για προσφορές από τα ξενοδοχεία.



Μπορεί το χτύπημα της 11ης Σεπτεμβρίου να βρήκε τη χώρα μας στο τέλος της φετινής σεζόν και να μην επηρέασε καθοριστικά στην έκβασή της, ωστόσο, αν δεν ομαλοποιηθεί η κατάσταση μέχρι τα Χριστούγεννα, η επόμενη σεζόν, το 2002, δεν διαγράφεται με τους καλύτερους οιωνούς.

Οι κρατήσεις μέχρι στιγμής έχουν παγώσει και οι ενδιαφερόμενοι περιμένουν τις εξελίξεις με τον πόλεμο, ενώ αρκετοί τουριστικοί πράκτορες του εξωτερικού και, κυρίως, από την αγγλική αγορά, προσπαθούν να πιέσουν ακόμη περισσότερο την κατάσταση ζητώντας μειωμένες τιμές και προσφορές από τα ξενοδοχεία της Ελλάδας, σε μια προσπάθεια να «βγάλουν τα σπασμένα» από την κακή πορεία που έχει ήδη ο χειμερινός τουρισμός στη χώρα τους. Οι πιέσεις που ασκούνται από τους Άγγλους και Γερμανούς τουριστικούς πράκτορες για μειωμένες τιμές έως και 30% βρίσκουν αντίθετους τους ιδιοκτήτες ξενοδοχείων, με αποτέλεσμα να μην προχωρούν συμβόλαια και κρατήσεις, που σύμφωνα με εκτιμήσεις αγγίζουν τα 2,5 τρις. δραχμές από τα συνολικά έσοδα που έχει η χώρα από τον τουρισμό της. Βέβαια, πέρα απ'αυτό καθαυτό το ποσό, το οποίο δεν είναι καθόλου ευκαταφρόνητο και περιλαμβάνει πακέτα διακοπών (εισιτήρια, διαμονή, διατροφή, περιηγήσεις/ ξεναγήσεις, συνάλλαγμα κ.α.), υπάρχει ανησυχία και στους επιμέρους κλάδους που εμπλέκονται άμεσα ή έμμεσα με το τουριστικό προϊόν (πούλμαν, ξεναγοί, συνοδοί, γκρουπ κ.α.).

Αυτό που προτείνουν οι πρόεδροι των κατά τόπους ξενοδοχειακών ενώσεων είναι να περιμένουν οι ιδιοκτήτες τουλάχιστον μέχρι τα Χριστούγεννα πριν προχωρήσουν σε τελική συμφωνία με τους ξένους τουριστικούς πράκτορες και βέβαια να μη δεχθούν μειωμένες τιμές. Απλώς, χρειάζεται να συμβιβαστούν με ενδεχόμενη περίπτωση ακυρώσεων κρεβατιών, εφόσον όμως έχουν ακυρωθεί οι σχετικές πτήσεις τσάρτερ. Οσο για τα επιχειρήματα που στηρίζουν αυτήν την απόφαση είναι τα εξής:

• Κατά κανόνα δίνεται έκπτωση (από την αρχική τιμή) σε ένα προϊόν που παρουσιάζει απώλεια ανταγωνιστικότητας σε σχέση με άλλες αγορές (στην Ελλάδα και κυρίως στα νησιά μας μάλλον συμβαίνει το αντίθετο).

• Η χώρα μας βρίσκεται σε πλεονεκτική θέση μετά την προϊούσα αναδιάταξη των τουριστικών προορισμών, ήτοι δεν συγκαταλέγεται στις χώρες χαμηλής ασφάλειας, διενέξεων, πολιτικής και οικονομικής αστάθειας, αντίθετα θεωρείται χώρα υψηλής ασφάλειας, ειρηνική, χώρα σταθερότητας (πολιτικής και οικονομικής).

• Η κατεύθυνση των πόρων της Ευρωπαϊκής Ενωσης και η κυβερνητική πολιτική κατατείνουν στη βελτίωση της ανταγωνιστικότητας διαμέσου της ποιότητας. Η χώρα μας από τον ημιεπαγγελματισμό οδεύει με σταθερά βήματα στον επαγγελματισμό. Οπότε χρειάζεται περαιτέρω ποιοτική και ποσοτική βελτίωση και σε καμία περίπτωση υποβάθμιση (που θα επιφέρει τυχόν μείωση της τιμής του).

Η πρόσφατη Σύνοδος του Παγκόσμιου Οργανισμού Τουρισμού στη Σεούλ ανακοίνωσε τα εξής:

Ουδέποτε μειώθηκε το ρεύμα του τουρισμού σε περιπτώσεις κρίσεων. Μόνον ο ρυθμός ανάπτυξης μειώθηκε και όχι μόνον ανέκτησε το χαμένο έδαφος στο πέρας της κρίσης, αλλά έκανε και άλμα.

Αξίζει να σημειωθεί επίσης ότι οι ελληνογερμανικές μέρες επιχειρηματικής συνεργασίας και το 2ο Συμπόσιο Ομογενών Επιχειρηματιών που έγινε πρόσφατα στη Γερμανία ήταν αφιερωμένα στον ελληνικό τουρισμό.

Εκπρόσωποι μεγάλων γερμανικών τουριστικών επιχειρήσεων προέβησαν στην εκτίμηση ότι η ύφεση που σημειώνεται (μετά το τρομοκρατικό χτύπημα στις 11 Σεπτέμβρη) θα είναι προσωρινή, ενώ για τον τουρισμό στην Ελλάδα τα μηνύματα ήταν αισιόδοξα. Κοινή ήταν η διαπίστωση ότι η ανεπανάληπτη ελληνική φύση σε συνδυασμό με τις εναλλακτικές μορφές τουρισμού και τις βελτιωμένες υποδομές είναι από τα βασικά ατού της χώρας μας, που προσελκύουν τις μεγάλες τουριστικές επιχειρήσεις στη Γερμανία.

Οπως τόνισε ο Hartmut Ihlau, επικεφαλής του τμήματος Δημοσίων Σχέσεων του ομίλου Preussag AG, στον οποίο ανήκει η γιγαντιαία τουριστική επιχείρηση TUI, οι εκτιμήσεις για την πορεία και τις προοπτικές του ελληνικού τουρισμού είναι αισιόδοξες και η ζήτηση για τουρισμό στην Ελλάδα έχει ανοδική τάση.

ΟΙ ΠΡΟΤΑΣΕΙΣ ΤΩΝ ΤΟΥΡΙΣΤΙΚΩΝ φορέων για τον αναπτυξιακό νόμο

Τη δημιουργία ενός νέου αναπτυξιακού πλαισίου που θα μπορέσει να διαδραματίσει καθοριστικό ρόλο στην αναθέρμανση του επενδυτικού ενδιαφέροντος και θα καταργήσει τα εμπόδια που τίθενται τα τελευταία χρόνια στη δημιουργία επενδύσεων προτείνουν προς την ηγεσία του Τουρισμού οι τουριστικοί φορείς.

Οι προτάσεις αυτές εντάσσονται μέσα στο πλαίσιο του διαλόγου για την τροποποίηση του αναπτυξιακού νόμου που ξεκίνησε ο υφ. Ανάπτυξης κ. Δ. Γεωργακόπουλος με τους τουριστικούς φορείς, ώστε να δημιουργηθεί το κατάλληλο πλαίσιο που θα συζητήσει η τουριστική ηγεσία με το αρμόδιο υπουργείο. Η άρση αντικινήτρων και η ενίσχυση της αποτελεσματικότητας του αναπτυξιακού νόμου καθίσταται επιπλέον αναγκαία μετά τα τελευταία γεγονότα. Οι εκπρόσωποι του ξενοδοχειακού και τουριστικού κλάδου θεωρούν «αντιαναπτυξιακό» το σημερινό θεσμικό πλαίσιο. «Εάν δεν προωθηθεί επειγόντως η τροποποίηση και βελτίωση του νόμου υπάρχει ορατός κίνδυνος να μην απορροφηθούν οι πόροι του Γ' Κ.Π.Σ». Αυτό επισημαίνεται στο υπόμνημα του Ξενοδοχειακού Επιμελητηρίου Ελλάδας και της Πανελλήνιας Ομοσπονδίας Ξενοδόχων προς τα αρμόδια υπουργεία υπογραμμίζοντας ότι οι ενδιαφερόμενοι για υπαγωγή επιχειρήσεις περνούν ένα «Γολγοθά» γραφειοκρατικών και αντιεπενδυτικών διατάξεων, που στο τέλος αναιρούν την όποια ενίσχυση λαμβάνουν. Ειδικότερα το ΞΕΕ και η ΠΟΞ, προτείνουν:

• Απλούστευση βαθμολόγησης επενδύσεων εκσυγχρονισμού ολοκληρωμένης μορφής.

• Αύξηση ποσοστού επιδότησης των επενδύσεων εκσυγχρονισμού ολοκληρωμένης μορφής σε 40% με προσαύξηση κατά 10 ποσοστιαίες μονάδες στις περιπτώσεις των μικρών μονάδων (κάτω των 150 κλινών) και των κάμπινγκ.

• Επιδότηση κατά 100% του κόστους σύνταξης φακέλου μέχρι του ποσού των 2 εκατ., για τις επιχειρήσεις μικρής και μεσαίας δυναμικότητας και τα κάμπινγκ.

• Επαναπροσδιορισμό των περιοχών στις οποίες οι νέες ξενοδοχειακές κλίνες ενισχύονται με επιχορήγηση και επιδότηση επιτοκίου.

«Από την εφαρμογή του αναπτυξιακού νόμου 2601/98 έχει διαπιστωθεί ότι οι διατάξεις του όχι μόνο δεν κατόρθωσαν να προσελκύσουν επενδύσεις στον τουριστικό τομέα, αλλά και πολλές φορές λειτούργησαν ως ισχυρά αντικίνητρα». Αυτό επισημαίνεται, μεταξύ των άλλων, στις προτάσεις του ΣΕΤΕ υπογραμμίζοντας επίσης ότι μόνο ένα ελάχιστο ποσοστό τουριστικών επιχειρήσεων προχώρησε είτε σε επενδύσεις εκσυγχρονισμού είτε σε νέες επενδύσεις.

Οσο για την προσέλκυση ξένων η αποτυχία ήταν παταγώδης σε βαθμό ιδιαίτερα ανησυχητικό για την πορεία της οικονομίας. Οι τροποποιήσεις και οι προσθήκες στο Ν 2601/98, σύμφωνα με τον ΣΕΤΕ, πρέπει να προσανατολίζονται στη κατεύθυνση της ενθάρρυνσης της επιχειρηματικότητας, παράλληλα με τη θεσμική στήριξη των αναπτυξιακών/ επενδυτικών προσπαθειών.

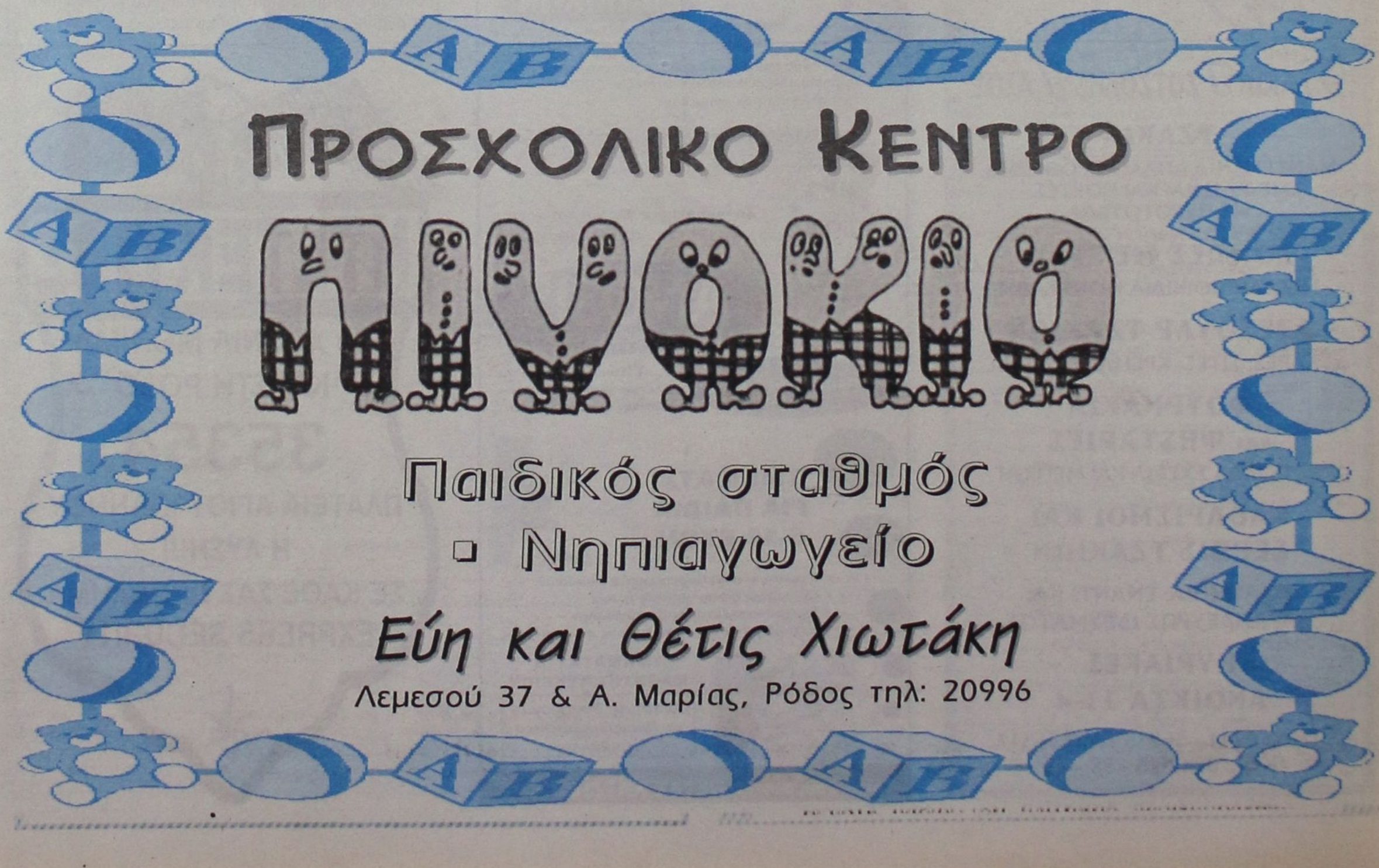

ΠΩΣ ΘΑ ΕΞΑΓΟΡΑΣΕΤΕ ΤΗΝ ΘΗΤΕΙΑ ΣΑΣ

Τον «χάρτη» για την εξαγορά της στρατιωτικής υποχρεωτικής θητείας, για όσους ανήκουν στην κατηγορία των ανυπότακτων, παρουσιάζουμε σήμερα με βάση πάντα τον τελευταίο νόμο 2510/94, που παρέχει τη δυνατότητα της ολοκληρωμένης ή της μειωμένης θητείας σε όσους ανήκουν στην κλάση 1987 και παλαιότερα, δηλαδή σε όσους γεννήθηκαν το 1966 και πιο πριν. Οι δύο δυνατότητες που δίνει ο νόμος στους ανυπότακτους, αφορούν είτε στην εκπλήρωση ενός τμήματος της στρατιωτικής θητείας και εξαγορά του υπολοίπου είτε στην τμηματική εκπλήρωση της υποχρέωσης. Η τμηματική εκπλήρωση της στρατιωτικής θητείας γίνεται μόνον υπό μια προϋπόθεση: εφ'όσον η διάρκεια της θητείας ή του υπολοίπου είναι τουλάχιστον τέσσερις μήνες. Η εξαγορά του υπολοίπου της στρατιωτικής θητείας γίνεται στον τελευταίο μήνα της υποχρεωτικής θητείας που εκπληρώνει ο πρώην ανυπότακτος. Το χρηματικό ποσό καταβάλλεται εφάπαξ και καθορίζεται στις 100.000 δραχμές για κάθε μήνα υποχρεωτικής στρατιωτικής θητείας.

Οσοι, λοιπόν, ανυπότακτοι ανήκουν στις παρακάτω κατηγορίες, δύνανται να εξαγοράσουν τη στρατιωτική τους θητεία, με βάση το παραπάνω ποσό, εφόσον όμως εκπληρώσουν πρώτα το υποχρεωτικό τμήμα της θητείας τους. Συγκεκριμένα:

1. Οι κλάσεις 1969-1977, δηλαδή όσοι γεννήθηκαν από το έτος 1948-1956, υπηρετούν υποχρεωτικά τους τρεις μήνες και μετά μπορούν να εξαγοράσουν τη θητεία τους. Το ίδιο διάστημα υπηρετούν και όσοι δικαιολογούν μειωμένη θητεία.

2. Οι κλάσεις 1978 - 1985, δηλαδή όσοι γεννήθηκαν από το έτος 1957 - 1964, υπηρετούν υποχρεωτικά τους έξι μήνες και μετά μπορούν να εξαγοράσουν τη θητεία τους. Οσοι δικαιολογούν μειωμένη θητεία και ανήκουν σε αυτή την κατηγορία, υπηρετούν μόνο τέσσερις μήνες και εξαγοράζουν το υπόλοιπο.

3. Οι κλάσεις 1986-1987, δηλαδή όσοι γεννήθηκαν από το έτος 1965 - 1966, υπηρετούν υποχρεωτικά τους 12 μήνες. Οσοι δικαιολογούν μειωμένη θητεία και ανήκουν σε αυτή την κατηγορία, υπηρετούν μόνο ένα εξάμηνο.

ΤΕΡΑΣΤΙΟ ΠΡΟΒΛΗΜΑ ΓΙΑ ΤΙΣ ΕΝΟΠΛΕΣ ΔΥΝΑΜΕΙΣ

Σε «αγκάθι» για τις Ενοπλες Δυνάμεις εξελίσσονται πλέον οι ανυπότακτοι, καθώς η απώλεια τους από το Στράτευμα μεταφράζεται σε ανθρώπινο δυναμικό μιας Μεραρχίας και μιας Ταξιαρχίας! Την πρωτιά, στο μακρύ κατάλογο των ανυπότακτων κατέχουν όσοι ανήκουν κοντά ή και λίγο πιο πάνω από την ηλικία των τριάντα ετών.

Συγκεκριμένα, οι περισσότεροι που καταφεύγουν στο εξωτερικό φέρεται πως είναι σπουδαστές, αν κρίνουμε από την ηλικία τους, αφού είναι από 28-32 ετών και αριθμούν τους 3.475. Αρκετοί είναι όμως και από 21-23 ετών - 1.365 άτομα. Αντιθέτως, οι ανυπότακτοι που ανήκουν στην «ώριμη» ηλικία των πενήντα ετών, δίνουν το δικό τους στίγμα... Σύμφωνα, λοιπόν, με τα τελευταία στοιχεία που έχει στη διάθεσή του το υπουργείο Εθνικής Αμυνας, εμφανίζονται περισσότερα από 5.000 άτομα που αποφάσισαν ακόμη και σε αυτή την ηλικία να φορέσουν το.... χακί, προκειμένου να εκπληρώσουν έστω και καθυστερημένα τις στρατιωτικές τους υποχρεώσεις! Η μεγαλύτερη ανταπόκριση για την κατηγορία των 50ρηδων στο κάλεσμα του Στρατού ήρθε από όσους ζουν στην Αμερική.

Η «ΓΛΩΣΣΑ» ΤΩΝ ΑΡΙΘΜΩΝ

Οι ανυπότακτοι, σύμφωνα πάντα με τα στοιχεία του υπουργείου Εθνικής Άμυνας, ξεπερνούν τις 12.500 χιλιάδες. Οι μισοί εξ αυτών προέρχονται από την πρωτεύουσα, ανακηρύσσοντας δικαίως το νομό Αττικής σε... πρωταθλητή για το μεγάλο αριθμό ανυπότακτων που συγκεντρώνει!

Τα στοιχεία του υπουργείου Εθνικής Αμυνας καταγράφουν επίσης ένα ακόμα σημαντικό στοιχείο - ποσοστό σχετικά με τους ανυπότακτους, καθώς διαπιστώνεται ότι ο ένας στους δύο βρίσκεται σε κάποια χώρα της Ευρώπης ή στην Αμερική. Συγκεκριμένα, στην Ευρώπη φτάνουν τους 4.613, καλύπτοντας ποσοστό 36% του συνόλου, και ένας στους τέσσερις στην Αμερική. Με λίγα λόγια, στην Αμερική καταγράφονται 2.994 ανυπότακτοι, που αντιστοιχούν στο 24% του συνόλου. Στην Αυστραλία είναι 1.721 ανυπότακτοι, δηλαδή το 14% του συνόλου, ενώ ένα μικρό ποσοστό της τάξεως του 2% - 4% καταγράφεται σε χώρες της Αφρικής και της Ασίας. Υπολογίζεται ότι σύμφωνα με την τελευταία νομοθετική, ρύθμιση που έγινε το 1997 για τους ανυπότακτους, επέστρεψε στην Ελλάδα μόνο ένας στους τρεις ανυπότακτους. Στο σύνολό τους, οι ανυπότακτοι που κατατάχθηκαν και στους τρεις Κλάδους των Ενόπλων Δυνάμεων, έφτασαν τους 5.113 μέχρι και τον Ιανουάριο του 1999. Να αναφέρουμε επίσης ότι ένα μεγάλο ποσοστό ανυπότακτων, της τάξης του 20%, προέρχεται από «μη εξακριβωμένες χώρες», όπως αυτό καταγράφεται από στοιχεία του υπουργείου Εθνικής Αμυνας. Πρόκειται για όσους προέκυψαν ως υπόχρεοι στράτευσης κατά την τελευταία δεκαετία και οι οποίοι προέρχονται από χώρες του πρώην Ανατολικού «μπλοκ». Αναλυτικά, τα μεγαλύτερα ποσοστά ανυπότακτων στη χώρα - σύμφωνα πάντα με τον χάρτη του υπουργείου Εθνικής Αμυνας - διαμορφώνονται ως εξής:

α) στην Αττική καταγράφονται 4.669 άτομα, στη Θεσσαλονίκη 952 άτομα, στην Κρήτη 488 άτομα, στα Δωδεκάνησα 413 άτομα, στη Μεσσηνία 323 άτομα, στη Ροδόπη 312 άτομα κ.α.

ΤΙ ΠΡΟΒΛΕΠΕΙ Ο ΝΟΜΟΣ ΓΙΑ ΤΟΥΣ ΑΝΥΠΟΤΑΚΤΟΥΣ

Με το νόμο 2510/97 ρυθμίστηκαν οι στρατιωτικές υποχρεώσεις στρατευσίμων, ανυπότακτων και οπλιτών μεγάλης ηλικίας με κριτήρια την ηλικία, την υποχρέωση θητείας (ολόκληρη ή μειωμένη) και, εν μέρει, την κατηγορία σωματικής ικανότητας στην οποία θα ενταχθούν κατά την κατάταξή τους. Οι ρυθμίσεις αφορούν αποκλειστικά και μόνο όσους ανήκουν στην κλάση 1987 και παλαιότερες, όσοι δηλαδή γεννήθηκαν το 1966 και πιο πριν. Οι διατάξεις του νόμου σε γενικές γραμμές προβλέπουν: α) Εκπλήρωση ενός μέρους της στρατιωτικής θητείας και εξαγορά του υπολοίπου, δ) Τη δυνατότητα για τμηματική εκπλήρωση της στρατιωτικής υποχρέωσης, γ) Ποινική και στρατολογική ρύθμιση για την κατηγορία της ανυποταξίας.



ΑΡΧΩΝ ΣΑΜΑΡΤΖΗΣ

Από το 1980

20 ΧΡΟΝΙΑ ΜΟΝΟΣΕΙΣ

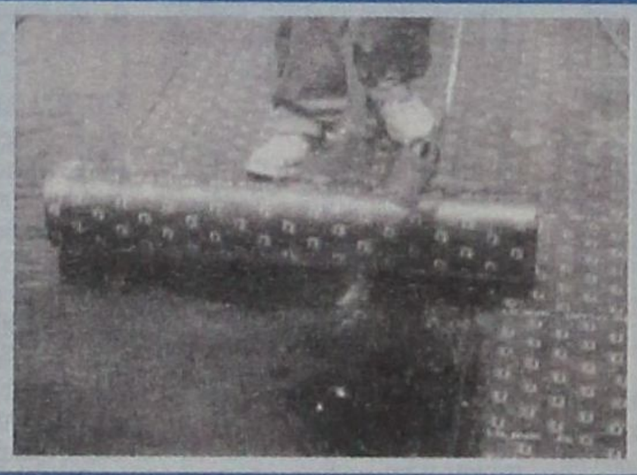

ΜΟΝΟΣΕΙΣ ΤΑΡΑΤΣΩΝ

RicofOn

ΓΙΑ ΤΕΛΕΙΑ ΑΚΟΥΣΤΙΚΗ ΣΤΟΥΣ ΧΩΡΟΥΣ ΕΡΓΑΣΙΑΣ ΚΑΙ ΔΙΑΣΚΕΔΑΣΗΣ



Τοποθετώντας το κατάλληλο προϊόν RICOFON έχετε μια αίθουσα με άριστη ακουστική και συγχρόνως ένα τέλειο διακοσμητικό αποτέλεσμα.

ΔΙΑΘΕΣΗ: ΑΡΧΩΝ ΣΑΜΑΡΤΖΗΣ
ΜΟΝΩΤΙΚΑ ΥΛΙΚΑ - ΜΟΝΩΣΕΙΣ
Τηλ. 23030, 32054, 67790
1) Ερυθρού Σταυρού 21 2) Κέντρο Μόνωσης Ρόδου: Μιχαήλ Πετρίδη 69

Μια Ξεχωριστή Διοη στη Θαλασσα

ΔΡΟΜΟΛΟΓΙΑ ΑΠΟ 06/12/2001 ΕΩΣ 23/12/2001

ΗΜ/ΝΙΑ	ΠΛΟΙΟ	ΩΡΑ	ΠΡΟΟΡΙΣΜΟΣ
ΑΝΑΧΩΡΗΣΗ ΑΠΟ ΡΟΔΟ			
06.12	ΠΕΜΠΤΗ	ΔΙΑΓΟΡΑΣ 18.00	ΠΕΙΡΑΙΑ
07.12	ΠΑΡΑΣΚΕΥΗ	ΡΟΔΟΣ 15.00	ΚΩ - ΚΑΛΥΜΝΟ - ΛΕΡΟ - ΠΑΤΜΟ - ΠΕΙΡΑΙΑ
08.12	ΣΑΒΒΑΤΟ	ΔΙΑΓΟΡΑΣ 15.00	ΚΩ - ΚΑΛΥΜΝΟ - ΛΕΡΟ - ΠΑΤΜΟ - ΠΕΙΡΑΙΑ
09.12	ΚΥΡΙΑΚΗ	ΡΟΔΟΣ 15.00	ΚΩ - ΚΑΛΥΜΝΟ - ΛΕΡΟ - ΠΑΤΜΟ - ΠΕΙΡΑΙΑ
10.12	ΔΕΥΤΕΡΑ	- -	-
11.12	ΤΡΙΤΗ	ΔΙΑΓΟΡΑΣ 18.00	ΚΩ - ΠΕΙΡΑΙΑ
12.12	ΤΕΤΑΡΤΗ	ΡΟΔΟΣ 15.00	ΣΥΜΗ - ΤΗΛΟ - ΚΩ - ΚΑΛΥΜΝΟ - ΛΕΡΟ - ΠΑΤΜΟ - ΠΕΙΡΑΙΑ
13.12	ΠΕΜΠΤΗ	ΔΙΑΓΟΡΑΣ 18.00	ΠΕΙΡΑΙΑ
14.12	ΠΑΡΑΣΚΕΥΗ	ΡΟΔΟΣ 15.00	ΚΩ - ΚΑΛΥΜΝΟ - ΛΕΡΟ - ΠΑΤΜΟ - ΠΕΙΡΑΙΑ
15.12	ΣΑΒΒΑΤΟ	ΔΙΑΓΟΡΑΣ 15.00	ΚΩ - ΚΑΛΥΜΝΟ - ΛΕΡΟ - ΠΑΤΜΟ - ΠΕΙΡΑΙΑ
16.12	ΚΥΡΙΑΚΗ	ΡΟΔΟΣ 15.00	ΚΩ - ΚΑΛΥΜΝΟ - ΛΕΡΟ - ΠΑΤΜΟ - ΠΕΙΡΑΙΑ
17.12	ΔΕΥΤΕΡΑ	- -	-
18.12	ΤΡΙΤΗ	ΔΙΑΓΟΡΑΣ 18.00	ΚΩ - ΠΕΙΡΑΙΑ
19.12	ΤΕΤΑΡΤΗ	ΡΟΔΟΣ 15.00	ΣΥΜΗ - ΤΗΛΟ - ΚΩ - ΚΑΛΥΜΝΟ - ΛΕΡΟ - ΠΑΤΜΟ - ΠΕΙΡΑΙΑ
20.12	ΠΕΜΠΤΗ	ΔΙΑΓΟΡΑΣ 18.00	ΠΕΙΡΑΙΑ
21.12	ΠΑΡΑΣΚΕΥΗ	ΡΟΔΟΣ 15.00	ΚΩ - ΚΑΛΥΜΝΟ - ΛΕΡΟ - ΠΑΤΜΟ - ΠΕΙΡΑΙΑ
22.12	ΣΑΒΒΑΤΟ	ΔΙΑΓΟΡΑΣ 15.00	ΚΩ - ΚΑΛΥΜΝΟ - ΛΕΡΟ - ΠΑΤΜΟ - ΠΕΙΡΑΙΑ
23.12	ΚΥΡΙΑΚΗ	ΡΟΔΟΣ 15.00	ΚΩ - ΚΑΛΥΜΝΟ - ΛΕΡΟ - ΠΑΤΜΟ - ΠΕΙΡΑΙΑ

Κεντρικό Πρακτορείο ΔΑΝΕ SEA LINE Αυστραλίας 92
Ωρες λειτουργίας 08.00 - 20.00 ΤΗΛ. 43150 (10 γραμμές)

D-A-N-E- SEA LINE

ΔΩΔΕΚΑΝΗΣΙΑΚΗ ΑΝΩΝΥΜΗ ΝΑΥΤΙΛΙΑΚΗ ΕΤΑΙΡΙΑ

Μικρές αγγελίες

δωρεάν στη «δ» τηλ: 0241-37500 fax: 0241-37333

ΕΝΟΙΚΙΑΣΕΙΣ

ΠΩΛΟΥΝΤΑΙ ή ενοικιάζονται δύο αποθήκες 160 τ.μ. το σε οικοδομή που ανεγείρεται στ'Ασγούρου (καταστήματα Μανουσέλη). Πληρ. 24118 ώρες 10-2 μ.μ.

ΕΝΟΙΚΙΑΖΕΤΑΙ αποθήκη 20 Μ2 με ενοίκιο 40.000 δρχ. Πληροφορίες τηλ. 30635 - 22309 - 024522126 Από 9π.μ.- 2μ.μ., 6μ.μ. - 8μ.μ.

ΕΝΟΙΚΙΑΖΕΤΑΙ μεγάλο διαμέρισμα δύο υπνοδωματίων κουζίνα - καθιστικό ενιαίο και μπάνιο, ανεξάρτητο με χωριστή είσοδο. Περιοχή Καρακόνερο Χαλκίτες χωρίς κοινόχρηστα. Τηλ. 65471

ΕΝΟΙΚΙΑΖΕΤΑΙ νεόκτιστο διαμέρισμα Α' ορόφου επί της οδού Πειραιώς αρ. 11 στη Ρόδο, 140 τ.μ. αποτελούμενο από 3 υπνοδωμάτια, σαλόνι, κουζίνα και 2 W.C. Πληροφορίες: 0244-51277 και 0241-29444

ΕΝΟΙΚΙΑΖΕΤΑΙ Στην Κρεμαστή διόροφη οικία 140 m2, Παπαγιάννη 49, κατάλληλη για σοβαρή οικογένεια ή ζευγάρι. Τηλ. 22377, 61285 κ. Σπύρο.

ΕΝΟΙΚΙΑΖΕΤΑΙ 1) Κατάστημα 105m2 με πατάρι 25m2 με ανεξάρτητη αποθήκη 135m2 επί της οδού Αθηνών 10 και Φλωρίνης γωνία. 2) Διαμέρισμα 70m2 μέτρων με κεντρική θέρμανση επί της οδού Αθηνών και Φλωρίνης γωνία. Τηλ. 37127 μετά τις 2.30 μ.μ.

ΕΝΟΙΚΙΑΖΟΝΤΑΙ δύο συνεχόμενα, ενοποιημένα, διαμπερή γραφεία συνολικού εμβαδού 32 τ.μ. στον Α' όροφο οικοδομής επί της οδού Δημ. Θεοδωράκη 34 (δίπλα στην Πλ. Κύπρου). Πληροφορίες τηλ. 32008 ή 0973-289273

ΕΝΟΙΚΙΑΖΟΝΤΑΙ Μια γκαρσονιέρα ευρύχωρη με μεγάλη βεράντα επιπλωμένη, και ένα δωμάτιο, στην οδό Αγ. Αναργύρων 20. Πληρ. Τηλ. 28710 από 10 π.μ. έως 2 μ.μ.

ΣΕ ΕΝΑ ΜΕΓΑΛΟ ΚΗΠΟ με parking στην περιοχή Ιξιά - Κανδηλί **ενοικιάζονται:** 1) Διαμέρισμα τριάρι λουξ. 2) Επιπλωμένο, διαμέρισμα διάρι με: τηλέφωνο, κεντρική θέρμανση, ανεμιστήρες οροφής, αερόθερμο μπάνιου, ηλιακό και ηλεκτρικό θερμοσίφωνο, σίτες στα παράθυρα κ.λπ. Πληροφορίες 92714

ΠΩΛΕΙΤΑΙ ή ΕΝΟΙΚΙΑΖΕΤΑΙ
από τον ιδιοκτήτη
το ξενοδοχείο «**ΦΟΙΒΟΣ**»
στον Αρχάγγελο,
16 δωματίων, με μπαρ - κουζίνα - σαλόνι - πάρκιν χτισμένο μέσα σε δενδρόκηπο 2.800τ.μ.
Τηλ. 0244/27578 - 0241/22600

ΕΝΟΙΚΙΑΖΕΤΑΙ διαμέρισμα 140 τ.μ., ανακαινισμένο και επιπλωμένο επί της οδού Β. Ηπείρου. Μόνο σοβαρές προτάσεις. Πληρ. τηλ. 0945236060, 64060

ΕΝΟΙΚΙΑΖΕΤΑΙ διαμέρισμα στην οδό Σωτήρος 61Δ στην Ιξιά. Πληρ. τηλ. 62675 μετά τις 3μ.μ.

ΕΝΟΙΚΙΑΖΕΤΑΙ κατάστημα επί της Ερνεστ Μπεβιν και Ξάνθου γωνία 35 τ.μ. Πληρ. Τηλ. 34229

ΕΝΟΙΚΙΑΖΕΤΑΙ μαγαζί στα Κολύμπια, δίπλα στα κεραμικά ΚΩΣΤΑΣ. Τηλ. 56217, 56578 όλη μέρα.

ΕΝΟΙΚΙΑΖΟΝΤΑΙ στην Ιαλυσό πλάι στο ξενοδοχείο Ηλέκτρα, επιπλωμένα δίχωρα και μονόχωρα διαμερίσματα με θέρμανση. Πληροφορίες Τηλ. 22050 - 33441

ΕΝΟΙΚΙΑΖΕΤΑΙ Στην Κρεμαστή οικία κατάλληλη για ανδρόγυνο ή ολιγομελή οικογένεια. Τηλ. 22377, 61285 κ. Σπύρο

ΕΝΟΙΚΙΑΖΕΤΑΙ διαμέρισμα πολυτελούς κατασκευής, επιπλωμένο 3 υπνοδωματίων 140 τ.μ., δύο μπάνια, εντοιχισμένη κουζίνα, αυτόνομη θέρμανση. Τηλ. 0937403140

ΕΝΟΙΚΙΑΖΟΝΤΑΙ στην Κρεμαστή, 60.000 ολοκαίνουργια STUDIOS 27 M^2 πλήρης επίπλωση, πολυκουζίνα, σκεύη, ηλιακός, βεράντες, διαμπερή. Τηλ. κ. Μάνος 81478 και 0937168238

ΕΝΟΙΚΙΑΖΕΤΑΙ χώρος ιδανικός για ιατρείο ή γραφείο επί της οδού Β. Ηπείρου. Πληρ. τηλ. 0945236060, 64060

ΕΝΟΙΚΙΑΖΕΤΑΙ υπερυψωμένη αποθήκη με ράμπα 200 τ.μ. πλησίον Αννης Μαρίας (έναντι BAZAR) τηλ. 25363, 0977/886163.

ΕΝΟΙΚΙΑΖΕΤΑΙ στην οδό Αγίων Αναργύρων 20 ένα δυάρι επιπλωμένο πλήρως διαμέρισμα. Πληρ. τηλ. 28710 - 0244 43458

ΕΝΟΙΚΙΑΖΕΤΑΙ καφετέρια - μπαρ κοντά στην παραλία Ιαλυσού, έτοιμο για λειτουργία πληρ.: Τηλ. 0946100103 & 0942402295

ΖΗΤΟΥΝΤΑΙ στο κέντρο της πόλης 20 studios για αρχηγούς τουριστικού Οργανισμού. Πληροφορίες: τηλ. 89502 - 70926.

ΕΝΟΙΚΙΑΖΕΤΑΙ κατάστημα 50 m2 επί της Βενετοκλέων 3. Πληροφορίες τηλ. 74188 9.30π.μ. έως 1.00 μ.μ. και 6.00μ.μ. έως 10.00 μ.μ.

ΕΝΟΙΚΙΑΖΕΤΑΙ στα Κολύμπια γνωστό κατάστημα, εστιατόριο/πιτσαρία με έτοιμη πελατεία και πλήρη εξοπλισμό ή χωρίς. Πληροφορίες: 0974498100

ΕΝΟΙΚΙΑΖΕΤΑΙ διαμέρισμα 1 υπνοδωμάτιο - Σαλόνι - κουζίνα - Βεράντες. Γρηγορίου Ε 18, 2ος όροφος, περιοχή 7 Βαγιές. Τιμή 85.000 Δεν έχει κοινόχρηστα. Πληροφορίες: 0244 51269 από τις 3 μ.μ. - 9 το βράδι.

ΕΝΟΙΚΙΑΖΟΝΤΑΙ στούντιος πολυτελούς κατασκευής, για ένα άτομο κατά προτίμηση στρατιωτικό, για όλο το χρόνο. Τιμή 80.000 δρχ. μαζί με κοινόχρηστα και νερό στην οδό Παπαναστάση. Πληρ. τηλ. 77216 - 31708 κ. Βασίλη.

ΕΝΟΙΚΙΑΖΟΝΤΑΙ 3 studios, πλήρως επιπλωμένα, ηλιακός, πολυκουζίνα, άριστη κατασκευή σαν μονοκατοικίες. Πληρ.: κ. Μάνος τηλ.: 0938626179 και 81478.

ΕΝΟΙΚΙΑΖΟΝΤΑΙ επιπλωμένα δίχωρα και διπλά μονόχωρα διαμερίσματα όπισθεν ξενοδοχείου BELVEDERE περιοχή Ψαροπούλα. Πληροφορίες Τηλ. 22050- 33441

ΕΝΟΙΚΙΑΖΕΤΑΙ εστιατόριον - μπαρ 100 τ.μ. με ιδιόκτητο κήπο 500 τ.μ. και πισίνα στην Ιαλυσό επί της οδού Ιερού Λόχου αριθ. 10. Πληροφορίες τηλ. 31006.

ΖΗΤΕΙΤΑΙ κτήμα για ενοικίαση στις περιοχές Παστίδα, Δαματριά, Ασγούρου, Κρεμαστή και Μαριτσά. Τηλ. 0977 721352

ΠΡΟΣΦΕΡΕΤΑΙ για ενοικίαση χώρος 114 τ.μ. ιδανικός για ιατρείο ή για γραφείο. Περισσότερες πληροφορίες τηλ. 24060, 094433202 μετά τις 10.00

ΕΝΟΙΚΙΑΖΕΤΑΙ ισόγεια αποθήκη 120 τ.μ. επί της Στεφάνου Καζούλη. Πληρ. Τηλ. 31440

ΕΝΟΙΚΙΑΖΕΤΑΙ μέχρι τέλος Ιουνίου επιπλωμένο δωμάτιο με κουζίνα και λουτρό κοινής χρήσης με άλλο δωμάτιο, σε πρώτο όροφο, επί της οδού Θεμ. Σοφούλη, πλησίον Πανεπιστημίου Αιγαίου, κατάλληλο μόνο για φοιτήτριες η δασκάλες. Πληρ. Τηλ. 73631

ΕΝΟΙΚΙΑΖΕΤΑΙ διαμέρισμα 15 τ.μ. στο Νιοχώρι, για ένα άτομο, καινούργιο, πλήρως επιπλωμένο, με πολυκουζινάκι, air condition, πληρ. Τηλ. 0944-420919.

ΕΝΟΙΚΙΑΖΟΝΤΑΙ: ΗΜΙΥΠΟΓΕΙΑ ΑΠΟΘΗΚΗ με ράμπα περί τα 80 τ.μ. για βοηθητική χρήση επί της οδού Ευκλή 17 στο Καναμάτ - Ρόδου. Πληροφορίες: τηλ. 52635 κιν. 09467957257

ΖΗΤΕΙΤΑΙ σχετικά καινούργιο διαμέρισμα εντός Ρόδου ή μέχρι Ιξιά για μεγάλο χρονικό διάστημα με 2 υπνοδωμάτια, μπάνιο, κουζίνα σαλόνι. Πληροφορίες: 0937 459060, 0977 072244.

ΕΝΟΙΚΙΑΖΟΝΤΑΙ 2 τουριστικά λεωφορεία 303 υπερυψωμένα σε άριστη κατάσταση με ή χωρίς οδηγούς για την καλοκαιρινή σεζόν. Μόνο σοβαρές προτάσεις. Τηλ. 0945-593404 - 32142227

ΚΡΕΜΑΣΤΗ, Ενοικιάζεται τέλη Οκτωβρίου μαιζονέτα μονοκατοικία, 5 δωματια 140m^2, εντελώς καινούργια, 150m^2 βεράντες, τζάκι, εντοιχιζόμενη κουζίνα, ηλιακός, θέρμανση. Πληρ.: κ. Μάνος τηλ.: 0938626179 και 81478, σοβαρές προτάσεις.

ΖΗΤΟΥΝ ΠΡΟΣΩΠΙΚΟ

ΑΠΟ θεατρική εταιρεία ζητούνται συνεργάτες για ειδικότητες ζογκλέρ, Παντομίμα, παραμυθά κουκλοπαίχτη animater. Τηλ. 38873, 66477, 0972847299

ΖΗΤΕΙΤΑΙ Υπάλληλος για την θέση διευθυντού (OPERATION MANAGER) Πρακτορείου Γενικού Τουρισμού. Ο ενδιαφερόμενος παρακαλείται να στείλει βιογραφικό σημείωμα στην διεύθυνση - Ταχ. θυρίδα 33 Ρόδος.

ΖΗΤΕΙΤΑΙ τεχνικός εγκαταστάτης κεραιών για μόνιμη ή μερική απασχόληση, με άδεια οδήγησης και προϋπηρεσία. Τηλ. 66026 - 66092 ώρες καταστημάτων.

ΖΗΤΟΥΝΤΑΙ τεχνίτες, μαστόροι σοβαντζήδες & χτιστάδες επίσης εργάτης Να γνωρίζει από πρέσα τηλ. 0946322473

Το HAIR STYLING STUDIO «ANESTIS»
στη Σοφοκλή Βενιζέλου
ζητεί κομμώτρια
ή κομμωτή με πείρα
στις ανδρικές
και γυναικείες
κομμώσεις.
Κατόπιν ραντεβού από
Δευτέρα έως Σάββατο
09.00-14.30 & 16.30-21.00
Τηλ. 30717

ΖΗΤΕΙΤΑΙ γυναίκα να εργαστεί σε εστιατόριο στον Πανορμίτη Σύμης. Τηλ. 0246 71305 - 72553

ΖΗΤΟΥΝΤΑΙ για το Φράγμα Κρητηνίας Ρόδου **1)** Χειριστές μηχανημάτων **2)** Οδηγοί χωματουργικών φορτηγών **3)** ηλεκτροσυγκολλητής **4)** μηχανικός μηχανημάτων Πληροφορίες τηλ. 0246 - 31130 κος Γιάννης και 0938753664 κος Ηλίας

ΕΡΓΑΣΙΑ Μεσήλιξ Ρωσίδα, ομιλούσα την Ελληνική και με άδεια παραμονής ζητεί εσωτερική εργασία ως οικιακή βοηθός, για φροντίδα παιδιών ή και ηλικιωμένων. Τηλ. 36058 από 5η έως 9η απογευματινή.

ΖΗΤΕΙΤΑΙ εσωτερική οικιακή βοηθός για να προσέχει δύο μικρά παιδιά. Πληροφορίες τηλ. 0937343297

ΑΠΟ διαφημιστική εταιρεία ζητούνται νέες έως 35 ετών με αυτ/το για καθημερινή απασχόληση ως merchandises Τηλ. 7780700 fax. 7788665

ΖΗΤΕΙΤΑΙ αντιπρόσωπος πεπειραμένος ζητείται από εισαγωγική εταιρεία για την προώθηση και πώληση γερμανικής μπύρας στην Ρόδο. Πληρ. τηλ. 0944463598

ΖΗΤΟΥΝΤΑΙ ΝΗΠΙΑΓΩΓΟΙ
Νηπιαγωγείο στη Λευκωσία προσφέρει συμβόλαιο εργασίας, για τουλάχιστον δύο χρόνια, σε νηπιαγωγούς αποφοίτους πανεπιστημίου.Μισθός πολύ υψηλός. Δωρεάν διαμονή. Για πληροφορίες τηλ. 00357 -2-350480 ή 00357- 9- 424459

ΖΗΤΟΥΝΤΑΙ άτομα όλων των ηλικιών για εργασία στο χώρο τους. Ωράριο ελεύθερο. Πληρ. τηλ. 0937982563

ΑΠΟ το συνεργείο Σταμάτης Λυρίου ζητείται τεχνίτης και βοηθός για άμεση πρόσληψη. Τηλ. 0241-78395 Ωρες επικ. 1.00 - 4.30

ΑΠΟ θεατρική εταιρεία ζητούνται ηθοποιοί με τα παρακάτω προσόντα: 1. Εμφάνιση 2. Μουσικές και Ακροβατικές ικανότητες. Πληροφορίες: τηλ.: 38873, 66477. Κιν.: 0972847299.

ΖΗΤΟΥΝΤΑΙ υπάλληλοι γραφείου. Πληρ. τηλ. 70867.

ΖΗΤΕΙΤΑΙ ΟΔΗΓΟΣ. Από μεγάλη Βιομηχανική και Εμπορική Εταιρεία, ζητείται οδηγός - πωλητής, για διανομή προϊόντων. Συνεχής απασχόληση. Απαραίτητο Επαγγελματικό δίπλωμα Γ' κατηγορίας. Πληροφορίες τηλ. 61434.

ΝΕΑΡΗ κοπέλα διατίθεται για βραδινές ώρες για την φύλαξη παιδιών προσχολικής και σχολικής ηλικίας με προηγούμενη εμπειρία. Πληρ. τηλ. 0944576916

ΧΟΝΔΡΕΜΠΟΡΟΙ - ειδικοί συνεργάτες - αντιπρόσωποι, ζητούνται από εισαγωγική ανώνυμη εταιρεία. Με προϊόντα ευρείας κατανάλωσης για ΣΟΥΠΕΡ ΜΑΡΚΕΤ, συμφωνίες με ομίλους. Τηλ. 01 6206273-4

ΖΗΤΕΙΤΑΙ συνεργάτης αντιπρόσωπος για μεγάλη εταιρεία promosion για την ΡΟΔΟ και την ΚΩ ΠΛΗΡ. κ. Διονύση Νιτστα Τηλ. 019412325, 0947567176

ΖΗΤΕΙΤΑΙ άτομο να εργασθεί ως σερβιτόρος σε καφετέρια στην πόλη της Ρόδου που να γνωρίζει κατά προτίμηση Σκανδιναβικές γλώσσες. Πληρ. τηλ. 27310

ΖΗΤΕΙΤΑΙ άτομο με τίτλο Α.Ε.Ι ή Τ.Ε.Ι ή I.E.K γνώστης Β' και Γ' Κατηγορίας βιβλίων κατά προτίμηση με λογισμικό SINGULAR για πλήρη απασχόληση τηλ. 60207, 60227 8-10 μ.μ.

ΑΥΤΟΚΙΝΗΤΑ

ΠΩΛΕΙΤΑΙ YAMAHA VIRAGO 250 c.c. σε άριστη κατάσταση. Πληρ. τηλ. 76325.

ΠΩΛΕΙΤΑΙ αυτοκίνητο BMW 316I καταλυτικό, μοντέλο 4/1992, ατρακάριστο, γερμανικών προδιαγραφών, σε άριστη κατάσταση, σε γκαράζ, με Extra, 80.000χλμ. Δεκτός διακανονισμός. Πληρ. τηλ. 65807-38811

ΠΩΛΕΙΤΑΙ αυτοκίνητο ALPHA ROMEO σε άριστη κατάσταση με ηλιοροφή και ηλεκτρικά τζάμια. Τιμή 600.000 δρχ. Τηλέφωνα επικοινωνίας: (0246) - 44212 44270 κινητό: 0974926872

ΠΩΛΕΙΤΑΙ ΜΗΧΑΝΗ KAWASAKI KLR 250 κυβ. σε άριστη κατάσταση από γενική ανακατασκευή, δεκτός κάθε έλεγχος. Τιμή 700.000. Τηλ. 0932376357.

ΑΠΟ ιδιώτη πωλείται OPEL CORSA μοντ. 1988 100cc σε άριστη κατάσταση. τηλ. 0946/392413

ΠΩΛΕΙΤΑΙ μηχανή YAMAHA XT 250 cc μοντέλο '90 σε πολύ καλύ κατάσταση. Τιμή: 450.000. Πληρ. τηλ. 0241-63298

ΠΩΛΕΙΤΑΙ VIRAGO YAMAHA 400άρα. Σε άριστη κατάσταση με πολλά extra τιμή 1.000.000 δρχ. και ένα αυτοκίνητο MITSUBISI 1600 σε άριστη κατάσταση με 75.000 χλμ. Τιμή 950.000 δρχ. Πληρ. Τηλ. 73782 και 30073

ΠΩΛΕΙΤΑΙ: 1993 ALFA ROMEO (1.4 TS) σε άριστη κατάσταση. Τιμή ευκαιρίας - Τηλ.: 62063

ΠΩΛΕΙΤΑΙ JIMNY 4X4 CAMBIO χρώμα κόκκινο (αγρατσούνιστο) Με 1.400 χιλιόμετρα εντελώς καινούργιο έχει πρώτο SERVIS. Τιμή 600.000 χιλ. κάτω αντιπροσωπείας και FZR 250 c CENESIS. (μαύρος, χρυσός) 400.000 δρχ. Κος Νίκος τηλ. 0247, 31529 όλες τις ώρες.

ΠΩΛΕΙΤΑΙ: FIAT ΤΙΠΟ καταλυτικό, ηλεκτρονικό καντράν, ηλεκτρικά παράθυρα, πόρτες, φούλ έξτρα 80.000 χλμ. τιμή λογική, τηλ. 31834 - 67510

ΠΩΛΕΙΤΑΙ αυτοκίνητο BMW μη καταλυτικό 10 HP. Πληροφορίες τηλ. 27736.

ΠΩΛΟΥΝΤΑΙ από ιδιώτη: α) Κλούβα NISSAN 1.500 cc δρχ. 500.000 β) Επιβατικό NISSAN BLUE BIRD 1.600 cc δρχ. 1.000.000 Πληροφορίες στα τηλ.: 95046 - 37920

ΠΩΛΕΙΤΑΙ ALFA-155 silverstone, μαύρη, 12ος 94, clima, P/K, Z/A, H/Π, 1800 cc, 3.200.000 δρχ. μετρητά. Τηλ. 097-2431500 και 0932-396945.

ΠΩΛΕΙΤΑΙ
YAMAXA Vmax 1200
Ολοκαίνουργια 2000 χλμ. Τιμή 3.600.000 δρχ.
Πληροφορίες: 0241 - 85881, 0944 - 445418

ΠΩΛΕΙΤΑΙ Πεζώ 106 1000 cc σε τιμή ευκαιρίας και σε άριστη κατάσταση. Πληροφορίες στο τηλ. 0946647570 κ. Σκαρτάδο θ.

ΠΩΛΕΙΤΑΙ
Μοναδικό μοντέλο Mercedes 124 Cabrio sport
με Full extra. 5θέσιο. 2200 cc, έτους '93 - 5 χρόνια
σε γκαράζ. Αριστη κατάσταση. Τιμή 16.000.000 δρχ.
κανονική τιμή άνω των 34.000.000.
Πληρ. εργάσιμες ημέρες πρωί 9-13.00 τηλ. 94786 Κο Κώστα

ΖΗΤΟΥΝΤΑΙ ΥΠΑΛΛΗΛΟΙ

Ζητούνται υπαλλήλοι να εργασθούν εποχιακά για την καλοκαιρινή περίοδο σε Super Market - τουριστικό κατάστημα στην περιοχή Ξενοδ. Blue Bay στην Κρεμαστή. Απαραίτητη τουλάχιστον η γνώση της Αγγλικής. Πληροφορίες τηλ.: 90850, 0946 - 284882, κ. ΓΙΩΡΓΟΣ.

ΖΗΤΕΙΤΑΙ ΤΕΧΝΙΚΟΣ

Από μεγάλη Βιομηχανική και Εμπορική Εταιρεία, ζητείται τεχνικός για το τμήμα Παραγωγής. Ηλικίας μεχρι 35 ετών. Θα προτιμηθούν πτυχία τεχνικών σχολών. Πληροφορίες τηλ. 61434.

ΕΝΟΙΚΙΑΖΟΝΤΑΙ

Διαμερίσματα επιπλωμένα λουξ κατασκευής σε καινούργια οικοδομή καθώς και γραφεία, στην οδό Κων/νίδη περιοχή ΖΕΦΥΡΟΣ δίπλα από το ξενοδοχείο LOMENIZ Πληρ. στα τηλ. 0972551300, 69633, 64569, 61220, 61347

ΕΝΟΙΚΙΑΖΕΤΑΙ

Κατάστημα 150 τ.μ. επί της Λεωφ. Ηρακλειδών, δίπλα από το κατάστημα Γεωργικών ειδών Α. Παρασκευά στην Ιαλυσό. Πληρ. 46549 & 93217

ΕΝΟΙΚΙΑΖΟΝΤΑΙ ΓΡΑΦΕΙΑ

ΕΝΟΙΚΙΑΖΟΝΤΑΙ δυο γραφεία επιφανείας 60 τ.μ. το καθένα, πολυτελούς κατασκευής, στην οδό Ι. Καζούλλη (πάνω από το «Καβαλιέρε»). Πληρ. τηλ. 75023 - 22932

ΔΙΑΦΟΡΑ

ΠΩΛΕΙΤΑΙ Φούσκα εστιατορίου 2 μέτρων με κανάλια και απορροφητήρα. Πληρ. τηλ. 34.100

ΠΩΛΕΙΤΑΙ βιτρίνα ψυγείου με τζάμι πομπέ σε άριστη κατάσταση. Πληροφορίες 0944314724

ΠΩΛΟΥΝΤΑΙ μετοχές της ΔΑΝΕ. Πληρ. τηλ. 0944876619.

ΠΩΛΟΥΝΤΑΙ καρέκλες και τραπέζια, εστιατορίου ξενοδοχείου σε καλή κατάσταση, λόγω ανακαίνισης. Πληροφορίες στα τηλέφωνα: 89928 - 89926

ΠΩΛΕΙΤΑΙ μοτοποδήλατο PIACCIO 50 κυβ. NRS ένερζυ - Μία τηλεόραση SONY με ενσωματωμένο βίντεο 21 ιντσών - Ενα πλήρες παράθυρο αλουμινένιο με εξωτερική ασφάλεια - 5 καρέκλες - 2 τραπέζια το ένα αλουμινένιο - 1 ψυγείο παλιό - 2 κρεβάτια το 1 σιδερένιο - βιβλία. Τηλ. 32985 κιν. 0946 559539

ΛΟΓΟΘΕΡΑΠΕΥΤΡΙΑ απόφοιτος Πανεπιστημίου Πατρών αναλαμβάνει Παιδιά με προβλήματα: • Αρθρωση • Μαθησιακές Δυσκολίες • Δυσλεξία • Νοητική υστέρηση • Βαρυκοΐα • Εγκεφαλική πάρεση • Τραυλισμός • Σύνδρομο Down. Πληροφορίες στο τηλέφωνο 61184, κινητό 0932920345

ΠΩΛΕΙΤΑΙ μόνο κρεβάτι με στρώμα κομοδίνο και συρταριέρα ιδανικό για φοιτητές ή εργένηδες πλ. τηλ. 0944377300

ΠΩΛΟΥΝΤΑΙ λόγω αναχώρησης σε πολύ καλή κατάσταση μονά κρεβάτια με στρώμα, κομοδίνα και ντουλάπες δίφυλλες κατάλληλα για ενοικιαζόμενα δωμάτια. Πληροφορίες τηλ. 91454.

ΠΩΛΕΙΤΑΙ μηχανή singer ραψίματος σχεδόν καινούργια τηλ. 27823 Κα Ειρήνη Γεωργαλή

ΑΓΟΡΑΖΩ παλιούς δίσκους μουσικής, μικρούς ή μεγάλους πληροφορίες Μιχάλης 37277 ή αφήστε μήνυμα στο 22420.

ΠΩΛΕΙΤΑΙ φουσκωτό σκάφος DROMOR 9m 2x225 MERCURY OPTI MAX, RADAR - GPS - VHF Βυθόμετρο, Τιμή 16.500.000 τηλ. 76258, 0944307217

ΛΟΓΙΣΤΗΣ - ΦΟΡΟΤΕΧΝΙΚΟΣ με άδεια λογιστή Α' Αναλαμβάνει την τήρηση βιβλίων Β & Γ κατηγορίας. Χειρόγραφα & μηχανογραφικά. Τηλ. 0944377300.

ΠΩΛΕΙΤΑΙ εξοπλισμός καφετέριας σε άριστη κατάσταση και σε τιμή ευκαιρίας λόγω αλλαγής χρήσης. Για πληρ. τηλ. 61263 και 0945973701 κ. Γιωργο.

ΠΩΛΕΙΤΑΙ αερόθερμο με δύο μοτέρ turbo και ένα καλοριφέρ λαδιού. Πληρ. τηλ. 0945 141701

ΠΩΛΕΙΤΑΙ ποδήλατο B.M.X. παιδικό μοντέλο για παιδιά από 5-10 ετών σε πολύ καλή κατάσταση. Τιμή 20.000. Πληρ. στο τηλέφωνο 24667 από 9:00 π.μ. - 2 μ.μ. και 6 μ.μ. - 11 μ.μ.

ΠΩΛΟΥΝΤΑΙ μεταχειρισμένα καθίσματα και τραπέζια εστιατορίου και μια βιτρίνα ψυγείο ψαριού με συρτάρια σχεδόν καινούργια. Πληρ. τηλ. 0944636141

ΠΩΛΕΙΤΑΙ πλήρης εξοπλισμός εστιατορίου στην Κω. Τηλ. 0945578653.

ΠΩΛΟΥΝΤΑΙ έπιπλα και ηλεκτρικά σκεύη, λόγω αναχώρησης. Παρακαλούμε επικοινωνήστε αμέσως. Αναχώρηση σε 5 ημέρες. Τηλ. 29527 κ. Ρίνα.

ΠΩΛΕΙΤΑΙ κινητό τηλέφωνο NOKIA 3210 στην τιμή των 20.000 δρχ. σε άριστη κατάσταση, σχεδόν καινούργιο. Πληρ. τηλ. 24667- 0944747443

ΠΩΛΕΙΤΑΙ πλήρης εξοπλισμός εστιατορίου σε πολύ καλή τιμή. Πληροφορίες: 0974498100

ΠΩΛΟΥΝΤΑΙ δύο μηχανές κινηματογράφου καθώς και πλήρες σύστημα Dolby. Τιμή ευκαιρίας τηλ. 0932 - 654414 ή 01 8236611

ΠΩΛΕΙΤΑΙ κινητό τηλέφωνο ERICSON T10s σε άριστη κατάσταση σχεδόν καινούργιο. Τιμή 20.000. Πληροφορίες στο 24667 από 10.00 π.μ. - 3.00 μ.μ. και 6.00 μ.μ. - 11 μ.μ. και στο 0944372789 τις ίδιες ώρες.

ΠΩΛΟΥΝΤΑΙ ξύλα ελιάς για τζάκι ή σόμπα. Τηλ. 0246 98257, 0946063418, 0246 98104, 0937698176

ΕΥΚΑΙΡΙΑ ΠΩΛΕΙΤΑΙ ΕΞΟΠΛΙΣΜΟΣ ΜΠΟΥΤΙΚ (Ράφια, φώτα, γραφείο κ.τ.λ.). Πληροφορίες κ. Ειρήνη - 29013

ΠΩΛΟΥΝΤΑΙ 2 ανατομικά στρώματα σε άριστη κατάσταση λόγω μετακόμισης. 20.000 το καθένα. Πληρ. στο τηλέφωνο 24667 από 9:00 π.μ. - 2 μ.μ. και 6 μ.μ. - 11 μ.μ.

ΠΩΛΕΙΤΑΙ σκύλος γνήσιος Ντόπερμαν 5 μηνών από Γιουγκοσλαβία με όλα τα πιστοποιητικά. Τηλ. 28810 11 π.μ. ως 11 μ.μ.

ΠΩΛΟΥΝΤΑΙ Α): Ντουλάπια κουζίνας πλήρη, με νεροχύτη και μπαταρία (βρύση). **Β)** Ηλεκτρική κουζίνα μάρκας SIEMENS με κεραμική πλάκα. Πληροφορίες Τηλ. 27577

ΠΩΛΟΥΝΤΑΙ μετοχές της ΔΑΝΕ ως και 52.000 κομμάτια στην τιμή των 200 δρχ. Τηλ. 0944 876619

ΖΗΤΕΙΤΑΙ συνεργάτης - συνεταίρος σε κερδοφόρα επιχείρηση για την ανάπτυξη νέου τομέα. Δεκτές μόνον σοβαρές προτάσεις. Τηλ: 0945 922566 από 9.00 έως 21.00.

ΠΩΛΟΥΝΤΑΙ σε τιμή ευκαιρίας καρέκλες μπαμπού, μια τοστιέρα διπλή, μία ψηστιέρα Σιλέξ και μία μηχανή καφέ φίλτρου Κάνον. Τηλ. 92203 και 94223

ΖΗΤΕΙΤΑΙ αντιπρόσωπος στην Ρόδο από Εκδοτική Εταιρεία ταξιδιωτικών οδηγών με έδρα την Αθήνα. Βιογραφικό: Αιγιαλείας 52, Μαρούσι 15125, Τηλ. 01-6856093, 0945 - 859939, Fax: 6856095

ΠΩΛΕΙΤΑΙ τηλεφωνικό κέντρο ERICKSON BUSINESS PHONE 24 ψηφιακό, με 3 εξωτερικές γραμμές και 8 εσωτερικές γραμμές. Αποτελείται από 2 κονσόλες και 4 ψηφιακές συσκευές. Πληροφορίες τηλ. 78887 πρωινές ώρες

ΠΩΛΕΙΤΑΙ Equaliser YAMAHA EQ-630 με τηλεχειριστήριο, τιμή 75.000, Διπλό Deck Technics RS-TR S15 80.000, Tuner YAMAHA TX-500 τιμή 60.000, Ενισχυτής YAMAHA AX-550 2X80, Τιμή 100.000 (με τηλεχειριστήριο) Ηχεία Bose 400W 701 Τιμή 250.000, VCR Sony SLV-486 EE (Mono), ελαφρώς μεταχειρισμένα. Τηλ.: 73548, 0937 - 515880 Βαγγέλης

ΠΩΛΟΥΝΤΑΙ τίτλοι CD GAMES σε τιμή ευκαιρίας. Πληροφορίες τηλ., 78887 πρωινές ώρες.

ΠΩΛΗΣΕΙΣ ΑΚΙΝΗΤΩΝ

ΠΩΛΕΙΤΑΙ κατάστημα ανταλλακτικών αυτοκινήτων σε κεντρικό σημείο (Κόβα) γεμάτο ανταλλακτικά και πολλή πελατεία για λόγους υγείας. Ελέγχος δεκτός. Τιμή πολύ καλή. Τηλ. 34800

ΕΥΚΑΙΡΙΑ πωλείται ακίνητο 300τ.μ. μαζί με το υπόγειο κατάλληλο για οποιαδήποτε χρήση πρώην εστιατόριο 13 επί της Αρτεμισίας στην Κω τηλ 0242 28705 ή 0945227465

ΠΩΛΕΙΤΑΙ αποθήκη 348 τ.μ. υπόγεια εντός Ρόδου κατάλληλη και για κατοικία. Ανταλλάσσεται και με ακίνητο στην Αθήνα. Λόγω αναχώρησης. Τηλεφ. 32985 κιν. 0946 559539.

ΠΩΛΕΙΤΑΙ στούντιο 50 τ.μ. στην Ιαλυσό με πανοραμική θέα 300 μέτρα από την θάλασσα τιμή 16.000.000 δρχ. πληρ. Τηλ. 0944542877

ΖΗΤΩ ν'αγοράσω γκαρσονιέρα ή δυάρι. Τηλ. 0977793374, 30810

ΖΗΤΩ να αγοράσω γκαρσονιέρα. Πληρώνω της μετρητής. Τηλ. 69467

ΣΤΑ ΚΟΛΥΜΠΙΑ ΠΩΛΕΙΤΑΙ ΟΙΚΟΠΕΔΟ 5,30 στρέμματα προνομιούχο κοντά στο βουνό 20.000.000 δρχ. Τηλ. 22142 - 0945668060.

ΠΩΛΕΙΤΑΙ

Από ιδιοκτήτες οικόπεδο στη «Μέγγαβλη» προνομιούχο, εφαπτόμενο σε δύο δρόμους (οδός προς Τρεις και Κ. Ουράνη) έκτασης 9.000 τ.μ. κατάλληλο για καταστήματα, αποθήκες, βιοτεχνίες, βιομηχανίες, γήπεδα 5x5 κ.λπ. Υπάρχει φάκελος με τοπογραφικά και όρους δόμησης κατά περίπτωση. Πληροφ. κ. Φανούρη τηλ. 22527 και κ. Σπύρο τηλ. 51781.

ΠΩΛΕΙΤΑΙ στην Παστίδα: Αγροτεμάχιο προς 3.000 δρχ. το τ.μ. Επίσης αποθηκευτικοί χώροι που μπορούν να χρησιμοποιηθούν και για οποιαδήποτε άλλη χρήση σε αγροτεμάχιο προς 5.000 δρχ. το τ.μ. Πληρ. τηλ. 0944796767 ή 67361.

ΠΩΛΟΥΝΤΑΙ στην Κάρπαθο ισόγειοι χώροι των 44 τ.μ. (γωνιακός χώρος), 62 τ.μ. ή και οι δύο μαζί. Υπάρχουν και υπόγεια του ίδιου μεγέθους κατάλληλα για καταστήματα, τράπεζα, γραφεία σε κεντρικό δρόμο. Πληρ. τηλ. 0245-22147.

ΠΩΛΕΙΤΑΙ κατάστημα 60 τ.μ. στην οδό Καποδιστρίου Πληρ. τηλ. 21741 και ώρες 2-4 μ.μ.

ΖΗΤΕΙΤΑΙ: Για αγορά οικία 200 τ.μ. περίπου και σε καλή κατάσταση, που βρίσκεται στην ευρύτερη περιοχή Φαληρακίου, Καλυθιών, Κοσκινού, και Αφάντου. Αμεση εξόφληση. Πληροφορίες τηλ. 68834 και 094/5056199

ΠΩΛΕΙΤΑΙ κατάστημα ελεύθερο μ.τ. 40 απέναντι στο Πανεπιστήμιο σε νεόδμητη οικοδομή επί της ΑΓ. ΙΩΑΝΝΟΥ, πλησίον Ξενοδοχείων τιμή ευκαιρίας τηλ. 01-9959847 και (0241) 27823.

ΠΩΛΟΥΝΤΑΙ: 1) Κατάστημα με δύο αποθήκες στην οδό Βεροπλίνου 23. 2) Καρά - Γιαπί 160 τ.μ. σε τρίτο όροφο οικοδομής. 3)Αγρόκτημα 4.500 τ.μ. στον Αρχάγγελο επί της Εθνικής οδού Ρόδου - Λίνδου, με φως, νερό και τηλέφωνο. Πληροφορίες: 0244 - 51391 και 51184

ΠΩΛΕΙΤΑΙ 1) κτήμα στην περιοχή ΜΑΡΙΤΣΑ 40στ. Χ 1500 τ.μ. 2) κτήμα στα ΜΑΡΙΤΣΑ στο δρόμο προς ΔΑΜΑΤΡΙΑ 8 στρ. Χ 2 χιλ. 3) Κτήμα στα ΜΑΡΙΤΣΑ εντός σχεδίου 5,5 στρ. Χ15 χιλ. τ.μ. 4) κτήμα στα ΜΑΡΙΤΣΑ Φανταστική θέα στη θάλασσα εντός ζώνης 4.000 τ.μ. τιμή 36.000.000 δρχ. Τηλ. FAX 0241 22142, κιν. 0945 668060

ΜΑΘΗΜΑΤΑ

ΚΑΘΗΓΗΤΡΙΑ πτυχιούχος πανεπιστημίου παραδίδει ιδιαίτερα μαθήματα μουσικής για όλα τα επίπεδα σε παιδιά, πιάνου, αρμονίου και θεωρίας. Τιμές προσιτές. Τηλ. 32-805 κ. Ελένη.

ΠΤΥΧΙΟΥΧΟΣ κλασικής φιλολογίας του πανεπιστημίου Αθηνών παραδίδει Μαθήματα σε μαθητές δημοτικού, γυμνασίου, λυκείου μεταδοτικότητα και οργανωμενες σημειωσεις πληρ. τηλ. 0945182682

ΓΕΡΜΑΝΙΚΑ παραδίδονται ιδιαίτερα μαθήματα γερμανικής γλώσσας όλων των επιπέδων. Τηλ. 73387, 097799224

ΓΕΡΜΑΝΙΚΑ παραδίδονται από πτυχιούχο γερμανικής φιλολογίας τηλ. 36811

ΚΑΘΗΓΗΤΡΙΑ αγγλικών με πείρα επιθυμεί εργασία σε φροντιστήριο. Κάτοχος Cambridge Proficiency. Πληρ. τηλ. 67078, 67239 κ. Ζηνοβία Κοντού.

ΠΑΡΑΔΙΔΟΝΤΑΙ μαθήματα γερμανικών κατ' οίκον από έμπειρο πτυχιούχο. Τηλ. 0977793374

ΔΙΠΛΩΜΑΤΟΥΧΟΣ γερμανικής γλώσσας παραδίδει ιδιαίτερα μαθήματα σε αρχάριους και προχωρημένους. Πληρ. τηλ. 70867

ΑΠΟΦΟΙΤΟΣ του Πανεπιστημίου Αιγαίου αναλαμβάνει τη μελέτη των μαθημάτων παιδιών δημοτικού και γυμνασίου τηλ. επικοινωνίας: 0977677766

ΜΑΘΗΜΑΤΙΚΑ - Φυσική - Χημεία - Φιλολογικά και Οικονομικά για μαθητές Γυμνασίου - Ενιαίου Λυκείου - ΤΕΕ. Εναρξη 3 Σεπτεμβρίου. Υπεύθυνα, μεθοδικά και σε χαμηλές τιμές. Πληρ. τηλ. 28053.

ΜΑΘΗΜΑΤΙΚΟΣ με πολυετή διδακτική εμπειρία παραδίδει ιδιαίτερα μαθήματα σε μαθητές Γυμνασίου - Ενιαίου Λυκείου. Τηλ. 78851 - 61019.

ΠΩΛΟΥΝΤΑΙ ΘΕΡΜΟΣΥΣΣΩΡΕΥΤΕΣ BAUCHNECHT

Πωλούνται 8 θερμοσυσσωρευτές σε άριστη κατάταση 2, 3 και 4 Kwatt σε τιμή ευκαιρίας. Πληρ. τηλ. 76655 - 27919

ΓΙΑΝΝΗΣ ΝΙΚΟΛΙΔΑΚΗΣ

ΜΗΧΑΝΟΛΟΓΟΣ ΜΗΧΑΝΙΚΟΣ

ΓΑΛΛΙΑΣ 12 ΡΟΔΟΣ ΤΗΛ.: 22291 - 35103

ΠΩΛΟΥΝΤΑΙ

Επί της οδού Αναστασιάδη (περιοχή Δασκάλων) διαμ/τα πολυτελούς κατασκευής με υπόγειο χώρο στάθμευσης και αυτόνομη θέρμανση 67 τ.μ., 114 τ.μ., 88 τ.μ., 59,50 τ.μ., 90 τ.μ., 98 τ.μ., 117 τ.μ., 132 τ.μ.

ΠΩΛΕΙΤΑΙ ΕΞΟΠΛΙΣΜΟΣ

Πωλούνται λόγω ανακαίνισης μεγάλης Ξενοδοχειακής μονάδας στο Φαληράκι πωλείται εξοπλισμός δωματίων σε πολύ καλή τιμή (με δώρο έκπληξη). Για πληροφορίες Δευτέρα έως & Σάββατο από 09.00 - 15.00 τηλέφωνο 85502.

ΑΝΑΣΤΑΣΙΟΣ ΑΤΣΙΔΗΣ

ΟΙΚΟΔΟΜΙΚΕΣ ΕΠΙΧΕΙΡΗΣΕΙΣ

ΠΩΛΟΥΝΤΑΙ

Α) Στην οδό Ιωάννη Μεταξά και Ανθούλας Ζερβού, στο Νιοχώρι:

- Οροφοδιαμερίσματα, αρίστης κατασκευής, των 136 τ.μ. με θέση στάθμευσης και υπόγεια αποθήκη 12 τ.μ., με κεντρική θέρμανση με αυτονομία
- Διαμερίσματα 138, 105, 97, 91, 81, 63, 55 τ.μ. με θέση στάθμευσης, κεντρική θέρμανση με αυτονομία.
- Καταστήματα των 140 και 70 τ.μ.

Β) Στην οδό Αποστόλου Παύλου, Ανάληψη

- Διαμερίσματα ετοιμοπαράδοτα, 116, 112, 88, 93 και 73 τ.μ., με θέση στάθμευσης και κεντρική θέρμανση

Γ) Μονοκατοικίες στην Ιαλυσό, οδός Δημοκρατίας, πανταχόθεν ελεύθερες, από 119 τ.μ., έως 184 τ.μ., διόροφες χωρίς υπόγειο, με οικόπεδο από 250 έως 360 τ.μ., πολυτελούς κατασκευής.

ΠΛΗΡΟΦΟΡΙΕΣ: ΣΤΕΦΑΝΟΥ ΚΑΖΟΥΛΛΗ 74 - ΡΟΔΟΣ
Τηλ. 28616-37848

ΟΙΚΟΔΟΜΙΚΕΣ ΕΠΙΧΕΙΡΗΣΕΙΣ ΔΙΑΚΟΓΕΩΡΓΙΟΥ ΚΑΛΛΙΣΤΟΣ

ΠΩΛΗΣΕΙΣ ΔΙΑΜΕΡΙΣΜΑΤΩΝ ΚΑΤΑΣΤΗΜΑΤΑ - ΑΠΟΘΗΚΕΣ ΑΝΤΑΛΛΑΓΕΣ ΑΚΙΝΗΤΩΝ ΑΓΟΡΕΣ ΟΙΚΟΠΕΔΩΝ ΑΝΑΛΑΜΒΑΝΟΥΜΕ ΑΝΤΙΠΑΡΟΧΕΣ

ΔΙΕΥΘ. ΕΘΝ. ΑΝΤΙΣΤΑΣΕΩΣ 11

(ΠΡΩΗΝ ΑΝΝΗΣ ΜΑΡΙΑΣ) ΤΗΛ: 78501- 78502- 29318

1) Πωλούνται διαμερίσματα λουξ κατασκευής με απεριόριστη θέα. Τα διαμερίσματα διαθέτουν θωρακισμένες πόρτες - εντοιχισμένες κουζίνες - ντουλάπες - εντοιχισμένο νιπτήρα με ντουλάπι - κεντρική θέρμανση αυτόνομη - ανοιγόμενα ανακλινόμενα κουφώματα με διπλά τζάμια - σίτες - ρολά - υδραυλικό ασανσέρ - τριφασικό ρεύμα. Ολοι οι χώροι σπατουλαριστοί - εσωτερικές πόρτες M.D.F. με σχέδιο.

2) Διαμερίσματα
επί της οδού Μεγ. Κων/νου - Κων/νου Παλαιολόγου
50 τ.μ. δυάρια
85 τ.μ. τριάρια } ανά όροφο
110 τ.μ. τεσσάρια

3) Επί της Κων/νου Υδραίου - Στ. Κωτιάδη
70 τ.μ. τριάρια
90 τ.μ. τριάρια - τεσσάρια } ανά όροφο με
110 τ.μ. τεσσάρια } μεγάλες βεράντες
130 τ.μ. τεσσάρια-πεντάρια } φανταστική θέα

4) Επί της Λεωφ. Καλλιθέας - Καρακόνερο
50 τ.μ. δυάρια } ανά όροφο με
85 τ.μ. τριάρια } μεγάλες βεράντες
110 τ.μ. τεσσάρια } απεριόριστη θέα

5) Καταστήματα
50 τ.μ. } επί της Λεωφ. Καλλιθέας
100 τ.μ. } Καρακόνερο
150 τ.μ.

6) Ιατρεία - Γραφεία
50 τ.μ. } Επί της Μεγ. Κων/νου } Φώκιαλη
100 τ.μ. } και } Φώκιαλη
150 τ.μ. } Κων. Παλαιολόγου } Φώκιαλη

Δάνεια όλων των ταμείων και όλων των τραπεζών

ΠΛΗΡΟΦΟΡΙΕΣ:
ΔΙΑΚΟΓΕΩΡΓΙΟΥ ΚΑΛΛΙΣΤΟΣ
ΤΗΛΕΦΩΝΟ: 78501 - 78502 29318

ΠΑΡΑΝΤΑΪΣ ΠΕΥΚΟΙ ΛΙΝΔΟΣ Α.Ε.
ΠΕΥΚΟΙ - ΛΙΝΔΟΣ

ΖΗΤΟΥΝΤΑΙ

Από το ξενοδοχείο **«PEFKI ISLANDS RESORT»** στους Πεύκους ζητούνται για την σαιζόν 2002 (01/05/2002 - 31/10/2002) οι ακόλουθες ειδικότητες:

1. **Βραδινός υποδοχής**
2. **Μπάρμαν**
3. **Βοηθός Σερβιτόρου**
4. **Κηπουρός**
5. **Καμαριέρες**

Οι ενδιαφερόμενοι θα πρέπει να έχουν καλή γνώση της Αγγλικής Γλώσσας και προϋπηρεσία το λιγότερο 2 χρόνια.

Για την συμπλήρωση των αιτήσεων θα πρέπει ο/η ενδιαφερόμενος/η να περάσει από το ξενοδοχείο πρωινές ώρα από 09.00 έως 15.00 (έως τις 31/10/2001) ή να στείλει το βιογραφικό του στο fax 0244-48184.

Τηλέφωνο για πληροφορίες 0244/48181-83 από 09.00 έως 15.00 κ. Λάκη.

Από Το Ξενοδοχείο
ΗΛΕΚΤΡΑ ΠΑΛΑΣ
Ζητούνται για το καλοκαίρι 2002

Receptionists

Με τα ακόλουθα προσόντα:
- Καλή γνώση Αγγλικών και Γερμανικών
- Τουλάχιστον 3 έτη προϋπηρεσία σε ξενοδοχείο Α' κατηγορίας
- Εμπειρία σε ηλεκτρονικούς υπολογιστές

Πληροφορίες και Αιτήσεις με φωτογραφία μόνο στο ξενοδοχείο Υπ'όψη Κου Σπανούδη, Τηλ. 92521 (10.00 - 14.00)

ΦΥΣΙΚΗ – ΧΗΜΕΙΑ
ΜΑΘΗΜΑΤΙΚΑ
ΜΙΧΑΛΗΣ ΓΑΡΥΦΑΛΛΗΣ
πτυχιούχος Πανεπιστημίου Αθηνών

ΕΚΘΕΣΗ – ΝΕΑ – ΑΡΧΑΙΑ
ΙΣΤΟΡΙΑ – ΦΙΛΟΣΟΦΙΑ
ΦΛΩΡΑ ΡΕΪΣΗ
πτυχιούχος Πανεπιστημίου Κρήτης
Μάστερς MSc & MA
Παν/ίου Λονδίνου, LSE & IoE

Λύκειο, από 16 Αυγούστου
Γυμνάσιο, από 1 Σεπτεμβρίου

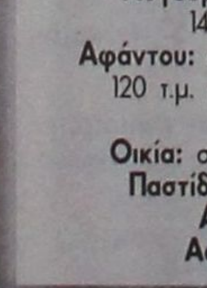

ΑΦΟΜΟΙΩΣΗ
Στ. Καζούλη & Δημοκρατίας
☎ 25169 - 63401
☑ **6μελή τμήματα**

ΚΤΗΜΑΤΟΜΕΣΙΤΙΚΟ ΓΡΑΦΕΙΟ



ΓΕΩΡΓΙΟΣ Ν. ΔΡΑΚΟΣ

Ιωάννη Δενδρινού 40 Ρόδος 85 100
τηλ. 26805, 5 1024 κιν. 0945 406562
Αφάντου - τηλ. - fax: 5 1077

Στον κεντρικό δρόμο **Αεροδρομίου** σε οικόπεδο 1.500 τ.μ. με άδεια οικοδομής 120 τ.μ. συν. γκαράζ 12.000.000
Στον κεντρικό δρόμο **Καντύλι Τριαντών**
2 στρέμματα με οικοδομή 40 τ.μ. 33.000.000
Ασγούρου: 1 στρέμμα με άδεια οικοδομής 140 τ.μ. συν. γκαράζ 18.000.000
Αφάντου: οικόπεδο 1.200 τ.μ. με άδεια οικοδομής 120 τ.μ. συν. γκαράζ και σε απόσταση 800 μ. από τη θάλασσα 12.000.000
Οικία: στους Δασκάλους 100 τ.μ. 30.000.000
Παστίδα: μονοκατοικία 70 τ.μ. 12.000.000
Αφάντου: 18 στρ. 10.000.000
Αφάντου: 5.600 στρ. 8.000.000

ΖΗΤΕΙΤΑΙ
Από την ΡΟΔΟΓΚΑΖ Α.Ε.
Βοηθός Λογιστή, πτυχιούχος Τ.Ε.Ι. Απαραίτητη προϋπηρεσία σε μηχανογραφημένο λογιστήριο & γνώση τήρησης βιβλίων Γ' κατηγορίας.
Αποστείλατε βιογραφικό στο FAX 60091.
Για πληροφ. τηλ. 60270 κο Φωτεινόπουλο, ώρες γραφείου.

ΓΡΑΦΕΙΟ ΤΕΛΕΤΩΝ & ΜΝΗΜΟΣΥΝΩΝ ΡΟΔΟΥ
ΣΤΕΦΑΝΑ - ΣΤΟΛΙΣΜΟΙ
«ΑΜΕΡΙΚΑΝΟΥ»

Αμεση εξυπηρέτηση
ΟΛΟ ΤΟ 24ΩΡΟ
Αναλαμβάνουμε την τελετή και με τα έξοδα που χορηγούν τα ταμεία χωρίς καμία επιβάρυνση ΙΚΑ, ΤΕΒΕ, ΤΑΞΥ, ΔΗΜΟΣΙΟΥ, ΛΙΜΕΝΙΚΩΝ, ΟΓΑ και λοιπά ταμεία.

Τους ΑΠΟΡΟΥΣ ΔΩΡΕΑΝ
Πλατεία Βρούχου στη Μητρόπολη
Τηλέφωνα: 28901 - 33400

ΜΑΘΗΜΑΤΑ ΑΓΓΛΙΚΩΝ
ΙΔΙΑΙΤΕΡΑ και ΟΛΙΓΟΜΕΛΗ
από ΠΤΥΧΙΟΥΧΟ ΚΑΘΗΓΗΤΡΙΑ ΑΓΓΛΙΚΗΣ ΦΙΛΟΛΟΓΙΑΣ
ΜΑΡΙΑ Ν. ΤΣΙΜΕΤΑ

☛ Παραδίδονται μαθήματα ΑΓΓΛΙΚΩΝ σε ΟΛΑ ΤΑ ΕΠΙΠΕΔΑ
☛ ΣΥΣΤΗΜΑΤΙΚΗ ΠΡΟΕΤΟΙΜΑΣΙΑ ΓΙΑ ΤΙΣ ΕΞΕΤΑΣΕΙΣ
LOWER (FCE), TOEFL, PROFICIENCY (CPE, MICHIGAN)
☛ ΤΑΧΥΡΡΥΘΜΑ ΤΜΗΜΑΤΑ
☛ ΠΡΟΕΤΟΙΜΑΣΙΑ για εισαγωγή σε ΒΡΕΤΑΝΙΚΑ και ΑΜΕΡΙΚΑΝΙΚΑ ΠΑΝΕΠΙΣΤΗΜΙΑ
ΜΕ
☛ ΠΡΟΣΩΠΙΚΗ ΠΑΡΑΚΟΛΟΥΘΗΣΗ
☛ ΑΝΤΙΚΕΙΜΕΝΙΚΗ ΕΝΗΜΕΡΩΣΗ ΓΟΝΕΩΝ και ΔΕΛΤΙΑ ΠΡΟΟΔΟΥ

Επιτυχία μας η ΜΕΘΟΔΟΛΟΓΙΑ ΔΙΔΑΣΚΑΛΙΑΣ της ΑΓΓΛΙΚΗΣ ΓΛΩΣΣΑΣ του St. MICHAEL'S COLLEGE, VERMONT, USA

Εκτελούνται ΜΕΤΑΦΡΑΣΕΙΣ

Πληροφορίες στα τηλέφωνα: 20688, 0944 842875

ΕΓΓΡΑΦΕΣ από 27 ΑΥΓΟΥΣΤΟΥ

Επί της Βασιλέως Ηρακλείου 68
(έναντι του πρώην Β' Αστυν. Τμήματος)

TOP PROPERTIES
GEORGIOS S. PIPINOS
ΓΕΩΡΓΙΟΣ Σ. ΠΙΠΙΝΟΣ
ΣΥΜΒΟΥΛΟΣ ΚΑΙ ΕΚΤΙΜΗΤΗΣ ΑΚΙΝΗΤΩΝ
REAL ESTATE AGENT - MEMBER OF F.I.A.B.C.I. - N.A.E.A. - C.E.I. - Σ.Ε.Κ.



Η "TOP PROPERTIES" είναι ατομική επιχείρηση και ανήκει εξ ολοκλήρου στον κ. Γεώργιο Σ. Πιπίνο, που από το 1971 ασχολείται αποκλειστικά και μόνο με επενδύσεις και REAL ESTATE, στο νησί της Ρόδου, καθώς και στην ευρύτερη περιοχή της Δωδεκανήσου.

ΑΠΕΥΘΥΝΟΜΑΣΤΕ: Στους **σοβαρούς, απαιτητικούς και επιλεκτικούς** επενδυτές - επιχειρηματίες - ελεύθερους επαγγελματίες, Έλληνες και ξένους, υψηλού εισοδηματικού επιπέδου, που ενδιαφέρονται να κάνουν μια σοβαρή επένδυση **προβολής** στο νησί της Ρόδου.

ΠΡΟΣΦΕΡΟΥΜΕ: Α) Υπηρεσίες και πληροφορίες που γίνονται σε προσωπικό επίπεδο με **εχεμύθεια, διακριτικότητα και σοβαρότητα.**
Β) Μεγάλη γκάμα υψηλής ποιότητας ακινήτων, όπως: 1) Ξενοδοχεία Α' και Β' κατηγορίας των 600 - 500 - 350 - 300 κλινών 2) Κεντρικά αστικά ακίνητα κατάλληλα για Τράπεζες - καταστήματα - γραφεία 3) Παραλιακές εκτάσεις, κατάλληλες για τουριστικές επενδύσεις των 150.000 - 100.000 - 70.000 - 50.000 - 36.000 τ.μ. και 4) Διαμερίσματα και μαιζονέτες **προβολής.**

ΣΤΟΧΟΣ ΜΑΣ ΕΙΝΑΙ: Να προσφέρουμε στο αγοραστικό μας κοινό **υψηλής ποιότητας ακίνητα και ευκαιρίες** στο νησί της Ρόδου. Η τριακονταετής και πλέον πείρα μας στον τομέα αυτό αποτελεί εγγύηση.

ΣΥΝΘΗΜΑ ΜΑΣ ΕΙΝΑΙ: Επενδύστε στην ΡΟΔΟ ΤΩΡΑ, σε ακίνητα που **ΑΝΤΕΧΟΥΝ ΣΤΟ ΧΡΟΝΟ.**

Γεώργιος Σ. Πιπίνος
ΜΕΣΙΤΗΣ ΑΣΤΙΚΩΝ ΣΥΜΒΑΣΕΩΝ
Γιατί εμείς γνωρίζουμε καλύτερα!

TOP PROPERTIES is a private concern and Mr George S. Pipinos, its owner, has carved, over the years, a reputation for integrity and excellence in the world of Real Estate in the Dodecanese.

At Top Properties we try hard to attract important and selective investors: high calibre businessmen/women and discerning professional people, both Greek and foreign, who wish to acquire substantial and valuable property on Rhodes.

We offer our expertise and advice privately, discreetly and in strict confidence.

We keep a compehensive list of real estate of the highest specifications:

a. A' and B' class hotels (600, 500, 350, 300 beds capacity).
b. Centrally situated office buildings and other business premises.
c. Seaside land, ideal for development (hotels, holiday resorts, etc.), of 150.000, 100.000, 70.000, 50.000, 36.000 sq.m.
d. Luxury appartments, maisonettes, detached, semi - detached and terraced houses.

Our aim is to give our clients the opportunity to acquire value for money, first class real estate on Rhodes. Our 30- year - old experience in Real Estate is our warranty.

Our moto is: Invest in Rhodes. Invest in property. It stands the test of time.

TOP PROPERTIES
and
George S. Pipinos
Because we Know best



KENNENTY 38, ΡΟΔΟΣ, 85 100, ΤΗΛ. (0241) 23895, 38243 και 0944-676003. FAX: (0241) 20883
38 KENNEDY STR., RHODES, 85 100, TEL. (0241) 23895, 38243, and 094 - 676003. FAX: (0241) 20883

ΕΛΛΗΝΙΚΗ ΔΗΜΟΚΡΑΤΙΑ
ΥΠΟΥΡΓΕΙΟ ΥΓΕΙΑΣ ΠΡΟΝΟΙΑΣ
ΠΕΡΙΦΕΡΕΙΑΚΟ ΓΕΝΙΚΟ ΝΟΣΟΚΟΜΕΙΟ ΡΟΔΟΥ «ΑΝΔΡΕΑΣ ΠΑΠΑΝΔΡΕΟΥ»
ΠΡΟΚΗΡΥΞΗ

Το Περιφερειακό Γενικό Νοσοκομείο Ρόδου μετά την αριθμ. 23/6-12-2001 απόφαση του Διοικητικού Συμβουλίου του Νοσοκομείου, προκηρύσσει επαναληπτικό δημόσιο ανοικτό διαγωνισμό για την πενταετή μίσθωση οικήματος για την στέγαση του Περιφερειακού Ιατρείου Μεσοχωρίου - Κέντρου Υγείας Καρπάθου (ετήσιου προϋπολογισμού 720.000 δρχ. ή 2.112,99 ευρώ).

Οι ενδιαφερόμενοι ιδιοκτήτες ακινήτων θα πρέπει να καταθέσουν προσφορά στο Λογιστήριο του Νοσοκομείου το αργότερο μέχρι την Πέμπτη 10-1-2002 (ώρα 12.00), ημέρα διενέργειας του διαγωνισμού.

Κατά τα λοιπά ο διαγωνισμός θα γίνει σύμφωνα με τους γενικούς όρους #ΠΑΡΑΡΤΗΜΑ Β# και τις τεχνικές προδιαγραφές #ΠΑΡΑΡΤΗΜΑ Γ#.

Για οποιαδήποτε πληροφορία οι ενδιαφερόμενοι μπορούν να απευθύνονται στο Λογιστήριο του Νοσοκομείου (τηλ. 80163).

Ρόδος 7-12-2001
ΚΟΛΑΪΝΗΣ ΙΑΚΩΒΟΣ
ΠΡΟΕΔΡΕΥΩΝ
ΑΝΤΙΠΡΟΕΔΡΟΣ Δ.Σ.
ΠΕΡΙΦ. ΓΕΝ. ΝΟΣΟΚΟΜΕΙΟΥ ΡΟΔΟΥ

ΕΛΛΗΝΙΚΗ ΔΗΜΟΚΡΑΤΙΑ
ΥΠΟΥΡΓΕΙΟ ΥΓΕΙΑΣ ΠΡΟΝΟΙΑΣ
ΠΕΡΙΦΕΡΕΙΑΚΟ ΓΕΝΙΚΟ ΝΟΣΟΚΟΜΕΙΟ ΡΟΔΟΥ «ΑΝΔΡΕΑΣ ΠΑΠΑΝΔΡΕΟΥ»
ΠΡΟΚΗΡΥΞΗ

Το Περιφερειακό Γενικό Νοσοκομείο Ρόδου μετά την αριθμ. 23/6-12-2001 απόφαση του Διοικητικού Συμβουλίου του Νοσοκομείου, προκηρύσσει επαναληπτικό διαγωνισμό για την απ' ευθείας ανάθεση σε ιδιωτική εταιρεία των ταχυμεταφορών του Νοσοκομείου για δύο (2) έτη (συνολικού προϋπολογισμού 4.000.000 δρχ.).

Οι ενδιαφερόμενοι θα πρέπει να καταθέσουν στο Νοσοκομείο προσφορά το αργότερο μέχρι την Τετάρτη 19-12-2001 ενώ θα γίνονται δεκτές προσφορές που υποβάλλονται αυτοπροσώπως από τον προσφέροντα μέχρι την ημέρα και ώρα διενέργειας του διαγωνισμού δηλ. 20-12-2001 και ώρα 11.00 στα Γραφεία του Νοσοκομείου.

Πληροφορίες και διακήρυξη για όσους ενδιαφέρονται θα δίδονται από το Λογιστήριο του νοσοκομείου (υπεύθυνος κ. Μπούρχας Λεωνίδας τηλ. 0241 80163) κατά τις εργάσιμες ημέρες και ώρες.

Ρόδος 7-12-2001
ΚΟΛΑΪΝΗΣ ΙΑΚΩΒΟΣ
ΠΡΟΕΔΡΕΥΩΝ
ΑΝΤΙΠΡΟΕΔΡΟΣ Δ.Σ.
ΠΕΡΙΦ. ΓΕΝ. ΝΟΣΟΚΟΜΕΙΟΥ ΡΟΔΟΥ

ΠΕΡΙΛΗΨΗ ΤΡΟΠΟΠΟΙΗΣΗΣ ΚΑΤΑΣΤΑΤΙΚΟΥ

Με την υπ'αριθμ. 667/2001 απόφαση του Μονομελούς Πρωτοδικείου Ρόδου (τμήμα εκουσίας δικαιοδοσίας) τροποποιήθηκε στο σύνολό του το καταστατικό του σωματείου με την επωνυμία «ΣΥΛΛΟΓΟΣ ΓΟΝΕΩΝ ΚΑΙ ΚΗΔΕΜΟΝΩΝ ΔΗΜΟΤΙΚΟΥ ΣΧΟΛΕΙΟΥ ΦΑΝΩΝ ΡΟΔΟΥ», που εδρεύει στο Δημοτικό Διαμέρισμα Φανών του Δήμου Καμείρου Ρόδου και προσαρμόστηκε στις ισχύουσες διατάξεις του Ν. 2621/1998.

Ρόδος 6/12/2001
Η πληρεξούσια Δικηγόρος
Νικολίτση Ειρήνη

RODOS PALLADIUM

Εχοντας σαν αρχή μας, την παροχή υπηρεσιών υψηλής ποιότητας, επιθυμούμε να προσλάβουμε **καμαριέρες** για την στελέχωση του τμήματος **Ορόφων** του ξενοδοχείου μας.

Προσφέρουμε άριστες συνθήκες εργασίας σε 8-μηνη βάση για την σαιζόν του 2002.

Οι ενδιαφερόμενες μπορούν να προσέρχονται, για αλληλογνωριμία, στο ξενοδοχείο μας **Rodos Palladium** στο **Φαληράκι**, (Δευτέρα έως Παρασκευή, 10-12 π.μ.) ή να αποστείλουν το Βιογραφικό τους **ταχυδρομικώς** (Τ.Θ. 180, 85100 Ρόδος) ή με **Fax** (0241) 86617, υπόψη κ. **Κ. Κουπάδη** (Γραφείο Προσωπικού).

ΠΑΝΕΠΙΣΤΗΜΙΟ ΑΙΓΑΙΟΥ
ΣΧΟΛΗ ΕΛΛΗΝΙΚΩΝ ΚΑΙ ΜΕΣΟΓΕΙΑΚΩΝ ΣΠΟΥΔΩΝ

ΠΡΟΣΚΛΗΣΗ ΕΚΔΗΛΩΣΗΣ ΕΝΔΙΑΦΕΡΟΝΤΟΣ

Η Σχολή Ελληνικών και Μεσογειακών Σπουδών του Πανεπιστημίου Αιγαίου στη Ρόδο, προτίθεται άμεσα να συνεργασθεί με ένα (1) άτομο ειδικών προσόντων και αποδεδειγμένης εμπειρίας για τη στελέχωση της Διοικητικής Υπηρεσίας της, με το οποίο και θα συναφθεί σύμβαση έργου.

Απαιτούμενα προσόντα για τον/την/ συνεργάτη/ιδα:

- Πτυχίο ΑΕΙ (κατά προτίμηση Διοικητικού, Οικονομικού ή Νομικού Τμήματος)
- Αριστη γνώση Αγγλικής γλώσσας
- Δυνατότητα χρήσης υπολογιστικών συστημάτων και λογισμικών γραφείου
- Προϋπηρεσία των υποψηφίων σε διοικητικά και οικονομικά θέματα θα ληφθεί σοβαρά υπ' όψιν κατά την αξιολόγησή τους.

Οι ενδιαφερόμενοι θα πρέπει να υποβάλουν αίτηση με πλήρη φάκελο βιογραφικών στοιχείων (βιογραφικό σημείωμα, επικυρωμένα αντίγραφα τίτλων σπουδών, βεβαιώσεων προϋπηρεσίας, συστατικών επιστολών και κάθε άλλου στοιχείου που κατά την κρίση τους θα βοηθήσει την επιτροπή επιλογής στη διαμόρφωση σωστής γνώμης για την εμπειρία, τις γνώσεις, την προσωπικότητα και γενικά την καταλληλότητα των υποψηφίων).

Τα παραπάνω στοιχεία πρέπει να έχουν κατατεθεί το αργότερο μέχρι και τις 20 Δεκεμβρίου 2001, ημέρα Πέμπτη στο πρωτόκολλο της Σχολής.

Διεύθυνση:
Πανεπιστήμιο Αιγαίου
Γραμματεία Σχολής Ελληνικών και Μεσογειακών Σπουδών
Λ. Δημοκρατίας 1
85100 Ρόδος

Πληροφορίες στα τηλέφωνα:
0241/99011 κ. **Γ. Βασιλάκη, Προϊσταμένη Γραμματείας Σχολής** και 0241/99010 κ. **Σπ. Σιούτη, Πρωτόκολλο Σχολής.**

Καθηγητής Νικήτας Πολεμικός
Κοσμήτορας

ΖΗΤΟΥΝΤΑΙ ΥΠΑΛΛΗΛΟΙ

Από επιχείρηση ξενοδοχειακού εξοπλισμού ζητούνται υπάλληλοι με γνώση του αντικειμένου, κατά προτίμηση ξενοδοχοϋπάλληλοι, ηλικίας μέχρι 30 ετών για να χρησιμοποιηθούν εντός του καταστήματος ως πωλητές.
Γνώση Η/Υ επιθυμητή.
Πληροφορίες τηλ. 69870 ώρες 10 - 14

ΖΗΤΕΙΤΑΙ ΠΟΛΙΤΙΚΟΣ ΜΗΧΑΝΙΚΟΣ

Από την Τεχνική Εταιρεία **«ΓΕΝΙΚΗ ΤΕΧΝΙΚΗ Α.Ε.»** ζητείται Πολιτικός Μηχανικός για απασχόληση σε εργοτάξιο λιμενικών έργων στην Κάσο.
Για τον καθορισμό ραντεβού πρέπει να προσκομισθεί βιογραφικό σημείωμα στην reception των γραφείων της εταιρείας στην οδό Αρκαδίου 2.
Προϋπηρεσία και σχετική εμπειρία θα ληφθεί σοβαρά υπόψη.
Πληροφορίες στο τηλέφωνο 0241022186, ώρες γραφείου.

RODOS PALLADIUM

Εχοντας σαν αρχή μας, την παροχή υπηρεσιών υψηλής ποιότητας, βασιζόμενοι σε άρτια εκπαιδευμένο προσωπικό, επιθυμούμε να προσλάβουμε **Αποφοίτους Τουριστικών Σχολών** για την στελέχωση των τμημάτων **Food & Beverage & Front Office (υπάλληλοι Υποδοχής, Night Auditor, Γκρούμ)** του ξενοδοχείου μας.
Αν σας ενδιαφέρει η

Καριέρα στο Food & Beverage και στο Front Office

έχετε δυναμική προσωπικότητα, φιλοδοξία για επαγγελματική άνοδο και διάθεση για επαγγελματική δουλειά, σε **όλα τα επίπεδα** του Food & Beverage, ξεκινώντας από service encounter positions (Εστιατόριο, Μπάρ κλπ), **τότε** το νεότερο ξενοδοχείο πολυτελείας του νησιού μας θα ήθελε να λάβει γνώση του βιογραφικού σας.
Προσφέρουμε άριστες συνθήκες εργασίας, σε 8-μηνη βάση για την σαιζόν του 2002, δυνατότητα εξέλιξης και αποδοχές αναλόγως των προσόντων και της εμπειρία σας.

Οι ενδιαφερόμενοι μπορούν να προσέρχονται, για αλληλογνωριμία, στο ξενοδοχείο μας **Rodos Palladium** στο **Φαληράκι**, (Δευτέρα έως Παρασκευή, 10-12 π.μ.) **ή** να αποστείλουν το βιογραφικό τους **ταχυδρομικώς** (Τ.Θ 180, 85100 Ρόδος) **ή** με **Fax** (0241) 86617, υπόψη κ **Ν. Βασταρδή** Προιστάμενο Εστιατορίων & Μπάρ και κ **Γ. Μωραΐτη** - Room Dinision Manager.

RODIAN
BEACH · RESORT
RHODES · GREECE
Managed by Amathus

Το ξενοδοχείο **RODIAN BEACH RESORT**, ζητά για την σεζόν του 2002 άτομα για τις ακόλουθες ειδικότητες:

- **Φούρναρης**
- **Μάγειρας Α**
- **Μάγειρας Β**
- **Μάγειρας στην Κρύα Κουζίνα**
- **Σερβιτόρες πισίνας**
- **Υπάλληλοι Υποδοχής** οι οποίοι να μιλάνε τουλάχιστον 2 γλώσσες άπταιστα (Αγγλικά - Γερμανικά) και αν είναι δυνατόν μία από τις ακόλουθες Γλώσσες:
  - Γαλλικά
  - Ιταλικά
  - Ολλανδικά

Οι ενδιαφερόμενοι καλούνται να απευθυνθούν στο γραφείο προσωπικού του ξενοδοχείου (κα Αρτεμη Χριστοδούλου), προσκομίζοντας βιογραφικό με πρόσφατη φωτογραφία.

RODIAN BEACH RESORT
Λεωφόρος Ηρακλειδών 100,
85101 Ιξιά, Ρόδος
Τηλ.: (0241) -89928, Φαξ: (0241) -89901

Cyprotels
Hotels & Resorts

ΖΗΤΕΙΤΑΙ ΠΡΟΣΩΠΙΚΟ ΟΛΩΝ ΤΩΝ ΕΙΔΙΚΟΤΗΤΩΝ

Η εταιρεία **Cyprotels Hellas A.E.** ιδιοκτήτρια και διαχειρίστρια του ξενοδοχείου **Cyprotel Columbia Resort** στο Φαληράκι Ρόδου ζητά Προσωπικό όλων των Ειδικοτήτων

- Αιτήσεις δεκτές καθημερινώς πλην Σαββάτου και Κυριακής στο ξενοδοχείο, με επικόλληση φωτογραφίας.

Για περισσότερες πληροφορίες στα τηλέφωνα:
0241 085610 και **0241 086074**

ΞΕΝΟΔΟΧΕΙΟ CYPROTEL COLUMBIA RESORT
ΦΑΛΗΡΑΚΙ 85100
Τ.Θ. 202
ΡΟΔΟΣ

ΤΟ ΚΑΤΑΣΤΗΜΑ

KYROS SHOPS

ΡΟΔΟΥ ΖΗΤΑ

Για άμεση πρόσληψη νέα με τα ακόλουθα προσόντα.

- **Πολύ καλή χρήση Η/Υ προγράμματος EUROFASMA της SINGULAR.**
- **Ανεση επικοινωνίας, ευχέρεια λόγου, ευχάριστη προσωπικότητα, οργανωτικές ικανότητες.**
- **Προϋπηρεσία θα ληφθεί υπ' όψιν.**

Προσφέρουμε άριστο και σύγχρονο περιβάλλον εργασίας καθώς και ανταγωνιστικό πακέτο αποδοχών.

Αποστολή βιογραφικού σημειώματος ή επίσκεψη στον χώρο μας Μεγ. Κων/νου 27 Ρόδος.

Τηλ. 30090 70685
υπόψη κου ΜΑΡΙΕΤΤΟΥ



MMC

ΜΕΤΡΟΠΟΛ
MULTI-CINEMA
DOLBY DIGITAL EX- Fully Airconditioned
Πρόγραμμα εβδομάδας από 7/12 έως 13/12



ATLANTIS
Η νέα Υπερπαραγωγή της Walt Disney που θα ξεσηκώσει μικρούς και... μεγάλους!
ΣΕ ΠΡΩΤΗ ΠΑΝΕΛΛΗΝΙΑ ΠΡΟΒΟΛΗ!

ΑΙΘΟΥΣΑ 1 Στα ελληνικά -Κάθε μέρα ώρες έναρξης: 4:00 και 6:00 μμ
ΑΙΘΟΥΣΑ 2 Στα αγγλικά -Κάθε μέρα ώρες έναρξης: 4:15, 6:15, 8:15και 10:15 μμ
ΑΙΘΟΥΣΑ 1 Ειδική πρωινή προβολή στα ελληνικά -Κυριακή 11:00 πμ



Beautiful People
Η νέα συναρπαστική ταινία του Νίκου Παναγιωτόπουλου γυρισμένη στην Μύκονο. Με την Ρέα Τουτουνζή και τον Νίκο Κουρή.

ΑΙΘΟΥΣΑ 1 Κάθε μέρα ώρες έναρξης: 8:15 και 10:45 μμ

ΣΚΕΤΟ ΖΩΝ
Η επιστήμη σηκώνει τα χέρια ψηλά σε αυτή την κωμωδία...!
ΑΙΘΟΥΣΑ 3 Κάθε μέρα : 4:00 και 6:00 μμ



The Animal



Αν η ευτυχία ήταν ταινία θα την έλεγαν...
Αμελί
ΑΙΘΟΥΣΑ 3 Κάθε μέρα : 8:00 και 10:30 μμ

ΜΗΝ ΧΑΣΕΤΕ ΤΗΝ ΠΡΩΤΟΧΡΟΝΙΑΤΙΚΗ ΚΛΗΡΩΣΗ ΠΛΟΥΣΙΩΝ ΔΩΡΩΝ ΤΗΣ WALT DISNEY!
ΜΕ ΚΑΘΕ ΕΙΣΙΤΗΡΙΟ ΓΙΑ ΤΗΝ ΤΑΙΝΙΑ "Η ΧΑΜΕΝΗ ΑΤΛΑΝΤΙΔΑ" ΠΑΙΡΝΕΤΕ ΕΝΑ ΛΑΧΝΟ ΓΙΑ ΤΗΝ ΚΛΗΡΩΣΗ!

ΠΑΛΛΑΣ 5 CINEMAS CENTER
ΠΡΟΓΡΑΜΜΑ ΕΒΔΟΜΑΔΑΣ
07/12/2001 - 13/12/2001
www.cinemapallas.gr

ΑΙΘΟΥΣΑ 5, 1, 2



Ο ΧΑΡΥ ΠΟΤΕΡ & Η ΦΙΛΟΣΟΦΙΚΗ ΛΙΘΟΣ
HARRY POTTER & THE SORCERER'S STONE
ΠΡΩΤΑΓΩΝΙΣΤΟΥΝ: RUPERT GRINT, DANIEL RADCLIFFE
ΑΙΘΟΥΣΑ 5 Ώρες Έναρξης: 17:20
ΑΙΘΟΥΣΑ 1 Ώρες Έναρξης: 19:15, 22:15
ΑΙΘΟΥΣΑ 2 Ώρες Έναρξης: *15:50, 19:15, 22:15
* Μόνο κάθε Παρασκευή, Σάββατο & Κυριακή

ΑΙΘΟΥΣΑ 5 & 1



ΚΩΔΙΚΟΣ SWORDFISH
ΠΡΩΤΑΓΩΝΙΣΤΟΥΝ: JOHN TRAVOLTA, HUGH JACKMAN
ΑΙΘΟΥΣΑ 5 Ώρες Έναρξης: 20:10, 22:30
ΑΙΘΟΥΣΑ 1 Ώρες Έναρξης: 16:55

ΑΙΘΟΥΣΑ 4



MOULIN ROUGE
ΠΡΩΤΑΓΩΝΙΣΤΟΥΝ: NICOLE KIDMAN, EWAN MCGREGOR, JOHN LEGUIZAMO
Ώρες Έναρξης: 17:30, 22:20

ΑΙΘΟΥΣΑ 3



ΤΟ ΤΕΛΕΥΤΑΙΟ ΟΧΥΡΟ / THE LAST CASTLE
ΠΡΩΤΑΓΩΝΙΣΤΟΥΝ: ROBERT REDFORD, JAMES GANDOLFINI
Ώρες Έναρξης: 17:20, 20:05, 22:45

ΑΙΘΟΥΣΑ 4



Η ΕΚΔΙΚΗΣΗ ΤΗΣ ΞΑΝΘΙΑΣ/ LEGALLY BLONDE
ΠΡΩΤΑΓΩΝΙΣΤΟΥΝ: REESE WITHERSPOON, SELMA BLAIR, LUKE WILSON
Ώρες Έναρξης: 20:10

Κάθε Παρασκευή, Σάββατο και Κυριακή στις 19:00, διασκεδάστε υπό τους ήχους της μουσικήστου guest dj από το Club Prince!

ΧΟΡΗΓΟΙ
KRINGLAN SWEDISH BAKERY • LANCELOT CAFE • ΣΠΑΝΟΣ SALA DA BAGNO • ΜΙΚΡΟ ΚΑΦΕ ΚΟΥΚΟΣ ΚΑΦΕΝΕΣ • ΕΡΜΗΣ COURIER • INTERAMERICAN • NEOTEX • ΕΥΡΩΓΝΩΣΗ BERLONI • DESNUDA • BYBLOS TATTOO • CHINESE BURGER • ΟΝΕΙΡΟ ΕΣΩΡΟΥΧΑ
ΠΡΟΣΕΧΩΣ: STRIKE BOWLING CLUB
Για κρατήσεις: 24475 και 70670

Τα Υπρογραμμα

ΕΤ 1

06.45 ΛΕΟ, Ο ΒΑΣΙΛΙΑΣ ΤΗΣ ΖΟΥΓΚΛΑΣ
07.15 ΞΥΠΝΗΣΤΕ...
08.00 ΜΕΛΙ ΓΑΛΑ
10.00 ΑΡΩΜΑ ΣΑΠΟΥΝΙΟΥ
10.05 ΑΝΝΑ Η ΚΥΡΙΑΡΧΟΣ ΤΟΥ ΠΑΙΧΝΙΔΙΟΥ
11.00 ΜΑΡΙΑΝΝΑ ΕΝΑΣ ΑΓΝΟΣ ΕΡΩΤΑΣ
12.00 ΕΙΣΑΙ ΤΟ ΠΕΠΡΩΜΕΝΟ ΜΟΥ
13.00 ΟΙ ΑΤΑΙΡΙΑΣΤΟΙ
13.50 **ΕΙΔΗΣΕΙΣ**
15.00 ΟΥΡΑΝΙΟ ΤΟΞΟ
15.05 ΣΙΛΒΑΝ
15.30 ΟΙ ΑΤΡΟΜΗΤΟΙ
16.30 ΠΟΠ ΚΑΙ ΠΑΜΕ
17.00 **ΕΙΔΗΣΕΙΣ**
17.30 ΥΓΙΑΙΝΕΤΕ
17.35 WWW. ΑΝΘΡΩΠΟΙ.GR.
19.00 ΚΛΗΡΩΣΗ ΛΑΪΚΟΥ ΛΑΧΕΙΟΥ
19.10 ΜΙΑ ΜΕΡΑ ΓΙΑ ΟΛΟΥΣ
19.40 ΚΑΛΥΤΕΡΗ ΖΩΗ
19.45 ΜΑΝΤΑΜ ΣΟΥΣΟΥ
20.20 ΣΥΝΕΙΚΟΝΕΣ
20.30 ΣΤΑ ΦΤΕΡΑ ΤΟΥ ΕΡΩΤΑ
21.00 ΟΙ ΓΥΝΑΙΚΕΣ ΤΗΣ ΖΩΗΣ ΤΗΣ
22.00 ΟΙ ΑΘΛΙΟΙ
23.00 **ΕΙΔΗΣΕΙΣ**
23.35 ΞΕΝΗ ΤΑΙΝΙΑ: ΚΛΕΨΕ ΨΙΛΑ, ΚΛΕΨΕ ΧΟΝΤΡΑ
01.15 ΣΤΗ ΖΩΝΗ ΤΟΥ ΛΥΚΟΦΩΤΟΣ
01.20 ΠΑΜΕ ΣΤΟΙΧΗΜΑ
01.30 ΟΙ ΑΤΑΙΡΙΑΣΤΟΙ
03.15 WWW.ΑΝΘΡΩΠΟΙ.GR

NET

06.00 ΕΤΣΙ ΕΧΟΥΝ ΤΑ ΠΡΑΓΜΑΤΑ
07.00 ΠΡΩΤΗ ΜΑΤΙΑ
10.00 ΜΕΝΤΙΤΕΡΑΝΕΟ
11.00 Ο ΚΟΣΜΟΣ ΤΟΥ ΠΛΟΥΤΟΥ
11.30 ΓΕΥΣΕΙΣ ΤΟΥ ΚΟΣΜΟΥ
12.00 ΒΑΘΥ ΜΠΛΕ
13.00 **ΕΙΔΗΣΕΙΣ**
13.45 ΦΥΣΗ ΚΑΙ ΠΡΩΤΑΘΛΗΤΕΣ
14.00 ΑΦΡΙΚΗ
15.00 **ΕΙΔΗΣΕΙΣ**
16.00 ΣΥΝ ΚΑΙ ΠΛΗΝ
18.00 **ΕΙΔΗΣΕΙΣ**
18.30 ΣΕ ΡΥΘΜΟΥΣ ΕΛΛΗΝΙΚΟΥΣ
19.01 ΠΑΜΕ ΣΤΟΙΧΗΜΑ;
19.05 ΓΕΥΣΕΙΣ ΤΟΥ ΚΟΣΜΟΥ
19.30 21ος ΑΙΩΝΑΣ ΚΑΙ ΠΑΡΑΔΟΣΗ
20.30 Ο ΔΡΟΜΟΣ ΤΗΣ ΣΑΜΑΡΚΑΝΔΗΣ
21.00 **ΕΙΔΗΣΕΙΣ**
22.00 ΠΡΩΤΑΓΩΝΙΣΤΕΣ
23.00 ΑΛΚΟΟΛ
24.00 **ΕΙΔΗΣΕΙΣ**
00.30 ΠΟΛΕΙΣ

ΕΤ 3

08.01 ΚΛΗΡΟΝΟΜΙΑ, ΟΙ ΑΡΧΕΣ ΤΟΥ ΠΟΛΙΤΙΣΜΟΥ
08.30 8 1/2
11.00 ΘΑΥΜΑΤΑ ΤΗΣ ΕΠΙΣΤΗΜΗΣ ΚΑΙ ΤΗΣ ΤΕΧΝΟΛΟΓΙΑΣ
11.30 ΑΝΟΙΧΤΟΙ ΟΡΙΖΟΝΤΕΣ
12.00 Η ΜΥΣΤΗΡΙΩΔΗΣ ΠΤΩΣΗ ΤΗΣ ΠΤΗΣΗΣ 201
13.00 ΠΡΟΚΛΗΣΗ
13.30 ΚΑΡΕ ΝΤΕ ΡΕ
14.00 ΑΝΘΡΩΠΩΝ ΕΡΓΑ
15.00 **ΕΙΔΗΣΕΙΣ**
15.25 ΜΑΚΡΥΝΕΣ ΦΙΛΙΕΣ
15.30 ΜΕ ΜΙΑ ΤΡΙΤΗ ΜΑΤΙΑ
17.00 ΤΕΡΜΙΝΑΛ 3
18.00 ΤΟ ΕΞΠΡΕΣ ΤΗΣ ΜΟΥΣΙΚΗΣ
18.30 ΑΘΛΗΤΙΚΑ
19.00 ΠΕΡΙΜΕΤΡΟΣ
19.30 ΣΤΗΝ ΥΔΡΟΓΕΙΟ
20.00 Ο ΚΟΣΜΟΣ ΣΤΟ ΕΠΙΚΕΝΤΡΟ
20.30 **ΕΙΔΗΣΕΙΣ**
21.30 ΜΑΚΡΥΝΕΣ ΦΙΛΙΕΣ
21.35 ΔΕΞΙΩΣΗ
22.30 2ο ΦΕΣΤΙΒΑΛ ΚΑΛΥΤΕΡΩΝ ΤΗΛΕΟΠΤΙΚΩΝ ΠΡΟΓΡΑΜΜΑΤΩΝ ΤΗΣ ΕΥΡΩΠΗΣ
23.30 ΞΕΝΗ ΤΑΙΝΙΑ: Ο ΤΟΙΧΟΣ
24.00 **ΕΙΔΗΣΕΙΣ**
02.00 ΜΕ ΜΙΑ ΤΡΙΤΗ ΜΑΤΙΑ
03.30 ΤΕΡΜΙΝΑΛ 3

MEGA

06.00 ΠΡΩΤΗ ΕΚΔΟΣΗ
08.00 ΣΗΜΕΡΑ ΜΕ ΤΗΝ ΑΝΝΑ
10.00 ΣΑΝ ΣΤΟ ΣΠΙΤΙ ΣΑΣ
13.00 ΒΙΟΣ ΑΝΘΟΣΠΑΡΤΟΣ
14.00 **ΕΙΔΗΣΕΙΣ**
15.00 Η ΓΥΝΑΙΚΑ ΣΗΜΕΡΑ
15.45 ΔΥΟ ΞΕΝΟΙ
16.20 ΣΤΗΝ ΚΟΥΖΙΝΑ ΟΛΟΤΑΧΩΣ
17.00 **ΕΙΔΗΣΕΙΣ**
17.15 ΓΙΑ ΜΙΑ ΘΕΣΗ ΣΤΟΝ ΗΛΙΟ
17.50 ΑΠΑΓΟΡΕΥΜΕΝΗ ΑΓΑΠΗ
18.40 ΠΟΙΟΣ ΘΕΛΕΙ ΝΑ ΓΙΝΕΙ ΕΚΑΤΟΜΜΥΡΙΟΥΧΟΣ
19.30 **ΕΙΔΗΣΕΙΣ**
21.00 ΕΛΛΗΝΙΚΗ ΤΑΙΝΙΑ: Ο ΣΤΡΙΓΚΛΟΣ ΠΟΥ ΕΓΙΝΕ ΑΡΝΑΚΙ
23.00 ΟΙ ΦΑΚΕΛΟΙ
00.15 **ΕΙΔΗΣΕΙΣ**
01.00 ΕΡ ΑΜΕΡΙΚΑ
02.00 ΓΕΛΙΟ ΜΕΣΑ ΑΠΟ ΤΗΝ ΚΑΜΕΡΑ
02.30 ΕΙΜΑΙ ΤΖΙΝΙ ΚΑΙ ΤΟ ΞΕΡΩ
03.00 ΤΗΛΕΜΑΡΚΕΤΙΝΓΚ
03.30 FASHION TV

ANT 1

06.10 ΜΑΜΑ ΜΙΑ
06.45 ΚΙΝΟΥΜΕΝΑ ΣΧΕΔΙΑ
06.55 **ΕΙΔΗΣΕΙΣ ΣΤΗΝ ΝΟΗΜΑΤΙΚΗ ΓΛΩΣΣΑ**
07.00 ΚΑΛΗΜΕΡΑ ΕΛΛΑΔΑ
09.55 ΚΑΙΡΟΣ
10.00 ΠΡΩΪΝΟΣ ΚΑΦΕΣ
11.00 **ΕΙΔΗΣΕΙΣ**
13.10 SUPER GAME
13.15 ΤΗΣ ΕΛΛΑΔΟΣ ΤΑ ΠΑΙΔΙΑ
14.00 **ΕΙΔΗΣΕΙΣ**
14.50 ΧΡΗΜΑ ΚΑΙ ΧΡΗΜΑΤΙΣΤΗΡΙΟ
15.00 ΚΑΙ ΟΙ ΠΑΝΤΡΕΜΕΝΟΙ ΕΧΟΥΝ ΨΥΧΗ
15.55 SUPER GAME
16.00 BIG BROTHER
16.05 ΑΤΙΘΑΣΑ ΝΙΑΤΑ
16.55 SUPER GAME
17.00 ΚΑΛΗΜΕΡΑ ΖΩΗ
17.45 **ΕΙΔΗΣΕΙΣ**
17.55 BIG BROTHER
18.00 ΘΗΣΑΥΡΟΦΥΛΑΚΙΟ
18.45 Η ΛΑΜΨΗ
19.30 **ΕΙΔΗΣΕΙΣ**
21.00 ΑΜΑΝ
22.00 BIG BROTHER
22.55 **ΕΙΔΗΣΕΙΣ**
23.00 ΚΑΤΣΕ ΚΑΛΑ
24.00 **ΕΙΔΗΣΕΙΣ**
00.15 BIG BROTHER
01.00 ΣΕ ΕΠΤΑ ΗΜΕΡΕΣ
02.00 ΞΕΝΗ ΤΑΙΝΙΑ: ΑΝΤΙΣΤΡΟΦΗ ΜΕΤΡΗΣΗ
04.15 ΤΗΛΕΜΑΡΚΕΤΙΝΓΚ - ΤΗΛΕΑΓΟΡΑ
04.50 ΞΕΝΗ ΤΑΙΝΙΑ: ΤΑ ΠΑΙΔΙΑ ΤΟΥ ΔΡΟΜΟΥ

ALPHA

06.00 ΠΡΩΤΗ ΕΝΗΜΕΡΩΣΗ
08.00 ΤΟ ΜΑΓΚΑΖΙΝΟ ΤΟΥ ALPHA
10.00 ΚΑΛΗ ΣΑΣ ΟΡΕΞΗ
10.30 ΚΑΛΩΣ ΤΟΥΣ
14.00 **ΕΙΔΗΣΕΙΣ**
15.00 LIFE STYLE NEWS
15.30 ΑΠ' ΕΥΘΕΙΑΣ
16.45 ΜΠΟΡΩ
18.45 ΚΑΤΩ ΑΠΟ ΤΗΝ ΑΚΡΟΠΟΛΗ
19.30 **ΕΙΔΗΣΕΙΣ**
21.00 ΣΤΟΝ ΔΡΟΜΟ ΤΗΣ ΚΑΡΔΙΑΣ
22.00 ΝΙΡΒΑΝΑ
23.30 ΚΟΚΚΙΝΟΣ ΚΥΚΛΟΣ
24.00 ΤΟΚ ΣΟΟΥ
01.30 **ΕΙΔΗΣΕΙΣ**
01.45 ΞΕΝΗ ΤΑΙΝΙΑ: ΣΤΟ ΣΤΟΧΑΣΤΡΟ ΤΟΥ ΔΟΛΟΦΟΝΟΥ
04.00 ΚΟΛ ΟΦ ΔΕ ΜΑΟΥΝΤΕΝ
05.00 ΞΗΜΕΡΩΝΕΙ

STAR

06.45 ΠΑΙΔΙΚΟ ΠΡΟΓΡΑΜΜΑ
08.57 **ΕΙΔΗΣΕΙΣ ΣΤΗ ΝΟΗΜΑΤΙΚΗ ΓΛΩΣΣΑ**
09.00 ΜΕΡΑ ΜΕ ΤΗ ΜΕΡΑ
10.30 ΛΟΓΙΑ ΣΤΑΡΑΤΑ
12.00 ΔΙΑΠΛΕΚΟΜΕΝΟΙ ΑΕ
13.00 **ΕΙΔΗΣΕΙΣ**
14.00 ΑΙΜΙΛΙΑ, ΜΙΑ ΑΚΑΤΑΜΑΧΗΤΗ ΓΥΝΑΙΚΑ
15.00 ΑΓΑΠΗ ΚΑΙ ΑΙΜΑ
16.00 ΣΑΜΠΡΙΝΑ, ΤΟ ΚΟΡΙΤΣΙ ΤΗΣ ΑΓΑΠΗΣ
17.00 ΙΖΑΜΠΕΛΑ, ΜΙΑ ΕΡΩΤΕΥΜΕΝΗ ΓΥΝΑΙΚΑ
18.00 **ΕΙΔΗΣΕΙΣ**
19.30 ΤΖΕΡΙ ΣΠΡΙΝΓΚΕΡ
20.30 ΑΡΩΜΑ ΓΥΝΑΙΚΑΣ
21.00 ΑΓΙΟ ΕΙΧΑΜΕ
21.45 ΞΕΝΗ ΤΑΙΝΙΑ: ΑΠΕΓΝΩΣΜΕΝΕΣ ΚΙΝΗΣΕΙΣ
23.30 ΣΗΜΕΙΟ ΑΝΑΦΟΡΑΣ
00.45 **ΕΙΔΗΣΕΙΣ**
01.00 ΞΕΝΗ ΤΑΙΝΙΑ: ΘΑΝΑΣΙΜΑ ΠΑΘΗ
03.00 ΞΕΝΗ ΤΑΙΝΙΑ: ΜΑΝΤΕΨΕ ΤΙ ΚΑΝΩ ΤΑ ΒΡΑΔΙΑ
05.00 ΑΣΤΕΡΙΑ ΣΤΟ ΠΕΝΤΑΓΡΑΜΜΟ

FILMNET

06.00 ΑΝΘΡΩΠΟΚΥΝΗΓΗΤΟ ΣΤΑ ΒΑΛΚΑΝΙΑ
07.40 ΠΕΙΣΤΗΡΙΟ ΕΓΚΛΗΜΑΤΟΣ
09.10 EDTV
11.15 Ο ΒΑΣΙΛΙΑΣ ΤΟΥ ΛΟΦΟΥ
13.00 ΑΝΑΜΝΗΣΕΙΣ ΜΙΑΣ ΚΑΡΔΙΑΣ
14.30 ΔΙΑΣΚΕΔΑΣΗ ΤΩΡΑ
15.10 ΠΑΙΧΝΙΔΙΑ ΤΗΣ ΤΥΧΗΣ
17.25 Η ΓΙΑΓΙΑ ΜΟΥ ΚΙ ΕΓΩ
19.00 ΜΗΝΥΜΑ ΣΤΟΝ ΠΡΟΕΔΡΟ
20.30 ΕΝΤΕΡΤΕΪΝΜΕΝΤ
21.00 ΟΙ ΛΟΤΤΟ... ΦΑΓΟΙ
22.35 ΟΙ ΣΤΑΧΤΕΣ ΤΗΣ ΑΝΤΖΕΛΑ
01.00 Ο ΑΠΑΓΩΓΕΑΣ ΤΟΥ ΠΡΟΕΔΡΟΥ
02.35 ΠΑΝΙΚΟΣ ΣΤΟΝ ΚΥΒΕΡΝΟΧΩΡΟ

ΤΕΜΡΟ

06.00 Ο,ΤΙ ΞΗΜΕΡΩΣΕΙ
08.00 ΠΡΩΤΗ ΥΛΗ
10.00 TEMPO CLUB
13.00 **ΕΙΔΗΣΕΙΣ**
14.30 ΕΛΛΗΝΙΚΗ ΤΑΙΝΙΑ: ΔΑΣΚΑΛΕ ΤΙ ΔΙΔΑΣΚΕΣ
16.00 ΑΠΟΧΡΩΣΕΙΣ
18.10 ΑΓΝΩΣΤΕΣ ΛΕΞΕΙΣ
19.15 **ΕΙΔΗΣΕΙΣ**
21.00 ΕΛΛΗΝΙΚΗ ΤΑΙΝΙΑ: Ο ΤΖΙΤΖΙΚΑΣ ΚΙ Ο ΜΕΡΜΗΓΚΑΣ
22.30 ΞΕΝΗ ΤΑΙΝΙΑ: ΣΕ ΚΑΤΑΣΤΑΣΗ ΟΜΗΡΙΑΣ
00.15 **ΕΙΔΗΣΕΙΣ**
00.45 ΞΕΝΗ ΤΑΙΝΙΑ: ΦΟΝΙΚΗ ΕΛΞΗ
02.30 ΞΕΝΗ ΤΑΙΝΙΑ: ΠΑΤΙ ΡΟΚΣ
04.00 ΑΠΟΧΡΩΣΕΙΣ

ΡΟΣΚΟΠΙΟ

ΚΡΙΟΣ:
21 ΜΑΡΤΙΟΥ - 19 ΑΠΡΙΛΙΟΥ

Ο «δικός» σας Άρης με την είσοδό του στο ζώδιο των Ιχθύων σας βοηθά ώστε οι εμπειρίες και τα βιώματά σας να οδηγήσουν σε καθοριστικά συμπεράσματα. Βαδίστε λοιπόν σύμφωνα με το ένστικτό σας αλλά μην υποτιμάτε και τις «πληροφορίες» της καρδιάς σας.

ΤΑΥΡΟΣ
20 ΑΠΡΙΛΙΟΥ - 20 ΜΑΪΟΥ

Ύστερα από τους δικούς σας κόπους και προσπάθειες η κοινωνική σας καταξίωση είναι πια πολύ κοντά, γι' αυτό θα πρέπει να επισπεύσετε τους ρυθμούς σας σε ό,τι αφορά τις βλέψεις σας. Με την ουσιαστική βοήθεια φίλων, αλλά και υψηλά ισταμένων προσώπων θα φτάσετε πολύ ψηλά.

ΔΙΔΥΜΟΙ
21 ΜΑΪΟΥ - 21 ΙΟΥΝΙΟΥ

Οι επαγγελματικές σας υποχρεώσεις φαίνεται πως θα σας κουράσουν αρκετά αυτό το διάστημα. Ασχοληθείτε λοιπόν με το κλείσιμο πρακτικών εκκρεμοτήτων και αποφύγετε διαφωνίες με συνεργάτες, υφισταμένους ή ανωτέρους για το δικό σας συμφέρον.

ΚΑΡΚΙΝΟΣ
22 ΙΟΥΝΙΟΥ - 22 ΙΟΥΛΙΟΥ

Κινηθείτε με ευελιξία, κλείστε ανοικτές υποθέσεις και τακτοποιήστε τις εκκρεμότητες που υπάρχουν. Το διάστημα αυτό είναι επίσης απαραίτητο να αποφύγετε παραβάσεις του νόμου γιατί θα υποστείτε τις συνέπειες.

ΛΕΩΝ
23 ΙΟΥΛΙΟΥ - 22 ΑΥΓΟΥΣΤΟΥ

Μη βιαστείτε να αξιοποιήσετε κάποια περιουσιακά ή κληρονομικά σας στοιχεία χωρίς πολλή σκέψη. Οι αγοραπωλησίες γενικότερα θα έχουν καλή απόδοση αν μεθοδεύσετε τις κινήσεις σας και πάρετε τη γνώμη ενός νομικού συμβούλου.

ΠΑΡΘΕΝΟΣ
23 ΑΥΓΟΥΣΤΟΥ - 23 ΣΕΠΤΕΜΒΡΙΟΥ

Αντί να έρθετε σε αντίθεση με το αγαπημένο πρόσωπο ή τους ανθρώπους που συνεργάζονται μαζί σας, προτιμήστε μια καλή συνεννόηση και μη προσπαθήσετε να επιβάλετε τους δικούς σας όρους που θα μπορούσαν να οδηγήσουν τις σχέσεις σας ακόμα και σε μία οριστική ρήξη.

ΖΥΓΟΣ:
24 ΣΕΠΤΕΜΒΡΙΟΥ - 23 ΟΚΤΩΒΡΙΟΥ

Μια πρόσφατη υπερκόπωση σας έχει αποδείξει ότι χρειάζεστε μία ανανέωση στις καθημερινές σας δραστηριότητες. Ξεπεράστε την ένταση βάζοντας κάποιες προτεραιότητες. Αν υπάρχουν κάποια προβλήματα υγείας μην τα αμελήσετε.

ΣΚΟΡΠΙΟΣ:
24 ΟΚΤΩΒΡΙΟΥ - 22 ΝΟΕΜΒΡΙΟΥ

Ο πλανήτης Άρης παραδοσιακός κυβερνήτης του ζωδίου σας διανύει τους Ιχθείς, ενεργοποιώντας ιδιαίτερα τους τομείς της δράσης, του έρωτα και της ευχάριστης δημιουργικότητας. Χαρείτε λοιπόν τη ζωή πέρα από τις υποχρεώσεις και τα «πρέπει» που σας δεσμεύουν.

ΤΟΞΟΤΗΣ:
23 ΝΟΕΜΒΡΙΟΥ - 21 ΔΕΚΕΜΒΡΙΟΥ

Καθώς ο Άρης κάνει από σήμερα την είσοδό του στο ζώδιο των Ιχθύων θα χρειαστεί να επαναπροσδιορίσετε τους ρόλους μέσα στην οικογένεια και να βρείτε καινούργιες ισορροπίες. Να έχετε όμως υπόψη σας πως οι αντιπαραθέσεις μόνο απομάκρυνση θα μπορούσαν να φέρουν, συνεργαστείτε λοιπόν με αγάπη για μια αρμονική συμβίωση.

ΑΙΓΟΚΕΡΩΣ:
22 ΔΕΚΕΜΒΡΙΟΥ - 19 ΙΑΝΟΥΑΡΙΟΥ

Πέρα από τις προσωπικές σας υποχρεώσεις είστε σε θέση να ανταποκριθείτε στις απαιτήσεις φίλων και συγγενών. Αυτό άλλωστε σας δίνει κι έναν αέρα υπεροχής και μια αυξημένη αυτοπεποίθηση. Καιρός λοιπόν να αναλάβετε να παρασύρετε μακριά από τη ρουτίνα αυτούς που αγαπάτε πραγματικά.

ΥΔΡΟΧΟΟΣ
20 ΙΑΝΟΥΑΡΙΟΥ - 19 ΦΕΒΡΟΥΑΡΙΟΥ

Καθώς ο Άρης περνά από σήμερα στο ζώδιο των Ιχθύων ενισχύει τις οικονομικές συναλλαγές σας, εσείς όμως πρέπει να βάλετε τα δυνατά σας για να καλύψετε τις πιο σημαντικές υποχρεώσεις σας. Φροντίστε να μη χάσετε τον έλεγχο γιατί τα έξοδα φαίνεται να είναι περισσότερα από τα έσοδα.

ΙΧΘΥΕΣ:
19 ΦΕΒΡΟΥΑΡΙΟΥ - 20 ΜΑΡΤΙΟΥ

Η διέλευση του Άρη από το ζώδιό σας αυξάνει τα προσωπικά σας ενδιαφέροντα αλλά και τις οικονομικές και επαγγελματικές σας ανησυχίες. Αντιδράστε γρήγορα και ψύχραιμα απέναντι στις αιφνίδιες εξελίξεις που έρχονται.



«Κλάδος ελαίας»

Κατά τους πρώτους χριστιανικούς χρόνους το κλαδί της ελιάς που το έφερνε στο ράμφος του ένα περιστέρι, συμβόλιζε την αιώνια ειρήνη. Στην αρχαία Ελλάδα και στη Ρώμη, το κλαδί της ελιάς ήταν σύμβολο του θριάμβου και της νίκης. (Οπως και το κλαδί του φοίνικα).

«Κλασσικός - κλασικός»

Η νεότερη ελληνική γλώσσα παρέλαβε τη λέξη «κλάση» και τα παράγωγά της «κλασικός», «κλασικισμός» κλπ. από τη Γαλλική. Μονολεκτικά η λέξη «κλάση» αντιστοιχεί με τις Ελληνικές λέξεις: «τάξη», «μοίρα». Π. Χ. «στρατιωτική κλάση». Από το «κλάση», «τάξη», προήλθε η λέξη «κλασικός», που σημαίνει «της τάξης» Π. χ. «κλασικά βιβλία», δηλαδή, βιβλία που χρησιμοποιούνται στις σχολικές τάξεις (σύμφωνα με την αρχική σημασία της λέξης). Υστερα το «κλασικός» επικράτησε να σημαίνει, κυρίως, εκείνον που ανήκει στην πρώτη τάξη των πολιτών και πιο πολύ, τον Ελληνα ή το Λατίνο συγγραφέα ή καλλιτέχνη που ανήκει στην πρώτη τάξη, τον αναγνωρισμένο σαν τον καλύτερο, διαπρεπή, δόκιμο.

Στην επέκταση «κλασικό» ονομάζεται εκείνο, που ανήκει ή που αναφέρεται στους πιο πάνω συγγραφείς και καλλιτέχνες, καθώς και στο έργο τους. Π. χ. «κλασικά συγγράμματα», «κλασικοί χρόνοι», «κλασική εποχή» κλπ. Φράσεις που ο όρος κληρονομήθηκε από τους ρωμαϊκούς χρόνους.

«Κοβάλτιον» - «Νικέλιον»

Και τα δύο αυτά χημικά στοιχεία, έχουν πάρει τα ονόματά τους από τη Μυθολογία των βορειοευρωπαϊκών (γερμανικών) λαών.

Οι αργυροθήρες που έσκαβαν και έκαναν υπόγειες στοές, για να βρουν φλέβες αργύρου, έφταναν κάποτε σε ποθητό τέλος. Αντίκριζαν ένα γυαλιστερό μέταλλο, που τους υποσχόταν ότι βρήκαν αυτό που ζητούσαν. Οταν, όμως το κοιτούσαν καλύτερα ανακάλυπταν ότι το μέταλλο αυτό δεν ήταν ασήμι, αλλά κάτι άλλο που έμοιαζε. Τα «κακά πνεύματα» τα έλεγαν την εποχή εκείνη (17ος αιώνας) «κόμπολντ» και στον πληθυντικό «κομπόλετυ», δώσανε και στο μέταλλο αυτό που βρήκανε, το όνομα των κακών πνευμάτων και που ελληνικά έγινε «κοβάλτιον».

Κάτι ανάλογο έγινε και με το «νικέλιον», «Νίξε» είναι μια έκφραση των βορειοευρωπαίων, που μ' αυτήν ονομάζουν τη δική μας «νεράιδα». Οι βόρειοι λαοί όμως, πεζότεροι, δε δείλιασαν να δημιουργήσουν το φανταστικό Νίκκελή Νίκκερ - το αρσενικό της «Νίξε» - που ήταν , όπως και οι «Κομπόλετυ», ένα «κακό πνεύμα».



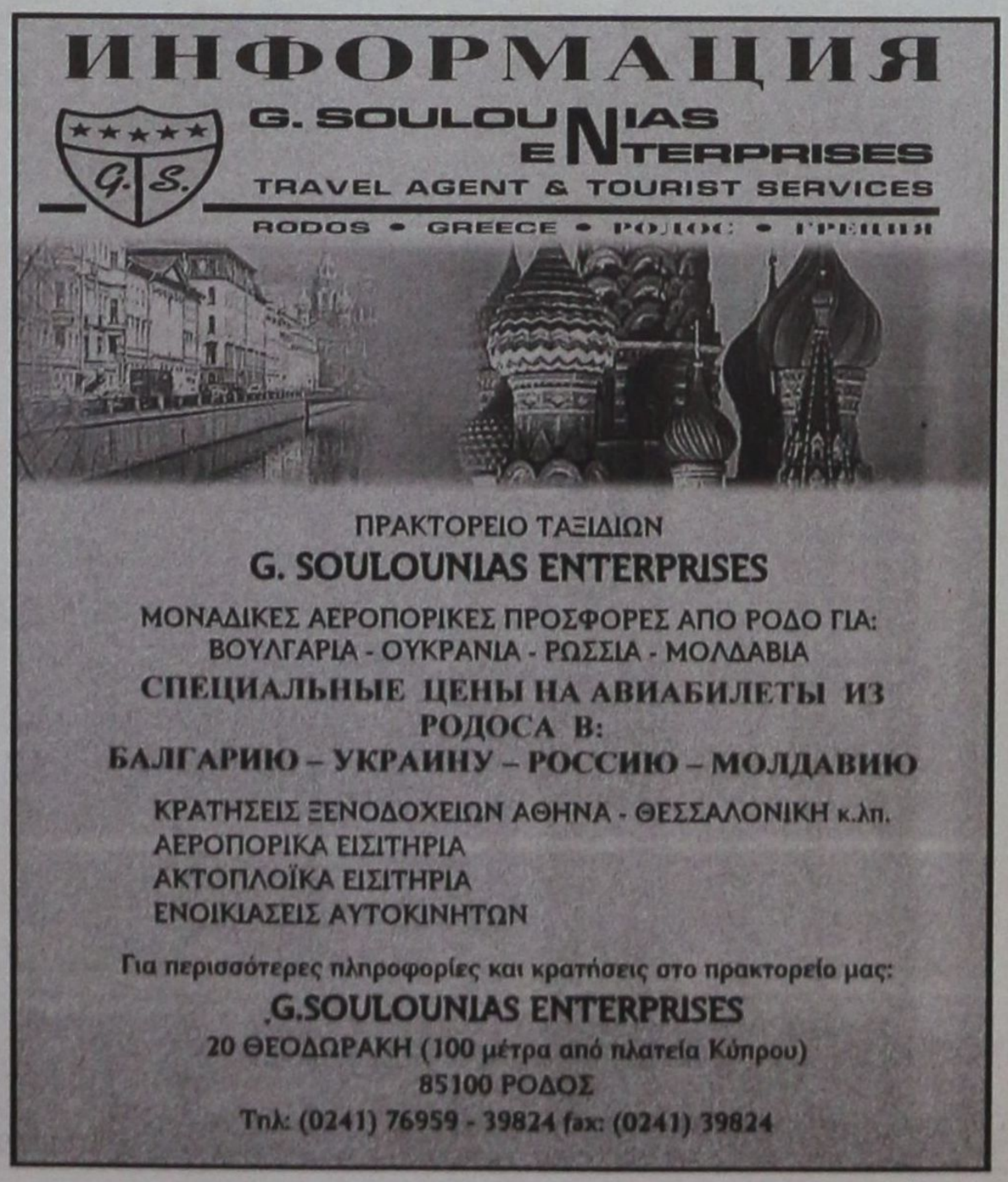

ΔΙΕΝΕΡΓΗΘΗΚΑΝ ΟΙ ΕΚΛΟΓΕΣ ΣΑΒΒΑΤΟ ΚΑΙ ΚΥΡΙΑΚΗ

ΟΙ ΨΗΦΟΙ ΠΡΟΤΙΜΗΣΗΣ των υποψηφίων στο ΕΒΕΔ

Απόλυτη η επικράτηση της «Ενότητας» όπως, άλλωστε, αναμενόταν

Διενεργήθηκαν το Σάββατο και την Κυριακή, στην αίθουσα του «Ροδινιού» αρχαιρεσίες για την ανάδειξη νέου Δ.Σ. στο ΕΒΕ - Δωδ/νήσου, με απόλυτη επικράτηση του Συνδυασμού «Ενότητα» του κ. Ηλία Κωτιάδη όπως άλλωστε αναμενόταν, και με τους αντίστοιχους ψήφους προτίμησης κατά τμήμα:

ΕΜΠΟΡΙΚΟ

1. **Παρασκευάς** Σίμος 255
2. **Καραγιάννης** Παναγιώτης 167
3. **Παπασταματίου** Νικόλαος 166
4. **Κάρρας** Μιχαήλ 164
5. **Μπόνης** Ευθύμιος 162
6. **Πάππου** Ιωάννης 162
7. **Παρασκευάς** Ιωάννης 106
8. **Πεντελικίζη** Βασιλεία 103
9. **Μελετίου** Αναστάσιος 98
10. **Τσακίρης** Νικόλαος 95
11. **Αυγερινού - Παναγιώτου** Παναγιώτης 93
12. **Παπασταμάτης** Παναγιώτης 93
13. **Ριζόπουλος** Ιωάννης 93
14. **Διακοσάββας** Γεώργιος 90
15. **Ντουβής** Κωνσταντίνος 90
16. **Μπακίρης** Γεώργιος 80
17. **Σωτηράκη** Αννα 77
18. **Βαλσάμης** Μιχαήλ 73
19. **Σωκιανού - Φράγκου** Ευαγγελία (Εβίτα) 73
20. **Αρχοντάκης** Κυριάκος 64
21. **Κωστάκης** Νικόλαος 57
22. **Λεβεντιανού** Ειρήνη 52
23. **Αυγουλάς** Κωνσταντίνος 41
24. **Πλατής** Γαβριήλ 41
25. **Κατσουβάς** Νικόλαος 40
26. **Γιαννακού** Ειρήνη 39
27. **Χαροκόπος** Ιωάννης 39
28. **Παπαγρηγορίου** Αλέξιος 37
29. **Ζαράκη** Σταματία 35
30. **Γιαλλούσης** Γεώργιος 35
31. **Καραγεωργίου** Γεώργιος 29
32. **Μπρουζάκη** Πολυξένη 28
33. **Τζιώρας** Ιωάννης 24
34. **Οικονομίδης** Δημήτριος 18
35. **Λεβέντης** Ιάκωβος 16
36. **Κουρουκλίδης** Κυριάκος 9
37. **Δαγλάς** Νικόλαος 9
38. **Μαργαρίτης** Εμμανουήλ 7
39. **Πάτμιος** Κωνσταντίνος 6
40. **Κουμπάρας** Σακελλάριος 2

ΠΙΘΑΝΗ ΚΑΤΑΝΟΜΗ ΕΔΡΩΝ
ΕΝΟΤΗΤΑ: 18
ΑΝΑΝΕΩΣΗ: 1
ΙΠΠΟΚΡΑΤΗΣ: 1

ΕΠΑΓΓΕΛΜΑΤΙΚΟ

1. **Χατζημάρκος** Γεώργιος 215
2. **Δικαστόπουλος** Γεώργιος 130
3. **Γκίκα** Μαρία 122
4. **Κουφός** Σταύρος 104
5. **Βενετοκλή** Αναστασία 95
6. **Χριστοφίδης** Μιχαήλ 84
7. **Σαββαΐδης** Σάββας 76
8. **Μπινόγλου** Τριαντάφυλλος 72
9. **Παπακωνσταντίνου** Ανδρέας 71
10. **Ανθοπούλου - Αλακιώτου** Μαρία (Μαριτάνα) 70
11. **Σωτρίλλης** Βασίλειος 62
12. **Ανθόπουλος** Μισαήλ 60
13. **Χαρτοφύλης** Μιχαήλ 59
14. **Σαλαχούρης** Κυριάκος 58
15. **Πατάκου - Τσατσαρώνη** Στυλιανή 54
16. **Διακανθός** Γεώργιος 49
17. **Τσάπης** Σταύρος 48
18. **Ψυρής** Γεώργιος 46
19. **Φώτης** Ιωάννης 44
20. **Κρητικός** Ευάγγελος 43
21. **Κλούβας** Ιωάννη 43
22. **Πιπίνος** Γεώργιος 39
23. **Ευγενικός** Γεώργιος 36
24. **Μπουτζόπουλος** Ευάγγελος 36
25. **Μιχαλαρέα** Βασιλική 35
26. **Ερίνης** Παναγιώτης 35
27. **Παπαποστόλου** Στέργιος 30
28. **Κρικώνης** Ιωάννης 29
29. **Κόλλιας** Μιχαήλ 27
30. **Μακρής** Σταμάτης 26
31. **Μητσινιώτης** Χρυσόστομος 19
32. **Μαμουζέλλος** Ιωάννης 12
33. **Τυραδέλλη - Κακακιού** Αγγελική 16
34. **Καρβέλης** Ιωάννης 12
35. **Πηδιάκης** Σταύρος 12
36. **Πακάκης** Σταύρος 10
37. **Σισάμις** Ιωάννης 8
38. **Βλαχονικολός** Σωτήριος 7

ΠΙΘΑΝΗ ΚΑΤΑΝΟΜΗ ΕΔΡΩΝ
ΕΝΟΤΗΤΑ: 9
ΑΝΑΝΕΩΣΗ: 2
ΙΠΠΟΚΡΑΤΗΣ: 1

ΜΕΤΑΠΟΙΗΤΙΚΟ

1. **Χατζημάρκος** Μιχαήλ 213
2. **Κακλιός** Ιωάννης 211
3. **Πάγκαλης** Γεώργιος 180
4. **Χαλκιδιός** Γεώργιος 158
5. **Σιφωνιός** Γεώργιος 137
6. **Χαλικιάς** Γεράσιμος 126
7. **Χατζής** Αναστάσιος 123
8. **Κάππος** Ανδρέας 103
9. **Βερβίλης** Θωμάς 98
10. **Καρέλλας** Εμμανουήλ 94
11. **Κυροχρίστος** Δημήτριος 92
12. **Μαστρογιαννάκης** Στέργος 89
13. **Πατάκος** Αντώνης 73
14. **Σπανός** Ευστράτιος 72
15. **Δερμάτης** Ανδρέας 70
16. **Σαρούκος** Ευάγγελος 64
17. **Καμπύλαυκας** Βασίλειος 64
18. **Βαγιαννάκης** Βασίλειος 54
19. **Κυριαζής** Νικόλαος 53
20. **Αγαπητίδης** Ηλίας 42
21. **Μέντος** Μιχαήλ 41
22. **Κασιώτης** Μιχάλης 39
23. **Ταχλιαμπούρης** Μιχαήλ 38
24. **Σαρούκος** Ελευθέριος 38
25. **Μαντικός** Κωνσταντίνος 37
26. **Κιλασίν** Μεχμέτ 34
27. **Βασιλαράς** Νικόλαος 32
28. **Κλαδάς** Γιακουμής 27
29. **Σωτηράκης** Αναστάσιος 27
30. **Λάσπας** Γεώργιος 25
31. **Αττιτής** Κωνσταντίνος 24
32. **Παπαστεργίου** Σωτήρης 23
33. **Μιχαήλος** Νικόλαος 23
34. **Σταυλάς** Θεόδωρος 21
35 **Χαρτοφύλης** Γεώργιος 19
36. **Νικολίκος** Γεώργιος 18
37. Παχής Αρσένης 18
38. **Μαριέττος** Τσαμπίκος 10
39. **Οικονομίδης** Χρήστος 10
40. **Χατζηνικολού** Νικόλαος 10
41. **Ζαμαντάκης** Ραμαζάν 9
42. **Καμίτσης** Γεώργιος 9
43. **Οικονομάκης** Φραντζέσκος 9
44. **Διακοσάββας** Κωνσταντίνος 8
45. **Ατσάς** Σακελλάρης 7
46. **Δεσποτάκης** Σάββας 6



47. **Κυπραίος** Μιχαήλ 6
48. **Μυλωνάς** Ιωάννης 3

ΠΙΘΑΝΗ ΚΑΤΑΝΟΜΗ ΕΔΡΩΝ
ΕΝΟΤΗΤΑ: 12
ΑΝΑΝΕΩΣΗ: 3
ΙΠΠΟΚΡΑΤΗΣ: 2

ΤΟΥΡΙΣΤΙΚΟ

1. **Κωτιάδης** Ηλίας 211
2. **Τοκούζης** Παναγιώτης 114
3. **Καμπούρης** Ιωάννης 107
4. **Σπανός - Παπαγιάννης** Αναστάσιος 102
5. **Αγγελινιός** Ιωάννης 96
6. **Νικολάου** Μηνάς 94
7. **Μηναΐδης** Μηνάς 91
8. **Καμπουρόπουλος** Αριστείδης 84
9. **Κουρούνης** Κωνσταντίνος 83
10. **Σαββαΐδης** Νικόλαος 65
11. **Χούλης** Κωνσταντίνος 57
12. **Κατσικανταής** Γεώργιος 55
13. **Γιάννου** Νικόλαος 47
14. **Γεωργιάδης** Γεώργιος 39
15. **Πολίτης** Σπυρίδων 34
16. **Κουμούλης** Ιωάννης 26
17. **Σαλβάρης** Ευάγγελος 26
18. **Βουλγαρόπουλος** Χρήστος 24
19. **Βέρου - Ρεΐση** Λεμονή 22
20. **Παυλίδης** Μιχαήλ 22
21. **Μπαρδάνης** Ιωάννης 18
22. **Χατζαντώνης** Γεώργιος 10
23. **Διακονής** Νικόλαος 8
24. **Παπαεμμανουήλ** Αθανάσιος 8

ΖΗΤΕΙ ΥΠΑΛΛΗΛΟΥΣ

Η Εταιρεία Συστημάτων Ασφαλείας
GROUP 4 SECURITAS
Ζητάει υπαλλήλους για το
Τμήμα Φυλάξεων

Πληροφορίες καθημερινώς
από 08:00 - 15:00
Στα τηλέφωνα 33875 και 23001

ΕΛΛΗΝΙΚΗ ΔΗΜΟΚΡΑΤΙΑ
ΝΟΜΟΣ ΔΩΔΕΚΑΝΗΣΟΥ
ΔΗΜΟΣ ΛΙΝΔΙΩΝ

ΑΝΑΚΟΙΝΩΣΗ

Πληροφορούμε τους δημότες μας, ότι η είσπραξη των τελών ύδρευσης - αποχέτευσης έτους 2001, θα γίνεται από τους εισπράκτορες Ο.Τ.Α. στα γραφεία της Δ.Ο.Υ. Ρόδου **μέχρι την 28η Δεκεμβρίου 2001 χωρίς προσαυξήσεις.**

Από 2 Ιανουαρίου 2002 τα τέλη θα επιβαρύνονται σύμφωνα με τις προβλεπόμενες από το νόμο προσαυξήσεις.

ΕΚ ΤΟΥ ΔΗΜΟΥ

ΕΡΓΑΤΟΫΠΑΛΛΗΛΙΚΟ ΚΕΝΤΡΟ ΡΟΔΟΥ ΜΕΛΟΣ Γ.Σ.Ε.Ε.

ΠΡΟΣ
ΤΙΣ ΔΙΟΙΚΗΣΕΙΣ ΤΩΝ ΣΩΜΑΤΕΙΩΝ
ΜΕΛΩΝ ΤΗΣ ΔΥΝΑΜΗΣ ΤΟΥ ΕΚΡ

Συνάδελφοι,

Η Διοίκηση του ΕΚΡ σε συνεδρίασή της στις 27-11-2001, μεταξύ των άλλων θεμάτων της ημερήσιας διάταξης, ασχολήθηκε με δύο πολύ σημαντικά ζητήματα που είναι επίκαιρα και αφορούν το σύνολο των εργαζομένων της χώρας μας:

- **κοινωνική ασφάλιση**
- **εκτιμήσεις και διεκδικήσεις για το 2002**

Οπως γνωρίζετε σύντομα θα ξεκινήσουν οι διαπραγματεύσεις για την διεκδίκηση της υπογραφής νέας ΕΓΣΣΕ από τη ΓΣΣΕ και στην συνέχεια των κλαδικών ΣΣΕ από τις Ομοσπονδίες, ενώ σχεδόν ταυτόχρονα θα ξεκινήσει και ο νέος κύκλος του «κοινωνικού διαλόγου» για το ασφαλιστικό μας σύστημα.

Επειδή και για τα δύο παραπάνω ζητήματα θα πρέπει τα μέλη των Σωματείων μας και όλοι οι εργαζόμενοι να γνωρίζουν το πλαίσιο των διεκδικήσεών μας, αποφασίσαμε σε πρώτη φάση την σύγκληση των Διοικήσεων των πρωτοβάθμιων Σωματείων, ώστε να προβληθούν και να συμπεριληφθούν τα επιμέρους αιτήματα, και να καταλήξουμε στον καλύτερο και αποτελεσματικότερο τρόπο ενημέρωσης και δράσης.

Η κοινή συνεδρίαση ορίσθηκε για την:
ΠΕΜΠΤΗ 13-12-2001 ώρα 18.30 στην αίθουσα του ΕΚΡ

Παρακαλούμε τα μέλη των Διοικήσεων να ανταποκριθούν στην πρόσκλησή μας.

Για την Διοίκηση του ΕΚΡ

Ο ΠΡΟΕΔΡΟΣ — **Γ. ΣΑΡΙΚΑΣ**
Ο Γ. ΓΡΑΜΜΑΤΕΑΣ — **Χ. ΣΑΡΡΗΣ**

ΠΩΛΟΥΝΤΑΙ

1) Μονοκατοικίες στην παραλία Ιαλυσού έναντι Βράχου 120, 140, 150, 170, 180, 200 τ.μ. σε μπετά ή τελειωμένες πολυτελούς κατασκευής, σε οικόπεδα αυτοτελή 400 - 700 τ.μ.
2) Καταστήματα και στούντιο των 50 τ.μ. επί της οδού Ιερού Λόχου Ιαλυσός, έναντι ξενοδοχείου Τσίκη.

Πληρ. Γ. Ιωαννίδης
Τηλ. 21714 ή 0932296983

ΠΩΛΟΥΝΤΑΙ

1) Οροφοδιαμερίσματα πολυτελούς κατασκευής εντός της πόλεως Ρόδου (όπισθεν παλαιού Νοσοκομείου) οδός Μεταξά των 136 τ.μ. με αποθήκη και θέση γκαράζ εσωτερική.
2) Διαμερίσματα σε μικρή πολυκατοικία πολυτελούς κατασκευής (με γκαράζ εσωτερικό) μέτρων 91, 98 και 136 τ.μ.
3) Μονοκατοικίες στην περιοχή Mira Mare διόροφες με υπόγειο γκαράζ των 140 τ.μ. και διαμερίσματα των 70 τ.μ.

Πληρ. Γ. Ιωαννίδης
Τηλ. 21714 ή 0932296983