12

η δημοκρατική της Ρόδου

στην υπηρεσία του δωδεκανησιακού λαού

Αρ. φύλλου 5931 - **ΣΑΒΒΑΤΟ 6 ΑΠΡΙΛΙΟΥ 2002** - Τιμή 0,70 ΕΥΡΩ (238 δρχ.) - **www.dimokratiki.gr**

Μεγάλο Σάββατο θα αφιχθεί στη Ρόδο ο Πρωθυπουργός Κώστας Σημίτης

• ΣΕΛ. 11





ΑΠΟ ΤΟΝ ΕΙΣΑΓΓΕΛΕΑ ΠΛΗΜΜΕΛΕΙΟΔΙΚΩΝ ΡΟΔΟΥ

ΑΣΚΗΘΗΚΕ ΠΟΙΝΙΚΗ ΔΙΩΞΗ κατά τριών καθηγητών!

Κατηγορούνται ότι από κοινού υπεξαίρεσαν χρήματα μαθητικής εκδρομής

• ΣΕΛ. 32

ΓΙΑ ΤΟ ΠΡΟΒΛΗΜΑ ΜΕ ΤΟΝ ΦΠΑ

Συμβουλές Καραμάριου προς τους βουλευτές και τους φορείς



• ΣΕΛ. 3

ΚΑΘΗΓΗΤΗΣ Κ. ΠΑΠΑΪΩΑΝΝΟΥ

Η Ρόδος θα υποστεί μεγάλη βλάβη αν δεν προστατεύσει τα μνημεία της



• ΣΕΛ. 5

ΣΥΜΦΩΝΑ ΜΕ ΤΙΣ ΕΝΔΕΙΞΕΙΣ

Σ. Καραγιάννη- Γ. Γιαννόπουλο θα στηρίξει ο ΣΥΝ

ΣΥΝΑΣΠΙΣΜΟΣ

• ΣΕΛ. 6

ΠΡΟΣ ΕΠΙΒΕΒΑΙΩΣΗ ΤΩΝ ΠΛΗΡΟΦΟΡΙΩΝ ΤΗΣ «δ»

ΑΣΤΥΝΟΜΙΚΟΣ του Α.Τ. Ιαλυσού ο ληστής της Τράπεζας!



➤ ***Ονομάζεται Γ. Πουλής, είναι χωρισμένος, πατέρας 3 παιδιών και απασχολεί επί σειράν ετών την υπηρεσία του***

Οδηγείται σήμερα στον εισαγγελέα και εν συνεχεία στον τακτικό ανακριτή • Αποκαλυπτικό ρεπορτάζ της «δ» από την στιγμή της ληστείας μέχρι την σύλληψή του • Ποιός είναι και γιατί κατηγορείται γενικώς • Εξαίρεται η στάση των αξιωματικών της ΕΛ.ΑΣ. που χειρίσθηκαν την υπόθεση • Οι έντιμοι αστυνομικοί ζητούν «αυτοκάθαρση» • Δεν μπορούν να διασύρουν το σώμα ολίγοι επίορκοι και απατεώνες

• ΣΕΛ. 4-5



ΕΠΕΝΕΒΗ ΚΑΙ Ο ΥΠΟΥΡΓΟΣ ΑΙΓΑΙΟΥ

ΔΙΑΣΤΑΣΕΙΣ ΠΡΟΣΛΑΜΒΑΝΕΙ ΤΟ ΠΡΟΒΛΗΜΑ με την χωροθέτηση μονάδας στο Πλημμύρι

Ζητείται εγγράφως από την νέα Περιφερειάρχη να επανεξετάσει το θέμα

• ΣΕΛ. 7

ΣύΝοδος

Μιχάλης Δημητριάδης

ΜΑΡΙΑ ΕΓΓΛΕΖΟΥ
ΣΤΕΛΙΟΣ ΜΑΥΡΟΕΙΔΗΣ
ΑΓΓΕΛΙΚΗ ΓΕΡΑΣΚΛΗ

Από Πέμπτη 04 / 04 / 02

με Λαϊκό - Ρεμπέτικο πρόγραμμα

Καλλιτεχνική επιμέλεια Τάσος Νάνος

Πάροδος Σωκράτους 4 Παληά Πόλη

Τηλ. 02410 35995

ΜΕ ΕΓΚΥΚΛΙΟ ΤΟΥ ΥΠΟΥΡΓΕΙΟΥ ΟΙΚΟΝΟΜΙΚΩΝ

Προσδιορίσθηκε η έννοια της ξενοδοχειακής μονάδας

• ΣΕΛ. 14

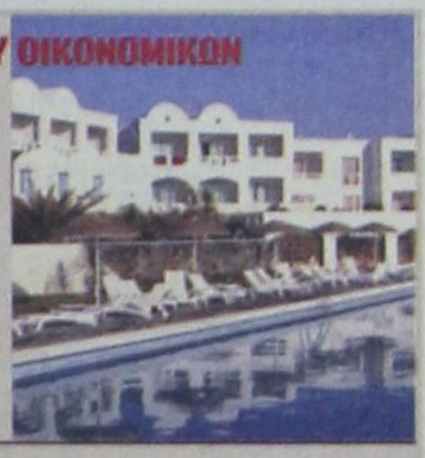

ΓΕΓΟΝΟΣ ΠΛΕΟΝ Ο ΘΕΣΜΟΣ

Συνέρχεται σε συνεδρίαση το νομαρχιακό συμβούλιο Εφήβων Δωδ/νήσου

• ΣΕΛ. 12

ΓΙΑ ΥΠΕΞΑΙΡΕΣΗ ΣΤΗΝ ΥΠΗΡΕΣΙΑ

Φυλάκιση τριών ετών σε υπάλληλο της ΔΕΗ

Διέγραφε υλικά της αποθήκης ή άλλαζε την κατηγορία τους

• ΣΕΛ. 11

η άποψη της ημέρας

Φρικώδη αντίποινα

Τα φρικώδη αντίποινα του ισραηλινού στρατού στην Παλαιστίνη έχουν προκαλέσει αγανάκτηση και παγκόσμιο αποδοκιμασία. Διότι τα θύματα των ναζί ξεπερνούν σε βαρβαρότητα τους πρώην θύτες τους. Ομόφωνη είναι η απόφαση του Συμβουλίου Ασφαλείας, αλλά ο Σαρόν τη γράφει στα παλαιότερα των υποδημάτων του, περιφρονώντας τους διεθνείς οργανισμούς.

Βεβαίως και είναι καταδικαστέα τα τυφλά χτυπήματα με θύματα γυναικόπαιδα στο Ισραήλ, αλλά όταν τα αντίποινα φθάνουν στο σημείο να στρέφονται εναντίον αμάχων και να πολιορκούνται εκκλησίες στους ιερούς τόπους αποτελούν φρικώδη θηριωδία. Χθες μάλιστα άρχισαν και τα τυφλά αντίποινα, με τη βίαιη απέλαση ακόμη και των Γιατρών του Κόσμου, που τους εμπόδισαν να προσφέρουν ανθρωπιστική βοήθεια. Ούτε οι ναζί εμπόδιζαν την περίθαλψη τραυματιών και όμως το διαπράττουν τώρα και αυτό οι ισραηλινές δυνάμεις. Ενώ στραπατσάρεται ανελέητα κάθε έννοια ανθρωπισμού, η Ευρωπαϊκή Ένωση, αν και άμεσα ενδιαφερόμενη, παραμένει παθητικός θεατής. Ενώ τελεί υπό πολιορκία το προπύργιο της Χριστιανοσύνης, η εκκλησία της Ελλάδος ασχολείται με τη δημιουργία ανωνύμων εταιρειών, με την αξιοποίηση της περιουσίας της και με τους «παπα-ροκάδες»! Το ότι θα αναπέμψει ευχές και διαβεβαίωσε ότι ο Πατριάρχης Ιεροσολύμων θα έχει όποια υποστήριξη ζητήσει, αποτελεί ουσιαστική παρέμβαση;

Κάθε άλλο.

Έπρεπε από την πρώτη στιγμή να κινητοποιηθεί, να έλθει σε επαφή με το Οικουμενικό Πατριαρχείο, με τον Πατριάρχη Μόσχας, να αναληφθεί συντονισμένη προσπάθεια. Να προσπαθήσει με το κύρος ολόκληρης της Ορθοδοξίας να τεθεί φραγμός στην εκρηκτική και απάνθρωπη κατάσταση, η οποία απειλεί την παγκόσμια ειρήνη με ανυπολόγιστες συνέπειες και ανεξέλεγκτες καταστάσεις. Οι ευχές δεν αποτελούν ουσιώδη συμβολή στην προσπάθεια ειρήνευσης της περιοχής.

Η εξαλλοσύνη του Σαρόν έχει προκαλέσει τη διεθνή κοινή γνώμη και με τις ενέργειες του την έχει στρέψει εναντίον της χώρας του. Ακόμη και οι συμπαθούντες αποδοκιμάζουν σήμερα την απίστευτη βαρβαρότητα. Ενδεικτικό της απάνθρωπης θηριωδίας που ξεπερνά ακόμη και τη ναζιστική κτηνωδία εναντίον των Εβραίων, είναι ότι απελαύνονται και οι εκπρόσωποι των ΜΜΕ για να μην καταγράψουν εικόνες ντροπής στους Αγίους Τόπους. Ο Θεός να βάλει το χέρι του, αφού η Ενωμένη Ευρώπη και η Εκκλησία προτιμούν το ρόλο του Πιλάτου.

ο καιρός



Γενική πρόγνωση για σήμερα Σάββατο 5/4/2002. Αρχικά σε όλη τη χώρα προβλέπονται νεφώσεις με τοπικές βροχές και σποραδικές καταιγίδες κυρίως στα νησιά του ανατολικού Αιγαίου, γρήγορα όμως ο καιρός από τα δυτικά προς τα ανατολικά θα βελτιωθεί. Οι άνεμοι θα πνέουν από δυτικές διευθύνσεις μέτριοι μέχρι ισχυροί και πρόσκαιρα στα νότια πελάγη πολύ ισχυροί. Η θερμοκρασία θα κυμανθεί στα βόρεια ηπειρωτικά από 4 έως 14 βαθμούς, στο Ιόνιο και την υπόλοιπη ηπειρωτική χώρα από 7 έως 17 βαθμούς και στα νησιά του Αιγαίου από 11 έως 19 βαθμούς Κελσιου.

ΗΜΕΡΗΣΙΑ ΕΦΗΜΕΡΙΔΑ
η δημοκρατική της Ρόδου
Ετος ιδρύσεως 1982
Θεμ. Σοφούλη 77
Ταχ. Θυρίδα 339
85100 Ρόδος
Εκδότης - ιδιοκτήτης - διευθυντής:
ΒΑΣΙΛΗΣ Δ. ΑΘΑΝΑΣΙΟΥ
Τηλέφωνα:
34722, 76655, 37500,
26728, 27919
Telefax:37333

www.dimokratiki.gr
e-mail:contact@dimokratiki.gr



αναδρομή στο παρελθόν



Παρασκευή 6 Απριλίου 1990

Από το Αυτόφωρο Τριμελές Πλημμελειοδικείο Ρόδου καταδικάσθηκε χθες σε φυλάκιση 2 μηνών μετατρέψιμη προς 400 δρχ. ημερησίως ο Λιβανέζος El Mahairi, 62 ετών, «πλοίαρχος» του «Κόντι Μίνι» που μετέφερε 88 «επιβάτες» και 3 παιδιά, με προορισμό, σύμφωνα τουλάχιστον με τους ισχυρισμούς του την Ιταλία, αλλά με βάση τα συμβόλαια, την Ελλάδα. Ο Λιβανέζος κρίθηκε συγκεκριμένα ένοχος ναυαγίου από αμέλεια.

Στην αρχή δήλωσε ότι δεν είχε χρήματα, αργότερα όμως, δραχμοποίησε αμερικάνικα δολάρια, πλήρωσε 40.400 δρχ. κι αφέθηκε ελεύθερος. Το Δικαστήριο επεκύρωσε εξάλλου την κατάσχεση του πλοίου, ενώ διέταξε και την δήμευση του. Ο «καπετάνιος» που κατά δήλωσή του είναι «πρακτικός» και πατέρας 6 παιδιών, δεν ζήτησε αναβολή της δίκης, ούτε και την παρουσία δικηγόρου.

Απολογούμενος κατέθεσε ότι είχε προορισμό την Ιταλία, ότι το ναυάγιο προκλήθηκε ενώ επιχειρούσε να εγκαταλείψει το λιμάνι της Ρόδου και ότι ήταν «θέλημα θεού» να βρεθεί το πλοίο στην Ρόδο και να αποβιβασθούν εδώ οι επιβάτες του.

Προστίθεται ότι ο «καπετάνιος» είναι τελείως αγράμματος.

Συγκλίνουσες στο μεταξύ πληροφορίες αναφέρουν ότι ο εντοπισμός του πλοίου «Κόντι Μίνι» από την Δίωξη Λαθρεμπορίου, επικεφαλής της οποίας ήταν ο κ. Μανώλης Γκούμας, έγινε κάτω από τις ακόλουθες συνθήκες: Το ξένο πλοίο παρέπλεε τα παράλια της Ρόδου σε απόσταση περίπου 100 μέτρων από τις ακτές («Πεύκοι» της Λίνδου).

Του δόθηκαν οδηγίες για να σταματήσει αυτό όμως ανέπτυξε ταχύτητα κι επεχείρησε να διαφύγει. καταδιώχθηκε όμως και ακινητοποιήθηκε. Ακολούθησε έλεγχος και βρέθηκαν οι λαθρομετανάστες.

Όπως δηλώνουν πλήρωσαν από 5.000 δολάρια ο καθένας για να μεταφερθούν στην Ιταλία.

πριν 12 χρόνια

πληροφορίες

Η ΤΑΥΤΟΤΗΤΑ ΤΗΣ ΗΜΕΡΑΣ

ΣΑΒΒΑΤΟ 6 ΑΠΡΙΛΙΟΥ
ΓΡΗΓΟΡΙΟΥ ΣΙΝΑΙΤΟΥ, ΕΥΤΥΧΙΟΥ ΚΩΝ/ΠΟΛΕΩΣ
Ανατολή ηλίου 6.03 Δύση ηλίου 6.52 ΣΕΛ. 24 ΗΜΕΡ.

ΦΑΡΜΑΚΕΙΑ

ΣΗΜΕΡΑ: διημερεύει το φαρμακείο ΠΑΝΤΑΖΗΣ Β., Αριστοτέλους 26 Π. Πόλη (1ο - 2ο Συντριβάνι), τηλ. 33910
ΣΗΜΕΡΑ: διανυκτερεύει το φαρμακείο ΧΑΤΖΗΚΩΣΤΑΣ Ι., Γρίβα 24, Νιοχώρι (έναντι ξεν. Σεβαλιέ) τηλ. 33245

ΚΑΥΣΙΜΑ

ΣΗΜΕΡΑ: Διανυκτερεύουν τα πρατήρια καυσίμων **1)** Σταυριανάκης Π. **(SHELL Ψαροπούλα) 2)** Τζωρτζής Γ. **(BP Ροδίνι) 3)** Κορωναίος Δ. **(SHELL Ιαλυσός) 4)** Πισσαδάκης Δ. **(JET OIL Παραδείσι) 5)** Καραγιάνης Κ. **(ΕΚΟ Σορωνή), 6)** Φλοσκάκης Κ. **(JET OIL Εμπωνα), 7)** Κούτρης Δ. **(ΕΚΟ 17ο χλμ. Ρόδου - Λίνδου), 8)** Οίκουτας Μ. **(ΕΚΟ Αρχάγγελος) 9)**Αθανασάκη Π. **(ΕΚΟ Λάρδος)**

ΧΡΗΣΙΜΑ ΤΗΛΕΦΩΝΑ

Άμεση δράση	100	Πληρ. ΟΤΕ	131
Άμεση Επέμβαση		Ώρα	141
Πυροσβεστικής	199	Φαρμακεία (Δημ.-Διαν.)	107
Νοσοκομείο	80000	ΠΡΟ-ΠΟ • ΛΟΤΤΟ	111
Οδική Ασφάλεια:		ΡΟΔΑ	26300
EXRESS SERVICE	154	ΚΤΕΥΛ	27706
HELLAS SERVICE	1057	ΕΒΕΔ	22281
HOULIS SERVICE	30165	Δικηγορικός Σύλλογος	27469
ΑΦΟΙ Σιέχ	25776	Εμπορικός Σύλλογος	35255
Ράδιο Ταξί	64712	Ολυμπιακή - Κρατήσεις	24555
Αστυν. Διεύθυνση	27653	ΔΑΝΕ (πρακτορείο)	43150
Ασφάλεια	23294	ΙΚΑ	64912
Τμήμα Τάξης	23849	ΤΕΒΕ	22688-77034
Τροχαία	26480	ΤΑΞΥ	68701-3
Λιμεναρχείο	28888	ΟΑΕΔ	23265
Δασαρχείο	191	Εργατικό Κέντρο	24730
Τελωνείο	27703	Αρχαιολογία	34719
Υγειονομείο	26666	Περιφ. Δ/ντής	38174 - 38175
Μητρόπολη	23274	AIRGREECE	36095
Νομαρχία	74000	Aegean Airlins	98345
Δήμος Ρόδου	46200	ΔΗΜ. ΕΠΙΧ. ΚΑΘ. ΡΟΔΟΥ	77600
Βλάβες ΟΤΕ	121	ΥΠΗΡ. ΑΠΟΚΟΜΙΔΗΣ	61057
Βλάβες ΔΕΗ	125		

ΔΕΧΟΝΤΑΙ ΤΟ ΚΟΙΝΟ

- **ΠΕΡ/ΚΟΣ Δ/ΝΤΗΣ ΔΩΔ/ΣΟΥ** δέχεται Τρίτη & Πέμπτη 11:00 - 13:00
- **ΝΟΜΑΡΧΗΣ** δέχεται κάθε Τρίτη & Πέμπτη από 11.00 - 13.00
- **ΑΝΤΙΝΟΜΑΡΧΗΣ ΔΩΔ/ΣΟΥ** κ. Νικόλαος Τατάκης δέχεται το κοινό κάθε Τρίτη & Πέμπτη από 10.00 - 12.00
- **ΔΗΜΑΡΧΟΣ** Ρόδου κ. Γ. Γιαννόπουλος δέχεται ύστερα από συνεννόηση
- **ΑΝΤΙΔΗΜΑΡΧΟΣ** κ. Αντ. Αλαβέρας δέχεται καθημερινά
- **ΑΝΤΙΔΗΜΑΡΧΟΣ** κ. Μαν. Σαββής δέχεται κάθε Τρίτη και Πέμπτη 13.00-14.00
- **ΑΝΤΙΔΗΜΑΡΧΟΣ** Ρόδου Μανώλης Γλυνός δέχεται κάθε Τετάρτη από 12.00 - 14.00
- **ΔΗΜΑΡΧΟΣ** Πεταλούδων Μιχ. Κορδίνας δέχεται το κοινό: Δευτέρα 17.30 - 19.30, Τρίτη 11.00-13.00, Πέμπτη 11.00-13.00

ΑΚΤΟΠΛΟΙΚΑ ΔΡΟΜΟΛΟΓΙΑ

ΡΟΔΑΝΘΗ: Απόπλους **07.30** δια Καστελλόριζο και επιστροφή **ΔΙΑΓΟΡΑΣ:** Απόπλους **15.00** δια Κω, Κάλυμνο, Λέρο, Πάτμο, Πειραιά **ΡΟΔΑΝΘΗ:** Απόπλους **18.00** δια Κω, Κάλυμνο, Πειραιά

ΑΕΡΟΠΟΡΙΚΑ ΔΡΟΜΟΛΟΓΙΑ

ΠΤΗΣΕΙΣ ΟΛΥΜΠΙΑΚΗΣ
ΡΟΔΟΣ - ΑΘΗΝΑ: Καθημερινά 07.20, 10.40, 14.25, 20.30, 22.50
ΡΟΔΟΣ - ΚΑΡΠΑΘΟΣ: (Τρίτη, Σάββατο) 16.15 (Πέμπτη - Κυριακή)
ΡΟΔΟΣ - ΚΑΣΟΣ: (Τρίτη - Σάββατο) 16.15
ΡΟΔΟΣ - ΗΡΑΚΛΕΙΟ: (Δευτέρα, Παρασκευή) 16.10 (Τετάρτη) 17.20
ΡΟΔΟΣ - ΘΕΣΣΑΛΟΝΙΚΗ: (Δευτέρα, Παρασκευή) 18.40 (Τετάρτη) 17.20
ΡΟΔΟΣ - ΜΕΓΙΣΤΗ: (Τετάρτη, Παρασκευή, Κυριακή) 07.20

ΠΤΗΣΕΙΣ AIR GREECE
ΡΟΔΟΣ - ΑΘΗΝΑ: Καθημερινά 18.00
ΡΟΔΟΣ - ΗΡΑΚΛΕΙΟ: Καθημερινά 21.30

ΠΤΗΣΕΙΣ AEGEAN - CRONUS AIRLINES
ΡΟΔΟΣ - ΑΘΗΝΑ: Καθημερινά 08.25 - 14.10 - 18.45 (Τρίτη, Πέμπτη, Παρασκευή, Κυριακή) 15.50
ΡΟΔΟΣ - ΗΡΑΚΛΕΙΟ: Κάθε Δευτέρα, Τετάρτη, Παρασκευή, Κυριακή 19.00
ΡΟΔΟΣ - ΘΕΣΣΑΛΟΝΙΚΗ: Κάθε Τρίτη, Πέμπτη, Παρασκευή, Κυριακή 11.40

ΣΥΝΑΛΛΑΓΜΑ

ΠΟΣΟΤΗΤΑ ΝΟΜΙΣΜΑΤΟΣ ΑΝΑ 1 ΕΥΡΩ

ΔΟΛΛΑΡΙΟ Η.Π.Α	0,8786	ΛΑΤ ΛΕΤΟΝΙΑΣ	0,5578
ΓΙΕΝ ΙΑΠΩΝΙΑΣ	115,98	ΛΙΡΑ ΜΑΛΤΑΣ	0,3997
ΚΟΡΩΝΑ ΔΑΝΙΑΣ	7,4335	ΖΛΟΤΙ ΠΟΛΩΝΙΑΣ	3,6
ΛΙΡΑ ΑΓΓΛΙΑΣ	0,6125	ΛΕΙ ΡΟΥΜΑΝΙΑΣ	29000,0
ΚΟΡΩΝΑ ΣΟΥΗΔΙΑΣ	9,0311	ΤΟΛΑΡ ΣΛΟΒΕΝΙΑΣ	223,8734
ΦΡΑΓΚΟ ΕΛΒΕΤΙΑΣ	1,4658	ΚΟΡΩΝΑ ΣΛΟΒΑΚΙΑΣ	41,709
ΚΟΡΩΝΑ ΙΣΛΑΝΔΙΑΣ	87,36	ΛΙΡΑ ΤΟΥΡΚΙΑΣ	1150000,0
ΚΟΡΩΝΑ ΝΟΡΒΗΓΙΑΣ	7,646	ΔΟΛ. ΑΥΣΤΡΑΛΙΑΣ	1,6531
ΛΕΒΑ ΒΟΥΛΓΑΡΙΑΣ	1,952	ΔΟΛ. ΚΑΝΑΔΑ	1,3997
ΛΙΡΑ ΚΥΠΡΟΥ	0,57574	ΔΟΛ. ΧΟΝΓΚ-ΚΟΝΓΚ	6,8526
ΚΟΡΩΝΑ ΤΣΕΧΙΑΣ	30,74	ΔΟΛ. ΝΕΑΣ ΖΗΛΑΝΔΙΑΣ	1,9998
ΚΟΡΩΝΑ ΕΣΘΟΝΙΑΣ	15,6466	ΔΟΛ. ΣΙΓΚΑΠΟΥΡΗΣ	1,6131
ΦΟΡΙΝΤ ΟΥΓΓΑΡΙΑΣ	243,25	ΓΟΥΟΝ Ν. ΚΟΡΕΑΣ	1164,58
ΛΙΤΑ ΛΙΘΟΥΑΝΙΑΣ	3,4532	ΡΑΝΤ Ν. ΑΦΡΙΚΗΣ	9,8689

ΓΙΑ ΤΟ ΘΕΜΑ ΠΟΥ ΠΡΟΕΚΥΨΕ ΜΕ ΤΟΝ ΦΠΑ

ΣΥΜΒΟΥΛΕΣ Α. ΚΑΡΑΜΑΡΙΟΥ προς βουλευτές και φορείς

✓ Πρέπει να εκδοθούν οι νόμοι και τα π.δ. για τις ειδικές νησιωτικές πολιτικές ✓ Ικανοποιημένος για τις εξελίξεις στο κόμμα

Να μην επαναπαύονται και να μην εναποθέτουν τις ελπίδες τους στην ειδική διάταξη του άρθρου 101 του Συντάγματος για τις νησιωτικές περιοχές, συνιστά στους κοινοβουλευτικούς εκπροσώπους του νομού και γενικά στους τοπικούς φορείς ο τέως βουλευτής κ. Αναστάσιος Καραμάριος παίρνοντας αφορμή από όσα ειπώθηκαν σχετικά με την προτεινόμενη κατάργηση του ειδικού φορολογικού καθεστώτος της Δωδ/σου και σημειώνει ότι για να ενεργοποιηθεί το Σύνταγμα απαιτούνται νόμοι και προεδρικά διατάγματα.

«Το άρθρο του Συντάγματος από μόνο του δεν λέει τίποτε. Επεα πτερόεντα! Η υλοποίηση έχει σημασία», επεσήμανε χθές ο πρώην βουλευτής, που επί πρωθυπουργίας Μητσοτάκη και με την απειλή της καταψηφίσεως της κυβέρνησης είχε κατορθώσει να επιβάλει την μείωση των συντελεστών του ΦΠΑ σε ποσοστό 30% για τα νησιά του Ανατολικού Αιγαίου.

Αφορμή για τις διευκρινίσεις αυτές του κ. Αν. Καραμάριου έδωσαν οι συχνές αναφορές που έγιναν τις τελευταίες ημέρες, στην μόλις προ έτους συνταγματική κατοχύρωση των ιδιαιτεροτήτων των νησιωτικών περιοχών, που δίνει την δυνατότητα να προσβληθεί ως αντισυνταγματικό κάθε νομοθέτημα ή διοικητική πράξη που αντιστρατεύεται το πνεύμα της συγκεκριμένης διάταξης.

Ο κ. Α. Καραμάριος εξήγησε ότι το Σύνταγμα βάζει τα πλαίσια μέσα στα οποία θα πρέπει να κινούνται οι νόμοι. Κάθε συνταγματική πρόβλεψη για να μπορεί να υλοποιηθεί, πρέπει να εξειδικευθεί με την ψήφιση των αντίστοιχων νόμων και την έκδοση των Προεδρικών διαταγμάτων. «Μέχρι αυτήν την στιγμή δεν έχει ψηφισθεί κανένας νόμος σχετικά με τις ειδικές



νησιωτικές πολιτικές» είπε και πρόσθεσε: «Το Σύνταγμα λέει ότι για τις νησιωτικές περιοχές επιβάλλεται ιδιαιτέρα προστασία. Ομως κάθε κυβέρνηση είναι ελεύθερη να κάνει ό,τι θέλει και να ερμηνεύσει όπως εκείνη νομίζει το συμφέρον των νησιωτικών περιοχών. Ετσι λοιπόν, ανά πάσα στιγμή η κυβέρνηση μπορεί να έλθει και να πεί ότι «καταργώ τους μειωμένους φορολογικούς συντελεστές και σας δίνω άλλα κίνητρα, που κατά την άποψή μου θα βοηθήσουν περισσότερο την περιοχή». «Αυτό εμένα δεν μου λέει τίποτε. Ας μην κοροϊδευόμαστε. Το να μου πείς εμένα ότι καταργείται το 30% αλλά δίνονται άλλα κίνητρα, αυτά είναι «θα», είναι έπεα πτερόεντα και δεν μετράνε από την στιγμή που δεν κατοχυρώνονται δια νόμου».

Ο κ. Καραμάριος είπε ότι οι κοινοβουλευτικοί εκπρόσωποι του νομού και οι υπόλοιποι τοπικοί φορείς, αντί να επικαλούνται το Σύνταγμα «θα πρέπει να σπεύσουν και να κάνουν αυτό που πρέπει, να απαιτήσουν δηλαδή την δια νόμων θεσμική κατοχύρωση των ιδιαιτεροτήτων των νησιωτικών περιοχών, γιατί μόνο τότε θα αποκτήσει ισχύ και περιεχόμενο η συνταγματική επιταγή».



ΓΙΑ ΤΟ ΚΟΜΜΑ

Την ικανοποίησή του για την επαναδραστηριοποίηση ιστορικών στελεχών της Νέας Δημοκρατίας, που είχαν αδρανοποιηθεί για μεγάλο χρονικό διάστημα, εξέφρασε ο πρώην βουλευτής κ. Αναστάσιος Καραμάριος, με δηλώσεις στις οποίες προέβη χθες, με αφορμή την πρόσφατη επιτυχημένη εκδήλωση της Τοπικής Επιτροπής Πόλεως Ρόδου.

«Είναι παρήγορο που επέστρεψαν στην ενεργό κομματική δράση. Πρέπει να ξεχασθούν τα πάντα και να δουλέψουν όλοι μαζί όπως επιβάλλει το συμφέρον του τόπου και της χώρας. Να μην ζητάμε συνεχώς τα πάντα να είναι τέλεια, να μην ρίχνουμε ευθύνες πάντα στους άλλους και να μην προτάσσουμε τις προσωπικές μας πικρίες», ανέφερε χαρακτηριστικά ο κ. Καραμάριος, αν και θεώρησε δικαιολογημένα τα παράπονα ορισμένων που ένιωθαν να μένουν ξεχασμένοι στο περιθώριο, ενώ είχαν προσφέρει πολλά στην παράταξη. «Δεν υπήρχε το κατάλληλο έδαφος, δεν τους κάλεσε κανένας» είπε, απαντώντας στην ερώτηση γιατί επαναδραστηριοποιούνται σήμερα τα στελέχη αυτά και όχι ενωρίτερα.

Ο κ. Καραμάριος αρνήθηκε ότι μπορεί να υπάρχουν ανταγωνιστικές διαθέσεις μεταξύ Νομαρχιακής Επιτροπής και Τοπικής Οργάνωσης της πόλεως Ρόδου, υποστηρίζοντας, ότι οι ρόλοι των δύο οργανώσεων είναι διακριτοί, μέσα από το καταστατικό του κόμματος. «Η Ν.Ε. είναι το συντονιστικό όργανο που εποπτεύει τις δράσεις των οργανώσεων όλου του νομού. Την πρωτοβουλία των δράσεων όμως έχουν οι τοπικές επιτροπές».

Αιτιολογώντας την δική του συχνή παρουσία στις συνεδριάσεις της Τ.Ε., ενώ την ίδια ώρα κατηγορείται από στελέχη της Ν.Ε. ότι, ενώ καλείται, δεν έχει συμμετάσχει στις συναντήσεις των μελών της, ο κ. Καραμάριος είπε ότι θα πρέπει να σταματήσει επιτέλους αυτή συζήτηση. «Ποτέ η Νομαρχιακή Επιτροπή δεν συνεκλήθη με την έννοια της συμμετοχής εκπροσώπων από τις οργανώνεις μας στα νησιά. Δεν βλέπω για ποιό λόγο θα πρέπει να πηγαίνω κάθε φορά, να ακούω τους ίδιους πέντε ανθρώπους, να συζητούν πάντα τα ίδια πράγματα, με την ίδια εσωστρέφεια. Αυτοί καλά κάνουν και συνεδριάζουν, όμως δεν είναι αυτό το ζητούμενο» είπε κα συνέκρινε τον τρόπο λειτουργίας της Ν.Ε. της Ν.Δ. με την λειτουργία της Ν.Ε. του ΠΑΣΟΚ, που πολλές φορές έχει καλέσει εκπροσώπους από το βόρειο συγκρότημα σε κοινή συνεδρίαση (όπως και χθες το βράδυ). «Αυτό θα πει Νομαρχιακή Επιτροπή» είπε χαρακτηριστικά προσθέτοντας πως ευχαρίστως θα συμμετάσχει αν η Ν.Ε. της Ν.Δ. ανοίξει τις διαδικασίες της με την συμμετοχή κομματικών στελεχών από όλο το νομό.

ΤΣΑΓΚΑΡΗΣ TRAVEL
FERRIES
ΠΡΟΓΡΑΜΜΑ ΔΡΟΜΟΛΟΓΙΩΝ
ΚΑΘΗΜΕΡΙΝΑ ΑΠΟ ΝΗΣΙΑ ΠΡΟΣ ΠΕΙΡΑΙΑ

ΤΡΙΤΗ	02.04.02	ΡΟΔΑΝΘΗ	16.00	ΚΩ - ΚΑΛΥΜΝΟ - ΛΕΡΟ - ΠΑΤΜΟ - ΠΕΙΡΑΙΑ
ΤΕΤΑΡΤΗ	03.04.02	ΜΑΡΙΝΑ	16.00	ΚΩ - ΚΑΛΥΜΝΟ - ΑΣΤΥΠΑΛΑΙΑ - ΑΙΓΙΑΛΗ - ΚΑΤΑΠΟΛΑ - ΠΕΙΡΑΙΑ
ΠΕΜΠΤΗ	04.04.02	ΡΟΔΑΝΘΗ	16.00	ΚΩ - ΚΑΛΥΜΝΟ - ΛΕΡΟ - ΠΑΤΜΟ - ΠΕΙΡΑΙΑ
ΠΑΡΑΣΚΕΥΗ	05.04.02	ΜΑΡΙΝΑ	16.00	ΣΥΜΗ - ΤΗΛΟ - ΝΙΣΥΡΟ - ΚΩ - ΚΑΛΥΜΝΟ - ΑΣΤΥΠΑΛΑΙΑ - ΝΑΞΟ - ΠΑΡΟ - ΣΥΡΟ - ΠΕΙΡΑΙΑ
ΣΑΒΒΑΤΟ	06.04.02	ΡΟΔΑΝΘΗ	17.30	ΚΑΣΤΕΛΛΟΡΙΖΟ
			18.00	ΚΩ - ΚΑΛΥΜΝΟ - ΠΕΙΡΑΙΑ

AM adv.
Fit Life
πριν
μετά
Τώρα και στη Ρόδο το πλέον σύγχρονο μηχάνημα για:
• Αδυνάτισμα *χωρίς δίαιτα*
• Η Διάσπαση *για αποτοξίνωση*
• Η Αναδόμηση *για νέο κολλαγόνο και νέο μεταβολισμό*
• Η Ενεργοποίηση *για ενισχυμένη παραγωγή ενέργειας*
• Η Λείανση *για την εξάλειψη του δέρματος "σαν φλούδα πορτοκαλιού"*
• Η Επανισορρόπηση *για αναζωογόνηση*
Εάν θέλετε στα σοβαρά να απαλλάξετε το σώμα σας από περιττά κιλά και κυτταρίτιδα με την πιο απαλή και ακίνδυνη θεραπεία,
κλείστε σήμερα για μια εφαρμογή τελείως δωρεάν!!!
Επιτέλους διώξτε τη δυσπιστία σας και ελάτε κοντά μας!
Χάντρα Παρλιβά
Ηρ. Αναστασίας 58 & Κ. Υδραίου,
Τηλ/Fax: 02410 73015 • www.fit-life@internet.gr



ΠΡΟΣ ΕΠΙΒΕΒΑΙΩΣΗ ΤΩΝ ΠΛΗΡΟΦΟΡΙΩΝ ΤΗΣ «δ»

Αστυνομικός εν ενεργεία ο ληστής της Τράπεζας!

✓ Ονομάζεται Γ. Πουλής, υπηρετεί στο Α.Τ. Ιαλυσού, είναι χωρισμένος και πατέρας 3 παιδιών, και επί σειράν ετών απασχολεί την υπηρεσία του ✓ Οδηγείται σήμερα στον Εισαγγελέα και εν συνεχεία στον Ανακριτή ✓ Αποκαλυπτικό ρεπορτάζ της «δ» από την στιγμή της ληστείας μέχρι την σύλληψή του - Ποιός είναι και γιατί κατηγορείται ✓ Εξαίρεται η στάση των αξιωματικών που χειρίσθηκαν την υπόθεση ✓ Οι έντιμοι αστυνομικοί ζητούν «αυτοκάθαρση» ✓ Δεν μπορούν να διασύρουν το σώμα ολίγοι επίορκοι και απατεώνες

Επιβεβαιώθηκαν πλήρως οι πληροφορίες της «δ» σύμφωνα με τις οποίες συνελήφθη, ο δράστης της θρασύτατης ληστείας (μέρα μεσημέρι) εις βάρος του υποκαταστήματος Φαληρακίου, της Εμπορικής Τράπεζας και ότι πρόκειται για αστυνομικό εν ενεργεία.

Χθές το μεσημέρι έγινε αναπαράσταση της ληστείας παρουσία και του Εισαγγελέα Πλημμελειοδικών Ρόδου κ. Γ. Οικονόμου ενώ σήμερα ο αστυνομικός θα οδηγηθεί στον Εισαγγελέα με την δικογραφία που σχηματίσθηκε εις βάρος του. Αφού του απαγγελθούν οι προβλεπόμενες κατηγορίες θα παραπεμφεί στον Τακτικό Ανακριτή ενώ από τώρα θα πρέπει να θεωρείται βεβαία η προφυλάκισή του.

Δράστης της θρασύτατης ληστείας είναι ο ανθυπαστυνόμος **Γεώργιος Πουλής του Νικολάου** και της Μαρίας, ετών 39 από την Αθήνα, κάτοικος Ρόδου που υπηρετεί στο Αστυνομικό Τμήμα Ιαλυσού και ο οποίος έχει απασχολήσει πολλές φορές την Υπηρεσία του ως σήμερα για σοβαρά παραπτώματα. Σύμφωνα με τις πληροφορίες μάλιστα είχαν κινηθεί ήδη οι διαδικασίες για την απόταξή του. Ο ανθ/νόμος είναι χωρισμένος και πατέρας τριών παιδιών και υπηρέτησε στην Αθήνα και στην Κω. Θεωρείται πανέξυπνος, ενεργούσε πάντα προσεκτικά και «πονηρά» και είχε αφήσει παντού άσχημο όνομα ασχολούμενος με γυναίκες, τζόγο και άλλες ιστορίες π.χ. απειλή με όπλα και μαχαίρια εις βάρος πολιτών. Γενικώς οι καταγγελίες εις βάρος του έπεφταν βροχή, αλλ' ως συνήθως μέτρα αξιόλογα εις βάρος του δεν είχαν ληφθεί για να φθάσουμε τελικά στην ένοπλη ληστεία με το υπηρεσιακό του περίστροφο.

Αξιο μνείας είναι ακόμα το γεγονός ότι έκανε ζωή «μαχαραγιά» και εν πάση περιπτώσει όχι τέτοια που δικαιολογούσε ο μισθός του. Φέρεται να έχει δύο σπίτια, ένα στην Ιαλυσό κι ένα στην Παστίδα, να συζούσε με αλλοδαπή (Ουκρανέζα) και να ετοιμαζόταν να λειτουργήσει κάποιο «κέντρο» στην Παστίδα.

Ας πάρουμε, όμως, από την αρχή τα πράγματα, δηλαδή από την ληστεία, μέχρι το κυνηγητό, την σύλληψη και την ομολογία του:

Οπως έγραψε και χθές η «δ», περί ώραν 13.45 της Πέμπτης, 4 Απριλίου, στο υποκατάστημα Φαληρακίου της Εμπορικής Τράπεζας εμφανίσθηκε ένας άνδρας, φορώντας κράνος και κρατώντας περίστροφο και ζήτησε από την ταμία, προτάσσοντας το όπλο του, να του παραδώσει όλα τα χρήματα. Πράγματι από δύο υπαλλήλους (γυναίκες) του παραδόθηκαν δύο μεγάλοι φάκελοι, γεμάτοι χαρτονομίσματα (συνολικά 32.000 Ευρώ). Αφού τα έβαλε μέσα σε σάκκο που κρατούσε, εγκατέλειψε την Τράπεζα, αποφεύγοντας επιμελώς να βρεθεί στο «μάτι» της κάμερας που λειτουργεί στην Τράπεζα. Πήγε στο πίσω μέρος του κτιρίου όπου είχε εγκαταλείψει το αυτοκίνητό του, το έθεσε σε κίνηση, έβγαλε το κράνος και διασχίζοντας το δρόμο βρέθηκε στο απέναντι τμήμα της Εθνικής οδού Ρόδου - Λίνδου, με πορεία προς τις Καλυθιές.

Για κακή του τύχη και για καλή της κοινωνίας δεν είχε αντιληφθεί ότι τον παρακολουθούσε πελάτης της Τράπεζας, που την ώρα της ληστείας ήταν αυτόπτης μάρτυρας. Ο τελευταίος παίρνοντας προφυλάξεις, τον ακολούθησε, πήρε τον αριθμό του αυτοκινήτου του και όταν έβγαλε το κράνος αποτύπωσε τα χαρακτηριστικά του, ενημερώνοντας την Αστυνομία που στο μεταξύ είχε καταφθάσει με επικεφαλής τον αστυνομικό υποδιευθυντή κ. Δρόσο Μπουγούδη (μετείχαν ακόμα οι κ.κ. Δημ. Λερογιάννης, Ναπ. Βλάσης και άλλοι αξιωματικοί καθώς και άνδρες της Ασφάλειας και των Α.Τ. Αρχαγγέλου και Ιαλυσού).

Εκτός των στοιχείων αυτών η Ασφάλεια (στην οποία ανετέθη η υπόθεση) είχε και άλλα, και συγκεκριμένα την βιντεοκασέτα και την προέλευση του κράνους. Αστυνομικοί συγκεκριμένα του Α.Τ. Ιαλυσού ανεγνώρισαν το κράνος, γιατί ανήκε σε αρχιφύλακα του Τμήματος και είχε εξαφανισθεί προ τριημέρου. Με βάση και τις περιγραφές του αυτόπτη μάρτυρα, οι υποψίες εστράφησαν αμέσως στον Γ. Πουλή, αλλά έλειπαν τα αδιάψευστα αποδεικτικά στοιχεία. Παρουσία και του Εισαγγελέα Πλημμελειοδικών Ρόδου κ. Γ. Οικονόμου άρχισαν αμέσως έρευνες αλλά και άγριο κυνηγητό του ληστή κατά τρόπο οργανωμένο και συντονισμένο, όμοιο του οποίου δεν πρέπει να έζησε άλλη φορά το νησί! Δρόμοι απεκλείσθησαν και μπλόκα στήθηκαν, αλλά ο αστυνομικός γνώριζε καλά την περιοχή και κατάφερε να ξεφεύγει. Είναι χαρακτηριστικό ότι εθεάθη σε 5-6 σημεία από πολίτες, αλλά τα ίχνη του χάθηκαν.

Αξιον μνείας είναι το γεγονός ότι ο ληστής - αστυνομικός στην προσπάθειά του να διαφύγει, προκάλεσε τροχαίο ατύχημα υλικών ζημιών μέσα στον οικισμό Καλυθιών και υποχρεώ-





DINORIS 1967 RHODES - HELLAS

ΨΑΡΟΤΑΒΕΡΝΑ «ΝΤΙΝΟΡΗΣ»

στην Παλιά Πόλη (Πλατεία Μουσείου)

Είμαστε και πάλι μαζί σας
για να σας προσφέρουμε αυτό
που χρειάζεστε και απαιτείτε:
Αριστη κουζίνα, φρέσκα ψάρια και θαλασσινά,
τους γνωστούς - νόστιμους μεζέδες και
τις άλλες ποικιλίες και λιχουδιές μας

«ΝΤΙΝΟΡΗΣ»

Η ΠΑΡΑΔΟΣΙΑΚΗ ΨΑΡΟΤΑΒΕΡΝΑ ΤΗΣ ΡΟΔΟΥ
στην είσοδο της Μεσαιωνικής Πόλης
Για κρατήσεις: Τηλ.: 02410-25824

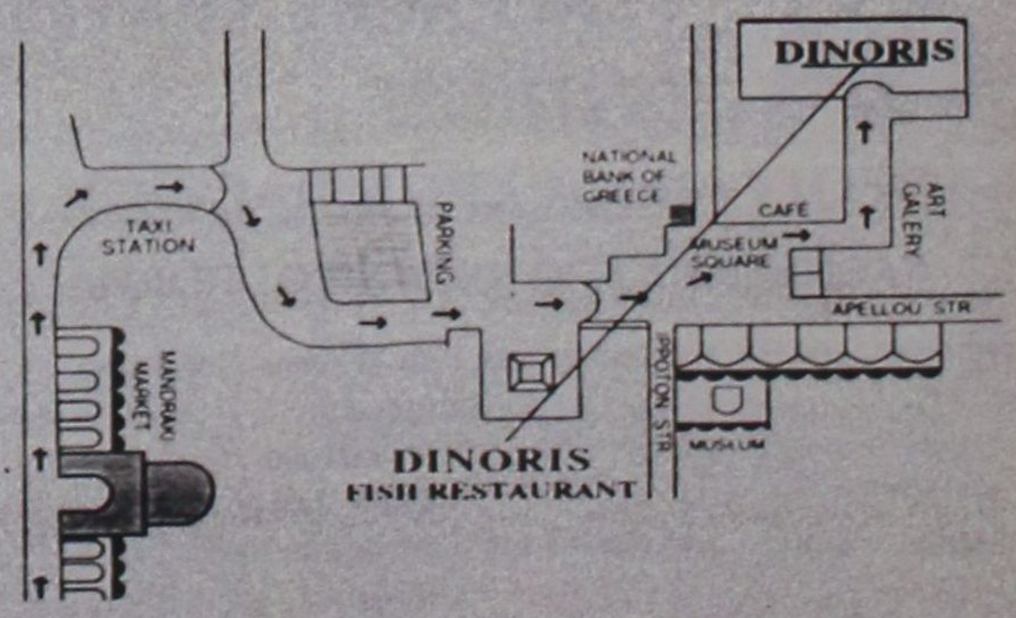

14, MUSEUM SQUARE - OLD TOWN TEL: 0241025824, 35530 - FAX: 35530 http://www.rodosnet.gr/ dinoris

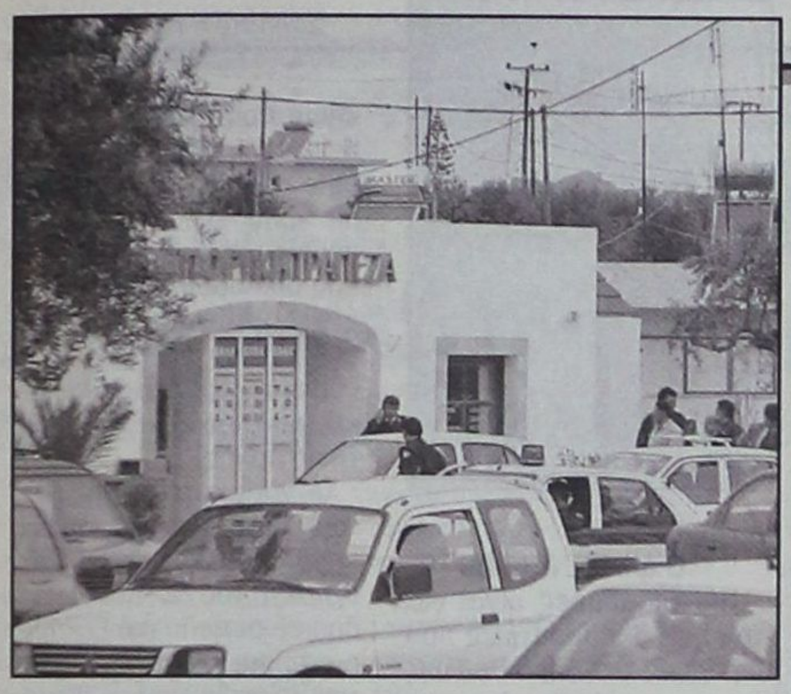

θηκε να δώσει το όνομά του στην κοπέλα με το αυτοκίνητο της οποίας συγκρούσθηκε.

Περί ώραν 18.15 περίπου ο Γ. Πουλής εμφανίσθηκε στο Αστυνομικό Τμήμα Ιαλυσού στο οποίο υπηρετούσε, προσποιούμενος τον «πιστό υπηρέτη του νόμου». Λίγα λεπτά αργότερα συνελήφθη στο Τμήμα και οδηγήθηκε στην Ασφάλεια για ανάκριση καθώς στο μεταξύ προέκυψαν και νέα επιβαρυντικά στοιχεία εις βάρος του. Η βιντεοκάμερα έδειξε σχεδόν καθαρά τα βασικά χαρακτηριστικά του προσώπου του, ενώ φάνηκε και το σημαδεμένο κράνος το οποίο αναγνώρισε ως δικό του ο αρχιφύλακας του ΑΤ Ιαλυσού από τον οποίον αφαιρέθηκε.

Δεν απέμενε πλέον τίποτα άλλο παρά η ομολογία του και η παράδοση του προϊόντος της ληστείας. Η ομολογία έγινε ύστερα από πολλές ώρες, ενώ τα χρήματα δεν παραδόθηκαν, πλην 1.000 Ευρώ, τα οποία ευρέθησαν πάνω του. Παρά τις έρευνες τα υπόλοιπα δεν ανευρέθησαν, ο ίδιος δε αποδείχθηκε «σκληρό καρύδι», μη αποκαλύπτοντας την κρύπτη. Από την Αστυνομία κατασχέθηκαν το κράνος και το μπουφάν που έφερε καθώς και το αυτοκίνητο που χρησιμοποίησε, ενώ ανακρινόμενος φέρεται να ισχυρίσθηκε ότι δεν γνώριζε τι έκανε γιατί τελούσε... σε κατάσταση μέθης! Είπε ακόμα ότι αντιμετώπιζε σοβαρά οικονομικά προβλήματα και ότι (για τον λόγο αυτόν) είχε διαταραχθεί η ψυχική του ισορροπία.

Εξαίρεται η ευσυνειδησία και η αποφασιστικότητα που επέδειξαν οι αξιωματικοί της ΕΛΑΣ που χειρίσθηκαν την όλη υπόθεση, και η προσήλωση στο καθήκον. Από την πρώτη στιγμή θεώρησαν «θέμα τιμής» την εξιχνίαση της ληστείας. Οταν δε διαπίστωσαν ότι δράστης ήταν αστυνομικός έκριναν ότι πρέπει να χωρίσουν επιτέλους το στάρι από τα άχυρα, για να μην θίγεται το κύρος της ΕΛΑΣ εξ' αιτίας ελαχίστων επίορκων αστυνομικών.

Πληροφορίες στο μεταξύ αναφέρουν ότι με απόφαση του αρχηγού της ΕΛΑΣ ο Πουλής τίθεται σε διαθεσιμότητα.

Μέγα προβάλλει πλέον ως ζητούμενο η αυτοκάθαρση της ΕΛΑΣ.

ΚΑΘΗΓΗΤΗΣ κ. ΚΥΡ. ΠΑΠΑΪΩΑΝΝΟΥ

«Η ΡΟΔΟΣ ΘΑ ΥΠΟΣΤΕΙ ΜΕΓΑΛΗ ΒΛΑΒΗ ΕΑΝ ΔΕΝ προστατεύσει τα μνημεία της»

θα πρέπει να ευαισθητοποιηθούν κοινωνία και πολιτεία

Κρούει τον κώδωνα του κινδύνου για επικείμενη υποβάθμιση του πολιτιστικού περιβάλλοντος των νησιών και καλεί για το λόγο αυτόν την τοπική κοινωνία, την πολιτεία και τις τοπικές αρχές να ευαισθητοποιηθούν για την προστασία και διατήρηση της κληρονομιάς μας, ο καθηγητής της οικοδομικής και δομικής φυσικής του τμήματος πολιτικών μηχανικών του Αριστοτελείου Πανεπιστημίου Θεσσαλονίκης κ. Κυριάκος Παπαϊωάννου.

Ο κ. Παπαϊωάννου που συμμετέχει στις εργασίες του Διεθνούς συνεδρίου για την πολιτιστική κληρονομιά που διεξάγεται στο ξενοδοχείο «Capsis» τόνισε με έμφαση ότι:

«Η Ρόδος εάν δεν δώσει ιδιαίτερη σημασία στο ζήτημα της προστασίας των μνημείων της θα οδηγηθεί σταδιακά σε μια ποιοτική μείωση του πολιτιστικού της περιβάλλοντος και ενδεχομένως θα υποστεί σοβαρό πλήγμα και στον τουριστικό τομέα. Ο κόσμος πλέον γυρίζει στα ιδανικά του παρελθόντος».

«Πρότυπο» χαρακτήρισε, από την άλλη πλευρά ο κ. Παπαϊωάννου το έργο αποκατάστασης και αναπαλαίωσης της Μεσαιωνικής Πόλεως.

«Είναι γνωστό ότι οι εργασίες που έγιναν με μέριμνα της ΔΕΠΟΣ για αποκατάσταση της Μεσαιωνικής Πόλης αποτελούν πρότυπο. Είναι μια σοβαρή και αξιόλογη δουλειά με ορατά τα θετικά αποτελέσματα», τόνισε για να προσθέσει στην συνέχεια:

«Η τεχνολογία και η σύγχρονη επιστήμη είναι δυναμικές, δεν σταματάνε. Οι πληροφορίες που παράγονται μας δίνουν νέα στοιχεία για να βελτιωθούμε κι άλλο στο μέλλον. Αποδεικνύεται ότι τέτοιου είδους επιστημονικές συναντήσεις όπως αυτή που διεξάγεται στη Ρόδο, προσφέρουν τα μέγιστα προς την κατεύθυνση της εξασφάλισης νέων γνώσεων που θα μας βοηθήσουν να υλοποιήσουμε τους όποιους στόχους και οράματα έχουμε.

Έχει ιδιαίτερη σημασία, εξάλλου, ότι φορέας υλοποίησης του συνεδρίου στην Ρόδο και όχι απλά χορηγός, είναι η τοπική αυτοδιοίκηση και η παρουσία και ενεργός συμμετοχή του νομάρχη δίνει βαρύτητα στην πορεία των εργασιών μας».



Ο καθηγητής κ. Κυρ. Παπαϊωάννου

Σε ότι αφορά την γενικότερη κατάσταση που επικρατεί στα μνημεία πολιτιστικής κληρονομιάς ο κ. Παπαϊωάννου απέδωσε τα «κακώς κείμενα» στο γεγονός ότι:

«Η αποκατάσταση, η αναπαλαίωση των κτιρίων, η συζήτηση και ο τρόπος με τον οποίο πρέπει να γίνουν δεν μπορεί να ξεφύγει από κάποια λάθη. Δεν είναι θέμα ελλείψεως επιστημονικών γνώσεων, το πρόβλημα είναι πιό συνθετο. Αποτελεί μεταπολεμική παράδοση στην Ελλάδα η άναρχη δόμηση και ανάπτυξη του αστικού κέντρου και του πολεοδομικού ιστού. Είναι επίσης γεγονός ότι το κόστος παίζει πρωταρχικό ρόλο στην εξέλιξη των όποιων εργασιών με αποτέλεσμα οι καλές προθέσεις των μελετητών να μην μπορούν να υλοποιηθούν. Υπάρχει και έλλειψη κουλτούρας που έχει ως αποτέλεσμα οι πολίτες να μην τρέφουν ιδιαίτερα συναισθήματα αγάπης για την ιστορική τους κληρονομιά».

Στον απόηχο του συνεδρίου ο κ. Παπαϊωάννου τόνισε ακόμα:

«Διαπιστώθηκε στο συνέδριο ότι τα κονδύλια και η νομοθετική υποδομή στην χώρα σχετικά με την προστασία των μνημείων είναι ανεπαρκή όταν μάλιστα είμαστε στο στάδιο της προετοιμασίας εν όψει των Ολυμπιακών αγώνων. Οφείλουν οι εκάστοτε κυβερνήσεις να επενδύουν περισσότερα χρήματα στον πολιτισμό».

Κληθείς ο κ. Παπαϊωάννου να σχολιάσει εάν τα αποτελέσματα του συνεδρίου της Ρόδου θα αποτελέσουν μοχλό πίεσης για την εξασφάλιση περισσότερων κονδυλίων για την αποκατάσταση των μνημείων δήλωσε:

«Σίγουρα αποτελεί αφορμή για να ευαισθητοποιηθεί το ευρύ κοινό και η τοπική κοινωνία γύρω από το θέμα, να γίνει συνείδηση στον καθένα ότι τα μνημεία αυτά οφείλουμε να τα προστατεύουμε, να τα αναδείξουμε και να τα διασφαλίσουμε.

ΠΑΡΑΔΟΣΙΑΚΕΣ ΧΕΙΡΟΠΟΙΗΤΕΣ ΛΕΙΤΟΥΡΓΙΚΕΣ

καρέκλες και τραπέζια ΡΟΔΟΥ

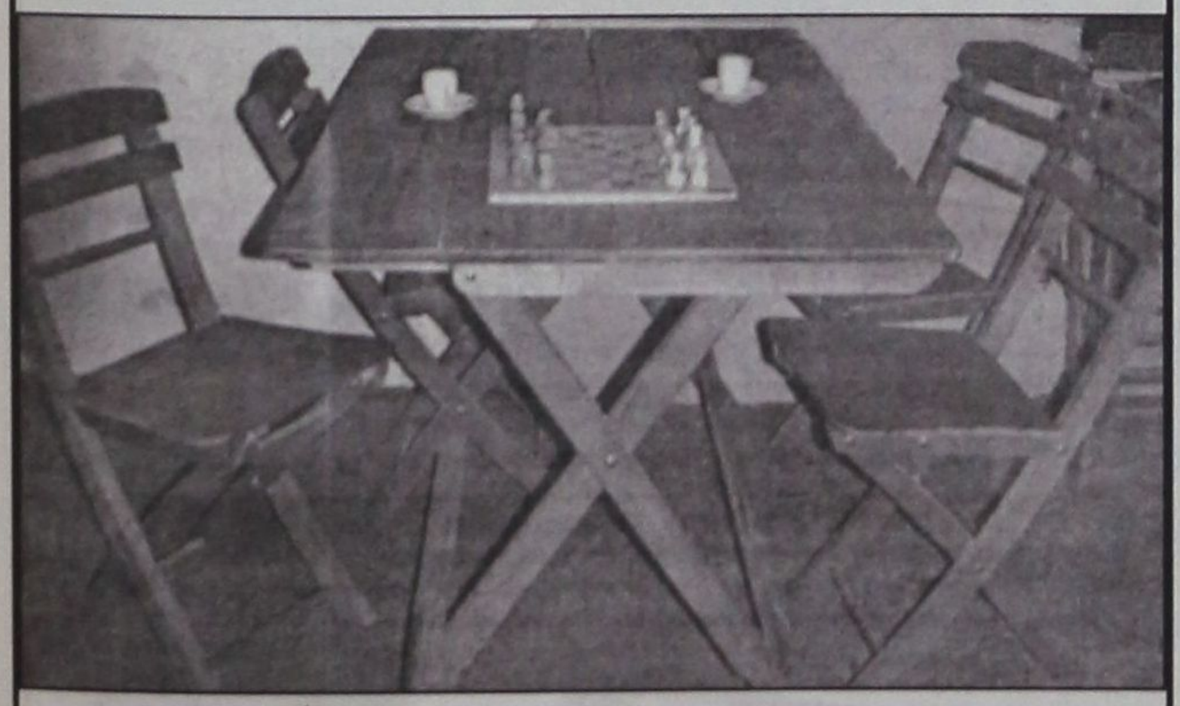

Στα 46 χρόνια κατασκευαστές...

ΕΓΓΥΗΣΗ *Ζωής σε χρώμα που εσείς προτιμάτε (ξύλου, μπλε, πράσινο κ.λπ.), από αθάνατο ξύλο οξιάς εισαγωγής για επαγγελματική και όχι μόνο χρήση. Σε τιμές εργοστασίου χωρίς μεσάζοντες*

✆ 0932 410389, Βαγιανάκης Γιάννης
Σάλακος 02460-22237, 02460-22389

ΕΠΙΣΗΣ ΚΑΤΑΣΚΕΥΑΖΟΥΜΕ ΤΡΑΠΕΖΙΑ ΟΛΩΝ ΤΩΝ ΤΥΠΩΝ ΚΑΙ ΜΕΓΕΘΩΝ

ΟΛΥΜΠΙΑΚΗ ΠΑΙΔΕΙΑ

ΠΟΛΙΤΙΣΤΙΚΗ ΕΚΔΗΛΩΣΗ ΛΥΚΕΙΩΝ - ΣΥΛΛΟΓΩΝ ΧΟΡΟΥ ΤΗΣ ΡΟΔΟΥ

Η Ολυμπιακή Παιδεία σας προσκαλεί
στη μουσικοχορευτική εκδήλωση
που διοργανώνει για τον εορτασμό
της Παγκόσμιας Ημέρας Ολυμπισμού
ΣΤΟ ΔΗΜΟΤΙΚΟ ΘΕΑΤΡΟ ΡΟΔΟΥ
ΤΗΝ ΚΥΡΙΑΚΗ
07-04-2002 ΚΑΙ ΩΡΑ 7.00 μ.μ.

Συμμετέχουν: Μουσικό Σχολείο, 2ο ΤΕΕ,
Ειδικό Σχολείο, 4ο Ενιαίο Λύκειο, 1ο ΤΕΕ
και οι Σύλλογοι Θρακομακεδόνων
«Ο Μέγας Αλέξανδρος»
και Ολυμπιτών Καρπάθου «Βρυκούς»

Μουσική - Χορός - Τραγούδι
Εκθεση Φωτογραφίας
των φωτογραφικών ομάδων
του 1ου ΤΕΕ και 4ου Ενιαίου Λυκείου

ΣΥΜΦΩΝΑ ΜΕ ΟΛΕΣ ΤΙΣ ΕΝΔΕΙΞΕΙΣ

Σ. ΚΑΡΑΓΙΑΝΝΗ - Γ. ΓΙΑΝΝΟΠΟΥΛΟ θα στηρίξει και πάλι ο ΣΥΝ

ΣΥΝΑΣΠΙΣΜΟΣ

Πραγματοποιείται γενική συνέλευση μελών για την λήψη των οριστικών αποφάσεων

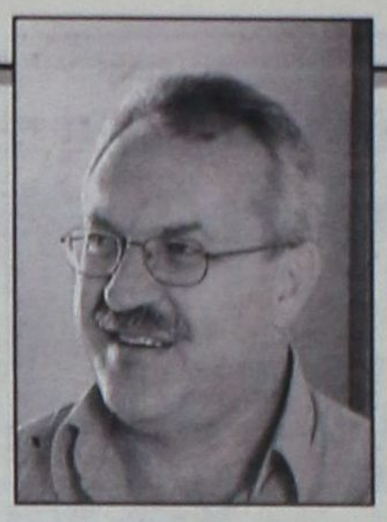

Την προσεχή Πέμπτη 11 Απριλίου αναμένεται να ληφθεί από τον ΣΥΝ η απόφαση για τον υποψήφιο νομάρχη που θα στηριχθεί στις εκλογές του προσεχούς Οκτωβρίου, σε γενική συνέλευση των μελών του κόμματος.

Στο πλαίσιο των διευρευνητικών συναντήσεων με τους υποψήφιους, αντιπροσωπεία του ΣΥΝ, αποτελούμενη από τον γραμματέα της Ν.Ε. κ. Δημήτρη Γάκη και τους κκ Γιάννη Μαρίνο και Τάκη Μιχαηλίδη συναντήθηκε προχθές με τον κ. Γιάννη Μαχαιρίδη, κατόπιν πρωτοβουλίας του ίδιου κατά την οποίαν ο υποψήφιος νομάρχης παρουσίασε τις θέσεις και τις απόψεις του για την Νομαρχιακή Αυτοδιοίκηση και ζήτησε την συμπαράταξη και στήριξη του ΣΥΝ. Ανάλογη συνάντηση έχει προγραμματισθεί να γίνει και με τον νομάρχη κ. Σάββα Καραγιάννη μέσα στο Σαββατοκύριακο, προκειμένου να γίνει μια συνολική εκτίμηση της πολιτικής κατάστασης και να καταγραφούν όλα τα δεδομένα.

Την ερχόμενη Δευτέρα θα συνεδριάσει η Νομαρχιακή Επιτροπή του κόμματος για να ετοιμάσει την εισήγηση που θα παρουσιασθεί στη γενική συνέλευση των μελών την προσεχή Πέμπτη. Η γενική συνέλευση, με την σειρά της και ανάλογα με τις προτάσεις που θα κατατεθούν σχετικά με τον εκλεκτό υποψήφιο νομάρχη, θα αποφασίσει αν θα προχωρήσει στην διαδικασία της καθολικής μυστικής ψηφοφορίας ή αν θα εξουσιοδοτήσει την Νομαρχιακή Επιτροπή για να χειρισθεί το θέμα.

ΔΥΣΚΟΛΙΕΣ

Ο γραμματέας της Ν.Ε. του ΣΥΝ κ. Δημήτρης Γάκης, κατ' επανάληψη, σε δηλώσεις του προς την «δ» έχει εκφράσει την προσωπική του άποψη, ότι παρά τα μικροπροβλήματα που υπήρξαν στην πορεία της θητείας του σημερινού νομάρχη δεν συντρέχουν ουσιαστικοί λόγοι που να δικαιολογούν τερματισμό της συνεργασίας τους. Αν και η απόφαση στήριξής του για δεύτερη φορά θεωρείται από πολλούς δεδομένη, υπάρχουν σοβαρές αντιδράσεις, που, σύμφωνα με τις πληροφορίες, προέρχονται από το βόρειο συγκρότημα. Οι ίδιες πληροφορίες αναφέρουν ότι η απαρχή της διαφοροποίησης στελεχών του ΣΥΝ από το βόρειο συγκρότημα έγινε με την γνωστή κόντρα προ καιρού του Επάρχου Κω κ. Βασίλη Ξυπολιτά με τον κ. Ηλία Καματερό, που είναι και οι δύο νομαρχιακοί σύμβουλοι της πλειοψηφίας. Ο κ. Καματερός φέρεται να έχει ήδη συζητήσει με τον γραμματέά της Ν.Ε. του ΠΑΣΟΚ βόρειας Δωδ/σου κ. Βασίλη Πίτση και να μην είναι αντίθετος με την στήριξη του κ. Γιάννη Μαχαιρίδη.

Η διάσταση απόψεων και προτιμήσεων μεταξύ «βορείων» και «νοτίων» του ΣΥΝ θα καταβληθεί προσπάθεια να γεφυρωθεί μέσα στις επόμενες ημέρες και στην γενική συνέλευση της προσεχούς Πέμπτης θα φανεί κατά πόσον αυτό επιτεύχθηκε.

Ο κ. Γάκης, σε δηλώσεις του χθες, αναφερόμενος στον κ. Γιάννη Μαχαιρίδη, είπε ότι πρόκειται για στέλεχος αναγνωρισμένης αξίας και με μεγάλη εμπειρία και ότι υπάρχει ταύτιση απόψεων με αρκετές από τις θέσεις που παρουσίασε για την νομαρχιακή αυτοδιοίκηση. Ωστόσο, πρόσθεσε, «δεν υπάρχει χώρος για μια τέτοια πολιτική... κωλοτούμπα», δεν συντρέχουν δηλαδή οι λόγοι εκείνοι που θα άλλαζαν δραματικά τα δεδομένα που οδήγησαν στη στήριξη του κ. Καραγιάννη το 1998. Με εμφανή διάθεση αυτοκριτικής, ο γραμματέας της Ν.Ε. του ΣΥΝ σημείωσε ότι «κι εμείς σαν κομματικός χώρος δεν κάναμε στο διάστημα αυτό της τριετίας όλες εκείνες τις ενέργειες που σήμερα θα δικαιολογούσαν μία διαφορετική επιλογή απ' αυτήν του κ. Καραγιάννη». Σημείωσε όμως ότι πρόκειται για προσωπικές απόψεις του και ότι δεν επιδιώκει να προκαταλάβει τις αποφάσεις των κομματικών οργάνων.

Ο ΔΗΜΟΣ ΡΟΔΙΩΝ

Πιο ξεκάθαρες είναι για τον ΣΥΝ οι προοπτικές που αφορούν τον Δήμο Ροδίων, όπου η στήριξη στον κ. Γιώργο Γιαννάπουλο θεωρείται δεδομένη, έστω κι αν οι σχετικές κομματικές διεργασίες θα αρχίσουν αμέσως μετά το κλείσιμο του κεφαλαίου για την νομαρχιακή αυτοδιοίκηση. Αυτό αποδίδεται αφ' ενός στο γεγονός ότι δεν υπάρχει αντιπρόταση απέναντι στην υποψηφιότητα του κ. Γιαννόπουλου, αφ' ετέρου στην συνάντηση στελεχών του ΣΥΝ με τον δήμαρχο που έσπασε τον πάγο και απεκατέστησε το ψυχρό κλίμα που είχε διαμορφωθεί τελευταία. Ο κ. Γάκης είπε χθες ότι «έγινε μια πολύ χρήσιμη κουβέντα, δόθηκαν αμοιβαίες εξηγήσεις που διέλυσαν τις σκιές και έγινε ταυτόχρονα πλήρης ενημέρωση για τα τεκταινόμενα στο Δήμο Ροδίων και για τα σχέδια της δημοτικής αρχής».

Ο γραμματέας της Ν.Ε. του ΣΥΝ δήλωσε ότι τα πράγματα όσον αφορά την στήριξη του κ. Γιαννόπουλου είναι πολύ πιό ξεκάθαρα τώρα, σε σύγκριση με την στήριξη του κ. Καραγιάννη και ότι είναι σχεδόν δεδομένη, από την στιγμή που δεν ευδοκίμησε η προσπάθεια δημιουργίας «ενός αριστερού πόλου μακράς πνοής», που θα είχε αυτόνομη παρουσία στις δημοτικές εκλογές.

Ανέφερε ωστόσο ότι εκκρεμεί πρόσκληση από μέρους του υποψηφίου δημάρχου κ. Χατζή Χατζηευθυμίου, για συνάντηση, η οποία θα γίνει εντός των επομένων ημερών.

Τουρισμός: Εμπλοκή στις επιδοτήσεις

Περιπλέκεται το θέμα της επιδότησης των ξένων τουριστικών οργανισμών που δήλωσαν συμμετοχή στο πρόγραμμα επιμήκυνσης της τουριστικής περιόδου (ενίσχυση 40 ευρώ ανά τουρίστα τη χειμερινή περίοδο) καθώς το όλο θέμα έχει παραπεμφθεί στην Ευρωπαϊκή Επιτροπή και κανείς δεν γνωρίζει τι μέλλει γενέσθαι.

Αυτό προκύπτει από απάντηση της Γενικής Γραμματείας Τουρισμού (Διεύθυνση Τουριστικής Πολιτικής) σε ερώτηση του Τομεάρχη Τουρισμού της Ν.Δ. κ. Α. Λιάσκου και άλλων βουλευτών σχετικά με την πορεία του προγράμματος. Το πρόγραμμα ανακοινώθηκε το καλοκαίρι του 2001 και αφορούσε στη χρηματοδότηση τουριστικών οργανισμών που θα διακινούσαν τουρίστες εκτός αιχμής. Ο προϋπολογισμός του προγράμματος εκτιμάται στα 3 εκατ. ευρώ.

ΕΚΔΟΣΕΙΣ Γκρίτζαλης

Μια άλλη πρόταση στο σωστό βιβλίο



Σχολικά βοηθήματα με έμφαση στο νέο τρόπο διδασκαλίας και εξέτασεων

ΕΠΕΝΕΒΗ ΚΑΙ Ο ΥΠΟΥΡΓΟΣ ΑΙΓΑΙΟΥ

ΔΙΑΣΤΑΣΕΙΣ ΠΡΟΣΛΑΜΒΑΝΕΙ ΤΟ ΠΡΟΒΛΗΜΑ με την χωροθέτηση μονάδας στο «Πλημμύρι»!

Ζητείται εγγράφως από την νέα Περιφερειάρχη να επανεξετάσει το θέμα



«Μας εκπλήσσει το γεγονός ότι παρά τα αντικειμενικά δεδομένα και τις προηγούμενες ενέργειες της Διοίκησης, ο τέως γενικός γραμματέας της Περιφέρειας (σσ: Π. Σαλτούρος) εξέδωσε νέες αποφάσεις προέγκρισης Χωροθέτησης» (σημ: αναφέρεται στην υπό ανέγερση ξενοδοχειακή μονάδα στην περιοχή «Πλημμύρι»).

Τα παραπάνω αναφέρονται, μεταξύ άλλων, σε έγγραφο της διευθύντριας του γραφείου, του υπουργού Αιγαίου κ. Γ. Ματσανιώτη (κατ' εντολήν του κ. Νίκου Σηφουνάκη) προς την νέα γ.γ. της Περιφέρειας Νοτίου Αιγαίου κ. Μάρθα Σημαντώνη, το οποίο κοινοποιείται και στην υπουργό ΠΕΧΩΔΕ κ. Βάσω Παπανδρέου.

Θυμίζουμε ότι ο τέως υπουργός ΠΕΧΩΔΕ κ. Κώστας Λαλιώτης είχε ακυρώσει τις σχετικές αποφάσεις του κ. Παν. Σαλτούρου, αλλά ο τελευταίος επανήλθε. Σημειώνεται επίσης ότι το έργο είχε αναλάβει, ως μηχανικός ο κ. Γ. Παρασκευάς, τέως νομάρχης και μέλος της ΚΕ του ΠΑΣΟΚ (σε πρώτη φάση είχε ασχοληθεί ο αδελφός του Τιμόθεος, γραμματέας της Ν.Ε. του ΠΑΣΟΚ).

Ο υπουργός Αιγαίου (δια του γραφείου του) συνιστά στην κ. Μ. Σημαντώνη «να επανεξετάσει το όλο θέμα και να προχωρήσει στις απαιτούμενες ενέργειες», σημειώνοντας ότι γνωρίζουμε την ευαισθησία σας στα θέματα προστασίας του περιβάλλοντος αλλά και για λόγους συνέχειας του έργου της Διοίκησης».

Οπως στο μεταξύ απεκάλυψε χθες η «δ», που έφερε στο φως την όλη υπόθεση (στο μεταξύ έχει επέμβει και ο Εισαγγελέας Πλημμελειοδικών κ. Γ. Οικονόμου κι έχει διατάξει την διενέργεια προκαταρκτικής εξετάσεως), η Περιφερειάρχης Νοτίου Αιγαίου κ. Μάρθα Σημντώνει ζήτησε να της παραδοθούν όλοι οι φάκελοι της υποθέσεως και σύμφωνα με όλες τις ενδείξεις θα προβεί στην ανάκληση της αποφάσεως προέγκρισης Χωροθέτησης - της μονάδας, που είχε εκδώσει, τουλάχιστον «περιέργως» ο τέως Περιφερειάρχης κ. Παν. Σαλτούρος

Αναλυτικά στο έγγραφο του γραφείου του Υπουργού Αιγαίου κ. Νίκου Σηφουνάκη προς την Περιφερειάρχη κ. Μάρθα Σημαντώνη, αναφέρονται τα εξής:

Κυρία Σημαντώνη,

Αναφορικά με το παραπάνω θέμα σας γνωρίζουμε ότι είμαστε γνώστες της οικολογικής ευαισθησίας και αξίας της συγκεκριμένης περιοχής και των περιορισμών που θέτει η Ειδική Χωροταξική Μελέτη Ρόδου για την προστασία της. Γνωρίζουμε επίσης ότι οι προεγκρίσεις χωροθέτησης για τις δύο ξενοδοχειακές μονάδες εκδόθηκαν κατόπιν αρνητικής εισηγήσεως της αρμόδιας Υπηρεσίας (ΠΕΧΩ Ν. Ρόδου). Κατόπιν τούτων θεωρούμε ότι καλώς ο πρώην Υπουργός ΥΠΕΧΩΔΕ ακύρωσε τις σχετικές Αποφάσεις.

Μας εκπλήσσει το γεγονός ότι παρά τα αντικειμενικά δεδομένα και τις προηγούμενες ενέργειες της Διοίκησης, ο τέως Γ.Γ. της Περιφέρειας εξέδωσε νέες Αποφάσεις προέγκρισης χωροθέτησης.

Επειδή γνωρίζουμε την ευαισθησία σας στα θέματα προστασίας του περιβάλλοντος και για λόγους συνέχειας του έργου της Διοίκησης, όταν μάλιστα πρόκειται για πράξεις που αναδεικνύουν την περιβαλλοντική ευαισθησία της πολιτικής ηγεσίας, σας παρακαλούμε να επανεξετάσετε το θέμα και να προχωρήσετε στις απατούμενες ενέργειες.

Η Διευθύντρια του Γραφείου Γ. Ματσαντώνη.

ΔΗΜ. ΡΕΠΠΑΣ

«ΒΙΩΣΙΜΟ ΚΑΙ ΔΙΚΑΙΟ» το Ν/Σ για το ασφαλιστικό

Το αποδέχεται η συντριπτική πλειοψηφία των εργαζομένων

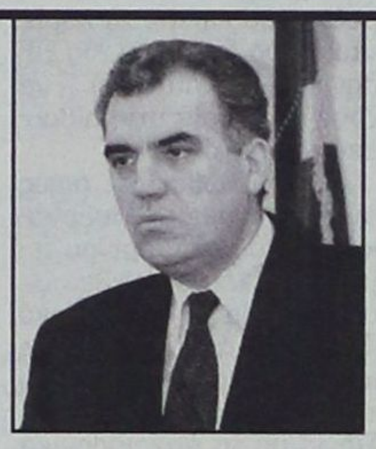

«Βιώσιμο μέχρι το 2030 και δίκαιο" χαρακτήρισε ο υπουργός Εργασίας και Κοινωνικής Ασφάλισης Δ. Ρέππας το νομοσχέδιο που ετοιμάζεται για το ασφαλιστικό, επισημαίνοντας ότι οι προτάσεις της κυβέρνησης έχουν τύχει της αποδοχής της συντριπτικής πλειοψηφίας των εργαζομένων και κατηγορώντας όσους δεν συμμετέχουν στο σχετικό διάλογο ότι "είτε δεν επιθυμούν λύση ή δεν έχουν άποψη".

Ο υπουργός Εργασίας πρόσθεσε ακόμα ότι η πολιτική της κυβέρνησης κινείται στην κατεύθυνση της ενοποίησης με το σύστημα ασφάλισης όλων των εργαζομένων και της ενσωμάτωσης και υπερκάλυψης των υποχρεώσεων του κράτους προς τα ασφαλιστικά ταμεία.

Ανέφερε εξάλλου ότι οι ρυθμίσεις που προβλέπονται συνιστούν "τεκμηριωμένες προσεγγίσεις, αποδεκτές από τους διεθνείς οργανισμούς", ότι δεν αλλοτριώνονται τα δικαιώματα των ασφαλισμένων, αλλά αντίθετα ανατρέπεται σε καίρια σημεία η πολιτική της ΝΔ του '90 -'93, καταλήγοντας ότι "η εργασία σήμερα στην Ελλάδα είναι περισσότερο προστατευμένη από άλλες χώρες της ΕΕ".

Από την πλευρά της η γενική γραμματέας του ΚΚΕ Α. Παπαρήγα έκανε λόγο για "σαθρά και έωλα επιχειρήματα" τόσο του ΠΑΣΟΚ όσο και παλιότερα της ΝΔ αναφορικά με το ασφαλιστικό και υπογράμμισε ότι «ο κοινωνικός διάλογος πρέπει να απορριφθεί, διότι συνιστά άνευ όρων παράδοση των εργαζομένων».

Εν γένει στις τοποθετήσεις τους οι βουλευτές του ΚΚΕ - που κατέθεσαν και τη σχετική επερώτηση - χαρακτήρισαν "βαθιά αντιλαϊκά" τα μέτρα για την κοινωνική ασφάλιση που ανακοίνωσε η κυβέρνηση, διότι κινούνται στην ίδια κατεύθυνση με τα μετρα που επέβαλε η ΝΔ την περίοδο '90-'92 και διότι υλοποιούν τις αξιώσεις του Συνδέσμου Ελληνικών Βιομηχανιών και τις εντολές της ΕΕ, επιχειρώντας να φορτώσουν τα βάρη της κοινωνικής ασφάλισης στους εργαζόμενους. Παράλληλα, ανέφεραν ότι το κόστος εισφοροδιαφυγής υπολογίζεται σε 1 τρισ. το χρόνο και ότι η κρατική οφειλή του 1,3 τρισ. δρχ ρυθμίστηκε με επώδυνο τρόπο σε βάρος του ΙΚΑ.

Μάλιστα, ο κοινοβουλευτικός εκπρόσωπος του ΚΚΕ Ορέστης Κολοζώφ δήλωσε ότι "το ΚΚΕ θα στηρίξει τους εργαζόμενους στην αντεπίθεση για τη διατήρηση των κεκτημένων τους, τη μοιρασιά του ΑΕΠ και τη βελτίωση του ασφαλιστικού συστήματος".

Οι τόνοι ανέβηκαν με την τοποθέτηση του κοινοβουλευτικού εκπροσώπου της ΝΔ Νικήτα Κακλαμάνη, που έκανε λόγο για διγλωσσία της κυβέρνησης, που προκύπτει από τις διαφορετικές δηλώσεις Χριστοδουλάκη και Βερελή, - όπως υποστήριξε- γεγονός που προκάλεσε την οξεία αντίδραση του υπουργού Εργασίας που αναφέρθηκε σε "οργανωμένο κουτσομπολιό" και κάλεσε τη ΝΔ "να σιωπά καλύτερα αλλιώς εκτίθεται".

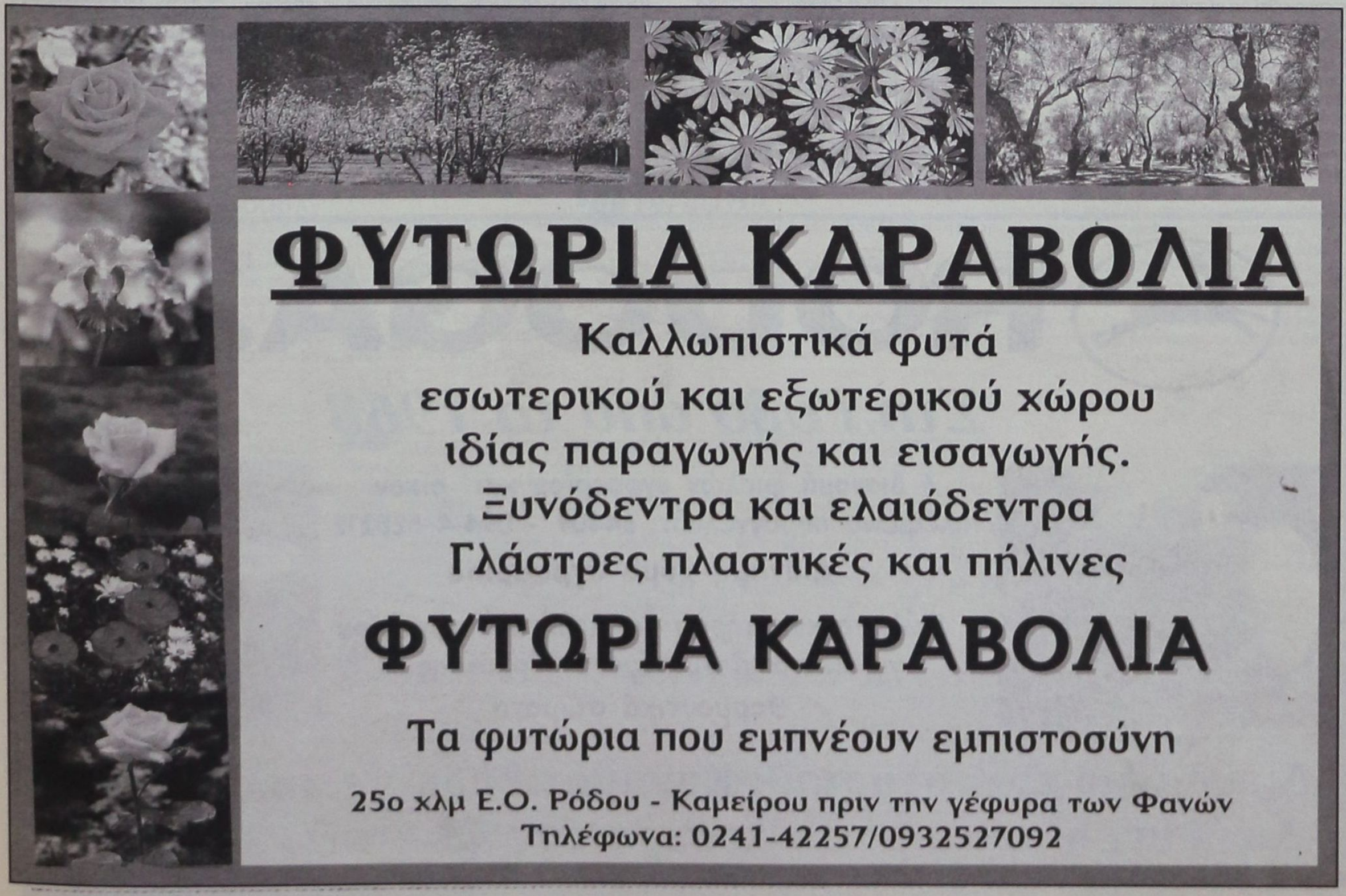

Ο κ. ΤΖΙΜ ΜΠΕΡΘΟΛΜ ΣΤΟΝ ΣΗΦΟΥΝΑΚΗ

ΕΠΙΣΚΕΨΗ ΔΙΑΣΗΜΟΥ ΑΚΤΙΒΙΣΤΗ στο υπουργείο Αιγαίου

Τάσσεται υπέρ της επιστροφής των γλυπτών του Παρθενώνα



Από το υπουργείο Αιγαίου εκδόθηκε χθες η ακόλουθη ενημερωτική ανακοίνωση:

Ενα τεμάχιο γλυπτού από τον ιερό βράχο της Ακρόπολης που απεικονίζει ένα χέρι παρέδωσε σήμερα στον Υπουργό Αιγαίου Νίκο Σηφουνάκη ο πανεπιστημιακός καθηγητής Καλών Τεχνών από την Καλιφόρνια, Τζιμ Μπέρθολμ. Πρόκειται για ένα κομμάτι γλυπτού που ο καθηγητής «άρπαξε» από τον ιερό βράχο όταν επικεφαλής φοιτητών τον επισκέφθηκε το 1972 «ως πράξη αντίδρασης - όπως είπε - κατά της Χούντας». Ο καθηγητής Μπέρθολμ, γνωστός στην Αυστραλία ακτιβιστής, γνωστός και από προηγούμενες ενέργειες του στη Νότιο Αφρική, στη Λατινική Αμερική και κατά την πτώση του τείχους του Βερολίνου, παρέδωσε το γλυπτό στον κ. Σηφουνάκη «συνεργάτη», όπως είπε, της Μελίνας Μερκούρη αν και ήλπιζε ότι θα αξιωνόταν να το παραδώσει στην ίδια χωρίς όμως να τα καταφέρει αν και κουβαλούσε πάντα το γλυπτό μαζί του. Πρόκειται, συνέχισε ο κ. Μπέρθολμ για μια συμβολική χειρονομία υπέρ της επιστροφής των Γλυπτών του Παρθενώνα».

Φανερά συγκινημένος ο Υπουργός Αιγαίου ο οποίος ας σημειωθεί ότι εξεπλάγη από την ενέργεια του κ. Μπέρθολμ μια και αυτή έγινε ξαφνικά και αμέσως μετά την ολοκλήρωση της συνέντευξης που παραχώρησε σε εκπροσώπους ομογενειακών μέσων ενημέρωσης του Σίδνεϊ, τόνισε τη σημασία τέτοιων ενεργειών για τη συνέχιση του αγώνα της επιστροφής των Ελγινείων μαρμάρων. «Πρόκειται είπε για ενέργεια με αφετηρία μια πράξη αντίστασης κατά της Χούντας των Συνταγματαρχών και συνέχεια σήμερα σαν πράξη αντίστασης στη μοίρα που έφερε τα σημαντικότερα δείγματα του Ελληνικού πολιτισμού να ζουν σε εξορία στις αίθουσες του Λονδίνου».

Ας σημειωθεί ότι όπως ανακοινώθηκε, η αυθεντικότητα του μαρμάρινου τεμαχίου έχει ελεγχθεί σε συνεργασία με το Ελληνικό Φεστιβάλ της Αυστραλίας και του Αρχειακού Κέντρου της Ελληνικής Κοινότητας Σίδνεϊ με τα αρχαιολογικά τμήματα πανεπιστημίων του Σίδνεϊ.

Οπως ο κ. Σηφουνάκης ανακοίνωσε ο κ. Μπέρθολμ θα τιμηθεί για την ενέργειά του τόσο στη διάρκεια του ταξιδιού του στην Αυστραλία όσο και στη συνέχεια στην Ελλάδα όπου και επίσημα θα προσκληθεί.

Εν τω μεταξύ συνεχίζεται η περιοδεία που ο Υπουργός Αιγαίου πραγματοποιεί από χθες στην Αυστραλία με πρώτο σταθμό το Σίδνεϊ, συνοδευόμενος από τους βουλευτές Λέσβου του ΚΚΕ Σταύρο Σκοπελίτη και Χίου της Νέας Δημοκρατίας Αθανάσιο Βαρίνο καθώς και από υπηρεσιακούς παράγοντες.

Στη συνέντευξη τύπου που ο κ. Σηφουνάκης έδωσε στα ομογενειακά ΜΜΕ ο κ. Σηφουνάκης δέχθηκε πολλές ερωτήσεις για την διαφορά Αρχιεπισκοπής - Ελληνικής Κοινότητας Σίδνεϊ αλλά ο ίδιος στις απαντήσεις του περιορίστηκε να κάνει έκκληση υπέρ της ενότητας της ομογένειας.

Χθες Πέμπτη το βράδυ παρέστη σε εκδήλωση της Ελληνικής Κοινότητας Σίδνεϊ και σήμερα Παρασκευή συνεδρίασε το διοικητικό συμβούλιο της παρουσία και του Ελληνα πρεσβευτή στην Αυστραλία κ. Φώτη Ξύδα.

Σήμερα επίσης ο Ελληνας υπουργός είχε επίσης συνάντηση με τον ομογενή αρμόδιο υπουργό για την Αστυνομία στην πολιτεία της Νέας Νότιας Ουαλίας κ. Κώνστα ενώ έγινε δεκτός και από τον Αρχιεπίσκοπο Αυστραλίας κ. Στυλιανό.

Στο Σίδνεϊ, ο κ. Σηφουνάκης σήμερα θα συναντηθεί με ομογενειακούς συλλόγους Αιγαιοπελαγιτών ενώ θα εγκαινιάσει και την φωτογραφική έκθεση για τον Αη Στράτη, στο πλαίσιο του Ελληνικού Φεστιβάλ, που οργανώνει η Ελληνική Κοινότητα της πόλης.

Αύριο, Σάββατο 6 Απριλίου, θα επισκεφθεί τη Μελβούρνη, όπου θα έχει επαφές με εκπροσώπους Αιγαιοπελαγίτικων σωματείων και παράγοντες του Ελληνικού Κέντρου Μελετών και Ερευνών (ΕΚΕΜΕ) του Πανεπιστημίου La Trobe, ενώ τη Δευτέρα, 8 του μήνα, θα έχει συνάντηση με τον πολιτειακό πρωθυπουργό της Πολιτείας Βικτόρια κ. Στιβ Μπρακς.

Επίσης, θα επισκεφθεί το πολιτειακό κοινοβούλιο όπου και θα παρακαθίσει σε γεύμα προς τιμήν του που θα του παραθέσουν ο ομογενής πρόεδρος του πολιτειακού κοινοβουλίου Αλέκος Ανδριανόπουλος και ο ομογενής πολιτειακός υπουργός, Γιάννης Πανταζόπουλος.

Την ίδια ημέρα θα δώσει διάλεξη στο ΕΚΕΜΕ με θέμα «Η συμβολή του Αιγαίου στη σύγχρονη ελληνική οικονομία» και ακολούθως, θα κάνει την παρουσίαση του βιβλίου «Περιπλανήσεις του Οδυσσέα».

Το βιβλίο περιέχει σύντομη ιστορία του Αιγαίου, κεφάλαιο για τη συμβολή του στον ελληνικό πολιτισμό, προλογικό σημείωμα του Υπουργού Αιγαίου και τα καλύτερα έργα σε εικόνες και λόγο από τον πρόσφατο παναυστραλιανό διαγωνισμό που οργάνωσε το ΕΚΕΜΕ, με θέμα το Αιγαίο στον οποίο έλαβαν μέρος πολυάριθμοι μαθητές αυστραλιανών σχολείων όλης της χώρας.

ΑΠΑΝΤΗΣΗ ΤΣΟΧΑΤΖΟΠΟΥΛΟΥ για τα ενοικιαζόμενα δωμάτια

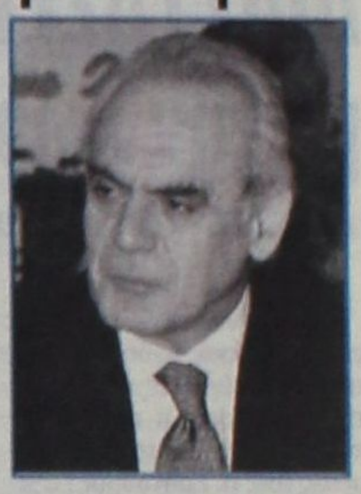

«Η ΕΓΚΥΚΛΙΟΣ» (Τ/963) του υπουργείου Ανάπτυξης (που αφορά στα ενοικαζόμενα δωμάτια) ερμηνεύει ορισμένες διατάξεις νόμων (2741/99 και 2919/01) και δεν θεσπίζει νέες διαδικασίες ή διαφορετικές από αυτές που προβλέπονται».

Αυτό τονίζεται σε απάντηση του υπουργού Ανάπτυξης κ. Α. Τσοχατζόπουλου προς τη Συνομοσπονδία Επιχειρηματιών Ενοικιαζομένων Δωματίων και Διαμερισμάτων (ΣΕΕΔΔΕ), της οποίας ο πρόεδρος κ. Σ. Πολυκράτης και ο γ.γ. κ. Κ. Μπρετάνος, κατά την πρόσφατη γενική συνέλευσή της, υποστηρίζουν την αδυναμία κατηγοριοποίησης των περίπου 40.00 επιχειρήσεών τους, λόγω ανυπέρβλητων γραφειοκρατικών εμποδίων, καθώς και την ανυπαρξία αυστηρότερων κριτηρίων για τη χορήγηση νέων σημάτων λειτουργίας.

Επίσης οι εκπρόσωποι της ΣΕΕΔΔΕ υποστηρίζουν την αδυναμία εφαρμογής του Π.Δ. 337 για την κατηγοριοποίηση των επιχειρήσεων, καθώς η σχετική προθεσμία εκπνέει στις 31 Μαΐου.

Στην απάντηση του ΥΠΑΝ, μεταξύ άλλων τονίζονται τα εξής:

«Οπως είναι γνωστό και στους πλέον αδαείς οι εγκύκλιοι δεν θεσπίζουν νέες διατάξεις, αλλά ερμηνεύουν και προσπαθούν να υλοποιούν τις διατάξεις που υφίστανται.

Ετσι, η επίμαχη εγκύκλιος Τ/963 του ΥΠΑΝ, ερμηνεύει ορισμένες διατάξεις νόμων (2741/1999 και 2919/2001), και δεν θεσπίζει νέες διαδικασίες ή διαφορετικές από αυτές που προβλέπονται απο τις διατάξεις αυτές, όπως αθέλητα υπολαμβάνει ή εσκεμμένα παραπλανεί η ΣΕΕΔΔΕ. Επίσης, η εγκύκλιος αυτή δεν ασχολείται καθόλου με την παράταση - διατήρηση των σημάτων λειτουργίας των ενοικαιζομένων δωματίων και διαμερισμάτων όπως παραπλανητικά αναφέρει η ΣΕΕΔΔΕ, αλλά μόνο με την πρώτη χορήγηση σημάτων λειτουργίας σε αυτά. Είναι τελείως ανακριβές, τονίζεται στην απάντηση του ΥΠΑΝ, ότι ο προηγούμενος γ.γ. του ΕΟΤ είχε δώσει διαφορετικές λύσεις, όπως παραπλανητικά αναφέρεται από την ΣΕΕΔΔΕ, αφού μετά τη δημοσίευση των παραπάνω νόμων, τους οποίους ερμηνεύει η εγκύκλιος και οι οποίοι ψηφίσθηκαν από τη Βουλή των Ελλήνων και εφαρμόζονται υποχρεωτικά, ουδέποτε εξέδωσε ερμηνευτική εγκύκλιο αυτών.

Ζητείται η αναβολή της διαδικασίας «περί συνάφειας»

Από την Διοίκηση του Οικονομικού Επιμελητηρίου Ελλάδος, (Ο.Ε.Ε.) απεστάλη στο Υπουργείο Οικονομικών η παρακάτω επιστολή:

Κύριε Υπουργέ

Σύμφωνα με την απόφαση ΠΟΛ 1109/26-3-2002 προβλέπεται η διαδικασία και η χρονική περίοδος απόδοσης του Φ.Π.Α., σε εφαρμογή των διατάξεων **«περί συνάφειας».**

Ο χρόνος εφαρμογής των συγκεκριμένων διαδικασιών αναφέρεται από την 23/4/2002 και μετά, σε μια περίοδο όπου πληθώρα φορολογικών υποχρεώσεων πρέπει να περαιωθούν (όπως δηλώσεις εισοδήματος - ισολογισμοί - τρίμηνες Α.Π.Δ. για το Ι.Κ.Α. κλπ.)

Οι Λογιστές - Φοροτεχνικοί με την επί πλέον αυτή εργασία δεν μπορούν να ανταπεξέλθουν στις συγκεκριμένες προθεσμίες, με συνέπεια κάθε προσπάθεια να αποβαίνει σε βάρος τους, καθώς και της προσδοκώμενης για το Ελληνικό Δημόσιο είσπραξης εσόδων.

Το Οικονομικό Επιμελητήριο Ελλάδας μετά από τις διαμαρτυρίες που έχει δεχθεί, ζητεί οι διαδικασίες «περί συνάφειας» να ξεκινήσουν μετά την 1-7-2002, θεωρώντας ότι οι ΛΟΓΙΣΤΕΣ - ΦΟΡΟΤΕΧΝΙΚΟΙ, θα ανταποκριθούν με υπευθυνότητα και χωρίς χρονική πίεση μετά την παραπάνω ημερομηνία.

Παρακαλούμε για τις δικές σας ενέργειες.

ΓΙΑ ΤΗ ΔΙΟΙΚΗΣΗ ΤΟΥ Π.Τ.
ΔΩΔ/ΣΟΥ Ο.Ε.Ε.
Ο ΠΡΟΕΔΡΟΣ
Βασίλης Κ. Τσαμπανάκης.

RODOGAZ

Στη Ρόδο από το 1963



✓ Διανομή φιαλών υγραερίου κατ' οίκον
τηλέφωνα παραγγελιών: 64409 - 094-4-528212
✓ Διανομή χύμα υγραερίου
✓ Πώληση καυστήρων και λεβήτων υγραερίου για κεντρικά συστήματα θέρμανσης
✓ Θερμαντικά σώματα



Διεύθυνση εργοστασίου: Καναμάτ Ρόδου • τηλ. 62649
Διεύθυνση πρατηρίου: Αυστραλίας 50 • τηλ. 34244-5

ΑΚΡΙΤΙΚΑ

κουβεντούλες με κάποιο νόημα

Θάρσει· λέγων τ' αληθές σου σφαλεί ποτέ
ΣΟΦΟΚΛΗΣ

Η ΕΛΠΙΔΑ ΠΕΘΑΙΝΕΙ ΤΕΛΕΥΤΑΙΑ

«Παρ'όλα όσα συνέβησαν, πιστεύουμε πάντα στην ανθρωπιά του αντίπαλου στρατοπέδου και στο γεγονός ότι έχουμε έναν εταίρο με τον οποίο μπορούμε να συνάψουμε ειρήνη». Αυτή ήταν ακόμα η ελπίδα μερικών από τα πιο «ανοιχτά» μυαλά του Ισραήλ και της Παλαιστίνης, ανάμεσά τους η Χάνα Ασραουί, ο Αμός Οζ, ο Νταβίντ Γκρόσμαν, όταν πριν από λίγους μήνες υπέγραφαν μια κοινή διακήρυξη ως μέσο πίεσης προς τις ηγεσίες των δύο πλευρών. Μια ελπίδα που δυστυχώς μοιάζει σήμερα να έχει ξεφτίσει, αν δεν έχει καταστραφεί εντελώς, μετά την εγκληματική επιχείρηση κατοχής των παλαιστινιακών εδαφών από τον Σαρόν.

Σίγουρα υπάρχουν ακόμα φωνές λογικής ανάμεσα στους Ισραηλινούς, παρά το κλίμα που έχει καλλιεργηθεί σε βάρος των Παλαιστινίων συνολικά, με τη συμβολή - είναι γεγονός - και των τυφλών βομβιστικών επιθέσεων αυτοκτονίας. Όμως φαίνεται ότι είναι εξαιρετικά δύσκολο να συνειδητοποιήσει η μεγάλη πλειοψηφία, τουλάχιστον, ότι ο φανατισμός είναι το χειρότερο όπλο για κάθε λαό. Και ότι το μόνο αντίδοτο, όπως διακήρυττε ο Αμός Οζ, είναι ο συμβιβασμός, αφού οι δύο λαοί μπορούν να τα βρουν μεταξύ τους αν αντιληφθούν ότι πάνω απ'όλα αξίζουν η ζωή και η ελευθερία των πολιτών τους...

Ποιά συζήτηση για συμβιβασμό, διάλογο και σεβασμό της ζωής και ελευθερίας μπορεί να γίνει τώρα... Αυτό που κατάφερε ο Σαρόν, είναι να επικρατήσουν και στις δύο πλευρές οι πιο αδιάλλακτοι, οι πιο φανατικοί, οι πιο αδίστακτοι...

Ισοπεδώνοντας τον Αραφάτ, επιβάλλοντας ένα στρατό κατοχής και ταπεινώνοντας συνολικά τους Παλαιστίνιους, πέτυχε να έχει απέναντί του την Τζιχάντ, τη Χεζμπολάχ και να δημιουργήσει ένα νέο κύμα υποψήφιων για επιθέσεις αυτοκτονίας,...

Κατάφερε να ισοπεδώσει τις εστίες ανθρωπιάς και στις δύο πλευρές και να υπονομεύει για πάρα πολύ καιρό κάθε ελπίδα συνεννόησης και ειρηνικής συνύπαρξης...

Π ΟΙΟΣ ΘΑ ΜΑΣ ΦΥΛΑΞΕΙ ΑΠΟ ΤΟΥΣ ΦΥΛΑΚΕΣ;

Εδώ και χρόνια μέγα προβάλλει το ερώτημα σ'αυτήν την χώρα, λόγω της προϊούσας σήψης και διαφθοράς κρατικών υπαλλήλων και λειτουργών, «ποιός θα μας φυλάξει από τους φύλακες».

Δυστυχώς, κανένας δεν φύλαξε τους πολίτες ιδιαιτέρως απ'αυτούς που όφειλαν. Με αποτέλεσμα να έχει κακοφορμίσει πλέον το κορμί της Ελλάδας.

Ειδικότερα στο χώρο της Αστυνομίας το κακό παράγινε. Φταίνε όμως γι'αυτό, τόσο η πολιτική και φυσική ηγεσία της, όσο και η νοοτροπία που διέπει αρκετούς δημόσιους λειτουργούς, ακόμα και σε τοπικό επίπεδο. Που πιστεύουν ότι ζούμε σε αστυνομικό κράτος, στην εποχή του χωροφύλακα, και ό,τι κάνουν οι αστυνομικοί είναι καλώς καμωμένα.

Καταγγελίες εις βάρος αστυνομικών δεν εξετάζονται με την δέουσα προσοχή, άλλες δεν λαμβάνονται καν υπ'όψιν, ενώ διώκονται ΑΒΑΣΑΝΙΣΤΑ τύπος και πολίτες που τολμούν. Μάλιστα κατά την αντίληψη ορισμένων δημόσιων λειτουργών, όποιος τα βάζει με αστυνομικό είναι ασυζητητί καταδικαστέος.

Πρόσφατα ακόμα η «δ» έκρουσε τον κώδωνα του κινδύνου επί του προκειμένου. Και πριν στεγνώσει το μελάνι φθάσαμε σε ένοπλη ληστεία.

Φοβούμαστε ότι θα φθάσουμε στα χειρότερα, αν ορισμένοι κρατικοί λειτουργοί, αλλά και υπουργοί δεν αντιληφθούν ότι **κανένας** σ'αυτήν την χώρα δεν είναι ανεξέλεγκτος και ότι η εποχή του χωροφύλακα έχει περάσει ανεπιστρεπτί. Ότι σήμερα ζούμε στην εποχή της συντεταγμένης Πολιτείας. Και ότι οφείλουν να απαλλάξουν την χώρα από τους επίορκους. Δεν μπορεί να διασύρεται ένα ολόκληρο σώμα εκλεκτών και εντίμων αστυνομικών, που χύνουν αίμα και αγρυπνούν για την ασφάλεια του πολίτη επειδή βρίσκονται ανάμεσα τους και ορισμένοι ανέντιμοι. Θα πρέπει να αποβάλλονται αμέσως από το σώμα. Ο ελληνικός λαός τιμά την Αστυνομία και το έργο της. Ας την προστατεύουν όσοι οφείλουν.

Τ ΟΥ... ΑΣΦΑΛΙΣΤΙΚΟΥ

Η αναμόρφωση του ασφαλιστικού συστήματος της χώρας απασχολεί την κοινή γνώμη εδώ και πολύ καιρό και κατά πως δείχνουν τα πράγματα θα συνεχίσει για πολύ καιρό ακόμα.

Μόλις προχθές και εσπευσμένα σε σχέση με τις δηλωμένες προθέσεις του, ο υπουργός Οικονομίας ανακοίνωσε τον τρόπο χρηματοδότησης των ταμείων έτσι ώστε αυτά να συνεχίσουν να δίνουν συντάξεις και στα επόμενα χρόνια.

Το πρώτο και βασικό ζητούμενο στο οποίο εκαλείτο να δώσει εξετάσεις η κυβέρνηση εξ αρχής ήταν η χρηματοδότηση για το μέρος που αναλογεί στο Δημόσιο κι εκεί εστιάζονται οι επιφυλάξεις των συνδικαλιστών, καθώς οι προθέσεις ποτέ δεν επαρκούν για τις λύσεις των προβλημάτων.

Εν πάση περιπτώσει, τώρα ξέρουμε ότι η πρόθεση της κυβέρνησης είναι να δίνει το 1% του ΑΕΠ για τα ταμεία από τον προϋπολογισμό, με παράλληλη έκδοση 15 ετών ομολόγων που θα είναι «κλειδωμένα» μέχρι τη λήξη τους προκειμένου να αποτελέσουν ένα ικανό απόθεμα για τις μελλοντικές ανάγκες των όποιων ταμείων θα υπάρχουν σε 15 χρόνια.

Αν κρίνει κανείς από τις πρώτες χλιαρές αντιδράσεις κομμάτων και συνδικαλιστών, βγάζει το συμπέρασμα πως πέντε πάνω πέντε κάτω αυτή η μορφή χρηματοδότησης τελικά θα περάσει και στο τέλος όλοι θα είναι ευχαριστημένοι.

Ήταν όμως τόσο απλό το θέμα;

Δηλαδή το πρόβλημα ήταν πόσα λεφτά θα δώσει το κράτος στα ταμεία; (Τα οποία, άλλωστε, τα χρωστάει και δεν τα δίνει εδώ και χρόνια με αποτέλεσμα να έχουν συρρικνωθεί τα αποθέματα και να κινδυνεύει η κοινωνική ασφάλιση στα επόμενα χρόνια).

Κι αν με μια απόφαση εξασφαλίσθηκε ως διά μαγείας η χρηματοδότηση και με δεδομένο πως και οι προηγούμενοι υπουργοί που ασχολήθηκαν με το θέμα και έφαγαν τα μούτρα τους, διέθεταν τουλάχιστον τον κοινό νου, μήπως κάποιο λάκκο έχει πάλι η φάβα; Δηλαδή μήπως κουκουλώνεται το πρόβλημα για να το βρουν μπροστά τους οι μελλοντικοί κυβερνήτες και ασφαλισμένοι;

Κι αν είναι έτσι, αποτελεί αυτό αναμόρφωση του ασφαλιστικού συστήματος ή απλά ένα πρόχειρο μπάλωμα για το φόβο του πολιτικού κόστους; Μα δεν έχει γίνει ακόμα κατανοητό, ότι αν κάτι περιμένει αυτός ο τόπος, είναι από ανθρώπους που ξέρουν ότι δεν θα ξαναεκλεγούν και γι'αυτό ακριβώς το λόγο αφήνουν έργο που θα μνημονεύεται για πάντα.

Σ ΕΙΡΗΝΕΣ...

Τη ρότα του Οδυσσέα ακολουθούν ο υφυπουργός Ανάπτυξης, κ. Γεωργακόπουλος, και ο πρόεδρος του ΕΟΤ, κ. Πατέλλης, προκειμένου να προσελκύσουν τουρίστες.

«Ακολουθώντας τα βήματα του Οδυσσέα» ονομάζεται σχετικό πρόγραμμα με κρουαζιέρες, που έχει ξεκινήσει σε συνεργασία με τους φορείς τουρισμού της Ιταλίας και «οργώνει» όλη τη Μεσόγειο.

Μάλιστα, οι πρώτοι τουρίστες έφτασαν με κρουαζιερόπλοια την περασμένη βδομάδα από την Τυνησία στην Κέρκυρα.

Τώρα οι επικεφαλής του ΕΟΤ ανοίγονται και σε νέες αγορές, όπως είναι της Ιορδανίας και των Εμιράτων και σαν... σειρήνες επιχειρούν να μαγέψουν ακόμα περισσότερους τουρίστες.

Ε ΣΩΣΤΡΕΦΕΙΑ

Ενός κακού δοθέντος, μύρια έπονται, έλεγε απογοητευμένος σύντροφος και απαριθμούσε:

- Πρόταση Γιωργάκη για εκλογή προέδρου από τη βάση, πρόταση Άκη για εκλογή των αντιπροσώπων από τη βάση, ιδέες Χρυσοχοΐδη για μετάλλαξη, βόμβες Πάγκαλου, χειροβομβίδες Κουλούρη, συντροφικά μαχαιρώματα και άντε να ασχοληθείς με προβλήματα όταν πάει να γίνει στο ΠΑΣΟΚ της Παλαιστίνης!..

Τ Ο ΠΟΝΤΙΚΙ ΠΟΥ ΒΡΥΧΑΤΑΙ

Το Ισραήλ, λοιπόν, ως ποντίκι που βρυχάται απαγορεύει τελικά στους εκπροσώπους της Διεθνούς Κοινότητας - πλην Αμερικανών - να επισκεφθούν τον Παλαιστίνιο ηγέτη Γιάσερ Αραφάτ.

Ο της ΚΕΠΑ κ. Σολάνα και ο προεδρεύων υπουργός Εξωτερικών της Ισπανίας κ. Πικέ επισκέφθηκαν την περιοχή, τους ετέθη η ίδια απαγόρευση και σωστά αποχώρησαν. Η κίνηση συνιστά καλό μάθημα για την Ε.Ε. που κινείται δορυφορικά προς τις ΗΠΑ, χωρίς να έχει ορθώσει δική της αυτόνομη πρωτοβουλία. Παράλληλα αποτελεί κι ένα καλό «χαστούκι» στον κ. Σολάνα ο οποίος ένα εικοσιτετράωρο πριν ζητούσε την παραίτηση των κ.κ. Σαρόν και Αραφάτ, βάζοντας στην ίδια ζυγαριά ανόμοια πράγματα.

Η ...ΔΙΕΘΝΗΣ ΚΟΙΝΟΤΗΤΑ

Εδώ η διεθνής κοινότητα, εκεί η διεθνής κοινότητα, που είναι η διεθνής κοινότητα; Οι ΗΠΑ δεν θέλουν, ενώ ΟΗΕ και Ευρωπαϊκή Ένωση δεν μπορούν. Και όλοι μαζί αφήνουν την ισραηλινή παράνοια να διαπράττει ανενόχλητη τα εγκλήματα της στη Μέση Ανατολή. Η Ευρωπαϊκή Ένωση αποκαλύπτει για μία ακόμη φορά την ανυπαρξία της ως πολιτική, διπλωματική και αμυντική οντότητα. Σολάνα και Πικέ πήγαν στο Ισραήλ για να... πείσουν τον Σαρόν να δεχθεί την εφαρμογή της απόφασης του Συμβουλίου Ασφαλείας του ΟΗΕ. Τίποτα παραπάνω. Ακόμα και να θέλουν, μπορούν;

Η ΤΑΝ ΕΠΙΤΥΧΙΑ

Όταν ο ψάλτης «ζορίζεται»... βήχει! Εξ'ου και η ρήση «απορία ψάλτου, βηξ».

Στην Ελλάδα όταν δεν μπορούμε να βρούμε τους ενόχους λέμε ότι είναι... Αλβανοί και «καθαρίζουμε».

Μετά την ληστεία του Φαληρακίου εις βάρος της Εμπορικής, η «δ» έτρεξε, ρώτησε, έψαξε, έμαθε. Και κατέληξε στο συμπέρασμα ότι ήταν αστυνομικός ο δράστης.

Και έκανε, όπως πάντα, διάνα!

Η ...ΗΘΙΚΗ ΥΠΕΡΟΧΗ

Τα όσια και τ'άγρια έγιναν ένα στο αιματηρό μένος της Μέσης Ανατολής, ένα σύμβολο Γένεσης απέμεινε μόνο να διαφυλάσσει την όποια ηθική ενός πολέμου...

...και η «...ηθική υπεροχή του Ισραήλ» που αναπόλησε ο Εχούντ Μπάρακ μάλλον σπαταλήθηκε προ πολλού απ'τα γεράκια των νέων... αρίων και περιούσιων ηθών...

...Από τα ίδια ακριβώς γεράκια που ουδέποτε διδάχθηκαν απ'την... ανήθικη για τον ίδιο το λαό τους ιστορία, ...που απάντησαν ακόμη και χθες με δακρυγόνα και σφαίρες όταν κι οι ίδιοι οι Ισραηλινοί διαδήλωσαν για την ειρήνη...

...Κι ας ήταν αυτοί οι τελευταίοι Ισραηλινοί που ξανάδωσαν υπόσταση στην ηθική του κάθε εθνικού δικαίου, και που μας θύμισαν ότι ουδέποτε κανένας λαός δεν μπορεί να είναι συλλογικά υπόλογος για τις επιλογές μιας άλογης ηγεσίας...

Τ ΗΣ... ΝΙΡΒΑΝΑΣ

...Όσο για την ηθική του... υπόλοιπου κόσμου αναζητείται, προφανώς, ακόμη κάπου μεταξύ των... ειρηνικών οραμάτων του Τζορτζ Μπους και του, ...αμφιβόλου ήθους, προτέρου βίου σύσσωμων των πλανηταρχών....

...Η Ευρώπη, πάντως, και ο ΟΗΕ εξακολουθούν να συνεδριάζουν οπότε η δική μας ηθική μπορεί να παραμείνει στη νιρβάνα της...

Μ Ε... ΓΚΑΛΟΠ

...το αυτό, δε, ισχύει και για τις όποιες αμιγώς εγχώριες αγωνίες μας: Διότι συνεδρίασε και το... ΕΣΡ και επέβαλε μεταφορά της τηλε-κλειδαρότρυπας σε μεταμεσονύκτιες ώρες, διότι επίσης αποφάσισαν και τα κανάλια να επανέλθουν σε πραγματικά και όχι... reality δελτία ειδήσεων...

...και διότι μας έδωσε, επιτέλους, κι ο Πρωθυπουργός ένα όραμα να πορευόμεθα προς τις δημοτικές κάλπες... «Προοδευτική πλειοψηφία» ζήτησε ο κ. Σημίτης, και ο... ευρών τη νέα έννοια της προόδου στη νέα εποχή αμειφθήσεται: Ενδεχομένως και με... γκάλοπ υπεροχής στη Β' Αθήνας...

Α ΣΤΕΙΑ ΠΡΑΓΜΑΤΑ

Πραγματικά αναρωτιέται κανείς αν εξέλιπε απ'αυτόν τον τόπο ακόμα και η υποψία υπάρξεως φαιάς ουσίας.

Κλαίνε και οδύρονται ξαφνικά (ως συνήθως) για το ...ολίσθημα - λέει - της επιτροπής που προτείνει την κατάργηση των μειωμένων συντελεστών ΦΠΑ.

Ωσάν οι επιτροπές να λένε και να κάνουν του... κεφαλιού τους.

Το ίδιο είχε γίνει και με την Επιτροπή του καθηγητή Σπράου.

Πρότεινε τα μέτρα, συμφώνησε η Κυβέρνηση, αλλά τα «αναθεμάτισε» μόλις ξεσηκώθηκε η Ελλάδα.

Στη συνέχεια, τα πέρασε ένα - ένα με τις γνωστές (ν)τροπολογίες του μεταμεσονυκτίου... Μόλις περάσουν οι εκλογές θα δείτε τι θα γίνει.

Ακούνε Αιγαίο στο... Athens και αντί να υποκλίνονται, αναζητούν τρόπους για να το βουλιάξουν! Για να αποδείξουν προφανώς στους Τούρκους ότι οι Έλληνες μπορούν όσα οι ίδιοι δεν τολμούν! Αιδώς Αργείοι!

Υ.Τ.Υ.

ΑΠΑΝΤΗΣΗ ΣΕ ΨΗΦΙΣΜΑ ΤΟΥ ΝΟΜΑΡΧΙΑΚΟΥ ΣΥΜΒΟΥΛΙΟΥ

Τι λέει το υπουργείο Παιδείας *για τα προβλήματα του νομού*

✓ Τα κενά σε εκπαιδευτικούς
✓ Η τεχνική επαγγελματική εκπαίδευση

Εχουν καλυφθεί τα κενά σε εκπαιδευτικούς στο νομό Δωδ/νήσου, όπως τουλάχιστον υποστηρίζει ο Υφ/ργός Παιδείας κ. Νικ. Γκεσούλης, σε έγγραφό του προς την Διεύθυνση Κοινοβουλευτικού Ελέγχου, ύστερα από την υποβολή σχετικού ψηφίσματος του νομαρχιακού συμβουλίου από τον βουλευτή κ. Αρ. Παυλίδη.

Ταυτόχρονα το υπουργείο παρέχει πληροφορίες σχετικά με την Τεχνική Επαγγελματική Εκπαίδευση και τις δυνατότητες που προσφέρονται ή και διανοίγονται.

Αναλυτικά στο έγγραφο του υπουργείου αναφέρονται τα εξής:

ΘΕΜΑ: «Απάντηση σε αναφορά»

ΣΧΕΤ.: Εγγραφό σας ΠΑΒ 2551/18.3.2002

Απαντώντας στο ανωτέρω σχετικό έγγραφό σας και στο ψήφισμα του Νομαρχιακού Συμβουλίου Δωδεκανήσου, σχετικά με τα προβλήματα στο χώρο της εκπ/σης και το οποίο κατέθεσε ως αναφορά ο Βουλευτής κ. Αριστ. Παυλίδης, σας γνωρίζουμε τα ακόλουθα:

1. Οπως μας ενημέρωσε ο Προϊστάμενος της Δ/νσης Δευτεροβάθμιας Εκπ/σης Ν. Δωδεκανήσου„ στα σχολεία του Νομού δεν υπάρχουν πλέον ελλείψεις σε εκπαιδευτικό προσωπικό.

2. Οι διορισμοί εκπαιδευτικού προσωπικού για την κάλυψη των αναγκών της Δευτεροβάθμιας Εκπ/σης είναι συνάρτηση των κενών που προκύπτουν μετά τις μεταθέσεις και των πιστώσεων που εγκρίνονται από το αρμόδιο όργανο.

Συγκεκριμένα σας αναφέρουμε ότι στο Ν. Δωδεκανήσου διορίστηκαν ως μόνιμοι για το διδακτικό έτος 2001-2002, 297 εκπαιδευτικοί.

3. Οσον αφορά στις προτάσεις σας για τις μονιμοποιήσεις των αναπληρωτών εκπαιδευτικών απαιτείται νομοθετική ρύθμιση.

4. Σχετικά με το διορισμό των μονίμων εκπ/κών σε δυσπρόσιτα σχολεία, σας γνωρίζουμε ότι αυτό θα εξαρτηθεί από τον αριθμό των κενών θέσεων που θα προκύψουν μετά τις μεταθέσεις. Τούτο ελπίζουμε να είναι γνωστό στο τέλος του μηνός Απριλίου

5. Αναφορικά με την Τεχνική Επαγγελματική Εκπ/ση, σας γνωρίζουμε ότι το ΥΠΕΠΘ, έχει στόχο να συνδυάσει τη Γενική Παιδεία με την εξειδικευμένη τεχνική και επαγγελματική γνώση με σκοπό την επαγγελματική ένταξη στην αγορά εργασίας.

• Πρόθεση του ΥΠΕΠΘ είναι τα ΤΕΕ να αποκτήσουν ταυτότητα ειδικότητας ή ειδικοτήτων σε έναν ευρύτερο χώρο και να λειτουργήσουν σύμφωνα με τις οικονομικές και κοινωνικές απαιτήσεις της κάθε περιοχής.



Για την επίτευξη του ανωτέρω στόχου η αρμόδια υπηρεσία του ΥΠΕΠΘ ύστερα από τη σύμφωνη γνώμη των Διευθύνσεων Δευτεροβάθμιας Εκπαίδευσης, της Νομαρχιακής και Τοπικής Αυτοδιοίκησης προτείνει την παραγωγική λειτουργία των Τομέων - Ειδικοτήτων στα ΤΕΕ και εκεί που είναι εφικτό, ανάλογα του μαθητικού δυναμικού και της ύπαρξης των ΣΕΚ που εξυπηρετούν στα σχολεία της ΤΕΕ στην κάθε περιοχή.

• Αυξάνεται το ποσοστό εισαγωγής των αποφοίτων ΤΕΕ στα ΤΕΙ σε 15%

• Είναι δυνατή η πρόσβαση των πτυχιούχων ΤΕΕ σε σχολές των ΤΕΙ που δεν υπήρχαν το προηγούμενο σχολικό έτος

• Από το προηγούμενο ποσό των 188,5 δις για τα ΤΕΕ από το Γ΄ ΚΠΣ που έχουν δεσμευθεί ήδη έχουν προκηρυχθεί ή άμεσα θα προκηρυχθούν πράξεις όπως: Action Plan των ενεργειών - πράξεων των ΤΕΕ

Ανάπτυξη και Εφαρμογή Προγραμμάτων Επίδειξης και Βράβευσης Εκπαιδευτικών Εργων.

Προγράμματα Επιχειρηματικότητας, πράξη 3.1.1.β. «Μαθήματα επιχειρηματικότητας για τα ΤΕΕ και εικονικών επιχειρήσεων πράξη 2.3.2.β. «Δημιουργία Εικονικών Επιχειρήσεων στα ΤΕΕ».

Αμεσα ακολουθούν και άλλες πράξεις όπως:
- Εργαστηριακός εξοπλισμός των ΣΕΚ
- Ενδοεργαστηριακή Επιμόρφωση
- Ενδοεπιχειρησιακή Επιμόρφωση
- Εισαγωγή των Νέων Τεχνολογιών σε όλες τις ειδικότητες των ΤΕΕ

• Ηδη έγινε ο καθορισμός Τομέων και Ειδικοτήτων στα ΤΕΕ από το σχολικό έτος 2002-2003.

• Ηδη έχουν συγγραφεί 550 βιβλία τα οποία θα δινεμηθούν από τον Ο.Ε.Δ.Β. έγκαιρα για το σχολικό έτος 2002-2003. Για τα υπόλοιπα δε (που αφορούν ολιγομελείς ειδικότητες) υπάρχει ήδη προκήρυξη για προμήθεια από το ελεύθερο εμπόριο και διανομή του έως το τέλος του Ιουνίου του 2003

• Πρόκειται να κατατεθεί πρόταση Νόμου για την ισοτιμία των αποφοίτων Β΄ Κύκλου ΤΕΕ με τους αποφοίτους του Ενιαίου Λυκείου για τις θέσεις εργασίας του Δημόσιου Τομέα που απαιτούν τίτλους Δευτεροβάθμιας Εκπαίδευσης

• Πρόκειται να κατατεθεί πρόταση Νόμου για μείωση του χρόνου σπουδών των ΤΕΕ σε 4 χρόνια που είναι σήμερα δηλαδή σε 2,5 χρόνια για τον Α΄ κύκλο και 1,5 χρόνια για τον Β΄ κύκλο όπως συμβαίνει για όλους τους μαθητές των Εσπερινών Λυκείων

Ο ΥΦΥΟΥΡΓΟΣ
ΝΙΚ. ΓΚΕΣΟΥΛΗΣ

ΑΝΑΚΟΙΝΩΣΗ ΤΗΣ ΔΙΟΙΚΗΣΗΣ

Η υποβολή των περιοδικών *δηλώσεων του ΙΚΑ*

Οδηγίες προς τους εργοδότες

Από το ΙΚΑ εκδόθηκε χθές η ακόλουθη ενημερωτική ανακοίνωση:

Το ΙΚΑ ευχαριστεί τους Εργοδότες, Φοροτεχνικούς και Λογιστές για την καθολική ανταπόκριση στην υποχρέωση υποβολής των Αναλυτικών Περιοδικών Δηλώσεων (ΑΠΔ) για τους μήνες Φεβρουάριο και Μάρτιο και θέλει να υπενθυμίσει ότι εκτός αυτών που υποβάλλουν ΑΠΔ υποχρεωτικά κάθε μήνα, για τον μήνα Απρίλιο και κάθε τρίμηνο υποβάλλουν οι εξής:

1. Το Δημόσιο, τα Ν.Π.Δ.Δ. και οι Οργανισμοί Τοπικής Αυτοδιοίκησης **2.** Οι Εργοδότες που καταβάλλουν εισφορές μόνο για λογαριασμό άλλων Οργανισμών **3.** Οι Εργοδότες φυσικά πρόσωπα με πλήρη λειτουργία

Υποβάλλεται υποχρεωτικά είτε μέσω Διαδικτύου (INTERNET), είτε με μαγνητικό μέσο στο Υποκατάστημα του ΙΚΑ που ανήκει η έδρα του Εργοδότη, ενώ οι Εργοδότες φυσικά πρόσωπα με πλήρη λειτουργία μπορούν να υποβάλλουν την ΑΠΔ και σε έντυπη μορφή.

Συγκεκριμένα για τον Απρίλιο, η προθεσμία μηναίας υποβολής ΑΠΔ, έχει ως εξής:

Οταν ο Αριθμός Μητρώου Εργοδότη λήγει σε:	Καταληκτική Ημερ. Υποβολής
1 και 2	11 Απριλίου ημέρα Πέμπτη
3 και 4	12 Απριλίου ημέρα Παρασκευή
5 και 6	15 Απριλίου ημέρα Δευτέρα
7 και 8	16 Απριλίου ημέρα Τρίτη
9, 10, 20 και 30	17 Απριλίου ημέρα Τετάρτη
40, 50, 60, 70, 80, 90 και 00	18 Απριλίου ημέρα Πέμπτη

Ενώ για τον Απρίλιο, πάλι, η προθεσμία τριμηνιαίας υποβολής ΑΠΔ, έχει ως εξής:

Οταν ο Αριθμός Μητρώου Εργοδότη λήγει σε:	Καταληκτική Ημερ. Υποβολής
1 και 2	19 Απριλίου ημέρα Παρασκευή
3 και 4	22 Απριλίου ημέρα Δευτέρα
5 και 6	23 Απριλίου ημέρα Τρίτη
7 και 8	24 Απριλίου ημέρα Τετάρτη
9, 10, 20 και 30	25 Απριλίου ημέρα Πέμπτη
40, 50, 60, 70, 80, 90 και 00	26 Απριλίου ημέρα Παρασκευή

Οσο αφορά την καταβολή των εισφορών, το ΙΚΑ υπενθυμίζει ότι οι Τράπεζες είναι σε θέση να εξυπηρετούν τις επιχειρήσεις και τους εργοδότες στην είσπραξη των εργοδοτικών εισφορών, προσφέροντας τη δυνατότητα να πληρώνουν όχι μόνο στα ταμεία, αλλά κάνοντας χρήση άλλων εναλλακτικών δικτύων, όπως το INTERNET, τα ATM, εντολές χρέωσης λογαριασμών ή και μέσω τηλεφώνου (Phone Banking). Συνίσταται, ιδιαίτερα στους Εργοδότες, να εκμεταλλευτούν τα εναλλακτικά δίκτυα που προσφέρονται, ώστε να αποφύγουν την πιθανή αναμονή στα ταμεία των Τραπεζών και ιδιαίτερα τις τελευταίες εργάσιμες ημέρες του μήνα. Είναι ευνόητο ότι τα ταμεία σε όλα τα Υποκαταστήματα του ΙΚΑ θα συνεχίσουν να εξυπηρετούν όλους τους Εργοδότες για την είσπραξη εισφορών.

ΜΙΧΑΗΛ Π. ΜΑΡΚΑΚΙΟΥ
ΕΚΘΕΣΙΑΚΟΣ ΧΩΡΟΣ- ΟΔΟΣ ΘΕΣ/ΝΙΚΗΣ 14 ΕΝΑΝΤΙ ΕΜΠΟΡΙΚΟΥ ΚΕΝΤΡΟΥ ΜΗΔΙΑ- ΤΗΛ: 67500, 20327-FAX: 94162

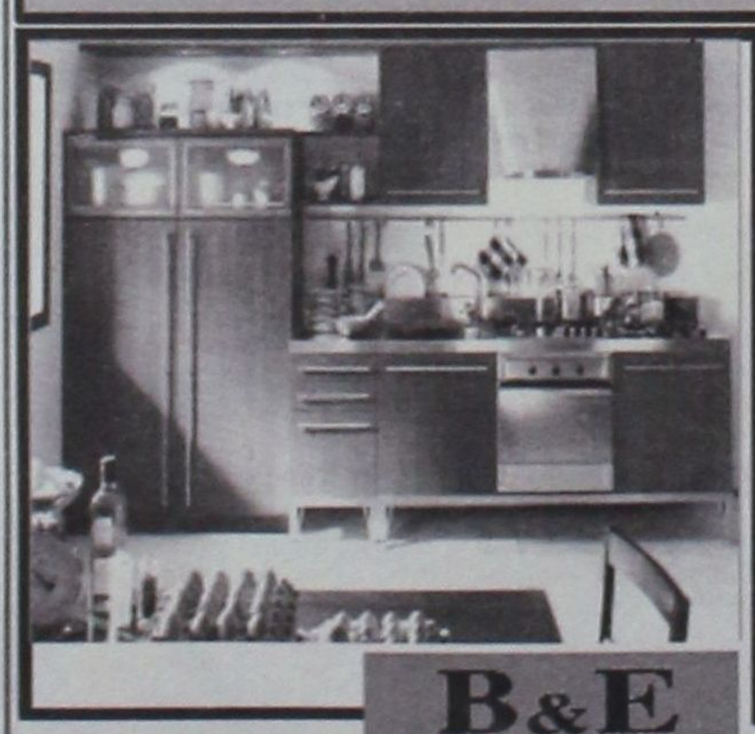





ΑΝΑΚΑΙΝΙΣΘΗΚΑΜΕ ΠΛΗΡΩΣ

ΜΕ ΤΗ ΣΤΗΡΞΗ ΣΑΣ, ΔΗΜΙΟΥΡΓΗΣΑΜΕ ΕΝΑ ΠΡΟΤΥΠΟ ΣΤΟΥΝΤΙΟ ΕΠΙΠΛΩΝ ΚΟΥΖΙΝΑΣ ΙΤΑΛΙΑΣ, ΤΕΛΕΙΟ ΣΤΗΝ ΠΑΡΑΜΙΚΡΗ ΤΟΥ ΛΕΠΤΟΜΕΡΕΙΑ, ΠΟΥ ΜΕ ΙΔΙΑΙΤΕΡΗ ΧΑΡΑ ΚΑΙ ΥΠΕΡΗΦΑΝΕΙΑ ΣΑΣ ΠΕΡΙΜΕΝΟΥΜΕ ΓΙΑ ΝΑ ΣΑΣ ΞΕΝΑΓΗΣΟΥΜΕ ΣΤΟΥΣ ΧΩΡΟΥΣ ΤΟΥ. ΟΙ ΤΡΕΙΣ ΜΕΓΑΛΥΤΕΡΟΙ ΟΙΚΟΙ SCAVOLINI, ERNESTO MEDA ΚΑΙ B&E ΠΑΡΟΥΣΙΑΖΟΥΝ ΠΕΝΤΕ ΟΛΟΚΛΗΡΩΜΕΝΑ ΠΡΟΓΡΑΜΜΑΤΑ FLUTE, BRERRA, EDENIA, GALA ΚΑΙ MADISON ΚΑΘΩΣ ΚΑΙ ΤΑ ΤΕΛΕΥΤΑΙΑ ΤΟΥΣ ΜΟΝΤΕΛΑ ΣΕ ΕΝΑ ΔΥΝΑΜΙΚΟ ΣΥΝΟΛΟ ΙΚΑΝΟ ΝΑ ΙΚΑΝΟΠΟΙΗΣΕΙ ΚΑΙ ΤΙΣ ΥΨΗΛΟΤΕΡΕΣ ΑΠΑΙΤΗΣΕΙΣ. ΤΟ ΕΙΔΙΚΕΥΜΕΝΟ ΜΕ ΑΡΙΣΤΕΣ ΓΝΩΣΕΙΣ ΚΑΙ ΚΑΤΑΡΤΙΣΗ ΠΡΟΣΩΠΙΚΟ ΜΑΣ ΣΧΕΔΙΑΖΕΙ ΓΙΑ ΤΟ ΧΩΡΟ ΣΑΣ ΤΕΛΕΙΟ DESIGN, ΜΕ ΑΠΕΡΙΤΤΗ ΕΡΓΟΝΟΜΙΑ ΣΕ ΦΑΝΤΑΣΤΙΚΟΥΣ ΣΥΝΔΥΑΣΜΟΥΣ ΚΑΙ ΠΡΟΣΦΕΡΕΙ ΤΙΣ ΚΑΛΥΤΕΡΕΣ ΤΙΜΕΣ ΤΗΣ ΑΓΟΡΑΣ ΣΕ ΕΝΑ ΔΙΑΚΑΝΟΝΙΣΜΟ ΤΗΣ ΑΡΕΣΚΕΙΑΣ ΣΑΣ.
ΣΑΣ ΕΥΧΑΡΙΣΤΟΥΜΕ ΓΙΑ ΤΑ 15 ΧΡΟΝΙΑ ΠΟΥ ΜΑΣ ΔΕΙΧΝΕΤΕ ΤΗΝ ΑΓΑΠΗ ΣΑΣ ΚΑΙ ΣΑΣ ΠΕΡΙΜΕΝΟΥΜΕ.
ΜΙΧΑΗΛ Π. ΜΑΡΚΑΚΙΟΥ & ΥΙΟΙ

ΑΠΟ ΤΗΝ ΠΕΡΙΦΕΡΕΙΑΡΧΗ Μ. ΣΗΜΑΝΤΩΝΗ

ΕΝΤΑΞΕΙΣ ΕΡΓΩΝ ΣΤΟ ΕΙΔΙΚΟ ΠΡΟΓΡΑΜΜΑ Τοπικής Αυτοδιοίκησης (Ε.Π.Τ.Α.)



Μέριμνα για τα Δωδεκάνησα

Με αποφάσεις της Γενικής Γραμματέα της Περιφέρειας κας Μάρθα Σημαντώνη εντάχθηκαν τις τελευταίες ημέρες στο «Ειδικό Πρόγραμμα Τοπικής Αυτοδιοίκησης» (Ε.Π.Τ.Α.) έργα συνολικού προϋπολογισμού επτακοσίων έντεκα χιλιάδων δεκαεννέα Ευρώ (711.019 ευρώ).

Πρόκειται για έργα τοπικής σημασίας για το νησί της Αστυπάλαιας, για την διαδημοτική συνεργασία («Ομοπολιτεία») Κω, Νισύρου, Τήλου και Αστυπάλαιας και για τους Δήμους Αρχαγγέλου και Καλλιθέας Ρόδου.

Αφορούν σε προμήθειες αυτοκινήτων, λεωφορείων και φορτηγών για την εξυπηρέτηση των αναγκών των αντίστοιχων Δήμων, για την τσιμεντόστρωση δρόμων, για τη διαμόρφωση παιδότοπου σε Δημοτικό Σχολείο και για τη χρηματοδότηση μίσθωσης κτιρίων για στέγαση Δημοτικών Υπηρεσιών.

Το Ε.Π.Τ.Α. έχει ως στόχο την ενίσχυση των Οργανισμών Τοπικής Αυτοδιοίκησης, μέσα από έργα τεχνικών και κοινωνικών υποδομών, με κοινωνικές υποδομές και δράσεις, καθώς και με την κάλυψη λειτουργικών δαπανών των Δημων και Κοινοτήτων. Το Πρόγραμμα καταρτίζεται με βάση τις προτάσεις έργων που υποβάλλονται από τους ίδιους τους ΟΤΑ, οι οποίες αξιολογούνται από τις Επιτροπές Παρακολούθησης του Ε.Π.Τ.Α σε περιφερειακό και σε εθνικό επίπεδο.

Ηδη βρίσκονται σε βάση υλοποίησης 587 έργα του Ε.Π.Τ.Α. σε όλα τα νησιά, τους Δήμους και τις Κοινότητες της Περιφέρειας Νοτίου Αιγαίου. Ο συνολικός τους προϋπολογισμός ανέρχεται σε εκατόν δέκα οκτώ εκατομμύρια Ευρώ (118 εκατ. ευρώ) περίπου. Τα υπόλοιπα βρίσκονται σε φάση «προένταξης» και αναμένεται να ενταχθούν οριστικά στο Πρόγραμμα το αμέσως επόμενο διάστημα.

Τα έργα του Ε.Π.Τ.Α χρηματοδοτούνται κατά 100% από εθνικούς πόρους.

ΟΡΙΣΤΙΚΟΠΟΙΗΘΗΚΕ ΤΟ ΠΡΟΓΡΑΜΜΑ

Μεγάλο Σάββατο η άφιξη στην Ρόδο του κ. Κ. Σημίτη

Επίσκεψη και στο Καστελλόριζο



Το Μεγάλο Σάββατο αντί της Μεγάλης Πέμπτης, που αρχικώς είχε προγραμματισθεί, θα αφιχθεί στην Ρόδο ο Πρωθυπουργός κ. Κώστας Σημίτης για να περάσει τις γιορτές του Πάσχα μαζί με την σύζυγό του Δάφνη (όπως απεκάλυψε η «δ»).

Σύμφωνα με τις νεότερες πληροφορίες σε συνδυσμό με σχετικές δηλώσεις του γραμματέα της ΝΕ του ΠΑΣΟΚ κ. Τιμ. Παρασκευά, ο κ. Σημίτης θα πραγματοποιήσει επίσκεψη στο Καστελλόριζο, και στο Νοσοκομείο, ενώ θα έχει και συνάντηση με τους τοπικούς φορείς για να εξετάσει τα τοπικά προβλήματα και να δώσει λύσεις, ύστερα από σχετική εισήγηση του Υπουργού Εσωτερικών κ. Κ. Σκανδαλίδη.

ΓΙΑ ΥΠΕΞΑΙΡΕΣΗ ΣΤΗΝ ΥΠΗΡΕΣΙΑ

ΦΥΛΑΚΙΣΗ 3 ΕΤΩΝ σε υπάλληλο της ΔΕΗ

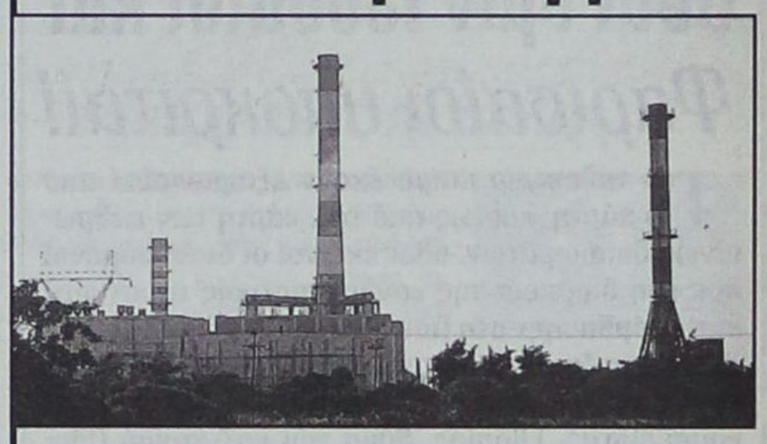

Διέγραφε υλικά της αποθήκης

Σε ποινή φυλάκισης τριών ετών καταδικάσθηκε, χθες, από το Τριμελές Εφετείο Επί Κακουργημάτων ο 56χρονος Ροδίτης Ηλίας Μαυράκης, που παραπέμφθηκε σε δίκη με Βούλευμα του Συμβουλίου Εφετών Δωδεκανήσου με την κατηγορία της υπεξαιρέσεως στην υπηρεσία, «από δράστη που μετεχειρίσθηκε ιδιαίτερα τεχνάσματα».

Ο Μαυράκης κατηγορήθηκε ειδικότερα, ότι κατά την διάρκεια των ετών 1991 και 1992 με διάφορα τεχνάσματα κατόρθωσε να μετατρέψει ή να διαγράψει υλικό της αποθήκης της Δημόσιας Επιχείρησης Ηλεκτρισμού (ΔΕΗ), όπου εργαζόταν, από Α' κατηγορία σε άλλη μικρότερη. Οπως προέκυψε από έλεγχο που διενεργήθηκε στην επιχείρηση από κλιμάκιο των κεντρικών γραφείων της ΔΕΗ στην Αθήνα το έτος 1998 η συνολική βλάβη που προκάλεσε ο Μαυράκης ανήλθε στο ποσό των 28.241.268 δρχ.

Το δικαστήριο έκρινε ότι ο Μαυράκης αποσκοπούσε ή κατόρθωσε να πουλήσει το υλικό της αποθήκης που «εξαφάνιζε» σε τρίτους.

Αξίζει να σημειωθεί ότι ο Μαυράκης είχε κατορθώσει να παραδώσει «κανονικά» την αποθήκη και να εξασφαλίσει δελτία μετατροπής των υλικών που συνυπέγραφαν προϊστάμενοί του, προφανώς «καλή τη πίστει».

Η υπεράσπιση προσπάθησε από την αρχή της δίκης να επιτύχει την απαλλαγή του και επικουρικά την μετατροπή του κατηγορητηρίου σε απλή υπεξαίρεση με το επιχείρημα ότι η τακτική που ακολούθησε ο Μαυράκης είναι «συνήθης» σε διαχείριση υλικού από αποθηκάριους. Ο ίδιος απολογούμενος τόνισε ότι «νομίμως» είχε μετατρέψει το υλικό και αυτό που διεγράφη ήταν άχρηστο.

Ο Μαυράκης άσκησε έφεση και αφέθηκε ελεύθερος. Συνολικά τις δύο ημέρες που διήρκεσε η εκδίκαση της υπόθεσης κατέθεσαν τέσσερις μάρτυρες. Σημειώνεται ότι ο Εισαγγελέας της έδρας πρότεινε την επιβολή ποινής φυλακίσεως 5 ετών.



Νέα Alfa 156.

Η εξέλιξη του σπορ πνεύματος.

Το σπορ πνεύμα εξελίσσεται και φθάνει ακόμη πιο ψηλά. Περισσότερη τεχνολογία. Σύστημα πληροφοριών και τηλεματικής Connect™. Infocenter με Trip Computer. Cruise Control. 6 αερόσακοι. Συστήματα ενεργητικής ασφάλειας: ABS με EBD, MSR, VDC, ASR. Σύστημα κλιματισμού διπλής ζώνης. Αυτόματοι υαλοκαθαριστήρες με αισθητήρα βροχής. Ηχοσύστημα Bose®. Περισσότερη δύναμη. Νέος κινητήρας 2.0 JTS (Jet Thrust Stoichiometric), 165 ίππων: ο πρώτος βενζινοκινητήρας άμεσου ψεκασμού, για αύξηση των επιδόσεων με ταυτόχρονη μείωση της κατανάλωσης. Περισσότερο στυλ. Νέοι εσωτερικοί χώροι. Νέα υφάσματα, βελούδα και δέρματα. Νέο ταμπλό, ακόμη πιο πλούσιο, με νέα σχεδίαση. Νέα τιμόνια.

www.alfaromeo.gr | Οδηγήστε τη Νέα Alfa 156 σε ένα test drive. | Από 1600cc - 120HP έως 3200cc - 250HP

Ολοκληρωμένο Συγκρότημα Alfa Romeo

Auto Center Μανώλης Κωστάκης Α.Ε.Β.Ε.

ΟΛΟΚΛΗΡΩΜΕΝΟ ΣΥΓΚΡΟΤΗΜΑ: FIAT - ALFA ROMEO - LANCIA

14ο χλμ Ρόδου - Αεροδρομίου 85106, Παραδείσι, Ρόδος, Τηλ: (0241) 82000

Cuore Sportivo

δημοκρατικά
ΥΠΑΡΧΕΙ ΑΝΤΙΚΕΙΜΕΝΙΚΗ ΠΡΑΓΜΑΤΙΚΟΤΗΤΑ Η ΟΠΟΙΑ ΔΙΝΕΙ ΤΟ ΜΕΤΡΟ ΤΗΣ ΑΛΗΘΕΙΑΣ (ΑΡΙΣΤΟΤΕΛΗΣ)

Ουαί υμίν Ιουδαίοι και *Φαρισαίοι υποκριταί!*

Τον τελευταίο καιρό έχουν εξαφανισθεί από το χάρτη, κυρίως από το... χάρτη των ανθρωπίνων δικαιωμάτων, όλοι εκείνοι οι διανοούμενοι που στη διάρκεια της «ανθρωπιστικής στρατιωτικής επέμβασης» στη Γιουγκοσλαβία είχαν εμφανιστεί ιδιαιτέρως λαλίστατοι. Πού κρύφτηκαν, αλήθεια; ένας από αυτούς ακούει στο όνομα Ελί Βίζελ, νομπελίστας, Εβραίος, θύμα του ναζιστικού Ολοκαυτώματος. Χωρίς κανέναν λόγο και χωρίς κανένα «έννομο συμφέρον» είχε επιστρατευθεί από τις ΗΠΑ για να λάβει μέρος στην επικοινωνιακή εκστρατεία δικαίωσης των νατοϊκών βομβαρδισμών. Ο Βίζελ είχε τότε αποσταλεί στην ΠΓΔΜ, προκειμένου να επισκεφθεί προσφυγικά στρατόπεδα και εκπρόσωπος της εκεί αμερικανικής πρεσβείας είχε δηλώσει πως «αν δεν θέλεις να ξεφύγεις από τη φιλοσοφία σου περί ηθικής επέμβασης, έχεις ανάγκη από τη συνδρομή προσωπικοτήτων αδιαμφισβήτητου κύρους όπως ο Βίζελ».

«ΟΙ ΘΗΡΙΩΔΙΕΣ ΞΕΤΥΛΙΓΟΝΤΑΙ ΜΠΡΟΣΤΑ ΣΤΑ ΜΑΤΙΑ ΤΗΣ ΑΝΘΡΩΠΟΤΗΤΑΣ ΑΛΛΑ ΟΙ ΔΙΑΝΟΟΥΜΕΝΟΙ ΕΠΙΛΕΓΟΥΝ ΤΗΝ ΟΔΟ ΤΗΣ ΣΙΩΠΗΣ»

Και εκείνος δεν δίσταζε να δηλώνει με τη σειρά του: «Ο πόλεμος στο Κοσσυφοπέδιο είναι ένας ηθικός πόλεμος». Σχετικώς με εκείνη τη συμπεριφορά του Βίζελ, ο καθηγητής Νόαμ Τσόμσκι έχει γράψει πως «ο Βίζελ έχει προσχωρήσει στην άποψη ότι όταν συντελούνται θηριωδίες, αλλά επιδοκιμάζεις τις επιλογές αυτού που τις καθοδηγεί, η σιωπή είναι χρυσός». Κάτι ανάλογο συμβαίνει και κατά την τωρινή μεσανατολική τραγωδία. Οι θηριωδίες ξετυλίγονται μπροστά στα μάτια της ανθρωπότητας, αλλά διανοούμενοι τύπου Βίζελ επιλέγουν την οδό της σιωπής, αποφεύγοντας να πάρουν θέση – ακόμη και να διακηρύξουν ότι και αυτός ο πόλεμος, ο πόλεμος του Ισραήλ εναντίον των Παλαιστινίων, είναι «ηθικός». Αλλά αν ήταν «ηθικός» ο πόλεμος στη Γιουγκοσλαβία, γιατί δεν βρίσκουν το κουράγιο να υποστηρίξουν πως και η άγρια καταστολή στα παλαιστινιακά εδάφη διαθέτει φωτοστέφανο ηθικής;

Επί του προκειμένου, αξίζει να θυμίσουμε ότι το ζεύγος Κλίντον είχε καλέσει τον Βίζελ σε «φιλολογικό τσάι» στην Ανατολική Αίθουσα του Λευκού Οίκου, εκεί όπου έκαναν τη βόλτα τους με πόνι τα παιδιά του θίοντορ Ρούζβελτ, για να ακούσουν το νομπελίστα να αναπτύσσει τις απόψεις του σε διάλεξη με θέμα «Οι κίνδυνοι της αδιαφορίας». Προφανώς πρέπει και πάλι να επικρατήσει η άποψη ότι σε ορισμένες περιπτώσεις η σιωπή είναι χρυσός». Άλλωστε, ο Ελί Βίζελ είχε το 1982 παραιτηθεί από τη θέση του προέδρου ενός συνεδρίου με θέμα τις γενοκτονίες, που διοργανώθηκε στο Τελ Αβίβ. Το έκανε κατόπιν παρακλήσεως της αμερικανικής κυβέρνησης, που δεν ήθελε να ενοχληθεί η σύμμαχος Τουρκία από την αναπόφευκτη, στο πλαίσιο ενός επιστημονικού συνεδρίου, αναφορά στη γενοκτονία των Αρμενίων.

ΝΤΕΤΕΚΤΙΒΣ
Συνταξιούχος Αστυνομικός Ασφάλειας
ΑΝΑΛΑΜΒΑΝΟΥΜΕ
Υποθέσεις ανηλίκων, οικογενειακές, προσωπικές κ.τλ.
ΔΙΑΘΕΤΟΥΜΕ ΤΑ ΠΛΕΟΝ ΣΥΓΧΡΟΝΑ ΟΠΤΙΚΟΑΚΟΥΣΤΙΚΑ ΣΥΣΤΗΜΑΤΑ
100% ΕΧΕΜΥΘΕΙΑ
ΡΟΜΒΗΣ 22 - ΡΟΔΙΝΙ • ΤΗΛ. 0241 0 68985
Κιν. 094 6997967

ΓΕΓΟΝΟΣ Ο ΘΕΣΜΟΣ ΚΑΙ ΣΤΑ ΔΩΔΕΚΑΝΗΣΑ

ΣΥΝΕΡΧΕΤΑΙ ΣΕ ΣΥΝΕΔΡΙΑΣΗ το νομαρχιακό συμβούλιο Εφήβων

Συνήλθε η οργανωτική επιτροπή



Το νομαρχιακό συμβούλιο Εφήβων είναι γεγονός και στα Δωδεκάνησα. Προχθές συνεδρίασε η οργανωτική επιτροπή και συζήτησε για τα προκαταρκτικά. Σχετικά εκδόθηκε χθές η ακόλουθη ενημερωτική ανακοίνωση:

Πραγματοποιήθηκε χθές (4-4-2002) στη Νομαρχία σύσκεψη της Οργανωτικής Επιτροπής για το Νομαρχιακό Συμβούλιο Εφήβων.

Παράγοντες:

Σωτρίλλης Θωμάς, Πρόεδρος Νομαρχιακού Συμβουλίου

Μπαριανάκης Μιχάλης, Πρόεδρος του ΝΑΟΔ, Νομαρχ. Σύμβουλος

Μπονιάτης Στέφανος, Νομαρχιακός Σύμβουλος

Μανουσάκης Νίκος, Νομαρχιακός σύμβουλος

Παπακωνσταντίνου Παναγ, Νομαρχιακός Σύμβουλος

Μαυρόπουλος Τάσος, Δ/ντής Β'θμιας εκπαίδευσης

Κατταβενός Μιχάλης, Σχολικός Σύμβουλος

Καραγιάννης Βασίλης, Πρόεδρος ΛΜΕ ΔΩΔ/ΣΟΥ

Καρατάσος Στυλιανός, εκπροσωπος φοιτητών Π. Αιγαίου.

Να υπενθυμίσουμε ότι είναι το δεύτερο Νομαρχιακό Συμβούλιο Εφήβων που πραγματοποιείται με πρωτοβουλία της Νομαρχιακής Αυτοδιοίκησης Δωδεκανήσου με πρωτεργάτη τον Πρόεδρο του ΝΑΟΔ και Νομαρχιακό Σύμβουλο κ. Μπαριανάκη Μιχάλη που είχε την πρωτοποριακή αυτή ιδέα.

Στη σύσκεψη αυτή αντηλλάγησαν απόψεις για την καλύτερη οργάνωση και την όσο το δυνατόν καλύτερη διαμονή των παιδιών που έρχονται από τα νησιά στη Ρόδο.

Την παραμονή της 19ης Απριλίου τα παιδιά θα έχουν την ευκαιρία να παρακολουθήσουν στις 10 το πρωί το νομαρχιακό Συμβούλιο να ακούσουν τις θέσεις, τις απόψεις καθώς και τις αντιθέσεις των Νομαρχιακών Συμβούλων και θα πάρουν μια πρώτη γεύση πως πρέπει να λειτουργήσουν το Σάββατο.

Πιστεύουμε πως οι στιγμές αυτές είναι σημαντικές και σηματοδοτούν την περαιτέρω πορεία του τόπου μας. Είναι ευκαιρία οι νέοι μας να μάθουν πως λειτουργούν τα όργανα και πως επιλύονται σοβαρά θέματα που απασχολούν την κοινωνία μας. Ευρισκόμεθα σε μία εποχή που απουσιάζει η συμμετοχικότητα και η κοινωνική παρουσία. Ας δώσουμε λοιπόν στα παιδιά μας το πρώτο έναυσμα, ότι μόνο με συμμετοχή με προτάσεις και συνεχείς προσπάθειες, μπορούμε να πετύχουμε κάτι το καλύτερο. Ας ακούσουμε λοιπόν εμείς οι μεγάλοι τους προβληματισμούς και τις ανησυχίες των παιδιών πάνω σε καίρια και επίκαιρα θέματα, όπως είναι ο Τουρισμός, το περιβάλλον, η νέα τεχνολογία και πληροφορική στη ζωή μας.

Αποφασίστηκε επίσης την Παρασκευή το απόγευμα τα παιδιά να φιλοξενηθούν από το Παν. Αιγαίου όπου θα τους υποδεχθεί ο κοσμήτορας κ. Νικήτας Πολεμικός και θα τα δεξιωθεί στο εστιατόριο του Πανεπιστημίου.

Το Σάββατο 10 η ώρα ξεκινά το Νομαρχιακό Συμβούλιο Εφήβων. Θα εκλεγεί το προεδρείο που θα συντονίζει την όλη διαδικασία.

Χαιρετισμούς θα απευθύνουν

Ο Νομάρχης Δωδεκανήσου κ. Σάββας Καραγιάννης

Ο Πρόεδρος του Νομαρχιακού Συμβουλίου κ. Θωμάς Σωτρίλης

Ο Πρόεδρος του ΝΑΟΔ και Νομαρχιακός Σύμβουλος κ. Μιχάλης Μπαριανάκης

Ο Διευθυντής Β'θμιας εκπαίδευσης κ. Τάσος Μαυρόπουλος

Ο Πρόεδρος της ΕΛΜΕ κ. Καραγιάννης Βασίλης

Ο σχολικός σύμβουλος κ. Μιχάλης Κατταβενός και

Ο εκπρόσωπος των Φοιτητών κ. Στυλιανός Καρατάσος

Στη συνέχεια τα παιδιά θα αναπτυξουν τις εισηγήσεις τους. Οι εργασίες θα κρατήσουν μέχρι τις έξι (6) το απόγευμα. Το βράδυ του Σαββάτου όλα τα παιδιά της Ρόδου και των νησιών θα ψυχαγωγηθούν σε κέντρο της πόλης μας.

Σε όλα τα παιδιά θα δοθούν Διπλώματα συμμετοχής.

Το Σάββατο 20 Απριλίου πριν την έναρξη του Νομαρχιακού Συμβουλίου Εφήβων, θα τιμηθεί από τον Νομάρχη Δωδεκανήσου ο μαθητής Κωστόπουλος ο οποίος βρήκε ένα χρηματικό ποσό και το παρέδωσε στην αστυνομία και στη συνέχεια στον δικαιούχο. Η εισήγηση έγινε από τον Πρόεδρο της Νομαρχιακής Επιτροπής Παιδείας κ. Μπονιάτη Στέφανο.

Το παιδί αυτό εκφράζει τους νέους της εποχής μας, που παρόλο που ζουν σ'ένα κόσμο υλιστικό, υπάρχουν ακόμα μέσα τους οράματα και πράξεις, που καταδεικνύουν το διαχρονικό της Ελληνικής οικογένειας και της Ελληνικής παιδείας. Ενα μεγάλο μπράβο στο μαθητή αυτό, ένα μεγάλο ΜΠΡΑΒΟ στην ελληνική νεολαία.

Το Νομαρχιακό Συμβούλιο Εφήβων θα καλυφθεί από την ΕΡΑ κατόπιν συνεννόησης με τον Δ/ντή κ. Διαμαντή καθώς και από όλα τα μέσα μαζικής ενημέρωσης.

Νομοσχέδιο για τη χρηματοδότηση των κομμάτων

ΑΘΗΝΑ, 5

Σήμερα κατατέθηκε στη Βουλή απο τον υπουργό Εσωτερικών Κ. Σκανδαλίδη, το νομοσχέδιο για τη "χρηματοδότηση των πολιτικών κομμάτων", προϊόν διαλόγου εδώ και μερικούς μήνες μεταξύ εκπροσώπων κομμάτων Διακομματικής Επιτροπής και του υπουργού.

Σύμφωνα με το τελικό σχέδιο νόμου οι αλλαγές που έγιναν αφορούν το ποσοστό των προεκλογικών δαπανών για την αγορά ραδιοτηλεοπτικού χρόνου κατά 20%, πέραν του χρόνου δωρεάν μετάδοσης προεκλογικών μηνυμάτων, καθώς και τη διακίνηση σε ποσοστό τουλάχιστον 60% του συνολικού ύψους των εσόδων και δαπανών των υποψηφίων βουλευτών, μέσω τραπεζικών λογαριασμών, για λόγους μεγαλύτερης διαφάνειας. Ειδικότερα, η τακτική ετήσια χρηματοδότηση ανέρχεται σε 1,02% των τακτικών εσόδων του προϋπολογισμού. Η εκλογική χρηματοδότηση ανέρχεται σε 0,22% των τακτικών εσόδων του κρατικού προϋπολογισμού, μειώνεται δηλαδή κατά 50% σε σχέση με ό,τι ίσχυε μέχρι τώρα, με αντιστάθμισμα την παροχή δωρεάν ραδιοτηλεοπτικού χρόνου. Απο το ποσό της τακτικής χρηματοδότησης το 80% κατανέμεται στα κόμματα που εκπροσωπούνται στη Βουλή και το 10% στα κόμματα που εκπροσωπούνται στο Ευρωπαϊκό Κοινοβούλιο. Το υπόλοιπο 10% κατανέμεται ισόποσα στα κόμματα τα οποία στις τελευταίες βουλευτικές εκλογές είχαν αναπτύξει συνδυασμούς τουλάχιστον στο 70% των εκλογικών περιφερειών της χώρας και συγκέντρωσαν τουλάχιστον το 1,5% του συνόλου των εγκύρων ψηφοδελτίων. Με το νομοσχέδιο αυτό προβλέπεται η κατάργηση των εκλογικών κέντρων των υποψηφίων και η αντικατάστασή τους με εκλογικά κέντρα κομμάτων. Κατά την προεκλογική περίοδο επιβάλλεται στο εξής η λειτουργία οργάνου με διακομματική σύνθεση σε επίπεδο νομού, το οποίο θα ελέγχει την τήρηση των υποχρεώσεων των κομμάτων και των υποψηφίων. Το όργανο αυτό θα ονομάζεται Τοπική Επιτροπή Ελέγχου Εκλογικών Παραβάσεων. Θεσπίζεται επίσης η ποινή έκπτωσης απο το βουλευτικό αξίωμα σε περιπτώσεις: προβολής διαφημιστικών μηνυμάτων των υποψηφίων στα κρατικά και ιδιωτικά ΜΜΕ, λειτουργίας εκλογικών κέντρων για την προσωπική προβολή των υποψηφίων και υπέρβαση του διπλάσιου του επιτρεπόμενου ύψους των εκλογικών δαπανών. Η έκπτωση απαγγέλλεται με απόφαση του Ανωτάτου Ειδικού Δικαστηρίου.



Τέλος, πριν απο την κατάθεση του νομοσχεδίου προστέθηκε ένα επί πλέον άρθρο που προβλέπει τη διαδικασία ίδρυσης πολιτικών κομμάτων.

ευθέως & ωλαγίως



με τη γραφίδα της ΡΕΝΑΣ ΔΙΑΚΙΔΗ

IRENED@VIZZAVI.GR.

ΑΦΕΛΗΣ (;) ΔΙΚΑΙΟΛΟΓΙΑ



«Η αλήθεια είναι ότι έχω μια ανειλημμένη υποχρέωση για απόψε το βράδυ. Δεν ξέρω αν θα τα καταφέρω. Αν μπορέσω θα πάω».

Αυτήν την απάντηση έδωσε χθές το πρωί όταν ρωτήθηκε από δημοσιογράφο ο **κ. Φώτης Κωστόπουλος** αν επρόκειτο να συμμετάσχει στη χθεσινοβραδυνή σύσκεψη στα γραφεία του **ΠΑΣΟΚ** οπότε επρόκειτο να καταστρώσουν την προεκλογική στρατηγική του **κ. Γιάννη Μαχαιρίδη**.

Η δήλωση βέβαια σήμερα πλέον - οπότε η σύσκεψη αποτελεί παρελθόν - μόνο «ιστορική» αξία μπορεί να έχει.

Χθές όμως έκανε πολλούς να ερωτούν ο ένας τον άλλον: **«Εσύ τι κατάλαβες; Θα πάει ή δεν θα πάει; Θέλει ή δεν θέλει;».**

Δεν έλειψαν αυτοί που θεώρησαν την δικαιολογία του κ. Κωστόπουλου κάπως αφελή για να γίνει πιστευτή. Κάποιοι άλλοι όμως υποστήριζαν ότι εσκεμμένα ο κ. Κωστόπουλος απάντησε έτσι. Κάθε άλλο παρά αφελής ήταν η απάντησή τους. Απέτρεψε όλους όσους τον περίμεναν «στη γωνία» να τον κριτικάρουν μια ολόκληρη μέρα. Και σίγουρα αυτό θα συνέβαινε, είτε έλεγε «ναι θα πάω», είτε έλεγε «όχι». Τους άφησε λοιπόν να περιμένουν μέχρι το βράδυ, χωρίς να μπορούν να πουν τίποτε.

Ποιός είχε τελικά δίκιο θα φανεί σήμερα.

ΨΥΧΡΑΙΜΟΣ

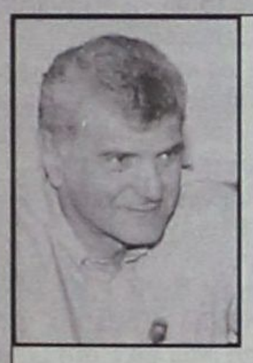

Εμφανώς ψύχραιμη και ταυτόχρονα αποφασιστική ήταν η αντίδραση του δημάρχου **κ. Γιώργου Γιαννόπουλου** στο ζήτημα που ανέκυψε με την προτεινόμενη κατάργηση των μειωμένων συντελεστών **ΦΠΑ** στην Δωδεκάνησο. Ο δήμαρχος θεωρεί εκ των ων ουκ άνευ ότι θα υπάρξει σθεναρή αντίσταση από όλους τους φορείς αν επιχειρηθεί κάτι τέτοιο, έχει όμως εμπιστοσύνη και σ'ένα ακόμα όπλο που εδώ και ένα χρόνο η Δωδεκάνησος έχει στα χέρια της και μπορεί ανά πάσα στιγμή να το χρησιμοποιήσει.

Την **συνταγματική κατοχύρωση** των ιδιαιτεροτήτων των νησιωτικών περιοχών, της οποίας ήταν εμπνευστής και αυτό κανένας δεν μπορεί να το αμφισβητήσει.

Ακόμα κι εκείνοι που είδαν στην αρχή το όλο επίτευγμα κάπως θεωρητικό, σήμερα το επικαλούνται και δείχνουν να αισθάνονται ασφαλείς. Είναι αυτοί που δεν είχαν καταλάβει από την αρχή την επιμονή του δημάρχου.

Τους λόγους που έφθασε να δίνει ολονύχτιες μάχες στο συνέδριο **της ΚΕΔΚΕ** στην Κω, τον Νοέμβρη του 2000, για να πείσει τους στεριανούς συναδέλφους του στο δ.σ. ότι έπρεπε να υπάρξει ρητή αναφορά στις νησιωτικές περιοχές στο ψήφισμα του Συνεδρίου της Κεντρικής Ενωσης Δήμων και Κοινοτήτων Ελλάδος. Το επόμενο βήμα ήταν να συγκροτήσει τον **ΣΥΝΔΚΕ**. Στην Κω δρομολογήθηκε, στη Σάμο υλοποιήθηκε δύο μήνες αργότερα, τον Γενάρη του 2001. Οι ίδιες «υπόκωφες» αντιδράσεις και τότε στην ΚΕΔΚΕ. Ηταν φυσικό. Ενας άλλος πόλος πολύ δυναμικός - αυτό είχε γίνει εμφανές από την αρχή - κινδύνευε να τους αφαιρέσει ένα μεγάλο κομμάτι επιρροής. Ομως τίποτε δεν σταμάτησε την υλοποίηση της ιδέας που ξεκίνησε από τον δήμαρχο της Ρόδου. Δύο μήνες μετά, το ΣΥΝΔΚΕ με παρέμβασή του και με επαφές του - προέδρου του πια - κ. Γ. Γιαννόπουλου με τους εισηγητές της αναθεώρησης του Συντάγματος βουλευτές όλων των κομμάτων, κατάφερνε να κάνει πραγματικότητα την πολυσυζητημένη διάταξη στο **άρθρο 101** του νέου Συντάγματος της χώρας.

Μετά απ' όλα αυτά, δεν είναι ανεξήγητη η ψυχραιμία αλλά και η σιγουριά την οποία επιδεικνύει ο δήμαρχος όταν δηλώνει κατηγορηματικά ότι «δεν πρόκειται να υ πάρξει καμία δυσμενής εξέλιξη στα ζωτικά ζητήματα του τόπου.

ΜΗΠΩΣ ΖΗΤΟΥΝ ΠΟΛΛΑ;

Οι ιδανικοί υποψήφιοι που το Κίνημα Ελευθέρων Πολιτών θα στηρίξει στη Δωδεκάνησο, στις δημοτικές και νομαρχιακές εκλογές πρέπει να έχουν τα εξής χαρακτηριστικά (ανεξαρτήτως κομματικής, πολιτικής ή ιδεολογικής προέλευσης):

«Θα υποστηρίξουμε πολίτες που έχουν **δουλέψει** στη ζωή τους, που έχουν **πετύχει** με ό, τι έχουν καταπιαστεί και αναγνωρίζονται από τις τοπικές τους κοινωνίες. Πολίτες που **δεν είναι προϊόντα κομματικών εργαστηρίων ή μηχανισμών συμφερόντων.** Είναι όμως **ελεύθεροι, υπεύθυνοι, ευαίσθητοι** και **ασυμβίβαστοι** άνθρωποι, που έχουν **όραμα** και **ρεαλιστικές** προτάσεις για το θεσμό της Αυτοδιοίκησης και για τις Τοπικές Κοινωνίες. Πολίτες με **διάθεση, κατάρτιση, γνώσεις** και **ικανότητες**, ώστε να δουλέψουν **αποτελεσματικά** για τα προβλήματα που αντιμετωπίζουν οι Τοπικές Κοινωνίες, οι πολίτες και ο τόπος τους. Πολίτες, που αν και έχουν την πολιτική τους τοποθέτηση, όπως όλοι μας εξάλλου, δεν έχουν **κομματικές δουλείες** και **εξαρτήσεις** και έρχονται **να δώσουν** και **όχι να πάρουν** από την Τοπική Αυτοδιοίκηση. Πολίτες που θα δουλέψουν ενσυνείδητα και δεν θα χρησιμοποιήσουν τον θεσμό για ιδιοτελείς σκοπούς. Πολίτες που προπαντός νοιάζονται για τα **πραγματικά, καθημερινά προβλήματα** και δεν βλέπουν την θέση του Δημάρχου ή του Νομάρχη, **σαν μέσο εξυπηρέτησης** προσωπικών μικροπολιτικών συμφερόντων. Αυτές είναι οι προδιαγραφές που θέτουμε εμείς».

Οταν τους βρουν θα είναι σίγουρα είδηση!

ΝΕΑ ΔΙΑΨΕΥΣΗ

Νέα διάψευση μέσα σε λίγες μέρες για δημοσιεύματα που επικαλούνται στοιχεία από δημοσκόπησή της εξέδωσε χθες η εταιρεία VPRC. Αυτή τη φορά διέψευσε δημοσίευμα της «Αυριανής», το οποίο ανέφερε ότι η Ν.Δ. προηγείται του ΠΑΣΟΚ κατά οκτώ μονάδες. «Τα στοιχεία που αναγράφονται στο φύλλο της Πέμπτης 4 Απριλίου της εφημερίδας σας ουδεμία σχέση έχουν με την εταιρεία μας ούτε προκύπτουν από δημοσκόπησή μας», αναφέρει η ανακοίνωση της VPRC.

Τα είπαμε... Πάλι θα τα λέμε; Ο καθένας δημοσιεύει ό,τι γουστάρει, στην λογική ότι άπαξ και δημιουργηθούν εντυπώσεις, δύσκολα ανατρέπονται. Ακόμα κι αν υπάρξουν διαψεύσεις, που συνήθως περνούν απαρατήρητες.

Όταν ένα κατάστημα μπορεί
και προσφέρει μόδα, design,
λύσεις για όλα τα θέματα
και πάντα νέες προτάσεις
για το μπάνιο και το δάπεδο,
γιατί να μη μπορεί να σας κάνει δώρο...

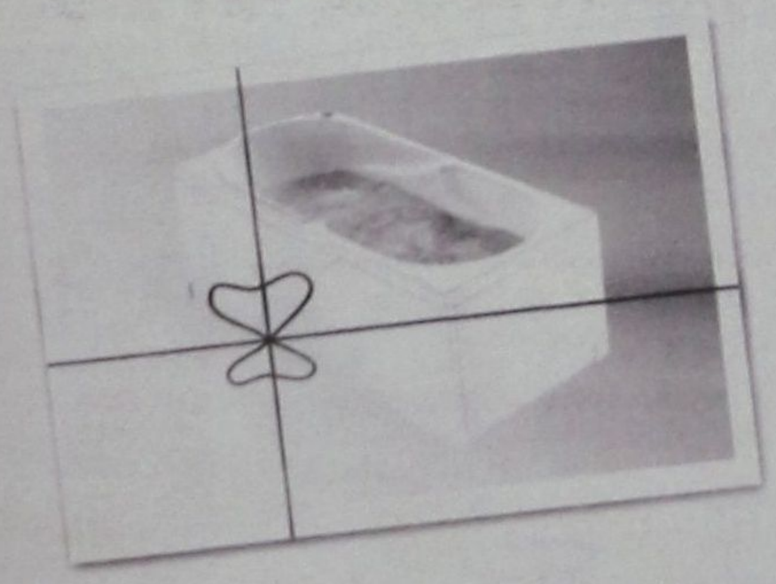

...και μία μπανιέρα- υδρομασάζ ?

Ελάτε σήμερα στο TSELIOS BAGNO και ανακαλύψτε ό,τι νεότερο κυκλοφορεί στον κόσμο του μπάνιου. Ενημερωθείτε για τις νέες τάσεις της μόδας και του design, αλλά και πως θα αποκτήσετε μία μπανιέρα υδρομασάζ της Idroform εντελώς ΔΩΡΕΑΝ.
Η προσφορά ισχύει μέχρι τέλος Σεπτεμβρίου

tselios bagno

Λεωφ. Ρόδου - Λίνδου 230, Ρόδος, Τηλ.: (0241) 64458 - 65498



ΜΕ ΕΓΚΥΚΛΙΟ ΤΟΥ ΥΠΟΥΡΓΕΙΟΥ ΟΙΚΟΝΟΜΙΚΩΝ

ΠΡΟΣΔΙΟΡΙΣΘΗΚΕ Η ΕΝΝΟΙΑ της ξενοδοχειακής επιχείρησης

Οι επιχειρήσεις που παρέχουν κατάλυμα στο ευρύ κοινό είτε χωρίς είτε με παροχή πρόσθετων υπηρεσιών, ανεξαρτήτως της ειδικότερης ονομασίας τους, νοούνται ως ξενοδοχειακές. Αυτό επισημαίνεται με εγκύκλιο του υπουργείου Οικονομικών (ΠΟΛ. 1106/21-3-02), στην οποία και περιέχεται η σχετική γνωμοδότηση του Νομικού Συμβουλίου του Κράτους (117/2002). Στην ίδια εγκύκλιο αναφέρονται τα εξής:

Σχετικά με το θέμα σας γνωρίζουμε, ότι το Νομικό Συμβούλιο του Κράτους με την αριθ. 117/2002 γνωμοδότησή του που έγινε δεκτή από τη διοίκηση, γνωμοδότησε τα ακόλουθα:

α) Οι διατάξεις του ν. 2160/1993 περί τουριστικών επιχειρήσεων δεν είναι αναγκαίως προσδιοριστικές για την ερμηνεία των κρίσιμων διατάξεων του άρθρου 12 του ν.δ. 1297/1972.

Ως ξενοδοχειακές επιχειρήσεις κατά την έννοια του άρθρου 12 του ν.δ. 1297/1972 νοούνται οι οργανωμένες επιχειρήσεις κεφαλαίου και εργασίας οι σκοπούσες την παροχή καταλύματος στο ευρύ κοινό μετά ή άνευ παροχής προσθέτων υπηρεσιών ανεξαρτήτως της ειδικότερης ονομασίας (Hotel, motel κ.λ.π.).

β) Το αντικείμενο εργασιών των λατομικών και μεταλλευτικών επιχειρήσεων δεν αφορά αμέσως και κατά κύριο λόγο στην κατασκευή και εκμετάλλευση ακινήτων, υπό την έννοια της κτισμένης (οικοδομημένης επιφάνειας τους, ως προς τα οποία και μόνο (αντικείμενα) ισχύει η εξαίρεση των αντιστοίχων επιχειρήσεων από τις ευνοϊκές ρυθμίσεις του ν. 1297/1972.

2. Συνημμένα, σας κοινοποιούμε με την αριθ. 117/2002 γνωμοδότηση του ΝΣΚ, για πληρέστερη ενημέρωσή σας.

Η γνωμοδότηση

Περίληψη ερωτήματος: Ερωτάται: α) Ποιές επιχειρήσεις από εκείνες που εκμεταλλεύονται τα τουριστικά καταλύματα του ν. 2160/93 (κύρια ή μη κύρια), δεν υπάγονται στις διατάξεις του ν.δ. 1297/1972. β) Αν στις διατάξεις του ανωτέρω ν.δ/τος υπάγονται (και) οι μεταλλευτικές και λατομικές επιχειρήσεις, οι οποίες εκμεταλλεύονται ιδιόκτητα ή μισθωμένα μεταλλεία και λατομεία (ακίνητα), αντιστοίχως.

Επί του ανωτέρω ερωτήματος το Νομικό Συμβούλιο του Κράτους εγνωμοδότησεν ως εξής:

1. Ως το υπό στοιχ. α' ερώτημα

Α. Στα άρθρα 1 και 12 ν.δ. 1297/1972 (ΦΕΚ 217 Α) ορίζονται τα εξής: Αρθρο 1.

«Αι διατάξεις του παρόντος εφαρμόζονται επί συγχωνεύσεως ή μετατροπής των επιχειρήσεων, οιασδήποτε μορφής, εις ανώνυμον εταιρείαν ή προς τον σκοπόν ιδρύσεως ανωνύμου εταιρείας, ως και επί συγχωνεύσεως ή μετατροπής επιχειρήσεων, οιασδήποτε μορφής, εφ' όσον εν αυταίς δεν περιλαμβάνεται ανώνυμος εταιρεία, εις εταιρεία περιορισμένης ευθύνης ή προς τον σκοπόν ιδρύσεως εταιρείας περιορισμένης ευθύνης, υπό την προϋπόθεσιν ότι, η συγχώνευσις ή μετατροπή θα τελειωθεί μέχρι και της 31ης Δεκεμβρίου 1975» (ήδη με την παρ. 1 του άρθρου 6 ν. 2873/2000, κατόπιν προηγουμένων διαδοχικών παρατάσεων, ορίστηκε ότι «Η προθεσμία που ορίζεται από το άρθρο 1 του ν.δ. 1297/1972 (ΦΕΚ 217 Α'), όπως ισχύει, παρατείνεται



μέχρι και την 31η Δεκεμβρίου 2002»). Αρθρο 12. «Αι διατάξεις του παρόντος νόμου δεν εφαρμόζονται επί επιχειρήσεων ων το αντικείμενον των εργασιών είναι κατά κύριον λόγον η κατασκευή ή εκμετάλλευσις πάσης φύσεως ακινήτων, πλην των ξενοδοχειακών τοιούτων».

Β. Εξάλλου με το άρθρο 2 παρ. 1 και 7 του ν. 2160/1993 (ΦΕΚ 118 Α'), υπό τον τίτλο «Τουριστικές επιχειρήσεις», όπως η παρ. Β' της παραγράφου 1 τούτου αντικαταστάθηκε με την παρ. 2 του άρθρου 21 ν. 2741/99 (ΦΕΚ 199 Α'), ορίστηκε ότι: «1. Τουριστικά καταλύματα. Τουριστικά καταλύματα είναι οι τουριστικές επιχειρήσεις που υποδέχονται τουρίστες και παρέχουν σε αυτούς διαμονή και άλλες συναφείς προς τη διαμονή υπηρεσίες, όπως εστίαση, ψυχαγωγία, αναψυχή, άθληση και διακρίνονται, σύμφωνα με τα προβλεπόμενα στην απόφαση 530992/1987 του Γενικού Γραμματέα ΕΟΤ, με θέμα τεχνικές προδιαγραφές τουριστικών εγκαταστάσεων (ΦΕΚ 557 Β'), ως εξής: **Α. Κύρια ξενοδοχειακά καταλύματα:** α. Ξενοδοχεία κλασικού τύπου. β. Ξενοδοχεία τύπου ΜΟΤΕΛ. γ. Ξενοδοχεία τύπου επιπλωμένων διαμερισμάτων. δ. Ξενοδοχεία κλασικού τύπου και επιπλωμένων διαμερισμάτων. **Β. Μη κύρια ξενοδοχειακά καταλύματα:** α) Τουριστικές επιπλωμένες επαύλεις ή κατοικίες. β. Ενοικιαζόμενα δωμάτια σε συγκρότημα μέχρι 10 δωματίων. γ. Ενοικιαζόμενα επιπλωμένα διαμερίσματα. **Χώροι οργανωμένης κατασκήνωσης με ή χωρίς οικίσκους** (όπως η παρ. Γ' προστέθηκε με την παρ. 1 του άρθρου 21 ν. 2741/1999). Ξενοδοχεία που λειτουργούν κατά τη δημοσίευση του παρόντος νόμου στην κατηγορία του ξενώνα, κατατάσσονται σε αντίστοιχες κατηγορίες των ξενοδοχείων κλασικού τύπου...7. Δεν θεωρούνται τουριστικά καταλύματα τα ακίνητα, τα οποία αποδεδειγμένα εκμισθώνονται εν λόγω ή εν μέρει για προσωρινή διανομή τού ίδιου του μισθωτή με μίσθωμα που ορίζεται κατά μήνα, είτε συνολικά για όλη τη διάρκεια της μίσθωσης, εφόσον η μίσθωση υπερβαίνει τις ενενήντα (90) ημέρες...».

Γ. Από τις προεκταθείσες διατάξεις του ν. δ/τος 1297/1972 σαφώς προκύπτει ότι ο νομοθέτης στο πλαίσιο ενθαρρύνσεως των συγχωνεύσεων κ.λ.π. μεταξύ ελληνικών επιχειρήσεων (πρβλ. και άρθρο 1 παρ. 1 περ. α' ν. 2166/93 για τις εγκατεστημένες στην Ελλάδα επιχειρήσεις, ως και άρθρο 7 ν. 2386/96 για τις μικρομεσαίες επιχειρήσεις), θέσπισε διάφορα φορολογικά κίνητρα. Ειδικότερα, από το άρθρο 12 του ν. δ/τος 1297/1972, συνάγεται ότι οι φορολογικές απαλλαγές του άρθρου 3 του παραπάνω νομοθετικού διατάγματος δεν ισχύουν στην περίπτωση συγχωνεύσεως επιχειρήσεων, των οποίων το κύριο αντικείμενο εργασιών, είναι η κατασκευή ή εκμετάλλευση πάσης φύσεως ακινήτων, πλην των ξενοδοχειακών επιχειρήσεων. (βλ. και από 13-11-1972 αιτιολογική έκθεση επί του σχεδίου του άνω νομοθετικού διατάγματος, ΣΤΕ 317/2000).

Στην ερωτώσα υπηρεσία εδημιουργήθησαν ερμηνευτικές αμφιβολίες ως προς την έννοια των ξενοδοχειακών επιχειρήσεων και τούτο εν όψει των μεταγενέστερων διατάξεων του ν. 2160/93 περί τουριστικών επιχειρήσεων διαλαμβανουσών περί κυρίων και μη κυρίων ξενοδοχειακών καταλυμάτων, χώρων οργανωμένης κατασκήνωσης με ή χωρίς οικίσκους κ.λ.π.

Οι διατάξεις όμως αυτές του ν. 2160/93 (ΦΕΚ 118 Α') περί τουριστικών επιχειρήσεων δεν είναι αναγκαίως προσδιοριστικές για την ερμηνεία της κρισίμου διατάξεως του ν.δ. 1297/1972, καθόσον εθεσπίσθησαν για τους σκοπούς της περί τουρισμού νομοθεσίας και επομένως εναπόκεινται στη διοίκηση να κρίνει κατά πόσον στην συγκεκριμένη περίπτωση, η δεδομένη τουριστική επιχείρηση πληροί τις προϋποθέσεις της κατά τον άνω αναπτυξιακό νόμο ξενοδοχειακής επιχειρήσεως.

Περαιτέρω ως ξενοδοχειακές επιχειρήσεις κατά την έννοιαν του άρθρου 12 του ν.δ. 1297/1972 και εν όψει του αναπτυξιακού σκοπού στον οποίο απέβλεψε ο νομοθέτης της άνω διατάξεως, νοούνται οι οργανωμένες επιχειρήσεις κεφαλαίου και εργασίας οι σκοπούσες την παροχή καταλύματος στο ευρύ κοινό, μετά ή άνευ παροχής πρόσθετων υπηρεσιών ανεξαρτήτως της ειδικότερης ονομασίας των (Hotel, motel κ.λ.π.)

ΙΙ. Ως προς το υπό στοιχ. β' ερώτημα

Σε ότι αφορά το πιο πάνω β' ερώτημα,δηλ. περί του αν στις διατάξεις του ανωτέρω ν.δ/τος (1297/72) υπάγονται (και) οι μεταλλευτικές και λατομικές επιχειρήσεις, οι οποίες εκμεταλλεύονται ιδιόκτητα ή μισθωμένα μεταλλεία και λατομεία (ακίνητα), αντιστοίχως, λεκτέα τα εξής:

Οι συγκεκριμένες επιχειρηματικές δραστηριότητες, παρόλο που, κατ' αρχήν, φέρονται συνυφασμένες με την εκμετάλλευση αντιστοίχων χώρων (π.χ.β.λ. ν.δ. 210/73 «περί μεταλλευτικού κώδικος», όπως τροποποιήθηκε με το ν. 274/76, ως και ν. 669/77 «περί εκμεταλλεύσεως λατομείων»), εν τούτοις, ανεξαρτήτως του αν εξ αυτών μόνο το λατομικό δικαίωμα ταυτίζεται προς την εδαφοκτησία, ενώ το αντίστοιχο μεταλλευτικό είναι διάφορο αυτής (πρβλ. Ευαγ. Δωρή «Τα Δημόσια Κτήματα» εκδ. 1980 σελ. 404 επ.), στο μέτρο που το αντικείμενο των εργασιών τους (λατομικές και μεταλλευτικές επιχειρήσεις) δεν αφορά αμέσως και κατά κύριο λόγο την κατασκευή και εκμετάλλευση ακινήτων, υπό την έννοια της κτισμένης (οικοδομημένης) επιφάνειάς τους, ως προς τα οποία και μόνο (αντικείμενα) ισχύει η εξαίρεση των αντιστοίχων επιχειρήσεων από τις ευνοϊκές ρυθμίσεις του ν. 1297/72, κατά τα προεκτεθέντα, είναι πρόδηλο ότι είναι επιτρεπτή η υπαγωγή τούτων (δηλαδή των λατομικών και μεταλλευτικών επιχειρήσεων) στις ευνοϊκές αυτές ρυθμίσεις (πρβλ. και ΣτΕ 335/94, όπου εμμέσως προκύπτει υπαγωγή λατομικής επιχείρησης στις ανωτέρω ευνοϊκές ρυθμίσεις).

ΙΙΙ. Κατόπιν τούτων και κατά την ομόφωνη γνώμη του τμήματος, επι των ως άνω τεθέντων ερωτημάτων η άνω προσήκει αναλυτική απάντηση.

GR
Grand Hotel Rhodes
*****

Day & Night

Naiades by the Pool

Στήν ήσυχη και άνετη ατμόσφαιρα της μεγάλης πισίνας του Grand Hotel, το Ναιάδες άρχισε να λειτουργεί με ανανεωμένο Μενού ως Μπάρ-Ουζερί (12:30 - 16:30)



Piano Bar

Το γνωστό σημείο συνάντησης στο κέντρο της Πόλης.

Ο Τάκης Τσώνης κάθε βράδυ* στο πιάνο. (20:30 - 01:00)



A Member of
MITSIS HOTELS

* Εκτός Τρίτης

δsports
Επιμέλεια: Ηλίας Λοΐζος - Μάγδα Σούγγαρη

✔ Αυλαία για Προπαίδες - Τζούνιορ
✔ ΗμιΤΕΛΙΚΟΣ για Ιπποκράτη και Ιβίσκο
Σελ.16-17
✔ Διασυλλογικό Παίδων - Κορασίδων
Σελ.18

ΣΤΑ ΑΠΟΔΥΤΗΡΙΑ Λαζάρου - Ανιάγμπε

Ο Δημήτρης Σκούνας κάλεσε όλους τους ποδοσφαιριστές για το ντέρμπι με τον Εργοτέλη

Χθες το απόγευμα ολοκλήρωσε την προετοιμασία της Ρόδου ο **Δημήτρης Σκούνας** ενόψει του Κυριακάτικου ντέρμπι με τον πρωτοπόρο του ομίλου Εργοτέλη, στο Δημοτικό γήπεδο ο «Διαγόρας».

Στην προπόνηση πήρε μέρος και ο **Ανιάγμπε** ενώ έπαιξε και στο μικρό οικογενειακό δίτερμα που αφορούσε την τακτική της ομάδας για το ντέρμπι.

Ο ποδοσφαιριστής την Κυριακή το πρωί θα αφαιρέσει τον νάρθηκα (γύψο) από το χέρι του και θα είναι στην διάθεση του προπονητή.

Ο **Αντώνης Λαζάρου** ακολούθησε και πάλι ειδικό πρόγραμμα χωρίς όμως να φθάσει σε ψηλά επίπεδα έντασης. Το σπουδαίο είναι ότι ο έμπειρος φορχθες δεν αισθάνθηκε κάποια ενόχληση και γι' αυτό τον λόγο θα βρεθεί την Κυριακή στα αποδυτήρια μαζί με τους υπόλοιπους συμπαίκτες του.

Βέβαια είναι γνωστό ότι ο Ν. Μαλλιάκας θα απουσιάσει από το αυριανό παιχνίδι επειδή είναι τιμωρημένος.

Στο μεταξύ σήμερα το βράδυ όλοι οι ποδοσφαιριστες θα δειπνήσουν σε γνωστή ταβέρνα της πόλης μας.

Σε διαθεσιμότητα ο διαιτητής Α. Κολόκας

Η Κεντρική Επιτροπή Διαιτησίας έθεσε σε διαθεσιμότητα τον διεθνή βοηθό διαιτητή Κολόκα Α. (ΣΔΠ Πειραιά), βάσει της αποφάσεως του Διοικητικού Συμβουλίου της ΕΠΟ, σύμφωνα με την οποία η ΚΕΔ/ΕΠΟ δεν θα χρησιμοποιεί διαιτητή ο οποίος φέρεται εμπλεκόμενος σε πράξεις ή ενέργειες αντίθετες με το νόμο, τον κανονισμό και οι οποίες απάδουν προς το φίλαθλο πνεύμα και το αθλητικό ιδεώδες. Ο κ. Κολόκας, ο οποίος είχε κληρωθεί στον αγώνα Αρης - ΑΕΚ της 7-4-02 αντικαταστάθηκε δια κληρώσεως από τον Δάλλα Κ. (ΣΔΠ Ηπείρου)

ΑΙΤΗΜΑ UEFA

Με σημερινό έγγραφό της προς την ΕΠΟ, η UEFA ζήτησε από την Ελληνική Ποδοσφαιρική Ομοσπονδία, όπως της αποστείλει την απόφαση της Πειθαρχικής Επιτροπής του ΕΣΑΠΕ (ΕΠΑΕ), για τα γεγονότα που έλαβαν χώρα στον αγώνα Παναθηναϊκός - Ολυμπιακός, στο γήπεδο της Λεωφόρου Αλεξάνδρας.

Η ΕΠΟ απέστειλε άμεσα τις αποφάσεις και τα σκεπτικά τους.

ΕΦΕΣΗ ΟΛΥΜΠΙΑΚΟΥ

Η ΠΑΕ Ολυμπιακός και ο βοηθός προπονητής της ΠΑΕ Ολυμπιακός Αναστάσιος Μητρόπουλος, κατέθεσαν σήμερα έφεση κατά της απόφασης της Πειθαρχικής Επιτροπής του ΕΣΑΠΕ (ΕΠΑΕ), για τα γεγονότα που έλαβαν χώρα στον αγώνα Παναθηναϊκός - Ολυμπιακός στο γήπεδο της Λεωφόρου Αλεξάνδρας

Τιμωρίες ποδοσφαιριστών

Η επιτροπή πρωταθλήματος με βάση τα φύλλα αγώνων επέβαλε τίς παρακάτω ποινές.

Στον ποδ/στή της ΑΝΑΓΕΝΝΗΣΗΣ ΕΜΠ. ΚΡΗΤΙΚΟ Ι. ποινή μιάς /1/ αγων/κής

Στον ποδ/στή του ΚΑΛΥΜΝΙΑΚΟΥ ΧΑΝΔΑΚΑΡΗ Μ. ποινή μιάς /1/ αγων/κής

Στον ποδ/στή του ΚΑΛΥΜΝΙΑΚΟΥ ΡΗΓΑ Μ. ποινή μιάς /1/ αγων/κής

Στον ποδστή του ΚΛΕΑΝΘΗ ΧΕΙΜΩΝΕΤΤΟ Κ. ποινή μιάς /1/ αγων/κής

Στον ποδ/στή του ΓΣ ΔΙΑΓΟΡΑ ΜΑΓΚΑΦΑ Γ. ποινή μιάς /1/ αγων/κής

Στον ποδ/στή του ΓΣ ΔΙΑΓΟΡΑ ΚΩΝ/ΝΟΥ Π. ποινή μιάς /1/ αγων/κής

Στον ποδ/στή του ΕΡΜΗ ΚΑΛ. ΣΤΑΥΡΗ Μ. ποινή μιάς /1/ αγων/κής

Στον ποδ/στή του ΕΡΜΗ ΥΨΗΛΑΝΤΗ Β. ποινή μιάς /1/ αγων/κής

Στον ποδ/στή του ΠΟΛΥΣΤΡΑΤΟΥ ΚΑΛΟΓΕΡΗ Ι. ποινή τριών /3/ αγων/κών

Στον ποδ/στή της ΑΣΠΙΔΑΣ ΑΠΟΛ. ΜΑΤΘΑΙΟ Γ. ποινή επτά /7/ αγων/κών

Στον ποδ/στή του ΔΑΜΑΓΗΤΟΥ ΠΑΠΑΜΑΝΩΛΗ Κ. ποινή δύο /2/ αγω/κών

Στον ποδ/στή της ΑΝΑΓΕΝΝΗΣΗΣ Ν.Ρ. ΑΓΓΕΛΗ Μ. ποινή δύο /2/ αγων/κών

Στον ποδ/στή του ΑΣ ΤΗΛΟΥ ΜΗΛΙΟ Ι. ποινή μιάς /1/ αγων/κής

Στον ποδ/στή της ΑΣΕΛ ΠΕΡΡΟ Π. ποινή τριών /3/ αγων/κών

Κλήσεις σε απολογία

Βάσει των πειθαρχικών άρθρων 29 και 30 του ΚΑΠ και σύμφωνα με τα ΦΑ και τις εκθέσεις των παρατηρητών καλούνται σε έγγραφη απολογία έως την Τρίτη 9-04-2002 και ώρα 15.00 οι πιο κάτω:

ΑΝΤΙΜΑΧΟΣ - ΑΡΗΣ ΑΡΧ.

Το σωματείο ΑΡΗΣ ΑΡΧ. και ο πρόεδρος του σωματείου ΦΛΕΒΑΡΗΣ ΚΩΣΤΑΣ

ΑΟ ΠΥΛΙΟΥ - ΑΠΟΛΛΩΝ ΑΠΟΛΛΩΝΩΝ

το σωματείο ΑΟ ΠΥΛΙΟΥ καθώς και ο αναγραφόμενος ως προπονητής ΠΙΚΟΥΛΑΣ Μ.

ΔΟΞΑ ΚΑΡΔ. - ΝΙΚΑΓΟΡΑΣ

Το σωματείο ΝΙΚΑΓΟΡΑΣ

ΑΠΟΦΑΣΕΙΣ ΕΠΙ ΑΠΟΛΟΓΙΩΝ

ΑΡΗΣ ΑΡΧ. - ΑΕ ΚΑΤΤΑΒΙΑΣ

Στο σωματείο του ΑΡΗ ΑΡΧ. έγγραφη επίπληξη και χρηματικό ποσό 60 ευρώ.

Ευχές της ΕΠΣΔ στον Ν. Κουρμαδιά

Ο πρόεδρος και τα μέλη του διοικητικού συμβουλίου της ΕΠΣΔ, εύχονται στον ποδοσφαιριστή του Ευαγόρα (και πρώην ποδοσφαιριστή των Μικτών) **Νίκο Κουρμαδιά,** ταχεία ανάρρωση και σύντομη επιστροφή στα γήπεδα.

Στον δρόμο της κάθαρσης η ΕΠΟ

Αναζητείται φόρμουλα για τροποποίηση του ΚΑΠ που θα αφορά υποβιβασμό ομάδων

Μετά από μαραθώνια συνεδρίαση του διοικητικού συμβουλίου της ΕΠΟ αποφασίσθηκε στην ουσία να ανασταλούν οι δραστηριότητες των μελών της ΚΕΔ, της ΟΔΠΕ και του ΕΣΑΠΕ, τα οποία «φέρονται να μετέχουν στις καυτές κασέτες» του Μάκη Τριανταφυλλόπουλου. Βέβαια η κίνηση αυτή απορρέει από το δικαίωμα που έχει ως ανώτατη ποδοσφαιρική αρχή της χώρας. Επίσης η ομοσπονδία προσπαθεί να βρει την νομική φόρμουλα, ώστε να τροποποιηθεί ο ΚΑΠ και να προβλέπεται ποινή υποβιβασμού για τις ομάδες των οποίων οι παράγοντες αποδεδειγμένα εμπλέκονται σε στημένα παιχνίδια. Η ανακοίνωση της ΕΠΟ και οι αποφάσεις της έχουν ως εξής:

«Οι αποκαλύψεις που είδαν το φως της δημοσιότητας από τον τηλεοπτικό σταθμό ALHA για τον καθορισμό αποτελεσμάτων αγώνων ποδοσφαίρου, είναι μια εξέλιξη δυσάρεστη για το ίδιο το άθλημα.

Πράξεις όπως οι παραπάνω, που φέρονται να τελέστηκαν στο πρηγούμενο πρωτάθλημα, απάδουν προς το φίλαθλο πνεύμα και τα αθλητικά ιδεώδη και αναδεικνύουν μια παθογένεια που απειλεί ευθέως να θέσει υπό αμφισβήτηση τη διεξαγωγή και του τρέχοντος πρωταθλήματος.

Σε κάθε περίπτωση ρίχνουν βαριά τη σκιά τους σε όλο το ποδοσφαιρικό οικοδόμημα.

Ο δρόμος της κάθαρσης που ακολουθεί η Ομοσπονδία είναι ο μοναδικός που μπορεί να εγγυηθεί την καθαρότητα των πρωταθλημάτων, την ισονομία και ισοτιμία όλων των ομάδων. Με οδηγό τη διεξαγωγή του τρέχοντος πρωταθλήματος, που είναι, κατά κοινή ομολογία το καλύτερο των τελευταίων δεκαπέντε ετών, η Ομοσπονδία θα πραγματοποιήσει όλες εκείνες τις παρεμβάσεις και τις αλλαγές που χρειάζονται, για να ενισχυθεί περαιτέρω η σημερινή εικόνα. Μια εικόνα που αποτυπώνεται στις πολύ καλές διαιτησίες, στη γενική αίσθηση καθαρότητας και στην επιστροφή των φιλάθλων στα γήπεδα, όπως αυτή καταγράφεται από τα επίσημα στοιχεία.

Το φετινό πρωτάθλημα ήταν, για την ΕΠΟ, ένα μεγάλο στοίχημα που κερδήθηκε από τις υγιείς ποδοσφαιρικές δυνάμεις με τη συνεργασία της ΕΠΑΕ και τη βοήθεια της πολιτείας και της FIFA, με βάση τη συμφωνία του Αυγούστου 2001».

Στα πλαίσια αυτά της ΕΠΟ, κατά τη συνεδρίασή του αποφάσισε:

1. Να καταδικάσει απερίφραστα κάθε ενέργεια και πράξη που φέρεται να τελέστηκε από μετέχοντες με οποιαδήποτε ιδιότητα στο ελληνικό ποδόσφαιρο. Ανάλογες συμπεριφορές θα πρέπει να καταδικαστούν και από τη φίλαθλη κοινή γνώμη με τη μεγαλύτερη ένταση.

2. Η Κεντρική Επιτροπή Διαιτησίας να μην χρησιμοποιεί, τώρα ή στο μέλλον, πρόσωπα που φέρονται να μετέχουν στις πράξεις αυτές.

3. Ο ΕΣΑΠΕ να αναστείλει την ιδιότητα του μέλους όλων όσοι φέρονται να μετέχουν σε ανάλογες πράξεις.

4. Η Ομοσπονδία Διαιτητών Ποδοσφαίρου Ελλάδας να αναστείλει την ιδιότητα του μέλους όλων όσοι φέρονται να μετέχουν σε ανάλογες πράξεις.

5. Η Πειθαρχικη Επιτροπή του ΕΣΑΠΕ να κινήσει όλες τις απαραίτητες διαδικασίες έρευνας και πειθαρχικού ελέγχου φυσικών ή νομικών προσώπων, που φέρονται να μετέχουν σε ανάλογες πράξεις. Η Πειθαρχική Επιτροπή του ΕΣΑΠΕ θα πρέπει να έχει οδηγηθεί σε συγκεκριμένες αποφάσεις το αργότερο έως τη λήξη του τρέχοντος πρωταθλήματος.

6. Σε περίπτωση που αποδεχθεί η βασιμότητα των καταγγελιών, να εφαρμοσθεί προς πάσα κατεύθυνση ό,τι προβλέπουν οι σχετικοί κανονισμοί.

7. Να εκφράσει τη θλίψη του για την καθυστερημένη και σε ακατάλληλο χρόνο δημοσιοποίηση των καταγγελιών, με το φετινό πρωτάθλημα να βρίσκεται προς τη λήξη του και να κινδυνεύει η πολύ καλή δημόσια εικόνα του.

8. Να καλέσει τους φιλάθλους να συνεχίσουν να έχουν εμπιστοσύνη στα θεσμικά όργανα του ποδοσφαίρου, να αυξήσουν την παρουσία τους στα γήπεδα και να στηρίξουν όλες τις προσπάθειες αναβάθμισης του ποδοσφαίρου που κάνει η ΕΠΟ. Το ποδόσφαιρο ανήκει σε όσους το αγαπούν πραγματικά.

9. Να συνεχίσει τις προσπάθειες για την άνοδο του επιπέδου του ελληνικού ποδοσφαίρου σε συνεργασία με τον ΕΣΑΠΕ, με οδηγό το φετινό πρωτάθλημα και στόχο τον υγιή ανταγωνισμό όλων των ομάδων.

Αυλαία για Προπαίδες - Τζούνιορ

Από χθές το βράδυ βρίσκεται στην πρωτεύουσα η αποστολή της ΕΠΣΔ, που αποτελείται από τους ποδοσφαιριστές των Μικτών μας ομάδων «Τζούνιορ» και Προπαίδων. Οπως είναι γνωστό οι ομάδες μας συμμετέχουν στο διενωσιακό πρωτάθλημα που διοργανώνει η Ε.Π.Ο. και σήμερα στις 13.00 μ.μ. στο γήπεδο της Λειβαδιάς η Μικτή «Τζούνιορ» θα αντιμετωπίσει την αντίστοιχη της Ε.Π.Σ. Βοιωτίας ενώ μία ώρα αργότερα και συγκεκριμένα στις 14.00 μ.μ. θ'αγωνισθούν οι Προπαίδες.

Η αρχική αναχώρηση των ομάδων μας ήταν προγραμματισμένη για τις 14.00 το μεσημέρι χθές, όμως εξ'αιτίας της καθυστέρησης που παρουσίασαν τα αεροπορικά δρομολόγια η αποστολή της ΕΠΣΔ πέταξε για την Αθήνα το βράδυ στις 20.15μ.μ. όπου θα διανυκτέρευε και σήμερα το πρωί οδικώς θα φθάσει στην Λειβαδιά.

Οι Ενωσιακοί προπονητές κ.κ. **Δράκος - Μποσγανάς** στο μικρό χρονικό διάστημα που είχαν στην διάθεσή τους επέλεξαν και πήραν μαζί τους στην αποστολή τους παρακάτω ποδοσφαιριστές:



• Σήμερα το μεσημέρι ξεκινούν οι υποχρεώσεις τους στο γήπεδο Λειβαδιάς, για το διενωσιακό πρωτάθλημα της Ε.Π.Ο.

ΠΡΟΠΑΙΔΕΣ

Βλασόπουλος - Καλημέρης - Ζάχαλος - Ζωάννου - Φαρμακίδης - Λαμπριανός - Γαϊτάνος - Τσαγκάρης - Χατζηπέτρος - Πολίτης - Δελαπόρτας - Χριστοδούλου - Κοντουδιός - Σαράντης - Ζαμάγιας - Κουκουμτζής - Χατζηφούντας - Ζερβός.

«ΤΖΟΥΝΙΟΡ»

Λιβισιανός - Νίκη Ρόδου - Διακογιάννης Νικαγόρας - Μαούνης - Ανταγόρας - Φασάκης - Διαγόρας - Αξιώτης - Φοίβος - Τσακιρίδης - Διαγόρας - Μανιάς - Ερμής - Φράγκος - Ευαγόρας - Κλάψης - Διαγόρας - Πισσάς - Διαγόρας - Τριανταφύλλου - Ιάλυσος - Καρπαθάκης - Διαγόρας Βατίου - Πετρόπουλος - Διαγόρας Βατίου - Κοκιαντώνης - Νίκη Ρόδου - Λέκκας - Κλεάνθης.

Εκτός από την τεχνική ηγεσία τους νεαρούς ποδοσφαιριστές συνοδεύουν ο αντιπρόεδρος της ΕΠΣΔ **κ. Σάββενας** ο ταμίας κ. **Τιβριντίδης** (βρίσκεται από χθές το πρωί στην Αθήνα), ο γιατρός **κ. Καλαθενός,** ο φροντιστής **κ. Σταυριανός** και ο προπονητής **Γιάννης Μανούσογλου** που συνοδεύει τους ποδοσφαιριστές οι οποίοι προέρχονται από την Κώ.

Η αποστολή εκτός απροόπτου θα επιστρέψει στο νησί μας σήμερα το βράδυ περίπου στις 22.30μ.μ.

Νέα προπόνηση την Δευτέρα

Η προετοιμασία των Μικτών μας θα συνεχισθεί μεθαύριο Δευτέρα 8 Απριλίου στο Δημοτικό στάδιο ο «Διαγόρας» με τους Προπαίδες να αρχίζουν την προπόνηση στις 15.00μ.μ. ενώ οι «Τζούνιορ» μετά από μια ώρα. Οι ποδοσφαιριστές που καλούνται από τους Ενωσιακούς προπονητές είναι οι παρακάτω:

\ΠΡΟΠΑΙΔΕΣ ΩΡΑ 15.00

Βλασσόπουλος - Καλημέρης - Ζάχαλου - Ζωάννου - Φαρμακίδης - Λαμπριανός - Γαιτάνος - Τσαγγάρης - Χατζηπέτρος - Πολίτης - Δελαπόρτας - Χριστόδουλος - Κοντουδιός - Σαράντης - Ζαμάγιας - Κουκουμτζής - Χατζηβούντας - Αντωνιάδης - Μπαρμπαντώνης - Ζαχαρόπουλος - Θεοδώρου - Παπαχριστοδούλου - Μιχαλαριάς - Παπαοικονόμου - Χατζηαντωνίου - Βογιατζής - Κουτσαγιάς - Αντωνιάδης - Νικλής - Καλιοζής - Κουρμαδιάς - Ματσίγγος - Μέντος - Τσακίρης - Παντελαίος.

«ΤΖΟΥΝΙΟΡ» ΩΡΑ 16.00

Λιβισιανός - Διακογιάννης - Μαούνης - Φεσσάκης - Αξιώτης - Τσακιρίδης - Μανιάς - Φράγκος - Κλάψης - Πίσσας - Καρπαθάκης - Πετρόπουλος - Κοκκιαντώνης - Καρπαθάκης - Νάσιος - Λουλουδάκης - Πατηνιώτης

Στην έδρα τους οι πρωτοπόροι

Α' ΚΑΤΗΓΟΡΙΑ

• Και οι τέσσερις ομάδες που προπορεύονται στην βαθμολογία, θεωρητικά θα έχουν εύκολο απόγευμα.
• Ο Βαγγέλης Κατσιδώνης σφυρίζει στο Εθνικό με βοηθούς τους Ορφανό - Γιαννούλη

Αρκετά από τα σημερινά παιχνίδια, που διεξάγονται στο πλαίσιο της 26ης αγωνιστικής του πρωταθλήματος της Α' κατηγορίας «ΠΩΛΗΣΕΙΣ ΑΚΙΝΗΤΩΝ - Κ. ΔΙΑΚΟΓΕΩΡΓΙΟΥ», έχουν μεγάλο βαθμολογικό ενδιαφέρον που αφορούν τις πρώτες και τις τελευταίες θέσεις της βαθμολογίας.

Πέντε αγωνιστικές πριν την ολοκλήρωση του πρωταθλήματος τίποτα δεν έχει ξεκαθαρίσει οριστικά στην κορυφή και στην ουρά της βαθμολογίας. Και οι τέσσερις ομάδες που προπορεύονται, σήμερα, θεωρητικά, έχουν εύκολη αποστολή απέναντι στους αντιπάλους τους καθώς αγωνίζονται στην έδρα τους.

Συγκεκριμένα στο Δημοτικό στάδιο Ρόδου ο «Διαγόρας» ο Π.Α.Ο. Διαγόρας που προέρχεται από νίκη επί του Κλεάνθη εκτός έδρας θα υποδεχθεί την Αναγέννηση Εμπωνας που τελευταία είχε νικήσει στο γήπεδο της τον Ηρακλή Μ.

Ο Διγενής που στον αγώνα κυπέλλου είχε θαυμάσια απόδοση θα αντιμετωπίσει τον ουραγό της βαθμολογίας Αγιο Γεώργιο.

Η Α.Ε. ΚΩΣ που θα αγωνισθεί αύριο θα αντιμετωπίσει τον συνδημότη της Ανταγόρα.

Στην Κρεμαστή ο Φοίβος θα φιλοξενήσει την θύελλα Πυλώνας που κατά μεγάλο ποσοστό έχει εξασφαλίσει την παραμονή της στην κατηγορία.

Σπουδαίο παιχνίδι θα γίνει και στο γήπεδο των Αγ. Αποστόλων με τον Ορφέα να υποδέχεται τον Κλεάνθη.

Ακόμα αγώνας γοήτρου θα είναι το παιχνίδι στο γήπεδο Βατίου ανάμεσα στον Διαγόρα και τον Ηρακλή Μ.

Τέλος ο Καλυμνιακός θα φιλοξενήσει τον Ευαγόρα που σήμερα το πρωί θ' αναχωρήσει με πολλές απουσίες.

Α' ΚΑΤΗΓΟΡΙΑ
«ΠΩΛΗΣΕΙΣ ΑΚΙΝΗΤΩΝ Κ. ΔΙΑΚΟΓΕΩΡΓΙΟΥ»
26η αγωνιστική
Σάββατο 6/4/2002

Γήπεδο Κρεμαστής
Ωρα 16.30
Φοίβος - Θύελλα Πυλ.
Διαιτητές: Μιχαλάκης - Πηδιάκης - Λάμπρου
Παρατηρητής: Κασέρης
Παρατ. διαιτησίας: Καρίκης

Γήπεδο Αγ. Αποστόλων
Ωρα 16.30
Ορφέας - Κλεάνθης
Διαιτητές: Ζαννετίδης - Γενής - Κατταβενός
Παρατηρητής: Βεργωτής
Παρατ. διαιτησίας: Ερωτόκριτος

Γήπεδο Κοσκινού
Ωρα 16.30
Διγενής - Αγ. Γεώργιος
Διαιτητές: Παπανικολάου - Χατζηνικόλας - Τσαούσης
Παρατηρητής: Λέργος
Παρατ. διαιτησίας: Κωνσταντίνου

Γήπεδο Καλύμνου
Ωρα 16.30
Καλυμνιακός - Ευαγόρας
Διαιτητές: Ταράλης - Πλάτσης - Βασιλείου
Παρατηρητής: Κουντούρης
Παρατ. διαιτησίας: Φραγκίνης

Γήπεδο Ρόδου «Ο Διαγόρας» Ωρα 16.30 ΠΑΟ Διαγόρας - Αναγέννηση Εμπ.
Διαιτητές: Κατσιδώνης - Ορφανός - Γιαννούλης
Παρατηρητής: Παπαεμμανουήλ
Παρατ. διαιτησίας: Σακελλαρίδης

Γήπεδο Βατίου Ωρα 16.30
Διαγόρας Β. - Ηρακλής Μ.
Διαιτητές: Φραγκίνης - Κατσιδώνης Π. - Σάββενας
Παρατηρητής: Χουρδάς
Παρατ. διαιτησίας: Χατζημανώλης

Κυριακή 7/4/2002
Γήπεδο Κω «Ο Ανταγόρας»
Ωρα 16.30
ΑΕ Κως - Ανταγόρας
Διαιτητές: Βασιλείου - Κατέρης - Πανάτος
Παρατηρητής: Μανιάς

• Το παιχνίδι ΑΕ Λέρου - ΑΕΡΑ δεν θα διεξαχθεί λόγω αποβολής του ΑΕΡΑ.

Αγώνες εξ αναβολής

Για την προσεχή Τετάρτη 10 Απριλίου όρισε η ΕΠΣΔ την διεξαγωγή των αγώνων που για διάφορους λόγους είχαν αναβληθεί.

Τετάρτη 10/4/2002
Α' ΚΑΤΗΓΟΡΙΑ
Γήπεδο Κω 16.30 Ανταγόρας - ΠΑΟ Διαγόρας
Παρατηρητής: Μανιάς

Β' ΚΑΤΗΓΟΡΙΑ
Γήπεδο Μασάρων: Αστέρας Μασ. - ΑΟ Πυλίου
Παρατηρητής: Παπαοικονόμου

Γ' ΚΑΤΗΓΟΡΙΑ
ΟΜΙΛΟΣ ΝΗΣΩΝ
Γήπεδο Λέρου Ωρα 13.00 Δόξα Λ. - Πολυβώτης
Παρατηρητής: Καστής
Γήπεδο Λέρου Ωρα 17.00 Α.Σ.Ε.Λ. - Λειψοί
Παρατηρητής: Καρπαθάκης

Παιδικό Πρωτάθλημα

• Ορίσθηκαν οι ημερομηνίες των αγώνων κατάταξης

Υστερα από κλήρωση που έγινε στα γραφεία της ΕΠΣΔ την Τετάρτη 3-04-2002 για τους αγώνες κατάταξης του παιδικού πρωταθλήματος το πρόγραμμα έχει ως εξής:

Τετάρτη 10-04-2002 και ώρα 16.30 ΠΑΣ ΑΣΚΛΗΠΕΙΟΥ - ΠΑΟ ΔΙΑΓΟΡΑΣ

Τετάρτη 17-04-2002 και ώρα 16.30 ΙΑΛΥΣΟΣ '97 - ΠΑΣ ΑΣΚΛΗΠΕΙΟΥ

Τετάρτη 24-04-2002 και ώρα 16.30 ΠΑΟ ΔΙΑΓΟΡΑΣ - ΙΑΛΥΣΟΣ '97

Ολοι οι παραπάνω αγώνες θα διεξαχθούν στο γήπεδο ΑΡΧΑΓΓΕΛΟΥ.

ΗμιΤΕΛΙΚΟΣ για Ιπποκράτη και Ιβίσκο



➤ Σήμερα στις 14.00, στο κλειστό της Κω, η σπουδαία δεύτερη αναμέτρηση των ανδρών.

➤ «Τσεκάρονται» τα δύο εισιτήρια για το Final Four των παίδων.

Ιδιαίτερο ενδιαφέρον το σημερινό παιχνίδι μπαράζ ανάμεσα στον **Ιπποκράτη** και τον **Ιβίσκο** όπου θα κριθεί η πρόκριση στους τελικούς του ανδρικού πρωταθλήματος Δωδ/σου. Το πρώτο ματς άφησε ανοιχτούς λογαριασμούς καθώς η ομάδα της Κω μεν πήρε τη νίκη μέσα στο **Βενετόκλειο** αλλά με την ελάχιστη δυνατή διαφορά (89-90). Τα πάντα, λοιπόν, είναι ανοιχτά και οι προβλέψεις αποφεύγονται.

Ισως τα πράγματα να ήταν σε πιο ήρεμους τόνους αν δεν είχαν συμβεί τα διάφορα παρατράγουδα με συμπλοκές αθλητών και εντάσεις στην εξέδρα. Μη ξεχνάμε και την αγκωνιά που δέχτηκε ο γυμνασίαρχος του αγώνα και Γενικός Γραμματέας της Τ.Ε. ΕΟΚ **Γιώργος Κατσικανταής** από παράγοντα του Ιπποκράτη κατά τη διάρκεια των επεισοδίων με συνέπεια να κληθεί σε έγγραφη απολογία ο **Μανώλης Κορκής.**

Θυμίζουμε επίσης και τα φρικτά παράπονα των ανθρώπων του Ιβίσκου για τα σφυρίγματα του δεύτερου διαιτητή **Αυγουλά.**

Ντέρμπι το σημερινό μπαράζ απ' όλες τις απόψεις. Το τζάμπολ θα δοθεί στις δύο το μεσημέρι.

• **Κλειστό Κω (14.00) Ιπποκράτης - Ιβίσκος**
Γυμν/χος: Κουνελλές

ΤΑ ΜΠΑΡΑΖ ΤΩΝ ΠΑΙΔΩΝ

Στο φάιναλ-φορ του παιδικού πρωταθλήματος βρίσκονται ήδη ο Ιβίσκος και ο Διαγόρας. Τα υπόλοιπα δύο εισιτήρια «τσεκάρονται» σήμερα με τους επαναληπτικούς αγώνων των άλλων ζευγαριών. Ο Ιπποκράτης, με τη διαφορά του πρώτου ματς, είναι πολύ κοντά στην πρόκριση αντί του Παντηλιακού. Πιο αμφίρροπο είναι το παιχνίδι του Πυλίου ανάμεσα στην ΑΕ Δικαίου και τον Κολοσσό. Οι «θαλασσί» ηττήθηκαν στην πρώτη αναμέτρηση αλλά με μικρή διαφορά (-3) και μπορεί να το ανατρέψει. Ωστόσο, η ομάδα της Κω διαθέτει ένα πολύ καλό σύνολο με παίκτες υποψήφιους και για τη μικτή Δωδ/σου.

• **Κλειστό Κω (20.00) Ιπποκράτης - Παντηλιακός**
• **Πυλί (20.30) ΑΕ Δικαίου - Κολοσσός**

ΚΟΡΑΣΙΔΕΣ

Παιχνίδι που θα κρίνει την πρώτη θέση στο πρωτάθλημα κορασίδων, διεξάγεται σήμερα στο Βενετόκλειο. Ο Ιάλυσος θέλει τη νίκη για να παραμείνει πάνω από το Διαγόρα ενώ ο Ιβίσκος έχει σίγουρη την τρίτη θέση.

• **Βενετόκλειο (19.00) Ιβίσκος - Ιάλυσος**

Τρίτο μάτι

• Πανζουρλισμός θα γίνει με τον αγώνα της Εθνικής μας. Ο φίλαθλος κόσμος του νησιού μας ήδη άρχισε να προετοιμάζεται για τις 15 Μαΐου ημέρα που θα γίνει το παιχνίδι.

Ελπίζω μόνο αυτή την φορά να μην μείνει εκτός γηπέδου ο Νομάρχης όπως έγινε την προηγούμενη φορά.

• Μέχρι την διεξαγωγή του αγώνα υπάρχει περιθώριο ενός μήνα για να φτιαχτούν όλα όσα πρέπει για να μην μας πάρουν το χορτάρι.

• Η νέα διοίκηση ανέλαβε και πρέπει να ενεργοποιηθεί τάχιστα. Τα συνεργεία του Δήμου πρέπει να μπουκάρουν μέσα και να κάνουν το γήπεδο κουκλί. Διαφορετικά βλέπω το ματς να πηγαίνει αλλού.

• Το χορτάρι έχει τα μαύρα του τα χάλια, αλλά επειδή οι γεωπόνοι γνωρίζουν περισσότερα καλό θα ήταν να τους ζητήσουν γρήγορα την γνώμη τους.

• Αν οι διεθνείς δουν το χόρτο οι ίδιοι θα ζητήσουν να αγωνισθούν σε άλλο γήπεδο.

• Μπλέξιμο θα δημιουργηθεί και με το θέμα του αγώνα, γιατί πολλοί είναι αυτοί που λένε ότι με δικές τους ενέργειες η Συγγρού το όρισε στη Ρόδο. Ας γίνει το παιχνίδι εδώ και ας πάρει όποιος θέλει την δόξα του αγώνα.

ΗΛΙΑΣ Κ.

Συνεδρίασε η Ε.Ε. των Island Games

• Το 2003, πολλά αγωνίσματα θα διεξαχθούν σε γειτονικά νησιά - μέλη, κοντά στο Γκέρνσεϊ.

• Το σκουός γίνεται το 15ο άθλημα από το 2005.

Στη συνεδρίαση της Ε.Ε. στις 20-25 Μαρτίου στις Ορκάδες Νήσους, δύο ήταν οι αποφάσεις που ξεχώρισαν:

- Στους αγώνες του 2003 στο Guernsey, θα εμπλακούν και τα γειτονικά νησιά.
- Το Shetland ενέταξε το σκουός στα αθλήματα του 2005.



Για πρώτη φορά στην ιστορία των αγώνων στο πρόγραμμα του Γκέρνσεϋ θα συμπεριληφθούν και άλλα νησιά μέλη για την διεξαγωγή των αγωνισμάτων. Κάποια αγωνίσματα της σκοποβολής θα γίνουν στο Σάρκ (Sark) και κάποιοι προκριματικοί του ποδοσφαίρου στο Αλντερνι (Alderney), μέλη της ένωσης και τα δύο και σε μικρή απόσταση από το Γκέρνσεϋ. Στο Χεμ (Hem) θα πραγματοποιηθεί η ποδηλασία βουνού και αυτό σε μικρή απόσταση από το Γκέρνσεϋ.

«Είμαστε ιδιαίτερα ευτυχείς που δίνεται η ευκαιρία σ' αυτά τα νησιά να συμμετάσχουν στην διοργάνωση του 2003. Είναι πολύ σημαντικό για μας η συνεργασία και η αλληλεγγύη μεταξύ των νησιών για την διοργάνωση αυτού του κορυφαίου γεγονότος για τα νησιά», δήλωσε ο πρόεδρος της οργανωτικής επιτροπής Στιούαρτ Φάλα.

Κατά τη διάρκεια της συνεδρίασης του Ορκνεϋ υπογράφηκε η σύμβαση ανάμεσα στην Ενωση και την Οργανωτική Επιτροπή του Σέτλαντ. Στη σύμβαση διατυπώνονται με λεπτομέρειες οι υποχρεώσεις των εμπλεκομένων όπως NAT WEST Οργ. Επ. κ.α.

ΤΟ 15ο ΑΘΛΗΜΑ

Στο πρόγραμμα των αγώνων του 2005 προστέθηκε σαν 15ο το άθλημα του Σκουός (Squash) μετά από εισήγηση προς την Ε.Ε. από την Οργ. του 2005. Το σκουός συμπεριλαμβάνεται για πρώτη φορά σε πρόγραμμα αγώνων. Στο Σέτλαντ πρόκειται να κατασκευαστούν τέσσερα νέα γήπεδα για τις ανάγκες των αγώνων αλλά και την ανάπτυξη του αθλήματος.

ΑΣΚ Ιβίσκος

Χωρίς Πολυχρονίου στην αποστολή



• Επαγγελματικοί λόγοι τον κράτησαν στη Ρόδο

Από χθες βρίσκεται στην Κω η αποστολή του Ιβίσκου για το σημερινό παιχνίδι μπαράζ με τον Ιπποκράτη. Δεν τέθηκε θέμα μη συμμετοχής του **Λιβιεράτου** λόγω των επεισοδίων στον πρώτο αγώνα. Ταξίδεψε μαζί με τους συμπαίκτες του και ο **Βασίλης Φουντουραδάκης** περιμένει από εκείνον τη συνηθισμένη του απόδοση.

Ωστόσο, ο προπονητής του Ιβίσκου δεν θα έχει στη διάθεση του τον **Πολυχρονίου,** ένα από τα πολύτιμα «γρανάζια» της μηχανής της ομάδας, γιατί κάποιες επαγγελματικές του υποχρεώσεις δεν του επέτρεπαν να φύγει από τη Ρόδο. Ο έμπειρος παίκτης ήταν από τους κορυφαίους του πρώτου ματς και από τους βασικούς του Ιβίσκου.

«Δεν έχουμε άλλη επιλογή. Πρέπει να νικήσουμε. Γι' αυτό ήρθαμε. Την ομάδα την είδαμε. (σ.σ. τον Ιπποκράτη) Θεωρώ ότι είμαστε πιο καλοί αλλά δεν πρέπει να μείνουμε στα λόγια. Πρέπει να το αποδείξουμε μέσα στον αγωνιστικό χώρο», δήλωσε ο τεχνικός του ΑΣΚ **Βασίλης Φουντουραδάκης** σχετικά με τις εκτιμήσεις του για το μπαράζ που θα χαρίσει το εισιτήριο για τον τελικό του πρωταθλήματος ανδρών.

Ξαλοσργικές εργασίες
Παπακαλοδούκας Νικόλαος
Τηλ. 6243026547



Διασυλλογικό Παίδων - Κορασίδων

➤ Μέσω... Κω, οι νεαροί αθλητές και αθλήτριες μπορούν να κατοχυρώσουν μία θέση στους Πανελλήνιους Αγώνες. ➤ Σχεδόν έξι ώρες κλασσικού αθλητισμού σήμερα στο στάδιο «Ανταγόρας».

Παίδες και κορασίδες των σωματείων στίβου της Δωδ/σου, φορούν σήμερα τα σπάικς τους για τους Διασυλλογικούς Αγώνες στις συγκεκριμένες αυτές κατηγορίες.

Το Δημοτικό Στάδιο «Ανταγόρας» θα φιλοξενήσει σήμερα τη διοργάνωση από τις εννιά το πρωί έως και μετά τις εφτά το απόγευμα. Και στο πρόγραμμα δεν υπάρχουν προκριματικοί. Αρα μιλάμε για ενδιαφέρον στα ύψη (λόγω τελικών συνεχόμενων) για περίπου έξι ώρες. Υπάρχει και το διάλειμμα το μεσημέρι. Δεν θα είναι σερί τα αγωνίσματα. Ο αριθμός των συμμετοχών είναι εντυπωσιακός και αναμένεται να παρακολουθήσουν οι φίλαθλοι έντονο συναγωνισμό.

ΩΡΟΛΟΓΙΟ ΠΡΟΓΡΑΜΜΑ

Σήμερα - Πρωί

Ωρα 09.00	110μ.μ'εμπόδια	ΠΑΙΔΩΝ	ΤΕΛΙΚΕΣ ΣΕΙΡΕΣ
Ωρα 09.00	Μήκος	ΚΟΡΑΣΙΔΩΝ	ΤΕΛΙΚΟΣ
Ωρα 09.00	Υψος	ΠΑΙΔΩΝ	ΤΕΛΙΚΟΣ
Ωρα 09.00	Σφαιροβολία	ΚΟΡΑΣΙΔΩΝ	ΤΕΛΙΚΟΣ
Ωρα 09.00	Ακοντισμός	ΠΑΙΔΩΝ	ΤΕΛΙΚΟΣ
Ωρα 09.15	100μ.μ'εμπόδια	ΚΟΡΑΣΙΔΩΝ	ΤΕΛΙΚΕΣ ΣΕΙΡΕΣ
Ωρα 09.25	400μ.	ΠΑΙΔΩΝ	ΤΕΛΙΚΕΣ ΣΕΙΡΕΣ
Ωρα 09.40	400μ.	ΚΟΡΑΣΙΔΩΝ	ΤΕΛΙΚΕΣ ΣΕΙΡΕΣ
Ωρα 09.50	3.000μ.	ΠΑΙΔΩΝ	ΤΕΛΙΚΟΣ
Ωρα 10.10	3.000μ.	ΚΟΡΑΣΙΔΩΝ	ΤΕΛΙΚΟΣ
Ωρα 10.10	Τριπλούν	ΠΑΙΔΩΝ	ΤΕΛΙΚΟΣ
Ωρα 10.10	Υψος	ΚΟΡΑΣΙΔΩΝ	ΤΕΛΙΚΟΣ
Ωρα 10.10	Σφαιροβολία	ΠΑΙΔΩΝ	ΤΕΛΙΚΟΣ
Ωρα 10.10	Ακοντισμός	ΚΟΡΑΣΙΔΩΝ	ΤΕΛΙΚΟΣ
Ωρα 10.30	100μ.	ΠΑΙΔΩΝ	ΤΕΛΙΚΕΣ ΣΕΙΡΕΣ
Ωρα 10.40	100μ.	ΚΟΡΑΣΙΔΩΝ	ΤΕΛΙΚΕΣ ΣΕΙΡΕΣ
Ωρα 10.55	800μ.	ΠΑΙΔΩΝ	ΤΕΛΙΚΕΣ ΣΕΙΡΕΣ
Ωρα 11.10	800μ.	ΚΟΡΑΣΙΔ ΩΝ	ΤΕΛΙΚΕΣ ΣΕΙΡΕΣ

Σήμερα - Απόγευμα

Ωρα 16.30	400μ.μ'εμπόδια	ΠΑΙΔΩΝ	ΤΕΛΙΚΕΣ ΣΕΙΡΕΣ
Ωρα 16.30	Τριπλούν	ΚΟΡΑΣΙΔΩΝ	ΤΕΛΙΚΟΣ
Ωρα 16.30	Δισκοβολία	ΠΑΙΔΩΝ	ΤΕΛΙΚΟΣ
Ωρα 16.40	400μ.μ'εμπόδια	ΚΟΡΑΣΙΔΩΝ	ΤΕΛΙΚΟΣ
Ωρα 16.55	200μ.	ΠΑΙΔΩΝ	ΤΕΛΙΚΕΣ ΣΕΙΡΕΣ
Ωρα 17.10	200μ.	ΚΟΡΑΣΙΔΩΝ	ΤΕΛΙΚΕΣ ΣΕΙΡΕΣ
Ωρα 17.20	1.500μ.	ΠΑΙΔΩΝ	ΤΕΛΙΚΟΣ
Ωρα 17.35	1.500μ.	ΚΟΡΑΣΙΔΩΝ	ΤΕΛΙΚΟΣ
Ωρα 17.35	Μήκος	ΠΑΙΔΩΝ	ΤΕΛΙΚΟΣ
Ωρα 17.35	Δισκοβολία	ΚΟΡΑΣΙΔΩΝ	ΤΕΛΙΚΟΣ
Ωρα 17.50	Σκυτ.4Χ100μ.	ΚΟΡΑΣΙΔΩΝ	ΤΕΛΙΚΕΣ ΣΕΙΡΕΣ
Ωρα 18.05	Σκυτ.4Χ100μ.	ΠΑΙΔΩΝ	ΤΕΛΙΚΕΣ ΣΕΙΡΕΣ
Ωρα 18.20	Σφυροβολία	Π-Κ	ΤΕΛΙΚΟΣ
Ωρα 18.20	Σκυτ.4Χ400μ.	ΚΟΡΑΣΙΔΩΝ	ΤΕΛΙΚΕΣ ΣΕΙΡΕΣ
Ωρα 18.35	Σκυτ.4Χ400μ.	ΠΑΙΔΩΝ	ΤΕΛΙΚΕΣ ΣΕΙΡΕΣ
Ωρα 18.40	2.000μ. Φ.Ε.	ΠΑΙΔΩΝ	ΤΕΛΙΚΟΣ
Ωρα 18.55	5000/10000 Βάδην		Π-Κ ΤΕΛΙΚΟΣ

Ωφέλιμη ημερίδα

➤ Διοργανώθηκε θεματική ημερίδα με αντικείμενο τα άτομα με αναπηρίες. Ολοκληρώνεται σήμερα στο Grand Hotel

Η Εθνική Συνομοσπονδία Ατόμων με Αναπηρίες με το Δωδεκανησιακό Σύλλογο διοργανώνουν την 1η θεματική Ημερίδα με θέμα: «Ενημέρωση για το 2003 Ευρωπαϊκό Ετος Ατόμων με Αναπηρία και για τους Παραολυμπιακούς Αγώνες της Αθήνας 2004».

Η συνάντηση ξεκίνησε χθες και ολοκληρώνεται σήμερα στο Grand Hotel (από τις 9.30 το πρωί έως τις 1.30 το μεσημέρι). Στην ημερίδα θα συμμετέχουν τα Διοικητικά Συμβούλια του Δωδεκανησιακού Συλλόγου Ατόμων με Αναπηρίες, των παραρτημάτων του από τα νησιά Κω, Κάλυμνο, Λέρο και Κάρπαθο, του Δωδεκανησιακού Συλλόγου Γονέων και Κηδεμόνων Ατόμων με Αναπηρίες, του Αθλητικού Σωματείου «Δωδεκάνησος» και των Συλλόγων Γονέων Ατόμων με Αναπηρίες Κω και Καλύμνου και τα επαγγελματικά τους στελέχη.

Η συνάντηση είναι ανοιχτή για το κοινό.



ΑΤΥΧΟΣ Ο ΜΑΓΟΣ

Ενας απο τους κορυφαίους αθλητές στις κούρσες με εμπόδια θ' αργήσει κατά τα φαινόμενα, να μπει στους αγωνιστικούς χώρους για επίσημες διοργανώσεις στίβου. Ο Σταμάτης Μάγος αντιμετωπίζει ένα πρόβλημα τραυματισμού στο πόδι και ακολουθεί πρόγραμμα αποκατάστασης. Οι προπονήσεις έχουν μείνει πίσω και όπως αναφέρουν οι πληροφορίες, η επιστροφή του Ροδίτη αθλητή αναμένεται προς το τέλος της αγωνιστικής περιόδου και ίσως προλάβει να συμμετάσχει σε μερικές στιβικές συναντήσεις.

Στην Πετρούπολη ο Σταυρός

➤ ... Αντιμετωπίζει αύριο την τοπική Αναγέννηση στις 11.00

Αναχωρεί σήμερα για την Αθήνα ο Σταυρός Καλυθιών όπου αύριο στις έντεκα το πρωί αντιμετωπίζει την Αναγέννηση Πετρούπολης. Μέχρι χθες το απόγευμα, αναζητείτο λύση στο πρόβλημα που προέκυψε με τη **Μαρία Ιακωβίδου.**

Η έμπειρη παίκτρια του Σταυρού βρίσκεται από χθες στην Κω ως προπονήτρια του συλλόγου ΑΜΕΑ **«Δωδ/σος»** και γυμνάστρια του ΔΟΝΑ Ροδίων για τους αγώνες στίβου, επίσημη ημερίδα του ΣΕΓΑΣ. Ενδεχομένως, να βρεθεί μία φόρμουλα για να ενσωματωθεί με τις συμπαίκτριές της αύριο το πρωί.

Σε αναμονή για το οικονομικό

Θετικός ήταν ο διευθυντής της ΓΓΑ **κ. Γεωργιάδης** στο να βοηθηθεί το γυναικείο ποδόσφαιρο από την Πολιτεία και έτσι αναμένεται να πραγματοποιηθεί συνάντηση με τον **κ. Εξαρχο** σύντομα. Για να γίνει, όμως, αυτό τα σωματεία θα πρέπει να καταθέσουν εγγράφως τα αιτήματά τους. Μεταξύ των πιο βασικών αιτημάτων είναι να βοηθηθεί η υποδομή του αθλήματος και να διευκρινιστεί το που ανήκει το γυναικείο ποδόσφαιρο, στο ερασιτεχνικό πρωτάθλημα ή σε αυτό της Δ' Εθνικής. Κι αυτό γιατί ενώ η ΕΠΟ το κατατάσσει στο πρωτάθλημα της Δ' Εθνικής οι επιχορηγήσεις που παίρνουν τα σωματεία είναι ερασιτεχνικού ποδοσφαίρου.

Από κει και πέρα οι σύλλογοι έχουν να πάρουν πολλά χρήματα από την ΕΠΟ, αφού τους οφείλονται οδοιπορικά από την τέταρτη αγωνιστική. Μέχρι στιγμής τους έχουν δοθεί μόνο διαβεβαιώσεις, αλλά δεν έχουν δει το χρώμα του χρήματος. Η υπομονή τους όπως τονίζουν αρχίζει να εξαντλείται, αφού τα οικονομικά προβλήματα τους πνίγουν και δεν βλέπουν φως στον ορίζοντα.



Πριμ υποσχέθηκε ο Κουράκης

Ο υφυπουργός Αθλητισμού Γιάννης Κουράκης δέχθηκε προχθές την επίσκεψη της πρωταθλήτριας Ευρώπης στο μήκος Νίκης Ξάνθου και του προπονητή της Δημήτρη Χατζόπουλου. Η συζήτηση βασίστηκε στην στήριξη που ζήτησε ο Χατζόπουλος από τον Υφυπουργό όχι μόνο στην άλτρια του Ολυμπιακού αλλά σε όλους τους αθλητές και τις αθλήτριες του στίβου. Ο κ. Κουράκης δεσμεύτηκε να βρίσκεται πάντα κοντά τους ενώ υποσχέθηκε να δώσει σύντομα πριμ για τις επιτυχίες στον κλειστό στίβο.

Στην Κω αθλήτρια της «Δωδ/σου»

Αναχώρησε χθες για την Κω η Αναστασία Αντωνάκη του Α.Σ. ΑΜΕΑ «Δωδεκάνησος» για να λάβει μέρος σε επίσημη ημερίδα στίβου του ΣΕΓΑΣ. Μαζί της αναχώρησε και η προπονήτρια του συλλόγου, Μαρία Ιακωβίδου.

ΑΠΟ ΤΟΝ ΥΠΟΨΗΦΙΟ ΔΗΜΑΡΧΟ Γ. ΡΟΥΣΣΟ

ΑΝΟΙΚΤΗ ΕΠΙΣΤΟΛΗ ΠΡΟΣ τους εργαζόμενους στο Δήμο Καλυμνίων

Η κριτική που ασκεί δεν αφορά αυτούς

Ο επικεφαλής της δημοτικής παράταξεως «Κάλυμνος - Ενότητα - Αναγέννηση» κ. Γ. Ρούσσος απευθύνει προς τους εργαζόμενους του Δήμου Καλυμνίων την ακόλουθη ανοικτή επιστολή:

Συμπατριώτες και συμπατριώτισσες, υπάλληλοι του Δήμου μας

Στο Δελτίο Τύπου της 28/03/2002 δεν εννοούμε σε καμιά περίπτωση τους υπαλλήλους της Τεχνικής Υπηρεσίας ούτε καμιάς υπηρεσίας του Δήμου μας.

Εμείς δεν γνωρίζουμε τις διατακτικές αγοράς υλικού, αναφορικά με τις συντηρήσεις, επισκευές οχημάτων και αγορά ανταλλακτικών αλλά η Δημοτική Αρχή κάθε φορά φέρνει προς ψήφιση διάφορες σχετικές πιστώσεις και μόνο αυτές γνωρίζουμε και αυτές κριτικάρουμε. Σε καμιά περίπτωση δεν υπάρχει ο παραμικρός υπαινιγμός ούτε για τις Διευθύνσεις ούτε για τα Τμήματα των υπηρεσιών του Δήμου μας.

Στο σημείο αυτό δεσμευόμαστε ότι οι Διευθύνσεις του Δήμου μας (Οικονομική, Διοικητική, Τεχνική, Περιβάλλοντος και Πολεοδομίας) θα στηριχτούν με όλες μας τις δυνάμεις για την εξυπηρέτηση των συμπολιτών μας και την Ανάπτυξη με πίστη και περηφάνεια για το έργο τους και την προσφορά τους στην Κάλυμνο.

Κάποιοι πανικόβλητοι και με έλλειψη κάθε ίχνους θάρρους προσπαθούν να σας εμπλέξουν στην πολιτική αντιπαράθεση ενόψει των προσεχών εκλογών μεταβιβάζοντας τις δικές τους ευθύνες στις πλάτες τις δικές σας και διασπείροντας ψευδείς ειδήσεις ότι δήθεν η κριτική μας στρέφεται κατά υπαλλήλων.

Την υποχρέωση από τον Νόμο να εκτελείτε τις εντολές της Διοίκησης την μετατρέπουν σε δικές σας ευθύνες. Ας το πούμε απλά και για τελευταία ελπίζω φορά. Οι υπάλληλοι δεν ευθύνονται για τις σπατάλες και το αλαλούμ της διοίκησης του Δήμου. Αυτά είναι πολιτικές και διοικητικές ευθύνες και είναι ντροπή να μετατίθενται σε υπαλλήλους.

Σας καλούμε να κωφεύσετε σ' αυτές τις απόπειρες απροσανατολισμού και στεκόμενοι στο ύψος της ευθύνης σας να μείνετε αυστηρά αφοσιωμένοι στο έργο σας που τόσο ανάγκη έχει η Κάλυμνος. Απέναντι στο γενικό ξεχαρβάλωμα με στόχο την διάσωση της πολιτικής προσωπικής καριέρας του κ. Διακομιχάλη κάμετε κουράγιο και αντέξετε κάθε διαβολή και κάθε παραπλάνηση.

Οι ευθύνες για την κατάντια του νησιού μας έχουν όνομα και ταυτότητα.

Σας καλούμε να αντιδράσετε στις συνεχόμενες καθυστερήσεις καταβολής της αμοιβής της εργασίας σας όταν έχουμε ένα Δήμο που κολυμπά στα δισεκατομμύρια. Δεν είναι ανθρώπινο δεν είναι σωστό το αλαλούμ και τα αδιέξοδα του Δήμου μας να τα πληρώνετε εσείς μεροκαματιάρηδες, οικογενειάρχες, βιοπαλαιστές για μια ανάσα στην δήθεν πολιτική της Δημοτικής Αρχής. Δεν είναι σωστό δεν είναι δίκαιο τα εγκεκριμένα δικαιώματά σας να μετατρέπονται σε δόσεις δικής σας οικογενειακής και οικονομικής στενοχώριας και δικής τους προεκλογικής άνεσης.

Μαζί θα παλέψουμε να ανατρέψουμε όλο το αρνητικό κλίμα που έχουν διαμορφώσει σε βάρος σας και να ξανακάνουμε τον Δήμο χώρο τιμής και περηφάνειας για βιοπαλαιστές εργαζόμενους που θα νιώθουν χαρά και ικανοποίηση από την εργασία τους θα βρίσκουν σεβασμό και αναγνώριση από την τοπική μας κοινωνία.



Υπόλογος απέναντι στον Λαό της Καλύμνου είναι ένας και μοναδικός τον γνωρίζουν όλοι, ο κ. Διακομιχάλης. Ήλθε η ώρα. Θέλει δεν θέλει θα απολογηθεί.

Με ενότητα και αποφασιστικότητα με ψυχραιμία και θάρρος θα ανοίξουμε μαζί τη νέα σελίδα της Αναγέννησης του νησιού μας.

ΓΕΩΡΓΙΟΣ Α. ΡΟΥΣΣΟΣ
ΕΠΙΚΕΦΑΛΗΣ
ΤΟΥ ΣΥΝΔΥΑΣΜΟΥ
ΚΑΛΥΜΝΟΣ - ΕΝΟΤΗΤΑ - ΑΝΑΓΕΝΝΗΣΗ

ΜΕ ΓΡΑΠΤΗ ΔΗΛΩΣΗ ΤΟΥ

Δήμαρχος Καρπάθου Χρ. Κατσάνης: «Επιδιώκουν την φθορά μου»

Αναλαμβάνει προσωπική ευθύνη για ό,τι έχει γίνει

Ο δήμαρχος Καρπάθου κ. Χρήστος Κατσάνης προέβη στην ακόλουθη δήλωση:

Τον τελευταίο καιρό διοχετεύονται στην κοινή γνώμη της Καρπάθου σκόπιμες και κακόπιστες πληροφορίες που έχουν στόχο την προσωπική μου φθορά.

Ορισμένοι μιλούν για «κακό Δήμαρχο και καλούς Συμβούλους».

Για να σταματήσει αυτή η κακότεχνη παραπληροφόρηση δηλώνω ότι όλα όσα έχουν συμβεί στην προηγούμενη τριετία στον Ενιαίο Δήμο της Καρπάθου, έχουν γίνει με ευθύνη δική μου και φέρουν την υπογραφή μου.

Με το θάρρος που διακρίνει τις πολιτικές επιλογές μου αναλαμβάνω την απόλυτη ευθύνη και για όλα τα θετικά που έγιναν αλλά και όλα τα αρνητικά.

Το γεγονός ότι, κάποιοι έχοντας μάλιστα την απόλυτη εμπιστοσύνη μου, στην ουσία ασχολήθηκαν με την ατομική τους προβολή και με καθαρά μικροκομματικές σκοπιμότητες, δεν τους νομιμοποιεί να εμφανίζονται σήμερα μπροστά σας ζητώντας δικαίωση των προσωπικών επιλογών τους και τις παρασπονδίες τους.

Εξάλλου οι πράξεις και η πρακτική τους απέδειξαν ποιοί ήταν και είναι προσηλωμένοι με συνέπεια και ευθύνη στους κοινούς στόχους που αφορούν την ανάπτυξη του Τόπου και ποιοί μέσα από μια υποκριτική τακτική εντυπωσιασμού ουσιαστικά αλληθώριζαν προς τις προσωπικές ματαιοδοξίες τους.

Αυτοί ακριβώς οι άνθρωποι, που χρησιμοποίησαν ως άκομψη στάση το θεσμικό ρόλο που ανάθεσε σε όλους μας ο Καρπαθιακός Λαός το 1998 δεν δικαιούνται σήμερα να εμφανίζονται ως τιμητές του έργου μας.

Τους λείπει η ευθύνη, η παρρησία και η συνέπεια για να δικαιούνται τέτοιο ρόλο, αφού άλλωστε δεν είχαν την υπομονή να ολοκληρώσουν μια τετραετία, πριν καταρρεύσουν τα προσωπεία τους.

Να θυμίσω ότι στην παράταξή μου «Ενωμένη Κάρπαθος» δεν έγινε ποτέ καμία συμφωνία για αλλαγή αρχηγού και ποτέ δεν τέθηκε παρόμοιο θέμα.

Για όλους αυτούς τους λόγους δηλώνω ότι εγώ παραμένω στο μετερίζι του αγώνα, στο όραμα μιάς Καρπάθου που θα είναι αντάξια των προσδοκιών όλων μας.

ΧΡΗΣΤΟΣ ΚΑΤΣΑΝΗΣ
ΔΗΜΑΡΧΟΣ ΚΑΡΠΑΘΟΥ

McDonald's

ΔΥΟ ΚΑΤΑΣΤΗΜΑΤΑ ΣΤΗ ΡΟΔΟ

Τα McDonald's του νησιού μας γίνονται δύο.
Η πρωτοφανής επιτυχία του πρώτου μας καταστήματος (σταθερά πρώτο στην Ελλάδα από την πρώτη ημέρα λειτουργίας του), μας οδηγεί σε επέκταση.
Στα μέσα Απριλίου κάνουμε το επόμενό μας βήμα ανοίγοντας στο Φαληράκι δεύτερο κατάστημα.
Παράλληλα όμως μεγαλώνουν και οι ανάγκες μας σε συνεργάτες. Γι'αυτό ζητούμε προσωπικό και για τα δύο καταστήματα με βάση τις εξής ειδικότητες:

1. SWING MANAGERS
2. ΤΑΜΙΕΣ (με βασική γνώση Αγγλικών)
3. ΥΠΑΛΛΗΛΟΥΣ ΚΟΥΖΙΝΑΣ
4. ΚΑΘΑΡΙΣΤΡΙΕΣ

Η προϋπηρεσία δεν είναι προϋπόθεση για συνεργασία.

ΠΡΟΣΦΕΡΟΥΜΕ

- ΑΠΟΛΥΤΑ ΑΝΤΑΓΩΝΙΣΤΙΚΕΣ ΑΜΟΙΒΕΣ
- ΑΡΙΣΤΕΣ ΣΥΝΘΗΚΕΣ ΕΡΓΑΣΙΑΣ
- ΜΕΡΙΚΗ Ή ΠΛΗΡΗ ΑΠΑΣΧΟΛΗΣΗ
- ΕΥΕΛΙΞΙΑ ΩΡΑΡΙΟΥ
- ΣΥΝΕΡΓΑΣΙΑ ΣΕ ΕΤΗΣΙΑ Ή ΕΠΟΧΙΑΚΗ ΒΑΣΗ

Για περισσότερες πληροφορίες καθημερινά στο κατάστημα της Ρόδου από τις 10.00-1400 στον κο Κουτσουράκη, ή στο τηλ. 0241 - 07.07.77

Χαρίστε του το μέλλον χωρίς καρκίνο!



δώστε & σώστε

ΠΑΝΕΛΛΗΝΙΟΣ ΑΝΤΙΚΑΡΚΙΝΙΚΟΣ ΕΡΑΝΟΣ
8 - 19 ΑΠΡΙΛΙΟΥ 2002

ΤΟ ΕΥΑΓΓΕΛΙΟ ΤΗΣ ΚΥΡΙΑΚΗΣ

Γράφει ο Πρωτοσύγκελος της ΙΜΡ κ. Παΐσιος



«Είπεν ο Κύριος»

Όστις θέλει να με ακολουθήσει, ας απαρνηθεί τον εαυτόν του, ας σηκώσει τον σταυρόν του κι ας με ακολουθήσει. Γιατί όποιος θέλει να σώσει τη ζωή του θα τη χάσει, όποιος όμως χάσει τη ζωή του εξαιτίας μου και εξαιτίας του Ευαγγελίου, αυτός θα τη σώσει. Γιατί τι θα ωφεληθεί ο άνθρωπος, αν κερδίσει ολόκληρο τον κόσμον αλλά χάσει τη ψυχή του; Γιατί τι μπορεί να δώσει ο άνθρωπος σαν αντάλλαγμα για τη ψυχή του; όποιος ζώντας μέσα σ'αυτή τη γενιά την άπιστη κι αμαρτωλή, ντραπεί για μένα και για τη διδασκαλία μου, θα ντραπεί γι'αυτόν κι ο Υιός του Ανθρώπου, όταν έρθει με όλη τη λαμπρότητα του Πατέρα Του, μαζί με τους αγίους αγγέλους.

Και τους έλεγε ακόμη «σας διαβεβαιώνω πως υπάρχουν μερικοί ανάμεσα σ'αυτούς που βρίσκονται εδώ οι οποίοι δεν θα γευθούν το θάνατο, πριν δουν να έρχεται η βασιλεία του θεού.

Όποιος θέλει να ζήσει την αιώνιο ζωή, πρέπει σ'αυτό τον κόσμο που ζει και κινείται να θυσιάσει την ζωή του υπέρ της δικαιοσύνης και της αγάπης του θεού Πατρός. Ο άνθρωπος που όντως πιστεύει στον θεό, πρέπει χάριν αυτού να θυσιάσει το έλλαττον, δια να κερδίσει το κρείττον, δηλαδή πρέπει να θυσιάσει τα πάθη της σαρκός και τις κακές επιθυμίες του παλαιού ανθρώπου, δια να κερδίσει την ψυχή του που είναι αιώνια και αθάνατη. Η αλήθεια αυτή είναι τόσο αναγκαία και ωφέλιμος στον άνθρωπο, αρκεί ο άνθρωπος να το κατανοήσει, να το αντιληφθεί, να το πιστεύσει. Όλα τα πράγματα του κόσμου μπορεί να τα ανταλλάξει, ο άνθρωπος, είτε με χρήματα, είτε με άλλα πράγματα, όμως δια την ψυχή του δεν υπάρχει αντάλλαγμα μέσα στον κόσμο αυτό τον πρόσκαιρο και μάταιο. Μόνο η πίστις προς τον Χριστό και το σωτήριο Αυτού αίμα μπορεί να σώσει την ψυχή. Και εάν ο άνθρωπος κερδίσει την ψυχή του, το πάν εκέρδισε, εάν όμως χάσει την ψυχή του μέσα στην αμαρτία, τότε τα πάντα τα χάνει, ο άνθρωπος που επιθυμεί την αληθινή και αιώνιο ζωή και θέλει την σωτηρία της ψυχής του μισεί την αμαρτία, νεκρώνει τα πάθη και τις κακές επιθυμίες, ζει την κατά Χριστό ζωή, τηρεί τον νόμο της χάριτος και της αληθείας και θυσιάζει τον εαυτό του διά τον Χριστό.

ΑΥΤΑΠΑΡΝΗΣΗΣ

«Οσις θέλει οπίσω μου ελθείν, απαρνησάσθω εαυτόν, και αράτω τον σταυρόν αυτού και ακολουθείτω μοι».

Να απαρνηθεί τον εαυτόν του, το εγώ του, τις κακές πράξεις του και επιθυμίες της σαρκός του καλεί τον κάθε άνθρωπο, τον κάθε χριστιανό, ο Παντογνώστης Κύριος, της κάθε εποχής και ιδιαιτέρως αυτής της εποχής των μεγάλων ανθρωπίνων επιτευγμάτων, και των πολλαπλών αμφισβητήσεων. Ο Δημιουργός του Παντός έδωσε στον άνθρωπο ελευθερία, και νουν, μυαλό, να σκέπτεται, να κρίνη τις πράξεις του, τις καλές και τις κακές. Η ελευθερία είναι αληθινά το διακριτικό γνώρισμα του ανθρώπου και δια της οποίας – ελευθερίας – ομοιούται τω θεώ.

Ετσι ο Κύριος των κυριεύοντων, και Βασιλεύς των Βασιλεύοντων, όστις εκουσίως ανήλθε επί του Σταυρού σέβεται το δώρο της ελευθερίας και δεν εξαναγκάζει κανένα μα κανένα άνθρωπο στην υπακοή. Όμως ο αληθώς ελεύθερος άνθρωπος απαρνείται τις κακές επιθυμίες και ορμές της σάρκας, υπομένει τις θλίψεις και τις στενοχώριες της ζωής και ακολουθεί πιστά τον Μέγα Διδάσκαλο όλων των εποχών και έτσι αποκτά την αρετή της αυταπαρνήσεως, η οποία αποβαίνει αιτία γενναιών πράξεων και σωτηρίων αποφάσεων.

Φίλες και φίλοι, όλοι οι άνθρωποι έχουμε ανάγκη την αρετή της αυταπαρνήσεως. Ο κύριος «η άκρα Ταπείνωσις» μας καλεί σήμερα, που όλως ιδιαιτέρως η Εκκλησία μας προβάλλει το Πανσεβάσμιο Ξύλο„ τον Τίμιο Σταυρό που επάνω σ'αυτόν ετέθη ο Βασιλεύς της Δόξης, δια την δική μας σωτηρία, να απαρνηθούμε τον εαυτό μας, να αποβάλουμε την αμαρτία και περιχαρακωμένοι με την δύναμι του Τιμίου και Ζωοποιού Σταυρού να αγωνιστούμε τον αγώνα τον καλό δια να επιτύχουμε την σωτηρία της ταλαιπωρημένης ψυχής μας.

Ο Ιησούς Χριστός, ο οποίος έπαθε επί του Σταυρού διά την δική μας σωτηρία μας καλεί και μας προσκαλεί στον υψηλό τούτο αγώνα κατά της κακίας – στην αυταπάρνηση του εαυτού μας, του εγώ μας.

«Οστις θέλει οπίσω μου ελθείν, απαρνησάσθω εαυτόν και αράτω τον σταυρόν αυτού και ακολουθείτω μοι».

ΦΜΥ: Πότε δεν υποβάλλεται δήλωση

Οι επιχειρήσεις δεν είναι υποχρεωμένες να υποβάλουν στην Εφορία μηδενική δήλωση φόρου μισθωτών υπηρεσιών όταν δεν προκύπτει οφειλόμενος φόρος. Σύμφωνα με εγκύκλιο του υπουργείου Οικονομίας και Οικονομικών, μετά την κατάργηση από την 1η Ιανουαρίου 2002 των τελών χαρτοσήμων στο εισόδημα από μισθωτές υπηρεσίες, αν δεν προκύπτει φόρος προς απόδοση, τότε δεν χρειάζεται να υποβληθούν οι προσωρινές δηλώσεις, μέχρι την 20η ημέρα των μηνών Μαρτίου, Μαΐου, Ιουλίου, Σεπτεμβρίου, Νοεμβρίου, και Ιανουαρίου.

Συνεπώς, οι εργοδότες, που έχουν υποχρέωση να παρακρατούν φόρο, και απασχολούν ή πληρώνουν συντάξεις σε περισσότερα από 500 άτομα μπορούν να μην υποβάλλουν τις σχετικές δηλώσεις, λόγω της κατάργησης των τελών χαρτοσήμου επί: αποδοχών από μίσθωση εργασίας (συν εκτός έδρας αποζημιώσεις ή έξοδα κίνησης), αμοιβών για απασχόληση με οποιαδήποτε νομική σχέση, που δημιουργεί δεσμούς εξάρτησης, καθώς και εξοφλήσεων από συντάξεις και ασφαλιστικές παροχές ή βοηθήματα, που καταβάλλονται στους δικαιούχους από τον ασφαλιστικό φορέα.

ΔΕΣΜΕΥΣΗ ΕΦΟΠΛΙΣΤΩΝ ΓΙΑ την κάλυψη των άγονων γραμμών

Οι ακτοπλόοι εφοπλιστές δεσμεύθηκαν σε 3ωρη συνάντηση ότι θα καλύψουν όλες τις άγονες γραμμές των ακτοπλοϊκών συγκοινωνιών.

Η σύσκεψη έγινε στο ΝΕΕ με πρωτοβουλία του προέδρου Σπ. Αλεξανδράτου στην οποία παραβρέθηκαν και συμμετείχαν ο υπουργός ΥΕΝ, Γ. Ανωμερίτης, ο γενικός γραμματέας, Λ. Λαμπρόπουλος και οι εφοπλιστές, Α. Αγαπητός, Γ. Αγούδημος, Π. Παναγόπουλος, Κ. Κληρονόμος, Γ. Στρίντζης, Α. Αθηναίος και Δ. Κούκουλας.

Η σύσκεψη είχε ως αντικείμενο την εξέταση όλων των προβλημάτων που αντιμετωπίζουν οι ακτοπλοϊκές εταιρείες.

Σύμφωνα με πληροφορίες, υπήρξε αλληλοκατανόηση και από τις δύο πλευρές, εκδηλώθηκε η πρόθεση των ακτοπλόων να καλύψουν τα άγονα νησιά και να συνεχιστεί η προσπάθεια βελτίωσης των υπηρεσιών από τα ακτοπλοϊκά πλοία.

Τέλος, σύμφωνα με ασφαλείς πληροφορίες, η συνάντηση των υπουργών Χριστοδουλάκη - Ανωμερίτη για την αύξηση των εισιτηρίων θα πραγματοποιηθεί την επόμενη εβδομάδα υπό το πρίσμα της χθεσινής συνάντησης των ακτοπλόων στο Ναυτικό Επιμελητήριο.

Συνεδριάζει το δημοτικό συμβούλιο Λινδίων

Την προσεχή Πέμπτη, 11 Απριλίου θα συνέλθει σε συνεδρίαση το δημοτικό συμβούλιο Λινδίων με τα ακόλουθα θέματα στην ημερήσιά του διάταξη:

1. Ψήφιση πιστώσεως 2.101,66 ευρώ για την εξόφληση του τελικού λογαριασμού του έργου «Διάνοιξη – διαπλάτυνση και τσιμεντοσκυροδέτηση οδών (ρυμών) στην περιοχή Λυναριά Δ.Δ. Λαέρμων. (Αριθ. Μελέτης 174/1997) **2.** Ανάθεση επιστασίας εργασιών στο έργο «Ασφαλτόστρωση παλαιάς επαρχιακής οδού από Λάρδο έως την επαρχιακή οδό Λάρδου – Κατταβιάς. (Αριθ. Μελέτης 15/2002) στον Τεχνολόγο – Μηχανικό Παρσωτάκη Κων/νο. **3.** Ανάθεση επιστασίας εργασιών στο έργο «Κατασκευή πεζοδρομίου – Συντήρηση παλαιάς επαρχιακής οδού από Λάρδο έως την επαρχιακή οδό – Λάρδου – Κατταβιάς» (Αριθ. Μελέτης 12/2002) στον Τεχνολόγο – Πολιτικό Μηχανικό Γλύμπη Ειρηναίο. **4.** Ψήφιση πιστώσεως 256,53 ευρώ για τη συμμετοχή υπαλλήλου του Δήμου μας στο επιμορφωτικό πρόγραμμα εισαγωγικής εκπαίδευσης. **5.** Έγκριση εξόδων μετάβασης υπαλλήλου στην Αθήνα. **6.** Έγκριση των απολογισμών των σχολικών επιτροπών των δημοτικών σχολείων και νηπιαγωγείων των δημοτικών διαμερισμάτων Λίνδου, Λάρδου, Πυλώνας και Καλάθου του Δήμου μας. **7.** Απασχόληση ημερομίσθιου εργοτεχνικού προσωπικού με σύμβαση εργασίας ιδιωτικού δικαίου αορίστου χρόνου κατά τις Κυριακές και εξαιρέσιμες ημέρες. **8.** Οικονομική ενίσχυση της Ιεράς Μονής Θάρρι. **9.** Οικονομική ενίσχυση του Γυμνασίου Μασάρων. **10.** Ορισμός μελών διοικητικού συμβουλίου του «Δημοτικού Οργανισμού Νεολαίας και Άθλησης Δήμου Λινδίων» (Δ.Ο.Ν.Α.) **11.** Ορισμός μελών διοικητικού συμβουλίου του «Δημοτικού Οργανισμού Πρόνοιας Δήμου Λινδίων» (Δ.Ο.Π.Λ.) **12.** Ορισμός μελών διοικητικού συμβουλίου της «Δημοτικής Επιχείρησης Πολιτισμού – Περιβάλλοντος – Αθλητισμού – Τουρισμού – Ανάπτυξης Δήμου Λινδίων» (Δ.Ε.Π.Π.Α.Τ.Α.Λ.). **13.** Ψήφιση απογραφής για τον ισολογισμό έναρξης του Δήμου για την εφαρμογή του διπλογραφικού συστήματος. **14.** Αναμόρφωση προϋπολογισμού έτους 2002.

ΜΟΥΣΕΙΑ

Ελεύθερα την Κυριακή

Με απόφαση του υπουργού Πολιτισμού κ. Ευάγγελου Βενιζέλου και στο πλαίσιο της συμμετοχής της Ελλάδας στον ευρωπαϊκό θεσμό «Ανοιξη των μουσείων», την Κυριακή 7 Απριλίου 2002 θα είναι ελεύθερη η είσοδος των επισκεπτών στα μουσεία.

FLORESTANO DI FAUSTO (1890 - 1965)



Γράφει ο κ. Χρήστος Μαντάς

Έφθασε το 2001 πέρασαν 26 χρόνια από την μεταπολίτευση και 53 από την ενσωμάτωση, περπατώ κάθε Κυριακή μέσα στην χειμωνιάτικη λιακάδα στην αγαπημένη μου Ρόδο απολαμβάνοντας αυτήν την θεσπέσια ομορφιά της πόλης. Διακρίνω ανάμικτους πολιτισμούς που ενώνονται σαν ένα παζλ χρωμάτων από μια αόρατη πινελιά που προκαλούν σε κάθε ευαισθητοποιημένο Ροδίτη αισθήματα ευχαρίστησης ,γαλήνης, γοητείας, και ισορροπίας.

Κάπως έτσι αισθάνθηκε και ο FLORESTANO DI FAUSTO όταν για πρώτη φορά φθάνει στην Ρόδο και την χαρακτηρίζει «Πόλη - κήπο – Πόλη γαλήνης και ηρεμίας».

Την ιστορία κάθε τόπου πρέπει να την αποδέχεσαι όπως είναι γραμμένη και να την κρίνεις θετικά ή αρνητικά.

Προσωπικά εγώ αλλά και άλλοι φίλοι μου που διαβάζουν την πρόσφατη ιστορία του τόπου τους αισθάνονται απογοήτευση πικρία για την αδικαιολόγητη - άναρχη - και άκομψη ανάπτυξη της πόλης μας.

Εάν και κατακτητές ορισμένοι Ιταλοί έδειξαν στο σύντομο πέρασμά τους μεράκι, μαεστρία ακόμη και αγάπη σε σύγκριση με ορισμένους δικούς μας που προξένησαν ανεπανόρθωτες ζημίες στην αισθητική και στην ανάπτυξη της πόλης μας.

Ένας άνθρωπος που άφησε ίσως αιώνια το δείγμα της αρχιτεκτονικής γραφής του στο νησί και που πολλοί δεν γνωρίζουν είναι αναμφισβήτητα ο FLORESTANO DI FAUSTO.

• Ο Ιταλός αρχιτέκτονας γεννήθηκε στην (Rocca Cantenaro-Roma το 1890) τελειώνει τις σπουδές του στην Ακαδημία Καλών Τεχνών, και το 1914 αποκτά το δίπλωμα της αρχιτεκτονικής.

• Ακολούθως αποκτά στο πανεπιστήμιο της Ρώμης και το πτυχίο του πολιτικού μηχανικού (1922) Το πρώτο του έργο είναι ένα μνημείο στον Πάπα Πίο τον 10ο στον Άγιο Πέτρο της Ρώμης όπου εργάζεται(1916-1923) Στο 1921 έχει διορισθεί τεχνικός σύμβουλος στο Υπουργείο Εξωτερικών και από την θέση αυτή σχεδιάζει και προγραμματίζει μεταξύ του 1924-1932 έργα υποδομής, πολεοδομίας, τουρισμού, παιδείας, στρατιωτικά, και πολλά αλλά.

• Το 1923 έρχεται στην Ρόδο μετά από κάλεσμα του ανώτατου Ιταλού Διοικητή Mario Lago (Savona 1878–Capri1950) για ν' αναλάβει το πολεοδομικό σχέδιο της πόλης της Ρόδου, Κώ, Λέρου, Καστελλόριζου και αλλά

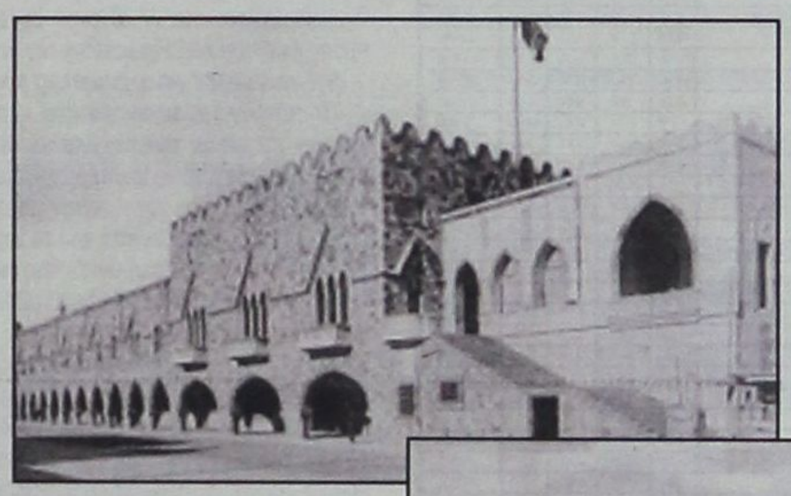

κυβερνητικά κτίρια.

• Συγχρόνως όμως παίρνει μέρος και στον προγραμματισμό και κατασκευή αρκετών άλλων κτιρίων στην Ιταλία και στο εξωτερικό, μεταξύ των οποίων και η μεγαλοπρεπής βίλα του διασημότερου εκείνη την εποχή Ιταλού τενόρου Βενιαμίν Ζτίλι (Beniamino Gigli) στο Loreto.

• Το 1923 επισκέπτεται την Λέρο μαζί με τον Mario Lago.

• Το1925 μαζί πάλι επισκέπτεται την Κω.

• Είναι αυτός που προγραμματίζει και κατασκευάζει τον πρώτο περιφερειακό δρόμο που ξεκινά από τα Κρητικά-Ενυδρείο- Νεκροταφεία με παράλληλες και κάθετες οδούς με κέντρο την Παλιά Πόλη και την νέα Ευρωπαϊκή Πόλη στην περιοχή Μαντράκι.

• Το Νιοχώρι του αρέσει όπως είναι, έχοντας έντονα συναισθήματα αρχιτεκτονικής, αναφέρει « κάθε επέμβαση με βαριές εσωτερικές αλλαγές στα Μαράσια θα είχε καταστρέψει ανεπιστρεπτί την οικονομία και τον χαρακτήρα τους.Ο οικισμός αυτός είναι όμορφος πρέπει να διατηρηθεί να ενωθεί με την νέα πόλη με το άγγιγμα ενός φτερού.

• Στα απομνημονεύματά του γράφει «Τα κτίρια αναγκαστικά πρέπει να δένουν με το περιβάλλον, πρέπει να είναι ντυμένα με ωραία decor και να αποπνέουν βυζαντινό-αραβικό-ασιατικό άρωμα. Τα κτίρια πρέπει να δείχνουν κίνηση ,αναπνοή, και στα επίπεδα κτίρια να προστεθούν καμάρες και πυλωτές που δίνουν αέρα και ήλιο.

• Στα σημεία που υπάρχει πρόβλημα μικρού προϋπολογισμού ή στατικής δεν θα χρησιμοποιήσω πέτρα αλλά θα δημιουργήσω άσπρες επιφάνειες που δίνουν ευχάριστη αίσθηση φρεσκάδας και δένουν με τον καταγάλανο ουρανό. (Ο De-Vecchi 1936) θ' αλλάξει τις προσόψεις των κτιρίων με την « γραμμή rurale = απλή αγροτική » μία γραμμή φασιστική τετράγωνη ογκώδη.



• Το 1926 έρχεται σε αντιπαλότητα για οικονομικούς λόγους (ο μισθός του είναι 5000 λιρέτες ιταλικές) με τον Mario Lago και φεύγει για την Αλβανία.

• Το 1932 πηγαίνει στην Λιβύη (1932 –1940) όπου γίνεται πρωταγωνιστής σχεδόν όλων των κτιρίων στην Τρίπολη της Λιβύης.



• Μεταπολεμικά ο Di Fausto συνεχίζει την αρχιτεκτονική αλλά εμπλέκεται στην πολιτική όπου εκλέγεται βουλευτής με το χριστιανικό - δημοκρατικό κόμμα (1948-1953) Ο αρχιτέκτονας γίνεται Πρύτανης της Ακαδημίας Καλών Τεχνών και πεθαίνει στην Ρώμη το 1965.

ΕΡΓΑ ΤΟΥ

➤ Πολεοδομικό σχέδιο πόλεως Ρόδου 1923.

➤ Νομαρχία Δωδεκάνησου Ροδος 1925.

➤ Ακταίον Ρόδος 1924.

➤ Λιμεναρχείο Ρόδου 1925.

➤ Αγορά Μαντρακιού Ρόδος 1924.

➤ Ξενοδοχείο των Ρόδων Ρόδος 1925.

➤ Πανεπιστήμιο Ρόδου (Caserma Regina) 1924.

➤ Α! Αστυνομικό Τμήμα Ρόδου. Ρόδος (Caserma Principe)1924.

➤ Εκκλησία Ευαγγελισμού (Chiesa di San Giovanni) Ρόδος 1924.

➤ Αρχιεπισκοπή Ρόδος 1924.

➤ Δικαστήριο Ρόδου (Palazzo di Giustizia)1923.

➤ Ταχυδρομείο Ρόδου (Palazzo delle Poste eTelegrafi) Ρόδος 1926.

➤ Ορφανοτροφείο Θηλέων (Scuole Femminili) 1923.

➤ Κτίριο λιμένος Ρόδου (Edificio commando Marina Rodi) Ροδος 1927.

➤ Πυροσβεστική Ρόδου 1924.

➤ Θέατρο Απόλλων Ρόδος 1927.

➤ Νεκροταφείο Καθολικό Ρόδος.





➤ Νεκροταφείο Μουσουλμανικό Ρόδος.

➤ Νεκροταφείο Εβραϊκό Ρόδος.

➤ Νοσοκομείο Ρόδου 1926.

➤ Αποβάθρα Μαντράκι Ρόδος .

➤ Πλατεία Ελευθερίας Ρόδος.

➤ Νέα πόρτα εισόδου Παλιά Πόλη ,Πύλη Παναγίας Βρεφοκρατούσας .Ρόδος.

➤ Σφαγεία Ρόδου Ρόδος.(Mattatoio).

➤ Κτίριο Ραδιοφωνικού σταθμού Ροδίνι Ρόδος.

➤ Ανακαίνιση Καθολικής Εκκλησίας Ρόδου Santa Maria della Vittoria Ρόδος.

➤ Τράπεζα Ελλάδος (Banca d" Italia) Ρόδος 1927.

➤ Σιντριβάνι Εκκλησίας Ευαγγελισμού Ρόδος 1927.

➤ Πανεπιστήμιο Ρόδου (Δεν πραγματοποιήθηκε).

➤ Επαρχείο Κώ (Palazzo del Governo) Κως 1925.

➤ Δικαστήριο Κώ (Palazzo di Giustizia) Κως 1926.

➤ Δημαρχείο Κώ (Podesteria) Κως 1925.

➤ Εκκλησία καθολική Angus Dei Κως1926.

➤ Νοσοκομείο Κω, 1926.

➤ Circolo Italia (Εστιατόριον Αύρα)1926.

➤ Δημοτικό σχολείο Κω (Scuola Elementare) 1926.

➤ Δημοτική Αγορά (Mercato communale) Κως 1925-1933.

➤ Δημοτικό Γραφείο Πολεοδομίας (Casa impiegati scapoli statali)1925.

➤ Βακούφ Μουσουλμάνων Κως.

➤ Ψυχιατρείο Λέρου (Casa del Commando) Λέρος 1925.

➤ Λιμεναρχείο Καστελλόριζου 1926.

❒ Βιβλιογραφία

1. Architettura coloniale italiana nel Dodecaneso(Simona Martinoli, Eliana Peroti.)

2. La presenza italiana nel Dodecaneso tra il 1912 –1948 (Monica Livadioti, Giorgio Rocco.)

3. Αρχείο Χρήστος Απ. Μαντάς.

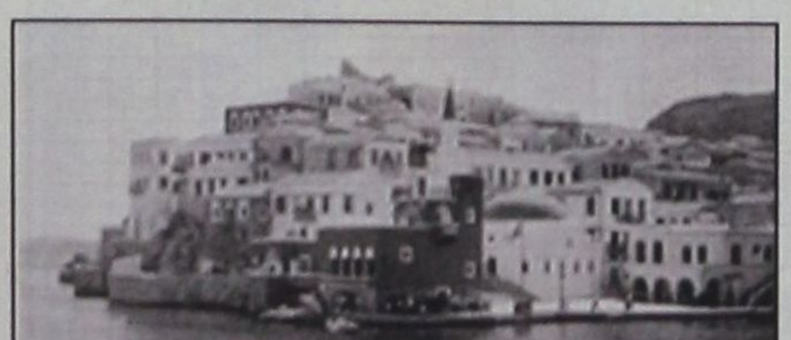





ΧΡΗΜΑΤΙΣΤΗΡΙΟ

ΣΥΝΕΔΡΙΑΣΗ ΤΗΣ 5ης Απριλίου 2002

ΤΡΑΠΕΖΕΣ	ΤΙΜΗ	%	ΕΛΑΧ.	ΜΕΓ.	ΤΕΜ
ΑΤΤΙΚΗΣ (ΚΟ)	6.32	0.96	6.24	6.32	6 457
ΓΕΝΙΚΗ ΤΡΑΠΕΖΑ ΤΗΣ ΕΛΛ.	8.00	3.90	7.52	8.02	81 071
ΕΘΝΙΚΗ ΤΡΑΠΕΖΑ ΤΗΣ ΕΛΛ.	21.00	0.19	20.92	21.20	240 826
ΕΤΕΒΑ (ΚΟ)	6.46	0.00	6.40	6.58	16 585
ΕΛΛΑΔΟΣ (ΚΟ	74.10	1.13	72.00	75.10	9 365
ΕΜΠΟΡΙΚΗ ΤΡΑΠΕΖΑ ΤΗΣ ΕΛΛ.	24.54	0.16	24.42	25.00	72 749
EUROBANK ERGASIAS	14.08	1.29	13.90	14.14	84 183
ΠΕΙΡΑΙΩΣ (ΚΟ)	6.56	0.00	6.54	6.68	273 529
ALPHA ΤΡΑΠΕΖΑ ΠΙΣΤΕΩΣ	16.42	0.74	16.22	16.64	338 928
ΕΓΝΑΤΙΑ ΤΡΑΠΕΖΑ (ΚΟ)	3.20	0.00	3.14	3.28	41 305
ΕΓΝΑΤΙΑ ΤΡΑΠΕΖΑ (ΠΟ)	2.90	5.07	2.79	2.99	2 580
ASPIS BANK	5.58	0.00	5.46	5.60	24 757
ETBA BANK	3.74	0.54	3.70	3.78	35 131
ΤΡΑΠΕΖΑ ΚΥΠΡΟΥ	3.06	0.66	3.04	3.20	10 580
ΑΓΡΟΤΙΚΗ ΤΡΑΠΕΖΑ	7.96	0.50	7.96	7.98	21 333
ΑΣΦΑΛΕΙΕΣ					
ΕΘΝΙΚΗ ΑΣΦ.	6.82	0.29	6.78	6.90	8 610
ΑΣΠΙΣ ΠΡΟΝΟΙΑ (ΚΟ)	3.02	1.34	2.93	3.04	32 238
ΦΟΙΝΙΞ ΓΕΝ. ΑΣΦ.	14.42	1.77	13.82	14.42	290
ΕΥΡΩΠΑΪΚΗ ΠΙΣΤΗ ΑΕ (ΚΟ)	2.12	-0.47	2.12	2.19	20 870
ΕΥΡΩΠΑΪΚΗ ΠΙΣΤΗ ΑΕ (ΠΟ)	1.43	2.72	1.32	1.48	5 632
ΑΓΡΟΤΙΚΗ Α.Ε. ΓΕΝ. ΑΣΦΑΛ. (ΚΟ)	11.50	0.00	11.12	11.58	328
ΑΓΡΟΤΙΚΗ ΖΩΗΣ	5.64	0.36	5.48	5.64	360
METROLIFE ΕΜΠΟΡΙΚΗ	1.95	0.52	1.91	1.96	12 290
ΕΤΑΙΡΙΕΣ ΕΠΕΝΔΥΣΕΩΝ					
ΕΘΝΙΚΗ ΕΤ. ΕΠΕΝΔ.ΧΑΡΤ.	1.55	3.33	1.50	1.55	32 870
ΕΛΛΗΝΙΚΗ ΕΤ. ΕΠΕΝΔ. (ΚΑ)	1.66	0.00	1.62	1.67	30 884
ΕΠΕΝΔ. ΕΡΓΑΣΙΑΣ (ΚΑ)	1.34	1.52	1.31	1.34	49 665
ΕΠΕΝΔ. ΑΝΑΠΤΥΞΕΩΣ (ΚΑ)	1.79	1.13	1.75	1.80	1 330
ALPHA ΕΠΕΝΔΥΣΕΩΝ (ΚΑ)	2.84	1.43	2.74	2.86	54 985
ΠΕΙΡΑΙΩΣ ΕΠΕΝΔΥΤΙΚΗ	1.81	2.16	1.81	1.85	9 950
ΠΡΟΟΔΟΣ ΕΑΛ.ΕΠΕΝΔ.	2.88	1.05	2.86	2.88	790
INTERINVEST - ΔΙΕΘ. ΕΠΕΝΔ.	1.41	6.82	1.32	1.42	41 270
ΕΠΙΛΟΓΗ Α.Ε.Ε.Χ. (ΚΑ)	0.63	0.00	0.62	0.65	32 490
ΔΙΑΣ Α.Ε.Ε.Χ. (ΚΑ)	0.98	1.03	0.96	1.00	14 290
ΑΙΟΛΙΚΗ Α.Ε.Ε.Χ. (ΚΑ)	1.49	2.76	1.41	1.54	58 400
ΕΜΠΟΡΙΚΗ ΕΠΕΝΔΥΤΙΚΗ (ΚΑ)	2.24	4.67	2.13	2.24	4 940
MARFIN Α.Ε.Ε.Χ	1.29	-0.77	1.28	1.31	38 130
ΟΡΙΟΝ Δ.Α.Ε.Ε.Χ (ΚΑ)	1.60	5.96	1.50	1.61	20 570
ΑΣΠΙΣ ΕΠΕΝΔΥΤΙΚΗ (ΚΑ)	1.05	-0.94	1.05	1.09	18 950
ALPHA TRUST ASSET M. (ΚΟ)	2.77	2.59	2.77	2.80	200
ΑΚΤΙΒ ΕΠΕΝΔΥΤΙΚΗ Α.Ε.Ε.Χ.	1.15	1.77	1.12	1.15	5 360
ΕΥΡΩΔΥΝΑΜΙΚΗ	1.93	2.12	1.87	1.93	2 460
DOMUS Α.Ε.Ε.Χ	5.28	2.72	4.62	5.3	8 270
ΑΝΔΡΟΜΕΔΑ Α.Ε.Ε.Χ	2.15	0.47	2.11	2.15	7 300
ARROW Α.Ε.Ε.Χ	1.63	0.62	1.61	1.63	72 500
NEXUS Α.Ε.Ε.Χ.	1.17	1.74	1.13	1.17	43 920
ΕΤ. ΧΡΗΜ/ΚΩΝ ΜΕΣΙΤΕΙΑΣ					
ΕΤΒΑ ΑΝΖΙΝΙΚ (ΚΟ)	2.40	1.69	2.34	2.40	10 614
ALPHA LEASING (ΚΟ)	5.98	0.34	5.94	6.10	13 944
ΠΕΙΡΑΙΩΣ ΧΡΗΜ/ΚΕΣ ΜΕΣΙΤΕΙΕΣ	8.48	1.44	8.34	8.48	1 880
ΕΤΑΙΡΙΕΣ ΣΥΜΜΕΤΟΧΩΝ					
ALBIO Α.Ε. ΣΥΜΜΕΤΟΧΩΝ (ΚΟ)	1.91	1.60	1.89	1.92	15 130
ΜΠΟΥΤΑΡΗΣ (ΚΑ)	1.97	2.07	1.94	2.01	51 040
ΜΠΟΥΤΑΡΗΣ (ΠΑ)	1.90	3.26	1.90	1.98	1 540
ΚΕΡΑΝΗΣ (Κ)	1.01	1.00	1.00	1.02	20 320
ΚΕΡΑΝΗΣ (Π)	0.72	4.35	0.72	0.73	6 202
ΕΠΙΧΕΙΡΗΣΕΙΣ ΑΤΤΙΚΗΣ (Κ)	3.44	-0.58	3.40	3.54	211 901
ΟΜΙΛΟΣ ΙΝΤΕΑΛ (ΚΟ)	2.19	0.46	2.13	2.21	55 750
ΟΜΙΛΟΣ ΙΝΤΕΑΛ (ΠΟ)	3.80	0.00	0.00	0.00	0
ΚΛΩΝΑΤΕΞ (ΚΑ)	3.90	1.04	3.86	3.96	574 080
ΚΛΩΝΑΤΕΞ (ΠΑ)	3.06	3.38	2.96	3.06	180 540
ΒΙΟΧΑΛΚΟ (ΚΑ)	7.14	0.85	7.02	7.24	33 299
ΕΛΛΗΝΙΚΑ ΧΡΗΜΑΤΙΣΤΗΡΙΑ (ΚΟ)	5.12	1.19	5.00	5.12	134 125
ΔΕΛΤΑ ΣΥΜΜΕΤΟΧΩΝ (Κ)	6.96	2.35	6.84	6.96	12 383
ΔΕΛΤΑ ΣΥΜΜΕΤΟΧΩΝ (Π)	6.80	0.59	6.68	6.80	890
NOTOS COM	1.87	2.19	1.83	1.88	40 681
ΚΑΤΖΗΙΩΑΝΝΟΥ Α.Ε. (ΚΟ)	2.17	0.93	2.10	2.18	22 260
AXON Α.Ε. (ΚΟ)	2.47	3.78	2.41	2.49	199 630
SANYO HELLAS A.E.B.E.	1.29	4.88	1.23	1.29	97 693
ΚΟΥΜΠΑΣ Α.Ε.	2.36	3.51	2.28	2.37	381 370
ALPHA ALPHA ΣΥΜΜΕΤΟΧΕΣ	1.90	1.60	1.86	1.94	224 528
ΠΑΡΝΑΣΣΟΣ ΕΠΙΧΕΙΡΗΣΕΙΣ	0.88	1.15	0.88	0.90	4 716
ΦΟΥΡΛΗΣ Α.Ε. ΣΥΜΜΕΤΟΧΩΝ	3.30	2.94	3.26	3.46	24 155
ΜΗΤΡΟΣ ΣΥΜΜΕΤΟΧΙΚΗ	2.52	1.20	2.44	2.53	5 400
ΑΘΗΝΑΪΚΕΣ ΣΥΜΜΕΤΟΧΕΣ	1.26	3.28	1.21	1.27	59 290
MEAFA HOLDINGS A.E. (ΚΑ)	2.15	2.38	2.10	2.18	42 670
ELBISCO AE ΣΥΜΜΕΤΟΧΩΝ	4.54	3.18	4.10	4.58	5 850
LAMDA DEVELOPMENT	10.80	1.46	10.74	11.10	3 040
ΜΠΑΛΑΦΑΣ Α.Ε. (ΚΟ)	3.26	0.00	3.16	3.32	317 458
ΔΙΑΧΕΙΡΙΣΗ ΑΚΙΝΗΤΗΣ ΠΕΡΙΟΥΣΙΑΣ					
ΚΕΚΡΟΡ	35.66	2.00	35.00	36.00	1 610
ΕΡΜΗΣ Α.Ε.	3.62	2.26	3.50	3.64	19 430
ΙΟΝΙΚΗ	8.70	3.57	8.20	8.76	150
ALPHA ΑΣΤΙΚΑ ΑΚΙΝΗΤΑ	6.10	2.01	5.98	6.10	2 620
ΒΟΒΟΣ (ΚΟ)	18.56	0.43239	18.44	18.56	11 399
STABILITON (ΚΑ)	0.40	0.00	0.38	0.41	673 430
STABILITON (ΠΑ)	0.53	11.67	0.53	0.54	1 110
ΕΝΟΙΚΙΑΣΕΙΣ ΜΕΤΑΦΟΡΙΚΩΝ ΜΕΣΩΝ					
ΒΕΡΝΙΚΟΣ ΚΟΥΤΣΙΑ	2.48	3.33	2.41	2.49	3 280
AUTOHELLAS A.E.	6.10	0.00	5.96	6.12	1 740
ΚΥΡΙΑΚΟΥΛΗΣ Μ.Κ.Ν.	2.01	0.00	1.92	2.08	4 320
ΕΥΡΩΞΥΜΒΟΥΛΟΙ	7.54	11.54	6.74	7.56	77 200
ΠΛΗΡΟΦΟΡΙΚΗ					
BYTE COMPUTER (ΚΟ)	4.70	1.73	4.62	4.74	9 730
INTRALOT (ΚΟ)	18.02	0.33	17.96	18.10	34 508
QUALITY & RELIABILITY	4.40	0.00	4.24	4.46	60 240
INFORMER	7.08	1.14	6.94	7.08	3 930
FORTHnet (ΚΟ)	9.78	3.38	9.44	9.78	15 920
LOGIC B.I.S.	1.93	2.66	1.85	1.94	201 880
SINGULAR	3.22	0.00	3.18	3.30	108 754
UNIBRAIN SA	10.28	4.68	9.82	10.30	30 680
MLS ΠΛΗΡΟΦΟΡΙΚΗ (ΚΟ)	7.80	0.00	7.52	7.80	4 800
SPACE ΕΛΛΑΣ	19.50	-7.76	19.40	21.80	98 570
DATAMEDIA (ΚΟ)	2.24	0.00	2.18	2.30	36 640
UNISYSTEMS (ΚΟ)	4.50	1.32	4.50	4.66	9 010
RAINBOW COMPUTERS	24.50	3.619	24.36	25.42	11 740
COMPUCON ΕΦΑΡΜΟΓΕΣ	12.62	7.1367	11.64	12.82	30370
ΔΙΑΦΗΜΙΣΗ					
ΑΤΕΡΜΟΝ ΔΥΝΑΜΙΚΗ (ΚΟ)	2.78	0.71	2.76	2.82	145 530
ΥΓΕΙΑ					
ΙΑΤΡΙΚΟ ΑΘΗΝΩΝ (ΚΟ)	3.26	3.16	3.12	3.26	40 411
IATO (ΚΟ)	5.58	1.41	5.52	5.70	14 930
ΣΑΝΙΝΑΛΦΗ	3.02	4.14	2.88	3.06	23 210
ΤΗΛΕΟΡΑΣΗ-ΨΥΧΑΓΩΓΙΑ					
ΤΗΛΕΤΥΠΟΣ (ΚΟ)	4.08	0.00	4.00	4.12	31 780
HYATT REGENCY	5.02	1.21	4.94	5.04	25 390
ΕΛΕΥΘΕΡΗ ΤΗΛΕΟΡΑΣΗ (ΚΟ)	3.52	0.00	3.36	3.54	2 140
ΟΠΑΠ ΑΕ (ΚΟ)	8.36	1.95	8.26	8.40	110 160
ΓΕΩΡΓΙΑ					
ΚΙΚΙΤΩΡΙΟ (Κ)	3.52	5.39	3.38	3.52	3 625
ΚΤΗΝΟΤΡΟΦΙΑ					
ΚΤΗΝΟΤΡΟΦΙΑ ΣΕΛΟΝΤΑ (ΚΑ)	1.58	1.28	1.53	1.60	13 765
ΜΗΡΕΥΣ (ΚΟ)	3.06	0.65	2.95	3.08	13 070
ΣΕΛΟΝΤΑ	1.26	1.61	1.23	1.26	15 700
ΕΛΛΗΝΙΚΑ ΒΙΟΥΧΟΑΛΛΗΛΕΡΓΕΙΑ	6.86	4.25	6.32	6.86	760
ΒΙΑΣ ΒΙΟΥΧΟΑΛΛΗΛΕΡΓΕΙΕΣ	7.94	11.04	6.44	7.10	62 270
ΓΑΛΑΞΙΔΙ ΒΙΟΥΧΟΑΛΛΗΛΕΡΓΕΙΕΣ	3.96	8.79	3.62	4.02	132 410
ΟΡΥΧΕΙΑ					
ΑΡΓΥΡΟΜΕΤ/ΤΩΝ Ι. ΒΑΡΥΤΙΝΗΣ	7.52	1.62	7.34	7.54	5 725
ΜΕΤΑΦΟΡΕΣ					
ΜΑΡΕΡΟ	4.08	3.55	3.94	4.08	1 260
ΕΠΙΒΑΤΗΓΟΣ ΝΑΥΤΙΛΙΑ					
ΓΡΑΜΜΕΣ ΣΤΕΡΝΤΖΗ (ΚΑ)	1.49	0.68	1.45	1.50	140 829
ΝΑΥΤΙΛΙΑΚΗ ΕΤΑΙΡΕΙΑ ΛΕΣΒΟΥ	1.20	1.69	1.16	1.20	18 150
ΑΝΕΚ (ΚΟ)	1.68	0.60	1.63	1.69	50 272
ΑΝΕΚ (ΠΟ)	2.20	4.27	2.20	2.20	1 000
ΝΗΣΟΙΚΕΣ ΓΡΑΜΜΕΣ	1.91	0.53	1.90	1.94	64 576
ΒΙΟΜΗΧΑΝΙΚΕΣ ΠΡΩΤ. ΜΕΤΑΦΟΡΕΣ ΔΡΑΣΤΗΡΙΟΤΗΤΕΣ					
ΕΛΒΙΟ ΑΣΦΑΛ. ΑΚΙΝ. ΒΕΚΑ/ΤΕΣΣ.	4.32	3.35	4.16	4.34	10 079
ΟΛΒΙ	5.64	2.17	5.5	5.68	4 288
ΤΗΛΕΠΙΚΟΙΝΩΝΙΕΣ					
ΟΤΕ (ΚΟ)	16.84	1.32	16.62	16.86	483 268
ΠΑΝΑΦΟΝ ΑΕΕ (ΚΟ)	5.84	3.18	5.66	5.84	864 764
ΟΣΕΚΜΟΤΕ (ΚΟ)	9.50	3.26	9.38	9.56	140 374
ΞΕΝΟΔΟΧΕΙΑ ΚΑΙ ΑΘΛΑ ΚΑΤΑΛΥΜΑΤΑ					
ΑΣΤΗΡ PALACE	5.84	2.46	5.66	5.84	7 820
ΞΕΚΕ Α.Ε.	5.34	4.30	5.14	5.34	140
ΛΑΜΨΑ	4.78	2.17	4.64	4.74	15 150
ΝΗΣΟΣ ΚΥΚΛΟΥ	4.16	0.96	4.12	4.20	4 197

ΚΑΤΑΣΚΕΥΗ ΟΧΗΜΑΤΩΝ					
ΠΕΤΡΟΠΟΥΛΟΣ	5.44	0.74	5.28	5.46	3 250
ΝΑΥΠΗΓΕΙΑ					
ΝΕΩΡΙΟΝ ΝΑΥΠΗΓΕΙΑ ΣΥΡΟΥ	7.10	8.56	6.60	7.18	38 900
ΒΙΟΜΗΧΑΝΙΑ ΕΠΙΠΛΩΝ					
SATO (ΚΟ)	1.41	0.70	1.4	1.43	18 483
ΒΑΡΑΓΚΗΣ	2.36	0.85	2.36	2.36	100
ΔΡΟΜΕΑΣ	5.90	0.00	5.88	5.9	400
ΚΑΤΑΣΚΕΥΗ ΚΟΣΜΗΜΑΤΩΝ					
FOLLI - FOLLIE	19.48	2.85	18.88	19.48	44 322
ΔΙΥΛΙΣΤΗΡΙΑ					
ΕΛΛΗΝΙΚΑ ΠΕΤΡΕΛΑΙΑ	5.72	1.06	5.66	5.82	66 684
ΜΟΤΟΡ ΟΙΛ ΕΛΛΑΣ	8.18	0.74	8.10	8.2	32 750
ΠΕΤΡΟΛΑ ΕΛΛΑΣ ΑΒΕΕ	4.00	2.04	3.92	4.02	29 110
ΗΛΕΚΤΡΙΚΗ ΕΝΕΡΓΕΙΑ					
Δ.Ε.Η.	13.60	2.87	13.36	13.60	188 745

ΕΜΠΟΡΙΟ,ΕΠΙΣΚ. ΟΧ/ΤΩΝ	ΤΙΜΗ	%	ΕΛΑΧ.	ΜΕΓ	ΤΕΜ
ΣΦΑΚΙΑΝΑΚΗΣ	2.03	1.50	1.93	2.05	2 820
ΧΟΝΔΡΙΚΟ ΕΜΠΟΡΙΟ					
ΑΛΛΑΤΙΝΗ (Κ)	2.14	3.38	2.07	2.14	12 650
ΣΑΡΑΝΤΗΣ (ΚΟ)	2.76	2.99	2.66	2.80	64 920
LAVIPHARM (ΚΟ)	2.26	1.35	2.19	2.29	120 086
ΛΑΥΡΙΩΤΙΚΑ (Π)	4.88	0.00	0.00	0.00	0
ΕΥΔΕΜΠΟΡΙΑ (Κ)	6.60	1.85	6.48	6.60	1 150
ΚΑΛΠΙΝΗΣ ΣΙΜΟΣ	2.93	1.74	2.86	3.04	56 628
Α.Β. ΕΜΠΟΡΙΚΗ	1.81	1.63	1.77	1.89	237 870
ΕΛΤΟΝ ΧΗΜΙΚΑ	6.34	1.28	6.10	6.38	6 730
ΔΟΥΡΟΣ	5.50	2.61	5.32	5.56	10 440
ΦΙΛΙΠΠΟΣ ΝΑΚΑΣ	3.84	1.05	3.66	3.86	1 310
ΑΦΟΙ ΚΟΡΔΕΛΛΟΥ	3.00	1.35	2.97	3.14	1 930
NTIONIK	2.01	3.08	1.95	2.04	76 602
ΕΛΓΕΚΑ	3.20	7.02	2.99	3.20	2 360
ΗΛΕΚΤΡΑ	4.08	3.03	3.88	4.08	10 050
VETERIN	5.02	3.72	4.78	5.02	14 210
CONNECTION	2.33	3.56	2.22	2.35	395 520
ΑΓΡΟΤΙΚΟΣ ΟΙΚΟΣ ΣΠΥΡΟΥ	3.50	7.36	3.22	3.50	23 056
VALCO-KONSTANTINOV	3.60	1.69	3.52	3.60	1 410
RIDENCO	1.36	3.03	1.32	1.38	51 990
ΜΥΤΙΛΗΝΑΙΟΣ	3.64	2.82	3.54	3.66	54 410
ΚΑΡΔΑΣΙΑΔΗΣ & ΥΙΟΙ	4.14	0.00	4.04	4.18	3 040
ΤΑΣΟΓΛΟΥ	0.89	4.71	0.81	0.90	10 300
MICROMEDIA-ΜΠΡΙΤΑΝΝΙΑ	1.42	2.07	1.40	1.47	27 560
ΚΕΘΟ Α.Ε. (ΚΟ)	6.40	2.24	6.20	6.42	16 780
ΝΤΡΟΥΚΦΑΡΜΑΣΙΕΝ ΕΛΛΑΣ	2.23	4.69	2.15	2.25	40 740
ΒΟΓΙΑΤΖΟΓΛΟΥ SYSTEMS	3.34	0.60	3.20	3.34	1 420
MEDICON HELLAS	9.44	3.96	9.04	9.58	17 830
ΠΡΟΜΟΤΑ ΕΛΛΑΣ Α.Ε.	6.54	6.51	6.16	6.58	42 940
ALSINCO	3.20	16.36	2.76	3.24	128 450
ΕΙΔΗ ΑΥΣΕΙΣ ΠΛΗΡΟΦΟΡΙΚΗΣ					
INFORMATIKE H/V	2.01	0.00	1.98	2.06	59 310
ΝΤΕΣΠΑΚ ΕΛΛΑΣ	4.34	6.37	4.12	4.40	309 842
INFO QUEST	3.36	3.70	3.16	3.38	59 554
ALTEC ΑΒΕΕ	1.90	1.60	1.87	1.92	115 979
ΠΟΥΛΙΑΔΗΣ & ΣΥΝΕΡΓΑΤΕΣ	2.94	-0.68	2.90	2.95	38 715
INTERTECH	3.04	1.33	2.98	3.08	9 803
CPI A.E.	5.22	0.38	5.14	5.30	37 850
PC SYSTEMS	4.32	2.37	4.18	4.32	1 550
ΠΑΛΛΑΣ COMPUTERS	5.58	0.36	5.40	5.60	23 854
ΛΙΑΝΙΚΟ ΕΜΠΟΡΙΟ					
ΡΑΔΙΟ ΑΘΗΝΑΙ (ΚΟ)	3.42	-1.16	3.40	3.42	700
ΚΑΤ. ΑΦΟΡ/ΤΗΤΩΝ ΕΙΔΩΝ	6.90	4.23	6.66	6.98	43 641
JUMBO	3.72	0.54	3.68	3.72	21 490
ΡΑΔΙΟ ΚΟΡΑΣΙΔΗΣ (ΚΟ)	3.7	0.54	3.58	3.74	14 700
ΜΟΥΡΙΑΔΗΣ Α.Ε.	0.89	2.30	0.85	0.90	3 920
ΕΙΚΟΝΑ-ΗΧΟΣ	4.70	2.17	4.54	4.70	5 910
ΒΑΡΒΕΡΗΣ ΜΟΔΑ ΒΑΓΝΟ	3.58	2.29	3.46	3.58	3 560
ΗΛΕΚΤΡΟΝΙΚΗ ΑΘΗΝΩΝ	4.18	0.48	4.02	4.18	3 970
ΚΟΤΣΟΒΟΛΟΣ	3.62	1.12	3.56	3.62	2 240
Α.Β. ΒΑΣΙΛΟΠΟΥΛΟΣ (ΚΟ)	11.74	-0.17	11.02	11.94	520
ΑΤΛΑΝΤΙΚ	1.82	2.15	1.80	1.88	42 650
ΒΑΡΔΑΣ	4.02	1.01	3.94	4.08	20 070
MICROLAND COMPUTERS	1.42	2.07	1.40	1.56	14 290
MULTIRAMA	4.02	1.52	3.90	4.06	4 090
ΥΠΗΡΕΣΙΕΣ ΚΙΝΗΤ. ΤΗΛ/ΦΩΝΙΑΣ					
ΓΕΡΜΑΝΟΣ	11.36	1.07	11.22	11.40	31 880
ΥΠΗΡ. ΔΗΜΟΣΙΟΥ ΣΥΜΦΕΡΟΝΤΟΣ					
ΕΥΔΑΠ	5.60	-2.44	5.56	5.78	471 902
ΕΥΑΘ	5.62	-1.40	5.54	5.68	36 650
ΚΑΤΑΣΚΕΥΕΣ					
ΒΙΟΤΕΡ	2.04	2.51	1.97	2.05	62 536
ΓΕΚΑΤ	2.83	4.81	2.70	2.84	8 110
ΓΕΝ. ΕΤ. ΚΑΤΑΣΚΕΥΩΝ	6.7	2.13	6.46	6.72	6 603
ΔΟΜΗΝ ΚΡΗΤΗΣ	6.24	7.96	5.86	6.28	88 430
ΠΑΝΤΕΧΝΗΝ	3.94	1.03	3.84	3.94	8 400
ΕΥΚΑΙΔΙΝΗΣ	2.36	2.16	2.31	2.37	27 100
ΔΙΕΚΑΤ ΑΤΕ	4.28	2.88	4.14	4.28	7 590
ΓΕΝΕΡ	1.30	5.69	1.21	1.30	29 079
ΤΕΧΝΟΔΟΜΗ	1.49	1.36	1.49	1.50	2 100
ΤΕΧΝΙΚΗ ΟΛΥΜΠΙΑΚΗ	3.12	1.30	3.10	3.14	150 001
ΤΕΧΝΙΚΗ ΕΤΑΙΡΙΑ ΒΟΛΟΥ	2.27	0.44	2.21	2.30	10 817
ΤΕΡΝΑ	4.06	2.01	3.90	4.08	42 950
ΠΡΟΟΔΕΥΤΙΚΗ	1.54	4.05	1.49	1.54	72 070
ΜΟΧΛΟΣ	1.51	6.34	1.42	1.52	106 736
ΣΙΔΜΑ Α.Ε.	1.71	5.56	1.61	1.73	10 680
ΕΚΤΕΡ	2.39	1.70	2.31	2.40	5 800
ΜΗΧΑΝΙΚΗ (ΚΟ)	2.15	3.37	2.04	2.16	29 023
ΜΗΧΑΝΙΚΗ (ΠΟ)	1.97	5.34.76	1.79	2.02	32528
ΑΦΟΙ ΜΕΣΣΙΟΠΙΤΗ	1.15	0.88	1.11	1.16	53 060
ΣΑΡΑΝΤΟΠΟΥΛΟΣ	3.94	1.03	3.90	3.94	1 570
ΘΕΜΕΛΟΔΟΜΗ	4.30	1.90	4.16	4.30	63 070
ΕΥΡΩΠΑΪΚΗ ΤΕΧΝΙΚΗ	1.61	5.92	1.52	1.62	54 990
ΕΡΓΑΣ	0.98	5.38	0.94	0.99	119 780
ΕΛΛΗΝΙΚΗ ΤΕΧΝΟΔΟΜΗΣΗ	5.46	1.11	5.40	5.54	51 169
ΕΛΑΣΤΡΑΝ Χ. ΦΑΛΚΙΔΑΣ	5.28	0.00	5.12	5.30	2 553
ΓΝΩΜΩΝ	1.62	4.52	1.56	1.63	61 170
ΑΤΤΙ-ΚΑΤ (ΚΟ)	1.68	2.44	1.60	1.70	53 000
ΑΒΑΞ	13.14	1.23	12.96	13.28	3 142
ΑΕΓΕΚ(ΚΟ)	3.36	4.35	3.20	3.36	43 900
ΑΚΤΩΡ	7.02	2.03	6.94	7.10	14 789
ΑΤΕΜΚΕ	0.92	0.00	0.87	0.92	2 470
ΛΑΤΣ ΑΝΩΝ. ΤΕΧΝ.ΕΤΑΙΡΙΑ	2.89	2.85	2.80	2.92	71 500
ΑΕΓΟΣ (ΠΟ)	3.26	7.95	3.04	3.26	1 460
ΝΕΤΤΟΣ Α.Ε.	2.79	1.82	2.75	2.81	4 490
INTRACOM ΚΑΤΑΣΚΕΥΕΣ	3.56	5.33	3.38	3.58	83 070
ΣΗΜΑΝΤΙΚΕΣ ΑΛΛΑΓΕΣ ΔΡΑΣΤΗΡΙΟΤΗΤΑΣ					
ΜΟΧΛΟΣ ΧΗΜΙΚΑ	3.04	1.94	3.04	3.06	1 760
ΨΥΛΛΑΣ (ΚΑ)	1.95	2.09	1.88	1.98	2 415
INTERLAT (ΚΟ)	1.20	0.00	1.07	1.20	15 825
MARFIN COM A.E.	3.50	0.00	3.30	3.62	13 070
ΚΥΝΗΓΟΣ ΠΑΠΑΦΙΛΗΣ	9.28	5.45	8.00	9.28	60
ΚΑΜΠΑΣ ΑΔΑΜΟΒΙΤΣ	3.20	1.27	3.10	3.24	13 792
ΚΛΟΥΒΑΤΟΣ (ΚΟ

Στιλ, πρωτοτυπία *και προσιτή τιμή*

Σε λιγότερο από δύο χρόνια, θα κυκλοφορήσει η μικρότερη και φθηνότερη BMW Ο Βαυαρός κατασκευαστής αναθεώρησε τις απόψεις του για τη διεύρυνση της γκάμας των μοντέλων και αποφάσισε να δημιουργήσει έναν αξιόλογο αντίπαλο των VW Γκολφ και Αουντι Α3.

Μια πρώτη γεύση των διαθέσεων της BMW πήραμε στο πρόσφατο Σαλόνι αυτοκινήτου της Γενεύης. Το πρωτότυπο CS1, παρουσιάστηκε σε έναν ειδικά διαμορφωμένο χώρο, έτσι ώστε να τύχει της προσοχής των επισκεπτών και παράλληλα να διευκολυνθούν οι έρευνες που σφυγμομετρούν τις απόψεις του κοινού. Ουσιαστικά, πρόκειται για την πρώτη ολοκληρωμένη προσπάθεια της εταιρείας να εισέλθει στην ταχύτατα αναπτυσσόμενη μικρομεσαία κατηγορία.

Παλαιότερα είχαν δημιουργηθεί μερικά μοντέλα, τα οποία θα έπαιρναν τη θέση της μικρότερης σε μέγεθος BMW, όμως για διάφορους λόγους τα σχετικά προγράμματα ανεστάλησαν. Η καθυστέρηση για ισχυρή παρουσία στην ενδιαφέρουσα κατηγορία, έχει άμεση σχέση και με την εξαγορά της Ρόβερ. Τότε, είχε εκτιμηθεί ότι με τη βοήθεια των Άγγλων θα κατασκεύαζαν ευκολότερα ένα αυτοκίνητο ικανό να ανταγωνισθεί τους καταξιωμένους εκπροσώπους των άλλων εταιρειών. Το CS1 παρουσιάστηκε σε έκδοση κάμπριο, ενώ στα σχέδια των Γερμανών περιλαμβάνεται και η κατασκευή άλλων εκδοχών (3π, 5π). Η σχεδίαση είναι εντυπωσιακή και αναλύοντας τα επιμέρους στοιχεία, διαπιστώνονται αρκετές ομοιότητες με την ναυαρχίδα της εταιρείας, τη σειρά 7. Για παράδειγμα τα διπλά εμπρός φωτιστικά σώματα καθώς και η γενικότερη εμφάνιση του μπροστινού τμήματος. Από σχεδιαστικής άποψης το ενδιαφέρον επικεντρώνεται κυρίως στη διαμόρφωση των πλευρικών επιφανειών. Οι μεγάλοι μαρσπιέδες και οι έντονες κλίσεις στην επιφάνεια τους, προσδίδουν επιθετικότητα και ταιριάζουν στο στιλ του αυτοκινήτου. Η BMW ήθελε να τονίσει τα βασικά στοιχεία της φιλοσοφίας της και με τον προπομπό της σειράς 1 κατάφερε να τραβήξει σαν μαγνήτης τα βλέμματα των επισκεπτών.

Έκπληξη αποτελεί και η σχεδίαση του εσωτερικού χώρου. Η ομάδα διαμόρφωσης του σαλονιού ακολούθησε τη νέα τάση που θέλει ένα απέριττο σύνολο, χωρίς πολλούς διακόπτες και χειριστήρια. Ακολουθήθηκε μια πρωτότυπη σχεδιαστική άποψη για τη διαμόρφωση του ταμπλό και συνδυάσθηκε το αλουμίνιο με το δέρμα. Επίσης τα δύο βασικά όργανα, τα οποία πληροφορούν τον οδηγό, για την ταχύτητα, τις στροφές του κινητήρα και άλλες λειτουργίες, ενσωματώθηκαν στο άνω τμήμα της κολόνας του τιμονιού. Μάλιστα έγινε προσπάθεια να δίνεται στον οδηγό η εντύπωση ότι χειρίζεται μια μοτοσικλέτα.

Ουσιαστικά ο οδηγός έχει να ασχοληθεί μόνο με 5 διακόπτες, που βρίσκονται στο ταμπλό.

Οι υπόλοιπες λειτουργίες, κυρίως των ηλεκτρικών συστημάτων, πραγματοποιούνται από το νέο σύστημα iDrive. Πρόκειται για μια καινοτομία της BMW, που αρχικά εφαρμόστηκε στη νέα σειρά 7 και συγκεντρώνει πολλά πλεονεκτήματα. Μετά η βοήθεια ενός joystick, το οποίο έχει τοποθετηθεί λίγα εκατοστά πίσω από τον επιλογέα ταχυτήτων, ο οδηγός ενεργοποιεί μια σειρά από συστήματα και ενημερώνεται άμεσα μέσω μιας οθόνης. Το iDrive συμβάλλει στην ασφαλέστερη οδήγηση αφού περιορίζονται οι κινήσεις του



χειριστή και δεν αποσπάται η προσοχή του. Απαιτείται όμως εκπαίδευση του οδηγού έτσι ώστε να το χειρίζεται εύκολα, χωρίς να καταφεύγει στο ενημερωτικό φυλλάδιο. Κάτω από το καπό του CS1 τοποθετήθηκε το γνωστό μοτέρ 1.800 κ.εκ. με τεχνολογία Valetronic. Προέρχεται από την Κόμπακτ σειράς 3 και αποδίδει 115 ίππους στις 5.500 σ.α.λ. Η μέγιστη ροπή είναι 175 Nm στις 3.750 σ.α.λ. Η κίνηση μεταδίδεται στους πίσω τροχούς και στις ακριβότερες εκδόσεις θα υπάρχει το σειριακό κιβώτιο ταχυτήτων SMG (Sequential Manual Gearbox) διπλής χρήσης. Οι αλλαγές γίνονται από το τιμόνι είτε από την αυτόματη λειτουργία του κιβωτίου. Οι διαστάσεις των ελαστικών στους μπροστινούς τροχούς είναι 215/45/18 και στους πίσω 235/40/18. Η εταιρεία ανακοίνωσε ότι τα εμπρός δισκόφρενα (335 χιλ.) φέρουν εξαπίστονες δαγκάνες και τα πίσω (330 χιλ.) τετραπίστονες. Υπολογίζεται να κυκλοφορήσει στο τέλος του 2003 ή το αργότερο στις αρχές του 2004. Η τιμή πώλησης θα κυμανθεί σε λογικά επίπεδα έτσι ώστε να ανταγωνιστεί τα υπόλοιπα μικρομεσαία μοντέλα.

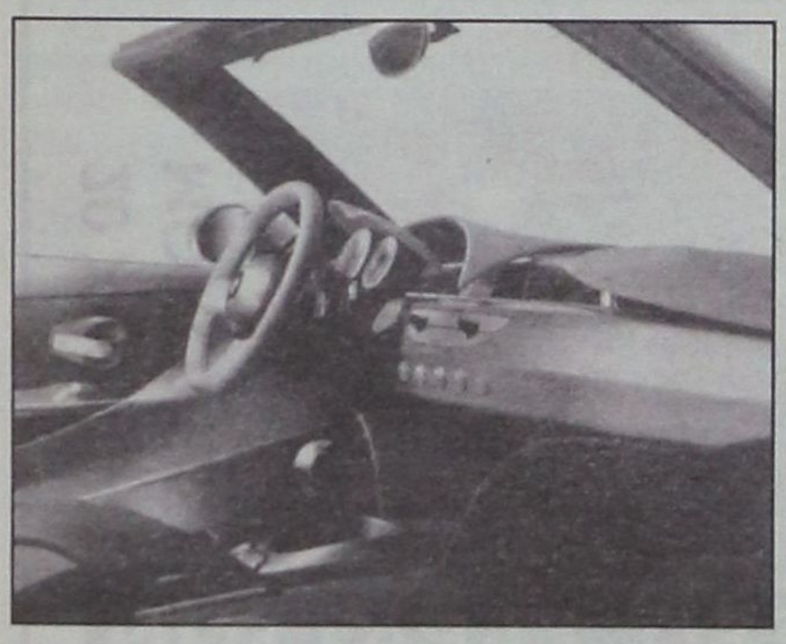

rp
★★★★★
RODOS PALACE
Resort Hotel • Convention Center

Το μεγαλύτερο ξενοδοχειακό συγκρότημα της Ρόδου ζητεί το ακόλουθο προσωπικό:

- **Υπαλλήλους Υποδοχής**
  Γνώσεις Αγγλικών, Γερμανικών, με ανάλογη προϋπηρεσία
- **Προϊσταμένη Ορόφων**
  Με ανάλογη προϋπηρεσία σε ξενοδοχεία πολυτελείας

Οι ενδιαφερόμενοι για τις ανωτέρω θέσεις μπορούν να στείλουν ένα βιογραφικό τους σημείωμα με μία πρόσφατη φωτογραφία στην Διεύθυνση της εταιρείας υπ' όψιν Κου Π. Ρούμπη

Επίσης ζητούνται:
- Μάγειροι Α', Β' & βοηθοί
- Μπουφετζήδες Α' & Β'
- Σερβιτόροι & βοηθοί
- Μπάρμεν Α' & Β'
- Hostess
- Νυχτερινός Receptionist
- Γκρουμ
- Καμαριέρες
- Καθαρίστριες
- Κομμώτρια
- Θυρωρός
- Αποθηκάριος με ανάλογη προϋπηρεσία και γνώσεις Η/Υ
- Συντηρητές (Ηλεκτρολόγοι, Υδραυλικοί)

Για τις ανωτέρω ειδικότητες οι ενδιαφερόμενοι μπορούν να απευθύνονται καθημερινά από 09.00 - 15.00 στον προσωπάρχη του ξενοδοχείου και στη διεύθυνση:

Ξενοδοχείο Ρόδος Παλάς
Λεωφ. Ιαλυσού, Τ.Θ. 121, Ιξιά, Ρόδος
Τηλ. 02410 97235, Fax: 02410 25350

ΜΑΘΗΜΑΤΙΚΑ ΓΙΑ ΤΟ ΛΥΚΕΙΟ

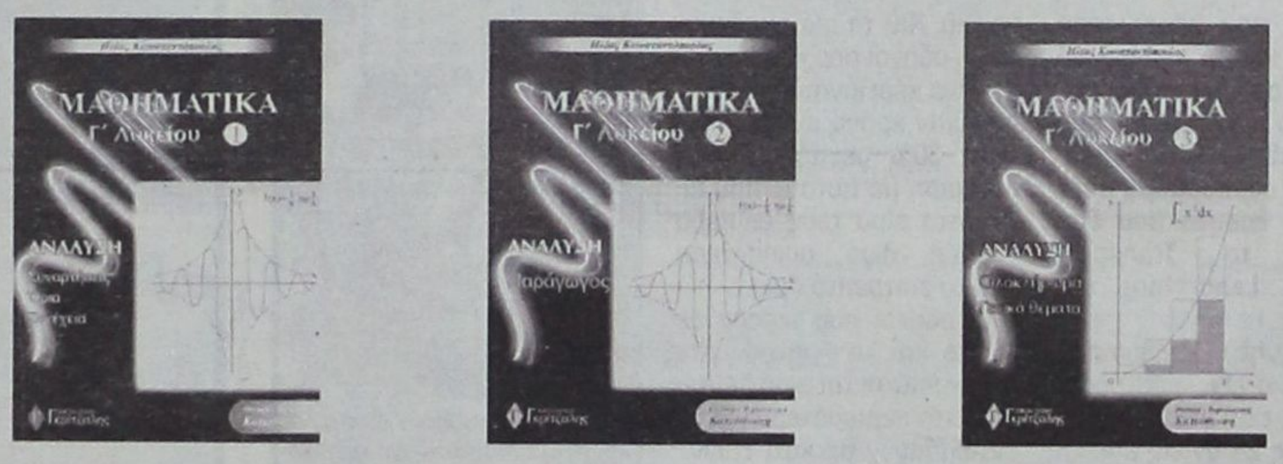

Τα **τρία βιβλία της Ανάλυσης** είναι "λίγο" διαφορετικά από τα συνηθισμένα διότι:
- Χρησιμοποιούν πολύ το σχήμα για την κατανόηση των εννοιών.
- Περιέχουν πλήρη ανάπτυξη της θεωρίας και επεξήγηση των εννοιών σε βάθος.
- Περιέχουν λυμένες ασκήσεις όλων των τύπων.
- Τα κριτήρια αξιολόγησης είναι σύμφωνα με το ισχύον προεδρικό διάταγμα.

Συγκεκριμένα περιέχουν:
- Στοιχεία μαθηματικής λογικής
- Πλήρη ανάπτυξη της θεωρίας με αποδείξεις
- 650 σχήματα
- 400 παραδείγματα
- 700 ασκήσεις λυμένες
- 800 ασκήσεις για λύση με υποδείξεις
- 100 Γενικά θέματα
- 15 πλήρη κριτήρια αξιολόγησης (των 4 ζητημάτων το καθένα) με τις λύσεις τους

ΜΑΘΗΜΑΤΙΚΑ ΓΙΑ ΤΟ ΓΥΜΝΑΣΙΟ

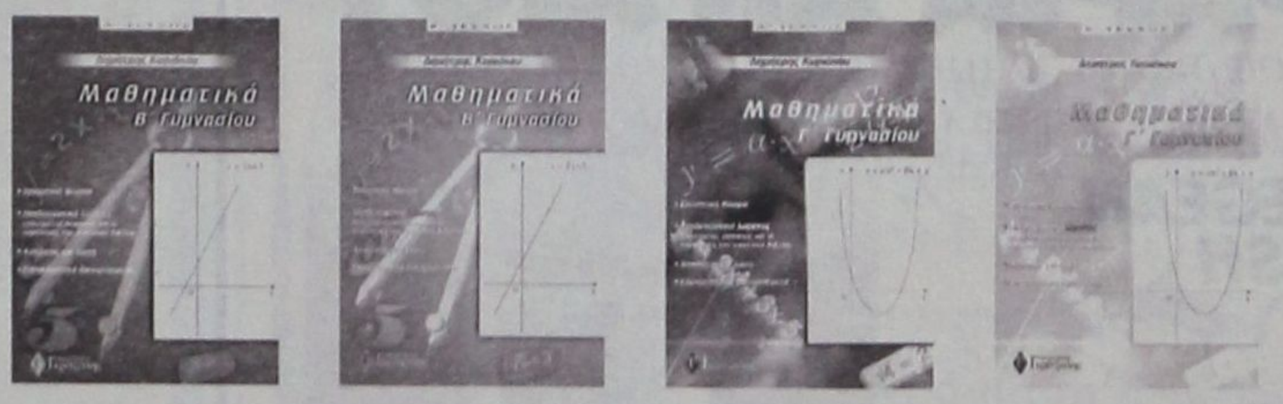

ΠΕΡΙΕΧΟΥΝ:
- Αναλυτική παρουσίαση της θεωρίας
- Υποδειγματική λύση επιλεγμένων ασκήσεων των σχολικών βιβλίων
- Αναλυτικά λυμένες ασκήσεις διαφόρων τύπων
- Επιλεγμένες ασκήσεις προς λύση για την πλήρη εμπέδωση του μαθήματος
- Επαναληπτικά διαγωνίσματα στο τέλος κάθε κεφαλαίου

ΕΚΔΟΣΕΙΣ Γκρίτζαλης
17ης Νοεμβρίου 10, Μελίσσια Τ.Κ. 151 27
Τηλ.: 81.04.004 - 61.23.795, Fax: 81.04.005

Μια άλλη πρόταση στο σωστό βιβλίο

ΤΟ ΣΤΡΕΣ ΒΛΑΠΤΕΙ ακόμη και τα παιδιά

Μπορεί να προκαλέσει χρόνια απώλεια μνήμης και άλλες ασθένειες

Όλοι γνωρίζουν ότι το στρες κάνει κακό στην υγεία μας – αν και οι επιστήμονες δεν έχουν ακόμη ανακαλύψει τον ακριβή μηχανισμό με τον οποίο συμβαίνει αυτό. Ανάλογη βλαπτική επίδραση μπορεί να έχει το στρες και στα παιδιά και στους εφήβους. Μάλιστα, πρόσφατες μελέτες έδειξαν ότι όταν το στρες είναι χρόνιο μπορεί να βλάψει ακόμη και τη νοημοσύνη των παιδιών!

«Ένα από τα μεγαλύτερα προβλήματα της ελληνικής κοινωνίας είναι το σύστημα εκπαίδευσης και εισαγωγής των μαθητών στα Πανεπιστήμια. Τα παιδιά που υποβάλλονται σε αυτή τη διαδικασία, υπόκεινται σε πίεση και διαρκές στρες», επισημαίνει ο νευρολόγος – ψυχίατρος, δρ. Δημ. Κουντούρης. «Το στρες αυτό οδηγεί σε αρκετές καταστάσεις επικίνδυνες για την υγεία των παιδιών και όπως αποδεικνύουν νεότερες έρευνες, μπορεί να προκληθούν διαταραχές στη μνήμη».

Οι επιστήμονες γνωρίζουν ότι το λίγο στρες είναι απαραίτητο. Αποτελεί βασική παράμετρο της λειτουργίας κάθε ανθρώπινου οργανισμού που ονομάζεται ομοιόσταση και τον βοηθάει να προσαρμόζεται στις μεταβολές του περιβάλλοντος. Χάρη στη λειτουργία αυτή ο εγκέφαλός μας συνεργάζεται με όλα τα σημαντικά όργανα (καρδιά, αγγεία, μύες κ.λπ.) μέσω νευροδιαβιβαστών και ορμονών. «Όμως, οι περιπτώσεις χρόνιου στρες έχουν παθολογική εξέλιξη, ενώ η υπερέκκριση της κορτιζόλης, οδηγεί όλα τα όργανα του σώματος σε υπερλειτουργία και επιφέρει πολλές ψυχιατρικές διαταραχές», σημειώνει ο κ. Κουντούρης.

Πρόσφατα, έρευνες του ψυχολογικού ινστιτούτου του πανεπιστημίου του Ντίσελντορφ, μελετώντας παιδιά και νεαρά άτομα που βρίσκονται υπό την πίεση χρόνιου στρες, διαπίστωσαν καταθλίψεις, φοβίες, πανικό και έντονες διαταραχές της μνήμης. Με νευροφυσιολογικές εξετάσεις (ηλεκτροεγκεφαλογράφημα, προκλητά δυναμικά) έχει αποδειχθεί σε μαθητές που βρίσκονται σε χρόνιο στρες και κάτω από συνθήκες υπερβολικής μελέτης, ότι υπάρχει απώλεια μνήμης και συγκέντρωσης έως και 40%. «Αν σε αυτά τα παιδιά προστεθεί και η χρόνια πίεση ή οι σχολικές συγκρούσεις, οδηγούμαστε σε ακόμη μεγαλύτερη απώλεια μνήμης, συνοδευόμενη από κατάθλιψη και φοβίες», λέει ο κ. Κουντούρης.

Οι μελέτες έχουν δείξει ότι περίπου το 30% των παιδιών έχει γενετική προδιάθεση για βλάβες από στρες. Ο τύπος αυτός έχει ονομαστεί «προσωπικότητα τύπου Α». «Η προσωπικότητα αυτή χαρακτηρίζεται κατά κύριο λόγο από ανήσυχο, ανυπόμονο χαρακτήρα με έντονο προσανατολισμό για εύκαιρη επιτυχία και για γρήγορη άνοδο. Μάλιστα, άλλες έρευνες έχουν δείξει ότι άτομα με τη συγκεκριμένη προσωπικότητα είναι υποψήφιοι για έμφραγμα», υπογραμμίζει ο κ. Κουντούρης.

Άρα, η πίεση στα παιδιά για μεγαλύτερη σχολική απόδοση όχι μόνο δεν φέρνει τα επιθυμητά αποτελέσματα, αλλά το αντίθετο, συνοδευόμενη από χρόνια απώλεια μνήμης και κίνδυνο άλλων ασθενειών. «Αν θέλουμε να βάλουμε κάποιον νέο σε διαδικασία χρόνιας πίεσης με υψηλά αποτελέσματα θα είναι καλό να υποβληθεί πρώτα στις ανάλογες νευροφυσιολογικές εξετάσεις για να δει αν αντέχει και να αποφύγει τους μελλοντικούς κινδύνους για την υγεία του», καταλήγει ο κ. Κουντούρης.



Αν θέλουμε να βάλουμε κάποιον νέο σε διαδικασία χρόνιας πίεσης με υψηλά αποτελέσματα πρώτα καλό θα είναι να υποβληθεί στις ανάλογες νευροφυσιολογικές εξετάσεις για να διαπιστωθεί αν αντέχει

ΤΑ ΕΥΡΗΜΑΤΑ

- Λίγο στρες είναι απαραίτητο, αφού αποτελεί βασική παράμετρο της λειτουργίας κάθε ανθρώπινου οργανισμού
- Οι περιπτώσεις χρόνιου στρες έχουν παθολογική εξέλιξη, ενώ υπερέκκριση της Κορτιζόλης οδηγεί όλα τα όργανα του σώματος σε υπερλειτουργία και επιφέρει πολλές ψυχιατρικές διαταραχές.

ΟΔΗΓΗΣΗ

Το κινητό είναι χειρότερο από το αλκοόλ

Αυτοί που χρησιμοποιούν κινητό τηλέφωνο κατά την οδήγηση είναι περισσότερο επικίνδυνοι από τους μεθυσμένους οδηγούς! Στο συμπέρασμα αυτό κατέληξε έρευνα που διενήργησε το Transport Research Laboratory της Βρετανίας.

Οι ερευνητές χρησιμοποίησαν ειδικό εξομοιωτή οδήγησης και στις δοκιμές έλαβαν μέρος 20 υγιείς εθελοντές, οι οποίοι ήταν άνδρες και γυναίκες, ηλικίας 21-45 ετών. Οι εθελοντές έκαναν δοκιμαστική οδήγηση με κινητό τηλέφωνο στο ένα χέρι, με τα χέρια ελεύθερα και μετά από κατανάλωση αλκοόλ. Τα αποτελέσματα ήταν εντυπωσιακά: ο χρόνος αντίδρασης των οδηγών ήταν κατά 50% μεγαλύτερος σε αυτούς που χρησιμοποιούσαν κινητό σε σύγκριση με εκείνους που οδηγούσαν κανονικά. Και το πιο εκπληκτικό: οι οδηγοί που κρατούσαν στο ένα χέρι κινητό τηλέφωνο είχαν χρόνο αντίδρασης, κατά 30% μεγαλύτερο σε σύγκριση με αυτούς που είχαν στο αίμα τους επίπεδα αλκοόλ λίγο υψηλότερα από το επιτρεπτό όριο...

Οι οδηγοί που μιλούν σε κινητό και το κρατούν στο χέρι χρειάζονται μισό δευτερόλεπτο περισσότερο για να αντιδράσουν σε κάτι ξαφνικό που θα τύχει στο δρόμο, σε σύγκριση με αυτούς που οδηγούν χωρίς κινητό. Μισό δευτερόλεπτο, όμως, σημαίνει 14 μέτρα περισσότερα για να ακινητοποιηθεί το αυτοκίνητο, όταν κινείται με 110 χλμ. την ώρα!

Ακόμη, από την έρευνα φάνηκε ότι οι οδηγοί που έκαναν χρήση κινητού, είχαν περισσότερες δυσκολίες στο να διατηρούν σταθερή ταχύτητα και να κρατούν απόσταση ασφαλείας από το προπορευόμενο όχημα. Επίσης, βρέθηκε ότι αγνοούσαν συχνότερα τα σήματα της Τροχαίας σε σύγκριση με αυτούς, που οδηγούν υπό την επήρεια αλκοόλ.



Οι οδηγοί που μιλούν σε κινητό και το κρατούν στο χέρι χρειάζονται μισό δευτερόλεπτο περισσότερο για να αντιδράσουν σε κάτι ξαφνικό που θα τύχει στο δρόμο, σε σύγκριση με εκείνους που οδηγούν χωρίς κινητό

ΑΡΧΩΝ ΣΑΜΑΡΤΖΗΣ

Από το 1980

20 ΧΡΟΝΙΑ ΣΧΕΣΟΝΟΣΕΙΣ



ΜΟΝΩΣΕΙΣ ΤΑΡΑΤΣΩΝ

RicofOn

ΓΙΑ ΤΕΛΕΙΑ ΑΚΟΥΣΤΙΚΗ ΣΤΟΥΣ ΧΩΡΟΥΣ ΕΡΓΑΣΙΑΣ ΚΑΙ ΔΙΑΣΚΕΔΑΣΗΣ



Τοποθετώντας το κατάλληλο προϊόν RICOFON έχετε μια αίθουσα με άριστη ακουστική και συγχρόνως ένα τέλειο διακοσμητικό αποτέλεσμα.

ΔΙΑΘΕΣΗ: ΑΡΧΩΝ ΣΑΜΑΡΤΖΗΣ
ΜΟΝΩΤΙΚΑ ΥΛΙΚΑ - ΜΟΝΩΣΕΙΣ
Τηλ. 23030, 32054, 67790
1) Ερυθρού Σταυρού 21 2) Κέντρο Μόνωσης Ρόδου: Μιχαήλ Πετρίδη 69

ΨΑΡΙΑ ΑΙΓΑΙΟΥ
Ολόφρεσκα ψάρια από τις θάλασσές μας
ΚΛΑΥΔΙΟΥ ΠΕΠΠΕΡ 1 - ΤΗΛ.: 0241/39097 FAX: 32391
AEGEAN FISH



ΜΕΤΑΡΡΥΘΜΙΣΗ

ΦΟΡΟΣ Σ' ΟΛΑ ΤΑ ΑΚΙΝΗΤΑ

θα ισχύει για πρώτη κατοικία, εξοχικά, ακόμη και για κλειστά σπίτια. Ποιούς αντικαθιστά ο φόρος κατοχής ακίνητης περιουσίας και ποιοί θα μειωθούν

Με συντελεστές 0,1-,02% επί της αντικειμενικής αξίας θα υπολογίζεται ο φόρος κατοχής που θα καταβάλλουν κάθε χρόνο όλοι οι ιδιοκτήτες ακινήτων ανεξάρτητα αν χρησιμοποιούνται ως πρώτη κατοικία, μισθώνονται ή είναι «κλειστά» και δεν παράγουν εισόδημα.

Με τη θέσπιση του φόρου κατοχής ακίνητης, περιουσίας, που εισηγείται η αρμόδια επιτροπή, θα καταργηθούν όλοι οι άλλοι φόροι που επιβαρύνουν σήμερα τα ακίνητα όπως είναι ο φόρος μεγάλης ακίνητης περιουσίας, το τέλος ακίνητης περιουσίας που εισπράττεται από τους δήμους με τους λογαριασμούς της ΔΕΗ, ο συμπληρωματικός φόρος 1,5% - 3% επί των μισθωμάτων φόρος ακαλύπτων κ.λπ.

Ταυτόχρονα, η επιτροπή εισηγείται να αναπροσαρμοστούν οι αντικειμενικές αξίες που σήμερα βρίσκονται σε πολύ χαμηλά επίπεδα και να «περάσει» η ευθύνη παρακολούθησης και αναπροσαρμογής των αντικειμενικών στους ΟΤΑ.

Εξάλλου, ως αντίβαρο της θέσπισης του ΦΠΑ στις μεταβιβάσεις νέων οικοδομών και του φόρου κατοχής περιουσίας η επιτροπή εισηγείται τη μείωση του φόρου μεταβίβασης για τα παλιά ακίνητα στο 2-3% από 7-11% που είναι σήμερα και δραματική μείωση του φόρου κληρονομιάς και γονικής παροχής.

Κατάργηση

Θα καταργηθεί, όπως λέει στέλεχος του υπουργείου Οικονομίας, ακόμα και ο φόρος ιδιοκατοίκησης για τον οποίο η επιτροπή που ασχολήθηκε με τη φορολογία εισοδήματος δεν είναι κατηγορηματική στην πρότασή της για το αν πρέπει να καταργηθεί ή όχι.

Η θέσπιση του φόρου κατοχής έστω και με τους οριακούς αυτούς συντελεστές που προτείνονται θα πλήξει αδιακρίτως όλους τους ιδιοκτήτες μικρούς και μεγάλους ακόμα κι αυτούς που έχουν ένα σπίτι που ίσα - ίσα επαρκεί για την κάλυψη των στεγαστικών τους αναγκών.

Με την επιβολή του φόρου κατοχής θα καταστεί επίσης δυνατή η φορολόγηση των ακινήτων ιδιοκτησίας των off shore εταιρειών έστω και οριακά, αφού ως τώρα με τον ένα ή άλλο τρόπο καταφέρνουν να μένουν αφορολόγητα.

Με βάση τους υπολογισμούς που έχει κάνει η επιτροπή και με την προϋπόθεση ότι οι αντικειμενικές αξίες θα αυξηθούν και θα προσεγγίσουν τις αγοραίες τιμές τα έσοδα που θα προκύψουν από το φόρο κατοχής περιουσίας θα είναι διπλάσια από αυτά που εισπράττονται σήμερα από τους περίπου 30 φόρους και τέλη που επιβαρύνουν σήμερα την ακίνητη περιουσία.

Εκτός από την αύξηση των εσόδων τονίζει αρμόδιος παράγοντας η θέσπιση ενός μόνο φόρου επί των ακινήτων θα μειώσει σημαντικά το κόστος διαχείρισης της φορολογίας κεφαλαίου η οποία θα γίνει και περισσότερο διαφανής.

ΦΟΡΟΣ ΚΑΤΟΧΗΣ ΑΚΙΝΗΤΗΣ ΠΕΡΙΟΥΣΙΑΣ

Αξία	Φόρος για συντελεστή **0,1%**	Φόρος για συντελεστή **0,2%**
10.000.000	10.000	20.000
20.000.000	20.000	40.000
30.000.000	30.000	60.000
40.000.000	40.000	80.000
50.000.000	50.000	100.000
70.000.000	70.000	140.000
80.000.000	80.000	160.000
100.000.000	100.000	200.000
150.000.000	150.000	300.000
200.000.000	200.000	400.000



Το TAXIS θα υπολογίζει αυτόματα τον φόρο

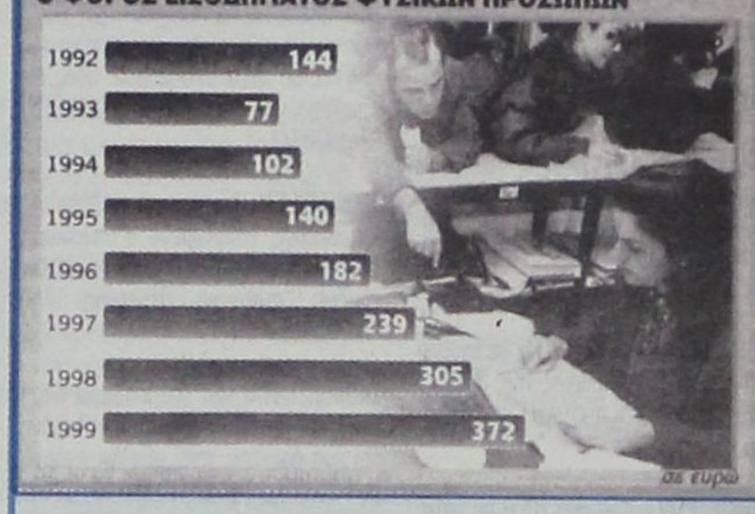

Η ετήσια επιβάρυνση των ιδιοκτητών ακίνητης περιουσίας με το φόρο κατοχής θα είναι συνάρτηση της συνολικής αξίας, όπως αυτή θα προσδιορίζεται κάθε φορά με τις αντικειμενικές αξίες και που για τα μικρά διαμερίσματα δεν θα απέχει πολύ από το ποσό που και σήμερα καταβάλλεται ως τέλος ακίνητης περιουσίας.

Στην εισήγησή της η επιτροπή προτείνει να μην υπάρχει αφορολόγητο όριο λόγω των χαμηλών συντελεστών που προτείνονται και επισημαίνει ότι τέτοια αφορολόγητα μπορούν να θεσπιστούν μόνο για συγκεκριμένους λόγους (ενίσχυση πολύτεκνων οικογενειών, χαμηλοσυνταξιούχους κ.λπ.) με τη μορφή όμως έκπτωσης φόρου και όχι ως μείωση αξίας.

Παράδειγμα

Η φορολογική υποχρέωση για κάθε χρόνο θα υπολογίζεται αυτόματα από το TAXIS που θα παρακολουθεί τις μεταβολές των αντικειμενικών αξιών και τις μεταβιβάσεις των ακινήτων απαλλάσσοντας έτσι τους ιδιοκτήτες από τη γραφειοκρατία υπολογισμού της αξίας που έχει η περιουσία τους.

Για παράδειγμα ο ιδιοκτήτης ενός ακινήτου αντικειμενικής αξίας σήμερα 40 εκατ. δραχμών θα πληρώνει κάθε χρόνο 40 έως 80 χιλιάδες δραχμές ανάλογα με το συντελεστή ενώ αν η αντικειμενική αξία αυξηθεί στα 60 εκατ. δραχμές αυτομάτως ο φόρος αυξάνεται στις 60-120 χιλιάδες.

Μια ξεχωριστή άδεια στη θάλασσα

ΔΡΟΜΟΛΟΓΙΑ ΑΠΟ 06/04/2002 ΕΩΣ 22/05/2002

ΗΜ/ΝΙΑ		ΠΛΟΙΟ	ΩΡΑ	ΠΡΟΟΡΙΣΜΟΣ
ΑΝΑΧΩΡΗΣΕΙΣ ΑΠΟ ΡΟΔΟ				
06.04	ΣΑΒΒΑΤΟ	ΔΙΑΓΟΡΑΣ	15.00	ΚΩ - ΚΑΛΥΜΝΟ - ΛΕΡΟ - ΠΑΤΜΟ - ΠΕΙΡΑΙΑ
08.04	ΔΕΥΤΕΡΑ	———	———	———
09.04	ΤΡΙΤΗ	ΔΙΑΓΟΡΑΣ	18.00	ΚΩ - ΠΕΙΡΑΙΑ
10.04	ΤΕΤΑΡΤΗ	ΡΟΔΟΣ	15.00	ΚΩ - ΚΑΛΥΜΝΟ - ΛΕΡΟ - ΠΑΤΜΟ - ΠΕΙΡΑΙΑ
11.04	ΠΕΜΠΤΗ	ΔΙΑΓΟΡΑΣ	18.00	ΠΕΙΡΑΙΑ
12.04	ΠΑΡΑΣΚΕΥΗ	ΡΟΔΟΣ	15.00	ΚΩ - ΚΑΛΥΜΝΟ - ΛΕΡΟ - ΠΑΤΜΟ - ΠΕΙΡΑΙΑ
13.04	ΣΑΒΒΑΤΟ	ΔΙΑΓΟΡΑΣ	15.00	ΚΩ- ΚΑΛΥΜΝΟ - ΛΕΡΟ - ΠΑΤΜΟ - ΠΕΙΡΑΙΑ
14.04	ΚΥΡΙΑΚΗ	ΡΟΔΟΣ	09.00	ΠΕΙΡΑΙΑ
15.04	ΔΕΥΤΕΡΑ	ΠΑΤΜΟΣ	15.00	ΚΩ - ΚΑΛΥΜΝΟ - ΛΕΡΟ - ΠΑΤΜΟ - ΠΕΙΡΑΙΑ
		ΡΟΔΟΣ	18.00	ΚΩ - ΠΕΙΡΑΙΑ
16.04	ΤΡΙΤΗ	ΔΙΑΓΟΡΑΣ	18.00	ΚΩ -ΠΕΙΡΑΙΑ
17.04	ΤΕΤΑΡΤΗ	ΡΟΔΟΣ	15.00	ΚΩ - ΚΑΛΥΜΝΟ - ΛΕΡΟ - ΠΑΤΜΟ - ΠΕΙΡΑΙΑ
		ΠΑΤΜΟΣ	18.00	ΚΩ - ΠΕΙΡΑΙΑ
18.04	ΠΕΜΠΤΗ	ΔΙΑΓΟΡΑΣ	18.00	ΠΕΙΡΑΙΑ
19.04	ΠΑΡΑΣΚΕΥΗ	ΡΟΔΟΣ	16.00	ΜΑΘΗΤΕΣ
		ΠΑΤΜΟΣ	16.00	ΜΑΘΗΤΕΣ
20.04	ΣΑΒΒΑΤΟ	ΔΙΑΓΟΡΑΣ	15.00	ΚΩ - ΚΑΛΥΜΝΟ - ΛΕΡΟ - ΠΑΤΜΟ - ΠΕΙΡΑΙΑ
21.04	ΚΥΡΙΑΚΗ	ΡΟΔΟΣ	15.00	ΚΩ - ΚΑΛΥΜΝΟ - ΛΕΡΟ - ΠΑΤΜΟ - ΠΕΙΡΑΙΑ
22.04	ΔΕΥΤΕΡΑ	———	———	———
ΑΝΑΧΩΡΗΣΕΙΣ ΑΠΟ ΠΕΙΡΑΙΑ				
08.04	ΔΕΥΤΕΡΑ	ΔΙΑΓΟΡΑΣ	18.00	ΚΩ - ΡΟΔΟ
09.04	ΤΡΙΤΗ	ΡΟΔΟΣ	18.00	ΚΩ - ΡΟΔΟ
10.04	ΤΕΤΑΡΤΗ	ΔΙΑΓΟΡΑΣ	18.00	ΡΟΔΟ
11.04	ΠΕΜΠΤΗ	ΡΟΔΟΣ	16.00	ΠΑΤΜΟ - ΛΕΡΟ - ΚΑΛΥΜΝΟ - ΚΩ - ΡΟΔΟ
12.04	ΠΑΡΑΣΚΕΥΗ	ΔΙΑΓΟΡΑΣ	15.00	ΠΑΤΜΟ - ΛΕΡΟ - ΚΑΛΥΜΝΟ - ΚΩ - ΡΟΔΟ
13.04	ΣΑΒΒΑΤΟ	ΡΟΔΟΣ	16.00	ΠΑΤΜΟ - ΛΕΡΟ - ΚΑΛΥΜΝΟ - ΚΩ - ΡΟΔΟ
14.04	ΚΥΡΙΑΚΗ	———	———	———
15.04	ΔΕΥΤΕΡΑ	ΠΑΤΜΟΣ	00.10	ΜΑΘΗΤΕΣ
		ΡΟΔΟΣ	01.00	ΜΑΘΗΤΕΣ
		ΔΙΑΓΟΡΑΣ	18.00	ΚΩ - ΡΟΔΟ
16.04	ΤΡΙΤΗ	ΡΟΔΟΣ	16.00	ΠΑΤΜΟ - ΛΕΡΟ - ΚΑΛΥΜΝΟ - ΚΩ - ΡΟΔΟ
		ΠΑΤΜΟΣ	18.00	ΚΩ - ΡΟΔΟ
17.04	ΤΕΤΑΡΤΗ	ΔΙΑΓΟΡΑΣ	18.00	ΡΟΔΟ
18.04	ΠΕΜΠΤΗ	———	———	———
19.04	ΠΑΡΑΣΚΕΥΗ	ΡΟΔΟΣ	00.10	ΜΑΘΗΤΕΣ
		ΠΑΤΜΟΣ	00.10	ΜΑΘΗΤΕΣ
		ΔΙΑΓΟΡΑΣ	15.00	ΠΑΤΜΟ - ΛΕΡΟ - ΚΑΛΥΜΝΟ - ΚΩ - ΡΟΔΟ
20.04	ΣΑΒΒΑΤΟ	ΡΟΔΟΣ	16.00	ΠΑΤΜΟ - ΛΕΡΟ - ΚΑΛΥΜΝΟ - ΚΩ - ΡΟΔΟ
21.04	ΚΥΡΙΑΚΗ	———	———	———
22.04	ΔΕΥΤΕΡΑ	ΔΙΑΓΟΡΑΣ	18.00	ΚΩ - ΡΟΔΟ

Κεντρικό Πρακτορείο ΔΑΝΕ SEA LINE Ακτοπλοΐας 92
Ωρες λειτουργίας 08.00 - 20.00 ΤΗΛ. 43130 (10 γραμμές)

Δ-Α-Ν-Ε- SEA LINE

ΔΩΔΕΚΑΝΗΣΙΑΚΗ ΑΝΩΝΥΜΗ ΝΑΥΤΙΛΙΑΚΗ ΕΤΑΙΡΙΑ





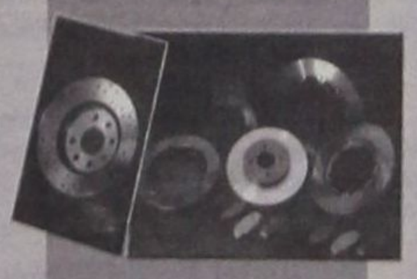





ΔΗΜ. ΧΑΤΖΗΠΕΤΡΟΣ

ΖΑΝΤΕΣ - ΕΛΑΣΤΙΚΑ
ΑΜΟΡΤΙΣΕΡ - ΕΛΑΤΗΡΙΑ

GOODYEAR
BRIDGESTONE
MICHELIN
PIRELLI
YELLOW
DUNLOP

ΕΙΔΙΚΕΣ ΤΙΜΕΣ
ΓΙΑ ΑΜΟΡΤΙΣΕΡ
ΚΑΙ ΕΛΑΤΗΡΙΑ
τοποθέτηση,
ευθυγράμμιση δωρεάν

ΕΙΔΙΚΕΣ ΤΙΜΕΣ
ΓΙΑ ΤΑΞΙ

Με μηδέν προκαταβολή
έως και 36 δόσεις

Οδός Μιχ. Πετρίδη 30 - Τηλ. 38889

Μικρές αγγελίες

δωρεάν στη «δ» τηλ: 0241-37500 fax: 0241-37333

ΕΝΟΙΚΙΑΣΕΙΣ

ΠΩΛΟΥΝΤΑΙ ή ενοικιάζονται δύο αποθήκες 160 τ.μ. το σε οικοδομή που ανεγείρεται στ'Ασγούρου (καταστήματα Μανουσέλη). Πληρ. 24118 ώρες 10-2 μ.μ.

ΕΝΟΙΚΙΑΖΟΝΤΑΙ επιπλωμένες γκαρσονιέρες, στην οδό Σουλίου 46 (ανάμεσα Σοφούλη - Π. Μελά) Πληρ. τηλ. 0241020887

ΕΝΟΙΚΙΑΖΕΤΑΙ στο Γεννάδι μεζονέτα 90 τ.μ. 60μ. από την θάλασσα, 2 υπνοδωμάτια, σαλόνι, κουζίνα, μπάνιο, γήπεδο τένις, κλιματιστικό και τζάκι. Τιμή 380 Ευρώ Τηλ. 0974128196

ΕΝΟΙΚΙΑΖΕΤΑΙ αποθήκη 20 Μ2 με ενοίκιο 40.000 δρχ. Πληροφορίες τηλ. 30635 - 22309 - 024522126 Από 9π.μ - 2μ.μ, 6μ.μ - 8μ.μ.

ΕΝΟΙΚΙΑΖΕΤΑΙ κατάστημα 70τ.μ. με πατάρι και άνετο αύλιο χώρο, σε προνομιακή θέση, στο κέντρο της πόλης (28ης Οκτωβρίου 42) Πληροφορίες στο τηλέφωνο 02410 -22981

ΕΝΟΙΚΙΑΖΕΤΑΙ διαμέρισμα 100 τ.μ. πλήρως εξοπλισμένο με έπιπλα από Αμερική επί της Στεφάνου Καζούλη. Ενοίκιο 200.000 δρχ. τηλ. 0937403140.

ΕΝΟΙΚΑΖΕΤΑΙ ΕΠΙΠΛΩΜΕΝΟ ΤΡΙΑΡΙ ΓΙΑ ΡΟΔΙΟΥΣ ΦΟΙΤΗΤΕΣ ΠΛΗΣΙΟΝ ΗΛΕΚΤΡΙΚΟΥ ΣΤΑΘΜΟΥ ΑΓΙΟΥ ΝΙΚΟΛΑΟΥ - ΑΘΗΝΑ Πληροφορίες 47470 ΩΡΕΣ 10.00 - 20.00

ΠΩΛΕΙΤΑΙ ή **ΕΝΟΙΚΙΑΖΕΤΑΙ**
από τον ιδιοκτήτη
το ξενοδοχείο **«ΦΟΙΒΟΣ»**
στον Αρχάγγελο,
16 δωματίων, με μπαρ - κουζίνα - σαλόνι - πάρκιν χτισμένο μέσα σε δενδρόκηπο 2.800τ.μ.
Τηλ. 0241/27578 - 0244/22600

ΕΝΟΙΚΙΑΖΕΤΑΙ δωμάτιο επιπλωμένο που διαθέτει ψυγείο, ατομικό μπάνιο και βεράντα με θέα στη θάλασσα, στο κέντρο της πόλης. Πληροφορίες στα τηλ.: 0241020012 & 0241024242 (ώρες: 9.30 - 15.00 & 18.00 - 21.30).

ΕΝΟΙΚΙΑΖΕΤΑΙ διαμέρισμα 1ος όροφος 85τ.μ. 2 υπνοδωμάτια, σαλόνι, κουζίνα, μπάνιο, αποθήκη, ηλιακό θερμοσίφωνα, σύνδεση με αποχετευτικό στο Καρακόνερο Τηλ. 0241078698, 0946966415

ΕΝΟΙΚΙΑΖΕΤΑΙ μονοκατοικία επί της οδού Ολύμπου Καρπάθου. Πληροφορίες τηλ. 20632

ΕΝΟΙΚΙΑΖΕΤΑΙ κατάστημα 35 τμ στο Ροδίνι, οδός Οσλο 14, και Λισσαβώνας γωνία. Πληρ. τηλ. 02410 68103

ΕΝΟΙΚΙΑΖΕΤΑΙ επιχείρηση 50 μέτρα από θάλασσα εστιατόριο 130 τ.μ. και 9 Δωμάτια με ψυγείο και ατομικό μπάνιο. Φοινίκη Κάρπαθος τηλ. 0937 111463

ΕΝΟΙΚΙΑΖΕΤΑΙ σπίτι με 3 υπνοδωμάτια με όλη την επίπλωση από Αμερική για όλο το χρόνο. Αρκάσα Κάρπαθος τηλ. 0937 111463

ΕΝΟΙΚΙΑΖΕΤΑΙ διαμέρισμα δυάρι, πλήρως επιπλωμένο στο ΠΑΡΑΔΕΙΣΙ. Πληρ. τηλ. 81884

ΕΝΟΙΚΙΑΖΕΤΑΙ ισόγειο δυάρι στο Ανω Ροδίνι, Βαρσοβίας 12. Πληροφορίες στο τηλ. 26003.

ΕΝΟΙΚΙΑΖΕΤΑΙ Κατάστημα 105m2 με πατάρι 25m2 με ανεξάρτητη αποθήκη 135m2 επί της οδού Αθηνών 10 και Φλωρίνης γωνία. Τηλ. 37127 μετά τις 2.30 μ.μ.

ΕΝΟΙΚΙΑΖΕΤΑΙ υπερυψωμένη αποθήκη με ράμπα 200 τ.μ. πλησίον Αννης Μαρίας (έναντι BAZAR) τηλ. 25363, 0977/886163.

ΕΝΟΙΚΙΑΖΕΤΑΙ κατάστημα επί της Ερνεστ Μπεβιν και Ξάνθου γωνία 35 τ.μ. Πληρ. Τηλ. 34229

ΕΝΟΙΚΙΑΖΟΝΤΑΙ δύο γκαρσονιέρες μονόχωρες 40 και 30 τ.μ. αντίστοιχα ευάερες, ευήλιες με θέμα τη θάλασσα. Οδός Αυστραλίας 74. Πληρ. τηλ. 0241030165, 0241030977

ΕΝΟΙΚΙΑΖΕΤΑΙ διαμέρισμα πολυτελούς κατασκευής, επιπλωμένο 3 υπνοδωματίων 140 τ.μ., δύο μπάνια, εντοιχισμένη κουζίνα, αυτόνομη θέρμανση. Τηλ. 0937403140

ΕΝΟΙΚΙΑΖΟΝΤΑΙ Μια γκαρσονιέρα ευρύχωρη με μεγάλη βεράντα επιπλωμένη, και ένα δωμάτιο, στην οδό Αγ. Αναργύρων 20. Πληρ. Τηλ. 28710 από 10 π.μ. έως 2 μ.μ.

ΕΝΟΙΚΙΑΖΟΝΤΑΙ δύο συνεχόμενα, ενοποιημένα, διαμπερή γραφεία συνολικού εμβαδού 32 τ.μ. στον Α' όροφο οικοδομής επί της οδού Δημ. Θεοδωράκη 34 (δίπλα στην Πλ. Κύπρου). Πληροφορίες τηλ. 32008 ή 0973-289273

ΕΝΟΙΚΙΑΖΕΤΑΙ διόροφη οικία στην Κρεμαστή (Παπαγιάννη 49) κατάλληλη για σοβαρή οικογένεια ή ανδρόγυνο, με 2 υπνοδωμάτια, 2 σαλόνια και υπόγειο. Πληρ. τηλ. 22377, 61285 κ. Σπύρο

ΕΝΟΙΚΙΑΖΟΝΤΑΙ στούντιος πολυτελούς κατασκευής, για ένα άτομο κατά προτίμηση στρατιωτικό, για όλο το χρόνο. Τιμή 80.000 δρχ. μαζί με κοινόχρηστα και νερό στην οδό Παπαναστάση. Πληρ. τηλ. 77216 - 31708 κ. Βασίλη.

ΕΝΟΙΚΙΑΖΟΝΤΑΙ στην Ιαλυσό πλάι στο ξενοδοχείο Ηλέκτρα, επιπλωμένα δίχωρα και μονόχωρα διαμερίσματα με θέρμανση. Πληροφορίες Τηλ. 22050 - 33441

ΠΡΟΣΦΕΡΕΤΑΙ για ενοικίαση χώρος 114 τ.μ. ιδανικός για ιατρείο ή για γραφείο. Περισσότερες πληροφορίες τηλ. 24060, 094433202 μετά τις 10.00

ΕΝΟΙΚΙΑΖΕΤΑΙ αποθήκη 135 τ.μ. επί της οδού Αθηνών και Φλώρινας γωνία. Πληρ. τηλ. 37127

ΣΕ ΕΝΑ ΜΕΓΑΛΟ ΚΗΠΟ με parking στην περιοχή Ιξιά - Κανδηλή **ενοικιάζονται:** 1) Διαμέρισμα τριάρι λούξ. 2) Επιπλωμένο, διαμέρισμα διάρι με: τηλέφωνο, κεντρική θέρμανση, ανεμιστήρες οροφής, αερόθερμο μπάνιου, ηλιακό και ηλεκτρικό θερμοσίφωνο, σίτες στα παράθυρα κλπ. Πληροφορίες 92714

ΕΝΟΙΚΙΑΖΕΤΑΙ μαγαζί στα Κολύμπια, δίπλα στα κεραμικά ΚΩΣΤΑΣ. Τηλ. 56217, 56578 όλη μέρα.

ΕΝΟΙΚΙΑΖΕΤΑΙ στην οδό Αγίων Αναργύρων 20 ένα δυάρι επιπλωμένο πλήρως διαμέρισμα. Πληρ. τηλ. 28710 - 0244 43458

ΕΝΟΙΚΙΑΖΟΝΤΑΙ 3 studios, πλήρως επιπλωμένα, ηλιακός, πολυκουζίνα, άριστη κατασκευή σαν μονοκατοικίες. Πληρ.: κ. Μάνος τηλ.: 0938626179 και 81478.

ΕΝΟΙΚΙΑΖΕΤΑΙ διαμέρισμα 15 τ.μ. στο Νιοχώρι, για ένα άτομο, καινούργιο, πλήρως επιπλωμένο, με πολυκουζινάκι, air condition, πληρ. Τηλ. 0944-420919.

ΕΝΟΙΚΙΑΖΕΤΑΙ εστιατόριον - μπαρ 100 τ.μ. με ιδιόκτητο κήπο 500 τ.μ. και πισίνα στην Ιαλυσό επί της οδού Ιερού Λόχου αριθ. 10. Πληροφορίες τηλ. 31006

ΖΗΤΟΥΝΤΑΙ στο κέντρο της πόλης 20 studios για αρχηγούς τουριστικού Οργανισμού. Πληροφορίες: τηλ. 89502 - 70926.

ΕΝΟΙΚΙΑΖΟΝΤΑΙ στην Κρεμαστή, 60.000 ολοκαίνουργια STUDIOS 27 Μ² πλήρης επίπλωση, πολυκουζίνα, σκεύη, ηλιακός, βεράντες, διαμπερή. Τηλ. κ. Μάνος 81478 και 0937168238

ΕΝΟΙΚΙΑΖΟΝΤΑΙ επιπλωμένα δίχωρα και διπλά μονόχωρα διαμερίσματα όπισθεν ξενοδοχείου BELVEDERE περιοχή Ψαρόπουλα. Πληροφορίες Τηλ. 22050- 33441

ΖΗΤΕΙΤΑΙ σχετικά καινούργιο διαμέρισμα εντός Ρόδου ή μέχρι Ιξιά για μεγάλο χρονικό διάστημα με 2 υπνοδωμάτια, μπάνιο, κουζίνα σαλόνι. Πληροφορίες: 0937 459060, 0977 072244.

ΕΝΟΙΚΙΑΖΕΤΑΙ κατάστημα 50 m2 επί της Βενετοκλέων 3. Πληροφορίες τηλ. 74188 9.30π.μ έως 1.00 μ.μ. και 6.00μ.μ. έως 10.00 μ.μ.

ΕΝΟΙΚΙΑΖΕΤΑΙ μέχρι τέλος Ιουνίου επιπλωμένο δωμάτιο με κουζίνα και λουτρό κοινής χρήσης με άλλο δωμάτιο, σε πρώτο όροφο, επί της οδού Θεμ. Σοφούλη, πλησίον Πανεπιστημίου Αιγαίου, κατάλληλο μόνο για φοιτήτριες η δασκάλες. Πληρ. Τηλ. 73631

Ζητουν Προσωπικο

ΑΠΟΦΟΙΤΟΣ Α.Ε.Ι. με γνώσεις Η/Υ και άριστα αγγλικά ζητά απογευματινή απασχόληση. Τηλ. 0977983010 και 0241073747

ΖΗΤΕΙΤΑΙ ψήστης και μια γυναίκα για να εργαστούν σε εστιατόριο στον Πανορμίτη Σύμης. Πληροφορίες, τηλ. 02460 71305 , 02460 72553

ΖΗΤΕΙΤΑΙ πωλήτρια για τουριστικό κατάστημα στην Μεσαιωνική Πόλη. Τηλ. 0241024974

ΖΗΤΕΙΤΑΙ κοπέλα για Ινστιτούτο Αισθητικής. Πληρ. Τηλ. 0241086170

ΖΗΤΟΥΝΤΑΙ 5 καθαρίστριες για το Νοσοκομείο Ρόδου. Πληροφορίες στα τηλέφωνα: 0241-022439, 0946-917531.

ΖΗΤΕΙΤΑΙ αντιπρόσωπος πεπειραμένος ζητείται από εισαγωγική εταιρεία για την προώθηση και πώληση γερμανικής μπύρας στην Ρόδο. Πληρ. τηλ. 0944463598

ΖΗΤΕΙΤΑΙ Υπάλληλος για την θέση διευθυντού (OPERATION MANAGER) Πρακτορείου Γενικού Τουρισμού. Ο ενδιαφερόμενος παρακαλείται να στείλει βιογραφικό σημείωμα στην διεύθυνση - Ταχ. θυρίδα 33 Ρόδος.

ΑΠΟ θεατρική εταιρεία ζητούνται ηθοποιοί με τα παρακάτω προσόντα: 1. Εμφάνιση 2. Μουσικές και Ακροβατικές ικανότητες. Πληροφορίες: τηλ.: 38873, 66477. Κιν.: 0972847299.

ΑΠΟ την εταιρεία «SALONICA» Ε. Κουκουλή ζητούνται συνεργάτες για εξωτερική εργασία, τηλ: (0310) 521 521, (0310) 537 537

ΕΠΑΓΓΕΛΜΑΤΙΑΣ οδηγός ζητά εργασία. Τηλ. 0945 510143

ΖΗΤΕΙΤΑΙ εσωτερική οικιακή βοηθός για να προσέχει δύο μικρά παιδιά. Πληροφορίες τηλ. 0937343297

ΚΥΡΙΑ ηθικών αρχών Ελληνογαλλίδα επιθυμεί να έχει τη φύλαξη μικρών παιδιών στο σπίτι της στην Ιαλυσό. Πληρ. τηλ. 0946821559 κυρία Ροζέτ.

ΓΥΜΝΑΣΤΑΙ, αισθητικοί, Φυσιοθεραπευτές ζητούνται από ΔΙΕΘΝΗ ΕΤΑΙΡΕΙΑ για πλήρη ή μερική απασχόληση με υψηλές μηνιαίες αμοιβές, σταθερή συνεργασία και κυρίως σοβαρή ευκαιρία σταδιοδρομίας Πληρ. 010 - 8832883 Αθήνα

ΑΠΟ θεατρική εταιρεία ζητούνται συνεργάτες για ειδικότητες ζογκλέρ, Παντομίμα, παραμυθά κουκλοπαίχτη animater. Τηλ. 38873, 66477, 0972847299

ΒΟΗΘΟΣ μαγείρου ζητά εργασία. Τηλ. 0945 510143

ΖΗΤΕΙΤΑΙ τεχνικός εγκαταστάτης κεραιών για μόνιμη ή μερική απασχόληση, με άδεια οδήγησης και προϋπηρεσία. Τηλ. 66026 - 66092 ώρες καταστημάτων.

ΖΗΤΟΥΝΤΑΙ ΝΕΟΙ

Από μεγάλη Εμπορική Εταιρεία ζητούναι νέοι, δραστήριοι, οργανωτικοί και φιλόδοξοι για το τμήμα των πωλήσων (Πωλητές/Merchandisers). Πτυχίο Οικονομικού κλάδου - Marketing ή προϋπηρεσία στο χώρο των πωλήσεων, θα θεωρηθούν επιπλέον προσόντα. Αποδοχές ικανοποιητικές, bonus, σύγχρονο περιβάλλον εργασίας και προοπτικές εξέλιξης στο χώρο των πωλήσεων. Πληροφορίες τηλ. 61434

ΖΗΤΟΥΝΤΑΙ για το Φράγμα Κρητηνίας Ρόδου **1)** Χειριστές μηχανημάτων **2)** Οδηγοί χωματουργικών φορτηγών **3)** ηλεκτροσυγκολλητής **4)** μηχανικός μηχανημάτων Πληροφορίες τηλ. 0246 - 31130 κος Γιάννης και 0938753664 κος Ηλίας

ΖΗΤΕΙΤΑΙ συνεργάτης αντιπρόσωπος για μεγάλη εταιρεία promosion για την ΡΟΔΟ και την ΚΩ ΠΛΗΡ. κ. Διονύση Νιτστα Τηλ. 019412325, 0947567176

ΠΩΛΗΤΗΣ Ή ΠΩΛΗΤΡΙΑ Εξαιρετική ευκαιρία για ένα άτομο να συνεργαστεί με μεγάλο οικονομικό οργανισμό εισηγμένο στο Χρηματιστήριο. Εκπαιδευτικό πρόγραμμα στον επιτυχημένο υποψήφιο στα κεντρικά γραφεία. Ο υποψήφιος πρέπει να είναι μόνιμος κάτοικος Ρόδου. Τουλάχιστον δύο χρόνια ανώτερης παιδείας, προτιμούνται πτυχιούχοι. Απαιτείται εξαιρετική προσωπικότητα και ικανότητα να συναντά υψηλά ιστάμενους επαγγελματίες. Μισθός συν προμήθειες. Τηλεφωνείστε ή αποστείλατε βιογραφικό Τηλέφωνο και διεύθυνση τα εξής: Τηλ. 77979, Διεύθυνση Τ.Θ. 427 ΡΟΔΟΣ «Υπ' όψιν κ. Μαργωμένου Μανώλη» 9.00 - 14.00

ΖΗΤΕΙΤΑΙ ΟΔΗΓΟΣ

Από μεγάλη Βιομηχανική και Εμπορική Εταιρεία, ζητείται οδηγός - πωλητής, για διανομή προϊόντων. Πληροφορίες τηλ. 61434.

ΖΗΤΟΥΝΤΑΙ ΝΗΠΙΑΓΩΓΟΙ

Νηπιαγωγείο στη Λευκωσία προσφέρει συμβόλαιο εργασίας, για τουλάχιστον δύο χρόνια, σε νηπιαγωγούς αποφοίτους πανεπιστημίου.Μισθός πολύ υψηλός. Δωρεάν διαμονή. Για πληροφορίες τηλ. 00357 -2-350480 ή 00357- 9- 424459

Αυτοκινητα

ΠΩΛΕΙΤΑΙ VIRAGO 250 c.c. σε καλή κατάσταση Τιμή 450.000 δρχ. Πληρ. Τηλ. 094581221

ΠΩΛΕΙΤΑΙ SEAT IBIZA 1.400 cc 16V 4ΘΥΡΟ 2/2002 χρώματος ασημί μεταλλικό σε άριστη κατάσταση διαθέτει: Α) Air Condition Β) Αερόσακο οδηγού συνοδηγού Γ) Ηλεκτρομαγνητικές κλειδαριές Δ)Υδραυλικό τιμόνι Ε) Ηλεκτρικά παράθυρα Τιμή προσιτή δεκτός κάθε έλεγχος Τηλέφωνα επικοινωνίας 0973 - 317464 02410 - 76912

ΠΩΛΕΙΤΑΙ Mazda 626 JLS 2.000 μηχανή μοντέλο '93. Μπροστά είναι τρακαρισμένο. Πληρ. τηλ. 0241067087, 0972080314.

ΠΩΛΕΙΤΑΙ αυτοκίνητο LADA SAMARA σε καλή κατάσταση, μαζί με ραδιοκασετόφωνο Pioneer.Τιμή 300.000 δρχ. τηλ. 0244024009, 0244023561, κιν. 0942296112

ΠΩΛΕΙΤΑΙ PEGEUOT 406 μοντέλο 6/97 σε άριστη κατάσταση με κλιματισμό, αερόσακους και ράδιο - Cd (τηλ. 64458 - 65498)

ΠΩΛΕΙΤΑΙ ΜΗΧΑΝΗ KAWASAKI KLR 250 κυβ. σε άριστη κατάσταση από γενική ανακατασκευή, δεκτός κάθε έλεγχος. Τιμή 700.000. Τηλ. 0932376357.

ΠΩΛΕΙΤΑΙ: 1993 ALFA ROMEO (1.4 TS) σε άριστη κατάσταση. Τιμή ευκαιρίας - Τηλ.: 62063

ΠΩΛΕΙΤΑΙ αυτοκίνητο BMW 316I καταλυτικό, μοντέλο 4/1992, ατρακάριστο, γερμανικών προδιαγραφών, σε άριστη κατάσταση, σε γκαράζ, με Extra, 80.000χλμ. Δεκτός διακανονισμός. Πληρ. τηλ. 65807-38811

ΠΩΛΕΙΤΑΙ αυτοκίνητο FIAT UNO, χρονολογίας Δεκέμβριος 91', 1400 cc χρώματος πράσινο, καταλυτικό με A/C συναγερμό, αεροτομή, ραδιοκασσετόφωνο, δερμάτινο τιμόνι, καινούργια ζαντολάστιχα, αμορτισέρ σε άριστη τιμή. Πληροφορίες στα τηλέφωνα: 02410-75874. Καθημερινά από 18.00 έως 22.00 Κιν: 0937318414

ΑΠΟ Εμπορική Επιχείρηση πωλούνται δύο αυτοκίνητα φορτηγά και ένα ανυψωτικό μηχάνημα (κλάρκ) Πληροφορίες στο τηλ. 02410-78906 (09:00 - 15:00)

ΠΩΛΕΙΤΑΙ: VIRAGO YAMAXA 500cc. Σε άριστη κατάσταση με full extra Τιμή 1.000.000 Τηλ: 74763 - 0932470714

ΠΩΛΕΙΤΑΙ αυτοκίνητο ALPHA ROMEO σε άριστη κατάσταση με ηλιοροφή και ηλεκτρικά τζάμια. Τιμή 600.000 δρχ. Τηλέφωνα επικοινωνίας: (0246) - 44212 44270 κινητό: 0974926872.

ΕΥΚΑΙΡΙΑ!!!!!

Πωλείται VW-GOLF 3/ 1992, 90 PS, με full extra, σε τιμή ευκαιρίας!!! Δερμάτινο σαλόνι, χαμηλή ανάρτηση, ζάντες αλουμινίου 15'', συναγερμός GT, ηχοσύνολο Pioneer, (ραδιοκασετ/νο, cd, cdιέρα για 12 cd, ενισχυτής, 4 ηχεία. Ολα Pioneer), πληροφορίες τηλ.: 02410-32018, 43138, 0944-278747.

ΠΩΛΕΙΤΑΙ VIRAGO YAMAHA 400άρα. Σε άριστη κατάσταση με πολλά extra τιμή 1.000.000 δρχ. και ένα αυτοκίνητο MITSUBISI 1600 σε άριστη κατάσταση με 75.000 χλμ. Τιμή 950.000 δρχ. Πληρ. Τηλ. 73782 και 30073

ΠΩΛΕΙΤΑΙ μηχανή YAMAHA XT 250 cc μοντέλο '90 σε πολύ καλή κατάσταση. Τιμή: 450.000. Πληρ. τηλ. 0241-63298

ΠΩΛΕΙΤΑΙ JIMNY 4X4 CAMBIO χρώμα κόκκινο (αγρατσούνιστο) Με 1.400 χιλιόμετρα εντελώς καινούργιο έχει πρώτο SERVIS. Τιμή 600.000 χιλ. κάτω αντιπροσωπείας και FZR 250 c CENESIS. (μαύρος, χρυσός) 400.000 δρχ. Κος Νίκος τηλ. 0247, 31529 όλες τις ώρες.

ΠΩΛΟΥΝΤΑΙ από ιδιώτη: α) Κλούβα NISSAN 1.500 cc δρχ. 500.000 Β) Επιβατικό NISSAN BLUE BIRD 1.600 cc δρχ. 1.000.000 Πληροφορίες στα τηλ.: 95046 - 37920

ΠΩΛΕΙΤΑΙ

Μοναδικό μοντέλο Mercedes 124 Cabrio sport με Full extra. 5θέσιο. 2200 cc, έτους '93 - 5 χρόνια σε γκαράζ. Αριστη κατάσταση. Τιμή 16.000.000 δρχ. κανονική τιμή άνω των 34.000.000. Πληρ. εργάσιμες ημέρες πρωί 9-13.00 τηλ. 94786 Κο Κώστα

ΖΗΤΟΥΝΤΑΙ ΥΠΑΛΛΗΛΟΙ

Ζητούνται υπαλλήλοι να εργασθούν εποχιακά για την καλοκαιρινή περίοδο σε Super Market - τουριστικό κατάστημα στην περιοχή Ξενοδ. Blue Bay στην Κρεμαστή. Απαραίτητη τουλάχιστον η γνώση της Αγγλικής. Πληροφορίες τηλ.: 90850, 0946 - 284882, κ. ΓΙΩΡΓΟΣ.

ΖΗΤΕΙΤΑΙ ΤΕΧΝΙΚΟΣ

Από μεγάλη Βιομηχανική και Εμπορική Εταιρεία, ζητείται τεχνικός για το τμήμα Παραγωγής. Ηλικίας μεχρι 35 ετών. Θα προτιμηθούν πτυχία τεχνικών σχολών. Πληροφορίες τηλ. 61434.

ΕΝΟΙΚΙΑΖΕΤΑΙ

Κατάστημα 150 τ.μ. επί της Λεωφ. Ηρακλειδών, δίπλα από το κατάστημα Γεωργικών ειδών Α. Παρασκευά στην Ιαλυσό. Πληρ. 46549 & 93217

ΕΝΟΙΚΙΑΖΟΝΤΑΙ

Διαμερίσματα επιπλωμένα λουξ κατασκευής σε καινούργια οικοδομή καθώς και γραφεία, στην οδό Κων/νίδη περιοχή ΖΕΦΥΡΟΣ δίπλα από το ξενοδοχείο LOMENIZ Πληρ. στα τηλ. 0972551300, 69633, 64569, 61220, 61347

ΕΝΟΙΚΙΑΖΟΝΤΑΙ ΓΡΑΦΕΙΑ

ΕΝΟΙΚΙΑΖΟΝΤΑΙ δυο γραφεία επιφανείας 60 τ.μ. το καθένα, πολυτελούς κατασκευής, στην οδό Ι. Καζούλλη (πάνω από το «Καβαλιέρε»). Πληρ. τηλ. 75023 - 22932

ΔΙΑΦΟΡΑ

ΠΩΛΕΙΤΑΙ Φούσκα εστιατορίου 2 μέτρων με κανάλια και απορροφητήρα. Πληρ. τηλ. 34.100

ΑΝΤΙΠΡΟΣΩΠΟΣ/ΕΜΠΟΡΟΣ με δικό του δίκτυο διανομής στην Ρόδο, ζητείται από εισαγωγική εταιρεία της Αθήνας για την αποκλειστικότητα της πώλησης των προϊόντων γνωστής γερμανικής ζυθοποιίας. Τηλ. 0944-463598

ΠΩΛΕΙΤΑΙ εκκολαπτική μηχανή 120 αυγών, σε άριστη κατάσταση Τιμή 350 ευρώ Τηλ. 0241 053040 Κιν. 097751491

ΑΛΑΜΒΑΝΟΥΜΕ τοποθετήσεις πλακιδίων και τρίψιματα - γυαλίσματα - κρυσταλλοποιήσεις μαρμάρων. Πληρ. τηλ. 0942252300

ΠΩΛΟΥΝΤΑΙ καρέκλες μπαμπού σε άριστη κατάσταση. Πληρ. τηλ.: 0241022322, 0944306919

ΖΗΤΕΙΤΑΙ ΧΩΡΟΣ για μουσικό εργαστήριο διαστάσεων 30 τ.μ. περίπου. Τηλ. 0972223817 κ. Σωτήρης

ΑΝΑΛΑΜΒΑΝΩ εργασίες με πέτρες (χτίσιμο - πελέκημα κ.λπ.) Τηλ. 0102712139 8.00 - 10.00 μ.μ. κ. Μάρκος

ΔΙΕΘΝΗΣ ΕΤΑΙΡΕΙΑ με παγκόσμια προϊόντα, ΖΗΤΑΕΙ για την εκπροσώπησή της στην περιοχή, άτομα ικανά, δραστήρια άνω των 30 ετών, συνδεόμενα έμμεσα ή άμεσα με τον κλάδο διατροφικών προϊόντων (εμπορικοί αντιπρόσωποι, γυμναστές, φυσιοθεραπευτές, ιατρικοί επισκέπτες κ.λπ.) με εξαιρετικούς όρους μόνιμης συνεργασίας. Αμοιβές, Προοπτικές, Σταδιοδρομία. Πληρ. 010-8259485. Fax 010 - 8832883 ΑΘΗΝΑΙ.

ΑΠΟΓΕΙΩΘΕΙΤΕ οικονομικά με πρωτότυπη, σύγχρονη, συναρπαστική εργασία στον ελεύθερό σας χρόνο, με παροχή εντυπωσιακής MERCEDES SLK CABRIO SPORT Υπεύθυνος: Χριστοδούλου Τηλέφωνο: 0932 - 510488

ΠΩΛΕΙΤΑΙ Κλασική Επίπλωση, Σαλόνι - Τραπεζαρία, Τραπέζι Κουζίνας, Σκρίνιο, 0937 40 3140, Χειμάρρας 117, Ρόδος

ΚΗΠΟΥΡΟΣ αναλαμβάνει κήπους - κλάδεμα - γκαζόν - ψέκασμα και κάθε δουλειά αγροτικής φύσεως Πληρ: τηλ: 28189

ΠΩΛΟΥΝΤΑΙ καρέκλες και τραπέζια, εστιατορίου ξενοδοχείου σε καλή κατάσταση, λόγω ανακαίνισης. Πληροφορίες στα τηλέφωνα: 89928 - 89926

ΜΕΛΙΣΣΙΑ και παραφυάδες υγιέστατα και εγγυημένα πωλούνται από τη Μεσισσοκομία ΤΣΙΜΙΝΗ. Δυνατότητα μεταφοράς με δικά μας μέσα και ευθύνη, στο δικό σας τόπο. Χορηγούμε τιμολόγιο (Νέοι Αγρότες, προγράμματα βελτίωσης κ.λπ.). Πληρ. Τηλ. 0295 0 97098 info@melisokomia.gr

ΑΙΣΘΗΤΙΚΟΣ με άδεια ασκήσεως επαγγέλματος ζητεί συνεργασία. Τηλ. 0945585253

ΠΩΛΕΙΤΑΙ ποδήλατο B.M.X. παιδικό μοντέλο για παιδιά από 5-10 ετών σε πολύ καλή κατάσταση. Τιμή 20.000. Πληρ. στο τηλέφωνο 24667 από 9:00 π.μ. - 2 μ.μ. και 6 μ.μ. - 11 μ.μ.

ΠΩΛΟΥΝΤΑΙ 2 κλασικές κιθάρες «Vicente Sanchis» σε άριστη κατάσταση (αμεταχείριστες) α) Μοντέλο 34 με καπάκι από έλατο Β) Μοντέλο 38 bis με καπάκι από κέδρο τηλ: 02410-22060, κιν: 0974-135885

ΛΟΓΟΘΕΡΑΠΕΥΤΡΙΑ απόφοιτος Πανεπιστημίου Πατρών αναλαμβάνει Παιδιά με προβλήματα: • Αρθρωση • Μαθησιακές Δυσκολίες • Δυσλεξία • Νοητική υστέρηση • Βαρυκοΐα • Εγκεφαλική πάρεση • Τραυλισμός • Σύνδρομο Down. Πληροφορίες στο τηλέφωνο 61184, κινητό 0932920345

ΠΩΛΕΙΤΑΙ μηχανή singer ραψίματος σχεδόν καινούργια τηλ. 27823 Κα Ειρήνη Γεωργαλή

ΠΩΛΟΥΝΤΑΙ λόγω ανακαίνισης εσωτερικές πόρτες με κάσα και ψευτόκασα και ξύλινα παράθυρα σε πολύ καλή κατάσταση. Πληροφορίες τηλ. 91454.

ΛΟΓΙΣΤΗΣ - ΦΟΡΟΤΕΧΝΙΚΟΣ με άδεια λογιστή Α' Αναλαμβάνει την τήρηση βιβλίων Β & Γ κατηγορίας. Χειφόγραφα & μηχανογραφικά. Τηλ. 0944377300.

ΠΩΛΟΥΝΤΑΙ έπιπλα και ηλεκτρικά σκεύη, λόγω αναχώρησης. Παρακαλούμε επικοινωνήστε αμέσως. Αναχώρηση σε 5 ημέρες. Τηλ. 29527 κ. Ρίνα.

ΠΩΛΟΥΝΤΑΙ Α): Ντουλάπια κουζίνας πλήρη, με νεροχύτη και μπαταρία (βρύση). **Β)** Ηλεκτρική κουζίνα μάρκας SIEMENS με κεραμική πλάκα. Πληροφορίες Τηλ.: 27577.

ΠΩΛΕΙΤΑΙ εξοπλισμός καφετέριας σε άριστη κατάσταση και σε τιμή ευκαιρίας λόγω αλλαγής χρήσης. Για πληρ. τηλ. 61263 και 0945973701 κ. Γιώργο.

ΠΩΛΕΙΤΑΙ φουσκωτό σκάφος DROMOR 9m 2x225 MERCURY OPTI MAX, RADAR - GPS - VHF Βυθόμετρο, Τιμή 16.500.000 τηλ. 76258, 0944307217

ΠΩΛΕΙΤΑΙ κρεβατοκάμαρα. Πληρ. κ. Μαρία 0977869161, 0241038117

ΠΩΛΕΙΤΑΙ αερόθερμο με δύο μοτέρ turbo και ένα καλοριφέρ λαδιού. Πληρ. τηλ. 0945 141701

ΠΩΛΕΙΤΑΙ βιτρίνα ψυγείου με τζάμι πομπέ σε άριστη κατάσταση. Πληροφορίες 0944314724

ΠΩΛΕΙΤΑΙ κινητό τηλέφωνο NOKIA 3210 στην τιμή των 20.000 δρχ. σε άριστη κατάσταση, σχεδόν καινούργιο. Πληρ. τηλ. 24667- 0944747443

ΠΩΛΕΙΤΑΙ ενυδρείο λόγω χώρου, επίσης ποδήλατο για παιδιά πάνω από 11 ετών. Τιμή ευκαιρίας Τηλ. 02410 87046 κ. Σοφία

ΠΩΛΟΥΝΤΑΙ δύο μηχανές κινηματογράφου καθώς και πλήρες σύστημα Dolby. Τιμή ευκαιρίας τηλ. 0932 - 654414 ή 01 8236611

ΠΩΛΟΥΝΤΑΙ ξύλα ελιάς για τζάκι ή σόμπα. Τηλ. 0246 98257, 0946063418, 0246 98104, 0937698176

ΖΗΤΕΙΤΑΙ συνεργάτης - συνεταίρος σε κερδοφόρα επιχείρηση για την ανάπτυξη νέου τομέα. Δεκτές μόνον σοβαρές προτάσεις. Τηλ: 0945 922566 από 9.00 έως 21.00.

ΠΩΛΟΥΝΤΑΙ μεταχειρισμένα καθίσματα και τραπέζια εστιατορίου και μια βιτρίνα ψυγείο ψαριού με συρτάρια σχεδόν καινούργια. Πληρ. τηλ. 0944636141

ΠΩΛΕΙΤΑΙ κινητό τηλέφωνο ERICSON T10s σε άριστη κατάσταση σχεδόν καινούργιο. Τιμή 20.000. Πληροφορίες στο 24667 από 10.00 π.μ. - 3.00 μ.μ. και 6.00 μ.μ. - 11 μ.μ. και στο 0944372789 τις ίδιες ώρες.

ΠΩΛΕΙΤΑΙ Equaliser YAMAHA EQ-630 με τηλεχειριστήριο, τιμή 75.000, Διπλό Deck Technics RS-TR S15 80.000, Tuner YAMAHA TX-500 τιμή 60.000, Ενισχυτής YAMAHA AX-550 2X80, Τιμή 100.000 (με τηλεχειριστήριο) Ηχεία Bose 400W 701 Τιμή 250.000, VCR Sony SLV-486 EE (Mono), ελαφρώς μεταχειρισμένα. Τηλ.: 73548, 0937 - 515880 Βαγγέλης

ΖΗΤΕΙΤΑΙ αντιπρόσωπος στην Ρόδο από Εκδοτική Εταιρεία ταξιδιωτικών οδηγών με έδρα την Αθήνα. Βιογραφικό: Αιγιαλείας 52, Μαρούσι 15125, Τηλ. 01-6856093, 0945 - 859939, Fax: 6856095

ΠΩΛΕΙΤΑΙ μοτοποδήλατο PIACCIO 50 κυβ. NRS ένερζυ - Μία τηλεόραση SONY με ενσωματωμένο βίντεο 21 ιντσών - Ενα πλήρες παράθυρο αλουμινένιο με εξωτερική ασφάλεια - 5 καρέκλες - 2 τραπέζια το ένα αλουμινένιο - 1 ψυγείο παλιό - 2 κρεβάτια το 1 σιδερένιο - βιβλία. Τηλ. 32985 κιν. 0946 559539

ΠΩΛΟΥΝΤΑΙ σε τιμή ευκαιρίας καρέκλες μπαμπού, μια τοστιέρα διπλή, μία ψησταριέρα Σιλέξ και μία μηχανή καφέ φίλτρου Κάνον. Τηλ. 92203 και 94223

ΠΩΛΟΥΝΤΑΙ 2 ανατομικά στρώματα σε άριστη κατάσταση λόγω μετακόμισης. 20.000 το καθένα. Πληρ. στο τηλέφωνο 24667 από 9:00 π.μ. - 2 μ.μ. και 6 μ.μ. - 11 μ.μ.

ΠΩΛΗΣΕΙΣ ΑΚΙΝΗΤΩΝ

ΠΩΛΕΙΤΑΙ Πολυκατοικία κοντά στην Παύλου Μελά (οδός Σουλίου) τηλ. 0937343297 από 10:00 - 14:00

ΠΩΛΕΙΤΑΙ στην Παστίδα αγροτεμάχιο 4 στρέμματα προς 17.000.000 δρχ. Επίσης 5 στρέμματα με αποθηκευτικούς χώρους 500 τ.μ. 25.000.000 δρχ. Τηλ. 0944796767 ή 67361.

ΠΩΛΕΙΤΑΙ οικόπεδο στο Γεννάδι εκτάσεως 2.000 τ.μ. κοντά στους Μύλους, στην τιμή των 6.000.000 δρχ. Τηλεφ. 27838, καθημερινά από 14:00 έως 21:00. Κυρία Χριστίνα

ΠΩΛΕΙΤΑΙ στούντιο 50 τ.μ. στην Ιαλυσό με πανοραμική θέα 300 μέτρα από την θάλασσα τιμή 16.000.000 δρχ. πληρ. Τηλ. 0944542877

ΠΩΛΟΥΝΤΑΙ: 1) Κατάστημα με δύο αποθήκες στην οδό Βερολίνου 23. 2) Καρά - Γιαπί 160 τ.μ. σε τρίτο όροφο οικοδομής. 3)Αγρόκτημα 4.500 τ.μ. στον Αρχάγγελο επί της Εθνικής οδού Ρόδου - Λίνδου, με φως, νερό και τηλέφωνο. Πληροφορίες: 0244 - 51391 και 51184

ΠΩΛΕΙΤΑΙ κατάστημα ελεύθερο μ.τ. 40 απέναντι στο Πανεπιστήμιο σε νεόδμητη οικοδομή επί της ΑΓ. ΙΩΑΝΝΟΥ, πλησίον Ξενοδοχείων τιμή ευκαιρίας τηλ. 01-9959847 και (0241) 27823.

ΠΩΛΕΙΤΑΙ κατάστημα ανταλλακτικών αυτοκινήτων σε κεντρικό σημείο (Κόβα) γεμάτο ανταλλακτικά και πολλή πελατεία για λόγους υγείας. Ελέγχος δεκτός. Τιμή πολύ καλή. Τηλ. 34800

ΠΩΛΕΙΤΑΙ κατάστημα 60 τ.μ. στην οδό Καποδιστρίου Πληρ. τηλ. 21741 και ώρες 2-4 μ.μ.

ΖΗΤΩ να αγοράσω γκαρσονιέρα. Πληρώνω της μετρητής. Τηλ. 69467

ΖΗΤΩ ν' αγοράσω γκαρσονιέρα ή δυάρι. Τηλ. 0977793374, 0241030810

ΣΤΑ ΚΟΛΥΜΠΙΑ ΠΩΛΕΙΤΑΙ ΟΙΚΟΠΕΔΟ 5,30 στρέμματα προνομιούχο κοντά στο βουνό 20.000.000 δρχ. Τηλ. 22142 - 0945668060.

ΕΥΚΑΙΡΙΑ πωλείται ακίνητο 300τ.μ. μαζί με το υπόγειο κατάλληλο για οποιαδήποτε χρήση πρώην εστιατόριο «13» επί της Αρτεμισίας στην Κω τηλ. 0242 28705 ή 0945227465

ΠΩΛΕΙΤΑΙ αποθήκη 348 τ.μ. υπόγεια εντός Ρόδου κατάλληλη και για κατοικία. Ανταλλάσσεται και με ακίνητο στην Αθήνα. Λόγω αναχώρησης. Τηλεφ. 32985 κιν. 0946 559539.

ΠΩΛΟΥΝΤΑΙ στην Κάρπαθο ισόγειοι χώροι των 44 τ.μ. (γωνιακός χώρος), 62 τ.μ. ή και οι δύο μαζί. Υπάρχουν και υπόγεια του ίδιου μεγέθους κατάλληλα για καταστήματα, τράπεζα, γραφεία σε κεντρικό δρόμο. Πληρ. τηλ. 0245-22147.

ΠΩΛΕΙΤΑΙ 1) κτήμα στην περιοχή ΜΑΡΙΤΣΑ 40στ. Χ 1500 τ.μ. 2) κτήμα στα ΜΑΡΙΤΣΑ στο δρόμο προς ΔΑΜΑΤΡΙΑ 8 στρ. Χ 2 χιλ. 3) Κτήμα στα ΜΑΡΙΤΣΑ εντός σχεδίου 5,5 στρ. Χ15 χιλ. τ.μ. 4) κτήμα στα ΜΑΡΙΤΣΑ Φανταστική θέα στη θάλασσα εντός ζώνης 4.000 τ.μ. τιμή 36.000.000 δρχ. Τηλ. FAX 0241 22142, κιν. 0945 668060

ΜΑΘΗΜΑΤΑ

ΚΑΤΟΧΟΣ PROFICIENCY παραδίδει μαθήματα αγγλικών κατ' οίκον. Τηλ. 0977983010 - 0241073747

ΓΕΡΜΑΝΙΚΑ παραδίδονται από πτυχιούχο γερμανικής φιλολογίας τηλ. 36811

ΓΕΡΜΑΝΙΚΑ παραδίδονται ιδιαίτερα μαθήματα γερμανικής γλώσσας όλων των επιπέδων. Τηλ. 73387, 097799224

ΠΤΥΧΙΟΥΧΟΣ κλασικής φιλολογίας του πανεπιστημίου Αθηνών παραδίδει Μαθήματα σε μαθητές δημοτικού, γυμνασίου, λυκείου μεταδοτικότητα και οργανωμένες σημειώσεις πληρ. τηλ. 0945182682

ΚΑΘΗΓΗΤΡΙΑ πτυχιούχος πανεπιστημίου παραδίδει ιδιαίτερα μαθήματα μουσικής για όλα τα επίπεδα σε παιδιά, πιάνου, αρμονίου και θεωρίας. Τιμές προσιτές. Τηλ. 32-805 κ. Ελένη.

ΚΑΘΗΓΗΤΡΙΑ αγγλικών με πείρα επιθυμεί εργασία σε φροντιστήριο. Κάτοχος Cambridge Proficiency. Πληρ. τηλ. 67078, 67239 κ. Ζηνοβία Κοντού.

ΑΠΟΦΟΙΤΟΣ του Πανεπιστημίου Αιγαίου αναλαμβάνει τη μελέτη των μαθημάτων παιδιών δημοτικού και γυμνασίου τηλ. επικοινωνίας: 0977677766

ΜΑΘΗΜΑΤΙΚΑ - Φυσική - Χημεία - Φιλολογικά και Οικονομικά για μαθητές Γυμνασίου - Ενιαίου Λυκείου - ΤΕΕ. Εναρξη 3 Σεπτεμβρίου. Υπεύθυνα, μεθοδικά και σε χαμηλές τιμές. Πληρ. τηλ. 28053.

ΠΩΛΟΥΝΤΑΙ
ΘΕΡΜΟΣΥΣΣΩΡΕΥΤΕΣ
BAUCHNECHT
Πωλούνται 8 θερμοσυσσωρευτές σε άριστη κατάταση 2, 3 και 4 Kwatt σε τιμή ευκαιρίας.
Πληρ. τηλ. 76655 - 27919

ΓΙΑΝΝΗΣ ΝΙΚΟΛΙΔΑΚΗΣ
ΜΗΧΑΝΟΛΟΓΟΣ ΜΗΧΑΝΙΚΟΣ
ΓΑΛΛΙΑΣ 12 ΡΟΔΟΣ ΤΗΛ.: 22291 - 35103
ΠΩΛΟΥΝΤΑΙ
Επί της οδού Αναστασιάδη (περιοχή Δασκάλων) διαμ/τα πολυτελούς κατασκευής με υπόγειο χώρο στάθμευσης και αυτόνομη θέρμανση 67 τ.μ., 114 τ.μ., 88 τ.μ., 59,50 τ.μ., 90 τ.μ., 98 τ.μ., 117 τ.μ., 132 τ.μ.

ΠΩΛΕΙΤΑΙ
Μεζονέττα από ιδιοκτήτη στο Καρακόνερο, περιοχή Φιλερήμου, με πανοραμική θέα τη θάλασσα. Διόροφη με επιπλέον σοφίτα, 140 τ.μ. (χωρίς την αποθήκη στο υπόγειο) με κήπο, τζάκι, αυτόνομη θέρμανση (καλοριφέρ), εντοιχιζόμενη κουζίνα, ηλιακό θερμοσίφωνο. Πληροφορίες τηλ. 0977- 717444

ΠΩΛΟΥΝΤΑΙ
ΑΠΟ ΤΟΝ
ΑΝΑΣΤΑΣΙΟ ΑΤΣΙΔΗ

1) Διαμερίσματα, σε νέα 4όροφη οικοδομή, 119 τ.μ. στην οδό Παρθενόπης, στο Αραπάκι
2) Διαμερίσματα 148 τ.μ. 98 τ.μ. 94 τ.μ. και 82.50 τ.μ. στην οδό Κωνσταντινίδη στον Ζέφυρο.
Τα παραπάνω διαμερίσματα είναι πολυτελούς κατασκευής και διαθέτουν θέση στάθμευσης, αποθήκη και αυτόνομη θέρμανση.
3) Μονοκατοικίες στην Ιαλυσό 140 τ.μ. οδός Μυκηνών.

ΠΛΗΡΟΦΟΡΙΕΣ: ΑΝΑΣΤΑΣΙΟΣ ΑΤΣΙΔΗΣ
ΣΤΕΦΑΝΟΥ ΚΑΖΟΥΛΛΗ 74 - ΡΟΔΟΣ
Τηλ. 0241028616

ΟΙΚΟΔΟΜΙΚΕΣ ΕΠΙΧΕΙΡΗΣΕΙΣ
ΔΙΑΚΟΓΕΩΡΓΙΟΥ ΚΑΛΛΙΣΤΟΣ
ΠΩΛΗΣΕΙΣ ΔΙΑΜΕΡΙΣΜΑΤΩΝ
ΚΑΤΑΣΤΗΜΑΤΑ - ΑΠΟΘΗΚΕΣ
ΑΝΤΑΛΛΑΓΕΣ ΑΚΙΝΗΤΩΝ
ΑΓΟΡΕΣ ΟΙΚΟΠΕΔΩΝ
ΑΝΑΛΑΜΒΑΝΟΥΜΕ ΑΝΤΙΠΑΡΟΧΕΣ
ΔΙΕΥΘ. ΕΘΝ. ΑΝΤΙΣΤΑΣΕΩΣ 11
(ΠΡΩΗΝ ΑΝΝΗΣ ΜΑΡΙΑΣ) ΤΗΛ: 78501- 78502- 29318

1) Πωλούνται διαμερίσματα λουξ κατασκευής με απεριόριστη θέα. Τα διαμερίσματα διαθέτουν θωρακισμένες πόρτες - εντοιχισμένες κουζίνες - ντουλάπες - εντοιχισμένο νιπτήρα με ντουλάπι - κεντρική θέρμανση αυτόνομη - ανοιγόμενα ανακλινόμενα κουφώματα με διπλά τζάμια - σίτες - ρολά - υδραυλικό ασανσέρ - τριφασικό ρεύμα. Ολοι οι χώροι σπατουλαριστοί - εσωτερικές πόρτες M.D.F. με σχέδιο.
2) Διαμερίσματα
επί της οδού Μεγ. Κων/νου - Κων/νου Παλαιολόγου
50 τ.μ. δυάρια
85 τ.μ. τριάρια } ανά όροφο
110 τ.μ. τεσσάρια
3) Επί της Κων/νου Υδραίου - Στ. Κωτιάδη
70 τ.μ. τριάρια
90 τ.μ. τριάρια - τεσσάρια } ανά όροφο με
110 τ.μ. τεσσάρια μεγάλες βεράντες
130 τ.μ. τεσσάρια-πεντάρια φανταστική θέα
4) Επί της Λεωφ. Καλλιθέας - Καρακόνερο
50 τ.μ. δυάρια } ανά όροφο με
85 τ.μ. τριάρια μεγάλες βεράντες
110 τ.μ. τεσσάρια απεριόριστη θέα
5) Καταστήματα
50 τ.μ. } επί της Λεωφ. Καλλιθέας
100 τ.μ. Καρακόνερο
150 τ.μ.
6) Ιατρεία - Γραφεία
50 τ.μ. } Επί της Μεγ. Κων/νου } Φώκιαλη
100 τ.μ. και
150 τ.μ. Κων. Παλαιολόγου
Δάνεια όλων των ταμείων και όλων των τραπεζών

ΠΛΗΡΟΦΟΡΙΕΣ:
ΔΙΑΚΟΓΕΩΡΓΙΟΥ ΚΑΛΛΙΣΤΟΣ
ΤΗΛΕΦΩΝΟ: 78501 - 78502 29318

ΑΓΓΕΛΙΑ

Στην Κάρπαθο ενοικιάζεται σε τουριστική περιοχή του Δήμου Καρπάθου πάνω στην Επαρχιακή οδό και πάνω στην θάλασσα ολόκληρο διόροφο νεόκτιστο κτίριο (ισόγειο, 1ος όροφος και υπόγειο) επιφάνειας 500 τ.μ. περίπου κάθε όροφος, κατάλληλο για οποιαδήποτε χρήση Super Market, εστιατόριο, ζαχαροπλαστείο, Bar, κλπ. ή ενοικιάζεται και μεμονωμένα δηλαδή 2 καταστήματα ψηλοτάβανα προς τον δρόμο, επιφάνειας 78 τ.μ. το καθένα και 1 κατάστημα ψηλοτάβανο των 88 τ.μ. που διαθέτουν μπροστά τους πρασιά μήκους 26 τ.μ. και πλάτους 6 μ. καθώς και 2 καταστήματα ψηλοτάβανα με θέα την θάλασσα 182 τ.μ. και 86 τ.μ. αντίστοιχα το καθένα.

Επίσης ενοικιάζεται μεμονωμένα, ολόκληρος ο 1ος όροφος επιφάνειας 500 τ.μ. με 4 W.C. και απεριόριστη θέα προς την θάλασσα κατάλληλο για καφετέρια, εστιατόριο κλπ. Το κτίριο διαθέτει ολόκληρο το υπόγειο για Parking.

Πληροφορίες τηλ. 0245 023329 καθημερινά, ώρες γραφείου.

ΖΗΤΟΥΝΤΑΙ

Το ξενοδοχείο Irene Palace στα Κολύμπια, ζητά συνεργάτες των παρακάτω ειδικοτήτων:

F X B controller
Μπάρμαν
Σερβιτόροι Α' & Β'
Καμαριέρες
Πωλήτρια S.M.

Ανάλογα με την αιτούμενη θέση, η γνώση ξένων γλωσσών, πτυχίο Τουριστικής Σχολής και εμπειρία συνεκτιμώνται.

Αιτήσεις, πληροφορίες: κος Παπαβασιλείου, τηλ. 0241 056246, fax 0241 056262.

ΠΑΡΑΝΤΑΪΣ ΠΕΥΚΟΙ ΛΙΝΔΟΣ Α.Ε.
ΠΕΥΚΟΙ - ΛΙΝΔΟΣ
ΖΗΤΟΥΝΤΑΙ

Από το ξενοδοχείο **«PEFKI ISLANDS RESORT»** στους Πεύκους ζητούνται για την σαιζόν 2002 (01/05/2002 - 31/10/2002) οι ακόλουθες ειδικότητες:

1. **Βραδινός υποδοχής**
2. **Μπάρμαν**
3. **Βοηθός Σερβιτόρου**
4. **Κηπουρός**
5. **Καμαριέρες**

Οι ενδιαφερόμενοι θα πρέπει να έχουν καλή γνώση της Αγγλικής Γλώσσας και προϋπηρεσία το λιγότερο 2 χρόνια.

Για την συμπλήρωση των αιτήσεων θα πρέπει ο/η ενδιαφερόμενος/η να περάσει από το ξενοδοχείο πρωινές ώρα από 09.00 έως 15.00 (έως τις 31/10/2001) ή να στείλει το βιογραφικό του στο fax 0244-48184.

Τηλέφωνο για πληροφορίες 0244/48181-83 από 09.00 έως 15.00 κ. Λάκη.

ΝΤΕΤΕΚΤΙΒΣ

30 ΧΡΟΝΙΑ ΜΟΝΙΜΑ ΚΑΙ ΣΤΗ ΡΟΔΟ

35354

ΠΛΑΤΕΙΑ ΑΓΙΟΥ ΙΩΑΝΝΟΥ
Η ΛΥΣΗ!!!
ΣΕ ΚΑΘΕ ΣΑΣ ΠΡΟΒΛΗΜΑ

EXPRESS SECURITY

ΕΝΟΙΚΙΑΖΕΤΑΙ Ή ΠΩΛΕΙΤΑΙ

Τριώροφο νεοκλασικό στην παλιά πόλη, απέναντι από την είσοδο του κάστρου των Ιπποτών 250 τμ δίδεται για ενοικίαση για εμπορική χρήση ή για πώληση
Τηλέφωνα επικοινωνίας:
010 - 9587898 και 010 - 9515250.

Lindos Princess
BEACH ★★★★ HOTEL

Στο νεόκτιστο Ξενοδοχείο Α Κατηγορίας
LINDOS PRINCESS BEACH HOTEL
στην περιοχή Πεύκοι Λάρδου
Ενοικιάζονται καταστήματα

για διάφορες χρήσεις στο Εμπορικό Κέντρο στον κόμβο εισόδου του Ξενοδοχείου
Πληροφορίες καθημερινά 08:00 - 15:00
Τηλ: 02440 29230
Fax: 02440 29231
e-mail:lindosprincess@aias.gr

ΒΙΟΜΗΧΑΝΙΑ ΜΩΣΑΪΚΩΝ ΠΛΑΚΕΣ ΠΕΖΟΔΡΟΜΙΟΥ

«ΠΛΑΚΑΓΕ»

ΕΜΠΟΡΙΑ ΕΙΔΩΝ ΥΓΙΕΙΝΗΣ - ΠΛΑΚΙΔΙΩΝ

ΑΞΕΣΟΥΑΡ ΜΠΑΝΙΟΥ - ΥΔΡΟΜΑΣΑΖ

ΛΙΝΔΟΥ 136 - ΤΗΛ. 62688 - 63604,
Τ.Θ. 206 FAX: 62729 -
TLX: 292594
GE AR - 85100 ΡΟΔΟΣ

TOP PROPERTIES
GEORGIOS S. PIPINOS
ΓΕΩΡΓΙΟΣ Σ. ΠΙΠΙΝΟΣ
ΣΥΜΒΟΥΛΟΣ ΚΑΙ ΕΚΤΙΜΗΤΗΣ ΑΚΙΝΗΤΩΝ
REAL ESTATE AGENT - MEMBER OF F.I.A.B.C.I. - N.A.E.A. - C.E.I. - Σ.Ε.Κ.



Η "TOP PROPERTIES" είναι ατομική επιχείρηση και ανήκει εξ ολοκλήρου στον κ. Γεώργιο Σ. Πιπίνο, που από το 1971 ασχολείται αποκλειστικά και μόνο με επενδύσεις και REAL ESTATE, στο νησί της Ρόδου, καθώς και στην ευρύτερη περιοχή της Δωδεκανήσου.

ΑΠΕΥΘΥΝΟΜΑΣΤΕ: Στους **σοβαρούς, απαιτητικούς και επιλεκτικούς** επενδυτές - επιχειρηματίες - ελεύθερους επαγγελματίες, Έλληνες και ξένους, υψηλού εισοδηματικού επιπέδου, που ενδιαφέρονται να κάνουν μια σοβαρή επένδυση **προβολής** στο νησί της Ρόδου.

ΠΡΟΣΦΕΡΟΥΜΕ: Α) Υπηρεσίες και πληροφορίες που γίνονται σε προσωπικό επίπεδο με **εχεμύθεια, διακριτικότητα και σοβαρότητα.**
Β) Μεγάλη **γκάμα** υψηλής ποιότητας ακινήτων, όπως: 1) Ξενοδοχεία Α' και Β' κατηγορίας των 600 - 500 - 350 - 300 κλινών 2) Κεντρικά αστικά ακίνητα κατάλληλα για Τράπεζες - καταστήματα - γραφεία 3) Παραλιακές εκτάσεις, κατάλληλες για τουριστικές επενδύσεις των 150.000 - 100.000 - 70.000 - 50.000 - 36.000 τ.μ. και 4) Διαμερίσματα και μαιζονέτες **προβολής.**

ΣΤΟΧΟΣ ΜΑΣ ΕΙΝΑΙ: Να προσφέρουμε στο αγοραστικό μας κοινό **υψηλής ποιότητας ακίνητα και ευκαιρίες** στο νησί της Ρόδου. Η τριακονταετής και πλέον πείρα μας στον τομέα αυτό αποτελεί εγγύηση.

ΣΥΝΘΗΜΑ ΜΑΣ ΕΙΝΑΙ: Επενδύστε στην ΡΟΔΟ ΤΩΡΑ, σε ακίνητα που **ΑΝΤΕΧΟΥΝ ΣΤΟ ΧΡΟΝΟ.**

Γεώργιος Σ. Πιπίνος
ΜΕΣΙΤΗΣ ΑΣΤΙΚΩΝ ΣΥΜΒΑΣΕΩΝ
Γιατί εμείς γνωρίζουμε καλύτερα!

TOP PROPERTIES is a private concern and Mr George S. Pipinos, its owner, has carved, over the years, a reputation for integrity and excellence in the world of Real Estate in the Dodecanese.

At Top Properties we try hard to attract important and selective investors: high calibre businessmen/women and discerning professional people, both Greek and foreign, who wish to acquire substantial and valuable property on Rhodes.

We offer our expertise and advice privately, discreetly and in strict confidence.

We keep a compehensive list of real estate of the highest specifications:

a. A' and B' class hotels (600, 500, 350, 300 beds capacity).

b. Centrally situated office buildings and other business premises.

c. Seaside land, ideal for development (hotels, holiday resorts, etc.), of 150.000, 100.000, 70.000, 50.000, 36.000 sq.m.

d. Luxury appartments, maisonettes, detached, semi - detached and terraced houses.

Our aim is to give our clients the opportunity to acquire value for money, first class real estate on Rhodes. Our 30- year - old experience in Real Estate is our warranty.

Our moto is: Invest in Rhodes. Invest in property. It stands the test of time.

TOP PROPERTIES
and
George S. Pipinos
Because we Know best



ΚΕΝΝΕΝΤΥ 38, ΡΟΔΟΣ, 85 100, ΤΗΛ. (0241) 23895, 38243 και 0944-676003. FAX: (0241) 20883
38 KENNEDY STR., RHODES, 85 100, TEL. (0241) 23895, 38243, and 094 - 676003. FAX: (0241) 20883

ΠΕΡΙΛΗΨΗ
ΕΠΙΔΟΘΕΝΤΟΣ ΔΙΚΟΓΡΑΦΟΥ

Με την υπ' αριθμ. 4513/04-04-2002 έκθεση επίδοσης της δικαστικής επιμελήτριας στο Πρωτοδικείο Ρόδου, Αλεξάνδρας Κοκκίνου - Τσουκαλά, επιδόθηκε στον Εισαγγελέα Πρωτοδικών Ρόδου για λογαριασμό της Μόνα - Μαρί Γουίλλιαμς (Mona - Marie Williams) του Ρόυ (Roy) πρώην κατοίκου Νέας Υόρκης Η.Π.Α (1173 - 52nd Street, Brooklyn, NY, 11219) και ήδη αγνώστου διαμονής, ακριβές αντίγραφο της από 20-02-2002 και με αριθμ. πράξης κατάθεσης 131/08-03-2002 κλήσης του Στυλιανού Μυλωνάκη του Νικολάου και της Χριστίνας, κατοίκου Ρόδου, οδός Αγ. Φανουρίου αριθμ. 22, που απευθύνεται ενώπιον του Πολυμελούς Πρωτοδικείου Ρόδου και συζητείται στο ακροατήριό του την 06-06-2002 ημέρα Πέμπτη και ώρα 9.00 π.μ. με αριθμό πινακίου 45, καλούμενη να παραστεί στη συζήτηση όπως πιο πάνω αναφέρεται προς γνώση της και για κάθε νόμιμη συνέπεια. Με την κλήση αυτή επαναφέρεται προς συζήτηση, κατόπιν της υπ' αριθμ. 5/2002 απόφασης του Πολυμελούς Πρωτοδικείου Ρόδου, η από 09-02-2001 και με αριθμό πράξης κατάθεσης 105/2001 αγωγή του Στυλιανού Μυλωνάκη του Νικολάου κατά της Μόνα - Μαρί Γουίλλιαμς του Ρόυ, απευθυνόμενη ενώπιον του Πολυμελούς Πρωτοδικείου Ρόδου με την οποία ζητεί να εκδοθεί απόφαση που να κηρύσσει 1 τη Χριστίνα Μυλωνάκη θυγατέρα της Μόνα - Μαρί Γουίλλιαμς που γεννήθηκε στην Καλιφόρνια ΗΠΑ στις 04-08-1976 και 2. το Νεκτάριο Γουίλλιαμς υιό της Μόνα - Μαρί Γουίλλιαμς, που γεννήθηκε στη Ρόδο στις 31-10-1978, γνήσια τέκνα αυτού.

Ρόδος 05-04-2002
Ο πληρεξούσιος δικηγόρος
Πανάγος Ν. Πανάγος

ΠΕΡΙΛΗΨΗ

Με τις υπ' αριθμό 7201 Β και 7202 Β/12-2-2001 εκθέσεις επιδόσεως του δικαστικού επιμελητή του Πρωτοδικείου Ρόδου Σπυρίδωνα Ι. Κατσιγιάννη, με την παραγγελία μου σαν πληρεξουσίας δικηγόρου του ενάγοντος Κωνσταντίνου Ορφανού του Σταματίου, κατοίκου Εμπωνας - Ρόδου, επιδόθηκε στον κ. Εισαγγελέα Πρωτοδικών Ρόδου για τους εναγομένους αντιστοίχως: 1) Αναστασία Διακογεωργίου του Ηλία, και Γεώργιο Διακογεωργίου του Ηλία, κατοίκους Αυστραλίας, 114 THOMAS MELBOURNE STHAMPTON, AUSTRALIA, ακριβές αντίγραφο της υπ' αριθμό 14/2001 αποφάσεως του Ειρηνοδικείου Ρόδου, δια της οποίας ανεγνωρίσθη ότι συμπληρώθηκε στο πρόσωπο του ενάγοντος ο νόμιμος χρόνος κτητικής παραγραφής για την απόκτηση κυριότητας στο τμήμα που φαίνεται υπό στοιχεία γωνιών Α Β Γ Δ Ε Ζ Η Θ Ι Κ Λ Μ Ν Ξ Ο Π Ρ Σ Τ Υ Φ Χ Ψ Ω Α Α', στο από 3-3-2000 σχεδιάγραμμα της πολιτικού μηχανικού Τ.Ε. Μαρίας Θεουλάκη, εκτάσεως 12.960 τ.μ., ενός αγρού σπόριμου, που βρίσκεται στη θέση «Παρίσι» της κτηματικής περιφέρειας Σαλάκου, συνολικής εκτάσεως 18.000 τ.μ., με κτηματολογικά στοιχεία: τόμος 17 γαιών Σαλάκου, φύλλο 46, μερίδα 1926 και φάκελος 1624 του Κτηματολογίου Ρόδου, νομικής φύσεως «αρζί - μιρί» και ήδη «μουλκ».

Ρόδος 5 Απριλίου 2002
Η Πληρεξούσια Δικηγόρος
Λυγία Παπαθεοδωράκη - Διακοσταυριανού

TUI
HELLAS
ΖΗΤΑ

Υπαλλήλους με γνώσεις
της γερμανικής
ή γαλλικής γλώσσας
καθώς και γνώσεις υπολογιστού

Πληροφορίες
στο τηλ. (0241) 89 501
Δευτέρα - Παρασκευή:
από 09.30 έως 19.00 η ώρα

ΕΛΛΗΝΙΚΗ ΜΑΘΗΜΑΤΙΚΗ ΕΤΑΙΡΕΙΑ
ΠΑΡΑΡΤΗΜΑ ΔΩΔΕΚΑΝΗΣΟΥ
ΕΡΥΘΡΟΥ ΣΤΑΥΡΟΥ 35 - ΤΗΛ. 28571

ΑΝΑΚΟΙΝΩΣΗ

Το Σαββατοκύριακο 6 και 7 Απριλίου πρόκειται να διεξαχθεί στην Αθήνα η τελική φάση αξιολόγησης των επιτυχόντων στους μαθηματικούς διαγωνισμούς της Ε.Μ.Ε. προκειμένου να συγκροτηθεί η Εθνική ομάδα που θα πάρει μέρος στους Ολυμπιακούς αγώνες καθώς και στους Βαλκανικούς - Παγκόσμιους.

Στους διαγωνισμούς αυτούς συμμετέχει από τη Δωδεκάνησο, η Πηνελόπη Καλαφατά, μαθήτρια της Α Λυκείου του 3ου Ενιαίου Λυκείου Ρόδου, η οποία έχει βραβευθεί με χάλκινο μετάλλιο στον διαγωνισμό «Αρχιμήδης».

Οι ευχές όλων μας για μία ακόμη διάκριση θα τη συνοδεύουν

Από τη Δ.Ε. του Παραρτήματος
Δωδ/σου της Ε.Μ.Ε.



ΜΝΗΜΟΣΥΝΟ

Την Κυριακή 7/4/2002 και ώρα 09.00 στον Ιερό Ναό Αγίου Γεωργίου Μαλώνας, τελούμε ετήσιο μνημόσυνο υπέρ αναπαύσεως της ψυχής του πολυαγαπημένου μας συζύγου, πατέρα, πάππου και αδελφού

ΜΙΧΑΗΛ ΝΙΚ. ΜΙΧΑΛΑΚΗ

Η σύζυγος Ευτυχία
Τα τέκνα Κική, Νίνα - Γιώργος
Τα εγγόνια, οι αδελφοί, οι λοιποί συγγενείς

ΙΑΤΡΙΚΗ ΑΝΑΚΟΙΝΩΣΗ

Ο ιατρός
ΕΥΑΓΓΕΛΟΣ ΑΝΤ. ΑΓΓΕΛΟΥ
ΜΙΚΡΟΒΙΟΛΟΓΟΣ - ΒΙΟΠΑΘΟΛΟΓΟΣ
Δέχεται
Στο ιατρείο του ΙΕΡΟΥ ΛΟΧΟΥ 11
Δευτέρα - Παρασκευή
07.00 - 12.30 πμ και 5.30 - 7.30 μμ
Τηλ. ιατρείου 02410-43311
FAX 02410-43310

ΓΡΑΦΕΙΟ ΤΕΛΕΤΩΝ & ΜΝΗΜΟΣΥΝΩΝ ΡΟΔΟΥ
ΣΤΕΦΑΝΑ - ΣΤΟΛΙΣΜΟΙ
«ΑΜΕΡΙΚΑΝΟΥ»

Αμεση εξυπηρέτηση
ΟΛΟ ΤΟ 24ΩΡΟ
Αναλαμβάνουμε την τελετή
και με τα έξοδα
που χορηγούν τα ταμεία
χωρίς καμία επιβάρυνση
ΙΚΑ, ΤΕΒΕ, ΤΑΞΥ, ΔΗΜΟΣΙΟΥ,
ΛΙΜΕΝΙΚΩΝ, ΟΓΑ
και λοιπά ταμεία.

Τους ΑΠΟΡΟΥΣ ΔΩΡΕΑΝ
Πλατεία Βρούχου στη Μητρόπολη
Τηλέφωνα: 28901 - 33400

ΑΝΑΚΟΙΝΩΣΗ - ΠΡΟΣΚΛΗΣΗ

Ο **«Σύλλογος Αποφοίτων του Βενετοκλείου Γυμνασίου»** εορτάζει τα 90 χρόνια εκπαιδευτικής προσφοράς του Γυμνασίου μας και σας προσκαλεί στην εκδήλωση που θα λάβει μέρος στο **«Ακταίον» το Σάββατο 6/4/02** και **ώρα 18.30**

Η εν λόγω εκδήλωση περιλαμβάνει:
Ομιλία του Δικηγόρου **κ. Χαμουζά Αναστασίου** με θέμα:
«Το πνεύμα και η σημασία της ίδρυσης του Βενετοκλείου Γυμνασίου»
Επίσης ορχήστρα θα τραγουδήσει μαθητικά τραγούδια της εποχής.

Για το Δ.Σ.
Ο Πρόεδρος **Ο Γ. Γραμματέας**
Ιωάννης Γ.Καζουλάκης **Φάνης Χατζής.**

Η εκδήλωση τελεί υπό την αιγίδα της Νομαρχιακής Αυτοδιοίκησης Δωδ/νήσου

ΠΑΡΑΝΤΑΙΣ
ΠΕΥΚΟΙ - ΛΙΝΔΟΣ Α.Ε.
ΞΕΝΟΔΟΧΕΙΟ
«PEFKI ISLANDS RESORT»
ΠΕΥΚΟΙ - ΛΙΝΔΟΣ
ΖΗΤΕΙΤΑΙ

Βραδυνός μπάρμαν
με γνώσεις αγγλικής γλώσσας.

Παρακαλούνται οι ενδιαφερόμενοι
να απευθύνονται πρωινές ώρες
στο 02410-24018 κ. Ιωαννίδη.

Βιογραφικά στο fax: 02410-43286

CASINO RODOS

ΖΗΤΟΥΝΤΑΙ

Το πολυτελέστατο ξενοδοχείο των Ρόδων, 5 αστέρων, ιδιοκτησίας ΚΑΖΙΝΟ ΡΟΔΟΥ Α.Ε. ξεκινά σύντομα την λειτουργία του. Για τη στελέχωσή του η εταιρεία επιθυμεί να προσλάβει ικανούς συνεργάτες, στις παρακάτω ειδικότητες:

- **Σερβιτόροι - Σερβιτόρες**
- **Μάγειροι Α' και Β'**
- **Γκρουμ**
- **Καθαριστές - Καθαρίστριες**

Απαραίτητη η καλή γνώση των αγγλικών ενώ η προϋπηρεσία σε ξενοδοχεία πολυτελείας ή Α' κατηγορίας θα ληφθεί σοβαρά υπόψη.

Πληροφορίες - Αιτήσεις με πρόσφατη φωτογραφία:
ΚΑΖΙΝΟ ΡΟΔΟΥ Α.Ε, Διεύθυνση Προσωπικού
Παπανικολάου 4, ΔΕΥΤΕΡΑ έως ΠΑΡΑΣΚΕΥΗ
από 10:00 έως 13:00, τηλ, 97-535

CASINO RODOS

Θέλετε μια δεύτερη δουλειά
που θα σας προσφέρει τη δυνατότητα
να αξιοποιήσετε την ευχάριστη
προσωπικότητά σας;
Θέλετε να συμπληρώσετε το εισόδημά σας;
Το Καζίνο της Ρόδου σας δίνει
αυτήν την δυνατότητα
ξεκινώντας Σχολή Εκπαίδευσης
τον ερχόμενο Απρίλιο
για **DEALERS (ΚΡΟΥΠΙΕΡΗΔΕΣ)**
με μερική ή πλήρη
εποχιακή απασχόληση.

Για αιτήσεις - πληροφορίες στη Διεύθυνση
Προσωπικού, Παπανικολάου 4, Ρόδος.
Δευτέρα - Παρασκευή 10:00 - 15:00,
τηλ. (0241) 97-535



ΜΕΤΡΟΠΟΛ
ALPHA ODEON
Πρόγραμμα εβδομάδας από 5/4/2002 έως 11/4/2002
Πληροφορίες - Κρατήσεις : 02410-28400, από 5:00 μμ


Μία ιστορία αγάπης που θα σας συγκλονίσει! Με τον Αλέξη Γεωργούλη και την Μαρίνα Καλογήρου!
Αίθουσα 1 Κάθε μέρα 6:30, 8:30 και 10:30 μμ
ΑΥΡΙΟ ΘΑ'ΝΑΙ ΑΡΓΑ
Μόνο για μία εβδομάδα!!

Αίθουσα 2
Ο ΚΟΜΗΣ ΜΟΝΤΕ ΚΡΙΣΤΟ

Κάθε μέρα 7:45 και 10:30 μμ
Μια δυναμική περιπέτεια που θα σας συναρπάσει !!!
Με τους Γκάι Πιρς και Τζιμ Κάβιζελ !!
THE COUNT OF MONTE CRISTO


Το αριστούργημα των αδελφών Κοέν με τους Μπίλι Μπομπ Θόρντον και Φράνσις Μακ Ντόρμαντ!!!
Αίθουσα 3 Μόνο για μία εβδομάδα!!
Κάθε μέρα 5:45, 8:00 και 10:15 μμ
Ο ΑΝΘΡΩΠΟΣ ΠΟΥ ΔΕΝ ΗΤΑΝ ΕΚΕΙ
THE MAN WHO WASN'T THERE


ΣΤΑ ΕΛΛΗΝΙΚΑ
Κάθε μέρα 6:00 μμ
ΕΙΔΙΚΗ ΠΡΟΒΟΛΗ
Σαββάτο και Κυριακή 4:00 μ.μ.
Αίθουσα 2 **ΜΠΑΜΠΟΥΛΑΣ Α.Ε.**
MONSTERS, INC.

ΕΙΔΙΚΗ ΠΑΝΕΛΛΗΝΙΑ ΠΡΕΜΙΕΡΑ!!!
Μόνο Σαββάτο και Κυριακή 5:00 μ.μ.
Σε Ελληνικά και Αγγλικά!
Η ΕΠΟΧΗ ΤΩΝ ΠΑΓΕΤΩΝΩΝ
ICE AGE

ΠΑΛΛΑΣ 5 CINEMAS CENTER
ΠΡΟΓΡΑΜΜΑ ΕΒΔΟΜΑΔΑΣ
05/04/2002 - 11/04/2002
Για κρατήσεις: 24475 και70670
www.cinemapallas.gr

ΑΙΘΟΥΣΑ 5
ΤΟ ΟΝΟΜΑ ΜΟΥ ΕΙΝΑΙ ΣΑΜ / I AM SAM
ΠΡΩΤΑΓΩΝΙΣΤΟΥΝ: SEAN PENN, MICHELLE PFEIFFER
Ώρες Έναρξης: 17:10, 19:50, 22:30

ΑΙΘΟΥΣΑ 2 & 4
Η ΜΗΧΑΝΗ ΤΟΥ ΧΡΟΝΟΥ / TIME MACHINE
ΠΡΩΤΑΓΩΝΙΣΤΟΥΝ: GUY PEARCE, JEREMY IRONS
ΑΙΘΟΥΣΑ 2 Ώρες Έναρξης: 17:55, 20:00, 22:20
ΑΙΘΟΥΣΑ 4 Ώρες Έναρξης: 21:10

ΑΙΘΟΥΣΑ 1
A BEAUTIFUL MIND / ΕΝΑΣ ΥΠΕΡΟΧΟΣ ΑΝΘΡΩΠΟΣ
Η ταινία της χρονιάς που απέσπασε 4 Όσκαρ!
ΠΡΩΤΑΓΩΝΙΣΤΟΥΝ: RUSSELL CROWE, ED HARRIS, κ.α.
Ώρες Έναρξης: 17:00, 19:45, 22:30

ΑΙΘΟΥΣΑ 3
ΜΥΣΤΙΚΑ ΤΗΣ ΚΡΕΒΑΤΟΚΑΜΑΡΑΣ / IN THE BEDROOM
ΠΡΩΤΑΓΩΝΙΣΤΟΥΝ: SISSY SPACEK, TOM WILKINSON, MARISA TOMEI, NICK STAHL
Ώρες Έναρξης: 17:15, 22:00

ΑΙΘΟΥΣΑ 3
ΕΡΩΤΑΣ ΜΕΤ' ΕΜΠΟΔΙΩΝ / SERENDIPITY
ΠΡΩΤΑΓΩΝΙΣΤΟΥΝ: JOHN CUSACK, KATE BECKINSALE
Κάθε ημέρα / Ώρες Έναρξης: 20:00

ΑΙΘΟΥΣΑ 3 & 4
Ο ΑΡΧΟΝΤΑΣ ΤΩΝ ΔΑΧΤΥΛΙΔΙΩΝ: Η ΣΥΝΤΡΟΦΙΑ ΤΟΥ ΔΑΧΤΥΛΙΔΙΟΥ
THE LORD OF THE RINGS: THE FELLOWSHIP OF THE RING
ΠΡΩΤΑΓΩΝΙΣΤΟΥΝ: ELIJAH WOOD, IAN MCKELLEN
Ώρες Έναρξης: 17:45

Για κρατήσεις θέσεων 02410 **24475** και 02410 **70670** (16:00 - 20:00)
Dimokratias 13, 85100 Rhodes

Τα Προγράμματα

ΕΤ 1

06.30 ΜΕΛΙ ΓΑΛΑ
08.30 ΤΣΑΚ Ο ΚΑΣΤΟΡΑΣ
09.00 ΓΙΟΧΟ ΑΧΟΪ
09.15 Ο ΚΥΡΙΟΣ ΠΙΓΚΟΥΙΝΟΣ
09.45 Ο ΜΙΚΡΟΣ ΜΠΙΛ
10.20 SYMPHOLLIES
10.30 ΓΕΦΥΡΕΣ
11.00 Η ΕΠΙΘΕΣΗ ΤΩΝ ΚΑΡΤΟΥΝΣ
12.00 ΝΤΡΙΝΣΤΟΠ
13.50 **ΕΙΔΗΣΕΙΣ**
14.00 ΕΛΛΗΝΙΚΗ ΤΑΙΝΙΑ: ΚΡΟΥΑΖΙΕΡΑ ΣΤΗΝ ΡΟΔΟ
16.00 ΔΙΕΘΝΕΣ ΜΙΤΙΝΓΚ ΡΥΘΜΙΚΗΣ ΓΥΜΝΑΣΤΙΚΗΣ
17.00 **ΕΙΔΗΣΕΙΣ**
17.15 ΟΛΥΜΠΙΑΔΑ 2004... Η ΑΝΤΙΣΤΡΟΦΗ ΜΕΤΡΗΣΗ
17.45 ΟΛΥΜΠΙΑΚΕΣ ΔΙΑΔΡΟΜΕΣ
18.20 ΚΡΙΣΙΜΗ ΣΤΙΓΜΗ
19.00 50 ΛΕΠΤΑ
20.00 ΚΛΗΡΩΣΗ ΛΟΤΤΟ
20.15 ΜΟΥΣΙΚΟ ΠΡΟΓΡΑΜΜΑ
21.15 ΠΑΙΧΝΙΔΙΑ ΧΩΡΙΣ ΣΥΝΟΡΑ
23.00 **ΕΙΔΗΣΕΙΣ**
23.30 ΞΕΝΗ ΤΑΙΝΙΑ: ΦΑΡΓΚΟ
01.15 ΞΕΝΗ ΤΑΙΝΙΑ: ΤΟ ΠΕΙΡΑΜΑ
03.00 ΚΡΙΣΙΜΗ ΣΤΙΓΜΗ
03.30 ΑΘΛΗΤΙΣΜΟΣ ΚΑΙ ΘΕΑΜΑ
04.30 ΟΛΥΜΠΙΑΔΑ 2004... Η ΑΝΤΙΣΤΡΟΦΗ ΜΕΤΡΗΣΗ
05.00 ΟΛΥΜΠΙΑΚΕΣ ΔΙΑΔΡΟΜΕΣ

NET

08.00 ΕΚΠΑΙΔΕΥΤΙΚΗ ΤΗΛΕΟΡΑΣΗ
11.00 ΤΟΠΟΙ ΤΩΝ ΜΥΘΩΝ
11.30 ΞΕΧΩΡΙΣΤΟΙ ΤΟΠΟΙ
12.00 ΘΕΜΑΤΑ ΣΧΕΔΙΑΣΜΟΥ
12.30 ΒΙΤΡΙΝΕΣ ΤΟΥ ΚΟΣΜΟΥ
13.00 ΓΕΥΣΕΙΣ ΤΟΥ ΚΟΣΜΟΥ
13.30 ΜΕ ΑΡΕΤΗ ΚΑΙ ΤΟΛΜΗ
14.00 ΚΟΙΝΟΒΟΥΛΙΟ ΑΙΧΜΗΣ
15.00 **ΕΙΔΗΣΕΙΣ**
15.15 ΞΕΝΗ ΤΑΙΝΙΑ: ΕΝΑΣ ΥΠΕΡΟΧΟΣ ΤΡΕΛΟΣ
17.00 ΣΠΟΡ ΣΤΟΝ ΚΟΣΜΟ
17.30 ΜΙΑ ΧΩΡΑ ΕΝΑΣ ΠΡΩΤΑΘΛΗΤΗΣ
18.00 **ΕΙΔΗΣΕΙΣ**
18.15 ΠΟΛΙΤΗΣ 2000
19.15 ΣΤΟΝ ΚΟΣΜΟ ΤΗΣ ΟΙΚΟΝΟΜΙΑΣ
20.15 ΣΕ ΡΥΘΜΟΥΣ ΕΛΛΗΝΙΚΟΥΣ
21.00 **ΕΙΔΗΣΕΙΣ**
22.00 ΞΕΝΗ ΤΑΙΝΙΑ: ΜΑΝΤ ΜΑΞ - Ο ΕΚΔΙΚΗΤΗΣ ΤΗΣ ΝΥΧΤΑΣ
24.00 **ΕΙΔΗΣΕΙΣ**
00.45 ΞΕΝΗ ΤΑΙΝΙΑ: ΕΝΑΣ ΤΥΧΕΡΟΣ ΑΝΘΡΩΠΟΣ

ΕΤ 3

08.00 ΧΟΝΤΡΟΣ - ΛΙΓΝΟΣ
09.00 ΖΩΑ
09.30 ΣΙΓΚΙ, ΤΟ ΜΙΚΡΟ ΛΙΟΝΤΑΡΙ
10.00 ΑΦΙΕΡΩΜΑ ΣΤΟΝ ΤΣΑΡΛΙ ΤΣΑΠΛΙΝ
10.30 ΞΕΝΗ ΤΑΙΝΙΑ: Η ΙΣΤΟΡΙΑ ΕΝΟΣ ΣΚΥΛΟΥ
12.00 ΤΣΙΡΚΟ ΤΟΥ ΚΟΣΜΟΥ
13.30 ΤΖΑΚ ΧΟΛΜΠΟΡΝ
14.30 ΝΤΟΚΙΜΑΝΤΕΡ
15.00 **ΕΙΔΗΣΕΙΣ**
15.30 ΝΟΣΤΟΣ
17.00 ΚΑΘΕ ΤΟΠΟΣ ΚΑΙ ΤΡΑΓΟΥΔΙ
17.30 ΑΝΘΡΩΠΩΝ ΕΡΓΑ
18.30 ΑΝΟΙΧΤΟΙ ΟΡΙΖΟΝΤΕΣ
19.00 DESIGN X-TREME
19.30 JAZZ ESSENTIALS
20.00 ΝΤΟΚΙΜΑΝΤΕΡ
20.30 **ΕΙΔΗΣΕΙΣ**
21.00 ΚΟΝΤΡΑΠΟΥΝΤΟ
22.00 ΜΙΑ ΝΥΧΤΑ ΜΕ ΤΟΝ ΛΟΥ ΡΙΝΤ
23.00 ΑΘΛΗΤΙΚΟ ΣΑΒΒΑΤΟΒΡΑΔΟ
24.00 **ΕΙΔΗΣΕΙΣ**
00.20 ΜΑΝΤΣΕΣΤΕΡ ΣΙΤΙ - ΜΠΑΡΝΣΛΕΪ
02.00 ΝΟΣΤΟΣ

MEGA

06.00 ΠΡΟΔΟΣΙΑ
07.00 ΣΤΗΝ ΚΟΨΗ ΤΟΥ ΞΥΡΑΦΙΟΥ
08.00 Ο ΣΟΝΙΚ ΣΕ ΝΕΕΣ ΠΕΡΙΠΕΤΕΙΕΣ
08.30 ΟΙ ΠΕΡΙΠΕΤΕΙΕΣ ΤΟΥ ΗΡΑΚΛΗ
09.00 ΦΛΙΝΤΣΤΟΟΥΝΣ
09.30 DISNEY CLUB
11.00 ΞΕΝΗ ΤΑΙΝΙΑ: ΟΙ ΤΡΕΙΣ ΝΙΤΖΑ ΞΑΝΑΧΤΥΠΟΥΝ
13.00 MEGA STAR
14.00 **ΕΙΔΗΣΕΙΣ**
14.20 MAZI
15.45 TRACTION
16.30 ΕΛΛΗΝΙΚΗ ΣΕΙΡΑ
17.25 **ΕΙΔΗΣΕΙΣ**
17.30 ΤΑΙΝΙΑ
19.30 **ΕΙΔΗΣΕΙΣ**
21.00 BAR
22.00 Ο ΠΙΟ ΑΔΥΝΑΜΟΣ ΚΡΙΚΟΣ
23.00 ΠΡΙΒΕ
00.15 **ΕΙΔΗΣΕΙΣ**
00.30 ΞΕΝΗ ΤΑΙΝΙΑ: ΓΙΟΣ ΚΑΘΕ ΜΗΤΕΡΑΣ
02.15 ΞΕΝΗ ΤΑΙΝΙΑ: ΤΡΙΠΟΝΤΟ ΣΤΟ ΟΝΕΙΡΟ
05.15 ΤΗΛΕΜΑΡΚΕΤΙΝΓΚ
05.30 ΜΠΑΡ

ΑΝΤ 1

06.00 ΟΙ ΦΙΛΕΝΑΔΕΣ
06.45 ΤΗΛΕΜΑΡΚΕΤΙΝΓΚ - ΤΗΛΕΑΓΟΡΑ
07.00 ΣΤΟΥΝΤΙΟ ΜΕ ΘΕΑ
10.30 ΕΜΙΛΙ ΚΑΙ ΑΛΕΞΑΝΔΡΟΣ
11.00 ΙΠΤΑΜΕΝΑ ΡΙΝΟΚΕΡΑΚΙΑ
11.30 ΟΜΑΔΑ ΣΩΤΗΡΙΑΣ
12.00 ΝΤΡΑΓΚΟΝΜΠΟΛ
12.30 ΠΑΟΥΕΡ ΡΕΙΝΤΖΕΡΣ
12.55 ΣΟΥΠΕΡ ΓΚΕΪΜ
13.00 ΣΟΥΠΕΡ ΣΑΒΒΑΤΟ
14.00 **ΕΙΔΗΣΕΙΣ**
14.20 ΕΛΛΗΝΙΚΗ ΣΕΙΡΑ
15.20 ΣΕ ΕΠΤΑ ΗΜΕΡΕΣ
16.20 ΕΛΛΗΝΙΚΗ ΤΑΙΝΙΑ: Ο ΤΖΙΤΖΙΚΑΣ ΚΑΙ Ο ΜΕΡΜΗΓΚΑΣ
18.00 **ΕΙΔΗΣΕΙΣ**
18.30 BIG BROTHER 2
19.30 **ΕΙΔΗΣΕΙΣ**
21.00 BIG BROTHER 2
22.00 ΧΤΥΠΟΚΑΡΔΙΑ ΣΤΟ SEFERLY HILLS
22.45 ΘΕΑΤΡΟ: ΜΟΝΟΜΑΧΙΑ ΣΤΟ ΕΛ ΡΑΣΟ
24.00 **ΕΙΔΗΣΕΙΣ**
01.20 ΑΝΑΤΟΜΙΑ ΕΝΟΣ ΕΓΚΛΗΜΑΤΟΣ
02.20 ΤΟΛΜΗΡΕΣ ΙΣΤΟΡΙΕΣ
03.20 ΞΕΝΗ ΤΑΙΝΙΑ: ΤΟ ΑΙΜΑ ΤΩΝ ΑΠΑΤΣΙ

ALPHA

06.00 ΠΕΡΑ ΑΠΟ ΤΟΝ ΟΡΙΖΟΝΤΑ
07.00 ΠΡΩΙΝΕΣ ΔΙΑΔΡΟΜΕΣ
10.00 7 ΗΜΕΡΕΣ ALPHA
11.00 ΕΚ ΤΟΥ ΣΥΝΕΓΓΥΣ
12.00 ΕΛΛΗΝΙΚΗ ΤΑΙΝΙΑ: ΚΑΡΔΙΑ ΜΟΥ ΠΑΨΕ ΝΑ ΠΟΝΑΣ
14.00 **ΕΙΔΗΣΕΙΣ**
15.00 ΑΠ... ΑΡΕΤΗ...ΤΩΣ ΜΕ ΤΟΛΜΗ
16.00 ΕΛΛΗΝΙΚΗ ΤΑΙΝΙΑ: ΔΟΥΛΕΙΕΣ ΤΟΥ ΠΟΔΑΡΙΟΥ
17.45 ΚΑΤΩ ΑΠΟ ΤΗΝ ΑΚΡΟΠΟΛΗ
19.30 **ΕΙΔΗΣΕΙΣ**
21.00 ΕΛΛΗΝΙΚΗ ΤΑΙΝΙΑ: ΜΙΑ ΙΤΑΛΙΔΑ ΑΠΟ ΤΗΝ ΚΥΨΕΛΗ
23.00 ΞΕΝΗ ΤΑΙΝΙΑ: ΣΥΜΦΩΝΙΑ ΜΕ ΤΟ ΔΙΑΒΟΛΟ
01.00 **ΕΙΔΗΣΕΙΣ**
01.15 ΞΕΝΗ ΤΑΙΝΙΑ: Ο ΙΧΝΗΛΑΤΗΣ
03.15 ΤΟΚ ΣΟΟΥ
04.15 ΠΕΡΑ ΑΠΟ ΤΟΝ ΟΡΙΖΟΝΤΑ
05.00 ΠΑΚΙΤΑ

STAR

06.00 ΠΑΙΔΙΚΟ ΠΡΟΓΡΑΜΜΑ
12.00 ΡΑΜΠΟ
12.30 ΤΑ ΣΤΡΟΥΜΦΑΚΙΑ
13.00 Ο ΑΔΕΛΦΟΣ ΜΟΥ ΚΙ ΕΓΩ
13.30 ΚΛΕΟΠΑΤΡΑ 2525
14.00 ΗΡΑΚΛΗΣ
15.00 ΖΙΝΑ
16.00 Ο ΦΥΓΑΣ
17.00 Ο ΑΟΡΑΤΟΣ ΑΝΘΡΩΠΟΣ
18.00 **ΕΙΔΗΣΕΙΣ**
19.30 ΛΟΪΣ ΚΑΙ ΚΛΑΡΚ
20.30 ΤΑ ΦΙΛΑΡΑΚΙΑ
21.00 ΞΕΝΗ ΤΑΙΝΙΑ: Ο ΥΠΕΡΚΑΤΑΣΚΟΠΟΣ ΤΩΝ ΔΥΟ ΗΠΕΙΡΩΝ
23.00 ΛΑΡΓΚΟ ΓΟΥΙΝΤΣ
24.00 **ΕΙΔΗΣΕΙΣ**
00.15 ΞΕΝΗ ΤΑΙΝΙΑ: ΝΟΡΜΑ ΤΖΙΝ ΚΑΙ ΜΕΡΙΛΙΝ
03.15 ΞΕΝΗ ΤΑΙΝΙΑ: ΜΠΡΕΚΦΑΣΤ ΚΛΑΜΠ
05.15 ΑΣΤΕΡΙΑ ΣΤΟ ΠΕΝΤΑΓΡΑΜΜΟ

FILMNET

06.00 ΤΟ ΚΟΡΙΤΣΙ ΠΟΥ ΑΦΗΣΑ ΠΙΣΩ
08.20 ΜΑΝΣΦΙΛΝΤ ΠΑΡΚ
10.15 Η ΜΑΥΡΗ ΤΡΥΠΑ
12.20 ΠΑΝΤΡΕΜΕΝΟΣ ΜΕ ΤΗ ΜΑΦΙΑ
14.05 2001: ΤΑ ΟΠΙΣΘΙΑ ΤΟΥ ΔΙΑΣΤΗΜΑΤΟΣ
16.10 ΣΤΑΡ ΤΡΕΚ: Η ΕΞΕΓΕΡΣΗ
18.00 ΣΟΚΟΛΑΤΑ
20.00 ΤΑ ΑΣΤΕΡΙΑ ΤΗΣ ΠΟΛΗΣ
20.30 ΔΕ ΜΟΥΒΙ ΣΟΟΥ
21.00 Η ΑΝΤΙΠΡΟΕΔΡΟΣ
23.10 ΣΥΛΛΕΚΤΗΣ ΟΣΤΩΝ
01.10 ΕΡΩΤΙΚΗ ΕΠΙΘΕΤΙΚΟΤΗΤΑ
03.05 Η ΑΡΠΑΧΤΗ
04.50 Η ΣΚΙΑ

ΤΕΜΡΟ

06.00 ΜΟΥΣΙΚΕΣ ΕΠΙΛΟΓΕΣ
06.15 ΑΓΡΙΑ ΦΥΣΗ
07.15 ΤΡΥΦΕΡΑ ΧΡΟΝΙΑ
08.15 ΚΙΝΟΥΜΕΝΑ ΣΧΕΔΙΑ
11.15 ΓΛΥΚΙΑ ΛΟΥΤΣΙΑ
12.00 ΤΑΡΖΑΝ, Ο ΒΑΣΙΛΙΑΣ ΤΗΣ ΖΟΥΓΚΛΑΣ
13.00 **ΕΙΔΗΣΕΙΣ**
14.00 ΜΠΛΑΚ ΣΚΟΡΠΙΟΝ
15.00 ΕΛΛΗΝΙΚΗ ΤΑΙΝΙΑ: Ο ΠΑΛΑΒΟΣ ΚΟΣΜΟΣ ΤΟΥ ΘΑΝΑΣΗ
16.15 ΜΕ-ΤΑΞΙ ΜΑΣ
17.00 SAFE SHEF
19.15 **ΕΙΔΗΣΕΙΣ**
21.00 ΞΕΝΗ ΤΑΙΝΙΑ: ΕΓΚΛΗΜΑ ΚΑΙ ΠΑΘΟΣ
23.00 ΞΕΝΗ ΤΑΙΝΙΑ: ΟΙ ΑΔΙΑΦΘΟΡΟΙ
01.00 ΞΕΝΗ ΤΑΙΝΙΑ: Η ΚΟΚΚΙΝΗ ΓΡΑΜΜΗ

ΡΟΣΚΟΠΙΟ

ΚΡΙΟΣ:
21 ΜΑΡΤΙΟΥ - 19 ΑΠΡΙΛΙΟΥ

Οι φιλικές και κοινωνικές σας σχέσεις φαίνεται να σας προβληματίζουν αυτό το διάστημα. Αν έχετε ήδη αποφασίσει ένα «γενικό ξεκαθάρισμα» κάντε το με τρόπο. Σκεφτείτε πως ίσως δεν μπορείτε τώρα να κρίνετε τα πράγματα λογικά για μια «οριστική διάλυση».

ΤΑΥΡΟΣ
20 ΑΠΡΙΛΙΟΥ - 20 ΜΑΪΟΥ

Οι έντονες πλανητικές επιδράσεις στο ζώδιό σας πιθανόν να φέρουν έντονες μεταπτώσεις στην ερωτική σας ζωή και στις φιλικές σας σχέσεις. Γι' αυτό μην ενδώσετε στην περιπέτεια. Αναζητήστε τη σταθερότητα και την ασφάλεια της συναισθηματικής συνύπαρξης που έχετε τόσο ανάγκη τελευταία.

ΔΙΔΥΜΟΙ
21 ΜΑΪΟΥ - 21 ΙΟΥΝΙΟΥ

Πάρτε θετικά μηνύματα και ενέργεια από ανθρώπους που σας αγαπούν πραγματικά και πάψτε να ενοχλείστε με κάθε σχόλιο που γίνεται για το άτομό σας. Μην απορρίπτετε τίποτα, από εκεί που δεν το περιμένετε μπορεί να πάρετε περισσότερα από ό,τι φαντάζεστε.

ΚΑΡΚΙΝΟΣ
22 ΙΟΥΝΙΟΥ - 22 ΙΟΥΛΙΟΥ

Οι διαστάσεις κάποιων προβλημάτων που αντιμετωπίζετε ίσως είναι τελικά μικρότερες απ' ό,τι νομίζετε. Ένα είναι το σίγουρο, με σύνεση και όχι με πανικό θα δώσετε τις λύσεις που είναι οι σωστότερες, έτσι ώστε να μη θιγούν τα συμφέροντά σας.

ΛΕΩΝ
23 ΙΟΥΛΙΟΥ - 22 ΑΥΓΟΥΣΤΟΥ

Ξεκαθαρίστε τους λόγους που μέχρι τώρα στάθηκαν εμπόδιο στην αρμονική πορεία, τόσο στις προσωπικές όσο και στις επαγγελματικές σας σχέσεις. Μη χάνετε τον έλεγχο των λόγων και των πράξεών σας και πάρτε την ευθύνη σας εκεί που χρειάζεται.

ΠΑΡΘΕΝΟΣ
23 ΑΥΓΟΥΣΤΟΥ - 23 ΣΕΠΤΕΜΒΡΙΟΥ

Η εποχή της ταλαιπωρίας πλησιάζει στο τέλος της και η υπομονή που έχετε δείξει σας βοηθά να ξεπεράσετε προσωπικά και εργασιακά προβλήματα που αντιμετωπίζετε, και δεν είναι λίγα. Δώστε στον εαυτό σας ένα μικρό περιθώριο ξεκούρασης.

ΖΥΓΟΣ:
24 ΣΕΠΤΕΜΒΡΙΟΥ - 23 ΟΚΤΩΒΡΙΟΥ

Αν θέλετε οι δικοί σας άνθρωποι να σας υποστηρίξουν και να σας βοηθήσουν σ' αυτό που ζητάτε, η συμπεριφορά σας απέναντί τους θα πρέπει να είναι πιο προσεκτική, λιγότερο αλαζονική και περισσότερο ζεστή και τρυφερή.

ΣΚΟΡΠΙΟΣ:
24 ΟΚΤΩΒΡΙΟΥ - 22 ΝΟΕΜΒΡΙΟΥ

Εμπιστευτείτε την πείρα που διαθέτετε για να ξεκαθαρίσετε τη στάση σας απέναντι σε ό,τι σας απασχολεί. Μην ξεχνάτε πως τα τωρινά προβλήματα που αντιμετωπίζετε δεν έχουν καμία σχέση μ' εκείνα του παρελθόντος.

ΤΟΞΟΤΗΣ:
23 ΝΟΕΜΒΡΙΟΥ - 21 ΔΕΚΕΜΒΡΙΟΥ

Οι ήρεμες στιγμές δεν λείπουν αλλά και οι δοκιμασίες σε προσωπικές και επαγγελματικές σχέσεις δεν είναι λίγες. Φροντίστε να διατηρήσετε τον αυτοέλεγχό σας και να μην παρασύρεστε από τις περιστασιακές εκρήξεις που σας φέρνουν αντιμέτωπους με το αγαπημένο πρόσωπο ή κάποιο συνεργάτη σας.

ΑΙΓΟΚΕΡΩΣ:
22 ΔΕΚΕΜΒΡΙΟΥ - 19 ΙΑΝΟΥΑΡΙΟΥ

Οι πλανητικοί συνδυασμοί των ημερών σάς αποδιοργανώνουν, φρενάρουν την ενεργητικότητα και την αποτελεσματικότητά σας και σας κάνουν αναποφάσιστους και νευρικούς. Η ψυχραιμία και η αυτοσυγκράτηση θα σας βοηθήσουν να λύσετε με τον καλύτερο δυνατό τρόπο τα προβλήματα που σας απασχολούν.

ΥΔΡΟΧΟΟΣ
20 ΙΑΝΟΥΑΡΙΟΥ - 19 ΦΕΒΡΟΥΑΡΙΟΥ

Προσοχή στις δύσκολες επιρροές των πλανητών στον άξονα της επικοινωνίας, μπορεί να προκαλέσουν παρεξηγήσεις, διαφωνίες ακόμα και καβγάδες, που ίσως μειώσουν την ποιότητα των σχέσεών σας, που τόση μεγάλη σημασία έχουν για σας.

ΙΧΘΥΕΣ:
19 ΦΕΒΡΟΥΑΡΙΟΥ - 20 ΜΑΡΤΙΟΥ

Οι ημέρες αυτές απαιτούν προσοχή και προνοητικότητα σε οτιδήποτε θα μπορούσε να σας εκθέσει οικονομικά και κοινωνικά. Φροντίστε και κινηθείτε σε καθημερινή βάση εκ του ασφαλούς. Πολύ σύντομα θα έχετε την πρώτη δυνατή αίσθηση των αλλαγών που έρχονται στη ζωή σας.



«Ο περί υπάρξεως αγών»

Είναι μια διεθνής έκφραση, που χρησιμοποιείται πάρα πολύ, για να δηλώσει την προσπάθεια της συντήρησης και διαιώνισης του είδους. Η φράση αυτή βρίσκεται διατυπωμένη για πρώτη φορά στο έργο του Δαρβίνου (1809-1822), που έχει τον τίτλο: «Περί της γενέσεως των ειδών των ζώων και φυτών διά της φυσικής επιλογής ή η διατήρησις των τελείων φυλών εις τον περί υπάρξεως αγώνα».

«Ο πόθος είναι ο πατήρ των σκέψεων»

Η φράση αυτή, που ισοδυναμεί με τη λαϊκή παροιμία: «όποιος πεινάει καρβέλια ονειρεύεται», συναντιέται στο δεύτερο μέρος της τραγωδίας του Σαίξπηρ «Ερρίκος ο 4ος». Η πρώτη της όμως διατύπωση είναι αρχαιότατη και την είπε ο Δημοσθένης που στον Ολυνθιακό λόγο του αναφέρει: «Καθένας πιστεύει εκείνο που ποθεί» (εκείνο που του αρέσει) (ευσεβής πόθος)

«Οποιος δεν έχει μυαλό, έχει ποδάρια»

Και, όταν πάλι βλέπει ο γέρος να κατηφορίζει ο γείτονάς του, ο θανάσης με το ταγάρι στον ώμο, που κάπου χασομέρησε και τώρα μόλις φτάνει στοι σπίτι του, με τη γλώσσα του έξω από την τρεχάλα, τον ρωτάει τι έπαθε.

- Μη τα ρωτάς γείτονα!... του απαντάει ο άλλος. Ξέχασα το ταγάρι μου κρεμασμένο στο πεύκο και γύρισα πίσω, να το βρω.. Μια ώρα δρόμο έκανα.

Ο γέρος τότε μ' ενα κούνημα της κεφαλής και με μορφασμό χαρακτηριστικό, του λέει:

- Οποιος δεν έχει μυαλό, έχει ποδάρια.

«Οποιος είναι άξιος παίρνει το καπετανοχάρτι μπροστά στον εχθρό»

Με το καπετανοχάρτι εννοούσε ο Μάρκος Μπότσαρης το δίπλωμα της στρατηγίας της Δυτικής Ελλάδας που το έσκισε μπροστά στους άλλους οπλαρχηγούς, οι οποίοι από μικροφιλοτιμία είχαν απαιτήσει και είχαν πετύχει από την Κυβέρνηση όμοια διπλώματα. Την άλλη μέρα έφυγε, για να συναντήσει τον Μουσταή - πασά της Σκόδρας και σε λίγες μέρες μια σφαίρα στο μέτωπο τον άφησε νεκρό.

«Οπου δεν πίπτει λόγος, πίπτει ράβδος»

Κάτι το αντίστροφο είναι: «ον ού τύπτει λόγος ουδέ ράβδος» = αυτός που δεν έχει το φιλότιμο να καταλάβει (να πάρει) από λόγια, δε συγκινείται ούτε με το ξύλο. (Αποστόλιος. Παροιμίες III, 77 -Λ. ΣΤα σελ. 3274)

Ιπτάμενα Δελφίνια Δωδεκανήσου

ΚΥΡΙΑΚΟΥΛΗΣ MARITIME

Χειμερινό Πρόγραμμα 2001 - 2002

Γνωρίζουμε στο επιβατικό κοινό ότι τα δρομολόγια μας συνεχίζονται και τον χειμώνα

Προς Κω - Κάλυμνο - Λέρο - Πάτμο και Σάμο

ΜΑΡΜΑΡΙΣ (Τουρκία)

ΚΑΘΕ ΠΑΡΑΣΚΕΥΗ ΣΤΙΣ 8:30

(με επιστροφή το Απόγευμα)

Επίσης διαθέτουμε τα δελφίνια προς ναύλωση για ποδοσφαιρικές ομάδες, συλλόγους - εκδρομές και βαπτίσεις.

Τηλέφωνα πληροφοριών - Κρατήσεων

78052 και 78053 κινητό 0938666121

Πλατεία Νεωρίου 6

KYROS SHOPS

Γ. ΜΑΡΙΕΤΤΟΣ

Η ολοκληρωμένη λύση για τον επαγγελματικό σας χώρο

ΜΟΚΕΤΕΣ - ΧΑΛΙΑ - ΔΑΠΕΔΑ - ΕΠΙΠΛΑ - ΥΦΑΣΜΑΤΑ - ΕΠΙΠΛΩΣΕΙΣ - ΚΟΥΡΤΙΝΕΣ - ΤΑΠΕΤΣΑΡΙΕΣ ΤΟΙΧΟΥ - ΛΕΥΚΑ ΕΙΔΗ - ΣΤΟΡ



ΕΠΑΓΓΕΛΜΑΤΙΚΟΣ ΕΞΟΠΛΙΣΜΟΣ

ΞΕΝΟΔΟΧΕΙΑ - ΕΣΤΙΑΤΟΡΙΑ - ΚΑΤΑΣΤΗΜΑΤΑ - ΓΗΠΕΔΑ - ΚΑΤΑΣΚΕΥΑΣΤΙΚΕΣ ΕΤΑΙΡΕΙΕΣ - ΔΗΜΟΣΙΟΙ ΧΩΡΟΙ

ΚΕΝΤΡΙΚΟ: Μ. ΚΩΝ/ΝΟΥ 27 ΡΟΔΟΣ 85100 - ΤΗΛ. 30090, 26590, FAX: 30079

ΥΠΟΚ/ΜΑ: 4ο χλμ ΡΟΔΟΥ - ΛΙΝΔΟΥ ΤΗΛ. 68838

Kyros group

ΑΠΟ ΤΟΝ ΕΙΣΑΓΓΕΛΕΑ ΠΛΗΜΜΕΛΕΙΟΔΙΚΩΝ ΡΟΔΟΥ

Ασκήθηκε ποινική δίωξη κατά τριών καθηγητών!

Κατηγορούνται ότι από κοινού υπεξαίρεσαν χρήματα μαθητικής εκδρομής



Ποινική δίωξη για υπεξαίρεση από κοινού μεγάλου ποσού από το χαρτζιλίκι αποφοίτων μαθητών του 2ου ΤΕΕ και 4ου Ενιαίου Λυκείου Ρόδου, κατά την διάρκεια της σχολικής εκδρομής τους που πραγματοποιήθηκε στο διάστημα 9 με 15 Μαρτίου 2002 στην Θεσσαλονίκη, άσκησε χθες, σύμφωνα με πληροφορίες, ο Εισαγγελέας Πλημμελειοδικών Ρόδου κ. Γ. Οικονόμου κατά των καθηγητών του 2ου ΤΕΕ Ρόδου Δημ. Ζαγκίλα, Αν. Τεργόπουλου και Ρηγ. Χατζηνικήτα. Η υπόθεση ανατέθηκε ταυτόχρονα σε Πταισματοδίκη για την διενέργεια προκαταρκτικής εξετάσεως που αναμένεται να ξεκινήσει άμεσα, προκειμένου να διελευκανθεί πλήρως η όλη υπόθεση, που έχει προκαλέσει, μεγάλο σάλο στο νησί μας. Ταυτόχρονα διενεργείται όμως και ΕΔΕ με εντολή του προϊστάμενου του 2ου ΤΕΕ κ. Κ. Σάρλη.

Αφού μελετήθηκαν συγκεκριμένα τα αποδεικτικά στοιχεία και η μηνυτήρια αναφορά που κατέθεσε καθηγητής του 4ου Ενιαίου Λυκείου κατά των συναδέλφων του, κρίθηκε ότι υπάρχουν επαρκείς ενδείξεις που να συνηγορούν υπέρ της ποινικής διώξεως των τριών κατηγορουμένων. Οπως έγραψε και προχθές η «δ»:

Σύμφωνα με την μηνυτήρια αναφορά που κατατέθηκε, ο καθηγητής αρχηγός της εκδρομής και φιλόλογος του 2ου ΤΕΕ, Δημ. Ζαγκίλας έδωσε εντολή στους προέδρους των 15μελών συμβουλίων των δύο σχολείων να εισπράξουν ποσό .120 ευρώ από κάθε μαθητή (87 από το 2ο ΤΕΕ και 60 από το 4ο Λύκειο) συνολικά δηλαδή ποσό 17.640 ευρώ για να πληρώνει αυτός τα έξοδα της νυχτερινής τους διασκέδασης. Προέβη δε σε αυτήν την κίνηση χωρίς να ενημερώσει τους υπόλοιπους καθηγητές που συμμετείχαν στην εκδρομή και χωρίς να έχει εξασφαλίσει την σύμφωνη γνώμη του Διευθυντή του Σχολείου ή του Συλλόγου Γονέων και Κηδεμόνων.

Οταν οι μαθητές έφτασαν στην θεσσαλονίκη ανέλαβε να τους «ξεναγήσει» στα νυχτερινά κέντρα, ενώ συνήθως είναι ο μαθητές αυτοί που αποφασίζουν που θα διασκεδάσουν.

Ετσι, 147 μαθητές του σχολικού συγκροτήματος επισκέφθηκαν 5 κέντρα της αρεσκείας του καθηγητή στα οποία σύμφωνα με στοιχεία που συνέλεξε ο μηνυτής - καθηγητής δαπανήθηκαν 51,60 ευρώ για κάθε άτομο.

Ο Ζαγκίλας και οι δύο συνάδελφοί του, Χατζηνικήτας και Τεργόπουλος, φέρονται να «λειτούργησαν» από κοινού καθώς μάλιστα οι δύο τελευταίοι συνυπέγραψαν την απολογιστική έκθεση του Ζαγκίλα για την εκδρομή αποδεχόμενοι ότι τα χρήματα των μαθητών δαπανήθηκαν «καλώς». Η τέταρτη καθηγήτρια του 2ου ΤΕΕ που συμμετείχε στην εκδρομή αρνήθηκε να συνυπογράψει την εν λόγω έκθεση αλλά κατέθεσε στον Διευθυντή του σχολείου προσωπική αναφορά.

Ο καθηγητής που υπέβαλε την μήνυση φέρεται να φρόντισε να εξασφαλίσει και ηχογραφημένες συνομιλίες με τους ιδιοκτήτες των 5 κέντρων στα οποία διασκέδασαν οι μαθητές από τις οποίες προκύπτει ότι **είναι σύνηθες φαινόμενο** μεταξύ καθηγητών ή άλλων προσώπων να κανονίζουν εκ των προτέρων πόσα χρήματα θα δαπανήσουν οι μαθητές στα κέντρα τους αλλά και να... «βολευτούν» και οι μεσάζοντες με μίζα (!) για την επιλογή τους! Επιπλέον ιδιοκτήτης συγκεκριμένου κέντρου φέρεται να αποκαλύπτει σε συνομιλία του με τον μηνυτή - καθηγητή ότι ο κατηγορούμενος τον πλησίασε ζητώντας του απόδειξη για δαπάνη 3 εκατ. δρχ. στο κέντρο του προκειμένου για να δικαιολογήσει τα ... αδικαιολόγητα!! Αν αυτά είναι αληθή, πρόκειται για συμπεριφορές και ενέργειες που απάδουν προς το λειτούργημα ενός εκπαιδευτικού.

Σύμφωνα με την μηνυτήρια αναφορά ο Ζαγκίλας, που αναχώρησε αμέσως, μόλις ξέσπασε ο θόρυβος για την Θεσσαλονίκη, προκειμένου να εξασφαλίσει αποδείξεις δαπανών από τα κέντρα και να δικαιολογήσει με αυτόν τον τρόπο τα έξοδα, συνήργησε επίσης στην έκδοση απόδειξης από κέντρο στην οποία συμπεριλαμβάνονται και τα έξοδα άλλων 2 σχολείων που συνδιασκέδαζαν στο κέντρο με το 2ο ΤΕΕ και το 4ο Λύκειο Ρόδου, λέγοντας στον ιδιοκτήτη ότι ήταν εκπρόσωπος και των τεσσάρων σχολείων!!!

Η «δ» έφερε στο μεταξύ σε προηγούμενο δημοσίευμά της στο φως της δημοσιότητας την απόδειξη που εξέδωσε το κέντρο «APOLLON PALACE» στο οποίο διασκέδασαν οι μαθητές και στο οποίο δαπανήθηκαν τα περισσότερα χρήματα από την «συνδρομή» των μαθητών του σχολικού συγκροτήματος σύμφωνα με δήλωση όλων των καθηγητών και στην οποία αναγράφεται ξεκάθαρα ότι πληρώθηκαν μόλις 900.091 δρχ. (2.641 ευρώ).

Στο πολυτελές κέντρο δηλαδή που τραγουδάει ο διάσημος Κουρκουλής και οι Antique οι μαθητές χρειάστηκε να καταβάλουν ποσό 17,61 Ευρώ ο καθένας. Στα υπόλοιπα 4 κέντρα η χρέωση θα πρέπει να ήταν σαφώς μικρότερη.

ΑΝΑΚΟΙΝΩΣΗ:

eN+A Architects

Δημήτρης Π. Παρασός & Συνεργάτες

ΜΕΤΑΦΕΡΘΗΚΑΜΕ ΣΤΟΥΣ ΝΕΟΥΣ ΓΡΑΦΕΙΑΚΟΥΣ ΜΑΣ ΧΩΡΟΥΣ:

Αγίας Αναστασίας 40,

Εμπορικό Κέντρο Φώκιαλη 2ος όροφος

tel. (+30-2410), 70592, 70595 fax. (+30-2410) 70593

ΠΟΛΙΤΙΣΤΙΚΟΣ ΟΡΓΑΝΙΣΜΟΣ ΔΗΜΟΥ ΡΟΔΙΩΝ

ΟΔΟΙΠΟΡΙΚΟ ΣΤΗ ΤΖΑΖ

Συναυλία με το

RHO JAZZ QUARTET

ΕΘΝΙΚΟ ΘΕΑΤΡΟ ΡΟΔΟΥ

Σάββατο 6 Απριλίου Ωρα 21.00

ΠΩΛΟΥΝΤΑΙ

1) Μονοκατοικίες στην παραλία Ιαλυσού έναντι Βράχου 120, 140, 150, 170, 180, 200 τ.μ. σε μπετά ή τελειωμένες πολυτελούς κατασκευής, σε οικόπεδα αυτοτελή 400 - 700 τ.μ.

2) Καταστήματα και στούντιο των 50 τ.μ. επί της οδού Ιερού Λόχου Ιαλυσός, έναντι ξενοδοχείου Τσίκη.

Πληρ. Γ. Ιωαννίδης
Τηλ. 21714 ή 0932296983

ΠΩΛΟΥΝΤΑΙ

1) Οροφοδιαμερίσματα πολυτελούς κατασκευής εντός της πόλεως Ρόδου (όπισθεν παλαιού Νοσοκομείου) οδός Μεταξά των 136 τ.μ. με αποθήκη και θέση γκαράζ εσωτερική.

2) Διαμερίσματα σε μικρή πολυκατοικία πολυτελούς κατασκευής (με γκαράζ εσωτερικό) μέτρων 91, 98 και 136 τ.μ.

3) Μονοκατοικίες στην περιοχή Mira Mare διόροφες με υπόγειο γκαράζ των 140 τ.μ. και διαμερίσματα των 70 τ.μ.

Πληρ. Γ. Ιωαννίδης
Τηλ. 21714 ή 0932296983