η δημοκρατική της Ρόδου

στην υπηρεσία του δωδεκανησιακού λαού

Αρ. φύλλου 6086 - ΠΕΜΠΤΗ 10 ΟΚΤΩΒΡΙΟΥ 2002 - Τιμή 0,70 ΕΥΡΩ (238 δρχ.) - www.dimokratiki.gr

Τα αποτελέσματα των εκλογών της 11/10/1998 στην νομαρχιακή αυτοδιοίκηση

• ΣΕΛ. 8



ΧΑΤΖΗΕΥΘΥΜΙΟΥ ΠΡΟΣ ΓΙΑΝΝΟΠΟΥΛΟ

«ΔΕΚΤΟΝ ΤΟ DEBATE αλλά με ίσους όρους»

Οι εντυπώσεις επισκιάζουν την ουσία

• ΣΕΛ. 4



Α. ΧΑΤΖΗΜΙΧΑΗΛ

10+1 ΛΟΓΟΙ ΓΙΑ ΝΑ ΨΗΦΙΣΕΤΕ τον Σάββα Καραγιάννη

Το χρέος των Δωδ/νησίων

• ΣΕΛ. 3

ΝΟΜΑΡΧΙΑΚΗ ΑΝΑΓΕΝΝΗΣΗ



ΟΛΟΙ ΣΤΗ ΣΥΓΚΕΝΤΡΩΣΗ ΤΗΣ ΝΙΚΗΣ

ΠΑΡΑΣΚΕΥΗ 11 ΟΚΤΩΒΡΙΟΥ 2002

ΩΡΑ 21:00

ΠΛΑΤΕΙΑ ΙΠΠΟΚΡΑΤΟΥΣ

στην ΠΑΛΙΑ ΠΟΛΗ της ΡΟΔΟΥ

Θα μιλήσει ο ΣΗΜΕΡΙΝΟΣ

και ΑΥΡΙΑΝΟΣ

ΝΟΜΑΡΧΗΣ ΔΩΔΕΚΑΝΗΣΟΥ

ΣΑΒΒΑΣ ΚΑΡΑΓΙΑΝΝΗΣ

Σε περίπτωση βροχής η ομιλία θα πραγματοποιηθεί στο Εθνικό Θέατρο

ΠΡΟΣΓΕΙΩΘΗΚΕ ΣΤΗΝ ΟΔΥΝΗΡΗ ΠΡΑΓΜΑΤΙΚΟΤΗΤΑ

Κ. ΚΑΪΣΕΡΛΗΣ: Το ΠΑΣΟΚ καίγεται, αυτοί χτενίζονται!



Αντιλήφθηκε, τελικά, ότι στόχος του άσπονδου φίλου του, υπουργού Εσωτερικών, είναι η πολιτική του εξόντωση • Εστειλε τα δικά του σαφή μηνύματα, αλλά με πολιτισμένο τρόπο και διατηρώντας την ψυχραιμία του • Καζάνι που βράζει το ΠΑΣΟΚ, ιδιαιτέρως στην Κω και Ρόδο • Οι 4 κινήσεις που δεν έκανε ο Σκανδαλίδης για να αποφευχθεί το «μπάχαλο»

• ΣΕΛ. 5

«Εμμεση επίθεση κατά Σκανδαλίδη και Νικητιάδη»



ΝΕΑ ΠΟΡΕΙΑ

Γιάννης Μαχαιρίδης

ΕΠΟΜΕΝΟΣ ΣΤΑΘΜΟΣ ΤΗΣ «ΝΕΑΣ ΠΟΡΕΙΑΣ» Η ΙΑΛΥΣΟΣ

Η παράταξη «Δωδεκάνησα Νέα Πορεία» και ο υποψήφιος Νομάρχης κ. Γιάννης Μαχαιρίδης, σας προσκαλούν στην ανοικτή συγκέντρωση που πραγματοποιείται απόψε, στις 8:30 το βράδυ, στην κεντρική πλατεία Ιαλυσού.

Ολοι μαζί, δεσμευόμαστε να κάνουμε μόνη μας ιδεολογία την ανάπτυξη και την προκοπή του τόπου μας, γιατί...

Τα Δωδεκάνησα αξίζουν περισσότερα.



ΣΑΒΒΑΣ ΚΑΡΑΓΙΑΝΝΗΣ

ΠΕΡΙΦΑΝΗΣ ΘΑ ΕΙΝΑΙ Η ΝΙΚΗ ΜΑΣ

Μεγάλη συγκέντρωση αύριο του κ. Χ. Χατζηευθυμίου

• ΣΕΛ 7



ΣΥΝΕΝΝΟΗΣΗ ΕΙΣΑΓΓΕΛΕΑ - ΙΑΤΡΩΝ

ΕΠΑΥΣΕ ΤΟ ΝΟΣΟΚΟΜΕΙΟ να χορηγεί ναρκωτικά

Εκρυθμη από χθες η κατάσταση

• ΣΕΛ 6

Ηρθε η ώρα της Αλλαγής!

Ηρθε η ώρα να δείξουμε τη Δύναμή μας...

Την Πέμπτη στις 8 και μισή το βράδυ ελάτε στον μεγάλο ξεσηκωμό στην συγκέντρωση του Χατζή Χατζηευθυμίου στην πλατεία του Αγίου Φραγκίσκου

πρώτα η Ρόδος

ΜΑΝΩΛΗΣ ΚΑΜΠΟΥΡΟΠΟΥΛΟΣ

Υποψήφιος νομαρχιακός σύμβουλος

Πρόεδρος ΔΟΤ



Με σημαία και όραμα τα Δωδεκάνησα

ΝΟΜΑΡΧΙΑΚΗ ΑΝΑΓΕΝΝΗΣΗ ΣΑΒΒΑΣ ΚΑΡΑΓΙΑΝΝΗΣ

πρώτα η Ρόδος

Χ. ΧΑΤΖΗΕΥΘΥΜΙΟΥ

ΓΙΑΝΝΗΣ ΒΑΣΙΛΑΚΗΣ

- μαιευτήρας - γυναικολόγος
- τ. πρόεδρος Ιατρικού Συλλόγου.
- τ. νομαρχιακός σύμβουλος
- πολιτευτής Ν.Δ.

Υποψήφιος Δημοτικός Σύμβουλος Ρόδου

Κοντά σας και μετά τις εκλογές



η άποψη της ημέρας

Σε απόγνωση οι μικρομεσαίοι

Οι σχέσεις των Ελλήνων φορολογουμένων με τις φορολογικές αρχές ποτέ δεν ήταν καλές. Η δυσπιστία βασίλευε και βασιλεύει ακόμα και στις δύο πλευρές. Τους τελευταίους δύο μήνες όμως οι τεταμένες αυτές σχέσεις κινδυνεύουν να οδηγήσουν σε αδιέξοδα και ανεξέλεγκτες καταστάσεις. Ο λόγος είναι φυσικά η περίπου εκβιαστική τακτική των αρχών στο ζήτημα της ρύθμισης των εκκρεμών φοροϋποθέσεων της εξαετίας 1993-98. Οι εφοριακοί υπάλληλοι, υπακούοντας στις αυστηρές εντολές του υπουργείου Οικονομίας και Οικονομικών, καλούν τους επιτηδευματίες να ρυθμίσουν την «εξαετία» υπό την άμεση απειλή του φορολογικού ελέγχου. Και στο σημείο αυτό είναι απαραίτητο να πούμε ότι ακόμα και το τελειότερο λογιστήριο έχει προβλήματα, όταν εγκαθίστανται εκεί οι εφοριακοί ελεγκτές. Δεν είναι όμως μόνο η απόλυτη εξουσία που διαθέτουν οι φορολογικές αρχές απέναντι στους φορολογουμένους. Περισσότερο από όλα ενοχλεί η ευχέρεια με την οποία μπορούν να «ρίξουν» τα βιβλία οποιασδήποτε επιχείρησης. Αλλωστε και οι εφοριακοί εργάζονται κάτω από σκληρές και πιεστικές συνθήκες και δεν έχουν την πολυτέλεια της «κατανόησης». Το χειρότερο όμως είναι ότι οι επιχειρήσεις, ιδιαίτερα οι μικρομεσαίες, λειτουργούν στις μέρες μας κάτω από συνθήκες αδυσώπητου ανταγωνισμού και δεν έχουν την πολυτέλεια να κλείνουν στην ουσία το λογιστήριο ή ακόμα και ολόκληρη την επιχείρηση για όσες ημέρες διαρκεί ο έλεγχος.

Ετσι, η απειλή του φορολογικού ελέγχου ισοδυναμεί με τεράστια προβλήματα για οποιαδήποτε επιχείρηση. Στη χειρότερη περίπτωση η εταιρεία δεν θα χάσει μόνο αρκετές ημέρες ή και εβδομάδες εύρυθμης λειτουργίας.

Στο τέλος θα κληθεί να ξαναπληρώσει φόρο εισοδήματος για κέρδη που έχουν ήδη φορολογηθεί. Αποτελεί πραγματικά παγκόσμια πρωτοτυπία να πληρώνουν οι επιχειρήσεις δύο φορές φόρο εισοδήματος για τις ίδιες χρήσεις. Σε όλο τον κόσμο η φορολογική υποχρέωση εξαντλείται με την κατάθεση της δήλωσης και την καταβολή του προβλεπομένου φόρου. Είναι απολύτως παράλογο να καλούνται οι επιχειρήσεις μετά από δέκα χρόνια, να ανοίγουν πάλι τα βιβλία τους για τη χρήση του 1993 για παράδειγμα. Τι είδους προγραμματισμό μπορούν να εφαρμόσουν οι μικρομεσαίες επιχειρήσεις όταν καλούνται να πληρώνουν διπλές και τριπλές φορές φόρο εισοδήματος, για κέρδη που έχουν καταγράψει πριν από πολλά χρόνια. Και όλα αυτά σε μία περίοδο ύφεσης και κρίσης ρευστότητας στην αγορά.

Και δυστυχώς η πολυδιαφημισμένη αναθεώρηση του φορολογικού μας συστήματος παρήλθε χωρίς και να τεθούν τα προβλήματα αυτά. Η αναθεώρηση περιορίσθηκε σε ελάχιστες τροποποιήσεις των φορολογικών συντελεστών, ενώ τα διαρθρωτικά προβλήματα του στρεβλού φορολογικού μας συστήματος, ούτε καν μνημονεύθηκαν από τους αρμοδίους. Είναι χαρακτηριστικό ότι ο αρμόδιος υφυπουργός Οικονομίας και Οικονομικών Απόστολος Φωτιάδης παραδέχθηκε πρόσφατα στη Βουλή, σε μία κρίση.... ειλικρίνειας, ότι είναι απαράδεκτο το γεγονός να «πέφτουν» τόσο εύκολα τα βιβλία των επιχειρήσεων. Με αυτά και με αυτά λοιπόν πώς περιμένουμε από τους μικρομεσαίους να δημιουργήσουν νέες θέσεις εργασίας και να εκμεταλλευτούν ευκαιρίες;

ο καιρός

Γενική πρόγνωση για σήμερα Πέμπτη 10/10/2002. Στη δυτική Ελλάδα προβλέπονται λίγες νεφώσεις που σταδιακά θα πυκνώσουν και υπάρχει πιθανότητα να σημειωθούν σποραδικές βροχές κυρίως στα βορειοδυτικά. Στην υπόλοιπη χώρα προβλέπεται αρχικά αίθριος καιρός αλλά αργότερα στα ηπειρωτικά θα αναπτυχθούν νεφώσεις.Το πρωί θα σημειωθούν τοπικές ομίχλες. Οι άνεμοι θα πνέουν από νότιες διευθύνσεις στα δυτικά ισχυροί μέχρι πολύ ισχυροί και αργότερα πιθανώς θυελλώδεις. Στην υπόλοιπη χώρα ασθενείς μέχρι μέτριοι και τη νύχτα ισχυροί. Η θερμοκρασία θα κυμανθεί στα βόρεια από 11 έως 25 βαθμούς Κελσίου, στα υπόλοιπα ηπειρωτικά από 14 έως 28 βαθμούς και στα νησιά από 16 έως 26 βαθμούς Κελσίου.

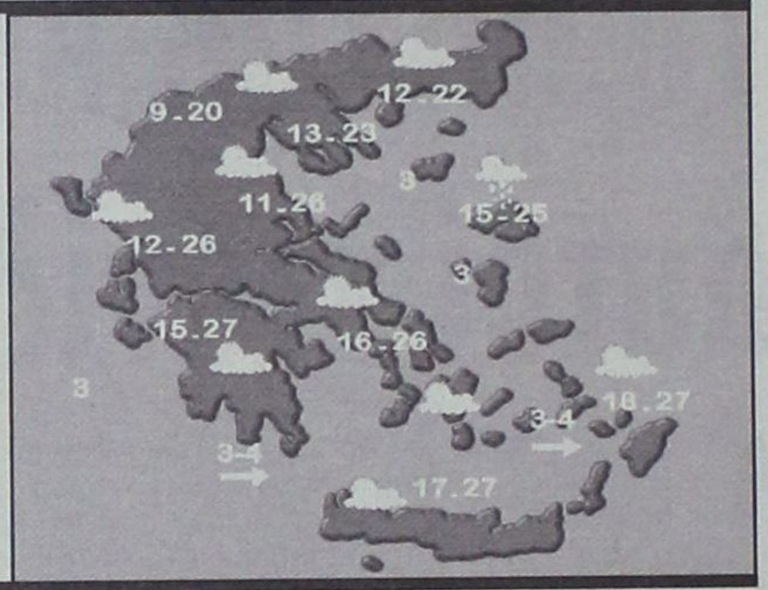

ΗΜΕΡΗΣΙΑ ΕΦΗΜΕΡΙΔΑ
η δημοκρατική της Ρόδου
Ετος ιδρύσεως 1982
Θεμ. Σοφούλη 77
Ταχ. Θυρίδα 339
85100 Ρόδος
Εκδότης - ιδιοκτήτης - διευθυντής:
ΒΑΣΙΛΗΣ Δ. ΑΘΑΝΑΣΙΟΥ
Τηλέφωνα:
34722, 76655, 37500,
26728, 27919
Telefax:37333
www.dimokratiki.gr
e-mail:contact@dimokratiki.gr



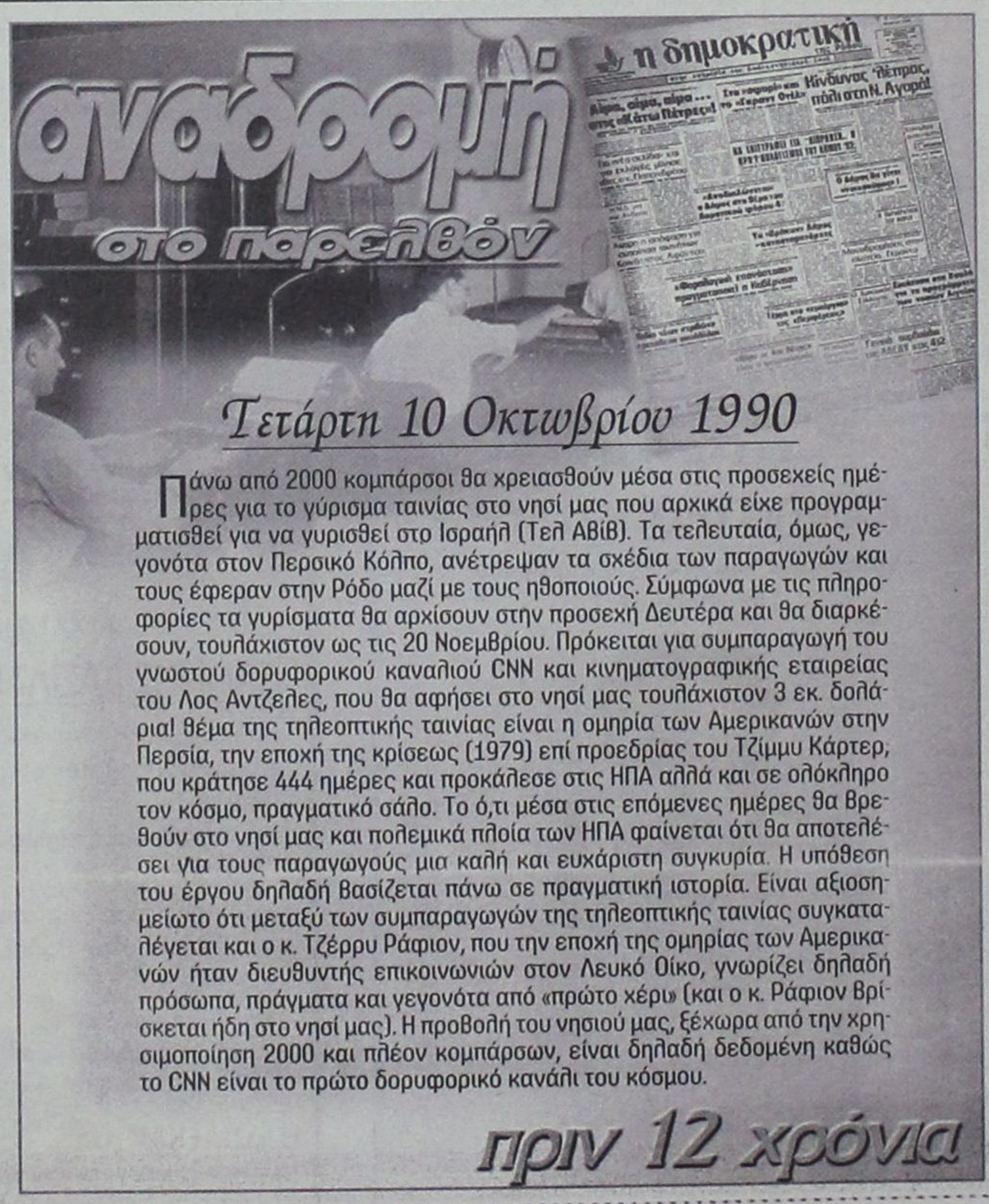

Τετάρτη 10 Οκτωβρίου 1990

Πάνω από 2000 κομπάρσοι θα χρειασθούν μέσα στις προσεχείς ημέρες για το γύρισμα ταινίας στο νησί μας που αρχικά είχε προγραμματισθεί για να γυρισθεί στο Ισραήλ (Τελ Αβίβ). Τα τελευταία, όμως, γεγονότα στον Περσικό Κόλπο, ανέτρεψαν τα σχέδια των παραγωγών και τους έφεραν στην Ρόδο μαζί με τους ηθοποιούς. Σύμφωνα με τις πληροφορίες τα γυρίσματα θα αρχίσουν στην προσεχή Δευτέρα και θα διαρκέσουν, τουλάχιστον ως τις 20 Νοεμβρίου. Πρόκειται για συμπαραγωγή του γνωστού δορυφορικού καναλιού CNN και κινηματογραφικής εταιρείας του Λος Αντζελες, που θα αφήσει στο νησί μας τουλάχιστον 3 εκ. δολάρια! θέμα της τηλεοπτικής ταινίας είναι η ομηρία των Αμερικανών στην Περσία, την εποχή της κρίσεως (1979) επί προεδρίας του Τζίμμυ Κάρτερ, που κράτησε 444 ημέρες και προκάλεσε στις ΗΠΑ αλλά και σε ολόκληρο τον κόσμο, πραγματικό σάλο. Το ό,τι μέσα στις επόμενες ημέρες θα βρεθούν στο νησί μας και πολεμικά πλοία των ΗΠΑ φαίνεται ότι θα αποτελέσει για τους παραγωγούς μια καλή και ευχάριστη συγκυρία. Η υπόθεση του έργου δηλαδή βασίζεται πάνω σε πραγματική ιστορία. Είναι αξιοσημείωτο ότι μεταξύ των συμπαραγωγών της τηλεοπτικής ταινίας συγκαταλέγεται και ο κ. Τζέρρυ Ράφιον, που την εποχή της ομηρίας των Αμερικανών ήταν διευθυντής επικοινωνιών στον Λευκό Οίκο, γνωρίζει δηλαδή πρόσωπα, πράγματα και γεγονότα από «πρώτο χέρι» (και ο κ. Ράφιον βρίσκεται ήδη στο νησί μας). Η προβολή του νησιού μας, ξέχωρα από την χρησιμοποίηση 2000 και πλέον κομπάρσων, είναι δηλαδή δεδομένη καθώς το CNN είναι το πρώτο δορυφορικό κανάλι του κόσμου.

πριν 12 χρόνια

πληροφορίες

Η ΤΑΥΤΟΤΗΤΑ ΤΗΣ ΗΜΕΡΑΣ

ΠΕΜΠΤΗ 10 ΟΚΤΩΒΡΙΟΥ
ΕΥΛΑΜΠΙΟΥ & ΕΥΛΑΜΠΙΑΣ Μ., ΘΕΟΦΙΛΟΥ ΟΜ.
Ανατολή ηλίου 6.29 Δύση ηλίου 17.55 ΣΕΛΗΝΗ 4 ΗΜΕΡ.

ΦΑΡΜΑΚΕΙΑ

ΣΗΜΕΡΑ: διημερεύει το φαρμακείο ΠΑΠΑΛΑΖΑΡΟΥ Κυρ. Καναδά 80 (έναντι εκκλησίας Αγ. Νικολάου) τηλ. 74260
ΣΗΜΕΡΑ: διανυκτερεύει το φαρμακείο ΠΑΠΠΟΥ Ε.-ΣΤΑΥΡΟΠΟΥΛΟΣ Χ., πλατεία Ακαδημίας (δίπλα από την Τράπεζα Δωδ/σου) τηλ. 75747

ΚΑΥΣΙΜΑ

ΣΗΜΕΡΑ: Διανυκτερεύουν τα πρατήρια καυσίμων **1)** Γκινάκης Αλ. **(SHELL Αυστραλίας) 2)** Σαμουράκης Α. **(JET OIL Λ. Καλλιθέας) 3)** Πίπος Σ. **(SHELL Ιξιά) 4)** Παπαστέργου Αν. **(BP Κρεμαστή) 5)** Παπαθεοδώρου Α. **(ΕΚΟ Φάνες) 6)** Διακοστεργάκης Γ. **(ΕΚΟ Μανδρικό) 7)** Δράκου Δρ. **(ΕΚΟ Αφάντου) 8)** Καλλιθενός Π. **(ΕΚΟ Αρχάγγελος) 9)** Παπαντωνίου Π. **(SHELL Κατταβιά)**

ΧΡΗΣΙΜΑ ΤΗΛΕΦΩΝΑ

Αμεση δράση	100	Πληρ. ΟΤΕ	131
Αμεση Επέμβαση		Ώρα	141
Πυροσβεστικής	199	Φαρμακεία (Διημ.-Διαν.)	107
Νοσοκομείο	80000	ΠΡΟ-ΠΟ • ΛΟΤΤΟ	111
Οδική Ασφάλεια:		ΡΟΔΑ	26300
EXRESS SERVICE	154	ΚΤΕΥΛ	27706
HELLAS SERVICE	1057	ΕΒΕΔ	22281
HOULIS SERVICE	30165	Δικηγορικός Σύλλογος	27469
ΑΦΟΙ Σιέκ	25776	Εμπορικός Σύλλογος	35255
Ράδιο Ταξί	64712	Ολυμπιακή - Κρατήσεις	24555
Αστυν. Διεύθυνση	27653	ΔΑΝΕ (πρακτορείο)	43150
Ασφάλεια	23294	ΙΚΑ	64912
Τμήμα Τάξης	23849	ΤΕΒΕ	22688-77034
Τροχαία	26480	ΤΑΞΥ	68701-3
Λιμεναρχείο	28888	ΟΑΕΔ	23265
Δασαρχείο	191	Εργατικό Κέντρο	24730
Τελωνείο	27703	Αρχαιολογία	34719
Υγειονομείο	26666	Περιφ. Δ/ντής	38174 - 38175
Μητρόπολη	23274	AIRGREECE	36095
Νομαρχία	74000	Aegean Airlins	98345
Δήμος Ρόδου	46200	ΔΗΜ. ΕΠΙΧ. ΚΑΘ. ΡΟΔΟΥ	77600
Βλάβες ΟΤΕ	121	ΥΠΗΡ. ΑΠΟΚΟΜΙΔΗΣ	61057
Βλάβες ΔΕΗ	125		

ΔΕΧΟΝΤΑΙ ΤΟ ΚΟΙΝΟ

- **Η ΠΕΡΙΦΕΡΕΙΑΡΧΗΣ** θα δέχεται το κοινό κάθε φορά που θα βρίσκεται στην Ρόδο
- **ΝΟΜΑΡΧΗΣ** δέχεται κάθε Τρίτη & Πέμπτη από 11.00 - 13.00
- **ΑΝΤΙΝΟΜΑΡΧΗΣ ΔΩΔ/ΣΟΥ** κ. Νικόλαος Τατάκης δέχεται το κοινό κάθε Τρίτη & Πέμπτη από 10.00 - 12.00
- **ΔΗΜΑΡΧΟΣ** Ρόδου κ. Γ. Γιαννόπουλος δέχεται ύστερα από συνεννόηση
- **ΑΝΤΙΔΗΜΑΡΧΟΣ** κ. Αντ. Αλαβέρας δέχεται καθημερινά
- **ΑΝΤΙΔΗΜΑΡΧΟΣ** κ. Μαν. Σαββής δέχεται κάθε Τρίτη και Πέμπτη 13.00-14.00
- **ΑΝΤΙΔΗΜΑΡΧΟΣ** Ρόδου Μανώλης Γλυνός δέχεται κάθε Τετάρτη από 12.00 - 14.00
- **ΔΗΜΑΡΧΟΣ** Πεταλούδων Μιχ. Κορδίνας δέχεται το κοινό: Δευτέρα 17.30 - 19.30, Τρίτη 11.00-13.00, Πέμπτη 11.00-13.00

ΑΚΤΟΠΛΟΙΚΑ ΔΡΟΜΟΛΟΓΙΑ

ΑΙΟΛΟΣ ΚΕΝΤΕΡΗΣ: Απόπλους **08.00** δια Κω, Κάλυμνο, Πειραιά **ΔΗΜΗΤΡΟΥΛΑ:** Απόπλους **16.00** δια Κω, Κάλυμνο, Λέρο, Πάτμο, Πειραιά **ΡΟΔΟΣ:** Απόπλους **17.00** δια Νίσυρο, Κω, Πειραιά **ΜΠΛΟΥ ΣΤΑΡ:** Απόπλους **22.00** δια Κω, Πειραιά

ΑΕΡΟΠΟΡΙΚΑ ΔΡΟΜΟΛΟΓΙΑ

ΠΤΗΣΕΙΣ ΟΛΥΜΠΙΑΚΗΣ
ΡΟΔΟΣ - **ΑΘΗΝΑ:** Καθημερινά **07.20, 10.40, 14.25, 20.30, 22.50**
ΡΟΔΟΣ - **ΚΑΡΠΑΘΟΣ:** (Τρίτη, Σάββατο) **16.15** (Πέμπτη - Κυριακή)
ΡΟΔΟΣ - **ΚΑΣΟΣ:** (Τρίτη - Σάββατο) **16.15**
ΡΟΔΟΣ - **ΗΡΑΚΛΕΙΟ:** (Δευτέρα, Παρασκευή) **16.10** (Τετάρτη) **17.20**
ΡΟΔΟΣ - **ΘΕΣΣΑΛΟΝΙΚΗ:** (Δευτέρα, Παρασκευή) **18.40** (Τετάρτη) **17.20**
ΡΟΔΟΣ - **ΜΕΓΙΣΤΗ:** (Τετάρτη, Παρασκευή, Κυριακή) **07.20**

ΠΤΗΣΕΙΣ AIR GREECE
ΡΟΔΟΣ - **ΑΘΗΝΑ:** Καθημερινά **18.00**
ΡΟΔΟΣ - **ΗΡΑΚΛΕΙΟ:** Καθημερινά **21.30**

ΠΤΗΣΕΙΣ AEGEAN - CRONUS AIRLINES
ΡΟΔΟΣ - **ΑΘΗΝΑ:** Καθημερινά **08.25 - 14.10 - 18.45** (Τρίτη, Πέμπτη, Παρασκευή, Κυριακή) **15.50**
ΡΟΔΟΣ - **ΗΡΑΚΛΕΙΟ:** Κάθε Δευτέρα, Τετάρτη, Παρασκευή, Κυριακή **19.00**
ΡΟΔΟΣ - **ΘΕΣΣΑΛΟΝΙΚΗ:** Κάθε Τρίτη, Πέμπτη, Παρασκευή, Κυριακή **11.40**

ΣΥΝΑΛΛΑΓΜΑ

ΠΟΣΟΤΗΤΑ ΝΟΜΙΣΜΑΤΟΣ ΑΝΑ 1 ΕΥΡΩ

ΔΟΛΛΑΡΙΟ Η.Π.Α	0,9814	ΛΑΤ ΛΕΤΟΝΙΑΣ	0,5958
ΓΙΕΝ ΙΑΠΩΝΙΑΣ	121,89	ΛΙΡΑ ΜΑΛΤΑΣ	0,4131
ΚΟΡΩΝΑ ΔΑΝΙΑΣ	7,4275	ΖΛΟΤΙ ΠΟΛΩΝΙΑΣ	4,0923
ΛΙΡΑ ΑΓΓΛΙΑΣ	0,6318	ΛΕΙ ΡΟΥΜΑΝΙΑΣ	32462,0
ΚΟΡΩΝΑ ΣΟΥΗΔΙΑΣ	9,1561	ΤΟΛΑΡ ΣΛΟΒΕΝΙΑΣ	228,59
ΦΡΑΓΚΟ ΕΛΒΕΤΙΑΣ	1,4666	ΚΟΡΩΝΑ ΣΛΟΒΑΚΙΑΣ	42,14
ΚΟΡΩΝΑ ΙΣΛΑΝΔΙΑΣ	85,78	ΛΙΡΑ ΤΟΥΡΚΙΑΣ	1619000,0
ΚΟΡΩΝΑ ΝΟΡΒΗΓΙΑΣ	7,262	ΔΟΛ. ΑΥΣΤΡΑΛΙΑΣ	1,7925
ΛΕΒΑ ΒΟΥΛΓΑΡΙΑΣ	1,9461	ΔΟΛ. ΚΑΝΑΔΑ	1,5668
ΛΙΡΑ ΚΥΠΡΟΥ	0,57277	ΔΟΛ. ΧΟΝΓΚ-ΚΟΝΓΚ	7,6546
ΚΟΡΩΝΑ ΤΣΕΧΙΑΣ	30,65	ΔΟΛ. ΝΕΑΣ ΖΗΛΑΝΔΙΑΣ	2,0461
ΚΟΡΩΝΑ ΕΣΘΟΝΙΑΣ	15,6466	ΔΟΛ. ΣΙΓΚΑΠΟΥΡΗΣ	1,7555
ΦΟΡΙΝΤ ΟΥΓΓΑΡΙΑΣ	245,95	ΓΟΥΟΝ Ν. ΚΟΡΕΑΣ	1218,41
ΛΙΤΑ ΛΙΘΟΥΑΝΙΑΣ	3,4533	ΡΑΝΤ Ν. ΑΦΡΙΚΗΣ	10,2949

10+1 ΛΟΓΟΙ ΓΙΑ ΝΑ ΨΗΦΙΣΕΤΕ Σάββα Καραγιάννη



Γράφει ο νομαρχιακός σύμβουλος: ΑΝΔΡΕΑΣ ΧΑΤΖΗΜΙΧΑΗΛ

Οσοι αναγνώστες διαθέτουν καλή μνήμη θα θυμούνται ότι και στις δύο προηγούμενες νομαρχιακές εκλογές, είχαμε γράψει ένα άρθρο προς τον τοπικό τύπο, με παρόμοιο περιεχόμενο και ΑΚΡΙΒΩΣ ΤΟΝ ΙΔΙΟ ΤΙΤΛΟ.

Ετσι και σήμερα, θα διατυπώσουμε 10 λόγους για τους οποίους οι πολίτες της Δωδ/σου, πρέπει να ψηφίσουν τον Σάββα Καραγιάννη για νομάρχη. Τον 11ο λόγο μπορείτε να τον βρείτε και να τον προσθέσετε εσείς... Δεν νομίζουμε ότι θα είναι και τόσο δύσκολο!...

1) ΠΑΡΕΛΑΒΕ μια προβληματική νομαρχία, στα συρτάρια της οποίας, υπήρχαν μόνο οι... τηλεφωνικοί κατάλογοι, αφού ο κ. Παρασκευάς, φρόντισε ώστε να μην έχει καμμιά ενημέρωση ο νέος νομάρχης! Κι' όμως η νέα νομαρχιακή αρχή, τα κατάφερε μια χαρά, αφού και τους πολίτες εξυπηρέτησε και έργα προγραμμάτισε. Ο λαός το γνωρίζει αυτό!

2) Ο κ. Καραγιάννης με την εμπειρία που διαθέτει στην τοπική αυτοδιοίκηση, κατάφερε γρήγορα και απορρόφησε ΟΛΑ ΤΑ ΥΠΟΛΟΙΠΑ από το πακέτο Ντελόρ, χρηματοδοτώντας μελέτες σχολικών κτιρίων. Ετσι σήμερα αυτά τα έργα είναι ΕΤΟΙΜΑ ΓΙΑ ΔΗΜΟΠΡΑΤΗΣΗ! και ο Δωδεκανησιακός λαός, πρέπει να το επιβραβεύσει.

3) Σήμερα η νομαρχία είναι ΕΤΟΙΜΗ να υλοποιήσει το έργο της. Εχει έτοιμες μελέτες ενώ αρκετά έργα, βρίσκονται σε κρίσιμο ΣΗΜΕΙΟ. Ετσι τυχόν αλλαγή, θα φέρει πολλά έργα πίσω, ενώ υπάρχει ορατός κίνδυνος μεγάλης ΚΑΘΥΣΤΕΡΗΣΗΣ ή και ΑΠΩΛΕΙΑΣ κάποιων έργων. Ο πολίτης αυτά τα εκτιμά δεόντως.

4) Το ψηφοδέλτιο του Σ. Καραγιάννη, είναι το μόνο πραγματικά ΑΝΕΞΑΡΤΗΤΟ. Αντιθέτως το ψηφοδέλτιο του κ. Μαχαιρίδη στηρίζεται αποκλειστικά, από ένα μέρος του ΠΑΣΟΚ. Και επειδή όλοι νοιάζονται για την ακομμάτιστη αυτοδιοίκηση αυτό λαμβάνεται σοβαρώς υπ' όψιν από αρκετούς πολίτες.

5) Ο κ. Καραγιάννης ορίστηκε υποψήφιος νομάρχης με δημοκρατικές διαδικασίες: Πρώτα ΤΟ ΣΥΝΕΔΡΕΙΟ ΤΗΣ ΠΑΡΑΤΑΞΗΣ αποφάσισε τη νέα υποψηφιότητα και μετά τα κόμματα με άψογες διαδικασίες αποφάσισαν τη στήριξη. Αντιθέτως ο κ. Μαχαιρίδης προέκυψε ως ΑΛΕΞΙΠΤΩΤΙΣΤΗΣ, εκτοπίζοντας τον κ. Κωστόπουλο και αναγκάζοντας δεκάδες στελέχη του ΠΑΣΟΚ να αποστασιοποιηθούν.

6) Ο σημερινός νομάρχης προέρχεται από την τοπική αυτοδιοίκηση, αφού έχει εκλεγεί 4 ΦΟΡΕΣ ΑΠΟ ΤΟ ΛΑΟ, έχει εργαστεί σκληρά και έχει μέγιστη κοινωνική προσφορά. Αντιθέτως ο αντίπαλός του, κ. Μαχαιρίδης είναι επί 20 περίπου χρόνια, ΕΜΜΙΣΘΟ κυβερνητικό μέλος του ΠΑΣΟΚ. Αυτό το γνωρίζουν και οι άλλοι εργαζόμενοι συμπατριώτες μας.

7) Ο κ. Καραγιάννης, λειτούργησε ΔΗΜΟΚΡΑΤΙΚΑ. Ανάδειξε νέα πολιτικά πρόσωπα, που σήμερα διεκδικούν διάφορα άλλα αξιώματα.

8) Ως ανεξάρτητος υποψήφιος ο κ. Καραγιάννης έχει ΕΝΑ ΑΚΟΜΑ λόγο να εργαστεί, χωρίς να υπολογίζει το πολιτικό κόστος. Η ΝΕΑ ΘΗΤΕΙΑ του, θα είναι η τελευταία, αφού ο σχετικός νόμος επιτρέπει μόνο 2 θητείες, στους νομάρχες.

9) Σημείο αναφοράς της θητείας του ήταν τα ΜΙΚΡΑ ΝΗΣΙΑ. Νερό για τα άνυδρα νησιά, πολυϊατρείο για τα μικρά, εκδηλώσεις στην Πάτμο και τη Λέρο, τουριστική προβολή όλων των νησιών, αθλητικές εκδηλώσεις στα νησιά. Αυτά τα εκτιμούν ΟΛΟΙ οι Δωδεκανήσιοι, που σήμερα κατοικούν στα μεγάλα νησιά του νομού και θ'ανταμείψουν την ΝΟΜΑΡΧΙΑΚΗ ΑΝΑΓΕΝΝΗΣΗ.

10) Πρέπει να υπάρξει ΜΙΑ ΨΗΦΟΣ ΔΙΑΜΑΡΤΥΡΙΑΣ προς την κυβέρνηση. Ετσι λοιπόν ο επίσημος υποψήφιος της κυβέρνησης κ. Γ. Μαχαιρίδης, αναμένεται να ΕΙΣΠΡΑΞΕΙ, όλη τη δυσαρέσκεια του Δωδ/κού λαού, η οποία είναι και μεγάλη και ΔΙΚΑΙΟΛΟΓΗΜΕΝΗ.

ΔΩΔΕΚΑΝΗΣΑ ΝΕΑ ΠΟΡΕΙΑ

ΓΙΑΝΝΗΣ ΜΑΧΑΙΡΙΔΗΣ



ΔΗΜΟΚΡΙΤΟΣ ΠΑΠΑΔΟΠΟΥΛΟΣ

ΔΙΚΗΓΟΡΟΣ - ΠΡΩΗΝ ΚΟΙΝΟΤΑΡΧΗΣ ΠΑΣΤΙΔΑΣ ΕΠΙ 8 ΧΡΟΝΙΑ - ΠΡΟΕΔΡΟΣ ΔΗΜ. ΣΥΜΒΟΥΛΙΟΥ ΔΗΜΟΥ ΠΕΤΑΛΟΥΔΩΝ

ΥΠΟΨΗΦΙΟΣ ΝΟΜΑΡΧΙΑΚΟΣ ΣΥΜΒΟΥΛΟΣ

ΗΘΟΣ - ΣΥΝΕΠΕΙΑ - ΑΞΙΟΠΙΣΤΙΑ

πρώτα η Ρόδος



Αγαπητή συμπολίτισσα - η

Μετά από 9 έτη υπεύθυνης, αποτελεσματικής και αναγνωρισμένης προσφοράς σε θέματα υγείας και πρόνοιας προς το κοινωνικό σύνολο έχω την πεποίθηση ότι η ενασχόληση μου με τά κοινά ως Δημ. Σύμβουλος θα έχει την ίδια επιτυχία.

Στηρίζω:

- ✓ ***Κάλυψη των αναγκών των εργαζομένων μητέρων***
- ✓ ***Προστασία της 3ης ηλικίας και δημιουργία χώρων φροντίδας***
- ✓ ***Βελτίωση συνθηκών διαβίωσης ατόμων με ειδικές ανάγκες***
- ✓ ***Πολιτισμός και σωστή ψυχαγωγία για όλες τις ηλικίες***
- ✓ ***Ανάπτυξη χώρων πρασίνου - πάρκων.***

Δώσε την ευκαιρία σε ανθρώπους νέους - υγιείς και άφθαρτους να φτιάξουν πρώτα τη Ρόδο μας της αξίζει.

Υποψήφια Δημοτική σύμβουλος με τον Χατζή Χατζηευθυμίου

ΓΕΩΡΓΙΑ ΒΑΣΙΛΕΙΑΔΗ - ΚΩΤΗ

Διαιτολόγος Τηλ. 0241 0 39722

ΝΟΜΑΡΧΙΑΚΗ ΑΝΑΓΕΝΝΗΣΗ
ΣΑΒΒΑΣ ΚΑΡΑΓΙΑΝΝΗΣ

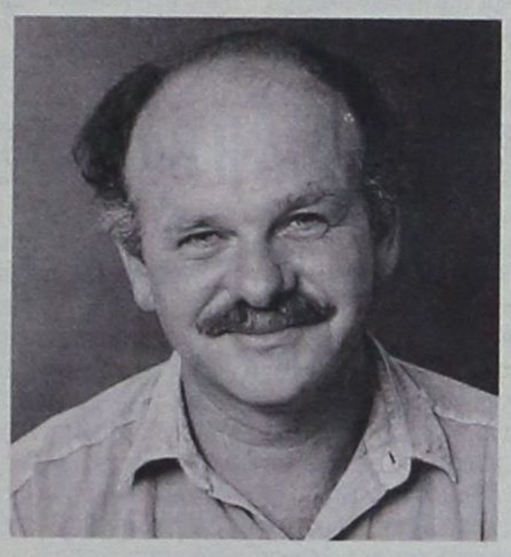

ΘΑΝΑΣΗΣ ΑΝΑΠΟΛΙΤΑΝΟΣ

Πολιτικός Μηχανικός

Υποψήφιος Νομαρχιακός Σύμβουλος

ΔΙΚΑΣΤΗΡΙΑ

ΠΑΥΣΗ ΛΟΓΩ ΕΚΛΟΓΩΝ

Ανέστειλαν από χθές τη λειτουργία τους τα δικαστήρια, λόγω των εκλογών για την ανάδειξη των νέων νομαρχιακών, δημοτικών και κοινοτικών αρχόντων. Σύμφωνα με εγκύκλιο του υπουργείου Δικαιοσύνης, οι εργασίες των δικαστηρίων θα πρέπει να ανασταλούν μέχρι και τις 18 Οκτωβρίου στις περιφέρειες όπου θα αναδειχθούν οι νέες αρχές από την πρώτη Κυριακή. Σε όσες περιφέρειες χρειαστεί επαναληπτική εκλογική διαδικασία, οι εργασίες των δικαστηρίων θα ανασταλούν μέχρι και τις 24 Οκτωβρίου. Οσες ποινικές δίκες έχουν ξεκινήσει πριν από την αναστολή λειτουργίας των δικαστηρίων, θα συνεχιστούν κανονικά τις επόμενες ημέρες.

ΔΥΝΑΜΙΚΑ ΜΠΡΟΣΤΑ

ΔΗΜΟΤΙΚΗ ΠΑΡΑΤΑΞΗ

ΑΦΑΝΤΟΥ - ΑΡΧΙΠΟΛΗΣ

ΜΑΡΙΑΣ ΚΑΡΑΓΙΑΝΝΗ



ΔΡΑΚΙΟΥ ΣΩΤΗΡΙΟΣ ΤΟΥ ΙΩΑΝΝ.

ΥΠΟΨΗΦΙΟΣ ΔΗΜΟΤΙΚΟΣ ΣΥΜΒΟΥΛΟΣ ΑΦΑΝΤΟΥ

Πρόεδρος

Οδηγών Τουριστικών Λεωφορείων Ρόδου

Μέλος

Διοικητικού Συμβουλίου του Εργατικού Κέντρου

Αγαπητοί Συμπολίτες & Συμπολίτισσες

Δυναμικά Μπροστά, σας περιμένουμε στις

13 Οκτωβρίου 2002

να αλλάξουμε όλοι μαζί το μέλλον του **ΔΗΜΟΥ ΜΑΣ.**

Δυναμικά Μπροστά, ατενίζοντας με αισιοδοξία το αύριο, αφήνοντας πίσω μας τις χαμένες τετραετίες, θα προσπαθήσουμε όλοι μας να ανταποκριθούμε στο δύσκολο αλλά εφικτό έργο προκειμένου να δώσουμε στο **ΔΗΜΟ ΜΑΣ** τη θέση που του αξίζει.

Σας ευχαριστώ για την εμπιστοσύνη σας.

πρώτα η Ρόδος

ΧΑΤΖΗΣ ΧΑΤΗΕΥΘΥΜΙΟΥ



Γενικός Γραμματέας Ιατρικού Συλλόγου Ρόδου
Μέλος Δ.Σ Β' Πε. Συ Νοτίου Αιγαίου

ΧΡΗΣΤΟΣ ΑΠ. ΜΑΝΤΑΣ

Ειδικός Γενικός Οικογενειακός Γιατρός

Υποψήφιος Δημοτικός Σύμβουλος

Αγαπητοί συντοπίτες Ροδίτη και Ροδίτισσα

Σε λίγο καιρό θα κληθούμε όλοι μας για άλλη μια φορά να συναποφασίσουμε για το μέλλον της πόλης μας.

Με την δύναμη της ψήφου μας θα κρίνουμε και θα επιλέξουμε αυτούς που ανάμεσα μας μπορούν και θέλουν να οδηγούν αυτή την ιστορική πόλη στην πρόοδο και στην ευημερία που της αξίζει. **Ιστορία , Πολιτισμός, Τέχνη, Οικολογία, Εμφάνιση** της πόλης, **Παιδική** φροντίδα και διασκέδαση, **Τρίτη ηλικία** , είναι το μεράκι που με κάνει να ασχοληθώ με το Δήμο της Ρόδου.

Προσδοκώντας στην ενεργό στήριξη σας στο πρόσωπο μου για μια Ρόδο **ασυναγώνιστη** και **πανέμορφη** .

Σας ευχαριστώ πολύ



Ανδριάνα Μπαφίτη

ΑΝΔΡΙΑΝΑ ΑΙΓΕΑ ΜΠΑΦΙΤΗ

Δικηγόρος

Υποψήφια Νομαρχιακή Σύμβουλος στο Συνδυασμό του Γιάννη Μαχαιρίδη

ΘΕΛΟΥΜΕ ΚΑΙ ΜΠΟΡΟΥΜΕ!!

Η ΔΩΔΕΚΑΝΗΣΟΣ ΑΞΙΖΕΙ ΤΟ ΚΑΛΥΤΕΡΟ!

ΤΗΣ ΤΟ ΟΦΕΙΛΟΥΜΕ

ΝΟΜΑΡΧΙΑΚΗ ΑΝΑΓΕΝΝΗΣΗ


ΣΑΒΒΑΣ ΚΑΡΑΓΙΑΝΝΗΣ

ΣΑΒΒΑΣ ΚΑΡΑΓΙΑΝΝΗΣ

ΥΠΟΨΗΦΙΟΣ ΝΟΜΑΡΧΗΣ ΔΩΔΕΚΑΝΗΣΟΥ



ΥΠΟΨΗΦΙΑ ΝΟΜΑΡΧΙΑΚΗ ΣΥΜΒΟΥΛΟΣ

ΧΑΤΖΗΝΙΚΟΛΑ - ΒΑΚΗ ΑΝΘΟΥΛΑ

Φίλες και φίλοι,
Θέλετε να μάθετε **ποιοί είμαστε** εμείς που έχουμε το θάρρος να σας ενοχλήσουμε για να σας ζητήσουμε την ψήφο σας;
Μα δε μας ξέρετε; Δεν ξέρετε τον αρχηγό μας; Για θυμηθείτε την περίοδο της Νομαρχίας Μαχαιρίδη. Τα ΕΡΓΑ της τότε εποχής σας μιλάνε καλύτερα από τα ΛΟΓΙΑ της σημερινής Νομαρχίας.
Οσο για μένα, με ξέρετε κι εμένα. Αν όχι, ρωτήστε τις χιλιάδες μαθητές μου που είναι ανάμεσά σας. Ενας από αυτούς υπάρχει σίγουρα κοντά σας. Αυτός ξέρει για μένα. Ρωτήστε τον. Θα σας πεί. Πιστέψτε τον.
Με τις ειλικρινείς μου ευχαριστίες για την αγάπη σας

ΑΝΤΩΝΙΟΣ Π. ΚΑΖΑΣ
ΚΑΘΗΓΗΤΗΣ ΑΓΓΛΙΚΩΝ
πρώην Γυμνασιάρχης Αφάντου
Υποψήφιος Νομαρχιακός Σύμβουλος

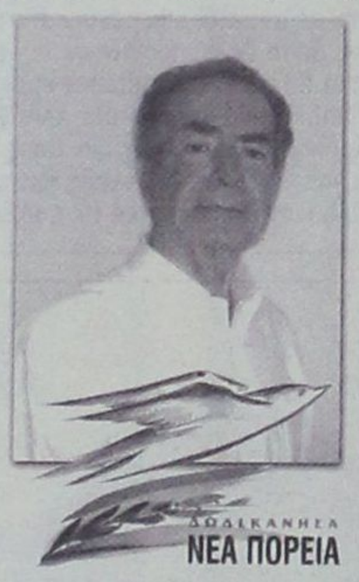

Υποψήφιος Νομάρχης Γιάννης Μαχαιρίδης

ΒΙΟΓΡΑΦΙΚΟ

ΚΑΖΑΣ ΑΝΤΩΝΙΟΣ ΤΟΥ ΠΑΝΑΓΙΩΤΗ

Καθηγητής Αγγλικών, πτυχιούχος Αγγλικής Γλώσσης και Φιλολογίας Αριστοτελείου Πανεπιστημίου Θεσ/νίκης (Συνταξιούχος).
Γεννήθηκα στ' Αφάντου της Ρόδου το 1940. Μόνιμος κάτοικος Αφάντου.
Διετέλεσα,
- Καθηγητής στο Βενετόκλειο Γυμνάσιο Αρρένων Ρόδου (1970-1985).
- Καθηγητής και μέλος του Δ.Σ. στην Παιδαγωγική Ακαδημία Ρόδου (1985-1990).
- Καθηγητής, Υποδ/ντης και αναπληρωτής Διευθυντής του 6ου Γυμνασίου Ρόδου (Οικοκυρική) 1990-1995.
- Γυμνασιάρχης Αφάντου (1995-2000) απ' όπου και συνταξιοδοτήθηκα.
Είμαι παντρεμένος και έχω δύο γιούς, τον Παναγιώτη, οπτικό, και τον Σωτήρη τεταρτοετή φοιτητή της Ιατρικής του Αριστοτελείου Πανεπιστημίου Θεσ/κης.
Υπήρξα ιδρυτικό μέλος του Συλλόγου «Πνευματική Εστία Αφάντου» και ιδρυτικό μέλος του Συλλόγου Δωδ/σίων φοιτητών Θεσ/κης.

Χ. ΧΑΤΖΗΕΥΘΥΜΙΟΥ ΠΡΟΣ Γ. ΓΙΑΝΝΟΠΟΥΛΟ

«ΔΕΚΤΟΝ ΤΟ DEBATE αλλά με ίσους όρους»

Οι εντυπώσεις εκτρέπουν τις εκλογές από το πραγματικό νόημα και περιεχόμενό τους

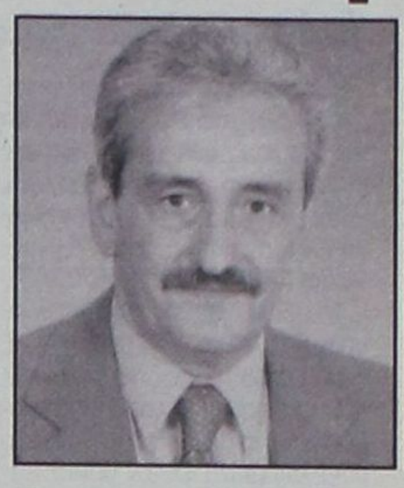



«Ισους όρους» διεκδικεί η παράταξη «Πρώτα η Ρόδος» του κ. Χ. Χατζηευθυμίου, για να μετάσχει ο τελευταίος σε debate με τον δήμαρχο κ. Γ. Γιαννόπουλο. Πιο συγκεκριμένα από την παράταξη εκδόθηκε η ακόλουθη ανακοίνωση:

«Επί του....debate δηλώνουμε πως οι όροι μας ήταν εμφανείς και διαφανείς για να γίνει αυτή η αναμέτρηση σωστά και ισότιμα, προς εξυπηρέτηση της αντικειμενικότητας. Για να ξεκαθαρίσουμε: Με ίσους όρους και την Παρασκευή εδώ είμαστε για debate! Προκαλούμε λοιπόν τον κ. Γιαννόπουλο για τηλεοπτική αναμέτρηση μεθαύριο...».

Προηγουμένως, από την παράταξη «Ρόδος - Ανθρώπινη Πόλη» του κ. Γ. Γιαννόπουλου είχε εκδοθεί η ακόλουθη ανακοίνωση:

«Σεβόμενοι το δικαίωμα του Ροδιακού λαού, να κρίνει, να συγκρίνει και να κάνει τις επιλογές του με βάση τα προγράμματα των παρατάξεων και την προσωπικότητα των υποψηφίων Δημάρχων, απευθύναμε δημόσια πρόσκληση-πρόκληση στον κ. Χ. Χατζηευθυμίου, να προσέλθει σε δημόσιο τηλεοπτικό διάλογο με όρους που θα καθορίσουν οι δημοσιογράφοι της πόλης μας.

Τους όρους που συλλογικά θα καθόριζαν οι δημοσιογράφοι των καναλιών και τα κανάλια τα ίδια, τους είχαμε ως ΡΟΔΟΣ ΑΝΘΡΩΠΙΝΗ ΠΟΛΗ αποδεχθεί εκ των προτέρων και δεν μας ενδιέφερε να τους γνωρίζουμε.

Ενώ αρχικά η παράταξη «Πρώτα η Ρόδος» και ο επικεφαλής της Χ. Χατζηευθυμίου, έσπευσαν δήθεν ασμένως να ανταποκριθούν στην πρόσκληση-πρόκληση, στη συνέχεια θέλησαν και πάλι με χοντροκοπιές να επιβάλουν τους δικούς τους όρους στους διοργανωτές και στο δημοσιογραφικό κόσμο.

Δεν φτάνει που λάκισαν, ας το έκαναν τουλάχιστον κομψά! Βάζουν που βάζουν την ουρά στα σκέλια είναι ανάγκη να υβρίζουν ταυτόχρονα τους δημοσιογράφους και το λειτούργημά τους; Δεν τους κάνουν οι δημοσιογράφοι που επιλέγονται από τους ίδιους τους συναδέλφους τους, αλλά θέλουν σώνει και καλά να βρούν «επιτήδειους ουδέτερους» που θα τους αναθέσουν εργολαβικά την υπεράσπισή τους;

Εμείς τιμούμε το δημοσιογραφικό λειτούργημα και αποδεχόμαστε τον οποιονδήποτε δημοσιογράφο θα επιλέξουν οι συνάδελφοί του να τους εκπροσωπήσει!

Θα είμαστε εκεί! ».

Αν αληθεύουν οι φήμες που κυκλοφορούν αλλά και τα όσα έχουν γραφεί, η παράταξη Γιαννόπουλου ήθελε τρείς «δικούς» της δημοσιογράφους και τον συντονιστή στο debate και έναν μόνο δημοσιογράφο διακείμενο ευμενώς προς τον κ. Χ. Χατζηευθυμίου, ενώ ο τελευταίος, είχε προτείνει ουδέτερο συντονιστή (κατόπιν συμφωνίας) και δύο δημοσιογράφους οριζόμενους από κάθε παράταξη.

Πάντως στον κόσμο που ζούμε η πρόταση Χατζηευθυμίου δείχνει να είναι πιο λογική και πιο έντιμη. Παστρικά πράγματα.

Ταυτόχρονα την ευθύνη των επιλογών θα έχουν οι υποψήφιοι και όχι οι όποιοι δημοσιογράφοι που εύκολα θα μπορούσαν να κατηγορηθούν για μεροληψία, αφού, λίγο ή πολύ, όλοι έχουν ήδη πάρει θέση κι έχουν εκδηλώσει κατά τον άλφα ή βήτα τρόπο τις «συμπάθειές» τους.

Η ΕΚΠΟΜΠΗ ΠΑΠΑΧΕΛΑ

Σε ό,τι αφορά την εκπομπή Παπαχελά (που ως φαίνεται, τεχνηέντως «παγίδευσε» τον κ. Χατζηευθυμίου για να τον εκθέσει), από την παράταξη «Πρώτα η Ρόδος» έγινε χθές το ακόλουθο σχόλιο:

Επί των... ευτραπέλων, δηλώνουμε πως ο πρώτος προσκεκλημένος στα εγκαίνια του Υποθαλάσσιου Πάρκου και του θεματικού στο Ροδίνι θα είναι ο κ. Αλέξης Παπαχελάς, ο οποίος με το γνωστό ρόλο του, απέδειξε πώς εξυπηρετεί τα δεκανίκια της κυβερνητικής πολιτικής και όσους κρύβοται πίσω από αυτά.

Οταν τα έργα θα υλοποιηθούν, ο κ. Παπαχελάς θα κόψει τελικά τις κορδέλες στα εγκαίνιά τους.

ΚΑΣΤΕΛΛΟΡΙΖΙΑ Η ΒΑΣΙΛΙΣΣΑ ΤΩΝ ΜΑΡΓΑΡΙΤΑΡΙΩΝ ΣΤΗΝ ΑΥΣΤΡΑΛΙΑ

Αφιερωμένο στην Ελληνίδα "Βασίλισσα των Μαργαριταριών", Μέριλιν Πασπάλη, είναι το εξώφυλλο του περιοδικού Magazine του περασμένου Σαββάτου, που κυκλοφορεί ως ένθετο στην εφημερίδα The Weekend Australian.

Οπως αναφέρει ο Νέος Κόσμος σε τετρασέλιδο άρθρο με τίτλο "Το Διαμάντι της Οικογένειας", επισημαίνεται ότι το όνομα Πασπάλη είναι συνώνυμο με τα ακριβότερα μαργαριτάρια του κόσμου και η Μέριλιν Πασπάλη είναι "η αναμφισβήτητη βασίλισσα των μαργαριταριών".

Η οικογένεια Πασπάλη έχει την έδρα της στην πόλη Ντάργουϊν της βόρειας Αυστραλίας και είναι η μοναδική οικογένεια από την πόλη αυτή που περιλαμβάνεται στον κατάλογο των πλουσιοτέρων οικογενειών της Αυστραλίας του περιοδικού BRW.

Η προσωπική περιουσία της οικογένειας Πασπάλη ανέρχεται στα 350 εκατομμύρια δολάρια.

Η «αυτοκρατορία» Πασπάλη, που ειδικεύεται στην καλλιέργεια και το εμπόριο των μαργαριταριών, ξεκίνησε το 1952 από τον πατέρα της Μέριλιν, Νικ, ο οποίος έφτασε στην Αυστραλία σε μικρή ηλικία από το Καστελλόριζο.

Στο Ντάργουϊν, όπου ζουν περίπου πέντε χιλιάδες Έλληνες, στην πλειοψηφία τους Καλύμνιοι, το όνομα Πασπάλη είναι το πιο γνωστό. Θα το συναντήσει κανείς σε δρόμους, μέγαρα, επιχειρήσεις και ...κρουαζιερόπλοια.

Ο Νικ Πασπάλης ήταν πασίγνωστός για την αυτοκρατορία μαργαριταριών και ο αδελφός του Μικ είναι ιδιοκτήτης πολλών ακινήτων.

Η Μέριλν Πασπάλη για πολλά χρόνια ήταν "το μαύρο πρόβατο" της συντηρητικής ελληνικής οικογένειας αφού έκανε ό,τι δεν ήθελε ο ...πατέρας της!

Αντί να παντρευτεί και να κάνει οικογένεια και παιδιά αποφάσισε να ασχοληθεί με το θέατρο και την τηλεόραση.

Για πολλά χρόνια πρωταγωνιστούσε στο σίριαλ GP του κρατικού καναλιού ABC όπου υποδυόταν την ...ελληνίδα γιατρό Τέσα Κορκίδα.

Επίσης απέκτησε τρία παιδιά με τρεις διαφορετικούς πατεράδες!

Σιγά-σιγά την κέρδισε όμως η οικογενειακή επιχείρηση και τώρα η Μέριλιν Πασπάλη την διευθύνει με επιτυχία υπογραμμίζοντας ότι "το εμπόριο, η δημιουργικότητα και ο πολιτισμός" είναι μέσα στα γονίδια των Ελλήνων, γι' αυτό και προοδεύουν!



ΝΟΜΑΡΧΙΑΚΗ ΑΝΑΓΕΝΝΗΣΗ
ΣΑΒΒΑΣ ΚΑΡΑΓΙΑΝΝΗΣ



ΜΑΡΜΑΡΟΚΟΠΟΥ - ΚΑΡΑΓΙΑΝΝΗ ΚΑΤΕΡΙΝΑ
Νοσηλεύτρια ΤΕ
Πρόεδρος Εργαζομένων Περ. Γεν. Νοσ. Ρόδου
Υποψήφια Νομαρχιακή Σύμβουλος
ΓΙΑ ΕΝΑ ΚΑΛΥΤΕΡΟ ΑΥΡΙΟ

ΝΟΜΑΡΧΙΑΚΗ ΑΝΑΓΕΝΝΗΣΗ
ΣΑΒΒΑΣ ΚΑΡΑΓΙΑΝΝΗΣ



ΦΡΟΣΩ ΤΖΑΝΟΥΔΑΚΗ
Συμβολαιογράφος -
Νομαρχιακή Σύμβουλος 1998 - 2002
Για την ενθάρρυνση της πολιτιστικής αποκέντρωσης,
την αυτοδύναμη πολιτιστική ανάπτυξη,
την πολιτιστική πολιτική,
την πνευματική θωράκιση της περιοχής μας.


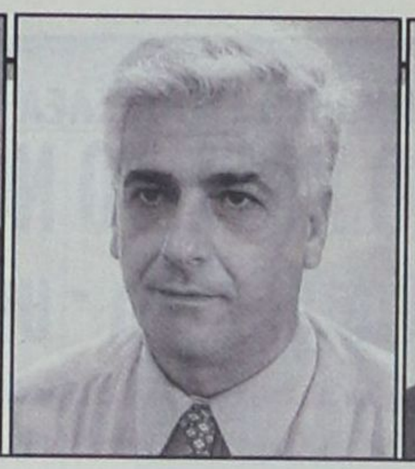


ΠΡΟΣΓΕΙΩΘΗΚΕ, ΤΕΛΙΚΑ, ΣΤΗΝ ΟΔΥΝΗΡΗ ΠΡΑΓΜΑΤΙΚΟΤΗΤΑ

Κ. ΚΑΪΣΕΡΛΗΣ: Ο κόσμος του ΠΑΣΟΚ καίγεται για τις εκλογές κι αυτοί χτενίζονται!

✓ Εμμεση επίθεση κατά Σκανδαλίδη - Νικητιάδη ✓ Το «μπάχαλο» με τις εκλογές συνεχίζεται

Την αντίδραση του τέως βουλευτή και υφ/ργού Εσωτερικών κ. Κώστα Κάισερλη (που μέχρι πρότινος έπλεε σε πελάγη ευτυχίας) προκάλεσε η απόφαση του Γ.Γ. του υπουργείου κ. Γ. Νικητιάδη να παραιτηθεί ύστερα από σχετική συνεννόηση με τον κ. Κώστα Σκανδαλίδη, για να είναι υποψήφιος βουλευτής στο νομό Δωδεκανήσου.

Δεν υπάρχει φυσικά, άνθρωπος που να διαθέτει ακόμα και το μίνιμουμ φαιάς ουσίας που να αμφισβητεί, ότι πρώτος στόχος του κ. Κ. Σκανδαλίδη είναι η πολιτική εξόντωση του κ. Κώστα Κάισερλη και «δια της πλαγίας» των κ.κ. Γ. Παρασκευά, Φώτη Κωστόπουλου και Δημ. Διακομιχάλη. Είναι από την άλλη πλευρά, ηλίου φαεινότερον, ότι ο κ. Κ. Σκανδαλίδης ανέσυρε από την αφάνεια τον κ. Γ. Νικητιάδη και τον διόρισε γραμματέα του υπουργείου του για να γίνει γνωστός και να κάνει μερικά «θελήματα» για να αποκτήσει αυτό που λέμε «πρωτογενή εκλογική πελατεία». Ταυτόχρονα φέρεται να τον διαβεβαίωσε ότι θα έχει στην διάθεσή του, τόσο τον προσωπικό του όσο και τον κομματικό μηχανισμό. Διατηρώντας χαμηλούς τόνους και την συζήτηση σε πολιτισμένα επίπεδα (χωρίς να μπορέσει ωστόσο, να κρύψει την οργή και την αγανάκτησή του) ο κ. Κώστας Κάισερλης δήλωσε χθες, ομιλώντας προς τον Ρ/Σ «Αιγαίο Αντέννα», ότι «κάποιοι», την ώρα που το ΠΑΣΟΚ δίνει μια κρίσιμη εκλογική μάχη, ασχολούνται με τα προσωπικά συμφέροντα και τις φιλοδοξίες τους.

Πιο συγκεκριμένα ο κ. Κ. Κάισερλης δήλωσε τα ακόλουθα:

«Νομίζω ότι αυτήν την περίοδο όλοι μας έχουμε μια άλλη αποστολή. Βρισκόμαστε σε διάταξη μάχης και αυτό είναι το πιο σημαντικό απ' όλα. Φοβάμαι, όμως, ότι κάποιοι δεν το έχουν αντιληφθεί και λυπάμαι που το λέω. Θα έπρεπε να κατανοήσουν ότι αυτό που προέχει είναι οι νομαρχιακές εκλογές και τίποτα άλλο. Μια ελεύθερη, πάντως, άποψη θα την πω, έτσι, όπως την αισθάνομαι: Σε προσωπικό επίπεδο, ουδέποτε ανησύχησα. Εχω πει κατ' επανάληψη ότι ο κάθε πολίτης και κυρίως ο πολιτικός, είναι στρατευμένος και από το πόστο που κατέχει, έχοντας μια θέση (αλλά και ως απλός άνθρωπος), πρέπει να εργάζεται για τα κοινά. Απ' εκεί και πέρα θεωρώ ότι κάποια πράγματα δεν πρέπει να λειτουργούν στο παρασκήνιο αλλά με τρόπο γνωστό στους πολίτες, αφού αυτά τα πράγματα αφορούν τους πολίτες. Εχω λοιπόν, την εντύπωση ότι αυτό το παρασκήνιο δεν βλάπτει μόνο συγκεκριμένους ανθρώπους, αλλά βλάπτει και τους δημοκρατικούς θεσμούς».

Κλείνοντας το συγκεκριμένο θέμα, ο κ. Κάισερλης, είπε ακόμα:

«Πιστεύω ότι ο δωδ/κός λαός τέτοια γεγονότα, απ' όπου κι αν προέρχονται, δεν θα τα ανεχθεί. Αυτό πίστευα πάντα κι αυτό πιστεύω και σήμερα. Εάν θέλουμε να δούμε το καλό της Δωδ/σου αυτήν την στιγμή, οι άνθρωποι που βλέπουν το καλό της Δωδ/σου, είναι διατεταγμένοι και παλεύουν για τις νομαρχιακές εκλογές, που είναι μια τοπική κυρίαρχη και πολύ μεγάλη υπόθεση. Δυστυχώς, κάποιοι, αυτό το απλό και αυτονόητο πράγμα δεν θέλουν να το κατανοήσουν. Βλέπουν αποκλειστικά και μόνο τα προσωπικά τους συμφέροντα και τις δικές τους φιλοδοξίες. Λυπάμαι πολύ γι' αυτό το πράγμα».

Ο Κ. ΣΚΑΝΔΑΛΙΔΗΣ

Πέντε απλούστατες «κινήσεις» που... δεν έκανε, με αποτέλεσμα να δημιουργηθεί χάος στους εκλογικούς καταλόγους, καταλογίζει στον υπουργό Εσωτερικών Κ. Σκανδαλίδη ο εκπρόσωπος Τύπου της Ν.Δ. Θ. Ρουσόπουλος. Με αφορμή το αλαλούμ που επικρατεί, παραμονές των εκλογών, ο κ. Ρουσόπουλος επισήμανε τις πέντε αδυναμίες των (απο)ρυθμίσεων Σκανδαλίδη.

Ο κ. Σκανδαλίδης απέτυχε στην αναμόρφωση των εκλογικών καταλόγων:

- Γιατί, έχοντας τα δημοτολόγια όλων των δήμων της χώρας, ενώ θα μπορούσε να διαγράψει τους διπλοεγγεγραμμένους και να κατατάξει τους ψηφοφόρους στα σωστά εκλογικά διαμερίσματα, κρατώντας την τελευταία εγγραφή, δεν το έκανε.

- Γιατί ενώ έχει πρόσφατες διευθύνσεις όλων των πολιτών, από την απογραφή του 2001, δεν τους κατέταξε στα σωστά εκλογικά διαμερίσματα.

- Γιατί το υπουργείο Εσωτερικών δεν έδωσε τα στοιχεία της τελευταίας απογραφής στους δήμους.

- Γιατί δεν ξεκίνησε από το 1999, την προσπάθεια εντοπισμού εκείνων που είναι γραμμένοι στα μητρώα αρρένων, χωρίς να είναι εγγεγραμμένοι στα δημοτολόγια. Και τέλος

- Γιατί εκδοθηκαν σε μεγάλο αριθμό κάρτες εις διπλούν με τον ίδιο εκλογικό αριθμό στο ίδιο πρόσωπο, αλλά σε διαφορετικό δήμο.

ΥΠΕΥΘΥΝΟΤΗΤΑ

«Η Νέα Δημοκρατία, αποδεικνύοντας για μία ακόμη φορά, στην πράξη, την υπευθυνότητά της, σεβόμενη το ύψιστο δημοκρατικό δικαίωμα των πολιτών και μετά τις δεσμεύσεις του κ. Σκανδαλίδη για διαφάνεια στην εκλογική διαδικασία, συμφώνησε να ψηφίσουν όσοι, παρότι είναι εγγεγραμμένοι στα δημοτολόγια δεν είναι εγγεγραμμένοι στους εκλογικούς καταλόγους» κατέληξε ο κ. Ρουσόπουλος, ο οποίος κατέληξε: «Τι να περιμένει ο ελληνικός λαός από έναν πρωθυπουργό, ο οποίος για το έγκλημα του Χρηματιστηρίου φόρτωσε τα βάρη στους επενδυτές που «δεν πρόσεχαν» και για τις πλημμύρες στον Κηφισό κατηγόρησε τα «ακραία καιρικά φαινόμενα»;

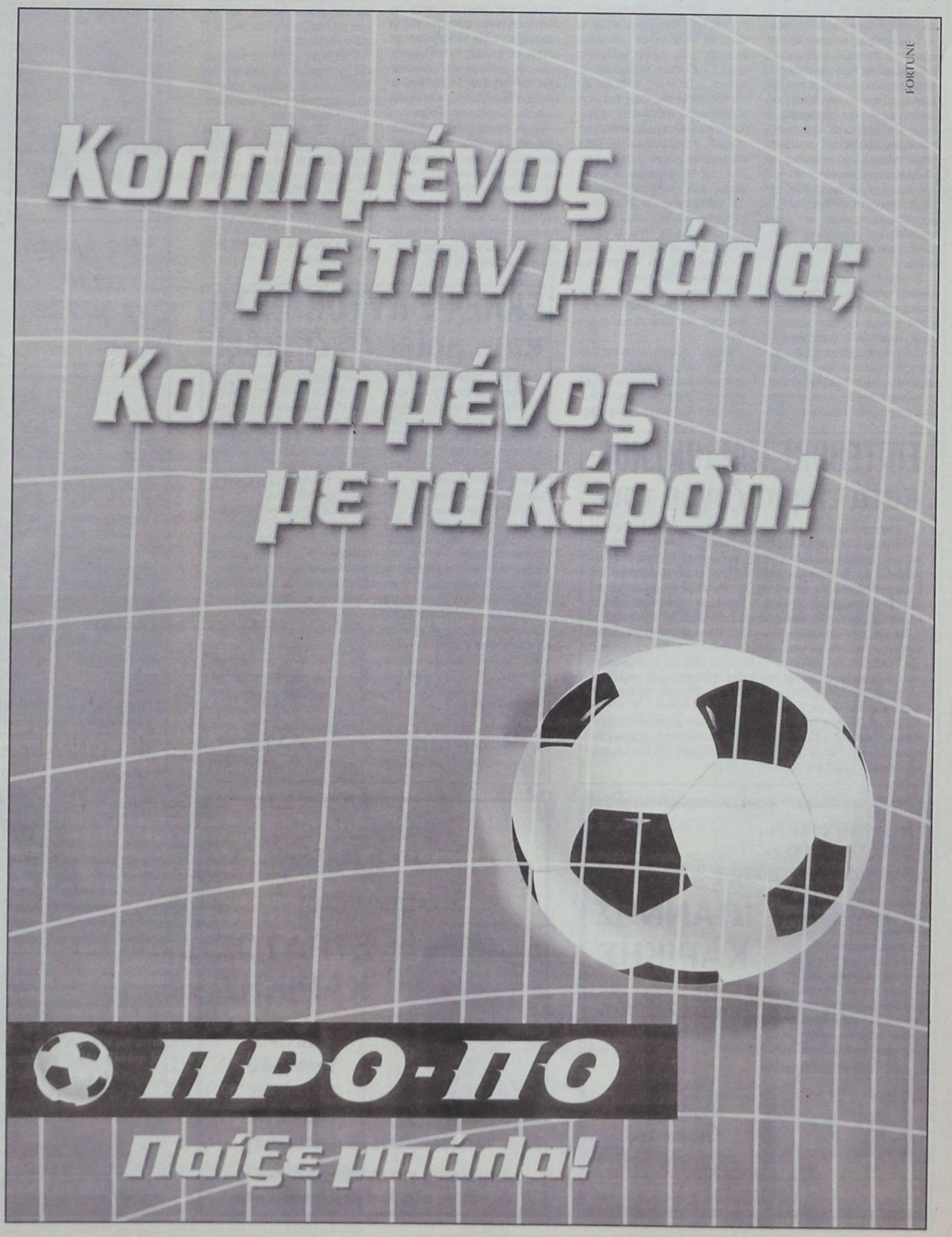

ΥΣΤΕΡΑ ΑΠΟ ΣΥΝΕΝΝΟΗΣΗ ΕΙΣΑΓΓΕΛΕΑ - ΙΑΤΡΩΝ

ΕΠΑΥΣΕ ΑΠΟ ΧΘΕΣ ΤΟ ΝΟΣΟΚΟΜΕΙΟ να χορηγεί ναρκωτικά - υποκατάστατα

✓ Αρχισε να δημιουργείται έκρυθμη κατάσταση γι'αυτό κι ελήφθησαν έκτακτα αστυνομικά μέτρα ✓ Ποινική δίωξη κατά τριών τοξικομανών για αποδοχή και διάθεση προϊόντων εγκλήματος

Σε θέση επιφυλακής για την άμεση αντιμετώπιση παραβατικών συμπεριφορών που πιθανολογείται ότι θα εκδηλώσουν εξαρτημένα άτομα στην πόλη της Ρόδου έχουν τεθεί από χθες οι αστυνομικές δυνάμεις του νησιού καθόσον υπάρχουν ενδείξεις ότι αναμένεται έξαρση κλοπών, επιθέσεων βίας και διαρρήξεων φαρμακείων.

Ιατροί και νοσηλευτές της νευρολογικής κλινικής του Περιφερειακού Γενικού Νοσοκομείου της Ρόδου, συναποφάσισαν χθες με τον Εισαγγελέα Πλημμελειοδικών Ρόδου κ. Γ. Οικονόμου, κατόπιν και της ασκήσεως ποινικών διώξεων για ανθρωποκτονία από αμέλεια και παράβαση του νόμου περί ναρκωτικών κατά παντός υπευθύνου, την άμεση διακοπή της συνταγογραφήσεως του φαρμάκου «Durogesic», του ναρκωτικού δηλαδή τσιρότου το οποίο ενδέχεται να ευθύνεται για το θάνατο 4 τοξικομανών στο νησί της Ρόδου. Αυτό όμως, είχε σαν αποτέλεσμα να περιέλθουν από νωρίς χθες το πρωί σε κατάσταση «ομηρίας» από μαινόμενους τοξικομανείς, που αναζητούσαν «ανακούφιση».

Ο νευρολόγος ιατρός κ. Β. Καραγιάννης επιβεβαίωσε χθες σε συντάκτη της «δ» (ο γιατρός είχε αναλάβει το έργο της συνταγογραφήσεως ναρκωτικών φαρμάκων στα πλαίσια του προγράμματος απεξάρτησης τοξικομανών λόγω απουσίας σε άδεια του διευθυντή της κλινικής κ. Ιωάννη Κλιάφα) , ότι απειλήθηκε από εξηρτημένα άτομα γιατί αρνήθηκε να συνταγογραφήσει το «τσιρότο».

Με εισαγγελική εντολή, επενέβη δύναμη αστυνομικών για να ελέγξει την πραγματικά έκρυθμη κατάσταση που δημιουργήθηκε στο νοσοκομείο χωρίς ωστόσο να γίνουν συλλήψεις.

Κατόπιν οδηγίας του κ. Εισαγγελέα, αστυνομική δύναμη θα επιτηρεί τώρα σε καθημερινή βάση το νοσοκομείο.

Ο κ. Καραγιάννης με δηλώσεις του εξέφρασε πάντως φόβους ότι η κατάσταση θα «εκτροχιαστεί» όταν οι εξαρτημένοι που αναζητούν τα «τσιρότα» εμφανίσουν σύνδρομα στέρησης στις αμέσως επόμενες ημέρες. Εν πάση περιπτώσει με αφορμή 4 θανάτους αλλά και για την προστασία των ίδιων τους των εαυτών, αφού κινδυνεύουν να βρεθούν αντιμέτωποι με βαρύτατες κατηγορίες, (λειτουργώντας ως «αποδιοπομπαίοι τράγοι» στην προσπάθειά τους να καλύψουν το πρωτοφανές κενό πολιτικής βούλησης της κυβέρνησης και αδιαφορίας σχετικά με την δημιουργία κλινικής απεξάρτησης στην Ρόδο) οι γιατροί αποφάσισαν να χορηγούν εφεξής μόνο υπνωτικά και κατασταλτικά χάπια στους τοξικομανείς.

Δεν ήταν όμως μόνο τα επεισόδια που σημειώθηκαν χθες στο νοσοκομείο που προκάλεσαν ανησυχία.

Μερίδα τοξικομανών στους οποίους δεν συνταγογραφήθηκαν «τσιρότα» μετέβησαν στο δικαστικό μέγαρο και διαμαρτυρήθηκαν στον εισαγγελέα γιατί δεν τους «έγραφαν» ναρκωτικά στο νοσοκομείο. Σε μια περίπτωση μάλιστα το γραφείο του κ. εισαγγελέα επισκέφθηκε και μία ολόκληρη οικογένεια νεαρού εξαρτημένου, (η μητέρα είχε στην αγκαλιά της και το μωρό της) ζητώντας του να επιτρέψει στον γιό τους να παίρνει συνταγές για τσιρότα!

ΣΥΛΛΗΨΗ ΤΟΞΙΚΟΜΑΝΟΥΣ ΜΕ «ΞΕΝΕΣ» ΣΥΝΤΑΓΕΣ

Εν τω μεταξύ, επιβεβαιώθηκαν πλήρως οι υπόνοιες για την διάπραξη, αδικημάτων του νόμου περί ναρκωτικών από άτομα στα οποία συνταγογραφούνται φάρμακα από το νοσοκομείο, αλλά τα διαθέτουν σε τρίτους με ή χωρίς ανταλλάγματα, μετά την σύλληψη από αστυνομικούς του Τμήματος Δίωξης Ναρκωτικών του Μιχαήλ Τσουρούτη του Ιωάννη, 31 ετών, κάτοικου Ρόδου.

Την 8η Οκτωβρίου και ώρα 18:30 κατά την περιπολία αστυνομικών διενεργήθηκε έλεγχος στον ανωτέρω γνωστό τοξικομανή στον οποίο ανευρέθησαν πέραν της προσωπικής του συνταγής για προμήθεια «Durogesic» κι άλλες δύο που ανήκαν στους Βασίλειο Σάββενα του Εμμανουήλ 27 ετών και Σωτήριο Παπαντωνίου του Σάββα 28 ετών.

Κάθε μιά από τις τρείς συνταγές παραχωρούσε στον κάτοχό της το δικαίωμα αγοράς μίας συσκευασίας «τσιρότων» Durogesic των 5 τεμαχίων.

Εις βάρος των ανωτέρω, που οδηγήθηκαν χθες ενώπιον της Εισαγγελέως Πλημμελειοδικών κ. Π. Βαρσάμου, ασκήθηκε ποινική δίωξη για αποδοχή και διάθεση προϊόντων εγκλήματος σε βαθμό πλημμελήματος και παραπέμφθηκαν σε ρητή δικάσιμο, την 26η Μαρτίου 2003.

Η δικογραφία που σχηματίσθηκε εις βάρος τους ωστόσο θα ενοποιηθεί λόγω συνάφειας με τις δικογραφίες των θανάτων των τεσσάρων νέων από ναρκωτικά προκειμένου να διαπιστωθεί, στα πλαίσια της ανάκρισης που ανέλαβε ο κ. Α. Οικονόμου, εάν σχετίζονται καθ' οποιονδήποτε τρόπο με τις κακουργηματικού τύπου ποινικές διώξεις που ασκήθηκαν.

Από τον Δωδεκανησιακό Σύλλογο Γονέων Συγγενών και Φίλων εξαρτημένων ατόμων, εστάλη, εξάλλου, προς τον Εισαγγελέα Πρωτοδικών, η ακόλουθη επιστολή:

Η αλόγιστη χρήση των διαδερμικών επιθεμάτων, ο θάνατος των δύο νεαρών σε διάστημα μόλις 48 ωρών μας φοβίζει, μας προβληματίζει, μας λυπεί έντονα.

Εμείς αδυνατούμε να πράξουμε οτιδήποτε άλλο, παρά μόνο να παρέμβουμε στους φορείς για την εφαρμογή των διατάξεων του Νόμου για τα ΝΑΡΚΩΤΙΚΑ.

Γνωρίζοντας τις ευαισθησίες σας για το θέμα των ΝΑΡΚΩΤΙΚΩΝ σας παρακαλούμε για τις άμεσες δικές σας ενέργειες.

ΕΚΛΕΨΕ ΑΥΤΟΚΙΝΗΤΟ και.. μοίραζε ζημιές!

Ποινή φυλάκισης 10 μηνών μετατρέψιμη προς 4,40 Ευρώ ημερησίως επέβαλε χθες το Αυτόφωρο Τριμελές Πλημμελειοδικείο Ρόδου στον 22χρονο Παν. Γιωργάκη του Νικολάου, άεργο, κρίνοντάς τον ένοχο των αδικημάτων της κλοπής αυτοκινήτου και της φθοράς ξένης περιουσίας.

Ο δράστης που είναι μάλιστα υπότροπος, αποφυλακίστηκε μόλις πρόσφατα από την Κω, αλλά την 8η Οκτωβρίου και ώρα 22.00 αφαίρεσε το υπ' αριθμ. ΑΥ 5439 Ι.Χ. φορτηγό αυτοκίνητο τύπου «Toyota» του Βασ. Ματθαίου, που ήταν σταθμευμένο στο 7ο χιλ. της Εθνικής οδού Ρόδου - Λίνδου και έκανε «βόλτες» στην Ρόδο, χωρίς να κατέχει μάλιστα δίπλωμα οδηγήσεως.

Εγινε αντιληπτός από αστυνομικούς του Τμήματος Τροχαίας Ρόδου και στην προσπάθειά του να διαφύγει προσέκρουσε στον τοίχο του σπιτιού της Αλκμήνης Ζουρούδη του Μιχαήλ, στη οδό Δωδεκανήσου, προκαλώντας φθορές ύψους 430 Ευρώ και στη συνέχεια χτύπησε την ΡΚΗ 400 δίκυκλη μοτοσυκλέτα του Στ. Λουλουδάκη κατοίκου Μασάρων προκαλώντας φθορές 3.000 Ευρώ.

Κατόρθωσε τελικά να διαφύγει και να εγκαταλείψει το φορτηγό στην Ανάληψη Ρόδου αλλά συνελήφθη αργότερα και πιο συγκεκριμένα χθες το πρωί. Στην κατοχή του βρέθηκε ένα κατσαβίδι και κλειδιά.

ΣΧΟΛΗ ΧΟΡΟΥ Έλλης Παρασκευά

ΕΠΙΤΕΘΗΚΕ ΜΑΙΝΟΜΕΝΟΣ κατά της συζύγου του!

Πρωτοφανείς σκηνές βίας εκτυλίχθηκαν προχθές το βράδυ στην συνοικία των Αγίων Αποστόλων όταν ένας μαινόμενος 38χρονος επιτέθηκε με μπουνιές κατά της εν διαστάσει συζύγου του προκαλώντας της εκδορές και κακώσεις! Ταυτόχρονα κατέστρεψε διάφορα αντικείμενα του σπιτιού της, την απείλησε, κραδαίνοντας μαχαίρι ότι θα την σκοτώσει ενώ με το ίδιο μαχαίρι προκάλεσε φθορές και στο Ι.Χ. επιβατικό αυτοκίνητό της καταστρέφοντας την οροφή!

Πρόκειται για τον Ε.Μ. του Μ. το μένος του οποίου κατά της εν διαστάσει συζύγου του Α.Α. του Γ. 36 ετών, λόγω της μεγάλης σωματικής του διάπλασης, δεν μπόρεσαν να ελέγξουν ούτε και οι αστυνομικοί του Τμήματος Τάξης που τον συνέλαβαν, αφού και εντός του Τμήματος ευρισκόμενος επιτέθηκε ξανά κατά της συζύγου του, την απείλησε ενώπιον αστυνομικών και την κτύπησε!

Χθες οδηγήθηκε ενώπιον του Τριμελούς Αυτοφώρου επί Πλημμελημάτων συνοδεία 6 (!) αστυνομικών και καταδικάστηκε σε ποινή φυλάκισης 3 μηνών και 20 ημερών μετατρέψιμη προς 4,40 Ευρώ ημερησίως. Ασκησε έφεση και αφέθηκε ελεύθερος.



ΚΑΒΑΣΙΛΑΣ Μ. ΓΕΩΡΓΙΟΣ

ΟΙΚΟΝΟΜΟΛΟΓΟΣ
ΣΥΜΒΟΥΛΟΣ ΕΠΙΧ/ΣΕΩΝ

ΥΠΟΨΗΦΙΟΣ
ΔΗΜΟΤΙΚΟΣ ΣΥΜΒΟΥΛΟΣ

ΜΕ ΤΟΝ ΣΥΝΔΥΑΣΜΟ

πρώτα η Ρόδος

ΧΑΤΖΗ ΧΑΤΖΗΕΥΘΥΜΙΟΥ

ΤΗΛ. 02410 35302 - ΚΙΝ 093 208 4889



ΕΛΕΝΗ ΤΑΧΕΡ - ΚΕΦΑΛΑΚΗ

ΠΤΥΧΙΟΥΧΟΣ ΠΟΛΙΤΙΚΩΝ ΕΠΙΣΤΗΜΩΝ

ΥΠΟΨΗΦΙΑ ΝΟΜΑΡΧΙΑΚΗ ΣΥΜΒΟΥΛΟΣ
ΜΕ ΤΗΝ ΠΑΡΑΤΑΞΗ

Με όραμα για το μέλλον

ΔΩΔΕΚΑΝΗΣΑ ΝΕΑ ΠΟΡΕΙΑ

Υποψήφιος Νομάρχης - Γιάννης Μαχαιρίδης

Τηλ. 02410 29555 • κιν. 0944 339937, 0974 867568



ΝΟΜΑΡΧΙΑΚΗ ΑΝΑΓΕΝΝΗΣΗ ΣΑΒΒΑΣ ΚΑΡΑΓΙΑΝΝΗΣ

Μαζί θα προχωρήσουμε

ΜΗΝΑΣ ΝΙΚΟΛΑΟΣ

ΔΙΚΗΓΟΡΟΣ - ΟΙΚΟΝΟΜΟΛΟΓΟΣ
ΥΠΟΨΗΦΙΟΣ ΝΟΜΑΡΧΙΑΚΟΣ ΣΥΜΒΟΥΛΟΣ

ΜΙΧΑΛΗΣ Εμμ. ΕΡΩΤΟΚΡΙΤΟΣ

Υποψήφιος Νομαρχιακός Σύμβουλος

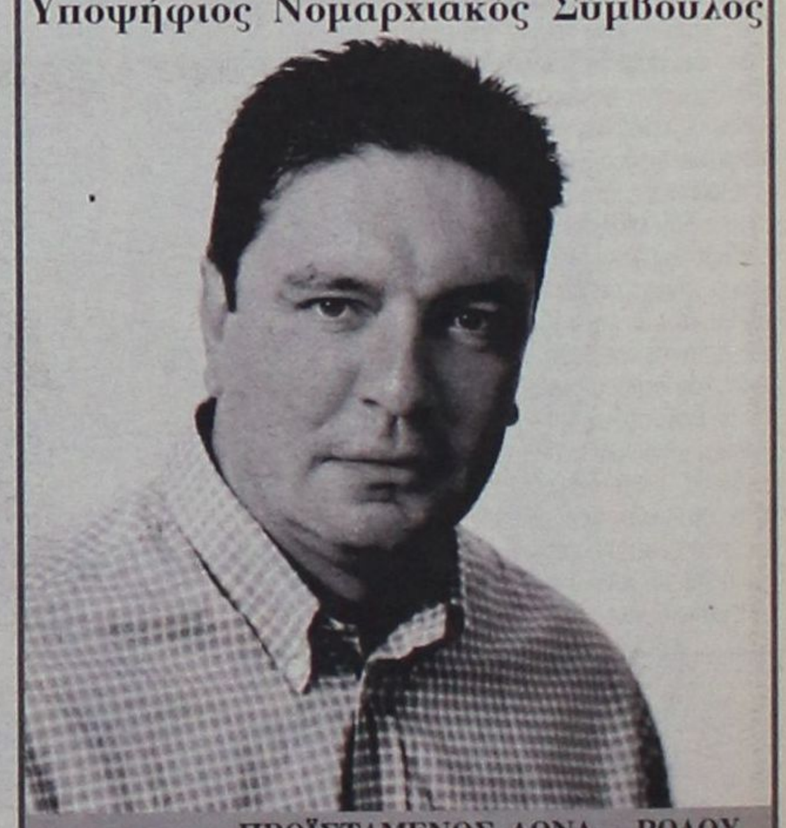

ΠΡΟΪΣΤΑΜΕΝΟΣ ΔΟΝΑ - ΡΟΔΟΥ
ΔΩΔΕΚΑΝΗΣΑ ΝΕΑ ΠΟΡΕΙΑ
ΥΠΟΨΗΦΙΟΣ ΝΟΜΑΡΧΗΣ
ΓΙΑΝΝΗΣ ΜΑΧΑΙΡΙΔΗΣ

ΝΟΜΑΡΧΙΑΚΗ ΑΝΑΓΕΝΝΗΣΗ
ΣΑΒΒΑΣ ΚΑΡΑΓΙΑΝΝΗΣ

ΝΟΜΑΡΧΙΑΚΗ ΑΝΑΓΕΝΝΗΣΗ



ΙΩΑΝΝΗΣ ΚΑΡΙΚΗΣ

Επαρχος Καρπάθου
Δάσκαλος

Υποψήφιος
Νομαρχιακός
Σύμβουλος

Τηλ. 0245022026
0245023754

πρώτα η Ρόδος

Χ. ΧΑΤΖΗΕΥΘΥΜΙΟΥ



ΣΤΡΑΤΟΣ ΚΑΡΙΚΗΣ

ΔΙΚΗΓΟΡΟΣ
Υποψήφιος
Δημοτικός
Σύμβουλος

Τηλ. 0241033125 και 0944386069

Ανανέωση για ένα δήμο ανοικτό
σε όλους κοντά στα προβλήματα

ΠΑΡΑ ΤΟ ΥΠΟΥΡΓΙΚΟ «ΜΠΑΧΑΛΟ»

ΠΑΝΕΤΟΙΜΗ Η ΝΟΜΑΡΧΙΑ ΓΙΑ ΤΗΝ ΔΙΕΞΑΓΩΓΗ ΤΩΝ ΕΚΛΟΓΩΝ

168.144 οι εκλογείς - 368 τα τμήματα

168.144 Δωδεκανήσιοι από 25 Δήμους και 2 κοινότητες θα προσέλθουν την προσεχή Κυριακή στα 368 εκλογικά τμήματα για να ασκήσουν το εκλογικό τους δικαίωμα.

Αν και εκφράζονται φόβοι ότι φέτος λόγω των ατυχών σχεδιασμών του Υπουργείου Εσωτερικών (απουσία εγγεγραμμένων ψηφοφόρων από τους καταλόγους, ύπαρξη διπλοεγγεγραμμένων αλλά και ελλείμματος σαφούς ενημέρωσης για τον τρόπο και τόπο ασκήσεως του εκλογικού δικαιώματος) η εκλογική διαδικασία θα διεξαχθεί κάτω από εξαιρετικά βραδείς ρυθμούς, η Νομαρχία Δωδεκανήσου είναι πανέτοιμη τόσο για την μετάδοση των αποτελεσμάτων όσο για την έναρξη και ομαλή διεξαγωγή των εκλογών.

Μάλιστα από προχθές αποστέλλονται συνεχώς οι εκλογικοί σάκκοι στα νησιά, ενώ συμπληρώνονται οι εκλογικοί κατάλογοι από τους εκατοντάδες «αγνοούμενους»!

Σε συνεργασία με την εταιρεία «Μ.-Θ. Μπέλλος ΑΕ» η Νομαρχία φρόντισε για την άμεση καταχώρηση των αποτελεσμάτων (Real - Time) στην ιστοσελίδα της (www.nan.gr) για να μπορεί να έχει ακριβή ενημέρωση για την εξέλιξη και την τελική έκβαση των εκλογών της Κυριακής.

Τα αποτελέσματα που θα εμφανίζονται στο διαδίκτυο μέσω της ιστοσελίδας της Νομαρχίας θα προσφέρουν ειδικότερα δυνατότητα ενημέρωσης σχετικά με τον αριθμό των ψήφων που λαμβάνει η κάθε παράταξη, σε κάθε εκλογικό τμήμα της Δωδεκανήσου, με στατιστικές αναλύσεις που θα περιλαμβάνουν τον αριθμό άκυρων - λευκών, το ποσοστό αποχής, συγκριτικά στοιχεία με τις εκλογές του '98 αλλά και στοιχεία του φύλου των ψηφοφόρων ανά τμήμα.

Η κατανομή των εκλογικών τμημάτων στις εκλογές της 13ης Οκτωβρίου όπως ξανάγραψε η «δ» έχει ως εξής:

ΚΩΔ. ΔΗΜΟΥ	ΔΗΜΟΣ	ΕΓΓΕΓΡΑΜΜΕΝΟΙ	ΕΚΛ. ΤΜΗΜ.
1	ΔΗΜΟΣ ΑΡΧΑΓΓΕΛΟΥ	6.620	14
2	ΔΗΜΟΣ ΑΣΤΥΠΑΛΑΙΑΣ	1.866	3
3	ΔΗΜΟΣ ΑΤΤΑΒΥΡΟΥ	4.754	11
4.	ΔΗΜΟΣ ΑΦΑΝΤΟΥ	5.081	12
5.	ΔΗΜΟΣ ΔΙΚΑΙΟΥ	5.139	11
6.	ΔΗΜΟΣ ΗΡΑΚΛΕΙΔΩΝ	6.494	14
7.	ΔΗΜΟΣ ΙΑΛΥΣΟΥ	4.993	11
8	ΔΗΜΟΣ ΚΑΛΛΙΘΕΑΣ	5.965	14
9	ΔΗΜΟΣ ΚΑΛΥΜΝΟΥ	19.752	44
10	ΔΗΜΟΣ ΚΑΜΕΙΡΟΥ	5.430	13
11	ΔΗΜΟΣ ΚΑΡΠΑΘΟΥ	7.690	15
12	ΔΗΜΟΣ ΚΑΣΟΥ	1.822	3
13	ΔΗΜΟΣ ΚΩ	13.653	30
14	ΔΗΜΟΣ ΛΕΙΨΩΝ	1.085	2
15	ΔΗΜΟΣ ΛΕΡΟΥ	9.344	22
16	ΔΗΜΟΣ ΛΙΝΔΙΩΝ	4.358	10
17	ΔΗΜΟΣ ΜΕΓΙΣΤΗΣ	1.360	1
18	ΔΗΜΟΣ ΝΙΣΥΡΟΥ	2.452	5
19	ΔΗΜΟΣ ΝΟΤΙΑΣ ΡΟΔΟΥ	5.019	15
20	ΔΗΜΟΣ ΠΑΤΜΟΥ	3.080	7
21	ΔΗΜΟΣ ΠΕΤΑΛΟΥΔΩΝ	9.522	20
22	ΔΗΜΟΣ ΡΟΔΟΥ	35.739	76
23	ΔΗΜΟΣ ΣΥΜΗΣ	4.015	9
24	ΔΗΜΟΣ ΤΗΛΟΥ	913	2
25	ΔΗΜΟΣ ΧΑΛΚΗΣ	632	1
26	ΚΟΙΝΟΤΗΤΑ ΑΓΑΘΟΝΗΣΙΟΥ	268	1
27	ΚΟΙΝΟΤΗΤΑ ΟΛΥΜΠΟΥ	1.018	2
	ΣΥΝΟΛΑ	**168.144**	**368**

ΣΕ ΣΥΝΕΝΤΕΥΞΗ ΤΥΠΟΥ

Σ.ΚΑΡΑΓΙΑΝΝΗΣ: Περιφανής θα είναι η νίκη μας!

✓ Στην Ιαλυσό απόψε ο κ. Γ. Μαχαιρίδης ✓ Μεγάλη συγκέντρωση αύριο του κ. Χ. Χατζηευθυμίου

Την εκτίμηση ότι οι ψηφοφόροι της Δωδ/νήσου έχουν ήδη αποκρυσταλλωμένη άποψη για τις προσωπικότητες που θα επιλέξουν με την ψήφο τους στις εκλογές της 13ης Οκτωβρίου διατύπωσε χθες σε συνέντευξη τύπου ο Νομάρχης Δωδεκανήσου κ. Σάββας Καραγιάννης και επικεφαλής της παράταξης «Νομαρχιακή Αναγέννηση»

Ο κ. Νομάρχης εξέφρασε επίσης την πεποίθηση ότι η παράταξη της οποίας ηγείται «έχει δεδομένη τη νίκη στις εκλογές για τη Νομαρχιακή Αυτοδιοίκηση», τονίζοντας ταυτόχρονα ότι οι ψηφοφόροι θα ψηφίσουν με γνώμονα «Την αναζήτηση των κατάλληλων πολιτικών για ένα νησιωτικό νομό, την γνώση της νησιωτικής Ελλάδας». Επανέλαβε εξάλλου την πάγια θέση της παράταξής του ότι...

«Οι ψηφοφόροι θα ψηφίσουν με νηφαλιότητα και ψυχραιμία στις εκλογές που έχουν μόνο πολιτικό χαρακτήρα. Δεν δίνουν εξετάσεις τα κόμματα στις εκλογές αυτές αλλά οι υποψήφιοι για τον ρόλο που μπορούν να διαδραματίσουν στην αυτοδιοίκηση»

Ο κ. Καραγιάννης δήλωσε ικανοποιημένος για το επίπεδο ποιότητας του προεκλογικού αγώνα, την επάρκεια ενημέρωσης του πολίτη και την προβολή των θέσεων των παρατάξεων.

Υπενθύμισε, τέλος, ότι η παράταξη «Νομαρχιακή Αναγέννηση» θα τερματίσει τον προεκλογικό της αγώνα με την μεγάλη κεντρική της ομιλία στη Μεσαιωνική Πόλη στις 20.30 το βράδυ της Παρασκευής.

ΔΗΜΟΠΡΑΤΗΣΕΙΣ ΕΡΓΩΝ ΠΝΟΗΣ

«Η Νομαρχιακή Αρχή δεν σταματάει το έργο της λόγω των επικείμενων εκλογών της 13ης Οκτωβρίου» δήλωσε ο Νομάρχης κ. Σ. Καραγιάννης χθες, ομιλώντας προς τους δημοσιογράφους. Οπως ανακοίνωσε ο νομάρχης...

«Ολοκληρώθηκε η διαδικασία δημόσιου διαγωνισμού για την ανάδειξη αναδόχου κατασκευής του έργου του οδικού δικτύου Εμπωνας-Αγίου Ισιδώρου» Ο Νομάρχης είπε ότι στο διαγωνισμό στον οποίον μετείχαν 9 κοινοπραξίες αναδείχθηκε ο ανάδοχος που θα υλοποιήσει ένα έργο πνοής για το δήμο Ατταβύρου. Επιπλέον ο Νομάρχης ανακοίνωσε την δημοπρασία κατασκευής τοιχείου αντιστήριξης στη Μαλώνα που απομονώνει τον αύλειο χώρο της Εκκλησίας από το σχολείο καθώς και την δημοπράτηση της γεώτρησης των Μενετών Καρπάθου.

Στο μεταξύ συνεχίζονται με ελπιδοφόρα μηνύματα οι περιοδείες και επισκέψεις του Νομάρχη Δωδ/σου Δρ. Σάββα Καραγιάννη. Τόσο στην πόλη όσο και στις Κοινότητες η υποδοχή που επιφυλάσσεται στον ίδιο και στους υποψήφιους της παράταξης απηχεί τη βέβαιη ΝΙΚΗ της 13ης Οκτωβρίου. Αυτά ήταν τα χαρακτηριστικά της περιοδείας που έγινε και προχθές το απόγευμα, στα κοινοτικά διαμερίσματα Δαματριάς, Μαριτσών, Παστίδας, Παραδεισίου και Κρεμαστής.

Το ίδιο κλίμα συνάντησε ο Νομάρχης χθες το πρωί κατά την επίσκεψή του στις τουριστικές σχολές Ρόδου αλλά και στις επαφές με τους καταστηματάρχες και επαγγελματίες στα «εκατό μαγαζιά». Στο πλαίσιο της περιοδείας του συνομίλησε με αρκετό κόσμο που τον εξήρε για την στάση του απέναντι στα προβλήματα όλου του Δωδεκανησιακού λαού και για το ειλικρινές ενδιαφέρον που επιδεικνύει.

Ο κ. Ι. ΜΑΧΑΙΡΙΔΗΣ

Ανοικτή συγκέντρωση στην Ιαλυσό πραγματοποιεί απόψε ο υποψήφιος νομάρχης κ. Γ. Μαχαιρίδης, ευελπιστώντας ότι έχει μεγαλύτερη ανταπόκριση από τα κοντινά χωριά απ' ό,τι θα είχε ενδεχομένως στην πόλη της Ρόδου. Αύριο το μεσημέρι εξάλλου ο κ. Μαχαιρίδης θα δώσει συνέντευξη τύπου στο «Ακταίον».

Ο κ. ΧΑΤΖΗΕΥΘΥΜΙΟΥ.

Συνεχίζεται ο μεγάλος ξεσηκωμός όλων των δημοτών της Ρόδου, για την αυριανή προεκλογική συγκέντρωση του κ. Χ. Χατζηευθυμίου, στον Αγιο Φραγκίσκο στις 8.30 το βράδυ.

Ο υποψήφιος Δήμαρχος Ροδίων και τα μέλη της παράταξής μας θα παρουσιάσουν αύριο στο ροδιακό λαό τις ριζοσπαστικές προτάσεις και τα καινοτόμα σχέδια για την ανάπτυξη της πόλης μας, που τα τελευταία χρόνια έχει χάσει την αίγλη και τον πρωταγωνιστικό ρόλο εξαιτίας των χειρισμών της νυν Δημοτικής Αρχής.

Οι πολίτες της Ρόδου επιτακτικά ζητούν την αλλαγή Αρχής και έχουν ήδη δώσει το μήνυμά τους για το αποτέλεσμα των εκλογών της Κυριακής, με την εμπιστοσύνη που δείχνουν στον κ. Χατζή Χατζηευθυμίου.

Η επιθυμία του ροδιακού λαού θα διαφανεί αύριο με τον καλύτερο δυνατό τρόπο παρά τις προστάθειες που καταβάλλονται από ορισμένους μπροστά στον πανικό τους, να μην βγει στην επιφάνεια...

ΝΟΜΑΡΧΙΑΚΗ ΑΝΑΓΕΝΝΗΣΗ
ΣΑΒΒΑΣ ΚΑΡΑΓΙΑΝΝΗΣ

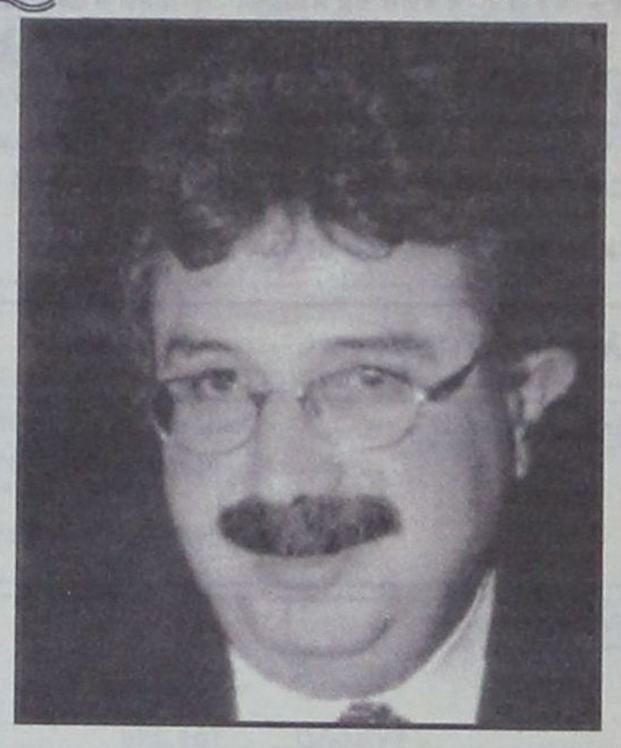

ΜΙΧΑΛΗΣ ΜΠΑΡΙΑΝΑΚΗΣ
ΠΡΟΕΔΡΟΣ Ν.Α.Ο.Δ.
ΝΟΜΑΡΧΙΑΚΟΣ ΣΥΜΒΟΥΛΟΣ

ΥΠΟΨΗΦΙΟΣ ΔΗΜΑΡΧΟΣ ΔΗΜΟΥ ΑΦΑΝΤΟΥ



ΓΝΩΡΙΜΟ ΥΦΟΣ
ΓΝΩΡΙΜΟ ΗΘΟΣ
ΣΤΑΜΑΤΗΣ ΚΑΒΑΔΑΣ

ΝΙΚΟΣ ΤΑΤΑΚΗΣ
Αντινομάρχης
Υποψήφιος νομαρχιακός σύμβουλος



ΜΕ ΟΡΑΜΑ ΚΑΙ ΑΠΟΦΑΣΙΣΤΙΚΟΤΗΤΑ
ΚΑΙ ΜΕ ΠΙΣΤΗ ΣΤΙΣ ΑΣΤΕΙΡΕΥΤΕΣ
ΔΥΝΑΜΕΙΣ ΤΟΥ ΔΩΔΕΚΑΝΗΣΙΑΚΟΥ ΛΑΟΥ
ΤΗΛ: 02410 - 73163 , 02410 - 55900-3, 0946501003
ΝΟΜΑΡΧΙΑΚΗ ΑΝΑΓΕΝΝΗΣΗ
ΣΑΒΒΑΣ ΚΑΡΑΓΙΑΝΝΗΣ

ΨΑΡΟΜΠΑΣ ΣΑΚ. ΓΙΩΡΓΟΣ
Πολιτικός Μηχανικός
Υποψήφιος Δημοτικός Σύμβουλος Δήμου Ροδίων

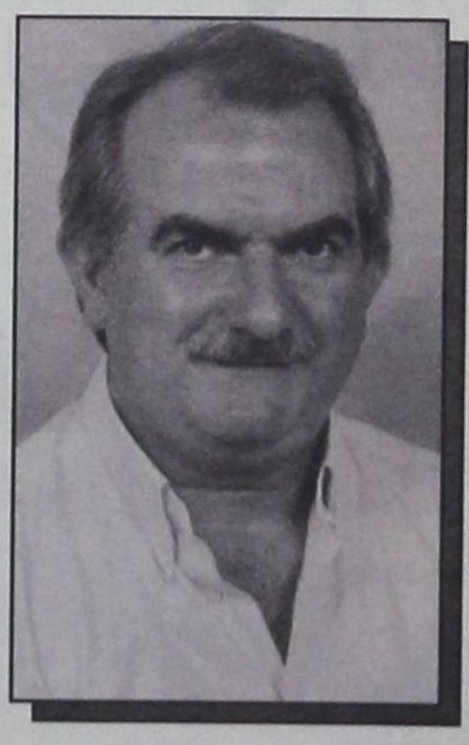

Με τον Χατζή Χατζηευθυμίου
και τους φίλους
συνεργάτες μας,
και θέλουμε, και μπορούμε
να συμβάλουμε
στην Αναγέννηση & Ανάπτυξη
της πόλης μας.

πρώτα η Ρόδος
Ξέρουμε τί θέλουμε
με τη γήφο σας
μπορούμε να το πετύχουμε

Με υποψήφιο Δήμαρχο τον Χατζή Χατζηευθυμίου

ΓΙΑ ΝΑ ΘΥΜΗΘΟΥΜΕ ΚΑΙ ΝΑ ΣΥΓΚΡΙΝΟΥΜΕ

ΝΟΜΑΡΧΙΑΚΕΣ ΕΚΛΟΓΕΣ της 11/10/1998



Αποτελέσματα συγκεντρωτικά, κατά επαρχία και κατά νησί

Συγκεντρωτικά Νομού

Εκλογικά Τμήματα	**294**

Γραμμένοι		
	Άνδρες	70.649
	Γυναίκες	69.706
	ΣΥΝΟΛΟ	143.249

Ψήφισαν		
	Άνδρες	51.189
	Γυναίκες	50.353
	ΣΥΝΟΛΟ	105.295

Ακυρα - Λευκά		
	Ακυρα	2.903
	Λευκά	1.558
	ΣΥΝΟΛΟ	4.461

Εγκυρα	101.033	
Αποχή	37.760	26,36 %

Ελαβαν

ΠΑΡΑΣΚΕΥΑΣ	31.952	31,63 %
ΚΑΡΑΓΙΑΝΝΗΣ	39.649	39,24 %
ΚΩΣΤΟΠΟΥΛΟΣ	26.024	25,76 %
ΓΙΑΝΝΕΖΟΣ	3.091	3,06 %

1994

49.826	53,43 %
29.370	31,49 %
3.692	3,49 %

ΠΑΡΑΤΑΞΕΙΣ ΑΝΑ ΕΠΑΡΧΙΑ

Α/Α	Εκλογικό Τμήμα	Τ	Γραμμένοι 'Ανδρες	Γραμμένοι Γυν.	Γραμμένοι Σύνολο	Ψήφισαν Ανδρες	Ψήφισαν Γυν.	Ψήφισαν Σύνολο	ΑΚΥΡΑ-ΛΕΥΚΑ Ακυρ	ΑΚΥΡΑ-ΛΕΥΚΑ Λευκά	Σύν	Εγκυρα	Αποχή	Ελαβαν ΠΑΡΑΣΚΕΥΑΣ	Ελαβαν ΚΑΡΑΓΙΑΝΝΗΣ	Ελαβαν ΚΩΣΤΟΠΟΥΛΟΣ	Ελαβαν ΓΙΑΝΝΕΖΟΣ
ΚΑΛΥΜΝΟΥ	Τμήματα 60		14.640	14.227	31.780	9.120	8.954	18.938	585	272	857	17.963	12.959	6.817	5.460	5.113	573
ΚΑΡΠΑΘΟΥ	Τμήματα 17		4.645	5.046	9.691	2.744	2.930	6.033	123	31	154	5.879	3.660	2.202	1.640	1.939	98
ΚΩ	Τμήματα 46		10.946	10.567	21.513	8.700	8.284	16.984	458	212	670	16.314	4.528	7.757	5.934	2.253	370
ΡΟΔΟΥ	Τμήματα 170		40.418	39.866	80.265	30.625	30.185	63.340	1.737	1.043	2.780	60.877	16.613	15.176	26.615	16.719	2.050
Σύνολα	293		70.649	69.706	143.249	51.189	50.353	105.295	2.903	1.558	4.461	101.033	37.760	31.952	39.649	26.024	3.091

ΠΑΡΑΤΑΞΕΙΣ ΑΝΑ ΝΗΣΙ

Α/Α	Εκλογικό Τμήμα	Τ	Γραμμένοι 'Ανδρες	Γραμμένοι Γυν.	Γραμμένοι Σύνολο	Ψήφισαν Ανδρες	Ψήφισαν Γυν.	Ψήφισαν Σύνολο	ΑΚΥΡΑ-ΛΕΥΚΑ Ακυρ	ΑΚΥΡΑ-ΛΕΥΚΑ Λευκά	Σύν	Εγκυρα	Αποχή	Ελαβαν ΠΑΡΑΣΚΕΥΑΣ	Ελαβαν ΚΑΡΑΓΙΑΝΝΗΣ	Ελαβαν ΚΩΣΤΟΠΟΥΛΟΣ	Ελαβαν ΓΙΑΝΝΕΖΟΣ
ΑΓΑΘΟΝΗΣΙ	Τμήματα 1		109	86	195			153	0	1	1	152	42	32	77	33	10
ΑΡΚΙΟΙ	Τμήματα 1				1.312	43	25	68	1	0	1	67	1.244	16	39	11	1
ΑΣΤΥΠΑΛΑΙΑ	Τμήματα 3		1.560	1.542	3.102	596	579	1.175	5	0	5	1.170	1.927	36	29	1.104	1
ΚΑΛΥΜΝΟΣ	Τμήματα 34		7.543	7.431	14.977	4.761	4.679	10.151	317	148	465	9.578	4.932	4.807	2.489	1.909	373
ΚΑΡΠΑΘΟΣ	Τμήματα 14		3.886	4.263	8.149	2.207	2.340	4.906	96	25	121	4.785	3.245	1.945	1.289	1.464	87
ΚΑΣΟΣ	Τμήματα 3		759	783	1.542	537	590	1.127	27	6	33	1.094	415	257	351	475	11
ΚΑΣΤΕΛΟΡΙΖΟ	Τμήματα 1		264	212	476	190	139	329	3	0	3	326	147	124	115	82	5
ΚΩΣ	Τμήματα 42		10.305	9.915	20.220	8.238	7.857	16.095	433	208	641	15.454	4.124	7.380	5.561	2.161	352
ΛΕΙΨΟΙ	Τμήματα 2		380	375	755	272	278	550	16	4	20	530	205	192	168	146	24
ΛΕΡΟΣ	Τμήματα 14		3.452	3.470	6.922	2.436	2.426	4.862	198	97	295	4.567	2.061	1.514	1.820	1.134	99
ΝΙΣΥΡΟΣ	Τμήματα 4		641	652	1.293	462	427	889	25	4	29	860	404	377	373	92	18
ΠΑΤΜΟΣ	Τμήματα 5		1.596	1.323	4.517	1.012	967	1.979	48	22	70	1.899	2.548	220	838	776	65
ΡΟΔΟΣ	Τμήματα 160		38.005	37.709	75.772	29.370	29.053	60.079	1.627	1.008	2.635	57.761	15.381	14.352	25.121	16.051	1.920
ΣΥΜΗ	Τμήματα 6		1.435	1.379	2.814	1.065	993	2.058	89	33	122	1.936	756	438	1.014	440	44
ΤΗΛΟΣ	Τμήματα 2		439	307	669			444	11	1	12	432	225	156	150	63	63
ΧΑΛΚΗ	Τμήματα 1		275	259	534			430	7	1	8	422	104	106	215	83	18
Σύνολα	293		70.649	69.706	143.249	51.189	50.353	105.295	2.903	1.558	4.461	101.033	37.760	31.952	39.649	26.024	3.091

RODOGAZ

Στη Ρόδο από το 1963



✓ Διανομή φιαλών υγραερίου κατ' οίκον
τηλέφωνα παραγγελιών: 64409 - 094-4-528212

✓ Διανομή χύμα υγραερίου

✓ Πώληση καυστήρων και λεβήτων υγραερίου
για κεντρικά συστήματα θέρμανσης

✓ Θερμαντικά σώματα



Διεύθυνση εργοστασίου: Καναμάτ Ρόδου • τηλ. 62649
Διεύθυνση πρατηρίου: Αυστραλίας 50 • τηλ. 34244-5

ακριτικά

κουβεντούλες με κάπου νόημα

Θάρσει· λέγων τ' αληθές σου σφαλεί ποτέ
ΣΟΦΟΚΛΗΣ

ΠΕΡΙ ΧΟΥΝΤΑΣ

Μιλούσαν για ήπιο κλίμα αλλά δεν τους πάει και δεν το κράτησαν. Αρχισαν να μιλούν για ακροδεξιά σύνδρομα και μετά ανακάλυψαν και χουντικές επιλογές. Με το πνεύμα αυτό ξιφουλκούσε στην εκπομπή του Νίκου Χατζηνικολάου ο υπουργός Τύπου, αλλά τον έβαλαν στη μέση ο Θόδωρος Ρουσόπουλος και η Λιάνα Κανέλλη και έγινε το βατερλώ του. Μετάνιωσε την ώρα και τη στιγμή που έκανε λόγο για χουντικές επιλογές και ξύστηκε στην γκλίτσα του τσομπάνη! Ας πρόσεχε...

Κοιτάξτε, ποιοί μιλάνε για χούντα. Αυτοί που κατέστησαν όλους τους χουντικούς ρυθμιστές της δημόσιας ζωής.

(Σημ: Οι μισοί απ' αυτούς που φωνάζουν ήταν χουντικοί. Ορισμένοι μάλιστα και έμμισθοι πράκτορες της ΚΥΠ).

ΠΑΡΟΙΜΙΩΔΗΣ ΑΦΕΛΕΙΑ

Είναι παροιμιώδης αφέλεια να πιστεύουν ότι με το... Δολιανό ροκ οι πολίτες πηγαίνοντας στις κάλπες δεν θα ενδιαφερθούν για την ακρίβεια, για τον καλπασμό του τιμάριθμου, για την ανεργία, για το ράβε - ξήλωνε των δημοσίων έργων, για τη δυσβάστακτη φορολογία, για την αθέτηση των υποσχέσεων. Οτι θα ξεχάσουν τα προβλήματα της καθημερινότητας και το μόνο που θα τους απασχολεί θα είναι ποιός υποψήφιος αντάλλαξε χειραψία με ποιόν, τι είχε δηλώσει πριν από 30 χρόνια και τι... κινδύνους εγκυμονούν για τη δημοκρατία οι υποψηφιότητες που δεν είναι αρεστές στο ΠΑΣΟΚ. Πολύ κακός σύμβουλος ο πανικός!..

Για την λεηλασία των επενδυτών στο Χρηματιστήριο ποιός θα μας πεί;

ΗΝΤΡΟΠΟΛΟΓΙΑ

Και εκεί που κατακεραύνωνε ο Χρήστος Πρωτόπαπας τη Ν.Δ. για... χουντικές επιλογές, τον παραλαμβάνει η Λιάνα Κανέλλη;

- Κύριε Πρωτόπαπα, τι έχετε να πείτε για την τροπολογία που έφερε στη Βουλή ο κ. Φλωρίδης, με την οποία δίδεται σύνταξη σε όλους που διετέλεσαν δήμαρχοι επί Χούντας; Κόκαλο ο Χρήστος! Πήρε ανάσα όμως μόλις του είπαν ότι αναγκάστηκε να την αποσύρει και ψέλλισε:
- Ηταν λάθος, αλλά είχε το θάρρος να επανορθώσει. Και η πονηρή ερώτηση:
- Μήπως οι χουντικοί δήμαρχοι έχουν γίνει τώρα ΠΑΣΟΚ και ήθελε να τους βολέψει;
- Οχι... δεν νομίζω, απάντησε ζεματισμένος ο Πρωτόπαπας.

ΠΟΣ ΤΙ ΤΑ ΠΑΝΗΓΥΡΙΑ;

Το πώς υπολογίζει η Τράπεζα της Ελλάδος το τουριστικό συνάλλαγμα ζητεί να μάθει με επιστολή του προς τον διοικητή της Τράπεζας της Ελλάδος κ. Ν. Γκαργκάνα, ο Σύνδεσμος Ελληνικών Τουριστικών Επιχειρήσεων. Η μέθοδος σήμερα, λόγω απελευθέρωσης των αγορών, είναι δειγματοληπτική, οπότε τα ποσά αυτά δεν είναι συγκρίσιμα με τα προηγούμενα. Αν είναι έτσι, προς τι οι πανηγυρισμοί ότι παρά την κρίση έχουμε υψηλές τουριστικές εισπράξεις;

ΡΩΤΟΙ ΣΤΙΣ ΣΠΟΥΔΕΣ

Το μεγαλύτερο ποσοστό στην ΕΕ, 57% τα αγόρια και 63% τα κορίτσια, εμφανίζουν οι Ελληνες 18-21 ετών που σπουδάζουν σε Ανώτατα Ιδρύματα, σύμφωνα με έκθεση της Eurostat. Ο μέσος όρος στην Ευρώπη είναι 36% και 47% αντίστοιχα.

Διπλώματα... κωλόχαρτα.

ΜΕΓΑΛΗ ΘΛΙΨΗ

Προς τυμβωρύχους:

Το γαρ πολύ της θλίψεως γεννά παραφροσύνη!

ΕΡΠΩΝ ΦΑΣΙΣΜΟΣ

Αν ζούσε σήμερα ο Χίτλερ και τα Ες Ες του, θα είχαν αυτοκτονήσει από ντροπή γιατί θα διαπίστωναν έκπληκτοι ότι υπολείπονται κατά πολύ σε μεθόδους κάποιων... «δημοκρατών»!

Μετά το σοσιαλισμό έχουν κάνει και την δημοκρατία σαν τα μούτρα τους!

ΤΟΥ... ΠΑΠΑΝΙΚΟΛΑ

Σειρά έχει σήμερα για έκτακτη συνέντευξη στα πλαίσια της καθολικής επιστράτευσης (τώρα γιατί τόσος... πανικός αφού οι υποψήφιοί τους προηγούνται με πάνω από.... 15 μονάδες, ούτε η Ψυχιατρική θα μπορέσει να δώσει εξηγήσεις) ο βουλευτής κ. Βασίλης Παπανικόλας....

Πιστεύουμε να είναι ενήμερος ότι υπέβαλε οριστικά την παραίτησή του ο Γιώργης ο Νικητιάδης και ότι επισήμως έχει δηλώσει ότι θα είναι υποψήφιος βουλευτής στα Δωδ/νησα.

Το γράφουμε, μή τυχόν και την πατήσει, σαν τον Κοσμά που υποστηρίζει ότι ο Ηλιος ανατέλλει από την Δύση και δύει στην Ανατολή!

ΟΙ ΥΠΟΨΗΦΙΟΙ ΒΟΥΛΕΥΤΕΣ

Κοσμά, διάβασες τι έγραψε και χθές ο παππούς; Εννοώ το επίσημο χουντικό - κομματικό σας όργανο, σχετικά με τους υποψήφιους βουλευτές;

Επανέλαβε αυτολεξί σχεδόν όσα είχε γράψει η «δ» και δημοσιεύσει και το «Βήμα». Θα επιτρέψεις σε ένα κρατικοδίαιτο έντυπο να... αποπροσανατολίζει την κοινή γνώμη; Καλά εμείς, το κάνουμε για να σε ....«υπονομεύσουμε»! Ο παππούς, όμως, που σε υπεραγαπά;

Κοσμά, μπας και το πρόβλημα δεν το έχουν τα ΜΜΕ αλλά κάποιοι αφελείς πολιτικοί ή πολιτευόμενοι;

ΤΗΣ... ΣΟΦΟΚΛΕΟΥΣ

1737.... και χθές

...Πού θα πάει, θα το πάρουμε το απολυτήριο...

Ενας πάντως από τους... επιζώντες (οικονομικά εννοώ) γκουρού της Σοφοκλέους μου είπε χθές ότι ανεξάρτητα από πρόσκαιρα σκιρτήματα, η αγορά θα πάει ακόμα πιο κάτω, αφού ανάλογα αρνητική προβλέπεται η κίνηση στις μεγάλες ξένες αγορές...

Η ανάκαμψη, σύμφωνα μ'αυτό το σενάριο, πάει για Νοέμβριο.

Αλλά και αν δεν γίνουν έτσι ακριβώς τα πράγματα, έχουμε κανένα λόγο να βάζουμε αυτές τις ημέρες τα όποια χρήματά μας στο μαγκανοπήγαδο της Σοφοκλέους;

Απεδείχθη άπατο! Κάτι σαν το πιθάρι των Δαναΐδων!

Ποιός θυμάται όμως και σήμερα ακόμα την λεηλασία; Πέρα βρέχει...

ΚΑΤΑΡΓΕΙΤΑΙ... ΕΝΑ ΤΕΤΑΡΤΟ;

Φήμες, φήμες, φήμες. Καιρό είχαμε να ακούσουμε πάλι φήμες περί επικείμενων αλλαγών στο σχήμα της ηγεσίας τουρισμού, για την ακρίβεια, σχεδόν έναν χρόνο τώρα. Οι νεότερες φήμες, λοιπόν, που κυκλοφορούν εδώ και δύο εβδομάδες, με αρχική «πηγή», ή καλύτερα, χώρο προέλευσης, τη Θεσσαλονίκη, αλλά ακούγονται εντονότερα τις τελευταίες μέρες στην Αθήνα, κάνουν λόγο για συρρίκνωση του υφιστάμενου... πολυεδρικού σχήματος κατά... ένα τέταρτο. Και ουχί, στη συνέχεια, αντικατάσταση αυτού του τέταρτου αλλά κατάργηση, ουσιαστικά, της θέσης που κατέχει και ενίσχυση δια αναβαθμίσεως, του τέταρτου που ακολουθεί στην ιεραρχία...

Ο χρονικός ορίζοντας επαλήθευσης ή μη των φημών αυτών, εξαντλείται εντός των επομένων 10-12 ημερών...

ΘΑ ΣΑΣ ΚΑΝΟΥΜΕ ΚΑΙ... ΠΑΙΔΙΑ

Ούτε για πρωθυπουργοί να πήγαιναν οι υποψήφιοι νομάρχες και δήμαρχοι. Και τι δεν τάζουν: Σχολεία, πάρκα, γκαράζ υπαίθρια, εναέρια και υπόγεια, αστυνομική φύλαξη. Εχω μείνει άναυδος. Το επόμενο είναι να ακούσουμε και καμία ατάκα τύπου Μαυρογιαλούρου, ξέρετε αυτή την αμίμητη ταινία με τον Λάμπρο Κωνσταντάρα, «θα σας φέρω θάλασσα, να σας φτιάξω γέφυρες».

Π.χ. αν κάθιζε κανείς να υπολογίσει πόσα χρήματα θα εχρειάζοντο για να υλοποιηθεί το ένα εκατομμυριοστό των υποσχέσεων Μαχαιρίδη (φόρους πληρώνει;) θα διαπίστωνε ότι δεν φτάνουν 30 κοινοτικά πλαίσια! Τόσο ηλίθιους μας περνάνε οι... «ξύπνιοι».

ΚΑΠΟΙΟΙ ΞΕΧΝΟΥΝ

Τι την ήθελαν την όξυνση τα δύο μεγάλα κόμματα; Μια χαρά δεν είμαστε; Πάλι γυρίζουμε σε εποχές που ο ελληνικός λαός δεν θα ήθελε να θυμάται; Φαίνεται όμως πως κάποιοι έχουν ξεχάσει πως ο Ελληνας «δεν ξεχνά» και όταν φτάσει η στιγμή «τιμωρεί» αυτούς που βγάζουν τα κακώς κείμενα «μέσα από το χρονοντούλαπο της ιστορίας». Κοντός ψαλμός αλληλούια.

Αυτός είναι **έρπων φασισμός.**

ΕΝ ΧΩΡΟΥΝ ΟΛΟΙ

Αυτό που δεν είναι φήμη, αλλά αξιόπιστη πληροφορία, είναι το γεγονός ότι στενεύουν τα χρονικά περιθώρια εντός των οποίων θα πρέπει να ολοκληρωθεί η αποχώρηση του μεγαλύτερου μέρους των υπηρεσιών του τομέα Τουρισμού από το κτίριο της οδού Αμερικής 2, καθώς και των υπηρεσιών του υπουργείου Ανάπτυξης από το κτίριο της Μιχαλακοπούλου.

Η μεταφορά θα γίνει στο κτίριο που βρίσκεται δίπλα στο νέο νοσοκομείο Ερρίκος Ντυνάν, επί της λεωφόρου Μεσογείων, λίγο πιο κάτω από τη συμβολή με την Κατεχάκη. Μόνο που φαίνεται ότι ο διαθέσιμος χώρος δεν επαρκεί για όλες τις υπηρεσίες του Τουρισμού - και του ΕΟΤ συμπεριλαμβανομένου. Οπότε αναζητείται και άλλη λύση, για την οποία θα σας ενημερώσω εγκαίρως...

CURSUS HONORUM

Οταν θα πλησιάζουμε στις επόμενες βουλευτικές εκλογές, μπορεί κανείς να στοιχηματίσει ότι θα τη νοσταλγούμε την τωρινή συζήτηση για το κόστος των δημοτικών/νομαρχιακών εκλογών. Δεν αναφερόμαστε δε στο κόστος της εκλογικής διαδικασίας, με όλη την πρόσθετη δαπάνη που θα υπάρξει προκειμένου να απορροφηθεί η δυσλειτουργία από τους εκλογικούς καταλόγους και τη νέα διαδικασία ψηφοφορίας: οι εκλογές της 13ης Οκτωβρίου θα λειτουργήσουν ως αλεξικέραυνο για να αποφευχθούν τα χειρότερα στις βουλευτικές («πραγματικές») εκλογές. Και κανένα κόστος δεν είναι υπερβολικό γι'αυτό.

Θα τις νοσταλγήσουμε όμως αυτές τις εκλογές και επειδή οι δαπάνες των υποψηφίων αυτή τη φορά δεν περιορίζονταν από τη (δρακόντεια, περίπου ομόφωνα ψηφισμένη, όμως διάτρητη και αμφίβολης εφαρμοσιμότητας) νομοθεσία περί πολιτικού χρήματος, που ισχύει για τις βουλευτικές εκλογές. Ετσι, τουλάχιστον, τώρα δεν θα ακούμε πικρά λόγια για «μαύρο χρήμα». Πάντως οι δημοτικές και οι νομαρχιακές, των οποίων ζούμε τώρα την προεκλογική εκστρατεία, αποβαίνουν δαπανηρότατες. Βλέπουμε πλήθος υποψηφίων δημάρχων και νομαρχών να προσέρχονται με πλήρη επαγγελματική στήριξη, βλέπουμε ακόμη και υποψηφίους συμβούλους να κάνουν εκστρατείες κόστους δεκάδων εκατομμυρίων...

Και έχουν όντως αυξηθεί οι αρμοδιότητες (και οι εξουσίες) της Αυτοδιοίκησης. Και λειτουργεί το δημοτικό αξίωμα ως πρώτο σκαλοπάτι στο cursus honorum της πολιτικής (ή ως βάση για να προσγειωθεί κανείς στο ΔΣ μιας δημοτικής επιχείρησης). Πάλι όμως, πολύ απότομα ανέβηκε αυτός ο πήχυς!

Υ.Τ.Υ.


Η Δωδεκάνησος αλλάζει
ΝΟΜΑΡΧΙΑΚΗ
ΑΝΑΓΕΝΝΗΣΗ
ΣΑΒΒΑΣ ΚΑΡΑΓΙΑΝΝΗΣ
www.nan.gr

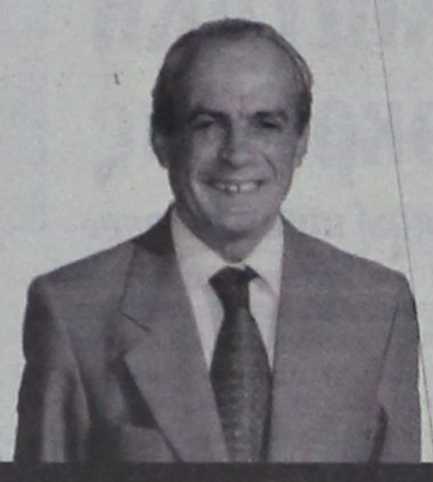

ΝΟΜΑΡΧΙΑΚΗ ΑΝΑΓΕΝΝΗΣΗ
ΣΑΒΒΑΣ ΚΑΡΑΓΙΑΝΝΗΣ

Η Δωδεκάνησος αλλάζει !!!

Δωδεκανησιες και Δωδεκανήσιοι

Εδώ και τριάμισι χρόνια με επίκεντρο πάντα τον Ανθρωπο αποδείξαμε ότι εφόσον υπάρχει ΦΑΝΤΑΣΙΑ και συνετή ΤΟΛΜΗ, αντιμετωπίζονται αποτελεσματικά και πρωτότυπα μείζονος σημασία ζητήματα στις έως τώρα παραμελημένες περιοχές του Νομού.

Η Νομαρχιακή Αναγέννηση ως Κίνηση Πολιτών ανταποκρίθηκε στις προσδοκίες και τις ελπίδες της Δωδεκανήσου. Δημιούργησε τις προϋποθέσεις ώστε να υπάρξει ισόρροπη ανάπτυξη σε ολόκληρο το Νομό σε βάθος χρόνου.

Με δεδομένη την αγάπη, εμπιστοσύνη και στήριξη του Δωδεκανησιακού λαού στη ΝΟΜΑΡΧΙΑΚΗ ΑΝΑΓΕΝΝΗΣΗ, προχωρούμε και στις προσεχείς Νομαρχιακές Εκλογές με αίσθημα ευθύνης απέναντι σε κάθε Δωδεκανήσια και Δωδεκανήσιο, όπου κι αν κατοικεί, ανεξάρτητα από πολιτικές προτιμήσεις και καλούμε όλους και όλες σε μια πανδωδεκανησιακή πανστρατιά για ένα καλύτερο αύριο του τόπου μας, δικό μας και των παιδιών μας!

Ο Επικεφαλής της Παράταξης
Δρ. Σάββας Καραγιάννης
Νομάρχης Δωδεκανήσου

ΕΠΑΡΧΙΑ ΡΟΔΟΥ


ΑΝΑΠΟΛΙΤΑΝΟΣ ΘΑΝΑΣΗΣ
ΠΟΛΙΤΙΚΟΣ ΜΗΧΑΝΙΚΟΣ


ΑΝΑΣΤΑΣΙΑΔΗ ΔΩΡΟΘΕΑ
ΚΑΘ. ΑΓΓΛΙΚΩΝ


ΓΕΡΓΑΤΣΟΥΛΗ-ΓΙΑΝΝΟΥΣΤΑ ΕΙΡΗΝΗ
ΕΚΠΑΙΔΕΥΤΙΚΟΣ


ΙΩΑΝΝΙΔΟΥ-ΡΑΫΜΟΝΔΟΥ ΑΝΝΑ
ΣΥΝ.ΕΚΠΑΙΔΕΥΤΙΚΟς


ΚΑΜΠΟΥΡΟΠΟΥΛΟΣ ΕΜΜΑΝΟΥΗΛ
ΕΠΙΧΕΙΡΗΜΑΤΙΑΣ


ΚΑΠΟΤΤΟΣ ΕΛΕΥΘΕΡΙΟΣ
ΗΛΕΚΤΡΟΛΟΓΟΣ


ΚΑΡΑΒΟΛΙΑΣ ΓΕΩΡΓΙΟΣ
ΧΕΙΡΟΥΡΓΟΣ


ΚΑΡΑΓΙΑΝΝΗΣ ΒΑΣΙΛΕΙΟΣ
ΕΚΠΑΙΔΕΥΤΙΚΟΣ


ΚΑΡΑΜΑΡΙΤΗΣ ΝΙΚΟΛΑΟΣ
ΟΔΟΝΤΙΑΤΡΟΣ


ΚΟΥΚΟΥΛΑΣ ΑΝΔΡΕΑΣ
ΚΑΡΔΙΟΛΟΓΟΣ


ΚΩΣΤΑ ΜΟΣΧΟΥΛΑ
ΚΑΘ. ΑΓΓΛΙΚΩΝ


ΚΩΣΤΑΣ ΚΩΝΣΤΑΝΤΙΝΟΣ
ΟΙΚΟΝΟΜΟΛΟΓΟΣ


ΚΩΤΗ ΧΡΥΣΑΝΘΗ
ΣΥΜΒΟΛΑΙΟΓΡΑΦΟΣ


ΛΕΓΑΚΗ-ΑΣΠΡΑΚΗ ΕΥΤΥΧΙΑ
ΟΙΚΙΑΚΑ - ΜΑΘΗΜΑΤΙΚΟΣ


ΜΑΝΟΥΣΑΚΗΣ ΝΙΚΟΛΑΟΣ
ΕΚΠΑΙΔΕΥΤΙΚΟΣ


ΜΑΡΜΑΡΟΚΟΠΟΥ ΑΙΚΑΤΕΡΙΝΗ
ΝΟΣΗΛΕΥΤΡΙΑ


ΜΗΝΑΣ ΝΙΚΟΛΑΟΣ
ΔΙΚΗΓΟΡΟΣ


ΜΠΑΛΑΝΟΣ ΜΙΧΑΗΛ
ΕΚΠΑΙΔΕΥΤΙΚΟΣ


ΜΠΑΡΙΑΝΑΚΗΣΜΙΧΑΗΛ
ΥΠΑΛ. Δ.Ε.Υ.Α.Ρ.


ΠΑΚΑΚΗ-ΦΑΡΜΑΚΙΔΟΥ ΣΟΦΙΑ
ΠΑΡΑΓ. ΕΠΟΜΕΝΩΝ Μ.Μ.Ε.


ΠΛΑΤΗΣ ΑΝΑΣΤΑΣΙΟΣ
ΨΥΧΙΑΤΡΟΣ


ΣΑΒΒΕΝΑΣΠΑΡΑΣΚΕΥΑΣ
ΕΠΙΧΕΙΡΗΜΑΤΙΑΣ


ΣΑΡΡΗΣ ΧΑΡΑΛΑΜΠΟΣ
Γ.Γ. ΕΡΓΑΤ. ΚΕΝΤΡΟΥ ΡΟΔΟΥ


ΣΑΧΙΝΗ-ΠΑΝΙΕΡΑ ΜΑΡΙΑ
ΔΙΚΗΓΟΡΟΣ


ΣΤΑΥΡΙΑΣ ΓΕΩΡΓΙΟΣ
ΚΤΗΜΑΤΟΜΕΣΙΤΗΣ


ΣΥΡΜΟΣ ΠΕΤΡΟΣ
ΑΡΧΙΤΕΚΤΩΝ ΜΗΧΑΝΙΚΟΣ


ΣΩΤΡΙΛΛΗΣ ΘΩΜΑΣ
ΟΥΡΟΛΟΓΟΣ


ΤΑΤΑΚΗΣ ΝΙΚΟΛΑΟΣ
ΕΠΙΧΕΙΡΗΜΑΤΙΑΣ


ΤΡΙΑΝΤΑΦΥΛΛΟΥ ΕΜΜΑΝΟΥΗΛ
ΑΝΑΙΣΘΗΣΙΟΛΟΓΟΣ


ΤΣΟΠΑΝΑΚΗ ΗΒΗ
ΙΑΤΡΟΣ


ΦΩΚΤΟΥΛΗΣ ΤΣΑΜΠΙΚΟΣ
ΟΙΚΟΝΟΜΟΛΟΓΟΣ


ΧΑΤΖΗΝΙΚΟΛΑ ΑΝΘΟΥΛΑ-ΑΝΝΑ
ΦΑΡΜΑΚΟΠΟΙΟΣ


ΧΑΤΖΗΠΕΤΡΟΣ ΙΩΑΝΝΗΣ
ΕΡΓΟΛΑΒΟΣ ΟΙΚΟΔΟΜΩΝ

ΕΠΑΡΧΙΑ ΚΑΛΥΜΝΟΥ


ΑΛΑΧΟΥΖΟΣ ΜΙΧΑΗΛ
ΔΗΜΟΤ. ΥΠΑΛΛΗΛΟΣ


ΚΛΕΟΥΔΗ ΑΝΘΟΥΛΑ
ΕΜΠΟΡΟΣ


ΠΑΠΑΓΕΩΡΓΙΟΥ ΓΕΩΡΓΙΟΣ
ΟΡΘΟΠΕΔΙΚΟΣ


ΠΑΤΕΛΛΗΣ ΙΩΑΝΝΗΣ
ΟΡΘΟΠΕΔΙΚΟΣ


ΤΣΕΡΗΣ ΑΛΕΞΑΝΔΡΟΣ
ΕΠΙΧΕΙΡΗΜΑΤΙΑΣ


ΣΤΑΛΑ ΑΝΤΩΝΙΑ
ΔΙΟΙΚ. ΥΠΑΛ. ΝΟΣΟΚΟΜΕΙΟΥ

ΤΖΑΝΟΥΔΑΚΗ ΦΡΟΣΥΝΗ
ΣΥΜΒΟΛΑΙΟΓΡΑΦΟΣ

ΨΑΡΟΜΠΑ ΣΕΜΙΡΑΜΙΣ
ΟΙΚΙΑΚΑ

ΕΠΑΡΧΙΑ ΚΑΡΠΑΘΟΥ

ΓΕΡΓΑΣΤΟΥΛΗΣ ΓΙΩΡΓΟ
ΠΟΛΙΤΙΚΟΣ ΜΗΧΑΝΙΚΟΣ

ΚΑΡΙΚΗΣ ΙΩΑΝΝΗΣ
ΕΚΠΑΙΔΕΥΤΙΚΟΣ

ΛΙΤΟΣ ΓΕΩΡΓΙΟΣ
ΠΝΕΥΜΟΝΟΛΟΓΟΣ

ΝΙΣΥΡΙΟΣ ΓΕΩΡΓΙΟΣ
ΟΔΟΝΤΙΑΤΡΟΣ

ΧΑΛΚΙΑΣ ΓΕΩΡΓΙΟΣ
ΑΡΧΙΤΕΚΤΟΝΑΣ

ΕΠΑΡΧΙΑ ΚΩ

ΑΛΕΞΙΟΥ ΜΑΡΙΑ
ΕΠΙΧΕΙΡΗΜΑΤΙΑΣ

ΚΟΥΤΟΥΖ
ΔΙΚΗΓΟΡΟΣ

ΞΥΠΟΛΙΤΑΣ ΒΑΣΙΛΕΙΟΣ
ΠΟΛΙΤΙΚΟΣ ΜΗΧΑΝΙΚΟΣ

ΠΟΓΙΑΣ ΜΙΧΑΗΛ
ΥΠΑΛΛΗΛΟΣ Κ.Τ.Ε.Λ.

ΣΓΑΡΔΕΛΗ ΕΛΕΝΗ
ΞΕΝΟΔΟΧΟΫΠΑΛΛΗΛΟΣ

ΧΑΤΖΗΔΑΥΙΔ ΙΑΚΩΒΟΣ
ΔΝΤΗΣ ΑΓΡΟΤ. ΤΡΑΠΕΖΑΣ ΚΩ

ΧΑΤΖΗΜΙΧΑΗΛ ΑΝΔΡΕΑΣ
ΜΑΘΗΜΑΤΙΚΟΣ

ΧΡΥΣΟΠΟΥΛΟΣ ΗΛΙΑΣ
ΟΙΚΟΝΟΜΟΛΟΓΟΣ

δημοκρατικά
ΥΠΑΡΧΕΙ ΑΝΤΙΚΕΙΜΕΝΙΚΗ ΠΡΑΓΜΑΤΙΚΟΤΗΤΑ Η ΟΠΟΙΑ ΔΙΝΕΙ ΤΟ ΜΕΤΡΟ ΤΗΣ ΑΛΗΘΕΙΑΣ (ΑΡΙΣΤΟΤΕΛΗΣ)

ΟΔΗΓΟΥΝ ΤΗΝ ΟΙΚΟΝΟΜΙΑ σε ολισθηρό κατήφορο

Αξιοπρόσεκτη, πραγματικά, η ευκολία με την οποία η κυβέρνηση και οι οικονομικοί της επιτελείς αυτοπαγιδεύονται, παρασέρνοντας σε ολισθηρό κατήφορο αυτή την ίδια την οικονομία. Στο «σερί» των κυβερνητικών «αστοχιών» της τελευταίας διετίας (Ι. Παπαντωνίου: «Η πτώση του Χρηματιστηρίου έχει ημερομηνία λήξης την επομένη των εκλογών», Κ. Σημίτης «Η άνοδος του Χρηματιστηρίου απεικονίζει την καλή πορεία της οικονομίας») ήρθε να προστεθεί η προχθεσινή δήλωση του υπουργού Οικονομίας, Ν. Χριστοδουλάκη, για «υποτιμητική κερδοσκοπία στο Χρηματιστήριο Παραγώγων». Ανεξαρτήτως του εάν και κατά πόσο η δήλωση του υπουργού Οικονομίας ανταποκρίνεται ή όχι στην αλήθεια, υπάρχουν δύο σημαντικά σημεία τα οποία πρέπει να διερευνηθούν και να απαντηθούν άμεσα:

Το πρώτο αφορά την «πολιτική αντίληψη» του καθ' ύλην αρμόδιου υπουργού, σε συνάρτηση με τις απόψεις και, ενίοτε, εκπεφρασμένες θέσεις της κυβέρνησης και των αρμοδίων οικονομικών υπουργών απέναντι στους παράγοντες της αγοράς, οι οποίοι όταν «κατέθεταν τα κεφάλαιά» τους στην ελληνική χρηματιστηριακή αγορά, οδηγώντας σε φρενήρη άνοδο τον χρηματιστηριακό Δείκτη, βαφτίζονταν «καλλιεργημένοι επενδυτές, οι οποίοι έδειχναν με αυτό τον τρόπο την εμπιστοσύνη τους προς την ακολουθούμενη αναπτυξιακή πολιτική της κυβέρνησης». Αντίθετα, όταν η αγορά, όπως για παράδειγμα στην παρούσα φάση, βυθιζόταν με την ταχύτητα διάττοντος αστέρος, η άποψη αυτή μετεστρέφετο και οι ίδιοι ακριβώς άνθρωποι, μετατρέποντανάπό τα ίδια ακριβώς κυβερνητικά στελέχη, σε «αδιαφανή κέντρα υποτιμητικής κερδοσκοπίας, που στόχο έχουν να αρπάξουν «το βιός» του τίμιου μικροεπενδυτή και να βυθίσουν την ελληνική οικονομία».

«ΟΙ «ΕΠΙΤΗΔΕΙΟΙ» ΣΥΝΕΧΙΖΟΥΝ ΝΑ ΤΡΩΝΕ ΤΟ ΧΡΗΜΑ ΤΟΥ ΚΟΣΜΑΚΗ ΣΤΟ ΧΡΗΜΑΤΙΣΤΗΡΙΟ»

Οφείλουμε να ομολογήσουμε ότι η τοποθέτηση του κ. Χριστοδουλάκη στη θέση του υπουργού Οικονομίας, σε συνδυασμό με την επιρροή που ασκεί στην κυβέρνηση, θα «θεράπευε» τέτοιου είδους ολέθριες «αστοχίες» οι οποίες το μόνο που καταφέρνουν είναι να πλήττουν ανεπανόρθωτα την ήδη βαρύτατα τρωθείσα αξιοπιστία της ελληνικής χρηματιστηριακής αγοράς. Δυστυχώς, οι ελπίδες όλων διαψεύστηκαν παταγωδώς, μετά την προχθεσινή του δήλωση.

Το δεύτερο σημαντικό σημείο - στοιχείο, έχει να κάνει με τις ευθύνες της κυβέρνησης στην οποία μετέχει, στο σκέλος που αφορά τη θεσμική θωράκιση του Χρηματιστηρίου, το λάθος timing της επιλογής και έγκρισης της χρήσης διαφόρων χρηματοοικονομικών εργαλείων (όπως π.χ. τα Παράγωγα, ο δανεισμός τίτλων, κ.λπ), η χρήση των οποίων, να σημειωθεί, δεν επιτρέπεται στο σύνολο των επενδυτών, αλλά μόνο στους μεγάλους κεφαλαιούχους, τους κοινά ονομαζόμενους «ελέφαντες» της αγοράς.

Οι οποίοι, όπως ήταν φυσικό και αναμενόμενο, «αλωνίζοντας» κατά κυριολεξία στο «Jurassic Park» της Σοφοκλέους, οδηγούσαν το Δείκτη σε όποια επίπεδα ήθελαν, μετατρέποντας το ΧΑΑ από το «ναό της οικονομικής ανάπτυξης», σε ένα υποκατάστημα του «στοιχήματος» - και μάλιστα περιφερειακό. Αναρωτιώμαστε αλήθεια, δεν υπήρξε ούτε ένας εκ των διαπρεπών καθηγητών και οικονομολόγων με τη διεθνή πείρα και εμπειρία που διαθέτουν και με βάση την οποία επελέγησαν να στελεχώσουν τις αρμόδιες «συμβουλευτικές» και «γνωμοδοτικές» επιτροπές, να πεταχτεί πάνω και να φωνάξει: «Τι έγκλημα διαπράττουμε σε βάρος της οικονομίας και του ελληνικού λαού;». Δυστυχώς, ουδείς βρήκε το κουράγιο να απαρνηθεί την «παχυλή» αμοιβή και την εξίσου «παχυλή» καρέκλα την οποία του εμπιστεύθηκε ο ελληνικός λαός, με την εντολή να μας προστατεύσει από κάτι τέτοια φαινόμενα.

Εκτός πια και αν δεν διαθέτοον όλες αυτές τις «περγαμηνές» με βάση τις οποίες επιλέχθηκαν ως «ίσοι μεταξύ των αρίστων» του είδους, οπότε «πάει αλλού το πράγμα». Ασφαλώς, πολλά μπορούν να γραφτούν και να ειπωθούν πάνω στο θέμα αυτό.

Και επειδή φοβούμαστε ότι ευρισκόμενοι μόλις στην αρχή, θα ακολουθήσουν ακόμα δυσκολότερες περίοδοι για όλους, γνώμονας για τις επόμενες κινήσεις μας θα πρέπει να αποτελεί αφενός μεν η αληθινή παραδοχή ότι η ελληνική αγορά στο σύνολό της είναι πράγματι υποτιμημένη σε σχέση με τα θεμελιώδη στοιχεία των επιχειρήσεων. Αφετέρου δε, το γεγονός ότι οι ελληνικές επιχειρήσεις και παράγουν και επεκτείνονται και δημιουργούν πλούτο και υπεραξία στην ελληνική οικονομία, είναι κάτι παραπάνω από βέβαιο ότι είτε με κυβερνητική πρωτοβουλία και σωστές πολιτικές κινήσεις, είτε όχι, οι επιχειρήσεις θα ανακάμψουν αποζημιώνοντας τους σώφρονες και ψύχραιμους επενδυτές που πίστεψαν και επένδυσαν σ'αυτές.

ΕΝΟΨΕΙ ΤΩΝ ΕΚΛΟΓΩΝ

ΕΠΙΘΕΣΗ ΤΟΥ κ. Γ. ΧΙΩΤΑΚΗ κατά της Νέας Δημοκρατίας

«Δεν στήριξε το θεσμικό πλαίσιο για την τοπική αυτοδιοίκηση»

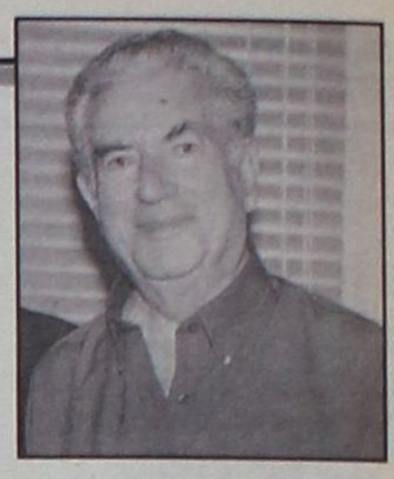

Μπήκαμε στην τελική ευθεία των εκλογών. Τα κόμματα και οι χιλιάδες υποψήφιοι Νομάρχες, Δήμαρχοι και Σύμβουλοι σε όλη την Ελλάδα βρίσκονται σε αγωνία, σε αναστάτωση και σε υπερδιέγερση. Οπως είναι γνωστό την προσεχή και την μεταπροσεχή Κυριακή όλοι οι Ελληνες και οι Ελληνίδες πολίτες θα ψηφίσουν για να εκλέξουν τους Νομάρχες, τους Δημάρχους, τους Κοινοτάρχες και τα μέλη όλων των Συμβουλίων, που θα διαχειριστούν και θα επιλύσουν τα προβλήματα των Νομών, των Δήμων και των Κοινοτήτων κατά την επόμενη τετραετία. Και όμως πολύ λίγα ή σχεδόν τίποτε δεν ακούγεται για τα τοπικά προβλήματα και για το ποιά πρόσωπα είναι αποδεδειγμένα τα πιό ικανά και τα πιό κατάλληλα για να διαχειριστούν τις τοπικές μας υποθέσεις κατά την επόμενη τετραετία. Τα κόμματα της αντιπολίτευσης, δοθέντος ότι κατά τις δύο τελευταίες δεκετίες είχαμε σταθερές κυβερνήσεις, που εξαντλούν την τετραετία, σύμφωνα με το Σύνταγμα, εκτός από την περίοδο του βρώμικου 1989, νομίζουν πως βρίσκουν την ευκαιρία είτε κατά τις νομαρχιακές - δημοτικές εκλογές είτε κατά την εκλογή, κάθε 5 χρόνια, του προέδρου της Δημοκρατίας, να «ρίξουν» την κυβέρνηση και να αναλάβουν αυτοί την εξουσία!...

Ετσι, ενώ σήμερα έπρεπε να αναλύονται και να συζητούνται τα τοπικά προβλήματα, να προτείνονται λύσεις, να γίνεται καλόπιστη και εποικοδομητική κριτική των προγραμμάτων των νομαρχιακών και δημοτικών παρατάξεων και να αξιολογούνται οι υποψήφιοι με βάση τα προσόντα και τις ικανότητές τους, εντούτοις σήμερα δεν «ακούεται σχεδόν τίποτα σχετικώς».

Το ΚΚΕ προσκολλημένο στο παρελθόν αναμασά τα συνθήματα για τον ιμπεριαλισμό και για την ταξική πάλη και ακολουθώντας τον μοναχικό του δρόμο, αγνοεί τα τοπικά προβλήματα.

Τα άλλα μικρά κόμματα της αντιπολίτευσης, αγωνιώντας για την πολιτική τους επιβίωση, αρκούνται στην άρνηση των πάντων και ζητούν την καθιέρωση της απλής αναλογικής για την διάσωση της κομματικής τους αυθυπαρξίας. Η Δεξιά, σαν κόμμα της Αξιωματικής Αντιπολίτευσης, δεν μπορεί ούτε να καταλάβει ούτε να «χωνέψει» πως και γιατί βρίσκεται τόσα χρόνια εκτός της κυβερνητικής εξουσίας, διότι «πίστευε» πάντα πως η κυβέρνηση της «ανήκει» Ετσι επιδίδεται, με απίστευτο αμοραλισμό σε αντικυβερνητική εκστρατεία, με σκοπό όχι να βοηθήσει να λυθούν τα προβλήματα της επαρχίας, αλλά να μπορέσει να φθείρει και να αμαυρώσει το έργο της κυβέρνησης, ελπίζοντας ότι ίσως, με αυτόν τον τρόπο, θα μπορέσει να... «αλώσει» την κυβερνητική εξουσία. Γι'αυτό και το σύνθημα: «στείλτε μήνυμα ότι... ερχόμαστε»! Για τοπικά προγράμματα και για τα κατάλληλα ή τα καταξιωμένα πρόσωπα της τοπικής αυτοδιοίκησης η ΝΔ δεν ενδιαφέρεται. Υιοθετεί και ενισχύει όλους όσους αντιστρατεύονται το ΠΑΣΟΚ, ακόμα και εκείνα τα πρόσωπα, που η ίδια και τα στελέχη της «ύβριζαν» ή «περιφρονούσαν» μέχρι πρόσφατα... Με τον τρόπο αυτόν η ΝΔ χάνει κάθε ίχνος αξιοπιστίας. Μα πως είναι δυνατόν να μιλάμε για αξιοπιστία και για συνέπεια, όταν το κόμμα της ΝΔ ήταν και είναι αντίθετο προς κάθε προοδευτική προπτική των τοπικών κοινωνιών; Πώς είναι δυνατόν η ΝΔ να πιστεύει στον θεσμό των αιρετών Νομαρχών και νομαρχιακών συμβουλίων, όταν η ίδια καταπολέμησε με λύσσα τον Νόμο του 1986, που καθόριζε τις νομαρχιακές εκλογές για το 1990 και που η ίδια, σαν κυβέρνηση τότε, τις ανέβαλλε επ'αόριστον, γιατί είχε διακηρύξει πως θα καταργούσε τον Νόμο του ΠΑΣΟΚ! Και πως η ΝΔ μπορεί να πιστεύει και να εργάζεται για την πρόοδο των καποδιστριακών Δήμων, όταν η ίδια καταπολέμησε στην Βουλή το σχετικό Νόμο, με την υπόσχεση πως αν και όταν γίνει κυβέρνηση θα τον... καταργήσει;

Αλλά, ας υποθέσουμε ότι η ΝΔ «μετεμελήθη» για τις εσφαλμένες θέσεις της και ότι τώρα «πιστεύει» στον θεσμό των αιρετών Νομαρχών και ότι δέχεται σαν χρήσιμους τους νέους Δήμους. Και το ερώτημα είναι: πως και γιατί δεν επωφελείται από τις εκλογές αυτές για να συζητήσει και για να προτείνει λύσεις για τα τοπικά προβλήματα, στηρίζοντας τα πρόσωπα εκείνα, που αποδεδειγμένα πιστεύουν και αγωνίζονται για την λειτουργία και την αποδοτικότητα των θεσμών αυτών, προς όφελος των τοπικών υποθέσεων της ελληνικής επαρχίας; Γιατί τα συνθήματα είναι μόνο κομματικά και γιατί αποκλειστικός σκοπός είναι η «πτώση» της κυβέρνησης; Τόσο μεγάλη και τόση ασίγαστη είναι η δίψα για την κεντρική εξουσία και τόσο μεγάλο είναι το σύνδρομο της στέρησής της, ώστε να θυσιάζονται τα τοπικά προβλήματα και η τοπική πρόοδος στον βωμό της κατάληψης της κυβερνητικής εξουσίας;

Ολοι οι Ελληνες γνωρίζουν ότι τώρα έχουμε νομαρχιακές και δημοτικές εκλογές και όχι γενικές. Στο επόμενο σημείωμά μου θα αναφερθώ στα τοπικά μας προβλήματα, στα πρόσωπα που διεκδικούν τις διάφορες θέσεις και στις προοπτικές, στους τρόπους δράσης και στις δυνατότητες επίλυσης των προβλημάτων, που αναφέρονται στον Νομό της Δωδ/σου και στον Δήμο Ροδίων.

Γ. Λ. ΧΙΩΤΑΚΗΣ
π. βουλευτής Δωδ/σου

ΙΩΑΝΝΗΣ ΦΛΕΒΑΡΗΣ
ΔΙΚΗΓΟΡΟΣ ΠΑΡ' ΑΡΕΙΩ ΠΑΓΩ
ΔΗΜΟΤΙΚΟΣ ΣΥΜΒΟΥΛΟΣ
ΔΗΜΟΥ ΚΑΛΛΙΘΕΑΣ

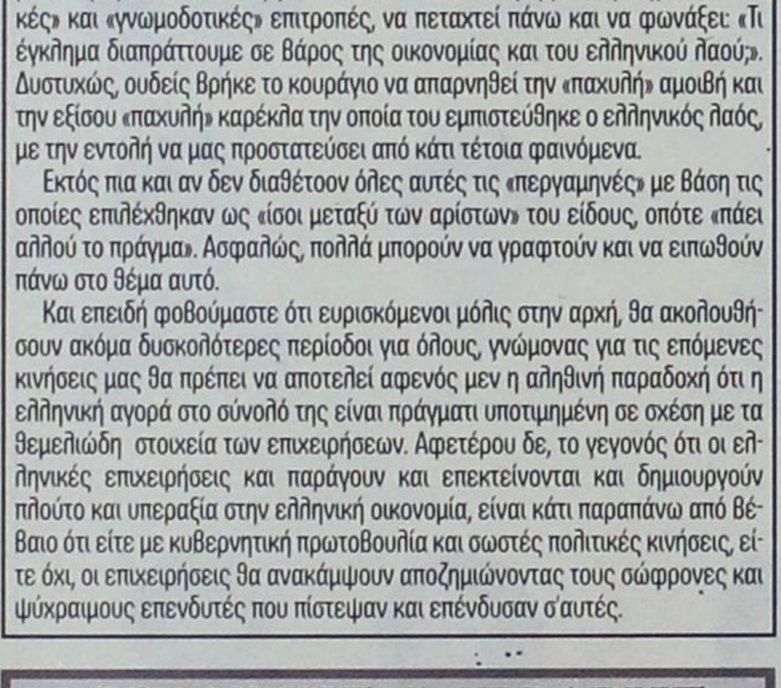

Υποψήφιος με το συνδυασμό: ΚΑΛΛΙΘΕΑ ΝΕΑ ΕΠΟΧΗ του Δημάρχου Γιάννη Ιατρίδη

Φθάσαμε ψηλά.....
Στοχεύουμε ψηλότερα

ΚΩΝΣΤΑΝΤΙΝΟΣ Ι. ΣΑΡΛΗΣ
ΟΙΚΟΝΟΜΟΛΟΓΟΣ
ΚΑΘΗΓΗΤΗΣ ΚΛ. ΠΕ13 ΝΟΜΙΚΩΝ-ΠΟΛΙΤ. ΕΠΙΣΤΗΜΩΝ



ΥΠΟΨΗΦΙΟΣ ΔΗΜΟΤΙΚΟΣ ΣΥΜΒΟΥΛΟΣ
ΜΕ ΤΟ ΣΥΝΔΥΑΣΜΟ
"ΠΡΩΤΟΠΟΡΙΑ"
Του Υποψήφιου Δημάρχου Σύμης Μιλτιάδη Σαρρή

Δρ. ΔΙΑΚΟΓΕΩΡΓΙΟΥ ΠΑΝΤΕΛΗΣ
ΝΟΜΙΑΤΡΟΣ ΔΩΔΕΚΑΝΗΣΟΥ
ΥΠΟΨΗΦΙΟΣ ΔΗΜΟΤΙΚΟΣ ΣΥΜΒΟΥΛΟΣ ΑΤΤΑΒΥΡΟΥ



Δρ. Διακογεωργίου Παντελής
ΝΟΜΙΑΤΡΟΣ

Συμμετέχω ενεργά στα κοινά
Γιατί:
- Αγαπώ τον τόπο μου
- Γνωρίζω τα προβλήματά του
- Μπορώ και θέλω να συμβάλλω στην επίλυσή τους

«Αναπτυξιακή Κίνηση Ατταβύρου»
με Υποψήφιο Δήμαρχο τον ΠΑΝΑΓΙΩΤΗ ΚΥΡΙΑΚΟΥΛΗ





Με την ψήφο σας,
η καρδιά μου και η πόρτα μου
θα παραμείνουν ανοικτές...

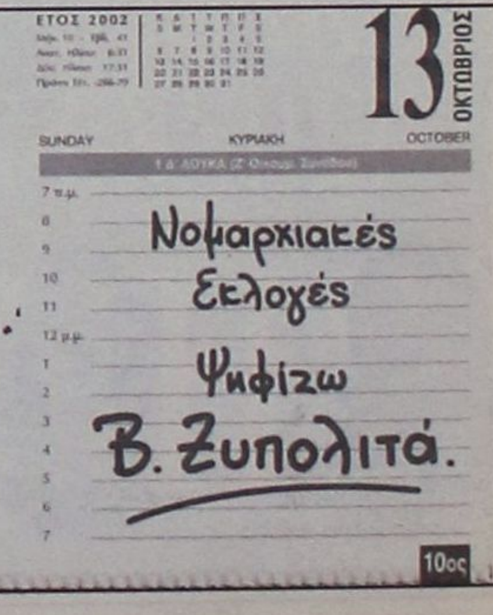



ΝΕΑ ΠΡΟΟΔΕΥΤΙΚΗ ΚΙΝΗΣΗ ΝΟΤΙΑΣ ΡΟΔΟΥ

Τηλέφωνο: 02440-43440

ΠΡΟΣΚΛΗΣΗ

Νοτιοροδίτισσες και Νοτιοροδίτες
σας προσκαλούμε
την **Παρασκευή 11-10-2002**
το απόγευμα **7:30** στο Ασκληπιείο
που θα γίνει η κεντρική εκδήλωση
της παράταξης με την ομιλία του υποψηφίου
Δημάρχου **κ. Φιλήμονα Γ. Ζαννετίδη.**

Σάλιαρη-Ράπτη
Σταυρούλα (Ρούλα)
Υποψήφια Νομαρχιακή Σύμβουλος



η Δημοκρατία,
η Αυτοδιοίκηση,
η Εμπιστοσύνη,
η Ανανέωση,
η Εργασία,
η Ελπίδα,
η ΝΙΚΗ
είναι...
Γυναίκες



ΔΗΜΟΣ ΠΡΟΤΥΠΟ
Βασίλης Σταυριανός
Υποψήφιος Δήμαρχος Δήμου Πεταλούδων

Δέσποινα Κοκκάρη
ΔΙΚΗΓΟΡΟΣ-ΥΠΟΨΗΦΙΑ ΔΗΜΟΤΙΚΗ ΣΥΜΒΟΥΛΟΣ

ΜΑΘΕ ΠΟΥ ΨΗΦΙΖΕΙΣ...
ΠΛΗΡΟΦΟΡΙΕΣ ΣΤΑ ΣΗΜΕΙΑ

1) ΓΡΑΦΕΙΟ ΕΚΛΟΓΙΚΩΝ ΚΑΡΤΩΝ
ΤΗΛΕΦΩΝΑ ΠΛΗΡΟΦΟΡΙΩΝ: ***0241046262 - 0241046265***

2) ΓΡΑΦΕΙΟ ΔΗΜΟΤΟΛΟΓΙΟΥ - ΔΗΜΑΡΧΕΙΟ
ΤΗΛΕΦΩΝΑ ΠΛΗΡΟΦΟΡΙΩΝ: ***0241046259 - 0241046258 - 0241046232 - 0241046234 - 0241046231***

3) Κ.Ε.Π. ΡΟΔΙΝΙΟΥ
ΤΗΛΕΦΩΝΟ ΠΛΗΡΟΦΟΡΙΩΝ: ***0241060995***

4) Κ.Ε.Π. ΜΕΣ/ΚΗΣ ΠΟΛΗΣ
ΤΗΛΕΦΩΝΟ ΠΛΗΡΟΦΟΡΙΩΝ: ***0241043707***

5) Κ.Ε.Π. ΑΓ. ΑΠΟΣΤΟΛΩΝ
ΤΗΛΕΦΩΝΟ ΠΛΗΡΟΦΟΡΙΩΝ: ***0241065657***

6) 1ο ΓΥΜΝΑΣΙΟ (ΚΑΠΝΟΒΙΟΜΗΧΑΝΙΑ)
ΜΟΝΟ ΤΗΝ ΚΥΡΙΑΚΗ ΤΩΝ ΕΚΛΟΓΩΝ 13/10 ΑΠΟ **8:00** ΕΩΣ **15:00**

7) 8ο ΔΗΜΟΤΙΚΟ (ΑΚΑΔΗΜΙΑ)
ΜΟΝΟ ΤΗΝ ΚΥΡΙΑΚΗ ΤΩΝ ΕΚΛΟΓΩΝ 13/10 ΑΠΟ **8:00** ΕΩΣ **15:00**

8) 3ο ΓΥΜΝΑΣΙΟ (ΒΕΝΕΤΟΚΛΕΙΟ ΓΥΜΝΑΣΙΟ)
ΜΟΝΟ ΤΗΝ ΚΥΡΙΑΚΗ ΤΩΝ ΕΚΛΟΓΩΝ 13/10 ΑΠΟ **8:00** ΕΩΣ **15:00**

9) 2ο ΔΗΜΟΤΙΚΟ (ΣΤΑΔΙΟ ΔΙΑΓΟΡΑ)
ΜΟΝΟ ΤΗΝ ΚΥΡΙΑΚΗ ΤΩΝ ΕΚΛΟΓΩΝ 13/10 ΑΠΟ **8:00** ΕΩΣ **15:00**

10) 16ο ΔΗΜΟΤΙΚΟ (ΑΝΑΛΗΨΗ)
ΜΟΝΟ ΤΗΝ ΚΥΡΙΑΚΗ ΤΩΝ ΕΚΛΟΓΩΝ 13/10 ΑΠΟ **8:00** ΕΩΣ **15:00**

11) 1ο ΔΗΜΟΤΙΚΟ (ΑΓ. ΔΗΜΗΤΡΙΟΣ)
ΜΟΝΟ ΤΗΝ ΚΥΡΙΑΚΗ ΤΩΝ ΕΚΛΟΓΩΝ 13/10 ΑΠΟ **8:00** ΕΩΣ **15:00**

ΔΗΜΟΣ ΡΟΔΙΩΝ

ΝΟΜΑΡΧΙΑΚΗ ΑΝΑΓΕΝΝΗΣΗ
ΣΑΒΒΑΣ ΚΑΡΑΓΙΑΝΝΗΣ



Ηβη - Αλεξάνδρα Παπαδοπούλου - Τσοπανάκη
Ιατρός

ΥΠΟΨΗΦΙΑ ΝΟΜΑΡΧΙΑΚΗ ΣΥΜΒΟΥΛΟΣ

ΗΒΗ - ΑΛΕΞΑΝΔΡΑ ΠΑΠΑΔΟΠΟΥΛΟΥ - ΤΣΟΠΑΝΑΚΗ

ΥΠΟΨΗΦΙΑ ΝΟΜΑΡΧΙΑΚΗ ΣΥΜΒΟΥΛΟΣ

ΒΙΟΓΡΑΦΙΚΟ

Γεννήθηκα στην Ιερουσαλήμ και μεγάλωσα στην Αυστραλία. Επέστρεψα στην γενέτειρά μου όπου και αποφοίτησα από το Αμερικάνικο Κολλέγιο της Ραμάλλας της Δυτικής Οχθης (Friends Girls College). Εισήχθηκα στην Ιατρική Σχολή του Αριστοτελείου Πανεπιστημίου της Θεσσαλονίκης απ' όπου και αποφοίτησα το 1978.
Εκανα εθελοντική εργασία στο προσφυγικό νοσοκομείο των Ιεροσολύμων (Augusta Victoria Hospital for Refugees) στην Παιδιατρική Κλινική για ένα χρόνο.
Εγκαταστάθηκα στη Ρόδο το 1979 μετά τον γάμο μου με τον Γιώργο Τσοπανάκη.
Δούλεψα ένα χρόνο στην Αιμοδοσία και μετά άρχισα ειδικότητα στην Α' Χειρουργική Κλινική με διευθυντή τον αείμνηστο Μ. Σταματιάδη.
Εργάστηκα στο ΤΑΞΥ Ρόδου για μία διετία.
Το 1998 έλαβα μέρος στο συνέδριο για την μη εγκατάσταση του πυρηνικού εργοστασίου στο Ακούγιου της Τουρκίας.
Το 2.000 εκπόνησα μελέτη για τα τροχαία ατυχήματα στο Νομό Δωδεκανήσου για τη Νομαρχιακή Αυτοδιοίκηση.
Εχω τρία παιδιά.
Μιλώ απταίστως την Αγγλική, την Αραβική και κατέχω σε ικανοποιητικό βαθμό την Εβραϊκή γλώσσα.
Τώρα ασχολούμαι με το διαδίκτυο, με την τοποθέτηση της σελίδας της εφημερίδας «Η ΡΟΔΙΑΚΗ».

Αυτόν τον τόπο τον έχουμε ανάγκη και μας έχει ανάγκη. Γι' αυτό τον τόπο, γι' αυτά τα νησιά υπάρχουν πολλά πεδία δράσης για να μπορέσει ο κάθε ένας από εμάς να βάλει ένα λιθαράκι στην επίλυση των προβλημάτων που υπάρχουν και θα υπάρχουν.
Μπορούμε και πρέπει να είμαστε παρόντες στις μάχες για το μέλλον αυτού του τόπου!
Τις προϋποθέσεις αυτές τις προσφέρει ο συνδυασμός της ***«Νομαρχιακής Αναγέννησης»*** *υπό την ηγεσία του Νομάρχη* ***κ. Σάββα Καραγιάννη.***

Αυτήν τη μάχη θα πρέπει να την δώσουμε μαζί.
Γι' αυτό και ζητάω την ψήφο σας.
Για να μπορέσουμε να δώσουμε
και τις άλλες μάχες αύριο.
Για το παρόν και το μέλλον αυτού του τόπου.

Μη ρωτάς τι μπορεί να κάνει η πατρίδα σου για σένα, ρώτα τι μπορείς να κάνεις ΕΣΥ για την πατρίδα σου.

Τζον Φ. Κέννεντυ



«ΚΤΗΝΟΣ ΣΤΟ ΦΕΓΓΑΡΙ»

Το έργο του Richard Kalinoski, επέλεξε η θεατρική ομάδα τέχνης της Πάτμου για την δραστηριότητά της τον φετινό χειμώνα.

Το «Κτήνος στο Φεγγάρι» είναι το έργο που εμπνέεται από την τραγωδία ενός λαού: των Αρμενίων και της πορείας τους στην ιστορία. Μία πορεία γεμάτη εμπόδια, πολέμους και καταστροφές που δεν εμπόδισε ωστόσο τον λαό αυτό να αποκτήσει μια ολοένα βαθύτερη συνείδηση της εθνικής του ταυτότητας, χάρη στις ιδιαίτερες συνθήκες που δημιούργησε ο συνδυασμός της γλώσσας, της γραφής και του ξεχωριστού πεπρωμένου τους. Και παρ' όλο που δεν είχαν ποτέ δική τους χώρα οι Αρμένιοι υπερασπίσθηκαν με πάθος την εθνική τους ταυτότητα, τη γλώσσα, τη γραφή και την ιστορία τους. Αυτή η στάση τους επέτρεψε να επιβιώσουν ανάμεσα στα κύματα των αλλοφύλων. Στις αρχές του 20ου Αιώνα οι Αρμένιοι έφθασαν στην Αμερική υπερήφανοι, συντετριμμένοι αλλά και ανυποχώρητοι όπως πάντα. Το έργο του Richard Kalinoski είναι μια εξαιρετική απεικόνιση της αντιπαράθεσης των δύο αυτών κόσμων, του αρχαίου και του σύγχρονου, της Ανατολής και της Δύσης, της συντηρητικής γηραιάς Ηπείρου και της νέας γης της Ελευθερίας.

Ο Συγγραφέας

Ρίτσαρντ Καλινόσκι (Richard Kalinoski)

Γεννήθηκε στο Ουισκόνσιν των Ηνωμένων Πολιτειών και ζει στο Ρότσεστερ στην Πολιτεία της Νέας Υόρκης. Σπούδασε στο Αμερικανικό Ινστιτούτο Κινηματογράφου και πήρε δίπλωμα δραματουργίας από το Πανεπιστήμιο Carnegie - Mellon. Εχει διδάξει σε δημόσια σχολεία σε τρεις πολιτείες και τώρα είναι διευθυντής Αγγλικών Σπουδών στο κολλέγιο Νάζαρετ του Ρότσεστερ. Για το δραματουργικό του έργο πήρε τα βραβεία Μασαχουσέτης το 1992 και της Νότιας Καρολίνας το 1993. Το 1995 το έργο «Κτήνος στο φεγγάρι», χαρακτηρίστηκε μία απο τις δέκα καλύτερες παραγωγές της χρονιάς από το Philadelphia Inquirer». Το 1996 πήρε το βραβείο Osborn της Ενωσης Κριτικών Αμερικανικού Θεάτρου και το βραβείο κριτικής στο Φεστιβάλ Humana του Σύγχρονου Αμερικάνικου έργου στο θέατρο Actors της Λουίσβιλ στο Κεντάκυ. Στο Παρίσι το έργο ανέβηκε από την Ιρίνα Μπρουκ, απέσπασε το 2001 πέντε (5) βραβεία στον διαγωνισμό «Μολιέρος», της καλύτερης σκηνοθεσίας, ηθοποιών και δραματουργίας στην Γαλλία.

Η ομάδα

Η **Barbara Hoffman** και ο σύζυγός της **Γιάννης Χαλκιόπουλος** είναι οι ιδρυτές της μη κερδοσκοπικής εταιρείας TECHNI - ART που δημιουργήθηκε στο Παρίσι το 1995. Η TECHNI - ART, μεταφέρθηκε στην Ελλάδα το 1997 και από το 1999 εδρεύει στην Πάτμο.

Προσπάθεια και στόχος της εταιρείας είναι η προαγωγή της τέχνης του Θεάτρου.

Η Barbara Hoffman, σπουδάστρια της διάσημης θεατρικής σχολής «Otto - Falkenberg - Schule» Munhner Kammerpiele, εργάστηκε σαν ηθοποιός σε πολλές ευρωπαϊκές πόλεις. Το 1969 εκπαιδεύτηκε στην Γαλλία από την Tania Balachova και αποφάσισε να μείνει μόνιμα εκεί. Μετά το θάνατο της Tania Balachova έγινε μέλος του «Actors Studio» του Ανδρέα Βουτσινά στο Παρίσι. Το 1972 είχε ήδη την δική της ομάδα (Compagnie de l' Araignee), ενώ σύντομα δημιουργήθηκε μια δεύτερη εταιρεία υπό την επωνυμία «Compagne Barbara Hoffmann». Στην μία από τις δύο θεατρικές ομάδες εργάστηκε με εφήβους και παιδιά, στην άλλη είχε στόχο να οδηγήσει στην επιτυχία άγνωστους ηθοποιούς. Επιχορηγήθηκε από το Υπουργείο Πολιτισμού της Γαλλίας, Εκπαίδευσης, τον Δήμο του Παρισιού κ.α. και άνοιξε το δρόμο σε ηθοποιούς για να γίνουν «επαγγελματίες». Το 1994 εγκαταστάθηκε στην Πάτμο, ένα νησί που γνώριζε εδώ και 32 χρόνια. Αν και μετά από όλα αυτά τα χρόνια εργασίας, η Πάτμος έπρεπε να γίνει το καταφύγιό της, η αγάπη της για το θέατρο, του έδωσε πάλι την προτεραιότητα. Στην Πάτμο, σαν ερασιτέχνης ηθοποιός μπόρεσε να δείξει στα παιδιά ένα καινούργιο τρόπο να παίζουν θέατρο, όπως το βίωσε η ίδια με τις εμπειρίες της, και το διδάχθηκε από τον δάσκαλό της.

Η θεατρική πορεία της Barbara Hoffman και τα έργα που επέλεξε στη διάρκεια του χρόνου:

1994 Ποιήματα του Γιάννη Ρίτσου στην Φράγκισσα Χώρας **1995** «Το όραμα της Πάτμου» κατά τα γραπτά του Αγ. Ιωάννου του Θεολόγου. Παίχθηκε στον βράχο της Καλλικατσούς στον Γροίκο, για τον εορτασμό των 1900 χρόνων από την συγγραφή της Αποκάλυψης. **1997** Ξαναπαίχθηκε το ίδιο έργο. **1999** «Η Λευκή πριγκίπισσα» του Rainer Maria Rilke (παρουσιάστηκε στην 12η Συνάντηση Ερασιτεχνικού Θεάτρου Αιγαίου) **1999** Η Barbara Hoffman ήταν η καλλιτεχνική και η τεχνική σύμβουλος της «Πατμιακής Σκηνής». **2000** «Ο μικρός πρίγκιπας» του Antoine de Saint Exipery. Αυτή η παραγωγή ήταν το αποτέλεσμα του παιδικού εργαστηρίου που δημιουργήθηκε το 1999. **2001** «Η αρκούδα», «Πρόταση Γάμου» και «Η Επέτειος» του Αντον Τσέχωφ (14η Συνάντηση Ερασιτεχνικού Θεάτρου Αιγαίου) **2002** «Το κτήνος στο φεγγάρι» του Richard Kalinoski

2002 Ενα καινούργιο έργο με παιδιά με τίτλο «Maximillian Pfeifferling» ετοιμάζεται για τον Δεκέμβριο του 2002.

Οι συντελεστές

Το έργο «ΚΤΗΝΟΣ ΣΤΟ ΦΕΓΓΑΡΙ» ανεβαίνει σε σκηνοθεσία Μπάρμπαρας Χόφμαν και βοηθό σκηνοθέτη την Καλλιόπη Λιάπη. Καλλιτεχνικός σύμβουλος είναι ο Τιλ Στερλενμαχ, σκηνογραφία έκανε ο Κώστας Ματθαίου και κουστούμια η Πόπη Μακαρνάδη. Τους ρόλους ερμηνεύουν οι : Καλλιόπη Ανέμη, Βλασης Κάππος, Γιώργος Πέντες και Μανώλης Πέντες.

ΜΕ ΟΠΛΟ ΤΟ ΓΕΛΙΟ...



... και θέμα τις «προεκλογικές υποσχέσεις», η 1η Διεθνής Εκθεση Γελοιογραφίας Ρόδου, πραγματοποιεί την εναρκτήρια τελετή της που θα γίνει στο εθνικό θέατρο, την Παρασκευή 25 Οκτωβρίου στις 7.00 το απόγευμα. Τα εγκαίνια θα γίνουν αμέσως μετά στο περιστύλιο του Νομαρχιακού Μεγάρου ενώ η έκθεση θα διαρκέσει μέχρι τις 5 Νοεμβρίου.

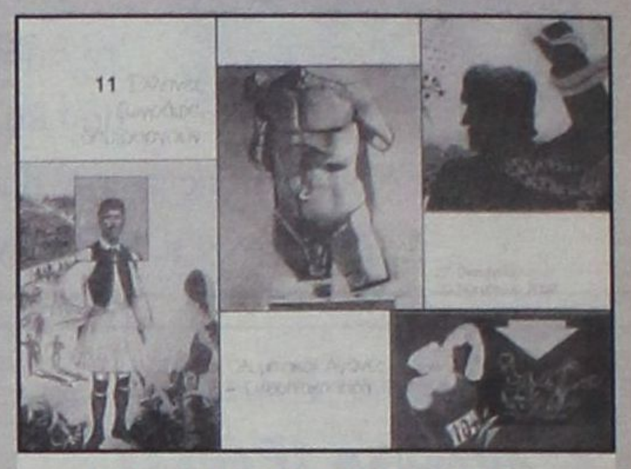

ΜΕ ΕΜΠΝΕΥΣΗ...

... από τους **Ολυμπιακούς αγώνες** και την **Ολυμπιακή Ιδέα,** έντεκα Ελληνες ζωγράφοι δημιουργούν και εκθέτουν στο κτίριο της Δημοτικής Πινακοθήκης (Πλατεία Σύμης 2).

Από την Κυριακή 27 Οκτωβρίου και έως τις 30 Νοεμβρίου στο χώρο θα εκτεθούν έργα των: Παναγιώτη Γράββαλου, Βλάση Καγιάρη, Χρίστου Καρά, Νίκου Κεσσανλή, Γιάννη Μιγάδη, Χρόνη Μπότσογλου, Δημήτρη Μυταρά, Παύλου Διονυσόπουλου, Κώστα Τσόκλη, Αλέκου Φασιανού και Γιάννη Ψυχοπαίδη. Το θέμα της έκθεσης είναι: **11 Ελληνες ζωγράφοι δημιουργούν: Ολυμπιακοί Αγώνες - Ολυμπιακή Ιδέα** και την διοργάνωσή της υπογράφουν το Μουσείο Νεοελληνικής Τέχνης του Δήμου Ροδίων και ο Δήμος Αμαρουσίου.

ΔΗΜΟΣ ΛΙΝΔΙΩΝ
΄΄ΕΝΩΤΙΚΗ ΠΟΡΕΙΑ΄΄
ΜΑΝΩΛΗΣ ΠΑΛΛΑΣ


ΑΝΑΣΤΑΣΙΑΔΗΣ ΑΝΑΣΤΑΣΙΟΣ




ΑΝΤΩΝΑΡΑΚΗΣ ΓΕΩΡΓΙΟΣ


ΒΑΣΣΗ ΜΑΡΙΑ


ΦΛΑΓΚΟΣ ΙΩΑΝΝΗΣ


ΧΑΤΖΗΔΙΑΚΟΥ ΜΑΡΙΑ


ΠΑΠΑΪΩΑΝΟΥ ΒΑΣΙΛΗΣ

ΤΟΠΙΚΟ ΚΑΛΑΘΟΥ

ΓΕΩΡΓΑ	ΤΣΑΜΠΙΚΑ
ΚΡΗΤΙΚΟΣ	ΝΙΚΟΛΑΟΣ
ΚΥΖΙΡΙΔΗ	ΑΕΣΠΟΙΝΑ
ΠΑΚΚΙΔΗΣ	ΑΛΕΞΑΝΔΡΟΣ
ΠΑΚΚΙΔΗ	ΑΕΣΠΟΙΝΑ
ΣΤΑΥΡΙΑΝΟΣ	ΙΩΑΝΝΗΣ
ΧΟΡΤΗΣ	ΔΗΜΗΤΡΙΟΣ

ΤΟΠΙΚΟ ΛΑΡΔΟΥ

ΚΑΝΤΙΜΟΙΡΗΣ	ΙΩΑΝΝΗΣ
ΚΑΝΥΧΗΣ	ΙΩΑΝΝΗΣ
ΚΑΠΩΤΗ	ΚΑΛΛΙΟΠΗ
ΚΑΡΕΛΛΑ	ΣΟΦΙΑ
ΠΕΛΕΛΑΣ	ΘΩΜΑΣ
ΧΕΝΤΕΡΣΟΝ	ΚΑΕΡ

ΤΟΠΙΚΟ ΛΑΕΡΜΩΝ

ΓΙΑΚΟΥΜΑΚΗΣ	ΑΝΤΩΝΙΟΣ
ΓΙΑΚΟΥΜΑΚΗΣ	ΕΜΜΑΝΟΥΗΛ
ΚΟΥΝΤΟΥΡΗΣ	ΜΙΧΑΗΛ - ΧΡΥΣΟΒΑΛΑΝΤΗΣ
ΠΑΠΑΝΤΩΝΙΟΥ	ΣΤΑΥΡΟΥΛΑ
ΣΤΕΡΓΑΚΗΣ	ΑΓΑΠΙΟΣ
ΧΑΤΖΗΚΩΝΣΤΑΝΤΙΝΟΥ	ΣΑΒΒΑΣ
ΧΑΤΖΗΚΩΣΤΑΝΤΗ - ΜΑΤΣΟΥΡΗ	ΕΥΑΓΓΕΛΙΣΤΡΙΑ

ΤΟΠΙΚΟ ΠΥΛΩΝΑΣ

ΚΑΡΑΜΑΡΙΑΣ	ΣΩΤΗΡΙΟΣ
ΚΑΡΑΜΑΡΙΑΣ	ΧΑΡΑΛΑΜΠΟΣ
ΚΟΥΡΤΗΣ	ΓΕΩΡΓΙΟΣ
ΚΟΥΡΤΗΣ	ΙΩΑΝΝΗΣ
ΜΙΓΚΑΗΣ	ΜΙΧΑΗΛ
ΦΑΚΚΑ	ΜΑΓΔΑΛΗΝΗ - ΕΙΡΗΝΗ
ΦΑΚΚΑΣ	ΜΙΧΑΗΛ

ΜΑΖΙ ΓΙΑ ΕΝΑΝ ΑΓΩΝΑ ΔΥΝΑΤΟ ΕΝΑΝ ΑΓΩΝΑ ΔΙΚΑΙΟ
ΓΙΑ ΜΑΣ ΓΙΑ ΤΑ ΠΑΙΔΙΑ ΜΑΣ ΚΑΙ ΤΟΝ ΤΟΠΟ ΜΑΣ


ΒΙΚΗ ΜΕΛΑΝΗ


ΓΕΣΑΚΗΣ ΠΑΝΑΓΙΩΤΗΣ


ΔΙΑΚΟΓΕΩΡΓΙΟΥ ΑΝΑΣΤΑΣΙΑ


ΕΛΕΥΘΕΡΙΟΥ ΓΙΩΡΓΟΣ


ΙΔΟΜΕΝΕΑΣ ΠΑΝΑΓΙΩΤΗΣ


ΛΑΜΠΗΣ ΠΑΝΑΓΙΩΤΗΣ


ΟΡΦΑΝΟΣ ΣΤΑΥΡΟΣ


ΠΑΛΛΑΣ ΔΗΜΗΤΡΗΣ


ΠΑΝΑΓΙΩΤΟΝΑΚΟΥ ΖΗΝΟΒΙΑ


ΠΑΠΑΓΑΠΗΤΟΣ ΑΝΤΩΝΗΣ

sports

Επιμέλεια: Ηλίας Λοΐζος - Μάγδα Σούγγαρη

✔ Ο Ευαγόρας τις ευκαιρίες, το γκολ ο Αντίμαχος
✔ Και τώρα ο Ιωνικός! Σελ.16-17
✔ Η ΚΛΗΡΩΣΗ ΤΗΣ Γ' ΚΑΤΗΓΟΡΙΑΣ Σελ.18

ΣΥΝΕΧΙΖΕΙ ΑΗΤΤΗΤΟΣ

Ο ΔΙΓΕΝΗΣ ΚΕΡΔΙΣΕ ΚΑΙ ΤΟΝ ΔΙΑΓΟΡΑ Β. 1-0



Η ΒΑΘΜΟΛΟΓΙΑ

Α' ΚΑΤΗΓΟΡΙΑ 2002-2003

ΟΜΑΔΕΣ	ΒΑΘΜ.	ΑΓ	ΤΕΡΜ	Ν	Ι	Η
1. Διγενής	13	5	12-0	4	1	0
2. Απόλλων Απ.	11	5	7-4	3	2	0
3. Ιάλυσος	**11**	5	**7-3**	**3**	**2**	**0**
4. Α.Ε. Λέρου	9	4	6-3	3	0	1
5. Θύελλα Πυλ.	7	4	4-2	2	1	1
6. Αρης	6	4	10-7	1	3	0
7. Καλυμνιακός	**6**	5	**6 - 7**	**2**	**0**	**3**
8. Αναγέννηση Ε.	6	4	4-6	2	0	2
9. Φοίβος	6	5	5-5	2	1	2
10. Κλεάνθης	4	4	2-3	1	1	2
11. Διαγόρας Β.	**4**	5	**1-3**	**1**	**1**	**3**
12. Ηρακλής Μ.	4	4	5-9	1	1	2
13. Ορφέας	4	4	5-8	1	1	2
14. Κλεόβουλος	3	4	2-5	1	0	3
15. Δόξα Καρδ.	**2**	4	**3-5**	**0**	**2**	**2**
16. Α.Ε.Ρ.Α	0	4	4-12	0	0	4

ΚΟΣΚΙΝΟΥ

Συνέχισε και χθες το αήττητο σερί του ο Διγενής.

Νίκησε στα Κοσκινού τον Διαγόρα Βατίου με σκόρ 1-0 και παρέμεινε στην πρώτη θέση της βαθμολογίας.

Οι γηπεδούχοι στο μεγαλύτερο διάστημα ήσαν καλύτεροι και πέραν του γκόλ δημιούργησαν και άλλες ευκαιρίες.

Ο Διαγόρας Β. πάλεψε και είχε ένα καλό δεκάλεπτο (70'-80') όπου και πίεσε τον Διγενή χωρίς όμως να μπορέσει να σκοράρει.

Η πιο καλή στιγμή ήλθε για τον Διγενή στο 27'. Ο Γκαρανάτσιος σούταρε από μακριά ο Μπεκιάρης απέκρουσε, στην συνέχεια από κοντά ο Σιέχ, δεν μπόρεσε με κεφαλιά να πετύχει γκόλ.

Στο 31' μετά από σέντρα του Μοσκιού με κοντινό σούτ ο Σβύνος έκανε το 1-0.

Στο 35' ήταν η σειρά του Καστρουνή να χάσει την ευκαιρία να σκοράρει όταν με το κεφάλι θέλησε να στείλει την μπάλα στα δίχτυα αλλά τον πρόλαβαν οι αμυντικοί.

Στο 50' απ' ευθείας φάουλ του Καράμπη ήταν άστοχο.

Στο 62' ο Ζωάννου μπήκε στην περιοχή το σούτ που εξαπέλυσε, το απέκρουσε ο Μπεκιάρης.

Στο 76' Ο Καράμπης έκανε γυριστό σούτ όμως ο Κοκώνης με εξαιρετική προσπάθεια απέκρουσε.

Δύο λεπτά αργότερα ο Γαλανός από καλή θέση σούταρε ψηλά.

Στο 81' ο Σβύνος τροφοδότησε τον Καστρουνή όμως προ του κινδύνου πρόλαβε και έδιωξε ο Κωστάκης.

Διακρίθηκαν από τον Διγενή οι Σβύνος, Καστρουνής, Γκαρανάτσιος, ξεχώρισαν από τον Διαγόρα Β. οι Χωρίτης, Δημητρόπουλος, Κωστάκης.

Αριστη η διαιτησία του κ. Παπαδόπουλου (Σάββενας, Σιδηρόπουλος).

Διγενής:
Κοκώνης, Σιέχ (25' Σβύνος) Ζωάννου, Καστρουνής, Μάμμης, Ζερβός, Μοσκιού, Κυπριώτης, Μαννάκης (46' Π. Αθανασίου), Γαλανός, Γκαρανάτσιος.

Διαγόρας Β.:
Μπεκάρης, Χωρίτης, Μπούρδας (81' Καλημέρης), Καράμπης, Κωστάκης, Ροδίτης, Δημητρόπουλος, Ελληνας, Κουλουμπράκης (46' Φράγκος), Κουμπούρης, Μακρής.

Τα αποτελέσματα της 4ης αγωνιστικής

Φοίβος - Ιάλυσος	1-1
Διγενής-Διαγόρας Β.	1-0
Απόλλων Α.-Καλυμνιακός	1-0

Αύριο θα παίξουν.

Γήπεδο Κρεμαστής, Ωρα 16:00
Ηρακλής Μ.-Α.Ε.Ρ.Α
Διαιτητές: Τσαούσης-Μίχας-Κόκκινος
Παρατηρητής: Τσοπανάκης
Παρατ.διαιτησίας: Στέργου

Γήπεδο Παραδεισίου, Ωρα 16:00
Κλεάνθης-Αρης Αρχ.
Διαιτητές: Φραγκίνης-Συμιακός-Γρεβένης
Παρατηρητής: Κατσουράκης
Παρατ.διαιτησίας: Ζαχαριάδης

Γήπεδο Αγ. Αποστόλων, Ωρα 18:00
Ορφέας-Αναγέννηση Εμπ.
Διαιτητές: Χατζηνικόλας-Καταβενός-Στεφανάκης
Παρατηρητής: Βεργίδης
Παρατ.διαιτησίας: Κάπρος Δ.

Γήπεδο Πυλώνας, Ωρα 16:00
Θύελλα Πυλ.-Κλεόβουλος
Διαιτητές: Μιχαλάκης-Ζανετίδης-Ορφανός
Παρατηρητής: Χουρδάς
Παρατ.διαιτησίας: Καψάσκης

Γήπεδο Λέρου, Ωρα 12:30
Α.Ε Λέρου-Δόξα Καρδ.
Διαιτητές: Κατσιδώνης Β.-Αλαχιώτης-Μαυρουδής
Παρατηρητής: Καρπαθάκης
Παρατ.διαιτησίας: Καστής

Τα σημερινά παιχνίδια της Β' κατηγορίας

Με τέσσερις αγώνες ολοκληρώνεται σήμερα το πρόγραμμα της 4ης αγωνιστικής του πρωταθλήματος της Β' κατηγορίας.

Από τα σημερινά παιχνίδια το μεγαλύτερο ενδιαφέρον θα τραβήξουν οι συναντήσεις που θα γίνουν στα γήπεδα Καλυθιών και Φανών.

4η αγωνιστική

Γήπεδο Πυλίου, Ωρα 13:00
Α.Ο. Πυλίου-ΖΕΥΣ
Διαιτητές: Σιδηρόπουλος-Βασιλείου-Ξιάρχος
Παρατηρητής: Παριανός

Γήπεδο Καλυθιών, Ωρα 16:00
Ερμής Καλ.-Α.Ε. Καττα-βιάς
Διαιτητές: Παπαδόπουλος-Ταράλης-Κετσές
Παρατηρητής: Περαντινός
Παρατ.διαιτησίας: Σακελλαρίδης

Γήπεδο Φανών, Ωρα 16:00
Ευκλής-Ασπίδα Απολ.
Διαιτητές: Βλαχάς-Μιτζιρίκης-Γιοβάνι
Παρατ.διαιτησίας: Λουλουδάκης

Γήπεδο Κοσκινού, Ωρα 16:00
Δόξα Ψ.-Αγ. Γεώργιος
Διαιτητές: Σάββενας-Μηνάς-Στεφανάκης
Παρατηρητής: Ψυλλάκης
Παρατ.διαιτησίας: Κωνσταντίνου

LINDOS memories RESORT BEACH HOTEL
MITSIS HOTELS

Στην μαγευτική περιοχή της Λίνδου δημιουργήσαμε ένα πανέμορφο ξενοδοχείο πέντε αστέρων με στόχο να ικανοποιήσει τις ανάγκες των πελατών που ενδιαφέρονται για ποιοτικές διακοπές. Χτισμένο κάτω από τον ιστορικό βράχο του Ναβαρόνε όπου γυρίστηκε η ομώνυμη θρυλική ταινία, μια ανάσα από την αμμουδιά μπορεί κανείς να χαλαρώσει και ανανεωθεί από την μαγευτική ομορφιά της αιγαιοπελαγίτικης θάλασσας.

Εξήντα πολυτελή δωμάτια με αυτόνομο κλιματισμό, δορυφορική τηλεόραση, τηλέφωνο, χρηματοκιβώτιο, mini bar, και 24ωρη υπηρεσία δωματίου και 10 σουίτες με ονειρεμένη θέα υπόσχονται αξέχαστες διακοπές...

Στο εστιατόριο οι επισκέπτες έχουν την δυνατότητα να απολαύσουν εκλεκτές γεύσεις από ελληνική και διεθνή κουζίνα, φρέσκα ψάρια σε συνδυασμό με το κρασί της αρεσκείας τους.

Δροσιστικοί χυμοί και εξωτικά ποτά σερβίρονται από το main και το pool bar.

Για κρατήσεις - πληροφορίες, μη διστάσετε να επικοινωνήσετε μαζί μας στα τηλέφωνα 02440 35000 έως 35099 fax 02440 48 156





Ο Ευαγόρας τις ευκαιρίες, το γκολ ο Αντίμαχος

Η ομάδα της Κω κατάφερε να φύγει με νίκη (1-0) από τους Αγ. Αποστόλους

Δεν κατάφερε να κάμψει την αντίσταση του Αντίμαχου χθες ο Ευαγόρας, παρά το γεγονός ότι ήταν κατά πολύ καλύτερος από τους φιλοξενούμενους, με αποτέλεσμα η ομάδα της Κω να φύγει από το γήπεδο των Αγ. Αποστόλων με τους τρεις βαθμούς της νίκης στις αποσκευές της.

Οι ποδοσφαιριστές του **Σπύρου Αγγελόπουλου** «κλώτσησαν» τις ευκαιρίες που τους δόθηκαν, για να πετύχουν νίκη με ευρύ σκορ, σε καθοριστικά σημεία του αγώνα. Αντίθετα οι φιλοξενούμενοι εκμεταλλεύθηκαν πλήρως την ευκαιρία που τους παρουσιάσθηκε με τον Κιρίλο, πέτυχαν το γκολ που έκρινε την συνάντηση ενώ στην συνέχεια παίζοντας αμυντικά προσπαθούσαν να βγουν μπροστά με αντεπιθέσεις που σταματούσαν λίγο κάτω από το κέντρο από τους αμυντικούς του Ευαγόρα. Στην επανάληψη ο επιθετικός μονόλογος του Ευαγόρα δεν απέδωσε καρπούς, αφού εκτός από την αστοχία που είχαν οι γηπεδούχοι βρήκαν μπροστά τους και τον πολύ καλό τερματοφύλακα **Γκίκα.**

Οι κυριότερες φάσεις και τα γκολ

20′ Απ' ευθείας χτύπημα φάουλ από τον **Μαγκαφά,** μπλόκαρε ο **Γκίκας.**

25′ Από σέντρα - σουτ του **Κιρίλο,** η μπάλλα διέγραψε παράξενη τροχιά και κατέληξε στα δίχτυα του **Ανδριγιαννάκη,** 0-1.

35′ Πλασέ του **Συνεσίου** μπλόκαρε ο **Ανδριγιαννάκης.**

58′ Δυνατό σουτ του **Ζαχαριά,** δίπλα από το αριστερό κάθετο δοκάρι του **Γκίκα.**

63′ Ο Καλούδης από θέση «τετ - α - τετ» πλάσαρε αλλά ο Γκίκας μπλόκαρε με δεύτερη προσπάθεια.

70′ Ο **Διακαντώνης Ηλ.** έφυγε μόνος του από το κέντρο, όμως πρόλαβε με έγκαιρη έξοδο ο **Ανδριγιαννάκης** και έδιωξε σε πλάγιο άουτ.

73′ Κοντινό γυριστό σουτ του **Καλούδη** μπλόκαρε ο **Γκίκας.**

75′ Ο **Μαυρουδής** απέφυγε τρεις αντιπάλους και πριν προλάβει να πλασάρει, έπεσε στα πόδια του ο **Γκίκας** και μπλόκαρε την μπάλλα.

77′ Αποβλήθηκε με δεύτερη κίτρινη κάρτα ο **Διακαντώνης Ηλ.**

78′ Από εκτέλεση έμμεσου φάουλ, ο **Μάκρας** σούταρε δυνατά αλλά ο **Γκίκας** έδιωξε με τα πόδια.

86′ Ο **Μερκούρης** απέφυγε απο δεξιά δύο αντιπάλους και μπήκε στην μεγάλη περιοχή, όμως η σέντρα που επεχείρησε ήταν άστοχη.

87′ Διαγώνιο σουτ απ' αριστερά του **Λιόρδου,** δίπλα από το κάθετο δοκάρι του **Γκίκα.**

90′ Σουτ του **Μερκούρη** στο οριζόντιο δοκάρι, κεφαλιά από ένα μέτρο του **Λιόρδου,** μπλόκαρε ο **Γκίκας.**

Από τον Ευαγόρα άρεσαν περισσότερο **Μερκούρης, Κουρμαδιάς, Καλούδης** ενώ από τον Αντίμαχο ξεχώρισαν οι **Γκίκας, Σκαλέρης, Κατσαρός.**

Πολύ καλός ο διαιτητής κ. Χατζηνικόλας και οι βοηθοί του κ.κ. **Κατταβενός - Γρεβένης.**

Ευαγόρας:
Ανδριγιαννάκης, Αγγελόπουλος, (46′ Κουρμαδιάς), Φραντζής (62′ Τσαγκάρης), Θεοδοσίου, Ζαχαριάς (71′ Ζουρούδης), Μαγκαφάς, Μαυρουδής, Καλούδης, Μάκρας, Μερκούρης, Λιόρδος.

Αντίμαχος:
Γκίκας, Διακοδημητρίου, Κιρίλλο, Νικολαΐδης, Κατσαμούνδης, Τσιρίλο, Σκαλέρης, Διακαντώνης Ηλ., Συνεσίου, Αγρέλλης, Κατσαρός.

ΒΑΘΜΟΛΟΓΙΑ
Β' ΚΑΤΗΓΟΡΙΑ 2002 - 2003

ΟΜΑΔΕΣ	ΒΑΘΜ.	ΑΓ.	ΤΕΡΜ.	Ν	Ι	Η
1. Αστέρας Μ.	8	4	3-1	2	2	0
2. Κατταβιά	7	3	4-2	2	1	0
3. Ασκληπιός	6	4	11-4	2	0	2
4. Αγ. Γεώργιος	6	3	6-2	2	0	1
5. Πυλί	6	3	4-2	2	0	1
6. Ασπίδα Απ.	5	3	8-4	1	2	0
7. Ανταγόρας	5	3	6-5	1	2	0
8. Ευκλής	4	3	7-6	1	1	1
9. Ζευς	4	3	5-5	1	1	1
10. Αντίμαχος	4	4	5-7	1	0	2
11. Πολυβώτης	4	3	6-9	1	1	0
12. Ερμής	3	3	5-6	1	0	2
13. Δόξα Ψ.	3	3	6-8	1	0	2
14. Ευαγόρας	3	4	2-4	1	0	3
15. Εθνικός	3	3	2-12	1	0	2
16. Νικαγόρας	1	3	7-10	0	1	2

Δεύτερη νίκη για τον Αστέρα Μασ.

Κέρδισε χθες στο γήπεδό του με 1-0 τον Ασκληπειό Κω

Με αρκετές απουσίες αγωνίσθηκε χθες ο Αστέρας Μασάρων, όμως κατάφερε τελικά να φύγει νικητής από το γήπεδό του, αφού κέρδισε με 1-0 τον Ασκληπειό Κω πετυχαίνοντας έτσι την δεύτερη νίκη του στο πρωτάθλημα.

Το μοναδικό γκολ που έκρινε την συνάντηση το πέτυχε στο 65′ ο **Κισσανάκης** με πλασέ μέσα από την μεγάλη περιοχή. Χωρίς προβλήματα ήταν η διαιτησία των κ.κ. **Κατσιδώνη Β. - Ορφανού - Γιοβάνι,** αφού έγινε ένα ήσυχο παιχνίδι.

Αστέρας Μασ.:
Νικήτας Γ., Παρούσης, Λεβεντέρης, Σωτηρόπουλος, Κύρτσος (75′ Αρτεμάκης), Δράκωνας, Μουδάτσος, Καμπαστάνας, Κούτρης (1′ Θρήσκος), Γιωργάς (1′ Κισσανάκης), Χατζηκώστας Στ.

Ασκληπειός Κω:
Κεφαλιανός, Μπρουζούλης (46′ Καματερός), Κιάκος, Θεοδώρου, Ζαμάγιας, Κυνηγόπουλος Γραμμενάς, Μαρίνος, Γιαλομανδράκης, Μπούχλας, Μάμαλης (57′ Ξυπολιτάς).

Δείτε το στη Rodos Car AE
3ο χλμ. Ρόδου-Καλλιθέας, 851 00 Ρόδος
Τηλ.: (02410) 64169, 68032-3, 61825
Fax: (02410) 68034

MINI COOPER S -Κατανάλωση (lt/100km): Κύκλος πόλης 11,4 -Κύκλος εκτός πόλης 6,8 -Μεικτός κύκλος 8,4 -Εκπομπές CO_2 (gr/km): 202

Εργοστάσιο Κατασκευής Αμβύκων
ΑΠΟΣΤΑΞΗΣ ΟΥΖΟΥ - ΤΣΙΠΟΥΡΟΥ
AFIMAR ΜΑΡΛΑΦΕΚΑΣ
ΜΗΧΑΝΗΜΑΤΑ ΕΜΦΙΑΛΩΣΗΣ – ΔΕΞΑΜΕΝΕΣ INOX
Τηλ: 0610. 99 44 39 & Fax: 0610. 99 19 50

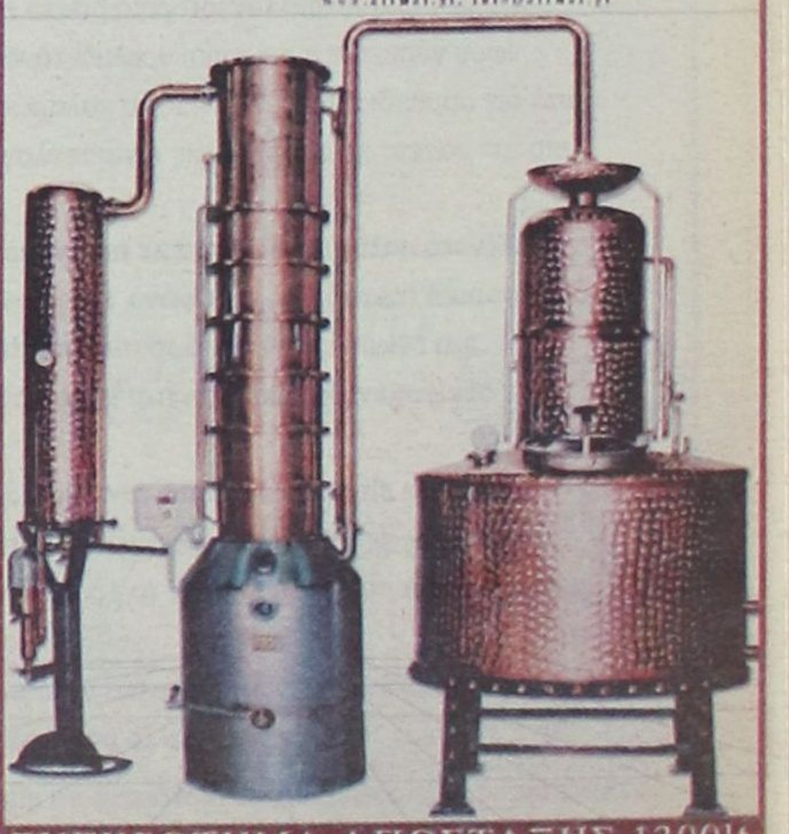

ΣΥΓΚΡΟΤΗΜΑ ΑΠΟΣΤΑΞΗΣ 1300lt

ΚΑΙ ΤΩΡΑ Ο ΙΩΝΙΚΟΣ!



Την ομάδα της Νίκαιας αντιμετωπίζει σήμερα ο Κολοσσός, στις 20.00

Βάσει ονομάτων, ο **Ιωνικός Νικαίας** θεωρείται από τα φαβορί της Α2 για άνοδο στα «μεγάλα σαλόνια» του ελληνικού μπάσκετ. Στη σύνθεση της ομάδας υπάρχουν παίκτες τους οποίους «γλυκοκοίταζε» το καλοκαίρι ο Κολοσσός. **Τσόπης, Αμάτο, Κούρος, Τσοπάκης, Συριστρατίδης** είναι μερικά από τα ονόματα του Νικαιώτικου συλλόγου.

Στην αυλαία του τουρνουά **«Τάσος Κουταλιανός»**, που πέφτει σήμερα το βράδυ, ο **Κολοσσός** θ' αντιμετωπίσει τον θεωρητικά πιο δύσκολο αντίπαλο απ' όσους έχει βρει μέχρι τώρα στο δρόμο του, και στο Κύπελλο και στα φιλικά. Το παιχνίδι θα ξεκινήσει στις 20.00 ενώ νωρίτερα θα παίξουν ο Παπάγου με τον Πειραϊκό. Στο παιχνίδι που έδωσε η ομάδα του Χάρη Παπάζογλου την Δευτέρα με τον Παπάγου ο Κολοσσός νίκησε με σκορ 82-69.

Το πρόγραμμα έχει ως εξής:

• 18.00 Παπάγου - Πειραϊκός

• 20.00 Κολοσσός - Ιωνικός Ν.

Τρίτο μάτι

• Σίγουρα η προχθεσινή προσέλευση των εκπροσώπων της τρίτης κατηγορίας στην κλήρωση ήταν πολύ μικρή.

Περίπου δέκα σωματεία δήλωσαν παρόν ενώ τα υπόλοιπα έδειξαν αδιαφορία.

• Βέβαια αυτή την εποχή οι απουσίες είναι παντού φανερές, αφού ακόμη και τους φανατικούς ποδόσφαιρόφιλους τους απορρόφησαν οι εκλογές.

• Παρ' όλα αυτά οι απορίες, τα παράπονα και οι εντάσεις δεν έλειψαν από τους λίγους που βρέθηκαν εκεί και ιδιαίτερα από τον Καντίκα. Είπε στον Κλεό και τον ρογολά ότι πρέπει το Μέγαρο να προσέξει περισσότερο το πρωτάθλημα των μικρών ομάδων.

• Μάλιστα τους είπε, ότι οι ομάδες που έχουν παχυλά αμειβόμενους ποδοσφαιριστές μπορούν να παίξουν και καθημερινές, όχι μόνο Σάββατο.

• Πολλές σφυρίχτρες χθες στα γήπεδα αφού οι περισσότερες σφυρίζουν σήμερα.

Βέβαια σχόλια δεν έγιναν για αυτές που έπαιζαν, αφού ο τραπεζικός την Δευτέρα το βράδυ τους το ξέκοψε.

• Αν έλθουν πληροφορίες στον σύνδεσμο ότι σχολιάζονται σφυρίχτρες από άλλες που βρίσκονται στην εξέδρα ο πέλεκυς θα είναι βαρύς.

• Δεν φτάνει που οι Αρχιπολενοί λαχτάρησαν με το Δελφίνι που έβγαζε καπνούς, μετά στάθηκαν έξω από το Λιμεναρχείο για να πάρουν την βεβαίωση που να τους δικαιολογεί στο Μέγαρο.

• Κληρώνει σήμερα στην Συγγρού για τις Μικτές. Διπλή εκπροσώπηση για το Μέγαρο για να υπάρξει καλύτερη ενημέρωση ή για κάτι άλλο. Υπομονή μέχρι αύριο.

ΗΛΙΑΣ Κ.

ΕΠΙΑΣΑΝ ΤΟΠΟ ΤΑ ISLAND GAMES

Νέοι από το Gotland στην Ρόδο



Εφθασε την Κυριακή που μας πέρασε, στο νησί μας, εικοσιπενταμελής ομάδα μαθητών επαγγελματικού Λυκείου απο το Γκότλαντ της Σουηδίας.

Ο σκοπός της επίσκεψης είναι εκπαιδευτικός, πρόκειται για το ετήσιο ταξίδι εργασίας που μπορούν να κάνουν προκειμένου να ασχοληθούν με συγκεκριμένο θέμα και να κάνουν διάφορες εργασίες πάνω σ' αυτό.

Οι μαθητές αυτοί εκτός των γενικότερων θεμάτων που θα καταπιαστούν συγκεκριμένα θα ασχοληθούν με ζητήματα που αφορούν τους Βρεφονηπιακούς σταθμούς.

Για το λόγο αυτό οι μαθητές θα ασχοληθούν επί τριήμερο σε διάφορους ιδιωτικούς και δημοτικούς, σταθμούς της πόλης μας.

Ο Δήμος Ροδίων παρέχει διάφορες διευκολύνσεις για την παραμονή των μαθητών από το αδελφό νησί προκειμένου να πετύχουν το σκοπό του ταξιδιού τους αλλά και να συσφίξουν τις σχέσεις τους με το νησί μας.

Στην παραπάνω προσπάθεια συμβάλλουν ο Δημοτικός Οργανισμός Πρόνοιας με τους βρεφονηπιακούς σταθμούς, διάφοροι ιδιωτικοί σταθμοί, το Κέντρο Πληροφόρησης Νέων, το Γραφείο Διεθνών σχέσεων ενώ το συντονισμό έχει αναλάβει το γραφείο των «Island Games».

Στο συνολικό πρόγραμμα συμπεριλαμβάνονται επισκέψεις σε αρχαιολογικούς χώρους, αξιοθέατα, σε χώρους που συχνάζουν και διασκεδάζουν νέοι, στην πινακοθήκη και διάφορες εκθέσεις.

Εξάλλου οι νέοι από το Γκοτλαντ έφεραν στο νησί μας τις ευχές του επανεκλεγέντος δημάρχου και φίλου του δημάρχου Ροδίων Γιάνε Λούνγκρεν, ο οποίος επανεξελέγη μετά από τέσσερα χρόνια, και ήταν ο δήμαρχος που μαζί με τον Γ. Γιαννόπουλο πραγματοποίησαν την Διδυμοποίηση το 1997 μεταξύ των Δήμων Γκότλαντ και Ροδίων.

Εφεραν ευχές προς τον δήμαρχο για την επανεκλογή του και την υπόσχεση ότι θα δοθεί βάρος στην ακόμα περισσότερη ανάπτυξη των σχέσεων των δύο Δήμων.

Μετατίθεται το τριάθλο

Η Ε.Α.Σ. Σ.Ε.Γ.Α.Σ. Δωδ/σου ενημερώνει τα σωματεία της μέσω του Τύπου ότι μεταθέτει τελικά τη διεξαγωγή του Τριάθλου (Φθινοπωρινή φάση), προκειμένου να υπάρξει συμφωνία με τα Σωματεία και να μπορέσουν να συμμετάσχουν με το έμψυχο δυναμικό που διαθέτουν στις τάξεις τους.

Η ημερομηνία θα καθορισθεί σε σύσκεψη που θα πραγματοποιηθεί την Παρασκευή (11/10/02) το απόγευμα (18.00).



Η ΚΛΗΡΩΣΗ της Γ' κατηγορίας

Το Σαββατοκύριακο 26 και 27 Οκτωβρίου θα γίνει η πρεμιέρα του πρωταθλήματος

Πραγματοποιήθηκε προχθές το βράδυ στα γραφεία της Ε.Π.Σ.Δ η κλήρωση του πρωταθλήματος της Γ' κατηγορίας περιόδου 2002-2003.

Στήν κλήρωση συμμετείχαν εικοσιτρείς ομάδες, οι οποίες χωρίσθηκαν σε δύο ομίλους ενώ από τα παραπάνω σωματεία εκπροσωπήθηκαν μόνο έντεκα.

Προτού να ξεκινήσει η διαδικασία της κλήρωσης, έγινε συζήτηση με τους εκπροσώπους των ομάδων και το Δ.Σ της Ε.Π.Σ.Δ ενώ από τους παριστάμενους τέθηκαν ερωτήσεις που αφορούσαν τους όρους διεξαγωγής του πρωταθλήματος.

Ο πρόεδρος κ. **Χατζηγεωργίου** και ο γ.γ. κ. **Βεργωτής** ενημέρωσαν τα σωματεία, ενώ τους έγινε ιδιαίτερη μνεία για την κατάθεση αιτημάτων, τα οποία πρέπει να φθάνουν στα γραφεία της διοργανώτριας το αργότερο κάθε Τρίτη στις 6:00 το απόγευμα και παράλληλα τους δόθηκε ειδικό έντυπο το οποίο θα συμπληρώνουν για κάθε τους αίτημα. Η κληρωτίδα έβγαλε τις παρακάτω ομάδες στον Α' και Β' όμιλο που είναι:

Α' Ομιλος

Ασπίδα Σαλ., Ακουσίλαος, Αστέρας Παστ., Δαμάγητος, Δωριέας, Ηλιος Ιαλ., Μεσαναγρός, Αναγέννηση Ν.Ρ., Π.Α.Σ Ασκληπειού, Ο.Φ.Ιστρίου, Ποσειδών Καρπ.

Β' Ομιλος

Ατρόμητος Διμ., Δήμητρα Δ., Αλθαιμένης, Γ.Σ. Διαγόρας, Αγ. Ισίδωρος, Α.Σ. Τήλου, Ροδιακός, Ηρακλής Λαρδ., Πετρώνας, Πολύστρατος, Α.Ο. Σύμης, Ταξιάρχης.

Αναλυτικά το πρόγραμμα των αγώνων.

Α' ΟΜΙΛΟΣ

1η Αγωνιστική (12η)
Ασπίδα Σαλ. - ΠΑΣ Ασκληπειού
Ακουσίλαος - Αστέρας Παστ.
Ο.Φ. Ιστρίου - Ποσειδών Καρπ.
Ηλιος Ιαλ. - Δωριέας
Δαμάγητος - Α.Ε. Μεσαναγρού
• Ρεπό η Αναγέννηση Ν.Ρ.

2η Αγωνιστική (13η)
Αναγέννηση Ν.Ρ. - Ασπίδα Σ.
ΠΑΣ. Ασκληπειού - Ακουσίλαος
Αστέρας Παστ. - Ηλιος Ιαλ.
Ποσειδών Καρπ. - Δαμάγητος
Α.Ε. Μεσαναγρού - Δωριέας
• Ρεπό ο Ο.Φ. Ιστρίου

3η Αγωνιστική (14η)
Ασπίδα Σαλ. - Ακουσίλαος
ΟΦ. Ιστρίου - Αναγέννηση Ν.Ρ.
Ηλιος Ιαλ. - ΠΑΣ Ασκληπειού
Α.Ε. Μεσαναγρός- Αστέρας Π.
Δωριέας - Ποσειδών Καρπ.
• Ρεπό ο Δαμάγητος

4η Αγωνιστική (15η)
Ο.Φ Ιστρίου - Ασπίδα Σαλ.
Ακουσίλαος - Ηλιος Ιαλ.
Αναγέννηση Ν.Ρ. - Δαμάγητος
ΠΑΣ Ασκληπειού - Α.Ε. Μεσαναγρού
Ποσειδών Καρπ. Αστέρας Π.
• Ρεπό ο Δωριέας

5η Αγωνιστική (16η)
Ασπίδα Σαλ. - Ηλιος Ιαλ.
Δαμάγητος - Ο.Φ. Ιστρίου
Α.Ε. Μεσαναγρού - Ακουσίλαος
Δωριέας - Αναγέννηση Ν.Ρ.
Ποσειδών Κ. - ΠΑΣ Ασκληπειού
• Ρεπό ο Αστέρας Παστ.

6η Αγωνιστική (17η)
Δαμάγητος - Ασπίδα Σαλ.
Ηλιος Ι. - Α.Ε. Μεσαναγρού
Ο.Φ. Ιστρίου - Δωριέας
Ακουσίλαος - Ποσειδών Κ.
Αναγέννηση Ν.Ρ. - Αστέρας Π.
• Ρεπό ο ΠΑΣ. Ασκληπειού

7η Αγωνιστική (18η)
Ασπίδα Σ. - Α.Ε. Μεσαναγρού
Δωριέας - Δαμάγητος
Ποσεσιδών Κ. - Ηλιος Ιαλ.
Αστέρας Π. - Ο.Φ. Ιστρίου
ΠΑΣ Ασκληπειού - Αναγέννηση Ν.Ρ.
Ρεπό ο Ακουσίλαος

8η Αγωνιστική (19η)
Δωριέας - Ασπίδα Σαλ.
Α.Ε. Μεσαναγρού - Ποσειδών Κ.
Δαμάγητος - Αστέρας Π.
Ο.Φ. Ιστρίου - ΠΑΣ Ασκληπειού
Ακουσίλαος - Αναγέννηση Ν.Ρ.
• Ρεπό ο Ηλιος Ιαλ.

9η Αγωνιστική (20η)
Ασπίδα Σ. - Ποσειδών Κ.
Αστέρας Π. - Δωριέας
ΠΑΣ Ασκληπειού - Δαμάγητος
Αναγέννηση ΝΡ - Ηλιος Ιαλ.
Ακουσίλαος - Ο.Φ. Ιστρίου
• Ρεπό η ΑΕ Μεσαναγρού

10η Αγωνιστική (21η)
Αστέρας Π. - Ασπίδα Σαλ.
Δωριέας - ΠΑΣ Ασκληπειού
Α.Ε. Μεσαναγρού - Αναγέννηση ΝΡ
Δαμάγητος - Ακουσίλαος
Ηλιος Ιαλ. - Ο.Φ. Ιστρίου
• Ρεπό ο Ποσειδών Καρπ.

11η Αγωνιστική (22η)
ΠΑΣ Ασκληπειού - Αστέρας Π.
Αναγέννηση ΝΡ - Ποσειδών Κ.
Ακουσίλαος - Δωριέας
ΟΦ Ιστρίου - Α.Ε. Μεσαναγρού
Ηλιος Ιαλ. - Δαμάγητος
• Ρεπό η Ασπίδα Σαλ.

Β' ΟΜΙΛΟΣ

1η Αγωνιστική (12η)
Πετρώνας - Δήμητρα Δ.
Ηρακλής Λ. - Α.Σ. Τήλου
Γ.Σ. Διαγόρας - Ροδιακός
Πολύστρατος - Α.Ο. Σύμης
Αλθαιμένης - Ατρόμητος Δ.
Αγ. Ισίδωρος - Ταξιάρχης

2η Αγωνιστική (13η)
Ηρακλής Λ. - Πετρώνας
Δήμητρα Δ. - ΓΣ. Διαγόρας
Α.Σ. Τήλου - Πολύστρατος
Ροδιακός - Αλθαιμένης
Α.Ο. Σύμης - Αγ. Ισίδωρος
Ταξιάρχης - Ατρόμητος Δ.

3η Αγωνιστική (14η)
Πετρώνας - Γ.Σ. Διαγόρας
Πολύστρατος - Ηρακλής Λ.
Αλθαιμένης - Δήμητρα Δ.
Αγ. Ισίδωρος - Α.Σ. Τήλου
Ταξιάρχης - Ροδιακός
Ατρόμητος Δ. - ΑΟ. Σύμης

4η Αγωνιστική (15η)
Πολύστρατος - Πετρώνας
Γ.Σ. Διαγόρας - Αλθαιμένης
Ηρακλής Λ. - Αγ. Ισίδωρος
Δήμητρα Δ. - Ταξιάρχης
Α.Σ. Τήλου - Ατρόμητος Δ.
Α.Ο. Σύμης - Ροδιακός

5η Αγωνιστική (16η)
Πετρώνας - Αλθαιμένης
Αγ. Ισίδωρος - Πολύστρατος
Ταξιάρχης - Γ.Σ. Διαγόρας
Ατρόμητος Δ. - Ηρακλής
Α.Ο. Σύμης - Δήμητρα Δ.
Ροδιακός - Α.Σ. Τήλου

6η Αγωνιστική (17η)
Αγ. Ισίδωρος - Πετρώνας
Αλθαιμένης - Ταξιάρχης
Πολύστρατος - Ατρόμητος Δ.
Γ.Σ. Διαγόρας - Α.Ο. Σύμης
Ηρακλής Λ. - Ροδιακός
Δήμητρα - Α.Σ. Τήλου

7η Αγωνιστική (18η)
Πετρώνας - Ταξιάρχης
Ατρόμητος Δ. - Αγ. Ισίδωρος
Α.Ο. Σύμης - Αλθαιμένης
Ροδιακός - Πολύστρατος
Α.Σ. Τήλου - Γ.Σ. Διαγόρας
Δήμητρα Δ. - Ηρακλής Λ.

8η Αγωνιστική (19η)
Ατρόμητος Δ. - Πετρώνας
Ταξιάρχης - Α.Ο. Σύμης
Αγ. Ισίδωρος - Ροδιακός
Αλθαιμένης - Α.Σ. Τήλου
Πολύστρατος - Δήμητρα Δ.
Γ.Σ. Διαγόρας - Ηρακλής Λ.

9η Αγωνιστική (20η)
Πετρώνας - Α.Ο. Σύμη
Ροδιακός - Ατρόμητος Δ.
Α.Σ. Τήλου - Ταξιάρχης
Δήμητρα Δ. - Αγ. Ισίδωρος
Ηρακλής Λ - Αλθαιμένης
Γ.Σ. Διαγόρας - Πολύστρατος

10η Αγωνιστική (21η)
Ροδιακός - Πετρώνας
Α.Ο. Σύμης - Α.Σ. Τήλου
Ατρόμητος Δ. - Δήμητρα Δ.
Ταξιάρχης - Ηρακλής Λ.
Αγ. Ισίδωρος - Γ.Σ. Διαγόρας
Αλθαιμένης - Πολύστρατος

11η Αγωνιστική (22η)
Α.Σ. Τήλου - Πετρώνας
Δήμητρα Δ. - Ροδιακός
Ηρακλής Λ. - Α.Ο. Συμης
Γ.Σ. Διαγόρας - Ατρόμητος Δ.
Πολύστρατος - Ταξιάρχης
Αλθαιμένης - Αγ. Ισίδωρος



πρώτα η Ρόδος

Το Πανίσχυρο Ψηφοδέλτιο της Νέας Δημοτικής Αρχής

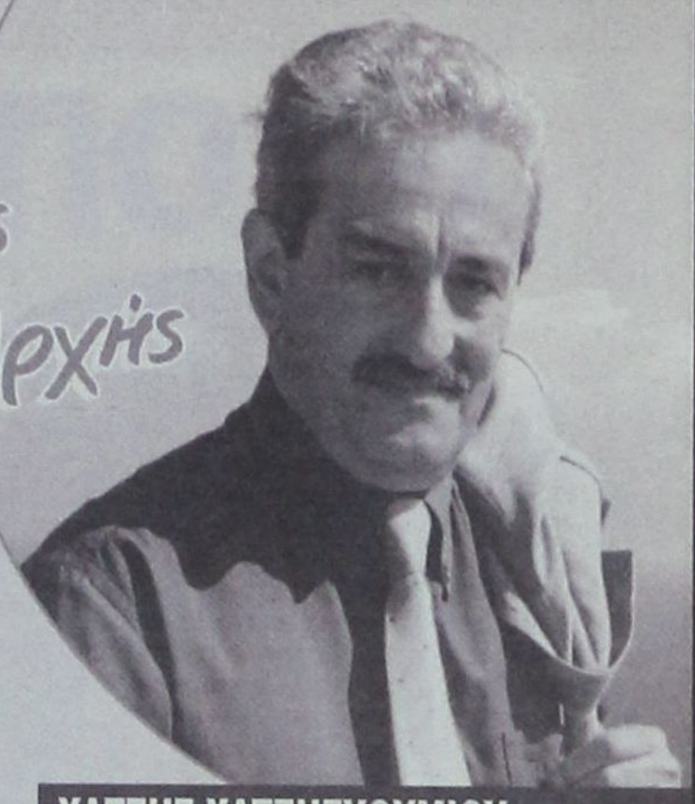

ΧΑΤΖΗΣ ΧΑΤΖΗΕΥΘΥΜΙΟΥ του Νικολάου
Ηλεκτρονικός - Μηχανικός
Υποψήφιος Δήμαρχος Ροδίων

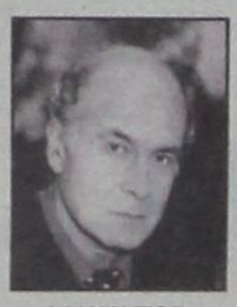

ΑΛΑΧΟΥΖΟΣ ΑΝΤΩΝΙΟΣ
του Ηλία
Οδοντίατρος



ΒΑΣΙΛΑΚΗΣ ΙΩΑΝΝΗΣ
του Γεωργίου
Γυναικολόγος



ΒΑΣΙΛΕΙΑΔΗ ΓΕΩΡΓΙΑ
του Φραγκίσκου
Διαιτολόγος



ΒΙΔΙΝΙΩΤΗ ΜΕΡΟΠΗ
του Αλεξάνδρου
Καθ/τρια Αγγλικών



ΓΙΑΛΛΟΥΡΑΚΗ ΚΑΡΑΚΑΤΣΑΝΗ ΕΙΡΗΝΗ
του Κυριάκου
Καθ/τρια Γυμναστικής



ΓΙΑΝΝΑΚΑΚΗΣ ΙΩΑΝΝΗΣ
του Βασιλείου
Επιχειρηματίας



ΓΛΕΝΤΗ ΕΛΕΝΗ
του Νικολάου
Δημοσιογράφος



ΚΑΒΑΣΙΛΑΣ ΓΕΩΡΓΙΟΣ
του Μιχαήλ
Οικονομολόγος



ΚΑΖΟΥΛΛΑΚΗΣ ΚΑΖΟΥΛΗΣ
του Γεωργίου
Δικηγόρος



ΚΑΡΑΓΙΑΝΝΗΣ ΣΑΚΕΛΛΑΡΙΟΣ (ΛΑΡΗΣ)
του Παναγιώτη
Συντ/χος Ολυμπ. Αεροπορ.



ΚΑΡΑΝΙΚΟΛΑ ΑΘΑΝΑΣΙΑ
του Γεωργίου
Υπ. Aegean Airlines



ΚΑΡΑΝΤΙΛΙΟΝ ΖΩΗ
του Μιχαήλ
Επιχειρηματίας



ΚΑΡΙΚΗΣ ΕΥΣΤΡΑΤΙΟΣ
του Ιωάννη
Δικηγόρος



ΚΑΡΥΔΑΚΗΣ ΕΜΜΑΝΟΥΗΛ
του Βύρωνα
Ασφαλιστικός Πράκτορας



ΚΟΥΓΙΟΣ ΒΑΣΙΛΕΙΟΣ
του Σπύρου
Υπ. Ολυμπ. Αεροπ.



ΚΩΝΣΤΑΝΤΙΝΟΥ ΣΤΑΜΑΤΙΟΣ
του Κωνσταντίνου
Οικονομολόγος



ΚΩΣΤΑΡΙΔΗΣ ΓΕΩΡΓΙΟΣ
του Εμμανουήλ
Μηχ/λόγος Μηχ/κός



ΜΑΛΑΝΔΡΑΚΗΣ ΣΤΑΥΡΟΣ
του Ανδρέα
Οικ/γος Επιχειρηματίας



ΜΑΝΤΑΣ ΧΡΗΣΤΟΣ
του Αποστόλου
Ιατρός



ΝΙΚΟΛΑΟΥ ΜΙΧΑΗΛ
του Ελευθερίου
Φαρμακοποιός



ΝΙΟΤΗ ΦΡΑΓΚΙΣΚΑ (ΦΡΑΝΣΙΣ)
του Εμμανουήλ
Ιδ. Υπάλληλος



ΟΡΦΑΝΟΣ ΓΕΩΡΓΙΟΣ
του Βασιλείου
Σερβιτόρος



ΠΑΛΑΜΙΩΤΗΣ ΕΥΣΤΑΘΙΟΣ
του Αλεξάνδρου
Υπάλληλος Δ.Ο.Υ.



ΠΑΝΑΓΙΩΤΟΠΟΥΛΟΥ ΕΥΔΟΚΙΑ
του Χριστοφόρου
Ζωγράφος-Αγιογράφος

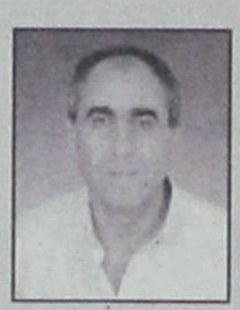

ΠΑΝΑΓΙΩΤΟΥ ΜΙΧΑΗΛ
του Σάββα
Υπάλληλος ΔΕΥΑΡ



ΠΑΠΑΝΙΚΗΤΑΣ ΝΙΚΗΤΑΣ
του Φωκά
Ιατρός Παθολόγος



ΣΑΚΕΛΛΑΡΙΟΥ ΠΑΝΑΓΙΩΤΗΣ
του Εμμανουήλ
Αρχιτέκτων Μηχανικός



ΣΤΑΜΑΤΑΚΗ ΜΑΡΙΑ ΚΑΡΕΝ
του Ηλία
Ξενοδοχοϋπάλληλος



ΣΩΤΗΡΑΚΗ ΑΝΝΑ
του Θέμελη
Φιλόλογος-Επιχ/τίας



ΤΡΙΟΜΜΑΤΗΣ ΤΣΑΜΠΙΚΟΣ
του Θεολόγου
Συντ/χος Υπ. ΔΕΗ



ΤΣΙΜΠΙΔΑΚΗ ΦΩΤΕΙΝΗ
του Χαρίδημου
Συντ/χος Δημ. Υπάλληλος



ΦΑΡΜΑΚΙΔΗΣ ΑΛΕΞΑΝΔΡΟΣ
του Φώτη
Τουρ. Πράκτορας



ΦΕΣΙΛΙΟΓΛΟΥ - ΧΑΤΖΗ ΚΑΛΛΙΟΠΗ
του Παναγιώτη
Δημοσιογράφος



ΧΑΤΖΗΜΑΡΓΑΡΙΤΗΣ ΒΑΣΙΛΕΙΟΣ
του Κλεάνθη
τ. Αστ. Διευθ/ντής Δωδ/σου



ΧΑΤΖΗΦΩΤΗΣ ΙΩΑΝΝΗΣ
του Μιχαήλ
Συγγραφέας-Δημ/φος



ΧΡΙΣΤΟΔΟΥΛΟΥ ΙΩΑΝΝΗΣ
του Στέργου
Δικηγόρος

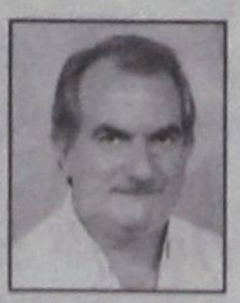

ΨΑΡΟΜΠΑΣ ΓΕΩΡΓΙΟΣ
του Σακελλαρίου
Πολιτ. Μηχανικός

Αλλαγή Εποχής
Αλλαγή Αρχής

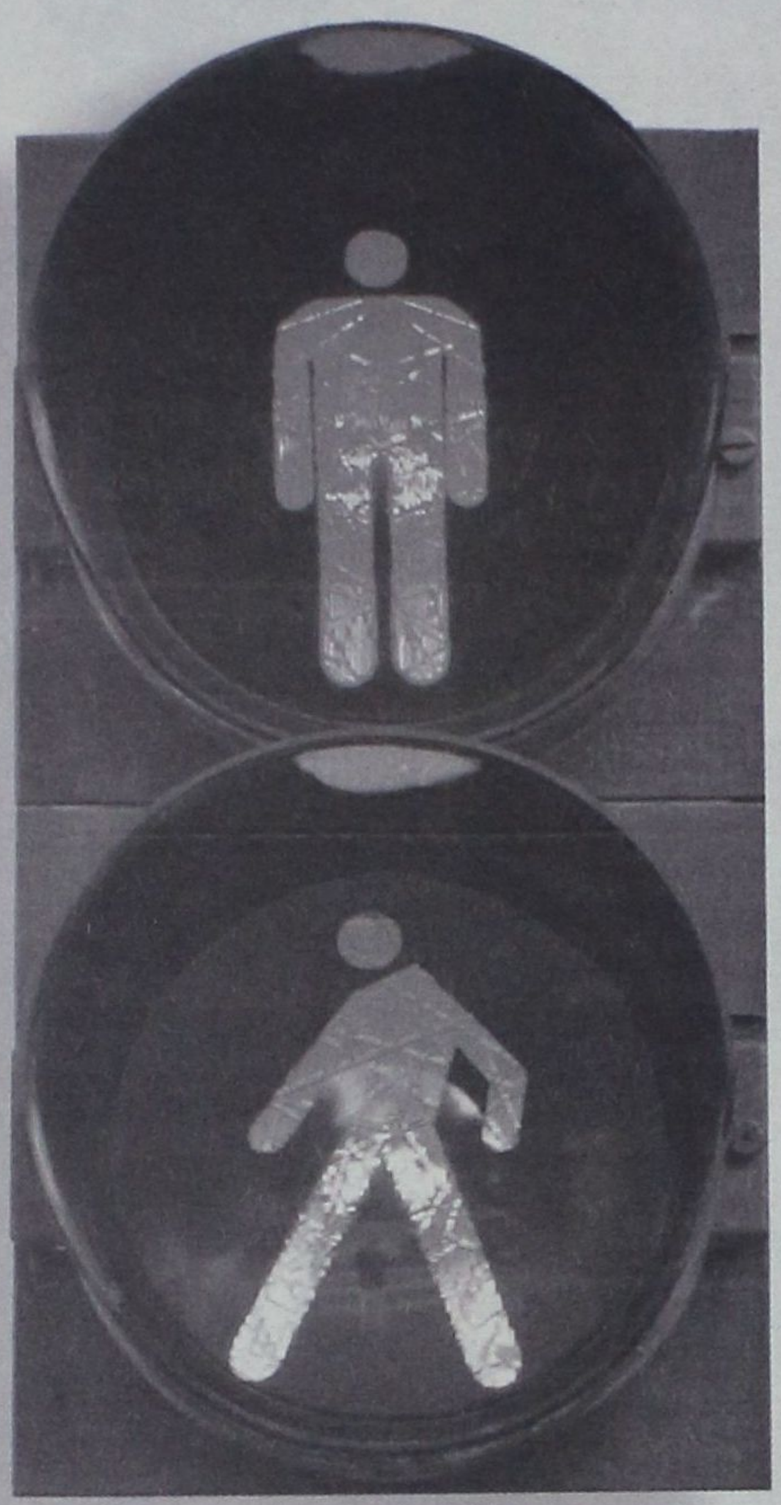

Μια απ' τα ίδια...

....ή πάμε μπροστά;

Τέλος στην αδιαφάνεια, στην αναξιοκρατία, στην κακοδιαχείριση, στο μαράζωμα των τοπικών κοινωνιών, στα ανεκπλήρωτα έργα, στις μεγάλες υποσχέσεις και στην αρχή του ενός.

Αύριο όλα αλλάζουν.

Η ειλικρίνεια , η συλλογικότητα, η διαφάνεια, η δημοκρατικότητα, η αξιοκρατία, η αποτελεσματικότητα και η ενότητα μπορούν και πρέπει να γίνουν ο μοχλός της ισόρροπης ανάπτυξης για τον τόπο μας.

Ας μη χάνουμε λοιπόν λεπτό.

Ας δημιουργήσουμε τώρα τις υγιείς βάσεις για το Δήμο Πρότυπο που μας αξίζει και που όλοι οραματιζόμαστε.

Επιτέλους. Έργο ουσίας για όλους!

ΔΗΜΟΣ ΠΡΟΤΥΠΟ

Βασίλης Σταυριανός

ΥΠΟΨΗΦΙΟΣ ΔΗΜΑΡΧΟΣ
ΔΗΜΟΥ ΠΕΤΑΛΟΥΔΩΝ

ΚΑΛΛΙΘΕΑ ΝΕΑ ΕΠΟΧΗ

Γιάννης Ιατρίδης

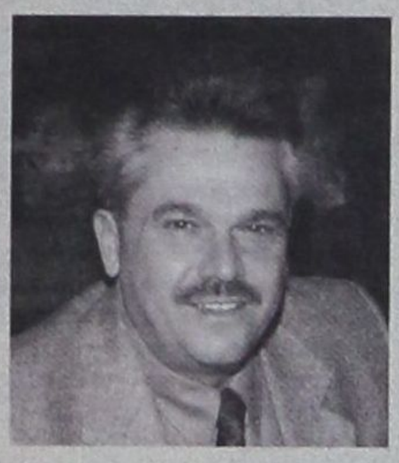

Ιατρίδης Ιωάννης του Γεωργίου
Υποψήφιος Δήμαρχος

Αϊβαζής Τσαμπίκος του Εμμανουήλ
Πρόεδρος Δημοτικού Οργανισμού Πρόνοιας -Λογιστής

Αλαχούζος Ηλίας του Μιχαήλ
Τοπικός Σύμβουλος Κοσκινού -Επιχειρηματίας

Αντωνιάδης Κων/νος-Ιωάννης του Μιχαήλ
Δημόσιος Υπάλληλος - Κτηματολόγιο

Αντωνίου Μαρία του Εμμανουήλ
Επιχειρηματίας

Αργυρού Γιώργος του Σάββα
Λογιστής

Αργυρού Ευδοκία του Κων/νου
Επιχειρηματίας

Ευθυμίου Σάββας του Σταύρου
Πρόεδρος Τ.Σ. Κοσκινού
Οικονομολόγος-Στέλεχος ξενοδοχείου

Ζερβού Σταματία του Εμμανουήλ
Επιχειρηματίας

Ηλιάδης Ηλίας του Σταύρου
Πρόεδρος ΜΕΚΤΟ
Οικονομολόγος-Τραπεζικός Υπάλληλος

Καλατζή Τσαμπίκα του Αποστόλου
Διευθύντρια ξενοδοχείου

Καφετζή Ζαμπέτα του Σκεύου
Επιχειρηματίας

Κουφάλλης Εμμανουήλ του Μιχαήλ
Καθηγητής Αγγλικής γλώσσας

Κωνσταντίνου Αθηνόδωρος του Χρήστου
Εργολάβος οικοδομών

Λογοθέτη Τσαμπίκα του Νικολάου
Συνταξιούχος Εκπαιδευτικός

Μανιατάκης Ιωάννης-Μάριος του Αντωνίου
Δημ. Σύμβουλος-Ελεύθερος επαγγελματίας

Μαντάλη Μαρία του Γεωργίου
Υπάλληλος χρημ. γραφείου

Μπουλαφέντη Νίκη του Γεωργίου
Πολιτικός Μηχανικός

Ορφανός Θαρρενός του Βασιλείου
Δημ. Σύμβουλος - τ. Κοινοτάρχης Ψίνθου- Λογιστής

Ποτήρης Μιχαήλ του Ιωάννη
Πρόεδρος ΔΟΑΝ - Επιχειρηματίας

Ρηνιού Στυλιανός του Σωτηρίου
Πρόεδρος Δημ. Συμβουλίου
Γραμματέας ΤΕΔΚΔ - τ. Κοινοτάρχης Ψίνθου

Σαββίου Εμμανουήλ του Μιχαήλ
Τουριστικός Πράκτορας

Σαράντης Παναγιώτης του Ιωάννη
Καθηγητής ΤΕΕ

Σκαρτάδος Αναστάσιος του Χρήστου
Τραπεζικός Υπάλληλος - πτυχιούχος ΤΕΙ

Συμιακός Σωτήριος του Στέργου
Δάσκαλος - μέλος Δ.Σ. ΜΕΚΤΟ

Τσαλίκης Δημήτριος του Γεωργίου
Πρόεδρος Επιχ. Παραλιών - Επιχειρηματίας

Φλεβάρης Ιωάννης του Στέργου
Δημ. Σύμβουλος - Δικηγόρος

Φωτίου Ευστάθιος του Σάββα
Αντιπ/δρος ΔΕΥΑΚ - Επιχειρηματίας

Χατζηαντώνη Ροδιά του Κυριάκου
Επιχειρηματίας

ΤΟΠΙΚΟ ΣΥΜΒΟΥΛΙΟ ΨΙΝΘΟΥ

Καρίκης Εμμανουήλ του Κυριάκου
Υπάλληλος ΙΚΑ - πτυχιούχος Παντείου

Καρίκης Φώτιος του Κωνσταντίνου
Συνταξιούχος ξενοδοχοϋπάλληλος

Κατταβενού Ροδιά του Ιωάννη
Δημ. Υπάλληλος-Νοσοκομείο

Κωστομοίρης Αντώνιος του Γεωργίου
Τοπικός Σύμβουλος - Πράκτορας ΠΡΟ-ΠΟ

Παπανικολάου Σάββας του Γεωργίου
Αντιπ/δρος ΤΣ - Δημ. Υπάλληλος-Αρχαιολογία

Τσαλίκη Αγγελική του Ευθυμίου
Στέλεχος ξενοδοχείου

Τσούλλος Θαρρενός του Γεωργίου
Πρόεδρος ΤΣ - Εργολάβος υδραυλικών

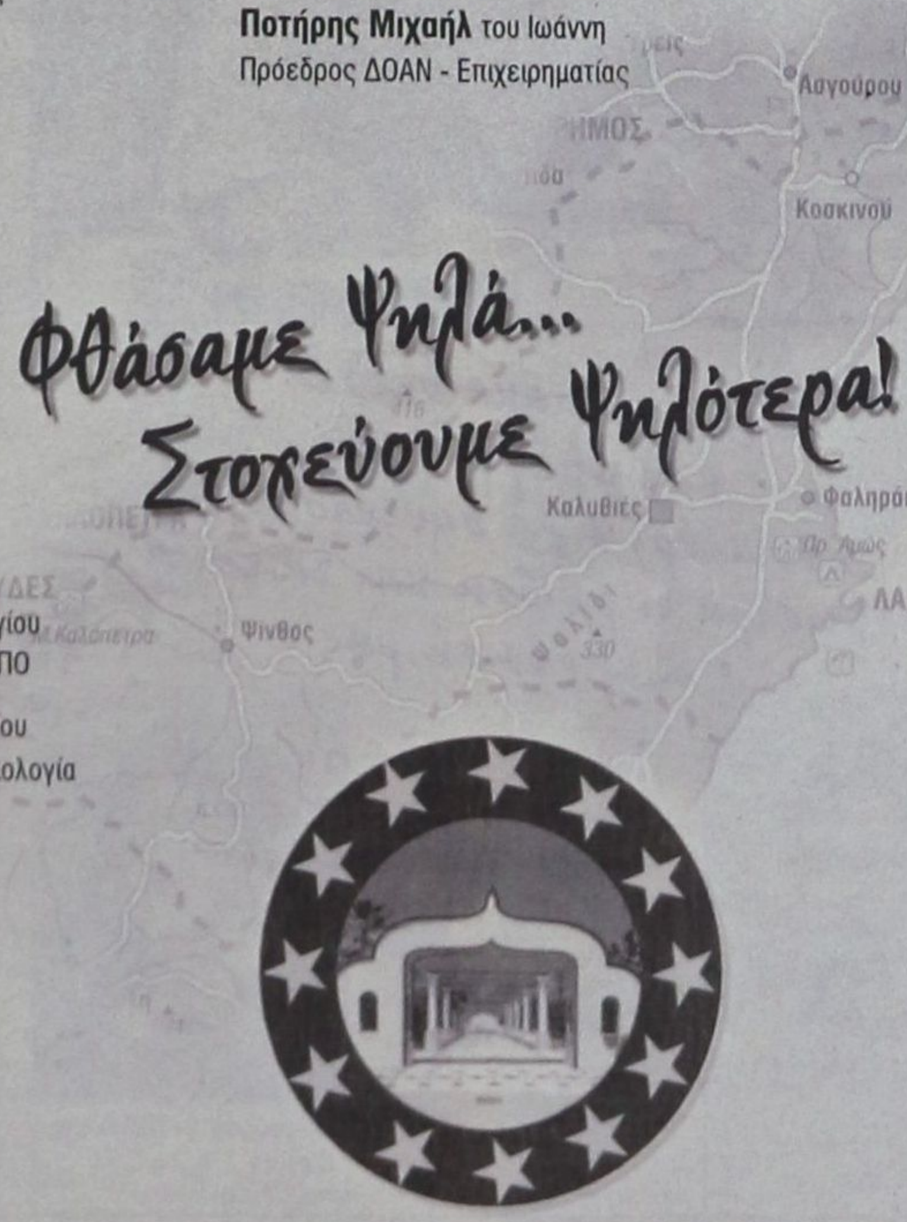

Φθάσαμε ψηλά... Στοχεύουμε ψηλότερα!

ΤΟΠΙΚΟ ΣΥΜΒΟΥΛΙΟ ΚΟΣΚΙΝΟΥ

Αϊβάζη Μαρία του Κωνσταντίνου
Οικιακά

Γεωργαλλή Μαρία του Χρήστου
Τεχν. Πολιτικός Μηχανικός-πτυχιούχος ΤΕΙ

Δράκου Αντώνιος του Αλεξάνδρου
Κτηνοτρόφος

Κουγιός Νικόλαος του Κωνσταντίνου
Φυσικοθεραπευτής

Κουμέντης Τσαμπίκος του Φωτίου
Τοπικός Σύμβουλος Κοσκινού-Ξενοδοχοϋπάλληλος

Μουλάκη Χριστίνα του Γεωργίου
Δημ. Υπάλληλος-Νοσοκομείο

Παγκαδάκης Ιωάννης του Γεωργίου
Δημ. Υπάλληλος-Νοσοκομείο

Σαμουράκης Αλέξανδρος του Αντωνίου
Πρόεδρος ΔΕΑΣΚ - Εργολάβος χωματουργικών εργασιών

Φωτεινόπουλος Γεώργιος του Παναγιώτη
Ιδ. Υπάλληλος

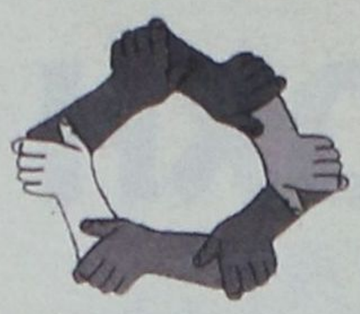

Δήμος Πεταλούδων
Πόλη όλων των Πολιτών



Ακανθοπούλου - Κάλφα Παρασκευή
συζ. Ηλία



Αυγερινού - Βόλα Μαρία
συζ. Κων/νου



Αφεντούλης Ιωάννης
του Σταύρου

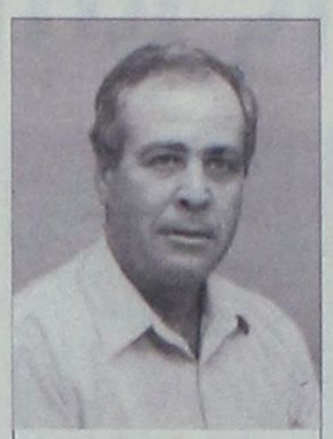

Γιαννιός Μιχαήλ
του Νικολάου

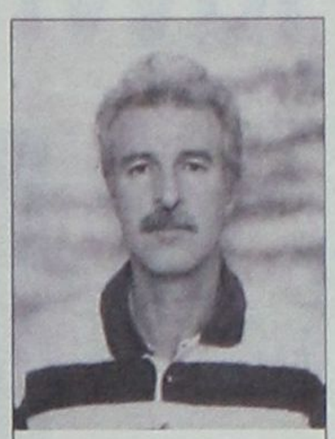

Δράκος Μιχαήλ
του Ελευθερίου



Καράλας Εμμανουήλ
του Γεωργίου

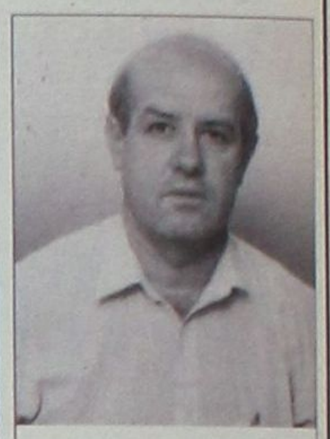

Καρίκης Φιλήμων
του Παναγιώτη



Καρύδη Ελένη
συζ. Χρήστου



Κηπουρός Θεόδωρος
του Πέτρου



Κιάκκα - Αντωνιάδη Μαριέττα
συζ. Παντελή



Κοκκάρης Νικόλαος
του Παναγιώτη

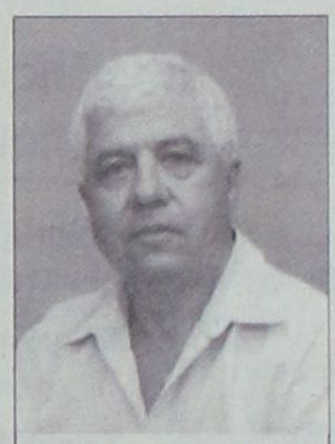

Κουδούνης Νικόλαος
του Σπύρου



Κουφού Κυριακή
του Βασιλείου



Κυριακίδου Κωνσταντίνα
του Μιχαήλ



Κωστιού Εμμανουήλ
του Παντελή

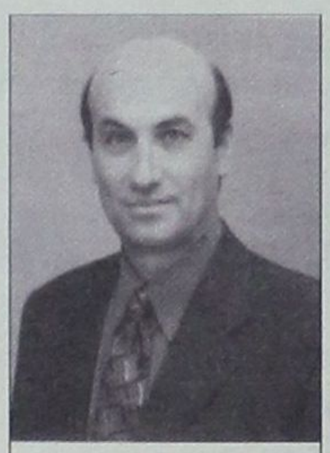

Μάτσης Παναγιώτης
του Παρασκευά

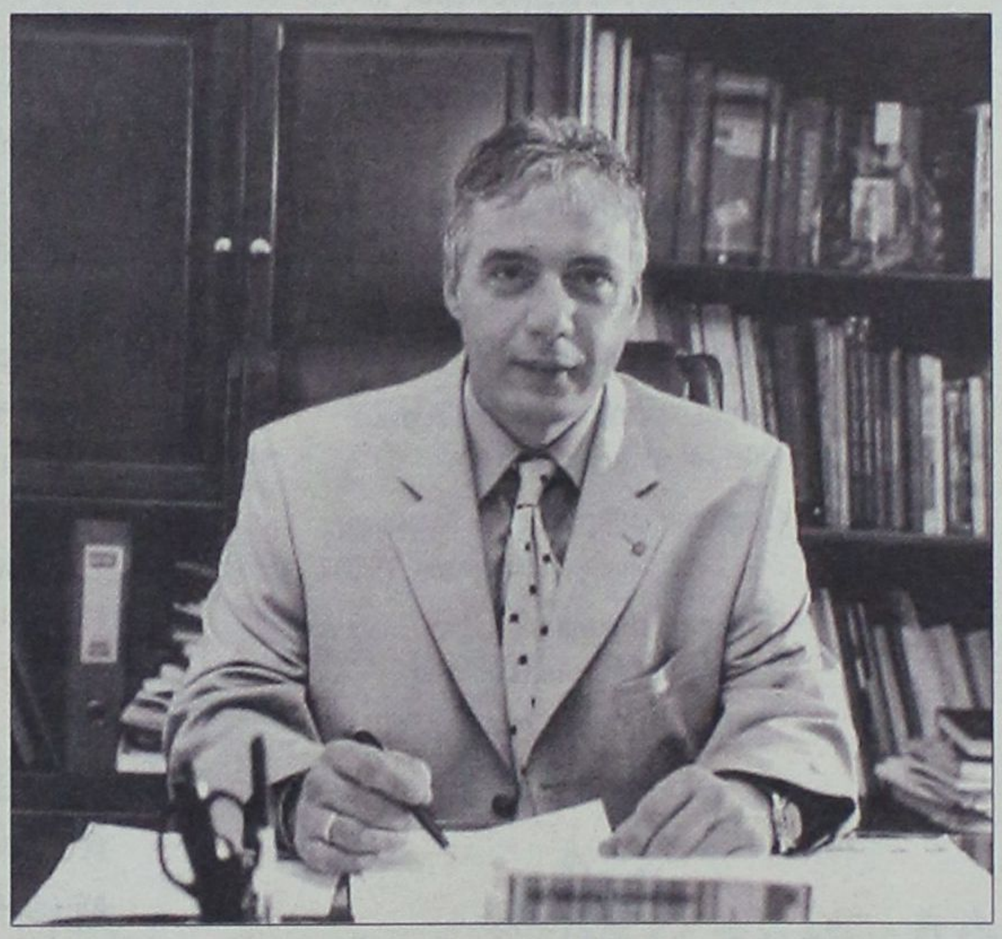



Μιχαήλ Ελευθέριος
του Μιχαήλ



Μοσχή Χριστίνα
του Γεωργίου

ΜιχάληςΚορδίνας

Υποψήφιος Δήμαρχος Δήμου Πεταλούδων



Παπαδημήτρης Γεώργιος
του Εμμανουήλ



Παπαοικονόμου Βασίλειος
του Μιχαήλ



Πατεράκη - Τουβρά Σταυρούλα
συζ. Στέργου



Πηδιάκης Μιχαήλ
του Σάββα



Πηδιάκης Σταύρος
του Γεωργίου

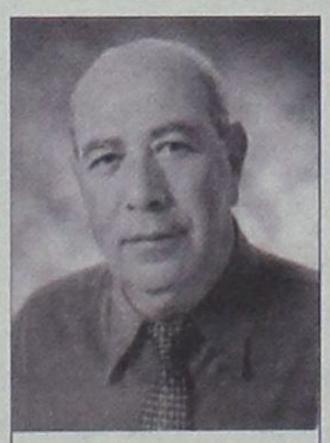

Τιβριντίδης Σπύρος
του Νικολάου



Τσέλιου Αθανάσιος
του Βασιλείου

Έχουμε όραμα σχέδια
και πρόγραμμα
Έχουμε έργο να συνεχίσουμε!
Η πείρα η γνώση και τα έργα
η εγγύησή μας



Φασουλάκη - Πελεκάνου Ειρήνη
συζ. Αδαμάντιου



Χατζηαθανασίου Αθανάσιος
του Γεωργίου

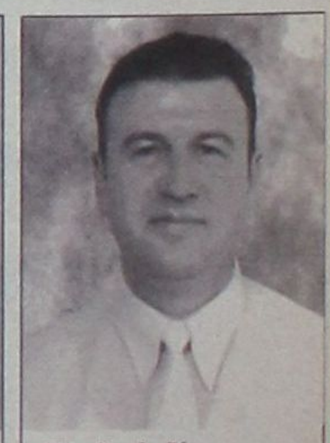

Χατζηαλεξίου Εμμανουήλ
του Λουκά

ΝΟΤΙΑ ΡΟΔΟΣ
σύγχρονη και ανθρώπινη

Αλλαγή πορείας... τώρα!



ΜΑΝΩΛΗΣ ΣΑΒΒΗΣ
ΥΠΟΨΗΦΙΟΣ ΔΗΜΑΡΧΟΣ ΝΟΤΙΑΣ ΡΟΔΟΥ

- Για να σταματήσει η ερήμωση του τόπου μας.
- Για να αποκτήσει απαραίτητες και σύγχρονες υποδομές.
- Για να είναι ο Δήμος κοντά στον πολίτη.
- Για να δώσουμε στη Νότια Ρόδο την προοπτική του Αύριο.
- Για ν΄ αφήσουμε πίσω μας ό,τι δεν μας αξίζει.



Τηλ.: 02410. 77000
Κιν.: 0944.322366

ΜΑΝΩΛΗΣ Β. ΚΑΡΥΔΑΚΗΣ
Ασφαλιστικός Πράκτορας

Υποψήφιος Δημοτικός Σύμβουλος
Με την παράταξη

πρώτα η Ρόδος

του Χατζή Χατζηευθυμίου

Ασφαλίστε με την ψήφο σας την εκλογή του και εξασφαλίστε ένα καλύτερο μέλλον για την πόλη μας

ΤΕΕ ΔΟΡΚΑΣ
ΙΔΙΩΤΙΚΟ ΤΕΧΝΙΚΟ ΕΠΑΓΓΕΛΜΑΤΙΚΟ ΕΚΠΑΙΔΕΥΤΗΡΙΟ
ΑΝΑΓΝΩΡΙΣΜΕΝΟ ΑΠΟ ΤΟ ΚΡΑΤΟΣ
(ΦΕΚ 709/2002/τ.Β΄ - Α΄ ΚΥΚΛΟΣ ΣΠΟΥΔΩΝ)
(ΦΕΚ 1266/2001/τ.Β΄- Β΄ΚΥΚΛΟΣ ΣΠΟΥΔΩΝ)

ΤΟΜΕΙΣ & ΕΙΔΙΚΟΤΗΤΕΣ

- *Αισθητικής - Κομμωτικής*
- *Πληροφορικής*





- Κρατικό πτυχίο
- Αναβολή στράτευσης
- Συνέχιση σπουδών στα ΤΕΙ
- Σεμινάρια - Μετεκπαιδεύσεις

ΠΛΗΡΟΦΟΡΙΕΣ - ΕΓΓΡΑΦΕΣ: Καναδά 32 Ρόδος
Τηλ. 0241/ 76536 - 29550
http://www.dorkas-tee.gr

Τελευταία εμφάνιση της Isadora: 31.12.2002

SWAROVSKI

Τρεις αποκλειστικές και μαγευτικές παρουσιάσεις από τον κόσμο του χορού αποτελούν το αποκόρυφωμα της τριλογίας "Magic of Dance" της Swarovski Collectors Society.

Το πρώτο αστέρι, ενσωματώνει ατομικότητα και πάθος, είναι η αξέχαστη "Isadora".

Η αυλαία για την Isadora θα πέσει σύντομα... Γι' αυτό μη χάσετε την ευκαιρία να παραγγείλετε αυτό το μοναδικό συλλεκτικό κομμάτι. Προθεσμία παραγγελίας μόνο μέχρι τις 31 Δεκεμβρίου 2002.

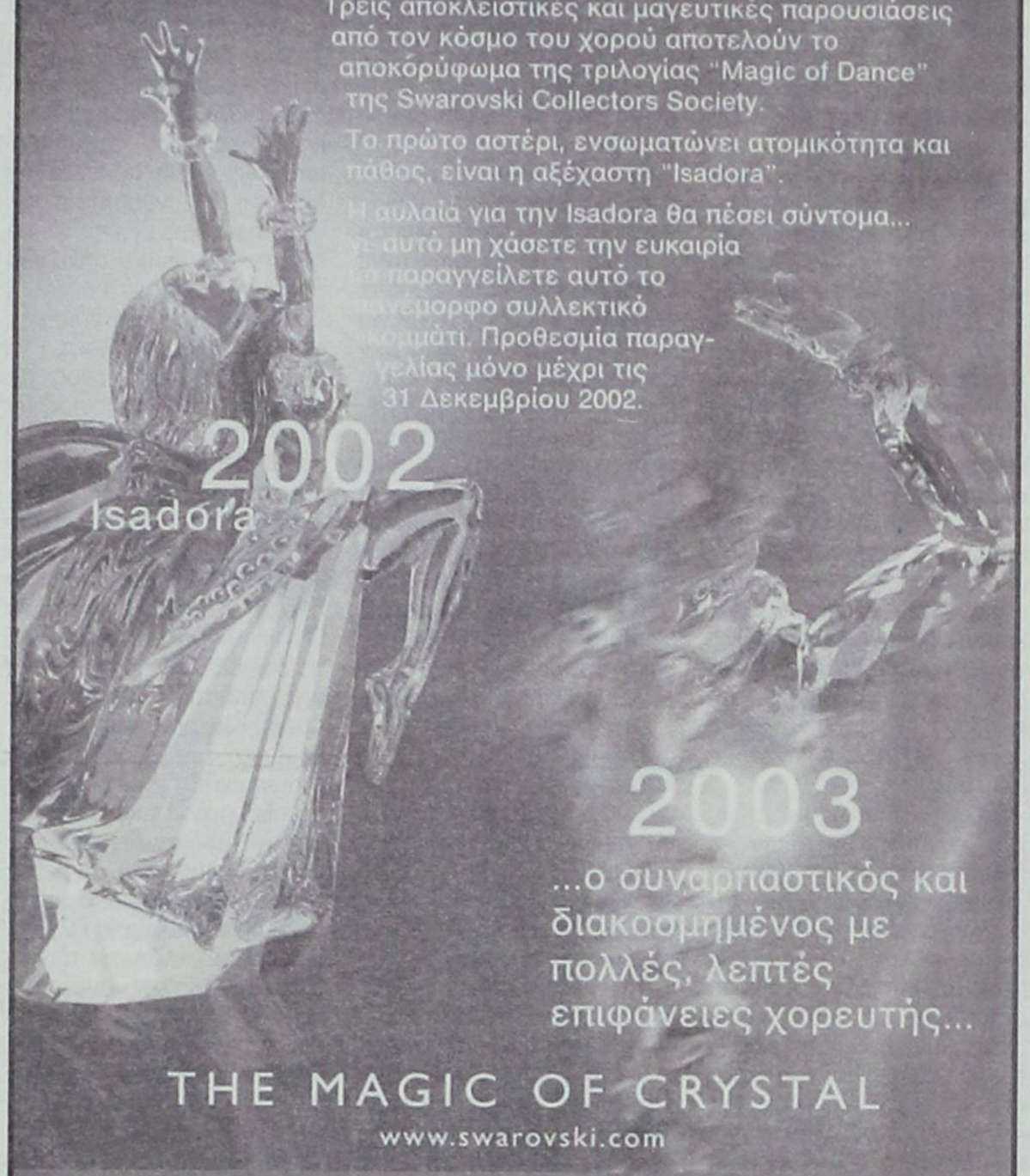

...ο συναρπαστικός και διακοσμημένος με πολλές, λεπτές επιφάνειες χορευτής...

THE MAGIC OF CRYSTAL
www.swarovski.com

ΚΕΣΙΣΟΓΛΟΥ ΒΑΣΙΛΕΙΟΣ ΚΡΥΣΤΑΛΛΑ ΠΟΡΣΕΛΑΝΕΣ
ΕΘΕΛ. ΔΩΔΕΚΑΝΗΣΙΩΝ 31 ΡΟΔΟΣ • ΤΗΛ.: 0241024238, 0241022875
ΚΑΝΑΔΑ 15 ΡΟΔΟΣ - ΤΗΛ. 02410 22875 FAX. 02410 26032

Blue Star Ferries

Κανείς δεν σας ταξιδεύει καλύτερα
www.bluestarferries.com

ΤΩΡΑ ΑΛΛΑΖΟΥΝ ΤΑ ΔΕΔΟΜΕΝΑ

ΣΕ **ΚΩ-ΡΟΔΟ & ΠΑΤΜΟ-ΛΕΡΟ**

Ταξιδέψτε με το Blue Star 1 ...ώρες πιο γρήγορα!



20% ΕΚΠΤΩΣΗ ΣΤΑ ΕΙΣΙΤΗΡΙΑ ΜΕΤ' ΕΠΙΣΤΡΟΦΗΣ

ΑΠΟ ΠΕΙΡΑΙΑ:

ΗΜΕΡΑ	ΑΝΑΧΩΡΗΣΗ ΑΠΟ ΠΕΙΡΑΙΑ	ΑΦΙΞΗ ΠΑΤΜΟ	ΛΕΡΟ	ΚΩ	ΡΟΔΟ
ΔΕΥΤΕΡΑ	22:00	04:45*	05:55*	08:00*	10:50*
ΤΕΤΑΡΤΗ	22:00	-	-	06:05*	09:05*
ΠΑΡΑΣΚΕΥΗ	22:00	-	-	06:05*	09:05*
ΚΥΡΙΑΚΗ	08:00	-	-	16:05	19:05

* επόμενη μέρα

ΠΡΟΣ ΠΕΙΡΑΙΑ:

ΗΜΕΡΑ	ΑΝΑΧΩΡΗΣΗ ΑΠΟ ΡΟΔΟ	ΚΩ	ΛΕΡΟ	ΠΑΤΜΟ	ΑΦΙΞΗ ΠΕΙΡΑΙΑ
ΤΡΙΤΗ	22:00	01:00*	02:55*	04:10*	10:50*
ΠΕΜΠΤΗ	22:00	01:00*	-	-	09:05*
ΣΑΒΒΑΤΟ	12:00	15:00	-	-	23:05
ΚΥΡΙΑΚΗ	22:00	01:00*	-	-	09:05*

* επόμενη μέρα

SKEVOS' TRAVEL
ΚΕΝΤΡΙΚΟ ΠΡΑΚΤΟΡΕΙΟ ΡΟΔΟΥ ΤΩΝ ΓΡΑΜΜΩΝ
BLUE STAR FERRIES - F/B BLUE STAR 1, Αμερικής 111
Τηλ. κρατήσεων επιβατών & ΙΧΕ 02410-22461, 75655, 75310 Τηλ. κρατήσεων φορτηγών 02410-76600 Κρατήσεις και σε όλα τα συνεργαζόμενα πρακτορεία Ρόδου

ΑΝΑΚΟΙΝΩΣΗ ΤΗΣ ΠΑΡΑΤΑΞΕΩΣ ΕΜΜ. ΠΑΛΛΑ

ΔΗΜΟΣ ΛΙΝΔΙΩΝ - ΤΑ ΨΕΜΑΤΑ ΤΟΥ ΘΑΡΡΕΝΟΥ

«Ο τόπος χρειάζεται ανθρώπους που δεν μένουν μόνο στα λόγια»

Από την παράταξη «Ενωτική Πορεία» του Δήμου Λινδίων με υποψήφιο Δήμαρχο τον κ. Μανώλη Παλλά, εκδόθηκε η παρακάτω ανακοίνωση προς αποκατάσταση της αλήθειας.

Η παράταξή μας αναφερόμενη στα υποστηριζόμενα από την τωρινή Δημοτική αρχή υπό τον κ.Γεώργιο Θαρρενό για το δήθεν έργο που επιτέλεσε αυτή κατά την τεταετία που πέρασε, παρατηρούμε τα εξής: ο κ.Γ.Θαρρενός ευρισκόμενος πλέον στο τέλος της θητείας του και αναλογιζόμενος το ανύπαρκτο έργο του , παρόλες τις ευνοϊκές συνθήκες που υπήρχαν, αναλίσκεται τελευταία σε μια απέλπιδα προσπάθεια να παρουσιάσει κάποια «εικόνα», κι'έτσι, κατά το κοινώς λεγόμενο να μετατρέψει «το μαύρο σε άσπρο». Και σαν σωσίβιο βρήκε το λιμανάκι στους Πεύκους.

Επ'αυτού, ο επικεφαλής του συνδυασμού «Ενωτική Πορεία» κ.Μανώλης Παλλάς ,ανέκαθεν υποστηρίζει, ότι το έργο αυτό μπορεί να γίνει, όχι όμως κατά τρόπον πρόχειρο και επιπόλαιο, αλλά να στηρίζεται σε ειδικευμένη επιστημονική μελέτη κατασκευής, ώστε τούτο να καταστεί πράγματι ωφέλιμο, ως και να «δένεται», περιβαλλοντολογικά με την τουριστική δομή της περιοχής Πεύκων Λίνδου. Η οποία, δυστυχώς, επί δημαρχίας Γ.Θαρρενού εγκαταλείφθηκε στην τύχη της, παρά τα αξιόλογα έσοδα που αποφέρει αυτή η περιοχή στο ταμείο του Δήμου Λινδίων.

Όσο για τα ασφαλιστικά μέτρα, αυτά πράγματι έγιναν πριν από δυόμισυ χρόνια και έγιναν από δέκα ιδιοκτήτες της γύρω περιοχής που ανησυχούσαν και ανησυχούν για την σωστή ανάπτυξη των Πεύκων, και τα οποία ασφαλιστικά δεν ισχύουν σήμερα.

Και εν πάση περιπτώσει, γιατί η σημερινή Δημοτική Αρχή δεν προχώρησε παρόλο που το υποσχέθηκε προεκλογικά το 1998, στην σωστή αντιμετώπιση του έργου και τώρα, χωρίς αιδώ κομπάζει; Με αυτόν τον τρόπο προσπαθεί ο κ. Θαρρενος να ξεγελάσει τους ψαράδες;

Στην προ ημερών μας τηλεοπτική μας αναμέτρηση καταδείχθηκε, κατά τον πλέον αναμφισβήτητο τρόπο, ότι η τωρινή Δημοτική αρχή, μπροστά στην επικείμενη εκλογική της καταδίκη, προσπαθεί μάταια όμως, να μεταθέτει για κάθε άστοχη ενέργειά της αλλού τις ευθύνες. Παρά ταύτα, κοινή πλέον είναι η πεποίθηση στους διαβιούντες στον Δήμο Λινδίων, ότι η Δημοτική Αρχή υπό τον κ.Γ.Θαρρενό όχι μόνο δεν επέλυσε κανένα από τα ζωτικά προβλήματα του Δήμου Λινδίων, απεναντίας και αυτά τα οποία βρίσκονταν στο τελευταίο στάδιο, δεν τα προχώρησε όπως έπρεπε. Της έλειπε το όραμα και η καλή δημιουργική διάθεση. Ποιό να αναφέρει κανείς: Θα αρκεστούμε σε δύο: Το πνευματικό κέντρο Ιωάννης Ζίγδης, όπου από τον Οκτώβριο του 1998 υπάρχουν κατατεθειμένα 220 εκατομμύρια δραχμές στην Εθνική Τράπεζα, τα οποία σήμερα με τους τόκους πρέπει να πλησιάζουν τα 240 εκατομμύρια , δεν προχώρησε καθόλου, στο σημείο που το παρέλαβε ο κ.Γ.Θαρρενός. Ο τότε πρόεδρος της κοινότητας Λίνδου κ.Κυριάκος Ι.Φίνας, ως εκτελεστής της διαθήκης του Γιάννη Ζίγδη, αξιοποιώντας τη δωρεά του συμπατριώτη μας πολιτικού προχώρησε άμεσα και ήδη από τον Δεκέμβριο του 1998 υπήρχε έτοιμη μελέτη, την οποία συνέταξε ο πολιτικός μηχανικός κ. Γιάννης Φουρτσαδάκης . Να σημειωθεί, ότι με τις τότε ισχύουσες τιμές με τη δωρεά του μακαρίτη Γ.Ζίγδη, θα αντιμετωπίζονταν τόσο η δαπάνη για την ανέγερση του Πνευματικού Κέντρου όσο και παραπλήσια το Δημαρχιακό Μέγαρο. Και πρέπει εδώ να αναφερθεί, ότι τόσο η Εκκλησιαστική Επιτροπή Λίνδου, όσο και ο Μητροπολίτης Ρόδου κ.Απόστολος συνηγορούντος και του Γέροντα Αμφιλόχιου, παραχωρούσαν στην κοινότητα Λίνδου εκκλησιαστική έκταση επτά περίπου στρεμμάτων στην περιοχή Κράνα για να ανεγερθούν τα δύο προαναφερθέντα κτιριακά συγκροτήματα. Επί του προκειμένου, υπάρχει πλήρης φάκελος στα αρχεία του διαμερίσματος Λίνδου, όπως ανέφερε και σε τηλεφωνική παρέμβαση που έκανε και ο κ. Κ. Φίνας ο οποίος επιβεβαίωσε τα ανωτέρω και μάλιστα δημοσίως είπε στον κ. Θαρρενό ότι ψεύδεται.



Έτσι κατά τρόπον ψευδή ο κ.Θαρρενός κατά την προ ημερών τηλεοπτική μας αναμέτρηση ανέφερε ότι υπήρχε αντίδραση από τους τοπικούς εκκλησιαστικούς παράγοντες.

Το Πνευματικό Κέντρο και το Δημαρχιακό Μέγαρο είχε υπολογιστεί από τον κ.Κυριάκο Φίνα, ότι θα είχαν αποπερατωθεί τον Ιούλιο του 1999. Αλλά με την αδιαφορία της Δημοτικής αρχής υπό τον κ. Γ. Θαρρενό, καμία πρόοδος δεν σημειώθηκε. Και το πλέον εξοργιστικό: εγκαταλείφθηκε, η χωρίς πρόσθετη Δημοτική δαπάνη, αναγκαία ανέγερση του παράλληλα και Δημαρχιακού Μεγάρου από την δωρεά του αείμνηστου Γιάννη Ζίγδη. Αχρηστεύτηκε δε το υπάρχον από τις προεδρίες Βασίλη Διάκουλα και του Στεφάνου Ιωαννίδη Πνευματικό Κέντρο Λίνδου, προκειμένου να εγκατασταθούν οι Υπηρεσίες του Δήμου, όπου για τον σκοπό αυτό διατέθηκαν 130 περίπου εκατομμύρια δραχμών το 1999. Ξήλωνε-ράβε για να βρισκόμαστε σε δουλειά!

Όσον αφορά τον βιολογικό της Λίνδου, έργο το οποίο εντάχθηκε σε ειδικό πρόγραμμα των Ευρωπαϊκών Κοινοτήτων επί προεδρίας Στεφάνου Ιωαννίδη και απορατώθηκε κατά την θητεία του Κυριάκου Φίνα: Ενώ, όταν ανέλαβε ο κ.Γ.Θαρρενός είχαν ήδη εγκατασταθεί και απαραίτητα μηχανήματα λειτουργίας και ο βιολογικός θα ετίθετο σε λειτουργία τον Ιανουάριο η Φεβρουάριο του 1999, η εγκληματική αδιαφορία της σημερινής Δημοτικής αρχής του Δήμου Λινδίων το εγκατέλειψε σχεδόν επί τριετία, έδωσε το δικαίωμα στην κατασκευαστική Εταιρεία να επιδιώξει αναθεώρηση των τιμών, με όλα τα νομικά και λοιπά επακόλουθα και καθυστερήσεις.

Έκπληξη προκάλεσαν επίσης τα ψέματα του κ. Θαρρενού σχετικά με το όψιμο ενδιαφέρον του για την περιοχή Κράνα στην Λίνδο, ενώ στις αιτήσεις των 21 ιδιοκτητών ακινήτων της Κράνας απαντούσε ότι ο Δήμος αδυνατεί να εκτελέσει οποιοδήποτε έργο στην περιοχή.

Για την καθαριότητα, ας μη γίνεται λόγος. Στην προσπάθειά του ο Δήμαρχος κ.Γ.Θαρρενός να παρουσιάσει κάποιο έργο, τους τελευταίους μήνες της θητείας του άρχισε τα «πασαλείμματα» με άσφαλτο κάποιων δρόμων, και να κάνει τοιχεία σε ημέτερους, και επιπλέον επιδιδότανε μέσω του τοπικού Οργανισμού Πρόνοιας στο να μοιράζει « δωροεπιταγές ». Μη χειρότερα!!!!!

Δεν θα ξαναασχοληθούμε με τα ψέματα του κ. Θαρρενού. Ο κόσμος θα τον τιμωρήσει για την ανυπαρξία του, την δημοσιοϋπαλληλική νοοτροπία του, τον συγκεντρωτισμό του, της απειλές και ψεύτικες υποσχέσεις ανάλογα με την περίπτωση και την κατασπατάληση του δημόσιου χρήματος σε προεκλογικά ρουσφέτια!!!!!

Πρέπει επιτέλους να καταλάβουν ότι ο κόσμος τους πήρε είδηση, ο κόσμος ξέρει τι θα ψηφίσει στις εκλογές την Κυριακή 13 Οκτωβρίου. Ο τόπος χρειάζεται ανθρώπους που δεν προσπαθούν, μη έχοντας κάτι άλλο να επιδείξουν, να ψάχνουν εκφραστικά σωσίβια και απέλπιδες δημοσιεύσεις σε εφημερίδες ελπίζοντας ότι ίσως ξεγελάσουν μερικούς.

Ο τόπος χρειάζεται ανθρώπους που δεν μένουν μόνο στα λόγια, τα χαρτιά και τις δημοσιεύσεις αλλά οραματίζονται, βελτιώνουν υλοποιούν.



Όλοι για έναν: το Δήμο μας!

ΔΗΜΟΣ ΠΡΟΤΥΠΟ

Είμαστε υπερήφανοι για το ψηφοδέλτιό μας.

Δημιουργήσαμε την ανθρώπινη δύναμη αλλαγής, που τόσο χρειάζεται ο τόπος. Με προσωπικότητες που έχουν αποδείξει την αξία τους και έχουν έργο ουσίας να παρουσιάσουν. Με ανθρώπους από όλα τα μέρη του Δήμου μας, άνδρες και γυναίκες, άξιους και έτοιμους να αγωνιστούν για το κοινό μας όραμα: Ένα Δήμο Πρότυπο, ανθρώπινο και δυναμικό. Με ισόρροπη ανάπτυξη και υγιείς βάσεις για το αύριο των παιδιών μας.

Δήμος Πρότυπο. Ψηφοδέλτιο Πρότυπο

Βασίλης Σταυριανός

ΥΠΟΨΗΦΙΟΣ ΔΗΜΑΡΧΟΣ
ΔΗΜΟΥ ΠΕΤΑΛΟΥΔΩΝ

ΣΥΜΒΑΙΝΟΥΝ ΑΠΙΘΑΝΑ ΠΡΑΓΜΑΤΑ

ΝΟΜΑΡΧΙΑΚΕΣ - ΔΗΜΟΤΙΚΕΣ ΕΚΛΟΓΕΣ ΚΑΙ ΚΟΜΜΑΤΑ. Πολιτικοί και Πολίτες



Γράφει η κ. Ανθούλα Χατζηνικόλα - Φαρμακοποιός, υποψήφια Νομαρχιακή Σύμβουλος

Στην Ελληνική Δημοκρατία συμβαίνουν κάποια πράγματα που εμένα την αφελή με κάνουν να χάσω τα μυαλά μου.

Κάθε 4 χρόνια, τουλάχιστον κατά το Σύνταγμα, γίνονται βουλευτικές εκλογές και εκλέγονται 300 βουλευτές που θα στηρίξουν κάποια κυβέρνηση για να κυβερνήσουν τον τόπο. Δεν περνάνε παρά ελάχιστοι μήνες και η αποκαλούμενη αντιπολίτευση ορύεται και ζητά άμεση απομάκρυνση της Κυβέρνησης από την Εξουσία, χαρακτηρίζοντάς την ανίκανη, άχρηστη, ακόμη δε και επικίνδυνη για τη χώρα. Φωνάζει η Αντιπολίτευση για κυβέρνηση αδιαφάνειας, ρουσφετιών, μιλά για μίζες κομπίνες κ.λπ. Τα χάνω κυριολεκτικά που δεν ξέρω τι να πώ και τι να κάνω. Και λέγω: Μα καλά σ'αυτή τη χώρα οι πολιτικοί είναι αυτοί όπως τους χαρακτηρίζει η αντιπολίτευση; Αλλά το ίδιο συμβαίνει και όταν η Κυβέρνηση βρεθεί στη θέση της αντιπολίτευσης.

Αν ανατρέξει κανείς στην πολιτική ιστορία της Χώρας από τη λήξη του Β' παγκοσμίου πολέμου και μέχρι σήμερα θα δεί και θα βρεί τα ίδια ακριβώς πράγματα. Η κυβέρνηση να αποκαλεί την αντιπολίτευση εχθρούς του έθνους και της δημοκρατίας η δε αντιπολίτευση την κυβέρνηση ως ξενοκίνητη και υπηρέτη των ξένων συμφερόντων. Τι να πει λοιπόν ο πολίτης; Ντροπή κύριοι πολιτικοί.

Να πάμε τώρα στις τοπικές εκλογές. Ο Ελληνικός Λαός καλείται να διαλέξει με τη ψήφο του, τους κατά την κρίση του καταλληλότερους ανθρώπους για να τους αναθέσει τη διοίκηση των φορέων της Τοπικής Αυτοδιοίκησης είτε λέγονται Δήμαρχοι είτε λέγονται Νομάρχες.

Παρατηρείται όμως το εξής φαινόμενο: Υπουργοί, Γενικοί Γραμματείς Υπουργείων, Ηγετικά Στελέχη των Κομμάτων αλλά και οι τοπικοί βουλευτές, αλωνίζουν κυριολεκτικά την περιοχή και προσπαθούν να πείσουν το λαό να ψηφίσει τους υποψηφίους Νομάρχες και Δημάρχους της δικής τους αρεσκείας και επιλογής.

Βλέπουμε τους βουλευτές μας που εμείς με τη ψήφο μας τους επιλέξαμε να μας λένε να μη κάνουμε το λάθος και επιλέξουμε άλλους από εκείνους που αυτοί και το κόμμα θέλει, χαρακτηρίζοντας μάλιστα τους ήδη κατά την προηγούμενη φορά εκλεγέντας, ως ανίκανους, ακατάλληλους, άχρηστους κ.λπ. Μη κάνετε πάλι το ίδιο λάθος μας είπαν. Διερωτώμαι; Μήπως κάναμε λάθος όταν εκλέξαμε τους βουλευτές μας;

Ας μου επιτραπεί να πω ότι η συμπεριφορά των βουλευτών είναι τελείως ξένη και έξω από τα καθήκοντα και τις αρμοδιότητες των βουλευτών. Για άλλη αποστολή τους εξέλεξε ο λαός και όχι για να τον κατακρίνουν για την εκλογή των Νομαρχών και Δημάρχων. Την άποψή τους για την ανικανότητα των Δημάρχων και Νομαρχών ας την κρατήσουν για τον εαυτό τους. Σταματήστε λοιπόν αυτή σας τη δραστηριότητα περιοριστείτε στα καθήκοντα και τις αρμοδιότητές σας και αφήστε το Λαό ελεύθερο να κρίνει ποιούς θα ψηφίσει για την τοπική αυτοδιοίκηση.

Είμαστε μικρή κοινωνία, γνωριζόμαστε και συνδεόμαστε μεταξύ μας και μπορούμε να κρίνουμε ποιοί είναι καλοί και ποιοί όχι. Δεν μπορείτε σεις με δημόσιες δηλώσεις σας να κατακρίνετε και να χαρακτηρίζετε ανίκανους και άχρηστους αυτούς που διάλεξε την περασμένη φορά ο λαός. Ο λαός μόνος του θα κρίνει.

Κύριοι σεις που είστε επικεφαλής των πολιτικών κομμάτων, δώσατε κομματική χροιά στις Δημοτικές και Νομαρχιακές εκλογές, κακώς κατά τη γνώμη μου και προσπαθείτε να νικήσει ο υποψήφιος που υποστηρίζει το κόμμα σας, ώστε την επομένη των εκλογών να θριαμβολογείτε για τη νίκη του κόμματός σας. Είναι μέγα λάθος, κατά την γνώμη μου αυτό, διότι η δύναμη των κομμάτων δεν μετριέται εδώ αλλά μόνο στις Βουλευτικές εκλογές. Το ξέρετε άλλωστε αυτό και όμως επιδιώκετε να χρησιμοποιήσετε το αποτέλεσμα αυτών των εκλογών για να πετύχετε τον σκοπό σας, που είναι για μεν την Κυβέρνηση ότι έχει την δεδηλωμένη εμπιστοσύνη του λαού για να συνεχίσει το έργο της, για δε την αντιπολίτευση ότι η Κυβέρνηση απώλεσε την εμπιστοσύνη του λαού και πρέπει να παραιτηθεί.

Να το χαρακτηρίσω αυτό ως κοροϊδία του λαού; Διότι πολύ καλά γνωρίζετε ότι τα κριτήρια στις Δημοτικές και Νομαρχιακές εκλογές είναι τελείως διαφορετικά από τα κριτήρια των βουλευτικών εκλογών. Τι επιδιώκετε να κάνετε δηλαδή; Να χρησιμοποιήσετε προς όφελος του κόμματός σας την ευαισθησία του λαού όσον αφορά τη συγγένεια, τη συμπάθεια, τη φιλία ή ακόμα και την προσωπική εκτίμηση προς κάθε υποψήφιο; Ή να κάνετε το λαό για χατήρι του κόμματος να καταψηφίσει το συγγενή, το φίλο και το αγαπημένο του πρόσωπο, υποψήφιο Δήμαρχο, Νομάρχη ή Σύμβουλο; Προσπαθείτε δηλαδή να μας αλλάξετε και αυτά τα χαρακτηριστικά γνωρίσματα του λαού;

Αφήστε λοιπόν ήσυχο το λαό να ψηφίσει αυτούς τους οποίους θέλει για να μη βρεθείτε πάλι στην ανάγκη την επομένη των εκλογών να ψάχνετε να βρείτε επιχειρήματα για να δικαιολογήσετε το ενδεχομένως δυσάρεστο για το κόμμα αποτέλεσμα. Ή ακόμα και να επαναπαυθείτε αν το αποτέλεσμα είναι σύμφωνο με τις επιλογές του κόμματος.

Η νίκη σ'αυτές τις εκλογές θα είναι νίκη αποκλειστικά και μόνο των προσώπων που απαρτίζουν τους συνδυασμούς των υποψηφίων. Ούτε νίκη ούτε ήττα των κομμάτων θα είναι, αν δε εκτιμηθεί σαν τέτοια, τότε η εκτίμηση αυτή θα είναι λαθεμένη. Θα έπρεπε ήδη να έχετε πεισθεί από τα αποτελέσματα προηγούμενων εκλογών ότι και η νίκη και η ήττα ανήκει στα πρόσωπα και όχι στα κόμματα.

Βλέπετε Δημοτικές εκλογές Ρόδου το 1994 Νομαρχιακές εκλογές 1998 συγκρίνετε τα αποτελέσματά τους με τις βουλευτικές (Κομματικές) και θα συμφωνήσετε ασφαλώς με τις απόψεις μου.

Μπήκε στο πετσί μας το σύνθημα «ΕΞΩ ΤΑ ΚΟΜΜΑΤΑ ΑΠΟ ΤΗΝ ΤΟΠΙΚΗ ΑΥΤΟΔΙΟΙΚΗΣΗ».

Ευχαριστώ για την φιλοξενία
Ανθούλα Χατζηνικόλα
Φαρμακοποιός
Υποψήφια
Νομαρχιακή Σύμβουλος
Του Συνδυασμού
Νομαρχιακή Αναγέννηση
Του Δρ. Σάββα Καραγιάννη

BLUE STAR FERRIES

ΣΥΝΕΧΙΖΕΤΑΙ Η ΑΥΞΗΣΗ ΤΗΣ ΚΙΝΗΣΗΣ επιβατών και οχημάτων στη γραμμή Δωδ/σου

Μετά την δρομολόγηση του BLUE STAR 1 στη γραμμή Δωδεκανήσου τον μήνα Σεπτέμβριο παρουσιάζεται αύξηση στη διακίνηση επιβατών κατά 24,7% και κατά 20,85% στα οχήματα.

Το μεταφορικό έργο του BLUE STAR 1 τον μήνα Σεπτέμβριο από και προς Πειραιά ανήλθε σε 21.891 επιβάτες, 3.062 Ι.Χ. αυτοκίνητα και 1.543 φορτηγά με κάλυψη μεριδίου αγοράς 34,08% στους επιβάτες, 32,9% στα Ι.Χ. αυτοκίνητα και 32,2% στα φορτηγά.

Η συνολική κίνηση της γραμμής τον μήνα Σεπτέμβριο αυξήθηκε κατά 12.475 επιβάτες. Με τη δρομολόγηση του BLUE STAR 1 και την παροχή υπηρεσιών υψηλού επιπέδου στους κατοίκους των νησιών και τους επισκέπτες τους αποδεικνύεται η μέχρι σήμερα ανεπαρκής κάλυψη των συγκοινωνιακών αναγκών και ταυτόχρονα επιβεβαιώνεται η δυνατότητα για περαιτέρω θεαματική αύξηση της επιβατικής κίνησης στα νησιά της Δωδεκανήσου.

Μια Ξεχωριστή Θέση στη Θάλασσα

ΔΡΟΜΟΛΟΓΙΑ ΑΠΟ
10/10/2002 ΕΩΣ 17/11/2002

ΑΝΑΧΩΡΗΣΕΙΣ ΑΠΟ ΡΟΔΟ

10.10	ΠΕΜΠΤΗ	ΡΟΔΟΣ	17.00	ΝΙΣΥΡΟ-ΚΩ-ΠΕΙΡΑΙΑ
11.10	ΠΑΡΑΣΚΕΥΗ	ΠΑΤΜΟΣ	15.00	ΚΩ - ΚΑΛΥΜΝΟ - ΛΕΡΟ - ΠΑΤΜΟ - ΠΕΙΡΑΙΑ
12.10	ΣΑΒΒΑΤΟ	ΡΟΔΟΣ	18.00	ΤΗΛΟ - ΚΩ - ΠΕΙΡΑΙΑ
13.10	ΚΥΡΙΑΚΗ	ΠΑΤΜΟΣ	19.00	ΤΗΛΟ - ΚΩ - ΚΑΛΥΜΝΟ - ΛΕΡΟ - ΠΑΤΜΟ - ΠΕΙΡΑΙΑ
14.10	ΔΕΥΤΕΡΑ	———	———	———
15.10	ΤΡΙΤΗ	ΡΟΔΟΣ	15.00	ΚΩ - ΚΑΛΥΜΝΟ - ΛΕΡΟ - ΠΑΤΜΟ - ΠΕΙΡΑΙΑ
16.10	ΤΕΤΑΡΤΗ	ΠΑΤΜΟΣ	15.00	ΣΥΜΗ-ΚΩ-ΚΑΛΥΜΝΟ-ΛΕΡΟ ΠΑΤΜΟ- ΠΕΙΡΑΙΑ
17.10	ΠΕΜΠΤΗ	ΡΟΔΟΣ	17.00	ΝΙΣΥΡΟ-ΚΩ-ΠΕΙΡΑΙΑ

ΡΟΔΟΣ - ΚΑΣΤΕΛΛΟΡΙΖΟ στις 5/10, 12/10, 19/10, 26/10 στις 9 το πρωί

ΑΝΑΧΩΡΗΣΕΙΣ ΑΠΟ ΠΕΙΡΑΙΑ

10.10	ΠΕΜΠΤΗ	ΠΑΤΜΟΣ	15.00	ΠΑΤΜΟ - ΛΕΡΟ - ΚΑΛΥΜΝΟ - ΚΩ - ΡΟΔΟ
11.10	ΠΑΡΑΣΚΕΥΗ	ΡΟΔΟΣ	15.00	ΠΑΤΜΟ - ΛΕΡΟ - ΚΑΛΥΜΝΟ - ΚΩ - ΡΟΔΟ
12.10	ΣΑΒΒΑΤΟ	ΠΑΤΜΟΣ	15.00	ΠΑΤΜΟ - ΛΕΡΟ - ΚΑΛΥΜΝΟ - ΚΩ - ΤΗΛΟ - ΡΟΔΟ
13.10	ΚΥΡΙΑΚΗ	———	———	———
14.10	ΔΕΥΤΕΡΑ	ΡΟΔΟΣ	15.00	ΠΑΤΜΟ - ΛΕΡΟ - ΚΑΛΥΜΝΟ - ΚΩ - ΡΟΔΟ
15.10	ΤΡΙΤΗ	ΠΑΤΜΟΣ	15.00	ΠΑΤΜΟ - ΛΕΡΟ - ΚΑΛΥΜΝΟ - ΚΩ - ΣΥΜΗ-ΡΟΔΟ
16.10	ΤΕΤΑΡΤΗ	ΡΟΔΟΣ	17.00	ΚΩ-ΝΙΣΥΡΟ-ΡΟΔΟ
17.10	ΠΕΜΠΤΗ	ΠΑΤΜΟΣ	15.00	ΠΑΤΜΟ - ΛΕΡΟ - ΚΑΛΥΜΝΟ - ΚΩ - ΡΟΔΟ

Κεντρικό Πρακτορείο ΔΑΝΕ SEA LINE Ανατολικής 92
Ώρες λειτουργίας 08.00 - 21.00 ΤΗΛ. 22150 (10 γραμμές)

D-A-N-E- SEA LINE

ΔΩΔΕΚΑΝΗΣΙΑΚΗ ΑΝΩΝΥΜΗ ΝΑΥΤΙΛΙΑΚΗ ΕΤΑΙΡΙΑ

Α.Ν.Ε.Σ.

ΠΡΟΓΡΑΜΜΑ ΔΡΟΜΟΛΟΓΙΩΝ ΑΠΟ 9.10.2002 ΕΩΣ 15.10.2002

		ΣΥΜΗ Ι		ΠΑΝΟΡΜΙΤΗΣ	
		ΣΥΜΗ - ΡΟΔΟ	ΡΟΔΟ -ΣΥΜΗ	ΣΥΜΗ-ΡΟΔΟ	ΡΟΔΟ-ΣΥΜΗ
09.10.2002	ΤΕΤΑΡΤΗ	07.15	17.30	10.30 17.00	09.00 14.30
10.10.2002	ΠΕΜΠΤΗ	07.15	17.30	17.00	09.00
11.10.2002	ΠΑΡΑΣΚΕΥΗ	07.15		10.30	09.00 17.30
12.10.2002	ΣΑΒΒΑΤΟ		17.30	07.15 17.00	09.00
13.10.2002	ΚΥΡΙΑΚΗ	07.15	17.30	12.30 17.30	09.00 14.30
14.10.200	ΔΕΥΤΕΡΑ	07.15	14.30	17.00	09.00
15.10.2002	ΤΡΙΤΗ	07.15	14.30	17.00	09.00

Ε/Γ ΣΥΜΗ ΙΙ ΕΩΣ 15.10.2002

ΡΟΔΟ - ΠΑΝΟΡΜΙΤΗ - ΣΥΜΗ: ΚΑΘΗΜΕΡΙΝΑ ΣΤΙΣ **09.00**
ΣΥΜΗ - ΡΟΔΟ: ΚΑΘΗΜΕΡΙΝΑ ΣΤΙΣ **15.45**

ΠΡΟΣΟΧΗ: ΤΟ ΚΑΤΑΜΑΡΑΝ ΠΑΝΟΡΜΙΤΗΣ ΑΝΑΧΩΡΕΙ ΑΠΟ ΤΟ ΚΕΝΤΡΙΚΟ ΛΙΜΑΝΙ (ΚΟΛΩΝΑ)

Τα δρομολόγια μπορούν να τροποποιηθούν λόγω εκτάκτων συγκοινωνιακών αναγκών ή καιρικών συνθηκών.
Παρακαλούμε πριν ταξιδέψετε επικοινωνήστε με την Εταιρεία:
Γραφείο Σύμης: Τηλ. 0246071444 Φαξ. 0246071373
Γραφείο Ρόδου: Τηλ. 0241037769 Φαξ. 0241034493

ΝΑΥΤΙΚΗ ΕΤΑΙΡΕΙΑ ΤΗΛΟΣ 21ος ΑΙΩΝΑΣ

ΤΗΛΟΣ 85002, ΤΗΛ. 0246044000, FAX. 0246044044

ΤΑ ΔΡΟΜΟΛΟΓΙΑ ΤΟΥ «SEA STAR» ΓΙΑ ΤΗΝ ΚΥΡΙΑΚΗ 13-10-2002

ΛΙΜΑΝΙ	ΑΦΙΞΗ	ΑΝΑΧΩΡΗΣΗ
ΤΗΛΟΣ		08.00
ΡΟΔΟΣ	09.20	09.50
ΧΑΛΚΗ	11.00	11.10
ΤΗΛΟΣ	11.45	12.00
ΝΙΣΥΡΟΣ	12.40	13.00
ΤΗΛΟΣ	13.40	15.30
ΧΑΛΚΗ	16.05	16.15
ΡΟΔΟΣ	17.25	18.00
ΤΗΛΟΣ	19.20	19.30
ΝΙΣΥΡΟΣ	20.10	20.30
ΤΗΛΟΣ	21.10	21.20
ΡΟΔΟΣ	22.40	

ΓΙΑ ΠΕΡΙΣΣΟΤΕΡΕΣ ΠΛΗΡΟΦΟΡΙΕΣ ΠΑΡΑΚΑΛΟΥΜΕ ΕΠΙΚΟΙΝΩΝΕΙΤΕ: 0246044000 (ΤΗΛΟΣ) 0241078052 (ΡΟΔΟΣ)

Μικρές αγγελίες

δωρεάν στη «δ» τηλ: 0241-37500 fax: 0241-37333

ΕΝΟΙΚΙΑΣΕΙΣ

ΕΝΟΙΚΙΑΖΟΝΤΑΙ επιπλωμένες γκαρσονιέρες, στην οδό Σουλίου 46 (ανάμεσα Σοφούλη - Π. Μελά) Πληρ. τηλ. 0241020887

ΕΝΟΙΚΙΑΖΟΝΤΑΙ επιπλωμένα διαμερίσματα λουξ κατασκευής επί της Ρόδου - Λίνδου, Αφάντου. Τηλ. 0946524270, 0241021245

ΕΝΟΙΚΙΑΖΕΤΑΙ διαμέρισμα 100 τ.μ. πλήρως εξοπλισμένο με έπιπλα από Αμερική επί της Στεφάνου Καζούλη. Ενοίκιο 200.000 δρχ. τηλ. 0937403140.

ΕΝΟΙΚΙΑΖΕΤΑΙ κατάστημα 100 τ.μ. με 50 τ.μ. πατάρι, ύψους 5 μέτρων και βιτρίνας 6 μέτρων, επί του 7ου χιλ. Ρόδου - Λίνδου, έναντι πρώην Φωνής Αμερικής - Συνεργεία Αυτοκινήτων αποκλείονται. Πληρ. τηλ. 0241023716

ΕΝΟΙΚΙΑΖΕΤΑΙ 4άρι διαμέρισμα επί της οδού Ακτίδος 3, περιοχή Ιξιά Ρόδου. Πληροφορίες στο τηλ: 010-5148759

ΕΝΟΙΚΙΑΖΕΤΑΙ διαμέρισμα πλήρως εξοπλισμένο επί της οδού Χατζηαγγέλου 4. Προτιμούνται φοιτητές ή φοιτήτριες. Τηλ. 02410 29359

ΕΝΟΙΚΙΑΖΕΤΑΙ Διαμέρισμα (οροφοδιαμέρισμα) 3ου ορόφου, 105 τ.μ. με αυτόνομη θέρμανση, ασανσέρ, απεριόριστη θέα, στην οδό Ευκλή 14. τηλ. 0241-21600, 0241- 36803 ή 0944-865464.

ΕΝΟΙΚΙΑΖΕΤΑΙ χώρος 130 τ.μ. κατάλληλος για γραφείο ή οτιδήποτε άλλο λουξ κατασκευής επί της οδού Καζαντζάκη 7 και Αννης Μαρίας. Επίσης εις τον ίδιο χώρο ενοικιάζεται αποθήκη 130 τ.μ. Πληρ. τηλ. 27392 μετά της 6μ.μ., κιν. 0945796521

ΕΝΟΙΚΙΑΖΕΤΑΙ Μονοκατοικία παραδοσιακή ανακαινισμένη απέναντι από το «ΠΑΛΑΣ»., 3 κρεβ. σαλ. κουζ. 180.000 Δρχ. 600 ευρώ., ΑΚΙΝΗΤΑ νέας Χιλιετίας κα ΜΙΤΤΟΝ 0241022142 0945668060

ΕΝΟΙΚΙΑΖΕΤΑΙ διαμέρισμα δύο υπνοδωματίων και λοιπων βοηθητικών χώρων, πλήρως εξοπλισμένον, **αποκλειστικά και μόνον σε φοιτήτριες,** επί της οδού Χατζηαγγέλου αρ.4 Πληροφορίες στο τηλ. 02410 29359

ΕΝΟΙΚΙΑΖΟΝΤΑΙ διαμερίσματα 35 και 50 τμ πλήρως επιπλωμένα με aircodition, μεγάλες βεράντες και άνετο πάρκιγκ 60 χιλ. Λεωφ. Ρόδου - Καλλιθέας, πληροφορίες στα τηλ. 0946-104348 και 02410-67375

ΕΝΟΙΚΙΑΖΕΤΑΙ διαμέρισμα δυάρι, και με ηλιακό σε πολύ καλή τιμή. Πληρ. Τηλ. 02410 31408 κος Μερκούρης.

ΕΝΟΙΚΙΑΖΕΤΑΙ στον Αρχάγγελο μονοκατοικία, επιπλωμένη περίπου 60 τμ με αυλή, κατάλληλη για 1 ή 2 άτομα. Πληροφορίες τηλ: 0241068642 και 0945 804460

ΕΝΟΙΚΙΑΖΕΤΑΙ Γκαρσονιέρα επιπλωμένη στην Ανάληψη. Πληροφορίες στα τηλέφωνα: 0241063112 κατά τις ώρες 5-9 μμ. και στο κινητό 0936984772 όλη την ημέρα.

ΕΝΟΙΚΙΑΖΕΤΑΙ Μονοκατοικία 180 τ.μ. στην Παύλου Μελά, με Air Condition και θερμοπομπούς 630 ευρώ. Ακίνητα Νέας Χιλιετίας. Πληρ. κα Μίττον 02410 22142 & 0945 668060

ΕΝΟΙΚΙΑΖΕΤΑΙ ΚΑΤΑΣΤΗΜΑ 28ης Οκτωβρίου 50. Πληροφορίες τηλ. 0945276152, 0945436363

ΕΝΟΙΚΙΑΖΕΤΑΙ κατάστημα στον Θεολόγο. Επίσης πωλείται συσκευή για γύρο και Συσκευή πλάκας. Τηλ. 0241041290

ΖΗΤΕΙΤΑΙ για ενοικίαση διαμέρισμα 1-2 υπνοδωματίων σχετικά καινούργιο (για γάμο), στις περιοχές Κρεμαστής, Ιαλυσού κατά προτίμηση, για χρονικό διάστημα έως 2 έτη. ΠΛΗΡΟΦΟΡΙΕΣ: 0944287389, 02410 - 47835

ΕΝΟΙΚΙΑΖΕΤΑΙ τεσσάρι οροφοδιαμέρισμα 100 τ.μ. 1ου ορόφου, καινούργιο χωρίς κοινόχρηστα με αποχέτευση, ευάερο, ευήλιο, με μεγάλες βεράντες στην οδό Ανταγόρα 17 στο Καρακόνερο 150.000 δρχ. Πληρ. τηλ. 65471

ΕΝΟΙΚΙΑΖΕΤΑΙ μονοκατοικία 70 τ.μ. στα Μαριτσά με δύο υπνοδωμάτια, κουζίνα και μπάνιο. Πληρ. τηλ. 02410 47191.

ΕΝΟΙΚΙΑΖΕΤΑΙ κατάστημα ισόγειο 64τμ. στην Μιχ. Πετρίδη 69, 130.000 τον μήνα χωρίς αέρα. Πληρ. τηλ. 23030 ώρες καταστήματος.

ΕΝΟΙΚΙΑΖΟΝΤΑΙ επιπλωμένες εξοχικές κατοικίες 50 τμ Ρόδου - Λίνδου έξω από το χωριό Αφάντου με air condition (0938070160)

ΖΗΤΕΙΤΑΙ σχετικά καινούργιο διαμέρισμα εντός Ρόδου ή μέχρι Ιξιά για μεγάλο χρονικό διάστημα με 2 υπνοδωμάτια, μπάνιο, κουζίνα σαλόνι. Πληροφορίες: 0937 459060, 0977 072244.

ΕΝΟΙΚΙΑΖΕΤΑΙ στην οδό Αγ. Αναργύρων 20 ένα διάρι επιπλωμένο ή μη, σε καλή κατάσταση και ένα δωμάτιο ημιυπόγειο. Πληρ. τηλέφωνο 02410 - 28710 από 10.00 πρωινή έως 14.30

ΕΝΟΙΚΙΑΖΕΤΑΙ Κατάστημα 105m2 με πατάρι 25m2 με ανεξάρτητη αποθήκη 135m2 επί της οδού Αθηνών 10 και Φλωρίνης γωνία. Τηλ. 37127 μετά τις 2.30 μ.μ.

ΕΝΟΙΚΙΑΖΕΤΑΙ κατάστημα 70τ.μ. με πατάρι και άνετο αύλιο χώρο, σε προνομιακή θέση, στο κέντρο της πόλης (28ης Οκτωβρίου 42) Πληροφορίες στο τηλέφωνο 02410 -22981

ΕΝΟΙΚΙΑΖΕΤΑΙ ισόγειος χώρος 90 τ.μ. επί της Στεφάνου Καζούλλη, κατάλληλος για Τεχνικό Γραφείο, Λογιστικό, Φροντιστήριο κ.λ.π. Πληροφορίες τηλ. 02410 36707

ΕΝΟΙΚΙΑΖΕΤΑΙ ΔΩΜΑΤΙΟ ΕΠΙΠΛΩΜΕΝΟ, ΠΛΗΡΩΣ ΑΝΑΚΑΙΝΙΣΜΕΝΟ, ΜΕ ΘΕΑ ΣΤΗ ΘΑΛΑΣΣΑ, ΣΤΟ ΚΕΝΤΡΟ ΤΗΣ ΠΟΛΗΣ ΤΗΣ ΡΟΔΟΥ (ΠΕΡΙΟΧΗ «ΕΛΛΗ»), ΜΕ ΑΤΟΜΙΚΟ ΜΠΑΝΙΟ ΚΑΙ ΜΕ ΨΥΓΕΙΟ. ΣΤΟ ΜΗΝΙΑΙΟ ΜΙΣΘΩΜΑ ΠΕΡΙΛΑΜΒΑΝΕΤΑΙ Η ΚΑΤΑΝΑΛΩΣΗ ΝΕΡΟΥ, ΗΛΕΚΤΡ. ΡΕΥΜΑΤΟΣ ΚΑΙ ΔΗΜ.ΦΟΡΟΙ. ΠΛΗΡΟΦΩΡΙΕΣ ΣΤΑ ΤΗΛ. 0241020012 ΚΑΙ.0241024242 (ΩΡΕΣ 9-16, 19-22)

Σ' ένα μεγάλο κήπο με parking στην περιοχή Ιξιά - Κανδυλί
ΕΝΟΙΚΙΑΖΟΝΤΑΙ 1) Γκαρσονιέρα επιπλωμένη **2)** Επιπλωμένο διαμέρισμα δυάρι Διαθέτουν τηλέφωνο, θέρμανση, ανεμιστήρας οροφής, αερόθερμο μπάνιου, ηλιακό και ηλεκτρικό θερμοσίφωνο, σίτες στα παράθυρα, μεγάλες βεράντες, πισίνα κλπ. Τηλ. 92714

ΕΝΟΙΚΙΑΖΕΤΑΙ διαμέρισμα δυάρι, πλήρως εξοπλισμένο στο Παραδείσι. Πληροφορίες τηλ. 81884

ΕΝΟΙΚΙΑΖΕΤΑΙ διαμέρισμα 40 τμ στο Νιοχώρι, καινούργιο, πλήρως επιπλωμένο, για δύο άτομα, με πολυκουζινάκι, air condition, TV, 500 ευρώ το μήνα, πληρ. Τηλ. 0944 - 420919

ΕΝΟΙΚΙΑΖΕΤΑΙ επιχείρηση 50 μέτρα από θάλασσα εστιατόριο 130 τ.μ. και 9 Δωμάτια με ψυγείο και ατομικό μπάνιο. Φοινίκη Κάρπαθος τηλ. 0937 111463

ΕΝΟΙΚΙΑΖΕΤΑΙ κατάστημα 35 τμ στο Ροδίνι, οδός Οσλο 14, και Λισσαβώνας γωνία. Πληρ. τηλ. 02410 68103

ΕΝΟΙΚΙΑΖΕΤΑΙ σπίτι με 3 υπνοδωμάτια με όλη την επίπλωση από Αμερική για όλο το χρόνο. Αρκάσα Κάρπαθος τηλ. 0937 111463

ΕΝΟΙΚΙΑΖΕΤΑΙ ισόγειο κατάστημα 72 τ.μ. περίπου με αυλή 7 τ.μ. περίπου και ένα δωμάτιο 21 τ.μ. στον πρώτο όροφο, που βρίσκεται στην πόλη της Ρόδου και στην οδό Ορφανίδου αριθμ. 16, κατάλληλο για οποιαδήποτε χρήση. Πληροφορίες από 09.00 έως 13.00 και από 18.30 έως 21.30 στα τηλέφωνα: 02410 25450 και 02410 20277

ΕΝΟΙΚΙΑΖΕΤΑΙ υπόγεια αποθήκη 300τμ επί της Εθνικής οδού Ρόδου - Λίνδου, στο 7ο χιλιόμετρο, απέναντι από το εργοστάσιο Μαρμάρων Καβάσιλα. Δυνατότητα ενοικίασης και για μία σεζόν. Τηλ. 0241 - 0 - 23716 Από 9π.μ. έως 3μ.μ.

ΖΗΤΟΥΝ ΠΡΟΣΩΠΙΚΟ

ΖΗΤΕΙΤΑΙ Βοηθός Λογιστή για πλήρη απασχόληση σε ανώνυμη εταιρεία. Απαραίτητη η γνώση της αγγλικής γλώσσας και Λογ. Πρόγραμμα Κεφάλαιο. Βιογραφικά σημειώματα στη διεύθυνση: B.B. MARITIME A.E. Τ.Θ. 243 ΡΟΔΟΣ

ΑΠΟ ΤΟ ΥΠΕΡΜΑΡΚΕΤ ΣΠΑΝΟΣ ΖΗΤΟΥΝΤΑΙ ΕΛΑΙΟΧΡΩΜΑΤΙΣΤΕΣ ΓΙΑ ΚΑΘΗΜΕΡΙΝΗ ΕΡΓΑΣΙΑ

ΖΗΤΕΙΤΑΙ κοπέλα βρεφοκόμος για παιδικό σταθμό. Τυχόν προϋπηρεσία θα ληφθεί υπόψιν. Τηλ. 0972007352

ΖΗΤΕΙΤΑΙ ανεξάρτητος συνεργάτης απόφοιτος ΤΕΙ, ΑΕΙ από εργοστάσιο αντλιών. Τηλ. 0310763571

ΖΗΤΕΙΤΑΙ κοπέλα για να εργαστεί σε κατάστημα ΙΝΤΕΡΝΕΤ ΚΑΦΕ. Πληρ. τηλ. 0241037247 και 0936699602 κ. Βούλα

ΖΗΤΟΥΝΤΑΙ καθηγητές φυσικός και φιλόλογος για μερική απασχόληση από φροντιστήριο της πόλης. Πρηρ. τηλ. 0972269654

ΖΗΤΕΙΤΑΙ λαντζιέρα με γνώσεις κουζίνας για snack - bar καφετέρια, ηλικίας έως 40 ετών. Πληροφορίες στο τηλ. 02410 - 27310

ΖΗΤΕΙΤΑΙ κοπέλα για να βοηθάει οδοντίατρο. Πληροφορίες στο τηλέφωνο 0241086622

ΖΗΤΕΙΤΑΙ ψήστρια - λατζιέρα για οβελιστήριο στην Παλιά Πόλη. Πληρ. τηλ. 0241-0-32605

ΖΗΤΕΙΤΑΙ κυρία ηλικίας 18 ως 55 ετών που να διαθέτει αγάπη για τα παιδιά για να προσέχει κοριτσάκι 16 μηνών στα Αφάντου. Τηλ. 0973896685

ΖΗΤΟΥΝΤΑΙ κοπέλες ευπαρουσίαστες για να εργαστούν ως μπαργούμεν και σερβιτόρες σε μεγάλο Club στο Φαληράκι. Πληρ. τηλ. 0932945246 κ. Γιώργο.

ΖΗΤΕΙΤΑΙ κοπέλα για να εργαστεί ως ταμίας σε κατάστημα στην Παλιά Πόλη που να γνωρίζει ξένες γλώσσες και Η/Υ για όλο το χρόνο. Πληρ. τηλ. 0241037247 ή 0936699602 κ. Βούλα

ΖΗΤΟΥΝΤΑΙ φοιτητές παιδαγωγικής ακαδημίας νηπιαγωγοί, δάσκαλοι, γυμναστές Εμψυχωτές για την καλοκαιρινή περίοδο σε παιδικό ξενοδοχείο στα Χανιά Κρήτης. Πληρ. Κυρία Αννα ΜΑΡΙΑ 0973324402

ΖΗΤΕΙΤΑΙ ΣΟΒΑΡΗ ΚΥΡΙΑ **ΕΣΩΤΕΡΙΚΗ,** ΓΙΑ ΤΗΝ ΠΕΡΙΠΟΙΗΣΗ ΚΑΙ ΤΗΝ ΦΡΟΝΤΙΔΑ ΗΛΙΚΙΩΜΕΝΗΣ ΚΥΡΙΑΣ. ΤΗΛΕΦΩΝΟ: 0937990906

ΚΥΡΙΑ ηθικών αρχών Ελληνογαλλίδα επιθυμεί να έχει τη φύλαξη μικρών παιδιών στο σπίτι της στην Ιαλυσό. Πληρ. τηλ. 0946821559 κυρία Ροζέτ.

ΚΟΜΜΩΤΡΙΑ πεπειραμένη 27 ετών ζητεί ανάλογη εργασία. Πληρ. τηλ. 0241035145, 0946518468, κ. Σοφία

ΖΗΤΕΙΤΑΙ κοπέλα για Ινστιτούτο Αισθητικής. Πληρ. Τηλ. 0241086170

ΑΠΟ την εταιρεία ΚΑΜΠΟΥΡΗΣ ΑΘ. & ΣΙΑ Ο.Ε. **ΖΗΤΕΙΤΑΙ** Λογιστής απόφοιτος ΑΕΙ - ΤΕΙ με εμπειρία σε βιβλία Γ' κατηγορίας και καλή γνώση λογιστικού σχεδίου. ΠΛΗΡΟΦΟΡΙΕΣ: (0241) 0 69712, (0241) 0 54520 Υπ' οψιν κ. ΕΥΘΥΜΙΟΥ ΣΑΒΒΑ

ΖΗΤΕΙΤΑΙ Βοηθός λογιστή - άνδρας ή γυναίκα (ΤΕΙ) με γνώση ΗΥ και Αγγλικά με πλήρη απασχόληση. Πληροφορίες: 62523, ώρες γραφείου

ΠΩΛΗΤΗΣ Ή ΠΩΛΗΤΡΙΑ Εξαιρετική ευκαιρία για ένα άτομο να συνεργαστεί με μεγάλο οικονομικό οργανισμό εισηγμένο στο Χρηματιστήριο. Εκπαιδευτικό πρόγραμμα στον επιτυχημένο υποψήφιο στα κεντρικά γραφεία. Ο υποψήφιος πρέπει να είναι μόνιμος κάτοικος Ρόδου. Τουλάχιστον δύο χρόνια ανώτερης παιδείας, προτιμούνται πτυχιούχοι. Απαιτείται εξαιρετική προσωπικότητα και ικανότητα να συναντά υψηλά ιστάμενους επαγγελματίες. Μισθός συν προμήθειες. Τηλεφωνείστε ή αποστείλατε βιογραφικό Τηλέφωνο και διεύθυνση τα εξής: Τηλ. 77979, Διεύθυνση Τ.Θ. 427 ΡΟΔΟΣ «Υπ' όψιν κ. Μαργωμένου Μανώλη» 9.00 - 14.00

ΕΠΑΓΓΕΛΜΑΤΙΑΣ οδηγός ζητά εργασία. Τηλ. 0945 510143

ΖΗΤΕΙΤΑΙ εσωτερική οικιακή βοηθός για να προσέχει δύο μικρά παιδιά. Πληροφορίες τηλ. 0937343297

ΤΕΧΝΙΚΗ ΕΤΑΙΡΕΙΑ ζητά υπάλληλο γραφείου με γνώση ηλεκτρονικού υπολογιστή, για μόνιμη απασχόληση. Αποστείλατε βιογραφικό, FAX: 010-6817051.

ΑΥΤΟΚΙΝΗΤΑ

ΠΩΛΕΙΤΑΙ DAEWOO MATIZ μοντ. 5/2001 ακρυλικό, υπεραρίστη κατάσταση με 6.500 χλμ. σε γκαράζ, 6.100 Ευρώ, καινούργιο στέρεο στο κουτί. Τηλ.: 02470 33329 ή 0973536199, Κος Νίκος

ΖΗΤΩ να αγοράσω αυτοκίνητο 12ετίας ως 1000 κυβ. ατρακάριστο λειτουργικό ΚΤΕΟ στην τιμή των 1200 ευρώ. Πληρ. τηλ. 0241029460, 1945388537

ΠΩΛΕΙΤΑΙ SUZUKI JIMMY 4Χ4 CABRIO 6ος /2001, 4.000 χιλ., κόκκινο, άσπρη πλαστική κουκούλα, ηλεκτρ. παράθυρα, αγρατσούνιστο, σε γκαράζ 11.800 Ευρώ. Οχι έμποροι. Τηλ. 0973536199

ΠΩΛΕΙΤΑΙ OPEL AGILA 1.000 cc A.C. 5ος/2001, 10.000 χιλ., στέρεο, όλα ηλεκτρικά, κόκκινο, σε γκαράζ 8.000 Ευρώ. Οχι έμποροι. Τηλ. 0973536199

ΠΩΛΕΙΤΑΙ ΤΖΙΠ ΚΙΑ Sport tag 5πορτο ΜΟΝΤΕΛΟ 95 με 60.000 χιλ. κλιματισμό ΖΑΝΤΟΛΑΣΤΙΧΑ, ΜΠΑΡΕΣ, ΑΕΡΟΤΟΜΗ κλπ., Τιμή 13.500 Ευρώ, τηλ. 02410 32914, 0938351930

ΠΩΛΕΙΤΑΙ AUDI A3 ενός χρόνου σε άριστη κατάσταση 1600cc με πολλά extra 6,5 εκατ. δρχ. (τιμή αγοράς 8 εκατ. δρχ.) Πληρ. τηλ. 0944639971 κ. Μαριέτα.

ΠΩΛΕΙΤΑΙ DAEWOO MATIZ 5ος/2001, 7.000 χιλ., χρυσαφί χρώμα σε γκαράζ. 6.200 Ευρώ. Οχι έμποροι. Τηλ. 0973536199

ΠΩΛΕΙΤΑΙ ALFA - 146, κυβ, 12ος 1996, 50.000 χλμ Υ.Τ., Α/Β, Η/Π, γκρι μεταλλικό σε πολύ καλή κατάσταση, μετρητοίς 6.500 ευρώ. Τηλ. 02410-77733 και 0936/691203.

ΠΩΛΕΙΤΑΙ Raner 125 SP μοντέλο 2001, 13.000 χλμ. Πληρ. τηλ. 0944258161

ΠΩΛΕΙΤΑΙ CITROEN SAXO 1.100 cc μοντέλο 95' σε τιμή ευκαιρίας. Πληροφορίες 0946687542.

ΠΩΛΕΙΤΑΙ SUZUKI JIMNY GABRIO 4Χ4 Μοντέλο 2001 ενός έτους, κόκκινο 4.000 χιλ. Τιμή 4.200.000 τηλ. 02470 33329 κ. Γιώργος

ΠΩΛΕΙΤΑΙ μηχανή ΧΟΝΤΑ Μοντέλο 2000 με 16.000 χλμ. σε άριστη κατάσταση τιμή 1.550.000 δρχ Μόνο μετρητοίς Τηλ: 0944416464 κ. Χρίστος

ΠΩΛΕΙΤΑΙ HONDA JOKER 90 κυβικά σε άριστη κατάσταση. Δεκτός κάθε έλεγχος. Τηλέφωνο 0936 - 552451 όλες τις ώρες.

ΠΩΛΕΙΤΑΙ HONDA CIVIC μοντ. '91 Τιμή 500.000 δρχ. τηλ.: 0944146148, κ. Παύλο

ΠΩΛΕΙΤΑΙ ΤΑΞΙ ολόκληρο MERCENTES 124 Πληρ. στο τηλ. 02410 75388

ΠΩΛΕΙΤΑΙ DAEWOO MATIZ A/C 5D Μοντέλο 7/2001 με 7.000 χιλ. Τιμή 6.500 ευρώ Τηλ. 0973536199 κ. Αννα

ΠΩΛΕΙΤΑΙ αυτοκίνητο MAZDA 626 μοντέλο '93 - 2000 μηχανή, τρακαρισμένο για ανταλλακτικά. Πληρ. τηλ. 02410 67087, 0944 799231 μετά τις 3.30 μ.μ.

ΠΩΛΕΙΤΑΙ SKODA FAVORIT μοντέλο 90, 76.000 χλμ., τιμή 2.000 Ευρώ. Πληροφορίες τηλ. 0974 128196

ΠΩΛΕΙΤΑΙ μηχανή Καβασάκη KLR 250 από ανακατασκευή γνήσια ανταλλακτικά σε άριστη κατάσταση. Δεκτός κάθε έλεγχος τιμή 1650 ευρώ. Τηλ. 0932376357

ΠΩΛΟΥΝΤΑΙ ΤΑ ΚΑΤΩΘΙ ΑΥΤΟΚΙΝΗΤΑ ΣΕ ΑΡΙΣΤΗΝ ΚΑΤΑΣΤΑΣΗ: MITSUBISHI 2.0 MINI BUS, SUZUKI SAMURAI 1.3, RENAULT TWINGO 1.3, DAIHATSU COUORE, FIAT CINQUENCENTO Τηλ. 02410 24672 ΚΙΝΗΤΟ: 0944508860

ΠΩΛΕΙΤΑΙ αυτοκίνητο LADA SAMARA σε καλή κατάσταση, μαζί με ραδιοκασετόφωνο Pioneer.Τιμή 300.000 δρχ. τηλ. 0244024009, 0244023561, κιν. 0942296112

ΠΩΛΕΙΤΑΙ Hunday Coupe, μοντέλο 2000, 13.000 χλμ, κόκκινο, 1.600 cc δερμάτινα καθίσματα, ράδιο CD, air condition, σπόϊλερ πλαϊνά, αεροτομή, 2 αερόσακους, ABS, καινούργια ελατήρια, ζάντες αλουμινίου, σε άριστη κατάσταση, συναγερμό, ηλεκτρικά παράθυρα μπρος, κεντρικό κλείδωμα, ηλεκτρικοί καθρέφτες, ηλεκτρομαγνητικές κλειδαριές τιμή 4.400.000 τηλ: 0932376874.

ΠΩΛΕΙΤΑΙ ΑΥΤΟΚΙΝΗΤΟ ALFA ROMEO (SPOR) ΣΕ ΠΟΛΥ ΚΑΛΗ ΚΑΤΑΣΤΑΣΗ ΚΑΙ ΠΟΛΥ ΚΑΛΗ ΤΙΜΗ ΛΟΓΩ ΑΝΑΧΩΡΗΣΕΩΣ. ΜΠΟΡΕΙ ΝΑ ΠΩΛΗΘΕΙ ΚΑΙ ΣΕ ΔΟΣΕΙΣ. ΤΗΛ. 0945362716

ΑΠΟ Εμπορική Επιχείρηση πωλούνται δύο αυτοκίνητα φορτηγά και ένα ανυψωτικό μηχάνημα (κλάρκ) Πληροφορίες στο τηλ. 02410-78906

HONTA AFRICA TWIN 750 cc μπλέ χρώμα, άριστη κατάσταση, 23.000 χλμ. τέλος '97, μπαγκαζιέρα, κάγκελα, καινούργια λάστιχα, δερμάτινο κάλυμα στο ντεπόζιτο, φυλάσσεται σε γκαράζ, δεκτός κάθε έλεγχος. Τηλ. 0932 662081 ή 02410 35145 Κώστας

ΠΩΛΕΙΤΑΙ κλειστό Φορτηγάκι FIAT Scounto επαγγελματικό, Disel, μοντέλο 1997 με 88.000 χιλ. δεκτός κάθε έλεγχος. Πληρ. Τηλ. 0244051121 Κιν. 0977274706

ΠΩΛΕΙΤΑΙ SEAT IBIZA 1.400 cc 16V 4ΘΥΡΟ 2/2002 χρώματος ασημί μεταλλικό σε άριστη κατάσταση διαθέτει: Α) Air Condition Β) Αερόσακο οδηγού συνοδηγού Γ) Ηλεκτρομαγνητικές κλειδαριές Δ)Υδραυλικό τιμόνι Ε) Ηλεκτρικά παράθυρα Τιμή προσιτή δεκτός κάθε έλεγχος Τηλέφωνα επικοινωνίας 0973 - 317464 02410 - 76912

ΖΗΤΕΙΤΑΙ ΔΑΚΤΥΛΟΓΡΑΦΟΣ

Ζητείται δακτυλογράφος
(Η/Υ - τυφλό σύστημα) για μόνιμη
απογευματινή απασχόληση (14.00-20.30).
Πληρ. τηλ. 02410 -76655 - ώρες γραφείου.

ΖΗΤΕΙΤΑΙ

Δεσποινίς δια την θέση Γραμματέως
Διευθύνσεως Πρακτορείου Γενικού Τουρισμού.
Απαραίτητη τέλεια γνώση
Αγγλικής και computer.
Βιογραφικό σημείωμα εις ταχυδρομική θυρίδα 238

ΠΩΛΕΙΤΑΙ SUZUKI

Πωλείται SUZUKI VITARA
(mod. Safeland Lusso, 1997).
Δερμάτινο σαλόνι, ζάντες αλουμινίου,
air condition, κλπ. extra.
Πληροφ. στα τηλέφ.: (02410) 60180,
62775. Κιν: 0973004241

ΔΙΑΦΟΡΑ

ΑΝΤΙΠΡΟΣΩΠΟΣ/ΕΜΠΟΡΟΣ με δικό του δίκτυο διανομής στην Ρόδο, ζητείται από εισαγωγική εταιρεία της Αθήνας για την αποκλειστικότητα της πώλησης των προϊόντων γνωστής γερμανικής ζυθοποιίας. Τηλ. 0944-463598

ΝΕΟΣ 25 ετών πτυχιούχος βιολιού, φοιτητής πανεπιστημίου και επιχειρηματίας επιθυμεί σοβαρό δεσμό με κοπέλα από την Ρόδο, ηλικίας από 18 έως 25 ετών. Πληρ. τηλ. 0936627231

ΧΑΘΗΚΕ κινητό ΝΟΚΙΑ κοντά στον Μαρινόπουλο. Πληροφορίες στο τηλ. 0241 - 034111 απογευματινές ώρες.

ΠΩΛΟΥΝΤΑΙ τα κάτωθι παραδοσιακά έπιπλα σε καλή κατάσταση λόγω αναχώρησης. 1. Γυαλικό με ξύλο καρυδιάς 2. Τραπέζι με έξι καρέκλες 3. Ντουλάπα τρίφυλλη 4. Δύο μονά κρεβάτια με στρώματα, καινούργια με τα κομοδίνα τους. Πληροφορίες μετά τις 4μ.μ. στον κύριο Γιάννη. Τηλ.: 02440 51170

ΠΩΛΕΙΤΑΙ πλαστική πολυεστερική ταχύπλοη βάρκα 4,30 μέτρα με εξωλέμβια μηχανή Honda 8 ίππων. τετράχρονη. Πληρ. τηλ. 0974 933496 κ. Νικήτας.

ΠΩΛΗΤΑΙ ΕΠΙΧΕΙΡΗΣΗ Ενοικιαζομένων Αυτοκινήτων με 10 καινούργια αυτοκίνητα στα Δωδ/νησα. Τηλ: 02470 - 33329.

ΠΩΛΕΙΤΑΙ σύνθετο γωνία μπαρ σχέδιο νεοκλασικό από ξύλο καρυδιάς σε άριστη κατάσταση. Τιμή 1500 ευρώ. Πληρ. 51511.

ΠΩΛΕΙΤΑΙ εξωλέμβια μηχανή Μάρκας MERCURY - 10 HP, σε άριστη κατάσταση και σε πολύ καλή τιμή. ΠΛΗΡΟΦ. ΤΗΛ.: 0946704395

ΠΩΛΕΙΤΑΙ φρέζα Ρουτζερίνι 14 ίππων με μίζα, σε άριστη κατάσταση. Τηλ. 0945432149

ΛΟΓΩ αναχώρησης πωλούνται 2 βαρέλια κρασιού 200άρια, 2 ποδήλατα, διάφοροι πίνακες, γυαλικά, κατσαρολικά, 1 παράθυρο αλουμινένιο μεγάλο, 1 σώμα ηλεκτρικό, 1 μοτοποδήλατο και διάφορα άλλα είδη. Πληροφορίες: τηλ. 0241074112 και 0946 559539

ΠΩΛΕΙΤΑΙ γκρέϊντερ Ε 16 σε άριστη κατάσταση. Τηλ. 0945 432149

ΣΟΥΗΔΙΚΗ εταιρεία φυτικών καλλυντικών ΖΗΤΑ Συνεργάτες για την ανάπτυξη πωλήσεων στην περιοχή Δωδεκανήσου. Προσφέρουμε: εκπαίδευση, υψηλά ποσοστά, ελεύθερο ωράριο. Προϋπηρεσία δεν είναι απαραίτητη. Πληροφορίες στο τηλέφωνο:02410 75265 ή Κιν. 0973066522

ΔΩΡΕΑΝ Στέλνουμε καταλόγους με φυτικά Σουηδικά καλλυντικά κάθε μήνα. Τηλ. 02410 75265 Κιν. 097 3066522

ΚΟΝΤΕΙΝΕΡ πωλούνται 6 μέτρων, 12 μέτρων σε αρίστη κατάσταση και σε πολύ προσιτές τιμές. Τηλέφωνα επικοινωνίας 010-4284530, 010-4284533, 010-4284534

ΑΙΣΘΗΤΙΚΟΣ με άδεια ασκήσεως επαγγέλματος ζητεί συνεργασία. Τηλ. 0945585253

ΠΩΛΕΙΤΑΙ φουσκωτό σκάφος DROMOR 9m 2x225 MERCURY OPTI MAX, RADAR - GPS - VHF Βυθόμετρο, Τιμή 16.500.000 τηλ. 76258, 0944307217

ΠΩΛΟΥΝΤΑΙ μεταχειρισμένα: ψυγείο, πλυντήριο, ηλεκτρική κουζίνα, τηλεόραση, video, στερεοφωνικό, σε άριστη κατάσταση. Πληροφορίες στο τηλέφωνο 02410-93013.

ΠΩΛΕΙΤΑΙ φουσκωτή βάρκα πλαστική με τρόμπα αχρησιμοποίητη 100 ευρώ. Τηλ. 0945203552

ΠΩΛΕΙΤΑΙ εκκολαπτική μηχανή 120 αυγών, σε άριστη κατάσταση Τιμή 350 ευρώ Τηλ. 0241 053040 Κιν. 097751491

ΠΩΛΟΥΝΤΑΙ επαγγελματικά ψυγεία, φούρνοι, τοστιέρα, βιτρίνα για τυρόπιτες και ένα ψυγείο ζαχαροπλαστικής μεταχειρισμένα αλλά σε πολύ καλή κατάσταση. Πληρ. τηλ. 0938 809703

ΑΛΛΑΜΒΑΝΟΥΜΕ τοποθετήσεις πλακιδίων και τρίψιματα - γυαλίσματα - κρυσταλλοποιήσεις μαρμάρων. Πληρ. τηλ. 0942252300

ΠΩΛΟΥΝΤΑΙ καρέκλες μπαμπού σε άριστη κατάσταση. Πληρ. τηλ.: 0241022322, 0944306919

ΚΗΠΟΥΡΟΣ αναλαμβάνει κήπους - κλάδεμα - γκαζόν - ψέκασμα και κάθε δουλειά αγροτικής φύσεως Πληρ: τηλ: 28189

ΠΩΛΕΙΤΑΙ επιπλοσύνθεση με μοντέρνο DESIGN χρώματος μαύρο - γκρι κατασκευαστικού υλικού λάκας, καινούργια σε αρίστη κατάσταση, σε τιμή ευκαιρίας 500 ευρώ λόγω μετακόμισης. Δεκτός κάθε έλεγχος. Τηλ. 0936 971571 Από 17:30 έως 22:30

ΖΗΤΕΙΤΑΙ ΧΩΡΟΣ για μουσικό εργαστήριο διαστάσεων 30 τ.μ. περίπου. Τηλ. 0972223817 κ. Σωτήρης

ΠΩΛΕΙΤΑΙ αερόθερμο με δύο μοτέρ turbo και ένα καλοριφέρ λαδιού. Πληρ. τηλ. 0945 141701

ΖΗΤΕΙΤΑΙ συνεργάτης - συνεταίρος σε κερδοφόρα επιχείρηση για την ανάπτυξη νέου τομέα. Δεκτές μόνον σοβαρές προτάσεις. Τηλ: 0945 922566 από 9.00 έως 21.00

ΠΩΛΕΙΤΑΙ Κλασική Επίπλωση, Σαλόνι - Τραπεζαρία, Τραπέζι Κουζίνας, Σκρίνιο, 0937 40 3140, Χειμάρρας 117, Ρόδος

ΠΩΛΕΙΤΑΙ για επαγγελματίες πλήρης εξοπλισμός για εστιατόριο - ταβέρνα Πληροφ. 0241036294, 0946289177

ΠΩΛΕΙΤΑΙ πλήρης δισκοθήκη αποτελούμενη από 700 maxi singles house μουσικής κατάλληλη για νυκτερινό κέντρο ή επαγγελματία dj. Ολα τα κομμάτια είναι του έτους 2001-02. Τιμή 2.500 ευρώ. Πληρ. τηλ. 0932529777

ΑΝΑΛΑΜΒΑΝΩ εργασίες με πέτρες (χτίσιμο - πελέκημα κ.λπ.) Τηλ. 0102712139 8.00 - 10.00 μ.μ. κ. Μάρκος

ΠΩΛΕΙΤΑΙ σχεδόν καινούργιος εξοπλισμός (ράφια), ο οποίος προσαρμόζεται για κάθε είδους επιχείρηση καθώς και κούκλες βιτρίνας για παιδικό κατάστημα. Πληρ. 0973716586

ΠΩΛΟΥΝΤΑΙ από εστιατόριο που άλλαξε αντικείμενο εργασιών, τα κάτωθι: 1 ψυγείο συντήρησης τετράπορτο (ντουλάπα), 1 ψυγείο πάγκος με 4 συρόμενα φύλλα - πορτάκια, 1 φριτέζα υγραερίου (2 κάδοι), 1 ψηστιέρα υγραερίου με τεχνητά κάρβουνα, 10 τραπέζια μεταλλικά με σκληρή συνθετική επιφάνεια - TOP κλπ. Πληροφορίες τηλ. 02410-20012 (ώρες 10-15, 18-22)

ΛΟΓΟΘΕΡΑΠΕΥΤΡΙΑ απόφοιτος Πανεπιστημίου Πατρών αναλαμβάνει Παιδιά με προβλήματα: • Αρθρωση • Μαθησιακές Δυσκολίες • Δυσλεξία • Νοητική υστέρηση • Βαρυκοΐα • Εγκεφαλική πάρεση • Τραυλισμός • Σύνδρομο Down. Πληροφορίες στο τηλέφωνο 61184, κινητό 0932920345

ΔΙΕΘΝΗΣ ΕΤΑΙΡΕΙΑ με παγκόσμια προϊόντα, ΖΗΤΑΕΙ για την εκπροσώπησή της στην περιοχή, άτομα ικανά, δραστήρια άνω των 30 ετών, συνδεόμενα έμμεσα ή άμεσα με τον κλάδο διατροφικών προϊόντων (εμπορικοί αντιπρόσωποι, γυμναστές, φυσιοθεραπευτές, ιατρικοί επισκέπτες κ.λπ.) με εξαιρετικούς όρους μόνιμης συνεργασίας. Αμοιβές, Προοπτικές, Σταδιοδρομία. Πληρ. 010-8259485. Fax 010 - 8832883 ΑΘΗΝΑΙ.

ΖΗΤΕΙΤΑΙ αντιπρόσωπος στην Ρόδο από Εκδοτική Εταιρεία ταξιδιωτικών οδηγών με έδρα την Αθήνα. Βιογραφικό: Αιγιαλείας 52, Μαρούσι 15125, Τηλ. 01-6856093, 0945 - 859939, Fax: 6856095

ΑΠΟΓΕΙΩΘΕΙΤΕ οικονομικά με πρωτότυπη, σύγχρονη, συναρπαστική εργασία στον ελεύθερό σας χρόνο, με παροχή εντυπωσιακής MERCEDES SLK CABRIO SPORT Υπεύθυνος: Χριστοδούλου Τηλέφωνο: 0932 - 510488

ΠΩΛΕΙΤΑΙ ηχοσύστημα αυτοκινήτου μάρκας KIKER 3.10 ίντσα και ένας ενισχυτής στη τιμή των 1.467 ευρώ. Πληρ. τηλ. 0937 349956.

ΜΕΛΙΣΣΙΑ και παραφυάδες υγιέστατα και εγγυημένα πωλούνται από τη Μεσισοκομία ΤΣΙΜΙΝΗ. Δυνατότητα μεταφοράς με δικά μας μέσα και ευθύνη, στο δικό σας τόπο. Χορηγούμε τιμολόγιο (Νέοι Αγρότες, προγράμματα βελτίωσης κ.λπ.). Πληρ. Τηλ. 0295 0 97098 info@ melisokomia.gr

ΠΩΛΟΥΝΤΑΙ 2 κλασικές κιθάρες «Vicente Sanchis» σε άριστη κατάσταση (αμεταχείριστες) α) Μοντέλο 34 με καπάκι από έλατο β) Μοντέλο 38 bis με καπάκι από κέδρο τηλ: 02410-22060, κιν: 0974-135885

ΠΩΛΗΣΕΙΣ ΑΚΙΝΗΤΩΝ

ΠΩΛΕΙΤΑΙ
ΡΟΔΟΣ ΚΑΡΑΚΟΝΕΡΟ 2 Διαμερίσματα λουξ κατασκευής, 87 Μ2 κύριοι χώροι 23 ημιυπ., 45 εκατ. δρχ το καθένα, 132.065 ευρώ.

ΚΑΡΑΚΟΝΕΡΟ Οροφοδιαμέρισμα λουξ κατασκευής απεριόριστη θέα 110 Μ2 20Μ2 ημιυπ. χωρ. εκτός μπαλκόνια 3 υπνοδ. 2 μπάνια σαλ. κουζ. 70 εκ. δρχ 205.429 ευρώ.

ΚΑΡΑΚΟΝΕΡΟ Διαμερίσματα λουξ κατασκευής απεριόριστη θέα (ισόγειο 111 Μ2 Α! Οροφος 111 Μ2 , Α! όροφος 96 Μ2 x 550 τμ Δρχ.
Β' όροφος 90 Μ2), Ακίνητα νέας χιλιετίας κα MITTON 0241022142 Κιν. 0945 668060

ΠΩΛΕΙΤΑΙ δυάρι 51 τ.μ. στην οδό Παπανικολάου (έναντι KAZINO) 2ου ορόφου και σε απόσταση 50μ. από παραλία Ελλης. Τιμή 100.000 Ευρώ. Πληροφορίες: τηλ. 010-6714816

ΠΩΛΕΙΤΑΙ διαμέρισμα 110 τμ στην οδό Κέννεντυ 3 κρεβ. 2 WC σαλόνι κουζίνα μεγάλη βεράντα με θέα, πανταχόθεν ελεύθερο. 50 εκατομμύρια 170. 000 ευρώ. Ακίνητα νέας χιλιετίας, κα MITTON Τηλ. 02410 22142 Κιν: 0945668060

ΠΩΛΕΙΤΑΙ ΕΥΚΑΙΡΙΑ: Οικόπεδο 380 τ.μ. με κτίσμα εντός αυτού στον οικισμό ΧΑΛΚΗΣ με απέραντη θέα. Για άμεση εκμετάλλευση. Τηλ. 0945 796 933

ΠΩΛΕΙΤΑΙ ή ενοικιάζεται υπόγειο διαμέρισμα εντός της πόλεως Ρόδου 150 τ.μ. Τηλ. 02410 74112 ή 0946559539

ΠΩΛΕΙΤΑΙ παραδοσιακή οικία στο Χαράκι εντός οικισμού 77,5 τμ 50 μέτρα από την θάλασσα. Πληρ. 0244-051170 κύριον Νικόλαο μετά τις 4 μμ.

ΠΩΛΕΙΤΑΙ Πολυκατοικία κοντά στην Παύλου Μελά (οδός Σουλίου) τηλ. 0937343297 από 10:00 - 14:00

ΠΩΛΕΙΤΑΙ διαμέρισμα στην Ιαλυσό 2 δωματίων, κουζίνα, WC 2ου ορόφου 50τ.μ. λεωφ. Ηρακλειδών τιμή 50,000 ευρώ. Τηλ. 0241095255

ΚΩΣ - Βίλα 300τ.μ. μαζί με εστιατόριο 400 θέσεων. Στην περιοχή Αγιος Φώκας κοντά στις θερμοπηγές πάνω σε βουνό με πανοραμικές θαλασσινές θέες, 19 στρέμματα, πιθανότητες ξενοδοχείο. τηλ. 010 965 9615 η 010 662 7833

ΠΩΛΕΙΤΑΙ κατάστημα 60 τ.μ. στην οδό Καποδιστρίου Πληρ. τηλ. 21741 και ώρες 2-4 μ.μ.

ΠΩΛΟΥΝΤΑΙ τρία συνεχόμενα αγροκτήματα με πανοραμική θέα (θάλασσα και βουνό) στο χωριό Θεολόγος με δυνατότητα οικοδόμησης και για κάθε είδους χρήση σε πολύ καλή τιμή. Τηλ.: 0937542894, 02410-69397

ΠΩΛΕΙΤΑΙ κατάστημα ελεύθερο μ.τ. 40 απέναντι στο Πανεπιστήμιο σε νεόδομητη οικοδομή επί της ΑΓ. ΙΩΑΝΝΟΥ, πλησίον Ξενοδοχείων τιμή ευκαιρίας τηλ. 01-9959847 και (0241) 27823.

ΠΩΛΟΥΝΤΑΙ: 1) Κατάστημα με δύο αποθήκες στην οδό Βεροπλίνου 23. 2) Καρά - Γιαπί 160 τ.μ. σε τρίτο όροφο οικοδομής. 3)Αγρόκτημα 4.500 τ.μ. στον Αρχάγγελο επί της Εθνικής οδού Ρόδου - Λίνδου, με φως, νερό και τηλέφωνο. Πληροφορίες: 0244 - 51391 και 51184

ΠΩΛΕΙΤΑΙ τριάρι διαμέρισμα 86 τμ σε πολύ ήσυχη περιοχή παρ. Παν. Ροδίου ελεύθερο από 8 πλευρές 4ο όροφο διαθέτει ασανσέρ. 30 εκατομμύρια 100.000 ευρώ Ακίνητα νέας χιλιετίας κα. Μίττον τηλ: 02410 22142 τηλ: 0945 668060

ΠΩΛΕΙΤΑΙ κατάστημα ανταλλακτικών αυτοκινήτων σε κεντρικό σημείο (Κόβα) γεμάτο ανταλλακτικά και πολλή πελατεία για λόγους υγείας. Ελέγχος δεκτός. Τιμή πολύ καλή. Τηλ. 34800

ΠΩΛΟΥΝΤΑΙ από ιδιοκτήτη 3 μεζονέτες (195τ.μ. ή μία: ισόγειο, όροφος, σοφίτα) με πολύ ωραία θέα σε φανταστικές τιμές στα Κοσκινού. Tel: 02410-76035, 0944775999

ΠΩΛΕΙΤΑΙ στούντιο 50 τ.μ. στην Ιαλυσό με πανοραμική θέα 300 μέτρα από την θάλασσα τιμή 16.000.000 δρχ. πληρ. Τηλ. 0944542877

ΜΑΘΗΜΑΤΑ

ΔΑΣΚΑΛΟΣ με μακροχρόνια πείρα παραδίδει μαθήματα σε παιδιά δημοτικού με τη βοήθεια φορητού ηλεκρονικού υπολογιστή. 15 ευρώ την ώρα. Τηλ: 0934744084

ΠΑΙΔΑΓΩΓΟΙ παραδίδουν μαθήματα σε παιδιά δημοτικού. Τηλ: 0936725329

ΠΑΙΔΑΓΩΓΟΙ ΠΑΡΑΔΙΔΟΥΝ ΜΑΘΗΜΑΤΑ ΣΕ ΠΑΙΔΙΑ ΔΗΜΟΤΙΚΟΥ ΤΗΛ. 0942662708

ΕΓΚΥΡΟ ΠΑΙΔΑΓΩΓΙΚΟ ΥΛΙΚΟ ΠΡΟΣΦΕΡΕΤΑΙ ΓΙΑ ΤΙΣ ΠΡΟΣΕΧΕΙΣ ΕΞΕΤΑΣΕΙΣ ΤΟΥ ΑΣΕΠ ΓΙΑ ΝΗΠ/ΓΟΥΣ ΣΥΜΠΕΡΙΛΑΜΒΑΝΟΝΤΑΙ ΚΑΙ ΟΡΓΑΝΩΜΕΝΕΣ ΣΗΜΕΙΩΣΕΙΣ ΤΗΛ. 0936725329

ΠΑΡΑΔΙΔΟΝΤΑΙ ιδιαίτερα μαθήματα για μεταξεταστέους Γυμνασίου, Ενιαίου Λυκείου, ΤΕΕ. Επίσης γίνεται προετοιμασία από έμπειρους καθηγητές για Β- Γ Ενιαίου Λυκείου όλων των κατευθύνσεων. Πληρ. τηλ. 0241028053.

ΚΑΤΟΧΟΣ PROFICIENCY παραδίδει μαθήματα αγγλικών κατ' οίκον. Τηλ. 0977983010 - 0241073747

ΟΡΓΑΝΩΝΟΝΤΑΙ σεμινάρια Stand - up Comedy Πληρ. Κιν. 0972 847299 Τηλ. 02410 38873

ΟΙΚΟΔΟΜΙΚΕΣ ΕΠΙΧΕΙΡΗΣΕΙΣ ΔΙΑΚΟΓΕΩΡΓΙΟΥ ΚΑΛΛΙΣΤΟΣ

ΠΩΛΗΣΕΙΣ ΔΙΑΜΕΡΙΣΜΑΤΩΝ ΚΑΤΑΣΤΗΜΑΤΑ - ΑΠΟΘΗΚΕΣ ΑΝΤΑΛΛΑΓΕΣ ΑΚΙΝΗΤΩΝ ΑΓΟΡΕΣ ΟΙΚΟΠΕΔΩΝ ΑΝΑΛΑΜΒΑΝΟΥΜΕ ΑΝΤΙΠΑΡΟΧΕΣ

ΔΙΕΥΘ. ΕΘΝ. ΑΝΤΙΣΤΑΣΕΩΣ 11

(ΠΡΩΗΝ ΑΝΝΗΣ ΜΑΡΙΑΣ) ΤΗΛ: 78501- 78502- 29318

1) Πωλούνται διαμερίσματα λουξ κατασκευής με απεριόριστη θέα. Τα διαμερίσματα διαθέτουν θωρακισμένες πόρτες - εντοιχισμένες κουζίνες - ντουλάπες - εντοιχισμένο νιπτήρα με ντουλάπι - κεντρική θέρμανση αυτόνομη - ανοιγόμενα ανακλινόμενα κουφώματα με διπλά τζάμια - σίτες - ρολά - υδραυλικό ασανσέρ - τριφασικό ρεύμα. Ολοι οι χώροι σπατουλαριστοί - εσωτερικές πόρτες M.D.F. με σχέδιο.

2) Διαμερίσματα
επί της οδού Μεγ. Κων/νου - Κων/νου Παλαιολόγου
50 τ.μ. δυάρια
85 τ.μ. τριάρια } ανά όροφο
110 τ.μ. τεσσάρια

3) Επί της Κων/νου Υδραίου - Στ. Κωτιάδη
70 τ.μ. τριάρια
90 τ.μ. τριάρια - τεσσάρια } ανά όροφο με
110 τ.μ. τεσσάρια } μεγάλες βεράντες
130 τ.μ. τεσσάρια-πεντάρια } φανταστική θέα

4) Επί της Λεωφ. Καλλιθέας - Καρακόνερο
50 τ.μ. δυάρια } ανά όροφο με
85 τ.μ. τριάρια } μεγάλες βεράντες
110 τ.μ. τεσσάρια } απεριόριστη θέα

5) Καταστήματα
50 τ.μ. } επί της Λεωφ. Καλλιθέας
100 τ.μ. } Καρακόνερο
150 τ.μ. }

6) Ιατρεία - Γραφεία
50 τ.μ. } Επί της Μεγ. Κων/νου } Φώκιαλη
100 τ.μ. } και } Φώκιαλη
150 τ.μ. } Κων. Παλαιολόγου } Φώκιαλη

Δάνεια όλων των ταμείων και όλων των τραπεζών

ΠΛΗΡΟΦΟΡΙΕΣ:
ΔΙΑΚΟΓΕΩΡΓΙΟΥ ΚΑΛΛΙΣΤΟΣ
ΤΗΛΕΦΩΝΟ: 78501 - 78502 29318

ΓΙΑΝΝΗΣ ΝΙΚΟΛΙΔΑΚΗΣ
ΜΗΧΑΝΟΛΟΓΟΣ ΜΗΧΑΝΙΚΟΣ
ΓΑΛΛΙΑΣ 12 ΡΟΔΟΣ ΤΗΛ.: 22291 - 35103

ΠΩΛΟΥΝΤΑΙ

Επί της οδού Αναστασιάδη (περιοχή Δασκάλων) διαμ/τα πολυτελούς κατασκευής με υπόγειο χώρο στάθμευσης και αυτόνομη θέρμανση
67 τ.μ., 114 τ.μ., 88 τ.μ., 59,50 τ.μ., 90 τ.μ., 98 τ.μ., 117 τ.μ., 132 τ.μ.

ΠΩΛΟΥΝΤΑΙ
ΑΠΟ ΤΟΝ
ΑΝΑΣΤΑΣΙΟ ΑΤΣΙΔΗ

1) Διαμερίσματα, σε νέα 4όροφη οικοδομή, 119 τ.μ. στην οδό Παρθενόπης, στο Αραπάκι
2) Διαμερίσματα 148 τ.μ. 98 τ.μ. 94 τ.μ. και 82.50 τ.μ. στην οδό Κωνσταντινίδη στον Ζέφυρο.
Τα παραπάνω διαμερίσματα είναι πολυτελούς κατασκευής και διαθέτουν θέση στάθμευσης, αποθήκη και αυτόνομη θέρμανση.
3) Μονοκατοικίες στην Ιαλυσό 140 τ.μ. οδός Μυκηνών.

ΠΛΗΡΟΦΟΡΙΕΣ: ΑΝΑΣΤΑΣΙΟΣ ΑΤΣΙΔΗΣ
ΣΤΕΦΑΝΟΥ ΚΑΖΟΥΛΛΗ 74 - ΡΟΔΟΣ
Τηλ. 0241028616

RHODES-GREECE
CAIRO PALACE
ΕΝΟΙΚΙΑΣΕΙΣ
ΕΝΟΙΚΙΑΖΟΝΤΑΙ ΕΠΑΓΓΕΛΜΑΤΙΚΟΙ ΧΩΡΟΙ ΣΤΟ ΚΕΝΤΡΟ ΤΗΣ ΠΟΛΗΣ ΣΤΟ ΕΜΠΟΡΙΚΟ ΚΕΝΤΡΟ CAIRO PALACE:
Πληροφορίες: κ. ΝΙΟΤΗ ΦΡΑΝΣΙΣ
τηλ. - φαξ 02410 27600 κιν. 0973572262

ΓΡΑΦΕΙΟ ΤΕΛΕΤΩΝ & ΜΝΗΜΟΣΥΝΩΝ ΡΟΔΟΥ
ΣΤΕΦΑΝΑ - ΣΤΟΛΙΣΜΟΙ
«ΑΜΕΡΙΚΑΝΟΥ»
Αμεση εξυπηρέτηση
ΟΛΟ ΤΟ 24ΩΡΟ
Αναλαμβάνουμε την τελετή και με τα έξοδα που χορηγούν τα ταμεία χωρίς καμία επιβάρυνση
ΙΚΑ, ΤΕΒΕ, ΤΑΞΥ, ΔΗΜΟΣΙΟΥ, ΛΙΜΕΝΙΚΩΝ, ΟΓΑ και λοιπά ταμεία.
Τους ΑΠΟΡΟΥΣ ΔΩΡΕΑΝ
Πλατεία Βρούχου στη Μητρόπολη
Τηλέφωνα: 28901 - 33400

ΝΤΕΤΕΚΤΙΒΣ
Συνταξιούχος Αστυνομικός Ασφάλειας
ΑΝΑΛΑΜΒΑΝΟΥΜΕ
Υποθέσεις ανηλίκων, οικογενειακές, προσωπικές κ.τλ.
ΔΙΑΘΕΤΟΥΜΕ ΤΑ ΠΛΕΟΝ ΣΥΓΧΡΟΝΑ ΟΠΤΙΚΟΑΚΟΥΣΤΙΚΑ ΣΥΣΤΗΜΑΤΑ
100% ΕΧΕΜΥΘΕΙΑ
ΡΩΜΗΣ 22 - ΡΟΔΙΝΙ • ΤΗΛ. 0241 0 68985
Κιν. 094 6997967

ΑΦΟΜΟίΩΣΗ
Φυσική – Χημεία
Μαθηματικά
ΜΙΧΑΛΗΣ ΓΑΡΥΦΑΛΛΗΣ
πτυχιουχος Πανεπιστημίου Αθηνων
Έκθεση – Νέα – Αρχαία
Λατινικά – Φιλοσοφία
ΦΛΩΡΑ ΡΕΪΣΗ
πτυχιουχος Πανεπιστημίου Κρήτης
MSc Παν/μίου Λονδίνου LSE
MA Παν/μίου Λονδίνου IoE
⇨ Β,Γ ΛΥΚΕΙΟΥ από 16 Αυγουστου
⇨ Α ΛΥΚΕΙΟΥ, ΓΥΜΝΑΣΙΟ από 31 Αυγουστου
Στ. Καζούλη & Δημοκρατίας
☎ 02410 25169
☑ 5μελή τμήματα

Zorpidis
ΤΟΥΡΙΣΤΙΚΟΣ ΟΡΓΑΝΙΣΜΟΣ
Αλεξ. Διάκου και Λοχαγού Φανουράκη 31
Τηλ. 02410 20625, 30054 FAX 26745
Λ.Α.Ν.Ε.
Αναχωρήσεις από Ρόδο:
F/B Β. ΙΕΡΑΠΕΤΡΑ
Κάθε ΠΕΜΠΤΗ στις 04.30 για Χάλκη, Διαφάνι, Πηγάδια, Κάσο, Σητεία, Άγιο Νικόλαο, Μήλο, Πειραιά
Κάθε ΚΥΡΙΑΚΗ στις 04.30 για Χάλκη, Διαφάνι, Πηγάδια, Κάσο, Σητεία, Άγιο Νικόλαο, Μήλο, Πειραιά
F/B Β. ΚΟΡΝΑΡΟΣ
Κάθε ΣΑΒΒΑΤΟ στις 04.30 για Διαφάνι, Πηγάδια, Κάσο, Σητεία, Άγιο Νικόλαο, Μήλο, Πειραιά
LAOUMZIS FLYING DOLPHINS
Αναχωρήσεις καθημερινά με το
CHRISTOS L. για:
• ΚΩ στις 16.00 και ΚΩ - ΡΟΔΟ στις 08.00
• ΧΑΛΚΗ κάθε Σάββατο στις 14.00
• ΤΗΛΟ κάθε Σάββατο στις 14.00
• ΝΙΣΥΡΟ κάθε Σάββατο στις 14.00
• ΣΥΜΗ κάθε Δευτέρα και Τετάρτη στις 16.00
Κρατήσεις ξενοδοχείων σε όλη την Ελλάδα
Αεροπορικά εισιτήρια, Ακτοπλοϊκά εισιτήρια
Ενοικιάσεις αυτοκινήτων

ΠΡΟΓΡΑΜΜΑ ΠΡΟΣΚΛΗΣΗΣ ΓΙΑ ΔΙΕΝΕΡΓΕΙΑ ΤΕΧΝΙΚΟΥ ΕΛΕΓΧΟΥ ΟΧΗΜΑΤΩΝ ΜΕ ΕΔΡΑ ΤΟΝ Ν. ΔΩΔΕΚΑΝΗΣΟΥ

Χρονική Περίοδος:
Από 01/11/2002 έως και 31/12/2002
Είδος Οχήματος:
Παντός είδους οχήματα με συνδυασμό γραμμάτων ΡΟΒ 1000 - 1500
• Επίσης θα ελέγχονται τα οχήματα που η καταλληλότητά τους λήγει αυτές τις εβδομάδες και οχήματα ανάριθμα εισαγωγής.

Ο Δ/ΝΤΗΣ ΙΩΑΝΝΗΣ ΚΑΣΑΠΙΔΗΣ — **Ο ΑΝΤΙΝΟΜΑΡΧΗΣ ΝΙΚΟΛΑΟΣ ΤΑΤΑΚΗΣ**

ΘΕΜΑ: ΠΑΡΑΤΑΣΗ ΠΡΟΓΡΑΜΜΑΤΟΣ ΓΙΑ ΤΕΧΝΙΚΟ ΕΛΕΓΧΟ
ΑΠΟΦΑΣΗ
Ο ΝΟΜΑΡΧΗΣ ΔΩΔΕΚΑΝΗΣΟΥ

Εχοντας υπόψη:
1. Το Ν. 1350/83 περί υποχρεωτικού περιοδικού τεχνικού ελέγχου όλων των κατηγοριών οδικών οχημάτων και άλλες διατάξεις
2. Την υπουργική απόφαση 44800/85 που αναφέρεται στον τρόπο την διαδικασία και την πιστοποίηση της διενέργειας τεχνικού ελέγχου οχημάτων
3. Το Π.Δ. 49/95 «περί συχνότητας τεχνικού ελέγχου οχημάτων κλπ»
4. Τις αυξημένες υπηρεσιακές ανάγκες λόγω του μεγάλου όγκου των ελεγχθέντων οχημάτων και για την καλύτερη εξυπηρέτηση του πολίτη

ΑΠΟΦΑΣΙΖΟΥΜΕ

Παρατείνουμε για (1) χρόνο την προθεσμία για τεχνικό έλεγχο των ΕΠΙΒΑΤΗΓΩΝ ΙΔΙΩΤΙΚΗΣ ΧΡΗΣΗΣ και ΦΟΡΤΗΓΩΝ ΙΔΙΩΤΙΚΗΣ ΧΡΗΣΗΣ ‹ 3,5 Τον. αυτοκινήτων με συγκοινωνιακή έδρα τον Ν. Δωδ/σου τα οποία έχουν ισχύον Δ.Τ.Ε. με αναγραφόμενη ημερομηνία επί του ΔΤΕ από 1/10/2000 έως και 31/12/2000.

Ο Δ/ΝΤΗΣ ΙΩΑΝΝΗΣ ΚΑΣΑΠΙΔΗΣ — **Ο ΑΝΤΙΝΟΜΑΡΧΗΣ ΝΙΚΟΛΑΟΣ ΤΑΤΑΚΗΣ**

TOP PROPERTIES
GEORGIOS S. PIPINOS
ΓΕΩΡΓΙΟΣ Σ. ΠΙΠΙΝΟΣ
ΣΥΜΒΟΥΛΟΣ ΚΑΙ ΕΚΤΙΜΗΤΗΣ ΑΚΙΝΗΤΩΝ
REAL ESTATE AGENT - MEMBER OF F.I.A.B.C.I. - N.A.E.A.
- C.E.I. - Σ.Ε.Κ.

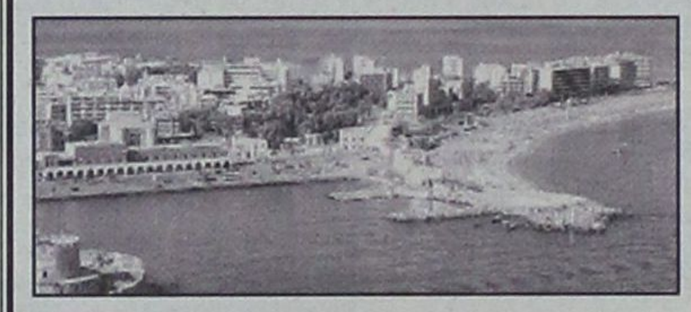

Η "TOP PROPERTIES" είναι ατομική επιχείρηση και ανήκει εξ ολοκλήρου στον κ. Γεώργιο Σ. Πιπίνο, που από το 1971 ασχολείται αποκλειστικά και μόνο με επενδύσεις και REAL ESTATE, στο νησί της Ρόδου, καθώς και στην ευρύτερη περιοχή της Δωδεκανήσου.

ΑΠΕΥΘΥΝΟΜΑΣΤΕ: Στους **σοβαρούς, απαιτητικούς και επιλεκτικούς** επενδυτές - επιχειρηματίες - ελεύθερους επαγγελματίες, Ελληνες και ξένους, υψηλού εισοδηματικού επιπέδου, που ενδιαφέρονται να κάνουν μια σοβαρή επένδυση **προβολής** στο νησί της Ρόδου.

ΠΡΟΣΦΕΡΟΥΜΕ: Α) Υπηρεσίες και πληροφορίες που γίνονται σε προσωπικό επίπεδο με **εχεμύθεια, διακριτικότητα και σοβαρότητα.**
Β) Μεγάλη **γκάμα** υψηλής ποιότητας ακινήτων, όπως: 1) Ξενοδοχεία Α' και Β' κατηγορίας των 600 - 500 - 350 - 300 κλινών 2) Κεντρικά αστικά ακίνητα κατάλληλα για Τράπεζες - καταστήματα - γραφεία 3) Παραλιακές εκτάσεις, κατάλληλες για τουριστικές επενδύσεις των 150.000 - 100.000 - 70.000 - 50.000 - 36.000 τ.μ. και 4) Διαμερίσματα και μαιζονέτες **προβολής.**

ΣΤΟΧΟΣ ΜΑΣ ΕΙΝΑΙ: Να προσφέρουμε στο αγοραστικό μας κοινό **υψηλής ποιότητας ακίνητα και ευκαιρίες** στο νησί της Ρόδου. Η τριακονταετής και πλέον πείρα μας στον τομέα αυτό αποτελεί εγγύηση.

ΣΥΝΘΗΜΑ ΜΑΣ ΕΙΝΑΙ: Επενδύστε στην ΡΟΔΟ ΤΩΡΑ, σε ακίνητα που **ΑΝΤΕΧΟΥΝ ΣΤΟ ΧΡΟΝΟ.**

Γεώργιος Σ. Πιπίνος
ΜΕΣΙΤΗΣ ΑΣΤΙΚΩΝ ΣΥΜΒΑΣΕΩΝ
Γιατί εμείς γνωρίζουμε καλύτερα!

TOP PROPERTIES is a private concern and Mr George S. Pipinos, its owner, has carved, over the years, a reputation for integrity and excellence in the world of Real Estate in the Dodecanese.

At Top Properties we try hard to attract important and selective investors: high calibre businessmen/women and discerning professional people, both Greek and foreign, who wish to acquire substantial and valuable property on Rhodes.

We offer our expertise and advice privately, discreetly and in strict confidence.

We keep a compehensive list of real estate of the highest specifications:
a. A' and B' class hotels (600, 500, 350, 300 beds capacity).
b. Centrally situated office buildings and other business premises.
c. Seaside land, ideal for development (hotels, holiday resorts, etc.), of 150.000, 100.000, 70.000, 50.000, 36.000 sq.m.
d. Luxury appartments, maisonettes, detached, semi - detached and terraced houses.

Our aim is to give our clients the opportunity to acquire value for money, first class real estate on Rhodes. Our 30- year - old experience in Real Estate is our warranty.

Our moto is: Invest in Rhodes. Invest in property. It stands the test of time.

TOP PROPERTIES
and
George S. Pipinos
Because we Know best



KENNENTY 38, ΡΟΔΟΣ, 85 100, ΤΗΛ. (0241) 23895, 38243 και 0944-676003. FAX: (0241) 20883
38 KENNEDY STR., RHODES, 85 100, TEL. (0241) 23895, 38243, and 094 - 676003. FAX: (0241) 20883

Pefki Islands Resort

ΠΑΡΑΝΤΑΙΣ ΠΕΥΚΟΙ ΛΙΝΔΟΣ Α.Ε.
ΠΕΥΚΟΙ - ΛΙΝΔΟΣ

ΖΗΤΟΥΝΤΑΙ

ΑΠΟ ΤΟ ΞΕΝΟΔΟΧΕΙΟ «PEFKI ISLANDS RESORT» ΣΤΟΥΣ ΠΕΥΚΟΥΣ ΖΗΤΟΥΝΤΑΙ ΓΙΑ ΤΗΝ ΣΑΙΖΟΝ 2003 (01/05/2002 - 31/10/2003) ΟΙ ΑΚΟΛΟΥΘΕΣ ΕΙΔΙΚΟΤΗΤΕΣ:

1. ΒΡΑΔΙΝΟΣ ΥΠΟΔΟΧΗΣ
2. ΥΠΟΔΟΧΗ
3. ΜΠΑΡΜΑΝ
4. ΒΟΗΘΟΣ ΣΕΡΒΙΤΟΡΟΥ
5. ΚΑΜΑΡΙΕΡΕΣ
6. ΚΗΠΟΥΡΟΣ

ΟΙ ΕΝΔΙΑΦΕΡΟΜΕΝΟΙ ΘΑ ΠΡΕΠΕΙ ΝΑ ΕΧΟΥΝΕ ΚΑΛΗ ΓΝΩΣΗ ΤΗΣ ΑΓΓΛΙΚΗΣ ΓΛΩΣΣΑΣ ΚΑΙ ΠΡΟΫΠΗΡΕΣΙΑ ΤΟ ΛΙΓΟΤΕΡΟ 2 ΧΡΟΝΙΑ.

ΓΙΑ ΤΗΝ ΣΥΜΠΛΗΡΩΣΗ ΤΩΝ ΑΙΤΗΣΕΩΝ ΘΑ ΠΡΕΠΕΙ Ο/Η ΕΝΔΙΑΦΕΡΟΜΕΝΟΣ / ΗΑΝΑ ΑΠΕΥΘΥΝΘΕΙ ΣΤΟ ΑΚΟΛΟΥΘΟ ΤΗΛΕΦΩΝΟ 02410 -24018 ΑΠΟ 09.00 ΕΩΣ 13.00 ΚΑΘΗΜΕΡΙΝΑ Ή ΝΑ ΣΤΕΙΛΕΙ ΤΟ ΒΙΟΓΡΑΦΙΚΟ ΤΟΥ ΣΤΟ FAX 02410 -43286

ΙΑΤΡΙΚΗ ΑΝΑΚΟΙΝΩΣΗ
ΤΑΣΟΣ ΒΕΝΕΤΟΚΛΗΣ
ΙΑΤΡΟΣ ΑΚΤΙΝΟΔΙΑΓΝΩΣΤΗΣ
(ΑΚΤΙΝΟΛΟΓΟΣ)
Δέχεται καθημερινά
στο Διαγνωστικό Εργαστήριο:
ΑΠΕΙΚΟΝΙΣΗ ΑΙΓΑΙΟΥ
Πάροδος Παπαλουκά 18Β
(παραπλεύρως του parking
του παλιού νοσοκομείου).
ΩΡΕΣ ΛΕΙΤΟΥΡΓΙΑΣ
ΤΟΥ ΕΡΓΑΣΤΗΡΙΟΥ 9πμ - 8μμ
Τηλ: 02410-43000-3, Fax: 02410-43004

TRITON HOLIDAYS
Since 1961.

9, PLASTIRA STREET, 85100 RHODES GREECE, P.O. BOX 84
TEL: 241-21690 FAX: 241-31625 TELEX: 292109, 292422, 292608
e - mail address: info@tritondmc.gr

ΑΝΑΚΟΙΝΩΣΗ

Η ομάδα του COURIER συγκεντρώνεται ξανά και θα πραγματοποιήσει δεξίωση για τα άτομα από τη Ρόδο που είχαν σχέση με το πλήρωμα USCGC COURIER.

Για περισσότερες πληροφορίες επικοινωνήστε με τον Κύριο P.A. LEWIS στο τηλέφωνο 0241091772.

ΔΗΜΟΣ ΡΟΔΙΩΝ
ΓΡΑΦΕΙΟ ΤΥΠΟΥ

ΑΝΑΚΟΙΝΩΣΗ

Καλούνται όσοι επιθυμούν
να συμμετάσχουν στις εφορευτικές
επιτροπές των εκλογικών κέντρων
της πόλεως Ρόδου ως γραμματείς
να επικοινωνήσουν με τον Δήμο Ροδίων
(Διεύθυνση Διοικητικών Υπηρεσιών
- Τμήμα Διοίκησης)
στα τηλέφωνα 0241-0-46245-6
(κα Ανθή Μητσού)
για να δηλώσουν τη συμμετοχή τους.

ΚΑΛΑΦΑΤΑΣ ΜΙΧΑΗΛ

Κέντρο Ελέγχου Αυτοκινήτων

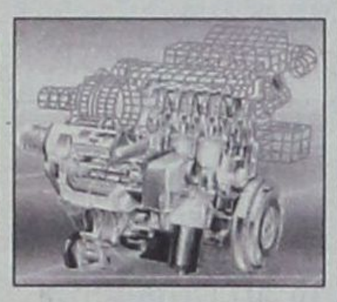

Βιοχημικοί Καθαρισμοί Ιντζέξιον & Καρμπιρατέρ - Καθαρισμός Εμβόλων - Βαλβίδων & Καταλύτη

YACCO



- ✓ Ανταλλακτικά
- ✓ Service
- ✓ Επισκευές
- ✓ Ηλεκτρονικός έλεγχος
- ✓ Ανάλυση καυσαερίων
- ✓ Ζυγοστάθμιση
- ✓ Ευθυγράμμιση
- ✓ Τζογομετρικός έλεγχος
- ✓ Συστήματα για αύξηση ιπποδύναμης της μηχανής
- ✓ Λιπαντικά πρώτης τοποθέτησης από το 1919
  Κατέχει 532 ρεκόρ

ΕΛΕΓΧΟΣ
ΚΟΜΠΙΟΥΤΕΡ ΚΑΙ
ΠΡΟΓΡΑΜΜΑΤΙΣΜΟΣ
ΠΑΝΤΟΣ ΤΥΠΟΥ

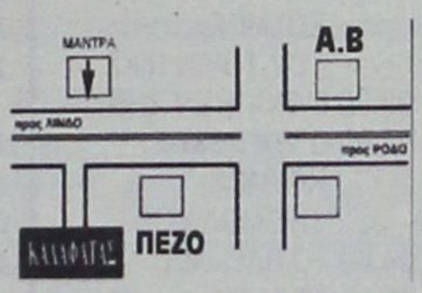

Τηλ. 65510 • κιν. 0945-866294

ΜΝΗΜΟΣΥΝΟ

Την 11η Οκτωβρίου 2002 ημέρα Παρασκευή και ώρα 08.00 π.μ. τελούμε 9μηνο μνημόσυνο υπέρ αναπαύσεως της ψυχής του λατρευτού μας συζύγου, πατέρα, αδελφού, θείου

ΝΙΚΟΛΑΟΥ ΜΙΧΑΗΛ ΔΡΑΚΟΥ

Η σύζυγος: Βέρα
Τα παιδιά: Μιχάλης - Μαρία - Αργυρώ
ο πεθερός - η πεθερά, τ'αδέλφια, τ'ανήψια
και οι λοιποί συγγενείς

INEMA

ΙΑΤΡΙΚΟΣ & ΝΟΣΟΚΟΜΕΙΑΚΟΣ ΕΞΟΠΛΙΣΜΟΣ
15 ΧΡΟΝΙΑ ΕΜΠΕΙΡΙΑΣ από το 1988

ΕΙΜΑΣΤΕ ΟΙ ΜΕΓΑΛΥΤΕΡΟΙ ΠΡΟΜΗΘΕΥΤΕΣ ΙΑΤΡΙΚΟΥ - ΟΡΘΟΠΕΔΙΚΟΥ ΚΑΙ ΝΟΣΟΚΟΜΕΙΑΚΟΥ ΥΛΙΚΟΥ ΣΤΗ ΔΩΔΕΚΑΝΗΣΟ ΕΜΠΙΣΤΕΥΘΕΙΤΕ ΜΑΣ!!!

ΠΙΣΤΟΠΟΙΗΣΗ ΠΟΙΟΤΗΤΑΣ ISO9002 EN4600 E3/833
ΛΕΜΕΣΣΟΥ 2 ΡΟΔΟΣ ΤΗΛ. 32238 - FAX 28484

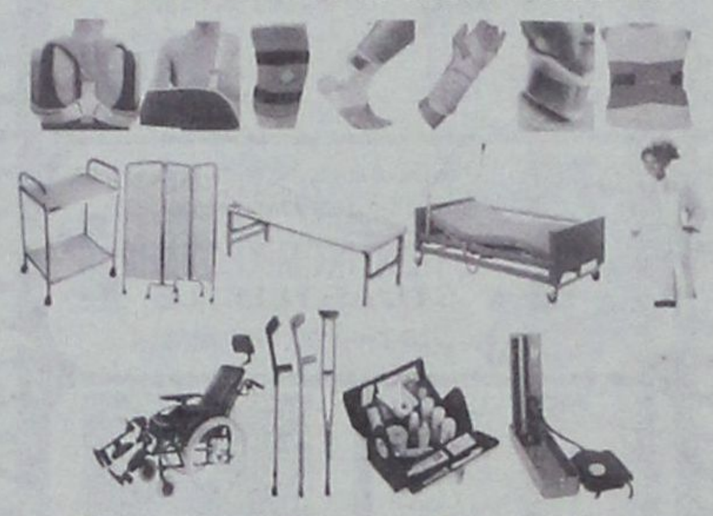

ΑΝΑΠΗΡΙΚΑ ΚΑΡΟΤΣΙΑ - ΒΑΔΙΣΤΙΚΑ ΒΟΗΘΗΜΑΤΑ - ΟΡΘΟΠΕΔΙΚΑ ΕΙΔΗ - ΜΠΛΟΥΖΕΣ ΙΑΤΡΙΚΕΣ - ΚΑΛΤΣΕΣ ΦΛΕΒΙΤΙΔΑΣ - ΠΕΛΜΑΤΑ - ΟΡΘΟΠΕΔΙΚΑ ΜΑΞΙΛΑΡΙΑ - ΚΡΕΒΑΤΙΑ ΝΟΣΟΚΟΜΕΙΑΚΑ - ΙΑΤΡΙΚΟΣ ΕΞΟΠΛΙΣΜΟΣ ΚΑΙ ΑΝΑΛΩΣΙΜΑ - ΟΡΓΑΝΑ ΧΗΜΕΙΟΥ ΚΑΙ ΚΑΘΕ ΑΛΛΟ ΕΙΔΟΣ ΓΙΑ ΚΑΤ' ΟΙΚΟ ΝΟΣΗΛΕΙΑ.

BLUEBONNET TOURS

ΠΡΑΚΤΟΡΕΙΟ ΓΕΝΙΚΟΥ ΤΟΥΡΙΣΜΟΥ ΤΗΣ Α.Ε
Maritime & Tourism Enterprises S.A.
Καρπάθου 4, Μανδράκι – Ρόδος.
Τηλ. 02410 78780 (6 Γραμμές), Φαξ 02410 39750
E-mail: maritime@rho.forthnet.gr

1. HOTEL ALEXANDROS ****		
Πλατεία Μαβίλης	Single	97,00 Euro BB
	Double	107,00 Euro BB
	Triple	141,00 Euro BB
2. HOTEL ARETHUSA *		
Οδός Μητροπόλεως	Single	48,00 Euro BB
	Double	71,00 Euro BB
	Triple	89,00 Euro BB
3. HOTEL ASTOR ****		
Σύνταγμα	Single	56,00 Euro BB
	DFS	65,00 Euro BB
	Double	75,00 Euro BB
	Triple	95,00 Euro BB
4. HOTEL ELECTRA ****		
Ερμού - Σύνταγμα	Single	109,00 Euro BB
	Double	128,00 Euro BB
	Triple	149,00 Euro BB
5. HOTEL DORIAN INN *		
Οδός Πειραιώς	Single	55,00 Euro BB
	Double	65,00 Euro BB
	Triple	86,00 Euro BB
6. HOTEL PRESIDENT******		
(ΑΝΑΚΑΙΝΙΣΜΕΝΟ)		
Λεωφόρου Κηφισίας	Single	47,00 Euro BB
	DFS	58,00 Euro BB
	Double	62,00 Euro BB
	Triple	78,00 Euro BB
7. HOTEL SEA VIEW***		
Γλυφάδα	Single	82,00 Euro BB
	Double	97,00 Euro BB
	Extra Bed	16,00 Euro
8. HOTEL TITANIA ****		
Πανεπιστημίου	Single	105,00 Euro BB
	Double	121,00 Euro BB
	Triple	143,00 Euro BB
9. HOTEL PHILIPPION ****		
Θεσσαλονίκη	Single	70,00 Euro BB
	DFS	75,00 Euro BB
	Double	81,00 Euro BB
	Triple	101,00 Euro BB
10. HOTEL TELIONI **		
Θεσσαλονίκη	Single	50,00 Euro BB
	Double	66,00 Euro BB
	Triple	88,00 Euro BB

Η παροχή υπηρεσιών V.I.P. είναι η ειδικότητα μας.
Για μας όλοι οι πελάτες είναι V.I.P.'s

TSAGARIS TRAVEL
A.N FERRIES

ΕΤ-Ο/Γ ΜΑΡΙΝΑ-Ε/Τ-Ο/Γ ΡΟΔΑΝΘΗ-
Ε/Τ-Ο/Γ ΡΟΜΙΛΝΤΑ-Ε/Τ-Ο/Γ ΝΤΑΛΙΑΝΑ

ΑΠΟ ΝΗΣΙΑ ΠΡΟΣ ΠΕΙΡΑΙΑ (08/10/2002 - 18/10/2002)

10/10	ΠΕΜΠΤΗ	16:00	ΔΗΜΗΤΡΟΥΛΑ	ΚΩ - ΚΑΛΥΜΝΟ - ΛΕ ΡΟ - ΠΑΤΜΟ - ΠΕΙΡΑΙΑ
11/10	ΠΑΡΑΣΚΕΥΗ	08:00	ΡΟΜΙΛΝΤΑ	ΧΑΛΚΗ - ΔΙΑΦΑΝΙ - ΚΑΡΠΑΘΟ - ΚΑΣΟ - ΗΡΑΚΛΕΙΟ - ΚΙΜΩΛΟ - ΜΗΛΟ - ΣΙΦΝΟ - ΣΕΡΙΦΟ - ΠΑΡΟ - ΣΥΡΟ - ΠΕΙΡΑΙΑ
		16:00	ΜΑΡΙΝΑ	ΚΩ - ΚΑΛΥΜΝΟ - ΑΣΤΥΠΑΛΑΙΑ - ΚΑΤΑΠΟΛΑ - ΠΕΙΡΑΙΑ
12/10	ΣΑΒΒΑΤΟ	16:00	ΔΗΜΗΤΡΟΥΛΑ	ΚΩ - ΚΑΛΥΜΝΟ - ΛΕΡΟ - ΠΑΤΜΟ - ΠΕΙΡΑΙΑ
13/10	ΚΥΡΙΑΚΗ	___	_____	_____
14/10	ΔΕΥΤΕΡΑ	16:00	ΜΑΡΙΝΑ	ΣΥΜΗ - ΚΩ - ΚΑΛΥΜΝΟ - ΛΕΡΟ - ΠΑΤΜΟ - ΠΕΙΡΑΙΑ
15/10	ΤΡΙΤΗ	16:00	ΔΗΜΗΤΡΟΥΛΑ	ΚΩ - ΚΑΛΥΜΝΟ - ΠΕΙΡΑΙΑ
		23:45	ΡΟΜΙΛΝΤΑ	ΚΩ - ΚΑΡΛΟΒΑΣΙ - ΧΙΟ - ΜΥΤΙΛΗΝΗ - ΛΗΜΝΟ - ΑΞΕΞ/ΠΟΛΗ
16/10	ΤΕΤΑΡΤΗ	16:00	ΜΑΡΙΝΑ	ΤΗΛΟ - ΝΙΣΥΡΟ - ΚΩ - ΚΑΛΥΜΝΟ - ΠΕΙΡΑΙΑ
17/10	ΠΕΜΠΤΗ	16:00	ΔΗΜΗΤΡΟΥΛΑ	ΚΩ - ΚΑΛΥΜΝΟ - ΛΕΡΟ - ΠΑΤΜΟ - ΠΕΙΡΑΙΑ
18/10	ΠΑΡΑΣΚΕΥΗ	08:00	ΡΟΜΙΛΝΤΑ	ΧΑΛΚΗ - ΔΙΑΦΑΝΙ - ΚΑΡΠΑΘΟ - ΚΑΣΟ - ΗΡΑΚΛΕΙΟ - ΚΙΜΩΛΟ - ΜΗΛΟ - ΣΙΦΝΟ - ΣΕΡΙΦΟ - ΠΑΡΟ - ΣΥΡΟ - ΠΕΙΡΑΙΑ
		16:00	ΜΑΡΙΝΑ	ΚΩ - ΚΑΛΥΜΝΟ - ΑΣΤΥΠΑΛΑΙΑ - ΚΑΤΑΠΟΛΑ - ΠΕΙΡΑΙΑ
19/10	ΣΑΒΒΑΤΟ	16:00	ΔΗΜΗΤΡΟΥΛΑ	ΚΩ - ΚΑΛΥΜΝΟ - ΛΕΡΟ - ΠΑΤΜΟ - ΠΕΙΡΑΙΑ
20/10	ΚΥΡΙΑΚΗ	___	_____	_____

** ΕΠΙΣΤΡΟΦΗ ΑΠΟ ΗΡΑΚΛΕΙΟ ΚΑΘΕ ΤΡΙΤΗ 10:00 ΤΟ ΡΟΜΙΛΝΤΑ
ΑΠΟ ΑΛΕΞ/ΠΟΛΗ ΚΑΘΕ ΠΕΜΠΤΗ 01:00 ΡΟΜΙΛΝΤΑ

Πληροφορίες στο κεντρικό πρακτορείο TSAGARIS TRAVEL και στον ταξιδιωτικό σας πράκτορα.
Τηλ. (02410) 36170, 28597, 30406, 35066.



www.RodosVitrina.gr/Metropol.htm

FULLY AIR-CONDITIONED
METROPOL
★MULTI-CINEMA★
ALPHA ODEON
ΕΒΔΟΜΑΔΙΑΙΟ ΠΡΟΓΡΑΜΜΑ - WEEKLY PROGRAM
04-10-2002 - 10-10-2002



ΑΠΙΣΤΕΥΤΗ ΚΩΜΩΔΙΑ ΓΙΑ ΤΟ "ΧΡΗΜΑ" ΠΟΥ ΣΙΓΟΥΡΑ ΑΛΛΑΖΕΙ ΤΑ ΠΑΝΤΑ, ΟΧΙ ΟΜΩΣ ΚΑΙ ΤΟΥΣ ΠΑΝΤΕΣ! ΡΙΜΕΪΚ ΜΙΑΣ ΜΕΓΑΛΗΣ ΕΠΙΤΥΧΙΑΣ ΤΟΥ ΓΚΑΡΙ ΚΟΥΠΕΡ
Mr. DEEDS
ΔΕΝ ΘΕΛΩ ΝΑ ΓΙΝΩ ΕΚΑΤΟΜΜΥΡΙΟΥΧΟΣ
ΠΡΟΤΑΓΩΝΙΣΤΟΥΝ: ΑΝΤΑΜ ΣΑΝΤΛΕΡ ΓΟΥΙΝΟΝΑ ΡΑΪΤΕΡ, ΚΑΙ Ο ΤΖΟΝ ΤΟΡΤΟΥΡΟ
ΩΡΕΣ ΕΝΑΡΞΗΣ: 18:00, 20:00
SHOWTIMES: 22:00



Ο ΒΡΑΒΕΥΜΕΝΟΣ ΜΕ ΟΣΚΑΡ ΝΙΚΟΛΑΣ ΚΕΪΤΣ ΚΑΙ Ο ΜΕΤΡ ΤΗΣ ΔΡΑΣΗΣ ΤΖΟΝ ΓΙΟΥ (MISSION IMPOSSIBLE 2) στην πιο συγκινητική πολεμική ποερπέτεια
WINDTALKERS
Ο ΚΩΔΙΚΑΣ ΤΩΝ ΝΑΒΑΧΟ
ΩΡΕΣ ΕΝΑΡΞΗΣ: 20:00
SHOWTIMES: 22:30



Ο πιο μικρός ήρωας...Με την πιο μεγάλη καρδιά.. Σε ακόμα μεγαλύτερες περιπέτειες!!!
Ο ΠΟΝΤΙΚΟΜΙΚΡΟΥΛΗΣ 2
STUARTLITTLE
Ώρα έναρξης: 17:00,και18:30



ΓΑΜΟΣ ΑΛΑ... ΕΛΛΗΝΙΚΑ MY BIG FAT GREEK WEDDING
ΩΡΕΣ ΕΝΑΡΞΗΣ: 20:15
SHOWTIMES: 22:15



ΤΟ ΒΑΣΙΛΕΙΟ ΤΗΣ ΦΩΤΙΑΣ
REIGN OF FIRE
ΩΡΕΣ ΕΝΑΡΞΗΣ: 16:30
SHOWTIMES: 18:30

02410.28400
Πληροφορίες - Κρατήσεις από 16:00
Information - Reservations after 16:00

ΠΑΛΛΑΣ 5 CINEMAS CENTER
ΠΡΟΓΡΑΜΜΑ ΕΒΔΟΜΑΔΑΣ
04/10/2002 - 10/10/2002
Για κρατήσεις / For Reservations:
02410 24475 και 70670

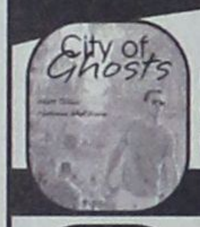

ΑΙΘΟΥΣΑ 5
Η ΠΟΛΗ ΤΩΝ ΦΑΝΤΑΣΜΑΤΩΝ
CITY OF GHOSTS Θρίλλερ / Thriller
ΠΡΩΤΑΓΩΝΙΣΤΟΥΝ: MATT DILLON, NATASCHA McELHONE
Ώρες Έναρξης: 17:30, 20:10, 22:40



ΑΙΘΟΥΣΑ 2
ΜΗ ΑΝΑΣΤΡΕΨΙΜΟΣ
IRREVERSIBLE
Κοινωνικό / Drama
ΠΡΩΤΑΓΩΝΙΣΤΟΥΝ: ΜΟΝΙΚΑ ΜΠΕΛΟΥΤΣΙ
Ώρες Έναρξης: 18:10, 20:20, 22:30

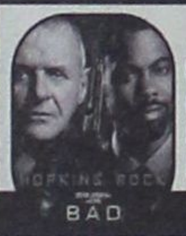

ΑΙΘΟΥΣΑ 4
ΚΑΚΕΣ ΠΑΡΕΕΣ / BAD COMPANY
Περιπέτεια / Action Movie
ΠΡΩΤΑΓΩΝΙΣΤΟΥΝ:
ANTHONI HOPKINS, CHRIS ROCK
Ώρες Έναρξης: 20:15, 22:40



ΑΙΘΟΥΣΑ 1
SIMONE
Κωμωδία / Comedy
ΠΡΩΤΑΓΩΝΙΣΤΟΥΝ: AL PACINO, CATHERINE KEENER
Ώρες Έναρξης: 20:00, 22:20



ΑΙΘΟΥΣΑ 3
ΘΕΩΡΙΕΣ ΕΓΚΛΗΜΑΤΟΣ
MURDER BY NUMBERS
Θρίλλερ / Thriller
ΠΡΩΤΑΓΩΝΙΣΤΟΥΝ: SANDRA BULLOCK, BEN CHAPLIN
Ώρες Έναρξης: 22:35



ΑΙΘΟΥΣΑ 1, 5 & 3
SPIRIT: ΤΟ ΑΓΡΙΟ ΑΛΟΓΟ
Κινούμενα σχέδια / Animated movie
ΜΕΤΑΓΛΩΤΤΙΣΜΕΝΟ
ΑΙΘΟΥΣΑ 1 Ώρες Έναρξης: 17:20
ΑΙΘΟΥΣΑ 5 Ώρες Έναρξης: 18:20
ΣΤΑ ΑΓΓΛΙΚΑ ΑΙΘΟΥΣΑ 3 Ώρες Έναρξης: 18:00, 19:50

VILLAGIO • TRE CAFE • ΠΙΝΕΙ & ΛΥΝΕΙ • BERLONI • ΒΟΥΗ
ΜΠΑΛΟΝΙΑ ΜΠΟΥΚΕΤΟ • ROOSTERS • ΚΟΥΚΟΣ • ΑΛΕΧΙ ANDRIOTI • COOK SHOP

ΤΥ Πρόγραμμα

ΕΤ 1

07.30 ΤΑ ΠΡΩΙΝΑΚΙΑ
07.50 ΤΣΑΠΙ ΤΣΑΠΟ
08.00 ΛΕΟ, Ο ΒΑΣΙΛΙΑΣ ΤΗΣ ΖΟΥΓΚΛΑΣ
08.30 ΜΟΥΜΙΝ
09.00 ΠΙΝΟΚΙΟ
09.30 ΠΑΜΕ ΠΙΟ ΨΗΛΑ
10.00 Ο ΜΙΚΡΟΣ ΚΟΣΜΟΣ ΤΟΥ ΔΑΣΟΥΣ
10.30 ΤΟ ΒΛΕΜΜΑ
11.15 ΓΕΝΝΗΜΕΝΑ ΕΛΕΥΘΕΡΑ
12.15 ΜΟΔΑ ΚΑΙ ΠΟΛΙΤΙΣΜΟΣ ΣΤΟΝ 20ο ΑΙΩΝΑ
12.45 ΑΝΝΑ Η ΚΥΡΙΑΡΧΟΣ ΤΟΥ ΠΑΙΧΝΙΔΙΟΥ
13.50 **ΕΙΔΗΣΕΙΣ**
15.00 ΑΡΤ ΑΤΑΚ
15.15 ΑΓΑΠΩ ΤΟ ΣΧΟΛΕΙΟ
15.30 ΟΙ ΑΤΡΟΜΗΤΟΙ
16.30 ΣΚΙΠΙ
17.00 **ΕΙΔΗΣΕΙΣ**
17.30 ΕΛΛΗΝΙΚΗ ΤΑΙΝΙΑ: ΓΙΑΚΟΥΜΗΣ, ΜΙΑ ΡΩΜΕΙΚΗ ΚΑΡΔΙΑ
19.15 ΜΥΡΤΩ
20.00 ΚΛΗΡΩΣΗ ΛΟΤΤΟ
20.30 ΣΤΑ ΦΤΕΡΑ ΤΟΥ ΕΡΩΤΑ
21.00 ΞΕΝΗ ΤΑΙΝΙΑ: Η ΔΙΑΣΩΣΗ
23.00 **ΕΙΔΗΣΕΙΣ**
23.30 ΟΙ ΑΝΤΙΖΗΛΟΙ
00.25 ΠΑΜΕ ΣΤΟΙΧΗΜΑ
00.30 ΟΙ ΣΚΛΗΡΟΙ ΤΟΥ ΜΑΪΑΜΙ
01.30 Ο ΥΠΟΠΤΟΣ ΚΟΣΜΟΣ ΤΟΥ ΤΟΥΙΝ ΠΙΚΣ
02.30 ΕΥΡΩΠΗ ΕΥ ΖΗΝ
03.00 Ο ΥΠΕΡΟΧΟΣ ΚΟΣΜΟΣ ΤΗΣ ΜΟΔΑΣ
04.00 ΤΟ ΒΛΕΜΜΑ
05.30 ΕΙΣΑΙ ΤΟ ΠΕΠΡΩΜΕΝΟ ΜΟΥ

NET

06.00 ΠΡΩΤΗ ΜΑΤΙΑ
10.00 ΑΓΝΩΣΤΟΙ ΠΟΛΙΤΙΣΜΟΙ
10.30 ΠΟΛΥΤΙΜΟΙ ΛΙΘΟΙ
11.00 ΜΙΑ ΦΟΡΑ ΕΝΑ ΝΗΣΙ
12.00 **ΕΙΔΗΣΕΙΣ**
13.00 ΑΛΛΗ ΔΙΑΣΤΑΣΗ
15.00 **ΕΙΔΗΣΕΙΣ**
16.00 ΣΥΝ ΚΑΙ ΠΛΗΝ
18.00 **ΕΙΔΗΣΕΙΣ**
19.00 ΠΑΜΕ ΣΤΟΙΧΗΜΑ
19.05 ΕΚΤΟΣ ΓΡΑΜΜΗΣ
20.00 ΣΤΑ ΑΔΥΤΑ ΤΟΥ ΙΝΤΕΡΝΕΤ
21.00 **ΕΙΔΗΣΕΙΣ**
22.00 ΔΗΜΟΤΙΚΕΣ ΚΑΙ ΝΟΜΑΡΧΙΑΚΕΣ ΕΚΛΟΓΕΣ 2002
24.00 ΑΛΚΟΟΛ
01.00 **ΕΙΔΗΣΕΙΣ ΣΕ 5'**

ΕΤ 3

08.01 ΝΤΟΚΙΜΑΝΤΕΡ
08.30 ΝΤΟΚΙΜΑΝΤΕΡ
09.00 Η ΑΛΛΗ ΜΕΡΑ
10.00 Η ΡΩΜΑΪΚΗ ΠΟΛΕΜΙΚΗ ΜΗΧΑΝΗ
11.00 ΝΤΟΚΙΜΑΝΤΕΡ
12.00 ΑΝΟΙΧΤΟΙ ΟΡΙΖΟΝΤΕΣ
12.30 ΨΗΦΙΖΟΝΤΑΣ ΣΤΗ ΘΕΣΣΑΛΟΝΙΚΗ
14.00 ΑΛΗΘΙΝΑ ΣΕΝΑΡΙΑ
15.00 **ΕΙΔΗΣΕΙΣ**
15.30 ΜΕ ΜΙΑ ΤΡΙΤΗ ΜΑΤΙΑ
17.00 ΑΠΟΣΠΕΡΙΔΕΣ
18.00 ΕΠΙ ΤΡΟΧΩΝ
18.30 ΑΘΛΗΤΙΚΑ
19.00 ΠΕΡΙΠΤΕΡΟΣ
19.30 ΥΔΡΟΓΕΙΟΣ
19.55 ΑΘΛΗΤΙΚΑ
20.30 **ΕΙΔΗΣΕΙΣ**
21.30 ΣΙΝΕΜΑΝΙΑ
22.30 ΞΕΝΗ ΤΑΙΝΙΑ: ΧΑΜΕΝΗ ΓΕΝΙΑ
24.00 **ΕΙΔΗΣΕΙΣ**
00.20 ΣΤΟΝ ΑΦΡΟ ΤΟΥ ΥΠΟΚΟΣΜΟΥ
01.15 ΝΤΟΚΙΜΑΝΤΕΡ
01.45 ΝΤΟΚΙΜΑΝΤΕΡ
02.30 ΕΠΑΝ. ΕΚΠΟΜΠΩΝ ΚΑΙ ΝΤΟΚΙΜΑΝΤΕΡ

MEGA

06.15 **ΔΕΛΤΙΟ ΕΙΔΗΣΕΩΝ ΣΤΗΝ ΝΟΗΜΑΤΙΚΗ ΓΛΩΣΣΑ**
06.30 ΠΡΩΤΗ ΕΚΔΟΣΗ
07.00 ΣΗΜΕΡΑ ΜΕ ΤΗΝ ΑΝΝΑ
10.00 ΣΑΝ ΣΤΟ ΣΠΙΤΙ ΣΑΣ
13.10 ΚΑΡΕ ΤΗΣ ΝΤΑΜΑΣ
14.00 **ΕΙΔΗΣΕΙΣ**
15.00 ΨΙΘΥΡΟΙ ΚΑΡΔΙΑΣ
15.50 ΣΤΗΝ ΚΟΥΖΙΝΑ ΟΛΟΤΑΧΩΣ
16.20 ΑΚΟΥΣΕ ΜΕ
17.30 **ΕΙΔΗΣΕΙΣ**
17.50 ΡΩΣΙΚΗ ΡΟΥΛΕΤΑ
18.20 ΑΠΑΓΟΡΕΥΜΕΝΗ ΑΓΑΠΗ
19.00 ΕΙΣΑΙ ΤΟ ΤΑΙΡΙ ΜΟΥ
20.00 **ΕΙΔΗΣΕΙΣ**
21.00 ΚΑΜΕΡΑ ΚΑΦΕ
21.10 ΠΕΡΙ ΑΝΕΜΩΝ ΚΑΙ ΥΔΑΤΩΝ
22.00 Η ΦΑΡΜΑ
22.50 ΦΕΥΓΑ
23.50 Η ΩΡΑ ΤΗΣ ΚΑΛΠΗΣ
00.15 **ΕΙΔΗΣΕΙΣ**
01.30 ΞΕΝΗ ΣΕΙΡΑ: ΤΑΞΙΔΕΥΟΝΤΑΣ ΣΤΟ ΓΑΛΑΞΙΑ
03.45 ΜΠΑΡ
04.30 ΤΗΛΕΜΑΡΚΕΤΙΝΓΚ
05.00 ΑΚΟΥΣΕ ΜΕ

ΑΝΤ 1

06.00 ΜΟΜΠΑΪΛ ΦΑΝ
06.20 ΔΙΠΛΑΝΗ ΠΟΡΤΑ
07.00 ΚΑΛΗΜΕΡΑ ΕΛΛΑΔΑ
10.00 ΠΡΩΙΝΟΣ ΚΑΦΕΣ
11.00 **ΕΙΔΗΣΕΙΣ ΣΕ 1'**
13.10 SUPER GAME
13.15 ΣΟΦΙΑ ΟΡΘΗ
14.00 **ΕΙΔΗΣΕΙΣ**
14.50 ΧΡΗΜΑ ΚΑΙ ΧΡΗΜΑΤΙΣΤΗΡΙΟ
15.00 ΚΑΙ ΟΙ ΠΑΝΤΡΕΜΕΝΟΙ ΕΧΟΥΝ ΨΥΧΗ
15.55 SUPER GAME
16.00 ΣΤΡΑΒΑ ΚΑΙ ΑΝΑΠΟΔΑ
16.40 ΦΕΙΜ ΣΤΟΡΙ
16.45 ΤΣΙΚ ΤΟΥ ΤΣΙΚ
17.30 **ΕΙΔΗΣΕΙΣ**
17.40 Ο ΚΑΙΡΟΣ ΤΗΣ ΕΒΔΟΜΑΔΑΣ
17.45 SUPER GAME
17.50 ΚΑΛΗΜΕΡΑ ΖΩΗ
18.40 ΘΗΣΑΥΡΟΦΥΛΑΚΙΟ
19.20 Η ΛΑΜΨΗ
20.00 **ΕΙΔΗΣΕΙΣ**
21.00 ΝΕΑ ΣΕΙΡΑ: ΕΚΠΑΙΔΕΥΟΝΤΑΣ ΤΟΝ ΜΠΑΜΠΗ
22.00 ΝΕΑ ΣΕΙΡΑ: ΖΕΥΓΑΡΙΑ
23.05 ΦΕΙΜ ΣΤΟΡΙ
23.45 Ο ΔΡΟΜΟΣ ΠΡΟΣ ΤΙΣ ΕΚΛΟΓΕΣ
00.45 **ΕΙΔΗΣΕΙΣ**
01.05 THE X -FILES
02.45 ΤΜΗΜΑ ΗΘΩΝ
03.15 ΚΙΤΡΙΝΟΣ ΦΑΚΕΛΟΣ
04.45 ΞΕΝΗ ΤΑΙΝΙΑ: Ο ΕΚΔΙΚΗΤΗΣ ΤΟΥ ΚΑΝΣΑΣ

ALPHA

06.00 ΠΡΩΤΗ ΕΝΗΜΕΡΩΣΗ
07.00 ΠΑΝΟΡΑΜΑ
11.00 ΚΑΛΩΣ ΤΟΥΣ!
13.30 **ΕΙΔΗΣΕΙΣ**
15.00 Ο ΚΑΚΟΣ ΛΥΚΟΣ
16.00 **ΕΙΔΗΣΕΙΣ ΣΤΗΝ ΝΟΗΜΑΤΙΚΗ ΓΛΩΣΣΑ**
16.05 ΕΠΙ ΞΗΡΟΥ ΑΚΜΗΣ
17.15 ΜΠΟΡΩ
19.15 **ΕΙΔΗΣΕΙΣ**
20.50 ΚΑΤΩ ΑΠΟ ΤΗΝ ΑΚΡΟΠΟΛΗ
21.45 ΑΧ! ΚΑΙ ΝΑ 'ΞΕΡΕΣ
23.00 ΖΟΥΓΚΛΑ
00.45 **ΕΙΔΗΣΕΙΣ**
02.00 ΘΕΡΝΤ ΓΟΥΟΤΣ
03.00 ΟΛΑ ΓΙΑ ΤΗΝ ΑΓΑΠΗ
03.30 ΤΗΛΕΑΓΟΡΕΣ
04.00 Ο ΚΑΚΟΣ ΛΥΚΟΣ
05.00 ΕΠΙ ΞΥΡΟΥ ΑΚΜΗΣ

STAR

06.30 ΠΑΙΔΙΚΟ ΠΡΟΓΡΑΜΜΑ
09.00 ΑΓΙΟ ΕΙΧΑΜΕ
10.00 ΛΟΓΙΑ ΣΤΑΡΑΤΑ
12.00 ΜΙΚΡΕΣ ΑΜΑΡΤΙΕΣ
13.00 **ΕΙΔΗΣΕΙΣ**
14.00 ΣΟΥΠΕΡ ΣΤΑΡ
16.00 **ΕΙΔΗΣΕΙΣ**
14.28 **ΕΙΔΗΣΕΙΣ ΣΤΗ ΝΟΗΜΑΤΙΚΗ ΓΛΩΣΣΑ**
16.30 Η ΥΓΕΙΑ ΚΤΙΖΕΤΑΙ ΚΑΘΕ ΜΕΡΑ
16.35 ΜΠΙΑΝΚΑ ΠΟΣΟ Σ'ΑΓΑΠΩ
17.30 ΠΑΛΟΜΑ ΚΑΙ ΛΟΡΕΝΤΖΟ
18.30 ΜΟΝΟΜΑΧΟΣ
19.15 **ΕΙΔΗΣΕΙΣ**
21.00 ΔΕ ΤΖΙΜ ΣΟΟΥ
22.00 ΞΕΝΗ ΤΑΙΝΙΑ: ΤΡΕΙΣ ΗΡΩΕΣ
00.45 **ΕΙΔΗΣΕΙΣ**
01.00 ΞΕΝΗ ΤΑΙΝΙΑ: Ο ΝΟΜΟΣ ΤΗΣ ΤΙΜΗΣ
02.45 ΞΕΝΗ ΤΑΙΝΙΑ: ΑΜΑΖΩΝ
04.45 ΑΣΤΕΡΙΑ ΣΤΟ ΠΕΝΤΑΓΡΑΜΜΟ

FILMNET

05.00 ΠΑΙΧΝΙΔΙΑ ΣΤΗΝ ΑΜΜΟ
05.35 ΠΑΙΞ' ΤΟ ΜΕΧΡΙ ΤΕΛΟΥΣ
07.40 ΣΑΝ ΤΟΝ ΣΚΥΛΟ ΜΕ ΤΗ ΓΑΤΑ
09.10 ΑΡΧΟΝΤΕΣ ΤΗΣ ΝΥΧΤΑΣ
10.30 ΤΗΛΕΟΠΤΙΚΕΣ ΠΩΛΗΣΕΙΣ
11.25 ΤΡΕΛΕΣ ΠΕΡΙΠΕΤΕΙΕΣ ΣΤΗ ΛΟΞΟΛΑΝΔΗ
13.00 ΤΑ ΖΙΖΑΝΙΑ
14.50 ΛΙΓΟ... ΠΟΛΥ... ΤΡΕΛΟΥΤΣΙΚΟΣ
16.30 ΣΥΜΒΟΥΛΕΣ ΑΓΑΠΗΣ
18.10 ΓΑΜΠΡΟΣ ΤΗΣ ΣΥΜΦΟΡΑΣ
20.00 ΔΕ ΜΟΥΒΙ ΣΟΟΥ
20.30 ΣΚΗΝΕΣ ΑΠΟ ΤΟΝ ΚΙΝΗΜΑΤΟΓΡΑΦΟ
21.00 ΤΟ ΣΩΜΑ
22.55 ΚΩΔΙΚΟΣ «ΑΛΙΑΣ»
00.05 ΡΟΜΑΝΣ
01.45 ΣΚΟΤΕΙΝΕΣ ΚΑΜΑΡΕΣ
03.50 ΤΑ ΠΛΟΚΑΜΙΑ ΤΟΥ ΤΡΟΜΟΥ

ALTER

06.00 ΑΛΤΕΡ ΚΛΙΠΣ
06.30 ΑΛΤΕΡ ΚΙΝΤΣ
10.00 ΕΔΩ ΕΙΝΑΙ ΕΛΛΑΔΑ
11.00 ΔΗΜΟΤΙΚΕΣ ΚΑΙ ΝΟΜΑΡΧΙΑΚΕΣ ΕΚΠΟΜΠΕΣ 2002
12.30 ΤΟΛΜΗ ΚΑΙ ΓΟΗΤΕΙΑ
13.00 **ΕΙΔΗΣΕΙΣ**
14.00 ΦΥΛΛΟ ΚΑΙ ΦΤΕΡΟ
16.30 Ο ΕΡΑΣΤΗΣ ΤΟΥ ΤΑΝΓΚΟ
17.40 ΤΟ ΖΕΥΓΑΡΙ ΤΗΣ ΧΡΟΝΙΑΣ
18.45 **ΕΙΔΗΣΕΙΣ**
21.00 ΜΗΤΣΙ - ΧΩΣΤΑ
22.00 ΞΕΝΗ ΣΕΙΡΑ: ΣΕΞ ΕΝΤ ΔΕ ΣΙΤΙ
23.30 ΞΕΝΗ ΤΑΙΝΙΑ: ΣΚΙΑ ΕΓΚΛΗΜΑΤΟΣ
00.30 **ΕΙΔΗΣΕΙΣ**
00.45 ΞΕΝΗ ΤΑΙΝΙΑ: ΕΡΩΤΙΚΕΣ ΑΜΑΡΤΙΕΣ
02.45 ΞΕΝΗ ΤΑΙΝΙΑ: ΤΟ ΠΟΤΑΜΙ
04.30 ΤΟΛΜΗ ΚΑΙ ΓΟΗΤΕΙΑ
05.00 ΑΛΤΕΡ ΚΛΙΠΣ

ΨΑΡΙΑ ΑΙΓΑΙΟΥ

Ολόφρεσκα ψάρια από τις θάλασσές μας

ΚΛΑΥΔΙΟΥ ΠΕΠΠΕΡ 1 - ΤΗΛ.: 0241/39097 FAX: 32391

AEGEAN FISH





ΝΑΥΤΙΚΗ ΕΤΑΙΡΕΙΑ ΤΗΛΟΣ 21ος ΑΙΩΝΑΣ

ΜΕΓΑΛΟ ΧΩΡΙΟ ΤΗΛΟΣ 85002, ΤΗΛ. 0246044000, FAX. 0246044044

ΔΡΟΜΟΛΟΓΙΑ «SEA STAR»

ΔΕΥΤΕΡΑ

ΛΙΜΑΝΙ	ΑΦΙΞΗ	ΑΝΑΧΩΡΗΣΗ
ΡΟΔΟΣ		9.00
ΤΗΛΟΣ	10.20	14.30
ΝΙΣΥΡΟΣ	15.10	17.30
ΤΗΛΟΣ	18.10	18.20
ΡΟΔΟΣ	19.40	

ΤΡΙΤΗ

ΛΙΜΑΝΙ	ΑΦΙΞΗ	ΑΝΑΧΩΡΗΣΗ
ΡΟΔΟΣ		9.00
ΤΗΛΟΣ	10.20	14.30
ΝΙΣΥΡΟΣ	15.10	17.30
ΤΗΛΟΣ	18.10	18.20
ΡΟΔΟΣ	19.40	

ΠΕΜΠΤΗ

ΛΙΜΑΝΙ	ΑΦΙΞΗ	ΑΝΑΧΩΡΗΣΗ
ΡΟΔΟΣ		9.00
ΤΗΛΟΣ	10.20	18.00
ΡΟΔΟΣ	19.20	

ΠΑΡΑΣΚΕΥΗ

ΛΙΜΑΝΙ	ΑΦΙΞΗ	ΑΝΑΧΩΡΗΣΗ
ΡΟΔΟΣ		9.00
ΤΗΛΟΣ	10.20	14.30
ΝΙΣΥΡΟΣ	15.10	17.30
ΤΗΛΟΣ	18.10	18.20
ΡΟΔΟΣ	19.40	20.00
ΤΗΛΟΣ	21.20	

ΚΥΡΙΑΚΗ

ΛΙΜΑΝΙ	ΑΦΙΞΗ	ΑΝΑΧΩΡΗΣΗ
ΤΗΛΟΣ		8.00
ΡΟΔΟΣ	9.20	9.40
ΤΗΛΟΣ	11.00	16.00
ΡΟΔΟΣ	17.20	18.00
ΤΗΛΟΣ	19.20	19.30
ΡΟΔΟΣ	20.50	

ΓΙΑ ΠΕΡΙΣΣΟΤΕΡΕΣ ΠΛΗΡΟΦΟΡΙΕΣ
ΠΑΡΑΚΑΛΟΥΜΕ ΕΠΙΚΟΙΝΩΝΕΙΤΕ:
0246044000 (ΤΗΛΟΣ), 0241078052 (ΡΟΔΟΣ)





DODEKANISOS

Η ΑΓΑΠΗΜΕΝΗ ΝΑΥΤΙΛΙΑΚΗ

ΡΟΔΟΣ
ΚΩΣ
ΚΑΛΥΜΝΟΣ
ΛΕΡΟΣ
ΠΑΤΜΟΣ
ΣΥΜΗ
ΚΑΣΤΕΛΟΡΙΖΟ
ΛΕΙΨΟΙ

Ο πιο σύγχρονος τρόπος να ταξιδέψετε στα Δωδεκάνησα έχει και όνομα και χρώμα!

DODEKANISOS EXPRESS
το πορτοκαλί καταμαράν που έκανε τα Δωδεκάνησα... ένα!

Ταξιδέψτε γρήγορα, άνετα, με ασφάλεια
πάντα σε καθορισμένες ώρες αναχώρησης
κατά τη διάρκεια της ημέρας, χωρίς καθυστερήσεις,
σ'ένα πολιτισμένο κι ανθρώπινο περιβάλλον.

Αυστραλίας 3, 85100 Ρόδος, Τηλ.: 02410/70590, Fax: 02410/70591 www.12ne.gr e-mail: info@12ne.gr

ΔΡΟΜΟΛΟΓΙΑ ΤΑΧΥΠΛΟΟΥ ΚΑΤΑΜΑΡΑΝ ΔΩΔΕΚΑΝΗΣΟΣ ΕΞΠΡΕΣ
ΑΠΟ 01-09-2001 ΕΩΣ 10-10-2002

ΔΕΥΤΕΡΑ	ΡΟΔΟΣ - ΣΥΜΗ - ΚΩΣ - ΚΑΛΥΜΝΟΣ - ΛΕΡΟΣ - ΚΑΛΥΜΝΟΣ - ΚΩΣ - ΣΥΜΗ - ΡΟΔΟΣ
ΤΡΙΤΗ	ΡΟΔΟΣ - ΚΩΣ - ΚΑΛΥΜΝΟΣ - ΛΕΡΟΣ - ΠΑΤΜΟΣ - ΛΕΙΨΟΙ - ΛΕΡΟΣ - ΚΑΛΥΜΝΟΣ - ΚΩΣ - ΡΟΔΟΣ
ΤΕΤΑΡΤΗ	ΡΟΔΟΣ - ΚΑΣΤΕΛΛΟΡΙΖΟ - ΡΟΔΟΣ
ΠΕΜΠΤΗ	ΡΟΔΟΣ - ΚΩΣ - ΚΑΛΥΜΝΟΣ - ΛΕΡΟΣ -ΠΑΤΜΟΣ - ΛΕΡΟΣ - ΚΑΛΥΜΝΟΣ - ΚΩΣ - ΡΟΔΟΣ
ΠΑΡΑΣΚΕΥΗ	ΡΟΔΟΣ - ΣΥΜΗ - ΚΩΣ - ΚΑΛΥΜΝΟΣ - ΛΕΡΟΣ - ΚΑΛΥΜΝΟΣ-ΚΩΣ - ΣΥΜΗ - ΡΟΔΟΣ
ΣΑΒΒΑΤΟ	ΡΟΔΟΣ - ΚΩΣ - ΚΑΛΥΜΝΟΣ - ΛΕΡΟΣ - ΛΕΙΨΟΙ - ΠΑΤΜΟΣ - ΛΕΡΟΣ - ΚΑΛΥΜΝΟΣ - ΚΩΣ - ΡΟΔΟΣ
ΚΥΡΙΑΚΗ	ΡΟΔΟΣ - ΚΩΣ - ΚΑΛΥΜΝΟΣ - ΛΕΡΟΣ - ΠΑΤΜΟΣ - ΛΕΙΨΟΙ - ΛΕΡΟΣ - ΚΑΛΥΜΝΟΣ - ΚΩΣ - ΡΟΔΟΣ

Η «Δωδεκάνησος Ναυτιλιακή Ν.Ε» σας προσφέρει με κάθε εισιτήριο μετ' επιστροφής, στο νησί της Λέρου, μια διανυκτέρευση δωρεάν σε ξενοδοχείο του νησιού. Ειδικές τιμές σε Συλλόγους.
Για πληροφορίες και κρατήσεις στα τηλέφωνα 0241070590, Φαξ 0241070591 Υπεύθυνος: Κ. Στέλιος Καστανάκης

ανοίξαμε!
και σας περιμένουμε
το νέο SUPER MARKET
Παππου
Υπερ...έχει!

• σε Τιμές • σε Εξυπηρέτηση • σε Ποιότητα • σε Προϊόντα
• σε Προσφορές • σε Άνεση • σε Περιβάλλον!

ΙΩΑΝΝΗΣ Γ. ΠΑΠΠΟΥ Α.Ε. Λεωφ. Ηρακλειδών 77, Ιαλυσός ΡΟΔΟΣ -- Τηλ.: 02410-98310, 02410-98311, 02410-98312 - Fax: 02410-98315 -- e-mail: info@i-pappou.gr

ΑΝΔΡΕΑΣ ΚΟΥΚΟΥΛΑΣ

ΥΠΟΨΗΦΙΟΣ ΝΟΜΑΡΧΙΑΚΟΣ ΣΥΜΒΟΥΛΟΣ
ΓΙΑΤΡΟΣ ΚΑΡΔΙΟΛΟΓΟΣ



Μαζί για το μέλλον!

ΝΟΜΑΡΧΙΑΚΗ ΑΝΑΓΕΝΝΗΣΗ
ΣΑΒΒΑΣ ΚΑΡΑΓΙΑΝΝΗΣ

ΔΩΔΕΚΑΝΗΣΑ
ΝΕΑ ΠΟΡΕΙΑ

Υποψήφιος Νομάρχης
Γιάννης Μαχαιρίδης



Φωτης ΣΤ. Χατζηδιακος

ΔΙΚΗΓΟΡΟΣ

ΥΠΟΨΗΦΙΟΣ ΝΟΜΑΡΧΙΑΚΟΣ ΣΥΜΒΟΥΛΟΣ

ΔΩΔΕΚΑΝΗΣΑ
ΝΕΑ ΠΟΡΕΙΑ

ΒΑΣΙΛΗΣ ΔΗΜΗΤΡΑΚΟΠΟΥΛΟΣ

Νομαρχιακός σύμβουλος
Αναπληρωτής διευθυντής της Ορθοπεδικής κλινικής του Περιφερειακού Γενικού Νοσοκομείου Ρόδου



ΥΠΟΨΗΦΙΟΣ ΝΟΜΑΡΧΙΑΚΟΣ ΣΥΜΒΟΥΛΟΣ
με τον Γιάννη Μαχαιρίδη

ΣΤΑΘΕΡΑ ΚΑΙ ΑΤΑΛΑΝΤΕΥΤΑ ΣΤΗΝ ΥΠΗΡΕΣΙΑ ΤΟΥ ΤΟΠΟΥ ΚΑΙ ΤΟΥ ΣΥΝΑΝΘΡΩΠΟΥ

ΜΙΧΑΛΗΣ Γ. ΜΠΑΛΑΝΟΣ

Εκπαιδευτικός
Υποψήφιος Νομαρχιακός Σύμβουλος



Η Δωδεκάνησος αλλάζει !!!

ΝΟΜΑΡΧΙΑΚΗ ΑΝΑΓΕΝΝΗΣΗ
ΣΑΒΒΑΣ ΚΑΡΑΓΙΑΝΝΗΣ



ΝΙΚΗΤΑΣ ΠΑΠΑΝΙΚΗΤΑΣ

Γιατρός, παθολόγος στο Περιφερειακό Γενικό Νοσοκομείο της Ρόδου

Πολίτης της Ρόδου

ΥΠΟΨΗΦΙΟΣ ΔΗΜΟΤΙΚΟΣ ΣΥΜΒΟΥΛΟΣ
με τον συνδυασμό

πρώτα η Ρόδος

ΤΣΑΜΠΙΚΟΣ ΦΟΥΤΟΥΛΗΣ

Υποψήφιος νομαρχιακός σύμβουλος
Πτυχιούχος Οικονομικών Επιστημών Α.Π.Θ.

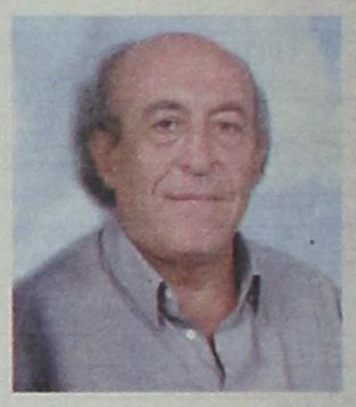

ΜΕ ΠΑΘΟΣ ΓΙΑ ΕΝΑ ΚΑΛΥΤΕΡΟ ΑΥΡΙΟ
ΤΗΛ: 02410 30339 - 02440 22642

ΝΟΜΑΡΧΙΑΚΗ ΑΝΑΓΕΝΝΗΣΗ
ΣΑΒΒΑΣ ΚΑΡΑΓΙΑΝΝΗΣ

ΓΙΑΝΝΗΣ ΠΑΡΑΣΚΕΥΑΣ

Υποψήφιος νομαρχιακός σύμβουλος
Επιχειρηματίας - Γ.Γ. Επιμελητηρίου Δωδ/σου



«Με γνώση για τα Δωδεκάνησα που αξίζουν περισσότερα»

«ΔΩΔΕΚΑΝΗΣΑ ΝΕΑ ΠΟΡΕΙΑ»
ΥΠΟΨ. ΝΟΜΑΡΧΗΣ
Γιάννης Μαχαιρίδης

ΝΙΚΟΣ Η. ΖΩΙΔΗΣ

ΥΠΟΨΗΦΙΟΣ ΝΟΜΑΡΧΙΑΚΟΣ ΣΥΜΒΟΥΛΟΣ

ΠΟΛΙΤΙΚΟΣ ΜΗΧΑΝΙΚΟΣ
ΠΡΟΕΔΡΟΣ ΛΙΜΕΝΙΚΟΥ ΤΑΜΕΙΟΥ ΔΩΔΕΚΑΝΗΣΟΥ



ΔΩΔΕΚΑΝΗΣΑ
ΝΕΑ ΠΟΡΕΙΑ

ΥΠΟΨΗΦΙΟΣ ΝΟΜΑΡΧΗΣ: ΓΙΑΝΝΗΣ ΜΑΧΑΙΡΙΔΗΣ

ΝΟΜΑΡΧΙΑΚΗ ΑΝΑΓΕΝΝΗΣΗ
ΣΑΒΒΑΣ ΚΑΡΑΓΙΑΝΝΗΣ

0241096314
0945539684
www.nan.gr



ΜΑΝΩΛΗΣ ΤΡΙΑΝΤΑΦΥΛΛΟΥ
ΑΝΑΙΣΘΗΣΙΟΛΟΓΟΣ
ΕΙΔΙΚΟΣ
ΘΕΡΑΠΕΙΑΣ ΠΟΝΟΥ
ΔΙΕΥΘΥΝΤΗΣ ΜΟΝΑΔΑΣ
ΕΝΤΑΤΙΚΗΣ ΘΕΡΑΠΕΙΑΣ

Υποψήφιος Νομαρχιακός Σύμβουλος

ΕΝΩΜΕΝΟΙ ΓΙΑ ΤΑ ΔΩΔΕΚΑΝΗΣΑ

ΠΡΩΤΑ Η ΡΟΔΟΣ
ΧΑΤΖΗΣ ΧΑΤΖΗΕΥΘΥΜΙΟΥ



ΚΩΣΤΑΡΙΔΗΣ ΓΙΩΡΓΟΣ
ΠΟΛΙΤΙΚΟΣ ΜΗΧΑΝΙΚΟΣ
ΥΠΟΨΗΦΙΟΣ
ΔΗΜΟΤΙΚΟΣ ΣΥΜΒΟΥΛΟΣ

Για να αντιστραφεί
η φθίνουσα πορεία του τόπου.
Για να δοθούν λύσεις
στα μεγάλα προβλήματα της πόλης.
Για ένα Δήμο κοντά στον απλό πολίτη.
Για να αποκτήσει και πάλι η Ρόδος
την θέση που της αξίζει.
Για μία Δημοτική Αρχή
που να αγκαλιάζει όλους τους Ροδίτες.