# η δημοκρατική της Ρόδου

στην υπηρεσία του δωδεκανησιακού λαού

Αρ. φύλλου 6381 - ΣΑΒΒΑΤΟ 4 ΟΚΤΩΒΡΙΟΥ 2003 - Τιμή 0,70 ΕΥΡΩ - www.dimokratiki.gr



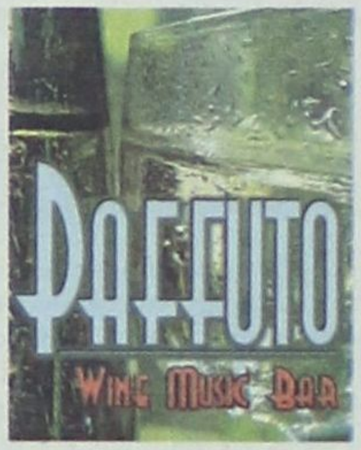





ΜΕΤΑ ΤΗΝ ΑΠΟΦΑΣΗ ΚΡΕΜΑΣΤΙΝΟΥ ΝΑ ΜΗΝ ΕΙΝΑΙ ΥΠΟΨΗΦΙΟΣ

## ΣΕ ΔΥΣΧΕΡΗ ΘΕΣΗ ΠΕΡΙΕΡΧΕΤΑΙ το ΠΑΣΟΚ στο νομό Δωδ/νήσου

*Μεγάλη αίσθηση προκάλεσε χθες στην κοινή γνώμη το αποκαλυπτικό δημοσίευμα της «δ»*

• ΣΕΛ. 7

ΕΝΟΨΕΙ ΤΗΣ ΔΙΥΠΟΥΡΓΙΚΗΣ

## ΣΥΣΚΕΨΗ ΜΕ ΣΗΜΙΤΗ ΓΙΑ ΘΕΜΑΤΑ ΤΟΥΡΙΣΜΟΥ



• ΣΕΛ. 11

ΣΥΖΗΤΗΣΗ ΣΤΟ ΝΟΜΑΡΧΙΑΚΟ

## *Νησιωτικές πολιτικές με νέα διοικητική μορφή*

• ΣΕΛ. 12

ΣΥΜΦΩΝΑ ΜΕ ΤΗΝ ΥΠΑ

## Μειωμένες κατά 10% οι αφίξεις το Σεπτέμβριο

• ΣΕΛ. 5



ΕΚΑΤΕΡΩΘΕΝ ΑΙΣΙΟΔΟΞΙΑ

## *Διαφορετικές ερμηνείες για τις δημοσκοπήσεις από ΠΑΣΟΚ και Ν.Δ.*

• ΣΕΛ. 14

ΡΑΓΔΑΙΕΣ ΑΝΑΜΕΝΕΤΑΙ ΝΑ ΕΙΝΑΙ ΟΙ ΕΞΕΛΙΞΕΙΣ

# ΚΑΛΟΣΤΗΜΕΝΗ υπόθεση για ξέπλυμα μαύρου χρήματος!

Πρέπει να έγινε διεθνώς το «έλα να δεις» λίγο πριν βάλουν λουκέτο offshore εταιρείες • Τι λέει η Τράπεζα και τι οι επιχειρηματίες • Νέα στοιχεία για την συγκλονιστική υπόθεση

• ΣΕΛ. 3

*Μέγας σάλος, από το χθεσινό αποκαλυπτικό ρεπορτάζ της «δ»*

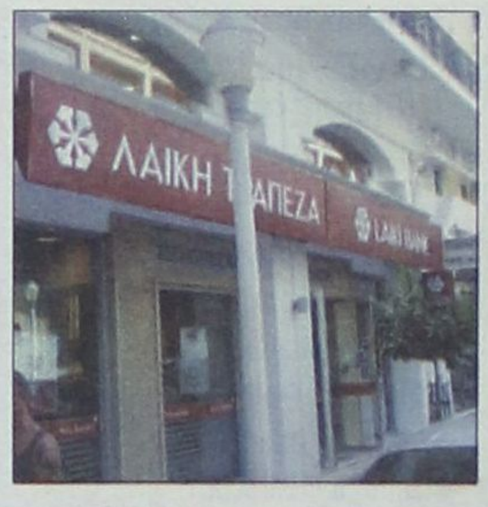


ΣΥΝΕΔΡΙΑΣΕ ΧΘΕΣ Η ΔΙΑΠΑΡΑΤΑΞΙΑΚΗ ΕΠΙΤΡΟΠΗ

## ΑΠΟ «ΔΕΞΑΜΕΝΗ» Η ΕΚΤΕΛΕΣΗ ΕΡΓΩΝ ΓΙΑ ΤΑ 20 ΔΙΣ. ΤΟΥ ΚΑΖΙΝΟ ΡΟΔΟΥ

*Για την «βιωσιμότητα» θα αποφασίζει πάντως, αποκλειστικά η Εμπορική!*

• ΣΕΛ. 32



ΓΙΑ ΤΗΝ ΠΡΟΣΕΛΚΥΣΗ ΗΜΕΔΑΠΩΝ ΚΑΙ ΑΛΛΟΔΑΠΩΝ ΤΟΥΡΙΣΤΩΝ

## «ΕΠΙΘΕΤΙΚΗ ΔΙΑΦΗΜΙΣΗ» ΑΠΕΦΑΣΙΣΑΝ ΟΙ ΞΕΝΟΔΟΧΟΙ

*Εντονη ανησυχία για τη συνεχιζόμενη μείωση των τιμών*

• ΣΕΛ.5



ΑΝΑΛΗΨΗ ΠΡΩΤΟΒΟΥΛΙΩΝ

## Το «Ασκληπιείον» Μνημείο Παγκόσμιας Κληρονομιάς

• ΣΕΛ. 6



ΑΠΟ ΤΙΣ ΔΥΟ ΑΔΕΡΦΕΣ

## Ανασκευάσθηκαν οι κατηγορίες κατά αστυνομικού για ασέλγεια εις βάρος τους

• ΣΕΛ. 6

ΣΥΓΚΡΟΥΣΗ Ι.Χ. ΜΕ ΑΣΘΕΝΟΦΟΡΟ

## Φοβερό τροχαίο ατύχημα με 1 νεκρό - 2 βαριά

• ΣΕΛ. 7

# η άποψη της ημέρας

## Ο εκτουρκισμός των μουσουλμάνων

**Ο εκτουρκισμός των μουσουλμάνων που ζουν στη Θράκη αποτελεί πάγια επιδίωξη της Αγκυρας, που καθοδηγεί οργανώσεις και τοπικούς παράγοντες ώστε να δημιουργούνται εντυπώσεις καταπίεσης.**

Η ελληνική πολιτεία, απολύτως ορθά, αναγνωρίζει και σέβεται τα μειονοτικά δικαιώματα, όπως ορίζει το κοινοτικό πλαίσιο αρχών και αξιών, ενώ στην πορεία του χρόνου η αναβάθμιση είναι διαρκής. Ανταποδοτική πολιτική δεν υπάρχει από την τουρκική πλευρά, γιατί πρώτα πρώτα δεν ζητείται κάτι τέτοιο από την ελληνική κυβέρνηση, που προχωρά σε κινήσεις καλής θέλησης μονομερώς.

Οπως καταδείχθηκε με την ξαφνική ανακίνηση του θέματος, οι μουσουλμάνοι της Θράκης συνιστούν ενδιαφέρον για την κυβέρνηση εκλογικό κοινό, το οποίο προσπαθεί να προσεταιριστεί με επίδειξη κατανόησης «εθνικών ευαισθησιών».

Το ζήτημα του αυτοπροσδιορισμού των μελών της μουσουλμανικής μειονότητας, το οποίο τίθεται εν αναμονή σχετικής απόφασης του Αρείου Πάγου, δεν συνεπάγεται ευθέως καταστρατήγηση της Συνθήκης της Λωζάννης, ενώ συνάδει με το κοινοτικό κεκτημένο.

Η καταστρατήγηση της Συνθήκης της Λωζάννης από την πλευρά της Τουρκίας είναι διαρκής σε ό,τι αφορά στον Ελληνισμό της Κωνσταντινούπολης, της Ιμβρου και της Τενέδου, που καταπιέστηκε μέχρι τελικής εξουθένωσης.

Ακόμη σήμερα η ελληνική κυβέρνηση ανέχεται με χαρακτηριστική άνεση την παραβίαση προσωπικών και περιουσιακών δικαιωμάτων του μειονοτικού πληθυσμού στην Πόλη, σαν να πρόκειται για έναν κακό μπελά, ένα αγκάθι στη διαδικασία της ελληνοτουρκικής προσέγγισης από το οποίο θα απαλλαγούμε όταν η ελληνική μειονότητα εκλείψει αριθμητικά.

Ανάλογη πολιτική ακολουθείται και έναντι του Ελληνισμού που επιβιώνει σε εξαιρετικά δύσκολες συνθήκες στην Αλβανία, η οποία επίσης μέσω Διαδικτύου και οργανώσεων της διασποράς εγείρει «τσάμικο ζήτημα».

Ολοι καταλαβαίνουν ότι το επόμενο διάστημα επίκεινται ραγδαίες εξελίξεις στα ελληνοτουρκικά και ότι δρομολογείται μία συνολική διευθέτηση. Η κυβέρνηση κρατά κλειστά τα χαρτιά της προς αποφυγήν πολιτικού κόστους και προκειμένου να μετρήσει αντιδράσεις. Οι προθέσεις της όμως είναι ήδη ανοιχτό γράμμα.

# ο καιρός

Γενική πρόγνωση για σήμερα Σάββατο 4/10/2003. Σε όλη τη χώρα προβλέπεται γενικά αίθριος καιρός καί μόνο στα δυτικά και βόρεια θα αναπτυχθούν αραιές νεφώσεις. Το πρωί θα σημειωθούν κατά τόπους ομίχλες. Οι άνεμοι θα πνέουν δυτικοί, νοτιοδυτικοί, ασθενείς μέχρι μέτριοι. Η θερμοκρασία θα κυμανθεί στα βόρεια από 14 έως 31 βαθμούς Κελσίου, στα υπόλοιπα ηπειρωτικά από 16 έως 33 βαθμούς και στα νησιά από 20 έως 30 βαθμούς Κελσίου.

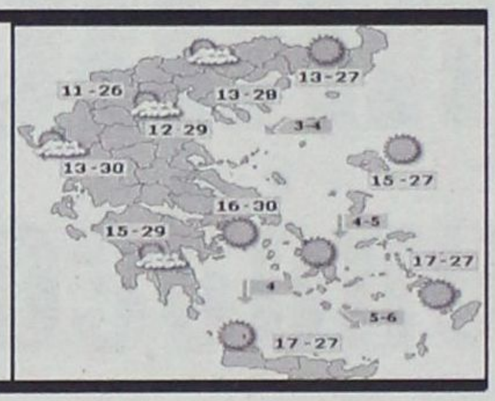


ΗΜΕΡΗΣΙΑ ΕΦΗΜΕΡΙΔΑ
η Δημοκρατική της Ρόδου
Ετος ιδρύσεως 1982
Θεμ. Σοφούλη 77
Ταχ. Θυρίδα 339
85100 Ρόδος
Εκδότης - ιδιοκτήτης
ΒΑΣΙΛΗΣ Δ. ΑΘΑΝΑΣΙΟΥ
Διευθυντής:
ΔΑΜΙΑΝΟΣ Β. ΑΘΑΝΑΣΙΟΥ
Τηλέφωνα: 22410-34722, 76655, 37500, 26728, 27919
Telefax: 2241037333
www.dimokratiki.gr
e-mail:contact@dimokratiki.gr




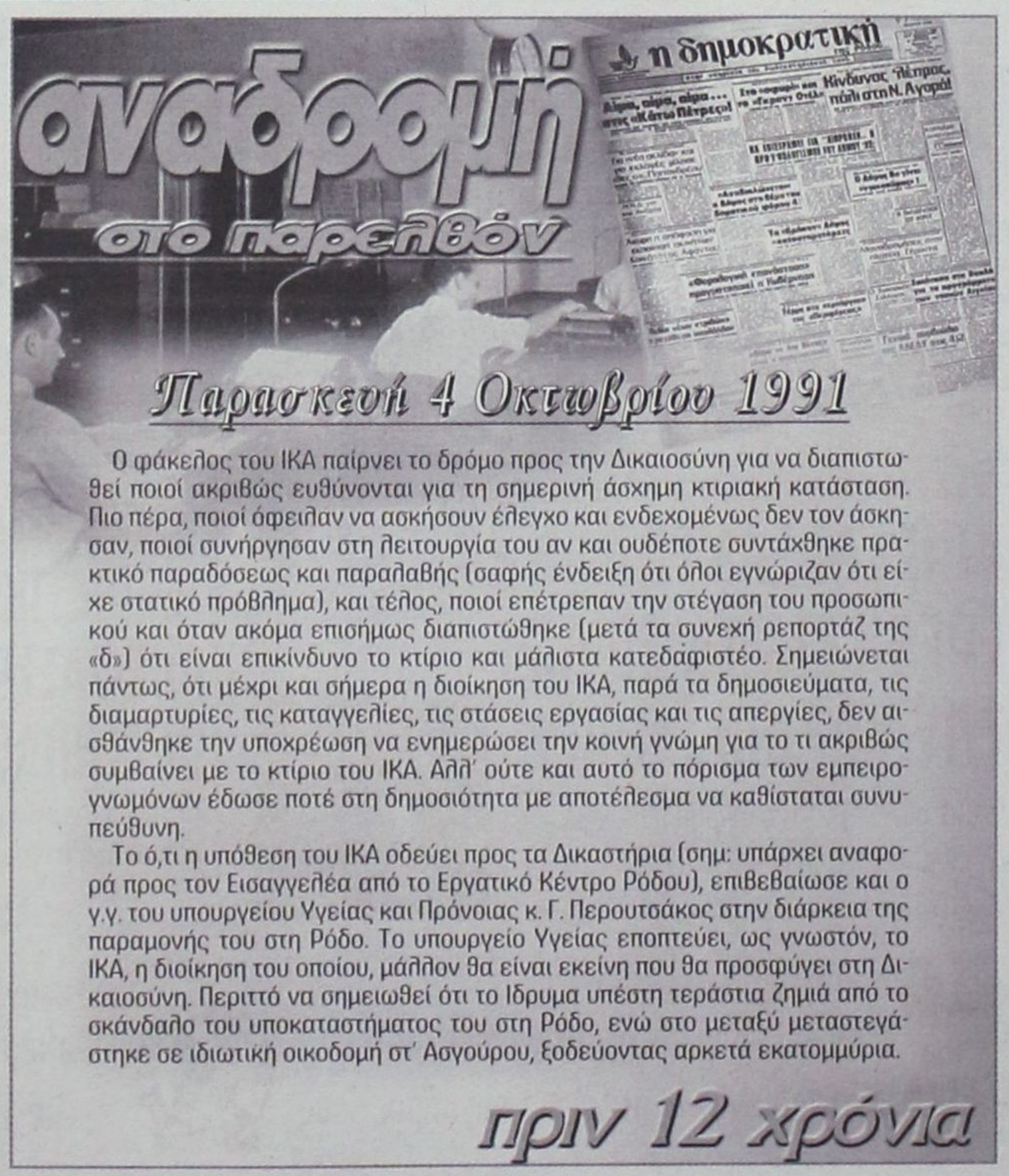


Ο φάκελος του ΙΚΑ παίρνει το δρόμο προς την Δικαιοσύνη για να διαπιστωθεί ποιοί ακριβώς ευθύνονται για τη σημερινή άσχημη κτιριακή κατάσταση. Πιο πέρα, ποιοί όφειλαν να ασκήσουν έλεγχο και ενδεχομένως δεν τον άσκησαν, ποιοί συνήργησαν στη λειτουργία του αν και ουδέποτε συντάχθηκε πρακτικό παραδόσεως και παραλαβής (σαφής ένδειξη ότι όλοι εγνώριζαν ότι είχε στατικό πρόβλημα), και τέλος, ποιοί επέτρεπαν την στέγαση του προσωπικού και όταν ακόμα επισήμως διαπιστώθηκε (μετά τα συνεχή ρεπορτάζ της «δ») ότι είναι επικίνδυνο το κτίριο και μάλιστα κατεδαφιστέο. Σημειώνεται πάντως, ότι μέχρι και σήμερα η διοίκηση του ΙΚΑ, παρά τα δημοσιεύματα, τις διαμαρτυρίες, τις καταγγελίες, τις στάσεις εργασίας και τις απεργίες, δεν αισθάνθηκε την υποχρέωση να ενημερώσει την κοινή γνώμη για το τι ακριβώς συμβαίνει με το κτίριο του ΙΚΑ. Αλλ' ούτε και αυτό το πόρισμα των εμπειρογνωμόνων έδωσε ποτέ στη δημοσιότητα με αποτέλεσμα να καθίσταται συνυπεύθυνη.

Το ό,τι η υπόθεση του ΙΚΑ οδεύει προς τα Δικαστήρια (σημ: υπάρχει αναφορά προς τον Εισαγγελέα από το Εργατικό Κέντρο Ρόδου), επιβεβαίωσε και ο γ.γ. του υπουργείου Υγείας και Πρόνοιας κ. Γ. Περουτσάκος στην διάρκεια της παραμονής του στη Ρόδο. Το υπουργείο Υγείας εποπτεύει, ως γνωστόν, το ΙΚΑ, η διοίκηση του οποίου, μάλλον θα είναι εκείνη που θα προσφύγει στη Δικαιοσύνη. Περιττό να σημειωθεί ότι το Ιδρυμα υπέστη τεράστια ζημιά από το σκάνδαλο του υποκαταστήματος του στη Ρόδο, ενώ στο μεταξύ μεταστεγάστηκε σε ιδιωτική οικοδομή στ' Ασγούρου, ξοδεύοντας αρκετά εκατομμύρια.

πριν 12 χρόνια

# πληροφορίες

## Η ΤΑΥΤΟΤΗΤΑ ΤΗΣ ΗΜΕΡΑΣ

**ΣΑΒΒΑΤΟ 4 ΟΚΤΩΒΡΙΟΥ**
ΙΕΡΟΘΕΟΥ ΕΠΙΣΚ. ΑΘΗΝΩΝ, ΔΟΜΝΙΝΗΣ, ΒΕΡΙΝΗΣ
Ανατολή ηλίου 6.23 Δύση ηλίου 6.04 ΣΕΛΗΝΗ 9 ΗΜΕΡΩΝ

## ΦΑΡΜΑΚΕΙΑ

**ΣΗΜΕΡΑ:** διημερεύει το φαρμακείο ΕΥΣΤΑΘΙΟΥ ΡΟΥΣΑ, Στεφ. Καζούλη 22, τηλ. 22229
**ΣΗΜΕΡΑ:** διανυκτερεύει το φαρμακείο ΠΑΝΤΑΖΗΣ Β., Αριστοτέλους 26, Παλιά πόλη 1ο- 2ο συντριβάνι, τηλ. 33910

## ΚΑΥΣΙΜΑ

**ΣΗΜΕΡΑ: Διανυκτερεύουν τα πρατήρια καυσίμων 1)** Σαρικάς Μ. SHELL Αννης Μαρίας **2)** Κορωναίος Δ. SHELL Ιαλυσός **3)** Πισσαδάκης Δ. JET OIL Παραδείσι **4)** Κωνσταντινίδης Αφάντου **5)** Νεσγός Μ. ΕΚΟ Μάσαρη **6)** Διακοστεργάκης Γ. ΕΚΟ Μανδρικό **7)** Παπαθεοδώρου Α. ΕΚΟ Φάνες

## ΧΡΗΣΙΜΑ ΤΗΛΕΦΩΝΑ

| | | | |
|---|---|---|---|
| Αμεση δράση | 100 | Ώρα | 141 |
| Αμεση Επέμβαση | | Φαρμακεία (Διημ.-Διαν.) | 1434 |
| Πυροσβεστικής | 199 | ΠΡΟ-ΠΟ • ΛΟΤΤΟ | 1444 |
| Νοσοκομείο | 80000 | ΠΑΜΕ ΣΤΟΙΧΗΜΑ | 1400 |
| **Οδική Ασφάλεια:** | | ΡΟΔΑ | 26300 |
| EXRESS SERVICE | 154 | ΚΤΕΥΛ | 27706 |
| HELLAS SERVICE | 1057 | ΕΒΕΔ | 22281 |
| HOULIS SERVICE | 30165 | Δικηγορικός Σύλλογος | 27469 |
| ΑΦΟΙ Σιέκ | 25776 | Εμπορικός Σύλλογος | 35255 |
| Ράδιο Ταξί | 64712 | Ολυμπιακή - Κρατήσεις | 24555 |
| Αστυν. Διεύθυνση | 27653 | ΔΑΝΕ (πρακτορείο) | 43150 |
| Ασφάλεια* | 23294 | ΙΚΑ | 64912 |
| Τμήμα Τάξης | 23849 | ΤΕΒΕ | 22688- |
| Τροχαία | 44131-32 | | 77034 |
| Λιμεναρχείο | 28888 | ΤΑΞΥ | 68701-3 |
| Δασαρχείο | 191 | ΟΑΕΔ | 23265 |
| Τελωνείο | 27703 | Εργατικό Κέντρο | 24730 |
| Υγειονομείο | 26666 | Αρχαιολογία | 34719 |
| Μητρόπολη | 23274 | Περιφ. Δ/ντής | 38174 - |
| Νομαρχία | 46501 | | 38175 |
| Δήμος Ρόδου | 46200 | | |
| Βλάβες ΟΤΕ | 121 | AIRGREECE | 36095 |
| Βλάβες ΔΕΗ | 125 | Aegean Airlins | 98345 |
| ΒΛΑΒΕΣ ΔΕΥΑΡ | 68755 | ΔΗΜ. ΕΠΙΧ. ΚΑΘ. ΡΟΔΟΥ | 77600 |
| Πληρ. ΟΤΕ | 131 | ΥΠΗΡ. ΑΠΟΚΟΜΙΔΗΣ | 61057 |

## ΔΕΧΟΝΤΑΙ ΤΟ ΚΟΙΝΟ

- Ο Νομάρχης Δωδεκανήσου **Γιάννης Μαχαιρίδης** και οι βοηθοί Νομάρχη **Στάθης Κουσουρνάς** και **Νίκος Ζωίδης** δέχονται το κοινό κάθε **Τρίτη και Πέμπτη, από τις 11:00-13:00 το μεσημέρι**
- Σας γνωστοποιούμε ότι ο Δήμαρχος ΑΡΧΑΓΓΕΛΟΥ κ. **Αλέξανδρος Π. Παπουράς** δέχεται το κοινό: **Τρίτη 5:30 - 8:30 μ.μ. Πέμπτη 10:30 - 13:30 μ.μ.**

## ΑΚΤΟΠΛΟΪΚΑ ΔΡΟΜΟΛΟΓΙΑ

**Β. ΚΟΡΝΑΡΟΣ: Απόπλους 04.30** δια Χάλκη, Διαφάνι, Νηγάδια, Κάσο, Σητεία, Αγ. Νικόλαο, Μήλο, Πειραιά **ΜΠΛΟΥ ΣΤΑΡ: Απόπλους 10.00** δια Κω, Κατάπωλα, Πειραιά **ΠΑΤΜΟΣ: Απόπλους 15.00** δια Σύμη, Κω, Κάλυμνο, Λέρο, Πάτμο, Πειραιά **ΡΟΔΑΝΘΗ: Απόπλους 16.00** δια Κω, Κάλυμνο, Αστυπάλαια, Κατάπωλα, Πειραιά

## ΑΕΡΟΠΟΡΙΚΑ ΔΡΟΜΟΛΟΓΙΑ

**ΠΤΗΣΕΙΣ ΟΛΥΜΠΙΑΚΗΣ**

**ΡΟΔΟΣ - ΑΘΗΝΑ:** Καθημερινά **07.10, 10.40, 13.40, 20.25, 22.55**
**ΡΟΔΟΣ - ΚΑΡΠΑΘΟΣ:** (Τρίτη, Σάββατο) **16.15** (Πέμπτη - Κυριακή)
**ΡΟΔΟΣ - ΚΑΣΟΣ:** (Τρίτη - Σάββατο) **16.15**
**ΡΟΔΟΣ - ΗΡΑΚΛΕΙΟ:** (Δευτέρα, Παρασκευή) **16.10** (Τετάρτη) **17.20**
**ΡΟΔΟΣ - ΘΕΣΣΑΛΟΝΙΚΗ:** (Δευτέρα, Παρασκευή) **18.40** (Τετάρτη) **17.20**
**ΡΟΔΟΣ - ΜΕΓΙΣΤΗ:** (Τετάρτη, Παρασκευή, Κυριακή) **07.20**

**ΠΤΗΣΕΙΣ AEGEAN - CRONUS AIRLINES**

**ΡΟΔΟΣ - ΑΘΗΝΑ:** Καθημερινά **07.10 (πλην Κυριακής) 11-10 - 16.25 - 18.10 -21.35**
**ΡΟΔΟΣ - ΗΡΑΚΛΕΙΟ:** Καθημερινά 14.30
**ΡΟΔΟΣ - ΘΕΣΣΑΛΟΝΙΚΗ:** Καθημερινά 17.45

## ΣΥΝΑΛΛΑΓΜΑ

| | | | |
|---|---|---|---|
| USA Dollar | 1,1511 | Switzerland Franc | 1,5172 |
| Denmark Crown | 7,3128 | Norway Crown | 8,0542 |
| UK Pound | 0,6906 | Cyprus Pound | 0,5743 |
| Sweden Crown | 8,8487 | Canada Dollar | 1,5548 |
| Japan Yen (100) | 127,67 | Australia Dollar | 1,6865 |

## ΡΑΓΔΑΙΕΣ ΑΝΑΜΕΝΕΤΑΙ ΝΑ ΕΙΝΑΙ ΟΙ ΕΞΕΛΙΞΕΙΣ

# ΚΑΛΟΣΤΗΜΕΝΗ ΥΠΟΘΕΣΗ για ξέπλυμα μαύρου χρήματος!

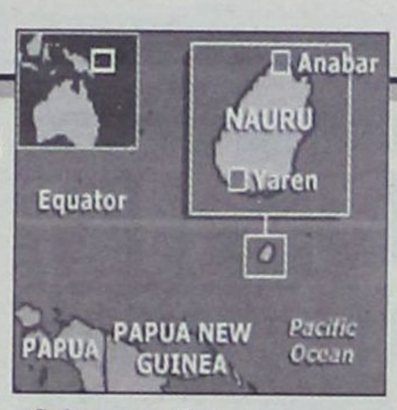


***✓ Μέγας σάλος από το χθεσινό ρεπορτάζ της «δ» ✓ Πρέπει να έγινε διεθνώς το «έλα να δεις» πριν κλείσουν οι off shore εταιρείες***

**Ραγδαίες εξελίξεις και σε επίπεδο Εισαγγελίας Πλημμελειοδικών Ρόδου θα πρέπει να αναμένονται μέσα στο προσεχές διάστημα σχετικά με την υπόθεση των «μαϊμού» επιταγών στην οποίαν ενεπλάκη και το υποκατάστημα Ρόδου της Λαϊκής Τράπεζας και προκάλεσε την προσωρινή απαγόρευση της μεταβολής της περιουσιακής καταστάσεως δύο επιχειρηματιών με δικαστική απόφαση σε ικανοποίηση αιτήματος ασφαλιστικών μέτρων, τη διάθεση σε αναγκαστική άδεια ανώτερου στελέχους της τράπεζας που φέρεται να έχει άμεση συμμετοχή στο σκάνδαλο και τη διενέργεια εξονυχιστικού ελέγχου από επιθεωρητές.**

Όπως έγραψε και χθες η «δ» δύο επιχειρηματίες του νησιού, φέρονται να έχουν εισπράξει ποσό 500.000 δολαρίων ο καθένας μέσω των αλληλόχρεων λογαριασμών που διατηρούν στην τράπεζα, έχοντας καταθέσει ως εγγύηση πλαστές επιταγές της ύποπτης EURO CARRIBEAN BANK - ECB που εδρεύει στο νησί Nauru του Κεντρικού Ειρηνικού.

Οι δύο επιχειρηματίες φέρονται ωστόσο να αρνούνται την κατηγορία και θεωρούν ως αποκλειστικά υπεύθυνη την τράπεζα. Οι επιταγές αυτές που διαπιστώθηκε ότι ήταν ακάλυπτες και προέρχονται από ίδρυμα το οποίο δεν υπάρχει πλέον εκδόθηκαν σε διαταγή της εταιρείας περιορισμένης ευθύνης TASTY MEALS LTD πληρωτέες μέσω δήθεν τηρουμένου λογαριασμού καταστήματος στον Άγιο Γεώργιο της νήσου Γρενάδας και φέρονται να οπισθογραφήθηκαν από τους δύο «δικαιούχους» Ρόδιους επιχειρηματίες. Οι επιχειρηματίες κάνουν λόγο για «πλαστογράφηση» υπογραφών, ο ένας μάλιστα με τρόπο οργισμένο, κατηγορηματικό και απόλυτο.

Κατά παράβαση ασφαλιστικής δικλείδας των τραπεζικών ιδρυμάτων που υποχρεώνει τους υπαλλήλους να μην ρευστοποιούν επιταγές της αλλοδαπής προτού διαπιστωθεί η γνησιότητα και το αντίκρυσμά τους, οι επιταγές αυτές πληρώθηκαν αστραπιαία από τη Λαϊκή με εντολή, όπως αναφέρουν δημοσιογραφικές πληροφορίες, διευθυντικού στελέχους του υποκαταστήματος.




*Η Ιστοσελίδα της Τράπεζας «μαϊμού»*

Το γεγονός φαντάζει τουλάχιστον παράδοξο αν λάβει μάλιστα κανείς υπόψιν το ότι η Τράπεζα της Ελλάδος με εγκύκλιο που εξέδωσε και κοινοποίησε σε όλα τα υποκαταστήματα τραπεζών έκρουε τον κώδωνα του κινδύνου για ύποπτες συναλλαγές με επιταγές της Offshore αυτής εταιρείας.

Η ευθύνη για την πρωτοφανή αυτή απάτη φέρεται πλέον να εστιάζεται στο ρόλο που έπαιξε στην όλη υπόθεση το ανώτερο στέλεχος του υποκαταστήματος της Λαϊκής Τράπεζας.

Δημοσιογραφικές πληροφορίες αναφέρουν ειδικότερα ότι από την έρευνα των επιθεωρητών της Τράπεζας προέκυψε ότι το στέλεχος της Τράπεζας διαδραμάτισε πρωταγωνιστικό ρόλο για να προχωρήσει άμεσα η ρευστοποίηση των επιταγών αυτών και ότι σε μια τουλάχιστον περίπτωση εισέπραξε ο ίδιος τα χρήματα για λογαριασμό του ενός εκ των δύο επιχειρηματιών!

Οι δύο επιχειρηματίες συνεχίζουν στο μεταξύ να υποστηρίζουν ότι έπεσαν θύματα του τραπεζικού αυτού υπαλλήλου, στο πρόσωπο του οποίου επέδειξαν απόλυτη εμπιστοσύνη και ωρύονται διότι βρέθηκαν εκτεθειμένοι από δικές του απαράδεκτες ενέργειες.

Ο ένας επιχειρηματίας φέρεται ειδικότερα να υποστηρίζει ότι το στέλεχος της Τράπεζας του ζήτησε να τον «διευκολύνει», καταθέτοντας στο λογαριασμό του την επιταγή πράγμα που αποδέχθηκε.

Όπως διέρρευσε, πήγε πράγματι στην Τράπεζα, οπισθογράφησε και σφράγισε την επιταγή και την κατέθεσε στο λογαριασμό του. Τα χρήματα εισπράχθησαν σε τρεις δόσεις όχι όμως από τον επιχειρηματία, όπως τουλάχιστον ο ίδιος υποστηρίζει.

Χθες κυκλοφόρησε μετ' επιτάσεως η φήμη ότι μέσα στις προσεχείς ημέρες θα κλείσει το θέμα με την καταβολή στην τράπεζα του συνόλου των χρημάτων που φέρονται να εισπράχθησαν.

Δεν φέρεται να συμπράττει ωστόσο ο άλλος επιχειρηματίας που υποστηρίζει ότι ο λογαριασμός του ανοίχθηκε στην τράπεζα την 2α Σεπτεμβρίου και ότι εν αγνοία του υπέγραψε έγγραφα που έδιναν στο στέλεχος της τράπεζας το δικαίωμα αναλήψεων και καταθέσεων.

Υποστηρίζει ότι την ίδια μέρα κατατέθηκε και εισπράχθηκε η επιταγή από το λογαριασμό του από το στέλεχος της τράπεζας.

Χθες ζήτησε αντίγραφα της κινήσεως του λογαριασμού του μέσω δικηγόρου αλλά δεν του χορηγήθηκαν. Λέγεται ότι αυτό θα γίνει τη Δευτέρα.

Που αρχίζει η αλήθεια και που τελειώνει είναι θέμα που θα διασαφηνιστεί με την ολοκλήρωση της έρευνας των επιθεωρητών και ενδεχομένως και από τη δικαστική, στο μεταξύ, όμως, το όργιο φημών συνεχίζεται.

### ΟΙ ΤΡΑΠΕΖΕΣ ΤΟΥ NAURU

Το απόμακρο νησί του Κεντρικού Ειρηνικού, Nauru, που αριθμεί μόλις 12.000 κατοίκους έχει τεθεί στο στόχαστρο των διωκτικών αρχών της Αμερικής, της Ευρώπης και της Αυστραλίας επί σειράν ετών καθώς από το 1975 η κυβέρνησή του για να αντιμετωπίσει την φτώχεια που πλήττει το νησί επέτρεψε με άκρως ευνοϊκούς όρους τη δημιουργία offshore τραπεζών. Επιτήδειοι ωστόσο κυρίως από τη Ρωσία προχώρησαν σε λειτουργία ιδρυμάτων για το ξέπλυμα μαύρου χρήματος.

Η κατάσταση έφτασε στο απροχώρητο και μετά από πιέσεις η Βουλή της χώρας αναγκάστηκε το Μάρτιο του 2003 να ψηφίσει νόμο για την κατάργηση των τραπεζών που λειτουργούσαν κατά περίεργο και ανορθόδοξο τρόπο στη χώρα. Σύμφωνα με τα διεθνή ειδησεογραφικά πρακτορεία 30 μέρες μετά την ψήφιση του νόμου αυτού έκλεισαν εκατοντάδες τράπεζες Ρωσικών κυρίως συμφερόντων ενώ δόθηκε παράταση μέχρι και τον Σεπτέμβριο του 2003 για αναστολή της λειτουργίας τραπεζών Αμερικανικών, Αυστραλιανών και Ευρωπαϊκών συμφερόντων.

**Οι επίμαχες επιταγές συνολικού ύψους 1 εκατ. δολλαρίων που ρευστοποιήθηκαν από τη Λαϊκή τράπεζα προέρχονται από την Euro Carribean Bank - EBC που φέρεται να εδρεύει στη Nauru. Οι ημερομηνίες που φέρονται να εκδόθηκαν είναι Σεπτέμβριος του 2003(!), καταληκτική ημερομηνία δηλαδή για αναστολή της λειτουργίας της τράπεζας(!).**

Όπως αναφέρει το Rauters 139 τράπεζες ευρωπαϊκών συμφερόντων ανέστειλαν τη λειτουργία τους στα τέλη Σεπτεμβρίου.

Άξιο μνείας είναι εξάλλου το γεγονός ότι η ιστοσελίδα του τραπεζικού αυτού ιδρύματος είναι τέτοια που δεν δικαιολογεί την έκδοση επιταγών 1 εκατ. δολαρίων. Φωτογραφία του εσωτερικού της τράπεζας θυμίζει φοιτητικό σαλόνι(!) ενώ το πληροφοριακό υλικό που περιέχει και ο σχεδιασμός της δείχνει ότι είναι έργο ερασιτεχνών.

Σύμφωνα με τη νομοθεσία που τελούσε μέχρι πρότινος σε ισχύ για να ανοίξει κάποιος τράπεζα στο Nauru απαιτείται κεφάλαιο 50.000 δολλαρίων(!) που όφειλε σε δύο χρόνια να διπλασιαστεί. Για την έκδοση της αδείας αρκούν 75.000 δολλάρια και για την ετήσια ανανέωσή της 7.500 δολλάρια. Οι ενδιαφερόμενοι όφειλαν να προσκομίσουν φωτοτυπία του διαβατηρίου τους, πτυχίο οικονομικών σπουδών, απόδειξη καταθέσεων σε τράπεζα του εξωτερικού, συστατικές επιστολές από τράπεζες και από δικηγόρο, βεβαίωση λευκού ποινικού μητρώου και το αντίτιμο της αδείας!!

Είναι προφανές ότι οι μεγαλύτερες απάτες έγιναν λίγες ώρες πριν από την αναβολή λειτουργίας των offshore εταιρειών.

### ΕΠΙΒΕΒΑΙΩΝΕΙ Η ΤΡΑΠΕΖΑ

Η Λαϊκή Τράπεζα επιβεβαιώνει το χθεσινό ρεπορτάζ της «δ» με την ακόλουθη ανακοίνωση που εξέδωσε: Σχετικά με δημοσίευμα που εμφανίστηκε σήμερα στον Τοπικό Τύπο, η Λαϊκή Τράπεζα ΕΛΛΑΣ Α.Ε., στο πλαίσιο των τακτικών ελέγχων που ενεργεί, ενημερώνει ότι διαπίστωσε, πρόσφατα, ύποπτες συναλλαγές από κύκλωμα που ενδεχομένως συνδέεται με απάτη μέσω χρήσης παράνομων επιταγών.

Η Τράπεζα προέβη σε άμεση καταγγελία της υπόθεσης στις αρμόδιες αρχές και λαμβάνει όλα τα απαραίτητα μέτρα για την πλήρη διελεύκανση της υπόθεσης και την προστασία των συμφερόντων της, στρεφόμενη κατά παντός υπευθύνου.

ΣΥΓΚΛΗΤΟΣ ΠΑΝΕΠΙΣΤΗΜΙΟΥ ΑΙΓΑΙΟΥ

# «ΑΠΑΞΙΩΤΙΚΗ Η ΣΥΜΠΕΡΙΦΟΡΑ της Πολιτείας προς τα Πανεπιστήμια»

***Το οικονομικό ζήτημα καθίσταται ζωτικής σημασίας***



**Από τη Σύγκλητο του Πανεπιστημίου Αιγαίου ανακοινώθηκαν χθες τα ακόλουθα: Η Σύγκλητος του Πανεπιστημίου Αιγαίου, στη συνεδρίαση της 1/02.10.2003, μετά από ενημέρωση και συζήτηση επί των οικονομικών προβλημάτων που αντιμετωπίζουν τα Πανεπιστήμια γενικώς και το Πανεπιστήμιο Αιγαίου ειδικότερα, αφού έλαβε υπόψη της και την ανακοίνωση της Συνόδου των Πρυτάνεων της 30.09.2003, αποφάσισε τα εξής:**

1. Επαναλαμβάνει την προσήλωσή της στην αρχή του δημόσιου Πανεπιστημίου.

2. Επισημαίνει ότι μείζον ζήτημα που απασχολεί τα Πανεπιστήμια σήμερα είναι η υποχρηματοδότησή τους, που εκτείνεται τόσο στον τακτικό τους προϋπολογισμό και στον προϋπολογισμό δημοσίων επενδύσεων, όσο και στο μισθολογικό των μελών ΔΕΠ, των διδασκόντων με βάση το ΠΔ407/80, των διοικητικών υπαλλήλων και των άλλων κατηγοριών εργαζόμενων σ' αυτά.

3. Θεωρεί ότι η αντιμετώπιση της πολιτείας είναι αντιφατική και ότι η συμπεριφορά της εμφανίζεται απαξιωτική προς τα Πανεπιστήμια και τους πανεπιστημιακούς καθηγητές σε επίπεδο θεσμικό, οικονομικό και επικοινωνιακό. Είναι δε αναντίστοιχη με την πολιτική ανάπτυξης νέων Τμημάτων και την πολιτική αύξησης του φοιτητικού πληθυσμού.

4. Τονίζει ότι το οικονομικό ζήτημα καθίσταται ζωτικής σημασίας για τα περιφερειακά Πανεπιστήμια και ειδικότερα για το Πανεπιστήμιο Αιγαίου, για το οποίο ενδεικτικά σημειώνεται ότι:

- Ο τακτικός του προϋπολογισμός για το 2003 είναι αυτή τη στιγμή μειωμένος στο 75% του προϋπολογισμού του 2002, παρά την αύξηση του αριθμού των φοιτητών κατά 10%.
- Οι αποδοχές των μελών ΔΕΠ όχι μόνο δεν αυξήθηκαν, αλλά μειώθηκαν το 1997 κατά 5-10% με την κατάργηση των κινήτρων εγκατάστασης και παραμονής στην παραμεθόριο, η επαναθεσμοθέτηση των οποίων παρέλκει από τότε.

5. Διαπιστώνει ότι η κατάσταση αυτή, αν συνεχιστεί, θέτει σε κίνδυνο την υψηλή ποιότητα της ερευνητικής και εκπαιδευτικής λειτουργίας που το Πανεπιστήμιο Αιγαίου έχει κατακτήσει και είναι αποφασισμένο να διασφαλίσει.

6. Αναστέλλει τη λειτουργία του Πανεπιστημίου την 03.10.2003, προκειμένου να ενημερώσει την κοινή γνώμη και να ευαισθητοποιήσει την Πολιτεία.

# ΤΟ «ΠΙΡΙ ΡΕΪΣ» ΒΓΑΙΝΕΙ ΞΑΝΑ ΣΤΟ ΑΙΓΑΙΟ



**Το παλιό ύπουλο κόλπο του «Πίρι Ρέις» για να κρατήσουν το θερμόμετρο στο κόκκινο στην περιοχή του Αιγαίου χρησιμοποιούν ξανά οι Τούρκοι. Το τουρκικό ερευνητικό σκάφος έχει εγκαταλείψει από προχθές την περιοχή των Στενών με κατεύθυνση το Νότο, όπου από 15 μέχρι 31 Οκτωβρίου αναμένεται να πραγματοποιήσει έρευνες στα χωρικά ύδατα των Κατεχομένων και στα διεθνή ύδατα βόρεια της Κύπρου.**

Η νέα αυτή έξοδος του τουρκικού σκάφους έχει προσθέσει έναν ακόμη βαθμό επαγρύπνησης στις ελληνικές Ενοπλες Δυνάμεις αφού, από προχθές και μέχρι το τέλος του μήνα οι Τούρκοι διεξάγουν σε ολόκληρο το Αιγαίο και την αεροναυτική άσκηση «Acik Deniz». Η τελική φάση της, μάλιστα, θα πραγματοποιηθεί το τελευταίο 10ήμερο του μήνα στην περιοχή μεταξύ Ρόδου, Ακσάζ και Κύπρου, περιοχή όπου την ίδια χρονική περίοδο θα πραγματοποιεί τις έρευνές του και το «Πίρι Ρέις»!

Το δρομολόγιο που θα ακολουθήσει το τουρκικό ερευνητικό δεν είναι απόλυτα αποσαφηνισμένο και δεν είναι γνωστό αν θα κινηθεί μόνο στα τουρκικά ύδατα ή θα χρησιμοποιήσει τις περιοχές που είναι ήδη δεσμευμένες για την άσκηση. Το γεγονός αυτό έχει γίνει αιτία να σημάνει συναγερμός στο ελληνικό Πεντάγωνο. Κοινή εκτίμηση των επιτελών είναι ότι η Άγκυρα συσσωρεύει πολεμικά πλοία και το ερευνητικό σκάφος στο ΝΑ Αιγαίο προκειμένου να εκβιάσει, σε συνδυασμό και με τις αμερικανικές πιέσεις, την Αθήνα και τη Λευκωσία ώστε να ματαιώσουν την κοινή άσκηση «Νικηφόρος - Τοξότης», που θα διεξαχθεί την ίδια χρονική περίοδο στην ίδια περιοχή. Πάντως, Ελλάδα και Κύπρος μέχρι στιγμής δείχνουν αποφασισμένες να την πραγματοποιήσουν, με μικρές ίσως περικοπές στα επεισόδια.

**ΡΕΣΙΤΑΛ ΠΑΡΑΒΙΑΣΕΩΝ**

Οι κινήσεις αυτές της Άγκυρας θεωρούνται συνέχεια του ρεσιτάλ των παραβιάσεων από τα τουρκικά μαχητικά αεροπλάνα το Σεπτέμβριο. Τον πρώτο μετά το θερινό μορατόριουμ μήνα εισήλθαν στον ελληνικό εναέριο χώρο 493 τουρκικά μαχητικά έναντι 420 το Σεπτέμβριο του 2002. Πραγματοποίησαν 531 παραβιάσεις έναντι 382 τον αντίστοιχο περσινό μήνα. Ελαφρά αυξημένος ήταν και ο αριθμός των οπλισμένων σχηματισμών (95 έναντι 82). Στο ίδιο επίπεδο, 72 συνολικά, διατηρήθηκε ο αριθμός των εμπλεκών, οι οποίες όμως έγιναν σκληρότερες και περισσότερο επικίνδυνες.

ΠΡΟΒΛΗΜΑΤΑ ΚΑΙ ΤΗΝ ΕΠΟΜΕΝΗ ΕΒΔΟΜΑΔΑ

# ΑΝΕΝΔΟΤΟΙ ΟΙ ΓΕΩΤΕΧΝΙΚΟΙ *συνεχίζουν τις απεργίες*

***Ζητούν την ικανοποίηση θεσμικών και οικονομικών προβλημάτων***

**Οι Γεωτεχνικοί Δημόσιοι Υπάλληλοι του νομού Δωδ/σου ανακοίνωσαν χθες ότι θα συνεχίσουν «μαζικά και δυναμικά» τις απεργιακές κινητοποιήσεις, και ότι «τίποτα δεν θα σταθεί εμπόδιο στην διεκδίκηση των δίκαιων θεσμικών και οικονομικών αιτημάτων τους». Πιο συγκεκριμένα θα απεργήσουν και καθ' όλη την επόμενη εβδομάδα.**

Αναλυτικά στην ανακοίνωση των Γεωτεχνικών αναφέρονται τα εξής:

Καταγγέλλουμε την Πολιτική Ηγεσία του Υπ. Γεωργίας και την Κυβέρνηση, η οποία με απαράδεκτη τακτική ποινικοποιεί τους αγώνες των εργαζομένων οι οποίοι ασκώντας νόμιμα το συνταγματικό τους δικαίωμα απεργούν για τα δίκαια οικονομικά και θεσμικά αιτήματά τους, προσφεύγοντας στα δικαστήρια, προκειμένου να κηρυχθεί η απεργία της ΠΟΓΕΔΥ παράνομη και καταχρηστική.

Ολα αυτά χωρίς να προηγηθεί κανένας διάλογος με τους εργαζόμενους παρά μόνο ανακοίνωση μέσω της τηλεόρασης.

Εκδικάστηκε στις 2-10-2003 στο Μονομελές Πρωτοδικείο Αθηνών η αγωγή του Υπ. Γεωργίας, ΥΠΕΣΔΔΑ, Υπ. Οικονομίας και Οικονομικών εναντίον της απεργίας των Γεωτεχνικών. Η ακροαματική διαδικασία απέδειξε το αβάσιμο των λόγων που επικαλέσθηκε η Κυβέρνηση για να κρίνει παράνομη και καταχρηστική την απεργία μας. Ανεξάρτητα από την όποια απόφαση του δικαστηρίου, εμείς οι Γεωτεχνικοί συνεχίζουμε μαζικά και δυναμικά τις προγραμματισμένες απεργιακές κινητοποιήσεις και δηλώνουμε ότι τίποτα δεν θα μπει εμπόδιο στην διεκδίκηση των δίκαιων θεσμικών και οικονομικών αιτημάτων μας.

Οι απεργιακές κινητοποιήσεις θα συνεχιστούν ανεξάρτητα από την απόφαση του δικαστηρίου όπως έχουν προγραμματιστεί:

- **Δευτέρα 6 και Τρίτη 7 Οκτωβρίου 2003, 48ωρη απεργία.**
- **Τετάρτη 8, Πέμπτη 9, Παρασκευή 10 Οκτωβρίου 2003, απεργία - αποχή.**
- **Την Τρίτη 7 Οκτωβρίου 2003 θα πραγματοποιηθεί στην Αθήνα Πανγεωτεχνική Συγκέντρωση στο κεντρικό κτίριο του Υπ. Γεωργίας Αχαρνών 2 και ώρα 11:30 π.μ.**

**Οι Γεωτεχνικοί Δημόσιοι Υπάλληλοι του Νομού Δωδεκανήσου**

Για τους Γεωπόνους Δ.Υ. **Ν. ΤΑΤΑΡΑΚΗΣ**. Για τους Κτηνίατρους Δ.Υ **ΗΛ. ΟΙΚΟΝΟΜΙΔΗΣ** Για τους Δασολόγους Δ.Υ. **Γ. ΧΡΗΣΤΑΚΗΣ**. Για τους Ιχθυολόγους Δ.Υ. **Μ. ΦΩΤΑΚΗ**

Ηλεκτρονιο

ΜΙΧΑΛΗΣ Ν. ΧΑΤΖΗΜΑΡΚΟΣ
ΗΛΕΚΤΡΙΚΑ ΕΙΔΗ & ΗΛΕΚ. ΕΓΚΑΤΑΣΤΑΣΕΙΣ

ΗΛΙΑΚΑ ΣΥΣΤΗΜΑΤΑ
**STIBETHERM** σειρά **P**

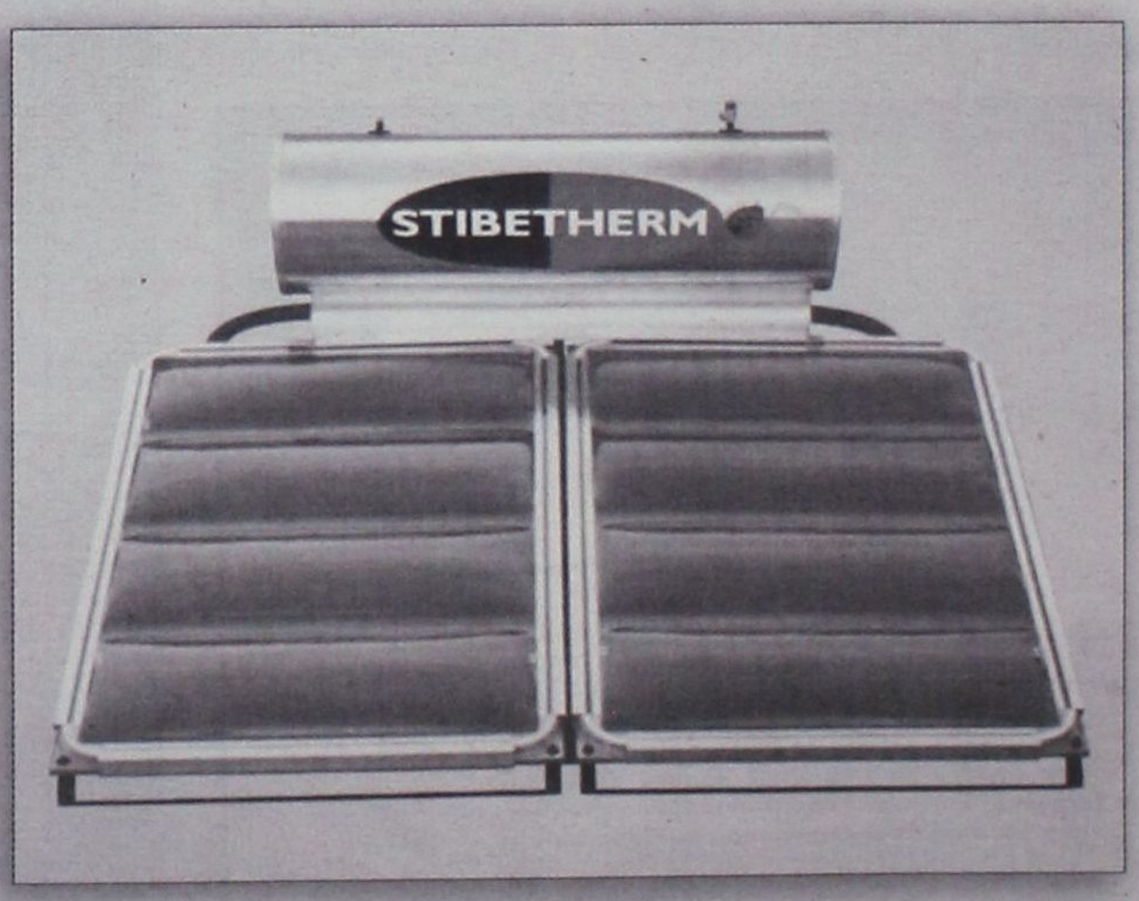


Γρηγορίου Ε' (7 Βαγιές) - 85100 ΡΟΔΟΣ
Τηλ. (22410) 29411, 33340, 36278 - Fax: (22410) 33340

### ΓΙΑ ΤΗΝ ΠΡΟΣΕΛΚΥΣΗ ΗΜΕΔΑΠΩΝ ΚΑΙ ΑΛΛΟΔΑΠΩΝ ΤΟΥΡΙΣΤΩΝ

# «ΕΠΙΘΕΤΙΚΗ ΔΙΑΦΗΜΙΣΗ» απεφάσισαν οι ξενοδόχοι

## *Εντονη ανησυχία για τη συνεχιζόμενη μείωση των τιμών*

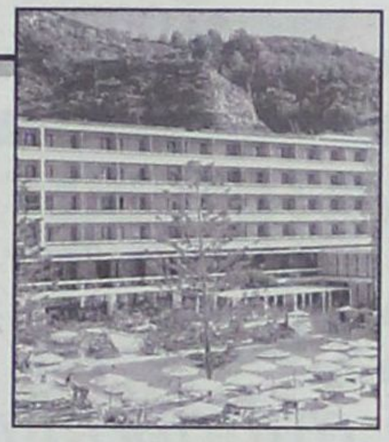

**Σε ποσοστό 3% - 4% εκτιμά, τελικώς, τη μείωση αφίξεων αλλοδαπών τουριστών κατά τη φετινή περίοδο η Ένωση Ξενοδόχων Ρόδου σε σύγκριση με το 2002.**

Ωστόσο, όπως διεφάνη, στη χθεσινή συνεδρίαση του διοικητικού συμβουλίου εκείνο που ανησυχεί τους ξενοδόχους είναι η συνεχιζόμενη μείωση του αριθμού των διανυκτερεύσεων και του τζίρου των ξενοδοχειακών επιχειρήσεων λόγω των χαμηλών τιμών.

Ο πρόεδρος της Ένωσης κ. Βασίλης Μηναΐδης αναλύοντας τα στοιχεία της σαιζόν που βαίνει προς το τέλος της, ανέφερε ότι η μείωση των διανυκτερεύσεων αγγίζει το 9% και του τζίρου των ξενοδοχείων το 10% περίπου, τονίζοντας ότι το μέλλον αρκετών ξενοδοχειακών επιχειρήσεων προβάλλει ζοφερό, αν συνεχιστεί η πτωτική πορεία των ποσοτικών και ποιοτικών δεικτών του ροδιακού τουρισμού.

Χαρακτηριστικά ανέφερε ότι πολλές επιχειρήσεις θα υποχρεωθούν να κλείσουν αδυνατώντας να ανταποκριθούν στο συνεχώς αυξανόμενο λειτουργικό κόστος.

Πάντως, έσπευσε να δώσει μια νότα αισιοδοξίας για την επόμενη τουριστική περίοδο σημειώνοντας ότι «μέχρι στιγμής δεν υπάρχουν ενδείξεις που να συνηγορούν ότι δεν θα είναι καλύτερη από τη φετινή σαιζόν».

Την ίδια άποψη εξέφρασαν και τα υπόλοιπα μέλη διατηρώντας, ίσως, κάποιες επιφυλάξεις για την αγορά της Μεγ. Βρετανίας σε ό,τι αφορά κυρίως το Φαληράκι, «αφού είναι σχεδόν βέβαιο ότι μετά τα μέτρα που έχουν ληφθεί για το Φαληράκι οι νεαροί τουρίστες θα αναζητήσουν νέους προορισμούς».

Ειδικότερα για την αγορά της Μεγ. Βρετανίας αποφασίστηκε να ενταθεί φέτος η καμπάνια τουριστικής προβολής με κάθε τρόπο.




Γενικώς αποφασίσθηκε να αρχίσει το ταχύτερο δυνατόν «επιθετική διαφήμιση» σε όλα τα μέτωπα.

### ΕΣΩΤΕΡΙΚΟΣ ΤΟΥΡΙΣΜΟΣ

Ιδιαιτέρως θετική, αντιθέτως, υπήρξε η αποτίμηση των αποτελεσμάτων του εσωτερικού τουρισμού που, όπως τονίστηκε, «υπήρξε σανίδα σωτηρίας» κατά τους θερινούς μήνες..

Η εκτίμηση αυτή μάλιστα σηματοδοτεί μια νέα προσέγγιση του κεφαλαίου που λέγεται «εσωτερικός τουρισμός» από την Ένωση Ξενοδόχων. Από σήμερα συγκεκριμένα ο ΠΡΟΤΟΥΡ προσκαλεί τους συντελεστές της φετινής επιτυχημένης, κατά κοινή παραδοχή, διαφημιστικής καμπάνιας με σκοπό την έγκαιρη προετοιμασία του διαφημιστικού υλικού (τηλεοπτικά και ραδιοφωνικά σποτς, μπροσούρες, έντυπα κ.λπ) για την προσέλκυση των μαθητών - εκδρομέων και των ημεδαπών τουριστών καθ' όλη την τουριστική περίοδο με την παροχή ειδικών κινήτρων που θ' αποφασιστούν σε επόμενη φάση.

Η σχετική καμπάνια για την προσέλκυση εσωτερικού τουρισμού, με έμφαση και στο μαθητικό, λόγω και του διαρκώς εντεινόμενου ανταγωνισμού, θα αρχίσει αμέσως μετά την τουριστική έκθεση «Philoxenia». Επίσης αποφασίσθηκε να προετοιμασθεί εγκαίρως και καταλλήλως η Ρόδος για τη μεταφορά τουριστών στην Αθήνα για την παρακολούθηση των Ολυμπιακών Αγώνων.

### TO ALL INCLUSIVE

Κατά τη χθεσινή συνεδρίαση επιχειρήθηκε, τέλος, αποτίμηση των αποτελεσμάτων από την εφαρμογή του συστήματος all inclusive από αρκετές ξενοδοχειακές μονάδες.

Το συμπέρασμα των μελών της Ένωσης υπήρξε αρνητικό, λόγω κυρίως των χαμηλών τιμών που δίνουν οι tour operators και της υποβάθμισης των παρεχομένων υπηρεσιών. Μάλιστα εκφράσθηκε γενικότερη ανησυχία από την επέκταση αυτού του είδους τουρισμού κατά την ερχόμενη τουριστική περίοδο.

Όπως παρατήρησε ο κ. Μηναΐδης εκδηλώνεται πλέον ένας έντονος ανταγωνισμός και μεταξύ των ξενοδοχείων που επέλεξαν το all inclusive με συνέπεια την περαιτέρω μείωση των τιμών και κατ' επέκταση το άνοιγμα ενός φαύλου κύκλου υποτίμησης του τουριστικού προϊόντος.

Το σύστημα θα είχε ενδιαφέρον, επεσήμανε, αν συνοδευόταν από αύξηση τιμών και ποιότητας κατά το αμερικανικό μοντέλο.

Σημειώνεται ότι για το 2004 τον τουρισμό με τα «βραχιολάκια» φέρονται να έχουν υιοθετήσει τουλάχιστον 35 ξενοδοχειακές μονάδες οι περισσότερες των οποίων είναι Α' κατηγορίας.

Κατ' άλλους ο αριθμός αυτός είναι ακόμα μεγαλύτερος με ό,τι αυτό συνεπάγεται για το ροδιακό τουρισμό.

Τέλος, συζητήθηκε και το θέμα που προέκυψε με την «αστεριοποίηση» των ξενοδοχείων και αποφασίσθηκε να προχωρήσουν οι σχετικές διαδικασίες στα πλαίσια του νόμου που ψηφίστηκε πρόσφατα.

### ΣΥΜΦΩΝΑ ΜΕ ΤΑ ΠΡΩΤΑ ΣΤΟΙΧΕΙΑ ΤΗΣ ΥΠΑ

# ΜΕΙΩΜΕΝΕΣ ΚΑΤΑ ΠΟΣΟΣΤΟ 10% οι αφίξεις τουριστών το Σεπτέμβριο!



## *«Ονειρο θερινής νυκτός» ο χειμερινός τουρισμός*

**Μεγαλύτερη του αναμενομένου ήταν η μείωση των αφίξεων αλλοδαπών τουριστών στο «σμαραγδένιο νησί» το μήνα Σεπτέμβριο 2003, σύμφωνα με τις πρώτες εκτιμήσεις της Υπηρεσίας Πολιτικής Αεροπορίας (σημ: τα επίσημα στοιχεία αναμένεται να δοθούν στη δημοσιότητα μέσα στην προσεχή εβδομάδα).**

Πιο συγκεκριμένα, ο προϊστάμενος της Υ.Π.Α. κ. Δημ. Σταυριανός υπολογίζει την μείωση σε 8-10% έναντι του Σεπτεμβρίου 2002. Πέρσι, κατά το μήνα Σεπτέμβριο, είχαν επισκεφθεί το νησί μας 228.000 περίπου αλλοδαποί τουρίστες ενώ φέτος ο αριθμός τους δεν αναμένεται να ξεπεράσει τις 195.000 - 200.000.

Η μεγαλύτερη μείωση προέρχεται από την Αγγλία και ακολουθεί η Γερμανία. Το σοβαρότερο πρόβλημα κατεγράφη στο τελευταίο 10ήμερο του Σεπτεμβρίου, όπου έγιναν και πολλές συγχωνεύσεις πτήσεων, κυρίως από την Αγγλία.

Φαίνεται, εξάλλου, ότι το μήνα Σεπτέμβριο, φέτος, σε αντίθεση με προηγούμενα χρόνια, δεν παρατηρήθηκε καν ποιοτική βελτίωση των τουριστών. Και αυτό οφείλεται στις πολύ χαμηλές τιμές αλλά και τις ειδικές προσφορές των ξενοδοχείων.

Σε ό,τι αφορά το μήνα Οκτώβριο 2003, είναι προγραμματισμένος ο ίδιος σχεδόν αριθμός πτήσεων με πέρσι, άγνωστο είναι όμως τι θα προκύψει στην πορεία καθώς είναι ήδη χαμηλή η πληρότητα των αεροπλάνων τσάρτερ (70-80%). Η τελευταία πτήση τσάρτερ για φέτος είναι προγραμματισμένη για την 10 Νοεμβρίου.

Χειμερινός τουρισμός δεν αναμένεται γιατί δεν έχουν γίνει σχετικές συμφωνίες. Μάλιστα υπάρχουν πληροφορίες για διακοπή και των προγραμμάτων της Ολλανδίας (με Transavia) λόγω της χαμηλής ζητήσεως, παρά τον συνδυασμό των διακοπών με την Κρήτη, ενώ από το Ισραήλ αναμένεται να γίνονται 1-2 πτήσεις εβδομαδιαίως.

ΣΧΟΛΗ ΧΟΡΟΥ Έλλης Παρασκευά

Δ. & Κ. ΜΑΝΤΙΚΟΣ
• ΕΡΓΟΛΑΒΙΕΣ
• ΑΝΤΙΠΑΡΟΧΕΣ
• ΑΝΑΛΑΜΒΑΝΟΥΜΕ ΟΙΚΟΔΟΜΙΚΕΣ ΚΑΤΑΣΚΕΥΕΣ ΠΑΝΤΟΣ ΕΙΔΟΥΣ
• ΔΙΑΚΟΣΜΗΤΙΚΑ ΕΣΩΤΕΡΙΚΩΝ ΚΑΙ ΕΞΩΤΕΡΙΚΩΝ ΧΩΡΩΝ
• ΜΑΡΜΑΡΑ ΠΑΝΤΟΣ ΤΥΠΟΥ
• ΓΡΑΝΙΤΕΣ
• ΠΟΡΟΛΙΘΟΣ ΤΕΧΝΗΤΟΣ & ΦΥΣΙΚΟΣ
• ΟΙΚΟΔΟΜΙΚΕΣ ΕΠΙΧΕΙΡΗΣΕΙΣ
ΜΟΝΟΚΑΤΟΙΚΙΕΣ ΣΕ ΣΥΜΦΕΡΟΥΣΕΣ ΤΙΜΕΣ
ΓΡΑΦΕΙΟ: 7ο ΧΛΜ. ΡΟΔΟΥ ΛΙΝΔΟΥ - ΤΗΛ: 22410 62932, 60494 dkmantikos@yahoo.gr

**ΑΠΟ ΤΙΣ ΔΥΟ ΑΔΕΡΦΕΣ**

# ΑΝΑΣΚΕΥΑΣΘΗΚΑΝ ΟΙ ΚΑΤΗΓΟΡΙΕΣ κατά αστυνομικού της Ρόδου για *ασέλγεια εις βάρος ανηλίκων*

***Ο πατέρας φέρεται να προσέλαβε ντετέκτιβς!***

**Στο αρχείο τέθηκε από την Αστυνομική Διεύθυνση Δωδεκανήσου η υπόθεση αστυνομικού ο οποίος κατηγορείτο για την διάπραξη του αδικήματος της εξακολουθητικής κατάχρησης σε ασέλγεια σε βάρος των ανήλικων κοριτσιών κατοίκου του νησιού.**

Οπως σχετικά είχε γράψει η «δ», τον Ιούλιό, κάτοικος της Ρόδου υπέβαλε στην Υποδιεύθυνση Ασφαλείας Ρόδου και στην Εισαγγελία Πλημμελειοδικών Ρόδου μηνυτήρια αναφορά σε βάρος εν ενεργεία αστυνομικού, κατηγορώντας τον για κατάχρηση σε ασέλγεια εις βάρος των δύο κοριτσιών του. Αλλά και τα ανήλικα κορίτσια κατήγγειλαν τον αστυνομικό ζητώντας μάλιστα την ποινική του δίωξη.

Σχετική προανάκριση για την υπόθεση διενεργεί ο Πταισματοδίκης Ρόδου, αλλά η Ενορκη Διοικητική Εξέταση (ΕΔΕ) που διενήργησε ο υποδιοικητής της Υποδιεύθυνσης Ασφαλείας Ρόδου κ. Αν. Βλαχάκης κατέληξε στο συμπέρασμα ότι δεν υπάρχουν αποχρώσες ενδείξεις για την τέλεση πειθαρχικών παραπτωμάτων από τον αστυνομικό.

Οπως έγινε γνωστό στα πλαίσια της ΕΔΕ τα δύο ανήλικα κορίτσια ανασκεύασαν τις προανακριτικές καταθέσεις τους, ανακαλώντας τις καταγγελίες σε βάρος του αστυνομικού.

Θυμίζουμε ότι σύμφωνα με τις καταγγελίες που είχαν γίνει αρχικά ο αστυνομικός αν και παντρεμένος διατηρούσε εδώ και χρόνια εξώγαμη σχέση με την μητέρα της 15χρονης κόρης του Ροδίτη.

Ο τελευταίος έχει χωρίσει προ 12ετίας και έχει φέρει στον κόσμο μαζί της δύο κορίτσια και ένα αγόρι. Η 15χρονη ζει με την μητέρα της και μόλις πρόσφατα φέρεται να έχει εγκαταλείψει το σπίτι της για να μείνει με τον πατέρα της.

Η ανήλικη και ο πατέρας της είχαν καταθέσει στους αστυνομικούς της Υποδιεύθυνσης Ασφαλείας Ρόδου ότι ο αστυνομικός επί 5 συναπτά έτη ασελγούσε σε βάρος της και μάλιστα με την ανοχή της μητέρας της, η οποία ωστόσο, διαψεύδει ότι συνέβαινε κάτι τέτοιο. Η δεύτερη κόρη που δεν ζει με την μητέρα της φέρεται να κατέθεσε τότε ότι σε επίσκεψη που πραγματοποίησε στην 15χρονη αδελφή της ο αστυνομικός ασέλγησε και σε βάρος της!

Αξίζει να σημειωθεί ότι και στο παρελθόν οι σχέσεις του Ροδίτη με τον αστυνομικό δεν ήταν καλές. Το γεγονός συγκεκριμένα ότι η σύζυγός του τον είχε εγκαταλείψει για να ζήσει με τον τελευταίο είχε οδηγήσει και παλαιότερα σε υποβολή μηνύσεων. Ο αστυνομικός φέρεται να κάνει πάντως λόγο για «σκευωρία» εις βάρος του.

Η ανάκληση των καταγγελλόμενων από τις δύο κόρες έχει προκαλέσει την οργή του πατέρα που φέρεται να προσβλέπει πλέον και σε πανελλήνια δημοσιοποίηση της υπόθεσης καθώς είναι αποφασισμένος να καθίσει τον αστυνομικό στο εδώλιο του κατηγορουμένου. Υποστηρίζει συγκεκριμένα ότι οι κόρες του υποχρεώθηκαν και δελεάστηκαν με δώρα σε ανάκληση και ο ίδιος δεν πρόκειται να συνηγορήσει στην απόφασή τους αυτή. Δημοσιογραφικές πληροφορίες αναφέρουν μάλιστα ότι κανάλι των Αθηνών του υποσχέθηκε να διερευνήσει την υπόθεση αναλαμβάνοντας το κόστος της έρευνας της υπόθεσης από δύο ιδιωτικούς ντετέκτιβς!

**ΠΡΩΤΟΒΟΥΛΙΕΣ ΤΗΣ Ν.Σ. Μ. ΤΟΥΛΑΝΤΑ - ΠΑΡΙΣΙΔΟΥ**

# ΝΑ ΑΝΑΚΗΡΥΧΘΕΙ ΤΟ «ΑΣΚΛΗΠΙΕΙΟΝ» σε Μνημείο Παγκόσμιας Κληρονομιάς

***11 σημαντικοί λόγοι επιβάλλουν τη λήψη σχετικής αποφάσεως***

**Πρωτοβουλία για την ανακήρυξη του Ασκληπιείου Κω σε Μνημείο Παγκόσμιας Κληρονομιάς από την UNESCO έχει αναλάβει η νομαρχιακή σύμβουλος κ. Μαρία Τουλαντά - Παρισίδου, η οποία υπήρξε εκ των βασικών εισηγητών κατά το πρόσφατο 7ο Συμπόσιο των Πόλεων Παγκόσμιας Κληρονομιάς που οργάνωσε ο Δήμος Ροδίων.**

Ηδη η κ. Τουλαντά - Παρισίδου έχει ξεκινήσει αγώνα μεταξύ των πολιτικών παραγόντων της Κω για την αναγκαιότητα αυτής της διεθνούς αναγνώρισης υποστηρίζοντας ότι «πολλοί λόγοι μπορούν να στηρίξουν την είσοδο του Ασκληπιείου της Κω στον πίνακα των μνημείων της UNESCO σε θεωρητικό και τεχνικό επίπεδο και θα πρέπει ν' αναπτυχθεί ο σχετικός φάκελος όπως και ν' αξιοποιηθεί κάθε προηγούμενη και σημερινή προσπάθεια.

Οι ένδεκα λόγοι τους οποίους επικαλείται είναι οι ακόλουθοι:

Η ζώνη της περιοχής του Ασκληπιείου και του Διεθνούς Ιπποκρατείου Ιδρύματος προσφέρονται για μελλοντική ανάδειξη των ιδεωδών της Ιπποκράτειας κληρονομιάς.

Η ανάδειξη του Ασκληπιείου, ως μνημείου Παγκόσμιας πολιτιστικής κληρονομιάς προτείνεται για τους εξής λόγους:

1) Γιατί διατήρησε τη ζωντάνια του ως λατρευτικός και θεραπευτικός χώρος κατά τη διάρκεια των κλασικών, Ελληνιστικών και ύστερων χρόνων της αρχαιότητας

2) Γιατί συνέδεσε την ιστορία του με άλλες πόλεις της αρχαιότητας, όπως διασώζουν οι επιγραφές,

3) Γιατί υπήρξε το κέντρο της δημόσιας, πολιτικής και θρησκευτικής ζωής των αρχαίων χρόνων

4) Γιατί σ' αυτό το χώρο υπηρέτησαν οι Ασκληπιάδες το σπουδαιότερο ανθρώπινο αγαθό που είναι η ΥΓΕΙΑ

5) Γιατί η αναγνώριση του απαραβίαστου του χώρου (ασυλίας), καλλιέργησε δεσμούς φιλίας με όλες τις ελληνικές πόλεις και τις άλλες δυνάμεις και βασιλείς του αρχαίου κόσμου

6) Γιατί δεν αποκλείεται ο Ιπποκράτης να πήρε μαθήματα Ιατρικής από Ασκληπιάδες που ασκούσαν την Ιατρική σε διαφορετική βάση και όχι σε επιστημονική στο Ασκληπιείο

7) Γιατί η ιστορία και η διαδρομή του δεν είναι μοναχική, αλλά διαπερνά τόσο τον κορμό της Τοπικής ιστορίας, όσο συνδέεται ποικιλοτρόπως, όπως αποδεικνύουν οι επιγραφές κ.α., με τα πλέον γνωστά κέντρα της αρχαιότητας

8) Γιατί μπορεί και σήμερα να παίξει το ρόλο που έπαιξε στην αρχαιότητα και έστελλε μηνύματα συναδέλφωσης και Ειρήνης α' όλες τις πόλεις του αρχαίου κόσμου

9) Γιατί η γειτνίαση με τη γείτονα χώρα και οι πολιτιστικές ανταλλαγές που μπορούν να επιδιωχθούν, μόνο καλό θα κάνουν και οι ιδέες που καλλιεργήθηκαν σε παρόμοιους χώρους, όπως και οι αξίες που υπηρετήθηκαν μπορούν συμβολικά να έχουν και συνέχεια

10) Γιατί τα διάφορα έργα που κοσμούσαν σαν αφιερώματα (αναθήματα) το ιερό ήταν έργα υψηλής καλλιτεχνικής αξίας, όπως αναφέρουν οι διάφορες πηγές και απέδειξαν οι ανασκαφές που διεξήχθησαν στο χώρο τις αρχές του περασμένου αιώνα

11) Γιατί και στις μέρες μας είναι γνωστό παγκοσμίως για όλα αυτά που το μνημείο εκπέμπει και η ανάπτυξη του ΔΙΙΚ, μαζί με τον περιβάλλοντα χώρο συμπεριλαμβανομένου και του ιερού άλσους συνθέτουν εικόνες περιβαλλοντικού ακόμη και ιαματικού ενδιαφέροντος (γειτνίαση με πηγή Βουρίνας, Κοκκινόνερου κ.α), πράγμα που δεν αγνοούσαν φυσικά οι πρόγονοί μας.

Θεωρούμε ότι τα άρθρα που διατυπώθηκαν στο Παρίσι από τα μέλη της Επιτροπής της Ουνέσκο το 1972, μπορούν να καλυφθούν και να απαντηθούν επαρκώς με την περίπτωση του Ασκληπιείου της Κω.

Δεν είναι δυνατή η κάλυψη δια της παρούσης ολόκληρης μελέτης που απαιτείται για να υποβληθεί στην αρμόδια επιτροπή, αλλά θεωρούμε ότι εκτός από τους παραπάνω λόγους, ολόκληρη η γεωπολιτισμική περιοχή, η αντιμετώπιση του θέματος από τους τοπικούς φορείς, η ξένη βιβλιογραφία, οι μελέτες γύρω απ' αυτό, οι αρχαίες πηγές που αναφέρουν τη σπουδαιότητά του, η απήχηση που έχει στις μέρες μας, τα μηνύματα που στέλλουν οι επιγραφές που βρέθηκαν εκεί, τα νομίσματα, τα γλυπτά, ακόμη και για τις καταστροφές που υπέστη κατά την περίοδο της Ιποτοκρατίας, της Τουρκοκρατίας ή τις φυσικές καταστροφές συνηγορούν, πως τέτοια μνημεία που αντέχουν στο χρόνο με διεθνή απήχηση είναι παγκόσμιας ακτινοβολίας και ξεπερνούν δίκαια τα στενά τοπικά όρια.

### ΜΕΤΑ ΤΗΝ ΑΠΟΦΑΣΗ ΚΡΕΜΑΣΤΙΝΟΥ ΝΑ ΜΗΝ ΕΙΝΑΙ ΥΠΟΨΗΦΙΟΣ

# ΣΕ ΔΥΣΧΕΡΗ ΘΕΣΗ ΠΕΡΙΕΡΧΕΤΑΙ το ΠΑΣΟΚ στο νομό Δωδεκανήσου

***Μεγάλη αίσθηση προκάλεσε το χθεσινό ρεπορτάζ της «δ»***

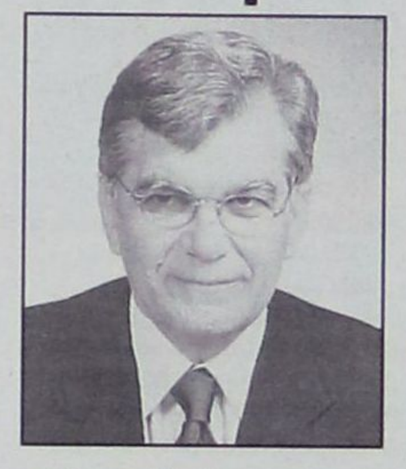

**Ιδιαίτερη αίσθηση μεταξύ των στελεχών του ΠΑΣΟΚ αλλά και των άλλων κομμάτων προκάλεσε η αποκάλυψη από τη «δημοκρατική» του περιεχομένου της επιστολής του πρώην υπουργού, καθηγητή Καρδιολογίας, κ. Δημήτρη Κρεμαστινού, βουλευτή Δωδεκανήσου, προς τον πρόεδρο του ΠΑΣΟΚ και πρωθυπουργό κ. Κώστα Σημίτη με την οποία του ανακοινώνει την απόφασή του να μην είναι υποψήφιος βουλευτής στις προσεχείς εθνικές εκλογές.**

Στελέχη του ΠΑΣΟΚ δεν έκρυβαν την απογοήτευσή τους για την τελική απόφαση του πρώην υπουργού, εκτιμώντας ότι σ' αυτήν την κρίσιμη μάχη και για το νομό Δωδεκανήσου το κυβερνών κόμμα θα εμφανιστεί ενώπιον του λαού με σαφώς αποδυναμωμένο ψηφοδέλτιο.

Και επί της ουσίας, όμως, έκριναν βάσιμους και σεβαστούς τους λόγους που επικαλείται ο κ. Κρεμαστινός αναγνωρίζοντας πράγματι ότι η κυβέρνηση είχε εγκαταλείψει τα λαϊκά στρώματα σ' όλο το προηγούμενο διάστημα αυτής της τετραετίας πράγμα που είχε, άλλωστε, επισημάνει πολλές φορές με δημόσιες τοποθετήσεις του και ο Γραμματέας της Ν.Ε. ΠΑΣΟΚ κ. Τιμόθεος Παρασκευάς.

Τα ίδια στελέχη, με την απουσία του κ. Κρεμαστινού σε συνδυασμό με τη γενικότερη δυσαρέσκεια που επικρατεί κατά της κυβερνητικής πολιτικής, εκτιμούν πλέον ότι είναι εξαιρετικά δύσκολη υπόθεση η κατάκτηση των τριών εδρών πάλι, «εάν το ΠΑΣΟΚ δεν είναι πρώτο κόμμα πανελληνίως».

Υπήρξαν, ωστόσο, και άλλα στελέχη που είδαν με ανακούφιση τη μη υποψηφιότητα του πρώην υπουργού. Πρόκειται για τους λεγόμενους «σκανδαλιδικούς» αλλά και για στελέχη που πρόσκεινται φιλικά προς τους σημερινούς βουλευτές κ.κ. Κοσμά Σφυρίου και Βασίλη Παπανικόλα καθώς και στον τέως βουλευτή και νομάρχη κ. Γιάννη Παρασκευά.

Για τους πρώτους εκτιμάται ότι η αποχώρηση Κρεμαστινού διευκολύνει σημαντικά τον αγώνα επανεκλογής τους (αν και δεν είναι ακόμα βέβαιον τι θα πράξει ο κ. Κ. Σφυρίου), ενώ για τον κ. Παρασκευά εξυπηρετεί τη συμμετοχή του στο ψηφοδέλτιο και, φυσικά, την εκλογή του.

Στην αντίπερα όχθη της Νέας Δημοκρατίας τα πρώτα σχόλια στελεχών της περιείχαν το στοιχείο της ικανοποίησης.

Όπως τόνιζαν χθες ο κ. Κρεμαστινός στις προηγούμενες εκλογές διεμβόλισε κυριολεκτικά την παράταξη της Ν.Δ. αποσπώντας χιλιάδες ψηφοφόρους της και στερώντας της τη δεύτερη έδρα αποδεδειγμένα.

Όλοι αυτοί οι ψηφοφόροι χωρίς τον κ. Κρεμαστινό εκτιμούν ότι φυσιολογικά θα επανέλθουν στο φυσικό πολιτικό τους χώρο.

**ΑΝΕΒΑΖΕΙ ΣΤΡΟΦΕΣ**

Ανεξαρτήτως, πάντως, από την τελική επιλογή του πρώην υπουργού και τις παρενέργειές της ως προς την εκλογική δύναμη του κυβερνώντος κόμματος στο νομό η Ν.Ε. ΠΑΣΟΚ «ανεβάζει τις στροφές» του προεκλογικού αγώνα που ήδη έχει ξεκινήσει.

Σύμφωνα με τις υπάρχουσες πληροφορίες στην τελευταία συνεδρίαση της ΝΕ αποφασίστηκε να υπάρξει κοινή (προεκλογική) σύσκεψη των μελών της με τους δημάρχους και τους νομαρχιακούς συμβούλους που έχουν εκλεγεί με τη σημαία του ΠΑΣΟΚ.

Εκτός του δημάρχου Ροδίων κ. Γιώργου Γιαννόπουλου θα κληθούν ακόμη ο νομάρχης κ. Γιάννης Μαχαιρίδης και η περιφερειάρχης κ. Μάρθα Σημαντώνη.

Καθίσταται προφανές ότι οι εκπρόσωποι της τοπικής αυτοδιοίκησης θα κληθούν να διαδραματίσουν πρωτεύοντα ρόλο στην προεκλογική μάχη αφενός με τη διάθεση ολόκληρου του μηχανισμού που διαθέτουν και αφετέρου με την προώθηση και προβολή έργων πού θα εξυπηρετούν την προεκλογική προπαγάνδα.

Κατά πάσαν πιθανότητα η κοινή συνάντηση θα πραγματοποιηθεί εντός της ερχόμενης εβδομάδας.

Υπενθυμίζεται ακόμη ότι στις 18 Οκτωβρίου, επέτειο της πρώτης και μεγάλης εκλογικής νίκης του ΠΑΣΟΚ το 1981, η ΝΕ ΠΑΣΟΚ θα τιμήσει σε ειδική εκδήλωση τους διατελέσαντες βουλευτές, πολιτευτές, γραμματείς και μέλη της Νομαρχιακής Επιτροπής από το 1974 έως και σήμερα.

### ΣΥΓΚΡΟΥΣΗ ΙΧ ΜΕ ΑΣΘΕΝΟΦΟΡΟ

# ΦΟΒΕΡΟ ΤΡΟΧΑΙΟ ΑΤΥΧΗΜΑ *με 1 νεκρό και 2 βαριά!*

***Το ΙΧ εισήλθε στο αντίθετο ρεύμα κυκλοφορίας***

**Τραγικό θάνατο βρήκε προχθές το μεσημέρι σε τροχαίο ατύχημα στο 3ο χιλιόμετρο της Εθνικής Οδού Κω - Χωριών, η 28χρονη νηπιαγωγός Μαρία Δημητριάδου του Δημητρίου, κάτοικος εν ζωή Τιγκακίου, όταν το ΙΧ αυτοκίνητο που οδηγούσε συγκρούστηκε πλαγιομετωπικά με ασθενοφόρο του ΕΚΑΒ!**

Το ασθενοφόρο, οδηγούμενο από τον Μιχαήλ Κιάκο του Ηλία 28 ετών και συνεπιβαίνοντα τον Ιωάννη Χαρτοφύλλη του Μιχαήλ 31 ετών, μετέφερε αλλοδαπή στο αεροδρόμιο Κω, προκειμένου να ταξιδέψει με αεροσκάφος ιδιωτικής εταιρείας (ασφαλιστικής) στη χώρα της.

Κατά την κίνηση του ασθενοφόρου στην εθνική οδό Κω-Χωρίων και περί ώραν 12.35 ο κ. Κιάκος διεπίστωσε έντρομος ότι ένα ΙΧ αυτοκίνητο, λόγω αδέξιου χειρισμού του οδηγού του εισήλθε στο αντίθετο ρεύμα κυκλοφορίας!

Δεν πρόλαβε να αντιδράσει και το αυτοκίνητο συγκρούστηκε με το ασθενοφόρο. Ο θάνατος της 28χρονης οδηγού του αυτοκινήτου ήταν ακαριαίος ενώ σοβαρά τραύματα φέρουν ο οδηγός και ο συνοδηγός του ασθενοφόρου που νοσηλεύονται στο νοσοκομείο της Κω.

Αξίζει να σημειωθεί ότι το ΕΚΑΒ καθυστέρησε να μεταφέρει τους δύο τραυματίες και την 28χρονη νεκρή στο νοσοκομείο γεγονός που προκάλεσε έντονη δυσαρέσκεια στους συγγενείς τους.

Η μεταφορά στο νοσοκομείο έγινε με «καναδέζα» του στρατού!





δημιουργίες cair

ΡΟΔΟΣ 2400 Λευκός Ξηρός ΟΠΑΠ
ΑΡΧΟΝΤΙΚΟ Ερυθρός Ξηρός
Δωδεκανησιακός τοπικός

Δύο αντιπροσωπευτικά κρασιά της ΚΑΪΡ Α.Ε., που αποδεικνύουν για άλλη μια φορά την αναμφισβήτητη ικανότητα της Δωδεκανησιακής Εταιρείας να παράγει υψηλής ποιότητας προϊόντα. Ικανότητα που επιβεβαιώνεται από την πρόσφατη παρουσίαση του μοναδικού στην ελληνική αγορά συλλεκτικού αφρώδους CAIR ROSE RESERVE 10 ετών, σε περιορισμένο αριθμό φιαλών και ποιότητα που συναντάται στην πλούσια γκάμα των διεθνώς αναγνωρισμένων προϊόντων της, όπως RODOS 2400 λευκό ξηρό, VQPRD (χρυσό στο Μιλάνο), ΜΟΣΧΑΤΟΣ ΡΟΔΟΥ ΟΠΕ (χρυσό στο Μιλάνο), MOULIN λευκό Ξηρό (χρυσό στις Βρυξέλλες), MOULIN ροζέ ημίξηρο (χρυσό σε Μπορντό και Μιλάνο), CAIR φυσικός αφρώδης (χρυσά μετάλλια σε Μιλάνο και Monde Selection).

Εγγύηση
C·A·I·R
Επιλεγμένοι οίνοι ποιότητας

CAIR Δαβάκη - Πίνδου 65, Ν. Φάληρο, τηλ.: 4813876, 4813125 fax: 4814695.
2ο χλμ. Ρόδου - Λίνδου, Ρόδος τηλ.: 0241/68770-3 fax: 0241/62575.



μια ξεχωριστη διαση στη θαλασσα

ΔΡΟΜΟΛΟΓΙΑ
ΠΕΡΙΟΔΟΥ 06/10/03 - 31/10/03

| | ΗΜ/ΝΙΑ | | ΠΛΟΙΟ | ΩΡΑ | ΠΡΟΟΡΙΣΜΟΣ |
|---|---|---|---|---|---|
| **ΑΝΑΧΩΡΗΣΕΙΣ ΑΠΟ ΡΟΔΟ** | | | | | |
| ΔΕΥΤΕΡΑ | | | | | |
| ΤΡΙΤΗ | Ε/Γ-Ο/Γ ΠΑΤΜΟΣ | | | 15.00 | ΚΩ (18.30-18.50) - ΚΑΛΥΜΝΟ (19.50-20.05) - ΛΕΡΟ (21.05-21.20) - ΠΑΤΜΟ (22.35-22.50) - ΠΕΙΡΑΙΑ (08.00) |
| ΤΕΤΑΡΤΗ | Ε/Γ-Ο/Γ ΡΟΔΟΣ | | | 15.00 | ΚΩ (18.30-18.50) - ΚΑΛΥΜΝΟ (19.50-20.05) - ΑΣΤΥΠΑΛΑΙΑ (22.20-22.40) - ΠΕΙΡΑΙΑ (09.00) |
| ΠΕΜΠΤΗ | Ε/Γ-Ο/Γ ΠΑΤΜΟΣ | | | 17.00 | ΚΩ(20.30 - 20.50) - ΠΕΙΡΑΙΑ (08.00) |
| ΠΑΡΑΣΚΕΥΗ | Ε/Γ-Ο/Γ ΡΟΔΟΣ | | | 15.00 | ΚΩ (18.30-18.50) - ΚΑΛΥΜΝΟ (19.50-20.05) - ΛΕΡΟ (21.05-21.20) - ΠΑΤΜΟ (22.35-22.50) - ΠΕΙΡΑΙΑ (08.00) |
| ΣΑΒΒΑΤΟ | Ε/Γ-Ο/Γ ΠΑΤΜΟΣ | | | 15.00 | ΣΥΜΗ (16.40-17.00)-ΚΩ (19.30-19.50) -ΚΑΛΥΜΝΟ (20.50-21.05)- ΛΕΡΟ (22.05-22.20)-ΠΑΤΜΟ (22.35-23.50)- ΠΕΙΡΑΙΑ (09.00) |
| ΚΥΡΙΑΚΗ | Ε/Γ-Ο/Γ ΡΟΔΟΣ | | | 13.00 | ΤΗΛΟ (15.40-16.00)-ΝΙΣΥΡΟ (17.10-17.30) -ΚΩ (18.50-19.10) - ΚΑΛΥΜΝΟ ((20.10-20.30) - ΛΕΡΟ (21.30-21.50) - ΠΑΤΜΟ (23.00-23.20) - ΠΕΙΡΑΙΑ (08.30) |
| **ΑΝΑΧΩΡΗΣΕΙΣ ΑΠΟ ΠΕΙΡΑΙΑ** | | | | | |
| ΔΕΥΤΕΡΑ | Ε/Γ-Ο/Γ ΠΑΤΜΟΣ | | | 15.00 | ΠΑΤΜΟ (00.15-00.35) - ΛΕΡΟ (01.50 -02.10) - ΚΑΛΥΜΝΟ (03.10 -03.30) - ΚΩ (04.35 -04.50) - ΡΟΔΟ (08.30) |
| ΤΡΙΤΗ | Ε/Γ-Ο/Γ ΡΟΔΟΣ | | | 15.00 | ΑΣΤΥΠΑΛΑΙΑ (00.50-01.10) - ΚΑΛΥΜΝΟ (03.30-03.50) - ΚΩ (04.50-05.10) ΡΟΔΟ (09.00) |
| ΤΕΤΑΡΤΗ | Ε/Γ-Ο/Γ ΠΑΤΜΟΣ | | | 17.00 | ΚΩ (03.30-03.50) - ΡΟΔΟ (07.30) |
| ΠΕΜΠΤΗ | Ε/Γ-Ο/Γ ΡΟΔΟΣ | | | 15.00 | ΠΑΤΜΟ (00.15-00.35) - ΛΕΡΟ (01.50 -02.10) - ΚΑΛΥΜΝΟ (03.10 -03.30) - ΚΩ (04.35 -04.50) - ΡΟΔΟ (08.30) |
| ΠΑΡΑΣΚΕΥΗ | Ε/Γ-Ο/Γ ΠΑΤΜΟΣ | | | 15.00 | ΠΑΤΜΟ (00.15-00.35)-ΛΕΡΟ(01.50-02.10)-ΚΑΛΥΜΝΟ (03.10-03.30)-ΚΩ(04.30-04.50)-ΣΥΜΗ(07.30-07.45)-ΡΟΔΟ (09.30) |
| ΣΑΒΒΑΤΟ | Ε/Γ-Ο/Γ ΡΟΔΟΣ | | | 14.00 | ΠΑΤΜΟ (23.15-23.35) - ΛΕΡΟ (00.50-01.10) - ΚΑΛΥΜΝΟ (02.10 - 02.30) - ΚΩ (03.30-03.50) - ΝΙΣΥΡΟ (05.10-05.20) - ΤΗΛΟ (06.30-06.50) - ΡΟΔΟ (09.00) |
| ΚΥΡΙΑΚΗ | | | | | |

Κεντρικό Πρακτορείο ΔΑΝΕ SEA LINE Αυστραλίας 92
Ωρες λειτουργίας 08.00 - 20.00 ΤΗΛ. 43150 (10 γραμμές)

Δ·Α·Ν·Ε· SEA LINE
ΔΩΔΕΚΑΝΗΣΙΑΚΗ ΑΝΩΝΥΜΗ ΝΑΥΤΙΛΙΑΚΗ ΕΤΑΙΡΙΑ

**ΣΤΑ ΑΔΑΝΑ ΚΑΙ ΤΗΝ ΚΑΪΣΕΡΗ**

# ΣΥΝΑΝΤΗΣΗ ΕΠΙΧΕΙΡΗΜΑΤΙΩΝ *από Ελλάδα και Τουρκία*

***Ενημερωτική ανακοίνωση του Τουρκικού Προξενείου***



**Συνάντηση Ελλήνων και Τούρκων επιχειρηματιών θα πραγματοποιηθεί στα Αδανα και την Καϊσερή (Τουρκίας) στο 4ήμερο 6-9 Νοεμβρίου στα πλαίσια των προσπαθειών που καταβάλλονται για περαιτέρω ανάπτυξη των εμπορικών σχέσεων μεταξύ των δύο χωρών.**

Σχετικά εκδόθηκε χθες από το Γενικό Προξενείο της Τουρκίας στη Ρόδο η ακόλουθη ενημερωτική ανακοίνωση:

Στα πλαίσια της προσπάθειας για περαιτέρω ανάπτυξη των εμπορικών σχέσεων Τουρκίας και Ελληνικών νησιών, η Γενική Γραμματεία Εξαγωγέων Μεσογείου η οποία έχει έδρα στο Μέρσιν της Νοτιο-Ανατολικής Τουρκίας, μέσω του Γενικού μας Προξενείου, προσκαλεί 6-9 Νοεμβρίου 2003 για συμμετοχή σε αποστολή στα Αδανα και Καϊσερή και επίσκεψη στα παραγωγικά κέντρα των προαναφερομένων περιοχών, υπό την προεδρία των Προέδρων των Επιμελητηρίων Μυτιλήνης, Χίου, Σάμου και Δωδεκανήσου. Ο σκοπός της αποστολής αυτής είναι συνάντηση με επιχειρηματίες από την Μέρσιν, Αδανα, Καϊσερή και την ευρύτερη περιοχή. Σημειωτέον, ότι τα Αδανα και το Καϊσερή είναι η πιο παραγωγική περιοχή της Τουρκίας που έχει και τις περισσότερες εξαγωγές. Κατά την διάρκεια της επίσκεψης, έχει προγραμματιστεί και περιήγηση στην Καππαδοκία.

Ευπρόσδεκτοι οι επιχειρηματίες οι οποίοι επιθυμούν να συμμετάσχουν στην αποστολή, καλύπτοντας τα οδοιπορικά και το ξενοδοχείο.

Υπάρχει δυνατότητα μετάβασης στα Αδανα από Ιζμίρ και η επιστροφή μπορεί να γίνει από Καϊσερή - Ισταμπούλ - Ιζμίρ, Αδανα - Ιζμίρ ή Ανκαρα - Ιζμίρ. Εάν η επιστροφή πραγματοποιηθεί μέσω Ανκαρα υπάρχει η δυνατότητα περιήγησης της πόλης της Ανκαρα.

Το απλο αεροπορικό εισιτήριο εντός Τουρκίας είναι 133 ευρώ.

Στην Μέρσιν οι τιμές των ξενοδοχείων διαμορφώνονται:

Για το μονόκλινο δωμάτιο 50-70 Δολλάρια ΗΠΑ

Το δίκλινο δωμάτιο 70-80 Δολλάρια ΗΠΑ.

Το ξενοδοχείο HILTON προσφέρει:

Μονόκλινο δωμάτιο 70 Δολλάρια ΗΠΑ (Πρωϊνό και ΦΠΑ 18%)

Δίκλινο δωμάτιο 80 Δολλάρια ΗΠΑ (Πρωϊνό και ΦΠΑ 18%)

Το ξενοδοχείο TAXIM INTERNATIONAL:

Μονόκλινο δωμάτιο 50 Δολλάρια ΗΠΑ (Πρωϊνό και ΦΠΑ 18%)

Δίκλινο δωμάτιο 70 Δολλάρια ΗΠΑ (Πρωϊνό και ΦΠΑ 18%)

Το ξενοδοχείο GRAND ERAS Καϊσερή:

Μονόκλ. 30 Δολ. ΗΠΑ

Δίκλ 50 Δολ. ΗΠΑ

Οι επιχειρηματίες οι οποίοι ενδιαφέρονται για λεπτομερείς πληροφορίες για τις πτήσεις και για το πρόγραμμα της αποστολής μπορούν να τηλεφωνήσουν στο Γενικό μας Προξενείο στη Ρόδο:

Τηλ.: 22410 - 23362

Φαξ: 22410 - 27472

**NILUFER FEYIZOGLOY**
**Γενική Πρόξενος Τουρκίας στη Ρόδο**

# ΑΠΟΚΤΑ ΔΗΜΑΡΧΕΙΟ ο Δήμος Ατταβύρου

**Την περασμένη Δευτέρα 29 Σεπτεμβρίου, υπεγράφη το Συμβόλαιο αγοράς ημιτελούς ακινήτου που θα στεγάσει το Δημαρχείο Ατταβύρου από τον Δήμαρχο Παν. Κυριακούλη και τον πωλητή κ. Ελευθέριο Τσουκαλά.**

Πρόκειται για ένα κτίριο που αποτελείται από ισόγειο, Α' όροφο και δύο υπόγεια και στο οποίο έχουν κατασκευασθεί και οι σοβάδες.

Το συνολικό εμβαδόν του κτιρίου είναι 1.650 τ.μ. και το τίμημα ανήλθε σε 590.000,00 ευρώ. Της αγοράς προηγήθηκε εκτίμηση του Σώματος Ορκωτών Εκτιμητών όπως προβλέπει ο νόμος.

Ηδη ο Δήμος ετοιμάζει και την μελέτη αποπεράτωσης ούτως ώστε σύντομα να στεγασθούν σ'αυτό οι υπηρεσίες του. Πέρα από τις υπηρεσίες στο κτίριο αυτό ο Δήμος θα συγκεντρώσει και πολλές άλλες δραστηριότητες (αποθήκες,συνεργείο, κ.τ.λ).

Ο Δήμος είναι ιδιαίτερα ικανοποιημένος με την εξέλιξη αυτή, διότι σε μικρό χρονικό διάστημα και με τον οικονομικότερο δυνατό τρόπο αποκτά κατάλληλο Δημαρχείο, εάν λάβει κανείς υπόψη του και τις χρονοβόρες γραφειοκρατικές διαδικασίες.

Τόσο η αγορά όσο και η αποπεράτωση καλύπτεται οικονομικά από το Ειδικό Πρόγραμμα Τοπικής Αυτοδιοίκησης (Ε.Π.Τ.Α) στο οποίο φρόντισε να ενταχθεί ο Δήμος, όπως δήλωσε ο δήμαρχος κ .Παν. Κυριακούλης.

# ΚΑΤΕΛΑΒΑΝ ΤΕΛΙΚΑ ΟΙ ΜΑΘΗΤΕΣ ΤΟ ΔΗΜΟΤΙΚΟ ΣΧΟΛΕΙΟ ΛΕΙΨΩΝ

**Λύθηκε η κατάληψη μόνο μετά από την παρέμβαση – υπόσχεση του προϊσταμένου της Πρωτοβάθμιας Εκπαίδευσης.**

Κατέλαβαν χθες το πρωί επτά η ώρα, οι μαθητές του δημοτικού το κτίριο του σχολείου, διαμαρτυρόμενοι για τη μετακίνηση της δασκάλας τους.

Η κατάληψη λύθηκε γρήγορα παρά την αποφασιστικότητα μαθητών και γονέων γιατί ο προϊστάμενος της πρωτοβάθμιας εκπαίδευσης κ. Μανώλης Θεουλάκης υποσχέθηκε στον πρόεδρο γονέων και κηδεμόνων του δημοτικού σχολείου κ. Γιώργο Λαουντό, ότι η δασκάλα θα επιστρέψει σύντομα στη θέση της.

Μετά από αυτή την εξέλιξη τα παιδιά επέστρεψαν προς το παρόν στα μαθήματά τους.


ΡΕΦΛΕΞΟΛΟΓΙΑ

THE INTERNATIONAL SCHOOL OF
REFLEXOLOGY & MERIDIAN THERAPY

Ιδρύθηκε το 1983 Προϊσταμένη: Inge Dougans
1999 Διευθύντρια: Σάντρα Μπαρλάβα

Αναγνωρισμένο από το Σύλλογο Ρεφλεξολόγων

Ανακαλύψτε μια υπέροχη καριέρα στην Ρεφλεξολογία!

Οι Εγγραφές άρχισαν!

Έναρξη μαθημάτων: Σάββατο 25/10/03

RODIAN AMATHUS BEACH · HOTEL RHODES - GREECE ★★★★★

e-mail: fit-life@internet.gr
www.vacuflex.com
Ηρακλειδών 100, Ιξιά
Τηλ/Fax: 22410 89906, Κινητό: 6938855818





ΔΗΜ. ΧΑΤΖΗΠΕΤΡΟΣ

ΖΑΝΤΕΣ - ΕΛΑΣΤΙΚΑ
ΑΜΟΡΤΙΣΕΡ - ΕΛΑΤΗΡΙΑ

GOODYEAR
BRIDGESTONE
MICHELIN
YELLOW
PIRELLI
DUNLOP

ΕΙΔΙΚΕΣ ΤΙΜΕΣ
ΓΙΑ ΑΜΟΡΤΙΣΕΡ
ΚΑΙ ΕΛΑΤΗΡΙΑ
τοποθέτηση,
ευθυγράμμιση δωρεάν

ΕΙΔΙΚΕΣ ΤΙΜΕΣ
ΓΙΑ ΤΑΞΙ

Με μηδέν προκαταβολή
έως και 36 δόσεις

Οδός Μιχ. Πετρίδη 30 - Τηλ. 38889

# ΑΚΡΙΤΙΚΑ

κουβεντούλες με κάποιο νόημα

Θάρσει· λέγων τ' αληθές σου σφαλεί ποτέ
ΣΟΦΟΚΛΗΣ

## ΜΕΓΑΣ ΣΑΛΟΣ

Μέγα σάλο προκάλεσε χθες το ρεπορτάζ της «δ» για ένα νέο τραπεζικό σκάνδαλο και μάλιστα τεραστίων διαστάσεων. Το τι πρόκειται να ακολουθήσει παραμένει άγνωστο, καθώς μάλιστα στην όλη υπόθεση ενεπλάκη αυτεπαγγέλτως και η Δικαιοσύνη.

Ομως, προκύπτει πλέον ξεκάθαρα ένα ερώτημα:

Από ποιόν θα πρέπει τελικά να προφυλαχθεί ο Ελληνας και ποιόν να εμπιστεύεται;

Σε ζούγκλα μετετράπη όλη η χώρα την ίδια ώρα, όμως, ο «εκσυγχρονισμός» επαγγέλλεται «νέες, καλύτερες ημέρες»!

Φοβού τους Δαναούς και δώρα φέροντες.

## ΒΟΜΒΑ ΚΡΕΜΑΣΤΙΝΟΥ

Αυτή κι αν ήταν «βόμβα». Η επιστολή Κρεμαστινού προς Σημίτη, με τις καυτές αλήθειες που περιέχει. Ο Ρόδιος επιστήμων δεν συμβιβάζεται γιατί, στο κάτω - κάτω, δεν το έχει ανάγκη. Προϋπήρξε διάσημος, της πολιτικής. Η πολιτική τον έβλαψε. Εθεσε τον εαυτόν του στην διάθεση της πολιτικής για να γίνει χρήσιμος και οι κομπλεξικοί τον περιθωριοποίησαν. Γιατί είχε και έχει άποψη.

Ετσι συμβαίνει πάντα σ'αυτήν την χώρα. Να μην είναι αρεστοί και ευχάριστοι όσοι λένε την αλήθεια, όσοι δεν συμβιβάζονται και όσοι παραμένουν τίμιοι και αξιοπρεπείς.

## ΤΟΥΡΙΣΤΙΚΑ

Μπορεί οι Ρώσοι τουρίστες, που έρχονται στη χώρα μας, να είναι αριθμητικά λίγοι, ωστόσο, όσοι έρχονται είναι οι καλύτεροι πελάτες των ξενοδοχείων πολυτελείας. Οπως διαπιστώθηκε στην τουριστική έκθεση που γίνεται αυτές τις ημέρες στην Αγία Πετρούπολη, οι προοπτικές για την αύξηση του τουριστικού ρεύματος Ρώσων τουριστών προς τη χώρα μας είναι τεράστιες, εφόσον κινηθεί πιο δυναμικά στο μάρκετινγκ ο ιδιωτικός τομέας. Από πλευράς ΕΟΤ υπάρχει η πρόθεση για τη δημιουργία και ενός δεύτερου γραφείου στην Πετρούπολη, όπως και στην Κίνα, αλλά μάλλον τα σχέδια αυτά μεταφέρονται για την επόμενη κυβέρνηση...

## ΟΤΑΝ ΕΡΘΕΙ Η ΩΡΑ

Οταν τελειώσουν οι εκλογές και θα είναι αχρείαστα πλέον τα ΘΑΘΑΘΑ, οι Ρωμιοί θα πληροφορηθούν σε ποια πράγματική κατάσταση βρίσκεται η ελληνική οικονομία και πόσο χρεωμένα είναι όλα τα νοικοκυριά.

Θα σερβιρισθεί ο πραγματικός λογαριασμός και όλοι θα το φυσάνε αλλά δεν θα κρυώνει.

Ολες οι «παροχές» είναι ψέμα. Μια χρεωμένη χώρα δεν παρέχει. Εισπράττει, δεν πληρώνει.

Δυστυχώς, εν τω Αδει ουκ έστιν μετάνοια.

Είναι επίσης γνωστό ότι μετά την απομάκρυνση από το Ταμείο ουδέν λάθος αναγνωρίζεται.

## ΜΕΙΖΟΝ ΘΕΜΑ

Μείζον πολιτικό και εθνικό θέμα που μπορεί να θεωρηθεί και ως έμμεση υπονόμευση της Συνθήκης της Λοζάνης συνιστά εισήγηση στο Δ' Πολιτικό Τμήμα του Αρείου Πάγου, η οποία αποδέχεται τη χρήση του όρου «Τούρκοι της Δυτικής Θράκης».

Το θέμα αποκαλύφθηκε προχθές σε δημοσίευμα της εφημερίδας «Βήμα» και προκάλεσε εκνευρισμό στην κυβέρνηση, η οποία με δηλώσεις των εντεταλμένων αξιωματούχων της τήρησε αποστάσεις «ασφαλείας», ρίχνοντας την όποια ευθύνη για την τελική απόφαση στη Δικαιοσύνη.

Αξίζει να σημειωθεί ότι ανάλογο ζήτημα είχε απασχολήσει το Ανώτατο Δικαστήριο το Δεκέμβριο του 2000, όταν αναιρέθηκε απόφαση Εφετείου για διάλυση μουσουλμανικού σωματείου με την επωνυμία «Τουρκική Ενωση Θράκης». Και τότε είχε προκληθεί μέγας σάλος. Οπως σχολίασε χθες η «δ», έπεται συνέχεια στη Ρόδο και στην Κώ.

Ο Θεός να μας προστατεύσει πλέον από τους «εκσυγχρονιστές». Ο σίφουνας, όλο και κάτι αφήνει όρθιο πίσω του.

Ο «εκσυγχρονισμός» είναι σαρωτικός.

## Ο... «ΤΣΙΦΛΙΚΑΔΕΣ»

Καλά, βρε παιδιά, τσιφλίκι του παππού σας είναι και η Τράπεζα Δωδ/νήσου; Κάθε φορά δηλαδή που θα θέλει και κάποιος άλλος να είναι υποψήφιος ανησυχείτε και αρχίζετε ενορχηστρωμένα τις επιθέσεις;

Μέλι έχει τελικά αυτή η Τράπεζα; Δεν είναι άμισθες και τιμητικές οι θέσεις;

Αλλά μιας και μας πρήξατε με τα «προσόντα» και τις «ικανότητες» σας από που προκύπτουν όλα αυτά; Γιατί δεν αφήνετε τους άλλους να σας κρίνουν; Γιατί τόσος πανικός; Δηλαδή δεν είναι μέσα στο δημοκρατικό παιχνίδι και η νίκη και η ήττα; Στην 21η Απριλίου 1967 μείνατε ακόμα;

## ΠΕΡΙ... ΑΚΡΟΓΩΝΙΑΙΩΝ ΛΙΘΩΝ

Περί των «ακρογωνιαίων λίθων της Παιδείας» και άλλες υποκρισίες: Ο υπουργός Παιδείας είχε χαρακτηρίσει βαρύγδουπα πέρυσι τους εκπαιδευτικούς «ακρογωνιαίο λίθο της Παιδείας», αναγγέλλοντας ταυτοχρόνως τη συμφωνία για την κατάρτιση νέου μισθολογίου τους. Προσφάτως, η ρουσφετολογική πολιτική του «εκσυγχρονιστικού» ΠΑΣΟΚ ξεδιπλώθηκε σε όλο της το μεγαλείο (νομιμοποίηση των αυθαιρέτων, αποχαρακτηρισμός δασών, αποπειραθείσα ρύθμιση για τη συνταξιοδότηση των βουλευτών στα 60 κ.λπ).

Την ίδια στιγμή, χιλιάδες εργαζόμενοι διεκδικούν καλυτέρευση των αποδοχών τους για να εισπράττουν τους πρωθυπουργικούς κεραυνούς περί οχλουσών ομάδων που βρήκαν τώρα την καλή για να ξεζουμίσουν την κυβέρνηση. «Οι ακρογωνιαίοι λίθοι της Παιδείας», λοιπόν, τσουβαλιάζονται με άλλους απεργούντες και μέσα από αυτή την ισοπέδωση που σκόπιμα θέλει να στρέψει τους πολίτες εναντίον τους, αποσιωπούνται πολλά βασικά πράγματα.

## ΠΡΟΫΠΟΛΟΓΙΣΜΟΣ - ΚΟΥΡΕΛΟΧΑΡΤΟ

Από την «Ελευθεροτυπία»:

«Ο Προϋπολογισμός είναι νόμος του κράτους. Είναι κάκιστη κι ανωφελέστατη πρακτική η αίσθηση που έχει καθιερωθεί χρόνια τώρα (ήδη πολύ πριν την εφαρμογή της δημιουργικής λογιστικής των «εκσυγχρονιστών») ότι ο Προϋπολογισμός είναι κατά συνθήκην ψευδής και κατ' αποδοχήν ψεύδος.

Το ψευδέστατον του πράγματος αποδεικνύει κάθε χρονιά που περνάει όλο και πιο βροντωδώς ο απολογισμός του Προϋπολογισμού που κάθε φορά απέρχεται.

Οι προφανείς αποκλίσεις μεγεθών επιφέρουν συνεχείς συγκλίσεις δεινών. Αναρωτιέμαι ώς πότε (κι αν ποτέ μπορεί να συμβεί αλλοιώς) ο εκάστοτε Προϋπολογισμός θα πάψει να'ναι μια καταγέλαστη μπαρουφόμπουρδα, μια παρλαπίπα για να σκουντάμε ο ένας στον άλλο με τον αγκώνα, ένα αίολο κουρελόχαρτο για σοβαροφανείς τελετές ψήφισης στο Κοινοβούλιο... Αυτός ο Προϋπολογισμός (μάλιστα προεκλογικός) μπορεί να γίνει πιστευτός μόνον από θύματα της νόσου των τρελών αγελάδων - περίπου 60 σ'όλον τον πλανήτη την τελευταία δεκαετία - πολύ λιγότερα δηλαδή απ' όσους συνανθρώπους μας πέθαναν το ίδιο διάστημα ανά την υφήλιο από ανεξήγητο χασμουρητό.

## «ΧΑΡΤΕΣ» - ΥΨΗΛΟΥ ΚΙΝΔΥΝΟΥ

Ως προϋπολογισμό ειδικών χαρακτηριστικών, ανάπτυξης, απασχόλησης, δικαιότερης κατανομής του εισοδήματος και Ολυμπιακών Αγώνων εμφάνισε τον κρατικό Προϋπολογισμό 2004 ο πρωθυπουργός στο προχθεσινό υπουργικό συμβούλιο.

Απ' όλα αυτά εμείς εστιάζουμε στο τελευταίο στοιχείο για να τονίσουμε πως ο νέος Προϋπολογισμός είναι δέσμιος της Ολυμπιάδας και γι'αυτό είναι ανοιχτός σε νέες εκτροπές και παρεκκλίσεις από τους στόχους του. Συγκεκριμένα, όπως έδειξε το 2003, το συγχρηματοδοτούμενο σκέλος του Προγράμματος Δημοσίων Επενδύσεων χάνει 1,15 δισ. ευρώ σε όφελος του εθνικού σκέλους που αφορά κυρίως τα ολυμπιακά έργα (600 εκατ.) και υπέρ άλλων έκτακτων ή καταναλωτικών δαπανών. Και επειδή η μεν μακροχρόνια απόδοση της Ολυμπιάδας είναι αμφίβολη (δεν αναφερόμαστε στην επιτυχία της διοργάνωσης αλλά στις θετικές επιπτώσεις της στην οικονομία) ενώ η δημοσιονομική επιβάρυνση βεβαιότατη, αυτό που μάλλον εμπεριέχει ο νέος Προϋπολογισμός είναι μία τάση αποδυνάμωσης των παραγωγικών βάσεων της ανάπτυξης και ταυτόχρονης επιδείνωσης των δημοσίων οικονομικών της χώρας.

Θυμίζουμε πως όταν καταστρωνόταν το Πρόγραμμα Σταθεροποίησης και Ανάπτυξης της ελληνικής οικονομίας για την περίοδο 2002-2006 οι υποχρεώσεις που αναλαμβάναμε με την διοργάνωση των Ολυμπιακών Αγώνων ήταν γνωστές. Ομως, αυτό δεν εμπόδισε τη σημερινή ηγεσία να θέσει ως στόχο τον περιορισμό του δημοσίου ελλείμματος στο 0,4% του ΑΕΠ το 2004. Σήμερα, ο στόχος αυτός αναθεωρείται στο 1,2% που είναι τρεις φορές υψηλότερος και εάν επικρατήσει η γνώριμη τάση υπέρβασης του ελλείμματος (55% τουλάχιστον το 2003) τότε το αποτέλεσμα θα είναι πολλαπλάσια χειρότερο.

Η αύξηση των δαπανών για την Ολυμπιάδα όφειλε να καλυφθεί μερικώς από εξοικονόμηση άλλων δημοσίων πόρων. Παρομοίως, η αύξηση των κοινωνικών παροχών όφειλε να συνοδεύεται από περιορισμό της σπατάλης και ανακατανομή των δημοσίων δαπανών. Τέτοια δημοσιονομική εξυγίανση δεν έχουμε φέτος ή το 2004 αφού οι πρωτογενείς δαπάνες αυξάνονται σταθερά όσο το ονομαστικό ΑΕΠ. Συγχρόνως, τα έσοδα αυξάνονται 1,5 - 2 μονάδες βραδύτερα του ΑΕΠ παρά τις έκτακτες φορολογικές ρυθμίσεις, ένδειξη φοροδιαφυγής και αναποτελεσματικότητας - διαφθοράς του φοροτεχνικού μηχανισμού. Με παρόμοιες προδιαγραφές, ο νέος ελλειμματικός Προϋπολογισμός υποθηκεύει όχι μόνον την ανάπτυξη αλλά και όσες κοινωνικές πτυχές διαθέτει.

## Ο ΚΑΤΕΣΤΗΜΕΝΟ

Το είδατε πάλι το κατεστημένο; Μόλις άρχισαν να διαπιστώνουν ότι κινδυνεύουν τα συμφέροντά τους (την ακατάσχετη μάσα την βαπτίζουν μια ζωή «υπηρεσία στον τόπο»!) συσπειρώθηκαν και αγωνίζονται απεγνωσμένα να διατηρήσουν τα κεκτημένα.

Ελέγχουν την τοπική οικονομική, πολιτική και κοινωνική ζωή επειδή τους ανέχεται ο κοσμάκης ή και επειδή αδιαφορεί για τα κοινά, και καθώς υπάρχει πολύ μέλι, όπως φαίνεται έπαθαν αϋπνίες. Οι μεν εκβιάζουν και απειλούν (παλιά μου τέχνη κόσκινο) οι δε υπόσχονται στους αφελείς (σε όσους, τέλος πάντως, απέμειναν) ....λούφα και παραλλαγή και εισόδημα μεγάλο. Ερχονται δύσκολες ημέρες για όλους τους κατεργαραίους. Και ακόμα δεν βγήκε τίποτα στη φόρα.

## ΠΕΡΙ... ΝΟΜΙΜΟΤΗΤΑΣ

Ποια περιοχή είναι προς ένταξη, ποια όχι, ποιο το κέφι των δημοτικών αρχών να εντάξουν την μια ή την άλλη περιοχή, ποιος ο ρόλος των πολεοδομιών, ποιος θα πληρώσει πρόστιμα; Αυτά και άλλα ερωτήματα «τριβελίζουν» το μυαλό εκείνων που βρίσκονται στο κατώφλι αγοράς ακινήτου, θεωρώντας ότι είναι επένδυση. Και μέχρι να απαντηθούν τα ερωτήματα από το αρμόδιο υπουργείο, η αγορά πιθανώς να «μουδιάσει»... Πιθανώς. **Υ.Τ.Ε.**

## «ΤΟΥΡΙΣΤΙΚΑ»

Την επιτακτική ανάγκη «να ιδρυθεί, το ταχύτερο, γραφείο για τον τουρισμό στη Κίνα του ενός δισεκατομμυρίου ανθρώπων και της χώρας διοργάνωσης των Ολυμπιακών Αγώνων του 2008» επισημαίνει ο ΕΟΤ. Ωστόσο, όπως πληροφορούμαστε (και επισημάναμε και προ μια εβδομάδας), ο υφυπουργός Ανάπτυξης, Δ. Γεωργακόπουλος, απέρριψε πρόσφατα σχετική εισήγηση. Οπότε ή ο ΕΟΤ μαθαίνει τα νέα... τελευταίος ή κάπου αλλού.απευθύνεται η επισήμανση. Ποιο από τα δύο ισχύει άραγε;

### ΛΟΓΩ ΤΗΣ ΕΟΡΤΗΣ ΤΟΥ ΔΙΟΝΥΣΙΟΥ ΤΟΥ ΑΡΕΟΠΑΓΙΤΟΥ

# ΚΛΕΙΣΤΑ ΠΑΡΕΜΕΙΝΑΝ *χθες τα Δικαστήρια*

## *Ομιλία του προέδρου του Δ.Σ.Ρ. κ. Κ. Σαρρή*



**Κλειστά παρέμειναν χθες τα Δικαστήρια λόγω της εορτής του Διονυσίου του Αρεοπαγίτου, προστάτη της Δικαιοσύνης. Ολόκληρη σχεδόν η δικαστική οικογένεια παρακολούθησε χθες το πρωί την θεία Λειτουργία στον ιερό Ναό του Ευαγγελισμού, ενώ στην συνέχεια ο Δικηγορικός Σύλλογος Ρόδου παρέθεσε στα γραφεία του δεξίωση προς τιμήν του δικαστικού σώματος, των δικηγόρων και των δικαστικών υπαλλήλων.**

Για την ζωή του Διονυσίου του Αεροπαγίτου ομίλησε ο πρόεδρος του ΔΣΡ κ. Κ. Σαρρής, ο οποίος είπε τα εξής:

Κυρίες και Κύριοι

Σήμερα 3η Οκτωβρίου 2003 με μεγάλη χαρά συγκεντρωθήκαμε στον ιερό ετούτο χώρο, ολόκληρη η Δικαστική οικογένεια για να γιορτάσουμε την γιορτή του προστάτη μας Διονυσίου του Αρεοπαγίτη.

Του Αγίου που ασπάστηκε τον Χριστιανισμό και μαρτύρησε για την πίστη του, που συνέλαβε τα μηνύματά του και εμαρτύρησε για την διάδοσή τους, που έδωσε το παράδειγμα του αγώνα και της θυσίας για την θρησκεία του, που το πραγματικό μεγαλείο της αδυνατεί να συλλάβει ο ανθρώπινος νους.

Γεννήθηκε περί το 10ον έτος μ.Χ. και υπήρξε βαθύς γνώστης των φιλοσοφικών συστημάτων και της ρητορικής «πλούτω δε και συνέσει και σοφία των απάντων υπερέχων» .

Ο Αγιος Διονύσιος υπήρξε μέλος του Αρείου Πάγιου, δηλαδή του Δικαστηρίου του ευρισκομένου στον χώρο πέριξ της Ακρόπολης, βαθύς γνώστης των φιλοσοφικών συστημάτων και της ρητορικής, γνώστης του Ομήρου, των Πυθαγορείων, του Σωκράτη, του Πλάτωνα και του Αριστοτέλη. Ολων εκείνων των αρχαίων Ελλήνων στοχαστών και οραματιστών που εκτός από το σώμα μίλησαν για την ψυχή και την νόηση του ανθρώπου, που από το Δωδεκάθεο του Ολύμπου μίλησαν για ένα θεό, μίλησαν για το επέκεινα της ζωής, για την αθανασία της ψυχής, που προετοίμασαν τον δρόμο για την κατά το δυνατόν μεγαλύτερη κατανόηση των μηνυμάτων του Χριστιανισμού, για την μετάβαση από το Σωκρατικό «ότι θα προτιμούσε να είναι αδικούμενος παρά αδικών» στο «αγάπα τον Πλησίον σου ως εαυτόν» και «ό συ μισείς ετέρω μη ποιήσεις».

Ο Απόστολος Παύλος γοήτευσε τον Διονύσιο και το φίλο και δάσκαλό του Ιερόθεο, με την νέα θρησκεία του Χριστού την οποίαν ασπάστηκε με πάθος και φανατισμό. Κατά τον Διονύσιο τον Κορίνθου, ο Διονύσιος έγινε ο πρώτος επίσκοπος Αθηνών τα δε μαρτυρολόγια αναφέρουν ότι μαρτύρησε στην Αθήνα.

Υπήρξε μεγάλος και εμπνευσμένος ποιητής, βαθύς μελετητής του Σωκράτη, του Πλάτωνα και του Αριστοτέλη.

Τα έργα του είναι 4 πραγματείες περί ουρανίας ιεραρχίας,



εκκλησιαστικής ιεραρχίας θείων ονομάτων και μυστικής θεολογίας, και 10 επιστολές που τις έχουμε σαν βάση της Εκκλησίας μας και ένα από τα καλύτερα και ωραιότερα θρησκευτικά μας αριστουργήματα.

Ο Διονύσιος ο Αρεοπαγίτης βαθύς γνώστης της αρχαίας Ελληνικής φιλοσοφίας κατανόησε ευκολότερα τα πραγματικά ασύλληπτα μηνύματα της Χριστιανικής θρησκείας και κατανόησε ευκολότερα την μετάβαση από τους Δώδεκα θεούς του Ολύμπου, από τον εν σπέρματι θεό του Σωκράτη και του Πλάτωνα, στον Γολγοθά «στο πάτερ άφες αυτοίς ου γαρ οίδασι τι ποιούσιν» και την Ανάσταση, την ένωση της ψυχής μετά του Δημιουργού.

Εγινε εισηγητής μιας ακατανόητης ως τότε φιλοσοφίας, της θείας και Ψυχικής αποκορύφωσης των ανθρώπων προς τον Αληθινό Θεό, της προσέγγισης προς το Οντως Ον, της Ενωσης της Ψυχής με τον θεόν.

Στην υπό τον τίτλο Μυστική θεολογία πραγματεία της οποίας την συγγραφή αρχίζει επικαλούμενος την φωτιστική καθοδήγηση της Αγίας Τριάδας, διδάσκει ότι ο άνθρωπος μπορεί να αναγνωρίσει το θείον και να ενωθεί με αυτό.

Η ανθρώπινη ψυχή φτάνει μέχρι το θείον δια της οδού της μυστικής ενώσεως. Ο θείος Ερως είναι εκστατικός και η μυστική ένωση είναι συγχρόνως και αποθέωση του ανθρώπου.

Μας υποδεικνύει προκειμένου να επιτευχθεί η ένωση της ψυχής μετά του θεού, που είναι το ποθούμενο για τον άνθρωπο, ότι πρέπει ν' αρνηθούμε τις αισθήσεις μας και κάθε λογική ενέργεια. Να αρνηθούμε κάθε αισθητό ή νοητό. Κάθε υπάρχον και μη υπάρχον. Και τότε θα μπορέσουμε να επιτύχουμε μέσα στην πλήρη αγνωσία την ένωση με Εκείνον που βρίσκεται έξω και πάνω από κάθε ον και επιστήμη.

Ο Αγιος Διονύσιος διακρίνει δύο δρόμους για να προσεγγίσει κάποιος την γνώση του Θεού. Ο ένας δρόμος είναι ο καταφατικός, είναι η γνώση του θεού μέσω των δημιουργημάτων του, τα οποία όταν παρατηρεί αποφαίνεται και αυτός «Πάντα εν σοφία εποίησας».

Ο Αγιος όμως υποδεικνύει για την γνώση του Θεού τον αποφατικό δρόμο, που είναι αυτός που ακολουθεί τις ρήσεις. Παραμερίζει προοδευτικά οτιδήποτε μπορεί να γίνει γνωστό με τι αισθήσεις ή με τον νου, αφού αυτό δεν μπορεί να είναι ο Θεός. Και τελικά πλησιάζει το Αγνωστο, το Απειρο, το Ακατάληπτο που είναι ο Θεός.

Δεν είναι τυχαίο το γεγονός ότι ο Χριστιανισμός γράφτηκε και μεταδόθηκε στην Ελληνική γλώσσα, ο γνώστης της οποίας μόνο θα μπορούσε να προσεγγίσει ή να κατανοήσει την γέννηση, διδασκαλία, Σταύρωση και Ανάσταση του Χριστού. Οπως επίσης δεν είναι τυχαίο το γεγονός ότι σε τράπεζες ναών έχουν φιλοτεχνηθεί παραστάσεις αρχαίων Ελλήνων σοφών και φιλοσόφων και ειδικότερα του Σωκράτη και του Πλάτωνα.

Η σημερινή εποχή αναμφίβολα είναι η εποχή της αβεβαιότητας, της φρίκης, του τρόμου, της αγωνίας, του πολέμου. Το Χριστιανικό «Αγαπάτε Αλλήλους», το παγκόσμιο αυτό μήνυμα αγάπης, ποδοπατείται σήμερα καθημερινά από τους ισχυρούς της γης όσο ποτέ άλλοτε. Με διάφορα προσχήματα περί πατάξεως της τρομοκρατίας, αλλά στην ουσία της παγκόσμιας οικονομικής επικυριαρχίας, χιλιάδες αθώων πολιτών πληρώνουν το βαρύ αυτό τίμημα με την ίδια τους την ζωή.

Ευχόμαστε όλοι να διδαχθούμε από την ζωή και το έργο του Διονυσίου του Αρεοπαγίτη, για να δικαιούμαστε έτσι να τον επικαλούμαστε ως προστάτη μας στις δύσκολες στιγμές μας, στις δύσκολες αποφάσεις μας.

Σε σας, Κυρίες και Κύριοι δικαστές, έχει αναθέσει η Πολιτεία την ύψιστη αποστολή στην κοινωνία, της απονομής της Δικαιοσύνης, και σε μας ανήκει ο θεσμικός ρόλος της συμβολής στην απονομή της.

Στην Αρχαία Ελλάδα οι δικαστές ήσαν οι άριστοι των πολιτών, άριστοι από πλευράς ήθους και εντιμότητας.

Το λειτούργημα του Δικαστή είναι δύσκολο και επίπονο, αφού καλείται πάντοτε να διχοτομήσει μία διαφορά και να αποδώσει ουσιαστική δικαιοσύνη, τόσο απαραίτητη για την κοινωνική γαλήνη και ηρεμία.

Η Δικαιοσύνη στέκει ψηλά στην συνείδηση των πολιτών και απαιτεί εκτός από ουσιαστική να είναι ταχεία και αξιόπιστη.

Στην έκδοση των αποφάσεων ο Δικαστής θα πρέπει να στοχάζεται με γνώμονα πάντοτε τον δίκαιο νόμο και την συνείδησή του. Είναι πολλές φορές που η Δικαιοσύνη με τις αποφάσεις της αναφορικά με την προστασία της ανθρώπινης αξίας και προσωπικότητας, εξανάγκασαν την νομοθετική εξουσία εκ των υστέρων με τον θετό νόμο να καλύψει τα κενά που δεν διέβλεψε.

Είναι όμως και μερικές φορές, ευτυχώς ελάχιστες, που οι αποφάσεις των Δικαστηρίων δεν είναι σύμφωνες με το κοινό περί δικαίου αίσθημα και προκαλούν κοινωνικό σάλο και κοινωνική αναστάτωση, με δυσμενείς επιπτώσεις για το κύρος και την αξιοπιστία τους.

Ολοι θα πρέπει σε κάθε στιγμή μέσα από το παραγόμενο έργο και το επιτελούμενο καθήκον, να πείθουμε την κοινωνία ότι μπορεί να μας εμπιστευθεί και το ζητούμενο από τον καθένα μας πρέπει να είναι η κοινωνική καταξίωση.

Εμείς σαν Δικηγόροι καταβάλλουμε κάθε προσπάθεια να πείθουμε καθημερινά την κοινωνία ότι ο θεσμικός μας ρόλος στην απονομή της δικαιοσύνης είναι απόλυτα αναγκαίος, διότι συμβάλλει αποφασιστικά στην διευκόλυνση του έργου του Δικαστή και στην ουσιαστική απονομή της δικαιοσύνης.

Οι προσπάθειες που καταβάλλονται σε γενικές γραμμές είναι μεγάλες, όμως υπάρχουν πάρα πολλά περιθώρια βελτίωσής μας και θα πρέπει ο αγώνας αυτός να αφορά το σύνολο και όχι μέρος των συναδέλφων.

Ο καθένας μας με την επίκληση της βοήθειας του Αγίου Προστάτη μας,κατά την εκτέλεση του καθήκοντός μας ας πράττει πάντοτε το δέον, αποκορυφούμενοι όλοι προς τον Αληθινό Θεό προς «το Οντως Ον» τον Δίκαιο και Αδέκαστο Κριτή, για να αντιληφθούμε το νόημα της Αποκαλύψεως, για να φθάσουμε στην δική μας Αποκάλυψη.


**«ΙΕΡΑΠΕΤΡΑ - Β. ΚΟΡΝΑΡΟΣ»**

**ΔΡΟΜΟΛΟΓΙΑ**

**Λ.Α.Ν.Ε**

Σας γνωρίζουμε ότι τα δρομολόγια του «ΙΕΡΑΠΕΤΡΑ» διαμορφώνονται ως εξής λόγω της ετήσιας συντήρησης του Β. Κορνάρος:

**Κάθε Τετάρτη στις 04.30 το πρωί**
για Χάλκη, Διαφάνι, Κάρπαθο (Πηγάδια), Κάσο, Σητεία, κι επιστροφή Ρόδο (τοπικό δρομολόγιο)

**Κάθε Πέμπτη στις 04.30 το πρωί**
για Χάλκη, Διαφάνι, Πηγάδια (Κάρπαθο), Κάσο, Σητεία, Αγιο Νικόλαο, Μήλο, Πειραιά.

**Κάθε Κυριακή στις 04.30 το πρωί**
για Χάλκη, Διαφάνι, Πηγάδια (Κάρπαθο), Κάσο, Σητεία, Αγιο Νικόλαο, Μήλο, Πειραιά.

**Πληροφορίες**
**STEFANAKIS - ZORPIDIS**
**Τηλ. 22410 20625, 30054**



**ΜΑΘΗΜΑΤΑ ΝΟΣΟΛΟΓΙΑΣ**

✓ Παραδίδονται μαθήματα ΝΟΣΟΛΟΓΙΑΣ, ιδιαίτερα ή σε ολιγομελή τμήματα για μαθητές των ΤΕΕ στον τομέα ΥΓΕΙΑΣ ΚΑΙ ΠΡΟΝΟΙΑΣ.

Για περισσότερες πληροφορίες επικοινωνήστε στο τηλέφωνο 22410-61184 ή στο 6932920345.

✓ Εάν το παιδί σας έχει πρόβλημα άρθρωσης σε συγκεκριμένα σύμφωνα όπως (σ, ξ, ψ, ρ, θ κ.λπ.) ΕΠΙΚΟΙΝΩΝΗΣΤΕ στο τηλέφωνο 6945545561.

**ΕΝΟΨΕΙ ΤΗΣ ΔΙΥΠΟΥΡΓΙΚΗΣ ΣΥΝΟΔΟΥ**

# ΣΥΣΚΕΨΗ ΣΗΜΙΤΗ ΜΕ ΥΠΟΥΡΓΟΥΣ *για θέματα τουρισμού*

## *Αντιδράσεις για τις δημοσκοπήσεις*

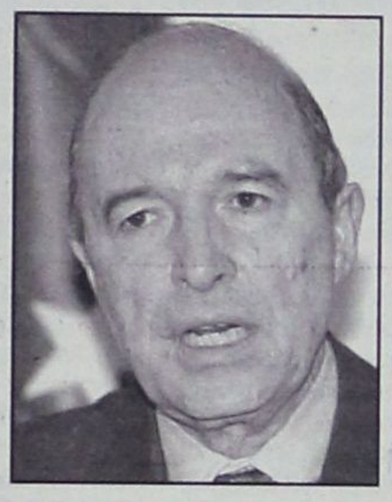



**ΑΘΗΝΑ, 3**

**Συνάντηση με τον πρωθυπουργό Κώστα Σημίτη για τα θέματα του ελληνικού τουρισμού και της τουριστικής πολιτικής είχαν σήμερα οι υπουργοί Οικονομίας και Οικονομικών Νίκος Χριστοδουλάκης, Ανάπτυξης Άκης Τσοχατζόπουλος και ο υφυπουργός Ανάπτυξης, αρμόδιος για θέματα Τουρισμού Δημήτρης Γεωργακόπουλος. Οπως τόνισε ο Άκης Τσοχατζόπουλος εξερχόμενος του Μεγάρου Μαξίμου στην συνάντηση με τον Πρωθυπουργό προετοιμάστηκε η διϋπουργική σύνοδος για τον τουρισμό, η οποία θα πραγματοποιηθεί την επόμενη εβδομάδα. Σε αυτόν τον νέο θεσμό, όπως είπε ο υπουργός, θα κατατεθεί η νέα πολιτική πρόταση για την πορεία εξέλιξης του ελληνικού τουρισμού. Ο υπουργός επανέλαβε, ότι στόχος για το 2010 είναι η αύξηση των τουριστών στα 20 εκατομμύρια, αλλά και η αύξηση της συνεισφοράς του τουρισμό στο ΑΕΠ κατά 3% τουλάχιστον. Τέλος ο κ.Τσοχατζόπουλος επεσήμανε, ότι προχωρούν παρεμβάσεις που αφορούν τη νέα προσέγγιση όσον αφορά το χαρακτήρα του ΕΟΤ, που θα έχει πλέον την ευθύνη προβολής ενημέρωσης δημοσίων σχέσεων στο εξωτερικό και στο εσωτερικό, αλλά παράλληλα θα αποτελέσει τον φορέα μελέτης παρακολούθησης της οικονομίας του τουρισμού σε παγκόσμιο επίπεδο.**

Υπό την προεδρία του Πρωθυπουργού Κώστα Σημίτη πραγματοποιήθηκε σήμερα στις 10.00 το πρωί, στο Μέγαρο Μαξίμου, σύσκεψη με αντικείμενο τον ελληνικό τουρισμό και την τουριστική πολιτική. Στη σύσκεψη μετείχαν οι υπουργοί Οικονομίας και Οικονομικών Νίκος Χριστοδουλάκης και Ανάπτυξης Άκης Τσοχατζόπουλος, ο υφυπουργός Ανάπτυξης Δημήτρης Γεωργακόπουλος, ο γενικός γραμματέας του Υπουργικού Συμβουλίου Σωκράτης Κοσμίδης και ο διευθυντής του Οικονομικού Γραφείου του Πρωθυπουργού καθηγητής Γκίκας Χαρδούβελης. Μετά τη σύσκεψη, που διήρκεσε περίπου δύο ώρες, ο υπουργός Ανάπτυξης Άκης Τσοχατζόπουλος, εξερχόμενος του Μεγάρου Μαξίμου, προέβη στις ακόλουθες δηλώσεις: «Πραγματοποιήθηκε σύσκεψη υπό τον Πρωθυπουργό για τα θέματα του ελληνικού τουρισμού και της τουριστικής πολιτικής, την οποία προωθούμε. Προετοιμάσαμε τη Διυπουργική Σύνοδο για τον Τουρισμό, ένα νέο θεσμό που έχει ανακοινώσει ο Πρωθυπουργός πριν από μερικούς μήνες. Την επόμενη εβδομάδα θα συγκληθεί αυτή η Διυπουργική Επιτροπή για τον Τουρισμό, όπου θα έχουμε τη δυνατότητα, ως υπουργείο Ανάπτυξης, στις αρμοδιότητες του οποίου ανήκει ο Τουρισμός, να κατα-θέσουμε τη νέα πολιτική πρόταση για την πορεία εξέλιξης του ελληνικού Τουρισμού, για τον οποίο φιλοδοξούμε, στην περίοδο που ανοίγεται μπροστά μας, να αναδειχθεί στο βασικότερο οικονομικό συντελεστή της οικονομικής και κοινωνικής ανάπτυξης της χώρας μας. Προβλέπουμε, με βάση την υλοποίηση ολοκληρωμένων προτάσεων, στην επεξεργασία των οποίων συμμετέχει ένας μεγάλος αριθμός και άλλων υπουργείων, να διαμορφώσουμε όρους περιφερειακής ανάπτυξης για τη χώρα, έτσι ώστε οι στόχοι της πραγματικής σύγκλισης για την ελληνική περιφέρεια (οικονομικά, κοινωνικά, περιβαλλοντικά) να είναι ευκρινείς και συγκεκριμένοι.

– Στοχεύουμε σε μία αύξηση του αριθμού των τουριστών στην Ελλάδα μέχρι το 2010 στα 20 εκατομμύρια.

– Στοχεύουμε στην αύξηση της συμμετοχής της οικονομίας τουρισμού στο ΑΕΠ τουλάχιστον πάνω από τρεις μονάδες μέχρι το 2010.

– Οπως επίσης, υπεισέρχεται και μια σειρά άλλων ποιοτικών και ποσοτικών στόχων, την επίτευξη των οποίων θα επιδιώξουμε την επόμενη περίοδο. Αυτό που θέλω να πω είναι ότι η ανάδειξη και η αλλαγή θεσμικών οργάνων για τον Τουρισμό στον ιδιωτικό και το δημόσιο τομέα θα παίξουν καθοριστικό ρόλο.

- Έτσι προχωρούμε σε παρεμβάσεις, οι οποίες αφορούν τη νέα προσέγγιση ως προς το χαρακτήρα του ΕΟΤ, ο οποίος θα έχει πλέον την αποκλειστική ευθύνη προβολής, ενημέρωσης και δημοσίων σχέσεων στο εξωτερικό και το εσωτερικό.

-Συγχρόνως, ο ΕΟΤ θα αποτελέσει το φορέα μελέτης και παρακολούθησης της οικονομίας του Τουρισμού σε παγκόσμιο επίπεδο. Η εποχή μας αναδεικνύει πλέον τον Τουρισμό ως ένα βασικό συντελεστή της οικονομικής ανάπτυξης. Ιδιαίτερα η ζήτηση για τουριστικό προϊόν στη χώρα μας, επειδή κατ' έτος μεγεθύνεται (π.χ. πέρυσι είχαμε περίπου 13.500.000 τουρίστες), αντιλαμβάνεσθε ότι η οικονομία του Τουρισμού συγκροτείται στη βάση της συνολικής ζήτησης που προκύπτει στη χώρα από τη βιομηχανία, τη μεταποίηση και τις υπηρεσίες, σε σχέση με αυτό το επιπρόσθετο καταναλωτικό κοινό, το οποίο παρουσιάζεται στη χώρα. Ως εκ τούτου στο Εθνικό Συμβούλιο Ανταγωνιστικότητας προχωρήσαμε σε μια από κοινού εξέταση των στόχων της βιομηχανικής και της τουριστικής πολιτικής. Διότι και οι δύο κλάδοι, ουσιαστικά, στηρίζουν το συνολικό τουριστικό προϊόν της χώρας».

**ΔΗΜΟΣΙΟΓΡΑΦΟΣ:** Κύριε υπουργέ, σήμερα είχαμε μια νέα δημοσκόπηση που δίνει προβάδισμα στη Νέα Δημοκρατία κατά 7,7 μονάδες σε σχέση με το ΠΑΣΟΚ. Είναι «ορφανή» αυτή η δημοσκόπηση.

**Α. ΤΣΟΧΑΤΖΟΠΟΥΛΟΣ:** «Ορφανή» τι θα πει; Από πού είναι; Δεν ξέρουμε από ποιον είναι;!

**ΔΗΜΟΣΙΟΓΡΑΦΟΣ:** Κύριε υπουργέ, πιστεύετε ότι το ΠΑΣΟΚ, η κυβέρνηση θα καλύψουν τη διαφορά μέχρι τις εκλογές;

**Α. ΤΣΟΧΑΤΖΟΠΟΥΛΟΣ:** Ακούστε να δείτε: Είναι η εποχή που βγαίνουν αυτές οι δημοσκοπήσεις. Το κοινό χαρακτηριστικό είναι ότι μειώνεται η ψαλίδα που υπήρχε μεταξύ του ΠΑΣΟΚ και της Αντιπολίτευσης τους προηγούμενους μήνες. Από την άλλη πλευρά, βέβαια, μας δείχνουν οι δημοσκοπήσεις αυτές ότι έχουμε ακόμη πολύ δρόμο μπροστά μας. Εξάλλου, εμείς ούτε ελπίζαμε ούτε είπαμε ποτέ ότι με μιας, επειδή θα πάρουμε κάποιες πρωτοβουλίες, θα αλλάξει ριζικά το κλίμα. Το κλίμα θα αλλάξει, αλλάζει ήδη σταδιακά στη βάση μιας σταθερής πορείας εφαρμογής της στρατηγικής του ΠΑΣΟΚ. Διότι το μεγάλο πλεονέκτημα είναι ότι πρέπει να δώσουμε στον πολίτη να καταλάβει ότι αυτή η στρατηγική πρόταση κοινωνικής και οικονομικής ανάπτυξης που αφορά όλους τους Έλληνες, (μα, όλους τους Έλληνες και αυτό είναι το κρίσιμο θέμα) υλοποιείται από το ΠΑΣΟΚ. Πρέπει να έχουμε υπ' όψιν μας ότι στις επόμενες εκλογές διακυβεύονται η δομή και το περιεχόμενο του νέου κοινωνικού και οικονομικού μοντέλου που έχτισε ο ελληνικός λαός τα τελευταία δέκα χρόνια. Επομένως, η πρόταση του ΠΑΣΟΚ για στρατηγική ανάπτυξη έρχεται να εξασφαλίσει τη συνέχεια αυτής της πορείας, η οποία οδήγησε σ' αυτά τα θετικά αποτελέσματα που βλέπετε σήμερα και αποτυπώθηκαν στον προϋπολογισμό. Σας ευχαριστώ.

Εξάλλου ο υφυπουργός Ανάπτυξης Δημήτρης Γεωργακόπουλος, εξερχόμενος του Μεγάρου Μαξίμου, απάντησε στις ακόλουθες ερωτήσεις δημοσιογράφων.

**ΔΗΜΟΣΙΟΓΡΑΦΟΣ**: Κύριε υπουργέ, υπάρχει σήμερα ένα γκάλοπ το οποίο δίνει διαφορά στη Νέα Δημοκρατία 7,7 μονάδες. Πιστεύετε ότι η κυβέρνηση μπορεί να καλύψει αυτή τη διαφορά μέχρι τις εκλογές;

**Δ. ΓΕΩΡΓΑΚΟΠΟΥΛΟΣ:** Ασφαλώς και πιστεύω ότι μπορεί να την καλύψει αυτή τη διαφορά. Είμαι βέβαιος ότι από εδώ και στο εξής σιγά-σιγά η ψαλίδα θα κλείνει, έτσι ώστε όταν θα φτάσουμε στις εκλογές, το ΠΑΣΟΚ να αναδειχθεί και πάλι πρώτο κόμμα.

**ΔΗΜΟΣΙΟΓΡΑΦΟΣ:** Δεν σας ανησυχεί καθόλου το γεγονός ότι φαίνεται να έχει παγιωθεί μια μεγάλη διαφορά και ότι η Χάρτα και το κοινωνικό πακέτο δεν φαίνεται τελικά να επηρέασαν τόσο.

**Δ. ΓΕΩΡΓΑΚΟΠΟΥΛΟΣ:** Όχι, δεν μας ανησυχεί αυτό. Εκείνο το οποίο εμείς πιστεύουμε είναι ότι ο ελληνικός λαός στο τέλος θα επιβραβεύσει την πολιτική του ΠΑΣΟΚ.

**ΔΗΜΟΣΙΟΓΡΑΦΟΣ:** Ο Πρωθυπουργός έκανε κάποιο σχετικό σχόλιο;

**Δ. ΓΕΩΡΓΑΚΟΠΟΥΛΟΣ:** Καθόλου, κανένα.

**ΔΗΜΟΣΙΟΓΡΑΦΟΣ:** Ο τομέας του Τουρισμού είναι της αρμοδιότητάς σας. Μόλις χθες εγκρίθηκε από το Υπουργικό Συμβούλιο το προσχέδιο του προϋπολογισμού, το οποίο κατατέθηκε στις αρμόδιες Επιτροπές της Βουλής. Επειδή διατελέσατε στο παρελθόν και υφυπουργός Οικονομικών, θα ήθελα να σας ρωτήσω το εξής: Το κλίμα σε διάφορες παραγωγικές τάξεις αυτό τον καιρό είναι εκρηκτικό. Υπάρχει μεγάλη δυσαρέσκεια για την εισοδηματική πολιτική. Πολλές τάξεις θεωρούν ότι δεν ευνοούνται καθόλου και σκοπεύουν να συνεχίσουν τον απεργιακό αγώνα. Τι έχετε να πείτε;

**Δ. ΓΕΩΡΓΑΚΟΠΟΥΛΟΣ:** Η εισοδηματική πολιτική είναι δεδομένη, όπως τονίσθηκε από τον υπουργό Οικονομίας και Οικονομικών και δεν πρόκειται να αλλάξει. Νομίζω πως έχουν εξαντληθεί τα όρια που μπορούσε η κυβέρνηση στην παρούσα φάση να πάει παραπάνω στην εισοδηματική πολιτική.

**ΔΗΜΟΣΙΟΓΡΑΦΟΣ:** Δεν θα είναι πρόβλημα, όμως, για την κυβέρνηση;

**Δ. ΓΕΩΡΓΑΚΟΠΟΥΛΟΣ:** Όχι, γιατί μια παραπάνω αύξηση πυροδοτεί τον πληθωρισμό που πάλι την πληρώνουν οι κατώτερες κοινωνικές τάξεις. Σας ευχαριστώ.






δημοκρατικά

ΥΠΑΡΧΕΙ ΑΝΤΙΚΕΙΜΕΝΙΚΗ ΠΡΑΓΜΑΤΙΚΟΤΗΤΑ Η ΟΠΟΙΑ ΔΙΝΕΙ ΤΟ ΜΕΤΡΟ ΤΗΣ ΑΛΗΘΕΙΑΣ (ΑΡΙΣΤΟΤΕΛΗΣ)

# ΜΟΥΣΟΥΛΜΑΝΙΚΗ ΜΕΙΟΝΟΤΗΤΑ
## θράκης και εθνοτικές ομάδες

*Του ΑΓΓ. Μ. ΣΥΡΙΓΟΥ*

**Οταν μετά τη Μικρασιατική Καταστροφή συζητήθηκε στη Συνδιάσκεψη της Λωζάννης η εκατέρωθεν ανταλλαγή των μουσουλμανικών και χριστιανικών πληθυσμών Ελλάδας και Τουρκίας, αποφασίστηκε να υπάρξουν δύο εξαιρέσεις. Η σχετική συμφωνία, που υπεγράφη στις 30 Ιανουαρίου 1923, όρισε ότι «δεν θα περιληφθώσιν εις την... προβλεπόμενη ανταλλαγή: α)οι Ελληνες κάτοικοι της Κωνσταντινουπόλεως,**

**β)οι Μουσουλμάνοι κάτοικοι της Δυτικής Θράκης».**

Το καθεστώς προστασίας των δύο μειονοτήτων προσδιορίστηκε στα άρθρα 38-45 της Συνθήκης της Λωζάννης. Σήμερα η μουσουλμανική μειονότητα που παρέμεινε στην Ελλάδα αριθμεί περίπου 105.000 μέλη στη Θράκη. Η αντίστοιχη ελληνική μειονότητα στην Κωνσταντινούπολη έχει σχεδόν σβήσει.

Εδώ και χρόνια ένα από τα ακανθώδη θέματα σχετικώς με τη μειονότητα είναι αυτό της ονομασίας της. Κύκλοι συνδεδεμένοι με την Τουρκία και το προξενείο της στην Κομοτηνή επιμένουν στην συλλήβδην μετονομασία της μειονότητας σε τουρκική. Το ελληνικό κράτος οχυρώνεται πίσω από τη Συνθήκη της Λωζάννης και αναφέρεται σε «μουσουλμανική μειονότητα». Η συμφωνία του 1923 περί ανταλλαγής των πληθυσμών χρησιμοποιεί τον όρο «μουσουλμάνοι» και όχι «Τούρκοι». Η χρήση θρησκευτικού όρου έγινε κατόπιν απαιτήσεως της Τουρκίας, η οποία φοβόταν ότι η χρήση της λέξεως «Τούρκοι» θα της δημιουργούσε προβλήματα σε εσωτερικό επίπεδο, δίνοντας τη δυνατότητα στους μουσουλμάνους κατοίκους της που δεν ήσαν τουρκικής καταγωγής, όπως οι Κούρδοι και οι Αραβες, να επικαλεσθούν τις διατάξεις της Λωζάννης για την προστασία των μειονοτήτων. Γι'αυτό τον λογο οι εν λογω διατάξεις αναφέρονταν αποκλειστικώς σε θρησκευτικές και όχι σε εθνικές μειονότητες.

✓ ΣΤΗΝ ΠΕΡΙΠΤΩΣΗ ΤΗΣ ΘΡΑΚΗΣ, ΤΥΧΟΝ ΧΑΡΑΚΤΗΡΙΣΜΟΣ ΤΗΣ ΜΕΙΟΝΟΤΗΤΑΣ ΩΣ ΤΟΥΡΚΙΚΗΣ ΘΑ ΕΧΕΙ ΩΣ ΘΥΜΑΤΑ ΤΟΥΣ ΠΟΜΑΚΟΥΣ ΚΑΙ ΤΟΥΣ ΑΘΙΓΓΑΝΟΥΣ, ΠΟΥ ΑΠΟΤΕΛΟΥΝ «ΜΕΙΟΝΟΤΗΤΑ ΜΕΣΑ ΣΤΗ ΜΕΙΟΝΟΤΗΤΑ»
✓ ΗΤΑΝ ΟΜΩΣ ΟΡΘΗ Η ΧΡΗΣΗ ΤΟΥ ΟΡΟΥ «ΜΟΥΣΟΥΛΜΑΝΟΙ» ΔΙΟΤΙ Η ΜΕΙΟΝΟΤΗΤΑ ΣΤΗ ΘΡΑΚΗ ΑΠΟΤΕΛΕΙΤΑΙ ΑΠΟ ΤΡΕΙΣ ΞΕΧΩΡΙΣΤΕΣ ΠΛΗΘΥΣΜΙΑΚΕΣ ΟΜΑΔΕΣ, ΠΟΥ ΔΙΑΦΕΡΟΥΝ

Ηταν όμως ορθή η χρήση του όρου «μουσουλμάνοι», διότι η μειονότητα στη θράκη αποτελείται από τρεις ξεχωριστές πληθυσμιακές ομάδες, που διαφέρουν μεταξύ τους ως προς τη φυλετική καταγωγή, τη γλώσσα, τα ήθη και τα έθιμα. Πιο συγκεκριμένα, διακρίνουμε τους Τουρκογενείς, που αποτελούν περίπου το ήμισυ της μειονότητας, τους Πομάκους, που ανέρχονται στο 30%-35% και τους Αθίγγανους. Μοναδικό συνεκτικό τους στοιχείο και σαφής τρόπος προσδιορισμού ήταν η θρησκευτική τους συνείδηση.

Στην έξαρση του Ψυχρού Πολέμου η Ελλάδα άρχισε να εκτουρκίζει, συστηματικά μέσα από το εκπαιδευτικό σύστημα Πομάκους και Αθίγγανους. Αυτή η κατάσταση συνεχίζεται ως και σήμερα, κατά παράβαση του άρθρου 41 της Συνθήκης της Λωζάνης, που ορίζει ότι η εκπαίδευση προς τους μουσουλμάνους πρέπει να παρέχεται «εν τη ιδία αυτών γλώσση». Ο εκπαιδευτικός εκτουρκισμός, σε συνδυασμό με το κλίμα φόβου που επικρατεί εδώ και χρόνια μέσα στη μειονότητα, εμποδίζει τις εθνοτικές ομάδες των Πομάκων και των Αθίγγανων να διεκδικήσουν αποφασιστικά τα ξεχωριστά τους πολιτισμικά δικαιώματα. Οι παντουρκιστικής αντιλήψεως ηγετικοί κύκλοι της μειονότητας δεν αναγνωρίζουν φυσικά Πομάκους και Αθίγγανους και επιχειρούν να χαρακτηρίσουν όλη τη μειονότητα τουρκική.

Το θέμα της ονομασίας της μειονότητας έρχεται στην επιφάνεια με την εκδίκαση της υποθέσεως του σωματείου «Τουρκική Ενωση Ξάνθης». Η υπόθεση προβάλλεται ως ζήτημα συμμορφώσεως με τις σύγχρονες τάσεις του Δικαίου προστασίας των μειονοτήτων. Το πληρέστερο από αυτά τα κείμενα είναι σε ευρωπαϊκό επίπεδο η Σύμβαση-πλαίσιο του Συμβουλίου της Ευρώπης για τις μειονότητες που η Ελλάδα έχει υπογράψει, αλλά δεν έχει επικυρώσει. Στο άρθρο 3 της συμβάσεως -πλαισίου κατοχυρώνεται το δικαίωμα αυτοπροσδιορισμού: «Κάθε πρόσωπο που ανήκει σε εθνική μειονότητα έχει το δικαίωμα να επιλέγει ελεύθερα αν θα αντιμετωπίζεται ή όχι βάσει αυτής της ιδιότητας». Πρόκειται όμως για ατομικό και όχι για συλλογικό δικαίωμα. Ο συλλογικός αυτοπροσδιορισμός αντιμετωπίζεται αρνητικά από τα ευρωπαϊκά κράτη, που φοβούνται ότι ένα τέτοιο μπορεί να συνδυασθεί με αναγνώριση συλλογικών δικαιωμάτων, όπως είναι η αυτονομία ή η αυτοδιάθεση. Στην ειδική περίπτωση της Θράκης,-τυχόν χαρακτηρισμός της μειονότητας ως τουρκικής θα έχει ως θύματα τους Πομάκους και τους Αθίγγανους, που αποτελούν κλασική περίπτωση «μειονότητα μέσα στην μειονότητα». Η ξεχωριστή τους ταυτότητα δεν κινδυνεύει από την πλειοψηφούσα ομάδα, τους χριστιανούς, αλλά από την πλειοψηφούσα μέσα στην μειονότητα ομάδα, τους Τουρκογενείς.

### ΕΝΔΙΑΦΕΡΟΥΣΑ ΣΥΖΗΤΗΣΗ ΣΤΟ ΝΟΜΑΡΧΙΑΚΟ ΣΥΜΒΟΥΛΙΟ

# «ΝΗΣΙΩΤΙΚΕΣ ΠΟΛΙΤΙΚΕΣ»
## *με νέα διοικητική μορφή*

### *Το υπουργείο Αιγαίου θα γίνει «υπουργείο Νήσων»;*

**Η απαίτηση για την εφαρμογή ειδικών νησιωτικών πολιτικών συνδέεται με τη νέα διοικητική δομή του Αιγαίου και την αναβάθμιση του Υπουργείου Αιγαίου σε «Υπουργείο Νήσων».**

Η άποψη αυτή επικράτησε απόλυτα στη χθεσινή ειδική συνεδρίαση του Νομαρχιακού Συμβουλίου με μοναδικό θέμα συζήτησης τον υπό ψήφιση νέο αναπτυξιακό νόμο και τις ειδικές νησιωτικές πολιτικές, σ' εφαρμογή της συνταγματικής επιταγής που κατοχυρώνει την ιδιαιτερότητά τους.

Ετσι, το μείζον θέμα των κινήτρων που πρέπει να θεσπιστούν στον, υπό διαμόρφωση, αναπτυξιακό νόμο του Υπουργείου Εθνικής Οικονομίας για την ανάπτυξη των νησιωτικών περιοχών τίθεται για πρώτη φορά σε μια νέα αναπτυξιακή πλατφόρμα, που, αν μη τι άλλο, γεννά ελπίδες και προσδοκίες για άρση των μεγάλων ανισοτήτων που χαρακτηρίζουν τον νησιωτικό χώρο γενικώς από την υπόλοιπη Ελλάδα.

Με την πρωτοβουλία του να παρασύρει τους νομάρχες και τους βουλευτές των νησιωτικών νομών της χώρας ο νομάρχης Δωδεκανήσου κ. Γιάννης Μαχαιρίδης υποχρεώνει πλέον την κυβέρνηση να προβεί στον επιβαλλόμενο και αντικειμενικό διαχωρισμό των νησιών και του χερσαίου κορμού της χώρας κατά την εφαρμογή της αναπτυξιακής, οικονομικής και φορολογικής πολιτικής της. Υπάρχει, ωστόσο, ο γενικότερος προβληματισμός που απορρέει από τον σφιχτό, ελλειματικό κρατικό προϋπολογισμό, δεδομένου ότι η εφαρμογή ειδικών νησιωτικών πολιτικών απαιτεί τη διάθεση σημαντικών πόρων και ουσιαστικές πραγματικές φοροαπαλλαγές, ώστε να διαμορφωθεί το απαιτούμενο επενδυτικό κλίμα σε όλους τους τομείς.

#### ΥΠΟΥΡΓΕΙΟ ΝΗΣΩΝ

Ο παριστάμενος βουλευτής του ΠΑΣΟΚ κ. Βασίλης Παπανικόλας αναφερόμενος στον νέο αναπτυξιακό νόμο υπογράμμισε ότι «αποτελεί μια πρώτης τάξεως ευκαιρία να περάσουμε στην εφημερομσένη πολιτική και η κυβέρνηση οφείλει να δει το ζήτημα των ειδικών νησιωτικών πολιτικών σε συνδυασμό με τη νέα διοικητική δομή που προωθεί για την περιοχή του Αιγαίου».

Οπως απεκάλυψε η κυβέρνηση μελετά τη συνένωση των δύο περιφερειών του Αιγαίου σε μία ενιαία περιφέρεια, αλλά πρόσθεσε ότι «παράλληλα είναι απαραίτητη η αναβάθμιση του Υπουργείου Αιγαίου με τη μετατροπή του σε Υπουργείο Νήσων, ένα Υπουργείο που θα έχει πλέον συντονιστικό ρόλο».

Διευκρίνισε, ακόμη, ότι ήδη έχει κατατεθεί σχετική πρόταση στον πρωθυπουργό κ. Σημίτη και τον υπουργό Εσωτερικών, ενώ κατέστησε σαφές ότι η στάση όλων των βουλευτών των νομών του Αιγαίου είναι πλέον διεκδικητική «και αυτήν θα τηρήσουμε στη Βουλή κατά την ψήφιση του νέου αναπτυξιακού νόμου».

Οι ειδικές νησιωτικές πολιτικές θ' αποτελέσουν το μοναδικό αντικείμενο της συνάντησης που θα έχουν οι κυβερνητικοί βουλευτές των νησιωτικών περιοχών με τον υπουργό Εθνικής Οικονομίας απεκάλυψε ο έτερος βουλευτής του ΠΑΣΟΚ κ. Κοσμάς Σφυρίου ο οποίος παρίστατο, επίσης, στη χθεσινή συνεδρίαση του Νομαρχιακού Συμβουλίου. Οπως είπε η συνάντηση θα γίνει τη Δευτέρα στις 2 μετά το μεσημέρι και ήδη στον κ. Χριστοδουλάκη έχει κατατεθεί σχετικό έγγραφο.

#### ΠΛΗΡΗΣ ΤΑΥΤΙΣΗ

Αξιοσημείωτο είναι ότι ο επικεφαλής της μειοψηφίας κ. Σάββας Καραγιάννης, πρώην νομάρχης, εξήρε την πρωτοβουλία του κ. Μαχαιρίδη για το «πολιτικό κείμενο» των οκτώ νομαρχών και ταυτίστηκε πλήρως με την θέση του κ. Παπανικόλα για αναβάθμιση του Υπουργείου Αιγαίου προτείνοντας «αυτό πρέπει να φύγει απ' αυτήν την αίθουσα και σαν δική μας πρόταση».

Η τοποθέτηση όμως του κ. Καραγιάννη μπορεί να χαρακτηριστεί και ως «επικήδειος» του ισχύοντος αναπτυξιακού νόμου. Οπως τόνισε η εφαρμογή του δεν είχε ευχάριστα αποτελέσματα για τον νομό Δωδεκανήσου αναφέροντας ότι ο αριθμός και το ύψος των επενδύσεων κινήθηκαν σε πολύ χαμηλά επίπεδα.

«Ο νομός απώλεσε την αναπτυξιακή δυναμική του με τον ισχύοντα νόμο» συμφώνησε ο αντινομάρχης κ. Στάθης Κουσουρνάς, ενώ οι νομαρχιακοί σύμβουλοι κ. Γεώργιος Νισύριος (Κάρπαθος) και Δημήτρης Μυλωνάς (Κως) εντυπωσίασαν με τον ρεαλισμό τους ως προς τη συμβολή του υφιστάμενου αναπτυξιακού νόμου.

Μάλιστα ο κ. Νισύριος καυτηρίασε την κυβερνητική πολιτική ως προς τα μικρότερα νησιά αναφέροντας το παράδειγμα της Καρπάθου.

Οπως είπε, αφού απένειμε εύσημα στον Νομάρχη για την πρωτοβουλία του, «δεν αρκεί που δεν υπάρχουν ισχυρά κίνητρα ανάπτυξης αλλά εξοντώνονται κι από πάνω οι μικρομεσαίες επιχειρήσεις».

«Πώς είναι δυνατόν να επιβιώσουν -είπε- όταν δουλεύουν για τρεις μήνες και η κυβέρνηση πότε με το ΣΔΟΕ, πότε με τις εξαετίες και δεκαετίες τις εξοντώνει φορολογικά;» αναρωτήθηκε, υπογραμμίζοντας με ιδιαίτερη έμφαση ότι ήδη επιχειρηματίες της Καρπάθου εγκαταλείπουν το νησί.

«Παρακινήθηκαν να επενδύσουν και τώρα αυτοί οι άνθρωποι εγκαταλείπουν μαζικά το νησί, σε μια φυγή χωρίς επιστροφή. Λυπάμαι, αυτή η κατάσταση δεν έχει προηγούμενο, στο τέλος στην Κάρπαθο θα μείνουν οι 1700 οικονομικοί μετανάστες» ανέφερε χαρακτηριστικά και πρότεινε σοβαρές φοροαπαλλαγές, μείωση των εισφορών του ΙΚΑ, αντιμετώπιση της γραφειοκρατίας, επιδοτήσεις σε ποσοστό άνω του 30%, «αν θέλουμε πραγματικά να επιβιώσουν οι επιχειρήσεις του νησιού».

Στο ίδιο μήκος και στην αναποτελεσματικότητα του ισχύοντος αναπτυξιακού νόμου κινήθηκαν και οι θέσεις του κ. Μυλωνά ο οποίος προέβλεψε ότι «αυτό το χειμώνα θα μετρήσουμε πόσοι μικρομεσαίοι θα βάλουν λουκέτο ή θα αλλάξουν χέρια».

Κάλεσε μάλιστα τους αρμόδιους της κυβέρνησης να ενισχύσουν τον πρωτογενή και δευτερογενή τομέα «διαφορετικά η οικονομία των νησιών μας θα βουλιάξει».

#### Η ΜΙΚΤΗ ΕΠΙΤΡΟΠΗ

Βεβαίως κατατέθηκαν και άλλες γενικές ή ειδικές προτάσεις οι οποίες, πάντως, συνοψίζονται στις προτάσεις που κατέθεσαν η ΟΚΕ και η ΤΕΔΚΔ.

Τελικώς, το Νομαρχιακό Συμβούλιο κατέληξε στην απόφαση να οριστεί μικτή επιτροπή από συμβούλους της πλειοψηφίας και μειοψηφίας και έναν εκπρόσωπο της ΤΕΔΚΔ η οποία θα αναλάβει το βάρος της εξειδίκευσης των προτάσεων που θα κατατεθούν τελικώς στον κ. Χριστοδουλάκη».

#### ΑΛΛΕΣ ΑΠΟΦΑΣΕΙΣ

Το Νομαρχιακό Συμβούλιο ασχολήθηκε, επίσης, και με άλλα θέματα που τέθηκαν, με τη μορφή του επείγοντος, εκτός ημερήσιας διάταξης και έλαβε τις ακόλουθες αποφάσεις:

- Ομόφωνα εγκρίθηκε η υπογραφή προγραμματικής σύμβασης μεταξύ της Νομαρχίας και της Κοινότητας Ολύμπου Καρπάθου για την εκτέλεση του οδικού έργου Σπόα - Ολυμπος μήκους 18 χιλιομέτρων και προϋπολογισμού 10.300.000 ευρώ.

- Ομόφωνα εγκρίθηκε η δημιουργία στούντιο της ΕΤ3 στη Ρόδο με συμβολή της Νομαρχίας, μέσω προγραμματικής σύμβασης.

- Να αγοραστεί από τη Νομαρχία μια μερίδα της Συνεταιριστικής Τράπεζας Δωδεκανήσου και να κατατεθούν σ' αυτήν 200.000 ευρώ.

- Να συμμετάσχει η ΝΑΔ στην έκθεση «Φιλοξένεια» Θεσσαλονίκης. Προς τούτο εγκρίθηκε ομόφωνα ποσό 45.000 ευρώ.

- Οι κ.κ. Μαχαιρίδης και Καραγιάννης να μεταβούν στην Αθήνα και από κοινού να προωθήσουν στο Ταμείο Συνοχής το πρόγραμμα της Νομαρχίας για τις αφαλατώσεις.

# Ο ΔΗΜΑΡΧΟΣ ΠΑΤΜΟΥ, ΕΙΠΕ ΝΑΙ ΣΤΗ JOHANNA FIALLA GHOSH
## *για γεώτρηση στον ιερό χώρο του βαπτιστηρίου*

**Σύνταξη Σμαράγδα Μουλιάτη**

**Θα πραγματοποιηθεί τη γεώτρηση στο Βαπτιστήρι του Αγίου Ιωάννη του θεολόγου στη Σκάλα της Πάτμου, με εντολή του κ.Δημάρχου κ. Γρηγόρη Καμπόσου, όπου σύμφωνα με την Αυστριακή ερευνητική ομάδα της ραδιολόγου υπάρχει νερό σε βάθος μόλις πέντε μέτρων.**

Αν επαληθευθεί η κυρία Ghosh θα κτιστεί και το μικρό σπιτάκι για την προστασία του νερού και του χώρου.

Η κ. Ghosh η οποία επιμένει πως κάτω από την Πάτμο περνάει μεγάλο ποτάμι που αν αξιοποιηθεί θα υδροδοτήσει πλουσιοπάροχα το νησί μας, στην τελευταία της επίσκεψη στην Πάτμο έδωσε μεγαλύτερη έμφαση στη γεώτρηση στο βαπτιστήρι στην περιοχή της Σκάλας.

Το θεωρεί πρωταρχικό, γιατί το νερό ενώ πριν 10 με 15 χρόνια ήταν στην επιφάνεια, τώρα είναι πέντε μέτρα από το έδαφος και αν εξακολουθήσει να μένει αχρησιμοποίητο, θα προχωρήσει ακόμη πιο βαθιά στη γη. Αυτό που λέει η κ. Ghosh και το έχουμε ξανά γράψει είναι πως πρέπει να βγει το νερό γιατί είναι ένα μέρος ιερό και το νερό είναι ιαματικό.

#### Η ΠΑΤΜΟΣ ΘΑ ΩΦΕΛΗΘΕΙ ΑΠΟ ΑΥΤΟ.

Είναι δε τόση η επιμονή της, ώστε πρότεινε να κατασκευάσει δωρεάν το αναγκαίο σπιτάκι πάνω από την γεώτρηση το οποίο βλέπετε και στην φωτογραφία και το οποίο πρέπει να είναι θολωτό τα τζάμια των παραθύρων του να είναι ειδικά, χρωματιστά και ψημένα στους 40000 Κελσίου σαν βιτρώ. Το σπιτάκι αυτό είναι απαραίτητο όπως το καπέλο στον άνθρωπο για να προστατεύεται από τον ήλιο όπως απαραίτητα είναι τα χρωματιστά τζάμια του. Παλιά φυτεύανε ένα δένδρο για προστασία, αλλά αυτό και μόνο δεν προστατεύει

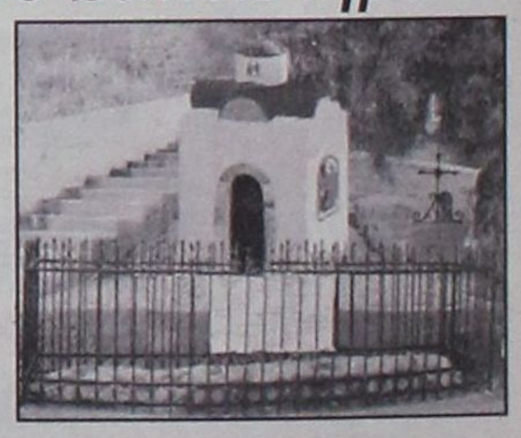

αποτελεσματικά δεν αρκεί. Με το σπιτάκι και το φως που θα περνάει μέσα από τα χρωματιστά τζάμια του, θα προστατεύεται αποτελεσματικά η ποιότητα και η ποσότητα του νερού.

Την κατασκευή του μικρού σπιτιού θα την αναλάβουν Αυστριακοί χορηγοί τους οποίους εξασφάλισε η κυρία Ghosh

## ΚΟΛΛΗΜΕΝΟΣ..



Κολλημένος με την μπάλα; Κολλημένος με το 7 και κάτι... Η ΝΔ προχωρά, έφτασε τώρα στο 7,7 τοις εκατό...

Η διαφορά αυτή εμφανίζεται μεταξύ της ΝΔ και του ΠΑΣΟΚ σε δημοσκόπηση της εταιρείας VPRC η οποία δημοσιεύεται στην Καθημερινή. Στην τρίτη θέση είναι το ΚΚΕ, ακολουθεί ο ΣΥΝ, το ΛΑΟΣ και το ΔΗΚΚΙ.

## ΑΜΒΛΥΝΣΗ



Δεν μπορεί, θα έχουν φτάσει μέχρι το υπουργείο Παιδείας οι γκρίνιες (επικρίσεις) βουλευτών του ΠΑΣΟΚ για τους χειρισμούς του Π. Ευθυμίου. «Ενώ γνώριζε από καιρό ότι έρχεται... αναταραχή στο χώρο της εκπαίδευσης, δεν έκανε τις αναγκαίες κινήσεις, αν όχι για να την αποτρέψει, τουλάχιστον για να αμβλύνει την κατάσταση», ανέφεραν. Παράλληλα, του καταλογίζουν ευθύνες διότι, προκειμένου «να φανεί καλός στους πανεπιστημιακούς», υποσχέθηκε τεράστιες αυξήσεις χωρίς προηγούμενη συνεννόηση με τον υπουργό Οικονομίας. Από τη στήλη «ΑΠΟΤΥΠΩΜΑΤΑ» του «ΕΛΕΥΘΕΡΟΥ ΤΥΠΟΥ» σελ. 8 με τίτλο :«Ευθύνες»

## ΟΙ ΓΕΩΤΕΧΝΙΚΟΙ

Ξέρετε πως αντέδρασαν οι γεωτεχνικοί όταν έμαθαν ότι ο Δρυς προσέφυγε στη Δικαιοσύνη για να ακυρωθεί η απεργία τους ως παράνομη και καταχρηστική; Του έστειλαν μια γλάστρα λουλούδια με ιδιόχειρη αφιέρωση του προέδρου τους και ακολούθησε ένα κουτί γλυκά. Τώρα θα μου πείτε, γιατί το έκαναν αυτό; Αν γνωρίζετε το ανέκδοτο που λέει «θα σε τσακίσω που θα σε τσακίσω , να έχει και συναίσθημα η ιστορία», καταλαβαίνετε τι μπορεί να τον περιμένει. Άσχημο πράγμα να υποτιμάς κοινωνικές ομάδες...

## ΓΙΑ ΓΕΛΙΑ

Είναι πράγματι κυβέρνηση για γέλια. Φτιάχνουν οι υπουργοί τις συμφωνίες υποτέλειας και υποχωρήσεων και δεν εμφανίζονται να τις υποστηρίξουν στη Βουλή. Η κατάπτυστη συμφωνία που «απεγκλωβίζει» τον εναέριο χώρο της Λήμνου, και για την οποία πανηγυρίζουν οι Τούρκοι, συζητήθηκε χθες στη Βουλή, αλλά οι υπουργοί Εξωτερικών, Άμυνας και Μεταφορών, Γ. Παπανδρέου, Γ. Παπαντωνίου και Χρ. Βερελής, αντίστοιχα, δεν εμφανίσθηκαν. Κρύφτηκαν και οι τρεις και έστειλαν τους Γιαννίτση, Λωτίδη και Στρατάκη, που δεν ήξεραν τι να πουν. Αλλά, όταν σε βάζει ο Τούρκος υπουργός να του χορέψεις ζεϊμπέκικο, τι να πεις στη Βουλή; Το «Γιωργάκης» του που.. βγήκε δεν είναι τυχαίο.

## ΕΦΙΑΛΤΕΣ

Μέχρι το τέλος της εβδομάδας είχε υποσχεθεί ο υπουργός Γεωργίας να δώσει στη δημοσιότητα το τελικό κείμενο του δασονόμου. Όπως μαθαίνουμε, παρά τα διαδοχικά «ξεσκονίσματα» του κειμένου από δύο κορυφαίους συνταγματολόγους, τον Ευάγγ. Βενιζέλο και το νομικό σύμβουλο του πρωθυπουργού Γ. Παπαδημητρίου, ακόμη υπάρχουν πολλά «αγκάθια». Και ο Γεώργιος Δρυς βλέπει εφιάλτες με πρωταγωνιστές τους άτεγκτους δικαστές του Συμβουλίου Επικρατείας... Από τη στήλη «PRESSing» της «ΑΠΟΦΑΣΗΣ» σελ. 9 με τίτλο :« «Χτενίζουν» το δασονόμο»

## ΕΛΛΕΙΨΕΙΣ

Βρισκόμαστε αρχές Οκτωβρίου και όλα δείχνουν ότι έως και 5.000 κενά εκπαιδευτικών καταγράφονται στα Δημοτικά και Νηπιαγωγεία της χώρας, χωρίς να υπολογίζονται οι ελλείψεις στο ολοήμερο σχολείο. «Όλα φέτος θα λειτουργήσουν τέλεια και στην ώρα τους», μας είπαν... και σήμερα για να συγκαλύψουν τη μαύρη τρύπα σε προσωπικό και για να μην προβούν στους αναγκαίους διορισμούς και πιστώσεις, αποψιλώνουν όλα τα σχολεία από τις τάξεις υποδοχής, τα τμήματα ένταξης και ενισχυτικής διδασκαλίας και υποχρεώνουν με διοικητικά και αυθαίρετα μέτρα, εκατοντάδες δασκάλους σε μετακινήσεις, ώστε να αποκρυβούν τα πραγματικά κενά. Εφαρμόζοντας τη λογική των περικοπών, αλλά και την παιδαγωγική αφυδάτωση, με εκπαιδευτικούς που συμπληρώνουν ώρες και καλύπτουν τις τρύπες στο σχολικό πρόγραμμα». Αυτά γράφει ο κ. Γιώργος Πολάτος, μέλος του Δ. Σ. της Δ. Ο .Ε. και εκπρόσωπος της Ανεξάρτητης Κίνησης και δεν έχει καθόλου άδικο, ούτε χρειάζονται σχόλια..

## Η ΜΕΙΟΝΟΤΗΤΑ

Η ενδεχόμενη αναγνώριση «τουρκικής» μειονότητας στη Θράκη θα προκαλέσει διπλό πρόβλημα: Αφ¨ ενός θα περιάγει τους φιλήσυχους μουσουλμάνους της περιοχής στο στόχαστρο των ακραίων εθνικιστών τουρκοφρόνων, αφ' ετέρου δε, θα θέσει σε σοβαρό κίνδυνο την ιδιαιτερότητα των Πομάκων, απογόνων των αρχαίων Θρακικών φύλων, που είναι μουσουλμάνοι, αλλά βεβαίως δεν είναι τουρκογενείς φυλετικά. Αλλά στην Δυτική Θράκη, από εκεί που υπήρχαν μουσουλμάνοι Έλληνες πολίτες, όλοι θα θεωρηθούν μέλη «τουρκικής» μειονότητας. Και αύριο, πας, εν Ελλάδι μουσουλμάνος, θα κρίνεται ως μέλος της εν λόγω νέας μειονότητας.

*Ο Τορευτής*

ΣΕ ΣΥΝΕΡΓΑΣΙΑ ΜΕ ΤΟ LONDON CITY and GUILDS

MISS ANNA

Μαθήματα Μούλτι Μήντια

Ταχύρυθρα τμήματα

ENGLISH Miss Anna

Παιχνίδια στην Αγγλική γλώσσα με Ηλεκτρονικό Υπολογιστή

Έξτρα μαθήματα εφόσον χρειάζονται

Ασκήσεις Αγγλικών στην κατανόηση βίντεο

Όλοι οι μαθητές πρέπει να μιλούν στ' αγγλικά σε κάθε μάθημα

MISS ANNA

• D. HORNSBY B.A. (ENGLISH HONOURS), P.G.C.E. UNIVERSITY OF LIVERPOOL ENGLAND (πρώην εξαταστής CAMBRIDGE).
• ANN HORNSBY B.A. CERT ED, DIP. COUNS, UNIVERSITY OF ASTON, ENGLAND.
• ΚΑΒΟΥΚΛΗ ΟΥΡΑΝΙΑ

ΚΕΝΤΡΙΚΟ ΓΡΑΦΕΙΟ: Πλατεία Αγ. Νικολάου 7- πρώτος όροφος, 85 100 ΡΟΔΟΣ
Ωρες: 10:00 - 13:00, 17:00 - 20:00
Τηλ. 22410 36771 - 29028

Οι εγγραφές άρχισαν

ΠΟΙΟΤΙΚΑ ΠΡΟΣΟΝΤΑ ΑΠΑΙΤΟΥΝ ΠΟΙΟΤΙΚΗ ΕΚΠΑΙΔΕΥΣΗ

ΓΙΑΤΙ Μ' ΕΜΑΣ; ΔΙΟΤΙ

Ο Διευθυντής του φροντιστηρίου μας έχει πανεπιστημιακό πτυχίο στην αγγλική γλώσσα/λογοτεχνία καθώς και παιδαγωγικά προσόντα.

★ Μία καλή αρχή οδηγεί στην καλή πρόοδο.
★ Εμείς προσφέρουμε τον πιο γρήγορο, σίγουρο και αναγνωρισμένο στην Ε.Ε. δρόμο προς την επιτυχία στα πτυχία CAMBRIDGE FIRST - CERTIFICATE και PROFICIENCY, PITMAN, LONDON, E.E. DEVEL ORMENT DIRECTORY No 026553/650780 TRINITY COLLEGE LONDON (προφορικές).
★ Βρετανοί επαγγελματίες εκπαιδευτικοί με όλα τα προσόντα.
★ Ολες οι τελευταίες μέθοδοι διδασκαλίας.
★ Ολιγομελή τμήματα.
★ Εγγυημένη είσοδος στα Βρετανικά Πανεπιστήμια με το «Pitman Advanced».
★ Μάθετε αγγλικά με ειδικούς-πρωτοπόρους στην Ελλάδα.

ΔΙΑΚΗΡΥΞΗ ΣΥΝΔΥΑΣΜΟΥ

# ΤΗΝ 2 ΝΟΕ. 2003 ΟΙ ΕΚΛΟΓΕΣ στην Ενωση Ελλήνων Χημικών

***Ποιοί θα είναι υποψήφιοι***

**Πραγματοποιούνται την Κυριακή 02 Νοεμβρίου 2003, εκλογές για την ανάδειξη μελών στα Όργανα Διοίκησης της Ένωσης Ελλήνων Χημικών.**

Στο Περιφερειακό Τμήμα Νοτίου Αιγαίου της Ένωσης Ελλήνων Χημικών υποψήφιοι για τη Διοικούσα και Ελεγκτική Επιτροπή είναι τα μέλη του **ανεξάρτητου συνδυασμού «Χημεία στα Δωδεκάνησα».** Ο συνδυασμός εξέδωσε διακήρυξη με την οποία καλεί τους χημικούς να συμμετάσχουν στις εκλογές της 2ας Νοεμβρίου 2003.

Αγαπητοί Συνάδελφοι,

Το 2004, η Ένωση Ελλήνων Χημικών, κλείνει **80 χρόνια λειτουργίας**, ενώ με τα Περιφερειακά της Τμήματα συμπληρώνει ήδη την τρίτη τριετία της και ανανεωμένοι συνεχίζουμε για την τέταρτη.

Πιστεύουμε στην αναγκαιότητα της συνέχισης και εμπλουτισμού της δράσης του Π.Τ. Νοτίου Αιγαίου, για το καλό της τοπικής Κοινωνίας και Οικονομίας αλλά και του ίδιου του Κλάδου μας.

Σημαντικότερη επιτυχία της δημιουργίας των αποκεντρωμένων Περιφερειακών Τμημάτων υπήρξε η δυνατότητα των συναδέλφων να συζητήσουν και εκφράσουν απόψεις πάνω στα προβλήματα της καθημερινής τους ενασχόλησης με το επάγγελμά τους, μέσα στις Κοινωνικές και Οικονομικές συνθήκες που βιώνουν καθημερινά. Πάντοτε πιστεύαμε πως τα επαγγελματικά θέματα των χημικών είναι που πρέπει να αντιμετωπίζονται κατά προτεραιότητα. Και αυτών πρέπει να μπορούν να επιλαμβάνονται εκείνοι που πράγματι τους αφορούν και τους απασχολούν, και όχι όσοι τα ακούνε εξ αποστάσεως. Παρατηρήθηκε συσπείρωση όλων εκείνων που τους ενώνει η κοινή αγωνία για το μέλλον το δικό τους σαν χημικών αλλά και του κλάδου γενικότερα.

Φαινόμενα δυσλειτουργιών που προκαλεί ο ευρύτατα διαδεδομένος **«εκφυλιστικός συνδικαλισμός»** αποφεύχθηκαν. Είναι ακόμη αλήθεια, πως οι αρμόδιοι - επίσημοι φορείς δεν δείχνουν ιδιαίτερη προθυμία (ή δεν έχουν συνηθίσει) να συνεργάζονται με άλλους ανεξάρτητους και αδέσμευτους φορείς. Οι συνάδελφοι δραστηριοποιούνται στα Περιφερειακά Τμήματα για να βρεθούν τα **ενοποιητικά στοιχεία**, στηριζόμενοι σε αρχές και αξίες που ταιριάζουν σε άτομα με παιδεία και ήθος.

Με το ίδιο πνεύμα, ανανεωμένοι με καινούρια πρόσωπα, με βοηθό την πείρα των παλαιότερων, πιστεύουμε πως μπορούμε να προχωρήσουμε μπροστά.

Στις νέες συνθήκες, απαιτείται να φανούμε επαρκείς στην αντιμετώπιση θεμάτων όπως:

- Την Υγιεινή & την Ασφάλεια των Τροφίμων (Λειτουργία ΕΦΕΤ, εφαρμογή haccp)
- Την Οικολογία & το Περιβάλλον
- Τη Χημεία στην Εκπαίδευση
- Τα διαπιστευμένα εργαστήρια δοκιμών
- Την επαρκή κατάρτιση των χημικών στο Πανεπιστήμιο αλλά και μετά από αυτό.
- Την αντιμετώπιση επαγγελματικών προβλημάτων των χημικών.

Μας οδηγεί το όραμα μιας **Ανοιχτής Κοινωνίας των Πολιτών**, όπου οι χημικοί μπορούν να προσφέρουν γνώσεις και λύσεις σε προβλήματα, για τη **Δημιουργία** την **Πρόοδο** με γνώμονα τον **Ανθρωπισμό.**

**ΥΠΟΨΗΦΙΟΙ ΣΥΝΔΥΑΣΜΟΥ**

**Διοικούσα Επιτροπή**

Ασπρής Φιλήμονας, Ιδιωτική Εκπαίδευση, Ρόδος

Κουπάδη Στέλλα, Ιδιωτική Εκπαίδευση, Ρόδος

Κυριάκου Νάσος, Ιδιωτική Εκπαίδευση, Ρόδος

Οικονομίδης Δημήτρης, Ιδιωτικό Εργαστήριο Δοκιμών, Ρόδος.

Παπανδρέου Δημήτρης, Ιδιωτική Εκπαίδευση, Ρόδος

Σταυράτης Χρήστος, Βιομηχανία, Ρόδος

Ψυλλάκης Θανάσης, Δημόσιο Νοσοκομείο, Ρόδος

**Ελεγκτική Επιτροπή**

Ζαχαρίου Φίλιππος, Δημόσια Εκπαίδευση, Κως.

Μυλωνόπουλος Δημήτρης, Ιδιωτική Εκπαίδευση, Ρόδος.

Πηδιάκης Χρήστος, Βιομηχανία, Ρόδος

Χατζηνικόλας Παναγιώτης, Ιδιωτική Εκπαίδευση, Ρόδος.

ΕΚΑΤΕΡΩΘΕΝ ΑΙΣΙΟΔΟΞΙΑ

# ΔΙΑΦΟΡΕΤΙΚΕΣ ΕΡΜΗΝΕΙΕΣ ΔΙΝΟΥΝ

## ΠΑΣΟΚ και ΝΔ στη δημοσκόπηση της V-PRC

**Εκ διαμέτρου αντίθετες, όπως άλλωστε ήταν αναμενόμενο, είναι οι απόψεις στελεχών της κυβέρνησης και της αξιωματικής αντιπολίτευσης για τη νέα δημοσκόπηση της εταιρείας V-PRC, στην οποία η ΝΔ εμφανίζεται να διατηρεί προβάδισμα 7,7 ποσοστιαίων μονάδων έναντι του ΠΑΣΟΚ.**

«Αυτό το οποίο πρέπει να συζητήσουμε είναι: Γιατί, παρά ταύτα, ο κ. Σημίτης εννοεί να βλάπτει και να ζημιώνει τη χώρα παρατείνοντας μια προεκλογική περίοδο, η οποία δεν τον ωφελεί σε τίποτα; Αν γίνουν εκλογές την άνοιξη τα πράγματα θα είναι ακόμη χειρότερα για το ΠΑΣΟΚ» προσέθεσε ο κ. Μητσοτάκης, επαναφέροντας εμμέσως το πάγιο αίτημα του κόμματος της αξιωματικής αντιπολίτευσης για τη διεξαγωγή πρόωρων εκλογών.

Αναφερόμενος δε στις φήμες γύρω από το πολιτικό του μέλλον, ο επίτιμος πρόεδρος της ΝΔ σημείωσε: «Εγώ είπα ότι θα πάρω την απόφασή μου, όταν θα έρθει η ώρα. Και αυτό που λέω το εννοώ. Ας μην κάνουν λοιπόν σενάρια οι δημοσιογράφοι, άδικα χάνουν τον καιρό τους. Ό,τι έχω να πω θα το πω στην ώρα του».

Από την πλευρά του ο υπουργός Ανάπτυξης εξέφρασε τη βεβαιότητα ότι το κλίμα θα αλλάξει «στη βάση μιας σταθερής πορείας εφαρμογής της στρατηγικής του ΠΑΣΟΚ». «Έχουμε πολύ δρόμο μπροστά μας ακόμη, εξάλλου ούτε ελπίζαμε ούτε ειπώθηκε ποτέ ότι το κλίμα θα αλλάξει αυτόματα επειδή ελήφθησαν κάποιες πρωτοβουλίες» συμπλήρωσε.

Στο ίδιο μήκος κύματος και ο υφυπουργός Ανάπτυξης, Δημήτρης Γεωργακόπουλος, ο οποίος τόνισε ότι στο τέλος της τετραετίας ο ελληνικός λαός θα επιβραβεύσει την πολιτική του ΠΑΣΟΚ.

Αντίθετα, ο κυβερνητικός εκπρόσωπος Χρήστος Πρωτόπαπας παρέπεμψε σε προηγούμενες δηλώσεις του επί των πρόσφατων δημοσκοπήσεων, υπογραμμίζοντας ότι δεν σχολιάζει «δημοσκοπήσεις ψυγείου, οι οποίες έγιναν την ίδια περίοδο με τις προηγούμενες που είδαν το φως της δημοσιότητας».

**ΠΡΟΒΑΔΙΣΜΑ 7,7% ΤΗΣ ΝΕΑΣ ΔΗΜΟΚΡΑΤΙΑΣ ΕΝΑΝΤΙ ΤΟΥ ΠΑΣΟΚ, ΣΥΜΦΩΝΑ ΜΕ ΓΚΑΛΟΠ ΤΗΣ V-PRC**

Στις 7,7 ποσοστιαίες μονάδες κυμαίνεται η διαφορά μεταξύ ΝΔ και ΠΑΣΟΚ, σύμφωνα με δημοσκόπηση της V-PRC, που δημοσιεύεται στην Καθημερινή της Παρασκευής. Καταλληλότερος πρωθυπουργός ο Κώστας Σημίτης με διαφορά 1,3% από τον Κώστα Καραμανλή.

Αναλυτικά, η Νέα Δημοκρατία προηγείται στην πρόθεση ψήφου με ποσοστό 37,4%, ακολουθεί το ΠΑΣΟΚ με 29,7%, το ΚΚΕ με 4,5%, ο ΣΥΝ με 2,8%, το ΛΑΟΣ με 2,3% και το ΔΗΚΚΙ με 1,6%.

Ο Κώστας Σημίτης εξακολουθεί να προηγείται στο ερώτημα «ποιόν θεωρείτε καταλληλότερο για πρωθυπουργό» με ποσοστό 38,1% και ακολουθεί ο Κώστας Καραμανλής με 36,8%.

Ωστόσο, ο πρόεδρος της Νέας Δημοκρατίας είναι ο πιο δημοφιλής πολιτικός με ποσοστό 52,8% και ακολουθούν ο Κώστας Σημίτης με 47,2%, ο Νίκος Κωνσταντόπουλος με 44,7% και ο Δημήτρης Τσοβόλας με 38,3%.

Στην παράσταση νίκης το κόμμα της αξιωματικής αντιπολίτευσης προηγείται με 56,5% και ακολουθεί το ΠΑΣΟΚ με 28,7%.

Η Νέα Δημοκρατία σημειώνει ιδιαίτερα υψηλό ποσοστό συσπείρωσης των οπαδών της που φτάνει σε ποσοστό 92%, έναντι 65,7% των οπαδών του ΠΑΣΟΚ. Ακολουθούν το ΚΚΕ με 92%, ο Συνασπισμός με 70% και το ΔΗΚΚΙ με 53,8%.

Τέλος, στο ερώτημα για τα σημαντικότερα προβλήματα της χώρας, το 34,2% δηλώνει η ανεργία, το 17,1% το οικονομικό, το 10,3% ο πληθωρισμός και η ακρίβεια, το 7,7% η παιδεία και το 6,9% η υγεία.

Η έρευνα της V-PRC ήταν πανελλαδική και πραγματοποιήθηκε στο χρονικό διάστημα από τις 10 έως τις 24 Σεπτεμβρίου σε δείγμα 1.193 ατόμων άνω των 18 ετών.

ΣΧΟΛΗ ΧΟΡΟΥ Έλλης Παρασκευά

ΓΕΝΙΚΗ ΤΕΧΝΙΚΗ
ΟΜΙΛΟΣ ΕΤΑΙΡΕΙΩΝ

ΑΝΑΝΕΩΜΕΝΟΙ ΚΑΙ ΠΑΝΤΑ ΠΡΩΤΟΠΟΡΟΙ
ΜΑΖΙ ΣΑΣ ΜΕ ΣΤΟΧΟ ΤΙΣ ΚΑΛΥΤΕΡΕΣ
ΤΕΧΝΙΚΕΣ ΛΥΣΕΙΣ

• ΕΤΟΙΜΟ ΣΚΥΡΟΔΕΜΑ με ανανεωμένες - σύγχρονες εγκαταστάσεις

• ΑΔΡΑΝΗ ΥΛΙΚΑ υψηλών προδιαγραφών και απαιτήσεων από το ΝΕΟ Λατομείο μας

ΕΡΓΟΣΤΑΣΙΑ ΣΚΥΡΟΔΕΜΑΤΟΣ:
ΡΟΔΟΣ: 6ο χλμ. λεωφ. Ρόδου - Λίνδου,τηλ. 22410 - 60560/62323 FAX: 22410 60561
ΓΕΝΝΑΔΙ: 2ο χλμ. οδού ΓΕΝΝΑΔΙΟΥ - ΒΑΤΙΟΥ, τηλ. 22440 - 43470 FAX: 22440 43470
ΛΑΤΟΜΕΙΟ: Θέση Στραβόλαιμο ΚΑΛΥΘΙΩΝ
ΓΡΑΦΕΙΑ: Ρόδος Αρκαδίου 2, Τηλ. 22410-22186/22968/28058 FAX: 22410 - 33021

# δsports

Επιμέλεια: Ηλίας Λοΐζος - Μαρία Κολεζάκη

✔ «Μαγνήτης» το γήπεδο των Φανών
✔ Το «βάπτισμα πυρός» σήμερα στην Α2 Σελ.16-17
✔17ος Αιγαιοπελαγίτικοι Αγώνες Στίβου Σελ.18

ΠΑΕ ΡΟΔΟΣ

# ΠΑΡΟΥΣΙΑΖΕΙ ΤΟ ΧΟΡΗΓΟ ΤΗΣ

## Επέστρεψε χθες το μεσημέρι ο Κώστας Πάττας

Την επίσημη παρουσίαση του χορηγού της θα κάνει σήμερα το βράδυ η ΠΑΕ Ρόδος, του «ΥΠΕΡ ΜΑΡΚΕΤ ΣΠΑΝΟΣ» στο ξενοδοχείο Ρόδος Παλλάς και παράλληλα θα παρουσιασθούν οι ποδοσφαιριστές της ομάδας.

Στην αποψινή βραδιά έχουν κληθεί οι αθλητικές και πολιτικές αρχές αλλά και οι φίλαθλοι της ομάδας.

Στο μεταξύ χθες το μεσημέρι επέστρεψε από την Αθήνα ο **Κώστας Πάττας** που υποβλήθηκε από τους **Λάκη Νικολάου** και **Χρήστο Καραβόλια** σε αρθροσκόπηση.

Η προετοιμασία της ομάδας συνεχίσθηκε χθες με προπόνηση στο δημοτικό γήπεδο ενώ σήμερα το πρωί ο Δημήτρης Σκούνας θα κάνει την τελευταία προπόνηση για τον αγώνα της Κυριακής με τη Λάρισα.



ΣΤΑΥΡΟΣ ΚΑΛΥΘΙΩΝ

# Εκτός έδρας το πρώτο ματς

***• Θα αντιμετωπίσει την Κυριακή 12 Οκτωβρίου τον Ήφαιστο Περιστερίου***

Με ανυπομονησία περιμένουν στις τάξεις του Σταυρού Καλυθιών την έναρξη του πρωταθλήματος της Α' Εθνικής που θα πραγματοποιηθεί την ερχόμενη Κυριακή 12 Οκτωβρίου.

Προπονητής και ποδοσφαιρίστριες διανύουν ήδη την τελευταία εβδομάδα προετοιμασίας που λογικά θα έχει ολοκληρωθεί την ερχόμενη Παρασκευή.

Ο τεχνικός **Νίκος Ταχραμάνης** δεν αντιμετωπίζει κανένα πρόβλημα αφού η μοναδική απούσα από την ομάδα, **Δελαπόρτα**, εντός των ημερών αναμένεται να ενσωματωθεί με τις υπόλοιπες αθλήτριες με σκοπό να βοηθήσει τον Σταυρό στο δύσκολο έργο του καθώς σύμφωνα με πληροφορίες το πρόβλημα του σχολείου της που την άφηνε έως τώρα μακρυά από την ομάδα έχει πλέον λυθεί.

Σε επικοινωνία της «δσπορ» με τον πρόεδρο της ομάδας, Νίκο Κιότο, αμέσως μετά την κλήρωση, μας τόνισε:

«Πρωταρχικός μας στόχος είναι η παραμονή μας, γι' αυτό και υποχρεούμαστε να τα βλέπουμε όλα με την απαιτούμενη σοβαρότητα.

Τα πράγματα για μας θα είναι δύσκολα αφού δεν γνωρίζουμε κανέναν από τους αντιπάλους μας.

Θα προσπαθήσουμε να τα δώσουμε όλα και στο τέλος θα κάνουμε ταμείο».

Στο μεταξύ χθες πραγματοποιήθηκε στα γραφεία της ΕΠΟ η κλήρωση για το γυναικείο πρωτάθλημα της Α' Εθνικής στο ποδόσφαιρο.

Στην κληρωτίδα εκτός του Σταυρού Καλυθιών μπήκαν άλλες έντεκα ομάδες.

Τα παιχνίδια της πρώτης αγωνιστικής των δύο ομίλων είναι:

**Α' ΟΜΙΛΟΣ**
**1η Αγωνιστική**
Εργοτέλης - Αίγινα
Χαραυγή - Δόξα Άρτεμης
Ήφαιστος Περιστερίου - Σταυρός Καλυθιών

**Β' ΟΜΙΛΟΣ**
**2η Αγωνιστική**
Κένταυρος Λάρισας - Φιλλυριακός Φλώρινας
ΠΑΟΚ Θεσσαλονίκης - Ροδόπη Κομοτηνής
Ηλιούπολη Θεσσαλονίκης - Καβάλα

ΔΙΓΕΝΗΣ

# Με αισιοδοξία στο Μοσχάτο

***• Σήμερα το βράδυ αναχωρεί ο Διγενής και πάλι με απουσίες***

Ολοκληρώθηκε χθες το απόγευμα η προετοιμασία του Διγενή για το αυριανό εκτός έδρας παιχνίδι με τον Εθνικό που θα γίνει στο γήπεδο του Μοσχάτου.

Η προπόνηση έγινε στο γήπεδο Καλυθιών και μετά το τέλος της ο Σαλβατόρε Γκιούντιτσε ανακοίνωσε τους δεκαεπτά ποδοσφαιριστές αφού θέση στην 18άδα διεκδικούν οι στρατευμένοι **Μάμμης - Σκουλούδης** κάτι βέβαια που θα γίνει σήμερα γνωστό.

Οι υπόλοιποι ποδοσφαιριστές που θα ταξιδέψουν σήμερα το βράδυ στις 8.00μ.μ. είναι οι Ζουρίδης, Λιάνης, Αργυρός, Διακάκης, Διακίδης, Κώτσος, Ψύλλου, Αχιολάς, Αττιτής, Παπανικολάου, Γαλουζής, Ζωάννου, Ταμπουράς, Σιεχ, Αϊντενίζ, Λιόλιος, Γιοβάνι.

ΚΥΠΕΛΛΟ ΔΩΔΕΚΑΝΗΣΟΥ

# Η τρίτη δόση της Α' φάσης

Ακόμη εννέα παιχνίδια θα διεξαχθούν στο πλαίσιο της Α' φάσης του Κυπέλλου Δωδεκανήσου και αφορούν τον όμιλο της Ρόδου.

Το πρόγραμμα των αγώνων θ' αρχίσει από αύριο και θα ολοκληρωθεί την Τετάρτη.

**Κυριακή 5/10/2003**
**Γήπεδο Αγ. Ισιδώρου Ώρα 12.30 μ.μ.**
**Αγ. Ισίδωρος - Αστέρας Παστ.**
Διαιτητές: Κατταβενός - Κόκκινος - Γιαννούλης
Παρατηρητής: Σεβδαλάκης

**Δευτέρα 6/10/2003**
**Γήπεδο Αγ. Αποστόλων Ώρα 16.00 μ.μ.**
**Αναγέννηση Ν.Ρ. - Αναγέννηση Εμπ.**
Διαιτητές: Καραχανής - Ορφανός - Κόττορος

**Τρίτη 7/10/2003**
**Γήπεδο Θεολόγου Ώρα 15.30μ.μ.**
**Δαμάγητος - ΑΕΡΑ**
Παρατηρητής: Σταματίου

**Τετάρτη 8/10/2003**
**Γήπεδο Καλυθιών Ώρα 15.30 μ.μ.**
**Διγενής - Ακουσίλαος**
Παρατηρητής: Περαντινός
**Γήπεδο Απολλώνων Ώρα 15.30 μ.μ.**
**Απόλλων Απ. - Ροδιακός**
Παρατηρητής: Σεβδαλάκης
**Γήπεδο Ιαλυσού Ώρα 15.30 μ.μ.**
**Ήλιος Ιαλ. - Ασπίδα Απολ.**
Παρατηρητής: Κατσουράκης Κ.
**Γήπεδο Λίνδου Ώρα 15.30 μ.μ.**
**Κλεόβουλος - Αλθαιμένης**
Παρατηρητής: Παυλούς
**Γήπεδο Ασκληπειού Ώρα 15.30 μ.μ**
**ΠΑΣ Ασκληπειού - Α.Ε. Κατταβιάς**
Παρατηρητής: Σαββίδης
**Γήπεδο Πυλώνας Ώρα 15.30 μ.μ.**
**Θύελλα Π. - Πετρώνας**
Παρατηρητής: Εγγλέζος

# Κάλεσμα του Συνδέσμου Φιλάθλων η «ΚΑΚΙΑ ΣΚΑΛΑ»

Με την έναρξη της νέας αγωνιστικής περιόδου 2003-2004 που βρίσκει την ομάδα μας να αγωνίζεται στο μαραθώνιο της Γ' Εθνικής Κατηγορίας του Ελληνικού Ποδοσφαίρου Πρωταθλήματος, θα θέλαμε να καλωσορίσουμε όλους τους παίκτες της ομάδος, το προπονητικό και ιατρικό team, τους φροντιστές, τη διοικούσα επιτροπή του Α.Σ. Ρόδος ΠΑΕ και όλο το φίλαθλο κοινό του νησιού, που ιδιαίτερα αυτό θα χαρούμε πολύ να το δούμε στο πρώτο εντός έδρας παιχνίδι της ομάδος μας και σε όλα τα υπόλοιπα που έρχονται.

Πρέπει να είμαστε εμείς ο δωδέκατος παίχτης που θα βοηθήσει στην επίτευξη των στόχων μας.

Όλοι λοιπόν στο Δημοτικό Γήπεδο Ρόδου την Κυριακή 05 Οκτωβρίου και ώρα 15.45 να δώσουμε το βροντερό παρών όπως ξέρουμε και όπως αποδείξαμε στον αγώνα μπαράζ της Καισαριανής!

Εκεί είμασταν 1.500 φίλαθλοι, την Κυριακή μπορούμε να είμαστε πολύ περισσότεροι!!!!!!

**Με φίλαθλους χαιρετισμούς**
**Σ.Φ.Ρ. «Η ΚΑΚΙΑ ΣΚΑΛΑ»**

**Υ.Γ.1 Ενισχύστε το Σύνδεσμό μας αγοράζοντας ένα κασκόλ της αγαπημένης μας ομάδας αξίας 6 ευρώ έκαστο.**
**ΜΙΑ ΖΩΗ ΡΟΔΟΣ»**

**ΑΘΛΗΤΙΚΟΕΚΠΑΙΔΕΥΤΙΚΟΣ ΣΥΛΛΟΓΟΣ «ΕΥΚΛΗΣ» ΣΟΡΩΝΗΣ**

**ΑΝΑΚΟΙΝΩΣΗ**

Ο Αθλητικοεκπαιδευτικός Σύλλογος **«ΕΥΚΛΗΣ»** ανακοινώνει ότι:
• από φέτος έχει δημιουργηθεί και θα λειτουργήσει,
**ΑΚΑΔΗΜΙΑ ΠΟΔΟΣΦΑΙΡΟΥ**
με προπονητή τον **κ. Ιωάννη Παυλίδη**
• Οι εγγραφές θα γίνονται δεκτές στα γραφεία του Συλλόγου μας, για παιδιά από 6 ετών και άνω.
• Για περισσότερες πληροφορίες, μπορείτε να επικοινωνήστε στα γραφεία του Συλλόγου Δευτέρα - Τετάρτη - Παρασκευή από ώρα **18:00 - 20:00.**
Τηλέφωνο: **22410 41435.**



# «Μαγνήτης» το γήπεδο των Φανών

## • Με διαιτητή τον Μιχάλη Φραγκίνη θα διεξαχθεί το ντέρμπι Ιάλυσου - Φοίβου
## • Πρωϊνό το παιχνίδι Α.Ε. Λέρου - Ασπίδας Απολακκιάς

Στις 11.30 σήμερα το πρωί ανοίγει η αυλαία των αγώνων της 4ης αγωνιστικής του πρωταθλήματος της Α' κατηγορίας με την συνάντηση Α.Ε. Λέρου - Ασπίδας Απολακκιάς την οποία θα διευθύνει ο διαιτητής Γιώργος Κόττορος.

Το απόγευμα, το παιχνίδι που θα τραβήξει το μεγαλύτερο ενδιαφέρον των φιλάθλων θα διεξαχθεί στο γήπεδο των Φανών όπου ο Ιάλυσος θα αντιμετωπίσει τον Φοίβο. Οι πρωτοπόροι της βαθμολογίας δεν αντιμετωπίζουν κανένα αγωνιστικό πρόβλημα και ο προπονητής της ομάδας **Θόδωρας Θεοδώρου** θα έχει όλους τους παίκτες στην διάθεσή του. Αντίθετα οι φιλοξενούμενοι θα έχουν απουσίες με πιο βασικές του **Γιώργου Χατζηπέτρου** και του **Μιχάλη Κυπριώτη.** Ο πρώτος δεν έχει αποθεραπευθεί πλήρως, από το τράβηγμα που έπαθε στους προσαγωγούς στον αγώνα με τον Ηρακλή Μ. ενώ ο δεύτερος έχει ρωγμώδες κάταγμα στο μεγάλο δάκτυλο του ποδιού του και σύμφωνα με πληροφορίες ο έμπειρος τεχνικός **Κώστας Παπαοικονόμου** δεν είναι διατεθειμένος να «ρισκάρει» την χρησιμοποίησή τους, για τον φόβο της υποτροπής στα τραύματα των ποδοσφαιριστών του. Το ντέρμπι στις Φάνες θα το διευθύνει ο **Μιχάλης Φραγκίνης** που θα έχει για βοηθούς του τους **Κατσιδώνη Ευ.** και **Γρεβένη.**



*Αμφίβολη η συμμετοχή του Μ. Κυπριώτη στο ντέρμπι*

Γειτονικό ντέρμπι θα έχουμε και στον Αρχάγγελο όπου ο Αρης θα αντιμετωπίσει τον Κλεόβουλο με τις δύο ομάδες να επιζητούν το θετικό αποτέλεσμα.

Την δεύτερη νίκη του στο πρωτάθλημα θα επιδιώξει στο γήπεδό του ο Κλεάνθης που θα φιλοξενήσει τον αδύναμο εκτός έδρας Απόλλωνα Απολλώνων.

Στ' Αφάντου ΑΕΡΑ και Ευαγόρας θα διεκδικήσουν την νίκη ενώ τέλος στο γήπεδο Παστίδας ο Ηρακλής Μαριτσών θα αντιμετωπίσει τον Διαγόρα Β. σε ένα παιχνίδι που μπορεί να θεωρηθεί ντέρμπι από τα παλιά.

Αύριο θα ολοκληρωθεί το πρόγραμμα της τέταρτης αγωνιστικής με τον Ανταγόρα να υποδέχεται τον πρωτοπόρο της βαθμολογίας Αστέρα Μασάρων.

Αναλυτικά το πρόγραμμα των αγώνων και οι διαιτητές:

**Α' ΚΑΤΗΓΟΡΙΑ**
**4η αγωνιστική**
**Σάββατο 4/10/2003**

**Γήπεδο**: Αρχαγγέλου,
**Ωρα**: 16.30μ.μ.
Αρης Αρχ. - Κλεόβουλος
**Διαιτητές:** Φεσσάρας - Πηδιάκης - Λάμπρου
**Παρατηρητής:** Πάλλας
**Παρατ. διαιτησίας**: Καρίκης

**Γήπεδο**: Κρεμαστής,
**Ωρα**: 16.30μ.μ.
Κλεάνθης - Απόλλων Απ.
**Διαιτητές:** Ζαννετίδης - Κόκκινος - Ορφανός
**Παρατηρητής:** Δημητράς Κυρ.
**Παρατ. διαιτησίας**: Στέργου

**Γήπεδο**: Αφάντου,
**Ωρα**: 16.30μ.μ.
**ΑΕΡΑ - ΕΥΑΓΟΡΑΣ**
**Διαιτητές:** Σιδηρόπουλος - Τσαούσης - Σταυριανός
**Παρατηρητής:** Ντάκας Ν.
**Παρατ. διαιτησίας**: Καλαθενός

**Γήπεδο**: Λέρου,
**Ωρα**: 11.30μ.μ. Α.Ε Λέρου - Ασπίδα Απ.
**Διαιτητές:** Κόττορος - Πανάτος - Λουρμπέας
**Παρατηρητής:** Καστής
**Παρατ. διαιτησίας**: Καστής

**Γήπεδο**: Φανών,
**Ωρα**: 16.30μ.μ.
Ιάλυσος - Φοίβος
**Διαιτητές:** Φραγκίνης - Κατσιδώνης Ευ. - Γρεβένης
**Παρατηρητής:** Γαμβρούδης
**Παρατ. διαιτησίας**: Τριανταφύλλου

**Γήπεδο**: Παστίδας,
**Ωρα**: 16.30μ.μ.
Ηρακλής Μ. - Διαγόρας Β.
**Διαιτητές:** Κετσές - Παπαδόπουλος - Γιαννούλης
**Παρατηρητής:** Μουστάκας Θ.
**Παρατ. διαιτησίας**: Σαββάκης

**ΚΥΡΙΑΚΗ 5/10/2003**

**Γήπεδο**: «Ανταγόρας»,
**Ωρα**: 12.00μ.μ.
Ανταγόρας - Αστέρας Μασ.
**Διαιτητές:** Παπαδόπουλος - Βασιλείου - Σταυρουλάκης
**Παρατηρητής:** Αρβανιτάκης

# Στο «Νονό Καμπ» βρέθηκε ο Κάλλιστος Διακογεωργίου

### Οι υπεύθυνοι της Μπαρτσελόνα τον ξενάγησαν σε όλους τους χώρους του γηπέδου




Το γήπεδο ποδοσφαίρου της Μπαρτσελόνα επισκέφθηκε το Σάββατο ο Συνεπίκουρος Δημάρχου Ροδίων κ. Κάλλιστος Διακογεωργίου, με την ευκαιρία της πρόσκλησής του στο Παγκόσμιο Πρωτάθλημα FITNESS BODY FITNESS ανδρών - γυναικών και BODY BUILDING (Σωματική διάπλαση) γυναικών, που έγινε στην πόλη Σάντα Σουσάνα (απέχει 80 χλμ. από την Βαρκελώνη).

Στο «Νονό Καμπ» τον κ. Διακογεωργίου ξενάγησαν άνθρωποι του συλλόγου, που έδειξαν ενημερωμένοι αρκετά για το ελληνικό ποδόσφαιρο, τονίζοντας την εντυπωσιακή πορεία της Εθνικής ανδρών στα προκριματικά του Ευρωπαϊκού Πρωταθλήματος της Πορτογαλίας, αλλά και τον ντελικάτο τρόπο παιχνιδιού του Βασίλη Τσιάρτα, που παλαιότερα έπαιξε στην Ισπανία.

Οι άνθρωποι της Μπαρτσελόνα ενημερώθηκαν από τον Συνεπίκουρο Δημάρχου για τις μεγάλες ομάδες του νησιού μας, αλλά και για τον τρόπο διεξαγωγής των τοπικών πρωταθλημάτων. Οι Καταλανοί ρωτούσαν με επιμονή για την αγωνιστική υποδομή, κάτι που θεωρούν πολύ σημαντικό για την δημιουργία μεγάλων ομάδων.

Ο κ. Διακογεωργίου ξεναγήθηκε στο μουσείο της Μπαρτσελόνα, που εκθέτει στοιχεία του συλλόγου από την χρονολογία της ιδρύσεως του συλλόγου (1896). Ακόμη είδε όλους τους χώρους του γηπέδου, ενώ δεν δίστασε να κατέβει στον αγωνιστικό χώρο του επιβλητικού «Νονό Καμπ», παρά τις κακές καιρικές συνθήκες που επικρατούσαν (έβρεχε καταρρακτωδώς).

**ΤΡΙΑΘΛΟ**

# ΣΤΟ ΠΑΝΕΛΛΗΝΙΟ ΠΡΩΤΑΘΛΗΜΑ
# Στ. Καμπέρης και Γ. Καστρουνή

Με την παρουσία δύο Δωδεκανήσιων αθλητών θα πραγματοποιηθεί σήμερα το Πανελλήνιο Πρωτάθλημα Ανδρών - Γυναικών του τριάθλου.

Η **Γιώτα Καστρουνή** και ο **Σταύρος Καμπέρης** που μετά από απουσία αρκετού καιρού επανέρχονται σε έναν επίσημο αγώνα.

Η αθλήτρια στο πρωτάθλημα θα έχει απλή παρουσία αφού ήδη προέρχεται από τραυματισμό που δεν της επιτρέπει να αγωνιστεί κανονικά όπως οι υπόλοιπες αθλήτριες της διοργάνωσης.

Αλλωστε σκοπός της Γιώτας Καστρουνή είναι να ετοιμασθεί έτσι ώστε να επιστρέψει στις διεθνείς διακρίσεις και να καταφέρει να εξασφαλίσει την πολύτιμη βαθμολογία που θα την οδηγήσει στην Ολυμπιάδα του 2004.

Ο Σταύρος Καμπέρης με τους αγώνες αυτούς επανέρχεται στο προσκήνιο μετά από απουσία τεσσάρων ετών και θα έχει ενδιαφέρον να αξιολογηθεί η παρουσία του αφού η εμπειρία του σε συνδυασμό με το ποδήλατο και το τρέξιμο που θα διαθέτει μπορεί να κάνει κάτι θετικό.

Ταυτόχρονα η παρουσία του θα βοηθήσει και την ομάδα του να καταφέρει να βγάλει τις αγωνιστικές τακτικές για την ομάδα.

# Το «βάπτισμα πυρός» σήμερα στην Α2

ΚΟΛΟΣΣΟΣ

## Με αισιοδοξία για την πρώτη νίκη στο πρωτάθλημα με αντίπαλο την Χαλκίδα



Με τις ευχές όλων των Ροδιτών και των Δωδεκανησίων θα ξεκινήσει σήμερα τις υποχρεώσεις του στη δεύτερη μεγαλύτερη κατηγορία του ελληνικού μπάσκετ Α2 ο Κολοσσός.

Η ομάδα του νησιού μας παίρνει το «βάπτισμα του πυρός» σε μία δυνατή και καυτή έδρα όπως είναι η Χαλκίδα και όλοι ελπίζουν να ξεκινήσει τις υποχρέωσεις της με νίκη απέναντι στην δυνατή και ενισχυμένη Α.Γ.Ε.Χ.

Η ομάδα μετά τα τελευταία φιλικά καθώς και τα παιχνίδια κυπέλλου με την Χαλκίδα, τη ΜΕΝΤ και τον Ιωνικό άφησε αρκετά καλές εντυπώσεις και πολλές ελπίδες για το μέλλον, γεγονός που κάνει παράγοντες και προπονητικό τιμ να αισιοδοξούν και τους παίκτες να δηλώνουν ετοιμοπόλεμοι και αποφασισμένοι για το πρωτάθλημα.

Μέσα σε αυτό το θετικό και ευχάριστο κλίμα πραγματοποιήθηκε χθες και η τελευταία προπόνηση των «θαλασσί» στην διάρκεια της οποίας ο τεχνικός της ομάδας τόνισε στους παίκτες του πως πρέπει να παίξουν σοβαρά και με πειθαρχία έτσι ώστε να καταφέρουν να πάρουν ένα θετικό αποτέλεσμα.

Μετά το τέλος της χθεσινής προπόνησης ο **Βασίλης Φραγκιάς** ανακοίνωσε την τελική 10άδα που θα αποτελέσει την αποστολή και η οποία αναχώρησε για την Χαλκίδα στις 4.30 το απόγευμα για Αθήνα και από εκεί οδικώς έφθασε στην Χαλκίδα.

Οι αθλητές που αποτελούν την Ροδίτικη αποστολή είναι οι:

Αλέξανδρος Παναγιωτόπουλος, Ανδρέας Δρακόπουλος, Χρήστος Παππάς, Χρήστος Γκογκίδης, Αλέξανδρος Σαρικάς, Πάνος Παναγιωταράκος, Θοδωρής Γεωργίτσης, Γιώργος Κουκλάκης, Δημήτρης Πατρίκης και Αλφόνσο Αλμπερτ.

### ΕΥΧΕΤΗΡΙΟ

Ο Συνεπίκουρος του Δημάρχου Κάλλιστος Διακογεωργίου, με την έναρξη του Πρωταθλήματος της Α2 κατηγορίας μπάσκετ Ελλάδος, εύχεται στην ομάδα μας τον Κολοσσό να έχει καλή πορεία και με την συμπαράσταση όλων μας να γίνει πραγματικότητα άλλο ένα όνειρο, να ανέβει την Α1 κατηγορία. Επίσης εύχεται καλή λειτουργία στον Πρόεδρο, στην Διοίκηση, στο Προπονητικό Τιμ και στους φιλάθλους και να ευοδωθούν όλες οι προσπάθειές τους.

## Τρίτο μάτι

• Είπαμε ότι στις Μικτές Τουρς πρέπει να αλλάξει το κλίμα και βέβαια αυτό είναι επιθυμία όλων όσων ενδιαφέρονται γι' αυτές τις ομάδες πραγματικά και όχι γι' άλλους λόγους.

• Κάποια στιγμή τα παιδιά που καλούνται σ' αυτές πρέπει να καταλάβουν ότι δεν καλούνται σε ομάδες της γειτονιάς τους αλλά σε συγκροτήματα που αντιπροσωπεύουν την Δωδεκάνησο.

• Κανένας απ' αυτούς τους ποδοσφαιριστές δεν έχει το δικαίωμα να κριτικάρει συμπαίκτες του ή πόσο μάλλον ν' απευθύνει κατηγορίες σε συμπαίκτη του για ευθύνες περί ήττας κ.λπ.

• Τέτοιοι ποδοσφαιριστές όσο καλοί και αν είναι δεν έχουν θέση εκεί και πρέπει να τους στείλουν σπιτάκι τους. Εκτός από την ποδοσφαιρική τους αξία πρέπει να έχουν και άριστη συμπεριφορά. Τα αυτιά υπάρχουν όχι μόνο για ν' ακούν αλλά και να τους τα τραβάνε.

• Ολοι σήμερα θα περιμένουν την πρώτη νίκη των θαλασσί στο επαγγελματικό μπάσκετ της Α2. Εάν τα παλληκάρια του Billy παίξουν αυτό που μπορούν η ιστορία θα γράψει την νίκη στα επαγγελματικά σαλόνια.

• Προχθές έγινε η παρουσίαση της ομάδας αλλά μάλλον κάτι δεν πάει καλά με τον χοντρέμπορα. Κάλεσε την Σκλεναρίκοβα, τον συνεπίκουρο και τον «βερόπουλο» τον άφησε απ' έξω.

• Οπως και να το κάνουμε εκτός από χρυσός Παραολυμπιονίκης του Σίδνεϋ είναι και πρόεδρος του ΔΟΝΑ. Η πρόσκληση αφορά τον θεσμό, αν δεν τα πάτε καλά μαζί του. Πιάτζο ακούς;

• Τα ίδια έκανε και με τους κονδυλοφόρους. Αν κουράζεται να τους παίρνει τηλέφωνο μπορεί να βάζει τον Πιάτζο να κάνει αυτή την δουλειά.

• Αντε και είναι η πρεμιέρα της ομάδας σήμερα στην Α2.

ΗΛΙΑΣ Κ.

## Παγκόσμιο Πρωτάθλημα Βόλεϊ αθλητών με αναπηρίες

### Στο χώρο του «ΗΧΟΣ ΚΑΙ ΦΩΣ» η τελετή έναρξης την Κυριακή 12 Οκτωβρίου

Στην τελική ευθεία μπήκαν οι προετοιμασίες για την διεξαγωγή του Παγκόσμιου Κυπέλλου Βόλλεϊ αθλητών με αναπηρίες που θα γίνει στη Ρόδο από 13 έως 18 Οκτωβρίου.

- Ο Δημοτικός Οργανισμός Νεολαίας και Αθλησης Ρόδου σε συνεργασία με την Τοπική Επιτροπή Πετοσφαίρισης Δωδεκανήσου εργάζονται πυρετωδώς για την καλύτερη διεξαγωγή των αγώνων.

- Η τελετή έναρξης της διοργάνωσης θα γίνει στον χώρο παραστάσεων του ΗΧΟΣ και ΦΩΣ όπου θα παραβρεθούν όλες οι αποστολές την Κυριακή 12 Οκτωβρίου και ώρα 19.00.

Στην εκδήλωση θα παραστεί η κα Ιωάννα Καριοφύλλη Γενική Διευθύντρια των Παραολυμπιακών αγώνων η οποία θα κάνει και την παρουσίαση της ΜΑΣΚΟΤ και των μεταλλίων των Παραολυμπιακών αγώνων.

Επίσης χορευτικό συγκρότημα του Δήμου Ροδίων θα χορέψει παραδοσιακούς χορούς.

Ο Πρόεδρος του Δ.Ο.Ν.Α. Ροδίων και Δημοτικός Σύμβουλος κ. **Αθανάσιος Μπαράκας** αναφερόμενος στους αγώνες είπε τα εξής:

«Εντεκα μήνες πριν την έναρξη των Παραολυμπιακών Αγώνων της Αθήνας η πόλη μας φιλοξενεί ένα μεγάλο αθλητικό γεγονός το οποίο θα συμβάλει στην ανάπτυξη του αθλήματος του standing Volley στην Ελλάδα και παράλληλα θα δώσει την δυνατότητα στον Ελληνικό λαό να πάρει μια πρώτη γεύση από αγώνες αθλητών με αναπηρίες.

Επίσης με την διεξαγωγή του Παγκόσμιου Κυπέλλου Standing Volley πιστεύουμε ότι θα συμβάλουμε θετικά ώστε το I.P.C. να επαναπροσδιορίσει την θέση της για το Standing Volley και να ξαναενταχθεί στο Παραολυμπιακό Πρόγραμμα του Πεκίνου το 2008, διότι όλοι μαζί πρέπει να συμβάλουμε στην ανάπτυξη νέων αθλημάτων και την ένταξή τους στο Παραολυμπιακό Πρόγραμμα και να μην βρισκόμαστε στην δυσάρεστη θέση να αφαιρούμε κάποια αθλήματα για να βάλουμε νέα, σπρώχνοντας με αυτό τον τρόπο τους αθλητές να εγκαταλείπουν τον αθλητισμό.

Ευχόμαστε το Παγκόσμιο Κύπελλο Standing Volley να είναι συναρπαστικό μέχρι την τελευταία στιγμή όπως μας έχει συνηθίσει σε προηγούμενα πρωταθλήματα και να βροντοφωνάξουμε από το νησί της Ρόδου προς την I.P.C. ότι η τεχνική κατάρτιση των αθλητών του Standing Volley είναι υψηλού επιπέδου και αδίκως η I.P.C. το έχει αφαιρέσει από το πρόγραμμα.

ΤΟΠΙΚΟ ΜΠΑΣΚΕΤ

## Τα παιχνίδια του Σαββατοκύριακου

### Ορίστηκαν οι διαιτητές του ανδρικού, εφηβικού και παιδικού πρωταθλήματος

Πραγματοποιήθηκε χθες στα γραφεία της Τ.Ε. ΕΟΚ ορισμός των διαιτητών που θα σφυρίξουν τα παιχνίδια της 2ης αγωνιστικής των πρωταθλημάτων μπάσκετ των κατηγοριών των ανδρών, των εφήβων και των παίδων:

**Κατηγορία Ανδρών**
**2η αγωνιστική**
**Σάββατο 4/10/2003**
**Β.Κ.Γ. ώρα 5.00:**
Ιβίσκος - Αγ. Νικόλαος
**Διαιτητές:** Ξανθός - Κουνελλές Ν.
**Κάλυμνος ώρα 9.30:**
ΕΑΚΑ - Παντηλιακός
**Διαιτητές:** Μυροφόρος - Μαρμαρινός
**Κυριακή 5/10/2003**
**Κρεμαστή ώρα 2.00:**
Διγενής - Α.Ε. Δικαίου
**Διαιτητές:**
Στάλας - Φάκαρος
**Δ.Κ.Γ. ώρα 8.00:**
Διαγόρας - Ηρακλής Λ.
**Διαιτητές:** Κουνελλές Ηλ. - Ευσταθίου

**Κατηγορία Εφήβων**
**2η αγωνιστική**
**Σάββατο 4/10/2003**
**Β.Κ.Γ. ώρα 7.00:**
Ζέφυρος - Κολοσσός
**Διαιτητές:**
Κουνελλές Ν. - Στάλας
**Δευτέρα 6/10/2003**
**Β.Κ.Γ. ώρα 9.00:**
Ιβίσκος - Παντηλιακός
**Διαιτητές:**
Ευσταθίου - Αρνάς

**Κατηγορία Παίδων**
**2η αγωνιστική**
**Παρασκευή 3/10/2003**
**Δ.Κ.Γ. ώρα 8.30:**
Διαγόρας - Κολοσσός
**Διαιτητές:**
Ξανθός - Πετρίδης
**Ιάλυσος ώρα 9.00:**
Ιάλυσος - Ιβίσκος
**Διαιτητές:** Κουνελλές Η - Χατζηδάκης
**Σάββατο 4/10/2003**
**Λάρδος ώρα 11.00:**
Ηρακλής Λ. - Σύμη
**Διαιτητές:**
Ξανθός - Φάκαρος
**Κοσκινού ώρα 4.00:**
Διγενής - Δωριέας
**Διαιτητές:**
Αρνάς - Μπακαλούμας

# 17οι Αιγαιοπελαγίτικοι Αγώνες Στίβου

## Πολυμελής η αντιπροσωπεία της Δωδεκανήσου στην Μύρινα Λήμνου

Διακόσια (200!) άτομα αθλητές - τριες - συνοδοί - προπονητές και προσκεκλημένοι, έφθασαν χθες με το πλοίο ΜΑΡΙΝΑ στην Λήμνο, για τους 17ους Αιγαιοπελαγίτικους αγώνες στίβου.

Οι αθλητικές αποστολές της Ρόδου - Σύμης αναχώρησαν το βράδυ της Πέμπτης από το λιμάνι της Ρόδου με προορισμό τη Λήμνο και ενδιάμεσες προσεγγίσεις στα λιμάνια Κω - Καλύμνου - Σάμου - Χίου - Μυτιλήνης. Το πλοίο έφθασε στη Μύρινα (πρωτεύουσα της Λήμνου) αργά τ' απόγευμα της Παρασκευής (18.30μ.μ.).

Οι αγώνες ξεκινούν σήμερα το πρωί (προκριματικά), συνεχίζονται το απόγευμα, με την τελετή εγκαινίων ενός πανέμορφου Σταδίου Ολυμπιακών προδιαγραφών και τους τελικούς της Α' ημέρας. Τέλος την Κυριακή τ' απόγευμα θα διεξαχθούν οι τελικοί της Β' ημέρας.

Η επιστροφή των ομάδων προβλέπεται να γίνει από το λιμάνι της Μύρινας στις 14.00 της Δευτέρας και στη Ρόδο αναμένεται να φθάσουν τα μεσάνυκτα της Δευτέρας.

Οι μοναδικές αθλητικές αποστολές που απέφυγαν την Οδύσσεια του ταξιδιού με πλοίο είναι οι αποστολές της Καρπάθου (10 άτομα) και της Μήλου που μετακινήθηκαν με αεροσκάφος της Πολεμικής Αεροπορίας C130.

Η Δωδεκάνησος, όπως συνηθίζεται τα τελευταία χρόνια, αναμένεται να πρωταγωνιστήσει στους αγώνες.



### Α' ΗΜΕΡΑ ΣΑΒΒΑΤΟ 4 ΟΚΤΩΒΡΙΟΥ 2003 (ΠΡΩΪ)

| ΩΡΑ | ΑΓΩΝΙΣΜΑ | ΚΑΤΗΓΟΡΙΑ | |
|---|---|---|---|
| | 5.000μ. Βάδην | Ανδών | Τελικός |
| 08.30 | Σφαιροβολία | Παγκορασίδων Α' | Αγώνας Επιλογής (όριο 10.50μ.) |
| | Δισκοβολία | Παμπαίδων Α' | Αγώνας Επιλογής (όριο 37.00μ.) |
| 08.35 | 3.000μ. Βάδην | Γυναικών | Τελικός |
| 08.45 | Αλμα σε μήκος | Παγκορασίδων Α' | Αγώνας Επιλογής (όριο 4.60μ.) |
| 09.10 | 100μ. | Ανδρών | Προκριματικός |
| 09.30 | 100μ. | Γυναικών | Προκριματικός |
| 09.50 | 60μ. | Παγκορασίδων Β' | Προκριματικός |
| | Αλμα σε μήκος | Παίδων | Αγώνας Επιλογής (όριο 6.10μ.) |
| 10.00 | Σφαιροβολία | Παμπαίδων Α' | Αγώνας Επιλογής (όριο 13.40μ.) |
| | 60μ. | Παμπαίδων Β' | Προκριματικός |
| 10.15 | Δισκοβολία | Γυναικών | Αγώνας Επιλογής (όριο 29.00μ.) |
| 10.40 | 300μ. | Παγκορασίδων Α' | Προκριματικός |
| 10.55 | 300μ. | Παμπαίδων Α' | Προκριματικός |
| | 80μ. | Παγκορασίδων Α' | Προκριματικός |
| 11.10 | Σφαιροβολία | Παίδων | Τελικός |
| 11.15 | Αλμα σε μήκος | Γυναικών | Αγώνας επιλογής (όριο 4.80μ.) |
| 11.30 | 80μ. | Παμπαίδων Α' | Προκριματικός |
| 11.55 | 400μ. | Ανδρών | Προκριματικός |
| 12.10 | 400μ. | Γυναικών | Προκριματικός |
| 12.10 | Σφαιροβολία | Γυναικών | Αγώνας Επιλογής (όριο 10.40μ.) |
| 12.25 | 200μ. | Παίδων | Προκριματικός |
| 12.40 | 200μ. | Κορασίδων | Προκριματικός |
| 17.00 | Τελετή Εναρξης | | |
| | 110μ. Εμπόδια | Παίδων | Τελικός |
| 18.00 | Αλμα σε ύψος | Ανδρών | Τελικός |
| | Δισκοβολία | Παμπαίδων Α' | Τελικός |
| 18.10 | Αλμα σε μήκος | Παγκορασίδων Α' | Τελικός |
| 18.15 | 60μ. | Παγκορασίδων Β' | Τελικός |
| 18.30 | 60μ. | Παμπαίδων Β' | Τελικός |
| 18.45 | 100μ | Ανδρών | Τελικός |
| 18.50 | Δισκοβολία | Γυναικών | Τελικός |
| 19.00 | 100μ. | Γυναικών | Τελικός |
| 19.15 | 600μ. | Παμπαίδων Α | Τελικός |
| | 1.000μ. | Παγκορασίδων Α' | Τελικός |
| 19.30 | Αλμα σε μήκος | Παίδων | Τελικός |
| | Αλμα σε ύψος | Γυναικών | Τελικός |
| 19.40 | Δισκοβολία | Ανδρών | Τελικός |
| 19.45 | 300μ. | Παγκορασίδων Α' | Τελικός |
| 20.00 | 300μ | Παμπαίδων Α' | Τελικός |
| 20.15 | 800μ. | Κορασίδων | Τελικός |
| 20.30 | 400μ. | Ανδρών | Τελικός |
| 20.45 | 400μ. | Γυναικών | Τελικός |

### Β' ΗΜΕΡΑ ΚΥΡΙΑΚΗ 5 ΟΚΤΩΒΡΙΟΥ 2003 (ΑΠΟΓΕΥΜΑ)

| ΩΡΑ | ΑΓΩΝΙΣΜΑ | ΚΑΤΗΓΟΡΙΑ | |
|---|---|---|---|
| 16.15 | 400μ. Εμπ. | Γυναικών | Τελικός |
| | 200μ. | Κορασίδων | Τελικός |
| | Αλμα σε μήκος | Ανδρών | Τελικός |
| 16.30 | Σφαιροβολία | Ανδρών | Τελικός |
| | Ακοντισμός | Γυναικών | Τελικός |
| 16.45 | 200μ. | Παίδων | Τελικός |
| 17.00 | 600μ. | Παγκορασίδων Β' | Τελικός |
| 17.15 | 600μ. | Παμπαίδων Β' | Τελικός |
| | Σφαιροβολία | Παγκορασίδων Α' | Τελικός |
| 17.20 | Ακοντισμός | Παμπαίδων Α' | Τελικός |
| 17.30 | 80μ. | Παμπαίδων Α' | Τελικός |
| | Αλμα σε μήκος | Γυναικών | Τελικός |
| 17.45 | 80μ. | Παμπαίδων Α' | Τελικός |
| 18.00 | 1.500μ. | Γυναικών | Τελικός |
| | Σφαιροβολία | Γυναικών | Τελικός |
| 18.10 | Ακοντισμός | Ανδρών | Τελικός |
| 18.15 | 1.500μ. | Ανδρών | Τελικός |
| 18.30 | 4Χ100μ. | Γυναικών | Τελικός |
| 18.45 | 4Χ100μ. | Ανδρών | Τελικός |
| | Σφαιροβολία | Παμπαίδων Α' | Τελικός |
| | ΑΓΩΝΙΣΜΑΤΑ ΑΤΟΜΩΝ ΜΕ ΕΙΔΙΚΕΣ ΑΝΑΓΚΕΣ | | |
| 19.45 | ΤΕΛΕΤΗ ΛΗΞΗΣ | | |

## Πρόγραμμα μαζικού αθλητισμού στον Δήμο Ιαλυσού

Ο Δημοτικός Οργανισμός Άθλησης Νεολαίας και ο Πολιτιστικός Οργανισμός του Δήμου Ιαλυσού, ενημερώνει για την έναρξη των αθλητικών και πολιτιστικών προγραμμάτων του, που θα πραγματοποιούνται τις εξής ώρες:

**Παιδικός Μαζικός Αθλητισμός:** Τρίτη - Πέμπτη, 19.00 - 20.00. Κλειστό Δημοτικό Γυμναστήριο.

**Ακαδημία Ποδοσφαίρου:** Δευτέρα - Τετάρτη - Παρασκευή, 14.00 - 15.00.

**Παμπαίδες:** Τρίτη - Πέμπτη, 14.00 - 15.00, Σάββατο 10.00 - 11.00. Οικονομίδειο Δημοτικό Στάδιο Ιαλυσού.

**Σχολές Μπάσκετ**: Δευτέρα - Τετάρτη - Παρασκευή, 16.00 - 17.00 (5-7 ετών).
Δευτέρα - Τετάρτη - Παρασκευή, 17.00 - 18.00 (6-7 ετών).
Τρίτη - Πέμπτη, 18.00 - 19.00 (9-10 ετών).
Δευτέρα - Τετάρτη - Παρασκευή, 18.00 - 19.00 (11-12 ετών).
Τετάρτη - Παρασκευή, 19.00 - 20.00 (6-11 ετών) κορίτσια.
Κλειστό Δημοτικό Γυμναστήριο.

**Αθλητισμός και Γυναίκα**: Δευτέρα - Τετάρτη - Παρασκευή, 9.30 - 10.30.
Δευτέρα - Τετάρτη - Παρασκευή, 10.30 - 11.30.
Τρίτη - Πέμπτη, 16.00 - 17.00.
Κλειστό Δημοτικό Γυμναστήριο.

**Παραδοσιακοί χοροί:** Δευτέρα - Τετάρτη, 16.00 - 22.00.

**Φιλαρμονική:** Τμήματα και ώρες μετά από κατ' ιδίαν συνεννόηση με τον αρχιμουσικό.

Για περισσότερες πληροφορίες να επικοινωνήσετε με το γραφείο του Δ.Ο.Α.Ν. και Μ.Ε.Κ.Τ.Ο. του Δήμου.

### Συλλυπητήριο

Το διοικητικό συμβούλιο του Πανδωδεκανησιακού Συνδέσμου προπονητών Ποδοσφαίρου, εκφράζει τα θερμά του συλλυπητήρια στο μέλος του Γιώργο Γκάιδα, για τον θάνατο του προσφιλούς του πατέρα.

### Συλλυπητήριο

Το διοικητικό συμβούλιο των παλαιμάχων ποδοσφαιριστών του Ιάλυσου, εκφράζει τα θερμά του συλληπητήρια στον Γιώργο Γκάιδα, για τον θάνατο του αγαπημένου του πατέρα.

### Συλλυπητήριο

Το διοικητικό συμβούλιο του ΚΛΕΑΝΘΗ και οι ποδοσφαιριστές, συλλυπούνται τον ποδοσφαιριστή της ομάδας Δημήτρη Γκάιδα και τον μέχρι πρότινος προπονητή του ΚΛΕΑΝΘΗ Γιώργο Γκάιδα, για τον θάνατο του παππού και πατέρα αντίστοιχα.
Το Δ.Σ. του ΚΛΕΑΝΘΗ αποφάσισε να προσφέρει 100 ευρώ στο Ίδρυμα ΑΓ. Ανδρέας, στην μνήνη του εκλιπόντος.

ΒΑΣΙΚΟ ΠΡΟΣΟΝ ΘΕΩΡΕΙΤΑΙ ΚΑΙ ΤΟ ΔΙΠΛΩΜΑ ΤΟΥ ΕΛΛΗΝΙΚΟΥ ΑΝΟΙΚΤΟΥ ΠΑΝΕΠΙΣΤΗΜΙΟΥ

# «ΠΡΟΣΟΝΤΟΛΟΓΙΟ» ΠΤΥΧΙΟΥΧΩΝ

## *για διορισμό στο Δημόσιο*

***Ολοι οι απόφοιτοι ΑΕΙ και ΤΕΙ, ανεξαρτήτως ειδικότητας θα μπορούν μέσω ΑΣΕΠ να διεκδικούν προσλήψεις***

**Χιλιάδες πτυχιούχοι πανεπιστημίου, οι οποίοι μέχρι σήμερα δεν είχαν τη δυνατότητα να διεκδικήσουν διοικητικές θέσεις του Δημοσίου, αποκτούν τώρα το δικαίωμα με το νέο προβλεπόμενο Προσοντολόγιο. Οι αλλαγές και οι νέες ρυθμίσεις περιλαμβάνονται στο σχέδιο Προεδρικού Διατάγματος το οποίο έχει ήδη σταλεί στο Συμβούλιο της Επικράτειας.**

Μεταξύ των βασικών αλλαγών λοιπόν που προωθούνται στο Προσοντολόγιο είναι η δυνατότητα που δίδεται σε όλους του αποφοίτους των ΑΕΙ και ΤΕΙ, ανεξαρτήτως ειδικότητας να διεκδικούν και να καταλαμβάνουν μέσω διαγωνισμού του ΑΣΕΠ θέσεις της κατηγορίας Π.Ε. και Τ.Ε. Διοικητικού.

**ΟΛΟΙ ΟΙ ΤΙΤΛΟΙ**

Παράλληλα εντάσσονται στο προσοντολόγιο όλες οι κατηγορίες τίτλων σπουδών που δίδονται στη χώρα μας. Ετσι ως προσόν διορισμού στον εισαγωγικό βαθμό ορίζεται εκτός από το πτυχίο ή δίπλωμα οποιουδήποτε Τμήματος ΑΕΙ της ημεδαπής, τα πτυχία ή διπλώματα του Ελληνικού Ανοιχτού Πανεπιστημίου και των Προγραμμάτων Σπουδών Επιλογής.

Επίσης, για πρώτη φορά σε όλες τις ειδικές κατηγορίες ΠΕ και ΤΕ που συμπεριλαμβάνονται στο προσοντολόγιο έχουν υπαχθεί όλες οι ειδικότητες αποφοίτων ΑΕΙ και ΤΕΙ που σχετίζονται με το γνωστικο αυτό αντικείμενο.

Με τον τρόπο αυτό επιλύονται αιτήματα κλαδικών φορέων σχετικά με τη διατύπωση των ειδικοτήτων τους στο προσοντολόγιο.

Βασική καινοτομία αποτελεί και το γεγονός ότι εναρμονίζεται το προσοντολόγιο με τις εξελίξεις σε όλα τα επίπεδα στον χώρο της εκπαίδευσης σύμφωνα με τις κοινοτικές οδηγίες. Ετσι λοιπόν για κάλυψη θέσεων κλάδων ή ειδικοτήτων ΠΕ ή ΤΕ γίνονται επίσης, δεκτοί, κάτοχοι πτυχίων ή διπλωμάτων τριτοβάθμιας εκπαίδευσης που έχουν αποκτηθεί σε χώρες μέλη της ΕΕ στους οποίους έχει χορηγηθεί Πράξη Αναγνώρισης Επαγγελματικής Ισοτιμίας, καθώς και κάτοχοι τίτλων σπουδών μεταδευτεροβάθμιας εκπαίδευσης (κολέγια του εξωτερικού με φοίτηση κάτω των τριών ετών) που έχουν αποκτηθεί σε χώρες της ΕΕ, στους οποίους έχει αναγνωρισθεί το δικαίωμα άσκησης νομοθετικά κατοχυρωμένου επαγγέλματος.

**ΓΝΩΣΗ ΥΠΟΛΟΓΙΣΤΩΝ**

Ορίζεται ωστόσο ρητά ότι σε όλες τις παραπάνω περιπτώσεις δεν απαιτείται ακαδημαϊκή ισοτιμία του τίτλου σπουδών. Ανάμεσα στις αλλαγές που περιέχονται καθιερώνεται η γνώση Η/Υ ως απαραίτητου προσόντος για τις θέσεις ΠΕ, ΤΕ, και ΔΕ και ταυτόχρονα εντάσσεται στο προσοντολόγιο και η διαδικασία πιστοποίησης της γνώσης υπολογιστή σύμφωνα με τα διεθνή πρότυπα.

**ΠΙΣΤΟΠΟΙΗΣΗ**

Στο εξής λοιπόν η γνώση Η/Υ θα διαπιστώνεται αποκλειστικά με πιστοποιητικό τύπου ECDL, που θα χορηγείται από φορείς πιστοποίησης διεθνώς αναγνωρισμένους. Επίσης η γνώση χειρισμού υπολογιστή επεκτείνεται εκτός από το αντικείμενο επεξεργασίας ελληνικών και ξενόγλωσσων κειμένων, στα αντικείμενα υπολογιστικών φύλλων, βάσεων δεδομένων, παρουσιάσεων, και εφαρμογών πρόσβασης διαδικτύου.

**ΞΕΝΕΣ ΓΛΩΣΣΕΣ**

Σε ό,τι αφορά τις ξένες γλώσσες αλλάζει ουσιαστικά ο τρόπος απόδειξης της γνώσης τους. Η γνώση τους στο εξής, μεταξύ άλλων, θα διαπιστώνεται με το κρατικό πιστοποιητικό γλωσσομάθειας, αλλά και με τίτλους ή πιστοποιητικά που αναγνωρίζονται από τον αρμόδιο φορέα του υπουργείου Παιδείας.

Ωστόσο, μεταβατικά και μέχρι τον καθορισμό αυτών των τίτλων, η γνώση της γλώσσας θα μπορεί να αποδεικνύεται και με τα διπλώματα των ξενόγλωσσων ιδρυμάτων που ισχύουν μέχρι σήμερα.

**ΥΠΟΥΡΓΕΙΟ ΕΣΩΤΕΡΙΚΩΝ**

## ΠΡΟΣΚΛΗΣΗ ΣΕ ΔΙΑΛΟΓΟ ΜΕ ΤΟΥΣ ΑΡΜΟΔΙΟΥΣ ΦΟΡΕΙΣ

Το κείμενο του Προεδρικού Διατάγματος με όλες τις αλλαγές, όπως διευκρινίζει το υπουργείο Εσωτερικών αποτελούν προϊόν διαλόγου με όλους τους αρμόδιους φορείς: κλαδικές οργανώσεις, Εκπαιδευτικά Ιδρύματα, ΑΣΕΠ, φορείς του Δημοσίου. Στόχος του είναι να προσαρμόσει τα ελληνικά δεδομένα, στην ευρωπαϊκή πραγματικότητα ενισχύοντας τον δημόσιο τομέα με ικανό ανθρώπινο δυναμικό και εντάσσεται στο πλαίσιο μιας ευρύτερης «στροφής» που επιχειρείται τα τελευταία χρόνια, προκειμένου να ενισχυθεί το δημόσιο με εξειδικευμένα στελέχη. Την ίδια ώρα πάντως αναμένεται να δημιουργήσει ακόμη μεγαλύτερο αριθμό πτυχιούχων που επιθυμούν είσοδο στο δημόσιο, χωρίς να είναι σίγουρο ότι οι αλλαγές θα συνοδεύονται από αύξηση του αριθμού των προκηρυσσόμενων θέσεων.

# ΜΗΝΥΜΑ ΓΙΑ ΤΗΝ 29η ΕΠΕΤΕΙΟ

## *από την ίδρυση της Νέας Δημοκρατίας*

**ΤΟΥ ΒΑΣ. ΧΡΥΣΗ**

**Η Νέα Δημοκρατία σαν σήμερα συμπληρώνει 29 χρόνια έντονης πολιτικής και κοινωνικής παρουσίας στη χώρα.**

Στις 4-10-1974 ο αείμνηστος Εθνάρχης Κωνσταντίνος Καραμανλής, ιδρύοντας τη μεγάλη δημοκρατική παράταξη, με βήματα σταθερά προχώρησε στον πλήρη εκδημοκρατισμό της χώρας, μας ενέταξε στην Ευρωπαϊκή Ενωση και έδωσε νέους και πρωτόγνωρους ρυθμούς ανάπτυξης.

Ιστορικά, πολιτικά και κοινωνικά δικαιωμένη η παράταξη αυτή συνεχίζει την ατέρμονα πορεία της προς το μέλλον.

Αγκαλιάζει όλους τους Ελληνες και μας καλεί να χαράξουμε μια νέα πολιτική μακριά από τις αγκυλώσεις του παρελθόντος της πατρίδας, την ασφάλεια του πολίτη και την ενίσχυση των ασθενέστερων λαϊκών τάξεων.

Τα σημερινά πολιτικά, κοινωνικά και οικονομικά αδιέξοδα καθιστούν τώρα περισσότερο από κάθε άλλη φορά τη Νέα Δημοκρατία φάρο ελπίδας και αισιοδοξίας για το μέλλον.

Ο Ελληνικός Λαός που δοκιμάζεται από την ανεργία και την οικονομική δυσπραγία στρέφει με εμπιστοσύνη το βλέμμα στο κόμμα της αναγέννησης και των προσδοκιών και στον Πρόεδρό του Κώστα Καραμανλή, για χάραξη μιας νέας πολιτικής, για την ανεργία, την εξυγίανση του δημόσιου βίου, την ακρίβεια, την αξιοκρατία, την πρόοδο και τη δημιουργία.


**ΤΗΛΟΣ 21ος ΑΙΩΝΑΣ**
**ΝΑΥΤΙΛΙΑΚΗ ΕΤΑΙΡΙΑ**
**Τηλ. 22460 44044**

**ΔΡΟΜΟΛΟΓΙΑ**
**«SEA STAR»**



| ΚΥΡΙΑΚΗ | | |
|---|---|---|
| ΛΙΜΑΝΙ | ΑΦΙΞΗ | ΑΝΑΧΩΡΗΣΗ |
| ΡΟΔΟΣ | | 7:15 |
| ΤΗΛΟΣ | 8:35 | 8:50 |
| ΡΟΔΟΣ | 10:10 | 17:00 |
| ΤΗΛΟΣ | 18:20 | 18:30 |
| ΡΟΔΟΣ | 19:50 | |

| ΔΕΥΤΕΡΑ | | |
|---|---|---|
| ΛΙΜΑΝΙ | ΑΦΙΞΗ | ΑΝΑΧΩΡΗΣΗ |
| ΡΟΔΟΣ | | 8:30 |
| ΤΗΛΟΣ | 9:50 | 14:30 |
| ΝΙΣΥΡΟΣ | 15:00 | 17:30 |
| ΤΗΛΟΣ | 18:00 | 18:10 |
| ΡΟΔΟΣ | 19:30 | |

| ΤΡΙΤΗ | | |
|---|---|---|
| ΛΙΜΑΝΙ | ΑΦΙΞΗ | ΑΝΑΧΩΡΗΣΗ |
| ΡΟΔΟΣ | | 8:30 |
| ΤΗΛΟΣ | 9:50 | 17:00 |
| ΡΟΔΟΣ | 18:20 | |

| ΤΕΤΑΡΤΗ | | |
|---|---|---|
| ΛΙΜΑΝΙ | ΑΦΙΞΗ | ΑΝΑΧΩΡΗΣΗ |
| ΡΟΔΟΣ | | 7:00 |
| ΤΗΛΟΣ | 8:20 | 8:40 |
| ΡΟΔΟΣ | 10:00 | 18:00 |
| ΤΗΛΟΣ | 19:20 | 19:30 |
| ΡΟΔΟΣ | 20:50 | |

| ΠΕΜΠΤΗ | | |
|---|---|---|
| ΛΙΜΑΝΙ | ΑΦΙΞΗ | ΑΝΑΧΩΡΗΣΗ |
| ΡΟΔΟΣ | | 8:30 |
| ΤΗΛΟΣ | 9:50 | 14:30 |
| ΝΙΣΥΡΟΣ | 15:00 | 17:30 |
| ΤΗΛΟΣ | 18:00 | 18:10 |
| ΡΟΔΟΣ | 19:30 | |

| ΠΑΡΑΣΚΕΥΗ | | |
|---|---|---|
| ΛΙΜΑΝΙ | ΑΦΙΞΗ | ΑΝΑΧΩΡΗΣΗ |
| ΡΟΔΟΣ | | 8:30 |
| ΤΗΛΟΣ | 9:50 | 14:30 |
| ΝΙΣΥΡΟΣ | 15:00 | 17:30 |
| ΤΗΛΟΣ | 18:00 | 18:10 |
| ΡΟΔΟΣ | 19:30 | |



**ΣΥΛΛΟΓΟΣ ΚΑΛΥΜΝΙΩΝ ΡΟΔΟΥ**
**Ο ΑΓΙΟΣ ΠΑΝΤΕΛΕΗΜΩΝ**
**Γ. ΣΕΦΕΡΗ 30 ΡΟΔΟΣ**
**ΤΗΛ. 22410 65033- ΦΑΧ 22410 65033**

**ΑΝΑΚΟΙΝΩΣΗ**

Αγαπητοί Καλύμνιοι και φίλοι
της Καλύμνου θα ήταν μεγάλη η χαρά μας
να συμμετέχετε στη λαογραφική -
χορευτική ομάδα της παροικίας μας.

Αυθεντική προσέγγιση στις παραδόσεις,
τα έθιμα, τους χορούς του νησιού μας.
Επίσης επαφή με δωδεκανησιακά
και πανελλήνια έθιμα.

Επιμέλεια - Διδασκαλία.
ΕΛΕΝΗ ΚΟΥΜΕΝΤΟΥ ΜΑΡΑΓΚΟΥ.

Πληροφορίες,
Κυρία ΚΑΡΑΤΖΑ ΑΘΗΝΑ. Μέλος Δ.Σ.
ΤΗΛ. 6942-202 552.



**ΛΥΚΕΙΟ ΕΛΛΗΝΙΔΩΝ ΡΟΔΟΥ**
**«ΕΡΓΑΝΗ ΑΘΗΝΑ»**
**Οδός Ιπποτών (Κατάλυμα Προβηγκίας)**
**851 00 ΡΟΔΟΣ**

**ΑΝΑΚΟΙΝΩΣΗ**

Το Λύκειο Ελληνίδων Ρόδου
**«ΕΡΓΑΝΗ ΑΘΗΝΑ»**
Οδός Ιπποτών (Κατάλυμα Προβηγκίας) τηλ. 28127
Ανακοινώνει ότι την 13η, 20η, 27η Σεπτεμβρίου και 4η Οκτωβρίου ημέρα Σάββατο, ώρα 6-8 μ.μ. γίνονται

**ΕΓΓΡΑΦΕΣ**

στα τμήματα εκμάθησης Ελληνικών Παραδοσιακών Χορών
για παιδιά (αγόρια και κορίτσια)
Δημοτικού - Γυμνασίου - Λυκείου και Ενήλικες.
Η Διδασκαλία των χορών γίνεται κατά τον
πιο αυθεντικό τρόπο και πάντα σύμφωνα με τις σύγχρονες
παιδαγωγικές αντιλήψεις, σε ευχάριστο
και δημιουργικόπεριβάλλον
από πεπειραμένους χοροδιδασκάλους.
**Εναρξη μαθημάτων 4 Οκτωβρίου**

**Εκ του Δ.Σ.**

# ΝΕΟΙ ΑΕΡΟΔΙΑΔΡΟΜΟΙ: ΕΞΑΙΡΕΤΙΚΗ ΕΠΙΤΥΧΙΑ τους θεωρεί η κυβέρνηση, παραχωρήσεις *των εθνικών δικαιωμάτων η αντιπολίτευση*

Παρασκευή,
3 Οκτωβρίου 2003

**Την "Εξαιρετική επιτυχία", όπως χαρακτήρισε ο αναπληρωτής υπουργός Εξωτερικών Τ. Γιαννίτσης τη συμφωνία με την ICAO για τους διεθνείς αεροδιάδρομους, ο Σπ. Σπηλιωτόπουλος της ΝΔ την θεωρεί "παραχωρήσεις στην Τουρκία χωρίς αντάλλαγμα" και η Λ. Κανέλη του ΚΚΕ "απεμπόληση εθνικών δικαιωμάτων με τίμημα 1 δισ. δρχ".**

Κατά τη σχετική συζήτηση στην επιτροπή Αμυνας και Εξωτερικών Υποθέσεων της Βουλής, ο αναπληρωτής υπουργός Εξωτερικών επισήμανε ότι η συμφωνία δεν έχει καμία αρνητική χροιά ενώ αντίθετα δήλωσε μεταξύ άλλων ότι:

• αναβαθμίζει το FIR Αθηνών, στο οποίο προστίθενται 14 νέοι αεροδιάδρομοι

• αξιοποιείται η κομβική γεωγραφική θέση του FIR Αθηνών

• εξυπηρετούνται οι Ολυμπιακοί Αγώνες με ασφάλεια και ταχύτητα

• συμπληρώνουν το υφιστάμενο δίκτυο

• προσφέρει οικονομικό όφελος για την Ελλάδα 1 δις δρχ. έναντι 200 εκατ. της Τουρκίας

• ξεσκεπάζει την άρνηση της Τουρκίας στο πάγιο ελληνικό αίτημα για νέους αεροδιάδρομους.

Επίσης, ο κ. Γιαννίτσης τόνισε ότι δεν υπάρχει καμία αρνητική επίπτωση στην άμυνα της χώρας αφού η Ελλάδα διατηρεί το δικαίωμα να αναχαιτίζει τις τουρκικές παραβιάσεις.

Διευκρινίσεις έδωσε και ο υφυπουργός Αμυνας **Λάζαρος Λωτίδης** αναφέροντας ότι "καμιά πλευρά των ρυθμίσεων δεν επηρεάζει αρνητικά τα εθνικά μας θέματα. Είναι καινοφανής η αντίληψη ότι αφήνεται ελεύθερη η Τουρκία κάτω από το ύψος των **13.000** ποδιών να παραβιάζει. Δηλώνω κατηγορηματικά και απόλυτα ότι όπως και πριν ζητούσαμε από την Τουρκία σχέδια πτήσης για τα τουρκικά πολεμικά για το FIR Αθηνών και τον ελληνικό εναέριο χώρο, έτσι και τώρα θα συνεχίσουμε να ζητάμε και θα αναχαιτίζουμε τις παραβιάσεις".

Οι αεροδιάδρομοι είναι 9 ελληνικοί, 1 τουρκικός και 5 μικτοί. Ειδικότερα, ελληνικοί είναι:

• L 618 Λήμνος-Χίος (κατώτερο ύψος πτήσεων 13.000 πόδια)

• N 139 Χίος (14.000 πόδια) - Κάρπαθος (11.000) - Κούμπια (Κάιρο) (14.000 πόδια)

• L 609 Χίος- Ρόδος- Αλκη - Λευκωσία (δεν έχει κατώτερο ύψος, αυτό καθορίζεται από το ύψος των βουνών).

• N 130 Θεσ/νίκη - Χίος (δεν έχει κατώτερο ύψος)

• N 132 Τάλας (σύνορο FIR Αθηνών- FIR Σκοπίων) - Κέα - Κούμπι (δεν έχει κατώτερο ύψος)

• N 133 Τιμούρ (σύνορα FIR Αθηνών-Σόφιας) - Χίος - Κάρπαθος- Αντάρ (Κάιρο) (δεν έχει κατώτερο ύψος).

• N 134 Μήλος-Μαγκίς (σύνορα FIR Αθηνών-Λευκωσίας) (δεν έχει κατώτερο όριο)

• N 137 Θεσ/νίκη - Κάρπαθος - Κάιρο (δεν έχει κατώτερο ύψος)

• N 138 Κόρινθος - Κάνζα (Κάιρο) (δεν έχει κατώτερο ύψος)

**ΜΙΚΤΟΙ ΑΕΡΟΔΙΑΔΡΟΜΟΙ:**

• N 127 Ροδόπη-Λήμνος-Σμύρνη-Ταλαμάν-Εζέλ (κατώτερο ύψος 14.000 πόδια)

• N 128 Φίσκα - Λήμνος (13.000)- Σμύρνη (14.000)- Ρόδος

• N 129 Ντάκλα (Τουρκία) - Ρόδος - Κούμπι (κατώτερο ύψος 13.000 πόδια)

• N 136 Ρόδος - Ταλαμαν (13.000 πόδια)

• N 131 Ροδόπη - Τσανάκ Καλέ - Αντάλεια (δεν έχει κατώτερο ύψος).

## ΛΙΓΟΤΕΡΑ ΔΑΝΕΙΑ ΤΟ 2004

**Το 2004 αναμένεται να επιβραδυνθεί ο ρυθμός αύξησης των δανείων προς τα νοικοκυρια και τις επιχειρήσεις, σύμφωνα με τις εκτιμήσεις παραγόντων της Εθνικής Τραπέζης, έτσι όπως διατυπώνονται στο Δελτίο Ανάλυσης της Ελληνικής Οικονομίας που εκδίδει κάθε μήνα η Τράπεζα. Συγκεκριμένα, ο ετήσιος ρυθμός αύξησης των δανείων προς τον ιδιωτικό τομέα αναμένεται να υποχωρήσει στο 14,3% το 2004 από 16,4% το 2002. Οι εκτιμήσεις για την επιβράδυνση αυτή στηρίζονται στη διαπίστωση ότι ο τομέας της καταναλωτικής πίστης έχει φτάσει πλέον σε φάση ωρίμανσης - με την πιστωτική επέκταση ως προς το ΑΕΠ να πλησιάζει το μέσο όρο της ευρωζώνης, και επομένως οι ρυθμοί της καταναλωτικής πίστης αναμένεται να υποχωρήσουν σε 15% από 24,2% που ήταν το 2002. Επίσης, εκτιμάται ότι θα υποχωρήσει στο 22,6% το 2004 από 35,6% το 2002 ο ρυθμός αύξησης των στεγαστικών δανείων.**

Πρέπει να σημειωθεί ότι παρά την εντυπωσιακή ανάπτυξη του δανεισμού, οι εγχώριες επιχειρήσεις και τα νοικοκυριά συνεχίζουν να χαρακτηρίζονται από χαμηλότερο βαθμό χρηματοπιστωτικής μόχλευσης σε σχέση με το μέσο όρο της ευρωζώνης με εξαίρεση τον τομέα της καταναλωτικής πίστης. Το κόστος εξυπηρέτησης του χρέους τους, ως ποσοστό του διαθέσιμου εισοδήματος, παραμένει σχετικά χαμηλό και σταθερό αντανακλώντας την πτωτική πορεία των επιτοκίων.

Η αναμενόμενη συνέχιση των υψηλών ρυθμών αύξησης των δανείων κυρίως προς τα νοικοκυριά και τις μικρομεσαίες επιχειρήσεις (παρά την αναμενόμενη επιβράδυνση, ο ρυθμός αύξησης της πιστωτικής επέκτασης προς τον ιδιωτικό τομέα της οικονομίας προβλέπεται να παραμείνει υπερδιπλάσιος από τον αντίστοιχο της ευρωζώνης) καθώς και η περαιτέρω πρόοδος αναφορικά με τον περιορισμό του κόστους αναμένεται να συνεχίσουν να στηρίζουν την κερδοφορία των ελληνικών χρηματοπιστωτικών ιδρυμάτων μεσοπρόθεσμα. Διαπιστώνεται, επίσης, ότι μετά από 3 συνεχόμενα χρόνια πτωτικής πορείας της κερδοφορίας του, ο ελληνικός τραπεζικός κλάδος φαίνεται να διέρχεται περίοδο ανάκαμψης, η οποία αντανακλάται στη σημαντική αύξηση των προ φόρων κερδών κατά 21,4% σε ετήσια βάση. Η βελτίωση της κερδοφορίας των 5 μεγαλύτερων τραπεζικών ομίλων είναι απόρροια της σημαντικής ενίσχυσης των οργανικών πηγών κερδοφορίας τους (όπως η αύξηση των καθαρού εισοδήματος από τόκους κατά 13% σε ετήσια βάση και των εσόδων από προμήθειες κατά 9%) καθώς και των ικανοποιητικών επιδόσεων στον τομέα του περιορισμού του κόστους, ενώ επιτεύχθηκε παρά την αύξηση των προβλέψεων κατά 22% (συνέπεια της ισχυρής ανάπτυξης των δραστηριοτήτων στον τομέα της λιανικής τραπεζικής).







*"Ομορφες αναμνήσεις από το παρελθόν φωτίζουν διακριτικά το παρόν'*



*Ποίησις Χειρός*

**Χειροποίητα Είδη – Αντίκες**

*Όταν εικόνες απ'το χθές γίνονται έργα τέχνης για το σπίτι σας*

28'ης Οκτωβρίου 42 , Ρόδος , 85100 Τηλ : 22410 35715
e-mail : poihsisxeiros@yahoo.gr

### ΑΚΡΙΒΕΙΑ ΚΑΙ ΕΛΛΕΙΨΗ ΠΡΟΒΟΛΗΣ ΕΧΟΥΝ ΠΕΡΙΟΡΙΣΕΙ ΤΗ ΖΗΤΗΣΗ

# ΣΤΑ ΑΖΗΤΗΤΑ ΜΕΝΟΥΝ τα τουριστικά πακέτα *για τους Ολυμπιακούς*

**Απρόθυμοι εμφανίζονται οι Ευρωπαίοι, και όχι μόνο, να επισκεφτούν την Ελλάδα για τους Ολυμπιακούς Αγώνες του 2004. Εντυπωσιακή μείωση παρουσιάζουν οι κρατήσεις των οργανωμένων τουριστικών πακέτων για την περίοδο των Αγώνων, από την αγορά της Μεγάλης Βρετανίας, της Δανίας, της Σουηδίας της Αυστραλίας και της Νέας Ζηλανδίας σε σύγκριση με όλες τις προηγούμενες οργανώσεις των Ολυμπιακών Αγώνων.**

*Της ΒΙΚΗΣ ΒΑΜΙΕΔΑΚΗ*

Κύρια αιτία του αρνητικού κλίματος είναι η έλλειψη άμεσης διαφήμισης των Αγώνων από τον Ελληνικό Οργανισμό Τουρισμού στο εξωτερικό, την ίδια στιγμή που ο ξένος Τύπος «βομβαρδίζεται» από δυσφημιστικά δημοσιεύματα. Η αντίδραση του ΕΟΤ; Ανύπαρκτη.

**ΑΝΥΠΑΡΚΤΗ Η ΔΙΑΦΗΜΙΣΗ**

Σε δηλώσεις του ο διευθυντής του επίσημου και αποκλειστικού διανομέα εισιτηρίων της Μεγάλης Βρετανίας και ταξιδιωτικού οργανισμού Storts World Group, David J. Gambier, τονίζει ότι «η Ελλάδα δεν διαφημίζει τους Αγώνες της, με αποτέλεσμα οι τουρίστες να ενδιαφέρονται για τα νησιά αλλά όχι για τους Ολυμπιακούς της Αθήνας.

Η ίδια εικόνα επικρατεί στις περισσότερες χώρες του κόσμου. Εμείς έχουμε μια πιο ολοκληρωμένη εικόνα, αφού εκτός από τη Βρετανία διαθέτουμε εισιτήρια στις χώρες της Κοινοπολιτείας, στη Δανία και την Ελβετία».

«Ο κόσμος περίμενε», υποστηρίζει ο κ. Gambier, «ότι οι ελληνικοί Ολυμπιακοί Αγώνες θα ήταν φτηνότεροι από ό,τι είναι και αυτό διότι τους συγκρίνουν με τις διακοπές στα ελληνικά νησιά.

Οι τιμές που έχουμε για την Ελλάδα είναι ψηλότερες του Σίδνεϋ και είναι δύσκολο στους τουρίστες να το κατανοήσουν, αφού ως προορισμός είναι πολύ κοντινότερος. Οι τιμές των αεροπορικών εισιτηρίων είναι οι μισές από αυτές της Αυστραλίας αλλά η διαμονή είναι πολύ ακριβότερη.

Αυτό όμως συμβαίνει πάντοτε στους Ολυμπιακούς Αγώνες και είναι λογικό αναφέρει χαρακτηριστικά ο κ. Gambier, αφού οι εμπλεκόμενες επιχειρήσεις να θέλουν κερδίσουν κάποια περισσότερα χρήματα. Ο μέσος όρος ενός τουριστικού πακέτου για τους Ολυμπιακούς της Αθήνας είναι 3.400 ευρώ για μεταφορά και διαμονή και περίπου 800 ευρώ για εισιτήρια».

«Εμείς είμαστε αντιμέτωποι με το γεγονός ότι ο κόσμος δεν κάνει κρατήσεις για να έρθει να παρακολουθήσει τους Αγώνες.

Οι λόγοι που ακούμε σαν απάντηση από τους πελάτες μας είναι ανόητοι. Λένε, για παράδειγμα, ότι θα έχει πολύ ζέστη, ότι επικρατεί κυκλοφοριακό χάος ή ότι τα έργα, τα στάδια και γενικότερα οι εγκαταστάσεις δεν θα είναι έτοιμα για τους Αγώνες. Η αντίληψη αυτή που έχει ο κόσμος για τα έργα πρέπει όλοι να βοηθήσουμε να αλλάξει, διότι δεν ανταποκρίνεται στην πραγματικότητα».

**ΕΥΘΥΝΕΣ ΣΤΟΝ ΕΟΤ**

Δυστυχώς, ιδιαίτερα ο βρετανικός Τύπος φαίνεται να απολαμβάνει τη σκληρή κριτική για τους Αγώνες της Αθήνας. Τα αρνητικά δημοσιεύματα, για τις δήθεν καθυστερήσεις στα έργα, για τα θέματα ασφαλείας κ.ά. είναι πάρα πολλά.

Η έλλειψη προβολής των Ολυμπιακών Αγώνων του 2004 κάνει τους επισκέπτες να πιστεύουν ότι οι λόγοι που δόθηκαν στη χώρα σας οι Αγώνες είναι ρομαντικοί και θεωρούν ότι δεν μπορείται να πραγματοποιήσετε μια τόσο μεγάλη διοργάνωση. Μου είναι δύσκολο να καταλάβω γιατί ο Οργανισμός Τουρισμού της Ελλάδας δεν εκμεταλλεύεται τους Αγώνες, για να προβάλει τη χώρα.

Η μόνη διαφήμιση που έχω δει είναι κάποιες αφίσες με ένα όμορφο ελληνικό τοπίο και στην κάτω μεριά το σλόγκαν «Οι Ολυμπιακοί Αγώνες επιστρέφουν στην πατρίδα τους».

Θεωρώ ότι αυτό δεν είναι προβολη. Θα έπρεπε να υπάρχει καμπάνια αποκλειστικά για τους Αγώνες σε κάθε περιοδικό, εφημερίδα, αφίσα, τηλεοπτικό κανάλι ή ραδιοφωνικό σταθμό του εξωτερικού.

Το σλόγκαν θα έπρεπε να είναι «Ελάτε να δείτε τους Αγώνες, γιατί θα είναι καταπληκτικοί». Επίσης, τονίζει χαρακτηριστικά ο κ. Gambier, θα έπρεπε ο ΕΟΤ να αντιδρά γρήγορα και κάθε φορά που θα υπάρχει στον ξένο Τύπο ένα αρνητικό δημοσίευμα, να απαντά με δύο άλλα που να το διαψεύδουν και με μια ολοσέλιδη καταχώρηση που θα καλεί-τον κόσμο να επισκεφτεί την Αθήνα.

Αυτό που έχουμε πραγματικά ανάγκη είναι να δοθεί προς τα έξω ένα μήνυμα ότι οι Ολυμπιακοί Αγώνες θα γίνουν και θα είναι οι καλύτεροι που έχουν γίνει ποτέ.

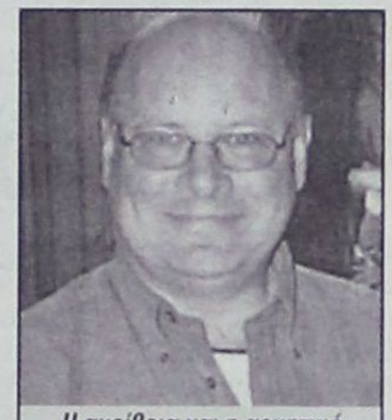

*Η ακρίβεια και η αρνητική δημοσιότητα αποθαρρύνουν τους επισκέπτες, υποστηρίζει ο κ. David J. Gambier, διευθυντής του επίσημου και αποκλειστικού διανομέα εισιτηρίων της Μεγάλης Βρετανίας και ταξιδιωτικού οργανισμού Storts World Group.*

**ΣΥΓΚΡΙΣΗ ΜΕ ΑΛΛΟΥΣ ΑΓΩΝΕΣ**

Την αντίστοιχη ημερομηνία πριν τους Αγώνες του Σίδνεϋ είχαμε πουλήσει τα διπλάσια εισιτήρια. Βέβαια, θα πρέπει να επισημάνω ότι για τους περισσότερους η Αυστραλία ήταν ένας προορισμός που πάντα ονειρευόντουσαν νά πάνε. Στους Ολυμπιακούς της Βαρκελώνης, τέτοια εποχή είχαμε σχεδόν ξεπουλήσει τα εισιτήρια και τα πακέτα μας, αφού το γραφείο τουρισμού της χώρας είχε κάνει εξαιρετική δουλειά με την προβολή και τη διαφήμιση.

**ΣΥΝΑΝΤΗΣΗ ΣΤΟΝ ΕΟΤ**

Πριν από λίγες ημέρες, ο κ. Gambier επισκέφτηκε τη χώρα μας, προκειμένου να εκθέσει στον ΕΟΤ τα προβλήματα που αντιμετωπίζει και για να ενημερωθεί για την πορεία της διαφημιστικής καμπάνιας των Αγώνων. «Επισκέφτηκα τα γραφεία του ΕΟΤ», λέει ο κ. Gambier «και για άλλη μια φορά διαπίστωσα ότι υπάρχει μια πολύ «ήσυχη», όπως θα την χαρακτήριζα, διαφημιστική καμπάνια αυτή τη στιγμή. Μου είπαν ότι έχουν κάποια σχέδια για δημόσιες σχέσεις, που αυτή τη στιγμή δεν είναι «μεγάλα».

Η καμπάνια μου είπαν ότι υπάρχει και ότι θα βγει ίσως τον Ιανουάριο του 2004. Εγώ τους είπα ότι είναι ανάγκη να ξεκινήσουν τώρα, γιατί αλλιώς θα είναι πολύ αργά. Πρέπει να αρχίσει τώρα η διαφήμιση, γιατί αυτήν περίοδο ο κόσμος σκέφτεται και προγραμματίζει τις διακοπές του. Στο τέλος, μου ζήτησαν να τους ετοιμάσω μια αναφορά για τα προβλήματα που αντιμετωπίζω και τις λύσεις που προτείνω».

**Η ΩΦΕΛΕΙΑ ΤΗΣ ΚΥΠΡΟΥ**

Εκείνοι που επωφελούνται σε μεγάλο βαθμό από τους Ολυμπιακούς της Αθήνας είναι οι Κύπριοι. Ο Κυπριακός Οργανισμός Τουρισμού κατάφερε να φέρει ολόκληρη την Ολυμπιακή ομάδα της Βρετανίας να προπονηθεί στο νησί τους.

Τώρα στις περισσότερες εφημερίδες του Σαββατοκύριακου ή σε οποιοδήποτε περιοδικό , υπάρχει μια ολοσέλιδη καταχώρηση με μια απίθανη φωτογραφία της Κύπρου που λέει: «Εδώ θα έρθει η Ολυμπιακή σας ομάδα. Αν αυτό το μέρος είναι καλό για τους αθλητές σας, θα είναι ιδανικό και για σας».




# Η ΑΝΟΔΟΣ ΤΩΝ ΕΥΡΩΠΑΪΚΩΝ ΑΓΟΡΩΝ συμπαρέσυρε προς τα πάνω και τη Σοφοκλέους

Το θετικό κλίμα στις ευρωπαϊκές αγορές «υποστήριξε» την συνέχιση της ανοδικής κίνησης της αγοράς στην τελευταία συνεδρίαση της εβδομάδος, επαναφέροντας την αισιοδοξία στην αγορά, μετά την πτώση κατά τις τελευταίες πέντε εβδομάδες. Η αξία των συναλλαγών πάντως ήταν μειωμένη κατά περίπου 10% σε σχέση με την προηγούμενη συνεδρίαση, ενώ με άνοδο έκλεισαν οι μετοχές της υψηλής κεφαλαιοποίησης, με εξαίρεση τους τίτλους της Panafon (-0,33%) και της Τιτάν (-0,12%). Αντιθέτως η μετοχή της Alpha Bank έκλεισε με άνοδο 2,34%, η Εθνική έκλεισε με άνοδο 2,92%, η Eurobank με κέρδη 2,04% και η Εμπορική έκλεισε με άνοδο 1,90%. Η μετοχή του ΟΤΕ ενισχύθηκε κατά 1,45%, η Cosmote έκλεισε με κέρδη 1,40%, ενώ με κέρδη 2,66% και 2,33% αντιστοίχως πέτυχαν οι μετοχές της Ιντρακόμ και των ΕΛΠΕ. Από τις επιμέρους κατηγορίες μετοχών, με μεγάλη άνοδο έκλεισαν οι μετοχές των Ασφαλειών και των Εκδόσεων- Εκτυπώσεων. Ο Γενικός Δείκτης έκλεισε στις 2.089,90 μονάδες έναντι 2.052,86 μονάδων της προηγουμένης μέρας, σημειώνοντας άνοδο 37,04 μονάδων και σε ποσοστό 1,80%. Σε εβδομαδιαία βάση ο βασικός χρηματιστηριακός δείκτης κατέγραψε άνοδο σε ποσοστό 4,42%. Ο δείκτης FTSE/ASE 20 έκλεισε στις 1.053,37 μονάδες, με άνοδο σε ποσοστό 1,69%, ενώ ο δείκτης FTSE/ASE 40 έκλεισε στις 220,95 μονάδες, καταγράφοντας άνοδο σε ποσοστό 2,99%. Ο δείκτης FTSE/ASE SMALLCAP 80 έκλεισε στις 584,58 μονάδες, με άνοδο σε ποσοστό 3,67%, ενώ ο δείκτης FTSE 140 έκλεισε στις 2.433,64 μονάδες, με άνοδο σε ποσοστό 2,11%. Οι επιμέρους κλαδικοί δείκτες έκλεισαν ως εξής: Τραπεζικός: 3.680,31 +2,42% Τηλεπικοινωνιών: 831,07 +0,92% Ασφαλειών: 715,75 +9,32% Επενδύσεων: 705,87 +1,51% Κατασκευαστικών: 873,35 +2,13% Κλωστοϋφαντουργίας: 369,83 +3,59% Βιομηχανιών: 1.179,92 +1,89% Συμμετοχών: 1.168,12 +2,45% Βασικών Μετάλλων: 412,76 +2,22% Μη μεταλλικών Ορυκτών: 737,08 +1,06% Εκδόσεις- Εκτυπώσεις: 487,69 +8,22% Λιανικού Εμπορίου: 975,44 +1,58% Πληροφορικής: 449,09 +3,41% Ειδών Λύσεων Πληροφορικής: 250,44 +1,19% Χονδρικό εμπόριο: 478,96 +3,43% Τρόφιμα- ποτά: 472,91+2,20% Παράλληλης Αγοράς: 152,46 +2,79% Διυλιστήρια: 1.083,86 +1,86% Διαχείρισης Ακίνητης Περιουσίας: 843,35 +1,47% Από τις 358 μετοχές που διαπραγματεύθηκαν, 318 κινήθηκαν ανοδικά, 21 πτωτικά, ενώ η τιμή 19 μετοχών παρέμεινε αμετάβλητη. Τη μεγαλύτερη ποσοστιαία άνοδο σημείωσαν οι μετοχές των εταιριών: Φοίνιξ-Metrolife +17,65%, Εθνική Ακινήτων +14,76%, Βιοσώλ (πο) +11,67%, Καθημερινή +11,40%, Newsphone +11,39%, Καραμολέγκος +10,92%, Interfish +9,77%, Τεγόπουλος +9,62%, ΔΟΛ +9,35%, Byte +9,15%. Αντιθέτως τις μεγαλύτερες απώλειες σημείωσαν οι μετοχές των εταιριών: Βερνίκος -5,71%, Ινφορμάτικς -4,28%, Δομική Κρήτης -4,27%, Εμπορικός Δεσμός (κο) -4,11%, ΓΕΚΕ -3,08%, Multirama -2,50%, Optima -2,14%, Sarantis -1,71%, Σφακιανάκης -1,66%, Active Επενδυτική -1,63%. Η αξία των συναλλαγών διαμορφώθηκε στα 119,1 εκατ. ευρώ, εκ των οποίων τα 4,34 εκατ. ευρώ αφορούσαν προσυμφωνημένα πακέτα συναλλαγών. Αναλυτικότερα, πραγματοποιήθηκε ένα πακέτο 320.000 μετοχών της Sex Form στα 4,54 ευρώ, δύο πακέτα 535.361 και 384.490 μετοχών της Ευρωπαϊκής Πίστης (κ) στα 2,20 και 1,59 ευρώ αντίστοιχα, ένα πακέτο 100.000 μετοχών του ΟΠΑΠ στα 10,80 ευρώ και, τέλος, ένα πακέτο 50 τεμαχίων της Τεγόπουλος στα 2,41 ευρώ. Τον μεγαλύτερο όγκο συναλλαγών κατέγραψαν οι μετοχές των: Altec με 1.219.894 μετοχές, Alfa Alfa Συμμετοχές με 878.090 μετοχές, ΔΟΛ με 821.340 μετοχές, Εθνική Ακινήτων με 758.773 και Ευκλείδης με 717.150 μετοχές. Τη μεγαλύτερη αξία συναλλαγών σημείωσαν οι μετοχές των εταιριών: ΟΠΑΠ με 7,165 εκατ. ευρώ, Εθνική Τράπεζα με 5,109, Alpha Bank με 4,522, ΔΟΛ με 4,297 και ΔΕΗ με 4,147 εκατ. ευρώ. Η συνολική κεφαλαιοποίηση της αγοράς διαμορφώνεται στα 78,6 δισ. ευρώ. Η τιμή των μετοχών του δείκτη MSCI έκλεισε ως εξής: Alpha Bank: 18,38 Coca Cola: 16,94 Eurobank: 14,02 Panafon: 6,08 Αλουμίνιο Ελλάδος: 16,44 Βιοχάλκο: 4,00 ΔΕΗ: 17,48 Εθνική: 18,30 ΕΛΠΕ: 7,04 Ελληνική Τεχνοδομική: 4,50 Εμπορική: 17,18 Επιχειρήσεις Αττικής: 2,62 ΕΥΔΑΠ: 5,84 Ιντρακόμ: 6,18 ΚΑΕ: 13,74 ΟΤΕ: 9,78 Τεχνική Ολυμπιακή: 4,06 Πειραιώς: 8,38 Τιτάν: 32,02 Motor Oil: 6,90 Folli-Follie: 17,90 Πεντάωρη διαπραγμάτευση Σύμφωνα εξάλλου με απόφαση του Χρηματιστηρίου Αθηνών, από την ερχόμενη Δευτέρα 6 Οκτωβρίου, 18 μετοχές περνούν στην κατηγορία της πεντάωρης διαπραγμάτευσης από την κατηγορία της τρίωρης, καθώς πέτυχαν μέσο spread στο πεντάμηνο κάτω του 1,6% όπως απαιτεί ο νόμος. Πρόκειται για τις εταιρίες Intertech, Π&Κ Επενδυτική, Alfa Alfa Holdings, Μεσοχωρίτης, Vivere, Αλσίνκο, Γαλαξείδι, Ευρωπαϊκή Τεχνική, Εβροφάρμα, Επίλεκτος, Εδραση, Ασπίς Πρόνοια, Ελληνικά Καλώδια, Τεξαπρέτ, Βαλκάν Εξπόρτ, Ναυτιλιακή Εταιρεία Λέσβου, Επενδύσεις Αναπτύξεων ΑΕΕΧ και REDS. Παράλληλα τρεις εταιρίες έχουν ήδη μετακινηθεί επειδή απέκτησαν στο διάστημα αυτό ειδικό διαπραγματευτή (Autohellas, Κωτσόβολος, SATO). Αντίθετα, τρεις εταιρίες περνούν από το πεντάωρο στο τρίωρο επειδή διαμόρφωσαν spread άνω του 2,09 (Ηλέκτρα, Rainbow, Domus).

## ΧΡΗΜΑΤΙΣΤΗΡΙΟ-ΕΒΔΟΜΑΔΙΑΙΑ ΑΝΑΣΚΟΠΗΣΗ

Ισχυρή ανάκαμψη κατέγραψαν οι τιμές των μετοχών την εβδομάδα αυτή, μετά από πέντε εβδομάδες πτώσης στη διάρκεια των οποίων ο Γενικός Δείκτης κατέγραψε απώλειες 13,37%. Η εικόνα υπερπώλησης των "περιφερειακών" μετοχών αλλά και η εμφάνιση αγοραστών που απορρόφησαν με σχετική ευκολία την προσφορά σε μετοχές του FTSE-20, όταν η αγορά βρέθηκε κοντά στο ψυχολογικό όριο των 2.000 μονάδων, αποτέλεσαν τους μοχλούς της ανόδου. Την ίδια στιγμή η αποκλιμάκωση των πιέσεων στην γερμανική αγορά και η σταθεροποίηση της ισοτιμίας ευρώ/δολαρίου έδωσαν ανάσες στις αγορές επηρεάζοντας θετικά την ψυχολογία των επενδυτών. Επιχειρηματικά, η ανακοίνωση της προσφοράς του τρίτου πακέτου μετοχοποίησης της ΔΕΗ δημιούργησε κινητικότητα, ενώ η αγορά προσανατολίσθηκε στις αμέσως επόμενες μετοχοποιήσεις που αφορούν την πώληση ποσοστών της ΕΥΔΑΠ και της Εθνικής Τράπεζας. Η μέση αξία συναλλαγών, επηρεασμένη από το "στέγνωμα" που παρατηρήθηκε στις συνεδρίασεις της Δευτέρας και της Τετάρτης, παρέμεινε στα ίδια σχεδόν επίπεδα με την προηγούμενη εβδομάδα . Σε εβδομαδιαία βάση ο γενικός δείκτης κατέγραψε άνοδο 88,40 μονάδων ή σε ποσοστό 4,42%, κλείνοντας στις 2.089,9 μονάδες, έναντι 2.001,5 μονάδων της προηγουμένης Παρασκευής. Ο βασικός χρηματιστηριακός δείκτης από τις αρχές του έτους σημειώνει άνοδο σε ποσοστό 19,53% και από τα χαμηλά του περασμένου Μαρτίου καταγράφει κέρδη σε ποσοστό 42,43%. Ο δείκτης FTSE/ASE 20 έκλεισε με άνοδο 4,38%, ενώ ο δείκτης FTSE/ASE 40 έκλεισε ενισχυμένος σε ποσοστό 4,98%. Ο δείκτης FTSE/ASE SMALLCAP 80 έκλεισε με άνοδο σε ποσοστό 6,16%. Οι επιμέρους δείκτες διαμορφώθηκαν ως εξής: Τραπεζικός: άνοδος 4,35%, Τηλεπικοινωνιών: άνοδος 3,47%, Ασφαλειών: άνοδος 9,74%, Επενδύσεων: άνοδος 2,52%, Κατασκευαστικών: άνοδος 4,73%, Βιομηχανιών: άνοδος 4,51%, Συμμετοχών: άνοδος 4,39%, Βασικών Μετάλλων: άνοδος 0,94%, Μη μεταλλικών Ορυκτών: άνοδος 5,07%, Εκδόσεων- Εκτυπώσεων: άνοδος 13,93%, Κλωστοϋφαντουργίας: άνοδος 5,78%, Λιανικού Εμπορίου: άνοδος 2,96%, Πληροφορικής: άνοδος 6,72%, Λύσεων πληροφορικής: άνοδος 0,13%, Χονδρικού Εμπορίου: άνοδος 4,51%, Τροφίμων & Ποτών: άνοδος 3,82%, Παράλληλη Αγορά: άνοδος 4,49%, Real Estate: άνοδος 0,52% και Διυλιστηρίων: άνοδος 4,08%. Η συνολική αξία των συναλλαγών στις συνεδριάσεις της εβδομάδος ανήλθε στα 523,71 εκατ. ευρώ, ενώ η μέση αξία συναλλαγών διαμορφώθηκε στα 104,74 εκατ. ευρώ, από 103,092 εκατ. ευρώ.


**ΠΩΛΟΥΝΤΑΙ**

1) Μονοκατοικίες στην παραλία Ιαλυσού έναντι Βράχου 120, 140, 150, 170, 180, 200 τ.μ σε μπετά ή τελειωμένες πολυτελούς κατασκευής, σε οικόπεδα αυτοτελή 400 - 700 τ.μ.
2) Καταστήματα και στούντιο των 50 τ.μ. επί της οδού Ιερού Λόχου Ιαλυσός, έναντι ξενοδοχείου Τσίκη.

Πληρ. Γ. Ιωαννίδης
Τηλ. 21714 ή 0932296983

**ΠΩΛΟΥΝΤΑΙ**

1) Οροφοδιαμερίσματα πολυτελούς κατασκευής εντός της πόλεως Ρόδου (όπισθεν παλαιού Νοσοκομείου) οδός Μεταξά των 136 τ.μ. με αποθήκη και θέση γκαράζ εσωτερική.
2) Διαμερίσματα σε μικρή πολυκατοικία πολυτελούς κατασκευής (με γκαράζ εσωτερικό) μέτρων 91, 98 και 136 τ.μ.
3) Μονοκατοικίες στην περιοχή Mira Mare διόροφες με υπόγειο γκαράζ των 140 τ.μ. και διαμερίσματα των 70 τ.μ.

Πληρ. Γ. Ιωαννίδης
Τηλ. 21714 ή 0932296983

ΕΛΛΗΝΙΚΟΣ ΕΡΥΘΡΟΣ ΣΤΑΥΡΟΣ
ΠΕΡΙΦΕΡΕΙΑΚΟ ΤΜΗΜΑ ΡΟΔΟΥ
ΣΩΜΑ ΕΘΕΛΟΝΤΩΝ ΣΑΜΑΡΕΙΤΩΝ

ΣΑΜΑΡΕΙΤΗΣ Ε.Ε.Σ.

**ΓΙΝΕΤΕ...**
Εθελοντής Σαμαρείτης
του Ελληνικού Ερυθρού Σταυρού
**ΕΚΠΑΙΔΕΥΤΕΙΤΕ...**
στις Πρώτες Βοήθειες
στην Ερευνα και Διάσωση
*Εγγραφές μέχρι 10 Οκτωβρίου*
Πληρ.:22410 80485-6
κιν.:6972305779 -6974649378
Από 17:00 - 22:00 π.μ. κάθε μέρα

**Α.Ν.Ε.Σ.**
**ΑΝΩΝΥΜΗ ΝΑΥΤΙΛΙΑΚΗ ΕΤΑΙΡΕΙΑ ΣΥΜΗΣ**
Έδρα : Σύμη Δωδεκάνησα Τ.Κ. 85600
Τηλ. : 22460 71444, Φαξ :22460 71373
ΓΡΑΦΕΙΟ ΡΟΔΟΥ: Αυστραλίας 88 Τ.Κ. 85100,
Τηλ. 22410 37769, Φαξ : 22410 34493 Email :
anesymis@otenet.gr

**ΕΒΔΟΜΑΔΙΑΙΟ ΠΡΟΓΡΑΜΜΑ Ε/Γ ΔΡΟΜΟΛΟΓΙΩΝ ΚΑΙ ΠΕΡΙΗΓΗΣΕΩΝ ΑΠΟ 14.09.2003 ΕΩΣ 15.10.2003**

**ΩΡΑΡΙΟ ΑΝΑΧΩΡΗΣΕΩΝ**

| | ΣΥΜΗ ΙΙ (Ε/Γ ΔΡΟΜΟΛΟΓΙΑ) | | Υ/Γ ΑΙΓΛΗ (Ε/Γ ΔΡΟΜΟΛΟΓΙΑ) | | ΠΑΝΟΡΜΙΤΗΣ (Τ/Ρ ΔΡΟΜΟΛΟΓΙΑ) | |
|---|---|---|---|---|---|---|
| | ΣΥΜΗ-ΡΟΔΟ | ΡΟΔΟ-ΣΥΜΗ | ΣΥΜΗ-ΡΟΔΟ | ΡΟΔΟ-ΣΥΜΗ | ΣΥΜΗ-ΡΟΔΟ | ΡΟΔΟ-ΣΥΜΗ |
| ΔΕΥΤΕΡΑ | | | 07.00<br>10.30<br>16.30 | 09.00<br>14.30<br>18.00 | | |
| ΤΡΙΤΗ | | | 07.00 | | 16.30 | 09.00<br>18.00 |
| ΤΕΤΑΡΤΗ | | | 10.30<br>16.30 | 09.00<br>14.30 | 07.30 | 18.00 |
| ΠΕΜΠΤΗ | | 18.00 | | 14.30 | 07.00<br>16.30 | 09.00 |
| ΠΑΡΑΣΚΕΥΗ | 06.00 | 18.00 | 07.00<br>10.30<br>16.30 | 09.00<br>15.30 | | |
| ΣΑΒΒΑΤΟ | 06.00 | | 18.00 | 10.30 | 16.30 | 09.00<br>18.00 |
| ΚΥΡΙΑΚΗ | | | | 18.00 | 07.00<br>16.30 | 09.00 |

**ΣΥΜΗ - ΝΤΑΤΣΑ - ΣΥΜΗ ΚΑΘΕ:**
ΠΕΜΠΤΗ ΜΕ ΠΑΝΟΡΜΙΤΗΣ, ΣΑΒΒΑΤΟ ΜΕ ΠΑΝΟΡΜΙΤΗΣ
**Ε/Γ ΣΥΜΗ ΙΙ Τ/Ρ ΔΡΟΜΟΛΟΓΙΑ**
ΡΟΔΟ - ΠΑΝΟΡΜΙΤΗ - ΣΥΜΗ: ΚΑΘΗΜΕΡΙΝΑ ΣΤΙΣ 09.00
ΣΥΜΗ - ΡΟΔΟ ΚΑΘΗΜΕΡΙΝΑ ΣΤΙΣ 15.45
**ΠΡΟΣΟΧΗ: ΤΟ ΚΑΤΑΜΑΡΑΝ ΠΑΝΟΡΜΙΤΗΣ ΑΝΑΧΩΡΕΙ ΑΠΟ ΤΟ ΚΕΝΤΡΙΚΟ ΛΙΜΑΝΙ (ΚΟΛΩΝΑ)**
Τα δρομολόγια μπορούν να τροποποιηθούν λόγω εκτάκτων συγκοινωνιακών αναγκών ή καιρικών συνθηκών. Παρακαλούμε πριν ταξιδέψετε επικοινωνήστε με την Εταιρεία:
**Γραφείο Σύμης : Τηλ. 22460 71444 Φαξ : 22460 71373**
**Γραφείο Ρόδου : Τηλ. 22410 37769 Φαξ : 22410 34493**

## MITSUBISHI L200

# ΜΕ ΕΠΙΒΑΤΙΚΑ ΧΑΡΑΚΤΗΡΙΣΤΙΚΑ

***Αξιόπιστοι οι κινητήρες, μεγάλες οι μεταφορικές δυνατότητες***

**Από τα δημοφιλέστερα Pick Up το Mitsubishi L200, βασίζει την εξαιρετική παρουσία του στην αγορά στην αξιοπιστία των μηχανικών μερών, στις πολύ καλές μεταφορικές του ικανότητες, αλλά και στην ξεχωριστή σχεδίαση.**

Το μοντέλο της Mitsubishi είναι προσεγμένο σχεδιαστικά και διαθέτει αρκετές καταβολές από το Pajero.

Το L200 είναι διαθέσιμο με κίνηση στους δυο ή στους τέσσερις τροχούς και με μονή (Single Cab) ή διπλή (Club Cab) καμπίνα, ώστε να καλύπτει όλα τα γούστα.

Το L200 Single Cab έχει μεγάλη καρότσα, η οποία είναι ενισχυμένη με διπλά τοιχώματα για μεγαλύτερη προστασία και ειδική λαβή στην πίσω πόρτα, που κάνει πιο εύκολη τη φορτοεκφόρτωση των εμπορευμάτων.

Το L200 Club Cab απευθύνεται στον επαγγελματία με αυξημένες «επιβατικές» ανάγκες, καθώς έχει πιο άνετη καμπίνα επιβατών. Μοναδικός διαθέσιμος κινητήρας για τις εκδόσεις με την κίνηση στους δύο τροχούς είναι ο τούρμποντίζελ των 2,5 λίτρων με απόδοση 90 ίππους.

Ο ίδιος κινητήρας εφοδιάζει και την τετρακίνητη έκδοση, μόνο που αποδίδει 115 ίππους μέγιστη ισχύ. Επιπροσθέτως, η έκδοση αυτή (4X) είναι διαθέσιμη και με έναν βενζινοκινητήρα 2.4 λίτρων με ισχύ 132 ίππους.

Το μέγιστο επιτρεπόμενο φορτίο του L200 μπορεί να φθάσει και τα 1.600 κιλά, ενώ το μήκος της καρότσας κυμαίνεται μεταξύ των 1,8μ. και 2.2μ.

Το L200 είναι ένα αυθεντικό 4x4 με όλα τα πλεονεκτήματα του είδους του.

Το σύστημα μετάδοσης κίνησης που χρησιμοποιεί είναι το ίδιο με του Pajero.

Κάτω από κανονικές συνθήκες οδήγησης, το L200 λειτουργεί με κίνηση στους δύο τροχούς για μεγαλύτερη οικονομία, αλλά ένας επιλογέας μεταβάλλει το είδος της κίνησης σε τετρακίνηση ενώ το αυτοκίνητο κινείται.

Για ακόμα δυσκολότερα εδάφη, υπάρχει ένα σύστημα τετρακίνησης κοντών σχέσεων (low) στην περίπτωση που το L200 είναι φορτωμένο ή ρυμουλκεί τρέιλερ.



*Το L200 Club Cab απευθύνεται στον επαγγελματία με αυξημένες «επιβατικές» ανάγκες, καθώς έχει πιο άνετη καμπίνα επιβατών*

Το διαφορικό περιορισμένης ολίσθησης συμβάλλει στη διατήρηση της πρόσφυσης, με αποτέλεσμα αυτό το κομψό επαγγελματικό εργαλείο να έχει τις επιδόσεις που ταιριάζουν στην αρρενωπή του εμφάνιση.

Το L200 εδράζεται σε ένα ξεχωριστό ατσαλένιο πλαίσιο κλιμακωτού τύπου, με ανεξάρτητη εμπρός ανάρτηση και άκαμπτο πίσω άξονα.

Μεγάλα διαστήματα εγγυήσεων προσφέρει για τα μηχανικά μέρη η εταιρεία Σαρακάκης.




### ΧΡΗΜΑΤΟΔΟΤΗΣΗ

Οι υποψήφιοι αγοραστές του μοντέλου της Mitsubishi μπορούν να επιλέξουν ανάμεσα από τρία χρηματοδοτικά προγράμματα.

Το πρώτο αφορά προκαταβολή από 0% με εξόφληση μέχρι 72 μήνες και μηνιαίο επιτόκιο 0,58%, το δεύτερο προκαταβολή από 0%, εξόφληση μέχρι 72 μήνες με επιτόκιο 0,75%, αλλά η πρώτη δόση καταβάλλεται άτοκα μετά από 12 μήνες. Η τρίτη περίπτωση αφορά προκαταβολή από 0% και εξόφληση σε 24 άτοκες δόσεις.

## TOYOTA HILUX

# ΜΕ ΣΠΟΡ ΦΥΣΙΟΓΝΩΜΙΑ

**Επί σειρά ετών αποτελεί ένα από τα πιο επιτυχημένα μοντέλα της Toyota και με την απαράμιλλη αξιοπιστία των μηχανικών του μερών σημειώνει μεγάλη εμπορική επιτυχία σε παγκόσμιο επίπεδο. Στην Ευρώπη θεωρείται πολύτιμο επαγγελματικό εργαλείο, αλλά και επιτυχημένο όχημα ελεύθερου χρόνουα.**

Επιθυμώντας να διασφαλίσει την πολύ καλή της εικόνα, η δημοφιλής σειρά ανοιχτών φορτηγών (Pick Up) Hilux Toyota κυκλοφορεί με πλήθος νέων χαρακτηριστικών, που στοχεύουν στην ενίσχυση της θέσης της στην αναπτυσσόμενη κατηγορία οχημάτων ελεύθερου χρόνου, στην Ευρώπη.

Το νέο Hilux διαθέτει μία νέα, σπορ φυσιογνωμία, περισσότερες ανέσεις στο εσωτερικό καθώς και νέο υπερτροφοδοτούμενο πετρελαιοκινητήρα D-4D 2,5 λίτρων, τεχνολογίας Common rail, διαθέσιμο σε δύο εκδόσεις, αναφορικά με την απόδοση ισχύος.

Στην απλή έκδοση η ισχύς από τους 102 ίππους φθάνει στους 106, ενώ για τους πιο απαιτητικούς υπάρχει η έκδοση των 128 ίππων.

Για τις εκδόσεις 4x4, ο εν λόγω κινητήρας αποδίδει 88 ίππους.

Το Hilux κυκλοφορεί πλέον και σαν τετράπορτο διπλοκάμπινο.



*Στην απλή έκδοση η ισχύς από τους 102 ίππους φθάνει στους 106, ενώ υπάρχει και έκδοση 128 ίππων*

Οι βελτιώσεις αυτές δεν αναβαθμίζουν μόνο την εμφάνιση, τις ανέσεις και τον απολαυστικό οδηγικό χαρακτήρα του νέου Hilux, αλλά προσφέρουν και πλεονεκτήματα ως προς το συνολικό κόστος χρήσης για τους επαγγελματίες κατόχους.

Το νέο Toyota Hilux κυκλοφορεί στην αγορά ελαφρώς επαγγελματικών οχημάτων, με ανανεωμένη εξωτερική εμφάνιση, αναβαθμισμένη ποιότητα και εξοπλισμό στο εσωτερικό.

### ΧΡΗΜΑΤΟΔΟΤΗΣΗ

Ο υποψήφιος αγοραστής του Toyota Hilux μπορεί να καταβάλει προκαταβολή από 0% και να εξοφλήσει το υπόλοιπο σε 72 μήνες με ετήσιο επιτόκιο 9,35%. Το επιτόκιο του εν λόγω χρηματοδοτικού προγράμματος δεν μεταβάλλεται, ανεξαρτήτως ποσού προκαταβολής.

LINDOS memories
RESORT BEACH HOTEL
MITSIS HOTELS

Στην μαγευτική περιοχή της Λίνδου δημιουργήσαμε ένα πανέμορφο
ξενοδοχείο πέντε αστέρων με στόχο να ικανοποιήσει τις ανάγκες
των πελατών που ενδιαφέρονται για ποιοτικές διακοπές.
Χτισμένο κάτω από τον ιστορικό βράχο του Ναβαρόνε
όπου γυρίστηκε η ομώνυμη θρυλική ταινία, μια ανάσα από την αμμουδιά
μπορεί κανείς να χαλαρώσει και ανανεωθεί
από την μαγευτική ομορφιά της αιγαιοπελαγίτικης θάλασσας.

**Εξήντα πολυτελή δωμάτια με αυτόνομο κλιματισμό,
δορυφορική τηλεόραση, τηλέφωνο, χρηματοκιβώτιο, mini bar,
και 24ωρη υπηρεσία δωματίου και 10 σουίτες
με ονειρεμένη θέα υπόσχονται αξέχαστες διακοπές...**

**Στο εστιατόριο οι επισκέπτες έχουν την δυνατότητα να απολαύσουν
εκλεκτές γεύσεις από ελληνική και διεθνή κουζίνα,
φρέσκα ψάρια σε συνδυσμό με το κρασί της αρεσκείας τους.**

**Δροσιστικοί χυμοί και εξωτικά ποτά σερβίρονται
από το main και το pool bar.**

Για κρατήσεις - πληροφορίες, μη διστάσετε να επικοινωνήσετε μαζί μας
στα τηλέφωνα 22440 35000 έως 35099 fax 22440 48 156

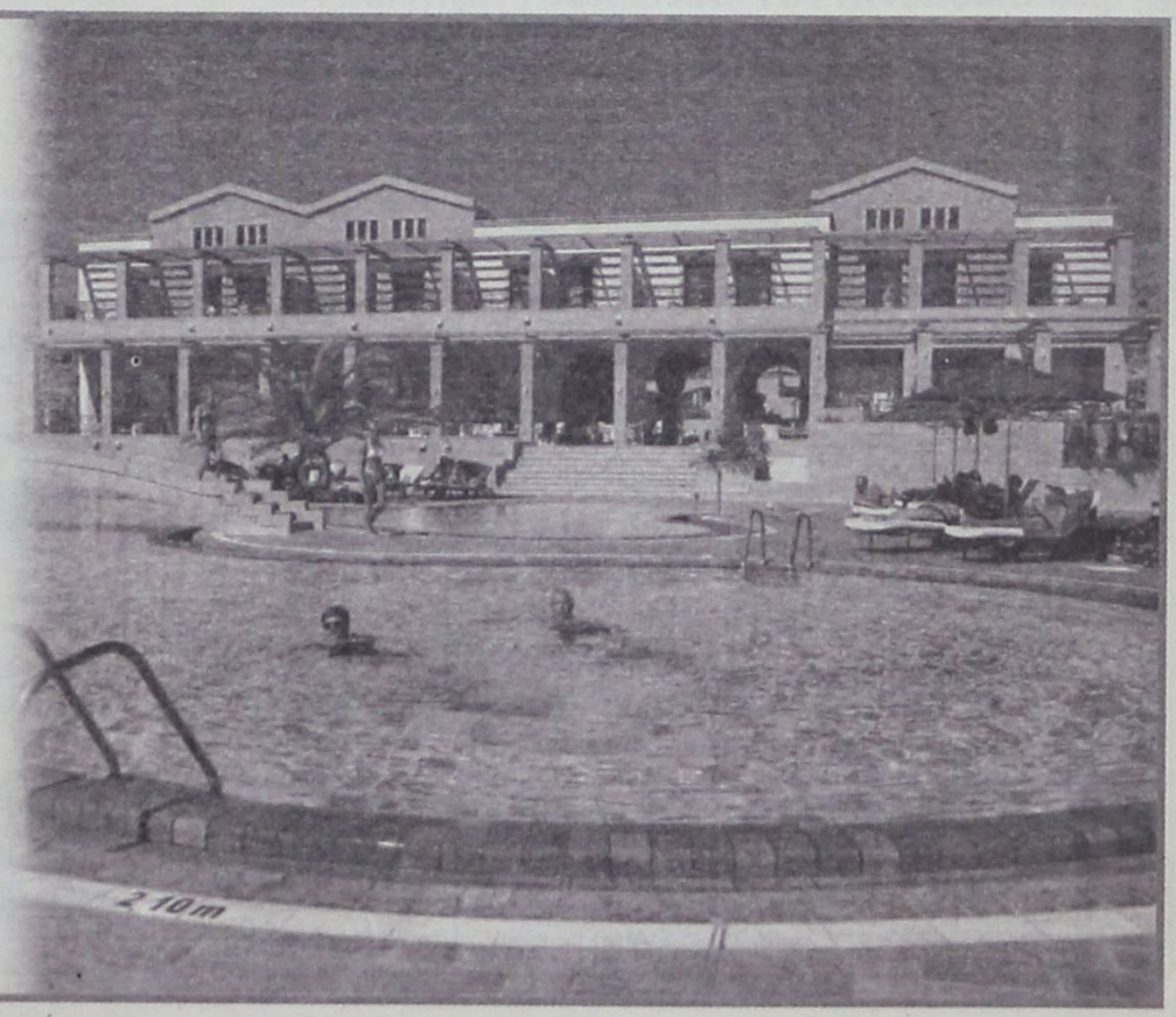

# ΚΑΙΝΟΥΡΓΙΑ ΔΟΝΤΙΑ ΣΤΗ ΘΕΣΗ ΤΩΝ ΧΑΜΕΝΩΝ...

***Ενα επιτυχημένο εμφύτευμα, όχι μόνο δεν πονάει αλλά δίνει και την αίσθηση ότι είναι ένα ακόμα «φυσιολογικό» δόντι***

**Γράφει ο ΧΑΡΗΣ ΖΟΥΡΑΣ**
**Οδοντίατρος - προσθετολόγος**

**Η απώλεια ενός φυσικού δοντιού μάς οδηγεί πολλές φορές στη θλιβερή διαπίστωση πως για να αποκατασταθεί το χαμένο δόντι με μια γέφυρα πρέπει να τροχισθούν τα δύο όμορα σε αυτό που χάθηκε δόντια. Ετσι, εκτός της μερικής οδοντιατρικής αναπηρίας, που είναι η απώλεια του δοντιού, οδηγούμαστε και στη «μερική καταστροφή» δύο ακόμη δοντιών για την ανάταξη της απώλειας αυτής. Σαν να μην έφτανε αυτό, δεν είναι λίγες οι φορές που τα δόντια που βρίσκονται κάτω από οδοντιατρικές γέφυρες χαλάνε, με αποτέλεσμα οι γέφυρες αυτές να πρέπει να αντικατασταθούν με μεγαλύτερες, τροχίζοντας ακόμη περισσότερα δόντια κ.ο.κ. Υπάρχει λοιπόν τρόπος να σπάσει αυτός ο φαύλος κύκλος;**

Η εξέλιξη της οδοντιαταρικής επιστήμης μάς παρέχει τη δυνατότητα αποκατάστασης «ενός χαμένου δοντιού» χωρίς να πειραχθούν καθόλου τα άμορα δόντια, με τη χρήση οδοντιατρικών εμφυτευμάτων. Τα οδοντιατρικά εμφυτεύματα ή καλύτερα τα οδοντιατρικά οστεοενσωματούμενα εμφυτεύματα (ΟΟΕ) είναι ουσιαστικά «ρίζες» που τοποθετούνται μέσα στα οστά των γνάθων, σε περιοχές όπου έχουν χαθεί τα φυσικά δόντια. Οι «ρίζες» αυτές είναι κατασκευασμένες από καθαρό τιτάνιο, ένα υλικό που ο ανθρώπινος οργανισμός, δηλαδή ο οστίτης ιστός, αναγνωρίζει ως οστό και το ενσωματώνει. Στη θαυματουργή αυτή ενσωμάτωση του τιτανίου από το οστό οφείλουν και το όνομά τους, δηλαδή οστεοενσωματούμενα εμφυτεύματα.

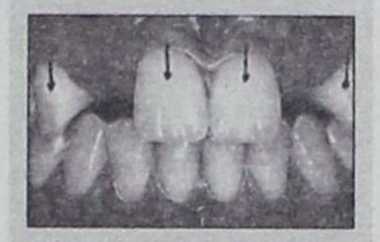

*Νέα ασθενής με «συγγενή έλλειψη» των πλάγιων τομέων. Με την «κλασική» αντιμετώπιση θα έπρεπε να τροχισθούν οι κεντρικοί τομείς και οι κυνόδοντες και των δύο πλευρών, αριστερής και δεξιάς (τόξα), για να τοποθετηθούν δύο γέφυρες*

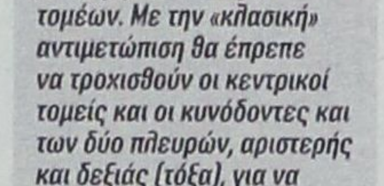

*Η ανάταξη της οδοντικής απώλειας με εμφυτεύματα, όχι μόνον είναι αισθητική και λειτουργική, αλλά αφήνει άθικτα τα όμορα (παρακείμενα) δόντια.*

Η ενσωμάτωση ενός ΟΕΕ είναι, λοιπόν, μια βιολογική διαδικασία και από τη στιγμή που θα επιτευχθεί, το εμφύτευμα (η τεχνητή δηλαδή ρίζα), μπορεί να χρησιμοποιηθεί και να τοποθετηθεί πάνω του ένα δόντι. Ετσι η αποκατάσταση του χαμένου δοντιού γίνεται χωρίς να θιγούν τα όμορα δόντια και με την έννοια αυτήν η τοποθέτηση ενός εμφυτεύματος είναι μια συντηρητική τεχνική από την τοποθέτηση της κλασικής γέφυρας.

Η τοποθέτηση ενός εμφυτεύματος είναι εντελώς ανώδυνη, λόγω του ότι γίνεται με τοπική αναισθησία μέσα σε μία συνεδρία. Το δόντι τοποθετείται πάνω από το εμφύτευμα είτε αμέσως μετά την επέμβαση είτε μετά την παρέλευση κάποιου χρονικού διαστήματος εβδομάδων ή μηνών. Ο χρόνος αναμονής εξαρτάται από την οστική ποιότητα, την ποσότητα και το βαθμό ακινητοποίησης του εμφυτεύματος στο οστό κατά την τοποθέτησή του.

Η τοποθέτηση του εμφυτεύματος είναι προτιμότερο να γίνεται από οδοντίατρο με χειρουργική ειδικότητα (περιοδοντολόγο ή γναθοχειρουργό) και η κατασκευή του δοντιού επί του εμφυτεύματος, από οδοντίατρο εξειδικευμένο στην προσθετική των εμφυτευμάτων.

Τα εμφυτεύματα έχουν πολύ υψηλά ποσοστά επιτυχίας (πάνω από 98% στην κάτω γνάθο και πάνω από 90% στην άνω γνάθο).

Ενα επιτυχημένο εμφύτευμα, όχι μόνο δεν πονάει όπως πολλοί ασθενείς φοβούνται, όταν πληροφορούνται για την τεχνική αυτή, αλλά δίνει και την αίσθηση ότι είναι ένα ακόμη «φυσιολογικό» δόντι. Ο φόβος, επίσης, πολλών ασθενών το εμφύτευμα να μη γίνει δεκτό από τον οργανισμό είναι ανυπόστατος, γιατί δεν πρόκειται για ένα «ζωντανό» μόσχευμα, αλλά για ένα «ανόργανο» υλικό, όπως είναι το τιτάνιο, το οποίο ο οστίτης ιστός αναγνωρίζει για οστό και το ενσωματώνει!

Ακόμη και στις σπάνιες περιπτώσεις που ένα εμφύτευμα αποτυγχάνει, δηλαδή δεν ενσωματώνεται από το οστό, λόγω διείσδυσης μικροβίων ή κακής τεχνικής κατά την τοποθέτηση, η εξαγωγή του είναι ανώδυνη και μετά την πάροδο ενός χρονικού διαστήματος μπορεί να γίνει εκ νέου η τοποθέτηση του εμφυτεύματος.

Οσο πιο σύντομα τα ΟΕΕ επιλεγούν ως λύση στην απώλεια ενός δοντιού (ειδικά στους νέους, που το πρώτο δόντι που συνήθως «χάνουν» είναι ο «πρώτος τραπεζίτης» της άνω ή κάτω γνάθου) τόσο λιγότερα οδοντιατρικά προβλήματα (ιατρογενούς φύσης) θα έχουν οι ασθενείς μας στο μέλλον.

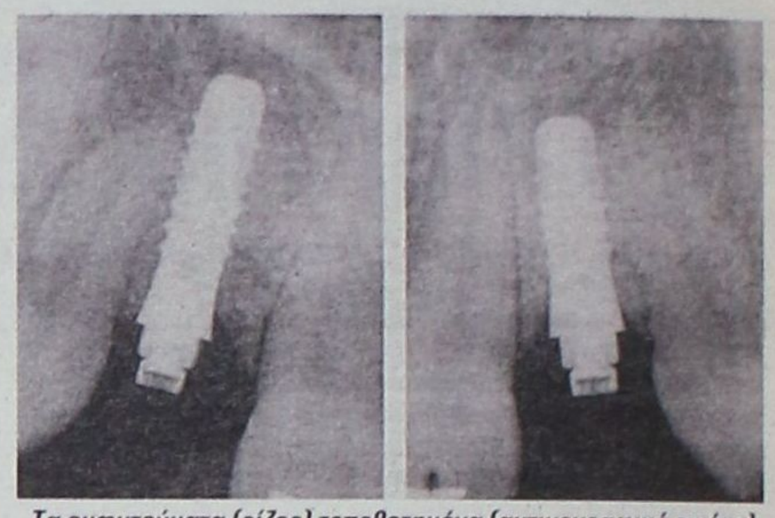

*Τα εμφυτεύματα (ρίζες) τοποθετημένα (ακτινογραφική εικόνα)*


**ΔΡΟΜΟΛΟΓΙΑ ΤΟΥ ΤΑΧΥΠΛΟΟΥ ΚΑΤΑΜΑΡΑΝ**
**«ΔΩΔΕΚΑΝΗΣΟΣ ΕΞΠΡΕΣ»**
**ΑΠΟ 06/09/2003 ΕΩΣ 10/10/2003**
**ΑΝΑΧΩΡΗΣΗ ΑΠΟ ΡΟΔΟ ΑΠΟ ΤΗ ΘΕΣΗ «ΚΟΛΩΝΑ»**
**ΣΗΜΕΙΩΣΗ: ΤΕΤΑΡΤΗ 10 ΣΕΠΤΕΜΒΡΙΟΥ ΤΕΛΕΥΤΑΙΟ ΔΡΟΜΟΛΟΓΙΟ ΓΙΑ ΚΑΣΤΕΛΛΟΡΙΖΟ**

| ΗΜΕΡΑ | ΩΡΑ | ΠΡΟΟΡΙΣΜΟΣ | ΩΡΑ ΑΦΙΞΗΣ ΣΤΗ ΡΟΔΟ |
|---|---|---|---|
| ΚΑΘΕ ΔΕΥΤΕΡΑ | 08.30 | ΣΥΜΗ-ΚΩ-ΚΑΛΥΜΝΟ-ΛΕΡΟ-ΚΑΛΥΜΝΟ-ΚΩ-ΣΥΜΗΡΟΔΟ | 18.30 |
| ΚΑΘΕ ΤΡΙΤΗ | 08.30 | ΚΩ-ΚΑΛΥΜΝΟ-ΛΕΡΟ-ΚΑΛΥΜΝΟ-ΚΩ-ΡΟΔΟ | 18.30 |
| ΚΑΘΕ ΤΕΤΑΡΤΗ | 08.30 | ΚΩ-ΚΑΛΥΜΝΟ-ΛΕΡΟ-ΚΑΛΥΜΝΟ-ΚΩ-ΡΟΔΟ | 18.30 |
| ΚΑΘΕ ΠΕΜΠΤΗ | 08.30 | ΚΩ-ΚΑΛΥΜΝΟ-ΛΕΡΟ-ΠΑΤΜΟ-ΛΕΙΨΟΙ-ΛΕΡΟ-ΚΑΛΥΜΝΟ-ΚΩ-ΡΟΔΟ | 18.30 |
| ΚΑΘΕ ΠΑΡΑΣΚΕΥΗ | 08.30 | ΣΥΜΗ-ΚΩ-ΚΑΛΥΜΝΟ-ΛΕΡΟ- ΚΑΛΥΜΝΟ-ΚΩ-ΣΥΜΗ-ΡΟΔΟ | 18.50 |
| ΚΑΘΕ ΣΑΒΒΑΤΟ | 08.30 | ΚΩ-ΚΑΛΥΜΝΟ-ΛΕΡΟ-ΛΕΙΨΟΙ-ΠΑΤΜΟ-ΛΕΡΟ-ΚΑΛΥΜΝΟ-ΚΩ-ΡΟΔΟ | 18.30 |
| ΚΑΘΕ ΚΥΡΙΑΚΗ | 08.30 | ΚΩ-ΚΑΛΥΜΝΟ-ΛΕΡΟ-ΠΑΤΜΟ-ΛΕΙΨΟΙ-ΛΕΡΟ-ΚΑΛΥΜΝΟ-ΚΩ-ΡΟΔΟ | 18.30 |




**ΠΛΗΡΟΦΟΡΙΕΣ - ΚΡΑΤΗΣΕΙΣ: «ΔΩΔΕΚΑΝΗΣΟΣ ΝΑΥΤΙΛΙΑΚΗ Ν.Ε.»**
**ΑΥΣΤΡΑΛΙΑΣ 3, 85100 ΡΟΔΟΣ**
**ΤΗΛ. 22410 70590, ΦΑΞ : 22410 70591 E-MAIL: info@12ne.gr WEB: www.12ne.gr**






Περίοδος: 21/04/03 - 28/09/03

**ΠΡΟΣ ΠΕΙΡΑΙΑ**

| ΑΝΑΧΩΡΗΣΗ ΑΠΟ | | | | | | | ΑΦΙΞΗ ΠΕΙΡΑΙΑ |
|---|---|---|---|---|---|---|---|
| ΡΟΔΟ | ΚΩ | ΛΕΡΟ | ΠΑΤΜΟ | ΜΥΚΟΝΟ | ΣΥΡΟ | ΑΜΟΡΓΟΣ/ΚΑΤΑΠΟΛΑ | |
| ΤΡΙΤΗ 20:00 | ΤΡΙΤΗ 22:55 | — | — | ΤΕΤΑΡΤΗ 03:30 | — | — | ΤΕΤΑΡΤΗ 07:20 |
| ΠΕΜΠΤΗ 20:00 | ΠΕΜΠΤΗ 22:55 | ΠΑΡΑΣΚΕΥΗ 00:35 | ΠΑΡΑΣΚΕΥΗ 01:45 | | ΠΑΡΑΣΚΕΥΗ 05:20 | — | ΠΑΡΑΣΚΕΥΗ 08:40 |
| ΣΑΒΒΑΤΟ 10:00 | ΣΑΒΒΑΤΟ 12:50 | — | — | — | — | ΣΑΒΒΑΤΟ 16:20 | ΣΑΒΒΑΤΟ 21:30 |
| ΚΥΡΙΑΚΗ 18:30 | ΚΥΡΙΑΚΗ 21:25 | ΚΥΡΙΑΚΗ 23:05 | ΔΕΥΤΕΡΑ 00:15 | | ΔΕΥΤΕΡΑ 03:50 | | ΔΕΥΤΕΡΑ 07:10 |

**ΑΠΟ ΠΕΙΡΑΙΑ**

| ΑΝΑΧΩΡΗΣΗ ΑΠΟ ΠΕΙΡΑΙΑ | ΑΦΙΞΗ | | | | | | |
|---|---|---|---|---|---|---|---|
| | ΣΥΡΟ | ΜΥΚΟΝΟ | ΑΜΟΡΓΟΣ/ΚΑΤΑΠΟΛΑ | ΠΑΤΜΟ | ΛΕΡΟ | ΚΩ | ΡΟΔΟ |
| ΔΕΥΤΕΡΑ 20:00 | ΔΕΥΤΕΡΑ 23:20 | — | — | — | — | ΤΡΙΤΗ 04:10 | ΤΡΙΤΗ 07:10 |
| ΤΕΤΑΡΤΗ 20:00 | ΤΕΤΑΡΤΗ 23:20 | — | — | ΠΕΜΠΤΗ 02:50 | ΠΕΜΠΤΗ 04:00 | ΠΕΜΠΤΗ 05:40 | ΠΕΜΠΤΗ 08:35 |
| ΠΑΡΑΣΚΕΥΗ 20:00 | — | ΠΑΡΑΣΚΕΥΗ 23:50 | — | — | — | ΣΑΒΒΑΤΟ 04:20 | ΣΑΒΒΑΤΟ 07:15 |
| ΣΑΒΒΑΤΟ 23:30 | | | ΚΥΡΙΑΚΗ 04:45 | ΚΥΡΙΑΚΗ 07:00 | ΚΥΡΙΑΚΗ 08:10 | ΚΥΡΙΑΚΗ 09:50 | ΚΥΡΙΑΚΗ 12:45 |

**ΑΝΕΚΤΕΛΕΣΤΑ ΔΡΟΜΟΛΟΓΙΑ: 26/04/03 από ΠΕΙΡΑΙΑ & 27/04/03 από ΡΟΔΟ.**

**SKEVO'S TRAVEL AGENCY**

**ΚΑΝΤΕ ΚΡΑΤΗΣΗ ΤΩΡΑ!**

**ΠΛΗΡΟΦΟΡΙΕΣ ΚΑΙ ΚΡΑΤΗΣΕΙΣ ΘΕΣΕΩΝ ΣΤΟΝ ΤΑΞΙΔΙΩΤΙΚΟ ΣΑΣ ΠΡΑΚΤΟΡΑ Η SKEVO'S TRAVEL AGENCY: ΑΜΕΡΙΚΗΣ 111, ΡΟΔΟΣ, ΤΗΛ. ΚΡΑΤΗΣΕΩΝ ΕΠΙΒΑΤΩΝ ΚΑΙ Ι.Χ.: 22410-22461, 22410-75655, 22410-75310, ΤΗΛ. ΚΡΑΤΗΣΕΩΝ ΦΟΡΤΗΓΩΝ: 22410-76600**

**ΦΡΕΝΟ ΣΤΑ ΤΥΦΛΑ ΟΙΚΟΠΕΔΑ ΜΕ ΤΟ ΝΕΟ ΝΟΜΟ**

# ΤΙ ΑΛΛΑΖΕΙ ΤΩΡΑ ΣΤΗΝ *εκτός σχεδίου δόμηση*

***Νέες πολεοδομικές ρυθμίσεις από το ΥΠΕΧΩΔΕ***



**Σημαντικές αλλαγές στην κτηματαγορά αναμένεται ότι θα φέρουν τα δύο σχέδια νόμου που προωθεί η κυβέρνηση, τα οποία προβλέπουν τον αποχαρακτηρισμό των δασικών εκτάσεων και μια σειρά πολεοδομικών αλλαγών, στις οποίες περιλαμβάνονται και οι διατάξεις για τη ρύθμιση της εκκρεμότητας των αυθαιρέτων και για την αλλαγή του τρόπου έκδοσης των οικοδομικών αδειών. Παρά τις αντιδράσεις που προκάλεσαν και τα δύο σχέδια, οι ρυθμίσεις που προβλέπουν επιχειρούν να δώσουν λύσεις σε εκκρεμότητες που ταλαιπωρούν τους πολίτες επί σειρά ετών, με αποτέλεσμα να τους οδηγούν σε δικαστικές διενέξεις, αλλά και σε παρανομίες πολλές φορές, προκειμένου να εξασφαλίσουν στέγη.**

ΣΤΗΝ ΚΑΤΕΥΘΥΝΣΗ αυτή, το πολεοδομικό σχέδιο νόμου στοχεύει, όπως υποστηρίζει η υπουργός ΠΕΧΩΔΕ, Βάσω Παπανδρέου, στην επιτάχυνση και απλούστευση των διαδικασιών, ώστε να αποδίδεται γρήγορα πολεοδομημένη γη στους πολίτες και τις επιχειρήσεις. Στοχεύει, επίσης, να περιορίσει το φαινόμενο της αυθαίρετης δόμησης, που αποτελεί καθημερινή πραγματικότητα και οφείλεται στην καθυστέρηση για μεγάλο χρονικό διάστημα του πολεοδομικού σχεδιασμού, στην έλλειψη αποτελεσματικού συστήματος ελέγχου και στη διάχυση της ευθύνης με ασαφή τρόπο μεταξύ πολιτών, μηχανικών και διοίκησης.

Εκτός από τις διατάξεις που αφορούν τα αυθαίρετα και την αλλαγή του τρόπου έκδοσης των οικοδομικών αδειών, που προκάλεσαν και τις περισσότερες και μεγαλύτερες αντιδράσεις, το συγκεκριμένο σχέδιο νόμου περιλαμβάνει και μια σειρά άλλων ρυθμίσεων, που θα δημιουργήσουν νέα δεδομένα στην κτηματαγορά.

Μεταξύ αυτών είναι οι αλλαγές που αφορούν την εκτός σχεδίου δόμηση, σύμφωνα με τις οποίες δεν θα επιτρέπεται στο εξής, μετά τη δημοσίευση του νόμου δηλαδή, η δημιουργία τυφλών οικοπέδων, όπως αποκαλούνται αυτά που δεν έχουν πρόσωπο σε κοινόχρηστο δρόμο, με κατάτμηση υφισταμένων και με την προϋπόθεση ότι θα βρίσκονται σε εκτός σχεδίου πόλης περιοχές.

Διευκρινίζεται, όμως, ότι για τα μέχρι σήμερα υφιστάμενα τυφλά οικόπεδα θα εκδίδονται κανονικά οι οικοδομικές άδειες, μέχρι της έναρξης ισχύος του νέου νόμου, που αρχίζει από τη δημοσίευσή του στην Εφημερίδα της Κυβέρνησης.

Αυτό σημαίνει ότι, μέχρι την ψήφισή του από τη Βουλή και τη δημοσίευσή του, όλα τα τυφλά οικόπεδα που δεν έχουν πρόσωπο σε κοινόχρηστο δρόμο στις εκτός σχεδίου περιοχές μπορούν να βγάλουν άδειες και να χτισθούν, αφού στο μέλλον θα απαγορεύονται τέτοιες κατατμήσεις.

Επίσης, με τροποποιήσεις στο ισχύον π.δ. για την εκτός σχεδίου δόμηση, απαγορεύεται τα υπόγεια να εξέχουν περισσότερο από 0,8 μ. από το έδαφος. Σε περιοχές με κλίση πάνω από 20% της επιτρεπόμενης δόμησης, προσμετρούνται στο συντελεστή και μειώνεται το μέγιστο ύψος των διώροφων από 7,5 σε 7μ.

Έτσι περιορίζονται δραστικά η καταστρατήγηση των υφιστάμενων διατάξεων και η δημιουργία πολυώροφων κτιρίων, καθώς και οι αλλαγές χρήσης των βοηθητικών χώρων, π.χ. υπογείων, σε χώρους κύριας χρήσης, κάτι το οποίο αποτελεί συχνό φαινόμενο στις περιοχές εκτός σχεδίου με έντονη κλίση.

Παράλληλα, θεσπίζονται διατάξεις που λύνουν χρονίζοντα προβλήματα της διαδικασίας υλοποίησης των πράξεων εφαρμογής και παράλληλα επιταχύνουν και απλοποιούν τη διαδικασία, ώστε να υλοποιούνται τα σχέδια πόλης.

Η εισφορά σε γη των ιδιοκτητών υπολογίζεται για κάθε ιδιοκτησία ενός προσώπου σε μια πολεοδομική ενότητα. Επίσης, αντί του έτους 1983, λαμβάνεται ως χρόνος υπολογισμού του εμβαδού των ιδιοκτησιών το έτος 2002.

## ΠΑΓΙΟ ΜΕΤΑΒΑΤΙΚΟ ΚΑΘΕΣΤΩΣ

**Με τις νέες ρυθμίσεις προβλέπεται η καθιέρωση πάγιου μεταβατικού καθεστώτος για τις περιπτώσεις που αλλάζουν οι όροι δόμησης.**

Συγκεκριμένα, τροποποιούνται οι ισχύουσες διατάξεις με στόχο να θεσπιστεί ένα ασφαλές και πάγιο μεταβατικό καθεστώς, το οποίο θα εφαρμόζεται όταν αλλάζουν οι όροι δόμησης και οι επιτρεπόμενες χρήσεις σε μια περιοχή, ως αποτέλεσμα του σχεδιασμού ΖΟΕ, ΣΧΟΑΠ, ΓΠΣ κ.λπ.

Στόχος της παρέμβασης αυτής είναι ο πολίτης να μην αιφνιδιάζεται από το σχεδιασμό, να υπάρχει ασφάλεια δικαίου, χωρίς ταυτόχρονα να παρεμποδίζεται ο σχεδιασμός από την πολιτεία.

Βασική αρχή του μεταβατικού αυτού θεσμικού πλαισίου είναι ότι ο σχεδιασμός (αλλαγή όρων δόμησης ή χρήσης) δεν αφορά οικοδομικές άδειες που έχουν ήδη εκδοθεί (ή αιτήσεις για έκδοση οικοδομικών αδειών που έχουν υποβληθεί πριν από την έγκριση του σχεδιασμού.

Επίσης, απλοποιούνται και επισπεύδονται οι διαδικασίες δημοσιοποίησης για την έγκριση ή τροποποίηση ρυμοτομικών σχεδίων, προκειμένου να ολοκληρώνεται η έγκρισή τους σε συντομότερο χρονικό διάστημα.

Αξίζει να σημειωθεί, τέλος, ότι στο πολεοδομικό σχέδιο νόμου προβλέπεται η έγκριση προτύπων μελετών διαφόρων τύπων κατοικιών, οι οποίες θα παρέχονται δωρεάν από τις πολεοδομικές υπηρεσίες σε πολίτες απομακρυσμένων ή δυσπρόσιτων περιοχών ή σε πολίτες που ανήκουν σε μειονεκτούσες πληθυσμιακές ομάδες, προκειμένου -για λόγους κοινωνικούς- το κόστος έκδοσης άδειας να είναι το ελάχιστο δυνατό.




ΠΟΙΟΤΗΤΑ, ΚΟΜΜΕΝΗ ΚΑΙ ΡΑΜΜΕΝΗ ΣΤΑ ΜΕΤΡΑ ΣΑΣ!

Η ALNO τώρα στο tselios bagno

Γνωρίστε τώρα από κοντά στο νέο κατάστημα της ALNO στη Ρόδο, την αξεπέραστη γερμανική ποιότητα. Ανακαλύψτε σήμερα την πρωτοποριακή αισθητική, την καινοτομία και τη λειτουργικότητα στα σύγχρονα συστήματα κουζίνας.

Ι. ΤΣΕΛΙΟΣ Α.Ε. tselios bagno
Λ. Ρόδου - Λίνδου 230,
Τηλ.: 22410 644.58, 22410 654.98
Fax: 22410 614.90
E-mail: tseliosr@otenet.gr
www.tseliosbagno.gr

ΓΕΡΜΑΝΙΚΑ ΕΠΙΠΛΑ ΚΟΥΖΙΝΑΣ
ALNO®
...die Welt der Küche

INEMA

ΙΑΤΡΙΚΟΣ & ΝΟΣΟΚΟΜΕΙΑΚΟΣ ΕΞΟΠΛΙΣΜΟΣ
**15 ΧΡΟΝΙΑ ΕΜΠΕΙΡΙΑΣ από το 1988**
*ΕΙΜΑΣΤΕ ΟΙ ΜΕΓΑΛΥΤΕΡΟΙ ΠΡΟΜΗΘΕΥΤΕΣ ΙΑΤΡΙΚΟΥ - ΟΡΘΟΠΕΔΙΚΟΥ ΚΑΙ ΝΟΣΟΚΟΜΕΙΑΚΟΥ ΥΛΙΚΟΥ ΣΤΗ ΔΩΔΕΚΑΝΗΣΟ ΕΜΠΙΣΤΕΥΘΕΙΤΕ ΜΑΣ!!!*
**ΠΙΣΤΟΠΟΙΗΣΗ ΠΟΙΟΤΗΤΑΣ ISO9002 EN4600 E3/833**
**ΛΕΜΕΣΣΟΥ 2 ΡΟΔΟΣ ΤΗΛ. 32238 - FAX 28484**



ΑΝΑΠΗΡΙΚΑ ΚΑΡΟΤΣΙΑ - ΒΑΔΙΣΤΙΚΑ ΒΟΗΘΗΜΑΤΑ - ΟΡΘΟΠΕΔΙΚΑ ΕΙΔΗ - ΜΠΛΟΥΖΕΣ ΙΑΤΡΙΚΕΣ - ΚΑΛΤΣΕΣ ΦΛΕΒΙΤΙΔΑΣ - ΠΕΛΜΑΤΑ - ΟΡΘΟΠΕΔΙΚΑ ΜΑΞΙΛΑΡΙΑ - ΚΡΕΒΑΤΙΑ ΝΟΣΟΚΟΜΕΙΑΚΑ - ΙΑΤΡΙΚΟΣ ΕΞΟΠΛΙΣΜΟΣ ΚΑΙ ΑΝΑΛΩΣΙΜΑ - ΟΡΓΑΝΑ ΧΗΜΕΙΟΥ ΚΑΙ ΚΑΘΕ ΑΛΛΟ ΕΙΔΟΣ ΓΙΑ ΚΑΤ' ΟΙΚΟ ΝΟΣΗΛΕΙΑ.

C.A.N.A FERRIES

**Ε/Γ - Ο/Γ ΡΟΔΑΝΘΗ ++**
**- Ε/Γ - Ο/Γ ΔΗΜΗΤΡΟΥΛΑ - Ε/Γ - Ο/Γ ΜΑΡΙΝΑ**
***ΡΟΔΟΣ - ΠΕΙΡΑΙΑΣ (01/10/03 - 10/10/03)***

| | | |
|---|---|---|
| *ΤΕΤΑΡΤΗ 1/10* | | |
| ΡΟΔΑΝΘΗ | 16:00 | ΣΥΜΗ-ΤΗΛΟ-ΝΙΣΥΡΟ-ΚΩ-ΚΑΛΥΜΝΟ-ΛΕΡΟ-ΠΑΤΜΟ-ΠΕΙΡΑΙΑ (10:00) |
| *ΠΕΜΠΤΗ 2/10* | | |
| ΜΑΡΙΝΑ | 09.30 | ΚΑΣΤΕΛΛΟΡΙΖΟ |
| ΜΑΡΙΝΑ | 20.00 | ΚΩ-ΒΑΘΥ-ΧΙΟ-ΛΕΣΒΟ-ΛΗΜΝΟ-ΑΛΕΞ/ΠΟΛΗ (22.30) |
| *ΠΑΡΑΣΚΕΥΗ 3/10* | | |
| ΡΟΔΑΝΘΗ | 14.00 | ΚΑΣΤΕΛΛΟΡΙΖΟ |
| *ΣΑΒΒΑΤΟ 4/10* | | |
| ΡΟΔΑΝΘΗ | 16.00 | ΚΩ-ΚΑΛΥΜΝΟ-ΑΣΤΥΠΑΛΑΙΑ-ΚΑΤΑΠΟΛΑ-ΠΕΙΡΑΙΑ (10.00) |
| *ΚΥΡΙΑΚΗ 5/10* | | |
| ΔΕΥΤΕΡΑ 6/10 | | |
| ΡΟΔΑΝΘΗ | 16.00 | ΚΩ-ΚΑΛΥΜΝΟ-ΛΕΡΟ-ΠΑΤΜΟ-ΠΕΙΡΑΙΑ (08.00) |
| *ΤΡΙΤΗ 7/10* | | |
| ΜΑΡΙΝΑ | 07.00 | ΚΑΣΤΕΛΛΟΡΙΖΟ |
| ΜΑΡΙΝΑ | 17.00 | ΚΩ-ΚΑΛΥΜΝΟ-ΠΕΙΡΑΙΑ (08.00) |
| *ΤΕΤΑΡΤΗ 8/10* | | |
| ΡΟΔΑΝΘΗ | 16.00 | ΣΥΜΗ-ΤΗΛΟ-ΝΙΣΥΡΟ-ΚΩ-ΚΑΛΥΜΝΟ-ΛΕΡΟ-ΠΑΤΜΟ-ΠΕΙΡΑΙΑ (10:00) |
| *ΠΕΜΠΤΗ 9/10* | | |
| ΜΑΡΙΝΑ | 16.00 | ΚΩ-ΚΑΛΥΜΝΟ-ΛΕΡΟ-ΠΑΤΜΟ-ΠΕΙΡΑΙΑ (09.00) |
| ΠΑΡΑΣΚΕΥΗ 10/10 | | |
| ΡΟΔΑΝΘΗ | 14.00 | ΚΑΣΤΕΛΛΟΡΙΖΟ |

**++ΠΡΟΣΦΟΡΑ++**
**Πακέτα εισιτηρίων άνω των 300,00 ευρώ, μπορείτε να τα εξοφλήσετε σε 4 άτοκες μηνιαίες δόσεις με την πιστωτική σας κάρτα VISA ή MASTER! ! !**
**+++ Η εταιρεία μας βρίσκεται στην ευχάριστη θέση να σας ενημερώσει ότι :**
1. Από 15/03 ισχύουν **εκπτώσεις** από 25% μέχρι και 40% **για όλες τις θέσεις**. 2. Θα προσφέρονται **ειδικές τιμές** σε όλες τις θέσεις για **οικογενειακά πακέτα** και **ξενοδοχεία** 5 ή 4 αστέρων σε **καταπληκτικές τιμές**. 3. Από 15/06 θα εκτελούνται **δρομολόγια καθημερινώς**: ΠΕΙΡΑΙΑ - ΚΩ - ΡΟΔΟ και ΡΟΔΟ - ΚΩ - ΠΕΙΡΑΙΑ. 4. Εισιτήρια **ΜΕΤ' ΕΠΙΣΤΡΟΦΗΣ**, ειδικές τιμές. 5. **IX Έκπτωση** 25% για μετάβαση, μετ' επιστροφής 40%. 6. **Πολλαπλά εισιτήρια** minimum 5, **50% έκπτωση**.

# Μικρές αγγελίες

**δωρεάν στη «δ» τηλ: 0241-37500 fax: 0241-37333**

## ΕΝΟΙΚΙΑΣΕΙΣ

**ΕΝΟΙΚΙΑΖΕΤΑΙ** λουξ διαμερίσματα δίκλινα, τρίκλινα, τετράκλινα επιπλωμένα και με air - condition με την ημέρα ή με το μήνα έως 30/10/2003 στην περιοχή Μητροπόλεως. Τηλ. 29452 και 6977896444.

**ΕΝΟΙΚΙΑΖΕΤΑΙ** γκαρσονιέρα επιπλωμένη με πολυκουζινάκι για ένα ή δύο άτομα στα Μαριτσά. Τιμή 150 Ευρώ. Για πληροφορίες τηλ. 2241-0-47146

**ΕΝΟΙΚΙΑΖΟΝΤΑΙ** τρία οροφοδιαμερίσματα, τεσσάρια, πολυτελούς κατασκευής, με πυλωτή (πάρκινγκ), ανσανσέρ, θέρμανση, τρία υπνοδωμάτια, δύο μπάνια, μεγάλα μπαλκόνια, θυροτηλεόραση, κήπο. Η οικοδομή είναι μόνο τριών διαμερισμάτων και βρίσκεται στο κέντρο της πόλης, Οδός Β. Ηρακλείου 38. Πληροφορίες: Διακογεωργίου Κάλλιστο τηλ. 22410 - 29318

**ΕΝΟΙΚΙΑΖΕΤΑΙ** Studio, Lux κατασκευής 40 τ.μ. πλήρως επιπλωμένο (tv, πλυντήριο ρούχων, εντοιχισμένη κουζίνα, με θέρμανση αυτόνομη), Ιδιωτικό πάρκινγκ στη Β. Ηπείρου. Τηλ. 6945236060

**ΕΝΟΙΚΙΑΖΕΤΑΙ** Κατάστημα διώροφο 51 τ.μ. ισόγειο, 53 τ.μ. στον πρώτο όροφο, με βεράντα 31 τ.μ. στην Ρόδο (οδός Γεωργίου Λέοντος) κοντά στα Ξεν. ΜΑΝΟΥΣΟΣ και ΑΘΗΝΑ, κατάλληλο για Εστιατόριο, Καφετέρια, Γραφείο Ταξιδίων, Κομμωτήριο, Φαρμακείο, Ανθοπωλείο, Φωτογραφείο, Οδοντιατρείο, Τεχνικό Γραφείο ή οποιαδήποτε άλλη χρήση. Πληροφορίες στα τηλέφωνα: (22410)35450 και 6977781111 από 09.00 έως 13.000 και από 19.00 έως 21.00.

**ΕΝΟΙΚΙΑΖΕΤΑΙ** σπίτι 70τ.μ. στα Μαριτσά με κουζίνα, σαλόνι, δύο δωμάτια και μπάνιο. Τηλ. 2241047191

**ΕΝΟΙΚΙΑΖΕΤΑΙ** Κατάστημα 79 τ.μ. με δωμάτιο 21 τ.μ. στον πρώτο όροφο, στην Ρόδο (οδός Ορφανίδου) κατάλληλο για Μπαρ, Κέντρο Διασκεδάσεως, Σουβλατζίδικο, Πιτσαρία, Μίνι Μάρκετ, Καφετέρια, Πρακτορείο Προ-Πο, Κομμωτήριο ή οποιαδήποτε άλλη χρήση. Πληροφορίες από 09.00 έως 13.000 και από 19.00 έως 21.00 στα τηλέφωνα: (22410)35450 και 6977781111.

**ΕΝΟΙΚΙΑΖΕΤΑΙ** Οροφοδιαμέρισμα 1ου ορόφου τρία υπνοδωμάτια, κουζίνα, σαλόνι, μπάνιο και vese χωρίς κοινόχρηστα με σύνδεση στο αποχετευτικό 100 τ.μ. Τιμή 450 ευρώ στο Καρακόνερο. Τηλ. 22410 65471 από 10 π.μ. έως 10 μ.μ.

**-ΕΝΟΙΚΙΑΖΕΤΑΙ ΓΡΑΦΕΙΟ-** Εθν. Μακαρίου 45 τ.μ. 25 Απέναντι από Εθνική Τράπεζα 2ος όροφος τηλ: 22410 - 75815 ώρες γραφείου, 22410 - 41530 απόγευμα.

**ΕΝΟΙΚΙΑΖΟΝΤΑΙ** στην Ιαλυσό πλάι στο ξενοδοχείο Ηλέκτρα, επιπλωμένα μονόχωρα διαμερίσματα με θέρμανση. Πληροφορίες τηλ. 22410-22050 και 22410-33441.

**ΕΝΟΙΚΙΑΖΕΤΑΙ** διαμέρισμα Α' ορόφου, δύο δωματίων, 50 τ.μ. στην Ιξιά Ρόδου, με πολυκουζινάκι και ηλιακό πληροφορίες τηλ. 22410 27834 - κινητό 6937 065275

**ΕΝΟΙΚΙΑΖΕΤΑΙ** διαμέρισμα πλήρως εξοπλισμένο στο κέντρο της πόλης Τηλ. 2241038932.

**ΕΝΟΙΚΙΑΖΟΝΤΑΙ** επιπλωμένα δίχωρα και διπλά μονόχωρα διαμερίσματα όπισθεν ξενοδοχείου BELVEDERE περιοχή Ψαρόπουλα. Πληροφορίες τηλ. 22410-22050 και 22410-33441.

**ΣΤΗΝ** πανέμορφη βίλλα OLYMPIA στα Κοσκινού ενοικιάζω STUDIOS πλήρως εξοπλισμένα και διαμέρισμα. Θέα, πάρκινγκ απεριόριστα. **Τηλ: 22410 62523.**

**ΕΝΟΙΚΙΑΖΕΤΑΙ** ημιυπόγειος χώρος 180 τ.μ. επί της οδού Παπαχριστοδούλου 19. Πληρ. τηλ. 22410 24274 ώρες καταστήματος.

**ΕΝΟΙΚΙΑΖΟΝΤΑΙ** διαμερίσματα των 50 και 70 τ.μ. στον Αρχάγγελο. Τηλ. πλ. 6974019076

**ΕΝΟΙΚΙΑΖΟΝΤΑΙ** STUDIOS και διαμερίσματα επιπλωμένα πλήρως με κουζινάκι, ψυγείο, σκεύη, κλιματισμό, ηλιακό θερμοσίφωνα, βεράντες, κήπο, πάρκινγκ στ' Αφάντου επί της Ε.Ο. Ρόδου - Λίνδου. Πληρ. τηλ. 22410 29504 - 6932941980

**ΕΝΟΙΚΙΑΖΕΤΑΙ** διαμέρισμα με δύο υπνοδωμάτια, σαλόνι, κουζίνα, στο δεύτερο όροφο, στην περιοχή δασκάλων στη Ρόδο. Μπορεί να εξυπηρετήσει και δύο φοιτήτριες. Πληροφορίες: 22410 - 36547, 22410 - 27202, 22410 - 87130

**ΕΝΟΙΚΙΑΖΕΤΑΙ** διαμέρισμα Α' ορόφου 83 τ.μ. με δύο - 2 υπνοδωμάτια, με μεγάλη βεράντα, με κεντρική θέρμανση και με ασανσέρ, σε πολυκατοικία στο κέντρο της πόλης, επί της οδού Γεωργίου Ευσταθίου αριθμ. 8 που είναι παράλληλος δρόμος στα κεντρικά γραφεία της Ολυμπιακής με μηνιαίο ενοίκιο 550 ευρώ. Πληροφορίες στο τηλέφωνο 22410 29910 στις ώρες 12.00 - 18.00.

**ΕΝΟΙΚΙΑΖΕΤΑΙ** επιπλωμένο διαμέρισμα για δύο φοιτήτριες σε καινούργια πολυκατοικία Β' όροφος, **Αγίου Ιωάννου 46**, απέναντι από το πανεπιστήμιο και μετά τα ξενοδοχεία. Πληροφορίες: **Ιωάννης Πετρίδης εντός** (να χτυπήσουν το κουδούνι). Επίσης κατάστημα πλυντήριο ρούχων εντός της πολυκατοικίας.

**ΕΝΟΙΚΙΑΖΟΝΤΑΙ** στο Παραδείσι επί της κεντρικής λεωφόρου μικρά επιπλωμένα διαμερίσματα (40 τ.μ. έκαστο) διαμπερή με διπλές βεράντες, ηλιακούς, σε κήπο 4 στρεμμάτων με πάρκινγκ, κιόσκι. Προτιμούνται εκπαιδευτικοί, στρατιωτικοί, δημόσιοι υπάλληλοι. Τηλ. 2241081175 6934015603

**ΕΝΟΙΚΙΑΖΕΤΑΙ** Διαμέρισμα με τρία υπνοδωμάτια, σαλόνι, κουζίνα, καθιστικό, δύο μπάνια, ψύξη, θέρμανση, ηλιακό θερμοσίφωνα. Πλησίον SUPER MARKET CHAMPION ΜΑΡΙΝΟΠΟΥΛΟΣ, Καζαντζάκη 17, πληροφ. 2241098242, 43134, 6945 211713.

**ΕΝΟΙΚΙΑΖΕΤΑΙ** στους Τρεις ένα καινούργιο λουξ κατασκευής δυάρι (μέσα σε μεγάλο κήπο), πλήρως επιπλωμένο με τηλέφωνο, θέρμανση, ανεμιστήρας, μεγάλη βεράντα και πάρκινγκ. Τηλ. 22410 92714

**ΕΝΟΙΚΙΑΖΕΤΑΙ** διαμέρισμα 110 τ.μ., 3 υπνοδωμάτια, χωρίς κοινόχρηστα - ηλιακός, στο Ροδίνι (διατίθεται και επιπλωμένο) 450 ευρώ. Πληρ. τηλ. 6974 767843, 22460 41295

**ΕΝΟΙΚΙΑΖΕΤΑΙ** οικία (μονοκατοικία) τεσσάρων (4) δωματίων στην περιοχή «Αραπάκι» (Παρθενόπης 6). Ενοίκιο προσιτό. Πληροφορίες τηλ. 22410 25314

**ΕΝΟΙΚΙΑΖΕΤΑΙ** Διαμέρισμα 4 δωματίων κ.λ.π Αγ. Ιωάννου 50 Τηλ: **22410 - 37357**

**ΕΝΟΙΚΙΑΖΕΤΑΙ** διαμέρισμα 90 τ.μ. ευήλιο, ευάερο, με δύο υπνοδωμάτια, πλησίον νοσοκομείου και μελλοντικού ιδιωτικού εκπαιδευτικού σχολείου, με εντοιχισμένο εξοπλισμό κουζίνας. Πληρ. τηλ. 697-8355820, 22410-91412, 22410-39637

**ΕΝΟΙΚΙΑΖΕΤΑΙ** 2άρι διαμέρισμα ισόγειο δύο υπνοδωματίων, χωρίς κοινόχρηστα με νυχτερινό ρεύμα στο Καρακόνερο. Τηλ. 22410 65471 από 10 π.μ. και μετά.

**ΕΝΟΙΚΙΑΖΟΝΤΑΙ** δύο γκαρσονιέρες φρεσκοβαμμένες, επιπλωμένες ή μή στο Β' όροφο πολυκατοικίας στην οδό Αγ. Αναργύρων 20. Πληροφορίες τηλ. 28710 πρωινές ώρες.

**ΕΝΟΙΚΙΑΖΕΤΑΙ** Διαμέρισμα επιπλωμένο, ισόγειο, 70 τ.μ., με κήπο, δύο υπνοδωμάτια, σαλόνι, κουζίνα, θερμοσυσσωρευτές κ.λπ., σε ήσυχη πάροδο Τσαλδάρη - Αννης Μαρίας, κατάλληλο για συγκατοίκηση 2-3 ατόμων (φοιτητές, στρατιώτικοί κ.λπ.) ενοικιάζεται 450 Ευρώ. Πληροφορίες: Τηλ. 22410 - 76525 και 6945-417673

**ΕΝΟΙΚΙΑΖΟΝΤΑΙ** επιπλωμένα διαμερίσματα, επιφανείας 35 και 45 τ.μ. με βεράντες - air condition και ιδιωτικό πάρκινγκ, στα φανάρια της λεωφόρου Καλλιθέας και σε απόσταση 150 μ. από τη θάλασσα. Πληροφορίες στα τηλέφωνα 22410-69700, 22410-78086 και τα κινητά 6945-105247 και 6946-790515

**ΕΝΟΙΚΙΑΖΕΤΑΙ** διαμέρισμα 45 τ.μ. στο Νιοχώρι, καινούργιο, πλήρως επιπλωμένο, κατάλληλο για δύο άτομα, με πολυκουζινάκι, air condition, TV. Πληρ. τηλ. 6944420919.

## ΑΥΤΟΚΙΝΗΤΑ

**ΠΩΛΕΙΤΑΙ** Volvo 340 σε άριστη κατάσταση με χιλιόμετρα 47.000 σε τιμή ευκαιρίας 1.800 ευρώ. Δεκτός κάθε έλεγχος. Τηλ. 22440 51941 και 51181.

**ΠΩΛΕΙΤΑΙ** Ducati munster 600cc, μοντέλο 2001, 7000 χιλ. μαύρη, μπαγκαζιέρα, συναγερμός, καινούργια 4.500 ευρώ. Τηλ. 6932 337276, 22410 90502.

**ΠΩΛΕΙΤΑΙ** africa twan 750 cc, μοντέλο '98, άσπρο - μπλέ - κόκκινο, φυλασσόμενο σε γκαράζ 30.000 χλ. Φούλ έξτρα, άριστη κατάσταση. Τιμή: 7.000 ευρώ. Τηλ. 6972 723033

**ΠΩΛΕΙΤΑΙ** OPEL VECTRA 1600 κυβ. σε άριστη κατάσταση, 100.000 χλμ. Πρώτο χέρι από ιδιώτη. Τηλ. 6932941980. Τιμή 3.900 ευρώ. Δεκτός κάθε έλεγχος.

**ΠΩΛΕΙΤΑΙ** MG ROVER CABRIO χρώματος κόκκινο 1.800 C.C. FULL EXTRA MONTELO '99 σε άριστη κατάσταση 65.000 χλμ. Πληροφορίες: 6944332889.

**ΠΩΛΕΙΤΑΙ** BMW 5.18i '92 75.000 klm χρώμα μαύρο μεταλλικό σε καλή κατάσταση. Πληρ. τηλ. 6945236060 κ. Φόντα.

**ΠΩΛΕΙΤΑΙ** μηχανή BMW 650js, ενός έτους, 4.000 χλμ, 6.500 ευρώ. Δεκτές και ευκολίες πληρωμής. Πληρ. τηλ. 2241035610 ώρες καταστημάτων, 6977 715565

**ΠΩΛΕΙΤΑΙ** μηχανή SUZUKI BANDIT 400V μαύρο χρώμα, εισαγόμενη από Ιαπωνία σε άριστη κατάσταση μοντέλο 96 38.000 χιλ. Δεκτός κάθε έλεγχος, τιμή 2.100 ευρώ. Τηλ. 6937 266104 κ. Γιώργος.

**ΠΩΛΕΙΤΑΙ** αυτοκίνητο Mercedes αυτόματο 2.000 κυβικά. Πληροφορίες τηλ. 22410 32368. κιν. 6973 526900

**ΠΩΛΕΙΤΑΙ** YAMAXA VIRAGO '95 με 58.000 χιλ. πρόσφατα βαμένη σε πολύ καλή κατάσταση. Τηλ.6937267795

**ΠΩΛΕΙΤΑΙ** MERCEDES 200 E, καταλυτικό, μοντέλο 1992, ατρακάριστο, γερμανικές προδιαγραφές, άριστη κατάσταση, αυτόματο, κλιματισμός, ABS, οροφή, αυτόματα παράθυρα - κλειδαριές, αντιολισθητικό σύστημα, σε γκαράζ 95.000 χλμ. Δεκτός κάθε έλεγχος. Τηλ. 6947436199

**ΠΩΛΕΙΤΑΙ** αυτοκίνητο FORD FIESTA μοντέλο 10ο του '86 1.000 κυβ. στην τιμή των 1.500 ευρώ πληρ. τηλ. 6972405788 ή 2241081377.

**ΠΩΛΕΙΤΑΙ** Africa Twin XRV 750 Μαύρο, μοντέλο '98 σε άριστη κατάσταση. Τιμή συζητήσιμη. Πληροφορίες κ. Χρήστος. Τηλ. 6932 226497.

**ΠΩΛΕΙΤΑΙ** Μηχανή HONDA CB SUPER FOUR μοντέλο 93, 1.400 ευρώ. Τηλ. 6937 268489 Έξαρχος.

**ΠΩΛΕΙΤΑΙ** μηχανή WR426F, 2500χιλ., εξάτμιση CRD, φουλ έξτρα. Πληρ. τηλ. 6946064665

**ΕΥΚΑΙΡΙΑ!!!** Πωλείται VW-GOLF 3 /1992, 90 PS, με full extra, σε τιμή ευκαιρίας!!! Δερμάτινο σαλόνι, χαμηλή ανάρτηση, ζάντες αλουμινίου 15", Συναγερμός GT, Ηχοσύνολο Pioneer, (Ραδιοκασετόφωνο, CD, CDιερα για 12 cd, Ενισχυτής, 4 ηχεία, όλα (Pioneer). Πληροφορίες τηλ.: 22410 - 32018, 43158, 6944 - 278747.

**ΠΩΛΕΙΤΑΙ** Rover 414 si, ημερομηνία πρώτης κυκλοφορίας 25-11-95, 1.400 κυβικά, 103 ίπποι, 87.300 χιλιόμετρα. Διαθέτει ηλιοροφή, ABS, μπρος πίσω ηλεκτρικά παράθυρα, αερόσακο οδηγού, δισκόφρενα μπρος και πίσω, ηχοσύστημα SONY (CD, RADIO). Τηλ. 6974 786555

**ΠΩΛΟΥΝΤΑΙ** αυτοκίνητα τύπου FIAT PANDA HYUNDAI ATOS. Πληροφορίες 22440 22406 κ. Μίκα.

**ΠΩΛΕΙΤΑΙ** αυτοκίνητο μάρκας Volkswagen πρόσφατα γενικό σέρβις ΚΤΕΟ. Τηλ. 6932 161989.

**ΠΩΛΕΙΤΑΙ** μηχανάκι GALLERA 180 κ.ε. σε άριστη κατάσταση 1800 ευρώ. Πληρ. τηλ. 6974933496.

**ΠΩΛΕΙΤΑΙ** Ι.Χ.Ε. Αυτοκίνητο Μερσεντές 280 S τύπος 116 σε καλή τιμή. Πληροφορίες τηλ. 22410 28766.

**ΠΩΛΕΙΤΑΙ** αυτοκίνητο GOLF VW 1,4 λευκό 3θυρο μοντέλο 96, 100.000 χιλμ. με 2 ερ μπακ ηλεκτρικά παράθυρα και οροφή, ηλεκτρομαγνητικές κλειδαριές, υδραυλικό τιμόνι και ραδιοκασετόφωνο KENWOOD. Πρόσφατα γενικό σέρβις 7.000 ευρώ. Τηλ. 22410 20284, 6974152260.

**ΠΩΛΕΙΤΑΙ** κλούβα VW, TRANSPORTER ψυγείο, σε άριστη κατάσταση. Πληρ. 6944509741.

**ΠΩΛΕΙΤΑΙ** Βέσπα, PIAGGIO 100 cc σε άριστη κατάσταση και τιμή ευκαιρίας. Πληροφορίες τηλ.: 22410 63025, 6937060994

**ΠΩΛΕΙΤΑΙ** HONDA GCX 72.450 ευρώ. Πληρ. τηλ. 2241067181

**ΠΩΛΕΙΤΑΙ** BMV 318 1800 κυβικά με ηλεκτρική οροφή, ηχοσύστημα, ζαντολάστιχα, μοντέλο 1993 σε αρίστη κατάσταση. Τιμή 13.500 Ευρώ. Πληρ. Τηλ.: 6944104028

**ΠΩΛΕΙΤΑΙ** μοτοσυκλέτα YAMAHA MAZESTY 250 κυβ. μοντέλο 99 2ος, σε άριστη κατάσταση με μουσική συναγερμό, μπαγαζιέρα πλάτη οδηγού, συνοδηγού. Πληρ. τηλ. 6936833606 κος Βάκης.

## ΖΗΤΟΥΝ ΠΡΟΣΩΠΙΚΟ

**ΖΗΤΕΙΤΑΙ** υπάλληλος για Βουλκανιζατέρ με λίγες γνώσεις μηχανικού και χωρίς στρατιωτικές υποχρεώσεις. Πληρ. τηλ. 38889

**ΑΤΟΜΑ** ηλικίας 25 έως 35 ετών κάτοικοι Ρόδου **ζητούνται** για εξωτερικές εργασίες Τραπεζών ολική απασχόληση με υψηλές αποδοχές - bonus. Τηλέφωνο επικοινωνίας 6979007677-6979007676.

**ΖΗΤΕΙΤΑΙ** βοηθός γραφείου. Απαραίτητα να γνωρίζει καλά Αγγλικά και προϋπηρεσία σε ανάλογη θέση. Αποστείλατε βιογραφικό σημείωμα στο FAX: 22410 90878

**ΚΥΡΙΑ** αναλαμβάνει την φροντίδα ασθενών ή ηλικιωμένων στο νοσοκομείο ή το σπίτι ή για μικρά παιδιά. Τηλ. 22410-25433

**Η SPORTMANIA MEDIA ΖΗΤΕΙ** να προσλάβει πωλητή διαφήμισης. Αποδοχές υψηλές. Για πληροφορίες τηλέφωνο 22410 70498 ή 6945887188

**ΖΗΤΟΥΝΤΑΙ** άτομα για να εργασθούν σε γραφείο ενοικιάσεως αυτ/των με γνώση της γερμανικής ή αγγλικής. Πληρ. τηλ. 22410 51171, 6936656816..

**ΑΠΟ** το ξενοδοχείο ΛΗΤΩ **ζητείται** μπάρμαν πεπειραμένος για απογευματινή - νυχτερινή εργασία και να γνωρίζει καλώς την αγγλική γλώσσα. Πληρ. τηλ. 2241020310

**ΖΗΤΕΙΤΑΙ** από το Club - Restaurant Taj Mahal προσωπικό για Bar - Service - Βοηθοί - Καθαρίστριες. Τηλ. 22410 29220, 22410 36569

**ΕΡΓΑΣΙΑ ΑΠΟ ΤΟ ΣΠΙΤΙ** Δυνατότητες ημιαπασχόλησης ή πλήρους απασχόλησης. Υψηλές αποδοχές Τηλ. 669-1472583 www. theanswerto.com/successin.

**ΖΗΤΟΥΝΤΑΙ** Μάγειροι, βοηθοί μαγείρων, μπουφετζήδες και λαντζιέρηδες για το New Yellow Spot. Τηλ. 22410 33077.

**ΒΡΕΦΟΝΗΠΙΑΚΟΣ ΣΤΑΘΜΟΣ ΠΑΙΖΩ & ΜΑΘΑΙΝΩ**

**ΖΗΤΕΙΤΑΙ** Δασκάλα - Νηπιαγωγός απόφοιτος Πανεπιστημίου Τηλέφωνα 2241098325 - 22410 93305 κ. ΒΑΣΩ καθημερινά από 10.00π.μ. έως 12.30μ.μ.

**Η SPORTMANIA MEDIA ΖΗΤΕΙ** να προσλάβει άτομο για το διαφημιστικό τμήμα της. Πρέπει να έχει πτυχίο marketing ή εμπορίας και διαφήμισης. Να είναι μέχρι 35 ετών. Θα προτιμηθεί εάν έχει προϋπηρεσία. Για πληροφορίες τηλέφωνο 22410 70498 ή 6945887188

**ΖΗΤΟΥΝΤΑΙ** κυρίες/ Δεσποινίδες δια θέσεις GROUP LEADER Αγγλικού Πρακτορείου δια την ερχόμενη σαιζόν. Βιογραφικά σημειώματα παρακαλούμε ν'αποσταλούν εις την ταχυδρομική θυρίδα Νο 238

**ΖΗΤΟΥΝΤΑΙ** πωλήτριες από κοσμηματοπωλείο και κατάστημα ρούχων και αξεσουάρ στο 6ο χιλ. Λεωφόρου Καλλιθέας (KATAVENAKIS CENTER) τηλ. 224067375, 76538 κιν 6946790515.

**ΑΠΟ Α.Ε. ΔΙΑΚΙΝΗΣΗΣ ΤΡΟΦΙΜΩΝ ΚΑΛΛΥΝΤΙΚΩΝ**

**ΖΗΤΕΙΤΑΙ** οδηγός κάτοχος επαγγελματικής άδειας οδήγησης Γ' κατ. ηλικίας μέχρι 27 ετών για εργασία όλο το χρόνο. Πληρ. Κον. Βασίλη 22410 -31708 -20617

**ΖΗΤΕΙΤΑΙ** υπάλληλος (άνδρας) με γνώσεις Η/Υ (WORD, EXCEL κ.α.) και Αγγλικά (επίπεδο LOWER) για το τουριστικό γραφείο Ζορπίδης - Στεφανάκης. Πληροφορίες στα τηλέφωνα: 2241020625 και 2241030054

**ΖΗΤΕΙΤΑΙ** πωλητής από εμπορική εταιρεία τροφίμων. Απαραίτητα προσόντα: 1) Εμπειρία στις πωλήσεις τροφίμων για εστιατόρια - snack bar - ξενοδοχεία. 2) Άνεση στην επικοινωνία και στις δημόσιες σχέσεις. 3) Απολυτήριο λυκείου και στρατού. Εως 35 ετών. Προσφέρονται μισθός και ποσοστά. Βιογραφικό στο fax και τηλέφωνο 2241087111 από 12.00 έως 17.00.

**ΙΑΤΡΙΚΗ ΜΕΡΙΜΝΑ ΕΠΕ,** ζητά μαία για συνεργασία στη Γυναικολογική Μαιευτική Κλινική Καραγιάννη «Ο Αγιος Ελευθέριος», Τηλέφωνα επικοινωνίας: 22410 27260 πρωί.

**ΚΥΡΙΑ** ευπαρουσίαστη και σοβαρή με πτυχίο φιλολογίας, ομογενής από τη Ρωσία με ελληνική υπηκοότητα, 35 ετών, ενδιαφέρεται να εργαστεί ως Baby - sitter, πρωινές ή απογευματινές ώρες μέσα στην πόλη της Ρόδου. Τηλ. επικοινωνίας 22410 77073 ή 6942244318 ή 22410 96348.

**ΕΝΟΙΚΙΑΣΕΙΣ**

ΕΝΟΙΚΙΑΖΟΝΤΑΙ ΕΠΑΓΓΕΛΜΑΤΙΚΟΙ ΧΩΡΟΙ ΣΤΟ ΚΕΝΤΡΟ ΤΗΣ ΠΟΛΗΣ ΣΤΟ ΕΜΠΟΡΙΚΟ ΚΕΝΤΡΟ CAIRO PALACE:

Πληροφορίες κ. ΝΙΟΤΗ ΦΡΑΝΣΙΣ
Τηλ. fax 22410 27600 κιν. 6973572262

## ΔΙΑΦΟΡΑ

**ΑΝΑΛΑΜΒΑΝΩ** την τοποθέτηση γυψοσανίδων, ψευδοροφών, κουρτινόξυλων, βαφές καταστημάτων και σπιτιών τηλ. 6938 772777

**ΠΩΛΟΥΝΤΑΙ ΣΕ ΑΡΙΣΤΗ ΚΑΤΑΣΤΑΣΗ: 1)** Καναπές που γίνεται διπλό κρεβάτι και έξτρα στρώμα αφρολέξ: 300 ευρώ **2)** 4 ντουλάπες από μελαμίνη οφενδάμου, διαστάσεις 2Χ1: 100 ευρώ εκάστη **3)** Διπλό κρεβάτι NEOSET 1,60χ2,00μ., με στρώμα ανατομικό GALAXY: 250 ευρώ **4)** Κουζίνα PITSOS P1 7602 ws: 200 ευρώ **5)** Ψυγείο ELCO DE -29 TROPIC: 200 ευρώ. **6)** Πλυντήριο ρούχων PITSOS VARIO 700: 150 ευρώ. Παρακαλούμε επικοινωνήστε σύντομα στο 6932729845 και το 22410 29094

**ΠΩΛΕΙΤΑΙ** βαλίτσα σαμσονάιτ πλαστική με ροδάκια και κλειδιά ασφαλείας ελαφρά μεταχειρισμένη στην τιμή των 90 ευρώ. Τηλ. 6945 203552.

**ΕΛΑΙΟΧΡΩΜΑΤΙΣΤΗΣ** Έλληνας μάστορας ζητεί εργασία τηλ: 6936 722493

**ΠΩΛΕΙΤΑΙ** δεξαμενή υγραερίου 1.000 λίτρων, με τον καυστήρα κατάλληλη για ξενοδοχεία, ενοικιαζόμενα δωμάτια και μονοκατοικίες. Πληρ. τηλ. 38889.

**ΑΝΑΛΑΜΒΑΝΩ** μεταφράσεις νομικών κειμένων. Τελειόφοιτος Πανεπιστημίου UCL Αγγλίας : κ. Μ. Παπακωνσταντίνου τηλ. 6944 862640

**ΠΩΛΟΥΝΤΑΙ** τα κάτωθι μεταχειρισμένα: 6 καρέκλες παλιό στυλ Γαλλικές για τραπεζαρία ή σαλόνι 80 ευρώ, Επιπλο Bar αντίκα 150 ευρώ, Επιπλο ιταλικό για TV + Video κλπ. 200 ευρώ, Καθρέπτης παλιός 150 ευρώ. Πληροφορίες τηλ. 22410 95498.

**ΔΩΡΕΑΝ** Στέλνουμε καταλόγους, με φυτικά Σουηδικά καλλυντικά κάθε μήνα. Τηλ. 22410 75265 Κιν. 697 3066522.

**Τολμήστε να αδυνατίσετε!**
Καλέστε για δωρεάν πληροφορίες. Για το πιό απίστευτο πρόγραμμα απώλειας βάρους στην Ευρώπη! Τηλ. 22410 /62586 669-1472583.

**ΠΩΛΕΙΤΑΙ** οικιακός εξοπλισμός μεταχειρισμένος και καινούργιο πιάνο. Τηλ. 6937213040, 6937403140

**ΠΩΛΟΥΝΤΑΙ** τα κάτωθι μεταχειρισμένα σε καλές τιμές και σε καλή κατάσταση : Τραπεζάκια από 30 έως 45 ευρώ, καρέκλες από 30 ευρώ, στέρεο ραδιοκασετόφωνο 40 ευρώ, ηχεία 30 ευρώ, ηλεκτρική σκούπα 60 ευρώ, αερόθερμα 30 ευρώ, σώμα καλοριφέρ 30 ευρώ, αμπαζούρ φωτιστικά από 30 ευρώ, έπιπλο TV + Video + CD 200 ευρώ, βιβλιοθήκες από 20 ευρώ, ντουλάπες από 25 ευρώ. Πληροφορίες τηλ. 22410 95498.

**ΕΑΝ ΘΕΛΕΤΕ ΝΑ ΓΙΝΕΤΕ ΝΤΙΛΕΡ** σε υπέροχα διακοσμητικά είδη αποκλειστικότητα από εμάς και να έχετε κέρδος από 50% και άνω δεν έχετε παρά να μας τηλεφωνήσετε. Πληρ. κα Μαρία 6947 822998

**ΕΡΓΑΣΘΕΙΤΕ** από το σπίτι σας, χωρίς να αφήσετε την εργασία σας και κερδίστε με ημιαπασχόληση: 500-3.000 ευρώ/μήνα. Πλήρη απασχόληση: 3.000 - 100.000 ευρώ/μήνα. Τηλ. 6976 826004

**ΑΝΑΛΑΜΒΑΝΟΥΜΕ** υπεύθυνα διανομή διαφημιστικών εντύπων και φυλλαδίων επίσης και αφισοκολλήσεις, πληρ. κ. Γιώργος 6977453671.

**ΑΠΟΓΕΙΩΘΕΙΤΕ** οικονομικά με πρωτότυπη, σύγχρονη, συναρπαστική εργασία στον ελεύθερό σας χρόνο, με παροχή εντυπωσιακής MERCEDES SLK CABRIO SPORT Υπεύθυνος: Χριστοδούλου Τηλέφωνο: 6932 - 510488

**ΑΝΑΛΑΜΒΑΝΟΥΜΕ** τοποθετήσεις πλακιδίων και τριψίματα - γυαλίσματα - κρυσταλλοποιήσεις μαρμάρων. Πληρ. τηλ. 6942252300

**ΚΗΠΟΥΡΟΣ** αναλαμβάνει κήπους - κλάδεμα - γκαζόν - ψέκασμα και κάθε δουλειά αγροτικής φύσεως. Πληρ. τηλ. 22410 28189.

**ΣΟΥΗΔΙΚΗ** εταιρεία φυτικών καλλυντικών ΖΗΤΑ συνεργάτες για την ανάπτυξη πωλήσεων στην περιοχή Δωδεκανήσου. Προσφέρουμε: εκπαίδευση, υψηλά ποσοστά, ελεύθερο ωράριο. Προϋπηρεσία δεν είναι απαραίτητη. Πληροφορίες στο τηλ. 22410 75265 ή Κιν. 6973066522

**ΜΑΚΙΓΙΑΖ** για νύφες αλλά και για μια ξεχωριστή βραδιά. Τα προϊόντα είναι επώνυμα. Το αποτέλεσμα εγγύηση. Τηλ. 6945526679.

**ΠΩΛΕΙΤΑΙ** μάντρα στη Μαλώνα με 150 κατοίκες και 100 δικαιώματα. Πληρ. τηλ. 22440 51698.

**ΝΙΣΥΡΟΣ** στον οικισμό Πάλοι πωλείται οικόπεδο με χαλατό εντός οικισμού πάνω στη θάλασσα (στο κύμα) άρτιο και οικοδομήσιμο 136 τ.μ. κατάλληλο για επιχείρηση αλλά και κατοικία. Τηλ. 22410 30759 και 22410 27823.

**ΕΥΚΑΙΡΙΑ ΓΙΑ ΕΠΕΝΔΥΣΗ**
Πωλείται το ήμισυ εξ αδιαιρέτου στην περιοχή Ασγούρου (δίπλα από μάνδρα Ισκά) επί της Λεωφόρου Ρόδου - Λίνδου Τηλ.6973753556, 6972764614

**ΠΩΛΕΙΤΑΙ** υπόγειος αποθήκη επί της οδού Αλεξ. Διάκου της πόλεως Ρόδου επιφανείας 398 τ.μ. πληροφορίες τηλ. 22410-73604 και 31006.

**ΠΩΛΕΙΤΑΙ** κατάστημα ανταλλακτικών αυτοκινήτων σε κεντρικό σημείο (Κόβα) γεμάτο ανταλλακτικά και πολλή πελατεία για λόγους υγείας. Ελεγχος δεκτός. Τιμή πολύ καλή. Τηλ. 2241034800.

**ΠΩΛΟΥΝΤΑΙ** καταστήματα και διαμερίσματα στην πολυκατοικία της οδού Αμμοχώστου 31 και Λοχ. Φανουράκη. Πληρ. τηλ. 2241024408 ώρες 16.30- 20.00

**ΠΩΛΕΙΤΑΙ** διώροφος μονοκατοικία 90Μ2 στην Κρεμαστή εντός του παλαιού οικισμού, τιμή 85.000 ευρώ. Πληροφορίες 6947 206957

**ΠΩΛΕΙΤΑΙ** διαμέρισμα στην Ιαλυσό 2 δωματίων, κουζίνα, WC 2ου ορόφου 50 τ.μ. λεωφ. Ηρακλειδών τιμή 50.000 ευρώ. Τηλ. 2241 095255.

**ΚΑΡΑΚΟΝΕΡΟ** Διαμερίσματα λουξ κατασκευής απεριόριστη θέα (ισόγειο 111 Μ2 Α' Όροφος 111 Μ2, Α' όροφος 96 Μ2 x 550 τ.μ. Δρχ. Β' όροφος 90 Μ2), Ακίνητα νέας χιλιετίας κα MITTON 22410 22142 κιν. 6945 668060

**ΠΩΛΕΙΤΑΙ** διαμέρισμα 3αρι 15 ετών καλώς συντηρημένο με πάρκινγκ, ηλιακό, θέρμανση, aircondition. Τιμή 95.000 ευρώ. Τηλ. 6937213040, 6937403140

**ΠΩΛΕΙΤΑΙ** οικόπεδο, εξ' αδιαιρέτου, περιοχή Ρόδου - Λίνδου για μια καλή επένδυση. Τηλ. 697-2764614, 697-3753556.

**ΠΩΛΕΙΤΑΙ** νεόκτιστο κατάστημα, **Αγ. Ιωάννου,** 40τ.μ. απέναντι από το πανεπιστήμιο Αιγαίου. **Τηλ: 210 9959847**

**ΚΩΣ** - βίλα 300 τ.μ. μαζί με εστιατόριο 400 θέσεων. Στην περιοχή Αγιος Φώκας κοντά στις θερμοπηγές πάνω σε βουνό με πανοραμικές θαλασσινές θέες, 19 στρέμματα, πιθανότητες ξενοδοχείο. τηλ. 210-965 9615 ή 210 662 7833.

**ΠΩΛΕΙΤΑΙ** οροφοδιαμέρισμα 110 τ.μ. σε άριστη κατάσταση στο Ροδίνι με εντοιχισμένη κουζίνα και πάρκινγκ. Μόνο σοβαρές προτάσεις. Πληρ. τηλ. 67451, 67234, 6945471001.

## ΜΑΘΗΜΑΤΑ

**ΑΡΙΣΤΟΥΧΟΣ - ΠΤΥΧΙΟΥΧΟΣ** πιάνου του Εθνικού Ωδείου παραδίδει κατ' οίκον μαθήματα. Πληρ. τηλ. 6945418711

**ΑΠΟΦΟΙΤΟΣ** τμήματος Μαθηματικών, Αριστοτελείου Πανεπιστημίου Θεσσαλονίκης παραδίδει μαθήματα Μαθηματικών, Φυσικής και Χημείας σε μαθητές Γυμνασίου - Λυκείου. Τηλ. 22410-21963 κιν. 6947 401508.

**ΑΠΟΦΟΙΤΟΣ ΑΠΘ** τμήματος Μαθηματικών, παραδίδει ιδιαίτερα μαθήματα μαθηματικών, φυσικής και χημείας σε μαθητές γυμνασίου - λυκείου, ιδιαίτερα ή σε ολιγομελή τμήματα. Πληρ. τηλ. 2241021963 και 6947401508

**ΜΑΘΗΜΑΤΙΚΟΣ** απόφοιτη Α.Π.Θ. με άριστη μεταδοτικότητα παραδίδει ιδιαίτερα μαθήματα Μαθηματικών σε μαθητές Γυμνασίου, Λυκείου καθώς και Φυσικής Χημείας, σε μαθητές Γυμνασίου. Υπεύθυνη προετοιμασία, άριστα αποτελέσματα. Τηλ. 6946 748585.

**ΚΑΘΗΓΗΤΡΙΑ** πληροφορικής παραδίδει μαθήματα χρήσης Η/Υ σε επίπεδο προετοιμασίας για τις εξετάσεις του πτυχίου ECDL και Cambridge τηλ. επικοινωνίας 6938117027

**ΔΑΣΚΑΛΑ** αγγλικής γλώσσας πτυχιούχος Παιδαγωγικού Τμήματος και Ψυχολογίας παιδιού Πανεπιστημίου ΚΕΙΝ Ν.J Η.Π.Α. αναλαμβάνει παιδιά σε όλα τα επίπεδα και από την αρχή σε μικρές ηλικίες. Εκμάθηση της αγγλικής ως μητρικής γλώσσας. Πληροφορίες: τηλ. 22410 29602-33125

**ΑΠΟΦΟΙΤΟΣ** Ελληνικής και Αγγλικής Φιλολογίας, αναλαμβάνει μαθητές Δημοτικού, Γυμνασίου, Λυκείου. Τηλ. 69344778204.

**ΔΕΥΤΕΡΟΕΤΗΣ** φοιτήτρια του Παιδαγωγικού τμήματος Δημοτικής Εκπαίδευσης του Πανεπιστημίου Αιγαίου παραδίδει μαθήματα σε παιδιά του Δημοτικού. Τηλ. 6945 380358.

**ΔΑΣΚΑΛΟΣ** με μακροχρόνια πείρα παραδίδει μαθήματα σε παιδιά δημοτικού με τη βοήθεια φορητού ηλεκτρονικού υπολογιστή. 15 ευρώ την ώρα. Τηλ. 6934744084.

**ΠΑΡΑΔΙΔΟΝΤΑΙ** ιδιαίτερα μαθήματα για μεταξεταστέους Γυμνασίου, Ενιαίου Λυκείου, ΤΕΕ. Επίσης γίνεται προετοιμασία από έμπειρους καθηγητές για Β-Γ Ενιαίου Λυκείου όλων των κατευθύνσεων. Πληρ. τηλ. 2241028053

**ΕΛΕΝΗ ΚΑΡΑΒΙΑ**
**Καθηγήτρια Μουσικής**
Κλασσική Παιδεία
τ. Σοβιετικής Ενώσεως
Συν/της Ωδείου
**«Μουσικοί Ορίζοντες»**
Ρόδος - Τηλ. : 22410 32805,
κιν. : 6945 443071

**ΠΑΡΑΔΙΔΟΝΤΑΙ** ιδιαίτερα μαθήματα σε Μαθηματικά, Φυσική και Χημεία. Πληρ. τηλ. 6937 343297

**ΚΑΘΗΓΗΤΡΙΑ** απόφοιτος του Πανεπιστημίου Αθηνών παραδίδει μαθήματα σε παιδιά Δημοτικού στην πόλη της Ρόδου και στην Ιαλυσό τηλ. 22410 92362 κιν. 69766-42963.

**ΔΕΥΤΕΡΟΕΤΗΣ** φοιτήτρια του τμήματος Δημοτικής Εκπαίδευσης του Πανεπιστημίου Αιγαίου παραδίδει μαθήματα σε παιδιά δημοτικού σε πολύ λογική τιμή. Τηλ. 6997147688

**ΠΑΙΔΑΓΩΓΟΙ** παραδίδουν μαθήματα σε παιδιά Δημοτικού. Τηλ. 6936725329.

**ΕΓΚΥΡΟ ΠΑΙΔΑΓΩΓΙΚΟ ΥΛΙΚΟ** ΠΡΟΣΦΕΡΕΤΑΙ ΓΙΑ ΤΙΣ ΠΡΟΣΕΧΕΙΣ ΕΞΕΤΑΣΕΙΣ ΤΟΥ ΑΣΕΠ ΓΙΑ ΝΗΠ/ΓΟΥΣ ΣΥΜΠΕΡΑΛΑΜΒΑΝΟΝΤΑΙ ΚΑΙ ΟΡΓΑΝΩΜΕΝΕΣ ΣΗΜΕΙΩΣΕΙΣ ΤΗΛ. 6936725329.

**ΨΥΧΟΛΟΓΟΣ** Απόφοιτος Παντείου Πανεπιστημίου με μετεκπαίδευση στις σχολές Γονέων, παραδίδει μαθήματα σε παιδιά με μαθησιακές δυσκολίες. Τηλ. 6974566484.


# ΓΙΑΝΝΗΣ ΝΙΚΟΛΙΔΑΚΗΣ
**ΜΗΧΑΝΟΛΟΓΟΣ ΜΗΧΑΝΙΚΟΣ**
**ΓΑΛΛΙΑΣ 12 ΡΟΔΟΣ ΤΗΛ.: 22291 - 35103**

## ΠΩΛΟΥΝΤΑΙ

**Πολυτελή διαμερίσματα με απεριόριστη θέα, ιδιωτικούς χώρους Parking και αποθήκες.**
**Επί της οδού Σελλά και Αισχίνη (περιοχή Δασκάλων). 77τ.μ., 99τ.μ., 119τ.μ. επί της οδού Κων. Υδραίου (πλησίον Ρόδου - Λίνδου), 135τ.μ., 95τ.μ., 147τ.μ. Γραφείο 105τ.μ. επί της οδού Εθνικής Αντιστάσεως και Τσαλδάδη**



# ΠΩΛΟΥΝΤΑΙ

1) Καταστήματα και χώροι για γραφεία στην οδό Κωνσταντινίδη, στο Ζέφυρο (κοντά στην Εφορία).
2) Διαμερίσματα 98, 132 και 148 τ.μ. με θέση πάρκινγκ, αποθήκη και αυτόνομη θέρμανση στην οδό Κωνσταντινίδη.
3) Εξοχικές κατοικίες 100 τ.μ., διόροφες, με χίλια μέτρα οικόπεδο η κάθε μία, στον κεντρικό δρόμο του Γενναδίου, κοντά στη θάλασσα.
4) Μονοκατοικίες στην Ιαλυσό, οδός Μυκηνών, διόροφες με σοφίτα, 4 υπνοδωματίων, 3 μπάνιων και W.C., θέρμανση, σε οικόπεδο από 260 έως 415 τ.μ.
5) Μαιζονέτα στο Ροδίνι, οδός Στοκχόλμης, 180 τ.μ. διόροφη με υπόγειο.

**ΠΛΗΡΟΦΟΡΙΕΣ: ΑΝΑΣΤΑΣΙΟΣ ΑΤΣΙΔΗΣ**
**ΣΤΕΦΑΝΟΥ ΚΑΖΟΥΛΛΗ 74 - ΡΟΔΟΣ**
**Τηλ. 2241028616 - 2241037848**



# ΟΙΚΟΔΟΜΙΚΕΣ ΕΠΙΧΕΙΡΗΣΕΙΣ ΔΙΑΚΟΓΕΩΡΓΙΟΥ ΚΑΛΛΙΣΤΟΣ

***ΕΘΝ. ΑΝΤΙΣΤΑΣΕΩΣ 11 (πρώην Αννης Μαρίας)***

***ΠΩΛΗΣΕΙΣ ΔΙΑΜΕΡΙΣΜΑΤΩΝ ΚΑΤΑΣΤΗΜΑΤΑ - ΑΠΟΘΗΚΕΣ ΑΝΤΑΛΛΑΓΕΣ ΑΚΙΝΗΤΩΝ ΑΓΟΡΕΣ ΟΙΚΟΠΕΔΩΝ ΑΝΑΛΑΜΒΑΝΟΥΜΕ ΑΝΤΙΠΑΡΟΧΕΣ***

**Πωλούνται διαμερίσματα** λουξ κατασκευής με απεριόριστη θέα. Τα διαμερίσματα διαθέτουν θωρακισμένες πόρτες - εντοιχισμένες κουζίνες - ντουλάπες - εντοιχισμένο νιπτήρα με ντουλάπι - κεντρική θέρμανση αυτόνομη - ανοιγόμενα ανακλινόμενα κουφώματα με διπλά τζάμια - σίτες - ρολά - υδραυλικό ασανσέρ - τριφασικό ρεύμα.

Ολοι οι χώροι σπατουλαριστοί - εσωτερικές πόρτες M.D.F. με σχέδιο.

**ΓΡΑΦΕΙΑ ΙΑΤΡΕΙΑ**
1) Επί της οδού Μεγ. Κων/νου - Κων/νου Παλαιολόγου των 80 τ.μ.
2) Επί της οδού Κων/νου Παλαιολόγου και Θεοτοκοπούλου 60-80 τ.μ.
3) Επί της οδού Ρήγα Φεραίου στο πάρκο 60-80-100 τ.μ.

**ΚΑΤΑΣΤΗΜΑΤΑ**
1) Επί της οδού Κων/νου Παλαιολόγου και Θεοτοκοπούλου 60-80 τ.μ.
2) Επί της οδού Λεωφόρου Καλλιθέας (Καρακόνερο) 90 τ.μ.

**ΔΙΑΜΕΡΙΣΜΑΤΑ**
1) Επί της οδού Χρ. Φέσσα (Κάθετος Αποστ. Παύλου) 90τ.μ. τριάρια.
Επίσης οροφοδιαμερίσματα των 90 τ.μ. (οικοδομή μόνο τριών διαμερισμάτων).

**ΟΙΚΟΔΟΜΕΣ**
1) Οικοδομή επί της οδού Πτολεμαίων και Χρ.Φέσσα των 117-125 τ.μ.
2) Οικοδομή υπό ανέγερση επί της οδού Ρήγα Φεραίου στο Πάρκο.Διαμερίσματα τριάρια - τεσσάρια.
3) Οικοδομή υπό ανέγερση επί της οδού Κ. Παλαιολόγου και Θεοτοκοπούλου. Διαμερίσματα δυάρια - τριάρια - τεσσάρια - καταστήματα.
5) Επί της οδού Β. Ηρακλείου οικοδομή τεσσάρων διαμερισμάτων. Οροφοδιαμερίσματα των 133τ.μ. Η οικοδομή έχει πιλοτή για πάρκινγκ

**ΑΠΟΘΗΚΕΣ**
1) Πλησίον Στέλιου Κωτιάδη των 130τ.μ.
2) Στη Λεωφόρο Καλλιθέας (Καρακόνερο) των 80-300τ.μ.

***• Οι πωλήσεις μπορούν να γίνουν και με όλα τα Δάνεια Τράπεζας και οργανισμών.***
***• Αναλαμβάνουμε ΑΝΤΙΠΑΡΟΧΕΣ και Αγορές οικοπέδων.***
***• Δεχόμαστε ανταλλαγές ακινήτων.***

**ΠΛΗΡΟΦΟΡΙΕΣ:**
**ΔΙΑΚΟΓΕΩΡΓΙΟΥ ΚΑΛΛΙΣΤΟΣ**
**ΤΗΛΕΦΩΝΟ: 29318 - 34598 - ΤΗΛ. 78501 - 78502**

# «ΓΑΛΛΙΚΑ»

**ΠΤΥΧΙΟΥΧΟΣ ΓΑΛΛΙΚΟΥ ΠΑΝΕΠΙΣΤΗΜΙΟΥ «ΠΑΡΙΣΙΩΝ»**

1ον Μαθήματα για το Γυμνάσιο & Λύκειο.

2ον Εξειδικευμένα μαθήματα για ΦΟΙΤΗΤΑΣ.

3ον Εξετάσεις Γαλλικού Ινστιτούτου ΑΘΗΝΩΝ (I.F.A.)

**DELF1, DELF2, DALF & SORBONNE**

Πληροφορίες
τηλ.22410-33.307 & 22410-55.718 & 22410-24938
κινητό 6947125725 και 6947425726

***ΓΡΑΦΕΙΟ ΤΕΛΕΤΩΝ & ΜΝΗΜΟΣΥΝΩΝ ΡΟΔΟΥ ΣΤΕΦΑΝΑ - ΣΤΟΛΙΣΜΟΙ «ΑΜΕΡΙΚΑΝΟΥ»***

*Αμεση εξυπηρέτηση*
***ΟΛΟ ΤΟ 24ΩΡΟ***

Αναλαμβάνουμε την τελετή
και με τα έξοδα που χορηγούν τα ταμεία
χωρίς καμία επιβάρυνση
ΙΚΑ, ΤΕΒΕ, ΤΑΞΥ, ΔΗΜΟΣΙΟΥ, ΛΙΜΕΝΙΚΩΝ,
ΟΓΑ και λοιπά ταμεία.

Τους ΑΠΟΡΟΥΣ ΔΩΡΕΑΝ
Πλατεία Βρούχου στη Μητρόπολη
Τηλέφωνα:28901 - 33400

**ΝΤΕΤΕΚΤΙΒΣ**

**30 ΧΡΟΝΙΑ ΜΟΝΙΜΑ ΚΑΙ ΣΤΗ ΡΟΔΟ**

**35354**

**ΠΛΑΤΕΙΑ ΑΓΙΟΥ ΙΩΑΝΝΟΥ**
**Η ΛΥΣΗ!!!**
**ΣΕ ΚΑΘΕ ΣΑΣ ΠΡΟΒΛΗΜΑ**
**EXPRESS SECURITY**

**ΝΤΕΤΕΚΤΙΒΣ**

Συνταξιούχος Αστυνομικός Ασφάλειας
**ΑΝΑΛΑΜΒΑΝΟΥΜΕ**
*Υποθέσεις ανηλίκων,*
*οικογενειακές, προσωπικές κ.τλ.*
**ΔΙΑΘΕΤΟΥΜΕ ΤΑ ΠΛΕΟΝ ΣΥΓΧΡΟΝΑ ΟΠΤΙΚΟΑΚΟΥΣΤΙΚΑ ΣΥΣΤΗΜΑΤΑ**
**100% ΕΧΕΜΥΘΕΙΑ**
ΡΩΜΗΣ 22, - ΡΟΔΙΝΙ • ΤΗΛ. 2241 0 68985
Κιν. 094 6997967


**ΕΛΛΗΝΙΚΗ ΔΗΜΟΚΡΑΤΙΑ**
**ΠΕΡΙΦΕΡΕΙΑ ΝΟΤΙΟΥ ΑΙΓΑΙΟΥ**
**ΝΟΜΟΣ ΔΩΔΕΚΑΝΗΣΟΥ**
**ΝΟΜΑΡΧΙΑΚΗ ΑΥΤ/ΣΗ ΔΩΔΕΚΑΝΗΣΟΥ**
**Δ/ΝΣΗ ΜΕΤΑΦΟΡΩΝ ΚΑΙ ΕΠΙΚΟΙΝΩΝΙΩΝ**
**ΤΜΗΜΑ Κ.Τ.Ε.Ο.**
Ταχ. Δ/νση: 6ο χιλ. Ρόδου - Λίνδου
Ταχ. Κώδικας 85100, Telefax: 2241069544
Πληροφορίες: Γεώργιος Αργύρης-Κων/νος Χριστοφάκης
Τηλέφωνο: 2241065385 ΕΣΩΤΕΡΙΚΟ 22-23

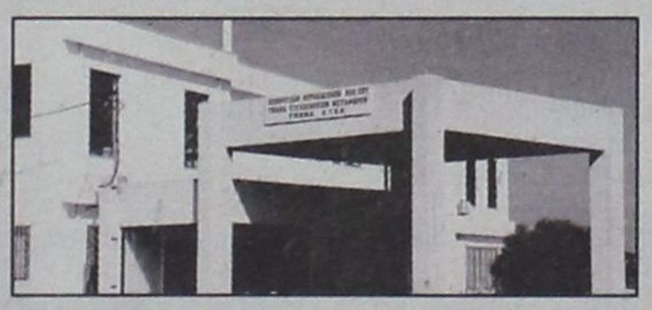

**ΠΡΟΓΡΑΜΜΑ ΠΡΟΣΚΛΗΣΗΣ ΓΙΑ ΔΙΕΝΕΡΓΕΙΑ ΤΕΧΝΙΚΟΥ ΕΛΕΓΧΟΥ ΟΧΗΜΑΤΩΝ ΜΕ ΕΔΡΑ ΤΟ Ν. ΔΩΔΕΚΑΝΗΣΟΥ**

| ΧΡΟΝΙΚΗ ΠΕΡΙΟΔΟΣ<br>ΑΠΟ 01/09/2003 ΕΩΣ 31/10/2003 | ΕΙΔΟΣ ΟΧΗΜΑΤΟΣ<br>Παντός είδους οχήματα με αριθμούς κυκλοφορίας ΡΟΒ 3001 έως και 3500 |
|---|---|

••• Εξαιρούνται όσα οχήματα είχαν προβλεφθεί να ελεγχθούν με προηγούμενα προγράμματα.
••• Υπενθυμίζεται πως κατά το μήνα Αύγουστο δεν διενεργούνται τεχνικοί έλεγχοι οχημάτων από το ΚΤΕΟ.

**Ε.Ν.**
**Ο ΔΙΕΥΘΥΝΤΗΣ**
**ΧΑΤΖΗΚΩΝΣΤΑΝΤΙΝΟΥ ΑΝΤΩΝΙΟΣ**
**ΜΗΧΑΝΟΛΟΓΟΣ - ΜΗΧΑΝΙΚΟΣ**


# *TOP PROPERTIES*

**GEORGIOS and SAVAS PIPINOS**
**ΓΕΩΡΓΙΟΣ και ΣΑΒΒΑΣ ΠΙΠΙΝΟΣ**

***Από το 1971***

*ΣΥΜΒΟΥΛΟΙ και ΕΚΤΙΜΗΤΕΣ ΑΚΙΝΗΤΩΝ*
*REAL ESTATE AGENT - MEMBER OF F.I.A.B.C.I. - N.A.E.A. - C.E.I.*
*E-mail:gpipinos@otenet.gr.*
*URL:www.rhodestop-properties.com and www.pipinos.gr*

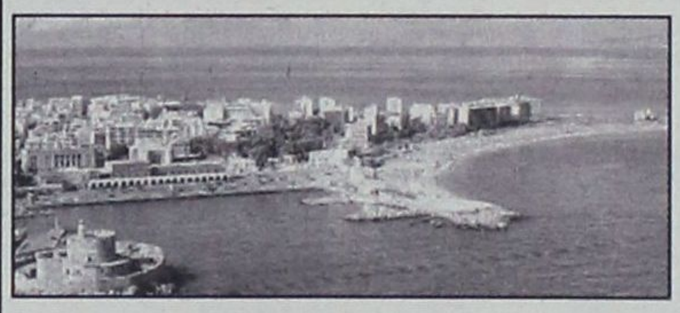

**Η "TOP PROPERTIES"** είναι ατομική επιχείρηση και ανήκει στους Γεώργιο και Σάββα Πιπίνο. Το γραφείο ασχολείται από το 1971 αποκλειστικά και μόνο με επενδύσεις και REAL ESTATE, στο νησί της Ρόδου, καθώς και στην ευρύτερη περιοχή της Δωδεκανήσου.

**ΑΠΕΥΘΥΝΟΜΑΣΤΕ:** Στους **σοβαρούς, απαιτητικούς και επιλεκτικούς** επενδυτές - επιχειρηματίες - ελεύθερους επαγγελματίες, Ελληνες και ξένους, υψηλού εισοδηματικού επιπέδου, που ενδιαφέρονται να κάνουν μια σοβαρή επένδυση **προβολής** στο νησί της Ρόδου.

**ΠΡΟΣΦΕΡΟΥΜΕ:** Α) Υπηρεσίες και πληροφορίες που γίνονται σε προσωπικό επίπεδο με **εχεμύθεια, διακριτικότητα και σοβαρότητα.**
Β) Μεγάλη **γκάμα** υψηλής ποιότητας ακινήτων, όπως: 1) Ξενοδοχεία Α' και Β' κατηγορίας των 600 - 500 - 350 - 300 κλινών 2) Κεντρικά αστικά ακίνητα κατάλληλα για Τράπεζες - καταστήματα - γραφεία 3) Παραλιακές εκτάσεις, κατάλληλες για τουριστικές επενδύσεις των 150.000 - 100.000 - 70.000 - 50.000 - 36.000 τ.μ. και 4) Διαμερίσματα και μαιζονέτες **προβολής.**

**ΣΤΟΧΟΣ ΜΑΣ ΕΙΝΑΙ:** Να προσφέρουμε στο αγοραστικό μας κοινό **υψηλής ποιότητας ακίνητα και ευκαιρίες** στο νησί της Ρόδου. Η τριακονταετής και πλέον πείρα μας στον τομέα αυτό αποτελεί εγγύηση.

**ΣΥΝΘΗΜΑ ΜΑΣ ΕΙΝΑΙ: Επενδύστε στην ΡΟΔΟ ΤΩΡΑ**, σε ακίνητα που **ΑΝΤΕΧΟΥΝ ΣΤΟ ΧΡΟΝΟ.**

***SINCE 1971***

*Γεώργιος και Σάββας Πιπίνος*
*ΜΕΣΙΤΕΣ ΑΣΤΙΚΩΝ ΣΥΜΒΑΣΕΩΝ*
*Γιατί εμείς γνωρίζουμε καλύτερα!*

**TOP PROPERTIES** is a father and son business. The senior, Mr George S. Pipinos, the founder of the office, has carved, over the years, a reputation for integrity and excellence in the world of Real Estate in the Dodecanese.

**At Top Properties** we try hard to attract important and selective investors: high calibre businessmen/women and discerning professional people, both Greek and foreign, who wish to acquire substantial and valuable property on Rhodes.

**We offer** our expertise and advice privately, discreetly and in strict confidence.

**We keep** a compehensive list of real estate of the highest specifications:
a. A' and B' class hotels (600, 500, 350, 300 beds capacity).
b. Centrally situated office buildings and other business premises.
c. Seaside land, ideal for development (hotels, holiday resorts, etc.), of 150.000, 100.000, 70.000, 50.000, 36.000 sq.m.
d. Luxury appartments, maisonettes, detached, semi - detached and terraced houses.

**Our aim** is to give our clients the opportunity to acquire value for money, first class real estate on Rhodes. Our 30- year - old experience in Real Estate is our warranty.

**Our moto is: Invest in Rhodes. Invest in property.**
**It stands the test of time.**




*TOP PROPERTIES*
*George and Savas Pipinos*
*Because we Know best*

**KENNENTY 38, ΡΟΔΟΣ, 85 100, ΤΗΛ. 22410- 23895, 38243 και 6944-676003, 6944-390803 FAX: 22410-20883**
**38 KENNEDY STR., RHODES, 85 100, TEL. 22410- 23895, 38243, and 6944-676003, 6944-390803 FAX: 22410-20883**

**ΠΕΡΙΛΗΨΗ**
**ΕΠΙΔΟΘΕΝΤΟΣ ΔΙΚΟΓΡΑΦΟΥ**

Με την υπ' αριθμό 9834Β/ 1 Οκτωβρίου 2003 έκθεση επίδοσής του δικαστικού επιμελητού Πρωτοδικών Ρόδου Γεωργίου Δουρδουνά, επιδόθηκε προς τον κ. Εισαγγελέα Πρωτοδικών Ρόδου για τον Δημήτριο Μιχαλούτσο του Αθανασίου πρώην κάτοικο Ρόδου και ήδη αγνώστου διαμονής, κατόπιν εγγράφου παραγγελίας του δικηγόρου Ρόδου Δημήτρη Ε. Καραγεώργη, ακριβές αντίγραφο της από 18 Σεπτεμβρίου 2003 και με αριθμό έκθεσης κατάθεσης 646/2003 αγωγής της Ελένης συζ. Σπύρου Αποστολόπουλου το γένος Μιχαήλ Κύρη κατοίκου Ρόδου, Παρθενόπης αρ. 8 που απευθύνεται στο Πολυμελές Πρωτοδικείο Ρόδου κατά του Δημητρίου Μιχαλούτσου του Αθανασίου πρώην κατοίκου Ρόδου και ήδη αγνώστου διαμονής με την οποία ζητά να αναγνωρισθεί ότι συμπληρώθηκε στο πρόσωπό της και προς όφελός της ο νόμιμος χρόνος κτητικής παραγραφής του άρθρου 63 του ισχύοντος στη Ρόδο Κτηματολογικού Κανονισμού για την με χρησικτησία απόκτηση της κυριότητας από αυτήν επί του περιγραφομένου στο ιστορικό της αγωγής ακινήτου ήτοι οικοπέδου έκτασης 570 τ.μ. που βρίσκεται στη κτηματική περιφέρεια Δήμου Ρόδου και στη θέση «Ντοκούς Σοκάκ» νομικής φύσης Μούλκ με κτηματολογικά στοιχεία τόμος οικοδομών Ρόδου 34, φύλλο 46, μερίδα 621 και φάκελος 6672 του Κτηματολογίου Ρόδου που συνορεύει ανατολικά με μερίδα οικοδομών Ρόδου 960, νότια με δημόσια οδό, δυτικά με μερίδα οικοδομών Ρόδου 958 Α και βόρεια με μερίδα οικοδομών Ρόδου 958 για να μεταγραφεί από το Κτηματολόγιο Ρόδου στο όνομά της.

Κάτω από την αγωγή υπάρχει η από 22-9-2003 υπ' αριθμό 646/2003 πράξη καταθέσεων δικογράφου αγωγής της γραμματέως του Πολυμελούς Πρωτοδικείου Ρόδου και η από 22-9-2003 πράξη της προέδρου Πρωτοδικών Ρόδου που ορίζει δικάσιμο για την συζήτηση της αγωγής την 17 Φεβρουαρίου 2005 ημέρα Πέμπτη και ώρα 9.00 π.μ. με αριθμό πινακίου της δικασίμου αυτής 27 και τόπο το κατάστημα του Πρωτοδικείου Ρόδου.

Υπάρχει τέλος η πρόσκληση του πληρεξουσίου δικηγόρου της ενάγουσας για την απόπειρα συμβιβαστικής επίλυσης της διαφοράς η οποία έχει ορισθεί για να γίνει την 2 Μαρτίου 2004 ημέρα Τρίτη και ώρα 19.00 στο γραφείο του πιο πάνω δικηγόρου επί της οδού Γρ. Λαμπράκη αρ. 46 της πόλης της Ρόδου (Α' όροφος).

**Ρόδος 2 Οκτωβρίου 2003**

**Ο πληρεξούσιος δικηγόρος**
**ΔΗΜΗΤΡΙΟΣ Ε. ΚΑΡΑΓΕΩΡΓΗΣ**
**ΔΙΚΗΓΟΡΟΣ**
**ΓΡ. ΛΑΜΠΡΑΚΗ 46. ΤΗΛ.**
**2241029847**
**85100 - ΡΟΔΟΣ**
**ΑΦΜ. 016866348**

---

**ΑΠΟΣΠΑΣΜΑ ΑΡΙΘΜΟΣ 2.158/2003**

Δικαστικός Επιμελητής: Ο Δικαστικός Επιμελητής του Πρωτοδικείου Ρόδου Χρυσόστομος Στ. Κόκκαλης Επισπεύδουσα: Η Ανώνυμη Εταιρεία «ΑΦΟΙ ΠΑΠΑΓΡΗΓΟΡΙΟΥ ΑΕΒΕ ΔΟΜΗΣΗ ΡΟΔΟΥ με έδρα την Ρόδο 3ο χλμ. Ρόδου Λίνδου νόμιμα εκπροσωπούμενης. Οφειλέτης: Ο Κωνσταντίνος Οργανόπουλος κάτοικος Κρεμαστής του Δήμου Πεταλούδων Ρόδου. Οφειλή:6.663,89 ευρώ πλέον τόκων και εξόδων. Χρόνος και τόπος Πλειστηριασμού: Η 22 Οκτωβρίου 2003 ημέρα Τετάρτη και από ώρα 12 το μεσημέρι μέχρι τις 2 μετά το μεσημέρι της ίδιας ημέρας στο Δημοτικό Κατάστημα του Δήμου Πεταλούδων Ρόδου στον οικισμό Κρεμαστή. Υπάλληλος πλειστηριασμού: Η Συμβολαιογράφος Ρόδου κ. Μαρία Καρποδίνη-Καντιδένου κάτοικος Δήμου Ρόδου οδός Εθν. Μακαρίου αρ.28.

Περιγραφή: Οικοδομή αποτελούμενη από υπόγειο εμβαδού 110 τ.μ. περίπου, ισόγειο εμβαδού 110 τ.μ. περίπου και πρώτο όροφο εμβαδού 110τ.μ. περίπου. Η ως άνω οικοδομή είναι ημιτελής (γιαπί) και μόνο στο υπόγειο έχουν κτισθεί χωρίσματα με τούβλα.

Εχει ανεγερθεί στο με αριθμο «1» τμήμα οικοπέδου εκτάσεως 228,50 τ.μ. με στοιχεία γωνιών ζ-η-θ-ε-ζ, με ποσοστό συνιδιοκτησίας επί όλου του οικοπέδου 228,50/810 εξ'αδιαιρέτου. Ολόκληρο το οικόπεδο έχει κτηματολογικά στοιχεία. Τόμος 1ος Γαιών Παστίδας, φύλλο 108, μερίδα 57 Γαιών Παστίδας, φάκελος 117,νομικής φύσεως «ΜΟΥΛΚ» εκτάσεως 810 τ.μ. Εκτιμήθηκε135.000,00 ευρώ και τιμή πρώτης προσφοράς ορίσθηκε το 1/2 της εκτιμήσεως δηλαδή 67.500,00 ευρώ. Εχει 1 βάρος. Εγραψα το παρόν σήμερα στις 02-10-2003.

**Ο ΔΙΚΑΣΤΙΚΟΣ ΕΠΙΜΕΛΗΤΗΣ**
**ΧΡΥΣΟΣΤΟΜΟΣ ΣΤ. ΚΟΚΚΑΛΗΣ**

---

**ΑΝΑΓΝΩΡΙΣΗ ΣΩΜΑΤΕΙΟΥ**

Με την υπ' αριθμ. 178/2003 απόφαση του Μονομελούς Πρωτοδικείου Ρόδου (Τμήμα Εκουσίας Δικαιοδοσίας) αναγνωρίστηκε το σωματείο με την επωνυμία «ΕΝΩΣΗ ΠΡΟΣΩΠΙΚΟΥ ΛΙΜΕΝΙΚΟΥ ΣΩΜΑΤΟΣ ΝΟΜΟΥ ΔΩΔΕΚΑΝΗΣΟΥ», που εδρεύει στη Ρόδο και έχει σκοπό την ανάπτυξη των συναδελφικών δεσμών μεταξύ του προσωπικού του λιμενικού σώματος, τη διαφύλαξη και προαγωγή των εργασιακών, οικονομικών, συνδικαλιστικών και λοιπών συμφερόντων των μελών του, την έκδοση εντύπου και δημιουργία ραδιοφωνικού σταθμού για τη δημοκρατική προβολή των απόψεων των μελών του, τη μελέτη και εισήγηση μέτρων για την προαγωγή της επαγγελματικής επάρκειας των συνθηκών της σταδιοδρομίας των λιμενικών κ.λπ.

**Ρόδος, 28 Αυγούστου 2003**
**Ο Πληρεξούσιος Δικηγόρος**
**Ευθύμιος Δ. Δημητριάδης**

---



**ΜΝΗΜΟΣΥΝΟ**

Με την συμπλήρωση 40 ημερών από τον θάνατο της αγαπημένης μας μητέρας

**ΔΕΣΠΟΙΝΑΣ Β. ΣΩΤΡΙΛΛΗ**

προσκαλούμε όσους τιμούν την μνήμη της να προσέλθουν στον Ιερό Ναό Αγίου ΝΕΚΤΑΡΙΟΥ ΦΑΛΗΡΑΚΙΟΥ την Τρίτη 7/10/03 και ώρα 8.30 π.μ. όπου θα ψαλεί επιμνημόσυνος δέησις.

**Τα παιδιά της**
**Μαριέττα - Φώτιος**
**Αναστασία - Γεώργιος**
**θωμάς - Αλίκη**

---

**TUI Hellas**

**SUCHT**

Reiseleiter/in für TUI & 1-2 - Fly für die Sommersaison 2004.

Sind Sie deutschsprachig, flexibel und hoch motiviert in Verkauf und Service?
Dann sind Sie genau richtig bei uns.

Ihr Kontakt bei TUI Hellas:
Diana Kotis 22410 89501
Montag - Freitag: 09.30 - 15.00 Uhr
Australias Str. 114, 851 00 Rhodos

---

**TRISTAR**
**ΕΤΑΙΡΕΙΑ ΚΛΙΜΑΤΙΣΜΟΥ**
**ΖΗΤΕΙ**
**ΤΕΧΝΙΚΟ - ΨΥΚΤΙΚΟ - ΗΛΕΚΤΡΟΛΟΓΟ**

Για Service - εγκαταστάσεις - επισκευές κλιματιστικών μηχανημάτων

Απαραίτητη προϋπόθεση:
Δίπλωμα οδήγησης

Για πληροφορίες ή βιογραφικά στην Δ/νση:
Μεγ. Κων/νου 65, Ρόδος
Τηλ: (22410) 77058 ή 77059

---

ΑΠΟ ΤΟ ΒΙΒΛΙΟΧΑΡΤΟΠΩΛΕΙΟ
**ΑΙΚ. ΧΑΤΖΗΪΩΑΝΝΟΥ**
ΤΑΡΠΟΝ ΣΠΡΙΝΓΚΣ 29

**ΖΗΤΕΙΤΑΙ**
ΥΠΑΛΛΗΛΟΣ
ΚΑΤΟΧΟΣ ΜΟΤΟΠΟΔΗΛΑΤΟΥ

ΓΙΑ ΤΕΤΡΑΜΗΝΗ ΑΠΑΣΧΟΛΗΣΗ
- ΩΡΑΡΙΟ ΣΠΑΣΤΟ

ΕΝΑΡΞΗ ΤΟ ΝΟΕΜΒΡΙΟ

---

**ΟΔΟΝΤΙΑΤΡΙΚΗ ΑΝΑΚΟΙΝΩΣΗ**

Το ιατρείο του Οδοντίατρου κ.
**ΦΩΤΗ ΛΕΒΕΝΤΗ**

θα παραμείνει κλειστό
από 26 Σεπτεμβρίου - 11 Οκτωβρίου
λόγω συμμετοχής του ιατρού
σε 2 Διεθνή συνέδρια,
Εμφυτευματολογίας και Ενδοδοντίας
και 1 Διεθνές Σεμινάριο Οδοντιατρικών Υλικών στην Αθήνα και την Ιταλία.

Για ραντεβού και επείγοντα περιστατικά στο τηλ. 2241024554.

---

**«ΚΑΙΡ» ΑΕ**

Η γνωστή (μεγάλη) οινοποιία της Ρόδου στα πλαίσια της αναδιοργάνωσης και του εκσυγχρονισμού της **ΖΗΤΕΙ** να προσλάβει για μόνιμη πλήρη απασχόληση:

**ΛΟΓΙΣΤΗ ή ΛΟΓΙΣΤΡΙΑ**

**Απαιτούμενα προσόντα:**
1) Πτυχίο ΑΕΙ οικονομικής κατεύθυνσης.
2) Ηλικία έως 40 ετών
3) Αδεια λογιστού Α' ή Β' τάξεως.
4) Εμπειρία στη μηχανογραφημένη λογιστική, με πενταετή τουλάχιστον προϋπηρεσία (τήρηση βιβλίων Γ' κατηγορίας)
5) Καλή γνώση και χρήση βασικών προγραμμάτων Η/Υ
6) Καλή γνώση με επιθυμητή την εμπειρία σε θέματα εργατικά - ασφαλιστικά.

Οι ενδιαφερόμενοι παρακαλούνται να στείλουν αναλυτικό βιογραφικό σημείωμα στα γραφεία της ΚΑΙΡ, Λεωφ. Ρόδου - Λίνδου 2ο χλμ.το αργότερο μέχρι 15 Οκτωβρίου 2003, υπόψη Προϊσταμένου Λογιστηρίου κου Καραγιάννη Κωνσταντίνου.

Πληροφορίες στο τηλέφωνο
(22410) 68771 - 68772 -68773.
Θα τηρηθεί απόλυτη εχεμύθεια.

---

**ΑΝΑΚΟΙΝΩΣΗ**

Ειδοποιούνται οι κάτοικοι των παρακάτω περιοχών ότι για να εκτελεστούν απαραίτητες τεχνικές εργασίες της ΔΕΗ θα γίνει διακοπή στις 5-10-2003 ημέρα ΚΥΡΙΑΚΗ ως εξής: από 08.00 έως 14.00 στις περιοχές:

Δενδρινού - Ιωνίας - Χ" Αγγέλου - Κόδριγκτων (από Δενδρινού έως και Παππά) - Μητροπόλεως - Σαρανταπόρου - Σολωμού - Γρηγορίου Ε' - Ηρακλ. Κρήτης - Αλ. Παναγούλη - Κλαυδίου Πέπερ (από Αγ. Δημήτριο έως Τσιγάντε) - Κανελλοπούλου - Εθν. Αντίστασης - Μουσών - Λάρνακας - Λεμεσού - Λευκωσίας - Εργ. Αθηνάς - Ατταβύρου (από Γρηγορίου Ε' έως Μυκηνών) - Ικάρου - Ήβης - Ασκληπειού - Αττάλειας - Λαοδικίας - Σινώπης.

Στην οδό Μιχ. Πετρίδη (από Τσαλδάρη έως Μήδεια) θα γίνουν διακοπές μιας ώρας εκ περιτροπής από 07.30 έως 14.30.

Αν οι εργασίες τελειώσουν νωρίτερα, το ρεύμα θα ξαναδοθεί πριν από τον χρόνο λήξης της διακοπής που αναφέρεται πιο πάνω.

Γι' αυτό το λόγο οι ηλεκτρικές εγκαταστάσεις και τα δίκτυα της ΔΕΗ θα πρέπει να θεωρούνται ότι έχουν συνέχεια ρεύμα.

Έτσι για λόγους ασφαλείας, απαγορεύεται η προσέγγιση σε αγωγούς ή άλλα στοιχεία του δικτύου που βρίσκονται καταγής γιατί υπάρχει σοβαρός κίνδυνος ατυχήματος.

**ΑΠΟ ΤΗ ΔΕΗ**




www.RodosVitrina.gr/Metropol.htm

METROPOL

ALPHA ODEON

★MULTI-CINEMA★

ΕΒΔΟΜ.ΠΡΟΓΡΑΜΜΑ • WEEKLY PROGRAMME
03/10/2003 - 09/10/2003



Σε 1η Πανελλήνια Προβολή

UNDERWORLD

Η μάχη για την κυριαρχία αρχίζει!!
Βρικόλακες - Λυκάνθρωποι
Εσείς με ποιούς είστε?!

ΑΚΑΤΑΛΛΗΛΟ

Πρωταγωνιστούν Κέιτ Μπέκινσεϊλ Σκοτ Σπίντμαν

IN ENGLISH - HORROR - THRILLER

Κάνετε έγκαιρα τις κρατήσεις σας

ΩΡΕΣ ΕΝΑΡΞΗΣ SHOWTIMES
17:45 • 20:15 • 22:45

ΑΙΘΟΥΣΑ: 1

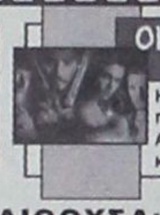

ΟΙ ΠΕΙΡΑΤΕΣ ΤΗΣ ΚΑΡΑΪΒΙΚΗΣ
Η ΚΑΤΑΡΑ ΤΟΥ ΜΑΥΡΟΥ ΜΑΡΓΑΡΙΤΑΡΙΟΥ

Η πολύαναμενόμενη πειρατική περιπέτειας της χρονιάς!!!
Από τον παραγωγό του 'Αρμαγεδδών' και του 'Περλ Χαρμπορ'....

ΚΑΤΑΛΛΗΛΟ

IN ENGLISH - ADVENTURE

Πρωταγωνιστούν: Τζόνι Ντεπ, Τζέφρι Ρας, Ορλάντο Μπλούμ, Κίρα Νάιτλι

ΩΡΕΣ ΕΝΑΡΞΗΣ SHOWTIMES
19:15 • 22:30

ΑΙΘΟΥΣΑ: 2



ΟΙ ΜΠΑΤΣΟΙ ΤΟΥ ΧΟΛΛΥΓΟΥΝΤ

Η αστυνομική περιπέτεια με πλούσια δράση και απίθανες κωμικές καταστάσεις...!!

ΚΑΤ.ΑΠΟ 13 ΕΤΩΝ

IN ENGLISH - ACTION

Πρωταγωνιστεί το εκρηκτικό δίδυμο που ανεβάζει την ΑΔΡΕΝΑΛΙΝΗ στα ύψη!!

ΧΑΡΙΣΟΝ ΦΟΡΝΤ ΤΖΟΣ ΧΑΡΤΝΕΤ

ΩΡΕΣ ΕΝΑΡΞΗΣ SHOWTIMES
17:30 • 20:00 • 22:40

ΑΙΘΟΥΣΑ: 3



ΤΑΞΙΔΙ ΣΤΗΝ ΧΩΡΑ ΤΩΝ ΘΑΥΜΑΤΩΝ

Αγάπη • θάρρος • περιπέτεια
Ένα μαγικό παραμύθι για όλες της ηλικίες....
σε έναν κόσμο όνειρο

Στα Ελληνικά

ΟΣΚΑΡ καλύτερης ταινίας κινουμένων σχεδίων

ΩΡΑ ΕΝΑΡΞΗΣ SHOWTIME
17:00

ΑΙΘΟΥΣΑ: 2

• 3 LUXURY DESIGN SCREENS •
• DOLBY DIGITAL EX • FULLY AIR-CONDITIONED •
Πληροφορίες, Κρατήσεις • Information, Reservations
✆ 22410.28400

ΠΑΛΛΑΣ 5 CINEMAS CENTER

ΠΡΟΓΡΑΜΜΑ ΕΒΔΟΜΑΔΑΣ
03/10/2003 - 09/10/2003
Για κρατήσεις / For Reservations:
22410 24475 και 70670



ΑΙΘΟΥΣΑ 5, 3

LARA CROFT, TOMB RAIDER
THE CRADLE OF LIFE / ΤΟ ΛΙΚΝΟ ΤΗΣ ΖΩΗΣ
Σε 1η Πανελλήνια Προβολή!

Η ακαταμάχητη Ατζελίνα Τζολί στην θεαματική υπερπεριπέτεια που όλοι περιμένουν!!! Κάντε έγκαιρα τις κρατήσεις σας!

ΠΡΩΤΑΓΩΝΙΣΤΟΥΝ: ANGELINA JOLIE, GERALD BUTLER

ΑΙΘΟΥΣΑ 5 Ώρες Έναρξης: 17:30, 20:00, 22:40
ΑΙΘΟΥΣΑ 3 Ώρες Έναρξης: *16:10, 18:40, 21:20
* Ειδική επιπλέον παράσταση, μόνο Σάββατο & Κυριακή



ΑΙΘΟΥΣΑ 1

ΘΕΟΣ ΓΙΑ ΜΙΑ ΕΒΔΟΜΑΔΑ
BRUCE AL MIGHTY Σε 1η ΠΑΝΕΛΛΗΝΙΑ ΠΡΟΒΟΛΗ!

Ο ασυναγώνιστος Τζιμ Κάρεϊ, σε ένα ξεκαρδιστικό ρόλο! Κάντε έγκαιρα τις κρατήσεις σας!

ΠΡΩΤΑΓΩΝΙΣΤΟΥΝ: JIM CARREY, JENNIFER ANISTON

Ώρες Έναρξης: *16:20, 18:20, 20:30, 22:40
* Ειδική επιπλέον παράσταση, μόνο Σάββατο & Κυριακή



ΑΙΘΟΥΣΑ 2

ΕΠΑΓΓΕΛΜΑΤΙΕΣ ΑΠΑΤΕΩΝΕΣ
MATCHSTICK MEN
Σε 1η Πανελλήνια Προβολή!

Εξαπάτησε! Κορόιδεψε! Κλέψε! Ξέπλυνε! Επανέλαβε! Ο μεγάλος Ρίντλεϊ Σκοτ (Blade Runner, Μονομάχος) σκηνοθετεί του NICOLAS CAGE και SAM ROCKWELL, προσφέροντας στο κοινό ένα απόλυτα διασκεδαστικό αποτέλεσμα!

Ώρες Έναρξης: 18:00, 20:20, 22:40



ΑΙΘΟΥΣΑ 4

HULK για 5η εβδομάδα!
Η ΥΠΕΡΠΕΡΙΠΕΤΕΙΑ ΠΟΥ ΟΛΟΙ ΠΕΡΙΜΕΝΑΤΕ!

Ο Ανγκ Λι μεταφέρει στη μεγάλη οθόνη τον απίθανο Hulk!

ΠΡΩΤΑΓΩΝΙΣΤΟΥΝ: ERIC BRANA, JENNIFER CONNELLY

Ώρες Έναρξης: 22:30



ΑΙΘΟΥΣΑ 4

ΣΥΝΟΔΟΣ ΚΥΡΙΩΝ / THE MAN FROM THE ELYSIAN FIELDS για 4η εβδομάδα!

Ο Άντυ Γκαρσία σε μία δυνατή κοινωνική ταινία μαζί με τους Μικ Τζάγκερ και Τζέιμς Κόμπουρν.

Ώρες Έναρξης: 18:00, 20:15


# Τηλεπρόγραμμα

## ΕΤ1

07.00 ΠΑΙΔΙΚΟ ΠΡΟΓΡΑΜΜΑ
08.00 ΜΙΚΡΕΣ ΙΣΤΟΡΙΕΣ ΑΠΟ ΟΛΟ ΤΟΝ ΚΟΣΜΟ
08.30 ΗΤΑΝ ΜΙΑ ΦΟΡΑ ΚΙ ΕΝΑΝ ΚΑΙΡΟ ΟΙ ΕΞΕΡΕΥΝΗΤΕΣ
09.00 ΨΗΛΑΦΙΣΜΑΤΑ
09.15 Η ΜΙΜΙ ΚΑΙ Ο ΚΥΡΙΟΣ ΜΠΟΜΠΟ
10.15 Ο ΜΙΚΡΟΣ ΠΡΙΓΚΗΠΑΣ
11.30 ΣΑΪΜΠΕΡ ΓΚΕΡΛ: ΕΝΑ ΚΟΡΙΤΣΙ ΑΠΟ ΤΟ ΔΙΑΣΤΗΜΑ
12.00 ΙΣΤΟΡΙΕΣ ΤΟΥ ΩΚΕΑΝΟΥ
13.00 ΓΕΥΣΕΙΣ ΤΗΣ ΕΥΡΩΠΗΣ
13.30 ΜΕ ΑΡΕΤΗ ΚΑΙ ΤΟΛΜΗ
14.00 ΚΟΙΝΟΒΟΥΛΙΟ ΑΙΧΜΗΣ
15.00 ΕΛΛΗΝΙΚΗ ΤΑΙΝΙΑ: ΤΑ ΨΙΧΟΥΛΑ ΤΟΥ ΚΟΣΜΟΥ
17.30 ΜΗΧΑΝΕΣ ΠΕΡΑ ΑΠΟ ΤΑ ΟΡΙΑ
18.15 ΙΣΤΟΡΙΑ ΤΩΝ ΙΣΤΙΟΦΟΡΩΝ ΡΟΥΑΓΙΑΛ ΚΛΙΠΕΡ
20.00 ΣΑΝ ΤΑ ΤΡΕΛΑ ΠΟΥΛΙΑ
21.00 Ο ΑΝΘΡΩΠΟΣ ΜΕ ΤΟ ΑΔΙΑΒΡΟΧΟ
23.00 **ΕΙΔΗΣΕΙΣ**
23.45 ΜΟΥΣΙΚΟ ΠΡΟΓΡΑΜΜΑ
01.00 ΠΑΓΚΟΣΜΙΟ ΠΡΩΤΑΘΛΗΜΑ ΕΛΛΗΝΟΡΩΜΑΪΚΗΣ ΠΑΛΗΣ

## NET

06.01 ΕΚΠΑΙΔΕΥΤΙΚΗ ΤΗΛΕΟΡΑΣΗ
09.00 ΣΑΒΒΑΤΟΚΥΡΙΑΚΟ
12.00 **ΕΙΔΗΣΕΙΣ**
12.30 ΕΥΡΩΠΗ ΕΧΠΡΕΣ
13.00 ΖΩΝΗ ΑΣΦΑΛΕΙΑΣ
13.30 ΜΕ ΑΡΕΤΗ ΚΑΙ ΤΟΛΜΗ
14.00 ΣΠΟΡ ΙΣΤΟΡΙΕΣ
15.00 **ΕΙΔΗΣΕΙΣ**
16.00 ΕΛΛΗΝΙΚΗ ΤΑΙΝΙΑ: ΠΟΛΥΤΕΧΝΙΤΗΣ ΚΑΙ ΕΡΗΜΟΣΠΙΤΗΣ
18.00 **ΕΙΔΗΣΕΙΣ**
18.30 ΕΛΛΗΝΙΚΗ ΤΑΙΝΙΑ: Ο ΞΕΡΟΚΕΦΑΛΟΣ
20.00 ΑΠΟΣΤΟΛΗ ΣΤΟ ΔΙΑΣΤΗΜΑ
21.00 **ΕΙΔΗΣΕΙΣ**
22.00 ΚΟΙΤΑ ΤΙ ΕΚΑΝΕΣ
24.00 ΣΤΑ ΑΚΡΑ
01.15 Η ΕΠΙΣΤΡΟΦΗ ΤΟΥ ΣΕΡΛΟΚ ΧΟΛΜΣ

## ET 3

08.00 Ο ΡΟΜΠΕΝ ΤΩΝ ΔΑΣΩΝ
08.30 ΤΟ ΒΙΒΛΙΟ ΤΗΣ ΖΟΥΓΚΛΑΣ
09.00 ΝΤΟΚΙΜΑΝΤΕΡ
09.30 ΟΝΕΙΡΟΔΡΟΜΙΟ
10.30 ΔΙΕΘΝΕΣ ΦΕΣΤΙΒΑΛ ΤΣΙΡΚΟ ΤΟΥ ΜΟΝΤΕ ΚΑΡΛΟ
11.30 ΑΛΛΙΩΣ
12.00 ΣΙΝΕΜΑΝΙΑ
13.00 **ΕΙΔΗΣΕΙΣ**
13.30 ΒΟΛΕΪ ΓΥΝΑΙΚΩΝ
15.00 ΤΟ ΑΞΙΟΝ ΕΣΤΙ ΣΤΗ ΘΕΣΣΑΛΟΝΙΚΗ
16.00 ΝΟΣΤΟΣ
17.30 ΝΤΙΖΑΪΝ 100%
18.00 ΖΩ ΣΤΗΝ ΕΥΡΩΠΗ
18.45 ΓΑΛΛΙΚΟ ΠΡΩΤΑΘΛΗΜΑ: ΝΑΝΤ ΡΕΝ
20.30 **ΕΙΔΗΣΕΙΣ**
21.30 ΞΕΝΗ ΤΑΙΝΙΑ: ΑΜΕΡΙΚΑΝΙΚΗ ΑΘΩΟΤΗΤΑ
23.00 ΑΘΛΗΤΙΚΟ ΣΑΒΒΑΤΟΒΡΑΔΟ
24.00 **ΕΙΔΗΣΕΙΣ**
00.30 ΞΕΝΗ ΤΑΙΝΙΑ: K2
02.30 ΝΟΣΤΟΣ
04.00 ΤΟ ΑΞΙΟΝ ΕΣΤΙ ΣΤΗ ΘΕΣΣΑΛΟΝΙΚΗ

## MEGA

06.00 Η ΔΙΨΑ
06.30 Ο ΕΠΙΣΚΕΠΤΗΣ ΤΗΣ ΟΜΙΧΛΗΣ
07.30 Ο ΚΑΚΟΣ ΒΕΖΙΡΗΣ
08.30 ΕΛΛΗΝΙΚΗ ΣΕΙΡΑ
09.00 ΠΑΡΕΑ ΜΕ ΤΟΝ ΓΟΥΙΝΙ ΤΟ ΑΡΚΟΥΔΑΚΙ
09.30 ΜΑΞ ΣΤΙΛ
10.00 ΜΠΑΖ Ο ΗΡΩΑΣ ΤΟΥ ΓΑΛΑΞΙΑ
10.30 Ο ΜΙΚΙ ΚΑΙ Η ΠΑΡΕΑ ΤΟΥ
10.50 ΤΟ ΠΑΙΔΙ ΜΟΥ ΚΙ ΕΓΩ
11.00 ΞΕΝΗ ΤΑΙΝΙΑ: ΣΤΡΑΒΗ ΔΙΚΑΙΟΣΥΝΗ
13.00 ΜΕΓΚΑ ΣΤΑΡ
14.00 **ΕΙΔΗΣΕΙΣ**
14.50 ΞΕΝΗ ΣΕΙΡΑ: ΟΙ ΠΥΛΕΣ ΤΟΥ ΟΥΡΑΝΟΥ
15.50 ΤΡΑΞΙΟΝ
16.30 ΕΛΛΗΝΙΚΗ ΣΕΙΡΑ
17.25 **ΕΙΔΗΣΕΙΣ**
17.30 ΤΟ ΚΑΝΑΛΙ ΔΕΝ ΕΧΕΙ ΕΝΗΜΕΡΩΣΕΙ ΕΓΚΑΙΡΩΣ
19.20 ΤΑ ΤΕΤΡΑΓΩΝΑ ΤΩΝ ΑΣΤΕΡΩΝ
20.00 **ΕΙΔΗΣΕΙΣ**
21.00 ΤΟ ΚΑΝΑΛΙ ΔΕΝ ΕΧΕΙ ΕΝΗΜΕΡΩΣΕΙ ΕΓΚΑΙΡΩΣ
23.15 ΞΕΝΗ ΤΑΙΝΙΑ: ΑΓΩΝΑΣ ΜΕ ΤΟΝ ΧΡΟΝΟ
00.15 **ΕΙΔΗΣΕΙΣ**
02.00 ΞΕΝΗ ΤΑΙΝΙΑ: Ο ΠΕΜΠΤΟΣ ΠΙΘΗΚΟΣ
04.00 ΦΡΑΪΣΕΡ
04.30 ΤΗΛΕΜΑΡΚΕΤΙΝΓΚ
05.00 ΣΤΗ ΣΚΙΑ ΤΟΥ ΠΟΛΕΜΟΥ

## ANT 1

06.00 ΔΑΝΕΙΚΟΣ ΠΑΤΕΡΑΣ
06.50 ΣΤΟΥΝΤΙΟ ΜΕ ΘΕΑ
10.30 ΤΗΣ ΕΛΛΑΔΑΣ ΤΑ ΠΑΙΔΙΑ
11.00 ΦΛΙΝΤ Ο ΤΑΞΙΔΙΩΤΗΣ ΤΟΥ ΧΡΟΝΟΥ
11.30 ΝΤΡΑΓΚΟΝΜΠΟΛ
12.00 ΠΑΟΥΕΡ ΡΕΪΝΤΖΕΡΣ
12.55 ΣΟΥΠΕΡ ΓΚΕΪΜ
13.00 ΣΟΥΠΕΡ ΣΑΒΒΑΤΟ
14.00 **ΕΙΔΗΣΕΙΣ**
14.40 ΞΕΝΗ ΣΕΙΡΑ: ΔΡ. ΚΟΥΙΝ: ΜΟΝΗ ΣΤΗΝ ΑΓΡΙΑ ΔΥΣΗ
15.40 ΔΕ ΜΙΣΙΟΝ ΜΠΕΣΤ ΟΦ
16.40 ΕΓΚΛΗΜΑΤΑ
17.30 **ΕΙΔΗΣΕΙΣ**
18.00 ΤΟ ΚΑΝΑΛΙ ΔΕΝ ΕΧΕΙ ΕΝΗΜΕΡΩΣΕΙ ΕΓΚΑΙΡΩΣ ΓΙΑ ΤΟΝ ΤΙΤΛΟ ΚΑΙ ΤΟΥΣ ΣΥΝΤΕΛΕΣΤΕΣ ΤΗΣ ΤΑΙΝΙΑΣ
20.00 **ΕΙΔΗΣΕΙΣ**
21.00 ΜΙΣΙΟΝ
22.00 ΘΕΑΤΡΙΚΟ
00.45 **ΕΙΔΗΣΕΙΣ**
01.10 ΞΕΝΗ ΣΕΙΡΑ: ΣΤΑ ΣΥΝΟΡΑ ΤΗΣ ΦΑΝΤΑΣΙΑΣ
02.10 ΞΕΝΗ ΤΑΙΝΙΑ: ΤΟ ΠΗΓΑΔΙ ΤΟΥ ΤΡΟΜΟΥ
04.10 ΘΗΣΑΥΡΟΦΥΛΑΚΙΟ
04.10 ΜΟΜΠΑΪΛ ΦΑΝ
04.30 ΤΗΛΕΜΑΡΚΕΤΙΝΓΚ - ΤΗΛΕΑΓΟΡΑ
05.10 ΜΑΜΑ ΜΙ

## ALPHA

05.45 ΕΝ ΛΕΥΚΩ
06.45 ΠΡΩΙΝΕΣ ΣΕΛΙΔΕΣ
10.00 ΠΕΡΑ ΑΠΟ ΤΟΝ ΟΡΙΖΟΝΤΑ
11.00 ΠΑΡΑΠΛΗΡΟΦΟΡΗΣΗ
12.00 ΕΛΛΗΝΙΚΗ ΤΑΙΝΙΑ: ΤΟ ΦΤΩΧΟΠΑΙΔΟ
14.00 **ΕΙΔΗΣΕΙΣ**
14.45 ΩΡΑΙΟΙ ΩΣ ΕΛΛΗΝΕΣ
15.45 ΕΛΛΗΝΙΚΗ ΣΕΙΡΑ: ΚΑΛΑ ΝΑ ΠΑΘΕΙΣ
16.45 ΜΙΑ ΑΓΑΠΗ, ΜΙΑ ΖΩΗ
17.45 **ΕΙΔΗΣΕΙΣ**
18.00 ΕΛΛΗΝΙΚΗ ΤΑΙΝΙΑ: Η ΠΟΛΙΤΣΜΑΝΑ
20.00 **ΕΙΔΗΣΕΙΣ**
21.00 ΕΛΛΗΝΙΚΗ ΤΑΙΝΙΑ: ΤΟ ΑΝΘΡΩΠΑΚΙ
23.00 ΑΓΩΝΑΣ ΠΟΔΟΣΦΑΙΡΟΥ
01.00 **ΕΙΔΗΣΕΙΣ**
01.15 ΤΟ ΚΑΦΕΝΕΙΟ ΤΩΝ ΦΙΛΑΘΛΩΝ
03.00 ΣΕΙΡΑ: ΠΟΪΝΤ ΜΑΝ
04.00 ΤΗΛΕΑΓΟΡΕΣ
04.30 ΠΑΡΑΠΛΗΡΟΦΟΡΗΣΗ

## STAR

06.00 ΠΑΙΔΙΚΕΣ ΣΕΙΡΕΣ
13.00 **ΕΙΔΗΣΕΙΣ**
13.30 ΞΕΝΗ ΣΕΙΡΑ: ΟΙΚΟΓΕΝΕΙΑ ΓΚΙΛΜΟΡ
14.30 ΞΕΝΗ ΣΕΙΡΑ: ΤΑ ΦΙΛΑΡΑΚΙΑ
15.30 ΞΕΝΗ ΤΑΙΝΙΑ: ΣΟΥΠΕΡΜΑΝ ΤΑ ΧΡΟΝΙΑ ΤΗΣ ΝΙΟΤΗΣ
16.30 ΞΕΝΗ ΣΕΙΡΑ: ΚΩΔΙΚΟΣ: ΑΙΩΝΙΟΤΗΤΑ
17.30 ΞΕΝΗ ΤΑΙΝΙΑ: ΔΗΜΟΣΙΟΓΡΑΦΟΣ ΓΙΑ ΚΛΑΜΑΤΑ
19.30 **ΕΙΔΗΣΕΙΣ**
21.00 ΞΕΝΗ ΤΑΙΝΙΑ: Ο ΜΠΑΤΜΑΝ ΕΠΙΣΤΡΕΦΕΙ
23.30 ΞΕΝΗ ΤΑΙΝΙΑ: ΤΡΟΜΟΣ ΚΑΤΩ ΑΠΟ ΤΗΝ ΛΙΜΝΗ
01.30 ΠΑΓΚΟΣΜΙΟ ΠΡΩΤΑΘΛΗΜΑ ΡΑΛΙ 2003
02.00 **ΕΙΔΗΣΕΙΣ**
02.15 ΞΕΝΗ ΤΑΙΝΙΑ: Ο ΔΡΟΜΟΣ ΓΙΑ ΤΗΝ ΚΟΛΑΣΗ
04.15 ΑΣΤΕΡΙΑ ΣΤΟ ΠΕΝΤΑΓΡΑΜΜΟ

## FILMNET

05.30 Η ΑΚΡΗ ΤΟΥ ΝΗΜΑΤΟΣ
07.25 ΜΑΘΗΜΑΤΑ ΕΝΗΛΙΚΙΩΣΗΣ
09.25 Η ΤΥΧΕΡΗ ΚΥΡΙΑ
11.30 ΟΙ ΠΕΡΑΣΤΙΚΟΙ
13.05 ΑΝΤΙΤΡΑΣΤ
14.55 ΜΑΝΤ ΟΝ ΦΙΛΜΝΕΤ
15.35 ΠΑΙΧΝΙΔΙΑ ΓΙΑ ΔΥΟ
17.15 Ο ΦΡΟΥΡΟΣ ΤΗΣ ΤΕΣ
19.00 ΟΙ ΚΟΤΕΣ ΤΟ 'ΣΚΑΣΑΝ
20.30 Η ΕΠΟΧΗ ΤΩΝ ΠΑΓΕΤΩΝΩΝ
22.00 ΒΙΝΤΕΟΦΑΣΙΟΝ
22.15 ΤΑΞΙΔΙΑΡΙΚΑ ΠΟΥΛΙΑ
24.00 ΜΑΥΡΟ ΓΕΡΑΚΙ
02.30 ΟΙ ΠΑΡΑΤΗΡΗΤΕΣ ΤΟΥ ΕΡΩΤΑ
04.05 ΝΤΟΝΙ ΝΤΑΡΚΟ

## ALTER

06.00 ΑΛΤΕΡ ΚΛΙΠΣ - ΜΟΥΣΙΚΟ ΠΡΟΓΡΑΜΜΑ
06.30 ΑΛΤΕΡ ΚΙΝΤΣ
12.00 ΧΙΤ ΠΑΡΕΪΝΤ
13.00 ΟΙ ΠΕΤΑΛΟΥΔΕΣ ΕΛΕΥΘΕΡΕΣ ΠΕΤΟΥΝ
14.00 ΓΙΑΓΚΟ
15.00 **ΕΙΔΗΣΕΙΣ**
15.15 ΣΕΛΕΜΠΡΙΤΙΣ
16.15 ΠΑΡΑΤΡΑΓΟΥΔΑ ΜΕ ΤΗΝ ΑΝΝΙΤΑ ΠΑΝΙΑ
18.45 **ΕΙΔΗΣΕΙΣ**
21.00 ΞΕΝΗ ΤΑΙΝΙΑ: ΤΡΑΦΙΚ
23.15 **ΕΙΔΗΣΕΙΣ**
23.30 ΧΩΡΙΣ ΜΟΝΤΑΖ 2
02.00 ΣΕΙΡΑ: ΜΑΓΚΑΪΒΕΡ
03.00 ΑΦΡΟΝΤΙΣΙΑ
03.10 ΞΕΝΗ ΤΑΙΝΙΑ: ΕΙΚΟΝΙΚΟΣ ΕΡΩΤΑΣ
05.15 ΤΟΛΜΗ ΚΑΙ ΓΟΗΤΕΙΑ
05.45 ΑΛΤΕΡ ΚΛΙΠΣ

# ΡΟΣΚΟΠΙΟ

### ΚΡΙΟΣ:
**21 ΜΑΡΤΙΟΥ - 19 ΑΠΡΙΛΙΟΥ**

Μπορείτε να κάνετε λάθη, ιδιαίτερα όταν προσπαθείτε να αναγνωρίσετε την πηγή των εμπνεύσεων και των εμπειριών σας . Αφήστε την φαντασία και τα ιδανικά σας να ανυψωθούν, αλλά προσέχετε την τάση σας, στο να κάνετε είδωλα, καταστάσεις και ανθρώπους, ή να έχετε κάποιες αυταπάτες, τις οποίες μετά δυσκολίας αναγνωρίζετε. (Μία σωματική αδυναμία. Ενα άτομο πού υπόκειται σε αλλαγές και μεταπτώσεις διαθέσεων. Συχνά σωματική αδυναμία - ασθένεια.

### ΤΑΥΡΟΣ
**20 ΑΠΡΙΛΙΟΥ - 20 ΜΑΪΟΥ**

Η συμπόνια, το ένστικτο και η πνευματική σας ευαισθησία σήμερα μεγαλώνουν. Μπορεί να γίνετε πιό ενεργητικοί σε προσπάθειες, για την προώθηση της ειρήνης ή να ασχοληθείτε με αλτρουϊστικές δραστηριότητες. Σήμερα η καρδιά σας μένει εύκολα ανοιχτή. Να κάνετε πράγματα και να αποκτήσετε συνήθειες, που θα βοηθήσουν να παραμείνουν αυτά τα θετικά συναισθήματα και στο μέλλον.

### ΔΙΔΥΜΟΙ
**21 ΜΑΪΟΥ - 21 ΙΟΥΝΙΟΥ**

Αν είστε πνευματικά ή θρησκευτικά ευαισθητοποιημένοι, θα αισθανθείτε σήμερα ένα αυξημένο αίσθημα συμπόνιας για τους άλλους. Οι άλλοι ωστόσο, μπορεί να εκμεταλλευτούν την καλή σας θέληση και να σπαταλήσουν τις συνεισφορές σας, γι' αυτό να είστε επιλεκτικοί στις προσπάθειές σας να βοηθήσετε τους άλλους. Οταν βρείτε μια διέξοδο, απ' όπου νομίζετε ότι πραγματικά μπορείτε να κάνετε σημαντικές βελτιώσεις, τότε να δοθείτε σ' αυτό.

### ΚΑΡΚΙΝΟΣ
**22 ΙΟΥΝΙΟΥ - 22 ΙΟΥΛΙΟΥ**

Μπορεί να διαβάζετε βιβλία , να συζητάτε με τους άλλους ή να αποκτάτε άλλες εμπειρίες που διευρύνουν τη συνείδησή σας για το πως θα παίξετε πιο αποδοτικό ρόλο στις ανάγκες της κοινωνίας. Αυτή είναι μια εξαιρετική ημέρα για να αλλάξετε τις μεθόδους εργασίας σας και προσεγγίσεις, έτσι που οι πελάτες και οι άλλοι συνεργάτες σας να εξυπηρετούνται καλύτερα.

### ΛΕΩΝ
**23 ΙΟΥΛΙΟΥ - 22 ΑΥΓΟΥΣΤΟΥ**

Σήμερα να προσέχετε την υγεία σας, γιατί ίσως προκύψουν κάποια προβλήματα. Συχνή άσκηση, αλλά χωρίς υπερβολή και αρκετή ξεκούραση, θα βοηθήσουν. Να επισκεφθείτε ένα γιατρό για συμβουλές, αν προκύψουν σοβαροί πόνοι και άλλα αφύσικα συμπτώματα. (Συναισθηματικές αναστολές. Νευρώσεις ή ασθένειες, που η αιτία τους προσδιορίζεται με μεγάλη δυσκολία. Δυσκολίες στον γάμο ή συντροφικότητα. Μια ημέρα κρίσης).

### ΠΑΡΘΕΝΟΣ
**23 ΑΥΓΟΥΣΤΟΥ - 23 ΣΕΠΤΕΜΒΡΙΟΥ**

Σήμερα είναι η ημέρα, όπου θα συμβούν πολλές αλλαγές στη συμπεριφορά σας απέναντι στα ιδανικά και τις πνευματικές σας αξίες. Αυτές οι αλλαγές θα γίνονται με έναν πολύ αργό και ανεπαίσθητο τρόπο και δεν θα καταλάβετε, πως έχουν αλλάξει τόσα πολλά πράγματα στην ζωή σας με τόση ευκολία, χωρίς την ουσιαστική δική σας συμμετοχή. Μέσα από αυτή την εσωτερική αλλαγή, θα διαπιστώσετε, πως υπάρχουν και άλλα πράγματα στην ζωή σας, πιθανόν πιο σημαντικά από ότι πιστεύατε πριν από πολλά χρόνια. Οι σχέσεις σας με τους άλλους θα περάσουν και αυτές από μια ριζική μεταρρύθμιση προς το καλύτερο ή το χειρότερο.

### ΖΥΓΟΣ:
**24 ΣΕΠΤΕΜΒΡΙΟΥ - 23 ΟΚΤΩΒΡΙΟΥ**

Αυτή είναι η ημέρα να εκτιμήσετε, αν είστε ένοχοι οποιασδήποτε μορφής υποκρισίας, ανειλικρίνειας, ή έλλειψης ικανότητας να εκφράσετε τα ιδανικά και τα πιστεύω, που είναι σημαντικά για σας. Μπορεί να νιώσετε απογοητευμένοι από τους άλλους, ή να χάσετε την εμπιστοσύνη στον εαυτό σας, αλλά μην επιτρέψετε στον εαυτό σας να πέσει στην αυτο-οίκτο και αρνητικά συναισθήματα. Προσπαθήστε να δείτε καθαρά, που χρειάζονται αλλαγές και κάντε τις.

### ΣΚΟΡΠΙΟΣ:
**24 ΟΚΤΩΒΡΙΟΥ - 22 ΝΟΕΜΒΡΙΟΥ**

Επειδή οδηγείσθε περισσότερο απ'το ένστικτο παρά από τη λογική δυσκολεύεστε να ελέγξετε το ζήλο σας και συχνά δεν μπορείτε να βρείτε λογικές εξηγήσεις για τη συμπεριφορά σας. Οι άλλοι θα θαυμάζουν το ζήλο και τη αποφασιστικότητά σας, αλλά οι φίλοι και η οικογένειά σας πιθανόν να παραπονεθούν πως έχετε χρόνο μόνον για τα δικά σας ενδιαφέροντα. Είναι πράγματι αλήθεια ότι τα προσωπικά σας ενδιαφέροντα και οι φιλοδοξίες κυριαρχούν σήμερα στη ζωή σας. Αλλά είναι επίσης αλήθεια ότι θα πρέπει να ακολουθήσετε το ένστικτό σας για να επιδιώξετε με σφοδρότητα τα ενδιαφέροντά σας.

### ΤΟΞΟΤΗΣ:
**23 ΝΟΕΜΒΡΙΟΥ - 21 ΔΕΚΕΜΒΡΙΟΥ**

Οπωσδήποτε δεν χρειάζεται να διατυμπανίσετε τα συναισθήματά σας και είναι απόλυτα λογικό να τα κρύβετε απ' τους άλλους σε κάποια δημόσια συγκέντρωση, αλλά πρέπει να βρείτε χρόνο μόνοι σας να τα αναγνωρίσετε και να τα εκφράσετε. Το να μεταχειριστείτε αυτά τα αισθήματα είναι μια τέχνη που χρειάζεται λεπτότητα και ευαισθησία.

### ΑΙΓΟΚΕΡΩΣ:
**22 ΔΕΚΕΜΒΡΙΟΥ - 19 ΙΑΝΟΥΑΡΙΟΥ**

Τα αισθήματα και τα ένστικτα που εμφανίζονται σήμερα, συνήθως είναι χωρίς φανερό λόγο. Αυτή είναι η ημέρα των τυραννικών και παράλογων αισθηματικών κινήτρων. Αποφύγετε την τάση να γίνεστε μυστικοπαθείς. Μπορεί να προσπαθήσετε να κρύψετε τα αισθήματά σας να τα καταπιέσετε, ή να συνάψετε εξωσυζυγικές σχέσεις χωρίς την γνώση του/της συζύγου σας. Το να λέτε ψέματα και να κρύβετε διάφορα πράγματα απ' τους άλλους, χτίζει μόνο ακόμα ένα στρώμα εφιαλτικότητας πάνω στα ήδη περίπλοκα αισθήματα που αντιμετωπίζετε και τελικά θα μετανιώσετε για την έλλειψη ειλικρίνειάς σας.

### ΥΔΡΟΧΟΟΣ:
**20 ΙΑΝΟΥΑΡΙΟΥ - 19 ΦΕΒΡΟΥΑΡΙΟΥ**

Αυτή είναι μια ιδιαίτερα καλή ημέρα για φυσική εργασία, εξω-επαγγελματικές δραστηριότητες και ανταγωνιστικά αθλήματα. Η πιο πρωτόγονη "ζωώδης" πλευρά του εαυτού σας χρειάζεται έκφραση. Το τρέξιμο, κάμπινγκ, ή έντονες εμπειρίες όπως οι καταδύσεις, είναι πολύ ικανοποιητικά και ευχάριστα.

### ΙΧΘΥΕΣ:
**19 ΦΕΒΡΟΥΑΡΙΟΥ - 20 ΜΑΡΤΙΟΥ**

Αν εργάζεστε σ' ένα πόστο που παρέχει ένα υψηλό επίπεδο σιγουριάς (για παράδειγμα, πολλές δημόσιες θέσεις, είναι πολύ σταθερές και σίγουρες) τότε μάλλον,είναι καλύτερα να μείνετε σ' αυτή τη θέση,παρά να αλλάξετε δουλειά, πράγμα που περιλαμβάνει μεγάλο ρίσκο. Αν και αυτή η χρονική ημέρα είναι δύσκολη και γεμάτη προκλήσεις, σας υποδεικνύει ωστόσο, τα πράγματα που είναι στ' αλήθεια σημαντικά για σας. Για παράδειγμα, πολλοί άνθρωποι ανακαλύπτουν, πως έχουν δώσει πολύ μεγάλη σημασία σε υλικά αγαθά, ή στις προσωπικές τους φιλοδοξίες και συνειδητοποιούν πως οι προσωπικές τους σχέσεις, η οικογένεια και η υγεία είναι πολύ πιο σημαντικά.




**ΗΡΩΑΣ**

Η αρετή των ηρώων δεν είναι καθόλου φιλοστοργία.

**(Π. Κορνέιγ)**

Ο ηρωισμός ενεργεί πάντοτε με το συναίσθημα και ποτέ με το μυαλό, γι' αυτό ενεργεί πάντα σωστά.

**(Ρ. Εμερσον)**

Μπορεί να σταυρωθώ. Μπορεί να πεθάνω στον αγώνα. Θέλω όμως να πούν:«Εδωσε τη ζωή του, για να κάμει ελεύθερους τους ανθρώπους».

**(Μ. Λούθηρος)**

Το αίμα των ηρώων είναι τόσο ακριβό, ώστε κανείς δεν μπορεί να το πληρώσει.

**(Ι. Γκαριμπάλντι)**

Το πρώτο γνώρισμα των ηρωικών ανδρών είναι η βαθιά και άδολη ειλικρίνεια.

**(Θ. Καρλάυλ)**

Ποιά θα ήταν η αξία αν οι ήρωες δε φοβόνταν ποτέ;

**(Α. Ντωντέ)**

Δεν κουράζεται κάποιος να είναι πλούσιος, αλλά κουράζεται να είναι ήρωας.

**(Β. Φοντενέλ)**

Ηρωας είναι αυτός που κάνει ό,τι δεν μπορούν οι άλλοι να κάνουν.

**(Ρομαίν Ρολάν)**

Νιώσε ίσαμε το βάθος της καρδιάς
οι ήρωες του Εθνους τι σημαίνουν
και πόσα συ σ' αυτούς χρωστάς
και τι από σένα εκείνοι περιμένουν.
Τι τιμή στο παλικάρι, όταν πρώτο στη φωτιά,
σκοτωθεί για την πατρίδα με τη σπάθα στα δεξιά.

**ΘΑΛΑΣΣΑ**

Οταν η θάλασσα είναι ήσυχη, ο καθένας είναι σε θέση να κυβερνήσει.

**(Πόπλιος Σύρος)**

Μία δύναμη που έχει επίδραση πάνω στους ανθρώπους σαν θέληση είναι η θάλασσα.

**(Ε. Ιψεν)**

RODOGAZ
Στη Ρόδο από το 1963




✓ Διανομή φιαλών υγραερίου κατ' οίκον
τηλέφωνα παραγγελιών: 64409 - 094-4-528212
✓ Διανομή χύμα υγραερίου
✓ Πώληση καυστήρων και λεβήτων υγραερίου για κεντρικά συστήματα θέρμανσης
✓ Θερμαντικά σώματα




Διεύθυνση εργοστασίου: Καναμάτ Ρόδου • τηλ. 62649
Διεύθυνση πρατηρίου: Στεφάνου Καζούλη 15 • τηλ. 35797 - 35868 - 38509

**ΣΥΝΕΔΡΙΑΣΕ ΧΘΕΣ Η ΔΙΑΠΑΡΑΤΑΞΙΑΚΗ ΕΠΙΤΡΟΠΗ**

# ΑΠΟ «ΔΕΞΑΜΕΝΗ» Η ΑΝΤΛΗΣΗ ΕΡΓΩΝ *για τα 20 δισ. του Καζίνο Ρόδου*

## *Για την «βιωσιμότητα» αποφασίζει αποκλειστικά η Εμπορική Τράπεζα*



**Συναντήθηκαν χθες το μεσημέρι στο Δημαρχείο Ρόδου τα μέλη της Επιτροπής η οποία συγκροτήθηκε με απόφαση του Δημοτικού Συμβουλίου και αντάλλαξαν απόψεις σχετικά με τα έργα υποδομής που θα πρέπει να υποδειχθούν για την υλοποίηση των δεσμεύσεων του Καζίνο, που είχαν αναληφθεί για την χορήγηση αδείας λειτουργίας (20 δισ.).**

Από πλευράς Δημοτικής Αρχής μετείχαν οι κ.κ. Αντ. Αλαβέρας, Γ. Τσιγάρος, Κ. Σκανδαλίδης, στελέχη των Τεχνικών Υπηρεσιών και οι νομικοί σύμβουλοι κ.κ. Θ. Φραράκης και Θ. Παπαγεωργίου και από την πλευρά της Δημοτικής Μειοψηφίας οι κ.κ. Χ. Χατζηευθυμίου, Λάρης Καραγιάννης και Στρ. Καρίκης.

Αποφασίσθηκε η κατάθεση «δεξαμενής έργων», ύψους 35 δις, από την οποίαν θα γίνει η επιλογή και ταυτόχρονα να ζητηθεί α) σαφές χρονοδιάγραμμα β) η κατάθεση εγγυητικής επιστολής υπέρ του Δήμου και γ) η διασφάλιση της εργασίας των εργαζομένων (πλήρης απασχόληση όσων προβλέπει η σύμβαση). Θα πραγματοποιηθεί μια νέα συνάντηση την προσεχή Τρίτη με συμμετοχή και του Δημάρχου, ενώ μέχρι την Παρασκευή αναμένεται να κατατεθεί η σχετική λίστα στην «Καζίνο Ρόδου Α.Ε.».

Η «δεξαμενή περιέχει τα ακόλουθα έργα (κατατέθηκαν παλαιότερα στον Ομιλο της Εμπορικής), με τις αντίστοιχες παρατηρήσεις:

1. Εργο που παρουσιάσθηκε από το Δήμο Ρόδου, την 9η Φεβρουαρίου 2001.

«ΔΙΕΘΝΕΣ ΣΥΝΕΔΡΙΑΚΟ ΚΕΝΤΡΟ ΚΑΙ ΜΕΓΑΡΟ ΜΟΥΣΙΚΗΣ», θα βρίσκεται σε υψηλό σημείο της πόλης της Ρόδου.

ΠΑΡΟΥΣΑ ΚΑΤΑΣΤΑΣΗ:

Την 27η Μαρτίου 2001, ο «ΟΜΙΛΟΣ ΕΜΠΟΡΙΚΗΣ ΚΕΦΑΛΑΙΟΥ» απέρριψε το έργο ως μη βιώσιμο.

ΠΡΟΫΠΟΛΟΓΙΣΜΟΣ:

Περίπου 5 έως 6 Δισεκατομμύρια Δραχμές.

2. Εργο που παρουσιάσθηκε από το Δήμο Ρόδου, την 9η Φεβρουαρίου 2001.

«ΕΜΠΟΡΙΚΟ ΚΕΝΤΡΟ ΚΑΤΑΣΤΗΜΑΤΩΝ ΚΑΙ ΓΡΑΦΕΙΩΝ», το οποίο θα περιλαμβάνει μεγάλης έκτασης υπόγειο χώρο στάθμευσης στο χώρο γύρω από το Δημαρχείο, στο κέντρο της πόλης της Ρόδου.

ΠΑΡΟΥΣΑ ΚΑΤΑΣΤΑΣΗ:

Την 27η Μαρτίου 2001, ο «ΟΜΙΛΟΣ ΕΜΠΟΡΙΚΗΣ ΚΕΦΑΛΑΙΟΥ» απέρριψε το έργο ως μη βιώσιμο.

ΠΡΟΫΠΟΛΟΓΙΣΜΟΣ:

Περίπου 2 Δισεκατομμύρια Δραχμές ανά χώρο στάθμευσης.

3. Εργο που παρουσιάσθηκε από το Δήμο Ρόδου, την 9η Φεβρουαρίου 2001.

«ΥΠΟΓΕΙΟΙ ΗΛΕΚΤΡΟ-ΜΗΧΑΝΙΚΟΙ ΧΩΡΟΙ ΣΤΑΘΜΕΥΣΗΣ», πλησίον των κυρίων πυλών της Μεσαιωνικής Πόλης της Ρόδου.

ΠΑΡΟΥΣΑ ΚΑΤΑΣΤΑΣΗ:

Την 27η Μαρτίου 2001, ο «ΟΜΙΛΟΣ ΕΜΠΟΡΙΚΗΣ ΚΕΦΑΛΑΙΟΥ» απέρριψε το έργο ως μη βιώσιμο.

ΠΡΟΫΠΟΛΟΓΙΣΜΟΣ:

Περίπου 2,2 Δισεκατομμύρια Δραχμές.

4. Εργο που παρουσιάσθηκε από το Δήμο Ρόδου, την 9η Φεβρουαρίου 2001.

«ΥΠΟΓΕΙΟΣ ΧΩΡΟΣ ΣΤΑΘΜΕΥΣΗΣ ΓΙΑ ΤΟ ΜΕΛΛΟΝΤΙΚΟ «PALAIS DE SPORTS ΤΗΣ ΡΟΔΟΥ»

ΠΑΡΟΥΣΑ ΚΑΤΑΣΤΑΣΗ:



Την 27η Μαρτίου 2001, ο «ΟΜΙΛΟΣ ΕΜΠΟΡΙΚΗΣ ΚΕΦΑΛΑΙΟΥ» απέρριψε το έργο ως μη βιώσιμο.

ΠΡΟΫΠΟΛΟΓΙΣΜΟΣ:

Περίπου 5 Δισεκατομμύρια Δραχμές.

5. Εργο που παρουσιάσθηκε από ιδιώτες επενδυτές την 9η Απριλίου 2001.

«ΓΚΟΛΦ ΣΤΗΝ ΠΕΡΙΟΧΗ ΑΦΑΝΤΟΥ ΚΑΙ ΥΨΗΛΩΝ ΠΡΟΔΙΑΓΡΑΦΩΝ ΤΟΥΡΙΣΤΙΚΟ ΘΕΡΕΤΡΟ»

ΠΑΡΟΥΣΑ ΚΑΤΑΣΤΑΣΗ:

Σύμφωνα με την τελευταία αλληλογραφία μας της 6ης Ιουλίου 2001 με τον «ΟΜΙΛΟ ΕΜΠΟΡΙΚΗΣ ΚΕΦΑΛΑΙΟΥ», έως σήμερα το έργο βρίσκεται υπό μελέτη και αξιολόγηση.

ΠΡΟΫΠΟΛΟΓΙΣΜΟΣ:

Περίπου 30 έως 35 Δισεκατομμύρια Δραχμές.

6. Εργο που παρουσιάσθηκε από το Δήμο Ρόδου, την 5η Μαΐου 2001.

«ΔΥΟ ΥΠΟΓΕΙΟΙ ΗΛΕΚΤΡΟ-ΜΗΧΑΝΙΚΟΙ ΧΩΡΟΙ ΣΤΑΘΜΕΥΣΗΣ», με αναθεωρημένη και περισσότερο εμπεριστατωμένη μελέτη εφαρμογής και επιχειρησιακό σχέδιο.

ΠΑΡΟΥΣΑ ΚΑΤΑΣΤΑΣΗ:

Σύμφωνα με την τελευταία αλληλογραφία μας της 6ης Ιουλίου 2001 με τον «ΟΜΙΛΟ ΕΜΠΟΡΙΚΗΣ ΚΕΦΑΛΑΙΟΥ», έως σήμερα το έργο βρίσκεται υπό μελέτη και αξιολόγηση.

ΠΡΟΫΠΟΛΟΓΙΣΜΟΣ:

Περίπου 4 Δισεκατομμύρια Δραχμές.

7. Εργο που παρουσιάσθηκε από το Δήμο Ρόδου και ιδιώτες επενδυτές την 31η Ιουλίου 2001.

«ΑΙΘΟΥΣΑ ΚΙΝΗΜΑΤΟΓΡΑΦΟΥ IMAX ΓΙΑ ΠΡΟΒΟΛΗ ΝΤΟΚΥΜΑΝΤΕΡ»

Μεγάλη οθόνη προβολής για ντοκιμαντέρ τουριστικού ενδιαφέροντος, με την χρήση των συστημάτων προβολής IMAX.

ΠΑΡΟΥΣΑ ΚΑΤΑΣΤΑΣΗ:

Υπό μελέτη και αξιολόγηση από τους ειδικούς του «ΟΜΙΛΟΥ ΕΜΠΟΡΙΚΗΣ ΚΕΦΑΛΑΙΟΥ» από την προαναφερόμενη ημερομηνία.

ΠΡΟΫΠΟΛΟΓΙΣΜΟΣ:

Περίπου 1,5 Δισεκατομμύρια Δραχμές.

8. Εργο που παρουσιάσθηκε από ιδιώτες επενδυτές την 15η Αυγούστου 2001.

«ΚΕΝΤΡΙΚΟ ΕΜΠΟΡΙΚΟ ΚΑΙ ΨΥΧΑΓΩΓΙΚΟ ΚΕΝΤΡΟ», το οποίο θα περιλαμβάνει κέντρα ψυχαγωγίας, καταστήματα, εστιατόρια, κινηματογράφους, αθλητικά κέντρα και πάρκο ψυχαγωγίας κινηματογραφικών studios.

ΠΑΡΟΥΣΑ ΚΑΤΑΣΤΑΣΗ:

Υπό μελέτη και αξιολόγηση από τους ειδικούς του «ΟΜΙΛΟΥ ΕΜΠΟΡΙΚΗΣ ΚΕΦΑΛΑΙΟΥ» από την προαναφερόμενη ημερομηνία.

ΠΡΟΫΠΟΛΟΓΙΣΜΟΣ:

Περίπου 7 Δισεκατομμύρια Δραχμές.

9. Εργο που παρουσιάσθηκε από τον Αντινομάρχη Δωδεκανήσου και ιδιώτες επενδυτές την 3η Σεπτεμβρίου 2001.

«ΥΠΟΘΑΛΑΣΣΙΟ ΠΑΡΚΟ ΘΑΛΑΣΣΙΑΣ ΖΩΗΣ»

ΠΑΡΟΥΣΑ ΚΑΤΑΣΤΑΣΗ:

Υπό μελέτη και αξιολόγηση από τους ειδικούς του «ΟΜΙΛΟΥ ΕΜΠΟΡΙΚΗΣ ΚΕΦΑΛΑΙΟΥ» από την προαναφερόμενη ημερομηνία.

ΠΡΟΫΠΟΛΟΓΙΣΜΟΣ:

Περίπου 8 έως 10 Δισεκατομμύρια Δραχμές.

**Η ΑΝΑΠΤΥΞΙΑΚΗ**

Τα ακόλουθα έργα διαχειρίζεται η Εταιρεία «ΡΟΔΩΝ ΑΝΑΠΤΥΞΙΑΚΗ Α.Ε.» σε συνεργασία με το Δήμο Ρόδου και η μελέτη εφαρμογής και το επιχειρηματικό σχέδιο βρίσκονται στο στάδιο της προετοιμασίας.

10. «ΑΠΟΚΑΤΑΣΤΑΣΗ ΤΟΥ ΠΑΛΑΙΟΥ ΛΙΜΕΝΑ ΤΗΣ ΡΟΔΟΥ ΚΑΙ ΤΗΣ ΜΑΡΙΝΑΣ ΙΔΙΩΤΙΚΩΝ ΣΚΑΦΩΝ».

Το έργο προετοιμάζεται από το Δήμο Ρόδου, την Εταιρεία «ΡΟΔΩΝ ΑΝΑΠΤΥΞΙΑΚΗ Α.Ε.» και ιδιώτες επενδυτές.

Η αποκατάσταση της υποδομής και των εγκαταστάσεων του παλαιού λιμένα και της μαρίνας προκειμένου να φιλοξενεί ιδιωτικά σκάφη, και να συμπεριλάβει μέσα ψυχαγωγίας και παροχή υπηρεσιών.

Τα ακόλουθα έργα διαχειρίζεται η Εταιρεία «ΡΟΔΩΝ ΑΝΑΠΤΥΞΙΑΚΗ Α.Ε.» σε συνεργασία με ιδιώτες επενδυτές και η μελέτη εφαρμογής και το επιχειρηματικό σχέδιο βρίσκονται στο στάδιο της προετοιμασίας.

11. «ΞΕΝΟΔΟΧΕΙΟ ΜΕ ΠΟΛΥΤΕΛΕΙΣ ΣΟΥΙΤΕΣ».

Το έργο προετοιμάζεται από την Εταιρεία «ΡΟΔΩΝ ΑΝΑΠΤΥΞΙΑΚΗ Α.Ε.» και ιδιώτες επενδυτές.

Εργο διεθνών, πολυτελών standards στο κέντρο της πόλης, με όλες τις υψηλού επιπέδου υπηρεσίες για μία εξαιρετικά απαιτητική τουριστική αγορά, η οποία αυτή την στιγμή δεν απευθύνεται στη Ρόδο, αλλά προτιμά διαφορετικούς προορισμούς.

12. «ΑΕΡΟΠΟΡΙΚΗ ΕΤΑΙΡΕΙΑ ΡΟΔΟΥ»

Το έργο προετοιμάζεται από την Εταιρεία «ΡΟΔΩΝ ΑΝΑΠΤΥΞΙΑΚΗ Α.Ε.» και ιδιώτες επενδυτές.

Για εθνικές και διεθνείς πτήσεις κυρίως για την εξυπηρέτηση των αναγκών της Ρόδου κατά τους δέκα μήνες της χαμηλής τουριστικής κίνησης.

**ΟΙ ΟΡΟΙ**

Στην ίδια συνάντηση κατατέθηκε και η επιστολή προς το υπουργείο Ανάπτυξης σχετικά με τους όρους της παράτασης για τα 20 δις, που απεφάσισε το Δημοτικό Συμβούλιο Ρόδου.

Η απόφαση του δ.σ., προβλέπει, ως γνωστόν, τα ακόλουθα:

Χορηγεί την απαιτούμενη συναίνεση του Δήμου Ροδίων, για την παράταση του χρόνου πραγματοποίησης επενδύσεων ύψους 20 δις δρχ. (58.694.057,22 ευρώ) έως την 13/9/2007, κατά την παράγραφο 4 της υπ' αριθ. Τ/6796/2.7.2003 Απόφασης του Υφυπουργού Ανάπτυξης κ. Δ. Γεωργακόπουλου, υπό τους εξής όρους:

1. Μέχρι 30.10.2003 να γίνει με επαναδιαπραγμάτευση ο οριστικός προσδιορισμός των υπαγόμενων έργων στο επενδυτικό πρόγραμμα των 20 δις δρχ. (58.694.057,22 ευρώ) ύστερα από συνεργασία του Δήμου Ροδίων, της «ΚΑΖΙΝΟ ΡΟΔΟΥ Α.Ε.», της «ΡΟΔΩΝ ΑΝΑΠΤΥΞΙΑΚΗΣ Α.Ε.» και της Εμπορικής Τράπεζας ή θυγατρικής αυτής. Ο οριστικός προσδιορισμός των έργων και οι ανά έργο εγγυητικοί και κατά χρονοδιάγραμμα όροι, θα εγκριθούν μέχρι την ανωτέρω ημερομηνία από το Δημοτικό Συμβούλιο Ρόδου.

2. Η ανώνυμη εταιρεία «ΡΟΔΩΝ ΑΝΑΠΤΥΞΙΑΚΗ Α.Ε.» να προσκομίσει προς το Δήμο Ροδίων σε ένα έτος από σήμερα, συμπληρωμένους φακέλλους με προμελέτες και τεύχη διαγωνισμών, για την εκτέλεση των έργων που θα έχουν προσδιορισθεί σύμφωνα με την προηγούμενη παράγραφο.

3. Σε περίπτωση που δεν συμμετέχει σε σχήμα των διαγωνιζόμενων φορέων, σε οποιονδήποτε από τους διαγωνισμούς των ανωτέρω έργων η «ΡΟΔΩΝ ΑΝΑΠΤΥΞΙΑΚΗ Α.Ε.» τότε η άδεια ΚΑΖΙΝΟ ΡΟΔΟΥ που έλαβε η εταιρεία «ΚΑΖΙΝΟ ΡΟΔΟΥ Α.Ε.» θα είναι αυτοδίκαια ανακλητή.

4. Σε περίπτωση που στο πρώτο έτος της παράτασης, η εταιρεία «ΡΟΔΩΝ ΑΝΑΠΤΥΞΙΑΚΗ Α.Ε.» ως χρηματοδοτούμενος ανάδοχος από την Εμπορική Τράπεζα ή θυγατρική της, δεν έχει αναλάβει, πάντοτε κατόπιν διαγωνισμών, ως κατά τις προηγούμενες παραγράφους έργα προϋπολογισμού τουλάχιστον 10 δις δρχ. και στη συνέχεια ανά έτος έργα τουλάχιστον 3,333 δις δρχ., τότε η άδεια ΚΑΖΙΝΟ ΡΟΔΟΥ που έλαβε η εταιρεία «ΚΑΖΙΝΟ ΡΟΔΟΥ Α.Ε.» σε κάθε μία για τις παραπάνω περιπτώσεις θα είναι αυτοδίκαια ανακλητή.

5. Η παρούσα να κοινοποιηθεί άμεσα για τις δικές τους ενέργειες

Α) Στο Υπουργείο Ανάπτυξης (Γενική Γραμματεία Τουρισμού, Δ/νση Καζίνων, β) στην ανώνυμη εταιρεία ΚΑΖΙΝΟ ΡΟΔΟΥ Α.Ε., γ) στην Εμπορική Τράπεζα της Ελλάδος, δ) στην ανώνυμη εταιρεία «ΡΟΔΩΝ ΑΝΑΠΤΥΞΙΑΚΗ Α.Ε.».


**ΑΝΑΚΟΙΝΩΣΗ - ΕΥΧΑΡΙΣΤΗΡΙΟ**

Το Φροντιστήριο **ΠΥΘΑΓΟΡΑΣ** και οι μαθητές του αισθάνονται την υποχρέωση να ευχαριστήσουν δημόσια το **ΔΗΜΟ ΡΟΔΙΩΝ**, τον **Δ.Ο.Ν.Α** και ιδιαιτέρως τον συνεπίκουρο δημάρχου **κ. Διακογεωργίου Κάλλιστο**, για την άψογη συνεργασία και την συμβολή τους για την επιτυχή διοργάνωση του **3ου Τουρνουά Ποδοσφαίρου 5χ5** στις **4 και 11 Οκτωβρίου 2003** και ώρες 17.00 - 20.00.
Οι αγώνες θα διεξαχθούν στα γήπεδα 5χ5 του ΔΗΜΟΥ ΡΟΔΙΩΝ (Πανεπιστημίου Αιγαίου).

**Η Διεύθυνση του Φροντιστηρίου ΠΥΘΑΓΟΡΑΣ**


