# η δημοκρατική της Ρόδου

στην υπηρεσία του δωδεκανησιακού λαού

Αρ. φύλλου 6384 - ΤΕΤΑΡΤΗ 8 ΟΚΤΩΒΡΙΟΥ 2003 - Τιμή 0,70 ΕΥΡΩ - www.dimokratiki.gr



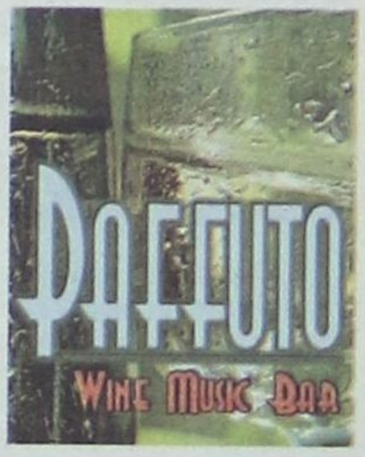





ΣΚΛΗΡΕΣ ΜΑΧΕΣ ΔΙΝΟΝΤΑΙ ΣΤΑ ΠΑΡΑΣΚΗΝΙΑ

## ΠΟΙΟΙ ΘΑ ΚΑΛΥΨΟΥΝ ΣΤΟ ΨΗΦΟΔΕΛΤΙΟ ΤΟΥ ΠΑΣΟΚ

## *τα κενά των κ.κ. Δ. Κρεμαστινού - Κ. Σφυρίου*

*Σε τρία ταμπλό συνεχίζει να παίζει ο δήμαρχος Γ. Γιαννόπουλος και «ό,τι ήθελε προκύψει»* • ΣΕΛ. 7

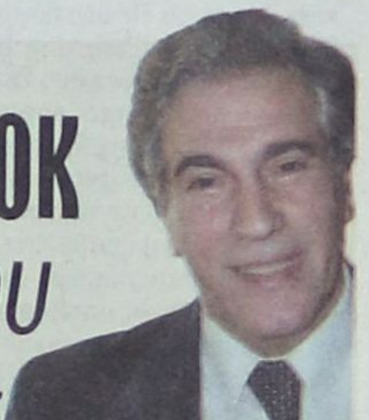

ΜΕ ΑΚΗ ΤΣΟΧΑΤΖΟΠΟΥΛΟ

### Σύσκεψη τουρισμού ενόψει της «Διπουργικής»



• ΣΕΛ. 19

ΑΝ ΚΑΙ ΕΙΝΑΙ «ΑΦΑΝΤΟΣ»

### *Στην «αντεπίθεση» πέρασε ο διαβόητος Δημ. Ρουμπάς*

• ΣΕΛ. 6

ΙΝΣΤΙΤΟΥΤΟ ΚΑΤΑΝΑΛΩΤΩΝ

### *Ρεκόρ παραπόνων για το κόστος ζωής*

• ΣΕΛ. 10



ΜΕ ΑΠΟΦΑΣΕΙΣ ΤΟΥ ΑΣΕΠ

### *Νέες προσλήψεις σε Κ.Υ. και στο Νοσοκομείο*

• ΣΕΛ. 4

ΣΥΜΦΩΝΑ ΜΕ ΤΑ ΣΤΟΙΧΕΙΑ

### *Αισθητή μείωση παρουσιάζουν οι πωλήσεις αυτοκινήτων*

• ΣΕΛ. 21

ΑΝΑΚΟΙΝΩΣΕΙΣ ΤΗΣ ΥΠΕΧΩΔΕ Β. ΠΑΠΑΝΔΡΕΟΥ

# ΦΩΣ ΚΑΙ ΝΕΡΟ στα αυθαίρετα!

Κοινοποιήθηκε η υπουργική εγκύκλιος στους ΟΤΑ και στις πολεοδομικές υπηρεσίες • Των ρυθμίσεων εξαιρούνται τα αυθαίρετα που βρίσκονται σε ρέματα, αρχαιολογικούς χώρους, στον αιγιαλό και στην παραλία, σε δάση ή δασικές εκτάσεις ή σε ζώνες απολύτου προστασίας • ΣΕΛ. 32

***Στους δήμους η κατάθεση των δικαιολογητικών από σήμερα***



ΤΥΦΛΑ ΝΑ'ΧΕΙ ΤΟ ΝΕΡΟ ΤΟΥ ΚΑΜΑΤΕΡΟΥ

## ΑΛΟΙΦΗ ΚΟΜΠΟΓΙΑΝΝΙΤΗ ΑΠΟ ΤΗΝ ΚΩ

## *«θεραπεύει» πάσαν νόσον!*

*Σάλος στις τάξεις του ιατρικού κόσμου - Επίκειται η άσκηση ποινικών διώξεων* • ΣΕΛ. 3

ΔΙΚΑΖΕΤΑΙ Ο ΝΙΚ. ΚΟΥΦΟΥ

### Στο προσκήνιο οι πλαστές πιστωτικές κάρτες

• ΣΕΛ. 3



ΑΠΟ ΤΗΝ ΠΕΡΙΦΕΡΕΙΑ

### «Πράσινο φως» για τον αποχετευτικό αγωγό Αρχαγγέλου - Φαληρακίου

• ΣΕΛ. 11

ΜΕ ΤΗΝ ΣΥΜΠΡΑΞΗ ΚΑΙ ΤΗΣ ΜΕΙΟΨΗΦΙΑΣ

## ΣΥΝΕΧΙΖΕΤΑΙ ΜΕ ΕΞΑΙΡΕΤΙΚΗ ΕΠΙΤΥΧΙΑ

## *η φαρσοκωμωδία με τα 20 δισ.!*

*Ο Δήμαρχος κάνει ακριβώς αυτά που διέψευδε «μετ' αγανακτήσεως»!* • ΣΕΛ. 5



# η άποψη της ημέρας

**Υπάρχει μια πραγματικότητα που ισχύει παγκοσμίως είτε αυτό μας αρέσει είτε όχι: Τις εκλογές τις χάνουν κυρίως οι κυβερνήσεις. Οι αντιπολιτεύσεις παίζουν και αυτές το ρόλο τους, διευκολύνοντας την ήττα των κυβερνητικών κομμάτων. Με δύο λόγια, αν μια κυβέρνηση ικανοποιεί, τότε θα κερδίσει σίγουρα τις εκλογές όσο θετική και να είναι η εικόνα της αντιπολίτευσης. Από την άλλη πλευρά, όμως, όταν μια κυβέρνηση απογοητεύει, τούτο δεν αρκεί για να χάσει τις εκλογές.**

Επιβάλλεται η αντιπολίτευση να έχει διαμορφώσει μια θετική εικόνα, ώστε να εμφανιστεί ως εναλλακτική επιλογή στην οποία θα επενδύσουν οι ψηφοφόροι τις ελπίδες τους. Τυπικό είναι εδώ το παράδειγμα της Μ. Βρετανίας: Αν και η κυβέρνηση Μπλερ βρίσκεται στο ναδίρ της εικόνας της, το Εργατικό κόμμα παραμένει πιο θελκτικό (ή μάλλον λιγότερο απωθητικό) από τους αρτηριοσκληρωτικούς Συντηρητικούς και την αποκαρδιωτική ηγεσία τους.

Από το 1981 (όταν το ΠΑΣΟΚ ως αντιπολίτευση εκπροσωπούσε στην κοινή γνώμη δυναμικά την «αλλαγή» και την ελπίδα) κανένα ελληνικό κόμμα της αντιπολίτευσης δεν κέρδισε εκλογές επειδή συγκινούσε ή ενθουσίαζε τους ψηφοφόρους. Οι μεγάλες διαφορές που πέτυχαν η Ν.Δ. το 1990 και το ΠΑΣΟΚ το 1993, εξέφραζαν ισχυρά ρεύματα αποδοκιμασίας των κυβερνήσεων της εποχής εκείνης. Ειδικά δε στην εποχή μας, μια εποχή έντονου πραγματισμού, δύσκολα οι ψηφοφόροι θα ενθουσιαστούν από οποιαδήποτε αντιπολίτευση, καθώς η όποια εμπιστοσύνη τους εδράζεται μόνο σε οτιδήποτε είναι χειροπιαστό. Και επειδή μια αντιπολίτευση

## Το πολιτικό κλίμα παραμένει δυσμενές

δεν έχει κάτι χειροπιαστό να προσφέρει - αφού βρίσκεται εκτός εξουσίας - το εκλογικό σώμα θα την επιλέξει, διότι το έχει πείσει ότι αξίζει να δοκιμαστεί και αυτή πλέον στην πράξη.

Σ'αυτό ακριβώς το στάδιο βρίσκεται η Ν.Δ. Το κόμμα της αξιωματικής αντιπολίτευσης έχει, χάρη στις επιλογές της ηγεσίας της, την καλύτερη εικόνα των τελευταίων ετών. Οι ψηφοφόροι έχουν εύλογα ερωτηματικά για το πώς θα κυβερνήσει. Είναι, όμως, πλέον έτοιμοι να τη «δοκιμάσουν». Κομβική ήταν εδώ η επιλογή του κ. Καραμανλή (και με δεδομένα τα γνωστά εσωκομματικά αναχώματα) να μετακινήσει τη Ν.Δ. προς το Κέντρο, διαμορφώνοντας μια συνολική φυσιογνωμία κόμματος μεσαίου χώρου. Χαμηλοί τόνοι, μετριοπάθεια, άρση των διαχωριστικών γραμμών και των ιδεολογικών στεγανών, αποφυγή της παρελθοντολογίας, όλα έχουν φέρει τη Ν.Δ. πιο κοντά στα ρεύματα της εποχής μας. Ως κόμμα που συνδυάζει πλέον τον πραγματισμό, το μετριοπαθή φιλελευθερισμό και την κοινωνική ευαισθησία, η Ν.Δ έχει διευρύνει την επιρροή της.

Κρίσιμες, όμως, υπήρξαν και μια σειρά από πρόσφατες επιλογές της και κυρίως η απόφαση του κ. Καραμανλή να στηρίξει μεν τα μέτρα υπέρ των κοινωνικά ασθενέστερων, που εξήγγειλε η κυβέρνηση, χωρίς όμως να διολισθήσει σε παροχολογίες και σε έναν μαξιμαλισμό λαϊκισμού. Αυτή την εικόνα ενός κοινωνικά ευαίσθητου, αλλά και σοβαρού κόμματος έχει ενισχύσει το πρόγραμμα που συντονίζει ο Γιώργος Σουφλιάς και που παρουσιάζεται τον κατάλληλο χρόνο (δικαιώνοντας έτσι πλήρως τις επιλογές του τελευταίου).

Το ότι, λοιπόν, το πολιτικό κλίμα παραμένει δυσμενές για το ΠΑΣΟΚ και δεν αναστρέφεται, δεν οφείλεται μόνο σε αδυναμίες της κυβέρνησης, αλλά και στη σημερινή εικόνα και τις στρατηγικές επιλογές της Ν.Δ. Επιλογές, στις οποίες οφείλει να επενδύσει όχι μόνο μέχρι τις εκλογές, αλλά πολύ πέρα από αυτές. Και τούτο, εφόσον θέλει να διατηρήσει το ανεκτίμητο κεφάλαιο των κυρίαρχων πραγματιστών ψηφοφόρων που σήμερα την πλησιάζουν, αλλά που αύριο ή μεθαύριο μπορεί να την εγκαταλείψουν. Αν εγκαταλείψει και η ίδια τη σημερινή της πορεία.

## ο καιρός

Γενική πρόγνωση για σήμερα Τετάρτη 8/10/2003. Σε όλη την Ελλάδα. πρόσκαιρες χιονοπτώσεις θα σημειωθούν στα βουνά της βόρειας χώρας. Από το βράδυ και από τα δυτικά ο καιρός θα αρχίσει να βελτιώνεται. Οι άνεμοι θα πνέουν νότιοι νοτιοδυτικοί μέτριοι μέχρι ισχυροί και τοπικά στα πελάγη πολύ ισχυροί και πιθανώς θυελλώδεις, που από αργά το απόγευμα στα δυτικά θα στραφούν σε βορειοδυτικούς. Η θερμοκρασία θα σημειώσει μικρή πτώση ως προς τις μέγιστες τιμές της.




ΗΜΕΡΗΣΙΑ ΕΦΗΜΕΡΙΔΑ
η δημοκρατική
της Ρόδου
Ετος ιδρύσεως 1982
Θεμ. Σοφούλη 77
Ταχ. Θυρίδα 339
85100 Ρόδος
Εκδότης - ιδιοκτήτης
ΒΑΣΙΛΗΣ Δ. ΑΘΑΝΑΣΙΟΥ
Διευθυντής:
ΔΑΜΙΑΝΟΣ Β. ΑΘΑΝΑΣΙΟΥ
Τηλέφωνα: 22410-34722, 76655, 37500, 26728, 27919
Telefax: 2241037333
www.dimokratiki.gr
e-mail:contact@dimokratiki.gr




## ανάδρομη στο παρελθόν


η δημοκρατική

### Τρίτη 8 Οκτωβρίου 1991

Το Πανελλαδικό Συνέδριο της Νέας Δημοκρατίας θα διεξαχθεί, σύμφωνα με όλες τις ενδείξεις, τον προσεχή Μάρτιο στη Ρόδο, θα προσλάβει πανηγυρικό χαρακτήρα και θα είναι μαζικό. Ο πρόεδρος του κόμματος κ. Κ. Μητσοτάκης στον οποίον έγινε σχετική πρόταση από τοπικά στελέχη της Νέας Δημοκρατίας την βρήκε, σύμφωνα με τις πληροφορίες, «ενδιαφέρουσα» και θεωρείται ήδη βέβαιον ότι θα την αποδεχθεί καθώς συντρέχουν για την επιλογή του «σμαραγδένιου νησιού» και ειδικοί λόγοι. Στο μεταξύ αναμένεται εξόρμηση των τοπικών στελεχών της ΝΔ και των βουλευτών στα χωριά και τα νησιά, τόσο για την ενημέρωση του κοινού επί των κυβερνητικών δραστηριοτήτων, όσο και για την ενίσχυση των οργανωτικών προσπαθειών. Στην εξόρμηση αναμένεται να μετάσχουν και ειδικώς εκπαιδευμένα στελέχη από το κέντρο καθώς μάλιστα επιχειρείται ο μετασχηματισμός του κομματικού μηχανισμού της ΝΔ σε πολιτικό οργανισμό κατά το πρότυπο των ευρωπαϊκών κομμάτων. Σήμερα εξάλλου το βράδυ θα συνεδριάσει η Ν.Ε. Δωδ/σου της ΝΔ προκειμένου να ασχοληθεί με τα πιο πάνω θέματα αλλά και για να ενημερωθεί από τον πρόεδρό της κ. Χατζή Χατζηευθυμίου για τις αποφάσεις που ελήφθησαν στην πρόσφατη συγκέντρωση της Αθήνας.

Εγινε μάλιστα γνωστό ότι στο περιθώριο της διάσκεψης αυτής ο κ. Χατζηευθυμίου είχε ιδιαίτερη συνάντηση με τον κ. Κ. Μητσοτάκη στον οποίον έθεσε το θέμα του νέου νοσοκομείου, την ανάγκη διορισμού γραμματέα στην Περιφέρεια Νοτίου Αιγαίου και θέματα δημόσιας διοίκησης, πρώτιστα της στελεχώσεώς της, με μετατάξεις υπαλλήλων ή με τη διενέργεια τοπικών διαγωνισμών.

πριν 12 χρόνια

# πληροφορίες

### Η ΤΑΥΤΟΤΗΤΑ ΤΗΣ ΗΜΕΡΑΣ

**ΤΕΤΑΡΤΗ 8 ΟΚΤΩΒΡΙΟΥ**

ΠΕΛΑΓΙΑΣ, ΤΑΤΙΑΝΗΣ ΟΣΙΩΝ, ΙΓΝΑΤΙΟΥ ΝΕΟΜΑΡΤΥΡΟΣ
Ανατολή ηλίου 6.27 Δύση ηλίου 5.58 ΣΕΛΗΝΗ 13 ΗΜΕΡΩΝ

### ΦΑΡΜΑΚΕΙΑ

**ΣΗΜΕΡΑ:** διημερεύει το φαρμακείο ΓΑΝΩΤΑΚΗΣ Χ., Γ. Ευσταθίου (παραπλεύρως κλινικής Καραγιάννης), τηλ. 30772
**ΣΗΜΕΡΑ:** διανυκτερεύει το φαρμακείο ΧΑΤΖΗΚΩΣΤΑΣ Ι., Γρίβα 24, Νιοχώρι (έναντι ξεν. Σεβαλιέ) τηλ. 33245

### ΚΑΥΣΙΜΑ

**ΣΗΜΕΡΑ: Διανυκτερεύουν τα πρατήρια καυσίμων 1)** Σταυριανάκης Π. SHELL Ψαροπούλα **2)** Τζωρτζής Γ. ΒΡ Ροδίνι **3)** Τοδουλάκης Γ. ΒΡ Ιαλυσός **4)** Κοντομανώλης Μ. SHELL Κρεμαστή **5)** Μάστορης Α. Τσαΐρι **6)** Καλλιθενός Π. ΕΚΟ Αρχάγγελος **7)** Διακοστεργάκης Γ. ΕΚΟ Μανδρικό **8)** Καραγιάννης Ε. SHELL Σορωνή

### ΧΡΗΣΙΜΑ ΤΗΛΕΦΩΝΑ

| | | | |
|---|---|---|---|
| Άμεση δράση | 100 | Ώρα | 141 |
| Άμεση Επέμβαση | | Φαρμακεία (Διημ.-Διαν.) | 1434 |
| Πυροσβεστικής | 199 | ΠΡΟ-ΠΟ • ΛΟΤΤΟ | 1444 |
| Νοσοκομείο | 80000 | ΠΑΜΕ ΣΤΟΙΧΗΜΑ | 1400 |
| **Οδική Ασφάλεια:** | | ΡΟΔΑ | 26300 |
| EXRESS SERVICE | 154 | ΚΤΕΥΛ | 27706 |
| HELLAS SERVICE | 1057 | ΕΒΕΔ | 22281 |
| HOULIS SERVICE | 30165 | Δικηγορικός Σύλλογος | 27469 |
| ΑΦΟΙ Σιέχ | 25776 | Εμπορικός Σύλλογος | 35255 |
| Ράδιο Ταξί | 64712 | Ολυμπιακή - Κρατήσεις | 24555 |
| Αστυν. Διεύθυνση | 27653 | ΔΑΝΕ (πρακτορείο) | 43150 |
| Ασφάλεια | 23294 | ΙΚΑ | 64912 |
| Τμήμα Τάξης | 23849 | ΤΕΒΕ | 22688- |
| Τροχαία | 44131-32 | | 77034 |
| Λιμεναρχείο | 28888 | ΤΑΞΥ | 68701-3 |
| Δασαρχείο | 191 | ΟΑΕΔ | 23265 |
| Τελωνείο | 27703 | Εργατικό Κέντρο | 24730 |
| Υγειονομείο | 26666 | Αρχαιολογία | 34719 |
| Μητρόπολη | 23274 | Περιφ. Δ/ντής | 38174 - |
| Νομαρχία | 46501 | | 38175 |
| Δήμος Ρόδου | 46200 | AIRGREECE | 36095 |
| Βλάβες ΟΤΕ | 121 | Aegean Airlins | 98345 |
| Βλάβες ΔΕΗ | 125 | ΔΗΜ. ΕΠΙΧ. ΚΑΘ. ΡΟΔΟΥ | 77600 |
| ΒΛΑΒΕΣ ΔΕΥΑΡ | 68755 | ΥΠΗΡ. ΑΠΟΚΟΜΙΔΗΣ | 61057 |
| Πληρ. ΟΤΕ | 131 | | |

### ΔΕΧΟΝΤΑΙ ΤΟ ΚΟΙΝΟ

- Ο Νομάρχης Δωδεκανήσου **Γιάννης Μαχαιρίδης** και οι βοηθοί Νομάρχη **Στάθης Κουσουρνάς** και **Νίκος Ζωίδης** δέχονται το κοινό κάθε **Τρίτη και Πέμπτη, από τις 11:00-13:00 το μεσημέρι**
- Σας γνωστοποιούμε ότι ο Δήμαρχος ΑΡΧΑΓΓΕΛΟΥ κ. **Αλέξανδρος Π. Παπουράς** δέχεται το κοινό: **Τρίτη 5:30 - 8:30 μ.μ. Πέμπτη 10:30 - 13:30 μ.μ.**

### ΑΚΤΟΠΛΟΪΚΑ ΔΡΟΜΟΛΟΓΙΑ

**ΙΕΡΑΠΕΤΡΑ:** Απόπλους **04.30** δια Χάλκη, Διαφάνι, Πηγάδια, Κάσο, Σητεία, και επιστροφή **ΡΟΔΟΣ:** Απόπλους **15.00** δια Κω, Κάλυμνο, Αστυπάλαια, Πειραιά **ΡΟΔΑΝΘΗ:** Απόπλους **16.00** δια Σύμη, Τήλο, Νίσυρο, Κω, Κάλυμνο, Λέρο, Πάτμο, Πειραιά

### ΑΕΡΟΠΟΡΙΚΑ ΔΡΟΜΟΛΟΓΙΑ

**ΠΤΗΣΕΙΣ ΟΛΥΜΠΙΑΚΗΣ**

**ΡΟΔΟΣ - ΑΘΗΝΑ:** Καθημερινά **07.10, 10.40, 13.40, 20.25, 22.55**
**ΡΟΔΟΣ - ΚΑΡΠΑΘΟΣ:** (Τρίτη, Σάββατο) **16.15** (Πέμπτη - Κυριακή)
**ΡΟΔΟΣ - ΚΑΣΟΣ:** (Τρίτη - Σάββατο) **16.15**
**ΡΟΔΟΣ - ΗΡΑΚΛΕΙΟ:** (Δευτέρα, Παρασκευή) **16.10** (Τετάρτη) **17.20**
**ΡΟΔΟΣ - ΘΕΣΣΑΛΟΝΙΚΗ:** (Δευτέρα, Παρασκευή) **18.40** (Τετάρτη) **17.20**
**ΡΟΔΟΣ - ΜΕΓΙΣΤΗ:** (Τετάρτη, Παρασκευή, Κυριακή) **07.20**

**ΠΤΗΣΕΙΣ AEGEAN - CRONUS AIRLINES**

**ΡΟΔΟΣ - ΑΘΗΝΑ:** Καθημερινά **07.10 (πλην Κυριακής) 11-10 - 16.25 - 18.10 -21.35**
**ΡΟΔΟΣ - ΗΡΑΚΛΕΙΟ:** Καθημερινά 14.30
**ΡΟΔΟΣ - ΘΕΣΣΑΛΟΝΙΚΗ:** Καθημερινά 17.45

### ΣΥΝΑΛΛΑΓΜΑ

| | | | |
|---|---|---|---|
| USA Dollar | 1,1400 | Switzerland Franc | 1,5228 |
| Denmark Crown | 7,3136 | Norway Crown | 8,0375 |
| UK Pound | 0,6844 | Cyprus Pound | 0,5753 |
| Sweden Crown | 8,8319 | Canada Dollar | 1,5347 |
| Japan Yen (100) | 126,67 | Australia Dollar | 1,6749 |

■ ΤΥΦΛΑ ΝΑ 'ΧΕΙ ΤΟ «ΝΕΡΟ ΤΟΥ ΚΑΜΑΤΕΡΟΥ»

# ΑΛΟΙΦΗ «ΚΟΜΠΟΓΙΑΝΝΙΤΗ» «θεραπεύει» πάσαν νόσον!

***Σάλος στις τάξεις των ιατρών της Κω***

**Θαυμαστά τα έργα της φαρμακοτεχνίας! Το τελευταίο εφεύρημά της ονομάζεται «μαγειρική αλοιφή αντιγήρανσης» και, όπως υποστηρίζει ο Δωδεκανήσιος γεννήτοράς του, εξαφανίζει το γήρας, την τριχόπτωση, τις ρυτίδες, την κύρτωση, το τρεμούλιασμα χεριών, τη ψωρίαση, τη βεργόνοια, τα σπυράκια ακμής κ.α. Το ίδιο «θαυματουργό» σκεύασμα δίνει λύση τους υπέρβαρους, καταπολεμά την κυτταρίτιδα, ρίχνει το ζάχαρο, τη χοληστερίνη και την πίεση, βοηθά στον έρωτα και στη στείρωση!**

Η διαφήμιση για την «μαγική» αυτή αλοιφή που τοποθετείται για να ενεργήσει στο νύχι του ποδιού κάθε 24 ώρες(!) έχει προκαλέσει στο τελευταίο διάστημα τις έντονες αντιδράσεις του Ιατρικού Συλλόγου Κω.

Οι ιατροί της Κω θορυβημένοι από τα καμώματα κομπογιαννίτη - κάτοικου του νησιού, κατά την τελευταία συνεδρίαση του διοικητικού συμβουλίου του Ιατρικού Συλλόγου, απεφάσισαν σε πρώτη φάση να αποστείλουν έγγραφη έκκληση προς όλες τις εφημερίδες, για να μην φιλοξενούν τη διαφήμιση της αλοιφής - μαϊμού που κατασκευάζει και να απευθύνουν σύσταση στον ίδιο και στην οικογένειά του. Για το ίδιο θέμα έχει ενημερωθεί ήδη η Υποδιεύθυνση Ασφαλείας της Κω ενώ μέσα στις προσεχείς ημέρες αναμένεται να σχηματιστεί και δικογραφία που θα υποβληθεί στην Εισαγγελέα Πλημμελειοδικών Κω κ. Όλγα Σμυρλή για τα περαιτέρω.



Ο ιατρός κ. Μ. Μακρής μέλος του δ.σ. του Ιατρικού Συλλόγου Κω, δήλωσε χθες ότι το άτομο που κατασκευάζει την «θαυματουργή» αλοιφή είναι άγνωστο στις τάξεις των ιατρών και άφησε να εννοηθεί ότι πρόκειται μάλλον για υπερήλικα εστιάτορα του νησιού.

Συντάκτης της «δ» που επικοινώνησε με το τηλέφωνο παραγγελίας της «θαυματουργής αλοιφής», διεπίστωσε με έκπληξη ότι λόγω απουσίας του ιδίου του κατασκευαστή κ. Ιωάννη, αγνώστων λοιπών στοιχείων, κάποια κυρία, που αρνήθηκε να δώσει το όνομά της, μας παρότρυνε «να μην προσπαθήσουμε να αγοράσουμε το προϊόν μαϊμού»!

Εν πάση περιπτώσει στη διαφήμιση της θαυματουργής αλοιφής αναφέρονται αναλυτικά τα εξής:

«ΜΑΓΕΙΡΙΚΗ ΑΛΟΙΦΗ ΑΝΤΙΓΗΡΑΝΣΗΣ που βάζουμε πάνω στο νύχι του ποδιού μας κάθε 24 ώρες επί 30 ημέρες και σε 3-5 ημέρες το κορμί μας αρχίζει να βγάζει τα φλέμματα, το γήρας χωρίς πυρετό. Το σώμα αγαλλιάζει και το δέρμα απαλλάσσεται από τα πάντα. Τριχόπτωση, ρυτίδες, κύρτωση, τρεμούλιασμα χεριών, ψωρίαση, βεργόνοια, σπυράκια ακμής κ.α.

Άπαντες έχουν να χάσουν κιλά στην αρχή, στους υπέρβαρους δεν επανέρχεται η κυτταρίτιδα. Εργαστηριακά αποδεδειγμένα πέφτει το ζάχαρο, η χοληστερίνη και η πίεση. Στους νέους μπαίνει μεγάλο ερωτηματικό. Με καθαρόαιμα σώματα θα γεννιώνται καθαρόαιμα ωραία υγειή παιδιά. Έχει δώσει και θετικά σημάδια στον έρωτα και στο πρόβλημα της στείρωσης.

Πληροφορίες τηλ.: 22420 - 24092 κ. Ιωάννη, ώρες 10-11μ.μ., Παπαθεοφάνους 13, εστιατόριο ΩΜΕΓΑ».

ΔΙΚΑΖΕΤΑΙ ΣΤΗ ΘΕΣ/ΝΙΚΗ Ο ΝΙΚ. ΚΟΥΦΟΥ

# ΣΤΟ ΠΡΟΣΚΗΝΙΟ ΟΙ ΠΛΑΣΤΕΣ *πιστωτικές κάρτες*

***Είχε απασχολήσει και παλαιότερα τις αστυνομικές και δικαστικές αρχές***

**Στο εδώλιο του Τριμελούς Εφετείου Θεσσαλονίκης επί κακουργημάτων αντιμέτωπος με τις σοβαρότατες κατηγορίες της απάτης, της παραχάραξης και κυκλοφορίας παραχαραγμένων πιστωτικών καρτών θα καθίσει σήμερα ο Ροδίτης Νικόλαος Κουφού του Αντωνίου.**

Ο Κουφού συνελήφθη στις 22 Ιανουαρίου 1999 από αστυνομικούς της Υποδιεύθυνσης Ασφαλείας Θεσσαλονίκης γιατί σε έλεγχο που του έγινε βρέθηκε να κατέχει 74 πλαστές πιστωτικές κάρτες Visa και Mastercard σε τσαντάκι που έφερε μαζί του.

Κατείχε εξάλλου και χαρτί με την απομίμηση της υπογραφής των νόμιμων κατόχων των πιστωτικών καρτών.

Σε έρευνα που ακολούθησε στο σπίτι όπου διέμενε, στη Θεσσαλονίκη, βρέθηκαν εξάλλου και σύνεργα παραχάραξης πιστωτικών καρτών.

Από την προανάκριση προέκυψε ότι συνεργαζόταν με τον Μ. Φθενάκη και ότι είχαν από κοινού σκοπό να διοχετεύσουν τις πλαστές κάρτες στην αγορά της Θεσσαλονίκης.

Προέκυψε επίσης ότι τα στοιχεία των πιστωτικών καρτών υφαρπάστηκαν με αριστοτεχνικό τρόπο από τουρίστες που επισκέφθηκαν την Ελλάδα το έτος 1998.

Στην ίδια υπόθεση φέρονται να εμπλέκονται επίσης και 10 επιχειρηματίες της Θεσσαλονίκης οι οποίοι προχώρησαν σε συναλλαγές με τις κάρτες αυτές.

Ο Κουφού είχε απασχολήσει την Υποδιεύθυνση Ασφαλείας Ρόδου σε υπόθεση - «καρμπόν» και τον Ιούλιο του 1990. Είχε συλληφθεί ειδικότερα στο αεροδρόμιο της Ρόδου γιατί στην κατοχή του βρέθηκαν 33 πλαστές πιστωτικές κάρτες.



Η δικογραφία που είχε σχηματισθεί περιελάμβανε και 30 επιχειρηματίες του νησιού με τους οποίους εφέρετο να είχε κάνει συναλλαγές.

Την όλη υπόθεση έφερε στο φως η «δ» προκαλώντας μεγάλο σάλο στο νησί.

Αξίζει να σημειωθεί ότι οι κάρτες αυτές ήταν λευκές και ο Κουφού είχε εγγράψει με ειδική συσκευή τα στοιχεία των ιδιοκτητών τους.

Στην πορεία διαπιστώθηκε ότι επρόκειτο για διεθνές κύκλωμα με προεκτάσεις στις ΗΠΑ, την Τουρκία, την Ισπανία και αλλού!







ΜΕ ΑΠΟΦΑΣΕΙΣ ΤΟΥ ΑΣΕΠ

# ΝΕΕΣ ΠΡΟΣΛΗΨΕΙΣ ΣΕ Κ.Υ. και νοσοκομεία της Δωδ/νήσου

*Υπογράφεται η σύμβαση για το βρεφονηπιακό σταθμό*




**Με αποφάσεις του ΑΣΕΠ εγκρίθηκαν οι ακόλουθες προσλήψεις σε νοσοκομεία και κέντρα υγείας του νομού Δωδ/νήσου.**

**1) ΓΕΝΙΚΟ ΝΟΣΟΚΟΜΕΙΟ ΡΟΔΟΥ**

• Μία (1) θέση του κλάδου ΠΕ Διοικητικού Λογιστικού.

• Δύο (2) θέσεις του κλάδου ΤΕ Διοίκησης Νοσοκομείων.

• Δύο (2) θέσεις του κλάδου ΤΕ Λογιστικής.

**ΕΠΑΡΧΕΙΟ ΚΑΡΠΑΘΟΥ**

**1) ΓΕΝΙΚΟ ΝΟΣΟΚΟΜΕΙΟ ΡΟΔΟΥ ΚΕΝΤΡΟ ΥΓΕΙΑΣ ΚΑΡΠΑΘΟΥ**

• Μία (1) θέση του κλάδου ΔΕ Διοικητικού - Λογιστικού.

**ΕΠΑΡΧΕΙΟ ΚΩ**

**1) ΓΕΝΙΚΟ ΝΟΣΟΚΟΜΕΙΟ - ΚΕΝΤΡΟ ΥΓΕΙΑΣ ΚΩ**

• Μία (1) θέση του κλάδου ΤΕ Διοίκησης Νοσοκομείων.

**ΕΠΑΡΧΕΙΟ ΚΑΛΥΜΝΟΥ**

**1) ΓΕΝΙΚΟ ΝΟΣΟΚΟΜΕΙΟ - ΚΕΝΤΡΟ ΥΓΕΙΑΣ ΚΑΛΥΜΝΟΥ**

• Μία (1) θέση του κλάδου ΠΕ Διοικητικού Λογιστικού.

• Μία (1) θέση του κλάδου ΤΕ Διοίκησης Νοσοκομείων.

**2) ΚΡΑΤΙΚΟ ΘΕΡΑΠΕΥΤΗΡΙΟ - ΚΕΝΤΡΟ ΥΓΕΙΑΣ ΛΕΡΟΥ ΚΕΝΤΡΟ ΥΓΕΙΑΣ ΠΑΤΜΟΥ**

• Μία (1) θέση του κλάδου ΔΕ Διοικητικού - Λογιστικού.

Με άλλες αποφάσεις του ΑΣΕΠ εγκρίθηκαν και οι ακόλουθες προσλήψεις:

• 1 θέση πληροφορικής στο Νοσοκομείο Ρόδου.

• 1 θέση στατιστικής στο Νοσοκομείο Ρόδου.

• 1 θέση Ιατρικών εργαστηρίων, στο Νοσοκομείο Ρόδου.

• 2 θέσεις ραδιολογίας - ακτινολογίας, στο Νοσοκομείο Ρόδου.

• 3 θέσεις μαιών/μαιευτών στο Νοσοκομείο Ρόδου.

• 2 θέσεις επισκεπτών/τριών, στο Νοσοκομείο Ρόδου.

• 4 θέσεις νοσηλευτών/τριών, στο Νοσοκομείο Ρόδου.

• 1 θέση μαιών στο Κ.Υ. Καρπάθου.

• 1 θέση επισκεπτών υγείας, στο Κ.Υ. Καρπάθου.

• 1 θέση μαιών, στο Περ. Ιατρ. Κάσου.

• 3 θέσεις νοσοκόμων στο ΓΝΡ.

• 1 θέση Η/Υ στο ΓΝΡ.

• 2 θέσεις οδηγών ασθενοφόρων στο ΓΝΡ.

• 1 θέση κηπουρού στο ΓΝ Ρόδου.

• 1 θέση ηλεκτρολόγου στο Κ.Υ. Καρπάθου.

• 1 θέση νοσοκόμου στο Κ.Υ. Καρπάθου.

• 4 θέσεις πληρωμάτων ασθενοφόρων στο ΕΚΑΒ Ρόδου

• 4 θέσεις βοηθητικού προσωπικού στο ΓΝΡ.

• 6 θέσεις μεταφορέων ασθενών στο ΓΝΡ.

**ΒΡΕΦΟΝΗΠΙΑΚΟΣ ΣΤΑΘΜΟΣ**

Βρεφονηπιακός σταθμός για τις ανάγκες των εργαζόμενων στο Νοσοκομείο θα κατασκευασθεί σύντομα στο χώρο του Ιδρύματος, δίπλα από την Εκκλησία.

Ήδη ο Δήμος Ροδίων, ο οποίος και θα έχει την ευθύνη λειτουργίας του, κάλεσε τον μειοδότη (Μπόκος Ελευθ. και ΣΙΑ ΕΕ.) για την υπογραφή του συμφωνητικού.

Ο Βρεφονηπιακός σταθμός θα έχει δυνατότητα εξυπηρετήσεως 60 παιδιών και είναι προϋπολογισμού δαπάνης 120 εκ. δρχ. Ποσό 100 εκ. δρχ. έχει εκταμιευθεί από το Γ' ΚΠΣ και ποσό 20εκ. δρχ. από το δημοτικό ταμείο.

Θα φέρει το όνομα «Βρεφονηπιακός Σταθμός Νέου Νοσοκομείου Ρόδου» και εκτός σοβαρού απροόπτου θα λειτουργήσει περί τα τέλη του έτους 2004.




ΘΑ ΕΞΑΧΘΟΥΝ ΧΡΗΣΙΜΑ ΣΥΜΠΕΡΑΣΜΑΤΑ

# «ΠΡΟΚΡΙΜΑ» ΓΙΑ ΤΙΣ ΒΟΥΛΕΥΤΙΚΕΣ οι εκλογές στο Τεχνικό Επιμελητήριο;

*Πως διαμορφώνεται σε γενικές γραμμές η κατάσταση*



**Πρόκριμα ως προς την εκλογική δύναμη των κομμάτων και ειδικότερα του ΠΑΣΟΚ και της Νέας Δημοκρατίας, χαρακτηρίζονται οι εκλογές του Τεχνικού Επιμελητηρίου οι οποίες έχουν οριστεί για την Κυριακή 30 Νοεμβρίου.**

Ιδιαίτερη βαρύτητα φέρεται να αποδίδει το ΠΑΣΟΚ λόγω των εντυπώσεων που είναι δυνατόν να προκληθούν στην κοινή γνώμη στην περίπτωση κατά την οποία η προσκείμενη παράταξη των μηχανικών παρουσιάσει αύξηση της δύναμής της όχι μόνο στα Δωδεκάνησα αλλά και πανελλήνιως. Οι εκλογές του ΤΕΕ διεξάγονται την ίδια μέρα σε ολόκληρη την επικράτεια και πέρα από τις τοπικές αντιπροσωπείες εκλέγεται και η κεντρική διοικούσα επιτροπή.

Η αντιπροσωπεία της Δωδεκανήσου είναι 29μελής και σύμφωνα με την προκήρυξη οι υποψηφιότητες για τη Δ.Ε. και για την πανελλήνια αντιπροσωπεία θα πρέπει να κατατεθούν το αργότερο μέχρι την Τρίτη 21 Οκτωβρίου.

Σημειώνεται ότι στις προηγούμενες εκλογές του ΤΕΕ την ψήφο των μηχανικών διεκδίκησαν πέντε συνολικά παρατάξεις προσκείμενες στο ΠΑΣΟΚ, τη Ν.Δ., το ΚΚΕ, τον Συνασπισμό, ενώ ένας συνδυασμός ήταν ανεξάρτητος. Προεξοφλείται, έτσι, ότι και αυτήν τη φορά οι παρατάξεις θα είναι πέντε ή έξι, σύμφωνα με τις διεργασίες που συντελούνται αυτήν την περίοδο.

Το ΠΑΣΟΚ που ήδη κινείται δραστήρια προς αυτή την κατεύθυνση διαμορφώνει το ψηφοδέλτιο μ' επικεφαλής τον σημερινό πρόεδρο της 9μελούς Διοικούσας Επιτροπής κ. Πάνο Βενέρη πλαισιωμένο από παλαιά και νέα στελέχη που είναι οργανωμένα ή προσκείμενα στο κυβερνών κόμμα, σε μια προσπάθεια όχι μόνο να διατηρήσει την πρωτιά αλλά και ν'αυξήσει τη δύναμή του.

**Η κ. ΜΟΡΟΠΟΥΛΟΥ**

Τη δική της κομματική αλλά και προσωπική μάχη αναμένεται να δώσει και η κ. Τόνια Μοροπούλου, καθηγήτρια του ΕΜΠ, η οποία θα διεκδικήσει την προεδρία του ΤΕΕ σε πανελλήνιο επίπεδο. Η κ. Μοροπούλου, γραμματέας σήμερα, κατά την πρόσφατη επίσκεψή της στη Ρόδο με αφορμή το Συμπόσιο των πόλεων Παγκόσμιας Κληρονομιάς, είχε την ευκαιρία να συναντηθεί και να συνομιλήσει με αρκετούς συναδέλφους της μηχανικούς - και κατά τις πληροφορίες, η προσπάθειά της να αναδειχθεί πρόεδρος του ΤΕΕ θα υποστηριχθεί θερμά, δεδομένου ότι θ'αποτελεί τιμητική διάκριση για τη Ρόδο, και γενικότερα για τη Δωδεκάνησο.

Οπως είναι γνωστό η κ. Μοροπούλου διεκδικεί θέση και στο ψηφοδέλτιο του ΠΑΣΟΚ Δωδεκανήσου στις εθνικές εκλογές.

## Η 17η ΑΜΦΙΚΤΙΟΝΙΑ ΑΙΜΟΔΟΤΩΝ

**Με πολλούς συνέδρους συμμετέχουν οι Σύλλογοι Εθελοντών Αιμοδοτών της Δωδεκανήσου στην 17η Αμφικτιονία των αιμοδοτών.**

Είναι το πολύ σημαντικό ετήσιο Πανελλήνιο συνέδριο, όπου συμμετέχουν οι τρεις χώροι που σχετίζονται με την αιμοδοσία στη χώρα: Κρατικές Αρχές και υπηρεσίες, Αιμοδότες και Αιμολήπτες.

Φέτος πραγματοποιείται στη Μυτιλήνη. Η αποστολή αναχωρεί με πτήση της Ολυμπιακής την Πέμπτη 9 Οκτωβρίου.

Οι συμμετοχές:

**Από την Ένωση:** Χαρτοφύλης Μιχάλης, Νικολής Βασίλης

**Από τον Σ.Ε.Α. Ρόδου:** Ιωαννίδου - Ραϋμόνδου Άννα, Κολοκυθά Άννα, Γιαννάς Τριαντάφυλλος, Ρίκα Ειρήνη, Γιαλλουράκης Αλέξανδρος, Χαρτοφύλακας Κων/νος, Ευσταθίου Ιωάννης, Τζαμπέρης Μιχαήλ, Τζαμπέρη Μαρία, Βαλσαμής Πέτρος, Pushkarova Penka.

**Από τον Σ.Ε.Α. Καρπάθου:** Περσελής Ιωάννης, Περσελή Καλλιόπη.

**Από τον Σ.Ε.Α Σύμης:** Φωτάρας Αντώνιος, Φωτάρα Ευτυχία.

**Από τον Σ.Ε.Α Κω:** Τζόγιας Ευάγγελος, Τζόγια Σταματία, Ιερασκλής Αντώνιος, Ιερασκλή Βαλεντίνη, Σαρρής Κων/νος.

**Από τον Σ.Ε.Α. Αφάντου:** Δοντάς Γιάννης, Κόλλας Αναστάσιος.


Από ένα περίπτερο... εώς μια πόλη

Εφαρμογές συστημάτων NOEMON

Εφαρμογές μεγάλης κλίμακας NOEMON
- ΜΟΥΣΕΙΑ
- ΕΠΙΒΑΤΙΚΟΙ ΣΤΑΘΜΟΙ
- ΛΙΜΑΝΙΑ
- ΔΗΜΟΣΙΑ ΚΤΙΡΙΑ
- ΠΑΡΚΑ ΚΑΙ ΧΩΡΟΙ ΑΘΛΗΣΗΣ
- ΣΧΟΛΕΙΑ
- ΣΤΡΑΤΟΠΕΔΑ ΚΑΙ ΕΓΚΑΤΑΣΤΑΣΕΙ ΑΣΦΑΛΕΙΑΣ
- ΕΚΚΛΗΣΙΕΣ
- ΧΩΡΟΙ ΕΚΔΗΛΩΣΕΩΝ
- ΝΟΣΟΚΟΜΕΙΟ
- ΥΔΡΕΥΣΗ
- ΑΠΟΧΕΤΕΥΣΗ
- ΦΩΤΙΣΜΟΣ
- ΦΥΛΑΞΗ ΔΗΜ. ΧΩΡΩΝ
- ΦΩΤΕΙΝΗ ΣΗΜΑΤΟΔΟΤΗΣΗ

Τα Συστήματα NOEMON Κατοικίας παρέχουν:
- ΕΥΚΟΛΙΑ
- ΑΝΕΣΗ
- ΟΙΚΟΝΟΜΙΑ
- ΑΣΦΑΛΕΙΑ
- ΠΡΟΣΤΑΣΙΑ

Συστήματα ήχου και εικόνας
Τέντες και Ρολά
Ασφάλεια και Προστασία

Παροχές
- ΝΕΡΟ
- ΗΛ. ΡΕΥΜΑ
- ΦΥΣΙΚΟ ΑΕΡΙΟ

Κλίμα
- ΘΕΡΜΑΝΣΗ
- ΚΛΙΜΑΤΙΣΜΟΣ
- ΑΕΡΙΣΜΟΣ
- ΦΩΤΙΣΜΟΣ

Ηλεκτρικές Συσκευές
- ΗΛ. ΚΟΥΖΙΝΑ
- ΠΛΥΝΤΗΡΙΟ
- ΘΕΡΜΟΣΙΦΩΝΑΣ
- ΠΡΙΖΕΣ
- ΚΙΝΗΤΗΡΕΣ κ.λ.π.

Τηλεφωνικό Δίκτυο

Φωτισμός

Επαγγελματικοί χώροι
- ΓΡΑΦΕΙΟ
- ΙΑΤΡΕΙΟ
- ΚΑΤΑΣΤΗΜΑ
- ΕΚΘΕΣΗ
- ΕΣΤΙΑΤΟΡΙΟ
- ΘΕΑΤΡΟ
- ΚΙΝΗΜΑΤΟΓΡΑΦΟΣ
- BAR-CLUB
- ΞΕΝΟΔΟΧΕΙΟ
- ΒΙΟΤΕΧΝΙΑ
- ΕΡΓΑΣΤΗΡΙΟ
- ΑΠΟΘΗΚΗ
- ΘΕΡΜΟΚΗΠΙΟ
- ΠΤΗΝΟΤΡΟΦΕΙΟ κ.τ.λ.

Διαφημιστικός Φωτισμός
Χρονοδιακόπτες, Dimmers, Φωτοδιακόπτες, Σενάρια Φωτισμού

Χώρος Περιπτέρου
Προστασία απο εισβολή, φωτιά πλημμύρα, λήστεια

Ψηγεία Αναψυκτικών και ποτών
Προστασία απο κλοπές, αποψιλή, χαμηλή τάση δικτύου

Τα συστήματα NOEMON στους Επαγγελματικούς χώρους παρέχουν: • ΟΙΚΟΝΟΜΙΑ • ΑΣΦΑΛΕΙΑ ΚΑΙ ΠΡΟΣΤΑΣΙΑ • ΕΚΜΕΤΑΛΕΥΣΗ ΤΟΥ ΔΙΑΦΗΜΙΣΤΙΚΟΥ ΧΩΡΟΥ • ΤΗΛΕΕΙΔΟΠΟΙΗΣΗ, ΤΗΛΕΧΕΙΡΙΣΜΟΣ

email: info@smarttech.gr
www.smarttech.gr

smartTECH

Ξενοφών Παπακωνσταντίνου
5ο χλμ. ΡΟΔΟΥ - ΛΙΝΔΟΥ 85100 ΡΟΔΟΣ
Τηλ.: 22410 60981 - Fax: 22410 60982

**ΜΕ ΤΗΝ ΣΥΜΠΡΑΞΗ ΚΑΙ ΤΗΣ ΜΕΙΟΨΗΦΙΑΣ**

# ΣΥΝΕΧΙΖΕΤΑΙ ΜΕ ΕΞΑΙΡΕΤΙΚΗ ΕΠΙΤΥΧΙΑ

## *η φαρσοκωμωδία με τα 20 δισ.!!*

### *Ο Δήμος Ρόδου κάνει ακριβώς αυτά που διέψευδε «μετ' αγανακτήσεως»*

**Η φαρσοκωμωδία με τα έργα των 20 δις. που θα «εκτελεστούν» στην πόλη από την ΚΑΖΙΝΟ Α.Ε. καλά κρατεί...**

Αυτήν τη φορά με την σύμπραξη και της παράταξης της μειοψηφίας η οποία έρχεται να νομιμοποιήσει τους μέχρι τώρα χειρισμούς του δημάρχου Ροδίων κ. Γιώργου Γιαννόπουλου και τη διαρκή παραπλάνηση του ροδιακού λαού.

Χθες συνεδρίασε η διαπαραταξιακή επιτροπή η οποία συγκροτήθηκε με απόφαση του δημοτικού συμβουλίου προκειμένου να οριστικοποιήσει τη «δεξαμενή» έργων, από τη οποία θα γίνει η τελική επιλογή των έργων που, υποτίθεται, θα χρηματοδοτήσει η Εμπορική Τράπεζα.

Η Επιτροπή στη χθεσινή δεύτερη συνεδρίασή της κατήρτισε λίστα 26 έργων συνολικού προϋπολογισμού 190.770.000 ευρώ, ενώ η παράταξη του κ. Χατζηευθυμίου πρότεινε συμπληρωματικά έτερη «δεξαμενή» έργων υπό τις ευλογίες του κ. Γιαννόπουλου.

Αξιοσημείωτο είναι ότι μεταξύ των έργων προτείνεται και η δημιουργία εμπορικού κέντρου και καταστημάτων επί της οδού Αμερικής πράγμα που είχε διαψεύσει ο δήμαρχος κ. Γιαννόπουλος μετ' αγανακτήσεως όταν το είχε αποκαλύψει σε ανύποπτο χρόνο η «δημοκρατική» Είναι πλέον ηλίου φαεινότερον ποιός εμπαίζει και παραπλανά τον ροδιακό λαό και ποιός υπηρετεί την αλήθεια και τα καλώς εννοούμενα συμφέροντα του τόπου.

Στη «δεξαμενή» έργων του κ. Χατζηευθυμίου προτείνεται το υποθαλάσσιο πάρκο, τα γκαράζ στον κήπο του Θέρμαι και άλλα για τα οποία προεκλογικά ο κ. Γιαννόπουλος χλεύαζε συνολικά την παράταξη της μειοψηφίας. Πάντως, το υποθαλάσσιο πάρκο προτείνεται και από τη διαπαραταξιακή επιτροπή. Θέμα γεννάται, επίσης, και με τον «περιμετρικό» που,επίσης, προτείνεται από την επιτροπή ενώ πολύ πρόσφατα ο κ. Γιαννόπουλος σε συνέντευξη τύπου είχε δηλώσει ότι είχε ενταχθεί στο πρόγραμμα του ΥΠΕΧΩΔΕ!

Τελικώς, ποιός κοροϊδεύει ποιόν σ' αυτό το κακόγουστο σίριαλ; Για την ιστορία αναφέρουμε ότι η πρόταση της διαπαραταξιακής επιτροπής θα κατατεθεί άμεσα στην Εμπορική Τράπεζα και την ΚΑΖΙΝΟ Α.Ε. που οφείλουν να απαντήσουν μέχρι τις 31 Οκτωβρίου, δηλαδή τρεις ημέρες πριν εκπνεύσει η πενταετής προθεσμία που είχε η Εμπορική για την εκτέλεση των έργων (μέχρι 3 Νοεμβρίου 2003).

**ΤΙ ΠΡΟΤΕΙΝΕΙ Ο ΔΗΜΟΣ**

Τα 26 έργα που προτείνει Δήμος Ροδίων είναι τα ακόλουθα:

1 Διεθνές Συνεδριακό Κέντρο και Μέγαρο Μουσικής 17.000.000,00 ευρώ

2. Εμπορικό Κέντρο Καταστημάτων και Γραφείων οδού Αμερικής 5.870.000,00 ευρώ

3. Υπόγειος χώρος στάθμευσης Ακαντιάς (520 θέσεις) 7.600.000,00 ευρώ

4. Υπόγειος χώρος στάθμευσης Δ.Ο.Υ. Ρόδου 6.00.000,00 ευρώ

5. Υπόγειος χώρος στάθμευσης Δημαρχείου (600 θέσεις) 8.100.000,00 ευρώ

6. Υπόγειος χώρος στάθμευσης Παλαιού Νοσοκομείου (315 θέσεις) 4.500.00,00 ευρώ



7. Υπόγειος χώρος στάθμευσης Ορφανίδου (340 θέσεις) 3.000.000,00 ευρώ

8. Υπόγειος χώρος στάθμευσης Ενυδρείου (650 θέσεις) 6.000.000,00 ευρώ

9. Αίθουσα Κινηματογράφου IMAX για προβολή ντοκιμαντέρ 4.400.000,00 ευρώ

10. Διαμόρφωση μαρίνας Μανδρακίου 6.000.000,00 ευρώ

11. Δημιουργία χώρου ψυχαγωγίας με ναυταθλητικές εγκαταστάσεις στη Ρένη ?

12. Αξιοποίηση πάρκου Ροδινιού (δημιουργία πολιτιστικού, συνεδριακού κέντρου - χώρων αναψυχής) 7.000.000,00 ευρώ

13. Περιμετρική οδός Ρόδου 30.000.000,00 ευρώ

14. Ολοκλήρωση λιμανιού Ακαντίας 23.500.000,00 ευρώ

15. Ολοκλήρωση μαρίνας 20.000.000,00 ευρώ

16. Ολοκλήρωση χερσαίων εγκαταστάσεων καρνάγιου 4.500.000,00

17. Δημιουργία σταθμού υπεραστικών λεωφορείων και συναφών δραστηριοτήτων 1.500.000,00 ευρώ

18. Δημιουργία εμπορικού κέντρου στους Αγ. Απόστολους 7.400.000,00 ευρώ

19. Αναβάθμιση Νέας Αγοράς 1.500.000,00 ευρώ

20. Αναβάθμιση Νεωρείου 1.500.000,00 ευρώ

21. Ενεργειακή αξιοποίηση στερεών απορριμμάτων 11.500.000,00 ευρώ

22. Αναβάθμιση δημοτικού θεάτρου Μεσαιωνικής Πόλης 1.400.000,00 ευρώ

23. Επισκευή Εθνικού Θεάτρου 2.000.000,00 ευρώ

24. Ανάπλαση και διαχείριση παραλίας «Ενυδρείου» και «Ελλη» 5.000.000,00 ευρώ

25. Υποθαλάσσιο πάρκο θαλάσσιας ζωής 1.500.000,00 ευρώ

26. Μερική χρηματοδότηση «Palais De Sports» 4.000.000,00 ευρώ

Σύνολο προτάσεων Δήμου Ροδίων 190.770.000,00 ευρώ

**Η «ΔΕΞΑΜΕΝΗ» ΤΟΥ κ. ΧΑΤΖΗΕΥΘΥΜΙΟΥ**

Η δημοτική παράταξη «Πρώτα η Ρόδος» κατέθεσε την ακόλουθη πρόταση:

ΔΕΞΑΜΕΝΗ ΕΡΓΩΝ ΓΙΑ ΕΚΠΛΗΡΩΣΗ ΣΥΜΒΑΤΙΚΗΣ ΥΠΟΧΡΕΩΣΗΣ ΤΗΣ «ΚΑΖΙΝΟ ΡΟΔΟΥ Α.Ε.»

Προκειμένου να δημιουργήσουμε δεξαμενή έργων τα οποία θα παρουσιάζουν ενδιαφέρον για την ανάληψη χρηματοδότησης και εκτέλεσής των από την Καζίνο Ρόδου Α.Ε. για την εκπλήρωση της συμβατικής υποχρέωσης της εταιρείας προτείνουμε τα παρακάτω έργα:

1. Υπόγειοι σταθμοί αυτοκινήτων στον κήπο του Ξενοδοχείου ΘΕΡΜΑΙ, στην πλατεία Δημαρχείου και στο Παλαιό Νοσοκομείο Ρόδου (14.700.000 ευρώ)

2. Υπόγειοι Ηλεκτρο-Μηχανικοί χώροι στάθμευσης στις εισόδους της Παλαιάς Πόλης (11.500.000 ευρώ)

3. Χώρος ψυχαγωγίας με ναυταθλητικές εγκαταστάσεις στη Ρένη

4. Αξιοποίηση του Πάρκου του Ροδινιού

5. Νέα γήπεδα Golf

6. Υποθαλάσσιο Πάρκο Θαλάσσιας Ζωής (23 έως 29.000.000 ευρώ)

7. Πίστα Formula 3 (κόστος κατασκευής χωρίς το οικόπεδο 1000 στρεμμάτων που απαιτείται, 4.500.00 ευρώ)

8. Κατασκευή Εργοστασίου συγκέντρωσης και διαλογής των στερεών απορριμμάτων καθώς και μονάδας πυρόλυσης για όσα εξ' αυτών απαιτείται αυτή η λύση καθώς και εκμετάλλευσης της Βιομάζας για παραγωγή Ηλεκτρικής Ενέργειας.

**Οροι για να Ψηφίσει το Δημοτικό Συμβούλιο την Παράταση του Χρόνου Υλοποίησης των Εργων**

Οσα αναφέρονται στην σχετική απόφαση του τελευταίου Δημοτικού Συμβουλίου δηλαδή:

1. Χρονοδιάγραμμα εκτέλεσης του κάθε έργου και εγγυητική επιστολή της Εμπορικής Τραπέζης υπέρ του Δήμου Ροδίων για το ποσόν των 60 έως 65.000.000 ευρώ (τα 20 δις δραχμές αποπληθωρισμένα).

2. Εντός ενός έτους να κατατεθούν από την «ΡΟΔΟΝ ΑΝΑΠΤΥΞΙΑΚΗ Α.Ε.» οι φάκελοι των έργων συμπληρωμένοι με προμελέτες και τεύχη Δημοπράτησης.

3. Σε περίπτωση που η «ΡΟΔΟΝ ΑΝΑΠΤΥΞΙΑΚΗ Α.Ε.» δεν συμμετέχει στο χρηματοδοτούμενο από την Εμπορική Τράπεζα σχήμα αναδόχου του όποιου έργου αυτό το έργο δεν θα θεωρείται ως έργο από αυτά που η Καζίνο Ρόδου Α.Ε. έχει συμβατική υποχρέωση να εκτελέσει.

4. Σε περίπτωση που στο πρώτο έτος της παράτασης η εταιρεία «ΡΟΔΟΝ ΑΝΑΠΤΥΞΙΑΚΗ Α.Ε.» ως χρηματοδοτούμενος ανάδοχος από την Εμπορική Τράπεζα ή θυγατρική της, δεν έχει αναλάβει πάντοτε κατόπιν διαγωνισμών, έργα προϋπολογισμού τουλάχιστον στο 50% της συμβατικής της υποχρέωσης και για κάθε επόμενο χρόνο το 33,33% του υπολοίπου της υποχρέωσης σε κάθε μία από της παραπάνω περιπτώσεις η άδεια θα είναι αυτοδίκαια ανακλητή και βέβαια θα καταπίπτει και η εγγυητική επιστολή της Εμπορικής Τράπεζας υπέρ του Δήμου σε ποσόν ίσο με τον υπόλοιπο για την ολοκλήρωση της υποχρέωσης.

ΣΧΟΛΗ ΧΟΡΟΥ Έλλης Παρασκευά

Δ. & Κ. ΜΑΝΤΙΚΟΣ

• ΕΡΓΟΛΑΒΙΕΣ
• ΑΝΤΙΠΑΡΟΧΕΣ

• ΔΙΑΚΟΣΜΗΤΙΚΑ ΕΣΩΤΕΡΙΚΩΝ ΚΑΙ ΕΞΩΤΕΡΙΚΩΝ ΧΩΡΩΝ
• ΜΑΡΜΑΡΑ ΠΑΝΤΟΣ ΤΥΠΟΥ
• ΓΡΑΝΙΤΕΣ
• ΠΟΡΟΛΙΘΟΣ ΤΕΧΝΗΤΟΣ & ΦΥΣΙΚΟΣ
• ΟΙΚΟΔΟΜΙΚΕΣ ΕΠΙΧΕΙΡΗΣΕΙΣ

• ΑΝΑΛΑΜΒΑΝΟΥΜΕ ΟΙΚΟΔΟΜΙΚΕΣ ΚΑΤΑΣΚΕΥΕΣ ΠΑΝΤΟΣ ΕΙΔΟΥΣ

ΜΟΝΟΚΑΤΟΙΚΙΕΣ ΣΕ ΣΥΜΦΕΡΟΥΣΕΣ ΤΙΜΕΣ

ΓΡΑΦΕΙΟ: 7ο ΧΛΜ. ΡΟΔΟΥ ΛΙΝΔΟΥ - ΤΗΛ: 22410 62932, 60494 dkmantikos@yahoo.gr

**ΕΝΩ ΕΞΑΚΟΛΟΥΘΕΙ ΝΑ ΕΙΝΑΙ «ΑΦΑΝΤΟΣ»**

# ΣΤΗΝ «ΑΝΤΕΠΙΘΕΣΗ» πέρασε ο Δημ. Ρουμπάς!

***Μήνυσε επιχειρηματία για «τοκογλυφία»!!***




**Στην «αντεπίθεση» πέρασε ο διαβόητος πλέον χρηματιστής Δημ. Ρουμπάς, ο οποίος, αφού έβαλε στο χέρι κόσμο και κοσμάκη έσπευσε να εξαφανισθεί ενώ εις βάρος του εκκρεμούν εντάλματα συλλήψεως.**

Που ακριβώς βρίσκεται, κανένας δεν γνωρίζει, πολλοί είναι όμως, αυτοί που πιστεύουν ότι βρίσκεται στην Κύπρο, όπου και δραστηριοποιείται. Άγνωστο παραμένει αν ζητήθηκε η έκδοσή του από τη χώρα μας.

Ο Δημ. Ρουμπάς συγκεκριμένα, σε μια προσπάθεια, προφανώς αντιπερισπασμού, αλλά και δημιουργίας προϋποθέσεων για «διαπραγμάτευση» κατέθεσε μήνυση κατά Ρόδιου επιχειρηματία, τον οποίον φέρεται να εξαπάτησε (και συγκεκριμένα τον κ. Γεώργιο Παπαδόπουλο - Μαχαιρά) κατηγορώντας τον για «τοκογλυφία»!

Η υπόθεση έχει προσδιορισθεί για να εκδικασθεί την προσεχή Τετάρτη, 15 Οκτωβρίου, ενώπιον του Τριμελούς Πλημμελειοδικείου Ρόδου, θεωρείται όμως απίθανο να παραστεί ο μηνυτής, αφού θα συλληφθεί αμέσως και θα οδηγηθεί στον Ανακριτή με βεβαία την προφυλάκισή του.

Ειδικότερα ο Ρουμπάς κατηγορεί τον Ρόδιο επιχειρηματία (όπως προκύπτει από τη δικογραφία) ότι «στη Ρόδο κατά τη διάρκεια του μηνός Αυγούστου, του έτους 1999, σε δικαιοπραξία για την παροχή πίστωσης εκμεταλλεύθηκε την ανάγκη εκείνου που έλαβε την πίστωση, συνομολογώντας ή παίρνοντας για τον εαυτό του ή για τρίτο περιουσιακά ωφελήματα, που, ανάλογα με τις ειδικές περιστάσεις είναι προφανώς δυσανάλογα προς την παροχή του υπαιτίου.

Ειδικότερα, εκμεταλλευόμενος αφενός τις αυξημένες ανάγκες της αντίνομης χρηματιστηριακής εταιρείας του εγκαλούντος Δημητρίου Ρουμπά του Ιωάννη «ΕΨΙΛΟΝ ΑΕΛΔΕ» και αφ' ετέρου την πεποίθησή του ότι θα συνεχιζόταν η ανοδική πορεία του δείκτη των χρηματιστηριακών συναλλαγών, δάνεισε σε αυτόν το ποσό των 100 εκ. δρχ., παραδίδοντας σε αυτόν ισόποση επιταγή της Τράπεζας Εγνατίας Ρόδου, καθώς και το ποσό των 20 εκ. δρχ. παραδίδοντας σε αυτόν ισόποση επιταγή της Εγνατίας Τράπεζας με επιτόκιο 4% το μήνα, εισπρακτέων την 30/9/2000, υπερβαίνοντας το κατά νόμο θεμιτό ποσοστό του τόκου στο πλαίσιο πιστωτικών δικαιοπραξιών».

**ΤΟΥ ΑΠΕΣΠΑΣΕ 3 ΧΡΥΣΕΣ ΚΑΔΕΝΕΣ**

# ΕΒΑΛΕ ΣΤΟ ΧΕΡΙ ΡΟΔΙΤΗ ΧΡΥΣΟΧΟΟ!

***Εντοπίστηκε στην Πτολεμαΐδα από την Ασφάλεια***



**Μια σοβαρή υπόθεση απάτης σε βάρος Ροδίτη χρυσοχόου από άτομο που διαμένει στην Βόρεια Ελλάδα απασχολεί από χθες την Υποδιεύθυνση Ασφαλείας Ρόδου.**

Οπως έγινε γνωστό ένας 53χρονος Ελληνας επισκέφθηκε προ 15νθημέρου τον Ροδίτη χρυσοχόο και τον έπεισε ότι επρόκειτο για φίλο του πατέρα του που τα τελευταία χρόνια διαμένει, μετά από μετάθεση που πήρε, στην Πάτρα και ότι η γυναίκα του εργάζεται ως οδοντίατρος στο νοσοκομείο της Ρόδου.

Με το πρόσχημα, λοιπόν, ότι ήθελε να της αγοράσει ένα δώρο ζήτησε από τον χρυσοχόο να του δώσει τρεις χρυσές καδένες για να τις επιδείξει στη σύζυγό του και να διαλέξει ποιά της αρέσει για να την αγοράσει. Μια μέρα μετά επέστρεψε στο χρυσοχοείο και εξήγησε στον χρυσοχόο ότι οι καδένες αυτές ήταν «πολύ λεπτές» και ότι ήθελε ακριβότερες. Ο χρυσοχόος πεπεισμένος για τις καλές προθέσεις του υποψηφίου πελάτη δέχθηκε να του δώσει πιο ακριβές χρυσές καδένες για να επιλέξει η σύζυγός του. Εκτοτε ο υποψήφιος πελάτης... έκανε φτερά! Ούτε φωνή, ούτε ακρόαση.

Από έρευνα των αστυνομικών της Υποδιεύθυνσης Ασφαλείας Ρόδου προέκυψε ότι το άτομο αυτό ουδέποτε εργάσθηκε στο νησί. Φέρεται να προέκυψε επίσης ότι δεν είναι παντρεμένος με ιατρό του νοσοκομείου. Αστυνομικοί κατόρθωσαν εν πάση περιπτώσει να βρουν μια φωτογραφία του, την οποίαν και επιβεβαίωσε ο χρυσοχόος. Πληροφορίες αναφέρουν ότι τα στοιχεία του έγιναν γνωστά και ότι δεν πρόκειται για άτομο που διαμένει στην Πάτρα αλλά στην Πτολεμαΐδα. Σχετικά ενημερώθηκαν οι αστυνομικές αρχές της Πτολεμαΐδας και χθες επρόκειτο να τον αναζητήσουν και να τον συλλάβουν.

Η ζημιά που υπέστη ο χρυσοχόος της Ρόδου ανέρχεται σε 8.000 ευρώ.

# ΠΡΟΚΑΤΑΡΚΤΙΚΗ για μια αυτοκτονία

**Την διενέργεια προκαταρκτικής εξέτασης σε αναζήτηση στοιχείων σχετικά με την υπόθεση της αυτοκτονίας, δι' απαγχονισμού, ενός 70χρονου κατοίκου της Ψίνθου, τον Ιούλιο του 2003, παρήγγειλε σύμφωνα με δημοσιογραφικές πληροφορίες η Αντεισαγγελέας Πλημμελειοδικών Ρόδου κ. Π. Βαρσάμου στο Αστυνομικό Τμήμα Αρχαγγέλου.**

Οπως έγινε μόλις χθες γνωστό η υπόθεση του 70χρονου είχε περίπου ως εξής:

Την 12 Ιουλίου 2003 ο 70χρονος Θ.Ν. του Ν. αφού συνέφαγε το μεσημέρι με την σύζυγό του στη Ψίνθο, χωρίς να παρουσιάσει δείγματα ανησυχίας ή να διαμαρτυρηθεί, εκμεταλλευόμενος ολιγόλεπτη απουσία της έσπευσε στην αποθήκη του σπιτιού και έθεσε τέρμα στη ζωή του δι' απαγχονισμού.

Φέρεται να αντιμετώπιζε πάντως ψυχολογικά προβλήματα και να είχε αποπειραθεί και παλαιότερα να θέσει τέρμα στη ζωή του.

ΣΧΟΛΗ ΧΟΡΟΥ Έλλης Παρασκευά

Ηλεκτρονιο
ΜΙΧΑΛΗΣ Ν. ΧΑΤΖΗΜΑΡΚΟΣ
ΗΛΕΚΤΡΙΚΑ ΕΙΔΗ & ΗΛΕΚ. ΕΓΚΑΤΑΣΤΑΣΕΙΣ
ΗΛΙΑΚΑ ΣΥΣΤΗΜΑΤΑ
STIBETHERM σειρά P

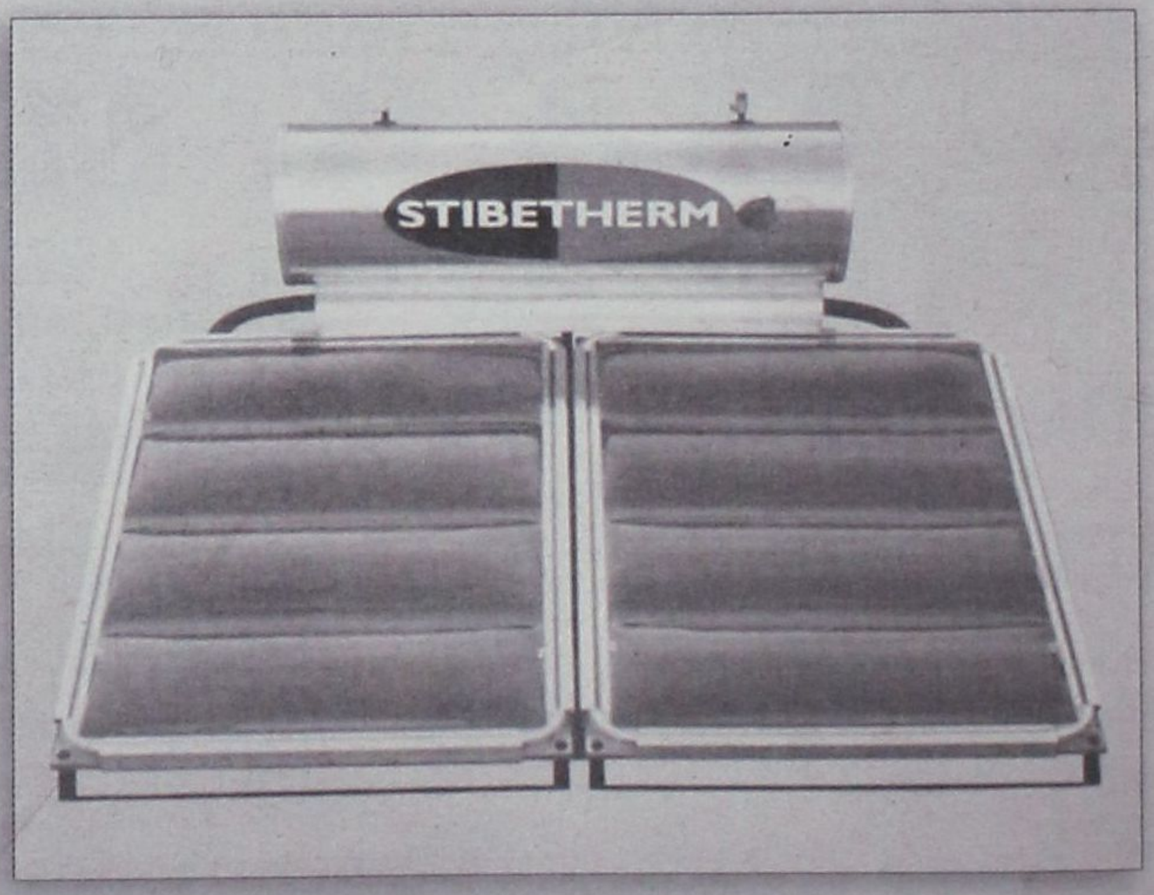


Γρηγορίου Ε' (7 Βαγιές) - 85100 ΡΟΔΟΣ
Τηλ. (22410) 29411, 33340, 36278 - Fax: (22410) 33340

ΣΚΛΗΡΕΣ ΜΑΧΕΣ ΔΙΝΟΝΤΑΙ ΣΤΑ ΠΑΡΑΣΚΗΝΙΑ

# ΠΟΙΟΙ ΘΑ ΚΑΛΥΨΟΥΝ ΤΑ ΚΕΝΑ Δ. Κρεμαστινού - Κ. Σφυρίου *στο ψηφοδέλτιο του ΠΑ.ΣΟ.Κ.;*

ΠΑΣΟΚ

***Σε 3 ταμπλό συνεχίζει να παίζει ο κ. Γ. Γιαννόπουλος και «ό,τι ήθελε προκύψει»***

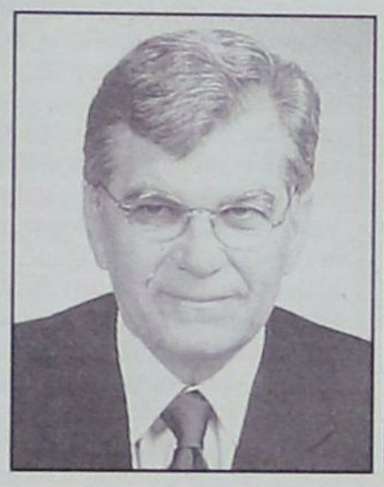

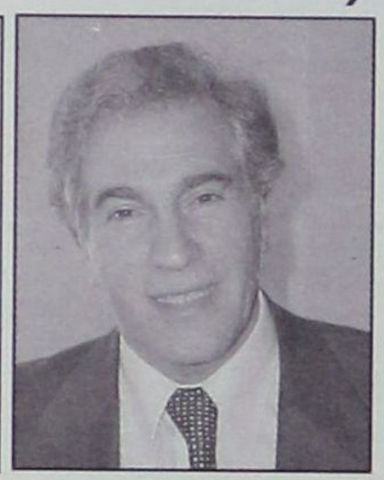

**Τις προθέσεις του βουλευτή του ΠΑΣΟΚ κ. Κοσμά Σφυρίου σε ό,τι αφορά τη συμμετοχή του στις προσεχείς βουλευτικές εκλογές φαίνεται να διερευνούν τώρα τόσον οι επίδοξοι μνηστήρες του ψηφοδελτίου όσο και τα στελέχη του κυβερνώντος κόμματος σε τοπικό επίπεδο.**

Και τούτο επειδή στο τελευταίο διάστημα επανέρχονται, μετ' επιτάσεως μάλιστα, οι πληροφορίες που φέρουν τον κ. Κ. Σφυρίου, έναν εκ των μακροβιότερων βουλευτών του ελληνικού Κοινοβουλίου, να εγκαταλείπει οριστικά την πολιτική, ανοίγοντας το δρόμο στην ανανέωση της πολιτικής ζωής του τόπου.

Οι πληροφορίες ενισχύονται και από το γεγονός ότι ο κ. Σφυρίου έχει προαναγγείλλει από την περασμένη εβδομάδα στα τοπικά μέσα ενημέρωσης συνέντευξη τύπου για τις 18 Οκτωβρίου.

Αποτελεί σπάνια περίπτωση μια συνέντευξη να προαναγγέλλεται σχεδόν ένα μήνα πριν, ειδικότερα για τα πολιτικά δεδομένα της Ρόδου.

Μάλιστα ο κ.Κ. Σφυρίου επέλεξε ως ημερομηνία της συνέντευξης την 18η Οκτωβρίου, μια ημέρα σταθμό στην πολιτική διαδρομή του ΠΑΣΟΚ.

Σημειολογικά ο βουλευτής του ΠΑΣΟΚ παραπέμπει στις 18 Οκτωβρίου 1981 και στον εκλογικό θρίαμβο του Ανδρέα Παπανδρέου. Παραπέμπει όμως και στην πρώτη εκλογική του επιτυχία, αφού σ' εκείνες τις εκλογές αναδείχθηκε για πρώτη φορά βουλευτής Δωδεκανήσου και έκτοτε επανεκλέγεται συνεχώς μ' εξαίρεση τις εκλογές του 1989 όταν δεν είχε εκλεγεί.

Επανεξελέγη όμως τον Απρίλιο του 1990 στην τρίτη διαδοχική εκλογική αναμέτρηση επί οικουμενικής κυβέρνησης Ζολώτα και παραμένει βουλευτής έως σήμερα συμπληρώνοντας συνολική κοινοβουλευτική θητεία πλέον των 23 ετών.

Στις 18 Οκτωβρίου ο κ. Σφυρίου αναμένεται να ξεκαθαρίσει οριστικά το ζήτημα της συμμετοχής του ή μη στις προσεχείς εκλογές.

Αν αποχωρήσει τελικά από την πολιτική σκηνή είναι αυτονόητο ότι δημιουργούνται νέα δεδομένα μετά και τη βέβαιη αποχώρηση, στην παρούσα φάση τουλάχιστον, του πρώην υπουργού, καθηγητή Καρδιολογίας κ. Δημήτρη Κρεμαστινού.

Στο σημείο αυτό θα πρέπει να υπομνησθεί ότι η «δ» από πέρσι προαναγγέλλει ότι δεν θα είναι υποψήφιοι οι κ.κ. Δημ. Κρεμαστινός και Κ. Σφυρίου, παρά τις συνεχιζόμενες «διαψεύσεις».

Το ψηφοδέλτιο του ΠΑΣΟΚ αποδυναμώνεται σε μεγάλο βαθμό οπότε, εκ των πραγμάτων, ενισχύεται σημαντικά το χαρτί του δημάρχου Ροδίων κ. Γιώργου Γιαννόπουλου, αλλά και του κ. Φώτη Κωστόπουλου.

Ο κ. Γιαννόπουλος που έχει βολιδοσκοπηθεί ήδη από τον κ. Σκανδαλίδη βλέπει, κατά τις πληροφορίες, με πολύ καλό μάτι την προοπτική της Ευρωβουλής, αλλά, είναι βέβαιο, δεν θα αρνηθεί αν το απαιτήσει το κόμμα να είναι υποψήφιος βουλευτής «χάριν ενός ισχυρού ψηφοδελτίου».

Οριστικές αποφάσεις ωστόσο δεν φέρεται να έχει πάρει, αναμένοντας προφανώς τις εξελίξεις καθώς είναι άνθρωπος της «σιγουριάς», δεν διακινδυνεύει δηλαδή τίποτα. Ανοικτό αφήνει επίσης το ενδεχόμενο να εμπλακεί στο Β' Βαθμό Τοπικής Αυτοδιοίκησης (Περιφέρεια), γι' αυτό και προσπαθεί εδώ και καιρό με διάφορα προσχήματα και μέσα να «ροκανίσει» το κλαδί πάνω στο οποίο κάθεται η κ.Μάρθα Σημαντώνη. Παίζει δηλαδή συνειδητά σε τρία ταμπλώ και «ό,τι ήθελε προκύψει».

Κανείς δεν μπορεί φυσικά να γνωρίζει «τι τέξεται η επιούσα» καθώς πολύ δύσκολες ημέρες περιμένουν στην πορεία τον κ. Γ. Γιαννόπουλο.

Η αποχώρηση Σφυρίου ενισχύει, όμως, και τη θέση του κ. Φώτη Κωστόπουλου που σήμερα εμφανίζεται ως «αουτσάιντερ» στη μάχη του ψηφοδελτίου.

Όσο για τη συμμετοχή του κ. Γιάννη Παρασκευά θα κριθεί από τις συγκυρίες ή πιο σωστά από τις τελευταίες δημοσκοπήσεις.

Αν στο τέλος του έτους οι δημοσκοπήσεις δείχνουν αναστροφή του δυσμενούς κλίματος και δίνουν ελπίδες επανεκλογής στον κ. Σημίτη η συμμετοχή του θα πρέπει να θεωρείται βέβαιη. Αν, όμως, δείχνουν βέβαιη ήττα του ΠΑΣΟΚ θα πρέπει να θεωρείται «κομμένος» στη λογική της διαχείρισης της ήττας από τον κ. Σημίτη στο μετεκλογικό τοπίο που προοιωνίζεται σοβαρούς κλυδωνισμούς σ' επίπεδο ηγεσίας.

Με τις εξελίξεις που αναπόφευκτα θα σηματοδοτήσουν οι αποχωρήσεις των κ.κ. Κρεμαστινού και Σφυρίου το πιθανότερο σχήμα του ψηφοδελτίου του ΠΑΣΟΚ στο Νομό προβάλλει το ακόλουθο:

Βασίλης Παπανικόλας, Γιώργος Γιαννόπουλος, Γιάννης Παρασκευάς ή Φώτης Κωστόπουλος και Σούλα Ευθυμίου από το νότιο συγκρότημα και Κώστας Κάισερλης, Βασίλης Σεβαστής από το Βόρειο.

ΤΡΕΙΣ ΣΥΜΠΟΛΙΤΕΣ ΜΑΣ

# ΑΘΩΟΙ «ΛΟΓΩ ΠΛΑΝΗΣ» για την αρχαιοκαπηλία

***Ενας τέταρτος κρίθηκε, όμως, ένοχος***

**Αθώοι, «λόγω πλάνης», κρίθηκαν χθες από το Τριμελές Εφετείο Δωδεκανήσου επί Πλημμελημάτων οι κ.κ. Ν. Χαραλάμπης αντιδήμαρχος Ροδίων, Ηλ. Κρητικός και Β. Παπαοικονόμου, που είχαν καταδικασθεί πρωτοδίκως, την 7η Μαΐου 2003, σε ποινή φυλάκισης 7 μηνών μετατρέψιμη προς 4,40 ευρώ ημερησίως κριθέντες ένοχοι υπεξαίρεσης αρχαιοτήτων στη Ρόδο και στην Κάλυμνο τα έτη 1996 και 1997.**

Το Εφετείο καταδίκασε όμως σε ποινή φυλάκισης 5 μηνών και 15 ημερών τον συγκατηγορούμενο στην ίδια υπόθεση κ. Π. Τσουγκράνη κρίνοντάς τον ένοχο υπεξαίρεσης αρχαιοτήτων και μη υποβολής δήλωσης για νομιμοποίηση κατοχής αρχαίων ενώ τον απάλλαξε της κατηγορίας της εμπορίας αρχαιοτήτων για την οποίαν είχε καταδικασθεί πρωτοδίκως.

Θυμίζουμε ότι οι ανωτέρω κατελήφθησαν να κατέχουν:

**Ο Π. Τσουγκράνης:** Εναν αμφορέα άβαφο βυζαντινής εποχής που ευρέθη στο αυτοκίνητό του, δεκαπέντε (15) σφαιρικούς αμφορείς ύψους 68 cm και περιμέτρου 125 cm, έναν οξυπύθμενο αμφορέα με κάθετες λαβές, ύψους 95 cm και περιμέτρου 105 cm, τέσσερις οξυπύθμενους αμφορείς ύψους 83 cm, δεκαέξι (16) οξυπύθμενους αμφορείς ύψους 40 cm, μία οινοχόο Ελληνιστικών χρόνων, έναν απιδιόσχημο αμφορέα ύψους 50 cm, ένα πινάκιο, πέντε τμήματα αμφορέα, δύο μεταλλικά αντικείμενα, δεκαεννιά πήλινες πίπες και ένα (1) χάλκινο σκεύος.

**Ο Ηλίας Κρητικός:** έναν αμφορέα ύψους 0,57μ., έναν (1) αμφορέα σφαιρικό ύψους 0,34 μ., έναν αμφορέα ακέραιο ύψους 0,57 μ.

**Ο Νικόλαος Χαραλάμπης:** έναν αμφορέα μεγάλο, έναν (1) αμφορέα μικρό.

**Ο Βασίλειος Παπαοικονόμου:** έναν αμφορέα 45 cm.

Οι κατηγορούμενοι στην απολογία τους και οι συνήγοροι υπεράσπισής τους, υποστήριξαν ότι δεν εγνώριζαν ότι επρόκειτο για αρχαία, ότι η διατήρηση αρχαίων αμφορέων αποτελεί «έθιμο» των Δωδεκανησίων και ότι τέτοια αρχαία υπάρχουν σε πολλά σπίτια και δημόσιες υπηρεσίες. Πίστεψαν πιο πέρα ότι επρόκειτο για αμφορείς οι οποίοι πετάχθηκαν στη θάλασσα και ανασύρθηκαν μετά από εύλογο διάστημα για να φαίνονται αρχαίοι και ότι δεν αγόρασαν ούτε εμπορεύθηκαν τους αμφορείς αλλά ήταν δωρεά του Τσουγκράνη.

Το δικαστήριο μετά από σχετική πρόταση του Εισαγγελέα Εφετών κ. Εμμ. Ρούσσου - Παπαδάκη έκανε δεκτό τον ισχυρισμό ότι οι κκ. Χαραλάμπης, Παπαοικονόμου και Κρητικός επλανήθηκαν αφού δεν εγνώριζαν ότι επρόκειτο για αρχαία αντικείμενα και τους απήλλαξε. Το δικαστήριο δέχθηκε επίσης ότι ο Τσουγκράνης δώρισε στους υπόλοιπους αρχαία αντικείμενα.







**ΔΡΟΜΟΛΟΓΙΑ ΤΟΥ ΤΑΧΥΠΛΟΟΥ ΚΑΤΑΜΑΡΑΝ**

**«ΔΩΔΕΚΑΝΗΣΟΣ ΕΞΠΡΕΣ»**

**ΑΠΟ 06/09/2003 ΕΩΣ 10/10/2003**

**ΑΝΑΧΩΡΗΣΗ ΑΠΟ ΡΟΔΟ ΑΠΟ ΤΗ ΘΕΣΗ «ΚΟΛΩΝΑ»**

ΣΗΜΕΙΩΣΗ: ΤΕΤΑΡΤΗ 10 ΣΕΠΤΕΜΒΡΙΟΥ ΤΕΛΕΥΤΑΙΟ ΔΡΟΜΟΛΟΓΙΟ ΓΙΑ ΚΑΣΤΕΛΛΟΡΙΖΟ

| ΗΜΕΡΑ | ΩΡΑ | ΠΡΟΟΡΙΣΜΟΣ | ΩΡΑ ΑΦΙΞΗΣ ΣΤΗ ΡΟΔΟ |
|---|---|---|---|
| ΚΑΘΕ ΔΕΥΤΕΡΑ | 08.30 | ΣΥΜΗ-ΚΩ-ΚΑΛΥΜΝΟ-ΛΕΡΟ-ΚΑΛΥΜΝΟ-ΚΩ-ΣΥΜΗΡΟΔΟ | 18.30 |
| ΚΑΘΕ ΤΡΙΤΗ | 08.30 | ΚΩ-ΚΑΛΥΜΝΟ-ΛΕΡΟ-ΚΑΛΥΜΝΟ-ΚΩ-ΡΟΔΟ | 18.30 |
| ΚΑΘΕ ΤΕΤΑΡΤΗ | 08.30 | ΚΩ-ΚΑΛΥΜΝΟ-ΛΕΡΟ-ΚΑΛΥΜΝΟ-ΚΩ-ΡΟΔΟ | 18.30 |
| ΚΑΘΕ ΠΕΜΠΤΗ | 08.30 | ΚΩ-ΚΑΛΥΜΝΟ-ΛΕΡΟ-ΠΑΤΜΟ-ΛΕΙΨΟΙ-ΛΕΡΟ-ΚΑΛΥΜΝΟ-ΚΩ-ΡΟΔΟ | 18.30 |
| ΚΑΘΕ ΠΑΡΑΣΚΕΥΗ | 08.30 | ΣΥΜΗ-ΚΩ-ΚΑΛΥΜΝΟ-ΛΕΡΟ- ΚΑΛΥΜΝΟ-ΚΩ-ΣΥΜΗ-ΡΟΔΟ | 18.50 |
| ΚΑΘΕ ΣΑΒΒΑΤΟ | 08.30 | ΚΩ-ΚΑΛΥΜΝΟ-ΛΕΡΟ-ΛΕΙΨΟΙ-ΠΑΤΜΟ-ΛΕΡΟ-ΚΑΛΥΜΝΟ-ΚΩ-ΡΟΔΟ | 18.30 |
| ΚΑΘΕ ΚΥΡΙΑΚΗ | 08.30 | ΚΩ-ΚΑΛΥΜΝΟ-ΛΕΡΟ-ΠΑΤΜΟ-ΛΕΙΨΟΙ-ΛΕΡΟ-ΚΑΛΥΜΝΟ-ΚΩ-ΡΟΔΟ | 18.30 |



ΠΛΗΡΟΦΟΡΙΕΣ - ΚΡΑΤΗΣΕΙΣ: «ΔΩΔΕΚΑΝΗΣΟΣ ΝΑΥΤΙΛΙΑΚΗ Ν.Ε.»
ΑΥΣΤΡΑΛΙΑΣ 3, 85100 ΡΟΔΟΣ
ΤΗΛ. 22410 70590, ΦΑΞ : 22410 70591 E-MAIL: info@12ne.gr WEB: www.12ne.gr

### ΘΑ ΜΕΤΑΣΧΕΙ ΣΕ ΣΥΝΟΔΟ ΤΟΥ Ε.Κ.

# ΓΙΑ ΤΙΣ ΒΡΥΞΕΛΛΕΣ ΑΝΑΧΩΡΕΙ *σήμερα ο κ. Γ. Μαχαιρίδης*

***θα τεθούν ζητήματα περιφερειακής πολιτικής***

**Στις Βρυξέλλες μεταβαίνει σήμερα ο νομάρχης Δωδεκανήσου κ. Γιάννης Μαχαιρίδης.**

Όπως ανακοινώθηκε σκοπός του ταξιδιού του είναι η συμμετοχή στη Σύνοδο της Ολομέλειας της Επιτροπής των Περιφερειών της Ευρωπαϊκής Ένωσης, η οποία πραγματοποιείται αύριο παράλληλα με τη Σύνοδο του Ευρωπαϊκού Κοινοβουλίου.

Ο κ. Μαχαιρίδης που είναι αναπληρωματικό μέλος της ελληνικής αντιπροσωπείας στην Επιτροπή των Περιφερειών της Ε.Ε. αντικαθιστά την πρόεδρο της ΕΝΑΕ κ. Φώφη Γεννηματά, υπερνομάρχη Αττικής, που δεν μπορεί να εγκαταλείψει την Αθήνα.

Η Σύνοδος αναμένεται να διαμορφώσει το πλαίσιο της περιφερειακής πολιτικής της Ευρωπαϊκής Ένωσης η οποία, στη συνέχεια, θα τεθεί υπό εξέταση από τη Διακυβερνητική Επιτροπή και τελική έγκριση.



Πρόκειται για εξαιρετικής σημασίας Σύνοδο που ενδιαφέρει τα μέγιστα τις ελληνικές περιφέρειες και ειδικότερα τις μειονεκτικές, όπως οι νησιωτικές περιοχές, η Ήπειρος και Μακεδονία που εμφανίζουν, σύμφωνα με τα στοιχεία της Ε.Ε., σημαντική υστέρηση στους ρυθμούς ανάπτυξης σε σχέση με το μέσο όρο των ευρωπαϊκών περιοχών.

Το ζήτημα μάλιστα των περιφερειακών ανισοτήτων καθίσταται επίκαιρο για την ελληνική πραγματικότητα με τον υπό ψήφιση αναπτυξιακό νόμο και τις ειδικές νησιωτικές πολιτικές.

Με την έννοια αυτή η παρουσία του κ. Μαχαιρίδη και η συμμετοχή του στη Σύνοδο των Περιφερειών ίσως αποδειχθεί πολλαπλά χρήσιμη στην προσπάθεια της Νομαρχιακής Αυτοδιοίκησης Δωδεκανήσου να διαμορφώσει τη δέσμη μέτρων που οφείλει να υιοθετήσει το κράτος των Αθηνών για τη μελλοντική ανάπτυξη των νησιών του Αιγαίου.

### ΕΠΙΘΕΩΡΗΣΗ ΕΡΓΑΣΙΑΣ

# ΩΣ ΤΙΣ 15 ΝΟΕΜΒΡΙΟΥ
## οι καταστάσεις προσωπικού

**Εως 15 Νοεμβρίου και χωρίς προοπτική παράτασης, είναι η προθεσμία κατάθεσης των καταστάσεων προσωπικού και ωρών εργασίας στις κατά τόπους Επιθεωρήσεις Εργασίας.**

Με αφορμή την έναρξη της περιόδου κατάθεσης των Καταστάσεων, για τις οποίες υποχρεούνται όλες ανεξαιρέτως οι επιχειρήσεις της χώρας, ο Ειδικός Γραμματέας του Σώματος Επιθεωρητών Εργασίας (Σ.Ε.Π.Ε.), κ. Χρόνης Πολυχρονίου, απέστειλε επείγουσα εγκύκλιο προς όλες τις αρμόδιες Υπηρεσίες.

Στην εγκύκλιο επισημαίνεται η ανάγκη για λήψη όλων των απαραίτητων οργανωτικών μέτρων που απαιτούνται, προκειμένου οι πολίτες να τύχουν καλύτερης υποδοχής και εξυπηρέτησης.

Προκειμένου μάλιστα να αποφευχθούν οξυμένα προβλήματα δυσαρέσκειας του κοινού λόγω μεγάλης προσέλευσης τις τελεταίες ιδιαίτερα ημέρες (15/11), καλούνται οι κατά τόπους Υπηρεσίες του Σ.Ε.Π.Ε. να ενημερώσουν με κάθε πρόσφορο μέσο τους τοπικούς φορείς (επιμελητήρια, οργανώσεις εργοδοτών και εργαζομένων, λογιστικά γραφεία κ.λ.π.) για την έγκαιρη και εμπρόθεσμη, έως 15/11, κατάθεση των καταστάσεων προσωπικού.

Επισημαίνεται επίσης, ότι στις Καταστάσεις Προσωπικού οφείλει να αναγράφεται ο Τεχνικός Ασφάλειας και ο Γιατρός Εργασίας (για επιχειρήσεις με πάνω από 50 εργαζομένους) καθώς και το ωράριο παρουσίας των στην επιχείρηση.

Σημειώνεται, τέλος, ότι και εφέτος δεν πρόκειται να δοθεί καμία παράταση, σύμφωνα με διαβεβαίωση της πολιτικής ηγεσίας του υπουργείου Εργασίας. Θα τηρηθεί αυστηρά η καταληκτική προθεσμία υποβολής (15/11) και υπέρβασή της θα επιφέρει κυρώσεις.

Τονίζεται ιδιαίτερα ότι οι καταστάσεις προσωπικού παραλαμβάνονται σε κάθε περίπτωση από την Υπηρεσία και πρωτοκολλούνται, αλλά δεν θεωρούνται, αφού την ευθύνη των αναγραφομένων φέρει πλήρως και αποκλειστικά η επιχείρηση.

### ΑΠΟΨΕ ΤΟ ΒΡΑΔΥ, ΣΤΗ ΣΤΟΑ ΤΟΥ ΒΙΒΛΙΟΥ

# ΠΑΡΟΥΣΙΑΖΕΤΑΙ Η ΑΝΘΟΛΟΓΙΑ 20 Δωδ/νήσιων πεζογράφων

***Αποσπάσματα θα διαβάσουν γνωστοί ηθοποιοί***

**Μια πολύ ενδιαφέρουσα εκδήλωση θα πραγματοποιηθεί απόψε το βράδυ (ώρα ενάρξεως 19.30) στη «Στοά του Βιβλίου», Πεσμαζόγλου 5 και Σταδίου, στην Αθήνα, με το γενικό τίτλο «Εν Δωδεκανήσω».**

Πιο συγκεκριμένα θα γίνει η παρουσίαση της ανθολογίας 20 Δωδεκανήσιων πεζογράφων και ομιλητές θα είναι οι κ.κ. **Σταμάτης Αλαχιώτης**, καθηγητής, πρόεδρος του Παιδαγωγικού Ινστιτούτου, **Μηνάς Αλεξιάδης**, καθηγητής Λαογραφίας του Παν/μίου Αθηνών, **Κώστας Γεωργουσόπουλος**, κριτικός - λογοτέχνης και **Πέτρος Τατσόπουλος**, συγγραφέας.

Την παρουσίαση θα συντονίσει ο Δωδεκανήσιος δημοσιογράφος **Γιάννης Ε. Διακογιάννης**.

Αποσπάσματα από το βιβλίο θα διαβάσουν οι ηθοποιοί:

**Γιώργος Γεωγλερής, Αγγελική Δημητρακοπούλου, Λουκάς Ζήκος, Ματίνα Καρρά, Τόνια Μάνεση, Γιώργος Τσιδίμης, Φαίδρα Χατζηκωνσταντή.**

Στο τέλος της εκδήλωσης συγγραφείς της ανθολογίας θα υπογράψουν αντίτυπα και ο μουσικοσυνθέτης **Κώστας Καραμπερόπουλος** θα παρουσιάσει μια πρωτότυπη ηλεκτρονική μουσική διασκευή δωδεκανησιακών σκοπών!

Θα τον συνοδεύσει με το λαούτο του ο **Αντώνης Καραγιαννάκης**.

Οι δωδεκανησιακοί σύλλογοι της Αττικής θα προσφέρουν λιχουδιές της Δωδεκανήσου και ταυτόχρονα το κοινό θα έχει την ευκαιρία να απολαύσει μπύρα.


ΡΕΦΛΕΞΟΛΟΓΙΑ

THE INTERNATIONAL SCHOOL OF
REFLEXOLOGY & MERIDIAN THERAPY

Ιδρύθηκε το 1983 Προϊσταμένη: Inge Dougans
1999 Διευθύντρια: Σάντρα Μπαρλάβα

Αναγνωρισμένο από το Σύλλογο Ρεφλεξολόγων

Ανακαλύψτε μια υπέροχη καριέρα στην Ρεφλεξολογία!

Οι Εγγραφές άρχισαν!

Έναρξη μαθημάτων: Σάββατο 25/10/03

RODIAN AMATHUS BEACH · HOTEL RHODES - GREECE ★★★★★

e-mail: fit-life@internet.gr
www.vacuflex.com
Ηρακλειδών 100, Ιξιά
Τηλ/Fax: 22410 89906, Κινητό: 6938855818



δημιουργίες cair

ΡΟΔΟΣ 2400 Λευκός Ξηρός ΟΠΑΠ
ΑΡΧΟΝΤΙΚΟ Ερυθρός Ξηρός Δωδεκανησιακός τοπικός

Δύο αντιπροσωπευτικά κρασιά της ΚΑΪΡ Α.Ε., που αποδεικνύουν για άλλη μια φορά την αναμφισβήτητη ικανότητα της Δωδεκανησιακής Εταιρείας να παράγει υψηλής ποιότητας προϊόντα. Ικανότητα που επιβεβαιώνεται από την πρόσφατη παρουσίαση του μοναδικού στην ελληνική αγορά συλλεκτικού αφρώδους CAIR ROSE RESERVE 10 ετών, σε περιορισμένο αριθμό φιαλών και ποιότητα που συναντάται στην πλούσια γκάμα των διεθνώς αναγνωρισμένων προϊόντων της, όπως RODOS 2400 λευκό ξηρό, VQPRD (χρυσό στο Μιλάνο), ΜΟΣΧΑΤΟΣ ΡΟΔΟΥ ΟΠΕ (χρυσό στο Μιλάνο), MOULIN λευκό ξηρό (χρυσό στις Βρυξέλλες), MOULIN ροζέ ημίξηρο (χρυσό σε Μπορντό και Μιλάνο), CAIR φυσικός αφρώδης (χρυσά μετάλλια σε Μιλάνο και Monde Selection).

Εγγύηση
C·A·I·R
Επιλεγμένοι οίνοι ποιότητας

CAIR Δαβάκη - Πίνδου 65, Ν. Φάληρο, τηλ.: 4813876, 4813125 fax: 4814695.
2η χλμ. Ρόδου - Λίνδου, Ρόδος τηλ.: 0241/68770-3 fax: 0241/62575.



# ΑΚΡΙΤΙΚΑ

κουβεντούλες με πάπλωτο νόημα

Θ άρσει· λέγων τ' αληθές σου σφαλεί ποτέ
ΣΟΦΟΚΛΗΣ

## ΕΣΠΕΙΡΕ «ΧΑΡΤΕΣ» ΘΕΡΙΖΕΙ ΑΠΕΡΓΙΕΣ

Σε απεργιακό κλοιό βρίσκεται η χώρα, καθώς ουκ ολίγοι κλάδοι εργαζομένων διεκδικούν επίλυση μισθολογικών και θεσμικών αιτημάτων. Το κέντρο της Αθήνας θα είναι μπλοκαρισμένο αρκετές ώρες τις επόμενες ημέρες και προβλέπεται να σημειωθούν σοβαρά κυκλοφοριακά προβλήματα και να χαθούν πολλές εργατώρες. Η κυβέρνηση έχει την πλήρη ευθύνη για την κατάσταση που δημιουργήθηκε.

Τραγικό λάθος διέπραξε η κυβέρνηση ανοίγοντας μία παρατεταμένη προεκλογική περίοδο, την οποία δεν αντέχει η χώρα. Στην προσπάθειά της να ανατρέψει το εις βάρος της δυσμενές κλίμα, καλλιέργησε με τους κομπασμούς της μεγάλες προσδοκίες σε όλες τις κοινωνικές ομάδες και τώρα θερίζει ό,τι έσπειρε, γιατί καθώς στις προεκλογικές περιόδους η κυβέρνηση είναι ευάλωτη, ήταν επόμενο ότι οι συντεχνίες θα διεκδικούσαν από θέση ισχύος.

Οι κομπασμοί για την καλή πορεία της οικονομίας και τη μεγάλη ανάπτυξη, με την καλλιέργεια προσδοκιών για γενναίες παροχές, έρχονται σε πλήρη αντίθεση με το «ό,τι δώσαμε, δώσαμε», και ότι δεν υπάρχουν περιθώρια ικανοποίησης άλλων αιτημάτων. Η κυβέρνηση όφειλε να πει την αλήθεια για την πραγματική κατάσταση της οικονομίας και να μην καταφεύγει σε αλχημιστική ευημερία των αριθμών καλλιεργώντας φρούδες ελπίδες. Εν γνώσει της μάλιστα ότι παραπλανά για να δημιουργήσει εντυπώσεις.

Με την καθήλωση των μισθών, την υπερφορολόγηση, την ακρίβεια, τις αυξήσεις των τιμολογίων των ΔΕΚΟ, συρρικνώθηκε σοβαρά τα τελευταία χρόνια το εισόδημα των εργαζομένων. Επόμενο είναι λοιπόν να διεκδικούν τώρα αναπλήρωση μέρους των απωλειών των εισοδημάτων τους. Και όσο η προεκλογική περίοδος θα συνεχίζεται τόσο οι διεκδικήσεις θα αυξάνονται και θα γενικεύονται. Και όσο το δυσμενές κλίμα δεν ανατρέπεται, η κυβέρνηση θα παραμένει γαντζωμένη σαν όστρακο στην εξουσία, με ό,τι αυτό συνεπάγεται για την εθνική οικονομία και γενικότερα για τον τόπο.

## Ο ΕΦΙΑΛΤΗΣ

Ο εφιάλτης της ανέχειας βασανίζει τα ελληνικά νοικοκυριά, που χρόνο με το χρόνο οδηγούνται στην οικονομική εξαθλίωση. Για πρώτη φορά στα χρονικά, το ποσοστό των ελληνικών νοικοκυριών που απαισιοδοξούν για το άμεσο μέλλον τους (το τρέχον έτος) σε ό,τι αφορά τα οικονομικά τους ξεπέρασε το 50%, ενώ μόλις το 13% των νοικοκυριών δηλώνουν την αισιοδοξία τους.

Ταυτόχρονα, οι Ελληνες αναγκάζονται να περιορίσουν αισθητά τις δαπάνες τους για διασκέδαση, προκειμένου να καλύψουν τις ανάγκες τους σε διατροφή και ένδυση. Ενα μεγάλο ποσοστό, όμως, δεν τα καταφέρνει ούτε έτσι και αναγκάζεται να προσφύγει σε δανεισμό ή να προβεί σε ρευστοποιήσεις αποταμιεύσεων περασμένων ετών.

Η αποταμίευση, μάλιστα, είναι πλέον πολυτέλεια, καθώς μόλις το 15% των Ελλήνων καταφέρουν να «βάλουν στην άκρη» κάποια χρήματα.

Τα συμπεράσματα αυτά προκύπτουν από την έρευνα που πραγματοποίησε η ICAP για τις εκτιμήσεις και τις προσδοκίες των ελληνικών νοικοκυριών.

## ΠΕΡΙ... ΕΚΣΥΓΧΡΟΝΙΣΜΟΥ

Με τις απεργιακές κινητοποιήσεις και γενικότερα με τις αντιδράσεις της κοινής γνώμης στα κυβερνητικά πακέτα, έχει τεθεί στο προεκλογικό τραπέζι συνολικά το πρόβλημα της ελληνικής οικονομίας, που κύριο χαρακτηριστικό της είναι ότι ευνοεί τον υπερπλουτισμό των ολίγων και αδικεί τους πολλούς. Είναι μια οικονομία που αυξάνει και διευρύνει τις κοινωνικές ανισότητες, δημιουργώντας τάξεις επιδοματούχων - επιστρέφουμε στα πιστοποιητικά απορίας - δεν ευνοεί την αναδιανομή του παραγόμενου εθνικού εισοδήματος και αδικεί τους ασθενέστερους, τους οποίους οδηγεί στην εξαθλίωση. Είναι μια οικονομία που ευθέως προσβάλλει την αξιοπρέπεια των τίμια εργαζομένων και των συνταξιούχων, τους οποίους οδηγεί στο περιθώριο. Είναι μια οικονομία που ευνοεί την αρπαχτή, την παραοικονομία, τη διαπλοκή, τη διαφθορά, τη συναλλαγή κάτω από το τραπέζι και δεν δίνει καμία ελπίδα στις στρατιές των ανέργων, προπαντός των νέων, στους οποίους το μόνο που προσφέρεται είναι καριέρα μόνιμου οπλίτη στον στρατό! Αυτές είναι οι νέες θέσεις εργασίας που δημιουργεί η πολιτική του εκσυγχρονισμού;

## ΤΟΥ... ΑΝΑΠΤΥΞΙΑΚΟΥ

Αισθητή είναι η βελτίωση του νέου αναπτυξιακού νόμου με την προσθήκη, στο τελικό του σχέδιο, ειδικού άρθρου με το οποίο καθιερώνεται για 10 έτη μειωμένος φορολογικός συντελεστής (από 35% σε 25%) στα καθαρά κέρδη όσων επιχειρήσεων πραγματοποιούν επενδύσεις μεγαλύτερες των 30 εκατ. ευρώ, καθώς και ειδικό καθεστώς φορολογικών ελέγχων, ενώ προβλέπεται επίσης με τροπολογία για όλες τις επιχειρήσεις η δυνατότητα σχηματισμού αφορολόγητου αποθεματικού έως και στο 35% των συνολικών αδιανέμητων κερδών για μία πενταετία (2004- 2008), υπό τον όρο φυσικά της εντός τριετίας παραγωγικής επένδυσής του.

Η βελτίωση αυτή αποσκοπεί φυσικά στην προσέλκυση μεγάλων ξένων και εγχώριων παραγωγικών επενδύσεων προκειμένου να αναπληρωθεί σταδιακά το μεγάλο κενό που θα αφήσουν πίσω τους οι κοινοτικά επιδοτούμενες επενδύσεις, καθώς θα τερματίζουν τα επόμενα χρόνια. Από τη σκοπιά αυτή, λοιπόν, έχει να διανυθεί πολύς δρόμος ακόμη. Γιατί με τις αλλαγές αυτές στην πραγματικότητα ευθυγραμμιζόμαστε με τα ισχύοντα του διεθνούς ανταγωνισμού χωρίς όμως ακόμη να έχουμε κατακτήσει το ίδιο γενικότερα ευνοϊκές συνθήκες με αυτόν. Τα κίνητρα αποτελούν μέρος μόνον του επιχειρηματικού περιβάλλοντος. Η ελκυστικότητά τους προϋποθέτει μακροοικονομική σταθερότητα και άρση υφιστάμενων (γραφειοκρατικών και όχι μόνον) αντικινήτρων. Ο επενδυτικός νόμος πρέπει να αποτελεί μέρος ενός εθνικού σχεδίου για την ανταγωνιστικότητα και την ανάπτυξη, που δυστυχώς σήμερα δεν υπάρχει. Η μάλλον, αυτό που υπάρχει συνοψίζεται στη μεγαλύτερη και ταχύτερη δυνατή απορρόφηση των ΚΠΣ και την επιτυχή ολοκλήρωση της Ολυμπιάδας. Σχέδιο εντελώς ανεπαρκές για τη δημιουργία επενδυτικής δυναμικής και επικίνδυνο αναπτυξιακά, στον βαθμό που δεν συνοδεύεται από ενίσχυση των παραγωγικών βάσεων και εξυγίανση των δημοσίων οικονομικών της χώρας.

Πάντως, στα θετικά του νέου αναπτυξιακού νόμου είναι ο στόχος άμβλυνσης των περιφερειακών ανισοτήτων, η εξάλειψη της αρχικής πρότασης επιβολής τεκμαρτής φορολογίας βάσει ύψους επένδυσης ή πωλήσεων και η υποβάθμιση σε σημασία της δημιουργίας θέσεων εργασίας ως προαπαιτούμενου για την επιχορήγηση της επένδυσης. Αρνητική είναι η απουσία πρόβλεψης επιλέξιμων κλάδων για βασικά κίνητρα, με βάση τα ανταγωνιστικά μας πλεονεκτήματα και τη μείωση του φορολογικού συντελεστή μόνον για μεγάλης εμβέλειας επενδύσεις.

## ΤΩΡΑ Ή ΠΟΤΕ

Σήμερα, περισσότερο από ποτέ, το ΠΑΣΟΚ έχει ανάγκη από ένα θαρραλέο άνοιγμα στην κοινωνία, στους ανθρώπους του καθημερινού μόχθου, εκείνους που αντιμετωπίζουν τα αδιέξοδα του συστήματος, αλλά ταυτόχρονα αντιλαμβάνονται ότι υπάρχει δυνατότητα να τα ξεπεράσουν. Προϋπόθεση για την υπέρβαση των προβλημάτων είναι η επιστροφή στις αξίες της συλλογικότητας, της αλληλεγγύης και της κοινωνικής ευθύνης. Με πυξίδα αυτές τις θεμελιώδεις αρχές θα εντοπίσει τα πραγματικά προβλήματα της κοινωνίας θα αναζητήσει και θα δώσει λύσεις.

Σχεδόν ένα εξάμηνο απομένει μέχρι τη διενέργεια των εκλογών. Αυτό το χρονικό διάστημα είναι κρίσιμο. Είναι μικρό, αλλά αρκετό για να δείξει το ΠΑΣΟΚ τα όπλα του. Μέσα από την καθημερινή πολιτική τριβή θα αναδειχθούν τα νέα στελέχη που θα ενισχύσουν τη συλλογική προσπάθεια, που έχουν τη δυνατότητα να παίξουν καταλυτικό ρόλο στον παραμερισμό καταστάσεων και μικροσυμφερόντων που υπάρχει κίνδυνος να γίνουν τροχοπέδη στους στόχους ενός μεγάλου σοσιαλιστικού κινήματος. Η Ελλάδα έχει ανάγκη από ένα τέτοιο κίνημα, που να βρίσκεται σε συνεχή διάλογο με την κοινωνία, να την αφουγκράζεται, να προσφέρει λύσεις στα άμεσα προβλήματά της, να δίνει τον τόνο της αισιοδοξίας και να χαράζει νέους δρόμους.

## ΟΡΙΣΤΙΚΟ «ΟΧΙ»

Η κ. Δήμητρα Λιάνη - Παπανδρέου μάλλον θα πρέπει να σταματήσει τις συναντήσεις της με τα κορυφαία στελέχη του ΠΑΣΟΚ, καθώς η απόφαση του πρωθυπουργού είναι πως δεν θα είναι υποψήφια - όπως επιθυμούσε - στις προσεχείς εκλογές. Σύμφωνα μάλιστα, με τις πληροφορίες, την αρνητική απάντηση του Μεγάρου Μαξίμου στην κ. Λιάνη - Παπανδρέου μετέφερε ο ίδιος ο γραμματέας της Κ.Ε. Μιχάλης Χρυσοχοΐδης, αρχές της προηγούμενης εβδομάδας. Και σύμφωνα με όσα φημολογούνται θα κοπούν και άλλοι από αυτούς που σήμερα «δηλώνουν» υποψήφιοι...

## ΤΗΣ... ΤΟΥΡΚΙΚΗΣ ΕΝΩΣΗΣ

Να διασκεδάσει τις εντυπώσεις από τα δημοσιεύματα για το θέμα της «Τουρκικής Ενωσης Ξάνθης» επιχείρησε ο εισαγγελέας του Αρείου Πάγου, Δ. Λινός. Απαντώντας σε σχετική ερώτηση δημοσιογράφων σχολίασε: «Συνιστώ σε όλους τους παράγοντες και σε όσα από τα ΜΜΕ ασχολούνται με το θέμα αυτό να αποφεύγουν σχόλια που μπορεί να εκληφθούν ως παρέμβαση στο έργο της Δικαιοσύνης. Και τούτο διότι η υπόθεση εκκρεμεί και η απόφαση του Δ' Τμήματος του ΑΠ δεν έχει ακόμη, εκδοθεί». Και το ερώτημα: «Παρέμβαση στο πολιτικό έργο της Δικαιοσύνης;».

## ΧΡΗΣΜΟΣ

Ρωτήθηκε ο Σημίτης στη Ρώμη για το ρεκόρ της συνεχόμενης πρωθυπουργίας του. απάντησε με ένα χρησμό: «Εμάς δεν μας νοιάζει ο χρόνος παραμονής. Μας νοιάζει το αποτέλεσμα».

Δηλαδή, άμα ολοκληρώσεις το έργο σου, πρόεδρε, θα μας κουνήσεις μαντίλι;

## ΑΠΟΣΤΟΛΟΣ

Με την όρεξη θα μείνουν όσοι στο ΠΑΣΟΚ θέλουν να αποστρατεύσουν προώρως τον Απόστολο Κακλαμάνη.

Ο πρόεδρος έχει διαμηνύσει αρμοδίως ότι θα είναι υποψήφιος με σταυρό. Αν και ο Σημίτης επανειλημμένως του πρότεινε (και το 1996 και το 2000) να περιληφθεί στη λίστα Επικρατείας, εκείνος αρνήθηκε. Το ίδιο θα κάνει και τώρα.... Θα ζητήσει την επαναβεβαίωση της εμπιστοσύνης από τους πολίτες της Β' Αθηνών.

Ο πρόεδρος είναι αυτοδημιούργητος και γνήσιος δημοκράτης. Δεν είναι... φυτευτός.

## ΠΕΡΙ... ΔΙΑΦΘΟΡΑΣ

Η μεγαλύτερη - λέει - διαφθορά υπάρχει στην Τοπική Αυτοδιοίκηση! Σωπάστε!! Τώρα το διαπιστώσατε; Θα την πατάξει - λέει - την... διαφθορά ο Σκανδαλίδης, αρχίζοντας από τις δημοτικές επιχειρήσεις, όπου - λέει - γίνεται το έλα να δείς!! Σωπάστε! Γίνονται κάτι τέτοια; Αν το εννοεί ο υπουργός μας πραγματικά, γιατί δεν αρχίζει από τα μέρη μας για να αποδείξει ότι δεν λέει αστειάκια; Εδώ έχουν βγει στο φως δεκάδες σκάνδαλα και δεν φιλοτιμήθηκε να διατάξει έλεγχο, την διαφθορά θα πατάξει; Εκτός κι αν αναφέρεται σ'όλους τους άλλους πλην των «παιδιών του.

Δεν πείθεις σύντροφε, δεν πείθεις.

Και αν έχεις αντίρρηση, ιδού η Ρόδος, ιδού και το πήδημα.

## ΠΕΡΙ ΠΡΟΣΛΗΨΕΩΝ

Αμ το άλλο κουφό; Στην «Κυριακάτικη Ελευθεροτυπία» κατηγόρησε την ΝΔ ότι ετοιμάζει λίστες για διορισμούς «δικών της παιδιών». Μπορεί να μας πει ο καλός σύντροφος πόσα δικά του παιδιά, εδώ π.χ. στα Δωδ/νησα, πόσες θέσεις κατέχουν (των συγγενών μη εξαιρουμένων) και πόσα 'κονομάνε;

Και, για να διαπιστώσετε ότι ο σύντροφος κάνει αστειάκια, σας παραπέμπουμε στα «Νέα» του Σαββάτου. Στη σελ. 17 δημοσιεύεται εγκύκλιος του υπουργού Εσωτερικών για τις προσλήψεις μερικής απασχόλησης με τον τίτλο «εκτός ΑΣΕΠ η διαδικασία προσλήψεων». Σε τέτοιες περιπτώσεις ισχύει όμως η των αρχαίων ημών προγόνων ρήση «κρείττον το σιγάν».

**Υ.Τ.Ε.**

**ΙΝΣΤΙΤΟΥΤΟ ΚΑΤΑΝΑΛΩΤΩΝ**

# ΡΕΚΟΡ ΠΑΡΑΠΟΝΩΝ ΓΙΑ ΤΟ ΚΟΣΤΟΣ ΖΩΗΣ 108.825 καταγγελίες - αναφορές στο α' 9μηνο του 2003

***Το 66% για το Κόστος Ζωής***

**Η έρευνα της ICAP έρχεται να επιβεβαιώσει την αντίστοιχη έρευνα του ΙΝΚΑ του περασμένου Μαρτίου, σε ό,τι αφορά στην εισοδηματική απαισιοδοξία, στην περικοπή δαπανών, στην προσφυγή στο δανεισμό και στο γεγονός ότι το κόστος ζωής αποτελεί το υπ' αριθμόν 1 πρόβλημα για τη συντριπτική πλειοψηφία των Ελλήνων.**

Οι περικοπές των δαπανών δεν αφορούν πλέον μόνο στην ψυχαγωγία, στον τουρισμό, στην ένδυση και στον οικιακό εξοπλισμό αλλά επηρεάζουν και τη διατροφή (στην ποιοτική της διάσταση), η οποία επαναποκτά -όλο και περισσότερο- τα ταξικά χαρακτηριστικά προηγουμένων δεκαετιών.

Σύμφωνα με τις καταγγελίες και αναφορές, οι οποίες καταγράφονται στο ΙΝΚΑ, ο τομέας του Κόστους Ζωής, εξακολουθεί να βρίσκεται στην 1η θέση, ακολουθούμενος από τα Ακατάλληλα Τρόφιμα, τα Κέντρα Αδυνατίσματος, τον Τουρισμό/Ψυχαγωγία και τις Τράπεζες. Αισθητή είναι η άνοδος των παραπόνων για τις Ασφάλειες και τις Μισθώσεις Ακινήτων. Οι περισσότερες αναφορές, όλων σχεδόν, των κατηγοριών, συνδέονται άμεσα ή έμμεσα με το Κόστος Ζωής (περίπου 66%). Παραθέτουμε τον σχετικό πίνακα του πρώτου 9μηνου του 2003, όπως επίσης και τον αντίστοιχο του συνόλου του 2002, για ευκολότερη σύγκριση: (Βλέπε πίνακα)

**ΤΡΙΤΗ, ΠΕΜΠΤΗ ΜΑΚΑΡΟΝΙΑ: Η ΔΙΑΤΡΟΦΗ ΕΠΑΝΑΠΟΚΤΑ ΤΑΞΙΚΑ ΧΑΡΑΚΤΗΡΙΣΤΙΚΑ**

Το Κόστος Ζωής, το οποίο, σύμφωνα με όλες τις έρευνες, αποτελεί το υπ' αριθμόν 1 πρόβλημα, για την συντριπτική πλειοψηφία των Ελλήνων, φαίνεται πως επηρεάζει, όλο και περισσότερο την αγοραστική μας συμπεριφορά, η οποία στρέφεται στο φθηνότερο, λιγότερο και κατώτερο σε προϊόντα/υπηρεσίες.

Αυτή η στροφή, έχει επηρεάσει ήδη και την διαιτητική μας συμπεριφορά, με την εμφανή στροφή, σε φθηνότερες κατηγορίες τροφίμων (κατεψυγμένα, αμυλώδη, όσπρια, προϊόντα ιδιωτικής ετικέτας, κ.λ.π.).

Είναι προφανές πως για πολλές ελληνικές οικογένειες, έχει επανέλθει η πρακτική του «μπαζώματος» του στομάχου (με ψωμί και αμυλώδη) ενώ η στροφή στις φθηνότερες κατηγορίες τροφίμων παρατηρείται και σε καταστήματα περιοχών, οι οποίες, θεωρητικά, κατοικούνται από οικογένειες μεσαίου και άνω εισοδήματος (Βόρεια προάστια, κ.λπ.).Οι 108.825 αναφορές, παράπονα & καταγγελίες οι οποίες κατεγράφησαν από το ΙΝΚΑ κατά το α' 9μηνο του 2003, είναι χαρακτηριστικές.



**Σε πορεία απόκλισης, σε σύγκριση με τους άλλους Ευρωπαίους, η αγοραστική μας δύναμη.**

**Ο ΣΚΛΗΡΟΣ ΓΕΝΑΡΗΣ ΤΟΥ 2004**

Το κόστος ζωής έχει ήδη διαμορφωθεί σε επίπεδα αναντίστοιχα με το μέσο εισόδημα.

Κατά συνέπεια το ζητούμενο δεν είναι η σταθεροποίηση της ακρίβειας αλλά η αποκλιμάκωσή της.

Παρόλα αυτά και μετά το ψευδεπίγραφο πάγωμα των τιμών αναμένεται θεαματική μεταβολή των τιμών προς τα επάνω από τα μέσα του ερχόμενου Ιανουαρίου.

**Ο ΡΟΛΟΣ ΤΩΝ ΕΚΛΟΓΩΝ**

Εφόσον οι εκλογές γίνουν τελικά το 2004, η αναπόφευκτη χαλάρωση της -όποιας- εποπτείας της αγοράς θα δώσει τη δυνατότητα για ακόμη μεγαλύτερες αυξήσεις και κερδοσκοπικές πρακτικές, οι οποίες δεν θα ήταν εύκολο να πραγματοποιηθούν σε κανονική περίοδο διακυβέρνησης της χώρας.

Υπολογίζεται ότι εκτός από τα τρόφιμα, τα είδη νοικοκυριού, τα είδη προσωπικής φροντίδας, κλπ, θα υπάρξουν σημαντικές ανατιμήσεις σε πολλές υπηρεσίες (ασφάλιστρα, ιατρικές υπηρεσίες, κ.α.) με μόνη εξαίρεση τον τομέα της ένδυσης και των διαρκών αγαθών, στα οποία προβλέπεται συγκράτηση. Είναι κατά συνέπεια αδήριτη η ανάγκη εμβάθυνσης της Πολιτικής Καταναλωτή και της καθημερινής και στενής συνεργασίας της πολιτείας με το σύνολο των εταίρων της αγοράς προκειμένου να περιοριστούν κατά το δυνατό οι δυσμενείς αυτές εξελίξεις. Παράλληλα να επιδιωχθεί η διαφάνεια της αγοράς, ο υγιής ανταγωνισμός και η αναβάθμιση της ανταγωνιστικότητας των εγχωρίως παραγομένων προϊόντων, τόσο σε επίπεδο τιμών όσο και σε επίπεδο ποιότητας/ασφάλειας.

| Α/Α | ΤΟΜΕΑΣ ΠΑΡΑΠΟΝΟΥ-ΚΑΤΑΓΓΕΛΙΑΣ | ΑΡΙΘΜΟΣ ΠΑΡΑΠΟΝΩΝ 9ΜΗΝΟΥ 2003 | % ΠΑΡΑΠΟΝΩΝ 9ΜΗΝΟΥ 2003 | ΑΡΙΘΜΟΣ ΠΑΡΑΠΟΝΩΝ 12ΜΗΝΟΥ 2002 | % ΠΑΡΑΠΟΝΩΝ 12ΜΗΝΟΥ 2002 | ΚΑΤΑΤΑΞΗ ΠΑΡΑΠΟΝΩΝ 2002 |
|---|---|---|---|---|---|---|
| 1 | ΤΙΜΕΣ - ΕΥΡΩ | 10.487 | 9,64 | 13.437 | 10,46 | 1 |
| 2 | ΤΡΟΦΙΜΑ | 9.158 | 8,42 | 11.491 | 8,95 | 2 |
| 3 | ΚΕΝΤΡΑ ΑΔΥΝΑΤΙΣΜΑΤΟΣ /ΔΙΑΙΤΕΣ | 7.704 | 7,08 | 9.776 | 7,61 | 3 |
| 4 | ΤΟΥΡΙΣΜΟΣ - ΨΥΧΑΓΩΓΙΑ | 7.607 | 6,99 | 9.773 | 7,61 | 4 |
| 5 | ΤΡΑΠΕΖΕΣ - ΠΙΣΤΩΤΙΚΕΣ ΚΑΡΤΕΣ | 6.944 | 6,38 | 8.925 | 6,95 | 5 |
| 6 | ΠΩΛΗΣΕΙΣ ΑΠΟ ΑΠΟΣΤΑΣΗ | 5.802 | 5,33 | 4.587 | 3,57 | 11 |
| 7 | ΑΣΦΑΛΕΙΕΣ | 5.408 | 4,97 | 3.548 | 2,76 | 14 |
| 8 | ΔΗΜΟΣΙΕΣ ΥΠΗΡΕΣΙΕΣ - ΟΤΑ | 5.403 | 4,96 | 6.787 | 5,28 | 6 |
| 9 | ΔΗΜΟΣ. ΣΥΓΚΟΙΝΩΝΙΕΣ (+Ο.Α./ΤΑΞΙ) | 4.518 | 4,15 | 6.014 | 4,68 | 7 |
| 10 | ΥΠΗΡΕΣΙΕΣ ΥΓΕΙΑΣ | 4.403 | 4,05 | 6.005 | 4,67 | 8 |
| 11 | ΜΙΣΘΩΣΕΙΣ ΑΚΙΝΗΤΩΝ | 3.987 | 3,66 | 3.342 | 2,60 | 16 |
| 12 | ΠΑΡΑΠΛ.ΔΙΑΦ./ΜΕΘΟΔΟΙ ΠΩΛΗΣΕΩΝ | 3.957 | 3,64 | 2.456 | 1,91 | 19 |
| 13 | ΔΕΗ | 3.318 | 3,05 | 2.927 | 2,27 | 17 |
| 14 | ΔΙΑΡΚΗ ΠΡΟΪΟΝΤΑ | 3.214 | 2,95 | 3.729 | 2,90 | 13 |
| 15 | ΠΑΙΔΕΙΑ | 3.104 | 2,85 | 4.762 | 3,70 | 9 |
| 16 | ΚΙΝΗΤΗ ΤΗΛΕΦΩΝΙΑ | 2.951 | 2,71 | 4.581 | 3,56 | 12 |
| 17 | ΨΩΜΙ | 2.815 | 2,59 | 2.180 | 1,69 | 20 |
| 18 | ΕΥΔΑΠ - ΥΔΡΕΥΣΗ - ΑΠΟΧΕΤΕΥΣΗ | 2.801 | 2,57 | 2.171 | 1,69 | 21 |
| 19 | ΑΥΤΟΚΙΝΗΤΟ | 1.922 | 1,77 | 3.544 | 2,76 | 15 |
| 20 | ΟΤΕ | 1.852 | 1,70 | 4.689 | 3,65 | 10 |
| 21 | ΣΥΝΕΡΓΕΙΑ - ΣΕΡΒΙΣ | 1.733 | 1,59 | 2.879 | 2,24 | 18 |
| 22 | ΕΛΛΕΙΨΕΙΣ ΠΡΟΪΟΝΤΩΝ | 1.597 | 1,47 | 1.418 | 1,10 | 23 |
| 23 | ΕΝΔΥΣΗ - ΥΠΟΔΗΣΗ | 1.576 | 1,45 | 1.261 | 0,98 | 24 |
| 24 | ΤΗΛΕΟΡΑΣΗ -ΡΑΔΙΟΦΩΝΙΑ -ΤΥΠΟΣ | 1.549 | 1,42 | 1.839 | 1,43 | 22 |
| 25 | ΠΑΙΧΝΙΔΙΑ- ΣΧΟΛΙΚΑ - ΚΑΝΤΙΝΕΣ | 1.358 | 1,25 | 1.071 | 0,83 | 27 |
| 26 | ΟΙΚΟΔΟΜ. - ΤΕΧΝΙΚΕΣ ΕΡΓΑΣΙΕΣ | 748 | 0,69 | 1.148 | 0,89 | 26 |
| 27 | ΕΛΤΑ | 673 | 0,62 | 1.155 | 0,89 | 25 |
| 28 | ΠΕΡΙΒΑΛΛΟΝ - ΟΙΚΟΣΥΣΤΗΜΑ | 567 | 0,52 | 729 | 0,56 | 28 |
| 29 | ΩΡΑΡΙΟ ΑΓΟΡΑΣ/ ΥΠΗΡΕΣΙΩΝ | 544 | 0,50 | 295 | 0,22 | 30 |
| 30 | ΕΚΠΤΩΣΕΙΣ | 231 | 0,21 | 427 | 0,33 | 29 |
| | ΣΥΝΟΛΟ | **107.931** | **99,18** | **126.946** | **98,88** | |
| | ΔΙΑΦΟΡΕΣ | 894 | 0,82 | 1.433 | 01,11 | |
| | **ΓΕΝΙΚΟ ΣΥΝΟΛΟ** | 108.825 | 100,00 | 128.379 | 100.00 | |


**«ΙΕΡΑΠΕΤΡΑ - Β. ΚΟΡΝΑΡΟΣ»**

**ΔΡΟΜΟΛΟΓΙΑ**

**Λ.Α.Ν.Ε**

Σας γνωρίζουμε ότι τα δρομολόγια του «ΙΕΡΑΠΕΤΡΑ» διαμορφώνονται ως εξής λόγω της ετήσιας συντήρησης του Β. Κορνάρος:

**Κάθε Τετάρτη στις 04.30 το πρωί**
για Χάλκη, Διαφάνι, Κάρπαθο (Πηγάδια), Κάσο, Σητεία, κι επιστροφή Ρόδο (τοπικό δρομολόγιο)

**Κάθε Πέμπτη στις 04.30 το πρωί**
για Χάλκη, Διαφάνι, Πηγάδια (Κάρπαθο), Κάσο, Σητεία, Αγιο Νικόλαο, Μήλο, Πειραιά.

**Κάθε Κυριακή στις 04.30 το πρωί**
για Χάλκη, Διαφάνι, Πηγάδια (Κάρπαθο), Κάσο, Σητεία, Αγιο Νικόλαο, Μήλο, Πειραιά.

**Πληροφορίες**
**STEFANAKIS - ZORPIDIS**
**Τηλ. 22410 20625, 30054**



**ΜΑΘΗΜΑΤΑ ΝΟΣΟΛΟΓΙΑΣ**

✓ Παραδίδονται μαθήματα ΝΟΣΟΛΟΓΙΑΣ, ιδιαίτερα ή σε ολιγομελή τμήματα για μαθητές των ΤΕΕ στον τομέα ΥΓΕΙΑΣ ΚΑΙ ΠΡΟΝΟΙΑΣ.

Για περισσότερες πληροφορίες επικοινωνήστε στο τηλέφωνο 22410-61184 ή στο 6932920345.

✓ Εάν το παιδί σας έχει πρόβλημα άρθρωσης σε συγκεκριμένα σύμφωνα όπως (σ, ξ, ψ, ρ, θ κ.λπ.) ΕΠΙΚΟΙΝΩΝΗΣΤΕ στο τηλέφωνο 6945545561.



**Α.Ν.Ε.Σ.**

**ΑΝΩΝΥΜΗ ΝΑΥΤΙΛΙΑΚΗ ΕΤΑΙΡΕΙΑ ΣΥΜΗΣ**
Έδρα : Σύμη Δωδεκάνησα Τ.Κ. 85600
Τηλ. : 22460 71444, Φαξ :22460 71373
ΓΡΑΦΕΙΟ ΡΟΔΟΥ: Αυστραλίας 88 Τ.Κ. 85100,
Τηλ. 22410 37769, Φαξ : 22410 34493 Email : anesymis@otenet.gr

**ΕΒΔΟΜΑΔΙΑΙΟ ΠΡΟΓΡΑΜΜΑ Ε/Γ ΔΡΟΜΟΛΟΓΙΩΝ ΚΑΙ ΠΕΡΙΗΓΗΣΕΩΝ ΑΠΟ 14.09.2003 ΕΩΣ 15.10.2003**

**ΩΡΑΡΙΟ ΑΝΑΧΩΡΗΣΕΩΝ**

| | ΣΥΜΗ II (Ε/Γ ΔΡΟΜΟΛΟΓΙΑ) | | Υ/Γ ΑΙΓΛΗ (Ε/Γ ΔΡΟΜΟΛΟΓΙΑ) | | ΠΑΝΟΡΜΙΤΗΣ (Τ/Ρ ΔΡΟΜΟΛΟΓΙΑ) | |
|---|---|---|---|---|---|---|
| | ΣΥΜΗ-ΡΟΔΟ | ΡΟΔΟ-ΣΥΜΗ | ΣΥΜΗ-ΡΟΔΟ | ΡΟΔΟ-ΣΥΜΗ | ΣΥΜΗ-ΡΟΔΟ | ΡΟΔΟ-ΣΥΜΗ |
| ΔΕΥΤΕΡΑ | | | 07.00<br>10.30<br>16.30 | 09.00<br>14.30<br>18.00 | | |
| ΤΡΙΤΗ | | | 07.00 | | 16.30 | 09.00<br>18.00 |
| ΤΕΤΑΡΤΗ | | | 10.30<br>16.30 | 09.00<br>14.30 | 07.30 | 18.00 |
| ΠΕΜΠΤΗ | | 18.00 | | 14.30 | 07.00<br>16.30 | 09.00 |
| ΠΑΡΑΣΚΕΥΗ | 06.00 | 18.00 | 07.00<br>10.30<br>16.30 | 09.00<br>15.30 | | |
| ΣΑΒΒΑΤΟ | 06.00 | | 18.00 | 10.30 | 16.30 | 09.00<br>18.00 |
| ΚΥΡΙΑΚΗ | | | | 18.00 | 07.00<br>16.30 | 09.00 |

**ΣΥΜΗ - ΝΤΑΤΣΑ - ΣΥΜΗ ΚΑΘΕ:**
ΠΕΜΠΤΗ ΜΕ ΠΑΝΟΡΜΙΤΗ, ΣΑΒΒΑΤΟ ΜΕ ΠΑΝΟΡΜΙΤΗ
**Ε/Γ ΣΥΜΗ II Τ/Ρ ΔΡΟΜΟΛΟΓΙΑ**
ΡΟΔΟ - ΠΑΝΟΡΜΙΤΗ - ΣΥΜΗ: ΚΑΘΗΜΕΡΙΝΑ ΣΤΙΣ 09.00
ΣΥΜΗ - ΡΟΔΟ ΚΑΘΗΜΕΡΙΝΑ ΣΤΙΣ 15.45
**ΠΡΟΣΟΧΗ: ΤΟ ΚΑΤΑΜΑΡΑΝ ΠΑΝΟΡΜΙΤΗΣ ΑΝΑΧΩΡΕΙ ΑΠΟ ΤΟ ΚΕΝΤΡΙΚΟ ΛΙΜΑΝΙ (ΚΟΛΩΝΑ)**
Τα δρομολόγια μπορούν να τροποποιηθούν λόγω εκτάκτων συγκοινωνιακών αναγκών ή καιρικών συνθηκών. Παρακαλούμε πριν ταξιδέψετε επικοινωνήστε με την Εταιρεία:
**Γραφείο Σύμης : Τηλ. 22460 71444 Φαξ : 22460 71373**
**Γραφείο Ρόδου : Τηλ. 22410 37769 Φαξ : 22410 34493**

ΑΠΟ ΤΗΝ ΠΕΡΙΦΕΡΕΙΑ ΝΟΤΙΟΥ ΑΙΓΑΙΟΥ

# «ΠΡΑΣΙΝΟ ΦΩΣ» ΓΙΑ ΤΗ ΔΗΜΟΠΡΑΤΗΣΗ

## του αποχετευτικού έργου Αρχάγγελος - Φαληράκι

***Η προκήρυξη μέχρι την 25 Οκτωβρίου***

**Πράσινο φως έχει ανάψει η Περιφέρεια Νοτίου Αιγαίου στην Νομαρχία Δωδεκανήσου για τη δημοπράτηση του πολυσυζητημένου έργου της επέκτασης του αποχετευτικού έργου από το Φαληράκι μέχρι τον Αρχάγγελο. Ηδη έχουν ολοκληρωθεί όλες οι διαδικασίες και η προκήρυξη του διαγωνισμού αναμένεται να δημοσιευθεί το αργότερο έως τις 25 Οκτωβρίου.**

Το έργο είναι προϋπολογισμού δαπάνης 10.300.000 ευρώ και σύμφωνα με το χρονοδιάγραμμα της Νομαρχίας που είναι ο φορέας υλοποίησης θα έχει ολοκληρωθεί μέχρι το καλοκαίρι του 2005.

Το μήκος του αποχετευτικού αγωγού που θα κατασκευαστεί ανέρχεται σε 17 χιλιόμετρα. Εν τω μεταξύ σε σύντομο χρονικό διάστημα θα δημοπρατηθεί και το έργο της κατασκευής των πέντε συνολικά αντλιοστασίων που προβλέπει η μελέτη κατασκευής του αποχετευτικού αγωγού Φαληράκι - Αρχαγγέλου.

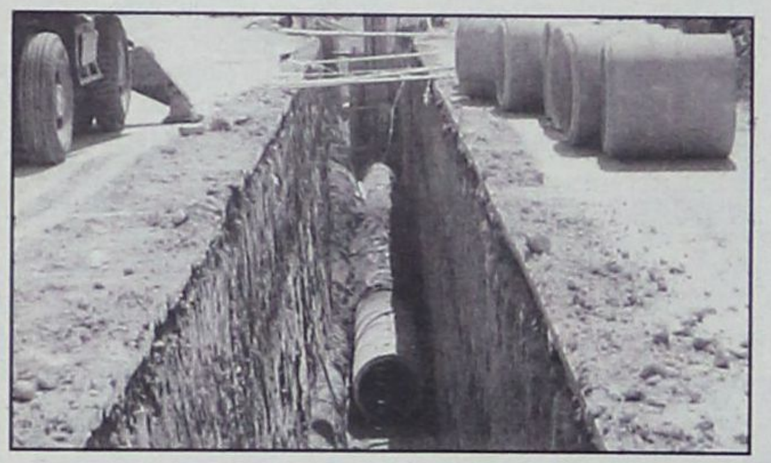

Βόδι: Το έργο είναι προϋπολογισμού 3.000.000 ευρώ και αποτελεί τμήμα της αμαρτωλής πρώτης εργολαβίας της εταιρείας «ΟΜΗΡΟΣ» η οποία πληρώθηκε με το σύνολο των πιστώσεων αλλά ουδέποτε ολοκλήρωσε το έργο χωρίς καν να της επιβληθεί οιασδήποτε μορφής κύρωση. Πρόκειται για έργο για το οποίο πολύ πιθανόν η Ευρωπαϊκή Ενωση να ζητήσει χρήματα πίσω από τη χώρα μας δεδομένου ότι είχε ενταχθεί στο Β' Κοινοτικό Πλαίσιο Στήριξης και είχε χρηματοδοτηθεί από το κοινοτικό ταμείο.

Με την κατασκευή και λειτουργία των αντλιοστασίων θα καταστεί πλέον δυνατή, σε πρώτη φάση, η σύνδεση των ξενοδοχειακών μονάδων της περιοχής Φαληρακίου και σε επόμενη φάση της ευρύτερης περιοχής Καλυθιών.

Υπό την προϋπόθεση, βεβαίως, ότι μέχρι τότε θα έχει ρυθμιστεί το ζήτημα της σύστασης ενιαίου φορέα αποχέτευσης στον οποίο, εκτός των δήμων Ρόδου και Καλλιθέας, θα συμμετέχουν οι δήμοι Ιαλυσού, Αφάντου και Αρχαγγέλου.

Σημειώνεται ότι ο δήμαρχος Καλλιθέας κ. Ιατρίδης είχε θέσει ως προϋπόθεση τη σύσταση του ενιαίου φορέα πριν από την επέκταση του αποχετευτικού αγωγού προβάλλοντας εντονότατες αντιδράσεις όμως και για την λειτουργικότητα του συνολικού έργου λόγω υπερφόρτωσης του αγωγού με τα λύματα των περιοχών Αφάντου και Αρχαγγέλου παρά τις επαναλαμβανόμενες διαβεβαιώσεις της Περιφέρειας και των τεχνικών ότι δεν υφίσταται κανένας απολύτως κίνδυνος.

ΓΙΑ «ΗΠΙΑΣ ΜΟΡΦΗΣ» ΕΚΜΕΤΑΛΛΕΥΣΗ

# ΤΟ «ΠΡΑΣΟΝΗΣΙ» ΔΙΕΚΔΙΚΕΙ

## *η δημοτική αρχή Ν. Ρόδου*

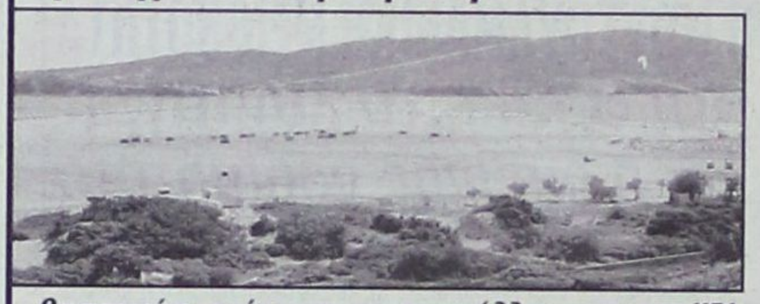

***θα προτείνει ακόμα και «συνεκμετάλλευση» με την ΚΕΔ***

**Νέα σχέδια για το Πρασονήσι και γενικότερα για τη Νότια Ρόδο κάνει ο δήμαρχος κ. Μανώλης Σαββής.**

Ο κ. Σαββής είχε χθες ιδιαίτερη συνεργασία με τον νομάρχη κ. Γιάννη Μαχαιρίδη κατά την οποία του ανέπτυξε τα σχέδια και τις πρωτοβουλίες που αναλαμβάνει ο Δήμος Νότιας Ρόδου για την ανάδειξη και αξιοποίηση της περιοχής.

Σύμφωνα με όσα έγιναν γνωστά παρουσίασε στον κ. Μαχαιρίδη σχέδιο επιστολής προς την διοίκηση της Κτηματικής Εταιρείας του Δημοσίου το κείμενο της οποίας θα δοθεί σήμερα ή αύριο στη δημοσιότητα.

Ο κ. Σαββής, στην παρούσα φάση, φέρεται να εισηγείται στην ΚΕΔ το «νοικοκύρεμα» κατ' αρχήν της περιοχής η οποία έχει κακοποιηθεί από καταπατητές αφενός και και από τους λάτρεις του «γουίντ σέρφινγκ» αφετέρου, που μετέτρεψαν τη θαυμάσια παραλία σε... παραγκούπολη. Η ανάδειξη του φυσικού περιβάλλοντος είναι έργο πρώτης προτεραιότητας και, φυσικά, προϋπόθεση για την αξιοποίηση του Πρασονησίου με αθλητικές και άλλες ήπιας μορφής παρεμβάσεις.

Ωστόσο, απώτερος στόχος του κ. Σαββή είναι η διεκδίκηση του Πρασονησίου από το Δήμο Νότιας Ρόδου. Ή τουλάχιστον, η συνεκμετάλλευση με την ΚΕΔ βάσει κοινά αποδεκτού μεσοπρόθεσμου σχεδίου ανάπτυξης.








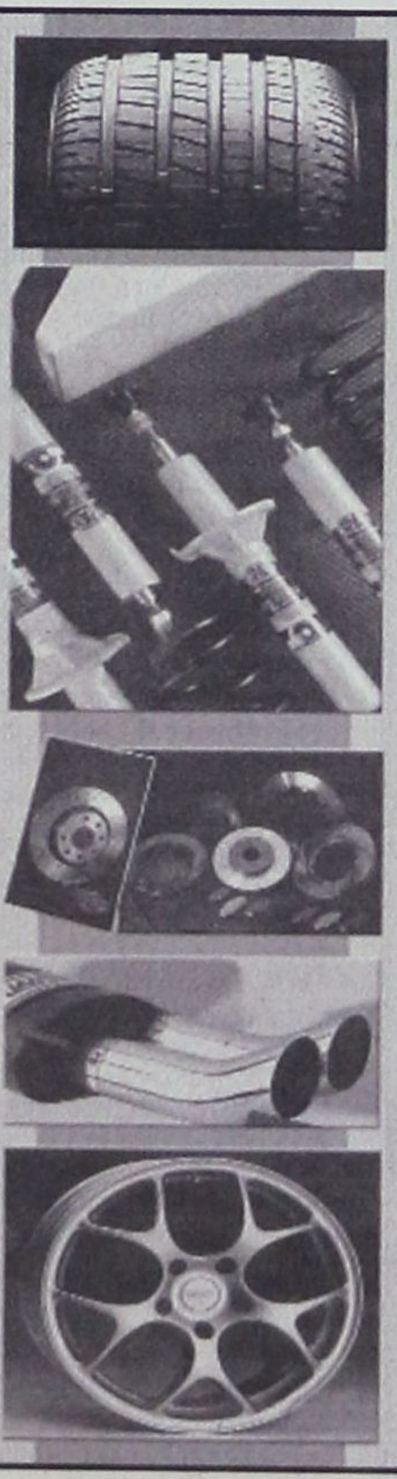

ΔΗΜ. ΧΑΤΖΗΠΕΤΡΟΣ
ΖΑΝΤΕΣ - ΕΛΑΣΤΙΚΑ
ΑΜΟΡΤΙΣΕΡ - ΕΛΑΤΗΡΙΑ
GOODYEAR
BRIDGESTONE
MICHELIN
YELLOW
PIRELLI
DUNLOP
ΕΙΔΙΚΕΣ ΤΙΜΕΣ
ΓΙΑ ΑΜΟΡΤΙΣΕΡ
ΚΑΙ ΕΛΑΤΗΡΙΑ
τοποθέτηση,
ευθυγράμμιση δωρεάν
ΕΙΔΙΚΕΣ ΤΙΜΕΣ
ΓΙΑ ΤΑΞΙ
Με μηδέν
προκαταβολή
έως και 36 δόσεις
Οδός Μιχ. Πετρίδη 30 - Τηλ. 38889

δημοκρατικά
ΥΠΑΡΧΕΙ ΑΝΤΙΚΕΙΜΕΝΙΚΗ ΠΡΑΓΜΑΤΙΚΟΤΗΤΑ Η ΟΠΟΙΑ ΔΙΝΕΙ ΤΟ ΜΕΤΡΟ ΤΗΣ ΑΛΗΘΕΙΑΣ (ΑΡΙΣΤΟΤΕΛΗΣ)

# Η ΜΟΥΣΟΥΛΜΑΝΙΚΗ ΜΕΙΟΝΟΤΗΤΑ
## *στη Θράκη, το Σύνταγμα και η διεθνής νομιμότητα*

ΤΟΥ ΚΩΣΤΑ Χ. ΧΡΥΣΟΓΟΝΟΥ*

**Πολύ θόρυβο έχει προκαλέσει τις τελευταίες ημέρες η εκδίκαση στον Αρειο Πάγο της αίτησης αναίρεσης απόφασης του Εφετείου Θράκης σχετικά με τη διάλυση του σωματείου «Τουρκική Ενωση Ξάνθης». Κυβερνητικοί και άλλοι παράγοντες έσπευσαν να προβούν σε δηλώσεις, χωρίς όπως προκύπτει από το περιεχόμενό τους, να έχουν αντιληφθεί περί τίνος πρόκειται, με αποτέλεσμα να προσδίδουν στην υπόθεση διαστάσεις τις οποίες δεν έχει.**

Το ζήτημα που καλείται να κρίνει ο Αρειος Πάγος δεν είναι ούτε ο χαρακτήρας της μουσουλμανικής μειονότητας ούτε το δικαίωμα (ή μη) ατομικού ή συλλογικού αυτοπροσδιορισμού της. Η επίδικη διαφορά περιορίζεται στη νομιμότητα ή μη της διάλυσης του συγκεκριμένου σωματείου. Σημειώνεται ότι το τελευταίο έχει αναγνωρισθεί (με απόφαση του αρμόδιου Πρωτοδικείου) και υφίσταται, ούτε λίγο ούτε πολύ, από το 1946 με τον ίδιο τίτλο. Περίπου μισόν αιώνα αργότερα ο νομάρχης Ξάνθης θεώρησε ότι το σωματείο «επιδιώκει ευθέως πολιτειακό σκοπό ξένου κράτους, δηλαδή την επικράτηση των τουρκικών ιδεωδών» και ζήτησε τη δικαστική διάλυσή του. Η αίτηση αυτή έγινε δεκτή, τόσο πρωτόδικα όσο και σε εφετειακό επίπεδο, χωρίς πάντως οι σχετικές αποφάσεις να επικαλούνται παραβιάσεις συγκεκριμένων διατάξεων νόμου εκ μέρους του σωματείου ή των μελών του. Ετσι η σχετική απόφαση του Εφετείου Θράκης αναιρέθηκε από τον Αρειο Πάγο, αφού το ανώτατο δικαστήριο έκρινε, πολύ ορθά, ότι στερείται επαρκούς αιτιολογίας. Μετά ταύτα η υπόθεση επανήλθε στο Εφετείο Θράκης, το οποίο όμως αποφάσισε εκ νέου τη διάλυση του σωματείου και τώρα εκκρεμεί για μία ακόμη φορά αίτηση αναίρεσης της τελευταίας αυτής απόφασης. Ολα αυτά λοιπόν αφορούν μόνο το συγκεκριμένο σωματείο και τη δράση του και δεν δικαιολογούν κατά κανέναν τρόπο την καλλιέργεια κλίματος εθνικιστικής υστερίας.

Πρέπει να επισημανθεί ότι, σύμφωνα με το άρθρο 12, παράγραφος 2 του Συντάγματος διάλυση σωματείου επιτρέπεται μόνο λόγω παράβασης του νόμου ή ουσιώδους διάταξης του καταστατικού του. Το αν υπάρχει τέτοια παράβαση ή όχι είναι πραγματικό ζήτημα, το οποίο οφείλει να εξετασθεί κατά περίπτωση από τα αρμόδια δικαστήρια. Καθεαυτή πάντως η χρήση του επιθετικού προσδιορισμού «τουρκικός» (ή γερμανικός ή αγγλικός κ.λπ) δεν προσκρούει σε καμία απαγορευτική διάταξη νόμου. Διάλυση συνεπώς θα δικαιολογείτο μόνο αν αποδεικνυόταν ότι το σωματείο, ανεξάρτητα από την ονομασία του, εξωθεί τα μέλη του ή τρίτα πρόσωπα στη διάπραξη παρανομιών, ιδίως με τη μορφή ποινικών αδικημάτων (όπως επιβουλή της ακεραιότητας της χώρας, προσβολή κατά της διεθνούς ειρήνης κ.λπ).

Εξάλλου, πέρα από το Σύνταγμα, υπάρχει και η Ευρωπαϊκή Σύμβαση Δικαιωμάτων του Ανθρώπου, η οποία έχει κυρωθεί από τη χώρα μας (ν.δ 53/1974) και υπερισχύει, σύμφωνα με το άρθρο 28 παράγραφος 1 του Συντάγματος, κάθε άλλης αντίθετης διάταξης νόμου. Το άρθρο 11 της Σύμβασης αυτής προστατεύει την ελευθερία της συνένωσης (ή του συνεταιρίζεσθαι), ενώ το άρθρο 34 καθιερώνει δικαίωμα ατομικής προσφυγής στο Ευρωπαϊκό Δικαστήριο Δικαιωμάτων του Ανθρώπου στο Στρασβούργο των προσώπων που υποστηρίζουν ότι κράτος - μέλος θίγει τα δικαιώματά τους. Η Ελλάδα έχει καταδικασθεί ήδη, στην υπόθεση Σιδηρόπουλου (απόφαση της 10.7.1998), από το Δικαστήριο αυτό για παραβίαση του άρθρου 11, εξαιτίας της άρνησης των ελληνικών δικαστηρίων να αναγνωρίσουν το σωματείο «Στέγη Μακεδονικού Πολιτισμού», με έδρα τη Φλώρινα. Το Ευρωπαϊκό Δικαστήριο εύστοχα έκρινε ότι ακόμη κι αν τα μέλη του σωματείου εκείνου είχαν (όπως ισχυρίστηκε η ελληνική κυβέρνηση) μειονοτική συνείδηση, έπρεπε να τους αναγνωρισθεί το δικαίωμα να συνενωθούν για να προασπίσουν την πολιτιστική και πνευματική τους κληρονομιά. Απλές υποψίες ως προς τις αληθινές προθέσεις και τις ενδεχόμενες μελλοντικές δραστηριότητες των μελών δεν αρκούν για να θεμελιώσουν τη μη αναγνώριση του σωματείου. Οι σκέψεις αυτές του Ευρωπαϊκού Δικαστηρίου είναι βέβαια απόλυτα κρίσιμες και για την υπόθεση της «Τουρκικής Ενωσης Ξάνθης».

Συμπερασματικά λοιπόν πρόκειται για θέμα σεβασμού της συνταγματικής και της διεθνούς νομιμότητας. Κάθε απόπειρα εθνοκαπηλίας με αφορμή ένα τέτοιο θέμα είναι όχι μόνο απαράδεκτη από την άποψη της προστασίας των θεμελιωδών ελευθεριών, αλλά και κυριολεκτικά αντεθνική. Αν μπορούσε να αποδειχθεί ότι το συγκεκριμένο σωματείο αποτελεί «όχημα» για τη διευκόλυνση της διάπραξης συγκεκριμένων αδικημάτων, τότε η διάλυσή του θα ήταν δικαιολογημένη. Αν όχι, τότε η τυχόν διάλυσή του θα παραβίαζε το Σύνταγμα και την Ευρωπαϊκή Σύμβαση Δικαιωμάτων του Ανθρώπου και θα κινδύνευε να εκθέσει διεθνώς τη χώρα μας, οδηγώντας πιθανότατα σε μια νέα καταδίκη της από το Ευρωπαϊκό Δικαστήριο.

* (Ο κ. Κ. Χρυσόγονος είναι καθηγητής στη Νομική Σχολή του Αριστοτελείου Πανεπιστημίου Θεσσαλονίκης)

### ΜΕΤΑΞΥ ΤΩΝ ΦΟΡΕΩΝ ΤΟΥ ΝΗΣΙΟΥ

# ΕΝΤΟΝΟΣ ΠΡΟΒΛΗΜΑΤΙΣΜΟΣ
## για τον υγροβιότοπο στο «Ψαλίδι» της Κω

***Τι προτείνει στο Δήμο Κω και στη Νομαρχία ο κ. Ν. Μυλωνάς***

**Συγκεκριμένες προτάσεις, αφού κάνει τις παρατηρήσεις του, για την διαμόρφωση και κατ'επέκταση,την προστασία του υδροβιότοπου του «Ψαλιδίου» Κω, κατέθεσε στο Δήμο Κω και τη Νομαρχία Δωδεκανήσου ο επικεφαλής της δημοτικής παρατάξεως «Συμπαράταξη Ελπίδας» κ. Νίκος Μυλωνάς, Στο σχετικό υπόμνημα αναφέρονται αναλυτικά τα εξής:**

ΘΕΜΑ:ΥΓΡΟΒΙΟΤΟΠΟΣ ΨΑΛΙΔΙΟΥ

Η ειδική περιβαλλοντική μελέτη υγροβιοτόπου Ψαλιδίου Κω ευρίσκεται στην Νομαρχία Δωδεκανήσου για την προβλεπόμενη από την σχετική νομοθεσία γνωμοδότηση της τοπικής κοινωνίας.

Από τον καθορισμό Ζωνών Οικιστικου Ελέγχου -ΖΟΕ- του Δήμου Κω που έγινε το 1989 και τις πιέσεις από την τουριστική ανάπτυξη της περιοχής, έγινε φανερή η ανάγκη σύνταξης της Ειδικής Περιβαλλοντικής Μελέτης Υγροβιότοπου (ΕΠΜΥ) στου Ψαλιδίου. Ολοκληρώθηκε και είναι στα ράφια του ΥΠΕΧΩΔΕ από το 1999. Τα βασικά στοιχεία της μελέτης είναι το σχέδιο κοινής υπουργικής απόφασης και ο χάρτης χρήσεων γης που καθορίζουν το πλέγμα προστασίας που θα θεσμοθετηθεί. Οι παρατηρήσεις μας αφορούν αυτά τα 2 κείμενα.

2.Ζητήσαμε και πήραμε τα στοιχεία της νομαρχίας. Δυστυχώς υπάρχουν ασάφειες ανάμεσα στα στοιχεία που μας έδωσε ο Δήμος, η Νομαρχία και ο μελετητής. Το κείμενο που έχει κατατεθεί στην Νομαρχία Δωδεκανήσου ΔΕΝ ΑΝΤΙΣΤΟΙΧΕΙ με τον χάρτη χρήσεων γης που επισυνάπτεται. Θα βασιστούμε στα στοιχεία που μας έδωσε ο μελετητής και τα οποία πάνε τώρα στην νομαρχία για να αντικαταστήσουν τα υπάρχοντα έγγραφα, όπως μας είπαν! Οι παρατηρήσεις μας είναι οι ακόλουθες:

Α.Γενικά ενώ η ζώνη προστασίας της ΕΠΜΥ καθορίζεται με συντεταγμένες κορυφών η περιγραφή υποζωνών που συναποτελούν την ζώνη προστασίας είναι περιγραφική (ενώ εύκολα μπορεί να γίνει αριθμητική). Είναι ανάγκη να καθοριστούν με συντεταγμένες τα όρια των υποζωνών.

Ειδικότερα για τις υποζώνες:

Β. Στη ζώνη του φάρου που στο τελικό κείμενο της κοινής υπουργικής απόφασης κακώς εξαιρείται της περιγραφής από τις ζώνες προστασίας και μπροστά στον κίνδυνο μελλοντικής εκποίησης από το υπουργείο Γεωργίας πρέπει να μπουν απαγορεύσεις για κάθε δραστηριότητα και δόμηση εξαιρουμένων των εγκαταστάσεων που απαιτεί η εθνική άμυνα της χώρας μας.

Γ.Στη γεωργική ζώνη (ΠΖ2) απαγορεύεται η δόμηση αλλά απαιτείται συμπλήρωση με τα εξής:

-απαγόρευση μόνιμων κατασκευών δεξαμενών- πισινών και καθορισμό μέγιστου ύψους ξύλινων λυομένων γεωργικών εγκαταστάσεων.



-στην ζώνη αυτή λειτουργεί ήδη, κατά την γνώμη μας, παράνομα το water park. Πρέπει να αναφερθεί ρητά η απαγόρευση εγκαταστάσεων παιχνιδιών με νερό. Πρέπει να προβλεφθούν μέτρα απομάκρυνσης υφισταμένων εγκαταστάσεων με χρονικό ορίζοντα π.χ. 10ετίας και αντίστοιχων αποζημιώσεων. Η παραμονή αυτών των εγκαταστάσεων στο χώρο ΕΜΠΟΔΙΖΕΙ την οποιαδήποτε προσπάθεια προστασίας του Υγροβιότοπου.

-Ο καθορισμός του ορίου αρτιότητας στα 4 στρέμματα στην γεωργική ζώνη δεν έχει νόημα αφού στην περιοχή απαγορεύεται η κατάτμηση και η δόμηση και μπορεί να παραληφθεί.

Δ.Στην οικιστική ζώνη (ΠΖ3) προβλέπεται στην ΕΜΠΥ κατοικία Ε=120μ2. Ο καθορισμός ορίου αρτιότητας στα 4 στρέμματα στην γεωργική ζώνη δεν έχει νόημα αφού στην περιοχή απαγορεύεται η κατάτμηση και η δόμηση και αποθήκη Ε=40.0μ2 ύψους 4.50μ ενώ σήμερα είναι 5.50μ. Πιστεύουμε ότι το ύψος πρέπει να μειωθεί στα 4.00μ όπως στην εκτός σχεδίου δόμηση. Το ύψος της αποθήκης θα μπορούσε να περιοριστεί στα 3.00μ. Πρέπει να απαγορευθεί η οποιαδήποτε αλλοίωση του γαιοειδούς της περιοχής, πρέπει να αναφερθεί ρητά ότι απαγορεύονται τα μπαζώματα.

Ε.Στην οικιστική ζώνη- περιοχή του κέντρου υγροβιότοπου που χαρακτηρίζεται (ΠΖ4) δεν αναφέρονται όρια δόμησης σε τετραγωνικά μέτρα για τις πάσης φύσεως εγκαταστάσεις. Οι πολιτικοί αλλάζουν όπως και οι πολιτικές. Εκτιμούμε ότι η δόμηση στο διάταγμα πρέπει να προβλέπεται ότι στο συγκεκριμένο χώρο πρέπει να μην ξεπεράσει τα 400 μ2 για όλο το οικόπεδο και με την υποχρέωση ισογείων κτιρίων έως 4.00μ. ύψους και με διάσπαση όγκου.

ΣΤ.Ακόμη πρέπει να προβλεφθεί η αλλαγή των φορολογικών συντελεστών στην περιοχή λόγω πραγματικής μείωσης των αξιών γης σε όλη την ζώνη προστασίας του υγροβιότοπου.

Η) Κατά τη γνώμη μας θα έπρεπε να μπουν περιορισμοί και στην υπόλοιπη περιοχή του τριγώνου του Ψαλιδίου που περιβάλλει τον υγροβιότοπο και αποτελεί την ΖΟΕ 3Β. Έτσι όπως στην πάνω από τον δρόμο του Ψαλιδίου περιοχή (τουριστική ζώνη) επιτρέπονται καταστήματα μόνον 200μ.2 έτσι και σε αυτό το τρίγωνο η δόμηση καταστημάτων πρέπει να περιοριστεί στα ίδια πλαίσια αντί των 600μ.2 που είναι σήμερα. Όσο για τα ξενοδοχεία όπου επιτρέπεται σήμερα συντελεστής δόμησης 0.20 πρέπει να σημειωθεί και να επιτρέπονται μόνον ξενοδοχειακές εγκαταστάσεις ΟΙΚΟΤΟΥΡΙΣΜΟΥ μετασχηματίζοντας μάλιστα την ζώνη 3Β σε οικοτουριστική ζώνη. Μια υψηλού επιπέδου περιβαλλοντικής πολιτικής απόφασης θα ήταν η απαγόρευση της επέκτασης των υφισταμένων ξενοδοχείων και της δημιουργίας νέων.

Ζ) Πρέπει να θεσμοθετηθεί τροποποίηση της ΖΟΕ 3Β ώστε να εξασφαλισθεί η πρόσβαση και η ελεύθερη θέαση του υγροβιότοπου από τον επαρχιακό δρόμο του Ψαλιδίου.

Η) Πρέπει να γίνει πρόβλεψη της θέσης και του τρόπου κατασκευής του αγωγού που θα κάνει δυνατή την επικοινωνία του υγροβιότοπου με την θάλασσα κάτι που προβλέπεται στα σχέδια αξιοποίησης του υγροβιότοπου.

Θ) Για τον φορέα διαχείρισης που αναφέρεται στο σχέδιο απόφασης είναι μια άλλη υπόθεση. Μια αναγκαία υποχρέωση του φορέα που προβλεπόταν στην αρχική μελέτη Περγαντή είναι η ΜΟΝΙΜΗ φύλαξη του χώρου και με εγκαταστάσεις τηλε-ελέγχου.

Η έλλειψη παρακολούθησης του θέματος και η απουσία συντονισμού μεταξύ του Δήμου και της Νομαρχίας είναι ένα πολιτικό πρόβλημα. Θα βοηθούσε η δημιουργία και η λειτουργία ενός γραφείου παρακολούθησης των περιβαλλοντικών θεμάτων του νησιού μας και η διεκδίκηση από τον Δήμο μας της αρμοδιότητας ελέγχων περιβάλλοντος από την περιφέρεια και την νομαρχία στην τοπική αυτοδιοίκηση.

Με τα μέτρα προστασίας που προβλέπονται και με τις πιθανές βελτιώσεις τους, που εδώ προτείνουμε, θίγονται περιουσιακά κάποιοι ιδιοκτήτες. Χρειάζεται να προβλεφθούν διαδικασίες αποζημίωσης. Μια μέθοδος είναι η μεταφορά συντελεστή δόμησης μέσα στο σχέδιο πόλες Κω. Άλλη μέθοδος είναι η ανταλλαγή και η αποζημίωση με τις προβλεπόμενες από τον νόμο διαδικασίες. Το κόστος της περιβαλλοντικής πολιτικής είναι κοινωνικό πρόβλημα και πρέπει να λαμβάνεται υπ όψιν σε όλες τις φάσεις χάραξης και εφαρμογής οικονομικών μέτρων στην ζωή και τις υπηρεσίες που προσφέρει ο Δήμος. Με άλλα λόγια πρέπει να προσδιορίσουμε το ετήσιο περιβαλλοντικό κόστος των αναγκών του δήμου μας και να το κατανείμουμε στην τιμή των δημοτικών υπηρεσιών και προϊόντων. Αν αυτό γίνει με απλή αναλογική ή με κοινωνικά κριτήρια επιμερισμού είναι θέμα της δημοτικής αρχής και της μεθόδου που ακολουθεί στην οικονομική της πολιτική. Σίγουρα όμως περιβαλλοντική πολιτική στα κρυφά και σιωπηρά δεν γίνεται. Η λογική της δημοτικής αρχής αλλά και της αντιπολίτευσης να μην μιλάμε για το θέμα γιατί υπάρχει κίνδυνος να μην θεσμοθετηθεί η μελέτη νομίζουμε πως είναι ΕΠΙΚΙΝΔΥΝΗ. Ο μόνος κίνδυνος είναι η αδράνεια της δημοτικής αρχής και η καθοδηγούμενη απάθεια του κόσμου από τις ηγεμονικές πολιτικές δυνάμεις του τόπου μας. Αποτελεί στοιχειώδες δικαίωμα και καθήκον η συμμετοχή των πολιτών σε διαδικασίες που αν μη τι άλλο προβλέπονται από τον νόμο.

Εκτιμούμε πως ο δήμος μας πρέπει να διατυπώσει την γνώμη του προς το νομαρχιακό συμβούλιο. Στα πλαίσια του δημοκρατικού διαλόγου σας καταθέτουμε τις προτάσεις μας.

**ΚΩΣ 7-10-2003**

**Για την Σ.Ε. Νίκος Μυλωνάς.**

## ΤΑ ΚΑΡΑΒΙΑ ΧΑΝΟΝΤΑΙ...

Απεργίες, κλειστά πανεπιστήμια, σχολεία, αναταραχή στην αγορά... φωτιά και λάβρα τα πρωτοσέλιδα των εγχώριων εφημερίδων. Έτσι, ο πρωθυπουργός τις τελευταίες ημέρες αναζητεί παρηγοριά στον ξένο Τύπο. Κι όπως ανέφερε χθες στη συνάντησή του με το προεδρείο της Κοινοβουλευτικής Ομάδας του ΠΑΣΟΚ, διάβασε στη «Μοντ» ότι η ανάπτυξη στη Γαλλία είναι 0%. «Εμείς δεν έχουμε τέτοια προβλήματα», κατέληξε... ευτυχής. Πώς το λένε στα χωριά της Σίφνου; Εδώ καράβια χάνονται... Από τη στήλη «ΑΠΟΤΥΠΩΜΑΤΑ» του **«ΕΛΕΥΘΕΡΟΥ ΤΥΠΟΥ»** σελ. 8 με τίτλο : **«Παρηγοριέται»**

## ΑΝΑΚΑΤΑΤΑΞΕΙΣ

Σοβαρές ανακατατάξεις σημειώνονται στην αγορά αυτοκινήτων της περιοχής μας, με αλλαγές σε αντιπροσώπους και είσοδο των Αθηναίων με υποκαταστήματα ή σε αναζήτηση νέων συνεργατών. Σύμφωνα με ασφαλείς πληροφορίες, οι ανακατατάξεις έχουν ως επίκεντρο κατ' αρχήν την FORD, που από καιρό έχει διακόψει την συνεργασία της με την εταιρεία Σωτηράκη και κατά δεύτερο τις εταιρείες Citroen, Chrysler, Daewoo και Toyota. Κατά τις πληροφορίες, την FORD ενδιαφέρονται να πάρουν δύο τοπικοί όμιλοι επιχειρήσεων και η Κοντέλλης από την Αθήνα. Για τις άλλες αυτοκινητοβιομηχανίες, εξεδήλωσαν ενδιαφέρον Ροδίτες επιχειρηματίες, ενώ ήδη δεν ανανέωσαν συμβόλαια συνεργασίας η Citroen, η Chrysler και η Daewoo.

## ΑΝΑΠΤΥΞΙΑΚΟΣ ΧΩΡΙΣ ΝΗΣΙΑ

Αναπτυξιακός χωρίς Δωδεκάνησα κατατέθηκε στην Βουλή, που θα συζητηθεί για να γίνει νόμος του κράτους, προσφέροντας κίνητρα για νέες επενδύσεις και ανάπτυξη στη χώρα. Σύμφωνα με τις πρώτες εκτιμήσεις το σχέδιο που κατέθεσε χθες στη Βουλή ο Υπουργός Οικονομίας δεν έλαβε υπ' όψη το αίτημα για εφαρμογή ολοκληρωμένων πολιτικών για τα νησιά, πάντως, σύμφωνα με τον βουλευτή Κοσμά Σφυρίου, που εξέδωσε σχετική ανακοίνωση, ο κ. Χριστοδουλάκης αποδέχθηκε να περιληφθούν ειδικές διατάξεις για την νησιωτική Ελλάδα. Ο κ. Σφυρίου τονίζει ακόμη πως σε σύσκεψη που έγινε προχθές το μεσημέρι με την συμμετοχή των βουλευτών του ΠΑΣΟΚ των νομών Δωδεκανήσου, Κυκλάδων, Λέσβου και Σάμου κατατέθηκαν προτάσεις, όπως αυτές διατυπώθηκαν και στην πρόσφατη επί του θέματος συνεδρίαση του Νομαρχιακού Συμβουλίου. Σχετικά με τον Τουρισμό στο σχέδιο για τον νέο Αναπτυξιακό νόμο περιελήφθησαν προτάσεις για αύξηση από 4.500.000 ευρώ σε 10.000.000 ευρώ του ενισχυόμενου κόστους επενδύσεων ολοκληρωμένης μορφής εκσυγχρονισμού ξενοδοχειακών μονάδων.

## ΕΚΔΗΛΩΣΗ ΤΟΥ ΠΑΣΟΚ

Στο Εθνικό Θέατρο θα πραγματοποιηθεί η εκδήλωση του ΠΑΣΟΚ την Παρασκευή 17 Οκτωβρίου, με ομιλητή τον γραμματέα της Κ.Ε. Μιχάλη Χρυσοχοΐδη. Η εκδήλωση διοργανώνεται από τη Νομαρχιακή Επιτροπή Νότιας Δωδεκανήσου με αφορμή τη συμπλήρωση 29 χρόνων από την ίδρυση του κόμματος. Σύμφωνα με όσα είπε ο κ. Τιμόθεος Παρασκευάς χθες, στην εκδήλωση θα προσκληθούν να παραστούν όλα τα μέλη του υπουργικού συμβουλίου, τα μέλη του Εκτελεστικού Γραφείου και οι διατελέσαντες γραμματείς της Κεντρικής Επιτροπής του ΠΑΣΟΚ.

## ΚΑΙ ΤΙ ΔΕΝ ΕΙΠΕ...

Ο Θόδωρος Πάγκαλος ουδέποτε χαρακτηρίστηκε... βαρετός τύπος! Πολιτικός με άποψη, την οποία σπανίως κρατάει για τον εαυτό του και όταν τη δημοσιοποιεί προκαλεί πανικό στο Μαξίμου και πέριξ αυτού. Χθες, ο πρώην υπουργός Εξωτερικών φιλοξενήθηκε στο ραδιόφωνο του Δήμου Αθηναίων 9,84 (το οποίο σημειωτέον ξεκίνησε χθες το καινούργιο πρόγραμμά του) και είπε, είπε, και τι δεν είπε. Το πιο χαριτωμένο ήταν, η απάντησή του σε ερώτηση εάν βλέπει ήττα του ΠΑΣΟΚ στις εκλογές. «Θα σας πω κάτι κουτό. Θα αγωνιστούμε και θα... νικήσουμε» ήταν η απάντηση του πρώην υπουργού, που συμπλήρωσε: «Τέτοιες δηλώσεις γίνονται απ όλους πριν από τις εκλογές, αλλά δεν είναι πάντα πλήρως πνευματικά ικανοποιητικές»! Και ο νοών νοείτω. Τελικά το όνομα Πάγκαλος είναι συνδεδεμένο με ανατροπές. Είτε γίνονταν πριν από... 80 χρόνια, είτε γίνονται σήμερα, με άλλο τρόπο, σε δημοκρατικό πλαίσιο. Γι αυτό ο Σημίτης ακούει Πάγκαλος και βγάζει σπυράκια...

## Ο ΤΡΑΧΥΣ

Μπορεί να είναι λίγο «τραχύς» ο υπουργός Δημόσιας Τάξης, Γιώργος Φλωρίδης, αλλά όταν λύνεται η γλώσσα του «κελαηδάει». Αντιγράφω δηλώσεις του από συνέντευξή του στην «Ελευθεροτυπία» για το σκάφος του ΠΑΣΟΚ: «Το σκάφος είναι καλό, αλλά χρειάζεται πάντα εκτός από τον καπετάνιο και συγχρονισμό των κωπηλατών. Όταν κωπηλατούν οι μισοί και κάποιοι άλλοι αδιαφορούν ή λιάζονται, τότε δεν φταίει το σκάφος ή ο καπετάνιος». Από τη στήλη «ΟΙ ΚΑΚΕΣ ΓΛΩΣΣΕΣ» της **«ΑΠΟΓΕΥΜΑΤΙΝΗΣ»** σελ. 4 με τίτλο : **«Κωπηλασία»**

## ΔΙΑΜΑΡΤΥΡΙΑ

Διαμαρτυρήθηκε λέει, η κ. Βάσω Παπανδρέου προς τον κ. Νίκο Χριστοδουλάκη, μόλις δημοσιοποιήθηκε ο νέος προϋπολογισμός και διαπιστώθηκε περικοπή κονδυλίων από το ΥΠΕΧΩΔΕ. Έμπηξε τις φωνές η κυρία Βάσω: «Δεν γίνεται να μην έχουμε λεφτά στο ΥΠΕΧΩΔΕ να στείλουμε έναν άνθρωπο σε συνέδριο για το περιβάλλον στο εξωτερικό και άλλοι, όταν πηγαίνουν ταξίδια, να έχουν μαζί τους σαράντα άτομα». Τώρα βέβαια, θα πείτε: και η δεύτερη αυτή περίπτωση, το ... περιβάλλον διακονεί;

*Ο Τορευτής*


# ΣΕ ΣΥΝΕΡΓΑΣΙΑ ΜΕ ΤΟ LONDON CITY and GUILDS




# MISS ANNA

- *D. HORNSBY B.A. (ENGLISH HONOURS), P.G.C.E. UNIVERSITY OF LIVERPOOL ENGLAND (πρώην εξαταστής CAMBRIDGE).*
- *ANN HORNSBY B.A. CERT ED, DIP. COUNS, UNIVERSITY OF ASTON, ENGLAND.*
- *ΚΑΒΟΥΚΛΗ ΟΥΡΑΝΙΑ*

*ΚΕΝΤΡΙΚΟ ΓΡΑΦΕΙΟ: Πλατεία Αγ. Νικολάου 7- πρώτος όροφος, 85 100 ΡΟΔΟΣ*
*Ωρες: 10:00 - 13:00, 17:00 - 20:00*
*Τηλ. 22410 36771 - 29028*

Οι εγγραφές άρχισαν

ΠΟΙΟΤΙΚΑ ΠΡΟΣΟΝΤΑ
**ΑΠΑΙΤΟΥΝ**
**ΠΟΙΟΤΙΚΗ**
**ΕΚΠΑΙΔΕΥΣΗ**

## ΓΙΑΤΙ Μ' ΕΜΑΣ; ΔΙΟΤΙ

**Ο Διευθυντής του φροντιστηρίου μας έχει πανεπιστημιακό πτυχίο στην αγγλική γλώσσα/λογοτεχνία καθώς και παιδαγωγικά προσόντα.**

- ★ *Μία καλή αρχή οδηγεί στην καλή πρόοδο.*
- ★ ***Εμείς προσφέρουμε τον πιο γρήγορο, σίγουρο και αναγνωρισμένο στην Ε.Ε. δρόμο προς την επιτυχία στα πτυχία CAMBRIDGE FIRST - CERTIFICATE και PROFICIENCY, PITMAN, LONDON, E.E. DEVEL ORMENT DIRECTORY No 026553/650780 TRINITY COLLEGE LONDON*** *(προφορικές).*
- ★ *Βρετανοί επαγγελματίες εκπαιδευτικοί με όλα τα προσόντα.*
- ★ *Ολες οι τελευταίες μέθοδοι διδασκαλίας.*
- ★ *Ολιγομελή τμήματα.*
- ★ *Εγγυημένη είσοδος στα Βρετανικά Πανεπιστήμια με το «Pitman Advanced».*
- ★ *Μάθετε αγγλικά με ειδικούς-πρωτοπόρους στην Ελλάδα.*

### ΠΡΩΤΟΠΟΡΙΑΚΗ ΜΕΛΕΤΗ ΤΟΥ ΠΑΝΕΠΙΣΤΗΜΙΟΥ ΑΙΓΑΙΟΥ ΑΝΑΤΡΕΠΕΙ ΤΑ ΔΕΔΟΜΕΝΑ ΣΤΗΝ ΑΚΤΟΠΛΟΪΑ

# «ΕΙΚΟΝΙΚΗ ΠΡΑΓΜΑΤΙΚΟΤΗΤΑ» ΟΙ ΑΠΟΣΤΑΣΕΙΣ ΤΩΝ ΝΗΣΙΩΝ

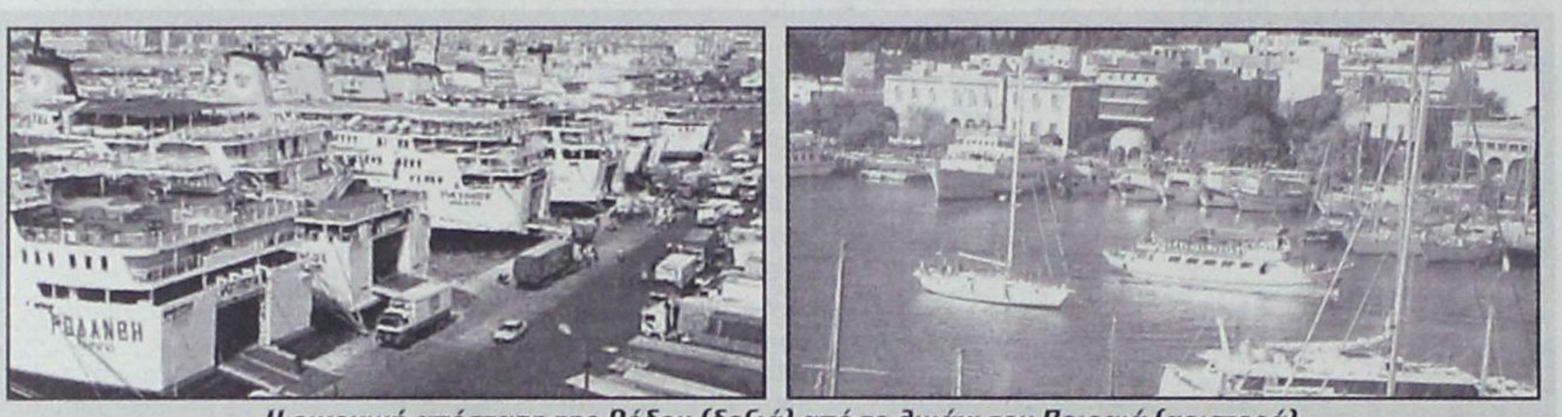

*Η εικονική απόσταση της Ρόδου (δεξιά) από το λιμάνι του Πειραιά (αριστερά) ανέρχεται σε 724.68 χιλιόμετρα αντί των 439 χιλιομέτρων πραγματικής απόστασης*

**Η ΕΙΚΟΝΙΚΗ απόσταση της Ρόδου από το λιμάνι του Πειραιά ανέρχεται σε 724.68 χιλιόμετρα, αντί των 439 χιλιομέτρων πραγματικής απόστασης.**

Αυτό απέδειξε η ερευνητική ομάδα που αποτελείται από τον επίκουρο καθηγητή κ. Γ. Σπιλάνη, τον περιβαλλοντικό χαρτογράφο Ηλία Σπυριδωνίδη και το φοιτητή Περιβαλλοντικής Χαρτογραφίας Νίκο Μισαηλίδη μετά από μελέτη που εκπόνησαν για το Τμήμα Περιβάλλοντος του Πανεπιστημίου Αιγαίου.

Η μελέτη αφορά όλα τα νησιά του Αιγαίου και των Δωδεκανήσων ειδικότερα.

Σύμφωνα με τους υπολογισμούς της ερευνητικής ομάδας οι χιλιομετρικές αποστάσεις των νησιών του Αιγαίου πολλαπλασιάζονται.

Η μελέτη τιτλοφορείται «Προσπελασιμότητα στα νησιά του Αιγαίου». Δεσπόζουν δύο όροι. «Πραγματική απόσταση» και «χρονοαπόσταση» ή «εικονική απόσταση».

Η «πραγματική απόσταση» όπως αναφέρεται στη μελέτη είναι αυτή που ορίζεται με βάση τα χιλιόμετρα που χωρίζουν τον Πειραιά με το κάθε νησί, ενώ η «χρονοαπόσταση» ή «εικονική απόσταση» ο συνολικός χρόνος που απαιτείται για να φτάσεις σ' ένα νησί.

**ΟΙ ΜΕΤΑΒΛΗΤΕΣ**

Για τον υπολογισμό της «χρονοαπόστασης» («εικονική απόσταση»), η ερευνητική ομάδα υπολόγισε τους εξής τέσσερις παράγοντες:

- Το συντομότερο χρονικά συνδυασμό για να ταξιδέψει κανείς με πλοίο από ένα νησί στον Πειραιά.
- Το μέσο όρο διάρκειας των δρομολογίων.
- Τη συχνότητα των ακτοπλοϊκών δρομολογίων.
- Το χρόνο αναμονής στο λιμάνι.
- Επίσης, συνυπολόγισαν τις ακυρώσεις δρομολογίων εξαιτίας καιρικών συνθηκών, τεχνικών λόγων (μηχανολογικές βλάβες) και κοινωνικών αιτιών (αποκλεισμό λιμανιών από κατοίκους, απεργίες ναυτικών κ.ά.).

Για να μπορέσουν οι ερευνητές να μετατρέψουν τον πραγματικό χρόνο ταξιδιού σε χιλιομετρική απόσταση («χρονοαπόσταση» ή «εικονική απόσταση»), χρησιμοποίησαν ως δεδομένο τη μέση ωριαία ταχύτητα των συμβατικών πλοίων που είναι 29,7 χιλιόμετρα ανά ώρα ή περίπου 18 ναυτικά μίλια.

Δεν έλαβαν υπόψη τους τις ταχύτητες των ταχύπλοων νέας υπερσύγχρονης τεχνολογίας, τα οποία μπορεί να συντομεύουν κατά πολύ το χρόνο ταξιδιού, όμως έχουν αυξημένο κόστος μεταφοράς τόσο για τους επιβάτες όσο και για τα εμπορεύματα.

**ΑΠΟΜΟΝΩΣΗ**

Παράλληλα η ερευνητική ομάδα εκτιμά ότι υπάρχουν και τρεις κοινωνικοί παράγοντες που επιτείνουν την απομόνωση των νησιών του Αιγαίου, που είναι οι εξής:

- Η σχέση εξάρτησης που έχουν τα μικρότερα νησιά μ' ένα μεγάλο νησί και λειτουργούν τις περισσότερες φορές δορυφορικά ως προς αυτό.
- Η έλλειψη ενδοπεριφερειακών συνδέσεων. Τα νησιά είναι εξαρτημένα από την Αττική. Οι μεταφορές γίνονται ακτινικά με κέντρο τα λιμάνια του Πειραιά, της Ραφήνας και του Λαυρίου. Δεν υπάρχουν ισχυρά πολιτικά-διοικητικά περιφερειακά κέντρα. Τα νησιά εξαρτώνται από αποφάσεις που λαμβάνονται σε άλλες κεντρικές περιφέρειες.

**ΣΤΑ ΔΩΔΕΚΑΝΗΣΑ**

Η εικονική απόσταση από το λιμάνι του Πειραιά προς τα νησιά της Δωδεκανήσου σε χιλιόμετρα, σύμφωνα με τη μελέτη, καθώς και η πραγματική απόσταση η οποία αναγράφεται σε παρένθεση είναι οι εξής:

Πάτμος 742,50 (267) - Αρκιοί 1.900,80 (282) - Λειψοί 3.088,80 (283) - Αστυπάλαια 1.574,10 (287) - Λέρος 772,20 (298) - Κάλυμνος 678,15 (315) - Ψέριμος 1.410, 75 (329) - Κως 680,13 (346) - Νίσυρος 1.722,60 (346) - Τήλος 1.826,55 (367) - Σύμη 1.871,10 (398) - Χάλκη 3.320,46 (399) - Κάσος 1.841,40 (407) - Κάρπαθος 1.550,34 (421) - Ρόδος 724,68 (439) - Μεγίστη 2.079.

### ΕΠΙΣΤΟΛΗ ΤΗΣ «ΣΥΝΕΤΑΙΡΙΣΤΙΚΗΣ»

# ΚΑΙ Η ΤΡΑΠΕΖΑ ΔΩΔΕΚΑΝΗΣΟΥ *χορηγεί φοιτητικά δάνεια*

***Δεν έγινε καμία απολύτως «δική μας» παράλειψη***

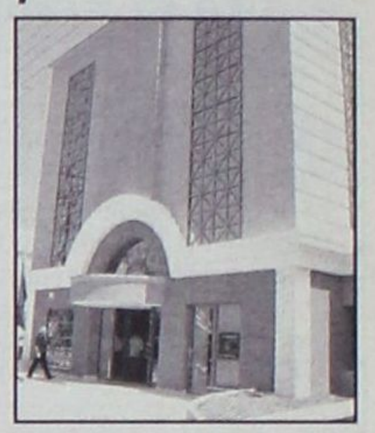

**Από την Συνεταιριστική Τράπεζα Δωδ/νήσου μας απεστάλη η ακόλουθη επιστολή (Σημ: το ρεπορτάζ που δημοσιεύθηκε δεν αποτελούσε έρευνα της «δ», αλλά επρόκειτο για συγκεντρωμένα - έτοιμα στοιχεία Τραπεζών):**

Διαβάζοντας το Κυριακάτικο φύλλο της εφημερίδας σας με ημερομηνία 5 Οκτωβρίου με έκπληξη διαπιστώσαμε ότι στο άρθρο - αφιέρωμα για τα φοιτητικά Δάνεια που παρέχουν οι Τράπεζες (σελίδες 34-35) δεν υπάρχει καμία αναφορά στο Φοιτητικό/ Σπουδαστικό Δάνειο της Συνεταιριστικής Τράπεζας Δωδεκανήσου.

Με δεδομένο ότι το προϊόν διατίθεται από την Τράπεζά μας εδώ και 4 χρόνια, και διαφημίζεται συστηματικά κάθε χρόνο σε όλο τον τοπικό τύπο, μάλιστα η εφημερίδα σας μόλις πρόσφατα στο διάστημα Αυγούστου - Σεπτεμβρίου φιλοξένησε αρκετές διαφημίσεις του - ολοσέλιδες και στην τελευταία σελίδα, θέλουμε να πιστεύουμε ότι η μη αναφορά του Δανείου μας στο άρθρο οφείλεται σε παράλειψη του συντάκτη σας.

Με την ευκαιρία να σας επισημάνω ότι το προϊόν αυτό έχει ήδη διευκολύνει στο ξεκίνημα των σπουδών τους πάνω από 500 Δωδεκανήσιους φοιτητές και σπουδαστές, καθώς δίδεται με ιδιαίτερα προνομιακούς όρους και τελικό επιτόκιο μόλις 8,9%.

Οπως μπορείτε να διαπιστώσετε συγκρίνοντας το δικό μας προϊόν με αυτά των άλλων Τραπεζών που παρουσιάζονται στο άρθρο σας, το Φοιτητικό Δάνειο της Τράπεζας Δωδεκανήσου είναι ένα ανταγωνιστικότατο προς αυτά προϊόν, με πολύ καλύτερους όρους και επιτόκιο, σε αρκετές περιπτώσεις, γεγονός που δικαιολογεί άλλωστε και την επιτυχία του.

Λαμβάνοντας υπόψη τα παραπάνω, παρακαλώ να προχωρήσετε στην κατάλληλη διόρθωση κάνοντας την σχετική αναφορά και για το δικό μας προϊόν στην εφημερίδα σας.

Στη διάθεση σας για κάθε διευκρίνιση ή επιπλέον πληροφορίες.

**Δώρα Αναστασιάδη**
**Υπεύθυνη Marketing**





ΓΕΝΙΚΗ ΤΕΧΝΙΚΗ
ΟΜΙΛΟΣ ΕΤΑΙΡΕΙΩΝ

ΑΝΑΝΕΩΜΕΝΟΙ ΚΑΙ ΠΑΝΤΑ ΠΡΩΤΟΠΟΡΟΙ
ΜΑΖΙ ΣΑΣ ΜΕ ΣΤΟΧΟ ΤΙΣ ΚΑΛΥΤΕΡΕΣ
ΤΕΧΝΙΚΕΣ ΛΥΣΕΙΣ

- ΕΤΟΙΜΟ ΣΚΥΡΟΔΕΜΑ με ανανεωμένες - σύγχρονες εγκαταστάσεις
- ΑΔΡΑΝΗ ΥΛΙΚΑ υψηλών προδιαγραφών και απαιτήσεων από το ΝΕΟ Λατομείο μας

ΕΡΓΟΣΤΑΣΙΑ ΣΚΥΡΟΔΕΜΑΤΟΣ:
ΡΟΔΟΣ: 6ο χλμ. λεωφ. Ρόδου - Λίνδου,τηλ. 22410 - 60560/62323 FAX: 22410 60561
ΓΕΝΝΑΔΙ: 2ο χλμ. οδού ΓΕΝΝΑΔΙΟΥ - ΒΑΤΙΟΥ, τηλ. 22440 - 43470 FAX: 22440 43470
ΛΑΤΟΜΕΙΟ: Θέση Στραβόλαιμο ΚΑΛΥΘΙΩΝ
ΓΡΑΦΕΙΑ: Ρόδος Αρκαδίου 2, Τηλ. 22410-22186/22968/28058 FAX: 22410 - 33021

# δsports

Επιμέλεια: Ηλίας Λοΐζος - Μαρία Κολεζάκη

✔ «Υποχρέωση όλων να στηρίξουν την Ρόδο» ✔ ΝΙΚΗ ΠΑΣΗ ΘΥΣΙΑ Σελ.16-17
✔ΝΕΑ ΕΠΙΤΥΧΙΑ ΤΟΥ ΛΥΡΙΟΥ Σελ.18

ΠΑΕ ΡΟΔΟΣ

## ΜΕ ΑΙΣΙΟΔΟΞΙΑ ΤΑ «ΕΛΑΦΙΑ»...

**• Θα αντιμετωπίσουν σήμερα τον μαχητικό Θρασύβουλο στο γήπεδο Φυλής**

Ακόμη μια «μάχη» στο πλαίσιο της τρίτης αγωνιστικής θα δώσει σήμερα στις 3.45 το απόγευμα η Ρόδος, στο γήπεδο Φυλής, με αντίπαλο τον Θρασύβουλο.

Η αισιοδοξία για το θετικό αποτέλεσμα υπάρχει στο «πράσινο στρατόπεδο» αρκεί οι ποδοσφαιριστές του **Δημήτρη Σκούνα** να πραγματοποιήσουν ανάλογη εμφάνιση όπως στο νικηφόρο αγώνα με τη Λάρισα.

Ο έμπειρος τεχνικός δεν θα έχει στη διάθεσή του τους τραυματίες **Νικηφόρου, Πάττα, Νεντέλκοβιτς** και τον υπό τιμωρία **Μόσχου** που απέχει από την ομάδα. Τεχνική ηγεσία και παίχτες γνωρίζουν πολύ καλύτερα από τον καθένα ότι δεν υπάρχουν εύκολα και δύσκολα παιχνίδια καθώς σχεδόν όλες οι ομάδες έχουν την ίδια δυναμική περίπου.

Η νίκη με τη Λάρισα ανήκει στο παρελθόν κι αυτό φάνηκε στη χθεσινή προπόνηση που έγινε το απόγευμα και όχι το πρωί όπως αρχικά είχε προγραμματισθεί.

Η αποστολή αναχώρησε χθες το βράδυ στις 8.30 για την πρωτεύουσα ενώ νωρίτερα όλοι οι ποδοσφαιριστές δείπνησαν στην πιτσερία Γόνδολα. Στη δεκαοχτάδα συμπεριλήφθηκε και ο **Σταμάτης Καντιμοίρης** που χθες το βράδυ θα ενσωματωνόταν στην αποστολή. Οι υπόλοιποι ποδοσφαιριστές που θα έχει στη διάθεσή του ο Δημήτρης Σκούνας είναι οι Θέμελης, Ροδανάκης, Μαλλιάκας, Γιόνοβιτς, Βασιλόπουλος, Νάκου, Ναλμπάντης, Μοσχής, Τσουκαλίδης, Καντιμοίρης Γ., Κλοκίδης, Μαΐλης, Γεωργαλλής, Σαλαμαστράκης, Ισκάς, Μακρυδημήτρης Δ.

Διαιτητής της συνάντησης θα είναι ο **κ. Κοφίτσας** (Καρδίτσας) με βοηθούς τους κ.κ. Χρήστου (Βοιωτίας), Κυριού (Αρκαδίας) ενώ χρέη τέταρτου διαιτητή θα κάνει ο κ. Βασιλιάς (Βοιωτίας). Παρατηρητής διαιτησίας θα είναι ο κ. Παπαμιχαήλ (Φθιώτιδας).

ΑΕ ΚΩΣ

## Τραυματίας και ο Γουρλάς

**• Ενδεχομένως να κάνει αρθροσκόπηση στο γόνατο**

Με απουσίες ξεκίνησε την προετοιμασία της ομάδος του χθες ο **Βαγγέλης Γούτης** ενόψει του εκτός έδρας αγώνα με τον Πανναξιακό.

Στη χθεσινή προπόνηση δεν πήρε μέρος ο **Γουρλάς** που τραυματίσθηκε στο γόνατο και απ' ότι φαίνεται ο ποδοσφαιριστής θα υποβληθεί σε αρθροσκόπηση.

Επίσης εκτός προπόνησης έμεινε και ο **Ζ. Μποϊλής** που έχει τραυματισθεί στο γαστροκνήμιο και υποβάλλεται σε θεραπείες, ενώ ο στρατευμένος **Λαγκαδινός** γι' ακόμη μια φορά δεν κατάφερε να εξασφαλίσει άδεια από τη μονάδα του.

Το κλίμα στις τάξεις των «βυσσινί» είναι πάρα πολύ καλό μετά τη μεγάλη νίκη επί του Ερμή Κορυδαλλού, όμως ο έμπειρος τεχνικός Βαγγέλης Γούτης κρατά χαμηλά τους τόνους στ' αποδυτήρια αλλά πιστεύει ότι σταδιακά η ομάδα θα «βρίσκεται», όπως τόνισε χαρακτηριστικά, καθώς το πρώτο θετικό βήμα έγινε και θα υπάρξει συνέχεια.

ΑΠΟΛΛΩΝ ΚΑΛΥΘΙΩΝ

## Προπονήθηκε ο Μαριάς

**• Συνεχίζει τις θεραπείες ο Διακοναστάσης**

Η πίκρα των Απολλωνιστών συνεχίζει να υπάρχει για τον τρόπο με τον οποίο χάθηκαν την Κυριακή στις Καλυθιές δύο πολύτιμοι βαθμοί στο παιχνίδι με το Πυργί Χίου που είχε ως πρωταγωνίστρια τη «ρεφερι» **κα Μήτση** και τους βοηθούς της.

Χθες ο **Γιώργος Σκαρτάδος** και οι ποδοσφαιριστές του ξεκίνησαν την προετοιμασία για τον επόμενο αγώνα με τον ΠΑΟ Διαγόρα που θα γίνει την Κυριακή στις Καλυθιές.

Ο **Κυριάκος Μαριάς** προπονήθηκε κανονικά ενώ ο στρατευμένος **Διακοναστάσης** συνεχίζει τη θεραπεία για το γνωστό πρόβλημα που αντιμετώπισε.

Οι υπόλοιποι ποδοσφαιριστές ήταν στη διάθεση του Γιώργου Σκαρτάδου και η προπόνηση που έγινε στο βοηθητικό ήταν σε πολύ καλό κλίμα. Αξίζει να τονισθεί ιδιαίτερα ότι προπονητής και διοίκηση είναι ικανοποιημένοι από τις μέχρι τώρα προσπάθειες που καταβάλλουν οι ποδοσφαιριστές.

## «Δεν ήταν προεκλογική «χειροβομβίδα» η προσφορά υλικού στους διαιτητές»

**• Δήλωσε χθες στο Σύνδεσμο Διαιτητών Ποδοσφαίρου Δωδεκανήσου ο Κάλλιστος Διακογεωργίου**

Στην καθιερωμένη Δευτεριάτικη συνάντηση των διαιτητών βρέθηκε ο συνεπίκουρος δημάρχου **κ. Κάλλιστος Διακογεωργίου** μετά από πρόσκληση του Δ.Σ. και με την ευκαιρία αυτή ανέλυσε τους λόγους, για τους οποίους υπήρξε καθυστέρηση στην παράδοση του αθλητικού υλικού προς το Σύνδεσμο.

Ήδη οι εμφανίσεις των διαιτητών βρίσκονται στα γραφεία του Συνδέσμου και από αύριο θα αρχίσει η διανομή τους.

Στην ομιλία του προς τους διαιτητές ο συνεπίκουρος ανέφερε τα παρακάτω:

«Σ' αυτή την αίθουσα έρχομαι μετά από ένα θέμα που είχε δημιουργηθεί, αφού είχαν τελειώσει οι τελευταίες δημοτικές εκλογές αλλά και πριν από μια απόφαση που λήφθηκε από το Δημοτικό Οργανισμό Νεολαίας και Άθλησης, να χορηγήσει αθλητικό υλικό στο Σύνδεσμο Διαιτητών Ποδοσφαίρου Δωδεκανήσου.

Η απόφαση αυτή είχε σχέση γενικότερα για τον κάθε ένα που ασχολείται περισσότερο με τον αθλητισμό και ο διαιτητής είναι ένας από τους πολλούς που γυμνάζεται, αθλείται και προσφέρει έργο.

Κατά συνέπεια η απόφαση που λήφθηκε για να ενισχυθεί με αθλητικό υλικό ο Σύνδεσμος Διαιτητών, παρά το γεγονός ότι θα μπορούσε αυτό το υλικό να διατεθεί από την Τοπική Ένωση Δήμων και Κοινοτήτων Δωδεκανήσου, αφού τέτοιος είναι ο χαρακτήρας του Συνδέσμου, είτε μέσω της Νομαρχίας που και οι δύο είναι φορείς του Νομού και όχι πόλεως Ρόδου.

Επειδή όμως η φιλοσοφία η δική μου είναι ότι ο αθλητισμός δεν έχει όρια, προσπαθώ να εφαρμόζω όπου μπορώ να προσφέρω και ότι μπορώ να δώσω, να το κάνω. Αυτό ακριβώς ήταν το σκεπτικό το δικό μου και γι' αυτό λήφθηκε αυτή η απόφαση.

Πρέπει να σας αναφέρω ότι όπως ασκώ τις επαγγελματικές μου υποχρεώσεις, με τον ίδιο τρόπο ασκώ και τα καθήκοντά μου μέσα από τις αρμοδιότητες που μου έχει δώσει κατ' αρχάς ο ροδιακός λαός για να τον υπηρετήσω και πολύ περισσότερο όταν μου δίνει ο δήμαρχος ο Γιώργος Γιανόπουλος, τέτοιες αρμοδιότητες, οι οποίες δεν πρέπει να διαψεύδονται απέναντι στον κόσμο που σε στήριξε και σε βοήθησε, για να τον υπηρετείς.

Δημιουργήθηκε λοιπόν ένας σάλος μετά τις εκλογές, ότι ο Κάλλιστος πέταξε μια «χειροβομβίδα» απλώς και μόνο για λόγους προεκλογικούς.

Σας διαβεβαιώ ότι ο Κάλλιστος ποτέ δεν σκέφτηκε τις ψήφους, ούτε την ψηφοθηρία ούτε τις εκλογές. Όταν ξεκαθάρισε το θέμα φάνηκε πλέον ότι για δικούς του λόγους ο φορέας αδυνατούσε να υλοποιήσει μια απόφαση της προηγούμενης διοίκησης.

Εδώ μέσα όλοι είσθε φίλοι, τόσο με τον πρόεδρο, κ. Κάπρο, τον αρχιδιαιτητή κ. Αργυρίου, τα μέλη της διοίκησης και με τους περισσότερους από τους διαιτητές κι αυτό γιατί υπήρχε μια στενή συνεργασία όταν ήμουν μέλος του Δ.Σ. της ΕΠΣΔ και για ένα διάστημα πρόεδρος.

Με την ευκαιρία θα σας αναφέρω ότι επίσημα έχω δηλώσει πως θα είμαι υποψήφιος στις επόμενες εκλογές. Κριτής βέβαια είναι τα σωματεία που θα σε κρίνουν ανάλογα με το τι έχεις κάνει και τι έχεις προσφέρει, θα σε στηρίξουν ή όχι.

Σε κάθε εκλογική αναμέτρηση κερδίζεις ή χάνεις, θα περιμένουμε τις εκλογές για να δούμε τι μέλλει γενέσθαι για το δωδεκανησιακό ποδόσφαιρο, γιατί ποδόσφαιρο δεν είναι μόνο να ορίζουμε τους αγώνες των πρωταθλημάτων. Έχεις πάρα πολλά να κάνεις και νομίζω ότι μέσα από τη φιλοσοφία τη δική μου πολλά μπορώ να προσφέρω στο δωδεκανησιακό ποδόσφαιρο και περισσότερο με φορείς, με τους οποίους υπάρχει μια στενή συνεργασία.

Κύριε πρόεδρε, υπόσχομαι εδώ, πέραν του αθλητικού υλικού, ότι ανά πάσαν στιγμή που θα χρειασθείτε κάτι για οτιδήποτε και μέσα από τις δυνατότητες που μπορώ να προσφέρω, να ξέρετε ότι θα το κάνω.

Με την ευκαιρία ν' αναφέρω ότι πολλές φορές οι γηπεδικές εγκαταστάσεις έχουν δοθεί για να προπονηθείτε και να τις χρησιμοποιήσετε όποτε θέλετε.

Μέσα από τις νέες μου αρμοδιότητες στις γηπεδικές εγκαταστάσεις, ως προέδρος, έχω φροντίσει να είναι ανοικτές οι πόρτες από το πρωί μέχρι το βράδυ με το φως των προβολέων χωρίς τα σωματεία να επιβαρύνονται σε τίποτα καθώς και οι διαιτητές που για μένα εκτελούν ένα λειτούργημα.

Κάποιοι άλλοι έχουν διαφορετική άποψη και πολλές φορές ακούγεται ότι οι διαιτητές εκτελούν αυτά τα καθήκοντα μόνο για οικονομικούς λόγους. Είναι λάθος αυτό διότι ο διαιτητής αγαπά αυτό που κάνει, αγαπά τη διαιτησία.

Τον διαιτητή τον θέλουμε και τον έχουμε ανάγκη. Είναι ο άνθρωπος που θέλει να δώσει κάτι περισσότερο στον αθλητισμό και γι' αυτό θα πρέπει η κριτική που τους γίνεται να είναι καλοπροαίρετη, διότι λάθη κάνουν οι ποδοσφαιριστές, οι παράγοντες, οι προπονητές και γενικά όλοι κάνουμε λάθη.

Θέλω να ευχαριστήσω τον πρόεδρο για την πρόσκληση να έλθω εδώ και σας επαναλαμβάνω ότι θα είμαι στη διάθεση του Συνδέσμου Δωδεκανήσου για να τον στηρίξω και να τον βοηθήσω όταν μου ζητηθεί».

**ΑΘΛΗΤΙΚΟΕΚΠΑΙΔΕΥΤΙΚΟΣ ΣΥΛΛΟΓΟΣ «ΕΥΚΛΗΣ» ΣΟΡΩΝΗΣ**

**ΑΝΑΚΟΙΝΩΣΗ**

Ο Αθλητικοεκπαιδευτικός Σύλλογος **«ΕΥΚΛΗΣ»** ανακοινώνει ότι:

• από φέτος έχει δημιουργηθεί και θα λειτουργήσει,
**ΑΚΑΔΗΜΙΑ ΠΟΔΟΣΦΑΙΡΟΥ**
με προπονητή τον **κ. Ιωάννη Παυλίδη**

• Οι εγγραφές θα γίνονται δεκτές στα γραφεία του Συλλόγου μας, για παιδιά από 6 ετών και άνω.

• Για περισσότερες πληροφορίες, μπορείτε να επικοινωνήστε στα γραφεία του Συλλόγου Δευτέρα - Τετάρτη - Παρασκευή από ώρα **18:00 - 20:00.**

Τηλέφωνο: **22410 41435.**





Ο κ. Διακογεωργίου στο βήμα και στο πάνελ Μιχελιδάκης, Κόκκινος, Σπανός και Ντουρουτλής





Οι νέες εμφανίσεις της ΠΑΕ ΡΟΔΟΣ με τον χορηγό της ομάδας τα «ΥΠΕΡ ΜΑΡΚΕΤ ΣΠΑΝΟΣ»




# «ΥΠΟΧΡΕΩΣΗ ΟΛΩΝ να στηρίξουν την Ρόδο»

## *Τόνισε ο χορηγός της ΠΑΕ κ. Γιάννης Σπανός στην παρουσίαση των νέων εμφανίσεων της ομάδας*

Σε μία πολύ όμορφη βραδιά στην αίθουσα «ΝΕΦΕΛΗ» του ξενοδοχείου «ΡΟΔΟΣ ΠΑΛΛΑΣ» πραγματοποιήθηκε η παρουσίαση του βασικού χορηγού της ομάδας «ΥΠΕΡ ΜΑΡΚΕΤ ΣΠΑΝΟΣ» καθώς και οι φετεινές εμφανίσεις. Στην εκδήλωση παραβρέθηκαν ο συνεπίκουρος Δημάρχου **Κάλλιστος Διακογεωργίου,** ο επίτιμος πρόεδρος του συλλόγου **Μιχάλης Κόκκινος,** η διοικούσα επιτροπή της ΠΑΕ ΡΟΔΟΣ, οι ποδοσφαιριστές, η τεχνική ηγεσία, οι ποδοσφαιριστές της Υπερακαδημίας και οι προπονητές τους και πάρα πολλοί φίλοι της ομάδας. Ο επιχειρηματίας κ. **Γιάννης Σπανός** που έδωσε το παρών στην σύντομη ομιλία του τόνισε χαρακτηριστικά το εξής:

«Είναι υποχρέωσή όλων των επιχειρηματιών του νησιού να στηρίξουν την ΠΑΕ Ρόδος που είναι γνωστότατη σ' όλη την Ελλάδα».

Ο κ. **Διακογεωργίου** μίλησε με σκληρά λόγια για τους επιχειρηματίες ντόπιους και μη που ενώ κερδίζουν λεφτά από το νησί μας δεν βοηθούν το ποδόσφαιρο ούτε και τον αθλητισμό. Ο κ. Κόκκινος αφού ευχαρίστησε τον κ. Γ. Σπανό τόνισε ότι «η Ρόδος πρέπει να επανέλθει στην Α' Εθνική».

Ο πρόεδρος της διοικούσας επιτροπής κ. **Ντουρουτλής** ευχαρίστησε με την σειρά του τον Γιάννη Σπανό, τον κ. **Καμπουράκη** για την παραχώρηση της αίθουσας και εξέφρασε την ευχή η Ρόδος ν' ανέβει στην αμέσως επόμενη κατηγορία.

Την παρουσία του αθλητικού υλικού της ομάδας έκανε το νέο μέλος της ΠΑΕ Ρόδος και υπεύθυνος μάρκετινγκ επιχειρηματίας κ. **Σ. Διακοσάββας.**



Μια ευχάριστη έκπληξη περίμενε προχθές στο δημοτικό γήπεδο τον **Νίκο Κουγκρά,** αφού ο ποδοσφαιριστής **Αλέξης Παπαβασιλείου** που γαλουχήθηκε στα χέρια του και στον ΠΑΣ Ασκληπειού, ήταν στην αποστολή του Α.Σ. Ποντίων και μάλιστα στο 65' πέρασε ως αλλαγή στο παιχνίδι. Ο Παπαβασιλείου συνδυάζει στην πρωτεύουσα σπουδές και ποδόσφαιρο.

**ΚΥΠΕΛΛΟ ΔΩΔΕΚΑΝΗΣΟΥ**

## *Σε έξι γήπεδα παίζεται η πρόκριση*

Με την διεξαγωγή του τελευταίου «γκρουπ» αγώνων αναμένεται να ολοκληρωθεί σήμερα η πρώτη φάση του Κυπέλλου Δωδεκανήσου και την πρόκριση στην επόμενη φάση θα διεκδικήσουν δώδεκα ομάδες.

Αναλυτικά το πρόγραμμα των αγώνων και οι διαιτητές έχουν ως εξής:

**Σήμερα**

**Γήπεδο Καλυθιών,**
**Ωρα 15.30**
**Διγενής - Ακουσίλαος**
Διαιτητές: Φραγκίνης - Κόκκινος - Συμιακός
Παρατηρητής: Περαντινός
Παρατ. διαιτησίας: Κωνσταντίνου

**Γήπεδο Απολλώνων,**
**Ωρα 15.30**
**Απόλλων Απ. - Ροδιακός**
Διαιτητές: Κατσιδώνης Ευ. - Τσαούσης - Σταυριανός
Παρατηρητής: Σεβδαλάκης
Παρατ. διαιτησίας: Πασπάτης

**Γήπεδο «Οικονομίδειο»,**
**Ωρα 15.30**
**Ηλιος Ιαλ. - Ασπίδα Απ.**
Διαιτητές: Διαμαντέας - Παπαδόπουλος - Στεφανάκης
Παρατηρητής: Κατσουράκης Κ.
Παρατ. διαιτησίας: Λουλουδάκης

**Γήπεδο Καλάθου,**
**Ωρα 15.30**
**Κλεόβουλος - Αλθαιμένης**
Διαιτητές: Κόττορος - Λάμπρου - Ταράλης
Παρατηρητής: Παυλούς Σ.
Παρατ. διαιτησίας: Κάπρος

**Γήπεδο Ασκληπειού,**
**Ωρα 15.30**
**ΠΑΣ Ασκληπειού - Α.Ε. Κατταβιάς**
Διαιτητές: Σιδηρόπουλος Αν. - Αργυρόπουλος - Ασημακόπουλος
Παρατηρητής: Σαββίδης
Παρατ. διαιτησίας: Καψάσκης

**Γήπεδο Πυλώνας,**
**Ωρα 15.30**
**Θύελλα Πυλ. - Πετρώνας**
Διαιτητές: Γρεβένης - Ορφανός - Σαββιδάκης
Παρατηρητής: Εγγλέζος
Παρατ. διαιτησίας: Σταματάκης

# ΟΛΟΚΛΗΡΩΝΕΤΑΙ Η Α' ΦΑΣΗ

# ΝΙΚΗ ΠΑΣΗ ΘΥΣΙΑ

ΚΟΛΟΣΣΟΣ

## Αυτό είναι το πνεύμα που επικρατεί στις τάξεις των θαλασσί




«Ολα τα λεφτά» θα είναι το παιχνίδι του Σαββάτου ανάμεσα στον Κολοσσό και στην Ξάνθη που θέλουν και οι δύο όσο τίποτα τη νίκη.

Απο πλευράς γηπεδούχων ο τεχνικός **Βασίλης Φραγκιάς** ευελπιστεί πως με ένα θετικό αποτέλεσμα εντός έδρας θα καταφέρει να «ξορκίσει» την ήττα της πρώτης αγωνιστικής από τις τάξεις της ομάδας ενώ παράλληλα θα καταφέρει να πάρει και τους δύο πρώτους του βαθμούς που θα τον φέρουν ψηλότερα στο βαθμολογικό πίνακα.

Ο τεχνικός της Ξάνθης, **Στάθης Καμαράκης** δεν κάνει λόγο καν για ήττα στη Ρόδο καθώς σε μία τέτοια περίπτωση και λόγω των τελευταίων κακών αποτελεσμάτων της ομάδας του, βλέπει την θέση του να «τρίζει» απειλητικά. Αυτό ίσως σημαίνει και το οριστικό του διαζύγιο με τη νεοφώτιστη ομάδα που πληροφορίες θέλουν τους παράγοντες να έχουν βρει τον αντικαταστάτη του που ακούει στο όνομα Χρήστος Μαγκώτσιος.

Με τα έως τώρα δεδομένα λοιπόν, φαίνεται πως τη δεύτερη αγωνιστική της Α2 κατηγορίας, το παιχνίδι του Κολοσσού με την Ξάνθη θα τραβήξει πολλά βλέμματα πάνω του γεγονός που θα κάνει ακόμη πιο ενδιαφέρουσα την συνάντηση..

Από το παιχνίδι που θα διεξαχθεί το Σάββατο, 5.30 το απόγευμα αναμένεται να απουσιάσουν οι τραυματίες **Λιβιεράτος** και **Μαρουλάκης** ενώ ήδη γίνεται αγώνας δρόμου έτσι ώστε να εγκλιματιστεί και ο Αλφόνσο Αλμπερτ που στο προηγούμενο παιχνίδι έδειξε να είναι εκτός ομάδας.

Οι προπονήσεις του Κολοσσού έχουν ήδη ξεκινήσει από τη Δευτέρα και το μόνο αποτέλεσμα που αναφέρεται στους παίκτες από το προπονητικό τιμ είναι η νίκη.

# Ρεσιτάλ ευστοχίας...

## ... από τον Ιβίσκο που πέρασε το εμπόδιο του Παντηλιακού με σκορ 109-41

Οδοστρωτήρας ο Ιβίσκος που καταπάτησε όνειρα και φιλοδοξίες των παικτών του Παντηλιακού για κάτι καλό.

Οι γηπεδούχοι δεν άφησαν ούτε για μία στιγμή τους φιλοξενούμενους να ελπίζουν ότι θα μπορούσαν να πλησιάσουν στο σκορ που πήρε διαστάσεις θριάμβου 109-41.

Το παιχνίδι σαφώς και δεν χρήζει συμπερασμάτων αφού η διαφορά δυναμικότητας των δύο αντιπάλων ήταν αρκετά εμφανής και η διαφορά των 60 πόντων μάλλον μιλάει από μόνη της.

Από τα πρώτα λεπτά του αγώνα φάνηκε ότι η ομάδα του Ιβίσκου θα περνούσε ένα άνετο βράδυ όμως τη διαφορά αυτή μάλλον δεν θα τη φανταζόταν ούτε ο πιο αισιόδοξος φίλαθλος του συλλόγου.

Το πρώτο δεκάλεπτο του αγώνα έληξε με χαμηλό σκορ ακόμη και για τους βυσσινί, αφού μπροστά στους 100 πόντους η συγκομιδή των 20 είναι αρκετά μικρή (μ.ο. 2 πόντους / ανά λεπτό). Ενώ οι φιλοξενούμενοι συγκέντρωσαν όλους και όλους 11 πόντους.

Το δεύτερο δεκάλεπτο ο Ιβίσκος έγινε πιο επιθετικός ενώ ταυτόχρονα φρόντισε να μην δεχθεί πολλούς πόντους, κάτι που στο τέλος του πρώτου ημιχρόνου το κατάφερε καθώς ο φωτεινός πίνακας έγραψε 51-18.

Η έναρξη του δεύτερου ημιχρόνου βρήκε την ομάδα του Κωνσταντινίδη να μεγαλώνει τη διαφορά της με τους αντιπάλους και με επιθετική ευστοχία, κυρίως από τους Φιλιππόπουλο και Καπιτάνο να γράφει το 80-27.

Κάπου εκεί είχαν πλέον τελειώσει οι ελπίδες του Παντηλιακού που δεν είχε καν κουράγιο να παλέψει για να μειώσει το σκορ γεγονός που κατά τη λήξη του αγώνα απέφερε το τελικό 109-41.

Τα δεκάλεπτα ήταν: 20-11, 51-18 ημ., 80-27, 109-41.

Το παιχνίδι διαιτήτευσαν οι Ευσταθίου και Αρνάς.

**Α.Σ.Κ. ΙΒΙΣΚΟΣ (Κωνσταντινίδης):**
*Κοψιάς 8, Στάτης 5, Χαρκιανάκης 14, Φιλιππόπουλος 22, Πατέρας 5, Καπιτάνος 25, Σότα 12, Κούρος, Τσαβαρής 12, Διακαντώνης 6.*

**Α.Ο. ΠΑΝΤΗΛΙΑΚΟΣ (Ηλιού):**
*Χαντζηφούντας Αρ. 14 (1), Χαντζηφούντας Θ. 8 (2), Μαγκαφάς 8, Λογοθέτης Π. 4, Χατζησάββας 4, Αθανασίου 3.*

ΕΦΗΒΙΚΟ ΠΡΩΤΑΘΛΗΜΑ ΜΠΑΣΚΕΤ

# ΑΠΟΛΥΤΟΣ ΑΡΧΟΝΤΑΣ

## Ο Κολοσσός κέρδισε εκτός έδρας τον Ζέφυρο με σκορ 64-98

Πρωταγωνίστησε προχθές στην «τέντα» ο Κολοσσός, αφήνοντας τον γηπεδούχο Ζέφυρο σε ρόλο κομπάρσου να προσπαθεί να πάρει μια θέση στο θέαμα που προσέφεραν οι φιλοξενούμενοι.

Οι «θαλασσί» παίζοντας δυνατά και έξυπνα καθάρισαν εύκολα το παιχνίδι παίρνοντας την νίκη με σκορ 98-64 και πήραν τους δύο πολύτιμους βαθμούς που θα τους βοηθήσουν στο πρωτάθλημα εφήβων.

Η ομάδα του Κυριακού Μάγου μπήκε αρκετά δυναμικά στον αγωνιστικό χώρο με αποτέλεσμα να προηγηθεί με έξι πόντους διαφορά, 2-8.

Ο Κολοσσός πολύ καλά στημένος αμυντικά, αιφνιδίασε τον Ζέφυρο με αποτέσμα να κάνει συνεχώς λάθη δίνοντας τη μπάλα και την ευκαιρία στους αντιπάλους να ξεφύγουν στο σκορ.

Στο πρώτο δεκάλεπτο οι γηπεδούχοι ξεκίνησαν αρκετά παγωμένα καθώς οι περισσότερες επιθέσεις τους εάν δεν ήταν άστοχες θα ήταν χαμένες, αφού αρκετές φορές ήταν βιαστικές και χωρίς ψυχραιμία με αποτέλεσμα να χαθούν εύκολες επιθέσεις και εύκολα καλάθια.

Αυτό όμως έδωσε την ευκαιρία στους φιλοξενούμενους να προηγηθούν στο δεκάλεπτο πιο άνετα απ'ότι περίμεναν με σκορ 10-29.

Στο δεύτερο δεκάλεπτο δεν άλλαξε κάτι στο τοπίο, και η εικόνα παρέμεινε ίδια σε σχέση με το πρώτο μέρος.

Οι γηπεδούχοι έδειχναν ανήμποροι να αλλάξουν τα πράγματα και παρά το μικρό ξέσπασμα των 10 πόντων η διαφορά είχε ήδη χαθεί και έτσι το τέλος του πρώτου ημιχρόνου βρήκε τον Κολοσσό να προηγείται με 26 πόντους,28-54.

Στην αρχή του τρίτου δεκαλέπτου ο Ζέφυρος προσπάθησε να μειώσει το σκορ καθώς με σουτ έξω από τα 6.25μ. μείωσε τη διαφορά στους 15 όμως το σερί του δεν κράτησε πολύ καθώς η μέχρι τότε επιθετική του αιχμή ο Μήτσου, έμεινε στον παγκό παροπλισμένος με πέντε φάουλ.

Εκείνο το χρονικό διάστημα αφυπνίστηκε και ο Κολοσσός που τα πρώτα λεπτά της τρίτης περιόδου τον βρήκαν αιφνιδιασμένο και άσφαιρο.

Η κόρνα και αυτού του δεκάλεπτου βρήκε τον φωτεινό πίνακα της «τέντας» να δείχνει το σκορ 51-71.

Στο τελευταίο δεκάλεπτο ο τεχνικός των θαλασσί, Κυριάκος Μάγος αφού είδε πως οι γηπεδούχοι είχαν πρόβλημα στους ψηλούς, έβαλε στον αγώνα τους Τρίμη και Γιακουμάκη που ουσιαστικά έκαναν πάρτι κάτω από το καλάθι των γηπεδούχων καθώς μάζευαν ριμπάουντ, πετύχαιναν πόντους και βοηθούσαν πολύ αμυντικά.

Αποτέλεσμα αυτής της κίνησης ήταν με τη λήξη του παιχνιδιού η διαφορά να αγγίξει τους 34 πόντους, 64-98.

Τα δεκάλεπτα ήταν: 10-29, 28-54 ημ., 51-71, 64-98.

Οι διαιτητές του αγώνα: Κουνελλές Ν. και Στάλας.

**Ζέφυρος (Τσακίρης):**
*Μοσχοβάκος 3, Παμπίδης Δ., Μακρυνίκας 9(1), Κολεγιάννης, Ζαφειράκης 17(3), Ξωμεριτάκης 13(1), Υψηλάντης 6(1), Κιούρτ 2, Μήτσου 14.*

**Κολοσσός (Μάγος):**
*Αλεξίου 6, Ματσαμάς 13(1), Πασσάλης 3(1), Καρυδάκης, Αραπούδης 6, Δεληγιαννάκης 14, Στυλιανός 19(2), Γιακουμάκης 21, Βελέτζας, Τρίμμης 14, Φράγκος 2.*

# Τρίτο μάτι

• Τα βροντάει ο Παλλήκαρος από τις σφυρίχτρες. Αυτή την επιθυμία εξέφρασε προχθές μπροστά σε όλους, κι αν ο τραπεζικός και οι άλλοι του έλεγαν αμέσως εντάξει μπορεί να τα παρατούσε αμέσως.

• Ομως θα βγάλει πρώτα το πρωτάθλημα κι αφού βρεθεί αντικαταστάτης του στην άλφα τότε μπορεί να την κάνει.

Οι λόγοι είναι πολλοί αλλά ο σπουδαιότερος είναι η παρουσία τρυφερής ύπαρξης στο πλευρό του, λένε οι κακές γλώσσες.

Αντε καλορίζικα από τώρα.

• Ετοιμες οι εμφανίσεις των σφυριχτρών και από αύριο θα περνούν να τις παραλαμβάνουν από την Παπαζαχαρίου.

• Ο γενικός ήταν καθησυχαστικός προχθές όσον αφορά την επαναφορά των παρατηρητών στις θέσεις που βρίσκονταν. Η υπομονή έχει και τα όριά της.

• Εάν το όριο ύψους μετρούσε πιο παλιά για τις σφυρίχτρες πολλές τώρα θα ήταν κομμένες. Από δω και στο εξής όποια δεν είναι 1.65 δεν μπαίνει στην Παπαζαχαρίου.

• Θυρεό των ελαφιών χάρισαν τα παιδιά της Υπερακαδημίας στις σφυρίχτρες για τα μαθήματα που τους έκανε η αννίκα.

• Το φυσούν και δεν κρυώνει οι Απολλωνιστές που η «Μήτσι - Κίτσι» τους έσφαξε με σερβιέτα και όχι με γάντι. Από δω και πέρα τα φουστάνια τα βλέπω να τρώνε...

ΗΛΙΑΣ Κ.



«ΜΟΤΟ ΚΡΟΣΣ»

# ΝΕΑ ΕΠΙΤΥΧΙΑ ΤΟΥ ΛΥΡΙΟΥ

**Μετά και τον αγώνα της Πάτρας συνεχίζει να είναι στην κορυφή της βαθμολογίας**

Αλλη μια επιτυχία ήρθε για τον επιχειρηματία και αθλητή της μοτοσυκλέτας **Σταμάτη Λυρίου** που μετά τον τρίτο αγώνα του πανελληνίου πρωταθλήματος moto-cross, που πραγματοποιήθηκε στην Πάτρα το Σαββατοκύριακο κατάφερε να πλασαριστεί για άλλη μια φορά στις πρώτες θέσεις.

Συγκεκριμένα ο αθλητής αγωνιζόμενος με YAMAHA 250cc στο πρώτο σκέλος του αγώνα κατέλαβε την 4η θέση λόγω προβλήματος στο πίσω αμορτισέρ, όμως βελτιώνοντας την απόδοσή του στο δεύτερο σκέλος, κατάφερε να πάρει την 1η θέση.

Στην ίδια κατηγορία αγωνίστηκε και ο **Φανούρης Σταυράς** που με μηχανή 125cc πήρε την πέμπτη θέση.

Στην γενική βαθμολογία ο Ρόδιος αθλητής βρίσκεται στην πρώτη θέση της βαθμολογίας με 124 βαθμούς ενώ από κοντά τον ακολουθούν ο **Νεκτάριος Παπαβασιλείου** με 100 βαθμούς που οδήγησε KTM 250cc και ο **Λευτέρης Καρέτζος** με 95 βαθμούς που οδήγησε YAMAHA 450cc.

Οι επόμενοι αγώνες θα πραγματοποιηθούν στις 18 - 19 Οκτωβρίου σε μια νέα πίστα της θεσσαλονίκης στην οποία θα διεξαχθεί για πρώτη φορά πανελλήνιο πρωτάθλημα moto-cross.

Χορηγοί του πρωταθλήματος είναι η ακτοπλοϊκή εταιρεία Blue Star Ferries καθώς και οι YAMAHA HELLAS, ARAL και DUNLOP.

Ο πανελλήνιος πρωταθλητής ευχαριστεί τον Μιχάλη Σπανουδάκη για την ευγενική χορηγία του αεροπορικου εισιτηρίου.

## ΤΑ ΝΕΑ ΤΗΣ Α2

Τέλος στα πανηγύρια επιχειρεί να βάλει ο προπονητής της **Ολύμπια Λάρισας Νίκος Αμπατζάς** που συνέστησε εγκράτεια στον ενθουσιασμό με αντίπαλο τα **Άνω Λιόσια.**

Ήδη η προετοιμασία για την επόμενη αναμέτρηση έχει ξεκινήσει από προχθές με μοναδικό απόντα τον **Γιώργο Λεπενιώτη** που ταλαιπωρείται εδώ και αρκετές ημέρες από ίωση.

Δεν ικανοποίησε τον προπονητή της **ΑΓΕ Χαλκίδας** η νίκη επί του **Κολοσσού** αφού η απόδοση της ομάδας του που κατάφερε να γυρίσει το παιχνίδι στο τελευταίο δεκάλεπτο δεν ήταν καλή.

Ο τεχνικός **Κώστας Μίσσας** ζητάει πίστωση χρόνου από τον κόσμο αφού κατά τη γνώμη του η ομάδα ενωμένη στο μέλλον μπορεί να φέρει τα αναμενόμενα αποτελέσματα αφού όπως διαπιστώθηκε από την πρώτη αγωνιστική οι παίχτες μπορεί να μην έχουν γίνει ομάδα ακόμη όμως έχουν αρκετό πάθος και όρεξη για διάκριση.

Χωρίς πρόβλημα συνεχίζεται η προετοιμασία του **Παλαιού Φαλήρου** αφού ο τεχνικός του, **Κώστας Σορώτος** έχει ήδη από χθες στη διάθεσή του τον **Παναγιώτη Ντουμανή** που επέστρεψε μετά τον τραυματισμό του.

Ο τεχνικός του Παλαιού Φαλήρου έχει ήδη στρέψει το ενδιαφέρον του στο επόμενο παιχνίδι αφού ή ήττα της α' αγωνιστικής από το νεοφώτιστο Δούκα έχει ήδη περάσει στο παρελθόν.

Τέλος έδωσαν οι παράγοντες του Παπάγου στα σενάρια περί δανεισμού τους του Γιοσκό Καφετζή από τον Ολυμπιακό.

Οι ιθύνοντες του συλλόγου διέψευσαν τα σενάρια λέγοντας πως ήδη το ρόστερ της ομάδας είναι υπερπλήρες.

## Παγκόσμιο Κύπελλο βόλλεϊ αθλητών με αναπηρίες

Στο τελευταίο στάδιο της προετοιμασίας βρίσκονται οι διοργανωτές για το παγκόσμιο Κύπελλο βόλλεϊ αθλητών με αναπηρίες που θα διεξαχθεί στο Δημοτικό Κλειστό Γυμναστήριο Ρόδου «Βενετόκλειο» από τις 13 ως τις 18 Οκτωβρίου.

Οι αγώνες θα διεξαχθούν σε δύο ομίλους οι οποίοι είναι οι εξής:

**Α1 ΟΜΙΛΟΣ** : Γερμανία, Σλοβακία, Καμπότζη, Ελλάδα.

**Β1 ΟΜΙΛΟΣ**: Καναδάς, Η.Π.Α., Πολωνία, Αυστραλία.

**ΠΡΟΚΡΙΜΑΤΙΚΑ**: Τις τρεις πρώτες ημέρες 13, 14 και 15 Οκτωβρίου θα γίνει η προκριματική φάση με την βαθμολογία των ομάδων.

**ΔΕΥΤΕΡΗ ΦΑΣΗ: ΠΡΟΗΜΙΤΕΛΙΚΑ:** Στις 16 Οκτωβρίου θα γίνει η προημιτελική φάση όπου οι ομάδες θα αγωνισθούν σύμφωνα με την βαθμολογία της πρώτης φάσης ως εξής:

1Α VS 4Β
2Β VS 3Α
2Α VS 3Β
1Β VS 4Α

Στις 17 Οκτωβρίου θα γίνουν οι αγώνες κατάταξης και οι ημιτελικοί ενώ στις 18 Οκτωβρίου ο μικρός και μεγάλος τελικός.

ΕΠΙΤΡΑΠΕΖΙΟ ΠΟΔΟΣΦΑΙΡΟ

# *Πανελλήνιο πρωτάθλημα SUBBUTEO*

**Το διοργανώνει το προσεχές Σάββατο ο ΔΟΝΑ Ρόδου σε αίθουσα του Ροδινιού**

Πανελλήνιο τουρνουά SUBBUTEO (επιτραπέζιο ποδόσφαιρο) με την επωνυμία SATELLITE διοργανώνει το προσεχές Σάββατο στην αίθουσα του Ροδινιού ο Δημοτικός Οργανισμός Νεολαίας και Άθλησης του Δήμου Ρόδου. Στο τουρνουά το οποίο θα προσμετρά και στην Ελληνική και στην Παγκόσμια κατάταξη θα έχουν την ευκαιρία να αγωνιστούν παίκτες και από το νησί μας είτε ανήκουν στο αντίστοιχο τμήμα του ΔΟΝΑ είτε είναι ανεξάρτητοι. Αξίζει να σημειωθεί ότι αυτοί που θα πάρουν μέρος είναι παίκτες που βρίσκονται στο νούμερο 101 της παγκόσμιας κατάταξης και κάτω και ουσιαστικά τους δίνεται η ευκαιρία να βελτιώσουν την συγκομιδή των βαθμών τους αντιμετωπίζοντας σχεδόν ισάξιους αντιπάλους. Για τους ντόπιους παίκτες είναι μιας πρώτης τάξεως ευκαιρία να αποκομίσουν σημαντικότατες εμπειρίες αλλά και να ξεδιπλώσουν και το ταλέντο τους δείχνοντας ότι μπορούν να σταθούν σε μια επίσημη διοργάνωση.

**Δυο κατηγορίες**

Το τουρνουά που θα ξεκινήσει το Σάββατο στις 6μ.μ με τα προκριματικά και θα ολοκληρωθεί την Κυριακή το πρωί με τους αγώνες της τελικής φάσης θα χωριστεί σε δυο κατηγορίες.

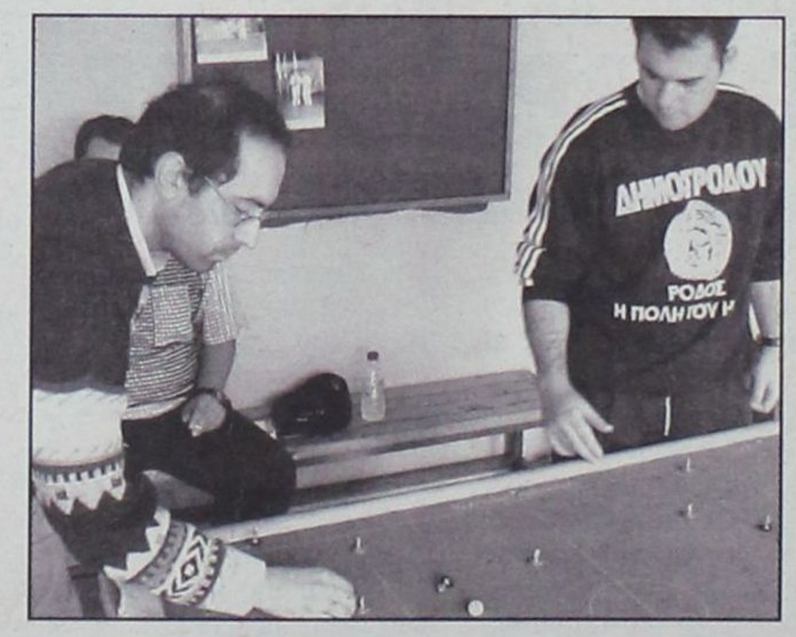

Σε αυτή των Τζούνιορ και των Ανδρών και θα ισχύσει η βαθμολογία που έχει θεσπιστεί από την Παγκόσμια Ομοσπονδία (FISTF). Τους αγώνες θα μπορούν να παρακολουθήσουν ελεύθερα όσοι από τους συμπολίτες μας το θελήσουν ενώ παράλληλα θα έχουν την ευκαιρία να τεστάρουν και τις δυνάμεις τους παίζοντας και λίγο σε ένα από τα τραπέζια που θα στηθούν για αυτό τον λόγο.

Για περισσότερες πληροφορίες επικοινωνήστε με το τηλέφωνο 6945 790898 (Δ.Δραγάτης).

## Δύσκολη πρόκριση του ΑΕΡΑ

**Κέρδισε στην Θολό τον Δαμάγητο με 2 - 1.**

Δυσκολεύτηκε χθές να πάρει την πρόκριση για την επόμενη φάση του κυπέλλου ο ΑΕΡΑ και οχτώ λεπτά πριν την λήξη του αγώνα πέτυχε το 2 - 1. Το πρώτο μέρος έληξε χωρίς τέρματα ενώ στο 48' έγινε το 0 - 1 με σουτ του **Πίτση.**

Οι γηπεδούχοι ισοφάρισαν στο 58' με απ' ευθείας φάουλ του **Αθανασίου** ενώ στο 82' ο Καραγιάννης με κοντινό πλασέ έδωσε την νίκη στον ΑΕΡΑ, 1 - 2.

ΜΠΑΣΚΕΤ

## ΠΡΩΤΑΘΛΗΜΑ ΑΜΕΑ

Πραγματοποιήθηκε πριν λίγες ημέρες στα γραφεία της ομοσπονδίας των ΑΜΕΑ η κλήρωση για το πρωτάθλημα μπάσκετ με καρότσι που ξεκινάει στις 22 - 23 Νοεμβρίου. Τα παιχνίδια που βγήκαν από την κληρωτίδα για την 1η αγωνιστική είναι:

ΜΑΡΟΥΣΙ - ΔΩΔΕΚΑΝΗΣΟΣ
ΠΑΣΚΑ ΕΛΛΗΝ. ΠΕΤΡΕΛΑΙΑ - ΚΕΝΤΑΥΡΟΣ ΘΕΣ/ΝΙΚΗΣ
ΘΕΣΣΑΛΟΣ - ΠΤΟΛΕΜΑΙΟΣ
Μ. ΑΛΕΞΑΝΔΡΟΣ - ΑΕΤΟΙ
ΑΡΓΟΝΑΥΤΕΣ ΒΟΛΟΥ - ΑΣΤΕΡΑΣ ΤΡΙΚΑΛΩΝ.

## ΥΠΟ ΤΟΝ κ. ΑΚΗ ΤΣΟΧΑΤΖΟΠΟΥΛΟ

# ΣΥΣΚΕΨΗ ΤΟΥΡΙΣΜΟΥ ενόψει της «Διυπουργικής»

### *Ποιές αλλαγές προβλέπονται*

**ΑΘΗΝΑ 7**

**Ο Υπουργός Ανάπτυξης Α.Τσοχατζόπουλος προήδρευσε σήμερα (Τρίτη) σε σύσκεψη για θέματα τουριστικής πολιτικής ενόψει και της συνεδρίασης της διυπουργικής επιτροπής για τον τουρισμό της ερχόμενης Δευτέρας. Μετά τη σύσκεψη, στην οποία συμμετείχαν ο Γ. Γ. Τουρισμού Δ.Γεωργαράκης, ο Πρόεδρος του ΕΟΤ Γ.Πατέλης, ο Δ/νων Σύμβουλος της ΕΤΑ Αν.Χωμενίδης και υπηρεσιακά στελέχη, ο Α.Τσοχατζόπουλος έκανε τις ακόλουθες δηλώσεις:**

**ΕΡΩΤΗΣΗ: Κύριε Υπουργέ, είχατε μια σύσκεψη για θέματα τουρισμού. Θα μας ενημερώσετε γία το τι προέκυψε;**

**Α.ΤΣΟΧΑΤΖΟΠΟΥΛΟΣ :** Είχαμε μια σύσκεψη με την πολιτική ηγεσία, τις διοικήσεις και τους υπηρεσιακούς παράγοντες από το χώρο του τουρισμού. Βρισκόμαστε σε μια περίοδο έντονης δράσης. Προετοιμάζουμε την υλοποίηση της νέας πολιτικής πρότασης για τον Ελληνικό Τουρισμό, που θα συζητήσουμε την ερχόμενη Δευτέρα στην διυπουργική επιτροπή που για πρώτη φορά συγκρότησε ο Πρωθυπουργός. Με βάση τις αποφάσεις που θα λάβουμε εκεί, θα μπορέσουμε να προσδιορίσουμε και τους όρους συνεργασίας των διαφόρων Υπουργείων, ώστε να παράξουμε το απαραίτητο εθνικό προϊόν τουρισμού, που μπορεί να παράγει η χώρα. Και από την άλλη πλευρά, να βρούμε νέους τρόπους για το πώς θα κάνουμε την τουριστική αγορά μας, μια πιο ανταγωνιστική και πιο δυναμική αγορά τόσο σε πανευρωπαϊκό, όσο και σε διεθνές επίπεδο. Παράλληλα βέβαια, προσβλέπουμε στους μετέχοντες στην τουριστική αγορά, είτε αυτούς που παράγουν το τουριστικό προϊόν και είναι οι τουριστικές επιχειρήσεις, τα ξενοδοχεία, τα κάμπιγκ, τα τουριστικά γραφεία, είτε μια σειρά άλλων κοινωνικών ομάδων που ασχολούνται με τον τουρισμό στο επίπεδο της διατροφής, των υποδομών, της διασκέδασης, να μπορέσουν να βρουν υποστήριξη μέσα από τις νέες πολιτικές που προωθούμε, προκειμένου να γίνουν πιο ανταγωνιστικοί, ώστε συνολικά να πετύχουμε το στόχο μεγέθυνσης του τουριστικού προϊόντος στη χώρα μας, σταδιακά τα επόμενα χρόνια. Μάλιστα, έχουμε βάλει στόχο να φτάσουμε τα είκοσι εκατομμύρια τουρίστες μέχρι το 2010. Παράλληλα όμως, έχουμε βάλει και σαφείς οικονομικούς στόχους μεγέθυνσης, αύξηση δηλαδή της συμβολής της τουριστικής οικονομίας μέχρι και 3% παραπάνω στην αύξηση του ΑΕΠ, όπως επίσης, συμβολή στην αύξηση των θέσεων εργασίας. Διότι η οικονομική επένδυση στον τουρισμό σηματοδοτεί μεγάλη επιρροή στον τομέα της απασχόλησης. Για αυτόν ακριβώς τον λόγο, πιστεύω ότι τις επόμενες εβδομάδες θα έχουμε μια σειρά από θέματα αναδιάρθρωσης, παρεμβάσεων, νέων ρυθμίσεων, διατάγματα, που θα διαμορφώσουν το περιεχόμενο και την ποιότητα της νέας τουριστικής πολιτικής.

**ΕΡΩΤΗΣΗ: Κύριε Υπουργέ, υπάρχει και το θέμα της εισαγωγής της**



**Ε.Τ.Α. Α.Ε. στο Χρηματιστήριο. Πότε προβλέπετε ότι θα υπάρξει αυτή η εξέλιξη;**

**Α.ΤΣΟΧΑΤΖΟΠΟΥΛΟΣ:** Αυτή είναι μια διαδικασία που ωριμάζει, θα έλεγα, βρισκόμαστε στο τελικό στάδιο. Όπως γνωρίζετε, τα Ελληνικά Τουριστικά Ακίνητα είναι ο φορέας του Δημοσίου που αξιοποιεί την περιουσία του Ε.Ο.Τ., που είναι δημόσια περιουσία. Και έχουμε προγραμματίσει, με ένα πρόγραμμα ύψους 450 δις δραχμών που είναι σε εξέλιξη, την αξιοποίηση αυτής της περιουσίας, έτσι ώστε να υπογράφονται μέσα από διαγωνισμούς, μακροχρόνιες συμβάσεις με επενδυτές που αναλαμβάνουν να διαμορφώσουν τις προϋποθέσεις, δημιουργώντας τις κατάλληλες υποδομές τουρισμού, για να συμμετέχουν στην τουριστική αγορά. Η Ε.Τ.Α. Α.Ε. έχει μια πολύ δυναμική πορεία τον τελευταίο χρόνο και ελπίζουμε ότι μέχρι τέλους της χρονιάς, αρχές της επομένης, θα ολοκληρωθούν όλες οι προϋποθέσεις για να εισαχθεί και αυτή στο Χρηματιστήριο. Με την ένταξή της στο Χρηματιστήριο διασφαλίζουμε πρώτον, τη μαζικότητα και τη συμμετοχή των ενδιαφερομένων από το χώρο της οικονομίας του τουρισμού, προπαντός όμως, δίνουμε τη δυνατότητα να υπάρχει συνεργασία μεταξύ ιδιωτικού και δημόσιου τομέα, μια πρακτική που, όπως βλέπετε, σε πολλούς τομείς έχει αποδειχθεί ιδιαίτερα θετική, όπως για παράδειγμα, στο χώρο της ενέργειας, των τηλεπικοινωνιών, των μεταφορών. Για αυτόν ακριβώς τον λόγο, είμαι βέβαιος ότι και η εισαγωγή της Ε.Τ.Α. στο Χρηματιστήριο θα είναι μια θετική οικονομική πράξη.

**ΕΡΩΤΗΣΗ: Σε αυτές τις πολιτικές που αναφερθήκατε, περιλαμβάνεται και η κατάργηση του κορεσμού, όπως και η μετατροπή του Ε.Ο.Τ. σε ανώνυμη εταιρία;**

**Α.ΤΣΟΧΑΤΖΟΠΟΥΛΟΣ:** Πρόκειται για δύο διαφορετικά πράγματα. Όπως γνωρίζετε, υπάρχουν εδώ και αρκετά χρόνια αποφάσεις που κήρυξαν ολόκληρες περιοχές, είτε μέσα σε Δήμους, είτε σε νησιά, είτε σε πόλεις, ως κορεσμένες. Έχουμε δηλαδή τέτοιες πράξεις κορεσμού που ισχύουν στη Ρόδο, την Κέρκυρα, το Ναύπλιο, τη Θεσσαλονίκη, την Αθήνα. Μέχρι στιγμής προχωρήσαμε στην αναίρεση της πράξης κορεσμού για την Αθήνα και την Θεσσαλονίκη, -όπως και για το Άργος-, και έτσι μόνο μπόρεσαν να γίνουν το τελευταίο διάστημα, τα ξενοδοχεία που χρειαζόμαστε για τους Ολυμπιακούς Αγώνες . Αυτό που τώρα θέλουμε να κάνουμε, -και χρειάζεται προσοχή για να μη δημιουργηθεί κάποια εσφαλμένη εντύπωση-, είναι, αίροντας τους περιορισμούς που υπάρχουν, να ισχύσουν οι προβλεπόμενες θεσμικές, πολεοδομικές και χωροταξικές ρυθμίσεις, που βέβαια, καθορίζουν συγκεκριμένα ειδικούς επιλεγμένους χώρους που μπορούν να αξιοποιηθούν τουριστικά. Έτσι ώστε να μην έχουμε ως συνέπεια την άναρχη εξέλιξη, αλλά την συνεπέστατη εφαρμογή της νομοθεσίας και των ειδικών διατάξεων. Αυτό το συνδυάζουμε και με την ενίσχυση των επενδύσεων, διότι μας ενδιαφέρει οι επενδύσεις να κατευθυνθούν σε περιοχές που έχουν όλες τις προϋποθέσεις, πληρούν τους όρους δόμησης και χωροταξικής εξέλιξης και προπαντός βέβαια τους όρους περιβαλλοντικής προστασίας. Όσον αφορά τον Ε.Ο.Τ., θα τον μετεξελίξουμε σε Α.Ε., προκειμένου να αποκτήσει μια μεγαλύτερη ευελιξία. Θα είναι ένας φορέας που θα εποπτεύει βασικά την αγορά τουρισμού τόσο σε εσωτερικό, όσο και σε διεθνές επίπεδο, που θα έχει την ευθύνη της προβολής, της διαφήμισης, των δημοσίων σχέσεων. Και βέβαια, θα εποπτεύει και από οικονομικής πλευράς την παγκόσμια αγορά τουρισμού. Για αυτό εξάλλου, προβλέπουμε τη δημιουργία μελετητικών υποδομών, όπως ινστιτούτο που θα πλαισιώσει την λειτουργία του Ε.Ο.Τ., ώστε να μπορέσει πράγματι να παρακολουθήσει την εξέλιξη αυτής της παγκόσμιας τουριστικής αγοράς προς όφελος του Ελληνικού Τουρισμού και με τις καλύτερες προϋποθέσεις.

**ΕΡΩΤΗΣΗ: Υπάρχουν όμως και προβλήματα όσον αφορά την ενίσχυση των τουριστικών επιχειρήσεων. Η προθεσμία για το πρόγραμμα ενίσχυσης με 3.000 ευρώ ανά δωμάτιο έληξε και υπήρξαν μόνο 27 αιτήσεις. Αυτό πού οφείλεται και πώς το σχολιάζετε;**

**Α.ΤΣΟΧΑΤΖΟΠΟΥΛΟΣ :** Δεν έχω ενημερωθεί ακόμη για το πού βρίσκεται αυτό το πρόγραμμα. Γνωρίζω ότι υπήρξαν προβλήματα και έχουμε ήδη σε συζήτηση στη σχετική επιτροπή, την αναπροσαρμογή κάποιων όρων, ώστε να μπορέσει να αξιοποιηθεί πράγματι από ένα ευρύτερο ποσοστό, όπως άλλωστε είχε προβλεφθεί. Διότι, όπως γνωρίζετε, έχει προβλεφθεί ένα σημαντικό ποσό που θέλουμε να διαθέσουμε για ξενοδοχεία Γ' κατηγορίας.

**ΕΡΩΤΗΣΗ: Είναι πιθανό λοιπόν, να δοθεί κάποια παράταση;**

**Α.ΤΣΟΧΑΤΖΟΠΟΥΛΟΣ:** Όχι μόνο παράταση, αλλά πιθανώς και αλλαγή των όρων, διότι το πρόβλημα ήταν ότι κάποιοι όροι αγνοούντο, ενώ έπρεπε όμως να ληφθούν υπόψη για, να μπορέσουν τα ξενοδοχεία Γ' κατηγορίας να συμμετάσχουν σε αυτό το πρόγραμμα.


ΤΗΛΟΣ 21ος ΑΙΩΝΑΣ
ΝΑΥΤΙΛΙΑΚΗ ΕΤΑΙΡΙΑ
Τηλ. 22460 44044

ΔΡΟΜΟΛΟΓΙΑ
«SEA STAR»



| ΚΥΡΙΑΚΗ | | |
|---|---|---|
| ΛΙΜΑΝΙ | ΑΦΙΞΗ | ΑΝΑΧΩΡΗΣΗ |
| ΡΟΔΟΣ | | 7:15 |
| ΤΗΛΟΣ | 8:35 | 8:50 |
| ΡΟΔΟΣ | 10:10 | 17:00 |
| ΤΗΛΟΣ | 18:20 | 18:30 |
| ΡΟΔΟΣ | 19:50 | |

| ΔΕΥΤΕΡΑ | | |
|---|---|---|
| ΛΙΜΑΝΙ | ΑΦΙΞΗ | ΑΝΑΧΩΡΗΣΗ |
| ΡΟΔΟΣ | | 8:30 |
| ΤΗΛΟΣ | 9:50 | 14:30 |
| ΝΙΣΥΡΟΣ | 15:00 | 17:30 |
| ΤΗΛΟΣ | 18:00 | 18:10 |
| ΡΟΔΟΣ | 19:30 | |

| ΤΡΙΤΗ | | |
|---|---|---|
| ΛΙΜΑΝΙ | ΑΦΙΞΗ | ΑΝΑΧΩΡΗΣΗ |
| ΡΟΔΟΣ | | 8:30 |
| ΤΗΛΟΣ | 9:50 | 17:00 |
| ΡΟΔΟΣ | 18:20 | |

| ΤΕΤΑΡΤΗ | | |
|---|---|---|
| ΛΙΜΑΝΙ | ΑΦΙΞΗ | ΑΝΑΧΩΡΗΣΗ |
| ΡΟΔΟΣ | | 7:00 |
| ΤΗΛΟΣ | 8:20 | 8:40 |
| ΡΟΔΟΣ | 10:00 | 18:00 |
| ΤΗΛΟΣ | 19:20 | 19:30 |
| ΡΟΔΟΣ | 20:50 | |

| ΠΕΜΠΤΗ | | |
|---|---|---|
| ΛΙΜΑΝΙ | ΑΦΙΞΗ | ΑΝΑΧΩΡΗΣΗ |
| ΡΟΔΟΣ | | 8:30 |
| ΤΗΛΟΣ | 9:50 | 14:30 |
| ΝΙΣΥΡΟΣ | 15:00 | 17:30 |
| ΤΗΛΟΣ | 18:00 | 18:10 |
| ΡΟΔΟΣ | 19:30 | |

| ΠΑΡΑΣΚΕΥΗ | | |
|---|---|---|
| ΛΙΜΑΝΙ | ΑΦΙΞΗ | ΑΝΑΧΩΡΗΣΗ |
| ΡΟΔΟΣ | | 8:30 |
| ΤΗΛΟΣ | 9:50 | 14:30 |
| ΝΙΣΥΡΟΣ | 15:00 | 17:30 |
| ΤΗΛΟΣ | 18:00 | 18:10 |
| ΡΟΔΟΣ | 19:30 | |

ΙΝΕΜΑ
ΙΑΤΡΙΚΟΣ & ΝΟΣΟΚΟΜΕΙΑΚΟΣ ΕΞΟΠΛΙΣΜΟΣ
15 ΧΡΟΝΙΑ ΕΜΠΕΙΡΙΑΣ από το 1988
ΕΙΜΑΣΤΕ ΟΙ ΜΕΓΑΛΥΤΕΡΟΙ ΠΡΟΜΗΘΕΥΤΕΣ
ΙΑΤΡΙΚΟΥ - ΟΡΘΟΠΕΔΙΚΟΥ
ΚΑΙ ΝΟΣΟΚΟΜΕΙΑΚΟΥ ΥΛΙΚΟΥ
ΣΤΗ ΔΩΔΕΚΑΝΗΣΟ ΕΜΠΙΣΤΕΥΘΕΙΤΕ ΜΑΣ!!!
ΠΙΣΤΟΠΟΙΗΣΗ ΠΟΙΟΤΗΤΑΣ ISO9002 EN4600 E3/833
ΛΕΜΕΣΣΟΥ 2 ΡΟΔΟΣ ΤΗΛ. 32238 - FAX 28484



ΑΝΑΠΗΡΙΚΑ ΚΑΡΟΤΣΙΑ - ΒΑΔΙΣΤΙΚΑ ΒΟΗΘΗΜΑΤΑ -
ΟΡΘΟΠΕΔΙΚΑ ΕΙΔΗ - ΜΠΛΟΥΖΕΣ ΙΑΤΡΙΚΕΣ -
ΚΑΛΤΣΕΣ ΦΛΕΒΙΤΙΔΑΣ - ΠΕΛΜΑΤΑ -
ΟΡΘΟΠΕΔΙΚΑ ΜΑΞΙΛΑΡΙΑ - ΚΡΕΒΑΤΙΑ
ΝΟΣΟΚΟΜΕΙΑΚΑ - ΙΑΤΡΙΚΟΣ ΕΞΟΠΛΙΣΜΟΣ
ΚΑΙ ΑΝΑΛΩΣΙΜΑ - ΟΡΓΑΝΑ ΧΗΜΕΙΟΥ ΚΑΙ
ΚΑΘΕ ΑΛΛΟ ΕΙΔΟΣ ΓΙΑ ΚΑΤ' ΟΙΚΟ ΝΟΣΗΛΕΙΑ.



ΠΟΙΟΤΗΤΑ, ΚΟΜΜΕΝΗ ΚΑΙ ΡΑΜΜΕΝΗ ΣΤΑ ΜΕΤΡΑ ΣΑΣ!

Η ALNO τώρα στο tselios bagno

Γνωρίστε τώρα από κοντά στο νέο κατάστημα της ALNO στη Ρόδο, την αξεπέραστη γερμανική ποιότητα. Ανακαλύψτε σήμερα την πρωτοποριακή αισθητική, την καινοτομία και τη λειτουργικότητα στα σύγχρονα συστήματα κουζίνας.

Ι. ΤΣΕΛΙΟΣ Α.Ε. tselios bagno
Λ. Ρόδου - Λίνδου 230,
Τηλ.: 22410 644.58, 22410 654.98
Fax: 22410 614.90
E-mail: tseliosr@otenet.gr
www.tseliosbagno.gr

ΓΕΡΜΑΝΙΚΑ ΕΠΙΠΛΑ ΚΟΥΖΙΝΑΣ
ALNO®
...die Welt der Küche

# ΛΥΣΗ ΣΤΟ ΠΡΟΒΛΗΜΑ με τα εισιτήρια ζητά ο ΗΑΤΤΑ

***Να γίνει αποδεκτός ένας κώδικας συμπεριφοράς μεταξύ όλων των εμπλεκομένων φορέων που αφορά στο ηλεκτρονικό σύστημα έκδοσης των εισιτηρίων της ακτοπλοΐας***

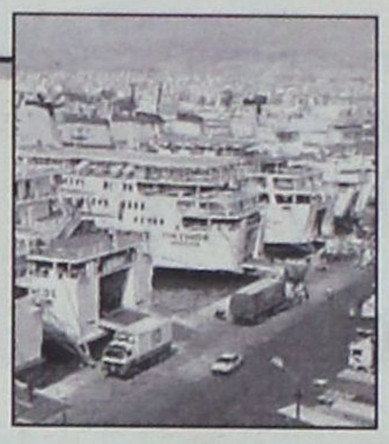

**Διαμαρτύρονται οι τουριστικοί και οι ναυτιλιακοί πράκτορες για την αδιαφορία που δείχνει η πολιτεία στα προβλήματα που αντιμετωπίζουν σε σχέση με την έκδοση των εισιτηρίων των ακτοπλοϊκών πλοίων.**

Ο Σύνδεσμος των εν Ελλάδι Τουριστικών και Ταξιδιωτικών Γραφείων επισημαίνει ότι ζητεί την παρέμβαση του υπουργού Εμπορικής Ναυτιλίας, Γιώργου Πασχαλίδη, για την επίλυση των τριών σημαντικών θεμάτων που εκκρεμούν και που άπτονται της αρμοδιότητας του ΥΕΝ.

Οπως επισημαίνει ο ΗΑΤΤΑ, κατά την καταγραφή των αποτελεσμάτων του πιλοτικού προγράμματος που διέπει τις σχέσεις επιβατών, πρακτόρων και ακτοπλοϊοκών εταιρειών, ζητήθηκαν οι απόψεις των πρακτόρων για το συγκεκριμένο θέμα, αλλά έκτοτε, παρ'ότι πέρασαν δύο χρόνια, το ΥΕΝ δεν έχει αναλάβει καμία πρωτοβουλία.

«Είναι άδικο» τονίζει η ΗΑΤΤΑ, «σήμερα να διώκονται συνάδελφοι για πράξεις ή παραλείψεις κατά την πιλοτική περίοδο, με βάση Προεδρικό Διάταγμα και διατάξεις προγενέστερες, όταν το υπό έκδοση ΠΔ απαντά στις δυσλειτουργίες αυτές και μας απαλλάσσει από ευθύνες που προέκυπταν από ενέργειες που δεν συνιστούσαν άγνοια, αμέλεια ή δόλο».

Ενα άλλο θέμα που απασχολεί τους τουριστικούς πράκτορες είναι αυτό του κώδικα δεοντολογίας που αφορά το μηχανογραφημένο εισιτήριο.

Ειδικότερα ο ΗΑΤΤΑ ζητεί την αποδοχή ενός κώδικα συμπεριφοράς μεταξύ όλων των εμπλεκομένων φορέων που αφορά το ηλεκτρονικό σύστημα έκδοσης εισιτηρίων της ακτοπλοΐας.

Ο ΗΑΤΤΑ, με άλλα λόγια, έχει καταθέσει υπόμνημα για τη διαμόρφωση σχετικού κώδικα, αλλά το ΥΕΝ, «ουδέποτε απάντησε».

Τέλος, ο ΗΑΤΤΑ επισημαίνει ότι τα τουριστικά γραφεία που εκδίδουν ακτοπλοϊκά εισιτήρια αρνούνται σθεναρά να εισπράττουν το δικαίωμα για αχθοφορικές εργασίες, οι οποίες πολλές φορές δεν παρέχονται, λόγω αντισυνταγματικότητας που αφορά την ελεύθερη βούλησή τους να εισπράττουν αμοιβές για άλλες συντεχνίες επαγγελματιών, καθώς και για λόγους δημόσιου συμφέροντος όσον αφορά τη μη διασφάλιση της ανταποδοτικότητας αλλά και την έμμεση αύξηση του κόστους θαλάσσιας μεταφοράς.

## ΤΟ ΕΥΡΩΠΑΪΚΟ ΣΥΝΤΑΓΜΑ και η Κοινωνία των Πολιτών

**Η Περιφέρεια Νοτίου Αιγαίου σε συνεργασία με την Επιτροπή Μη Κυβερνητικών Οργανώσεων Ευρωπαϊκού Προσανατολισμού διοργανώνει εκδήλωση ενημέρωσης και διαλόγου με θέμα «Το Ευρωπαϊκό Σύνταγμα και η Κοινωνία των Πολιτών».**

Η εκδήλωση θα διεξαχθεί στη Ρόδο (Ξενοδοχείο RODOS PALACE) το Σάββατο 18 Οκτωβρίου 2003 και ώρα 19.00. Εισηγητές στην εκδήλωση είναι οι Ευρωβουλευτές κ.κ. **Γιάννης Σουλαδάκης** και **Κωστής Χατζηδάκης**. Καλούνται να συμμετάσχουν στην εκδήλωση και να παρέμβουν, εκπρόσωποι της Κοινωνίας των Πολιτών της Περιφέρειας Νοτίου Αιγαίου (ενδεικτικά: Εκκλησία, Συνδικαλιστικά Σωματεία, Επιχειρηματικοί και Εμπορικοί Φορείς, Οργανώσεις Προστασίας Ανθρωπίνων Δικαιωμάτων και Περιβάλλοντος κ.λπ.)

Την εκδήλωση θα προλογίσει η **Γεν. Γραμματέας της Περιφέρειας Νοτίου Αιγαίου κα Μάρθα Σημαντώνη** η οποία θα αναφερθεί στις **«Προοπτικές Ανάπτυξης για τα νησιά του Νοτίου Αιγαίου μέσα από δράσεις που προβλέπονται για τις Μ.Κ.Ο. στο πλαίσιο του Π.Ε.Π. Νοτίου Αιγαίου 2000-2006»**.

## ΤΟ ΕΥΡΩ ΒΛΑΠΤΕΙ... ΣΟΒΑΡΑ ΤΗΝ ΥΓΕΙΑ

**Γράφει ο Μπάμπης Αναγνώστου**

**Η είσοδος του Ευρώ στην καθημερινή μας εμπορική δραστηριότητα δεν έφερε μόνο πρωτόγνωρη ακρίβεια. Εφερε και αρρώστιες όπως αλλεργικές δερματίτιδες διότι περιέχει στα κέρματα μεγάλες ποσότητες νικελίου.**

Σύμφωνα με τις στατιστικές των δερματολόγων οι μισές από τις γυναίκες που πραγματοποιούν τεστ αλλεργιών διαπιστώνεται ότι είναι αλλεργικές στο νικέλιο.

Διεθνείς στατιστικές διαπιστώνουν ότι 7% - 14% του γυναικείου πληθυσμού μπορεί να εμφανίσει αλλεργία στα μέταλλα.

Το Πανεπιστήμιο Αθηνών και το Αλλεργιολογικό Τμήμα του Νοσοκομείου «Ανδρέας Συγγρός» διαπίστωσαν ότι η αλλεργία από το νικέλιο μπορεί να εμφανιστεί σε κάποια στιγμή της ζωής μας. Πρόκειται για αλλεργική δερματίτιδα η οποία δεν προκαλεί αλλεργικό σοκ ούτε προσβάλλει εσωτερικά όργανα.

Η αλλεργία στο Ευρώ χαρακτηρίζεται σοβαρή από τους δερματολόγους και αντιμετωπίζεται στη φάση της έξαρσης κυρίως με κορτικοστεροειδή φάρμακα.

Η προφύλαξη είναι δύσκολη αφού το νικέλιο συναντάται σε πολλά αντικείμενα της καθημερινής μας ζωής, όπως κλειδιά, πόμολα της πόρτας, κοσμήματα. Εκείνο όμως που είναι δύσκολο να αποφύγουμε είναι η επαφή με τα κέρματα του Ευρώ.

Συμπτώματα της αλλεργίας νικελίου είναι κοκκινίλα στο δέρμα, μικρές φουσκάλες με υγρό και έντονη φαγούρα.

Ελβετοί επιστήμονες εντόπισαν στα κέρματα του ενός και δύο Ευρώ τον μεγαλύτερο κίνδυνο για δερματίτιδα. Και αυτό γιατί μπορούν ν'απελευθερώσουν στο δέρμα ως και 320 φορές περισσότερο νικέλιο απ' όσο ορίζει η σχετική οδηγία της Ευρωπαϊκής Ενωσης. Σύμφωνα με την μελέτη τους, το κεντρικό τμήμα αλλά και το εξωτερικό δακτυλίδι στα δύο κέρματα είναι από κράμα μετάλλων που απελευθερώνουν νικέλιο όταν έλθουν σ'επαφή με το ανθρώπινο δέρμα και κυρίως με τον ιδρώτα.

Σε πείραμα με ανθρώπους οι δερματολόγοι «κόλλησαν» τα δύο κέρματα στο δέρμα επτά ανθρώπων. Μετά από 48 και 72 ώρες όλοι παρουσίασαν αλλεργική αντίδραση. Οι κάτοικοι της Ενωμένης Ευρώπης που ζητούν την κατάργηση των κερμάτων του ενός και δύο Ευρώ και την αντικατάσταση τους κατά το πρότυπο του δολαρίου, έχουν τώρα ένα λόγο παραπάνω να ζητούν την κατάργηση των δύο αυτών κερμάτων. Λόγο υγείας.


*"Ομορφες αναμνήσεις από το παρελθόν φωτίζουν διακριτικά το παρόν'*



*Ποίησις Χειρός*

**Χειροποίητα Είδη – Αντίκες**

*Όταν εικόνες απ'το χθές γίνονται έργα τέχνης για το σπίτι σας*

28'ης Οκτωβρίου 42 , Ρόδος , 85100 Τηλ : 22410 35715

e-mail : poihsisxeiros@yahoo.gr

**ΟΠΩΣ ΠΡΟΚΥΠΤΕΙ ΑΠΟ ΤΑ ΣΤΟΙΧΕΙΑ**

# ΑΙΣΘΗΤΗ ΜΕΙΩΣΗ ΠΑΡΟΥΣΙΑΖΟΥΝ

## *οι πωλήσεις αυτοκινήτων και στα Δωδεκάνησα*

***Πως κατανέμονται στο 9μηνο Ιανουαρίου - Σεπτεμβρίου***

**Σημαντική μείωση παρουσιάζουν και στα Δωδ/νησα οι πωλήσεις αυτοκινήτων, όπως προκύπτει και από τα επισημα στοιχεία που δόθηκαν χθες στη δημοσιότητα.**

Τα στοιχεία αναφέρονται στο 9μηνο Ιανουαρίου - Σεπτεμβρίου και όπως προκύπτει απ' αυτά, η μείωση είναι αισθητή.

Εφέτος πωλήθηκαν συγκεκριμένα 3.381 αυτοκίνητα έναντι 4.211 του αντίστοιχου 9μήνου του 2002.

Στην πρώτη θέση των πωλήσεων εξακολουθεί να βρίσκεται η Hyundai (494) και ακολουθούν η FIAT (430), η Nissan (234), η SUZUKI (232) και η Toyota (188).

Αναλυτικά τα στοιχεία πωλήσεων:

| Α/Α | ΕΡΓΟΣΤΑΣΙΟ | ΙΑΝ-ΣΕΠ. 2002 | MS 2002 | ΙΑΝ-ΣΕΠ. 2003 | MS 2003 | MS ΔΙΑΦΟΡΑ | ΔΙΑΦΟΡΑ | |
|---|---|---|---|---|---|---|---|---|
| 1 | HYUNDAI | 674 | 16,01% | 494 | 14,61% | -1,39% | -180 | -5,32% |
| 2 | FIAT | 385 | 9,14% | 430 | 12,72% | 3,58% | 45 | 1,33% |
| 3 | NISSAN | 287 | 6,82% | 234 | 6,92% | 0,11% | -53 | -1,57% |
| 4 | SUZUKI | 297 | 7,05% | 232 | 6,86% | -0,19% | -65 | -1,92% |
| 5 | TOYOTA | 234 | 5,56% | 188 | 5,56% | 0,00% | -46 | -1,36% |
| 6 | PEUGEOT | 267 | 6,34% | 179 | 5,29% | -1,05% | -88 | -2,60% |
| 7 | V.W. | 313 | 7,43% | 179 | 5,29% | -2,14% | -134 | -3,96% |
| 8 | OPEL | 285 | 6,77% | 178 | 5,26% | -1,50% | -107 | -3,16% |
| 9 | SEAT | 188 | 4,46% | 139 | 4,11% | -0,35% | -49 | -1,45% |
| 10 | DAEWOO | 229 | 5,44% | 113 | 3,34% | -2,10% | -116 | -3,43% |
| 11 | FORD | 92 | 2,18% | 107 | 3,16% | 0,98% | 15 | 0,44% |
| 12 | CITROEN | 109 | 2,59% | 106 | 3,14% | 0,55% | -3 | -0,09% |
| 13 | RENAULT | 133 | 3,16% | 103 | 3,05% | -0,11% | -30 | -0,89% |
| 14 | KIA | 167 | 3,97% | 101 | 2,99% | -0,98% | -66 | -1,95% |
| 15 | MERCEDES | 52 | 1,23% | 91 | 2,69% | 1,46% | 39 | 1,15% |
| 16 | MITSUBISHI | 79 | 1,88% | 73 | 2,16% | 0,28% | -6 | -0,18% |
| 17 | SKODA | 99 | 2,35% | 66 | 1,95% | -0,40% | -33 | -0,98% |
| 18 | BMW | 61 | 1,45% | 55 | 1,63% | 0,18% | -6 | -0,18% |
| 19 | HONDA | 45 | 1,07% | 54 | 1,60% | 0,53% | 9 | 0,27% |
| 20 | ALFA ROMEO | 44 | 1,04% | 52 | 1,54% | 0,49% | 8 | 0,24% |
| 21 | AUDI | 38 | 0,90% | 44 | 1,30% | 0,40% | 6 | 0,18% |
| 22 | DAIHATSU | 29 | 0,69% | 29 | 0,86% | 0,17% | 0 | 0,00% |
| 23 | MAZDA | 1 | 0,02% | 26 | 0,77% | 0,75% | 25 | 0,74% |
| 24 | CHRYSLER | 25 | 0,59% | 21 | 0,62% | 0,03% | -4 | -0,12% |
| 25 | ROVER | 22 | 0,52% | 20 | 0,59% | 0,07% | -2 | -0,06% |
| 26 | LANCIA | 12 | 0,28% | 18 | 0,53% | 0,25% | 6 | 0,18% |
| 27 | VOLVO | 6 | 0,14% | 16 | 0,47% | 0,33% | 10 | 0,30% |
| 28 | SMART | 19 | 0,45% | 10 | 0,30% | -0,16% | -9 | -0,27% |
| 29 | MINI | 0 | 0,00% | 9 | 0,27% | 0,27% | 9 | 0,27% |
| 30 | LADA | 7 | 0,17% | 6 | 0,18% | 0,01% | -1 | -0,03% |
| 31 | SAAB | 0 | 0,00% | 4 | 0,12% | 0,12% | 4 | 0,12% |
| 33 | SUBARU | 0 | 0,00% | 2 | 0,06% | 0,06% | 2 | 0,06% |
| 32 | ΛΟΙΠΑ | 12 | 0,28% | 2 | 0,06% | -0,23% | -10 | -0,30% |
| 34 | LEXUS | 0 | 0,00% | 0 | 0,00% | 0,00% | 0 | 0,00% |
| | TOTAL | 4.211 | 100,00% | 3.381 | 100,00% | 0,00% | -830 | -24,55% |
| | | | | | | | -19,71 | |

# ΠΕΡΙΣΣΟΤΕΡΟΙ ΑΠΟ 280.000
## Ελληνες τουρίστες στην Τουρκία

**Χρονιά με τους περισσότερους Ελληνες επισκέπτες στην Τουρκία ήταν η περυσινή.**

Σύμφωνα με στοιχεία της Τουριστικής Στατιστικής Υπηρεσίας, το 2002 επισκέφθηκαν τη γειτονική χώρα 280.433 επισκέπτες από την Ελλάδα, αριθμός που αποτελεί ρεκόρ σε σχέση με τα προηγούμενα χρόνια.

Ωστόσο, το ρεκόρ αυτό αναμένεται να καταρριφθεί κατά το τρέχον έτος, αφού σύμφωνα με την ίδια υπηρεσία μόνο το πρώτο οκτάμηνο του 2003 επισκέφθηκαν την Τουρκία 243.660 Ελληνες - αριθμός που αντιστοιχεί σε αύξηση κατά 41,2% σε σχέση με το αντίστοιχο διάστημα πέρσι.

Αρνητικό, όμως, είναι το εμπορικό ισοζύγιο ανάμεσα στις δύο χώρες. Οι ελληνοτουρκικές εμπορικές συναλλαγές εξελίσσονται σε βάρος της χώρας μας, αφού την περίοδο Ιανουαρίου -Αυγούστου 2003 οι ελληνικές εξαγωγές προς την Τουρκία ήταν της τάξης των 233.437 εκατομμυρίων δολαρίων, ποσό που συνιστά αύξηση κατά 19,2% σε σχέση με την αντίστοιχη περσινή περίοδο. Αντίθετα, οι εισαγωγές από την Τουρκία στο ίδιο διάστημα ανήλθαν στα 456.400 εκατομμύρια δολάρια, σημειώνοντας αύξηση κατά 61,7% του ίδιου διαστήματος.

Ο συνολικός όγκος των εμπορικών συναλλαγών την ίδια περίοδο ήταν 689.873 εκατομμύρια δολάρια, ενώ ο περσινός όγκος του οκταμήνου ήταν 477.629 εκατομμύρια δολάρια. Πάντως, μέχρι στιγμής το ρεκόρ έχει σημειωθεί κατά το έτος 2000, όταν ο συνολικός όγκος των εμπορικών συναλλαγών ανήλθε σε 942.400 εκατομμύρια δολάρια.

# ΚΛΕΙΣΤΑ ΚΑΙ ΠΑΛΙ ΤΑ ΔΙΚΑΣΤΗΡΙΑ
## *15, 16 και 17 Οκτωβρίου*

ΣΤΟ ΧΟΡΟ των κινητοποιήσεων ενόψει της ψήφισης του προϋπολογισμού μπαίνουν την ερχόμενη Πέμπτη, 9 Οκτωβρίου, οι δικαστές και οι εισαγγελείς με δίωρη στάση εργασίας (12.30 - 14.30μ.μ.) και πανδικαστική συγκέντρωση στο Πρωτοδικείο Αθηνών, στα δικαστήρια της πρώην Σχολής Ευελπίδων.

Στο μεταξύ, τριήμερο «λουκέτο» στα δικαστήρια όλης της χώρας θα ακολουθήσει στις 15, 16 και 17 του μηνός, αυτή τη φορά λόγω της απεργίας των δικαστικών υπαλλήλων.

**Αλλάζει ο Δικηγορικός Κώδικας**

ΕΚΣΥΓΧΡΟΝΙΖΕΤΑΙ ο Δικηγορικός Κώδικας. Σημαντικές αλλαγές επιτρέπουν, μεταξύ άλλων, τη σύσταση δικηγορικών εταιρειών, ακόμη και με δύο δικηγόρους, αλλά και την οικονομική υποστήριξη των νέων δικηγόρων, οι οποίοι θα ασκούν τη 18μηνη άσκησή τους επ' αμοιβή, εκτός από τα δικηγορικά γραφεία, σε δικαστήρια, εισαγγελίες, αλλά και στη Δημόσια Διοίκηση.

LINDOS memories
RESORT BEACH HOTEL
MITSIS HOTELS

Στην μαγευτική περιοχή της Λίνδου δημιουργήσαμε ένα πανέμορφο
ξενοδοχείο πέντε αστέρων με στόχο να ικανοποιήσει τις ανάγκες
των πελατών που ενδιαφέρονται για ποιοτικές διακοπές.
Χτισμένο κάτω από τον ιστορικό βράχο του Ναβαρόνε
όπου γυρίστηκε η ομώνυμη θρυλική ταινία, μια ανάσα από την αμμουδιά
μπορεί κανείς να χαλαρώσει και ανανεωθεί
από την μαγευτική ομορφιά της αιγαιοπελαγίτικης θάλασσας.

**Εξήντα πολυτελή δωμάτια με αυτόνομο κλιματισμό,
δορυφορική τηλεόραση, τηλέφωνο, χρηματοκιβώτιο, mini bar,
και 24ωρη υπηρεσία δωματίου και 10 σουίτες
με ονειρεμένη θέα υπόσχονται αξέχαστες διακοπές...**

**Στο εστιατόριο οι επισκέπτες έχουν την δυνατότητα να απολαύσουν
εκλεκτές γεύσεις από ελληνική και διεθνή κουζίνα,
φρέσκα ψάρια σε συνδυσμό με το κρασί της αρεσκείας τους.**

**Δροσιστικοί χυμοί και εξωτικά ποτά σερβίρονται
από το main και το pool bar.**

Για κρατήσεις - πληροφορίες, μη διστάσετε να επικοινωνήσετε μαζί μας
στα τηλέφωνα 22440 35000 έως 35099 fax 22440 48 156

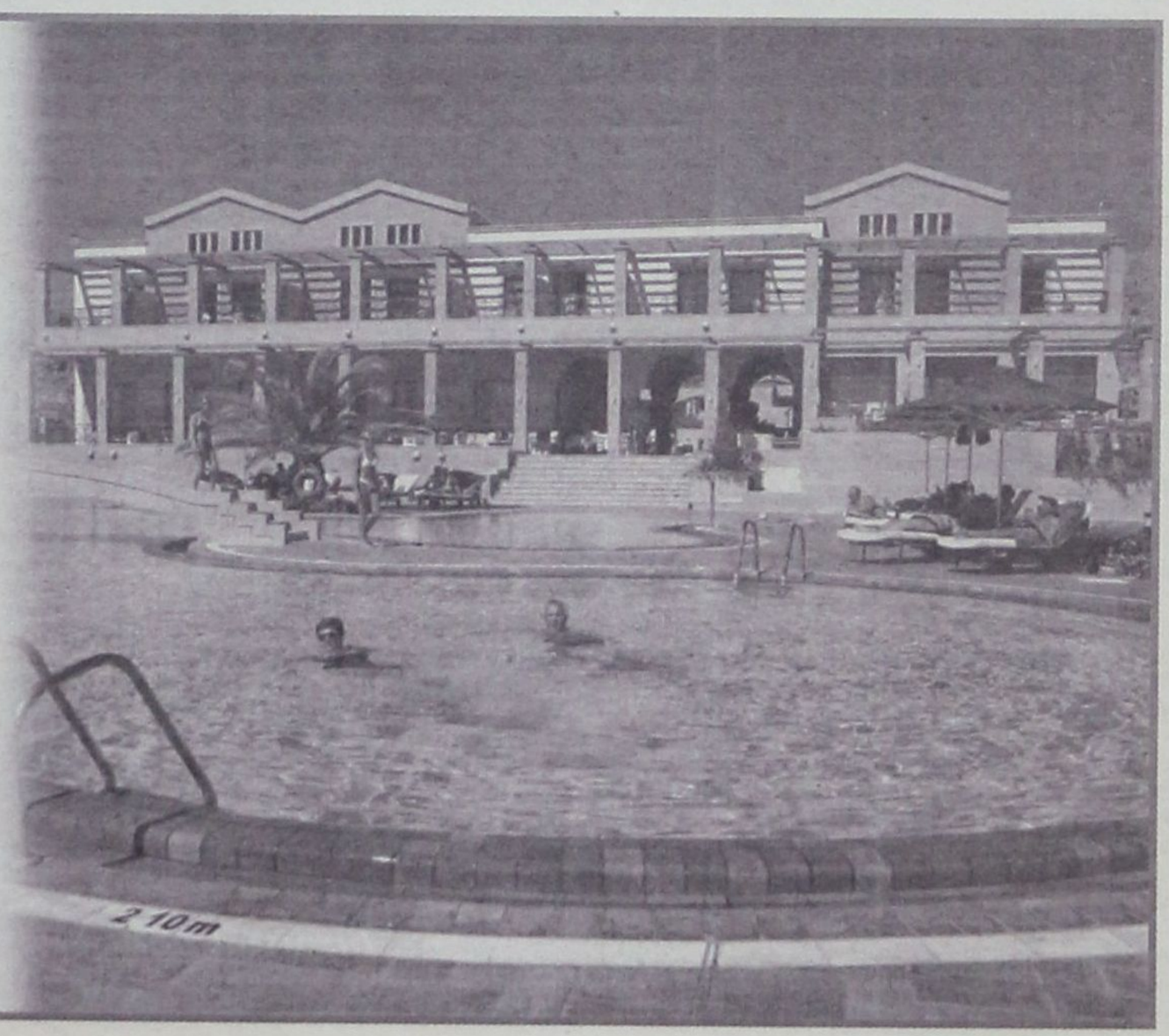

**ΔΗΜΟΣΙΑ ΕΠΙΧΕΙΡΗΣΗ ΗΛΕΚΤΡΙΣΜΟΥ Α.Ε.**
**ΔΕΘ/ΑΗΣ ΡΟΔΟΥ**
**Τ.Θ. 293**
**85 100 - ΡΟΔΟΣ**
Ημερομηνία: 19-09-2003
Αριθ. Πρωτ.: 1271

**ΑΝΑΚΟΙΝΩΣΗ**

Για την πρόσληψη προσωπικού με σύμβαση εργασίας ιδιωτικού δικαίου ορισμένου χρόνου του άρθρου 21 του Ν. 2190/94, όπως ισχύει μετά την τροποποίηση και συμπλήρωση του άρθρου 9 του Ν. 3051/2002

**Η ΔΗΜΟΣΙΑ ΕΠΙΧΕΙΡΗΣΗ ΗΛΕΚΤΡΙΣΜΟΥ Α.Ε.**

που εδρεύει στην Αθήνα έχοντας υπόψη:

Τις διατάξεις του άρθρου 21 του του Ν. 2190/1994, όπως ισχύει μετά τις τροποποιήσεις και συμπληρώσεις των Ν. 2225/1994, 2247/1994, 2266/1994, 2349/1995, 2527/1997, 2738/1999 και 3051/2002.

Την 55/1998 ΠΥΣ (άρθρο 3 παρ. ιε) «Αναστολή διορισμών και προσλήψεων στο Δημόσιο Τομέα»

Τις υπ' αριθ. 8/2003 και 93/2003 Αποφάσεις του Διευθύνοντος Συμβούλου.

Τον Κανονισμό Κατάστασης Προσωπικού ΔΕΗ (ΚΚΠ/ΔΕΗ).

**Ανακοινώνει**

Την πρόσληψη προσωπικού με σύμβαση εργασίας ιδιωτικού δικαίου ορισμένου χρόνου, συνολικού αριθμού εννέα (9) ατόμων για κάλυψη εποχιακών και πρόσκαιρων αναγκών της ΔΕΘ/ΑΗΣ Ρόδου για τις εξής: κατά αριθμό ατόμων, ειδικότητες με τα αντίστοιχα τυπικά προσόντα και την αντίστοιχη χρονική περίοδο.

**Ειδικότητα:** Εργάτες (ΓΥ5) (ΥΕ), **Αριθμός:** 9, **Ειδικά Τυπικά Προσόντα:** Τα απαιτούμενα τυπικά προσόντα αναγράφονται παρακάτω: **Χρονική Διάρκεια:** 8 μήνες

**ΑΠΑΙΤΟΥΜΕΝΑ ΤΥΠΙΚΑ ΠΡΟΣΟΝΤΑ**

**ΕΙΔΙΚΟΤΗΤΑ**

Εργάτες (ΓΥ5)

**Προσόντα**

Απολυτήριο τίτλο υποχρεωτικής εκπαίδευσης δηλαδή Απολυτήριο τριταξίου Γυμνασίου ή για υποψήφιους που έχουν αποφοιτήσει μέχρι και το 1980, Απολυτήριο Δημοτικού Σχολείου ή ισοδύναμο Απολυτήριο Κατώτερης Τεχνικής Σχολής του Ν.Δ. 580/1970.

**Η υποβολή τίτλων Σπουδών, Ανώτερης Εκπαιδευτικής Στάθμης των αιτούμενων θα έχει ως αποτέλεσμα τον αποκλεισμό των υποψηφίων από την Επιλογή.**

**Α. ΓΕΝΙΚΑ ΠΡΟΣΟΝΤΑ ΠΡΟΣΛΗΨΗΣ:**

Οι υποψήφιοι πρέπει

1. Να έχουν ηλικία από 18 ετών έως και 65 ετών.

2. Να έχουν την υγεία και τη φυσική καταλληλότητα που τους επιτρέπει την εκτέλεση των καθηκόντων της θέσεως που επιλέγουν.

**Τονίζεται** ιδιαιτέρως ότι οι υποψήφιοι που θα προσληφθούν θα απασχοληθούν αποκλειστικά και μόνο στις εργασίες για τις οποίες προσλαμβάνονται.

3. Να μην έχουν κώλυμα κατά το άρθρο 8 του Υπαλληλικού Κώδικα (καταδίκη, υποδικία, δικαστική συμπαράσταση) με την επιφύλαξη της επόμενης εξαίρεσης.

**Εξαίρεση:** Οι υποψήφιοι για θέσεις βοηθητικού ή ανειδίκευτου προσωπικού υπό την προϋπόθεση ότι έχουν εκτίσει την ποινή ή τα μέτρα ασφαλείας που τους έχουν επιβληθεί έχουν αρθεί ή έχουν απολυθεί υπό όρο (Ν. 2207/1994 άρθρο 4 παρ. 6).

**Β. ΚΡΙΤΗΡΙΑ ΠΡΟΣΛΗΨΗΣ**

**ΚΡΙΤΗΡΙΟ ΕΝΤΟΠΙΟΤΗΤΑΣ:**

Οι υποψήφιοι κατατάσσονται σε πίνακες κατά ειδικότητα με κριτήριο την εντοπιότητα ως ακολούθως:

1. Προτάσσονται κατά σειρά οι υποψήφιοι που είναι:

α) ΔΗΜΟΤΕΣ των Δήμων ή Κοινοτήτων της νήσου Ρόδου.

β) ΔΗΜΟΤΕΣ των άλλων Δήμων ή Κοινοτήτων του νομού Δωδεκανήσου.

γ) ΜΟΝΙΜΟΙ ΚΑΤΟΙΚΟΙ όλων των Νομών της χώρας.

**ΛΟΙΠΑ ΚΡΙΤΗΡΙΑ**

Η σειρά κατάταξης των υποψηφίων καθορίζεται με τη ΒΑΘΜΟΛΟΓΗΣΗ ΤΩΝ ΠΑΡΑΚΑΤΩ ΚΡΙΤΗΡΙΩΝ ακολούθως:

**ΚΡΙΤΗΡΙΑ**

**1. Χρόνος Ανεργίας**

α. Τεσσάρων (4) μηνών ανεργίας **1000** μονάδες

β. Ανω των τεσσάρων (4) μηνών με ανώτατο όριο τους δώδεκα (12) μήνες, προστίθενται ανά μήνα ανεργίας **50** μονάδες

**Σημείωση: Ανεργος είναι ο υποψήφιος που έχει τέσσερις (4) τουλάχιστον μήνες ανεργίας. Επίσης, χρόνος ανεργίας θεωρείται και ο χρόνος παρακολούθησης προγραμμάτων επαγγελματικής κατάρτισης του ΟΑΕΔ, εφόσον ο υποψήφιος ήταν άνεργος τουλάχιστον επί τετράμηνο κατά τον χρόνο ένταξής του στο πρόγραμμα.** (παρ. 1 άρθρο 9 Ν. 3051/2002).

**2. Αριθμός τέκνων πολύτεκνης οικογένειας.**

α. Για υποψήφιο που είναι πολύτεκνος, για κάθε τέκνο **50** μονάδες.

β. Για υποψήφιο που είναι τέκνο πολύτεκνης οικογένειας, για κάθε τέκνο **50** μονάδες.

**Σημείωση: Τις ανωτέρω μονάδες μπορεί να λάβει μόνο ένα μέλος της ίδιας οικογένειας κατά το ίδιο ημερολογιακό έτος στον ίδιο φορέα.** (παρ. 1 άρθρο 9 Ν. 3051/2002).

**3. Αριθμός ανήλικων τέκνων**

α. Για καθένα από τα δύο (2) πρώτα ανήλικα τέκνα **30** μονάδες.

β. Για το τρίτο ανήλικο τέκνο **50** μονάδες.

**4. Βαθμός βασικού τίτλου σπουδών, που απαιτείται από την ανακοίνωση για την κατηγορία ΔΕ**

Για τους υποψηφίους της κατηγορίας ΔΕ οι μονάδες του βαθμού του τίτλου σπουδών με δύο δεκαδικά ψηφία **πολλαπλασιάζονται με τον αριθμό 10.**

**5. Ηλικία**

α. Για τους υποψήφιους ηλικίας έως τριάντα (30) ετών με αφετηρία υπολογισμού το απαιτούμενο από την ανακοίνωση κατώτερο όριο ηλικίας και με βάση το έτος γέννησης, ανά έτος **3** μονάδες.

β. Για τους υποψήφιους ηλικίας άνω των τριάντα (30) ετών με αφετηρία υπολογισμού το απαιτούμενο από την ανακοίνωση κατώτερο όριο ηλικίας και με βάση το έτος γέννησης, ανά έτος **2** μονάδες.

**5. Εμπειρία (ΜΟΝΟ στην περίπτωση που απαιτείται ως προσόν από την ανακοίνωση)**

**α. Για έξι (6) μήνες εμπειρία 30 μονάδες**

**β. Ανω των έξι (6) μηνών εμπειρίας και μέχρι πέντε (5) έτη ανά μήνα εμπειρίας 5 μονάδες.**

**Επί ισοβαθμίας υποψηφίων στη συνολική βαθμολογία προηγείται αυτός που έχει τις περισσότερες μονάδες στο πρώτο κριτήριο (χρόνος ανεργίας) και αν, αυτές συμπίπτουν, αυτός που έχει τις περισσότερες μονάδες στο δεύτερο κριτήριο (αριθμός τέκνων πολύτεκνης οικογένειας) και ούτω καθεξής.**

**6. ΕΠΙΣΗΜΑΝΣΕΙΣ**

Υποψήφιος που είναι ταυτόχρονα πολύτεκνος και τέκνο πολύτεκνης οικογένειας δικαιούται να κάνει χρήση της προσφορότερης βαθμολογικά εκ των δύο ιδιοτήτων, αποκλειομένης της αθροιστικής βαθμολόγησης.

Ως εμπειρία νοείται η απασχόληση με σχέση εργασίας ή σύμβαση έργου στο δημόσιο ή τον ιδιωτικό τομέα ή άσκηση επαγγέλματος σε καθήκοντα ή έργα συναφή με το γνωστικό αντικείμενο της προ πλήρωση θέσης μετά την απόκτηση του βασικού τίτλου σπουδών με τον οποίο ο υποψήφιος μετέχει στη διαγωνιστική διαδικασία και κατά τις περιπτώσεις για τις οποίες απαιτείται άδεια άσκησης επαγγέλματος, μετά την λήψη της άδειας.

**Γ. ΠΡΟΘΕΣΜΙΑ ΥΠΟΒΟΛΗΣ ΑΙΤΗΣΕΩΝ**

Οι ενδιαφερόμενοι μπορούν να υποβάλουν αίτηση στα γραφεία της ΔΕΗ Α.Ε. /ΑΗΣ Ρόδου, στο χωριό Σορωνή, (αρμόδιοι κα ΚΑΡΑΜΑΡΓΙΟΥ Π. & ΣΑΛΒΑΡΗΣ Στ. - τηλ. 22410 41437) **εντός προθεσμίας δέκα (10) ημερών,** που αρχίζει από την επομένη ημέρα της τελευταίας δημοσίευσης της παρούσας σε δύο (2) τοπικές εφημερίδες ή της ανάρτησής της στον ΑΗΣ Ρόδου και στο χώρο ανακοινώσεων του δήμου Καμείρου, εφόσον η ανάρτησή της είναι τυχόν μεταγενέστερη της δημοσίευσης στις εφημερίδες. (παρ. 10, άρθρο 21, Ν. 2190/1994).

**Δ. ΥΠΟΒΟΛΗ ΔΙΚΑΙΟΛΟΓΗΤΙΚΩΝ**

Οι ενδιαφερόμενοι μαζί με την αίτησή τους πρέπει να υποβάλουν υποχρεωτικά τα εξής δικαιολογητικά **επικυρωμένα:**

**1. Φωτοαντίγραφο των δύο όψεων της αστυνομικής ταυτότητας.**

**2. Φωτοαντίγραφο του τίτλου σπουδών τους στον οποίο να αναγράφεται ο ακριβής βαθμός αυτού.** Σε περίπτωση που ο βαθμός εκφράζεται με αξιολογικό χαρακτήρα ή με ακέραιο αριθμό πρέπει στη φωτοτυπία του τίτλου να περιλαμβάνεται και βεβαίωση της οικείας σχολής για τον ακριβή αριθμητικό βαθμό.

Για τους αποφοίτους των Ι.Ε.Κ. ως βαθμός διπλώματος για το διορισμό ή πρόσληψη στο δημόσιο τομέα νοείται ο μέσος όρος βαθμολογίας στο θεωρητικό μέρος των εξετάσεων πιστοποίησης, ο αναφερόμενος σε βεβαίωση που εκδίδεται από τον Ο.Ε.ΕΚ. και η οποία δεν ισχύει αυτοτελώς αλλά αποτελεί αναπόσπαστο παράρτημα του διπλώματος.

**3.** Εάν ο τίτλος έχει αποκτηθεί στην **αλλοδαπή** απαιτείται μόνον:

Προκειμένου για **Υποχρεωτική εκπαίδευση**, βεβαίωση ισοτιμίας από τη Διεύθυνση Παιδείας Ομογενών και Διαπολιτισμικής Εκπαίδευσης (ΔΙ.ΠΟ.ΔΕ) της Κ.Υ. του Υπουργείου Εθνικής Παιδείας και Θρησκευμάτων ή από τις κατά τόπους Δ/νσεις Β/θμιας Εκπαίδευσης της ημεδαπής.

Σημείωση: Τίτλοι, πιστοποιητικά και βεβαιώσεις της αλλοδαπής που απαιτούνται για το διορισμό πρέπει να είναι επικυρωμένα και επίσημα μεταφρασμένα στην ελληνική γλώσσα όπως ορίζουν οι κείμενες διατάξεις (άρθρο 29 Π.Δ. 50/2001 και Ν. 148/1914).

**4. Υπεύθυνη Δήλωση του Ν. 1599/1986 ότι δεν έχουν κώλυμα κατά το άρθρο του Υπαλληλικού Κώδικα:** α) ότι δεν έχουν καταδικαστεί για κακούργημα και σε οποιαδήποτε κλοπή, υπεξαίρεση (κοινή και στην υπηρεσία), απάτη, εκβίαση, πλαστογραφία, απιστία δικηγόρου, δωροδοκία, καταπίεση απιστία περί την υπηρεσία, παράβαση καθήκοντος καθ' υποτροπή, συκοφαντική δυσφήμιση, καθώς και για οποιοδήποτε έγκλημα κατά της γενετήσιας ελευθερίας ή οικονομικής εκμετάλλευσης της γενετήσιας ζωής, β) ότι δεν είναι υπόδικοι και δεν έχουν παραπεμφθεί με τελεσίδικο βούλευμα για κακούργημα ή για πλημμέλημα της προηγούμενης περίπτωσης, έστω και αν το αδίκημα παραγράφηκε γ) ότι δεν έχουν λόγω καταδίκης στερηθεί τα πολιτικά τους δικαιώματα και για όσο χρόνο διαρκεί η στέρηση αυτή, ότι δεν τελούν υπό δικαστική συμπαράσταση.

**5.** Η ανεργία αποδεικνύεται με σχετική βεβαίωση ή κάρτα ανεργίας του ΟΑΕΔ η οποία πρέπει να είναι ανανεωμένη ανά μήνα μέχρι την τελευταία ημέρα της προθεσμίας υποβολής των αιτήσεων.

**6. Προκειμένου για ανέργους υποψηφίους που είχαν ενταχθεί σε πρόγραμμα επαγγελματικής κατάρτισης του ΟΑΕΔ:** α) βεβαίωση του ΟΑΕΔ στην οποία να αναφέρεται η ημερομηνία συμμετοχής του υποψηφίου στο πρόγραμμα καθώς και η ημερομηνία λήξης της συμμετοχής του και β) βεβαίωση του ΟΑΕΔ από την οποία να προκύπτει η ημερομηνία εγγραφής τους ως ανέργων στα σχετικά μητρώα.

**7. Πιστοποιητικό οικογενειακής κατάστασης,** προκειμένου για υποψηφίους που έχουν ανήλικα τέκνα. Ειδικά για τους πολύτεκνους και τα τέκνα πολύτεκνων οικογενειών γίνεται δεκτό και **πιστοποιητικό της ΑΣΠΕ.**

**8. Πιστοποιητικό του οικείου Δήμου ή Κοινότητας για τη δημοτικότητα.**

**Για υποψηφίους των υπολοίπων νομών που δεν έχουν το κριτήριο της εντοπιότητας, όπως ορίζεται στο κεφάλαιο Β' του παρόντος, απαιτείται η υποβολή βεβαίωσης μόνιμης κατοικίας από τον οικείο Δήμο ή Κοινότητα (άρθρο 4 παρ. 5 Ν. 2647/1998).**

**Επιπροσθέτως**

Τα δικαιολογητικά τα οποία πρέπει να υποβάλουν οι υποψήφιοι για υπαγωγή τους σε ομάδες εντοπιότητας και σε κατηγορίες κριτηρίων της παρ. 11 του άρθρου 21 του Ν. 2190/94 αναφέρονται σε επεξηγηματικό σημείωμα (ΠΑΡΑΡΤΗΜΑ ΙΙ) που αποτελεί αναπόσπαστο μέρος της παρούσας ανακοίνωσης και βρίσκεται αναρτημένο στο κατάστημα της υπηρεσίας και στο χώρο ανακοινώσεων του δημοτικού ή κοινοτικού καταστήματος.

**Ε. ΔΗΜΟΣΙΕΥΣΗ ΤΗΣ ΑΝΑΚΟΙΝΩΣΗΣ**

**Περίληψη** της παρούσας περιέχουσα υποχρεωτικώς τα όρια ηλικίας και όλα τα στοιχεία του άρθρου 21 παρ. 8 του Ν. 2190/1994 (όπως ισχύει), να δημοσιευθεί σε δύο (2) ημερήσιες ή εβδομαδιαίες τοπικές εφημερίδες του Νομού, εφόσον εκδίδονται. **Ανάρτηση** ολόκληρης της ανακοίνωσης να γίνει στο κατάστημα της οικείας υπηρεσίας και στον χώρο των ανακοινώσεων του δημοτικού ή κοινοτικού καταστήματος του δήμου ή της κοινότητας στην οποία εδρεύει η υπηρεσία, συντασσομένου κατ' άρθρο 21 παρ. 9 του Ν. 2190/1994 (όπως ισχύει) πρακτικού ανάρτησης.

**ΣΤ. ΑΝΑΡΤΗΣΗ ΠΙΝΑΚΩΝ - ΥΠΟΒΟΛΗ**

Οι πίνακες κατάταξης των υποψηφίων αναρτώνται στο κατάστημα της οικείας υπηρεσίας συντασσομένου πρακτικού ανάρτησης, υπογραφόμενου από δύο (2) υπαλλήλους της υπηρεσίας.

Κατά των ανωτέρω πινάκων οι ενδιαφερόμενοι μπορούν να υποβάλλουν ενστάσεις στο ΑΣΕΠ, **μέσα σε αποκλειστική προθεσμία, η οποία λήγει με την πάροδο δέκα (10) ημερών από την ανάρτησή τους.**

Για την υποβολή της ένστασης απαιτείται η καταβολή **παραβόλου στο δημόσιο ταμείο είκοσι πέντε ευρώ (25) ευρώ.**

**ΓΙΑ ΤΗ ΔΕΗ**
**Ι. ΧΡΥΣΟΧΟΣ**
**Δ/ΝΤΗΣ ΑΗΣ ΡΟΔΟΥ**
**α.α.**
**Α. ΒΙΤΤΩΡΙΑΣ**
**ΤΟΜΕΑΡΧΗΣ ΛΕΙΤΟΥΡΓΙΑΣ**

## ΣΥΓΧΑΡΗΤΗΡΙΟ

Στον αγαπητό Ιωάννη Μπόνη γιο των φίλων μας Ευθυμίου και Αικατερίνης Μπόνη που πήρε το πτυχίο της Νομικής Σχολής του Πανεπιστημίου Θράκης και τώρα πραγματοποιεί μεταπτυχιακές σπουδές στη Γερμανία θερμά συγχαρητήρια και ευχές για ό,τι καλύτερο στη ζωή του.

**Οικογένεια**
**Κώστα Λαμπριανού**


## ΘΑ ΜΑΣ ΑΚΟΥΣΕΙ ΟΛΟΣ Ο ΚΟΣΜΟΣ

**Ανοιχτή Συγκέντρωση**
**ΠΕΜΠΤΗ, 16 ΟΚΤΩΒΡΙΟΥ**
**(Παγκόσμια Ημέρα Διατροφής)**

**Πλ. Κλαυθμώνος – Ώρα 7μμ**

**Φτάνει πια**
**Η ΑΚΡΙΒΕΙΑ**
**Η ΚΑΚΗ ΠΟΙΟΤΗΤΑ ΤΗΣ ΖΩΗΣ**

**Φτάνει πια** με την Ακρίβεια, την Παράνομη Κερδοσκοπία και την Αισχροκέρδεια. **Φτάνει πια** με τους Μεσάζοντες και το Παραεμπόριο. **Φτάνει πια** με την Νοθεία, τα Μεταλλαγμένα Τρόφιμα, τα Φυτοφάρμακα, τις Διοξίνες, τις Ορμόνες. **Φτάνει πια** με την εκμετάλλευση στον τομέα της Παιδείας και της Υγείας. **Φτάνει πια** με τα Πανωτόκια και τις Πιστωτικές Κάρτες. **Φτάνει πια** με τα Υψηλά Ασφάλιστρα. **Φτάνει πια** με τα Κέντρα Αδυνατίσματος, τις Χρονομεριστικές Μισθώσεις, τις Παραπλανητικές Πωλήσεις. **Φτάνει πια** με τις κακές υπηρεσίες στον Τουρισμό και τις Συγκοινωνίες. **Φτάνει πια** με τα Ελαττωματικά Προϊόντα, τις Πλασματικές Εκπτώσεις, τα Σχολικά Κυλικεία, τα Επικίνδυνα Παιχνίδια. **Φτάνει πια** με την εκμετάλλευση της ιδιότητας του Φιλάθλου – Πελάτη των Γηπέδων. **Φτάνει πια** με τη Ρύπανση και Μόλυνση του Περιβάλλοντος.

**Αγρότες – Εργαζόμενοι – Καταναλωτές**
Όλοι μαζί για ένα καλύτερο αύριο
**Απαιτώντας σήμερα το αυτονόητο**
**Την εφαρμογή των νόμων**

**ΙΝΚΑ**

**ΓΕΝΙΚΗ ΟΜΟΣΠΟΝΔΙΑ ΚΑΤΑΝΑΛΩΤΩΝ ΕΛΛΑΔΑΣ**

### ΠΑΡΟΥΣΙΑΖΟΝΤΑΙ ΤΗΝ ΠΕΜΠΤΗ ΣΤΟ ΥΠΟΥΡΓΙΚΟ ΣΥΜΒΟΥΛΙΟ ΑΠΟ ΤΟΝ Δ. ΡΕΠΠΑ

# ΠΑΚΕΤΟ ΜΕΤΡΩΝ ΓΙΑ ΤΗΝ ΑΠΑΣΧΟΛΗΣΗ

## *4 ειδικών κατηγοριών ανέργων*

***Το πακέτο των μέτρων θα υποστηριχθεί από το Επιχειρησιακό Πρόγραμμα του υπουργείου Εργασίας και από τα αντίστοιχα κονδύλια του Γ ΚΠΣ, τα οποία, όπως τονίζουν στελέχη του υπουργείου έχουν δεσμευτεί για το σκοπό αυτό***

**Μετά τη «στοχευμένη» κοινωνική πολιτική (υπέρ των ευπαθέστερων ομάδων του πληθυσμού, όπως των χαμηλοσυνταξιούχων, των οικογενειών με ιδιαίτερα χαμηλό εισόδημα κ.α.) η κυβέρνηση προχωρεί στην λήψη μέτρων για να υποβοηθήσει 4 ειδικές κατηγορίες του εργατικού δυναμικού που βρίσκονται σε «μειονεκτική θέση» - γυναίκες, μακροχρόνια άνεργους, άνεργους μεγάλης ηλικίας και νέους ηλικίας κάτω των 25 ετών - να ενταχθούν στην αγορά εργασίας.**

Τη «στροφή» της πολιτικής απασχόλησης (και των κινήτρων) υπέρ των πιο πάνω ομάδων προβλέπει το πακέτο των μέτρων που παρουσιάζει την Πέμπτη στο Υπουργικό Συμβούλιο ο υπουργός Εργασίας και Κοινωνικών Ασφαλίσεων Δημ. Ρέππας.

#### ΔΕΣΜΕΥΣΗ ΚΟΝΔΥΛΙΩΝ

Το πακέτο των μέτρων, που θα προωθηθεί άμεσα προς ψήφιση στη Βουλή, στο πλαίσιο της πολιτικής αντιμετώπισης της ανεργίας των συγκεκριμένων 4 ομάδων - στόχων, θα υποστηριχθεί από το Επιχειρησιακό Πρόγραμμα του υπουργείου Εργασίας και από τα αντίστοιχα κονδύλια του Γ ΚΠΣ, τα οποία, όπως τονίζουν στελέχη του υπουργείου, έχουν ήδη δεσμευτεί για το σκοπό αυτό.

Τα μέτρα (πολλά από τα οποία είχε ανακοινώσει ο πρωθυπουργός κ. Σημίτης, καθώς περιλαμβάνονται στη Χάρτα Σύγκλισης, μαζί με το στόχο του περιορισμού της ανεργίας στο 6% έως το 2008) προβλέπουν:



*Τα νέα μέτρα αφορούν γυναίκες, μακροχρόνια άνεργους, άνεργους μεγάλης ηλικίας και νέους ηλικίας κάτω των 25 ετών*

1. Την παροχή αυξημένης ημερήσιας επιδότησης προς τις επιχειρήσεις (18 ευρώ κατ' άτομο) για την πρόσληψη των ανέργων που βρίσκονται σε «μειονεκτική θέση», με την πρόβλεψη υποχρεωτικής απασχόλησής τους για διάστημα 2 ή 3 ετών (εάν προσλαμβάνονται σε μικρομεσαία ή σε μεγάλη επιχείρηση αντίστοιχα).

2. Τη συμμετοχή και των νέων ανέργων επιστημόνων (γιατρών, δικηγόρων, μηχανικών κ.α.) σε προγράμματα επιχορήγησης νέων ελεύθερων επαγγελματιών του ΟΑΕΔ με επιχορήγηση 8.400 ευρώ κατ' άτομο, προκειμένου να δημιουργήσουν τη δική τους επιχείρηση ή κοινοπραξία (συνεργασία 2 ή 3 επιστημόνων).

3. Τη μετατροπή των επιδομάτων ανεργίας - που κυρίως χορηγούνται στις ίδιες ομάδες των ανέργων - σε επιδόματα εργασίας. Ο εργοδότης που θα προσλαμβάνει επιδοτούμενο άνεργο θα καλύπτει μόνο τη διαφορά μεταξύ του ποσού του επιδόματος της ανεργίας και των αποδοχών της θέσης, που μπορεί να είναι είτε πλήρους είτε μερικής απασχόλησης.

#### ΕΠΙΔΟΤΗΣΗ ΑΝΕΡΓΩΝ

Η διάρκεια της σχέσης εργασίας για την οποία μειώνεται το μισθολογικό κόστος θα μπορεί να είναι ίση με το χρόνο επιδότησης του ανέργου πλέον 2 μηνών και με ανώτατο χρόνο τους 12 μήνες.

4. Την απαλλαγή του εργοδότη για 1 χρόνο από την υποχρέωση πληρωμής ασφαλιστικών εισφορών, εφόσον προσλαμβάνει άνεργη μητέρα με τουλάχιστον 2 παιδιά καθώς και όταν προσλαμβάνει άλλο εργαζόμενο προς αναπλήρωση εργαζομένων που απουσιάζουν με άδεια κύησης ή λοχείας (για όσο χρόνο διαρκεί η



Δ. Ρέππας

άδεια επιδοτούνται με το ισόποσο των εργοδοτικών εισφορών που τους επιβαρύνουν για την ασφαλιστική κάλυψη των προσλαμβανόμενων).

5. Την επιδότηση της εργατικής εισφοράς των αμειβόμενων με τις κατώτατες αποδοχές της Εθνικής Γενικής Συλλογικής Σύμβασης Εργασίας.

6. Την παράταση ισχύος του μέτρου της επιδότησης (-2%) των εργοδοτικών εισφορών για νεοπροσλαμβανόμενους με μηνιαίες αποδοχές κοντά στα 630-650 ευρώ (το ακριβές ύψος θα προσδιοριστεί μέσα στις επόμενες ημέρες).

#### ΩΡΟΜΙΣΘΙΑ ΑΣΦΑΛΙΣΗ

Στο πλαίσιο της ίδιας πολιτικής, το υπουργείο Εργασίας και Κοινωνικών Ασφαλίσεων εξετάζει, σύμφωνα με πληροφορίες, σενάρια για την εφαρμογή της ωρομίσθιας ασφάλισης (ως κίνητρο πρόσληψης ανέργων σε θέσεις μερικής απασχόλησης κάτω των 4 ωρών ημερησίως με αναλογικά χαμηλότερη, σε σύγκριση με τα ισχύοντα σήμερα, επιβάρυνση του εργοδότη), που όμως, βρίσκουν αντίθετη τη ΓΣΕΕ. Η προϋπόθεση που, τέλος, θέτει η ΓΣΕΕ για τη μείωση του κόστους των υπερωριών, «μόνο αν μειωθούν κάτω από τις 40 και οι ώρες εργασίας», φαίνεται ότι θα αναβάλει την ανάληψη οποιασδήποτε σχετικής νομοθετικής πρωτοβουλίας της ηγεσίας του υπουργείου, καθώς το συγκεκριμένο θέμα, ήδη, έχει ανακοινωθεί ότι θα αποτελέσει αντικείμενο διαπραγμάτευσης της Συνομοσπονδίας με τις εργοδοτικές οργανώσεις.


**ΟΔΟΝΤΙΑΤΡΙΚΗ ΑΝΑΚΟΙΝΩΣΗ**

Το ιατρείο του Οδοντίατρου κ.

**ΦΩΤΗ ΛΕΒΕΝΤΗ**

θα παραμείνει κλειστό
από 26 Σεπτεμβρίου - 11 Οκτωβρίου
λόγω συμμετοχής του ιατρού
σε 2 Διεθνή συνέδρια,
Εμφυτευματολογίας και Ενδοδοντίας και 1
Διεθνές Σεμινάριο Οδοντιατρικών Υλικών
στην Αθήνα και την Ιταλία.

Για ραντεβού και επείγοντα περιστατικά
στο τηλ. 2241024554.






**ΕΚΜΕΤΑΛΛΕΥΤΕΙΤΕ ΤΙΣ ΕΠΕΝΔΥΤΙΚΕΣ ΕΥΚΑΙΡΙΕΣ ΓΙΑ ΤΗΝ ΑΝΑΠΤΥΞΗ ΤΗΣ ΕΠΙΧΕΙΡΗΣΗΣ ΣΑΣ ή ΤΗΝ ΔΗΜΙΟΥΡΓΙΑ ΜΙΑΣ ΝΕΑΣ ΕΠΙΧΕΙΡΗΣΗΣ!**

Βρίσκονται ήδη σε εξέλιξη προγράμματα επιδοτήσεων για:

**Μεταποιητικές Επιχειρήσεις**
(Μονάδες Τροφίμων, Αρτοποιεία, Ξυλουργεία, Επιπλοποιεία, Αλουμινοκατασκευές Τυπογραφεία κτλ)

**Τουριστικές Επιχειρήσεις**
(Ξενοδοχεία, Ενοικιαζόμενα Δωμάτια και Διαμερίσματα, Τουριστικά Γραφεία κτλ)

**Αναλαμβάνουμε την υποστήριξη προγραμμάτων του Υπουργείου Ανάπτυξης και του Υπουργείου Οικονομίας (μέσω Τραπεζών).**

Η ΕΛΕΛΙΞΙΣ-Σύμβουλοι Ανάπτυξης Επιχειρήσεων παρέχει, επιπλέον, συμβουλευτικές υπηρεσίες **από εξειδικευμένα στελέχη** στους τομείς:

- Ανάπτυξης Συστημάτων Ποιότητας (ISO 9000) και Ασφάλειας Τροφίμων (HACCP)
- Ανάπτυξης Επενδυτικών Μελετών στο πρόγραμμα Leader+
- Σύνταξης Οικονομοτεχνικών Μελετών στα πλαίσια του Αναπτυξιακού Νόμου (Ν. 2601/98)

**Η Πολύχρονη εμπειρία των στελεχών μας και ο μακρύς κατάλογος των επιτυχημένων συνεργασιών μας αποτελούν την καλύτερη Εγγύηση για την επιτυχία και της δικής σας επένδυσης!**

ΥΠΕΥΘΥΝΟΙ ΕΠΙΧΕΙΡΗΣΗΣ

**Αριστέα Αλεξίου**
*Διπλ. Χημικός Μηχανικός ΕΜΠ*

**Ιάκωβος Γρύλλης**
*Διπλ.Πολιτικός Μηχανικός ΕΜΠ*

Διαγοριδών 2-4 (Έναντι ΔΟΝΑ)
Τηλ:2241 031532, 070171-3 Fax: 2241 070175
info@exelixis.net.gr

### ΠΕΡΙΠΟΥ 20% ΚΑΤΩ ΠΑΡΟΥΣΙΑΖΟΝΤΑΙ ΤΑ ΕΣΟΔΑ ΚΑΤΑ ΤΟ ΦΕΤΙΝΟ ΚΑΛΟΚΑΙΡΙ

# ΣΤΟ ΚΟΚΚΙΝΟ ΤΑ ΜΕΓΕΘΗ ΤΟΥ ΤΟΥΡΙΣΜΟΥ

**Την οδυνηρή επιβεβαίωση ότι η στασιμότητα που παρατηρείται τα τελευταία χρόνια στον ελληνικό τουρισμό οφείλεται κυρίως στο γεγονός ότι το μοντέλο με βάση το οποίο αναπτύχθηκε (διακοπές με ήλιο και θάλασσα) εξάντλησε προ πολλού τα όριά του αποτελούν τα στοιχεία από την εξέλιξη της φετινής τουριστικής κίνησης.**

Επιβεβαιώνεται, επιπλέον, ότι συγκυρίες όπως η 11η Σεπτεμβρίου πριν από δύο χρόνια καθώς και ο πόλεμος στο Ιράκ και η επιδημία της άτυπης πνευμονίας (SARS) φέτος, δεν είναι οι μοναδικοί «ένοχοι» για την άσχημη τουριστική χρονιά, αν και θεωρείται δεδομένο ότι επέδρασαν αρνητικά.

Αρνητικό πρόσημο εμφανίζουν όλα τα βασικά μεγέθη (αφίξεις, διανυκτερεύσεις), ενώ οι απώλειες εσόδων αγγίζουν τα όρια της «αιμορραγίας». Στελέχη της αγοράς αναφέρουν ότι η πτώση των αφίξεων φτάνει τα 5%-10%, ενώ οι πλέον αισιόδοξοι εκτιμούν ότι οι απώλειες τουριστών θα περιοριστούν γύρω στο 3% (οι ανακωχήσεις με αεροπλάνα από γερμανικά αεροδρόμια προς ελληνικούς προορισμούς ήταν μειωμένες κατά 3,6% τον Ιούλιο και 5,4% το επτάμηνο Ιανουαρίου-Ιουλίου, ενώ προς τα ελληνικά νησιά η πτώση ήταν 7,9%, τον Ιούλιο και 10,9 κατά τη διάρκεια του επτάμηνου).

Πιο αντιπροσωπευτική της κατάστασης, ωστόσο, είναι η εικόνα των διανυκτερεύσεων, οι οποίες υποχώρησαν κατά 10-15%. Το γεγονός σηματοδοτεί μια νέα κατάσταση, καθώς πάρα πολλά ελληνικά «πακέτα» που περιλαμβάνουν 14 διανυκτερεύσεις έμειναν στο «ράφι» λόγω υψηλού κόστους. Αντίθετα κυριάρχησαν τα «πακέτα» της μιας εβδομάδας.



**ΟΙ ΠΕΛΑΤΕΣ**

Οπως έλεγε χαρακτηριστικά ξενοδόχος της Ρόδου, ιδιοκτήτης μονάδος Β' κατ. με πελατεία κυρίως από τις σκανδιναβικές χώρες, «ενώ πέρυσι στο τέλος κάθε εβδομάδας η πελατεία του ξενοδοχείου άλλαζε κατά 50%, φέτος οι πελάτες ανανεώνονταν κατά 80% από βδομάδα σε βδομάδα».

Με αυτά τα δεδομένα εκτιμούν στελέχη της αγοράς ότι η πτώση εσόδων από τον τουρισμό θα είναι τελικά μεγαλύτερη του 20%. Σ'αυτό το αποτέλεσμα θα οδηγήσει τόσο η μείωση του συνολικού αριθμού διανυκτερεύσεων όσο και οι ειδικές εκπτώσεις και προσφορές στις οποίες προχώρησαν οι έλληνες ξενοδόχοι σε μια προσπάθεια να μείνουν «εντός αγοράς».

Στη μείωση εσόδων συντέλεσε σημαντικά το διαρκές «παζάρι» τιμών εκ μέρους κυρίως των βρετανών τουρ οπερέιτορ, οι οποίοι πούλησαν χιλιάδες «πακέτα» κάτω του κόστους. Οι περισσότεροι από αυτούς μπόρεσαν να ακυρώσουν χωρίς πρόβλημα αρκετά δρομολόγια τον Απρίλιο και τον Μαίο, αλλά το καλοκαίρι βρέθηκαν με δεκάδες κενές θέσεις στα αεροπλάνα τους. Επειδή αν ακύρωναν πτήσεις θα πλήρωναν υψηλά ποσά στις αεροπορικές εταιρείες, προτίμησαν να καλύψουν τις κενές θέσεις με μεγάλες προσφορές.

«Πουλήθηκαν «πακέτα» ακόμα και με 75 λίρες (104 ευρώ), λέει ο πρόεδρος του Συνδέσμου Ελληνικών Ταξιδιωτικών Γραφείων (ΗΑΤΤΑ) Γ. Ευαγγέλου.

Τα συμφέροντα του ελληνικού τουρισμού, ωστόσο, κινούνται ήδη σε αντίθετη κατεύθυνση από των μεγάλων ξένων τουρ οπερέιτορ, με πιθανό αποτέλεσμα τη σύγκρουση.

**ΟΙ ΜΙΚΡΟΙ**

Πιθανά θύματα οι μικρότεροι τουριστικοί προορισμοί, καθώς οι μεγάλοι τουρ οπερέιτορ εμφανίζονται ολοένα περισσότερο να επιδιώκουν τη συρρίκνωση περαιτέρω της τουριστικής περιόδου (ώστε τα αεροπλάνα τους να πετούν γεμάτα), ενώ θέλουν να κατευθύνουν τη ζήτηση σε μεγάλους τουριστικούς προορισμούς όπου αποκομίζουν μεγάλα κέρδη.

Οι μικροί τουρ οπερέιτορ που έστελναν πελάτες στους μικρότερους προορισμούς εξαφανίζονται σταδιακά, καθώς απορροφώνται από τους «τυραννόσαυρους» του χώρου (TUI, Thomas Cook κυρίως). Οπότε η μόνη διέξοδος των μικρών είναι να έρχονται απευθείας σε επαφή με τους πελάτες.

## ΜΙΚΡΟ ΚΑΛΑΘΙ ΚΑΙ ΓΙΑ ΤΟ 2004

**Οσοι ελπίζουν σε μια χρυσή χρονιά το 2004 ενόψει των Ολυμπιακών Αγώνων μάλλον πρέπει να «προσγειώσουν» τις προσδοκίες τους. Αυτό τουλάχιστον προκύπτει από τα πρώτα στοιχεία που αφορούν την κινητικότητα των κρατήσεων αλλά και το ύψος των συμβολαίων που κλείστηκαν.**

Αν εξαιρέσει κανείς την ευρύτερη περιοχή της Αττικής και τις «ολυμπιακές» πόλεις όπου οι τουριστικές επιχειρήσεις (ιδιαίτερα οι ξενοδοχειακές) θα καταγράψουν σημαντικά έσοδα, στην υπόλοιπη χώρα η εικόνα δεν αναμένεται ότι θα είναι πολύ διαφορετική από τη φετινή.

Στελέχη της αγοράς μιλούν πλέον με βεβαιότητα ότι εκτός του Αυγούστου, όπου δεν θα πέφτει «καρφίτσα» στην Αθήνα και τα «ελεύθερα» δωμάτια των ξενοδοχείων θα βγαίνουν στον πλειστηριασμό μέχρι και την τελευταία στιγμή ώστε να «μοσχοπουληθούν», και ο Ιούλιος θα είναι καλός. Αυτό θα συμβεί γιατί πολλά στελέχη επιχειρήσεων και οργανισμών που θα έλθουν στην Αθήνα και τις άλλες ολυμπιακές πόλεις τον Αύγουστο ζητούν, ήδη, να έλθουν για έναν «προέλεγχο» τον Ιούλιο.

Τα συμβόλαια που υπέγραψαν αρχικά οι ξενοδόχοι με τους ξένους τουρ οπερέιτορ δεν αφήνουν περιθώρια αισιοδοξίας. Στην πλειονότητά των περιπτώσεων οι τιμές παρέμειναν «παγωμένες» στα φετινά επίπεδα, ενώ στις καλύτερες των περιπτώσεων δόθηκαν αυξήσεις 2%-3%. Μετρημένες στα δάκτυλα είναι οι ξενοδοχειακές επιχειρήσεις που κατάφεραν να εξασφαλίσουν αυξημένες τιμές 4%-5%. Αυτό σημαίνει ότι σε περίπτωση που - για διάφορους λόγους - οι ξενοδόχοι χρειαστεί να προχωρήσουν σε προσφορές, οι τιμές δωματίων θα είναι ακόμα χαμηλότερες από τις φετινές. Ακόμα πιο ακραία εμφανίζεται η κατάσταση στο γιότινγκ όπου η ζήτηση για κρατήσεις το 2005 εμφανίζεται μεγαλύτερη από αυτή του 2004!

Η ζήτηση για κρουαζιέρες δείχνει να αυξάνεται αμέσως μετά τους Αγώνες, ενώ για το 2004 η χρονιά αναμένεται καλύτερη από τη φετινή, αλλά «μίζερη αν σκεφθεί κανείς ότι οργανώνουμε Ολυμπιακούς Αγώνες», έλεγε κορυφαίος παράγοντας του χώρου.





ΑΠΟ ΡΟΔΟ από 29/09/03 έως 31/10/03

| ΑΝΑΧΩΡΗΣΗ ΑΠΟ ΡΟΔΟ | ΑΝΑΧΩΡΗΣΗ ΑΠΟ | | | | | | ΑΦΙΞΗ ΣΕ ΠΕΙΡΑΙΑ |
|---|---|---|---|---|---|---|---|
| | ΚΩ | ΛΕΡΟ | ΠΑΤΜΟ | ΜΥΚΟΝΟ | ΣΥΡΟ | ΚΑΤΑΠΟΛΑ(ΑΜΟΡΓΟ) | |
| ΤΡΙΤΗ 20:00 | ΤΡΙ 22:55 | --- | --- | ΤΕΤ 03:30 | --- | --- | ΤΕΤΑΡΤΗ 07:20 |
| ΠΕΜΠΤΗ 20:00 | ΠΕΜ 22:55 | --- | --- | --- | ΠΑΡ 03:50 | --- | ΠΑΡΑΣΚΕΥΗ 07:10 |
| ΣΑΒΒΑΤΟ 10:00 | ΣΑΒ 12:50 | --- | --- | --- | ---- | ΣΑΒ 16:20 | ΣΑΒΒΑΤΟ 21:30 |
| ΚΥΡΙΑΚΗ 18:30 | ΚΥΡ 21:25 | ΚΥΡ 23:05 | ΔΕΥ 00:15 | --- | ΔΕΥ 03:50 | --- | ΔΕΥΤΕΡΑ 07:10 |

ΑΠΟ ΠΕΙΡΑΙΑ από 29/09/03 έως 31/10/03

| ΑΝΑΧΩΡΗΣΗ ΑΠΟ ΠΕΙΡΑΙΑ | ΑΦΙΞΗ ΣΕ: | | | | | | |
|---|---|---|---|---|---|---|---|
| | ΣΥΡΟ | ΜΥΚΟΝΟ | ΚΑΤΑΠΟΛΑ(ΑΜΟΡΓΟ) | ΠΑΤΜΟ | ΛΕΡΟ | ΚΩ | ΡΟΔΟ |
| ΔΕΥΤΕΡΑ 20:00 | ΔΕΥ 23:20 | --- | --- | --- | --- | ΤΡΙ 04:10 | ΤΡΙΤΗ 07:10 |
| ΤΕΤΑΡΤΗ 20:00 | ΤΕΤ 23:20 | --- | --- | --- | --- | ΠΕΜ 04:10 | ΠΕΜΠΤΗ 07:10 |
| ΠΑΡΑΣΚΕΥΗ 20:00 | --- | ΠΑΡ 23:50 | --- | --- | --- | ΣΑΒ 04:20 | ΣΑΒΒΑΤΟ 07:15 |
| ΣΑΒΒΑΤΟ 23:30 | --- | --- | ΚΥΡ 04:45 | ΚΥΡ 07:00 | ΚΥΡ 08:10 | ΚΥΡ 09:50 | ΚΥΡΙΑΚΗ 12:15 |

SKEVO'S TRAVEL AGENCY

ΚΑΝΤΕ ΚΡΑΤΗΣΗ ΤΩΡΑ!

ΠΛΗΡΟΦΟΡΙΕΣ ΚΑΙ ΚΡΑΤΗΣΕΙΣ ΘΕΣΕΩΝ ΣΤΟΝ ΤΑΞΙΔΙΩΤΙΚΟ ΣΑΣ ΠΡΑΚΤΟΡΑ Η SKEVO'S TRAVEL AGENCY: ΑΜΕΡΙΚΗΣ 111, ΡΟΔΟΣ, ΤΗΛ. ΚΡΑΤΗΣΕΩΝ ΕΠΙΒΑΤΩΝ ΚΑΙ Ι.Χ.: 22410-22461, 22410-75655, 22410-75310, ΤΗΛ. ΚΡΑΤΗΣΕΩΝ ΦΟΡΤΗΓΩΝ: 22410-76600






ΑΒΕΤΕ Κ. ΚΩΣΤΑΡΙΔΗΣ

Καναδά 12 • Τηλ.: 22410 78577

## ΤΙ ΑΛΛΑΖΕΙ ΜΕ ΤΟ ΝΕΟ ΝΟΜΟΣΧΕΔΙΟ

# ΤΑ ΣΗΜΕΙΑ - ΚΛΕΙΔΙΑ ΣΤΟ ΔΑΣΟΝΟΜΟ

**Στην τελική ευθεία βρίσκεται ο Δασονόμος. Αν και την προηγούμενη εβδομάδα το υπουργείο Γεωργίας είχε αναγγείλει ότι θα έδινε το ν/σ στη δημοσιότητα, εντούτοις προχώρησε σε μερική αναδίπλωση. Η ηγεσία του υπουργείου επανεξετάζει το χρόνο που θα δοθεί στη δημοσιότητα, χωρίς να αποκλείεται να δοθεί σύντομα ή στις αρχές του επόμενου χρόνου.**

Ανεξάρτητα, πάνως, απο το χρόνο που θα δημοσιευθεί πλήρως και με τις τελευταίες πινελιές, το δασικό νομοσχέδιο έρχεται να ρυθμίσει μια σειρά από ζητήματα ιδιοκτησίας δασικών και άλλων εκτάσεων, ενώ αναφέρει παράλληλα και αλλαγές χρήσης γης διατηρώντας όμως ευαισθησίες για τις δασικές εκτάσεις που έχουν αποτεφρωθεί.

Συγκεκριμένα, όπως εκτιμάται, αποχαρακτηρίζονται 30 εκατομμύρια στρέμματα, κυρίως δασικά χορτολίβαδα. Από τις δασικές εκτάσεις, όπως εκτιμούν οι δασολόγοι, χάνονται 17-18 εκατ. στρέμματα και άλλα 15 εκατ. από τις δασικές χορτολιβαδικές εκτάσεις.

Βασικό στοιχείο για τις εκτάσεις που θα αποχαρακτηριστούν, είναι η χρήση που είχαν βάσει των αεροφωτογραφιών του 1975, με τις οποίες ρυθμίζεται το καθεστώς των δασωθέντων αγρών, τα διακατεχόμενα και ρητινόμενα δάση, το καθεστώς των οικοδομικών συνεταιρισμών καθώς και το καθεστώς των εκχερσώσεων και αναδασώσεων των εκτάσεων.

- Κλειδί στο χαρακτηρισμό των εκτάσεων θα αποτελέσει και ο ορισμός του δάσους. Σύμφωνα με το νέο ν/σ, ως δάσος θα ορίζεται η έκταση που έχει ορισμένη κλίμακα και περιέχει τουλάχιστον 18 δασικά δέντρα.

Ειδικότερα, στον δασονόμο:

- Αποχαρακτηρίζονται τα δάση που έχουν καταστραφεί πριν το 1975, στην οριοθέτησή τους θα ληφθούν υπόψη (εκτός από τις αεροφωτογραφίες του 1975) και αεροφωτογραφίες του 1945



Στο πλαίσιο αυτό θα ληφθεί ιδιαίτερη μέριμνα για περιοχές που γειτνιάζουν με το δάσος καθώς η κλίμακα των πιο πρόσφατων αεροφωτογραφιών θα διαλευκάνει την κατάσταση.

- Προτείνεται η παραχώρηση των ρητινευόμενων δασών σε όσους είχαν δικαίωμα ρητίνευσης στην Αττική και σε γειτονικές εκτάσεις.

- Για τους οικοδομικούς συνεταιρισμούς αναφέρεται ρύθμιση σχετική με ανταλλαγή της - άλλοι από αυτούς θα μπορούν να χτίσουν άλλοι όχι.

- Οι ρυθμίσεις αυτές αφορούν στις περιπτώσεις πριν το 1975.

-Στο δασονόμο ρυθμίζονται θέματα μεταξύ 1822-1833 - προτείνεται να καταργηθούν οι αναδασώσεις και να σταματήσουν οι δίκες.

- Θολή είναι η κατάσταση με το τι μέλλει γενέσθαι με τις δημόσιες εκτάσεις που παραχωρήθηκαν βάσει του ν. 998/1979. Για όσους έχουν οριστικά παραχωρητήρια, αυτά θεωρούνται έγκυρα, ενώ για εκείνους που δεν έχουν οριστικά, η ιδιοκτησία προβλέπεται να ρυθμιστεί από τις κατά τόπους Περιφέρειες.

- Παράλληλα, όμως, με τα 25 (περίπου) άρθρα του νέου αναθεωρημένου Δασονόμου δίνεται η ευκαιρία σε χιλιάδες πολίτες να προχωρήσουν στη νομιμοποίηση των εκτάσεων που κατέχουν νομίμως, με οικονομικό αντάλλαγμα προς το κράτος.

Για το ζήτημα αυτό το υπουργείο ανακοίνωσε «ότι προβλέπεται η δυνατότητα ανταλλαγής των κατεχομένων από τους οικοδομικούς συνεταιρισμούς δασών και δασικών εκτάσεων, με διαθέσιμες ή κοινόχρηστες εποικιστικές εκτάσεις καθώς και με δημόσιες μη δασικές».

Ωστόσο, αν και ο δασονόμος προβλέπει μια σειρά από ευνοϊκές ρυθμίσεις για αρκετές περιπτώσεις αλλαγής ιδιοκτησίας των δασικών εκτάσεων, τον τελευταίο λόγο έχει το Συμβούλιο της Επικρατείας. Εκεί ακριβώς «ποντάρει» και το προεκλογικό του χαρτί το κυβερνών κόμμα καθώς θα προσπαθήσει να φέρει στη Βουλή το Δασονόμο όσο πιο κοντά στις εκλογές προκειμένου να επιχειρήσει να τον χρησιμοποιήσει προεκλογικά ώστε, στην περίπτωση που το ΣτΕ δώσει αρνητική απάντηση, αυτή να μη γίνει γνωστή πριν τις εκλογές, κρατώντας με τον τρόπο αυτό ομήρους τους χιλιάδες πολίτες που περιμένουν τις ρυθμίσεις αυτές.

Εξάλλου, «παράθυρο» για την αλλαγή χρήσης γης και την αποδοχή των τίτλων κυριότητας ανοίγει το νέο νομοθετικό πλαίσιο, το οποίο και άμεσα προωθεί το υπουργείο Υγείας.

Οπως προκύπτει μέσα από μια σειρά διατάξεων του νέου Δασονόμου, δίνεται η δυνατότητα σε χιλιάδες ιδιοκτήτες αμφιλεγόμενων εκτάσεων να προχωρήσουν άμεσα στο χαρακτηρισμό των εκτάσεων που κατέχουν εκμεταλλευόμενοι τις ευεργετικές διατάξεις των υποπαραγράφων α', β2' της παραγράφου 4, του άρθρου 1 και των παραγράφων 7 και 8 του άρθρου 2.

Συγκεκριμένα, υπάρχουν μια σειρά απο διατάξεις που τακτοποιούν το καθεστώς τις ιδιοκτησίας. Ειδικότερα.

- «Παρέχεται η δυνατότητα στους ενδιαφερόμενους να ζητήσουν το χαρακτηρισμό των εκτάσεών τους κατά τη διαδικασία του άρθρου 14, του ν. 998/1979, σύμφωνα με τους ορισμούς του προτεινόμενου νομοσχεδίου.

- Προβλέπεται η αύξηση του αριθμού των Επιτροπών Επίλυσης Δασικών Αμφισβητήσεων για την επιτάχυνση της έκδοσης των σχετικών αποφάσεων, που καθυστερούν ανεπίτρεπτα με αποτέλεσμα να υπάρχουν έντονα και δικαιολογημένα παράπονα των πολιτών.

- Διευκρινίζεται ότι οι δασικές φυτείες που δημιουργούνται σε αγρούς κατ' εφαρμογή κανονισμών της Ευρωπαϊκής Ενωσης δεν υπάγονται στις διατάξεις του Δασικού Κώδικα.

- Τακτοποιούνται θέματα παραχωρήσεων που πραγματοποιήθηκαν από το 1924 μέχρι την ισχύ του νόμου 998/1979 με γεωργούς για δενδροκομική εκμετάλλευση. Οι παραχωρήσεις αυτές, που δόθηκαν για συμπλήρωση του βιώσιμου κλήρου, αντιμετωπίζονται όπως και οι λοιπές παραχωρήσεις με τις διατάξεις του Αγροτικού Κώδικα. Νέες παραχωρήσεις δεν προβλέπονται.

- Ορίζεται ότι τυχόν αποφάσεις για εκτάσεις που κρίθηκαν από τις Επιτροπές Επίλυσης Δασικού Κώδικα και με τις οποίες οι εν λόγω εκτάσεις κηρύχθηκαν αναδασωτέες ή επεβλήθησαν διοικητικές ποινές προστίμου ή ειδικής αποζημίωσης κατά τις διατάξεις των άρθρων 29 του ν. 2081/1992 και 45 του ν. 2145/1993 αντίστοιχα, αίρονται.

- Ο χαρακτηρισμός των εκτάσεων που εμφανίζονται στον προσωρινό ή οριστικό κτηματικό χάρτη που καταρτίστηκε με τις διατάξεις του ν. 246/1976 γνωστού ως «Δασικό Κτηματολόγιο» ως μη δασικές καθώς και των εκτάσεων που κρίθηκαν με αμετάκλητες δικαστικές αποφάσεις, κατά τη διαδικασία των άρθρων 12 επ. του ίδιου νόμου, ότι δεν αποτελούν δάσος ή δασική έκταση, θεωρείται οριστικός και δεν επανεξετάζεται από τον οικείο δασάρχη ή τις Επιτροπές Επιλύσεως Δασικών Αμφισβητήσεων.

- Ορίζεται ότι η διοικητική ποινή των προστίμων επιβάλλεται μόνο στις περιπτώσεις τελεσίδικης καταδικαστικής απόφασης. Η αναγκαιότητα της ρύθμισης προκύπτει εκ του γεγονότος ότι ακόμη και σε περίπτωση αθωωτικής απόφασης του δικαστηρίου δεν υπάρχει διαδικασία άρσης του προστίμου που επιβάλλεται διοικητικά».


**ΣΥΛΛΟΓΟΣ ΚΑΛΥΜΝΙΩΝ ΡΟΔΟΥ**
**Ο ΑΓΙΟΣ ΠΑΝΤΕΛΕΗΜΩΝ**
**Γ. ΣΕΦΕΡΗ 30 ΡΟΔΟΣ**
**ΤΗΛ. 22410 65033- ΦΑΧ 22410 65033**

**ΑΝΑΚΟΙΝΩΣΗ**

Αγαπητοί Καλύμνιοι και φίλοι
της Καλύμνου θα ήταν μεγάλη η χαρά μας
να συμμετέχετε στη λαογραφική -
χορευτική ομάδα της παροικίας μας.

Αυθεντική προσέγγιση στις παραδόσεις,
τα έθιμα, τους χορούς του νησιού μας.
Επίσης επαφή με δωδεκανησιακά
και πανελλήνια έθιμα.

Επιμέλεια - Διδασκαλία.
ΕΛΕΝΗ ΚΟΥΜΕΝΤΟΥ ΜΑΡΑΓΚΟΥ.

Πληροφορίες,
Κυρία ΚΑΡΑΤΖΑ ΑΘΗΝΑ. Μέλος Δ.Σ.
ΤΗΛ. 6942-202 552.



**ΕΛΛΗΝΙΚΟΣ ΕΡΥΘΡΟΣ ΣΤΑΥΡΟΣ**
**ΠΕΡΙΦΕΡΕΙΑΚΟ ΤΜΗΜΑ ΡΟΔΟΥ**
**ΣΩΜΑ ΕΘΕΛΟΝΤΩΝ ΣΑΜΑΡΕΙΤΩΝ**

ΣΑΜΑΡΕΙΤΗΣ Ε.Ε.Σ.

**ΓΙΝΕΤΕ...**
**Εθελοντής Σαμαρείτης**
**του Ελληνικού Ερυθρού Σταυρού**

**ΕΚΠΑΙΔΕΥΤΕΙΤΕ...**
**στις Πρώτες Βοήθειες**
**στην Ερευνα και Διάσωση**

***Εγγραφές μέχρι 10 Οκτωβρίου***

**Πληρ.:22410 80485-6**
**κιν.:6972305779 -6974649378**
**Από 17:00 - 22:00 π.μ. κάθε μέρα**



**ANEK FERRIES**

**Ε/Γ - Ο/Γ ΡΟΔΑΝΘΗ ****
**- Ε/Γ - Ο/Γ ΔΗΜΗΤΡΟΥΛΑ - Ε/Γ - Ο/Γ ΜΑΡΙΝΑ**
***ΡΟΔΟΣ - ΠΕΙΡΑΙΑΣ (08/10/03 - 19/10/03)***

| | | |
|---|---|---|
| *ΤΕΤΑΡΤΗ 8/10* | | |
| ΡΟΔΑΝΘΗ | 16.00 | ΣΥΜΗ-ΤΗΛΟ-ΝΙΣΥΡΟ-ΚΩ-ΚΑΛΥΜΝΟ-ΛΕΡΟ-ΠΑΤΜΟ-ΠΕΙΡΑΙΑ (10:00) |
| *ΠΕΜΠΤΗ 9/10* | | |
| ΜΑΡΙΝΑ | 16.00 | ΚΩ-ΚΑΛΥΜΝΟ-ΛΕΡΟ-ΠΑΤΜΟ-ΠΕΙΡΑΙΑ (09.00) |
| *ΠΑΡΑΣΚΕΥΗ 10/10* | | |
| ΡΟΔΑΝΘΗ | 14.00 | ΚΑΣΤΕΛΛΟΡΙΖΟ |
| *ΣΑΒΒΑΤΟ 11/10* | | |
| ΜΑΡΙΝΑ | 11.00 | ΚΑΣΤΕΛΛΟΡΖΙΟ |
| ΡΟΔΑΝΘΗ | 16.00 | ΚΩ-ΚΑΛΥΜΝΟ-ΑΣΤΥΠΑΛΑΙΑ-ΚΑΤΑΠΟΛΑ-ΠΕΙΡΑΙΑ (10.00) |
| ΜΑΡΙΝΑ | 22.00 | ΚΩ - ΒΑΘΥ - ΧΙΟ-ΛΕΣΒΟ-ΛΗΜΝΟ-ΑΛΕΞ/ΠΟΛΗ (22:15) |
| *ΚΥΡΙΑΚΗ 12/10* | | |
| *ΔΕΥΤΕΡΑ 13/10* | | |
| ΡΟΔΑΝΘΗ | 16.00 | ΚΩ-ΚΑΛΥΜΝΟ-ΛΕΡΟ-ΠΑΤΜΟ-ΠΕΙΡΑΙΑ (08.00) |
| *ΤΡΙΤΗ 14/10* | | |
| ΜΑΡΙΝΑ | 07.00 | ΚΑΣΤΕΛΛΟΡΙΖΟ |
| ΜΑΡΙΝΑ | 17.00 | ΚΩ-ΚΑΛΥΜΝΟ-ΠΕΙΡΑΙΑ (08.00) |
| *ΤΕΤΑΡΤΗ 15/10* | | |
| ΡΟΔΑΝΘΗ | 16.00 | ΣΥΜΗ-ΤΗΛΟ-ΝΙΣΥΡΟ-ΚΩ-ΚΑΛΥΜΝΟ-ΛΕΡΟ-ΠΑΤΜΟ-ΠΕΙΡΑΙΑ (10.00) |
| *ΠΕΜΠΤΗ 16/10* | | |
| ΜΑΡΙΝΑ | 16.00 | ΚΩ-ΚΑΛΥΜΝΟ-ΛΕΡΟ-ΠΑΤΜΟ-ΠΕΙΡΑΙΑ (09.00) |
| *ΠΑΡΑΣΚΕΥΗ 17/10* | | |
| ΡΟΔΑΝΘΗ | 14.00 | ΚΑΣΤΕΛΛΟΡΙΖΟ |
| *ΣΑΒΒΑΤΟ 18/10* | | |
| ΜΑΡΙΝΑ | 11.00 | ΚΑΣΤΕΛΛΟΡΖΙΟ |
| ΡΟΔΑΝΘΗ | 16.00 | ΚΩ-ΚΑΛΥΜΝΟ-ΑΣΤΥΠΑΛΑΙΑ-ΚΑΤΑΠΟΛΑ-ΠΕΙΡΑΙΑ (10.00) |
| ΜΑΡΙΝΑ | 22.00 | ΚΩ - ΒΑΘΥ - ΧΙΟ-ΛΕΣΒΟ-ΛΗΜΝΟ-ΑΛΕΞ/ΠΟΛΗ (22:15) |
| *ΚΥΡΙΑΚΗ 12/10* | | |

****ΠΡΟΣΦΟΡΑ****
**Πακέτα εισιτηρίων άνω των 300,00 ευρώ, μπορείτε να τα εξοφλήσετε σε 4 άτοκες μηνιαίες δόσεις με την πιστωτική σας κάρτα VISA ή MASTER! ! !**
***** Η εταιρεία μας βρίσκεται στην ευχάριστη θέση να σας ενημερώσει ότι :**
1) Θα προσφέρονται **ειδικές τιμές** σε όλες τις θέσεις για οικογενειακά πακέτα. 2) Εισιτήρια **ΜΕΤ' ΕΠΙΣΤΡΟΦΗΣ**, ειδικές τιμές. 3) **Ι.Χ. έκπτωση** 20% ).
**Πολλαπλά εισιτήρια** minimum 5, **50% έκπτωση**

# Μικρές αγγελίες

**δωρεάν στη «δ» τηλ: 0241-37500 fax: 0241-37333**

## ΕΝΟΙΚΙΑΣΕΙΣ

**ΕΝΟΙΚΙΑΖΕΤΑΙ** λουξ διαμερίσματα δίκλινα, τρίκλινα, τετράκλινα επιπλωμένα και με air - condition με την ημέρα ή με το μήνα έως 30/10/2003 στην περιοχή Μητροπόλεως. Τηλ. 29452 και 6977896444.

**ΕΝΟΙΚΙΑΖΕΤΑΙ** γκαρσονιέρα επιπλωμένη με πολυκουζινάκι για ένα ή δύο άτομα στα Μαριτσά. Τιμή 150 Ευρώ. Για πληροφορίες τηλ. 2241-0-47146

**ΕΝΟΙΚΙΑΖΕΤΑΙ** Studio, Lux κατασκευής 40 τ.μ. πλήρως επιπλωμένο (tv, πλυντήριο ρούχων, εντοιχισμένη κουζίνα, με θέρμανση αυτόνομη), Ιδιωτικό πάρκινγκ στη Β. Ηπείρου. Τηλ. 6945236060

**ΕΝΟΙΚΙΑΖΕΤΑΙ** ισόγειο διαμέρισμα δύο υπνοδωματίων, λουτρού και ενιαία κουζινοτραπεζαρία και αποθήκη καινούργιας κατασκευής. Ολυμπίας 10, Καρακόνερο. **Τηλ.: 22410 - 78394, 78623, 20236**

**ΕΝΟΙΚΙΑΖΕΤΑΙ** σπίτι 70τ.μ. στα Μαριτσά με κουζίνα, σαλόνι, δύο δωμάτια και μπάνιο. Τηλ. 2241047191

**ΕΝΟΙΚΙΑΖΕΤΑΙ** Κατάστημα 79 τ.μ. με δωμάτιο 21 τ.μ. στον πρώτο όροφο, στην Ρόδο (οδός Ορφανίδου) κατάλληλο για Μπαρ, Κέντρο Διασκεδάσεως, Σουβλατζίδικο, Πιτσαρία, Μίνι Μάρκετ, Καφετέρια, Πρακτορείο Προ-Πο, Κομμωτήριο ή οποιαδήποτε άλλη χρήση. Πληροφορίες από 09.00 έως 13.000 και από 19.00 έως 21.00 στα τηλέφωνα: (22410)35450 και 6977781111.

**-ΕΝΟΙΚΙΑΖΕΤΑΙ ΓΡΑΦΕΙΟ-** Εθν. Μακαρίου 45 τ.μ. 25 Απέναντι από Εθνική Τράπεζα 2ος όροφος τηλ: 22410 - 75815 ώρες γραφείου, 22410 - 41530 απόγευμα.

**ΕΝΟΙΚΙΑΖΟΝΤΑΙ** στην Ιαλυσό πλάι στο ξενοδοχείο Ηλέκτρα, επιπλωμένα μονόχωρα διαμερίσματα με θέρμανση. Πληροφορίες τηλ. 22410-22050 και 22410-33441.

**ΣΤΗΝ** πανέμορφη βίλλα OLYMPIA στα Κοσκινού ενοικιάζω STUDIOS πλήρως εξοπλισμένα και διαμέρισμα. Θέα, πάρκιγκ απεριόριστα. **Τηλ: 22410 62523.**

**ΕΝΟΙΚΙΑΖΕΤΑΙ** ημιυπόγειος χώρος 180 τ.μ. επί της οδού Παπαχριστοδούλου 19. Πληρ. τηλ. 22410 24274 ώρες καταστήματος.

**ΕΝΟΙΚΙΑΖΕΤΑΙ** διαμέρισμα Α' ορόφου, δύο δωματίων, 50 τ.μ. στην Ιξιά Ρόδου, με πολυκουζινάκι και ηλιακό πληροφορίες τηλ. 22410 27834 - κινητό 6937 065275

**ΕΝΟΙΚΙΑΖΕΤΑΙ** οικία (μονοκατοικία) τεσσάρων (4) δωματίων στην περιοχή «Αραπάκι» (Παρθενόπης 6). Ενοίκιο προσιτό. Πληροφορίες τηλ. 22410 25314

**ΕΝΟΙΚΙΑΖΟΝΤΑΙ** επιπλωμένα δίχωρα και διπλά μονόχωρα διαμερίσματα όπισθεν ξενοδοχείου BELVEDERE περιοχή Ψαροπούλα. Πληροφορίες τηλ. 22410-22050 και 22410-33441.

**ΕΝΟΙΚΙΑΖΟΝΤΑΙ** δύο γκαρσονιέρες φρεσκοβαμμένες, επιπλωμένες ή μή στο β' όροφο πολυκατοικίας στην οδό Αγ. Αναργύρων 20. Πληροφορίες τηλ. 28710 πρωινές ώρες.

**ΕΝΟΙΚΙΑΖΕΤΑΙ** διαμέρισμα πλήρως εξοπλισμένο στο κέντρο της πόλης Τηλ. 2241038932.

**ΕΝΟΙΚΙΑΖΕΤΑΙ** διαμέρισμα με δύο υπνοδωμάτια, σαλόνι, κουζίνα, στο δεύτερο όροφο, στην περιοχή δασκάλων στη Ρόδο. Μπορεί να εξυπηρετήσει και δύο φοιτήτριες. Πληροφορίες: 22410 - 36547, 22410 - 27202, 22410 - 87130

**ΕΝΟΙΚΙΑΖΟΝΤΑΙ** διαμερίσματα των 50 και 70 τ.μ. στον Αρχάγγελο. Τηλ. πλ. 6974019076

**ΕΝΟΙΚΙΑΖΟΝΤΑΙ** στο Παραδείσι επί της κεντρικής λεωφόρου μικρά επιπλωμένα διαμερίσματα (40 τ.μ. έκαστο) διαμπερή με διπλές βεράντες, ηλιακούς, σε κήπο 4 στρεμμάτων με πάρκινγκ, κιόσκι. Προτιμούνται εκπαιδευτικοί, στρατιωτικοί, δημόσιοι υπάλληλοι. Τηλ. 2241081175 6934015603

**ΕΝΟΙΚΙΑΖΕΤΑΙ** Διαμέρισμα με τρία υπνοδωμάτια, σαλόνι, κουζίνα, καθιστικό, δύο μπάνια, ψύξη, θέρμανση, ηλιακό θερμοσίφωνα. Πλησίον SUPER MARKET CHAMPION ΜΑΡΙΝΟΠΟΥΛΟΣ, Καζαντζάκη 17, πληροφ. 2241098242, 43134, 6945 211713.

**ΕΝΟΙΚΙΑΖΕΤΑΙ** στους Τρεις ένα καινούργιο λουξ κατασκευής δυάρι (μέσα σε μεγάλο κήπο), πλήρως επιπλωμένο με τηλέφωνο, θέρμανση, ανεμιστήρας, μεγάλη βεράντα και πάρκινγκ. Τηλ. 22410 92714

**ΕΝΟΙΚΙΑΖΕΤΑΙ** διαμέρισμα 110 τ.μ., 3 υπνοδωμάτια, χωρίς κοινόχρηστα - ηλιακός, στο Ροδίνι (διατίθεται και επιπλωμένο) 450 ευρώ. Πληρ. τηλ. 6974 767843, 22460 41295

**ΕΝΟΙΚΙΑΖΕΤΑΙ** διαμέρισμα 90 τ.μ. ευήλιο, ευάερο, με δύο υπνοδωμάτια, πλησίον νοσοκομείου και μελλοντικού ιδιωτικού εκπαιδευτικού σχολείου, με εντοιχισμένο εξοπλισμό κουζίνας. Πληρ. τηλ. 697-8355820, 22410-91412, 22410-39637

**ΕΝΟΙΚΙΑΖΕΤΑΙ** 2άρι διαμέρισμα ισόγειο δύο υπνοδωματίων, χωρίς κοινόχρηστα με νυχτερινό ρεύμα στο Καρακόνερο. Τηλ. 22410 65471 από 10 π.μ. και μετά.

**ΕΝΟΙΚΙΑΖΕΤΑΙ** Διαμέρισμα 4 δωματίων κ.λ.π Αγ. Ιωάννου 50 Τηλ: **22410 - 37357**

**ΕΝΟΙΚΙΑΖΕΤΑΙ** Διαμέρισμα επιπλωμένο, ισόγειο, 70 τ.μ., με κήπο, δύο υπνοδωμάτια, σαλόνι, κουζίνα, θερμοσυσσωρευτές κ.λπ., σε ήσυχη πάροδο Τσαλδάρη - Αννης Μαρίας, κατάλληλο για συγκατοίκηση 2-3 ατόμων (φοιτητές, στρατιωτικοί κ.λπ.) ενοικιάζεται 450 Ευρώ. Πληροφορίες: Τηλ. 22410 - 76525 και 6945-417673

**ΕΝΟΙΚΙΑΖΟΝΤΑΙ** επιπλωμένα διαμερίσματα, επιφανείας 35 και 45 τ.μ. με βεράντες - air condition και ιδιωτικό πάρκινγκ, στα φανάρια της λεωφόρου Καλλιθέας και σε απόσταση 150 μ. από τη θάλασσα. Πληροφορίες στα τηλέφωνα 22410-69700, 22410-78086 και τα κινητά 6945-105247 και 6946-790515

**ΕΝΟΙΚΙΑΖΕΤΑΙ** διαμέρισμα 45 τ.μ. στο Νιοχώρι, καινούργιο, πλήρως επιπλωμένο, κατάλληλο για δύο άτομα, με πολυκουζινάκι, air condition, TV. Πληρ. τηλ. 6944420919.

## ΑΥΤΟΚΙΝΗΤΑ

**ΠΩΛΕΙΤΑΙ** Ducati munster 600cc, μοντέλο 2001, 7000 χιλ. μαύρη, μπαγκαζιέρα, συναγερμός, καινούργια 4.500 ευρώ. Τηλ. 6932 337276, 22410 90502.

**ΠΩΛΕΙΤΑΙ** africa twan 750 cc, μοντέλο '98, άσπρο - μπλέ - κόκκινο, φυλασσόμενο σε γκαράζ 30.000 χλ. Φούλ έξτρα, άριστη κατάσταση. Τιμή: 7.000 ευρώ. Τηλ. 6972 723033

**ΠΩΛΕΙΤΑΙ** OPEL VECTRA 1600 κυβ. σε αρίστη κατάσταση, 100.000 χλμ. Πρώτο χέρι από ιδιώτη. Τηλ. 6932941980. Τιμή 3.900 ευρώ. Δεκτός κάθε έλεγχος.

**ΠΩΛΕΙΤΑΙ** MG ROVER CABRIO χρώματος κόκκινο 1.800 C.C. FULL EXTRA MONTELO '99 σε άριστη κατάσταση 65.000 χλμ. Πληροφορίες: 6944332889.

**ΠΩΛΕΙΤΑΙ** μηχανή BMW 650js, ενός έτους, 4.000 χλμ, 6.500 ευρώ. Δεκτές και ευκολίες πληρωμής. Πληρ. τηλ. 2241035610 ώρες καταστημάτων, 6977 715565

**ΠΩΛΕΙΤΑΙ** μηχανή SUZUKI BANDIT 400V μαύρο χρώμα, εισαγόμενη από Ιαπωνία σε άριστη κατάσταση μοντέλο 96 38.000 χιλ. Δεκτός κάθε έλεγχος, τιμή 2.100 ευρώ. Τηλ. 6937 266104 κ. Γιώργος.

**ΠΩΛΕΙΤΑΙ** BMV 318 1800 κυβικά με ηλεκτρική οροφή, ηχοσύστημα, ζαντολάστιχα, μοντέλο 1993 σε αρίστη κατάσταση. Τιμή 13.500 Ευρώ. Πληρ. Τηλ.: 6944104028

**ΠΩΛΕΙΤΑΙ** αυτοκίνητο Mercedes αυτόματο 2.000 κυβικά. Πληροφορίες τηλ. 22410 32368. κιν. 6973 526900

**ΠΩΛΕΙΤΑΙ** YAMAXA VIRAGO '95 με 58.000 χιλ. πρόσφατα βαμένη σε πολύ καλή κατάσταση. Τηλ.6937267795

**ΠΩΛΕΙΤΑΙ** BMW 5.18i '92 75.000 klm χρώμα μαύρο μεταλλικό σε καλή κατάσταση. Πληρ. τηλ. 6945236060 κ. Φόντα.

**ΠΩΛΕΙΤΑΙ** MERCEDES 200 E, καταλυτικό, μοντέλο 1992, ατρακάριστο, γερμανικές προδιαγραφές, άριστη κατάσταση, αυτόματο, κλιματισμός, ABS, οροφή, αυτόματα παράθυρα - κλειδαριές, αντιολισθητικό σύστημα, σε γκαράζ, 95.000 χλμ. Δεκτός κάθε έλεγχος. Τηλ. 6947436199

**ΠΩΛΕΙΤΑΙ** αυτοκίνητο FORD FIESTA μοντέλο 10ο του '86 1.000 κυβ. στην τιμή των 1.500 ευρώ πληρ. τηλ. 6972405788 ή 2241081377.

**ΠΩΛΕΙΤΑΙ** Africa Twin XRV 750 Μαύρο, μοντέλο '98 σε άριστη κατάσταση. Τιμή συζητήσιμη. Πληροφορίες κ. Χρήστος. Τηλ. 6932 226497.

**ΠΩΛΕΙΤΑΙ** Μηχανή HONDA CB SUPER FOUR μοντέλο 93, 1.400 ευρώ. Τηλ. 6937 268489 Έξαρχος.

**ΠΩΛΕΙΤΑΙ** Βέσπα, PIAGGIO 100 cc σε άριστη κατάσταση και τιμή ευκαιρίας. Πληροφορίες τηλ.: 22410 63025, 6937060994

**ΠΩΛΕΙΤΑΙ** μηχανή WR426F, 2500χιλ., εξάτμιση CRD, φουλ έξτρα. Πληρ. τηλ. 6946064665

**ΕΥΚΑΙΡΙΑ!!!** Πωλείται VW-GOLF 3 /1992, 90 PS, με full extra, σε τιμή ευκαιρίας!!! Δερμάτινο σαλόνι, χαμηλή ανάρτηση, ζάντες αλουμινίου 15", Συναγερμός GT, Ηχοσύνολο Pioneer, (Ραδιοκασετόφωνο, CD, CDιερα για 12 cd, Ενισχυτής, 4 ηχεία, όλα (Pioneer). Πληροφορίες τηλ.: 22410 - 32018, 43158, 6944 - 278747.

**ΠΩΛΕΙΤΑΙ** Rover 414 si, ημερομηνία πρώτης κυκλοφορίας 25-11-95, 1.400 κυβικά, 103 ίπποι, 87.300 χιλιόμετρα. Διαθέτει ηλιοροφή, ABS, μπρος πίσω ηλεκτρικά παράθυρα, αερόσακο οδηγού, δισκόφρενα μπρος και πίσω, ηχοσύστημα SONY (CD, RADIO). Τηλ. 6974 786555

**ΠΩΛΟΥΝΤΑΙ** αυτοκίνητα τύπου FIAT PANDA HYUNDAI ATOS. Πληροφορίες 22440 22406 κ. Μίκα.

**ΠΩΛΕΙΤΑΙ** αυτοκίνητο μάρκας Volkswagen πρόσφατα γενικό σέρβις ΚΤΕΟ. Τηλ. 6932 161989.

**ΠΩΛΕΙΤΑΙ** μηχανάκι GALLERA 180 κ.ε. σε άριστη κατάσταση 1800 ευρώ. Πληρ. τηλ. 6974933496.

**ΠΩΛΕΙΤΑΙ** Ι.Χ.Ε. Αυτοκίνητο Μερσεντές 280 S τύπος 116 σε καλή τιμή. Πληροφορίες τηλ. 22410 28766.

**ΠΩΛΕΙΤΑΙ** αυτοκίνητο GOLF VW 1,4 λευκό 3θυρο μοντέλο 96, 100.000 χιλμ. με 2 ερ μπακ ηλεκτρικά παράθυρα και οροφή, ηλεκτρομαγνητικές κλειδαριές, υδραυλικό τιμόνι και ραδιοκασετόφωνο KENWOOD. Πρόσφατα γενικό σέρβις 7.000 ευρώ. Τηλ. 22410 20284, 6974152260.

**ΠΩΛΕΙΤΑΙ** HONDA GCX 72.450 ευρώ. Πληρ. τηλ. 2241067181

**ΠΩΛΕΙΤΑΙ** κλούβα VW, TRANSPORTER ψυγείο, σε άριστη κατάσταση. Πληρ. 6944509741.

**ΠΩΛΕΙΤΑΙ** μοτοσυκλέτα YAMAHA MAZESTY 250 κυβ. μοντέλο 99 2ος, σε άριστη κατάσταση με μουσική σύναγερμό, μπαγαζιέρα πλάτη οδηγού, συνοδηγού. Πληρ. τηλ. 6936833606 κος Βάκης.

## ΖΗΤΟΥΝ ΠΡΟΣΩΠΙΚΟ

**ΖΗΤΟΥΝΤΑΙ** άτομα με καλή συμπεριφορά για εργασία μέσα από το χώρο τους, από 18 έως 65 ετών. Μερική απασχόληση από 300 - 750 ευρώ/μήνα. Ολική απασχόληση από 750 - 3000 ευρώ/μήνα, με προοπτικές ανόδου. Τηλ.: 2310 488511

**ΖΗΤΕΙΤΑΙ** Βοηθός γραφείου. Απαραίτητα να γνωρίζει καλά Αγγλικά και προϋπηρεσία σε ανάλογη θέση. Αποστείλατε βιογραφικό σημείωμα στο FAX: 22410 90878

**ΖΗΤΟΥΝΤΑΙ** άτομα που νοιώθουν φυλακισμένοι στη δουλειά τους και θέλουν να κάνουν τα όνειρά τους πραγματικότητα. Εργασία με ελεύθερο ωράριο, χωρίς αφεντικά και μεγάλες προοπτικές εξέλιξης. Τηλ.: 6947 948544

**ΖΗΤΟΥΝΤΑΙ** άτομα που θέλουν EXTRA εισόδημα για εργασία μέσα από το χώρο τους. ΟΧΙ ΜΙΣΘΟΣ. ΟΧΙ ΦΑΣΟΝ. ΟΧΙ ΜΕΡΕΜΕΤΙΑ. Τηλ.: 6974 977768

**ΑΤΟΜΑ** ηλικίας 25 έως 35 ετών κάτοικοι Ρόδου **ζητούνται** για εξωτερικές εργασίες Τραπεζών ολική απασχόληση με υψηλές αποδοχές - bonus. Τηλέφωνο επικοινωνίας 6979007677-6979007676.

**ΚΥΡΙΑ** αναλαμβάνει την φροντίδα ασθενών ή ηλικιωμένων στο νοσοκομείο ή το σπίτι ή για μικρά παιδιά. Τηλ. 22410-25433

**Η SPORTMANIA MEDIA ΖΗΤΕΙ** να προσλάβει πωλητή διαφήμισης. Αποδοχές υψηλές. Για πληροφορίες τηλέφωνο 22410 70498 ή 6945887188

**ΖΗΤΟΥΝΤΑΙ** άτομα για να εργασθούν σε γραφείο ενοικιάσεως αυτ/των με γνώση της γερμανικής ή αγγλικής. Πληρ. τηλ. 22410 51171, 6936656816..

**ΑΠΟ** το ξενοδοχείο ΛΗΤΩ **ζητείται** μπάρμαν πεπειραμένος για απογευματινή - νυχτερινή εργασία και να γνωρίζει καλώς την αγγλική γλώσσα. Πληρ. τηλ. 2241020310

**ΖΗΤΟΥΝΤΑΙ** Μάγειροι, βοηθοί μαγείρων, μπουφετζήδες και λαντζιέρηδες για το New Yellow Spot. Τηλ. 22410 33077.

### ΒΡΕΦΟΝΗΠΙΑΚΟΣ ΣΤΑΘΜΟΣ ΠΑΙΖΩ & ΜΑΘΑΙΝΩ

**ΖΗΤΕΙΤΑΙ** Δασκάλα - Νηπιαγωγός απόφοιτος Πανεπιστημίου Τηλέφωνα 2241098325 - 22410 93305 κ. ΒΑΣΩ καθημερινά από 10.00π.μ. έως 12.30μ.μ.

**ΕΡΓΑΣΙΑ ΑΠΟ ΤΟ ΣΠΙΤΙ** Δυνατότητες ημιαπασχόλησης ή πλήρους απασχόλησης. Υψηλές αποδοχές Τηλ. 669-1472583 www.theanswerto.com/successin.

**ΖΗΤΟΥΤΑΙ** κυρίες/ Δεσποινίδες δια θέσεις GROUP LEADER Αγγλικού Πρακτορείου δια την ερχόμενη σαιζόν. Βιογραφικά σημειώματα παρακαλούμε ν'αποσταλούν εις την ταχυδρομική θυρίδα No 238

**Η SPORTMANIA MEDIA ΖΗΤΕΙ** να προσλάβει άτομο για το διαφημιστικό τμήμα της. Πρέπει να έχει πτυχίο marketing ή εμπορίας και διαφήμισης. Να είναι μέχρι 35 ετών. Θα προτιμηθεί εάν έχει προϋπηρεσία. Για πληροφορίες τηλέφωνο 22410 70498 ή 6945887188

**ΖΗΤΕΙΤΑΙ** υπάλληλος για Βουλκανιζατέρ με λίγες γνώσεις μηχανικού και χωρίς στρατιωτικές υποχρεώσεις. Πληρ. τηλ. 38889

**ΖΗΤΕΙΤΑΙ** από το Club - Restaurant Taj Mahal προσωπικό για Bar - Service - Βοηθοί - Καθαρίστριες. Τηλ. 22410 29220, 22410 36569

**ΖΗΤΟΥΝΤΑΙ** πωλήτριες από κοσμηματοπωλείο και κατάστημα ρούχων και αξεσουάρ στο 6ο χιλ. Λεωφόρου Καλλιθέας (KATAVENAKIS CENTER) τηλ. 224067375, 76538 κιν 6946790515.

### ΑΠΟ Α.Ε. ΔΙΑΚΙΝΗΣΗΣ ΤΡΟΦΙΜΩΝ ΚΑΛΛΥΝΤΙΚΩΝ

**ΖΗΤΕΙΤΑΙ** οδηγός κάτοχος επαγγελματικής άδειας οδήγησης Γ' κατ. ηλικίας μέχρι 27 ετών για εργασία όλο το χρόνο. Πληρ. Κον. Βασίλη 22410 -31708 - 20617

**ΖΗΤΕΙΤΑΙ** υπάλληλος (άνδρας) με γνώσεις Η/Υ (WORD, EXCEL κ.α.) και Αγγλικά (επίπεδο LOWER) για το τουριστικό γραφείο Ζορπίδης - Στεφανάκης. Πληροφορίες στα τηλέφωνα: 2241020625 και 2241030054

**ΖΗΤΕΙΤΑΙ** πωλητής από εμπορική εταιρεία τροφίμων. Απαραίτητα προσόντα: 1) Εμπειρία στις πωλήσεις τροφίμων για εστιατόρια - snack bar - ξενοδοχεία. 2) Άνεση στην επικοινωνία και στις δημόσιες σχέσεις. 3) Απολυτήριο λυκείου και στρατού. Εως 35 ετών. Προσφέρονται μισθός και ποσοστά. Βιογραφικό στο fax και τηλέφωνο 2241087111 από 12.00 έως 17.00.

**ΙΑΤΡΙΚΗ ΜΕΡΙΜΝΑ ΕΠΕ,** ζητά μαία για συνεργασία στη Γυναικολογική Μαιευτική Κλινική Καραγιάννη «Ο Αγιος Ελευθέριος», Τηλέφωνα επικοινωνίας: 22410 27260 πρωί.

**ΚΥΡΙΑ** ευπαρουσίαστη και σοβαρή με πτυχίο φιλολογίας, ομογενής από τη Ρωσία με ελληνική υπηκοότητα, 35 ετών, ενδιαφέρεται να εργαστεί ως Baby - sitter, πρωινές ή απογευματινές ώρες μέσα στην πόλη της Ρόδου. Τηλ. επικοινωνίας 22410 77073 ή 6942244318 ή 22410 96348.


**ΕΝΟΙΚΙΑΣΕΙΣ**

ΕΝΟΙΚΙΑΖΟΝΤΑΙ ΕΠΑΓΓΕΛΜΑΤΙΚΟΙ ΧΩΡΟΙ ΣΤΟ ΚΕΝΤΡΟ ΤΗΣ ΠΟΛΗΣ ΣΤΟ ΕΜΠΟΡΙΚΟ ΚΕΝΤΡΟ CAIRO PALACE:

Πληροφορίες κ. ΝΙΟΤΗ ΦΡΑΝΣΙΣ
Τηλ. fax 22410 27600 κιν. 6973572262

## ΔΙΑΦΟΡΑ

**ΑΝΑΛΑΜΒΑΝΩ** την τοποθέτηση γυψοσανίδων, ψευδοροφών, κουρτινόξυλων, βαφές καταστημάτων και σπιτιών τηλ. 6938 772777

**ΠΩΛΕΙΤΑΙ** σε τιμή ευκαιρίας, σαλόνι (καναπές, κρεββάτι, δύο πολυθρόνες, δύο καρέκλες, τρία τραπεζάκια). **Τηλ.: 6937 213040**

**ΑΔΥΝΑΤΙΣΤΕ ΥΓΙΕΙΝΑ,** χωρίς πείνα, τρώτε ό,τι θέλετε, χάνετε πόντους σαν τρελοί, νοιώθετε τόνωση και ενέργεια και όλα αυτά μέσα στο χώρο σας. Δωρεάν παρακολούθηση και λιπομέτρηση. Τηλ.: 2310 486585

**ΠΩΛΟΥΝΤΑΙ ΣΕ ΑΡΙΣΤΗ ΚΑΤΑΣΤΑΣΗ:** **1)** Καναπές που γίνεται διπλό κρεβάτι και έξτρα στρώμα αφρολέξ: 300 ευρώ **2)** 4 ντουλάπες από μελαμίνη σφενδάμου, διαστάσεις 2Χ1: 100 ευρώ εκάστη **3)** Διπλό κρεβάτι NEOSET 1,60x2,00μ., με στρώμα ανατομικό GALAXY: 250 ευρώ **4)** Κουζίνα PITSOS P1 7602 ws: 200 ευρώ **5)** Ψυγείο ELCO DE -29 TROPIC: 200 ευρώ. **6)** Πλυντήριο ρούχων PITSOS VARIO 700: 150 ευρώ. Παρακαλούμε επικοινωνήστε σύντομα στο 6932729845 και το 22410 29094

**ΠΩΛΕΙΤΑΙ** βαλίτσα σαμσονάιτ πλαστική με ροδάκια και κλειδιά ασφαλείας ελαφρά μεταχειρισμένη στην τιμή των 90 ευρώ. Τηλ. 6945 203552.

**ΕΛΑΙΟΧΡΩΜΑΤΙΣΤΗΣ** Έλληνας μάστορας
ζητεί εργασία τηλ. 6936 722493

**ΠΩΛΕΙΤΑΙ** δεξαμενή υγραερίου 1.000 λίτρων, με τον καυστήρα κατάλληλη για ξενοδοχεία, ενοικιαζόμενα δωμάτια και μονοκατοικίες. Πληρ. τηλ. 38889.

**ΑΝΑΛΑΜΒΑΝΩ** μεταφράσεις νομικών κειμένων. Τελειόφοιτος Πανεπιστημίου UCL Αγγλίας : κ. Μ. Παπακωνσταντίνου τηλ. 6944 862640

**ΠΩΛΕΙΤΑΙ** οικιακός εξοπλισμός μεταχειρισμένος και καινούργιο πιάνο. Τηλ. 6937213040, 6937403140

**ΠΩΛΟΥΝΤΑΙ** τα κάτωθι μεταχειρισμένα: 6 καρέκλες παλιό στυλ Γαλλικές για τραπεζαρία ή σαλόνι 80 ευρώ, Έπιπλο Bar αντίκα 150 ευρώ, Έπιπλο ιταλικό για TV + Video κ.λπ. 200 ευρώ, Καθρέπτης παλιός 150 ευρώ. Πληροφορίες τηλ. 22410 95498.

**ΕΑΝ ΘΕΛΕΤΕ ΝΑ ΓΙΝΕΤΕ ΝΤΙΛΕΡ** σε υπέροχα διακοσμητικά είδη αποκλειστικότητα από εμάς και να έχετε κέρδος από 50% και άνω δεν έχετε παρά να μας τηλεφωνήσετε. Πληρ. κα Μαρία 6947 822998

**ΠΩΛΟΥΝΤΑΙ** τα κάτωθι μεταχειρισμένα σε καλές τιμές και σε καλή κατάσταση : Τραπεζάκια από 30 έως 45 ευρώ, καρέκλες από 30 ευρώ, στέρεο ραδιοκασετόφωνο 40 ευρώ, ηχεία 30 ευρώ, ηλεκτρική σκούπα 60 ευρώ, αερόθερμα 30 ευρώ, σώμα καλοριφέρ 30 ευρώ, αμπαζούρ φωτιστικά από 30 ευρώ, έπιπλο TV + Video + CD 200 ευρώ, βιβλιοθήκες από 20 ευρώ, ντουλάπες από 25 ευρώ. Πληροφορίες τηλ. 22410 95498.

**Τολμήστε να αδυνατίσετε!**
Καλέστε για δωρεάν πληροφορίες. Για το πιό απίστευτο πρόγραμμα απώλειας βάρους στην Ευρώπη! Τηλ. 22410 /62586 669-1472583.

**ΕΡΓΑΣΘΕΙΤΕ** από το σπίτι σας, χωρίς να αφήσετε την εργασία σας και κερδίστε με ημιαπασχόληση: 500-3.000 ευρώ/μήνα. Πλήρη απασχόληση: 3.000 - 100.000 ευρώ/μήνα. Τηλ. 6976 826004

**ΑΝΑΛΑΜΒΑΝΟΥΜΕ** υπεύθυνα διανομή διαφημιστικών εντύπων και φυλλαδίων επίσης και αφισοκολλήσεις, πληρ. κ. Γιώργος 6977453671.

**ΑΠΟΓΕΙΩΘΕΙΤΕ** οικονομικά με πρωτότυπη, σύγχρονη, συναρπαστική εργασία στον ελεύθερό σας χρόνο, με παροχή εντυπωσιακής MERCEDES SLK CABRIO SPORT Υπεύθυνος: Χριστοδούλου Τηλέφωνο: 6932 - 510488

**ΑΝΑΛΑΜΒΑΝΟΥΜΕ** τοποθετήσεις πλακιδίων και τριψίματα - γυαλίσματα - κρυσταλλοποιήσεις μαρμάρων. Πληρ. τηλ. 6942252300

**ΚΗΠΟΥΡΟΣ** αναλαμβάνει κήπους - κλάδεμα - γκαζόν - ψέκασμα και κάθε δουλειά αγροτικής φύσεως. Πληρ. τηλ. 22410 28189.

**ΣΟΥΗΔΙΚΗ** εταιρεία φυτικών καλλυντικών ΖΗΤΑ συνεργάτες για την ανάπτυξη πωλήσεων στην περιοχή Δωδεκανήσου. Προσφέρουμε: εκπαίδευση, υψηλά ποσοστά, ελεύθερο ωράριο. Προϋπηρεσία δεν είναι απαραίτητη. Πληροφορίες στο τηλ. 22410 75265 ή Κιν. 6973066522

**ΔΩΡΕΑΝ** Στέλνουμε καταλόγους, με φυτικά Σουηδικά καλλυντικά κάθε μήνα. Τηλ. 22410 75265 Κιν. 697 3066522.

**ΜΑΚΙΓΙΑΖ** για νύφες αλλά και για μια ξεχωριστή βραδιά. Τα προϊόντα είναι επώνυμα. Το αποτέλεσμα εγγύηση. Τηλ. 6945526679.

## ΠΩΛΗΣΕΙΣ ΑΚΙΝΗΤΩΝ

**ΠΩΛΕΙΤΑΙ** μάντρα στη Μαλώνα με 150 κατσίκες και 100 δικαιώματα. Πληρ. τηλ. 22440 51698.

**ΕΥΚΑΙΡΙΑ ΓΙΑ ΕΠΕΝΔΥΣΗ**
Πωλείται το ήμισυ εξ αδιαιρέτου στην περιοχή Ασγούρου (δίπλα από μάνδρα Ισκά) επί της Λεωφόρου Ρόδου - Λίνδου Τηλ.6973753556, 6972764614

**ΠΩΛΕΙΤΑΙ** υπόγειος αποθήκη επί της οδού Αλεξ. Διάκου της πόλεως Ρόδου επιφανείας 398 τ.μ. πληροφορίες τηλ. 22410-73604 και 31006.

**ΠΩΛΕΙΤΑΙ** κατάστημα ανταλλακτικών αυτοκινήτων σε κεντρικό σημείο (Κόβα) γεμάτο ανταλλακτικά και πολλή πελατεία για λόγους υγείας. Ελεγχος δεκτός. Τιμή πολύ καλή. Τηλ. 2241034800.

**ΠΩΛΟΥΝΤΑΙ** καταστήματα και διαμερίσματα στην πολυκατοικία της οδού Αμμοχώστου 31 και Λοχ. Φανουράκη. Πληρ. τηλ. 2241024408 ώρες 16.30- 20.00

**ΠΩΛΕΙΤΑΙ** διώροφος μονοκατοικία 90Μ2 στην Κρεμαστή εντός του παλαιού οικισμού, τιμή 85.000 ευρώ. Πληροφορίες 6947 206957

**ΠΩΛΕΙΤΑΙ** διαμέρισμα στην Ιαλυσό 2 δωματίων, κουζίνα, WC 2ου ορόφου 50 τ.μ. λεωφ. Ηρακλειδών τιμή 50.000 ευρώ. Τηλ. 2241 095255.

**ΚΑΡΑΚΟΝΕΡΟ** Διαμερίσματα λουξ κατασκευής απεριόριστη θέα (ισόγειο 111 Μ2 Α' Όροφος 111 Μ2, Α' όροφος 96 Μ2 x 550 τ.μ. Δρχ. Β' όροφος 90 Μ2), Ακίνητα νέας χιλιετίας κα MITTON 22410 22142 κιν. 6945 668060

**ΠΩΛΕΙΤΑΙ** οικόπεδο, εξ' αδιαιρέτου, περιοχή Ρόδου - Λίνδου για μια καλή επένδυση. Τηλ. 697-2764614, 697-3753556.

**ΚΩΣ** - Βίλα 300 τ.μ. μαζί με εστιατόριο 400 θέσεων. Στην περιοχή Αγιος Φώκας κοντά στις θερμοπηγές πάνω σε βουνό με πανοραμικές θαλασσινές θέες, 19 στρέμματα, πιθανότητες ξενοδοχείο. τηλ. 210 965 9615 ή 210 662 7833.

**ΠΩΛΕΙΤΑΙ** διαμέρισμα 3αρι 15 ετών καλώς συντηρημένο με πάρκινγκ, ηλιακό, θέρμανση, aircondition. Τιμή 95.000 ευρώ. Τηλ. 6937213040, 6937403140

**ΠΩΛΕΙΤΑΙ** οροφοδιαμέρισμα 110 τ.μ. σε άριστη κατάσταση στο Ροδίνι με εντοιχισμένη κουζίνα και πάρκινγκ. Μόνο σοβαρές προτάσεις. Πληρ. τηλ. 67451, 67234, 6945471001.

## ΜΑΘΗΜΑΤΑ

**ΑΡΙΣΤΟΥΧΟΣ - ΠΤΥΧΙΟΥΧΟΣ** πιάνου του Εθνικού Ωδείου παραδίδει κατ' οίκον μαθήματα. Πληρ. τηλ. 6945418711

**ΑΠΟΦΟΙΤΟΣ** τμήματος Μαθηματικών, Αριστοτελείου Πανεπιστημίου Θεσσαλονίκης παραδίδει μαθήματα Μαθηματικών, Φυσικής και Χημείας σε μαθητές Γυμνασίου - Λυκείου. Τηλ. 22410-21963 κιν. 6947 401508.

**ΑΠΟΦΟΙΤΟΣ ΑΠΘ** τμήματος Μαθηματικών, παραδίδει ιδιαίτερα μαθήματα μαθηματικών, φυσικής και χημείας σε μαθητές γυμνασίου - λυκείου, ιδιαίτερα ή σε ολιγομελή τμήματα. Πληρ. τηλ. 2241021963 και 6947401508

**ΜΑΘΗΜΑΤΙΚΟΣ** απόφοιτη Α.Π.Θ. με άριστη μεταδοτικότητα παραδίδει ιδιαίτερα μαθήματα Μαθηματικών σε μαθητές Γυμνασίου, Λυκείου καθώς και Φυσικής Χημείας, σε μαθητές Γυμνασίου. Υπεύθυνη προετοιμασία, άριστα αποτελέσματα. Τηλ. 6946 748585.

**ΚΑΘΗΓΗΤΡΙΑ** πληροφορικής παραδίδει μαθήματα χρήσης Η/Υ σε επίπεδο προετοιμασίας για τις εξετάσεις του πτυχίου ECDL και Cambridge τηλ. επικοινωνίας 6938117027

**ΔΕΥΤΕΡΟΕΤΗΣ** φοιτήτρια του Παιδαγωγικού τμήματος Δημοτικής Εκπαίδευσης του Πανεπιστημίου Αιγαίου παραδίδει μαθήματα σε παιδιά του Δημοτικού. Τηλ. 6945 380358.

**ΔΑΣΚΑΛΟΣ** με μακροχρόνια πείρα παραδίδει μαθήματα σε παιδιά δημοτικού με τη βοήθεια φορητού ηλεκτρονικού υπολογιστή. 15 ευρώ την ώρα. Τηλ. 6934744084.

**ΠΑΡΑΔΙΔΟΝΤΑΙ** ιδιαίτερα μαθήματα σε Μαθηματικά, Φυσική και Χημεία. Πληρ. τηλ. 6937 343297

**ΑΠΟΦΟΙΤΟΣ** Ελληνικής και Αγγλικής Φιλολογίας, αναλαμβάνει μαθητές Δημοτικού, Γυμνασίου, Λυκείου. Τηλ. 69344778204.

**ΔΑΣΚΑΛΑ** αγγλικής γλώσσας πτυχιούχος Παιδαγωγικού Τμήματος και Ψυχολογίας παιδιού Πανεπιστημίου KEIN N.J Η.Π.Α. αναλαμβάνει παιδιά σε όλα τα επίπεδα και από την αρχή σε μικρές ηλικίες. Εκμάθηση της αγγλικής ως μητρικής γλώσσας. Πληροφορίες: τηλ. 22410 29602-33125

**ΠΑΙΔΑΓΩΓΟΙ** παραδίδουν μαθήματα σε παιδιά Δημοτικού. Τηλ. 6936725329.

**ΨΥΧΟΛΟΓΟΣ** Απόφοιτος Παντείου Πανεπιστημίου με μετεκπαίδευση στις σχολές Γονέων, παραδίδει μαθήματα σε παιδιά με μαθησιακές δυσκολίες. Τηλ. 6974566484.


**ΟΙΚΟΔΟΜΙΚΕΣ ΕΠΙΧΕΙΡΗΣΕΙΣ ΔΙΑΚΟΓΕΩΡΓΙΟΥ ΚΑΛΛΙΣΤΟΣ**

*ΕΘΝ. ΑΝΤΙΣΤΑΣΕΩΣ 11 (πρώην Αννης Μαρίας)*

***ΠΩΛΗΣΕΙΣ ΔΙΑΜΕΡΙΣΜΑΤΩΝ ΚΑΤΑΣΤΗΜΑΤΑ - ΑΠΟΘΗΚΕΣ ΑΝΤΑΛΛΑΓΕΣ ΑΚΙΝΗΤΩΝ ΑΓΟΡΕΣ ΟΙΚΟΠΕΔΩΝ ΑΝΑΛΑΜΒΑΝΟΥΜΕ ΑΝΤΙΠΑΡΟΧΕΣ***

**Πωλούνται διαμερίσματα** λουξ κατασκευής με απεριόριστη θέα. Τα διαμερίσματα διαθέτουν θωρακισμένες πόρτες - εντοιχισμένες κουζίνες - ντουλάπες - εντοιχισμένο νιπτήρα με ντουλάπι - κεντρική θέρμανση αυτόνομη - ανοιγόμενα ανακλινόμενα κουφώματα με διπλά τζάμια - σίτες - ρολά - υδραυλικό ασανσέρ - τριφασικό ρεύμα.

Ολοι οι χώροι σπατουλαριστοί - εσωτερικές πόρτες M.D.F. με σχέδιο.

**ΓΡΑΦΕΙΑ ΙΑΤΡΕΙΑ**

1) Επί της οδού Μεγ. Κων/νου - Κων/νου Παλαιολόγου των 80 τ.μ.

2) Επί της οδού Κων/νου Παλαιολόγου και Θεοτοκοπούλου 60-80 τ.μ.

3) Επί της οδού Ρήγα Φεραίου στο πάρκο 60-80-100 τ.μ.

**ΚΑΤΑΣΤΗΜΑΤΑ**

1) Επί της οδού Κων/νου Παλαιολόγου και Θεοτοκοπούλου 60-80 τ.μ.

2) Επί της οδού Λεωφόρου Καλλιθέας (Καρακόνερο) 90 τ.μ.

**ΔΙΑΜΕΡΙΣΜΑΤΑ**

1) Επί της οδού Χρ. Φέσσα (Κάθετος Αποστ. Παύλου) 90τ.μ. τριάρια.

Επίσης οροφοδιαμερίσματα των 90 τ.μ. (οικοδομή μόνο τριών διαμερισμάτων).

**ΟΙΚΟΔΟΜΕΣ**

1) Οικοδομή επί της οδού Πτολεμαίων και Χρ.Φέσσα των 117-125 τ.μ.

2) Οικοδομή υπό ανέγερση επί της οδού Ρήγα Φεραίου στο Πάρκο.Διαμερίσματα τριάρια - τεσσάρια.

3) Οικοδομή υπό ανέγερση επί της οδού Κ. Παλαιολόγου και Θεοτοκοπούλου. Διαμερίσματα δυάρια - τριάρια - τεσσάρια - καταστήματα.

5) Επί της οδού Β. Ηρακλείου οικοδομή τεσσάρων διαμερισμάτων. Οροφοδιαμερίσματα των 133τ.μ. Η οικοδομή έχει πιλοτή για πάρκινγκ

**ΑΠΟΘΗΚΕΣ**

1) Πλησίον Στέλιου Κωτιάδη των 130τ.μ.

2) Στη Λεωφόρο Καλλιθέας (Καρακόνερο) των 80-300τ.μ.

*• Οι πωλήσεις μπορούν να γίνουν και με όλα τα Δάνεια Τράπεζας και οργανισμών.*
*• Αναλαμβάνουμε ΑΝΤΙΠΑΡΟΧΕΣ και Αγορές οικοπέδων.*
*• Δεχόμαστε ανταλλαγές ακινήτων.*

**ΠΛΗΡΟΦΟΡΙΕΣ:**
**ΔΙΑΚΟΓΕΩΡΓΙΟΥ ΚΑΛΛΙΣΤΟΣ**
**ΤΗΛΕΦΩΝΟ: 29318 - 34598 - ΤΗΛ. 78501 - 78502**



**ΓΙΑΝΝΗΣ ΝΙΚΟΛΙΔΑΚΗΣ**
**ΜΗΧΑΝΟΛΟΓΟΣ ΜΗΧΑΝΙΚΟΣ**
**ΓΑΛΛΙΑΣ 12 ΡΟΔΟΣ ΤΗΛ.: 22291 - 35103**

**ΠΩΛΟΥΝΤΑΙ**

**Πολυτελή διαμερίσματα με απεριόριστη θέα, ιδιωτικούς χώρους Parking και αποθήκες. Επί της οδού Σελλά και Αισχίνη (περιοχή Δασκάλων). 77τ.μ., 99τ.μ., 119τ.μ. επί της οδού Κων. Υδραίου (πλησίον Ρόδου - Λίνδου), 135τ.μ., 95τ.μ., 147τ.μ. Γραφείο 105τ.μ. επί της οδού Εθνικής Αντιστάσεως και Τσαλδάδη**



**ΠΩΛΟΥΝΤΑΙ**

1) Καταστήματα και χώροι για γραφεία στην οδό Κωνσταντινίδη, στο Ζέφυρο (κοντά στην Εφορία).

2) Διαμερίσματα 98, 132 και 148 τ.μ. με θέση πάρκινγκ, αποθήκη και αυτόνομη θέρμανση στην οδό Κωνσταντινίδη.

3) Εξοχικές κατοικίες 100 τ.μ., διόροφες, με χίλια μέτρα οικόπεδο η κάθε μία, στον κεντρικό δρόμο του Γενναδίου, κοντά στη θάλασσα.

4) Μονοκατοικίες στην Ιαλυσό, οδός Μυκηνών, διόροφες με σοφίτα, 4 υπνοδωματίων, 3 μπάνιων και W.C., θέρμανση, σε οικόπεδο από 260 έως 415 τ.μ.

5) Μαιζονέτα στο Ροδίνι, οδός Στοκχόλμης, 180 τ.μ. διόροφη με υπόγειο.

**ΠΛΗΡΟΦΟΡΙΕΣ: ΑΝΑΣΤΑΣΙΟΣ ΑΤΣΙΔΗΣ**
**ΣΤΕΦΑΝΟΥ ΚΑΖΟΥΛΛΗ 74 - ΡΟΔΟΣ**
**Τηλ. 2241028616 - 2241037848**

# «ΓΑΛΛΙΚΑ»

**ΠΤΥΧΙΟΥΧΟΣ ΓΑΛΛΙΚΟΥ ΠΑΝΕΠΙΣΤΗΜΙΟΥ «ΠΑΡΙΣΙΩΝ»**

1ον Μαθήματα για το Γυμνάσιο & Λύκειο.

2ον Εξειδικευμένα μαθήματα για ΦΟΙΤΗΤΑΣ.

3ον Εξετάσεις Γαλλικού Ινστιτούτου ΑΘΗΝΩΝ (I.F.A.)

**DELF1, DELF2, DALF & SORBONNE**

Πληροφορίες
τηλ.22410-33.307 & 22410-55.718 & 22410-24938
κινητό 6947125725 και 6947425726

***ΓΡΑΦΕΙΟ ΤΕΛΕΤΩΝ & ΜΝΗΜΟΣΥΝΩΝ ΡΟΔΟΥ ΣΤΕΦΑΝΑ - ΣΤΟΛΙΣΜΟΙ «ΑΜΕΡΙΚΑΝΟΥ»***

*Αμεση εξυπηρέτηση*
***ΟΛΟ ΤΟ 24ΩΡΟ***

Αναλαμβάνουμε την τελετή
και με τα έξοδα που χορηγούν τα ταμεία
χωρίς καμία επιβάρυνση
ΙΚΑ, ΤΕΒΕ, ΤΑΞΥ, ΔΗΜΟΣΙΟΥ, ΛΙΜΕΝΙΚΩΝ,
ΟΓΑ και λοιπά ταμεία.

Τους ΑΠΟΡΟΥΣ ΔΩΡΕΑΝ
Πλατεία Βρούχου στη Μητρόπολη
Τηλέφωνα:28901 - 33400

**ΝΤΕΤΕΚΤΙΒΣ**

30 ΧΡΟΝΙΑ ΜΟΝΙΜΑ
ΚΑΙ ΣΤΗ ΡΟΔΟ
**35354**
ΠΛΑΤΕΙΑ ΑΓΙΟΥ ΙΩΑΝΝΟΥ
Η ΛΥΣΗ!!!
ΣΕ ΚΑΘΕ ΣΑΣ ΠΡΟΒΛΗΜΑ
EXPRESS SECURITY

**ΝΤΕΤΕΚΤΙΒΣ**

Συνταξιούχος Αστυνομικός Ασφάλειας
ΑΝΑΛΑΜΒΑΝΟΥΜΕ
*Υποθέσεις ανηλίκων,*
*οικογενειακές, προσωπικές κ.τλ.*
ΔΙΑΘΕΤΟΥΜΕ ΤΑ ΠΛΕΟΝ
ΣΥΓΧΡΟΝΑ ΟΠΤΙΚΟΑΚΟΥΣΤΙΚΑ
ΣΥΣΤΗΜΑΤΑ
**100% ΕΧΕΜΥΘΕΙΑ**
ΡΩΜΗΣ 22, - ΡΟΔΙΝΙ • ΤΗΛ. 2241 0 68985
Κιν. 094 6997967

**ΕΛΛΗΝΙΚΗ ΔΗΜΟΚΡΑΤΙΑ**
**ΠΕΡΙΦΕΡΕΙΑ ΝΟΤΙΟΥ ΑΙΓΑΙΟΥ**
**ΝΟΜΟΣ ΔΩΔΕΚΑΝΗΣΟΥ**
**ΝΟΜΑΡΧΙΑΚΗ ΑΥΤ/ΣΗ ΔΩΔΕΚΑΝΗΣΟΥ**
**Δ/ΝΣΗ ΜΕΤΑΦΟΡΩΝ ΚΑΙ ΕΠΙΚΟΙΝΩΝΙΩΝ**
**ΤΜΗΜΑ Κ.Τ.Ε.Ο.**
Ταχ. Δ/νση: 6ο χιλ. Ρόδου - Λίνδου
Ταχ. Κώδικας 85100, Telefax: 2241069544
Πληροφορίες: Γεώργιος Αργύρης-Κων/νος Χριστοφάκης
Τηλέφωνο: 2241065385 ΕΣΩΤΕΡΙΚΟ 22-23



**ΠΡΟΓΡΑΜΜΑ ΠΡΟΣΚΛΗΣΗΣ ΓΙΑ ΔΙΕΝΕΡΓΕΙΑ ΤΕΧΝΙΚΟΥ ΕΛΕΓΧΟΥ ΟΧΗΜΑΤΩΝ ΜΕ ΕΔΡΑ ΤΟ Ν. ΔΩΔΕΚΑΝΗΣΟΥ**

| ΧΡΟΝΙΚΗ ΠΕΡΙΟΔΟΣ | ΕΙΔΟΣ ΟΧΗΜΑΤΟΣ |
|---|---|
| ΑΠΟ 01/09/2003 ΕΩΣ 31/10/2003 | Παντός είδους οχήματα με αριθμούς κυκλοφορίας ΡΟΒ 3001 έως και 3500 |

••• Εξαιρούνται όσα οχήματα είχαν προβλεφθεί να ελεγχθούν με προηγούμενα προγράμματα.
••• Υπενθυμίζεται πως κατά το μήνα Αύγουστο δεν διενεργούνται τεχνικοί έλεγχοι οχημάτων από το ΚΤΕΟ.

**Ε.Ν.**
**Ο ΔΙΕΥΘΥΝΤΗΣ**
**ΧΑΤΖΗΚΩΝΣΤΑΝΤΙΝΟΥ ΑΝΤΩΝΙΟΣ**
**ΜΗΧΑΝΟΛΟΓΟΣ - ΜΗΧΑΝΙΚΟΣ**

***TOP PROPERTIES***
**GEORGIOS and SAVAS PIPINOS**
**ΓΕΩΡΓΙΟΣ και ΣΑΒΒΑΣ ΠΙΠΙΝΟΣ**
***Από το 1971***
*ΣΥΜΒΟΥΛΟΙ και ΕΚΤΙΜΗΤΕΣ ΑΚΙΝΗΤΩΝ*
*REAL ESTATE AGENT - MEMBER OF F.I.A.B.C.I. - N.A.E.A. - C.E.I.*
*E-mail:gpipinos@otenet.gr.*
*URL:www.rhodestop-properties.com and www.pipinos.gr*



**Η "TOP PROPERTIES"** είναι ατομική επιχείρηση και ανήκει στους Γεώργιο και Σάββα Πιπίνο. Το γραφείο ασχολείται από το 1971 αποκλειστικά και μόνο με επενδύσεις και REAL ESTATE, στο νησί της Ρόδου, καθώς και στην ευρύτερη περιοχή της Δωδεκανήσου.

**ΑΠΕΥΘΥΝΟΜΑΣΤΕ:** Στους **σοβαρούς, απαιτητικούς και επιλεκτικούς** επενδυτές - επιχειρηματίες - ελεύθερους επαγγελματίες, Ελληνες και ξένους, υψηλού εισοδηματικού επιπέδου, που ενδιαφέρονται να κάνουν μια σοβαρή επένδυση **προβολής** στο νησί της Ρόδου.

**ΠΡΟΣΦΕΡΟΥΜΕ:** Α) Υπηρεσίες και πληροφορίες που γίνονται σε προσωπικό επίπεδο με **εχεμύθεια, διακριτικότητα** και **σοβαρότητα.**
Β) Μεγάλη **γκάμα** υψηλής ποιότητας ακινήτων, όπως: 1) Ξενοδοχεία Α' και Β' κατηγορίας των 600 - 500 - 350 - 300 κλινών 2) Κεντρικά αστικά ακίνητα κατάλληλα για Τράπεζες - καταστήματα - γραφεία 3) Παραλιακές εκτάσεις, κατάλληλες για τουριστικές επενδύσεις των 150.000 - 100.000 - 70.000 - 50.000 - 36.000 τ.μ. και 4) Διαμερίσματα και μαιζονέτες **προβολής.**

**ΣΤΟΧΟΣ ΜΑΣ ΕΙΝΑΙ:** Να προσφέρουμε στο αγοραστικό μας κοινό **υψηλής ποιότητας ακίνητα** και **ευκαιρίες** στο νησί της Ρόδου. Η τριακονταετής και πλέον πείρα μας στον τομέα αυτό αποτελεί εγγύηση.

**ΣΥΝΘΗΜΑ ΜΑΣ ΕΙΝΑΙ: Επενδύστε στην ΡΟΔΟ ΤΩΡΑ,** σε ακίνητα που **ΑΝΤΕΧΟΥΝ ΣΤΟ ΧΡΟΝΟ.**

***SINCE 1971***

*Γεώργιος και Σάββας Πιπίνος*
*ΜΕΣΙΤΕΣ ΑΣΤΙΚΩΝ ΣΥΜΒΑΣΕΩΝ*
*Γιατί εμείς γνωρίζουμε καλύτερα!*

**TOP PROPERTIES** is a father and son business. The senior, Mr George S. Pipinos, the founder of the office, has carved, over the years, a reputation for integrity and excellence in the world of Real Estate in the Dodecanese.

**At Top Properties** we try hard to attract important and selective investors: high calibre businessmen/women and discerning professional people, both Greek and foreign, who wish to acquire substantial and valuable property on Rhodes.

**We offer** our expertise and advice privately, discreetly and in strict confidence.

**We keep** a compehensive list of real estate of the highest specifications:
a. A' and B' class hotels (600, 500, 350, 300 beds capacity).
b. Centrally situated office buildings and other business premises.
c. Seaside land, ideal for development (hotels, holiday resorts, etc.), of 150.000, 100.000, 70.000, 50.000, 36.000 sq.m.
d. Luxury appartments, maisonettes, detached, semi - detached and terraced houses.

**Our aim** is to give our clients the opportunity to acquire value for money, first class real estate on Rhodes. Our 30- year - old experience in Real Estate is our warranty.

**Our moto is: Invest in Rhodes. Invest in property.**
**It stands the test of time.**




*TOP PROPERTIES*
*George and Savas Pipinos*
*Because we Know best*

**KENNENTY 38, ΡΟΔΟΣ, 85 100, ΤΗΛ. 22410- 23895, 38243 και 6944-676003, 6944-390803 FAX: 22410-20883**
**38 KENNEDY STR., RHODES, 85 100, TEL. 22410- 23895, 38243, and 6944-676003, 6944-390803 FAX: 22410-20883**

**ΕΛΛΗΝΙΚΗ ΔΗΜΟΚΡΑΤΙΑ**
**ΠΕΡΙΦΕΡΕΙΑ ΝΟΤΙΟΥ ΑΙΓΑΙΟΥ**
**ΝΟΜΟΣ ΔΩΔΕΚΑΝΗΣΟΥ**
**Α' ΒΡΕΦΟΝΗΠΙΑΚΟΣ ΣΤΑΘΜΟΣ**
**ΔΗΜΟΥ ΚΑΛΥΜΝΙΩΝ**
**Α.Φ.Μ.: 099593336**
**Ταχ. Δ/νση: 85200 Κάλυμνος**
**Τηλέφωνο - Φάξ: 0243029766**
**Πληροφορίες: κα. Φλώρου Μαρία**
**Δ/νση: ΑΓ. Αθανάσιος,**
**85200, ΚΑΛΥΜΝΟΣ**
**Κάλυμνος: 7-10-2003**
**Αρ. Πρωτ.: 101**

**ΠΕΡΙΛΗΨΗ ΑΝΑΝΟΙΝΩΣΗΣ**

Ο Βρεφονηπιακός Σταθμός του Δήμου Καλυμνίων, προτίθεται να προβεί στην πρόσληψη 1 ατόμου ειδικότητας ΤΕ 9 Βρεφονηπιοκομίας και ελλείψει αυτού ΔΕ 8 Βοηθών Βρεφοκόμων - Παιδοκόμων, με οχτάμηνη σύμβαση εργασίας ιδιωτικού δικαίου, για την κάλυψη εποχικών αναγκών του. Τα κριτήρια πρόσληψης περιέχονται αναλυτικά στην Ανακοίνωση που έχει αναρτηθεί στο κατάστημα του Σταθμού, πλησίον του Μανιάειου Δημοτικού Σχολείου, απ' όπου μπορούν και να την προμηθευτούν. Οι ενδιαφερόμενοι μπορούν να υποβάλλουν την αίτησή τους στα γραφεία του Σταθμού εντός προθεσμίας δέκα (10) ημερών, που αρχίζει από την επόμενη της δημοσίευσης της παρούσας στις τοπικές εφημερίδες.

**Ο ΠΡΟΕΔΡΟΣ**
**ΤΡΟΥΜΟΥΛΙΑΡΗΣ ΑΠΟΣΤΟΛΟΣ**

---

**ΠΕΡΙΦΕΡΕΙΑ Ν. ΑΙΓΑΙΟΥ**
**Ν. ΔΩΔΕΚΑΝΗΣΟΥ**
**Β'ΠΑΙΔΙΚΟΣ ΣΤΑΘΜΟΣ**
**ΔΗΜΟΥ ΚΑΛΥΜΝΙΩΝ**
**Κάλυμνος 7-10-2003**
**Αρ. Πρωτ.116**

**ΠΕΡΙΛΗΨΗΣ ΠΡΟΚΗΡΥΞΗΣ**

Ο Β' Παιδικός Σταθμός του Δήμου Καλυμνίων, προτίθεται να προβεί στην πρόσληψη ενός (1) ατόμου, ειδικότητας ΤΕ9 Βρεφονηπιοκόμων και ελλείψει αυτής, ΔΕ8 Βοηθών Βρεφοκόμων - Παιδοκόμων και στην πρόσληψη ενός (1) ατόμου ειδικότητας ΥΕ16 Προσωπικού Καθαριότητας, με οκτάμηνη σύμβαση, για την κάλυψη εποχικών αναγκών του.
Τα κριτήρια πρόσληψης, περιέχονται αναλυτικά, στην ανακοίνωση που έχει αναρτηθεί στην είσοδο του Σταθμού, πλησίον του 3ου Δημοτικού Σχολείου, απ'όπου μπορούν να την προμηθευτούν οι ενδιαφερόμενοι.
Αιτήσεις, γίνονται δεκτές, στα γραφεία του Σταθμού, εντός προθεσμίας δέκα (10) ημερών, που αρχίζει από την επόμενη της δημοσίευσης της παρούσας,στις τοπικές εφημερίδες.

**Η ΠΡΟΕΔΡΟΣ**
**ΧΑΤΖΗΛΑΟΥ ΑΙΚΑΤΕΡΙΝΗ**

---

**ΔΙΕΥΘΥΝΣΗ ΔΑΣΩΝ**
**ΔΩΔΕΚΑΝΗΣΟΥ**
**ΑΝΑΚΟΙΝΩΣΗ**

Γνωστοποιείται κατά το άρθρο 14 του Ν. 998/79, η αποστολή για δημοσίευση στον Δήμο Πεταλούδων την αριθμ. 5942/ 24-09-2003 Πράξη Χαρακτηρισμού έκτασης που εκδόθηκε από την Δ/νση Δασών Δωδ/σου. Η Κ.Μ. 584 γαιών Παστίδας χαρακτηρίζεται ως γεωργική έκταση.

**Ο Δ/ντης Δασών**
**Δωδεκανήσου**
**Φίλιππος Κοντίτσης**
**Δασολόγος με βαθμό Δ/ντή.**

---

**ΠΕΡΙΛΗΨΗ ΑΠΟΦΑΣΗΣ**

Με την υπ'αριθμό 465/2003 απόφαση του Μονομελούς Πρωτοδικείου Ρόδου (διαδικασία εκούσιας δικαιοδοσίας) αναγνωρίσθηκε το Σωματείο με την επωνυμία: «Σύλλογος Φίλων Ενίσχυσης της Ιεραποστολής Μαδαγασκάρης ο Αγιος Γεώργιος» με έδρα την πόλη της Ρόδου και σκοπούς αυτούς που αναφέρονται στο καταστατικό.

**Ρόδος, 6/10/2003**
**Ο Πληρεξούσιος Δικηγόρος**
**Γιώργος Φιλιππάκος**

---

## ΑΝΑΚΟΙΝΩΣΗ

Ειδοποιούνται οι κάτοικοι των παρακάτω περιοχών ότι για να εκτελεστούν απαραίτητες τεχνικές εργασίες της ΔΕΗ θα γίνει διακοπή στις **9-10-2003** ημέρα **ΠΕΜΠΤΗ** ως εξής:

από 08.00 έως 11.00 στις περιοχές: εκατέρωθεν της Λεωφόρου Ρόδου - Λίνδου από φωτεινούς σηματοδότες Φαληρακίου έως είσοδο προς Αφάντου (ξενοδ. GOLF VIEW και οικοδομικά υλικά Κουμνάκη).

Από 08.00 έως 14.00 στις περιοχές: Στην ευρύτερη περιοχή Προφ. ΑΜΜΩΝ, ξενοδ. ΚΟΛΟΥΜΠΙΑ - ΛΙΝΤΟ - ΑΝΤΟΝΥ ΚΟΥΗΝ κ.λπ.

Αν οι εργασίες τελειώσουν νωρίτερα, το ρεύμα θα ξαναδοθεί πριν από τον χρόνο λήξης της διακοπής που αναφέρεται πιο πάνω.

Γι' αυτό το λόγο οι ηλεκτρικές εγκαταστάσεις και τα δίκτυα της ΔΕΗ θα πρέπει να θεωρούνται ότι έχουν ρεύμα.

Έτσι για λόγους ασφαλείας, απαγορεύεται η προσέγγιση σε αγωγούς ή άλλα στοιχεία του δικτύου που βρίσκονται καταγής γιατί υπάρχει σοβαρός κίνδυνος ατυχήματος.

**ΑΠΟ ΤΗ ΔΕΗ**

---

## «ΚΑΙΡ» ΑΕ

Η γνωστή (μεγάλη) οινοποιία της Ρόδου στα πλαίσια της αναδιοργάνωσης και του εκσυγχρονισμού της **ΖΗΤΕΙ** να προσλάβει για μόνιμη πλήρη απασχόληση:

### ΛΟΓΙΣΤΗ ή ΛΟΓΙΣΤΡΙΑ

**Απαιτούμενα προσόντα:**
1) Πτυχίο ΑΕΙ οικονομικής κατεύθυνσης.
2) Ηλικία έως 40 ετών
3) Αδεια λογιστού Α' ή Β' τάξεως.
4) Εμπειρία στη μηχανογραφημένη λογιστική, με πενταετή τουλάχιστον προϋπηρεσία (τήρηση βιβλίων Γ' κατηγορίας)
5) Καλή γνώση και χρήση βασικών προγραμμάτων Η/Υ
6) Καλή γνώση με επιθυμητή την εμπειρία σε θέματα εργατικά - ασφαλιστικά.

Οι ενδιαφερόμενοι παρακαλούνται να στείλουν αναλυτικό βιογραφικό σημείωμα στα γραφεία της ΚΑΙΡ, Λεωφ. Ρόδου - Λίνδου 2ο χλμ.το αργότερο μέχρι 15 Οκτωβρίου 2003, υπόψη Προϊσταμένου Λογιστηρίου κου Καραγιάννη Κωνσταντίνου.

Πληροφορίες στο τηλέφωνο
(22410) 68771 - 68772 -68773.
Θα τηρηθεί απόλυτη εχεμύθεια.

---

ΑΠΟ ΤΟ ΒΙΒΛΙΟΧΑΡΤΟΠΩΛΕΙΟ
**ΑΙΚ. ΧΑΤΖΗΪΩΑΝΝΟΥ**
ΤΑΡΠΟΝ ΣΠΡΙΝΓΚΣ 29

**ΖΗΤΕΙΤΑΙ**
ΥΠΑΛΛΗΛΟΣ
ΚΑΤΟΧΟΣ ΜΟΤΟΠΟΔΗΛΑΤΟΥ

ΓΙΑ ΤΕΤΡΑΜΗΝΗ ΑΠΑΣΧΟΛΗΣΗ
- ΩΡΑΡΙΟ ΣΠΑΣΤΟ

ΕΝΑΡΞΗ ΤΟ ΝΟΕΜΒΡΙΟ

---

TUI Hellas

**SUCHT**

Reiseleiter/in für TUI & 1-2 - Fly für die Sommersaison 2004.

Sind Sie deutschsprachig, flexibel und hoch motiviert in Verkauf und Service?
Dann sind Sie genau richtig bei uns.

Ihr Kontakt bei TUI Hellas:
Diana Kotis 22410 89501
Montag - Freitag: 09.30 - 15.00 Uhr
Australias Str. 114, 851 00 Rhodos

---

# TRISTAR
**ΕΤΑΙΡΕΙΑ ΚΛΙΜΑΤΙΣΜΟΥ**
**ΖΗΤΕΙ**
**ΤΕΧΝΙΚΟ - ΨΥΚΤΙΚΟ - ΗΛΕΚΤΡΟΛΟΓΟ**

Για Service - εγκαταστάσεις - επισκευές κλιματιστικών μηχανημάτων

Απαραίτητη προϋπόθεση:
Δίπλωμα οδήγησης

Για πληροφορίες ή βιογραφικά στην Δ/νση:
Μεγ. Κων/νου 65, Ρόδος
Τηλ: (22410) 77058 ή 77059

---

## *ΕΘΝΙΚΟ ΛΑΧΕΙΟ. ΚΑΤΑΛΟΓΟΣ ΚΕΡΔΩΝ ΣΤ' ΚΛΗΡΩΣΗ ΤΗΣ 193ΗΣ ΕΚΔΟΣΗΣ 7 ΟΚΤΩΒΡΙΟΥ 2003 ΗΜΕΡΑ 2η*

### ΚΕΡΔΗ ΠΟΥ ΦΟΡΟΛΟΓΟΥΝΤΑΙ

| ΑΡΙΘ. | ΕΥΡΩ | ΦΟΡΟΣ | ΚΑΘ.ΚΕΡ. | ΑΡΙΘ. | ΕΥΡΩ | ΦΟΡΟΣ | ΚΑΘ. ΚΕΡ. |
|---|---|---|---|---|---|---|---|
| 93703 | 100.000,00 | 9.900,00 | 90.100,00 | 109592 | 2.000,00 | 100,00 | 1.900,00 |
| 109570 | 10.000,00 | 900,00 | 9.100,00 | 93436 | 1.500,00 | 50,00 | 1.450,00 |
| 93725 | 2.000,00 | 100,00 | 1.900,00 | 109303 | 1.500,00 | 50,00 | 1.450,00 |

### ΚΕΡΔΗ ΑΦΟΡΟΛΟΓΗΤΑ

| ΑΡΙΘ | ΕΥΡΩ | ΑΡΙΘ. | ΕΥΡΩ | ΑΡΙΘ | ΕΥΡΩ | ΑΡΙΘ. | ΕΥΡΩ | ΑΡΙΘ. | ΕΥΡΩ |
|---|---|---|---|---|---|---|---|---|---|
| 93008 | 300,00 | 93473 | 300,00 | 93847 | 300,00 | 109201 | 300,00 | 109598 | 300,00 |
| 93019 | 600,00 | 93482 | 300,00 | 93852 | 300,00 | 109204 | 300,00 | 109600 | 300,00 |
| 93022 | 300,00 | 93488 | 300,00 | 93856 | 300,00 | 109212 | 300,00 | 109610 | 300,00 |
| 93035 | 300,00 | 93490 | 300,00 | 93857 | 300,00 | 109220 | 300,00 | 109651 | 300,00 |
| 93055 | 300,00 | 93493 | 300,00 | 93864 | 300,00 | 109248 | 300,00 | 109655 | 900,00 |
| 93105 | 300,00 | 93529 | 300,00 | 93870 | 300,00 | 109263 | 300,00 | 109669 | 300,00 |
| 93107 | 600,00 | 93537 | 300,00 | 93874 | 300,00 | 109265 | 300,00 | 109687 | 600,00 |
| 93134 | 300,00 | 93538 | 300,00 | 93877 | 300,00 | 109303 | Φορ'ται | 109692 | 600,00 |
| 93143 | 600,00 | 93570 | 300,00 | 93893 | 300,00 | 109316 | 300,00 | 109695 | 300,00 |
| 93144 | 300,00 | 93598 | 300,00 | 93906 | 300,00 | 109326 | 600,00 | 109702 | 300,00 |
| 93191 | 300,00 | 93602 | 300,00 | 93922 | 300,00 | 109327 | 300,00 | 109713 | 300,00 |
| 93194 | 300,00 | 93606 | 300,00 | 93923 | 300,00 | 109340 | 300,00 | 109714 | 300,00 |
| 93204 | 300,00 | 93614 | 300,00 | 93930 | 300,00 | 109349 | 300,00 | 109719 | 300,00 |
| 93209 | 300,00 | 93619 | 900,00 | 93953 | 300,00 | 109355 | 300,00 | 109723 | 300,00 |
| 93211 | 300,00 | 93637 | 300,00 | 93958 | 600,00 | 109357 | 300,00 | 109724 | 300,00 |
| 93224 | 600,00 | 93640 | 600,00 | 93967 | 600,00 | 109360 | 300,00 | 109731 | 300,00 |
| 93242 | 300,00 | 93664 | 900,00 | 93973 | 300,00 | 109396 | 300,00 | 109737 | 300,00 |
| 93257 | 300,00 | 93665 | 300,00 | 93977 | 300,00 | 109404 | 300,00 | 109741 | 300,00 |
| 93264 | 300,00 | 93668 | 900,00 | 109001 | 300,00 | 109405 | 300,00 | 109744 | 300,00 |
| 93266 | 300,00 | 93670 | 300,00 | 109010 | 600,00 | 109437 | 300,00 | 109760 | 300,00 |
| 93291 | 300,00 | 93690 | 900,00 | 109011 | 300,00 | 109465 | 300,00 | 109773 | 300,00 |
| 93294 | 300,00 | 93695 | 300,00 | 109058 | 300,00 | 109469 | 300,00 | 109789 | 300,00 |
| 93298 | 900,00 | 93703 | Φορ'ται | 109061 | 300,00 | 109473 | 300,00 | 109790 | 300,00 |
| 93303 | 300,00 | 93711 | 300,00 | 109071 | 300,00 | 109481 | 300,00 | 109797 | 300,00 |
| 93322 | 900,00 | 93725 | Φορ'ται | 109076 | 300,00 | 109486 | 900,00 | 109820 | 300,00 |
| 93334 | 300,00 | 93731 | 300,00 | 109078 | 300,00 | 109504 | 300,00 | 109825 | 600,00 |
| 93337 | 300,00 | 93733 | 300,00 | 109091 | 600,00 | 109507 | 600,00 | 109834 | 600,00 |
| 93345 | 300,00 | 93743 | 300,00 | 109109 | 300,00 | 109531 | 900,00 | 109840 | 300,00 |
| 93353 | 300,00 | 93784 | 300,00 | 109124 | 300,00 | 109532 | 300,00 | 109844 | 300,00 |
| 93381 | 300,00 | 93788 | 900,00 | 109131 | 300,00 | 109535 | 900,00 | 109875 | 300,00 |
| 93396 | 300,00 | 93802 | 300,00 | 109133 | 300,00 | 109537 | 300,00 | 109886 | 600,00 |
| 93398 | 300,00 | 93820 | 600,00 | 109158 | 300,00 | 109557 | 900,00 | 109889 | 300,00 |
| 93436 | Φορ'ται | 93825 | 600,00 | 109161 | 300,00 | 109562 | 300,00 | 109902 | 300,00 |
| 93449 | 300,00 | 93828 | 300,00 | 109165 | 900,00 | 109570 | Φορ'ται | 109922 | 300,00 |
| 93459 | 600,00 | 93835 | 300,00 | 109170 | 300,00 | 109578 | 300,00 | 109972 | 300,00 |
| 93460 | 300,00 | 93846 | 300,00 | 109189 | 900,00 | 109592 | Φορ'ται | 109974 | 600,00 |

ΤΥΧΕΡΕΣ ΧΙΛΙΑΔΕΣ ΣΗΜΕΡΑ ΟΙ: 93 και 109.
Τέλος, από 90,00 ευρώ κερδίζουν όλοι οι άλλοι αριθμοί από 93000 έως 93999 και από 109000 έως 109999 που δεν αναγράφονται στον παραπάνω πίνακα. Τα παραπάνω κέρδη αντιστοιχούν σε ακέραια γραμμάτια (10/10) των 30,00 ευρώ.

---

## *ΠΡΑΚΤΟΡΕΙΟ ΠΡΟΠΟ ΛΥΡΙΣΤΗΣ ΤΑΣΟΣ*

*ΣΤ. ΚΟΤΣΑΔΗ 64 ΡΟΔΟΣ ΦΑΞ. 36407 ΤΗΛ.: 36407*
*ΛΑΪΚΟ ΛΑΧΕΙΟ. ΚΑΤΑΛΟΓΟΣ ΚΕΡΔΩΝ*
*40Η ΚΛΗΡΩΣΗ ΤΗΣ 7ΗΣ ΟΚΤΩΒΡΙΟΥ 2003 ΚΥΚΛΟΦΟΡΗΣΑΝ ΣΕΙΡΕΣ 10*

| | | Σειρά | Αριθμός | Στοιχ. | Ευρώ | Φόρος | Καθ. Κέρδος |
|---|---|---|---|---|---|---|---|
| Α' Λαχνός τριδύρου | Μεγάλος Λαχνός | 2η | 10865 | Β | 500.000,00 | 49.990,00 | 450.010,00 |
| | Υπόλοιπα στοιχεία | 2η | 10865 | Α+Γ+Δ | 105.000,00 | 10.470,00 | 94.530,00 |
| | Σύνολο | | | Α - Δ | 605.000,00 | 60.460,00 | 544.540,00 |
| Β' Λαχνός τριδύρου | | 3η | 10865 | Α - Δ | 140.000,00 | 13.960,00 | 126.040,00 |
| Γ' Λαχνός τριδύρου | | 1η | 10865 | Α - Δ | 140.000,00 | 13.960,00 | 126.040,00 |
| Σε όλες τις άλλες σειρές | | | 10865 | Α - Δ | 50.000,00 | 4.960,00 | 45.040,00 |

### ΚΕΡΔΗ ΠΟΥ ΦΟΡΟΛΟΓΟΥΝΤΑΙ

| ΑΡΙΘ. | ΕΥΡΩ | ΦΟΡΟΣ | ΚΑΘ. ΚΕΡ. | ΑΡΙΘ. | ΕΥΡΩ | ΦΟΡΟΣ | ΚΑΘ. ΚΕΡ. |
|---|---|---|---|---|---|---|---|
| 50762 | 6.000,00 | 560,00 | 5.440,00 | 37839 | 600,00 | 20,00 | 580,00 |
| 66678 | 3.000,00 | 260,00 | 2.740,00 | 40988 | 600,00 | 20,00 | 580,00 |
| 2805 | 600,00 | 20,00 | 580,00 | 46295 | 600,00 | 20,00 | 580,00 |
| 5589 | 600,00 | 20,00 | 580,00 | 53663 | 600,00 | 20,00 | 580,00 |
| 15460 | 600,00 | 20,00 | 580,00 | 57909 | 600,00 | 20,00 | 580,00 |
| 19838 | 600,00 | 20,00 | 580,00 | 62671 | 600,00 | 20,00 | 580,00 |
| 21557 | 600,00 | 20,00 | 580,00 | 73423 | 600,00 | 20,00 | 580,00 |
| 26735 | 600,00 | 20,00 | 580,00 | 78762 | 600,00 | 20,00 | 580,00 |
| 33622 | 600,00 | 20,00 | 580,00 | | | | |

### ΚΕΡΔΗ ΑΦΟΡΟΛΟΓΗΤΑ

| ΑΡΙΘ. | ΕΥΡΩ | ΑΡΙΘ. | ΕΥΡΩ | ΑΡΙΘ | ΕΥΡΩ | ΑΡΙΘ. | ΕΥΡΩ | ΑΡΙΘ. | ΕΥΡΩ |
|---|---|---|---|---|---|---|---|---|---|
| 695 | 300,00 | 16872 | 300,00 | 32499 | 300,00 | 49169 | 300,00 | 65495 | 300,00 |
| 872 | 300,00 | 17823 | 200,00 | 32710 | 200,00 | 49220 | 200,00 | 66246 | 200,00 |
| 1633 | 200,00 | 18544 | 200,00 | 33381 | 200,00 | 50731 | 200,00 | 66678 | Φορ'ται |
| 2344 | 200,00 | 19216 | 200,00 | 33622 | Φορ'ται | 50762 | Φορ'ται | 66807 | 200,00 |
| 2805 | Φορ'ται | 19838 | Φορ'ται | 34543 | 200,00 | 50909 | 200,00 | 67059 | 200,00 |
| 3526 | 200,00 | 20260 | 200,00 | 35094 | 200,00 | 51650 | 200,00 | 67530 | 200,00 |
| 4007 | 200,00 | 20852 | 200,00 | 35645 | 200,00 | 52221 | 300,00 | 68251 | 200,00 |
| 4678 | 200,00 | 20876 | 200,00 | 36056 | 300,00 | 52832 | 200,00 | 68912 | 300,00 |
| 5589 | Φορ'ται | 21557 | Φορ'ται | 36547 | 200,00 | 53663 | Φορ'ται | 69663 | 200,00 |
| 6240 | 200,00 | 22348 | 200,00 | 37218 | 200,00 | 54204 | 200,00 | 70544 | 300,00 |
| 6711 | 200,00 | 22829 | 300,00 | 37839 | Φορ'ται | 54935 | 200,00 | 71091 | 200,00 |
| 7322 | 300,00 | 23440 | 200,00 | 38760 | 200,00 | 55716 | 200,00 | 72852 | 200,00 |
| 7873 | 200,00 | 24131 | 200,00 | 40001 | 200,00 | 56467 | 300,00 | 73423 | Φορ'ται |
| 8641 | 300,00 | 24842 | 300,00 | 40988 | Φορ'ται | 57218 | 200,00 | 74004 | 200,00 |
| 9504 | 200,00 | 25523 | 200,00 | 41759 | 200,00 | 57909 | Φορ'ται | 74755 | 200,00 |
| 10855 | 200,00 | 26054 | 200,00 | 42540 | 200,00 | 58660 | 200,00 | 75536 | 300,00 |
| 10865 | Φορ'ται | 26735 | Φορ'ται | 43251 | 300,00 | 59541 | 200,00 | 76057 | 200,00 |
| 11615 | 200,00 | 27506 | 200,00 | 43912 | 200,00 | 60172 | 200,00 | 76138 | 200,00 |
| 12366 | 200,00 | 28317 | 200,00 | 44743 | 200,00 | 60783 | 300,00 | 76419 | 200,00 |
| 13117 | 300,00 | 28898 | 300,00 | 45544 | 200,00 | 61860 | 200,00 | 76990 | 300,00 |
| 13868 | 200,00 | 29789 | 200,00 | 46295 | Φορ'ται | 62671 | Φορ'ται | 77821 | 200,00 |
| 14639 | 200,00 | 30570 | 300,00 | 47006 | 200,00 | 63532 | 200,00 | 78762 | Φορ'ται |
| 15460 | Φορ'ται | 31357 | 200,00 | 47757 | 200,00 | 63863 | 200,00 | 79213 | 200,00 |
| 16251 | 200,00 | 31788 | 200,00 | 48488 | 200,00 | 64684 | 200,00 | 79964 | 200,00 |

ΑΡΙΘΜΟΣ ΠΡΟΣΘΕΤΗΣ ΧΡΗΜΑΤΟΔΟΤΗΣΗΣ ΜΕΓΑΛΟΥ ΛΑΧΝΟΥ: 45.
Επίσης κερδίζουν: α) Από 24,00 ευρώ όλοι οι αριθμοί που λήγουν σε 65. β) Από 12,00 ευρώ όλοι οι αριθμοί που λήγουν σε 5. γ) Από 6,00 ευρώ όλοι οι αριθμοί από 10000 έως 10999, 50000 έως 50999 και 66000 έως 66999. Τα παραπάνω κέρδη αντιστοιχούν σε ακέραια γραμμάτια των 6,00 ευρώ. ΠΡΟΣΟΧΗ: Σε περίπτωση πολλαπλού κέρδους καταβάλλεται ΤΟ ΜΕΓΑΛΥΤΕΡΟ Τα κέρδη παραγράφονται μετά ΤΕΤΡΑΜΗΝΟ




www.RodosVitrina.gr/Metropol.htm

METROPOL

ALPHA ODEON

★MULTI-CINEMA★

ΕΒΔΟΜ.ΠΡΟΓΡΑΜΜΑ • WEEKLY PROGRAMME

03/10/2003 - 09/10/2003



Σε 1η Πανελλήνια Προβολή

UNDERWORLD

Η μάχη για την κυριαρχία αρχίζει!!

Βρικόλακες • Λυκάνθρωποι

Εσείς με ποιούς είστε?!

ΑΚΑΤΑΛΛΗΛΟ

Κάνετε έγκαιρα τις κρατήσεις σας

Πρωταγωνιστούν Κέιτ Μπέκινσεϊλ Σκοτ Σπίντμαν

ΩΡΕΣ ΕΝΑΡΞΗΣ SHOWTIMES

ΑΙΘΟΥΣΑ: 1 17:45 • 20:15 • 22:45



ΟΙ ΠΕΙΡΑΤΕΣ ΤΗΣ ΚΑΡΑΪΒΙΚΗΣ Η ΚΑΤΑΡΑ ΤΟΥ ΜΑΥΡΟΥ ΜΑΡΓΑΡΙΤΑΡΙΟΥ

Η πολυαναμενόμενη πειρατική περιπέτειας της χρονιάς!!! Από τον παραγωγό του 'Αρμαγεδδών' και του 'Περλ Χαρμπορ'....

ΚΑΤΑΛΛΗΛΟ

Πρωταγωνιστούν: Τζόνι Ντέπ Τζέφρι Ρας Ορλάντο Μπλούμ Κίρα Νάιτλι

ΩΡΕΣ ΕΝΑΡΞΗΣ SHOWTIMES

ΑΙΘΟΥΣΑ: 2 19:15 • 22:30



ΟΙ ΜΠΑΤΣΟΙ ΤΟΥ ΧΟΛΛΥΓΟΥΝΤ

Η αστυνομική περιπέτεια με πλούσια δράση και απίθανες κωμικές καταστάσεις...!!

ΚΑΤ.ΑΠΟ 13 ΕΤΩΝ

Πρωταγωνιστεί το εκρηκτικό δίδυμο που ανεβάζει την ΑΔΡΕΝΑΛΙΝΗ στα ύψη!!

ΧΑΡΙΣΟΝ ΦΟΡΝΤ ΤΖΟΣ ΧΑΡΤΝΕΤ

ΩΡΕΣ ΕΝΑΡΞΗΣ SHOWTIMES

ΑΙΘΟΥΣΑ: 3 17:30 • 20:00 • 22:40



ΤΑΞΙΔΙ ΣΤΗΝ ΧΩΡΑ ΤΩΝ ΘΑΥΜΑΤΩΝ

Αγάπη • θάρρος • περιπέτεια

Ένα μαγικό παραμύθι για όλες της ηλικίες.... σε έναν κόσμο όνειρο

Στα Ελληνικά

ΟΣΚΑΡ καλύτερης ταινίας κινουμένων σχεδίων

ΩΡΑ ΕΝΑΡΞΗΣ SHOWTIME

ΑΙΘΟΥΣΑ: 2 17:00

• 3 LUXURY DESIGN SCREENS •

• DOLBY DIGITAL EX • FULLY AIR-CONDITIONED •

Πληροφορίες, Κρατήσεις • Information, Reservations

✆ 22410.28400



ΠΑΛΛΑΣ 5 CINEMAS CENTER

ΠΡΟΓΡΑΜΜΑ ΕΒΔΟΜΑΔΑΣ

03/10/2003 - 09/10/2003

Για κρατήσεις / For Reservations: 22410 24475 και 70670



ΑΙΘΟΥΣΑ 5, 3

LARA CROFT, TOMB RAIDER THE CRADLE OF LIFE / ΤΟ ΛΙΚΝΟ ΤΗΣ ΖΩΗΣ Σε 1η Πανελλήνια Προβολή!

Η ακαταμάχητη Ατζελίνα Τζολί στην θεαματική υπερπεριπέτεια που όλοι περιμένουν!!! Κάντε έγκαιρα τις κρατήσεις σας!

ΠΡΩΤΑΓΩΝΙΣΤΟΥΝ: ANGELINA JOLIE, GERALD BUTLER

ΑΙΘΟΥΣΑ 5 Ώρες Έναρξης: 17:30, 20:00, 22:40

ΑΙΘΟΥΣΑ 3 Ώρες Έναρξης: *16:10, 18:40, 21:20

* Ειδική επιπλέον παράσταση, μόνο Σάββατο & Κυριακή



ΑΙΘΟΥΣΑ 1

ΘΕΟΣ ΓΙΑ ΜΙΑ ΕΒΔΟΜΑΔΑ BRUCE AL MIGHTY Σε 1η ΠΑΝΕΛΛΗΝΙΑ ΠΡΟΒΟΛΗ!

Ο ασυναγώνιστος Τζιμ Κάρεϊ, σε ένα ξεκαρδιστικό ρόλο! Κάντε έγκαιρα τις κρατήσεις σας!

ΠΡΩΤΑΓΩΝΙΣΤΟΥΝ: JIM CARREY, JENNIFER ANISTON

Ώρες Έναρξης: *16:20, 18:20, 20:30, 22:40

* Ειδική επιπλέον παράσταση, μόνο Σάββατο & Κυριακή



ΑΙΘΟΥΣΑ 2

ΕΠΑΓΓΕΛΜΑΤΙΕΣ ΑΠΑΤΕΩΝΕΣ MATCHSTICK MEN

Σε 1η Πανελλήνια Προβολή!

Εξαπάτησε! Κορόιδεψε! Κλέψε! Ξέπλυνε! Επανέλαβε! Ο μεγάλος Ρίντλεϊ Σκοτ (Blade Runner, Μονομάχος) σκηνοθετεί του NICOLAS CAGE και SAM ROCKWELL, προσφέροντας στο κοινό ένα απόλυτα διασκεδαστικό αποτέλεσμα!

Ώρες Έναρξης: 18:00, 20:20, 22:40



ΑΙΘΟΥΣΑ 4

HULK για 5η εβδομάδα!

Η ΥΠΕΡΠΕΡΙΠΕΤΕΙΑ ΠΟΥ ΟΛΟΙ ΠΕΡΙΜΕΝΑΤΕ!

Ο Ανγκ Λι μεταφέρει στη μεγάλη οθόνη τον απίθανο Hulk!

ΠΡΩΤΑΓΩΝΙΣΤΟΥΝ: ERIC BRANA, JENNIFER CONNELLY

Ώρες Έναρξης: 22:30



ΑΙΘΟΥΣΑ 4

ΣΥΝΟΔΟΣ ΚΥΡΙΩΝ / THE MAN FROM THE ELYSIAN FIELDS για 4η εβδομάδα!

Ο Άντυ Γκαρσία σε μία δυνατή κοινωνική ταινία μαζί με τους Μικ Τζάγκερ και Τζέιμς Κόμπουρν.

Ώρες Έναρξης: 18:00, 20:15


# Το Πρόγραμμα

## ΕΤ1

07.00 ΚΟΥΚΛΟΜΕΓΑΛΟΙ ΚΑΙ ΠΟΛΥΣΠΟΡΙΑ
10.00 ΣΤΑΡ ΤΟΥ ΧΟΛΙΓΟΥΝΤ
11.00 ΧΙΣΤΟΡΙ ΤΣΑΝΕΛ
12.00 ΤΑΞΙΔΕΥΟΝΤΑΣ
13.00 ΝΑΣΙΟΝΑΛ ΤΖΕΟΓΚΡΑΦΙΚ
14.00 ΤΟ ΑΝΘΡΩΠΙΝΟ ΠΡΟΣΩΠΟ
15.00 **ΕΙΔΗΣΕΙΣ**
16.30 ΕΧΕΙ ΓΟΥΣΤΟ
18.00 ΠΡΙ ΓΚΕΪΜ
18.15 ΜΠΑΣΚΕΤ: ΠΑΟΚ - ΑΡΗΣ
20.15 ΤΑΞΙΔΕΥΟΝΤΑΣ
21.00 ΜΠΑΪΟΓΚΡΑΦΙ ΤΣΑΝΕΛ
22.00 ΧΙΣΤΟΡΙ ΤΣΑΝΕΛ: ΑΠΟ ΛΕΠΤΟ ΣΕ ΛΕΠΤΟ
23.00 **ΕΙΔΗΣΕΙΣ**
01.45 ΜΕΓΑΛΕΣ ΠΑΡΑΣΤΑΣΕΙΣ

## NET

06.00 ΠΡΩΤΗ ΓΡΑΜΜΗ
10.00 10 ΜΕ ΔΥΟ
12.00 **ΕΙΔΗΣΕΙΣ**
13.00 ΑΛΛΗ ΔΙΑΣΤΑΣΗ
14.00 ΧΡΙΣΤΙΝΑ ΔΙΚΑΙΩΜΑ ΣΤΗΝ ΑΓΑΠΗ
15.00 **ΕΙΔΗΣΕΙΣ**
16.00 ΤΣΙΚΙΤΣΙΤΑΣ
17.00 ΑΤΙΘΑΣΑ ΝΙΑΤΑ
18.00 **ΕΙΔΗΣΕΙΣ**
18.30 ΕΛΛΗΝΙΚΗ ΤΑΙΝΙΑ: ΤΟΝ ΒΡΗΚΑΜΕ ΤΟΝ ΠΑΝΑΗ
20.10 ΠΟΙΟΣ ΘΕΛΕΙ ΝΑ ΓΙΝΕΙ ΕΚΑΤΟΜΜΥΡΙΟΥΧΟΣ;
21.00 **ΕΙΔΗΣΕΙΣ**
21.45 ΜΕΤΑ ΤΙΣ ΕΙΔΗΣΕΙΣ
22.15 ΣΧΕΔΟΝ ΠΟΤΕ
23.15 ΕΡΩΤΑΣ ΟΠΩΣ ΕΡΗΜΟΣ
00.15 ΑΠΕΝΑΝΤΙ
01.15 **ΕΙΔΗΣΕΙΣ**

## ET 3

08.00 ΤΣΑΚ Ο ΚΑΣΤΟΡΑΣ
08.30 Ο ΜΥΘΟΣ ΤΟΥ ΒΟΡΕΙΟΥ ΑΝΕΜΟΥ
09.00 ΠΕΛΕΖΙΝΙΟ Ο ΜΙΚΡΟΣ ΠΕΛΕ
09.30 ΔΕΥΤΕΡΑ ΛΥΚΕΙΟΥ - ΑΙΘΟΥΣΑ Β
10.00 Η ΑΛΛΗ ΜΕΡΑ
12.00 ΝΤΟΚΙΜΑΝΤΕΡ
12.30 ΝΤΙΖΑΪΝ 100%
13.00 **ΕΙΔΗΣΕΙΣ**
13.55 Ο ΚΟΣΜΟΣ ΤΩΝ ΣΠΟΡ
14.30 ΜΕ ΜΙΑ ΤΡΙΤΗ ΜΑΤΙΑ
16.30 Η ΖΩΗ ΕΙΝΑΙ ΩΡΑΙΑ
18.00 ΤΑΞΙΔΙΩΤΕΣ
18.30 ΝΤΟΚΙΜΑΝΤΕΡ
19.00 ΠΕΡΙΜΕΤΡΟΣ
19.30 ΥΔΡΟΓΕΙΟΣ
19.55 ΑΘΛΗΤΙΚΟ ΗΜΙΩΡΟ
20.30 **ΕΙΔΗΣΕΙΣ**
21.30 ΜΑΚΡΙΝΕΣ ΦΙΛΙΕΣ
22.00 ΞΕΝΗ ΤΑΙΝΙΑ: ΑΝΩΤΕΡΗ ΔΙΚΑΙΟΣΥΝΗ
24.00 **ΕΙΔΗΣΕΙΣ**
00.30 ΞΕΝΗ ΤΑΙΝΙΑ: Ο ΠΡΩΤΟΣ ΔΑΣΚΑΛΟΣ
02.30 Η ΑΛΛΗ ΜΕΡΑ
06.30 Η ΖΩΗ ΕΙΝΑΙ ΩΡΑΙΑ

## MEGA

05.45 ΚΑΘΕ ΜΕΡΑ ΜΑΖΙ
10.00 ΤΑ ΜΥΣΤΙΚΑ ΤΗΣ ΒΕΦΑΣ
11.00 ΟΜΟΡΦΟΣ ΚΟΣΜΟΣ ΤΟ ΠΡΩΙ
14.00 **ΕΙΔΗΣΕΙΣ**
15.00 ΚΑΡΕ ΤΗΣ ΝΤΑΜΑΣ
16.00 ΣΤΗΝ ΚΟΥΖΙΝΑ ΟΛΟΤΑΧΩΣ
16.50 ΔΥΟ ΞΕΝΟΙ
17.45 **ΕΙΔΗΣΕΙΣ**
17.50 ΑΠΑΓΟΡΕΥΜΕΝΗ ΑΓΑΠΗ
18.30 ΦΙΛΟΔΟΞΙΕΣ
19.10 ΕΙΣΑΙ ΤΟ ΤΑΙΡΙ ΜΟΥ
20.00 **ΕΙΔΗΣΕΙΣ**
21.00 ΤΑ ΤΕΤΡΑΓΩΝΑ ΤΩΝ ΑΣΤΕΡΩΝ
21.45 ΑΥΤΟΠΤΗΣ ΜΑΡΤΥΡΑΣ
23.45 ΞΕΝΗ ΤΑΙΝΙΑ: ΟΙΚΟΓΕΝΕΙΑΚΗ ΣΥΝΩΜΟΣΙΑ
00.15 **ΕΙΔΗΣΕΙΣ**
ΑΚΟΛΟΥΘΕΙ Η ΣΥΝΕΧΕΙΑ ΤΗΣ ΣΕΙΡΑΣ
02.00 ΞΕΝΗ ΤΑΙΝΙΑ: ΣΧΕΣΕΙΣ ΠΑΘΟΥΣ
04.30 ΤΗΛΕΜΑΡΚΕΤΙΝΓΚ
05.00 Η ΔΙΨΑ

## ANT 1

06.00 **ΟΙ ΕΙΔΗΣΕΙΣ ΤΟΥ CBS**
06.20 ΔΙΠΛΑΝΗ ΠΟΡΤΑ
07.00 ΚΑΛΗΜΕΡΑ ΕΛΛΑΔΑ
10.00 ΠΡΩΙΝΟΣ ΚΑΦΕΣ
11.00 **ΕΙΔΗΣΕΙΣ**
ΑΚΟΛΟΥΘΕΙ Η ΣΥΝΕΧΕΙΑ ΤΗΣ ΕΚΠΟΜΠΗΣ
13.05 SUPER GAME
13.15 ΣΟΦΙΑ ΟΡΘΗ
14.00 **ΕΙΔΗΣΕΙΣ**
14.55 ΧΡΗΜΑ ΚΑΙ ΧΡΗΜΑΤΙΣΤΗΡΙΟ
15.05 ΟΙ ΜΕΝ ΚΑΙ ΟΙ ΔΕΝ
15.25 ΤΣΙΚ ΤΟΥ ΤΣΙΚ
15.30 ΑΚΡΩΣ ΟΙΚΟΓΕΝΕΙΑΚΟΝ
16.30 ΕΓΚΛΗΜΑΤΑ
17.30 **ΕΙΔΗΣΕΙΣ - ΕΙΔΗΣΕΙΣ ΣΤΗ ΝΟΗΜΑΤΙΚΗ ΓΛΩΣΣΑ**
17.40 Ο ΚΑΙΡΟΣ ΤΗΣ ΕΒΔΟΜΑΔΑΣ
17.45 ΣΟΥΠΕΡ ΓΚΕΪΜ
17.50 ΚΑΛΗΜΕΡΑ ΖΩΗ
18.40 ΘΗΣΑΥΡΟΦΥΛΑΚΙΟ
19.20 Η ΛΑΜΨΗ
20.00 **ΕΙΔΗΣΕΙΣ**
21.00 ΜΙΣΙΟΝ
22.00 ΞΕΝΗ ΤΑΙΝΙΑ: ΔΙΑΛΕΞΤΕ ΜΠΑΜΠΑ
24.00 **ΕΙΔΗΣΕΙΣ**
00.30 «2004»
01.30 ΞΕΝΗ ΣΕΙΡΑ: ΕΞΩΓΗΙΝΗ ΑΠΕΙΛΗ
02.30 ΚΙΤΡΙΝΟΣ ΦΑΚΕΛΟΣ
03.50 ΜΟΜΠΑΪΛ ΦΑΝ
04.00 ΤΗΛΕΜΑΡΚΕΤΙΝΓΚ - ΤΗΛΕΑΓΟΡΑ

## ALPHA

05.45 ΚΑΙΝΟΥΡΓΙΑ ΗΜΕΡΑ
06.45 ΚΑΛΗΜΕΡΑ ΣΑΣ
10.00 ΚΑΛΩΣ ΤΟΥΣ
13.00 ΕΝ ΛΕΥΚΩ
14.00 **ΕΙΔΗΣΕΙΣ**
14.50 ΜΑΡΙΑ
15.15 ΕΣΜΕΡΑΛΝΤΑ
16.10 **ΕΙΔΗΣΕΙΣ**
16.20 ΜΑΡΙΜΑΡ
16.45 ΚΑΤΩ ΑΠΟ ΤΗΝ ΑΚΡΟΠΟΛΗ
17.25 ΜΠΟΡΩ
19.00 **ΕΙΔΗΣΕΙΣ**
21.00 ΚΑΛΑ ΝΑ ΠΑΘΕΙΣ
22.00 ΜΙΑ ΑΓΑΠΗ ΜΙΑ ΖΩΗ
23.00 ΞΕΝΗ ΤΑΙΝΙΑ: ΦΟΝΙΚΟ ΦΕΓΓΑΡΙ
01.00 **ΕΙΔΗΣΕΙΣ**
01.15 ΞΕΝΗ ΤΑΙΝΙΑ: ΟΙ ΠΡΩΤΑΘΛΗΤΕΣ
03.30 ΠΟΪΝΤ ΜΑΝΙΑ
04.30 ΤΗΛΕΑΓΟΡΕΣ
04.45 ΜΠΟΡΩ

## STAR

06.00 ΠΑΙΔΙΚΟ ΠΡΟΓΡΑΜΜΑ
06.45 ΚΑΘΕ ΜΕΡΑ ΚΑΛΗΜΕΡΑ
10.00 ΛΟΓΙΑ STARATA
12.00 ΕΧΩ ΘΕΜΑ
13.00 **ΕΙΔΗΣΕΙΣ**
14.00 SUPER STAR
16.00 ΟΛΑ ΓΙΑ ΤΗΝ ΕΛΕΝΑ
17.00 **ΕΙΔΗΣΕΙΣ**
17.05 ΛΑΟΥΡΑ
18.00 ΜΟΝΟΜΑΧΟΣ
19.00 **ΕΙΔΗΣΕΙΣ**
21.00 ΕΛΛΗΝΙΚΗ ΤΑΙΝΙΑ: Η ΩΡΑΙΑ ΤΟΥ ΚΟΥΡΕΑ
22.45 ΓΚΑΛΑ
23.45 ΤΑΙΝΙΑ
01.00 ΞΕΝΗ ΣΕΙΡΑ: ΧΑΜΕΝΕΣ ΨΥΧΕΣ
02.00 **ΕΙΔΗΣΕΙΣ**
02.15 ΞΕΝΗ ΤΑΙΝΙΑ: ΔΕΚΑ ΧΡΟΝΙΑ ΜΕΤΑ
04.00 ΑΣΤΕΡΙΑ ΣΤΟ ΠΕΝΤΑΓΡΑΜΜΟ

## FILMNET

05.00 Η ΝΥΧΤΑ ΤΩΝ ΒΑΜΠΙΡ
06.30 ΤΟ ΜΕΓΑΛΟ ΑΦΕΝΤΙΚΟ
08.10 ΣΩΣΕ ΜΕ
11.40 ΟΡΓΙΣΜΕΝΕΣ ΓΡΟΘΙΕΣ
13.10 ΔΙΠΛΟΣ ΜΠΕΛΑΣ
14.40 ΣΚΗΝΕΣ ΑΠΟ ΤΟΝ ΚΙΝΗΜΑΤΟΓΡΑΦΟ
15.20 ΥΠΟΠΤΟ ΦΟΡΤΙΟ
17.00 ΔΙΚΑΣΤΙΚΗ ΠΛΑΝΗ
19.00 ΤΟ ΤΕΛΕΥΤΑΙΟ ΚΑΤΑΦΥΓΙΟ
20.25 ΤΑ ΠΑΡΑΣΚΗΝΙΑ ΤΟΥ ΧΟΛΙΓΟΥΝΤ
21.00 ΣΕΞ ΕΝΤ ΔΕ ΣΙΤΙ
21.30 Η ΛΙΖΑ ΚΑΙ ΟΙ ΑΛΛΟΙ
22.15 ΚΑΤΑ ΛΑΘΟΣ ΔΟΛΟΦΟΝΟΣ
24.00 ΣΧΕΔΟΝ ΔΙΑΣΗΜΟΙ
02.05 ΜΠΡΕΑΘΕΛΣ
03.50 ΤΟ ΣΗΜΑΔΙ ΤΟΥ ΔΟΛΟΦΟΝΟΥ

## ALTER

06.00 ΑΛΤΕΡ ΚΙΝΤΣ - ΠΑΙΔΙΚΟ ΠΡΟΓΡΑΜΜΑ
07.45 ΣΟΒΑΡΟΤΗΣ ΜΗΔΕΝ
08.00 **ΕΙΔΗΣΕΙΣ**
08.30 ΣΤΑ ΜΕΣΑ ΚΑΙ ΣΤΑ ΕΞΩ
10.00 ΠΡΩΤΗ ΜΑΤΙΑ
11.30 ΑΜΕΣΗ ΕΠΕΜΒΑΣΗ
12.30 ΤΟΛΜΗ ΚΑΙ ΓΟΗΤΕΙΑ
13.00 **ΕΙΔΗΣΕΙΣ**
14.00 ΑΠΟΚΛΕΙΣΤΙΚΑ
16.30 **ΕΙΔΗΣΕΙΣ**
16.45 ΕΛΛΗΝΙΚΗ ΤΑΙΝΙΑ: ΓΙΑ ΜΙΑ ΧΟΥΦΤΑ ΤΟΥΒΛΑ
18.45 **ΕΙΔΗΣΕΙΣ**
20.55 ΟΤΟ ΑΛΤΕΡ
21.00 ΕΛΛΗΝΙΚΗ ΤΑΙΝΙΑ: ΟΙ ΚΥΝΗΓΟΙ ΤΗΣ ΧΑΜΕΝΗΣ ΚΙΒΩΤΟΥ
23.00 **ΕΙΔΗΣΕΙΣ**
23.15 ΞΕΝΗ ΤΑΙΝΙΑ: ΤΟ ΦΑΝΤΑΣΜΑ
01.15 ΞΕΝΗ ΣΕΙΡΑ: Ο ΚΛΕΦΤΗΣ
02.15 ΞΕΝΗ ΣΕΙΡΑ: ΑΦΡΟΝΤΙΣΙΑ
02.30 ΞΕΝΗ ΤΑΙΝΙΑ: ΣΧΕΣΕΙΣ ΠΑΘΟΥΣ
04.30 ΤΟΛΜΗ ΚΑΙ ΓΟΗΤΕΙΑ
05.00 ΑΛΤΕΡ ΚΛΙΠΣ

# ΡΟΣΚΟΠΙΟ

### ΚΡΙΟΣ:
**21 ΜΑΡΤΙΟΥ - 19 ΑΠΡΙΛΙΟΥ**

Αυτή η χρονική ημέρα, σας ευνοεί για την εξερεύνηση των φανταστικών, πνευματικών και φυσικών τομέων. Η φαντασία, τα παραμύθια, οι ταινίες, η τέχνη και η μουσική σας αγγίζουν σήμερα. Επίσης σας έλκουν βιβλία, εργαστήρια και διαλέξεις με πνευματικά ή μεταφυσικά θέματα. Ακόμα κι αν αυτά τα αντικείμενα συνήθως δε σας ενδιαφέρουν, αυτή είναι μια θαυμάσια στιγμή να εξερευνήσετε αυτούς τους τομείς.

### ΤΑΥΡΟΣ
**20 ΑΠΡΙΛΙΟΥ - 20 ΜΑΪΟΥ**

Αυτή είναι μια καλή ημέρα, για να δημιουργήσετε έργα τέχνης, μουσική, ποίηση, πνευματικές ή θρησκευτικές δραστηριότητες. Μπορεί να δείτε τον εαυτό σας, να συλλέγει νέα έργα τέχνης ή μουσικής, ή να πηγαίνει στην παραλία ή στα βουνά, για εσωτερική ανανέωση ή έμπνευση. Με λίγα λόγια, αυτή είναι μια θετική ημέρα, για την εξέλιξη των αισθημάτων και την αύξηση της ευαισθησίας. (Μεγάλη δεκτικότητα και κατανόηση στα προβλήματα των άλλων. Μία σχέση που στηρίζεται σε συναισθηματικές βάσεις).

### ΔΙΔΥΜΟΙ
**21 ΜΑΪΟΥ - 21 ΙΟΥΝΙΟΥ**

Αν απομακρυνθείτε απ' τον σύντροφο σας και τη σχέση σας, μην κατηγορήσετε εκείνον, ότι απέτυχε ν'ανταποκριθεί στις προσδοκίες σας. Προσπαθήστε να συζητήσετε ειλικρινά μαζί του τις δυσαρέσκειές σας και να βρείτε λύση. Να είστε ειλικρινείς.

### ΚΑΡΚΙΝΟΣ
**22 ΙΟΥΝΙΟΥ - 22 ΙΟΥΛΙΟΥ**

Επιπροσθέτως, δεν είστε μόνο λιγότερο επιθετικοί, αλλά επίσης και περισσότερο ευαίσθητοι στις ανάγκες των άλλων και είστε πιο έτοιμοι να τρέξετε να βοηθήσετε. Αυτή είναι μια πολύ θετική χρονική ημέρα, όπου είστε πολύ συνεργάσιμοι και ευαίσθητοι στις ανάγκες των άλλων. Μπορεί επίσης ν' ασχοληθείτε με κάποιες αλτρουϊστικές ή φιλανθρωπικές δραστηριότητες. Παρά να συγκεντρώνεστε στις καθαρά προσωπικές επιβραβεύσιμες πλευρές της δουλειάς σας (π.χ. το εισόδημα, το χρόνο διακοπών και άλλες απολαύσεις), είστε πιο ευαίσθητοι στην αξία των υπηρεσιών σας ως συνεισφορά στην κοινωνία. Μπορεί να διαβάζετε βιβλία, να συζητάτε με τους άλλους, ή ν' αποκτήσετε άλλες εμπειρίες που θα διευρύνουν την συνείδησή σας για το πώς θα παίξετε ένα ρόλο που θα καλύπτει σημαντικά τις ανάγκες της κοινωνίας.

### ΛΕΩΝ
**23 ΙΟΥΛΙΟΥ - 22 ΑΥΓΟΥΣΤΟΥ**

Αυτή είναι θαυμάσια ευκαιρία, για να αποκόψετε παλιές συνήθειες, που ξέρετε πως δεν σας κάνουν καλό, αλλά που δεν είχατε την δύναμη της θέλησης για ν' απαλλαχθείτε απ' αυτές. Μπορεί ν' ανακαλύψετε, πως σήμερα μπορείτε να αλλάξετε κακές συνήθειες όπως το υπερβολικό ποτό και το κάπνισμα, ενώ μερικοί τείνουν να γίνουν μάλλον αοκητικοί, εξ αιτίας αυτής της αστρολογικής όψης. Ο αοκητισμός βοηθά μερικούς ανθρώπους να συγκεντρώσουν την προσοχή τους, στο τι πραγματικά έχει νόημα και αξία γι' αυτούς, αλλά δεν παρεμποδίζονται απ' όλα τα συμπράκαλα που τους περιτριγυρίζουν συνήθως.

### ΠΑΡΘΕΝΟΣ
**23 ΑΥΓΟΥΣΤΟΥ - 23 ΣΕΠΤΕΜΒΡΙΟΥ**

Μια μεγάλη γκάμα συναισθηματική όπως νοσταλγία, ευφορία, αισιοδοξία, θυμός ή ζήλια, μπορεί να θγει στην επιφάνεια. Αυτή είναι κατάλληλη ημέρα για ν' αναμειχθείτε με εργαστήρια, ψυχοθεραπεία, ή πνευματικές, θρησκευτικές και μεταφυσικές πρακτικές. Η ανάλυση των ονείρων, ύπνωση, γιόγκα, ταξίδια σε μαγευτικά μέρη και ψυχολογικές θεραπείες (είτε πρόκειται για προχωρημένη θεραπεία, αρχική θεραπεία κλπ) μπορούν να είναι πολύ διαφωτιστικά σήμερα.

### ΖΥΓΟΣ:
**24 ΣΕΠΤΕΜΒΡΙΟΥ - 23 ΟΚΤΩΒΡΙΟΥ**

Μεγάλες αλλαγές στην καριέρα σας συμβαίνουν σήμερα. Βρίσκεστε σε μια ημέρα μεταβατική και απασχολείστε πραγματικά με το να καταφέρετε να προσγειώσετε τα όνειρα και τα ιδανικά σας και να τα βάλλετε σ' εφαρμογή μέσα στη ζωή σας. Πιθανόν να αισθάνεστε πως η δουλειά σας περιλαμβάνει πάρα πολλούς συμβιβασμούς. Μπορεί ν' αποφασίσετε να αλλάξετε χώρο και να περάσετε σε μια περιοχή που είναι πιο εξυπηρετικά οριοθετημένη. Αυτή η αστρολογική όψη, παρακινεί πολλά άτομα να εγκαταλείψουν μια σίγουρη, σταθερή δουλειά για μια πιο ασυνήθιστη, δημιουργική εναλλακτική λύση.

### ΣΚΟΡΠΙΟΣ:
**24 ΟΚΤΩΒΡΙΟΥ - 22 ΝΟΕΜΒΡΙΟΥ**

Αυτή είναι πραγματικά η κατάλληλη στιγμή να απαλλάξετε τον εαυτό σας από βαθιά ριζωμένες συνήθειες και να αναμορφώσετε τη ζωή σας. Καθοδηγείστε περισσότερο από το ένστικτό σας παρά από τη λογική. Η σφοδρή σας επιθυμία να δράσετε και να περιορίσετε πολλές απ'τις παλιές σας συνήθειες μπορεί μερικές φορές να σας οδηγήσει να κάνετε πράγματα χωρίς καθαρή και λογική κατανόηση του λόγου που τα κάνετε. Η συγκέντρωση της προσοχής και της φροντίδας σας, εξαρτάται απ'τα προσωπικά σας κίνητρα και ενδιαφέροντα.

### ΤΟΞΟΤΗΣ:
**23 ΝΟΕΜΒΡΙΟΥ - 21 ΔΕΚΕΜΒΡΙΟΥ**

Σήμερα σας καταβάλλει συναισθηματική φόρτιση. Οι σχέσεις βαθαίνουν και αναπτύσσονται και διαπερνούν σε ένα προσωπικό επίπεδο. Αυτή η διαδικασία μερικές φορές αρχίζει από σας και άλλες αρχίζει απ' το άλλο άτομο, αλλά και στις δυο περιπτώσεις οδηγεί σε πολύ βαθύτερη κατανόηση και ισχυρότερο δεσμό ανάμεσά σας. Σήμερα ανακαλύπτετε κρυμμένα κομμάτια του εαυτού σας.

### ΑΙΓΟΚΕΡΩΣ:
**22 ΔΕΚΕΜΒΡΙΟΥ - 19 ΙΑΝΟΥΑΡΙΟΥ**

Τα συναισθήματα και ένστικτα που εμφανίζονται σήμερα, είναι χωρίς κάποιο φανερό λόγο. Αυτή είναι η ημέρα των τυραννικών και παράλογων συναισθηματικών κινήτρων. Αποφύγετε την τάση να γίνεστε μυστικοπαθείς. Μπορεί να προσπαθήσετε να κρύψετε τα αισθήματά σας, να τα καταπιέσετε ή να συνάψετε εξωσυζυγικές σχέσεις χωρίς να το ξέρει ο/η σύζυγός σας. Το να λέτε ψέματα ή να κρύβετε πράγματα απ' τους άλλους, μπορεί μόνο να προσθέσει ένα πολύπλοκο στρώμα, στα ήδη πολύπλοκα αισθήματα που έχετε να αντιμετωπίσετε και τελικά θα μετανιώσετε για την έλλειψη ειλικρίνειάς σας

### ΥΔΡΟΧΟΟΣ:
**20 ΙΑΝΟΥΑΡΙΟΥ - 19 ΦΕΒΡΟΥΑΡΙΟΥ**

Μπορεί να δημιουργήσετε καινούργιες υγιεινές συνθήκες, που μπορεί να επεκταθούν πέρα απ' την χρονική ημέρα αυτής της αστρολογικής επίδρασης. Αυτή είναι μια ιδιαίτερα καλή ημέρα για φυσική εργασία, εξω-επαγγελματικές δραστηριότητες και ανταγωνιστικά αγωνίσματα. Η πιο πρωτόγονη, "ζωώδης" πλευρά του εαυτού σας χρειάζεται έκφραση.

### ΙΧΘΥΕΣ:
**19 ΦΕΒΡΟΥΑΡΙΟΥ - 20 ΜΑΡΤΙΟΥ**

Αυτή είναι μια ημέρα, για να συγκεντρωθείτε στα βασικά. Πρέπει να προσέξετε τα πράγματα του άμεσου περιβάλλοντός σας, που σήμερα χρειάζονται προσοχή. Αν το αυτοκίνητό σας χαλάσει, βεβαιότατα θα χρειαστεί να το φτιάξετε. Αν ένα μέλος της οικογενείας σας χρειάζεται την βοήθειά σας, μπορεί να επινοήσετε διάφορες δικαιολογίες και να προσπαθήσετε να αποφύγετε την ευθύνη. Μην προσπαθείτε να ξεφύγετε από τις ευθύνες σας.




**ΘΑΝΑΤΟΣ**

Εχει χάσει κάθε φιλοδοξία για τη ζωή αυτός που φοβάται το θάνατο.

**(Κένσορ)**

Κλέβει τους πλούσιους και ξεκουράζει τους φτωχούς ο θάνατος.

**(Μπέσφορντ)**

Ενας ύπνος χωρίς διακοπή, χωρίς νύχτες με αϋπνίες και πρωινά γεμάτα μόχθο είναι ο θάνατος.

**(Ο. Σκοττ)**

Σε δειλούς ταιριάζει το να επιθυμεί κάποιος το θάνατο.

**(Οβίδιος)**

Η φύση κρύβει καλά το θάνατο, γιατί έχει άσχημο πρόσωπο.

**(Α. Σμιθ)**

Ο θάνατος πηγαίνει στους νέους, ενώ στο θάνατο πηγαίνουν οι γέροι.

**(Λαϊκη παροιμία)**

Οι ζωντανοί με τους ζωντανούς και οι πεθαμένοι με τους πεθαμένους.

**(Ελληνική παροιμία)**

Μεταξύ των ανθρώπων ο θάνατος και ο τάφος δεν κάνουν διακρίσεις.

**(Λαϊκη παροιμία)**

Οπως μία μέρα που έζησες καλά, σου χαρίζει και την απόλαυση του ύπνου, έτσι και μία καλή ζωή σου χαρίζει ήρεμο θάνατο.

**(Λ. Ντα Βίντσι)**

Για το θάνατο δεν υπάρχει επανόρθωση.

**(Θ. Καρλαύλ)**

Ακόμα και αν πεθάνει κάποιος, η αρετή δε χάνεται.

**(Αριστοτέλης)**

Από το να ζείς άθλια είναι καλύτερο να πεθάνεις.

**(Φιλήμονας)**

Ο θάνατος δεν είναι το τέλος, είναι το υπέροχο πρωινό.

**(Β. Ουγκό)**

RODOGAZ
Στη Ρόδο από το 1963




✓ Διανομή φιαλών υγραερίου κατ' οίκον
τηλέφωνα παραγγελιών: 64409 - 094-4-528212
✓ Διανομή χύμα υγραερίου
✓ Πώληση καυστήρων και λεβήτων υγραερίου για κεντρικά συστήματα θέρμανσης
✓ Θερμαντικά σώματα



Διεύθυνση εργοστασίου: Καναμάτ Ρόδου • τηλ. 62649
Διεύθυνση πρατηρίου: Στεφάνου Καζούλη 15 • τηλ. 35797 - 35868 - 38509



ΦΩΣ ΚΑΙ ΝΕΡΟ

# ΑΠΟ ΣΗΜΕΡΑ Η ΥΠΟΒΟΛΗ αιτήσεων για τη σύνδεση *αυθαιρέτων με τα δίκτυα*

## *Ανακοινώσεις της ΥΠΕΧΩΔΕ κ. Β. Παπανδρέου*



**Από το πρωί της Τετάρτης, 8 Οκτωβρίου, θα μπορούν οι ενδιαφερόμενοι πολίτες να προσέρχονται στους δήμους ολόκληρης της χώρας για να υποβάλουν αιτήσεις και δικαιολογητικά προκειμένου να συνδεθούν οι αυθαίρετες ιδιοκτησίες τους με τα δίκτυα της ΔΕΗ και της ΕΥΔΑΠ.**

Όπως ανακοίνωσε την Τρίτη σε συνέντευξη Τύπου η υπουργός ΠΕΧΩΔΕ Βάσω Παπανδρέου, η σχετική εγκύκλιος απεστάλη σε όλους τους δήμους, τις κοινότητες και τις πολεοδομικές υπηρεσίες της χώρας, όμως αρμόδιοι για να δέχονται δικαιολογητικά είναι μόνο οι δήμοι.

Οι ενδιαφερόμενοι θα πρέπει να καταθέσουν τις σχετικές αιτήσεις μαζί με υπεύθυνη δήλωση εις διπλούν, στην οποία θα βεβαιώνεται από τον ιδιοκτήτη η θέση και η διεύθυνση του κτίσματος, η περιγραφή του κτίσματος και το ότι δεν βρίσκεται στις προστατευόμενες περιοχές.

Ακόμη, θα πρέπει να υποβάλλεται θεωρημένη βεβαίωση από ηλεκτρολόγο εγκαταστάτη για την κατασκευή των εγκαταστάσεων σύμφωνα με τους ισχύοντες κανονισμούς, ενώ θα πρέπει να κατατεθούν και φωτογραφίες των τεσσάρων όψεων του κτίσματος εις διπλούν.

Ειδικά για τα κτίσματα που αποτελούν την κύρια κατοικία και είναι εκτός σχεδίου και γενικού πολεοδομικού σχεδίου και ζώνης οικιστικού ελέγχου θα πρέπει να κατατίθεται είτε αντίγραφο φορολογίας εισοδήματος από όπου θα προκύπτει η διεύθυνση και ότι η κατοικία αποτελεί την κύρια κατοικία, είτε υπεύθυνη δήλωση του ιδιοκτήτη.

Σύμφωνα με εκτιμήσεις της κ. Παπανδρέου, η σύνδεση των αυθαιρέτων με τα δίκτυα μπορεί να γίνει ακόμη και πριν τα Χριστούγεννα, καθώς το σχετικό πολυνομοσχέδιο του ΥΠΕΧΩΔΕ για τα αυθαίρετα και τις πολεοδομικές ρυθμίσεις, που θα κατατεθεί στη Βουλή εντός Οκτωβρίου, θα έχει ψηφιστεί μέχρι το τέλος Νοεμβρίου.

Η κ. Παπανδρέου επισήμανε ότι το χρονοδιάγραμμα των έξι μηνών μετά την ψήφιση του νομοσχεδίου για τη ρευματοδότηση των αυθαιρέτων, το οποίο είχε ανακοινωθεί αρχικά, τελικά δεν θα ισχύσει, ενώ η σύνδεση με τα δίκτυα κοινής ωφέλειας θα είναι διάρκειας τριών ετών.

Σε περίπτωση, πάντως, που διαπιστωθεί ότι το συγκεκριμένο αυθαίρετο κτίσμα δεν πληροί τις προϋποθέσεις του νόμου, η σύνδεση θα διακόπτεται αμέσως και θα επιβάλλονται οι νόμιμες κυρώσεις.

Η υπουργός ΠΕΧΩΔΕ ανακοίνωσε, επίσης, ότι με απόφασή της δημιουργείται Μονάδα Αυθαιρέτων στη Διεύθυνση Οικοδομικών και Πολεοδομικών Κανονισμών του ΥΠΕΧΩΔΕ, καθώς και βάση δεδομένων και αρχείο αεροφωτογραφιών.

Δήλωσε, ακόμη, ότι κινητοποιούνται οι αρμόδιοι υπάλληλοι των Πολεοδομικών Υπηρεσιών, τα Αστυνομικά Τμήματα και η Δημοτική Αστυνομία για εντατικοποίηση των ελέγχων άμεσα, ώστε να αποτραπεί η δημιουργία αυθαιρέτων κατά τη μεταβατική περίοδο.

Επιπλέον, ενισχύονται οι Πολεοδομίες με προσωπικό μερικής απασχόλησης που ασχολείται κυρίως με θέματα περιβάλλοντος, εντοπισμού και καταγραφής αυθαίρετων κτισμάτων.

**Η ΕΓΚΥΚΛΙΟΣ ΤΟΥ ΥΠΕΧΩΔΕ**

Τα απαραίτητα δικαιολογητικά για τη σύνδεση των αυθαιρέτων με τα δίκτυα ΔΕΗ-ΕΥΔΑΠ

Αρχίζει την Τετάρτη 8 Οκτωβρίου η υποβολή στους δήμους όλης της χώρας των αιτήσεων και των δικαιολογητικών για τη σύνδεση των αυθαίρετων κτισμάτων με τα δίκτυα της ΔΕΗ και της ΕΥΔΑΠ.

Σύμφωνα με την εγκύκλιο του ΥΠΕΧΩΔΕ:

1. Στις ρυθμίσεις για ρευματοδότηση-υδροδότηση θα συμπεριληφθούν τα αυθαίρετα κτίσματα που έχουν ανεγερθεί μέχρι σήμερα, και:

α. βρίσκονται εντός σχεδίου πόλης ή εντός οικισμού και δεν καταλαμβάνουν κοινόχρηστο χώρο ή βρίσκονται σε περιοχή που προορίζεται για οικιστική ανάπτυξη από Ζώνη Οικιστικού Ελέγχου (ΖΟΕ) ή από εγκεκριμένο Γενικό Πολεοδομικό Σχέδιο (ΓΠΣ),

β. βρίσκονται σε περιοχές εκτός σχεδίου και εκτός Γενικού Πολεοδομικού Σχεδίου (ΓΠΣ) και ΖΟΕ, αποτελούν την κύρια κατοικία του ιδιοκτήτη και έχουν εμβαδόν μέχρι 120 τ.μ., το οποίο προσαυξάνεται κατά 30 τ.μ. για κάθε μέλος της οικογένειας, πέραν των τεσσάρων.

2. Στις ως άνω ρυθμίσεις δεν θα περιληφθούν τα αυθαίρετα κτίσματα που βρίσκονται σε ρέματα, σε αρχαιολογικούς χώρους, στον αιγιαλό ή την παραλία, σε δάση, δασικές ή αναδασωτέες εκτάσεις ή σε ζώνες απολύτου προστασίας περιοχής που προστατεύεται σύμφωνα με τις διατάξεις του Ν. 1650/86. Θεωρούνται ότι βρίσκονται σε ρέματα και τα κτίσματα που απέχουν από την όχθη λιγότερο από 30 μέτρα.

Αιτήσεις

3. Οι αιτήσεις των πολιτών προς τον δήμο θα πρέπει να συνοδεύονται με τα εξής:

α. Υπεύθυνη δήλωση του Ν. 1599/86 (εις διπλούν) στην οποία θα βεβαιώνεται από τον ιδιοκτήτη η θέση και η διεύθυνση του κτίσματος, η περιγραφή του κτίσματος (συνολική επιφάνεια, ύψος, χρήση και αριθμός ορόφων και ο αριθμός των μελών της οικογένειάς του, που συνοικούν με αυτόν), και ότι το κτίσμα δεν βρίσκεται σε προστατευόμενες περιοχές.

β. Θεωρημένη βεβαίωση Ηλεκτρολόγου Εγκαταστάτη, περί της κατασκευής των εγκαταστάσεων σύμφωνα με τους ισχύοντες κανονισμούς.

γ. Φωτογραφίες των τεσσάρων όψεων του κτίσματος (εις διπλούν).

δ. Για τα κτίσματα της περίπτωσης 1β, θα προσκομίζεται αντίγραφο φορολογίας εισοδήματος, από την οποία θα προκύπτει η διεύθυνση της κύριας κατοικίας. Εάν δεν υπάρχει φορολογική δήλωση η μόνιμη κατοικία βεβαιώνεται από το Δήμο.

4. α. Ο δήμος εκδίδει έγγραφο προς τη ΔΕΗ και τις Υπηρεσίες Ύδρευσης με το οποίο βεβαιώνει ότι το κτίσμα υπάγεται σε μια από τις κατηγορίες της παραγράφου 1, και επομένως επιτρέπεται η σύνδεσή του με τα δίκτυα κοινής ωφέλειας. Το έγγραφο μαζί με πλήρες αντίγραφο του φακέλου και επικολλημένες επ' αυτού και σφραγισμένες φωτογραφίες του κτίσματος κοινοποιείται στην αρμόδια Πολεοδομική Υπηρεσία.

β. Στην περίπτωση κτισμάτων που υπάγονται στην κατηγορία β της παραγράφου 1 δηλαδή για αυθαίρετα κτίσματα που ευρίσκονται εκτός σχεδίου πόλης και εκτός Γενικού Πολεοδομικού Σχεδίου ή ΖΟΕ, ο δήμος (όταν δεν διαθέτει επαρκή στοιχεία) ερωτά τις αρμόδιες υπηρεσίες (δασική, αρχαιολογική, Κτηματική Υπηρεσία του Δημοσίου, πολεοδομική) αν το συγκεκριμένο κτίσμα βρίσκεται στις προστατευόμενες περιοχές της παραγράφου 2.

Εάν εντός προθεσμίας 2 μηνών από την αποστολή του τελευταίου εγγράφου δεν υπάρξει γραπτή απάντηση από τις παραπάνω υπηρεσίες ο Δήμος αποστέλλει το έγγραφο της παραγράφου 4α προς τις υπηρεσίες ηλεκτροδότησης - ύδρευσης.

Η εγκύκλιος περιλαμβάνει και ρυθμίσεις για την προετοιμασία των πολεοδομικών υπηρεσιών, προκειμένου να προχωρήσει η διαδικασία. Ειδικότερα:

1. Για τα αυθαίρετα κτίσματα που συνδέονται με τα δίκτυα, γίνεται υποχρεωτικά έλεγχος των οικοδομών, από την αρμόδια Πολεοδομική Υπηρεσία, για να ελεγχθεί η ακρίβεια των στοιχείων που δηλώθηκαν, μέσα σε μία τριετία, από τη λήξη της προθεσμίας υποβολής των δηλώσεων, που θα καθορίζεται από το νόμο. Σε περίπτωση που διαπιστώνεται ασυμφωνία, διακόπτεται η σύνδεση με τα δίκτυα και επιβάλλονται οι νόμιμες κυρώσεις.

2. Για την εφαρμογή της διαδικασίας ελέγχου θα πρέπει να οργανωθούν ανάλογα οι αρμόδιες Πολεοδομικές Υπηρεσίες, με ευθύνη των προϊσταμένων τους, και ειδικότερα:

α. Να εφοδιάσουν άμεσα του δήμους με πολεοδομικά σχέδια ή Γ.Π.Σ. και ΖΟΕ της περιοχής ευθύνης τους εφόσον τους ζητηθούν.

β. Να προμηθευθούν όλους τους απαιτούμενους χάρτες και αεροφωτογραφίες, που θα τους επιτρέψουν να ελέγξουν την τήρηση των προϋποθέσεων. Οι αεροφωτογραφίες θα διατεθούν στην Πολεοδομική Υπηρεσία από το ΥΠΕΧΩΔΕ και θα αποτελέσουν στοιχείο του αρχείου αυθαιρέτων, με αντιστοίχιση κάθε δηλουμένου κτίσματος με τα εικονιζόμενα στην αεροφωτογραφία.

γ. Να προχωρήσουν σε κατάλληλη ταξινόμηση και οργάνωση του αρχείου αυθαιρέτων και να δημιουργήσουν ηλεκτρονική βάση δεδομένων για τα αυθαίρετα. Οδηγίες και σχετικά προγράμματα καθώς και χρηματοδότηση θα διατεθούν από το ΥΠΕΧΩΔΕ.

δ. Το ΥΠΕΧΩΔΕ θα καλύψει ελλείψεις στον εξοπλισμό των Πολεοδομικών Υπηρεσιών προκειμένου να ανταποκριθούν στις παραπάνω υποχρεώσεις τους.

Κατεδαφίσεις - Εισαγγελέας περιβάλλοντος

Βάσει της εγκυκλίου του ΥΠΕΧΩΔΕ, τα έσοδα των δήμων που έχουν πολεοδομικές υπηρεσίες και των Νομαρχιακών Αυτοδιοικήσεων (ΝΑ), από την επιβολή προστίμων εγγράφονται σε ειδικό κωδικό και διατίθενται για την κατεδάφιση αυθαιρέτων, την εφαρμογή των σχεδίων πόλης, την ανάπλαση και λοιπές πολεοδομικές και περιβαλλοντικές δράσεις.

Στις περιοχές προστασίας του ν.1650/86, όταν το αυθαίρετο δεν βρίσκεται στον αιγιαλό ή σε δασική έκταση, ο γγ Περιφέρειας μπορεί να θέτει προθεσμία 30 ημερών στον αρμόδιο δήμο ή ΝΑ, προκειμένου να προβούν στην κατεδάφιση αυθαιρέτου για το οποίο έχει εκδοθεί η σχετική πράξη κατεδάφισης. Με την πάροδο της προθεσμίας η Περιφέρεια καθίσταται μόνη αρμόδια για την κατεδάφιση και επιβάλλει τις σχετικές δαπάνες στον αυθαιρετούχο.

Με πράξη του γενικού γραμματέα Περιφέρειας, η οποία διαβιβάζεται στο ΥΠΕΧΩΔΕ και κοινή απόφαση των υπουργών ΠΕΧΩΔΕ και Εσωτερικών παρακρατείται από τους ΚΑΠ ποσό ίσο με το τριπλάσιο των δαπανών κατεδάφισης.

Η διαδικασία κατεδάφισης κτισμάτων σε δάση, δασικές και αναδασωτέες εκτάσεις που προβλέπεται στο Ν. 1892/90, διαπιστώνεται ότι είναι χρονοβόρα και αναποτελεσματική. Απαιτείται τροποποίηση του πλαισίου αυτού, η οποία θα προταθεί από το ΥΠΕΧΩΔΕ, προκειμένου στις περιοχές αυτές η κατεδάφιση να είναι όσο το δυνατόν συντομότερη.

Τέλος, καθιερώνεται ο θεσμός του Εισαγγελέα Περιβάλλοντος, ο οποίος εποπτεύει, ελέγχει και μεριμνά για την τήρηση των κειμένων διατάξεων, για την προστασία του περιβάλλοντος και τη δόμηση, προκειμένου και να επιταχύνεται η απονομή της δικαιοσύνης στα σχετικά αδικήματα και να κινείται η δίωξη των υπαιτίων που παραβαίνουν τις σχετικές διατάξεις (υπάλληλοι και πολίτες) άμεσα και αποτελεσματικά.

## ΒΑΘΑΙΝΕΙ Η ΡΗΞΗ ΚΑΪΣΕΡΛΗ - ΠΙΤΣΗ

Ο γραμματέας της ΝΕ του ΠΑΣΟΚ Βορείου συγκροτήματος Δωδ/νήσου προέβη χθες στην ακόλουθη δήλωση:

Με αφορμή την από 26 Αυγούστου επιστολή του κ. Κάισερλη, προς τον Γραμματέα της Κ.Ε. Μ. Χρυσοχοΐδη, έχω να παρατηρήσω τρία πολιτικά ατοπήματα:

1. Εμμέσως πλην σαφώς, και χωρίς να έχει τέτοιο δικαίωμα, καταργεί την αυτονομία της Νομαρχιακής Οργάνωσης Βορείου Συγκροτήματος Δωδ/σου, ερήμην των μελών της οποίας ενήργησε.

2. Για θέματα μείζονος σημασίας, όπως αυτό, θα έπρεπε, έστω και εκ των υστέρων, να ενημερώνει τους συνεργάτες του.

3. Ο χρόνος που δημοσιοποιείται αυτή η επιστολή (45 μέρες μετά), είναι άστοχος

**Φιλικά**
**Βασίλης Πίτσης**