η δημοκρατική της Ρόδου

στην υπηρεσία του δωδεκανησιακού λαού

Αρ. φύλλου 6434 - ΣΑΒΒΑΤΟ 6 ΔΕΚΕΜΒΡΙΟΥ 2003 - Τιμή 0,70 ΕΥΡΩ - www.dimokratiki.gr

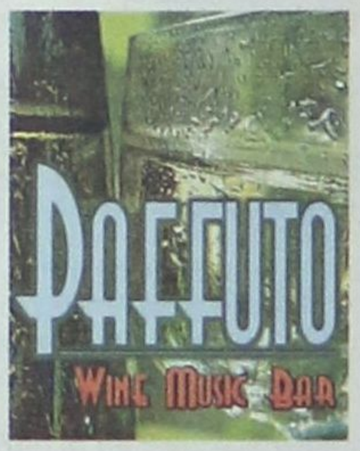



ΣΑΛΟΣ ΑΠΟ ΑΨΥΧΟΛΟΓΗΤΕΣ ΚΑΙ ΠΑΡΑΝΟΜΕΣ ΕΝΕΡΓΕΙΕΣ

ΜΕ ΑΠΙΘΑΝΑ «ΚΑΤΟΡΘΩΜΑΤΑ» ΑΡΧΙΣΕ *ο νέος διοικητής του Νοσοκομείου!!*

Εθεσε σε άμεσο κίνδυνο την υγεία των πολιτών • Εκτακτη γ.σ. των νοσοκομειακών γιατρών και μηνυτήρια αναφορά στον Εισαγγελέα • Εντονη αντίδραση του ΙΣΡ

• ΣΕΛ. 3

ΜΕΤΑ ΤΗΝ ΑΠΟΛΟΓΙΑ ΤΗΣ

Ελεύθερη με όρους η τραπεζική υπάλληλος

• ΣΕΛ. 5



ΡΟΔΙΤΗΣ ΚΑΙ ΚΑΡΠΑΘΙΟΣ

Κέρδισαν στο τζόκερ 1.646.206 Ευρώ

Μια «τυχερή» συνάντηση

• ΣΕΛ. 5

ΨΗΦΙΣΤΗΚΕ ΤΟ Ν/Σ

Οι τελικές ρυθμίσεις για τις δασικές εκτάσεις

• ΣΕΛ. 19



ΦΟΒΕΡΑ ΠΡΑΓΜΑΤΑ ΕΦΕΡΑΝ ΣΤΟ ΦΩΣ ΟΙ ΕΛΕΓΧΟΙ

ΜΕΓΑ ΣΚΑΝΔΑΛΟ (από κεντρικό φαρμακείο) με παρεμπόριο αναβολικών!

Πρόκειται για μια καλοστημένη επιχείρηση με πλαστά παραστατικά και εικονικές εξαγωγές • Υπάρχουν διεθνείς προεκτάσεις κι έχει παρέμβει και η Interpol λόγω θανάτων που σημειώθηκαν σε σκανδιναβικές χώρες • Αναμένεται η επιβολή προστίμου μισού δισ. και η άσκηση ποινικών διώξεων • Πρώτη καταδίκη χθες στο Αυτόφωρο • ΣΕΛ. 32

Εκανε «καλή δουλειά» το ΣΔΟΕ Αττικής





ΜΕΤΑΞΥ ΤΩΝ ΠΑΡΑΤΑΞΕΩΝ ΚΑΙ ΤΩΝ ΚΟΜΜΑΤΩΝ

ΕΝΤΟΝΟ ΠΑΡΑΣΚΗΝΙΟ ΓΙΑ ΤΗ ΣΥΓΚΡΟΤΗΣΗ *του νέου Προεδρείου του ΤΕΕ Δωδ/σου*

• ΣΕΛ. 7

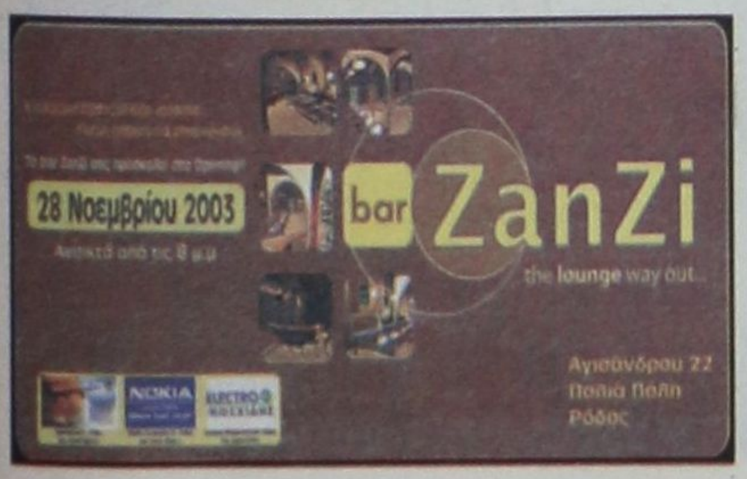

ΓΙΑ ΤΗΝ ΠΕΡΙΠΤΩΣΗ ΠΡΟΩΡΩΝ

Σε προεκλογική τροχιά και η Νέα Δημοκρατία

• ΣΕΛ. 4

ΕΝΩΠΙΟΝ ΤΟΥ ΚΑΚΟΥΡΓΙΟΔΙΚΕΙΟΥ

Αρχισε χθες η δίκη για την περίφημη υπόθεση με την « Scoplife»

• ΣΕΛ. 5

ΤΕΡΑΣΤΙΑ ΤΑ ΠΡΟΒΛΗΜΑΤΑ ΠΟΥ ΑΝΤΙΜΕΤΩΠΙΖΕΙ

ΣΕ ΑΘΛΙΑ ΚΑΤΑΣΤΑΣΗ ΒΡΙΣΚΟΝΤΑΙ τα οικονομικά του Δήμου Ροδίων

Αναμένεται να αρχίσει «σαφάρι» για την είσπραξη των χρεών • ΣΕΛ. 4



η άποψη της ημέρας

Η «ευμετάβλητη» ψήφος

Αν αποδεχθούμε ότι στα στοιχεία των δημοσκοπήσεων υπάρχει έστω μία στοιχειώδης επιστημονική τεκμηρίωση των προθέσεων της κοινής γνώμης, τότε το πιθανότερο είναι ότι το ΠΑΣΟΚ θα χάσει τις εκλογές. Άλλωστε η αξιοπρόσεκτη αντοχή που εμφανίζει το ποσοστό της τάξης των 7-8 ποσοστιαίων μονάδων στη διαφορά που καταγράφεται στις έρευνες μεταξύ Ν.Δ. και ΠΑΣΟΚ διαμορφώνει ένα πολιτικό περιβάλλον κάθε άλλο παρά ευνοϊκό για το κυβερνών κόμμα. Στη συνέντευξη Τύπου που παραχώρησε ο κ. Σημίτης υποστήριξε μεταξύ άλλων ότι ένα ποσοστό 30-35% των εκλογέων διαμορφώνει άποψη για το ποιο κόμμα θα ψηφίσει στη διάρκεια της προεκλογικής περιόδου. Σε αυτό το ποσοστό της λεγόμενης ευμετάβλητης ψήφου από εκλογές σε εκλογές φαίνεται να επενδύει το ΠΑΣΟΚ, προκειμένου να ελαχιστοποιήσει τη διαφορά του με τη Ν.Δ. Σύμφωνα με τους ειδικούς όμως επί των δημοσκοπήσεων οι τάσεις στο συγκεκριμένο τμήμα του εκλογικού σώματος διαμορφώνονται κυρίως στη βάση της «ψυχολογίας νικητή» ή άλλως παράστασης νίκης των κομμάτων. Πολύ απλά γιατί ένα αξιοπρόσεκτο τμήμα ψηφοφόρων προσαρμόζει την προτίμησή του στην κάλπη στη βάση της φιλοδοξίας του να ανήκει στο «μπλοκ» των νικητών με την ανακοίνωση των εκλογικών αποτελεσμάτων. Από το περιεχόμενο της συνέντευξης που παραχώρησε χθες ο πρωθυπουργός, προκύπτει σαφώς ότι παρά τα όσα δημοσίως δηλώνει, γνωρίζει καλύτερα από τον καθένα ότι τα περιθώρια ανάκαμψης του κόμματός του είναι περιορισμένα.

Γι'αυτόν ακριβώς το λόγο σκέφτεται πλέον με προσωπικά και όχι με παραταξιακά κριτήρια. Ο Κ. Σημίτης και καθ'υπέρβασιν της μέχρι της μέχρι τώρα φρασεολογίας του, ότι θα ηγηθεί του ΠΑΣΟΚ, υποστήριξε ότι θα αφιερώσει όλες τις δυνάμεις του για τη νικηφόρα πορεία του κόμματός του. Πρόσθεσε ότι θα συμμετάσχει. Μόνο που η διάθεση συμμετοχής του δεν σημαίνει κατ'ανάγκην και την παραμονή του στην ηγεσία του ΠΑΣΟΚ. Ο κ. Σημίτης διακατέχεται από το αίσθημα της μη αποδοχής της ήττας, σε προσωπικό πλέον επίπεδο. Επιθυμεί «ηρωική έξοδό» του και γι'αυτό και αποφεύγει να δεσμευθεί για τις επόμενες κινήσεις του. Το ασαφές πλαίσιο για τις εξελίξεις, που διαμορφώθηκε χθες και πάντως με ευθύνη του πρωθυπουργού, είναι ίσως αποκαλυπτικό για τη μοναδική ενδεχομένως αγωνία που τον διακατέχει. Την αναζήτηση μιας πολιτικής «πλατφόρμας» που θα του επιτρέψει να φύγει, χωρίς η συγκεκριμένη απόφασή του να επιδεινώσει περαιτέρω το κλίμα ηττοπάθειας στο κόμμα του.

ο καιρός



Γενική πρόγνωση για σήμερα Σάββατο 6/12/2003. Γενικά χαρακτηριστικά-προειδοποιήσεις Τοπικές νεφώσεις στα δυτικά και βόρεια. Πιθανότητα βροχών το βράδυ στα βορειοδυτικά. Άνεμοι δυτικών διευθύνσεων ασθενείς μέχρι μέτριοι και στα νότια ισχυροί. Θερμοκρασία σε μικρή άνοδο, κυρίως στα νότια. Νησιά ανατολικού Αιγαίου, Δωδεκάνησα Καιρός: γενικά αίθριος. Άνεμοι: νοτιοδυτικοί μέτριοι. Θερμοκρασία: από 09 έως 19 βαθμούς.

ΗΜΕΡΗΣΙΑ ΕΦΗΜΕΡΙΔΑ
η δημοκρατική
της Ρόδου
Ετος ιδρύσεως 1982
Θεμ. Σοφούλη 77
Ταχ. Θυρίδα 339
85100 Ρόδος
Εκδότης - ιδιοκτήτης
ΒΑΣΙΛΗΣ Δ. ΑΘΑΝΑΣΙΟΥ
Διευθυντής:
ΔΑΜΙΑΝΟΣ Β. ΑΘΑΝΑΣΙΟΥ
Τηλέφωνα: 22410-34722, 76655, 37500, 26728, 27919
Telefax: 2241037333
www.dimokratiki.gr
e-mail:contact@dimokratiki.gr



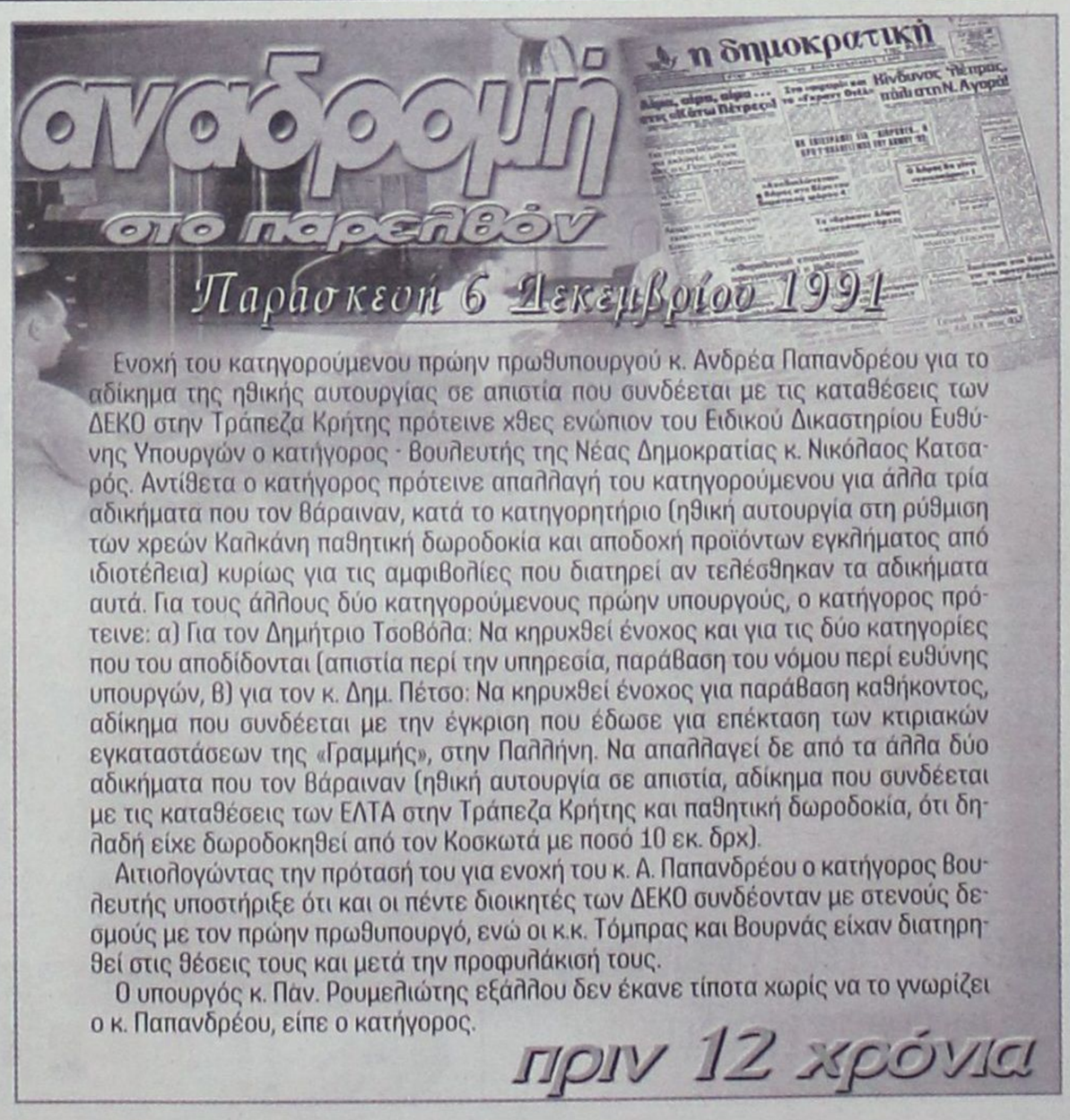

Ενοχή του κατηγορούμενου πρώην πρωθυπουργού κ. Ανδρέα Παπανδρέου για το αδίκημα της ηθικής αυτουργίας σε απιστία που συνδέεται με τις καταθέσεις των ΔΕΚΟ στην Τράπεζα Κρήτης πρότεινε χθες ενώπιον του Ειδικού Δικαστηρίου Ευθύνης Υπουργών ο κατήγορος - βουλευτής της Νέας Δημοκρατίας κ. Νικόλαος Κατσαρός. Αντίθετα ο κατήγορος πρότεινε απαλλαγή του κατηγορούμενου για άλλα τρία αδικήματα που τον βάραιναν, κατά το κατηγορητήριο (ηθική αυτουργία στη ρύθμιση των χρεών Καλκάνη παθητική δωροδοκία και αποδοχή προϊόντων εγκλήματος από ιδιοτέλεια) κυρίως για τις αμφιβολίες που διατηρεί αν τελέσθηκαν τα αδικήματα αυτά. Για τους άλλους δύο κατηγορούμενους πρώην υπουργούς, ο κατήγορος πρότεινε: α) Για τον Δημήτριο Τσοβόλα: Να κηρυχθεί ένοχος και για τις δύο κατηγορίες που του αποδίδονται (απιστία περί την υπηρεσία, παράβαση του νόμου περί ευθύνης υπουργών, β) για τον κ. Δημ. Πέτσο: Να κηρυχθεί ένοχος για παράβαση καθήκοντος, αδίκημα που συνδέεται με την έγκριση που έδωσε για επέκταση των κτιριακών εγκαταστάσεων της «Γραμμής», στην Παλλήνη. Να απαλλαγεί δε από τα άλλα δύο αδικήματα που τον βάραιναν (ηθική αυτουργία σε απιστία, αδίκημα που συνδέεται με τις καταθέσεις των ΕΛΤΑ στην Τράπεζα Κρήτης και παθητική δωροδοκία, ότι δηλαδή είχε δωροδοκηθεί από τον Κοσκωτά με ποσό 10 εκ. δρχ).

Αιτιολογώντας την πρότασή του για ενοχή του κ. Α. Παπανδρέου ο κατήγορος βουλευτής υποστήριξε ότι και οι πέντε διοικητές των ΔΕΚΟ συνδέονταν με στενούς δεσμούς με τον πρώην πρωθυπουργό, ενώ οι κ.κ. Τόμπρας και Βουρνάς είχαν διατηρηθεί στις θέσεις τους και μετά την προφυλάκισή τους.

Ο υπουργός κ. Παν. Ρουμελιώτης εξάλλου δεν έκανε τίποτα χωρίς να το γνωρίζει ο κ. Παπανδρέου, είπε ο κατήγορος.

πριν 12 χρόνια

πληροφορίες

Η ΤΑΥΤΟΤΗΤΑ ΤΗΣ ΗΜΕΡΑΣ

ΣΑΒΒΑΤΟ 6 ΔΕΚΕΜΒΡΙΟΥ
ΝΙΚΟΛΑΟΥ ΑΡΧΙΕΠ. ΜΥΡΩΝ ΛΥΚΙΑΣ ΘΑΥΜΑΤΟΥΡΓΟΥ
Ανατολή ηλίου 7.26 Δύση ηλίου 5.05 ΣΕΛΗΝΗ 13 ΗΜΕΡΩΝ

ΦΑΡΜΑΚΕΙΑ

ΣΗΜΕΡΑ: διημερεύει το φαρμακείο ΠΑΠΑΜΙΧΑΗΛ Β. - Ι.Β. ΤΣΑΒΑΡΗ 7, Πλατεία Αναλήψεως, τηλ. 65872
ΣΗΜΕΡΑ: διανυκτερεύει το φαρμακείο ΒΑΣΙΛΟΠΟΥΛΟΥ Ε., Ι. Δραγούμη 5-7 (πλησίον Σάντα Μαρία) τηλ. 33855

ΚΑΥΣΙΜΑ

ΣΗΜΕΡΑ: Διανυκτερεύουν τα πρατήρια καυσίμων 1) Γκινάκης Α. SHELL Αυστραλίας **2)** Σαμουράκης Α. JET OIL Λ. Καλλιθέας **3)** Τζωρτζής Ι. ΒΡ Ιαλυσός **4)** Κεφαλάς Στ. ΕΚΟ Κρεμαστή **5)** Κωνσταντινίδης Αφάντου **6)** Νεσγός Μ. ΕΚΟ Μάσαρη **7)** Διακοστεργάκης Γ. ΕΚΟ Μανδρικό **8)** Νικολίτση Αικ. ΒΡ Φάνες

ΧΡΗΣΙΜΑ ΤΗΛΕΦΩΝΑ

Άμεση δράση	100	Ώρα	141
Άμεση Επέμβαση		Φαρμακεία (Διημ.-Διαν.)	1434
Πυροσβεστικής	199	ΠΡΟ-ΠΟ • ΛΟΤΤΟ	1444
Νοσοκομείο	80000	ΠΑΜΕ ΣΤΟΙΧΗΜΑ	1400
Οδική Ασφάλεια:		ΡΟΔΑ	26300
EXRESS SERVICE	154	ΚΤΕΥΛ	27706
HELLAS SERVICE	1057	ΕΒΕΔ	22281
HOULIS SERVICE	30165	Δικηγορικός Σύλλογος	27469
ΑΦΟΙ Σιέχ	25776	Εμπορικός Σύλλογος	35255
Ράδιο Ταξί	64712	Ολυμπιακή - Κρατήσεις	24555
Αστυν. Διεύθυνση	27653	ΔΑΝΕ (πρακτορείο)	43150
Ασφάλεια	23294	ΙΚΑ	64912
Τμήμα Τάξης	23849	ΤΕΒΕ	22688-77034
Τροχαία	44131-32		
Λιμεναρχείο	28888	ΤΑΞΥ	68701-3
Δασαρχείο	191	ΟΑΕΔ	23265
Τελωνείο	27703	Εργατικό Κέντρο	24730
Υγειονομείο	26666	Αρχαιολογία	34719
Μητρόπολη	23274	Περιφ. Δ/ντής	38174 - 38175
Νομαρχία	46501		
Δήμος Ρόδου	46200		
Βλάβες ΟΤΕ	121	AIRGREECE	36095
Βλάβες ΔΕΗ	125	Aegean Airlins	98345
ΒΛΑΒΕΣ ΔΕΥΑΡ	68755	ΔΗΜ. ΕΠΙΧ. ΚΑΘ. ΡΟΔΟΥ	77600
Πληρ. ΟΤΕ	131	ΥΠΗΡ. ΑΠΟΚΟΜΙΔΗΣ	61057

ΔΕΧΟΝΤΑΙ ΤΟ ΚΟΙΝΟ

- Ο Νομάρχης Δωδεκανήσου **Γιάννης Μαχαιρίδης** και οι βοηθοί Νομάρχη **Στάθης Κουσουρνάς** και **Νίκος Ζωίδης** δέχονται το κοινό κάθε **Τρίτη και Πέμπτη, από τις 11:00-13:00 το μεσημέρι**
- Σας γνωστοποιούμε ότι ο Δήμαρχος ΑΡΧΑΓΓΕΛΟΥ κ. **Αλέξανδρος Π. Παπουράς** δέχεται το κοινό: **Τρίτη 5:30 - 8:30 μ.μ. Πέμπτη 10:30 - 13:30 μ.μ.**

ΑΚΤΟΠΛΟΪΚΑ ΔΡΟΜΟΛΟΓΙΑ

ΜΠΛΟΥ ΣΤΑΡ: Απόπλους 10.00 δια Κω, Κατάπωλα, Πειραιά **Β. ΚΟΡΝΑΡΟΣ: Απόπλους 12.00** δια Καστελλόριζο και επιστροφή **ΡΟΔΟΣ: Απόπλους 15.00** δια Τήλο, Κω, Κάλυμνο, Λέρο, Πάτμο, Πειραιά **ΜΑΡΙΝΑ: Απόπλους 18.00** δια Σύμη, Κω, Κάλυμνο, Αστυπάλαια, Κατάπωλα, Πειραιά **ΙΕΡΑΠΕΤΡΑ: Απόπλους 21.00** δια Κω, Σάμο, Χίο, Μυτιλήνη, Λήμνο, Αλεξανδρούπολη

ΑΕΡΟΠΟΡΙΚΑ ΔΡΟΜΟΛΟΓΙΑ

ΠΤΗΣΕΙΣ ΟΛΥΜΠΙΑΚΗΣ
ΡΟΔΟΣ - ΑΘΗΝΑ: Καθημερινά **07.10, 10.40, 13.40, 20.25, 22.55**
ΡΟΔΟΣ - ΚΑΡΠΑΘΟΣ: (Τρίτη, Σάββατο) **16.15** (Πέμπτη - Κυριακή)
ΡΟΔΟΣ - ΚΑΣΟΣ: (Τρίτη - Σάββατο) **16.15**
ΡΟΔΟΣ - ΗΡΑΚΛΕΙΟ: (Δευτέρα, Παρασκευή) **16.10** (Τετάρτη) **17.20**
ΡΟΔΟΣ - ΘΕΣΣΑΛΟΝΙΚΗ: (Δευτέρα, Παρασκευή) **18.40** (Τετάρτη) **17.20**
ΡΟΔΟΣ - ΜΕΓΙΣΤΗ: (Τετάρτη, Παρασκευή, Κυριακή) **07.20**
ΠΤΗΣΕΙΣ AEGEAN - CRONUS AIRLINES
ΡΟΔΟΣ - ΑΘΗΝΑ: Καθημερινά **07.10 (πλην Κυριακής) 11-10 - 16.25 - 18.10 -21.35**
ΡΟΔΟΣ - ΗΡΑΚΛΕΙΟ: Καθημερινά 14.30
ΡΟΔΟΣ - ΘΕΣΣΑΛΟΝΙΚΗ: Καθημερινά 17.45

ΣΥΝΑΛΛΑΓΜΑ

USA Dollar	1,1914	Switzerland Franc	1,5328
Denmark Crown	7,3264	Norway Crown	8,0163
UK Pound	0,6890	Cyprus Pound	0,5745
Sweden Crown	8,8477	Canada Dollar	1,5456
Japan Yen (100)	129,22	Australia Dollar	1,6203

ΣΑΛΟΣ ΑΠΟ ΑΨΥΧΟΛΟΓΗΤΕΣ ΚΑΙ ΠΑΡΑΝΟΜΕΣ ΕΝΕΡΓΕΙΕΣ

ΜΕ ΑΠΙΘΑΝΑ «ΚΑΤΟΡΘΩΜΑΤΑ» ΑΡΧΙΣΕ *ο νέος διοικητής του Νοσοκομείου*

✓ Εθεσε σε άμεσο κίνδυνο την υγεία των πολιτών ✓ Εκτακτη συνέλευση των γιατρών και μηνυτήρια αναφορά στον Εισαγγελέα ✓ Εντονη αντίδραση του Ιατρικού Συλλόγου

Δεν πρόλαβε να αναλάβει καθήκοντα ο νέος διοικητής του Νοσοκομείου Ρόδου κ. Τριαντ. Τζιούμης και δημιούργησε ήδη σοβαρό πρόβλημα, ικανό να θέσει μάλιστα σε άμεσο κίνδυνο την υγεία των πολιτών, γι' αυτό και δεν αποκλείεται να σημειωθεί εισαγγελική επέμβαση μέσα στις επόμενες ώρες, ξέχωρα από το γεγονός ότι οι νοσοκομειακοί γιατροί θα καταθέσουν την προσεχή Δευτέρα μηνυτήρια αναφορά, για να μην θεωρούνται μονίμως υπεύθυνοι για ό,τι συμβαίνει στο νοσοκομείο!

Δημοσιογραφικές πληροφορίες αναφέρουν ότι επί του θέματος ενημερώθηκε ήδη ο Εισαγγελέας Πλημμελειοδικών Ρόδου κ. Γ. Οικονόμου από τον πρόεδρο των Νοσοκομειακών Ιατρών κ. Μιχ. Σοκορέλο και τον πρόεδρο της Επιστημονικής Επιτροπής κ. Βασ. Ροδίτη, επειδή το πρόβλημα είναι πολύ σοβαρό και ενδέχεται να θέσει σε κίνδυνο την υγεία των πολιτών.

Ακριβώς γι'αυτό το λόγο πραγματοποιήθηκε χθες το πρωί έκτακτη γενική συνέλευση των νοσοκομειακών γιατρών, οι οποίοι, αφού έθεσαν επί τάπητος το πρόβλημα εξέδωσαν το ακόλουθο ψήφισμα:

Όπως κάθε χρόνο, τα τελευταία 4 χρόνια παρουσιάζεται το ίδιο πρόβλημα, δηλαδή αδυναμία πληρωμής των εφημεριών λόγω ελλείψεως κονδυλίων ή κακής διαχείρισης αυτών.

Ο ιατρικός κόσμος έχει κουρασθεί πλέον να διεκδικεί τα δεδουλευμένα, απλήρωτα και συγχρόνως φορολογημένα, με αποτέλεσμα να αποσπάται από το λειτούργημά του και να ασχολείται με θέματα που άπτονται των οικονομικών υπηρεσιών.

Οι Νοσοκομειακοί Ιατροί χρόνια τώρα δουλεύουν ακούραστα, καθημερινά, κάτω από αντίξοες συνθήκες. Τα προβλήματα που αντιμετωπίζουν σε τοπικό επίπεδο δεν αφορούν μόνο τα οικονομικά θέματα, αλλά και τα γενικότερα προβλήματα λειτουργίας και στελέχωσης, για τη σωστή παροχή ιατρικών υπηρεσιών στο Ροδιακό Λαό.



Λόγω ελλείψεως κονδυλίων, αποφάσισε η διοίκηση του Νοσοκομείου να περικόψει τις εφημερίες των Ιατρών χωρίς τις σύμφωνες γνώμες Αρχίατρου, Επιστημονικού Συμβουλίου και του Συλλόγου των Ιατρών. Η απόφαση αυτή αφ' ενός είναι αυταρχική αφ' ετέρου δε άκρως επικίνδυνη για τη Δημόσια Υγεία. Λαμβανομένου δε υπ'όψη ότι το υπάρχον πλαίσιο εφημεριών αποτελεί το ελάχιστο όριο στελέχωσής του από τους Ιατρούς, λόγω έλλειψης προσωπικού, γίνεται κατανοητό ότι η παραμικρή περικοπή αποτελεί κίνδυνο για την Υγεία σε τοπικό επίπεδο. Επομένως η οποιαδήποτε παρέμβαση στο πρόγραμμα εφημεριών βαρύνει αυτούς που θα το επιχειρήσουν και θα φέρουν ακεραία την ευθύνη για ότι ήθελε προκύψει.

Οι Νοσοκομειακοί Ιατροί διαβεβαιώνουν το Ροδιακό Λαό ότι θα συνεχίσουν να εφημερεύουν κανονικά, γνωρίζοντας, ότι μπορεί ξανά να μην πληρωθούν.

Είναι καιρός πλέον να καταλάβουν οι εκάστοτε διοικούντες ότι ο ιατρικός κόσμος έχει κουραστεί από την ανικανότητά τους. Τους προκαλούμε, εάν δεν είναι σε θέση να φέρουν το έργο τους εις πέρας, για το οποίο πληρώνονται αδρά ΝΑ ΠΑΡΑΙΤΗΘΟΥΝ.

Ο πρόεδρος
Μ. Σοκορέλος
Ο Γ. Γραμματέας
Α. Αρβανίτης

Σύμφωνα με όσα ειπώθηκαν στη διάρκεια της συνελεύσεως των νοσοκομειακών ιατρών (οι οποίοι έδειχναν χθες, στο σύνολό τους, ανήσυχοι και προβληματισμένοι), ο διοικητής του ΓΝΡ κ. Τζιούμης, όλως αυθαιρέτως και παρανόμως και χωρίς να ενημερώσει τα αρμόδια όργανα, προχώρησε στη μείωση των εφημεριών (και στον αριθμό και ονομαστικά) επειδή δεν υπάρχουν χρήματα για να πληρωθούν. Τα χρήματα υπήρχαν αλλά κατατέθηκαν σε άλλο κωδικό (!) που είχε προορισμό τους επικουρικούς γιατρούς και όταν ήρθαν τα χρήματα και γι' αυτούς αντί να τα βάλουν στη θέση τους και να πληρωθούν και οι τακτικοί γιατροί, τα έστειλαν πίσω, στο Γενικό Λογιστήριο του Κράτους!!

Σύμφωνα με όσα δηλώθηκαν, τις εφημερίες κανονίζουν, σύμφωνα με το νόμο, ο αρχίατρος του νοσοκομείου σε συνεργασία με το επιστημονικό συμβούλιο (που λαμβάνουν υπ'όψιν τις ανάγκες του νοσοκομείου) και οι διοικητής οφείλει να τηρεί το πρόγραμμα, χωρίς δικαίωμα διαγραφών, προσθηκών ή άλλων παρεμβάσεων. Συνήθως απαιτούνται καθημερινά 44-45 εφημερίες αλλά ο διοικητής περικόπτει 15-16 με αποτέλεσμα το νοσοκομείο να μένει ακάλυπτο.

Π.χ. χθες «έκοψε» από την Παιδιατρική Κλινική τους δύο τακτικούς ιατρούς, και στις χειρουργικές άφησε μόνο ένα γιατρό για μικτή εφημερία (!), ενώ ένα γιατρό άφησε και στην καρδιολογική κλινική για να καλύπτει το καρδιολογικό τμήμα, τα επείγοντα περιστατικά και το τμήμα εμφραγμάτων. Τα ίδια και χειρότερα έκανε και στις υπόλοιπες κλινικές.

Οι νοσοκομειακοί γιατροί, ωστόσο, γνωρίζοντας ότι τίθεται σε άμεσο κίνδυνο πλέον η ζωή των ασθενών απεφάσισαν να αγνοήσουν το διοικητή (αφού ενημέρωσαν σχετικά τον Εισαγγελέα και την ΠΕΣΥΠάρχη κ. Αικ. Αποστόλου) και να τηρήσουν πιστά το πρόγραμμα της επιτροπής, παραιτούμενοι κάθε οικονομικής διεκδίκησης, σε μια προσπάθεια διασφαλίσεως της υγείας των πολιτών.

Προκαλεί, πάντως, εντύπωση το γεγονός ότι η ΠΕΣΥΠάρχης κ. Αικ. Αποστόλου δεν φρόντισε να ανακαλέσει στην τάξη τον κ. διοικητή, ο οποίος φέρεται να δημιουργούσε και στην Κρήτη σοβαρά προβλήματα, με αποτέλεσμα να ζητηθεί η απομάκρυνσή του!

Ο ΙΑΤΡΙΚΟΣ ΣΥΛΛΟΓΟΣ

Οι άστοχες, αυθαίρετες, αψυχολόγητες και παράνομες ενέργειες του διοικητή του ΓΝΡ προκάλεσαν, ως ήτο φυσικό, την άμεση και έντονη αντίδραση του Ιατρικού Συλλόγου Ρόδου, από τον οποίον και εκδόθηκε χθες η ακόλουθη ανακοίνωση - διαμαρτυρία:

Για μία ακόμη φορά δυστυχώς ο χώρος του Γ.Ν.Ρ αναστατώνεται εξ'αιτίας αποφάσεων, παραλείψεων, και άστοχων ενεργειών του διοικητή και των οικονομικών υπηρεσιών του.

Από καιρό είχαμε επισημάνει ότι, δεν θα δεχθούμε πλέον οι ιατροί να καθίστανται τα εξιλαστήρια θύματα για αμέλειες η παραλείψεις άλλων στον τόσο ευαίσθητο χώρο της υγείας.

Ο Ιατρικός Σύλλογος Ρόδου συμπαραστέκεται για μία ακόμη φορά και στηρίζει τις ομόφωνες αποφάσεις της έκτακτης Γενικής Συνέλευσης των Ιατρών του Νοσοκομείου.

Θα πρέπει επίσης να επισημανθεί στην κοινή γνώμη ότι, ανεξάρτητα από τις κινητοποιήσεις που έχουν αποφασισθεί, η παροχή ιατρικών υπηρεσιών στις ώρες εφημερίας θα γίνεται κανονικά και άνευ αποδοχών, βάσει του πλήρους προγράμματος της ιατρικής υπηρεσίας και όχι με αυτό των περικοπών του διοικητή, που έθετε σε κίνδυνο την δημόσια υγεία και την επιστημονική αξιοπιστία των ιατρών με κίνδυνο να βρεθούν στο εδώλιο του κατηγορουμένου.

Για το Δ.Σ.
Ο πρόεδρος
Δρ. Νίκος Τσ. Φρόνας
Ο γεν. γραμματέας
Χρήστος Απ. Μαντάς





ΓΙΑ ΤΟ ΕΝΔΕΧΟΜΕΝΟ «ΕΚΛΟΓΙΚΟΥ ΑΙΦΝΙΔΙΑΣΜΟΥ»

ΣΕ ΠΡΟΕΚΛΟΓΙΚΗ ΤΡΟΧΙΑ ΝΔ

εισέρχεται και η τοπική Ν.Δ.

Αρχίζουν σύντομα εξορμήσεις στα νησιά

Ολόκληρος ο κομματικός μηχανισμός της Νέας Δημοκρατίας βρίσκεται σε προεκλογική ετοιμότητα στο νομό Δωδεκανήσου, αλλά η εκκρεμότητα της οριστικοποίησης του ψηφοδελτίου αποτελεί σημαντικό μειονέκτημα, με ευθύνη της Ρηγίλλης, καθώς το ενδεχόμενο πρόωρων εκλογών μέσα στο Φεβρουάριο είναι πολύ πιθανόν.

Η πρόσκληση του υπουργού Εσωτερικών κ. Κώστα Σκανδαλίδη προς τα κόμματα νά ορίσουν εκπροσώπους στην εκλογική διακομματική επιτροπή έρχεται να ενισχύσει το σενάριο του «εκλογικού αιφνιδιασμού»

Μέλη της Νέας Δημοκρατίας εξέφραζαν χθες την εκτίμηση ότι το κόμμα είναι πανέτοιμο και δεν το επηρεάζει η εκκρεμότητα του ψηφοδελτίου αλλά σίγουρα βλάπτει τους υποψηφίους οι οποίοι δεν θα έχουν επαρκή χρόνο για την προεκλογική τους παρουσία.

Χθες το βράδυ αναμενόταν να συνεδριάσει η ΝΟΔΕ με αντικείμενο τα οργανωτικά θέματα αλλά και τον καθορισμό των πρώτων εκλογικών εξορμήσεων σε επίπεδο νομού. Σύμφωνα με το πρόγραμμα που έχει καταρτιστεί η πρώτη εξόρμηση θα πραγματοποιηθεί στην Κάλυμνο στις 13 Δεκεμβρίου και την επομένη 14 Δεκεμβρίου στην Κω με κεντρικό ομιλητή κορυφαίο στέλεχος της Νέας Δημοκρατίας. Αρχικά επρόκειτο να έρθει ο βουλευτής του κόμματος κ. Κεφαλογιάννης αλλά ανέκυψε πρόβλημα και χθες βράδυ αναμενόταν να γνωστοποιηθεί στη ΝΟΔΕ ποιός θα τον αντικαταστήσει. Αμέσως μετά ανάλογη εκδήλωση θα πραγματοποιηθεί στην Πάτμο.

ΤΟ ΨΗΦΟΔΕΛΤΙΟ

Μείζον, ωστόσο, παραμένει το θέμα του ψηφοδελτίου και στελέχη της ΝΟΔΕ εκτιμούν ότι η κεντρική διοίκηση του κόμματος έχει καθυστερήσει σημαντικά επιτρέποντας τα σενάρια, την εσωστρέφεια και τη δυσφορία των ενδιαφερομένων οι οποίοι θέλουν να γνωρίζουν έγκαιρα αν θα είναι ή όχι υποψήφιοι. Αυτήν τη στιγμή εκτός των κ.κ. Αριστοτέλη Παυλίδη, Αναστάσιου Καραμάριου και Κώστα Σαρρή ουδείς άλλος γνωρίζει μετά βεβαιότητος αν θα συμπεριληφθεί στο ψηφοδέλτιο. Υπενθυμίζεται ότι η προθεσμία εκδήλωσης ενδιαφέροντος λήγει, κατά την κομματική εγκύκλιο, στις 18 Δεκεμβρίου, ενώ το ψηφοδέλτιο δεν πρόκειται να οριστικοποιηθεί πριν από τις 15 Ιανουαρίου γεγονός το οποίο, αναμφιβόλως, εκμεταλλεύεται το ΠΑΣΟΚ οι υποψήφιοι του οποίου έχουν αρχίσει ήδη τον προεκλογικό αγώνα τους.

Τις υπόλοιπες θέσεις αναμένεται να καλύψουν τρεις εκ των κ.κ. Βασίλη Χρύση, Νίκου Τατάκη, Μανώλη Καμπουρόπουλου, Δρόσου Ταυλάριου, Γιάννη Πατέλλη. Σημειώνεται ότι για τη Ρηγίλλης φαίνεται να παραμένει ανοικτό ακόμα το θέμα της υποψηφιότητας του καθηγητή χειρουργικής κ. Γιώργου Πέρρου, ενώ παίζει σημαντικά και το χαρτί του δημάρχου Καλλιθέας κ. Γιάννη Ιατρίδη, στον οποίο επισήμως έχει γίνει πρόταση από την κεντρική διοίκηση του κόμματος, πλην όμως αντιμετωπίζεται από τον ίδιο με ιδιαίτερο σκεπτικισμό.

Ο κ. Ιατρίδης αναμένεται να απαντήσει καταφατικά ή αρνητικά ευθύς μόλις επιστρέψει από το Λονδίνο όπου μεταβαίνει τη Δευτέρα στο πλαίσιο της προγραμματισμένης συνέντευξης στα αγγλικά μέσα ενημέρωσης για τον ροδιακό τουρισμό και το Φαληράκι.

ΕΠΑΦΕΣ ΜΕ ΦΟΡΕΙΣ

Εν τω μεταξύ η ΝΟΔΕ άρχισε από προχθές να υλοποιεί το πρόγραμμα επαφών με επαγγελματικούς φορείς, επαφές που εντάσσονται στην προεκλογική καμπάνια της. Μέλη της συναντήθηκαν συγκεκριμένα με τα διοικητικά συμβούλια των ιδιοκτητών ΤΑΞΙ, των ενοικιαζόμενων αυτοκινήτων και των αργυροχρυσοχόων και στις προσεχείς εβδομάδες θα γίνουν συναντήσεις με τις διοικήσεις του Επιμελητηρίου, του Εμπορικού Συλλόγου, της Ένωσης Ξενοδόχων, του Εργατικού Κέντρου κ.α. Όπως αναφέρεται σε δελτίο τύπου της ΝΟΔΕ από τις συναντήσεις αυτές προέκυψε ότι οι παραπάνω επαγγελματικές τάξεις αντιμετωπίζουν σημαντικά και μεγάλα προβλήματα εξ' αιτίας της κρατικής αδιαφορίας και της πλήρους εγκατάλειψής τους από την κυβέρνηση.

Από τη Νέα Δημοκρατία εκδόθηκε πιο συγκεκριμένα χθες η ακόλουθη ανακοίνωση:

«Σε πλήρη εξέλιξη βρίσκονται οι επαφές της Νομαρχιακής Επιτροπής της Ν.Δ. με τους κοινωνικούς φορείς και τις παραγωγικές τάξεις, υλοποιώντας έτσι την σχετική απόφαση που πάρθηκε σε πρόσφατη συνεδρίαση του οργάνου.

Ήδη ολοκληρώθηκαν οι συναντήσεις και συζητήσεις με τα Δ.Σ. των ιδιοκτητών ΤΑΞΙ των Ενοικιαζόμενων Αυτοκινήτων και των Αργυροχρυσοχόων.

Οι συναντήσεις και οι συζητήσεις διηξήχθησαν σε άριστο κλίμα και δόθηκε η ευκαιρία στις παραπάνω τάξεις να παρουσιάσουν τα ομολογουμένως σημαντικά και μεγάλα προβλήματα που αντιμετωπίζουν εξ' αιτίας της Κρατικής αδιαφορίας και της πλήρους εγκατάλειψής τους από την Κυβέρνηση.

Η ΝΟΔΕ συμφώνησε με τα δίκαια αιτήματα και αναγνωρίζοντας την μεγάλη συμβολή τους στην ανάπτυξη του τουρισμού και της τοπικής μας οικονομίας δεσμεύθηκε ότι η Ν.Δ. ως αυριανή Κυβέρνηση θα προωθήσει την αποτελεσματική επίλυσή τους.»

ΤΕΡΑΣΤΙΑ ΤΑ ΠΡΟΒΛΗΜΑΤΑ ΠΟΥ ΑΝΤΙΜΕΤΩΠΙΖΕΙ

ΣΕ ΑΘΛΙΑ ΚΑΤΑΣΤΑΣΗ ΒΡΙΣΚΟΝΤΑΙ

τα οικονομικά του Δήμου Ροδίων

Αναμένεται να αρχίσει «σαφάρι» για την είσπραξη χρεών



«Σαφάρι» για την είσπραξη των πάσης φύσεως οφειλών και προστίμων προς το δήμο Ροδίων έχει αποφασίσει η δημοτική αρχή σε μια προσπάθεια βελτίωσης της οικονομικής κατάστασής του, που κάθε άλλο παρά είναι ρόδινη.

Πρόκειται για ποσό ιδιαιτέρως σημαντικό το οποίο οι οικονομικοί επιτελείς του δήμου Ροδίων υπολογίζουν αθροιστικά σε 6.000.000 ευρώ και πλέον και το οποίο προέρχεται από οφειλές του ΔΗΦΟΔΩ, διοικητικά πρόστιμα σε βάρος καταστηματαρχών, απλήρωτες κλήσεις από παράνομες σταθμεύσεις και άλλες πηγές.

Οι οφειλές βαρύνουν προηγούμενες χρήσεις και διογκώθηκαν, κατά τις πληροφορίες, λόγω της πολιτικής της δημοτικής αρχής στο βωμό των πελατειακών σχέσεων, στη διάρκεια της τελευταίας προεκλογικής περιόδου.

Ωστόσο, σήμερα το οικονομικό αδιέξοδο που αντιμετωπίζει ο δήμος Ροδίων, όπως λένε οικονομικοί υπηρεσιακοί παράγοντες, είναι εκρηκτικό και η είσπραξη των οφειλών και προστίμων προηγουμένων ετών αποτελεί μονόδρομο «όποιο και να είναι το πολιτικό κόστος».

Η έλλειψη ταμειακής ρευστότητας είναι συγκεκριμένα φέτος μεγαλύτερη από κάθε άλλη χρονιά.

«Δεν είναι μόνο η αδυναμία πληρωμής προμηθευτών και εργολάβων. Υπάρχει πρόβλημα ακόμα και για την καταβολή μισθών και δώρων στους εργαζομένους», αναφέρουν χαρακτηριστικά υπηρεσιακοί παράγοντες και στους λόγους τους αποτυπώνεται ανάγλυφη η ζοφερή εικόνα του «γίγαντα με πήλινα πόδια».

Ο δήμαρχος Ροδίων κ. Γ. Γιαννόπουλος έχει ενημερωθεί επισήμως για την τραγική οικονομική κατάσταση από τους υπηρεσιακούς παράγοντες, τον πρόεδρο του δημοτικού συμβουλίου κ. Γιάννη Τσιγάρο και τον γραμματέα του Δήμου κ. Κώστα Σκανδαλίδη και, κατά τις πληροφορίες, έχει δώσει εντολή να ξεκινήσει άμεσα η είσπραξη των ανείσπρακτων οφειλών «ακόμα και με χρήση ένδικων ή άλλων ασφαλιστικών μέτρων» πλην όμως επεκράτησε η άποψη ότι το «σαφάρι» θα πρέπει να αρχίσει αμέσως μετά τις εορτές των Χριστουγέννων και της Πρωτοχρονιάς για να μη διογκωθεί το κλίμα αγανάκτησης μεταξύ των πολιτών και δη των επαγγελματιών, λόγω οικονομικής δυσπραγίας και ακρίβειας.

Πέραν από τις μεγαλοστομίες του ίδιου και των μελών της πλειοψηφίας και την υπέρμετρη αισιοδοξία που εξέφρασαν κατά τη συζήτηση του προϋπολογισμού ενώπιον του δημοτικού συμβουλίου, την περασμένη Δευτέρα ο δήμαρχος Ροδίων γνωρίζει καλύτερα από τον καθένα ότι το 2004 θα είναι ένα εξαιρετικά δύσκολο οικονομικό έτος – το δυσκολότερο ίσως από τότε που εξελέγη δήμαρχος.

Ο κ. Γιαννόπουλος γνωρίζει ότι τα προβλεπόμενα έσοδα, τακτικά και έκτακτα, του δήμου Ροδίων το 2004 θα παρουσιάσουν μεγάλες αποκλίσεις και αν δεν αξιοποιηθούν τα κοινοτικά προγράμματα για την εκτέλεση προγραμματισμένων έργων, το τεχνικό πρόγραμμα δεν θα υλοποιηθεί καν.

Και όπως λέγεται ο κ. Γιαννόπουλος φέρεται αποφασισμένος να εισπράξει πάση θυσία τα 6.000.000 ευρώ, τις οφειλές δηλαδή προς τον δήμο, «έστω και αν την αναμενόμενη δυσαρέσκεια των οφειλετών-πολιτών εισπράξει εκλογικά το ΠΑΣΟΚ και η κυβέρνηση». Μεταξύ έργων, όμως και λόγων υπάρχει μεγάλη απόσταση

ΠΥΡΚΑΓΙΑ ΣΕ ΤΑΧΥΠΛΟΟ ΦΟΥΣΚΩΤΟ ΣΚΑΦΟΣ

Πυρκαγιά εκδηλώθηκε στις 3 σήμερα τα ξημερώματα από άγνωστη μέχρι στιγμής αιτία στο ταχύπλοο φουσκωτό σκάφος «ΠΑΝΑΓΙΑ ΨΕΡΙΜΟΥ», το οποίο βρισκόταν δεμένο στο λιμάνι της Καλύμνου και στη συνέχεια η πυρκαγιά επεκτάθηκε σε άλλο ένα ταχύπλοο και στη θαλαμηγό «ΟΣΤΡΙΑ».

Από την πυρκαγιά τα δύο ταχύπλοα καταστράφηκαν ολοσχερώς ενώ η θαλαμηγός απομακρύνθηκε με τη βοήθεια ρυμουλκού προς αποφυγή εξάπλωσης της πυρκαγιάς και σε άλλα σκάφη.

Από την πυρκαγιά δεν σημειώθηκε τραυματισμός ενώ προανάκριση διενεργεί η Λιμενική Αρχή Καλύμνου.

Επίσης κλιμάκιο της Πυροσβεστικής Υπηρεσίας μεταβαίνει σήμερα στο νησί, προκειμένου να εξετάσει τα αίτια που προκάλεσαν την πυρκαγιά. Πάντως οι αρμόδιες αρχές, σύμφωνα με τις πρώτες εκτιμήσεις, δεν αποκλείουν και το ενδεχόμενο του εμπρησμού.

Δ. & Κ. ΜΑΝΤΙΚΟΣ

• ΔΙΑΚΟΣΜΗΤΙΚΑ ΕΣΩΤΕΡΙΚΩΝ ΚΑΙ ΕΞΩΤΕΡΙΚΩΝ ΧΩΡΩΝ
• ΜΑΡΜΑΡΑ ΠΑΝΤΟΣ ΤΥΠΟΥ
• ΓΡΑΝΙΤΕΣ
• ΠΟΡΟΛΙΘΟΣ ΤΕΧΝΗΤΟΣ & ΦΥΣΙΚΟΣ
• ΟΙΚΟΔΟΜΙΚΕΣ ΕΠΙΧΕΙΡΗΣΕΙΣ

• ΕΡΓΟΛΑΒΙΕΣ
• ΑΝΤΙΠΑΡΟΧΕΣ

• ΑΝΑΛΑΜΒΑΝΟΥΜΕ ΟΙΚΟΔΟΜΙΚΕΣ ΚΑΤΑΣΚΕΥΕΣ ΠΑΝΤΟΣ ΕΙΔΟΥΣ



ΜΟΝΟΚΑΤΟΙΚΙΕΣ ΣΕ ΣΥΜΦΕΡΟΥΣΕΣ ΤΙΜΕΣ

ΓΡΑΦΕΙΟ: 7ο ΧΛΜ. ΡΟΔΟΥ ΛΙΝΔΟΥ - ΤΗΛ: 22410 62932, 60494 dkmantikos@yahoo.gr

ΕΝΩΠΙΟΝ ΤΟΥ ΚΑΚΟΥΡΓΙΟΔΙΚΕΙΟΥ

ΑΡΧΙΣΕ ΧΘΕΣ Η ΔΙΚΗ ΓΙΑ ΤΟ ΜΕΓΑΛΟ

σκάνδαλο με επίκεντρο την «Scoplife»

Πως εμφανίσθηκε η υπόθεση από τους εμπλεκόμενους

Ξεκίνησε χθες και θα συνεχιστεί το πρωί της Τρίτης, η εκδίκαση ενώπιον του Τριμελούς Εφετείου Δωδεκανήσου επί κακουργημάτων της πρώτης από μια σειρά υποθέσεων, που αφορούν το μεγάλο σκάνδαλο που είχε ως επίκεντρο την ασφαλιστική εταιρεία Scoplife.

Στο εδώλιο του κατηγορουμένου κάθισε χθες αντιμέτωπος με τις κατηγορίες της απάτης κατ' εξακολούθηση και της πλαστογραφίας με χρήση από τις οποίες προκλήθηκε συνολική ζημία που υπερβαίνει τα 25 εκατ. δρχ. για τους κ.κ. Δημήτριο και Κωνσταντίνο Μαγκαφά, ο πρώην υπάλληλος της Scoplife κ. Γ. Σβύνος.

Σύμφωνα με την δικογραφία οι Δημ. και Κων/νος Μαγκαφάς στις αρχές του 1999 αναζητούσαν δάνειο και ακίνητο για την ανέγερση και λειτουργία χειμερινού και καλοκαιρινού κινηματογράφου, καθώς είχε λήξει η μισθωτική σχέση που είχαν με το κινηματοθέατρο «Τιτάνια». Ο κτηματομεσίτης κ. Εμμ. Κρανίδης τους υπέδειξε τότε να απευθυνθούν στη συνεργαζόμενη με την τράπεζα Eurobank ασφαλιστική εταιρεία Scoplife για την σύναψη δανείου. Υπέβαλαν πράγματι τα προβλεπόμενα δικαιολογητικά και υπέγραψαν στην Scoplife αίτηση για χορήγηση δανείου ύψους 100 εκατ. δρχ. Ο διευθυντής της Scoplife κ. Π. Χατζηπέτρος ανέθεσε την διεκπεραίωση της υπόθεσης στον υπάλληλο της εταιρείας κ. Γ. Σβύνο.

Τον Μάρτιο του 1999 και ενώ οι Μαγκαφάδες περίμεναν το δάνειο φέρονται να πείστηκαν ψευδώς (από τον Σβύνο) ότι η τράπεζα έπρεπε να διασφαλίσει ότι διαθέτουν και άλλα χρήματα για την αγορά

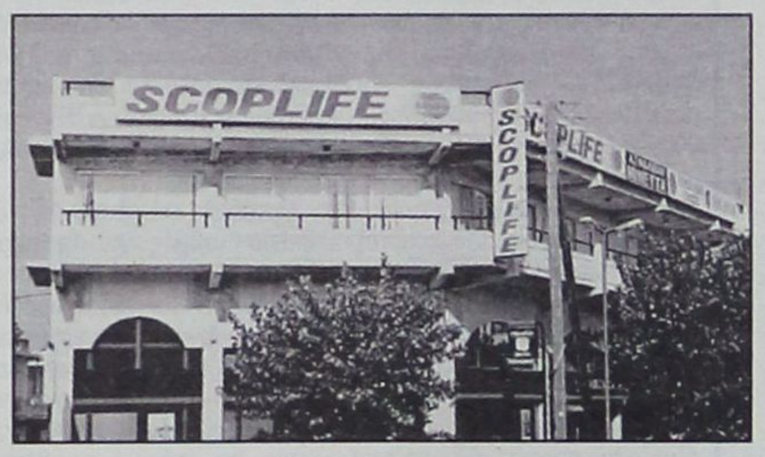

κτιρίου ή οικοπέδου και για την κατασκευή του κινηματογράφου. Ύστερα απ' αυτό συνήψαν ασφαλιστήριο συμβόλαιο με την Scoplife, τύπου BONUS PORTOFOLIO, κατέθεσαν την 16 Μαρτίου 30 εκατ. δρχ., την 2 Απριλίου 20 εκατ. δρχ. και την 5 Μαΐου 6 εκατ. δρχ. σε λογαριασμό της Scoplife στην Εθνική και πήραν κάποιες αποδείξεις από τον κ. Σβύνο, χωρίς τελικά να τύχουν του δανείου. Μάλιστα κατηγορούν τον κ. Σβύνο ότι τους παρακράτησε τα χρήματα αυτά εμφανίζοντάς τους και πλαστό έντυπο κατάθεσης των χρημάτων στο λογαριασμό της Scoplife στην Εθνική Τράπεζα.

Ο κ. Σβύνος, ιδιαίτερα ψύχραιμος στην απολογία του έδωσε όμως μια άλλη διάσταση για το τι είχε ακριβώς συμβεί στη συγκεκριμένη υπόθεση.

Υποστήριξε ειδικότερα ότι η ασφαλιστική εταιρεία Scoplife είχε εφεύρει το συγκεκριμένο προϊόν «Bonuw Portofolio» που ήταν ασφαλιστήριο συμβόλαιο ισόβιας διάρκειας προκειμένου να «νομιμοποιήσει» τη λειτουργία της και ως επενδυτικός οργανισμός. Στην ουσία δηλαδή η Scoplife, όπως ισχυρίζεται, αγόραζε μερίδια εταιρικού κεφαλαίου ξένων εταιρειών τα οποία βάπτιζε «ασφαλιστήρια συμβόλαια».

Στην περίπτωση των Μαγκαφάδων υποστήριξε ότι

ότι του έδωσαν περίπου 43 εκατ. δρχ. τα οποία θα τους απέφεραν απόδοση 180% το χρόνο και ότι το ποσό των 56 εκατ. δρχ. εμπεριέχει και την απόδοση που είχαν στο πρώτο τρίμηνο της κατάθεσής τους.

Ομολόγησε ότι τους έπεισε ψευδώς, ακολουθώντας όμως εντολές και οδηγίες της Scoplife, ότι δηλαδή έπρεπε να καταθέσουν τα χρήματα αυτά στην εταιρεία για να τύχουν του δανείου και ότι ο σκοπός της εταιρείας ήταν να κερδίσει από το ασφαλιστήριο συμβόλαιο χρησιμοποιώντας το ως εγγύηση υπέρ του δανείου που ζητούσαν από την Eurobank.

Υποστήριξε επίσης ότι τα 30 εκατ. δρχ. τα παρέδωσε στον κ. Π. Χατζηπέτρο, ότι από τα 20 εκατ. δρχ. πήρε ο ίδιος περίπου 12 εκατ. δρχ. για να καλύψει υποχρέωση της εταιρείας σε άλλο συμβόλαιο πελάτη και ότι τα υπόλοιπα τα εισέπραξε η εταιρεία.

Τόνισε, τέλος, και επιβεβαίωσε τον ισχυρισμό του αυτό και η Πρόεδρος της έδρας, ότι παρόμοιες υποθέσεις απασχολούν τις δικαστικές αρχές και σε άλλα μέρη της Ελλάδας αφού την ίδια τακτική ακολούθησε η Scoplife πανελληνίως.

Η ενδιαφέρουσα αυτή υπόθεση θα συνεχισθεί την Τρίτη με την αγόρευση του Εισαγγελέα της έδρας, του συνηγόρου υπεράσπισης του κατηγορουμένου κ. Άκη Δημητριάδη και την έκδοση απόφασης του δικαστηρίου.

ΟΜΟΦΩΝΙΑ ΕΙΣΑΓΓΕΛΕΑ ΚΑΙ ΑΝΑΚΡΙΤΡΙΑΣ

ΜΕ ΠΕΡΙΟΡΙΣΤΙΚΟΥΣ ΟΡΟΥΣ

ελεύθερη η τραπεζική υπάλληλος

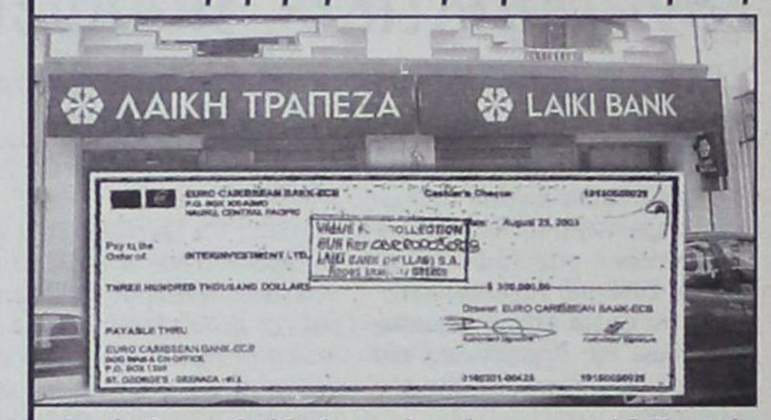

Αργά χθες το βράδυ θα απελογείτο και ο κ. Αδ. Πορικός

Ελεύθερη με τους περιοριστικούς όρους της καταβολής χρηματικής εγγύησης ύψους 15.000 Ευρώ και της απαγόρευσης εξόδου της από τη χώρα κρίθηκε χθες με ομόφωνη απόφαση της τακτικής Ανακρίτριας κ. Π. Καρκατζούνη και του Εισαγγελέα Πλημμελειοδικών Ρόδου κ. Γ. Οικονόμου η πρώην προϊσταμένη συναλλαγών του υποκαταστήματος Ρόδου της Λαϊκής Τράπεζας κ. Αν. Χαρτερού.

Η κ. Χαρτερού που διώκεται για άμεση συνέργεια σε απάτη κατ'επάγγελμα και κατ'εξακολούθηση με συνολικό όφελος και αντίστοιχη ζημιά που υπερβαίνει τα 25 εκατ. δρχ. αδίκημα το οποίο φέρεται να τέλεσε ο πρώην διευθυντής της τράπεζας κ. Αδ. Πορικός, αναγκάστηκε να απολογηθεί χθες στην τακτική Ανακρίτρια γιατί το Συμβούλιο Πλημμελειοδικών Ρόδου με Βούλευμα που εξέδωσε απέρριψε την ένσταση για ακυρότητα της προδικασίας που είχαν υποβάλει προχθές οι συνήγοροι υπεράσπισης.

Το Συμβούλιο Πλημμελειοδικών Ρόδου έκρινε ειδικότερα ότι νομίμως και δικαιολογημένα εκδόθηκαν και εκτελέστηκαν τα εντάλματα σύλληψης των κ.κ. Αδ. Πορικού και Αν. Χαρτερού πριν από την κύρια ανάκριση με το αιτιολογικό ότι εκρίθηκαν ύποπτοι φυγής. Ταυτόχρονα απερρίφθη και το αίτημα να τους χορηγηθει και νέα προθεσμία προκειμένου να προετοιμάσουν τις απολογίες τους.

Εν πάση περιπτώσει η κ. Χαρτερού που φέρεται να κατέθεσε στον λογαριασμό του κ. Μπεμπέ Μπιχράν δύο επιταγές της ύποπτης για ξέπλυμμα μαύρου χρήματος τράπεζας της νήσου Nauru EURO CARRIBEAN BANK -EEB συνολικού ύψους 600.000 δολλαρίων, την 2 και 3 Σεπτεμβρίου 2003 αλλά και να προέβη σε αναλήψεις χρημάτων από το λογαριασμό αυτό με έντυπα ανάληψης που φέρουν την υπογραφή του κ. Μπιχράν χθες απολογούμενη ενώπιον της Ανακρίτριας φέρεται να υπεστήριξε ότι εκτελούσε εντολές του κ. Πορικού, διευθυντή της τράπεζας.

Οπως υποστήριξε είχε διαβεβαιώσεις ότι οι συναλλαγές ήταν νόμιμες και ότι δεν είχε λόγο να αμφισβητήσει τον προϊστάμενό της.

Η απολογία του κ. Πορικού προσδιορίστηκε για χθες αργά το βράδυ γιατί αναμενόταν να έρθει από την Αθήνα ο δικηγόρος του κ. Β. Αλεξανδρής.

Ο Χώρος δημιουργικής Μάθησης «Χαραυγή» απευθύνεται
σε παιδιά ηλικίας 4 έως 12 ετών και σε ενήλικες ,
(λειτουργούν τμήματα ανάλογα με την ηλικία των παιδιών).
Τα παιδιά μπορούν να πειραματιστούν, να γευθούν ,
να κατανοήσουν και να παίξουν.
Οι ενήλικες να γνωρίσουν πτυχές από τον εαυτό τους που
ίσως δεν γνώρισαν ποτέ.

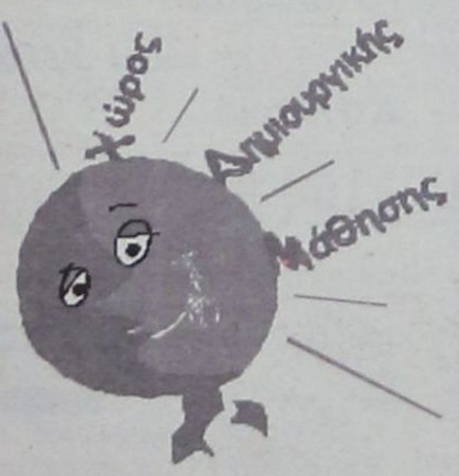

ΧαρΑυγή

Χρησιμοποιεί τεχνικές δημιουργικής έκφρασης
όπως είναι το θέατρο, η μουσική ,
η διακοσμητική ζωγραφική , η χειροτεχνία
το κουκλοθέατρο ,τα παραμύθια και το τραγούδι.

Λειτουργεί :
· Δευτέρα έως Παρασκευή 16.00μμ-19.00μμ
Σάββατο 10.00πμ- 13.00μμ
Ομάδες ενηλίκων 19.00μμ- 21.00μμ

Σαββατοκύριακο εκπαιδευτικά προγράμματα και παραστάσεις

Το κάθε παιδί μπορεί να παρακολουθήσει όλες τις δραστηριότητες η να επιλέξει μία από αυτές .

Διδάσκουν έμπειροι καλλιτέχνες και εκπαιδευτικοί
Υπεύθυνη προγραμμάτων Καίτη Παρασκευά-Χαραυγή

Εγγραφές καθημερινά: 16.00-21.00

Δημοκρατίας 52 (έναντι 1ου Δημοτικού Σχολείου) - ΙΑΛΥΣΟΣ
Πληροφορίες στα τηλ.: 2241 0 95620, 6932169604

ΚΕΡΔΙΣΑΝ ΣΤΟ ΤΖΟΚΕΡ 1.646.206 ΕΥΡΩ!

Δύο Δωδεκανήσιοι, ένας Καρπάθιος και ένας Ροδίτης, που έπαιξαν συνεταιρικά, περιλαμβάνονται μεταξύ των 3 νικητών της τελευταίας κληρώσεως του Τζόκερ, το βράδυ της Πέμπτης. Οι δύο φίλοι που κατέθεσαν το τυχερό δελτίο στο πρακτορείο Χιώτη - Πολίτη κέρδισαν 1.646.206 ευρώ και έγιναν εκατομμυριούχοι. Σύμφωνα με πληροφορίες της «δ» οι δύο φίλοι συναντήθηκαν τυχαία στο πρακτορείο και αποφάσισαν να παίξουν τζόκερ. Ο Ροδίτης ηλικίας 30 ετών είναι συγκεκριμένα βιοτέχνης

Τζόκερ Το Μεγαλο Παιχνίδι

(για λόγους ευνόητους η «δ» δεν δημοσιοποιεί τα ονόματα των τυχερών) και μετέβη στην Κάρπαθο για να δημιουργήσει παράρτημα. Ο Καρπάθιος είναι επαγγελματίας, ηλικίας 57 ετών, με δύο παιδιά και επέστρεψε από τις ΗΠΑ πριν από 7 χρόνια. Το τυχερό δελτίο ήταν αξίας 15,30 ευρώ (έπαιξαν όμως και κάποια άλλα συστήματα) και προέβλεψε και τον αριθμό τζόκερ, που ήταν το 14.

13-14 ΔΕΚ. ΣΤΗ ΛΕΡΟ ΚΑΙ ΚΑΛΥΜΝΟ

ΣΥΝΕΔΡΙΟ ΤΗΣ ΠΕΡΙΦΕΡΕΙΑΣ ΓΙΑ *εναλλακτικές μορφές τουρισμού*

Η κ. Μ. Σημαντώνη στο συνέδριο για την ευρωμεσογειακή συνεργασία



Όπως ανακοίνωσε η Γεν.Γραμματέας της Περιφέρειας Νοτίου Αιγαίου κα Μάρθα Σημαντώνη, η Περιφέρεια διοργανώνει στις 13-14 Δεκεμβρίου 2003 στη Λέρο και Κάλυμνο, το πρώτο Ετήσιο Θεματικό Συνέδριο της Περιφέρειας που αφορά Εναλλακτικές Μορφές Τουρισμού.

Η διοργάνωση αυτή που χρηματοδοτείται από το ΠΕΠ Ν.Αιγαίου, γίνεται στα πλαίσια των προσπαθειών της Περιφέρειας να συμβάλει στον εμπλουτισμό του τουριστικού προϊόντος της περιοχής, αναδεικνύοντας νέες δραστηριότητες που μπορούν να αναπτυχθούν σε πολλά νησιά της Δωδεκανήσου και των Κυκλάδων και να αξιοποιηθούν τουριστικά.

«Τα νησιά μας, εκτός από το κλασσικό δίπτυχο -ήλιος-θάλασσα- προσφέρουν πολλές άλλες δυνατότητες και ευκαιρίες» τόνισε η κα Σημαντώνη «ευκαιρίες που μπορούν να προσελκύσουν τουρίστες όχι μόνο την καλοκαιρινή περίοδο αιχμής. Δικός μας στόχος να συμβάλουμε στην ανάδειξη αυτών των ευκαιριών ενισχύοντας ταυτόχρονα τον Συνεδριακό Τουρισμό έστω και συμβολικά, διοργανώνοντας την εκδήλωση αυτή εκτός τουριστικής περιόδου».

Θέμα του Συνεδρίου, ο Καταδυτικός Τουρισμός, είδος τουριστικής δραστηριότητας που αναδύεται με μεγάλη δυναμική σε πολλές περιοχές της Μεσογείου και για το οποίο και από Ελληνικής πλευράς, υπάρχει μεγάλη κινητικότητα τελευταίως.

Το Συνέδριο αναμένεται με μεγάλο ενδιαφέρον και έχουν κληθεί να το παρακολουθήσουν Έλληνες και ξένοι Ειδικοί στο θέμα.

Σκοπός του Συνεδρίου είναι να συζητηθούν όλες οι πτυχές της νέας δραστηριότητας καθώς επίσης να προσδιοριστούν οι αναγκαίες ενέργειες που πρέπει να γίνουν για την ανάπτυξη του καταδυτικού τουρισμού αλλά και την προβολή του.

Στα πλαίσια της διοργάνωσης προβλέπεται επίσης η παρουσίαση της προόδου της Μελέτης για το Υποθαλάσσιο Πάρκο Καλύμνου που προετοιμάζει η Περιφέρεια, ακριβώς για την ενίσχυση αυτού του είδους τουρισμού, στην Κάλυμνο.

Η Μελέτη αυτή χρηματοδοτείται επίσης από το ΠΕΠ Ν.Αιγαίου από Εθνικούς και Κοινοτικούς πόρους κατά 25% και 75% αντίστοιχα.

Για περισσότερες πληροφορίες για συμμετοχή στο Συνέδριο οι ενδιαφερόμενοι μπορούν να απευθυνθούν στα τηλέφωνα 210-6846106 και 22810-96214

ΤΟ ΣΥΝΕΔΡΙΟ ΣΤΟ ΠΑΛΕΡΜΟ

Η Περιφέρεια Νοτίου Αιγαίου συμμετείχε στο Συνέδριο «Ενωμένοι από την Μεσόγειο», που οργανώθηκε στα πλαίσια της Ιταλικής Προεδρίας, από το Υπουργείο Περιφερειακής Πολιτικής της Ιταλίας και την Περιφέρεια της Σικελίας. Το Συνέδριο αφορούσε την Ευρω-Μεσογειακή συνεργασία και είχε ως στόχο να αξιολογήσει την πορεία της συνεργασίας αυτής από την Ευρω-Μεσογειακή Διάσκεψη της Βαρκελώνης, το 1995 έως σήμερα, καθώς και να καταγράψει τις προτάσεις των Μεσογειακών Περιφερειών, εν όψει της Ευρω-Μεσογειακής Υπουργικής Διάσκεψης της Νάπολης, στις 2 και 3 Δεκεμβρίου 2003.

Το Συνέδριο παρακολούθησαν περισσότεροι από 200 εκπρόσωποι Μεσογειακών Περιφερειών, Περιφερειάρχες και υπηρεσιακοί παράγοντες, παρουσίασαν εισηγήσεις τέσσερις Υπουργοί της Ιταλικής Κυβέρνησης, υψηλόβαθμα στελέχη της Ευρωπαϊκής Ένωσης, ενώ μήνυμα έστειλε και ο Πρόεδρος της Ευρωπαϊκής Επιτροπής κ. Ρομάνο Πρόντι.

Η Γενικός Γραμματέας Περιφέρειας Νοτίου Αιγαίου προήδρευσε στη συνεδρίαση της μιας από τις τρεις ομάδες εργασίας και συγκεκριμένα στη συνεδρία με θέμα «εταιρικές σχέσεις μεταξύ των Ευρω-Μεσογειακών χωρών στον κοινωνικό, πολιτιστικό και ανθρώπινο τομέα». Τα βασικά θέματα της εισαγωγικής παρέμβασης της Γενικού Γραμματέα αφορούσαν την αναγκαιότητα για συνεργασία σε θέματα μετανάστευσης και λαθρομετανάστευσης, διατήρησης και ανάδειξης της πολιτιστικής κληρονομιάς, καθώς επίσης και σε θέματα περιβάλλοντος για τη βιώσιμη διαχείριση των ευαίσθητων Μεσογειακών οικοσυστημάτων.

ΑΙΣΙΟΔΟΞΟΣ Ο ΑΕΡΟΛΙΜΕΝΑΡΧΗΣ

ΣΕ ΚΑΛΟ ΔΡΟΜΟ ΒΡΙΣΚΟΝΤΑΙ *τα έργα στο αεροδρόμιο Ρόδου*

Σε ευρεία σύσκεψη θα συζητηθούν όλα τα θέματα που το απασχολούν

Κλιμάκιο τεχνικών της Υπηρεσίας Πολιτικής Αεροπορίας με επικεφαλής τον υποδιοικητή κ. Χρυσαφίνο αναμένεται να αφιχθεί στη Ρόδο μέχρι τις 15 Δεκεμβρίου, σύμφωνα με πληροφορίες.

Σκοπός της επίσκεψης αυτής είναι η επιθεώρηση γενικώς του αεροδρομίου και η πορεία των εκτελούμενων έργων.

Ο αερολιμενάρχης κ. Δημήτρης Σταυριανός ερωτηθείς χθες σχετικώς δήλωσε ότι δεν έχει επίσημη ενημέρωση μέχρι στιγμής για την άφιξη του υποδιοικητή κ. Χρυσαφίνου και ανώτερων στελεχών της Διεύθυνσης Εργων της ΥΠΑ πρόσθεσε όμως ότι στις αρχές του νέου έτους προγραμματίζεται ευρεία σύσκεψη από τον διοικητή της ΥΠΑ και τους υποδιοικητές με τους αερολιμενάρχες και υπηρεσιακούς παράγοντες των πέντε μεγάλων διεθνών αεροδρομίων της χώρας στο πλαίσιο της προετοιμασίας τους για τους ολυμπιακούς αγώνες του 2004.

Κατά τη σύσκεψη αυτήν θα εξεταστούν όλα εκείνα α θέματα που αφορούν την εμφάνιση, τον ευπρεπισμό, τη λειτουργικότητα και, προπάντος, την ασφάλεια των αερολιμένων δεδομένου ότι θα δεχθούν αεροσκάφη που θα μεταφέρουν αθλητικές αποστολές διαφόρων χωρών, τόσο κατά το στάδιο της προετοιμασίας τους όσο και κατά τους επίσημους αγώνες.

Ο κ. Σταυριανός εξέφρασε, πάντως, την αισιοδοξία του ότι το διεθνές αεροδρόμιο της Ρόδου «Διαγόρας» θα είναι πανέτοιμο από κάθε άποψη για να ανταποκριθεί ικανοποιητικά όχι μόνο στις απαιτήσεις της Ολυμπιάδας αλλά και στην εξυπηρέτηση των χιλιάδων αεροσκαφών τσάρτερς κατά την τουριστική περίοδο.

Ωστόσο, υπογραμμίζει ότι χρονιά-σταθμός για το αεροδρόμιο «Διαγόρας» θα είναι το 2005 από την άνοιξη του οποίου θα λειτουργήσει το νέο κτιριακό συγκρότημα. Μέχρι τότε ελπίζεται ότι θα έχει ολοκληρωθεί και η επέκταση της πίστας η οποία θα αυξήσει τις θέσεις στάθμευσης αεροσκαφών κατά τρεις έως πέντε.

Τα εκτελούμενα σήμερα έργα βρίσκονται στο 70% της ολοκλήρωσής τους, όπως δηλώνει, ο κ. Σταυριανός και σύμφωνα με το χρονοδιάγραμμα και τις σχετικές συμβάσεις η νέα πτέρυγα του αεροδρομίου θα έχει ολοκληρωθεί μέχρι τον Νοέμβριο του επόμενου έτους, αλλά σε χρήση θα δοθεί την άνοιξη του 2005 με την έναρξη της τουριστικής περιόδου. Στο ίδιο διάστημα θα έχουν ολοκληρωθεί και όλα τα συμπληρωματικά έργα που θα δώσουν στο «Διαγόρας» μια νέα μορφή και, φυσικά, θα το καταστήσουν ως ένα από τα πλέον σύγχρονα και ασφαλή αεροδρόμια της Ευρώπης.

Υπενθυμίζεται ότι η νέα πτέρυγα θα χρησιμοποιείται αποκλειστικά για τις πτήσεις εσωτερικού και το υπάρχον κτίριο αποκλειστικά για την εξυπηρέτηση των εκατοντάδων χιλιάδων αλλοδαπών επισκεπτών του νησιού.

• Κατά την εδώ επίσκεψη του υποδιοικητή της ΥΠΑ και των τεχνικών όπως έγινε γνωστό θα εξεταστεί και το ζήτημα που προέκυψε με τον καθορισμό της «περιαεροδρομιενικής ζώνης» όπως το έχει θέσει ο Δήμος Πεταλούδων, κατά την πρόσφατη σύσκεψη που έγινε στο υπουργείο Μεταφορών υπό την προεδρία του υπουργού κ. Χρήστου Βερελή, και με τη συμμετοχή του υποδιοικητή της ΥΠΑ κ. Χρυσαφίνου, του αερολιμενάρχη κ. Σταυριανού, του δημάρχου κ. Μιχ. Κορδίνα και του επικεφαλής της μειοψηφίας κ. Βασίλη Σταυριανού.

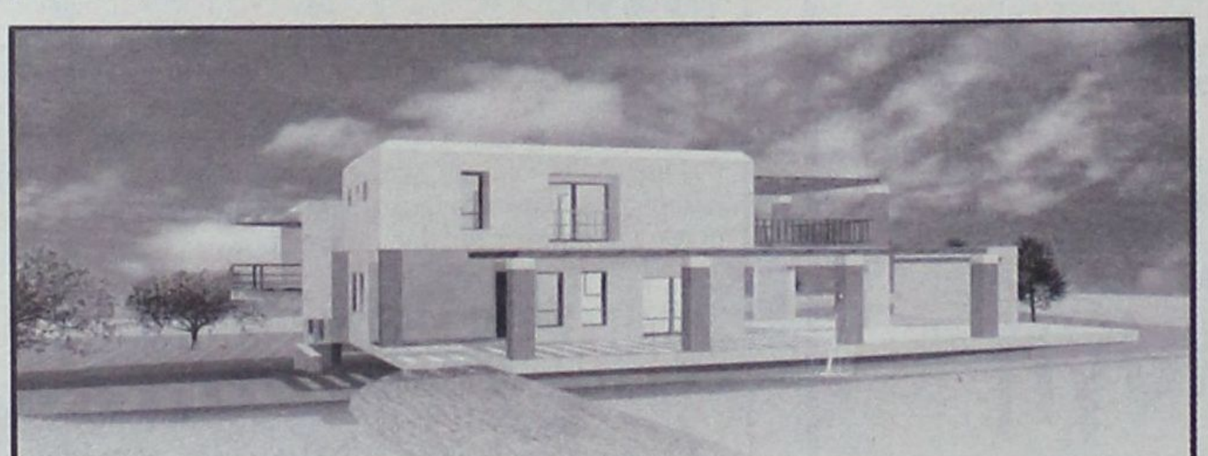

HELIOUSSA RESIDENCE

Σε μια ήσυχη καταπράσινη περιοχή κοντά στους Τρεις Ιαλυσσού, δίπλα στο λόφο "Μαχάνη", βρίσκεται ο οικισμός ΗΛΙΟΥΣΑ.
Οι οικισμός αποτελείται από 8 πολυτελείς κατοικίες σε έκταση 16 στρεμμάτων.
Κάθε μονοκατοικία (από 180 τ.μ. έως και 250 τ.μ.) έχει σχεδιασθεί με τα υψηλότερα στάνταρ ποιότητας και αισθητικής και περιβάλλεται από οικόπεδο έκτασης 2000 τ.μ.

Οι κατοικίες παραδίδονται ολοκληρωμένες.
Αρχιτεκτονική Μελέτη: Γραφείο Ανδρέα Μιχαηλίδη

Για περισσότερες πληροφορίες παρακαλώ επικοινωνήστε
Κινητό: 6944 940959, Τηλ: 22410 63983 & 64623



ΜΕΤΑΞΥ ΤΩΝ ΠΑΡΑΤΑΞΕΩΝ

ΕΝΤΟΝΟ ΠΑΡΑΣΚΗΝΙΟ
για το προεδρείο του ΤΕΕ

Αναμένονται ανατροπές με βάση τις συμμαχίες που διαμορφώνονται



Αρνητικά φαίνεται να αντιμετωπίζεται από τους εκπροσώπους των παρατάξεων της «Ανεξάρτητης Κίνησης Μηχανικών» και της «Δημοκρατικής Κίνησης Μηχανικών» η δημόσια πρόσκληση του μέχρι πρότινος προέδρου του ΤΕΕ Δωδεκανήσου κ. Πάνου Βενέρη σε διάλογο με αντικειμενικό σκοπό τη συγκρότηση συναινετικού προεδρείου στη νέα Διοικούσα Επιτροπή.

Αυτό, τουλάχιστον, προκύπτει από τις επαφές που πραγματοποιούνται στο παρασκήνιο μεταξύ των δύο παρατάξεων. Από πλευράς της «Δημοκρατικής Κίνησης» για το αξίωμα του προέδρου φέρεται να ενδιαφέρεται ο επικεφαλής της κ. Αργύρης Πράντης, αλλά οι πρώτες βολιδοσκοπήσεις δείχνουν ότι δεν συσπειρώνει το σύνολο των μελών των δύο παρατάξεων που είναι απαραίτητη προϋπόθεση για την επίτευξη πλειοψηφίας δεδομένου ότι αθροιστικά διαθέτουν 15 έδρες στην 29μελή αντιπροσωπεία Δωδεκανήσου. Αλλά ούτε και οι δύο εκπρόσωποι της «Πανεπιστημονικής» φέρονται διατεθειμένοι, κατά τις πληροφορίες, να ταχθούν στο πλευρό του κ. Πράντη. Αντιθέτως, οι επαφές που έχουν γίνει οδηγούν στην εκτίμηση ότι η συμπαγής παράταξη της «Δωδεκανησιακής Πρωτοβουλίας Μηχανικών» και ο επικεφαλής της κ. Πάνος Βενέρης μπορεί να αντιμετωπιστούν αποτελεσματικά από τους κ.κ. Ιάκωβο Γρύλλη και Κώστα Σκιαδόπουλο οι οποίοι ηγήθηκαν της «Ανεξάρτητης Κίνησης».

Το ποιός θα επιλεγεί, τελικώς, ως υποψήφιος πρόεδρος του ΤΕΕ είναι ζήτημα που θα λυθεί από τους ίδιους τους κ.κ. Γρύλλη και Σκιαδόπουλο. Εκείνο που τονίζεται, πάντως, είναι ότι είναι σε θέση να αποτελέσουν πόλους μιας ευρύτερης «συμμαχίας» με τη συμμετοχή ακόμα των εκπροσώπων της «Πανεπιστημονικής».

Ισως αυτό είναι που φοβάται και ο κ. Βενέρης ο οποίος στη δημόσια δήλωσή του υπογραμμίζει με ιδιαίτερη έμφαση την παράδοση που θέλει το προεδρείο του ΤΕΕ να διαμορφώνεται με τη συμμετοχή όλων των παρατάξεων. Σημειώνεται, ότι με τον συσχετισμό των δυνάμεων που προέκυψε από τις κάλπες την περασμένη Κυριακή ο κ. Πάνος Βενέρης δεν μπορεί να επανεκλεγεί πρόεδρος χωρίς την ψήφο μελών των δύο παρατάξεων και αν ακόμα εξασφαλίσει την υποστήριξη των δύο εκπροσώπων της «Πανεπιστημονικής», οι οποίοι – ειρήσθω εν παρόδω – ουδέποτε έχουν εκπροσωπηθεί στο προεδρείο.

Ούτως εχόντων των πραγμάτων οι επόμενες μέρες θα είναι «μέρες έντονου παρασκηνίου» καθώς τα δύο μεγάλα κόμματα, ΠΑΣΟΚ και Νέα Δημοκρατία, είναι βέβαιο ότι θα επιδιώξουν τον μεν ΠΑΣΟΚ την επικράτηση του κ. Βενέρη ή δε Νέα Δημοκρατία την επικράτηση «οιουδήποτε άλλου πλην Βενέρη».

Να σημειωθεί ότι το «πράσινο φως» για την εκλογή νέου προεδρείου στο ΤΕΕ Δωδεκανήσου θα ανάψει η επικύρωση των αποτελεσμάτων από την κεντρική εφορευτική επιτροπή η οποία εκτιμάται ότι θα έχει γίνει, το αργότερο, μέχρι τις 15 Δεκεμβρίου.

Επομένως, το πιθανότερο είναι, η εκλογή προεδρείου να γίνει πριν από τα Χριστούγεννα και μέχρι τότε θα θριαμβεύσει το παρασκήνιο, αν ληφθεί υπ' όψιν η προεκλογική συγκυρία που επιβάλλει στα πολιτικά κόμματα οποιαδήποτε ανάμειξη στο βωμό των εντυπώσεων.

ΑΠΟ ΑΝΔΡΕΣ ΤΗΣ ΑΣΦΑΛΕΙΑΣ

ΣΥΛΛΗΨΗ ΔΥΟ ΝΑΡΚΟΜΑΝΩΝ
για απόπειρες και διάρρηξη

Προκάλεσαν σοβαρές ζημιές σε ΑΤΜ δύο τραπεζών

Δύο απόπειρες διάρρηξης μηχανημάτων αυτόματης ανάληψης μετρητών και μία διάρρηξη σε οβελιστήριο διέπραξαν δύο εξαρτημένα άτομα που εντοπίστηκαν, συνελήφθησαν και προσήχθησαν στην Υποδιεύθυνση Ασφαλείας Ρόδου, ύστερα από την αξιοποίηση σχετικών πληροφοριών.

Ο 23χρονος Π.Σ.-Ν. του Σ. και ο 28χρονος Α.Α. του Ε. προανακρινόμενοι από τους αστυνομικούς ομολόγησαν ότι ευθύνονται για την ανεπιτυχή διάρρηξη με σιδερολοστό του ΑΤΜ της Εθνικής Τράπεζας στη Σορωνή την 28η Νοεμβρίου 2003 και του ΑΤΜ της Citibank στην Ιξιά την προηγούμενη ημέρα. Κινούμενοι με αυτοκίνητο, όπως εξήγησαν, επιχείρησαν να αφαιρέσουν από τα δύο ΑΤΜ τα χρήματα του χρηματοκιβωτίου αλλά τελικά το μόνο που κατόρθωσαν ήταν να προκαλέσουν σε αυτά ζημιές μεγάλου ύψους.

Ομολόγησαν επίσης ότι την 27η Νοεμβρίου 2003 διέρρηξαν οβελιστήριο στη Σορωνή από το οποίο αφαίρεσαν δύο ηλεκτρονικά παιχνίδια Playstation, 2 αποκωδικοποιητές, είδη αξίας 1.300 ευρώ και 200 ευρώ σε χαρτονομίσματα.

Οι δύο νεαροί, όπως έγινε γνωστό, μετέχουν ως εξαρτημένοι σε πρόγραμμα υποκατάστασης από τη χρήση ναρκωτικών.

Η δικογραφία που σχηματίστηκε σε βάρος τους θα υποβληθεί στην Εισαγγελία Πλημμελειοδικών Ρόδου για τα περαιτέρω.

ΝΕΑ ΔΙΟΙΚΗΣΗ ΣΤΟ ΡΟΤΑΡΙΑΝΟ

Την Πέμπτη 4 Δεκεμβρίου 2003, στο ξενοδοχείο Rodos Park στην ετήσια Τακτική Γενική Συνέλευση του Ροταριανού Ομίλου Ρόδου, έγιναν οι αρχαιρεσίες για την ανάδειξη νέου Διοικητικού Συμβουλίου του Ομίλου, για το Ροταριανό έτος 2004- 2005, καθώς και του υποδεδειγμένου προέδρου για το έτος 2005-2006.

Αμέσως μετά τις εκλογές οι εκλεγέντες νέοι σύμβουλοι συγκροτήθηκαν σε σώμα:

•Πρόεδρος: Νίκος Οικονόμου

•Αντιπρόεδρος και υποδεδειγμένος Πρόεδρος για το Ροταριανό Έτος 2005-2006 : Ηλίας Καθοπούλης.

•Γεν Γραμματέας : Στέλιος Χατζάκης

•Ταμίας: Λευτέρης Αναστασιάδης.

•Κοσμήτορας: Μάριος Πιερής.

•Μέλος: Στάμος Παπασταματίου.

•Μέλος: Νίκος Χαραλάμπης

•Μέλος: Ιπποκράτης Καζουλάκης.

•Μέλος: Χριστόφορος Κάτρης.

•Προ-πρόεδρος: Ηλίας Πιπίνος.

Αναπληρωματικά Μέλη:

•Μάκης Χαλικιάς

•Βαγγέλης Μανδρακός

•Σάββας Σαββαΐδης

Εξελεγκτική Επιτροπή:

•Πέτρος Βαλλίνης

•Τέλης Βασιλόπουλος

Το νεοεκλεγέν συμβούλιο, σύμφωνα με το καταστατικό του Ροταριανού Ομίλου, θα αναλάβει καθήκοντα από την 1η Ιουλίου του 2004

Rodos Car AE
Μέλος του Επισήμου Δικτύου Intercar AE

3ο χλμ. Ρόδου-Καλλιθέας
851 00 Ρόδος
Τηλ.: (22410) 64169
68032-3, 61825
Fax: (22410) 68034

Απόλυτο Μηχάνημα Οδήγησης

1,6lt - 115 hp!
Νέα BMW Compact. Μην ψάχνετε για ψεγάδι - δεν υπάρχει.



Δείτε την στη Rodos Car AE.

Νέα BMW Compact. Σπορ. Ευέλικτη. Με νέα, δυναμική αισθητική που αναδεικνύει την πρακτικότητα και τη λειτουργικότητα της πίσω πόρτας και του μεταβλητού χώρου. Με ποιότητα κατασκευής, άνεση και ασφάλεια BMW. Με κινητήρες νέας γενιάς, διπλό VANOS και Valvetronic . Τέλεια αίσθηση τιμονιού και άμεση απόκριση καθώς και δυνατότητα επιλογής μεταξύ τριών σετ αναρτήσεων ανάλογα με το οδηγικό σας στυλ. Αποκτήστε το νεανικό μοντέλο της BMW με ευέλικτα χρηματοδοτικά προγράμματα. **Μόνο στη Rodos Car AE.**

BMW Compact - Κατανάλωση (lt./100km): Κύκλος πόλης 9.7-12.3 - Κύκλος εκτός πόλης 5.3-7.0 - Μεικτός κύκλος 6.9-8.9 - Εκπομπές CO_2 (gram/km): 167.0-215.0

ΠΑΡΑΤΑΞΗ Χ. ΧΑΤΖΗΕΥΘΥΜΙΟΥ

ΔΗΜΟΤΙΚΗ ΑΡΧΗ ΡΟΔΟΥ: «ΛΟΓΙΑ ΠΟΛΛΑ, ΟΥΣΙΑ ΜΗΔΕΝ»





Είναι υπεύθυνη για τις καταστροφές στο φυσικό περιβάλλον

Να προβεί αμέσως ο Δήμος Ροδίων στις επιβαλλόμενες ενέργειες για την προστασία του φυσικού και δομημένου περιβάλλοντος, στη συμβολή των οδών Βορείου Ηπείρου και Αντ/ρχου Λιάσκου, που υπέστη, με δική του αποκλειστική υπαιτιότητα εκτεταμένες κατολισθήσεις (σχετικά έγραψε και χθες η «δ») ζητεί, με ανακοίνωσή της και η δημοτική παράταξη «Πρώτα η Ρόδος» του κ. Χ. Χατζηευθυμίου (Σημ.: Προχθές προέβησαν σε έντονη διαμαρτυρία οι κάτοικοι της περιοχής μέσω των στηλών της «δημοκρατικής»).

Η αντιπολίτευση κατηγορεί μάλιστα με την ευκαιρία το δήμαρχο κ. Γ. Γιαννόπουλο ότι είναι όλο λόγια και ότι επί της ουσίας ουδέν πράττει.

Αναλυτικά στην ανακοίνωση της δημοτικής παρατάξεως «Πρώτα η Ρόδος» αναφέρονται τα εξής:

«ΑΝ ΔΕΝ ΒΡΕΞΕΙ ΤΙ ΘΑ ΠΙΟΥΜΕ ΚΙ ΑΜΑ ΒΡΕΞΕΙ ΠΟΥ ΘΑ ΠΑΜΕ».

Αυτά λέει ο λαός μας θέλοντας να υποδηλώσει την απόγνωσή του απέναντι στην αδιαφορία των Αρχόντων του που υποτίθεται ότι προστατεύουν τη ζωή και την περιουσία του.

Και για να γίνουμε πιο συγκεκριμένοι.

Στη συνεδρίαση του Δημοτικού Συμβουλίου την 1.12.03 γίναμε όλοι μάρτυρες της αποχώρησης του κ. Δημάρχου προκειμένου να διαπιστώσει την κατάσταση που δημιουργήθηκε την ημέρα εκείνη από την κατολίσθηση στην οδό Λιάσκου λόγω της βροχής.

Θα μπορούσε κανείς να παρασυρθεί και να εκφράσει τα συγχαρητήριά του στον κ. Δήμαρχο για την ευαισθησία του, αν δεν γνώριζε το ιστορικό της προαναγγελθείσας κατολίσθησης.

Όλοι γνωρίζουμε ότι η κατολίσθηση αυτή είναι το αποτέλεσμα παρέμβασης του Δήμου στο φυσικό περιβάλλον.

Όλοι γνωρίζουμε ότι τον Ιούνιο του 2002 ο Δήμος με μηχάνηματά του προέβη σε εκχερσώσεις δένδρων και θάμνων στην περιοχή αυτή.

Όλοι γνωρίζουμε ότι δεν φρόντισε να προχωρήσει σε φυτεύσεις δένδρων στην άκρη του λόφου.

Όλοι γνωρίζουμε ότι ο κ. Δήμαρχος δεν παραλείπει να εκφράζει σε κάθε ευκαιρία το δήθεν ενδιαφέρον του για την προστασία του φυσικού περιβάλλοντος, το ίδιο κάνει και για το δομημένο. Όμως το ενδιαφέρον του για μια ακόμη φορά αποδεικνύεται ότι είναι μόνο φραστικό επί της ουσίας τίποτα δεν κάνει.

Όλοι γνωρίζουμε την αντίδραση των κατοίκων της περιοχής και το αίτημά τους για να γίνουν σωστικές παρεμβάσεις πριν να συμβεί κάτι κακό.

Δυστυχώς το κακό ξεκίνησε. Έστω και τώρα ας δώσει εντολές ο κ. Δήμαρχος να ξεκινήσει η φύτευση δένδρων στην περιοχή πριν να είναι πολύ αργά.

Εμείς από την πλευρά μας κατανοούμε το φόβο των κατοίκων της περιοχής και ζητούμε από τη Δημοτική Αρχή να ξεκινήσει αμέσως τις απαιτούμενες ενέργειες.

Από το γραφείο Τύπου της Δημοτικής Παράταξης «Πρώτα η Ρόδος».

ΣΤΗΝ ΕΤΗΣΙΑ ΓΙΟΡΤΗ ΤΗΣ ΕΝΩΣΕΩΣ

4 ΤΟΥΡΙΣΤΙΚΕΣ ΕΠΙΧΕΙΡΗΣΕΙΣ

θα τιμήσουν οι Ρόδιοι πράκτορες

Για την εν γένει συμβολή τους στην τουριστική ανάπτυξη του τόπου



Την 9η Ιανουαρίου 2004 θα πραγματοποιηθεί η ετήσια εκδήλωση της Ενώσεως Τουριστικών Γραφείων Ρόδου για την κοπή της «βασιλόπιτας». Ταυτόχρονα θα τιμηθούν και 4 τουριστικές επιχειρήσεις της Ρόδου για την εν γένει συμβολή τους στην τουριστική ανάπτυξη και πρόοδο του τόπου.

Ήδη απεστάλη προς τα μέλη της Ενώσεως και τις τοπικές αρχές η ακόλουθη πρόσκληση:

Αγαπητοί συνάδελφοι,

Με την παρούσα μας επιθυμούμε να σας γνωρίσουμε ότι, την 9ην Ιανουαρίου 2004, ημέρα Παρασκευή και ώρα 8.30 θα γίνει η Ετήσια γιορτή της Ένωσής μας στην Αίθουσα του Ξενοδοχείου «GRAND HOTEL», στην οδό Ακτή Μιαούλη, αριθ. 1, Ρόδος.

Με την ευκαιρία αυτή, η Ένωσή μας θα τιμήσει τέσσερις Επιχειρήσεις από τους Πρωτεργάτες του Τουριστικού θαύματος της Ρόδου, για τη δραστηριότητά τους: **1)** Τον κ. Ηλία Στ. Κωτιάδη, Γραφείο Γενικού Τουρισμού «Ευρωπαϊκά Ταξίδια» **2)** Τον κ. Μανώλη Στ. Πάλλα, Γραφείο Γενικού Τουρισμού «PALLAS TRAVEL» **3)** Τους κ.κ. Κώστα Χρυσοχοΐδη - Μιχάλη Χαλκιόπουλο, ξενοδόχους «AVRA BEACH» **4)** Τον κ. Ανδρέα Παντελίδη Ξενοδόχου BELLAIR - BLUE HORIZON».

Επίσης σας γνωρίζουμε ότι, προσκαλέσαμε και τις Αρχές του Τόπου μας. Η επιβεβλημένη δική σας παρουσία θα μας δώσει χαρά και θα λαμπρύνει περισσότερο αυτή τη ΓΙΟΡΤΗ, που μαζί με τους τιμώμενους είναι τιμή για τον καθένα μας χωριστά στο μεγάλο έργο που λέγεται «ΤΟΥΡΙΣΜΟΣ».

«Σας ευχόμεθα Χρόνια Πολλά και Ευτυχισμένος ο Καινούργιος Χρόνος».

Με Συναδελφικούς χαιρετισμούς
Ο Πρόεδρος
Τσαμπ. Μοσχάτος
Ο Γεν. Γραμματέας
Κων. Γεωργιάδης

ΕΚΠΑΙΔΕΥΤΙΚΗ ΗΜΕΡΙΔΑ ΓΙΑ ΣΧΟΛΕΙΟ - ΟΙΚΟΓΕΝΕΙΑ

Τα Εκπαιδευτήρια «Ροδίων Παιδεία» διοργανώνουν ημερίδα με θέμα: «Σχολείο-Οικογένεια: Κοινωνικοποίηση και Υγεία του Παιδιού και του Εφήβου» την Τετάρτη 10 Δεκεμβρίου 2003 και ώρα 17.00 στο συνεδριακό κέντρο Sofitel Capsis. Οι εισηγητές και τα θέματα έχουν ως εξής:

Παπάς Αθανάσιος,

Ομότιμος Καθηγητής του Π.Τ.Δ.Ε. Πανεπιστημίου Αθηνών, Πρόεδρος του Ελληνικού Ινστιτούτου Εφαρμοσμένης Παιδαγωγικής και Εκπαίδευσης.

Γνώσεις, Αξίες και Δεξιότητες στο Συγχρονο Σχολείο.

Τσιπλητάρης Αθανάσιος,

Καθηγητής του Π.Τ.Δ.Ε. Πανεπιστημίου Αθηνών.

Ψυχοσωματική Ανάπτυξη και Κοινωνική Συγκρότηση του Παιδιού: Διαμόρφωση της Συμπεριφοράς.

Χατζηχρήστου Χρυσή, Καθηγήτρια Σχολικής Ψυχολογίας, Διευθύντρια του Κέντρου Έρευνας και Εφαρμογών Σχολικής Ψυχολογίας, Τομέας Ψυχολογίας, Τμήμα Φ.Π.Ψ. Πανεπιστημίου Αθηνών.

Παρεμβατικά Προγράμματα στη Σχολική Κοινότητα: Το Πρόγραμμα Κοινωνικής και Συναισθηματικής Αγωγής στο Σχολείο.

Την έναρξη της ημερίδας και την παρουσίαση των ομιλητών θα κάνει η Καΐλα Μαρία, Καθηγήτρια Τ.Ε.Π.Α.Ε.Σ. Πανεπιστημίου Αιγαίου, Πρόεδρος Ελληνικής Ψυχολογικής Εταιρείας.

Χαιρετισμό θα απευθύνουν οι:

-Κυριακούλης Κυριάκος, Γενικός Διευθυντής Εκπαιδευτηρίων «ΡΟΔΙΩΝ ΠΑΙΔΕΙΑ».

-Πολεμικός Νικήτας, Καθηγητής, Κοσμήτορας Σχολής Ανθρωπιστικών Επιστημών Πανεπιστημίου Αιγαίου.

-Χιωτάκης Στυλιανός, Καθηγητής, Πρόεδρος Π.Τ.Δ.Ε. Πανεπιστημίου Αιγαίου.

-Καλαβάσης Φραγκίσμος, Καθηγητής Πρόεδρος Τ.Ε.Π.Α.Ε.Σ. Πανεπιστημίου Αιγαίου.

-Τοπικοί φορείς.

-Εκπρόσωπος του Συλλόγου Γονέων και Κηδεμόνων Εκπαιδευτηρίων «ΡΟΔΙΩΝ ΠΑΙΔΕΙΑ».

Μετά το τέλος των εισηγήσεων θα ακολουθήσει συζήτηση.

Η ημερίδα είναι ανοικτή σε γονείς και εκπαιδευτικούς της Ρόδου και σε κάθε ενδιαφερόμενο.

Grand Hotel Rhodes
★★★★★
Το γνωστό σημείο συνάντησης
στο κέντρο της Πόλης με τη μουσική
συντροφιά του πιανίστα Τάκη Τσώνη *
απολαύστε μοναδικά κοκτέιλ
και χαλαρώστε δίπλα στο τζάκι
Κρατήσεις - πληροφορίες τηλ. 2241054700
Διεύθυνση: Ακτής Μιαούλη 1 και Γ. Παπανικολάου
A Member of
MITSIS HOTELS
GR
* Κάθε Πέμπτη - Παρασκευή και Σάββατο


ΑΚΡΙΤΙΚΑ

κουβεντούλες με κάποιο νόημα

Θ άρσει· λέγων τ' αληθές σου σφαλεί ποτέ
ΣΟΦΟΚΛΗΣ

«Η φοβερότερη εκδίκηση είναι να περιφρονείς αυτούς που σε εχθρεύονται, αν και είσαι βέβαιος ότι μπορείς να τους συντρίψεις».
ΜΠΑΛΖΑΚ

ΠΕΡΙ ... ΟΙΚΟΝΟΜΙΑΣ

Μπορεί το κλιμάκιο του ΟΟΣΑ να διαπίστωσε ότι ο ρυθμός ανάπτυξης στην Ελλάδα έχει ισχυρές βάσεις, επεσήμανε όμως την ανάγκη «σύσφιξης» της δημοσιονομικής πολιτικής τα επόμενα χρόνια. «Η δημοσιονομική σας προσαρμογή, δηλαδή η μείωση των ελλειμμάτων και του δημοσίου χρέους, δεν είναι ευθέως ανάλογη με τον ρυθμό ανάπτυξης, αλλά υστερεί σημαντικά...», είπαν στα στελέχη του υπουργείου Οικονομίας οι αναλυτές του Οργανισμού. Παράλληλα στις παρατηρήσεις του ΟΟΣΑ περιλαμβάνονται επισημάνσεις για τις καθυστερήσεις στις διαρθρωτικές αλλαγές και κυρίως στο πλαίσιο λειτουργίας των θεσμών της δημόσιας διοίκησης και των αγορών εργασίας και προϊόντων.

Για την κυβέρνησή μας όμως «πέρα βρέχει» ενόψει των εκλογών και του γενικού ξεπουλήματος. Οσο για την «ανάπτυξη» αυτή οφείλεται αποκλειστικά και μόνο στα έργα των Ολυμπιακών.

ΑΘΕΣΤΩΤΙΚΗ ΝΟΟΤΡΟΠΙΑ

Επιβεβαίωσε στο ακέραιο ο πρωθυπουργός, κατά τη συνέντευξή του προς τους ανταποκριτές ξένου Τύπου, ότι διακατέχεται από καθεστωτική νοοτροπία. Συγκεκριμένα, ανέπτυξε την πρωτοφανή θεωρία ότι την εναλλαγή στην εξουσία την πραγματοποιεί μόνο το κυβερνών κόμμα, λέγοντας: «Αλλαγή στην εξουσία ναι, αλλά δείξαμε ότι μπορούμε να την κάνουμε εμείς πετυχημένα και έτσι θα συνεχίσουμε, γιατί θέλουμε την ανανέωση σε όλα, τη μεταρρύθμιση σε όλα»!...

Κατά την καινοφανή θεωρία που ανέπτυξε ο πρωθυπουργός, δεν είναι απαραίτητο να εναλλάσσονται τα κόμματα στην εξουσία, αλλά να διαδέχεται το κυβερνών κόμμα τον εαυτό του, μεταλλασσόμενο και αλλάζοντας θέσεις. Να διαιωνίζει την παραμονή του στην εξουσία επιδιδόμενο στις μεταμορφώσεις του Οβιδίου. Κατά τον κ. Σημίτη ένα κόμμα μπορεί να μείνει στην εξουσία επί πολλά χρόνια χωρίς να κατηγορηθεί για καθεστωτική νοοτροπία, όπως έχει συμβεί και σε άλλες χώρες. Αυτό το μπορεί η κυβέρνησή του, αλλά η «Δεξιά» δεν το μπορεί, γιατί δεν έχει την ικανότητα να μετεξελίσσεται.

ΗELLAS UEBER ALLES!

Ιδιαίτερα σκληρός στην κριτική του για τα δάση εμφανίσθηκε ο πρόεδρος του ΣΥΝ Ν. Κωνσταντόπουλος, επισημαίνοντας πως η κυβέρνηση στην πορεία προς τις κάλπες έχει υιοθετήσει τη μακιαβελική αντίληψη «ο σκοπός αγιάζει τα μέσα».

«Η κυβέρνηση δεν έχει αγωνία για το δάσος αλλά για την κάλπη. Με ευθύνη της κατρακυλάμε από την προστασία του δημοσίου συμφέροντος στην προστασία του εμπορεύσιμου αγαθού» τόνισε ο κ. Ν. Κωνσταντόπουλος διαπιστώνοντας ότι «επιβραβεύονται οι καταπατητές και ανοίγει ο δρόμος για περισσότερες καταπατήσεις στο μέλλον».

«Για τη διαιώνιση της εξουσίας χαρίζετε τζάμπα δώρα. Αλλά το δάσος και οι δασικές εκτάσεις δεν είναι χωράφι καμιάς κυβέρνησης» κατέληξε ο πρόεδρος του ΣΥΝ δηλώνοντας ότι καταψηφίζει το νομοσχέδιο. «Οχι μόνο δεν θα επιλυθούν αλλά θα πολλαπλασιασθούν τα προβλήματα. Κοροϊδεύετε τους πάντες» σημείωσε ο εισηγητής του ΚΚΕ κ. Σπ. Στριφτάρης κάνοντας λόγο για «βάναυση καταπάτηση των δασών και των δασικών εκτάσεων».

Ούτε ο ΣΥΝ ούτε το ΚΚΕ εννοούν να καταλάβουν ότι όλα γίνονται για το... «καλό» μας!!

Hellas über alles!

ΠΕΡΙΕΡΓΑ ΠΡΑΓΜΑΤΑ

Μια μικρή περιπέτεια στον αέρα έζησαν ο Κώστας Καραμανλής και η αποστολή που τον συνόδευε κατά την επιστροφή τους από το Παρίσι στην Αθήνα. Το αεροσκάφος της Αιρ Φρανς που εκτελούσε την πτήση 2332 από Παρίσι προς Αθήνα την ώρα που βρισκόταν πάνω από τον διάδρομο προσγείωσης στο αεροδρόμιο Ελευθέριος Βενιζέλος υποχρεώθηκε να απογειωθεί και πάλι γιατί όπως ανακοίνωσε ο πιλότος στο διάδρομο βρισκόταν άλλο αεροσκάφος ή αντικείμενο από άλλο αεροσκάφος. Ο πιλότος έκανε κύκλο 15 λεπτών πάνω από το αεροδρόμιο και στη συνέχεια προσγειώθηκε κανονικά αφού προηγουμένως είχε προκληθεί αναστάτωση στους επιβάτες. Σύμφωνα με πληροφορίες η Ν.Δ. θα ζητήσει να διερευνηθεί το συμβάν και εάν ισχύουν οι καταγγελίες του Γάλλου πιλότου.

ΝΕΟ «ΚΤΥΠΗΜΑ»

Εχω την εντύπωση, για να μην πω τη βεβαιότητα, ότι ο αρχιεπίσκοπος Χριστόδουλος ξεπέρασε κάθε όριο υπερβολής στις κατά καιρούς πολιτικές παρεμβάσεις του.

Η Ευρώπη είναι μια πολιτική και οικονομική ένωση λαών και κρατών, πολυπολιτισμική και ανεξίθρησκη. Δεν είναι σε καμία περίπτωση ένα κλειστό χριστιανικό κλαμπ.

Η παρέμβαση του αρχιεπισκόπου όχι μόνο δεν συνάδει με καμία ανθρωπιστική ή χριστιανική αρχή, αντιθέτως έχει σαφή στοιχεία μισαλλοδοξίας, αυταρχισμού, εγωισμού και υπεροψίας.

Είναι, με λίγα λόγια, ενέργεια που εκθέτει και προσβάλλει την Ελλάδα και τους Ελληνες.

Ας ευχηθούμε να τον φωτίσει ο Θεός και να καταλάβει το σφάλμα του.

ΗΡΕΜΗ ΔΥΝΑΜΗ

Το προφίλ της «ήρεμης δύναμης» που καλλιεργεί, χρόνια τώρα, για τον εαυτό του ο Κώστας Σημίτης ξεφτίζει. Ενα 24ωρο μετά τη συνέντευξη προς εκμάθηση του ρήματος «συμμετέχω», ο πρωθυπουργός υποχρεώθηκε να σπεύσει στη Βουλή, για να περάσει, με την ψήφο του διαγραμμένου στρατηγού Σπυριούνη, ο δασονόμος.

Ηταν η πρώτη φορά από τις πολλές δύσκολες ώρες που θα περάσει ο κ. Σημίτης πριν φθάσουμε στις κάλπες. Κι επειδή δεν έχει μάθει στα δύσκολα, διαφαίνεται εντονότερα από κάθε άλλη φορά, η πρόωρη προσφυγή στις κάλπες. Αλλωστε, ελάχιστοι ή κανένας από τους κοινωνούς της συνέντευξης του πρωθυπουργού δεν συγκινήθηκε από την επισήμανσή του ότι οι εκλογές θα γίνουν τον Απρίλιο ή το Μάιο του ολυμπιακού έτους 2004.

ΤΟΥ... ΣΠΗΡΙΟΥΝΗ

Να αποφασίζεις και να ανακοινώνεις ότι δεν πρόκειται να πολιτευθείς, να ασκείς κριτική στον πρωθυπουργό και στην ακολουθούμενη πολιτική εγκαταλείποντας το πλοίο και, παρ' όλα αυτά, να πηγαίνεις στη βουλή για να ψηφίσεις το δασοκτόνο νομοσχέδιο... Είναι ο κυνισμός που γίνεται δεύτερη φύση των πολιτικών, κάποιων πολιτικών έστω, ή ο εθισμός στη νοοτροπία του προβάτου;

Το όνομα αυτού Σπυριούνης

ΔΗΜΟΣΚΟΠΗΣΕΙΣ

Σνομπάρει τώρα τις δημοσκοπήσεις ο Χρήστος Πρωτόπαπας.

«Αφού έχουμε τόση δουλειά να κάνουμε, με τις δημοσκοπήσεις θα ασχολούμαστε;» σημείωσε χθες κλείνοντας την ενημέρωση των δημοσιογράφων.

Καλά τα λες, Χρήστο. Διότι δεν είναι οι δημοσκοπήσεις ο «αντίπαλος». Είναι η γνώμη που έχει σχηματίσει για την κυβέρνηση και την αποτελεσματικότητά της ο ελληνικό λαός, ο οποίος ετοιμάζεται σε λίγους μήνες να την εκφράσει και μέσω της κάλπης.

Και για να του την αλλάξετε χρειάζεται «πολλή δουλειά».

ΟΜΜΑΤΙΚΟ ΑΣΑΝΣΕΡ

Δεν πέρασαν ούτε πέντε μήνες και οι εραστιτεχνισμοί του περασμένου θέρους έδειξαν τα όριά τους στο ΠΑΣΟΚ. Η αγάδειξη «Εκτελεστικού Γραφείου Εργασίας» απεδείχθη κάτι περισσότερο από λάθος – απεδείχθη φιάσκο. Ούτε ανανέωση έφερε, ούτε πολιτική παρήγαγε, ούτε την κομματική δράση αναβάθμισε. Δεν γίνονται πολιτικοί αγώνες με «λάιφ στάιλ» συμπεριφορές, ούτε μπορούν να κρατήσουν κόμματα ευεργετηθέντες «εκσυγχρονιστές» του δοκιμαστικού σωλήνα και όσοι απλώς «κάνουν καριέρα» στην πολιτική ως «σημιτοφύλακες»! Αυτή τη στιγμή το ΠΑΣΟΚ είναι ένα κόμμα χωρίς καθοδηγητική ομάδα, μια πολιτική οργάνωση χωρίς φυσική ηγεσία. Στην τελευταία συνεδρίαση της ΚΕ τουλάχιστον οι μισοί από τους κεντροεπιτρόπους ατένιζαν σχεδόν με οίκτο ορισμένα πρόσωπα στο πάνελ του ΕΓ. Δικαίως. Αν εξαιρεθούν δύο – τρία στελέχη με γνωστή πολιτική διαδρομή, το ΕΓ ως «ανώτατο καθοδηγητικό όργανο» έχει ήδη απολέσει και τα τρία συστατικά του. Δεν είναι «ανώτατο» γιατί στην πολιτική κατ' απονομήν «ανώτατοι» δεν υπάρχουν. Δεν είναι «καθοδηγητικό» διότι ουδείς δέχεται να τον καθοδηγήσει το κομματικό ασανσέρ. Και δεν είναι «όργανο» διότι κατ' ουσίαν δεν έχει λόγο στις μεγάλες αποφάσεις.

ΕΞΩ ΟΛΟΙ!!

Εντάξει!! Να μην βάλουμε την Τουρκία στην Ευρωπαϊκή Ενωση, όπως κήρυξε χθες ο Αρχιεπίσκοπος Αθηνών. Οι πρόγονοι των σημερινών Τούρκων βαρύνονται με μεγάλες ωμότητες - «βαρβαρότητες», όπως τις ονομάτισε ο κ. Χριστόδουλος. Επομένως, οι απόγονοί τους δεν δικαιούνται να μετέχουν της ευρωπαϊκής οικογένειας. Υπάρχει, όμως, ένα πρόβλημα. Αν οι πράξεις των προγόνων είναι κριτήριο ένταξης στην Ε.Ε., με τους Γερμανούς τι κάνουμε; Διότι, αν οι Τούρκοι βαρύνονται με δέκα, οι Γερμανοί βαρύνονται με εκατό «αμαρτήματα», και μάλιστα πρόσφατα. Εχουν στην ιστορία τους το Ολοκαύτωμα, τα Καλάβρυτα, το Δίστομο. Τις ναζιστικές θηριωδίες απ' άκρου εις άκρον της Ευρώπης.

Να διώξουμε, λοιπόν, και τους Γερμανούς. Μα τους Γάλλους, πώς θα τους αφήσουμε; Την ίδια περίοδο πάνω-κάτω που κάποιοι Οθωμανοί σούβλιζαν τον Αθανάσιο Διάκο, ένας Γάλλος αυτοκράτωρ ονόματι Ναπολέων ποδοπατούσε την Ευρώπη σαν το λίβα που καίει τα σπαρτά. Εκανε εγκλήματα και θηριωδίες ανήκουστες. Οπότε, κατά τη λογική του Αρχιεπισκόπου, πρέπει να μείνουν εκτός και οι Γάλλοι.

Να περάσουμε στους Ιταλούς που βαρύνονται με τα εγκλήματα του Μουσολίνι; Η του Αγγλους, που έχουν στο λαιμό τους χιλιάδες αγωνιστές της ανεξαρτησίας σε όλο τον κόσμο· παλικάρια σαν το Καραολή και τον Δημητρίου στην Κύπρο; Εκτός κι αυτοί...

Τι λέει ο Αρχιεπίσκοπος;

ΑΥΛΟΣ ΚΥΚΛΟΣ

Το Δημόσιο χρωστάει, περίπου, 2 δισ. Ευρώ στους δήμους και στις νομαρχίες της χώρας. Δεν τα καταβάλλει, όμως, γιατί ο ρυθμός αύξησης των κονδυλίων των ΟΤΑ δεν πρέπει να υπερβαίνει εκείνο των δαπανών του βασικού κρατικού μηχανισμού, σύμφωνα με την επίσημη αιτιολογία. Ομως στην πραγματικότητα δεν τα καταβάλλει γιατί απλά οι δαπάνες των ΟΤΑ δεν ελέγχονται. Θα μπορούσε, βέβαια να δημιουργηθεί ένας μηχανισμός ελέγχου των οικονομικών των ΟΤΑ και παράλληλα το Δημόσιο να τους αποδίδει τους πόρους που τους αναλογούν.

Ομως αυτό θα φόρτωνε τις δαπάνες και τα ελλείμματα του προϋπολογισμού.

Α ΤΟ ΠΛΗΡΩΣΕΙ ΑΚΡΙΒΑ

Η αύξηση κατά 10% στην τιμή του ψωμιού σηματοδοτεί την έναρξη του νέου κύκλου ανατιμήσεων στην αγορά, που θα γίνει ιδιαίτερα αισθητός στους πολίτες από τις αρχές του έτους, οπότε και τυπικώς θα ληξει η δέσμευση ορισμένων αλυσίδων σούπερ-μάρκετ για πάγωμα τιμών.

Η κυβέρνηση έχει εγκαταλείψει τη μάχη κατά της ακρίβειας δίνοντας προτεραιότητα σε σκιαμαχίες κατά της «Δεξιάς». Αδιαφορεί για το ψωμί των νοικοκυριών και προτάσσει το «παντεσπάνι» της εξουσίας.

Πρόκειται για τεράστιο πολιτικό λάθος που το ΠΑΣΟΚ θα το πληρώσει ακριβά στις προσεχείς εκλογές.

Υ.Τ.Ε.

ΑΝΑΚΟΙΝΩΣΗ ΤΗΣ ΠΕΡΙΦΕΡΕΙΑΣ

ΕΝΤΑΞΗ ΕΠΕΝΔΥΣΕΩΝ ΣΕ ΤΟΜΕΑΚΑ ΠΡΟΓΡΑΜΜΑΤΑ

Οι ενδιαφερόμενοι μπορούν να εκδηλώσουν ενδιαφέρον

Η Γενικός Γραμματέας της Περιφέρειας Νοτίου Αιγαίου, κυρία Μάρθα Σημαντώνη, ενημερώνει ότι εκτός των προσκλήσεων για υποβολή προτάσεων του ΠΕΠ Νοτίου Αιγαίου που βρίσκονται σε εξέλιξη, υπάρχουν και αντίστοιχες ευκαιρίες που εντάσσονται σε τομεακά προγράμματα, και από τις οποίες μπορούν να επωφεληθούν οι ενδιαφερόμενοι.

Ενδεικτικά, αυτή την περίοδο βρίσκονται σε εξέλιξη οι εξής προσκλήσεις:

• **«Κύριοι οδικοί άξονες της νησιωτικής Ελλάδας».** Στόχος είναι η αναβάθμιση ή η κατασκευή κυρίων οδικών αξόνων στα μεγάλα νησιά της Ελλάδας. Το πρόγραμμα συγχρηματοδοτείται κατά 50% από το Ευρωπαϊκό Ταμείο Περιφερειακής Ανάπτυξης (ΕΤΠΑ) και κατά 50% από εθνικούς πόρους. Φορέας διαχείρισης είναι η Ειδική Υπηρεσία Διαχείρισης του Επιχειρησιακού Προγράμματος «Οδικοί Άξονες, Λιμάνια, Αστική Ανάπτυξη» του ΥΠΕΧΩΔΕ. Η προθεσμία υποβολής προτάσεων λήγει στις 10 Δεκεμβρίου. Για περισσότερες πληροφορίες, οι ενδιαφερόμενοι μπορούν να απευθυνθούν στα τηλέφωνα 2106930154 και 2106930175, στις κυρίες Καρατσάμη και Συροπούλου.

• **«θετικές δράσεις για την ισότητα των ευκαιριών μεταξύ ανδρών και γυναικών στις μικρομεσαίες και μεγάλες επιχειρήσεις».** Οι δράσεις χρηματοδοτούνται από το Επιχειρησιακό Πρόγραμμα «Απασχόληση και Επαγγελματική κατάρτιση», του Γ' ΚΠΣ, και φορέας διαχείρισης είναι η Γενική Γραμματεία Ισότητας. Ο μέγιστος προϋπολογισμός ανά πρόταση είναι 60.000 ευρώ για τις μικρές επιχειρήσεις, και 200.000 ευρώ για τις μεσαίες και μεγάλες. Προτάσεις υποβάλλονται έως τις 19 Δεκεμβρίου. Περισσότερες πληροφορίες στην Γ.Γ. Ισότητας, στα τηλέφωνα 2103115291-5 (εσωτ.124 ή 129), και 2103241639, και στην ιστοσελίδα της Γ.Γ.Ι. **www.isotita.gr**

• **«Διαγωνισμός παροχής οικονομικών κινήτρων για την πραγματοποίηση ιδιωτικών επενδύσεων i Εξοικονόμησης ενέργειας (ΕΞΕ), ii Συμπαραγωγής ηλεκτρισμού-θερμότητας/ψύξης (ΣΗΘ), iii Υποκατάστασης συμβατικής ενέργειας (ΥΣΕ), και iv Ανανεώσιμων πηγών ενέργειας (ΑΠΕ)».** Το πρόγραμμα συγχρηματοδοτείται από το Ευρωπαϊκό Ταμείο Περιφερειακής Ανάπτυξης και το Ελληνικό Δημόσιο. Η προκήρυξη είναι ανοικτή έως τις 31/12/2003. Περισσότερες πληροφορίες στην ιστοσελίδα του Υπουργείου Ανάπτυξης, **www. ypan.gr** και στο τηλέφωνο 2107488648-9.

• **«Ενίσχυση ΜΜΕ για επενδύσεις πρόληψης και αντιμετώπισης βιομηχανικών ατυχημάτων μεγάλης έκτασης»** του Επιχειρησιακού Προγράμματος Ανταγωνιστικότητα (ΕΠΑΝ). Ενισχύονται έργα ανεξαρτήτως ύψους επένδυσης. Ημερομηνία λήξης υποβολής προτάσεων: 16/01/04. Πληροφορίες στην ηλεκτρονική διεύθυνση **www.ypan.gr** και **www.antagonistikotita.gr,** και στα τηλέφωνα 2106969252 και 2106969254.

• «Ενίσχυση Περιβαλλοντικών Δικτύων», του ΕΠΑΝ. Ενισχύονται έργα ύψους επένδυσης από 300.000 ευρώ έως 10.000.000 ευρώ, για την ανάπτυξη συνεργασιών για τη διαχείριση ή την εναλλακτική διαχείριση βιομηχανικών αποβλήτων ή άλλων ειδικών ρευμάτων υλικών πλην αστικών απορριμμάτων. Προτάσεις υποβάλλονται έως τις 16/01/04. Πληροφορίες στην ηλεκτρονική διεύθυνση **www.ypan.gr** και **www.antagonistikotita.gr** και στα τηλέφωνα 2106969252 και 2106969254.

• **«Τεχνολογικός και οργανωτικός εξοπλισμός επιχειρήσεων», του ΕΠΑΝ.** Η επιχορήγηση θα φθάνει το 35% της επένδυσης, η οποία δεν μπορεί να υπερβαίνει το 1,5 εκατ. ευρώ, και είναι άμεσα συνδεδεμένη με τις νέες θέσεις μόνιμης και πλήρους απασχόλησης που θα δημιουργηθούν. Αιτήσεις υποβάλλονται από τις 2 έως τις 20 Ιανουαρίου 2004. Πληροφορίες στην Γ.Γ.Βιομηχανίας του Υπουργείου Ανάπτυξης, και στην ιστοσελίδα **www.ypan.gr**



• **«Προώθηση της δικτύωσης των μικρομεσαίων επιχειρήσεων - CLUSTERING», του ΕΠΑΝ.** Υποβολή προτάσεων έως τις 30/01/2004. Για περισσότερες πληροφορίες οι ενδιαφερόμενοι μπορούν να απευθυνθούν στην ΥΠΑΝ, Διεύθυνση ΜΜΕ, και στην ιστοσελίδα **www.gbb.gr/el ec newsitem251.htm** Σημειώνεται ότι το Υπουργείο Ανάπτυξης καλεί παράλληλα τους ενδιαφερομένους να υποβάλλουν αίτηση εγγραφής στο μητρώο Αξιολογητών για την συγκεκριμένη δράση.

• **«Συνεργασίες με Οργανισμούς Έρευνας και Τεχνολογίας χωρών εκτός Ευρώπης»** για τα έτη 2002-2005. Το μέτρο υπάγεται στο ΕΠΑΝ. Η προκήρυξη είναι ανοικτή έως και την 31η Δεκεμβρίου 2005, ή έως εξαντλήσεως του διατιθέμενου προϋπολογισμού. Οι προτάσεις θα υποβάλλονται στην αγγλική γλώσσα. Η χρηματοδότηση θα είναι έως 60.000 ευρώ ανά έργο. Πληροφορίες στην Γ.Γ. Έρευνας και Τεχνολογίας, Διεύθυνση Διεθνούς Συνεργασίας Έρευνας και Τεχνολογίας, τηλ. 2107714495, και 2107752222 (εσωτ. 340, ή 342, ή 308) και στην ιστοσελίδα της Γ.Γ. Έρευνας και Τεχνολογίας, **www.gsrt.gr**

• **«Ανάπτυξη Δημοσίων Ερευνητικών Φορέων - ΑΚΜΩΝ» του ΕΠΑΝ.** Η επιχορήγηση θα κυμαίνεται από 150.000 ευρώ έως 2.200.000 ευρώ. Προτάσεις υποβάλλονται καθ' όλη τη διάρκεια του προγράμματος, και θα αξιολογούνται σε τακτά χρονικά διαστήματα. Η διάρκεια του προγράμματος είναι έως τις 30/06/2008, ενώ η τελική ημερομηνία για την ανάληψη νομικών δεσμεύσεων είναι η 31η/12/2006. Πληροφορίες στη Γ.Γ. Έρευνας και Τεχνολογικής Ανάπτυξης, τηλ 2106911122, και στην ιστοσελίδα της Γ.Γ.Έρευνας και Τεχνολογία, **www.gsrt.gr**

• **«Υποστήριξη ερευνητικών μονάδων για την προτυποποίηση και την εμπορική εκμετάλλευση ερευνητικών αποτελεσμάτων. Εντοπισμός και αξιοποίηση ερευνητικών αποτελεσμάτων με την δημιουργία νέων επιχειρήσεων (spin-off). Φάση Β' ΠΡΑΞΕ Β» του ΕΠΑΝ.** Το συνολικό ποσό επιχορήγησης ανά επιχείρηση είναι έως 1.000.000 ευρώ.Προτάσεις υποβάλλονται έως την εξάντληση των κονδυλίων. Πληροφορίες στην ιστοσελίδα της Γ.Γ. Έρευνας και Τεχνολογίας **www.gsrt.gr**

Τα παραπάνω αποτελούν δείγμα μόνον των ευκαιριών επιχορήγησης ιδιωτικών επιχειρήσεων και δημοσίων οργανισμών που είναι αυτή την στιγμή σε εξέλιξη. Η Περιφέρεια Νοτίου Αιγαίου, στα πλαίσια της προσπάθειας συνεχούς και πλήρους ενημέρωσης των κατοίκων, θα ενημερώνει τακτικά για τις ευκαιρίες που παρουσιάζονται, ούτως ώστε να επωφελούνται όλοι οι ενδιαφερόμενοι.

ΣΥΝΕΔΡΙΑΖΕΙ ΤΟ ΔΗΜΟΤΙΚΟ ΣΥΜΒΟΥΛΙΟ ΑΡΧΑΓΓΕΛΟΥ

Την προσεχή Τρίτη, 9 Δεκεμβρίου, θα συνέλθει σε συνεδρίαση το δημοτικό συμβούλιο Αρχαγγέλου με τα ακόλουθα θέματα στην ημερήσιά του διάταξη:

Ενημέρωση Δημοτικού Συμβουλίου

1. Έγκριση απολογισμού οικονομικού έτους 2002.
2. Έγκριση Τεχνικού προγράμματος για το έτος 2004.
3. Ορισμός Επιτροπής Δημοπρασίας για έργα και Επιτροπής Εισήγησης για Ανάθεση (Ε.Ε.Α.), για έργα δημοπρατούμενα προϋπολογισμού μέχρι ανωτάτου ορίου, που γίνονται δεκτές εργοληπτικές επιχειρήσεις Δ' τάξης σύμφωνα με την παλαιά κατάταξη, η 2ης τάξης σύμφωνα με το Ν.2940/01.
4. Μείωση εγγυήσεων του έργου: «Ανάπλαση πλατείας Μακαρενής στο Δ.Δ. Μαλώνας», προϋπ: 193.388,00 ευρώ (χωρίς Φ.Π.Α.)
5. Αποσπάσεις προσωπικού του Δήμου στην Δ.Ε.Υ.Α.Κ.Α.
6. Έγκριση συμμετοχής του Δήμου στον «ΣΥ.Ν.Δ.Κ.Ε.» (Σύνδεσμο Νησιωτικών Δήμων και Κοινοτήτων Ελλάδας).
7. Διαγραφή λανθασμένως βεβαιωθέντων τελών σε βάρος πολιτών.
8. Τροποποίηση των αποφάσεων 57 και 77 του 2003 για κινητά τηλέφωνα αιρετών προσώπων και επιστατών του Δήμου.

μια ξεχωριστη διαση στη θαλασσα

ΔΡΟΜΟΛΟΓΙΑ
ΠΕΡΙΟΔΟΥ 05/12/03 - 28/12/03

ΗΜ/ΝΙΑ	ΠΛΟΙΟ	ΩΡΑ	ΠΡΟΟΡΙΣΜΟΣ
ΑΝΑΧΩΡΗΣΕΙΣ ΑΠΟ ΡΟΔΟ			
6/12 ΣΑΒΒΑΤΟ	ΡΟΔΟΣ	15.00	ΤΗΛΟ-ΚΩ-ΚΑΛΥΜΝΟ-ΛΕΡΟ-ΠΑΤΜΟ-ΠΕΙΡΑΙΑ
7/12 ΚΥΡΙΑΚΗ	ΠΑΤΜΟΣ	14.00	ΝΙΣΥΡΟ-ΚΩ-ΚΑΛΥΜΝΟ-ΛΕΡΟ-ΠΑΤΜΟ-ΠΕΙΡΑΙΑ
8/12 ΔΕΥΤΕΡΑ	----------	-----	----------
9/12 ΤΡΙΤΗ	ΡΟΔΟΣ	15.00	ΚΩ-ΚΑΛΥΜΝΟ-ΛΕΡΟ-ΠΑΤΜΟ-ΠΕΙΡΑΙΑ
10/12 ΤΕΤΑΡΤΗ	ΠΑΤΜΟΣ	15.00	ΣΥΜΗ-ΚΩ-ΚΑΛΥΜΝΟ-ΑΣΤΥΠΑΛΑΙΑ-ΠΕΙΡΑΙΑ
11/12 ΠΕΜΠΤΗ	ΡΟΔΟΣ	15.00	ΚΩ-ΚΑΛΥΜΝΟ-ΛΕΡΟ-ΠΑΤΜΟ-ΠΕΙΡΑΙΑ
12/12 ΠΑΡΑΣΚΕΥΗ	ΠΑΤΜΟΣ	15.00	ΚΩ-ΚΑΛΥΜΝΟ-ΛΕΡΟ-ΠΑΤΜΟ-ΠΕΙΡΑΙΑ
13/12 ΣΑΒΒΑΤΟ	ΡΟΔΟΣ	15.00	ΤΗΛΟ-ΚΩ-ΚΑΛΥΜΝΟ-ΛΕΡΟ-ΠΑΤΜΟ-ΠΕΙΡΑΙΑ
14/12 ΚΥΡΙΑΚΗ	ΠΑΤΜΟΣ	14.00	ΝΙΣΥΡΟ-ΚΩ-ΚΑΛΥΜΝΟ-ΛΕΡΟ-ΠΑΤΜΟ-ΠΕΙΡΑΙΑ
15/12 ΔΕΥΤΕΡΑ	----------	-----	----------
16/12 ΤΡΙΤΗ	ΡΟΔΟΣ	15.00	ΚΩ-ΚΑΛΥΜΝΟ-ΛΕΡΟ-ΠΑΤΜΟ-ΠΕΙΡΑΙΑ
17/12 ΤΕΤΑΡΤΗ	ΠΑΤΜΟΣ	15.00	ΣΥΜΗ-ΚΩ-ΚΑΛΥΜΝΟ-ΑΣΤΥΠΑΛΑΙΑ-ΠΕΙΡΑΙΑ
18/12 ΠΕΜΠΤΗ	ΡΟΔΟΣ	15.00	ΚΩ-ΚΑΛΥΜΝΟ-ΛΕΡΟ-ΠΑΤΜΟ-ΠΕΙΡΑΙΑ
19/12 ΠΑΡΑΣΚΕΥΗ	ΠΑΤΜΟΣ	15.00	ΚΩ-ΚΑΛΥΜΝΟ-ΛΕΡΟ-ΠΑΤΜΟ-ΠΕΙΡΑΙΑ
20/12 ΣΑΒΒΑΤΟ	ΡΟΔΟΣ	15.00	ΤΗΛΟ-ΚΩ-ΚΑΛΥΜΝΟ-ΛΕΡΟ-ΠΑΤΜΟ-ΠΕΙΡΑΙΑ
21/12 ΚΥΡΙΑΚΗ	ΠΑΤΜΟΣ	14.00	ΝΙΣΥΡΟ-ΚΩ-ΚΑΛΥΜΝΟ-ΛΕΡΟ-ΠΑΤΜΟ-ΠΕΙΡΑΙΑ
22/12 ΔΕΥΤΕΡΑ	----------	-----	----------
23/12 ΤΡΙΤΗ	ΡΟΔΟΣ	15.00	ΚΩ-ΚΑΛΥΜΝΟ-ΛΕΡΟ-ΠΑΤΜΟ-ΠΕΙΡΑΙΑ
24/12 ΤΕΤΑΡΤΗ	ΠΑΤΜΟΣ	15.00	ΣΥΜΗ-ΚΩ-ΚΑΛΥΜΝΟ-ΑΣΤΥΠΑΛΑΙΑ-ΠΕΙΡΑΙΑ
25/12 ΠΕΜΠΤΗ			ΧΡΙΣΤΟΥΓΕΝΝΑ
26/12 ΠΑΡΑΣΚΕΥΗ			♦♦♦♦♦♦♦♦♦♦♦♦
27/12 ΣΑΒΒΑΤΟ	ΡΟΔΟΣ	15.00	ΤΗΛΟ-ΚΩ-ΚΑΛΥΜΝΟ-ΛΕΡΟ-ΠΑΤΜΟ-ΠΕΙΡΑΙΑ
28/12 ΚΥΡΙΑΚΗ	ΠΑΤΜΟΣ	14.00	ΝΙΣΥΡΟ-ΚΩ-ΚΑΛΥΜΝΟ-ΛΕΡΟ-ΠΑΤΜΟ-ΠΕΙΡΑΙΑ

Κεντρικό Πρακτορείο ΔΑΝΕ SEA LINE Αυστραλίας 92
Ωρες λειτουργίας 08.00 - 20.00 ΤΗΛ. 43150 (10 γραμμές)

Δ.Α.Ν.Ε. SEA LINE
ΔΩΔΕΚΑΝΗΣΙΑΚΗ ΑΝΩΝΥΜΗ ΝΑΥΤΙΛΙΑΚΗ ΕΤΑΙΡΙΑ

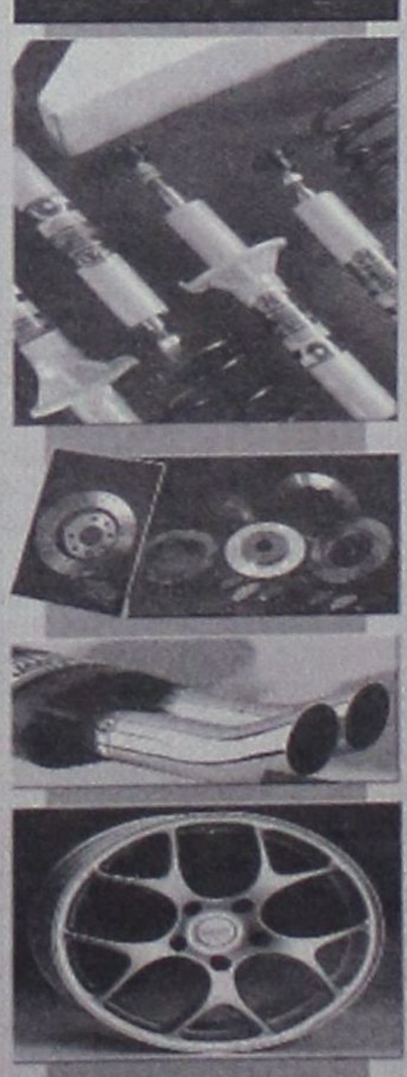

ΔΗΜ. ΧΑΤΖΗΠΕΤΡΟΣ
ΖΑΝΤΕΣ - ΕΛΑΣΤΙΚΑ
ΑΜΟΡΤΙΣΕΡ - ΕΛΑΤΗΡΙΑ

GOODYEAR
BRIDGESTONE
MICHELIN
PIRELLI
YELLOW
DUNLOP

ΕΙΔΙΚΕΣ ΤΙΜΕΣ
ΓΙΑ ΑΜΟΡΤΙΣΕΡ
ΚΑΙ ΕΛΑΤΗΡΙΑ
τοποθέτηση,
ευθυγράμμιση δωρεάν
ΕΙΔΙΚΕΣ ΤΙΜΕΣ
ΓΙΑ ΤΑΞΙ

Με μηδέν προκαταβολή
έως και 36 δόσεις

Οδός Μιχ. Πετρίδη 30 - Τηλ. 38889

ΜΕΧΡΙ 31 ΔΕΚ. 2003

ΕΓΓΡΑΦΗ ΕΤΕΡΟΔΗΜΟΤΩΝ στις ειδικές καταστάσεις

Τι αναφέρει η υπουργική εγκύκλιος



Από το αρμόδιο γραφείο των εκλογικών καταλόγων του Δήμου Ροδίων έγινε γνωστό ότι συνεχίζεται η εγγραφή ετεροδημοτών στις ειδικές καταστάσεις. Σύμφωνα με την απόφαση του Υπουργείου Εσωτερικών, όσοι εγγραφούν στους ειδικούς εκλογικούς καταλόγους μέχρι και την 31η Δεκεμβρίου μπορούν να ψηφίσουν στις επόμενες βουλευτικές εκλογές στον τόπο διαμονής τους.

Με εγκύκλιο του Υπουργείου γνωστοποιείται ότι ως ετεροδημότες δεν μπορούν να εγγραφούν στους ειδικούς διαρκείς καταλόγους ετεροδημοτών οι στρατιωτικοί, αστυνομικοί, οι πυροσβέστες, οι λιμενικοί, ναυτικοί και φυλακισμένοι. Οι κατηγορίες των πολιτών αυτών θα ψηφίζουν με τη γνωστή μέχρι τώρα διαδικασία, με την εγγραφή τους δηλαδή σε ειδικές καταστάσεις.

Με την ίδια εγκύκλιο δίδονται οι παρακάτω διευκρινίσεις:

Με την εγγραφή στους ειδικούς διαρκείς καταλόγους δίνεται το δικαίωμα στους εκλογείς που διαμένουν σε διάφορο της εκλογικής περιφέρειας που είναι γραμμένοι στις ακτοπλοϊκές γραμμές των νησιών, ο κ. Σφυρίου συζήτησε στη Διεύθυνση Μεταφορών (και Ενέργειας) της Ευρωπαϊκής Επιτροπής και το ακόλουθο ζήτημα, που εκ των πραγμάτων τίθεται μετά την 1/1/2004:

- Ποια πρέπει να είναι η έκταση της εφαρμογής της λεγόμενης «δημόσιας υπηρεσίας» (που επιτρέπει επιδότηση μεταφορών) και υπό το πρίσμα του αυξημένου κόστους των θαλάσσιων μεταφορών που δεν επιτρέπει την ισότιμη συμμετοχή της οικονομίας των νησιών στην ευρωπαϊκή εσωτερική αγορά - και όχι μόνο στην έκταση των λεγόμενων άγονων γραμμών.

Δεν υπάρχει βέβαια σήμερα καμία εξέλιξη στο ζήτημα αυτό, αλλά ο προβληματισμός τίθεται στο τραπέζι, τόσο των αρμόδιων υπηρεσιών της ΕΕ, όσο και των υπουργών Μεταφορών και (Εμπορικής Ναυτιλίας).

τόπο να ασκούν το εκλογικό τους δικαίωμα στον τόπο διαμονής τους. Δεν μπορούν όμως να ψηφίσουν ως ετεροδημότες στις δημοτικές και νομαρχιακές εκλογές.

Σύμφωνα με τα παραπάνω, δημότης-εκλογέας π.χ. του Δήμου Πατρέων του Νομού Αχαΐας, που διαμένει στον Δήμο Ρόδου, θα μπορεί να ψηφίσει στη Ρόδο τους υποψήφιους βουλευτές της εκλογικής περιφέρειας Νομού Αχαΐας. Θα μπορεί επίσης να ψηφίσει στις ευρωεκλογές, όχι όμως στις δημοτικές/νομαρχιακές εκλογές.

Προϋπόθεση για την άσκηση του εκλογικού δικαιώματος των ετεροδημοτών στον τόπο διαμονής τους είναι η εγγραφή τους στους ειδικούς διαρκείς εκλογικούς καταλόγους. Θα πρέπει δηλαδή να υποβάλουν οι ενδιαφερόμενοι έντυπη αίτηση/υπεύθυνη δήλωση στον Δήμο διαμονής τους ή στα Κέντρα Εξυπηρέτησης Πολιτών μέχρι την 31η Δεκεμβρίου.

Σημειώνεται ότι ειδικά εκλογικά τμήματα ετεροδημοτών θα λειτουργήσουν μόνο στις πρωτεύουσες των νομών και, για την περιοχή μας, στην πόλη της Ρόδου. Σε αυτά μπορούν να ψηφίσουν και ετεροδημότες που διαμένουν σε άλλους δήμους.

ΠΡΟΩΘΗΣΕ ΘΕΜΑΤΑ ΣΤΙΣ ΒΡΥΞΕΛΛΕΣ Ο κ. ΣΦΥΡΙΟΥ



Από το πολιτικό γραφείο του Βουλευτή κ. Κ. Σφυρίου εκδόθηκε χθες η ακόλουθη ενημερωτική ανακοίνωση:

Μεταξύ άλλων ζητημάτων που συζήτησε χθες στις Βρυξέλλες ο βουλευτής Δωδεκανήσου του ΠΑΣΟΚ και πρώην υπουργός Κοσμάς Σφυρίου, ήταν και όσα εμπίπτουν στην αρμοδιότητα της Διεύθυνσης Μεταφορών και Ενέργειας της Ευρωπαϊκής Επιτροπής.

Ειδικότερα ο κ. Σφυρίου συζήτησε:

- Τη χρηματοδότηση από την ειδική γραμμή των Διευρωπαϊκών δικτύων του λεγόμενου «θαλάσσιου αυτοκινητόδρομου του Αιγαίου», τον οποίο προτείνει η Επιτροπή προς το Συμβούλιο Υπουργών.

Εν όψει του Συμβουλίου που συνεδριάζει σήμερα στις Βρυξέλλες, ο κ. Σφυρίου είχε επικοινωνία, τόσο με τον υπουργό Μεταφορών, όσο και με τον υπουργό Εμπορικής Ναυτιλίας, για την εξειδίκευση αυτού του προγράμματος (με χρηματοδότηση λιμενικών υποδομών, εγκαταστάσεων, μέσων κλπ).

- Επειδή την 1η Ιανουαρίου 2004 λήγει και τυπικά η μεταβατική περίοδος, που είχε τεθεί από την Ευρωπαϊκή Ενωση, για την άρση του campotage

Η ΕΠΙΔΟΤΗΣΗ ΕΝΟΙΚΙΟΥ ΕΤΟΥΣ 2003 ΑΠΟ ΟΕΚ

Από τον Οργανισμό Εργατικής Κατοικίας (ΟΕΚ) εκδόθηκε χθες η ακόλουθη ενημερωτική ανακοίνωση, που αφορά τους δικαιούχους του προγράμματος, επιδότησης ενοικίου 2003.

Στις 10/10/2003 εκδόθηκε συμπληρωματική απόφαση των Υπουργών Οικονομίας και Οικονομικών και Εργασίας και Κοινωνικών Ασφαλίσεων, σύμφωνα με την οποία στους δικαιούχους που υπέβαλαν αίτηση στο πρόγραμμα επιδότησης ενοικίου έτους 2003 και ανήκουν σε μία από τις 3 παρακάτω κατηγορίες, θα χορηγείται το ποσό επιδόματος της κατηγορίας του αυξημένο κατά 50%.

Οι κατηγορίες που υπάγονται στην άνω ευνοϊκή ρύθμιση είναι:

1. Οι μακροχρόνιοι άνεργοι καθώς και εκείνοι που έμειναν άνεργοι λόγω καταγγελίας της σύμβασης εργασίας τους το έτος 2003.

2. Οι δικαιούχοι που ήταν άνεργοι και μετακινήθηκαν εντός του έτους 2003 από τον τόπο της μόνιμης διαμονής τους και βρήκαν εργασία σε περιοχές άλλων νομών.

3. Οι δικαιούχοι που το καθαρό οικογενειακό τους εισόδημα του οικονομικού έτους 2003 είναι μικρότερο των 6.457 Ευρώ.

ΣΥΜΠΛΗΡΩΜΑΤΙΚΑ ΔΙΚΑΙΟΛΟΓΗΤΙΚΑ

Οι μακροχρόνια άνεργοι προσκομίζουν τα δικαιολογητικά που αναφέρονται στο έντυπο της αίτησης (Δικαιολογητικά για ειδικές κατηγορίες δικαιούχων).

Οι δικαιούχοι που έμειναν άνεργοι το έτος 2003 λόγω καταγγελίας της σύμβασης εργασίας τους προσκομίζουν:

α) Αντίγραφο της καταγγελίας σύμβασης και εργασίας και

β) Βεβαίωση από τον ΟΑΕΔ για την εγγραφή τους στους πίνακες ανέργων. Οι δικαιούχοι της άνω περίπτωσης 2 προσκομίζουν α) αντίγραφο της φορολογικής δήλωσής του οικονομικού έτους 2002 και β) βεβαίωση του εργοδότη του νέου τόπου εγκατάστασης για την πρόσληψή τους.

ΩΡΑ ΔΙΚΑΙΟΣΥΝΗΣ ΓΙΑ ΤΟΥΣ «19»

ΤΗΝ ΕΡΧΟΜΕΝΗ ΔΕΥΤΕΡΑ ΑΝΑΚΟΙΝΩΝΕΤΑΙ

η ετυμηγορία για τα φερόμενα ως μέλη της 17Ν

Την ερχόμενη Δευτέρα 8 Δεκεμβρίου θα απαγγείλει ο πρόεδρος του Τριμελούς Εφετείου Κακουργημάτων Μιχάλης Μαργαρίτης, την απόφαση επί της ενοχής ή όχι των 19 κατηγορουμένων για συμμετοχή στη 17 Νοέμβρη.

Η διαδικασία έληξε τη Δευτέρα 24 Νοεμβρίου με τις δευτερολογίες αρκετών εκ των κατηγορουμένων.

Ο Αλέξανδρος Γιωτόπουλος ήταν ο τελευταίος από τους κατηγορουμένους που δευτερολόγησαν και έκλεισε λέγοντας: «Θεωρητικά το δικαστήριο έχει τη δυνατότητα να λάβει μια ιστορική απόφαση.

» Όμως, μετά απ' όσα συνέβησαν αυτούς τους οκτώ μήνες, δεν έχω καμία αυταπάτη, καμία τέτοια ελπίδα. Κυρίως γιατί λείπουν από το δικαστήριο οι απαραίτητες καπνοσακούλες.»

Συνολικά, το δικαστήριο πραγματοποίησε 162 συνεδριάσεις.

INEMA

ΙΑΤΡΙΚΟΣ & ΝΟΣΟΚΟΜΕΙΑΚΟΣ ΕΞΟΠΛΙΣΜΟΣ

15 ΧΡΟΝΙΑ ΕΜΠΕΙΡΙΑΣ από το 1988

ΕΙΜΑΣΤΕ ΟΙ ΜΕΓΑΛΥΤΕΡΟΙ ΠΡΟΜΗΘΕΥΤΕΣ ΙΑΤΡΙΚΟΥ - ΟΡΘΟΠΕΔΙΚΟΥ ΚΑΙ ΝΟΣΟΚΟΜΕΙΑΚΟΥ ΥΛΙΚΟΥ ΣΤΗ ΔΩΔΕΚΑΝΗΣΟ ΕΜΠΙΣΤΕΥΘΕΙΤΕ ΜΑΣ!!!

ΠΙΣΤΟΠΟΙΗΣΗ ΠΟΙΟΤΗΤΑΣ ISO9002 EN4600 E3/833

ΛΕΜΕΣΣΟΥ 2 ΡΟΔΟΣ ΤΗΛ. 32238 - FAX 28484

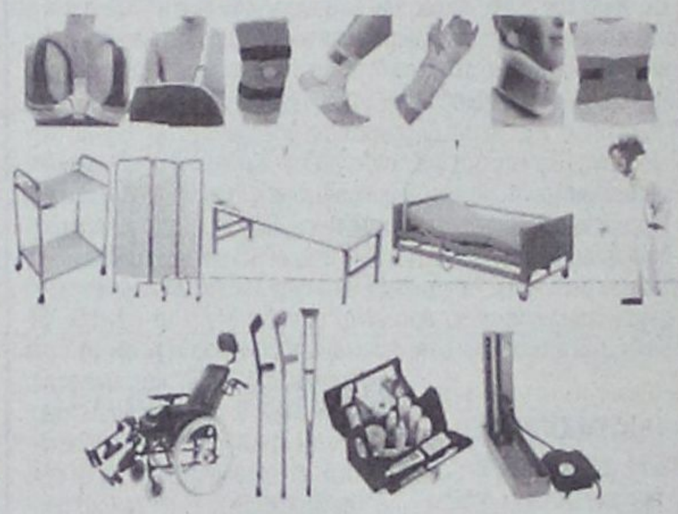

ΑΝΑΠΗΡΙΚΑ ΚΑΡΟΤΣΙΑ - ΒΑΔΙΣΤΙΚΑ ΒΟΗΘΗΜΑΤΑ - ΟΡΘΟΠΕΔΙΚΑ ΕΙΔΗ - ΜΠΛΟΥΖΕΣ ΙΑΤΡΙΚΕΣ - ΚΑΛΤΣΕΣ ΦΛΕΒΙΤΙΔΑΣ - ΠΕΛΜΑΤΑ - ΟΡΘΟΠΕΔΙΚΑ ΜΑΞΙΛΑΡΙΑ - ΚΡΕΒΑΤΙΑ ΝΟΣΟΚΟΜΕΙΑΚΑ - ΙΑΤΡΙΚΟΣ ΕΞΟΠΛΙΣΜΟΣ ΚΑΙ ΑΝΑΛΩΣΙΜΑ - ΟΡΓΑΝΑ ΧΗΜΕΙΟΥ ΚΑΙ ΚΑΘΕ ΑΛΛΟ ΕΙΔΟΣ ΓΙΑ ΚΑΤ' ΟΙΚΟ ΝΟΣΗΛΕΙΑ.

ευσταθίου

ΕΥΡΩΚΤΗΜΑΤΙΚΗ

ΚΤΗΜΑΤΟΜΕΣΙΤΙΚΟ ΓΡΑΦΕΙΟ

ΟΙΚΟΠΕΔΑ	€
300 τ.μ. - Οικοδομικό Συν/σμο "Ο Απόλλων" (Σ.Δ.= 0,6)	93.910
345 τ.μ. - Οικοδομικό Συν/σμο "ΑΥΤΟΣΤΕΓΑΣΗ" (Σ.Δ.= 0,6)	85.000
632 τ.μ. - Καρακόνερο (Σ.Δ.= 0,8)	176.082
437 τ.μ. - Ροδίνι (Σ.Δ. = 0,8)	220.000
350 τ.μ. - Καθηγητές (Σ.Δ. = 0,8)	102.700
500 τ.μ. - Ιαλυσός (Σ.Δ. = 0,4)	67.500
1.000 τ.μ. - Ιαλυσός με Άδεια Οικοδομής	105.650
ΔΙΑΜΕΡΙΣΜΑΤΑ	**€**
123 τ.μ. - Ροδίνι (3 υπνοδωμάτια)	144.000
98 τ.μ. - Κοδρικτώνος (3 υπνοδωμάτια)	140.000
80 τ.μ. - Ανάληψη (2 υπνοδωμάτια)	105.000
77 τ.μ. - Ιαλυσός (2 υπνοδωμάτια)	80.000
80 τ.μ. - Ιαλυσός (2 υπνοδωμάτια)	119.000
122 τ.μ. - Αγ. Νικόλαος (3 υπνοδωμάτια)	244.000
75 τ.μ. - Αγ. Νικόλαος (2 υπνοδωμάτια)	147.000
80 τ.μ. - Δασκάλους (2 υπνοδωμάτια)	105.000
ΜΟΝΟΚΑΤΟΙΚΙΕΣ / ΜΕΖΟΝΕΤΕΣ	**€**
110 τ.μ. - Ιαλυσός (μπετά)	102.714
160 τ.μ. - Ιαλυσός σε 360 τ.μ. Οικόπεδο	249.500
150 τ.μ. - Ιαλυσός σε 300 τ.μ. Οικόπεδο	322.000
120 τ.μ. - Παστίδα σε 300 τ.μ. Οικόπεδο (μπετά)	88.041
190 τ.μ. - Ιαλυσός σε 350 τ.μ. Οικόπεδο	322.817
185 τ.μ. - Ιαλυσός σε 2.000 τ.μ. Οικόπεδο	330.000
200 τ.μ. - Κοσκινού σε 1.000 Οικόπεδο (μπετά)	135.000
220 τ.μ. - Κοσκινού σε 1.000 Οικόπεδο (μπετά)	144.000
ΚΑΤΑΣΤΗΜΑΤΑ / ΓΡΑΦΕΙΑ	**€**
30 τ.μ. - Στο κέντρο Πόλεως	352.000
76 τ.μ. - Ιερού Λόχου - Ιαλυσός	252.000
50 τ.μ. - Ανάληψη	155.000
93 τ.μ. - Αγ. Νικόλαο	190.000
82 τ.μ. Ανθ. Ζερβού	366.000

Ευκολίες Πληρωμής - Δάνεια Δεκτά

ΕΘΝ. ΑΝΤΙΣΤΑΣΗΣ 83 - ΤΗΛ. 22410 73819, 74917 - FAX: 22410 38641
ΚΙΝ. 6944 374546, 6945 292030 - info@euroklimatiki.gr

δημοκρατικά

ΥΠΑΡΧΕΙ ΑΝΤΙΚΕΙΜΕΝΙΚΗ ΠΡΑΓΜΑΤΙΚΟΤΗΤΑ Η ΟΠΟΙΑ ΔΙΝΕΙ ΤΟ ΜΕΤΡΟ ΤΗΣ ΑΛΗΘΕΙΑΣ (ΑΡΙΣΤΟΤΕΛΗΣ)

Η ΑΠΟΔΕΙΞΗ ΤΟΥ ΦΑΥΛΟΥ ΚΟΜΜΑΤΙΚΟΥ ΚΡΑΤΟΥΣ

Όσοι μιλάμε και γράφουμε για την ανάγκη να νοικοκυρευθεί ο δημόσιος τομέας, να περιορισθούν οι σπατάλες στις κρατικές δαπάνες και να κοπεί ο ομφάλιος λώρος της διαφθοράς που συνδέει τις κρατικές υπηρεσίες με το κυβερνών κόμμα, αναφερόμαστε κυρίως στις δημόσιες επιχειρήσεις και οργανισμούς. Οι λεγόμενες ΔΕΚΟ είναι δυστυχώς η πλέον προκλητική απόδειξη του φαύλου κομματικού κράτους, αφού ως πρόσφατα δεν συνέτασσαν καν προϋπολογισμούς, ούτε η διαχείριση των οικονομικών τους ελεγχόταν από τις συντεταγμένες αρχές του δημοκρατικού μας πολιτεύματος. Με αποτέλεσμα δίπλα στα υψηλά κρατικά ελλείμματα που υπονομεύουν την οικονομική σταθερότητα, να υπάρχουν άλλα, κρυφά μεν αλλά υπαρκτά που τροφοδοτούν τον πληθωρισμό.

Ο πρόεδρος της Νέας Δημοκρατίας κατέθεσε στην Βουλή την προηγούμενη Πέμπτη, στη συζήτηση για την οικονομία, έναν κατάλογο των μελών του Κεντρικού Συμβουλίου της Νεολαίας του ΠαΣοΚ, από τον οποίο προκύπτει ότι όλοι είναι σύμβουλοι υπουργών ή μέλη στα Διοικητικά Συμβούλια ΔΕΚΟ, ενώ στις ΔΕΚΟ επίσης εργάζεται (!) το 80% των μελών της Κεντρικής Επιτροπής του ΠαΣοΚ. Αυτή είναι η περίφημη νομενκλατούρα που είναι υπεύθυνη για τα μεγάλα ελλείμματα, την κακοδιαχείριση εθνικών πόρων που αγγίζει τα όρια της διαφθοράς αλλά και την κακή ποιότητα των υπηρεσιών που προσφέρονται στους πολίτες. Αλλά επειδή αυτή η νομενκλατούρα πριν από μια 10ετία ακριβώς ήταν το ίδιο σπάταλη και διεφθαρμένη, έστω και αν ήταν γαλάζια, και επειδή μετά τις εκλογές μπορεί να ξαναείναι γαλάζια, το πρόβλημα που πρέπει να λύσουμε είναι πώς θα αποκόψουμε τις ΔΕΚΟ από το εκάστοτε κυβερνών κόμμα, πώς θα τις κάνουμε καλύτερες, δηλαδή πως θα δουλεύουν χωρίς ελλείμματα και θα παρέχουν στους πολίτες υπηρεσίες υψηλής ποιότητας.

«Η ΙΔΙΩΤΙΚΟΠΟΙΗΣΗ ΤΩΝ ΔΕΚΟ ΕΙΝΑΙ ΜΙΑ ΡΙΖΙΚΗ ΛΥΣΗ ΣΤΟ ΝΟΣΗΡΟ ΠΡΟΒΛΗΜΑ ΚΟΜΜΑΤΙΚΟΠΟΙΗΣΗΣ ΤΩΝ ΔΗΜΟΣΙΩΝ ΕΠΙΧΕΙΡΗΣΕΩΝ ΚΑΙ ΟΡΓΑΝΙΣΜΩΝ. ΕΙΝΑΙ ΟΜΩΣ Η ΛΥΣΗ ΑΥΤΗ ΕΠΙΘΥΜΗΤΗ;»

Εδώ να ανοίξουμε μια παρένθεση και να πούμε ότι η μετατροπή των ΔΕΚΟ σε κομματικό φέουδο βρίσκεται στη βάση όχι μόνο της αντιπαράθεσης κυβέρνησης και αντιπολίτευσης, αλλά προκαλεί και ισχυρούς ενδοκυβερνητικούς τριγμούς, αφού όποιος υπουργός εξουσιάζει τις ΔΕΚΟ, και μάλιστα τις πιο ισχυρές, έχει έναντι των συναδέλφων του ανταγωνιστικά πλεονεκτήματα που του δίνουν προβάδισμα στις εκλογές. Αυτός ο υπουργός που προϊσταται των ΔΕΚΟ μπορεί να κάνει προσλήψεις, μπορεί να «βολέψει» τους συμβούλους του και με έμμεσο τρόπο να χρηματοδοτήσει προεκλογικές εκστρατείες του κόμματος, αλλά με περίοπτη τη δική του προβολή. Αυτός ο ανταγωνισμός των υπουργών με λάφυρο τις ΔΕΚΟ παίρνει πολλές φορές τη μορφή ενός υπόγειου και ανελέητου πολέμου που ενίοτε μπορεί να απειλήσει τη συνοχή ολόκληρης της κυβέρνησης.

Για όσους παροικούν στην Ιερουσαλήμ είναι άλλωστε γνωστό ότι οι περιπέτειες του ΟΤΕ την τελευταία περίοδο, η πτώση της μετοχής του που ζημιώνει χιλιάδες αποταμιευτές αλλά και τα προβλήματα που έχει στη Ρουμανία και στις άλλες επενδύσεις του στο εξωτερικό δεν μπορούν να εξηγηθούν όλα από τις ανεπάρκειες του μάνατζμεντ του Οργανισμού. Είναι βέβαιο ότι το γεγονός πως ο ΟΤΕ με απόφαση του Πρωθυπουργού, από πλευράς ευθύνης και παρακολούθησης, έφυγε από το υπουργείο Μεταφορών και πήγε στο υπουργείο Οικονομίας και Οικονομικών εξηγεί πολλές από τις «βόμβες» που πέφτουν στο Μέγαρο του Αμαρουσίου.

Ο τομεάρχης Οικονομίας και Οικονομικών της Νέας Δημοκρατίας κ. Γ.Αλογοσκούφης σε συνέντευξή του στο διεθνές πρακτορείο ειδήσεων Bloomberg δήλωσε ότι η Νέα Δημοκρατία, αν κερδίσει τις εκλογές, θα ιδιωτικοποιήσει όλες τις ΔΕΚΟ, όπως είπε με εξαίρεση την ΑΤΕ. Η Νέα Δημοκρατία θα επιδιώξει να διαθέσει σε επενδυτές ποσοστό μετοχών το οποίο εξασφαλίζει έλεγχο κεφαλαίου και διοίκησης επιχειρήσεων, αφού σήμερα παρά το ότι έχουν εισαχθεί στο Χρηματιστήριο ελέγχονται ακόμη από το κράτος. Ανέφερε δε ως χαρακτηριστικό παράδειγμα στο σημείο αυτό την Εθνική Τράπεζα.

Δεν υπάρχει θέμα ότι η ιδιωτικοποίηση των ΔΕΚΟ είναι μια ριζική λύση στο νοσηρό πρόβλημα κομματικοποίησης των δημοσίων επιχειρήσεων και οργανισμών. Είναι όμως η λύση αυτή επιθυμητή; Μήπως μας λύσει το πρόβλημα της κομματικής διαφθοράς και μας προκαλέσει άλλα πιο πολύπλοκα που θα ξεκινούν από την υποτέλεια σε ξένα συμφέροντα και θα φθάνουν ως την άγρια εκμετάλλευση των καταναλωτών, δηλαδή των Ελλήνων πολιτών; Οι φόβοι αυτοί είναι υπαρκτοί, αν η πρόταση για πλήρη ιδιωτικοποίηση συμπεριλάβει και τη λεγόμενη κοινή ωφέλεια, δηλαδή το ηλεκτρικό, τις τηλεπικοινωνίες, το νερό κτλ. Οι Ελληνες άλλωστε ως λαός έχουμε πικρή πείρα από την εποχή της παντοκρατορίας της Πάουερ, της Ούλεν κτλ. Ίσως λοιπόν πρέπει να αναζητήσουμε πιο σύγχρονες λύσεις και να συζεύξουμε τον ιδιωτικό (που ο ρόλος του με τις μετοχοποιήσεις έχει δυναμώσει) με τον κρατικό τομέα σε σχήματα που να εγγυώνται την ανεξαρτητοποίηση των ΔΕΚΟ από το εκάστοτε κυβερνών κόμμα.

ΑΝΤΙΔΡΑΣΕΙΣ ΓΙΑ ΤΟ ΚΗΡΥΓΜΑ

Η ΚΥΒΕΡΝΗΣΗ ΧΑΡΑΖΕΙ ΤΗΝ ΕΞΩΤΕΡΙΚΗ ΠΟΛΙΤΙΚΗ

απαντά η κυβέρνηση στον Αρχιεπίσκοπο

«Κεραυνοί» Χριστόδουλου κατά της ένταξης της Τουρκίας στην Ευρωπαϊκή Ένωση





«Αρμόδια για την χάραξη της εξωτερικής πολιτικής είναι αποκλειστικά η κυβέρνηση και θεωρούμε ότι είναι επωφελής για τον τόπο η στήριξη της ευρωπαϊκής προοπτικής της Τουρκίας» δήλωσε ο υπουργός Τύπου Χρήστος Πρωτόπαπας, αναφερόμενος στις πρόσφατες δηλώσεις του Αρχιεπισκόπου. Χριστόδουλου κατά της προοπτικής ένταξης της Τουρκίας στην Ευρωπαϊκή Ένωση.

Την επισήμανση πως «ο καθένας έχει τις απόψεις του» και πως «η ιστορία του λαών είναι γεμάτη από συγκρούσεις και διαμάχες και αν επικρατούσαν αυτές οι απόψεις η Ευρώπη θα χαρακτηριζόταν από αντιπαλότητες και αντιθέσεις», έκανε ο εκτελών χρέη κυβερνητικού εκπροσώπου Δημήτρης Γέρου.

«Η κυβερνητική πολιτική είναι συνετή και συνεπής, είναι θετική για την ασφάλεια και την ευημερία της περιοχής, υποστηρίζει την ευρωπαϊκή ολοκλήρωση και υπηρετεί τα εθνικά συμφέροντα και για αυτό εξάλλου έχει και την υποστήριξη της μεγάλης πλειοψηφίας του ελληνικού λαού», προσέθεσε ο κ.Γέρου.

Ανακοίνωση του Συνασπισμού

Υπεύθυνος Τύπου του Συνασπισμού , αναφερόμενος στο ίδιο θέμα υποστήριξε ότι «η δήλωση είναι πραγματικά απίστευτη. Μέχρι χθες ο κ. Χριστόδουλος καλούσε τους Έλληνες και την ανατολική ορθόδοξη χριστιανοσύνη να προφυλαχθούν από την πολιτισμική αλλοτρίωση της δυτικής ρωμαϊκής εκκλησιαστικής και κρατικής κεντροευρωπαϊκής παράδοσης. Σήμερα καλεί να τεθούν φραγμοί προς τους 'απίστους' από μία περιχαρακωμένη θρησκόληπτη γενικώς χριστιανική Ευρώπη. Αυτές οι αντιφατικές τοποθετήσεις έχουν ένα κοινό παρανομαστή: τη φοβία, την μισαλλοδοξία μιας κουλτούρας που δεν ανέχεται τη διαφορετικότητα και τη συνύπαρξη των πολιτισμών».

Νέο κήρυγμα Αρχιεπισκόπου

Από την πλευρά του ο αρχιεπίσκοπος Χριστόδουλος αναφέρθηκε εμμέσως στις αντιδράσεις που προκλήθηκαν μετά τα όσα είπε την Πέμπτη εναντίον της ένταξης της Τουρκίας στην Ευρωπαϊκή Ένωση.

«Όσο ο Θεός μας δίδει ζωή και δύναμη και το μυαλό μας είναι στη θέση του οφείλουμε να εκπληρώνουμε στο ακέραιο το χρέος που έχουμε αναλάβει και τις ευθύνες που έχουμε επωμισθεί» είπε ο κ. Χριστόδουλος κηρύττοντας την Παρασκευή από τον άμβωνα στο ναό του Αγίου Σάββα στο Αντικαρκινικό Νοσοκομείο της Αθήνας, όπου έκανε λόγο για λάθη, με αγαθή όμως διάθεση, αλλά και άτομα που δεν θέλουν να χαλάσουν τη ζαχαρένια τους.

Υπενθύμισε τα λόγια του αποστόλου Παύλου που αναφέρεται σε όσους πράττουν στο ακέραιο το καθήκον τους, ακόμη και αυτοί είναι «αχρείοι δούλοι του Θεού». Και ο απόστολος Παύλος καταλήγει: «Αυτό που οφείλουμε να κάνουμε αυτό εκάναμε». Ο κ. Χριστόδουλος προσέθεσε ότι «εάν δικαιούμεθα να το λέμε αυτό όταν είμαστε κατά πάντα εντάξει έναντι του θεού, της συνειδήσεως μας, απέναντι στο λαό και στην εκκλησία μας, φανταστείτε τι πρέπει να λέμε όταν δεν είμαστε εντάξει».

Ο αρχιεπίσκοπος Χριστόδουλος τόνισε ότι «ως άνθρωποι έχουμε και ελαττώματα, έχουμε κάνει και λάθη και επομένως δεν δικαιούμεθα να θεωρούμεν ότι κατά πάντα είμαστε τέλειοι και όχι επιτυχημένοι. Αλλά η διάθεσή μας υπήρξε, είναι και θα είναι πάντοτε αγαθή απέναντι Θεού και συνανθρώπων μας. Και αυτό μετράει γιατί κρίνει τα κριτήρια που έχουμε στην καρδιά μας και τα οποία κάθε φορά μας υπαγορεύουν την άλφα ή βήτα στάση μας απέναντι στα γεγονότα και του κόσμου και την Ιστορία».

Ο αρχιεπίσκοπος συνέχισε το κήρυγμά του λέγοντας: «Και το λέω αυτό γιατί πολλές φορές, όχι μόνο εγώ αλλά κι εσείς και ο κάθε άνθρωπος, που ζει ενσυνείδητη ζωή στην κοινωνία. Αυτός καλείται να αντιμετωπίσει ορισμένα διλήμματα, που αναφαίνονται σχεδόν κάθε μέρα όταν καλούμεθα να επιλέξουμε ή τον δρόμο του καθήκοντος και της αρετής που είναι όμως σπαρμένος με τριβόλους, ζιζάνια με κινδύνους και παγίδες, είτε να επιλέξουμε τον δρόμο της απωλείας, που είναι η ευρεία λεωφόρος , η απάγουσα όμως εις την απώλεια. Και βεβαίως μπροστά σε αυτό το δίλημμα η ανθρώπινη αδυναμία μας πολλές φορές υπαγορεύει τις επιλογές μας. Εκείνο που θεωρούμε συμφέρον για μας, για την ηρεμία της καρδιάς μας, προκειμένου να μη χαλάσει η ζαχαρένια μας.

»Αλλά από την άλλη δεν θα έχουμε την αγαθή μαρτυρία της συνειδήσεώς μας. Επομένως σε αυτή την επιλογή , ιδίως όσοι από μας έχουμε αναλάβει καθήκοντα να είμαστε ηγέτες του λαού μας, έχουμε καθήκον και υποχρέωση, εφ' όσον ο κόσμος μας προσέχει και προσβλέπει σε μας να του προσφέρουμε το στήριγμα της ελπίδας και τα πρότυπα του αγωνιζομένου ανθρώπου και αγωνιζομένου χριστιανού, αυτού του οποίου προτιμά πολλές φορές να θυσιάζει την ηρεμία και την ησυχία του χάριν της αληθείας και της δικαιοσύνης και γενικότερα χάριν των αρχών που υπηρετεί».

Pefki Islands Resort
Lindia Thalassa

ΠΑΡΑΝΤΑΙΣ ΠΕΥΚΟΙ ΛΙΝΔΟΣ Α.Ε.
ΛΙΝΔΙΑ ΠΕΥΚΟΙ ΛΙΝΔΟΣ Α.Ε.
ΠΕΥΚΟΙ - ΛΙΝΔΟΣ

ΖΗΤΟΥΝΤΑΙ

Από τα ξενοδοχεία «PEFKI ISLANDS RESORT» και «LINDIA THALASSA» στους Πεύκους ζητούνται για τη σαιζόν 2004 (01/05/2004 - 31/10/2004) οι ακόλουθες ειδικότητες:

1. Προϊσταμένη Ορόφων (με προϋπηρεσία τελευταίων 6 ετών)
2. Βοηθός Λογιστηρίου (με γνώσεις SINGULAR)
3. Υπάλληλοι υποδοχής
4. Πωλήτριες (με γνώση Η/Υ)
5. Μπάρμαν
6. Βοηθοί Σερβιτόρου
7. Καμαριέρες
8. Βοηθός Αποθηκάριου (με ανάλογη προϋπηρεσία)
9. Κηπουρός
10. Συντηρητής (γενικών γνώσεων και κλιματιστικών)

Οι ενδιαφερόμενοι θα πρέπει να έχουν καλή γνώση της αγγλικής γλώσσας και προϋπηρεσία το λιγότερο 2 χρόνια.

Για τη συμπλήρωση των αιτήσεων θα πρέπει ο/η ενδιαφερόμενος/η να έχει βιογραφικό και ή να απευθυνθεί στο ξενοδοχείο «LINDIA THALASSA» καθημερινά 09:00 - 14:00 εκτός Κυριακής ή με e-mail: pefkiislands@rho.forthnet.gr ή ταχυδρομικώς: Χειμάρας 70Α - Ρόδος 85100.

Τηλ. 22440 29380 - 22440 48181 ΦΑΞ: 22440 48416 - 22440 48184.

ΤΟ ΝΕΟ Δ.Σ. ΤΟΥ ΣΕΥΠΙΚΑ

Συγκροτήθηκε σε σώμα το Δ.Σ. του ΣΕΥΠΙΚΑ Ρόδου που συνήλθε σε 1η συνεδρίαση στις 3 Δεκεμβρίου 2003.

Πρόεδρος εξελέγη ο κ. Κωτικώστας Κωνσταντίνος
Αντιπρόεδρος ο κ. Πλατής Αναστάσιος
Γραμματέας ο κ. Μανδρακός Ευάγγελος
Ταμίας ο κ. Συμεωνίδης Γεώργιος
Μέλος ο κ. Κούρτης Τσαμπίκος.

ΟΙ ΑΠΩΤΕΡΟΙ ΣΤΌΧΟΙ



Με απώτερο στόχο στο άμεσο μέλλον για διευκόλυνση επιλογών προσώπων που δεν θα πολιτευθούν τώρα στα Δωδεκάνησα και αφού έχουν γίνει αναγκαίες αποσύρσεις, μελετάται η πρόταση που προ εξαμήνου είχε εμφανισθεί για πιθανή υποψηφιότητα του προέδρου της ΝΔ στο νομό μας. Η πρόταση είχε κατ' αρχήν πέσει στο τραπέζι συζητήσεων στη Ρηγίλλης, αποσύρθηκε λόγω του έντονου ενδιαφέροντος που εντωμεταξύ εκδηλώθηκε από ηχηρά ονόματα για να συμπεριληφθούν στο ψηφοδέλτιο της Δωδεκανήσου, κι επιλεκτικά κυκλοφορεί τώρα, για να δημιουργηθούν ντε φάκτο δεδομένα και να ληφθούν οριστικές αποφάσεις από τους ενδιαφερόμενους μνηστήρες για μια θέση στο ψηφοδέλτιο του κόμματος.

Ο στενός συνεργάτης του προέδρου της ΝΔ Γιάννης Βαληνάκης, ο οποίος θα συμπεριληφθεί στο ψηφοδέλτιο Επικρατείας του κόμματος στις εκλογές του 2004, ερωτηθείς σχετικά χθες αν στις μεθεπόμενες βουλευτικές εκλογές προτίθεται να πολιτευθεί στα Δωδεκάνησα, δήλωσε πως στην πολιτική δεν αποκλείεται τίποτα αφήνοντας όλα τα ενδεχόμενα ανοικτά.

ΥΠΟΨΗΦΙΟΤΗΤΑ ΚΑΡΑΜΑΝΛΗ



Δεν τίθεται προς το παρόν θέμα υποψηφιότητας Καραμανλή στα Δωδεκάνησα, διαβεβαίωσε μιλώντας σήμερα στον Α.Α. ο πρόεδρος της Νομαρχιακής Επιτροπής της ΝΔ Δημήτρης Καραχάλιος.

ΑΝΟΙΚΤΑ ΕΝΔΕΧΟΜΕΝΑ



Ανοικτά παραμένουν όλα τα ενδεχόμενα για αιφνιδιασμό της κυβέρνησης και την προκήρυξη πρόωρων εκλογών παρά τις επανειλημμένες διαβεβαιώσεις του πρωθυπουργού ότι θα εξαντληθεί η 4ετία και οι εκλογές θα διεξαχθούν τέλος Απριλίου ή το αργότερο 2 Μαΐου. Αυτό προκύπτει, σύμφωνα με εκτιμήσεις, και από χθεσινή επιστολή του υπουργού Εσωτερικών, Κ. Σκανδαλίδη, προς τους αρχηγούς των κομμάτων που τους παρακαλεί να ορίσουν άμεσα τον εκπρόσωπό τους που θα συμμετέχει στη Διακομματική Επιτροπή Εκλογών, παρά το γεγονός ότι, σύμφωνα με το νόμο, η Επιτροπή αυτή συγκροτείται εντός του πρώτου διμήνου του έτους κατά το οποίο λήγει η βουλευτική περίοδος.

ΓΙΑ ΤΟΝ ΚΙΜΩΝΑ



Που πας, ρε Κίμωνα γυμνός στ αγγούρια. Οι Κρητικοί είναι κουζουλοί. Αλλά έχουν και δίκιο οι αγρότες γι αυτό και σε γιουχάισαν. Δεν είναι δυνατόν να πουλάνε 20 λεπτά την ντομάτα οι παραγωγοί και μέχρι να φθάσει στο μανάβικο της Αθήνας να φθάνει 1 ή 1.20 ευρώ. Πέντε και έξι φορές επάνω, δηλαδή. Τι πήγες εκεί να κάνεις; Αυτοί οι φουκαράδες κερδοσκοπούν; Σε πήρε είδηση Κίμωνα ο λαός και αν συνεχίσεις έτσι θα φας μαύρο στις εκλογές. Και κάτι ακόμα. Αν πίστευες σε κάτι γκάλοπ που σε φέρνουν μπροστά, είσαι βαθιά νυχτωμένος. Θα περάσουν στους ψηφοφόρους το «αυτός βγαίνει, δεν έχει ανάγκη» και κάπκες. Από τη στήλη «ΘΟΥ ΚΥΡΙΕ» της «ΧΩΡΑΣ» σελ. 9 με τίτλο : «Είχαν δίκιο»

Η ΜΠΗΧΤΗ

Έπεσε ειρωνική «μπηχτή» και από την «Ελευθεροτυπία». Στην τελευταία της σελίδα. Εκεί στη θέση με την ένδειξη «Ο Καιρός». Ορισμός του δάσους: «Δάσος είναι, σκάσε και χτίζε». Θα μπορούσε ο ορισμός να δοθεί και κάπως πιο συμπληρωμένος: «Δάσος είναι σκάσε, ψήφιζε και χτίζε».

Η ΚΑΘΥΣΤΕΡΗΣΗ

Κακώς καθυστέρησε η αντεπίθεση του ΠΑΣΟΚ, λέει τώρα ο Θόδωρος Τσουκάτος. Έπρεπε – λέει- να είχε αρχίσει πριν από τον Σεπτέμβριο. Είπε μετά ότι έδωσε μάχες γι αυτό, αλλά δεν εισακούστηκε. Έχει δίκιο. Γιατί τώρα, που οι διαμαρτυρίες των πολιτών έχουν διογκωθεί, άντε να τους μαζέψεις. Και καλά κάνουν και διαμαρτύρονται, γιατί και εμείς καταλαβαίνουμε ότι υπάρχουν μεγάλα προβλήματα και ο κόσμος φωνάζει, είπε μετά. Για να καταλήξει με τη γνωστή επωδό: «Αλλά υποσχόμαστε ότι πραγματικά θέλουμε να βελτιώσουμε το βιοτικό επίπεδο του Έλληνα». Από υποσχέσεις στρατηγέ , είστε και οι πρώτοι…

ΙΣΤΟΡΙΚΗ ΜΕΡΑ



Ιστορική ημέρα η χθεσινή… Για πρώτη φορά στη διάρκεια της θητείας του ο Γ. Παπανδρέου αποφάσισε, ευρισκόμενος μάλιστα στο εξωτερικό, να μιλήσει για εσωτερικά θέματα. Κι αυτή για να στηρίξει τις θέσεις της… Άγκυρας. Απαντώντας στις αιτιάσεις του Αρχιεπισκόπου για ένταξη της Τουρκίας, ο υπουργός Εξωτερικών διαχώρισε τη θέση του και πρόσθεσε ότι ο ίδιος εμφορείται από τις ιδέες του Ρήγα Φεραίου. Για μια Βαλκανική ειρήνης όπου θα συνυπάρχουν Χριστιανοί, μουσουλμάνοι, εβραίοι. Δικαιώνοντας τον Αρχιεπίσκοπο, που είχε πει νωρίτερα ότι όσοι χειρίζονται τη διπλωματία δεν έχουν γνώση της ιστορίας. Στο όραμά του ο Ρήγας Φεραίος δεν περιελάμβανε τους Τούρκους. Από τη στήλη «ΑΠΟΤΥΠΩΜΑΤΑ» του «ΕΛΕΥΘΕΡΟΥ ΤΥΠΟΥ» σελ. 8

ΠΑΝΙΚΟΣ

Σε κατάσταση πανικού οι «εκσυγχρονιστές» του ΠΑΣΟΚ, που βλέπουν να πλησιάζει η κατάρρευσή τους στις προσεχείς εθνικές εκλογές, έφθασαν μέχρι του σημείου να γελοιοποιούνται πλέον με το «δεξιά και δεξιά»! Από την άλλη άρχισαν να μαζεύουν από τα αρχεία και Εφορίες χιλιάδες φακέλους, οι οποίοι θα τους ενοχοποιήσουν μόλις η Ν. Δ. αναλάβει την εξουσία. Πάντως να ξέρει ένα πράγμα η Ν. Δ. ότι αν δεν τους στείλει όλους στον εισαγγελέα και τους δώσει «άφεση», να ξέρει ότι πάλι ο ελληνικός λαός θα την τιμωρήσει! Όλοι πρέπει να πάνε φυλακή, ακόμα και οι «συνάδελφοι» - κονδυλοφόροι με τους παχυλούς μισθούς από τον κρατικό κορβανά.

Ο ΠΕΡΙΜΕΤΡΙΚΟΣ



Στις 17 Δεκεμβρίου θα συνεδριάσει στη Θεσσαλονίκη η Επιτροπή Παρακολούθησης του Τρίτου Κοινοτικού Πλαισίου Στήριξης, όπου θα γίνει συζήτηση για την αναθεώρηση των προγραμμάτων της χώρας μας. Σύμφωνα με όσα είπε χθες στον ραδιοφωνικό σταθμό ΑΙΓΑΙΟ ΑΝΤΕΝΝΑ η Περιφερειάρχης Νοτίου Αιγαίου Μάρθα Σημαντώνη η συνεδρίαση είναι ιδιαίτερα σημαντική και κρίσιμη για την περιοχή μας αφού σ' αυτήν θα κριθεί το έργο του περιμετρικού δακτυλίου της πόλης της Ρόδου, έργο για το οποίο αναμένεται να εκφρασθούν επιφυλάξεις ή και να απενταχθεί. «Θα δώσουμε μάχη», είπε χαρακτηριστικά η κ. Σημαντώνη «για να μην υπάρξει πρόβλημα, πάντως, όλα είναι πιθανά»…

Ο Τορευτής

ΓΕΝΙΚΗ ΤΕΧΝΙΚΗ
ΟΜΙΛΟΣ ΕΤΑΙΡΕΙΩΝ

ΑΝΑΝΕΩΜΕΝΟΙ ΚΑΙ ΠΑΝΤΑ ΠΡΩΤΟΠΟΡΟΙ
ΜΑΖΙ ΣΑΣ ΜΕ ΣΤΟΧΟ ΤΙΣ ΚΑΛΥΤΕΡΕΣ
ΤΕΧΝΙΚΕΣ ΛΥΣΕΙΣ

• ΕΤΟΙΜΟ ΣΚΥΡΟΔΕΜΑ
με ανανεωμένες -
σύγχρονες εγκαταστάσεις

• ΑΔΡΑΝΗ ΥΛΙΚΑ
υψηλών προδιαγραφών και
απαιτήσεων από
το ΝΕΟ Λατομείο μας

ΕΡΓΟΣΤΑΣΙΑ ΣΚΥΡΟΔΕΜΑΤΟΣ:
ΡΟΔΟΣ: 6ο χλμ. παλαιάς εθν. οδού Ρόδου - Λίνδου, τηλ. 22410 - 60560/62323 FAX: 22410 60561
ΓΕΝΝΑΔΙ: 2ο χλμ. οδού ΓΕΝΝΑΔΙΟΥ - ΒΑΤΙΟΥ, τηλ. 22440 - 43470 FAX: 22440 43470
ΛΑΤΟΜΕΙΟ: Θέση Στραβόλαιμο ΚΑΛΥΘΙΩΝ
ΓΡΑΦΕΙΑ: Ρόδος Αρκαδίου 2, Τηλ. 22410-22186/22968/28058 FAX: 22410 - 33021

ΕΠΙΣΤΟΛΗ ΤΟΥ ΔΙΚΗΓΟΡΟΥ κ. ΔΗΜ. ΠΑΠΑΪΩΑΝΝΟΥ

Η ΕΚΚΛΗΣΙΑ ΤΗΣ ΕΛΛΑΔΑΣ *να υπαχθεί στο Πατριαρχείο*

Για να δοθεί ένα τέλος στο σημερινό αλάλουμ

Από το δικηγόρο κ. Δημ. Παπαϊωάννου μας απεστάλη προς δημοσίευση η ακόλουθη επιστολή:

Κύριε διευθυντή,

Δεν ήθελα να ασχοληθώ, με το εκκλησιαστικό, η θέση μου άλλωστε, είναι δεδομένη. Και η θέση μου δεν μου επιτρέπει δυστυχώς να εξετάζω, κλπ. αλλά απλά να δηλώνω «έχει εν παντί και πάντοτε δίκαιο το Πατριαρχείο».

Βλέπω όμως, ότι αυτή η διένεξη διαρκεί με απρόβλεπτες επιπτώσεις και συνέπειες.

Ξέρετε τι σκέφτομαι;... Είχαμε λύσει πια όλα τα προβλήματα, και αυτό έμενε, που με τη λύση του, θα είμασταν η ευτυχέστερη χώρα του κόσμου...

Ας σοβαρευθούμε . Εγώ θα πω τη γνώμη μου. Είναι γεγονός ότι, το νυν εκκλησιαστικό καθεστώς της Ελλάδας είναι τραγελαφικό. Εχει το αυτοκέφαλο της Εκκλησίας της Ελλάδος, έχει τις Μητροπόλεις των νέων χωρών, την αυτόνομη Εκκλησία της Κρήτης, και τις Μητροπόλεις Δωδ/σου. Δηλαδή σε ένα κράτος, ομοιογενές (το μόνο στον κόσμο) εθνικώς, χωρισμένο όμως εκκλησιαστικώς, σε 4 ειδικότερες διακρίσεις. Τι πρέπει λοιπόν να γίνει; Μα είναι απλό, να καταργηθούν οι επί μέρους εκκλησιαστικές διακρίσεις, στο χώρο της ελληνικής πολιτείας και αυτό θα μπορούσε να γίνει: Ή να περιέλθουν όλες οι Μητροπόλεις υπό την Εκκλησία της Ελλάδος, ή να επαναληφθεί εκείνο που ζήτησαν εκ μέρους της Εκκλησίας της Ελλάδος, ο νυν Αρχιεπίσκοπος και τότε Μητροπολίτης Δημητριάδος και ο Μητροπολίτης Ξάνθης Άνθιμος, δηλαδή η Εκκλησία της Ελλάδος να επανυπαχθεί υπό τον Οικουμενικό Θρόνο.

Νομίζω ότι το δεύτερο είναι προτιμότερο γιατί

1) θα υπαχθεί το σύνολο του ελληνισμού υπό μία εκκλησιαστική αρχή, αφού τώρα οι Απόδημοι, δηλαδή μέγα τμήμα των Ελλήνων, και από τα πιο εκλεκτά υπάγονται υπό τον Οικουμενικό θρόνο, και διοικούνται κατά τρόπο άψογο.

2) Ισχυροποιείται η θέση του Οικουμενικού Πατριαρχείου, διορθοδόξως και διεθνώς.

Η επανυπαγωγή δεν θα συναντούσε εμπόδια από καμιά πλευρά. Η επανυπαγωγή, θα εχαιρετίζετο ιδία από την Τουρκία. Ας μην ξεχνάμε ποια δημοσιότητα είχε δώσει ο Τουρκικός τύπος, και οι τηλεοράσεις κατά τη μετάβαση επί Σεραφείμ, για το σκοπό αυτό των Μητροπολιτών Δημητριάδος και Ξάνθης.

Βέβαια, δεν θα ασχοληθούμε με φράσεις ως π.χ. «θα υπάγονται στον Νομάρχη Κων/πόλεως»; Γιατί μήπως τώρα, οι Αρχιεπίσκοποι Αμερικής, Θειατείρων, Αυστραλίας κλπ. κλπ. υπάγονται υπό τον Νομάρχη Κων/πόλεως; Μήπως οι Μητροπολίτες Δωδ/σου; Η λύση λοιπόν η καλύτερη, η πιο εθνοπρεπής είναι η κατάργηση του Αυτοκέφαλου... Και να πάψουν να ισχυρίζονται ότι οιαδήποτε σχέση Μητρόπολης της Ελλάδος με το Πατριαρχείο προσκρούει σε... λόγους εθνικούς.

Και με την ευκαιρία θα ήθελα να υπομνήσω στους Μητροπολίτες εκείνους, που όταν οι Δημητριάδος και Ξάνθης πήγαν στο Πατριαρχείο για την επανυπαγωγή, της Εκκλησίας της Ελλάδος, υπό τον Οικουμενικό Θρόνο, ήταν άκρως αντίθετοι... τώρα, για αντιπολιτευτικούς, προς τον Αρχιεπίσκοπο λόγους «υποδύονται» τους στυλοβάτες του Πατριαρχείου. Δεν με βρίσκουν σύμφωνο οι ενέργειες τους, όπως δεν συμφωνώ και με ενέργειες του Αρχιεπισκόπου. Επιτέλους ας σταματήσουν οι δηλώσεις εξ οιαδήποτε πλευράς. Απομακρύνουν τον λαό από τα πάτρια, που τόσο είναι προσηλωμένος. Να σταματήσουν οι δηλώσεις, αυτό είναι δουλειά των πολιτικάντηδων.

Αυτά και ευχαριστώ για την φιλοξενία.
Δημήτριος Παπαϊωάννου
Δικηγόρος

ΝΕΑ ΕΞΟΦΛΗΣΗ ΔΑΝΕΙΩΝ

ΕΥΝΟΪΚΕΣ ΡΥΘΜΙΣΕΙΣ ΑΠΟ *τον Οργανισμό Εργατικής Κατοικίας*

Ευνοϊκές ρυθμίσεις για εξόφληση δανείων που έχουν ληφθεί από τον Οργανισμό Εργατικής Κατοικίας με μείωση έως και 40% περιλαμβάνονται στο νομοσχέδιο.

Σύμφωνα με τις ρυθμίσεις, που εκτιμάται ότι αφορούν περί τις 30.000 οικογένειες, παρέχονται διευκολύνσεις στους δικαιούχους του ΟΕΚ να εξοφλήσουν εφάπαξ και με έκπτωση ληξιπρόθεσμες οφειλές τους που προέρχονται από δάνεια ή από κατοικίες. Οι δικαιούχοι του ΟΕΚ στους οποίους έχει χορηγηθεί δάνειο από το Ειδικό Στεγαστικό Ανακυκλούμενο Κεφάλαιο (ΕΣΑΚ), από 1/1/1997 επιτρέπεται να εξοφλούν εφάπαξ το μη ληξιπρόθεσμο ποσό του δανείου τους, με μείωση 40% μέσα σε ένα χρόνο από τη δημοσίευση του νομοσχεδίου.

Επίσης, ο ΟΕΚ επιδοτεί τις δόσεις δανείου από το λογαριασμό ειδικού κεφαλαίου για όσους εργαζόμενους απασχολούνται σε εταιρείες που πτωχεύουν και για όσο διάστημα ισχύει η αναστολή πληρωμών. Επίσης, αναστέλλονται οφειλές μέχρι ένα έτος για όσους είναι άνεργοι και έχουν λάβει δάνειο.

Το διάστημα αυτό οι οφειλές δεν επιβαρύνονται με τόκους υπερημερίας. Η διάταξη έχει ισχύ από 1/1/2003.

Επισκευή κατοικίας

Ακόμα, δίνεται το δικαίωμα σύναψης και δεύτερου δανείου απο τον ΟΕΚ, εφόσον έχει εξοφληθεί το προηγούμενο και έχουν περάσει 15 χρόνια από το πρώτο δάνειο.

Ταυτόχρονα, παρέχεται εξουσιοδότηση στον υπουργό Εργασίας και Κοινωνικών Ασφαλίσεων να ρυθμίζει τον τρόπο εξόφλησης των ληξιπρόθεσμων οφειλών που προέρχονται από παραχωρηθείσα κατοικία με οριστικό παραχωρητήριο ή απο δάνεια που έχουν χορηγηθεί αποκλειστικά από το στεγαστικό κεφάλαιο του ΟΕΚ, για αποπεράτωση, επέκταση, αναμόρφωση και επισκευή κατοικίας.

ΣΥΝΕΔΡΙΑΖΕΙ ΤΟ ΔΗΜΟΤΙΚΟ ΣΥΜΒΟΥΛΙΟ ΚΑΡΠΑΘΟΥ

Την προσεχή Τετάρτη, 10 Δεκεμβρίου θα συνέλθει σε συνεδρίαση το δημοτικό συμβούλιο Καρπάθου με τα ακόλουθα θέματα στην ημερήσια διάταξη:

- ΕΠΙΚΥΡΩΣΗ ΠΡΑΚΤΙΚΩΝ ΠΡΟΗΓΟΥΜΕΝΗΣ ΣΥΝΕΔΡΙΑΣΗΣ:
- ΕΝΗΜΕΡΩΣΗ ΔΗΜΑΡΧΟΥ

1. Έγκριση μελέτης «Καλλιέργεια Πηγών «Μερτώνα» Δ.Δ. Απερίου, «Φλαίας» Δ.Δ. Αρκάσας και «Προνί» Δ.Δ. Πυλών».
2. Διατύπωση αιτήματος για σύναψη προγραμματικής σύμβασης με το Υπουργείο Πολιτισμού.
3. Διατύπωση αιτήματος για οριοθέτηση χειμάρρου «Αφφωτης» έδρας Δήμου.
4. Συμπλήρωση της υπ'αρίθ. 8/2003 απόφασης Δημοτικού Συμβουλίου, περί «Σύστασης Επιτροπής επίλυσης Φορολογικών Διαφορών».
5. Ενημέρωση επί της μελέτης έργου «Δίκτυα Αποχέτευσης και εγκατάστασης Επεξεργασίας και Διάθεσης Λυμάτων Δήμου Καρπάθου».
6. Αίτηση Διαφόρων Πιστώσεων.
7. Αίτηση απουσίας Δημοτικών συμβούλων Ιωάννη Σακελλάκη και Νικολάου Πολίτη.
8. Έγκριση Πρακτικών Επιτροπής Εκτίμησης για την αγορά ακινήτου της Άννας συζ. Βασιλείου Νοταρά στο Δ.Δ. Μεσοχωρίου.
9. Παράθεση γεύματος στον Σεβασμιότατο Μητροπολίτη Καρπάθου- Κάσου, κ.κ. Αμβρόσιο.
10. Παράθεση γεύματος στην Δημοτική Χορωδία του Πνευματικού Κέντρου.
11. Επιχορήγηση Συλλόγου Εθελοντών Αιμοδοτών Καρπάθου.
12. Επικύρωση Πρακτικών Δημαρχιακής Επιτροπής «Εκμίσθωση Δημοτικού Ακινήτου στη θέση «Βρουλίδια».
13. Επικύρωση Πρακτικών Δημαρχιακής Επιτροπής «Μίσθωσης Δημοτικού Ακινήτου για τη δημιουργία Αποθήκης».
14. Έγκριση μελέτης και εκτέλεση έργου «Ασφαλτόστρωση δρόμου προς Λοθικό».
15. Έγκριση μελέτης και εκτέλεση έργου «Ασφαλτόστρωση δρόμου στο Πλατύολο από Βασιλαράκη έως Βασιλάκη».
16. Έγκριση μελέτης και εκτέλεση έργου «Ασφαλτόστρωση δρόμου από οικία Νταργάκη έως Ζωοδόχο Πηγή».
17. Επικύρωση απόφασης Πνευματικού Κέντρου «Οργανισμός εσωτερικής Υπηρεσίας Π.Κ. Δήμου Καρπάθου».

Από ένα περίπτερο... εώς μια πόλη

Εφαρμογές συστημάτων NOEMON

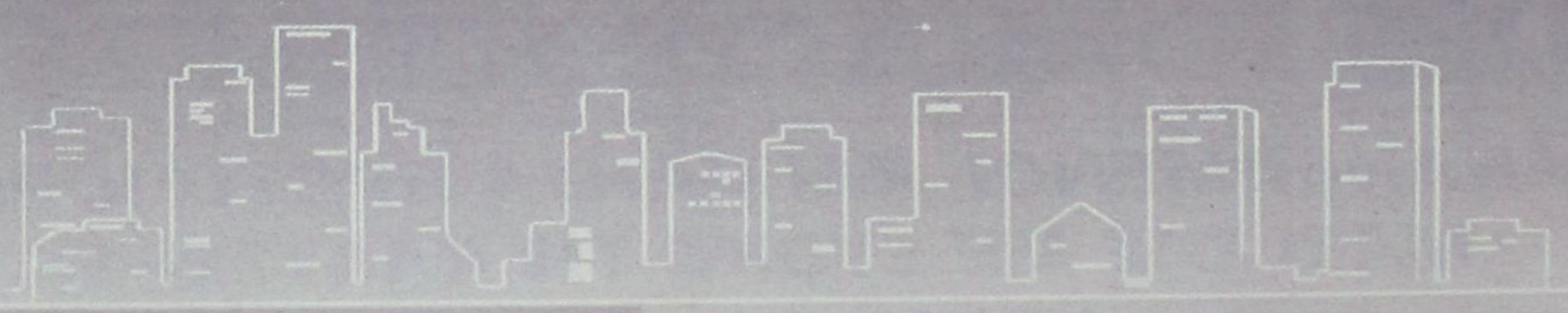

Εφαρμογές μεγάλης κλίμακας NOEMON
- ΜΟΥΣΕΙΑ
- ΕΠΙΒΑΤΙΚΟΙ ΣΤΑΘΜΟΙ
- ΛΙΜΑΝΙΑ
- ΔΗΜΟΣΙΑ ΚΤΙΡΙΑ
- ΠΑΡΚΑ ΚΑΙ ΧΩΡΟΙ ΑΘΛΗΣΗΣ
- ΣΧΟΛΕΙΑ
- ΣΤΡΑΤΟΠΕΔΑ ΚΑΙ ΕΓΚΑΤΑΣΤΑΣΕΙ ΑΣΦΑΛΕΙΑΣ
- ΕΚΚΛΗΣΙΕΣ
- ΧΩΡΟΙ ΕΚΔΗΛΩΣΕΩΝ
- ΝΟΣΟΚΟΜΕΙΟ
- ΥΔΡΕΥΣΗ
- ΑΠΟΧΕΤΕΥΣΗ
- ΦΩΤΙΣΜΟΣ
- ΦΥΛΑΞΗ ΔΗΜ. ΧΩΡΩΝ
- ΦΩΤΕΙΝΗ ΣΗΜΑΤΟΔΟΤΗΣΗ

Τα Συστήματα NOEMON Κατοικίας παρέχουν:
- ΕΥΚΟΛΙΑ
- ΑΝΕΣΗ
- ΟΙΚΟΝΟΜΙΑ
- ΑΣΦΑΛΕΙΑ
- ΠΡΟΣΤΑΣΙΑ

Συστήματα ήχου και εικόνας
Τέντες και Ρολά
Ασφάλεια και Προστασία



Παροχές
- ΝΕΡΟ
- ΗΛ. ΡΕΥΜΑ
- ΦΥΣΙΚΟ ΑΕΡΙΟ

Κλίμα
- ΘΕΡΜΑΝΣΗ
- ΚΛΙΜΑΤΙΣΜΟΣ
- ΑΕΡΙΣΜΟΣ
- ΦΩΤΙΣΜΟΣ

Ηλεκτρικές Συσκευές
- ΗΛ. ΚΟΥΖΙΝΑ
- ΠΛΥΝΤΗΡΙΟ
- ΘΕΡΜΟΣΙΦΩΝΑΣ
- ΠΡΙΖΕΣ
- ΚΙΝΗΤΗΡΕΣ κ.ά.π.

Τηλεφωνικό Δίκτυο

Φωτισμός

Επαγγελματικοί χώροι
- ΓΡΑΦΕΙΟ
- ΙΑΤΡΕΙΟ
- ΚΑΤΑΣΤΗΜΑ
- ΕΚΘΕΣΗ
- ΕΣΤΙΑΤΟΡΙΟ
- ΘΕΑΤΡΟ
- ΚΙΝΗΜΑΤΟΓΡΑΦΟΣ
- BAR-CLUB
- ΞΕΝΟΔΟΧΕΙΟ
- ΒΙΟΤΕΧΝΙΑ
- ΕΡΓΑΣΤΗΡΙΟ
- ΑΠΟΘΗΚΗ
- ΘΕΡΜΟΚΗΠΙΟ
- ΠΤΗΝΟΤΡΟΦΕΙΟ Κ.Τ.Λ.

Διαφημιστικός Φωτισμός
Χρονοδιακόπτες, Dimmers, Φωτοδιακόπτες, Σενάρια Φωτισμού

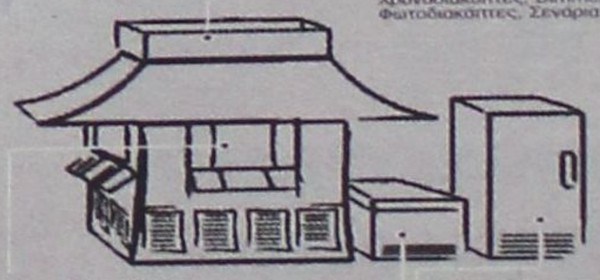

Χώρος Περιπτέρου
Προστασία από εισβολή, φωτιά, πλημμύρα, λήστεια

Ψηγεία Αναψυκτικών και παγωτών
Προστασία από κλοπές, απαψήξη, χαμηλή τάση δικτύου

Τα συστήματα NOEMON στους Επαγγελματικούς χώρους παρέχουν: • ΟΙΚΟΝΟΜΙΑ • ΑΣΦΑΛΕΙΑ ΚΑΙ ΠΡΟΣΤΑΣΙΑ • ΕΚΜΕΤΑΛΕΥΣΗ ΤΟΥ ΔΙΑΦΗΜΙΣΤΙΚΟΥ ΧΩΡΟΥ • ΤΗΛΕΕΙΔΟΠΟΙΗΣΗ, ΤΗΛΕΧΕΙΡΙΣΜΟΣ

email: info@smarttech.gr
www.smarttech.gr

smartTECH

Ξενοφών Παπακωνσταντίνου
5ο χλμ. ΡΟΔΟΥ - ΛΙΝΔΟΥ 85100 ΡΟΔΟΣ
Τηλ.: 22410 60981 • Fax: 22410 60982

δsports
Επιμέλεια: Ηλίας Λοΐζος - Μαρία Κολεζάκη

✓ Επιτέλους ταρακούνημα στην Ε.Π.Ο.
✓ Συγκρατημένη αισιοδοξία
Σελ.16-17
✓ ΣΤΗΝ ΑΡΧΑΙΑ ΟΛΥΜΠΙΑ
η σφαιροβολία του 2004
Σελ.18

ΠΑΕ ΡΟΔΟΣ

Τελευταίο τεστ σήμερα για Γιόνοβιτς

Με ομιλία του **Δημήτρη Σκούνα** προς τους παίκτες του ξεκίνησε η χθεσινή προπόνηση της Ρόδου.

Τα ευχάριστα νέα για τον έμπειρο τεχνικό είναι ότι χθες ο **Σάσα Γιόνοβιτς** έβγαλε όλο το πρόγραμμα χωρίς να αισθανθεί ενοχλήσεις στο πόδι του (τετρακέφαλος) και έδειξε ότι είναι έτοιμος να βοηθήσει την ομάδα του στον αυριανό δύσκολο αγώνα με αντίπαλο τον Άγιο Δημήτριο. Ωστόσο οριστική απόφαση από τον **Δημήτρη Σκούνα** θα ληφθεί, το πιο πιθανό, την Κυριακή το μεσημέρι, καθώς ο **Γιόνοβιτς** θα δοκιμάσει το πόδι του λίγο πριν την έναρξη του αγώνα.

Σήμερα βέβαια θα γίνει ακόμη μια προπόνηση που θα είναι η τελευταία για τα ελάφια και ο έμπειρος μέσος θα είναι παρών.

Οι υπόλοιποι ποδοσφαιριστές γυμνάσθηκαν κανονικά χθες και σήμερα θα είναι πάλι στη διάθεση του προπονητή τους για την τελευταία προπόνηση πριν το μεγάλο αυριανό παιχνίδι.

ΙΑΛΥΣΟΣ

Διάστρεμμα ο Π. Δράκος στην προπόνηση της Πέμπτης

Η διακοπή του πρωταθλήματος που ψήφισαν τα σωματεία ανάγκασαν τον τεχνικό του Ιάλυσου ν' αλλάξει τα πλάνα του και αντί του προγραμματισμένου για χθες ρεπό κάλεσε τους ποδοσφαιριστές του για προπόνηση. Το ίδιο θα γίνει και σήμερα το απόγευμα από τον **Θόδωρα Θεοδώρου** και αύριο θ' αφήσει τους παίκτες του να ξεκουρασθούν.

Από τη Δευτέρα οι «ερυθροκίτρινοι» θα ξεκινήσουν την προετοιμασία τους κανονικά και εάν μέχρι την ερχόμενη Πέμπτη ανακληθεί η απόφαση των σωματείων, το Σάββατο θα γίνει το παιχνίδι με την Αναγέννηση Έμπωνα.

Στο μεταξύ η διακοπή του πρωταθλήματος θα κάνει καλό στον **Π. Δράκο** που θα έχει χρόνο ν' αποθεραπευθεί από το διάστρεμμα στην ποδοκνημική που έπαθε στην προπόνηση της Πέμπτης.

Στο μεταξύ εντός των ημερών θα αφαιρεθεί ο νάρθηκας από το χέρι του **Μιχ. Κοσμά** που είχε ράγισμα στον καρπό.

Τέλος, όσον αφορά τον στρατευμένο **Μακρή**, ο κ. Θεοδώρου διαβεβαίωσε ότι δεν υφίσταται κανένα πρόβλημα με τον ποδοσφαιριστή.

Γ' ΕΘΝΙΚΗ

Μεσοβδόμαδα η 14η αγωνιστική

Την Πέμπτη (11/12) θα πραγματοποιηθεί μετά από απόφασή της ΕΠΑΕ η 14η αγωνιστική του πρωταθλήματος της Γ' Εθνικής.

Η «Λίγκα» προέβη σ' αυτή την αλλαγή μετά από αποδοχή της πρότασης του ΟΠΑΠ για τη διεξαγωγή του πρωταθλήματος την ημέρα της Πέμπτης έτσι ώστε να περιληφθούν οι αγώνες στο δελτίο του ΠΡΟΠΟ.

Συγκεκριμένα την παραπάνω αγωνιστική πραγματοποιούνται δέκα συναντήσεις με το ενδιαφέρον όλων στο νησί μας να στρέφεται στο εντός έδρας παιχνίδι της Ρόδου με τον Αχαρναϊκό. Αναλυτικά το πρόγραμμα και οι διαιτητές όπως έχουν οριστεί από την ΚΕΔ/ΕΠΟ είναι:

ΑΓ. ΔΗΜΗΤΡΙΟΣ - ΒΕΡΟΙΑ
Διαιτητής: Γκουλεμάνης (Αχαΐας)
Βοηθός Α': Γασπαράτος (Κεφαλλονιάς)
Βοηθός Β': Κανδρής (Ηλείας)
4ος διαιτητής: Ντάτης (Χίου)
Παρατ. διαιτησίας: Κόρκος (Φθιώτιδας)

ΡΟΔΟΣ - ΑΧΑΡΝΑΪΚΟΣ
Διαιτητής: Μπάζας (Φωκίδας)
Βοηθός Α': Μπαλωμένος (Αργολίδας)
Βοηθός Β': Κυριού (Αρκαδίας)
4ος διαιτητής: Αποστολίδης (Πειραιά)
Παρατ. διαιτησίας: Μπούρας (Πειραιά)

ΘΡΑΣΥΒΟΥΛΟΣ - ΑΓΡΟΤΙΚΟΣ ΑΣΤ.
Διαιτητής: Κύρκος (Ηπείρου)
Βοηθός Α': Μπίτας (Ηπείρου)
Βοηθός Β': Σιώμος (Ηπείρου)
4ος διαιτητής: Σπάθας (Πειραιά)
Παρατ. διαιτησίας: Πολυχρονίδης (Ηλείας)

ΗΛΥΣΙΑΚΟΣ - ΚΑΣΤΟΡΙΑ
Διαιτητής: Δρυστέλλας (Λάρισας)
Βοηθός Α': Δαλούκας (Θεσσαλίας)
Βοηθός Β': Βασιλείου (Θεσσαλίας)
4ος διαιτητής: Συριγωνάκης (Ηρακλείου)
Παρατ. διαιτησίας: Γκούντης (Θεσσαλίας)

ΛΑΡΙΣΑ - ΧΑΛΚΙΔΑ
Διαιτητής: Γκούντας (Κοζάνης)
Βοηθός Α': Παπαθανασίου (Αθήνας)
Βοηθός Β': Παππάς (Αθήνας)
4ος διαιτητής: Κωτούλας (Τρικάλων)
Παρατ. διαιτησίας: Τσιαμήτρος (Γρεβενών)

ΠΟΝΤΙΑΚΟΣ Ν.Σ. - ΚΙΛΚΙΣ
Διαιτητής: Αθηναίος (Θεσσαλίας)
Βοηθός Α': Καπρινιώτης (Σερρών)
Βοηθός Β': Τσαφκόπουλος (Σερρών)
4ος διαιτητής: Παλάζης (Σερρών)
Παρατ. διαιτησίας: Τσαούσης (Πέλλας)

ΑΤΣΑΛΕΝΙΟΣ - ΘΥΕΛΛΑ ΠΑΤΡΩΝ
Διαιτητής: Σιδέρης (Αθήνας)
Βοηθός Α': Δασκαλάκης (Χανίων)
Βοηθός Β': Λιάγκος (Λασιθίου)
4ος διαιτητής: Λουτσέτης (Λασιθίου)
Παρατ. διαιτησίας: Χατζηδάκης (Χανίων)

ΗΛΤΕΞ ΛΥΚΟΙ - ΛΕΩΝΙΔΙΟ
Διαιτητής: Μαχαίρας (Αθήνας)
Βοηθός Α': Στεφανίδης (Καστοριάς)
Βοηθός Β': Λαμπίδης (Πέλλας)
4ος διαιτητής: Νυβριώτης (Πέλλας)
Παρατ. διαιτησίας: Κλάζογλου (Φλώρινας)

ΔΟΞΑ ΔΡΑΜΑΣ - ΚΑΒΑΛΑ
Διαιτητής: Βασιληάς (Βοιωτίας)
Βοηθός Α': Θεοδωρίδης (Θεσσαλονίκης)
Βοηθός Β': Αναστασόπουλος (Θεσσαλονίκης)
4ος διαιτητής: Ταμίδης (Πέλλας)
Παρατ. διαιτησίας: Τσίτσιος (Θράκης)

ΜΑΡΚΟ - ΒΥΖΑΣ ΜΕΓΑΡΩΝ
Διαιτητής: Καψάλης (Αιτωλοακαρνανίας)
Βοηθός Α': Χρυσικόπουλος (Θεσπρωτίας)
Βοηθός Β': Κομίνης (Θεσπρωτίας)
4ος διαιτητής: Πανάς (Αιτωλοακαρνανίας)
Παρατ. διαιτησίας: Καλαϊτζάκης (Ρεθύμνου).

ΦΟΙΒΟΣ

Φιλικό με τον Πήγασο στην Κρεμαστή

Τη διακοπή του πρωταθλήματος που ψηφίστηκε από τα σωματεία μετά την προχθεσινή συνεδρίαση της ΕΠΣΔ, θα εκμεταλλευθούν αρκετές ομάδες του νησιού μας.

Μια τέτοια προοπτική δεν θα άφηνε φυσικά αδιάφορο και τον Φοίβο Κρεμαστής που αμέσως μετά την απόφαση της ΕΠΣΔ έσπευσε να κλείσει φιλικό με την ομάδα του Πήγασου.

Στην προγραμματισμένη για σήμερα αναμέτρηση των Κρεμαστενών ο έμπειρος τεχικός **Κώστας Παπαοικονόμου** θα έχει την ευκαιρία να δει την αγωνιστική κατάσταση της ομάδας και να βγάλει κάποια συμπεράσματα που σίγουρα θα του φανούν χρήσιμα για το μέλλον, ενώ παράλληλα θα δοκιμάσει παίκτες που μέχρι τώρα δεν είχαν αρκετό χρόνο συμμετοχής και θα πειραματιστεί επάνω σε νέα σχήματα. Από τον αγώνα θα λείψει ο Γιαννικάκης που αντιμετωπίζει διάστρεμμα στην ποδοκνημική. Αντίθετα μέρος στον αγώνα θα πάρει και ο τιμωρημένος με μια αγωνιστική Χαρικιόπουλος.

Πεζοπορία στην Τάφρο από τον ΔΟΝΑ Ρόδου

Ο Δημοτικός Οργανισμός Νεολαίας και Άθλησης Ροδίων διοργανώνει το Σάββατο 6 Δεκεμβρίου 2003 με ώρα εκκίνησης 12 το μεσημέρι πεζοπορία στην Τάφρο εντός των Μεσαιωνικών Τειχών.

Στην πεζοπορία θα λάβουν μέρος άτομα που συμμετέχουν στο πρόγραμμα του ΔΟΝΑ Ροδίων «Αθλητισμός και Γυναίκα» και άτομα του 1ου ΚΑΠΗ Δήμου Ροδίων.

Ώρα συνάντησης 11.30 στην είσοδο της Μεσαιωνικής Τάφρου (περιοχή Κόβα).

Ο Βασίλης Τσιλιγκρός στον Αστέρα Μασάρων

Αντικαταστάτης του **Π. Σωτηρόπουλου** στον πάγκο του Αστέρα Μασάρων είναι από χθες ο έμπειρος τεχνικός **Βασίλης Τσιλιγκρός**.

Ο νέος προπονητής του Αστέρα γνωρίσθηκε χθες με τους ποδοσφαιριστές του κι αφού ακολούθησε σύντομη ομιλία του, στη συνέχεια γύμνασε την ομάδα με μοναδικό απόντα τον τραυματία **Νίκο Αρτεμάκη**.

ΑΕΡΑ

Εκμεταλλεύεται τη διακοπή

Φιλικό αγώνα με τον Εθνικό Αρχίπολης θα δώσει σήμερα το απόγευμα η ομάδα του ΑΕΡΑ στο γήπεδο Αφάντου.

Ο **Βαγγέλης Χοσάδας** θα έχει όλους τους ποδοσφαιριστές στη διάθεσή του εκτός βέβαια από τους τραυματίες **Γιώργο Παπαγεωργίου** και **Γιάννη Σπανό** που αντιμετωπίζουν προβλήματα ο πρώτος στον τετρακέφαλο και ο δεύτερος κάταγμα στην κλείδα.

Χθες ο έμπειρος τεχνικός είχε δώσει το προγραμματισμένο ρεπό στους ποδοσφαιριστές του και τη Δευτέρα θα τους περιμένει πάλι στο γήπεδο.



ΕΠΙΤΕΛΟΥΣ ΤΑΡΑΚΟΥΝΗΜΑ στην Ε.Π.Ο.

Τα σωματεία της Δωδεκανήσου με οριακή πλειοψηφία (18-16) είπαν στόπ στα πρωταθλήματα.

Ηχηρό χαστούκι προς την Ε.Π.Ο. και την πολιτεία είναι η απόφαση που πήραν προχθές το βράδυ τα σωματεία της Δωδεκανήσου, στην γενική συνέλευση της ΕΠΣΔ που έγινε στα γραφεία του ΔΟΝΑ Ρόδου.

Τα σωματεία με ψήφους 18-16 επέλεξαν την άμεση αντίδραση, για την κακή οικονομική κατάσταση στην οποία βρίσκονται με κύριους υπεύθυνους την πολιτεία και την Ε.Π.Ο.

Σύμφωνα με όσα ελέχθησαν η ομοσπονδία χρωστάει σε σωματεία της Δωδεκανήσου κάποια χρήματα από το 1999 μέχρι σήμερα.

Η επιβίωση των συλλόγων και ιδιαίτερα αυτών που αγωνίζονται στην Β' κατηγορία είναι πάρα πολύ δύσκολη αν όχι τραγική.

Βέβαια σε αδιέξοδο εκτός από τα σωματεία βρίσκεται και η ΕΠΣΔ που περιμένει την Ε.Π.Ο. να πάρει την οικονομική ενίσχυση από την Γ.Γ.Α.

Οι παράγοντες των σωματείων είχαν διαφορετικές απόψεις και οι προτάσεις που κατατέθηκαν ήταν δύο:

Η μία πρόταση έλεγε να δώσουν τα σωματεία διορία στην ΕΠΟ μέχρι τις 20 Ιανουαρίου και η δεύτερη άμεση διακοπή των πρωταθλημάτων, η οποία και πέρασε με ψήφους 18 υπέρ και 16 κατά.

Υπέρ της άμεσης διακοπής ψήφισαν:

1. ΘΥΕΛΛΑ ΠΥΛ.
2. ΑΕ ΛΕΡΟΥ
3. ΕΡΜΗΣ ΚΑΛ.
4. ΑΠΟΛΛΩΝ ΑΠ.
5. ΔΟΞΑ Ψ.
6. ΓΑΣ ΙΑΛΥΣΟΣ
7. ΙΑΛΥΣΟΣ '97
8. ΔΟΞΑ ΚΑΡΔ.
9. ΠΑΟ ΚΩ
10. ΟΡΦΕΑΣ
11. ΞΑΝΘΟΣ
12. ΖΕΥΣ
13. ΤΗΛΟΣ
14. ΠΟΣΕΙΔΩΝ ΚΑΡΠ.
15. ΣΤΑΥΡΟΣ
16. ΔΙΑΓΟΡΑΣ Β.
17. ΑΠΟΛΛΩΝ ΚΑΛ.
18. ΕΥΚΛΗΣ

Υπέρ της διακοπής μετά τις 20 Ιανουαρίου ψήφισαν:

1. ΑΕΡΑ
2. ΑΓ. ΓΕΩΡΓΙΟΣ
3. ΠΑΟ ΔΙΑΓΟΡΑΣ
4. ΚΛΕΑΝΘΗΣ
5. ΑΣΤΕΡΑΣ ΠΑΣΤ.
6. ΔΑΜΑΓΗΤΟΣ
7. ΗΡΑΚΛΗΣ ΜΑΡ.
8. ΕΥΑΓΟΡΑΣ
9. ΦΟΙΒΟΣ
10. ΑΣΠΙΣ ΣΑΛ.
11. ΑΓ. ΙΣΙΔΩΡΟΣ
12. ΑΝΑΓΕΝΝΗΣΗ Ν.Ρ.
13. ΑΝΤΑΓΟΡΑΣ
14. ΑΣΚΛΗΠΙΟΣ ΚΩ
15. ΠΕΤΡΩΝΑΣ
16. ΔΩΡΙΕΑΣ

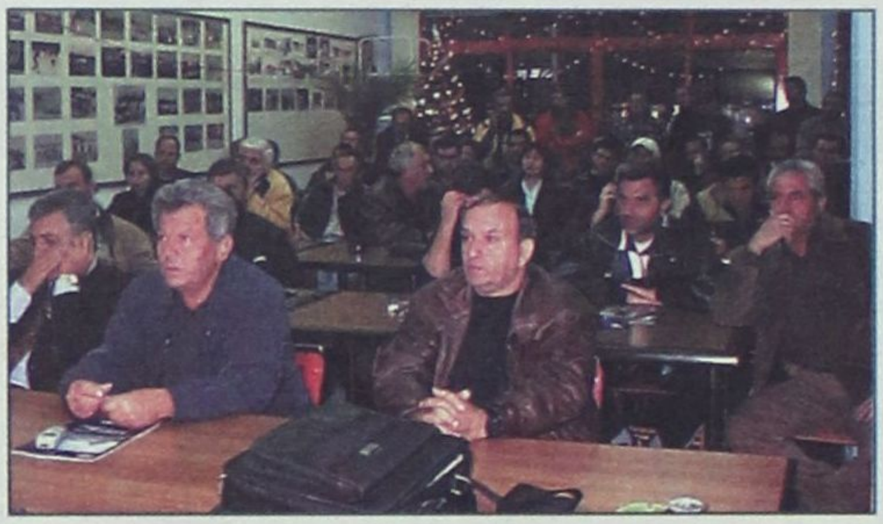

Μετά την παραπάνω ψηφοφορία τα σωματεία εξουσιοδότησαν τη διοίκηση της ΕΠΣΔ να ενημερώσει την ΕΠΟ για την απόφασή τους, ενώ από την Ένωση εκδόθηκε το παρακάτω δελτίο τύπου που αναφέρει τα εξής:

Σύμφωνα με απόφαση της Έκτακτης Γενικής Συνέλευσης των Σωματείων Μελών της Ένωσής μας, που συγκλήθηκε με πρωτοβουλία της Ένωσης, αναστέλλονται τα πρωταθλήματα Α, Β, Γ κατηγορίας Εφηβικά και παιδικά από 5/12/2003. Τα Σωματεία ζήτησαν την άμεση καταβολή των μέχρι σήμερα οφειλομένων σε αυτά (Μετακινήσεις).

Η Διοίκηση της ΕΠΣΔ ενημέρωσε άμεσα την ΕΠΟ για την απόφαση αυτή και γνωστοποίησε σε αυτή το ποσόν το οποίο απαιτείται για τη μέχρι σήμερα εξόφληση των Σωματείων και την τακτικότερη ροή μετέπειτα της επιχορήγησής της.

Η ΕΠΣΔ θα επανέλθει με νεώτερη ανακοίνωσή της και θα ενημερώσει τα Σωματεία για τις εξελίξεις.

ΔΙΕΥΚΡΙΝΙΣΗ ΤΗΣ ΕΠΣΔ

Η Διοίκηση της ΕΠΣΔ διευκρινίζει ότι από τα 356.597,48 ευρώ που οφείλει η ΕΠΟ προς αυτήν, το οφειλόμενο από αυτή χρέος προς το τοπικό Πρακτορείο ανέρχεται στο ποσόν των 30.000 περίπου ευρώ.



Η κα Μπαφίτη με τον Μένιο Σακελλαρόπουλο



Ο Νίκος Σακελλαρόπουλος με τον συνεπίκουρο δημάρχου κ. Κ. Διακογεωργίου

Ημερίδα Αθλητικής Δημοσιογραφίας από τον Πήγασο Αγ. Νικολάου

Πραγματοποιήθηκε χθες στο πρωί στο ξενοδοχείο MEDITERRANEAN η Ημερίδα Αθλητικής Δημοσιογραφίας που διοργάνωσε το σωματείο Πήγασος με παράλληλη έκθεση αθλητικής γελοιογραφίας.

Στην εκδήλωση επίσημοι καλεσμένοι ήταν οι αθλητικογράφοι κ.κ. Αντώνης Κατσαρός (ΕΤ1), Δήμος Μπουλούκος (MEGA), Μένιος Σακελλαρόπουλος (MEGA) και Νίκος Σακελλαρόπουλος (γενικός διευθυντής SPORTIME), οι οποίοι μετά τις ομιλίες τους τιμήθηκαν με πλακέτες από τη διοίκηση του Πήγασου που ήταν σύσσωμη στην εκδήλωση.

Την σπουδαία αυτή ημερίδα τίμησαν με την παρουσία τους η πρόεδρος του ΝΑΟΔ **κα Μπαφίτη**, ο συνεπίκουρος δημάρχου **κ. Διακογεωργίου**, ο πρόεδρος της ΠΑΕ Ρόδος **κ. Ντουρουτλής**, οι εκπρόσωποι των σωματείων Απολακκιάς, Εθνικού Αρχίπολης, Δωριέα, Ο.Φ. Ιστρίου καθώς και αντιπροσωπείες από το Σύνδεσμο Προπονητών και το Σύνδεσμο Βετεράνων Ρόδου/Διαγόρα.

ΕΥΧΑΡΙΣΤΗΡΙΟ

Το Δ.Σ. της ομάδας μας, αισθάνεται την ανάγκη να ευχαριστήσει όλους όσους παρευρέθηκαν στην ημερίδα αθλητικής δημοσιογραφίας και ειδικότερα:

Το ξενοδοχείο MEDITERRANEAN και ειδικότερα τον κύριο Αντώνη Καμπουράκη.

Την εταιρεία HERTZ και ειδικότερα τον κύριο Σώζωνα Κρητικό.

Τον Δήμαρχο Ροδίων κύριο Γιώργο Γιαννόπουλο, τον κύριο Κάλλιστο Διακογεωργίου, τον Στρατηγό της 95 ΑΔΤΕ, την ΕΠΣΔ, τον ΝΑΟΔ, τους συνδέσμους διαιτητών και βετεράνων ποδοσφαιριστών, τις εφημερίδες Ροδιακή, Δημοκρατική, Πρόοδο και Δράση, την ΠΑΕ ΑΕΚ, ΤΗΝ ΠΑΕ ΠΑΟ, τις ομάδες ΠΑΕ Ρόδος και τον Πρόεδρο κύριο Ντουρουτλή, τον Εθνικό Αρχίπολης, τον Ο.Φ. Ιστρίου, τον Δωριέα και την Απολακκιά.

Σας ευχαριστούμε πολύ.

ΤΟ Δ.Σ. ΤΗΣ ΟΜΑΔΑΣ & ΤΟ ΤΜΗΜΑ MARKETING



Ο εκπρόσωπος της ΕΠΣΔ κ. Λέργος με τον Αντώνη Κατσαρό



Ο Κώστας Παπαοικονόμου με τον Δημοσθένη Μπουλούκο



Με συγκρατημένη αισιοδοξία...

ΚΟΛΟΣΣΟΣ

... Οι «θαλασσί» αντιμετωπίζουν σήμερα τον ουραγό της βαθμολογίας Ιωνικό



Με στόχο να αλώσει το γήπεδο της Νίκαιας αναχώρησε αεροροπορικώς χθες το απόγευμα η αποστολή του Κολοσσού.

Η ομάδα με την άφιξή της στην πρωτεύουσα κατέλυσε στο ξενοδοχείο «Αλέξανδρος» απ'όπου θα αναχωρήσει σήμερα με προορισμό το γήπεδο της Νίκαιας για να αντιμετωπίσει τον ουραγό Ιωνικό.

Οι αθλητές του Βασίλη Φραγκιά θα έχουν ένα αρκετά δύσκολο έργο αφού εάν θέλουν να δώσουν τη νίκη πρέπει να δώσουν το εκατόν είκοσι τοις εκατό των δυνατοτήτων τους, καθώς ο Ιωνικός παίζοντας το τελευταίο του χαρτί στο πρωτάθλημα,όσον αφορά την παραμονή του, θα εμφανιστεί πολύ δυνατός και όπως όλα δείχνουν θα πουλήσει ακριβά το τομάρι του.

Αυτό γνωρίζει πάρα πολύ καλά ο Βασίλης Φραγκιάς που δεν ξέχασε να το επισημαίνει όλη την εβδομάδα στους παίκτες του.

Χθες, λίγο πριν την αναχώρησή της η ομάδα πραγματοποίησε την τελευταία της προπόνηση στη διάρκεια μάλιστα της οποίας ο έμπειρος τεχνικός ανέλυσε στους παίχτες του στη θεωρία, τον τρόπο με τον οποίο θα πρέπει να αγωνιστούν στο παιχνίδι.

Αμέσως μετά την προπόνηση οι καλαθοσφαιριστές του Κολοσσού αποχώρησαν από το Βενετόκλειο δίνοντας ραντεβού στο αεροδρόμιο απ'όπου και αναχώρησαν για την πρωτεύουσα.

Οι δέκα εκλεκτοί του Βασίλη Φραγκιά για το παιχνίδι είναι: Αλέξανδρος Παναγιωτόπουλος, Ανδρέας Δρακόπουλος, Χρήστος Γκογκίδης, Αλέξανδρος Σαρικάς, Αλφρέδο Αλμπερτ, Θοφωρής Γεωργίτσης, Γιώργος Κουκλάκης, Δημήτρης Πατρίκης.

Οι φίλοι του Κολοσσού θα έχουν την ευκαιρία να παρακολουθήσουν το παιχνίδι σε ζωντανή μετάδοση από τον ραδιοφωνικό σταθμό LOVE NRG(98) στις 17.30 το απόγευμα.

ΤΟ ΠΡΟΓΡΑΜΜΑ ΤΗΣ 10ης ΑΓΩΝΙΣΤΙΚΗΣ

Κάνηθος (17.30): Α.Γ.Ε. Χαλκίδας - Νήαρ Ηστ (Μιχαλόπουλος - Τσούντσουρας) Αμοιρίδη

Ξάνθης:(17.30):Α.Σ. Ξάνθης - Δ.Α.Σ. Ανω Λιοσίων (Κουκουλίτσιος - Τουτουντζόγλου)

Μ.Ε.Ν.Τ. (17.30):ΜΕΝΤ - Α.Σ. Παπάγου (Παπαπέτρου - Θεοδωρόπουλος)

Νεάπολη Λάρισας (17.30): Γ.Σ. Λάρισας - Ολύμπια Λάρισας (Μαχαιριανάκης - Βαρδάλος)

Δούκα (17.30):Α.Σ.Ε. Δούκα - Κ.Α.Ο. Δράμας (Γκιούμας-Πετράκης)

Μίλωνα (17.30):Παλαιό Φάληρο - Πανελλήνιος (Αναστόπουλος-Κορομηλάς)

Καραμπίνη Νίκαια (17.30): Ιωνικός Νίκαιας - Κολοσσός Ρόδου (Πολίτης - Γεωργιάδης)

Η ΒΑΘΜΟΛΟΓΙΑ

1. Πανελλήνιος (3Β)	16	7-2	678-613(+65)
2. Ολύμπια Λάρισας (2Β)	16	7-2	660-628 (+32)
3. ΜΕΝΤ (1Β)	16	7-2	768-710 (+58)
4. Νήαρ Ηστ	15	6-3	670-654 (+16)
5. Παλαιό Φάληρο (2Β)	14	5-4	716-715 (+1)
6. Γ.Σ. Λάρισας (1Β)	14	5-4	708-668 (+40)
7. Κολοσσός Ρόδου (4Β)	14	5-4	712-680 (+32)
8. Δ.Α.Σ. Άνω Λιοσίων	***13***	***4-5***	***687-668 (+19)***
9. Κ.Α.Ο Δράμας	13	4-5	700-720 (-20)
10. Α.Σ. Ξάνθης (3Β))	13	4-5	628-685 (-57)
11.Α.Γ.Ε Χαλκίδας (3Β)	13	4-5	715-717 (-2)
12. Α.Σ. ΠΑΠΑΓΟΥ	11	2-7	595-625 (-30)
13. Α.Σ.Ε. Δούκα	11	2-7	657-703 (-46)
14. Ιωνικός Νικαίας	10	1-8	619-727(-108)

ΗΡΑΚΛΗΣ ΛΑΡΔΟΥ

«Όλα τα λεφτά» η αναμέτρηση Ηρακλή Λάρδου - ΠΑΟ Διαγόρα στην τέντα

Αγώνας «ζωής και θανάτου» χαρακτηρίζεται η σημερινή αναμέτρηση της Α' κατηγορίας μεταξύ του Ηρακλή Λάρδου και του ΠΑΟ Διαγόρα.

Οι δύο ομάδες βλέπουν μόνο ένα αποτέλεσμα για το σημερινό αγώνα, τη νίκη, φού το παιχνίδι κρίνει ουσιαστικά την κατοχή μιας εκ των τεσσάρων προνομιούχων θέσεων που οδηγούν στα play offs.

Ο Ηρακλής Λάρδου στοχεύει στη δεύτερη νίκη στο πρωτάθλημα με αντίπαλο τον ΠΑΟ Διαγόρα, έτσι ώστε να κάνει το πρώτο βήμα σταθεροποίησής του στην πρώτη τετράδα του πρωταθλήματος, αφήνοντας παράλληλα τον έως τώρα συγκάτοικό του στην τρίτη θέση του βαθμολογικού πίνακα, πίσω με ένα βαθμό διαφορά.

Πρωταρχικός στόχος του τεχνικού της Κυριάκου, Μάγου, είναι η καλή αγωνιστική κατάσταση της ομάδας στο αυριανό ντέρμπυ, καθώς θεωρεί πως η αναμέτρηση θα κριθεί στις λεπτομέρειες, με νικητή αυτόν που θα έχει σε «καλή μέρα τα ατού του».

Χθες το απόγευμα, ο Κυριάκος Μάγος προπόνησε για τελευταία φορά τους παίχτες του, δίνοντάς τους παράλληλα και τις τελευταίες οδηγίες του λίγο πριν τον κρίσιμο αγώνα της ομάδας του με αντίπαλο τον ΠΑΟ Διαγόρα.

Η ψυχολογία των παικτών του βρίσκεται ήδη στο ζενίθ και αυτό οφείλεται στο γεγονός ότι η ομάδα προέρχεται από νίκη.

Ο έμπειρος τεχνικός δεν αντιμετωπίζει κανένα πρόβλημα αφού καθ'όλη τη διάρκεια της εβδομάδας είχε την ευκαιρία να δει όλους τους αθλητές του να προπονούνται με αρκετό κέφι και όρεξη.

Οι αθλητές που θα βρεθούν στο γήπεδο για τον αγώνα με αντίπαλο τον ΠΑΟ Διαγόρα είναι οι εξής: Μοδιάλης, Δαλαμανάκης, Κουτσούκος, Νικηφορίδης, Τσέλιος, Τρίτος, Στάλας, Τσιγάρος, Σακκής, Καραβοκυρός, Αχλαδιώτης και Καφάλας.

Το παιχνίδι θα διαιτητεύσουν οι: Ηλίας Κουνελλές και Μανώλης Ευσταθίου.

ΑΕ ΔΙΚΑΙΟΥ

Μοναδικό αποτέλεσμα η νίκη...

για την ομάδα της Κω που θέλει να βρεθεί στην τετράδα

Μόνο νίκη επιζητά η ΑΕ Δικαίου στη σημερινή αναμέτρησή της με τον Διγενή Κοσκινού.

Η ομάδα της Κω εάν θέλει να «πλασαριστεί» στην πρώτη τετράδα του πρωταθλήματος πρέπει να κερδίσει στο σημερινό αγώνα με αντίπαλο τον Διγενή Κοσκινού.

Με νίκη επί του Διγενή, οι αθλητές του Καπλανίδη παίρνουν ουσιαστικά της ρεβάνς από την ήττα τους στη Ρόδο και κάνουν ένα βήμα για την είσοδό τους στην τετράδα. Ο έμπειρος «κόουτς» που δεν θέλει να κάνει τα ίδια λάθη του πρώτου γύρου προετοίμασε τους παίκτες του δίνοντας περισσότερο βάση στην καλή άμυνα και στα ριμπάουντ, αφού όπως πιστεύει ο ίδιος εάν η ομάδα του καταφέρει να περιορίσει τα ατού των αντιπάλων και παράλληλα να κυριαρχήσει στα ριμπάουντ μπορεί να πάρει τη νίκη.

Η εβδομάδα προετοιμασίας ήταν αρκετά δύσκολη για τους αθλητές που ωστόσο έδωσαν τον καλύτερό τους εαυτό.

Χθες ο τεχνικός τους πραγματοποίησε την τελευταία προπόνηση της ομάδας και διαπίστωσε ότι η ψυχολογία των παικτών του είναι αρκετά ανεβασμένη.

Μετά το τέλος της προπόνησης κάλεσε όλους τους παίκτες του στα αποδυτήρια για τη σημερινή αναμέτρηση.

Στον αγώνα κόντρα στον Διγενή, ο κ.Καπλανίδης θα έχει στη διάθεσή του τους: Τσιαφίτσα, Μαύρο, Τρύπα, Διακαναστάση, Μπουτζά, Αλεξανδρή, Αντωνόπουλο, Κρωτήρη, Χατζηφούντα, Πίτση, Καλαμπόκη και Χατζηχαραλάμπους

Τρίτο μάτι

• Διχασμός ανάμεσα στα σωματεία κόντεψε να γίνει στην προχθεσινή γενική συνέλευση του Μεγάρου, όταν ετοιμάστηκαν να ψηφίσουν άμεση διακοπή ή το Γενάρη.

• Το πρόβλημα το αντιμετώπιζαν πιο σοβαρά οι ομάδες της βου που έχουν και αρκετές μετακινήσεις ιδιαίτερα οι ομάδες των νησιών.

• Τελικά η ψηφοφορία έγινε και το αποτέλεσμα έγραψε 18-16 για ποιόν; Για την Κοδριγκτώνος, για την Συγγρού ή για την πολιτεία που αυτή δίνει τα φράγκα.

• Ούτε μία αναφορά δεν έγινε στον Λιάνη αλλά ούτε και επιστολή του έστειλαν για να μάθει που είναι τα Δωδεκάνησα.

• Στο νομό που εκλέγεται βουλευτής οι ομάδες κινούνται μ'αυτοκίνητα όχι όμως στα Δωδεκάνησα που χρειάζονται βαπόρια και αεροπλάνα.

• Ο Γκάγκα τα έμαθε τα νησιά μας αλλά πουλάει την πολιτική του. Δεν ξεσηκώθηκαν και τότε στο MEDITERRANEAN οι παράγοντες να πουν στοπ στα πρωταθλήματα.

• Τέλος πάντων «κάλλιο αργά παρά ποτέ». Το θέμα είναι να ξυπνήσουν και οι δικοί μας βουλευτές και να βάλουν επιτέλους τις φωνές στον κάθε Λιάνη - Βενιζέλο και Γκαγκάτση που όταν θέλουν βρίσκουν φράγκα και σώνουν μάλιστα επιχειρήσεις (ΠΑΕ).

• Ωραία η εκδήλωση του Πήγασου χθες όμως ίσως η δύσκολη ώρα να μην επέτρεψε σε πολλούς να την παρακολουθήσουν.

ΗΛΙΑΣ Κ.

ΣΤΗΝ ΑΡΧΑΙΑ ΟΛΥΜΠΙΑ η σφαιροβολία του 2004

Ιστορική απόφαση της ΔΟΕ για τη διεξαγωγή στην Αρχαία Ολυμπία της σφαιροβολίας ανδρών και γυναικών στους ολυμπιακούς αγώνες του 2004, είναι πραγματικότητα και αποτελεί μία μεγάλη αναγνώριση του σημαντικού ρόλου της Ελλάδας στο ολυμπιακό κίνημα.

Η εκτελεστική επιτροπή της ΔΟΕ στη συνεδρίασή της στη Λωζάνη ενέκρινε ομόφωνα όπως αναμενόταν, την πρόταση της Αθήνας 2004, και έτσι η σφαιροβολία θα γίνει στο στάδιο της Αρχαίας Ολυμπίας στις 18 Αυγούστου, δύο ημέρες πριν από την έναρξη των υπόλοιπων αγωνισμάτων του στίβου. Το μόνο τυπικό οκέι που απομένει τώρα είναι από το Κεντρικό Αρχαιολογικό Συμβούλιο, κάτι που έχει αναλάβει να φέρει όε πέρας το υπουργείο Πολιτισμού. Πάντως η πρόεδρος της Αθήνας 2004 Γιάννα Αγγελόπουλου είπε ότι θα υπάρξει απόλυτος σεβασμός στην ιστορικότητα του χώρου. Ετσι οι 20.000 περίπου θεατές θα δουν τον αγώνα όχι σε καθίσματα, αλλά στα πρανή του σταδίου, όπως άλλωστε γίνεται και στην αφή της ολυμπιακής φλόγας.

Ακόμη η Αθήνα 2004 θα δώσει κάρτες ελευθέρας για όσους έχουν πάρει εισιτήρια για την παρακολούθηση της σφαιροβολίας στο ΟΑΚΑ, η οποία σύμφωνα με το αρχικό πρόγραμμα ήταν στις 20 Αυγούστου...

Η πρόεδρος της Αθήνας 2004 **Γιάννα Αγγελόπουλου – Δασκαλάκη** σε δηλώσεις της μίλησε για ιστορική απόφαση. «Η Αρχαία Ολυμπία γίνεται μέρος της μοναδικότητας και της αυθεντικότητας των ολυμπιακών αγώνων της Ελλάδας. Γίνεται το διαχρονικό σύμβολο που σηματοδοτεί την επιστροφή των ολυμπιακών αγώνων στην πατρίδα τους και έρχεται να συνδέσει με απόλυτο τρόπο τους αρχαίους ολυμπιακούς αγώνες με τους αγώνες της αναβίωσης του 1896, και τους σύγχρονους.»

Ο πρόεδρος της ΔΟΕ Ζακ Ρογκ χαριτολογώντας είπε ότι θα δοθεί το οκέι μόνο στην περίπτωση που οι αθλητές δεν αγωνιστούν γυμνοί και αν μετάσχουν οι γυναίκες, μεταφέροντας συνειρμικά όλους στους αγώνες της αρχαιότητας.

Η ΦΛΟΓΑ ΘΑ ΠΕΡΑΣΕΙ ΚΑΙ ΑΠΟ ΜΑΔΡΙΤΗ, ΑΒΑΝΑ, ΛΕΙΨΙΑ

Στη ΛΩΖΑΝΗ τα στελέχη της Αθήνα 2004 παρουσίασαν ακόμη το σχεδιασμό για την πρώτη παγκόσμια λαμπαδηδρομία όπως και το αντίστοιχο για τις τελετές έναρξης και λήξης.

Για τη λαμπαδηδρομία αποφασίστηκε η φλόγα



να περάσει από ακόμη τρεις πόλεις, Μαδρίτη, Αβάνα, Λειψία, οι οποίες είναι υποψήφιες για τους ολυμπιακούς αγώνες του 2012, ενώ εγκρίθηκε και τυπικά το πρόγραμμα της λαμπαδηδρομίας που θα περάσει και από τις πέντε ηπείρους.

Για τις τελετές έναρξης και λήξης τα σχόλια ήταν θετικά, ενώ πάρθηκε απόφαση να προστεθεί μια ακόμη ημέρα στο αγωνιστικό πρόγραμμα της κωπηλασίας και να αρχίσει αυτό μια ημέρα νωρίτερα ώστε να αντιμετωπιστούν ενδεχόμενα προβλήματα με τον άνεμο.

Η Τσακίρη ανταποκρίνεται στην πρόκληση της Νίκαιας

Μετά από πολύμηνη απουσία επιστρέφει στα πλατό η Αναστασία Τσακίρη. Η Ελληνίδα πρωταθλήτρια κόσμου στην κατηγορία των 63 κιλών η οποία αγωνίσθηκε για τελευταία φορά τον περασμένο Απρίλιο στο Ευρωπαϊκό Πρωτάθλημα στο Λουτράκι αντιμετώπισε πρόβλημα στον αυχένα, γεγονός που της στέρησε τη συμμετοχή στο πρόσφατο Παγκόσμιο Πρωτάθλημα στο Βανκούβερ.

Η διεξαγωγή όμως της Αθλητικής Διοργάνωσης της Αρσης Βαρών στο Ολυμπιακό Κέντρο της Νίκαιας αποτελεί μια μεγάλη πρόκληση για την Τσακίρη. «Εχω αρχίσει προπονήσεις μόλις εδώ και μία εβδομάδα αλλά δεν μπορούσα να χάσω την συγκεκριμένη διοργάνωση. Θέλω να ζήσω αυτήν την εμπειρία στο παλάτι της άρσης βαρών στη Νίκαια γιατί δεν ξέρω αν μέχρι τους Ολυμπιακούς Αγώνες του 2004 θα έχω ξανά την ευκαιρία να αγωνισθώ εκεί» δηλώνει η κορυφαία Ελληνίδα αθλήτρια της Αρσης Βαρών.

Σε ό,τι αφορά τους αγωνιστικούς στόχους της η Τσακίρη διευκρινίζει ότι «σίγουρα δεν είμαι σε αγωνιστική κατάσταση για να διεκδικήσω ένα μετάλλιο, αλλά αυτό που με ενδιαφέρει είναι η εμπειρία ενός αγώνα στο Ολυμπιακό Γυμναστήριο. Αλλωστε αυτό το ήθελαν κα οι προπονητές μου». Στην κατηγορία των 63 κιλών θα συμμετάσχει και η Χαρίκλεια Καστρίτση για την οποία η Τσακίρη θεωρεί ότι «είναι έτοιμη να διεκδικήσει ένα μετάλλιο».

Η Τσακίρη εξέφρασε τον θαυμασμό της για το Ολυμπιακό Κέντρο Αρσης Βαρών «Είναι το καλύτερο στον κόσμο. Πολύ επιβλητικό. Σαφώς είναι πολύ ωραίο να αγωνίζεσαι σε ένα τέτοιο χώρο. Σε εμπνέει».

Η ελληνική αντιπροσωπευτική ομάδα η οποία θα συμμετάσχει στη διεθνή συνάντηση «Τόφαλος – κακούσης» αποτελείται συνολικά από 20 αθλητές και 12 αθλήτριες, οι περισσότεροι εκ των οποίων προέρχονται από τα κλιμάκια και εκπροσωπούν το νέο αίμα του αθλήματος. Αναλυτικά η ελληνική αποστολή που έχει δηλωθεί για την Αθλητική Διοργάνωση:

ΓΥΝΑΙΚΕΣ:

63 Κιλά: Αδαμαντία Βουρεξάκη, Χαρίκλεια Καστρίτση, Μαρία Ντόβα, Ευστρατία Παπαδοπούλου, Ολυμπία Τόκα, Αναστασία Τσακίρη.

75 κιλά: Αγγελική Αδάμου. Λευκοθέα Γαϊτάνου, Χριστίνα Ιωαννίδη, Δήμητρα Καμένου, Ελένη Κουρτελίδου, Ναταλία Τσούλια.

ΑΝΔΡΕΣ:

85 κιλά: Χρήστος Αγγελής, Στυλιανός Αλεξάκης, Κωνσταντίνος Δοσούλας, Περικλής Ζεγκίνης, Αριστείδης Κατσουλίδης, Αναστάσιος Κούσης, Βασίλης Μανταφούνης, Γιώργος Μαρκούλας, Βίκτωρ Μήτρου, Χρήστος Σπύρου, Σπύρος Φύκας, Χρήστος Χριστοφορίδης.

94 κιλά: Κωνσταντίνος Βιούστ, Νίκος Δρούγκας, Νίκος Κουρτίδης, Ευστάθιος Μιτσόνης, Σπύρος Σιαφάκας, Παναγιώτης Τριφύλλης, Αθανάσιος Τσιρίδης, Βασίλης Φυσατίδης.

ΠΑΝΕΛΛΑΔΙΚΟ ΤΟΥΡΝΟΥΑ «SUPERSPORT BALLA 5Χ5»

Με εκπλήξεις και συναρπαστικά παιχνίδια συνεχίστηκε το Πανελλαδικό Τουρνουά **«SUPERSPORT BALLA 5Χ5»** που διεξάγεται στις αθλητικές εγκαταστάσεις του OASIS SOCCER CLUB. Στον Α'Ομιλο την κούρσα οδηγούν οι «Παρτιζάνοι» που παραμένουν αήττητοι ενώ στον Β' Επικεφαλής είναι οι «Τσιονάτοι». Στον Γ' Ομιλο οι ομάδες «SMART» και «Σκουπίδια» έχουν το απόλυτο σε τέσσερα παιχνίδια και βρίσκονται παρέα στην κορυφή της βαθμολογίας.

Α' ΟΜΙΛΟΣ

Τα αποτελέσματα της 4ης αγωνιστικής

Παρτιζάνοι - Μπόκα	10-0
Δυναμό - ΓΩΝΙΑ	5-5
Ελκος - Λατσιάνοι	10-4
LIONS - Γιούβε	4-8
Πιράνχα - Ιππότες	2-2

ΒΑΘΜΟΛΟΓΙΑ

ΟΜΑΔΕΣ	ΑΓ.	Β.	ΕΠ.	ΑΜ.
1.Παρτιζάνοι	4	12	22	5
2.Ελκος	4	9	27	16
3. Γιούβε	4	9	24	19
4. ΓΩΝΙΑ	4	7	23	17
5. Πιράγχα - Σταυριάς Χ.	4	7	17	11
6. LIONS	4	6	16	23
7. Ιππότες	4	4	21	12
8. Δυναμό	4	4	18	16
9. Λατσιάλοι	4	0	10	27
10. Μπόκα	4	0	4	36

ΟΜΙΛΟΣ

Τα αποτελέσματα της 4ης αγωνιστικής

Dragons- Μέγγαβλη	12-7
Επιπλα Δρακιού - Ολυμπος	1-3
HAVANA - ΑΜΕΙΛΙΚΤΟΙ	8-0

ΒΑΘΜΟΛΟΓΙΑ

ΟΜΑΔΕΣ	ΑΓ.	Β.	ΕΠ.	ΑΜ.
1.Τσιονάτοι	4	10	20	11
2. HAVANA	4	9	20	6
3. Dragons	4	8	28	17
4. Ολυμπος	4	7	18	16
5. Επιπλα Δρακιού	4	6	21	12
6. Ελπίς Κρεμαστής	3	3	17	20
7. Μπουκ Μέικερς	3	3	9	21
8. Μέγγαβλη City	2	0	9	17
9. Αμείλικτοι	4	0	9	31
10. Good City	0	0	0	0

Γ' ΟΜΙΛΟΣ

Τα αποτελέσματα της 4ης αγωνιστικής

Ρεμάλια - Συντρίμμια	2-6
Σκουπίδια -Gallery	9-0
Εντυπο - Διάβολοι	2-1

ΒΑΘΜΟΛΟΓΙΑ

ΟΜΑΔΕΣ	ΑΓ.	Β.	ΕΠ.	ΑΜ.
1. Smart	4	12	48	20
2. Σκουπίδια	4	12	27	8
3. Συντρίμμια	5	9	24	18
4. Σφυριά	3	6	18	8
5. Εντυπο	3	6	16	13
6. Gallery	5	6	14	26
7. Κανονιέρηδες	3	3	9	15
8. Διάβολοι	4	3	14	25
9. Φανουράκια	2	0	11	16
10. Ρεμάλια	5	0	13	45

ΣΥΓΧΑΡΗΤΗΡΙΟ

Ο Κος Νικήτας Μπουζουκάκης συγχαίρει το φίλο του Ιωάννη Σαρδέλη για την επιτυχία του στις εξετάσεις των προπονητών και του εύχεται καλή τύχη στη συνέχεια της πορείας του.

ΟΙ ΤΕΛΙΚΕΣ ΡΥΘΜΙΣΕΙΣ ΓΙΑ ΤΙΣ ΔΑΣΙΚΕΣ ΕΚΤΑΣΕΙΣ

Με σημαντικότερη την τροπολογία που αφορά στο πάγωμα των χρεών ψηφίστηκε ο Δασονόμος, διατηρώντας τον σχεδόν αυτούσιο τον κορμό του και τις επίμαχες διατάξεις του.

Ο νόμος πλέον αναμένεται να λάβει ΦΕΚ και να προωθηθεί στο Εθνικό Τυπογραφείο. Το φλέγον ζήτημα των αυθαιρέτων θα ρυθμιστεί από κοινού με το νομοσχέδιο του ΥΠΕΧΩΔΕ.

Συγκεκριμένα ο ορισμός (τουλάχιστον τρία στρέμματα με 25% κάλυψης από δασοπονικά είδη, αποκλειομένων των φρυγάνων) , είναι σύμφωνα με το άρθρο 24 του Συντάγματος, τη νομολογία και τη δασική επιστήμη. Οι δασωθέντες αγροί αποδίδονται στους ιδιοκτήτες τους και παύει η διεκδίκηση από το Δημόσιο, ενώ τα διακατεχόμενα δάση είτε ανταλλάσσονται είτε εξαγοράζονται.

Αναφορικά με τα αυθαίρετα κτίσματα επισημαίνεται ακριβώς ότι : «Παρέχεται η δυνατότητα ανάκλησης του πρωτοκόλλου ειδικής αποζημίωσης εφόσον οι ενδιαφερόμενοι εντός ανατρεπτικής προθεσμίας έξι (6) μηνών από τη δημοσίευση του παρόντος νόμου, προβούν στην κατεδάφιση των αυθαιρέτων κτισμάτων που ανεγέρθηκαν σε ιδιόκτητα δάση ή δασικές εκτάσεις ή στην δια πρωτοκόλλου παράδοση των αυθαιρέτων κτισμάτων που ανεγερθήκαν σε δημόσια δάση και δασικές εκτάσεις, στην οικεία δασική αρχή (Άρθρο 21ί 5)». Και για οικοδομικούς συνεταιρισμούς: «Προβλέπεται η δυνατότητα ανταλλαγής των κατεχόμενων από οικοδομικούς συνεταιρισμούς δασών και δασικών εκτάσεων με διαθέσιμες ή κοινόχρηστες εποικιστικές εκτάσεις καθώς και με δημόσιες μη δασικές εκτάσεις 1ί 16)».

Ειδικότερα με τις προτεινόμενες διατάξεις και τις διατάξεις των άρθρων 27 και 28 του ν. 2664/1998, όπως αυτές αναμορφώνονται και τροποποιούνται, επιδιώκεται ο προσδιορισμός του δασικού χώρου και η επίλυση του ιδιοκτησιακού θέματος με την επόμενη διαδικασία: - Ορίζεται ως απώτερος χρόνος αναδρομής στο παρελθόν η παλαιότερη αεροφωτογράφηση που καλύπτει ολόκληρη την χώρα (1945) και μόνο σε περιπτώσεις που η εν λόγω φωτογραφία, λόγω ποιότητας δεν είναι ευκρινής, καθώς και στην περίπτωση των δασωθέντων αγρών, χρησιμοποιείται και η αεροφωτογραφία του έτους 1960.

Οι πρακτικοί λόγοι που υπαγορεύουν αυτή την πρόταση σύμφωνα με την ηγεσία του Υπουργείου Γεωργίας, είναι οι εξής:

-Δεν υπάρχουν ακριβή και ασφαλή στοιχεία για τις εκτάσεις που καλύπτονται από δάση και δασικές εκτάσεις κατά τις διαδοχικές περιόδους απελευθέρωσης της χώρας μας . Πολύ περισσότερο δεν υπάρχουν ασφαλή χαρτογραφικά στοιχεία.

-Η πρώτη αεροφωτογράφηση της χώρας έγινε κατά το έτος 1945, σε κλίμακα που εγγίζει το 1:45.000 και ποιότητα μέτρια ως κακή και ως εκ τούτου δεν προσφέρεται πάντα για ασφαλείς παρατηρήσεις μικροεκτάσεων,



θετη περίπτωση το αίτημά τους απορρίπτεται ή εφ' όσον εμπίπτουν στις ρυθμίσεις του δασικού νόμου, παραπέμπονται στο αρμόδιο όργανο για να κριθεί η αξίωσή τους.

- Λαμβάνεται ειδική μέριμνα για τη συντόμευση της δικαστικής διαδικασίας, αφού με τις διατάξεις του άρθρου 28. Του ν. 2664/1998, ορίστηκε ότι τα αρμόδια τακτικά δικαστήρια θα εκδικάζουν τις σχετικές υποθέσεις με τη διαδικασία του άρθρου 270 του Κώδικα Πολιτικής οικονομίας.

- Οι διάσπαρτες μέσα στον ευρύτερο χώρο δασικές εκτάσεις δεν αμφισβητούνται ιδιοκτησιακά από το Δημόσιο , εφ' όσον αποτελούν μέρη αγροκτημάτων και υφίστανται τίτλοι προ του 1946.

- Στις περιοχές που θα καταρτισθεί ο δασικός χάρτης και θα υπάρξει το ιδιοκτησιακό ξεκαθάρισμα, θα καταργείται η αρμοδιότητα των συλλογικών ή ατομικών οργάνων (Δασάρχης, Επιτροπές , ΣΙΔ κ.λ.π.) για την κρίση ιδιοκτησιακών υποθέσεων και θεμάτων χρήσης.

- Από του σημείου αυτού, οποιαδήποτε αναγνώριση εμπράγματων δικαιωμάτων θα αποτελεί αρμοδιότητα των τακτικών δικαστηρίων.

Με τις παραπάνω διαδικασίες που καθιερώνονται, επιδιώκεται η επιβολή τάξης και η αντιμετώπιση των προβλημάτων κατά τρόπο που δεν θα ζημιώνει το δάσος και δεν θα δημιουργεί αδικίες. Διότι με τις διαδικασίες αυτές θα αποκαλυφθούν όλες οι δασικές εκτάσεις που άλλαξαν χρήση, οπότε θα είναι πλέον εύκολο να ελεγχθεί ποιές από αυτές είναι νόμιμες και ποιές παράνομες.

Καταρτίζεται το Δασολόγιο

- Με τη ρύθμιση αυτή θεσπίζονται οι αναγκαίες διατάξεις για την κατάρτιση του Δασολογίου, η οποία αρχίζει αμέσως μετά τη κύρωση των Δασικών Χαρτών και ολοκληρώνεται εντός 5 μηνών (Άρθρο 3).

- Προσδιορίζεται ο τρόπος με τον οποίο δημιουργούνται μερίδες για κάθε δάσος, δασική ή αναδασωτέα έκταση που βρίσκονται στους δασικούς χάρτες και σχετικές φωτογραφίες.

- Λεπτομέρειες καθορίζονται με τη απόφαση του υπουργού Γεωργίας , η οποία εκδίδεται 2 μήνες μετά την ψήφιση του Σχεδίου Νόμου.

- Συμπληρώνονται οι σχετικές με την κατάρτιση των δασικών χαρτών διατάξεις του ν. 2664/1998 για το Εθνικό Κτηματολόγιο, σε τρόπο ώστε να αντιμετωπιστούν τα προβλήματα που παρουσιάστηκαν κατά τις μέχρι τώρα σχετικές εργασίες (Άρθρο 5)

Σημειώνεται ότι τον νόμο θα ακολουθήσουν υπουργικές αποφάσεις.

"Όμορφες αναμνήσεις από το παρελθόν φωτίζουν διακριτικά το παρόν'



Ποίησις Χειρός

Χειροποίητα Είδη – Αντίκες

Όταν εικόνες απ'το χθές γίνονται έργα τέχνης για το σπίτι σας

28'ης Οκτωβρίου 42 , Ρόδος , 85100 Τηλ : 22410 35715
e-mail : poihsisxeiros@yahoo.gr

Ο Σύλλογος Φιλοζωϊκής Ρόδου

Προσκαλεί τα μέλη του στην
ΕΤΗΣΙΑ ΓΕΝΙΚΗ ΣΥΝΕΛΕΥΣΗ
και ΑΡΧΑΙΡΕΣΙΕΣ
για την ανάδειξη του νέου
Διοικητικού Συμβουλίου
και Εξελεγκτικής Επιτροπής
την Κυριακή 14 Δεκεμβρίου 2003
9 π.μ. στην Αίθουσα του Ευρωπαϊκού Κέντρου
οδός Ίωνος Δραγούμη (πλησίον Σάντα Μαρία)

Ημερήσια Διάταξη:
-Απολογισμός του απερχομένου Δ.Σ.
-Αρχαιρεσίες
Παρακαλούμε θερμά τα μέλη μας
να μην απουσιάσουν ώστε να υπάρξει απαρτία

ΣΤΑ 5,3 ΕΚΑΤ. ΕΥΡΩ ΘΑ ΦΤΑΣΕΙ ΤΟ 2004 ΑΠΟ 1,9 ΕΚΑΤ. ΕΥΡΩ ΤΟ 2003

ΑΥΞΗΣΗ 8% ΣΤΙΣ ΕΙΣΦΟΡΕΣ ΤΟΥ ΤΕΒΕ

για κάλυψη του τεράστιου ελλείμματος

Η αύξηση των εισφορών είναι αναπόφευκτη λόγω του «ελλείμματος» του κλάδου των συντάξεων, οι οποίες υπολογίζεται ότι θα αυξηθούν κατά 4%, δηλώνει οι διοικητής του ΟΑΕΕ Κ. Κόντος

Αυξήσεις εισφορών – τουλάχιστον κατά 8% - θα επιβάλει από την 1 Ιανουαρίου 2004 το ΤΕΒΕ στους 580.000 ελεύθερους επαγγελματίες ασφαλισμένους του, προκειμένου να «καλυφθεί» το υπερδιπλάσιο (!) σε σχέση με φέτος, έλλειμμα που θα παρουσιάσει ο προϋπολογισμός του.

Το έλλειμμα, σύμφωνα με τα στοιχεία του νέου προϋπολογισμού που ενέκρινε η Διοίκηση του ταμείου, θα φτάσει το 2004 τα **5,3 εκατ. ευρώ** έναντι **1,9 εκατ. ευρώ** που ήταν το 2003. Η επιδείνωση αυτή προκαλείται από δύο παράγοντες.

Πρώτον, από την αύξηση (κατά 7%) των παροχών για πληρωμές συντάξεων οι οποίες, ως κονδύλι, θα ξεπεράσουν για πρώτη φορά το συνολικό ύψος των εσόδων από τις τακτικές μηνιαίες εισφορές (προϋπολογίζονται σε **1,26 δισ. Ευρώ** σε σύνολο εσόδων από εισφορές **1,24 δισ. Ευρώ**) και **δεύτερον**, από τη μεγάλη αύξηση (έως 23%) των δαπανών στον κλάδο ασθένειας που, όπως σε όλα τα ασφαλιστικά ταμεία, προέρχεται από την αύξηση των τιμών των φαρμάκων και των νοσηλείων. Ο συγκεκριμένος κλάδος αν και παρουσίαζε ένα πλεόνασμα της τάξης των **57 εκατ. ευρώ** το 2003, για το 2004 προβλέπεται το πλεόνασμα αυτό να περιοριστεί στα **7 εκατ. ευρώ**...

ΣΥΝΟΛΙΚΑ ΕΣΟΔΑ 2,253 ΔΙΣ ΕΥΡΩ

Ο γενικός προϋπολογισμός προβλέπει, ειδικότερα, συνολικά έσοδα **2,253 δισ. Ευρώ** (πέραν των εισφορών, περιλαμβάνονται τα έσοδα από όλες τις άλλες πηγές και η συμμετοχή του κράτους στην ασφάλιση) από τα οποία θα διατεθούν για πληρωμές συντάξεων **1,351 δισ. Ευρώ** (έναντι **1,261 δισ. Ευρώ** φέτος), για παροχές ασθένειας των ασφαλισμένων **358 εκατ. ευρώ** (έναντι **290 εκατ. ευρώ** φέτος).

Ενδεικτικό της επιδείνωσης των οικονομικών του ΤΕΒΕ είναι, ακόμη, το γεγονός ότι ο νέος προϋπολογισμός δεν έχει πλέον κανένα ειδικό αποθεματικό (πέρυσι είχε **14 εκατ. ευρώ**).

ΑΓΚΑΘΙ Ο ΚΛΑΔΟΣ ΤΩΝ ΣΥΝΤΑΞΕΩΝ

Ο διοικητής του **Οργανισμού Ασφάλισης Ελεύθερων Επαγγελματιών (ΤΕΒΕ, ΟΑΕ, ΤΣΑ) Κ. Κόντος**, με δήλωσή του υπογραμμίζει ότι η αύξηση των εισφορών είναι αναπόφευκτη λόγω του «ελλείμματος» του κλάδου των συντάξεων, οι οποίες υπολογίζεται ότι θα αυξηθούν κατά 4%.

Βελτίωση στα οικονομικά του ΤΕΒΕ αναμένεται, ωστόσο, να φέρει η σταδιακή καταβολή οφειλών του Δημοσίου (περίπου **300 εκατ. ευρώ**) προς το Ταμείο σύμφωνα με ρύθμιση, η οποία έχει αποφασιστεί να συμπεριληφθεί στο μίνι ασφαλιστικό νομοσχέδιο του υπουργείου Εργασίας και Κοινωνικών Ασφαλίσεων.

ΤΕΒΕ: ΑΣΦΑΛΙΣΤΙΚΕΣ ΕΙΣΦΟΡΕΣ (ΤΑ ΠΟΣΑ ΣΕ ΕΥΡΩ)

ΑΣΦΑΛΙΣΤΙΚΗ ΚΑΤΗΓΟΡΙΑ	ΑΣΦΑΛΙΣΤΙΚΕΣ ΕΙΣΦΟΡΕΣ (ΣΥΝΤΑΞΗ - ΑΣΘΕΝΕΙΑ) 1/1/1993 - 31/12/1993			1/1/2003 - 31/12/2003			ΠΟΣΟΣΤΑ ΑΥΞΗΣΗΣ ΣΤΗ ΙΘΕΤΙΑ (%)		
	ΣΥΝΤΑΞΗ	ΑΣΘΕΝΕΙΑ	ΣΥΝΟΛΟ	ΣΥΝΤΑΞΗ	ΑΣΘΕΝΕΙΑ	ΣΥΝΟΛΟ	ΣΥΝΤΑΞΗ	ΑΣΘΕΝΕΙΑ	ΣΥΝΟΛΟ
Α	15,26	11,74	27,00	36,00	53,00	89,00	235,91	451,45	329,63
Β	20,84	12,03	32,87	52,00	53,00	105,00	249,52	440,57	319,44
Γ	27,00	14,09	41,09	67,00	53,00	120,00	248,15	376,15	292,04
Δ	33,46	15,55	49,01	82,00	53,00	135,00	245,07	340,84	275,45
Ε	39,03	17,61	56,64	109,00	53,00	162,00	279,27	300,97	286,02
ΣΤ	51,06	18,78	69,84	125,00	53,00	178,00	244,81	282,22	254,87
Ζ	63,10	22,01	85,11	154,00	53,00	207,00	244,06	240,80	243,21
Η	91,56	23,77	115,33	189,00	53,00	242,00	206,42	222,97	209,83
Θ	118,56	24,36	142,92	284,00	53,00	337,00	239,54	217,57	235,80
Ι	144,97	24,65	169,62	347,00	53,00	400,00	239,36	215,01	235,82

ΟΙ ΜΕΓΑΛΕΣ ΕΚΚΡΕΜΕΙΣ ΥΠΟΘΕΣΕΙΣ θα ελεγχθούν έως 27 Φεβρουαρίου

Σε φορολογικό κλοιό θα βρεθούν στο πρώτο δίμηνο του 2004 οι επιχειρήσεις με τζίρο πάνω από 220.000 ευρώ κατά μέσο όρο ανά χρήση που δεν θα κλείσουν τις εκκρεμείς φορολογικές υποθέσεις της εξαετίας 1993-1998. Με διάταξη που περιλήφθηκε στο φορολογικό νομοσχέδιο – σκούπα του υπουργείου Οικονομίας και Οικονομικών, το οποίο κατατέθηκε προχθές στη Βουλή, καμία μεγάλη εκκρεμής φορολογική υπόθεση των χρήσεων 1992-1997 δεν πρόκειται να παραγραφεί στο τέλος του έτους, αφού ο χρόνος παραγραφής τους παρατείνεται μέχρι τις 27 Φεβρουαρίου 2004.

Οπως έχει γράψει η «δ» η εφορία έχει τη δυνατότητα να κοινοποιήσει φύλλο ελέγχου και μετά την 31η Δεκεμβρίου (και μέχρι τις 27 Φεβρουαρίου) στους επιτηδευματίες που έχουν λάβει ή θα λάβουν μέχρι το τέλος του μήνα τα ειδικά σημειώματα περαίωσης και δεν θα ρυθμίσουν τις εκκρεμείς φορολογικές υποθέσεις τους.

Στο στόχαστρο των ελεγκτών θα βρεθούν οι επιχειρήσεις με μέσο όρο ακαθάριστων εσόδων στην εξαετία 1993-1998 από 220.000 ευρώ (75 εκατ. δρχ.) έως 734.000 ευρώ (250 εκατ. δρχ). Επίσης όπως ανακοινώθηκε χθες από το υπουργείο Οικονομίας και Οικονομικών στο πρώτο δίμηνο του 2004 οι φορολογικές αρχές θα μπορούν να κοινοποιούν φύλλο ελέγχου και για τις υποθέσεις με ακαθάριστα έσοδα μεγαλύτερα των 734.000 ευρώ (250 εκατ. δρχ.). Εκκρεμείς υποθέσεις που αφορούν χρήσεις μέχρι και το 1997 με μέσο όρο ακαθάριστων εσόδων μικρότερο από 220.000 ευρώ παραγράφονται στο τέλος του έτους. Η δίμηνη παράταση του χρόνου παραγραφής δεν ισχύει για υποθέσεις φορολογίας κληρονομιών, δωρεών, γονικών παροχών, προικών και μεταβίβασης ακινήτων.

ΕΚΠΟΙΗΣΗ

Στο βιβλιοπωλείο

Αικ. Χατζηιωάννου

θα βρείτε

• *Βιβλία - 50%*
• *Κατάλογοι εστιατορίων «ΜΕΝΟΥ»*

Από 27 και πολλές άλλες προσφορές

Τ. Σπρινγκς 29, τηλ. 22410 24219.

ΕΦΕΥΡΕΤΕΣ ΚΑΙ ΔΗΜΙΟΥΡΓΟΙ

RENAULT ΕΠΑΓΓΕΛΜΑΤΙΚΑ

Η **1η** μάρκα σε πωλήσεις* στην Ευρώπη παρουσιάζει:

Νέο Renault Kangoo
Νέο Renault Trafic



- Μεγάλη γκάμα εκδόσεων και κινητήρων
  Βενζίνη: 1,2 lt (60hp) έως 2,0 lt (120hp)
  Πετρέλαιο: 1,5 lt dCI (65hp) έως 1,9 lt dCI (100hp)
- Ωφέλιμο φορτίο: από 650 kg έως 1200 kg
- Όγκος Φόρτωσης έως 3,5 m³ για τα νέα Renault Kangoo και έως 8,3 m³ για τα νέα Renault Trafic

Και ακόμη:
3 χρόνια εργοστασιακή εγγύηση
3 χρόνια οδική βοήθεια
Συντήρηση κάθε 30.000 k.m.

www.renault.gr

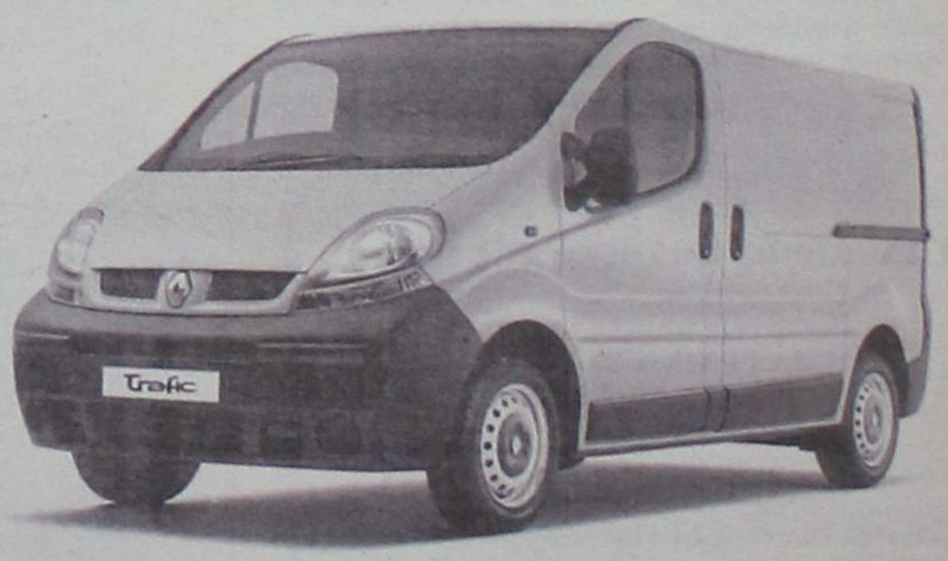

* στα ελαφρά επαγγελματικά φορτηγά μέχρι 3,5 Τ

Ελάτε να δείτε και να οδηγήσετε τα **νέα Renault Kangoo** και **Renault Trafic**

Rodos Car A.E.
Επίσημος Εμπορος - Δωδ/σου
ΕΚΘΕΣΗ - ΑΝΤΑΛΛΑΚΤΙΚΑ - ΤΕΧΝΙΚΗ ΕΞΥΠΗΡΕΤΗΣΗ
3ο χιλ. Λεωφόρου Ρόδου - Καλλιθέας 85100 Ρόδος
Τηλ. (22410) 68032, 68033 - Fax: (22410) 68034

ΑΝΤΙΣΥΝΤΑΓΜΑΤΙΚΗ Η ΔΙΑΤΑΞΗ ΤΟΥ ΝΟΜΟΥ 3193/03, ΑΠΟΦΑΙΝΟΝΤΑΙ ΚΟΡΥΦΑΙΟΙ ΔΙΚΑΣΤΙΚΟΙ

«ΑΠΟΖΗΜΙΩΣΗ ΜΕ ΒΑΣΗ ΤΗΝ ΑΓΟΡΑΙΑ ΑΞΙΑ *για ακίνητα που απαλλοτριώνονται»*

Σύμφωνα με τον Αρειο Πάγο θα πρέπει να καταβάλλονται αποζημιώσεις ακόμη και για τα έξοδα μεταφοράς και μετεγκατάστασης που μπορεί να πληρώσει ένας πολίτης ή μία επιχείρηση



Ακόμη και τα δικαστικά έξοδα δεν θα πρέπει να επιβαρύνουν τους ιδιοκτήτες ακινήτων που απαλλοτριώθηκαν, είχε αποφασίσει παλαιότερα ο Άρειος Πάγος

Σοβαρά αντισυνταγματικά προβλήματα πρόκειται να συναντήσει η εντελώς νέα διάταξη το νόμου 3193/03, που προσπαθεί να περιορίσει σημαντικά τα ποσά που καταβάλλει το κράτος σε χιλιάδες περιπτώσεις απαλλοτρίωσης ακινήτων. Η νέα νομοθετική ρύθμιση του άρθρου 9 του ν. 3193/03 προβλέπει ότι ο προσδιορισμός της αξίας των απαλλοτριούμενων ακινήτων θα γίνεται με βάση την αντικειμενική αξία και όχι την πραγματική (αγοραία) αξία.

Ωστόσο, ανώτατοι δικαστικοί λειτουργοί επισημαίνουν ότι η διάταξη αυτή έρχεται σε αντίθεση με τις συνταγματικές διατάξεις που απαιτούν την καταβολή πλήρους αποζημίωσης στον ιδιοκτήτη του ακινήτου που το χάνει γιατί απαλλοτριώνεται. Παράλληλα υπογραμμίζουν ότι παραβιάζεται και το πρώτο πρόσθετο Πρωτόκολλο της Ευρωπαϊκής Σύμβασης Δικαιωμάτων του Ανθρώπου (ΕΣΔΑ) που κατοχυρώνει τα περιουσιακά δικαιώματα των πολιτών.

Το νομικό αυτό ζήτημα -τονίζουν- έχει ήδη κριθεί με αποφάσεις της Ολομέλειας του Αρείου Πάγου, που δέχθηκαν ότι η έννοια της πλήρους αποζημίωσης που προβλέπει το Σύνταγμα σε περίπτωση απαλλοτρίωσης είναι η «αγοραία αξία του απαλλοτριωθέντος κατά τον χρόνο συζήτησης της αίτησης για τον προσδιορισμό της αποζημίωσης» (8/99).

Σε άλλη απόφαση της Ολομέλειας του Αρείου Πάγου υπογραμμίζεται ότι «πλήρης θεωρείται η αποζημίωση εκείνη, της οποίας το ποσό επιτρέπει στον ιδιοκτήτη να αντικαταστήσει το πράγμα που απαλλοτριώθηκε με άλλο ισάξιο» (13/00), γεγονός που καθιστά ολοφάνερο ότι η μόνη αποδεκτή αποζημίωση είναι εκείνη που αντιστοιχεί στην αγοραία αξία του ακινήτου , αφού η αντικειμενική δεν θα επέτρεπε ποτέ την αγορά άλλου παρόμοιου, ισάξιου ακινήτου.

Έτσι, θεωρείται βέβαιο ότι πολύ σύντομα, κατά την εφαρμογή του νέου νόμου, τα δικαστήρια θα αποκρούσουν τον προσδιορισμό της αποζημίωσης για απαλλοτρίωση και θα κάνουν δεκτό το αίτημα των πολιτών ή επιχειρήσεων που χάνουν τα ακίνητά τους, να αποζημιωθούν με βάση την αγοραία αξία.

Αξίζει δε να σημειωθεί ότι οι αρεοπαγίτικες αυτές αποφάσεις ήταν ομόφωνες. Δέχθηκαν μάλιστα ότι πέρα από την αποζημίωση με βάση την αγοραία αξία, το Δημόσιο ή ο Οργανισμός Τοπικής Αυτοδιοίκησης κ.λ.π., που κινεί τη διαδικασία απαλλοτρίωσης, θα πρέπει να καταβάλει ως αποζημίωση ακόμα και τα έξοδα μεταφοράς και μετεγκατάστασης που μπορεί να πλήρωσε ο πολίτης ή η επιχείρηση για να μεταβεί σε νέα οικία ή σε νέο επαγγελματικό χώρο.

Τα έξοδα αυτά θα πρέπει να προστίθενται στην αποζημίωση, γιατί έχουν ως μόνη αιτία την απαλλοτρίωση και εφόσον δεν καλυφθούν και αυτά, τότε θα καταλήγαμε σε μείωση της αξίας της ιδιοκτησίας, γεγονός ασυμβίβαστο προς το Πρόσθετο Πρωτόκολλο της ΕΣΔΑ.

Στην ίδια λογική βάση κρίθηκε από τον Άρειο Πάγο ότι ο πολίτης ή η επιχείρηση που χάνει το ακίνητο με απαλλοτρίωση, δεν πρέπει να επιβαρύνεται ούτε με τα δικαστικά έξοδα της σχετικής διαδικασίας ούτε με τις δικηγορικές αμοιβές, γιατί και πάλι οδηγούμαστε σε μείωση της αξίας, ενώ το Σύνταγμα απαιτεί καταβολή πλήρους αποζημίωσης.

ΤΑΛΑΙΠΩΡΙΑ ΤΕΛΟΣ

ΕΓΚΥΡΑ ΠΙΣΤΟΠΟΙΗΤΙΚΑ της Εφορίας από το Internet

Τέλος στην ταλαιπωρία για τους φορολογούμενους που χρειάζονται πιστοποιητικά της Εφορίας για τις συναλλαγές τους βάζει το υπουργείο Οικονομικών. Οι ενδιαφερόμενοι θα μπορούν πλέον να παίρνουν μέσω του Internet έγκυρο αντίγραφο της δήλωσης φόρου εισοδήματος και του εκκαθαριστικού σημειώματος φορολογικής ενημερότητας.

Οι φορολογούμενοι που είναι πιστοποιημένοι χρήστες του TAXIS θα μπορέσουν να προμηθεύονται τα πιστοποιητικά αυτά μέσω της Δικτυακής Πύλης, e-oikonomia.gr της Γενικής Γραμματείας Πληροφοριακών Συστημάτων.

ΕΝΗΜΕΡΟΤΗΤΑ

Ειδικότερα σύμφωνα με ανακοίνωση της Γ.Γ.Π.Σ έγκυρο αντίγραφο του εκκαθαριστικού και της δήλωσης καθώς και αποδεικτικό φορολογικής ενημερότητας μπορούν να πάρουν όλοι ανεξαρτήτως οι πιστοποιημένοι φορολογούμενοι ανεξάρτητα από το αν υπέβαλαν χειρόγραφα ή ηλεκτρονικά τη δήλωσή τους.

Επίσης και εκείνοι που πιστοποιήθηκαν πρόσφατα ή μετά την υποβολή της φορολογικής τους δήλωσης. Τα αντίγραφα της δήλωσης και του εκκαθαριστικού εκδίδονται άμεσα ενώ το αποδεικτικό φορολογικής ενημερότητας εκδίδεται την επομένη η μεθεπομένη εργάσιμη ημέρα από την υποβολή της σχετικής ηλεκτρονικής αίτησης. Η νέα υπηρεσία πρόκειται σταδιακά να παράσχει και άλλα πιστοποιητικά ή χρήσιμες πληροφορίες (π.χ. Μητρώου, χρεών και οφειλών κ.λπ.). Στην ανακοίνωση της Γ.Γ.Π.Σ επισημαίνεται ότι μέχρι το τέλος Ιανουαρίου 2004 η υπηρεσία θα λειτουργεί κανονικά αλλά θα είναι υπό τεχνική παρακολούθηση για πιθανές διορθώσεις και βελτιώσεις και συνεπώς η ειδοποίηση «υπό δοκιμή» που εμφανίζεται στη 2η εισαγωγική οθόνη αναφέρεται στην παρακολούθηση και όχι στην εγκυρότητα των πιστοποιητικών.

Αναφέρεται ακόμη ότι είναι πιθανόν κατά τη δοκιμαστική περίοδο να υπάρχουν κατά καιρούς προγραμματισμένες διακοπές λόγω βελτιωτικών παρεμβάσεων στο σύστημα

Α.Ν.Ε.Σ.

ΑΝΩΝΥΜΗ ΝΑΥΤΙΛΙΑΚΗ ΕΤΑΙΡΕΙΑ ΣΥΜΗΣ

Έδρα : Σύμη Δωδεκάνησα Τ.Κ. 85600
Τηλ. : 22460 71444, Φαξ :22460 71373
ΓΡΑΦΕΙΟ ΡΟΔΟΥ: Αυστραλίας 88 Τ.Κ. 85100,
Τηλ. 22410 37769, Φαξ : 22410 34493 Email :
anesymis@otenet.gr

ΠΡΟΓΡΑΜΜΑ Ε/Γ ΔΡΟΜΟΛΟΓΙΩΝ ΚΑΙ ΠΕΡΙΗΓΗΣΕΩΝ ΝΟΕΜΒΡΙΟΥ 2003

ΩΡΑΡΙΟ ΑΝΑΧΩΡΗΣΕΩΝ

	ΣΥΜΗ ΙΙ	Υ/Γ ΑΙΓΛΗ
25/11 ΤΡΙΤΗ		09.00 ΡΟΔΟ - ΣΥΜΗ 10.00 ΣΥΜΗ - ΡΟΔΟ 15.00 ΡΟΔΟ - ΣΥΜΗ
26/11 ΤΕΤΑΡΤΗ		08.00 ΣΥΜΗ - ΡΟΔΟ 15.00 ΡΟΔΟ - ΣΥΜΗ 16.00 ΣΥΜΗ - ΡΟΔΟ
27/11 ΠΕΜΠΤΗ	07.30 ΣΥΜΗ - ΡΟΔΟ 15.00 ΡΟΔΟ - ΣΥΜΗ	
28/11 ΠΑΡΑΣΚΕΥΗ		08.00 ΡΟΔΟ - ΜΑΡΜΑΡΑ 15.00 ΜΑΡΜΑΡΑ- ΡΟΔΟ 16.30 ΡΟΔΟ - ΣΥΜΗ
29/11 ΣΑΒΒΑΤΟ	08.00 ΣΥΜΗ - ΡΟΔΟ 15.00 ΡΟΔΟ -ΣΥΜΗ	07.30 ΣΥΜΗ - ΡΟΔΟ 09.00 ΡΟΔΟ - ΣΥΜΗ - ΝΤΑΤΣΑ 16.00 ΣΥΜΗ - ΡΟΔΟ
30/11 ΚΥΡΙΑΚΗ		09.00 ΡΟΔΟ - ΠΑΝ/ΤΗ - ΣΥΜΗ 16.00 ΣΥΜΗ - ΡΟΔΟ
5/12 ΠΑΡΑΣΚΕΥΗ	15.00 ΣΥΜΗ	16.30 ΣΥΜΗ
6/12 ΣΑΒΒΑΤΟ		09.00 ΣΥΜΗ
7/12 ΚΥΡΙΑΚΗ		09.00 ΠΑΝΟΡΜΙΤΗ - ΣΥΜΗ

Τα δρομολόγια μπορούν να τροποποιηθούν λόγω εκτάκτων συγκοινωνιακών αναγκών ή καιρικών συνθηκών. Παρακαλούμε πριν ταξιδέψετε επικοινωνήστε με την Εταιρεία:
Γραφείο Σύμης : Τηλ. 22460 71444 Φαξ : 22460 71373
Γραφείο Ρόδου : Τηλ. 22410 37769 Φαξ : 22410 34493



ΑΠΟ ΡΟΔΟ από 29/09/03 έως 31/10/03

ΑΝΑΧΩΡΗΣΗ ΑΠΟ ΡΟΔΟ	ΑΝΑΧΩΡΗΣΗ ΑΠΟ						ΑΦΙΞΗ ΣΕ ΠΕΙΡΑΙΑ
	ΚΩ	ΛΕΡΟ	ΠΑΤΜΟ	ΜΥΚΟΝΟ	ΣΥΡΟ	ΚΑΤΑΠΟΛΑ(ΑΜΟΡΓΟ)	
ΤΡΙΤΗ 20:00	ΤΡΙ 22:55	---	---	ΤΕΤ 03:30	---	---	ΤΕΤΑΡΤΗ 07:20
ΠΕΜΠΤΗ 20:00	ΠΕΜ 22:55	---	---	---	ΠΑΡ 03:50	---	ΠΑΡΑΣΚΕΥΗ 07:10
ΣΑΒΒΑΤΟ 10:00	ΣΑΒ 12:50	---	---	---	----	ΣΑΒ 16:20	ΣΑΒΒΑΤΟ 21:30
ΚΥΡΙΑΚΗ 18:30	ΚΥΡ 21:25	ΚΥΡ 23:05	ΔΕΥ 00:15	---	ΔΕΥ 03:50	---	ΔΕΥΤΕΡΑ 07:10

ΑΠΟ ΠΕΙΡΑΙΑ από 29/09/03 έως 31/10/03

ΑΝΑΧΩΡΗΣΗ ΑΠΟ ΠΕΙΡΑΙΑ	ΑΦΙΞΗ ΣΕ:						
	ΣΥΡΟ	ΜΥΚΟΝΟ	ΚΑΤΑΠΟΛΑ(ΑΜΟΡΓΟ)	ΠΑΤΜΟ	ΛΕΡΟ	ΚΩ	ΡΟΔΟ
ΔΕΥΤΕΡΑ 20:00	ΔΕΥ 23:20	---	---	---	---	ΤΡΙ 04:10	ΤΡΙΤΗ 07:10
ΤΕΤΑΡΤΗ 20:00	ΤΕΤ 23:20	---	---	---	----	ΠΕΜ 04:10	ΠΕΜΠΤΗ 07:10
ΠΑΡΑΣΚΕΥΗ 20:00	---	ΠΑΡ 23:50	---	---	---	ΣΑΒ 04:20	ΣΑΒΒΑΤΟ 07:15
ΣΑΒΒΑΤΟ 23:30	---	---	ΚΥΡ 04:45	ΚΥΡ 07:00	ΚΥΡ 08:10	ΚΥΡ 09:50	ΚΥΡΙΑΚΗ 12:15

SKEVO'S TRAVEL AGENCY

ΚΑΝΤΕ ΚΡΑΤΗΣΗ ΤΩΡΑ!

ΠΛΗΡΟΦΟΡΙΕΣ ΚΑΙ ΚΡΑΤΗΣΕΙΣ ΘΕΣΕΩΝ ΣΤΟΝ ΤΑΞΙΔΙΩΤΙΚΟ ΣΑΣ ΠΡΑΚΤΟΡΑ Η SKEVO'S TRAVEL AGENCY: ΑΜΕΡΙΚΗΣ 111, ΡΟΔΟΣ, ΤΗΛ. ΚΡΑΤΗΣΕΩΝ ΕΠΙΒΑΤΩΝ ΚΑΙ Ι.Χ.: 22410-22461, 22410-75655, 22410-75310, ΤΗΛ. ΚΡΑΤΗΣΕΩΝ ΦΟΡΤΗΓΩΝ: 22410-76600

ΔΙΕΥΘΥΝΣΗ ΔΑΣΩΝ ΔΩΔΕΚΑΝΗΣΟΥ

ΑΝΑΚΟΙΝΩΣΗ

Γνωστοποιείται κατά το άρθρο 14 του Ν. 998/79, η αποστολή για δημοσίευση στον Δήμο Νότιας Ρόδου η αριθμ. 7378/14-11-03.

Πράξη χαρακτηρισμού έκτασης που εκδόθηκε από τον Δ/ντή Δασών Δωδ/σου. Η ΚΜ 157 γαιών Λαχανιάς Εμβαδού 4760τ.μ. χαρακτηρίζεται ως γεωργική και δασική έκταση.

Ο Δ/ΝΤΗΣ ΔΑΣΩΝ ΔΩΔ/ΝΗΣΟΥ
Κοντίτσης Φίλιππος
Δασολόγος με βαθμό Δ/ντη.

ΠΕΡΙΛΗΨΗ
ΑΡΙΘΜΟΣ 617/2003
Β'ΕΠΑΝΑΛΗΠΤΙΚΗ ΠΕΡΙΛΗΨΗ ΕΚΘΕΣΕΩΣ ΑΝΑΓΚΑΣΤΙΚΗΣ ΚΑΤΑΣΧΕΣΕΩΣ ΔΗΜΟΣΙΑΣ ΧΡΗΣΕΩΣ ΛΕΩΦΟΡΕΙΟΥ

ΔΙΚΑΣΤΙΚΟΣ ΕΠΙΜΕΛΗΤΗΣ: Μιχαήλ Κ.Καρακατσάνης.

ΕΠΙΣΠΕΥΔΩΝ: Ιωάννης Σταυλάς

ΟΦΕΙΛΕΤΙΔΑ: ΚΑΚΤΟΥΣ ΤΡΑΒΕΛ ΕΠΕ.

ΕΚΤΕΛΕΣΤΟΣ ΤΙΤΛΟΣ: Η υπ' αριθ. 292/2003 Διαταγής Πληρωμής του Μονομελούς Πρωτοδικείου Ρόδου.

ΠΟΣΟΝ ΟΦΕΙΛΗΣ: 19.885,35 ευρώ.

ΜΕΣΕΓΓΥΟΥΧΟΣ: Ειρήνη Κατσίβα, κάτοικος Ρόδου.

ΥΠΑΛΛΗΛΟΣ ΤΟΥ ΠΛΕΙΣΤΗΡΙΑΣΜΟΥ: Συμβολαιογράφος Ρόδου Μαρία Καρποδίνη-Καντιδενού.

ΤΟΠΟΣ ΠΛΕΙΣΤΗΡΙΑΣΜΟΥ: Δήμος Ρόδου, Αίθουσα ΔΟΝΑ, οδός Διαγοριδών 1.

ΗΜΕΡΟΜΗΝΙΑ ΠΛΕΙΣΤΗΡΙΑΣΜΟΥ: Στις 17 Δεκεμβρίου 2003 και από ώρα 12 το μεσημέρι μέχρι τις 2 μ.μ. της ίδιας ημέρας.

Περιγραφή: Το Δ.Χ. Λεωφορείο με αριθμό κυκλοφορίας ΡΟΕ 3827, εργοστασίου κατασκευής MAN, τύπου 716, με αριθμό πλαισίου WMA4702212C000921 και αριθμό κινητήρα 3616725024B111, χρώματος κοκκαλί με πορτοκαλί ρίγες, θέσεων 51, φορολογικής ισχύος 72 ίππων, τύπου αμάξης τουριστικού, σχήματος αμάξης κλειστού, πετρελαιοκίνητο. Έχει πλήρη ηλεκτρολογική εγκατάσταση με τα απαραίτητα φανάρια του και τους τροχούς του με τα ελαστικά τους. Ευρίσκεται σε καλή κατάσταση και εκτιμήθηκε στο ποσό 90.000 Ευρώ και τιμή πρώτης προσφοράς ορίζεται το μισό της εκτίμησης δηλαδή 45.000 Ευρώ. Ο πλειστηριασμός αυτού θα γίνει σύμφωνα με τα παραπάνω και με τους όρους που με κάθε λεπτομέρεια αναγράφονται στην περίληψή μου και για τους οποίους μπορεί να λάβει γνώση κάθε ενδιαφερόμενος από μένα είτε από το Ειρηνοδικείο Ρόδου. Η παρούσα περίληψη συντάχθηκε από μένα σήμερα στις 05-12-2003 στο γραφείο μου στην οδό Εθελ. Δωδ/σίων 29, τηλ. 22410-73673 και υπογράφεται και σφραγίζεται νόμιμα.

Ο ΔΙΚΑΣΤΙΚΟΣ ΕΠΙΜΕΛΗΤΗΣ
ΜΙΧΑΗΛ.Κ.ΚΑΡΑΚΑΤΣΑΝΗΣ



Ristorante Italiano
ΣΤΟ ΧΑΡΑΚΙ

Απολαύστε
την πλούσια κουζίνα μας
στο πιο μαγευτικό
περιβάλλον του νησιού.

Ανοικτά κάθε
Παρασκευή,
Σάββατο και Κυριακή

Tel.: (+30) 22440 51460
Haraki, Rhodes
GR 85102 GREECE
e-mail: davinci_s@hotmail.com

ΖΗΤΟΥΝΤΑΙ για πλήρη απασχόληση από Γραφείο Γενικού Τουρισμού,

1) Βοηθός Λογιστή
2) Υπάλληλος Κρατήσεων - Κίνησης
3) Γραμματέας

Αποστείλετε Βιογραφικό Σημείωμα
στο Φαξ 22410-30563
ή στην Ταχ. Θυρίδα 216/ ΡΟΔΟΣ
(απόλυτη εχεμύθεια)

ΔΕΗ

ΑΝΑΚΟΙΝΩΣΗ

Ειδοποιούνται οι κάτοικοι των παρακάτω περιοχών ότι για να εκτελεστούν απαραίτητες τεχνικές εργασίες της ΔΕΗ, θα γίνει διακοπή στις 7/12/03 ημέρα Κυριακή ως εξής:

Από 08.00 έως 14.00 στις περιοχές:

Στην ευρύτερη περιοχή εκατέρωθεν της Λεωφόρου Ρόδου - Λίνδου από το εργοστάσιο επίπλων Σαλαχούρη έως το Τσαϊρι (εργοστάσιο Ροδογάλ - ΒΑΠ) και ο συνοικισμός Ασγούρου.

Αν οι εργασίες τελειώσουν νωρίτερα, το ρεύμα θα ξαναδοθεί πριν από το χρόνο λήξης της διακοπής που αναφέρεται πιο πάνω.

Γι'αυτό το λόγο οι ηλεκτρικές εγκαταστάσεις και τα δίκτυα της ΔΕΗ θα πρέπει να θεωρούνται ότι έχουν συνέχεια ρεύμα.

Ετσι για λόγους ασφαλείας, απαγορεύεται η προσέγγιση σε αγωγούς ή άλλα στοιχεία του δικτύου που βρίσκονται στο έδαφος γιατί υπάρχει σοβαρός κίνδυνος ατυχήματος.

ΑΠΟ ΤΗ ΔΕΗ

ΕΘΝΙΚΟ ΛΑΧΕΙΟ. ΚΑΤΑΛΟΓΟΣ ΚΕΡΔΩΝ
ΣΤ' ΚΛΗΡΩΣΗ ΤΗΣ 194ης ΕΚΔΟΣΗΣ
5 ΔΕΚΕΜΒΡΙΟΥ 2003 ΗΜΕΡΑ 10η

ΚΕΡΔΗ ΠΟΥ ΦΟΡΟΛΟΓΟΥΝΤΑΙ

ΑΡΙΘ	ΕΥΡΩ	ΦΟΡΟΣ	ΚΑΘ.ΚΕΡ	ΑΡΙΘ.	ΕΥΡΩ	ΦΟΡΟΣ	ΚΑΘ.ΚΕΡ
9962	30.000,00	2.900,00	27.100,00	143216	2.000,00	100,00	1.900,00
34067	10.000,00	900,00	9.100,00	9695	1.500,00	50,00	1.450,00
143194	10.000,00	900,00	9.100,00	34800	1.500,00	50,00	1.450,00
9984	2.000,00	100,00	1.900,00	143927	1.500,00	50,00	1.450,00
34089	2.000,00	100,00	1.900,00				

ΚΕΡΔΗ ΑΦΟΡΟΛΟΓΗΤΑ

ΑΡΙΘ	ΕΥΡΩ	ΑΡΙΘ.	ΕΥΡΩ	ΑΡΙΘ	ΕΥΡΩ	ΑΡΙΘ.	ΕΥΡΩ	ΑΡΙΘ.	ΕΥΡΩ
9002	300,00	9718	600,00	34107	300,00	34823	600,00	143316	600,00
9043	300,00	9741	300,00	34148	300,00	34846	300,00	143343	300,00
9047	900,00	9747	300,00	34152	900,00	34852	300,00	143347	300,00
9079	600,00	9749	300,00	34184	600,00	34854	300,00	143348	300,00
9084	600,00	9788	300,00	34189	600,00	34893	300,00	143414	300,00
9111	300,00	9796	300,00	34216	300,00	34901	300,00	143421	300,00
9115	300,00	9797	300,00	34220	300,00	34902	300,00	143444	300,00
9116	300,00	9829	300,00	34221	300,00	34934	300,00	143449	600,00
9182	300,00	9857	300,00	34287	300,00	34962	300,00	143458	600,00
9189	300,00	9861	300,00	34294	300,00	34966	300,00	143499	300,00
9212	300,00	9873	300,00	34317	300,00	34978	300,00	143510	600,00
9217	600,00	9878	900,00	34322	600,00	34983	900,00	143526	300,00
9226	600,00	9896	300,00	34331	600,00	143020	300,00	143546	300,00
9267	300,00	9899	600,00	34372	300,00	143028	300,00	143596	300,00
9278	600,00	9923	900,00	34383	600,00	143029	300,00	143598	600,00
9294	300,00	9924	300,00	34399	300,00	143061	300,00	143625	300,00
9314	300,00	9927	900,00	34419	300,00	143089	300,00	143634	600,00
9364	300,00	9929	300,00	34469	300,00	143093	300,00	143682	300,00
9366	600,00	9949	900,00	34471	600,00	143105	300,00	143685	300,00
9393	300,00	9954	300,00	34498	300,00	143110	900,00	143695	300,00
9402	600,00	9962	Φορ/ται	34507	600,00	143128	300,00	143715	600,00
9450	300,00	9970	300,00	34555	300,00	143131	600,00	143733	300,00
9453	300,00	9984	Φορ/ται	34558	300,00	143155	900,00	143748	300,00
9463	300,00	9992	300,00	34568	300,00	143156	300,00	143755	300,00
9483	600,00	34001	300,00	34588	600,00	143159	900,00	143785	300,00
9501	300,00	34004	600,00	34606	300,00	143161	300,00	143789	900,00
9516	300,00	34028	900,00	34621	300,00	143181	900,00	143794	300,00
9523	300,00	34029	300,00	34628	300,00	143186	300,00	143813	900,00
9553	300,00	34032	900,00	34658	300,00	143194	Φορ/ται	143836	300,00
9557	900,00	34034	300,00	34662	900,00	143202	300,00	143887	300,00
9562	300,00	34054	900,00	34667	300,00	143216	Φορ/ται	143927	Φορ/ται
9581	900,00	34059	300,00	34686	900,00	143224	300,00	143940	300,00
9604	300,00	34067	Φορ/ται	34709	300,00	143234	300,00	143950	600,00
9655	300,00	34075	300,00	34760	300,00	143275	300,00	143973	300,00
9695	Φορ/ται	34089	Φορ/ται	34800	Φορ/ται	143279	900,00	143979	300,00
9708	300,00	34097	300,00	34813	300,00	143311	600,00	143981	300,00

ΤΥΧΕΡΕΣ ΧΙΛΙΑΔΕΣ ΣΗΜΕΡΑ ΟΙ: 9, 34 και 143.
Τέλος, από 180,00 ευρώ κερδίζουν όλοι οι άλλοι αριθμοί από 9000 έως 9999, από 34000 έως 34999 και από 143000 έως 143999 που δεν αναγράφονται στον παραπάνω πίνακα. Τα παραπάνω κέρδη αντιστοιχούν σε ακέραια γραμμάτια (10/10) των 30,00 ευρώ. Τα κέρδη παραγράφονται μετά τετράμηνο Τιμή 0,01 Ευρώ.

Φρέσκο & Μοναδικό

Granrose Nouveau 2003



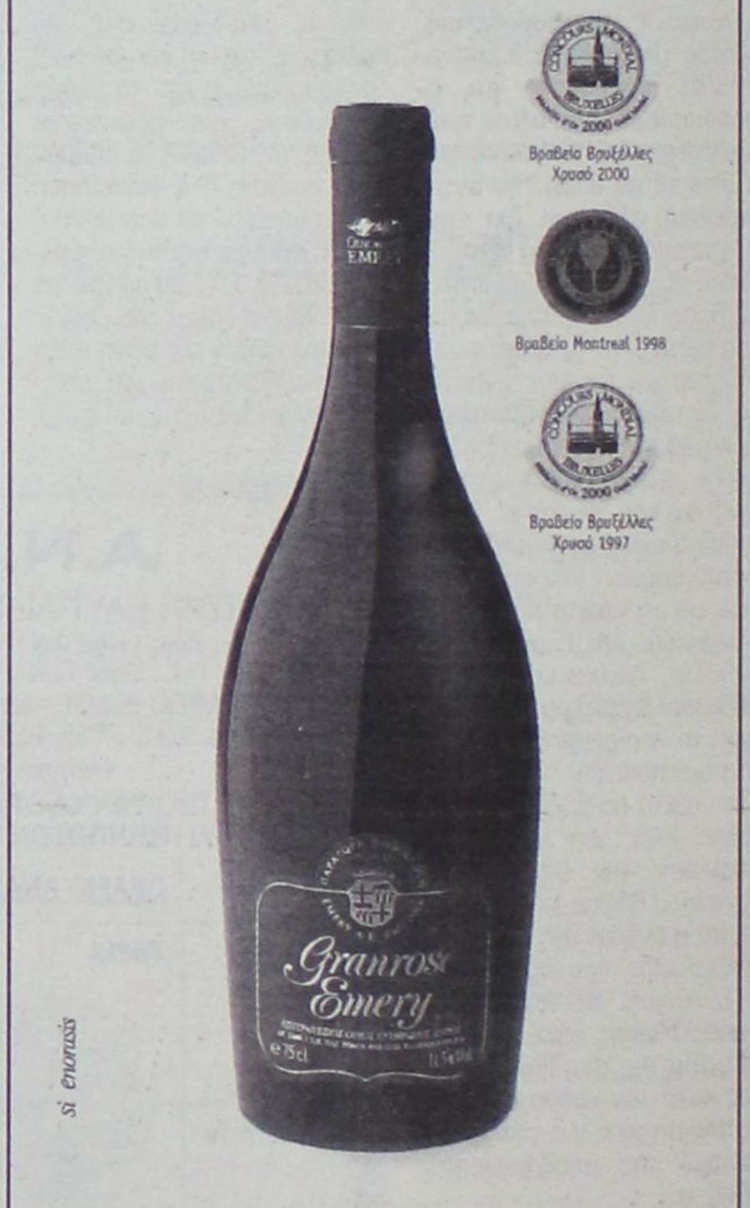

Granrose Nouveau.
Το μοναδικό Ροζέ Nouveau στην Ελλάδα, εκτός από ...φρέσκο, είναι κι βραβευμένο. Τρεις σημαντικές διεθνείς διακρίσεις, που δεν ήρθαν καθόλου τυχαία. Το λαμπερό ρουμπινί χρώμα του σε κερδίζει με την πρώτη ματιά. Το λεπτό φρουτώδες άρωμά του, με "αποχρώσεις" φράουλας σαγηνεύει. Φινετσάτο, απαλό στη γεύση, αποκαλύπτει τον χαρακτήρα του με χάρη και τόλμη. Επιπλέον, το Granrose έχει την ιδιότητα - αν και Nouveau - να επιδέχεται παλαίωση, παραδίδοντας μια νέα, πιο μεστή προσωπικότητα! Απολαύστε το, έτσι και αλλιώς, στους 12° - 14° C.

ΟΙΝΟΘΗΚΗ
EMERY

Οινοποιία στην Έμπονα!

LANCIA YPSILON 1.4: *Ακρως ελκυστική πρόταση για ένα μικρό αυτοκίνητο με ιδιαίτερο στιλ και πολυτέλεια ανώτερης κατηγορίας*

ΞΕΧΩΡΙΣΤΗ ΠΟΛΥΤΕΛΕΙΑ

Σε μια αγορά που έχει κατακλυστεί από αυτοκίνητα που «όλα ίδια είναι βρε παιδί μου», η διαφοροποίηση είναι όχι μόνο θεμιτή, αλλά και λόγος επιβίωσης. Πολύ, δε, περισσότερο όταν αυτό συμβαίνει σε κάποια εταιρεία που έχει περάσει τα τελευταία χρόνια από... σαράντα κύματα, αλλά καταφέρνει να επιβιώνει σε πείσμα της κρίσης και των κακών προβλέψεων.

Το Ypsilon, λοιπόν, είναι η νέα απόπειρα της Lancia να κρατηθεί ζωντανή. Και είναι ίσως η πιο ολοκληρωμένη μέχρι αυτή τη στιγμή, καθώς κατορθώνει να συνδυάζει όλες τις αξίες της μάρκας (τουλάχιστον όπως διαμορφώνονται στις μέρες μας) μαζί με ένα προσιτό οικονομικό προφίλ. Τυπικά το μικρό μοντέλο ανήκει στην κατηγορία των μίνι, όμως τόσο η σχεδίασή του όσο και ο γενικότερος «αέρας» που αποπνέει το εσωτερικό του, το διαχωρίζουν από το συρμό, τοποθετώντας το σε ξεχωριστή θέση.

Η διαφοροποίηση αυτή ξεκινά από το αμάξωμα που δύσκολα το μπερδεύεις με οτιδήποτε άλλο κινείται στο δρόμο. Η μεγάλη χρωμιωμένη μάσκα προσθέτει έναν upper class αέρα στο αυτοκίνητο, ενώ τα χαρακτηριστικά σπασίματα στο πίσω μέρος και τα πολύ εντυπωσιακά φωτιστικά σώματα επιβεβαιώνουν για άλλη μια φορά την ιταλική μοστοριά σε ότι αφορά το βιομηχανικό design.

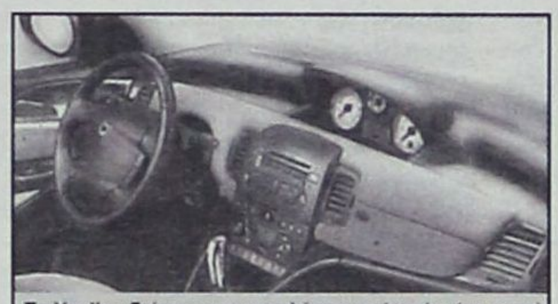

Το Ypsilon δείχνει με τον καλύτερο τρόπο ότι ένα μικρό αυτοκίνητο μπορεί να είναι πολυτελές, ξεχωριστό και πλούσια εξοπλισμένο. Οχι, όμως, και πανάκριβο

Στο σαλόνι τα πράγματα είναι ακόμα πιο αναβαθμισμένα. Εδώ η Lancia προσπάθησε να δημιουργήσει ένα περιβάλλον που δύσκολα συναντά κανείς σε αυτοκίνητο αυτής της κατηγορίας, για να μην πούμε ακόμα και σε αυτοκίνητο μεγαλύτερης κατηγορίας. Πέρα από τα τυπικά για τη μάρκα δέρματα Alcadara που είχε το αυτοκίνητο δοκιμής μας, θα σημειώσουμε τον υπερπολυτελή εξοπλισμό, καθώς και την εξαιρετική διπλή ηλιοροφή. Σε όλο αυτό το πολυτελές περιβάλλον θα συμπεριλάβουμε τα υψηλά επίπεδα εξοπλισμού (ακόμα και αερόσακοι οροφής στην πιο ακριβή έκδοση), αλλά παράλληλα θα σημειώσουμε και τη σχετική έλλειψη χώρων για τους επιβάτες του πίσω μέρους. Πάντως, τα πίσω καθίσματα μπορούν να μετακινηθούν κατά τον εγκάρσιο άξονα, αυξάνοντας αισθητά το χώρο των αποσκευών (ιδίως όταν οι επιβάτες παραμένουν δύο στον αριθμό).

Από τις επιλογές στα μηχανικά μέρη θα ξεχωρίσουμε τον κινητήρα των 1.4 λίτρων με τους 95 ίππους, το πολύ καλό κιβώτιο ταχυτήτων και τέλος την εξαιρετική ανάρτηση, η οποία απορροφά σωστά και χωρίς... παρατράγουδα τις ανωμαλίες του οδοστρώματος. Η συνολική συμπεριφορά του Ypsilon στο δρόμο είναι άκρως διασκεδαστική και ευχάριστη, αποτελώντας θαυμάσιο σύντροφο, αλλά και ένα ικανοποιητικό όχημα όταν χρειαστεί να ταξιδέψει εκτός των τειχών. Παρά την έμφαση στον πολυτελή χαρακτήρα, το αυτοκίνητο διατηρεί τα ιταλικά γονίδια, καθώς ταξιδεύει με ξεχωριστή άνεση, ενώ όταν ο οδηγός θέλει και μπορεί είναι σε θέση να στρίψει και να φρενάρει σε... fast forward ρυθμούς.

Συμπέρασμα: Το Ypsilon είναι από τις πιο ενδιαφέρουσες προτάσεις στη μικρή κατηγορία, διαφορετική όχι μόνον τύποις αλλά και ουσία.

Με προφανές το ερεισμά του στο γυναικείο φύλο και χωρίς σημαντικά μειονεκτήματα (εκτός ίσως τους κάπως περιορισμένους χώρους πίσω), το νέο μικρό Lancia έχει όλα τα φόντα να κερδίσει το στοίχημα της αγοράς (αλλά και της επιβίωσης της ίδιας της ιταλικής εταιρείας).



Μία... «λιμουζίνα τσέπης», αρκετά διαφορετική από το συρμό της μικρής κατηγορίας, και με έντονη προσωπικότητα. Οταν έχουν κέφια οι Ιταλοί, δεν... πιάνονται.

ΤΙΜΗ	ΤΕΛΙΚΗ ΤΑΧΥΤΗΤΑ	ΚΥΒΙΣΜΟΣ	ΙΣΧΥΣ (ίπποι)	ΡΟΠΗ	ΕΠΙΤΑΧΥΝΣΗ	Μ. ΚΑΤΑΝΑΛΩΣΗ	ΔΙΑΣΤΑΣΕΙΣ (Μ/Π/Υ)
12.500 Ε	175	1.368	95/5.800	13,000 Kgm/	0-100 χλμ./ώρα	6,5	3.778 χιλ.
	Χλμ./ώρα	κ.εκ.	σ.α.λ.	4.500 σ.α.λ.	10,7"	λίτρα	1.704 χιλ.
						/100 χλμ.	1.530 χιλ.
ΕΚΤΙΜΗΣΗ *****							

G.A. FERRIES

Ε/Γ - Ο/Γ ΡΟΔΑΝΘΗ ** - Ε/Γ - Ο/Γ ΜΑΡΙΝΑ
ΡΟΔΟΣ - ΠΕΙΡΑΙΑΣ (02/12/03 - 07/12/03)

ΤΡΙΤΗ 02/12
ΜΑΡΙΝΑ 17.00 ΚΩ-ΚΑΛΥΜΝΟ-ΠΕΙΡΑΙΑ (Τετάρτη 08.00)
ΤΕΤΑΡΤΗ 03/12
ΔΗΜΗΤΡΟΥΛΑ 16.00 ΤΗΛΟ-ΝΙΣΥΡΟ-ΚΩ-ΚΑΛΥΜΝΟ-ΛΕΡΟ-ΠΑΤΜΟ -ΠΕΙΡΑΙΑ (Πέμπτη 11.10)
ΠΕΜΠΤΗ 04/12
ΜΑΡΙΝΑ 17.00 ΚΩ-ΚΑΛΥΜΝΟ-ΠΕΙΡΑΙΑ (Παρασκευή 08.00)
ΠΑΡΑΣΚΕΥΗ 05/12
ΔΗΜΗΤΡΟΥΛΑ 21.00 ΣΥΜΗ-ΤΗΛΟ-ΝΙΣΥΡΟ-ΚΩ-ΚΑΛΥΜΝΟ-ΑΣΤΥΠΑΛΑΙΑ -ΑΙΓΙΑΛΗ-ΚΑΤΑΠΟΛΑ-ΔΟΝΟΥΣΑ-ΝΑΞΟ-ΠΑΡΟ-ΣΥΡΟ-ΠΕΙΡΑΙΑ (Σάββατο 20.45)
ΣΑΒΒΑΤΟ 06/12
ΜΑΡΙΝΑ 18.00 ΣΥΜΗ-ΚΩ-ΚΑΛΥΜΝΟ-ΑΣΤΥΠΑΛΑΙΑ-ΚΑΤΑΠΟΛΑ-ΠΕΙΡΑΙΑ (Κυριακή 13.50)
ΚΥΡΙΑΚΗ 07/12

ΠΡΟΣΦΟΡΑ
Πακέτα εισιτηρίων άνω των 300,00 ευρώ, μπορείτε να τα εξοφλήσετε σε 4 άτοκες μηνιαίες δόσεις με την πιστωτική σας κάρτα VISA ή MASTER! ! !
*** Η εταιρεία μας βρίσκεται στην ευχάριστη θέση να σας ενημερώσει ότι :**
1) Θα προσφέρονται **ειδικές τιμές** σε όλες τις θέσεις για οικογενειακά πακέτα. 2) Εισιτήρια **ΜΕΤ' ΕΠΙΣΤΡΟΦΗΣ,** ειδικές τιμές. 3) **Ι.Χ. έκπτωση** 20%. **Πολλαπλά εισιτήρια** minimum 5, **50% έκπτωση**

Η εταιρεία μας, G.A. FERRIES και το κεντρικό πρακτορείο της Ρόδου TSAGARIS TRAVEL
σας εύχονται *Καλά Χριστούγεννα*
και Ευτυχισμένος ο Καινούργος Χρόνος

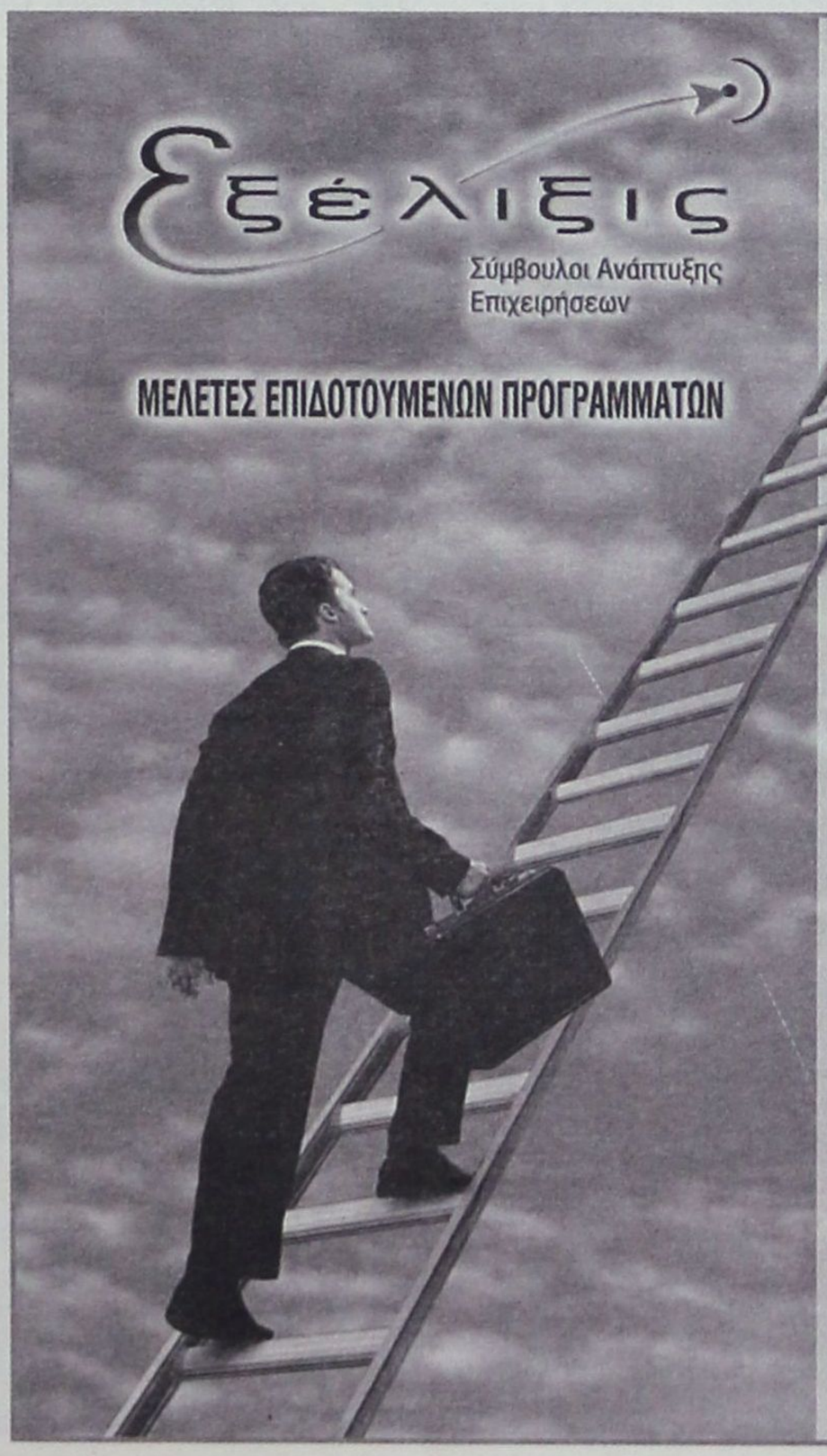

ΕΚΜΕΤΑΛΛΕΥΤΕΙΤΕ ΤΙΣ ΕΠΕΝΔΥΤΙΚΕΣ ΕΥΚΑΙΡΙΕΣ ΓΙΑ ΤΗΝ ΑΝΑΠΤΥΞΗ ΤΗΣ ΕΠΙΧΕΙΡΗΣΗΣ ΣΑΣ ή ΤΗΝ ΔΗΜΙΟΥΡΓΙΑ ΜΙΑΣ ΝΕΑΣ ΕΠΙΧΕΙΡΗΣΗΣ!

Βρίσκονται ήδη σε εξέλιξη προγράμματα επιδοτήσεων για:

Μεταποιητικές Επιχειρήσεις
(Μονάδες Τροφίμων, Αρτοποιεία, Ξυλουργεία, Επιπλοποιεία, Αλουμινοκατασκευές Τυπογραφεία κτλ)

Τουριστικές Επιχειρήσεις
(Ξενοδοχεία, Ενοικιαζόμενα Δωμάτια και Διαμερίσματα, Τουριστικά Γραφεία κτλ)

Αναλαμβάνουμε την υποστήριξη προγραμμάτων του Υπουργείου Ανάπτυξης και του Υπουργείου Οικονομίας (μέσω Τραπεζών).

Η ΕΛΕΛΙΞΙΣ-Σύμβουλοι Ανάπτυξης Επιχειρήσεων παρέχει, επιπλέον, συμβουλευτικές υπηρεσίες από **εξειδικευμένα στελέχη** στους τομείς:

- Ανάπτυξης Συστημάτων Ποιότητας (ISO 9000) και Ασφάλειας Τροφίμων (HACCP)
- Ανάπτυξης Επενδυτικών Μελετών στο πρόγραμμα Leader+
- Σύνταξης Οικονομοτεχνικών Μελετών στα πλαίσια του Αναπτυξιακού Νόμου (Ν. 2601/98)

Η Πολύχρονη εμπειρία των στελεχών μας και ο μακρύς κατάλογος των επιτυχημένων συνεργασιών μας αποτελούν την καλύτερη Εγγύηση για την επιτυχία και της δικής σας επένδυσης!

ΥΠΕΥΘΥΝΟΙ ΕΠΙΧΕΙΡΗΣΗΣ
Αριστέα Αλεξίου
Διπλ. Χημικός Μηχανικός ΕΜΠ
Ιάκωβος Γρύλλης
Διπλ.Πολιτικός Μηχανικός ΕΜΠ

Διαγοριδών 2-4 (Έναντι ΔΟΝΑ)
Τηλ:2241 031532, 070171-3 Fax: 2241 070175
info@exelixis.net.gr

Τα παλιά χρόνια, μία από τις μεγαλύτερες εκπλήξεις της ζωής ήταν η στιγμή που γεννιόταν ένα μωρό και οι γονείς του ανακάλυπταν το φύλο και την κατάσταση της υγείας του. Σήμερα, οι εξετάσεις που γίνονται στη διάρκεια της κυήσεως επιτρέπουν στους γονείς να έχουν μια ολοκληρωμένη εικόνα του αγέννητου μωρού τους, μαθαίνοντας εκ των προτέρων όχι μόνο αν είναι αγόρι ή κορίτσι αλλά και αν πάσχει από κάποια γενετικά προβλήματα, χρωμοσωματικές ανωμαλίες ή σωματικές δυσμορφίες.



ΕΞΕΤΑΣΕΙΣ ΠΡΙΝ ΚΑΙ ΚΑΤΑ ΤΗΝ ΕΓΚΥΜΟΣΥΝΗ

Μια φορά το μήνα η έγκυος πρέπει να κάνει γενική αίματος, γενική ούρων και εξέταση αίματος για σίδηρο και σάκχαρο



Γράφει ο ΕΥΑΓΓΕΛΟΣ ΓΚΙΚΟΝΤΕΣ Μαιευτήρας-χειρουργός, Γυναικολόγος επιστημονικός υπεύθυνος του Κέντρου «Διαγνωστική Έρευνα» www.diagnostiki.gr e-mail: gyneo@compulink.gr

Η εγκυμοσύνη καλό είναι ν' αρχίζει πριν από τη σύλληψη. Οπως ακριβώς περιμένει μια γυναίκα την κατάλληλη στιγμή στη ζωή της για να γευθεί το δώρο της μητρότητας, έτσι πρέπει να κάνει ό,τι περνάει από το χέρι της για να βεβαιωθεί πως θα είναι πανέτοιμη και υγιής τη μεγάλη μέρα. Τι σημαίνει πρακτικά αυτό; Οτι με το γυναικολόγο της θα προγραμματίσει τις απαραίτητες εξετάσεις που θα δείξουν αν πάσχει από κάτι, το οποίο καλό είναι να αντιμετωπιστεί πριν αρχίσει να γεννιέται μέσα της μια νέα ζωή.

Οι εξετάσεις αυτές είναι το τεστ Παπ, η καλλιέργεια κολπικού υγρού, το υπερηχογράφημα ελάσσονος πυέλου, η γενική αίματος (ηλεκτροφόρηση αιμοσφαιρίνης, σίδηρος, σάκχαρο, ουρία, αντισώματα ερυθράς, τοξοπλάσματος, κυτταρομεγαλοϊού, ηπατίτιδας Β και HIV).

Ολες αυτές οι εξετάσεις θα δείξουν λ.χ. αν μια γυναίκα έχει μια κύστη στις ωοθήκες ή μια διόγκωση των σαλπίγγων, τοξόπλασμα ή στίγμα μεσογειακής αναιμίας, παθολογικές καταστάσεις του τραχήλου της μήτρας ή του κόλπου και, γενικά, προβλήματα τα οποία καλό είναι να θεραπευτούν πριν από τη σύλληψη.

Οσο απαραίτητη είναι, όμως, η επαφή με το γυναικολόγο πριν από την εγκυμοσύνη, άλλο τόσο είναι σημαντική και στη διάρκειά της. Κατά την πρώτη επίσκεψη, μετά τη βεβαίωση της εγκυμοσύνης, ο γιατρός θα πάρει το ιστορικό της εγκύου, την ημερομηνία της τελευταίας περιόδου και θα υπολογίσει την πιθανή ημερομηνία του τοκετού. Επιπλέον, θα την εξετάσει και θα ζητήσει γενικές εξετάσεις αίματος και ούρων.

Η έγκυος πρέπει να επισκέπτεται το γιατρό μια φορά το μήνα (εάν δεν έχει κάποιο ειδικό πρόβλημα) μέχρι την 32η εβδομάδα της κυήσεως. Από την 32η εβδομάδα μέχρι την 36η εβδομάδα πρέπει να τον επισκέπτεται δύο φορές το μήνα και μετά την 36η μία φορά την εβδομάδα. Σε κάθε επίσκεψη ο γιατρός θα ελέγχει το βάρος και την αρτηριακή της πίεση, θα αξιολογεί την αύξηση της μήτρας και τη θέση του εμβρύου και θ'ακούει τους παλμούς του. Μια φορά το μήνα, εξάλλου η έγκυος πρέπει να κάνει γενική αίματος, γενική ούρων και εξέταση αίματος για σίδηρο και σάκχαρο. Πέρα από αυτές τις εξετάσεις υπάρχουν και άλλες, πιο ειδικές, που γίνονται για να διαπιστωθεί αν το έμβρυο πάσχει από χρωμοσωμικές ανωμαλίες και αν αναπτύσσεται ομαλά. Οι εξετάσεις αυτές είναι:

Η αυχενική διαφάνεια. Γίνεται με υπερήχους στη 12η – 14η εβδομάδα της κυήσεως και τα αποτελέσματα βγαίνουν αμέσως. Ο γιατρός μετράει το εύρος μιας πτυχής στον αυχένα του εμβρύου και υπολογίζει τις πιθανότητες για σύνδρομο Down. Φυσιολογικές είναι οι τιμές κάτω από 2 χιλιοστά (mm). Αν είναι παραπάνω, ο γιατρός μπορεί να συστήσει αμνιοκέντηση.

Το A-test. Γίνεται στη 14η εβδομάδα της κυήσεως και τα αποτελέσματα βγαίνουν μέσα σε μία εβδομάδα το πολύ. Είναι συνδυασμός εξέτασης με υπερήχους και λήψη αίματος, κατά την οποία θα μετρηθούν τα επίπεδα τριών ορμονών. Ο υπέρηχος δείχνει την ακριβή υπερηχογραφική ηλικία του εμβρύου (δηλαδή σε ποιό στάδιο βρίσκεται η ανάπτυξή του). Γίνεται για να υπολογιστούν οι πιθανότητες χρωμοσωμικών ανωμαλιών, όπως το σύνδρομο Down, το σύνδρομο Turner κ.α. Αν το αποτέλεσμα δεν είναι καλό, μπορεί να ζητηθεί αμνιοκέντηση.

Το B-test. Είναι η εξελιγμένη μορφή του A-test. γίνεται τη 15η εβδομάδα της κυήσεως και η διαφορά είναι ότι μετρώνται τα επίπεδα δύο ορμονών. Και πάλι τα αποτελέσματα θα βγουν σε μία εβδομάδα το πολύ. Η έγκυος θα κάνει ή A-test ή B-test.

Το υπερηχογράφημα Β-επιπέδου. Γίνεται την 21η εβδομάδα της κυήσεως και τα αποτελέσματα βγαίνουν επιτόπου. Ο γιατρός ελέγχει εξονυχιστικά το έμβρυο (από τα μάτια και τα άκρα έως όλα τα εσωτερικά όργανα). Αν υπάρχει το παραμικρό πρόβλημα, ενημερώνονται οι γονείς και γίνεται συζήτηση με το γιατρό ως προς τον τρόπο εξέλιξης της εγκυμοσύνης.

Η καμπύλη σακχάρου. Γίνεται την 21η-22η εβδομάδα της κυήσεως, συνήθως στις γυναίκες που έχουν περάσει τα 35 τους χρόνια, οπότε θεωρείται ότι είναι αυξημένος ο κίνδυνος ν'αποκτήσουν μωρό με σύνδρομο Down ή άλλο πρόβλημα. Γίνεται επίσης όταν δεν είναι καλά τα αποτελέσματα της αυχενικής διαφάνειας ή του A-test (ή το B-test). Τα αποτελέσματα βγαίνουν σε 15-20 μέρες και είναι η μόνη εξέταση με 99,99% σωστά αποτελέσματα (υπάρχει πάντα η πιθανότητα του ανθρώπινου λάθους). Η εξέταση γίνεται με λήψη αμνιακού υγρού με λεπτή βελόνα, που εισάγεται από την κοιλιά της μητέρας. Ο κίνδυνος επιπλοκής, όπως αιμορραγία ή αποβολή, είναι 1% έως 2%.

Ας σημειωθεί ότι στις εξετάσεις με τους υπερήχους παίζει σημαντικό ρόλο η εμπειρία του γιατρού, ώστε ν'αποφεύγονται λάθη στην αξιολόγηση της ανάπτυξης και της αρτιμέλειας του εμβρύου

Γίνετε Νονός ή Νονά της Unicef!



Τι είναι το πρόγραμμα Νονός και Νονά;

Προσοχή, δεν πρόκειται για υιοθεσία κάποιου παιδιού. Είναι ένα από τα πιο σημαντικά προγράμματα της UNICEF. Κάθε άτομο που εγγράφεται σε αυτό το πρόγραμμα δίνει κάθε μήνα ένα ποσό με το οποίο η UNICEF έχει τη δυνατότητα να ανταποκρίνεται σε καταστάσεις μεγάλης ανάγκης σώζοντας έτσι περισσότερες παιδικές ζωές.

Σε καταστάσεις όπου οι φυσικές καταστροφές ή ο πόλεμος γκρεμίζουν τα όνειρα και τις ελπίδες κάθε αθώου παιδιού.

Αλλά αυτή η συνεργασία σημαίνει και κάτι παραπάνω.

Νονός και *Νονά* **σημαίνει περισσότερη βοήθεια από τη UNICEF για όλα τα παιδιά του κόσμου** όπως παροχή ασφαλούς πόσιμου νερού από ένα κοινοτικό πηγάδι, κάψουλες βιταμίνης Α για την προστασία από την τύφλωση που προκαλείται από την έλλειψή της, θεραπεία ενυδάτωσης από το στόμα για ένα βρέφος που υποφέρει από αφυδάτωση, βιβλία για ένα δημοτικό σχολείο και χιλιάδες άλλες παρεμβάσεις που προσφέρουν ζωή και ελπίδα για το μέλλον.

Συμμετέχοντας στο πρόγραμμα αυτό, επωφελείστε τα ίσως μαζί με τα παιδιά, γιατί **θα είστε ένας από τους πιο αντιπρόσωπους υποστηρικτές μας** ακόμα και αν η μαμαία σας συνεισφορά είναι σχετικά μικρή.

Πώς εγγράφομαι;

Είναι εύκολο να συμμετάσχετε στο πρόγραμμα *Νονός και Νονά*, με έναν από τους εξής τρόπους:

1. Χρεώνοντας τη δωρεά σας στην πιστωτική κάρτα σας.
2. Στέλνοντας μια προσωπική σας επιταγή κάθε μήνα.
3. Στέλνοντας μια ταχυπληρωμή κάθε μήνα.

Αλλά συμπληρώστε και στείλτε μας το κουπόνι στην παρακάτω διεύθυνση.

Να περιμένουμε νέα σας σήμερα;

Τίποτα άλλο δεν θα κάνει πιο ευτυχισμένα χιλιάδες παιδάκια και τίποτα δεν θα τους προσφέρει μια καλύτερη, πιο φυσιολογική ζωή από το να τους δοθεί η ευκαιρία να ποιν:

Ευχαριστώ Νονέ! Ευχαριστώ Νονά!

ΘΑ ΓΙΝΩ ΝΟΝΟΣ ! ΘΑ ΓΙΝΩ ΝΟΝΑ!

☑ *Ναι* θέλω να συμμετέχω στο πρόγραμμα. Η συνεισφορά που επιθυμώ να δώσω κάθε μήνα είναι:
☐ 2.500 δρχ. ☐ 5.000 δρχ. ☐ 7.500 δρχ. ☐ 10.000 δρχ.

☐ Δεν μπορώ να συμμετάσχω στο πρόγραμμα, αλλά δεν θα αφήσω τα παιδιά να υποφέρουν και να πεθαίνουν. Η δωρεά μου είναι:
☐ 15.000 δρχ. ☐ 30.000 δρχ. ☐ 50.000 δρχ. ☐ Αλλο _____

Επώνυμο: _____
Ονομα: _____
Διεύθυνση: _____
Πόλη: _____ Τ.Κ.: _____ Τηλ.: _____
Υπογραφή: _____

Αυτός είναι ο τρόπος με τον οποίο θέλω να στέλνω την δωρεά μου:

☐ *Συμμετοχή με Επιταγή:* Θα στέλνω μηνιαία προσωπική μου επιταγή για την κάλυψη της δωρεάς μου. Εσπαλέω τη δωρεά αυτού του μήνα. Παρακαλώ όπως μου στέλνετε χρησιμα υπενθύμιση.

☐ *Συμμετοχή με Ταχυπληρωμή:* Θα στέλνω μηνιαία ταχυπληρωμή για την κάλυψη της δωρεάς μου. Παρακαλώ, όπως μου στείλετε το απαραίτητο υλικό.

☐ *Συμμετοχή με Πιστωτική Κάρτα:* Παρακαλώ, χρεώστε τη συνεισφορά μου κάθε μήνα στην κάρτα μου.
☐ ΕΘΝΟΚΑΡΤΑ-MASTERCARD ☐ ΕΜΠΟΡΟΚΑΡΤΑ
☐ VISA ☐ DINERS

Αρ. Κάρτας: _____ Ημ. Λήξης: _____
Υπογραφή: _____ Ημερομηνία: _____

Η συμμετοχή σας στο πρόγραμμα Νονός και Νονά μπορεί να σώσει εκατομμύρια παιδιά. Δεν πρόκειται για ευεθαίο κάποιου παιδιού. Πρόκειται για μεγαλύτερη υποστήριξη των προγραμμάτων της Unicef για όλα τα παιδιά του κόσμου. Σας ευχαριστούμε.



unicef
Οργάνωση των Ηνωμένων Εθνών για τα Παιδιά
Ξενίας 1, 115 27 Αθήνα
Τηλ.: 74 84 184 • Fax: 77 83 829
www.olympicnet.gr/unicef

δημιουργίες cair

ΡΟΔΟΣ 2400 Λευκός Ξηρός ΟΠΑΠ
ΑΡΧΟΝΤΙΚΟ Ερυθρός Ξηρός
Δωδεκανησιακός τοπικός

Δύο αντιπροσωπευτικά κρασιά της ΚΑΪΡ Α.Ε., που αποδεικνύουν για άλλη μια φορά την αναμφισβήτητη ικανότητα της Δωδεκανησιακής Εταιρείας να παράγει υψηλής ποιότητας προϊόντα. Ικανότητα που επιβεβαιώνεται από την πρόσφατη παρουσίαση του μοναδικού στην ελληνική αγορά συλλεκτικού αφρώδους CAIR ROSE RESERVE 10 ετών, σε περιορισμένο αριθμό φιαλών και ποιότητα που συναντάται στην πλούσια γκάμα των διεθνώς αναγνωρισμένων προϊόντων της, όπως RODOS 2400 λευκό ξηρό, VQPRD (χρυσό στο Μιλάνο), ΜΟΣΧΑΤΟΣ ΡΟΔΟΥ ΟΠΕ (χρυσό στο Μιλάνο), MOULIN λευκό ξηρό (χρυσό στις Βρυξέλλες), MOULIN ροζέ ημίξηρο (χρυσό σε Μπορντό και Μιλάνο), CAIR φυσικός αφρώδης (χρυσά μετάλλια σε Μιλάνο και Monde Selection).

Εγγύηση
C·A·I·R
Επιλεγμένοι οίνοι ποιότητας

CAIR Δαβάκη - Πίνδου 65,
Ν. Φάληρο, τηλ.: 4813876, 4813125
fax: 4814695.
2ο χλμ. Ρόδου - Λίνδου, Ρόδος
τηλ.: 0241/68770-3 fax: 0241/62575.



ΚΕΝΤΡΟ ΠΡΟΣΤΑΣΙΑΣ ΚΑΤΑΝΑΛΩΤΩΝ

ΠΑΙΔΙΚΑ ΠΑΙΧΝΙΔΙΑ

Χαρά ή κίνδυνος για τα παιδιά μας;

Το ΚΕ.Π.ΚΑ.- Κέντρο Προστασίας Καταναλωτών απευθύνεται στους γονείς, οι οποίοι, για τις γιορτινές μέρες, θα χαρίσουν στα παιδιά τους ένα ή και περισσότερα παιχνίδια.

Βασική αρχή για την αγορά ενός παιχνιδιού είναι να αφιερώσουμε χρόνο για να διαλέξουμε το παιδικό παιχνίδι. Για να εξασφαλιστεί η ασφάλεια και η ποιότητα των παιχνιδιών που θα βάλουμε στα χέρια των παιδιών μας:

• Δεν πρέπει οι φυσικές, οι μηχανικές, οι χημικές, ηλεκτρικές ιδιότητες ενός παιχνιδιού να βάζουν σε κίνδυνο την ασφάλεια του παιδιού μας.

• Πρέπει τα παιχνίδια να ανταποκρίνονται στις απαιτήσεις υγιεινής, ώστε να αποφεύγονται οι κίνδυνοι μόλυνσης και η μετάδοση ασθενειών.

• Δεν πρέπει να εκτοξεύονται αντικείμενα από τα παιχνίδια, να μην υπάρχουν οξείες γωνίες σε αυτά, να μην αποτελούνται από μικρά κομμάτια, τα οποία υπάρχει κίνδυνος τα παιδιά να καταπιούν. Τα μικρά αυτά κομμάτια ή οι μπίλιες πρέπει να έχουν διαστάσεις πάνω από 4,5 εκατοστά.

Πριν την αγορά, πρέπει να ελέγξουμε τη συσκευασία του παιχνιδιού:

• Αν φέρει την ένδειξη «CE», κατά τρόπο ορατό και ανεξίτηλο: Αυτό σημαίνει ότι το προϊόν είναι σύμφωνο με τις ελάχιστες προδιαγραφές ασφαλείας, που ορίζονται από την Ευρωπαϊκή Νομοθεσία, για την ασφάλεια των παιχνιδιών.

• Αν αναφέρεται μια κατώτατη ηλικία: Μόνον έτσι, μπορούμε να είμαστε σίγουροι ότι το παιδί μας είναι αρκετά μεγάλο για να παίξει, με ασφάλεια, με το συγκεκριμένο παιχνίδι.

• Αν αναφέρεται καθαρά η επωνυμία του κατασκευαστή, ή του αντιπροσώπου του στη χώρα μας ή του εισαγωγέα: Έτσι γνωρίζουμε σε ποιον θα απευθυνθούμε, αν το παιχνίδι αποδειχτεί ελαττωματικό.

Μετά την αγορά:

• Όταν ανοίξουμε το παιχνίδι, πρέπει να ελέγξουμε την κατάστασή του. Αν έχουμε κάποια αμφιβολία ως προς την ασφάλειά του, πρέπει να το βάλουμε στην συσκευασία και να το επιστρέψουμε στον προμηθευτή.

• Οι πληροφορίες για τον κατασκευαστή πρέπει να φυλάσσονται. Πρέπει να γνωρίζουμε σε ποιον θα απευθύνουμε τυχόν παράπονα.

• Πρέπει να ελέγξουμε, αν υπάρχει ένδειξη: «να χρησιμοποιείται υπό την επίβλεψη ενηλίκου». Αυτό σημαίνει ότι πρέπει να είμαστε κοντά στο παιδί μας, όταν παίζει με το συγκεκριμένο παιχνίδι.

• Πρέπει να είμαστε προσεκτικοί, όταν αγοράζουμε παιχνίδια με την ένδειξη «άνω των 3 ετών», ιδιαίτερα αν υπάρχουν στο σπίτι μικρότερης ηλικίας παιδιά.

• Ας διαβάσουμε τις οδηγίες χρήσης και συναρμολόγησης και ας αφιερώσουμε χρόνο να δείξουμε στο παιδί μας, πώς λειτουργεί το παιχνίδι, εξηγώντας τους χειρισμούς που πρέπει να αποφύγει.

• Όταν το παιδί μας παίζει με ένα καινούριο παιχνίδι, πρέπει πάντοτε να το επιβλέπουμε.

• Μετά τη χρήση, πρέπει να ελέγξουμε το παιχνίδι ξανά. Αν έχει υποστεί κάποια βλάβη, το επιδιορθώνουμε ή το πετάμε. Αν παρουσιάζει κάποιο κίνδυνο, το τοποθετούμε σε χώρο απροσπέλαστο για το παιδί μας.

• Δεν αφήνουμε ποτέ ένα επικίνδυνο παιχνίδι στα χέρια ενός αθώου παιδιού ή σε χώρους που αυτό μπορεί να το φτάσει.

Προσοχή! Στην επωνυμία του κατασκευαστή

• Προτιμάμε προϊόντα γνωστών κατασκευαστών, γιατί αυτά περνούν από αυστηρούς ελέγχους και κατασκευάζονται σύμφωνα με τους διεθνείς κανόνες, για την ασφάλεια των παιχνιδιών.

• Πρέπει να θυμόμαστε, πάντοτε, ότι τα δείγματα παιχνιδιών, στα οποία διενεργούνται οι απαραίτητοι έλεγχοι και δοκιμές στην Ελλάδα από τον ΕΛΟΤ, είναι ελάχιστα σε σχέση με τη μεγάλη ποσότητα, που κυκλοφορεί στην αγορά. Τα παιχνίδια που κατασκευάζονται, χωρίς τις κατάλληλες άδειες ή εισάγονται, παράνομα, από τις χώρες της Άπω Ανατολής, δεν είναι ελεγμένα για την αντοχή τους.

Προσοχή! Στα παιδικά παιχνίδια από PVC

• Η παραγωγή και εμπορία στην ελληνική αγορά κάθε είδους μαλακών «μασητικών» παιχνιδιών από PVC, που προορίζονται για παιδιά μέχρι 3 ετών, απαγορεύεται, γιατί η μακροπρόθεσμη πρόσληψη τέτοιων προϊόντων προκαλεί βλάβες στην ανθρώπινη υγεία. Ωστόσο, η χρήση του PVC συνεχίζεται, για παιχνίδια που απευθύνονται σε μεγαλύτερες ηλικίες.

• Όταν αγοράζουμε μαλακά παιχνίδια ελέγχουμε, προσεκτικά, την ηλικία, στην οποία αυτά απευθύνονται καθώς και το υλικό, από το οποίο είναι κατασκευασμένα.

Προσοχή! Στα παιχνίδια που περιέχονται μέσα σε βρώσιμα προϊόντα

Τα παιχνίδια σε κομμάτια κάτω των 4,5 εκ. που βρίσκονται μέσα σε βρώσιμα προϊόντα (πατατάκια, σοκολάτες, γιαούρτια, δημητριακά, παγωτά, σοκολατένια αυγά κ.λπ.) κυκλοφορούν νόμιμα στην Ε.Ε., για παιδιά άνω των 3 ετών. Αρκετοί τραυματισμοί από τέτοια προϊόντα σημειώνονται στην χώρα μας, σε ετήσια βάση. Γι' αυτό:

• Δε δίνουμε ποτέ τέτοια προϊόντα σε παιδιά κάτω των 3 ετών.

• Παρακολουθούμε, με ιδιαίτερη προσοχή, τα μεγαλύτερα παιδιά, όταν έχουν στα χέρια τους τέτοια προϊόντα.

Προσοχή! Στα ηλεκτρονικά παιχνίδια

Τα δημοφιλέστερα ηλεκτρονικά παιχνίδια έχουν, συνήθως, βίαιο περιεχόμενο. Παρ' ότι η τιμή τους είναι υψηλή και υπάρχει ένδειξη ότι η αγορά επιτρέπεται μόνο σε ενήλικους, τα παιδιά δεν αποθαρρύνονται για την αγορά τους.

Η παρατεταμένη ενασχόληση με τέτοιου είδους παιχνίδια δημιουργεί σοβαρά προβλήματα επικοινωνίας και επηρεάζει, με αρνητικό τρόπο, τη συμπεριφορά, τις δραστηριότητες και τον τρόπο σκέψης και λειτουργίας των παιδιών. Η πολύωρη χρήση τέτοιων παιχνιδιών μπορεί να προκαλέσει στα παιδιά συμπτώματα, όπως απαθές και νωχελικό βλέμμα, νευρικότητα και υπερκινητικότητα. Γι' αυτό πρέπει να:

•Επιμένουμε στις ενδείξεις της απαγόρευσης, σχετικά με τις ηλικίες.

• Ελέγχουμε το συνολικό χρόνο ενασχόλησης των παιδιών μας, με τα παιχνίδια αυτά.

• Παρακολουθούμε, αν είναι δυνατόν, τον τρόπο χρήσης τους από τα παιδιά μας, για να διαπιστώσουμε, αν αποκομίζουν κάποιο όφελος ή το αντίθετο, από την ενασχόλησή τους με το ηλεκτρονικό παιχνίδι.

Ας μην ξεχνάμε: Τα παιχνίδια που δίνουμε στα χέρια των παιδιών μας, συμμετέχουν κατά ένα πολύ μεγάλο ποσοστό στη διαμόρφωση των προτύπων τους ακόμα και στη διαμόρφωση του χαρακτήρα τους.

Φέτος στις γιορτές, ας κάνουμε ένα βήμα: Ας χαρίσουμε στα τρυφερά μας βλαστάρια ένα παιχνίδι γνώσεων, ή ένα παιχνίδι που παίζεται ομαδικά.

Σε περίπτωση προβλήματος καλέστε το ΚΕ.Π.ΚΑ. 801-11-17-200 ή (2310)23.33.33

«ΙΕΡΑΠΕΤΡΑ - Β. ΚΟΡΝΑΡΟΣ»
ΔΡΟΜΟΛΟΓΙΑ Λ.Α.Ν.Ε

ΚΡΗΤΗ
κάθε Τετάρτη: 04.30
για Χάλκη, Διαφάνι, Πηγάδια, Κάσο, Σητεία, Αγ. Νικόλαο, Σαντορίνη, Μήλο, Πειραιά
κάθε Πέμπτη 04.30
για Χάλκη, Διαφάνι, Πηγάδια, Κάσο, Σητεία, Μήλο, Πειραιά.

ΚΑΣΤΕΛΛΟΡΙΖΟ
κάθε Τρίτη, Τετάρτη, Σάββατο στις 12.00

ΑΛΕΞΑΝΔΡΟΥΠΟΛΗ
κάθε Σάββατο:12.00
για Κω, Σάμο, Χίο, Μυτιλήνη, Λήμνο, Αλεξανδρούπολη.

ΣΑΝΤΟΡΙΝΗ κάθε Τετάρτη: 04.30

ΗΡΑΚΛΕΙΟ κάθε Πέμπτη: 04.30

Πληροφορίες πρακτορείο
STEFANAKIS - ZORPIDIS
Αλεξ. Διάκου 38
Τηλ. 22410 20625, 30054,33607

Ηλεκτρομιο
ΜΙΧΑΛΗΣ Ν. ΧΑΤΖΗΜΑΡΚΟΣ
ΗΛΕΚΤΡΙΚΑ ΕΙΔΗ & ΗΛΕΚ. ΕΓΚΑΤΑΣΤΑΣΕΙΣ
ΗΛΙΑΚΑ ΣΥΣΤΗΜΑΤΑ
STIBETHERM σειρά **P**

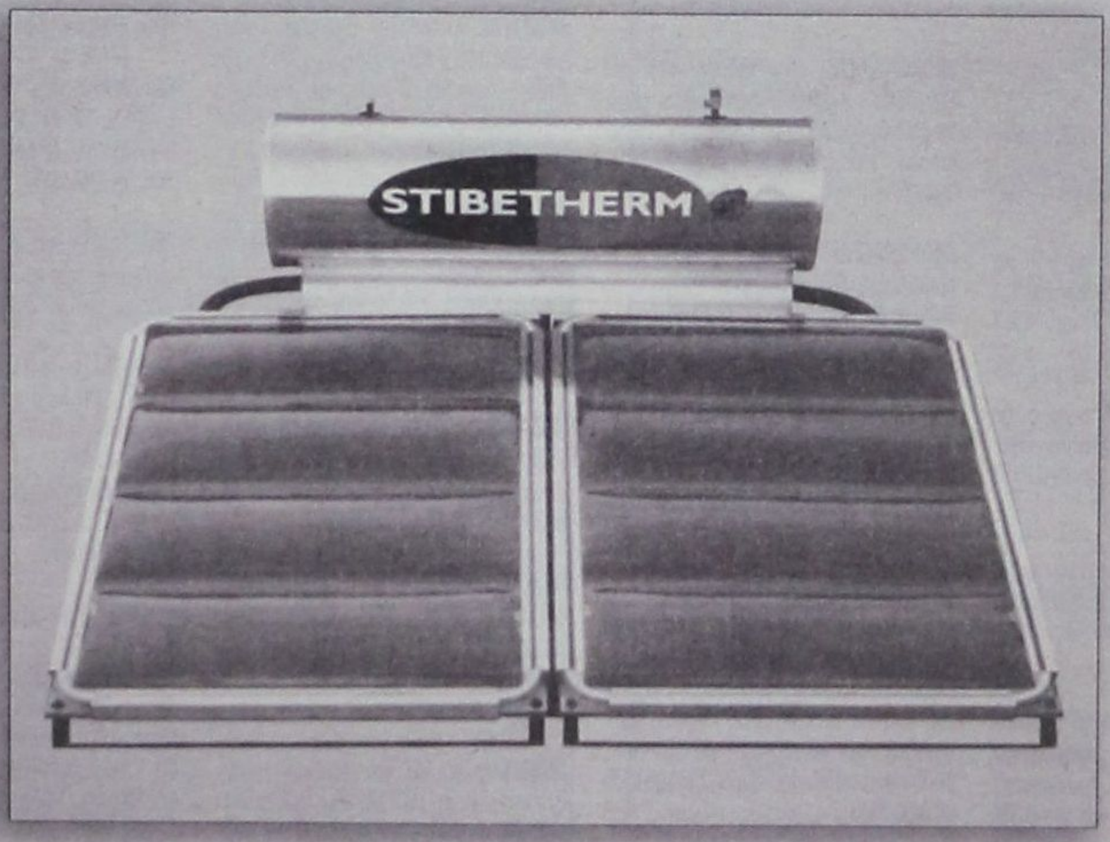

Γρηγορίου Ε' (7 Βαγιές) - 85100 ΡΟΔΟΣ
Τηλ. (22410) 29411, 33340, 36278 - Fax: (22410) 33340

Μικρές αγγελίες

δωρεάν στη «δ» τηλ: 0241-37500 fax: 0241-37333

ΕΝΟΙΚΙΑΣΕΙΣ

ΕΝΟΙΚΙΑΖΕΤΑΙ λουξ διαμερίσματα δίκλινα, τρίκλινα, τετράκλινα επιπλωμένα και με air - condition με την ημέρα ή με το μήνα έως 30/6/2004 στην περιοχή Μητροπόλεως. Τηλ. 29452 και 6977896444.

ΕΝΟΙΚΙΑΖΕΤΑΙ επαγγελματικός χώρος (υπερυψωμένο ισόγειο) επί της Άννης Μαρίας 90 τ.μ., (πρώην Ασφάλειες Καρυδάκη), κατάλληλο για Ιατρείο, Λογιστικό γραφείο, Πρακτορείο ταξιδίων, Κέντρο αισθητικής κ.α. (Πωλείται και ο εξοπλισμός του). Πληροφορίες τηλ. 22410 24920 Κο Καρυδάκη, ώρες γραφείου.

ΕΝΟΙΚΙΑΖΕΤΑΙ επιπλωμένη γκαρσονιέρα, οδός Καμείρου 43. Τηλ. 6944 170618.

ΕΝΟΙΚΙΑΖΕΤΑΙ ένα διαμέρισμα τριάρι 95 τ.μ. επιπλωμένο ή μη και μια ημιυπόγεια γκαρσονιέρα στην οδό Αγ. Αναργύρων 20. Πληροφ. τηλ. 22410 28710.

ΕΝΟΙΚΙΑΖΟΝΤΑΙ επιπλωμένες γκαρσονιέρες στα Κοσκινού 2 δωματίων (υπνοδωμάτιο - κουζίνα - χωλ - WC) . Πληρ. τηλ. 22410 21644, 6946 681508.

ΕΝΟΙΚΙΑΖΕΤΑΙ «Studio» σε μια ήσυχη περιοχή της Ρόδου στο ΚΑΝΔΥΛΙ (κοντά στους Τρεις). Επιπλωμένο με διπλό κρεββάτι, πολυκουζινάκι, σαλονάκι, μπάνιο και aircondition. Ενοίκιο 300 ευρώ φως - νερό πληρωμένα. Τηλ. 22410 31833, 6974 757957.

ΕΝΟΙΚΙΑΖΕΤΑΙ διαμέρισμα σε διώροφη πολυκατοικία 110 τετραγωνικών με 2 υπνοδωμάτια - σαλοτραπεζαρία - κουζίνα - αποθήκη επί της οδού Μαλλιαράκη 7. Τιμή 350 ευρώ. Πληροφορίες: 6946 367599.

ΕΝΟΙΚΙΑΖΕΤΑΙ στην Κρεμαστή σε διώροφη μονοκατοικία, διαμέρισμα νεόκτιστο, άριστης κατασκευής, γωνιακό, ευάερο, με δύο υπνοδωμάτια, ενιαίο σαλόνι με κουζίνα, μπάνιο, και βεράντα χωρίς κοινόχρηστα με σύνδεση στο αποχετευτικό, πλησίον Λυκείου από 25 Νοεμβρίου 2003. Πληρ. τηλ. 6945046312, 6945717905

ΕΝΟΙΚΙΑΖΕΤΑΙ επιπλωμένη γκαρσονιέρα επί της οδού Καναδά 14. Πληρ. τηλ. 6938351993 - 22410 66740.

ΕΝΟΙΚΙΑΖΕΤΑΙ 2άρι διαμέρισμα, Κανελλοπούλου 7 (προέκταση Άννης Μαρίας). Πληροφορίες τηλ. 22440 51641.

ΕΝΟΙΚΙΑΖΕΤΑΙ ή **ΠΩΛΕΙΤΑΙ** μαγαζί για επαγγελματικό χώρο ή αποθήκη 102 τ.μ. περιοχή Ανάληψη, Ζαννή 2 τηλ. 6947 941026.

ΕΝΟΙΚΙΑΖΕΤΑΙ αποθηκευτικός χώρος 250 τ.μ. στο Ροδίνι, στην οδό Κωνσταντινουπόλεως αρ. 34. Πληρ. τηλ. 22410-61000, 61689

ΕΝΟΙΚΙΑΖΕΤΑΙ γκαρσονιέρα επιπλωμένη με πολυκουζινάκι για ένα ή δύο άτομα στα Μαριτσά. Τιμή 150 Ευρώ. Για πληροφορίες τηλ. 2241-0-47146

ΕΝΟΙΚΙΑΖΟΝΤΑΙ στη λεωφόρο Ιαλυσού Κρεμαστής πέντε (5) διαμερίσματα των 2 δωματίων κουζίνας & WC επιπλωμένα. με ηλιακούς & πάρκινγκ και οκτώ (8) γκαρσονιέρες (studios) του ενός δωματίου κουζίνας & WC για απεριόριστο χρόνο. Τιμές λογικές. Τηλ. 22410 95255, 22410 92428.

ΕΝΟΙΚΙΑΖΕΤΑΙ διαμέρισμα σε ωραίο σημείο της Ρόδου 2 υπνοδωμάτια, σαλόνι, τραπεζαρία κ.λπ. 2ος όροφος, 95 τ.μ. ευάερο, ευήλιο. Ενοίκιο όχι ακριβό. Τηλ. 22410 37357 -75382.

ΕΝΟΙΚΙΑΖΕΤΑΙ ημιυπόγειος χώρος 180 τ.μ. επί της οδού Παπαχριστοδούλου 19. Πληρ. τηλ. 22410 24274 ώρες καταστήματος.

ΕΝΟΙΚΙΑΖΕΤΑΙ διαμέρισμα Α' ορόφου, δύο δωματίων, 50 τ.μ. στην Ιξιά Ρόδου, με πολυκουζινάκι και ηλιακό πληροφορίες τηλ. 22410 27834 - κινητό 6937 065275

ΕΝΟΙΚΙΑΖΟΝΤΑΙ επιπλωμένα δίχωρα και διπλά μονόχωρα διαμερίσματα όπισθεν ξενοδοχείου BELVEDERE περιοχή Ψαρόπουλα. Πληροφορίες τηλ. 22410-22050 και 22410-33441.

ΕΝΟΙΚΙΑΖΕΤΑΙ οικία (μονοκατοικία) τεσσάρων (4) δωματίων στην περιοχή «Αραπάκι» (Παρθενόπης 6). Ενοίκιο προσιτό. Πληροφορίες τηλ. 22410 25314

ΕΝΟΙΚΙΑΖΕΤΑΙ στην Ιαλυσό στον κεντρικό δρόμο Ιαλυσού - Κρεμαστής κατάστημα 170 τετραγωνικών για οποιαδήποτε χρήση. Τηλ. 22410 92428, 95255.

ΕΝΟΙΚΙΑΖΕΤΑΙ διαμέρισμα πλήρως εξοπλισμένο στο κέντρο της πόλης Τηλ. 2241038932.

ΕΝΟΙΚΙΑΖΕΤΑΙ διαμέρισμα επί της οδού Γεωργίου Σεφέρη 82, 2άρι με εντοιχισμένη κουζίνα, ηλεκτ. συσκευές, ηλιακό και συνδεμένο με το αποχετευτικό. Με πανοραμική θέα τα Κρητικά. Πληρ. τηλ. 22410-96160. κ. Θεουλάκης Γεώργιος.

ΕΝΟΙΚΙΑΖΕΤΑΙ σπίτι 70τ.μ. στα Μαριτσά με κουζίνα, σαλόνι, δύο δωμάτια και μπάνιο. Τηλ. 2241047191

ΕΝΟΙΚΙΑΖΕΤΑΙ διαμέρισμα με δύο υπνοδωμάτια, σαλόνι, κουζίνα, στο δεύτερο όροφο, στην περιοχή δασκάλων στη Ρόδο. Μπορεί να εξυπηρετήσει και δύο φοιτήτριες. Πληροφορίες: 22410 - 36547, 22410 - 27202, 22410 - 87130

-ΕΝΟΙΚΙΑΖΕΤΑΙ ΓΡΑΦΕΙΟ- Εθν. Μακαρίου 45 τ.μ. 25 Απέναντι από Εθνική Τράπεζα 2ος όροφος τηλ: 22410 - 75815 ώρες γραφείου, 22410 - 41530 απόγευμα.

ΕΝΟΙΚΙΑΖΟΝΤΑΙ στην Ιαλυσό πλάι στο ξενοδοχείο Ηλέκτρα, επιπλωμένα μονόχωρα διαμερίσματα με θέρμανση. Πληροφορίες τηλ. 22410-22050 και 22410-33441.

ΕΝΟΙΚΙΑΖΕΤΑΙ Κατάστημα 79 τ.μ. με δωμάτιο 21 τ.μ. στον πρώτο όροφο, στην Ρόδο (οδός Ορφανίδου) κατάλληλο για Μπαρ, Κέντρο Διασκεδάσεως, Σουβλατζίδικο, Πιτσαρία, Μίνι Μάρκετ, Καφετέρια, Πρακτορείο Προ-Πο, Κομμωτήριο ή οποιαδήποτε άλλη χρήση. Πληροφορίες από 09.00 έως 13.000 και από 19.00 έως 21.00 στα τηλέφωνα: (22410)35450 και 6977781111.

ΕΝΟΙΚΙΑΖΟΝΤΑΙ στο Παραδείσι επί της κεντρικής λεωφόρου μικρά επιπλωμένα διαμερίσματα (40 τ.μ. έκαστο) διαμπερή με διπλές βεράντες, ηλιακούς, σε κήπο 4 στρεμμάτων με πάρκινγκ, κιόσκι. Προτιμούνται εκπαιδευτικοί, στρατιωτικοί, δημόσιοι υπάλληλοι. Τηλ. 2241081175 6934015603

ΣΤΗΝ πανέμορφη βίλλα OLYMPIA στα Κοσκινού ενοικιάζω STUDIOS πλήρως εξοπλισμένα και διαμέρισμα. Θέα, πάρκινγκ απεριόριστα. **Τηλ: 22410 62523.**

ΕΝΟΙΚΙΑΖΕΤΑΙ στους Τρεις ένα καινούργιο λουξ κατασκευής δυάρι (μέσα σε μεγάλο κήπο), πλήρως επιπλωμένο με τηλέφωνο, θέρμανση, ανεμιστήρας, μεγάλη βεράντα και πάρκινγκ. Τηλ. 22410 92714

ΕΝΟΙΚΙΑΖΕΤΑΙ διαμέρισμα 90 τ.μ. ευήλιο, ευάερο, με δύο υπνοδωμάτια, πλησίον νοσοκομείου και μελλοντικού ιδιωτικού εκπαιδευτικού σχολείου, με εντοιχισμένο εξοπλισμό κουζίνας. Πληρ. τηλ. 697-8355820, 22410-91412, 22410-39637

ΕΝΟΙΚΙΑΖΟΝΤΑΙ δύο γκαρσονιέρες φρεσκοβαμμένες, επιπλωμένες ή μή στο 8' όροφο πολυκατοικίας στην οδό Αγ. Αναργύρων 20. Πληροφορίες τηλ. 28710 πρωινές ώρες.

ΕΝΟΙΚΙΑΖΕΤΑΙ διαμέρισμα 45 τ.μ. στο Νιοχώρι, καινούργιο, πλήρως επιπλωμένο, κατάλληλο για δύο άτομα, με πολυκουζινάκι, air condition, TV. Πληρ. τηλ. 6944420919.

ΕΝΟΙΚΙΑΖΕΤΑΙ 2άρι διαμέρισμα ισόγειο δύο υπνοδωματίων, χωρίς κοινόχρηστα με νυχτερινό ρεύμα στο Καρακόνερο. Τηλ. 22410 65471 από 10 π.μ. και μετά.

ΕΝΟΙΚΙΑΖΟΝΤΑΙ διαμερίσματα των 50 και 70 τ.μ. στον Αρχάγγελο. Τηλ. πλ. 6974019076

ΕΝΟΙΚΙΑΖΟΝΤΑΙ επιπλωμένα διαμερίσματα, επιφανείας 35 και 45 τ.μ. με βεράντες - air condition και ιδιωτικό πάρκινγκ, στα φανάρια της λεωφόρου Καλλιθέας και σε απόσταση 150 μ. από τη θάλασσα. Πληροφορίες στα τηλέφωνα 22410-69700, 22410-78086 και τα κινητά 6945-105247 και 6946-790515

ΑΥΤΟΚΙΝΗΤΑ

ΠΩΛΕΙΤΑΙ αυτοκίνητο Hyunday Lantra μοντέλο 1995, 126.000 χιλ. με ABS, ηλεκτρικά παράθυρα, κεντρικό κλείδωμα. Πληροφορίες: Τηλ. 6974471584, 6937289368 Μαρίνος

ΠΩΛΕΙΤΑΙ ΜΗΧΑΝΗ TRIUMPH ΤΥΠΟΥ TIGER (ON-OF) 900cc ΧΡΩΜΑΤΟΣ ΜΑΥΡΟ ΦΥΛΑΣΣΟΜΕΝΗ ΣΕ ΓΚΑΡΑΖ ΜΕ ΜΠΑΓΚΑΖΙΕΡΑ ΣΕ ΑΡΙΣΤΗ ΚΑΤΑΣΤΑΣΗ. ΤΙΜΗ ΣΥΖΗΤΗΣΙΜΗ. ΠΛΗΡΟΦΟΡΙΕΣ ΤΗΛ. 6937996090.

ΠΩΛΕΙΤΑΙ Ducati munster 600cc, μοντέλο 2001, 7000 χιλ. μαύρη, μπαγκαζιέρα, συναγερμός, καινούργια 4.500 ευρώ. Τηλ. 6932 337276, 22410 90502.

ΠΩΛΕΙΤΑΙ africa twan 750 cc, μοντέλο '98, άσπρο - μπλέ - κόκκινο, φυλασσόμενο σε γκαράζ 30.000 χλ. Φούλ έξτρα, άριστη κατάσταση. Τιμή: 7.000 ευρώ. Τηλ. 6972 723033

ΠΩΛΕΙΤΑΙ OPEL VECTRA 1600 κυθ. σε άριστη κατάσταση, 100.000 χλμ. Πρώτο χέρι από ιδιώτη. Τηλ. 6932941980. Τιμή 3.900 ευρώ. Δεκτός κάθε έλεγχος.

ΠΩΛΕΙΤΑΙ HONDA GCX 72.450 ευρώ. Πληρ. τηλ. 2241067181

ΠΩΛΕΙΤΑΙ MG ROVER CABRIO χρώματος κόκκινο 1.800 C.C. FULL EXTRA MONTELO '99 σε άριστη κατάσταση 65.000 χλμ. Πληροφορίες: 6944332889.

ΠΩΛΕΙΤΑΙ μηχανή BMW 650js, ενός έτους, 4.000 χλμ, 6.500 ευρώ. Δεκτές και ευκολίες πληρωμής. Πληρ. τηλ. 2241035610 ώρες καταστημάτων, 6977 715565

ΠΩΛΕΙΤΑΙ μοτοσυκλέτα YAMAHA MAZESTY 250 κυθ. μοντέλο 99 2ος, σε άριστη κατάσταση με μουσική συναγερμό, μπαγαζιέρα πλάτη οδηγού, συνοδηγού. Πληρ. τηλ. 6936833606 κος Βάκης.

ΠΩΛΕΙΤΑΙ BMV 318 1800 κυβικά με ηλεκτρική οροφή, ηχοσύστημα, ζαντολάστιχα, μοντέλο 1993 σε αρίστη κατάσταση. Τιμή 13.500 Ευρώ. Πληρ. Τηλ.: 6944104028

ΠΩΛΕΙΤΑΙ μηχανή SUZUKI BANDIT 400V μαύρο χρώμα, εισαγόμενη από Ιαπωνία σε άριστη κατάσταση μοντέλο 96 38.000 χιλ. Δεκτός κάθε έλεγχος, τιμή 2.100 ευρώ. Τηλ. 6937 266104 κ. Γιώργος.

ΠΩΛΕΙΤΑΙ αυτοκίνητο Mercedes αυτόματο 2.000 κυβικά. Πληροφορίες τηλ. 22410 32368. κιν. 6973 526900

ΠΩΛΕΙΤΑΙ αυτοκίνητο FORD FIESTA μοντέλο 10ο του '86 1.000 κυθ. στην τιμή των 1.500 ευρώ πληρ. τηλ. 6972405788 ή 2241081377.

ΠΩΛΕΙΤΑΙ BMW 5.18i '92 75.000 klm χρώμα μαύρο μεταλλικό σε καλή κατάσταση. Πληρ. τηλ. 6945236060 κ. Φόντα.

ΠΩΛΕΙΤΑΙ MERCEDES 200 E, καταλυτικό, μοντέλο 1992, ατρακάριστο, γερμανικές προδιαγραφές, άριστη κατάσταση, αυτόματο, κλιματισμός, ABS, οροφή, αυτόματα παράθυρα - κλειδαριές, αντιολισθητικό σύστημα, σε γκαράζ 95.000 χλμ. Δεκτός κάθε έλεγχος. Τηλ. 6947436199

ΠΩΛΕΙΤΑΙ Africa Twin XRV 750 Μαύρο, μοντέλο '98 σε άριστη κατάσταση. Τιμή συζητήσιμη. Πληροφορίες κ. Χρήστος. Τηλ. 6932 226497.

ΠΩΛΕΙΤΑΙ Βέσπα, PIAGGIO 100 cc σε άριστη κατάσταση και τιμή ευκαιρίας. Πληροφορίες τηλ.: 22410 63025, 6937060994

ΠΩΛΕΙΤΑΙ μηχανή WR426F, 2500χιλ., εξάτμιση CRD, φουλ έξτρα. Πληρ. τηλ. 6946064665

ΠΩΛΕΙΤΑΙ Μηχανή HONDA CB SUPER FOUR μοντέλο 93, 1.400 ευρώ. Τηλ. 6937 268489 Έξαρχος.

ΕΥΚΑΙΡΙΑ!!! Πωλείται VW-GOLF 3 /1992, 90 PS; με full extra, σε τιμή ευκαιρίας!!! Δερμάτινο σαλόνι, χαμηλή ανάρτηση, ζάντες αλουμινίου 15", Συναγερμός GT, Ηχοσύνολο Pioneer, (Ραδιοκασετόφωνο, CD, CDιερα για 12 cd, Ενισχυτής, 4 ηχεία, όλα (Pioneer). Πληροφορίες τηλ.: 22410 - 32018, 43158, 6944 - 278747.

ΠΩΛΟΥΝΤΑΙ αυτοκίνητα τύπου FIAT PANDA HYUNDAI ATOS. Πληροφορίες 22440 22406 κ. Μίκα.

ΠΩΛΕΙΤΑΙ Rover 414 si, ημερομηνία πρώτης κυκλοφορίας 25-11-95, 1.400 κυβικά, 103 ίπποι, 87.300 χιλιόμετρα. Διαθέτει ηλιοροφή, ABS, μπρος πίσω ηλεκτρικά παράθυρα, αερόσακο οδηγού, δισκόφρενα μπρος και πίσω, ηχοσύστημα SONY (CD, RADIO). Τηλ. 6974 786555

ΠΩΛΕΙΤΑΙ αυτοκίνητο GOLF VW 1,4 λευκό 3θυρο μοντέλο 96, 100.000 χιλμ. με 2 ερμπακ ηλεκτρικά παράθυρα και οροφή, ηλεκτρομαγνητικές κλειδαριές, υδραυλικό τιμόνι και ραδιοκασετόφωνο KENWOOD. Πρόσφατα γενικό σέρβις 7.000 ευρώ. Τηλ. 22410 20284, 6974152260.

ΠΩΛΕΙΤΑΙ YAMAXA VIRAGO '95 με 58.000 χιλ. πρόσφατα βαμένη σε πολύ καλή κατάσταση. Τηλ.6937267795

ΠΩΛΕΙΤΑΙ μηχανάκι GALLERA 180 κ.ε. σε άριστη κατάσταση 1800 ευρώ. Πληρ. τηλ. 6974933496.

ΠΩΛΕΙΤΑΙ κλούβα VW, TRANSPORTER ψυγείο, σε άριστη κατάσταση. Πληρ. 6944509741.

ΠΩΛΕΙΤΑΙ αυτοκίνητο μάρκας Volkswagen πρόσφατα γενικό σέρβις ΚΤΕΟ. Τηλ. 6932 161989.

ΖΗΤΟΥΝ ΠΡΟΣΩΠΙΚΟ

Από το ξενοδοχείο Αγιος Γεώργιος Α.Ε. στην Λάρδο **ΖΗΤΕΙΤΑΙ** προσωπικό όλων των ειδικοτήτων. Ημέρες συνέντευξης και κατάθεση βιογραφικών κάθε Παρασκευή και Σάββατο 10-2μ.μ. Τηλ. 2244044203

ΑΤΟΜΑ ΗΛΙΚΙΑΣ από 25-45 ετών κάτοικοι Ρόδου ζητούνται για εξωτερικές εργασίες Τραπεζών. Ολική απασχόληση, υψηλές αποδοχές, bonus, Τηλέφωνο επικοινωνίας 6979007677

ΣΥΝΤΑΞΙΟΥΧΟΣ ζητά ανάλογη εργασία, όχι οικοδομές. Τηλ. 6944 684410.

ΕΤΑΙΡΕΙΑ αναπτυσσόμενη ζητά αντιπροσώπους πωλητές στη Ρόδο. Καλές προοπτικές. Τηλ. 2108817736, 2108827870

ΖΗΤΟΥΝΤΑΙ άτομα που θέλουν EXTRA εισόδημα για εργασία μέσα από το χώρο τους. ΟΧΙ ΜΙΣΘΟΣ. ΟΧΙ ΦΑΣΟΝ. ΟΧΙ ΜΕΡΕΜΕΤΙΑ. Τηλ.: 6974 977768

ΚΑΤΑΡΤΙΣΜΕΝΗ ΓΡΑΜΜΑΤΕΑΣ με άριστη γνώση ελληνικής και αγγλικής γλώσσας ζητάει απογευματινή εργασία απο ώρα 18.00 έως 22.00. Αναλαμβάνει κάθε είδους γραμματειακή εργασία (δακτυλογράφηση, ελληνικά και αγγλικά , λήψη αποστολή email, Word, Outlook Express, κ.α). Πληροφορίες τηλέφωνο 6944618027

ΖΗΤΟΥΝΤΑΙ άτομα με καλή συμπεριφορά για εργασία μέσα από το χώρο τους, από 18 έως 65 ετών. Μερική απασχόληση από 300 - 750 ευρώ/μήνα. Ολική απασχόληση από 750 - 3000 ευρώ/μήνα, με προοπτικές ανόδου. Τηλ.: 2310 488511

ΖΗΤΕΙΤΑΙ κοπέλα έως 45 χρονών με πείρα στα παιδιά για να μένει μόνιμα μέσα σε σπίτι για τον καθαρισμό και τη φύλαξη 2 μωρών - 2,5 χρονών και 3 μηνών. Μόνιμη εργασία. Απαραίτητη προϋπόθεση να μιλάει και ελληνικά. Τηλ. 6944 333749.

ΖΗΤΕΙΤΑΙ Βοηθός γραφείου. Απαραίτητα να γνωρίζει καλά Αγγλικά και προϋπηρεσία σε ανάλογη θέση. Αποστείλατε βιογραφικό σημείωμα στο FAX: 22410 90878

ΖΗΤΟΥΝΤΑΙ Μάγειροι, βοηθοί μαγείρων, μπουφετζήδες και λαντζιέρηδες για το New Yellow Spot. Τηλ. 22410 33077.

ΖΗΤΟΥΝΤΑΙ άτομα για να εργασθούν σε γραφείο ενοικιάσεως αυτ/των με γνώση της γερμανικής ή αγγλικής. Πληρ. τηλ. 22410 51171, 6936656816.

ΖΗΤΟΥΝΤΑΙ άτομα που νοιώθουν φυλακισμένοι στη δουλειά τους και θέλουν να κάνουν τα όνειρά τους πραγματικότητα. Εργασία με ελεύθερο ωράριο, χωρίς αφεντικά και μεγάλες προοπτικές εξέλιξης. Τηλ.: 6947 948544

ΑΤΟΜΑ ηλικίας 25 έως 35 ετών κάτοικοι Ρόδου **ζητούνται** για εξωτερικές εργασίες Τραπεζών ολική απασχόληση με υψηλές αποδοχές - bonus. Τηλέφωνο επικοινωνίας 6979007677-6979007676.

ΚΥΡΙΑ αναλαμβάνει την φροντίδα ασθενών ή ηλικιωμένων στο νοσοκομείο ή το σπίτι ή για μικρά παιδιά. Τηλ. 22410-25433

ΕΡΓΑΣΙΑ ΑΠΟ ΤΟ ΣΠΙΤΙ Δυνατότητες ημιαπασχόλησης ή πλήρους απασχόλησης. Υψηλές αποδοχές Τηλ. 669-1472583 www. theanswerto.com/successin.

ΑΠΟ το ξενοδοχείο ΛΗΤΩ **ζητείται** μπάρμαν πεπειραμένος για απογευματινή - νυχτερινή εργασία και να γνωρίζει καλώς την αγγλική γλώσσα. Πληρ. τηλ. 2241020310

ΖΗΤΟΥΝΤΑΙ κυρίες/ Δεσποινίδες δια θέσεις GROUP LEADER Αγγλικού Πρακτορείου δια την ερχόμενη σαιζόν. Βιογραφικά σημειώματα παρακαλούμε ν'αποστάλούν εις την ταχυδρομική θυρίδα Νο 238

ΖΗΤΕΙΤΑΙ υπάλληλος για Βουλκανιζατέρ με λίγες γνώσεις μηχανικού και χωρίς στρατιωτικές υποχρεώσεις. Πληρ. τηλ. 38889

ΖΗΤΕΙΤΑΙ από το Club - Restaurant Taj Mahal προσωπικό για Bar - Service - Βοηθοί - Καθαρίστριες. Τηλ. 22410 29220, 22410 36569

ΖΗΤΕΙΤΑΙ πωλητής από εμπορική εταιρεία τροφίμων. Απαραίτητα προσόντα: 1) Εμπειρία στις–πωλήσεις τροφίμων για εστιατόρια - snack bar - ξενοδοχεία. 2) Άνεση στην επικοινωνία και στις δημόσιες σχέσεις. 3) Απολυτήριο λυκείου και στρατού. Εως 35 ετών. Προσφέρονται μισθός και ποσοστά. Βιογραφικό στο fax και τηλέφωνο 2241087111 από 12.00 έως 17.00.

ΔΙΑΦΟΡΑ

ΠΩΛΕΙΤΑΙ: Το περιεχόμενο βιβλιοχαρτοπωλείου «ΠΑΠΥΡΟΣ» 28ης Οκτωβρίου 39Α, Ρόδος, λόγω συνταξιοδοτήσεως του ιδιοκτήτου. Χαρτικά γραφείου, είδη δώρων, σχολικά τετράδια, κλπ, αγγλικά βιβλία φροντιστηρίων και τουριστικά. Τιμές ξεπουλήματος και ευκολίες πληρωμής. Πληροφορίες: Κο Γεώργιο τηλ. 22410 21919.

ΠΩΛΕΙΤΑΙ επιχείρηση Mini Market στην Ανάληψη, Αθηνών 89. Πληροφορίες στα τηλ.: 22410 32628 κιν. 6942080556

ΠΩΛΕΙΤΑΙ ταχύπλοο σκάφος σε άριστη κατάσταση είναι τύπου Ρανιέρι 5,50 μέτρα, πλήρως εξοπλισμένο (Βυθόμετρο GPS, τρεϊλερ). Σε τιμή ευκαιρίας. Τηλ. 6946 732888

ΙΑΤΡΕΙΟ ΜΙΚΡΩΝ ΖΩΩΝ
Κων/νου Ποφινού
Πλατεία Δρακίδη - Ιαλυσός
Τηλ.: 22410-96496 - 6973-339505
Δέχεται καθημερινά από 17.00-21.00
Σάββατο 09.00-14.00
Επισκέψεις κατ' οίκον

ΠΩΛΟΥΝΤΑΙ μπαούλο μαόνι μεγάλο 300 ευρώ, μπαούλα x 2 πιό μικρά, καρυδιάς 99 ευρώ το ένα, διπλό κρεβάτι /τουαλέτα 300 ευρώ, Συμφωνιέρα 6 συρτάρια βαθιά 200 ευρώ,στρώμα (μονό κρεβάτι) mediastrom 40 ευρώ, μονό κρεβάτι 150 ευρώ (μέρος σετ όλα μαζί 514), ντουλάπι (κρέμασμα ρούχων & συρτάρια) 150 ευρώ (μέρος σετ), Γραφείο 75 ευρώ (μέρος σετ), Βιβλιοθήκη 99 ευρώ (μέρος σετ), Μηχανή ραψίματος/ καρέκλα Singer 300 ευρώ, τραπέζι στρογγυλό κουζίνας/ 5 καρέκλες 300 ευρώ, Ντουλάπια θαλάσσιο ξύλο για βεράντες x 2 90 ευρώ το ένα, Έπιπλο για hall με καθρέπτη 120 ευρώ, πλυντήριο πιάτων bosche 60' 230 ευρώ, γωνία για γραφείο 75 ευρώ, T.V. Trolley 35 ευρώ, Ηλεκτρική κουζίνα candy 200 ευρώ, Οθόνη computer/σκληρό δίσκο 280 ευρώ. Πληροφορίες τηλέφωνο 6944618027

ΠΩΛΟΥΝΤΑΙ τα κάτωθι μεταχειρισμένα έπιπλα: Κρεβατοκάμαρα κομπλέ, σαλόνι και τραπεζαρία κουζίνας. Τιμή 700 ευρώ. Τηλ. 22410 90667.

ΠΩΛΟΥΝΤΑΙ διθέσιος καναπές που γίνεται κρεβάτι 170 ευρώ, επίσης ένα ολοκαίνουργιο κρεβάτι 5 μηνών 1,40x2,00 200 ευρώ χωρίς στρώμα ή με στρώμα ορθοπαιδικό 370 ευρώ. Τηλ. 6942 711996.

ΠΩΛΟΥΝΤΑΙ ΕΠΙΠΛΑ (τραπεζαρία, συνθετικό, καναπές, κρεβατοκάμαρες, βιβλιοθήκη) και ΗΛΕΚΤΡΙΚΕΣ ΣΥΣΚΕΥΕΣ (TV, Stereo, Air condition, πλυντήριο ρούχων και πιάτων, φούρνος, ψυγείο) σε άριστη κατάσταση και σε τιμές ευκαιρίας λόγω αναχωρήσεως στο εξωτερικό. Πληρ. τηλ. 6944 994245.

ΠΩΛΕΙΤΑΙ Βάρκα πλαστική, τρικάρινη 3,80 x 1,55 ταχύπλοη με τρέιλερ γαλβανιζέ 800,00 ευρώ τηλ. 694392413

ΑΔΥΝΑΤΙΣΤΕ ΥΓΙΕΙΝΑ, χωρίς πείνα, τρώτε ό,τι θέλετε, χάνετε πόντους σαν τρελοί, νοιώθετε τόνωση και ενέργεια και όλα αυτά μέσα στο χώρο σας. Δωρεάν παρακολούθηση και λιπομέτρηση. Τηλ.: 2310 486585

ΚΑΙΝΟΥΡΙΟ ΓΡΑΦΕΙΟ ΣΤΗ ΡΟΔΟ. Διαθέτουμε επιλεγμένο και έμπειρο προσωπικό απολύτου εμπιστοσύνης:οικιακούς βοηθούς, Babysitters- γεροκόμους. Τηλ.6973455678

ΠΩΛΟΥΝΤΑΙ τα κάτωθι μεταχειρισμένα: 6 καρέκλες παλιό στυλ Γαλλικές για τραπεζαρία ή σαλόνι 80 ευρώ, Έπιπλο Bar αντίκα 150 ευρώ, Έπιπλο ιταλικό για TV + Video κλπ. 200 ευρώ, Καθρέπτης παλιός 150 ευρώ. Πληροφορίες τηλ. 22410 95498.

ΕΑΝ ΘΕΛΕΤΕ ΝΑ ΓΙΝΕΤΕ ΝΤΙΛΕΡ σε υπέροχα διακοσμητικά είδη αποκλειστικότητα από εμάς και να έχετε κέρδος από 50% και άνω δεν έχετε παρά να μας τηλεφωνήσετε. Πληρ. κα Μαρία 6947 822998

ΠΩΛΟΥΝΤΑΙ τα κάτωθι μεταχειρισμένα σε καλές τιμές και σε καλή κατάσταση : Τραπεζάκια από 30 έως 45 ευρώ, καρέκλες από 30 ευρώ, στέρεο ραδιοκασετόφωνο 40 ευρώ, ηχεία 30 ευρώ, ηλεκτρική σκούπα 60 ευρώ, αερόθερμα 30 ευρώ, σώμα καλοριφέρ 30 ευρώ, αμπαζούρ φωτιστικά από 30 ευρώ, έπιπλο TV + Video + CD 200 ευρώ, βιβλιοθήκες από 20 ευρώ, ντουλάπες από 25 ευρώ. Πληροφορίες τηλ. 22410 95498.

ΑΠΟΓΕΙΩΘΕΙΤΕ οικονομικά με πρωτότυπη, σύγχρονη, συναρπαστική εργασία στον ελεύθερό σας χρόνο, με παροχή εντυπωσιακής MERCEDES SLK CABRIO SPORT Υπεύθυνος: Χριστοδούλου Τηλέφωνο: 6932 - 510488

Τολμήστε να αδυνατίσετε!
Καλέστε για δωρεάν πληροφορίες. Για το πιό απίστευτο πρόγραμμα απώλειας βάρους στην Ευρώπη! Τηλ. 22410 /62586 669-1472583.

ΚΗΠΟΥΡΟΣ αναλαμβάνει κήπους - κλάδεμα - γκαζόν - ψέκασμα και κάθε δουλειά αγροτικής φύσεως. Πληρ. τηλ. 22410 28189.

ΠΩΛΟΥΝΤΑΙ ΣΕ ΑΡΙΣΤΗ ΚΑΤΑΣΤΑΣΗ: 1) Καναπές που γίνεται διπλό κρεβάτι και έξτρα στρώμα αφρολέξ: 300 ευρώ **2)** 4 ντουλάπες από μελαμίνη σφενδάμου, διαστάσεις 2X1: 100 ευρώ εκάστη **3)** Διπλό κρεβάτι NEOSET 1,60x2,00μ., με στρώμα ανατομικό GALAXY: 250 ευρώ **4)** Κουζίνα PITSOS P1 7602 ws: 200 ευρώ **5)** Ψυγείο ELCO DE -29 TROPIC: 200 ευρώ. **6)** Πλυντήριο ρούχων PITSOS VARIO 700: 150 ευρώ. Παρακαλούμε επικοινωνήστε σύντομα στο 6932729845 και το 22410 29094

ΑΝΑΛΑΜΒΑΝΩ την τοποθέτηση γυψοσανίδων, ψευδοροφών, κουρτινόξυλων, βαφές καταστημάτων και σπιτιών τηλ. 6938 772777

ΕΛΑΙΟΧΡΩΜΑΤΙΣΤΗΣ Έλληνας μάστορας ζητεί εργασία τηλ. 6936 722493

ΠΩΛΕΙΤΑΙ δεξαμενή υγραερίου 1.000 λίτρων, με τον καυστήρα κατάλληλη για ξενοδοχεία, ενοικιαζόμενα δωμάτια και μονοκατοικίες. Πληρ. τηλ. 38889.

ΑΝΑΛΑΜΒΑΝΩ μεταφράσεις νομικών κειμένων. Τελειόφοιτος Πανεπιστημίου UCL Αγγλίας : κ. Μ. Παπακωνσταντίνου τηλ. 6944 862640

ΔΩΡΕΑΝ Στέλνουμε καταλόγους, με φυτικά Σουηδικά καλλυντικά κάθε μήνα. Τηλ. 22410 75265 Κιν. 697 3066522.

ΕΡΓΑΣΘΕΙΤΕ από το σπίτι σας, χωρίς να αφήσετε την εργασία σας και κερδίστε με ημιαπασχόληση: 500-3.000 ευρώ/μήνα. Πλήρη απασχόληση: 3.000 - 100.000 ευρώ/μήνα. Τηλ. 6976 826004

ΜΑΘΗΜΑΤΑ

ΚΑΘΗΓΗΤΗΣ ΓΕΡΜΑΝΙΚΩΝ παραδίδει μαθήματα κατ' οίκον. Εντατικά μαθήματα για αυτούς που ασχολούνται με τον τουρισμό. Πληρ. τηλ. 2241091163 κ. Λαζαρίδης, ώρες 7-9μ.μ.

ΑΡΙΣΤΟΥΧΟΣ - ΠΤΥΧΙΟΥΧΟΣ πιάνου του Εθνικού Ωδείου παραδίδει κατ' οίκον μαθήματα. Πληρ. τηλ. 6945418711

ΦΙΛΟΛΟΓΟΣ με πολυετή πείρα και μεταπτυχιακές σπουδές παραδίδει μαθήματα σε μαθητές Γυμνασίου - Λυκείου. Τηλ. 6945 812189.

ΔΕΥΤΕΡΟΕΤΗΣ φοιτήτρια του Παιδαγωγικού τμήματος Δημοτικής Εκπαίδευσης του Πανεπιστημίου Αιγαίου παραδίδει μαθήματα σε παιδιά του Δημοτικού. Τηλ. 6948539258.

ΚΑΘΗΓΗΤΡΙΑ πληροφορικής παραδίδει μαθήματα χρήσης Η/Υ σε επίπεδο προετοιμασίας για τις εξετάσεις του πτυχίου ECDL και Cambridge τηλ. επικοινωνίας 6938117027

ΜΑΘΗΜΑΤΙΚΟΣ απόφοιτη Α.Π.Θ. με άριστη μεταδοτικότητα παραδίδει ιδιαίτερα μαθήματα Μαθηματικών σε μαθητές Γυμνασίου, Λυκείου καθώς και Φυσικής Χημείας, σε μαθητές Γυμνασίου. Υπεύθυνη προετοιμασία, άριστα αποτελέσματα. Τηλ. 6946 748585.

ΜΟΝΤΕΡΝΑ ΜΕΘΟΔΟΣ ΡΩΣΙΚΗΣ ΣΕ 50 ΜΑΘΗΜΑΤΑ καθηγήτριας της ρωσικής γλώσσας και λογοτεχνίας στο τηλ. 22410 77073

ΠΑΡΑΔΙΔΟΝΤΑΙ ιδιαίτερα μαθήματα σε Μαθηματικά, Φυσική και Χημεία. Πληρ. τηλ. 6937 343297

ΑΠΟΦΟΙΤΟΣ τμήματος Μαθηματικών, Αριστοτελείου Πανεπιστημίου Θεσσαλονίκης παραδίδει μαθήματα Μαθηματικών, Φυσικής και Χημείας σε μαθητές Γυμνασίου - Λυκείου. Τηλ. 22410-21963 κιν. 6947 401508.

ΤΕΛΕΙΟΦΟΙΤΟΣ Φιλοσοφικής Αθηνών προετοιμάζει και παραδίδει μαθήματα Ελληνικής σε μαθητές Δημοτικού και Γυμνασίου Τηλ. 6942 295288 Δίδα Νίκη.

ΑΠΟΦΟΙΤΟΣ ΑΠΘ τμήματος Μαθηματικών, παραδίδει ιδιαίτερα μαθήματα μαθηματικών, φυσικής και χημείας σε μαθητές γυμνασίου - λυκείου, ιδιαίτερα ή σε ολιγομελή τμήματα. Πληρ. τηλ. 2241021963 και 6947401508

ΔΑΣΚΑΛΑ αγγλικής γλώσσας πτυχιούχος Παιδαγωγικού Τμήματος και Ψυχολογίας παιδιού Πανεπιστημίου KEIN N.J Η.Π.Α. αναλαμβάνει παιδιά σε όλα τα επίπεδα και από την αρχή σε μικρές ηλικίες. Εκμάθηση της αγγλικής ως μητρικής γλώσσας. Πληροφορίες: τηλ. 22410 29602-33125

ΠΩΛΗΣΕΙΣ ΑΚΙΝΗΤΩΝ

ΠΩΛΟΥΝΤΑΙ 2 διαμερίσματα στη Λάρδο 105 τ.μ. έκαστο στην τιμή 352.164 ευρώ και τα δύο μαζί, πολυτελούς κατασκευής. Τηλ. 6938644166

ΠΩΛΕΙΤΑΙ μάντρα στη Μαλώνα με 150 κατσίκες και 100 δικαιώματα. Πληρ. τηλ. 22440 51698.

ΠΩΛΕΙΤΑΙ κατάστημα ανταλλακτικών αυτοκινήτων σε κεντρικό σημείο (Κόβα) γεμάτο ανταλλακτικά και πολλή πελατεία για λόγους υγείας. Ελεγχος δεκτός. Τιμή πολύ καλή. Τηλ. 2241034800.

ΠΩΛΕΙΤΑΙ παρά του ιδιοκτήτου διαμέρισμα δυάρι 57 τ.μ. έτος κατασκευής 1980 σε πολυκατοικία ισόγειο σε εξαιρετικά χαμηλή τιμή, στην οδό Αγ. Αναργύρων 20. Πληρ. τηλ. 22410 28710

ΕΥΚΑΙΡΙΑ ΓΙΑ ΕΠΕΝΔΥΣΗ
Πωλείται το ήμισυ εξ αδιαιρέτου στην περιοχή Ασγούρου (δίπλα από μάνδρα Ισκά) επί της Λεωφόρου Ρόδου - Λίνδου Τηλ.6973753556, 6972764614

ΠΩΛΟΥΝΤΑΙ Αποθήκες στη λεωφόρου Ιαλυσού - Κρεμαστής από 50 τ.μ. έως 1000 τ.μ. με ράμπα. Τιμές λογικές. Τηλ. 22410 95255, 22410 92428 κ. Τάκη.

ΠΩΛΕΙΤΑΙ διαμέρισμα 86 τ.μ., τριάρι, διαμπερές, στον πρώτο όροφο πολυκατοικίας επί της οδού Βορείου Ηπείρου, αριθμός 11, σε λογική τιμή. Πληροφορίες, καθημερινά στα τηλέφωνα 2241025314 και 6944790272, από 19.30 έως 22.00

ΠΩΛΕΙΤΑΙ οικόπεδο στα Κρητικά 3.000 τ.μ. οικοδομήσιμο. Τηλ. 6936271471.

ΠΩΛΕΙΤΑΙ υπόγειος αποθήκη επί της οδού Αλεξ. Διάκου της πόλεως Ρόδου επιφανείας 398 τ.μ. πληροφορίες τηλ. 22410-73604 και 31006.

ΠΩΛΕΙΤΑΙ σπίτι στην Παλιά Πόλη με αυλή. Τηλ. 6936271471.

ΠΩΛΕΙΤΑΙ διαμέρισμα στην Ιαλυσό 3 δωματίων δευτέρου ορόφου, δάνεια δεκτά και ευκολίες πληρωμής. Τηλ. 22410 95255, 92428.

ΠΩΛΕΙΤΑΙ διώροφος μονοκατοικία 90Μ2 στην Κρεμαστή εντός του παλαιού οικισμού, τιμή 85.000 ευρώ. Πληροφορίες 6947 206957

ΚΑΡΑΚΟΝΕΡΟ Διαμερίσματα λουξ κατασκευής απεριόριστη θέα (ισόγειο 111 Μ2 Α' Όροφος 111 Μ2, Α' όροφος 96 Μ2 x 550 τ.μ. Δρχ. Β' όροφος 90 Μ2), Ακίνητα νέας χιλιετίας κα MITTON 22410 22142 κιν. 6945 668060

ΠΩΛΕΙΤΑΙ διαμέρισμα 3αρι 15 ετών καλώς συντηρημένο με πάρκινγκ, ηλιακό, θέρμανση, aircondition. Τιμή 95.000 ευρώ. Τηλ. 6937213040, 6937403140

ΓΙΑΝΝΗΣ ΝΙΟΛΙΔΑΚΗΣ
ΜΗΧΑΝΟΛΟΓΟΣ ΜΗΧΑΝΙΚΟΣ
ΓΑΛΛΙΑς 12 ΡΟΔΟΣ ΤΗΛ.: 22291 - 35103

ΠΩΛΟΥΝΤΑΙ

Πολυτελή διαμερίσματα με απεριόριστη θέα, ιδιωτικούς χώρους Parking και αποθήκες. Επί της οδού Σελλά και Αισχίνη (περιοχή Δασκάλων). 77τ.μ., 99τ.μ., 119τ.μ. επί της οδού Κων. Υδραίου (πλησίον Ρόδου - Λίνδου), 135τ.μ., 95τ.μ., 147τ.μ. Γραφείο 105τ.μ. επί της οδού Εθνικής Αντιστάσεως και Τσαλδάδη

ΠΩΛΟΥΝΤΑΙ

1) Καταστήματα και χώροι για γραφεία στην οδό Κωνσταντινίδη, στο Ζέφυρο (κοντά στην Εφορία).
2) Διαμερίσματα 98, 132 και 148 τ.μ. με θέση πάρκινγκ, αποθήκη και αυτόνομη θέρμανση στην οδό Κωνσταντινίδη.
3) Εξοχικές κατοικίες 100 τ.μ., διόροφες, με χίλια μέτρα οικόπεδο η κάθε μία, στον κεντρικό δρόμο του Γενναδίου, κοντά στη θάλασσα.
4) Μονοκατοικίες στην Ιαλυσό, οδός Μυκηνών, διόροφες με σοφίτα, 4 υπνοδωματίων, 3 μπάνιων και W.C., θέρμανση, σε οικόπεδο από 260 έως 415 τ.μ.
5) Μαιζονέτα στο Ροδίνι, οδός Στοκχόλμης, 180 τ.μ. διόροφη με υπόγειο.

ΠΛΗΡΟΦΟΡΙΕΣ: ΑΝΑΣΤΑΣΙΟΣ ΑΤΣΙΔΗΣ
ΣΤΕΦΑΝΟΥ ΚΑΖΟΥΛΛΗ 74 - ΡΟΔΟΣ
Τηλ. 2241028616 - 2241037848

ΟΙΚΟΔΟΜΙΚΕΣ ΕΠΙΧΕΙΡΗΣΕΙΣ ΔΙΑΚΟΓΕΩΡΓΙΟΥ ΚΑΛΛΙΣΤΟΣ
ΕΘΝ. ΑΝΤΙΣΤΑΣΕΩΣ 11 (πρώην Αννης Μαρίας)
ΠΩΛΗΣΕΙΣ ΔΙΑΜΕΡΙΣΜΑΤΩΝ
ΚΑΤΑΣΤΗΜΑΤΑ - ΑΠΟΘΗΚΕΣ
ΑΝΤΑΛΛΑΓΕΣ ΑΚΙΝΗΤΩΝ
ΑΓΟΡΕΣ ΟΙΚΟΠΕΔΩΝ
ΑΝΑΛΑΜΒΑΝΟΥΜΕ ΑΝΤΙΠΑΡΟΧΕΣ

Πωλούνται διαμερίσματα λουξ κατασκευής με απεριόριστη θέα. Τα διαμερίσματα διαθέτουν θωρακισμένες πόρτες - εντοιχισμένες κουζίνες - ντουλάπες - εντοιχισμένο νιπτήρα με ντουλάπι - κεντρική θέρμανση αυτόνομη - ανοιγόμενα ανακλινόμενα κουφώματα με διπλά τζάμια - σίτες - ρολά - υδραυλικό ασανσέρ - τριφασικό ρεύμα.
Ολοι οι χώροι σπατουλαριστοί - εσωτερικές πόρτες M.D.F. με σχέδιο.

ΓΡΑΦΕΙΑ ΙΑΤΡΕΙΑ
1) Επί της οδού Μεγ. Κων/νου - Κων/νου Παλαιολόγου των 80 τ.μ.
2) Επί της οδού Κων/νου Παλαιολόγου και Θεοτοκοπούλου 60-80 τ.μ.
3) Επί της οδού Ρήγα Φεραίου στο πάρκο 60-80-100 τ.μ.

ΚΑΤΑΣΤΗΜΑΤΑ
1) Επί της οδού Κων/νου Παλαιολόγου και Θεοτοκοπούλου 60-80 τ.μ.
2) Επί της οδού Λεωφόρου Καλλιθέας (Καρακόνερο) 90 τ.μ.

ΔΙΑΜΕΡΙΣΜΑΤΑ
1) Επί της οδού Χρ. Φέσσα (Κάθετος Αποστ. Παύλου) 90τ.μ. τριάρια.
Επίσης οροφοδιαμερίσματα των 90 τ.μ. (οικοδομή μόνο τριών διαμερισμάτων).

ΟΙΚΟΔΟΜΕΣ
1) Οικοδομή επί της οδού Πτολεμαίων και Χρ.Φέσσα των 117-125 τ.μ.
2) Οικοδομή υπό ανέγερση επί της οδού Ρήγα Φεραίου στο Πάρκο.Διαμερίσματα τριάρια - τεσσάρια.
3) Οικοδομή υπό ανέγερση επί της οδού Κ. Παλαιολόγου και Θεοτοκοπούλου. Διαμερίσματα δυάρια - τριάρια - τεσσάρια - καταστήματα.
5) Επί της οδού Β. Ηρακλείου οικοδομή τεσσάρων διαμερισμάτων. Οροφοδιαμερίσματα των 133τ.μ. Η οικοδομή έχει πιλοτή για πάρκινγκ

ΑΠΟΘΗΚΕΣ
1) Πλησίον Στέλιου Κωτιάδη των 130τ.μ.
2) Στη Λεωφόρο Καλλιθέας (Καρακόνερο) των 80-300τ.μ.

• Οι πωλήσεις μπορούν να γίνουν και με όλα τα Δάνεια Τράπεζας και οργανισμών.
• Αναλαμβάνουμε ΑΝΤΙΠΑΡΟΧΕΣ και Αγορές οικοπέδων.
• Δεχόμαστε ανταλλαγές ακινήτων.

ΠΛΗΡΟΦΟΡΙΕΣ:
ΔΙΑΚΟΓΕΩΡΓΙΟΥ ΚΑΛΛΙΣΤΟΣ
ΤΗΛΕΦΩΝΟ: 29318 - 34598 - ΤΗΛ. 78501 - 78502

ΕΝΟΙΚΙΑΖΟΝΤΑΙ

στον Αρχάγγελο γκαρσονιέρες καινούργιες, πλήρως εξοπλισμένες και επιπλωμένες με κλιματισμό, τηλεόραση, ψυγείο, φούρνο - μάτια, θερμοσίφωνο, ντους, W.C., εγκατάσταση για πλυντήριο ρούχων, σε ήσυχη περιοχή και άνετο πάρκινγκ.
Για όλο το χρόνο.
Τηλ. 6972 494339.

ΓΡΑΦΕΙΟ ΤΕΛΕΤΩΝ & ΜΝΗΜΟΣΥΝΩΝ ΡΟΔΟΥ
ΣΤΕΦΑΝΑ - ΣΤΟΛΙΣΜΟΙ
«ΑΜΕΡΙΚΑΝΟΥ»

Αμεση εξυπηρέτηση
ΟΛΟ ΤΟ 24ΩΡΟ

Αναλαμβάνουμε την τελετή
και με τα έξοδα που χορηγούν τα ταμεία
χωρίς καμία επιβάρυνση
ΙΚΑ, ΤΕΒΕ, ΤΑΞΥ, ΔΗΜΟΣΙΟΥ, ΛΙΜΕΝΙΚΩΝ,
ΟΓΑ και λοιπά ταμεία.

Τους ΑΠΟΡΟΥΣ ΔΩΡΕΑΝ
Πλατεία Βρούχου στη Μητρόπολη
Τηλέφωνα:28901 - 33400

ΕΛΛΗΝΙΚΗ ΔΗΜΟΚΡΑΤΙΑ
ΠΕΡΙΦΕΡΕΙΑ ΝΟΤΙΟΥ ΑΙΓΑΙΟΥ
ΝΟΜΟΣ ΔΩΔΕΚΑΝΗΣΟΥ
ΝΟΜΑΡΧΙΑΚΗ ΑΥΤ/ΣΗ ΔΩΔΕΚΑΝΗΣΟΥ
Δ/ΝΣΗ ΜΕΤΑΦΟΡΩΝ ΚΑΙ ΕΠΙΚΟΙΝΩΝΙΩΝ
ΤΜΗΜΑ Κ.Τ.Ε.Ο.
Ταχ. Δ/νση: 6ο χιλ. Ρόδου - Λίνδου
Ταχ. Κώδικας 85100, Telefax: 2241069544
Πληροφορίες: Γεώργιος Αργύρης-Κων/νος Χριστοφάκης
Τηλέφωνο: 2241065385 ΕΣΩΤΕΡΙΚΟ 22-23

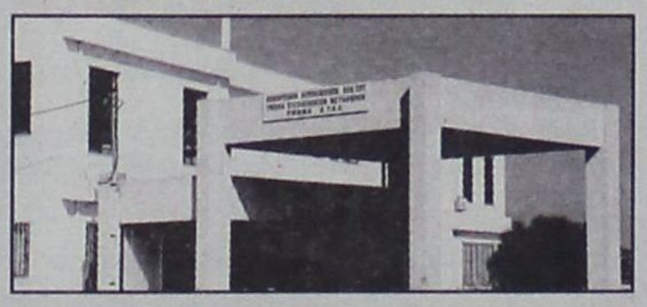

ΠΡΟΓΡΑΜΜΑ ΠΡΟΣΚΛΗΣΗΣ ΓΙΑ ΔΙΕΝΕΡΓΕΙΑ ΤΕΧΝΙΚΟΥ ΕΛΕΓΧΟΥ ΟΧΗΜΑΤΩΝ ΜΕ ΕΔΡΑ ΤΟ Ν. ΔΩΔΕΚΑΝΗΣΟΥ

ΧΡΟΝΙΚΗ ΠΕΡΙΟΔΟΣ	ΕΙΔΟΣ ΟΧΗΜΑΤΟΣ
ΑΠΟ 01/11/2003 ΕΩΣ 31/12/2003	Παντός είδους οχήματα με αριθμούς κυκλοφορίας ΡΟΒ 3501 έως και 4000

• Επίσης θα ελέγχονται όσα οχήματα υποχρεούνται βάση παλιότερων προγραμμάτων πρόσκλησης.

Ε.Ν.
Ο ΠΡΟΪΣΤΑΜΕΝΟΣ
ΧΑΤΖΗΚΩΝΣΤΑΝΤΙΝΟΥ ΑΝΤΩΝΙΟΣ
ΜΗΧΑΝΟΛΟΓΟΣ - ΜΗΧΑΝΙΚΟΣ

ΝΤΕΤΕΚΤΙΒΣ

30 ΧΡΟΝΙΑ ΜΟΝΙΜΑ
ΚΑΙ ΣΤΗ ΡΟΔΟ
35354
ΠΛΑΤΕΙΑ ΑΓΙΟΥ ΙΩΑΝΝΟΥ
Η ΛΥΣΗ!!!
ΣΕ ΚΑΘΕ ΣΑΣ ΠΡΟΒΛΗΜΑ
EXPRESS SECURITY

ΝΤΕΤΕΚΤΙΒΣ

Συνταξιούχος Αστυνομικός Ασφάλειας
ΑΝΑΛΑΜΒΑΝΟΥΜΕ
Υποθέσεις ανηλίκων,
οικογενειακές, προσωπικές κ.τλ.
ΔΙΑΘΕΤΟΥΜΕ ΤΑ ΠΛΕΟΝ
ΣΥΓΧΡΟΝΑ ΟΠΤΙΚΟΑΚΟΥΣΤΙΚΑ
ΣΥΣΤΗΜΑΤΑ
100% ΕΧΕΜΥΘΕΙΑ
ΡΩΜΗΣ 22, - ΡΟΔΙΝΙ • ΤΗΛ. 2241 0 68985
Κιν. 094 6997967

TOP PROPERTIES
GEORGE and SAVAS PIPINOS
ΓΕΩΡΓΙΟΣ και ΣΑΒΒΑΣ ΠΙΠΙΝΟΣ
ΣΥΜΒΟΥΛΟΙ και ΕΚΤΙΜΗΤΕΣ ΑΚΙΝΗΤΩΝ
REAL ESTATE AGENT - MEMBER OF F.I.A.B.C.I. - N.A.E.A. - C.E.I.
E-mail:gpipinos@otenet.gr.
URL:www.rhodestop-properties.com and www.pipinos.gr

Από το 1971

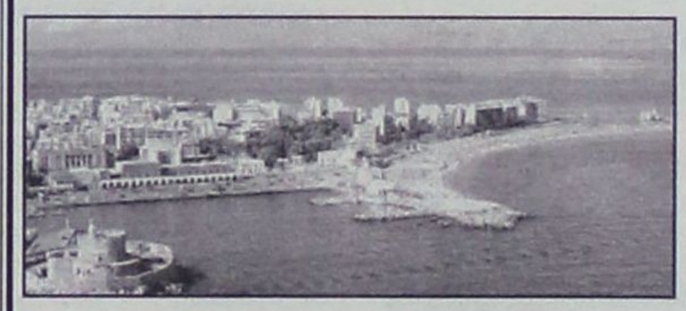

Η "TOP PROPERTIES" είναι ατομική επιχείρηση και ανήκει στους Γεώργιο και Σάββα Πιπίνο. Το γραφείο ασχολείται από το 1971 αποκλειστικά και μόνο με επενδύσεις και REAL ESTATE, στο νησί της Ρόδου, καθώς και στην ευρύτερη περιοχή της Δωδεκανήσου.

ΑΠΕΥΘΥΝΟΜΑΣΤΕ: Στους **σοβαρούς, απαιτητικούς** και **επιλεκτικούς** επενδυτές - επιχειρηματίες - ελεύθερους επαγγελματίες, Ελληνες και ξένους, υψηλού εισοδηματικού επιπέδου, που ενδιαφέρονται να κάνουν μια σοβαρή επένδυση **προβολής** στο νησί της Ρόδου.

ΠΡΟΣΦΕΡΟΥΜΕ: Α) Υπηρεσίες και πληροφορίες που γίνονται σε προσωπικό επίπεδο με **εχεμύθεια, διακριτικότητα** και **σοβαρότητα**.
Β) Μεγάλη **γκάμα** υψηλής ποιότητας ακινήτων, όπως: 1) Ξενοδοχεία Α' και Β' κατηγορίας των 600 - 500 - 350 - 300 κλινών 2) Κεντρικά αστικά ακίνητα κατάλληλα για Τράπεζες - καταστήματα - γραφεία 3) Παραλιακές εκτάσεις, κατάλληλες για τουριστικές επενδύσεις των 150.000 - 100.000 - 70.000 - 50.000 - 36.000 τ.μ. και 4) Διαμερίσματα και μαιζονέτες **προβολής**.

ΣΤΟΧΟΣ ΜΑΣ ΕΙΝΑΙ: Να προσφέρουμε στο αγοραστικό μας κοινό **υψηλής ποιότητας ακίνητα** και **ευκαιρίες** στο νησί της Ρόδου. Η τριακονταετής και πλέον πείρα μας στον τομέα αυτό αποτελεί εγγύηση.

ΣΥΝΘΗΜΑ ΜΑΣ ΕΙΝΑΙ: Επενδύστε στην ΡΟΔΟ ΤΩΡΑ, σε ακίνητα που **ΑΝΤΕΧΟΥΝ ΣΤΟ ΧΡΟΝΟ**.

SINCE 1971

Γεώργιος και Σάββας Πιπίνος
ΜΕΣΙΤΕΣ ΑΣΤΙΚΩΝ ΣΥΜΒΑΣΕΩΝ
Γιατί εμείς γνωρίζουμε καλύτερα!

TOP PROPERTIES is a father and son business. The senior, Mr George S. Pipinos, the founder of the office, has carved, over the years, a reputation for integrity and excellence in the world of Real Estate in the Dodecanese.

At Top Properties we try hard to attract important and selective investors: high calibre businessmen/women and discerning professional people, both Greek and foreign, who wish to acquire substantial and valuable property on Rhodes.

We offer our expertise and advice privately, discreetly and in strict confidence.

We keep a compehensive list of real estate of the highest specifications:

a. A' and B' class hotels (600, 500, 350, 300 beds capacity).
b. Centrally situated office buildings and other business premises.
c. Seaside land, ideal for development (hotels, holiday resorts, etc.), of 150.000, 100.000, 70.000, 50.000, 36.000 sq.m.
d. Luxury appartments, maisonettes, detached, semi - detached and terraced houses.

Our aim is to give our clients the opportunity to acquire value for money, first class real estate on Rhodes. Our 30- year - old experience in Real Estate is our warranty.

Our moto is: Invest in Rhodes. Invest in property.
It stands the test of time.



TOP PROPERTIES
George and Savas Pipinos
Because we Know best

KENNENTY 38, ΡΟΔΟΣ, 85 100, ΤΗΛ. 22410- 23895, 38243 και 6944-676003, 6944-390803 FAX: 22410-20883
38 KENNEDY STR., RHODES, 85 100, TEL. 22410- 23895, 38243, and 6944-676003, 6944-390803 FAX: 22410-20883
U.K. Direct Line: 08717115396

ΔΕΝ ΕΟΡΤΑΖΟΥΝ

• Ο **κ. Νίκος Καραγιάννης,** ιατρός παθολόγος, δεν θα δεχθεί επισκέψεις για την ονομαστική του εορτή.

• Ο **κ. Νίκος Παπανικολάου,** πολιτικός μηχανικός δεν εορτάζει.

• Ο **κ. Νίκος Σαμαράς** δικηγόρος, δεν θα δεχθεί επισκέψεις για την ονομαστική του εορτή.

• Ο **κ. Νίκος Δ. Σεβαστάκης** δεν εορτάζει και δεν θα δεχθεί επισκέψεις στην γιορτή του.

• Ο **κ. Νικόλαος Βρούχος** δεν εορτάζει και δεν θα δεχθεί επισκέψεις στην γιορτή του.

• Ο ιατρός **Νικόλαος Μιχαλάκης** δεν εορτάζει και δεν θα δεχθεί επισκέψεις.

• Ο **κ. Νικόλαος Τατάκης** δεν εορτάζει και δεν θα δεχθεί επισκέψεις.

• Ο γιατρός **κ. Νίκος Φρόνας,** δεν θα δεχθεί επισκέψεις για την ονομαστική του εορτή.

ΕΝΟΙΚΙΑΣΕΙΣ

ΕΝΟΙΚΙΑΖΟΝΤΑΙ ΕΠΑΓΓΕΛΜΑΤΙΚΟΙ ΧΩΡΟΙ ΣΤΟ ΚΕΝΤΡΟ ΤΗΣ ΠΟΛΗΣ ΣΤΟ ΕΜΠΟΡΙΚΟ ΚΕΝΤΡΟ CAIRO PALACE:

Πληροφορίες κ. ΝΙΟΤΗ ΦΡΑΝΣΙΣ
Τηλ. fax 22410 27600 κιν. 6973572262

ΨΑΧΝΕΤΕ ΓΙΑ ΔΟΥΛΕΙΑ;

Επιτέλους έφτασε η ώρα να εργάζεστε όσο εσείς θέλετε και να κερδίζετε όσα εσείς θέλετε.

Πληρ. Κος Μανταδάκης Μαρίνος,
Τηλ. 6972 371688.

ΖΗΤΕΙΤΑΙ ΛΟΓΙΣΤΗΣ

Μεγάλη Ξενοδοχειακή Εταιρεία στην περιοχή Λίνδου, προκειμένου να πλαισιώσει το Οικονομικό της Τμήμα, ζητεί Λογιστικό στέλεχος **απόφοιτο Οικονομικού Πανεπιστημίου ΑΕΙ** .

Προσόντα όπως προϋπηρεσία σε ξενοδοχειακή επιχείρηση, καλή γνώση Κ.Β.Σ. και του ενιαίου λογιστικού σχεδίου, εμπειρία σε Μηχανογραφική Λογιστική, καλή γνώση Αγγλικών, αξιολογούνται καταλλήλως.

Παρέχονται καλές, συνθήκες εργασίας, και προοπτικές πολύ καλής σταδιοδρομίας.

Τα βιογραφικά θα αποστέλλονται στην Ταχ. Θυρίδα 44, Αρχαγγέλου 85102, υπ'όψιν Γενικού Διεθυντού.

ΕΝΟΙΚΙΑΖΟΝΤΑΙ

ΔΩΜΑΤΙΑ με το μήνα πλήρως επιπλωμένα, πλησίον του Πανεπιστημίου, κατάλληλα για φοιτητές, εκπαιδευτικούς και στρατιωτικούς.

Τα δωμάτιά μας διαθέτουν: ατομικό μπάνιο, πολυκουζινάκι - air condition - ηλιακό θερμοσίφωνο και πιστολάκι μαλλιών.

Στο σαλόνι μας υπάρχει μεγάλη τηλεόραση.

Πληρ. τηλ. 22410 30577 - 6972 057657 - 6972057276

Το Ξενοδοχείο

ELECTRA PALACE

Ζητά

1. **Food and Beverage Manager, έμπειρο και γλωσσομαθή.**
2. **Μαιτρ, έμπειρος και γλωσσομαθής και κατά προτίμηση απόφοιτο τουριστικής σχολής.**
3. **Ρεσεπτιονίστ έμπειρος/η με καλή γνώση της γαλλικής γλώσσας.**

Αιτήσεις στο ξενοδοχείο,
Παραλία Τριαντών, 10.00 - 14.00
Κος Σπανούδης,
Τηλέφωνο 22410 - 92521, 92333, 98160

ΖΗΤΕΙΤΑΙ ΠΩΛΗΤΗΣ

Από την Βιομηχανική και Εμπορική Εταιρεία,
ΒΑΠ Π. ΚΟΥΓΙΟΣ ΑΒΕΕ,
ζητείται Πωλητής/Merchandiser.
Ο ιδανικός υποψήφιος πρέπει να πληροί τα κάτωθι.
Α. Έλληνας πολίτης.
Β. Ηλικία μέχρι 35 ετών.
Γ. Προϋπηρεσία στις πωλήσεις θα ληφθεί υπ' όψη.
Αποδοχές ικανοποιητικές, bonus, σύγχρονο περιβάλλον εργασίας και προοπτικές εξέλιξης στον χώρο των πωλήσεων.
Οι ενδιαφερόμενοι καλούνται να επικοινωνήσουν στο 22410 61434, με την κ. Παπανδρέου από τις 09.00 μέχρι 15.00.

ΖΗΤΕΙΤΑΙ ΔΑΚΤΥΛΟΓΡΑΦΟΣ

Ζητείται δακτυλογράφος (Η/Υ, τυφλό σύστημα) για μόνιμη απογευματινή απασχόληση (14.00-20.00).

Πληρ. τηλ. 22410 76655, ώρες γραφείου.

ΖΗΤΕΙΤΑΙ ΛΟΓΙΣΤΗΣ

Από μεγάλη ξενοδοχειακή εταιρεία
ζητείται λογιστής-τρια
για μόνιμη απασχόληση.
Πληροφορίες, κ. Στεφανάκος.
Τηλ. 22410 54700, 6947 300159.

Από το ΞΕΝΟΔΟΧΕΙΟ
Miramare Wonderland, Ιξιά, Ρόδος

Ζητούνται:

-Σερβιτόροι & Βοηθοί με προϋπηρεσία σε ξενοδοχεία πολυτελείας

Αιτήσεις εντός του ξενοδοχείου από Δευτ.-Παρ. ώρες 10:00 - 14:00

Βιογραφικά μπορούν να σταλούν στο fax:22410-95954

ΟΙΚΟΔΟΜΙΚΕΣ-ΤΕΧΝΙΚΕΣ ΕΜΠΟΡΙΚΕΣ-ΕΠΙΧΕΙΡΗΣΕΙΣ

ΑΦΟΙ ΑΣΒΕΣΤΗ Ο.Ε.

Αθηνών-Καβάλας 3
Ανάληψη Ρόδου
Τηλ. 22410/60678-60679
και fax: 22410/66028

ΠΩΛΟΥΝΤΑΙ

• ΔΙΑΜΕΡΙΣΜΑΤΑ
υπερλούξ διαφόρων διαστάσεων
ΕΓΓΥΗΣΗ Η ΠΟΛΥΕΤΗΣ ΠΕΙΡΑ ΜΑΣ



www.RodosVitrina.gr/Metropol.htm

METROPOL
ODEON
★MULTI-CINEMA★

ΕΒΔΟΜ.ΠΡΟΓΡΑΜΜΑ • WEEKLY PROGRAMME
05/12/2003 - 11/12/2003

ΑΙΘΟΥΣΑ 1 IN ENGLISH-ACTION
Επίλεκτη Ομάδα Κρούσης
S.W.A.T
Ετοιμαστείτε για την πιο καθαρόαιμη αστυνομική περιπέτεια με καταιγιστική δράση και άφθονη αδρεναλίνη
ΚΑΤΑΛΛΗΛΟ
Σε 1η πανελλήνια προβολή
ΠΡΩΤΑΓΩΝΙΣΤΟΥΝ
Σάμιουελ Λ. Τζάκσον • Κόλιν Φάρελ
Ολιβιέ Μάρτινεζ • Μισέλ Ρόντριγκεζ
ΩΡΕΣ ΕΝΑΡΞΗΣ SHOW TIMES
20:15 • 22:40

ΑΙΘΟΥΣΑ 3 Σε 1η πανελλήνια προβολή
Finding Nemo
Ψάχνοντας τον Νέμο
στα Ελληνικά
Η WALT DISNEY PICTURES παρουσιάζει ένα μαγευτικό ταξίδι, που θα παρέσυρε και τον ίδιο τον Κουστό, με άφωνες τις πιο αστείες «φάτσες» της θάλασσας!! Ξεπέρασε ακόμα και τον «Βασιλιά των Λιονταριών», και αποτέλεσε τη μεγαλύτερη επιτυχία κινουμένων σχεδίων όλων των εποχών!
*Δείτε την ταινία "Ψάχνοντας τον ΝΕΜΟ" και λάβετε μέρος στην μεγάλη Πρωτοχρονιάτικη κλήρωση πλουσίων δώρων του ΜΕΤΡΟΠΟΛ, δελτίο συμμετοχής στα ταμεία μας.
ΩΡΕΣ ΕΝΑΡΞΗΣ SHOW TIMES
15:45 • 18:00

ΑΙΘΟΥΣΑ 3 IN ENGLISH-ADVENTURE
MASTER AND... COMMANDER
"Στα πέρατα του κόσμου"
Από τις ακριβότερες ΟΣΚΑΡΙΚΕΣ παραγωγές του ΧΟΛΛΙΓΟΥΝΤ.
Ένα κινηματογραφικό έπος!!!
ΚΑΤ.ΑΠΟ 12 ΕΤΩΝ
Πρωταγωνιστεί ο δυναμικός ΡΑΣΕΛ ΚΡΟΟΥ
ΩΡΕΣ ΕΝΑΡΞΗΣ SHOW TIMES
17:00 • 19:45 • 22:30

ΑΙΘΟΥΣΑ 2
Οξυγόνο
Ο Μιχάλης Ρέππας και ο Θανάσης Παπαθανασίου επιστρέφουν μετά από το "Safe Sex" με ένα κοινωνικό δράμα που θα ξαφνιάσει, θα σοκάρει και θα συζητηθεί.
ΑΚΑΤΑΛΛΗΛΟ
Πρωταγωνιστούν: Νένα Μεντή, Μαρία Καβογιάννη, Ακύλας Καραζήσης, Τζόυς Ευείδη, Αλέξης Γεωργούλης, Τζίνη Παπαδοπούλου, Γιάννης Τσιμιτσέλης, Αλέξανδρος Αντωνόπουλος, Άννα Κυριακού.
ΩΡΕΣ ΕΝΑΡΞΗΣ SHOW TIMES
17:45 • 20:00 • 22:15

Πληροφορίες, Κρατήσεις • Information, Reservations
✆ 22410.28400

ΠΑΛΛΑΣ 5 CINEMAS CENTER
ΠΡΟΓΡΑΜΜΑ ΕΒΔΟΜΑΔΑΣ
05/12/2003 - 11/12/2003
Για κρατήσεις / For Reservations:
22410 24475 και 70670

ΑΙΘΟΥΣΑ 5
DOGVILLE Σε 1η Πανελλήνια Προβολή!
Επιτέλους η ταινία που έκανε αίσθηση όπου προβλήθηκε! Ο Λαρς Φον Τρίερ σκηνοθετεί τη Νικόλ Κίντμαν στο πιο εξαιρετικό ρόλο της καριέρας της!
ΠΡΩΤΑΓΩΝΙΣΤΟΥΝ: NICOLE KIDMAN, LAUREN BACALL, STELLAN SNARSGARD
Ώρες Έναρξης: 17:20, 20:00, 22:40

ΑΙΘΟΥΣΑ 2
ΕΡΩΤΑΣ ΚΑΙ... ΤΙΠΟΤΑ ΑΛΛΟ
ANYTHING ELSE Σε 1η Πανελλήνια Προβολή!
Η νέα κωμωδία του ΓΟΥΝΤΙ ΑΛΛΕΝ με τους Τζέισον Μπιγκς (AMERICAN PIE) Κριστίνα Ρίτοι και τον θρυλλικό...κοντό, Ντάνι Ντε Βίτο!
Ώρες Έναρξης: *16:15, 18:20, 20:25, 22:30
* Ειδική επιπλέον παράσταση, μόνο Σάββατο & Κυριακή

ΑΙΘΟΥΣΑ 4
ΑΓΑΠΗ ΕΙΝΑΙ... Σε 1η Πανελλήνια Προβολή!
Η απόλυτη ρομαντική κωμωδία με το πλουσιότερο καστ ηθοποιών που έχετε δει! Μην τη χάσετε!
loveactually
Ώρες Έναρξης: 17:10, 19:50, 22:35

ΑΙΘΟΥΣΑ 1
ΠΟΛΙΤΙΚΗ ΚΟΥΖΙΝΑ 7η εβδομάδα θριάμβου!
ΠΡΩΤΑΓΩΝΙΣΤΟΥΝ: ΧΩΡΑΦΑΣ, ΛΟΥΪΖΙΔΟΥ, ΜΑΪΝΑΣ
Ώρες Έναρξης: 17:50, 20:10, 22:40
* Ειδική επιπλέον παράσταση μόνο Σάββατο & Κυριακή

ΑΙΘΟΥΣΑ 3
KILL BILL Σε 1η Πανελλήνια Προβολή!
Ο Κουεντίν Ταραντίνο επιστρέφει στα πλατό με ένα νέο ντελίριουμ αίματος!
ΠΡΩΤΑΓΩΝΙΣΤΟΥΝ: UMA THURMAN, LUCY LIU
Ώρες Έναρξης: *16:00, 20:20, 22:40
* Ειδική επιπλέον παράσταση μόνο Σάββατο & Κυριακή

ΑΙΘΟΥΣΑ 1 & 3
ΣΕΒΑΧ: Ο ΘΡΥΛΟΣ ΤΩΝ 7 ΘΑΛΑΣΣΩΝ
Μεταγλωττισμένη Ελληνικά!
Σάββατο & Κυριακή: Ώρες Έναρξης: 16:00, 18:20
Παρασκευή, Δευτέρα-Πέμπτη: Ώρες Έναρξης: 17:00

Τ Υ Πρόγραμμα

ΕΤ1

07.00 ΕΚΠΑΙΔΕΥΤΙΚΗ ΤΗΛΕΟΡΑΣΗ
09.14 ΕΠΙΣΤΗΜΗ ΚΑΙ ΤΕΧΝΟΛΟΓΙΑ
09.45 ΛΟΓΟΤΕΧΝΙΑ ΠΟΙΗΣΗ
10.00 ΤΟ ΟΜΟΡΦΟ ΜΟΥ ΣΠΙΤΙ
10.15 ΑΓΑΠΩ ΤΗ ΜΟΥΣΙΚΗ
10.20 Η ΜΙΜΗ ΚΑΙ Ο ΚΥΡΙΟΣ ΜΠΟΜΠΟ
11.15 Ο ΜΙΚΡΟΣ ΠΡΙΓΚΙΠΑΣ
12.00 ΜΑΡΣΕΛΙΝΟ
12.30 ΚΟΚΚΙΝΟΓΕΝΗΣ Ο ΠΕΙΡΑΤΗΣ
13.00 ΥΠΑΙΘΡΟΣ ΧΩΡΑ
13.30 ΜΕ ΑΡΕΤΗ ΚΑΙ ΤΟΛΜΗ
14.00 ΚΟΙΝΟΒΟΥΛΙΟ ΑΙΧΜΗΣ
15.00 ΕΛΛΑΔΑ - ΕΥΡΩΠΗ
16.00 ΑΝΘΡΩΠΟΣ ΚΑΙ ΠΕΡΙΒΑΛΛΟΝ
16.45 ΠΡΙ ΓΚΕΪΜ
16.30 ΜΠΑΣΚΕΤ: ΜΑΚΕΔΟΝΙΚΟΣ - ΑΕΚ
19.00 ΣΧΕΔΙΟ ΠΟΛΗΣ
20.00 ΑΜΕΡΙΚΗ - 100 ΧΡΟΝΙΑ ΤΑΙΝΙΕΣ
21.00 ΔΡΟΜΟΙ
22.00 ΟΜΙΛΕΙΤΕ ΕΛΛΗΝΙΚΑ;
23.00 **ΕΙΔΗΣΕΙΣ**
23.45 ΞΕΝΗ ΤΑΙΝΙΑ: ΓΥΠΕΣ ΠΑΝΩ ΑΠΟ ΤΗΝ ΕΡΗΜΟ

NET

07.00 ΟΥΡΑΝΙΟ ΤΟΞΟ
09.00 ΣΑΒΒΑΤΟΚΥΡΙΑΚΟ
12.00 **ΕΙΔΗΣΕΙΣ**
12.30 ΝΕΡΟ, Η ΠΗΓΗ ΖΩΗΣ
13.00 ΣΠΟΡ ΙΣΤΟΡΙΕΣ
14.00 ΖΩΝΗ ΑΣΦΑΛΕΙΑΣ
15.00 **ΕΙΔΗΣΕΙΣ**
16.00 ΕΛΛΗΝΙΚΗ ΤΑΙΝΙΑ: ΟΙ ΣΚΛΑΒΟΙ ΤΗΣ ΜΟΙΡΑΣ
18.00 **ΕΙΔΗΣΕΙΣ**
18.30 ΕΞΟΔΟΣ ΚΙΝΔΥΝΟΥ
21.00 **ΕΙΔΗΣΕΙΣ**
22.00 ΚΟΙΤΑ ΤΙ ΕΚΑΝΕΣ
24.00 ΣΤΑ ΑΚΡΑ
01.00 **ΕΙΔΗΣΕΙΣ**
01.15 ΞΕΝΗ ΤΑΙΝΙΑ: Η ΓΥΝΑΙΚΑ ΤΟΥ ΠΙΛΟΤΟΥ

ΕΤ 3

08.00 ΡΟΜΠΕΝ ΤΩΝ ΔΑΣΩΝ
08.30 ΤΟ ΒΙΒΛΙΟ ΤΗΣ ΖΟΥΓΚΛΑΣ
09.00 ΠΟΚΑΧΟΝΤΑΣ
09.30 ΟΝΕΙΡΟΔΡΟΜΙΟ
10.30 ΓΚΟΣ
11.30 ΑΛΛΙΩΣ
12.00 ΣΙΝΕΜΑΝΙΑ
13.00 **ΕΙΔΗΣΕΙΣ**
13.30 ΒΟΛΕΪ ΓΥΝΑΙΚΩΝ ΠΑΟΚ - Γ.Σ. ΠΑΝΕΛΛΗΝΙΟΣ
15.00 ΤΟ ΑΞΙΟΝ ΕΣΤΙ ΣΤΗ ΘΕΣΣΑΛΟΝΙΚΗ
16.00 ΝΟΣΤΟΣ
17.30 DESIGN 100%
18.15 ΓΑΛΛΙΚΟ ΠΟΔΟΣΦΑΙΡΟ: ΛΕΝΣ - ΣΟΣΟ
20.30 **ΕΙΔΗΣΕΙΣ**
21.30 ΕΛΛΑΔΑ-ΤΕΧΝΗ-ΠΟΛΙΤΙΣΜΟΣ ΣΤΟ 2004
22.30 ΣΑΝ ΠΑΛΙΟ ΣΙΝΕΜΑ
23.00 ΑΘΛΗΤΙΚΟ ΣΑΒΒΑΤΟΒΡΑΔΟ
24.00 **ΕΙΔΗΣΕΙΣ**
00.30 ΞΕΝΗ ΤΑΙΝΙΑ: Η ΤΑΡΑΓΜΕΝΗ ΖΩΗ ΤΟΥ ΟΣΚΑΡ ΓΟΥΑΙΛΝΤ

MEGA

06.00 Η ΔΙΨΑ
06.15 Ο ΕΠΙΣΚΕΠΤΗΣ ΤΗΣ ΟΜΙΧΛΗΣ
07.00 ΟΣΑ ΦΕΡΝΕΙ Η ΩΡΑ
08.00 ΚΟΚΚΙΝΟ ΦΕΓΓΑΡΙ
09.00 ΜΕ ΔΥΟ ΜΑΜΑΔΕΣ
09.50 ΤΟ ΠΑΙΔΙ ΜΟΥ ΚΑΙ ΕΓΩ
10.00 ΤΑ ΜΥΣΤΙΚΑ ΤΗΣ ΒΕΦΑΣ
11.00 ΕΚΜΕΚ ΠΑΓΩΤΟ
12.00 ΟΙ ΑΥΘΑΙΡΕΤΟΙ
13.00 ΜΕΓΚΑ ΣΤΑΡ
14.00 **ΕΙΔΗΣΕΙΣ**
14.50 ΝΤΙΜΠΕΙΤ
15.50 ΤΡΑΞΙΟΝ
16.30 ΜΠΟΥΚΙΑ ΚΑΙ ΣΥΧΩΡΙΟ
17.25 **ΕΙΔΗΣΕΙΣ**
17.30 ΞΕΝΗ ΤΑΙΝΙΑ: ΦΥΛΑΞΕ ΤΟΝ ΤΕΛΕΥΤΑΙΟ ΧΟΡΟ
20.00 **ΕΙΔΗΣΕΙΣ**
21.00 ΤΟ ΣΟΟΥ ΤΩΝ ΕΚΑΤΟΜΜΥΡΙΩΝ
22.30 ΕΙΣΑΙ ΠΟΛΥ ΑΛΗΤΗΣ ΤΕΛΙΚΑ
23.20 ΠΡΙΒΕ
00.15 **ΕΙΔΗΣΕΙΣ**
01.00 ΞΕΝΗ ΤΑΙΝΙΑ: ΟΛΑ ΓΙΑ ΟΛΑ
03.00 ΕΡΩΤΑΣ ΚΑΙ ΠΑΘΟΣ
04.00 ΤΗΛΕΜΑΡΚΕΤΙΝΓΚ
04.30 ΤΕΛΕΥΤΑΙΟΙ ΕΓΓΟΝΟΙ
05.00 ΠΑΡΑΛΛΗΛΟΙ ΔΡΟΜΟΙ

ΑΝΤ 1

06.00 ΣΚΛΗΡΟΣ ΜΑΧΗΤΗΣ
06.50 ΣΤΟΥΝΤΙΟ ΜΕ ΘΕΑ
10.30 ΕΚΕΙΝΕΣ ΚΑΙ ΕΓΩ
11.00 ΟΙΚΟΓΕΝΕΙΑ ΚΑΡΑΜΠΕΛΑ
11.30 ΚΩΝΣΤΑΝΤΙΝΟΥ ΚΑΙ ΕΛΕΝΗΣ
12.30 ΤΗΣ ΕΛΛΑΔΟΣ ΤΑ ΠΑΙΔΙΑ
12.55 ΣΟΥΠΕΡ ΓΚΕΪΜ
13.00 ΣΟΥΠΕΡ ΣΑΒΒΑΤΟ
14.00 **ΕΙΔΗΣΕΙΣ**
14.40 ΔΡ ΚΟΥΙΝ:ΜΟΝΗ ΣΤΗΝ ΑΓΡΙΑ ΔΥΣΗ
15.40 ΔΕ ΜΙΣΙΟΝ ΜΠΕΣΤ ΟΦ
16.40 ΕΓΚΛΗΜΑΤΑ
17.30 **ΕΙΔΗΣΕΙΣ**
18.00 ΤΑΙΝΙΑ
20.00 **ΕΙΔΗΣΕΙΣ**
21.00 ΜΙΣΙΟΝ
22.00 ΘΕΑΤΡΙΚΟ
00.45 **ΕΙΔΗΣΕΙΣ**
01.10 ΞΕΝΗ ΤΑΙΝΙΑ: ΣΤΑ ΣΥΝΟΡΑ ΤΗΣ ΦΑΝΤΑΣΙΑΣ
02.10 ΜΙΣΙΟΝ
03.50 ΙΖΙ ΓΚΕΙΜ
04.10 ΤΗΛΕΜΑΡΚΕΤΙΝΓΚ
04.45 ΚΑΤΑΙΓΙΔΑ ΣΤΟ ΤΣΕΡΟΚΙ ΣΙΤΙ

ALPHA

05.45 ΜΠΟΡΩ
06.45 ΠΡΩΙΝΕΣ ΣΕΛΙΔΕΣ
10.00 ΠΕΡΑ ΑΠΟ ΤΟΝ ΟΡΙΖΟΝΤΑ
11.00 ΠΑΡΑΠΛΗ-ΡΟΦΟΡΗΣΗ
12.00 ΕΛΛΗΝΙΚΗ ΤΑΙΝΙΑ: ΟΙ ΑΝΔΡΕΣ ΞΕΡΟΥΝ Ν'ΑΓΑΠΟΥΝ
14.00 **ΕΙΔΗΣΕΙΣ**
15.00 ΩΡΑΙΟΙ ΩΣ ΕΛΛΗΝΕΣ
16.00 ΕΝΑΣ ΤΡΕΛΟΣ ΠΛΑΝΗΤΗΣ
17.50 **ΕΙΔΗΣΕΙΣ**
18.00 ΕΛΛΗΝΙΚΗ ΤΑΙΝΙΑ: ΛΑΤΕΡΝΑ, ΦΤΩΧΕΙΑ ΚΑΙ ΦΙΛΟΤΙΜΟ
20.00 **ΕΙΔΗΣΕΙΣ**
21.00 ΑΓΓΕΛΟΙ ΤΟΥ ΑΛΦΑ
22.30 ΠΟΔΟΣΦΑΙΡΟ: ΙΣΠΑΝΙΚΟ ΠΡΩΤΑΘΛΗΜΑ ΜΠΑΡΤΣΕΛΟΝΑ - ΡΕΑΛ ΜΑΔΡΙΤΗΣ
01.00 **ΕΙΔΗΣΕΙΣ**
01.15 ΤΟ ΚΑΦΕΝΕΙΟ ΤΩΝ ΦΙΛΑΘΛΩΝ
03.15 ΠΑΡΑΠΛΗ-ΡΟΦΟΡΗΣΗ
04.15 ΤΗΛΕΑΓΟΡΕΣ
04.45 ΩΡΑΙΟΙ... ΩΣ ΕΛΛΗΝΕΣ

STAR

06.00 ΠΑΙΔΙΚΕΣ ΣΕΙΡΕΣ
13.00 **ΕΙΔΗΣΕΙΣ**
13.30 ΞΕΝΗ ΣΕΙΡΑ: ΟΙΚΟΓΕΝΕΙΑ ΓΚΙΛΜΟΡ
14.30 ΞΕΝΗ ΣΕΙΡΑ: ΤΑ ΦΙΛΑΡΑΚΙΑ
15.30 ΞΕΝΗ ΤΑΙΝΙΑ: ΣΟΥΠΕΡΜΑΝ ΤΑ ΧΡΟΝΙΑ ΤΗΣ ΝΙΟΤΗΣ
16.30 ΟΙ ΜΑΓΙΣΣΕΣ
17.30 ΞΕΝΗ ΤΑΙΝΙΑ: ΤΡΟΜΕΡΑ ΠΛΑΣΜΑΤΑ
19.30 **ΕΙΔΗΣΕΙΣ**
21.00 ΠΑΜΕ ΓΙΑ ΑΛΛΑ
22.30 ΞΕΝΗ ΤΑΙΝΙΑ: ΑΠΡΟΣΜΕΝΟΣ ΕΡΩΤΑΣ
01.30 ΞΕΝΗ ΤΑΙΝΙΑ: ΘΥΤΕΣ ΚΑΙ ΘΥΜΑΤΑ
02.30 **ΕΙΔΗΣΕΙΣ**
02.45 ΞΕΝΗ ΤΑΙΝΙΑ: ΤΟ ΠΡΟΞΕΝΙΟ
03.45 ΑΣΤΕΡΙΑ ΣΤΟ ΠΕΝΤΑΓΡΑΜΜΟ

FILMNET

05.35 ΤΕΛΕΥΤΑΙΑ ΑΠΟΣΤΟΛΗ
07.15 27 ΚΛΕΜΜΕΝΑ ΦΙΛΙΑ
08.50 ΕΝΑΣ ΚΟΥΛΟΣ ΥΠΕΡΗΡΩΑΣ
10.15 ΚΑΤΙ ΔΙΚΟ ΜΑΣ
11.40 ΣΕ ΕΧΘΡΙΚΟ ΕΔΑΦΟΣ
13.30 MANT ON ΦΙΛΜΝΕΤ
14.05 Ο ΝΕΟΣ ΕΙΝΑΙ ΑΛΛΙΩΣ
17.30 ΕΙΣΒΟΛΗ
18.00 ΚΩΔΙΚΟΣ ΑΛΙΑΣ
19.00 ΣΤΟΝ ΤΟΠΟ ΤΟΥ ΕΓΚΛΗΜΑΤΟΣ
20.00 ΚΑΠΟΙΟΣ ΘΑ ΤΣΙΜΠΗΣΕΙ
22.15 ΔΕ ΣΚΟΡΠΙΟΝ ΚΙΝΓΚ
00.30 13 ΦΑΝΤΑΣΜΑΤΑ
01.35 ΠΑΡΑΚΟ-ΛΟΥΘΩΝΤΑΣ ΤΗΝ ΚΛΟΝΤΙΑ
03.35 ΙΝΣΟΜΝΙΑ

ALTER

06.10 ΑΛΤΕΡ ΚΛΙΠΣ
12.15 ΓΚΑΡΦΙΛΝΤ
12.30 ΧΙΤ ΠΑΡΕΪΝΤ
13.15 ΛΑΙΦΣΤΑΪΛ
14.15 ΕΛΛΗΝΙΚΗ ΤΑΙΝΙΑ: ΒΟΗΘΕΙΑ Ο ΒΕΓΓΟΣ, ΦΑΝΕΡΟΣ ΠΡΑΚΤΩΡ 000
16.15 ΠΑΡΑΤΡΑΓΟΥΔΑ ΜΕ ΤΗΝ ΑΝΝΙΤΑ ΠΑΝΙΑ
18.45 ΤΟ ΠΡΩΤΟ ΘΕΜΑ
19.00 **ΕΙΔΗΣΕΙΣ**
20.00 Η ΦΩΝΗ ΤΟΥ ΠΟΛΙΤΗ
21.00 ΜΗΤΣΙΧΩΣΤΑ
21.30 ΜΠΕΜΠΛΕΪΝΤ: Η ΤΕΛΙΚΗ ΑΝΑΜΕΤΡΗΣΗ
23.15 **ΕΙΔΗΣΕΙΣ**
23.30 ΧΩΡΙΣ ΜΟΝΤΑΖ II
02.00 ΜΑΓΚΑΪΒΕΡ
03.00 ΑΦΡΟΝΤΙΣΙΑ
03.10 ΞΕΝΗ ΤΑΙΝΙΑ: ΕΡΩΤΙΚΟΣ ΣΤΟΧΟΣ
05.15 ΤΟΛΜΗ ΚΑΙ ΓΟΗΤΕΙΑ

ΡΟΣΚΟΠΙΟ

ΚΡΙΟΣ:
21 ΜΑΡΤΙΟΥ - 19 ΑΠΡΙΛΙΟΥ

Μια ημέρα έντασης και εκνευρισμού η οποία πολύ πιθανόν να έχει δυσάρεστο αντίκτυπο στην υγεία ή εναοχόλησή σας. Η σχέση σας με τους άλλους και ειδικά με τον σύντροφο θα παρουσιάσουν μια εκρηκτικότητα με δυσάρεστα αποτελέσματα και για τις δύο πλευρές. Αποφύγετε τις βιαστικές αποφάσεις ή ενέργειες σήμερα και περιορίστε τις συνεργασίες σας με ανθρώπους που ήδη γνωρίζετε. Προσπαθήστε να γίνετε κάπως επιφυλακτικοί απέναντι σε οτιδήποτε καινούργιο σήμερα.

ΤΑΥΡΟΣ
20 ΑΠΡΙΛΙΟΥ - 20 ΜΑΪΟΥ

Η παρουσία καινούργιων γνωριμιών σήμερα στη ζωή σας θα σας δώσει την ευκαιρία να ξεκινήσετε κάποιο παλιό σας σχέδιο. Εκμεταλλευτείτε την έστω και αν ορισμένοι δεν συμφωνούν απόλυτα με τις μεθόδους σας.

ΔΙΔΥΜΟΙ
21 ΜΑΪΟΥ - 21 ΙΟΥΝΙΟΥ

Ανεξάρτητα αν υπάρχει ευερεθιστικότητα, κακοκεφιά ή δυσαρέσκεια σήμερα θα πρέπει να προσπαθήσετε να διατηρήσετε τις επιδόσεις και δραστηριότητες στην εναοχόλησή σας.Οποιαδήποτε συνειδητή διακοπή αυτής της σχέσης θα έχει δυσάρεστα μακροχρόνια αποτελέσματα στη ζωή σας. Ισως να υπάρχει μια προδιάθεση για να κάνετε κάποια λάθη στη δουλειά σας αυτό όμως δεν μπορεί να αποτελέσει την βασική αιτία για να αρνηθείτε τις οποιεσδήποτε υποχρεώσεις σας σήμερα. Η πεσμένη ενεργητικότητα ίσως να είναι και αποτέλεσμα κάποιας υπερβολικής προσπάθειας των τελευταίων ετών. Μην απογοητεύεστε σήμερα . Διαλέξτε μια εναοχόληση με λιγότερη κούραση και ευθύνες και περιμένετε λίγο.

ΚΑΡΚΙΝΟΣ
22 ΙΟΥΝΙΟΥ - 22 ΙΟΥΛΙΟΥ

Εκ των πραγμάτων θα αναγκαστείτε να μην πιστεύετε πολύ σε κάποια σχέση σας σήμερα. Πολλά πράγματα σε σχέση με αυτή μετά από ορισμένες ανακαλύψεις σας θα αναγκαστείτε να τα αναθεωρήσετε. Αν και η πιθανότητα να διακόψετε εντελώς δεν είναι μικρή

ΛΕΩΝ
23 ΙΟΥΛΙΟΥ - 22 ΑΥΓΟΥΣΤΟΥ

Μια ημέρα που θα βρείτε τον αισθηματικό σας κόσμο να περνά μέσα από μια καινούργια κατάσταση. Οι αλλαγές που θα γίνουν εδώ σήμερα θα σημαίνουν την αρχή ενός άλλου τρόπου συμπεριφοράς στις σχέσεις ή ακόμα και στους ανθρώπους που πραγματικά αγαπάτε. Πολλά πράγματα θα σας ωθούν στο να ξεκινήσετε κάτι καινούργιο σε σχέση με τις πραγματικές σας αισθητικές ανάγκες κάτι που πολύ γρήγορα θα εξελιχθεί σε μία ισχυρή ερωτική σχέση.

ΠΑΡΘΕΝΟΣ
23 ΑΥΓΟΥΣΤΟΥ - 23 ΣΕΠΤΕΜΒΡΙΟΥ

Οι συναναστροφές ή η συνεργασία σας με τους άλλους μπορεί να αποκτήσουν πολύ μεγάλη σημασία για σας στο μέλλον. Μια ημέρα που θα ανακαλύψετε κάποιες καινούργιες αλήθειες παρέα με άλλους ανθρώπους.

ΖΥΓΟΣ:
24 ΣΕΠΤΕΜΒΡΙΟΥ - 23 ΟΚΤΩΒΡΙΟΥ

Κάποια βοήθεια σήμερα από αυτούς που σας περιβάλλουν ίσως σας κάνει πιο δημιουργικούς και εκφραστικούς. Συναισθηματικές επιρροές στον τρόπο που δημιουργείτε κάτι προσωρινό. Μικροέξοδα για το σπίτι ή σε σχέση με κάποια διασκέδαση.

ΣΚΟΡΠΙΟΣ:
24 ΟΚΤΩΒΡΙΟΥ - 22 ΝΟΕΜΒΡΙΟΥ

Ισως βρείτε τον εαυτό σας να προσπαθεί να κατανοήσει τους άλλους και τα προβλήματά τους. Μία προσπάθεια για να πετύχετε κάποιο σκοπό χωρίς προσωπικές βλέψεις θα σας δώσει το αίσθημα της ικανοποίησης έστω και χωρίς ανταπόκριση. Αποφύγετε όμως εάν χρειαστεί να παίξετε τον ρόλο του μάρτυρα σε σχέση με τα αισθήματά σας.

ΤΟΞΟΤΗΣ:
23 ΝΟΕΜΒΡΙΟΥ - 21 ΔΕΚΕΜΒΡΙΟΥ

Ισως μία πάρα πολύ σημαντική περίοδο της ζωής σας σήμερα. Από τις καταστάσεις που βρίσκονται σε εξέλιξη θα εξαρτηθούν πάρα πολλά πράγματα στο άμεσο μέλλον. Ισως είναι η πιο κατάλληλη ημέρα για να αναθεωρήσετε τις κοινωνικές σας σχέσεις ή ιδιαίτερα τις συντροφικές-συζυγικές. Οτιδήποτε συμβεί όμως θα πρέπει να ξέρετε πως με το να βιάζετε τα πράγματα ή με το να προσπαθείτε να τα μεταβάλετε δεν θα αποδώσει και τόσο πολύ σήμερα. Αφήστε τον χρόνο να αποδείξει ποιος έχει το δίκιο με την πλευρά του. Προσπαθήστε να αντισταθείτε μέσα σε αυτό τον γρήγορο ρυθμό αλλαγών γιατί κινδυνεύετε να χάσετε τον έλεγχο. Αντιμετωπίστε την πραγματικότητα με αυτοέλεγχο, η ημέρα των θετικών αλλαγών στην ζωή σας βρίσκεται πάρα πολύ κοντά.

ΑΙΓΟΚΕΡΩΣ:
22 ΔΕΚΕΜΒΡΙΟΥ - 19 ΙΑΝΟΥΑΡΙΟΥ

Η επαγγελματική σας αίσθηση θα είναι στενά συνδεδεμένη με το τι πραγματικά χρειάζεται για να αποκτήσετε υλικά αγαθά σήμερα. Δραστικές αλλαγές μέσα στον χώρο των οικονομικών σας θα είναι κάτι το φυσιολογικό σήμερα για σας. Μία έντονη επιθυμία για να βάλετε στην κατοχή σας πράγματα τα οποία θα έχουν μεγαλύτερη χρονική διάρκεια. Προσπαθήστε να προσαρμοστείτε στις συνθήκες όπως εξελίσσονται σήμερα και εκμεταλλευτείτε τις ευκαιρίες που θα σας παρουσιαστούν. Κατανοείστε τις κοινωνικές σας υποχρεώσεις και με λίγη προσπάθεια θα δείτε πως η ημέρα που μπορείτε να κάνετε πολλά πράγματα είναι πολύ κοντά. Επαγγελματική ή και κοινωνική εύνοια είναι πολύ πιθανή σήμερα.

ΥΔΡΟΧΟΟΣ:
20 ΙΑΝΟΥΑΡΙΟΥ - 19 ΦΕΒΡΟΥΑΡΙΟΥ

Μερικά άτομα του περιβάλλοντός σας θα νιώσουν την επιρροή της δεσποτικής σας διάθεσης, αλλά δεν θα προσπαθήσουν να σας εμποδίσουν. Αυτή η ημέρα θα φέρει την έναρξη νέων σχεδίων και ίσως τα βάλετε σε σύντομα σε εφαρμογή. Προκειμένου να αποφύγετε όμως την ένταση, θα πρέπει να προσπαθήσετε να μη γίνεστε αδιάλλακτος με πράγματα ή καταστάσεις που νομίζετε ότι παρεμποδίζουν τις προσπάθειές σας.

ΙΧΘΥΕΣ:
19 ΦΕΒΡΟΥΑΡΙΟΥ - 20 ΜΑΡΤΙΟΥ

Αυτή η ημέρα θα σας φέρει σε επαφή με ανθρώπους που θέλουν να οργανώσουν τη ζωή σας, να ελέγξουν την παρορμητικότητά σας, πράγμα που είναι αντίθετο με την επιθυμία σας για ελευθερία. Με οποιεσδήποτε συνθήκες, μπορείτε να στηρίζεστε πάνω σε άτομα που έχουν σταθερό χαρακτήρα και δείχνουν, εκ των προτέρων, μια τάση να σας υποστηρίξουν. Αυτό βέβαια ισχύει και για τους φίλους ή την οικογένειά σας. Αν η βοήθεια προέρχεται από αλλού, δεν υπάρχει λόγος να την αρνηθείτε και δεν χρειάζεται να φοβάστε ότι υπάρχει πιθανότητα να χάσετε την ανεξαρτησία σας. Ανεξάρτητα από τις δυσκολίες που μπορεί να αντιμετωπίσετε αυτή την ημέρα, θα αποκτήσετε πολλές ευχάριστες εμπειρίες που θα έχουν κάτι το ιδιαίτερο και δεν θα τις ξεχάσετε για μεγάλο χρονικό διάστημα.



ΜΕΛΛΟΝ

• Οι μέρες του παρελθόντος είναι μια θλιβερή σκιά, από σβησμένα κεριά, ενώ οι μέρες του μέλλοντός μας στέκονται μπροστά μας σαν μια σειρά αναμμένα κεράκια.

(Κ.Καβάφης)

• Γραμμένο στο παρελθόν του είναι το μέλλον του ενός ανθρώπου.

(Αρχαίο γνωμικό)

• Το μέλλον μοιάζει με μια έγκυο γυναίκα. Ποιός ξέρει τι θα γεννήσει;

(Τούρκικο γνωμικό)

• Πρέπει να δείχνουμε παρρησία μπροστά στις συμφορές του παρόντος και να 'χουμε θάρρος για το μέλλον.

(Ισοκράτης)

• Το μέλλον δεν προκαθορίζεται ακριβώς, προδιαγράφεται όμως από τις πράξεις και τις ενέργειες του παρόντος.

(Σύγχρονός φιλόσοφος)

ΜΕΤΑΜΕΛΕΙΑ

• Δεν ήρθα να καλέσω τους δίκαιους, αλλά τους άδικους να μεταμεληθούν.

(Βίβλος)

• Η μεταμέλεια για τα αμαρτήματα κάνει καθαρό το νου αυτού που μεταμελείται.

• Έχω μια μικρή θλίψη γεννημένη από ένα μικρό αμάρτημα.

(Ε. Μίλεϋ)

• Να προνοεί πρέπει ο σοφός άνθρωπος και όχι να μετανοεί.

(Επίχαρμος)

• Θερίζει η μετάνοια, όπου σπέρνει η οργή.

(Ελληνική παροιμία)

RODOGAZ

Στη Ρόδο από το 1963



✓ Διανομή φιαλών υγραερίου κατ' οίκον
τηλέφωνα παραγγελιών: 64409 - 094-4-528212
✓ Διανομή χύμα υγραερίου
✓ Πώληση καυστήρων και λεβήτων υγραερίου για κεντρικά συστήματα θέρμανσης
✓ Θερμαντικά σώματα



Διεύθυνση εργοστασίου: Καναμάτ Ρόδου • τηλ. 62649
Διεύθυνση πρατηρίου: Στεφάνου Καζούλη 15 • τηλ. 35797 - 35868 - 38509

ΦΟΒΕΡΑ ΠΡΑΓΜΑΤΑ ΕΦΕΡΑΝ ΣΤΟ ΦΩΣ ΟΙ ΕΛΕΓΧΟΙ

ΝΕΟ ΜΕΓΑΛΟ ΣΚΑΝΔΑΛΟ (απο κεντρικό φαρμακείο) *με παρεμπόριο αναβολικών!*

Ενα νέο και μάλιστα πρωτοφανές σε έμπνευση και εκτέλεση σκάνδαλο βρίσκεται τις ημέρες αυτές σε εξέλιξη μετά τον έλεγχο που διενήργησε σε κεντρικό φαρμακείο της Ρόδου (όπως έγραψε προχθές η «δημοκρατική») μικτό κλιμάκιο υπαλλήλων του ΣΔΟΕ Αττικής και αστυνομικών της Διεύθυνσης Ναρκωτικών Αττικής για τη διαπίστωση τυχόν φορολογικών παραβάσεων του Κώδικα Βιβλίων και Στοιχείων αλλά και για πιθανή ανάμειξη του ιδιοκτήτη σε παρεμπόριο αναβολικών και μάλιστα με διεθνείς προεκτάσεις, με αποτέλεσμα να επέμβει και η Interpol λόγω θανάτων που σημειώθηκαν σε Σκανδιναβικές χώρες (το ξετύλιγμα του νήματος για το εμπόριο αναβολικών οδήγησε την Interpol και στη Ρόδο).

Ο έλεγχος ο οποίος έφερε στο φώς, σύμφωνα με δημοσιογραφικές πληροφορίες, φοβερά και εκπληκτικά πράγματα, διενεργήθηκε στο φαρμακείο του Ιωάννη Κωνσταντινίδη, στη Νέα Αγορά, όπου βρισκόταν και εργαζόταν όμως, παρανόμως ο αδελφός του Μηνάς, ο οποίος φέρεται να εμφανίσθηκε στο ΣΔΟΕ και στους Αστυνομικούς ως Ιωάννης, με αποτέλεσμα να σχηματισθεί εις βάρος του σχετική δικογραφία. Ταυτόχρονα απο το ΣΔΟΕ Ρόδου φέρεται να απεστάλη σχετικό έγγραφο και προς τον Φαρμακευτικό Σύλλογο Ρόδου (για τις δικές του ενέργειες) καθώς, όπως προέκυψε, ο Μηνάς βρίσκεται και ενεργεί στο φαρμακείο τουλάχιστον επί τριετία. Άξιο λόγου είναι επίσης το γεγονός ότι ο Μηνάς είχε παραπεμφθεί στο Αυτόφωρο από το Α.Τ. Ρόδου για παράβαση ωραρίου ως ..... Ιωάννης! Το γεγονός αυτό, βεβαίως, δημιουργεί πρόβλημα για το ίδιο το Αστυνομικό Τμήμα και θα πρέπει να επιληφθεί η Αστυνομική Διεύθυνση Δωδ/νήσου.

Σύμφωνα με δημοσιογραφικές πληροφορίες ο έλεγχος του ΣΔΟΕ Αττικής στο συγκεκριμένο φαρμακείο διαπίστωσε παραβάσεις ύψους μισού δισ.δρχ. και όπως προβλέπεται σε τέτοιες περιπτώσεις, αναμένεται να του επιβληθεί ισόποσον χρηματικό πρόστιμο. Ο έλεγχος αφορούσε μόνο τη χρήση 2002 και όχι και τα προηγούμενα χρόνια και κατ'αυτόν διαπιστώθηκαν εικονικές εξαγωγές αναβολικών (που θεωρούνται επικίνδυνα για την υγεία και χορηγούνται μόνο με ιατρική συνταγή) με πλαστά παραστατικά. Ο ίδιος ο φαρμακοποιός φέρεται να κατέθεσε ότι πράγματι πωλούσε αναβολικά χωρίς συνταγή και ότι ερχόταν στη Ρόδο και Τούρκος ο οποίος μετέφερε αναβολικά στην πατρίδα του με τις ..... σακούλες. Εικονικές εξαγωγές αναβολικών εγίνοντο και στην Αγγλία, την Ολλανδία και την Ιταλία, προφανώς για να δικαιολογηθούν οι πωλήσεις εντός της Ελλάδας χωρίς παραστατικά! Το φαρμακείο εστερείτο φυσικά αδείας και εγκρίσεων εξαγωγής, γι' αυτό εκτός των άλλων έχει διαπράξει και ποινικά αδικήματα, με βέβαιο αποτέλεσμα την επέμβαση της εισαγγελικής αρχής (τα αναβολικά ούτε εξάγονται ούτε πωλούνται).

Πρόκειται για μια καλοστημένη επιχείρηση με πλαστά παραστατικά και εικονικές εξαγωγές και με διεθνείς προεκτάσεις με αποτέλεσμα να επέμβει και η INTERPOL



Για τη διακίνηση - εξαγωγή των αναβολικών το φαρμακείο χρησιμοποιούσε έντυπα ταχυμεταφορικής εταιρείας, η οποία είχε δηλώσει απώλεια και κλοπή (εντύπων και παραστατικών). Όχι μόνο αυτό, αλλά χρησιμοποιούσε και παραστατικά αλλού γραφείου ταχυμεταφορών το οποίο είχε αναστείλει προ πολλού τις εργασίες του!! Πρόκειται δηλαδή για μια καλοστημένη επιχείρηση παρεμπορίου αναβολικών η οποία θα έχει αναμφισβήτητα σημαντικές εξελίξεις σε πολλαπλά επίπεδα.

Δημοσιογραφικές πληροφορίες αναφέρουν ειδικότερα ότι κατά τη διάρκεια της προανάκρισής που διενεργήθηκε από την Υποδιεύθυνση Ναρκωτικών Αττικής κατόπιν σχετικής παραγγελίας της Interpol ο κάτοικος Αθηνών κ. Μ. Σιγάλας κατέθεσε ότι ο κ. Κωνσταντινίδης είχε προχωρήσει στην εξαγωγή των αναβολικών φαρμάκων Stanozol και Oxybolone από τη γαλλική εταιρεία PHARMA - LAB SA το Σεπτέμβριο του 2003 και ότι πήρε ο ίδιος αναβολικά αξίας 98.000 ευρώ μέσω εταιρείας ταχυμεταφορών.

Αξίζει να σημειωθεί ότι ο Μηνάς Κωνσταντινίδης καταδικάστηκε χθες από το Αυτόφωρο Μονομελές Πλημμελειοδικείο Ρόδου σε ποινή φυλάκισης 7 μηνών μετατρέψιμη προς 4,40 ευρώ ημερησίως με αναστολή ως προς την έφεση αποτέλεσμα γιατί κρίθηκε ένοχος ψευδούς ανωμοτί κατάθεσης και εξυπηρέτησης πελατών χωρίς άδεια ασκήσεως επαγγέλματος.

Για τους ελέγχους που διενεργήθηκαν η «δημοκρατική» προχθές δημοσίευσε τα ακόλουθα:

Αιφνιδιαστική έφοδο σε κεντρικό φαρμακείο της πόλεως Ρόδου πραγματοποίησε χθες μικτό κλιμάκιο ανδρών του ΣΔΟΕ Αττικής και αστυνομικών της Διεύθυνσης Ναρκωτικών Αττικής για τη διαπίστωση τυχόν φορολογικών παραβάσεων του Κώδικα Βιβλίων και Στοιχείων αλλά και για πιθανή ανάμειξη του ιδιοκτήτη σε παρεμπόριο αναβολικών.

Δημοσιογραφικές πληροφορίες αναφέρουν ειδικότερα ότι οι άνδρες του ΣΔΟΕ Αττικής σε φορολογικό έλεγχο που διενήργησαν σε κεντρική αποθήκη διαθέσεως φαρμάκων στην Αθήνα, διαπίστωσαν ότι είχαν εκτελεσθεί σημαντικές παραγγελίες αναβολικών και από συγκεκριμένο φαρμακείο της Ρόδου χωρίς να έχουν εκδοθεί μάλιστα τα αντίστοιχα τιμολόγια αγοράς και αποστολής των φαρμάκων αυτών.

Το γεγονός αυτό σε συνδυασμό με προηγούμενες έρευνες που ξεκίνησε σε τοπικό επίπεδο η Interpol, αναζητώντας παρτίδα αναβολικών που είχε διατεθεί σε αλλοδαπούς, που στη συνέχεια παρουσίασαν προβλήματα υγείας σε σκανδιναβική χώρα, οδήγησε στην απόφαση να διερευνηθεί σε βάθος και από αστυνομικούς της Δίωξης Ναρκωτικών, σε πρώτη φάση το συγκεκριμένο φαρμακείο της Ρόδου.

Θυμίζουμε ότι η διάθεση φαρμάκων του είδους αυτού επιτρέπεται μόνο με την κατάθεση στο φαρμακείο και την εγγραφή σε ειδικό βιβλίο σχετικής ιατρικής εντολής (μονόγραμμης συνταγής).

Όπως έγινε γνωστό κατά την έφοδο των αστυνομικών στο φαρμακείο της Ρόδου απουσίαζε ο πραγματικός ιδιοκτήτης, αλλά συγγενικό του πρόσωπο το οποίο εργαζόταν σε αυτό άρχισε να καταθέτει στα πλαίσια της επιθεώρησης, υποδυόμενος τον ιδιοκτήτη!!

Κατά την πορεία της κατάθεσης και αφού διαπιστώθηκε ότι εξαπάτησε με ψευδή στοιχεία τους ανακριτικούς υπαλλήλους του υποβλήθηκε μήνυση στο Α.Τ. Ρόδου γιατί εξυπηρετούσε χωρίς άδεια ασκήσεως επαγγέλματος φαρμακοποιού αλλά και για ψευδή κατάθεση.

Αφέθηκε ωστόσο ελεύθερος με εντολή του Εισαγγελέα υπηρεσίας για να παραπεμφεί σε δίκη με την τακτική διαδικασία.

ΑΠΟ ΣΔΟΕ ΚΑΙ ΑΣΤΥΝΟΜΙΚΟΥΣ

ΑΙΦΝΙΔΙΑΣΤΙΚΗ ΕΦΟΔΟΣ *σε κεντρικό φαρμακείο!*

Γίνεται παράνομη διακίνηση αναβολικών Ενεπλάκη στην υπόθεση και η Interpol

ΧΡΙΣΤΟΥΓΕΝΝΙΑΤΙΚΗ ΠΡΟΣΦΟΡΑ

Με αγορές 3.000 ευρώ σε εξοπλισμό κουζίνας, σας δίνουμε ΔΩΡΟ ιταλικό ποδήλατο BIANCHI, αξίας 300 ευρώ. Ισχύει για το μήνα Δεκέμβριο.

EXPERT

Καναδά 12, τηλ. 22325 20874.

Η ΜΕΓΑΛΥΤΕΡΗ ΑΛΥΣΙΔΑ ΗΛΕΚΤΡΙΚΩΝ ΤΟΥ ΚΟΣΜΟΥ