η δημοκρατική της Ρόδου

στην υπηρεσία του δωδεκανησιακού λαού

Αρ. φύλλου 6437 - ΤΕΤΑΡΤΗ 10 ΔΕΚΕΜΒΡΙΟΥ 2003 - Τιμή 0,70 ΕΥΡΩ - www.dimokratiki.gr

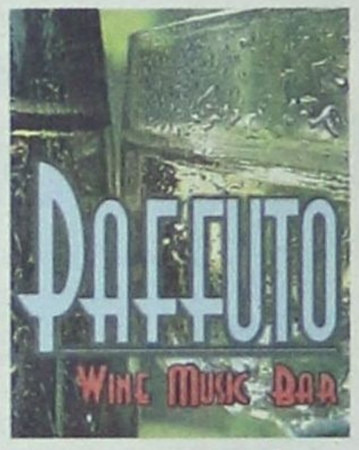



ΟΙ ΕΚΠΡΟΣΩΠΟΙ ΤΗΣ ΡΟΔΟΥ ΕΒΑΛΑΝ ΤΑ ΠΡΑΓΜΑΤΑ ΣΤΗ ΘΕΣΗ ΤΟΥΣ

ΑΠΟΔΕΙΧΘΗΚΕ ΣΩΣΤΗ ΚΙΝΗΣΗ

η «επιθετική πολιτική» στην Αγγλία

• ΣΕΛ. 7

Πιστεύεται ότι σταδιακά θα αρχίσει να βελτιώνεται το κλίμα υπέρ της Ρόδου



ΩΜΗ ΟΜΟΛΟΓΙΑ ΤΩΝ ΑΡΜΟΔΙΩΝ ΤΟΥ ΤΟΜΕΑ ΥΓΕΙΑΣ

ΔΕΝ ΕΧΟΥΝ ΧΡΗΜΑΤΑ για την διασφάλιση της υγείας των ακριτών!

✓ Ερριξε «φαλιμέντο» το Εθνικό Σύστημα Υγείας

Κατέρρευσε στα Δωδεκάνησα το σπάταλο και μεγαλοπρεπές κράτος • Σε δραματική εξελίσσεται η κατάσταση στο Νοσοκομείο Ρόδου • Ζητείται η άμεση απομάκρυνση του διοικητή • Πορεία διαμαρτυρίας θα πραγματοποιήσουν σήμερα οι νοσοκομειακοί γιατροί

• ΣΕΛ. 32



ΚΩΣΤΑΣ ΣΚΑΝΔΑΛΙΔΗΣ

Η συνεχής αναβίωση της διαδοχολογίας βλάπτει το ΠΑΣΟΚ

• ΣΕΛ. 10-11



ΠΕΦΤΟΥΝ ΘΥΜΑΤΑ ΥΠΟΣΧΕΣΕΩΝ



Διεθνές κύκλωμα «επιτηδείων» εκμεταλλεύεται επιχειρηματίες

• ΣΕΛ. 5

ΑΠΟ ΔΙΚΑΣΤΗΡΙΟ ΤΗΣ ΡΟΔΟΥ

Πανηγυρική αθώωση του Βαγγ. Χατζηγιαννάκη

• ΣΕΛ. 4



ΓΙΑ ΤΗΝ ΥΠΟΘΕΣΗ ΤΗΣ ΔΑΝΕ

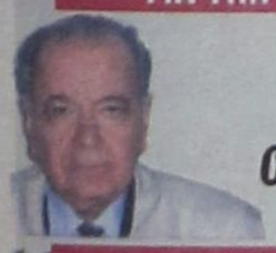

3 χρόνια φυλάκιση στο Νώντα Σολούνια

• ΣΕΛ. 5

Η ΥΠΟΥΡΓΙΚΗ ΑΠΟΦΑΣΗ

Πως θα χορηγηθεί το δώρο Χριστουγέννων

• ΣΕΛ. 12



ΤΟΝ ΕΚΑΝΑΝ ΝΑ ΠΕΡΠΑΤΑ ΜΕ ΠΗΛΙΝΑ ΠΟΔΙΑ

ΣΕ ΑΘΛΙΑ ΚΑΤΑΣΤΑΣΗ ΒΡΙΣΚΟΝΤΑΙ τα οικονομικά του Δήμου Ροδίων

Αν δεν βρουν εγκαίρως χρήματα θα υπάρξει πρόβλημα με μισθούς και δώρα • ΣΕΛ. 3

ΜΕΤΑ ΤΙΣ ΚΑΤΑΓΓΕΛΙΕΣ

Πήρε καταθέσεις στη Ρόδο ο Εισαγγελέας του Ναυτοδικείου

• ΣΕΛ. 4

ΣΕ ΣΥΣΚΕΨΗ ΣΤΗ ΝΟΜΑΡΧΙΑ

Κατατέθηκαν νέες προτάσεις για την αξιοποίηση του Πρασονησίου

• ΣΕΛ. 8

ΓΙΑ ΤΟ ΓΝΩΣΤΟ ΣΚΑΝΔΑΛΟ ΜΕ ΤΗΝ SCOPLIFE

Ο ΕΙΣΑΓΓΕΛΕΑΣ ΤΗΣ ΕΔΡΑΣ πρότεινε την καταδίκη του κ. Γ. Σβύνου

- Σήμερα η απόφαση του Δικαστηρίου
- Ο κατηγορούμενος απειλεί με αποκαλύψεις

• ΣΕΛ. 6



η άποψη της ημέρας

Γκάφα ολκής

Γελά το πανελλήνιο με τη γκάφα ολκής, στην οποία παρέσυρε τον πρωθυπουργό το επικοινωνιακό του επιτελείο. Πιστοί οι επικοινωνιολόγοι του Μαξίμου στην καθεστωτική τους πρακτική να επιχειρούν προπαγάνδα, με όλα τα μέσα, ακόμη και από το μετεωρολογικό δελτίο, έστειλαν τον πρωθυπουργό στο τηλεφωνικό κέντρο του ΙΚΑ να απαντήσει σε κλήσεις για ραντεβού. Ετσι, στην κυριολεξία, ο πρωθυπουργός πήγε να κάνει το σταυρό του και έβγαλε το μάτι του!

Ενα ερασιτεχνικά στημένο σόου, κακής ποιότητας, εξέθεσε τον πρωθυπουργό και εξόργισε τους τηλεθεατές, που παρακολούθησαν την παράσταση. Κατά σύμπτωση ο ένας ασθενής ήταν υπάλληλος του ΙΚΑ, κατά σύμπτωση και οι δύο ασθενείς που τηλεφώνησαν χρησιμοποίησαν το ίδιο λεξιλόγιο, είπαν κατά σύμπτωση και οι δύο τη λέξη «εκπλήσσομαι», βρήκαν τα πάντα θαυμάσια και κατά σύμπτωση ζήτησαν αμφότεροι ειδικότητες που δεν παρουσιάζουν ζήτηση. Ουρολόγο ζήτησε η κυρία και χειρουργό ο υπάλληλος του ΙΚΑ.

Αυτά προκάλεσαν τη νοημοσύνη των ασφαλισμένων, οι οποίοι χρειάζονται ένα και δύο μήνες αναμονής για ιατρικό ραντεβού. Το άμεσο κλείσιμο ραντεβού των επιστρατευμένων «ασθενών» εξόργισε και τους γιατρούς του ΙΚΑ, που βγήκαν να καταγγείλουν την εικονική πραγματικότητα, αφού έχουν προσωπική αντίληψη των ελλείψεων και γνωρίζουν την αλήθεια. Η επικοινωνιακή γκάφα προκάλεσε σάλο και έδωσε λαβή για πλήθος ειρωνικών σχολίων.

Επιχείρησαν οι επικοινωνιολόγοι του Μαξίμου, με παιδαριώδη τρόπο, να εμφανίσουν τον πρωθυπουργό, δήθεν ενδιαφερόμενο για τα προβλήματα της καθημερινότητας, ότι δήθεν είναι κοντά στον πολίτη. Προβλήματα τα οποία επί σχεδόν οκτώ χρόνια της πρωθυπουργίας του τα είχε λησμονήσει και τα θυμήθηκε προεκλογικά για να δείξει το όψιμο ενδιαφέρον του με επικοινωνιακά τρικ! Οι επικοινωνιολόγοι πέτυχαν το ακριβώς αντίθετο αποτέλεσμα και θα επείσθησαν, πιστεύουμε, ότι δεν είναι εύκολο να ασκείται επικοινωνιακή πολιτική με πρακτικές Λαλιώτη, χωρίς τον Λαλιώτη.

Ηταν σε τέτοιο βαθμό αφελής, παιδαριώδης και προκλητική η προσπάθεια και εξέθεσε τόσο πολύ τον πρωθυπουργό, ώστε δημιουργεί την υποψία εάν επρόκειτο πράγματι για γκάφα ολκής ή εάν είχε οργανωθεί από εκείνους που επείγονται να τεθεί στο ΠΑΣΟΚ θέμα διαδοχής. Από το γεγονός, μάλιστα, ότι επιχειρήθηκε μετά τη διαβεβαίωσή του στο γεύμα των ανταποκριτών ξένου Τύπου ότι είναι και θα είναι παρών στις εξελίξεις και επικεφαλής του ΠΑΣΟΚ, η υπόνοια γίνεται αρκετά πιθανή. Κατά τα άλλα, οι πολίτες διαπίστωσαν πόσο ανταποκρίνονται στην πραγματικότητα οι ευημερούντες αριθμοί που επικαλείται η κυβέρνηση σε όλους τους τομείς.

ο καιρός

Γενική πρόγνωση για σήμερα Τρίτη 9/12/2003. Γενικά χαρακτηριστικά-προειδοποιήσεις καταιγίδες κυρίως πάνω από τις θαλάσσιες περιοχές. Ανεμοι θυελλώδεις άνεμοι με βαθμιαία εξασθένιση στο Αιγαίο. Θερμοκρασία σε μικρή άνοδο στα δυτικά.Τη νύχτα και νωρίς το πρωί στα κεντρικά και βόρεια θα σημειωθεί κατά τόπους παγετός. Αναλυτική Πρόγνωση Κυκλάδες, Κρήτη Καιρός: νεφώσεις με ασθενείς βροχές και αργότερα πιθανώς καταιγίδες στην Κρήτη. Άνεμοι: βορειοι βορειοανατολικοί πολύ ισχυροί και τοπικά μέχρι θυελλώδεις. Θερμοκρασία: από 10 έως 16 βαθμούς. Νησιά ανατολικού Αιγαίου, Δωδεκάνησα Καιρός: τοπικές νεφώσεις. Άνεμοι: βορειοανατολικοί μέτριοι μέχρι ισχυροί. Θερμοκρασία: από 9 έως 18 βαθμούς.



ΗΜΕΡΗΣΙΑ ΕΦΗΜΕΡΙΔΑ
η δημοκρατική
της Ρόδου
Ετος ιδρύσεως 1982
Θεμ. Σοφούλη 77
Ταχ. Θυρίδα 339
85100 Ρόδος
Εκδότης - ιδιοκτήτης
ΒΑΣΙΛΗΣ Δ. ΑΘΑΝΑΣΙΟΥ
Διευθυντής:
ΔΑΜΙΑΝΟΣ Β. ΑΘΑΝΑΣΙΟΥ
Τηλέφωνα: 22410-34722, 76655, 37500, 26728, 27919
Telefax: 2241037333
www.dimokratiki.gr
e-mail:contact@dimokratiki.gr

Ομοφωνία του Αντεισαγγελέα Πλημμελειοδικών Ρόδου κ. Παν. Αθανασίου και του τακτικού Ανακριτή του Α' Τμήματος κ. Ισιδ. Λιάπη κρίθηκε χθες, μετά την απολογία της, προφυλακιστέα η Σοφία Ρουσάκη 30 ετών, από τους Μενετές Καρπάθου, η οποία το βράδυ της περασμένης Δευτέρας είχε τραυματίσει θανάσιμα στο πόδι με τραπεζομάχαιρο τον άνδρα της Ιωάννη, ηλικίας 29 χρονών. Η συζυγοκτόνος, που δεν είχε, όπως φαίνεται, «δολοφονική πρόθεση», προσήλθε στο δικαστήριο ντυμένη στα μαύρα, συνοδευομένη από τον δικηγόρο της κ. Εμμ. Πάππου, για να αντιμετωπίσει τις κατηγορίες της θανατηφόρας βλάβης και της οπλοχρησίας. Προς πρόληψη και άλλων ατυχημάτων, όπως αναφέρεται στην απόφαση, η Ρουσάκη κρίθηκε προφυλακιστέα και θα μεταφερθεί αύριο συνοδεία στις φυλακές της Κω. Σύμφωνα με δημοσιογραφικές πληροφορίες η 30χρονη, που έχει ένα αγοράκι ηλικίας 4 ετών, ισχυρίσθηκε ότι δεν είχε πρόθεση να σκοτώσει τον άνδρα της γι'αυτό άλλωστε τον χτύπησε στο πόδι. Η «κακιά ώρα» όμως επεφύλαξε άσχημο παιχνίδι και ο άνδρας της πέθανε από ακατάσχετη αιμορραγία. Ο άνδρας της Ρουσάκη είχε μεταβεί στο σπίτι του στις 8.30 και την βρήκε να κοιμάται μαζί με το παιδί της. Με ύβρεις την ξύπνησε για να αρχίσει έντονη λογομαχία. Σε κάποια στιγμή ο άνδρας άρπαξε ένα ξύλο, η γυναίκα φοβήθηκε ότι θα την χτυπούσε (όπως κατέθεσε την έδερνε συχνά), και τον κάρφωσε στο μηρό.Το τραύμα ήταν βαθύ (7 πόντοι) με αποτέλεσμα να προκληθεί ακατάσχετη αιμορραγία και λίγο αργότερα να υποκύψει ο άνδρας στο μοιραίο.

πριν 12 χρόνια

πληροφορίες

Η ΤΑΥΤΟΤΗΤΑ ΤΗΣ ΗΜΕΡΑΣ

ΤΕΤΑΡΤΗ 10 ΔΕΚΕΜΒΡΙΟΥ
ΜΗΝΑ, ΕΡΜΟΓΕΝΟΥΣ, ΕΥΓΡΑΦΟΥ, ΘΕΟΤΕΚΝΟΥ
Ανατολή ηλίου 7.30 Δύση ηλίου 5.06 ΣΕΛΗΝΗ 17 ΗΜΕΡΟΝ

ΦΑΡΜΑΚΕΙΑ

ΣΗΜΕΡΑ: διημερεύει το φαρμακείο ΧΙΩΤΗ Ε., 25ης Μαρτίου 24, (έναντι κατ. ΠΑΠΠΟΥ), τηλ. 31612
ΣΗΜΕΡΑ: διανυκτερεύει το φαρμακείο ΦΟΥΤΟΥΛΗΣ ΝΙΚΟΛΑΟΣ, Αθηνών 11, Ανάληψη τηλ. 67567

ΚΑΥΣΙΜΑ

ΣΗΜΕΡΑ: Διανυκτερεύουν τα πρατήρια καυσίμων 1) Ριζόπουλος Ν. ΒΡ Καναδά **2)** Πασχαλίδης - Μοσχής ΒΡ 4ο χλμ. Ρόδου - Λίνδου **3)** Παναγιωτίδης ΕΚΟ Κρεμαστή **4)** Πισσαδάκη Σεβ. SHELL Παραδείσι **5)** Μάστορης Α. Τσαΐρι **6)** Καλλιθενός Π. ΕΚΟ Αρχάγγελος **7)** Διακοστεργάκης Γ. ΕΚΟ Μανδρικό **8)** Σαββάκης Μ. ΒΡ Θεολόγος

ΧΡΗΣΙΜΑ ΤΗΛΕΦΩΝΑ

Άμεση δράση	100	Ώρα	141
Αμεση Επέμβαση		Φαρμακεία (Διημ.-Διαν.)	1434
Πυροσβεστικής	199	ΠΡΟ-ΠΟ • ΛΟΤΤΟ	1444
Νοσοκομείο	80000	ΠΑΜΕ ΣΤΟΙΧΗΜΑ	1400
Οδική Ασφάλεια:		ΡΟΔΑ	26300
EXRESS SERVICE	154	ΚΤΕΥΛ	27706
HELLAS SERVICE	1057	ΕΒΕΔ	22281
HOULIS SERVICE	30165	Δικηγορικός Σύλλογος	27469
ΑΦΟΙ Σιέχ	25776	Εμπορικός Σύλλογος	35255
Ράδιο Ταξί	64712	Ολυμπιακή - Κρατήσεις	24555
Αστυν. Διεύθυνση	27653	ΔΑΝΕ (πρακτορείο)	43150
Ασφάλεια	23294	ΙΚΑ	64912
Τμήμα Τάξης	23849	ΤΕΒΕ	22688-77034
Τροχαία	44131-32		
Λιμεναρχείο	28888	ΤΑΞΥ	68701-3
Δασαρχείο	191	ΟΑΕΔ	23265
Τελωνείο	27703	Εργατικό Κέντρο	24730
Υγειονομείο	26666	Αρχαιολογία	34719
Μητρόπολη	23274	Περιφ. Δ/ντής	38174 - 38175
Νομαρχία	46501		
Δήμος Ρόδου	46200	AIRGREECE	36095
Βλάβες ΟΤΕ	121	Aegean Airlins	98345
Βλάβες ΔΕΗ	125	ΔΗΜ. ΕΠΙΧ. ΚΑΘ. ΡΟΔΟΥ	77600
ΒΛΑΒΕΣ ΔΕΥΑΡ	68755	ΥΠΗΡ. ΑΠΟΚΟΜΙΔΗΣ	61057
Πληρ. ΟΤΕ	131		

ΔΕΧΟΝΤΑΙ ΤΟ ΚΟΙΝΟ

- Ο Νομάρχης Δωδεκανήσου **Γιάννης Μαχαιρίδης** και οι βοηθοί Νομάρχη **Στάθης Κουσουρνάς** και **Νίκος Ζωίδης** δέχονται το κοινό κάθε **Τρίτη και Πέμπτη, από τις 11:00-13:00 το μεσημέρι**
- Σας γνωστοποιούμε ότι ο Δήμαρχος ΑΡΧΑΓΓΕΛΟΥ κ. **Αλέξανδρος Π. Παπουράς** δέχεται το κοινό: **Τρίτη 5:30 - 8:30 μ.μ. Πέμπτη 10:30 - 13:30 μ.μ.**

ΑΚΤΟΠΛΟΪΚΑ ΔΡΟΜΟΛΟΓΙΑ

ΠΑΤΜΟΣ: Απόπλους 15.00 δια Σύμη, Κω, Κάλυμνο, Αστυπάλαια, Πειραιά **ΜΑΡΙΝΑ: Απόπλους 16.00 δια** Κω, Κάλυμνο, Πειραιά

ΑΕΡΟΠΟΡΙΚΑ ΔΡΟΜΟΛΟΓΙΑ

ΠΤΗΣΕΙΣ ΟΛΥΜΠΙΑΚΗΣ
ΡΟΔΟΣ - ΑΘΗΝΑ: Καθημερινά **07.10, 10.40, 13.40, 20.25, 22.55**
ΡΟΔΟΣ - ΚΑΡΠΑΘΟΣ: (Τρίτη, Σάββατο) **16.15** (Πέμπτη - Κυριακή)
ΡΟΔΟΣ - ΚΑΣΟΣ: (Τρίτη - Σάββατο) **16.15**
ΡΟΔΟΣ - ΗΡΑΚΛΕΙΟ: (Δευτέρα, Παρασκευή) **16.10** (Τετάρτη) **17.20**
ΡΟΔΟΣ - ΘΕΣΣΑΛΟΝΙΚΗ: (Δευτέρα, Παρασκευή) **18.40** (Τετάρτη) **17.20**
ΡΟΔΟΣ - ΜΕΓΙΣΤΗ: (Τετάρτη, Παρασκευή, Κυριακή) **07.20**
ΠΤΗΣΕΙΣ AEGEAN - CRONUS AIRLINES
ΡΟΔΟΣ - ΑΘΗΝΑ: Καθημερινά **07.10 (πλην Κυριακής) 11-10 - 16.25 - 18.10 -21.35**
ΡΟΔΟΣ - ΗΡΑΚΛΕΙΟ: Καθημερινά 14.30
ΡΟΔΟΣ - ΘΕΣΣΑΛΟΝΙΚΗ: Καθημερινά 17.45

ΣΥΝΑΛΛΑΓΜΑ

USA Dollar	1,2029	Switzerland Franc	1,5239
Denmark Crown	7,3263	Norway Crown	7,9943
UK Pound	0,6933	Cyprus Pound	0,5746
Sweden Crown	8,7942	Canada Dollar	1,5654
Japan Yen (100)	129,36	Australia Dollar	1,6239

ΤΟΝ ΕΚΑΝΑΝ ΝΑ ΠΕΡΠΑΤΑΕΙ ΜΕ «ΠΗΛΙΝΑ ΠΟΔΙΑ»

ΣΕ ΑΘΛΙΑ ΚΑΤΑΣΤΑΣΗ ΒΡΙΣΚΟΝΤΑΙ *τα οικονομικά του Δήμου Ροδίων!*

Αν δεν βρεθούν εγκαίρως χρήματα θα υπάρξει πρόβλημα με μισθούς και δώρα

Ποσόν 2.200.000 ευρώ αναζητεί κατεπειγόντως ο Δήμος Ροδίων, προκειμένου να καταβάλει στους, αγνώστου αριθμού, εργαζομένους του τους μισθούς και το δώρο Χριστουγέννων.

Σύμφωνα με πηγές του Δήμου Ροδίων αυτή τη στιγμή το δημοτικό ταμείο έχει μόνο 900.000 ευρώ και αύριο ο ταμίας κ. Μάρκος Κουφού αναχωρεί με «ειδική αποστολή» στην πρωτεύουσα είτε για να εξασφαλίσει δάνειο από το Ταμείο Παρακαταθηκών έναντι λογαριασμών που έχει να εισπράξει ο Δήμος Ροδίων, είτε για να αποσπάσει από το υπουργείο κάποιες δόσεις από το φόρο εισοδήματος.

Αν μέχρι την ερχόμενη Τρίτη δεν καταφέρει να βρει χρήματα θεωρείται βέβαιο ότι θα υπάρξει πραγματική έκρηξη αγανάκτησης από τους εργαζόμενους, οι οποίοι κινδυνεύουν να κάνουν τα χειρότερα Χριστούγεννα της ζωής τους. Ηδη, οι εργαζόμενοι το αντιλαμβάνονται και καθημερινά διέρχονται από τα γραφεία του δημοτικού ταμείου με το αγωνιώδες ερώτημα αν θα πληρωθούν κανονικά.

Ο «οικονομικός γίγαντας», όπως τον περιέγραψε πρόσφατα ο δήμαρχος Ροδίων κ. Γιώργος Γιαννόπουλος κατά τη συζήτηση του προϋπολογισμού, κινδυνεύει να καταρρεύσει σύμφωνα με τις ίδιες πηγές, ενώ ουδείς φέρεται να ανησυχεί.

Είναι ενδεικτικό ότι μια μεγάλη κατηγορία εργαζομένων δεν έχει πληρωθεί ορισμένα επιδόματα και παροχές σε είδος που απορρέουν από συλλογικές συμβάσεις με το επιχείρημα, εκ μέρους της δημοτικής αρχής, ότι δεν τα δικαιούνται, αλλά όπως αναφέρουν «επειδή ο δήμος δεν έχει τα απαιτούμενα χρήματα».

Η ίδια τραγική εικόνα παρουσιάζεται στους οργανισμούς, τις εταιρείες και τις επιχειρήσεις του Δήμου Ροδίων.

Χαρακτηριστική είναι η περίπτωση της εταιρείας «Ηφαιστος» της οποίας ο προϋπολογισμός έχει εξαντληθεί και οι εργαζόμενοι παραμένουν απλήρωτοι. Το πρόβλημα, όπως λένε οι εργαζόμενοι, είναι εκρηκτικό, και αν δεν υπάρξει πρόσθετη επιχορήγηση από το Δήμο Ροδίων δεν πρόκειται να πάρουν δεδουλευμένα και δώρα. Κατά τους υπολογισμούς για τη μισθοδοσία και τα δώρα απαιτούνται 300.000 ευρώ τουλάχιστον, ενώ σε εκκρεμότητα παραμένει το θέμα της καταβολής των εισφορών στο ΙΚΑ οι οποίες συνολικά υπερβαίνουν το ένα εκατομμύριο ευρώ και ο Δήμος Ροδίων εξετάζει το ζήτημα ρύθμισής τους.

Υπερχρεωμένη παραμένει, επίσης, η ΑΔΕΚΤ Α.Ε. από την οποία απελύθησαν 34 συνολικά συμβασιούχοι αρκετοί από τους οποίους δεν έχουν πληρωθεί, ενώ το ίδιο πρόβλημα φαίνεται να υπάρχει και με τους εργαζόμενους στους παιδικούς σταθμούς.

Συμπερασματικά, η καταβολή μισθών και δώρων στους εργαζόμενους έρχεται να καταδείξει την τραγική οικονομική κατάσταση στην οποία έχει περιέλθει ο άλλοτε εύρωστος Δήμος Ροδίων, εξ' αιτίας αλόγιστων και ρουσφετολογικών προσλήψεων στην προσπάθεια



του δημάρχου να διαμορφώσει προσωπικό ελεγχόμενο μηχανισμό χάριν των πολιτικών επιδιώξεών του.

Είναι ενδεικτικό ότι ουδείς εκ των αιρετών ή των υπηρεσιακών παραγόντων γνωρίζει τον ακριβή αριθμό των εργαζομένων στο Δήμο, τις δημοτικές επιχειρήσεις, τους οργανισμούς και τις κάθε λογής εταιρείες που έχει συστήσει .

Σύμφωνα με τις πληροφορίες ο προϊστάμενος του δημοτικού ταμείου κ. Μάρκος Κουφού έχει ενημερώσει πλήρως το δήμαρχο Ροδίων κ. Γιώργο Γιαννόπουλο για την τραγικότητα των οικονομικών καλώντας τον, ταυτόχρονα να λάβει δραστικά μέτρα για τη μείωση του αριθμού των εργαζομένων και για περιστολή των δαπανών, «σε διαφορετική περίπτωση δεν θα είναι δυνατή η εκτέλεση ούτε ενός έργου».

Πάντως, ο κ. Κουφού που ρωτήθηκε σχετικά χθες εμφανίσθηκε αισιόδοξος ότι δεν θα υπάρξει, τελικώς, κανένα πρόβλημα για τη μισθοδοσία και τα δώρα των εργαζομένων, επισημαίνοντας όμως ότι υπάρχει θέμα ταμειακής ρευστότητας, λόγω των ανείσπρακτων υπέρογκων οφειλών προς το Δήμο Ροδίων.

ΙΕΡΑ ΣΥΝΟΔΟΣ - ΠΑΤΡΙΑΡΧΕΙΟ - ΝΕΕΣ ΧΩΡΕΣ

ΜΕΤΑ ΤΙΣ ΕΟΡΤΕΣ ΤΩΝ ΧΡΙΣΤΟΥΓΕΝΝΩΝ

θα συζητηθεί στην Ιερά Συνοδο η απάντηση του *Πατριαρχείου για τις μητροπόλεις Νέων Χωρών*



Σε συνεδρίαση της Ιεράς Συνόδου μετά τις εορτές των Χριστουγέννων, παραπέμφθηκε, όπως αναμενόταν, η συζήτηση της απάντησης του Οικουμενικού Πατριαρχείου στην Ιεραρχία, με την οποία απορρίφθηκε η απόφαση της για τις Νέες Χώρες.

Σύμφωνα με πληροφορίες η απαντητική επιστολή του Φαναρίου εδόθη στην επιτροπή νομοκανονικών, προκειμένου να τη μελετήσει και να αποφανθεί. Ωστόσο, οι μητροπόλεις Θεσσαλονίκης και Ελευθερουπόλεως εξακολουθούν να είναι κενές, ενω , υπενθυμίζεται οτι σύμφωνα με το νόμο οι κενές μητροπόλεις καλύπτονται εντός έξι μηνών. Ερωτηθείς επ' αυτού ο εκπρόσωπος της Ιεράς Συνόδου μητροπολίτης Θεσσαλιώτιδος Θεόκλητος, επισήμανε οτι ο νόμος «έχει καταστρατηγηθεί στο παρελθόν», υπενθυμίζοντας την περίπτωση της μητρόπολης Νέας Σμύρνης, που παρέμεινε κενή πάνω απο ένα χρόνο. Ωστόσο, έσπευσε να τονίσει οτι αυτό γίνεται «κατ' οικονομίαν της Εκκλησίας» και οτι «δεν μπορεί να μένουν οι μητροπόλεις επ'άπειρον κενές» . Απαντώντας σε επίμονες ερωτήσεις των δημοσιογράφων σχετικά με την αντιπαράθεση των δύο Εκκλησιών, τόνισε την διάθεση της Εκκλησίας της Ελλάδος να λύσει ειρηνικά τις διαφορές, τονίζοντας οτι «εξαντλεί τα πάντα προκειμένου να πετύχει την ειρηνική επίλυση». Σε ερώτηση γιατί στην περίπτωση των δύο μητροπόλεων αγνοείται ο νόμος και στην περίπτωση του Πατριαρχείου γίνεται επίκλησή του, ο μητροπολίτης είπε οτι στην περίπτωση των κενών μητροπόλεων «δεν θίγεται το «στάτους κβό». Εξάλλου, κατά τη σημερινή συνεδρίαση συζητήθηκε και η τροπολογία που κατατέθηκε χθές στη Βουλή και αναφέρεται στη δυνατότητα της Εκκλησίας της Ελλάδος να ανεγείρει το νέο συνοδικό μέγαρο σε έκτασή της στην περιοχή Καρέα. Κι αυτό είναι ένα αίτημα ετών της Εκκλησίας που ικανοποιείται τώρα με την προαναφερομένη τροπολογία με την οποία επιτρέπεται η ανοικοδόμηση σε 27 απο τα 270 στρέμματα. Τέλος κατά τη σημερινή συνεδρίαση συζητήθηκε και εγκρίθηκε μήνυμα της Ιεράς Συνόδου, με την ευκαιρία της 55ης επετείου απο της Οικουμενικής Διακηρύξεως του Ανθρώπου (10 Δεκεμβρίου 1948).

Η τρομοκρατία

Σ'αυτήν, τονίζεται μεταξύ άλλων οτι «Τα τελευταία χρόνια υπάρχει μία σημαντική έξαρση των εγκλημάτων της τρομοκρατίας, που έχει θύματα ως επι το πολύ αθώους πολίτες. Η τρομοκρατία, είναι πλήγμα σε βάρος των Δικαιωμάτων και των Ελευθεριών του Ανθρώπου, είναι σοβαρότατος κίνδυνος για την Ανθρωπότητα, αλλά είναι βέβαιο ότι δεν θα επιτύχει να επιβάλει τις απάνθρωπες και ολοκληρωτικές αντιλήψεις της. Αυτή η τυφλή βία και η εγκληματική συμπεριφορά θα εξουδετερωθεί με τη συνεργασία όλων των Κρατών που έχουν τη θέληση να την χτυπήσουν με κάθε νόμιμο και ηθικό μέσο». Επίσης τονίζεται οτι «η Εκκλησία της Ελλάδος, κατ'επανάληψη έχει τονίσει οτι η θρησκεία χρησιμοποιείται απο τους τρομοκράτες ως μέσο, εργαλείο και δικαιολογία για τις εγκληματικές τους ενέργειες. Γιαυτό και όλοι οι θρησκευτικοί ηγέτες έχομε την ευθύνη να διδάξομε την αγάπη και τον σεβασμό του άλλου και να τονίσουμε ότι όλες οι θρησκείες δεν ευνοούν ούτε αμνηστεύουν τα εγκλήματα των τρομοκρατών. Πρέπει να κηρύξομε την ειρήνη και την καταλλαγή στον κόσμο, να καταγγείλομε τα φαινόμενα του φονταμενταλισμού, από όπου και αν αυτά προέρχονται και να καταδικάσομε όλους εκείνους που καλλιεργούν το φανατισμό, τη μισαλλοδοξία, το ρατσισμό και την ξενοφοβία. Η αποτυχία των πολιτικών και κοινωνικών συστημάτων να εξαλείψουν την κοινωνική αδικία, την πολιτική ανελευθερία και την παραβίαση των ανθρωπίνων δικαιωμάτων απο τον Πλανήτη μας οφείλεται στο οτι η μεταμόρφωση προς το καλύτερο της κοινωνίας δεν επιτυγχάνεται μόνο με τους Νόμους και την αστυνόμευση, ή έστω, μέσω της Παιδείας, αλλά κυρίως με τη βίωση απο τον κάθε άνθρωπο χωριστά των ηθικών αρχών, αφού η ελευθερία , όπως και η ευθύνη είναι κάτι το προσωπικό». Και η Ιερά Σύνοδος καταλήγει τονίζοντας : « Η Εκκλησία της Ελλάδος, μεταξύ των προτεραιοτήτων στην ποιμαντική της μέριμνα έχει την καταπολέμηση της βίας, του ρατσισμού και του φονταμενταλισμού κι ελπίζει η Ελλάδα να παραμείνει μία χώρα ασφαλής, ειρηνική και δημοκρατική, εν όψει μάλιστα των Ολυμπιακών Αγώνων του 2004»





ΜΕ ΒΑΣΗ ΤΙΣ ΚΑΤΑΓΓΕΛΙΕΣ ΤΟΥ κ. Γ. ΣΠΑΝΟΥ

ΠΗΡΕ ΚΑΤΑΘΕΣΕΙΣ ΣΤΗ ΡΟΔΟ
ο Εισαγγελέας του Ναυτοδικείου

Δεν αποκλείεται, να σημειωθούν εξελίξεις

Στη Ρόδο βρέθηκε την περασμένη Παρασκευή ο Εισαγγελέας του Ναυτοδικείου Πειραιώς κ. Κωνσταντίνος Δάφνης προκειμένου να επιληφθεί καταγγελιών οι οποίες είχαν γίνει στην Εισαγγελία Πλημμελειοδικών Ρόδου για τα όσα συμβαίνουν με τα πλοία στο Μαντράκι και γενικότερα στην τοπική ακτοπλοΐα.

Για την υπόθεση είχε γράψει παλαιότερα η «δημοκρατική» και συγκεκριμένα μετά το υπόμνημα που κατέθεσε στον Εισαγγελέα κ. Γιώργο Οικονόμου ο πλοιοκτήτης του ταχύπλοου καταμαράν «Δωδεκάνησος Εξπρές», γνωστός επιχειρηματίας, κ. Γιώργος Σπανός. Το υπόμνημα του επιχειρηματία αφορούσε κυρίως στην άρνηση του Κεντρικού Λιμεναρχείου Ρόδου να ελλιμενισθεί το πλοίο στο Μαντράκι (ενώ, όπως κατάγγειλε δόθηκε άδεια στο «Sea Star» της εταιρείας «Τήλος 21ος αιώνας») στην καταστρατήγηση των διατάξεων που καθορίζουν τους «τουριστικούς πλόες», στον αθέμιτο ανταγωνισμό που υφίσταται η «Δωδεκάνησος Ναυτιλιακή» και, τέλος, στα πιστοποιητικά των πλοίων «Πανορμίτης», «Sea Star», και «Κινγκ Σάρον», τα οποία λειτουργούν ως ταχύπλοα ενώ από το ΚΕΕΠ του ΥΕΝ (Κλάδος Επιθεώρησης Εμπορικών Πλοίων) είναι χαρακτηρισμένα, βάσει των πιστοποιητικών ασφαλείας, ως «συμβατικά».

Βάσει του υπομνήματος ο Εισαγγελέας κ. Γιώργος Οικονόμου είχε διατάξει προκαταρκτική εξέταση και,, εν συνεχεία, άσκησε ποινικές διώξεις κατά παντός υπευθύνου, διαχωρίζοντας, ωστόσο, την υπόθεση ως προς τους αξιωματικούς του Κεντρικού Λιμεναρχείου Ρόδου.

Ετσι ο σχετικός φάκελος διαβιβάσθηκε αρμοδίως στο καθ'ύλην αρμόδιο Ναυτοδικείο Πειραιώς, προκειμένου να διερευνηθεί αν διεπράχθη το αδίκημα της παράβασης καθήκοντος.

Από τον Εισαγγελέα του Ναυτοδικείου κ. Κ. Δάφνη, ο οποίος παρέμεινε στη Ρόδο μέχρι το βράδυ της Κυριακής, κλήθηκαν και κατέθεσαν, εκτός του επιχειρηματία κ. Γιώργου Σπανού, ο λιμενάρχης κ. Παναγιώτης Γαλάνης, ο αξιωματικός κ. Βασίλης Δουλαπτσής, ο δήμαρχος. Τήλου και πρόεδρος της ναυτιλιακής εταιρείας «Τήλος - 21ος αιώνας» κ. Τάσος Αλιφέρης, ο ναυτικός πράκτορας κ. Μιχάλης Ροδίτης, εκπρόσωπος της ναυτιλιακής εταιρείας Σύμης «ΑΝΕΣ» και άλλοι.

Υπενθυμίζεται ότι παράλληλη έρευνα για τα πιστοποιητικά των ως άνω πλοίων έχει διενεργηθεί και από την εισαγγελική αρχή Πειραιώς και έχουν καταθέσει ανώτατα και ανώτερα στελέχη του ΚΕΕΠ, οπότε αναμένονται εξελίξεις.

Ούτως ή άλλως, όμως σε ό,τι αφορά τα συμβαίνοντα στην τοπική ακτοπλοΐα και τουριστικά ημερόπλοια εκτιμάται ότι η εισαγγελική διερεύνηση των καταγγελιών από τον κ. Δάφνη, θα επισπεύσει τις διαδικασίες απομάκρυνσης όλων των πλοίων, που εκτελούν τακτικά δρομολόγια ή ημερήσιες εκδρομές προς Σύμη, Τήλο και Τουρκία, από το λιμάνι του Μαντρακίου.

Ηδη, κατά τις πληροφορίες, ο κεντρικός λιμενάρχης Ρόδου κ. Παναγιώτης Γαλάνης ετοιμάζει επιστολή προς το δήμαρχο Ροδίων και πρόεδρο του Δημοτικού Λιμενικού Ταμείου κ. Γιώργο Γιανόπουλο, να υλοποιήσει την απόφαση που έχει ληφθεί από τις αρχές αυτού του έτους, ώστε την άνοιξη τα πλοία να μεταφερθούν σε νέα θέση.

ΑΠΟ ΔΙΚΑΣΤΗΡΙΟ ΤΗΣ ΡΟΔΟΥ

ΠΑΝΗΓΥΡΙΚΗ ΑΘΩΩΣΗ
του Βαγγέλη Χατζηγιαννάκη

Κατηγορήθηκε για χρήση πλαστού πιστοποιητικού

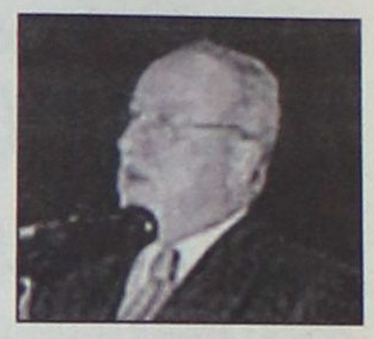

Την αθώωση του Δωδεκανήσιου ιατρού κ. Ευάγγελου Χατζηγιαννάκη του Ιωάννη, διευθυντή της Α' Χειρουργικής Κλινικής του «Ευαγγελισμού» από την κατηγορία της χρήσεως πλαστού πιστοποιητικού γεννήσεως απεφάσισε χθες το Μονομελές Πλημμελειοδικείο Ρόδου.

Με τον τρόπο αυτό έληξε η πολυετής ταλαιπωρία του που του στοίχισε πολύ και ψυχικά.

Ο γνωστός Δωδ/σιος ιατρός παραπέμφθηκε σε δίκη με το υπ' αριθμ. 222/2002 Βούλευμα του Συμβουλίου Πλημμελειοδικών Ρόδου που τον εμφάνιζε να είχε χρησιμοποιήσει πιστοποιητικό που είχε εκδοθεί από το Δήμο Μεγίστης με το οποίο φερόταν να είχε γεννηθεί το έτος 1938 και όχι το 1935 που ήταν η πραγματική ημερομηνία γεννήσεώς του, προκειμένου να «διευκολύνει» την εκλογή του ως καθηγητή χειρουργικής της Α' βαθμίδας στην Ιατρική Σχολή του Πανεπιστημίου Αθηνών.

Τονίζεται ότι η υπόθεση είχε έρθει στο φως της δημοσιότητας μετά από καταγγελίες που έγιναν στην εκπομπή του Μάκη Τριανταφυλλόπουλου στην τηλεόραση του «Alpha».

Εν πάση περιπτώσει από μαρτυρικές καταθέσεις και από έγγραφα που προσκόμισαν οι πληρεξούσιοι δικηγόροι του κ. Χατζηγιαννάκη κ.κ. Γ. Ρωμαίος και Γ. Μαυρομάτης σε συνδυασμό με την κατατοπιστική απολογία του αποδείχθηκε ότι δεν τέλεσε το αδίκημα, αφού πληρούσε όλες τις προϋποθέσεις για την εκλογή του ως καθηγητή χειρουργικής πολύ δε περισσότερο ούτε κατάρτισε ούτε χρησιμοποίησε το επίδικο πλαστό έγγραφο.

ΕΚΡΗΞΗ ΣΤΗΝ ΚΑΡΔΙΑ ΤΗΣ ΜΟΣΧΑΣ

Λίγες εκατοντάδες μέτρα μακριά από το Κρεμλίνο το κέντρο της Μόσχας συγκλονίστηκε το πρωί της Τρίτης από ισχυρότατη έκρηξη. Η έκρηξη οφείλεται σε γυναίκα καμικάζι η οποία ήταν ζωσμένη με εκρηκτικά. Τουλάχιστον πέντε άνθρωποι έχασαν την ζωή τους και 13 τραυματίστηκαν οι τρεις από τους οποίους νοσηλεύονται σε κρίσιμη κατάσταση. Στο σημείο της έκρηξης έσπευσαν δυνάμεις της πυροσβεστικής και ασθενοφόρα για την μεταφορά των τραυματιών στα νοσοκομεία.

Το περιστατικό συνέβη σε έναν από τους κεντρικότερους δρόμους της ρωσικής πρωτεύουσας, απέναντι από το ξενοδοχείο «Νάσιοναλ». Οι αστυνομικοί βρήκαν διαμελισμένο το πτώμα μιας γυναίκας κοντά σε ένα κατεστραμμένο από την έκρηξη αυτοκίνητο και εκτιμούν ότι πρόκειται για το πτώμα της καμικάζι. Το πρακτορείο Interfax μετέδωσε ότι δεν αποκλείεται στην επιχείρηση να πήραν μέρος δύο καμικάζι, δεδομένου ότι λίγο πριν την έκρηξη δύο άτομα ρωτούσαν τους περαστικούς πού βρίσκεται το κτίριο της Δούμας.

Εκπρόσωπος της αστυνομίας εξήγησε ότι στην περιοχή κινούνται δεκάδες επιχειρηματίες, κατά συνέπεια δεν θα έπρεπε να αποκλειστεί και η περίπτωση ξεκαθαρίσματος λογαριασμών. Η επίθεση εκδηλώθηκε μόλις 2 ημέρες μετά τις εκλογές στην Ρωσία κατά τις οποίες το κόμμα που υποστηρίζει ανοικτά ο Βλαντιμίρ Πούτιν η «Ενωμένη Ρωσία» πέτυχε σαρωτική νίκη.





ΠΕΦΤΟΥΝ« ΕΞ' ΑΝΑΓΚΗΣ» ΘΥΜΑΤΑ ΥΠΟΣΧΕΣΕΩΝ

ΔΙΕΘΝΕΣ ΚΥΚΛΩΜΑ «ΕΠΙΤΗΔΕΙΩΝ»
εκμεταλλεύεται επιχειρηματίες

Μια νέα σοβαρή υπόθεση απασχολεί την δικαιοσύνη

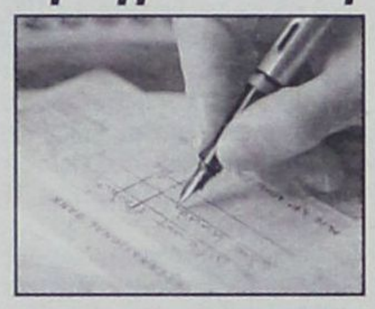

Μια νέα περίεργη υπόθεση απάτης με εγγυητικές επιστολές και χρηματοδοτήσεις Γερμανικής Τράπεζας με φερόμενους ως δράστες έναν κάτοικο Αφάντου, τον αδελφό του κάτοικο Γερμανίας και έναν υπήκοο Γερμανίας που βρίσκεται από τον Ιούλιο του 2003 στο στάδιο της προκαταρκτικής εξέτασης στα χέρια του Πταισματοδίκη Ρόδου, αναμένεται, σύμφωνα με δημοσιογραφικές πληροφορίες να συσχετισθεί με την ογκώδη δικογραφία που σχηματίσθηκε σε αναζήτηση ευθυνών σε βάρος των εμπλεκομένων στο πρωτοφανές οικονομικό σκάνδαλο που εκτυλίχτηκε στο νησί με «φόντο» το υποκατάστημα της Λαϊκής Τράπεζας.

Ένας εκ των φερομένων ως εμπλεκομένων στην υπόθεση της δήθεν διαγραφής δυσμενών οικονομικών στοιχείων από το αρχείο του διατραπεζικού συστήματος πιστοληπτικής ικανότητας «Τειρεσίας» εμφανίζεται από μήνυση που κατατέθηκε τον Ιούλιο του 2003 να έχει πέσει θύμα μιας καλοστημένης απάτης με εγγυητικές επιστολές.

Όπως ισχυρίζεται ειδικότερα, τον Σεπτέβριο του 2002 πείσθηκε απο τον Αφαντενό να απευθυνθεί στην εταιρεία του αδελφού του στη Γερμανία προκειμένου να εξασφαλίσει χρηματοδότηση 5 εκατ. ευρώ με το σύστημα της προεξόφλησης εγγυητικών επιστολών.

Στο άτομο αυτό δόθηκε, από τον φερόμενο ως θύμα, ένα αντίγραφο σχεδίου εγγυητικής επιστολής που εμφανίζεται να είχε εκδοθεί από εμπλεκόμενους στο σκάνδαλο του «Τειρεσία» από τράπεζα της Τζακάρτας και πήρε διαβεβαίωση ότι θα το διαβίβαζε στον αδελφό που για να προωθηθεί η διαδικασία κατάθεσης και είσπραξης της εγγυητικής από τράπεζα της Γερμανίας.

Ακολούθησε ένα ταξίδι στη Γερμανία και συνάντηση με εκπροσώπους της Γερμανικής τράπεζας στους οποίους κατατέθηκε πρόταση για χρηματοδότηση. Ένας Γερμανός υπήκοος μάλιστα εισέπραξε το ποσό των 200.000 ευρώ προκειμένου να προχωρήσει για λογαριασμό του τη διαδικασία είσπραξης της εγγυητικής επιστολής.

Ακολούθησε και δεύτερο ταξίδι όπως υποστηρίζει ο φερόμενος ως θύμα στη Γερμανία και σε συνάντησή του με Γερμανό υπήκοο πήρε διαβεβαίωση για την προεξόφληση εγγυητικής στο ποσό των 5 εκατ. ευρώ.

Οι μηνυόμενοι εμφανίζονται ειδικότερα να ανελάμβαναν την έκδοση και προεξόφληση εγγυητικών επιστολών ή την προεξόφληση εγγυητικών άλλων τραπεζών με αντάλλαγμα την προμήθεια (σε ποσοστό) ενώ η τράπεζα που θα χορηγούσε το δάνειο μέσω της προεξόφλησης θα εξασφαλίζετο με τη χορήγηση εμπράγματης ασφάλειας ισόποσης αξίας επί της ακίνητης περουσίας του μηνυτή.

Ο φερόμενος ως θύμα φέρεται να έχασε απ' όλη αυτή την ιστορία που δεν τελεσφόρησε χρηματικό ποσό ύψους 400.000 ευρώ.

Δημοσιογραφικές πληροφορίες αναφέρουν ότι οι μηνυόμενοι καταβάλλουν προσπάθεια συμβιβαστικής λύσης προκειμένου να αποσυρθεί η έγκληση και έχουν ήδη επιστρέψει στον φερόμενο ως θύμα το μεγαλύτερο ποσό των χρημάτων που τους κατέβαλε.

Το βέβαιο είναι ότι και στο νησί μας δρα διεθνές κύκλωμα το οποίο εκμεταλλεύεται την έλλειψη ρευστότητας πολλών επιχειρηματιών και θησαυρίζει εις βάρος τους.

ΓΙΑ ΤΗ ΓΝΩΣΤΗ ΥΠΟΘΕΣΗ ΤΗΣ ΔΑΝΕ

3 ΧΡΟΝΙΑ ΦΥΛΑΚΙΣΗ
στον κ. Νώντα Σολούνια



Ολοι οι υπόλοιποι αθωώθηκαν

Ποινή φυλάκισης 3 ετών μετατρέψιμη προς 4,40 ευρώ ημερησίως και με αναστολή ως προς την έφεση αποτέλεσμα, επέβαλε χθες το Τριμελές Εφετείο Δωδεκανήσου επί κακουργημάτων στον πρώην πρόεδρο του Δ.Σ. της ΔΑΝΕ κ. Επ. Σολούνια κρίνοντάς τον ένοχο πλαστογραφίας των θεωρημένων βιβλίων της εταιρείας και για ηθική αυτουργία σε πλαστογραφία στο ηλεκτρονικό σύστημα από άγνωστα πρόσωπα.

Το ίδιο δικαστήριο έκρινε αθώο των κατηγοριών της παύσεως δίωξης άλλων για κακούργημα και σύνταξης ισολογισμών των ετών 1995 και 1996 με ελλειπή στοιχεία τον πρώην γενικό διευθυντή της ΔΑΝΕ κ. Αν. Γεωργιάδη ενώ αθώοι κρίθηκαν οι κ.κ. Γ. Παναγιωτόπουλος υπάλληλος εταιρείας επιστημονικών εφαρμογών, Ν. Ισμαήλος χρήστης υπολογιστών, Σ. Βαρδαμαράτος ορκωτός ελεγκτής, Αν. Μιχαηλίδης πρώην ταμίας της εταιρείας και Ν. Καστρουνής λογιστής στα γραφεία της εταιρείας στον Πειραιά.

Όπως έγραψε προχθές η «δ» ο κ. Σολούνιας ανέλαβε την αποκλειστική ευθύνη των πράξεων που είχαν καταλογισθεί στους υπόλοιπους κατηγορουμένους. Το γεγονός αυτό σε συνδυασμό και με στοιχεία που προέκυψαν από την ακροαματική διαδικασία αλλά και η απόφαση του νέου Δ.Σ. της ΔΑΝΕ να μην παραστεί ως πολιτικός ενάγων στη δίκη αφού ικανοποιήθηκε με την επιστροφή των χρημάτων που είχε απωλέσει με αξιόποινες πράξεις του πρώην προέδρου της, συνετέλεσαν στην επιεική αντιμετώπισή του από τη δικαιοσύνη.

Όπως προέκυψε από την ακροαματική διαδικασία ο κ. Σολούνιας στο χρονικό διάστημα από 10 Ιουνίου έως 24 Δεκεμβρίου 1996 χρησιμοποίησε αποδείξεις διαφόρων ποσών της εταιρείας Galais Shipping που έδειχναν ότι είχαν εισπραχθεί χρήματα για την παραγγελία νέου πλοίου. Στη συνέχεια χρησιμοποίησε νοθευμένο έγγραφο της CITIBANK και ειδικότερα μια αίτηση εμβάσματος ποσού 7.200.000 δολαρίων Η.Π.Α. προς την εταιρεία Coastal Investments για λογαριασμό της ΔΑΝΕ ως προκαταβολή για την αγορά του πλοίου.

Οι πλαστές αποδείξεις 29 τον αριθμό εμφανίζονται να καταχωρήθηκαν παράνομα στα λογιστικά βιβλία της ΔΑΝΕ. Ακυρώθηκαν έτσι τα θεωρημένα βιβλία της εταιρείας από το Μάϊο του 1996 και έγιναν νέες εγγραφές με τις 29 αποδείξεις.

Ταυτόχρονα με τη χρήση των γνώσεων ενός αγνώστου ατόμου να ξεκλειδώθηκαν οι εγγραφές στο ηλεκτρονικό σύστημα και να ξανακλειδώθηκαν τα βιβλία.

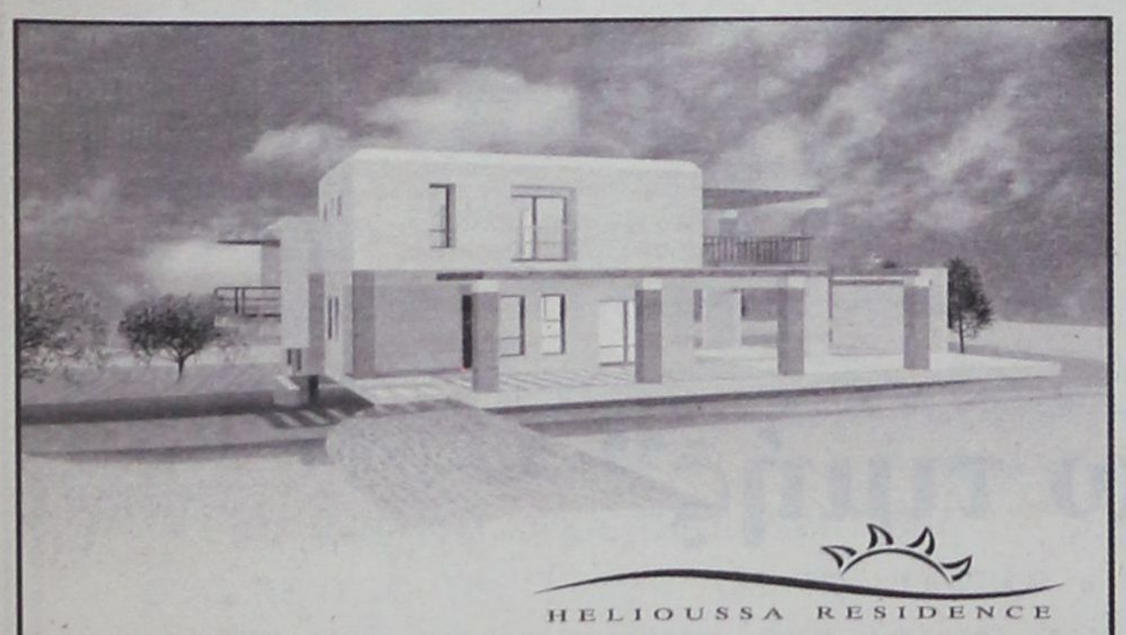

HELIOUSSA RESIDENCE

Σε μια ήσυχη καταπράσινη περιοχή κοντά στους Τρεις Ιαλυσσού, δίπλα στο λόφο "Μαχάνη", βρίσκεται ο οικισμός ΗΛΙΟΥΣΑ.
Οι οικισμός αποτελείται από 8 πολυτελείς κατοικίες σε έκταση 16 στρεμμάτων.
Κάθε μονοκατοικία (από 180 τ.μ. έως και 250 τ.μ.) έχει σχεδιασθεί με τα υψηλότερα στάνταρ ποιότητας και αισθητικής και περιβάλλεται από οικόπεδο έκτασης 2000 τ.μ.

Οι κατοικίες παραδίδονται ολοκληρωμένες.
Αρχιτεκτονική Μελέτη: Γραφείο Ανδρέα Μιχαηλίδη

Για περισσότερες πληροφορίες παρακαλώ επικοινωνήστε
Κινητό: 6944 940959, Τηλ: 22410 63983 & 64623



ΑΠΟ ΡΟΔΟ από 29/09/03 έως 31/10/03

ΑΝΑΧΩΡΗΣΗ ΑΠΟ ΡΟΔΟ	ΑΝΑΧΩΡΗΣΗ ΑΠΟ						ΑΦΙΞΗ ΣΕ ΠΕΙΡΑΙΑ
	ΚΩ	ΛΕΡΟ	ΠΑΤΜΟ	ΜΥΚΟΝΟ	ΣΥΡΟ	ΚΑΤΑΠΟΛΑ(ΑΜΟΡΓΟ)	
ΤΡΙΤΗ 20:00	ΤΡΙ 22:55	---	---	ΤΕΤ 03:30	---	---	ΤΕΤΑΡΤΗ 07:20
ΠΕΜΠΤΗ 20:00	ΠΕΜ 22:55	---	---	---	ΠΑΡ 03:50	---	ΠΑΡΑΣΚΕΥΗ 07:10
ΣΑΒΒΑΤΟ 10:00	ΣΑΒ 12:50	---	---	---	---	ΣΑΒ 16:20	ΣΑΒΒΑΤΟ 21:30
ΚΥΡΙΑΚΗ 18:30	ΚΥΡ 21:25	ΚΥΡ 23:05	ΔΕΥ 00:15	---	ΔΕΥ 03:50	---	ΔΕΥΤΕΡΑ 07:10

ΑΠΟ ΠΕΙΡΑΙΑ από 29/09/03 έως 31/10/03

ΑΝΑΧΩΡΗΣΗ ΑΠΟ ΠΕΙΡΑΙΑ	ΑΦΙΞΗ ΣΕ:						
	ΣΥΡΟ	ΜΥΚΟΝΟ	ΚΑΤΑΠΟΛΑ(ΑΜΟΡΓΟ)	ΠΑΤΜΟ	ΛΕΡΟ	ΚΩ	ΡΟΔΟ
ΔΕΥΤΕΡΑ 20:00	ΔΕΥ 23:20	---	---	---	---	ΤΡΙ 04:10	ΤΡΙΤΗ 07:10
ΤΕΤΑΡΤΗ 20:00	ΤΕΤ 23:20	---	---	---	---	ΠΕΜ 04:10	ΠΕΜΠΤΗ 07:10
ΠΑΡΑΣΚΕΥΗ 20:00	---	ΠΑΡ 23:50	---	---	---	ΣΑΒ 04:20	ΣΑΒΒΑΤΟ 07:15
ΣΑΒΒΑΤΟ 23:30	---	---	ΚΥΡ 04:45	ΚΥΡ 07:00	ΚΥΡ 08:10	ΚΥΡ 09:50	ΚΥΡΙΑΚΗ 12:15

SKEVO'S TRAVEL AGENCY

ΚΑΝΤΕ ΚΡΑΤΗΣΗ ΤΩΡΑ!

ΠΛΗΡΟΦΟΡΙΕΣ ΚΑΙ ΚΡΑΤΗΣΕΙΣ ΘΕΣΕΩΝ ΣΤΟΝ ΤΑΞΙΔΙΩΤΙΚΟ ΣΑΣ ΠΡΑΚΤΟΡΑ Η SKEVO'S TRAVEL AGENCY: ΑΜΕΡΙΚΗΣ 111, ΡΟΔΟΣ, ΤΗΛ. ΚΡΑΤΗΣΕΩΝ ΕΠΙΒΑΤΩΝ ΚΑΙ Ι.Χ.: 22410-22461, 22410-75655, 22410-75310, ΤΗΛ. ΚΡΑΤΗΣΕΩΝ ΦΟΡΤΗΓΩΝ: 22410-76600

ΓΙΑ ΤΟ ΓΝΩΣΤΟ ΣΚΑΝΔΑΛΟ ΜΕ ΤΗΝ SCOPLIFE

Ο ΕΙΣΑΓΓΕΛΕΑΣ ΤΗΣ ΕΔΡΑΣ πρότεινε την ενοχή του Γ. Σβύνου

✓ Σήμερα αναμένεται η απόφαση ✓ Ο κατηγορούμενος απειλεί με αποκαλύψεις

Την ενοχή του κ. Γ. Σβύνου πρώην υπαλλήλου της ασφαλιστικής εταιρείας «Scoplife» για τις πράξεις της απάτης κατ' εξακολούθηση και της υπεξαίρεσης πρότεινε χθες ο Εισαγγελέας της έδρας μετά την ολοκλήρωση της ακροαματικής διαδικασίας ενώπιον του Τριμελούς Εφετείου Δωδεκανήσου επί κακουργημάτων στην εκδίκαση δύο υποθέσεων του περιβόητου σκανδάλου, το οποίο είχε φέρει στο φως η «δ», το καλοκαίρι του 1999.

Το δικαστήριο αναμένεται να εκδώσει σήμερα τις αποφάσεις του μετά την ολοκλήρωση της ακροαματικής διαδικασίας και για το τρίτο σκέλος του σκανδάλου της «Scoplife».

Ο εισαγγελέας της έδρας πρότεινε ειδικότερα την καταδίκη του κ. Σβύνου για απάτη κατ' εξακολούθηση σε βάρος των κ.κ. Δημητρίου και Κωνσταντίνου Μαγκαφά.

Σύμφωνα με την δικογραφία οι Δημ. και Κων/νος Μαγκαφάς στις αρχές του 1999 αναζητούσαν δάνειο και ακίνητο για την ανέγερση και λειτουργία χειμερινού και καλοκαιρινού κινηματογράφου, καθώς είχε λήξει η μισθωτική σχέση που είχαν με το κινηματοθέατρο «Τιτάνια». Ο κτηματομεσίτης κ. Εμμ. Κρανίδης τους υπέδειξε τότε να απευθυνθούν στη συνεργαζόμενη με την τράπεζα Eurobank ασφαλιστική εταιρεία Scoplife για την σύναψη δανείου. Υπέβαλαν πράγματι τα προβλεπόμενα δικαιολογητικά και υπέγραψαν στην Scoplife αίτηση για χορήγηση δανείου ύψους 100 εκατ. δρχ. Ο διευθυντής της Scoplife κ. Π. Χατζηπέτρος ανέθεσε την διεκπεραίωση της υπόθεσης στον υπάλληλο της εταιρείας κ. Γ. Σβύνο.

Τον Μάρτιο του 1999 και ενώ οι Μαγκαφάδες περίμεναν το δάνειο φέρονται να πείστηκαν ψευδώς (από τον Σβύνο) ότι η τράπεζα έπρεπε να διασφαλίσει ότι διαθέτουν και άλλα χρήματα για την αγορά κτιρίου ή οικοπέδου και για την κατασκευή του κινηματογράφου. Ύστερα απ' αυτό συνήψαν ασφαλιστήριο συμβόλαιο με την Scoplife, τύπου BONUS PORTOFOLIO, κατέθεσαν την 16 Μαρτίου 30 εκατ. δρχ., την 2 Απριλίου 20 εκατ. δρχ. και την 5 Μαΐου 6 εκατ. δρχ. σε λογαριασμό της

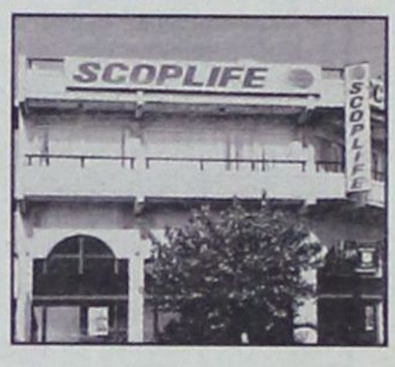

Scoplife στην Εθνική και πήραν κάποιες αποδείξεις από τον κ. Σβύνο, χωρίς τελικά να τύχουν του δανείου. Μάλιστα κατηγορούν τον κ. Σβύνο ότι τους παρακράτησε τα χρήματα αυτά εμφανίζοντάς τους και πλαστό έντυπο κατάθεσης των χρημάτων στο λογαριασμό της Scoplife στην Εθνική Τράπεζα

• Την ενοχή του για υπεξαίρεση κατ' επιτρεπτή μεταβολή της κατηγορίας από απάτη κατ' επάγγελμα, πρότεινε ο Εισαγγελέας της έδρας μετά το πέρας της διαδικασίας που αφορούσε την απώλεια χρηματικού ποσού 7 εκατ.δρχ. από μια χρυσοχόο και τον σύζυγό της καθηγητή σε λύκειο της Ρόδου.

Ο κ . Σβύνος εμφανίζεται την 29 Μαΐου 1999 να τους έπεισε να επενδύσουν το ανωτέρω ποσό σε αμοιβαία κεφάλαια της Midland Bank μέσω της Scoplife υποσχόμενος αποδόσεις που θα έφταναν το 70% για τους πρώτους τρεις μήνες.

Τόσο για την πρώτη υπόθεση όσο και για την δεύτερη ο κ. Σβύνος αρνήθηκε ότι φέρει την αποκλειστική ευθύνη για την απώλεια των χρημάτων των 4 μηνυτών του εμφανίζοντας συνυπαίτιο και ως ιθύνοντα του σκανδάλου στην « Scoplife» τον διευθυντή κ. Π. Χατζηπέτρο.

Με την ολοκλήρωση και της ακροαματικής διαδικασίας και στην τρίτη υπόθεση της «Scoplife» που ξεκίνησε χθες το μεσημέρι ο κ. Σβύνος, όπως και ο ίδιος τόνισε ενώπιον του δικαστηρίου, θα προβεί στην απολογία του σε αποκαλύψεις σχετικά με επιμέρους πτυχές του σκανδάλου που δεν έχουν βγει ακόμη στην επιφάνεια.

Εν πάσει περιπτώσει με βάσει το κατηγορητήριο σε βάρος του κ. Σβύνου η υπόθεση που ξεκίνησε να εκδικάζεται χθες έχει ως εξής

Κατά το χρονικό διάστημα από 4-8-1997 έως και 17-6-99 με περισσότερες από μια πράξεις που συνιστούν εξακολούθηση του ίδιου εγκλήματος και με σκοπό να αποκομίσει παράνομο περιουσιακό όφελος έβλαψε ξένη περιουσία αφού με την εν γνώσει παράσταση ψευδών γεγονότων σαν αληθινών κατάφερε να πείσει 13 άτομα να προβούν σε πράξεις οι οποίες αποτελούν διάθεση περιουσίας.

Διέπραξε δε απάτες κατ' επάγγελμα και κατά συνήθεια.

Εκμεταλλευόμενος ειδικότερα την θέση του ως ασφαλιστικός σύμβουλος στην ασφαλιστική εταιρεία με την επωνυμία «SCOPLIFE» και τη σχέση εμπιστοσύνης που αναπτύχθηκε από αυτόν και τους Μηνά Λογοθέτη του Γεωργίου, Σάββα Γεραβέλη του Χαραλάμπους, Κων/νο Ορφανό του Νικολάου, Νικόλαο Σαββαΐδη του Αλεξάνδρου, Αναστάσιο Αστέρη του Σταύρου, Μιχαήλ Σαμαρά, Τζαν Μπαλτζίκ του Ταρίκ, Αννα σύζυγο Αντωνίου Παπαθεοδωράκη, Αναστάσιο Γούλα του Θεοδώρου, Παντελή Βαλμά του Κων/νου, Αλέκο Δημητριάδη του Διομήδη, Καρελά Μιχαήλ του Εμμανουήλ και Αρετή Καρεκλά του Μιχαήλ, παρέστησε ψευδώς σε αυτούς ότι λόγω της θέσης του στην εταιρεία, ως Υποδιευθυντής στο Υποκατάστημα της Ρόδου, είχε την δυνατότητα να επενδύσει για λογαριασμό τους μέσω της Scoplife τα χρήματά τους σε αμοιβαία κεφάλαια, ομόλογα και ως ισόβια ασφάλεια ζωής και ότι τα οφέλη που θα απεκόμιζαν επενδύοντας τα χρήματά τους θα ήταν μεγαλύτερα από αυτά που συνήθως δίνουν οι τράπεζες.

Τους διαβεβαίωσε επίσης ότι υπήρχε εξασφάλιση των χρημάτων τους.

Συγκεκριμένα έπεισε αυτούς να του καταβάλουν τα παρακάτω χρηματικά ποσά ως κεφάλαια επένδυσης σε ασφαλιστικά προϊόντα που θα κατάρτιζε για λογαριασμό τους στην Scoplife.

- Στις 13-3-98 τον Μηνά Λογοθέτη να του καταβάλει ποσό 5.000.000 δρχ.
- Στις 14-7-98 τον Σάββα Γεραβέλη να του καταβάλει 5.000.000 δρχ.
- Στις 18-2-98 και 26-4-98 τον Κων/νο Ορφανό να του καταβάλει 7.000.000 δρχ. και 4.000.000 δρχ.
- Στις 14-6-99 τον Νικόλαο Σαββαΐδη το ποσό των 12.000.000 δρχ.
- Στις 9-6-98 τον Αναστάσιο Αστέρη να του καταβάλει το ποσό των 40.000 λιρών Αγγλίας
- Στις 17-6-99 τον Μιχαήλ Σαμαρά το ποσό των 22.000.000 δρχ.
- Στις 6-5-99 και 6-4-99 τον Τζαν Μπαλτζίκ τα ποσά των 27.100.000 δρχ. και 11.000.000 δρχ.
- Στις 21-7-98 την Αννα συζ. Αν. Παπαθεοδωράκη το ποσό των 4.826.120 δρχ.
- Στις 4-8-97 τον Αναστάσιο Γούλα να του καταβάλει το ποσό των 4.826.120 δρχ.
- Στις 8-6-99, 4-6-99, 2-6-99, 4-5-99 και 30-3-99 τον Παντελή Βαλμά τα ποσά των 6.050.000 δρχ., 22.000.000 δρχ. 4.400.000 δρχ., 1.000.000 και 2.500.000 δρχ. αντίστοιχα
- Στις 7-6-99 τον Αλέκο Δημητριάδη το ποσό των 2.420.000 δρχ.
- Στις 7-10-98, 2-12-98 και 7-12-98 τον ίδιο να του καταβάλει τα ποσά των 7.432.240 δρχ., 14.400.00 δρχ. και 6.500.000 δρχ.

- Στις 7-12-98 την Αρετή Καρεκλά να του καταβάλει το ποσό των 15.000.000 δρχ.









ΟΙ ΕΚΠΡΟΣΩΠΟΙ ΤΗΣ ΡΟΔΟΥ ΕΒΑΛΑΝ ΤΑ ΠΡΑΓΜΑΤΑ ΣΤΗΝ ΘΕΣΗ ΤΟΥΣ

ΑΠΟΔΕΙΧΘΗΚΕ ΣΩΣΤΗ ΚΙΝΗΣΗ

η «επιθετική πολιτική» στην Αγγλία

Πιστεύεται ότι σταδιακά θα αρχίσει να βελτιώνεται το κλίμα

Υπό την καθοδήγηση της εταιρείας δημοσίων σχέσεων «Γκούντμαν» δόθηκε χθες στην αγγλική πρωτεύουσα η κοινή συνέντευξη τύπου των εκπροσώπων της Ρόδου προς τα βρετανικά μέσα ενημέρωσης, με αντικείμενο τον ροδιακό τουρισμό και ειδικότερα το Φαληράκι. Ευθύς εξ' αρχής θα πρέπει να σημειωθεί ότι την παράσταση έκλεψε ο δήμαρχος Καλλιθέας κ. Γ. Ιατρίδης, ο οποίος ήταν και ο μόνος που πήγε καλά διαβασμένος και προετοιμασμένος.

Η παρουσία του νομάρχη κ. Γιάννη Μαχαιρίδη, του δημάρχου Ροδίων κ. Γιώργου Γιαννόπουλου, του δημάρχου Καλλιθέας κ. Γιάννη Ιατρίδη και των άλλων παραγόντων καθώς και η όλη οργάνωση της συνέντευξης υπήρξε αρκετά καλή, αν όμως πέρασαν επιτυχώς τα «τέστ» των βρετανών δημοσιογράφων θα διαφανεί από τα σημερινά δημοσιεύματα και τα αφιερώματα των τηλεοπτικών σταθμών - και αυτά που θα ακολουθήσουν, όπως πιστεύεται, μέσα στις επόμενες ημέρες, αν και οι πληροφορίες αναφέρουν ότι η κατάσταση «άρχισε να ελέγχεται».

Κατά τη διάρκεια της συνέντευξης ο δήμαρχος Καλλιθέας κ. Ιατρίδης προανήγγειλε τη λειτουργία Αστυνομικού Τμήματος στο Φαληράκι από την 1η Μαΐου 2004 στο οποίο θα υπηρετούν 20 αστυνομικοί, εκ των οποίων οι περισσότεροι θα έχουν πολύ καλή γνώση της αγγλικής γλώσσας. Όπως τόνισε ο κ. Ιατρίδης οι αστυνομικοί, άνδρες και γυναίκες, του Α.Τ. Φαληρακίου θα πλαισιώνονται και από 10 δημοτικούς αστυνομικούς οι οποίοι με συνεχείς περιπολίες θα ελέγχουν την περιοχή, αποδίδοντας ιδιαίτερη βαρύτητα στα λεγόμενα «μπαρ κρόουλς». Ο δήμαρχος Καλλιθέας υπογράμμισε, επίσης, ότι θα ληφθούν πρόσθετα μέτρα ασφαλείας στα μπαρ στα οποία θα εισέρχονται μόνον όσοι έχουν συμπληρώσει το 18ο έτος της ηλικίας τους, ενώ η μουσική θα κλείνει ακριβώς στις 12 τα μεσάνυκτα. Όσοι ιδιοκτήτες καταστημάτων παρανομούν και δεν εφαρμόζουν τα μέτρα τα καταστήματα θα σφραγίζονται ανέφερε ο κ. Ιατρίδης και πρόσθεσε:

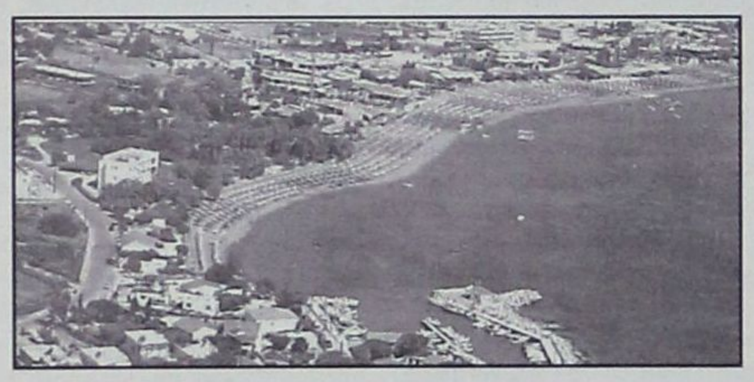

«Έχουμε υποχρέωση, όλοι οι παραθεριστές να έχουν ασφαλείς διακοπές στην περιοχή μας».

ΟΙ κ.κ. ΓΙΑΝΝΟΠΟΥΛΟΣ ΚΑΙ ΜΑΧΑΙΡΙΔΗΣ

Ακολούθως ο δήμαρχος Ροδίων κ. Γιώργος Γιαννόπουλος, παίρνοντας τη σκυτάλη από τον κ. Ιατρίδη, αναφέρθηκε στην τουριστική παράδοση της Ρόδου και τόνισε ότι ως πρόεδρος της ΤΕΔΚ θα υποστηρίζει με κάθε τρόπο τις ενέργειες του δήμου Καλλιθέας για να μην επαναληφθούν τα θλιβερά περιστατικά του παρελθόντος.

Απαντώντας δε σε ερωτήσεις εκπροσώπου αγγλικού τουριστικού οργανισμού που αφορούσαν στα προβλήματα που αντιμετωπίζουν οι τουρίστες στη Ρόδο, όπως είναι οι ελλείψεις δημοσίων τουαλετών, σε μεταφορικά μέσα από τις 11 έως τις 12 τα μεσάνυκτα και ο επικίνδυνος τρόπος που οδηγούν οι Ροδίτες, τόνισε ότι πράγματι χρειάζεται τοποθέτηση περισσότερων πινακίδων που να δείχνουν τους χώρους των τουαλετών, ενώ για τη μη επάρκεια των ταξί κατά τις νυκτερινές ώρες έδωσε διαβεβαιώσεις ότι θα δρομολογηθούν λεωφορεία. Ως προς τον επικίνδυνο τρόπο οδήγησης των οδηγών της Ρόδου υπογράμμισε πως είναι θέμα κουλτούρας που δεν μπορεί να αλλάξει.

Πάντως, ανέφερε ότι με το έργο του περιμετρικού πολλά από τα προβλήματα θα επιλυθούν. «Περιμένετε και θα δείτε» τόνισε ο κ. Γιαννόπουλος για τον «περιμετρικό» προσθέτοντας ότι μετά τους Ολυμπιακούς Αγώνες της Αθήνας, θα υπάρχουν διαθέσιμα χρήματα για την κατασκευή του!!!!

Από την πλευρά του ο νομάρχης Δωδεκανήσου κ. Γιάννης Μαχαιρίδης έκανε ιστορική αναδρομή στις αρμονικές σχέσεις των δύο λαών υπογραμμίζοντας ιδιαίτερα τον ρόλο του Ηνωμένου Βασιλείου στα Δωδεκάνησα μετά το τέλος του πολέμου και κάλεσε τους Βρετανούς να επισκεφθούν τη Ρόδο και φυσικά, να έρθουν στην Ελλάδα για τους Ολυμπιακούς Αγώνες του 2004. «Θα κάνουμε τα πάντα ώστε η Ρόδος να συνεχίσει να είναι ο αγαπημένος και ασφαλέστερος προορισμός», κατέληξε ο κ. Μαχαιρίδης.

Η επίκουρος δήμαρχος σε θέματα δημοσίων και διεθνών σχέσεων κ. Λη Μηναΐδη στην τοποθέτησή της έκανε αναδρομή στην ιστορία και τον πολιτισμό της Ρόδου και παράλληλα παρουσίασε τις εκδηλώσεις και λοιπές πολιτιστικές δραστηριότητες που έχουν πραγματοποιηθεί από τον δήμο Ροδίων.

Να σημειωθεί ότι κατά τη διάρκεια της συνέντευξης πήρε τον λόγο και ο εκπρόσωπος του τουριστικού οργανισμού Thomson ο οποίος επεσήμανε ότι οι περιοχές Κολύμπια και Λίνδος έχουν καλύτερα ποσοστά κρατήσεων απ' ότι το Φαληράκι, κάνοντας μάλιστα ιδιαίτερη αναφορά στα ξενοδοχεία με τα οποία συνεργάζεται.

ΣΗΜΕΙΑ ΑΝΑΚΑΜΨΗΣ

Σημειώνεται ότι το μεγαλύτερο μέρος της συνέντευξης του Λονδίνου μεταδόθηκε χθες στη Ρόδο απευθείας από τον ραδιοφωνικό σταθμό «Αιγαίο Αντένα». Λίγο πριν από τη συνέντευξη ο διευθυντής του γραφείου του ΕΟΤ στο Λονδίνο κ. Αργυρός με δηλώσεις του στον «Αιγαίο Αντέννα» αναφέρθηκε στα στοιχεία των κρατήσεων που υπάρχουν μέχρι στιγμής, τόσο για τη Ρόδο όσο και το Φαληράκι, επισημαίνοντας ότι παρατηρείται αισθητή ανάκαμψη παρά τα αρχικώς αρνητικά δεδομένα.

Τονίζεται, τέλος ότι εκπρόσωποι tour operators έκαναν λόγο για μείωση των κρατήσεων σε ποσοστό 45% για τη Ρόδο και 75% για το Φαληράκι.

Ο ΔΗΜΟΣ ΡΟΔΙΩΝ

Με αφορμή τη χθεσινή συνέντευξη στο Λονδίνο από τον Δήμο Ροδίων εκδόθηκε το ακόλουθο δελτίο τύπου.

«Επιτυχία σημείωσε στο Λονδίνο η συνέντευξη Τύπου που παραχώρησε το κλιμάκιο της Ρόδου με επικεφαλής τον Νομάρχη κ. Μαχαιρίδη και τους Δημάρχους Ρόδου κ. Γιαννόπουλο και Καλλιθέας κ. Ιατρίδη. Το ενδιαφέρον του αγγλικού Τύπου ήταν έντονο, αν κρίνει κανείς από το πλήθος των δημοσιογράφων που παρακολούθησαν τη συνέντευξη και από τις πολλές και καίριες ερωτήσεις που έθεσαν στο πάνελ.

Τα κύρια ερωτήματα που τέθηκαν αφορούσαν κυρίως το Φαληράκι και περιστράφηκαν γύρω από τα καίρια ζητήματα της δημιουργίας Αστυνομικού Τμήματος στην περιοχή, της λήψης μέτρων και της στάσης των αρχών απέναντι στα bar crawls, καθώς και στους καρπούς της συνεργασίας μεταξύ ΕΛΑΣ και βρετανικής αστυνομίας για την αντιμετώπιση των φαινομένων χουλιγκανισμού, ενώ δεν έλειψαν και οι ερωτήσεις σχετικά με τα παράπονα που έχουν εκφραστεί από βρετανούς τουρίστες για το νοσοκομείο της Ρόδου και τη συμπεριφορά του ιατρικού και νοσηλευτικού προσωπικού ή για την ελλιπή συγκοινωνία και τις ουρές στο σταθμό των ταξί.

Γεγονός πάντως είναι ότι η συνέντευξη πέτυχε να περάσει το μήνυμα ότι η Ρόδος ενδιαφέρεται για την αγγλική αγορά και ότι θα λάβει όλα τα μέτρα που χρειάζονται ώστε να συνεχίσει να παραμένει ελκυστικός προορισμός για τη συγκεκριμένη αγορά. Όπως τονίστηκε από όλους τους συμμετέχοντες στο πάνελ, μια μικρή μειοψηφία από νέους που παρεκτρέπονται και εμφανίζουν παραβατική συμπεριφορά δεν μπορεί να συνεχίσει να δρα ασύδοτα και θα αντιμετωπισθεί όπως πρέπει να αντιμετωπίζεται η παραβατική συμπεριφορά σε ένα ευνομούμενο κράτος. Παράλληλα, φυσικά, έγινε σαφής διαχωρισμός ανάμεσα στη μικρή αυτή μειοψηφία και στο σύνολο της νεολαίας που έρχεται για διακοπές στη Ρόδο.

Σύμφωνα με εκτιμήσεις τόσο του Δημάρχου Ροδίων κ. Γιαννόπουλου, όσο και του Νομάρχη Δωδεκανήσου κ. Γιάννη Μαχαιρίδη, οι ενδείξεις για τη στάση της αγγλικής αγοράς μετά από αυτή τη συνέντευξη είναι σαφώς καλύτερη και τα μηνύματα είναι αισιόδοξα.

Αξίζει να σημειωθεί ότι, αμέσως μετά τη συνέντευξη Τύπου οι βρετανοί δημοσιογράφοι ξέσπασαν σε χειροκροτήματα (!), ενώ ο Δήμαρχος Ροδίων κ. Γιαννόπουλος κλήθηκε να μιλήσει στο BBC.»

Grand Hotel Rhodes
★★★★★
Το γνωστό σημείο συνάντησης
στο κέντρο της Πόλης με τη μουσική
συντροφιά του πιανίστα Τάκη Τσώνη *
απολαύστε μοναδικά κοκτέιλ
και χαλαρώστε δίπλα στο τζάκι
Κρατήσεις - πληροφορίες τηλ. 2241054700
Διεύθυνση: Ακτής Μιαούλη 1 και Γ. Παπανικολάου
A Member of
MITSIS HOTELS
GR
* Κάθε Πέμπτη - Παρασκευή και Σάββατο

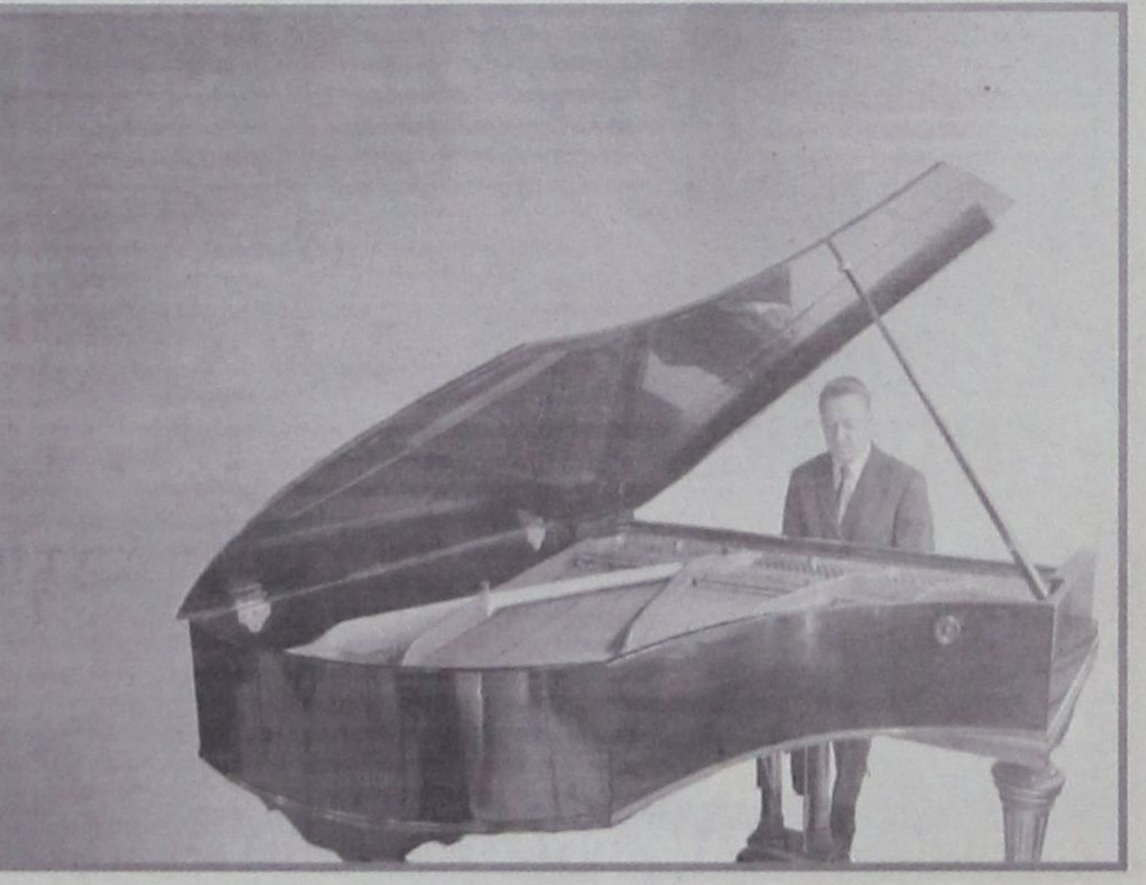

ΣΕ ΣΥΣΚΕΨΗ ΠΟΥ ΕΓΙΝΕ ΣΤΗ ΝΟΜΑΡΧΙΑ

ΚΑΤΑΤΕΘΗΚΑΝ ΝΕΕΣ ΠΡΟΤΑΣΕΙΣ
για την αξιοποίηση του Πρασονησίου

«Ηπιες παρεμβάσεις» θέλει ο Δήμος Νότιας Ρόδου

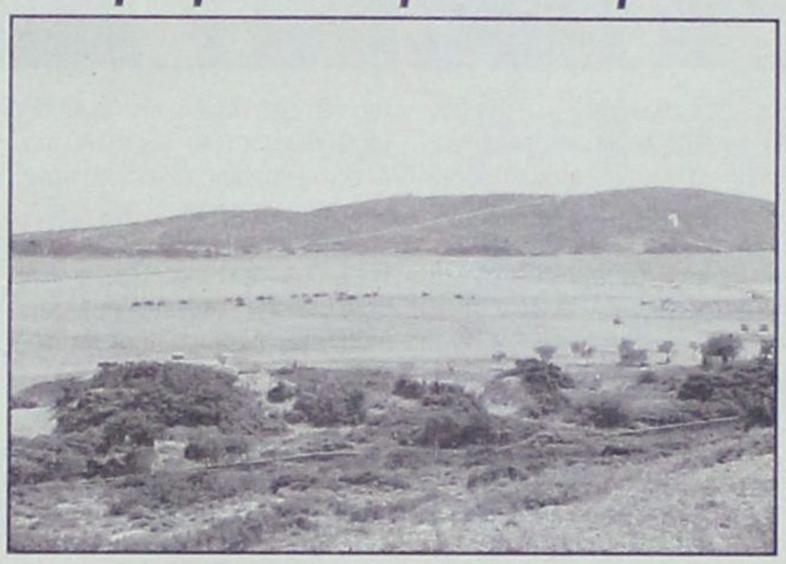

Μία ακόμα σύσκεψη, στο όνομα της αξιοποίησης του Πρασονησίου, πραγματοποιήθηκε χθες στη Νομαρχία Δωδεκανήσου, επιβεβαιώνοντας ότι αποτελεί ζήτημα πρώτης προτεραιότητας της δημοτικής αρχής και προσωπικά του δημάρχου κ. Μανώλη Σαββή.

Στη σύσκεψη, στην οποία προήδρευσε ο ¨αντινομάρχης κ. Στάθης Κουσουρνάς, εκτός του δημάρχου κ. Σαββή, συμμετείχαν εκπρόσωποι του ΤΕΕ, της Αρχαιολογίας, της Κτηματικής Υπηρεσίας, της Διεύθυνσης Δασών, της Πολεοδομίας και ο μελετητής κ. Ασημακόπουλος ο οποίος έχει συντάξει και το χωροταξικό της περιοχής.

Ο κ. Σαββής παρουσίασε συγκεκριμένα την πρόταση που έχει καταρτίσει για την αξιοποίηση της περιοχής με την κατασκευή οργανωμένου Κέντρου Ιστιοσανίδας, ιδιωτικού κάμπινγκ, χώρων στάθμευσης και άλλων βοηθητικών δραστηριοτήτων, στην τοποθεσία «Μαχαιρία», ώστε η παραλία να απαλλαγεί από την αισθητική υποβάθμιση και τη ρύπανση που υφίσταται σήμερα.

Για μια ακόμα φορά ο δήμαρχος Νότιας Ρόδου έκανε λόγο για «παρεμβάσεις ήπιας μορφής» δίνοντας το στίγμα το πως αντιλαμβάνεται την ανάδειξη της περιοχής η οποία ανέκαθεν βρίσκεται στο στόχαστρο Ελλήνων και ξένων επενδυτών για τουριστικές εγκαταστάσεις ευρείας κλίμακας.

Ένα δεύτερο ζήτημα που έθεσε ο κ. Σαββής είναι και της δημιουργίας μελλοντικά, πίστας αγώνων ταχύτητας αυτοκινήτων στην περιοχή της Κατταβιάς όπου υπάρχουν κατάλληλες εκτάσεις του Δημοσίου.

«Αυτή τη στιγμή μας ενδιαφέρει να προχωρήσουμε στη χωροθέτηση της πίστας, με στόχο να είναι κατάλληλη ακόμα και για αγώνες της «Φόρμουλα 1», αν υπάρξουν ενδιαφερόμενοι ιδιώτες επενδυτές» ανέφερε χαρακτηριστικά στη «δημοκρατική» αμέσως μετά τη σύσκεψη ο κ. Σαββής, ενώ ο αντινομάρχης κ. Στάθης Κουσουρνάς υπογράμμισε:

«Στόχος μας είναι να προστατεύσουμε το περιβάλλον από χρήσεις που δεν αρμόζουν στην αισθητική και τη λειτουργία της περιοχής, όπως εμείς την επιθυμούμε. Ελπίζουμε, να προχωρήσει γρήγορα η υλοποίηση της σχετικής πρότασης για αξιοποίηση του Πρασονησίου, ώστε μέχρι την ερχόμενη τουριστική σαιζόν να έχει βελτιωθεί η όλη κατάσταση».

Ο κ. Κουσουρνάς πρόσθεσε ακόμη ότι η νομαρχιακή αρχή θα συμπαρασταθεί στο Δήμο Νότιας Ρόδου στην προσπάθεια για άμεση αναβάθμιση της εικόνας, της λειτουργίας και της αισθητικής του Πρασονησίου. «Δεν μπορούμε να περιμένουμε άλλο», κατέληξε.

Να τονιστεί ακόμα ότι ο Δήμος Νότιας Ρόδου έχει ήδη αναθέσει στον καθηγητή κ. Ν. Μάργαρη την εκπόνηση ειδικής περιβαλλοντικής μελέτης για το Πρασονήσι.

• Στη χθεσινή σύσκεψη συμμετείχαν επίσης ο αντιδήμαρχος Νότιας Ρόδου κ. Γιάννης Λαουδίκος και ο επικεφαλής της μειοψηφίας κ. Φιλήμονας Ζανεττίδης.

ΑΠΟ ΤΟ ΥΠΟΥΡΓΕΙΟ ΑΙΓΑΙΟΥ

ΠΡΟΓΡΑΜΜΑΤΙΣΜΟΣ ΔΡΑΣΕΩΝ
για την ανάδειξη της Γυάρου

θα γίνει τόπος μνήμης και προσκυνήματος

Ημερίδα με θέμα «Προγραμματισμός Δράσεων για την προστασία και την ανάδειξη του ιστορικού χώρου των στρατοπέδων της Γυάρου», οργανώνει το Υπουργείο Αιγαίου την Τετάρτη 17 Δεκεμβρίου 2003 στο Κέντρο Τεχνών Πάρκου Ελευθερίας του Δήμου Αθηναίων από τις 10.00 π.μ - 13.00 μμ.

Ο Υπουργός Αιγαίου Νίκος Σηφουνάκης, προκειμένου να υλοποιηθεί η εξαγγελία του Πρωθυπουργού Κώστα Σημίτη όταν στις 24 Ιουλίου 2001 πραγματοποίησε επίσκεψη - προσκύνημα στο νησί μαζί με παλιούς κρατούμενους για ανάδειξη της Γυάρου σε μνημειακό τόπο, δρομολόγησε σειρά ενεργειών που έχουν ως αντικείμενο την προστασία του χώρου των στρατοπέδων - κολαστηρίων της Γυάρου και την ανάδειξή του σε τόπο μνήμης και προσκυνήματος για τους πολίτες που αγωνίστηκαν για την δημοκρατική νομιμότητα και τα ανθρώπινα δικαιώματα στα δύσκολα για τη Δημοκρατία χρόνια στην Ελλάδα (1947-1952, 1955-1961, 1967-1974).

Ο στόχος των δράσεων του Υπουργείου Αιγαίου είναι ο μετασχηματισμός της Γυάρου σε ένα επισκέψιμο χώρο μνήμης, παιδείας, πολιτισμού και προοπτικής, με βασικές αρχές:

- Την ανάδειξη όλων των περιόδων λειτουργίας του χώρου.

- Την ενεργοποίηση της μνήμης των ανθρώπων που βίωσαν δραματικά τους χώρους, μέσα από παρεμβάσεις ανθρώπινης κλίμακας, που δεν ακυρώνουν τις μνήμες.

- **Τη διατήρηση του άγριου και σκληρού χαρακτήρα του τοπίου χωρίς εξωραϊσμούς.**

Για την υλοποίηση των παραπάνω το Υπουργείο Αιγαίου δρομολογεί την εκπόνηση των παρακάτω μελετών και έργων:

- **Κατασκευή μικρού λιμενικού έργου στη νήσο Γυάρο,** για την διευκόλυνση της προσέγγισης μικρών επιβατικών σκαφών και φορτηγού πλοίου. Εντός του 2004 προβλέπεται η ολοκλήρωση της διαδικασίας των απαραίτητων εγκρίσεων, η παραλαβή της μελέτης και η δημοπράτηση του έργου.

- **Αποτύπωση και στερέωση του κτιρίου των φυλακών καθώς και όλων των υπόλοιπων κτιριακών εγκαταστάσεων και κατασκευών της νήσου Γυάρου** και επιλεκτική εισαγωγή συμβατών χρήσεων ήπιας μορφής (μουσείο). Εντός του 2004 προβλέπεται η ολοκλήρωση της διαδικασίας των απαραίτητων εγκρίσεων, η παραλαβή της μελέτης και η δημοπράτηση του έργου.

- **Δημιουργία ενός δικτύου διαδρομών «μνήμης» σε όλο τον χώρο των στρατοπέδων.** Το δίκτυο αυτό συνδέει το κεντρικο κτίριο των φυλακών με το χώρο του νεκροταφείου, περνώντας μέσα από τους πέντε όρμους - στρατόπεδα. Περιλαμβάνει επιμέρους διαδρομές που οδηγούν σε σημαντικές τοποθεσίες μνήμης, σε σημεία στάσεις με αναθηματικές πλάκες και αναδεικνύει σημαντικά ίχνη από τη ζωή των κρατουμένων.

Για τη χρηματοδότηση των παρεμβάσεων αυτών το Υπουργείο Αιγαίου έχει δε-



σμεύσει από το Πρόγραμμα Δημοσίων Έργων του πιστώσεις ύψους 2.000.000 Ευρώ.

Με την ολοκλήρωση των παραπάνω έργων θα πραγματοποιηθεί ένα μέρος του χρέους της Ελληνικής Πολιτείας προς τους αγωνιστές της Δημοκρατικής Νομιμότητας που μαρτύρησαν στο κολαστήριο της Γυάρου, αυτό της προστασίας του χώρου των στρατοπέδων και της ανάδειξης της Γυάρου ως τόπου μνήμης και προσκυνήματος.

ΠΡΟΓΡΑΜΜΑ ΤΗΣ ΗΜΕΡΙΔΑΣ

• Προγραμματισμός για την προστασία και την ανάδειξη του ιστορικού χώρου της Γυάρου

Ομιλητής: **Νίκος Σηφουνάκης**, Υπουργός Αιγαίου

• Οι προτάσεις της Επιτροπής Εισηγήσεων για ενέργειες απότισης τιμής στους αγωνιστές της Δημοκρατίας που εξορίστηκαν και φυλακίστηκαν στη Γυάρο

Ομιλητής: **Μιχάλης Βαρδάνης**, Πρόεδρος της Επιτροπής

• Παρουσίαση του ερευνητικού προγράμματος του ΕΜΠ: Δημιουργία Διαδρομών Ιστορικής Μνήμης στο χώρο των στρατοπέδων της Νήσου Γυάρου

Ομιλητές: **Άννη Βρυχέα**, Καθηγήτρια Αρχιτεκτονικής ΕΜΠ, **Σταύρος Σταυρίδης**, Λέκτορας Αρχιτεκτονικής ΕΜΠ, **Βασίλης Κρητικός** Αρχιτέκτων

•Ζωντανή μνήμη στον ιστορικό και φυσικό τόπο της Γυάρου

Ομιλητές: **Θόδωρος Παπαδημητρίου**, Γλύπτης, τ. Καθηγητής Αρχιτεκτονικής ΕΜΠ.



ΑΚΡΙΤΙΚΑ

κουβεντούλες με κάποιο νόημα

Θ άρσει· λέγων τ' αληθές σου σφαλεί ποτέ
ΣΟΦΟΚΛΗΣ

«Η φοβερότερη εκδίκηση είναι να περιφρονείς αυτούς που σε εχθρεύονται, αν και είσαι βέβαιος ότι μπορείς να τους συντρίψεις».
ΜΠΑΛΖΑΚ

Το αποχετευτικό της Ιαλυσού

Τόσο πριν όσο και κατά την διεξαγωγή του συνεδρίου της ΤΕΔΚ στη Λέρο, ο δήμαρχος Ιαλυσού κ. Σάκης Στάγκας δεν κρατιόταν από αγανάκτηση (και με το δίκιο του). Γιατί με «μαγειρέματα», συναδέλφων του, προεξάρχοντος του... «μητροπολιτικού» κινδύνευε να μείνει εκτός ΠΕΠ η β΄ φάση του αποχετευτικού έργου ΑΚΡΩΣ αναγκαίου για την περιοχή (λόγω και των εκατοντάδων ξενοδοχειακών μονάδων).

Αστραψε και βρόντηξε, λοιπόν, και μόνο ελάχιστοι ήταν εκείνοι που δεν του έδωσαν δίκιο.

Στην πορεία, όμως, σιώπησε. Στην κυριολεξία δεν έβγαλε άχνα. Στο Συνέδριο του Περιφερειακού μάλιστα στη Σαντορίνη ήταν ως ...ωσεί παρόν. Τι συνέβη;

Καλές ή κακές γλώσσες (όπως το πάρει κανείς) ισχυρίζονται ότι ο κ. Στάγκας κρατεί στα χέρια του χαρτί, υπογραμμένο από τους κ.κ. Γ. Μαχαιρίδη και Γ. Γιαννόπουλο ότι το έργο της Ιαλυσού θα γίνει. Και βεβαίως, πρέπει να γίνει. Εμείς τουλάχιστον θα συνεχίσουμε να στηρίζουμε την υπόθεση. Ομως, γεννάται το ερώτημα, αν φυσικά αληθεύουν οι φήμες:

- Με σημειώματα Μαχαιρίδη-Γιαννόπουλου γίνονται τα έργα;

Υπονοούμενα

Πολλά υπονοούμενα άφησε, και μάλιστα διόλου κολακευτικά σε πρόσφατη δίκη κατηγορούμενος για κακουργήματα.

Υπονοούμενα, που αν έχουν βάση θα πρέπει όχι μόνο να μας κάνουν να ανησυχούμε αλλά και να αγανακτήσουμε.

Ο ίδιος μάλιστα ισχυρίζεται ότι «αν ανοίξει το στόμα του» δεν θα μείνει τίποτα όρθιο και ότι πολύς κόσμος θα χάσει τη δουλειά του! Λέτε να μπλοφάρει ή να γνωρίζει για πολλά «τέρατα και σημεία»; Η πορεία θα δείξει.

Του... καζίνο

Για μια ακόμα φορά διαπιστώθηκε ότι κάποιο «λάκκο έχει η φάβα» και μάλιστα πολύ βαθύ, στην υπόθεση των 20 δισ., που «βοά», εδώ και χρόνια αλλά δεν εννοούν να κάνουν σωστά τη δουλειά τους, όσοι όφειλαν. Το ένα κουκούλωμα διαδέχεται το άλλο. Είναι, επομένως, πέρα για πέρα σωστή η απόφαση του βουλευτή κ. Αρ. Παυλίδη να ενημερώσει σχετικά τον πρόεδρο της ΝΔ κ. Κ. Καραμανλή, να καταθέσει σχετική επίκαιρη ερώτηση στον Πρωθυπουργό και να φέρει το όλο θέμα ενώπιον της Επιτροπής θεσμών και Διαφάνειας της Βουλής.

Για να τεθεί, επιτέλους, τέρμα σε ένα από τα μεγαλύτερα σκάνδαλα που διεπράχθησαν ποτέ στα Δωδ/νησα, με δράστες γνωστούς, με διεύθυνση, τηλέφωνο και... e-mail.

Ενας αθώος στο χώμα

Σε μια σοβαρή και δημοκρατική χώρα, αν όχι ο ίδιος ο πρωθυπουργός, σίγουρα ο αρμόδιος υπουργός Δημόσιας Τάξης δεν θα δίσταζε ούτε λεπτό να εκφράσει τη λύπη του προς την οικογένεια του νεαρού που με μια σφαίρα στο κεφάλι πλήρωσε με τη ζωή του, την εκτός πάσης λογικής και ψυχραιμίας, ενέργεια ενός αστυνομικού οργάνου, που άνοιξε πυρ κατά του αυτοκινήτου στο οποίο επέβαιναν οι τρεις νέοι, που δεν πειθάρχησαν στην εντολή να σταματήσουν για έλεγχο.

Ξοδεύουν τη φαιά ουσία τους για κάθε πιθανό προεκλογικό τρικ και τους διαφεύγουν τα πολύ απλά, οφθαλμοφανή και ανθρώπινα. Ψάχνουν για το δέντρο, φάτσα με το δάσος!

Στις πολιτισμένες χώρες λένε καλύτερα 10 ένοχοι ελεύθεροι, παρά ένας αθώος στη φυλακή.

Πολύ περισσότερο ένας αθώος στο χώμα.

Δημοκρατική - Δημοκρατία

Στις εκλογές στη Ρωσία ψήφισε μόλις το 35% του εκλογικού σώματος.

Επ' αυτού του 35% το κόμμα του προέδρου Πούτιν έλαβε το 37%. Με αυτό το ποσοστό αποσπά τα δύο τρίτα των βουλευτικών εδρών!

Δύσκολο πράγμα η δημοκρατική Δημοκρατία.

Κατήφορος

Η πολυεπίπεδη μάχη που έχει ξεκινήσει εδώ και καιρό στο εσωτερικό της Χαριλάου Τρικούπη, αναφορικά με τις μεθόδους αποδοτικότερης διαχείρισης της ήττας, διαμορφώνει ένα ευτελές σε ποιότητα πολιτικό σκηνικό στο εσωτερικό της χώρας. Η σημερινή κυβέρνηση έχει, πλέον, αποδείξει ότι είναι έτοιμη να συμπαρασύρει στην αέναη πορεία της υψηλής της πτώσης όχι μόνο τον κρατικοδίαιτο κομματικό της μηχανισμό, αλλά και το σύνολο της ελληνικής κοινωνίας.

Γι' αυτό χρειάζεται ιδιαίτερη προσοχή και συνεχής αντίσταση.

Πας μη Ελλην...!

Δεν καταλαβαίνω γιατί στράφηκαν κατά του Αρχιεπισκόπου, που αποκάλεσε τους Τούρκους «βαρβάρους». Απλώς ο Αρχιεπίσκοπος ακολούθησε την παλιά καλή σχολή δημιουργίας βαρβάρων, για να μπορούμε εμείς να αισθανόμαστε πολιτισμένοι. Το να ετεροκαθορίζεσαι είναι πολύ εύκολο και για πολλούς πολύ χρήσιμο. Το δύσκολο είναι να αυτοπροσδιορίζεσαι. Χρειάζεται γνώση, εθνική αυτοπεποίθηση και θάρρος, μεγάλο θάρρος.

Δεν λέγαμε πάντα ότι «πας μη Ελλην, βάρβαρος»;

Τυχης εμπνευση

Καλά θα κάνουν οι περί τον πρωθυπουργό επιτελείς να κλείσουν όσο-όσο ή όπως-όπως αυτό το θέμα με το τηλεφωνικό κέντρο του ΙΚΑ.

Το να προσπαθούν να μας πείσουν πως ο ασθενής που τηλεφώνησε και έτυχε να μιλήσει με τον κ. Σημίτη δεν ήταν «στημένος» το μόνο που καταφέρνουν είναι να χειροτερεύουν τα πράγματα και τη θέση τους.

Διότι αλλοίμονο αν άφηναν τον πρωθυπουργό σε ζωντανή τηλεοπτική κάλυψη να μιλήσει στο τηλέφωνο με οποιονδήποτε ασφαλισμένο του ΙΚΑ και με πιθανότητες 99% να ξεκαρδιστεί στα γέλια ακούγοντας απ' την άλλη γραμμή κάποιον να λέει, «καλημέρα σας είμαι ο πρωθυπουργός».

Ηταν μια ατυχής έμπνευση. Ας μη το σκαλίζουν περισσότερο.

Της... «17Ν»

Αντε και του χρόνου με υγεία! Τώρα που «αποτελειώσαμε» τη «17Ν» και δεν μας σκιάζει φοβέρα καμιά μπορούμε οι Ελληνες να αφοσιωθούμε στα ειρηνικά μας έργα.

Το 'παν και οι «μεγάλοι».

Η «17Ν» θα είναι στη φυλακή.

Καλοπ

Από την «Αυριανή»:

Σε κόκκινο συναγερμό βρίσκονται το Μέγαρο Μαξίμου και η Χαριλάου Τρικούπη μετά τα αποτελέσματα των νέων δημοσκοπήσεων που θα δουν τις προσεχείς ημέρες το φως της δημοσιότητας. Τα αποτελέσματα των γκάλοπ είναι άκρως αρνητικά για το ΠΑΣΟΚ που εξακολουθεί να έχει τεράστιο πρόβλημα συσπείρωσης, ενώ παράλληλα παρουσιάζει ακατάσχετη αιμορραγία ψηφοφόρων σε περιοχές που θεωρούνταν προπύργια της Δημοκρατικής Παράταξης όπως τα Δωδεκάνησα και τα Χανιά. Το πρόβλημα εντοπίζεται τόσο στις λαϊκές περιοχές της Αθήνας και του Πειραιά όσο και στις αγροτικές περιοχές όπου η δυσαρέσκεια για το κυβερνών κόμμα φτάνει σε πρωτόγνωρα επίπεδα σύμφωνα πάντα με τις τελευταίες μετρήσεις. Το συμπέρασμα που βγαίνει από τις δημοσκοπήσεις είναι ότι αν δεν ξυπνήσει έγκαιρα η ηγεσία του ΠΑΣΟΚ, τότε η Δημοκρατική Παράταξη κινδυνεύει να βουλιάξει στις εκλογές με αποτέλεσμα ο λαός και ο τόπος να μπουν σε επικίνδυνες περιπέτειες. Για να αντιστραφεί η κατάσταση που έχει διαμορφωθεί απαιτούνται τολμηρές πρωτοβουλίες ικανές να συγκλονίσουν και να κινητοποιήσουν τη βάση της Δημοκρατικής Παράταξης»

Ως γνωστόν από πέρσι η «δ» γράφει και ξαναγράφει ότι το ΠΑΣΟΚ χάνει και τα Δωδ/νησα. Και οι γνωστοί ανόητοι... πουλούσαν «πνέβμα». Τώρα το κάνουν πρωτοσέλιδο και ουρλιάζουν, σαν να ανακάλυψαν την... πυρίτιδα.

Ολοι αυτοί οι φαιδροί την γελοιοποίηση την θεωρούν «εξυπνάδα» και «επιτυχία».

Ιαψευσθηκαν

Ενδιαφέρον θα είχε να διερευνηθούν οι εντυπώσεις που άφησε στην κοινή γνώμη η όλη υπόθεση και ειδικά η δίκη της 17Ν. Κοινή είναι η άποψη, που προκύπτει και από τις δημοσκοπήσεις, ότι, ενώ ήταν έντονο το ενδιαφέρον για τις ενέργειες και τις προκηρύξεις της 17Ν, ήταν πολύ περιορισμένο για τη δίκη. Μια δίκη με πολιτικό ενδιαφέρον δίνει πάντοτε περισσότερη κυκλοφορία στις εφημερίδες. Η δίκη της 17Ν δεν έδωσε κυκλοφορία, ούτε κα ανέβασε την τηλεθέαση ή την ακροαματικότητα. Εκαναν λάθος πρόβλεψη αυτοί που αποφάσισαν να μείνουν εκτός της αιθούσης του δικαστηρίου η τηλεόραση, το ραδιόφωνο και οι φωτογράφοι: οι φόβοι τους ότι οι δικαζόμενοι θα κέρδιζαν το παιχνίδι των εντυπώσεων διαψεύστηκαν από το περιορισμένο ενδιαφέρον της κοινής γνώμης, αλλά και από τη στάση των ίδιων των δικαζόμενων, οι οποίοι δεν έδωσαν πολιτική μάχη στο δικαστήριο, μάλλον επειδή δεν μπορούσαν να τη δώσουν, διότι το θεωρητικό τους οπλοστάσιο, όπως το περιέγραφαν οι προκηρύξεις, δεν συμβάδιζε με τις πράξεις.

Ριαλιτι

Μέχρι τώρα, κάνοντας κριτική στην... πολιτική και τους πολιτικούς, δεν ήταν λίγες οι φορές που λέγαμε ότι έχουν γίνει ένα... ριάλιτι! Να, όμως, που σιγά-σιγά κοντεύουμε να πάμε στην άλλη πλευρά. Να... κριτικάρουμε τα ριάλιτι, λέγοντας ότι έχουν γίνει... πολιτική! Το ριάλιτι, γενικώς, εισάγει ένα τηλεοπτικό θέαμα συμμετοχής και αξιολόγησης παικτών. Δυστυχώς, όμως, ένα, έστω «μη σοβαρό», παιχνίδι μετατρέπεται σε «ζωή» και «συμμετοχικό θεσμό» της τηλεοπτικής Δημοκρατίας που βιώνουμε ως «παίκτες» και «θεατές». **Υ.Τ.Ε.**

ΚΩΣΤΑΣ ΣΚΑΝΔΑΛΙΔΗΣ, ΥΠΟΥΡΓΟΣ ΕΣΩΤΕΡΙΚΩΝ ΜΠΟΡΟΥΜΕ ΝΑ ΑΝΑΤΡΕΨΟΥΜΕ ΤΑ ΠΡΟΓΝΩΣΤΙΚΑ ΚΑΙ ΝΑ ΚΕΡΔΙΣΟΥΜΕ ΤΙΣ ΕΚΛΟΓΕΣ

«Η ΣΥΝΕΧΗΣ ΑΝΑΒΙΩΣΗ ΤΗΣ ΔΙΑΔΟΧΟΛΟΓΙΑΣ ΒΛΑΠΤΕΙ ΤΟ ΠΑ.ΣΟ.Κ.»



ΣΥΝΕΝΤΕΥΞΗ ΣΤΟΝ ΛΑΜΠΡΟ ΚΑΛΑΡΡΥΤΗ

«Μη βιάζεστε να βγάλετε συμπεράσματα για το ΠΑΣΟΚ, έχει τη δυνατότητα να ανατρέπει δεδομένα και προγνωστικά», τονίζει ο υπουργός Εσωτερικών, Κώστας Σκανδαλίδης, μιλώντας στον «ΚτΕ», ενώ χαρακτηρίζει «πολιτικό παραλογισμό» την ανακύκλωση των σεναρίων διαδοχολογίας. Για την αποστασιοποίηση του Κώστα Λαλιώτη δηλώνει με νόημα, «ας αποφασίσει» ο ίδιος, ενώ σχετικά με τις αντιδράσεις για το νέο εκλογικό νόμο υποστηρίζει ότι, παρά τις αλλαγές, «ο σπόρος έπεσε και ο δρόμος άνοιξε»

• Πότε θα καταθέσετε το νέο εκλογικό νόμο στη Βουλή;

Τις αμέσως επόμενες ημέρες. Ηδη, αυτήν την εβδομάδα πέρασε από την ΚΕΝΕ της Βουλής, και γίνονται οι τελευταίες νομοτεχνικές διορθώσεις. Ελπίζω ότι από τη διαρκή επιτροπή θα περάσει πριν από τις γιορτές και αμέσως μετά στην Ολομέλεια. Η χώρα από την αρχή του 2004 θα έχει νέο εκλογικό νόμο.

• Πάντως, ως προς το εύρος των αλλαγών, απέχει από τις αρχικές σας προσδοκίες.

Ουσιαστική υποχώρηση έγινε μόνο σ'ένα σημείο, αυτό της θεσμοθέτησης του βουλευτή περιφέρειας. Γιατί και τα άλλα δύο, το εύρος της κατάτμησης των περιφερειών και η διπλή κάλπη πάνε μαζί και δεν μπορούν από τώρα να εφαρμοστούν. Δεν μπορεί να κατατμηθεί ένας μεγάλος δήμος, γιατί όπως προβλέπει το Σύνταγμα, δεν μπορεί να προσδιοριστεί ο μόνιμος πληθυσμός σε δημοτικό διαμέρισμα. Ετσι, ήταν αδύνατο να πάμε σε σύστημα ολιγοεδρικό, που επιδέχεται και τη δυνατότητα του ψηφοφόρου να επιλέξει το κόμμα του και υποψήφιο από άλλο κόμμα. Οστόσο, ο νέος νόμος με τον τρόπο κατανομής των εδρών προσαρμόζεται αμέσως και χωρίς συνέπειες για τις έδρες των κομμάτων σε οποιασδήποτε διοικητική και εκλογική διαίρεση της χώρας. Και πέρα απ'αυτό, είναι ο αναλογικότερος που υπήρξε ποτέ (πάνω από 88%), είναι ο πιο απλός και αποτελεσματικός, ενισχύει προεκλογικές συμπράξεις, διασφαλίζει σταθερή κυβέρνηση.. Κάνει ένα πρώτο μεγάλο βήμα στην κατάτμηση των περιφερειών - μαϊμού. Ετσι κι αλλιώς, είναι τομή, για το πολιτικό σύστημα.

• Πού οφείλεται η αντίδραση και κυβερνητικών βουλευτών;

Νομίζω ότι συνολικά το πολιτικό σύστημα, και με βάση το δημόσιο διάλογο που έγινε ως τώρα, τις δύο σημαντικές εκσυγχρονιστικές και δημοκρατικές τομές δεν είναι έτοιμο να τις δεχθεί, και εδώ βρίσκεται και η αντίθεση των βουλευτών μας. Πάντως, ο σπόρος έπεσε και ο δρόμος άνοιξε.

• Πιστεύετε ότι το ΠΑΣΟΚ θα μπορούσε να διεκδικήσει νίκη στις εκλογές με τις ίδιες πιθανότητες αν κατέβει με επικεφαλής τον κ. Σημίτη ή αν υπάρξει «ανανέωση στην κορυφή»;

Η συνεχής αναβίωση της διαδοχολογίας βλάπτει. Αλλωστε, ο πρωθυπουργός έβαλε τελεία και παύλα στη σχετική φιλολογία. Θέλω όμως να επισημάνω ότι στην όλη υπόθεση υπάρχει ένας πολιτικός παραλογισμός. Δεν μπορώ να καταλάβω πώς μπορείς να διεκδικήσεις από έναν πρωθυπουργό που έχει τη λαϊκή εντολή να μην πράξει το ... αυτονόητο: να εξαντλήσει την εντολή αυτή, να κάνει τον απολογισμό του και να διεκδικήσει την ανανέωση της εμπιστοσύνης των πολιτών στο πρόσωπό του, στην κυβέρνησή του, στο κόμμα του.

> ***• «Ας αποφασίσει ο Κ. Λαλιώτης αν θα συνεχίσει την αποστασιοποίησή του».***
> ***• «Η Ν.Δ. ζητεί από τον κόσμο να της εμπιστευθεί το τιμόνι της χώρας για πορεία προς το άγνωστο».***

• Σας καλύπτει η απάντηση του πρωθυπουργού για τα σενάρια διαδοχής στην πρόσφατη συνέντευξή του;

Ο Κώστας Σημίτης ήταν απολύτως σαφής. Σας είπα, έβαλε τελεία και παύλα στην όλη ιστορία. Βεβαίως-ουδείς μπορεί να σταματήσει - δεν υπάρχει τρόπος, την αναπαραγωγή των σεναρίων αυτών. Μπορούμε όμως και πρέπει να τα αγνοούμε.

• Είστε ικανοποιημένος από την επικοινωνιακή απόδοση του ΠΑΣΟΚ καθώς διανύουμε άτυπη προεκλογική περίοδο;



ΔΗΜ. ΧΑΤΖΗΠΕΤΡΟΣ

ΖΑΝΤΕΣ - ΕΛΑΣΤΙΚΑ
ΑΜΟΡΤΙΣΕΡ - ΕΛΑΤΗΡΙΑ

GOODYEAR
BRIDGESTONE
MICHELIN
YELLOW
PIRELLI
DUNLOP

ΕΙΔΙΚΕΣ ΤΙΜΕΣ
ΓΙΑ ΑΜΟΡΤΙΣΕΡ
ΚΑΙ ΕΛΑΤΗΡΙΑ
τοποθέτηση,
ευθυγράμμιση δωρεάν

ΕΙΔΙΚΕΣ ΤΙΜΕΣ
ΓΙΑ ΤΑΞΙ

Με μηδέν προκαταβολή
έως και 36 δόσεις

Οδός Μιχ. Πετρίδη 30 - Τηλ. 38889

μια ξεχωριστή διση στη θάλασσα

ΔΡΟΜΟΛΟΓΙΑ
ΠΕΡΙΟΔΟΥ 10/12/03 - 06/01/04

ΗΜ/ΝΙΑ	ΠΛΟΙΟ	ΩΡΑ	ΠΡΟΟΡΙΣΜΟΣ
ΑΝΑΧΩΡΗΣΕΙΣ ΑΠΟ ΡΟΔΟ			
10/12 ΤΕΤΑΡΤΗ	ΠΑΤΜΟΣ	15.00	ΣΥΜΗ-ΚΩ-ΚΑΛΥΜΝΟ-ΑΣΤΥΠΑΛΑΙΑ-ΠΕΙΡΑΙΑ
11/12 ΠΕΜΠΤΗ	ΡΟΔΟΣ	15.00	ΚΩ-ΚΑΛΥΜΝΟ-ΛΕΡΟ-ΠΑΤΜΟ-ΠΕΙΡΑΙΑ
12/12 ΠΑΡΑΣΚΕΥΗ	ΠΑΤΜΟΣ	15.00	ΚΩ-ΚΑΛΥΜΝΟ-ΛΕΡΟ-ΠΑΤΜΟ-ΠΕΙΡΑΙΑ
13/12 ΣΑΒΒΑΤΟ	ΡΟΔΟΣ	15.00	ΤΗΛΟ-ΚΩ-ΚΑΛΥΜΝΟ-ΛΕΡΟ-ΠΑΤΜΟ-ΠΕΙΡΑΙΑ
14/12 ΚΥΡΙΑΚΗ	ΠΑΤΜΟΣ	14.00	ΝΙΣΥΡΟ-ΚΩ-ΚΑΛΥΜΝΟ-ΛΕΡΟ-ΠΑΤΜΟ-ΠΕΙΡΑΙΑ
15/12 ΔΕΥΤΕΡΑ	----------	-----	----------
16/12 ΤΡΙΤΗ	ΡΟΔΟΣ	15.00	ΚΩ-ΚΑΛΥΜΝΟ-ΛΕΡΟ-ΠΑΤΜΟ-ΠΕΙΡΑΙΑ
17/12 ΤΕΤΑΡΤΗ	ΠΑΤΜΟΣ	15.00	ΣΥΜΗ-ΚΩ-ΚΑΛΥΜΝΟ-ΑΣΤΥΠΑΛΑΙΑ-ΠΕΙΡΑΙΑ
18/12 ΠΕΜΠΤΗ	ΡΟΔΟΣ	15.00	ΚΩ-ΚΑΛΥΜΝΟ-ΛΕΡΟ-ΠΑΤΜΟ-ΠΕΙΡΑΙΑ
19/12 ΠΑΡΑΣΚΕΥΗ	ΠΑΤΜΟΣ	15.00	ΚΩ-ΚΑΛΥΜΝΟ-ΛΕΡΟ-ΠΑΤΜΟ-ΠΕΙΡΑΙΑ
20/12 ΣΑΒΒΑΤΟ	ΡΟΔΟΣ	15.00	ΤΗΛΟ-ΚΩ-ΚΑΛΥΜΝΟ-ΛΕΡΟ-ΠΑΤΜΟ-ΠΕΙΡΑΙΑ
21/12 ΚΥΡΙΑΚΗ	ΠΑΤΜΟΣ	14.00	ΝΙΣΥΡΟ-ΚΩ-ΚΑΛΥΜΝΟ-ΛΕΡΟ-ΠΑΤΜΟ-ΠΕΙΡΑΙΑ
22/12 ΔΕΥΤΕΡΑ	----------	-----	----------
23/12 ΤΡΙΤΗ	ΡΟΔΟΣ	15.00	ΚΩ-ΚΑΛΥΜΝΟ-ΛΕΡΟ-ΠΑΤΜΟ-ΠΕΙΡΑΙΑ
24/12 ΤΕΤΑΡΤΗ	ΠΑΤΜΟΣ	15.00	ΣΥΜΗ-ΚΩ-ΚΑΛΥΜΝΟ-ΑΣΤΥΠΑΛΑΙΑ-ΠΕΙΡΑΙΑ
25/12 ΠΕΜΠΤΗ			ΧΡΙΣΤΟΥΓΕΝΝΑ
26/12 ΠΑΡΑΣΚΕΥΗ			++++++++++++
27/12 ΣΑΒΒΑΤΟ	ΡΟΔΟΣ	15.00	ΤΗΛΟ-ΚΩ-ΚΑΛΥΜΝΟ-ΛΕΡΟ-ΠΑΤΜΟ-ΠΕΙΡΑΙΑ
28/12 ΚΥΡΙΑΚΗ	ΠΑΤΜΟΣ	14.00	ΝΙΣΥΡΟ-ΚΩ-ΚΑΛΥΜΝΟ-ΛΕΡΟ-ΠΑΤΜΟ-ΠΕΙΡΑΙΑ
29/12 ΔΕΥΤΕΡΑ	----------	-----	----------
30/12 ΤΡΙΤΗ	ΡΟΔΟΣ	15.00	ΚΩ-ΚΑΛΥΜΝΟ-ΛΕΡΟ-ΠΑΤΜΟ-ΠΕΙΡΑΙΑ
31/12 ΤΕΤΑΡΤΗ			++++++++++++++
1/1 ΠΕΜΠΤΗ			ΠΡΩΤΟΧΡΟΝΙΑ
2/1 ΠΑΡΑΣΚΕΥΗ	ΠΑΤΜΟΣ	15.00	ΚΩ-ΚΑΛΥΜΝΟ-ΛΕΡΟ-ΠΑΤΜΟ-ΠΕΙΡΑΙΑ
3/1 ΣΑΒΒΑΤΟ	ΡΟΔΟΣ	15.00	ΤΗΛΟ-ΚΩ-ΚΑΛΥΜΝΟ-ΛΕΡΟ-ΠΑΤΜΟ-ΠΕΙΡΑΙΑ
4/1 ΚΥΡΙΑΚΗ	ΠΑΤΜΟΣ	14.00	ΝΙΣΥΡΟ-ΚΩ-ΚΑΛΥΜΝΟ-ΛΕΡΟ-ΠΑΤΜΟ-ΠΕΙΡΑΙΑ
5/1 ΔΕΥΤΕΡΑ	----------	-----	----------
6/1 ΤΡΙΤΗ	ΡΟΔΟΣ	15.00	ΚΩ-ΚΑΛΥΜΝΟ-ΛΕΡΟ-ΠΑΤΜΟ-ΠΕΙΡΑΙΑ

Κεντρικό Πρακτορείο ΔΑΝΕ SEA LINE Αυστραλίας 92
Ωρες λειτουργίας 08.00 - 20.00 ΤΗΛ. 43150 (10 γραμμές)

Δ·Α·Ν·Ε· SEA LINE
ΔΩΔΕΚΑΝΗΣΙΑΚΗ ΑΝΩΝΥΜΗ ΝΑΥΤΙΛΙΑΚΗ ΕΤΑΙΡΙΑ



Νομίζω ότι το ΠΑΣΟΚ έχει καταφέρει το τελευταίο διάστημα να πετύχει πράγματα ουσίας, το κυριότερο από τα οποία είναι να μεταφέρει την αντιπαράθεση στο γήπεδο της πολιτικής. Η επικείμενη εκλογική αναμέτρηση είναι ιδιαίτερα κρίσιμη για τη χώρα, και όποιος νομίζει ότι κινδυνολογούμε όταν λέμε ότι η επόμενη τετραετία είναι τετραετία υψηλού ρίσκου, δεν έχει παρά να ρίξει μια ματιά στο διεθνές περιβάλλον που διαμορφώνεται και στην ατζέντα των σοβαρών θεμάτων που θα κρίνουν την πορεία της χώρας για την επόμενη δεκαετία. Τα εθνικά θέματα, η Ολυμπιάδα τα θέματα ασφάλειας και δημοκρατίας για τους πολίτες, η πραγματική σύγκλιση είναι πολύ σοβαρά για να τα εμπιστευθεί ο λαός σε μια παράταξη χωρίς έρμα, πυξίδα και στόχους. Η Ν.Δ. επιδιώκει την επάνοδό της στην εξουσία, ακολουθώντας την τακτική του ψαρεύω ψήφους σε θολά νερά. Δεν έχει παρουσιάσει θέσεις, ζητεί από τον κόσμο να της εμπιστευθεί το τιμόνι της χώρας για πορεία προς το άγνωστο.

• Από τη γενικότερη λειτουργία του κόμματος είστε ικανοποιημένος;

Το κόμμα είναι ήδη σε διάταξη μάχης. Τα ψηφοδέλτιά μας είναι έτοιμα σε χρόνο - ρεκόρ, σε σχέση με την απόσταση από τις εκλογές και την ετοιμότητα της παράταξης, αλλά και τους ίσους όρους συναγωνισμού ανάμεσα στους υποψηφίους. Η περιφέρεια κατακλύζεται από στελέχη, η ηττοπάθεια του προηγούμενου διαστήματος έχει περιοριστεί σημαντικά. Οσο πλησιάζουμε προς τις εκλογές, όσο η μάχη φουντώνει τόσο θα αυξάνεται και η συσπείρωσή μας, τα στελέχη που θα δώσουν τη μάχη στην πρώτη γραμμή σε όλη τη χώρα. Μη βιάζεστε να βγάλετε συμπεράσματα για το ΠΑΣΟΚ. Ξέρω πολύ καλά το κόμμα, τα στελέχη του και υπολογίζω στη δυνατότητά του να ανατρέπει δεδομένα και προγνωστικά.

• Ποιό είναι το νέο «στίγμα» του ΠΑΣΟΚ; Επειτα από μια οκταετία διακυβέρνησης με την ίδια ηγεσία προσέρχεστε στις εκλογές περίπου με το ίδο σύνθημα - υπόσχεση, του εκσυγχρονισμού. Πάλι;

Υπάρχει κάποιος που μπορεί να υποστηρίξει σοβαρά ότι η υπόθεση του εκσυγχρονισμού μιας κοινωνίας έχει ημερομηνία λήξης; Οτι δηλαδή μπορεί σ'ένα αυστηρά προκαθορισμένο χρονικό πλαίσιο σε μια χώρα με αδυναμίες χρόνων να καλύψει το έδαφος που τη χωρίζει από τις προηγούμενες χώρες της Δύσης; Υπάρχει όμως και κάποιος που να μπορεί να υποστηρίξει ότι δεν έχουν γίνει σημαντικά βήματα προς την κατεύθυνση αυτήν; Είναι η ίδια η Ελλάδα του '93 με αυτήν του 2003;

•Η αρνητική προδιάθεση ενός ικανού μέρους του εκλογικού σώματος φαίνεται ότι οφείλεται και στο ότι οι «τομές» στην καθημερινότητα δεν προχώρησαν όσο είχατε υποσχεθεί.

Νομίζω ότι υπάρχουν μια μεγάλη παρεξήγηση και ένας μεγάλος μύθος σε ό,τι αφορά την περιβόητη καθημερινότητα. Δεν υπάρχουν μαγικά ραβδιά που μπορούν να αλλάξουν τα πάντα σε μία στιγμή. Υπάρχει μια σοβαρή προσπάθεια και εμφανή δείγματα αλλαγής. Πλησιάζουμε στο στόχο, αλλά θέλουμε ακόμα πολλή δουλειά. Τρέχουμε, όταν οι άλλοι απλώς προχωρούν, αλλά η απόσταση που μας χώριζε ήταν μεγάλη. Τώρα λέμε ότι θα πρέπει να τρέξουμε ακόμα περισσότερο. Και λέμε ότι η επόμενη τετραετία είναι η τετραετία της πραγματικής σύγκλισης. Νομίζω ότι το ΠΑΣΟΚ έχει δώσει σαφή δείγματα γραφής στον τομέα αυτόν. Και σ'αυτό το γήπεδο θα χάσει τις εκλογές η Ν.Δ.

•Η αποστασιοποίηση στελεχών, όπως του Κώστα Λαλιώτη και το προφανές άσχημο κλίμα στις σχέσεις με την ηγεσία οφείλονται ενδεχομένως σε λάθος χειρισμούς κορυφής;

Νομίζω ότι συντηρούμε ένα θέμα για το οποίο τον πρώτο και τελευταίο λόγο έχει ο ίδιος ο Κ. Λαλιώτης. Το ότι διαθέτει από τη διαδρομή του συνείδηση παράταξης και αγωνιστική παρουσία είναι αναμφισβήτητο. Ας αποφασίσει.



Ristorante Italiano
ΣΤΟ ΧΑΡΑΚΙ

Απολαύστε
την πλούσια κουζίνα μας
στο πιο μαγευτικό
περιβάλλον του νησιού.

Ανοικτά κάθε
Παρασκευή,
Σάββατο και Κυριακή

Tel.: (+30) 22440 51460
Haraki, Rhodes
GR 85102 GREECE
e-mail: davinci_s@hotmail.com

"Ομορφες αναμνήσεις από το παρελθόν φωτίζουν διακριτικά το παρόν'



Ποίησις Χειρός

Χειροποίητα Είδη – Αντίκες

Όταν εικόνες απ'το χθές γίνονται
έργα τέχνης για το σπίτι σας

28'ης Οκτωβρίου 42 , Ρόδος , 85100 Τηλ : 22410 35715
e-mail : poihsisxeiros@yahoo.gr

δημοκρατικά

ΥΠΑΡΧΕΙ ΑΝΤΙΚΕΙΜΕΝΙΚΗ ΠΡΑΓΜΑΤΙΚΟΤΗΤΑ
Η ΟΠΟΙΑ ΔΙΝΕΙ ΤΟ ΜΕΤΡΟ ΤΗΣ ΑΛΗΘΕΙΑΣ
(ΑΡΙΣΤΟΤΕΛΗΣ)

ΜΙΛΑΜΕ ΠΟΛΥ ΓΙΑ ΤΑ ΑΥΤΟΝΟΗΤΑ

Είμαστε καταδικασμένοι να συζητάμε ,να συμφωνούμε, να διαφωνούμε, να ξοδεύουμε την ενέργεια και τη φαντασία μας για τα αυτονόητα. Για πράγματα που ο σύγχρονος κόσμος, δυναμικοί και απαιτητικοί πολίτες των ανεπτυγμένων ευρωπαϊκών χωρών, των εταίρων μας δηλαδή στην Ε.Ε. τα έχουν αφήσει προ πολλού πίσω τους. Τι πίσω τους δηλαδή, αφού αμφιβάλλω αν έχουν ποτέ περάσει από τέτοιο στάδιο υποκρισίας, υπερβολών, ψεμάτων, λαϊκίστικου παραληρήματος. Έλλειψης κάθε μέτρου στη διαχείριση της πολιτικής, της οικονομίας, της κοινωνίας, του πολιτισμού.

Ίσως η Ιταλία να έχει το γούστο της τώρα με τον σινιόρε Σίλβιο ή λίγο παλιότερα με τον κομπάνιο Μπενίτο Κράξι. Εντάξει, υπήρξε και ο Αντρεότι και οι κατηγορίες διαπλοκής που έφταναν έως τη μαφία.

Εντάξει, λοιπόν. Μιλάμε όμως για την Ιταλία της Φεράρι, της Άλφα Ρομέο, της Φίατ, της Πιρέλι, της Παρμαλάτ, του Αρμάνι του Γκούτσι, του Ντι Πιέτρο, του Φελλίνι, της Γιουβέντους.

Τι να συγκρίνουμε λοιπόν;

Στη Σουηδία, είπε ο κ. πρωθυπουργός μας, το εκεί κόμμα είναι τριάντα τόσα χρόνια στην εξουσία., Άρα; Πρέπει μήπως να δώσουμε στο ΠΑΣΟΚ καμία δεκαπενταριά χρόνια ακόμη για να γίνουμε σαν τη Σουηδία;

Συγκρίνουμε τον πολιτικό πολιτισμό των σουηδικών κομμάτων και της κοινωνίας τους γενικότερα, μ' αυτόν της δικής μας χώρας;

Θράσος απύθμενο! Μπορείς να προσθέσεις, να αφαιρέσεις, να συγκρίνεις ανόμοια πράγματα;

Αν πάει, ας πούμε, ο Σουηδός πρωθυπουργός στο ΙΚΑ της Στοκχόλμης και σηκώσει το ακουστικό του τηλεφωνικού κέντρου, δηλώνοντας σ' αυτόν που καλεί ότι είναι ο πρωθυπουργός, το πιθανότερο είναι ότι θα γίνει πιστευτός, όση έκπληξη και αν προκαλέσει.

Το έκανε προχθές ο Σημίτης και βρήκε τον μοναδικό « Σουηδό» της Αθήνας! Όλοι οι υπόλοιποι Έλληνες θα του έλεγαν (μπιπ, μπιπ,μπιπ,μπιπ) και φυσικά θα έκλειναν το τηλέφωνο νομίζοντας ότι κάλεσαν λάθος αριθμό.

Και όμως , ο κ. Σημίτης όχι μόνο βρήκε τον μόνο Σουηδό. Αλλά του έκλεισε ραντεβού με τον γιατρό του ΙΚΑ για την επόμενη ημέρα!...

Όλο αυτό το κακόγουστο αστείο θεωρήθηκε υψηλής αποτελεσματικότητας επικοινωνιακό κόλπο, και το έδειξαν στην τηλεόραση. Δηλαδή, τι είδους σοβαρή συζήτηση μπορεί να έγινε επ' αυτού;

Σε ποια κατηγορία της Αριστεράς, του σοσιαλισμού, του εκσυγχρονισμού, της υπευθυνότητας και της σοβαρότητας απέναντι στην κοινωνία, εμπίπτει αυτός ο «κουλουρισμός»;

Στο πρόγραμμα είναι και οι δόσεις λαϊκισμού. Πήγε ο Σρέντερ στις πλημμύρες. Ούτε ντροπή ήταν ούτε κορόιδευε κανέναν.

Έπαιζε σαξόφωνο ο κύριος Κλίντον, άρεσε στους Αμερικάνους. Θεμιτό και αυτό. Παρουσίασε ο κ. Σημίτης ως μέγα επίτευγμα της κυβέρνησης του έναν υπερσύγχρονο μεν , ιδιωτικό δε, δρόμο όπως είναι η « Αττική Οδός» και είπαμε κομμάτια να γίνει. Χρέωσέ το στην κλασική ελληνική υπερβολή.

> «ΝΑ ΣΥΖΗΤΗΣΟΥΜΕ ΜΗΠΩΣ ΓΙΑ ΤΙΣ ΣΥΝΕΠΕΙΕΣ ΤΗΣ ΠΑΡΑΒΙΑΣΗΣ ΤΟΥ ΣΥΜΦΩΝΟΥ ΣΤΑΘΕΡΟΤΗΤΑΣ, ΓΙΑ ΤΙΣ ΣΥΝΕΠΕΙΕΣ ΣΤΗΝ ΕΛΛΗΝΙΚΗ ΟΙΚΟΝΟΜΙΑ ΑΠΟ ΤΗΝ ΕΚΤΙΝΑΞΗ ΤΟΥ ΕΥΡΩ;»

Ε, όχι και να κάνει πως μιλάει με ασφαλισμένο του ΙΚΑ , να του δηλώνει ότι είναι ο πρωθυπουργός, ο άλλος αμέσως να τον πιστεύει και να του κλείνει ραντεβού με τον γιατρό που θέλει την επομένη μέρα!

Αυτό όχι στη Σουηδία, αλλά ούτε στο πιο απίθανο μέρος του νότιου ημισφαιρίου δεν μπορεί να γίνει πιστευτό. Και όμως συνέβη.

Τι να συζητήσουμε λοιπόν;

Για την οργή των κυβερνητικών στελεχών που ο ευρωβουλευτής της Ν.Δ. Κ. Χατζηδάκης προσέβαλε με την ενέργειά του, για αναγνώριση των σπουδών που παρέχουν ευρωπαϊκά εκπαιδευτικά ιδρύματα σε συνεργασία με ελληνικά, την υψηλής στάθμης και αποτελεσματικότητας δωρεάν δημόσια παιδεία που παρέχει το κράτος μας;

Και τι δεν ακούσαμε για την προστασία αυτού του μεγάλου κοινωνικού αγαθού, της τριτοβάθμιας εκπαίδευσης.

Στη δευτεροβάθμια, εκεί όπου ο ιδιωτικός τομέας, ο μη κρατικός αν θέλετε, διαπρέπει προσφέροντας υψηλής στάθμης εκπαίδευση σε συνθήκες πολιτισμού, δεν υπάρχει κοινωνικό αγαθό;

Η υγεία, ας πούμε, το ύψιστο των κοινωνικών αγαθών, γιατί παραχωρήθηκε πλουσιοπάροχα στην ιδιωτική πρωτοβουλία;

Γιατί ποτέ το όραμα του Εθνικού Συστήματος Υγείας δεν ολοκληρώθηκε;

Ποιό άλλο θέμα προσφέρεται για συζήτηση, για σοβαρό και υπεύθυνο διάλογο;

Το νομοσχέδιο για τα δάση;

Η αναστολή είσπραξης προστίμων για τα αυθαίρετα κτίσματα εντός των δασικών εκτάσεων;

Να συζητήσουμε μήπως για τις συνέπειες της παραβίασης του Συμφώνου Σταθερότητας, για τις συνέπειες στην ελληνική οικονομία από την εκτίναξη του ευρώ;

Ασφαλώς αυτά πρέπει να συζητήσουμε.

Αυτά πρέπει να συζητήσουμε εμείς και εσείς.

Αυτοί δεν έχουν καμία διάθεση να το κάνουν.

Θα χάσουν τον καιρό τους με τόσο σοβαρά θέματα; Στην οικονομία ό,τι ήταν να γίνει έγινε.

Χάρη στις « τιτάνιες» προσπάθειές τους, όπως· ο ίδιος τις έκρινε, ο κ. Πρωθυπουργός μας έβαλε στην ΟΝΕ. Ενώ οι άλλες χώρες που δεν είχαν τόσο καλό πρωθυπουργό, έμειναν απ' έξω!

Από εδώ και πέρα η πολιτική παραδίδει τη σκυτάλη στο θέαμα.

Μέχρι και τον ηλεκτρικό σταθμό της Καλλιθέας εγκαινίασε αυτοπροσώπως ο κ. Πρωθυπουργός, για να μας πείσει ότι αξίζει να τον εμπιστευθούμε.

Οι τυχόν πολιτικές ενστάσεις για εναλλαγή στην εξουσία, για ανανέωση κ.λ.π. κ.λ.π., ώστε να λειτουργεί αποτελεσματικά η δημοκρατία μας, είναι αποδεκτές. Αλλά άνευ αντικειμένου!

Είναι άνευ αντικειμένου γιατί όλα τα κάνει το ΠΑΣΟΚ. Είναι και κυβέρνηση και αντιπολίτευση. Μερικοί φεύγουν από μόνοι τους, άλλους τους διώχνουν μετά πολλών επαίνων, ιδού λοιπόν και η ανανέωση. Όσο για το πολιτικό στίγμα; Κανένα πρόβλημα.

Το κυβερνητικό κόμμα είναι αριστερό, σίγουρα κεντρώο, κι όσοι το θέλουν και ολίγον δεξιό, είναι και απ' αυτό.

Κι αν δεν ήταν ο αρχιεπίσκοπος μας, να προσβάλει, με τόσο βάναυσο τρόπο, την έννοια του πατριωτισμού, θα τολμούσα να πω ότι στην πολιτική μας κατάσταση· κατά την προσωπική μου άποψη· κρίσης, ο πατριωτισμός ως έννοια αγάπης για τον τόπο θα ήταν σήμερα επίκαιρος περισσότερο από ποτέ.

Ο ΥΠΟΛΟΓΙΣΜΟΣ
του Δώρου Χριστουγέννων



Δημοσιεύουμε σήμερα τον πίνακα για την εξεύρεση του Δώρου Χριστουγέννων 2003, που δικαιούνται εκείνοι που δεν ασχολήθηκαν ολόκληρο το διάστημα από 1.5.2003 έως και 31.12.2003.

Στους συντελεστές δεν περιλαμβάνεται το 0,041666 λόγω αναλογίας επιδόματος αδείας.

ΗΜΕΡΕΣ	ΣΥΝΤΕΛΕΣΤΗΣ Μισθών	ΣΥΝΤΕΛΕΣΤΗΣ Ημερομισθίων	ΗΜΕΡΕΣ	ΣΥΝΤΕΛΕΣΤΗΣ Μισθών	ΣΥΝΤΕΛΕΣΤΗΣ Ημερομισθίων	ΗΜΕΡΕΣ	ΣΥΝΤΕΛΕΣΤΗΣ Μισθών	ΣΥΝΤΕΛΕΣΤΗΣ Ημερομισθίων	ΗΜΕΡΕΣ	ΣΥΝΤΕΛΕΣΤΗΣ Μισθών	ΣΥΝΤΕΛΕΣΤΗΣ Ημερομισθίων
1	0,0042	0,105	61	0,2568	6,421	121	0,5095	12,74	181	0,7621	19,05
2	0,0084	0,211	62	0,2611	6,527	122	0,5137	12,84	182	0,7663	19,16
3	0,0126	0,316	63	0,2653	6,632	123	0,5179	12,95	183	0,7705	19,26
4	0,0168	0,421	64	0,2695	6,737	124	0,5221	13,05	184	0,7748	19,37
5	0,0211	0,526	65	0,2737	6,843	125	0,5263	13,16	185	0,7790	19,47
6	0,0253	0,632	66	0,2779	6,948	126	0,5305	13,26	186	0,7832	19,58
7	0,0295	0,737	67	0,2821	7,053	127	0,5347	13,37	187	0,7874	19,69
8	0,0337	0,842	68	0,2863	7,158	128	0,5390	13,47	188	0,7916	19,79
9	0,0379	0,947	69	0,2905	7,264	129	0,5432	13,58	189	0,7958	19,90
10	0,0421	1,053	70	0,2947	7,369	130	0,5474	13,69	190	0,8	20
11	0,0463	1,158	71	0,2990	7,474	131	0,5516	13,79	191	0,8042	20,11
12	0,0505	1,263	72	0,3032	7,579	132	0,5558	13,90	192	0,8084	20,21
13	0,0547	1,369	73	0,3074	7,685	133	0,56	14	193	0,8125	20,32
14	0,0589	1,474	74	0,3116	7,790	134	0,5642	14,11	194	0,8169	20,42
15	0,0632	1,579	75	0,3158	7,895	135	0,5684	14,21	195	0,8211	20,53
16	0,0674	1,684	76	0,32	8	136	0,5726	14,32	196	0,8253	20,63
17	0,0716	1,790	77	0,3242	8,106	137	0,5769	14,42	197	0,8295	20,74
18	0,0758	1,895	78	0,3284	8,211	138	0,5811	14,53	198	0,8337	20,84
19	0,08	2	79	0,3326	8,316	139	0,5853	14,63	199	0,8379	20,95
20	0,0842	2,105	80	0,3368	8,422	140	0,5895	14,74	200	0,8421	21,05
21	0,0884	2,211	81	0,3411	8,527	141	0,5937	14,84	201	0,8463	21,16
22	0,0926	2,316	82	0,3453	8,632	142	0,5979	14,95	202	0,8505	21,26
23	0,0968	2,421	83	0,3495	8,737	143	0,6021	15,05	203	0,8548	21,37
24	0,1011	2,526	84	0,3537	8,843	144	0,6063	15,16	204	0,8590	21,48
25	0,1053	2,632	85	0,3579	8,948	145	0,6105	15,26	205	0,8632	21,58
26	0,1095	2,737	86	0,3621	9,053	146	0,6147	15,37	206	0,8674	21,69
27	0,1137	2,842	87	0,3621	9,158	147	0,6190	15,47	207	0,8716	21,79
28	0,1179	2,948	88	0,3663	9,264	148	0,6232	15,58	208	0,8758	21,90
29	0,1221	3,053	89	0,3705	9,369	149	0,6274	15,69	209	0,88	22
30	0,1263	3,158	90	0,3790	9,474	150	0,6316	15,79	210	0,8842	22,11
31	0,1305	3,263	91	0,3832	9,580	151	0,6358	15,90	211	0,8884	22,21
32	0,1347	3,369	92	0,3874	9,685	152	0,64	16	212	0,8926	22,32
33	0,1389	3,474	93	0,3916	9,790	153	0,6442	16,11	213	0,8969	22,42
34	0,1432	3,579	94	0,3958	9,895	154	0,6484	16,21	214	0,9011	22,53
35	0,1474	3,684	95	0,4	10	155	0,6526	16,32	215	0,9053	22,53
36	0,1516	3,790	96	0,4042	10,11	156	0,6569	16,42	216	0,9095	22,74
37	0,1558	3,895	97	0,4084	10,21	157	0,6611	16,53	217	0,9138	22,84
38	0,16	4	98	0,4126	10,32	158	0,6653	16,63	218	0,9179	22,95
39	0,1642	4,106	99	0,4168	10,42	159	0,6695	16,74	219	0,9221	23,05
40	0,1684	4,211	100	0,4211	10,53	160	0,6737	16,84	220	0,9263	23,16
41	0,1726	4,316	101	0,4253	10,63	161	0,6779	16,95	221	0,9305	23,26
42	0,1768	4,421	102	0,4295	10,74	162	0,6821	17,05	222	0,9348	23,37
43	0,1811	4,527	103	0,4337	10,84	163	0,6863	17,16	223	0,9390	23,48
44	0,1853	4,632	104	0,4379	10,95	164	0,6905	17,26	224	0,9432	23,58
45	0,1895	4,737	105	0,4421	11,05	165	0,6947	17,37	225	0,9474	23,69
46	0,1947	4,842	106	0,4463	11,16	166	0,6990	17,47	226	0,9516	23,79
47	0,1979	4,948	107	0,4505	11,26	167	0,7032	17,58	227	0,9518	23,90
48	0,2021	5,053	108	0,4547	11,37	168	0,7074	17,69	228	0,96	24
49	0,2063	5,158	109	0,4590	11,47	169	0,7116	17,79	229	0,9642	24,11
50	0,2105	5,264	110	0,4632	11,58	170	0,7158	17,90	230	0,9684	24,21
51	0,2147	5,369	111	0,4674	11,68	171	0,72	18	231	0,9726	24,32
52	0,2190	5,474	112	0,4716	11,79	172	0,7242	18,11	232	0,9768	24,42
53	0,2232	5,579	113	0,4758	11,90	173	0,7284	18,21	233	3,9811	24,53
54	0,2274	5,685	114	0,48	12	174	0,7326	18,32	234	0,9853	24,63
55	0,2316	5,790	115	0,4842	12,11	175	0,7369	18,42	235	0,9895	24,74
56	0,2358	5,895	116	0,4884	12,21	176	0,7411	18,53	236	0,9937	24,84
57	0,24	6	117	0,4926	12,32	177	0,7453	18,63	237	0,9979	24,95
58	0,2442	6,106	118	0,4969	12,42	178	0,7495	18,74	238	1	25
59	0,2484	6,211	119	0,5011	12,53	179	0,7537	18,84	239		
60	0,2526	6,316	120	0,5063	12,63	180	0,7579	18,95	έως 245	1	25

ΚΕΡΑΣΙΑ ΚΑΙ ΚΑΛΑΘΙ

Όπου ακούς πολλά κεράσια, πάρε μικρό καλάθι», έλεγαν οι παλαιότεροι, που είχαν «καεί» από τις υποσχέσεις και τα παχιά λόγια των διαφόρων πολιτικάντηδων. Την παραπάνω λαϊκή παροιμία, μας θύμισε χθες μια είδηση του Αθηναϊκού Πρακτορείου Ειδήσεων (ΑΠΕ). Παρουσιάζοντας περιληπτικά- εννοείται βέβαια με τα ανάλογα προεκλογικά χρώματα- το περιεχόμενο σχετικής ανακοίνωσης της διοίκησης του ΟΤΕ, μας πληροφορούσε πως θα φτηνύνουν τα τιμολόγια του ΟΤΕ, αφού με την αναπροσαρμογή των τιμολογίων προκύπτει... «μείωση του μέσου λογαριασμού κατά τουλάχιστον 6,3%»!!! Δυστυχώς, πολύ φοβούμαστε ότι αρκετοί συνδρομητές του ΟΤΕ θα εκπλαγούν όταν πάρουν στα χέρια τους το λογαριασμό, με τα νέα, «φτηνότερα τιμολόγια», καθώς ο τελευταίος θα είναι «φουσκωμένος» και όχι μειωμένος! Κι αυτό, αναμένεται να συμβεί για την πλειοψηφία των συνδρομητών του ΟΤΕ, που θα κληθούν –μαζί με τα μειωμένα τιμολόγια-να πληρώσουν και το αυξημένο πάγιο κατά 4% περίπου...

ΣΥΝΕΝΤΕΥΞΗ



Συνέντευξη του Γ. Παπαντωνίου δημοσίευσε η τουρκική εφημερίδα «Hurivet» και στην ερώτηση πώς «τη στιγμή κατά την οποία έχει μειωθεί η ένταση στο Αιγαίο, γιατί μετακινείτε στρατεύματα από τα βόρεια σύνορα στα νησιά του Αιγαίου και τη Θράκη», ο υπουργός Άμυνας δεν διστάζει να απαντήσει πως «δεν υφίσταται πια ανάγκη της παρουσίας αυτών των στρατιωτικών μονάδων στο βορρά. Τις μετακινήσαμε στα ανατολικά ,καθότι υφίσταται ακόμη απειλή εξ ανατολών». Δηλαδή, όχι ότι αν δεν το έλεγε ο Γιάννος δεν θα κινδυνεύαμε... Από τη στήλη «ΠΑΡΑΠΟΛΙΤΙΚΑ» της «ΝΙΚΗΣ» σελ. 2 με τίτλο : «Απειλή»

Η ΦΟΡΜΟΥΛΑ

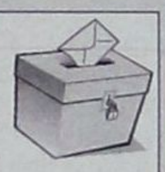

Βέβαια, τον τελευταίο καιρό έχει διαμορφωθεί μια άλλη πραγματικότητα... Μιλούν ορισμένοι ότι υπό το βάρος των δημοσκοπήσεων... Που θα συνεχίσουν να είναι αρνητικές για το κυβερνών κόμμα... Στο Μαξίμου θα είναι υποχρεωμένοι να αναζητήσουν κάποια «φόρμουλα» ... Για να αποφύγει την οδυνηρή ήττα το ΠΑΣΟΚ.. .καθώς απ ότι φαίνεται, η διαφορά διευρύνεται αντί να μειώνεται... Όπως καταδεικνύουν οι τελευταίες έρευνες... Μάλιστα λέγεται ότι στην έρευνα της MRB, που θα παρουσιασθεί αυτές τις μέρες... Η διαφορά της Ν. Δ. και του ΠΑΣΟΚ θα έχει εκτιναχθεί πάνω από τις 8 μονάδες... Ενώ μάλιστα υποστηρίζεται ότι η διαφορά είναι ακόμη μεγαλύτερη... Και ασκούνται πιέσεις από το ΠΑΣΟΚ να μην υπερβεί το 10%... Προσωπικά δεν πιστεύω κάτι τέτοιο.. Γιατί δεν γίνονται και ούτε θα μπορούσαν να γίνουν παζάρια με μια εταιρεία δημοσκοπήσεων.. Καθώς θα πληγωνόταν ανεπανόρθωτα η αξιοπιστία της... Αλλά σε κάθε περίπτωση η διαφορά είναι τεράστια...

ΤΟ ΦΙΑΣΚΟ ΤΟΥ ΙΚΑ

Η κυβέρνηση, ο ίδιος ο πρωθυπουργός Κ. Σημίτης επέλεξε να «κλείσει» το θέμα του φιάσκου στο τηλεφωνικό κέντρο του ΙΚΑ. Η καταγγελία ότι ένας ασθενής που ζητούσε ραντεβού ήταν υπάλληλος της εταιρείας που διαχειρίζεται το «185» του ΙΚΑ δεν διαψεύστηκε. Η άλλη ασθενής που έκλεισε ραντεβού μέσω του πρωθυπουργού, εξαφανίστηκε. Η επικρατούσα ερμηνεία για το περιστατικό είναι ότι «προστάτες» του πρωθυπουργού έσπευσαν να τον προστατεύσουν με το γνωστό αποτέλεσμα. Ίσως να έγινε έτσι και το επιτελείο του πρωθυπουργού δεν γνώριζε τίποτε. Όμως, υπάρχει και ο αντίλογος. Σκεφθείτε πόσο φιάσκο θα θεωρούνταν αν απαντούσε στο τηλέφωνο ο Κ. Σημίτης και από την άλλη άκρη ο ασθενής κατήγγελλε, όχι μόνο τις καθυστερήσεις στο ΙΚΑ, αλλά και την κυβέρνηση. Το να συμβεί κάτι τέτοιο θα ήταν το πιο πιθανό σε μια ελεύθερη και όχι στημένη επικοινωνία. Το «στήσιμο» δηλαδή, της τηλεφωνικής επικοινωνίας είναι ένα είδος φυσικού επακόλουθου του διαφημιστικού σχεδιασμού: ο πρωθυπουργός πήγε στο ΙΚΑ, όπως σε όλα τα έργα που εγκαινιάζει, έτοιμος για την προβολή του έργου (του τηλεφωνικού κέντρου). Αυτό όμως δεν μπορούσε να γίνει σε «μη ελεγχόμενες» συνθήκες. Έτσι, όσοι ανέλαβαν να σκηνοθετήσουν την προβολή του έργου βούλιαξαν «στο κόλπο» και μαζί έσυραν τον πρωθυπουργό. Με δυο λόγια, πρωθυπουργός, επιτελείο, υπουργοί και διοίκηση του ΙΚΑ, θέλησαν να ξεπεράσουν το μέσο της επικοινωνίας. Και τιμωρήθηκαν . Γιατί άλλο πράγμα τα στημένα με οπαδούς εγκαίνια οδικών έργων και άλλο το τηλέφωνο. Ή, αλλιώς, τιμωρήθηκαν γιατί δεν πίστεψαν σε αυτά που οι ίδιοι λένε και προβάλλουν: ότι το τηλεφωνικό κέντρο είναι για όλους. Το θέλησαν –για τα «εγκαίνια» μόνο για τους δοξάζοντες ημετέρους...

Ο ΑΙΣΙΟΔΟΞΟΣ ΠΡΟΕΔΡΟΣ



Ο πρόεδρος της ΝΕ της ΝΔ Δημήτρης Καραχάλιος σχολίασε τις τελευταίες δημοσκοπήσεις και ήταν ενθουσιώδης! Ανέφερε πως παρά τις δημοσκοπήσεις θα πρέπει όλοι οι Νεοδημοκράτες να είναι συγκρατημένοι και να συνεχίσουν τον αγώνα ενώ τόνισε πως «Στόχος μας είναι οι τρεις έδρες από την πρώτη κατανομή».

Ο ΣΥΝΑΣΠΙΣΜΟΣ ΚΑΙ ΟΙ ΣΥΝΕΡΓΑΣΙΕΣ

ΣΥΝΑΣΠΙΣΜΟΣ

Σήμερα με την παρουσία του Δημήτρη Παπαδημούλη, μέλους της Πολιτικής Γραμματείας του ΣΥΝ συνέλευση πραγματοποιεί η Νομαρχιακή Επιτροπή στις 6 και μισή το απόγευμα στο ΑΚΤΑΙΟΝ. Ο κ. Παπαδημούλης θα παραχωρήσει στις 12 το μεσημέρι συνέντευξη τύπου για τις τρέχουσες πολιτικές εξελίξεις. Από τις πληροφορίες θα αναφερθεί στις προτεινόμενες συνεργασίες του Συνασπισμού με ομάδες της Αριστεράς και φυσικά της ...Προόδου!

ΕΘΝΙΚΗ ΣΥΝΔΙΑΣΚΕΨΗ



Ο Βαγγέλης Μεϊμαράκης θα αναλάβει τη διοργάνωση της Εθνικής Συνδιάσκεψης της Ν. Δ., που θα πραγματοποιηθεί στις αρχές του νέου έτους. Πρόκειται για την τελευταία – πριν από τις εκλογές-μεγάλη κομματική εκδήλωση και, όπως είναι φυσικό, η Ρηγίλλης αποδίδει μεγάλη σημασία. Βέβαια, την... παράσταση μπορεί να κλέψουν οι επιστροφές στελεχών. Να δούμε ποιοί και πόσοι θα επανέλθουν. Ένας είναι ο Ν. Κάκκαλος. Άλλος;

Ο Τορευτής

ΓΕΝΙΚΗ ΤΕΧΝΙΚΗ
ΟΜΙΛΟΣ ΕΤΑΙΡΕΙΩΝ

ΑΝΑΝΕΩΜΕΝΟΙ ΚΑΙ ΠΑΝΤΑ ΠΡΩΤΟΠΟΡΟΙ
ΜΑΖΙ ΣΑΣ ΜΕ ΣΤΟΧΟ ΤΙΣ ΚΑΛΥΤΕΡΕΣ
ΤΕΧΝΙΚΕΣ ΛΥΣΕΙΣ

• ΕΤΟΙΜΟ ΣΚΥΡΟΔΕΜΑ
με ανανεωμένες -
σύγχρονες εγκαταστάσεις

• ΑΔΡΑΝΗ ΥΛΙΚΑ
υψηλών προδιαγραφών και
απαιτήσεων από
το ΝΕΟ Λατομείο μας

ΕΡΓΟΣΤΑΣΙΑ ΣΚΥΡΟΔΕΜΑΤΟΣ:
ΡΟΔΟΣ: 6ο χλμ. λεωφ. Ρόδου - Λίνδου,τηλ. 22410 - 60560/62323 FAX: 22410 60561
ΓΕΝΝΑΔΙ: 2ο χλμ. οδού ΓΕΝΝΑΔΙΟΥ - ΒΑΤΙΟΥ, τηλ. 22440 - 43470 FAX: 22440 43470
ΛΑΤΟΜΕΙΟ: Θέση Στραβόλαιμο ΚΑΛΥΘΙΩΝ
ΓΡΑΦΕΙΑ: Ρόδος Αρκαδίου 2, Τηλ. 22410-22186/22968/28058 FAX: 22410 - 33021

ΕΠΙΣΤΟΛΗ ΤΟΥ ΔΗΜΑΡΧΟΥ ΠΡΟΣ ΤΟΝ ΥΠΠΟ

ΤΟ ΙΝΔΙΚΟ ΚΑΙ ΙΤΑΛΙΚΟ ΝΕΚΡΟΤΑΦΕΙΟ στην Κάρπαθο πρέπει να διασωθούν

Είναι απαράδεκτη η κατάσταση στην οποίαν βρίσκονται

Να διασωθούν, να προστατευθούν και να αναδειχθούν το ινδικό και ιταλικό νεκροταφείο Πηγαδίων Καρπάθου ζητεί με επιστολή του προς τον υπουργό Πολιτισμού κ. Ευάγγελο Βενιζέλο, ο δήμαρχος Καρπάθου κ. Μιχ. Ιωαννίδης.

Όπως επισημαίνει ο δήμαρχος μια τέτοια ενέργεια θα αποτελούσε «δείγμα της ουμανιστικής παράδοσης του ελληνικού πολιτισμού, καθόσον οι επιζώντες των συμμαχικών δυνάμεων επισκέπτονται την Κάρπαθο και θλίβονται, διαπιστώνοντας την κατάσταση των μνημείων αυτών».

Αναλυτικά στην επιστολή του δημάρχου αναφέρονται τα εξής:

Θέμα: Προστασία Ινδικού και Ιταλικού Νεκροταφείου Πηγαδίων Καρπάθου.

Η διάσωση, προστασία και ανάδειξη των δύο μνημείων που αναφέρονται στο θέμα και αφορούν την περίοδο του Β' Παγκοσμίου Πολέμου είναι επιτακτική ανάγκη επειδή:

1) Αποδεικνύει το σεβασμό και την προσήλωσή μας στην ένδοξη ελληνική ιστορία.

2) Αποτελεί δείγμα της ουμανιστικής παράδοσης του ελληνικού πολιτισμού, καθόσον οι επιζώντες των συμμαχικών δυνάμεων επισκέπτονται την Κάρπαθο και θλίβονται, διαπιστώνοντας την κατάσταση των μνημείων αυτών, όπως καταγράφτηκε στον Καρπαθιακό τύπο προσφάτως.

3) Ενδιαφέρει για λόγους συναισθηματικούς τον Καρπαθιακό λαό, που βίωσε τα συνταρακτικά γεγονότα των μέσων του περασμένου αιώνα, όπως φαίνεται στα έγγραφα διαβήματα φορέων και κινήσεων του τόπου μας.

Κύριε Υπουργέ,

Παρακαλούμε, όπως κινήσετε όλες τις απαραίτητες διαδικασίες, δια των υπηρεσιών του Υπουργείου Πολιτισμού ώστε να γίνει πραγματικότητα η διάσωση και προστασία του Ινδικού και Ιταλικού Νεκροταφείου Καρπάθου, με βάση το νέο νόμο για την προστασία της πολιτιστικής κληρονομιάς, όπως και σεις αναφέρατε σε σχετική απάντησή σας προς το Βουλευτή Δωδεκανήσου κ. Αριστοτέλη Παυλίδη.

Αναμένοντας σχετική ενημέρωση, διατελούμε.

Με τιμή,
Ο Δήμαρχος Καρπάθου
Μιχάλης Ιωαννίδης

ΣΥΝΕΔΡΙΑΖΕΙ ΤΟ ΔΗΜΟΤΙΚΟ ΣΥΜΒΟΥΛΙΟ ΝΟΤΙΑΣ ΡΟΔΟΥ

Συνέρχεται σε συνεδρίαση την προσεχή Παρασκευή, 12 Δεκεμβρίου, το δημοτικό συμβούλιο Νότιας Ρόδου, με τα ακόλουθα θέματα στην ημερήσιά του διάταξη:

1. Ψήφιση προϋπολογισμού Δήμου Νότιας Ρόδου οικονομικού έτους 2004.
2. Αναμόρφωση προϋπολογισμού οικον. έτους 2003.
3. Διαγραφές οφειλών.
4. Ψήφιση πίστωσης για έξοδα κίνησης.
5. Βελτίωση δικτύου ύδρευσης περιοχής ΜΕΓΑΛΗ ΓΗ Δήμου Νότιας Ρόδου.
6. Αποδοχή παραχώρησης οικοπέδου για εγκατάσταση δεξαμενής στο Δ.Δ. Ασκληπειού.
7. Έγκριση μελετών προς υποβολή στο πρόγραμμα ΟΠΑΑΧ 2000-2006.
8. Έγκριση για προσλήψεις προσωπικού για υπηρεσίες ανταποδοτικού χαρακτήρα με σύμβαση εργασίας Ι.Δ. ορισμένου χρόνου.
9. Έγκριση προσλήψεων προσωπικού για υπηρεσίες ανταποδοτικού χαρακτήρα με σύμβαση εργασίας Ι.Δ. ορισμένου χρόνου.
10. Αθλητική πολιτική του Δήμου Νότιας Ρόδου.

ΕΧΕΙ ΤΗΝ ΕΔΡΑ ΤΟΥ ΣΤΗ ΡΟΔΟ

ΝΕΕΣ ΔΡΑΣΤΗΡΙΟΤΗΤΕΣ ΤΟΥ ΔΙΕΘΝΟΥΣ ΔΙΚΤΥΟΥ FAM

Έντονη προβολή της Ρόδου στη Σεβίλλη

Στο Pavillon του Μαρόκου αρχιτεκτονικό αριστούργημα της Σεβίλλης που κτίστηκε για τη Διεθνή Έκθεση του 1992 θα εκτίθενται μέχρι το τέλος Δεκεμβρίου τα έργα της εικαστικής έκθεσης «Αποκαλύπτοντας το πρόσωπο: Γυναίκες ζωγράφοι από τον Ισλαμικό Κόσμο».

Η Σεβίλλη είναι ο πέμπτος κατά σειρά σταθμός της διεθνούς περιοδείας της έκθεσης που άνοιξε την αυλαία της στην πόλη της Ρόδου τον Σεπτέμβριο του 2002. Στις αρχές του 2004 θα μεταφερθεί στην ισπανική πόλη Αλμέρια ενώ θα ακολουθήσει το Ίδρυμα Βον Τυσσέν στη Μαδρίτη, πριν αναχωρήσει για την Ιταλία με πρώτο σταθμό το Palazzo Reale του Μιλάνου.

Ο ισπανικός τύπος, παρόλο που είχε καλύψει ευρέως την έκθεση στην Βαλένθια κατά τα εγκαίνιά της από τις Βασίλισσες Ράνια της Ιορδανίας και Σοφία της Ισπανίας τον περασμένο Ιούνιο, προέβαλε εκ νέου το γεγονός ενώ η απήχηση του κοινού ήταν εξαιρετικά μεγάλη. Εξ' άλλου όπως χαρακτηριστικά ανέφερε στο χαιρετισμό της η κα Αλίκη Μοσχή Πρόεδρος του Διεθνούς Δικτύου FAM που έχει την πρωτοβουλία και τη διοργάνωση της έκθεσης, «Αν κάποια πόλη δικαιούται να φιλοξενήσει αυτή την έκθεση, αυτή αναμφίβολα είναι η Σεβίλλη, μία πόλη που μέσα απ' το πέρασμα των αιώνων κατάφερε να κάνει πράξη το μήνυμα που η συγκεκριμένη έκθεση προσπαθεί να προωθήσει σήμερα, δηλαδή την ειρηνική συνύπαρξη λαών, θρησκειών και πολιτισμών».



Από την τελετή των εγκαινίων: ο Γενικός Διευθυντής της Βασιλικής Εταιρείας Καλών Τεχνών της Ιορδανίας Δρ. Khalid Kreis, η Πρόεδρος του Δικτύου FAM κα Αλίκη Μοσχή, ο πρέσβης της Ιορδανίας Δρ. Abdallah Abdul Hamid και η πριγκίπισσα Nour Nasser.

Η έκθεση στη Σεβίλλη συνδιοργανώνεται από το Ίδρυμα των Τριών Πολιτισμών το Υπουργείο Πολιτισμού της Ισπανίας και τη Βασιλική Εταιρεία Καλών Τεχνών της Ιορδανίας. Στον εκθεσιακό χώρο θα προβάλλεται καθ' όλη τη διάρκεια της έκθεσης 18' λεπτο βίντεο με αναφορά στη Ρόδο καθώς και πλάνα από τη μεσαιωνική πόλη της Ρόδου και την Πύλη D' Amboise που φιλοξένησε την πρεμιέρα της έκθεσης.

Μεταξύ των πολλών πρωτοβουλιών του, το διεθνές Δίκτυο FAM, που ως γνωστό εδρεύει στη Ρόδο, εγκαινιάζει στο τέλος του χρόνου σειρά σεμιναρίων εκπαίδευσης στην ειρήνη μέσω της τέχνης σε συνεργασία με το Πανεπιστήμιο Κολούμπια της Αμερικής, το ALU Πανεπιστήμιο του Λιβάνου, το τμήμα εκπαίδευσης στην Ειρήνη της UNESCO και το Διεθνές Ίδρυμα Art Reach που δραστηριοποιείται κυρίως σε εμπόλεμες και πληγείσες από πολέμους περιοχές. Ήδη έχουν προβάλλει αίτηση για τη διεξαγωγή των εκπαιδευτικών σεμιναρίων στη χώρα του επίσημοι φορείς από Ιορδανία, Συρία και Λίβανο όπου θα δοθεί και η προτεραιότητα, ενώ σειρά έχουν πάρει και η Τουρκία, το Μαρόκο και η Τυνησία.

Παράλληλα στα πλαίσια της ανάπτυξης «πολιτιστικής διπλωματίας» που αποτελεί κεντρικό άξονα δράσης του Δικτύου, οργανώνεται στα μέσα Δεκεμβρίου από το πράρτημα FAM Λιβάνου μεγάλη εικαστική έκθεση στη Βηρυτό με συμμετοχή 100 καλλιτεχνών από 40 χώρες με 220 έργα.

Αυτές τις ημέρες εξ' άλλου ολοκληρώθηκαν με επιτυχία και οι εργασίες του διακρατικού προγράμματος Επικοινωνία-Τέχνη του οποίου την πρωτοβουλία και τον συντονισμό είχε το δίκτυο FAM. Το εν λόγω πρόγραμμα είχε ενταχθεί σο ευρωπαϊκό πρόγραμμα Πολιτισμός 2000 με φορείς υλοποίησης, τον Οργανισμό Πολιτιστικής Ανάπτυξης Δωδεκανήσου επικεφαλής του έργου, τον Πολιτιστικό Οργανισμό της Επαρχίας της Φλωρεντίας και το Γενικό Συμβούλιο της Deux Sevres της Γαλλίας.

Από ένα περίπτερο... εώς μια πόλη
Εφαρμογές συστημάτων NOEMON

Εφαρμογές μεγάλης κλίμακας NOEMON
- ΜΟΥΣΕΙΑ
- ΕΠΙΒΑΤΙΚΟΙ ΣΤΑΘΜΟΙ
- ΛΙΜΑΝΙΑ
- ΔΗΜΟΣΙΑ ΚΤΙΡΙΑ
- ΠΑΡΚΑ ΚΑΙ ΧΩΡΟΙ ΑΘΛΗΣΗΣ
- ΣΧΟΛΕΙΑ
- ΣΤΡΑΤΟΠΕΔΑ ΚΑΙ ΕΓΚΑΤΑΣΤΑΣΕΙ ΑΣΦΑΛΕΙΑΣ
- ΕΚΚΛΗΣΙΕΣ
- ΧΩΡΟΙ ΕΚΔΗΛΩΣΕΩΝ
- ΝΟΣΟΚΟΜΕΙΟ
- ΥΔΡΕΥΣΗ
- ΑΠΟΧΕΤΕΥΣΗ
- ΦΩΤΙΣΜΟΣ
- ΦΥΛΑΞΗ ΔΗΜ. ΧΩΡΩΝ
- ΦΩΤΕΙΝΗ ΣΗΜΑΤΟΔΟΤΗΣΗ

Τα Συστήματα NOEMON Κατοικίας παρέχουν:
- ΕΥΚΟΛΙΑ
- ΑΝΕΣΗ
- ΟΙΚΟΝΟΜΙΑ
- ΑΣΦΑΛΕΙΑ
- ΠΡΟΣΤΑΣΙΑ

Συστήματα ήχου και εικόνας
Τέντες και Ρολά
Ασφάλεια και Προστασία
Παροχές
- ΝΕΡΟ
- ΗΛ. ΡΕΥΜΑ
- ΦΥΣΙΚΟ ΑΕΡΙΟ

Κλίμα
- ΘΕΡΜΑΝΣΗ
- ΚΛΙΜΑΤΙΣΜΟΣ
- ΑΕΡΙΣΜΟΣ
- ΦΩΤΙΣΜΟΣ

Ηλεκτρικές Συσκευές
- ΗΛ. ΚΟΥΖΙΝΑ
- ΠΛΥΝΤΗΡΙΟ
- ΘΕΡΜΟΣΙΦΩΝΑΣ
- ΠΡΙΖΕΣ
- ΚΙΝΗΤΗΡΕΣ κ.λ.π.

Τηλεφωνικό Δίκτυο
Φωτισμός

Επαγγελματικοί χώροι
- ΓΡΑΦΕΙΟ
- ΙΑΤΡΕΙΟ
- ΚΑΤΑΣΤΗΜΑ
- ΕΚΘΕΣΗ
- ΕΣΤΙΑΤΟΡΙΟ
- ΘΕΑΤΡΟ
- ΚΙΝΗΜΑΤΟΓΡΑΦΟΣ
- BAR-CLUB
- ΞΕΝΟΔΟΧΕΙΟ
- ΒΙΟΤΕΧΝΙΑ
- ΕΡΓΑΣΤΗΡΙΟ
- ΑΠΟΘΗΚΗ
- ΘΕΡΜΟΚΗΠΙΟ
- ΠΤΗΝΟΤΡΟΦΕΙΟ Κ.Τ.Α.

Διαφημιστικός Φωτισμός
Χρονοδιακόπτες, Dimmers, Φωτοδιακόπτες, Σενάρια Φωτισμού

Χώρος Περιπτέρου
Προστασία απο εισβολή, φωτιά πλημμύρα, λησταεια

Ψηγεία Αναψυκτικών και ποτών
Προστασία απο κλοπές, αποψηξη, χαμηλή τάση δικτύου

Τα συστήματα NOEMON στους Επαγγελματικούς χώρους παρέχουν: • ΟΙΚΟΝΟΜΙΑ • ΑΣΦΑΛΕΙΑ ΚΑΙ ΠΡΟΣΤΑΣΙΑ • ΕΚΜΕΤΑΛΕΥΣΗ ΤΟΥ ΔΙΑΦΗΜΙΣΤΗΚΟΥ ΧΩΡΟΥ • ΤΗΛΕΕΙΔΟΠΟΙΗΣΗ, ΤΗΛΕΧΕΙΡΙΣΜΟΣ

email: info@smarttech.gr
www.smarttech.gr
smartTECH
Ξενοφών Παπακωνσταντίνου
5ο χλμ. ΡΟΔΟΥ - ΛΙΝΔΟΥ 85100 ΡΟΔΟΣ
Τηλ.: 22410 60981 • Fax: 22410 60982

sports
Επιμέλεια: Ηλίας Λοΐζος - Μαρία Κολεζάκη

✓ ΕΓΚΑΙΝΙΑΖΟΥΝ ΤΟ ΣΤΕΚΙ ΤΟΥΣ
οι προπονητές ποδοσφαίρου
✓ ΤΕΛΟΣ ΣΤΑ ΠΑΝΗΓΥΡΙΑ
Σελ.16-17
✓ Ψάχνει τον κατάλληλο χώρο
η Επιτροπή Πρωτοβουλίας
Σελ.18

ΠΑΕ ΡΟΔΟΣ

ΔΕΝ ΠΡΟΠΟΝΗΘΗΚΕ χθες ο Γιάννης Ροδανάκης

• Διοίκηση - τεχνική ηγεσία και ποδοσφαιριστές θα παραστούν στην κηδεία του Βασίλη Παπαβασιλείου
• Συζήτηση για ενίσχυση της ομάδας έγινε χθες ανάμεσα στον Μ. Ντουρουτλή και τον Δ. Σκούνα



Με την συνάντηση της Κυριακής ν'ανήκει στο παρελθόν συνέχισαν χθες τα ελάφια την προετοιμασία τους για το αυριανό παιχνίδι με τον Αχαρναϊκό στο δημοτικό γήπεδο της πόλης μας.

Ποδοσφαιριστές και τεχνική ηγεσία δούλεψαν εντατικά σε ασκήσεις τακτικής που θα κάνει την ομάδα πιο αποτελεσματική στις πολλές ευκαιρίες που δημιουργεί στα παιχνίδια.

Όλοι οι ποδοσφαιριστές ήταν χθες στην διάθεση του **Δημήτρη Σκούνα** πλήν του **Γιάννη Ροδανάκη**, ο οποίος όμως ήταν στο γήπεδο.

Ο έμπειρος τερματοφύλακας λίγο πριν να τελειώσει ή προχθεσινή πρόπονηση ένοιωσε κάποιες ενοχλήσεις που στη συνέχεια ήταν πιο έντονες.

Ο Ροδανάκης δεν προπονήθηκε χθές για προληπτικούς λόγους καθώς εκτιμάται ότι έχει πάθει διάταση που όμως δεν προκαλεί ιδιαίτερη ανησυχία.

Σήμερα το πρωί στις 10.00 ο Δημήτρης Σκούνας θα πραγματοποιήσει την τελευταία προπόνηση των ποδοσφαιριστών του η οποία θα είναι μικρότερης διάρκειας ενόψει του αυριανού αγώνα.

Όλοι οι παίκτες στ' Ασκληπειό

Στο μεταξύ σύμφωνα με έγκυρες πληροφορίες οι ποδοσφαιριστές της Ρόδου θα μεταβούν το απόγευμα στ' Ασκληπειό όπου θα γίνει η κηδεία του πρώτου Προέδρου της ΠΑΕ **Βασίλης Παπαβασιλείου**. Φυσικά μαζί τους θα είναι η τεχνική ηγεσία και σύσσωμό το διοικητικό συμβούλιο της ΠΑΕ.

Ενίσχυση αν χρειασθεί στο έμψυχο υλικό

«Τετ-α-τετ» συνάντηση είχαν σύμφωνα με έγκυρες πληροφορίες, ο πρόεδρος της ομάδας κ. ΝτουρουτΛής και ο προπονητής κ. Σκούνας. Οι ίδιες πληροφορίες, αναφέρουν ότι ο δύο άνδρες συζήτησαν το ενδεχόμενο ενίσχυσης της ομάδας και αν αυτό χρειασθεί τότε θα γίνει.

Ωστόσο δεν έγινε γνωστό για ποιές θέσεις θα αναζητηθούν ποδοσφαιριστές, οι οποίοι πρέπει να διαθέτουν τις εμπειρίες από πρωταθλήματα μεγάλων κατηγοριών.

Συλλυπητήριο

Ο Σύνδεσμος Φιλάθλων της Ρόδου «Η Κακιά Σκάλα» εκφράζει τα θερμά της συλλυπητήρια στην οικογένεια του εκλιπόντος «μεγάλου προέδρου» της ΠΑΕ Ρόδος, Βασίλη Παπαβασιλείου.

ΠΑΟ ΔΙΑΓΟΡΑΣ

Σε θεραπείες υποβάλλεται ο Γιώργος Καστρουνής

• Υποβλήθηκε σε αρθροσκόπηση ο Νίκος Ορφανίδης • Το απόγευμα του Σαββάτου η συνάντηση με τον Ατρόμητο Αγ. Μαρίνας

Στο προπονητήριο του Φυτωρίου ξεκίνησε χθες το απόγευμα η προετοιμασία του «γηραιού» για τον αγώνα με τον Ατρόμητο Αγ. Μαρίνας.



Πριν να ξεκινήσουν για το Φυτώριο οι παίκτες άκουσαν πρώτα τον προπονητή τους **Ανδρέα Σταύρου** που σε σύντομη ομιλία του τους έδωσε ακόμη μια φορά συγχαρητήρια για την εμφάνισή τους στο ματς με τον Α.Ο. Μάνης και παράλληλα τους διαβεβαίωσε ότι η ομάδα βρίσκεται μέσα στους στόχους της ενώ τους τόνισε ότι δεν πρέπει να επηρεασθούν από την ήττα. Εκτός προπόνησης έμεινε χθες ο **Γιώργος Καστρουνής** καθώς το τράβηγμα που τον ταλαιπωρεί πίσω από το γόνατο (κλείδωση) δεν έχει βελτιωθεί και γι' αυτό υποβάλλεται σε θεραπείες.

Τίποτα σοβαρό ο Ν. Ορφανίδης

Μετά από αρκετό διάστημα ταλαιπωρίας και αγωνιστικής απραξίας ο **Νίκος Ορφανίδης** την Κυριακή υποβλήθηκε σε αρθροσκόπηση και ήδη βγήκε από το Νοσοκομείο της πόλης μας. Σύμφωνα με τη γνωμάτευση του γιατρού ο ποδοσφαιριστής δεν έχει κάτι ιδιαίτερα σοβαρό (ελαφρά κάκωση μηνίσκου) και πιστεύεται ότι περίπου σε είκοσι ημέρες θα επιστρέψει στις προπονήσεις.

Παιχνίδι το Σάββατο

Το Σάββατο το απόγευμα στο δημοτικό γήπεδο της πόλης μας θα αγωνισθεί ο γηραιός με αντίπαλο τον Ατρόμητο Αγ. Μαρίνας. Η ΕΠΟ εξεσφάλισε έγκαιρα τα εισιτήρια μετακίνησης των φιλοξενουμένων και αντί της Κυριακής το ματς θα γίνει μία ημέρα νωρίτερα.

ΠΟΔΟΣΦΑΙΡΙΚΟ ΠΡΩΤΑΘΛΗΜΑ ΛΥΚΕΙΩΝ

Πρωταθλητής Ρόδου το 1ο ΤΕΕ

Κέρδισε χθες στους Αγ. Αποστόλους το Λύκειο Αρχαγγέλου με 5-3

Με τον τελικό μεταξύ των ομάδων του 1ου ΤΕΕ Ρόδου και του Λυκείου Αρχαγγέλου έκλεισε χθες η αυλαία του Σχολικού Πρωταθλήματος ποδοσφαίρου Λυκείων της Ρόδου.

Οι μαθητές - ποδοσφαιριστές του 1ου ΤΕΕ Ρόδου παίζοντας καλύτερα κατάφεραν να πάρουν μια δίκαιη νίκη με σκορ 5-3.

Όσοι βρέθηκαν στο γήπεδο των Αγ. Αποστόλων είχαν την ευκαιρία να δουν ένα αρκετό ανοικτό παιχνίδι και που σίγουρα το αποδεικνύουν τα οκτώ σε σύνολο γκολ που επιτεύχθησαν στη διάρκεια του παιχνιδιού.

Τα γκολ

4' Ο **Νάκος** με σουτ άνοιξε το σκορ 1-0.

18' Ο **Κοσμάς** ανατράπηκε αιτητής έδωσε το πέναλτυ.

Την εσχάτη των ποινών ανέλαβε να εκτελέσει ο ίδιος παίχτης κάνοντας το 2-0.

26' Με κεφαλιά ο **Καπιτάνος** μείωσε σε 2-1.

31' Μακρυνό σουτ του **Νά-**

41' Ο **Τσαλώλης** με πλασέ πέτυχε το 4-1.

47' Δυνατό σουτ του Καπιτάνου από το ύψος της μεγάλης περιοχής, 4-2.

48' Ο Κοσμάς με πλασέ ανέβασε το δείχτη του σκορ σε 5-2.

52' Με άψογο πλασέ ο **Λαμπριανός Ν.** μείωσε σε 5-3 που ήταν και το τελικό σκόρ.

Από τους γηπεδούχους έρεσαν οι:

Παππάς, Κοσμάς, και **Νάκος,** ενώ από τους φιλοξενούμενους ξεχώρισαν οι: **Παρδαλός, Καπιτάνος, Λαμπριανός Ν.**

Πολύ καλή η διαιτησία των κ.κ. **Σαρικάκη, Μαντικού, Τσακμακίδη.**

1ο ΤΕΕ Ρόδου:
Καραγιάννης, Νικολάός, Παππάς, Καρπαθάκης, Κασταμούλας, Κοσμάς, Νάκος, Τσαλώλης, Τερζάκης, Μαννάκης, Παπαγεωργίου.

Επίσης έπαιξαν και οι:
Αμπελάς, Κουμπιός και Απτόγλου.

Λύκειο Αρχαγγέλου:
Κολιού,Πελές, Κουρμαδιάς, Παρδαλός, Καπιτάνος, Λαμπριανός Ν., Κανάκης Κ., Χατζηνικόλας, Κανάκης Μ., Πέτας, Σέρμπη.

Επίσης έπαιξαν και οι:
Ντάκας, Παπανικόλας, Λαμπριανός Σ.

ΠΑΝΔΩΔΕΚΑΝΗΣΙΑΚΟΣ ΣΥΝΔΕΣΜΟΣ ΠΡΟΠΟΝΗΤΩΝ ΠΟΔΟΣΦΑΙΡΟΥ

ΕΓΚΑΙΝΙΑΖΟΥΝ ΤΟ ΣΤΕΚΙ ΤΟΥΣ οι προπονητές ποδοσφαίρου





Με αρκετό άγχος έχουν φορτωθεί τα μέλη του Πανδωδεκανησιακού Συνδέσμου Προπονητών Ποδοσφαίρου, το τελευταίο διάστημα, καθώς δουλεύουν πυρετωδώς, ώστε τα γραφεία του συνδέσμου να είναι έτοιμα την ημέρα των εγκαινίων όπου πολύς κόσμος αναμένεται να παρευρεθεί εκεί. Ήδη τα βασικά έχουν γίνει ενώ απομένουν πλέον οι μικρολεπτομέρειες. Η διοίκηση του συνδέσμου σε δελτίο τύπου που εκδόθηκε αναφέρει τα παρακάτω:

«Την προσεχή Δευτέρα 15 Δεκεμβρίου ο ΠΑΝΔΩΔΕΚΑΝΗΣΙΑΚΟΣ ΣΥΝΔΕΣΜΟΣ ΕΛΛΗΝΩΝ ΠΡΟΠΟΝΗΤΩΝ ΠΟΔΟΣΦΑΙΡΟΥ πρόκειται να πραγματοποιήσει τα εγκαίνια των νέων γραφείων του συνδέσμου που βρίσκονται στην οδό Παντριάρχου Αθηναγόρα 45. Το διοικητικό συμβούλιο αισθάνεται την υποχρέωση να ευχαριστήσει και δημόσια όλους, όσους προσέφεραν τα απαραίτητα για τον εξοπλισμό των γραφείων και είναι οι παρακάτω: HOME CENTER Λεωφ. Καλλιθέας, Μοσχίδης-ELECTRONET, ΚΩΣΤΑΡΙΔΗΣ Κ. Α.Β.Ε.Τ.Ε., Καμπούρης Σκεύος «OMNYSIS», Καντής-Μπάνιο, Δημητράς Στέφανος, Μαριέττος Γιώργος, Λεβέντης ΑΦΟΙ και Σία Ο.Ε. Αφάντου, Σπανός Κ. και Υιός Ασγούρου, Παππού Σταύρος, Νικολάου Κ.-ΒΙΟΠΛΑΖ, ΥΠΕΡ ΜΑΡΚΕΤ ΣΠΑΝΟΣ, ΥΠΕΡ ΜΑΡΚΕΤ ΠΑΝΑΓΙΩΤΑΣ Αφάντου, Έπιπλα ΑΡΑΠΗΣ, Μοσχής Μιχάλης, Ανθοπωλείο Μαλωνά Μαρία Αφάντου, Πρακτορείο MARCOS TRAVEL, Ανθωπολείο Απτόγλου Νίκος, Παπασάββας και Υιός.

Στα εγκαίνια των γραφείων έχουν κληθεί οι πολιτικές και αθλητικές αρχές του τόπου μας, τα μέλη του συνδέσμου, οι νέοι διπλωματούχοι προπονητές καθώς και όλα τα σωματεία της Δωδεκανήσου.»

ΣΥΓΧΑΡΗΤΗΡΙΟ

«Το διοικητικό συμβούλιο του Π.Σ.Ε.Π.Π. εκφράζει τα θερμά του συγχαρητήρια σε όλους όσους πέρασαν με επιτυχία τις εξετάσεις της τελευταίας Σχολής Προπονητών που έγινε στο νησί μας και τους εύχεται καλή σταδιοδρομία στα νέα τους καθήκοντα».

Φιλικό στην Ψίνθο Δόξας-Δωριέα

Την διακοπή των πρωταθλημάτων τους θα εκμεταλλευτούν σήμερα ακόμη δύο ομάδες.

Το απόγευμα στις 3:30 η Δόξα Ψίνθου θα αντιμετωπίσει στο γήπεδό της τον Δωριέα με τους δύο προπονητές κ.κ. Σαχινίδη- Ζάγγο να δοκιμάζουν και ποδοσφαιριστές που δεν έχουν πολλά παιχνίδια στα πόδια τους.

Ακόμη θα έχουν την ευκαιρία να δοκιμάσουν κάποια διαφορετικά σχήματα αλλά και παράλληλα να κρατήσουν σε αγωνιστική δραστηριότητα τους ποδοσφαιριστές του , μέχρι να ξαναρχίσουν τα πρωταθλήματα.

Φιλική αναμέτρηση στις Φάνες

Ο Ακουσίλαος θ' αντιμετωπίσει στις 15.30 την Ασπίδα Απολακκιάς

Η αγωνιστική απραξία των ομάδων και αυτό το Σαββατοκύριακο λόγω διακοπής των πρωταθλημάτων ανάγκασε σχεδόν όλους τους προπονητές να κλείσουν φιλικά παιχνίδια.

Από τον κανόνα φυσικά δεν εξαιρέθηκαν Ακουσίλαος και Ασπίδα Απολακκιάς καθώς σήμερα το απόγευμα στις 3.30 θα δώσουν φιλικό παιχνίδι στο γήπεδο των Φανών.

Ο νέος τεχνικός του Ακουσίλαου **Γιώργος Γκάϊδας** δεν θα έχει στη διάθεσή του τον **θανάση Παπουρδάνο** που ταλαιπωρείται από θλάση στον τετρακέφαλο και υποβάλλεται σε θεραπείες.

Οι υπόλοιποι ποδοσφαιριστές θα είναι στη διάθεση του έμπειρου τεχνικού που θα έχει την ευκαιρία να δοκιμάσει όλους τους παίκτες του μ' έναν αντίπαλο που προέρχεται από μεγαλύτερη κατηγορία.

Αγ. Γεώργιος

ΝΕΟ ΦΙΛΙΚΟ με τον Κλεόβουλο

Κάκωση στην ποδοκνημική ταλαιπωρεί τον Στάθη Φαρμακίδη

Χωρίς τον παίκτη-προπονητή **Στάθη Φαρμακίδη** θα αντιμετωπίσει σήμερα το απόγευμα ο Άγιος Γεώργιος στην Μαλώνα τον Κλεόβουλο Λίνδου σε φιλική αναμέτρηση που θα ξεκινήσει στις 15.30 μ.μ..

Ο Φαρμακίδης τραυματίσθηκε στην ποδοκνημική και υποβάλλεται σε θεραπείες, όμως σήμερα θα βρίσκεται κανονικά στον πάγκο της ομάδας του στο φιλικό με τον Κλεόβουλο όπου θα έχει την ευκαιρία να δοκιμάσει κάποιο διαφορετικό σχήμα. Στο μεταξύ σε κανονικούς ρυθμούς προπονήσεων μπαίνουν οι **Ν. Κισσανάκης** και **Στ. Γκιζλής** που αποθεραπεύτηκαν και τέθηκαν στην διάθεση του προπονητή τους. Επίσης σύντομα επιστρέφει κοντά στην ομάδα ο **Γιάννης Παπαδόπουλος** που όπως είναι γνωστό σπουδάζει στη Θεσσαλονίκη.

ΑΣΤΕΡΑΣ ΜΑΣΑΡΩΝ

Φιλικό σήμερα με τη Θύελλα Πυλώνας

Τραυματίες παραμένουν Αρτεμάκης - Μουδάτσος και Μουσακίνιας

«Θείο δώρο» ήταν η διακοπή του πρωταθλήματος για τον νέο προπονητή του Αστέρα Μασάρων κ. **Βασίλη Τσιλιγκρό** καθώς θα έχει τον απαιτούμενο χρόνο να γνωρίσει ακόμη καλύτερα τους ποδοσφαιριστές του και αλλά και να περάσει τη δική του φιλοσοφία στην ομάδα.

Με δεδομένη την αγωνιστική απραξία και αυτό το Σαββατοκύριακο ο Αστέρας θα δώσει σήμερα το απόγευμα στο γήπεδο του φιλικό παιχνίδι με αντίπαλο την Θύελλα Πυλώνας. Ο έμπειρος τεχνικός δεν θα έχει στην διάθεσή του τρεις ποδοσφαιριστές που ακόμη ταλαιπωρούνται από τους τραυματισμούς τους και είναι οι **Αρτεμάκης, Μουδάτσος** και **Μουσακινιάς**.

Αντίθετα κανονικά συμμετέχει στις προπονήσεις και σήμερα θα είναι παρών στο φιλικό ο τερματοφύλακας **Γ. Νικήτας** που θέλει ακόμη δύο αγωνιστικές για να εκτίσει την ποινή του. Οι προπονήσεις θα συνεχισθούν κανονικά και τις υπόλοιπες ημέρες καθώς ο κ. **Τσιλιγκρός** θέλει να δουλέψει όσο γίνεται περισσότερο με τους ποδοσφαιριστές του μέχρι την επανέναρξή του πρωταθλήματος.

Ανακοίνωση του Δ.Σ.

Από τη διοίκηση του συλλόγου εκδόθηκε το παρακάτω δελτίο τύπου:

«Το Δ.Σ. του ΑΣΤΕΡΑ ΜΑΣΑΡΩΝ ανακοινώνει την συνεργασία του στην θέση του προπονητή της ομάδας μας με τον κ. **ΤΣΙΛΙΓΚΡΟ**. Επίσης ευχαριστεί τον **ΠΑΝΑΓΙΩΤΗ ΣΩΤΗΡΟΠΟΥΛΟ** για τις υπηρεσίες που πρόσφερε στην ομάδα μας».

Ο Πρόεδρος
Στέφανος Τριαντενός

Α.Σ. ΤΗΛΟΥ

Κοντά στην απόκτηση του Γιώργου Θεοδοσίου

Μεθαύριο εκτός απροόπτου η πρώτη προπόνηση στο συνθετικό χλοοτάπητα

Με προπονήσεις στο γήπεδο του μπάσκετ (!) συνεχίζει την προετοιμασία της η ομάδα του ακριτικού νησιού, αφού τεχνική ηγεσία και ποδοσφαιριστές περιμένουν την ολοκληρωμένη τοποθέτηση του συνθετικού χλοοτάπητα στον αγωνιστικό χώρο.

Σύμφωνα με έγκυρες πληροφορίες ο Α.Σ. Τήλου αναμένεται να πραγματοποιήσει την πρώτη του προπόνηση την προσεχή Παρασκευή εκτός βέβαια κάποιου απρόοπτου γεγονότος. Εάν όλα βαδίσουν καλώς, δεν αποκλείεται η ομάδα του νησιού να εγκαινιάσει τον αγωνιστικό χώρο στο εντός έδρας παιχνίδι με τον Αντίμαχο.

Στο μεταξύ η ομάδα στην προσπάθεια που κάνει να διατηρηθεί στην κατηγορία, σύντομα πρόκειται να ενισχυθεί με ακόμη έναν ποδοσφαιριστή, τον **Γιώργο Θεοδοσίου**, για τον οποίο οι πληροφορίες λένε ότι έχει συμφωνήσει με την ακριτική ομάδα και απομένουν πλέον οι υπογραφές.

ΤΕΛΟΣ ΣΤΑ ΠΑΝΗΓΥΡΙΑ

ΚΟΛΟΣΣΟΣ

Με κανονικούς ρυθμούς συνεχίζεται η προπόνηση των θαλασσί για τον αγώνα του Σαββάτου με το Παλαιό Φάληρο



Μετά τα συνεχή καλά αποτελέσματα και την άνοδο στην πέμπτη θέση της βαθμολογίας, τίποτα δε φαίνεται ικανό να διαταράξει τα ήσυχα λιμνάζοντα νερά της ομάδας του Κολοσσού.

Οι «θαλασσί» έχουν βάλει τα κεφάλια μέσα και με σκληρή δουλειά που ξεκίνησε από τη Δευτέρα προετοιμάζονται ενόψει του Σαββατιάτικου αγώνα κόντρα στο Παλαιό Φάληρο.

Η προετοιμασία των θαλασσί γίνεται μέσα σε άριστο κλίμα, αφού μετά το σερί των επιτυχιών και ταυτόχρονα τις καλές εμφανίσεις της ομάδας το μόνο που μπορεί να διαπιστώσει κάποιος από τις καθημερινές προπονήσεις των παικτών είναι όρεξη και κέφι για δουλειά.

Η αναμέτρηση του Σαββάτου θα δώσει την ευκαιρία στους αθλητές του Κολοσσού να προσθέσουν άλλη μια νίκη στο ενεργητικό τους προσφέροντας παράλληλα και θέαμα στους φίλους της ομάδας που αναμένεται να κατακλύσουν γι' ακόμη μια φορά το γήπεδο του Βενετοκλείου.

Παρά το γενικό ενθουσιασμό που επικρατεί μετά την επιτυχία της ομάδας, παίκτες και τεχνική ηγεσία δεν εφησυχάζουν καθώς γνωρίζουν πολύ καλά πως το ερχόμενο παιχνίδι της ομάδας κρύβει πολλούς κινδύνους.

Το μεγάλο άγχος της έδρας σε συνδυασμό με το γεγονός πως ο αντίπαλος ουσιαστικά «καίγεται» για τη νίκη θα κάνουν αρκετά δύσκολο το έργο των παικτών του Βασίλη Φραγκιά, που όμως είναι αποφασισμένοι να μην επιτρέψουν στους φιλοξενούμενους να ελπίζουν σε πιθανή νίκη.

Ο τεχνικός της ομάδας δεν αντιμετωπίζει πρόβλημα απουσιών και αυτό είναι κάτι που τον καθησυχάζει ενόψει της δύσκολης αναμέτρησης.

Στη χθεσινή διπλή προπόνηση της ομάδας πήραν μέρος όλοι οι αθλητές του Κολοσσού που για άλλη μια φορά έδωσαν τον καλύτερο τους εαυτό.

Το παιχνίδι του Σαββάτου αναμένεται να ξεκινήσει μισή ώρα νωρίτερα από την προκαθορισμένη (17:00) και αυτό γιατί έτσι θα εξυπηρετηθεί το σωματείο του Πειραιά που αντιμετωπίζει πρόβλημα στη μετακίνησή του.

Τρίτο μάτι

• Ωρύονται οι τσανακογλύφτες και ο πράκτορας για τον αερομοντελιστή, γιατί δεν είπε την ακριβή ημέρα. Τα μπιλιέτα ήταν για εγχείρηση μικρού παιδιού που ούτε και αυτή τη μέρα θυμάται ακριβώς. Για την απόδειξη ούτε μιλιά δεν βγάζουν.

• Το ουρανί αυτοκινητάκι τα πάει μια χαρά και δεν είναι ούτε δαγκωμένο ούτε κλεμμένο. Ξεχρεώνεται με δόσεις όπως κάνει όλος ο κόσμος και μάλιστα με πολύ καθαρό ιδρώτα.

• Αν έπαιρνε μίζες και γραφεία τύπου θ' αγόραζε αυτοκινητάρα ή τζιπάρα, όπως έκαναν κάτι άλλοι τσανακογλύφτες.

• Ο Απαράδεκτος τους πληροφόρησε λάθος, αντί να ψάξει να δει τι θα κάνει με τα γιούρο του καζινοτραπεζώματος.

• Στη μουρμούρα έπεσαν τα σωματεία και βλέπω σε νέα γενική συνέλευση του Μεγάρου να σπάει η απεργία.

• Ήδη έχουν βαρεθεί να κάνουν φιλικά και έρχονται οι χριστουγεννιάτικες γιορτές που τα ρεπό θα πέσουν βροχή.

• Στα νησιά μπορεί να μουρμουρούν όμως επιμένουν να πάρουν την ενίσχυση γιατί δεν υπάρχει ούτε γιούρο για καφέδες.

• Ποιοί είναι κερδισμένοι και ποιοί είναι χαμένοι θα το δείτε σύντομα.

ΗΛΙΑΣ Κ.

ΠΑΟ ΔΙΑΓΟΡΑΣ

Δεν έβγαλε την προπόνηση ο Μαρκάκης

Ενιωσε ενοχλήσεις στο δικέφαλο και αποχώρησε

Ως οριακή νίκη θα μπορούσε να χαρακτηριστεί για τον ΠΑΟ Διαγόρα η κατάκτηση του ροζ φύλλου αγώνα στο ντέρμπι με τον Ηρακλή Λάρδου.

Η ομάδα του **Σάκη Καλαμπόκα** με την επιτυχία αυτή βρέθηκε στη δεύτερη θέση του βαθμολογικού πίνακα πίσω από τον πρωτοπόρο Ιβίσκο και επόμενος πλέον στόχος της είναι η κατάκτηση και του επόμενου ροζ φύλλου με αντίπαλο αυτή τη φορά την Α.Ε. Δικαίου. Το παιχνίδι είναι στα μέτρα του ΠΑΟ Διαγόρα που κάνοντας μια καλή εμφάνιση μπορεί να φύγει νικητής, όμως οι παίκτες της ομάδας πρέπει να παίξουν με σοβαρότητα αφού οι αντίπαλοι αρκετά «πληγωμένοι» από την προηγούμενη αναμέτρηση θα θελήσουν να πάρουν τη νίκη.

Στην προχθεσινή προπόνηση ο τιμωρημένος **Μαρκάκης** ξεκίνησε κανονικά το πρόγραμμα όμως στη συνέχεια ένοιωσε κάποιες ενοχλήσεις στο δικέφαλο που δεν του επέτρεψαν να συνεχίσει τη προπόνηση. Χθες ο αθλητής θα επισκεπτόταν το γιατρό προκειμένου να διαπιστωθεί η κατάσταση του ποδιού του και θα κριθεί εάν μπορεί να συνεχίσει την προετοιμασία του με την ομάδα.

Παράλληλα παίχτης και παράγοντες του συλλόγου περιμένουν και την απόφαση της πειθαρχικής επιτοπής της Τ.Ε. ΕΟΚ που αναμένεται να βγει από μέρα σε μέρα.

ΠΑΝΤΗΛΙΑΚΟΣ

Δύσκολη η αποστολή του με αντίπαλο τον Διγενή

Ο κύβος ερρίφθη για τον **Γιάννη Τσακίρη**.Η ομάδα βρίσκεται ήδη στην πρώτη τετράδα του πρωταθλήματος και έχει ουσιαστικά εξασφαλίσει τη συμμετοχή της στο «φάιναλ- φορ».



Όμως αυτό που επιζητά ο τεχνικός του Παντηλιακού είναι η νίκη στο παιχνίδι με το Διγενή που θα φέρει την ομάδα σε πιο ψηλές θέσεις της βαθμολογίας.

Η αναμέτρηση θεωρείται αρκετά δύσκολη καθώς ο Διγενής, που τον τελευταίο καιρό βρίσκεται σε καλή κατάσταση, προέρχεται από νίκη εκτός έδρας, με αντίπαλο την Α.Ε. Δικαίου γεγονός που σίγουρα έχει τονώσει ψυχολογικά τους αντιπάλους που ψάχνουν μια νέα νίκη.

Εάν κάτι ανησυχεί τον έμπειρο τεχνικό είναι το αναγκαστικό ρεπό της ομάδας από τα παιχνίδια της περασμένης αγωνιστικής.

Γεγονός που ίσως επηρεάσει την αγωνιστική κατάσταση των παιχτών και συνολικά της ομάδας.

Χθες ο Γιάννης Τσακίρης προπόνησε τους αθλητές του που έδειξαν να βρίσκονται σε καλή κατάσταση.

Η προετοιμασία έγινε σε πολύ καλό κλίμα καθώς τα συνεχόμενα καλά αποτελέσματα έχουν φέρει και την ανάλογη ηρεμία στην ομάδα.

Μοναδικός απών από τις προπονήσεις είναι ο **Φώτης Πιτσιλιώνης** που βρίσκεται εκτός Ρόδου, για ασκήσεις με τη μονάδα του.

Ο έμπειρος τεχνικός που θα τον έχει στη διάθεσή του μετά την Παρασκευή, καλείται να αποφασίσει εάν θα τον έχει την αποστολή για το παιχνίδι ή αν θα τον αφήσει εκτός.

ΤΟΠΙΚΟ ΜΠΑΣΚΕΤ

Λιγοστή η αγωνιστική δράση στο νησί μας

Ο ερχομός του ομοσπονδιακού προπονητή Αντώνη Χρηστέα, υπευθύνου του αναπτυξιακού προγράμματος της Ε.Ο.Κ. στη νότια Ελλάδα, περιορίζει την αγωνιστική κίνηση του Σαββατοκύριακου στο μπάσκετ καθώς δεν θα πραγματοποιηθούν οι συναντήσεις για τις κατηγορίες των Παίδων και των Προπαίδων των ομάδων του νησιού μας.

Το πρόγραμμα των αγώνων του Σαββατοκύριακου όπως έχει ήδη διαμορφωθεί από την Τ.Ε. ΕΟΚ έχει ως εξής:

Α' Κατηγορία Ανδρών
Σάββατο 13/12/03

• **Κρεμαστή ώρα 15.00**
Διγενής - Παντηλιακός
• **Β.Κ.Γ. ώρα 19.00**
Ιβίσκος - Ηρακλής Λάρδου
• **Κάλυμνος ώρα 21.00** Ε.Α.Κ.Α. - Αγ. Νικόλαος

Κυριακή 14/12/03

• Δ.Κ.Γ. ώρα 15.30 Διαγόρας - Α.Ε. Δικαίου

Β' Κατηγορία Ανδρών
Σάββατο 13/12/03

• **Ιαλυσός ώρα 12.00**
Ηλιος - Σταυρός
• Σύμη ώρα 11.30
Σύμη - Κλεόβουλος

Κυριακή 14/12/03

Β.Κ.Γ. ώρα 19.30
Δωριέας - Ζέφυρος
Κατηγορία Εφήβων

Παρασκευή 12/12/-3
Καρδάμαινα ώρα 15.00
Ηρακλής 2000 - Ιπποκράτης

Σάββατο 13/12/03

• **Δ.Κ.Γ. ώρα 21.15**
Διαγόρας - Ζέφυρος

Κυριακή 14/12/03

• **Β.Κ.Γ. ώρα 17.30**
Παντηλιακός - Κολοσσός

Κατηγορία Παίδων
Σάββατο 13/12/03

• **Κλειστό Κω ώρα 16.00**
Ιπποκράτης - Α.Ε. Δικαίου

Κυριακή 14/12/03

• **Κάλυμνος ώρα 12.00**
ΕΑΚΑ - Ηρακλής 2000

Κατηγορία Γυναικών
Σάββατο 13/12/03

• **Β.Κ.Γ. ώρα 14.30**
Ιβίσκος - Ιάλυσος

Κυριακή 14/12/03

• **Β.Κ.Γ. ώρα 15.30**
Νίκη Ρόδου - Ιπποκράτης

Κατηγορία Κορασίδων
Σάββατο 13/12/03

• **Σύμη ώρα 13.30**
Σύμη - Νίκη Ρόδου

Κυριακή 14/12/03

• **Δ.Κ.Γ. ώρα 13.30**
Διαγόρας - Α.Ε. Δικαίου

ΑΥΤΟΚΙΝΗΤΟΔΡΟΜΙΟ ΡΟΔΟΥ

Ψάχνει τον κατάλληλο χώρο η Επιτροπή Πρωτοβουλίας



Συνοδευόμενοι από τον δήμαρχο Νότιας Ρόδου κ. **Μανώλη Σαββή**, τα μέλη της Επιτροπής Πρωτοβουλίας για τη δημιουργία αυτοκινητοδρομίου στο νησί της Ρόδου επισκέφθηκαν πιθανούς χώρους κατασκευής του έργου στο Δημοτικό Διαμέρισμα Κατταβιάς.

Στόχος της επιτροπής είναι η συγκέντρωση όλων των απαραίτητων στοιχείων για την μελέτη και κατασκευή του έργου.

Ο κ. Σαββής εξέφρασε τον ενθουσιασμό του για την πρωτοβουλία που πήραν τα μέλη της επιτροπής αλλά και τη βεβαιότητα ότι το αυτοκινητοδρόμιο θα αναβαθμίσει την περιοχή και φυσικά θα αποτελέσει σοβαρή εναλλακτική μορφή τουρισμού.

Τις ίδιες απόψεις είχαν και μέλη του Δ.Δ. Κατταβιάς που επίσης συνόδεψαν τα μέλη της επιτροπής.

Σύντομα, η επιτροπή Πρωτοβουλίας θα ενημερώσει σχετικά κι επίσημα τα δημοτικά συμβούλια Ρόδου και Νότιας Ρόδου.

Πρόεδρος της επιτροπής, ως γνωστόν είναι ο συνεπίκουρος δήμαρχος Ροδίων **Κάλλιστος Διακογεωργίου** και μέλη της, ο κ. **Παναγιώτης Μαυρομάτης** - βετεράνος οδηγός αγώνων, ο κ. **Ανδρέας Χαλκιόπουλος** - οδηγός και εκπρόσωπος του Συνδέσμου Αγώνων Δωδεκανήσου και ο **Δημήτρης Παρασσός**, αρχιτέκτονας - μηχανικός.

Απολογούνται μέχρι το μεσημέρι παράγοντες και σωματεία

Βάσει των πειθαρχικών άρθρων 29 και 30 του ΚΑΠ και σύμφωνα με τα φύλλα αγώνων και τις εκθέσεις των παρατηρητών καλούνται σε έγγραφη απολογία μέχρι σήμερα Τετάρτη 10 Δεκεμβρίου και ώρα 14:00 στα γραφεία της ΕΠΣΔ τα κάτωθι Σωματεία και παράγοντες:

ΑΠΟΛΛΩΝ ΑΠΟΛΛΩΝΩΝ - ΗΡΑΚΛΗΣ ΜΑΡΙΤΣΩΝ

Το σωματείο Απόλλων Απολλώνων και ο παράγοντας Καραμανώλης Α.

Το Σωματείο Ηρακλής Μαρ. και ο αναφερόμενος ως μασέρ του Βασιλωτός Στ.

ΞΑΝΘΟΣ - ΑΓ. ΓΕΩΡΓΙΟΣ

Το Σωματείο Ξανθος.

Τέλος μετά την έγγραφη καταγγελία του προέδρου του Σωματείου Αρη Αρχ., κ. Φουτούλη Νικολάου, καλείται σε έγγραφη απολογία μέχρι την ίδια ημέρα και ώρα ο βοηθός διαιτητή του αγώνα Αναγέννησης Εμπ. - Αρη Αρχ. κ. Γενής Αλέξανδρος, ενώ ζήτησε πρόσθετες διευκρινίσεις από τον παρατηρητή του ανωτέρω αγώνα κ. Δημητρά Κυριάκο.

Σχετικά με τον μη διεξαχθέντα αγώνα ΑΛΘΑΙΜΕΝΗ - ΗΡΑΚΛΗ ΛΑΡΔΟΥ της 30/11/2003 αποφάσισε τα κάτωθι:

Μετά από έγγραφη διαβεβαίωση της Γραμματείας της ΕΠΣΔ προς την Επιτροπή ότι τα έντυπα των Καταστάσεων Υγείας δόθηκαν στα Σωματεία μετά τις 25 Αυγούστου του παρόντος χρόνου, υπάρχει το εμπρόθεσμο εξάμηνο, και αφού υπάρχει η σφραγίδα και η υπογραφή της ημερομηνίας. Κατόπιν τούτου υποχρεώνει την Επιτροπή Πρω/τος στον επαναορισμό του ανωτέρω αγώνα, ενώ ο διαιτητής δεν εμπίπτει σε καμία τιμωρία διότι εφάρμοσε τις διατάξεις του άρθρου 18 του ΚΑΠ.

ΠΑΟ ΔΙΑΓΟΡΑΣ

ΨΗΦΙΣΜΑ

Το Δ.Σ. του «ΠΑΟ Διαγόρα» που συνήλθε σε έκτακτη συνεδρίασή του μόλις πληροφορήθηκε το θάνατο της

ΕΙΡΗΝΗΣ ΜΠΑΚΑΡΗ

συζύγου του διατελέσαντος μέλους του Δ.Σ. κ. Αναστασίου Μπακαρή, αποφάσισε ομόφωνα τα εξής:

1. Να εκφράσει τα συλλυπητήριά του στην οικογένεια της εκλιπούσης.
2. Να παρακολουθήσει την κηδεία αντιπροσωπεία του Δ.Σ.
3. Να καταθέσει αντί στεφάνου στο Ίδρυμα Υποτροφιών Δω/σου, το ποσό των 50 ευρώ στη μνήμη της.

Το Δ.Σ. του «ΠΑΟ ΔΙΑΓΟΡΑ»

ΠΑΟ ΔΙΑΓΟΡΑΣ

ΨΗΦΙΣΜΑ

Το Δ.Σ. του «ΠΑΟ Διαγόρα» μόλις πληροφορήθηκε το θάνατο του εκλεκτού μέλους και τέως προέδρου της «ΠΑΕ Ρόδος»

ΒΑΣΙΛΗ ΠΑΠΑΒΑΣΙΛΕΙΟΥ

αποφάσισε ομόφωνα τα εξής:

1. Να εκφράσει τα συλλυπητήριά του στην οικογένεια του εκλιπόντος.
2. Να παρακολουθήσει την κηδεία αντιπροσωπεία του Δ.Σ.
3. Να καταθέσει αντί στεφάνου το ποσό των 50 ευρώ στον ειδικό λογαριασμό που ζήτησε η οικογένειά του.

Το Δ.Σ. του «ΠΑΟ ΔΙΑΓΟΡΑ»

ΓΙΟΡΤΗ ΤΟΥ ΣΤΙΒΟΥ στον ΠΑΟ Διαγόρα

Ο Πρόεδρος και τα Μέλη του Δ.Σ. του ΠΑΟ Διαγόρα σας προσκαλούν όπως παραβρεθείτε και τιμήσετε με την παρουσία σας τη

«ΓΙΟΡΤΗ ΤΟΥ ΣΤΙΒΟΥ»

το **Σάββατο 13 Δεκεμβρίου 2003** και **ώρα 7.30** μ.. στο «**Κλειστό Γυμναστήριο ΠΑΟ Διαγόρας**», που διοργανώνει το Τμήμα Στίβου του συλλόγου μας.

Σκοπός της γιορτής είναι η γνωριμία των γονέων, κηδεμόνων, αθλητών, αθλητριών, προπονητών και μελών της Διοίκησης, σε μια όμορφη και ευγενική συνύπαρξη της Αθλητικής μας Οικογένειας.

Με τιμή το Δ.Σ.

ΠΑΙΧΝΙΔΙ ΕΝΤΥΠΩΣΕΩΝ από τους Αμερικάνους

Τη στιγμή που η ΙΑΑΦ χαιρέτιζε την απόφαση της αμερικανικής ομοσπονδίας στίβου για ισόβιο αποκλεισμό σε όσους αθλητές βρίσκονται θετικοί με στεροειδή από το πρώτο παράπτωμα, ο Ντικ Πάουντ, επικεφαλής του παγκόσμιου οργανισμού αντιντόπινγκ της ασκούσε σκληρή κριτική.

«Η απόφαση των Αμερικανών δεν μπορεί να εφαρμοστεί, είναι ένα παιχνίδι εντυπώσεων. Ο διευθύνων σύμβουλος της αμερικανικής ομοσπονδίας στίβου Γκρεγκ Μάσμπακ είναι ένας πολύ καλός δικηγόρος και γνωρίζει άριστα ότι δεν μπορεί να εφαρμοστεί η απόφαση της γενικής συνέλευσης. Είναι μία ομοσπονδία η οποία από τη μία πλευρά λέει ότι τα στεροειδή είναι κακά και τιμωρεί με ισόβιο αποκλεισμό, αλλά από την άλλη είναι αρκετά ευχαριστημένοι για τον Τζερόμ Γιάνκ να τρέχει στους αγώνες και να φοράει το ολυμπιακό μετάλλιο στο λαιμό του». Αυτά είπε ο επικριτικός Πάουντ.

ΧΡΥΣΟΣ Ο ΠΑΠΑΔΟΠΟΥΛΟΣ

ΤΟ ΧΡΥΣΟ μετάλλιο πήρε ο Ευγένιος Παπαδόπουλος στα 200 μ. με 21.76 στο παγκόσμιο στρατιωτικό πρωτάθλημα που γίνεται στην Κατάνια της Ιταλίας. Στη σφυροβολία ο Παπαδημητρίου έκανε μόνο δύο βολές επειδή γλιστρούσε η βαλβίδα λόγω της βροχής και κατέλαβε την 4η θέση με 71 μ. 45, ο Γελασάκης ήταν 8ος στα 5.000 μ. με 14.08.21, ο Ζάραγκας 13ος στα 10.000 μ. με 30.15.53 και η ομάδα 4Χ100 μ. ήταν 5η με 42.04.

ΣΥΛΛΥΠΗΤΗΡΙΟ ΤΗΣ ΕΠΣ ΔΩΔ/ΣΟΥ

Ο Πρόεδρος και τα μέλη του Δ.Σ. της Ε.Π.Σ. Δωδ/σου συλλυπούνται την οικογένεια του Βασίλη Παπαβασιλείου επί σειρά ετών προέδρου της Ρόδου, για τον πρόσφατο θάνατό του και κατατίθεται στη μνήμη του το ποσό των 60 ευρώ στο λογαριασμό που έδωσε η οικογένειά του.

Επίσης με την επανέναρξη των τοπικών πρωταθλημάτων σε όλους τους αγώνες θα κρατηθεί ενός λεπτού σιγή στη μνήμη του.

ΜΕ ΜΗΝΥΤΗΡΙΑ ΑΝΑΦΟΡΑ ΤΟΥ

ΚΑΤΗΓΟΡΕΙ ΤΟΝ ΚΟΙΝΟΤΑΡΧΗ ΟΛΥΜΠΟΥ

Καρπάθου για «παραπλάνηση των αρχών»

Ανοίγει αυθαιρέτως δρόμο σε περιοχή προστατευόμενη

Από τον κάτοικο Καρπάθου κ. Μηνά Α. Χατζηαντωνίου υπεβλήθη στην Εισαγγελία Πρωτοδικών Ρόδου, η ακόλουθη μηνυτήρια αναφορά:

Προς κ. Γιώργο Οικονόμου
Εισαγγελέα
Πρωτοδικών Ρόδου
τηλ. 22410 75815 - FAX 21000

Κύριε Εισαγγελέα

Ο πρόεδρος της κοινότητας Ολύμπου Καρπάθου παράνομα και αυθαίρετα θέλει να κάνει δρόμο - από την παραλία Βανάντα (Καρπάθου) έως την θέση Καλαμώνα - μέσα από την κοίτη του ρέματος - και δεξιά από τα Πρανές του πυκνού δάσους τραχείας Πεύκης.

Θέλει να σπάσει την κοίτη του ρέματος και να μπαζώνει το ρέμα (την κοίτη του) - και να κόψει δεκάδες στρέμματα άγριας βλάστησης (Σχοίνα - Ασπαλάθους - Καλαμιά - Θάμνους) - και περίπου 100 πεύκα 150 χρονών - προκειμένου να κάνει δρόμο για να ικανοποιήσει 3 - 4 ψηφοφόρους του.

Ολη αυτή η περιοχή είναι προστατευόμενη καταφύγιο άγριας ζωής (ΦΕΚ925 Β' /29-12-1989) και Νατούρα 2000 (Βόρεια Κάρπαθος).

Αυτά που επικαλείται ο πρόεδρος της κοινότητας Ολύμπου περί καθαρισμού του ρέματος και διευθέτησης του ρέματος είναι ανυπόστατα ψέματα.

Λέει ψέματα σε υπηρεσίες (Δ/νση Δασών - Νομαρχία Δωδ/σου Δ/νση Υποδομών και Τεχνικών Εργων - Κτηματική Υπηρεσία Δ/σου) με έγγραφά του περί καθαρισμού και διευθέτησης του ρέματος της περιοχής Βανάντας Καρπάθου. .

Για να γίνει οποιαδήποτε επέμβαση ή εργασία σε περιοχή που είναι - προστατευόμενη - καταφύγιο άγριας ζωής - χρειάζεται να υπάρχουν:

α) Εγκριση επέμβασης (Αρ. 58 Ν.998/79 - ΦΕΚ 289 Α') από την Δ/νση Δασών Δωδ/σου.

β) Περιβαλλοντολογική μελέτη τύπου Α' (Αρ. 57 Ν.2637/98 ΦΕΚ 200 Α') και έγκριση από την Δ/νση Δασών.

Ακόμη και για αυτά που προφασίζεται να κάνει ο πρόεδρος της κοινότητας Ολύμπου καθαρισμό και διευθέτηση του ρέματος εκτός της έγκρισης επέμβασης και της περιβαλλοντολογικής μελέτης τύπου Α' χρειάζονται να υπάρχουν και ενέργειες του προέδρου.

Τα εξής:

1) Ανάθεση έργου με απόφαση του Κ.Σ. με λεπτομερή περιγραφή των εργασιών του καθαρισμούου - Ν. 1418/84 ΦΕΚ 23 Α', Π.Δ. 171/87 ΦΕΚ 84 Α' Π.Δ. 229/99 ΦΕΚ 194/Α' και η απόφαση του κοινοτικού συμβουλίου να επικυρωθεί από την κ. Γ. Γραμματέα περιφέρειας Νοτίου Αιγαίου. Αρ. 18 Ν.2218/94, ΦΕΚ 90Α' -Αρ 177 Π.Δ. 410/95, ΦΕΚ 231 Α' και Αρ.7 Ν.2839/00 ΦΕΚ 196 Α'.

2) Δημοσίευση της ανάθεσης του έργου (προκήρυξη) σε δύο τοπικές εφημερίδες (Αρ.15 & 22 Π.Δ. 28/1980 ΦΕΚ11Α')

Αυτά ως προς τον καθαρισμό του ρέματος όσο για τη διευθέτηση του ρέματος χρειάζεται:

Οριζοντιακό - υψομετρικό διάγραμμα - τεχνική έκθεση - υδραυλική μελέτη με περιβαλλοντολογικά στοιχεία και η επικύρωση της διευθέτησης γίνεται με απόφαση της κ. Περιφερειάρχης Νοτίου Αιγαίου που δημοσιεύεται στο ΦΕΚ (Αρ.5 Ν.3010/02 ΦΕΚ 91 Α').

Οσο για το ότι υπάρχει - κίνδυνος από τη ροή του ρέματος - και αυτό επικαλείται ο πρόεδρος της κοινότητας - λέει ψέματα - γιατί στην περιοχή Βανάντα (εκτός οικισμού) διαμένουν μόνο εγώ και ουδείς άλλος άνθρωπος.

Ακόμη και την υπ. αριθ. 24/10-2-03 απόφαση του κοινοτικού συμβουλίου που επικαλείται ο πρόεδρος της κοινότητας Ολύμπου δεν έχει επικυρωθεί από την Περιφέρεια Νοτίου Αιγαίου.

Σας παρακαλώ κ. Εισαγγελέα να πάρετε άμεσα τα κατάλληλα μέτρα για την αυθαιρεσία που θέλει να κάνει ο πρόεδρος της κοινότητας Ολύμπου Καρπάθου, και ο οποίος (πρόεδρος) κάνει συνήθως παρανομίες και αυθαιρεσίες ημέρα Παρασκευή και στις 15.00 όταν είναι κλειστές οι υπηρεσίες.

Με τιμή
Μηνάς Α. Χατζηαντωνίου
Παραλία ΒΑΝΑΤΑΣ
85700 ΚΑΡΠΑΘΟΣ
Τηλ. (2245) 51288

ΑΡΙΣΤΕΡΗ ΕΝΩΤΙΚΗ ΚΙΝΗΣΗ ΚΑΘΗΓΗΤΩΝ - ΣΥΝΕΡΓΑΖΟΜΕΝΟΙ

ΑΝΑΚΟΙΝΩΣΗ

Με την ευκαιρία της πραγματοποίησης των αρχαιρεσιών της Α' ΕΛΜΕ Δωδεκανήσου για την ανάδειξη νέου Διοικητικού Συμβουλίου, είμαστε υποχρεωμένοι να καταγγείλουμε για πολλοστή φορά την απαράδεκτη εμπλοκή στα συνδικαλιστικά μας πράγματα της Δ/νσης Δ/βαθμιας Εκπ/σης Δωδ/σου και προσωπικά του Δ/ντή Δ/βάθμιας Εκπ/σης.

Ο στόχος τους είναι προφανής. Να ποδηγετήσουν την Ε ΛΜΕ και να επιβάλλουν σιωπή σε κάθε «ενοχλητική» φωνή κριτικής έναντι των πράξεων της Διοίκησης και της κυβερνητικής πολιτικής της λιτότητας, που καταδικάζει τους εκπαιδευτικούς σε οικονομική, επιστημονική και κοινωνική εξόντωση και επιβάλλει την καθήλωση των δαπανών για την παιδεία στο απαράδεκτα χαμηλό επίπεδο του 3,5% του ΑΕΠ.

Ο Δ/ντής Δ/βάθμιας Εκπ/σης βαρύνεται με σωρεία πράξεων ή παραλείψεων που κατατείνουν στον έλεγχο του συνδικαλιστικού κινήματος στην περιοχή μας. Χαρακτηριστικά αναφέρουμε την παράνομη αντικατάσταση του αναπληρωματικού μέλους του υπηρεσιακού συμβουλίου Θ. Μαλαγάρη και την παράνομη εξαίρεση στελεχών της παράταξής μας από ψηφοδέλτια του Κεντρικού Υπηρεσιακού Συμβουλίου.

Δυστυχώς το τελευταίο διάστημα η κατάσταση επιδεινώνεται.

Πιο συγκεκριμένα:

- Στο ψηφοδέλτιο της ΠΑΣΚ φιγουράρουν πολλοί προϊστάμενοι της Δ/νσης Δ/βάθμιας Εκπ/σης.
- Ο Δ/ντής Δ/βάθμιας Εκπ/σης δεν χάνει ευκαιρία να μεροληπτεί και να διαφημίζει και δια του Τύπου τα συγκεκριμένα στελέχη της Υπηρεσίας που εμφανίζονται και σαν συνδικαλιστές της ΠΑΣΚ και είναι προσωπικοί του φίλοι.
- Τελευταία παρενέβη με υπηρεσιακό έγγραφο προσπαθώντας να υποβαθμίσει οδηγία μας συνδικαλιστικού χαρακτήρα προς τους εκπαιδευτικούς, αδιαφορώντας για τον κίνδυνο να χαθεί το εργασιακό μας δικαίωμα.

Η δραστηριότητα αυτή του Δ/ντή Δ/βάθμιας Εκπ/σης και του στενού του περιβάλλοντος είναι αντιδεοντολογική, αντιδημοκρατική , επικίνδυνη και παράνομη διότι:

1) Οι συγκεκριμένοι υπάλληλοι χειρίζονται ως προϊστάμενοι «λεπτά» θέματα μεταξύ άλλων των οποίων τοποθετήσεις και αποσπάσεις εκπαιδευτικών. Συνεπώς η συμμετοχή τους σε παραταξιακά ψηφοδέλτια των εργαζομένων μπορεί να εγείρει υπόνοιες για εκμετάλλευση της θέσης που τους εμπιστεύεται η πολιτεία, με σκοπό την άγρα ψήφων.

2) Εχουν αντικειμενικά τη δυνατότητα να χρησιμοποιούν τον διοικητικό μηχανισμό και τα μέσα που αυτός παρέχει για να ενισχύσουν με αθέμιτο τρόπο την εκλογική τους παρουσία.

3) Η Διοίκηση δεν είναι ιδιοκτησία της οποιασδήποτε συνδικαλιστικής παράταξης, πολύ περισσότερο δεν είναι τιμάριο του Δ/ντή Δ/βάθμιας Εκπ/σης και του στενού του κύκλου.

4) Ο νόμος 1264/1-7-82 «Για τον εκδημοκρατισμό του Συνδικαλιστικού κινήματος» αναφέρει ρητά στο άρθρο 14 ότι: **«Απαγορεύεται στους εργοδότες, σε πρόσωπα που ενεργούν για λογαριασμό τους και σε οποιονδήποτε τρίτο, να επεμβαίνουν με οποιονδήποτε τρόπο στη διοίκηση, στη λειτουργία και στη δράση των συνδικαλιστικών οργανώσεων, να υποστηρίζουν ορισμένη συνδικαλιστική οργάνωση ..».**

Καταγγέλλουμε απερίφραστα αυτές τις συμπεριφορές που είναι ξένες προς τα δημοκρατικά αισθήματα του Δωδεκανησιακού λαού και μας γυρίζουν πολλά χρόνια πίσω, σε ανώμαλες περιόδους της ιστορίας μας και του συνδικαλιστικού κινήματος.

Καλούμε τους συναδέλφους της ΠΑΣΚ να κινηθούν επιτέλους στα πλαίσια που επιτάσσουν στοιχειώδης ηθική στάση και η συνδικαλιστική δεοντολογία. Είναι φανερό πως το «ανθρώπινο πρόσωπο» των προϊσταμένων - συνδικαλιστών δεν είναι παρά προσωπείο, που καλύπτει το σιδηρούν πρόσωπο της αρχομανίας τους και των μηχανισμών.

Σε κάθε περίπτωση εμείς θα αντιμετωπίσουμε με τον πλέον αποτελεσματικό τρόπο την αυθαιρεσία και τον αυταρχισμό. Θα υπερασπιστούμε τη δημοκρατία και αυτονομία του συνδικαλιστικού κινήματος που βάλλονται ως αποτέλεσμα της καθεστωτικής νοοτροπίας των διοικούντων.

Θα είμαστε παρόντες για να υπερασπιστούμε τη δημόσια εκπαίδευση και τον εκπαιδευτικό.

Η Γραμματεία της
Αριστερής Ενωτικής
Κίνησης Καθηγητών

Ε.Μ.Δ.Υ.Δ.Α.Σ. ΔΩΔ/ΣΟΥ

ΕΝΩΣΗ ΜΗΧΑΝΙΚΩΝ ΔΗΜΟΣΙΩΝ ΥΠΑΛΛΗΛΩΝ ΔΙΠΛΩΜΑΤΟΥΧΩΝ ΑΝΩΤΑΤΩΝ ΣΧΟΛΩΝ

ΑΝΑΚΟΙΝΩΣΗ

Συνέχιση των κινητοποιήσεων
με 24ωρες Πανελλαδικές απεργίες αποφάσισε το Γενικό Συμβούλιο και το Δ.Σ. της Π.Ο Ε.Μ.Δ.Υ.Δ.Α.Σ.

Το Δ.Σ. της Π.Ο Ε.Μ.Δ.Υ.Δ.Α.Σ , με την επιβεβαίωση του Γενικού Συμβουλίου που συνεδρίασε στην Αθήνα στις 4-12-2003, αποφάσισε την συνέχιση των 24ωρων Πανελλαδικών απεργιών μέχρι τις 14-1-2004, αφού υπήρξε υπαναχώρηση της Κυβέρνησης από τις δεσμεύσεις που ανέλαβε κατά τη διάρκεια του διαλόγου για το σύνολο σχεδόν των αιτημάτων του κλάδου και κυρίως εκείνων που αφορούν την υλοποίηση της Συλλογικής Συμφωνίας για το 2002.

Συγκεκριμένα το Δ.Σ. της Π.Ο Ε.Μ.Δ.Υ.Δ.Α.Σ προκήρυξε ήδη:

α) Πανελλαδική 24ωρη απεργία για την Τετάρτη 10-12-2003
β) Πανελλαδική 24ωρη απεργία για την Τετάρτη 17-12-2003
γ) Πανελλαδική 24ωρη απεργία για την Τετάρτη 14-01-2004

Το Δ.Σ. της Π.Ο Ε.Μ.Δ.Υ.Δ.Α.Σ. καταγγέλλει την παρελκυστική πολιτική της Κυβέρνησης που εκθέτει την ίδια και την καθιστά αναξιόπιστη απέναντι στον κλάδο.

Την καλεί να αντιληφθεί ότι οι συνεχιζόμενες ματαιώσεις διαγωνισμών, που γίνονται με ευθύνη της, θέτουν σε κίνδυνο κυρίως Περιφερειακά έργα εξαιρετικά αναγκαία για τις τοπικές κοινωνίες και την ύπαιθρο, τα οποία κινδυνεύουν να μείνουν εκτός χρηματοδότησης από το Γ' Κ.Π.Σ.

Η Ε.Μ.Δ.Υ.Δ.Α.Σ. ΔΩΔ/ΣΟΥ καλεί όλα τα μέλη της να συμμετάσχουν στις απεργιακές κινητοποιήσεις όπως έπραξαν και στις προηγούμενες, μέχρι την τελική επίτευξη των αιτημάτων μας.

Για το Δ.Σ.

Η Πρόεδρος	Ο Γραμματέας
Σταυρούλη Βάσω	Τρέχας Κων/νος



Ο Χώρος δημιουργικής Μάθησης «Χαραυγή» απευθύνεται σε παιδιά ηλικίας 4 έως 12 ετών και σε ενήλικες , (λειτουργούν τμήματα ανάλογα με την ηλικία των παιδιών). Τα παιδιά μπορούν να πειραματιστούν, να γευθούν , να κατανοήσουν και να παίξουν. Οι ενήλικες να γνωρίσουν πτυχές από τον εαυτό τους που ίσως δεν γνώρισαν ποτέ.

ΧαρΑυγή

Χρησιμοποιεί τεχνικές δημιουργικής έκφρασης όπως είναι το θέατρο, η μουσική , η διακοσμητική ζωγραφική , η χειροτεχνία το κουκλοθέατρο ,τα παραμύθια και το τραγούδι.

Λειτουργεί :
• Δευτέρα έως Παρασκευή 16.00μμ-19.00μμ
Σάββατο 10.00πμ- 13.00μμ
Ομάδες ενηλίκων 19.00μμ- 21.00μμ

Σαββατοκύριακο εκπαιδευτικά προγράμματα και παραστάσεις

Το κάθε παιδί μπορεί να παρακολουθήσει όλες τις δραστηριότητες η να επιλέξει μία από αυτές .

Διδάσκουν έμπειροι καλλιτέχνες και εκπαιδευτικοί
Υπεύθυνη προγραμμάτων Καίτη Παρασκευά-Χαραυγή

Εγγραφές καθημερινά: 16.00-21.00

Δημοκρατίας 52 (έναντι 1ου Δημοτικού Σχολείου) - ΙΑΛΥΣΟΣ
Πληροφορίες στα τηλ.: 2241 0 95620, 6932169604

ΤΟ ΕΛΕΥΘΕΡΟ ΒΗΜΑ ΤΗΣ «δημοκρατικής»

ΕΝΩΣΗ ΑΓΡΟΤΙΚΩΝ ΣΥΝΕΤΑΙΡΙΣΜΩΝ
Δωδεκανήσου παρόν και μέλλον

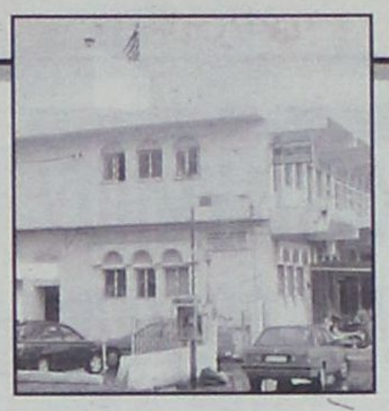

Σε προηγούμενη δημόσια επικοινωνία μου με τον αγροτικό κόσμο, έδωσα πολύ λίγα στοιχεία, από τα οποία φαίνεται η σημερινή κατάντια της Ε.Α.Σ.Δ.

Γράφει ο κ. Ελευθέριος Ευθυμίου

Βέβαια η πραγματικότητα είναι πολύ πιο τραγική, και η επιχειρηματολογία του οπωσδήποτε, και ανεπιστρεπτί, απερχόμενου προέδρου ότι τα οικονομικά στοιχεία μιας εμπορικής επιχείρησης θα πρέπει να κρατούνται μυστικά και ότι η δημοσιοποίησή τους προξενεί κακό, είναι, κατά το λιγότερο, άστοχη, και αυτό γιατί ο συνεταιριστικός αγροτικός χώρος δεν είναι μόνο εμπορική επιχείρηση και γιατί η διαφάνεια είναι η μόνη διαδικασία που σε παρόμοιες οργανώσεις καλλιεργεί την εμπιστοσύνη μεταξύ των μελών της και γιατί η γνώση της αλήθειας δημιουργεί ελεύθερη σκέψη και έκφραση, απαραίτητα στοιχεία για τη διαμόρφωση δημιουργικού αποτελέσματος που να εγγυάται το μέλλον της οργάνωσης, στις επικείμενες εκλογές.

Η κατάντια της οργάνωσης είναι πολύ πιο θλιβερή από αυτήν που περιγράφεται στην προηγούμενη ανοικτή επιστολή μου στον κάθε αγρότη - αντιπρόσωπο συνεταιρισμού.

Οι ακροδεξιές συμπεριφορές και τρόποι λήψης αποφάσεων του σημερινού προέδρου τον καθιστούν επικίνδυνο για την οργάνωση και τα συμφέροντα των αγροτών, και η όποια σιωπή μας σήμερα, θα μας καθιστούσε, το λιγότερο συνυπεύθυνους όλων των μελλουμένων να συμβούν στην οργάνωση.

Μερικά στοιχεία των άστοχων χειρισμών του προέδρου οφείλω να τα καταθέσω τώρα:

1. Η οργάνωση διαθέτει στελέχη - πτυχιούχους ανωτάτων οικονομικών σχολών και στο Δ.Σ. συμμετέχει οικονομολόγος, όλοι αυτοί είναι άχρηστοι (;) και απαιτείτο η πρόσληψη οικονομικού συμβούλου, έναντι παχυλής αμοιβής; Και σε τι προσέφερε αυτός ο οικονομικός σύμβουλος όταν δεν αντελήφθη ότι δεν τηρούνται οι τυπικές φορολογικές υποχρεώσεις, με αποτέλεσμα σήμερα η οργάνωση να κινδυνεύει με την χρέωση υψηλών προστίμων;

2. Προσελήφθη ειδικός συνεργάτης για τις εμπορικές δραστηριότητες της οργάνωσης. Ποιά η προσφορά του όταν όλα τα γεωργικά καταστήματα της Ενωσης είναι άδεια από εμπορεύματα και πελάτες;

3. Η Ε.Α.Σ.Δ. ήταν από τις πρώτες οργανώσεις του Νομού που εγκατέστησε και λειτούργησε συστήματα μηχανοργάνωσης (από την εποχή του αείμνηστου Θεολόγου Τσιγάρου) και εμείς οι μετέπειτα συμπληρώναμε εκσυγχρονίζοντας αυτή τη δράση.

Ποιός ο λόγος της ολικής αντικατάστασής της σήμερα και με χρέωση αρκετών εκατομμυρίων στην οργάνωση;

4. Έγινε αντικατάσταση των μηχανημάτων του σφυρόμυλου. Είναι σήμερα πιο λειτουργικά και πιο αποδοτικά τα νέα μηχανήματα. Αν όχι, τότε γιατί έγινε η επένδυση; Γιατι δεν προβλέφθηκε ταυτόχρονα, και η μετεγκατάσταση του σφυρόμυλου ώστε να προρέσει να πάρει και νόμιμα άδεια λειτουργίας;

5. Ποιός έδωσε το δικαίωμα στον πρόεδρο να μη λαμβάνει υπόψη του τις αποφάσεις πρωτοβάθμιων συνεταιρισμών; Δεν καταλαβαίνει πως μια τέτοια τακτική είναι και επιζήμια και ανήθικη;

6. Εγιναν εργασίες εκατομμυρίων στη νέα Ρόδια. Γιατί; Γιατί τόσες επενδύσεις πάνω σε μία ταφόπλακα;

Η κοινωνική πολιτική είναι αναφθαίρετο δικαίωμα του κράτους. Το κράτος οφείλει να πληρώσει την προστασία του περιβάλλοντος. Ο αγροτικός κόσμος μπορεί απλά να συμβάλει και όχι να αναλάβει αυτό το βάρος. Ή μήπως προσδοκούνται κέρδη από τα πυρηνέλαια;

Βέβαια όλα τα παραπάνω είναι συνδεδεμένα με την σημερινή κατάσταση, μια κατάσταση, που αν δεν ληφθούν άμεσα μέτρα και προγραμματιστούν δράσεις ανακοπής της καθοδικής πορείας, η ΕΑΣΔ πολύ σύντομα θα ανήκει στο παρελθόν.

Και το πρώτο που πρέπει να γίνει είναι η απομάκρυνση της σημερινης διοίκησης που οι αγρότες οφείλουν να την πραγματοποιήσουν την Κυριακή που έρχεται. Η παρούσα διοίκηση αποδείχθηκε ανίκανη να διαχειρισθεί την οργάνωση. Η νέα διοίκηση που θα προκύψει από τις εκλογές και θα έρθει αντιμέτωπη με μια βαριά κληρονομιά, θα μπορέσει να ανατρέψει την κατάσταση αν ακολουθήσει και προγραμματίσει τις παρακάτω δράσεις:

1. Πρώτη και βασική ενέργεια είναι η αναπτέρωση του ηθικού των εργαζομένων, γιατί στην εργατικότητά τους θα στηριχθεί η προσπάθεια υλοποίησης όλων των δράσεων. Οφείλει η νέα διοίκηση να προβεί σε αναδιάταξη του ανθρώπινου δυναμικού ώστε να καταστεί περισσότερο αποδοτικό.

2. Στροφή και ενδυνάμωση των πρωτοβάθμιων συνεταιρισμών. Οι πρωτοβάθμιοι συνεταιρισμοί είναι τα στηρίγματα, τα πόδια, της Ενωσης, και αν τα πόδια είναι αδύνατα ή ανύπαρκτα, τότε όλο το σώμα δεν μπορεί να στηριχθεί και να βαδίσει και η οργάνωση σήμερα οφείλει να τρέξει με μεγάλες ταχύτητες για να καλύψει το χαμένο έδαφος. Σε πρώτη φάση η δημιουργία συνδέσμου των συνεταιρισμών κατά Καποδιστριακό δήμο θα προσδώσει νέα δύναμη και προοπτική στον συνεταιριστικό χώρο.

3. Στον εμπορικό - αγροτικό τομέα η παρέμβαση και οργάνωση οφείλει και μπορεί να είναι επιτελική. Η ιδέα της λειτουργίας κεντρικής φαρμακαποθήκης για το αγροτικό φάρμακο που ξεκίνησε από το 1994, η νέα διοίκηση πρέπει να δώσει σάρκα και οστά.

Ετσι θα ελεχθούν και θα μειωθούν οι τιμές των φυτοφαρμάκων γιατί δεν είναι μόνο ακριβές οι «πατάτες» και οι « ντομάτες» αλλά και τα φυτοφάρμακα και τα αγροτικά εφόδια.

Η επιτυχία αυτού του εγχειρήματος θα είναι ο οδηγός για την δημιουργία κεντρικών αποθηκών για όλα τα αγροτικά εφόδια. Βέβαια ο σχεδιασμός και η υλοποίηση των παραπάνω δεν είναι εύκολη υπόθεση και προϋπόθεσή τους είναι η ύπαρξη μιας κατάλληλης και τολμηρής διοίκησης. Επειδή το εγχείρημα θα έχει να κάμει με αρκετά δισεκατομμύρια τζίρο ο κάθε ερασιτεχνισμός θα είναι και η καταδίκη του.

4. Η ίδρυση και λειτουργία φυτοπαθολογικού εργαστηρίου στο νομό ξεκίνησε από το 1990 με στόχο και σκοπό να βοηθήσει τον αγρότη στην προσπάθεια της αντιμετώπισης έγκαιρα και σωστά των φυτοπαθολογικών ασθενειών και όχι να γίνει ένας ελεγκτικός μηχανισμός. Σήμερα επιβάλλεται η καλύτερη και στενότερη συνεργασία της ΕΑΣΔ με την «Φυτώριο» Α.Ε. ώστε το εργαστήριο που λειτουργεί να γίνει εργαλείο καθημερινό του αγρότη.

Ταυτόχρονα η παραγωγή πολλαπλασιαστικού υλικού οφείλει να αναληφθεί από τους συνεταιρισμούς και την Ενωση. Μόνο έτσι ο αγροτικός κόσμος θα συσπειρωθεί γύρω από τις οργανώσεις του.

5. Η εμπορία των αγροτικών προϊόντων είναι ένα από τα μεγάλα προβλήματα της αγροτικής οικονομίας. Για όλα τα προϊόντα, λάδι, κρασί, σιτηρά, οπωρολαχανικά η Ενωση οφείλει να αναπτύξει δράσεις εμπορικής αξιοποίησης και προστασίας τους.

Για το κρασί υπάρχει η ΚΑΙΡ, εταιρεία της Ενωσης που οφείλουμε να διαφυλάξουμε να στηρίξουμε και να την βοηθήσουμε να πάει πιο μπροστά.

Για το λάδι, βασικό προϊόν του τόπου μας, υπάρχει το τυποποιητήριο του Α.Σ. Σορωνής, που οφείλει η Ενωση, με την δική της συμμετοχή, να στηρίξει τις προσπάθειες που σήμερα καταβάλλονται γιατί είναι πράγματι ένα εργαλείο που μπορεί να στηρίξει όλη η Δωδεκανησιακή παραγωγή.

Για τα σιτηρά οφείλουμε να καταβάλλουμε προσπάθειες παραγωγής και μεταποίησής τους σε προϊόντα που χρειάζονται στην τοπική αγορά (αλεύρι, κ.ά)

Για τα οπωρολαχανικά απαραίτητος είναι ο σχεδιασμός και η ίδρυση μιας νέας λαχαναγοράς. Με την συνεργασία Ενωσης - Νομαρχίας επιβάλλεται να γίνει μεταφορά της σημερινής λαχαναγοράς γιατί, κατά γενική ομολογία, δεν εξυπηρετεί τις ανάγκες του εμπορίου και γενικά η λειτουργία της δημιουργεί τεράστια προβλήματα και στο χώρο και στους εμπόρους και στους παραγωγούς και στην Οικονομία της ίδιας της Ενωσης γιατί δεν έχει την δυνατότητα καλύτερης αξιοποίησης της περιουσίας της.

Η χωροθέτηση της νέας λαχαναγοράς πρέπει να γίνει σε περιοχή στον οδικό άξονα «Τσαϊρι - Αεροδρόμιο».

6. Η περαιτέρω αξιοποίηση της ακίνητης περιουσίας της Οργάνωσης σίγουρα θα δώσει την ευκαιρία υλοποίησης όλων των παραπάνω. Με την διαβεβαίωσή μου ότι θα είμαι παρών σε όλες τις προσπάθειες που θα καταβληθούν από τον αγροτικό κόσμο πιστεύω σε μια πολύ καλή επιλογή διοικητικού συμβουλίου της ΕΑΣΔ την Κυριακή από τους αντιπροσώπους των Συνεταιρισμών.

Ευχαριστώ για την φιλοξενία
Ευθυμίου Ελευθέριος
Πρόεδρος ΕΑΣΔ
την περίοδο 1990-1994

Α.Ν.Ε.Σ.

ΑΝΩΝΥΜΗ ΝΑΥΤΙΛΙΑΚΗ ΕΤΑΙΡΕΙΑ ΣΥΜΗΣ

Έδρα : Σύμη Δωδεκάνησα Τ.Κ. 85600
Τηλ. : 22460 71444, Φαξ :22460 71373
ΓΡΑΦΕΙΟ ΡΟΔΟΥ: Αυστραλίας 88 Τ.Κ. 85100,
Τηλ. 22410 37769, Φαξ : 22410 34493 Email :
anesymis@otenet.gr

ΠΡΟΓΡΑΜΜΑ Ε/Γ ΔΡΟΜΟΛΟΓΙΩΝ ΚΑΙ ΠΕΡΙΗΓΗΣΕΩΝ ΔΕΚΕΜΒΡΙΟΥ 2003

ΩΡΑΡΙΟ ΑΝΑΧΩΡΗΣΕΩΝ

	ΣΥΜΗ ΙΙ	Υ/Γ ΑΙΓΛΗ
27/11 ΠΕΜΠΤΗ	07.30 ΣΥΜΗ - ΡΟΔΟ 15.00 ΡΟΔΟ - ΣΥΜΗ	
28/11 ΠΑΡΑΣΚΕΥΗ		08.00 ΡΟΔΟ - ΜΑΡΜΑΡΑ 15.00 ΜΑΡΜΑΡΑ- ΡΟΔΟ 16.30 ΡΟΔΟ - ΣΥΜΗ
29/11 ΣΑΒΒΑΤΟ	08.00 ΣΥΜΗ - ΡΟΔΟ 15.00 ΡΟΔΟ -ΣΥΜΗ	07.30 ΣΥΜΗ - ΡΟΔΟ 09.00 ΡΟΔΟ - ΣΥΜΗ - ΝΤΑΤΣΑ 16.00 ΣΥΜΗ - ΡΟΔΟ
30/11 ΚΥΡΙΑΚΗ		09.00 ΡΟΔΟ - ΠΑΝ/ΤΗ - ΣΥΜΗ 16.00 ΣΥΜΗ - ΡΟΔΟ
5/12 ΠΑΡΑΣΚΕΥΗ	15.00 ΣΥΜΗ	16.30 ΣΥΜΗ
6/12 ΣΑΒΒΑΤΟ		09.00 ΣΥΜΗ
7/12 ΚΥΡΙΑΚΗ		09.00 ΠΑΝΟΡΜΙΤΗ - ΣΥΜΗ
9/12 ΤΡΙΤΗ		09.00 ΣΥΜΗ 15.00 ΣΥΜΗ
10/12 ΤΕΤΑΡΤΗ		15.00 ΣΥΜΗ

Τα δρομολόγια μπορούν να τροποποιηθούν λόγω εκτάκτων συγκοινωνιακών αναγκών ή καιρικών συνθηκών. Παρακαλούμε πριν ταξιδέψετε επικοινωνήστε με την Εταιρεία:
Γραφείο Σύμης : Τηλ. 22460 71444 Φαξ : 22460 71373
Γραφείο Ρόδου : Τηλ. 22410 37769 Φαξ : 22410 34493



ΕΛΛΗΝΙΚΗ ΔΗΜΟΚΡΑΤΙΑ
ΠΕΡΙΦΕΡΕΙΑ ΝΟΤΙΟΥ ΑΙΓΑΙΟΥ
ΝΟΜΟΣ ΔΩΔΕΚΑΝΗΣΟΥ
ΔΗΜΟΣ ΑΡΧΑΓΓΕΛΟΥ
ΠΡΟΣΚΛΗΣΗ ΕΚΔΗΛΩΣΗΣ ΕΝΔΙΑΦΕΡΟΝΤΟΣ ΓΙΑ ΤΗΝ ΕΚΠΟΝΗΣΗ ΜΕΛΕΤΗΣ

«Δίκτυα αποχέτευσης και Εγκαταστάσεις Επεξεργασίας και Διάθεσης λυμάτων Δ.Δ. Μαλώνας, Δ.Δ. Μασάρων και οικισμού Χαρακίου Δήμου Αρχαγγέλου»

Ο Δήμος ΑΡΧΑΓΓΕΛΟΥ Νομού Δωδεκανήσου, προκειμένου να αναθέσει την εκπόνηση της Μελέτης με τίτλο, «Δίκτυα αποχέτευσης και Εγκαταστάσεις Επεξεργασίας και Διάθεσης λυμάτων Δ.Δ. Μαλώνας, Δ.Δ. Μασάρων και οικισμού Χαρακίου Δήμου Αρχαγγέλου» προσκαλεί τους ενδιαφερόμενους μελετητές ή Γραφεία μελετών να υποβάλουν αίτηση εκδήλωσης ενδιαφέροντος, εντός (20) ημερών από τη δημοσίευση της παρούσας πρόσκλησης στο Ενημερωτικό Δελτίο του Τεχνικού Επιμελητηρίου της Ελλάδος.

Η μελέτη θα συνταχθεί σύμφωνα με την ΕΣΥ, που χορηγείται από το Δήμο ΑΡΧΑΓΓΕΛΟΥ και το συνοπτικό αντικείμενο αυτής είναι:

1. Η μελέτη των εσωτερικών δικτύων αποχέτευσης της ευρύτερης περιοχής των ΔΔ Μασσάρων και Μαλώνας που περιλαμβάνει και τον οικισμό Χαράκι σε στάδια α) Προκαταρκτικής β) οριστικής με πληρότητα μελέτης εφαρμογής και τεύχη δημοπράτησης.

2. Η προκαταρκτική περιβαλλοντική εκτίμηση και αξιολόγηση του/των χώρου/ων των εγκαταστάσεων επεξεργασίας και διάθεσης λυμάτων και η Μελέτη Περιβαλλοντικών Επιπτώσεων.

3. Η μελέτη Εγκαταστάσεων Επεξεργασίας και Διάθεσης Λυμάτων, σε στάδια α) προκαταρτικής και β) προμελέτης με τεύχη δημοπράτησης για το σύστημα μελέτης – κατασκευής.

4. Μελέτης σκοπιμότητας-Σχέδιο διαχείρισης αστικών λυμάτων ευρύτερης περιοχής μελέτης, με αντικείμενο την διερεύνηση, αξιολόγηση και την επιλογή της οικονομοτεχνικά προσφορότερης λύσης για τη συλλογή, επεξεργασία και διάθεση των αστικών λυμάτων αυτής, μετά από αναγνωριστική μελέτη για τη σκοπιμότητα του έργου, καταγραφή και αξιολόγηση των προτεινόμενων εναλλακτικών λύσεων.

5. Η μελέτη των εξωτερικών αγωγών μεταφοράς των λυμάτων προς την μονάδα επεξεργασίας και διάθεσης με τα τεύχη δημοπράτησης σε στάδια α) Προκαταρκτικής β) οριστικής με πληρότητα μελέτης εφαρμογής και τεύχη δημοπράτησης.

6. Η γεωλογική μελέτη της περιοχής που διέρχονται τα δίκτυα και η γεωτεχνική μελέτη- έρευνα στους χώρους επεξεργασίας και διάθεσης των λυμάτων και των τυχόν αντλιοστασίων.

7. Η απαιτούμενη τοπογραφική αποτύπωση.

Η ανάθεση της Μελέτης θα γίνει με απ' ευθείας επιλογή σύμφωνα με τις διατάξεις του άρθρου 11. Παρ. 7 του Ν. 716Π7, «Περί μητρώου μελετητών, ανάθεσης και εκπόνησης μελετών» και σύμφωνα με την προβλεπόμενη διαδικασία αξιολόγησης της Εγκ. 31/97.

Η προεκτεινόμενη αμοιβή της όλης μελέτης ανέρχεται το ποσό των 132.000 ευρώ πλέον Φ.Π.Α. και θα χρηματοδοτηθεί από το Υπουργείο Οικονομίας και Οικονομικών μέσω του προγράμματος ΕΠΤΑ. Η συμβατική αμοιβή της μελέτης θα καθορισθεί στο στάδιο της οριστικής μελέτης και υπόκεινται στην υπέρ του Δημοσίου έκπτωση. Οι αμοιβές που ορίζονται κατ' αποκοπή δεν υπόκεινται σε έκπτωση.

Θα γίνουν δεκτές αιτήσεις ενδιαφέροντος μελετητών ή Γραφείων μελετών που έχουν εγγραφεί στο μητρώο μελετητών του Υ. ΠΕ. ΧΩ. Δ. Ε. και διαθέτουν σε ισχύ τα ακόλουθα πτυχία:

1. Β ή Γ' τάξης στην κατηγορία 13 (υδραυλικές μελέτες)
2. Β ή Γ' τάξης στην κατηγορία 9 (Ηλεκ/γικές μελέτες)
3. Β ή Γ' τάξης στην κατηγορία 8 (Στατικές μελέτες)
4. Α ή Β' τάξης στην κατηγορία 5 (μελέτες Οργάνωσης και Επιχειρησιακής έρευνας)
5. Α' τάξης στην κατηγορία 16 (Τοπογραφικές μελέτες)
6. Α ή Β' τάξης στην κατηγορία 20 (Γεωλογικές μελέτες)
7. Α ή Β' τάξης στην κατηγορία 21 (Γεωτεχνικές μελέτες)
8. Α ή Β' τάξης στην κατηγορία 27 (Περιβαλλοντικές μελέτες)
9. Α ή Β' τάξης στην κατηγορία 18 (Χημικοτεχνικές μελέτες)

Η αμοιβή κατανέμεται ανά κατηγορία μελέτης ως εξής:

1. Κατηγορία: 13 : 49.000 ευρώ (προεκτιμώμενη αμοιβή)
2. Κατηγορία: 8 : 15.000 ευρώ (προεκτιμώμενη αμοιβή)
3. Κατηγορία: 9 : 15.000 ευρώ (προεκτιμώμενη αμοιβή)
4. Κατηγορία: 5 : 8.000 ευρώ (κατ' αποκοπή αμοιβή)
5. Κατηγορία: 16 : 9.000 ευρώ (προεκτιμώμενη αμοιβή)
6. Κατηγορία: 20 : 10.000 ευρώ (προεκτιμώμενη αμοιβή)
7. Κατηγορία: 21 : 10.000 ευρώ (προεκτιμώμενη αμοιβή)
8. Κατηγορία: 27 : 10.000 ευρώ (κατ' αποκοπή αμοιβή)
9. Κατηγορία: 18 : 6.000 ευρώ (κατ' αποκοπή αμοιβή)

Οι σχετικές αιτήσεις θα κατατίθενται στην Αναθέτουσα Αρχή Δήμο ΑΡΧΑΓΓΕΛΟΥ με τα εξής στοιχεία

Διεύθυνση: Αρχάγγελος Ρόδου Τ.Κ. 85102

Η αίτηση εκδήλωσης ενδιαφέροντος υποβάλλεται από το νόμιμο εκπρόσωπο του γραφείου ή της ομάδας μελετητών και θα πρέπει να συνοδεύεται για κάθε γραφείο ή συνεργαζόμενα γραφεία από τα παρακάτω δικαιολογητικά, η έλλειψη των οποίων αποτελεί αιτία αποκλεισμού των ενδιαφερομένων από τη διαδικασία επιλογής:

α) Επικυρωμένα φωτοαντίγραφα των μελετητικών πτυχίων.

β) Υπεύθυνη δήλωση του Ν. 1599/86, από κάθε γραφείο ή ανεξάρτητο μελετητή της ομάδας όπου να αναφέρεται η ισχύς του πτυχίου, η έδρα, ο αριθμός μητρώου, η κατηγορία και η τάξη του μελετητικού πτυχίου.

γ) Υπεύθυνη δήλωση του 1599/86, για την σύνθεση του γραφείου ή της ομάδας μελετητών , την ισχύ των πτυχίων και βεβαίωση ότι τα μέλη ή οι μελετητές δεν έχουν χάσει την ιδιότητα του μελετητή.

δ) Υπεύθυνη δήλωση του Ν. 1599/86, στην οποία θα αναφέρονται σε μορφή πίνακα (υπόδειγμα Π2) , όλες οι παρόμοιες φύσεως μελέτες του δημοσίου , ΝΠΔΔ, ΟΤΑ, Δημοσίων Επιχειρήσεων και οργανισμών Δημοσίου Συμφέροντος, που έχουν εκπονηθεί μέχρι σήμερα, από το γραφείο ή τα μέλη της ομάδας μελετητών, ο χρόνος ανάθεσης, ο εγκεκριμένος προϋπολογισμός του έργου, η προεκτιμώμενη αμοιβή, η συμβατική αμοιβή επικαιροποιημένη και το ποσοστό συμμετοχής στην αμοιβή.

Στον Πίνακα θα περιλαμβάνεται και αναγωγή του προϋπολογισμού σε σημερινές τιμές με τιμαριθμικό συντελεστή λ= 0,16809 (Β' τρίμηνο 2003) ε) Υπεύθυνη δήλωση του Ν. 1599/86, στην οποία θα αναφέρονται σε μορφή πίνακα (υπόδειγμα Π1) οι μελέτες Δημοσίου, ΝΠΔΔ, ΟΤΑ, Δημοσίων Επιχειρήσεων και Οργανισμών Δημοσίου Συμφέροντος κάθε κατηγορίας, που εκπονήθηκαν την τελευταία πενταετία από τα μέλη της ομάδας μελετητών ή τα γραφεία μελετών, ο φορέας ανάθεσης, ο εγκεκριμένος προϋπολογισμός του έργου, η προεκτιμώμενη αμοιβή, η συμβατική αμοιβή επικαιροποιημένη, το ποσοστό συμμετοχής στην αμοιβή, ο χρόνος ανάθεσης και ο προβλεπόμενος χρόνος περάτωσης.

Στον πίνακα θα περιλαμβάνεται και αναγωγή του προϋπολογισμού σε σημερινές τιμές με τιμαριθμικό συντελεστή λ = 0,16809 (Β' τρίμηνο 2003).

ε) Υπεύθυνη δήλωση του Ν. 1599/86, στην οποία θα αναφέρονται σε μορφή πίνακα (υπόδειγμα Π3) οι μελέτες κάθε κατηγορίας που εκπονούνται σήμερα από τους μελετητές ή τα γραφεία μελετών, ο εργοδότης, η προεκτιμώμενη αμοιβή, η συμβατική αμοιβή επικαιροποιημένη, το ποσοστό συμμετοχής στην αμοιβή, το εισπραχθέν μέχρι σήμερα ποσό αμοιβής, ο χρόνος ανάθεσης και ο προβλεπόμενος χρόνος περάτωσης. Η δήλωση αυτή αφορά τις μελέτες Δημοσίου, ΝΠΔΔ, ΟΤΑ, Δημοσίων Επιχειρήσεων και Οργανισμών Δημοσίου Συμφέροντος, για όλες τις κατηγορίες έργων ανεξάρτητα από τη χρονολογία ανάθεσης.

Στις μελέτες που εκπονούνται θα πρέπει να δηλωθούν και οι μελέτες που εκπονεί το γραφείο ή οι εταίροι του, για λογαριασμό εργοληπτών Δημοσίων Έργων στα πλαίσια εν ενεργεία εργολαβιών. Για τις μελέτες αυτές θα πρέπει να δηλωθεί ο προβλεπόμενος χρόνος περάτωσης, το ποσό που έχει εισπραχθεί και το υπολειπόμενο για είσπραξη ποσό.

ζ) Υπεύθυνη δήλωση του Ν. 1599/86 σε περίπτωση σύμπραξης μελετητών ή γραφείων μελετών, στην οποία θα αναφέρεται η αποδοχή της σύμπραξης για την από κοινού εκπόνηση της μελέτης, ο τρόπος κατανομής της αμοιβής των μελετών και ο έναντι του εργοδότη νόμιμος εκπρόσωπος (ΠΔ 923Π8).

η) Βιογραφικά σημειώματα των μελετητών ή του γραφείου μελετών με τα προσόντα και την εμπειρία τους σε ανάλογες μελέτες, καθώς κάθε άλλο στοιχείο που θα μπορούσε να βοηθήσει στη δημιουργία πλήρους εικόνας των δυνατοτήτων τους για την άρτια εκπόνηση της μελέτης. Ως αποδεικτικά στοιχεία εμπειρίας σε αντίστοιχες μελέτες νοούνται βεβαιώσεις υπηρεσιών, συμβάσεις, ΔΠΥ, βεβαιώσεις αναδόχων - εργοδοτών κ.λπ., σύμφωνα με τη σχετική Εγκύκλιο του ΥΠΕΧΩΔΕ (3116-10-1997).

θ) Υπεύθυνη δήλωση του Ν. 1599/86 για τη διάρθρωση σε επιστημονικό και βοηθητικό προσωπικό του γραφείου, για το οποίο πρέπει να δηλωθεί η εργασιακή σχέση (εταίροι ή μισθοδοτούμενοι υπάλληλοι), καθώς και για το διατιθέμενο εξοπλισμό των γραφείων (υπολογιστές, λογισμικό με εξουσιοδότηση χρήσης κ.λπ.).

Η επιτροπή αξιολόγησης διατηρεί το δικαίωμα να καλέσει τους ενδιαφερόμενους για παροχή διευκρινίσεων και συμπληρωματικών στοιχείων. Τα έξοδα δημοσίευσης της παρούσας και των πιθανών λοιπών επαναληπτικών προσκλήσεων θα βαρύνουν τον ανάδοχο της μελέτης, μόνο δε στην περίπτωση που για οποιοδήποτε λόγο η μελέτη δεν ανατεθεί τελικώς θα βαρύνουν τον κύριο του έργου.

Τα έξοδα της δημοσιεύσεως αυτής ή τυχόν επαναληπτικής της θα βαρύνουν τον ανάδοχο, ο οποίος θα επιλεγεί.

Για κάθε πρόσθετη πληροφορία οι ενδιαφερόμενοι μπορούν να απευθυνθούν στα γραφεία της Αναθέτουσας Αρχής Δήμου Αρχαγγέλου, διεύθυνση Αρχάγγελος Ρόδου, (κ. Σαρικά Μανώλη Αρχιτέκτονα Μηχανικό τηλ. 22440 29157, φαξ 22440 23055).

Αρχάγγελος, Νοέμβριος 2003
Ο Δήμαρχος Αρχαγγέλου
Αλέξανδρος Παν. Παπουράς

ΕΛΛΗΝΙΚΗ ΔΗΜΟΚΡΑΤΙΑ
ΥΠΟΥΡΓΕΙΟ ΓΕΩΡΓΙΑΣ
ΚΤΗΝΙΑΤΡΙΚΟ ΕΡΓΑΣΤΗΡΙΟ ΡΟΔΟΥ
ΠΕΡΙΛΗΨΗ ΑΝΑΚΟΙΝΩΣΗΣ
ΑΡΙΘ. ΠΡΩΤ. 455/2.12.03
ΠΕΡΙΛΗΨΗ ΑΝΑΚΟΙΝΩΣΗΣ

Πρόσληψης προσωπικού για την κάλυψη μιας (1) θέσης με σύμβαση εργασίας ιδιωτικού δικαίου ορισμένου χρόνου στο Κτηνιατρικό Εργαστήριο Ρόδου, που εδρεύει στο Δήμο Ρόδου.

Έχοντας υπόψη

1. Τις διατάξεις του άρθρου 21 του Ν.2190/94, όπως ισχύει μετά τις τροποποιήσεις και συμπληρώσεις των Ν.2225/1994, 2247/1994, 2266/1994, 2349/1995, 2527/1997, 2738/1999, 3051/2002, 3146/2003 και 3174/2003.

2. Την ΔΙΠΠ/Φ. ΕΓΚΡ. 6/185/7359/11.6.2003 Εγκριτική της πρόσληψης Πράξη της τριμελούς εξ Υπουργών Επιτροπής του άρθρου 2 παρ. 1 της αριθμ. 55/1998 ΠΥΣ «Αναστολή διορισμών και προσλήψεων στο Δημόσιο Τομέα» (ΦΕΚ 252/Α/12.11.98 τ.Α') όπως ισχύει.

3. Την αριθμ. 252095/07.07.2003 απόφαση κατανομής του Υπ. Γεωργίας και την αριθμ. 258427/21.07.2003 τροποποίησή της.

Ανακοινώνει

Την πρόσληψη προσωπικού με σύμβαση εργασίας ιδιωτικού δικαίου ορισμένου χρόνου, συνολικού αριθμού ενός (1) ατόμου για την κάλυψη παροδικών αναγκών των υπηρεσιών του Κτηνιατρικού Εργαστηρίου Ρόδου για την εξής ειδικότητα, με τα αντίστοιχα τυπικά προσόντα και την αντίστοιχη χρονική περίοδο.

1. Ειδικότητα: Τεχνολόγοι τροφίμων (ΤΕ)

Αριθμός ατόμων που θα προσληφθούν: Ένα (1)

Ειδικά τυπικά προσόντα:

• Πτυχίο Τμήματος Τεχνολογίας Τροφίμων ΤΕΙ της ημεδαπής ή ισοτίμων τίτλων σχολών της ημεδαπής ή αλλοδαπής αντίστοιχης ειδικότητας.

• Να διαθέτουν εργαστηριακή εμπειρία τουλάχιστον έξι (6) μηνών σε μικροβιολογικές εξετάσεις τροφίμων ζωϊκής προέλευσης και καλή γνώση της αγγλικής γλώσσας.

• Εάν δεν καλυφθεί η θέση από υποψήφιο με τα προσόντα της προηγούμενης παραγράφου, θα καλυφθεί από υποψήφιο χωρίς αυτά.

Χρονική διάρκεια απασχόλησης: Οκτώ (8) μήνες

ΓΕΝΙΚΑ ΠΡΟΣΟΝΤΑ ΠΡΟΣΛΗΨΗΣ

1. Οι υποψήφιοι πρέπει να έχουν ηλικία από 18 έως 65 ετών.

2. Να έχουν την υγεία και τη φυσική καταλληλότητα που τους επιτρέπει την εκτέλεση των καθηκόντων της θέσης που επιλέγουν.

3. Να μην έχουν κώλυμα κατά το άρθρο 8 του Υπαλληλικού Κώδικα (καταδίκη, υποδικία, δικαστική συμπαράσταση).

ΠΡΟΘΕΣΜΙΑ ΥΠΟΒΟΛΗΣ ΑΙΤΗΣΕΩΝ

Οι ενδιαφερόμενοι μπορούν να υποβάλουν αίτηση στα γραφεία της υπηρεσίας μας 4ο χλμ. Λεωφ. Καλλιθέας, τηλέφωνο 22410-65444 (αρμόδια κα Ανθή Πέτα), εντός προθεσμίας δέκα (10) ημερών, που αρχίζει από την επόμενη ημέρα της τελευταίας δημοσίευσης της παρούσας σε τοπικές εφημερίδες ή της ανάρτησής της στο κατάστημα της υπηρεσίας μας και στο χώρο ανακοινώσεων του Δήμου Ρόδου, εφόσον η ανάρτησή της είναι τυχόν μεταγενέστερη της δημοσίευσης στις εφημερίδες (παρ. 10 άρθρο 21 Ν.2190/1994).

Ο Δ/ντής Κ.Ε. Ρόδου α.α.
ΑΝΘΗ ΠΕΤΑ

ΠΕΡΙΛΗΨΗ

Της με αριθμό 10365Β/25-11-2003 Έκθεσης Επίδοσης

Στις 25 Νοεμβρίου 2003 ο δικαστικός επιμελητής του Πρωτοδικείου Ρόδου Μιχαήλ Κ. Καρακατσάνης επέδωσε στον κ. Εισαγγελέα Πρωτοδικών Ρόδου, για την εναγόμενη, Ντουρτζάν συζ. Οσμάν Γκαζί Τιράκ, το γένος Τζιβάτ Ανδάτς, κατοίκου Ρόδου και ήδη αγνώστου διαμονής, μετά από έγγραφη εντολή μου, ως πληρεξούσιος δικηγόρος του ενάγοντα Οσμάν Γκαζί Τιράκ του Μεμέτ, κατοίκου Ρόδου, ακριβές αντίγραφο της από 17-11-2003 και με αριθμό κατάθεσης 847/2003 αγωγής διαζυγίου του που απευθύνεται στο Πολυμελές Πρωτοδικείο Ρόδου, με την οποία ζητεί, να κηρυχθεί λυμένος ο γάμος του με την εναγομένη, για την αιτία που αναφέρεται στο ιστορικό της αγωγής αυτής. Παρά πόδας της αγωγής αυτής υπάρχει η από 19-11-2003 πράξη της Γραμματέας του Πολυμελούς Πρωτοδικείου Ρόδου με την οποία ορίζεται δικάσιμη αυτής η 18-3-2004 ημέρα Πέμπτη και ώρα 9 π.μ. και με σειρά πινακίου 59, ως επίσης και παραγγελία για επίδοση και κλήση στον παραπάνω για παράσταση κατά την δικάσιμο.

Ρόδος 8 Δεκεμβρίου 2003
Ο Πληρεξούσιος Δικηγόρος
Τάσος Μ. Διάκος
Τηλ. 2241033595

ΚΑΛΕΣΜΑ

Τούτες τις ξεχωριστές μέρες
των Χριστουγέννων και της Πρωτοχρονιάς
συναποφασίζουμε να σταθούμε
κοντά στο συνάνθρωπό μας
που έχει ανάγκη τη φροντίδα και την έγνοιά μας.

Κινητοποιούμαστε για να ανακουφίσουμε
το αίσθημα της μοναξιάς των συμπολιτών μας,
προσφέροντάς τους κάτι από το περίσσευμα
Αγάπης και Ευαισθησίας όλων μας.

Καλούμε κι εσένα στην εκδήλωση που διοργανώνουμε
την **Τετάρτη 17 Δεκεμβρίου** στο Ξενοδοχείο
Grand Hotel, στις 5:30 το απόγευμα, με θέμα
«Προσφορά Και Αλληλεγγύη
Προς Το Συνάνθρωπό Μας»

Δεν έχουμε πολλά να αποδείξουμε,
παρά μόνο ότι νοιαζόμαστε...

Σύνδεσμος Αγάπης Ρόδου
Νομαρχιακή Αυτοδιοίκηση Δωδεκανήσου

ΜΝΗΜΟΣΥΝΟ

Την 14η μηνός Δεκεμβρίου ημέρα Κυριακή και ώρα 8:30 π.μ εις τον Ιερό Ναό Ταξιαρχών Μαριτσών τελούμε δμηνο μνημόσυνο υπέρ αναπαύσεως της ψυχής του λατρευτού μας πατέρα,υιού, αδελφού και θείου.

ΓΡΗΓΟΡΗ Σ. ΤΣΕΛΙΟΥ

Τα παιδιά, η μητέρα, τα αδέλφια, τα ανήψια, τα ξαδέλφια και οι λοιποί συγγενείς και φίλοι



ΚΗΔΕΙΑ

Τον λατρευτό μας σύζυγο, πατέρα, παππού, αδελφό και θείο

ΒΑΣΙΛΕΙΟ ΠΑΠΑΒΑΣΙΛΕΙΟΥ

ετών 71

Κηδεύουμε σήμερα Τετάρτη 10 Δεκεμβρίου 2003 και ώρα 3 μ.μ. από τον Ιερό Ναό Κοιμήσεως Θεοτόκου Ασκληπιείου Ρόδου

Η σύζυγος Μαρία
Τα παιδιά : Γιάννης - Αλίνα, Μαριέττα - Φάνης, Μανώλης - Δέσποινα
τα εγγόνια, τα αδέλφια, τα ανήψια και οι λοιποί συγγενείς.

ΕΛΛΗΝΙΚΗ ΔΗΜΟΚΡΑΤΙΑ
ΠΕΡΙΦΕΡΕΙΑ ΝΟΤΙΟΥ ΑΙΓΑΙΟΥ
ΔΗΜΟΣ ΝΟΤΙΑΣ ΡΟΔΟΥ
ΨΗΦΙΣΜΑ

Το Δημοτικό Συμβούλιο του Δήμου Νότιας Ρόδου, στο θλιβερό άκουσμα του θανάτου του ευπατρίδη συμπατριώτη μας

ΒΑΣΙΛΗ ΠΑΠΑΒΑΣΙΛΕΙΟΥ
71 ετών

εξαίρετου Νοτιοροδίτη, επιχειρηματία, τ. Προέδρου της Π.Α.Ε Ρόδου, συνήλθε εκτάκτως και αποφάσισε τα παρακάτω:

- Να εκφράσει τα ειλικρινή και βαθύτατα συλλυπητήρια στην οικογένειά του.
- Να παραστεί σύσσωμο το Δημοτικό Συμβούλιο με επικεφαλής το Δήμαρχο κ. Σαββή Μανώλη, στη νεκρώσιμη ακολουθία που θα τελεστεί την Τετάρτη 10 Δεκεμβρίου και ώρα 3 μ.μ. στον Ιερό Ναό Κοιμήσεως της Θεοτόκου στο Ασκληπειό.
- Να καταθέσει, αντί για στεφάνι, συμβολικά, το ποσό των 500 ευρώ σε λογαριασμό υπέρ νεφροπαθούς παιδιού, καταγόμενου από την περιοχή μας, κατόπιν επιθυμίας της οικογένειάς του.
- Να δημοσιεύσει το παρόν στον Τοπικό Τύπο.

Για το Δημοτικό Συμβούλιο Νότιας Ρόδου
Ο Πρόεδρος
Γιώργος Πόκκιας



ΕΝΩΣΗ ΞΕΝΟΔΟΧΩΝ ΡΟΔΟΥ
ΨΗΦΙΣΜΑ

Το Διοικητικό Συμβούλιο της Ενωσης Ξενοδόχων Ρόδου με την αναγγελία του θανάτου του μέλους της, ξενοδόχου ΒΑΣΙΛΗ ΠΑΠΑΒΑΣΙΛΕΙΟΥ, που διετέλεσε και μέλος του Διοικητικού Συμβουλίου, συνήλθε σήμερα 9 Δεκεμβρίου 2003 ημέρα Τρίτη και ώρα 12 μεσημβρινή και αφού άκουσε τον Αντιπρόεδρο, ο οποίος αναφέρθηκε στην επαγγελματική δραστηριότητα και κοινωνική δράση του εκλιπόντος, αποφάσισε ομόφωνα:

1. Να παρακολουθήσει τη νεκρώσιμη ακολουθία το Διοικητικό Συμβούλιο.
2. Να διαβιβασθούν τα συλλυπητήρια της Ενωσης στην οικογένεια του αποθανόντος.
3. Να δημοσιευθεί το παρόν ψήφισμα στον τοπικό τύπο.
4. Να διατεθεί στη μνήμη του το ποσόν των 200 ευρώ για κοινωνικούς σκοπούς.

Το Διοικητικό Συμβούλιο
Ρόδος, 9 Δεκεμβρίου 2003

ΣΥΛΛΟΓΟΣ ΑΡΧΙΤΕΚΤΟΝΩΝ ΔΩΔΕΚΑΝΗΣΟΥ

Μητροπόλεως 4, 85100 Ρόδος τηλ. 22410-35656,
E-mail: k-hrist @ otenet.gr

ΑΝΑΚΟΙΝΩΣΗ

Ο Σύλλογος Αρχιτεκτόνων Δωδεκανήσου καλεί όλα τα μέλη του να συμμετάσχουν στην Τακτική Γενική Συνέλευση στις **10 Ιανουαρίου 2004 και ώρα 10 μ.μ.** στο κτίριο του Τ.Ε.Ε. Μητροπόλεως 4, με θέμα απολογισμό απερχόμενου Δ.Σ. και προκήρυξη εκλογών.

Εάν δεν υπάρξει απαρτία η Γενική Συνέλευση θα επαναληφθεί στις 17 Ιανουαρίου 2004 στον ίδιο χώρο την ίδια ώρα.

Για το Δ.Σ.

Ο ΠΡΟΕΔΡΟΣ Ν. Κουμνάκης — **Ο ΓΡΑΜΜΑΤΕΑΣ** Γ. Σάββενας

ΖΗΤΕΙΤΑΙ ΛΟΓΙΣΤΗΣ

Μεγάλη Ξενοδοχειακή Εταιρεία στην περιοχή Λίνδου, προκειμένου να πλαισιώσει το Οικονομικό της Τμήμα, ζητεί Λογιστικό στέλεχος **απόφοιτο Οικονομικού Πανεπιστημίου ΑΕΙ** .

Προσόντα όπως προϋπηρεσία σε ξενοδοχειακή επιχείρηση, καλή γνώση Κ.Β.Σ. και του ενιαίου λογιστικού σχεδίου, εμπειρία σε Μηχανογραφική Λογιστική, καλή γνώση Αγγλικών, αξιολογούνται καταλλήλως.

Παρέχονται καλές, συνθήκες εργασίας, και προοπτικές πολύ καλής σταδιοδρομίας.

Τα βιογραφικά θα αποστέλλονται στην Ταχ. Θυρίδα 44, Αρχαγγέλου 85102, υπ'όψιν Γενικού Διεθυντού.

ΠΡΑΚΤΟΡΕΙΟ ΠΡΟΠΟ ΛΥΡΙΣΤΗΣ ΤΑΣΟΣ

ΣΤ. ΚΩΤΙΑΔΗ 64 ΡΟΔΟΣ ΦΑΞ. 36407 ΤΗΛ.: 36407
ΛΑΪΚΟ ΛΑΧΕΙΟ. ΚΑΤΑΛΟΓΟΣ ΚΕΡΔΩΝ
49η ΚΛΗΡΩΣΗ ΤΗΣ 9ης ΔΕΚΕΜΒΡΙΟΥ 2003 ΚΥΚΛΟΦΟΡΗΣΑΝ ΣΕΙΡΕΣ 10

Α' Λαχνός τριδέμου		Σειρά	Αριθμός	Στοιχ.	Ευρώ	Φόρος	Καθ. Κέρδος
	Μεγάλος Λαχνός	9η	54966	Α	400.000,00	39.990,00	360.010,00
	Υπόλοιπα στοιχεία	9η	54966	Β+Γ+Δ	105.000,00	10.470,00	94.530,00
	Σύνολο			Α - Δ	505.000,00	50.460,00	454.540,00
Β' Λαχνός τριδέμου		10η	54966	Α - Δ	140.000,00	13.960,00	126.040,00
Γ' Λαχνός τριδέμου		8η	54966	Α - Δ	140.000,00	13.960,00	126.040,00
Σε όλες τις άλλες σειρές			54966	Α - Δ	50.000,00	4.960,00	45.040,00

ΚΕΡΔΗ ΠΟΥ ΦΟΡΟΛΟΓΟΥΝΤΑΙ

ΑΡΙΘ.	ΕΥΡΩ	ΦΟΡΟΣ	ΚΑΘ. ΚΕΡ.	ΑΡΙΘ.	ΕΥΡΩ	ΦΟΡΟΣ	ΚΑΘ. ΚΕΡ.
14863	6.000,00	560,00	5.440,00	42863	600,00	20,00	580,00
30779	3.000,00	260,00	2.740,00	46906	600,00	20,00	580,00
1940	600,00	20,00	580,00	49690	600,00	20,00	580,00
5089	600,00	20,00	580,00	59561	600,00	20,00	580,00
10396	600,00	20,00	580,00	63939	600,00	20,00	580,00
17764	600,00	20,00	580,00	65658	600,00	20,00	580,00
22010	600,00	20,00	580,00	70836	600,00	20,00	580,00
26772	600,00	20,00	580,00	77723	600,00	20,00	580,00
37524	600,00	20,00	580,00				

ΚΕΡΔΗ ΑΦΟΡΟΛΟΓΗΤΑ

ΑΡΙΘ.	ΕΥΡΩ	ΑΡΙΘ.	ΕΥΡΩ	ΑΡΙΘ	ΕΥΡΩ	ΑΡΙΘ.	ΕΥΡΩ	ΑΡΙΘ.	ΕΥΡΩ
157	300,00	16933	200,00	33013	300,00	48779	200,00	64977	200,00
648	200,00	17764	Φορ'ται	33764	200,00	49690	Φορ'ται	65658	Φορ'ται
1319	200,00	18305	200,00	34645	300,00	50341	200,00	66449	200,00
1940	Φορ'ται	19036	200,00	35192	200,00	50812	200,00	66930	300,00
2861	200,00	19817	200,00	36953	200,00	51423	300,00	67541	200,00
4102	200,00	20568	300,00	37524	Φορ'ται	51974	200,00	68232	200,00
5089	Φορ'ται	21319	200,00	38105	200,00	52742	300,00	68943	300,00
5860	200,00	22010	Φορ'ται	38856	200,00	53605	200,00	69624	200,00
6641	200,00	22761	200,00	39637	300,00	54956	200,00	70155	200,00
7352	300,00	23642	200,00	40158	200,00	54966	Φορ'ται	70836	Φορ'ται
8013	200,00	24273	200,00	40239	200,00	55716	200,00	71607	200,00
8844	200,00	24884	300,00	40520	200,00	56467	200,00	72418	200,00
9645	200,00	25961	200,00	41091	300,00	57218	300,00	72999	300,00
10396	Φορ'ται	26772	Φορ'ται	41922	200,00	57969	200,00	73890	200,00
11107	200,00	27633	200,00	42863	Φορ'ται	58740	200,00	74671	300,00
11858	200,00	27964	200,00	43314	200,00	59561	Φορ'ται	75458	200,00
12589	200,00	28785	200,00	44065	200,00	60352	200,00	75889	200,00
13270	300,00	29596	300,00	44796	300,00	60973	300,00	76600	300,00
13321	200,00	30347	200,00	44973	300,00	61924	200,00	76811	200,00
14832	200,00	30779	Φορ'ται	45734	200,00	62645	200,00	77482	200,00
14863	Φορ'ται	30908	200,00	46445	200,00	63317	200,00	77723	Φορ'ται
15010	200,00	31160	200,00	46906	Φορ'ται	63939	Φορ'ται	78644	200,00
15751	200,00	31631	200,00	47627	200,00	64361	200,00	79195	200,00
16322	300,00	32352	200,00	48108	200,00	64953	200,00	79746	200,00

ΑΡΙΘΜΟΣ ΠΡΟΣΘΕΤΗΣ ΧΡΗΜΑΤΟΔΟΤΗΣΗΣ ΜΕΓΑΛΟΥ ΛΑΧΝΟΥ: 44.
Επίσης κερδίζουν: α) Από 24,00 ευρώ όλοι οι αριθμοί που λήγουν σε 66. β) Από 12,00 ευρώ όλοι οι αριθμοί που λήγουν σε 6. γ) Από 6,00 ευρώ όλοι οι αριθμοί από 54000 έως 54999, 14000 έως 14999 και 30000 έως 30999. Τα παραπάνω κέρδη αντιστοιχούν σε ακέραια γραμμάτια των 6,00 ευρώ. ΠΡΟΣΟΧΗ: Σε περίπτωση πολλαπλού κέρδους καταβάλλεται ΤΟ ΜΕΓΑΛΥΤΕΡΟ
Τα κέρδη παραγράφονται μετά ΤΕΤΡΑΜΗΝΟ

STEFANAKIS - ZORPIDIS

Αλεξ. Διάκου 38. Τηλ. 22410 20625, 30054,33607

ΧΡΙΣΤΟΥΓΕΝΝΑ 2003

ΑΕΡΟΠΟΡΙΚΕΣ ΕΚΔΡΟΜΕΣ ΕΞΩΤΕΡΙΚΟΥ	
ΠΑΡΙΣΙ - DISNEY	6ημ. 23,30/12
ΠΑΡΙΣΙ - DISNEY	5ημ. 24,29/12,03/01
ΠΑΡΙΣΙ - DISNEY	(διαμονή) 5ημ. 24,29/12,03/01
ΠΑΡΙΣΙ - ΒΡΥΞΕΛΛΕΣ	5ημ. 24,29/12,03/01
ΛΟΝΔΙΝΟ - ΠΑΡΙΣΙ	5ημ. 24,29/12,03/01
ΛΟΝΔΙΝΟ	5ημ. 24,29/12,03/01
ΠΑΝΟΡΑΜΑ ΑΓΓΛΙΑΣ	5ημ. 24,29/12,03/01
ΠΡΑΓΑ	4ημ.24/12
ΠΡΑΓΑ	5ημ. 24,29/12,03/01
ΠΡΑΓΑ - ΒΕΡΟΛΙΝΟ	5ημ. 24,29/12,03/01
ΠΡΑΓΑ - ΒΙΕΝΝΗ	5ημ. 24,29/12,03/01
ΒΕΡΟΛΙΝΟ	4ημ. 23,30/12
ΒΕΡΟΛΙΝΟ	5ημ. 24,31/12
ΒΟΥΔΑΠΕΣΤΗ - ΠΡΑΓΑ - ΒΙΕΝΝΗ	7ημ. 22,28/12
ΒΟΥΔΑΠΕΣΤΗ - ΒΙΕΝΝΗ	6ημ. 23,30/12
ΒΟΥΔΑΠΕΣΤΗ - ΠΑΡ.ΧΩΡΙΑ	5ημ. 24/12
ΜΑΔΡΙΤΗ - ΑΝΔΑΛΟΥΣΙΑ	6ημ. 23/12
ΑΜΣΤΕΡΝΤΑΜ	5ημ. 24/12
ΓΥΡΟΣ ΕΛΒΕΤΙΑΣ	6ημ. 23,30/12
ΚΛΑΣΙΚΗ ΙΤΑΛΙΑ	6ημ. 23,30/12
ΡΩΜΗ	5ημ. 24,29/12,03/01
ΡΩΜΗ - ΦΛΩΡΕΝΤΙΑ	5ημ. 24,29/12,03/01
ΡΩΜΗ	4ημ. 24/12
ΚΑΪΡΟ - ΑΛΕΞΑΝΔΡΕΙΑ	5ημ. 23,24,30,31/12
ΚΑΪΡΟ - ΚΡΟΥΑΖ. ΝΕΙΛΟΥ	8ημ. 21,22,23,29,30/12
ΚΩΝΣΤΑΝΤΙΝΟΥΠΟΛΗ	5ημ. 24,29/12,02/01

ΟΔΙΚΕΣ ΕΚΔΡΟΜΕΣ ΕΞΩΤΕΡΙΚΟΥ	
ΝΙΚΑΙΑ - ΠΑΡΙΣΙ - ΓΕΝΕΥΗ	10ημ. 21/12
Κ. ΑΚΤΗ - ΒΑΡΚΕΛΩΝΗ	10ημ. 21/12
ΑΥΣΤΡΙΑ - ΒΑΥΑΡΙΑ	8ημ. 21, 28/12
ΠΑΝΟΡΑΜΑ ΕΛΒΕΤΙΑΣ	8ημ. 22,29/12
ΓΥΡΟΣ ΙΤΑΛΙΑΣ	9ημ. 22,29/12
ΙΤΑΛΙΚΟ ΠΑΝΟΡΑΜΑ	7ημ. 22,23,28,29,30/12
ΡΩΜΗ - ΦΛΩΡΕΝΤΙΑ	6ημ. 23,30/12
ΒΟΥΔΑΠ. - ΒΙΕΝΝΗ - ΠΡΑΓΑ	8ημ. 23,30/12
ΒΙΕΝΝΗ - ΒΟΥΔΑΠΕΣΤΗ	6ημ. 23,30/12
ΠΡΑΓΑ - ΒΟΥΔΑΠΕΣΤΗ	6ημ. 23,30/12
ΒΟΥΔΑΠΕΣΤΗ - ΠΑΡ. ΧΩΡΙΑ	6ημ. 23,29,30/12,02/01
ΠΑΝΟΡΑΜΑ ΡΟΥΜΑΝΙΑΣ	23,30/12
ΣΟΦΙΑ - ΦΙΛΙΠΠΟΥΠΟΛΗ	5ημ. 23,30/12,02/01
ΣΟΦΙΑ - ΦΙΛΙΠΠΟΥΠΟΛΗ	4ημ. 23,30/12,03/01
ΣΟΦΙΑ - ΦΙΛΙΠΠΟΥΠΟΛΗ	3ημ. 24,,31/12,04/01
ΣΑΝΤΑΝΣΚΙ - ΜΕΛΕΝΙΚΟ	3ημ. 24,31/12,04/01
ΚΩΝΣΤΑΝΤΙΝ. - ΠΡΟΥΣΑ- ΣΜΥΡΝΗ	7ημ. 22,29/12
ΚΩΝ/ΠΟΛΗ - ΠΡΟΥΣΑ	5ημ. 23,24,29,30/12
ΚΩΝ/ΠΟΛΗ (3 νύχτες)	4ημ. 23,24,30,31/12,03/01
ΚΩΝ/ΠΟΛΗ (2 νύχτες)	3ημ. 23,24,30/12,03/01
ΟΧΡΙΔΑ - ΣΚΟΠΙΑ	4ημ. 23,24,30/12
ΟΧΡΙΔΑ	3ημ. 24,31/12,04/01

ΠΡΩΤΟΧΡΟΝΙΑ 2004

ΣΚΙ ΣΤΗ ΒΙΤΟΣΑ	5ημ.24,30/12,02/01
ΣΚΙ ΣΤΟ ΜΠΟΡΟΒΕΤΣ	6ημ.23,28/12,02/01
ΣΚΙ ΣΤΟ ΜΠΡΑΝΣΚΟ	5ημ.24,30/12,02/01

ΑΕΡΟΠΟΡΙΚΕΣ ΕΚΔΡΟΜΕΣ ΕΣΩΤΕΡΙΚΟΥ	
ΜΥΤΙΛΗΝΗ	4ημ.24,31/12

ΟΔΙΚΕΣ ΕΚΔΡΟΜΕΣ ΕΣΩΤΕΡΙΚΟΥ	
ΓΥΡΟΣ ΠΕΛΟΠΟΝΝΗΣΟΥ	5ημ.23,31/12
ΚΑΡΠΕΝΗΣΙ	4ημ.24,31/12,03/01
ΓΙΑΝΝΕΝΑ -ΖΑΓΟΡΟΧΩΡΙΑ	4ημ.24,31/12,03/01
ΤΖΟΥΜΕΡΚΑ - ΖΑΓΟΡΟΧΩΡΙΑ	4ημ.24,31/12
ΙΤΕΑ - ΔΕΛΦΟΙ - ΑΡΑΧΩΒΑ	4ημ.24,31/12,03/01
ΜΕΣΟΛΟΓΓΙ - ΚΑΛΑΒΡΥΤΑ	4ημ.24,31/12,03/01
ΠΗΛΙΟ	4ημ.24,31/12,03/01
ΠΗΛΙΟ	3ημ.24,31/12,04/01
ΚΑΣΤΟΡΙΑ - ΠΡΕΣΠΕΣ	3ημ.24,31/12,04/01
ΜΕΤΕΩΡΑ - ΕΛΑΤΗ - ΑΓΡΑΦΑ	4ημ.24,31/12,03/01
ΚΑΛΑΜΠΑΚΑ - ΠΕΡΤΟΥΛΙ	3ημ.24,31/12,04/01
ΕΥΒΟΙΑ - ΔΕΛΦΟΙ	3ημ.24,31/12,04/01
ΑΘΗΝΑ- ΔΕΛΦΟΙ - ΑΡΑΧΩΒΑ	3ημ.24,31/12
ΔΡΑΜΑ - ΚΑΒΑΛΑ	3ημ.24,31/12
ΘΡΑΚΗ - ΕΒΡΟΣ	3ημ.24,31/12,04/01
ΟΛΥΜΠΟΣ	3ημ.24,31/12

ζητήστε μας τα αναλυτικά προγράμματα

Πράγα
Πράγα 4 & 5 ημ.
Πράγα - Βερολίνο 5ημ.
Πράγα - Βιέννη 5ημ.

Ρώμη
Ρώμη - 4 & 5 ημ.
Ρώμη - Φλωρεντία 5ημ.

ζητήστε μας τα αναλυτικά προγράμματα

Παρίσι
Παρίσι 5ημ.
Παρίσι 6ημ.
Παρίσι - Ντίσνεϋ 5ημ.
Παρίσι - Βρυξέλλες 5ημ.

Λονδίνο
Λονδίνο 5ημ.
Λονδίνο - Παρίσι 5ημ.
Πανόραμα - Αγγλίας 5ημ.

ΩΦΕΛΗΜΕΝΟΙ ΟΣΟΙ ΑΠΟΚΤΟΥΝ ΕΙΣΟΔΗΜΑΤΑ ΠΑΝΩ ΑΠΟ 23.400 ΕΥΡΩ

ΜΕ ΜΕΙΩΜΕΝΟΥΣ ΣΥΝΤΕΛΕΣΤΕΣ Η ΦΟΡΟΛΟΓΗΣΗ *κερδών και εισοδημάτων το 2004*

Κάθε χρόνο, ο ανώτατος φορολογικός συντελεστής θα μειώνεται κατά μία μονάδα, ενώ το πακέτο των ρυθμίσεων, που θα ισχύσουν σταδιακά μέχρι το 2008, θα ανακοινωθεί στο πρώτο δίμηνο του νέου έτους, με λεπτομέρειες για το τι θα ισχύει κάθε χρόνο

Με ένα ακόμη δώρο, τη μείωση κατά μία ποσοστιαία μονάδα των φορολογικών συντελεστών τόσο για τα φυσικά πρόσωπα όσο και για τις επιχειρήσεις, ετοιμάζεται να πάει στις εκλογές η κυβέρνηση.

Η μείωση κατά μία μονάδα των φορολογικών συντελεστών θα ισχύσει για τα εισοδήματα και τα κέρδη που θα αποκτηθούν το 2004, καθώς το οικονομικό επιτελείο της κυβέρνησης έκρινε ότι η σταδιακή μείωση των φορολογικών συντελεστών μπορεί να ξεκινήσει από το επόμενο έτος, αντί του 2005 όπως αρχικά είχε εξαγγελθεί με τη Χάρτα Σύγκλισης.

ΠΡΟΓΡΑΜΜΑ ΣΤΑΘΕΡΟΤΗΤΑΣ

Αλλωστε, το επικαιροποιημένο Πρόγραμμα Σταθερότητας και Ανάπτυξης, που υπέβαλε η Ελλάδα στην Ευρωπαϊκή Επιτροπή, προβλέπει ότι, το 2008, ο ανώτατος φορολογικός συντελεστής θα μειωθεί στο 35% από 40% για τα φυσικά πρόσωπα, στο 30% από 35% για τις επιχειρήσεις και στο 20% από 25% για τις επιχειρήσεις που πραγματοποιούν μεγάλες επενδύσεις, πάνω από 30 εκατ. ευρώ.

Κάθε χρόνο, ο ανώτατος φορολογικός συντελεστής θα μειώνεται κατά μία μονάδα, ενώ το πακέτο των φορολογικών ρυθμίσεων, που θα ισχύσουν σταδιακά μέχρι το 2008, θα ανακοινωθεί στο πρώτο δίμηνο του νέου έτους, με λεπτομέρειες για το τι θα ισχύει κάθε χρόνο.

Το σχέδιο της κυβέρνησης για τη φορολογία των φυσικών και νομικών προσώπων, το 2004, προβλέπει:

1. Μείωση του ανώτατου συντελεστή φορολόγησης των εισοδημάτων των φυσικών προσώπων στο 39% από 40% που ισχύει. Μέχρι τη ψήφιση της διάταξης και τη δημοσίευση του νόμου, ο φόρος που θα παρακρατείται από τους μισθούς και τις συντάξεις θα γίνεται με βάση τη φορολογική κλίμακα που ισχύει σήμερα. Η διαφορά φόρου που θα προκύψει θα επιστραφεί στους φορολογούμενους μετέπειτα.

2. Μείωση του συντελεστή φορολογίας των κερδών των επιχειρήσεων στο 34% από 35%.

3. Εφαρμογή μειωμένου φορολογικού συντελεστή 24% για τις επιχειρήσεις με παραγωγικές επενδύσεις άνω των 30 εκατ. ευρώ.

Για το 2005, και με την προϋπόθεση ότι το ΠΑΣΟΚ θα κερδίσει τις εκλογές, εκτός από τη μείωση των ανώτατων φορολογικών συντελεστών κατά 1 ακόμα μονάδα θα γίνει ανάλογη προσαρμογή προς τα κάτω των 2 κατώτερων συντελεστών 15% και 30% και τιμαριθμοποίηση της φορολογικής κλίμακας και των αφορολόγητων ποσών με βάση τον πληθωρισμό της διετίας 2003-2004.

ΚΕΡΔΙΣΜΕΝΟΙ

Το 2004, ωφελημένοι από τη μείωση των φορολογικών συντελεστών είναι όσοι αποκτούν εισόδημα πάνω από 23.400 ευρώ, ενώ από τις αρχές του 2005 τα οφέλη από τις αλλαγές στους φορολογικούς συντελεστές και τη φορολογική κλίμακα θα επεκταθούν και στα χαμηλότερα εισοδηματικά κλιμάκια. Σημειώνεται ότι από το 2004 θα ισχύσουν και άλλες φορολογικές παροχές (πέραν της μείωσης του τέλους ταξινόμησης και της ουσιαστικής κατάργησης των τεκμηρίων για τα αυτοκίνητα, καθώς και του μειωμένου φόρου για το πετρέλαιο αγροτών και επιχειρήσεων, που ισχύουν από φέτος), τις οποίες εξήγγειλε, τον περασμένο Σεπτέμβριο, ο πρωθυπουργός και αφορούν:

- Απαλλαγή από φόρο των μικρών καταστημάτων (καφενεία, μίνι μάρκετ κ.λπ.) σε χωριά κάτω των 1.000 κατοίκων (πλην τουριστικών περιοχών) με ετήσιο κέρδος κάτω από 10.000 ευρώ.

- Απαλλαγή από φόρο και των ενοριακών ναών. Την εφαρμογή αντικειμενικού συστήματος ελέγχων (point system), το οποίο προβλέπει την αντικατάσταση των προστίμων με μόρια.

- Τη δυνατότητα σχηματισμού αφορολογήτου αποθεματικού μέχρι 35% των αδιανέμητων κερδών.

Η ΦΟΡΟΛΟΓΙΚΗ ΕΠΙΒΑΡΥΝΣΗ ΠΑ ΤΟ 2004

ΕΙΣΟΔΗΜΑ	ΜΕΣΟΣΤΟΙ - ΣΥΝΤΑΞΙΟΥΧΟΙ			ΕΜΠΟΡΟΙ - ΕΛ. ΕΠΑΓΓΕΛΜΑΤΙΕΣ		
	ΦΟΡΟΣ 2.003	ΦΟΡΟΣ 2.004	ΔΙΑΦΟΡΑ ΣΕ ΕΥΡΩ	ΦΟΡΟΣ 2.003	ΦΟΡΟΣ 2.004	ΔΙΑΦΟΡΑ ΣΕ ΕΥΡΩ
7.000	0	0	0,00	0	0	0,00
8.000	0	0	0,00	0	0	0,00
10.000	0	0	0,00	240	240	0,00
12.000	300	300	0,00	540	540	0,00
14.000	690	690	0,00	930	930	0,00
16.000	1.290	1.290	0,00	1.530	1.530	0,00
18.000	1.890	1.890	0,00	2.130	2.130	0,00
20.000	2.490	2.490	0,00	2.730	2.730	0,00
22.000	3.090	3.090	0,00	3.330	3.380	50,00
24.000	3.750	3.744	-6,00	3.990	3.984	-6,00
26.000	4.550	4.524	-26,00	4.790	4.764	-26,00
28.000	5.350	5.304	-46,00	5.590	5.544	-46,00
30.000	6.150	6.084	-66,00	6.390	6.324	-66,00
32.000	6.950	6.864	-86,00	7.190	7.104	-86,00
34.000	7.750	7.644	-106,00	7.990	7.884	-106,00
36.000	8.550	8.424	-126,00	8.790	8.664	-126,00
38.000	9.350	9.204	-146,00	9.590	9.444	-146,00
40.000	10.150	9.984	-166,00	10.390	10.224	-166,00
42.000	10.950	10.764	-186,00	11.190	11.004	-186,00
44.000	11.750	11.544	-206,00	11.990	11.784	-206,00
46.000	12.550	12.324	-226,00	12.790	12.564	-226,00
48.000	13.350	13.104	-246,00	13.590	13.344	-246,00
50.000	14.150	13.884	-266,00	14.390	14.124	-266,00
52.000	14.950	14.664	-286,00	15.190	14.904	-286,00
54.000	15.750	15.444	-306,00	15.990	15.684	-306,00
56.000	16.550	16.224	-326,00	16.790	16.464	-326,00
58.000	17.350	17.004	-346,00	17.590	17.244	-346,00

*ΓΙΑ ΤΟΝ ΥΠΟΛΟΓΙΣΜΟ ΤΟΥ ΦΟΡΟΥ ΓΙΑ ΤΟ 2004 ΕΧΕΙ ΛΗΦΘΕΙ ΥΠΟΨΗ Η ΜΕΙΩΣΗ ΤΟΥ ΑΝΩΤΑΤΟΥ ΣΥΝΤΕΛΕΣΤΗ ΣΤΟ 39% ΑΠΟ 40% ΠΟΥ ΕΙΝΑΙ ΓΙΑ ΤΑ ΕΙΣΟΔΗΜΑΤΑ ΤΟΥ 2003.

Φρέσκο & Μοναδικό
Granrose
Nouveau 2003





Βραβείο Βρυξέλλες Χρυσό 2000

Βραβείο Montreal 1998

Βραβείο Βρυξέλλες Χρυσό 1997

Granrose Nouveau.
Το μοναδικό Ροζέ Nouveau στην Ελλάδα, εκτός από ...φρέσκο, είναι και βραβευμένο. Τρεις σημαντικές διεθνείς διακρίσεις, που δεν ήρθαν καθόλου τυχαία. Το λαμπερό ρουμπινί χρώμα του σε κερδίζει με την πρώτη ματιά. Το λεπτό φρουτώδες άρωμά του, με "αποχρώσεις" φράουλας σαγηνεύει. Φινετσάτο, απαλό στη γεύση, αποκαλύπτει τον χαρακτήρα του με χάρη και τόλμη. Επιπλέον, το Granrose έχει την ιδιότητα - αν και Nouveau - να επιδέχεται παλαίωση, παραδίδοντας μια νέα, πιο μεστή προσωπικότητα! Απολαύστε το, έτσι και αλλιώς, στους 12° - 14° C.

ΟΙΝΟΘΗΚΗ EMERY
Οινοποιία στην Έμπωνα!

Si enonisis

«ΙΕΡΑΠΕΤΡΑ - Β. ΚΟΡΝΑΡΟΣ»

ΔΡΟΜΟΛΟΓΙΑ Λ.Α.Ν.Ε

«ΑΛΛΑΓΗ ΔΡΟΜΟΛΟΓΙΩΝ»

Λόγω εορτών ΧΡΙΣΤΟΥΓΕΝΝΩΝ και για την καλύτερη εξυπηρέτηση των δρομολογίων σας γνωρίζουμε την τροποποίηση των δρομολογίων του «ΙΕΡΑΠΕΤΡΑ» και «Β. ΚΟΡΝΑΡΟΣ» για την περίοδο 23/12/03 έως και 27/12/03.

ΤΕΤΑΡΤΗ

24/12 ώρα 04.30 ξημερώματα από Ρόδο για Χάλκη, Διαφάνι, Πηγάδια, Κάσο, Σητεία, Αγ. Νικόλαο, Σαντορίνη, Μήλο, Πειραιά.

ΤΕΤΑΡΤΗ

24/12 ώρα 17.00 απόγευμα από Ρόδο για Χάλκη, Διαφάνι, Πηγάδια, Κάσο, Σητεία.

ΚΑΣΤΕΛΛΟΡΙΖΟ

23/12 ώρα 12.00 το μεσημέρι
24/12 ώρα 08.00 το πρωί
27/12 ώρα 08.00 το πρωί

Πληροφορίες πρακτορείο

STEFANAKIS - ZORPIDIS

Αλεξ. Διάκου 38

Τηλ. 22410 20625, 30054,33607

ΕΚΠΟΙΗΣΗ

Στο βιβλιοπωλείο

Αικ. Χατζηιωάννου

θα βρείτε

- *Βιβλία - 50%*
- *Κατάλογοι εστιατορίων «ΜΕΝΟΥ»*

Από 27 και πολλές άλλες προσφορές

Τ. Σπρινγκς 29, τηλ. 22410 24219.

ΤΑΜΙΑΚΕΣ ΜΗΧΑΝΕΣ ΑΠΟ 1/1/2004 ΚΑΙ ΝΕΟΣ ΤΡΟΠΟΣ ΣΤΗ ΜΕΤΑΒΙΒΑΣΗ

ΤΙ ΑΛΛΑΖΕΙ ΓΙΑ ΤΑ ΤΑΞΙ

Οι εκμεταλλευτές ΕΔΧ αυτοκινήτων που αναφέρονται στην παράγραφο 2 της παρούσας, υποχρεούνται από 1-12-2003, να αποδεικνύουν την παραγγελία του φορολογικού ταξίμετρου

Τη διαδικασία έκδοσης των αποδείξεων από τις ταμιακές μηχανές που θα χρησιμοποιούν υποχρεωτικά τα ταξί από την 1-1-2004, καθορίζει κοινή απόφαση των υπουργών Οικονομίας και Οικονομικών, Μεταφορών και Ανάπτυξης.

Παράλληλα με την ίδια απόφαση, καθορίζεται η διαδικασία μεταβίβασης των ταξιμέτρων και των ταξί, μετά την εγκατάσταση των φορολογικών ταξιμέτρων.

Οπως προκύπτει και από αυτή την απόφαση, οι ιδιοκτήτες των ταξί είναι υποχρεωμένοι να εγκαταστήσουν και να χρησιμοποιήσουν τα νέα ταξίμετρα και να εκδίδουν αποδείξεις στους πελάτες. Υποχρέωση έκδοσης των αποδείξεων έχουν όλοι, ανεξάρτητα εάν θα επιλέξουν να φορολογηθούν για τη χρήση 2004 με το λογιστικό τρόπο (βιβλία) ή τον τεκμαρτό, όπως ισχύει σήμερα. Οσοι επιλέξουν τον τεκμαρτό τρόπο, έχουν τη δυνατότητα να μην τηρήσουν βιβλία μέχρι τις 31-12-2004.

Η εγκύκλιος

Αναλυτικότερα το πλήρες κείμενο της υπ. αρ. ΠΟΛ.1129 κοινής υπουργικής απόφασης είναι το ακόλουθο:

Εχοντας υπόψη κ.λ.π. αποφασίζουμε:

1. Οι εκμεταλλευτές επιβατηγών αυτοκινήτων δημόσιας χρήσης, από 1.1.2004 τηρούν, τουλάχιστον, βιβλία δεύτερης κατηγορίας (εσόδων - εξόδων), σύμφωνα με τις διατάξεις του άρθρου 4 του Κ.Β.Σ.

Ειδικά κατά την πρώτη χρήση εφαρμογής (1/1-31/12/2004), για τους εκμεταλλευτές που θα επιλέξουν τον τεκμαρτό τρόπο προσδιορισμού των καθαρών κερδών, η ως άνω υποχρέωση αρχίζει από 1/1/2005.

2. Οι εκμεταλλευτές επιβατικών αυτοκινήτων δημόσιας χρήσης, των οποίων τα ΕΔΧ αυτοκίνητα (ταξί) φέρουν υποχρεωτικά ταξίμετρα εγκεκριμένου τύπου από το υπουργείο Ανάπτυξης με έδρα στην άδεια κυκλοφορίας τους την περιοχή Αθηνών - Πειραιώς και περιχώρων ή διοικητική μονάδα που βρίσκεται μέσα στην ενιαία έδρα της Θεσσαλονίκης ή πρωτεύουσα νομού, καθώς και σε κάθε άλλη διοικητική μονάδα ή δημοτικό διαμέρισμα που έχει επιβληθεί με απόφαση του οικείου Νομάρχη η ανωτέρω υποχρέωση κατά τις διατάξεις του άρθρου 9 παρ. 1. περ. ΙΙ του Ν.3109/2003 (Α:38), υποχρεούνται από 1.1.2004 να εκδίδουν αποδείξεις παροχής υπηρεσιών με τη χρήση φορολογικού μηχανισμού του Ν.1809/1998 (ΦΕΚ222 Α') όπως ισχύει, ανεξαρτήτως νομικής μορφής των επιχειρήσεών τους, με τις εξής προϋποθέσεις:

2.1. Στα ταξίμετρα ενσωματώνεται ή συνδέεται ειδικός απαραβίαστος φορολογικός μηχανισμός αυτόματης καταγραφής και έκδοσης αποδείξεων παροχής υπηρεσιών, ο οποίος πληροί τις τεχνικές προδιαγραφές που ορίζονται με τις διατάξεις με αριθμ. πρωτ. 1081253/320/ 0015/ ΠΟΛ. 1234/9-10-2002 (ΦΕΚ 1362 Β') απόφασης του υπουργού Οικονομίας και Οικονομικών «Τεχνικές προδιαγραφές Φορολογικών ηλεκτρονικών μηχανισμών και συστημάτων». Στο περιεχόμενο των αποδείξεων παροχής υπηρεσιών αναγράφονται υποχρεωτικά τα δεδομένα που αναφέρονται στο παράρτημα Α της παρούσας.

Σε περίπτωση διακοπής της λειτουργίας του φορολογικού μηχανισμού, για οποιοδήποτε λόγο και μέχρι την επαναλειτουργία του, εφόσον λειτουργεί το ταξίμετρο, οι αποδείξεις εκδίδονται από θεωρημένα διπλότυπα στελέχη σύμφωνα με το άρθρο 5 παρ.3 του Ν.1809/1998.

2.2. Για την παροχή υπηρεσιών σε επιτηδευματίες και πρόσωπα της παραγράφου 3 του άρθρου 2 του Κ.Β.Σ. , αξίας άνω των πενήντα (50) ευρώ ανά συναλλαγή, εκδίδεται σε κάθε περίπτωση, τιμολόγιο παροχής υπηρεσιών, στο πρωτότυπο του οποίου επισυνάπτεται η εκδοθείσα απόδειξη. Στην περίπτωση αυτή, επειδή η πλήρης ανάλυση της παρεχόμενης υπηρεσίας, η συνολική αξία της και το αναλογούν ποσοστό ΦΠΑ, προκύπτουν από την απόδειξη, στο ουσιαστικό περιεχόμενο του τιμολογίου μπορεί να αναγράφονται μόνο τα στοιχεία του πελάτη, η αξία, το ποσό του ΦΠΑ που αναλογεί και η συνολική αξία.

2.3. Για τις επαναλαμβανόμενες παροχές υπηρεσιών εφαρμόζονται οι ισχύουσες διατάξεις του Κ.Β.Σ. (άρθρο 12 παράγραφος 2), ανεξαρτήτως της αξίας κάθε επί μέρους συναλλαγής.

2.4. Για την παροχή των υπηρεσιών των ως άνω περιπτώσεων 2.2 και 2.3 στα σχετικά ΤΠΥ, θα αναγράφεται η φράση «Εκδόθηκε σε αντικατάσταση των αριθμ. ... αποδείξεων παροχής υπηρεσιών» οι οποίες θα παραδίδονται στον αντισυμβαλλόμενο μαζί με το πρωτότυπο του ΤΠΥ, ο οποίος υποχρεούται να το διαφυλάσσει βάσει των διατάξεων του άρθρου 21 του Κ.Β.Σ.

Για τις περιπτώσεις αυτές, δεδομένου ότι, με την έκδοση των αποδείξεων από το φορολογικό μηχανισμό το ποσόν καταχωρείται στη φορολογική μνήμη και εμφανίζεται στο δελτίο «Ζ», τα ΤΠΥ δεν καταχωρούνται στα βιβλία εσόδων - εξόδων, φυλάσσονται όμως για όσο χρόνο ορίζεται από τις διατάξεις του Κ.Β.Σ.

2.5. Στην περίπτωση που οι εκμεταλλευτές ΕΔΧ συμβάλλονται με επιτηδευματίες φυσικά ή νομικά πρόσωπα, καθώς και με πρόσωπα της παρ. 3 του άρθρου 2 του Κ.Β.Σ. και αναλαμβάνουν την μεταφορά προσώπων βάσει ειδικών συμφωνιών, εφόσον για τις περιπτώσεις αυτές η λειτουργία του ταξίμετρου δεν είναι υποχρεωτική, εκδίδουν τιμολόγιο παροχής υπηρεσιών, σύμφωνα με τις διατάξεις του άρθρου 12 (παρ. 1 και 2) του Κ.Β.Σ.

3. Οι εκμεταλλευτές ΕΔΧ αυτοκινήτων των οποίων τα αυτοκίνητα δεν φέρουν υποχρεωτικά ταξίμετρο κατά τα ανωτέρω, μέχρι την ημερομηνία ισχύος της σχετικής απόφασης του οικείου Νομάρχη, που τυχόν θα εκδοθεί, καθώς επίσης και οι εκμεταλλευτές ΕΔΧ τουριστικών αυτοκινήτων του Β.Δ. 43611961 (ΦΕΚ 111 Α'), εκδίδουν θεωρημένα φορολογικά στοιχεία, σύμφωνα με τις διατάξεις των άρθρων 12 και 13 του Κ.Β.Σ. Για την παροχή υπηρεσιών στο κοινό εκδίδονται θεωρημένες αποδείξεις παροχής υπηρεσιών ανά συμβαλλόμενο επιβάτη, κατά το χρόνο έναρξης της μεταφοράς στο περιεχόμενο των οποίων αναγράφεται η αξία αριθμητικώς, καθώς και ολογράφως για μισθώσεις άνω των 20 χιλιομέτρων.

Γίνετε Νονός ή Νονά της Unicef!

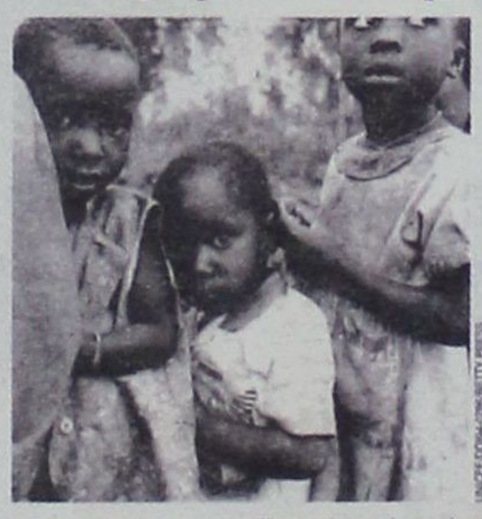

UNICEF DONAS-CORBIS/GETTY PRESS

Τι είναι το πρόγραμμα Νονός και Νονά;

Προσοχή, δεν πρόκειται για υιοθεσία κάποιου παιδιού. Είναι ένα από τα πιο σημαντικά προγράμματα της UNICEF. Κάθε άτομο που εγγράφεται σε αυτό το πρόγραμμα δίνει κάθε μήνα ένα ποσό με το οποίο η UNICEF έχει τη δυνατότητα να ανταποκρίνεται σε καταστάσεις μεγάλης ανάγκης σώζοντας έτσι περισσότερες παιδικές ζωές.

Σε καταστάσεις όπου οι φυσικές καταστροφές ή ο πόλεμος γκρεμίζουν τα όνειρα και τις ελπίδες κάθε αθώου παιδιού.

Αλλά αυτή η συνεργασία σημαίνει και κάτι παραπάνω.

Νονός και Νονά **σημαίνει περισσότερη βοήθεια από τη UNICEF για όλα τα παιδιά του κόσμου** όπως παροχή ασφαλούς πόσιμου νερού από ένα κοινοτικό πηγάδι, κάψουλες βιταμίνης Α για την προστασία από την τύφλωση που προκαλείται από την έλλειψή της, θεραπεία ενυδάτωσης από το στόμα για ένα βρέφος που υποφέρει από αφυδάτωση, βιβλία για ένα δημοτικό σχολείο και χιλιάδες άλλες παρεμβάσεις που προσφέρουν ζωή και ελπίδα για το μέλλον.

Συμμετέχοντας στο πρόγραμμα αυτό, επωφελείστε τα έσοδα μαζί με τα παιδιά, γιατί **θα είστε ένας από τους πιο ανεκτίμητους υποστηρικτές μας** ακόμα και αν η μαμαία σας συνεισφορά είναι σχετικά μικρή.

Πώς εγγράφομαι;

Είναι εύκολο να συμμετάσχετε στο πρόγραμμα *Νονός και Νονά*, με έναν από τους εξής τρόπους:

1. Χρεώνοντας τη δωρεά σας στην πιστωτική κάρτα σας.
2. Στέλνοντας μια προσωπική σας επιταγή κάθε μήνα.
3. Στέλνοντας μια ταχυπληρωμή κάθε μήνα.

Αλλά συμπληρώστε και στείλτε μας το κουπόνι στην παρακάτω διεύθυνση.

Να περιμένουμε νέα σας σήμερα;

Τίποτα άλλο δεν θα κάνει πιο ευτυχισμένα χιλιάδες παιδάκια και τίποτα δεν θα τους προσφέρει μια καλύτερη, πιο φυσιολογική ζωή από το να τους δοθεί η ευκαιρία να πουν:

Ευχαριστώ Νονέ! Ευχαριστώ Νονά!

ΘΑ ΓΙΝΩ ΝΟΝΟΣ ! ΘΑ ΓΙΝΩ ΝΟΝΑ!

☑ ***Ναι*** θέλω να συμμετέχω στο πρόγραμμα. Η συνεισφορά που επιθυμώ να δίνω κάθε μήνα είναι:

☐ 2.500 δρχ. ☐ 5.000 δρχ. ☐ 7.500 δρχ. ☐ 10.000 δρχ.

☐ Δεν μπορώ να συμμετάσχω στο πρόγραμμα, αλλά δεν θα πρέπει τα παιδιά να υποφέρουν και να πεθαίνουν. Η δωρεά μου είναι:

☐ 15.000 δρχ. ☐ 30.000 δρχ. ☐ 50.000 δρχ. ☐ Αλλο _____

Επώνυμο: _____

Ονομα: _____

Διεύθυνση: _____

Πόλη: _____ Τ.Κ.: _____ Τηλ.: _____

Υπογραφή: _____

Αυτός είναι ο τρόπος με τον οποίο θέλω να στέλνω την δωρεά μου:

☐ ***Συμμετοχή με Επιταγή:*** Θα στέλνω μηνιαία προσωπική μου επιταγή για την κάλυψη της δωρεάς μου. Εσωκλείω τη δωρεά αυτού του μήνα. Παρακαλώ όπως μου στείλετε μηνιαία υπενθύμιση.

☐ ***Συμμετοχή με Ταχυπληρωμή:*** Θα στέλνω μηνιαία ταχυπληρωμή για την κάλυψη της δωρεάς μου. Παρακαλώ, όπως μου στείλετε το απαραίτητο έντυπο.

☐ ***Συμμετοχή με Πιστωτική Κάρτα:*** Παρακαλώ, χρεώστε τη συνεισφορά μου κάθε μήνα στην κάρτα μου.

☐ ΕΘΝΟΚΑΡΤΑ-MASTERCARD ☐ ΕΜΠΟΡΟΚΑΡΤΑ
☐ VISA ☐ DINERS

Αρ. Κάρτας: _____ Ημ. Λήξης: _____

Υπογραφή: _____ Ημερομηνία: _____

Η συμμετοχή σας στο πρόγραμμα Νονός και Νονά μπορεί να σώσει εκατομμύρια παιδιά. Δεν πρόκειται για υιοθεσία κάποιου παιδιού. Πρόκειται για μεγαλύτερη υποστήριξη των προγραμμάτων της Unicef για όλα τα παιδιά του κόσμου. Σας ευχαριστούμε.



unicef

Οργάνωση των Ηνωμένων Εθνών για τα Παιδιά

Ξενίας 1, 115 27 Αθήνα
Τηλ.: 74 84 184 • Fax: 77 83 829
www.olympicnet.gr/unicef

δημιουργίες cair

ΡΟΔΟΣ 2400 Λευκός Ξηρός ΟΠΑΠ
ΑΡΧΟΝΤΙΚΟ Ερυθρός Ξηρός Δωδεκανησιακός τοπικός

Δύο αντιπροσωπευτικά κρασιά της ΚΑΪΡ Α.Ε., που αποδεικνύουν για άλλη μια φορά την αναμφισβήτητη ικανότητα της Δωδεκανησιακής Εταιρείας να παράγει υψηλής ποιότητας προϊόντα. Ικανότητα που επιβεβαιώνεται από την πρόσφατη παρουσίαση του μοναδικού στην ελληνική αγορά συλλεκτικού αφρώδους CAIR ROSE RESERVE 10 ετών, σε περιορισμένο αριθμό φιαλών και ποιότητα που συναντάται στην πλούσια γκάμα των διεθνώς αναγνωρισμένων προϊόντων της, όπως RODOS 2400 λευκό ξηρό, VQPRD (χρυσό στο Μιλάνο), ΜΟΣΧΑΤΟΣ ΡΟΔΟΥ ΟΠΕ (χρυσό στο Μιλάνο), MOULIN λευκό ξηρό (χρυσό στις Βρυξέλλες), MOULIN ροζέ ημίξηρο (χρυσό σε Μπορντό και Μιλάνο), CAIR φυσικός αφρώδης (χρυσά μετάλλια σε Μιλάνο και Monde Selection).

Εγγύηση
C·A·I·R
Επιλεγμένοι οίνοι ποιότητας

CAIR Δαβάκη - Πίνδου 65,
Ν. Φάληρο, τηλ.: 4813876, 4813125
fax: 4814695.
2η χλμ. Ρόδου - Λίνδου, Ρόδος
τηλ.: 0241/68770-3 fax: 0241/62575.



4. Στο ήδη εγκεκριμένου τύπου από το υπουργείο Ανάπτυξης ταξίμετρο, χορηγείται από την ειδική διακομματική επιτροπή του Ν. 1809/1998, άρθρο 7, ειδική άδεια καταλληλότητας για το φορολογικό μηχανισμό έκδοσης αποδείξεων και καταγραφής εσόδων σε φορολογική μνήμη, που υποχρεωτικά ενσωματώνεται ή συνδέεται στο ταξίμετρο.

Αντίγραφο από το φάκελο του εγκεκριμένου από το Υπουργείο Ανάπτυξης ταξιμέτρου, μαζί με συμπληρωματικό φάκελο που περιέχει τα προβλεπόμενα από το Ν. 1809/1998 δικαιολογητικά και λοιπά πιστοποιητικά, υποβάλλονται στην ειδική διακομματική επιτροπή του άρθρου 7 του ίδιου νόμου (υπουργείο Οικονομίας και Οικονομικών). Μαζί με το φάκελο υποβάλλεται και σχετικό δείγμα από το φορολογικό ταξίμετρο - φορολογικό μηχανισμό, προς έλεγχο.

Η Επιτροπή αυτή εκτιμώντας και αξιολογώντας τα ανωτέρω στοιχεία, αλλά και κάθε άλλο έλεγχο ή έγγραφο που αυτή κρίνει αναγκαίο να υποβληθεί, αποφασίζει και χορηγεί, σύμφωνα με τις διατάξεις του Ν. 1809/1998, τη σχετική έγκριση (άδεια καταλληλότητας).

5. Οι εκμεταλλευτές ΕΔΧ αυτοκινήτων που αναφέρονται στην παράγραφο 2 της παρούσας υποχρεούνται από 1-12-2003, να αποδεικνύουν την παραγγελία του φορολογικού ταξιμέτρου (το οποίο φέρει ενσωματωμένο φορολογικό μηχανισμό), ή φορολογικού μηχανισμού του Ν.1809/1998, που συνδέεται με το ταξίμετρο, με το πρώτο αντίτυπο διπλότυπου θεωρημένου δελτίου παραγγελίας που εκδίδεται από τον κατασκευαστή.

Στο δελτίο παραγγελίας αναγράφονται ο αριθμός κυκλοφορίας του αυτοκινήτου, το ονοματεπώνυμο ή η επωνυμία, ο Α.Φ.Μ. και η διεύθυνση του πελάτη, ο τύπος του φορολογικού ταξίμετρου ή φορολογικού μηχανισμού που παραγγέλθηκε και η πιθανή ημερομηνία παράδοσης.

Οι φορολογικοί μηχανισμοί παραδίδονται κατά απόλυτη προτεραιότητα με βάσει τον αύξοντα αριθμό του δελτίου παραγγελίας και για την τοποθέτηση ο εκμεταλλευτής ειδοποιείται με αποδεικτικό έγγραφο.

Η ενεργοποίηση και η λειτουργία του μηχανισμού γίνεται το αργότερο εντός 10 ημερών από την παραλαβή του.

Οι ως άνω εκμεταλλευτές ΕΔΧ αυτοκινήτων, υποχρεούνται επίσης, το αργότερο μέχρι την 31 Ιανουαρίου 2004, να προσκομίσουν στη ΔΟΥ της έδρας το βιβλιάριο συντήρησης και τα έντυπα Β1 και Β2. Κατά την υποβολή αυτή δεν εφαρμόζονται οι διατάξεις του άρθρου 36 παρ. β του Κ.Β.Σ. (Π.Δ. 186/1992 - ΦΕΚ 84 Α') καθώς και οι λοιπές μη φορολογικές διατάξεις που αναφέρονται στη θεώρηση στοιχείων.

6. Παρέχεται από 1.1.2004 η δυνατότητα στους εκμεταλλευτές ΕΔΧ αυτοκινήτων:

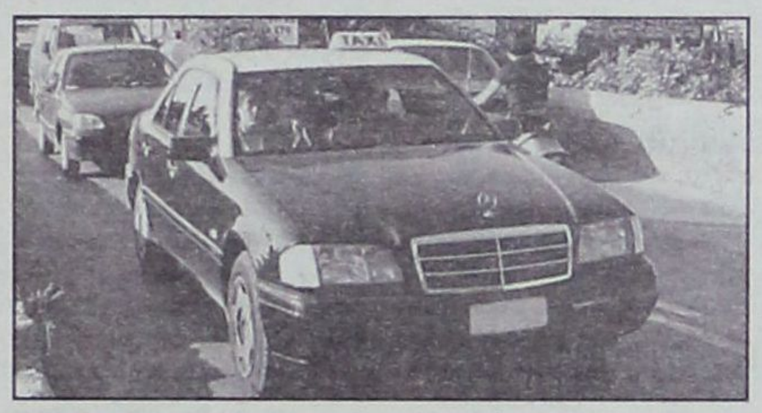

α) Να ενημερώνουν το βιβλίο εσόδων - εξόδων, μέχρι την προθεσμία υποβολής της προσωρινής δήλωσης Φόρου Προστιθέμενης Αξίας, με τα έσοδα, τα έξοδα και τις λοιπές πράξεις της εκάστοτε φορολογικής περιόδου.

β) Να καταχωρούν τα έσοδα της εκάστοτε φορολογικής περιόδου της προσωρινής δήλωσης του Φ.Π.Α., με μία συγκεντρωτική εγγραφή ανά είδος και σειρά στοιχείου με αναγραφή κατά περίπτωση του πρώτου και του τελευταίου αριθμού των στοιχείων που εκδόθηκαν ή με βάση το «Δελτίο Αναλυτικής Αναφοράς περιεχομένου φορολογικής μνήμης ΑΔΗΜΕ Ταξιμέτρου» του συγκεκριμένου εκμεταλλευτή, το οποίο θα διαφυλάσσεται στον οριζόμενο από τις διατάξεις του άρθρου 21 του Κ.Β.Σ. χρόνο διαφύλαξης των βιβλίων και των στοιχείων.

7. Στην παράγραφο 2 του κεφαλαίου Γ της Α.Υ.Ο.Ο. 1075116/800/ΠΟΛ.1100/001 5/20-8-2003 (ΦΕΚ 1259Β') προστίθενται νέες περιπτώσεις 2.4 και 2.6 και οι περιπτώσεις 2.4 και 2.5 αναριθμούνται σε 2.5 και 2.7 αντίστοιχα και στην περίπτωση 2.7 προστίθεται εδάφιο ως ακολούθως:

«2.4. Σε κάθε περίπτωση μεταβίβασης επιβατηγού αυτοκινήτου δημόσιας χρήσης (ΤΑΧΙ) ή μεριδίου από τον εκμεταλλευτή αυτού σε άλλο εκμεταλλευτή».

«2.6. Ενέργειες δήλωσης μεταβολής ΦΗΜ-ΑΔΗΜΕ Εκμεταλλευτών ΕΔΧ (ΤΑΧΙ). Υποβάλλονται μόνο στη ΔΟΥ του νέου Εκμεταλλευτή - αγοραστή, από τους συμβαλλόμενους ή μόνο από τον αγοραστή νομίμως εξουσιοδοτημένου από τον πωλητή, τα δικαιολογητικά της περίπτωσης 2.5 εδάφια α', β' και ε' καθώς και :

Επικυρωμένο φωτοαντίγραφο του νόμιμου παραστατικού μεταβίβασης πώλησης του ΕΔΧ και προσκομίζεται και επιδεικνύεται το αντίστοιχο πρωτότυπο.

Φωτοαντίγραφα, του εκδοθέντος τελικού Δελτίου Ημερήσιας Κίνησης «Ζ» του πωλητή και του εκδοθέντος πρώτου Δελτίου Ημερήσιας Κίνησης «Ζ» του αγοραστή - εκμεταλλευτή και επιδεικνύονται τα αντίστοιχα πρωτότυπα.

Το Βιβλιάριο Συντήρησης και Επισκευών - ΒΣΕ, στο οποίο αναγράφονται σε κατάλληλη σελίδα της θέσης του συγκεκριμένου εκμεταλλευτή, τόσο τα στοιχεία του πωλητή όσο και του αγοραστή, η ημερομηνία καθώς και τα τελικά σωρευτικά - αθροιστικά ποσά τζίρου και Φ.Π.Α. από αρχής λειτουργίας της συγκεκριμένης θέσης Εκμεταλλευτή του ΦΗΜ- ΑΔΗΜΕ Ταξιμέτρου και υπογράφεται σφραγίζεται τόσο από τον πωλητή όσο και από τον αγοραστή».

«2.7. Στην μεταβίβαση ΦΗΜ-ΑΔΗΜΕ ΕΔΧ η ΔΟΥ του αγοραστή, εφόσον, δεν διαπιστωθεί διαφορά στα ποσά τζίρου και Φ.Π.Α., διαβιβάζει άμεσα το έντυπο Β2 του πωλητή με FAX στη ΔΟΥ, του, η οποία ενεργεί απλή διαγραφή. Στη συνέχεια η ΔΟΥ του αγορατή επιβεβαιώνει τη διαγραφή και καταχωρεί στο σύστημα το νέο κάτοχο - χρήστη».

8. Η απόφαση αυτή να δημοσιευθεί στην εφημερίδα της Κυβερνήσεως.

G.A. FERRIES

Ε/Γ - Ο/Γ ΔΗΜΗΤΡΟΥΛΑ ** - Ε/Γ - Ο/Γ ΜΑΡΙΝΑ

ΡΟΔΟΣ - ΠΕΙΡΑΙΑΣ (07/12/03 - 12/12/03)

ΤΕΤΑΡΤΗ 10/12
ΔΗΜΗΤΡΟΥΛΑ 16.00 ΣΥΜΗ-ΤΗΛΟ-ΝΙΣΥΡΟ-ΚΩ-ΚΑΛΥΜΝΟ-ΛΕΡΟ-ΠΑΤΜΟ-ΠΕΙΡΑΙΑ (Πέμπτη 12:00)

ΠΕΜΠΤΗ 11/12
ΜΑΡΙΝΑ 17.00 ΚΩ-ΚΑΛΥΜΝΟ-ΠΕΙΡΑΙΑ (Παρασκευή 08:00)

ΠΑΡΑΣΚΕΥΗ 12/12
ΔΗΜΗΤΡΟΥΛΑ 16.00 ΣΥΜΗ-ΤΗΛΟ-ΝΙΣΥΡΟ-ΚΩ-ΚΑΛΥΜΝΟ-ΑΣΤΥΠΑΛΑΙΑ-ΚΑΤΑΠΟΛΑ-ΠΕΙΡΑΙΑ (Σάββατο 15:35)

ΠΡΟΣΦΟΡΑ

Πακέτα εισιτηρίων άνω των 300,00 ευρώ, μπορείτε να τα εξοφλήσετε σε 4 άτοκες μηνιαίες δόσεις με την πιστωτική σας κάρτα VISA ή MASTER! ! !

*** Η εταιρεία μας βρίσκεται στην ευχάριστη θέση να σας ενημερώσει ότι :

1) Θα προσφέρονται ειδικές τιμές σε όλες τις θέσεις για οικογενειακά πακέτα. 2) Εισιτήρια ΜΕΤ' ΕΠΙΣΤΡΟΦΗΣ, ειδικές τιμές. 3) Ι.Χ. έκπτωση 20%. Πολλαπλά εισιτήρια minimum 5, 50% έκπτωση

Η εταιρεία μας, G.A. FERRIES και το κεντρικό πρακτορείο της Ρόδου TSAGARIS TRAVEL σας εύχονται Καλά Χριστούγεννα και Ευτυχισμένος ο Καινούργος Χρόνος

Ηλεκτρομιο

ΜΙΧΑΛΗΣ Ν. ΧΑΤΖΗΜΑΡΚΟΣ

ΗΛΕΚΤΡΙΚΑ ΕΙΔΗ & ΗΛΕΚ. ΕΓΚΑΤΑΣΤΑΣΕΙΣ

ΗΛΙΑΚΑ ΣΥΣΤΗΜΑΤΑ

STIBETHERM σειρά P

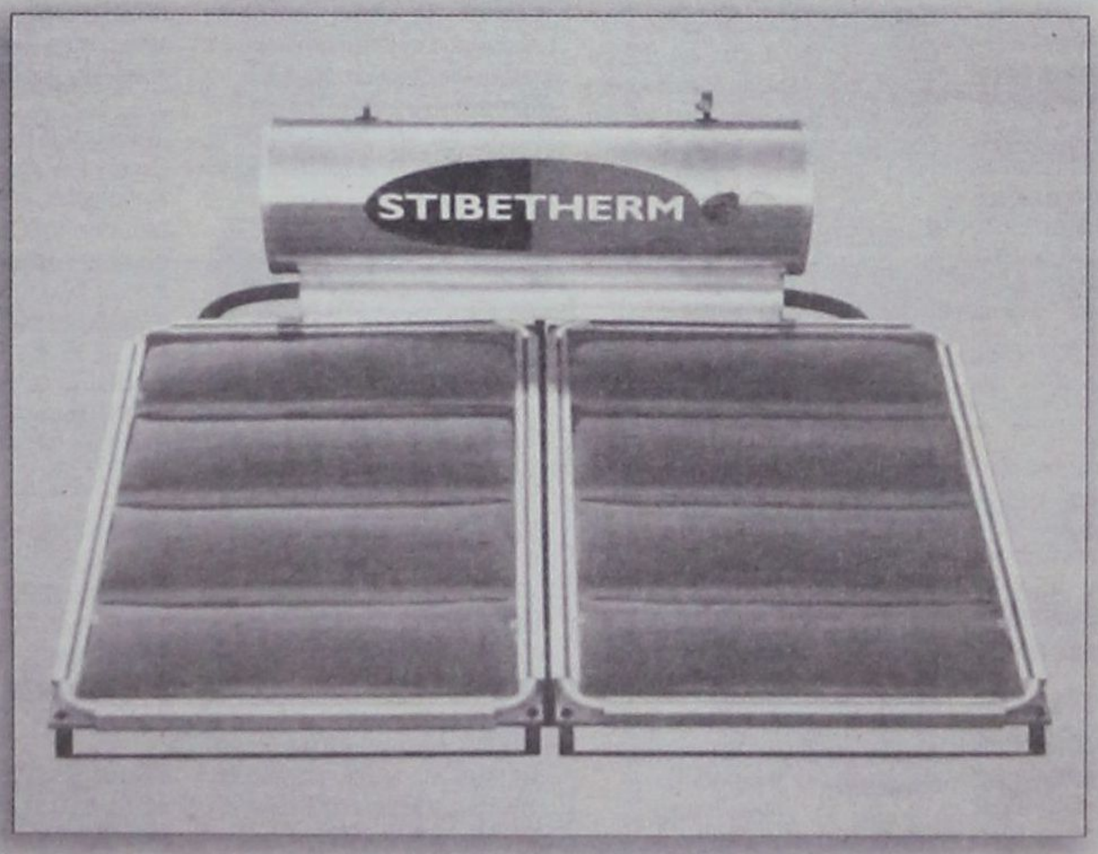

Γρηγορίου Ε' (7 Βαγιές) - 85100 ΡΟΔΟΣ

Τηλ. (22410) 29411, 33340, 36278 - Fax: (22410) 33340

Μικρές αγγελίες

δωρεάν στη «δ» τηλ: 0241-37500 fax: 0241-37333

ΕΝΟΙΚΙΑΣΕΙΣ

ΕΝΟΙΚΙΑΖΕΤΑΙ λουξ διαμερίσματα δίκλινα, τρίκλινα, τετράκλινα επιπλωμένα και με air - condition με την ημέρα ή με το μήνα έως 30/6/2004 στην περιοχή Μητροπόλεως. Τηλ. 29452 και 6977896444.

ΕΝΟΙΚΙΑΖΕΤΑΙ επαγγελματικός χώρος (υπερυψωμένο ισόγειο) επί της Άννης Μαρίας 90 τ.μ., (πρώην Ασφάλειες Καρυδάκη), κατάλληλο για Ιατρείο, Λογιστικό γραφείο, Πρακτορείο ταξιδίων, Κέντρο αισθητικής κ.α. (Πωλείται και ο εξοπλισμός του). Πληροφορίες τηλ. 22410 24920 Κο Καρυδάκη, ώρες γραφείου.

ΕΝΟΙΚΙΑΖΕΤΑΙ: Γκαρσονιέρα επιπλωμένη με πολυκουζινάκι TV (1 δωμάτιο, κουζίνα, WC) στην οδό Παναγιώτη Ροδίου 65 (Παράλληλη Αννης Μαρίας). Για περισσότερες πληροφορίες τηλ.22410-39268 και 6994217168

ΕΝΟΙΚΙΑΖΕΤΑΙ: Ζαρι πλήρως επιπλωμένο με εντοιχισμένη κουζίνα επί της Χειμάρας 13 (Πίσω από το Πανεπιστήμιο Αιγαίου) τηλ. 6938489266

ΕΝΟΙΚΙΑΖΕΤΑΙ επιπλωμένη γκαρσονιέρα, οδός Καμείρου 43. Τηλ. 6944 170618.

ΕΝΟΙΚΙΑΖΕΤΑΙ ένα διαμέρισμα τριάρι 95 τ.μ. επιπλωμένο ή μη και μια ημιυπόγεια γκαρσονιέρα στην οδό Αγ. Αναργύρων 20. Πληροφ. τηλ. 22410 28710.

ΕΝΟΙΚΙΑΖΟΝΤΑΙ επιπλωμένες γκαρσονιέρες στα Κοσκινού 2 δωματίων (υπνοδωμάτιο - κουζίνα - χωλ - WC) . Πληρ. τηλ. 22410 21644, 6946 681508.

ΕΝΟΙΚΙΑΖΕΤΑΙ «Studio» σε μια ήσυχη περιοχή της Ρόδου στο ΚΑΝΔΥΛΙ (κοντά στους Τρεις). Επιπλωμένο με διπλό κρεβάτι, πολυκουζινάκι, σαλονάκι, μπάνιο και aircondition. Ενοίκιο 300 ευρώ φως - νερό πληρωμένα. Τηλ. 22410 31833, 6974 757957.

ΕΝΟΙΚΙΑΖΕΤΑΙ διαμέρισμα σε διώροφη πολυκατοικία 110 τετραγωνικών με 2 υπνοδωμάτια - σαλοτραπεζαρία - κουζίνα - αποθήκη επί της οδού Μαλλιαράκη 7. Τιμή 350 ευρώ. Πληροφορίες: 6946 367599.

ΕΝΟΙΚΙΑΖΕΤΑΙ στην Κρεμαστή σε διώροφη μονοκατοικία, διαμέρισμα νεόκτιστο, άριστης κατασκευής, γωνιακό, ευάερο, με δύο υπνοδωμάτια, ενιαίο σαλόνι με κουζίνα, μπάνιο, και βεράντα χωρίς κοινόχρηστα με σύνδεση στο αποχετευτικό, πλησίον Λυκείου από 25 Νοεμβρίου 2003. Πληρ. τηλ. 6945046312, 6945717905

ΕΝΟΙΚΙΑΖΕΤΑΙ επιπλωμένη γκαρσονιέρα επί της οδού Καναδά 14. Πληρ. τηλ. 6938351993 - 22410 66740.

ΕΝΟΙΚΙΑΖΕΤΑΙ 2άρι διαμέρισμα, Κανελλοπούλου 7 (προέκταση Άννης Μαρίας). Πληροφορίες τηλ. 22440 51641.

ΕΝΟΙΚΙΑΖΕΤΑΙ ή **ΠΩΛΕΙΤΑΙ** μαγαζί για επαγγελματικό χώρο ή αποθήκη 102 τ.μ. περιοχή Ανάληψη, Ζαννή 2 τηλ. 6947 941026.

ΕΝΟΙΚΙΑΖΕΤΑΙ αποθηκευτικός χώρος 250 τ.μ. στο Ροδίνι, στην οδό Κωνσταντινουπόλεως αρ. 34. Πληρ. τηλ. 22410-61000, 61689

ΕΝΟΙΚΙΑΖΕΤΑΙ σπίτι 70τ.μ. στα Μαριτσά με κουζίνα, σαλόνι, δύο δωμάτια και μπάνιο. Τηλ. 2241047191

ΕΝΟΙΚΙΑΖΕΤΑΙ γκαρσονιέρα επιπλωμένη με πολυκουζινάκι για ένα ή δύο άτομα στα Μαριτσά. Τιμή 150 Ευρώ. Για πληροφορίες τηλ. 2241-0-47146

ΕΝΟΙΚΙΑΖΟΝΤΑΙ στη λεωφόρο Ιαλυσού Κρεμαστής πέντε (5) διαμερίσματα των 2 δωματίων κουζίνας & WC επιπλωμένα. με ηλιακούς & πάρκινγκ και οκτώ (8) γκαρσονιέρες (studios) του ενός δωματίου κουζίνας & WC για απεριόριστο χρόνο. Τιμές λογικές. Τηλ. 22410 95255, 22410 92428.

ΕΝΟΙΚΙΑΖΕΤΑΙ διαμέρισμα σε ωραίο σημείο της Ρόδου 2 υπνοδωμάτια, σαλόνι, τραπεζαρία κ.λπ. 2ος όροφος, 95 τ.μ. ευάερο, ευήλιο. Ενοίκιο όχι ακριβό. Τηλ. 22410 37357 -75382.

ΕΝΟΙΚΙΑΖΕΤΑΙ ημιυπόγειος χώρος 180 τ.μ. επί της οδού Παπαχριστοδούλου 19. Πληρ. τηλ. 22410 24274 ώρες καταστήματος.

ΕΝΟΙΚΙΑΖΕΤΑΙ διαμέρισμα Α' ορόφου, δύο δωματίων, 50 τ.μ. στην Ιξιά Ρόδου, με πολυκουζινάκι και ηλιακό πληροφορίες τηλ. 22410 27834 - κινητό 6937 065275

ΕΝΟΙΚΙΑΖΟΝΤΑΙ επιπλωμένα δίχωρα και διπλά μονόχωρα διαμερίσματα όπισθεν ξενοδοχείου BELVEDERE περιοχή Ψαρόπουλα. Πληροφορίες τηλ. 22410-22050 και 22410-33441.

ΕΝΟΙΚΙΑΖΕΤΑΙ οικία (μονοκατοικία) τεσσάρων (4) δωματίων στην περιοχή «Αραπάκι» (Παρθενόπης 6). Ενοίκιο προσιτό. Πληροφορίες τηλ. 22410 25314

ΕΝΟΙΚΙΑΖΕΤΑΙ στην Ιαλυσό στον κεντρικό δρόμο Ιαλυσού - Κρεμαστής κατάστημα 170 τετραγωνικών για οποιαδήποτε χρήση. Τηλ. 22410 92428, 95255.

ΕΝΟΙΚΙΑΖΕΤΑΙ διαμέρισμα πλήρως εξοπλισμένο στο κέντρο της πόλης Τηλ. 2241038932.

ΕΝΟΙΚΙΑΖΕΤΑΙ διαμέρισμα επί της οδού Γεωργίου Σεφέρη 82, 2άρι με εντοιχισμένη κουζίνα, ηλεκτ. συσκευές, ηλιακό και συνδεμένο με το αποχετευτικό. Με πανοραμική θέα τα Κρητικά. Πληρ. τηλ. 22410-96160. κ. Θεουλάκης Γεώργιος.

ΕΝΟΙΚΙΑΖΕΤΑΙ διαμέρισμα με δύο υπνοδωμάτια, σαλόνι, κουζίνα, στο δεύτερο όροφο, στην περιοχή δασκάλων στη Ρόδο. Μπορεί να εξυπηρετήσει και δύο φοιτήτριες. Πληροφορίες: 22410 - 36547, 22410 - 27202, 22410 - 87130

-ΕΝΟΙΚΙΑΖΕΤΑΙ ΓΡΑΦΕΙΟ- Εθν. Μακαρίου 45 τ.μ. 25 Απέναντι από Εθνική Τράπεζα 2ος όροφος τηλ: 22410 - 75815 ώρες γραφείου, 22410 - 41530 απόγευμα.

ΕΝΟΙΚΙΑΖΟΝΤΑΙ στην Ιαλυσό πλάι στο ξενοδοχείο Ηλέκτρα, επιπλωμένα μονόχωρα διαμερίσματα με θέρμανση. Πληροφορίες τηλ. 22410-22050 και 22410-33441.

ΕΝΟΙΚΙΑΖΟΝΤΑΙ στο Παραδείσι επί της κεντρικής λεωφόρου μικρά επιπλωμένα διαμερίσματα (40 τ.μ. έκαστο) διαμπερή με διπλές βεράντες, ηλιακούς, σε κήπο 4 στρεμμάτων με πάρκινγκ, κιόσκι. Προτιμούνται εκπαιδευτικοί, στρατιωτικοί, δημόσιοι υπάλληλοι. Τηλ. 2241081175 6934015603

ΕΝΟΙΚΙΑΖΟΝΤΑΙ δύο γκαρσονιέρες φρεσκοβαμμένες, επιπλωμένες ή μή στο β' όροφο πολυκατοικίας στην οδό Αγ. Αναργύρων 20. Πληροφορίες τηλ. 28710 πρωινές ώρες.

ΣΤΗΝ πανέμορφη βίλλα OLYMPIA στα Κοσκινού ενοικιάζω STUDIOS πλήρως εξοπλισμένα και διαμέρισμα. Θέα, πάρκινγκ απεριόριστα. **Τηλ: 22410 62523.**

ΕΝΟΙΚΙΑΖΕΤΑΙ στους Τρεις ένα καινούργιο λουξ κατασκευής δυάρι (μέσα σε μεγάλο κήπο), πλήρως επιπλωμένο με τηλέφωνο, θέρμανση, ανεμιστήρας, μεγάλη βεράντα και πάρκινγκ. Τηλ. 22410 92714

ΕΝΟΙΚΙΑΖΕΤΑΙ διαμέρισμα 90 τ.μ. ευήλιο, ευάερο, με δύο υπνοδωμάτια, πλησίον νοσοκομείου και μελλοντικού ιδιωτικού εκπαιδευτικού ακολείου, με εντοιχισμένο εξοπλισμό κουζίνας. Πληρ. τηλ. 697-8355820, 22410-91412, 22410-39637

ΕΝΟΙΚΙΑΖΕΤΑΙ Κατάστημα 79 τ.μ. με δωμάτιο 21 τ.μ. στον πρώτο όροφο, στην Ρόδο (οδός Ορφανίδου) κατάλληλο για Μπαρ, Κέντρο Διασκεδάσεως, Σουβλατζίδικο, Πιτσαρία, Μίνι Μάρκετ, Καφετέρια, Πρακτορείο Προ-Πο, Κομμωτήριο ή οποιαδήποτε άλλη χρήση. Πληροφορίες από 09.00 έως 13.000 και από 19.00 έως 21.00 στα τηλέφωνα: (22410)35450 και 6977781111.

ΕΝΟΙΚΙΑΖΕΤΑΙ διαμέρισμα 45 τ.μ. στο Νιοχώρι, καινούργιο, πλήρως επιπλωμένο, κατάλληλο για δύο άτομα, με πολυκουζινάκι, air condition, TV. Πληρ. τηλ. 6944420919.

ΕΝΟΙΚΙΑΖΕΤΑΙ 2άρι διαμέρισμα ισόγειο δύο υπνοδωματίων, χωρίς κοινόχρηστα με νυχτερινό ρεύμα στο Καρακόνερο. Τηλ. 22410 65471 από 10 π.μ. και μετά.

ΕΝΟΙΚΙΑΖΟΝΤΑΙ διαμερίσματα των 50 και 70 τ.μ. στον Αρχάγγελο. Τηλ. πλ. 6974019076

ΕΝΟΙΚΙΑΖΟΝΤΑΙ επιπλωμένα διαμερίσματα, επιφανείας 35 και 45 τ.μ. με βεράντες - air condition και ιδιωτικό πάρκινγκ, στα φανάρια της λεωφόρου Καλλιθέας και σε απόσταση 150 μ. από τη θάλασσα. Πληροφορίες στα τηλέφωνα 22410-69700, 22410-78086 και τα κινητά 6945-105247 και 6946-790515

ΑΥΤΟΚΙΝΗΤΑ

ΠΩΛΕΙΤΑΙ αυτοκίνητο Hyunday Lantra μοντέλο 1995, 126.000 χιλ. με ABS, ηλεκτρικά παράθυρα, κεντρικό κλείδωμα. Πληροφορίες: Τηλ. 6974471584, 6937289368 Μαρίνος

ΠΩΛΕΙΤΑΙ ΜΗΧΑΝΗ TRIUMPH ΤΥΠΟΥ TIGER (ON-OF) 900cc ΧΡΩΜΑΤΟΣ ΜΑΥΡΟ ΦΥΛΑΣΣΟΜΕΝΗ ΣΕ ΓΚΑΡΑΖ ΜΕ ΜΠΑΓΚΑΖΙΕΡΑ ΣΕ ΑΡΙΣΤΗ ΚΑΤΑΣΤΑΣΗ. ΤΙΜΗ ΣΥΖΗΤΗΣΙΜΗ. ΠΛΗΡΟΦΟΡΙΕΣ ΤΗΛ. 6937996090.

ΠΩΛΕΙΤΑΙ Ducati munster 600cc, μοντέλο 2001, 7000 χιλ. μαύρη, μπαγκαζιέρα, συναγερμός, καινούργια 4.500 ευρώ. Τηλ. 6932 337276, 22410 90502.

ΠΩΛΕΙΤΑΙ αυτοκίνητο Mercedes αυτόματο 2.000 κυβικά. Πληροφορίες τηλ. 22410 32368. κιν. 6973 526900

ΠΩΛΕΙΤΑΙ africa twan 750 cc, μοντέλο '98, άσπρο - μπλέ - κόκκινο, φυλασσόμενο σε γκαράζ 30.000 χλ. Φούλ έξτρα, άριστη κατάσταση. Τιμή: 7.000 ευρώ. Τηλ. 6972 723033

ΠΩΛΕΙΤΑΙ OPEL VECTRA 1600 κυβ. σε άριστη κατάσταση, 100.000 χλμ. Πρώτο χέρι από ιδιώτη. Τηλ. 6932941980. Τιμή 3.900 ευρώ. Δεκτός κάθε έλεγχος.

ΠΩΛΕΙΤΑΙ HONDA GCX 72.450 ευρώ. Πληρ. τηλ. 2241067181

ΠΩΛΕΙΤΑΙ MG ROVER CABRIO χρώματος κόκκινο 1.800 C.C. FULL EXTRA MONTELO '99 σε άριστη κατάσταση 65.000 χλμ. Πληροφορίες: 6944332889.

ΠΩΛΕΙΤΑΙ μηχανή BMW 650js, ενός έτους, 4.000 χλμ, 6.500 ευρώ. Δεκτές και ευκολίες πληρωμής. Πληρ. τηλ. 2241035610 ώρες καταστημάτων, 6977 715565

ΠΩΛΕΙΤΑΙ μοτοσυκλέτα YAMAHA MAZESTY 250 κυβ. μοντέλο 99 2ος, σε άριστη κατάσταση με μουσική συναγερμό, μπαγαζιέρα πλάτη οδηγού, συνοδηγού. Πληρ. τηλ. 6936833606 κος Βάκης.

ΠΩΛΕΙΤΑΙ BMV 318 1800 κυβικά με ηλεκτρική οροφή, ηχοσύστημα, ζαντολάστιχα, μοντέλο 1993 σε αρίστη κατάσταση. Τιμή 13.500 Ευρώ. Πληρ. Τηλ.: 6944104028

ΠΩΛΕΙΤΑΙ μηχανή SUZUKI BANDIT 400V μαύρο χρώμα, εισαγόμενη από Ιαπωνία σε άριστη κατάσταση μοντέλο 96 38.000 χιλ. Δεκτός κάθε έλεγχος, τιμή 2.100 ευρώ. Τηλ. 6937 266104 κ. Γιώργος.

ΠΩΛΕΙΤΑΙ αυτοκίνητο FORD FIESTA μοντέλο 10ο του '86 1.000 κυβ. στην τιμή των 1.500 ευρώ πληρ. τηλ. 6972405788 ή 2241081377.

ΠΩΛΕΙΤΑΙ BMW 5.18i '92 75.000 klm χρώμα μαύρο μεταλλικό σε καλή κατάσταση. Πληρ. τηλ. 6945236060 κ. Φόντα.

ΠΩΛΕΙΤΑΙ MERCEDES 200 E, καταλυτικό, μοντέλο 1992, ατρακάριστο, γερμανικές προδιαγραφές, άριστη κατάσταση, αυτόματο, κλιματισμός, ABS, οροφή, αυτόματα παράθυρα - κλειδαριές, αντιολισθητικό σύστημα, σε γκαράζ, 95.000 χλμ. Δεκτός κάθε έλεγχος. Τηλ. 6947436199

ΠΩΛΕΙΤΑΙ Africa Twin XRV 750 Μαύρο, μοντέλο '98 σε άριστη κατάσταση. Τιμή συζητήσιμη. Πληροφορίες κ. Χρήστος. Τηλ. 6932 226497.

ΠΩΛΕΙΤΑΙ Βέσπα, PIAGGIO 100 cc σε άριστη κατάσταση και τιμή ευκαιρίας. Πληροφορίες τηλ.: 22410 63025, 6937060994

ΠΩΛΕΙΤΑΙ μηχανή WR426F, 2500χιλ., εξάτμιση CRD, φουλ έξτρα. Πληρ. τηλ. 6946064665

ΠΩΛΕΙΤΑΙ Μηχανή HONDA CB SUPER FOUR μοντέλο 93, 1.400 ευρώ. Τηλ. 6937 268489 Έξαρχος.

ΠΩΛΟΥΝΤΑΙ αυτοκίνητα τύπου FIAT PANDA HYUNDAI ATOS. Πληροφορίες 22440 22406 κ. Μίκα.

ΕΥΚΑΙΡΙΑ!!! Πωλείται VW-GOLF 3 /1992, 90 PS, με full extra, σε τιμή ευκαιρίας!!! Δερμάτινο σαλόνι, χαμηλή ανάρτηση, ζάντες αλουμινίου 15", Συναγερμός GT, Ηχοσύνολο Pioneer, (Ραδιοκασετόφωνο, CD, CDιερα για 12 cd, Ενισχυτής, 4 ηχεία, όλα (Pioneer). Πληροφορίες τηλ.: 22410 - 32018, 43158, 6944 - 278747.

ΠΩΛΕΙΤΑΙ Rover 414 si, ημερομηνία πρώτης κυκλοφορίας 25-11-95, 1.400 κυβικά, 103 ίπποι, 87.300 χιλιόμετρα. Διαθέτει ηλιοροφή, ABS, μπρος πίσω ηλεκτρικά παράθυρα, αερόσακο οδηγού, δισκόφρενα μπρος και πίσω, ηχοσύστημα SONY (CD, RADIO). Τηλ. 6974 786555

ΠΩΛΕΙΤΑΙ αυτοκίνητο GOLF VW 1,4 λευκό 3θυρο μοντέλο 96, 100.000 χιλμ. με 2 ερ μπακ ηλεκτρικά παράθυρα και οροφή, ηλεκτρομαγνητικές κλειδαριές, υδραυλικό τιμόνι και ραδιοκασετόφωνο KENWOOD. Πρόσφατα γενικό σέρβις 7.000 ευρώ. Τηλ. 22410 20284, 6974152260.

ΠΩΛΕΙΤΑΙ YAMAXA VIRAGO '95 με 58.000 χιλ. πρόσφατα βαμένη σε πολύ καλή κατάσταση. Τηλ.6937267795

ΠΩΛΕΙΤΑΙ μηχανάκι GALLERA 180 κ.ε. σε άριστη κατάσταση 1800 ευρώ. Πληρ. τηλ. 6974933496.

ΠΩΛΕΙΤΑΙ κλούβα VW, TRANSPORTER ψυγείο, σε άριστη κατάσταση. Πληρ. 6944509741.

ΠΩΛΕΙΤΑΙ αυτοκίνητο μάρκας Volkswagen πρόσφατα γενικό σέρβις ΚΤΕΟ. Τηλ. 6932 161989.

ΖΗΤΟΥΝ ΠΡΟΣΩΠΙΚΟ

Από το ξενοδοχείο Αγιος Γεώργιος Α.Ε. στην Λάρδο **ΖΗΤΕΙΤΑΙ** προσωπικό όλων των ειδικοτήτων. Ημέρες συνέντευξης και κατάθεση βιογραφικών κάθε Παρασκευή και Σάββατο 10-2μ.μ. Τηλ. 2244044203

ΑΤΟΜΑ ΗΛΙΚΙΑΣ από 25-45 ετών κάτοικοι Ρόδου ζητούνται για εξωτερικές εργασίες .Τραπεζών. Ολική απασχόληση, υψηλές αποδοχές, bonus, Τηλέφωνο επικοινωνίας 6979007677

ΣΥΝΤΑΞΙΟΥΧΟΣ ζητά ανάλογη εργασία, όχι οικοδομές. Τηλ. 6944 684410.

ΕΤΑΙΡΕΙΑ αναπτυσσόμενη ζητά αντιπροσώπους πωλητές στη Ρόδο. Καλές προοπτικές. Τηλ. 2108817736, 2108827870

ΖΗΤΟΥΝΤΑΙ άτομα που θέλουν EXTRA εισόδημα για εργασία μέσα από το χώρο τους. ΟΧΙ ΜΙΣΘΟΣ. ΟΧΙ ΦΑΣΟΝ. ΟΧΙ ΜΕΡΕΜΕΤΙΑ. Τηλ.: 6974 977768

ΖΗΤΟΥΝΤΑΙ άτομα με καλή συμπεριφορά για εργασία μέσα από το χώρο τους, από 18 έως 65 ετών. Μερική απασχόληση από 300 - 750 ευρώ/μήνα. Ολική απασχόληση από 750 - 3000 ευρώ/μήνα, με προοπτικές ανόδου. Τηλ.: 2310 488511

ΚΑΤΑΡΤΙΣΜΕΝΗ ΓΡΑΜΜΑΤΕΑΣ με άριστη γνώση ελληνικής και αγγλικής γλώσσας ζητάει απογευματινή εργασία απο ώρα 18.00 έως 22.00. Αναλαμβάνει κάθε είδους γραμματειακή εργασία (δακτυλογράφηση, ελληνικά και αγγλικά , λήψη αποστολή email, Word, Outlook Express, κ.α). Πληροφορίες τηλέφωνο 6944618027

ΖΗΤΕΙΤΑΙ κοπέλα έως 45 χρονών με πείρα στα παιδιά για να μένει μόνιμα μέσα σε σπίτι για τον καθαρισμό και τη φύλαξη 2 μωρών - 2,5 χρονών και 3 μηνών. Μόνιμη εργασία. Απαραίτητη προϋπόθεση να μιλάει και ελληνικά. Τηλ. 6944 333749.

ΖΗΤΕΙΤΑΙ βοηθός γραφείου. Απαραίτητα να γνωρίζει καλά Αγγλικά και προϋπηρεσία σε ανάλογη θέση. Αποστείλατε βιογραφικό σημείωμα στο FAX: 22410 90878

ΖΗΤΟΥΝΤΑΙ Μάγειροι, βοηθοί μαγείρων, μπουφετζήδες και ιαντζιέρηδες για το New Yellow Spot. Τηλ. 22410 33077.

ΖΗΤΟΥΝΤΑΙ άτομα για να εργασθούν σε γραφείο ενοικιάσεως αυτ/των με γνώση της γερμανικής ή αγγλικής. Πληρ. τηλ. 22410 51171, 6936656816..

ΖΗΤΟΥΝΤΑΙ άτομα που νοιώθουν φυλακισμένοι στη δουλειά τους και θέλουν να κάνουν τα όνειρά τους πραγματικότητα. Εργασία με ελεύθερο ωράριο, χωρίς αφεντικά και μεγάλες προοπτικές εξέλιξης. Τηλ.: 6947 948544

ΑΤΟΜΑ ηλικίας 25 έως 35 ετών κάτοικοι Ρόδου **ζητούνται** για εξωτερικές εργασίες Τραπεζών ολική απασχόληση με υψηλές αποδοχές - bonus. Τηλέφωνο επικοινωνίας 6979007677-6979007676.

ΚΥΡΙΑ αναλαμβάνει την φροντίδα ασθενών ή ηλικιωμένων στο νοσοκομείο ή το σπίτι ή για μικρά παιδιά. Τηλ. 22410-25433

ΕΡΓΑΣΙΑ ΑΠΟ ΤΟ ΣΠΙΤΙ Δυνατότητες ημιαπασχόλησης ή πλήρους απασχόλησης. Υψηλές αποδοχές Τηλ. 669-1472583 www.theanswerto.com/successin.

ΖΗΤΕΙΤΑΙ υπάλληλος για Βουλκανιζατέρ με λίγες γνώσεις μηχανικού και χωρίς στρατιωτικές υποχρεώσεις. Πληρ. τηλ. 38889

ΖΗΤΕΙΤΑΙ από το Club - Restaurant Taj Mahal προσωπικό για Bar - Service - Βοηθοί - Καθαρίστριες. Τηλ. 22410 29220, 22410 36569

ΖΗΤΕΙΤΑΙ πωλητής από εμπορική εταιρεία τροφίμων. Απαραίτητα προσόντα: 1) Εμπειρία στις πωλήσεις τροφίμων για εστιατόρια - snack bar - ξενοδοχεία. 2) Ανεση στην επικοινωνία και στις δημόσιες σχέσεις. 3) Απολυτήριο λυκείου και στρατού. Εως 35 ετών. Προσφέρονται μισθός και ποσοστά. Βιογραφικό στο fax και τηλέφωνο 2241087111 από 12.00 έως 17.00.

ΔΙΑΦΟΡΑ

ΠΩΛΕΙΤΑΙ: Το περιεχόμενο βιβλιοχαρτοπωλείου «ΠΑΠΥΡΟΣ» 28ης Οκτωβρίου 39Α, Ρόδος, λόγω συνταξιοδοτήσεως του ιδιοκτήτου. Χαρτικά γραφείου, είδη δώρων, σχολικά τετράδια, κλπ, αγγλικά βιβλία φροντιστηρίων και τουριστικά. Τιμές ξεπουλήματος και ευκολίες πληρωμής. Πληροφορίες: Κο Γεώργιο τηλ. 22410 21919.

ΠΩΛΕΙΤΑΙ: Επαγγελματική φούσκα (2.10) μοτέρ 1,5. Αχρησιμοποίητα σε τιμή ευκαιρίας. Τηλ. 22410 -39268 και 6994217168

ΠΩΛΕΙΤΑΙ επιχείρηση Mini Market στην Ανάληψη, Αθηνών 89. Πληροφορίες στα τηλ.: 22410 32628 κιν. 6942080556

ΠΩΛΕΙΤΑΙ ταχύπλοο σκάφος σε άριστη κατάσταση είναι τύπου Ρανιέρι 5,50 μέτρα, πλήρως εξοπλισμένο (Βυθόμετρο GPS, τρεϊλερ). Σε τιμή ευκαιρίας. Τηλ. 6946 732888

ΙΑΤΡΕΙΟ ΜΙΚΡΩΝ ΖΩΩΝ
Κων/νου Ποφινού
Πλατεία Δρακίδη - Ιαλυσός
Τηλ.: 22410-96496 - 6973-339505
Δέχεται καθημερινά από 17.00-21.00
Σάββατο 09.00-14.00
Επισκέψεις κατ' οίκον

ΠΩΛΟΥΝΤΑΙ μπαούλο μαόνι μεγάλο 300 ευρώ, μπαούλα x 2 πιό μικρά, καρυδιάς 99 ευρώ το ένα, διπλό κρεβάτι /τουαλέτα 300 ευρώ, Συμφωνιέρα 6 συρτάρια βαθιά 200 ευρώ,στρώμα (μονό κρεβάτι) mediastrom 40 ευρώ, μονό κρεβάτι 150 ευρώ (μέρος σετ όλα μαζί 514), ντουλάπι (κρέμασμα ρούχων & συρτάρια) 150 ευρώ (μέρος σετ), Γραφείο 75 ευρώ (μέρος σετ), Βιβλιοθήκη 99 ευρώ (μέρος σετ), Μηχανή ραψίματος/ καρέκλα Singer 300 ευρώ, τραπέζι στρογγυλό κουζίνας/ 5 καρέκλες 300 ευρώ, Ντουλάπια θαλάσσιο ξύλο για βεράντες x 2 90 ευρώ το ένα, Έπιπλο για hall με καθρέπτη 120 ευρώ, πλυντήριο πιάτων bosche 60' 230 ευρώ, γωνία για γραφείο 75 ευρώ, T.V. Trolley 35 ευρώ, Ηλεκτρική κουζίνα candy 200 ευρώ, Οθόνη computer/σκληρό δίσκο 280 ευρώ. Πληροφορίες τηλέφωνο 6944618027

ΠΩΛΟΥΝΤΑΙ τα κάτωθι μεταχειρισμένα έπιπλα: Κρεβατοκάμαρα κομπλέ, σαλόνι και τραπεζαρία κουζίνας. Τιμή 700 ευρώ. Τηλ. 22410 90667.

ΠΩΛΟΥΝΤΑΙ διθέσιος καναπές που γίνεται κρεβάτι 170 ευρώ, επίσης ένα ολοκαίνουργιο κρεβάτι 5 μηνών 1,40x2,00 200 ευρώ χωρίς στρώμα ή με στρώμα ορθοπαιδικό 370 ευρώ. Τηλ. 6942 711996.

ΠΩΛΟΥΝΤΑΙ ΕΠΙΠΛΑ (τραπεζαρία, συνθετικό, καναπές, κρεβατοκάμαρες, βιβλιοθήκη) και ΗΛΕΚΤΡΙΚΕΣ ΣΥΣΚΕΥΕΣ (TV, Stereo, Air condition, πλυντήριο ρούχων και πιάτων, φούρνος, ψυγείο) σε άριστη κατάσταση και σε τιμές ευκαιρίας λόγω αναχωρήσεως στο εξωτερικό. Πληρ. τηλ. 6944 994245.

ΠΩΛΕΙΤΑΙ Βάρκα πλαστική, τρικάρινη 3,80 x 1,55 ταχύπλοη με τρέιλερ γαλβανιζέ 800,00 ευρώ τηλ. 694392413

ΑΔΥΝΑΤΙΣΤΕ ΥΓΙΕΙΝΑ, χωρίς πείνα, τρώτε ό,τι θέλετε, χάνετε πόντους σαν τρελοί, νοιώθετε τόνωση και ενέργεια και όλα αυτά μέσα στο χώρο σας. Δωρεάν παρακολούθηση και λιπομέτρηση. Τηλ.: 2310 486585

ΚΑΙΝΟΥΡΙΟ ΓΡΑΦΕΙΟ ΣΤΗ ΡΟΔΟ. Διαθέτουμε επιλεγμένο και έμπειρο προσωπικό απολύτου εμπιστοσύνης:οικιακούς βοηθούς, Babysitters- γεροκόμους. Τηλ.6973455678

ΠΩΛΟΥΝΤΑΙ τα κάτωθι μεταχειρισμένα: 6 καρέκλες παλιό στυλ Γαλλικές για τραπεζαρία ή σαλόνι 80 ευρώ, Έπιπλο Bar αντίκα 150 ευρώ, Έπιπλο ιταλικό για TV + Video κ.λπ. 200 ευρώ, Καθρέπτης παλιός 150 ευρώ. Πληροφορίες τηλ. 22410 95498.

Τολμήστε να αδυνατίσετε!
Καλέστε για δωρεάν πληροφορίες. Για το πιό απίστευτο πρόγραμμα απώλειας βάρους στην Ευρώπη! Τηλ. 22410 /62586 669-1472583.

ΚΗΠΟΥΡΟΣ αναλαμβάνει κήπους - κλάδεμα - γκαζόν - ψέκασμα και κάθε δουλειά αγροτικής φύσεως. Πληρ. τηλ. 22410 28189.

ΠΩΛΟΥΝΤΑΙ ΣΕ ΑΡΙΣΤΗ ΚΑΤΑΣΤΑΣΗ: 1) Καναπές που γίνεται διπλό κρεβάτι και έξτρα στρώμα αφρολέξ: 300 ευρώ **2)** 4 ντουλάπες από μελαμίνη οφενδάμου, διαστάσεις 2Χ1: 100 ευρώ εκάστη **3)** Διπλό κρεβάτι NEOSET 1,60x2,00μ., με στρώμα ανατομικό GALAXY: 250 ευρώ **4)** Κουζίνα PITSOS P1 7602 ws: 200 ευρώ **5)** Ψυγείο ELCO DE -29 TROPIC: 200 ευρώ. **6)** Πλυντήριο ρούχων PITSOS VARIO 700: 150 ευρώ. Παρακαλούμε επικοινωνήστε σύντομα στο 6932729845 και το 22410 29094

ΕΑΝ ΘΕΛΕΤΕ ΝΑ ΓΙΝΕΤΕ ΝΤΙΛΕΡ σε υπέροχα διακοσμητικά είδη αποκλειστικότητα από εμάς και να έχετε κέρδος από 50% και άνω δεν έχετε παρά να μας τηλεφωνήσετε. Πληρ. κα Μαρία 6947 822998

ΑΠΟΓΕΙΩΘΕΙΤΕ οικονομικά με πρωτότυπη, σύγχρονη, συναρπαστική εργασία στον ελεύθερό σας χρόνο, με παροχή εντυπωσιακής MERCEDES SLK CABRIO SPORT Υπεύθυνος: Χριστόδούλου Τηλέφωνο: 6932 - 510488

ΠΩΛΟΥΝΤΑΙ τα κάτωθι μεταχειρισμένα σε καλές τιμές και σε καλή κατάσταση : Τραπεζάκια από 30 έως 45 ευρώ, καρέκλες από 30 ευρώ, στέρεο ραδιοκασετόφωνο 40 ευρώ, ηχεία 30 ευρώ, ηλεκτρική σκούπα 60 ευρώ, αερόθερμα 30 ευρώ, σώμα καλοριφέρ 30 ευρώ, αμπαζούρ φωτιστικά από 30 ευρώ, έπιπλο TV + Video + CD 200 ευρώ, βιβλιοθήκες από 20 ευρώ, ντουλάπες από 25 ευρώ. Πληροφορίες τηλ. 22410 95498.

ΑΝΑΛΑΜΒΑΝΩ την τοποθέτηση γυψοσανίδων, ψευδοροφών, κουρτινόξυλων, βαφές καταστημάτων και σπιτιών τηλ. 6938 772777

ΕΛΑΙΟΧΡΩΜΑΤΙΣΤΗΣ Έλληνας μάστορας ζητεί εργασία τηλ. 6936 722493

ΠΩΛΕΙΤΑΙ δεξαμενή υγραερίου 1.000 λίτρων, με τον καυστήρα κατάλληλη για ξενοδοχεία, ενοικιαζόμενα δωμάτια και μονοκατοικίες. Πληρ. τηλ. 38889.

ΑΝΑΛΑΜΒΑΝΩ μεταφράσεις νομικών κειμένων. Τελειόφοιτος Πανεπιστημίου UCL Αγγλίας : κ. Μ. Παπακωνσταντίνου τηλ. 6944 862640

ΔΩΡΕΑΝ Στέλνουμε καταλόγους, με φυτικά Σουηδικά καλλυντικά κάθε μήνα. Τηλ. 22410 75265 Κιν. 697 3066522.

ΕΡΓΑΣΘΕΙΤΕ από το σπίτι σας, χωρίς να αφήσετε την εργασία σας και κερδίστε με ημιαπασχόληση: 500-3.000 ευρώ/μήνα. Πλήρη απασχόληση: 3.000 - 100.000 ευρώ/μήνα. Τηλ. 6976 826004

ΜΑΘΗΜΑΤΑ

ΑΡΙΣΤΟΥΧΟΣ - ΠΤΥΧΙΟΥΧΟΣ πιάνου του Εθνικού Ωδείου παραδίδει κατ' οίκον μαθήματα. Πληρ. τηλ. 6945418711

ΦΙΛΟΛΟΓΟΣ με πολυετή πείρα και μεταπτυχιακές σπουδές παραδίδει μαθήματα σε μαθητές Γυμνασίου - Λυκείου. Τηλ. 6945 812189.

ΚΑΘΗΓΗΤΗΣ ΓΕΡΜΑΝΙΚΩΝ παραδίδει μαθήματα κατ' οίκον. Εντατικά μαθήματα για αυτούς που ασχολούνται με τον τουρισμό. Πληρ. τηλ. 2241091163 κ. Λαζαρίδης, ώρες 7-9μ.μ.

ΔΕΥΤΕΡΟΕΤΗΣ φοιτήτρια του Παιδαγωγικού τμήματος Δημοτικής Εκπαίδευσης του Πανεπιστημίου Αιγαίου παραδίδει μαθήματα σε παιδιά του Δημοτικού. Τηλ. 6948539258.

ΚΑΘΗΓΗΤΡΙΑ πληροφορικής παραδίδει μαθήματα χρήσης Η/Υ σε επίπεδο προετοιμασίας για τις εξετάσεις του πτυχίου ECDL και Cambridge τηλ. επικοινωνίας 6938117027

ΜΑΘΗΜΑΤΙΚΟΣ απόφοιτη Α.Π.Θ. με άριστη μεταδοτικότητα παραδίδει ιδιαίτερα μαθήματα Μαθηματικών σε μαθητές Γυμνασίου, Λυκείου καθώς και Φυσικής Χημείας, σε μαθητές Γυμνασίου. Υπεύθυνη προετοιμασία, άριστα αποτελέσματα. Τηλ. 6946 748585.

ΜΟΝΤΕΡΝΑ ΜΕΘΟΔΟΣ ΡΩΣΙΚΗΣ ΣΕ 50 ΜΑΘΗΜΑΤΑ καθηγήτριας της ρωσικής γλώσσας και λογοτεχνίας στο τηλ. 22410 77073

ΠΑΡΑΔΙΔΟΝΤΑΙ ιδιαίτερα μαθήματα σε Μαθηματικά, Φυσική και Χημεία. Πληρ. τηλ. 6937 343297

ΑΠΟΦΟΙΤΟΣ τμήματος Μαθηματικών, Αριστοτελείου Πανεπιστημίου Θεσσαλονίκης παραδίδει μαθήματα Μαθηματικών, Φυσικής και Χημείας σε μαθητές Γυμνασίου - Λυκείου. Τηλ. 22410-21963 κιν. 6947 401508.

ΤΕΛΕΙΟΦΟΙΤΟΣ Φιλοσοφικής Αθηνών προετοιμάζει και παραδίδει μαθήματα Ελληνικής σε μαθητές Δημοτικού και Γυμνασίου Τηλ. 6942 295288 Δίδα Νίκη.

ΑΠΟΦΟΙΤΟΣ ΑΠΘ τμήματος Μαθηματικών, παραδίδει ιδιαίτερα μαθήματα μαθηματικών, φυσικής και χημείας σε μαθητές γυμνασίου - λυκείου, ιδιαίτερα ή σε ολιγομελή τμήματα. Πληρ. τηλ. 2241021963 και 6947401508

ΔΑΣΚΑΛΑ αγγλικής γλώσσας πτυχιούχος Παιδαγωγικού Τμήματος και Ψυχολογίας παιδιού Πανεπιστημίου KEIN N.J Η.Π.Α. αναλαμβάνει παιδιά σε όλα τα επίπεδα και από την αρχή σε μικρές ηλικίες. Εκμάθηση της αγγλικής ως μητρικής γλώσσας. Πληροφορίες: τηλ. 22410 29602-33125

ΠΩΛΗΣΕΙΣ ΑΚΙΝΗΤΩΝ

ΠΩΛΟΥΝΤΑΙ 2 διαμερίσματα στη Λάρδο 105 τ.μ. έκαστο στην τιμή 352.164 ευρώ και τα δύο μαζί, πολυτελούς κατασκευής. Τηλ. 6938644166

ΠΩΛΕΙΤΑΙ μάντρα στη Μαλώνα με 150 κατοίκες και 100 δικαιώματα. Πληρ. τηλ. 22440 51698.

ΠΩΛΕΙΤΑΙ κατάστημα ανταλλακτικών αυτοκινήτων σε κεντρικό σημείο (Κόβα) γεμάτο ανταλλακτικά και πολλή πελατεία για λόγους υγείας. Ελεγχος δεκτός. Τιμή πολύ καλή. Τηλ. 2241034800.

ΠΩΛΕΙΤΑΙ παρά του ιδιοκτήτου διαμέρισμα δυάρι 57 τ.μ. έτος κατασκευής 1980 σε πολυκατοικία ισόγειο σε εξαιρετικά χαμηλή τιμή, στην οδό Αγ. Αναργύρων 20. Πληρ. τηλ. 22410 28710

ΠΩΛΟΥΝΤΑΙ Αποθήκες στη λεωφόρου Ιαλυσού - Κρεμαστής από 50 τ.μ. έως 1000 τ.μ. με ράμπα. Τιμές λογικές. Τηλ. 22410 95255, 22410 92428 κ. Τάκη.

ΠΩΛΕΙΤΑΙ διαμέρισμα 86 τ.μ., τριάρι, διαμπερές, στον πρώτο όροφο πολυκατοικίας επί της οδού Βορείου Ηπείρου, αριθμός 11, σε λογική τιμή. Πληροφορίες, καθημερινά στα τηλέφωνα 2241025314 και 6944790272, από 19.30 έως 22.00

ΠΩΛΕΙΤΑΙ οικόπεδο στα Κρητικά 3.000 τ.μ. οικοδομήσιμο. Τηλ. 6936271471.

ΠΩΛΕΙΤΑΙ υπόγειος αποθήκη επί της οδού Αλεξ. Διάκου της πόλεως Ρόδου επιφανείας 398 τ.μ. πληροφορίες τηλ. 22410-73604 και 31006.

ΠΩΛΕΙΤΑΙ σπίτι στην Παλιά Πόλη με αυλή. Τηλ. 6936271471.

ΠΩΛΕΙΤΑΙ διαμέρισμα στην Ιαλυσό 3 δωματίων δευτέρου ορόφου, δάνεια δεκτά και ευκολίες πληρωμής. Τηλ. 22410 95255, 92428.

ΠΩΛΕΙΤΑΙ διώροφος μονοκατοικία 90Μ2 στην Κρεμαστή εντός του παλαιού οικισμού, τιμή 85.000 ευρώ. Πληροφορίες 6947 206957

ΚΑΡΑΚΟΝΕΡΟ Διαμερίσματα λουξ κατασκευής απεριόριστη θέα (ισόγειο 111 Μ2 Α' Όροφος 111 Μ2, Α' όροφος 96 Μ2 x 550 τ.μ. Δρχ. Β' όροφος 90 Μ2), Ακίνητα νέας χιλιετίας κα MITTON 22410 22142 κιν. 6945 668060

ΠΩΛΕΙΤΑΙ διαμέρισμα 3αρι 15 ετών καλώς συντηρημένο με πάρκινγκ, ηλιακό, θέρμανση, aircondition. Τιμή 95.000 ευρώ. Τηλ. 6937213040, 6937403140

ΟΙΚΟΔΟΜΙΚΕΣ ΕΠΙΧΕΙΡΗΣΕΙΣ ΔΙΑΚΟΓΕΩΡΓΙΟΥ ΚΑΛΛΙΣΤΟΣ

ΕΘΝ. ΑΝΤΙΣΤΑΣΕΩΣ 11 (πρώην Αννης Μαρίας)

ΠΩΛΗΣΕΙΣ ΔΙΑΜΕΡΙΣΜΑΤΩΝ ΚΑΤΑΣΤΗΜΑΤΑ - ΑΠΟΘΗΚΕΣ ΑΝΤΑΛΛΑΓΕΣ ΑΚΙΝΗΤΩΝ ΑΓΟΡΕΣ ΟΙΚΟΠΕΔΩΝ ΑΝΑΛΑΜΒΑΝΟΥΜΕ ΑΝΤΙΠΑΡΟΧΕΣ

Πωλούνται διαμερίσματα λουξ κατασκευής με απεριόριστη θέα. Τα διαμερίσματα διαθέτουν θωρακισμένες πόρτες - εντοιχισμένες κουζίνες - ντουλάπες - εντοιχισμένο νιπτήρα με ντουλάπι - κεντρική θέρμανση αυτόνομη - ανοιγόμενα ανακλινόμενα κουφώματα με διπλά τζάμια - σίτες - ρολά - υδραυλικό ασανσέρ - τριφασικό ρεύμα.

Ολοι οι χώροι σπατουλαριστοί - εσωτερικές πόρτες M.D.F. με σχέδιο.

ΓΡΑΦΕΙΑ ΙΑΤΡΕΙΑ

1) Επί της οδού Μεγ. Κων/νου - Κων/νου Παλαιολόγου των 80 τ.μ.

2) Επί της οδού Κων/νου Παλαιολόγου και Θεοτοκοπούλου 60-80 τ.μ.

3) Επί της οδού Ρήγα Φεραίου στο πάρκο 60-80-100 τ.μ.

ΚΑΤΑΣΤΗΜΑΤΑ

1) Επί της οδού Κων/νου Παλαιολόγου και Θεοτοκοπούλου 60-80 τ.μ.

2) Επί της οδού Λεωφόρου Καλλιθέας (Καρακόνερο) 90 τ.μ.

ΔΙΑΜΕΡΙΣΜΑΤΑ

1) Επί της οδού Χρ. Φέσσα (Κάθετος Αποστ. Παύλου) 90τ.μ. τριάρια.

Επίσης οροφοδιαμερίσματα των 90 τ.μ. (οικοδομή μόνο τριών διαμερισμάτων).

ΟΙΚΟΔΟΜΕΣ

1) Οικοδομή επί της οδού Πτολεμαίων και Χρ.Φέσσα των 117-125 τ.μ.

2) Οικοδομή υπό ανέγερση επί της οδού Ρήγα Φεραίου στο Πάρκο.Διαμερίσματα τριάρια - τεσσάρια.

3) Οικοδομή υπό ανέγερση επί της οδού Κ. Παλαιολόγου και Θεοτοκοπούλου. Διαμερίσματα δυάρια - τριάρια - τεσσάρια - καταστήματα.

5) Επί της οδού Β. Ηρακλείου οικοδομή τεσσάρων διαμερισμάτων. Οροφοδιαμερίσματα των 133τ.μ. Η οικοδομή έχει πιλοτή για πάρκινγκ

ΑΠΟΘΗΚΕΣ

1) Πλησίον Στέλιου Κωτιάδη των 130τ.μ.

2) Στη Λεωφόρο Καλλιθέας (Καρακόνερο) των 80-300τ.μ.

• Οι πωλήσεις μπορούν να γίνουν και με όλα τα Δάνεια Τράπεζας και οργανισμών.
• Αναλαμβάνουμε ΑΝΤΙΠΑΡΟΧΕΣ και Αγορές οικοπέδων.
• Δεχόμαστε ανταλλαγές ακινήτων.

ΠΛΗΡΟΦΟΡΙΕΣ:
ΔΙΑΚΟΓΕΩΡΓΙΟΥ ΚΑΛΛΙΣΤΟΣ
ΤΗΛΕΦΩΝΟ: 29318 - 34598 - ΤΗΛ. 78501 - 78502

ΓΙΑΝΝΗΣ ΝΙΟΛΙΔΑΚΗΣ
ΜΗΧΑΝΟΛΟΓΟΣ ΜΗΧΑΝΙΚΟΣ
ΓΑΛΛΙΑς 12 ΡΟΔΟΣ ΤΗΛ.: 22291 - 35103

ΠΩΛΟΥΝΤΑΙ

Πολυτελή διαμερίσματα με απεριόριστη θέα, ιδιωτικούς χώρους Parking και αποθήκες. Επί της οδού Σελλά και Αισχίνη (περιοχή Δασκάλων). 77τ.μ., 99τ.μ., 119τ.μ. επί της οδού Κων. Υδραίου (πλησίον Ρόδου - Λίνδου), 135τ.μ., 95τ.μ., 147τ.μ. Γραφείο 105τ.μ. επί της οδού Εθνικής Αντιστάσεως και Τσαλδάδη

ΠΩΛΟΥΝΤΑΙ

1) Καταστήματα και χώροι για γραφεία στην οδό Κωνσταντινίδη, στο Ζέφυρο (κοντά στην Εφορία).

2) Διαμερίσματα 98, 132 και 148 τ.μ. με θέση πάρκινγκ, αποθήκη και αυτόνομη θέρμανση στην οδό Κωνσταντινίδη.

3) Εξοχικές κατοικίες 100 τ.μ., διόροφες, με χίλια μέτρα οικόπεδο η κάθε μία, στον κεντρικό δρόμο του Γενναδίου, κοντά στη θάλασσα.

4) Μονοκατοικίες στην Ιαλυσό, οδός Μυκηνών, διόροφες με σοφίτα, 4 υπνοδωματίων, 3 μπάνιων και W.C., θέρμανση, σε οικόπεδο από 260 έως 415 τ.μ.

5) Μαιζονέτα στο Ροδίνι, οδός Στοκχόλμης, 180 τ.μ. διόροφη με υπόγειο.

ΠΛΗΡΟΦΟΡΙΕΣ: ΑΝΑΣΤΑΣΙΟΣ ΑΤΣΙΔΗΣ
ΣΤΕΦΑΝΟΥ ΚΑΖΟΥΛΛΗ 74 - ΡΟΔΟΣ
Τηλ. 2241028616 - 2241037848

ΕΝΟΙΚΙΑΖΟΝΤΑΙ

στον Αρχάγγελο γκαρσονιέρες καινούργιες, πλήρως εξοπλισμένες και επιπλωμένες με κλιματισμό, τηλεόραση, ψυγείο, φούρνο - μάτια, θερμοσίφωνο, ντους, W.C., εγκατάσταση για πλυντήριο ρούχων, σε ήσυχη περιοχή και άνετο πάρκινγκ.
Για όλο το χρόνο.
Τηλ. 6972 494339.

ΓΡΑΦΕΙΟ ΤΕΛΕΤΩΝ & ΜΝΗΜΟΣΥΝΩΝ ΡΟΔΟΥ
ΣΤΕΦΑΝΑ - ΣΤΟΛΙΣΜΟΙ
«ΑΜΕΡΙΚΑΝΟΥ»

Αμεση εξυπηρέτηση
ΟΛΟ ΤΟ 24ΩΡΟ

Αναλαμβάνουμε την τελετή
και με τα έξοδα που χορηγούν τα ταμεία
χωρίς καμία επιβάρυνση
ΙΚΑ, ΤΕΒΕ, ΤΑΞΥ, ΔΗΜΟΣΙΟΥ, ΛΙΜΕΝΙΚΩΝ,
ΟΓΑ και λοιπά ταμεία.

Τους ΑΠΟΡΟΥΣ ΔΩΡΕΑΝ
Πλατεία Βρούχου στη Μητρόπολη
Τηλέφωνα:28901 - 33400

ΕΛΛΗΝΙΚΗ ΔΗΜΟΚΡΑΤΙΑ
ΠΕΡΙΦΕΡΕΙΑ ΝΟΤΙΟΥ ΑΙΓΑΙΟΥ
ΝΟΜΟΣ ΔΩΔΕΚΑΝΗΣΟΥ
ΝΟΜΑΡΧΙΑΚΗ ΑΥΤ/ΣΗ ΔΩΔΕΚΑΝΗΣΟΥ
Δ/ΝΣΗ ΜΕΤΑΦΟΡΩΝ ΚΑΙ ΕΠΙΚΟΙΝΩΝΙΩΝ
ΤΜΗΜΑ Κ.Τ.Ε.Ο.
Ταχ. Δ/νση: 6ο χιλ. Ρόδου - Λίνδου
Ταχ. Κώδικας 85100, Telefax: 2241069544
Πληροφορίες: Γεώργιος Αργύρης-Κων/νος Χριστοφάκης
Τηλέφωνο: 2241065385 ΕΣΩΤΕΡΙΚΟ 22-23

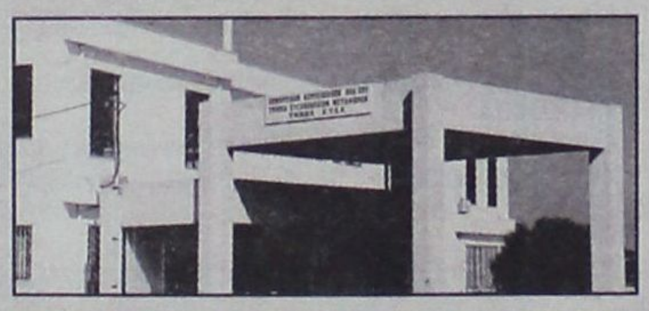

ΠΡΟΓΡΑΜΜΑ ΠΡΟΣΚΛΗΣΗΣ ΓΙΑ ΔΙΕΝΕΡΓΕΙΑ ΤΕΧΝΙΚΟΥ ΕΛΕΓΧΟΥ ΟΧΗΜΑΤΩΝ ΜΕ ΕΔΡΑ ΤΟ Ν. ΔΩΔΕΚΑΝΗΣΟΥ

ΧΡΟΝΙΚΗ ΠΕΡΙΟΔΟΣ	ΕΙΔΟΣ ΟΧΗΜΑΤΟΣ
ΑΠΟ 01/11/2003 ΕΩΣ 31/12/2003	Παντός είδους οχήματα με αριθμούς κυκλοφορίας ΡΟΒ 3501 έως και 4000

• Επίσης θα ελέγχονται όσα οχήματα υποχρεούνται βάση παλιότερων προγραμμάτων πρόσκλησης.

Ε.Ν.
Ο ΠΡΟΪΣΤΑΜΕΝΟΣ
ΧΑΤΖΗΚΩΝΣΤΑΝΤΙΝΟΥ ΑΝΤΩΝΙΟΣ
ΜΗΧΑΝΟΛΟΓΟΣ - ΜΗΧΑΝΙΚΟΣ

ΝΤΕΤΕΚΤΙΒΣ
30 ΧΡΟΝΙΑ ΜΟΝΙΜΑ
ΚΑΙ ΣΤΗ ΡΟΔΟ
35354
ΠΛΑΤΕΙΑ ΑΓΙΟΥ ΙΩΑΝΝΟΥ
Η ΛΥΣΗ!!!
ΣΕ ΚΑΘΕ ΣΑΣ ΠΡΟΒΛΗΜΑ
EXPRESS SECURITY

ΝΤΕΤΕΚΤΙΒΣ
Συνταξιούχος Αστυνομικός Ασφάλειας
ΑΝΑΛΑΜΒΑΝΟΥΜΕ
Υποθέσεις ανηλίκων,
οικογενειακές, προσωπικές κ.τλ.
ΔΙΑΘΕΤΟΥΜΕ ΤΑ ΠΛΕΟΝ
ΣΥΓΧΡΟΝΑ ΟΠΤΙΚΟΑΚΟΥΣΤΙΚΑ
ΣΥΣΤΗΜΑΤΑ
100% ΕΧΕΜΥΘΕΙΑ
ΡΩΜΗΣ 22, - ΡΟΔΙΝΙ • ΤΗΛ. 2241 0 68985
Κιν. 094 6997967

TOP PROPERTIES
GEORGE and SAVAS PIPINOS
ΓΕΩΡΓΙΟΣ και ΣΑΒΒΑΣ ΠΙΠΙΝΟΣ
ΣΥΜΒΟΥΛΟΙ και ΕΚΤΙΜΗΤΕΣ ΑΚΙΝΗΤΩΝ
REAL ESTATE AGENT - MEMBER OF F.I.A.B.C.I. - N.A.E.A. - C.E.I.
E-mail:gpipinos@otenet.gr.
URL:www.rhodestop-properties.com and www.pipinos.gr
Από το 1971



Η "TOP PROPERTIES" είναι ατομική επιχείρηση και ανήκει στους Γεώργιο και Σάββα Πιπίνο. Το γραφείο ασχολείται από το 1971 αποκλεισιτικά και μόνο με επενδύσεις και REAL ESTATE, στο νησί της Ρόδου, καθώς και στην ευρύτερη περιοχή της Δωδεκανήσου.

ΑΠΕΥΘΥΝΟΜΑΣΤΕ: Στους **σοβαρούς, απαιτητικούς** και **επιλεκτικούς** επενδυτές - επιχειρηματίες - ελεύθερους επαγγελματίες, Ελληνες και ξένους, υψηλού εισοδηματικού επιπέδου, που ενδιαφέρονται να κάνουν μια σοβαρή επένδυση **προβολής** στο νησί της Ρόδου.

ΠΡΟΣΦΕΡΟΥΜΕ: Α) Υπηρεσίες και πληροφορίες που γίνονται σε προσωπικό επίπεδο με **εχεμύθεια, διακριτικότητα** και **σοβαρότητα**.
Β) Μεγάλη **γκάμα** υψηλής ποιότητας ακινήτων, όπως: 1) Ξενοδοχεία Α' και Β' κατηγορίας των 600 - 500 - 350 - 300 κλινών 2) Κεντρικά αστικά ακίνητα κατάλληλα για Τράπεζες - καταστήματα - γραφεία 3) Παραλιακές εκτάσεις, κατάλληλες για τουριστικές επενδύσεις των 150.000 - 100.000 - 70.000 - 50.000 - 36.000 τ.μ. και 4) Διαμερίσματα και μαιζονέτες **προβολής**.

ΣΤΟΧΟΣ ΜΑΣ ΕΙΝΑΙ: Να προσφέρουμε στο αγοραστικό μας κοινό **υψηλής ποιότητας ακίνητα** και **ευκαιρίες** στο νησί της Ρόδου. Η τριακονταετής και πλέον πείρα μας στον τομέα αυτό αποτελεί εγγύηση.

ΣΥΝΘΗΜΑ ΜΑΣ ΕΙΝΑΙ: Επενδύστε στην ΡΟΔΟ ΤΩΡΑ, σε ακίνητα που **ΑΝΤΕΧΟΥΝ ΣΤΟ ΧΡΟΝΟ**.

Γεώργιος και Σάββας Πιπίνος
ΜΕΣΙΤΕΣ ΑΣΤΙΚΩΝ ΣΥΜΒΑΣΕΩΝ
Γιατί εμείς γνωρίζουμε καλύτερα!

SINCE 1971

TOP PROPERTIES is a father and son business. The senior, Mr George S. Pipinos, the founder of the office, has carved, over the years, a reputation for integrity and excellence in the world of Real Estate in the Dodecanese.

At Top Properties we try hard to attract important and selective investors: high calibre businessmen/women and discerning professional people, both Greek and foreign, who wish to acquire substantial and valuable property on Rhodes.

We offer our expertise and advice privately, discreetly and in strict confidence.

We keep a compehensive list of real estate of the highest specifications:

a. A' and B' class hotels (600, 500, 350, 300 beds capacity).

b. Centrally situated office buildings and other business premises.

c. Seaside land, ideal for development (hotels, holiday resorts, etc.), of 150.000, 100.000, 70.000, 50.000, 36.000 sq.m.

d. Luxury appartments, maisonettes, detached, semi - detached and terraced houses.

Our aim is to give our clients the opportunity to acquire value for money, first class real estate on Rhodes. Our 30- year - old experience in Real Estate is our warranty.

Our moto is: Invest in Rhodes. Invest in property.
It stands the test of time.



TOP PROPERTIES
George and Savas Pipinos
Because we Know best

ΚΕΝΝΕΝΤΥ 38, ΡΟΔΟΣ, 85 100, ΤΗΛ. 22410- 23895, 38243 και 6944-676003, 6944-390803 FAX: 22410-20883
38 KENNEDY STR., RHODES, 85 100, TEL. 22410- 23895, 38243, and 6944-676003, 6944-390803 FAX: 22410-20883

U.K. Direct Line: 08717115396

ΖΗΤΟΥΝΤΑΙ για πλήρη απασχόληση από Γραφείο Γενικού Τουρισμού,

1) Βοηθός Λογιστή
2) Υπάλληλος Κρατήσεων - Κίνησης
3) Γραμματέας

Αποστείλετε Βιογραφικό Σημείωμα
στο Φαξ 22410-30563
ή στην Ταχ. Θυρίδα 216/ ΡΟΔΟΣ
(απόλυτη εχεμύθεια)

ΕΝΟΙΚΙΑΣΕΙΣ

ΕΝΟΙΚΙΑΖΟΝΤΑΙ ΕΠΑΓΓΕΛΜΑΤΙΚΟΙ ΧΩΡΟΙ ΣΤΟ ΚΕΝΤΡΟ ΤΗΣ ΠΟΛΗΣ ΣΤΟ ΕΜΠΟΡΙΚΟ ΚΕΝΤΡΟ CAIRO PALACE:

Πληροφορίες κ. ΝΙΟΤΗ ΦΡΑΝΣΙΣ
Τηλ. fax 22410 27600 κιν. 6973572262

ΖΗΤΕΙΤΑΙ ΠΩΛΗΤΗΣ

Από την Βιομηχανική και Εμπορική Εταιρεία,
ΒΑΠ Π. ΚΟΥΓΙΟΣ ΑΒΕΕ,
ζητείται Πωλητής/Merchandiser.
Ο ιδανικός υποψήφιος πρέπει να πληροί τα κάτωθι.
Α. Έλληνας πολίτης.
Β. Ηλικία μέχρι 35 ετών.
Γ. Προϋπηρεσία στις πωλήσεις θα ληφθεί υπ' όψη.
Αποδοχές ικανοποιητικές, bonus, σύγχρονο περιβάλλον εργασίας και προοπτικές εξέλιξης στον χώρο των πωλήσεων.
Οι ενδιαφερόμενοι καλούνται να επικοινωνήσουν στο 22410 61434, με την κ. Παπανδρέου από τις 09.00 μέχρι 15.00.

ΟΙΚΟΔΟΜΙΚΕΣ-ΤΕΧΝΙΚΕΣ ΕΜΠΟΡΙΚΕΣ-ΕΠΙΧΕΙΡΗΣΕΙΣ

ΑΦΟΙ ΑΣΒΕΣΤΗ Ο.Ε.

Αθηνών-Καβάλας 3
Ανάληψη Ρόδου
Τηλ.. 22410/60678-60679
και fax: 22410/66028

ΠΩΛΟΥΝΤΑΙ

• ΔΙΑΜΕΡΙΣΜΑΤΑ
υπερλούξ διαφόρων διαστάσεων
ΕΓΓΥΗΣΗ Η ΠΟΛΥΕΤΗΣ ΠΕΙΡΑ ΜΑΣ

Το Ξενοδοχείο
ELECTRA PALACE
Ζητά

1. Food and Beverage Manager, έμπειρο και γλωσσομαθή.
2. Μαιτρ, έμπειρος και γλωσσομαθής και κατά προτίμηση απόφοιτο τουριστικής σχολής.
3. Ρεσεπτιονίστ έμπειρος/η με καλή γνώση της γαλλικής γλώσσας.

Αιτήσεις στο ξενοδοχείο,
Παραλία Τριαντών, 10.00 - 14.00
Κος Σπανούδης,
Τηλέφωνο 22410 - 92521, 92333, 98160

ΕΝΟΙΚΙΑΖΟΝΤΑΙ

ΔΩΜΑΤΙΑ με το μήνα πλήρως επιπλωμένα, πλησίον του Πανεπιστημίου, κατάλληλα για φοιτητές, εκπαιδευτικούς και στρατιωτικούς.

Τα δωμάτιά μας διαθέτουν: ατομικό μπάνιο, πολυκουζινάκι - air condition - ηλιακό θερμοσίφωνο και πιστολάκι μαλλιών.

Στο σαλόνι μας υπάρχει μεγάλη τηλεόραση.

Πληρ. τηλ. 22410 30577 - 6972 057657 - 6972057276

Pefki Islands Resort — Lindia Thalassa

ΠΑΡΑΝΤΑΙΣ ΠΕΥΚΟΙ ΛΙΝΔΟΣ Α.Ε.
ΛΙΝΔΙΑ ΠΕΥΚΟΙ ΛΙΝΔΟΣ Α.Ε.
ΠΕΥΚΟΙ - ΛΙΝΔΟΣ
ΖΗΤΟΥΝΤΑΙ

Από τα ξενοδοχεία «PEFKI ISLANDS RESORT» και «LINDIA THALASSA» στους Πεύκους ζητούνται για τη σαιζόν 2004 (01/05/2004 - 31/10/2004) οι ακόλουθες ειδικότητες:

1. Προϊσταμένη Ορόφων (με προϋπηρεσία τελευταίων 6 ετών)
2. Βοηθός Λογιστηρίου (με γνώσεις SINGULAR)
3. Υπάλληλοι υποδοχής
4. Πωλήτριες (με γνώση Η/Υ)
5. Μπάρμαν
6. Βοηθοί Σερβιτόρου
7. Καμαριέρες
8. Βοηθός Αποθηκάριου (με ανάλογη προϋπηρεσία)
9. Κηπουρός
10. Συντηρητής (γενικών γνώσεων και κλιματιστικών)

Οι ενδιαφερόμενοι θα πρέπει να έχουν καλή γνώση της αγγλικής γλώσσας και προϋπηρεσία το λιγότερο 2 χρόνια.

Για τη συμπλήρωση των αιτήσεων θα πρέπει ο/η ενδιαφερόμενος/η να έχει βιογραφικό και ή να απευθυνθεί στο ξενοδοχείο «LINDIA THALASSA» καθημερινά 09:00 - 14:00 εκτός Κυριάκης ή με e-mail: pefkiislands@rho.forthnet.gr ή ταχυδρομικώς: Χειμάρας 70Α - Ρόδος 85100.

Τηλ. 22440 29380 - 22440 48181 ΦΑΞ: 22440 48416 - 22440 48184.

Από το ΞΕΝΟΔΟΧΕΙΟ
Miramare Wonderland, Ιξιά, Ρόδος

Ζητούνται:

-Σερβιτόροι & Βοηθοί με προϋπηρεσία σε ξενοδοχεία πολυτελείας

Αιτήσεις εντός του ξενοδοχείου από Δευτ.-Παρ. ώρες 10:00 - 14:00

Βιογραφικά μπορούν να σταλούν στο fax:22410-95954

ΖΗΤΕΙΤΑΙ ΛΟΓΙΣΤΗΣ

Από μεγάλη ξενοδοχειακή εταιρεία
ζητείται λογιστής-τρια
για μόνιμη απασχόληση.
Πληροφορίες, κ. Στεφανάκος.
Τηλ. 22410 54700, 6947 300159.

ευσταθίου
ΕΥΡΩΚΤΗΜΑΤΙΚΗ
ΚΤΗΜΑΤΟΜΕΣΙΤΙΚΟ ΓΡΑΦΕΙΟ

ΟΙΚΟΠΕΔΑ	€
300 τ.μ. - Οικοδομικό Συν/σμο " Ο Απόλλων " (Σ.Δ.= 0,6)	93.910
345 τ.μ. - Οικοδομικό Συν/σμο " ΑΥΤΟΣΤΕΓΑΣΗ " (Σ.Δ.= 0,6)	85.000
632 τ.μ. - Καρακόνερο (Σ.Δ.= 0,8)	176.082
437 τ.μ. - Ροδίνι (Σ.Δ. = 0,8)	220.000
350 τ.μ. - Καθηγητές (Σ.Δ. = 0,8)	102.700
500 τ.μ. - Ιαλυσός (Σ.Δ. = 0,4)	67.500
1.000 τ.μ. - Ιαλυσός με Άδεια Οικοδομής	105.650

ΔΙΑΜΕΡΙΣΜΑΤΑ		€
123 τ.μ. - Ροδίνι	(3 υπνοδωμάτια)	144.000
98 τ.μ. - Κοδρικτώνος	(3 υπνοδωμάτια)	140.000
80 τ.μ. - Ανάληψη	(2 υπνοδωμάτια)	105.000
77 τ.μ. - Ιαλυσός	(2 υπνοδωμάτια)	80.000
80 τ.μ. - Ιαλυσός	(2 υπνοδωμάτια)	119.000
122 τ.μ. - Αγ. Νικόλαος	(3 υπνοδωμάτια)	244.000
75 τ.μ. - Αγ. Νικόλαος	(2 υπνοδωμάτια)	147.000
80 τ.μ. - Δασκάλους	(2 υπνοδωμάτια)	105.000

ΜΟΝΟΚΑΤΟΙΚΙΕΣ / ΜΕΖΟΝΕΤΕΣ	€
110 τ.μ. - Ιαλυσός (μπετά)	102.714
160 τ.μ. - Ιαλυσός σε 360 τ.μ. Οικόπεδο	249.500
150 τ.μ. - Ιαλυσός σε 300 τ.μ. Οικόπεδο	322.000
120 τ.μ. - Παστίδα σε 300 τ.μ. Οικόπεδο (μπετά)	88.041
190 τ.μ. - Ιαλυσός σε 350 τ.μ. Οικόπεδο	322.817
185 τ.μ. - Ιαλυσός σε 2.000 τ.μ. Οικόπεδο	330.000
200 τ.μ. - Κοσκινού σε 1.000 Οικόπεδο (μπετά)	135.000
220 τ.μ. - Κοσκινού σε 1.000 Οικόπεδο (μπετά)	144.000

ΚΑΤΑΣΤΗΜΑΤΑ / ΓΡΑΦΕΙΑ	€
30 τ.μ. - Στο κέντρο Πόλεως	352.000
76 τ.μ. - Ιερού Λόχου - Ιαλυσός	252.000
50 τ.μ. - Ανάληψη	155.000
93 τ.μ. - Αγ. Νικόλαο	190.000
82 τ.μ. Ανθ. Ζερβού	366.000

Ευκολίες Πληρωμής - Δάνεια Δεκτά

ΕΘΝ. ΑΝΤΙΣΤΑΣΗΣ 83 - ΤΗΛ. 22410 73819, 74917 - FAX: 22410 38641
ΚΙΝ. 6944 374546, 6945 292030 - info@euroktimatiki.gr



www.RodosVitrina.gr/Metropol.htm

METROPOL
ODEON
★MULTI-CINEMA★

ΕΒΔΟΜ.ΠΡΟΓΡΑΜΜΑ • WEEKLY PROGRAMME
05/12/2003 - 11/12/2003

ΑΙΘΟΥΣΑ 1 IN ENGLISH-ACTION
Επίλεκτη Ομάδα Κρούσης
S.W.A.T
Ετοιμαστείτε για την πιο καθαρόαιμη αστυνομική περιπέτεια με καταιγιστική δράση και άφθονη αδρεναλίνη
ΚΑΤΑΛΛΗΛΟ
Σε 1η πανελλήνια προβολή
ΠΡΩΤΑΓΩΝΙΣΤΟΥΝ Σάμιουελ Λ. Τζάκσον • Κόλιν Φάρελ Ολιβιέ Μάρτινεζ • Μισέλ Ρόντριγκεζ
ΩΡΕΣ ΕΝΑΡΞΗΣ SHOW TIMES 20:15 • 22:40

ΑΙΘΟΥΣΑ 3 Σε 1η πανελλήνια προβολή
Finding Nemo
Ψάχνοντας τον Νέμο
στα Ελληνικά
Η WALT DISNEY PICTURES παρουσιάζει ένα μαγευτικό ταξίδι, που θα παρέσυρε και τον ίδιο τον Κουστό, με όρμες της πιο αστείες «φάτσες» της θάλασσας!! Ξεπέρασε ακόμη και τον «Βασιλιά των Λιονταριών», και αποτέλεσε τη μεγαλύτερη επιτυχία κινουμένων σχεδίων όλων των εποχών!
*Δείτε την ταινία "Ψάχνοντας τον NEMO" και δώστε μέρος στην μεγάλη Πρωτοχρονιάτικη κλήρωση πλούσιων δώρων του ΜΕΤΡΟΠΟΛ, δελτίο συμμετοχής στα ταμεία μας.
ΩΡΕΣ ΕΝΑΡΞΗΣ SHOW TIMES 15:45 • 18:00

ΑΙΘΟΥΣΑ 3 IN ENGLISH-ADVENTURE
MASTER AND... COMMANDER
"Στα πέρατα του κόσμου"
Από τις ακριβότερες ΟΣΚΑΡΙΚΕΣ παραγωγές του ΧΟΛΛΙΓΟΥΝΤ.
Ένα κινηματογραφικό έπος!!!
ΚΑΤ.ΑΠΟ 12 ΕΤΩΝ
Πρωταγωνιστεί ο δυναμικός ΡΑΣΕΛ ΚΡΟΟΥ
ΩΡΕΣ ΕΝΑΡΞΗΣ SHOW TIMES 17:00 • 19:45 • 22:30

ΑΙΘΟΥΣΑ 2
Οξυγόνο
Ο Μιχάλης Ρέππας και ο Θανάσης Παπαθανασίου επιστρέφουν μετά από το "Safe Sex" με ένα κοινωνικό δράμα που θα ξαφνιάσει, θα σοκάρει και θα συζητηθεί.
ΑΚΑΤΑΛΛΗΛΟ
Πρωταγωνιστούν: Νένα Μεντή, Μαρία Καβογιάννη, Ακύλας Καραζήσης, Τζόυς Ευείδη, Αλέξης Γεωργούλης, Τζίνη Παπαδοπούλου, Γιάννης Ταμπακέλης, Αλέξανδρος Αντωνόπουλος, Άννα Κυριακού.
ΩΡΕΣ ΕΝΑΡΞΗΣ SHOW TIMES 17:45 • 20:00 • 22:15

Πληροφορίες, Κρατήσεις • Information, Reservations
✆ 22410.28400

ΠΑΛΛΑΣ 5 CINEMAS CENTER
ΠΡΟΓΡΑΜΜΑ ΕΒΔΟΜΑΔΑΣ
05/12/2003 - 11/12/2003
Για κρατήσεις / For Reservations: 22410 24475 και 70670

ΑΙΘΟΥΣΑ 5
DOGVILLE Σε 1η Πανελλήνια Προβολή!
Επιτέλους η ταινία που έκανε αίσθηση όπου προβλήθηκε! Ο Λαρς Φον Τρίερ σκηνοθετεί τη Νικόλ Κίντμαν στο πιο εξαιρετικό ρόλο της καριέρας της!
ΠΡΩΤΑΓΩΝΙΣΤΟΥΝ: NICOLE KIDMAN, LAUREN BACALL, STELLAN SNARSGARD
Ώρες Έναρξης: 17:20, 20:00, 22:40

ΑΙΘΟΥΣΑ 2
ΕΡΩΤΑΣ ΚΑΙ... ΤΙΠΟΤΑ ΑΛΛΟ
ANYTHING ELSE Σε 1η Πανελλήνια Προβολή!
Η νέα κωμωδία του ΓΟΥΝΤΙ ΑΛΛΕΝ με τους Τζέισον Μπιγκς (AMERICAN PIE) Κριστίνα Ρίτσι και τον θρυλλικό...κοντό, Ντάνι Ντε Βίτο!
Ώρες Έναρξης: *16:15, 18:20, 20:25, 22:30
* Ειδική επιπλέον παράσταση, μόνο Σάββατο & Κυριακή

ΑΙΘΟΥΣΑ 4
ΑΓΑΠΗ ΕΙΝΑΙ... Σε 1η Πανελλήνια Προβολή!
Η απόλυτη ρομαντική κωμωδία με το πλουσιότερο καστ ηθοποιών που έχετε δει! Μην τη χάσετε!
Ώρες Έναρξης: 17:10, 19:50, 22:35

ΑΙΘΟΥΣΑ 1
ΠΟΛΙΤΙΚΗ ΚΟΥΖΙΝΑ 7η εβδομάδα θριάμβου!
ΠΡΩΤΑΓΩΝΙΣΤΟΥΝ: ΧΩΡΑΦΑΣ, ΛΟΥΪΖΙΔΟΥ, ΜΑΪΝΑΣ
Ώρες Έναρξης: 17:50, 20:10, 22:40
* Ειδική επιπλέον παράσταση μόνο Σάββατο & Κυριακή

ΑΙΘΟΥΣΑ 3
KILL BILL Σε 1η Πανελλήνια Προβολή!
Ο Κουεντίν Ταραντίνο επιστρέφει στα πλατό με ένα νέο ντελίριουμ αίματος!
ΠΡΩΤΑΓΩΝΙΣΤΟΥΝ: UMA THURMAN, LUCY LIU
Ώρες Έναρξης: *16:00, 20:20, 22:40
* Ειδική επιπλέον παράσταση μόνο Σάββατο & Κυριακή

ΑΙΘΟΥΣΑ 1 & 3
ΣΕΒΑΧ: Ο ΘΡΥΛΟΣ ΤΩΝ 7 ΘΑΛΑΣΣΩΝ
Μεταγλωττισμένη Ελληνικά!
Σάββατο & Κυριακή: Ώρες Έναρξης: 16:00, 18:20
Παρασκευή, Δευτέρα-Πέμπτη: Ώρες Έναρξης: 17:00

Τηλεπρόγραμμα

ΕΤ1

07.00 ΤΕΛΕΤΑΜΠΙΣ
07.30 ΤΑ ΔΙΔΥΜΑΚΙΑ
08.00 ΚΟΥΚΛΟΜΕΓΑΛΟΙ ΚΑΙ ΠΟΛΥΣΠΟΡΙΑ
10.00 ΝΤΟΚΙΜΑΝΤΕΡ: ΓΙΩΡΓΟΣ ΣΕΦΕΡΗΣ
11.05 ΠΡΟΣΩΠΑ ΣΤΟΝ ΑΙΩΝΑ
12.00 ΝΤΟΚΙΜΑΝΤΕΡ: ΜΑΡΤΙΝ ΛΟΥΘΕΡ ΚΙΝΓΚ
13.00 ΝΑΣΙΟΝΑΛ ΤΖΕΟΓΚΡΑΦΙΚ
14.00 ΣΑΦΑΡΙ ΜΕΣΑ ΑΠΟ ΤΗΝ ΚΑΜΕΡΑ
15.00 ΜΕ ΑΠΟΨΗ
15.30 Ο ΟΛΙΒΕΡ ΜΑΓΕΙΡΕΥΕΙ
16.00 ΦΥΣΗ ΚΑΙ ΠΡΩΤΑΘΛΗΤΕΣ
18.00 ΤΕΛΙΚΗ ΕΥΘΕΙΑ
19.00 ΤΑΞΙΔΙ ΣΤΟΝ ΠΟΛΙΤΙΣΜΟ
20.00 SPORT EVENTS 2004 ΑΡΣΗ ΒΑΡΩΝ - ΑΝΔΡΕΣ
21.30 ΟΛΥΜΠΙΑΚΟΙ ΗΡΩΕΣ
21.45 ΦΥΣΗ ΚΑΙ ΠΡΩΤΑΘΛΗΤΕΣ
22.00 ΝΤΟΚΙΜΑΝΤΕΡ: HISTORY CHANNEL
23.00 **ΕΙΔΗΣΕΙΣ**
23.45 ΜΕΓΑΛΕΣ ΠΑΡΑΣΤΑΣΕΙΣ

NET

05.45 ΠΡΩΤΗ ΓΡΑΜΜΗ
10.00 10 ΜΕ ΔΥΟ
12.00 **ΕΙΔΗΣΕΙΣ**
13.00 ΑΛΛΗ ΔΙΑΣΤΑΣΗ
14.00 ΤΣΙΚΙΤΣΙΤΑΣ
14.50 ΣΑΝ ΣΗΜΕΡΑ
15.00 **ΕΙΔΗΣΕΙΣ**
16.00 ΑΤΙΘΑΣΑ ΝΙΑΤΑ
17.00 ΣΤΑ ΦΤΕΡΑ ΤΟΥ ΕΡΩΤΑ
17.50 ΣΑΝ ΣΗΜΕΡΑ
18.00 **ΕΙΔΗΣΕΙΣ**
18.30 ΕΛΛΗΝΙΚΗ ΤΑΙΝΙΑ: Η ΣΤΑΧΤΟΠΟΥΤΑ
20.10 ΠΟΙΟΣ ΘΕΛΕΙ ΝΑ ΓΙΝΕΙ ΕΚΑΤΟΜΜΥΡΙΟΥΧΟΣ;
21.00 **ΕΙΔΗΣΕΙΣ**
21.45 ΜΕΤΑ ΤΙΣ ΕΙΔΗΣΕΙΣ
22.15 ΕΡΩΤΑΣ, ΟΠΩΣ ΕΡΗΜΟΣ
23.15 ΣΧΕΔΟΝ ΠΟΤΕ
00.15 ΑΠΕΝΑΝΤΙ
01.30 **ΕΙΔΗΣΕΙΣ**

ΔΙΛΕΠΤΑ ΔΕΛΤΙΑ ΕΙΔΗΣΕΩΝ ΜΕΤΑΔΙΔΟΝΤΑΙ ΣΤΙΣ 10.00π.μ., 11.00 πμ., 2.00 μ.μ., 5.00 μ.μ., 7.00 μ.μ. και 8.00 μ.μ.
ΤΟ ΠΡΟΓΡΑΜΜΑ ΣΥΝ. ΜΕ ΕΚΠΟΜΠΕΣ ΣΕ ΕΠΑΝΑΛ.

ΕΤ 3

10.00 Η ΑΛΛΗ ΜΕΡΑ
12.00 ΤΟ ΑΞΙΟΝ ΕΣΤΙ ΣΤΗ ΘΕΣΣΑΛΟΝΙΚΗ
12.30 ΤΙΠΟΤΕ ΔΕΝ ΕΙΝΑΙ ΓΙΑ ΠΕΤΑΜΑ
13.00 **ΕΙΔΗΣΕΙΣ**
14.00 Ο ΚΟΣΜΟΣ ΤΩΝ ΣΠΟΡ
14.30 ΜΕ ΜΙΑ ΤΡΙΤΗ ΜΑΤΙΑ
16.30 Η ΖΩΗ ΕΙΝΑΙ ΩΡΑΙΑ
18.00 ΕΞΟΝΤΟΥΣ
18.30 ΤΟ ΕΞΠΡΕ ΤΗΣ ΜΟΥΣΙΚΗΣ «REM»
19.00 **ΕΙΔΗΣΕΙΣ**
19.30 ΥΔΡΟΓΕΙΟΣ
20.00 ΑΘΛΗΤΙΚΟ ΗΜΙΩΡΟ
20.30 **ΕΙΔΗΣΕΙΣ**
21.30 ΜΑΚΡΙΝΕΣ ΦΙΛΙΕΣ
22.00 ΞΕΝΗ ΤΑΙΝΙΑ: Η ΜΕΤΑΚΟΜΙΣΗ
24.00 **ΕΙΔΗΣΕΙΣ**
00.30 ΓΚΑΒΙΝ ΚΡΟΦΟΡΝΤ ΣΟΟΥ
01.00 ΤΕΤΑΡΤΟ ΦΕΣΤΙΒΑΛ ΕΥΡΩΠΑΪΚΗΣ ΤΗΛΕΟΡΑΣΗΣ

MEGA

05.45 ΚΑΘΕ ΜΕΡΑ ΜΑΖΙ
10.00 ΤΑ ΜΥΣΤΙΚΑ ΤΗΣ ΒΕΦΑΣ
11.00 ΟΜΟΡΦΟΣ ΚΟΣΜΟΣ ΤΟ ΠΡΩΙ
14.00 **ΕΙΔΗΣΕΙΣ**
15.00 ΝΤΟΛΤΣΕ ΒΙΤΑ
16.00 ΣΤΗΝ ΚΟΥΖΙΝΑ ΟΛΟΤΑΧΩΣ
16.50 ΔΕΚΑ ΛΕΠΤΑ ΚΗΡΥΓΜΑ
18.00 **ΕΙΔΗΣΕΙΣ**
18.10 ΑΠΑΓΟΡΕΥΜΕΝΗ ΑΓΑΠΗ
18.50 ΦΙΛΟΔΟΞΙΕΣ
19.20 ΤΟ ΣΟΟΥ ΤΩΝ ΕΚΑΤΟΜΜΥΡΙΩΝ
20.00 **ΕΙΔΗΣΕΙΣ**
21.00 ΣΟΥΠΕΡ ΜΠΑΛΑ - LIVE
21.45 ΠΟΔΟΣΦΑΙΡΟ: ΓΙΟΥΒΕΝΤΟΥΣ - ΟΛΥΜΠΙΑΚΟΣ
23.45 ΣΟΥΠΕΡ ΜΠΑΛΑ (ΣΥΝΕΧΕΙΑ)
01.00 **ΕΙΔΗΣΕΙΣ**
01.05 ΣΟΥΠΕΡ ΜΠΑΛΑ (ΣΥΝΕΧΕΙΑ)
03.00 ΤΕΛΕΥΤΑΙΟΙ ΕΓΓΟΝΟΙ
05.00 ΑΛΜΑ ΛΙΜΠΡΕ

ANT 1

06.00 **ΟΙ ΕΙΔΗΣΕΙΣ ΤΟΥ CBS**
06.20 Η ΔΙΚΑΣΤΙΝΑ
07.00 ΚΑΛΗΜΕΡΑ ΕΛΛΑΔΑ
10.00 ΠΡΩΙΝΟΣ ΚΑΦΕΣ
13.05 SUPER GAME
13.15 ΤΣΙΚ ΤΟΥ ΤΣΙΚ
14.00 **ΕΙΔΗΣΕΙΣ**
14.50 ΚΑΙ ΟΙ ΠΑΝΤΡΕΜΕΝΟΙ ΕΧΟΥΝ ΨΥΧΗ
15.45 SUPER GAME
15.50 ΕΓΚΛΗΜΑΤΑ
16.30 ΚΩΝΣΤΑΝΤΙΝΟΥ ΚΑΙ ΕΛΕΝΗΣ
17.30 **ΕΙΔΗΣΕΙΣ - ΕΙΔΗΣΕΙΣ ΣΤΗ ΝΟΗΜΑΤΙΚΗ ΓΛΩΣΣΑ**
17.40 Ο ΚΑΙΡΟΣ ΤΗΣ ΕΒΔΟΜΑΔΑΣ
17.45 ΣΟΥΠΕΡ ΓΚΕΪΜ
17.50 ΚΑΛΗΜΕΡΑ ΖΩΗ
18.40 ΘΗΣΑΥΡΟΦΥΛΑΚΙΟ
19.20 Η ΛΑΜΨΗ
20.00 **ΕΙΔΗΣΕΙΣ**
21.00 ΞΕΝΗ ΤΑΙΝΙΑ: ΣΑΜΠΡΙΝΑ
23.40 ΜΙΣΙΟΝ
24.40 **ΕΙΔΗΣΕΙΣ**
01.10 2004
02.10 ΜΙΣΙΟΝ
03.10 ΙΖΙ ΓΚΕΙΜ
04.15 ΜΑΜΑ ΜΙΑ
05.00 ΤΑΥΡΟΣ ΜΕ ΤΟΞΟΤΗ

ALPHA

05.40 ΚΑΙΝΟΥΡΓΙΑ ΗΜΕΡΑ
06.50 ΚΑΛΗΜΕΡΑ ΣΑΣ
10.00 ΚΑΛΩΣ ΤΟΥΣ
13.00 ΠΑΤΡΑ- ΒΕΝΕΤΙΑ
14.00 **ΕΙΔΗΣΕΙΣ**
14.50 ΠΑΟΥΛΙΝΑ
15.45 ΞΕΝΗ ΣΕΙΡΑ: ΜΕΤΑΞΥ ΑΓΑΠΗΣ ΚΑΙ ΜΙΣΟΥΣ
16.40 **ΕΙΔΗΣΕΙΣ**
16.45 ΚΑΤΩ ΑΠΟ ΤΗΝ ΑΚΡΟΠΟΛΗ
17.30 ΜΠΟΡΩ
19.00 ΠΑΡΑΘΥΡΟ ΣΤΑ ΓΕΓΟΝΟΤΑ
20.00 **ΕΙΔΗΣΕΙΣ**
21.00 ΓΙΑ ΠΑΝΤΑ ΦΙΛΕΣ
22.00 ΜΙΑ ΑΓΑΠΗ ΜΙΑ ΖΩΗ
23.00 ΞΕΝΗ ΤΑΙΝΙΑ: ΕΝΑΣ ΓΟΗΤΕΥΤΙΚΟΣ ΤΥΧΟΔΙΩΚΤΗΣ
01.00 **ΕΙΔΗΣΕΙΣ**
01.15 ΞΕΝΗ ΤΑΙΝΙΑ: ΤΟ ΘΑΥΜΑ ΤΗΣ ΠΙΣΤΗΣ
04.00 ΜΠΟΡΩ

STAR

06.15 ΜΕΣΑ ΚΑΙ ΕΞΩ
06.45 ΚΑΘΕ ΜΕΡΑ ΚΑΛΗΜΕΡΑ
10.00 ΛΟΓΙΑ STARATA
12.00 ΕΧΩ ΘΕΜΑ
13.00 **ΕΙΔΗΣΕΙΣ**
14.00 SUPER STAR
16.15 **ΕΙΔΗΣΕΙΣ**
16.20 ΟΛΑ ΓΙΑ ΤΗΝ ΕΛΕΝΑ
17.15 ΛΑΟΥΡΑ
18.15 ΜΟΝΟΜΑΧΟΣ
19.15 **ΕΙΔΗΣΕΙΣ**
21.00 ΘΕΑΤΡΟ:BIG...BAR
24.00 ΓΚΑΛΑ
01.00 **ΕΙΔΗΣΕΙΣ**
01.15 ΞΕΝΗ ΤΑΙΝΙΑ: Η ΦΥΓΗ
03.15 ΞΕΝΗ ΤΑΙΝΙΑ: ΕΝΑ ΟΚΤΩ ΕΠΤΑ

FILMNET

06.55 ΕΓΚΛΗΜΑ ΣΤΟ ΓΚΟΡΚΙ ΠΑΡΚ
09.05 ΚΑΡΔΙΕΣ ΣΤΗΝ ΑΤΛΑΝΤΙΔΑ
10.50 Ο ΚΥΡΙΑΡΧΟΣ ΤΟΥ ΠΑΙΧΝΙΔΙΟΥ
12.30 ΛΟΥΝΑ ΠΑΠΑ
14.55 ΤΟ ΑΓΟΡΙ ΤΟΥ ΟΥΡΑΝΟΥ
16.55 BLACK RIVER
18.30 ΚΑΙ ΜΕΤΑ ΣΕ ΣΚΟΤΩΝΩ
21.00 ΣΕΞ ΕΝΤ ΔΕ ΣΙΤΙ
21.30 ΜΗΝ ΤΡΕΛΑΙΝΕΣΑΙ
22.15 ΤΑ ΔΥΟ ΠΡΟΣΩΠΑ ΤΟΥ ΕΡΩΤΑ
00.15 ΟΙΚΟΓΕΝΕΙΑΚΑ ΜΥΣΤΙΚΑ
01.50 ΚΟΙΤΑΞΕ ΜΕ
03.30 ΜΑΤΩΜΕΝΗ ΚΥΡΙΑΚΗ

ALTER

06.00 ΑΛΤΕΡ ΚΙΝΤΣ - ΠΑΙΔΙΚΟ ΠΡΟΓΡΑΜΜΑ
09.30 **ΕΙΔΗΣΕΙΣ**
09.55 ΤΡΩΩ ΥΓΙΕΙΝΑ
10.00 ΕΝΑ ΜΗΛΟ ΤΗΝ ΗΜΕΡΑ
11.00 ΠΡΩΤΗ ΜΑΤΙΑ
12.00 ΑΜΕΣΗ ΕΠΕΜΒΑΣΗ
13.00 **ΕΙΔΗΣΕΙΣ**
14.00 ΑΠΟΚΛΕΙΣΤΙΚΑ
16.30 **ΕΙΔΗΣΕΙΣ**
16.45 ΕΛΛΗΝΙΚΗ ΤΑΙΝΙΑ: Ο ΚΑΠΕΤΑΝΙΟΣ ΚΑΙ Η ΧΟΡΕΥΤΡΙΑ
18.45 ΤΟ ΠΡΩΤΟ ΘΕΜΑ
19.00 **ΕΙΔΗΣΕΙΣ**
20.00 Η ΦΩΝΗ ΤΟΥ ΠΟΛΙΤΗ
20.45 ΤΟ ΔΙΧΤΥ
20.55 ΟΤΟ ΑΛΤΕΡ
21.00 ΛΑΪΦΣΤΑΪΛ
22.00 ΞΕΝΗ ΤΑΙΝΙΑ: ΓΙΑ ΠΑΝΤΑ ΔΙΚΗ ΜΟΥ
23.50 ΣΤΟ ΚΟΚΚΙΝΟ
02.00 ΧΙΤ ΠΑΡΕΪΝΤ
03.00 ΞΕΝΗ ΣΕΙΡΑ: ΑΦΡΟΝΤΙΣΙΑ
03.15 ΞΕΝΗ ΤΑΙΝΙΑ: ΕΡΩΤΙΚΟΣ ΧΟΡΟΣ
05.15 ΤΟΛΜΗ ΚΑΙ ΓΟΗΤΕΙΑ

ΡΟΣΚΟΠΙΟ

ΚΡΙΟΣ:
21 ΜΑΡΤΙΟΥ - 19 ΑΠΡΙΛΙΟΥ

Ισως να πρέπει να προσέξετε ιδιαίτερα σήμερα τις οποιεσδήποτε ξαφνικές επιθυμίες σας για να ρισκάρετε ορισμένα πράγματα στη ζωή σας. Η υπερβολική αισιοδοξία μπορεί να αποδειχτεί καταστρεπτική για την οικονομική σας ασφάλεια με επέκταση ακόμα και στις σχέσεις σας με το άμεσο περιβάλλον. Αποφύγετε οποιοδήποτε ρισκάρισμα σήμερα περιορίζοντας τις ανάγκες σας ή τις επιθυμίες σας σε πράγματα που τα γνωρίζετε καλά.

ΤΑΥΡΟΣ
20 ΑΠΡΙΛΙΟΥ - 20 ΜΑΪΟΥ

Ισως να πρόκειται για μια εξαιρετικά τυχερή περίοδο για σας σήμερα. Εκμεταλλευτείτε την ευκαιρία για να αλλάξετε ορισμένα πράγματα από τη ζωή σας ανεξάρτητα σε ποιον τομέα θα είναι. Οι ευκαιρίες δεν παρουσιάζονται και τόσο συχνά εκμεταλλευτείτε τες.

ΔΙΔΥΜΟΙ
21 ΜΑΪΟΥ - 21 ΙΟΥΝΙΟΥ

Το να δραστηριοποιηθείτε υπερβολικά μαζί με κάποιους άλλους για έναν ιδιαίτερο στόχο ίσως αποδειχτεί πολύ καλή ενέργεια από μέρους σας. Ισως να μην είναι κάτι που το συνηθίζετε αλλά η βοήθεια των άλλων ίσως αποδειχτεί πολύτιμη σήμερα.
Εκμεταλλευτείτε την παραμερίζοντας τις προσωπικές προτιμήσεις, ίσως αποδειχτεί πολύ έξυπνη κίνηση στο άμεσο μέλλον.

ΚΑΡΚΙΝΟΣ
22 ΙΟΥΝΙΟΥ - 22 ΙΟΥΛΙΟΥ

Θα βρείτε τον εαυτό σας σήμερα να είναι αντιμέτωπος με ιδιόρρυθμα δύσκολες καταστάσεις. Οι δραστηριότητές σας θα κατέχονται από μία ιδιαίτερη ένταση με αποτέλεσμα πολύ συχνά να βρίσκεστε σε μια συνεχή σύγκρουση με τους άλλους.
Αποφύγετε να χρησιμοποιήσετε την ενέργειά σας με αρνητικό τρόπο καταφεύγοντας σε παράλογες πράξεις, έστω και αν σας προκαλέσουνε.

ΛΕΩΝ
23 ΙΟΥΛΙΟΥ - 22 ΑΥΓΟΥΣΤΟΥ

Θα βρείτε τον εαυτό σας σήμερα να είναι αντιμέτωπος με ιδιόρρυθμα δύσκολες καταστάσεις. Οι δραστηριότητές σας θα κατέχονται από μία ιδιαίτερη ένταση με αποτέλεσμα πολύ συχνά να βρίσκεστε σε μια συνεχή σύγκρουση με τους άλλους. Αποφύγετε να χρησιμοποιήσετε την ενέργειά σας με αρνητικό τρόπο καταφεύγοντας σε παράλογες πράξεις, έστω και αν σας προκαλέσουνε.

ΠΑΡΘΕΝΟΣ
23 ΑΥΓΟΥΣΤΟΥ - 23 ΣΕΠΤΕΜΒΡΙΟΥ

Οι επαφές σας με τους άλλους σήμερα θα χαρακτηρίζονται από ένα ιδιαίτερο πνεύμα κατανόησης και συνεργασίας. Το ξεκίνημα μιας καινούργιας σχέσης κάτω από ιδιόρρυθμες συνθήκες είναι πολύ πιθανό σήμερα.

ΖΥΓΟΣ:
24 ΣΕΠΤΕΜΒΡΙΟΥ - 23 ΟΚΤΩΒΡΙΟΥ

Μία καλή ημέρα για να φιλοσοφήσετε αναζητώντας έστω και προσωρινά κάποιες διαφορετικές αξίες. Φίλοι και συνεργάτες φαίνονται διατεθειμένοι να βοηθήσουν σήμερα. Εκμεταλλευτείτε τις ευκαιρίες που θα παρουσιαστούν. Πιθανότητα για πολύ σύντομο ταξίδι. Επίσης μπορεί να αναλάβετε δράση σε έναν τομέα που θα σας οδηγήσει σε μία άλλη πραγματικότητα

ΣΚΟΡΠΙΟΣ:
24 ΟΚΤΩΒΡΙΟΥ - 22 ΝΟΕΜΒΡΙΟΥ

Μία ανησυχία και ένταση μέσα στο σπίτι σας για διάφορους λόγους. Ισως η επιθυμία σας για ανεξαρτησία κινήσεων να ενοχλήσει κάποιους άλλους σήμερα. Το να επιθυμείτε να αποκτήσετε ένα πόστο, να ιδρύσετε κάτι, να θεμελιώσετε είναι αυτό που τους ενοχλεί. Κινηθείτε όσο το δυνατόν σιωπηλά μπορείτε αποφεύγοντας να δώσετε "λογαριασμό" για το τι κάνετε σήμερα (αν θέλετε να πετύχετε). Ισως πρότιμάτε να δουλέψετε μόνοι σας αλλά καλά θα είναι να λάβετε υπόψιν σας και την βοήθεια που μπορεί να σας προσφέρουν κάποιοι άλλοι

ΤΟΞΟΤΗΣ:
23 ΝΟΕΜΒΡΙΟΥ - 21 ΔΕΚΕΜΒΡΙΟΥ

Η πειθαρχία θα είναι απαραίτητη σήμερα ώστε να κάνετε τα όνειρα και τους στόχους σας να εξαρτώνται από σας. Εμπόδια και ξεκαθάρισμα σε θέματα φίλων-συνεργατών είναι πάρα πολύ πιθανά. Αίσθηση υπευθυνότητας μόνον για αυτούς που το αξίζουν. Χρησιμοποιήστε την διαίσθησή σας για οδηγό. Οι άνθρωποι που σας περιβάλλουν θα χρειαστούν την βοήθειά σας ή και τις συμβουλές σας σήμερα. Βοηθήστε τους όσο μπορείτε, ίσως σύντομα να τους χρειαστείτε και εσείς οι ίδιοι(σε περίπτωση που έχετε παιδιά θα πάρετε μια ιδιαίτερη ικανοποίηση για κάποια επιτυχία τους).

ΑΙΓΟΚΕΡΩΣ:
22 ΔΕΚΕΜΒΡΙΟΥ - 19 ΙΑΝΟΥΑΡΙΟΥ

Ενα υπερβολικό πάθος για την δουλειά σας θα σας οδηγήσει περιοδικά σε υπερβολές και ένταση. Η επιθυμία σας για ολοκληρωτική οικονομική ανεξαρτησία θα σας κάνει να ενεργοποιήσετε όλες τις θετικές ιδιότητές σας κάτω από περίεργες συνθήκες όμως. Η ένταση και εύνοια θα σας συνοδεύουν για αρκετό χρονικό διάστημα. Ριζικές αλλαγές ακόμα, στην προστασία και επιμέλεια της υγείας θα θεωρηθούν σχεδόν απαραίτητες. Πράγματα που δεν τα θεωρούσατε και τόσο σημαντικά θα αποκτήσουν ιδιαίτερη σπουδαιότητα στην ζωή σας σήμερα. Το να παρέχετε ειδικές υπηρεσίες προς τους συνάνθρωπους σας θα πρέπει να το θεωρήσετε σαν τετελεσμένο γεγονός.

ΥΔΡΟΧΟΟΣ:
20 ΙΑΝΟΥΑΡΙΟΥ - 19 ΦΕΒΡΟΥΑΡΙΟΥ

Θα είστε τόσο ξεκάθαροι στα θέματα της εργασίας σας, ώστε υπάρχει κίνδυνος να "χαθείτε" στις λεπτομέρειες. Η εφαρμοσμένη λειτουργικότητα είναι το κλειδί για την επίλυση των θεμάτων. Προσπαθήστε να διεκπεραιώνετε πράγματα και υποθέσεις που έχουν προτεραιότητα, και αποφύγετε να κοιτάτε προς τα πίσω και να αναλύετε καταστάσεις που, εκ των πραγμάτων, χρειάζονται περισσότερο χρόνο για να λυθούν. Ωστόσο, θα μπορέσετε αυτή την περίοδο, να δείτε την πραγματικότητα με περισσότερη πνευματική διαύγεια. Αν είστε αναλυτικός και ασχολείστε με τη λεπτομέρεια, καλό θα ήταν να εναλλάσσετε τις καθημερινές σας δραστηριότητες με κάποιας μορφής φυσική σωματική εξάσκηση προκειμένου να επιτύχετε την ισορροπία μεταξύ σώματος και πνεύματος.

ΙΧΘΥΕΣ:
19 ΦΕΒΡΟΥΑΡΙΟΥ - 20 ΜΑΡΤΙΟΥ

Η δυσκολία ως προς την έκφραση των ιδεών σας στον υλικό κόσμο, θα σας φέρει σε επαφή με άτομα που διαθέτουν περισσότερο ορθολογιστικό, πρακτικό τα οποία θα σας προσφέρουν τη βοήθεια που χρειάζεστε. Επίσης άτομα που ανήκουν στο Ζώδιο της Παρθένου, θα σας συμπαρασταθούν αυτή την περίοδο. Οσον αφορά το φυσικό σας σώμα, το ευαίσθητο σημείο θα είναι τα πόδια σας. Είναι δυνατόν να έχετε κάποια ευαισθησία που θα περιορίσει την ευκινησία σας. Χρησιμοποιείστε κατάλληλα παπούτσια και προσπαθήστε να περπατάτε όσο συχνότερα μπορείτε



ΜΕΤΡΟ

• Το αίσθημα του μέτρου είναι ένας θησαυρός.
(Λατινικό γνωμικό)

• Εχθρικό προς τη φύση είναι καθετί το υπερβολικό.
(Ιπποκράτης)

• Μη σηκώσεις ποτέ βάρος μεγαλύτερο από τις δυνάμεις σου.
(Σειράχ)

• Στο μέτρο βασίζεται κάθε αρετή.
(Σενέκας)

ΜΗΤΕΡΑ

• Πάντοτε οι μητέρες συγχωρούνε, γι' αυτό ήρθαν στον κόσμο.
(Αλ. Δουμάς)

• Χρωστάω στη μητέρα μου ότι είμαι και ελπίζω να γινώ.
(Α. Λίνκολν)

• Περισσότερο από εκατό δασκάλους αξίζει μια καλή μητέρα.
(Χέρμπετ)

• Το αγιότερο ζωντανό πλάσμα είναι η μητέρα .
(Σ.Τ.Κολριτζ)

• Ο θεός έφτιαξε τη μητέρα, επειδή δεν μπορεί να βρίσκεται παντού.

• Στο βάθος της καρδιάς της μητέρας βρίσκεται πάντα η συγγνώμη .
(Μπαλζάκ)

• Οφείλω στη μητέρα μου αυτό που είμαι. Γι' αυτό η Γαλλία δεν χρειάζεται για την αναγέννηση της παρά μόνο καλές μητέρες.
(Ναπολέοντας)

•Το μέλλον του παιδιού εξαρτάται από τη μητέρα του.
(.Ζ.Ζ.Ρουσσό)

• Δώστε μου καλές μητέρες να μεταμορφώσω την όψη του κόσμου.

• Οι άγιοι αγιάζουν μετά το θάνατό τους. Οι μητέρες είναι άγιες από τότε που ζουν.
(Σύγχρονος φιλόσοφος)

RODOGAZ

Στη Ρόδο από το 1963



✓ Διανομή φιαλών υγραερίου κατ' οίκον
τηλέφωνα παραγγελιών: 64409 - 094-4-528212
✓ Διανομή χύμα υγραερίου
✓ Πώληση καυστήρων και λεβήτων υγραερίου για κεντρικά συστήματα θέρμανσης
✓ Θερμαντικά σώματα



Διεύθυνση εργοστασίου: Καναμάτ Ρόδου • τηλ. 62649
Διεύθυνση πρατηρίου: Στεφάνου Καζούλη 15 • τηλ. 35797 - 35868 - 38509

ΩΜΗ ΟΜΟΛΟΓΙΑ ΤΩΝ ΑΡΜΟΔΙΩΝ ΤΟΥ ΤΟΜΕΑ ΤΗΣ ΥΓΕΙΑΣ

ΔΕΝ ΕΧΟΥΝ ΧΡΗΜΑΤΑ

για την διασφάλιση της υγείας των ακριτών!!

✓ Κατέρρευσε στα Δωδεκάνησα το σπάταλο και μεγαλοπρεπές κράτος ✓ Δραματική η κατάσταση πλέον στο νοσοκομείο ✓ Πορεία διαμαρτυρίας θα πραγματοποιήσουν σήμερα οι νοσοκομειακοί



Στα τραγικότερα αδιέξοδα από της ιδρύσεως και λειτουργίας του έχει περιέλθει το νοσοκομείο Ρόδου και αν δεν παρέμβουν αποφασιστικά μέσα στα επόμενα 24ωρα η ΠΕΣΥΠάρχης κ. Αικ. Αποστόλου και ο υπουργός Υγείας και Πρόνοιας κ. Κ. Στεφανής, η κατάσταση δεν θα μπορέσει πλέον να ελεγχθεί.

Ήδη μάλιστα ζητείται η άμεση απομάκρυνση της «ρίζας του κακού», του νέου διοικητή κ. Τριαν. Τζιούμη, ο οποίος συνεχίζει να παίζει το βιολί που είχε,αρχίσει και στο νοσοκομείο της Σητείας, από το οποίο και απομακρύνθηκε (σημ: η «δ» δημοσίευσε την Κυριακή σχετικό ρεπορτάζ) και το σύνθημα που κυκλοφορεί στους διαδρόμους και στις κλινικές του Νοσοκομείου είναι ότι «η περαιτέρω παραμονή του βλάπτει σοβαρά την υγεία του ροδιακού λαού».

Κάτω από την ασφυκτική πίεση των πραγμάτων και των εξελίξεων υπέβαλε χθες την παραίτησή του ο νευροχειρουργός Α΄ κ. Κώστας Πετρίτσης, ενώ το Νοσοκομείο έμεινε χθες (παρά την ύπαρξη ασθενών) χωρίς γαστρεντερολόγο και οφθαλμίατρο. Ταυτόχρονα διεγράφησαν από τη λίστα των εφημεριών με τη διαδικασία του «αποφασίζομεν και διατάσσομεν» (την ίδια ώρα η εισαγγελική αρχή σηκώνει ψηλά τα χέρια) οι 10 από τους 14 ειδικευόμενους γιατρούς και το Ίδρυμα λειτουργούσε (χθες) με 9 γιατρούς για 340 κλίνες και 3 για μικτές εφημερίες. Και όλα αυτά με το τραγικό επιχείρημα **«ότι δεν υπάρχουν λεφτά». Δηλαδή το σπάταλο και μεγαλοπρεπές κράτος μας με την «ισχυρότερη οικονομία» της Ευρώπης, όπως διατείνεται ο Πρωθυπουργός μας, δηλώνει ότι δεν έχει χρήματα για να εξασφαλίσει υγεία στους ακρίτες του Νότου!!** Και όλα αυτά σε προεκλογική περίοδο, με αποτέλεσμα να αγανακτήσει και ο βουλευτής κ. Βασ. Παπανικόλας και να ετοιμάζεται για κατάθεση σχετικής ερωτήσεως στη Βουλή, όπως τουλάχιστον ανέφεραν χθεσινές πληροφορίες.

Χθες το πρωί επισκέφθηκαν ξανά την Εισαγγελία Πρωτοδικών Ρόδου οι εκπρόσωποι των νοσοκομειακών γιατρών κ.κ. Μιχ. Σοκορέλος, Κ. Κουτσόπουλος και Βασ. Ροδίτης και ζήτησαν παρέμβαση για να καταστεί δυνατή η παροχή ανεκτού επιπέδου υπηρεσιών προς τους ασθενείς, παραμένει άγνωστο, όμως, τι επακολούθησε.

Κατά μια πληροφορία ενημερώθηκε για την επίσκεψη ο διοικητής του νοσοκομείου, ο οποίος, πάντως, συνέχισε και χθες να παραβιάζει το νόμο και την τάξη επικαλούμενος «ένδεια χρημάτων».

Και τούτο, παρά τη ρητή δήλωση των γιατρών ότι προέχει γι' αυτούς η υγεία των ασθενών και όχι η ικανοποίηση οικονομικής φύσεως αιτημάτων.

Ακολούθησε επίσκεψη του δ.σ. του ΙΣΡ με επικεφαλής τον πρόεδρο κ. Νίκο Φρόνα, αλλά ο διοικητής δήλωσε «ορθά κοφτά» ότι δεν μπορεί να κάνει τίποτε άλλο, ελλείψει χρημάτων, παρά να καταστρατηγεί το νόμο και να αγνοεί τα νομίμως εξουσιοδοτημένα όργανα του νοσοκομείου.

Για να αντιληφθεί κανείς το μέγεθος του προβλήματος, που πρέπει να θέσει σε εγρήγορση την κοινωνία, αρκεί να αναφερθεί ότι χθες έμεινε χωρίς υποστήριξη και η εντατική με διασωληνωμένους ασθενείς, γιατί «έτσι έκρινε ο κύριος διοικητής». Τελικά, όταν διαπίστωσε ότι μπορούσαμε να θρηνήσουμε θύματα, φρόντισε να εξασφαλισθεί στην εντατική η αναγκαία ιατρική υποστήριξη.

Το μεσημέρι άρχισε εξάλλου νέα έκτακτη γενική συνέλευση των νοσοκομειακών ιατρών, που διήρκεσε πολλές ώρες κατά την οποίαν έγινε ενημέρωση για την κατάσταση που διαμορφώθηκε (παρόντος και του προέδρου του ΙΣΡ κ. Νίκου Φρόνα) και κατατέθηκαν προτάσεις για την αντιμετώπισή της.

Οι γιατροί απεφάσισαν ομοφώνως να συνεχίσουν την αποχή από τα τακτικά ιατρεία και χειρουργεία, τα εργαστήρια κ.λπ. (πολλοί πρότειναν την κάθοδο σε απεργία επ' αόριστον) και σήμερα το μεσημέρι να πραγματοποιήσουν πορεία προς τα γραφεία του Β' ΠεΣΥΠ, προκειμένου να διαμαρτυρηθούν εντονότατα προς την πρόεδρο κ. Αικ. Αποστόλου. Η οργή των γιατρών στρέφεται εξάλλου και κατά του αντιπροέδρου του ΠεΣΥΠ κ. Ευαγγ. Γεωργαντόπουλου, τον οποίον θεωρούν ως τον κύριο υπεύθυνο του προβλήματος, λόγω των κακών εισηγήσεων που κάνει (όπως λένε) τόσο στο διοικητή του ΓΝΡ όσο και στην ΠΕΣΥΠάρχη.

Εξοργίζει, εν πάση περιπτώσει, το γεγονός ότι κανένας αρμόδιος δεν συγκινείται παρά το δράμα που ζει το Νοσοκομείο Ρόδου!!

ΑΝΤΙ ΣΤΕΦΑΝΟΥ
κατάθεση σε λογαριασμό

Η οικογένεια του μεταστάντος συμπατριώτη μας Βασιλείου Παπαβασιλείου παρακαλεί θερμά, όσους τιμούν τη μνήμη του αντί στεφάνου να καταθέσουν το αντίτιμο στο λογαριασμό 778-002101-005490 της Alpha Bank, υπέρ ενός νεφροπαθούς παιδιού.

ΠΡΟΣΚΛΗΣΗ
INTERNATIONAL INNER WHEEL

Ο Εσωτερικός Κύκλος Γυναικών Rotary (INNER WHEEL) έχει την τιμή και τη χαρά να σας προσκαλέσει στο πλούσιο χριστουγεννιάτικο BAZAAR του Ομίλου την **Τετάρτη 10 Δεκεμβρίου 2003, στις 6:00 μ.μ.** στο **Grand Hotel.**

Την εκδήλωση θα πλαισιώσει η χορωδία του Δήμου Πεταλούδων με χριστουγεννιάτικα κάλαντα και τραγούδια.

Θα προσφερθούν αναψυκτικά, καφές και ζεστό πιάτο.

Η Πρόεδρος
Ανθούλα Καμπουροπούλου

ΤΙΜΗ ΕΙΣΟΔΟΥ : 15 ΕΥΡΩ
ΧΟΡΗΓΟΙ : ΡΟΔΙΑΚΕΣ ΓΡΑΦΙΚΕΣ ΤΕΧΝΕΣ- Αντώνης Α.Αγιακάτσικας
Gandlelight- Φραντζής

.INEMA

ΙΑΤΡΙΚΟΣ & ΝΟΣΟΚΟΜΕΙΑΚΟΣ ΕΞΟΠΛΙΣΜΟΣ

15 ΧΡΟΝΙΑ ΕΜΠΕΙΡΙΑΣ από το 1988

ΕΙΜΑΣΤΕ ΟΙ ΜΕΓΑΛΥΤΕΡΟΙ ΠΡΟΜΗΘΕΥΤΕΣ ΙΑΤΡΙΚΟΥ - ΟΡΘΟΠΕΔΙΚΟΥ ΚΑΙ ΝΟΣΟΚΟΜΕΙΑΚΟΥ ΥΛΙΚΟΥ ΣΤΗ ΔΩΔΕΚΑΝΗΣΟ ΕΜΠΙΣΤΕΥΘΕΙΤΕ ΜΑΣ!!!

ΠΙΣΤΟΠΟΙΗΣΗ ΠΟΙΟΤΗΤΑΣ ISO9002 EN4600 E3/833
ΛΕΜΕΣΣΟΥ 2 ΡΟΔΟΣ ΤΗΛ. 32238 - FAX 28484



ΑΝΑΠΗΡΙΚΑ ΚΑΡΟΤΣΙΑ - ΒΑΔΙΣΤΙΚΑ ΒΟΗΘΗΜΑΤΑ - ΟΡΘΟΠΕΔΙΚΑ ΕΙΔΗ - ΜΠΛΟΥΖΕΣ ΙΑΤΡΙΚΕΣ - ΚΑΛΤΣΕΣ ΦΛΕΒΙΤΙΔΑΣ - ΠΕΛΜΑΤΑ - ΟΡΘΟΠΕΔΙΚΑ ΜΑΞΙΛΑΡΙΑ - ΚΡΕΒΑΤΙΑ ΝΟΣΟΚΟΜΕΙΑΚΑ - ΙΑΤΡΙΚΟΣ ΕΞΟΠΛΙΣΜΟΣ ΚΑΙ ΑΝΑΛΩΣΙΜΑ - ΟΡΓΑΝΑ ΧΗΜΕΙΟΥ ΚΑΙ ΚΑΘΕ ΑΛΛΟ ΕΙΔΟΣ ΓΙΑ ΚΑΤ' ΟΙΚΟ ΝΟΣΗΛΕΙΑ.

ΕΒΔΟΜΑΔΑ ΠΡΟΣΦΟΡΩΝ

AEG

8 - 14 ΔΕΚΕΜΒΡΙΟΥ

EXPERT ΚΩΣΤΑΡΙΔΗΣ

ΟΙ ΕΙΔΙΚΟΙ

Καναδά 12, τηλ. 22410 20874 - 22157