η δημοκρατική της Ρόδου

στην υπηρεσία του δωδεκανησιακού λαού

Αρ. φύλλου 6450 - ΠΕΜΠΤΗ 25 ΔΕΚΕΜΒΡΙΟΥ 2003 - Τιμή 0,70 ΕΥΡΩ - www.dimokratiki.gr

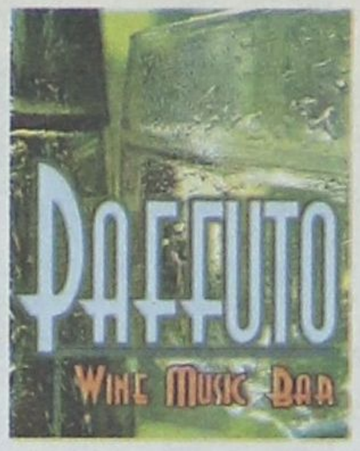



ΜΙΛΤΙΑΔΗΣ ΠΑΠΑΪΩΑΝΝΟΥ

ΜΕ ΕΞΟΡΓΙΖΕΙ Η ΕΙΚΟΝΑ ΤΟΥ ΠΑΣΟΚ...

Αντί να επικεντρώνουμε την προσοχή των πολιτών στις μεγάλες αλλαγές αναλωνόμαστε σε σενάρια, υποθέσεις και ανούσια πολιτικά παιχνίδια

• ΣΕΛ. 10-11



ΒΑΣ. ΜΗΝΑΪΔΗΣ, ΠΡΟΕΔΡΟΣ ΕΞΡ

ΚΑΛΕΣ ΠΡΟΔΙΑΓΡΑΦΟΝΤΑΙ *οι προοπτικές για το 2004*

Οι επιχειρηματίες πρόσφεραν τιμές στα όρια της βιωσιμότητάς τους

• ΣΕΛ. 6-7

ΓΙΑ ΚΑΘΕ ΕΝΔΕΧΟΜΕΝΟ

Επισπεύδεται η ανακοίνωση των υποψηφίων της ΝΔ

Πως έχει η κατάσταση

• ΣΕΛ. 32

ΕΠΙΒΕΒΑΙΩΝΕΤΑΙ Η ΑΛΟΓΙΣΤΗ ΔΙΑΧΕΙΡΙΣΗ

Αναμορφώνει τον προϋπολογισμό η σπάταλη δημοτική αρχή

• ΣΕΛ. 3



ΑΠΙΘΑΝΑ ΠΡΑΓΜΑΤΑ ΣΥΜΒΑΙΝΟΥΝ Σ' ΑΥΤΗΝ ΤΗ ΧΩΡΑ

ΕΓΚΑΤΑΛΕΙΠΕΤΑΙ η ιδέα κατασκευής νέου εργοστασίου της ΔΕΗ!

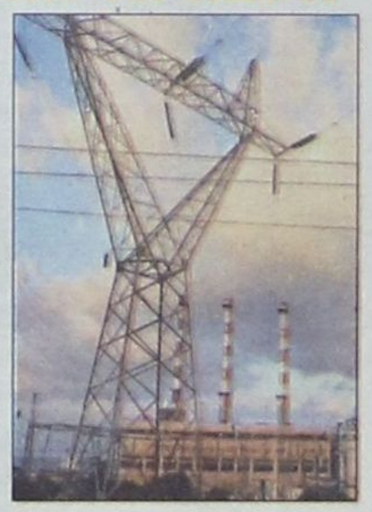

Θα λειτουργήσουν σταδιακά νέοι σταθμοί από το θέρος του 2004 ως το θέρος του 2007 • Θα προκηρυχθούν νέοι διαγωνισμοί ή θα γίνουν απ' ευθείας αναθέσεις • Τροποποίηση του νομοθετικού πλαισίου προτείνει η Ρυθμιστική Αρχή Ενέργειας • ΣΕΛ. 4

✓ *Διελκυστίνδα μεταξύ υπουργείου Ανάπτυξης και ΡΑΕ*

GA ferries

ΑΝΟΙΚΤΗ ΠΡΟΣΚΛΗΣΗ

Ο Πρόεδρος του Δ.Σ.
κ. Γεράσιμος Αγούδημος,
η κυρία Ανθή - Μαρίνα Αγουδήμου
και το Διοικητικό Συμβούλιο
της **GA FERRIES**
έχουν την ευχαρίστηση
να προσκαλέσουν
τους κατοίκους της νήσου Ρόδου
στα εγκαίνια του νέου της πλοίου

Ε/Γ - Ο/Γ ΑΝΘΗ-ΜΑΡΙΝΑ

την Πέμπτη 25 Δεκεμβρίου 2003
και ώρα 19.00.

Το πλοίο θα βρίσκεται ελλιμενισμένο
στο λιμάνι της Ρόδου.

Η ΔΙΕΥΘΥΝΣΗ
ΚΑΙ ΤΟ ΠΡΟΣΩΠΙΚΟ
ΣΑΣ ΕΥΧΟΝΤΑΙ
ΚΑΛΑ ΧΡΙΣΤΟΥΓΕΝΝΑ
ΚΑΙ ΕΥΤΥΧΙΣΜΕΝΟ
ΤΟ ΝΕΟ ΕΤΟΣ
CONTOURS
TRAVEL & TOURISM AGENCY

Αρραχώστου 9, 85100 Ρόδος
Τηλ. 22410 36001, 22410 36007
Fax: 22410 28724 - E-mail: info@contours.gr
www.contours.gr

MITSIS HOTELS
Grand Hotel

GRAND HOTEL
ΠΑΡΑΔΟΣΗ ΣΤΗΝ ΠΟΙΟΤΗΤΑ ΚΑΙ ΠΑΡΑΔΟΣΙΑΚΗ

Γιορτάστε μαζί μας τον ερχομό ενός ελπιδοφόρου χρόνου.
Για το φετινό ρεβεγιόν πρωτοχρονιάς ετοιμάσαμε για σας,
Πλούσιο Μενού
Και
Μοναδικό ξεφάντωμα
Με
Τάκη Τσώνη στο πιάνο, αρμόνιο, τραγούδι
Ελένη Καρανάση τραγούδι
Θανάση Αγγελή μπουζούκι τραγούδι
Κρατήσεις-Πληροφορίες τηλ. 22410 54700

Το ΡΑΓΓΟΥΤΟ σας εύχεται Χρόνια Πολλά

η άποψη της ημέρας

Ακούστηκαν πολλά από την πλευρά της κυβέρνησης - πρωθυπουργού, υπουργών, βουλευτών του ΠΑΣΟΚ - αυτές τις μέρες στη Βουλή κατά τη συζήτηση για τον Προϋπολογισμό. Αλλά καθώς οι Ελληνες πάσχιζαν να εξασφαλίσουν τα απαραίτητα για το χριστουγεννιάτικο τραπέζι και έδιναν μικρές και μεγάλες καθημερινές μάχες με τη γραφειοκρατία, όλα αυτά ηχούσαν στα αυτιά τους σαν κακοστημένη φάρσα.

Μέσα σ' ένα κλίμα διαδοχολογίας και παρασκηνιακών κινήσεων, με αποκλειστικό σκοπό την παραμονή στην εξουσία, η κυβερνητική αξιοπιστία βρίσκεται στο ναδίρ. Είναι σαφές πως ό,τι και να λένε, οποιαδήποτε επικοινωνιακή εκμετάλλευση κι αν επιχειρούν, - όσους - πλαστούς αριθμούς και αν παραθέτουν, δεν τους πιστεύει πια κανείς.

Δεν τους πιστεύει πλέον κανείς όταν παρουσιάζουν ωραιοποιημένη την κατάσταση, όταν διακηρύσσουν ότι η επόμενη - δική τους φυσικά - τετραετία πότε «είναι αφιερωμένη στον πολίτη» και πότε «ανήκει στην περιφέρεια». Δεν τους πιστεύει πλέον κανείς, διότι άλλα λένε και άλλα κάνουν, τόσο στο εσωτερικό μέτωπο όσο και σ'αυτό της εξωτερικής πολιτικής.

Αναξιόπιστος ο Προϋπολογισμός, αναξιόπιστοι οι αριθμοί, τους

«Εθνικό σπορ» η αναξιοπιστία

οποίους προφανώς κοιτούσαν από την ανάποδη πρωθυπουργός και υπουργοί που βρέθηκαν στο βήμα της Βουλής. Καμία αναφορά στα διπλά βιβλία, καμία αναφορά στα πανάκριβα «μεγάλα έργα», καμία αναφορά στο ζόφο της καθημερινότητας, στην επικίνδυνα χαμηλή απορρόφηση των κοινοτικών κονδυλίων, στην αδιαφορία για την υγεία και την παιδεία του λαού, στην ερήμωση της υπαίθρου.

Και βέβαια, καμία αναφορά στο γεγονός ότι η χώρα μας μόλις αυτές τις μέρες που στη Βουλή συνεζητείτο ένας ακόμη αναξιόπιστος Προϋπολογισμός, κατέφευγε σε έκτακτο δανεισμό ύψους 400 δισ. δρχ. Μα αν όλα είναι τόσο ρόδινα, τότε τι χρειαζόταν αυτός ο νέος δανεισμός; Και αν όλα είναι τόσο ρόδινα, γιατί ετοιμάζουν το νέο Μεσσία, κάποιον που διαθέτει ... παπανδρεϊκά γονίδια, όπως ασυστόλως μας επαναλαμβάνουν;

Οσο μεγάλη και αν είναι η ασκούμενη παραπληροφόρηση, ακόμη και τα μικρά παιδιά γνωρίζουν πως ο κ. Γ. Παπανδρέου είναι εδώ και πολλά χρόνια μέλος του Υπουργικού Συμβουλίου. Αρα συνυπεύθυνος. Για τα πάντα. Και για τον τελευταίο δανεισμό. Και για την υπερχρέωση κράτους και νοικοκυριών. Και για τις ελλείψεις στα νοσοκομεία και στα σχολεία. Και για το Χρηματιστήριο. Και για το θράσος που καταφεύγει στο ψέμα. Εκτός κι αν μας πει ότι δεν ήξερε τίποτε. Οπότε θα κριθεί διαφορετικά. Δηλαδή, ακόμη πιο αυστηρά.

ο καιρός



Γενική πρόγνωση για σήμερα Πέμπτη 25/12/2003. Καιρός: στην κεντρική και βόρεια Ελλάδα προβλέπονται νεφώσεις με βροχές η χιονόνερο και χιόνια στα ορεινά καθώς και σε περιοχές της Μακεδονίας με χαμηλό υψόμετρο. Τα φαινόμενα κατά τόπους θα είναι έντονα. Στην υπόλοιπη χώρα προβλέπονται νεφώσεις κατά περιόδους αυξημένες με τοπικές βροχές, χιόνια στα ορεινά και σποραδικές καταιγίδες κυρίως πάνω από τις θαλάσσιες περιοχές . Άνεμοι: στα δυτικά, κεντρικά και βόρεια βόρειοι μέτριοι μέχρι ισχυροί και στο βόρειο Αιγαίο πολύ ισχυροί και τοπικά θυελλώδεις. Στην υπόλοιπη χώρα νότιοι μέτριοι. Θερμοκρασία: σε μικρή πτώση στα κεντρικά και βόρεια.

ΗΜΕΡΗΣΙΑ ΕΦΗΜΕΡΙΔΑ
η δημοκρατική
της Ρόδου
Ετος ιδρύσεως 1982
Θεμ. Σοφούλη 77
Ταχ. Θυρίδα 339
85100 Ρόδος
Εκδότης - ιδιοκτήτης
ΒΑΣΙΛΗΣ Δ. ΑΘΑΝΑΣΙΟΥ
Διευθυντής:
ΔΑΜΙΑΝΟΣ Β. ΑΘΑΝΑΣΙΟΥ
Τηλέφωνα: 22410-34722, 76655, 37500, 26728, 27919
Telefax: 2241037333
www.dimokratiki.gr
e-mail:contact@dimokratiki.gr

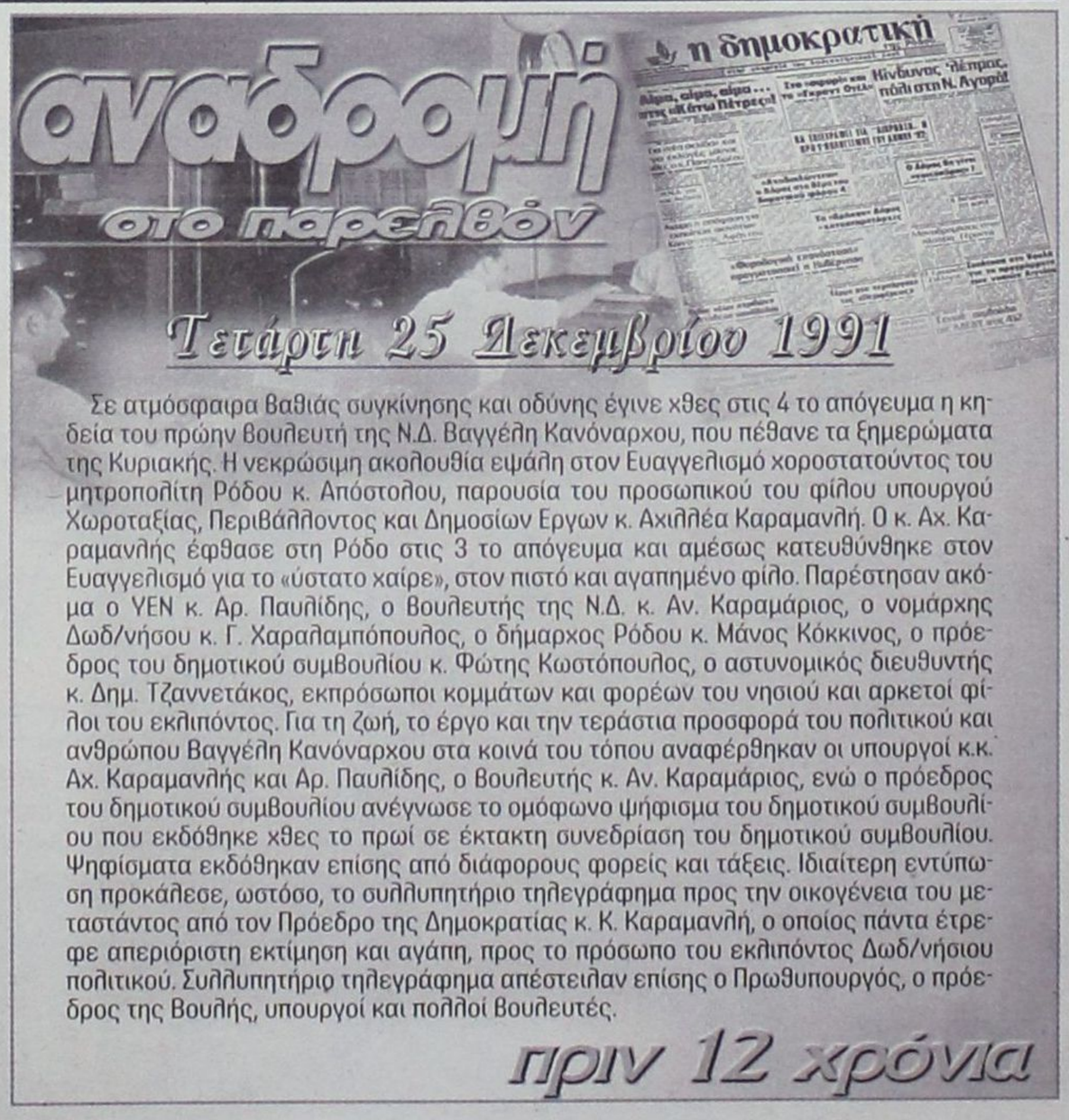

Σε ατμόσφαιρα βαθιάς συγκίνησης και οδύνης έγινε χθες στις 4 το απόγευμα η κηδεία του πρώην βουλευτή της Ν.Δ. Βαγγέλη Κανόναρχου, που πέθανε τα ξημερώματα της Κυριακής. Η νεκρώσιμη ακολουθία εψάλη στον Ευαγγελισμό χοροστατούντος του μητροπολίτη Ρόδου κ. Απόστολου, παρουσία του προσωπικού του φίλου υπουργού Χωροταξίας, Περιβάλλοντος και Δημοσίων Εργων κ. Αχιλλέα Καραμανλή. Ο κ. Αχ. Καραμανλής έφθασε στη Ρόδο στις 3 το απόγευμα και αμέσως κατευθύνθηκε στον Ευαγγελισμό για το «ύστατο χαίρε», στον πιστό και αγαπημένο φίλο. Παρέστησαν ακόμα ο ΥΕΝ κ. Αρ. Παυλίδης, ο βουλευτής της Ν.Δ. κ. Αν. Καραμάριος, ο νομάρχης Δωδ/νήσου κ. Γ. Χαραλαμπόπουλος, ο δήμαρχος Ρόδου κ. Μάνος Κόκκινος, ο πρόεδρος του δημοτικού συμβουλίου κ. Φώτης Κωστόπουλος, ο αστυνομικός διευθυντής κ. Δημ. Τζαννετάκος, εκπρόσωποι κομμάτων και φορέων του νησιού και αρκετοί φίλοι του εκλιπόντος. Για τη ζωή, το έργο και την τεράστια προσφορά του πολιτικού και ανθρώπου Βαγγέλη Κανόναρχου στα κοινά του τόπου αναφέρθηκαν οι υπουργοί κ.κ. Αχ. Καραμανλής και Αρ. Παυλίδης, ο βουλευτής κ. Αν. Καραμάριος, ενώ ο πρόεδρος του δημοτικού συμβουλίου ανέγνωσε το ομόφωνο ψήφισμα του δημοτικού συμβουλίου που εκδόθηκε χθες το πρωί σε έκτακτη συνεδρίαση του δημοτικού συμβουλίου. Ψηφίσματα εκδόθηκαν επίσης από διάφορους φορείς και τάξεις. Ιδιαίτερη εντύπωση προκάλεσε, ωστόσο, το συλλυπητήριο τηλεγράφημα προς την οικογένεια του μεταστάντος από τον Πρόεδρο της Δημοκρατίας κ. Κ. Καραμανλή, ο οποίος πάντα έτρεφε απεριόριστη εκτίμηση και αγάπη, προς το πρόσωπο του εκλιπόντος Δωδ/νήσιου πολιτικού. Συλλυπητήριο τηλεγράφημα απέστειλαν επίσης ο Πρωθυπουργός, ο πρόεδρος της Βουλής, υπουργοί και πολλοί βουλευτές.

πριν 12 χρόνια

πληροφορίες

Η ΤΑΥΤΟΤΗΤΑ ΤΗΣ ΗΜΕΡΑΣ

ΠΕΜΠΤΗ 25 ΔΕΚΕΜΒΡΙΟΥ
ΓΕΝΝΗΣΙΣ ΙΗΣΟΥ ΧΡΙΣΤΟΥ (ΟΛΑ ΚΛΕΙΣΤΑ)
Ανατολή ηλίου 7.39 Δύση ηλίου 5.11 ΣΕΛΗΝΗ 3 ΗΜΕΡΩΝ

ΦΑΡΜΑΚΕΙΑ

ΣΗΜΕΡΑ: διημερεύει το φαρμακείο ΠΕΡΓΑΝΤΗΣ ΠΑΝ. Ατταβύρου - Σμύρνης 34 Ροδίνι τηλ. 78977
ΣΗΜΕΡΑ: διανυκτερεύει το φαρμακείο ΧΑΤΖΗΝΙΚΟΛΑ Α., Παπαλουκά 17, (έναντι εισόδου Νοσοκομείου) τηλ. 36683

ΚΑΥΣΙΜΑ

ΣΗΜΕΡΑ: Διανυκτερεύουν τα πρατήρια καυσίμων 1) Ακρίτας ΕΚΟΓ. Σεφέρη **2)** Τσαγκαράκης - Σαλαμαστράκης ΒΡ Λ. Καλλιθέας **3)** Τοδουλάκης Γ. ΒΡ Ιαλυσός **4)** Κοντομανώλης Μ. SHELL Κρεμαστή **5)** Σαλαμαστράκης ΒΡ Φαληράκι **6)** Καλλιθενός Π. ΕΚΟ Αρχάγγελος **7)** Θεουλάκης Ι. ΕΚΟ Εμπωνα **8)** Πάππου Κ. ΕΚΟ Παραδείσι

ΧΡΗΣΙΜΑ ΤΗΛΕΦΩΝΑ

Άμεση δράση	100	Ώρα	141
Αμεση Επέμβαση		Φαρμακεία (Διημ.-Διαν.)	1434
Πυροσβεστικής	199	ΠΡΟ-ΠΟ • ΛΟΤΤΟ	1444
Νοσοκομείο	80000	ΠΑΜΕ ΣΤΟΙΧΗΜΑ	1400
Οδική Ασφάλεια:		ΡΟΔΑ	26300
EXRESS SERVICE	154	ΚΤΕΥΛ	27706
HELLAS SERVICE	1057	ΕΒΕΔ	22281
HOULIS SERVICE	30165	Δικηγορικός Σύλλογος	27469
ΑΦΟΙ Σιέχ	25776	Εμπορικός Σύλλογος	35255
Ράδιο Ταξί	64712	Ολυμπιακή - Κρατήσεις	24555
Αστυν. Διεύθυνση	27653	ΔΑΝΕ (πρακτορείο)	43150
Ασφάλεια	23294	ΙΚΑ	64912
Τμήμα Τάξης	23849	ΤΕΒΕ	22688-77034
Τροχαία	44131-32		
Λιμεναρχείο	28888	ΤΑΞΥ	68701-3
Δασαρχείο	191	ΟΑΕΔ	23265
Τελωνείο	27703	Εργατικό Κέντρο	24730
Υγειονομείο	26666	Αρχαιολογία	34719
Μητρόπολη	23274	Περιφ. Δ/ντής	38174 - 38175
Νομαρχία	46501		
Δήμος Ρόδου	46200	AIRGREECE	36095
Βλάβες ΟΤΕ	121	Aegean Airlins	98345
Βλάβες ΔΕΗ	125	ΔΗΜ. ΕΠΙΧ. ΚΑΘ. ΡΟΔΟΥ	77600
ΒΛΑΒΕΣ ΔΕΥΑΡ	68755	ΥΠΗΡ. ΑΠΟΚΟΜΙΔΗΣ	61057
Πληρ. ΟΤΕ	131		

ΔΕΧΟΝΤΑΙ ΤΟ ΚΟΙΝΟ

- Ο Νομάρχης Δωδεκανήσου **Γιάννης Μαχαιρίδης** και οι βοηθοί Νομάρχη **Στάθης Κουσουρνάς** και **Νίκος Ζωίδης** δέχονται το κοινό κάθε **Τρίτη και Πέμπτη, από τις 11:00-13:00 το μεσημέρι**
- Σας γνωστοποιούμε ότι ο Δήμαρχος ΑΡΧΑΓΓΕΛΟΥ κ. **Αλέξανδρος Π. Παπουράς** δέχεται το κοινό: **Τρίτη 5:30 - 8:30 μ.μ. Πέμπτη 10:30 - 13:30 μ.μ.**

ΑΚΤΟΠΛΟΪΚΑ ΔΡΟΜΟΛΟΓΙΑ

Θα πλοία θα παραμείνουν στα λιμάνια λόγω Χριστουγέννων. Για οποιαδήποτε πληροφορία στο κεντρικό Λιμεναρχείο Ρόδου τηλ. 22410-22220-28888

ΑΕΡΟΠΟΡΙΚΑ ΔΡΟΜΟΛΟΓΙΑ

ΠΤΗΣΕΙΣ ΟΛΥΜΠΙΑΚΗΣ

ΡΟΔΟΣ - ΑΘΗΝΑ: Καθημερινά **07.10, 10.40, 13.40, 20.25, 22.55**
ΡΟΔΟΣ - ΚΑΡΠΑΘΟΣ: (Τρίτη, Σάββατο) **16.15** (Πέμπτη - Κυριακή)
ΡΟΔΟΣ - ΚΑΣΟΣ: (Τρίτη - Σάββατο) **16.15**
ΡΟΔΟΣ - ΗΡΑΚΛΕΙΟ: (Δευτέρα, Παρασκευή) **16.10** (Τετάρτη) **17.20**
ΡΟΔΟΣ - ΘΕΣΣΑΛΟΝΙΚΗ: (Δευτέρα, Παρασκευή) **18.40** (Τετάρτη) **17.20**
ΡΟΔΟΣ - ΜΕΓΙΣΤΗ: (Τετάρτη, Παρασκευή, Κυριακή) **07.20**

ΠΤΗΣΕΙΣ AEGEAN - CRONUS AIRLINES

ΡΟΔΟΣ - ΑΘΗΝΑ: Καθημερινά **07.10 (πλην Κυριακής) 11-10 - 16.25 - 18.10 -21.35**
ΡΟΔΟΣ - ΗΡΑΚΛΕΙΟ: Καθημερινά 14.30
ΡΟΔΟΣ - ΘΕΣΣΑΛΟΝΙΚΗ: Καθημερινά 17.45

ΣΥΝΑΛΛΑΓΜΑ

USA Dollar	1,2211	Switzerland Franc	1,5322
Denmark Crown	7,3274	Norway Crown	8,2058
UK Pound	0,6906	Cyprus Pound	0,5757
Sweden Crown	8,9417	Canada Dollar	1,6240
Japan Yen (100)	131,31	Australia Dollar	1,6579

ΕΠΙΒΕΒΑΙΩΝΟΝΤΑΙ ΤΑ ΠΕΡΙ ΑΛΟΓΙΣΤΗΣ ΔΙΑΧΕΙΡΙΣΗΣ

ΑΝΑΜΟΡΦΩΝΕΙ ΤΟΝ ΠΡΟΫΠΟΛΟΓΙΣΜΟ *η σπάταλη δημοτική αρχή!*



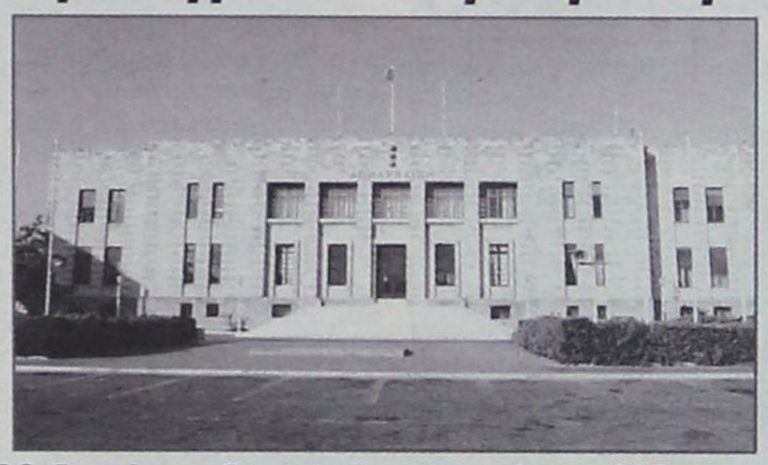

Τουλάχιστον για 100 δαπάνες δεν υπήρχε καμία πρόβλεψη, ενώ άλλες τόσες εμφανίζουν σοβαρές υπερβάσεις

Ενώπιον του δημοτικού συμβουλίου του Δήμου Ροδίων οδηγείται ο προϋπολογισμός του οικονομικού έτους 2003 με το αίτημα της οριστικής αναμόρφωσής του.

Οι αναμορφώσεις αφορούν πρώτον , μεταφορές πιστώσεων έργων του τεχνικού προγράμματος που δεν εκτελέστηκαν, στο ίδιο χρονικό διάστημα, για την κάλυψη και αποπληρωμή άλλων δαπανών που πραγματοποιήθηκαν (χωρίς να προβλέπονται) και δεύτερον μεταφορές εγγεγραμμένων πιστώσεων που δεν έχουν αποπληρωθεί για την κάλυψη υπερβάσεων που παρουσιάζουν άλλες δαπάνες ή για να δημιουργηθούν νέες.

Είναι ενδεικτικό ότι πολλά έργα του τεχνικού προγράμματος του 2003 δεν εκτελέστηκαν και έτσι , οι αντίστοιχες πιστώσεις μεταφέρονται τώρα για την πληρωμή δαπανών που έγιναν στο πνεύμα ενός σπάταλου Δήμου. Τουλάχιστον, για εκατό δαπάνες δεν υπήρχε καμία πρόβλεψη (!) ενώ άλλες τόσες εμφανίζουν σοβαρές υπερβάσεις (!) .

Ένα άλλο στοιχείο που χαρακτηρίζει την αναμόρφωση του προϋπολογισμού του 2003 είναι η αποπληρωμή δαπανών προηγούμενων ετών (1999-2002), που αν μη τι άλλο , επιβεβαιώνουν ότι υπάρχουν εκκρεμότητες και αμαρτίες του παρελθόντος, επακόλουθο ενός σαθρού συστήματος μελετών,, δημοπράτησης, εκτέλεσης και επίβλεψης του τεχνικού προγράμματος. Συνολικά, στη σχετική εισήγηση της αρμόδιας οικονομικής υπηρεσίας του Δήμου Ροδίων καταγράφονται έξοδα ύψους 7.552.597 ευρώ που μεταφέρονται από κωδικό σε κωδικό και κυρίως για μη προβλεφθείσες δαπάνες, οι οποίες φυσικά, δεν καλύπτουν ανάγκες που ανακύπτουν καθημερινά αλλά «μαύρες τρύπες» του παρελθόντος .

Το ανωτέρω ποσό αντιστοιχεί στο 16% περίπου των δαπανών του προϋπολογισμού που επιβεβαιώνει την πάγια διαπίστωση ότι τελικώς, οι προϋπολογισμοί του Δήμου Ροδίων παρουσιάζουν σοβαρές αποκλίσεις κάθε χρόνο και , κατά συνέπεια, δεν υλοποιούνται και πόρρω απέχουν από το να είναι αναπτυξιακοί.

Προεξοφλείται ότι η συζήτηση για την οριστική αναμόρφωση του προϋπολογισμού του έτους 2003 θα αναδείξει τις κατά καιρούς κρίσεις και συμπεράσματα της μειοψηφίας ως προς το « πνεύμα διαχείρισης» του δημοτικού χρήματος που διέπει τη σημερινή δημοτική αρχή, με τον αυταρχισμό και την αλαζονεία που τη διακρίνει.

Και φυσικά προβλέπεται να είναι ιδιαιτέρως θερμή καθώς παράλληλα με την αναμόρφωση του προϋπολογισμού του Δήμου θα συζητηθούν οι αναμορφώσεις των προϋπολογισμών του Πολιτιστικού Οργανισμού, του Μουσείου Νεοελληνικής Τέχνης και του Δημοτικού Οργανισμού Περιβάλλοντος που επίσης παρουσιάζουν διόγκωση των δαπανών τους.

ΧΡΙΣΤΟΥΓΕΝΝΑ: ΜΟΝΑΔΙΚΗ ευκαιρία για να ψάξουμε μέσα μας

Ποτέ άλλοτε, σε ομαλές περιόδους της δημοκρατίας μας, τα Χριστούγεννα δεν ήταν τόσο βαρυφορτωμένα από προσδοκίες. Από όλους και για πολλά πράγματα! Κυρίως, από προσωπικές προσδοκίες, πέρα από τη γενική ευχή για ειρήνη σ' όλο τον κόσμο. Για υγεία και επιτυχίες. Οι προσωπικές προσδοκίες σε πιο συγκεκριμένες, πιο υλικές αναμονές. Πρόκειται για τον αβάσταχτο καημό του άνεργου.

Του απελπισμένου αγρότη. Του ταλαιπωρημένου άστεγου . Του χρεοκοπημένου επιχειρηματία. Του αδικημένου εργαζόμενου. Του ξυπόλυτου και κακοποιημένου παιδιού. Της εξαπατημένης γυναίκας. Του παραγκωνισμένου και συκοφαντημένου. Του ξενιτεμένου. Όλων όσων στενάζουν από την εκμετάλλευση κάθε μορφής.

Υπάρχουν και οι άλλες προσδοκίες.

Των αλαζόνων και αυταρχικών, για περισσότερες εξουσίες. Των φιλάργυρων, για πιο πολλά κέρδη. Των κερδοσκόπων, για περισσότερες ασύλληπτες αισχροκέρδειες. Των διασήμων , για ακόμα μεγαλύτερη φήμη . Των ευτελών, για πιο πλατιά σύγχυση, για πιο ευρύτερη διάδοση του κιτς: Στην παραπληροφόρηση, στην παραπαιδεία, στην παραλογοτεχνία, στον σκοταδισμό .

Ανάμεσα σ' αυτές τις δύο κατηγορίες, υπάρχουν οι προσδοκίες των ανθρώπων του μόχθου, της δημιουργίας, της προσπάθειας, της έρευνας, της παραγωγής.

Αυτοί που προσδοκούν αναγνώριση του έργου τους και νέες ευκαιρίες.

Πως να σηκώσουν τέτοιο βάρος αυτά τα Χριστούγεννα; Αν το χαρμόσυνο άγγελμα της Βηθλεέμ φώτισε όλο τον κόσμο μ' εκείνο το λαμπερό αστέρι, οι δύο μεγάλες επιταγές του έμειναν ανεκπλήρωτες; Πέρασαν 2.000 χρόνια και δεν έχουν εισακουσθεί ακόμα το «Επί γης ειρήνη» και το «Αγαπάτε αλλήλους».

Αντίθετα, περίσσεψε ο πόνος, ο θρήνος, η αδικία και η υποταγή. Όταν διδαχτήκαμε να πορευόμαστε με ειρήνη και αγάπη, πήραμε όμως άλλους δρόμους, πως και ποιά προσδοκία να εισακουσθεί;

Ίσως, δεν πρέπει να απευθύνουμε τόσο ψηλά τα αιτήματά μας. Ίσως, δεν το δικαιούμαστε ! Ίσως , κάνουμε λάθος στον παραλήπτη τους, όταν μάλιστα σχεδόν όλα τα αιτήματά μας έχουν ως αιτία πράξεις και παραλείψεις συνανθρώπων μας. Γιατί, δεν πρόκειται για θεϊκό αποκλεισμό, αλλά καθαρά ανθρώπινο.

Γιατί, δεν πρόκειται για την τελική κρίση, αλλά γι' απανωτές κρίσεις κάθε μορφής εξουσίας. Ούτε πρόκειται για θέμα τύχης, όταν αυτή διαμορφώνεται πάντα με δική μας συμμετοχή ή παράλειψη.

Τις προσδοκίες μας, μικρές και μεγάλες, πρέπει ως αιτήματα να τις απευθύνουμε σ' αυτούς που έχουν τη ευθύνη της δημιουργίας τους και την ισχύ της ικανοποίησής τους. Για όλα τα θέματα. Και με όλους τους τρόπους.

Με διαβήματα, διαμαρτυρίες, συγκεντρώσεις, πορείες κι αν επιβάλλεται , με συγκρούσεις . Αλλά κυρίως με το μεγάλο όπλο που διαθέτει σ' όλες τις δημοκρατίες ο κάθε άνθρωπος. Την ψήφο του, σ' όλες τις κάλπες! Γιατί , όλα τα προβλήματα έχουν πολιτικά αίτια. Ακόμα και ένας πονοκέφαλος έχει πολιτική αιτία. Και πολλές από τις ερωτικές απογοητεύσεις. Πόσο μάλλον, τα προβλήματα της δουλειάς, της ζωής και του θανάτου. Της ευτυχίας.

Τα Χριστούγεννα είναι μια μεγάλη γιορτή, γιατί είναι απλή. Γιορτή της γέννας, της ειρήνης και της αγάπης.

Είναι το περίσσευμα της καλωσύνης.

Για όλους και πιό πολύ για τους δικούς μας. Αλλά και για τον εαυτό μας : Είναι η ευκαιρία να ψάξουμε μέσα μας και να ελέγξουμε ο καθένας τη συνείδησή του...





Η κεντρική θέρμανση είναι πολυτέλεια;;;

ΟΧΙ ΠΙΑ!!!

ΤΙΜΗ ΕΚΠΛΗΞΗ 1750 €

ΑΠΟ ΤΗΝ ΕΝΕΡΓΕΙΑ - ΒΟΛΑΣ

ΣΥΣΤΗΜΑ ΚΕΝΤΡΙΚΗΣ ΘΕΡΜΑΝΣΗΣ ΠΛΗΡΕΣ
6 σώματα panel Superia® 800X900, 800X750, 800X750, 600X1050, 600X900, 600X450
Λέβητας Siris 20.000 θερμίδων-καυστήρας Ecoflam-κυκλοφορητής Wilo ή Nocchi
Δεξαμενή 500 λίτρα, θερμοστάτης χώρου SIEMENS
& όλα τα υπόλοιπα εξαρτήματα πλην καμινάδας και σωληνώσεων.
(Στην τιμή περιλαμβάνεται και η μεταφορά στο χώρο σας)

Υπεύθυνοι: Σ. Βόλας Ηλ. Μηχ. BEng, MSc
Ν. Μάλιακκας Ηλ. Μηχ. ΑΠΘ
Τηλ. (22410) 98070 - 6973990806

www.volas.net

ΑΠΙΘΑΝΑ ΠΡΑΓΜΑΤΑ ΣΥΜΒΑΙΝΟΥΝ Σ' ΑΥΤΗ ΤΗ ΧΩΡΑ

ΕΓΚΑΤΑΛΕΙΠΕΤΑΙ Η ΙΔΕΑ ΓΙΑ ΤΗ ΔΗΜΙΟΥΡΓΙΑ *νέου εργοστασίου παραγωγής ρεύματος!*

Θα λειτουργήσουν νέοι σταθμοί σταδιακά από το θέρος 2004 έως το θέρος 2007

Σε νέες διαπραγματεύσεις με το Υπουργείο Ανάπτυξης βρίσκεται το τελευταίο διάστημα η Ρυθμιστική Αρχή Ενέργειας (ΡΑΕ), προκειμένου να επιτύχει την εγκατάσταση νέου παραγωγικού δυναμικού στο νησί της Ρόδου, μέσω νέων διαγωνισμών ή και με απευθείας χορήγηση αδείας παραγωγής ηλεκτρικής ενέργειας στη ΔΕΗ, προκειμένου να διασφαλιστούν οι άμεσες και μόνο ανάγκες.

ΡΕΠΟΡΤΑΖ
Δ. ΑΘΑΝΑΣΙΟΥ

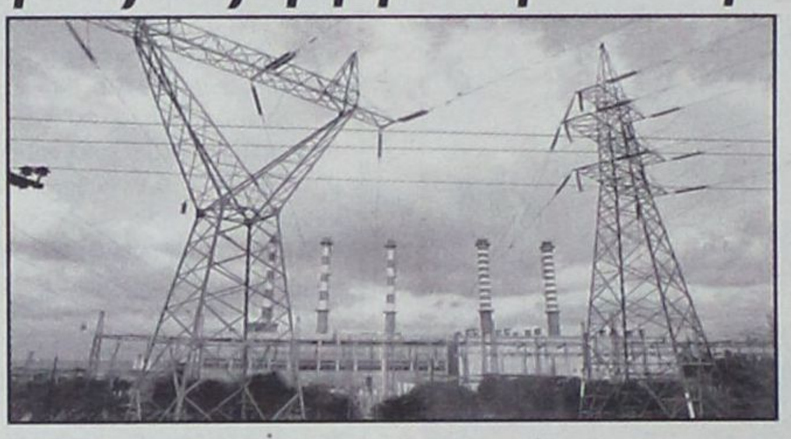

Μετά την απόφαση του Υπουργού Ανάπτυξης κ. Άκη Τσοχατζόπουλου να κρίνει τον Νοέμβριο του 2003 άγονο τον διαγωνισμό που διενεργήθηκε για την δημιουργία νέας μονάδας παραγωγής ηλεκτρικής ενέργειας στη Νότια Ρόδο, συνολικής ισχύος 60MW, η Ρυθμιστική Αρχή Ενέργειας, με εισήγησή της, που συνοδεύεται από γνωμοδότηση του Λέκτορα της Νομικής Σχολής του ΑΠΘ κ. Κων/νου Γώγου και η οποία κοινοποιήθηκε την 18 Δεκεμβρίου, προτείνει την δημιουργία υποδομών σε συνεργασία με την Νομαρχία Δωδεκανήσου για τη λειτουργία νέων σταθμών σταδιακά από το θέρος του 2004 έως και το θέρος του 2007 ισχύος από 15 έως 30MW. Γεγονός που σημαίνει ότι εγκατέλειψε επί του παρόντος την ιδέα για την κατασκευή εργοστασίου στη Νότια Ρόδο παρά τον πολύτιμο χρόνο που χάθηκε και το χρήμα που δαπανήθηκε προκειμένου να επισπευσθεί μάλιστα η όλη διαδικασία των διαγωνισμών για την εγκατάσταση νέων μονάδων παραγωγής στη Ρόδο, η ΡΑΕ εισηγήθηκε στο ΥΠΑΝ την τροποποίηση του νόμου!

Θυμίζουμε ότι τον Οκτώβριο του 2001 η ΡΑΕ εισηγήθηκε και ο υπουργός Ανάπτυξης προχώρησε στην προκήρυξη διαγωνισμού για την ανάδειξη επενδυτή που θα κατασκεύαζε και θα λειτουργούσε τον νέο θερμοηλεκτρικό σταθμό στη Νότια Ρόδο. Στον διαγωνισμό πήραν μέρος 8 εταιρείες και κοινοπραξίες, που κατέθεσαν τις τελικές δεσμευτικές, τεχνικές και οικονομικές προσφορές τους.

Τον Σεπτέβριο 2002 η ΡΑΕ ανακοίνωσε την έναρξη της β' φάσης των διαγωνισμών, οι οποίοι έγιναν για πρώτη φορά στην Ελλάδα, σύμφωνα με το άρθρο 11 του νόμου 2773/1999, βάσει της σχετικής Οδηγίας της Ευρωπαϊκής Ένωσης περί του ειδικού καθεστώτος αγοράς ηλεκτρικής ενέργειας που εφαρμόζεται στα μικρά αυτόνομα συστήματα, όπως τα μη διασυνδεδεμένα νησιά της Ελλάδας. Σύμφωνα με το καθεστώς αυτό για κάθε νέα μονάδα παραγωγής (εκτός των Ανανεώσιμων Πηγών Ενέργειας) σε αυτόνομο ηλεκτρικά νησί, προκηρύσσεται ανοικτός διαγωνισμός που απευθύνεται σε επενδυτές (περιλαμβανομένης και της ΔΕΗ ως υποψήφιας παραγωγού). Από το διαγωνισμό επιλέγεται όποιος παρουσιάζει προσφορά που είναι τεχνικά άρτια, χρηματοδοτικά επαρκής και μειοδοτεί οικονομικά ως προς την αμοιβή που ζητά για την παραγωγή ηλεκτρικής ενέργειας. Η παραγωγή από τη νέα μονάδα θα αγοράζεται από τη ΔΕΗ ως Διαχειρίστρια του Δικτύου του νησιού, ανάλογα με τις ανάγκες και την οικονομική λειτουργία του συστήματος παραγωγής του νησιού και η διαθεσιμότητα της νέας μονάδας θα αμείβεται χωριστά. Οι αγορές και οι πληρωμές θα γίνονται για 20-25 χρόνια στο πλαίσιο συμφωνίας αγοραπωλησίας μεταξύ του νικητή του διαγωνισμού και της ΔΕΗ ως Διαχειρίστριας του Δικτύου του νησιού, και σύμφωνα με όρους που προκύπτουν ως αποτέλεσμα της μειοδοσίας στο πλαίσιο του διαγωνισμού.

Η ΡΑΕ παρέδωσε στους επενδυτές, οι οποίοι επελέγησαν κατά την Α' φάση του διαγωνισμού, τα πλήρη τεύχη προδιαγραφών και όρων για τη Β' Φάση των διαγωνισμών, σύμφωνα με έγκριση από τον Υπουργό Ανάπτυξης. Τα τεύχη αυτά περιλαμβάνουν τους όρους διεξαγωγής των διαγωνισμών, τις οριστικές τεχνικές προδιαγραφές των νέων σταθμών, υποδείγματα-όρους των συμβάσεων σύνδεσης και αγοραπωλησίας ηλεκτρικής ενέργειας τις οποίες θα συνάψει ο νικητής του διαγωνισμού με τη ΔΕΗ Α.Ε. ως Διαχειρίστρια του Δικτύου των νησιών, καθώς και σχέδιο άδειας παραγωγής η οποία θα χορηγηθεί στον νικητή του διαγωνισμού.

Οι διαγωνισμοί προβλεπόταν να έχουν ολοκληρωθεί εντός του 2003, ενώ η κατασκευή των σταθμών να ξεκινήσει στα μέσα του 2004 και να τεθούν σε λειτουργία για την εξυπηρέτηση του φορτίου των νησιών πριν το καλοκαίρι του 2006.

Η ΡΑΕ με γνωμοδότησή της στις 23/10/2003 έκρινε ότι καμία από τις υποβληθείσες προσφορές δεν ήταν κατάλληλη ώστε να προκύψει νικητής του διαγωνισμού.

Η ΔΕΗ στις 30/10/2003 υπέβαλε ένσταση κατά της γνωμοδότησης της ΡΑΕ.

Ο Υπουργός Ανάπτυξης στις 17/11/2003 με απόφασή του κήρυξε άγονο το διαγωνισμό και ζήτησε τη γνώμη της ΡΑΕ σχετικά με χορήγηση άδειας παραγωγής στη ΔΕΗ Α.Ε..

Τώρα πλέον η ιστορία αρχίζει από την αρχή αφού η ΡΑΕ απεφάσισε να γίνουν νέοι διαγωνισμοί ή να ακολουθηθούν διαδικασίες απ' ευθείας ανάθεσης για τη λειτουργία άλλων σταθμών, σε άλλες τοποθεσίες στο νησί, μικρότερης ισχύος.....

Με έγγραφο της εξάλλου η ΡΑΕ ζήτησε από τον Γενικό Διευθυντή Διανομής της ΔΕΗ κ. Ν. Γκαγκαουδάκη, την 16η Δεκεμβρίου, να εκπονήσει και να υποβάλει το ταχύτερο δυνατό και μέχρι το τέλος του 2003 ολοκληρωμένο προγραμματισμό για την κάλυψη της ζήτησης ρεύματος σε όλα τα νησιά.

Σε ότι αφορά τα Δωδεκάνησα ειδικότερα κρίνεται ότι καλύπτονται οι έκτακτες ανάγκες έως το 2007 για το Αγαθονήσι, την Αστυπάλαια, την Πάτμο και τη Σύμη και προτείνονται τα ακόλουθα:

- **Κως-Κάλυμνος.** Για την κάλυψη των αναγκών του συμπλέγματος, σύμφωνα με τη μελέτη της ΡΑΕ που λαμβάνει υπόψη, εκτός από το υφιστάμενο δυναμικό, και τα ήδη εγκατεστημένα χωρίς άδεια παραγωγής τρία Η/Ζ MTU συνολικής ισχύος 4,8 MW, είναι αναγκαία η εγκατάσταση της μια εκ των δύο μονάδων 16 MW πριν το θέρος του 2004, άλλως θα πρέπει να ενοικιαστούν μονάδες συνολικής ισχύος τουλάχιστον 10 MW.
- **Κάρπαθος.** Το αίτημα της ΔΕΗ για αδειοδότηση του Η/Ζ τύπου PAXMAN ισχύος 1400 kW που ήδη έχει εγκατασταθεί και λειτουργεί στο νησί γίνεται αποδεκτό, δεδομένου ότι καλύπτει μέρος των έκτακτων αναγκών του νησιού. Ωστόσο, λόγω του ότι πολλές από τις μονάδες του σταθμού βρίσκονται εκτός λειτουργίας λόγω σοβαρής βλάβης και η κάλυψη σχεδόν του 1/3 της αιχμής ήδη γίνεται με φόρητα, θα πρέπει να ακολουθήσει ένας ορθός προγραμματισμός, λαμβανομένων υπόψη και των δυνατοτήτων των μονάδων με βλάβη.
- **Μεγίστη.** Δεν γίνεται αναφορά από τη ΔΕΗ για εγκατάσταση νέου δυναμικού, ωστόσο υφίσταται έκτακτη ανάγκη για κάλυψη της εφεδρείας μεγαλύτερης μονάδας και είναι αναγκαία η εγκατάσταση μιας μονάδας ισχύος τουλάχιστον 200 kW πριν το θέρος του 2007.

Grand Hotel Rhodes
★★★★★
Το γνωστό σημείο συνάντησης
στο κέντρο της Πόλης με τη μουσική
συντροφιά του πιανίστα Τάκη Τσώνη *
απολαύστε μοναδικά κοκτέιλ
και χαλαρώστε δίπλα στο τζάκι
Κρατήσεις - πληροφορίες τηλ. 2241054700
Διεύθυνση: Ακτής Μιαούλη 1 και Γ. Παπανικολάου
A Member of
MITSIS HOTELS
GR
* Κάθε Παρασκευή, Σάββατο και Κυριακή


ΜΕΙΩΘΗΚΕ Η ΑΓΟΡΑΣΤΙΚΗ ΤΟΥΣ ΔΥΝΑΜΗ

ΠΕΡΙΟΡΙΣΘΗΚΑΝ ΕΦΕΤΟΣ *τα ταξίδια των Ροδίων*

Ενδιαφέρουσες επισημάνσεις της κ. Ευαγγελίας Καμπουράκη



Τα ελκυστικά πακέτα Χριστουγεννιάτικων διακοπών που προσφέρουν τα Ελληνικά ταξιδιωτικά γραφεία και η εντυπωσιακή μείωση των τιμών σε χώρες της ζώνης του δολαρίου, λόγω της ανατίμησης του ευρώ, δεν στάθηκαν ικανοί παράγοντες για να πείσουν τους Ρόδιους καταναλωτές να «αποδράσουν» στο εξωτερικό.

Η διεθνής πολιτική συγκυρία και η παρατεταμένη οικονομική ύφεση στην Ευρώπη αν και οδήγησε σε μείωση των τιμών των τουριστικών πακέτων διακοπών στην παρούσα φάση, ενεργοποίησε ταυτόχρονα τα αντανακλαστικά επιβίωσης των καταναλωτών που μετά βίας, στην πλειοψηφία τους, κατορθώνουν να εξασφαλίσουν τα προς το ζείν λόγω των αυξημένων υποχρεώσεων σε δάνεια τραπεζών, κάρτες κ.λ.π..

Η τουριστική πράκτορας, ιδιοκτήτρια του πρακτορείου Contours κ. Ευαγγελία Καμπουράκη, αντιπρόσωπος της IATA, με δηλώσεις της προς τη «δ» αποκαλύπτει ότι ο αριθμός των εισιτηρίων που διατέθηκαν για χριστουγεννιάτικες διακοπές εφέτος έχει μειωθεί σε σχέση με πέρσι.

«Δυστυχώς περνάμε μια περίοδο παρατεταμένης κρίσης που έχει επηρεάσει και τον τουρισμό. Η εικόνα που έχω σχηματίσει για τις μετακινήσεις των Ροδίων κατά την περίοδο των Χριστουγέννων είναι ότι έχουν μειωθεί σε σχέση

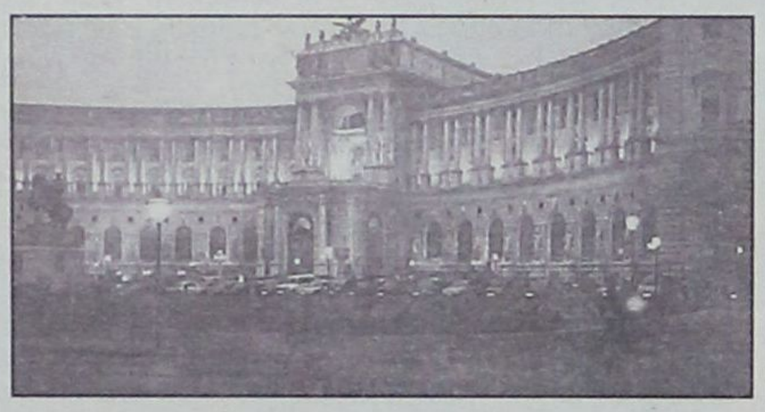

με πέρσι και πολύ περισσότερο σε σχέση με προηγούμενα χρόνια. Για τον κλάδο μας, όπως και για το εμπόριο, οι ημέρες των Χριστουγέννων είναι κατ' εξοχήν αυτές που έχουμε τη μεγαλύτερη κίνηση. Η φετινή χρονιά, ωστόσο, δεν είναι καθόλου καλή και πολύ φοβάμαι ότι αυτό θα επηρεάσει αρνητικά την αγορά του νησιού. Και συνολικά την τοπική οικονομία».

Από τον έλεγχο των στατιστικών στοιχείων για πωλήσεις πακέτων διακοπών την περίοδο των Χριστουγέννων η κ. Καμπουράκη κατέληξε στο συμπέρασμα ότι οι δημοφιλέστεροι προορισμοί για την αγορά του νησιού είναι το Παρίσι, η Βιέννη και η Πράγα.

Όπως εξήγησε, «αυτές οι πόλεις ασκούν πάντα μια ιδιαίτερη γοητεία σαν προορισμοί, πρόκειται για κλασσικές αξίες στις οποίες προσανατολίζουν τις προτιμήσεις τους οι Ρόδιοι κάθε χρόνο κατά την περίοδο των Χριστουγέννων».

Ερωτηθείσα αν η επιλογή των διακοπών γίνεται με αποκλειστικό κριτήριο το κόστος, η κ. Καμπουράκη δήλωσε:

«Υπάρχουν διαμορφωμένα ολοκληρωμένα πακέτα ταξιδίων για διάφορους προορισμούς που απευθύνονται σε όλα τα βαλάντια. Πιστεύω ότι οι Ροδίτες είναι συγκρατημένοι γενικότερα στο να ξοδέψουν σε διακοπές αλλά πιστεύω ταυτόχρονα ότι το να ταξιδέψει κανείς και μάλιστα αυτές τις ημέρες δεν είναι προνόμιο, είναι μια υποχρέωση στον εαυτό μας. Ένα δώρο που δικαιούμαστε όλοι».

Σχετικά με τις πτήσεις εσωτερικού και τον αριθμό των εισιτηρίων για την πρωτεύουσα και την συμπρωτεύουσα, που διατέθηκαν στο τελευταίο διάστημα, για την περίοδο των Χριστουγέννων η κ. Καμπουράκη δήλωσε ότι:

«Οι συμπατριώτες μας ξέρουν να επιλέγουν και να συγκρίνουν. Δεν θα έλεγα ότι στις επιλογές τους είναι η Αθήνα ή η Θεσσαλονίκη και ότι θεωρούν ότι θα εξασφαλίσουν λιγότερα έξοδα αν ταξιδέψουν στο εσωτερικό της χώρας. Η κίνηση για την Αθήνα και την Θεσσαλονίκη είναι πάντα αυξημένη ανεξάρτητα από το γεγονός ότι διανύουμε περίοδο εορτών. Οι Ροδίτες ταξιδεύουν όταν οι συνθήκες τους το επιτρέπουν, σ' όλο τον κόσμο».

Επιχειρώντας έναν συνολικό απολογισμό της κίνησης που παρουσίασε το 2003 η τουριστική αγορά του νησιού η κ. Καμπουράκη δήλωσε ότι «Ήταν μια δύσκολη χρονιά και συνεχίζει να είναι, όχι μόνο στον τουρισμό· αλλά σ' όλα τα επίπεδα της οικονομίας».

Απέδωσε την οικονομική ύφεση και την μείωση των εσόδων και στον κλάδο του τουρισμού στο γεγονός ότι:

«Το 2003 η χώρα επηρεάστηκε πολύ από την ένταξη στην ζώνη του ευρώ. Έχουμε γίνει μια ακριβή χώρα και οι μισθοί, τα έσοδα γενικά, δεν αυξήθηκαν ανάλογα. Μειώθηκε η αγοραστική μας δύναμη αλλά και το πλεονέκτημα που είχαμε στη Ευρώπη σαν ένας οικονομικός προορισμός».

Για την κατάσταση που έχει διαμορφωθεί πιστεύει ότι ευθύνεται και η πολιτική που ακολουθείται στη διαχείριση θεμάτων του τουρισμού.

Δήλωσε συγκεκριμένα επ' αυτού:

«Πιστεύω ότι πρέπει να γίνει πιο σωστή διαχείριση στον τουρισμό, μεγαλύτερη και σωστότερη προβολή της χώρας και του νησιού μας στο εξωτερικό και άνοιγμα σε νέες αγορές. Ο τουρισμός δεν είναι ένα θέμα που αφορά μόνο την κυβέρνηση, μας αφορά όλους. Ο τουρισμός αποτελεί την Ελληνική Βιομηχανία, δεν θα πρέπει να το ξεχνάμε αυτό».

Η κ. Καμπουράκη δηλώνει πάντως αισιόδοξη για την πορεία του τουρισμού το νέο έτος:

«Το 2004 λόγω και των Ολυμπιακών αγώνων θα έχουμε σίγουρα μια αύξηση του αριθμού των αφίξεων τουριστών. Είναι κάτι που δεν θα πρέπει να μας ξεγελάσει, ωστόσο. Αν θέλουμε η αύξηση των αφίξεων και η συντήρηση του Τουρισμού να είναι μόνιμη και συνεχής θα πρέπει να φτιάξουμε σωστές υποδομές και καλές υπηρεσίες. Αλλιώς η όποια ικανοποίηση νιώσουμε από την αύξηση των μεγεθών το 2004 δεν θα είναι τίποτα άλλο από ένα ....πυροτέχνημα».

Η κρίση που καταγράφεται στις αερομεταφορές με τις διαδοχικές πτωχεύσεις αεροπορικών εταιρειών αποτελεί ένα γεγονός που σύντομα θα λήξει και θα οδηγήσει σε ένα θετικό αποτέλεσμα σύμφωνα με την κ. Καμπουράκη.

«Οι αερομεταφορές είναι ένας ιδιαίτερα ευαίσθητος χώρος. Σίγουρα οι τελευταίες πτωχεύσεις και το κλείσιμο μεγάλων αεροπορικών εταιρειών επηρεάζει τον τουρισμό. Περνάμε σίγουρα μια βαθιά κρίση. Από την φύση μου όμως είμαι αισιόδοξο άτομο και πιστεύω ότι τελικά θα ξεκαθαρίσει το τοπίο και θα οδηγηθούμε σε θετικές εξελίξεις».

Συνέρχεται το δημοτικό συμβούλιο Νότιας Ρόδου

Την προσεχή Δευτέρα, 29 Δεκεμβρίου, θα συνέλθει σε συνεδρίαση το δημοτικό συμβούλιο Νότιας Ρόδου με τα ακόλουθα θέματα στην ημερήσιά του διάταξη:

1. Αποδοχή για χωροθέτηση και δημιουργία αυτοκινητοδρομίου στη Νότια Ρόδο.
2. Πρόταση επιτροπής αξιολόγησης για το σήμα / έμβλημα του Δήμου Νότιας Ρόδου.
3. Σύσταση και πλήρωση θέσεων μόνιμου προσωπικού των Κ.Ε.Π.
4. Ψήφιση δαπανών (άρθρου 218 παρ. 4 Δ.Κ.Κ.)
5. Έγκριση συμβολαίου συντήρησης προγραμμάτων μηχανογράφησης Δήμου.

Α.Ν.Ε.Σ.

ΑΝΩΝΥΜΗ ΝΑΥΤΙΛΙΑΚΗ ΕΤΑΙΡΕΙΑ ΣΥΜΗΣ

Έδρα : Σύμη Δωδεκάνησα Τ.Κ. 85600
Τηλ. : 22460 71444, Φαξ :22460 71373
ΓΡΑΦΕΙΟ ΡΟΔΟΥ: Αυστραλίας 88 Τ.Κ. 85100,
Τηλ. 22410 37769, Φαξ : 22410 34493 Email :
anesymis@otenet.gr

ΠΡΟΓΡΑΜΜΑ Ε/Γ ΔΡΟΜΟΛΟΓΙΩΝ ΚΑΙ ΠΕΡΙΗΓΗΣΕΩΝ ΔΕΚΕΜΒΡΙΟΥ 2003

ΩΡΑΡΙΟ ΑΝΑΧΩΡΗΣΕΩΝ

	ΣΥΜΗ ΙΙ	Υ/Γ ΑΙΓΛΗ
24/12 ΤΕΤΑΡΤΗ	07.30 ΣΥΜΗ-ΡΟΔΟ	09.00 ΡΟΔΟ-ΣΥΜΗ
	15.00 ΡΟΔΟ-ΣΥΜΗ	10.30 ΣΥΜΗ -ΡΟΔΟ
25/12 ΠΕΜΠΤΗ	ΑΡΓΙΑ	ΑΡΓΙΑ
26/12 ΠΑΡΑΣΚΕΥΗ	ΑΡΓΙΑ	ΑΡΓΙΑ
27/12 ΣΑΒΒΑΤΟ	07.30 ΣΥΜΗ -ΡΟΔΟ	09.30 ΡΟΔΟ-ΣΥΜΗ
	15.00 ΡΟΔΟ-ΣΥΜΗ	16.00 ΣΥΜΗ -ΡΟΔΟ
28/12 ΚΥΡΙΑΚΗ		09.00 ΡΟΔΟ-ΣΥΜΗ
		10.00 ΣΥΜΗ-ΡΟΔΟ
		15.00 ΡΟΔΟ-ΣΥΜΗ
29/12 ΔΕΥΤΕΡΑ	07.30 ΣΥΜΗ -ΡΟΔΟ	
	15.00 ΡΟΔΟ-ΣΥΜΗ	
30/12 ΤΡΙΤΗ		08.00 ΣΥΜΗ-ΡΟΔΟ
		15.00 ΡΟΔΟ-ΣΥΜΗ
		16.00 ΣΥΜΗ -ΡΟΔΟ
31/12 ΤΕΤΑΡΤΗ	07.30 ΣΥΜΗ -ΡΟΔΟ	09.00 ΡΟΔΟ-ΣΥΜΗ
	15.00 ΡΟΔΟ-ΣΥΜΗ	14.00 ΣΥΜΗ -ΡΟΔΟ

Τα δρομολόγια μπορούν να τροποποιηθούν λόγω εκτάκτων συγκοινωνιακών αναγκών ή καιρικών συνθηκών. Παρακαλούμε πριν ταξιδέψετε επικοινωνήστε με την Εταιρεία:
Γραφείο Σύμης : Τηλ. 22460 71444 Φαξ : 22460 71373
Γραφείο Ρόδου : Τηλ. 22410 37769 Φαξ : 22410 34493

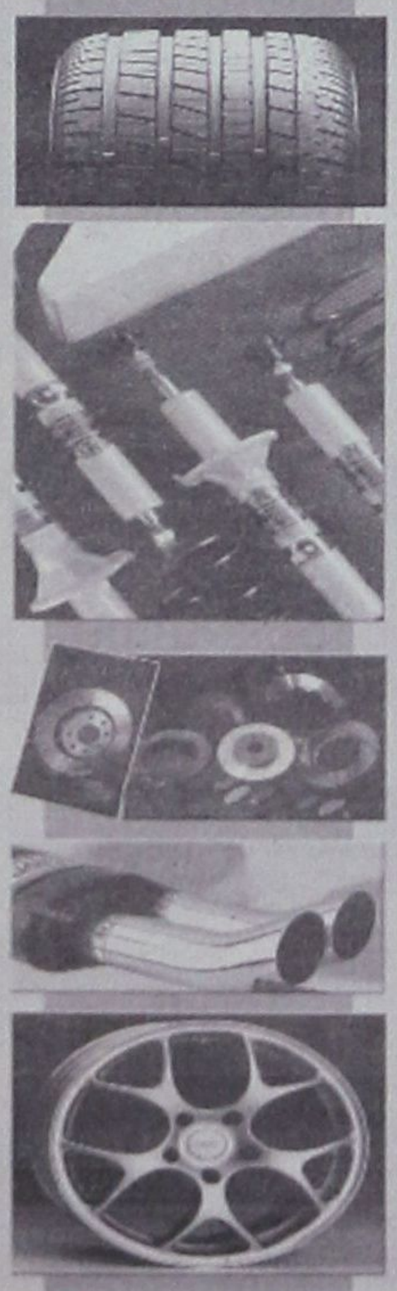

ΔΗΜ. ΧΑΤΖΗΠΕΤΡΟΣ

ΖΑΝΤΕΣ - ΕΛΑΣΤΙΚΑ
ΑΜΟΡΤΙΣΕΡ - ΕΛΑΤΗΡΙΑ

GOODYEAR
BRIDGESTONE
MICHELIN
PIRELLI
YELLOW
DUNLOP

ΕΙΔΙΚΕΣ ΤΙΜΕΣ ΓΙΑ ΑΜΟΡΤΙΣΕΡ ΚΑΙ ΕΛΑΤΗΡΙΑ
τοποθέτηση, ευθυγράμμιση δωρεάν

ΕΙΔΙΚΕΣ ΤΙΜΕΣ ΓΙΑ ΤΑΞΙ

Με μηδέν προκαταβολή έως και 36 δόσεις

Οδός Μιχ. Πετρίδη 30 - Τηλ. 38889

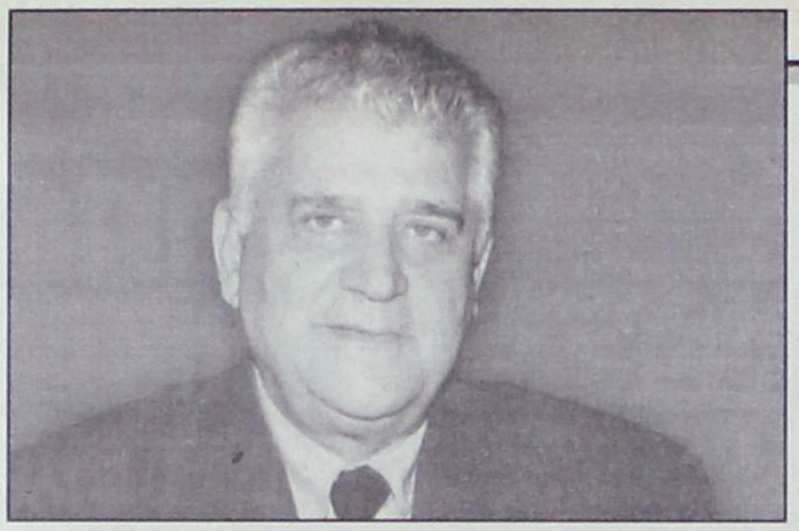

ΒΑΣ. ΜΗΝΑΪΔΗΣ, ΠΡΟΕΔΡΟΣ ΕΞΡ ΚΑΙ ΠΟΞ

«ΟΙ ΤΟΥΡΙΣΤΙΚΟΙ ΕΠΙΧΕΙΡΗΜΑΤΙΕΣ ΓΙΑ ΤΗΝ ΑΝΤΙΜΕΤΩΠΙΣΗ ΤΗΣ ΥΦΕΣΗΣ

πρόσφεραν τιμές στα όρια της βιωσιμότητάς τους»

Καλές προδιαγράφονται οι προοπτικές για την σαιζόν 2004

***«Οι** τουριστικοί επιχειρηματίες, σε ό,τι αφορά την αντιμετώπιση της τουριστικής ύφεσης, πρόσφεραν τιμές στα όρια της βιωσιμότητάς τους, για να αντιμετωπίσουν τον διεθνή ανταγωνισμό και να διατηρήσουμε την πελατεία μας και παράλληλα προσπαθούν να εκσυγχρονίσουν τα ξενοδοχεία τους και να αναβαθμίσουν τις υπηρεσίες τους».*

Τα παραπάνω αναφέρει, μεταξύ άλλων, σε συνέντευξή του προς την «δ» επί τη λήξει του έτους, ο πρόεδρος της ΠΟΞ και της ΕΞΡ κ. Βασ. Μηναΐδης, ενώ σχολιάζοντας τα αποτελέσματα της σαιζόν παρατηρεί ότι ***«τα δεδομένα παρουσιάζουν μείωση των αφίξεων κατά 5% και του τουριστικού συναλλάγματος κατά 10%».***

Συνέντευξη στον Δαμιανό Β. Αθανασίου

Ο** κ. Μηναΐδης* ***τάσσεται υπέρ της«συνδιαφήμισης» με τους τουρ οπερέιτορς, *γιατί ο τρόπος αυτός, όπως αναφέρει είναι «πιο αποτελεσματικός για την προβολή της χώρας και της περιοχής μας», ενώ σχολιάζει ότι* ***η Ελλάδα σε σύγκριση με τις ανταγωνίστριες χώρες «διαθέτει λιγότερα κονδύλια για την προβολή του τουρισμού μας».***

Η παρατεταμένη προεκλογική περίοδος δεν αναμένεται να επηρεάσει τον τουρισμό, κατά τον κ. Μηναΐδη, ***«εκτός αν η Κυβέρνηση ενδώσει στις πιέσεις των διαφόρων κοινωνικών ομάδων και προχωρήσει σε παροχές, πέραν των δυνατοτήτων της οικονομίας.***

Στην περίπτωση αυτήν, όπως επισημαίνει «θα αυξηθεί αναμφισβήτητα το τουριστικό κόστος με όλες τις συνέπειες στην ανταγωνιστικότητα του τουρισμού μας».

Σε ό,τι αφορά την σαιζόν 2004, οι προοπτικές είναι καλές από την γερμανική αγορά, τις σκανδιναβικές χώρες, και γενικά τις χώρες της ΟΝΕ, ενώ η αγγλική αγορά είναι ακόμα επιφυλακτική. Ειδικά για το Φαληράκι πιστεύει ότι «τα μέτρα που έχουν αποφασισθεί θα περιορίσουν τα φαινόμενα που εκθέτουν τον τουρισμό της Ρόδου και δεν αντιπροσωπεύουν τους Αγγλους επισκέπτες που επιλέγουν τη Ρόδο για τις διακοπές τους».

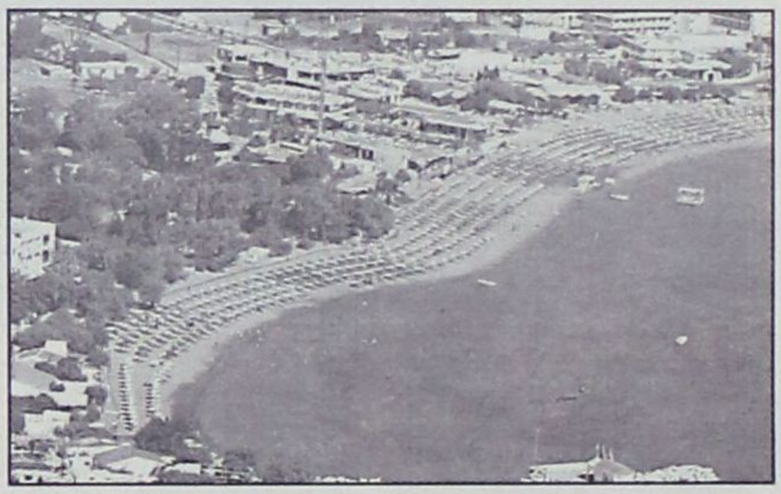

Αναλυτικά η συνέντευξη:

• Κύριε πρόεδρε, ο χρόνος τελείωσε μαζί του και η σαιζόν. Ποιά είναι τα γενικότερα συμπεράσματά σας;

Εάν κρίνει κανείς από τις αφίξεις και τις συναλλαγματικές εισπράξεις, οι αριθμοί δείχνουν ότι η τουριστική κίνηση του αλλοδαπού τουρισμού διαμορφώθηκε στις προβλέψεις που είχαμε κάμει. Τα δεδομένα παρουσιάζουν μείωση των αφίξεων κατά 5% και του τουριστικού συναλλάγματος κατά 10%.

• Κάνοντας μια αναδρομή προς τα πίσω, τι κατά τη γνώμη σας δεν έγινε που έπρεπε να γίνει και τι έγινε που δεν έπρεπε να γίνει, σε γενικές γραμμές

α) από την Πολιτεία

β) από την συνδικαλιστική εκπροσώπηση των τουριστικών επιχειρηματιών και

γ) από τους ίδιους τους επιχειρηματίες;

Η Πολιτεία θα έπρεπε να προχωρήσει με ταχύτερους ρυθμούς στην ολοκλήρωση των έργων υποδομής που επηρεάζουν τον τουρισμό να λάβει κάποια μέτρα που θα ελαφρύνουν το τουριστικό μας κόστος, ώστε ο τουρισμός μας να ανακτήσει την ανταγωνιστικότητά του και προπάντων να κάμει έγκαιρα τη διαφήμιση που επιβάλλει η σημερινή τουριστική συγκυρία.

Οι συνδικαλιστικές μας οργανώσεις με παραστάσεις και υπομνήματα των εκπροσώπων που πρόβαλαν τα προβλήματα του κλάδου και συνεχίζουν να πιέζουν προς κάθε κατεύθυνση για την επίλυσή τους.

Ανακαλύψτε
με τα Blue Star Ferries
το καλύτερο ταξίδι!

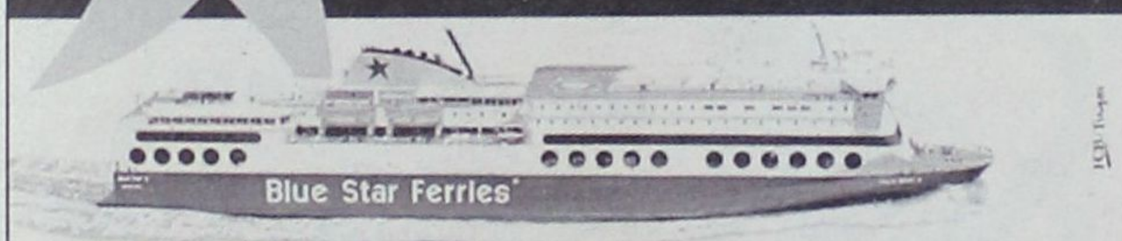

ΠΡΟΣ ΠΕΙΡΑΙΑ

ΑΝΑΧΩΡΗΣΗ ΑΠΟ							ΑΦΙΞΗ ΠΕΙΡΑΙΑ
ΡΟΔΟ	ΚΩ	ΛΕΡΟ	ΠΑΤΜΟ	ΜΥΚΟΝΟ	ΣΥΡΟ	ΑΜΟΡΓΟ(ΚΑΤΑΠΟΛΑ)	
ΤΡΙΤΗ 20:00	ΤΡΙΤΗ 22:55	...	...	ΤΕΤΑΡΤΗ 03:30	...	...	ΤΕΤΑΡΤΗ 07:20
ΠΕΜΠΤΗ 20:00	ΠΕΜΠΤΗ 22:55	...	...	...	ΠΑΡΑΣΚΕΥΗ 03:45	...	ΠΑΡΑΣΚΕΥΗ 07:05
ΣΑΒΒΑΤΟ 10:00	ΣΑΒΒΑΤΟ 12:50	...	...	...	...	ΣΑΒΒΑΤΟ 16:20	ΣΑΒΒΑΤΟ 21:30
ΚΥΡΙΑΚΗ 18:30	ΚΥΡΙΑΚΗ 21:25	ΚΥΡΙΑΚΗ 23:05	ΔΕΥΤΕΡΑ 00:15	...	ΔΕΥΤΕΡΑ 03:45	...	ΔΕΥΤΕΡΑ 07:05

ΑΝΕΚΤΕΛΕΣΤΑ ΔΡΟΜΟΛΟΓΙΑ: 25/12/03, 01/01/04, 11/04/04 (αναχώρηση από Ρόδο 18:30 για Πειραιά).

ΑΠΟ ΠΕΙΡΑΙΑ

ΑΝΑΧΩΡΗΣΗ ΑΠΟ ΠΕΙΡΑΙΑ	ΑΦΙΞΗ						
	ΣΥΡΟ	ΜΥΚΟΝΟ	ΑΜΟΡΓΟ(ΚΑΤΑΠΟΛΑ)	ΠΑΤΜΟ	ΛΕΡΟ	ΚΩ	ΡΟΔΟ
ΔΕΥΤΕΡΑ 20:00	ΔΕΥΤΕΡΑ 23:20	...	...	...	...	ΤΡΙΤΗ 04:10	ΤΡΙΤΗ 07:10
ΤΕΤΑΡΤΗ 20:00	ΤΕΤΑΡΤΗ 23:20	...	...	...	...	ΠΕΜΠΤΗ 04:10	ΠΕΜΠΤΗ 07:10
ΠΑΡΑΣΚΕΥΗ 20:00	...	ΠΑΡΑΣΚΕΥΗ 23:50	...	...	...	ΣΑΒΒΑΤΟ 04:20	ΣΑΒΒΑΤΟ 07:15
ΣΑΒΒΑΤΟ 23:30	...	...	ΚΥΡΙΑΚΗ 04:45	ΚΥΡΙΑΚΗ 07:00	ΚΥΡΙΑΚΗ 08:10	ΚΥΡΙΑΚΗ 09:50	ΚΥΡΙΑΚΗ 12:45

ΑΝΕΚΤΕΛΕΣΤΑ ΔΡΟΜΟΛΟΓΙΑ: 24/12/03, 31/12/03, 10/04/04 (αναχώρηση από Πειραιά 23:30 για Ρόδο).

SKEVO'S TRAVEL AGENCY

ΚΑΝΤΕ ΚΡΑΤΗΣΗ ΤΩΡΑ!

ΠΛΗΡΟΦΟΡΙΕΣ ΚΑΙ ΚΡΑΤΗΣΕΙΣ ΘΕΣΕΩΝ ΣΤΟΝ ΤΑΞΙΔΙΩΤΙΚΟ ΣΑΣ ΠΡΑΚΤΟΡΑ Ή SKEVO'S TRAVEL AGENCY: ΑΜΕΡΙΚΗΣ 111, ΡΟΔΟΣ, ΤΗΛ. ΚΡΑΤΗΣΕΩΝ ΕΠΙΒΑΤΩΝ ΚΑΙ Ι.Χ.: 22410-22461, 22410-75655, 22410-75310, ΤΗΛ. ΚΡΑΤΗΣΕΩΝ ΦΟΡΤΗΓΩΝ: 22410-76600

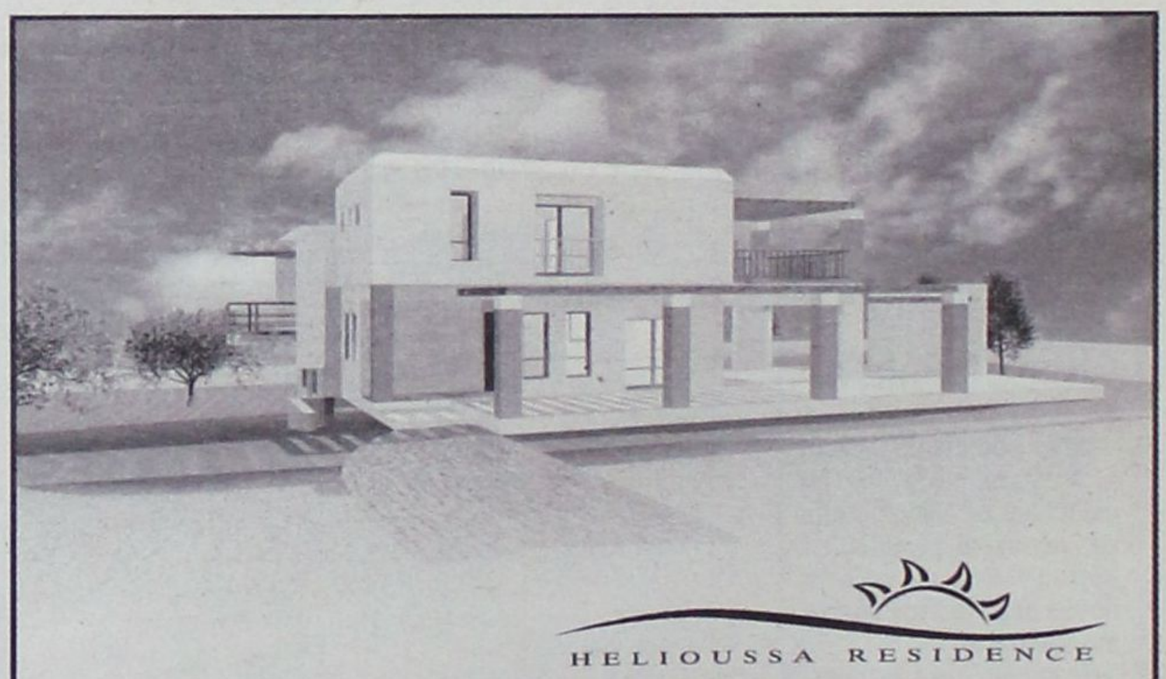

HELIOUSSA RESIDENCE

Σε μια ήσυχη καταπράσινη περιοχή κοντά στους Τρεις Ιαλυσσού,
δίπλα στο λόφο "Μαχάνη", βρίσκεται ο οικισμός ΗΛΙΟΥΣΑ.
Οι οικισμός αποτελείται από 8 πολυτελείς κατοικίες
σε έκταση 16 στρεμμάτων.
Κάθε μονοκατοικία (από 180 τ.μ. έως και 250 τ.μ.)
έχει σχεδιασθεί με τα υψηλότερα στάνταρ ποιότητας και αισθητικής
και περιβάλλεται από οικόπεδο έκτασης 2000 τ.μ.

Οι κατοικίες παραδίδονται ολοκληρωμένες.
Αρχιτεκτονική Μελέτη: Γραφείο Ανδρέα Μιχαηλίδη

Για περισσότερες πληροφορίες παρακαλώ επικοινωνήστε
Κινητό: 6944 940959, Τηλ: 22410 63983 & 64623

Ως προς τους επιχειρηματίες του κλάδο σε ότι αφορά την αντιμετώπιση της τουριστικής ύφεσης πρόσφεραν τιμές στα όρια της βιωσιμότητάς τους για να αντιμετωπίσουν τον διεθνή ανταγωνισμό και να διατηρήσουμε την πελατεία μας και παράλληλα προσπαθούν να εκσυγχρονίσουν τα ξενοδοχεία τους και να αναβαθμίσουν τις υπηρεσίες τους.

• Έχει γίνει, κατά τη γνώμη σας, από την Πολιτεία άξια αναφοράς «εκμετάλλευση» του γεγονότος ότι του χρόνου θα διεξαχθούν στη χώρα μας οι Ολυμπιακοί Αγώνες;

Εχουν γίνει σοβαρά βήματα και νομίζω ότι θα ενταθούν τους επόμενους μήνες για να έχουμε τα προσδοκώμενα αποτελέσματα.

• Στον τομέα, γενικώς, της προβολής και διαφήμισης του τουριστικού προϊόντος, τι έπρεπε να γίνει και δεν έγινε;

Γενικώς θα πρέπει να τονίσουμε ότι η Χώρα μας συγκριτικά με τις άλλες χώρες που μας ανταγωνίζονται, διαθέτει λιγότερα κονδύλια για την προβολή του τουρισμού μας. Εκείνο που πρέπει να επισημάνουμε είναι ότι επιβάλλεται ένα σημαντικό τμήμα της διαφημιστικής δαπάνης να περάσει μέσα από τη συνδιαφήμιση με τους οργανωτές ταξιδίων. Ο τρόπος αυτός, το έχουμε επανειλημμένα τονίσει είναι ο πιο αποτελεσματικός για την προβολή της Χώρας και της περιοχής μας.

• Κατά τη γνώμη σας η παρατεταμένη προεκλογική περίοδος προκαλεί βλάβη στον τουρισμό μας και γενικά στην οικονομία;

Δεν νομίζω ότι θα επηρεάσει τον τουρισμό, εκτός εάν η Κυβέρνηση ενδώσει στις πιέσεις των διαφόρων κοινωνικών ομάδων και προχωρήσει σε παροχές πέραν των δυνατοτήτων της οικονομίας, οπότε στην περίπτωση αυτή αναμφισβήτητα θα αυξηθεί ακόμα περισσότερο το τουριστικό κόστος με όλες τις συνέπειες στην ανταγωνιστικότητα του τουρισμού μας.

• Ποιές πληροφορίες έχετε ως αυτή τη στιγμή για την σαιζόν 2004 και ποιές είναι οι δικές σας προβλέψεις;

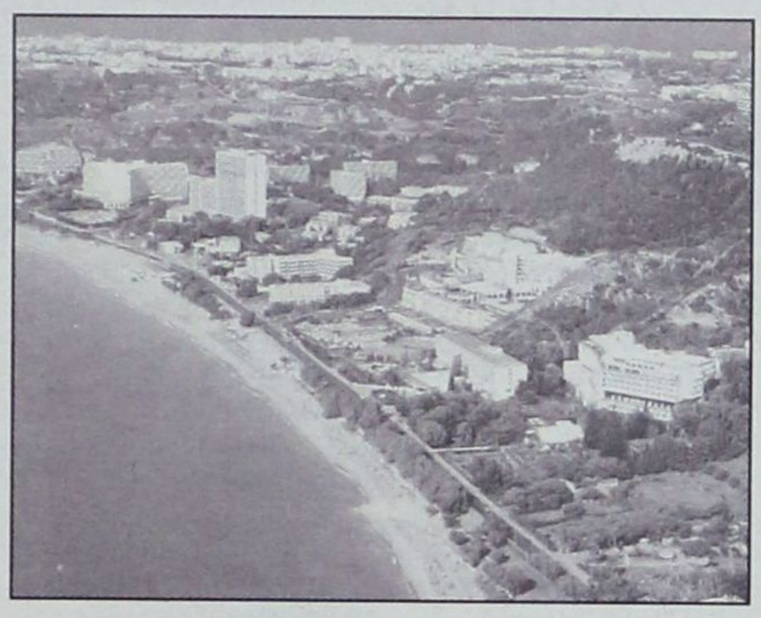

Οι πληροφορίες που έχουμε είναι καλές τόσο σε ότι αφορά τη Γερμανική αγορά, τις Σκανδιναβικές Χώρες και γενικά τις χώρες της ΟΝΕ, όσο και τις νέες αγορές της Ανατολικής Ευρώπης (Ρωσία, Πολωνία, κτλ.) που παρουσιάζουν πολύ καλές προοπτικές για τον Ελληνικό Τουρισμό. Η Αγγλική αγορά είναι επιφυλακτική.

• Ειδικότερα για το Φαληράκι ποιές είναι οι προοπτικές καθώς τα αγγλικά ΜΜΕ επιμένουν ότι τα «μέτρα» που ανακοίνωσαν οι φορείς της Ρόδου στο Λονδίνο «δεν επαρκούν» για την αναστροφή του κλίματος;

Τα μέτρα που έχουν αποφασισθεί ασφαλώς θα περιορίσουν τα φαινόμενα του Φαληρακίου, φαινόμενα που εκθέτουν τον τουρισμό της Ρόδου και δεν αντιπροσωπεύουν τους Αγγλους επισκέπτες μας που επιλέγουν τη Ρόδο για τις διακοπές τους και τα ξενοδοχεία άλλων περιοχών του νησιού. Οι λίγοι ταραχοποιοί που αμαυρώνουν την εικόνα του τουρισμού μας, πρέπει να απομονωθούν και προς αυτή την κατεύθυνση πρέπει να κινηθούν όλοι οι εμπλεκόμενοι παράγοντες.

• Οι λεγόμενες «νέες αγορές» (στην Ευρώπη και στην Ασία) θα μπορούσαν να δώσουν στον τουρισμό νέα προοπτική και υπό ποιές προϋποθέσεις;

Οι αγορές αυτές καθώς οι οικονομίες τους απελευθερώνονται σταδιακά, θα αποτελέσουν περιοχές προέλευσης τουριστών προς τη Μεσόγειο και η Χώρα μας θα επωφεληθεί από τις Χώρες αυτές και για λόγους ιστορικούς και πολιτιστικούς που μας συνδέουν.

• Σας ανησυχεί το γεγονός ότι δεν προχωρούν τα έργα βασικής τουριστικής υποδομής (λιμάνι, μαρίνα, καρνάγιο, οδικό δίκτυο, έργα αποχέτευσης κ.λ.π.) και ότι πλέον το νησί κινδυνεύει να μείνει χωρίς ρεύμα;

Ασφαλώς και μας ανησυχεί και δεν παύσαμε κάθε τόσο να ζητάμε να προχωρήσουν και να ολοκληρωθούν.

• Πώς εξηγείτε το γεγονός ότι οι ξενοδοχειακές και εν γένει οι τουριστικές επιχειρήσεις της Ρόδου έπαυσαν πλέον να βρίσκονται στην κορυφή σε ό,τι αφορά την κερδοφορία;

Η κερδοφορία του κλάδου γενικά έχει περιοριστεί από τότε που η Ελλάδα έπαυσε να είναι φθηνός προορισμός και να δέχεται τις πιέσεις του διεθνούς ανταγωνισμού. Καλύτερα αποτελέσματα εμφανίζουν τα υψηλών προδιαγραφών ξενοδοχεία, που μπορούν να εξασφαλίσουν καλές τιμές.





ΥΣΤΕΡΑ ΑΠΟ ΚΛΗΡΩΣΗ ΠΟΥ ΕΓΙΝΕ

ΕΙΔΙΚΟ ΣΕΜΙΝΑΡΙΟ ΕΠΙΜΟΡΦΩΣΗΣ *για 80 Δωδ/σίους εκπαιδευτικούς*

Θα πραγματοποιηθεί στη Ρόδο τον Ιανουάριο και Φεβρουάριο

Πραγματοποιήθηκε προχθές στα γραφεία του Τομέα Ψυχολογίας του Παιδαγωγικού Τμήματος Δημοτικής Εκπαίδευσης του Πανεπιστημίου Πατρών η επιλογή των 80 εκπαιδευτικών της Πρωτοβάθμιας Εκπαίδευσης του νομού Δωδεκανήσου οι οποίοι θα παρακολουθήσουν το ειδικό σεμινάριο επιμόρφωσης του προγράμματος ΕΠΕΑΕΚ του Υπουργείου Παιδείας για τις μαθησιακές δυσκολίες. Το σεμινάριο αυτό που θα πραγματοποιηθεί στην πόλη της Ρόδου εντάσσεται σε μια σειρά 25 ανάλογων σεμιναρίων που θα πραγματοποιηθούν σε ισάριθμες πόλεις της Ελλάδας κατά τη διάρκεια του σχολικού έτους 2003-2004 , στα οποία θα επιμορφωθούν συνολικά 2000 εκπαιδευτικοί της πρωτοβάθμιας εκπαίδευσης . Επιστημονικός υπεύθυνος και οργανωτής του έργου της επιμόρφωσης είναι ο καθηγητής Ψυχολογίας του Πανεπιστημίου Πατρών κ. Κωνσταντίνος Δ. Πόρποδας .

Το ενδιαφέρον των εκπαιδευτικών του Νομού Δωδεκανήσου (όπως εκφράστηκε από τον αριθμό των αιτήσεων) για συμμετοχή στο επιμορφωτικό αυτό σεμινάριο ήταν ιδιαίτερα μεγάλο. Αυτό αντανακλά την επιθυμία των εκπαιδευτικών να ενημερωθούν συστηματικά για ένα θέμα σημαντικής σπουδαιότητας από εκπαιδευτικής , ψυχολογικής και κοινωνικής πλευράς. Μάλιστα, επειδή οι αιτήσεις ξεπέρασαν τις 250, η επιλογή των προς επιμόρφωση 80 εκπαιδευτικών κατ' ανάγκη πραγματοποιήθηκε με κλήρωση ενώπιων της τριμελούς επιστημονικής επιτροπής του έργου και εκπροσώπου του Συλλόγου Δασκάλων και Νηπιαγωγών Πάτρας , μετά από πρόσκληση του καθηγητή κ. Πόρποδα .

Το σεμινάριο θα πραγματοποιηθεί στο 6ο Δημοτικό Σχολείο Ρόδου στις 19, 20, 26, 27 Ιανουαρίου και 2,3, Φεβρουαρίου 2004 κατά τις ώρες 16.00- 20.00

ΠΟΙΟΙ ΕΠΕΛΕΓΗΣΑΝ

Τα ονόματα των 80 εκπαιδευτικών της Ρόδου που επελέγησαν μετά από κλήρωση καθώς και των αναπληρωτών τους είναι τα ακόλουθα:

1. **ΑΝΑΓΝΩΣΤΟΥ** Μαρία
2. **ΑΔΡΙΟΠΟΥΛΟΥ** Δέσποινα
3. **ΑΣΠΡΑ** Μαρία
4. **ΒΑΣΙΛΟΓΛΟΥ** Δημοσθένης
5. **ΒΡΑΝΤΣΗ** Αγάπη
6. **ΓΙΑΛΛΟΥΡΑΚΗ** Δέσποινα
7. **ΓΙΑΝΝΟΥΣΤΑ** Ζωή
8. **ΓΚΑΡΑΓΚΑΝΗ** Αριάδνη
9. **ΓΚΟΥΜΠΛΙΑ** Ειρήνη
10. **ΔΕΜΕΡΟΥΤΗΣ** Δημήτριος
11. **ΔΕΜΟΙΡΑΚΟΣ** Δούκας
12. **ΔΗΜΟΠΟΥΛΟΥ** Δήμητρα
13. **ΕΓΓΟΝΙΔΟΥ** Ελένη
14. **ΕΥΑΓΓΕΛΟΥ** Ευάγγελος
15. **ΖΕΡΒΟΣ** Βασίλειος
16. **ΗΛΙΑΔΗΣ** Θεόδωρος
17. **ΘΕΟΥΛΑΚΗΣ** Εμμανουήλ
18. **ΘΩΜΟΠΟΥΛΟΥ** Θεολογία
19. **ΙΜΒΡΙΩΤΗ** Φωτεινή
20. **ΚΑΚΙΟΥ** Δέσποινα
21. **ΚΑΛΑΝΔΡΩΝΗΣ** Γεώργιος
22. **ΚΑΠΕΤΑΝΑΚΟΥ** Αλτάνα
23. **ΚΑΡΑΜΟΛΕΓΚΟΥ** Νικολέττα
24. **ΚΑΡΑΟΛΑΝΗ** Παρασκευή
25. **ΚΑΡΑΠΑΝΟΥ** Ειρήνη
26. **ΚΑΡΑΠΙΠΕΡΗ** Θεοδώρα
27. **ΚΑΣΤΡΟΥΝΗΣ** Ανδρέας
28. **ΚΑΤΣΑΝΗΣ** Ιωάννης
29. **ΚΑΤΤΑΒΕΝΟΣ** Μιχαήλ
30. **ΚΕΦΑΛΑΚΗΣ** Νικόλαος
31. **ΚΟΖΑ** Μαρία
32. **ΚΟΖΑ** Χρυσάνθη
33. **ΚΟΛΙΑΔΗΣ** Νικόλαος
34. **ΚΟΤΑΝΙΔΟΥ** Ευρυκόμη
35. **ΚΟΦΚΕΛΗ** Πολυτιμη
36. **ΚΥΠΡΑΙΟΥ** Ειρήνη
37. **ΚΥΡΙΑΚΟΥ** Τσαμπίκα
38. **ΚΩΝΣΤΑΣ** Ιωάννης
39. **ΚΩΣΤΑΚΗ** Ελεούσα
40. **ΛΕΦΑΣ** Ευάγγελος
41. **ΛΟΗ** Ποθητή
42. **ΜΑΡΟΥΛΑΚΗ** Ανθούλα
43. **ΜΑΤΣΑΡΙΔΗΣ** Αχιλλέας
44. **ΜΕΡΜΗΓΚΑΣ** Νικόλαος
45. **ΜΙΧΑΗΛΙΔΗΣ** Μιχαήλ
46. **ΜΠΑΚΙΡΗ** Δέσποινα
47. **ΜΠΑΡΟΥΝΗ** Θεώνη
48. **ΜΠΟΝΤΟΛΑ** Μαρία
49. **ΜΠΥΡΟΥ** Ελένη
50. **ΝΙΚΟΛΕΡΗΣ** Δημήτριος
51. **ΝΙΚΟΛΟΥ** Σταματία
52. **ΝΙΚΟΠΟΥΛΟΣ** Λεωνίδας
53. **ΠΑΠΑΔΑΤΟΥ** Χαριτίνη
54. **ΠΑΠΑΔΟΠΟΥΛΟΣ** Γεώργιος
55. **ΠΑΠΑΔΟΠΟΥΛΟΥ** Γεωργια
56. **ΠΑΠΑΔΟΠΟΥΛΟΥ** Καλλιόπη
57. **ΠΑΠΑΜΑΤΘΑΙΟΥ** Μαρία
58. **ΠΑΠΑΜΙΧΑΗΛ** Βενετία
59. **ΠΑΠΑΝΔΡΕΟΥ** Θεόδωρος
60. **ΠΑΠΠΑ** Σωτηρία
61. **ΠΕΛΕΚΑΝΟΥ** Παναγιώτα
62. **ΠΙΝΝΙΚΑΣ** Εμμανουήλ
63. **ΡΑΛΙΔΟΥ** Αμαλία
64. **ΣΑΚΚΑΣ** Βασίλειος
65. **ΣΑΡΙΔΟΥ** Χρυσάνθη
66. **ΣΚΑΡΒΕΛΗ** Αικατερίνη
67. **ΣΠΑΝΟΜΑΝΩΛΗΣ** Θεοχάρης
68. **ΣΠΥΡΙΔΗΣ** Απόστολος
69. **ΣΤΑΥΡΙΑΝΟΣ** Νικόλαος
70. **ΣΥΜΙΑΚΟΣ** Σωτήριος
71. **ΤΖΑΦΕΡΗ** Σοφία
72. **ΤΡΙΑΝΤΟΣ** Νικόλαος
73. **ΤΡΥΠΟΥ** Ιουλία
74. **ΤΣΑΧΙΡΙΔΗΣ** Σπυρίδων
75. **ΦΩΤΕΙΝΟΣ** Γεώργιος
76. **ΧΑΤΖΗΓΙΑΝΝΗ** Μυρτώ
77. **ΧΑΤΖΗΜΑΝΩΛΗ** Τσαμπίκα
78. **ΧΑΤΖΟΠΟΥΛΟΥ** Ελένη
79. **ΧΟΥΡΔΑΚΗΣ** Γεώργιος
80. **ΧΡΥΣΑΛΛΟΥ** Χαριστούλα

• Η κατάσταση των αναπληρωματικών γυναικών όπως προέκυψε από την κλήρωση έχει ως εξής:

1. **ΓΙΑΛΟΥΡΑΚΗ** Μαρία
2. **ΒΡΑΝΤΣΗ** Θωμαή
3. **ΥΦΑΝΤΗ** Δήμητρα
4. **ΓΥΜΝΟΠΟΥΛΟΥ** Ευθυμία
5. **ΠΕΤΑ** Ευαγγελία
6. **ΝΤΑΚΑ** Χαρίκλεια
7. **ΓΑΛΑΤΑ** Βασιλική
8. **ΟΙΚΟΝΟΜΟΥ** Αικατερίνη
9. **ΤΣΟΥΚΟΥ** Μαρίκα
10. **ΓΟΥΔΑ** Ελευθερία

• Οι αναπληρωματικοί άνδρες εκπαιδευτικοί είναι:

1. **ΜΑΚΡΗΣ** Στυλιανός
2. **ΓΚΡΕΚΑΣ** Λάμπρος
3. **ΜΠΑΤΣΑΡΗΣ** Χρυσοβαλάντης
4. **ΤΖΑΡΑΣ** Χρήστος
5. **ΜΠΑΤΣΙΟΣ** Βασίλειος
6. **ΠΑΝΟΥ** Νικόλαος

ΠΡΟΤΑΣΗ ΕΤΑΙΡΕΙΑΣ ΠΑΡΑΓΩΓΗΣ ΤΗΛΕΟΠΤΙΚΩΝ ΠΡΟΓΡΑΜΜΑΤΩΝ

ΑΝΑΜΕΤΑΔΟΣΗ ΟΛΥΜΠΙΑΚΩΝ ΑΓΩΝΩΝ και πανευρωπαϊκού ποδοσφαίρου *στη Ρόδο από 5 γιγαντο-οθόνες;*

Τι αναφέρεται σε σχετική επιστολή προς τον Δήμο Ροδίων

Την εγκατάσταση και λειτουργία στην πόλη της Ρόδου συστήματος αναμετάδοσης με 5 Video Wall των ολυμπιακών αγώνων (και προηγουμένως του πανευρωπαϊκού πρωταθλήματος ποδοσφαίρου) προτείνει στο Δήμο Ροδίων εταιρεία παραγωγής τηλεοπτικών προγραμμάτων, η οποία έχει και την ευθύνη για το δίκτυο ΕΡΤ, ΝΕΤ, ΕΡΤ-1 και ΕΡΤ-3.

Όπως αναφέρει η εταιρεία σε σχετική επιστολή της έχει την δυνατότητα να διαθέσει ένα πλήρες οργανωμένο στούντιο τηλεοπτικής αναμετάδοσης με την εγκατάσταση 5 Video Wall στην πλατεία Δημαρχείου και σε κεντρική πλατεία της Μεσαιωνικής Πόλης.

Η εταιρεία αναφέρει στην επιστολή της και τα ακόλουθα:

«Με την προσωρινή αυτή εγκατάσταση, θα δημιουργηθεί μία εορταστική ατμόσφαιρα στην περίοδο των αγώνων αλλά συγχρόνως θα δοθεί και η ευκαιρία στους Έλληνες και ξένους τουρίστες που διαμένουν σε άλλες περιοχές του νησιού και βρίσκονται εκείνη τη στιγμή στην πόλη της Ρόδου, όπου εξελίσσεται κάποιο αγώνισμα ή κάποιος αγώνας να έχουν την ευκαιρία της ενημέρωσης ή της παρακολούθησης ή ακόμη ενημέρωσης αποτελεσμάτων κ.λ.π. Αυτή η προσφορά που θα είναι του Δήμου σας και θα αναφέρεται μέσα από το σύστημα προβολής θα εκτιμηθεί ιδιαίτερα τόσο από τους παρεπιδημούντες όσο και από τους επαγγελματίες Δημότες σας διότι η πόλη θα διαθέτει μία εορταστική ατμόσφαιρα σε όλη την περίοδο των αγώνων. Ενδιάμεσα από τα προγράμματα των αγώνων θα προβάλλεται ο Δήμος με μικρά τηλεοπτικά αφιερώματα σε φύση, περιβάλλον, πολιτισμό, λαογραφία, παράδοση, επισκέψεις σε μουσεία, πινακοθήκες και γενικά σε ότι αφορά τον ξένο επισκέπτη, προτάσεις, ενδιαφέροντα κ.λ.π.

ΕΓΚΑΤΑΣΤΑΣΕΙΣ-ΛΕΙΤΟΥΡΓΙΑ

Η προετοιμασία των εγκαταστάσεων θα ξεκινήσει από τον Μάιο 2004. Πέντε οθόνες θα τοποθετηθούν στις τρείς ή τέσσερις πλατείες της παλαιάς πόλης όπως και στην πλατεία του Δημαρχείου. Ο συγχρονισμός και το κοντρόλ θα πραγματοποιείται από συγκεκριμένο χώρο στούντιο που θα μας διαθέσετε στην παλαιά πόλη (Δημοτικός χώρος) όπου θα λειτουργεί η κονσόλα εκπομπής και το σύστημα REPLAY. Τεχνικό προσωπικό μας θα έρθει στην πόλη σας τόσο για την εγκατάσταση όσο και κατά την περίοδο των μεταδόσεων θα βρίσκεται συνεχώς για την άριστη λειτουργία του προγράμματος και της εκπομπής από τις απογευματινές ώρες μέχρι τα μεσάνυχτα καθημερινά. Η λειτουργία του συστήματος υπολογίζεται να ξεκινήσει με την έναρξη του πανευρωπαϊκού πρωταθλήματος παδοσφαίρου αρχές Ιουνίου 2004 και θα ολοκληρωθεί με τον τέλος των Ολυμπιακών Αγώνων 31 Αυγούστου 2004.

ΟΙΚΟΝΟΜΙΚΗ ΣΥΜΜΕΤΟΧΗ ΤΟΥ ΔΗΜΟΥ ΣΑΣ

Η οικονομική συμμετοχή του Δήμου σας θα είναι στο ποσό των 30.000 Ευρώ, χορηγός του όλου συστήματος μετάδοσης και για τα υπόλοιπο ποσό του κόστους εφαρμογής από την πλευρά μας θα αναζητήσουμε χορηγούς επικοινωνίας έτσι ώστε ο Δήμος να περιοριστεί μόνον στο παραπάνω ποσό συμμετοχής. Όπως ο Δήμος έτσι και οι υπόλοιποι φορείς ή εταιρείες που θα συμβάλουν θα αναφέρονται στα διαλείμματα με κάποιο διαφημιστικό σπότ. Με την υλοποίηση του παραπάνω προγράμματος θα πραγματοποιήσουμε ειδικό ρεπορτάζ για τα μέσα μαζικής ενημέρωσης πανελλαδικά για το γεγονός και την προσφορά του Δήμου Ροδίων που αποκλειστικά διαθέτει το σύστημα αυτό για την καλύτερη ενημέρωση των επισκεπτών στην πόλη και των τουριστών.

ΑΚΡΙΤΙΚΑ

κουβεντούλες με κάποιο νόημα

Θάρσει· λέγων τ᾽ αληθές σου σφαλεί ποτέ
ΣΟΦΟΚΛΗΣ

«Η φοβερότερη εκδίκηση είναι να περιφρονείς αυτούς που σε εχθρεύονται, αν και είσαι βέβαιος ότι μπορείς να τους συντρίψεις».
ΜΠΑΛΖΑΚ

ΣΚΟΠΙΜΗ ΣΥΓΧΥΣΗ

Μετά τις ασφυκτικές πιέσεις, από όλες τις πλευρές, να δώσει ξεκάθαρη απάντηση για τις πραγματικές του προθέσεις, ο πρωθυπουργός τα κατάφερε πάλι να ενισχύσει τη σεναριολογία, αφήνοντας όλα τα ενδεχόμενα ανοικτά. Όποια εξέλιξη και αν σημειωθεί, καλύπτεται από την πρωθυπουργική ηθελημένη ασάφεια. Ενδεικτικό της ασάφειας που προκάλεσε, είναι τα ποικίλα και διαμετρικά αντίθετα σχόλια και οι διαφορετικές ερμηνείες που διατυπώνονται, εντός και εκτός ΠΑΣΟΚ. Ετσι, η Γη θα συνεχίσει να στρέφεται γύρω από τον άξονά της και ολόκληρο το ΠΑΣΟΚ γύρω από τις πρωθυπουργικές προθέσεις.

Η σύγχυση που σκοπίμως προκάλεσε ο πρωθυπουργός, δημιουργεί πολλαπλά προβλήματα. Πιθανόν η πρωθυπουργική ασάφεια να έχει στόχο να προκαλέσει σύγχυση στους πολιτικούς αντιπάλους, ως προς το ποιός θα πρέπει να είναι ο στόχος που θα τεθεί επικεφαλής του ΠΑΣΟΚ, αλλά όταν είναι δεδομένη η συνυπευθυνότητα των κυβερνώντων, το επικοινωνιακό αυτό τέχνασμα δεν αποδίδει. Αντίθετα, προκαλεί πραγματική σύγχυση στους βουλευτές και τα στελέχη του ΠΑΣΟΚ, που, ενώ πλησιάζουν οι εκλογές, δεν ξέρουν ποιά θέση να πάρουν και τι να απαντήσουν στις απορίες των ψηφοφόρων τους.

ΤΟΥ ΚΑΙΡΟΥ ΤΑ ΓΥΡΙΣΜΑΤΑ...

Ο καιρός δεν φαίνεται να κάνει τη χάρη στους ξενοδόχους και στους τουριστικούς επιχειρηματίες που έβλεπαν τις κρατήσεις της περιόδου να κινούνται σε επίπεδα πολύ ικανοποιητικά, τα καλύτερα ίσως των τελευταίων δύο ετών. Βάσει κρατήσεων που είχαν γίνει μέχρι και την περασμένη εβδομάδα, η μέση πληρότητα στους λεγόμενους «χειμερινούς» και ορεινούς προορισμούς βρισκόταν σε επίπεδα της τάξης του 85%-95%, ενώ ο μέσος όρος αριθμού διανυκτερεύσεων ξεπερνά τις τρεις. Η συντριπτική πλειονότητα των κρατήσεων αφορά Ελληνες και μάλιστα, σύμφωνα με ορισμένους επιχειρηματίες, η συνήθης «σύνθεση» των πελατών αφορά σε παρέες τεσσάρων έως έξι ατόμων ή οικογένειες. Οι καιρικές συνθήκες, ωστόσο, αποτελούν και τη μεγαλύτερη «απειλή» ματαίωσης σχεδίων ταξιδιών αυτήν τη στιγμή, παρά τον ευνοϊκό, εφέτος, συνδυασμό των αργιών. Πιο τυχεροί, πάντως, φαίνεται ότι θα είναι όσοι έχουν προγραμματίσει να ταξιδέψουν στο εξωτερικό για τις γιορτές...

ΕΙΝΑΙ ΘΕΜΑ ΧΡΟΝΟΥ

Πολύς λόγος έγινε το διάστημα αυτό και για τις τιμές των εορταστικών πακέτων, κυρίως στους εντός Ελλάδος προορισμούς. Σε πολλά μέσα, ραδιοτηλεοπτικά τα περισσότερα, ακούστηκαν απόψεις ότι οι περισσότεροι προορισμοί των εορτών είναι ακριβοί και πως οι περισσότεροι ιδιοκτήτες καταλυμάτων προσφέρουν τιμές υψηλότερες από τις συνήθεις. Από την άλλη πλευρά, πολλοί επιχειρηματίες ισχυρίζονται ότι οι τιμές είναι απολύτως λογικές για τη συγκεκριμένη περίοδο, καθώς και ότι σε πολλές περιπτώσεις έχουν γίνει πολύ ιδιαίτερα δελεαστικές προσφορές.

Η αλήθεια βρίσκεται μάλλον κάπου ανάμεσα. Σε γενικές γραμμές, οι τιμές σε ορισμένους προορισμούς είναι όντως κάπως «φουσκωμένες», αλλά αυτό είναι λογικό, καθώς εξαρτάται και διαμορφώνεται από τη μεγάλη ζήτηση και τον μικρό αριθμό διαθέσιμων δωματίων. Από την άλλη πλευρά, οι τιμές που δίνονταν πριν από έναν δύο μήνες για την περίοδο των εορτών περιελάμβαναν όντως αρκετές καλές προσφορές. Ας μάθουμε και εμείς να κάνουμε τις κρατήσεις μας λίγο πιο νωρίς. Θα είναι καλύτερα για όλους.

ΤΟΥ...ΠΡΟΝΤΙ

Πολλοί λένε ότι δεν μπορεί να πάει στις Βρυξέλλες ο Σημίτης γιατί σειρά έχει...συντηρητικός στη θέση του Πρόντι (ο οποίος, εν πάση περιπτώσει έχει ήδη δηλώσει ότι θα ηγηθεί στην Ιταλία συνασπισμού κομμάτων).

Δηλαδή δεν θα μπορούσε να ανατραπεί η...επετηρίδα για να γίνει στην Ελλάδα «συντηρητικός» πρωθυπουργός και στην Ε.Ε. «σοσιαλιστής» επίτροπος;

Τόσο...στενόμυαλοι είναι πράγματι οι...κουτόφραγκοι;

ΠΕΡΙ ΥΠΕΡΒΟΛΩΝ...

Έχει μια τάση ο κ. Σημίτης να μεγαλοποιεί το έργο της κυβέρνησης.

«Πετύχαμε πολλά υπό αντίξοες συνθήκες», δήλωσε στη Βουλή. Το πολλά ή λίγα ας το αφήσουμε στην κρίση του ελληνικού λαού. Ποιές όμως ήταν, τέλος πάντων, οι αντίξοες συνθήκες; Τι κακό, δύσκολο, απρόβλεπτο εμπόδισε το κυβερνητικό έργο;

Γιγάντιο το έργο εισόδου της Ελλάδας στην ΟΝΕ;

Απέτυχε μήπως καμιά χώρα, απ' όσες διεκδίκησαν και προσπάθησαν την είσοδό τους στην ΟΝΕ;

Από τη στιγμή που δεν απέτυχε κανείς, γιατί αυτό το θετικό, το σημαντικό έργο πρέπει να αποκτά γιγάντιες διαστάσεις;

Θεμιτές οι προεκλογικές υπερβολές, υπάρχουν όμως και κάποια όρια. Και προς τα κάτω και φυσικά προς τα πάνω.

ΣΥΝΥΠΕΥΘΥΝΟΙ...

«Είμαστε όλοι συνυπεύθυνοι να μην αφήσουμε την Ελλάδα να γυρίσει πίσω», υπερτόνισε με νόημα σε κάποιο σημείο της ομιλίας του στη Βουλή ο κ. πρωθυπουργός.

Εν μέρει έχει δίκιο και εν μέρει άδικο.

Διότι μεταξύ ενός υπουργού και ενός πρωθυπουργού οι ευθύνες δεν είναι εξ ημισείας.

Αλλωστε, για την πρόσληψη, την απόλυση και την απόδοση ενός υπουργού υπεύθυνος απέναντι στον ελληνικό λαό είναι ο πρωθυπουργός.

Όχι στα έξοδα ίσοι και στα έσοδα άνισοι.

ΤΗΣ...ΡΗΓΙΛΛΗΣ

Μπορεί η Ρηγίλλης να ανέμενε εξελίξεις στο εσωτερικό του ΠΑΣΟΚ αλλά ο τρόπος που ο κ. Σημίτης έστειλε το μήνυμα για τη διαδοχή του από τον Γ. Παπανδρέου δημιούργησε νέα δεδομένα στο πολιτικό παιχνίδι και πλέον το κόμμα της αξιωματικής αντιπολίτευσης βρίσκεται σε συναγερμό. Η ηγεσία της Ν.Δ. δεν ανησυχεί, ωστόσο προετοιμάζεται πιο συστηματικά για μια εκλογική αναμέτρηση με αντίπαλο τον Γ.Παπανδρέου χωρίς όμως να αλλάζει σοβαρά η στρατηγική της. Σε κάθε περίπτωση ο νέος παίκτης στο παιχνίδι αλλάζει τα δεδομένα και ο αντίπαλος πρέπει να το λάβει σοβαρά υπόψη αν δεν θέλει να βρεθεί προ εκπλήξεων, λένε επιτελείς του κ. Καραμανλή.

ΑΝΑΠΟΦΕΥΚΤΗ Η ΗΤΤΑ

Η επικείμενη αλλαγή ηγεσίας στο ΠΑΣΟΚ, με πρωτοβουλία του ίδιου του κ. Σημίτη, αλλάζει την ψυχολογία στο κυβερνών κόμμα και δημιουργεί νέες ελπίδες και προσδοκίες στην εκλογική του βάση. Παρά την επικοινωνιακή της δυναμική, ωστόσο, η αντικατάσταση του κ. Σημίτη από τον κ. Γιώργο Παπανδρέου είναι πρακτικά αδύνατο να αποτρέψει την εκλογική ήττα του ΠΑΣΟΚ. Όπως όλες οι δημοσκοπήσεις καταγράφουν κι όπως οι περισσότεροι αναλυτές συμφωνούν, το βασικό πρόβλημα του κυβερνώντος κόμματος σήμερα δεν είναι η ηγεσία του αλλά η πολιτική του. Οι αδυναμίες, τα λάθη και οι παραλείψεις που έχουν συσσωρευθεί έπειτα από 20 χρόνια στην εξουσία καθιστούν την πλειοψηφία του εκλογικού σώματος αρνητική απέναντι στο ΠΑΣΟΚ, όσα «λίφτινγκ» κι αν επιχειρηθούν από την κορυφή ως τη βάση.

ΠΕΡΙ...ΟΙΚΟΝΟΜΙΑΣ

Η οικονομία δεν κέρδισε τίποτε από την πενθήμερη συζήτηση του Προϋπολογισμού στη Βουλή. Το αντίθετο μάλιστα! Πρώτον, διότι το πολωτικό κλίμα κάθετης αντιπαράθεσης που διαμόρφωσαν τα δύο μεγάλα κόμματα με τις απαξιωτικές το ένα για το άλλο κρίσεις αποδεικνύει ότι η προεκλογική περίοδος αρχίζει πρόωρα και με τους χειρότερους οιωνούς. Η κυβέρνηση απελπισμένη και φοβισμένη θα χαλαρώσει ακόμη περισσότερο τη δημοσιονομική πολιτική, πιεζόμενη και από την αξιωματική αντιπολίτευση, η οποία προχώρησε πλέον ανοιχτά στη γραμμή των παροχών. Ετσι λοιπόν, αν το μεγάλο πρόβλημα της οικονομικής πολιτικής ήταν ως τώρα η διευρυμένη ελλειμματικότητα της δημοσιονομικής διαχείρισης, τους επόμενους τέσσερις μήνες ως τις εκλογές πρέπει να τρέμουμε για τις νέες δαπάνες που θα γίνουν, για τα νέα δάνεια που θα συναφθούν και για τα χρέη που θα γιγαντωθούν.

ΡΑΓΔΑΙΕΣ ΘΑ ΕΙΝΑΙ ΟΙ ΕΞΕΛΙΞΕΙΣ

Προφανώς έχουμε μπροστά μας πολιτικές πρωτοβουλίες, μη προβλέψιμες στις ουσιαστικές, επιμένουμε, λεπτομέρειές τους, που όμως ούτως ή άλλως θα αναδιατάξουν το πολιτικό σκηνικό στο σύνολό του, με σημαντικές επιπτώσεις στο εκλογικό σώμα. Το «παιχνίδι» των εκλογών γίνεται για μία ακόμη φορά ανοιχτό.

Ο Σημίτης μοιράζει το «παιχνίδι» και στο πλαίσιο αυτό ο ίδιος θα προσδιορίσει και το δικό του ρόλο, με βάση το συμφέρον του ΠΑΣΟΚ και το συμφέρον της χώρας.

Η αμηχανία της Ν.Δ. είναι προφανής, όχι όμως και πρωτοφανής - κάτι ξέρει ο κ. Εβερτ επ' αυτού... «Ας δώσουμε άνεση χρόνου» και «χώρου» στον πρωθυπουργό για να διαμορφώσει το τελικό πλαίσιο των εκλογών του 2004. Ο μόνος που «αδημονεί» είναι η Ν.Δ.

Εντυπωσιάζει το γεγονός πως δεν μπορεί ακόμα να επιδείξει στρατηγική. Στρατηγική γενικά και όχι μόνο προεκλογικά.

ΟΜΟΛΟΓΙΑ ΔΙΑΛΥΣΗΣ

Η προχθεσινή συνεδρίαση της Βουλής, η τελευταία του 2003, ήταν η σημαντικότερη του έτους για τις πολιτικές εξελίξεις. Οχι βέβαια, γιατί ψηφίστηκε ο κρατικός προϋπολογισμός (το θεωρούμενο πρώτο νομοσχέδιο), πράγμα που ήταν αναμενόμενο κι επαναβεβαιώθηκε η εμπιστοσύνη, που απολαύει η κυβέρνηση, καθώς η ψηφοφορία θεωρείται ως παροχή ψήφου εμπιστοσύνης. Αλλά γιατί ο ίδιος ο πρωθυπουργός άνοιξε την πόρτα της διαδοχής του και ενδεχομένως της αποχώρησής του. Για πρώτη φορά πρωθυπουργός εν ενεργεία προβαίνει σε παρόμοια εξαγγελία και μάλιστα από του βήματος της Βουλής. Δηλαδή με κάθε επισημότητα πιστοποίησε όλα αυτά που συμβαίνουν τον τελευταίο καιρό στο χώρο του ΠΑΣΟΚ σχετικά με τη διαδοχή του. Κι αυτό γίνεται λίγους μήνες πριν από τις εκλογές, που σημαίνει ότι ο κύριος λόγος των αλλαγών που εξήγγειλε είναι η επερχόμενη εκλογική μάχη και ομολογείται από τα πλέον επίσημα χείλη η αδύναμη θέση, στην οποία βρίσκεται τόσο ο ίδιος όσο και το κυβερνών κόμμα.

ΚΑΛΕΣ ΓΙΟΡΤΕΣ

Κλείνοντας θα θέλαμε να σταθούμε με ευλάβεια στη σημερινή μέρα καθώς και στις άλλες γιορτινές που έρχονται και να ευχηθούμε σε όλους Καλά Χριστούγεννα και Χρόνια Πολλά, με υγεία και ζεστασιά. Οι καιροί είναι δύσκολοι και πονηροί. Χρειάζεται σύνεση και αυτοσυγκράτηση.

Να ευχηθούμε να επικρατήσει σ' όλο τον κόσμο ειρήνη και στη χώρα μας η λογική και το μέτρον που πάντα λείπουν.

ΧΡΟΝΙΑ ΠΟΛΛΑ

Υ.Τ.Ε.



ΜΙΛΤΙΑΔΗΣ ΠΑΠΑΪΩΑΝΝΟΥ

ΜΕ ΕΞΟΡΓΙΖΕΙ Η ΕΙΚΟΝΑ ΤΟΥ ΠΑΣΟΚ...

Αντί να επικεντρώνουμε την προσοχή και το ενδιαφέρον των πολιτών στις μεγάλες αλλαγές, αναλωνόμαστε σε σενάρια, υποθέσεις και ανούσια πολιτικά παιχνίδια

Το 1981 πρωτοεκλέγεται βουλευτής του ΠΑΣΟΚ και θεωρείται από εκείνα τα στελέχη του σκληρού Γεννηματικού πυρήνα. Πέρασε από πολλούς υπουργικούς θώκους - Δικαιοσύνης Εργασίας και Κοινωνικών Ασφαλίσεων, Επικράτειας, υφυπουργός Εσωτερικών, Προεδρίας και κυβερνητικός εκπρόσωπος, μέλος του Ε.Γ. – αλλά σε όλη τη διαδρομή του κατόρθωσε να διατηρεί χαμηλούς τόνους και ευδιάκριτο πολιτικό λόγο.

Συνέντευξη στην Κική Παππά

Πρόκειται για τον Μιλτιάδη Παπαϊωάννου , ο οποίος με την ανάμειξή του στην πολιτική ασχολήθηκε πολύ με την Τοπική Αυτοδιοίκηση, ώστε αρκετοί νόμοι να έχουν τη δική του σφραγίδα – δικαίωμα ψήφου στα 18, διοικητική και οικονομική αυτοτέλεια της Τοπικής Αυτοδιοίκησης, αναγνώριση της Εθνικής Αντίστασης, μισθολόγιο δημοσίων υπαλλήλων κ.λ.π.

Στις κυβερνήσεις Σημίτη θα θέσει τις βάσεις για το νέο κοινωνικό κράτος, εγκαινιάζοντας μια επιθετική πολιτική απασχόλησης , καθώς και μια ολοκληρωμένη πρόταση για την ασφαλιστική μεταρρύθμιση.

Ο κ. Μιλτ. Παπαϊωάννου σπούδασε πολιτικές επιστήμες και νομικά και θεωρείται από τα πιο ενεργά μέλη της Κ.Ο. του ΠΑΣΟΚ , καθώς έτσι αντιλαμβάνεται τον ρόλο του ως βουλευτής. Πρόσφατα έχει διατυπώσει ενδιαφέρουσες προτάσεις για τον εκλογικό νόμο.

Ο κ. Παπαϊωάννου κατέρχεται και σε αυτήν την εκλογική αναμέτρηση στη δύσκολη περιφέρεια της Β' Αθήνας, διαθέτοντας ιδεολογικοπολιτική υπεροχή και όχι πολυδάπανη εκλογική εκστρατεία.

Κύριε Παπαϊωάννου , η Ν.Δ. προηγείται του ΠΑΣΟΚ κατά 8 μονάδες στις δημοσκοπήσεις και παράλληλα στο εσωτερικό του έχει ανοίξει μια μεγάλη συζήτηση διαδοχολογίας. Αρκετοί υποστηρίζουν ότι αυτό είναι μια δοκιμασμένη συνταγή για να χάσει τις εκλογές. Ποιά είναι η άποψή σας;

« Η εικόνα που εμφανίζεται σήμερα για το ΠΑΣΟΚ με εξοργίζει, γιατί το αδικεί κατάφωρα και αποπροσανατολίζει τον κόσμο του.

Αντί να επικεντρώνεται η προσοχή των πολιτών στις μεγάλες αλλαγές που γίνονται στη χώρα, στις προκλήσεις της εποχής, που με επιτυχία αντιμετωπίζει η κυβέρνηση κάι στη λύση των καθημερινών προβλημάτων των πολιτών, αναλωνόμαστε σε σενάρια, υποθέσεις και άλλα ανούσια πολιτικά παιχνίδια.

Δυστυχώς, ζούμε στην εποχή της μιντιοκρατίας, της στρεβλής εικόνας και της παραπολιτικής. Οι αντίπαλοι πολιτικοί κύκλοι εκμεταλλεύονται αυτή την κατάσταση, γιατί τους βολεύει και ορισμένοι ημέτεροι είναι παγιδευμένοι σε αυτή την ανακύκλωση.

Είναι η ώρα για μια επίθεση αλήθειας, ανοιχτή μπροστά στο λαό. Είναι η ώρα πλέον – το φωνάζω χρόνια- το πολιτικό σύστημα, η πολιτική να προηγηθεί της οικονομίας παρών καθημερινά και συζητώ με τους πολίτες όλων των δήμων της Β' Περιφέρειας Αθηνών.

Πιστεύω ότι οι εκλογές είναι ανοιχτές και, αν δώσομε σωστά τη μάχη μπορούμε να τις κερδίσουμε. Χαμένες μάχες είναι μόνον αυτές που δεν δίνονται και το ΠΑΣΟΚ έχει αποδείξει ιστορικά ότι είναι το κόμμα των μεγάλων ανατροπών».

«Η διαφθορά είναι μέγα πρόβλημα στην ελληνική κοινωνία όπως και σε άλλες. Εχει- το κυριότερο- διαχυθεί σε βάθος, και σε πολλούς μηχανισμούς της διοίκησης, δηλητηριάζοντας τη δημόσια ζωή. Η ακρίβεια είναι σήμερα η «αχίλλειος πτέρνα» της οικονομίας μας»

και των μίντια, όπως επιβάλλει ο θεσμικός της ρόλος και να ξαναπάρει την πρωτοβουλία των κινήσεων, διαφορετικά η απαξία της πολιτικής και των πολιτικών θα συνεχίζεται με γρήγορους ρυθμούς.

Σε ό,τι με αφορά , θα πάω κόντρα στο κλίμα της ήττας, που εντέχνως καλλιεργείται, και θα παλέψω μέχρι τέλους για τη νίκη του ΠΑΣΟΚ .

Δεν με φοβίζει η διαφορά από τη Ν.Δ. – τα άλλα με φοβίζουν -, με ανησυχεί βέβαια και με κινητοποιεί. Δίνω το πράγματα για εμένα είναι ξεκάθαρα . Ο Κ. Σημίτης εκλέχθηκε πρωθυπουργός για τέσσερα χρόνια, εκλέχθηκε πρόεδρός του ΠΑΣΟΚ για να φέρει σε πέρας αυτήν την τετραετία διακυβέρνησης και να διεκδικήσει την ανανέωση της εμπιστοσύνης του λαού στις επόμενες εκλογές. Έχει την πρωτοβουλία των κινήσεων και των αποφάσεων και κανένας μας δεν το αμφισβητεί. Αυτό ορίζει η συνταγματική τάξη.

Αυτό λέει η κοινή λογική. Όλα τα άλλα είναι παραλογισμός, είναι κατ' ουσίαν προσβολή της συνταγματικής τάξης. Χωρίς περιττά τερτίπια πάμε στις εκλογές για τη νίκη με επικεφαλής τον Κώστα Σημίτη που είναι ένα από τα ισχυρά μας χαρτιά. Αν ο λαός δεν μας τη δώσει, γιατί δεν θα τον πείσουμε, τότε ας πιούμε όλοι μαζί «το πικρό ποτήριο», αναλαμβάνοντας ο καθένας τις δικές του ευθύνες».

Παρά την κάμψη του ΠΑΣΟΚ, οι δημοσκοπήσεις καταδεικνύουν ότι ο κ. Σημίτης προηγείται σταθερά και παραμένει ένα ισχυρό χαρτί, για το ΠΑΣΟΚ. Γιατί από ορισμένους εντός του Κινήματος θεωρείται περίπου «βαρίδι»;

« Είμαι πολιτικός αρχών και όχι ευκαιρίας . Είμαι προσηλωμένος στο θεσμικό μου ρόλο, δεν θα ενδώσω στον πειρασμό της διαδοχολογίας και τη διαιώνισή της, έστω και δια της αρνήσεως. Τα

Οι αποχωρήσεις ή οι παραιτήσεις τόσο μεγάλου αριθμού βουλευτών του ΠΑΣΟΚ μήπως τελικά- πέρα από την ανανέωση- σηματοδοτούν και, το τέλος μιας εποχής, ενός κύκλου για το κίνημα;

Είναι λάθος να βλέπουμε ομαδοποιημένα τις ξεχωριστές αποφάσεις ορισμένων στελεχών να μην είναι υποψήφιοι στις επόμενες εκλογές . Σκεφτείτε το λογικά. Τι σχέση μπορεί να έχει η απόφαση των συναδέλφων και φίλων, για να αναφέρω μόνο του Δημήτρη Κρεμαστινού, του Φοίβου Ιωαννίδη ή του Κοσμά Σφυρίου, με την αποχώρηση Παπαθεμελή; Ο καθένας έχει τους δικούς του λόγους. Άλλωστε, είναι όλοι παρόντες στον εκλογικό αγώνα που δίνουμε γιατί είναι στελέχη που με το ήθος, τους αγώνες και τη συμμετοχή τους τίμησαν το Κίνημά μας και τους τίμησε ο ελληνικός λαός .

Έπειτα οι αποφάσεις αυτές δεν έχουν να κάνουν με την ανανέωση. Το ΠΑΣΟΚ είναι ένα γνήσιο λαϊκό Κίνημα που ανανεώνεται συνεχώς και με νέα πρόσωπα. Η ανανέωση ; έρχεται πρωτίστως από το λαό που γνωρίζει ότι η πολιτική έχει ανάγκη πρωταρχικά από ανθρώπους που υπηρετούν ιδέες και σταθερές αξίες, που είναι δυνατοί για να αντιστέκονται και να παλεύουν για τα συμφέροντα της χώρας και εκείνων που τους στέλνουν στη Βουλή. Θεωρώ ανούσιες τις συζητήσεις για το « τέλος εποχής» για « νέους κύκλους» και τα τοιαύτα».

Ο κ. Γ. Παπανδρέου είναι από τους ελάχιστους διεθνείς «παίκτες» που διαθέτει η χώρα και ο αδιαμφισβήτητος επόμενος πρόεδρος για το ΠΑΣΟΚ . Πολλοί υποστηρίζουν ότι η τώρα είναι το « τάιμινγκ» για εκείνον και όχι μετά τις εκλογές, όπου πιθανότερο είναι να διαχειριστεί μια ήττα . Ποιά είναι η άποψή σας;

Ο Χρόνος που έρχεται...

Μπορείτε μαζί μας να περάσετε ευχάριστα και δημιουργικά τις ημέρες των διακοπών σας (για παιδιά 4 έως 12 ετών)

Καθημερινά 10:00πμ. - 13:00μ.μ.
(για την περίοδο των γιορτών)
Κάθε μέρα μια μικρή έκπληξη θα φέρνει τα Χριστούγεννα και τον καινούργιο χρόνο πιο κοντά

ΧαρΑυγή

Δευτέρα 22/12:	Πρωτότυπες Χριστουγεννιάτικες κάρτες. Γύψιμες χριστουγεννιάτικες δημιουργίες
Τρίτη 23/12:	Κεριά - Ανακυκλωμένο χαρτί
Τετάρτη 24/12:	Μικρά βιβλία φτιαγμένα από δικό μας ανακυκλωμένο χαρτί με μια ιστορία που θα δημιουργήσουμε μαζί.
Παρασκευή 26/12:	Χριστουγεννιάτικα έθιμα του λαού μας (δραματοποίηση)
Σάββατο 27/12:	Φτιάχνοντας τα δικά μας ημερολόγια από ανακυκλώσιμα υλικά πάνω σε κεραμίδι
Δευτέρα 29/12:	Δώρα για τα αγαπημένα μας πρόσωπα πρωτότυπα κουτιά και κορδέλλες για περιτύλιγμα.
Τρίτη 30/12:	Δύο παραμύθια... και ένα ακόμα αλλιώτικα από τα άλλα!!!!! Πάνω σε μαξιλάρια που θα φτιάξουμε και θα διακοσμήσουμε μαζί
Τετάρτη 31/12:	Δώρα για τον Αγ. Βασίλη

δηλώστε συμμετοχή



Δημοκρατίας 52 (έναντι 1ου Δημοτικού Σχολείου) - ΙΑΛΥΣΟΣ
Τηλ.: 2241 0 95620, Κιν. 6976085129

Το εστιατόριο
LE GOURMET
είναι σε όλους Καλές Γιορτές και Χρόνια Πολλά

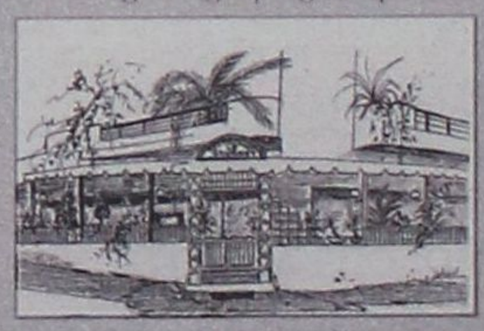

ΡΕΒΕΙΟΝ ΣΤΟ LE GOURMET ΧΡΙΣΤΟΥΓΕΝΝΑ ΚΑΙ ΠΡΩΤΟΧΡΟΝΙΑ
σε οικογενειακό περιβάλλον με πλούσιο και εκλεκτό μενού
LE GOURMET
Πάντα για τους εκλεκτικούς
Οδός Κανδάλου – Ιαλυσός έναντι παλιάς εκκλησούλας MIRA MARE
Για κρατήσεις: τηλ 2410 90829

« Ο Γ. Παπανδρέου είναι υπουργός Εξωτερικών, ικανότατο ηγετικό στέλεχος, που έχει δηλώσει ότι η χώρα έχει πρωθυπουργό, ότι με τον Κ. Σημίτη θα πάμε στις εκλογές και ότι ο ίδιος θα αναλάβει τις ευθύνες του , αν κληθεί, όταν του τις αναθέσει το ΠΑΣΟΚ . Πέραν αυτού ουδέν . Με συγχωρείτε, αλλά γιατί πρέπει να επαναλαμβάνουμε τα αυτονόητα;»

Το ΠΑΣΟΚ κατά τη διαδρομή του και στις πιο δύσκολές στιγμές έχει αποδείξει ότι έχει αντανακλαστικά παράταξης. Όταν ο κ. Σημίτης πρόσφατα, στο γεύμα των Ανταποκριτών Ξένου Τύπου, δήλωνε ότι εμείς μπορούμε να προσφέρουμε με σιγουριά την εναλλαγή και την ανανέωση, εννοούσε ότι αφορά και τον ίδιο;

Ασφαλώς το συμφέρον της παράταξης το υπηρετούμε όταν ασκούμε συνετά τον θεσμικό μας ρόλο, στο πλαίσιο των ιδεών και του αξιακού οπλοστασίου μας και η αρχή αυτή δεν εξαιρεί κανέναν. Ο πρωθυπουργός έχει δείξει ότι υπηρετεί με συνέπεια τα παραπάνω και έχει συνδέσει το όνομά του με μεγάλες επιτυχίες της παράταξης. Όλα τα άλλα δεν έχουν νόημα».

Το μεγαλύτερο πρόβλημα σήμερα για τον πολίτη είναι η ακρίβεια, που έχει αναδειχθεί ιδιαίτερα με τη στρογγυλοποίηση του ευρώ προς τα επάνω. Θεωρείτε ότι η κυβέρνηση έχασε τη μάχη;

« Η ακρίβεια είναι σήμερα η « αχίλλειος πτέρνα» της οικονομίας μας. Πραγματικά δεν μπορέσαμε, όπως καμία χώρα της Ευρωπαϊκής Ένωσης στον ένα ή στον άλλο βαθμό, να απορροφήσει τους κραδασμούς στις τιμές από τη μετάβαση από τα εθνικά νομίσματα στο ενιαίο νόμισμα . Τώρα γίνεται φανερό ότι έπρεπε να είχαν προβλεφθεί πρόσθετοι μηχανισμοί των καταναλωτών.

Η μάχη δεν χάθηκε και θα είναι διαρκείας . Δεν έχει χρονικό ορίζοντα . Χρειάζεται πρόσθετα μέτρα σε θεσμικό επίπεδο για τον καλύτερο συντονισμό των υπηρεσιών και τη διαμόρφωση ενιαίας πολιτικής τροφίμων, κυρίως όμως χρειάζεται και η ουσιαστική συμμετοχή των ίδιων των καταναλωτών. Εύκολες συνταγές σε μια ελεύθερη αγορά δεν υπάρχουν και είναι κρίμα που η Νέα Δημοκρατία και σε αυτό το θέμα δημαγωγεί ».

Κυβερνάτε περίπου 20 χρόνια και η ανεργία είναι ακόμη μεγάλο πρόβλημα, ιδιαίτερα στις γυναίκες και τους νέους. Σε μια μεγάλη πόλη 100 χιλιάδων κατοίκων , όπως για παράδειγμα το Αγρίνιο, μια νέα γυναίκα που μιλά τρεις γλώσσες, γνωρίζει νέες τεχνολογίες, εάν δεν την πάρει το Δημόσιο δεν υπάρχει περίπτωση να βρει δουλειά. Δεν είναι δική σας ευθύνη ότι η πολυπόθητη ανάπτυξη γίνεται με το σταγονόμετρο;

« Κατ' αρχήν το πρόβλημα της ανεργίας δεν έχει να κάνει μόνο με την ανάπτυξη . Η ανάπτυξη είναι μια καλή συνταγή και κατά τη διακυβέρνηση της χώρας από το ΠΑΣΟΚ δεν έγινε με το σταγονόμετρο, όπως ισχυρίζεστε . Τα τελευταία χρόνια έχουμε τους υψηλότερους ρυθμούς ανάπτυξης στην Ευρωπαϊκή Ένωση και έχουμε εξασφαλίσει τη συνέχισή της και στα επόμενα χρόνια.

Τώρα αυτό που συμβαίνει με τη νέα γυναίκα του παραδείγματός σας στο Αγρίνιο συμβαίνει και με μία αντιστοίχων προσόντων στην Καλαβρία , στο Όπορτο ή και στο Μόναχο. Αυτό δεν σημαίνει ότι δικαιολογείται να συμβαίνει στο Αγρίνιο . Πρόκειται όμως για το φαινόμενο της διαρθρωτικής ανεργίας ως αποτέλεσμα των ραγδαίων τεχνολογικών εξελίξεων , που παρατηρείται έντονα και στη χώρα μας. Έχουμε πολιτικές περιφερειακής ανάπτυξης ισχυρές η περιφέρεια αναπτύσσεται, έχουμε και προγράμματα κατάρτισης και επανακατάρτισης με βάση τις ανάγκες της τοπικής αγοράς εργασίας .

• «Θα πάω κόντρα στο κλίμα της ήττας. Είναι ώρα η πολιτική να προηγηθεί της οικονομίας και των media, να ξαναπάρει την πρωτοβουλία των κινήσεων»

• «Η συνταγματική και πολιτική τάξη, ακόμη και η κοινή λογική λέει ότι το ΠΑΣΟΚ πρέπει να πάει στις εκλογές με Σημίτη. Όλα τα άλλα είναι παραλογισμός»

Η αντιστοίχιση προσόντων και ζήτησης είναι και θα είναι συνέχεια ένα μέτωπο ανοιχτό, που συνδέεται και με τις αλλαγές στο εκπαιδευτικό σύστημα, τη σύνδεση της αρχικής με τη συνεχιζόμενη επαγγελματική κατάρτιση και τη διά βίου μάθηση. Η επένδυση στη γνώση και η σύνδεση της με το παραγωγικό σύστημα της χώρας είναι η πρώτη μας προτεραιότητα για την τετραετία».

Ο πρωθυπουργός έχει δηλώσει ότι το «μέτωπο» με τη διαφθορά είναι διαρκώς «ανοικτό» . Εν τούτοις, διάχυτη είναι η άποψη ότι τα χρόνια που κυβερνάτε δεν διασφαλίσατε το δημόσιο χρήμα και τα κρούσματα ήταν πάρα πολλά. Ποιά η κριτική σας επί του θέματος;

« Η θέση μου σε ο, τι αφορά τα θέματα διαφθοράς είναι γνωστή και επιμένω, χρόνια τώρα , στη θεσμική θωράκισή μας και στη δικαστική παραπομπή. Η κυβέρνηση κινήθηκε προς αυτή την κατεύθυνση , αλλά δυστυχώς η αντιπολίτευση χειρίστηκε το θέμα με απαράδεκτο τρόπο, είτε σκανδαλολογώντας είτε με κινήσεις εντυπωσιασμού και άνευ ουσίας .

Η διαφθορά είναι μέγα πρόβλημα στην ελληνική κοινωνία και σε άλλες, αλλά εμείς ας κοιτάξουμε τα του οίκου μας· και το κυριότερο έχει διαχυθεί σε βάθος και σε πολλούς μηχανισμούς της διοίκησης και δηλητηριάζει τη δημόσια ζωή.

Χρειάζεται να έχουμε το μέτωπο, με αναβάθμιση του πολιτικού συστήματος , αλλαγές στον τρόπο διακυβέρνησης και σύμπραξη των υγιών κοινωνικών δυνάμεων για την καταπολέμηση του φαινομένου. Το μέτωπο κατά της διαφθοράς φυσικά και θα είναι διαρκώς ανοικτό ».

Οι δημοσκοπήσεις δείχνουν ότι στα σύγχρονα και καθημερινά προβλήματα έχετε κάνει ως κυβέρνηση λίγα πράγματα . Με ποιό τρόπο θα δοθούν λύσεις στους λίγους μήνες μέχρι τις εκλογές;

« Κανείς σε μια χώρα του κόσμου δεν έχει λύσει όλα τα προβλήματα που δημιουργεί η καθημερινή ζωή και η εξέλιξη . Το μέτωπο απέναντι σε αυτά είναι πάντα ανοιχτό, γιατί , όσα και αν λύσεις, πάντα θα δημιουργούνται νέα προβλήματα, νέες ανάγκες . Το ζήτημα είναι να βρίσκεται πάντα κοντά στον πολίτη και να δίνεις καθημερινά τον αγώνα για τη βελτίωση της ζωής του, για να θεραπεύσεις όσα πονάνε . Υπάρχουν προβλήματα που «σέρνονται» και πρέπει να θεραπεύσουμε αδυναμίες της διεύθυνσης του κράτους για να απαλειφθούν . Υπάρχουν προβλήματα όταν οι υπεύθυνοι δεν κάνουν καλά τη δουλειά τους . Η κυβέρνηση έχει χρέος να βλέπει και αυτά τα «μικρά» που πληγώνουν τον πολίτη, αλλά και να κάνει μεγάλες τομές, που θα θεραπεύσουν το κακό στη ρίζα του.

Πιστεύω ότι με το συνολικό έργο μας έχουμε δώσει ώθηση στη αντιμετώπιση αυτών των προβλημάτων, δεν υπάρχει στασιμότητα, ξεπερνάμε χρόνιες καθυστερήσεις, βελτιώνουμε πολλά πράγματα. Σε αυτό τον αγώνα το γενικό αποτέλεσμα είναι αναμφισβήτητα θετικό . Έχουν γίνει πολλά που αλλάζουν τη ζωή μας .Χρειάζεται εντατικοποίηση της προσπάθειας για την κάλυψη των νέων αναγκών και αυτό θα κάνουμε. Θέτουμε τώρα ως προτεραιότητα την κοινωνική την πραγματική σύγκλιση.

Η Δεξιά , ή η συντηρητική Νέα Δημοκρατία, δεν είχε ποτέ κοινωνικές αναφορές, μόνο κοινωνικές κορώνες διαθέτει . Δεν είχε ποτέ πρόγραμμα αναδιανομής και αλληλεγγύης υπέρ των ασθενέστερων τάξεων. Τυχόν επικράτηση της Νέας Δημοκρατίας με την ανύπαρκτη κοινωνική της πολιτική και το «βόλεμα» των ημέτερων θα οδηγήσει σε στασιμότητα τη χώρα και σε όξυνση των προβλημάτων».

Τελικά οι δημοσκοπήσεις δεν σας φοβίζουν, δεν τις λαμβάνετε υπόψη;

« Και στις προηγούμενες εκλογές οι αντίστοιχες έδιναν έναν μήνα πριν προβάδισμα στην Νέα Δημοκρατία , αλλά οι πολίτες έδωσαν στο ΠΑΣΟΚ τη νίκη . Δεν αμφισβητώ ότι η εκλογική μάχη θα είναι η πιο δύσκολη,, αλλά το αποτέλεσμα δεν έχει κριθεί . Είναι ανοιχτό.

Χρειάζεται να ενεργοποιηθούν όλοι οι φίλοι μας, όλοι οι προοδευτικοί πολίτες και όχι να παρακολουθούν απαθείς την έκβαση της μάχης .

Η συμμετοχή των μάχιμων πολιτών θα είναι αυτή που θα κρίνει τη μάχη. Χρέος μας είναι να εμπνεύσουμε ιδιαίτερα τους νέους στην πολιτική δράση και να πείσουμε τους πολίτες όχι μόνο για όσα κάναμε , αλλά κυρίως για όσα θα κάνουμε τα επόμενα χρόνια με αξιοπιστία και σιγουριά».



Μια ξεχωριστή διαδρομή

ΔΡΟΜΟΛΟΓΙΑ
ΠΕΡΙΟΔΟΥ 23/12/03 - 11/01/04

ΑΝΑΧΩΡΗΣΕΙΣ ΑΠΟ ΡΟΔΟ

ΗΜ/ΝΙΑ	ΠΛΟΙΟ	ΩΡΑ	ΠΡΟΟΡΙΣΜΟΣ
23/12 ΤΡΙΤΗ	ΡΟΔΟΣ	15.00	ΚΩ-ΚΑΛΥΜΝΟ-ΛΕΡΟ-ΠΑΤΜΟ-ΠΕΙΡΑΙΑ
24/12 ΤΕΤΑΡΤΗ	ΠΑΤΜΟΣ	15.00	ΣΥΜΗ-ΚΩ-ΚΑΛΥΜΝΟ-ΑΣΤΥΠΑΛΑΙΑ-ΠΕΙΡΑΙΑ
25/12 ΠΕΜΠΤΗ			ΧΡΙΣΤΟΥΓΕΝΝΑ
26/12 ΠΑΡΑΣΚΕΥΗ			++++++++++++
27/12 ΣΑΒΒΑΤΟ	ΡΟΔΟΣ	15.00	ΤΗΛΟ-ΚΩ-ΚΑΛΥΜΝΟ-ΛΕΡΟ-ΠΑΤΜΟ-ΠΕΙΡΑΙΑ
28/12 ΚΥΡΙΑΚΗ	ΠΑΤΜΟΣ	14.00	ΝΙΣΥΡΟ-ΚΩ-ΚΑΛΥΜΝΟ-ΛΕΡΟ-ΠΑΤΜΟ-ΠΕΙΡΑΙΑ
29/12 ΔΕΥΤΕΡΑ	----------	-----	----------
30/12 ΤΡΙΤΗ	ΡΟΔΟΣ	15.00	ΚΩ-ΚΑΛΥΜΝΟ-ΛΕΡΟ-ΠΑΤΜΟ-ΠΕΙΡΑΙΑ
31/12 ΤΕΤΑΡΤΗ			+++++++++++++++
1/1 ΠΕΜΠΤΗ			ΠΡΩΤΟΧΡΟΝΙΑ
2/1 ΠΑΡΑΣΚΕΥΗ	ΠΑΤΜΟΣ	15.00	ΚΩ-ΚΑΛΥΜΝΟ-ΛΕΡΟ-ΠΑΤΜΟ-ΠΕΙΡΑΙΑ
3/1 ΣΑΒΒΑΤΟ	ΡΟΔΟΣ	15.00	ΤΗΛΟ-ΚΩ-ΚΑΛΥΜΝΟ-ΛΕΡΟ-ΠΑΤΜΟ-ΠΕΙΡΑΙΑ
4/1 ΚΥΡΙΑΚΗ	ΠΑΤΜΟΣ	14.00	ΝΙΣΥΡΟ-ΚΩ-ΚΑΛΥΜΝΟ-ΛΕΡΟ-ΠΑΤΜΟ-ΠΕΙΡΑΙΑ
5/1 ΔΕΥΤΕΡΑ	----------	-----	----------
6/1 ΤΡΙΤΗ	ΡΟΔΟΣ	15.00	ΚΩ-ΚΑΛΥΜΝΟ-ΛΕΡΟ-ΠΑΤΜΟ-ΠΕΙΡΑΙΑ
7/1 ΤΕΤΑΡΤΗ	ΠΑΤΜΟΣ	15.00	ΣΥΜΗ-ΚΩ-ΚΑΛΥΜΝΟ-ΑΣΤΥΠΑΛΑΙΑ-ΠΕΙΡΑΙΑ
8/1 ΠΕΜΠΤΗ	ΡΟΔΟΣ	15.00	ΚΩ-ΚΑΛΥΜΝΟ-ΛΕΡΟ-ΠΑΤΜΟ-ΠΕΙΡΑΙΑ
9/1 ΠΑΡΑΣΚΕΥΗ	ΠΑΤΜΟΣ	15.00	ΚΩ-ΚΑΛΥΜΝΟ-ΛΕΡΟ-ΠΑΤΜΟ-ΠΕΙΡΑΙΑ
10/1 ΣΑΒΒΑΤΟ	ΡΟΔΟΣ	15.00	ΤΗΛΟ-ΚΩ-ΚΑΛΥΜΝΟ-ΛΕΡΟ-ΠΑΤΜΟ-ΠΕΙΡΑΙΑ
11/1 ΚΥΡΙΑΚΗ	ΠΑΤΜΟΣ	14.00	ΝΙΣΥΡΟ-ΚΩ-ΚΑΛΥΜΝΟ-ΛΕΡΟ-ΠΑΤΜΟ-ΠΕΙΡΑΙΑ

Κεντρικό Πρακτορείο ΔΑΝΕ SEA LINE Αυστραλίας 92
Ώρες λειτουργίας 08.00 - 20.00 ΤΗΛ. 43150 (10 γραμμές)

Δ·Α·Ν·Ε· SEA LINE
ΔΩΔΕΚΑΝΗΣΙΑΚΗ ΑΝΩΝΥΜΗ ΝΑΥΤΙΛΙΑΚΗ ΕΤΑΙΡΙΑ

δημοκρατικά

ΥΠΑΡΧΕΙ ΑΝΤΙΚΕΙΜΕΝΙΚΗ ΠΡΑΓΜΑΤΙΚΟΤΗΤΑ Η ΟΠΟΙΑ ΔΙΝΕΙ ΤΟ ΜΕΤΡΟ ΤΗΣ ΑΛΗΘΕΙΑΣ (ΑΡΙΣΤΟΤΕΛΗΣ)

Η «ΕΠΟΜΕΝΗ ΗΜΕΡΑ» ΤΩΝ ΔΗΛΩΣΕΩΝ

Ήδη η πολιτική επικαιρότητα μετά και τη συζήτηση του Προϋπολογισμού στη Βουλή όπως επεκτάθηκε σε συνολική τοποθέτηση επί των πολιτικών εξελίξεων, μετά και τα πρόσθετα σημάδια που έδωσε ο Πρωθυπουργός για τις προθέσεις του και για την κατεύθυνση των κινήσεών του, περιέρχεται κατά την περίοδο των γιορτών στη σχετική χαλάρωση.

Ωστόσο, ειδικά φέτος, γίνεται σε όλους φανερό ότι έχουμε περάσει σε φάση όπου διαμορφώνονται -ιδίως στο ΠΑΣΟΚ, το οποίο όμως ούτως ή άλλως, ως εκ του ειδικού βάρους του στην πολιτική σκηνή, χρωματίζει όλο το φάσμα -νέες συνθήκες και στην πολιτική που θα ασκηθεί και στον πολιτικό λόγο που θα διατυπωθεί στην επόμενη περίοδο και στα πρόσωπα που θα διαμορφώσουν τις ισορροπίες και θα δώσουν τον αυριανό ρυθμό στην πολιτική.

Είναι θετικό στοιχείο -θα μπορούσε κανείς να το ονομάσει ως και κατάκτηση για την πολιτική και τους ανθρώπους της- ότι με πρωτοβουλία του κ. Κ. Σημίτη η μετάβαση σε αυτές τις νέες συνθήκες της πολιτικής γίνεται -πάντως επιχειρείται να γίνει- συντεταγμένα. Αποφεύγοντας τους τραυματισμούς από την ένταση που τόσο συχνά, στην ελληνική μας πραγματικότητα, καταλήγει να κρύβει τα ουσιαστικά διακυβεύματα. Αυτού του είδους η δρομολόγηση του νέου, με δεδομένη μάλιστα την πολυπλοκότητα των προκλήσεων τους μήνες που έρχονται, από την εξωτερική πολιτική ως το στοίχημα των Αγώνων και ως το συνεχιζόμενο μείζον στοίχημα της λειτουργίας της οικονομίας υπό συνθήκες ευρωζώνης, απαιτεί ένα σωστό βηματισμό.

Την ίδια στιγμή όμως η εμπιστοσύνη που χρειάζεται να εξασφαλίζεται εκ μέρους της κοινής γνώμης στην πολιτική σε κάθε της βήμα, η βάση για το consensus που είναι σήμερα αναγκαίο, όσο τίποτε για οποιαδήποτε διακυβέρνηση , δημιουργεί ως προϋπόθεση το να προχωρήσουν και να ολοκληρωθούν οι πολιτικές πρωτοβουλίες σε χρόνο σύντομο. Και κυρίως πολιτικά συνεκτικό. Αν όμως η υιοθέτηση ενός σωστού βηματισμού στα δημόσια πράγματα εμφανίζεται κεντρική υποχρέωση για το κυβερνητικό στρατόπεδο, η στροφή στο συγκεκριμένο, η περιγραφή του περιεχομένου της προτεινόμενης πολιτικής αποτελεί όλο και βαρύτερη υποχρέωση για την αντιπολίτευση -και μάλιστα για την αξιωματική, για τη Νέα Δημοκρατία που εμφανίζεται και υφολογικά όλο και περισσότερο ως διεκδικητής της εξουσίας, δηλαδή των ευθυνών της διακυβέρνησης. Μπορεί ο κ. Κ. Καραμανλής, με την επιλογή των σχετικά συγκρατημένων τόνων στη Βουλή τις ημέρες του Προϋπολογισμού, να έδωσε και αυτός ένα ενδιαφέρον στίγμα ως προς το ποιό ύφος θα έχουν οι νέες συνθήκες που δρομολογούνται. Η διεκδίκηση όμως των ευθυνών της διακυβέρνησης προπάντως ένα σημαίνει: σαφήνεια προθέσεων, επιλογές και επιχειρηματολόγηση των επιλογών. Ίσως στις ημέρες μας η έννοια «πρόγραμμα» να έχει βαθμιαία απαξιωθεί: όμως ένα είναι βέβαιο, ότι εξουσία δεν ασκείς αν δεν πεις τι θες να κάνεις, πως και με ποιούς.

Ο πολιτικός λόγος χρειάζεται να τα αποτυπώσει πειστικά όλα αυτά. Και εδώ ο πολιτικός χρόνος είναι τώρα.

«ΣΟΣΙΑΛΙΣΤΙΚΗ ΗΘΙΚΗ»

Ιστορία επαλαμβάνεται. Σαν σε φωτοτυπία. Ίδια και απαράλαχτη. Το 1996 είχαμε το θέμα της διαδοχής στο ΠΑΣΟΚ. Κι όλοι θυμόμαστε πώς και πόσοι εν μιά νυκτί έγιναν ξαφνικά «Σημιτικοί». Ήταν όλοι εκείνοι που λίγες ώρες νωρίτερα δήλωναν «Παπανδρεϊκοί». Άνθρωποι που είχαν υπηρετήσει με φανατισμό τον ιδρυτή του ΠΑΣΟΚ. Που τον είχαν στηρίξει. Που έπιναν νερό στ' όνομά του, που τον είχαν θεοποιήσει.

Με την ίδια ευκολία, όμως, τον αποκαθήλωσαν. Αναγνώρισαν λάθη και παραλείψεις του, ενώ ανακάλυψαν αμέσως ελαττώματα και αδυναμίες που είχε, αναγνωρίζοντας ταυτόχρονα «κρυφά προσόντα» του διαδόχου κ. Σημίτη, τον οποίο ανύψωσαν τότε στο βάθρο του πρώτου κι έκθαμβοι έκτοτε άρχισαν να εξυμνούν το «εύρημά» τους. Πρόκειται για τους ίδιους ανθρώπους που ως κομματικά στελέχη επικαλούνται τη «σοσιαλιστική ηθική». Ως παράγοντες της δημόσιας ζωής μιλούσαν για «συνέπεια». Ως επιχειρηματίες ή άνθρωποι των μέσων μαζικής ενημέρωσης εμφάνιζαν τον πρωθυπουργό ως την πλέον «αξιόπιστη λύση», προσφωνώντας τον «εκσυγχρονιστή», «οραματιστή», «συνετό», «αυστηρό», νοικοκύρη», «Ευρωπαίο πολιτικό» και βεβαίως ως «καταλληλότερο». Ουκ έστιν αριθμός χαρακτηρισμών και προσπαθειών που έφταναν ως την υπερβολή, με τις πολλαπλές αγιογραφίες του κ. Σημίτη. Πρωτοφανή φαινόμενα. Συγκρίνονται μόνο μ' εκείνα της εποχής του Ανδρ. Παπανδρέου. Θύμιζαν, όμως, ενίοτε κι εκείνα των ηγετών αλήστου μνήμης καθεστώτων. Και λέμε θύμιζαν, γιατί η ιστορία επαναλαμβάνεται. Ως κωμωδία βέβαια. Γιατί τώρα, τα ίδια πρόσωπα, οι γνωστοί και άγνωστοι μεθοδιστές της εξουσίας που υπηρετούν ένα συγκεκριμένο σύστημα, συνυφασμένο με τα συμφέροντά τους, ανακάλυψαν το νέο Μεσσία, στο πρόσωπο του Γ. Παπανδρέου.

Και χωρίς οίκτο αποκαθηλώνουν τον «καταλληλότερο» που μέχρι χθες προσκυνούσαν, θαύμαζαν και δουλικά υπηρετούσαν. Ισχυρό αναλγητικό η προσπάθεια διατήρησης προνομίων, τόσο για δυσάρεστα αισθήματα όσο και για ιδεολογικές τύψεις. Ακόμη και για τη σοσιαλιστική ηθική.

ΑΠΟ ΤΟ ΔΗΜΟ ΡΟΔΙΩΝ

ΑΓΩΝΑΣ ΔΡΟΜΟΥ ΓΙΑ ΤΗΝ ΚΑΤΑΣΚΕΥΗ *της περιμετρικής οδού πόλεως Ρόδου*

Επιχειρείται να αναπληρωθεί ο χαμένος χρόνος με την υπογραφή προγραμματικής σύμβασης

Αγώνα δρόμου δίνει τώρα, μετά από πενταετή αδράνεια, ο δήμαρχος Ροδίων κ. Γιώργος Γιαννόπουλος προκειμένου να προχωρήσει τις διαδικασίες «ωρίμανσης» του πολυσυζητημένου, αλλά σημαντικού, έργου «Περιμετρική οδός πόλεως Ρόδου», το οποίο κινδυνεύει να απενταχθεί από το ΠΕΠ Νοτίου Αιγαίου.

Αντιλαμβανόμενος τις τεράστιες προσωπικές ευθύνες του για την αρνητική, έως τώρα, πορεία του έργου, ο κ. Γιαννόπουλος στηρίζει πλέον τις ελπίδες του στην προγραμματική σύμβαση μεταξύ του Δήμου Ροδίων, της Νομαρχιακής Αυτοδιοίκησης Δωδεκανήσου και της ΑΝΔΩ για την οριστικοποίηση των απαιτούμενων μελετών που είναι απαραίτητη προϋπόθεση για την οριστική ένταξή του στο Γ' ΚΠΣ.

Το θέμα οδηγείται προς συζήτηση, μετά τη σύμφωνη γνώμη που εξέφρασε ομοφώνως το Νομαρχιακό Συμβούλιο και στο δημοτικό συμβούλιο του Δήμου Ροδίων την προσεχή Δευτέρα, προκειμένου να εξουσιοδοτηθεί ο δήμαρχος για την υπογραφή της «σωτήριας» προγραμματικής σύμβασης.

• Στη σχετική εισήγησή του ο κ. Γιαννόπουλος αναφέρει:

«Όπως γνωρίζετε, το εν θέματι έργο, σύμφωνα με το αριθμ. πρωτ. Δ18/0/14/3/26-01-2001 έγγραφο του ΥΠΕΧΩΔΕ, αποτελεί έργο εθνικής σημασίας και πρόκειται να υλοποιηθεί από το Γ' ΚΠΣ.

Η οριστική μελέτη του έργου ανατέθηκε από το ΥΠΕΧΩΔΕ σε ιδιωτικό μελετητικό γραφείο, η επίβλεψη του οποίου έγινε από τη Νομαρχιακή Αυτοδιοίκηση Δωδεκανήσου. Η μελέτη κατατέθηκε στη Ν.Α.Δ., χωρίς όμως να εγκριθεί και να θεωρηθεί από την υπηρεσία, καθότι δεν έχει εγκριθεί η Μελέτη Περιβαλλοντικών Επιπτώσεων που κατατέθηκε το 1998 στο ΠΕ.ΧΩ. Ρόδου, με εξαίρεση το πρώτο τμήμα μήκους 2,0 χλμ το οποίο εγκρίθηκε και ήδη εκτελείται από το Ε.Π.Ο.Α.Λ.Α.Α. μέτρο 3.4.

Λόγω περιορισμένης δυνατής χρηματοδότησης του υπόλοιπου τμήματος από το ΠΕΠ Ν. Αιγαίου, έχει αποσαφηνιστεί κατόπιν συνεργασίας του ΥΠΕΧΩΔΕ, της ΝΑΔ και του Δήμου Ροδίων να εκτελεστεί το τμήμα από τη Λεωφόρο Καλλιθέας έως την οδό Γεωργίου Σεφέρη (χλμ. θέση 2,0 έως 5,0) από το συγκεκριμένο πρόγραμμα, και τον περιορισμό των ανισόπεδων κόμβων για το συγκεκριμένο τμήμα σε έναν (Α/Κ Ρόδου - Λίνδου). Για την ωρίμανση του έργου και ένταξή του στο παραπάνω Επιχειρησιακό πρόγραμμα απαιτείται η επικαιροποίηση της μελέτης (αντικατάσταση των Α/Κ και οριστική μελέτη του κόμβου Ρόδου - Λίνδου), επικαιροποίηση της ΜΠΕ και έκδοση των αναγκαίων αδειοδοτήσεων, η προμελέτη αποχέτευσης όμβριων και η κτηματογράφηση - κτηματολόγιο της εν λόγω ζώνης διέλευσης της οδού. Επίσης απαιτείται μια ακριβής εκτίμηση του κόστους των υπολειπόμενων μελετών, της κατασκευής του έργου και το κόστος των αναγκαίων απαλλοτριώσεων, ώστε να είναι δυνατή η ακριβής συμπλήρωση του απαιτούμενου τεχνικού δελτίου. Το κόστος των παραπάνω μελετών εκτιμάται σε 120.000 ευρώ.

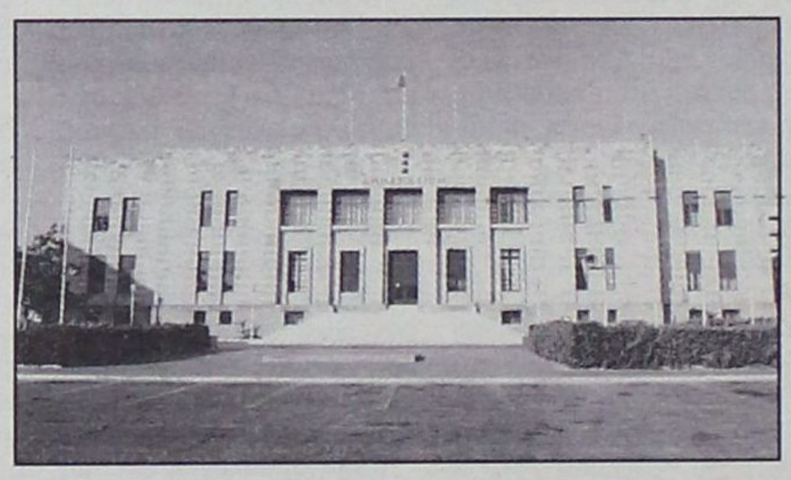

Επειδή το Π.Ε.Π. Ν. Αιγαίου βρίσκεται ήδη σε εξέλιξη και σύμφωνα με την τελευταία συνεδρίαση του Περιφερειακού Συμβουλίου και της Επιτροπής Παρακολούθησης, το έργο θα πρέπει να είναι ώριμο προς ένταξη εντός 4-5 μηνών, ώστε να μην προχωρήσει στην οριστική απένταξή του, κρίνεται σκόπιμο η ολοκλήρωση των παραπάνω μελετών από τον ίδιο μελετητή και με το συντομότερο δυνατό τρόπο. Επίσης, επειδή το έργο αποτελεί μείζον αναπτυξιακό έργο του νησιού και το περιεχόμενο της μελέτης αλλά και η παρακολούθησή της (στο στενό, χρονικά, διαθέσιμο περιθώριο) απαιτεί εξειδικευμένο προσωπικό με αποκλειστική απασχόληση με το θέμα, κρίνεται σκόπιμη η υπογραφή σχετικής προγραμματικής σύμβασης μεταξύ της ΑΝ.ΔΩ., της Νομαρχιακής Αυτοδιοίκησης και του Δήμου Ροδίων, όπου η πρώτη θα αναλάβει την ανάθεση, επίβλεψη και παραλαβή των αναγκαίων μελετών και αδειοδοτήσεων, η δεύτερη την υψηλή επίβλεψη της μελέτης για τη διασφάλιση της πληρότητας του φακέλου, αλλά και της ομαλής συνέχειας της υφιστάμενης οριστικής μελέτης, ώστε να είναι δυνατή η έγκρισή της από την αρμόδια Δ/νση της Ν.Α.Δ. και παραλαβή της από το ΥΠΕΧΩΔΕ και ο τρίτος συμβαλλόμενος θα αναλάβει την καταβολή των απαιτούμενων αποζημιώσεων στην ΑΝ.ΔΩ.



Θα παρακαλούσαμε όπως στην επόμενη συνεδρίαση του Νομαρχιακού Συμβουλίου (όσον αφορά τη Ν.Α.Δ.), του Διοικητικού Συμβουλίου (όσον αφορά την ΑΝ.ΔΩ.), λάβετε υπόψη σας το αίτημά μας και εγκρίνετε την υπογραφή της σχετικής προγραμματικής σύμβασης, σχέδιο της οποίας μπορεί να καταρτίσει η ΑΝ.ΔΩ».

ΑΥΞΗΜΕΝΗ ΑΣΤΥΝΟΜΕΥΣΗ ΤΙΣ ΗΜΕΡΕΣ ΤΩΝ ΕΟΡΤΩΝ

Πρόγραμμα αυξημένων περιπολιών έχει εκπονήσει η Αστυνομική Διεύθυνση Δωδεκανήσου για τις ημέρες των εορτών προκειμένου να περιοριστούν τα κρούσματα ληστειών και κλοπών.

Σύμφωνα με τη γενική διαταγή που διεβίβασε στα αστυνομικά τμήματα της ζώνης ευθύνης της Αστυνομικής Διεύθυνσης Δωδεκανήσου ο κ. Ηλίας Χαλυβόπουλος, την 17 Δεκεμβρίου 2003, τα κρούσματα αυτήν την περίοδο αυξάνονται καθώς οι δράστες θεωρούν ότι οι τράπεζες και τα καταστήματα λόγω των αυξημένων συναλλαγών έχουν στα ταμεία τους περισσότερα χρήματα.

Ο Αστυνομικός Διευθυντής διέταξε ειδικότερα να ενταθούν οι περιπολίες, η φύλαξη τραπεζών, εμπορικών κέντρων και χρυσοχοείων καθώς και χώρων εστιάσεως και διασκέδασης που παρουσιάζουν αυξημένη κίνηση.

Η Υποδιεύθυνση Ασφαλείας Ρόδου και το Τμήμα Ασφαλείας Κω διετάχθησαν επίσης να εντείνουν τους ελέγχους καταστημάτων υγειονομικού ενδιαφέροντος που θεωρούνται ύποπτα για τη διενέργεια παράνομου τζόγου.

Τα Τμήματα Τάξης της Ρόδου και Κω και τα ΑΤ των νησιών διετάχθησαν να διενεργούν ελέγχους για την τήρηση του ωραρίου, για την ύπαρξη τυχόν υπεράριθμων θαμώνων και για ηχορύπανση στα νυκτερινά κέντρα που λειτουργούν στην περιοχή ευθύνης τους.

Εντολή για συνεχείς αγορανομικούς ελέγχους δόθηκε επίσης στις δυνάμεις της Αστυνομικής Διευθύνσεως Δωδεκανήσου που ανέλαβαν να ερευνούν καταγγελίες για αισχροκέρδεια.

Στο Τμήμα Τροχαίας Ρόδου και στις ΟΠΚΕ διαβιβάστηκε διαταγή για τη διενέργεια ελέγχων αλκοτέστ καθ' όλη τη διάρκεια των εορτών αλλά και ελέγχου των εθνικών οδών για την αποτροπή ατυχημάτων.

ΤΟ ΠΡΩΙ ΤΗΣ ΠΡΟΣΕΧΟΥΣ ΔΕΥΤΕΡΑΣ

ΜΕ ΘΕΜΑΤΑ ΠΟΥ ΒΓΑΖΟΥΝ «ΦΩΤΙΕΣ»

συνεδριάζει το δημοτικό συμβούλιο Ρόδου

Πολλά ερωτηματικά προκαλεί η αναμόρφωση των προϋπολογισμών

Το πρωί της προσεχούς Δευτέρας, 29 Δεκεμβρίου (ώρα ενάρξεως 11.00) θα συνέλθει ξανά σε συνεδρίαση το δημοτικό συμβούλιο Ρόδου, με ενδιαφέροντα και ταυτόχρονα «καυτά» θέματα στην ημερήσιά του διάταξη:

Στο επίκεντρο θα βρεθούν κυρίως οι αναμορφώσεις προϋπολογισμών, καθώς προκαλούν πολλά ερωτηματικά.

Αναλυτικά τα θέματα της ημερήσιας διάταξης:

1. 2η Αναμόρφωση προϋπολογισμού Δήμου Ροδίων οικ. έτου 2003.

2. Εξουσιοδότηση Δημάρχου για υπογραφή Προγραμματικής Σύμβασης μεταξύ Δήμου Ροδίων - Νομ. Αυτοδιοίκησης Δωδ/σου και ΑΝ.ΔΩ. ΑΕ. για επικαιροποίηση - συμπλήρωση μελέτης του έργου: «Περιμετρική οδός Πόλεως Ρόδου».

3. Εγκριση Οργανισμού Εσωτερικής Υπηρεσίας του Ν.Π.Δ.Δ. «Προσχολικά Κέντρα Δήμου Ροδίων».

4. Εγκατάσταση και λειτουργια συστήματος αναμετάδοσης με 5 Video Wall των ΟΛΥΜΠΙΑΚΩΝ ΑΓΩΝΩΝ 2004 και του ΠΑΝΕΥΡΩΠΑΪΚΟΥ ΠΡΩΤΑΘΛΗΜΑΤΟΣ ΠΟΔΟΣΦΑΙΡΟΥ.

5. Τροποποίηση προϋπολογισμού οικ. έτους 2003 του Π.Ο.Δ.Ρ.

6.Τροποποίηση προϋπολογισμού οικ. έτους 2003 Μουσείο Νεοελληνικής Τέχνης.

7. Εγκριση της αριθ.43/2003 απόφασης του δ.σ. ΔΟΠΕ που αφορά Αναμόρφωση προϋπολογισμού οικ. έτους 2003.

8. Παράταση της υπ' αριθμ. 267/1996 απόφασης του Δημοτικού Συμβουλίου που αφορά παραχώρηση θεάτρου Μεσαιωνικής Πόλης.

9. Τροποποίηση σχεδίου πόλης του οικοδομικού συνεταιρισμού «Η ΑΥΤΟΣΤΕΓΑΣΗ».

10. Εγκριση πρακτικών διαγωνισμών των έργων:

10.1 Διάστρωση νέου ασφαλτοτάπητα σε δρόμους της πόλης.

10.2 Συντήρηση και επισκευή σχολικών κτιρίων

11. Εγκριση μελέτης, διάθεση πίστωσης και τρόπου εκτέλεσης των έργων:

11.1 Εργασίες συντήρησης και λειτουργίας των κόμβων με φωτεινή σηματοδότηση.

11.2 Επέκταση τσιμεντόστρωσης και ηλεκτροφωτισμού παρόδων οδού Ακροπόλεως.

11.3 Εργασίες αντιμετώπισης Εθνικών εκλογών.

11.4 Κατασκευή γηπέδου Beach Volley στο ΕΑΚ Καρακόνερο.

11.5 Ανακατασκευή και κατασκευή προστατευτικών σκαμμάτων στις παιδικές χαρές.

11.6 Κατασκευή συμπληρωματικής επίστρωσης σε γήπεδα του Ρ.Ο.Α.

12. Περί εκπτώσεως αναδόχων των έργων:

12.1 Διαμόρφωση και συμπλήρωση αύλειου χώρου 3ου Νηπιαγωγείου Ρόδου, για την οργάνωση αθλητικών και πολιτιστικών δραστηριοτήτων.

12.2 Διαμόρφωση και συμπλήρωση αύλειου χώρου 2ου Λυκείου Ρόδου (Καζούλειο), για την οργάνωση αθλητικών και πολιτιστικών δραστηριοτήτων.

12.3 Βελτίωση υπαίθριων χώρων στάθμευσης και δημιουργία νέων.

12.4 Βελτιωτικές παρεμβάσεις και ηλεκτροφωτισμός στις οδούς Κ.Καβάφη, Γ. Ρίτσου και Κ. Βάρναλη περιοχής Αγ. Αποστόλων.

12.5 Μετατροπή αίθουσας κτιρίου οδού Καποδιστρίου σε σκοπευτήριο.

12.6 Συντήρηση, βελτίωση και επέκταση Δημοτικών αθλητικών εγκαταστάσεων.

12.7 Επισκευή και συντήρηση γυμναστηρίου κτιρίου προσκόπων.

12.8 Κατασκευή πρόσβασης ΑΜΕΑ στο Δημαρχείο.

12.9 Επισκευή και αναπλαστικές παρεμβάσεις στις παιδικές χαρές της πόλης.

13. Εγκριση των παρακάτω αποφάσεων της Δημαρχιακής Επιτροπής:

13.1 Αριθ. 422/2003 που αφορά αίτημα της Ειρήνης συζ. Μιχαήλ Μαρίνου για συμβιβασμό και κατάργηση δίκης.

13.2 Αριθ. 462/2003 που αφορα αίτημα Νομικού Πολίτη για μεταβίβαση μισθωτικής σχέσης των καταστημάτων αρ. 3,4 στο Καρακόνερο κ. Γ. Μανίκαρου.

13.3 Αριθ. 483/2003 που αφορά αίτημα Διεθνούς Συλλόγου Δωδ/σου για παραχώρηση γραφείου.

13.4 Αριθ. 509/2003 που αφορά μεταβίβαση μισθωτικής σχέσης του αριθ. 2 Δημοτικού Καταστήματος στο Καρακόερο λόγω βαριάς νόσου και αίτημα διαγραφής των οφειλόμενων μισθωμάτων.

13.5 Αριθ. 510/2003 που αφορά απευθείας προμήθεια και εγκατάσταση Λογισμικού «Λογιστικής και Οικονομικής Διαχείρισης».

14. Διαδικασία σύστασης και πλήρωσης θέσεων μόνιμου προσωπικού των ΚΕΠ Δήμου Ροδίων.

15. Ενημέρωση - Εκφραση γνώμης για την κατασκευή σύγχρονων γηπεδικών εγκαταστάσεων στο ΔΗΜΟΤΙΚΟ ΑΘΛΗΤΙΚΟ ΚΕΝΤΡΟ «Η ΚΑΛΛΙΠΑΤΕΙΡΑ».

16.Εγκριση τροποποίηση προγραμματικής σύμβασης μεταξύ Δήμου Ροδίων, ΤΕΔΚ Δωδ/σου και ΑΔΕΚΤ Α.Ε. (αριθ. απόφασης 177/2002).

17. Διάθεση πίστωσης για τις λειτουργικές ανάγκες του Δημοτικού Κυνοκομείου.

18. Αποδοχή ή μη αποφάσεων Επιτροπής Συμβιβαστικής Επίλυση Φορολογικων Διαφορών του Δήμου μας.

19. Εγκριση της υπ' αριθμ. 68/2003 απόφασης του ΔΟΠ που αφορά συμπληρωματική επιχορήγηση έτους 2003.

20. Λήψη απόφασης για διαγραφή από βεβαιωτικούς καταλόγους.

20.1 Αίτηση κ. Γεωργιλοπούλου Αθανασίας.

20.2 Αίτηση κ. Κεφάλα Ευαγγελίας.

21. Εγκριση διαφόρων δαπανών.

ΣΥΜΦΩΝΑ ΜΕ ΤΙΣ ΠΡΟΒΛΕΨΕΙΣ ΤΗΣ ΕΜΥ

ΑΝΑΜΕΝΕΤΑΙ ΑΠΟ ΣΗΜΕΡΑ

βελτίωση του καιρού

Ο Γερ. Αγούδημος εγκαινιάζει το «Ανθή - Μαρίνα»

Μετά τις καταιγίδες, τους θυελλώδεις ανέμους και τη σφοδρή θαλασσοταραχή των τελευταίων ημερών, η ΕΜΥ προβλέπει από σήμερα βελτίωση των καιρικών συνθηκών για την περιοχή μας.

Χθες οι νότιοι ανέμοι που έπνεαν στο Αιγαίο με ένταση 9 μποφόρ μετριάστηκαν κάπως και το Κεντρικό Λιμεναρχείο Πειραιά έδωσε άρση του απαγορευτικού απόπλου των πλοίων που ίσχυε, με συνέπεια να αποκατασταθεί η θαλάσσια συγκοινωνία στα νησιά μας και να λήξει η ταλαιπωρία εκατοντάδων επιβατών που είχαν προορισμό τη Ρόδο και τα υπόλοιπα νησιά για τις εορτές των Χριστουγέννων.

Οι άνεμοι έφταναν χθες τα 8 μποφόρ και από σήμερα πνέουν βόρειοι με σταδιακή εξασθένηση όπως αναφέρει το Κεντρικό Λιμεναρχείο της Ρόδου.

Σημειώνεται ότι εξαιτίας της σφοδρής θαλασσοταραχής αρκετά πλοία κατέφυγαν στον κόλπο της Ιαλυσού, ανάμεσά τους και το νέο πλοίο της G.A. Ferries του εφοπλιστή κ. Αγούδημου «Ανθή - Μαρίνα» το οποίο επεχείρησε να «δέσει» στο εμπορικό λιμάνι, αλλά λόγω των κυματισμών δεν το κατάφερε.

ΤΑ ΕΓΚΑΙΝΙΑ

Η εταιρεία GA Ferries έχει προγραμματίσει σήμερα στις 7 το απόγευμα τα εγκαίνια του νέου αποκτήματός της «Ανθή - Μαρίνα».

Στην τελετή, στην οποία θα παρευρίσκονται ο εφοπλιστής κ. Μάκης Αγούδημος και η σύζυγός του, της οποίας το όνομα φέρει το πλοίο, έχουν προσκληθεί οι τοπικές αρχές, ναυτιλιακοί πράκτορες και οι πολίτες, οι οποίοι και θα ξεναγηθούν στους χώρους του. Θα ακολουθήσει δεξίωση κατά την οποία ο κ. Αγούδημος θα παρουσιάσει τις προοπτικές και τους στόχους του για τις δωδεκανησιακές γραμμές, όπου ο ανταγωνισμός προβλέπεται εντονότερος στα επόμενα χρόνια, με την πλήρη απελευθέρωση των ακτοπλοϊκών συγκοινωνιών.

Το νέο πλοίο που ήδη είναι δρομολογημένο στη γραμμή Ρόδος - Κως - Πειραιάς έχει μήκος 167 μέτρων και μετασκευάστηκε πλήρως στα ελληνικά ναυπηγεία. Το πρωτόκολλό του υπερβαίνει τα 2.500 άτομα ενώ η μεταφορική του ικανότητα σε φορτηγά και Ι.Χ. αυτοκίνητα είναι η μεγαλύτερη, από τα πλοία της ίδιας γραμμής.

Κατά τις πληροφορίες, η G.A. FERRIES σχεδιάζει για το νέο έτος επιθετική πολιτική ναύλων με γενναίες εκπτώσεις σε όλες τις κατηγορίες εισιτηρίων, φιλοδοξώντας να καταλάβει την πρώτη θέση στον ανταγωνισμό και να συμβάλει στην αύξηση του εσωτερικού τουριστικού ρεύματος προς τη Ρόδο και τα Δωδεκάνησα γενικότερα.

Reserve Restaurant
delivery
Αλεξάνδρου Διάκου 61
Ώρες διανομής: 14:00-24:00
22410 75301

«ΙΕΡΑΠΕΤΡΑ - Β. ΚΟΡΝΑΡΟΣ»

ΔΡΟΜΟΛΟΓΙΑ Λ.Α.Ν.Ε

«ΑΛΛΑΓΗ ΔΡΟΜΟΛΟΓΙΩΝ»

Λόγω εορτών ΧΡΙΣΤΟΥΓΕΝΝΩΝ και για την καλύτερη εξυπηρέτηση των δρομολογίων σας γνωρίζουμε την τροποποίηση των δρομολογίων του «ΙΕΡΑΠΕΤΡΑ» και «Β. ΚΟΡΝΑΡΟΣ» για την περίοδο 23/12/03 έως και 27/12/03.

ΤΕΤΑΡΤΗ
24/12 ώρα 04.30 ξημερώματα από Ρόδο για Χάλκη, Διαφάνι, Πηγάδια, Κάσο, Σητεία, Αγ. Νικόλαο, Σαντορίνη, Μήλο, Πειραιά.

ΤΕΤΑΡΤΗ
24/12 ώρα 17.00 απόγευμα από Ρόδο για Χάλκη, Διαφάνι, Πηγάδια, Κάσο, Σητεία.

ΚΑΣΤΕΛΛΟΡΙΖΟ
23/12 ώρα 12.00 το μεσημέρι
24/12 ώρα 08.00 το πρωί
27/12 ώρα 08.00 το πρωί
Πληροφορίες πρακτορείο
STEFANAKIS - ZORPIDIS
Αλεξ. Διάκου 38
Τηλ. 22410 20625, 30054,33607

G.A. FERRIES

Ε/Γ - Ο/Γ ΔΗΜΗΤΡΟΥΛΑ ** - Ε/Γ - Ο/Γ ΑΝΘΗ ΜΑΡΙΝΑ

ΡΟΔΟΣ - ΠΕΙΡΑΙΑΣ (23/12/03 - 31/12/03)

ΠΕΜΠΤΗ 25/12
ΚΑΛΑ ΧΡΙΣΤΟΥΓΕΝΝΑ

ΠΑΡΑΣΚΕΥΗ 26/12
ΑΝΘΗ ΜΑΡΙΝΑ 17.00 ΚΩ-ΛΕΡΟ-ΠΑΤΜΟ-ΠΕΙΡΑΙΑ (07.10)

ΣΑΒΒΑΤΟ 27/12
ΔΗΜΗΤΡΟΥΛΑ 15.00 ΣΥΜΗ-ΤΗΛΟ-ΝΙΣΥΡΟ-ΚΩ-ΚΑΛΥΜΝΟ-ΑΣΤΥΠΑΛΑΙΑ-ΚΑΤΑΠΟΛΑ-ΠΕΙΡΑΙΑ (12.35)

ΚΥΡΙΑΚΗ 28/12
ΑΝΘΗ ΜΑΡΙΝΑ 16.00 ΚΩ-ΛΕΡΟ-ΠΑΤΜΟ-ΠΕΙΡΑΙΑ (06.10)

ΔΕΥΤΕΡΑ 29/12
ΔΗΜΗΤΡΟΥΛΑ 16.00 ΣΥΜΗ-ΤΗΛΟ-ΝΙΣΥΡΟ-ΚΩ-ΚΑΛΥΜΝΟ-ΛΕΡΟ-ΠΑΤΜΟ-ΠΕΙΡΑΙΑ (12.00)

ΤΡΙΤΗ 30/12
ΑΝΘΗ ΜΑΡΙΝΑ 18.00 ΚΩ-ΠΕΙΡΑΙΑ (06.25)

ΤΕΤΑΡΤΗ 31/12
ΔΗΜΗΤΡΟΥΛΑ 16.00 ΣΥΜΗ-ΤΗΛΟ-ΝΙΣΥΡΟ-ΚΩ-ΚΑΛΥΜΝΟ-ΛΕΡΟ- ΠΑΤΜΟ-ΠΕΙΡΑΙΑ (12.00)

****ΠΡΟΣΦΟΡΑ****

Πακέτα εισιτηρίων άνω των 300,00 ευρώ, μπορείτε να τα εξοφλήσετε σε 4 άτοκες μηνιαίες δόσεις με την πιστωτική σας κάρτα VISA ή MASTER! ! !

***** Η εταιρεία μας βρίσκεται στην ευχάριστη θέση να σας ενημερώσει ότι :**

1) Θα προσφέρονται **ειδικές τιμές** σε όλες τις θέσεις για οικογενειακά πακέτα. 2) Εισιτήρια **ΜΕΤ' ΕΠΙΣΤΡΟΦΗΣ,** ειδικές τιμές. 3) **Ι.Χ. έκπτωση** 20%. **Πολλαπλά εισιτήρια** minimum 5, **50% έκπτωση**

Η εταιρεία μας, G.A. FERRIES και το κεντρικό πρακτορείο της Ρόδου TSAGARIS TRAVEL

σας εύχονται Καλά Χριστούγεννα

και Ευτυχισμένος ο Καινούργος Χρόνος



ΜΙΑ ΠΑΓΚΟΣΜΙΑ «ΣΥΝΩΜΟΣΙΑ»...

...ΑΓΑΠΗΣ! Τα Χριστούγεννα καταφέρνουν να διώξουν - για λίγο έστω - μακριά μας τον καθημερινό εφιάλτη της ρουτίνας γι' αυτό και η παιδικότητά μας κυριαρχεί και κάνει τον κόσμο πιο ΟΜΟΡΦΟ, πιο ΓΛΥΚΟ, πιο ΑΘΩΟ!

• **ΤΑ ΠΑΡΑΜΥΘΙΑ** που από στόμα σε στόμα - όλο και λιγότερο δυστυχώς - παραμένουν ένα σημείο αναφοράς για την παράδοση του τόπου, θυμούνται, καταγράφουν και αφηγούνται, παραμυθάδες από τη Σύμη, την Κρήτη και τη Ρόδο. Η εκδήλωση που θα γίνει την Κυριακή 28/12 στο Εθνικό Θέατρο Ρόδου υπό την αιγίδα του ΠΟΔΡ, οργανώθηκε από το «Συμιακό Θέατρο» την «Αδελφότητα Κρητών Ρόδου» και τη Θεατρική Ομάδα «Πράξις».

• **ΤΟ ΕΟΡΤΑΣΤΙΚΟ ΠΡΟΓΡΑΜΜΑ** του Δήμου Ροδίων, συνεχίζεται στις 29/12 με την αναδρομή στα είκοσι χρόνια του Συμιακού Θεάτρου, με ζωντανά τα πιο ξεκαρδιστικά αποσπάσματα από τα έργα που έχουν ανέβει. Παρουσίαση: Φωτεινή Σπανάκη και Προβολή της παράστασης «Λυσιστράτη».

• **ΟΙ ΚΑΡΤΕΣ**, πάνε κι έρχονται χωρίς ιδιαίτερη πρωτοτυπία στις ευχές - οι ευχές των ημερών είναι λίγο - πολύ κλισέ - αλλά τις περισσότερες φορές μ' ένα λογότυπο ανθρωπιστικής οργάνωσης πράγμα που σημαίνει ότι τουλάχιστον «πιάνουν τόπο».

• **ΟΙ ΠΡΟΒΕΣ ΣΤΟ ΔΗΠΕΘΕ ΡΟΔΟΥ**, είναι στην τελική τους ευθεία, καθώς η πρεμιέρα του έργου «ΣΚΛΑΒΙ» της Ξένιας Καλογεροπούλου έχει προγραμματισθεί για τις 15 Ιανουαρίου 2004.

Το έργο αποτελεί θεατροποίηση του γνωστού Συμιακού παραμυθιού και αφηγείται την ιστορία δύο ετεροθαλών αδελφών με τρυφερότητα και χιούμορ, μέσα από τις σκληρές καταστάσεις που αντιμετωπίζουν τ' αδέλφια γνωρίζοντας τις χαρές και τις πίκρες της ζωής και χτίζοντας τη σχέση τους.

• **ΑΠΟΧΑΙΡΕΤΙΣΜΟΣ** σ' ένα μεγάλο Δωδ/σιο της τέχνης, τον γλύπτη Κώστα Βαλσάμη που γεννήθηκε στη Σύμη το 1908 και αναδείχθηκε στη συνέχεια σ' ένα από τα σημαντικότερα ονόματα στο χώρο της γλυπτικής στη χώρα μας και όχι μόνο. Ο δικός του «Αλέξανδρος Διάκος» που κοσμεί την πόλη της Ρόδου, θα μας θυμίζει για πάντα την ανθρωποκεντρική του θέση, όχι μόνο στη γλυπτική αλλά και στη ζωή!

Θεωρούμε ότι το να παραθέσουμε το βιογραφικό του δεν αποτελεί φόρο τιμής για τον καλλιτέχνη που κηδεύτηκε την περασμένη Δευτέρα στην Αθήνα, όσο το να επισημάνουμε το γεγονός ότι το γεγονός της απώλειάς του, δεν φαίνεται να συγκίνησε ιδιαίτερα τους φορείς που εμπλέκονται με τον πολιτισμό στην περιοχή. Να ελπίζουμε τώρα σε μια τιμητική αναφορά στο έργο του ή προέχουν άλλα;

• **ΕΠΙΣΚΕΨΕΙΣ ΣΕ ΦΑΤΝΕΣ** αυτές τις μέρες θα γίνουν αρκετές, κυρίως για τα παιδιά που θέλουν τροφή για τη φαντασία τους, όμως εκείνο το εισιτήριο εισόδου τι το θέλανε κάποιοι οργανωτές; Δεν θεωρούν ότι συρρικνώνει το μήνυμα των Χριστουγέννων σε μια φτωχή συναλλαγή;

Εντάξει ζούμε την εποχή της εμπορευματοποίησης των πάντων, αυτό είναι κοινός τόπος, αλλά το πνεύμα των Χριστουγέννων, σ' αυτή τη μορφή θα μπορούσε και να κυκλοφορεί «ελεύθερο»!

• **Ο ΠΟΙΗΤΗΣ ΠΑΝΤΕΛΗΣ ΕΥΘΥΜΙΟΥ**, θα τιμηθεί από το Δήμο Νότιας Ρόδου σ' ένα τιμητικό αφιέρωμα στη μνήμη και το έργο του, σε συνεργασία με το Διεθνές Κέντρο Λογοτεχνών και Μεταφραστών Ρόδου.

Η εκδήλωση θα γίνει στις 26 Δεκεμβρίου στην αυλή της εκκλησίας του Αγ. Ιωάννη του Θεολόγου στο Γεννάδι.

• **ΟΙ ΕΥΧΕΣ** της Γ.Γ. της Περιφέρειας Νοτίου Αιγαίου κ. Μάρθας Σημαντώνη, συνοδεύτηκαν μ' ένα συμβολικό δώρο: Το βιβλίο του δημοσιογράφου Γιώργου Παπαχρήστου «Ανώνυμες Ιστορίες».

Ευκαιρία για διάβασμα τώρα που - υποτίθεται - διαθέτουμε ελεύθερο χρόνο και βεβαίως σαν πολιτιστική στήλη επικροτούμε και προτρέπουμε σε δώρα που έχουν το «βάρος» ενός βιβλίου...

• Καλά Χριστούγεννα και να θυμάσθε ότι το ομορφότερο στολίδι των ημερών είναι το χαμόγελό σας!

INFO

• **Ο ΣΥΛΛΟΓΟΣ ΑΥΤΟΑΝΟΣΩΝ ΝΟΣΗΜΑΤΩΝ «ΘΑΛΕΙΑ»** με τη δράση που αναπτύσσει στον τομέα της προληπτικής ενημέρωσης της κοινωνικής φροντίδας και του πολιτισμού ξεχώρισε στη διάρκεια της χρονιάς και τιμήθηκε για την εθελοντική προσφορά του στο χώρο της Υγείας στα Δωδεκάνησα.



Η τιμητική διάκριση στην πρόεδρο του Συλλόγου κ. Θάλεια Γεωργά, εδόθη σε ειδική τελετή που έγινε στο Προεδρικό Μέγαρο από τον Πρόεδρο της Δημοκρατίας κ. Κωστή Στεφανόπουλο, παρουσία και του υφυπουργού Πρόνοιας κα. Β. Κοντογιαννόπουλου. Μετά την απονομή η κ. Γεωργά, προσκληθείσα στο Μέγαρο Μαξίμου από την κ. Δάφνη Σημίτη, εδέχθη τα συγχαρητήρια για τις δραστηριότητες του Συλλόγου.

• Οι δραστηριότητες του Συλλόγου για το 2003 έκλεισαν με τη μουσικοθρησκευτική εκδήλωση που οργανώθηκε την περασμένη Κυριακή 21/12 στον Ιερό Ναό του Ευαγγελισμού.

Σε μια κατανυκτική ατμόσφαιρα, οι μαθητές του Μουσικού Σχολείου της Ρόδου υπό τη διεύθυνση του Παντελή Αναστασόπουλου εκτέλεσε εκκλησιαστικούς ύμνους των Χριστουγέννων και κάλαντα απ' όλη την Ελλάδα, ενώ διάβασε αποσπάσματα από έργα του Παπαδιαμάντη ο ηθοποιός του ΔΗΠΕΘ κ. Μεϊντάνης.

Για την καινούργια χρονιά ο Σύλλογος «Θάλεια» ετοιμάζει ένα πολύπλευρο πρόγραμμα δραστηριοτήτων.

Pefki Islands Resort
Lindia Thalassa

ΠΑΡΑΝΤΑΙΣ ΠΕΥΚΟΙ ΛΙΝΔΟΣ Α.Ε.
ΛΙΝΔΙΑ ΠΕΥΚΟΙ ΛΙΝΔΟΣ Α.Ε.
ΠΕΥΚΟΙ - ΛΙΝΔΟΣ

ΖΗΤΟΥΝΤΑΙ

Από τα ξενοδοχεία «PEFKI ISLANDS RESORT» και «LINDIA THALASSA» στους Πεύκους ζητούνται για τη σαιζόν 2004 (01/05/2004 - 31/10/2004) οι ακόλουθες ειδικότητες:

1. Προϊσταμένη Ορόφων (με προϋπηρεσία τελευταίων 6 ετών)
2. Βοηθός Λογιστηρίου (με γνώσεις SINGULAR)
3. Υπάλληλοι υποδοχής
4. Πωλήτριες (με γνώση Η/Υ)
5. Μπάρμαν
6. Βοηθοί Σερβιτόρου
7. Καμαριέρες
8. Βοηθός Αποθηκάριου (με ανάλογη προϋπηρεσία)
9. Κηπουρός
10. Συντηρητής (γενικών γνώσεων και κλιματιστικών)

Οι ενδιαφερόμενοι θα πρέπει να έχουν καλή γνώση της αγγλικής γλώσσας και προϋπηρεσία το λιγότερο 2 χρόνια.

Για τη συμπλήρωση των αιτήσεων θα πρέπει ο/η ενδιαφερόμενος/η να έχει βιογραφικό και ή να απευθυνθεί στο ξενοδοχείο «LINDIA THALASSA» καθημερινά 09:00 - 14:00 εκτός Κυριακής ή με e-mail: pefkiislands@rho.forthnet.gr ή ταχυδρομικώς: Χειμάρας 70Α - Ρόδος 85100.

Τηλ. 22440 29380 - 22440 48181 ΦΑΞ: 22440 48416 - 22440 48184.

INEMA

ΙΑΤΡΙΚΟΣ & ΝΟΣΟΚΟΜΕΙΑΚΟΣ ΕΞΟΠΛΙΣΜΟΣ
15 ΧΡΟΝΙΑ ΕΜΠΕΙΡΙΑΣ από το 1988
ΕΙΜΑΣΤΕ ΟΙ ΜΕΓΑΛΥΤΕΡΟΙ ΠΡΟΜΗΘΕΥΤΕΣ ΙΑΤΡΙΚΟΥ - ΟΡΘΟΠΕΔΙΚΟΥ ΚΑΙ ΝΟΣΟΚΟΜΕΙΑΚΟΥ ΥΛΙΚΟΥ ΣΤΗ ΔΩΔΕΚΑΝΗΣΟ ΕΜΠΙΣΤΕΥΘΕΙΤΕ ΜΑΣ!!!
ΠΙΣΤΟΠΟΙΗΣΗ ΠΟΙΟΤΗΤΑΣ ISO9002 EN4600 E3/833
ΛΕΜΕΣΣΟΥ 2 ΡΟΔΟΣ ΤΗΛ.: 32238 - FAX 28484



ΑΝΑΠΗΡΙΚΑ ΚΑΡΟΤΣΙΑ - ΒΑΔΙΣΤΙΚΑ ΒΟΗΘΗΜΑΤΑ - ΟΡΘΟΠΕΔΙΚΑ ΕΙΔΗ - ΜΠΛΟΥΖΕΣ ΙΑΤΡΙΚΕΣ - ΚΑΛΤΣΕΣ ΦΛΕΒΙΤΙΔΑΣ - ΠΕΛΜΑΤΑ - ΟΡΘΟΠΕΔΙΚΑ ΜΑΞΙΛΑΡΙΑ - ΚΡΕΒΑΤΙΑ ΝΟΣΟΚΟΜΕΙΑΚΑ - ΙΑΤΡΙΚΟΣ ΕΞΟΠΛΙΣΜΟΣ ΚΑΙ ΑΝΑΛΩΣΙΜΑ - ΟΡΓΑΝΑ ΧΗΜΕΙΟΥ ΚΑΙ ΚΑΘΕ ΑΛΛΟ ΕΙΔΟΣ ΓΙΑ ΚΑΤ' ΟΙΚΟ ΝΟΣΗΛΕΙΑ.

ΕΚΠΟΙΗΣΗ

Στο βιβλιοπωλείο
Αικ. Χατζηιωάννου
θα βρείτε

• Βιβλία - 50%
• Κατάλογοι εστιατορίων «ΜΕΝΟΥ»

Από 27 και πολλές άλλες προσφορές

Τ. Σπρινγκς 29, τηλ. 22410 24219.

δsports

Επιμέλεια: Ηλίας Λοϊζος - Μαρία Κολεζάκη

✓ ΧΡΙΣΤΟΥΓΕΝΝΑ...
... με τον Γιάννη Τσακίρη
Σελ.16-17
✓ΧΑΛΚΙΝΟΣ Ο ΚΩΣΤΑΣ ΓΑΛΟΥΖΗΣ
Σελ.18

ΠΑΕ ΡΟΔΟΣ

ΕΠΙΠΛΗΞΗ ΣΤΟΝ ΓΙΩΡΓΟ ΚΑΡΙΚΗ

➤Στον έμπειρο παίκτη άφησε η διοίκηση την επιλογή για παραμονή του ή όχι στην ομάδα ➤ Λύση συμβολαίου στον Μερκούρη Μόσχου χωρίς να θιγούν τα συμφέροντα της ΠΑΕ

Το πνεύμα των Χριστουγέννων επιβάλλει αγάπη και επικοινωνία μεταξύ των ανθρώπων.

Σ' αυτό το κλίμα προσπαθούν τις τελευταίες ημέρες οι διοικούντες τη Ρόδο να επιλύσουν τα διάφορα μικροπροβλήματα που προέκυψαν.

Στην τελευταία συνεδρίαση του Δ.Σ. αποφασίστηκε η επιβολή σημαντικού χρηματικού προστίμου στον **Νεντέλκοβιτς** ο οποίος πλήρωσε την απερισκεψία του να συμμετάσχει σε αγώνες 5x5 ρισκάροντας πιθανό τραυματισμό του. Ο παίκτης παραδέχθηκε το λάθος του και έτσι απέφυγε μεγαλύτερη τιμωρία. Με τη σύμφωνη γνώμη του **Δημήτρη Σκούνα** τιμωρείται κάθε πειθαρχικό παράπτωμα αφού η χαλάρωση των ημερών κρύβει παγίδες για τη συνέχεια.

Με πρόστιμο τιμωρήθηκε και ο **Γιώργος Καντιμοίρης** που στο ταξίδι της Καστοριάς έχασε την πτήση αναχώρησης από Ρόδο.

Ενώπιον των διοικούντων παρουσιάστηκε και ο **Γιώργος Καρίκης** που δήλωσε μετανιωμένος για την απουσία του από προπονήσεις την περασμένη εβδομάδα και τη δυσφορία που επέδειξε προς τον Δημήτρη Σκούνα για το γεγονός ότι δεν αγωνίζεται. Στον Καρίκη τονίστηκε ότι η επιλογή των παικτών που αγωνίζονται είναι θέμα προπονητή και αν θέλει να παραμείνει στην ομάδα θα πρέπει να το σεβαστεί. Ο Καρίκης έδειξε να κατανοεί το πνεύμα της συζήτησης και πλέον είναι δική του απόφαση αν θα παραμείνει στη Ρόδο περιμένοντας ευκαιρίες από τον Δημήτρη Σκούνα ή αν θα ζητήσει να πάρει μεταγραφή σε άλλη ομάδα όπου θα έχει τη δυνατότητα συμμετοχής σε παιχνίδια.

Σ' αυτήν την περίπτωση η διοίκηση δεν δείχνει αυστηρότητα καθώς όλοι καταλαβαίνουν ότι μετά το σοβαρό τραυματισμό του ο Γιώργος Καρίκης θέλει να αποδείξει ότι μπορεί να συνεχίσει να αγωνίζεται σε υψηλό επίπεδο.

Πάνω απ' όλα όμως μετράει το αγωνιστικό συμφέρον της ομάδας όπως αυτό αποφασίζεται από τις επιλογές του προπονητή.



Στο θέμα του **Μερκούρη Μόσχου** η παραχώρηση του δελτίου θα συζητηθεί μόνο αν ο παίκτης παρουσιαστεί ενώπιον της διοίκησης και απορρίφθησαν οι παρεμβάσεις τρίτων.

Στη Ρόδο θέλουν να διαφυλάξουν τα συμφέροντα της ομάδας και η παραχώρηση του παίκτη στην Τήλο θα γίνει υπό προϋποθέσεις.

Στο Δημοτικό Συμβούλιο Ν. Ρόδου η Επιτροπή του Αυτοκινητοδρομίου

Στην επόμενη συνεδρίαση του Δημοτικού Συμβουλίου της Νότιας Ρόδου, τη Δευτέρα 29 Δεκεμβρίου 2003, πρόκειται να είναι παρούσα η Επιτροπή Πρωτοβουλίας για την κατασκευή Αυτοκινητοδρομίου στο νησί της Ρόδου.

Μετά από σχετική πρόσκληση, τα μέλη της θα ενημερώσουν τους δημοτικούς συμβούλους για τις προθέσεις της Επιτροπής, καθώς και τη σημασία που έχει για την περιοχή, αλλά και για όλο το νησί, η κατασκευή ενός - διεθνών προδιαγραφών - Αυτοκινητοδρομίου.

Επικεφαλής της Επιτροπής θα είναι ο ίδιος ο πρόεδρός της, **κ. Κάλλιστος Διακογεωργίου**, Συνεπίκουρος Δημάρχου Ροδίων σε θέματα Αθλητισμού, ενώ θα μιλήσουν ακόμη, ο παλαίμαχος οδηγός **κ. Πάνος Μαυρομάτης** και ο εκπρόσωπος του Συνδέσμου Οδηγών Αγώνων και εν ενεργεία οδηγός αυτοκινήτων ταχύτητας στην Ελλάδα και το εξωτερικό **κ. Ανδρέας Χαλκιόπουλος**. Επίσης, το μέλος της Επιτροπής **κ. Δημήτρης Παρασός**, αρχιτέκτονας - μηχανικός, θα εξηγήσει τους λόγους που τον οδήγησαν να εισηγηθεί η κατασκευή του μεγάλου αυτού έργου να πραγματοποιηθεί στη Νότια Ρόδο.

Ο κ. Παρασός, με την υπόλοιπη Επιτροπή, επισκέφθηκαν πρόσφατα εκτάσεις στο Δημοτικό Διαμέρισμα Κατταβιάς, παρουσία του Δημάρχου Νότιας Ρόδου **κ. Μανώλη Σαββή**, που έδειξε κατενθουσιασμένος από την πρωτοβουλία και αποφασισμένος, να ενισχύσει την προσπάθεια υλοποίησης του έργου, από το οποίο θα ωφεληθεί όλο το νησί της Ρόδου. Ακόμη, ο κ. Παρασός συναντήθηκε και με τον προϊστάμενο της Κτηματικής Εταιρείας του Δημοσίου στη Ρόδο **κ. Νίκο Βαρβάρη**, τον οποίο η Επιτροπή ευχαριστεί και δημόσια, για την προθυμία και συνεργασία του. Μετά τη Νότια Ρόδο, η Επιτροπή Πρωτοβουλίας θα ενημερώσει το Δημοτικό Συμβούλιο Ρόδου για το Αυτοκινητοδρόμιο.

Συγγνώμη του Αντώνη Χατζηπέτρου από τον Γιώργο Μποσγανά

Το θέμα που προέκυψε ανάμεσα στον **κ. Αντώνη Χατζηπέτρο** (πατέρα ποδοσφαιριστή των Μικτών) και τον ενωσιακό προπονητή **κ. Γιώργο Μποσγανά** θεωρείται πλέον παρελθόν κι αυτό φαίνεται από την παρακάτω επιστολή που αναφέρει τα εξής:

Πράγματι έγινε ο διάλογος με τον κ. Καλαϊτζίδη και αισθανόμενος την ανάγκη ζήτησα συγγνώμη από τον κ. Κ. Μποσγανά.

Πιστεύω όμως ότι το γεγονός ήταν ανάξιο να πάρει τέτοια έκταση και να δημοσιευθεί στον τύπο.

Εγώ ουδέποτε στην πολύχρονη καριέρα μου σαν αθλητής, παράγοντας και προπονητής έδωσα το παραμικρό δικαίωμα.

Τέλος, για άλλη μια φορά ζητώ συγγνώμη για τον κ. Μποσγανά ο οποίος είναι καταξιωμένος άνθρωπος και προπονητής.

Εύχομαι καλές γιορτές και ευτυχισμένο το Νέο Έτος.

Χατζηπέτρος Αντώνιος
Καθηγητής Καράτε
Δάσκαλος Μουσικής

ΚΑΛΕΣ ΓΙΟΡΤΕΣ από τους προπονητές

Ο Πανδωδεκανησιακός Σύνδεσμος Ελλήνων Προπονητών Ποδοσφαίρου εύχεται σε όλους τους αθλητικούς φορείς - σωματεία - παράγοντες - ποδοσφαιριστές και διαιτητές, καλές γιορτές με Υγεία και Ειρήνη.

Το Δ.Σ.

Π.Σ.Π. ΙΣΤΙΟΠΛΟΪΑΣ

ΑΝΤΙΠΡΟΕΔΡΟΣ Ο ΑΧΙΛΛΕΑΣ ΤΖΙΜΑΣ

Ροδίτικη συμμετοχή θα υπάρχει πλέον στον Πανελλήνιο Σύνδεσμο Προπονητών Ιστιοπλοΐας (Π.Α.Σ.Π.Ι.).

Πρόκειται για τον πρώην διεθνή αθλητή και τώρα προπονητή ολυμπιακών διαδρομών και ιστιοσανίδας Αχιλλέα Τζίμα ο οποίος και καταλαμβάνει τη θέση του β' αντιπροέδρου. Ο συμπολίτης μας που είναι και μέλος της Διεθνούς Ομοσπονδίας Windsurfing ήταν τρίτος στη συγκομιδή των ψήφων και αυτό είναι κάτι που θεωρείται ιδιαίτερα σημαντικό.

Οι βασικοί στόχοι του νέου διοικητικού συμβουλίου είναι οι ακόλουθοι:

1. Τη βοήθεια για τη διεξαγωγή του αθλήματος της ιστιοπλοΐας στους Ολυμπιακούς Αγώνες της Αθήνας.
2. Τη δίωξη των δήθεν προπονητών που έχουν κάνει κατάληψη σε Ναυτικούς Ομίλους όλης της Ελλάδας και παραλιών της χώρας μας με παράνομες εκμαθήσεις. Φέρουν μεγάλη ευθύνη απέναντι στους μαθητές καθώς δεν έχουν ούτε τα στοιχειώδη ναυαγοσωστικά μέσα και ιατροφαρμακευτικό υλικό αλλά ούτε και την εμπειρία για το τι πρέπει να κάνουν σε περίπτωση κινδύνου.
3. Την άψογη συνεργασία του ΠΑ.ΣΠ.Ι. με την Ελληνική Ιστιοπλοϊκή Ομοσπονδία, τη Γενική Γραμματεία Αθλητισμού και το Υπουργείο Εμπορικής Ναυτιλίας σε διάφορα νομικά θέματα αλλά και άλλα αμοιβαίου ενδιαφέροντος.

Στις πρώτες του δηλώσεις ο Αχιλλέας Τζίμας είπε τα ακόλουθα:

«Θα κάνω ότι είναι δυνατό και ότι περνάει από το χέρι μου για να ακουστεί η φωνή της επαρχίας και σε έναν πανελλήνιο σύνδεσμο. Υπάρχουν πολλά προβλήματα στη Δωδεκάνησο που θα προσπαθήσουμε να επιλύσουμε σε συνεργασία με διάφορους φορείς και πρόσωπα».

Ειδικότερα η σύνθεση του νέου διοικητικού συμβουλίου του Συνδέσμου είναι η ακόλουθη:

Η φωνή του νησιού μας και της Δωδεκανήσου θα ακούγεται πλέον στον Πανελλήνιο Σύνδεσμο Προπονητών Ιστιοπλοΐας

Πρόεδρος:
Θεολόγος Δανέζης
Α' Αντιπρόεδρος:
Κώστας Μάνθος
Β' Αντιπρόεδρος:
Αχιλλέας Τζίμας
Γενική Γραμματέας:
Λαμπρινή Γιακουμίδου
Ειδικός Γραμματέας:
Σπύρος Κανάρης
Ταμίας: Ιάκωβος Καπότσης
Μέλη: Ευάγγελος Παύλου, Γιώργος Καλλιγέρης και Ευάγγελος Ρωμαίος.

ΧΡΙΣΤΟΥΓΕΝΝΑ... ... με τον Γιάννη Τσακίρη

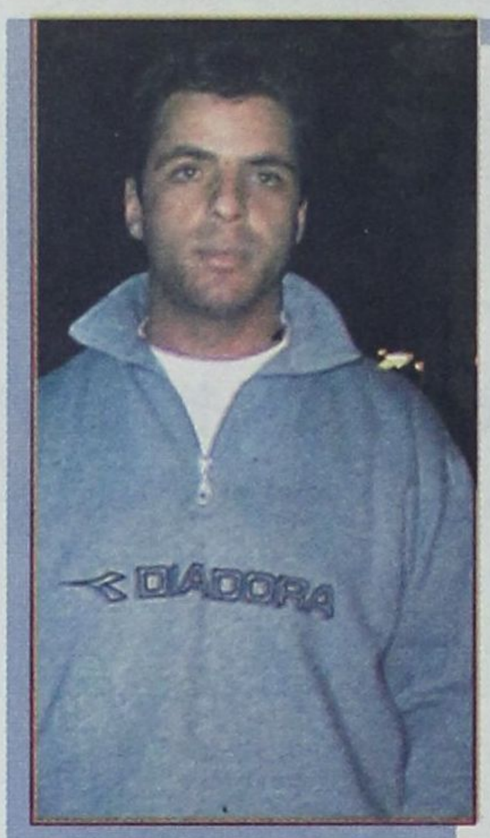

Ακούγοντας κανείς τη λέξη προπονητής απευθείας του έρχεται στο μυαλό ένας άνθρωπος που ζει έντονα τον αγώνα μέσα στο γήπεδο.

Συνήθως είναι οι αφανείς ήρωες, αυτοί που με τις οδηγίες τους μπορούν να φτάσουν την ομάδα τους σε νίκη ή σε ήττα. Παίρνουν αποφάσεις γρήγορα και συνήθως ο ρόλος τους είναι πολυσύνθετος. Σε κάθε αγώνα της ομάδας τους ουσιαστικά ζουν σε ρυθμούς άγχους, χρησιμοποιώντας κινήσεις «ματ» για να προλάβουν τον αντίπαλο.

Συνέντευξη στη ΜΑΡΙΑ ΚΟΛΕΖΑΚΗ

Ο Γιάννης Τσακίρης προπονητής του Παντηλιακού είναι ένας από τους πιο αγαπητούς στο χώρο της προπονητικής της Ρόδου.

Ζει το κάθε παιχνίδι με το δικό του τρόπο και σίγουρα είναι από τους ανθρώπους που έχουν ατσάλινη υπομονή κατά τη διάρκεια των αγώνων.

Πέρυσι ανέλαβε τον Παντηλιακό και χάρη στη σκληρή προσπάθεια, παρά το νεαρό της ηλικίας του, κατάφερε μέσα σε ένα χρόνο να τον ανεβάσει στην Α' κατηγορία και μάλιστα να διεκδικεί μια θέση στον τελικό του «final four» του πρωταθλήματος.

Φέτος η Ομοσπονδία μπάσκετ τον επέλεξε ως έναν εκ των δύο προπονητών των μικτών ομάδων της Δωδεκανήσου και σίγουρα για τον έμπειρο πλέον τεχνικό, αυτό είναι ένα μεγάλο στοίχημα που καλείται να κερδίσει.

• Κύριε Τσακίρη πως θα χαρακτηρίζατε τη σχέση σας με το μπάσκετ;

Για μένα το μπάσκετ είναι ευχαρίστηση γιατί όταν κάνει κανείς το χόμπυ δουλειά δεν μπορεί να μην περνάει καλά. Μου δόθηκε η ευκαιρία να κάνω κάτι άλλο αλλά το μπάσκετ με κέρδισε. Αυτό είναι η επιλογή μου.

Είμαι από τους τυχερούς γιατί μπορώ να συνδυάζω χόμπυ και δουλειά. Εντάξει σαφώς υπάρχει πίεση και άγχος αλλά αυτά τα προσπερνάς εάν κάτι το αγαπάς πραγματικά.

• Ποιά είναι η μέχρι τώρα πορεία σας στο μπάσκετ;

Για δέκα περίπου χρόνια ήμουν αθλητής στη Ρόδο και στον Διαγόρα, μάλιστα με τον Διαγόρα είμαι συναισθηματικά δεμένος. Ο πρώτος μου προπονητής ήταν ο Κατσιμήρης, ο οποίος είχε δημιουργήσει την ομάδα της Ρόδου και μας μύησε στο μπάσκετ. Έπειτα πήγε στον ΠΑΟ Διαγόρα και μας πήρε μαζί του.

Το '91 - '92 τελείωσα τη Γυμναστική Ακαδημία με ειδικότητα στο μπάσκετ. Είχα καθηγητές τους Καμαράκη και Γιουμουρτζόγλου που μου έμαθαν πράγματα που δεν ήξερα όσον αφορά την προπονητική.

Τους χειμώνες για τρία χρόνια ακολουθούσα αφιλοκερδώς τους Καμαράκη και Αθανασίου στις ομάδες που είχαν με μοναδικό σκοπό τη συλλογή εμπειριών ενώ τα καλοκαίρια δούλευα σε γυμναστήριο ενός ξενοδοχείου στη Ρόδο. Μετά την απόλυσή μου από το στρατό αναλαμβάνω για πρώτη φορά τις τύχες του ΠΑΟ Διαγόρα.

Πέρυσι βρέθηκα στον πάγκο του Παντηλιακού και μετά από ένα χρόνο σκληρής δουλειάς η ομάδα ανέβηκε κατηγορία. Φέτος συνεχίζω να βρίσκομαι στο τιμόνι της ομάδας, αναλαμβάνοντας παράλληλα τις ομάδες του Ζέφυρου και τη Μικτή Δωδεκανήσου.

• Πως είναι να βρίσκεστε αντιμέτωπος με μια ομάδα που αγαπάτε, όπως ο ΠΑΟ Διαγόρας;

Το βλέπω επαγγελματικά, αφήνω τα συναισθήματα στην άκρη. Αγαπάω τον Διαγόρα αλλά πάνω απ' όλα κοιτάω τη δουλειά μου γιατί είμαι επαγγελματίας.

• Πολλοί - λόγω του γεγονότος ότι ουσιαστικά είναι η πρώτη χρονιά του Παντηλιακού στην Α΄ κατηγορία θεωρούν την καλή πορεία της ομάδας ως έκπληξη. Εσείς περιμένατε τη φετινή εμφάνιση της ομάδας;

Όταν πήγα στον Παντηλιακό η ομάδα ήταν Β' τοπικό. Με πολλή δουλειά κάναμε μια καλή πορεία στο πρωτάθλημα, τερματίζοντας με μηδέν ήττες στο ενεργητικό μας. Αυτό όμως που ουσιαστικά καταφέραμε ήταν να σχηματίσουμε έναν κορμό για την επόμενη χρονιά.

• Πόσο έχει αλλάξει η φετινή από την περυσινή ομάδα;

Από πέρυσι παρέμειναν οχτώ άτομα από τα οποία μόνο τέσσερα έχουν ενεργό συμμετοχή. Εάν κάτι με λύπησε είναι το γεγονός ότι είχαμε πολλές αποχωρήσεις. Κάποια παιδιά δεν υπολόγισαν τις δυνατότητές τους και αποχώρησαν χωρίς να προσπαθήσουν καν. Οι απαιτήσεις της ομάδας αυξήθηκαν και δεν ακολούθησαν την ομάδα. Πάντως περίμενα περισσότερα από τον περυσινό κορμό του Παντηλιακού.

• Και ο στρατός τι ρόλο έπαιξε στο γεγονός της αποδυνάμωσης της ομάδας;

Μεγάλο πρόβλημα για εμάς. Ακόμα και τώρα αντιμετωπίζουμε τέτοιου είδους προβλήματα. Τόσο οι στρατιωτικές υποχρεώσεις κάποιων αθλητών όσο και οι επαγγελματικές δεν μας αφήνουν να δουλέψουμε όπως εμείς θα θέλαμε.

Ας μην ξεχνάμε φυσικά πως οι υποχρεώσεις της ομάδας αυξήθηκαν σε σχέση με πέρυσι.

• Που μπορεί να φτάσει κατά τη γνώμη σας φέτος η ομάδα;

Σκοπός μας από την αρχή της χρονιάς ήταν να παίξουμε καλό μπάσκετ, και παιχνίδι με το παιχνίδι να γινόμαστε καλύτεροι. Στο τέλος θα βάλουμε τα πράγματα κάτω και θα δούμε τι κάναμε.

• Βλέπετε την ομάδα σας στον τελικό των «play offs»;

Το πρωτάθλημα έχει μέλλον ακόμα, οι ομάδες φέτος έχουν ενισχυθεί αρκετά, γεγονος που το κάνει ακόμα πιο δύσκολο. Στην αρχή του πρωταθλήματος είχαμε αρκετά προβλήματα που όμως καταφέραμε να τα λύσουμε. Από τώρα και στο εξής θα προσπαθήσουμε να φτάσουμε μέχρι εκεί που μας επιτρέπουν οι δυνατότητές μας. Κατά ένα βαθμό, πιστεύω ότι ο τελικός θα εξαρτηθεί από εμάς. Στη συνέχεια χρειάζεται να δουλέψουμε σκληρά, να μην επαναπαυθούμε και να βάλουμε στόχους γιατί όπως λέει ένα ρητό «στη ζωή επιτυχημένος δεν είναι αυτός που δεν κατακτάει το στόχο του αλλά αυτός που δεν βάζει στόχος».

• Αυτό είναι κάτι που φαντάζομαι ότι μεταδώσατε στους αθλητές σας...

Κάτι που αναφέρω συνέχεια στους αθλητές μου είναι πως σαν ομάδα έχουμε ακόμα περιθώρια βελτίωσης. Μπορούμε να πάρουμε το καλύτερο από τον καθένα και αν το καταφέρουμε θα έχουμε περισσότερες δυνατότητες.

• Τι θεωρείτε πως άλλαξε από τότε που αναλάβατε την ομάδα;

Δεν έκανα κάτι μαγικό. Επεισα τους ανθρώπους της διοίκησης να κάνουμε συστηματικότερη δουλειά. Πριν πάω στην ομάδα, οι προπονήσεις της έληγαν με το τελευταίο της παιχνίδι, με αποτέλεσμα οι αθλητές να έχουν ένα μεγάλο κενό στις προπονήσεις (Φεβρουάριος - Σεπτέμβριος) που προσπαθούσαν να καλύψουν σε πολύ λίγο χρονικό διάστημα με την επιστροφή τους στα παρκέ. Αυτό φρόντισα να το αλλάξω.

• Ποιά είναι η γνώμη σας για τους αντιπάλους σας στο φετινό πρωτάθλημα;

Ο πρωτοπόρος **Ιβίσκος** είναι μια έμπειρη ομάδα, έχει πολλές λύσεις στον πάγκο και μπορεί να κερδίσει άνετα οποιοδήποτε παιχνίδι χωρίς ωστόσο να δώσει το 100% των δυνατοτήτων του.

Τον **ΠΑΟ Διαγόρα** στην αρχή δεν τον υπολόγιζαν. Δεν είχε κάνει ηχηρές μεταγραφές όμως στη συνέχεια άλλαξαν τα πράγματα, η ομάδα ενισχύθηκε. Θετικό για την ομάδα είναι πως έχει παίκτες που ασχολούνται αποκλειστικά με το μπάσκετ.

Ο **Ηρακλής Λάρδου** είναι η έκπληξη του πρωταθλήματος, έχει έμπειρους αθλητές και παίζει πολύ καλό μπάσκετ. Μπορεί να μην έχει τις εναλλακτικές λύσεις ωστόσο είναι δεμένη ομάδα.

Από τον **Διγενή** περίμενα κάτι καλύτερο από την τωρινή του θέση. Ίσως μια θέση στην τετράδα.

Ο **Αγ. Νικόλαος** αποτελείται από νέα παιδιά, όμως εάν θέλει να σωθεί χρειάζεται να δουλέψουν πιο σκληρά. Σε σχέση όμως με τον πρώτο γύρο τον είδα πιο βελτιωμένο.

Η **Α.Ε. Δικαίου** μου άρεσε

σαν ομάδα, έχει νέα παιδιά και κάνει σοβαρή δουλειά κυρίως στις υποδομές. Αυτό πρέπει να μας γίνει παράδειγμα.

Τέλος, η **Ε.Α. Καλύμνου** φάνηκε να έχει μεγάλο κενό λόγω του γεγονότος ότι το μπάσκετ εκεί έμεινε αρκετά πίσω. Πάντως έχει έναν προπονητή που φαίνεται να αγαπάει το μπάσκετ και κάνει μια μεγάλη προσπάθεια.

• Πριν λίγο καιρό προσληφθήκατε στις ομάδες των Μικτών. Ποιά είναι τα καθήκοντά σας;

Εγώ ασχολούμαι αποκλειστικά με τα παιδιά των χρονολογιών '93 - '94. Αυτό είναι ένα αρκετά ευαίσθητο κομμάτι του μπάσκετ. Είναι τα παιδιά που θα στελεχώσουν αργότερα τις Μικτές Παίδων και Παμπαίδων. Η συνεργασία της Τ.Ε. με εμάς τους προπονητές έχει σκοπό να μας βοηθήσει να κάνουμε τη δική μας αλυσίδα στο χώρο του μπάσκετ.

• Από το λίγο χρονικό διάστημα που είστε σ' αυτή τη θέση, έχετε διαπιστώσει εάν υπάρχουν «ταλέντα» στο ροδιακό μπάσκετ;

Υπάρχει ταλέντο και μάλιστα άφθονο ταλέντο. Όμως θεωρώ πως έχουμε παραμελήσει τις μικρές ηλικίες. Όταν δεν του μάθεις μπάσκετ, του παιδιού σε μικρή ηλικία αργότερα δύσκολα μαθαίνει. Πρέπει να προσέξουμε τις μικρές ηλικίες mini, super mini και παμπαίδες.

• Παράλληλα έχετε αναλάβει και τις τύχες του Ζέφυρου. Η ομάδα βασίζεται κατά ένα μεγάλο ποσοστό σε παιδιά της «ακαδημίας» του (Μητσού, Μοσχοβάκος, Καλαρύτης, Ζαφειράκης κ.α.). Τι σχεδιάζατε να κάνετε μ' αυτή την κίνηση;

Υπήρχαν παιδιά που ήθελαν να δουλέψουν και γι' αυτό ήθελα να τους δώσω μια ευκαιρία. Συζήτησα με τους υπεύθυνους της ομάδας και αποφασίσαμε να την κατεβάσουμε στο ανδρικό έτσι ώστε οι αθλητές να αποκτήσουν εμπειρίες.

• Δικαιωθήκατε από την πορεία της ομάδας;

Μέχρι στιγμής τα καταφέραμε και είναι στο χέρι μας να πάμε καλύτερα. Για μας οι δύο ήττες δεν λένε τίποτα, θα συνεχίσουμε να παλεύουμε μέχρι την τελευταία αγωνιστική.

• Ως προπονητής είσαστε αρκετά μαχητής, ως αθλητής είσασταν; Εν ολίγοις τι σας χαρακτήριζε;

Ποτέ δεν ήμουν ο παιχταράς (γέλια) όμως μου άρεσε η δουλειά και η ομαδικότητα. Έμαθα να έχω ένα ρόλο στην ομάδα. Για μένα ο συναγωνισμός είναι το κυριότερο στον Αθλητισμό, γι' αυτό άλλωστε το ρόλο επέλεξα ένα ομαδικό άθλημα.

• Το να μεταπηδήσετε από μια ομάδα της Α΄ κατηγορίας σε μια της Β΄ είναι ένα μεγάλο βήμα. Πως αποφασίσατε να αναλάβετε τα ηνία του Παντηλιακού;

Μου άρεσε πολύ ο τρόπος που με πλησίασαν. Ένοιωσα αμέσως φιλοξενία και ζεστασιά. Ο κ. Κάτρης με προσέγγισε και άλλες φορές όμως πέρυσι όντας πιό αποφασισμένος (γέλια) με έπεισε. Εδώ αξίζει να σημειωθεί ότι ο Σύλλογος Τηλίων στον οποίο ανήκει ο Παντηλιακός δεν έχει στις τάξεις του ομάδα από άλλο άθλημα. Οι άνθρωποι του συλλόγου προσπαθούν φιλότιμα, όμως εμείς θέλουμε να έρθουν ακόμα πιο κοντά στην ομάδα.

• Ποιά είναι η σχέση σας με τους παίκτες της ομάδας σας;

Είμαστε στο ερασιτεχνικό κομμάτι του αθλητισμού και αυτό το γεγονός μας φέρνει πιο κοντά. Πρέπει να είμαστε φίλοι πάνω απ' όλα έτσι ώστε να τους στηρίζω και να καταλαβαίνω το πρόβλημα γρηγορότερα. Το γεγονός όμως αυτό δεν αναιρεί το σεβασμό. Από την πρώτη στιγμή άλλωστε ξεκαθαρίσαμε τους ρόλους του καθένα στην ομάδα.

• Κατά τη γνώμη σας αυτή πρέπει να είναι η σωστή σχέση;

Στον ερασιτεχνισμό ναι. Αν όμως η δουλειά γίνεται μέσα σε επαγγελματικά πλαίσια τότε αναγκαστικά γίνεσαι πιο σκληρός. Σε πολλές ομάδες που κάνουν πρωταθλητισμό η τεχνική ηγεσία κρατάει μια απόσταση.

• Πως ζει το παιχνίδι ένας προπονητής;

Ο προπονητής πρέπει να έχει καθαρό μυαλό. Συνήθως λειτουργούμε και παίρνουμε αποφάσεις σε κλάσματα δευτερολέπτων. Κανένας δεν μπορεί να προγραμματίζει τη διαδικασία που θα ακολουθηθεί σε κάθε αγώνα, αντίθετα πρέπει να προσαρμόζεται στις συνεχείς αλλαγές.

• Αυτό όμως σίγουρα φέρνει άγχος. Εσείς μεταφέρετε το άγχος εκτός γηπέδου;

Προσπαθώ να κρατάω συνεχώς χαμηλούς τόνους για να έχω καθαρή σκέψη. Ψάχνω συνεχώς να βρω λύσεις και αυτό γίνεται μόνο με ηρεμία.

• Ωραία. Σήμερα στην προπόνηση ένας αθλητής σας, σας φτάνει εκτός ορίων. Δεν θα εκνευριστείτε;

Εκτός ορίων δεν έχω φτάσει ποτέ. Ναι εκνευρίζομαι αλλά και αυτό συμβαίνει. Συνήθως όμως προσπαθώ να συγκρατήσω τον εαυτό μου.

• Ιπποκράτη παρακολουθείτε;

Παρακολουθώ συνήθως από τις εφημερίδες.

• Πιστεύετε πως μπορεί να σωθεί;

Στο φιλικό που είχαμε δώσει είδα μια ομάδα που μπορεί να σωθεί στο πρωτάθλημα της Γ' Εθνικής. Βέβαια δεν μπορεί να γνωρίζει κανείς το τι γίνεται σε μια ομάδα που δεν παρακολουθεί από κοντά. Πάντως το μόνο που μπορώ να πω είναι πως έως τώρα ο Ιπποκράτης είχε δύσκολο πρόγραμμα. Εάν θέλει να διασωθεί χρειάζεται δουλειά και υπομονή.

• Κολοσσό παρακολουθείτε;

Όποτε μου το επιτρέπει το πρόγραμμά μου πηγαίνω. Χαίρομαι που η ομάδα πάει καλά. Αξίζουν συγχαρητήρια σε όλους. Το δωδεκανησιακό μπάσκετ χρειάζεται τέτοιου είδους πορείες σαν του Κολοσσού.

• Μέχρι που πιστεύετε πως θα φτάσει ο Κολοσσός;

Δεν μπαίνω στη διαδικασία πρόβλεψης. Το μόνο που έχω να πω είναι πως η δουλειά που γίνεται στις τάξεις του Κολοσσού πρέπει να γίνει παράδειγμα προς μίμηση. Οι αποφάσεις που παίρνονται είναι ενός συνόλου, σαν ομάδα φαίνεται δεμένη και το καλό κλίμα φέρνει και τα ανάλογα αποτελέσματα. Γι' αυτό το λόγο έχω μια ελπίδα ότι μπορεί να εκπροσωπήσει το δωδεκανησιακό μπάσκετ στην Α1.

• Από ποδόσφαιρο πως πάτε;

Είχα καλές σχέσεις και με το ποδόσφαιρο. Σαν άθλημα μου αρέσει γιατί και αυτό απαιτεί συλλογική προσπάθεια.

• Ρόδο παρακολουθείτε;

Τη Ρόδο την παρακολουθούσα από κοντά όταν ήταν στην Α' Εθνική Κατηγορία. Έπειτα όταν άρχισε η κατηφόρα, στεναχωρήθηκα τόσο που δεν παρακολουθούσα πλέον. Τώρα την παρακολουθώ από τις εφημερίδες και σύμφωνα με την έως τώρα πορεία της δείχνει πως τα πέτρινα χρόνια πέρασαν. Ελπίζω να τη δω να επιστρέφει πάλι στις μεγάλες επιτυχίες και αυτό πρέπει να γίνει στόχος όλων μας.

• Ας μιλήσουμε λίγο για σας. Τι σας χαρακτηρίζει σαν άνθρωπο;

Είμαι χαμηλών τόνων. Συνήθως βάζω βάσεις και έπειτα χτίζω, ξέρω που πηγαίνω και θέλω αυτό που κάνω να το γνωρίζω καλά.

• Ρισκάρετε;

Ρισκάρω, αλλά πάντα με μέτρο.

• Είστε προληπτικός;

Δεν είμαι. Πιστεύω στο Θεό. Όταν έχω τέτοιες σκέψεις πάντα κάνω το σταυρό μου. Στην εκκλησία μπορεί να μην πηγαίνω συχνά αλλά πιστεύω στο Θεό.

• Θα θέλατε τα παιδιά σας να ασχοληθούν με τον αθλητισμό;

Τα έχω ήδη μυήσει (γέλια). Σοβαρά τώρα, σκοπός μου είναι να βρίσκονται κοντά στον αθλητισμό. Ήδη τους έχω μπασκέτα στο σπίτι και έχω ξεκινήσει να τους πηγαίνω να παρακολουθούν διάφορα αθλήματα.

• Έως τώρα διακρίνατε κάποια προτίμηση;

Ακόμα είναι πολύ μικρά. Πάντως τα βλέπω να έχουν μια τάση προς το μπάσκετ (γέλια).

• Σε περίπτωση που μετά από χρόνια πατέρας και γιος βρεθείτε στην ίδια ομάδα θα μπορείτε να είστε αντικειμενικός με το παιδί σας;

Προσπαθώ να μην το σκέφτομαι αυτό. Θέλω μέσα από τον αθλητισμό να αποκτήσουν αρχές. Τότε δεν θα υπάρξει τέτοια περίπτωση αφού θα λειτουργούμε άκρως επαγγελματικά.

• Τέλος θα θέλατε να κάνετε μια ευχή;

Εύχομαι το Ροδίτικο μπάσκετ να ανθίσει πραγματικά και όλοι να δώσουν βάση στις υποδομές. Αν γίνει αυτό οι ομάδες της Ρόδου θα αποτελούνται πλέον καθαρά από Ροδίτες αθλητές.

Τρίτο μάτι

• Χρόνια πολλά σε όλους εχθρούς και φίλους, να είσθε πάντα υγιείς.

• Αυτό όμως δεν σημαίνει ότι θα μείνουν ασχολίαστα κάποια πραγματάκια που καίουν γιατί διαφορετικά δεν γίνεται.

• Η δύναμη του μελανιού είναι γνωστή (όχι του χταποδιού) και υπάρχουν άνθρωποι που δεν μπορούν να την πολεμήσουν επειδή δεν έχουν τον άνετο τρόπο που έχουν οι μελανοχρήστες.

• Η Μάτα Χάρι μου σφύριξε ότι ο Αγγελό ήταν στην Κοδριγκτώνος ως πατέρας και μόνο χωρίς να μπλέξει τις ιδιότητες του κόουτς και του αστυνόμου.

• Προκλήθηκε λέει και γι' αυτό αντέδρασε όπως αντέδρασε, γιατί άλλα του χρεώσανε ενώ γι' αυτά που έφταιξε τα είπε χαρτί και καλαμάρι.

• Τα καθαρά λόγια του Νικόλ στην πρώτη του αγόρευση ερμηνεύτηκαν διαφορετικά, έμπλεξε ο Αγγελό και γι' αυτό γκαζώθηκε.

• Ιδιαίτερα όταν άκουσε την ειρωνεία.

Αυτό όμως δεν σημαίνει ότι η αντίδρασή του ήταν σωστή. Όμως δεν την έκανε χρησιμοποιώντας τις δύο ιδιότητές του αλλά καθαρά αυτή του πατέρα.

• Πήγαν χθες κάποιοι μικροί στην Κοδριγκτώνος για διευκρινίσεις και το σίγουρο είναι ότι ο Σεβαστής έφαγε παγάκια νερωμένα στο κεφάλι.

• Οι συστάσεις έγιναν αλλά οι σκληρές και οριστικές θα γίνουν το Σάββατο πριν τους αγώνες των Μικτών Τούρς.

• Καλημέρα και προσοχή στον σκληρό τζόγο. Υπάρχουν και φασόλια.

ΗΛΙΑΣ Κ.

ΤΖΟΥΝΤΟ

ΧΑΛΚΙΝΟΣ Ο ΚΩΣΤΑΣ ΓΑΛΟΥΖΗΣ

Ο αθλητής της Φλόγας κατέκτησε την τρίτη θέση στο Πανελλήνιο πρωτάθλημα ανδρών που έγινε στο Αμύνταιο.



Δυναμική επιστροφή στα μετάλλια έκανε ο αθλητής του τζούντο του σωματείου «ΦΛΟΓΑ», **Κώστας Γαλουζής**.

Κατάκτησε το χάλκινο μετάλλιο στην ανοικτή κατηγορία OPEN των 81 κιλών στο πανελλήνιο πρωτάθλημα ανδρών που διεξήχθη στο Αμύνταιο το Σάββατο 20 Δεκεμβρίου.

Η πρώτη μέρα ήταν αρκετά άτυχη για τον Ρόδιο αθλητή αφού στο δεύτερο αγώνα γνώρισε την ήττα και αποκλείστηκε από τη συνέχεια.

Τη δεύτερη ημέρα είχε μια ακόμη ευκαιρία για να συνεχίσει.

Αυτή η κατηγορία θεωρούνταν πιο δύσκολη από τις υπόλοιπες κι αυτό γιατί συνήθως τα μετάλλια τα κατακτούν οι βαρύτεροι αθλητές και αυτό ήταν ουσιαστικά ένα μείον για τον Γαλουζή, καθώς ήταν ο ελαφρύτερος από όλους όσους πήραν μέρος στην κατηγορία.

Με μια καλή εμφάνιση όμως έδωσε ένα «καλό μάθημα» σ' όλους όσους τον υποτίμησαν και αγωνιζόμενος με αντιπάλους που ήταν τουλάχιστον 20 κιλά βαρύτεροι πήρε τέσσερις νίκες και ανέβηκε στο βάθρο των νικητών για άλλη μια φορά.

Αξίζει να σημειωθεί ότι ο Ροδίτης αθλητής θα μπορούσε να πάρει ακόμα και το χρυσό αφού στον αγώνα που έχασε βρισκόταν καθόλη τη διάρκεια μπροστά στο σκορ «καταφέρνοντας» να χάσει τη νίκη στα τελευταία λεπτά.

Αυτό το μετάλλιο ήρθε στην καλύτερη στιγμή για τον Κώστα Γαλουζή, αφού αυτή η επιτυχία κλείνει μια αναμφίβολα δύσκολη χρονιά για τον αθλητή.

Στην κατηγορία των γυναικών μετείχε και μια άλλη αθλήτρια της ΦΛΟΓΑΣ.

Η 15χρονη Κατερίνα Μαυρομάτη πήρε μέρος στην κατηγορία των 57 κιλών και η μια νίκη της στους τέσσερις αγώνες της χάρισαν τις εμπειρίες που έψαχνε.

Ευχές του Δ.Σ.

Το Δ.Σ. της ΦΛΟΓΑΣ συγχαίρει τα παιδιά της για την αγωνιστικότητα που υπέδειξαν και τους εύχεται πάντα επιτυχίες.

Εύχεται σε όλο το Ροδιακό Αθλητισμό καλές γιορτές και περισσότερες αθλητικές επιτυχίες και διακρίσεις σε όλα τα επίπεδα.

Α.Σ.Ι.Α.Θ.Ρ.

Θετική παρουσία και το 2003

Με οχτώ αγώνες ιστιοποϊας ανοιχτής θάλασσας και άλλες δραστηριότητες κλείνει η χρονιά 2003 για τον Α.Σ.Ι.Α.Θ. Ρόδου. Η τελευταία εκδήλωση που πραγματοποίησε η διοίκηση του συλλόγου ήταν η πετυχημένη χοροεσπερίδα στο «Castello Rosso» όπου έγιναν και οι απονομές των επάθλων στα πληρώματα που πήραν μέρος στους φετεινούς αγώνες.



ΠΛΗΡΩΜΑΤΑ ΣΚΑΦΩΝ

Τα πληρώματα που συμμετείχαν στο πρωτάθλημα 2003 του Α.Σ.Ι.ΑΘ. Ρόδου είναι οι παρακάτω:

«ΕΣΤΕΛΛΑ»
ΚΑΤΣΑΡΑΣ ΣΩΤ.
ΔΟΝΤΑΣ ΑΝΑΣΤΑΣ.
ΙΜΣΙΡΙΔΗΣ ΚΩΝ.
ΚΑΛΑΦΑΤΑΣ ΝΙΚ.
ΚΑΡΑΠΑΝΟΣ ΔΗΜ.
ΚΕΣΙΣΟΓΛΟΥ ΠΡΟΔΡ.
ΚΕΦΑΛΑΣ ΑΝΑΣΤ.
ΚΟΥΚΟΥΛΗΣ ΝΙΚ.
ΜΑΥΡΑΚΗΣ ΝΙΚ
ΜΠΑΚΗΣ ΣΠ.
ΜΠΡΑΤΙΤΣΗΣ ΘΑΡ.
ΜΠΡΑΤΙΤΣΗΣ ΜΙΧ.
ΝΙΚΟΛΕΝΔΡΗΣ Σ.
ΠΑΡΑΣΚΕΥΟΠΟΥΛΟΣ Α.
ΤΗΛΙΑΚΟΣ ΜΑΝ.
ΤΗΛΙΑΚΟΣ ΜΙΧΑΛΗΣ
ΤΣΙΓΑΡΟΣ ΘΕΟΛΟΓΟΣ
ΧΑΤΖΗΛΑΖΑΡΟΥ ΣΤΑΜ.
ΧΑΤΖΗΣΤΑΥΡΙΔΗΣ ΝΙΚ.
ΨΥΛΛΑΚΗΣ ΝΙΚ..
AKERBLOM NILS
SAMPRI IMBRAHIM

«ΝΕΦΕΛΗ»
ΦΩΤΗΣ ΑΝΑΣΤΑΣΙΟΣ
ΑΝΔΡΕΑΔΗ ΔΕΣΠΟΙΝΑ
ΓΟΥΜΑΡΑΣ ΓΕΩΡΓΙΟΣ
ΔΟΥΡΛΙΑ ΕΛΕΝΗ
ΚΛΑΔΟΓΕΝΗΣ ΚΥΡ.
ΚΟΥΛΟΥΜΠΡΗ ΔΕΣΠ.
ΛΑΖΑΡΙΔΗΣ ΜΑΡΙΟΣ
ΜΠΑΝΤΙΔΟΥ ΜΑΡΙΑ
ΠΡΕΛΟΡΕΤΖΟ ΜΑΡΙΑ
ΣΕΙΤΗ ΣΕΒΑΣΤΗ
ΣΠΥΡΟΠΟΥΛΟΥ ΛΙΝΤΑ
ΣΤΑΜΑΤΑΣ ΔΗΜΗΤΡΙΟΣ
ΣΤΑΜΑΤΑΣ ΣΤΑΜΑΤΗΣ
ΤΣΟΥΒΑΛΗΣ ΣΤΑΥΡΟΣ
HEINSTEI RAINER

«ΜΟΥΣΜΟΥΛΟ»»
ΚΟΥΜΝΑΚΗΣ ΝΙΚ.
ΒΛΑΧΑΚΗΣ ΑΡΗΣ
ΘΕΜΕΛΗΣ ΔΗΜ.
ΚΑΣΙΩΤΗΣ ΜΙΧ.
ΜΠΑΡΛΑΣ ΙΩΑΝ.
ΜΠΙΡΛΗΣ ΠΑΝ.
ΠΑΠΑΒΑΣΙΛΕΙΟΥ Χ.
ΣΚΛΑΒΟΣ ΙΩΣΗΦ

«ΑΠΟΛΛΩΝ»
ΚΟΥΜΠΙΑΔΗΣ ΕΛΕΥΘΕΡΙΟΣ
ΒΛΑΧΟΥ ΚΑΛΥΨΩ
ΚΛΕΙΔΩΝΑΣ ΓΙΑΝΝΗΣ
ΚΟΥΜΠΙΑΔΗΣ ΙΩΑΝ.
ΚΟΥΜΠΙΑΔΗΣ ΠΑΡ.
ΜΩΡΑΪΤΗΣ ΒΑΣ
ΠΑΓΚΑ ΑΝΝΑ
ΠΑΠΑΓΙΑΝΝΟΠΟΥΛΟΥ Μ.
ΠΑΠΑΕΜΜΑΝΟΥΗΛ ΔΗΜ.
ΣΑΚΕΛΛΑΡΙΔΟΥ ΑΝΝΑ
ΣΠΗΛΙΟΠΟΥΛΟΣ ΚΩΣΤΑΣ
ΧΑΤΖΗΒΑΣΙΛΗΣ ΝΙΚ.
ΧΕΠΠΑΚΗ ΜΑΡΙΑ

«ΚΑΠΕΤΑΝ ΜΑΝΩΛΗΣ»
ΤΣΙΜΕΤΑΣ ΣΩΤΗΡΗΣ
ΒΟΓΙΑΤΖΗΣ ΒΑΣΙΛΗΣ
ΚΑΡΑΓΙΑΝΝΗΣ ΔΗΜ
ΚΑΣΕΡΗΣ ΝΙΚΟΣ
ΛΕΓΑΚΗΣ ΜΑΡΚΟΣ
ΜΙΧΑΛΑΚΗΣ ΓΕΩΡΓΙΟΣ
ΝΙΚΟΛΗ ΠΑΡΑΣΚΕΥΗ
ΠΑΠΑΔΑΚΗ ΔΗΜ.
ΠΑΠΑΝΙΚΟΛΑΟΥ ΕΛΕΝ
ΠΕΣΤΛΙΚΗΣ ΗΛ.
ΡΑΚΟΠΟΥΛΟΣ Κ.
ΣΚΕΥΟΦΥΛΑΚΑ ΜΑΙΡΗ
ΤΡΙΑΝΤΑΦΥΛΛΟΥ ΔΙΑΜ.
ΤΣΑΚΑΝΙΟΥ ΓΕΩΡΓΙΟΣ
ΧΑΝΤΖΙΑΡΑ ΘΕΩΝΗ
ΨΑΡΡΑΣ ΝΙΚΟΛΑΟΣ

«ΑΛΟΥΣΤΙΝΑ»
ΒΟΓΙΑΤΖΗΣ ΑΝΤ.
ΑΛΒΑΝΟΣ ΣΩΤ.
ΒΟΓΙΑΤΖΗΣ ΜΙΧ.
ΒΟΓΙΑΤΖΗ ΑΙΜΙΛΙΑ
ΖΑΧΑΡΗ ΑΝΤΙΓΟΝΗ
ΚΟΚΚΙΝΗ ΜΑΡΙΑ
ΚΟΥΤΣΟΜΑΝΩΛΗΣ ΗΛ.
ΠΜΑΝΔΡΑΓΟΣ Μ.
ΠΑΠΑΔΟΠΟΥΛΟΣ Δ.
ΡΙΖΟΠΟΥΛΟΣ Γ.
ΣΑΡΑΝΤΩΝΗ ΚΙΚΗ
ΤΣΙΡΙΓΚΑΣ ΓΕΩΡΓΙΟΣ
ΧΑΤΖΗΑΛΕΞΙΟΥ ΑΛ

«ΠΑΝΟΡΜΙΤΗΣ»
ΣΤΑΥΡΑΣ ΣΤΑΜΑΤΗΣ
ΒΟΓΙΑΤΖΗΣ ΠΡΟΚΟΠΗΣ
ΓΕΩΡΓΑ ΕΙΡΗΝΗ
ΓΕΩΡΓΑΣ ΛΟΥΚΑΣ
ΚΑΛΛΙΚΑΤΖΑΡΟΣ ΙΓΝΑΤΙΟΣ
ΜΑΝΙΩΤΗΣ ΑΘΑΝΑΣΙΟΣ
ΜΑΡΟΥΛΑΚΗΣ ΣΤΑΜΑΤΗΣ
ΜΑΡΟΥΛΑΚΗΣ ΧΡΥΣΟΣΤΟΜΟΣ
ΜΙΧΑΗΛΙΔΗΣ ΑΝΔΡΕΑΣ
ΝΟΜΙΚΟΣ ΜΙΚΕΣ
ΠΑΠΑΠΟΣΤΟΛΟΥ ΣΤΑΜΑΤΗΣ
ΠΑΡΙΝΟΣ ΚΩΝΣΤ.
ΠΙΤΣΗ ΤΣΑΜΠ.
ΣΤΑΥΡΑΣ ΙΩΑΝ.
ΣΤΥΡΑΣ ΣΩΤΗΡΗΣ
ΤΣΑΚΙΡΗ ΤΣΑΜΠ.
ΤΣΑΚΙΡΗ ΦΙΛΙΤΣΑ
ΤΣΙΤΣΙΚΑΣ ΜΑΤΘΑΙΟΣ
ΦΩΤΙΟΥ ΑΝΑΣΤ.

«ΚΑΙΚΙΑΣ»
ΠΑΠΑΓΑΠΗΤΟΣ ΜΙΧ.
ΓΙΑΝΝΑΚΟΠΟΥΛΟΣ Γ.
ΖΑΝΝΕΤΑΚΗΣ ΝΙΚ.
ΚΑΣΤΑΝΙΑ ΜΑΡΓ.
ΚΑΣΤΑΝΙΑΣ ΑΝΤ.
ΚΟΡΔΙΛΑΣ ΑΘΑΝ.
ΜΗΤΡΕΤΩΔΗ ΣΟΦΙΑ
ΠΑΠΑΔΑΚΗΣ ΡΟΥΣΣΟΣ-ΕΜ.
ΣΕΡΕΤΗΣ ΓΕΩΡ.
ΣΟΥΒΑΛΤΖΗΣ ΔΗΜ.

«X-COOL»
ΞΑΝΘΟΣ ΠΑΥΛΟΣ
ΓΙΑΛΟΥΡΑΚΗΣ ΝΕΚΤ.
ΚΑΛΑΘΕΝΟΣ ΕΥΑΓ.
ΚΑΡΑΓΙΑΝΝΗΣ ΚΩΝ.
ΚΑΡΠΟΔΙΝΗΣ ΜΙΧ.
ΚΕΛΗΣ ΗΛΙΑΣ
ΚΕΛΗΣ ΜΙΧ.
ΞΑΝΘΟΣ ΓΕΩΡΓ.-ΝΙΚ.
ΞΑΝΘΟΣ ΜΙΧ.
ΞΑΝΘΟΣ ΝΙΚ.
ΧΑΤΖΗΓΑΒΡΙΗΛ ΠΑΝ.
ΨΑΡΡΑΣ ΓΕΩΡΓΙΟΣ

«ΚΑΛΗΜΕΡΑ»
ΖΩΑΝΝΟΥ ΓΕΩΡΓ.
ΙΩΑΝΝΙΔΗΣ ΧΡΥΣ.
ΚΟΛΙΑΔΗ ΑΝΘ.
ΠΑΠΑΝΙΚΟΛΑΟΥ ΠΑΥΛ.
ΠΕΤΑΛΑ ΑΡΓ.
ΠΙΕΡΑΚΟΣ ΠΑΝ.
ΠΙΕΡΑΚΟΥ ΑΝΝΑ
ΠΟΝΗΡΗΣ ΑΠΟΣΤ.
ΣΗΦΑΚΗΣ ΒΑΓ.
ΤΡΙΑΝΤΑΦΥΛΛΟΥ ΠΑΡ.
ΧΑΤΖΗΝΙΚΟΛΑ ΤΣΑΜ.

«ΠΟΠΗ»
ΧΡΙΣΤΟΦΑΚΗΣ ΜΑΝ.
AMANTO ANGELO
ΓΛΑΡΟΥ ΧΡΙΣΤ.
ΚΑΡΑΚΑΚΗΣ ΕΥΑΓ.
ΚΑΡΕΝΤΖΟΥ ΑΓΑΘΗ
ΚΟΛΟΜΒΟΣ ΣΠ.
ΠΑΠΑΘΑΝΑΣΑΚΗ Μ.

«ΧΑΛΚΗ»
ΝΕΟΦΥΤΟΥ ΝΙΚ.
FONTAN-BESEY CON.
ΑΝΤΩΝΙΑΔΗΣ ΜΙΧ.
ΚΟΥΤΡΑ ΤΑΝΙΑ
ΜΑΝΙΑ ΜΑΡΙΑ
ΝΤΟΥΡΟΥΚΑΝΛΗ Ν.
ΤΣΙΛΙΓΚΡΗ ΜΑΡΙΝΑ

Αγώνας με διαφορετικό χρώμα

Οι παλαίμαχοι του Κολοσσού θ' αντιμετωπίσουν τους πρωταγωνιστές της ανδρικής ομάδας



Μεθαύριο το απόγευμα στο κλειστό γήπεδο του Βενετοκλείου θα διεξαχθεί ένας διαφορετικός αγώνας που όμως ο σκοπός του δεν θα είναι το αγωνιστικό αποτέλεσμα αλλά η φιλανθρωπική πλευρά του παιχνιδιού.

Πρωταγωνιστές σ' αυτή τη συνάντηση θα είναι οι παίκτες του Κολοσσού που έχουν μια εξαιρετική πορεία στο πρωτάθλημα της Α2 κατηγορίας, οι οποίοι θα αντιμετωπίσουν τους Παλαίμαχους παίκτες του συλλόγου που θα ενισχυθούν με τον κόουτς της ομάδας **Βασίλη Φραγκιά.**

Ο αγώνας θα ξεκινήσει στις 18.00 μ.μ. και οι φίλαθλοι θα έχουν την ευκαιρία να θαυμάσουν γι' άλλη μια φορά τους παίκτες του Κολοσσού αλλά και να ενισχύσουν αυτή την εκδήλωση που έχει καθαρά φιλανθρωπικό χαρακτήρα.

ΠΑΙΖΟΥΝ ΤΟ ΣΑΒΒΑΤΟ

ΜΙΚΤΕΣ ΕΠΣΔ

Κρίσιμο θεωρείται το παιχνίδι που θα δώσει η Μικτή Παίδων το Σάββατο 27 Δεκεμβρίου στο «Οικονομίδειο» γήπεδο και θα έχει για αντίπαλο της την αντίστοιχη ομάδα της ΕΠΣ Δυτικής Αττικής. Εάν το αντιπροσωπευτικό μας συγκρότημα κερδίσει τότε οι ελπίδες του για πρόκριση στην επόμενη φάση αυξάνονται. Δεν ισχύει όμως το ίδιο για την Μικτή Νέων, αφού έχει μείνει αρκετά πίσω στην βαθμολογία.

Οι ποδοσφαιριστές του θα βρίσκονται στην διάθεση των ενωσιακών προπονητών κ.κ. **Καλαϊτζίδη - Μποσγανά** είναι οι παρακάτω:

ΝΕΟΙ

Π. Αγγελόπουλος (Ρόδος), Δ. Καραγιάννης (Ρόδος), Ι. Τριπολίτης, Π. Αθανασίου (ΠΑΟ Διαγόρας), Λ. Τσοπανάκης (ΠΑΟ Διαγόρας), Π. Αναστασάς (Διαγόρας Β.), Κ. Καλημέρης (Διαγόρας Β), Π. Καρπαθάκης (Διαγόρας Β), Δ. Παπαοικονόμου (Πετρώνας), Α. Αναστασάκης (Ρόδος), Κ. Ατσίδης (Ορφέας), Μ. Κατσιδώνης (ΑΕΡΑ), Σ. Νικολός (Ερμής Καλυθιών), Γ. Μαρίνος (Ασκληπιειός Κω), Στ. Πιζήμολας (Κλεόβουλος), Αγγελάκης (Διαγόρας Β), Δ. Γκάϊδας (Κλεάνθης).

ΠΑΙΔΕΣ

Γ. Δελαπόρτας, Στ. Γαϊτάνος, Κοντουδιός, Β. Μέντος, Μ. Ευγενικός, Φ. Μαννάκης, Ε. Γεωργαλλής, Γ. Κουφού, Ι. Μακαρούνας, Β. Κουρμαδιάς, Ν. Λαμπριανός, Λ. Χατζηπέτρος, Σ. Ζαχάλου, Μ. Κουτσάγκας, Τσαμής, Στ. Ταμάγκας, Πλατέλλας, Χατζηφούντας.

ΔΗΜΟΣΙΟ

ΜΕ ΜΟΡΙΑ ΤΩΡΑ ΟΙ ΠΡΟΑΓΩΓΕΣ

Με τη νέα χρονιά εισάγονται δείκτες μέτρησης της αποδοτικότητας των υπαλλήλων. Τα αποτελέσματα της μέτρησης θα βαρύνουν στην αξιολόγηση και εξέλιξή τους. Ετοιμο τον Ιανουάριο το νομοσχέδιο του Υπουργείου Εσωτερικών

Τη ριζική μεταβολή της διαδικασίας αξιολόγησης και προαγωγών φέρνει η νέα χρονιά στους δημοσίους υπαλλήλους.

Το νέο σύστημα αξιολόγησης και προαγωγών στηρίζεται σε μεγάλο βαθμό στην εκπλήρωση των ετήσιων στόχων που θέτει η υπηρεσία και στη μέτρηση -μέσω δεικτών- της αποδοτικότητας των δημοσίων υπαλλήλων.

Η διπλή παρέμβαση του Υπουργείου Δημόσιας Διοίκησης θα εκδηλωθεί το προσεχές διάστημα με νομοσχέδιο και Προεδρικό Διάταγμα.

Το νομοσχέδιο, που είναι σχεδόν έτοιμο, αφορά στην εισαγωγή συστήματος μέτρησης της αποδοτικότητας των υπαλλήλων με την επίτευξη στόχων και το Προεδρικό Διάταγμα, που βρίσκεται ήδη στο ΣτΕ, θα καθορίζει τη νέα διαδικασία αξιολόγησης και προαγωγών των υπηρετούντων στο Δημόσιο.

Στην προαγωγική και ετήσια αξιολόγηση των υπαλλήλων ενσωματώνονται νέα στοιχεία:

Η αυτοαξιολόγηση, η αξιολόγηση προϊσταμένων από υφισταμένους, η δυνατότητα ένστασης της κρίσης των αξιολογητών, η συνέντευξη και το τεστ δεξιοτήτων - ικανοτήτων συμπληρώνουν την παράθεση των τυπικών προσόντων, τους τίτλους σπουδών και την εμπειρία.

Επιπλέον στην προαγωγική αξιολόγηση σε θέσεις ευθύνης καθιερώνεται η γραπτή εξέταση. Συγκεκριμένα:

1. Με το νομοσχέδιο για τη διαπίστωση και μέτρηση της αποδοτικότητας των υπαλλήλων και υπηρεσιών, καθορίζεται ότι η εφαρμογή των διατάξεων αφορά στο σύνολο του δημόσιου τομέα (υπουργεία, ΝΠΔΔ). Προκειμένου για τους ΟΤΑ α' και β' βαθμού εκδίδεται σχετική απόφαση από τον υπουργό Εσωτερικών, ύστερα από πρόταση της ΚΕΔΚΕ και της ΕΝΑΕ.

Οι δείκτες

Η διαδικασία διαπίστωσης της αποδοτικότητας προβλέπει τη χρήση γενικών και ειδικών δεικτών μέτρησής της. Στους γενικούς δείκτες περιλαμβάνονται η ποιότητα των παρεχομένων υπηρεσιών, ο χρόνος ανταπόκρισης στα προβλήματα των πολιτών, ο βαθμός ικανοποίησης των υποβληθέντων παραπόνων από τους πολίτες, η επέκταση της χρήσης νέων τεχνολογιών και το κόστος διαχείρισης.

Η παραπέρα εξειδίκευση αυτών των δεικτών και ο καθορισμός των ειδικών γίνεται με κοινή υπουργική απόφαση του υπουργού Εσωτερικών και του αρμοδίου, για την υπηρεσία, υπουργού.

Αξιολογητές

Το νομοσχέδιο προβλέπει τη συσταση σ' όλα τα υπουργεία «Μονάδων Αποδοτικότητας».

Οι «Μονάδες» που στελεχώνονται από ειδικό επιστημονικό προσωπικό, έχουν αντικείμενο την αξιολόγηση της απόδοσης υπαλλήλων και υπηρεσιών, τη σύνταξη εκθέσεων αποτελεσμάτων και τη διατύπωση προτάσεων για την καλύτερη λειτουργία του συστήματος μέτρησης.

Οι εκθέσεις αποτελεσμάτων των φορέων συγκεντρώνονται στο Υπουργείο Δημόσιας Διοίκησης, το οποίο προτείνει την ανάληψη συγκεκριμένων νομοθετικών πρωτοβουλιών.

2. Η εφαρμογή του συστήματος αξιολόγησης βασίζεται σε 10 αρχές:

- Η διοίκηση μέσω στόχων συνιστά αναγκαιότητα και για τη δημόσια διοίκηση.
- Η αποτελεσματικότητα στην επίτευξη προκαθορισμένων στόχων είναι το σημαντικότερο κριτήριο αξιολόγησης και η σπουδαιότητά του βαίνει αυξανόμενη στα ανώτερα ιεραρχικά επίπεδα.
- Καθιερώνεται η αξιολόγηση προϊσταμένων από τους υφισταμένους.
- Περιλαμβάνεται η αυτοαξιολόγηση κάθε αξιολογουμένου.
- Η ένσταση στις κρίσεις των αξιολογητών είναι δικαίωμα των αξιολογουμένων.
- Η προαγωγική αξιολόγηση λαμβάνει υπόψη τις κρίσεις των υφισταμένων (όπου είναι δυνατόν), καθώς και τη γραπτή εξέταση.
- Η συνέντευξη είναι υποχρεωτική, τουλάχιστον για τον Β' αξιολογητή, που μπορεί να μη γνωρίζει τις δυνατότητες του αξιολογημένου.
- Δίνεται έμφαση στη συνεχή κατάρτιση, στις γνώσεις χειρισμού Η/Υ και στις ξένες γλώσσες.
- Η διαδικασία αξιολόγησης παρέχει στοιχεία για την ανίχνευση επιμορφωτικών αναγκών.
- Η αξιολόγηση πραγματοποιείται μία φορά το χρόνο.

Η προαγωγική εξέλιξη των υπαλλήλων συντελείται με δύο ομάδες κριτηρίων.

1η ομάδα: Εκπαίδευση, Συμπληρωματική κατάρτιση, Επαγγελματικές γνώσεις, Ξένες γλώσσες, γνώσεις Η/Υ και συστημάτων πληροφορικής, Προϋπηρεσία, Επαγγελματική εμπειρία εκτός φορέα, Ιστορικό εξέλιξης στον φορέα, στοιχεία προηγουμένων αξιολογήσεων.

Τα κριτήρια αυτά ελέγχονται με τα «Έντυπα τυπικών προσόντων» που τηρούν οι Διευθύνσεις Διοικητικών.

2η ομάδα: Γνώση του αντικειμένου(ειδικές γνώσεις και εμπειρία). Ικανότητα εφαρμογής των γνώσεων και της εμπειρίας κατά την άσκηση των καθηκόντων. Γνώση των συνολικών δραστηριοτήτων του φορέα. Ενδιαφέρον για τις εξελίξεις στο ευρύτερο περιβάλλον του φορέα. Προγραμματισμός, Οργάνωση και έλεγχος. Διοίκηση Ανθρώπινου Δυναμικού (υποκίνηση, δημιουργία πνεύματος ομάδας, ηγετικές ικανότητες, αντικειμενική αξιολόγηση). Διοίκηση με Στόχους. Λήψη αποφάσεων. Πρωτοβουλία και καινοτόμοι δράσεις. Διαχείριση κρίσεων. Οργανωτική επικοινωνία (ικανότητα επικοινωνίας και συνεργασίας με συναδέλφους, ικανότητα διαπραγματεύσεων). Ανάπτυξη σχέσεων με άλλους φορείς. Ορθολογική χρήση των πόρων του φορέα. Αποτελεσματικότητα στην επίτευξη στόχων. Αποτελεσματικότητα στην εξυπηρέτηση του πολίτη. Ικανότητα χάραξης στρατηγικής. Ικανότητα εκπροσώπησης της υπηρεσίας.

Έντυπα

Τα κριτήρια της 2ης ομάδας ελέγχονται με τα έντυπα ουσιαστικών προσόντων, έντυπο αξιολόγησης, συνέντευξη δεξιοτήτων, έντυπο αξιολόγησης ικανοτήτων και επιδόσεων, έντυπο αξιολόγησης των προϊσταμένων από τους υφισταμένους, γραπτές εξετάσεις και το έντυπο συνολικής αξιολόγησης.

Οι αξιολογούμενοι έχουν το δικαίωμα να ασκήσουν ένσταση σε περιπτώσεις που είναι μεροληπτική η αξιολόγησή τους.

ΒΑΡΥΤΗΤΑ ΚΡΙΤΗΡΙΩΝ "ΕΠΙΤΕΥΞΗΣ ΣΤΟΧΩΝ" ΓΙΑ ΤΗΝ ΑΞΙΟΛΟΓΗΣΗ ΤΩΝ ΥΠΑΛΛΗΛΩΝ

Θέση	Βαρύτητα κριτηρίου
Προϊστάμενος Διεύθυνσης	70%
Προϊστάμενος Τμήματος	60%
Υπάλληλοι Πανεπιστημιακής - Τεχν. Εκπαίδευσης (ΠΕ - ΤΕ)	50%
Υπάλληλοι Δευτεροβάθμιας Εκπαίδευσης (ΔΕ)	30%
Υπάλληλοι Υποχρεωτικής Εκπαίδευσης (ΥΕ)	20%

Το κριτήριο «επίτευξη στόχων» έχει διαφορετική βαρύτητα για την αξιολόγηση του υπαλλήλου ανάλογα με τη θέση που κατέχει. Η προαγωγική του εξέλιξη καθορίζεται τελικά από δύο ομάδες κριτηρίων.

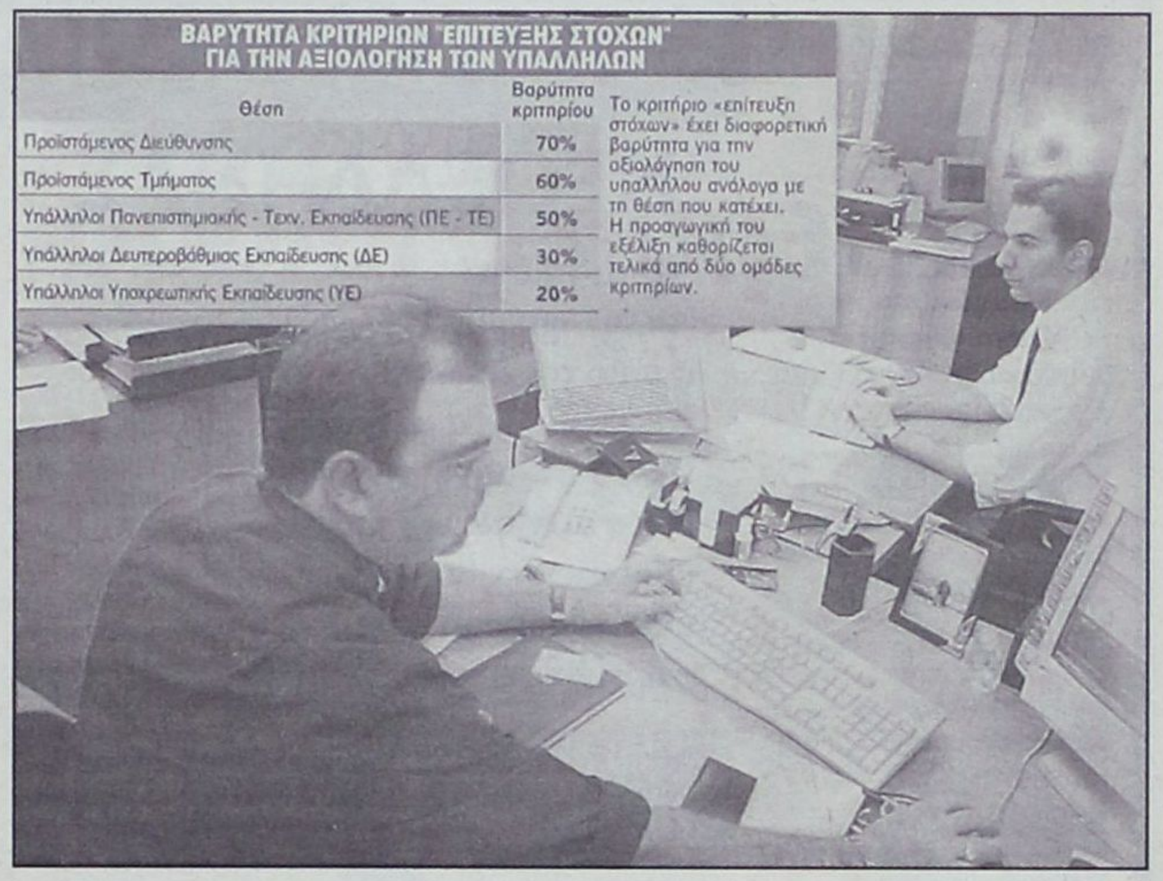



ΧΡΙΣΤΟΥΓΕΝΝΙΑΤΙΚΑ ΚΑΛΑΝΔΑ

ΝΕΟΕΛΛΗΝΑΣ

Να τα πούμε;
Καλήν ημέραν Ελληνες
και με τον ορισμό σας
τα κάλαντα τα φετινά
να πω στ' αρχοντικό σας...
Μα στο Μαξίμου κάλαντα
κανένας δεν θα ψάλει
και όποιος πάει, θα του πουν:
- Βρε, ουστ, μας τα παν άλλοι...



Χριστός γεννάται σήμερον
με φόντο χιονισμένο
και το ΠΑΣΟΚ ανήμερον
βρίσκει και γριπιασμένο.
Και το Μαξίμου ασφαλώς
ανησυχεί μεγάλως
όχι της γρίπης ο ιός
μα ο υιός ο άλλος.
Και μάγοι εκσυγχρονιστές
με πόθον ερωτώσι
που πάει τώρα ο υιός
να παν να τον ευρώσι.
Αστρο στο Βόλο οδηγεί
και προσκυνούν στη ζούλα
Φασούλας κι άλλοι αρκετοί
κι η Ζήση η Ροδούλα!..

Καλήν ημέρα άρχοντες
και σύντροφοι επίσης
και ο υιός αρχηγικές
προβάρει εμφανίσεις.
Και απορούν οι σύντροφοι
μαδώντας μαργαρίτα:
- Με ποιόν θα την πατήσουμε
στις εκλογές την πίτα;

Τα γκάλοπ που προβάλλονται
από τον Τύπο, καίνε
κι οι ουρανοί αγάλλονται
και στο Μαξίμου κλαίνε...

Με τον υιό αρχηγός
γίνεται θηριώδης
και σφάζει τους συντρόφους του
ως σύγχρονος Ηρώδης!
Το μελετούσε φαίνεται
από καιρό, διότι
έσφαξε κάπου είκοσι
και πρώτο τον Λαλιώτη...
Και στο ΠΑΣΟΚ που φαίνεται
τους πείραξε το νέφος
θα έχουνε τον Πάγκαλο
τώρα για... θείο βρέφος.

Φαίνεται είναι πρόθεση
σήμερα του Σημίτη
να μπει στο φούρνο ο υιός
με την κερένια μύτη.
Μιά κι ο Σημίτης περπατά
ξυπόλυτος στ' αγκάθια
θα πίνει ο Γιώργος τον καφέ
κι αυτός τα κατακάθια...

Ακρίβεια και στην αγορά
μας βγήκε πια η πίστης
κι αγγέλων πλήθη ψάλλουνε
το «Δόξα εν υψίστοις»
και δι' ανακοινώσεως
Ο Κίμωνας οργίλης
λέει πως είναι οι άγγελοι
βαλτοί απ' τη Ρηγίλλης!..
Και των αγγέλων οι ψαλμοί
τον Κίμωνα ταράζουν...
Φαίνεται Τύπο δεξιό
κι οι άγγελοι διαβάζουν...
Και τρέχει με τις κάμερες
ο Κίμωνας ατάκα
κι οι ουρανοί αγάλλονται
κι ο κόσμος σπάει πλάκα.

Καλήν ημέραν μισθωτοί
και άνεργοι επίσης
που τρώτες κατακέφαλα
τρελές ανατιμήσεις.
Καλήν ημέραν, η τιμή
και του ψωμιού αυξάνει
και λέει η κυβέρνηση
να τρώμε παντεσπάνι,
έτσι καταναλώνουμε
κοπανιστό αέρα
και άντε Νεοέλληνα
να δεις «Καλήν ημέρα»...
Αυξήσεις επιβάλλονται
κι ενώ Χριστός γεννάται
οι ουρανοί αγάλλονται κι εμείς
μην τα ρωτάτε...

Ελληνα καταναλωτή
που τρέχεις και δεν φθάνεις
τρέχει και ο τιμάριθμος
κι ουδέποτε τον πιάνεις...
Πολλά αρνιά εισαγωγής
τα βλέπεις κρεμασμένα
σαν... ψηφοφόρους του ΠΑΣΟΚ
... ελληνοποιημένα!

Πάει αυτή την εποχή
ο Ελληνας να πάρει
αρνάκι άσπρο και παχύ
της μάνας του καμάρι
και παίρνει ο ταλαίπωρος
και με τιμή καμπάνα
αντί αρνάκι γάλακτος
της μάνας του τη μάνα...
Τον δόλιο καταναλωτή
ακρίβεια που τον σφάζει
παίρνει μισό κιλό αρνί
κι απ' την τιμή βελάζει..

Χριστός γεννάται σήμερον
μας σαν τα χρόνια τ' άλλα
φέτος δεν ανατρέφεται
με μέλι και με γάλα,
διότι βρίσκει γενικά
γάλατα νοθευμένα,
βρίσκει τα τυροκομικά
και τρόφιμα ληγμένα.

Ληγμένα τρώμε και γι' αυτό
η τρέλα που μας πλήττει
θέλει κυβέρνηση Νου Δου
πρωθυπουργό Σημίτη...

Εκ της Περσίας ξεκινούν
οι μάγοι με τα δώρα
σμύρνα χρυσό και λίβανο
να φέρουνε στη χώρα
αλλά δρομαίως δυστυχώς
το ΣΔΟΕ καταφθάνει
παίρνει τα σμύρνα, το χρυσό
κι αφήνει το λιβάνι,
να λιβανίζουν συνεχώς
αυτόν που ολοένα
τρέχει εγκαινιάζοντας
τα εγκαινιασμένα...
τα έργα να προβάλλονται
κι ενώ Χριστός γεννάται
οι εργολάβοι αγάλλονται
και φάτε, φάτε, φάτε,
διότι φθάνει η στιγμή
ν' ακούσετε εν γένει:
- Νιφτείτε κι' αποφάγατε
οι διαπεπλεγμένοι...

Διακαώς οι σύντροφοι
τώρα επιθυμούνε
προς το Μαξίμου κάλαντα
να ψάλουν και να πούνε:
- Σ' αυτό το σπίτι που ήρθαμε
πέτρα να μη ραΐσει
κι ο νοικοκύρης του σπιτού
να φύγει στο Παρίσι.
Και αν θα πιάσει η ευχή
αμέσως εννοείται
θ' αγάλλονται οι ουρανοί...
Οι Ελληνες να δείτε...

ΓΕΝΙΚΗ ΤΕΧΝΙΚΗ
ΟΜΙΛΟΣ ΕΤΑΙΡΕΙΩΝ

ΑΝΑΝΕΩΜΕΝΟΙ ΚΑΙ ΠΑΝΤΑ ΠΡΩΤΟΠΟΡΟΙ
ΜΑΖΙ ΣΑΣ ΜΕ ΣΤΟΧΟ ΤΙΣ ΚΑΛΥΤΕΡΕΣ
ΤΕΧΝΙΚΕΣ ΛΥΣΕΙΣ



• ΕΤΟΙΜΟ ΣΚΥΡΟΔΕΜΑ
με ανανεωμένες -
σύγχρονες εγκαταστάσεις

• ΑΔΡΑΝΗ ΥΛΙΚΑ
υψηλών προδιαγραφών και
απαιτήσεων από
το ΝΕΟ Λατομείο μας

ΕΡΓΟΣΤΑΣΙΑ ΣΚΥΡΟΔΕΜΑΤΟΣ:
ΡΟΔΟΣ: 6ο χλμ. Παλαιάς Εθν. Οδού Ρόδου - Λίνδου, τηλ. 22410 - 60560/62323 FAX: 22410 60561
ΓΕΝΝΑΔΙ: 2ο χλμ. οδού ΓΕΝΝΑΔΙΟΥ - ΒΑΤΙΟΥ, τηλ. 22440 - 43470 FAX: 22440 43470
ΛΑΤΟΜΕΙΟ: Θέση Στραβόλαιμο ΚΑΛΥΘΙΩΝ
ΓΡΑΦΕΙΑ: Ρόδος Αρκαδίου 2, Τηλ. 22410-22186/22968/28058 FAX: 22410 - 33021

ΣΥΜΦΩΝΑ ΜΕ ΤΑ ΣΤΟΙΧΕΙΑ ΤΗΣ Τ.Τ.Ε.

ΜΕΙΩΣΗ ΕΜΦΑΝΙΖΟΥΝ *οι καταθέσεις στα Δωδ/νησα*

Στην κορυφή συνεχίζουν, πάντως, να βρίσκονται οι τουριστικές περιοχές

Οι κάτοικοι τουριστικών προορισμών, όπως είναι τα νησιά και τα παραθαλάσσια μέρη, αναδεικνύονται «πρωταθλητές» στις καταθέσεις της περιφέρειας.

Φυσικά προηγείται η περιοχή της πρωτεύουσας, όπου παρατηρούνται οι υψηλότερες κατά κεφαλήν καταθέσεις της χώρας. Αυτό προκύπτει από τα στοιχεία της Τράπεζας της Ελλάδος για τη γεωγραφική κατανομή των καταθέσεων στην Ελλάδα, σύμφωνα με τα οποία, τη στιγμή που ο ρυθμός αύξησης της καταναλωτικής πίστης συνεχίζει να ενισχύεται, οι καταθέσεις παραμένουν στάσιμες. Ειδικότερα, τον Οκτώβριο καταγράφηκε πτώση σε απόλυτα μεγέθη, καθώς οι καταθέσεις περιορίστηκαν σε 111,068 δισ. ευρώ, έναντι 111,384 δισ. ευρώ τον Σεπτέμβριο.

Οι μισές από αυτές βρίσκονται στην περιφέρεια της πρωτεύουσας και οι υπόλοιπες κατανέμονται ανισομερώς στην περιφέρεια. Με μέση κατά κεφαλήν κατάθεση 11.331 ευρώ σε ολόκληρη τη χώρα, στο τέλος του 2002, η κατά κεφαλήν κατάθεση στην περιφέρεια των Αθηνών διαμορφώνεται σε 24.144 ευρώ. Μετά τους Αθηναίους, υψηλότερες κατά κεφαλήν καταθέσεις εμφανίζουν οι κάτοικοι της Κεφαλλονιάς (12.847 ευρώ), της Χίου (11.717 ευρώ), των Κυκλάδων (11.374), της Θεσπρωτίας (11.158 ευρώ), της Θεσσαλονίκης (10.725 ευρώ), της Δωδ/νήσου (10.555 ευρώ), της Καστοριάς (10.273 ευρώ) και της Λευκάδας (10.108 ευρώ). Οι νομοί αυτοί είναι οι μοναδικοί που εμφανίζουν κατά κεφαλήν κατάθεση πάνω από 10.000 ευρώ. Επιπλέον, από τη σύγκριση καταθέσεων και δηλωθέντος εισοδήματος προκύπτει ότι στις περιοχές αυτές οι καταθέσεις είναι υψηλότερες ή πολύ κοντά στο μέσο δηλωθέν εισόδημα.

Στον αντίποδα βρίσκεται το υπόλοιπο Αττικής, που συνορεύει με την «πλούσια» περιφέρεια της πρωτεύουσας και εμφανίζει κατά κεφαλήν κατάθεση μόλις 3.579 ευρώ. Ακολουθούν Ευρυτανία (3.918 ευρώ), Ηλεία (4.155 ευρώ), Καρδίτσα (4.802 ευρώ) και Ροδόπη (4.982 ευρώ).

ΥΣΤΕΡΑ ΑΠΟ 7 ΧΡΟΝΙΑ

«ΞΕΠΑΓΩΝΕΙ» Η ΜΕΤΑΦΟΡΑ *του συντελεστή δόμησης*

Υστερα από επτά ολόκληρα χρόνια, το υπουργείο ΠΕΧΩΔΕ «ξεπαγώνει» το μέτρο της μεταφοράς του συντελεστή δόμησης (το οποίο παρέμενε ουσιαστικά ανενεργό από το 1996 μέχρι σήμερα, λόγω των ακυρωτικών πράξεων που εξέδωσε το Συμβούλιο Επικρατείας) μέσω ειδικής διάταξης στο νόμο για τους τομείς της πολεοδομίας και της οικοδομής, που ψηφίστηκε πριν από μία εβδομάδα περίπου στη Βουλή.

Σύμφωνα με τις νέες ρυθμίσεις:

• Σε περιοχές με χρήση αμιγούς κατοικίας, ο μεταφερόμενος συντελεστής δόμησης δεν επιτρέπεται να υπερβαίνει το 20% του ισχύοντος σε κάθε τοποθεσία και εφόσον ο τελευταίος έχει οριστεί στο 0,8%. Οσον αφορά τους μεγαλύτερους συντελεστές δόμησης, προβλέπεται προσαύξηση 15% για συντελεστές από 0,8 μέχρι 1,2 και 10% για σ.δ. πάνω από 1,2. Ανάλογες, επίσης, είναι και οι ρυθμίσεις που αφορούν τις ζώνες που έχουν ειδικές χρήσεις.

• Σε περιοχές παραθεριστικής κατοικίας, ο μεταφερόμενος συντελεστής δόμησης δεν μπορεί να είναι μεγαλύτερος από το 10% του ισχύοντος.

• Σε περιοχές γενικής κατοικίας ή τοποθεσίες εντός σχεδίου, για τις οποίες δεν έχουν καθοριστεί χρήσεις με δεσμευτικό τρόπο, η προσαύξηση του συντελεστή που ισχύει μέχρι σήμερα δεν μπορεί να υπερβαίνει το 25% για περιοχές με συντελεστή δόμησης έως 0,8. Για μεγαλύτερους συντελεστές δόμησης προβλέπεται προσαύξηση των μεταφερόμενων τετραγωνικών η οποία αγγίζει το 20% για συντελεστές από 0,8% έως 1,2 και 15% για το τμήμα του σ.δ. πάνω από 1,2. Σε παραθεριστικές τοποθεσίες, παράλληλα, η ποσοστιαία αύξηση δεν μπορεί να υπερβαίνει το 15%.

• Σε περιοχές με χρήση πολεοδομικού κέντρου, η αύξηση του μεταφερόμενου συντελεστή δεν επιτρέπεται να υπερβαίνει για τις κατοικίες το 30% για τοποθεσίες με σ.δ. μέχρι 0,8 το 25% για το τμήμα του σ.δ. από 0,8% έως 1,2 και το 20% για το τμήμα του σ.δ. που είναι πάνω από 1,2.

STEFANAKIS - ZORPIDIS

Αλεξ. Διάκου 38. Τηλ. 22410 20625, 30054,33607

ΠΡΩΤΟΧΡΟΝΙΑ 2004

ΣΚΙ ΣΤΗ ΒΙΤΟΣΑ	5ημ.24,30/12,02/01
ΣΚΙ ΣΤΟ ΜΠΟΡΟΒΕΤΣ	6ημ.23,28/12,02/01
ΣΚΙ ΣΤΟ ΜΠΡΑΝΣΚΟ	5ημ.24,30/12,02/01
ΑΕΡΟΠΟΡΙΚΕΣ ΕΚΔΡΟΜΕΣ ΕΣΩΤΕΡΙΚΟΥ	
ΜΥΤΙΛΗΝΗ	4ημ.24,31/12
ΟΔΙΚΕΣ ΕΚΔΡΟΜΕΣ ΕΣΩΤΕΡΙΚΟΥ	
ΓΥΡΟΣ ΠΕΛΟΠΟΝΝΗΣΟΥ	5ημ.23,31/12
ΚΑΡΠΕΝΗΣΙ	4ημ.24,31/12,03/01
ΓΙΑΝΝΕΝΑ -ΖΑΓΟΡΟΧΩΡΙΑ	4ημ.24,31/12,03/01
ΤΖΟΥΜΕΡΚΑ - ΖΑΓΟΡΟΧΩΡΙΑ	4ημ.24,31/12
ΙΤΕΑ - ΔΕΛΦΟΙ - ΑΡΑΧΩΒΑ	4ημ.24,31/12,03/01
ΜΕΣΟΛΟΓΓΙ - ΚΑΛΑΒΡΥΤΑ	4ημ.24,31/12,03/01
ΠΗΛΙΟ	4ημ.24,31/12,03/01
ΠΗΛΙΟ	3ημ.24,31/12,04/01
ΚΑΣΤΟΡΙΑ - ΠΡΕΣΠΕΣ	3ημ.24,31/12,04/01
ΜΕΤΕΩΡΑ - ΕΛΑΤΗ - ΑΓΡΑΦΑ	4ημ.24,31/12,03/01
ΚΑΛΑΜΠΑΚΑ - ΠΕΡΤΟΥΛΙ	3ημ.24,31/12,04/01
ΕΥΒΟΙΑ - ΔΕΛΦΟΙ	3ημ.24,31/12,04/01
ΑΘΗΝΑ- ΔΕΛΦΟΙ - ΑΡΑΧΩΒΑ	3ημ.24,31/12
ΔΡΑΜΑ - ΚΑΒΑΛΑ	3ημ.24,31/12
ΘΡΑΚΗ - ΕΒΡΟΣ	3ημ.24,31/12,04/01
ΟΛΥΜΠΟΣ	3ημ.24,31/12

Ζητήστε μας τα ψά προγράμματα

Πράγα
Πράγα 4 & 5 ημ.
Πράγα - Βερολίνο 5ημ.
Πράγα - Βιέννη 5ημ.

Ρώμη
Ρώμη - 4 & 5 ημ.
Ρώμη - Φλωρεντία 5ημ.

Παρίσι
Παρίσι 5ημ.
Παρίσι 6ημ.
Παρίσι - Ντισνεϋ 5ημ.
Παρίσι - Βρυξέλλες 5ημ.



Ζητήστε μας τα αναλυτικά προγράμματα

Λονδίνο
Λονδίνο 5ημ.
Λονδίνο - Παρίσι 5ημ.
Πανόραμα - Αγγλίας 5ημ.



Villaré
Οίνος βραβευμένος με το ασημένιο μετάλλιο
του διεθνή διαγωνισμού οίνου Θεσσαλονίκης
Διαγωνισμός που οργάνωσε η Ενωση
Οινοπαραγωγών του Αμπελώνα της Μακεδονίας
2003

ΟΙΝΟΘΗΚΗ EMERY
Οινοποιία στην Έμπονα!

ΜΕ ΑΠΟΔΕΙΞΗ
ΠΡΟΣ:Νομαρχιακή Αυτ/ση Δωδ/σου,
Τμ.Δημόσιων Σχέσεων
Οπως Πίνακας Αποδεκτών
ΚΟΙΝ:Σ.δ. Ρόδου
ΣΤΡΑΤΟΛΟΓΙΚΟ ΓΡΑΦΕΙΟ ΡΟΔΟΥ
ΤΜΗΜΑ 2ο
Τηλ.22410-27473 FAX:22410-33743
Φ.437/7985/Σ1306
Ρόδος, 04 ΔΕΚ. 2003

ΘΕΜΑ:Πρόσκληση Παρουσίασης Στρατεύσιμων Κλάσης 2007 στα Στρατολογικά Γραφεία για Κατάθεση Δελτίου Απογραφής (ΔΑ)

ΣΧΕΤ.: α. Αρθρο 10 Ν.1763/88 «Στρατολογία των Ελλήνων» όπως αντικαταστάθηκε από το άρθρο 9Ν.2510/97

β. - Αρθρα 14 και 15 Φ.420/120/56914/Σ.551/26 Αυγ.97 Απόφ.ΥΕΘΑ

1. Σας γνωρίζουμε ότι σύμφωνα με τα σχετικά οι στρατεύσιμοι της κλάσης 2007 (γεννημένοι το έτος 1986) που διαμένουν στο νομό μας, είναι υποχρεωμένοι να καταθέσουν Δελτίο Απογραφής στο Γραφείο μας από 2 Ιανουαρίου 2004 έως και 27 Φεβρουαρίου 2004.

2.Δεδομένου ότι η διαδικασία απογραφής και η επιτυχής έκβασή της στηρίζεται κατά κύριο λόγο στη σωστή και ευρεία ενημέρωση των στρατευσίμων, παρακαλούμε για την ακριβή και έγκαιρη ειδοποίηση των ενδιαφερομένων σχετικά με τα παρακάτω:

α. Με συμπληρωμένο Δελτίο απογραφής υποβάλλεται και φωτοτυπία των δύο όψεων της αστυνομικής ταυτότητας ή πιστοποιητικό Δήμου - Κοινότητας, από το οποίο θα προκύπτει η εγγραφή τους σε Μητρώα Αρρένων.

β. Οσοι πάσχουν από σοβαρά προβλήματα υγείας υποβάλλουν και Ιατρική Γνωμάτευση ή Βεβαίωση, στην οποία θα περιγράφεται με σαφήνεια η πάθηση.

γ. Οσοι παραβαίνουν τις παρακάτω υποχρεώσεις τους, υπέχουν, εκτός των προβλεπόμενων ποινικών συνεπειών, τις παρακάτω πρόσθετες στρατιωτικές υποχρεώσεις:

(1) Ενός (1) μηνός, σε περίπτωση εκπρόθεσμης υποβολής του Δελτίου Απογραφής.

(2) Δύο (2) μηνών, σε περίπτωση μη υποβολής του Δελτίου Απογραφής

(3) Τριών (3) μηνών σε περίπτωση αναγραφής στο Δελτίο Απογραφής ανακριβών στοιχείων ή κατάθεσης ανακριβών δικαιολογητικών.

3. Οι εμπλεκόμενοι αποδέκτες, στους οποίους κοινοποιείται το παρόν, παρακαλούνται για τις δικές τους **κατεπείγουσες** ενέργειες, ώστε το περιεχόμενο να καταστεί γνωστό στους στρατευσίμους με οποιοδήποτε κατά την κρίση τους πρόσφορο τρόπο.

4. Για κάθε αμφιβολία ή απορία, μπορείτε να απευθύνεστε στο Γραφείο μας, κάθε εργάσιμη ημέρα και ώρα και στα τηλέφωνα 22410-27473

ΑΚΡΙΒΕΣ ΑΝΤΙΓΡΑΦΟ
Κεσμετζή Αθανασία
Υπλγος (Σ)

ΠΑΡΑΡΤΗΜΑΤΑ

«Α» Αναλυτικό Πρόγραμμα Παρουσίασης Στρατευσίμων.

ΠΙΝΑΚΑΣ ΑΠΟΔΕΚΤΩΝ

Αποδέκτες για Ενέργεια

Νομαρχιακή Αυτοδιοίκηση Δωδεκανήσου Τμήμα Δημοσίων Σχέσεων για ΜΜΕ (έντυπα και ημερομηνία)

Δήμοι και Κοινότητες Ν.Δωδεκανήσου

Β'βάθμια Δ/νση Εκπαιδεύσεως Ν.Α. Δωδεκανήσου

ΟΑΕΔ Ρόδου

95-80 ΑΔΤΕ /7ο Γραφείο με την παράκληση να λάβει όσο γίνεται μεγαλύτερη δημοσιότητα η παρούσα.

ΣΤΡΑΤΟΛΟΓΙΚΟ ΓΡΑΦΕΙΟ ΡΟΔΟΥ
Ρόδος, 4 Δεκεμβρίου 2003
ΠΑΡΑΡΤΗΜΑ «Β»
ΣΤΗ Φ.437/7985/Σ.1306

ΠΡΟΓΡΑΜΜΑ

Εφοδιασμού και Κατάθεσης Δελτίων Απογραφής από τους Στρατευσίμους που γεννήθηκαν το 1986 και είναι γραμμένοι στα Μητρώα Αρρένων Δήμων και Κοινοτήτων του Νομού Δωδεκανήσου ή διαμένουν σ'αυτούς.

Α.ΕΠΑΡΧΙΑ ΚΑΛΥΜΝΟΥ

Δήμος - Κοινότητα: Δήμος Καλύμνου
Υπόχρεοι Παρουσίασης: Οσων το επώνυμο αρχίζει από **Α** έως και **Θ**
Ημερομηνία: 2 Ιανουαρίου 2004
Δήμος - Κοινότητα: Δήμος Καλύμνου
Υπόχρεοι Παρουσίασης: Οσων το επώνυμο αρχίζει από **Ι** έως και **Κ**
Ημερομηνία: 5 Ιανουαρίου 2004
Δήμος - Κοινότητα: Δήμος Καλύμνου
Υπόχρεοι Παρουσίασης: Οσων το επώνυμο αρχίζει από **Λ** έως και **Ν**
Ημερομηνία: 7 Ιανουαρίου 2004
Δήμος - Κοινότητα: Δήμος Καλύμνου
Υπόχρεοι Παρουσίασης: Οσων το επώνυμο αρχίζει από **Ξ** έως και **Σ**
Ημερομηνία: 8 Ιανουαρίου 2004
Δήμος - Κοινότητα: Δήμος Καλύμνου
Υπόχρεοι Παρουσίασης: Οσων το επώνυμο αρχίζει από **Τ** έως και **Ω**
Ημερομηνία: 9 Ιανουαρίου 2004
Δήμος - Κοινότητα: Δήμος Λέρου
Υπόχρεοι Παρουσίασης: Οσων το επώνυμο αρχίζει από **Α** έως και **Κ**
Ημερομηνία: 12 Ιανουαρίου 2004
Δήμος - Κοινότητα: Δήμος Λέρου
Υπόχρεοι Παρουσίασης: Οσων το επώνυμο αρχίζει από **Λ** έως και **Ω**
Ημερομηνία: 13 Ιανουαρίου 2004
Δήμοι: Αστυπάλαιας, Λειψών, Πάτμου και Κοιν. Αγαθονησίου
Υπόχρεοι Παρουσίασης: Απαντες
Ημερομηνία: 14 Ιανουαρίου 2004

Οσοι στρατεύσιμοι από την **ΕΠΑΡΧΙΑ ΚΑΛΥΜΝΟΥ** δεν κατέθεσαν - απέστειλαν Δελτίο Απογραφής για οποιονδήποτε λόγο. Ημερομηνία 15 Ιανουαρίου 2004.

Β. ΕΠΑΡΧΙΑ ΚΑΡΠΑΘΟΥ

Δήμος - Κοινότητα: Δήμος **Καρπάθου**: ΔΔ.Καρπάθου, Δ.Δ.Απερίου, Δ.Δ. Αρκάσας, Δ.Δ.Βωλάδας
Υπόχρεοι Παρουσίασης: Απαντες
Ημερομηνία: 16 Ιανουαρίου 2004
Δήμος - Κοινότητα: Δήμος Καρπάθου:Δ.Δ. Μενετών,Δ.Δ. Μεσοχωρίου, Δ.Δ. Οθους, Δ.Δ. Πυλών, Δ.Δ. Σπόων
Υπόχρεοι Παρουσίασης: Απαντες
Ημερομηνία: 19 Ιανουαρίου 2004
Δήμος - Κοινότητα: Κοινότητα Ολύμπου και Δήμος Κάσου
Υπόχρεοι Παρουσίασης: Απαντες
Ημερομηνία: 19 Ιανουαρίου 2004

Οσοι στρατεύσιμοι από την **ΕΠΑΡΧΙΑ ΚΑΡΠΑΘΟΥ** δεν κατέθεσαν - απέστειλαν Δελτίο Απογραφής για οποιονδήποτε λόγο.Ημερομηνία:20 Ιανουαρίου 2004

Γ.ΕΠΑΡΧΙΑ ΚΩ

Δήμος - Κοινότητα: Δήμος Κω
Υπόχρεοι Παρουσίασης: Οσων το επώνυμο αρχίζει από **Α** έως και **Μ**
Ημερομηνία: 21 Ιανουαρίου 2004
Δήμος - Κοινότητα: Δήμος Κω
Υπόχρεοι Παρουσίασης: Οσων το επώνυμο αρχίζει από **Ν** έως και **Ω**
Ημερομηνία: 22 Ιανουαρίου 2004
Δήμος - Κοινότητα: Δήμος Δικαίου: Δ.Δ.Ασφενδιού, Δ.Δ. Πυλίου, και Δήμος **Νισύρου**
Υπόχρεοι Παρουσίασης: Απαντες
Ημερομηνία: 23 Ιανουαρίου 2004
Δήμος - Κοινότητα: Δήμος Ηρακλειδών:Δ.Δ.Αντιμάχειας, Δ.Δ. Καρδαμαίνης, Δ.Δ. Κεφάλου
Υπόχρεοι Παρουσίασης: Απαντες
Ημερομηνία: 26 Ιανουαρίου 2004

Οσοι στρατεύσιμοι από την **ΕΠΑΡΧΙΑ ΚΩ** δεν κατέθεσαν - απέστειλαν Δελτίο Απογραφής για οποιονδήποτε λόγο. Ημερομηνία 27 Ιανουαρίου 2004.

Δ.ΕΠΑΡΧΙΑ ΡΟΔΟΥ

Δήμος - Κοινότητα: Δήμος Ρόδου
Υπόχρεοι Παρουσίασης: Οσων το επώνυμο αρχίζει από **Α** έως και **Β**
Ημερομηνία: 28 Ιανουαρίου 2004
Δήμος - Κοινότητα: Δήμος Ρόδου
Υπόχρεοι Παρουσίασης: Οσων το επώνυμο αρχίζει από **Γ** έως και **Θ**
Ημερομηνία: 29 Ιανουαρίου 2004
Δήμος - Κοινότητα: Δήμος Ρόδου
Υπόχρεοι Παρουσίασης: Οσων το επώνυμο αρχίζει από **Ι** έως και **Κα**
Ημερομηνία: 30 Ιανουαρίου 2004
Δήμος - Κοινότητα: Δήμος Ρόδου
Υπόχρεοι Παρουσίασης: Ολο το υπόλοιπο Κ
Ημερομηνία: 2 Φεβρουαρίου 2004
Δήμος-Κοινότητα: Δήμος Ρόδου
Υπόχρεοι Παρουσίασης: Οσων το επώνυμο αρχίζει από **Λ** έως και **Μ**
Ημερομηνία: 3 Φεβρουαρίου 2004
Δήμος-Κοινότητα: Δήμος Ρόδου
Υπόχρεοι Παρουσίασης: Οσων το επώνυμο αρχίζει από **Ν** έως και **Ο**
Ημερομηνία: 4 Φεβρουαρίου 2004
Δήμος-Κοινότητα: Δήμος Ρόδου
Υπόχρεοι Παρουσίασης: Οσων το επώνυμο αρχίζει από **Π**
Ημερομηνία: 5 Φεβρουαρίου 2004
Δήμος-Κοινότητα: Δήμος Ρόδου
Υπόχρεοι Παρουσίασης: Οσων το επώνυμο αρχίζει από **Ρ** έως και **Σ**
Ημερομηνία: 6 Φεβρουαρίου 2004
Δήμος-Κοινότητα: Δήμος ΡΟΔΟΥ
Υπόχρεοι Παρουσίασης: Οσων το επώνυμο αρχίζει από **Τ** έως και **Φ**
Ημερομηνία: 9 Φεβρουαρίου 2004
Δήμος-Κοινότητα: Δήμος Ρόδου
Υπόχρεοι Παρουσίασης: Οσων το επώνυμο αρχίζει από **Χ** έως και **Ω**
Ημερομηνία: 10 Φεβρουαρίου 2004
Δήμος-Κοινότητα: Δήμος ΑΡΧΑΓΓΕΛΟΥ: Δ.Δ. Αρχαγγέλου, Δ.Δ. Μαλώνας, Δ.Δ. Μασάρων
Υπόχρεοι Παρουσίασης: ΑΠΑΝΤΕΣ
Ημερομηνία Παρουσίασης: 11 Φεβρουαρίου 2004
Δήμος-Κοινότητα: Δήμος **ΑΤΤΑΒΥΡΟΥ**: Δ.Δ. Αγίου Ισίδωρου, Δ.Δ. Έμπωνας, Δ.Δ. Κρητηνίας, Δ.Δ. Μονολίθου, Δ.Δ. Σιανών
Υπόχρεοι Παρουσίασης: ΑΠΑΝΤΕΣ
Ημερομηνία: 12 Φεβρουαρίου 2004
Δήμος-Κοινότητα: Δήμος **ΑΦΑΝΤΟΥ**: Δ.Δ. Αφάντου, Δ.Δ. Αρχίπολης
Υπόχρεοι Παρουσίασης: ΑΠΑΝΤΕΣ
Ημερομηνία: 13 Φεβρουαρίου 2004
Δήμος-Κοινότητα: Δήμος **ΙΑΛΥΣΟΥ**
Υπόχρεοι Παρουσίασης: ΑΠΑΝΤΕΣ
Ημερομηνία: 16 Φεβρουαρίου 2004
Δήμος-Κοινότητα: Δήμος **ΚΑΛΛΙΘΕΑΣ**: Δ.Δ. Καλυθιών, Δ.Δ. Κοσκινού, Δ.Δ. Ψίνθου
Υπόχρεοι Παρουσίασης: ΑΠΑΝΤΕΣ
Ημερομηνία:17 Φεβρουαρίου 2004
Δήμος-Κοινότητα: Δήμος **ΚΑΜΕΙΡΟΥ**: Δ.Δ. Απόλλωνα, Δ.Δ. Διμυλιάς, Δ.Δ. Καλαβάρδα, Δ.Δ. Πλατανιών, Δ.Δ. Σαλάκου, Δ.Δ. Σορωνής, Δ.Δ. Φανών
Υπόχρεοι Παρουσίασης: ΑΠΑΝΤΕΣ
Ημερομηνία: 18 Φεβρουαρίου 2004
Δήμος-Κοινότητα: Δήμος **ΛΙΝΔΙΩΝ**: Δ.Δ. Καλάθου, Δ.Δ. Λαέρμων, Δ.Δ. Λάρδου, Δ.Δ. Λίνδου, Δ.Δ. Πυλώνος
Υπόχρεοι Παρουσίασης: ΑΠΑΝΤΕΣ
Ημερομηνία: 19 Φεβρουαρίου 2004

Δήμος-Κοινότητα: Δήμος **ΝΟΤΙΑΣ ΡΟΔΟΥ**: Δ.Δ. Απολακκιάς, Δ.Δ. Αρνίθας, Δ.Δ. Ασκληπειού, Δ.Δ. Βατίου, Δ.Δ. Γενναδίου, Δ.Δ. Ιστρίου, Δ.Δ. Κατταβιάς, Δ.Δ. Λαχανιάς, Δ.Δ. Μεσαναγρού, Δ.Δ. Προφίλιας
Υπόχρεοι Παρουσίασης: ΑΠΑΝΤΕΣ
Ημερομηνία: 20 Φεβρουαρίου 2004

Δήμος-Κοινότητα: Δήμος **ΠΕΤΑΛΟΥΔΩΝ**: Δ.Δ. Δαματριάς, Δ.Δ. Θεολόγου, Δ.Δ Κρεμαστής, Δ.Δ Μαριτσών, Δ.Δ Παραδεισίου, Δ.Δ Παστίδας
Υπόχρεοι Παρουσίασης: ΑΠΑΝΤΕΣ
Ημερομηνία: 23 Φεβρουαρίου 2004
Δήμος-Κοινότητα: Δήμοι **ΜΕΓΙΣΤΗΣ, ΣΥΜΗΣ, ΤΗΛΟΥ, ΧΑΛΚΗΣ**
Υπόχρεοι Παρουσίασης: ΑΠΑΝΤΕΣ
Ημερομηνία: 24 Φεβρουαρίου 2004

Οσοι στρατεύσιμοι από την **ΕΠΑΡΧΙΑ ΡΟΔΟΥ** δεν κατέθεσαν-απέστειλαν Δελτίο Απογραφής για οποιονδήποτε λόγο.

Ημερομηνία 25 Φεβρουαρίου 2004

Οσοι στρατεύσιμοι από τον **ΝΟΜΟ ΔΩΔΕΚΑΝΗΣΟΥ** δεν κατέθεσαν-απέστειλαν Δελτίο Απογραφής για οποιονδήποτε λόγο.

Ημερομηνία: 26-27 Φεβρουαρίου 2004

ΔΕΝ ΕΟΡΤΑΖΟΥΝ

• Ο **κ. Μανώλης Κούκουλας** δεν θα δεχθεί επισκέψεις για τη γιορτή του.

• Ο Δήμαρχος Νοτίας Ρόδου **κ. Μανώλης Σαββής** δεν θα δεχθεί επισκέψεις για την ονομαστική του εορτή.

• Ο **κ. Μανώλης Καμπουρόπουλος** δεν θα δεχθεί επισκέψεις για την ονομαστική του εορτή.

• Ο **κ. Μανώλης Κουτσούκος** δικηγόρος δεν θα δεχθεί επισκέψεις για την γιορτή του.

• Ο **κ. Χρήστος Ζαβοριανός** δεν θα δεχθεί επισκέψεις για την ονομαστική εορτή του.

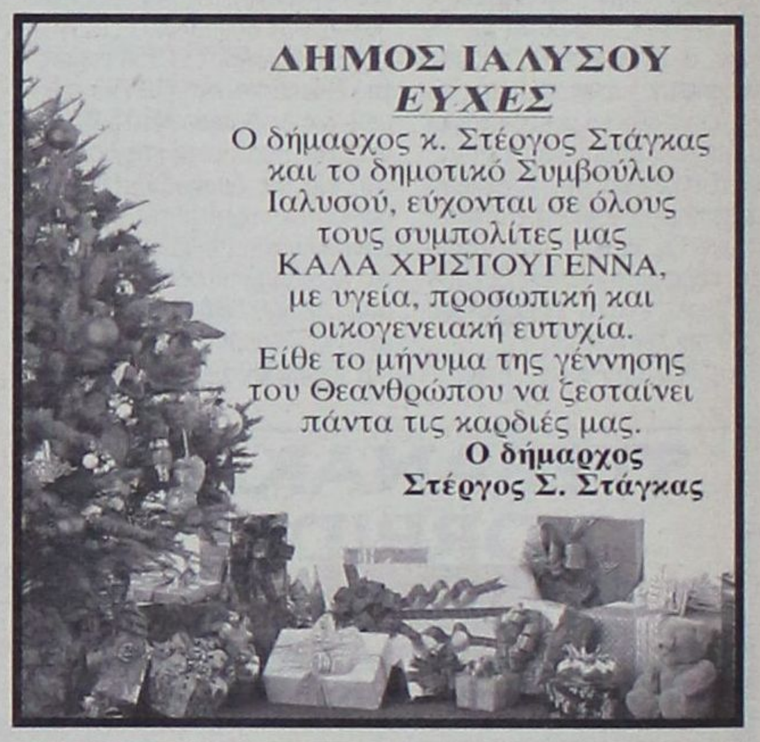

ΕΛΛΗΝΙΚΟΣ ΕΡΥΘΡΟΣ ΣΤΑΥΡΟΣ
ΠΕΡΙΦΕΡΕΙΑΚΟ ΤΜΗΜΑ ΡΟΔΟΥ
ΣΩΜΑ ΕΘΕΛΟΝΤΩΝ ΣΑΜΑΡΕΙΤΩΝ

ΣΑΜΑΡΕΙΤΗΣ
Ε.Ε.Σ.

Μέσα από την επιθυμία να προσφέρουμε αυτό που οι ίδιοι αναζητάμε ερχόμαστε όλο και πιο κοντά σας.

Τις πιο ειλικρινείς μας ευχές...
ΥΓΕΙΑ , ΑΓΑΠΗ, ΑΔΕΛΦΟΣΥΝΗ
για τις ημέρες που έρχονται

ΑΥΞΗΣΗ ΕΩΣ 10% ΛΟΓΩ ΔΙΑΔΟΧΙΚΗΣ ΑΣΦΑΛΙΣΗΣ

ΣΤΑ 400 ΕΥΡΩ ΟΙ ΚΑΤΩΤΑΤΕΣ ΣΥΝΤΑΞΕΙΣ ΤΕΒΕ

«Ανοιγμα» στους αυτοαπασχολούμενους και σε όσους ασφαλισμένους έχουν αλλάξει ή θα αλλάξουν (λόγω αλλαγής εργασίας) ταμείο ασφάλισης, κάνει το υπουργείο Εργασίας με το μίνι ασφαλιστικό νομοσχέδιο.

Με το νομοσχέδιο που έδωσαν στη δημοσιότητα ο υπουργός Εργασίας και Κοινωνικών Ασφαλίσεων Δ. Ρέππας και ο υφυπουργός Ρ. Σπυρόπουλος, διπλασιάζονται οι κατώτατες συντάξεις που θα εισπράττουν, από το νέο έτος, οι ελεύθεροι επαγγελματίες και ανεξάρτητα απασχολούμενοι που έχουν ασφαλιστεί για πρώτη φορά μετά την 1/1/93. Η κατώτατη σύνταξη θα φτάσει, έτσι, τα 400 ευρώ (στα επίπεδα του ΙΚΑ) από τα 210 σήμερα ενώ η αύξηση αυτή θα γίνει αναδρομικά και σε όσες κατώτατες συντάξεις έχουν χορηγηθεί (λόγω αναπηρίας καθώς ο νέος ασφαλισμένος συμπληρώνει 15ετία και δικαίωμα λήψης κατώτατης σύνταξης το 2008). Καθιερώνονται ακόμη:

• Κίνητρο παραμονής (προσαύξηση της σύνταξης κατά 3% κάθε χρόνο) για αυτοαπασχόληση μετά τα 35 έτη εργασίας και μέχρι την ηλικία των 67 ετών. Το κίνητρο αυτο, αντιθέτως, δεν δίδεται στους δημοσίους υπαλλήλους και στους άλλους εργαζομένους των Ν.Π.Δ.Δ. λόγω δημοσιονομικού κόστους.

• Δυνατότητα συνταξιοδότησης με 37 έτη ασφάλισης χωρίς όριο ηλικίας.

• Δυνατότητα συνταξιοδότησης με 11 1/2 έτη σε ηλικία 65 ετών εφόσον οι δικαιούχοι αυτής της κατηγορίας υποβάλουν σχετική αίτηση μέχρι τις 31/12/2007.

• Νέα ευκαιρία για τη ρύθμιση χρεών προς τα ταμεία των αυτοαπασχολουμένων μέσα στο πρώτο τρίμηνο του 2004.

ΕΥΝΟΪΚΕΣ ΡΥΘΜΙΣΕΙΣ

• Οι κατώτατες συντάξεις όλων των αυτοαπασχολούμενων αυξάνονται από 210 ευρώ σε 400 το 2004.

• Με βάση τις αποδοχές τις πενταετίας θα καθορίζεται το εφάπαξ των δημοσίων υπαλλήλων.

• Το κράτος αναλαμβάνει να πληρώσει τα χρέη του ύψους 267 εκατ. ευρώ προς τον Οργανισμό Ασφάλισης Ελεύθερων Επαγγελματιών

ΠΟΙΟΙ ΑΛΛΟΙ ΩΦΕΛΟΥΝΤΑΙ

Ωφελημένοι, από το νέο νομοσχέδιο, είναι ακόμη:

• Οσοι ασφαλίζονται διαδοχικά σε περισσότερα του 1 ασφαλιστικά ταμεία. Η σύνταξη θα απονέμεται από 1/1/2004, ταχύτερα, μόνο από τον τελευταίο ασφαλιστικό φορέα (αφορά και τις εκκρεμείς αιτήσεις) και με δικαιότερο υπολογισμό. Το τελευταίο ασφαλιστικό ταμείο θα υπολογίζει και το ποσό της σύνταξης του συμμετέχοντος ταμείου για κάθε έτος ασφάλισης με βάση τις αποδοχές (προσαυξημένες με το Δείκτη Τιμών Καταναλωτή) που αναλογούν στο χρόνο ασφάλισης και με συντελεστές, για κάθε χρόνο, 2% για ΙΚΑ, ΝΑΤ, ΟΓΑ, και ΤΣΑ, 2,85% για ΤΑΕ, 3% για ΤΕΒΕ και 2,286% για το Δημόσιο και τους άλλους φορείς ασφάλισης μισθωτών και αυτοτελώς απασχολουμένων.

• Οι μητέρες αναπήρων τέκνων (συνταξιοδότηση με 25 έτη ασφάλισης ανεξαρτήτως ορίου ηλικίας).

• Οι διαζευγμένοι /ες που αποκτούν δικαίωμα λήψης τμήματος της σύνταξης (έως 40%) του πρώην ή της πρώην συζύγου συμπληρώνοντας το 65ο έτος υπό προϋποθέσεις.

• Οι άνεργοι επί διετία (αποκτούν για 2 χρόνια δυνατότητα συνταξιοδότησης χωρίς την προϋπόθεση να έχουν 100 τουλάχιστον ημέρες εργασίας στην τελευταία 5ετία).

• Οι συνταξιούχοι χηρείας του Δημοσίου καθώς οι επικουρικές συντάξεις αυξάνονται από 1/1/2004 κατά 20% (στο 70% των αποδοχών).

• Οι ασφαλισμένοι με λιγότερα έτη ασφάλισης στα επικουρικά ταμεία και έως 35 έτη στο ταμείο κύριας ασφάλισης αποκτούν δυνατότητα ταυτόχρονης είσπραξης της κύριας και της επικουρικής σύνταξης (καταβάλλοντας μηνιαία εισφορά 2%).

• Οι υψηλόμισθοι νέοι ασφαλισμένοι (δεν θα παρακρατούνται εισφορές για μισθό άνω των 4.000 ευρώ).

• Οι συνταξιούχοι ΔΕΚΟ, τραπεζών στις συντάξεις των οποίων δεν συνυπολογίστηκε η ΑΤΑ (θα δοθεί σε 5 ισόποσες ετήσιες δόσεις) και οι συνταξιούχοι ταμείων που συγχωνεύονται στο ΕΤΕΑΜ (αύξηση συντάξεων).

Μείωση προστίμων

Ισχύουσες κυρώσεις		Προτεινόμενες κυρώσεις		
Παράβαση	Ποσοστό		Ποσοστό	Βάση υπολογισμού
1. Με απογραφή στο Μητρώο Εργοδοτών	70	1. Μη απογραφή στο Μητρώο Εργοδοτών ή μη υποβολή ΑΠΔ	45	Το ποσό εισφορών που αντιστοιχούν στην ΑΠΔ ή στις ΑΠΔ που είχαν υποχρέωση να υποβάλουν
2. Μη υποβολή ΑΠΔ	50			
3. Εκπρόθεσμη υποβολή ΑΠΔ	30	2. Εκπρόθεσμη υποβολή ΑΠΔ	30 ή 10*	Το ποσό εισφορών που δηλώνεται στην ΑΠΔ
4. Υποβολή ΑΠΔ μετά τη λήξη της προθεσμίας υποβολής της επόμενης κατά περίπτωση ΑΠΔ	50			
5. Ανακριβής υποβολή ΑΠΔ	30	3. Ανακριβής υποβολή ΑΠΔ. Με αυτήν εξομοιώνεται και η παράλειψη εργαζομένου ή εργαζομένων και η δήλωση στην ΑΠΔ εισφορών μικρότερων από αυτές που υπολογίζονται με τους συντελεστές του άρθρου 38 ΚΑ - ΙΚΑ [1]	30	Το ποσό της διαφοράς μεταξύ των εισφορών που δηλώθηκαν και των εισφορών που υπολογίζονται από την υπηρεσία
6. Καταλογισμός εισφορών πέραν των αναγραφόμενων στις ΑΠΔ, με βάση τους συντελεστές του άρθρου 38 του ΚΑ - ΙΚΑ.	50			
7. Παράλειψη δήλωσης στην ΑΠΔ εργαζόμενου ή εργαζομένων	50			

1. Η πρόσθετη επιβάρυνση εισφορών δεν επιβάλλεται στις περιπτώσεις που δηλώθηκε εμπρόθεσμα η αποπεράτωση του έργου.

*σε περίπτωση υποβολής πριν από τη λήξη της προθεσμίας της επόμενης ΑΠΔ

ΤΙ ΚΕΡΔΙΖΟΥΝ ΟΙ ΕΠΙΧΕΙΡΗΣΕΙΣ

Χαμηλότερες εισφορές θα πληρώνουν το 2004 οι επιχειρήσεις του πρωτογενούς τομέα (όχι οι μεταποιητικές αγροτικών προϊόντων) για την απασχόληση εργατών. Στο εξής θα ασφαλίζουν στον ΟΓΑ - και όχι στο ΙΚΑ - τους μισθωτούς και τους εργάτες ανεξαρτήτως της νομικής μορφής. Για τις επιχειρήσεις καθιερώνεται εισφορά 7%.

Μειώνονται τα πρόστιμα του ΙΚΑ σε επιχειρήσεις που δεν υποβάλλουν εμπρόθεσμα Αναλυτικές Περιοδικές Δηλώσεις με τα στοιχεία ασφάλισης του προσωπικού του ή τα υποβάλλουν εκπρόθεσμα ή διαπιστώνονται διαφορές μετά τον έλεγχο.

Παρέχονται περισσότερες δυνατότητες ρύθμισης χρεών προς το ΙΚΑ (σε 36-48 δόσεις αντί των 24 έως 36 σήμερα) και μάλιστα με απόφαση του διευθυντή για ποσά έως 300.000 ευρώ και μειώνονται τα ποσά των παραβόλων για τους οφειλέτες. Οι τελευταίοι αποκτούν δυνατότητα να συνάπτουν δανειακή σύμβαση με τράπεζες για να αποπληρώνουν τα χρέη. Τέλος, μειώνεται σε 3% για τον πρώτο μήνα και σε 1% για κάθε επόμενο μήνα και μέχρι 120% το πρόσθετο τέλος καθυστέρησης καταβολής των εισφορών.

Ρυθμίζονται με ευνοϊκούς όρους χρέη επιχειρήσεων της Ναυπηφοεπισκευαστικής Ζώνης, περιοχών που επλήγησαν από σεισμούς, προς τα Ταμεία Τύπου και το ταμείο των ξενοδοχοϋπαλλήλων (εφάπαξ με έκπτωση 80% στα πρόσθετα τέλη ή σε 80 ισόποσες δόσεις με 50%).

Απλουστεύονται οι προϋποθέσεις για την τήρηση του ειδικού βιβλίου νεοπροσλαμβανόμενου προσωπικού και το ύψος των προστίμων για όσους δεν καταχωρούν στο βιβλίο τους νέους εργαζομένους μένει να προσδιοριστεί με υπουργική απόφαση.

Ηλεκτρονιο
ΜΙΧΑΛΗΣ Ν. ΧΑΤΖΗΜΑΡΚΟΣ
ΗΛΕΚΤΡΙΚΑ ΕΙΔΗ & ΗΛΕΚ. ΕΓΚΑΤΑΣΤΑΣΕΙΣ
ΗΛΙΑΚΑ ΣΥΣΤΗΜΑΤΑ
STIBETHERM σειρά P


Γρηγορίου Ε' (7 Βαγιές) - 85100 ΡΟΔΟΣ
Τηλ. (22410) 29411, 33340, 36278 - Fax: (22410) 33340

ΠΟΙΕΣ ΞΕΝΟΔΟΧΕΙΑΚΕΣ ΕΠΙΧΕΙΡΗΣΕΙΣ ΕΜΦΑΝΙΖΟΥΝ ΥΨΗΛΕΣ ΕΠΙΔΟΣΕΙΣ ΠΑΡΑ ΤΗΝ ΥΦΕΣΗ ΣΤΗΝ ΤΟΥΡΙΣΤΙΚΗ ΟΙΚΟΝΟΜΙΑ

ΟΙ ΜΕΓΑΛΟΙ ΚΕΡΔΙΣΜΕΝΟΙ *του ελληνικού τουρισμού*

Τα συνολικά κέρδη των 200 πιο κερδοφόρων εταιρειών



Οι εξελίξεις στον ελληνικό τουρισμό δεν εμπνέουν καμία αισιοδοξία, αφού το 2003 ήταν μία ακόμη χρονιά που τα πράγματα κύλησαν προς την αντίθετη από τις επιθυμίες των τουριστικών παραγόντων κατεύθυνση. Συνήγορος αυτού είναι τα στοιχεία των 200 μεγαλυτέρων βάσει του κύκλου εργασιών ξενοδοχειακών επιχειρήσεων κατά το 2002, σύμφωνα με τα οποία, πρώτον, τα συνολικά τους κέρδη μειώθηκαν κατά 21% σε σχέση με το 2001 και, δεύτερον, ενώ ο ρυθμός αύξησης των συνολικών ιδίων κεφαλαίων αυξάνεται κατά 3%, ο αντίστοιχος ρυθμός αύξησης των συνολικών υποχρεώσεων είναι 24%. Στο «κακό αυτό γήπεδο» όμως κάποιοι κατορθώνουν να «σκοράρουν». Δεν αντιμετωπίζουν απλώς τις συνέπειες της ύφεσης στην τουριστική οικονομία αλλά εμφανίζουν υψηλότερες οικονομικές επιδόσεις. Αποκαλυπτικά είναι τα συμπεράσματα έρευνας για τις 200 πιο κερδοφόρες ξενοδοχειακές εταιρείες, σύμφωνα με τα οποία τα συνολικά τους κέρδη αυξήθηκαν κατά 26,9%, για να φθάσουν τα 150,6 εκατ. ευρώ (περίπου 51 δισ. δρχ.) Οι ίδιες επιχειρήσεις, το 2002 διαχειρίστηκαν συνολικό τζίρο της τάξεως του 1 δισ. ευρώ, ο οποίος μάλιστα ήταν αυξημένος κατά 6% σε σχέση με τον προηγούμενο χρόνο.

ΤΟΥ ΣΠ. ΚΤΕΝΑ

Σε επίπεδο μεμονωμένων εταιρειών του τουριστικού τομέα, αξίζει να εστιάσει κανείς σε ορισμένες ενδεικτικές περιπτώσεις, οι οποίες παρά την κρίση σημείωσαν θετική πορεία, αποσπώντας τις δέκα καλύτερες θέσεις από άποψη καθαρών κερδών. Αυτές είναι οι εξής:

• Εταιρείες του ομίλου επιχειρήσεων Αρ. και Σπ. Διβάνη, οι οποίες έδειξαν ιδιαίτερο δυναμισμό και χρηματοοικονομική υγεία. Η εταιρεία Κάραβελ Ξενοδοχεία ΑΕ δεν βρέθηκε απλώς στην πρώτη θέση από άποψη κύκλου εργασιών και καθαρών κερδών αλλά αποδείχθηκε και μία από τις πλέον δυναμικά αναπτυσσόμενες εταιρείες. Η επιχείρηση αυτή δεν αύξησε μόνο τα κέρδη και τα ίδια κεφάλαιά της αλλά μείωσε και κατά 11% τις υποχρεώσεις της. Και αυτό σε μια περίοδο κατά την οποία υλοποίησε με εντατικούς ρυθμούς το επενδυτικό της πρόγραμμα.

• Στη δεύτερη καλύτερη θέση από άποψη κερδοφορίας βρέθηκε η εταιρεία Αστήρ Παλλάς Βουλιαγμένη ΑΕ, η οποία εμφάνισε αύξηση κερδών 4,7% για να φθάσει τα 7,3 εκατ. ευρώ. Προβληματισμό ωστόσο δημιουργεί το γεγονός ότι η επιχείρηση αυτή - θυγατρική της Εθνικής Τράπεζας - εμφανίζει αύξηση των υποχρεώσεών της κατά 107%.

• Τα κέρδη της εταιρείας Ηλιος Τουριστική ΑΕ (Κρήτη), που ελέγχει τα ξενοδοχεία Elounda Beach και Elounda Bay Palace, μειώθηκαν κατά 22%. Η συγκεκριμένη εταιρεία βρέθηκε στην τρίτη καλύτερη θέση από άποψη κερδών, υπερβαίνοντας κατά τι τα 6 εκατ. ευρώ.

• Ιδιαίτερα θετική εμφανίζεται η πορεία της Αθήναιον ΑΕ που ελέγχει το Athenaeum Intercontinental. Η εταιρεία αυτή του κυπριακού ομίλου επιχειρήσεων Ιωάννου παρουσίασε πολύ μεγάλη αύξηση (401%) της κερδοφορίας της ενώ συνέχισε να υλοποιεί τα επενδυτικά της προγράμματα.

• Η Χανδρής Ελλάς Ξενοδοχεία Chios Chandris (Χίος), Corfu Chandris, Dassia Chandris (Κέρκυρα) και Metropolitan (Αθήνα), συνέχισε την ανοδική της πορεία κατορθώνοντας να αυξήσει τα κέρδη της κατά 52,5%.

• Το Divani Acropolis, μέλος του ομίλου επιχειρήσεων Διβάνη, κέρδισε την έκτη καλύτερη θέση από άποψη κερδοφορίας, έπειτα από αύξηση κερδών της τάξεως του 250%,

• Η ροδίτικη ξενοδοχειακή επιχείρηση Σάνγκουινγκ Χοτέλς Ελλάς ΑΕ κατόρθωσε να βρεθεί μεταξύ των πρώτων στον κατάλογο των πλέον κερδοφόρων εταιρειών του κλάδου. Η επιχείρηση αυτή αύξησε τα κέρδη της κατά 83%, για να δηλώσει 8,3 εκατ. ευρώ τελικά αποτελέσματα.

• Θετική εμφανίζεται η πορεία της Μουσαμά Αφοί ΑΞΕ η οποία ελέγχει το Holiday Inn στην Αθήνα. Η επιχείρηση αυτή αύξησε τα κέρδη της κατά 22,4%, για να φθάσει τα 3,6 εκατ. ευρώ, ενώ συνεχίζει το επενδυτικό της πρόγραμμα με τη δημιουργία νέου υπερσύγχρονου ξενοδοχείου στην Αττική Οδό.

• Η Βαρνίμα ΑΕ που ελέγχει το ξενοδοχείο Athens Plaza παρουσίασε ανοδική πορεία, αφού αύξησε τα κέρδη της κατά 58,6%. Οπως είναι γνωστό, το ξενοδοχείο της πλατείας Συντάγματος στην Αθήνα τελεί υπό την διεύθυνση του ομίλου επιχειρήσεων Grecotel. Ο συγκεκριμένος όμιλος, ο οποίος έχει τη μεγαλύτερη αλυσίδα ξενοδοχείων της χώρας και διευθύνεται από τον κ. Ν. Δασκαλαντωνάκη, ελέγχει εκτός





των άλλων και τις παρακάτω μεγάλες επιχειρήσεις του κλάδου: Daskotels ΑΕ, Φάιαξ, Ολύμπιος Ζευς ΑΕ , Sunstores ΑΕΞΤΕ, Ελληνική Ξενοδοχειακή Εταιρεία, Candia, EL Greco ΑΕ, Δαφνίλα ΑΞΕ, Γκρέκοτελ Ελλ. ΑΕ Ξεν. Επιχειρήσεις, Τουρίσμα ΑΕ, Φαέθων ΑΕ, Ατλαντίς και Παλένη ΑΕ.

• Η ΣΑΝΗ ΑΕ της Χαλκιδικής που ελέγχεται απο τους κ.κ. Στ. και Ανδ. Ανδρεάδη και τον κ. Φωκ. Ζησιάδη, κατέκτησε τη 10η καλύτερη θέση από άποψη κερδών.

• Μεταξύ των επιχειρήσεων που κατέκτησαν πολύ υψηλές θέσεις στον κατάλογο των πιο κερδοφόρων εταιρικών σχημάτων είναι επίσης οι ΓΕΚΕ (President, στη Λεωφόρο Κηφισίας, στην Αθήνα), Αγάπη Beach (του επιχειρηματία κ. Ι. Σμπώκου) και Aldermar ΑΞΤΕ. Ειδικότερα η επιχείρηση Aldermar του επιχειρηματία κ. Ν. Αγγελόπουλου εμφάνισε αύξηση των κερδών 7%.

• Μεταξύ των μεγάλων ξενοδοχειακών επιχειρήσεων που εμφάνισαν το υψηλότερο περιθώριο κέρδους είναι και οι εταιρείες Divani Acropolis, Αγάπη Beach του επιχειρηματία κ. Ι. Σμπώκου, ΓΕΚΕ Μουσαμά Αφοί ΑΞΕ, Κάραβελ, Ξενοδοχεία ΑΕ, ΑΙΡΟΤΕΛ Αλέξανδρος ΑΕ και Θεοξένια Κηφισίας.

Οι 100 πιο κερδοφόρες ξενοδοχειακές επιχειρήσεις (τα ποσά σε ευρώ)

ΕΠΩΝΥΜΙΑ ΕΤΑΙΡΕΙΑΣ	ΚΥΚΛΟΣ ΕΡΓΑΣΙΩΝ 2002	ΜΕΤΑΒΟΛΗ 2001-2002 (%)	ΚΑΘΑΡΑ ΚΕΡΔΗ 2002	ΜΕΤΑΒΟΛΗ 2001-2002 (%)	ΚΑΘΑΡΟ ΠΕΡΙΘΩΡΙΟ ΚΕΡΔΟΥΣ
Κάραβελ Ξενοδοχεία	35.101.259	5,9	9.955.929	5,2	28,4
Αστήρ Παλλάς Βουλιαγμένης	27.196.698	7,4	7.339.675	4,7	27,0
Ήλιος Τουριστική (Κρήτη)	28.334.214	-9,0	6.056.285	-22,0	21,4
Αθήναιον	32.028.178	7,4	5.006.539	400,7	15,6
Χανδρή Ελλάς Ξενοδοχεία	23.611.431	5,6	4.358.503	52,5	18,5
Διβάνη Ακρόπολις	8.204.423	9,9	4.051.354	251,5	49,4
Σάνγκουινγκ Χοτέλς Ελλάς	17.796.586	-1,2	3.811.741	83,3	21,4
Μουσαμά Αφοί	11.064.170	10,0	3.612.285	22,4	32,7
Βαρνίμα	11.924.761	17,6	3.132.742	58,6	26,3
Σάνη	19.156.317	7,3	3.091.923	-4,0	16,1
ΓΕΚΕ	7.471.036	1,6	3.046.657	-19,0	40,8
Αγάπης Μπητς	5.341.317	4,0	2.534.904	86,0	47,5
Aldemar	29.623.774	1,2	2.527.478	6,7	8,5
Τιτάνια	11.137.913	0,6	2.450.279	-8,9	22,0
Στάνλεϊ	8.336.645	11,1	2.274.096	98,2	27,3
Μήτσης Co - Ξενοδ. Ελλάδος	29.440.549	12,2	2.268.019	-31,9	7,7
Αττικός Ουρανός	5.223.041	8,6	1.753.060	25,8	33,6
Πόρτο Καρράς	6.566.661	-27,4	1.702.777	90,3	25,9
ΤΕΑΒ	22.034.036	14,6	1.642.152	-40,5	7,5
ΡΕΞΤΕ	8.355.772	-3,5	1.468.506	81,9	17,6
Αηγαίον	5.385.889	3,2	1.413.821	3,5	26,3
Τοξότης	4.081.511	50,7	1.359.449	-	33,3
Daskotels	20.058.114	0,2	1.336.921	-10,6	6,7
Πέτασος	4.305.650	27,0	1.270.738	492,4	29,5
Αμαλία	8.827.658	1,6	1.247.482	1,0	14,1
Ασημένια Ακτή (Κρήτη)	4.420.330	17,2	1.203.014	77,8	27,2
Ολύμπιος Ζευς	12.967.377	-10,9	1.183.009	-0,8	9,1
Δούρος Κ.	3.286.189	11,0	1.180.027	19,0	35,9
Νιτσιάκος Θ.	4.766.568	2,0	1.128.294	257,9	23,7
Ακτή Βραυρώνος	2.255.111	1,5	1.093.671	-	48,5
Ελληνικαί Ακταί	7.972.046	-8,1	1.072.584	-19,2	13,5
Ελληνικαί Τουρ. & Ξεν. Επιχ. Κρήτης	5.049.643	16,5	1.060.524	45,4	21,0
Θεοξένια Κηφισιάς ΙΣΑΞ	3.707.629	16,3	1.042.488	8,3	28,1
Φαντερωμένη Η.	2.811.461	-7,6	956.552	-12,1	34,0
Δαφνίλα	5.087.559	-2,1	924.392	60,5	18,2
Βαντάρης	3.375.982	3,6	916.256	16,6	27,1
Μακεδονικών Ξενοδοχείων ΑΕ	2.484.971	60,5	908.230	264,3	36,6
Ξενοφών	1.987.813	26,5	903.858	111,6	45,5
Διβάνη Ξενοδοχεία	2.098.774	6,5	847.385	128,5	40,4
Κοντόκαλι Μπέι	4.439.863	1,1	823.482	20,1	18,6
Β.Α. Καμπουράκης	3.813.546	4,1	823.470	29,6	21,6
Τσαούσογλου Ξεν. & Τουρ. Επιχ.	3.505.859	6,3	811.525	62,0	23,2
Αϊροτέλ Αλέξανδρος	2.853.789	36,6	808.549	76,1	28,3
Φαίαξ ΑΕΤΑ	19.472.581	-0,3	797.121	-63,2	4,1
Candia ΑΕΞ & ΤΕ (Κρήτη)	5.488.943	2,3	791.019	-14,9	14,4
Αθηναϊκή Ξενοδοχειακή	2.212.957	10,5	748.743	65,6	33,8
Μανιατόπουλος Ι.	913.050	-18,0	673.243	-3,8	73,7
Μαντζαβελάκης Α.	8.156.821	30,8	672.535	176,0	8,3
Βαρδή Ξενοδ. Επιχ.	10.582.318	6,4	655.165	10,4	6,2
Αστέρας	6.656.889	8,5	653.472	-31,8	9,8

ΕΠΩΝΥΜΙΑ ΕΤΑΙΡΕΙΑΣ	ΚΥΚΛΟΣ ΕΡΓΑΣΙΩΝ 2002	ΜΕΤΑΒΟΛΗ 2001-2002 (%)	ΚΑΘΑΡΑ ΚΕΡΔΗ 2002	ΜΕΤΑΒΟΛΗ 2001-2002 (%)	ΚΑΘΑΡΟ ΠΕΡΙΘΩΡΙΟ ΚΕΡΔΟΥΣ
Marbella	5.106.789	20,5	640.269	-	12,5
Λούης Τουρ. Ξεν. Επιχ. Κρήτης	9.928.999	-7,4	631.028	-52,9	6,4
Γιαμά Σ. Αφοί	3.121.205	13,0	624.630	-5,0	20,0
Γκρεκαμέρ	3.848.915	-9,6	622.625	-35,7	16,2
ΕΤΑΚ	3.424.098	8,0	619.452	16,8	18,1
Καψή Τουριστικό Συγκρότημα	19.865.902	14,5	607.302	562,8	3,1
Τρία Αστέρια	7.129.185	16,9	592.501	218,3	8,3
Αστόρια Ξενοδ. & Τουρ. Επιχ.	1.407.011	32,6	576.482	29,6	41,0
Απόλλων Τουρ. Επιχ.	4.577.710	4,5	559.592	4,6	12,2
Κόρη η Ξενοδοχείον	2.955.427	-1,6	558.589	10,6	18,9
Ελληνική Ξενοδοχειακή Εταιρεία	7.110.995	16,0	555.081	402,4	7,8
Ιωαννίδου Σοφία	1.855.100	-0,9	551.763	-33,6	29,7
Κωανή Ακτή	4.660.465	-0,3	537.631	-0,8	11,5
Ζενίθ Ξενοδοχειακή	2.425.525	33,2	530.123	-	21,9
Τουριστικών Ξενοδοχείων ΑΕ	4.308.101	9,3	528.913	29,1	12,3
Φαμίσης Χρ.	395.312	1,2	518.765	-	131,2
Παπαδογιάννη Εμμ. Κληρονόμων ΑΕ	1.517.560	11,1	516.566	50,0	34,0
ΑΔΕΛΕ Μάρε	1.473.805	14,0	512.145	-73,8	34,8
Ευαγγελάτου Αφοί	1.857.639	8,8	507.243	4,7	27,3
Χερσόνησος	7.048.665	48,1	507.063	2570,7	7,2
Χαλκιαδάκης Θ.	3.687.673	0,2	504.822	-10,9	13,7
Ασπροι Βράχοι Κεφαλληνίας	2.619.261	6,8	495.293	25,4	18,9
Λακιτίρα	5.689.621	15,6	493.576	-36,2	8,7
Παΐσιος Α. Π.	341.690	-1,9	493.103	330,9	144,3
Μπρόβας Α.	1.894.288	2,4	489.848	5,0	25,9
Ιλίσια Ξενοδοχείον	1.656.696	5,6	488.817	6,4	29,5
Σπίλιαγκ	3.899	-99,5	471.121	513,6	12083,1
Τουρίσμα	3.435.471	12,3	469.259	943,9	13,7
Ατλαντίς	3.034.912	8,7	465.378	181,8	15,3
Αγιος Γόρδιος	2.571.006	19,6	463.755	17,4	18,0
Λύττος	9.697.004	0,1	461.592	-10,4	4,8
Glamour	1.796.564	-1,8	461.398	28,1	25,7
El Greco	5.289.997	4,7	450.144	55,6	8,5
Γεωργιάδης Β. Ι.	1.620.205	6,9	447.745	16,7	27,6
Καστράκι - Φαληράκι Μπητς	3.329.210	0,0	433.716	10,9	13,0
Θωμοπούλου Κ. & Ι.	4.273.940	42,6	426.663	-	10,0
Μπραζίτικος Ε.	3.198.070	8,7	420.291	33,9	13,1
Γκραν Σαλέ	1.829.688	-17,0	414.520	-	22,7
Μάρε	2.032.056	-3,1	410.029	-22,1	20,2
Ακτή Μαλίων	3.078.746	4,0	409.774	54,2	13,3
Σουλούνιας Ν.	4.596.448	23,3	408.539	-	8,9
Τσιμιδόπουλος Μ.	2.000.397	13,4	400.542	151,7	20,0
Παρκ Κλαμπ	6.735.010	14,6	400.163	13,8	5,9
Μαργαρίτης Α.	1.746.043	70,0	399.265	71,9	22,9
Κασμιρλής Χ. Γ.	1.481.116	8,4	398.518	21,9	26,9
Πυραμίς	2.004.081	12,4	398.008	427,5	19,9
Ακτή Ζακύνθου ΑΤΕ	4.116.380	17,4	394.500	-	9,6
Ακρωτήρι Μπητς	1.564.311	1,8	393.207	1,1	25,1
Καλουτσάκης Θ. & Κ.	4.177.776	0,1	392.833	-10,5	9,4
Βικτώρια ΑΕ	1.074.516	9,6	391.532	8,0	36,4

Από ένα περίπτερο... εώς μια πόλη

Εφαρμογές συστημάτων NOEMON

Εφαρμογές μεγάλης κλίμακας NOEMON
- ΜΟΥΣΕΙΑ
- ΕΠΙΒΑΤΙΚΟΙ ΣΤΑΘΜΟΙ
- ΛΙΜΑΝΙΑ
- ΔΗΜΟΣΙΑ ΚΤΙΡΙΑ
- ΠΑΡΚΑ ΚΑΙ ΧΩΡΟΙ ΑΘΛΗΣΗΣ
- ΣΧΟΛΕΙΑ
- ΣΤΡΑΤΟΠΕΔΑ ΚΑΙ ΕΓΚΑΤΑΣΤΑΣΕΙ ΑΣΦΑΛΕΙΑΣ
- ΕΚΚΛΗΣΙΕΣ
- ΧΩΡΟΙ ΕΚΔΗΛΩΣΕΩΝ
- ΝΟΣΟΚΟΜΕΙΟ
- ΥΔΡΕΥΣΗ
- ΑΠΟΧΕΤΕΥΣΗ
- ΦΩΤΙΣΜΟΣ
- ΦΥΛΑΞΗ ΔΗΜ. ΧΩΡΩΝ
- ΦΩΤΕΙΝΗ ΣΗΜΑΤΟΔΟΤΗΣΗ

Τα Συστήματα NOEMON Κατοικίας παρέχουν:
- ΕΥΚΟΛΙΑ
- ΑΝΕΣΗ
- ΟΙΚΟΝΟΜΙΑ
- ΑΣΦΑΛΕΙΑ
- ΠΡΟΣΤΑΣΙΑ

Συστήματα ήχου και εικόνας
Τέντες και Ρολά
Ασφάλεια και Προστασία



Παροχές
- ΝΕΡΟ
- ΗΛ. ΡΕΥΜΑ
- ΦΥΣΙΚΟ ΑΕΡΙΟ

Κλίμα
- ΘΕΡΜΑΝΣΗ
- ΚΛΙΜΑΤΙΣΜΟΣ
- ΑΕΡΙΣΜΟΣ
- ΦΩΤΙΣΜΟΣ

Ηλεκτρικές Συσκευές
- ΗΛ. ΚΟΥΖΙΝΑ
- ΠΛΥΝΤΗΡΙΟ
- ΘΕΡΜΟΣΙΦΩΝΑΣ
- ΠΡΙΖΕΣ
- ΚΙΝΗΤΗΡΕΣ κ.λ.π.

Τηλεφωνικό Δίκτυο

Φωτισμός

Επαγγελματικοί χώροι
- ΓΡΑΦΕΙΟ
- ΙΑΤΡΕΙΟ
- ΚΑΤΑΣΤΗΜΑ
- ΕΚΘΕΣΗ
- ΕΣΤΙΑΤΟΡΙΟ
- ΘΕΑΤΡΟ
- ΚΙΝΗΜΑΤΟΓΡΑΦΟΣ
- BAR-CLUB
- ΞΕΝΟΔΟΧΕΙΟ
- ΒΙΟΤΕΧΝΙΑ
- ΕΡΓΑΣΤΗΡΙΟ
- ΑΠΟΘΗΚΗ
- ΘΕΡΜΟΚΗΠΙΟ
- ΠΤΗΝΟΤΡΟΦΕΙΟ Κ.Τ.Λ.

Διαφημιστικός Φωτισμός
Χρονοδιακόπτες, Πατητήρι, Φωτοδιακόπτες, Σένσορα Φωτισμού

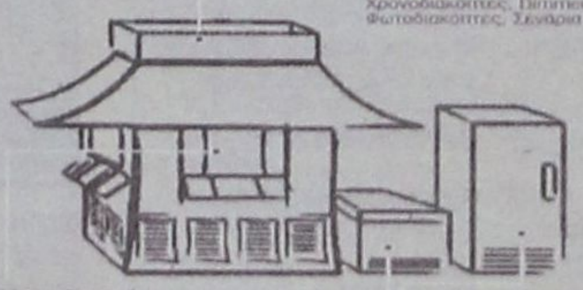

Χώρος Περιπτέρου
Προστασία απο κακοβολή, φωτιά πλημμύρα, λησταεία

Ψηφία Αναψυκτηρίων και παγωτών
Προστασία απο κλοπές, αποφυγή χαμηλή τάση δικτύου

Τα συστήματα NOEMON στους Επαγγελματικούς χώρους παρέχουν: • ΟΙΚΟΝΟΜΙΑ • ΑΣΦΑΛΕΙΑ ΚΑΙ ΠΡΟΣΤΑΣΙΑ • ΕΚΜΕΤΑΛΕΥΣΗ ΤΟΥ ΔΙΑΦΗΜΙΣΤΙΚΟΥ ΧΩΡΟΥ • ΤΗΛΕΠΙΣΚΟΠΗΣΗ, ΤΗΛΕΧΕΙΡΙΣΜΟΣ

email: info@smarttech.gr
www.smarttech.gr

smartTECH

Ξενοφών Παπακωνσταντίνου
5ο χλμ. ΡΟΔΟΥ - ΛΙΝΔΟΥ 85100 ΡΟΔΟΣ
Τηλ.: 22410 60981 • Fax: 22410 60982

Μικρές αγγελίες

δωρεάν στη «δ» τηλ: 0241-37500 fax: 0241-37333

ΕΝΟΙΚΙΑΣΕΙΣ

ΕΝΟΙΚΙΑΖΕΤΑΙ λουξ διαμερίσματα δίκλινα, τρίκλινα, τετράκλινα επιπλωμένα και με air - condition με την ημέρα ή με το μήνα έως 30/6/2004 στην περιοχή Μητροπόλεως. Τηλ. 29452 και 6977896444.

ΕΝΟΙΚΙΑΖΕΤΑΙ διαμέρισμα επί της οδού Γεωργίου Σεφέρη 92, 3άρι Πληρ. τηλ. 22410-64659. κ. Μένη

ΕΝΟΙΚΙΑΖΕΤΑΙ επαγγελματικός χώρος (υπερυψωμένο ισόγειο) επί της Άννης Μαρίας 90 τ.μ., (πρώην Ασφάλειες Καρυδάκη), κατάλληλο για Ιατρείο, Λογιστικό γραφείο, Πρακτορείο ταξιδίων, Κέντρο αισθητικής κ.α. (Πωλείται και ο εξοπλισμός του). Πληροφορίες τηλ. 22410 24920 Κο Καρυδάκη, ώρες γραφείου.

ΕΝΟΙΚΙΑΖΟΝΤΑΙ δωμάτια επιπλωμένα, με θέα στη θάλασσα στο κέντρο της πόλης της Ρόδου (περιοχή «ΕΛΛΗ»), με ατομικό μπάνιο και με ψυγείο. Στο μηνιαίο μίσθωμα περιλαμβάνεται η κατανάλωση νερού, ηλεκτρ. ρεύματος και δημ. φόροι. Πληροφορίες στα τηλ. 2241020012 και 2241024242 (Ώρες 10 π.μ.-3 μ.μ., 7 μ.μ.-10 μ.μ.)

ΕΝΟΙΚΙΑΖΕΤΑΙ: Γκαρσονιέρα επιπλωμένη με πολυκουζινάκι TV (1 δωμάτιο, κουζίνα, WC) στην οδό Παναγιώτη Ροδίου 65 (Παράλληλη Αννης Μαρίας). Για περισσότερες πληροφορίες τηλ.22410-39268 και 6994217168

ΕΝΟΙΚΙΑΖΕΤΑΙ: 3αρι πλήρως επιπλωμένο με εντοιχισμένη κουζίνα επί της Χειμάρας 13 (Πίσω από το Πανεπιστήμιο Αιγαίου) τηλ. 6938489266

ΕΝΟΙΚΙΑΖΕΤΑΙ επιπλωμένη γκαρσονιέρα, οδός Καμείρου 43. Τηλ. 6944 170618.

ΕΝΟΙΚΙΑΖΕΤΑΙ ένα διαμέρισμα τριάρι 95 τ.μ. επιπλωμένο ή μη και μια ημιυπόγεια γκαρσονιέρα στην οδό Αγ. Αναργύρων 20. Πληροφ. τηλ. 22410 28710.

ΕΝΟΙΚΙΑΖΟΝΤΑΙ επιπλωμένες γκαρσονιέρες στα Κοσκινού 2 δωματίων (υπνοδωμάτιο - κουζίνα - χωλ. - WC) . Πληρ. τηλ. 22410 21644, 6946 681508.

ΕΝΟΙΚΙΑΖΕΤΑΙ «Studio» σε μια ήσυχη περιοχή της Ρόδου στο ΚΑΝΔΥΛΙ (κοντά στους Τρεις). Επιπλωμένο με διπλό κρεββάτι, πολυκουζινάκι, σαλονάκι, μπάνιο και aircondition. Ενοίκιο 300 ευρώ φως - νερό πληρωμένα. Τηλ. 22410 31833, 6974 757957.

ΕΝΟΙΚΙΑΖΕΤΑΙ στην Κρεμαστή σε διώροφη μονοκατοικία, διαμέρισμα νεόκτιστο, άριστης κατασκευής, γωνιακό, ευάερο, με δύο υπνοδωμάτια, ενιαίο σαλόνι με κουζίνα, μπάνιο, και βεράντα χωρίς κοινόχρηστα με σύνδεση στο αποχετευτικό, πλησίον Λυκείου από 25 Νοεμβρίου 2003. Πληρ. τηλ. 6945046312, 6945717905

ΕΝΟΙΚΙΑΖΕΤΑΙ 2άρι διαμέρισμα, Κανελλοπούλου 7 (προέκταση Άννης Μαρίας). Πληροφορίες τηλ. 22440 51641.

ΕΝΟΙΚΙΑΖΕΤΑΙ ή **ΠΩΛΕΙΤΑΙ** μαγαζί για επαγγελματικό χώρο ή αποθήκη 102 τ.μ. περιοχή Ανάληψη, Ζαννή 2 τηλ. 6947 941026.

ΕΝΟΙΚΙΑΖΕΤΑΙ αποθηκευτικός χώρος 250 τ.μ. στο Ροδίνι, στην οδό Κωνσταντινουπόλεως αρ. 34. Πληρ. τηλ. 22410-61000, 61689

ΕΝΟΙΚΙΑΖΕΤΑΙ διαμέρισμα σε διώροφη πολυκατοικία 110 τετραγωνικών με 2 υπνοδωμάτια - σαλοτραπεζαρία - κουζίνα - αποθήκη επί της οδού Μαλλιαράκη 7. Τιμή 350 ευρώ. Πληροφορίες: 6946 367599.

ΕΝΟΙΚΙΑΖΕΤΑΙ σπίτι 70τ.μ. στα Μαριτσά με κουζίνα, σαλόνι, δύο δωμάτια και μπάνιο. Τηλ. 2241047191

ΕΝΟΙΚΙΑΖΕΤΑΙ γκαρσονιέρα επιπλωμένη με πολυκουζινάκι για ένα ή δύο άτομα στα Μαριτσά. Τιμή 150 Ευρώ. Για πληροφορίες τηλ. 2241-0-47146

ΕΝΟΙΚΙΑΖΟΝΤΑΙ στη λεωφόρο Ιαλυσού Κρεμαστής πέντε (5) διαμερίσματα των 2 δωματίων κουζίνας & WC επιπλωμένα. με ηλιακούς & πάρκινγκ και οκτώ (8) γκαρσονιέρες (studios) του ενός δωματίου κουζίνας & WC για απεριόριστο χρόνο. Τιμές λογικές. Τηλ. 22410 95255, 22410 92428.

ΕΝΟΙΚΙΑΖΕΤΑΙ διαμέρισμα σε ωραίο σημείο της Ρόδου 2 υπνοδωμάτια, σαλόνι, τραπεζαρία κ.λπ. 2ος όροφος, 95 τ.μ. ευάερο, ευήλιο. Ενοίκιο όχι ακριβό. Τηλ. 22410 37357 -75382.

ΕΝΟΙΚΙΑΖΕΤΑΙ ημιυπόγειος χώρος 180 τ.μ. επί της οδού Παπαχριστοδούλου 19. Πληρ. τηλ. 22410 24274 ώρες καταστήματος.

ΕΝΟΙΚΙΑΖΕΤΑΙ διαμέρισμα Α' ορόφου, δύο δωματίων, 50 τ.μ. στην Ιξιά Ρόδου, με πολυκουζινάκι και ηλιακό πληροφορίες τηλ. 22410 27834 - κινητό 6937 065275

ΕΝΟΙΚΙΑΖΟΝΤΑΙ επιπλωμένα δίχωρα και διπλά μονόχωρα διαμερίσματα όπισθεν ξενοδοχείου BELVEDERE περιοχή Ψαρόπουλα. Πληροφορίες τηλ. 22410-22050 και 22410-33441.

ΕΝΟΙΚΙΑΖΕΤΑΙ οικία (μονοκατοικία) τεσσάρων (4) δωματίων στην περιοχή «Αραπάκι» (Παρθενόπης 6). Ενοίκιο προσιτό. Πληροφορίες τηλ. 22410 25314

ΕΝΟΙΚΙΑΖΕΤΑΙ στην Ιαλυσό στον κεντρικό δρόμο Ιαλυσού - Κρεμαστής κατάστημα 170 τετραγωνικών για οποιαδήποτε χρήση. Τηλ. 22410 92428, 95255.

ΕΝΟΙΚΙΑΖΕΤΑΙ διαμέρισμα επί της οδού Γεωργίου Σεφέρη 82, 2άρι με εντοιχισμένη κουζίνα, ηλεκτ. συσκευές, ηλιακό και συνδεμένο με το αποχετευτικό. Με πανοραμική θέα τα Κρητικά. Πληρ. τηλ. 22410-96160. κ. Θεουλάκης Γεώργιος.

ΕΝΟΙΚΙΑΖΕΤΑΙ διαμέρισμα με δύο υπνοδωμάτια, σαλόνι, κουζίνα, στο δεύτερο όροφο, στην περιοχή δασκάλων στη Ρόδο. Μπορεί να εξυπηρετήσει και δύο φοιτήτριες. Πληροφορίες: 22410 - 36547, 22410 - 27202, 22410 - 87130

-ΕΝΟΙΚΙΑΖΕΤΑΙ ΓΡΑΦΕΙΟ- Εθν. Μακαρίου 45 τ.μ. 25 Απέναντι από Εθνική Τράπεζα 2ος όροφος τηλ: 22410 - 75815 ώρες γραφείου, 22410 - 41530 απόγευμα.

ΕΝΟΙΚΙΑΖΟΝΤΑΙ στην Ιαλυσό πλάι στο ξενοδοχείο Ηλέκτρα, επιπλωμένα μονόχωρα διαμερίσματα με θέρμανση. Πληροφορίες τηλ. 22410-22050 και 22410-33441.

ΕΝΟΙΚΙΑΖΟΝΤΑΙ στο Παραδείσι επί της κεντρικής λεωφόρου μικρά επιπλωμένα διαμερίσματα (40 τ.μ. έκαστο) διαμπερή με διπλές βεράντες, ηλιακούς, σε κήπο 4 στρεμμάτων με πάρκινγκ, κιόσκι. Προτιμούνται εκπαιδευτικοί, στρατιωτικοί, δημόσιοι υπάλληλοι. Τηλ. 2241081175 6934015603

ΕΝΟΙΚΙΑΖΕΤΑΙ διαμέρισμα πλήρως εξοπλισμένο στο κέντρο της πόλης Τηλ. 2241038932.

ΕΝΟΙΚΙΑΖΟΝΤΑΙ δύο γκαρσονιέρες φρεσκοβαμμένες, επιπλωμένες ή μή στο Β' όροφο πολυκατοικίας στην οδό Αγ. Αναργύρων 20. Πληροφορίες τηλ. 28710 πρωινές ώρες.

ΣΤΗΝ πανέμορφη βίλλα OLYMPIA στα Κοσκινού ενοικιάζω STUDIOS πλήρως εξοπλισμένα και διαμέρισμα. Θέα, πάρκινγκ απεριόριστα. **Τηλ: 22410 62523.**

ΕΝΟΙΚΙΑΖΕΤΑΙ στους Τρεις ένα καινούργιο λουξ κατασκευής δυάρι (μέσα σε μεγάλο κήπο), πλήρως επιπλωμένο με τηλέφωνο, θέρμανση, ανεμιστήρας, μεγάλη βεράντα και πάρκινγκ. Τηλ. 22410 92714

ΕΝΟΙΚΙΑΖΕΤΑΙ διαμέρισμα 90 τ.μ. ευήλιο, ευάερο, με δύο υπνοδωμάτια, πλησίον νοσοκομείου και μελλοντικού ιδιωτικού εκπαιδευτικού σχολείου, με εντοιχισμένο εξοπλισμό κουζίνας. Πληρ. τηλ. 697-8355820, 22410-91412, 22410-39637

ΕΝΟΙΚΙΑΖΕΤΑΙ Κατάστημα 79 τ.μ. με δωμάτιο 21 τ.μ. στον πρώτο όροφο, στην Ρόδο (οδός Ορφανίδου) κατάλληλο για Μπαρ, Κέντρο Διασκεδάσεως, Σουβλατζίδικο, Πιτσαρία, Μίνι Μάρκετ, Καφετέρια, Πρακτορείο Προ-Πο, Κομμωτήριο ή οποιαδήποτε άλλη χρήση. Πληροφορίες από 09.00 έως 13.000 και από 19.00 έως 21.00 στα τηλέφωνα: (22410)35450 και 6977781111.

ΕΝΟΙΚΙΑΖΕΤΑΙ διαμέρισμα 45 τ.μ. στο Νιοχώρι, καινούργιο, πλήρως επιπλωμένο, κατάλληλο για δύο άτομα, με πολυκουζινάκι, air condition, TV. Πληρ. τηλ. 6944420919.

ΕΝΟΙΚΙΑΖΕΤΑΙ 2άρι διαμέρισμα ισόγειο δύο υπνοδωματίων, χωρίς κοινόχρηστα με νυχτερινό ρεύμα στο Καρακόνερο. Τηλ. 22410 65471 από 10 π.μ. και μετά.

ΕΝΟΙΚΙΑΖΟΝΤΑΙ διαμερίσματα των 50 και 70 τ.μ. στον Αρχάγγελο. Τηλ. πλ. 6974019076

ΕΝΟΙΚΙΑΖΟΝΤΑΙ επιπλωμένα διαμερίσματα, επιφανείας 35 και 45 τ.μ. με βεράντες - air condition και ιδιωτικό πάρκινγκ, στα φανάρια της λεωφόρου Καλλιθέας και σε απόσταση 150 μ. από τη θάλασσα. Πληροφορίες στα τηλέφωνα 22410-69700, 22410-78086 και τα κινητά 6945-105247 και 6946-790515

ΑΥΤΟΚΙΝΗΤΑ

ΠΩΛΕΙΤΑΙ αυτοκίνητο Hyundayi Lantra μοντέλο 1995, 126.000 χιλ. με ABS, ηλεκτρικά παράθυρα, κεντρικό κλείδωμα. Πληροφορίες: Τηλ. 6974471584, 6937289368 Μαρίνος

ΠΩΛΕΙΤΑΙ Ducati munster 600cc, μοντέλο 2001, 7000 χιλ. μαύρη, μπαγκαζιέρα, συναγερμός, καινούργια 4.500 ευρώ. Τηλ. 6932 337276, 22410 90502.

ΠΩΛΕΙΤΑΙ αυτοκίνητο Mercedes αυτόματο 2.000 κυβικά. Πληροφορίες τηλ. 22410 32368. κιν. 6973 526900

ΠΩΛΕΙΤΑΙ ΜΗΧΑΝΗ TRIUMPH ΤΥΠΟΥ TIGER (ON-OF) 900cc ΧΡΩΜΑΤΟΣ ΜΑΥΡΟ ΦΥΛΑΣΣΟΜΕΝΗ ΣΕ ΓΚΑΡΑΖ ΜΕ ΜΠΑΓΚΑΖΙΕΡΑ ΣΕ ΑΡΙΣΤΗ ΚΑΤΑΣΤΑΣΗ. ΤΙΜΗ ΣΥΖΗΤΗΣΙΜΗ. ΠΛΗΡΟΦΟΡΙΕΣ ΤΗΛ. 6937996090.

ΠΩΛΕΙΤΑΙ africa twan 750 cc, μοντέλο '98, άσπρο - μπλέ - κόκκινο, φυλασσόμενο σε γκαράζ 30.000 χλ. Φούλ έξτρα, άριστη κατάσταση. Τιμή: 7.000 ευρώ. Τηλ. 6972 723033

ΠΩΛΕΙΤΑΙ OPEL VECTRA 1600 κυβ. σε άριστη κατάσταση, 100.000 χλμ. Πρώτο χέρι από ιδιώτη. Τηλ. 6932941980. Τιμή 3.900 ευρώ. Δεκτός κάθε έλεγχος.

ΠΩΛΕΙΤΑΙ HONDA GCX 72.450 ευρώ. Πληρ. τηλ. 2241067181

ΠΩΛΕΙΤΑΙ MG ROVER CABRIO χρώματος κόκκινο 1.800 C.C. FULL EXTRA MONTELO '99 σε άριστη κατάσταση 65.000 χλμ. Πληροφορίες: 6944332889.

ΠΩΛΕΙΤΑΙ μηχανή BMW 650js, ενός έτους, 4.000 χλμ, 6.500 ευρώ. Δεκτές και ευκολίες πληρωμής. Πληρ. τηλ. 2241035610 ώρες καταστημάτων, 6977 715565

ΠΩΛΕΙΤΑΙ μοτοσυκλέτα YAMAHA MAZESTY 250 κυβ. μοντέλο 99 2ος, σε άριστη κατάσταση με μουσική συναγερμό, μπαγαζιέρα πλάτη οδηγού, συνοδηγού. Πληρ. τηλ. 6936833606 κος Βάκης.

ΠΩΛΕΙΤΑΙ BMV 318 1800 κυβικά με ηλεκτρική οροφή, ηχοσύστημα, ζαντολάστιχα, μοντέλο 1993 σε αρίστη κατάσταση. Τιμή 13.500 Ευρώ. Πληρ. Τηλ.: 6944104028

ΠΩΛΕΙΤΑΙ αυτοκίνητο FORD FIESTA μοντέλο 10ο του '86 1.000 κυβ. στην τιμή των 1.500 ευρώ πληρ. τηλ. 6972405788 ή 2241081377.

ΠΩΛΕΙΤΑΙ BMW 5.18i '92 75.000 klm χρώμα μαύρο μεταλλικό σε καλή κατάσταση. Πληρ. τηλ. 6945236060 κ. Φόντα.

ΠΩΛΕΙΤΑΙ Βέσπα, PIAGGIO 100 cc σε άριστη κατάσταση και τιμή ευκαιρίας. Πληροφορίες τηλ.: 22410 63025, 6937060994

ΠΩΛΕΙΤΑΙ μηχανή WR426F, 2500χιλ., εξάτμιση CRD, φουλ έξτρα. Πληρ. τηλ. 6946064665

ΠΩΛΕΙΤΑΙ Μηχανή HONDA CB SUPER FOUR μοντέλο 93, 1.400 ευρώ. Τηλ. 6937 268489 Εξαρχος.

ΠΩΛΟΥΝΤΑΙ αυτοκίνητα τύπου FIAT PANDA HYUNDAI ATOS. Πληροφορίες 22440 22406 κ. Μίκα.

ΕΥΚΑΙΡΙΑ!!! Πωλείται VW-GOLF 3 /1992, 90 PS, με full extra, σε τιμή ευκαιρίας!!! Δερμάτινο σαλόνι, χαμηλή ανάρτηση, ζάντες αλουμινίου 15", Συναγερμός GT, Ηχοσύνολο Pioneer, (Ραδιοκασετόφωνο, CD, CDιερα για 12 cd, Ενισχυτής, 4 ηχεία, όλα (Pioneer). Πληροφορίες τηλ.: 22410 - 32018, 43158, 6944 - 278747.

ΠΩΛΕΙΤΑΙ μηχανή SUZUKI BANDIT 400V μαύρο χρώμα, εισαγόμενη από Ιαπωνία σε άριστη κατάσταση μοντέλο 96 38.000 χιλ. Δεκτός κάθε έλεγχος, τιμή 2.100 ευρώ. Τηλ. 6937 266104 κ. Γιώργος.

ΠΩΛΕΙΤΑΙ MERCEDES 200 E, καταλυτικό, μοντέλο 1992, ατρακάριστο, γερμανικές προδιαγραφές, άριστη κατάσταση, αυτόματο, κλιματισμός, ABS, οροφή, αυτόματα παράθυρα - κλειδαριές, αντιολισθητικό σύστημα, σε γκαράζ, 95.000 χλμ. Δεκτός κάθε έλεγχος. Τηλ. 6947436199

ΠΩΛΕΙΤΑΙ Africa Twin XRV 750 Μαύρο, μοντέλο '98 σε άριστη κατάσταση. Τιμή συζητήσιμη. Πληροφορίες κ. Χρήστος. Τηλ. 6932 226497.

ΠΩΛΕΙΤΑΙ Rover 414 si, ημερομηνία πρώτης κυκλοφορίας 25-11-95, 1.400 κυβικά, 103 ίπποι, 87.300 χιλιόμετρα. Διαθέτει ηλιοροφή, ABS, μπρος πίσω ηλεκτρικά παράθυρα, αερόσακο οδηγού, δισκόφρενα μπρος και πίσω, ηχοσύστημα SONY (CD, RADIO). Τηλ. 6974 786555

ΠΩΛΕΙΤΑΙ αυτοκίνητο GOLF VW 1,4 λευκό 3θυρο μοντέλο 96, 100.000 χιλμ. με 2 ερ μπακ ηλεκτρικά παράθυρα και οροφή, ηλεκτρομαγνητικές κλειδαριές, υδραυλικό τιμόνι και ραδιοκασετόφωνο KENWOOD. Πρόσφατα γενικό σέρβις 7.000 ευρώ. Τηλ. 22410 20284, 6974152260.

ΠΩΛΕΙΤΑΙ YAMAXA VIRAGO '95 με 58.000 χιλ. πρόσφατα βαμένη σε πολύ καλή κατάσταση. Τηλ.6937267795

ΠΩΛΕΙΤΑΙ μηχανάκι GALLERA 180 κ.ε. σε άριστη κατάσταση 1800 ευρώ. Πληρ. τηλ. 6974933496.

ΠΩΛΕΙΤΑΙ κλούβα VW, TRANSPORTER ψυγείο, σε άριστη κατάσταση. Πληρ. 6944509741.

ΠΩΛΕΙΤΑΙ αυτοκίνητο μάρκας Volkswagen πρόσφατα γενικό σέρβις ΚΤΕΟ. Τηλ. 6932 161989.

ΖΗΤΟΥΝ ΠΡΟΣΩΠΙΚΟ

ΑΤΟΜΑ ΗΛΙΚΙΑΣ από 25-45 ετών κάτοικοι Ρόδου ζητούνται για εξωτερικές εργασίες Τραπεζών. Ολική απασχόληση, υψηλές αποδοχές, bonus, Τηλέφωνο επικοινωνίας 6979007677

ΕΤΑΙΡΕΙΑ αναπτυσσόμενη ζητά αντιπροσώπους πωλητές στη Ρόδο. Καλές προοπτικές. Τηλ. 2108817736, 2108827870

ΖΗΤΟΥΝΤΑΙ άτομα με καλή συμπεριφορά για εργασία μέσα από το χώρο τους, από 18 έως 65 ετών. Μερική απασχόληση από 300 - 750 ευρώ/μήνα. Ολική απασχόληση από 750 - 3000 ευρώ/μήνα, με προοπτικές ανόδου. Τηλ.: 2310 488511

ΖΗΤΟΥΝΤΑΙ άτομα που θέλουν EXTRA εισόδημα για εργασία μέσα από το χώρο τους. ΟΧΙ ΜΙΣΘΟΣ. ΟΧΙ ΦΑΣΟΝ. ΟΧΙ ΜΕΡΕΜΕΤΙΑ. Τηλ.: 6974 977768

ΣΥΝΤΑΞΙΟΥΧΟΣ ζητά ανάλογη εργασία, όχι οικοδομές. Τηλ. 6944 684410.

ΚΑΤΑΡΤΙΣΜΕΝΗ ΓΡΑΜΜΑΤΕΑΣ με άριστη γνώση ελληνικής και αγγλικής γλώσσας ζητάει απογευματινή εργασία απο ώρα 18.00 έως 22.00. Αναλαμβάνει κάθε είδους γραμματειακή εργασία (δακτυλογράφηση, ελληνικά και αγγλικά , λήψη αποστολή email, Word, Outlook Express, κ.α). Πληροφορίες τηλέφωνο 6944618027

ΖΗΤΕΙΤΑΙ κοπέλα έως 45 χρονών με πείρα στα παιδιά για να μένει μόνιμα μέσα σε σπίτι για τον καθαρισμό και τη φύλαξη 2 μωρών - 2,5 χρονών και 3 μηνών. Μόνιμη εργασία. Απαραίτητη προϋπόθεση να μιλάει και ελληνικά. Τηλ. 6944 333749.

ΖΗΤΕΙΤΑΙ βοηθός γραφείου. Απαραίτητα να γνωρίζει καλά Αγγλικά και προϋπηρεσία σε ανάλογη θέση. Αποστείλατε βιογραφικό σημείωμα στο FAX: 22410 90878

ΖΗΤΟΥΝΤΑΙ Μάγειροι, βοηθοί μαγείρων, μπουφετζήδες και λαντζιέρηδες για το New Yellow Spot. Τηλ. 22410 33077.

ΖΗΤΟΥΝΤΑΙ άτομα για να εργασθούν σε γραφείο ενοικιάσεως αυτ/των με γνώση της γερμανικής ή αγγλικής. Πληρ. τηλ. 22410 51171, 6936656816.

ΖΗΤΟΥΝΤΑΙ άτομα που νοιώθουν φυλακισμένοι στη δουλειά τους και θέλουν να κάνουν τα όνειρά τους πραγματικότητα. Εργασία με ελεύθερο ωράριο, χωρίς αφεντικά και μεγάλες προοπτικές εξέλιξης. Τηλ.: 6947 948544

ΑΤΟΜΑ ηλικίας 25 έως 35 ετών κάτοικοι Ρόδου **ζητούνται** για εξωτερικές εργασίες Τραπεζών ολική απασχόληση με υψηλές αποδοχές - bonus. Τηλέφωνο επικοινωνίας 6979007677-6979007676.

ΚΥΡΙΑ αναλαμβάνει την φροντίδα ασθενών ή ηλικιωμένων στο νοσοκομείο ή το σπίτι ή για μικρά παιδιά. Τηλ. 22410-25433

ΕΡΓΑΣΙΑ ΑΠΟ ΤΟ ΣΠΙΤΙ Δυνατότητες ημιαπασχόλησης ή πλήρους απασχόλησης. Υψηλές αποδοχές Τηλ. 669-1472583 www. theanswerto.com/successin.

ΖΗΤΕΙΤΑΙ υπάλληλος για Βουλκανιζατέρ με λίγες γνώσεις μηχανικού και χωρίς στρατιωτικές υποχρεώσεις. Πληρ. τηλ. 38889

ΖΗΤΕΙΤΑΙ από το Club - Restaurant Taj Mahal προσωπικό για Bar - Service - Βοηθοί - Καθαρίστριες. Τηλ. 22410 29220, 22410 36569

ΖΗΤΕΙΤΑΙ πωλητής από εμπορική εταιρεία τροφίμων. Απαραίτητα προσόντα: 1) Εμπειρία στις πωλήσεις τροφίμων για εστιατόρια - snack bar - ξενοδοχεία. 2) Άνεση στην επικοινωνία και στις δημόσιες σχέσεις. 3) Απολυτήριο λυκείου και στρατού. Εως 35 ετών. Προσφέρονται μισθός και ποσοστά. Βιογραφικό στο fax και τηλέφωνο 2241087111 από 12.00 έως 17.00.

ΔΙΑΦΟΡΑ

ΠΩΛΕΙΤΑΙ: Το περιεχόμενο βιβλιοχαρτοπωλείου «ΠΑΠΥΡΟΣ» 28ης Οκτωβρίου 39Α, Ρόδος, λόγω συνταξιοδοτήσεως του ιδιοκτήτου. Χαρτικά γραφείου, είδη δώρων, σχολικά τετράδια, κ.λπ, αγγλικά βιβλία φροντιστηρίων και τουριστικά. Τιμές ξεπουλήματος και ευκολίες πληρωμής. Πληροφορίες: Κο Γεώργιο τηλ. 22410 21919.

ΠΩΛΕΙΤΑΙ διθέσιος καναπές και κρεβάτι. Σε καλή τιμή. Πληροφορίες τηλ. 6942711996

ΠΩΛΕΙΤΑΙ: Επαγγελματική φούσκα (2.10) μοτέρ 1,5. Αχρησιμοποίητα σε τιμή ευκαιρίας. Τηλ. 22410 -39268 και 6994217168

ΠΩΛΕΙΤΑΙ επιχείρηση Mini Market στην Ανάληψη, Αθηνών 89. Πληροφορίες στα τηλ.: 22410 32628 κιν. 6942080556

ΠΩΛΕΙΤΑΙ ταχύπλοο σκάφος σε άριστη κατάσταση είναι τύπου Ρανιέρι 5,50 μέτρα, πλήρως εξοπλισμένο (Βυθόμετρο GPS, τρεϊλερ). Σε τιμή ευκαιρίας. Τηλ. 6946 732888

ΙΑΤΡΕΙΟ ΜΙΚΡΩΝ ΖΩΩΝ
Κων/νου Ποφινού
Πλατεία Δρακίδη - Ιαλυσός
Τηλ.: 22410-96496 - 6973-339505
Δέχεται καθημερινά από 17.00-21.00
Σάββατο 09.00-14.00
Επισκέψεις κατ' οίκον

ΠΩΛΟΥΝΤΑΙ τα κάτωθι μεταχειρισμένα έπιπλα: Κρεβατοκάμαρα κομπλέ, σαλόνι και τραπεζαρία κουζίνας. Τιμή 700 ευρώ. Τηλ. 22410 90667.

ΠΩΛΟΥΝΤΑΙ διθέσιος καναπές που γίνεται κρεβάτι 170 ευρώ, επίσης ένα ολοκαίνουργιο κρεβάτι 5 μηνών 1,40x2,00 200 ευρώ χωρίς στρώμα ή με στρώμα ορθοπαιδικό 370 ευρώ. Τηλ. 6942 711996.

ΠΩΛΟΥΝΤΑΙ ΕΠΙΠΛΑ (τραπεζαρία, συνθετικό, καναπές, κρεβατοκάμαρες, βιβλιοθήκη) και ΗΛΕΚΤΡΙΚΕΣ ΣΥΣΚΕΥΕΣ (TV, Stereo, Air condition, πλυντήριο ρούχων και πιάτων, φούρνος, ψυγείο) σε άριστη κατάσταση και σε τιμές ευκαιρίας λόγω αναχωρήσεως στο εξωτερικό. Πληρ. τηλ. 6944 994245.

ΠΩΛΕΙΤΑΙ Βάρκα πλαστική, τρικάρινη 3,80 x 1,55 ταχύπλοη με τρέιλερ γαλβανιζέ 800,00 ευρώ τηλ. 694392413

ΠΩΛΟΥΝΤΑΙ μπαούλο μαόνι μεγάλο 300 ευρώ, μπαούλα x 2 πιό μικρά, καρυδιάς 99 ευρώ το ένα, διπλό κρεβάτι /τουαλέτα 300 ευρώ, Συμφωνιέρα 6 συρτάρια βαθιά 200 ευρώ,στρώμα (μονό κρεβάτι) mediastrom 40 ευρώ, μονό κρεβάτι 150 ευρώ (μέρος σετ όλα μαζί 514), ντουλάπι (κρέμασμα ρούχων & συρτάρια) 150 ευρώ (μέρος σετ), Γραφείο 75 ευρώ (μέρος σετ), Βιβλιοθήκη 99 ευρώ (μέρος σετ), Μηχανή ραψίματος/ καρέκλα Singer 300 ευρώ, τραπέζι στρογγυλό κουζίνας/ 5 καρέκλες 300 ευρώ, Ντουλάπια θαλάσσιο ξύλο για βεράντες x 2 90 ευρώ το ένα, Έπιπλο για hall με καθρέπτη 120 ευρώ, πλυντήριο πιάτων bosche 60' 230 ευρώ, γωνία για γραφείο 75 ευρώ, T.V. Trolley 35 ευρώ, Ηλεκτρική κουζίνα candy 200 ευρώ, Οθόνη computer/σκληρό δίσκο 280 ευρώ. Πληροφορίες τηλέφωνο 6944618027

ΑΔΥΝΑΤΙΣΤΕ ΥΓΙΕΙΝΑ, χωρίς πείνα, τρώτε ό,τι θέλετε, χάνετε πόντους σαν τρελοί, νοιώθετε τόνωση και ενέργεια και όλα αυτά μέσα στο χώρο σας. Δωρεάν παρακολούθηση και λιπομέτρηση. Τηλ.: 2310 486585

ΚΑΙΝΟΥΡΙΟ ΓΡΑΦΕΙΟ ΣΤΗ ΡΟΔΟ. Διαθέτουμε επιλεγμένο και έμπειρο προσωπικό απολύτου εμπιστοσύνης:οικιακούς βοηθούς, Babysitters- γεροκόμους. Τηλ.6973455678

ΠΩΛΟΥΝΤΑΙ τα κάτωθι μεταχειρισμένα: 6 καρέκλες παλιό στυλ Γαλλικές για τραπεζαρία ή σαλόνι 80 ευρώ, Έπιπλο Bar αντίκα 150 ευρώ, Έπιπλο ιταλικό για TV + Video κλπ. 200 ευρώ, Καθρέπτης παλιός 150 ευρώ. Πληροφορίες τηλ. 22410 95498.

Τολμήστε να αδυνατίσετε!
Καλέστε για δωρεάν πληροφορίες. Για το πιό απίστευτο πρόγραμμα απώλειας βάρους στην Ευρώπη! Τηλ. 22410 /62586 669-1472583.

ΚΗΠΟΥΡΟΣ αναλαμβάνει κήπους - κλάδεμα - γκαζόν - ψέκασμα και κάθε δουλειά αγροτικής φύσεως. Πληρ. τηλ. 22410 28189.

ΠΩΛΟΥΝΤΑΙ τα κάτωθι μεταχειρισμένα σε καλές τιμές και σε καλή κατάσταση : Τραπεζάκια από 30 έως 45 ευρώ, καρέκλες από 30 ευρώ, στέρεο ραδιοκασετόφωνο 40 ευρώ, ηχεία 30 ευρώ, ηλεκτρική σκούπα 60 ευρώ, αερόθερμα 30 ευρώ, σώμα καλοριφέρ 30 ευρώ, αμπαζούρ φωτιστικά από 30 ευρώ, έπιπλο TV + Video + CD 200 ευρώ, βιβλιοθήκες από 20 ευρώ, ντουλάπες από 25 ευρώ. Πληροφορίες τηλ. 22410 95498.

ΠΩΛΟΥΝΤΑΙ ΣΕ ΑΡΙΣΤΗ ΚΑΤΑΣΤΑΣΗ: 1) Καναπές που γίνεται διπλό κρεβάτι και έξτρα στρώμα αφροπλέξ: 300 ευρώ **2)** 4 ντουλάπες από μελαμίνη σφενδάμου, διαστάσεις 2Χ1: 100 ευρώ εκάστη **3)** Διπλό κρεβάτι NEOSET 1,60x2,00μ., με στρώμα ανατομικό GALAXY: 250 ευρώ **4)** Κουζίνα PITSOS P1 7502 ws: 200 ευρώ **5)** Ψυγείο ELCO DE -29 TROPIC: 200 ευρώ. **6)** Πλυντήριο ρούχων PITSOS VARIO 700: 150 ευρώ. Παρακαλούμε επικοινωνήστε σύντομα στο 6932729845 και το 22410 29094

ΕΑΝ ΘΕΛΕΤΕ ΝΑ ΓΙΝΕΤΕ ΝΤΙΛΕΡ σε υπέροχα διακοσμητικά είδη αποκλειστικότητα από εμάς και να έχετε κέρδος από 50% και άνω δεν έχετε παρά να μας τηλεφωνήσετε. Πληρ. κα Μαρία 6947 822998

ΑΠΟΓΕΙΩΘΕΙΤΕ οικονομικά με πρωτότυπη, σύγχρονη, συναρπαστική εργασία στον ελεύθερό σας χρόνο, με παροχή εντυπωσιακής MERCEDES SLK CABRIO SPORT Υπεύθυνος: Χριστοδούλου Τηλέφωνο: 6932 - 510488

ΑΝΑΛΑΜΒΑΝΩ την τοποθέτηση γυψοσανίδων, ψευδοροφών, κουρτινόξυλων, βαφές καταστημάτων και σπιτιών τηλ. 6938 772777

ΕΛΑΙΟΧΡΩΜΑΤΙΣΤΗΣ Έλληνας μάστορας ζητεί εργασία τηλ. 6936 722493

ΠΩΛΕΙΤΑΙ δεξαμενή υγραερίου 1.000 λίτρων, με τον καυστήρα κατάλληλη για ξενοδοχεία, ενοικιαζόμενα δωμάτια και μονοκατοικίες. Πληρ. τηλ. 38889.

ΑΝΑΛΑΜΒΑΝΩ μεταφράσεις νομικών κειμένων. Τελειόφοιτος Πανεπιστημίου UCL Αγγλίας : κ. Μ. Παπακωνσταντίνου τηλ. 6944 862640

ΔΩΡΕΑΝ Στέλνουμε καταλόγους, με φυτικά Σουηδικά καλλυντικά κάθε μήνα. Τηλ. 22410 75265 Κιν. 697 3066522.

ΕΡΓΑΣΘΕΙΤΕ από το σπίτι σας, χωρίς να αφήσετε την εργασία σας και κερδίστε με ημιαπασχόληση: 500-3.000 ευρώ/μήνα. Πλήρη απασχόληση: 3.000 - 100.000 ευρώ/μήνα. Τηλ. 6976 826004

ΜΑΘΗΜΑΤΑ

ΑΡΙΣΤΟΥΧΟΣ - ΠΤΥΧΙΟΥΧΟΣ πιάνου του Εθνικού Ωδείου παραδίδει κατ' οίκον μαθήματα. Πληρ. τηλ. 6945418711

ΦΙΛΟΛΟΓΟΣ με πολυετή πείρα και μεταπτυχιακές σπουδές παραδίδει μαθήματα σε μαθητές Γυμνασίου - Λυκείου. Τηλ. 6945 812189.

ΚΑΘΗΓΗΤΗΣ ΓΕΡΜΑΝΙΚΩΝ παραδίδει μαθήματα κατ' οίκον. Εντατικά μαθήματα για αυτούς που ασχολούνται με τον τουρισμό. Πληρ. τηλ. 2241091163 κ. Λαζαρίδης, ώρες 7-9μ.μ.

ΔΕΥΤΕΡΟΕΤΗΣ φοιτήτρια του Παιδαγωγικού τμήματος Δημοτικής Εκπαίδευσης του Πανεπιστημίου Αιγαίου παραδίδει μαθήματα σε παιδιά του Δημοτικού. Τηλ. 6948539258.

ΚΑΘΗΓΗΤΡΙΑ πληροφορικής παραδίδει μαθήματα χρήσης Η/Υ σε επίπεδο προετοιμασίας για τις εξετάσεις του πτυχίου ECDL και Cambridge τηλ. επικοινωνίας 6938117027

ΜΑΘΗΜΑΤΙΚΟΣ απόφοιτη Α.Π.Θ. με άριστη μεταδοτικότητα παραδίδει ιδιαίτερα μαθήματα Μαθηματικών σε μαθητές Γυμνασίου, Λυκείου καθώς και Φυσικής Χημείας, σε μαθητές Γυμνασίου. Υπεύθυνη προετοιμασία, άριστα αποτελέσματα. Τηλ. 6946 748585.

ΜΟΝΤΕΡΝΑ ΜΕΘΟΔΟΣ ΡΩΣΙΚΗΣ ΣΕ 50 ΜΑΘΗΜΑΤΑ καθηγήτριας της ρωσικής γλώσσας και λογοτεχνίας στο τηλ. 22410-77073

ΠΑΡΑΔΙΔΟΝΤΑΙ ιδιαίτερα μαθήματα σε Μαθηματικά, Φυσική και Χημεία. Πληρ. τηλ. 6937 343297

ΑΠΟΦΟΙΤΟΣ τμήματος Μαθηματικών, Αριστοτελείου Πανεπιστημίου Θεσσαλονίκης παραδίδει μαθήματα Μαθηματικών, Φυσικής και Χημείας σε μαθητές Γυμνασίου - Λυκείου. Τηλ. 22410-21963 κιν. 6947 401508.

ΤΕΛΕΙΟΦΟΙΤΟΣ Φιλοσοφικής Αθηνών προετοιμάζει και παραδίδει μαθήματα Ελληνικής σε μαθητές Δημοτικού και Γυμνασίου Τηλ. 6942 295288 Δίδα Νίκη.

ΑΠΟΦΟΙΤΟΣ ΑΠΘ τμήματος Μαθηματικών, παραδίδει ιδιαίτερα μαθήματα μαθηματικών, φυσικής και χημείας σε μαθητές γυμνασίου - λυκείου, ιδιαίτερα ή σε ολιγομελή τμήματα. Πληρ. τηλ. 2241021963 και 6947401508

ΔΑΣΚΑΛΑ αγγλικής γλώσσας πτυχιούχος Παιδαγωγικού Τμήματος και Ψυχολογίας παιδιού Πανεπιστημίου KEIN N.J Η.Π.Α. αναλαμβάνει παιδιά σε όλα τα επίπεδα και από την αρχή σε μικρές ηλικίες. Εκμάθηση της αγγλικής ως μητρικής γλώσσας. Πληροφορίες: τηλ. 22410 29602-33125

ΠΩΛΗΣΕΙΣ ΑΚΙΝΗΤΩΝ

ΠΩΛΟΥΝΤΑΙ 2 διαμερίσματα στη Λάρδο 105 τ.μ. έκαστο στην τιμή 352.164 ευρώ και τα δύο μαζί, πολυτελούς κατασκευής. Τηλ. 6938644166

ΠΩΛΕΙΤΑΙ μάντρα στη Μαλώνα με 150 κατοίκες και 100 δικαιώματα. Πληρ. τηλ. 22440 51698.

ΠΩΛΕΙΤΑΙ κατάστημα ανταλλακτικών αυτοκινήτων σε κεντρικό σημείο (Κόβα) γεμάτο ανταλλακτικά και πολλή πελατεία για λόγους υγείας. Ελεγχος δεκτός. Τιμή πολύ καλή. Τηλ. 2241034800.

ΠΩΛΕΙΤΑΙ παρά του ιδιοκτήτου διαμέρισμα δυάρι 57 τ.μ. έτος κατασκευής 1980 σε πολυκατοικία ισόγειο σε εξαιρετικά χαμηλή τιμή, στην οδό Αγ. Αναργύρων 20. Πληρ. τηλ. 22410 28710

ΠΩΛΟΥΝΤΑΙ Αποθήκες στη λεωφόρου Ιαλυσού - Κρεμαστής από 50 τ.μ. έως 1000 τ.μ. με ράμπα. Τιμές λογικές. Τηλ. 22410 95255, 22410 92428 κ. Τάκη.

ΠΩΛΕΙΤΑΙ διαμέρισμα 86 τ.μ., τριάρι, διαμπερές, στον πρώτο όροφο πολυκατοικίας επί της οδού Βορείου Ηπείρου, αριθμός 11, σε λογική τιμή. Πληροφορίες, καθημερινά στα τηλέφωνα 2241025314 και 6944790272, από 19.30 έως 22.00

ΠΩΛΕΙΤΑΙ οικόπεδο στα Κρητικά 3.000 τ.μ. οικοδομήσιμο. Τηλ. 6936271471.

ΠΩΛΕΙΤΑΙ υπόγειος αποθήκη επί της οδού Αλεξ. Διάκου της πόλεως Ρόδου επιφανείας 398 τ.μ. πληροφορίες τηλ. 22410-73604 και 31006.

ΠΩΛΕΙΤΑΙ σπίτι στην Παλιά Πόλη με αυλή. Τηλ. 6936271471.

ΠΩΛΕΙΤΑΙ διαμέρισμα στην Ιαλυσό 3 δωματίων δευτέρου ορόφου, δάνεια δεκτά και ευκολίες πληρωμής. Τηλ. 22410 95255, 92428.

ΠΩΛΕΙΤΑΙ διώροφος μονοκατοικία 90Μ2 στην Κρεμαστή εντός του παλαιού οικισμού, τιμή 85.000 ευρώ. Πληροφορίες 6947 206957

ΚΑΡΑΚΟΝΕΡΟ Διαμερίσματα λουξ κατασκευής απεριόριστη θέα (ισόγειο 111 Μ2 Α' Όροφος 111 Μ2, Α' όροφος 96 Μ2 x 550 τ.μ. Δρχ. Β' όροφος 90 Μ2), Ακίνητα νέας χιλιετίας κα MITTON 22410 22142 κιν. 6945 668060

ΠΩΛΕΙΤΑΙ διαμέρισμα 3αρι 15 ετών καλώς συντηρημένο με πάρκινγκ, ηλιακό, θέρμανση, aircondition. Τιμή 95.000 ευρώ. Τηλ. 6937213040, 6937403140

ΓΙΑΝΝΗΣ ΝΙΚΟΛΙΔΑΚΗΣ
ΜΗΧΑΝΟΛΟΓΟΣ ΜΗΧΑΝΙΚΟΣ
ΓΑΛΛΙΑς 12 ΡΟΔΟΣ ΤΗΛ.: 22291 - 35103

ΠΩΛΟΥΝΤΑΙ

Πολυτελή διαμερίσματα με απεριόριστη θέα, ιδιωτικούς χώρους Parking και αποθήκες. Επί της οδού Σελλά και Αισχίνη (περιοχή Δασκάλων). 77τ.μ., 99τ.μ., 119τ.μ. επί της οδού Κων. Υδραίου (πλησίον Ρόδου - Λίνδου), 135τ.μ., 95τ.μ., 147τ.μ. Γραφείο 105τ.μ. επί της οδού Εθνικής Αντιστάσεως και Τσαλδάδη

ΠΩΛΟΥΝΤΑΙ

1) Καταστήματα και χώροι για γραφεία στην οδό Κωνσταντινίδη, στο Ζέφυρο (κοντά στην Εφορία).
2) Διαμερίσματα 98, 132 και 148 τ.μ. με θέση πάρκινγκ, αποθήκη και αυτόνομη θέρμανση στην οδό Κωνσταντινίδη.
3) Εξοχικές κατοικίες 100 τ.μ., διόροφες, με χίλια μέτρα οικόπεδο η κάθε μία, στον κεντρικό δρόμο του Γενναδίου, κοντά στη θάλασσα.
4) Μονοκατοικίες στην Ιαλυσό, οδός Μυκηνών, διόροφες με σοφίτα, 4 υπνοδωματίων, 3 μπάνιων και W.C., θέρμανση, σε οικόπεδο από 260 έως 415 τ.μ.
5) Μαιζονέτα στο Ροδίνι, οδός Στοκχόλμης, 180 τ.μ. διόροφη με υπόγειο.

ΠΛΗΡΟΦΟΡΙΕΣ: ΑΝΑΣΤΑΣΙΟΣ ΑΤΣΙΔΗΣ
ΣΤΕΦΑΝΟΥ ΚΑΖΟΥΛΛΗ 74 - ΡΟΔΟΣ
Τηλ. 2241028616 - 2241037848

ΟΙΚΟΔΟΜΙΚΕΣ ΕΠΙΧΕΙΡΗΣΕΙΣ ΔΙΑΚΟΓΕΩΡΓΙΟΥ ΚΑΛΛΙΣΤΟΣ
ΕΘΝ. ΑΝΤΙΣΤΑΣΕΩΣ 11 (πρώην Αννης Μαρίας)
ΠΩΛΗΣΕΙΣ ΔΙΑΜΕΡΙΣΜΑΤΩΝ ΚΑΤΑΣΤΗΜΑΤΑ - ΑΠΟΘΗΚΕΣ ΑΝΤΑΛΛΑΓΕΣ ΑΚΙΝΗΤΩΝ ΑΓΟΡΕΣ ΟΙΚΟΠΕΔΩΝ ΑΝΑΛΑΜΒΑΝΟΥΜΕ ΑΝΤΙΠΑΡΟΧΕΣ

Πωλούνται διαμερίσματα λουξ κατασκευής με απεριόριστη θέα. Τα διαμερίσματα διαθέτουν θωρακισμένες πόρτες - εντοιχισμένες κουζίνες - ντουλάπες - εντοιχισμένο νιπτήρα με ντουλάπι - κεντρική θέρμανση αυτόνομη - ανοιγόμενα ανακλινόμενα κουφώματα με διπλά τζάμια - σίτες - ρολά - υδραυλικό ασανσέρ - τριφασικό ρεύμα.
Ολοι οι χώροι σπατουλαριστοί - εσωτερικές πόρτες M.D.F. με σχέδιο.
ΓΡΑΦΕΙΑ ΙΑΤΡΕΙΑ
1) Επί της οδού Μεγ. Κων/νου - Κων/νου Παλαιολόγου των 80 τ.μ.
2) Επί της οδού Κων/νου Παλαιολόγου και Θεοτοκοπούλου 60-80 τ.μ.
3) Επί της οδού Ρήγα Φεραίου στο πάρκο 60-80-100 τ.μ.
ΚΑΤΑΣΤΗΜΑΤΑ
1) Επί της οδού Κων/νου Παλαιολόγου και Θεοτοκοπούλου 60-80 τ.μ.
2) Επί της οδού Λεωφόρου Καλλιθέας (Καρακόνερο) 90 τ.μ.
ΔΙΑΜΕΡΙΣΜΑΤΑ
1) Επί της οδού Χρ. Φέσσα (Κάθετος Αποστ. Παύλου) 90τ.μ. τριάρια.
Επίσης οροφοδιαμερίσματα των 90 τ.μ. (οικοδομή μόνο τριών διαμερισμάτων).
ΟΙΚΟΔΟΜΕΣ
1) Οικοδομή επί της οδού Πτολεμαίων και Χρ.Φέσσα των 117-125 τ.μ.
2) Οικοδομή υπό ανέγερση επί της οδού Ρήγα Φεραίου στο Πάρκο.Διαμερίσματα τριάρια - τεσσάρια.
3) Οικοδομή υπό ανέγερση επί της οδού Κ. Παλαισλόγου και Θεοτοκοπούλου. Διαμερίσματα δυάρια - τριάρια - τεσσάρια - καταστήματα.
5) Επί της οδού Β. Ηρακλείου οικοδομή τεσσάρων διαμερισμάτων. Οροφοδιαμερίσματα των 133τ.μ. Η οικοδομή έχει πιλοτή για πάρκινγκ
ΑΠΟΘΗΚΕΣ
1) Πλησίον Στέλιου Κωτιάδη των 130τ.μ.
2) Στη Λεωφόρο Καλλιθέας (Καρακόνερο) των 80-300τ.μ.

• Οι πωλήσεις μπορούν να γίνουν και με όλα τα Δάνεια Τράπεζας και οργανισμών.
• Αναλαμβάνουμε ΑΝΤΙΠΑΡΟΧΕΣ και Αγορές οικοπέδων.
• Δεχόμαστε ανταλλαγές ακινήτων.

ΠΛΗΡΟΦΟΡΙΕΣ:
ΔΙΑΚΟΓΕΩΡΓΙΟΥ ΚΑΛΛΙΣΤΟΣ
ΤΗΛΕΦΩΝΟ: 29318 - 34598 - ΤΗΛ. 78501 - 78502

Lindian Village deLuxe Hotel

Η ξενοδοχειακή μονάδα πολυτελείας στην παραλία Λάρδου με πέντε θεματικά εστιατόρια, σουίτες με ιδιωτικές πισίνες, συνεδριακό κέντρο, κέντρο θαλασσοθεραπείας θα λειτουργήσει από τη νέα σαιζόν ***με στόχο τη μεγαλύτερη διάρκεια λειτουργίας και τις καλύτερες συνθήκες εργασίας****.*

Ζητούμε για τη σαιζόν 2004 συνεργάτες, με όρεξη για προσεγμένη και ποιοτική δουλειά *να στελεχώσουν όλα τα τμήματα, σε όλες τις θέσεις.*

Περιμένουμε το βιογραφικό σας σημείωμα στο Τελεφαξ 22440 47360 ή με e- mail **alkal@lindian.gr** *ή αυτοπροσώπως στο ξενοδοχείο, καθημερινές από 08.30-14.30*

ΓΡΑΦΕΙΟ ΤΕΛΕΤΩΝ & ΜΝΗΜΟΣΥΝΩΝ ΡΟΔΟΥ ΣΤΕΦΑΝΑ - ΣΤΟΛΙΣΜΟΙ

«ΑΜΕΡΙΚΑΝΟΥ»

Αμεση εξυπηρέτηση
ΟΛΟ ΤΟ 24ΩΡΟ

Αναλαμβάνουμε την τελετή
και με τα έξοδα που χορηγούν τα ταμεία
χωρίς καμία επιβάρυνση
ΙΚΑ, ΤΕΒΕ, ΤΑΞΥ, ΔΗΜΟΣΙΟΥ, ΛΙΜΕΝΙΚΩΝ,
ΟΓΑ και λοιπά ταμεία.

Τους ΑΠΟΡΟΥΣ ΔΩΡΕΑΝ
Πλατεία Βρούχου στη Μητρόπολη
Τηλέφωνα:28901 - 33400

ΕΛΛΗΝΙΚΗ ΔΗΜΟΚΡΑΤΙΑ
ΠΕΡΙΦΕΡΕΙΑ ΝΟΤΙΟΥ ΑΙΓΑΙΟΥ
ΝΟΜΟΣ ΔΩΔΕΚΑΝΗΣΟΥ
ΝΟΜΑΡΧΙΑΚΗ ΑΥΤ/ΣΗ ΔΩΔΕΚΑΝΗΣΟΥ
Δ/ΝΣΗ ΜΕΤΑΦΟΡΩΝ ΚΑΙ ΕΠΙΚΟΙΝΩΝΙΩΝ
ΤΜΗΜΑ Κ.Τ.Ε.Ο.
Ταχ. Δ/νση: 6ο χιλ. Ρόδου - Λίνδου
Ταχ. Κώδικας 85100, Telefax: 2241069544
Πληροφορίες: Γεώργιος Αργύρης-Κων/νος Χριστοφάκης
Τηλέφωνο: 2241065385 ΕΣΩΤΕΡΙΚΟ 22-23



ΠΡΟΓΡΑΜΜΑ ΠΡΟΣΚΛΗΣΗΣ ΓΙΑ ΔΙΕΝΕΡΓΕΙΑ ΤΕΧΝΙΚΟΥ ΕΛΕΓΧΟΥ ΟΧΗΜΑΤΩΝ ΜΕ ΕΔΡΑ ΤΟ Ν. ΔΩΔΕΚΑΝΗΣΟΥ

ΧΡΟΝΙΚΗ ΠΕΡΙΟΔΟΣ	ΕΙΔΟΣ ΟΧΗΜΑΤΟΣ
ΑΠΟ 01/01/2004 ΕΩΣ 27/02/2004	Παντός είδους οχήματα με αριθμούς κυκλοφορίας ΡΟΒ 4001 έως και 4500

• Επίσης θα ελέγχονται όσα οχήματα υποχρεούνται βάσει παλαιότερων προγραμμάτων πρόσκλησης.

Ε.Ν.
Ο ΠΡΟΪΣΤΑΜΕΝΟΣ
ΧΑΤΖΗΚΩΝΣΤΑΝΤΙΝΟΥ ΑΝΤΩΝΙΟΣ
ΜΗΧΑΝΟΛΟΓΟΣ - ΜΗΧΑΝΙΚΟΣ

ΝΤΕΤΕΚΤΙΒΣ
30 ΧΡΟΝΙΑ ΜΟΝΙΜΑ ΚΑΙ ΣΤΗ ΡΟΔΟ
35354
ΠΛΑΤΕΙΑ ΑΓΙΟΥ ΙΩΑΝΝΟΥ
Η ΛΥΣΗ!!!
ΣΕ ΚΑΘΕ ΣΑΣ ΠΡΟΒΛΗΜΑ
EXPRESS SECURITY

ΝΤΕΤΕΚΤΙΒΣ
Συνταξιούχος Αστυνομικός Ασφάλειας
ΑΝΑΛΑΜΒΑΝΟΥΜΕ
Υποθέσεις ανηλίκων, οικογενειακές, προσωπικές κ.τλ.
ΔΙΑΘΕΤΟΥΜΕ ΤΑ ΠΛΕΟΝ ΣΥΓΧΡΟΝΑ ΟΠΤΙΚΟΑΚΟΥΣΤΙΚΑ ΣΥΣΤΗΜΑΤΑ
100% ΕΧΕΜΥΘΕΙΑ
ΡΩΜΗΣ 22, - ΡΟΔΙΝΙ • ΤΗΛ. 2241 0 68985
Κιν. 094 6997967

TOP PROPERTIES

GEORGE and SAVAS PIPINOS
ΓΕΩΡΓΙΟΣ και ΣΑΒΒΑΣ ΠΙΠΙΝΟΣ
ΣΥΜΒΟΥΛΟΙ και ΕΚΤΙΜΗΤΕΣ ΑΚΙΝΗΤΩΝ
REAL ESTATE AGENT - MEMBER OF F.I.A.B.C.I. - N.A.E.A. - C.E.I.
E-mail:gpipinos@otenet.gr.
URL:www.rhodestop-properties.com and www.pipinos.gr

Από το 1971



Η "TOP PROPERTIES" είναι ατομική επιχείρηση και ανήκει στους Γεώργιο και Σάββα Πιπίνο. Το γραφείο ασχολείται από το 1971 αποκλειστικά και μόνο με επενδύσεις και REAL ESTATE, στο νησί της Ρόδου, καθώς και στην ευρύτερη περιοχή της Δωδεκανήσου.

ΑΠΕΥΘΥΝΟΜΑΣΤΕ: Στους **σοβαρούς, απαιτητικούς και επιλεκτικούς** επενδυτές - επιχειρηματίες - ελεύθερους επαγγελματίες, Ελληνες και ξένους, υψηλού εισοδηματικού επιπέδου, που ενδιαφέρονται να κάνουν μια σοβαρή επένδυση **προβολής** στο νησί της Ρόδου.

ΠΡΟΣΦΕΡΟΥΜΕ: Α) Υπηρεσίες και πληροφορίες που γίνονται σε προσωπικό επίπεδο με **εχεμύθεια, διακριτικότητα και σοβαρότητα.**
Β) Μεγάλη **γκάμα** υψηλής ποιότητας ακινήτων, όπως: 1) Ξενοδοχεία Α' και Β' κατηγορίας των 600 - 500 - 350 - 300 κλινών 2) Κεντρικά αστικά ακίνητα κατάλληλα για Τράπεζες - καταστήματα - γραφεία 3) Παραλιακές εκτάσεις, κατάλληλες για τουριστικές επενδύσεις των 150.000 - 100.000 - 70.000 - 50.000 - 36.000 τ.μ. και 4) Διαμερίσματα και μαιζονέτες **προβολής.**

ΣΤΟΧΟΣ ΜΑΣ ΕΙΝΑΙ: Να προσφέρουμε στο αγοραστικό μας κοινό **υψηλής ποιότητας ακίνητα** και **ευκαιρίες** στο νησί της Ρόδου. Η τριακονταετής και πλέον πείρα μας στον τομέα αυτό αποτελεί εγγύηση.

ΣΥΝΘΗΜΑ ΜΑΣ ΕΙΝΑΙ: Επενδύστε στην ΡΟΔΟ **ΤΩΡΑ**, σε ακίνητα που **ΑΝΤΕΧΟΥΝ ΣΤΟ ΧΡΟΝΟ.**

Γεώργιος και Σάββας Πιπίνος
ΜΕΣΙΤΕΣ ΑΣΤΙΚΩΝ ΣΥΜΒΑΣΕΩΝ
Γιατί εμείς γνωρίζουμε καλύτερα!

SINCE 1971

TOP PROPERTIES is a father and son business. The senior, Mr George S. Pipinos, the founder of the office, has carved, over the years, a reputation for integrity and excellence in the world of Real Estate in the Dodecanese.

At Top Properties we try hard to attract important and selective investors: high calibre businessmen/women and discerning professional people, both Greek and foreign, who wish to acquire substantial and valuable property on Rhodes.

We offer our expertise and advice privately, discreetly and in strict confidence.

We keep a compehensive list of real estate of the highest specifications:

a. A' and B' class hotels (600, 500, 350, 300 beds capacity).

b. Centrally situated office buildings and other business premises.

c. Seaside land, ideal for development (hotels, holiday resorts, etc.), of 150.000, 100.000, 70.000, 50.000, 36.000 sq.m.

d. Luxury appartments, maisonettes, detached, semi - detached and terraced houses.

Our aim is to give our clients the opportunity to acquire value for money, first class real estate on Rhodes. Our 30- year - old experience in Real Estate is our warranty.

Our moto is: Invest in Rhodes. Invest in property.
It stands the test of time.



TOP PROPERTIES
George and Savas Pipinos
Because we Know best

KENNENTY 38, ΡΟΔΟΣ, 85 100, ΤΗΛ. 22410- 23895, 38243 και 6944-676003, 6944-390803 FAX: 22410-20883
38 KENNEDY STR., RHODES, 85 100, TEL. 22410- 23895, 38243, and 6944-676003, 6944-390803 FAX: 22410-20883

U.K. Direct Line: 08717115396

ΑΠΟΣΠΑΣΜΑ ΑΡΙΘΜΟΣ 6998/2003

ΔΙΚΑΣΤΙΚΟΣ ΕΠΙΜΕΛΗΤΗΣ: Μιχαήλ Στεφάνου Μελλίνης

ΕΠΙΣΠΕΥΔΟΥΣΑ: Alpha Bank ΑΕ νόμιμα εκπ/νη ΚΑΤ 778

ΟΦΕΙΛΕΤΗΣ: Παναγιώτης Έξαρχος

ΠΟΣΟ ΟΦΕΙΛΗΣ: 11.861 ευρώ

ΧΡΟΝΟΣ ΠΛΕΙΣΤΗΡΙΑΣΜΟΥ: 14.01.2004

ΥΠΑΛΛΗΛΟΣ ΠΛΕΙΣΤΗΡΙΑΣΜΟΥ: κ. Καλλιόπη Μαύρου - Ροδίτου

ΤΟΠΟΣ ΠΛΕΙΣΤΗΡΙΑΣΜΟΥ: Δήμος Αίθουσα ΔΟΝΑ

Ιδανικό μερίδιο 1/2 εξ' αδιαιρέτου σε διαμέρισμα του Β' ορόφου υπό στοιχείο πίνακος Β3 επιφάνειας 65,61 τ.μ. με κτηματολογικά στοιχεία Τόμος 8 Γαιών Ρόδου, Φύλλο 64, Μερίδα 504 ΑΑ και Φάκελος 1599 νομικής φύσεως Μουλκ.

ΕΚΤΙΜΗΣΗ : 24.000 ευρώ, πρώτη προσφορά 12.000 ευρώ.

Σύνταξα το απόσπασμα αυτό σήμερα στις 18 Σεπτεμβρίου 2003.

Ο ΔΗΛΟΠΟΙΩΝ
ΔΙΚΑΣΤΙΚΟΣ ΕΠΙΜΕΛΗΤΗΣ
ΜΙΧΑΗΛ ΣΤΕΦΑΝΟΥ
ΜΕΛΛΙΝΗΣ

ΖΩΝΤΑΝΗ ΦΑΤΝΗ ΣΤΑ ΜΑΡΙΤΣΑ
ΚΑΛΕΣΜΑ

Ο Πολιτιστικός Σύλλογος Μαριτσών

Ο ΚΕΡΩΝΙΑΤΗΣ

Σας καλεί στη μαγευτική τοποθεσία του **ΣΩΤΗΡΑ**, όπου και φέτος μέσα σε φυσική σπηλιά μικρά παιδιά ζωντανεύουν τη Θεία Γέννηση κατά τις ημέρες:

Πέμπτη 25/12 - Παρασκευή 26/12
Κυριακή 28/12 - Πέμπτη 1/1
Κυριακή 4/1 - Τρίτη 6/1

Στις ώρες από 11 το πρωί ως 5 το απόγευμα Θαυμάζοντας το καταπληκτικό τοπίο θα έχετε την ευκαιρία να απολαύσετε ζεστό Τσάι με παραδοσιακό παξιμάδι, προσφορά του Συλλόγου μας.

Σας περιμένουμε
Το Δ.Σ.

ΖΗΤΕΙΤΑΙ ΛΟΓΙΣΤΗΣ

Από μεγάλη ξενοδοχειακή εταιρεία
ζητείται λογιστής-τρια
για μόνιμη απασχόληση.
Πληροφορίες, κ. Στεφανάκος.
Τηλ. 22410 54700, 6947 300159.

ΟΙΚΟΔΟΜΙΚΕΣ-ΤΕΧΝΙΚΕΣ ΕΜΠΟΡΙΚΕΣ-ΕΠΙΧΕΙΡΗΣΕΙΣ

ΑΦΟΙ ΑΣΒΕΣΤΗ Ο.Ε.

Αθηνών-Καβάλας 3 Ανάληψη Ρόδου
Τηλ.. 22410/60678-60679 και fax: 22410/66028

ΠΩΛΟΥΝΤΑΙ

• ΔΙΑΜΕΡΙΣΜΑΤΑ
υπερλούξ διαφόρων διαστάσεων
ΕΓΓΥΗΣΗ Η ΠΟΛΥΕΤΗΣ ΠΕΙΡΑ ΜΑΣ

ΠΟΛΙΤΙΣΤΙΚΟΣ ΣΥΛΛΟΓΟΣ ΣΑΛΑΚΟΥ

«ΤΟ ΣΠΗΛΑΙΟ»
ΠΡΟΣΚΛΗΣΗ

Ο Πολιτιστικός Σύλλογος Σαλάκου «το Σπήλαιο» διοργανώνει ζωντανή αναπαράσταση της γέννησης του Θεανθρώπου, στο γνωστό φυσικό περιβάλλον της «ΝΥΜΦΗΣ».

Σας προσκαλούμε να γιορτάσουμε μαζί τα είκοσι χρόνια λειτουργίας της φάτνης μας.

Οι μέρες που σας περιμένουμε είναι:

Πέμπτη:	**25-12-2003**	**11:00-17:00**
Παρασκευή:	**26-12-2003**	**11:00-17:00**
Κυριακή:	**28-12-2003**	**11:00-17:00**
Πέμπτη:	**01-01-2004**	**11:00-17:00**
Κυριακή:	**04-01-2004**	**11:00-17:00**
Τρίτη:	**06-01-2004**	**11:00-17:00**

Ευχόμαστε χρόνια πολλά σε όλο το κόσμο.

Εκ του Δ.Σ.
Ο Πρόεδρος
Κεφάλας Ιωάννης

ΟΙΚΟΥΜΕΝΙΚΟ ΠΑΤΡΙΑΡΧΕΙΟΝ
ΙΕΡΑ ΜΗΤΡΟΠΟΛΙΣ ΡΟΔΟΥ
ΙΕΡΟΣ ΝΑΟΣ ΑΓΙΟΥ ΓΕΩΡΓΙΟΥ ΑΝΩ
ΡΟΔΟΣ (ΔΩΔΕΚΑΝΗΣΟΣ)

ΠΡΟΣΚΛΗΣΙΣ

Το Εκκλησιαστικόν Συμβούλιον Αγίου Γεωργίου Άνω σας προσκαλεί κι εφέτος στη ΧΡΙΣΤΟΥΓΕΝΝΙΑΤΙΚΗ ΟΡΘΟΔΟΞΗ ΦΑΤΝΗ στο Πνευματικό Κέντρο. Η παρουσία σας θα είναι για την Ενορία μας μεγάλη Τιμή και Αγάπη. Σας περιμένωμεν Καθημερινώς από 9ης πρωινής έως 9ης βραδυνής.

Η ΦΑΤΝΗ ΑΝΕΚΑΙΝΙΣΘΗ ΑΠΟ ΤΟΝ ΚΑΛΛΙΤΕΧΝΗ
ΓΡΗΓΟΡΙΟ ΔΙΑΜΑΝΤΟΠΟΥΛΟ
ΧΡΟΝΙΑ ΠΟΛΛΑ ΕΥΛΟΓΗΜΕΝΑ ΚΑΙ ΥΓΙΗ
ΤΟ ΕΚΚΛΗΣΙΑΣΤΙΚΟΝ ΣΥΜΒΟΥΛΙΟΝ ΑΓ. ΓΕΩΡΓΙΟΥ ΑΝΩ

ΖΗΤΟΥΝΤΑΙ για πλήρη απασχόληση από Γραφείο Γενικού Τουρισμού,

1) Βοηθός Λογιστή
2) Υπάλληλος Κρατήσεων - Κίνησης
3) Γραμματέας

Αποστείλετε Βιογραφικό Σημείωμα
στο Φαξ 22410-30563
ή στην Ταχ. Θυρίδα 216/ ΡΟΔΟΣ
(απόλυτη εχεμύθεια)



Από το ΞΕΝΟΔΟΧΕΙΟ
Miramare Wonderland, Ιξιά, Ρόδος

ΖΗΤΟΥΝΤΑΙ

- Σερβιτόροι & Βοηθοί με προυπηρεσία σε ξενοδοχεία πολυτελείας
- Υπάλληλοι Υποδοχής με προυπηρεσία σε ξενοδοχεία πολυτελείας και απαραίτητη γνώση Αγγλικής & Γερμανικής Γλώσσας.

Αιτήσεις εντός του ξενοδοχείου από Δευτ.-Παρ. ώρες 10:00-14:00
Βιογραφικά μπορούν να σταλούν στο fax: 22410-95954

ΕΝΟΙΚΙΑΣΕΙΣ

ΕΝΟΙΚΙΑΖΟΝΤΑΙ ΕΠΑΓΓΕΛΜΑΤΙΚΟΙ ΧΩΡΟΙ ΣΤΟ ΚΕΝΤΡΟ ΤΗΣ ΠΟΛΗΣ ΣΤΟ ΕΜΠΟΡΙΚΟ ΚΕΝΤΡΟ CAIRO PALACE:

Πληροφορίες κ. ΝΙΟΤΗ ΦΡΑΝΣΙΣ
Τηλ. fax 22410 27600 κιν. 6973572262

ΖΗΤΕΙΤΑΙ ΛΟΓΙΣΤΗΣ

Μεγάλη Ξενοδοχειακή Εταιρεία στην περιοχή Λίνδου, προκειμένου να πλαισιώσει το Οικονομικό της Τμήμα, ζητεί Λογιστικό στέλεχος **απόφοιτο Οικονομικού Πανεπιστημίου ΑΕΙ** . Προσόντα όπως προϋπηρεσία σε ξενοδοχειακή επιχείρηση, καλή γνώση Κ.Β.Σ. και του ενιαίου λογιστικού σχεδίου, εμπειρία σε Μηχανογραφική Λογιστική, καλή γνώση Αγγλικών, αξιολογούνται καταλλήλως.

Παρέχονται καλές, συνθήκες εργασίας, και προοπτικές πολύ καλής σταδιοδρομίας.

Τα βιογραφικά θα αποστέλλονται στην Ταχ. Θυρίδα 44, Αρχαγγέλου 85102, υπ'όψιν Γενικού Διεθυντού.

ευσταθίου ΕΥΡΩΚΤΗΜΑΤΙΚΗ

ΚΤΗΜΑΤΟΜΕΣΙΤΙΚΟ ΓΡΑΦΕΙΟ

ΟΙΚΟΠΕΔΑ	€
300 τ.μ. - Οικοδομικό Συν/σμο "Ο Απόλλων" (Σ.Δ.= 0,6)	93.910
345 τ.μ. - Οικοδομικό Συν/σμο "ΑΥΤΟΣΤΕΓΑΣΗ" (Σ.Δ.= 0,6)	85.000
632 τ.μ. - Καρακόνερο (Σ.Δ.= 0,8)	176.082
437 τ.μ. - Ροδίνι (Σ.Δ. = 0,8)	220.000
350 τ.μ. - Καθηγητές (Σ.Δ. = 0,8)	102.700
500 τ.μ. - Ιαλυσός (Σ.Δ. = 0,4)	67.500
1.000 τ.μ. - Ιαλυσός με Άδεια Οικοδομής	105.650

ΔΙΑΜΕΡΙΣΜΑΤΑ		€
123 τ.μ. - Ροδίνι	(3 υπνοδωμάτια)	144.000
98 τ.μ. - Κοδρικτώνος	(3 υπνοδωμάτια)	140.000
80 τ.μ. - Ανάληψη	(2 υπνοδωμάτια)	105.000
77 τ.μ. - Ιαλυσός	(2 υπνοδωμάτια)	80.000
80 τ.μ. - Ιαλυσός	(2 υπνοδωμάτια)	119.000
122 τ.μ. - Αγ. Νικόλαος	(3 υπνοδωμάτια)	244.000
75 τ.μ. - Αγ. Νικόλαος	(2 υπνοδωμάτια)	147.000
80 τ.μ. - Δασκάλους	(2 υπνοδωμάτια)	105.000

ΜΟΝΟΚΑΤΟΙΚΙΕΣ / ΜΕΖΟΝΕΤΕΣ	€
110 τ.μ. - Ιαλυσός (μπετά)	102.714
160 τ.μ. - Ιαλυσός σε 360 τ.μ. Οικόπεδο	249.500
150 τ.μ. - Ιαλυσός σε 300 τ.μ. Οικόπεδο	322.000
120 τ.μ. - Παστίδα σε 300 τ.μ. Οικόπεδο (μπετά)	88.041
190 τ.μ. - Ιαλυσός σε 350 τ.μ. Οικόπεδο	322.817
185 τ.μ. - Ιαλυσός σε 2.000 τ.μ. Οικόπεδο	330.000
200 τ.μ. - Κοσκινού σε 1.000 Οικόπεδο (μπετά)	135.000
220 τ.μ. - Κοσκινού σε 1.000 Οικόπεδο (μπετά)	144.000

ΚΑΤΑΣΤΗΜΑΤΑ / ΓΡΑΦΕΙΑ	€
30 τ.μ. - Στο κέντρο Πόλεως	352.000
76 τ.μ. - Ιερού Λόχου - Ιαλυσός	252.000
50 τ.μ. - Ανάληψη	155.000
93 τ.μ. - Αγ. Νικόλαο	190.000
82 τ.μ. Ανθ. Ζερβού	366.000

Ευκολίες Πληρωμής - Δάνεια Δεκτά

ΕΘΝ. ΑΝΤΙΣΤΑΣΗΣ 83 - ΤΗΛ. 22410 73819, 74917 - FAX: 22410 38641
ΚΙΝ. 6944 374546, 6945 292030 - info@euroktimatiki.gr



www.RodosVitrina.gr/Metropol.htm
METROPOL
ODEON
MULTI-CINEMA
ΕΒΔΟΜ.ΠΡΟΓΡΑΜΜΑ • WEEKLY PROGRAMME
19/12/2003 - 25/12/2003

ΑΙΘΟΥΣΑ 3
Το Διαζύγιο
Μια Αμερικάνικη κοσμοπολίτικη κωμωδία με φόντο τη νυχτερινή ζωή στο Παρίσι!!!
ΟΛΑ ΑΚΟΥΓΟΝΤΑΙ ΠΙΟ ΣΕΞΥ...ΣΤΑ ΓΑΛΛΙΚΑ!
ΚΑΤΑΛΛΗΛΟ
Πρωταγωνιστούν: Κέιτ Χάντσον - Νάομι Γουάτς - Γκλέν Κλόουζ
ΩΡΕΣ ΕΝΑΡΞΗΣ SHOW TIMES 17:30 • 20:00 • 22:30

ΑΙΘΟΥΣΑ 1,2
Finding Nemo
Ψάχνοντας τον Nemo
Η WALT DISNEY PICTURES παρουσιάζει ένα μαγευτικό ταξίδι, που θα συγκλονίσει και τον πιο τον Κουστό, με ήρωες τις πιο αστείες «φατσούλες» της θάλασσας! Ξεπέρασε ακόμη και τον «Βασιλιά των Λιονταριών», και αποτέλεσε τη μεγαλύτερη εκπληξη κινουμένων σχεδίων όλων των εποχών!
Στα Ελληνικά
ΩΡΕΣ ΕΝΑΡΞΗΣ • SHOW TIMES
Στα Ελληνικά: 15:45 • 18:00
Στα Αγγλικά: 16:00 • 18:15 • 20:30
* Δείτε την ταινία "Ψάχνοντας τον ΝΕΜΟ", και λάβετε μέρος στην μεγάλη Πρωτοχρονιάτικη κλήρωση πλουσιων δώρων του ΜΕΤΡΟΠΟΛ. Δείτε περισσοτερες στο ταμείο μας.

ΑΙΘΟΥΣΑ 2
Επίλεκτη Ομάδα Κρούσης
S.W.A.T.
Ετοιμαστείτε για την πιο καθαρόαιμη αστυνομική περιπέτεια με καταιγιστική δράση και άφθονη αδρεναλίνη!!!
ΚΑΤΑΛΛΗΛΟ ΑΠΟ 13 ΕΤΩΝ
ΠΡΟΤΑΓΩΝΙΣΤΟΥΝ: Σάμιουελ Λ. Τζάκσον • Κόλιν Φάρελ • Ολιβιέ Μάρτινεζ • Μισέλ Ράντριγκεζ
ΩΡΕΣ ΕΝΑΡΞΗΣ SHOW TIMES 20:15 • 22:45

ΑΙΘΟΥΣΑ 1
MASTER AND... COMMANDER
"Στα πέρατα του κόσμου"
Από τις ακριβότερες ΟΣΚΑΡΙΚΕΣ παραγωγές του ΧΟΛΛΙΓΟΥΝΤ.
Ένα κινηματογραφικό έπος!!!
ΚΑΤΑΛΛΗΛΟ ΑΠΟ 13 ΕΤΩΝ
Πρωταγωνιστεί ο δυναμικός ΡΑΣΕΛ ΚΡΟΟΥ
ΩΡΑ ΕΝΑΡΞΗΣ SHOW TIME 22:40

Πληροφορίες, Κρατήσεις • Information, Reservations
✆ 22410.28400

www.RodosVitrina.gr/Metropol.htm
METROPOL
ODEON
MULTI-CINEMA
ΕΒΔΟΜ.ΠΡΟΓΡΑΜΜΑ • WEEKLY PROGRAMME
26/12/2003 - 01/01/2004

ΑΙΘΟΥΣΑ 1
Σε 1η Παγκόσμια Προβολή
ΑΠΙΣΤΕΥΤΗ ΠΑΡΑΣΚΕΥΗ
Η WALT DISNEY PICTURES παρουσιάζει μια ξεκαρδιστική οικογενειακή ΚΩΜΩΔΙΑ!!!
Μαμά σε κρίση...εφηβίας.
Κόρη σε κρίση...ηλικίας.
ΜΗΝ ΤΗ ΧΑΣΕΤΕ!!!
ΚΑΤΑΛΛΗΛΟ
Πρωταγωνιστούν: ΤΖΕΪΜΙ ΛΙ ΚΕΡΤΙΣ, ΛΙΝΤΣΕΪ ΛΟΑΝ
Freaky Friday
ΩΡΕΣ ΕΝΑΡΞΗΣ SHOW TIMES 20:15 • 22:15

ΑΙΘΟΥΣΑ 2
Το Ανθρώπινο Στίγμα
ΝΙΚΟΛ ΚΙΝΤΜΑΝ - ΑΝΤΟΝΙ ΧΟΠΚΙΝΣ σε μια ταινία που θα πρωταγωνιστήσει στα βραβεία ΟΣΚΑΡ του 2004!!!
Ένας καταξιωμένος άνδρας...μια ανηγμένη γυναίκα...και η ανακάλυψη ενός συγκλονιστικού μυστικού.
Πόσο μακριά θα έφτανες για να ξεφύγεις από το παρελθόν;
ΚΑΤ' ΑΠΟ 12 ΕΤΩΝ
Πρωταγωνιστούν οι βραβευμένοι με ΟΣΚΑΡ: Νικόλ Κίντμαν, Αντονι Χόπκινς, Εντ Χάρις, Τζέφρι Σνάϊς
ΩΡΕΣ ΕΝΑΡΞΗΣ SHOW TIMES 17:45 • 20:00 • 22:30

ΠΑΡΑΜΟΝΗ ΠΡΩΤΟΧΡΟΝΙΑΣ 31/12/03 ΔΕΝ ΘΑ ΠΡΑΓΜΑΤΟΠΟΙΗΘΟΥΝ ΟΙ ΤΕΛΕΥΤΑΙΕΣ ΠΡΟΒΟΛΕΣ

ΑΙΘΟΥΣΑ 1
Το Διαζύγιο
Μια Αμερικάνικη κοσμοπολίτικη κωμωδία με φόντο τη νυχτερινή ζωή στο Παρίσι!!!
ΟΛΑ ΑΚΟΥΓΟΝΤΑΙ ΠΙΟ ΣΕΞΥ...ΣΤΑ ΓΑΛΛΙΚΑ!
ΚΑΤΑΛΛΗΛΟ
Πρωταγωνιστούν: Κέιτ Χάντσον - Νάομι Γουάτς - Γκλέν Κλόουζ
ΩΡΑ ΕΝΑΡΞΗΣ SHOW TIME 22:40

ΑΙΘΟΥΣΑ 1+3
Finding Nemo
Ψάχνοντας τον Nemo
Η WALT DISNEY PICTURES παρουσιάζει ένα μαγευτικό ταξίδι, με ήρωες τις πιο αστείες «φατσούλες» της θάλασσας! Ξεπέρασε ακόμη και τον «Βασιλιά των Λιονταριών», και αποτέλεσε τη μεγαλύτερη εκπληξη κινουμένων σχεδίων όλων των εποχών!
Η ταινία που βλέπει μόνη η Ρόδος ΤΩΡΑ ΚΑΙ ΣΤΑ ΑΓΓΛΙΚΑ!!!
Κόντεψε πάνω τις κρατήσεις σας
Στα Ελληνικά
IN ENGLISH
* Δείτε την ταινία "Ψάχνοντας τον ΝΕΜΟ", και λάβετε μέρος στην μεγάλη Πρωτοχρονιάτικη κλήρωση πλουσιων δώρων του ΜΕΤΡΟΠΟΛ. Δείτε περισσοτερες στο ταμείο μας.
ΩΡΕΣ ΕΝΑΡΞΗΣ • SHOW TIMES
Στα Ελληνικά: 15:45 • 18:00
Στα Αγγλικά: 16:00 • 18:15 • 20:30

Πληροφορίες, Κρατήσεις • Information, Reservations
✆ 22410.28400

ΠΑΛΛΑΣ 5 CINEMAS CENTER
ΠΡΟΓΡΑΜΜΑ ΕΒΔΟΜΑΔΑΣ
19/12/2003 - 25/12/2003
Για κρατήσεις / For Reservations:
22410 24475 και 70670

ΑΙΘΟΥΣΑ 5 & 2
Ο ΑΡΧΟΝΤΑΣ ΤΩΝ ΔΑΧΤΥΛΙΔΙΩΝ: Η ΕΠΙΣΤΡΟΦΗ ΤΟΥ ΒΑΣΙΛΙΑ
Σε 1η Παγκόσμια Προβολή! Ο συγκλονιστικός επίλογος του έπους! Κάντε έγκαιρα τις κρατήσεις σας!
ΑΙΘΟΥΣΑ 5: 18:15, 22:15
ΑΙΘΟΥΣΑ 2: 16:15, 20:15
ΠΑΡΑΜΟΝΗ 24/12 - ΩΡΕΣ ΕΝΑΡΞΗΣ: 17:15, 19:15

ΑΙΘΟΥΣΑ 1
ΤΟ ΚΑΤΑΦΥΓΙΟ ΤΟΥ ΤΡΟΜΟΥ CABIN FEVER Σε 1η Προβολή!
Ένα συναρπαστικό θρίλερ τρόμου όπως το φαντάστηκες στους χειρότερους εφιάλτες σου! Φυλάξου! Μπορεί εσύ να είσαι το επόμενο θύμα!
Ώρες Έναρξης: 16:20, 18:20, 20:20, 22:20
ΠΑΡΑΜΟΝΗ 24/12 - ΩΡΕΣ ΕΝΑΡΞΗΣ: 16:20, 18:20, 20:20

ΑΙΘΟΥΣΑ 3
ΠΟΛΙΤΙΚΗ ΚΟΥΖΙΝΑ 9η εβδομάδα θριάμβου!
ΠΡΩΤΑΓΩΝΙΣΤΟΥΝ: ΧΩΡΑΦΑΣ, ΛΟΥΪΖΙΔΟΥ, ΜΑΪΝΑΣ
Ώρες Έναρξης: 20:10, 22:40
ΠΑΡΑΜΟΝΗ 24/12 - ΩΡΕΣ ΕΝΑΡΞΗΣ: 20:10

ΑΙΘΟΥΣΑ 4
ΑΓΑΠΗ ΕΙΝΑΙ... Σε 1η Πανελλήνια Προβολή!
Η απόλυτη ρομαντική κωμωδία με το πλουσιότερο καστ ηθοποιών που έχετε δει! Μην τη χάσετε!
Ώρες Έναρξης: 22:35
ΠΑΡΑΜΟΝΗ 24/12 - ΩΡΕΣ ΕΝΑΡΞΗΣ: 20:30

ΑΙΘΟΥΣΑ 4
ELF: ΤΟ ΞΩΤΙΚΟ ΤΩΝ ΧΡΙΣΤΟΥΓΕΝΝΩΝ Σε 1η Πανελλήνια Προβολή!
Αυτά τα Χριστούγεννα ανακαλύψτε το... ξωτικό που υπάρχει κρυμμένο μέσα σας!
Ώρες Έναρξης: 16:00, 18:15, 20:30
ΠΑΡΑΜΟΝΗ 24/12 - ΩΡΕΣ ΕΝΑΡΞΗΣ: 16:00, 18:15

ΑΙΘΟΥΣΑ 5 & 3
ΚΟΡΤΟ ΜΑΛΤΕΖΕ
Μην χάσετε την ευκαιρία να δείτε το πασίγνωστο κόμικ στην μεγάλη οθόνη!
ΑΙΘΟΥΣΑ 5: 16:20 • ΑΙΘΟΥΣΑ 3: 18:20

ΠΑΛΛΑΣ 5 CINEMAS CENTER
ΠΡΟΓΡΑΜΜΑ ΕΒΔΟΜΑΔΑΣ
26/12/2003 - 08/01/2004
Για κρατήσεις / For Reservations:
22410 24475 και 70670

ΑΙΘΟΥΣΑ 5 & 2
Ο ΑΡΧΟΝΤΑΣ ΤΩΝ ΔΑΧΤΥΛΙΔΙΩΝ: Η ΕΠΙΣΤΡΟΦΗ ΤΟΥ ΒΑΣΙΛΙΑ
Σε 1η Παγκόσμια Προβολή!
ΑΙΘΟΥΣΑ 5: 18:15, 22:15 • ΑΙΘΟΥΣΑ 2: 16:15, 20:15
ΠΑΡΑΜΟΝΗ 31/12 - ΩΡΕΣ ΕΝΑΡΞΗΣ: 17:15, 19:15
ΠΡΩΤΟΧΡΟΝΙΑ 1/1/04 - ΠΡΟΒΟΛΕΣ ΑΠΟ 18:15 ΚΑΙ ΜΕΤΑ

ΑΙΘΟΥΣΑ 1 & 5
LOONEY TUNES: BACK IN ACTION ΕΠΙΣΤΡΟΦΗ ΣΤΗ ΔΡΑΣΗ
ΑΙΘΟΥΣΑ 1: 16:00, 18:00 (στα Ελληνικά)
ΑΙΘΟΥΣΑ 1 & 5: 18:15, 20:00, 22:30 (στα Αγγλικά)
ΠΑΡΑΜΟΝΗ 31/12 - ΔΕΝ ΘΑ ΓΙΝΟΥΝ ΟΙ ΒΡΑΔΙΝΕΣ (ΜΕΤΑ ΤΙΣ 22:00) ΠΑΡΑΣΤΑΣΕΙΣ
ΠΡΩΤΟΧΡΟΝΙΑ 1/1/04 ΠΡΟΒΟΛΕΣ ΚΑΝΟΝΙΚΑ ΑΠΟ 18:00 ΚΑΙ ΜΕΤΑ

ΑΒΑΣΤΑΧΤΗ ΓΟΗΤΕΙΑ INTOLERABLE CRUELTY Σε 1η Προβολή!
με τους Τζορτζ Κλούνεϊ και Κάθριν Ζέτα Τζόουνς
Τρίτη 30/12/03 έκτακτες παραστάσεις
Ώρες Έναρξης: 20:20, 22:30
ΠΡΟΒΟΛΕΣ ΚΑΝΟΝΙΚΑ ΑΠΟ ΠΕΜΠΤΗ 01/01/04
Ώρες Έναρξης: 16:00, 18:10, 20:20, 22:30
ΠΡΩΤΟΧΡΟΝΙΑ 1/1/04 ΠΡΟΒΟΛΕΣ ΚΑΝΟΝΙΚΑ ΑΠΟ 18:00 ΚΑΙ ΜΕΤΑ

ΑΙΘΟΥΣΑ 3
ΤΟ ΚΑΤΑΦΥΓΙΟ ΤΟΥ ΤΡΟΜΟΥ CABIN FEVER Σε 1η Προβολή!
Ώρες Έναρξης: 18:30, 20:30, 22:30
ΠΑΡΑΜΟΝΗ 31/12 - ΔΕΝ ΘΑ ΓΙΝΟΥΝ ΟΙ ΒΡΑΔΙΝΕΣ (ΜΕΤΑ ΤΙΣ 22:00) ΠΑΡΑΣΤΑΣΕΙΣ

ΑΙΘΟΥΣΑ 4
ΑΓΑΠΗ ΕΙΝΑΙ... Σε 1η Πανελλήνια Προβολή!
Ώρες Έναρξης: 22:40
ΠΡΟΣΟΧΗ Η ΤΑΙΝΙΑ ΘΑ ΠΡΟΒΑΛΛΕΤΑΙ ΕΩΣ 29/12/03

ΑΙΘΟΥΣΑ 3 & 4
ΠΟΛΙΤΙΚΗ ΚΟΥΖΙΝΑ 10η εβδομάδα θριάμβου!
ΑΙΘΟΥΣΑ 3: 16:00 • ΑΙΘΟΥΣΑ 4: 20:10
ΠΡΟΣΟΧΗ Η ΤΑΙΝΙΑ ΘΑ ΠΡΟΒΑΛΛΕΤΑΙ ΕΩΣ 31/12

ΑΙΘΟΥΣΑ 4
ELF: ΤΟ ΞΩΤΙΚΟ ΤΩΝ ΧΡΙΣΤΟΥΓΕΝΝΩΝ Σε 1η Πανελλήνια Προβολή!
Ώρες Έναρξης: 16:00, 18:00
ΠΡΟΣΟΧΗ Η ΤΑΙΝΙΑ ΘΑ ΠΡΟΒΑΛΛΕΤΑΙ ΕΩΣ 31/12

Το Πρόγραμμα

ΕΤ1

06.00 ΟΡΘΡΟΣ ΚΑΙ ΛΕΙΤΟΥΡΓΙΑ ΧΡΙΣΤΟΥΓΕΝΝΩΝ
10.00 ΕΝΑΣ ΣΠΗΛΑΙ ΑΝΘΡΩΠΟΣ, Ο ΚΑΛΥΤΕΡΟΣ ΜΟΥ ΦΙΛΟΣ
11.00 ΠΑΙΔΙΚΟ ΘΕΑΤΡΟ: «ΕΛΙΖΑ»
13.00 ΛΥΚΕΙΟ ΕΛΛΗΝΙΔΩΝ
15.00 ΓΙΟΥΡΟ-ΚΡΙΣΤΜΑΣ
18.00 Ο ΤΑΡΖΑΝ ΚΑΙ Η ΣΥΝΤΡΟΦΟΣ ΤΟΥ
20.00 ΟΙ ΠΟΛΕΙΣ ΤΟΥ ΚΟΣΜΟΥ
21.00 ΕΟΑΡΤΑΣΤΙΚΟ ΠΡΟΓΡΑΜΜΑ
23.00 **ΕΙΔΗΣΕΙΣ**
23.45 ΜΕΣΑΝΥΧΤΑ ΚΑΙ ΚΑΤΙ

ΝΕΤ

06.00 ΥΜΝΟΙ ΧΡΙΣΤΟΥΓΕΝΝΩΝ
06.30 ΧΡΙΣΤΟΥΓ.ΚΑΛΑΝΤΑ
08.00 Η ΒΑΣΙΛΙΣΣΑ ΤΟΥ ΧΙΟΝΙΟΥ
09.30 ΤΑ ΤΕΛΕΥΤΑΙΑ ΧΡΙΣΤΟΥΓΕΝΝΑ ΤΟΥ ΑΗ ΒΑΣΙΛΗ
10.00 ΜΙΑ ΦΟΡΑ ΚΑΙ ΕΝΑΝ ΚΑΙΡΟ
12.00 ΕΟΡΤΑΣΤΙΚΟ ΠΡΟΓΡΑΜΜΑ
15.00 **ΕΙΔΗΣΕΙΣ**
16.00 ΠΕΝΤΕ ΜΙΚΡΟΙ ΑΓΓΕΛΟΙ
18.00 **ΕΙΔΗΣΕΙΣ**
18.15 ΚΑΛΩΣ ΗΡΘΕ ΔΟΛΑΡΙΟ
20.10 ΠΟΙΟΣ ΘΕΛΕΙ ΝΑ ΓΙΝΕΙ ΕΚΑΤΟΜΜΥΡΙΟΥΧΟΣ;
21.00 **ΕΙΔΗΣΕΙΣ**
22.00 ΣΙΝΕΜΑ Ο ΠΑΡΑΔΕΙΣΟΣ
00.15 **ΕΙΔΗΣΕΙΣ**
00.30 ΣΥΝΑΥΛΙΑ ΜΕ ΤΗ ΒΙΚΥ ΛΕΑΝΔΡΟΣ, ΣΤΟ ΗΡΩΔΕΙΟ

ΕΤ 3

08.00 «ΜΙΑ ΦΟΡΑ ΚΑΙ ΕΝΑΝ ΚΑΙΡΟ»
09.00 ΘΕΙΑ ΛΕΙΤΟΥΡΓΙΑ
12.00 ΝΤΙΖΑΙΝ ΓΟΥΟΡΛΝΤ (Ε)
12.30 ΤΑΞΙΔΙΩΤΕΣ (Ε)
13.00 **ΕΙΔΗΣΕΙΣ**
13.30 ΧΡΙΣΤΟΥΓΕΝΝΑ ΣΕ ΟΛΟ ΤΟΝ ΚΟΣΜΟ
15.00 ΕΝΑΣ ΜΙΚΡΟΣ ΤΥΜΠΑΝΙΣΤΗΣ ΣΤΗ ΒΕΡΟΙΑ
16.30 Η ΖΩΗ ΕΙΝΑΙ ΩΡΑΙΑ
18.00 ΣΙΝΕΜΑΝΙΑ
19.00 ΜΟΥΣΙΚΗ ΒΡΑΔΙΑ ΜΕ ΤΟΝ ΓΙΩΡΓΟ ΚΑΖΑΝΤΖΗ
20.30 **ΕΙΔΗΣΕΙΣ**
21.30 ΜΑΚΡΙΝΕΣ ΦΙΛΙΕΣ
22.00 ΟΙ ΤΡΕΙΣ ΤΕΝΟΡΟΙ
23.00 ΔΙΟΝΥΣΗΣ ΣΑΒΒΟΠΟΥΛΟΣ-ΝΙΚΟΣ ΠΑΠΑΖΟΓΛΟΥ
00.00 **ΕΙΔΗΣΕΙΣ**
00.30 ΕΛΛΗΝΙΚΗ ΛΑΪΚΗ ΜΟΥΣΙΚΗ ΑΠΟ ΤΟ ΠΛΑΤΟ

MEGA

05.45 Η ΔΙΨΑ
06.00 ΚΡΙΣ ΚΡΟΣ (Ε)
07.50 ΜΕ ΔΥΟ ΜΑΜΑΔΕΣ
08.30 Η ΠΡΩΤΗ ΤΑΙΝΙΑ ΤΟΥ ΝΤΑΓΚ
10.00 ΤΑ ΜΥΣΤΙΚΑ ΤΗΣ ΒΕΦΑΣ
11.00 ΟΜΟΡΦΟΣ ΚΟΣΜΟΣ ΤΟ ΠΡΩΙ
14.00 ΓΕΓΟΝΟΤΑ ΣΤΙΣ ΔΥΟ
15.00 ΜΟΥΣΙΚΟ ΑΦΙΕΡΩΜΑ ΣΤΙΣ Hi-5
16.00 ΣΤΗΝ ΚΟΥΖΙΝΑ ΟΛΟΤΑΧΩΣ
16.50 ΔΕΚΑ ΛΕΠΤΑ ΚΗΡΥΓΜΑ
18.00 **ΕΙΔΗΣΕΙΣ**
18.10 ΑΠΑΓΟΡΕΥΜΕΝΗ ΑΓΑΠΗ
18.50 ΦΙΛΟΔΟΞΙΕΣ
19.20 ΤΟ ΣΟΟΥ ΤΩΝ ΕΚΑΤΟΜΜΥΡΙΩΝ
20.00 **ΕΙΔΗΣΕΙΣ**
21.00 ΔΕΚΑ ΛΕΠΤΑ ΚΗΡΥΓΜΑ
21.50 ΟΜΟΡΦΟΣ ΚΟΣΜΟΣ:
00.15 **ΕΙΔΗΣΕΙΣ**
01.30 ΦΡΕΙΖΕΡ
02.00 ΠΕΙΡΑΣΜΟΣ (Ε)
03.00 ΤΕΛΕΥΤΑΙΟΙ ΕΓΓΟΝΟΙ (Ε)
04.00 ΠΑΛΙΡΟΙΑ (Ε)
05.00 ΠΑΡΑΛΛΗΛΟΙ ΔΡΟΜΟΙ (Ε)

ANT 1

06.00 ΜΠΑΜΠΑΣ ΚΑΙ ΦΙΛΑΡΑΚΟΣ (Ε)
06.30 ΟΙΚΟΓΕΝΕΙΑ ΜΟΥΣΑΜΑ ΕΟΡΤΑΣΤΙΚΟ
07.10 ΚΑΛΗ ΠΕΘΕΡΑ (Ε)
07.45 ΒΑΡΒΑΡΑΤΟΤΗΤΕΣ (Ε) ΕΟΡΤΑΣΤΙΚΟ
08.20 ΤΣΙΚ ΤΟΥ ΤΣΙΚ (Ε) ΕΟΡΤΑΣΤΙΚΟ
08.50 ΤΑ ΚΑΛΑ ΣΚΥΛΑΚΙΑ:
10.00 ΠΡΩΙΝΟΣ ΚΑΦΕΣ
13.05 ΣΟΥΠΕΡ ΓΚΕΪΜ
13.15 ΠΑΤΕΡ ΗΜΩΝ (Ε)
14.00 **ΕΙΔΗΣΕΙΣ**
14.40 ΚΑΙ ΟΙ ΠΑΝΤΡΕΜΕΝΟΙ ΕΧΟΥΝ ΨΥΧΗ
15.35 ΣΟΥΠΕΡ ΓΚΕΪΜ
15.40 ΕΓΚΛΗΜΑΤΑ (Ε)
16.40 ΚΩΝΣΤΑΝΤΙΝΟΥ ΚΑΙ ΕΛΕΝΗΣ (Ε)
17.35 **ΕΙΔΗΣΕΙΣ**
17.40 Ο ΚΑΙΡΟΣ ΤΗΣ ΕΒΔΟΜΑΔΑΣ
17.45 ΣΟΥΠΕΡ ΓΚΕΪΜ
17.50 ΚΑΛΗΜΕΡΑ ΖΩΗ
18.40 ΘΗΣΑΥΡΟΦΥΛΑΚΙΟ
19.20 Η ΛΑΜΨΗ
20.00 **ΕΙΔΗΣΕΙΣ**
21.00 ΜΟΝΟΣ ΣΤΟ ΣΠΙΤΙ
23.00 ΜΙΣΙΟΝ
00.00 **ΕΙΔΗΣΕΙΣ**
00.50 ΓΚΑΖΙ: ΜΑΖΩΝΑΚΗΣ, ΘΕΟΔΩΡΙΔΟΥ, ΟΝΕ
02.50 ΜΙΣΙΟΝ (Ε)
03.50 ΙΖΙ ΓΚΕΙΜ
04.20 ΤΗΛΕΜΑΡΚΕΤΙΝΓΚ
04.40 Η ΧΙΟΝΑΤΗ

ALPHA

08.00 ΚΑΛΗΜΕΡΑ ΣΑΣ
10.00 ΚΑΛΩΣ ΤΟΥΣ
13.00 ΘΑ ΣΕ ΔΩ ΣΤΟ ΠΛΟΙΟ
14.00 **ΕΙΔΗΣΕΙΣ**
14.45 ΤΟ ΤΑΞΙΔΙ ΤΟΥ ΑΓ. ΒΑΣΙΛΗ»
16.45 ΚΑΝΤΙΤ ΚΑΜΕΡΑ - ΜΠΕΣΤ ΟΦ
18.00 «ΔΥΟ ΜΟΝΤΕΡΝΟΙ ΓΛΕΝΤΖΕΔΕΣ»
20.00 **ΕΙΔΗΣΕΙΣ**
21.00 Ο ΚΑΤΑΣΚΟΠΟΣ ΠΟΥ ΜΕ ΚΟΥΤΟΥΠΩΣΕ
23.00 ΠΡΩΣΟΠΑ
00.30 **ΕΙΔΗΣΕΙΣ**
00.45 ΜΟΥΣΙΚΟ ΠΡΟΓΡΑΜΜΑ

STAR

06.00 ΑΣΤΕΡΙΑ ΣΤΟ ΠΕΝΤΑΓΡΑΜΜΟ
07.00 ΚΙΝΟΥΜΕΝΑ ΣΧΕΔΙΑ: ΑΜΕΡΙΚΑΝ ΣΤΟΡΙ»
08.30 ΠΑΙΔΙΚΟ ΠΡΟΓΡΑΜΜΑ
11.30 ΤΟΥΙΤΙ: ΙΠΤΑΜΕΝΕΣ ΠΕΡΙΠΕΤΕΙΕΣ
13.00 **ΕΙΔΗΣΕΙΣ**
13.30 ΠΟΚΕΜΟΝ
15.30 Ο ΠΡΙΓΚΙΠΑΣ ΤΩΝ ΗΛΙΘΙΩΝ
17.30 ΤΟ ΠΝΕΥΜΑ ΤΩΝ ΧΡΙΣΤΟΥΓΕΝΝΩΝ
19.15 **ΕΙΔΗΣΕΙΣ**
21.00 ΜΑΡΙΧΟΥΑΝΑ ΣΤΟΠ
23.00 Ο ΑΪ-ΒΑΣΙΛΗΣ
01.00 **ΕΙΔΗΣΕΙΣ**
01.15 ΕΞΟΥΣΙΑ ΚΑΙ ΠΑΘΟΣ
03.30 ΜΠΟ ΖΕΣΤ
05.45 ΑΣΤΕΡΙΑ ΣΤΟ ΠΕΝΤΑΓΡΑΜΜΟ

FILMNET

06.35 ΟΧΙ ΑΛΛΗ ΧΑΖΟ-ΑΜΕΡΙΚΑΝΙΚΗ ΤΑΙΝΙΑ
08.05 ΤΑ ΔΥΟ ΠΡΟΣΩΠΑ ΤΟΥ ΕΡΩΤΑ
10.00 ΜΙΑ ΠΟΛΗ ΧΩΡΙΣ ΧΡΙΣΤΟΥΓΕΝΝΑ
11.40 ΝΤ' ΑΡΤΑΝΙΑΝ
13.30 ΣΤΑ ΠΑΡΑΣΚΗΝΙΑ ΤΟΥ ΧΟΛΙΓΟΥΝΤ
14.05 ΚΑΝ ΚΑΝ
16.25 Η ΣΥΜΜΟΡΙΑ ΤΩΝ ΕΝΤΕΚΑ
18.30 ΝΑΝΣΙ ΝΤΡΟΥ
20.25 ΔΕ ΜΟΥΒΙ ΣΟΟΥ
21.00 ΚΩΔΙΚΟΣ ΑΛΙΑΣ
21.30 ΜΗΝ ΤΡΕΛΑΙΝΕΣΑΙ
22.15 Ο ΚΑΤΕΡΓΑΡΗΣ ΤΩΝ ΧΡΙΣΤΟΥΓΕΝΝΩΝ
00.15 ΤΟ ΖΕΥΓΑΡΙ ΤΗΣ ΧΡΟΝΙΑΣ
02.00 ΣΤΑΡ ΓΟΥΟΡΣ: ΕΠΕΙΣΟΔΙΟ 2- Η ΕΠΙΘΕΣΗ ΤΩΝ ΚΛΩΝΩΝ
04.00 ΣΟΟΥΤΑΪΜ

ALTER

06.00 ΑΛΤΕΡ ΚΙΝΤΣ-ΠΑΙΔΙΚΟ ΠΡΟΓΡΑΜΜΑ
13.00 **ΕΙΔΗΣΕΙΣ**
14.00 ΜΠΕΣΤ ΟΦ ΑΠΟΚΛΕΙΣΤΙΚΑ
16.30 **ΕΙΔΗΣΕΙΣ**
16.45 ΕΥΤΥΧΩΣ ΤΡΕΛΑΘΗΚΑ
18.45 ΤΟ ΠΡΩΤΟ ΘΕΜΑ
19.00 **ΕΙΔΗΣΕΙΣ**
20.00 Η ΦΩΝΗ ΤΟΥ ΠΟΛΙΤΗ
20.45 ΤΟ ΔΙΧΤΥ
21.00 ΜΗΤΣΙΧΩΣΤΑ
22.15 ΣΕΞ ΕΝΤ ΔΕ ΣΙΤΥ
23.00 ΧΤΥΠΟΚΑΡΔΙΑ ΚΑΙ ΤΡΑΓΟΥΔΙ
02.00 VIP (Ε)
03.00 ΧΡΙΣΤΟΥΓΕΝ-ΝΙΑΤΙΚΟ ΔΩΡΟ
05.00 ΤΟΛΜΗ ΚΑΙ ΓΟΗΤΕΙΑ

ΡΟΣΚΟΠΙΟ

ΚΡΙΟΣ:
21 ΜΑΡΤΙΟΥ - 19 ΑΠΡΙΛΙΟΥ

Η εφευρετικότητά σας πάνω σε θέματα συνεργασίας ή ακόμα και συντροφικότητας φαίνεται πως θα βρει ανταπόκριση σήμερα. Μια ιδιαίτερη διαισθητικότητα θα οδηγεί τις πράξεις και τις αποφάσεις σας στον σωστό δρόμο. Καθόλου απίθανο να βρείτε τον εαυτό σας να προσπαθεί να αποβάλλει πολλά από τα όνειρά του ή κάποιες εξωπραγματικές ιδέες σε μια προσπάθεια να προβλέψει τα μελλοντικά γεγονότα. (Σε μεμονωμένες περιπτώσεις έλλειψη αντοχής, ζωτικότητας ή μπλεγμένες ψυχικές καταστάσεις που εμφανίζονται εντελώς ξαφνικά στη ζωή κάποιου).

ΤΑΥΡΟΣ
20 ΑΠΡΙΛΙΟΥ - 20 ΜΑΪΟΥ

Ισως να μην ονειρεύεστε και τόσο συχνά αλλά εδώ φαίνεται πως αυτή την ημέρα κάποια από τα όνειρά σας θα πραγματοποιηθούν. Οι ευκαιρίες που θα παρουσιαστούν σήμερα θα σας δώσουνε την δυνατότητα να βελτιώσετε την θέση σας δημιουργικά και με πρακτικό τρόπο,λίγο πολύ όπως εσείς επιθυμείτε. Η διαίσθησή σας αλλά και η ψυχική σας διάθεση ανεβασμένες θα συμβάλλουν στο να δημιουργήσετε κάτι καινούργιο στη ζωή σας σήμερα.

ΔΙΔΥΜΟΙ
21 ΜΑΪΟΥ - 21 ΙΟΥΝΙΟΥ

Η νέα ημέρα που ανατέλλει σήμερα σας βρίσκει σε κάποια ιδιαίτερη πνευματική ωριμότητα. Πολλά πράγματα τα οποία σας περιβάλλουν, θα νιώθετε μια έντονη επιθυμία να τα αλλάξετε ή να γίνετε ένα με αυτά. Η ικανότητα προσαρμογής σας ίσως να είναι σε πολύ καλό επίπεδο σήμερα αλλά η βοήθεια των άλλων ίσως αποδειχτεί πολύ πιο πολύτιμη σήμερα για σας. Εκμεταλλευτείτε την.

ΚΑΡΚΙΝΟΣ
22 ΙΟΥΝΙΟΥ - 22 ΙΟΥΛΙΟΥ

Συχνές συναισθηματικές διαταραχές που θα έχουν πολύ πιθανή αιτία την ζήλια θα σας δημιουργήσουν μια έντονη εσωτερική δυσαρέσκεια με τους άλλους. Ο τομέας ο οποίος θα αντιμετωπίσει τα περισσότερα προβλήματα εξαιτίας αυτής της κατάστασης πολύ πιθανόν να είναι ο επαγγελματικός με κάποιες σημαντικές οικονομικές απώλειες. Αποφύγετε την συναισθηματική ένταση σήμερα και προσέξτε ιδιαίτερα τους φίλους σας.

ΛΕΩΝ
23 ΙΟΥΛΙΟΥ - 22 ΑΥΓΟΥΣΤΟΥ

Μια ξαφνική εσωτερική επανάσταση θα χαρακτηρίζει αυτή την ημέρα τα αισθήματά σας και τον ιδεαλισμό σας. Εκ των πραγμάτων θα αναγκαστείτε να δεχτείτε ορισμένες αλλαγές στη ζωή σας ή ακόμα και στον αισθηματικό σας κόσμο. Βασική αιτία ίσως να είναι κάποιοι φίλοι σας ή ακόμα και μια λανθασμένη επιλογή σας στο παρελθόν. Μην βιαστείτε όμως να πάρετε τις οριστικές σας αποφάσεις. Ζητήστε την βοήθεια και κατανόηση από τους ανθρώπους που πραγματικά σας εκτιμούν και δεχτείτε τις συμβουλές τους.

ΠΑΡΘΕΝΟΣ
23 ΑΥΓΟΥΣΤΟΥ - 23 ΣΕΠΤΕΜΒΡΙΟΥ

Η αυτο-έκφρασή σας σε καλό επίπεδο θα σας βοηθήσει να ξεκινήσετε κάτι καινούργιο και πολύ πιθανόν σε θέματα σχέσεων. Εξοδα για το σπίτι εξαιτίας κάποιων αλλαγών μέσα σε αυτό. Η παρουσία κάποιων μικρο-προβλημάτων στην δουλειά σας, θα σας δώσει την ώθηση για κάποια διαφορετική αντιμετώπιση των αισθηματικών σας. Αυξημένη φιλοδοξία για τα μελλοντικά σχέδια

ΖΥΓΟΣ:
24 ΣΕΠΤΕΜΒΡΙΟΥ - 23 ΟΚΤΩΒΡΙΟΥ

Πιθανό να αισθανθείτε κάπως κουρασμένοι από την δουλειά σας τις ιδέες που την περιβάλλουν. Ισως να είναι η πιο κατάλληλη ημέρα για να πάρετε μία προσωρινή άδεια και να ξεκουραστείτε λίγο παραμερίζοντας τα καθημερινά προβλήματα για ένα χρονικό διάστημα. Η ικανότητα και διάθεσή σας στο να κάνετε κάποιες παραχωρήσεις στους άλλους πιθανό να μην σας βοηθήσει αυτή τη στιγμή. Κατανόηση και ιδέες για το πόσο ασήμαντα είναι ορισμένα πράγματα στη ζωή.

ΣΚΟΡΠΙΟΣ:
24 ΟΚΤΩΒΡΙΟΥ - 22 ΝΟΕΜΒΡΙΟΥ

Το ξεκίνημα μίας καλής ημέρας για πολλά και καινούργια πράγματα για σας πλησιάζει. Σχέσεις οποιασδήποτε μορφής προσωπικής ή όχι θα γίνουν αρκετά σημαντικές σήμερα. Για σας και για το σπίτι σας. Φροντίστε να εκμεταλλευτείτε τις ευκαιρίες που θα παρουσιαστούν και αποφύγετε την πολύ μεγάλη προσεκτικότητα ή υπερβολική ανάλυση των καταστάσεων γιατί κινδυνεύετε να βρεθείτε έξω από το παιχνίδι. Οι ευκαιρίες στην ζωή δεν έρχονται κάθε μέρα. Προσπαθήστε σήμερα να φερθείτε κάπως πιο "απρόσωπα". Ξεχάστε τα τελευταία δυσάρεστα γεγονότα, ο χρόνος θα δείξει ότι εσείς είχατε δίκιο

ΤΟΞΟΤΗΣ:
23 ΝΟΕΜΒΡΙΟΥ - 21 ΔΕΚΕΜΒΡΙΟΥ

Μία αυξημένη αίσθηση ιδεαλισμού επηρεάζει την παραγωγικότητά σας, με άμεσες επιδράσεις στην ενασχόλησή σας. Εύνοια σε θέματα συνεργασίας ή ακόμα και συντροφικότητας αλλά προσέξτε μην ανοιχτείτε πολύ οικονομικά γιατί ο κίνδυνος να εξαπατηθείτε είναι αρκετά μεγάλος. Αποφύγετε οποιαδήποτε δελεαστική πρόταση έστω κι αν σας φέρουν αποδείξεις. Περιμένετε κάποιο χρονικό διάστημα έως ότου αλλάξουν ορισμένα πράγματα μέσα σας. Υπάρχουν άτομα μέσα από το άμεσο οικογενειακό περιβάλλον σας που δεν συμπαθούν ή δεν βλέπουν με καλό μάτι τον τωρινό τρόπο ζωής σας. Προσπαθήστε να αποφύγετε κάποια σύγκρουση μαζί τους και ειδικά για θέματα οικονομικά.

ΑΙΓΟΚΕΡΩΣ:
22 ΔΕΚΕΜΒΡΙΟΥ - 19 ΙΑΝΟΥΑΡΙΟΥ

Στη διάρκεια αυτής της ημέρας θα αποκτήσετε ταχύτητα και θα γίνετε περισσότερο ομιλητικός και περίεργος. Η επικοινωνία σας είτε με τους φίλους είτε με τους γνωστούς σας θα είναι, γενικά, καλός τρόπος προκειμένου να εκτονωθεί η αυξημένη ενέργειά σας που ήδη έχετε. Οι συναλλαγές σας με τους συγγενείς, τους γείτονες και τα άτομα του καθημερινού σας περιβάλλοντος χρειάζονται ιδιαίτερη προσοχή γιατί ίσως προσπαθήσουν να σας επηρεάσουν με ιδέες που δεν σας ενδιαφέρουν ή δεν συμφωνείτε πάντα με αυτές. Συζητείστε για τα σχέδια σας μόνο με όσους προσπαθούν να βοηθήσουν τις προσπάθειές σας.

ΥΔΡΟΧΟΟΣ:
20 ΙΑΝΟΥΑΡΙΟΥ - 19 ΦΕΒΡΟΥΑΡΙΟΥ

Αυτή την ημέρα θα ξαφνιάσετε τους άλλους, γιατί θα γίνετε πολύ ομιλητικός, αισιόδοξος και αυθόρμητος. Θα έχετε την τάση να μεγαλοποιείτε τα πράγματα, να προκαταλαμβάνεστε με την έκβαση των γεγονότων και να αγνοείτε ενδεχόμενους κινδύνους. Δεν θα σας λείψει η εμπιστοσύνη προς τον εαυτό σας και τα σχέδιά σας, αλλά υπάρχει ο κίνδυνος να διαπράξετε ορισμένα σφάλματα. Γίνετε ρεαλιστής, διατηρήστε τη θετική σας στάση, και προσπαθήστε να διοχετεύσετε την ενεργητικότητά σας, σε περισσότερο συγκεκριμένους στόχους.

ΙΧΘΥΕΣ:
19 ΦΕΒΡΟΥΑΡΙΟΥ - 20 ΜΑΡΤΙΟΥ

Χρησιμοποιείστε την οξυδέρκειά σας όταν συναλλάσσεστε με τους άλλους και προσπαθήστε να διατηρείτε τις φιλοδοξίες και τα ενδιαφέροντά σας. Είναι σημαντικό να δημιουργήσετε μια φυσική ατμόσφαιρα στο σπίτι σας (φυτά, ζώα, κ.λπ..) προκειμένου να υπάρχει θετική ενέργεια. Την ίδια ημέρα, ίσως αποτύχετε στο να δώσετε μεγάλη σημασία στην ασφάλεια του σπιτιού σας. Είναι λοιπόν σημαντικό, να γίνετε εκλεκτικός με όσους θα προσκαλείτε στο σπίτι σας.



ΝΕΟΤΗΤΑ

• Το μυστικό της αιώνιας νεότητας είνα η αισιοδοξία
(Π. Σέλλεϋ)

• Για τους νέους είναι καλύτερα να σιωπούν από το να μιλούν.
(Μένανδρος)

• Τόσο η νεότητα, όσο και τα γεράματα χωρίς αλληγγεγγύη δεν κατορθώνους τίποτα.
(Θουκυδίδης)

• Η νεανική περίοδος περνάει σαν όνειρο.
(Θεόκριτος)

• Ο μοναδικός καιρός που οι άνθρωποι έμαθαν κάποιο πράγμα είναι η αφηβεία.
(Μ. Προυστ)

• Δεν αγαπούν τους νικημένους τα νιάτα.
(Σ. ντε Μπωβουάρ)

• Ημέρα χωρίς ήλιο είναι τα νιάτα χωρίς πίστη.
(Θ. Μουρ)

• Δεν υπάρχει καλό στον άνθρωοπο, παρά τα νεανικά του συναισθήματα και οι γερασμένες τουσκέψεις.
(Π.Ι. Ζουμπέρ)

• Αν δεν κάνετε τίποτα, χαρίστε μου τα είκοσι χρόνια σας.
(Ι. ντε Λακρετέλ)

• Τα τρία μεγαλύτερα αγαθά της ζωής, η υγεία, η νεότητα και η ελευθερία εφ' όσον τα κατέχομε δε μας είναι αισθητά και τα εκτιμούμε, αφού τα χάσομε.
(Α. Σοπενχάουερ)

• Το φως και το άλας της γης, ο καθρέπτης του μέλλοντος και η κιβωτός, όπου φυλάσσονται τα ιερά και τα όσια κάθε φυλής είναι η νεολαία της.
(Σύγχρονος φιλόσοφος)

• Παιδεύσατε τη νεότητα, για να εκπολιτίσετε τους λαούς της γης.
(Ι. Σιμών)

• Κάθε στιγμή χαμένου χρόνου στη νεότητα, είναι ένα κέρδος της δυστυχίας για το μέλλον.
(Ναπολέοντας)

RODOGAZ

Στη Ρόδο από το 1963



✓ Διανομή φιαλών υγραερίου κατ' οίκον
τηλέφωνα παραγγελιών: 64409 - 094-4-528212
✓ Διανομή χύμα υγραερίου
✓ Πώληση καυστήρων και λεβήτων υγραερίου για κεντρικά συστήματα θέρμανσης
✓ Θερμαντικά σώματα



Διεύθυνση εργοστασίου: Καναμάτ Ρόδου • τηλ. 62649
Διεύθυνση πρατηρίου: Στεφάνου Καζούλη 15 • τηλ. 35797 - 35868 - 38509

ΓΙΑ ΤΟ ΕΝΔΕΧΟΜΕΝΟ ΠΡΟΩΡΩΝ ΕΚΛΟΓΩΝ

ΕΠΙΣΠΕΥΔΕΤΑΙ Η ΑΝΑΚΟΙΝΩΣΗ *των υποψηφίων της Ν.Δ.*

ΠΑΣΟΚ

• Θα γίνουν γνωστοί ως τις 15 Ιανουαρίου
• Πως έχει η κατάσταση στα κόμματα

ΝΕΑ ΔΗΜΟΚΡΑΤΙΑ

Πριν από τις 15 Ιανουαρίου αναμένεται να ανακοινωθεί επισήμως από την «Ρηγίλλης» το ψηφοδέλτιο της Νέας Δημοκρατίας στο νομό Δωδεκανήσου.

Αυτό αναφέρουν οι πληροφορίες μετά τη συνάντηση που είχαν το περασμένο Σάββατο στην πρωτεύουσα οι « μνηστήρες» με τον γραμματέα του κόμματος κ. Βαγγέλη Μεϊμαράκη και άλλους επιτελείς.

Το ενδεχόμενο οι εκλογές να γίνουν περί τα τέλη Φεβρουαρίου ή τις αρχές Μαρτίου με τις εξελίξεις που δρομολογήθηκαν στο ΠΑΣΟΚ ως προς τη διαδοχή του κ. Σημίτη είναι ορατό πλέον και η «Ρηγίλλης» δεν επιθυμεί το σοβαρό αυτό ζήτημα να παραμένει σε εκκρεμότητα σε βάρος και της συνολικής εικόνας του κόμματος και των ίδιων των υποψηφίων λόγω των στενών χρονικών περιθωρίων που θα έχουν για την επιτυχή διεξαγωγή του προεκλογικού τους αγώνα .

Μέχρι τότε, βεβαίως, η υπόθεση του ψηφοδελτίου θα παραμένει ρευστή, μολονότι ορισμένοι υποψήφιοι θεωρούνται, ήδη «δεδομένοι» όπως οι κ.κ. Αριστοτέλης Παυλίδης, Αναστάσιος Καραμάριος, Κώστας Σαρρής, πρόεδρος του δικηγορικού Συλλόγου Ρόδου, και η κ. Ευαγγελία Βελέντζα- Ζουρούδη η οποία έχει υποβάλει σχετική δήλωση και την περασμένη εβδομάδα είχε επαφές με υψηλόβαθμα στελέχη της «Ρηγίλλης» .

Στις «εκκρεμότητες» , μπορεί να λεχθεί, αυτήν τη στιγμή κατατάσσονται μόνο η περίπτωση της Καλύμνου, με ποιόν δηλαδή θα εκπροσωπηθεί στο ψηφοδέλτιο, και του ενός υποψηφίου από τη Ρόδο που θα συμπληρώσει την «εξάδα» , καθώς από τη «Ρηγίλλης» έχει αποφασιστεί οριστικά το βόρειο συγκρότημα του νομού να εκπροσωπηθεί με δύο υποψήφιους και η Επαρχία Ρόδου με τέσσερις, επειδή εκτιμά προφανώς ότι η αποφασιστική μάχη θα δοθεί στη μεγάλη δεξαμενή της Ρόδου, όπου το ΠΑΣΟΚ θα αντλήσει δυνάμεις με τρεις υποψήφιους.

Ως προς την Κάλυμνο συγκλίνουσες πληροφορίες αναφέρουν ότι το θέμα του καθηγητή χειρουργικής κ. Γεωργίου Πέρρου δεν έχει κλείσει για τη «Ρηγίλλης», παρά τη μέχρι τώρα αρνητική στάση του, λόγω - κυρίως - επιστημονικών υποχρεώσεων.

Στον κ.Γ.Πέρρο ασκούνται συνεχείς και έντονες πιέσεις για να πει το μεγάλο «ναι», ωστόσο δεν φέρεται να έχει αποφασίσει ακόμα. Το θέμα του κ. Γ. Πέρρου, σύμφωνα με τις ίδιες πληροφορίες, αναμένεται να κλείσει, θετικά ή αρνητικά για τη «Ρηγίλλης», αμέσως μετά τις γιορτές.

Στην περίπτωση που ο διακεκριμένος καθηγητής αρνηθεί, επικρατέστερος φέρεται ο κ. Γιάννης Πατέλλης.

Ως προς τον τέταρτο υποψήφιο της Επαρχίας Ρόδου οι πληροφορίες αναφέρουν ότι θα δοθεί σκληρή μάχη μεταξύ των κ.κ. Βασίλη Χρύση, Μανώλη Καμπουρόπουλου και Νίκου Τατάκη.

Κατά τις πληροφορίες το σημαντικότερο κριτήριο επιλογής ενός εκ των τριών ίσως αποδειχθεί η ηλικία τους, όσο και αν αυτό ακούγεται ως παράδοξο. Ο κ. Καραμανλής φέρεται συγκεκριμένα να επιθυμεί μείωση του μέσου όρου ηλικίας των υποψηφίων και αν, τελικώς, αυτό το κριτήριο «μετρήσει», η μάχη θα δοθεί μεταξύ των κ.κ. Χρύση και Καμπουρόπουλου που είναι νεότεροι του κ. Τατάκη σε ηλικία.

Εν πάση περιπτώσει οι υποψηφιότητες των υπολοίπων, όπως του κ. Βασίλη Ξυπολιτά και του κ.Γιώργου Νισύριου δεν έχουν καμία τύχη.

ΤΟ ΠΑΣΟΚ

Στην αντίπερα όχθη, το ΠΑΣΟΚ, οι υποψήφιοι περιμένουν τη συνάντηση που θα έχουν με τον πρόεδρο του ΠΑΣΟΚ και Πρωθυπουργό κ. Κώστα Σημίτη για να τεθούν σε πλήρη κινητοποίηση.

Η συνάντηση θα πραγματοποιηθεί στις 13 Ιανουαρίου στην πρωτεύουσα και σ' αυτήν θα συμμετέχουν οι υποψήφιοι βουλευτές και άλλων νομών στους οποίους ο κ. Σημίτης θα δώσει κατευθύνσεις και παραινέσεις για τον προεκλογικό αγώνα.

Από τις μέχρι τώρα εξορμήσεις τους, πάντως, στη Ρόδο και τα υπόλοιπα νησιά δεν φαίνεται να συσπειρώνουν τους ψηφοφόρους του κυβερνώντος κόμματος. Το πρόβλημα, μάλιστα, είναι εντονότερο στην Κω και Κάλυμνο όπου η απουσία των κομματικών οργανώσεων είναι ιδιαιτέρως αισθητή, ενώ ο ανταγωνισμός μεταξύ των κ.κ. Κάισερλη και Νικητιάδη είναι ιδιαιτέρως σκληρός, όπως αναφέρουν σχετικές πληροφορίες.

Βεβαίως, η προεκλογική μάχη δεν έχει «ανάψει» ακόμα αλλά είναι δύσκολο, όπως εκτιμάται, να επιτευχθεί ο βαθμός συσπείρωσης των ψηφοφόρων του ΠΑΣΟΚ που υπήρχε κατά τις εκλογές του 2000.



Το Ρωμαϊκο

Κοντά σας και τις γιορτινές νύχτες με το πιο όμορφο και πλούσιο λαϊκό και ρεμπέτικο πρόγραμμα
ΡΩΜΑΪΚΟ
Αυθεντικό ελληνικό γλέντι με τους: Αλέκο Χάλα, Ηλία Αναστασίου, Ράνια Διζικιρίκη
Καλλιτ. Διευθυντής: Νίκος Καρπαθίου
Ανοικτά: Τετάρτη - Πέμπτη - Παρασκευή - Σάββατο
Τηλ. Ρεζερβέ 22410 22545 κινητό 6946 999182



Σπανός ΥΠΕΡ ΜΑΡΚΕΤ
Σπανός card
• Συμπληρώστε πόντους
• Κερδίστε δωροεπιταγές
• Μπείτε στην κλήρωση
• Αποκτήστε ένα Hyundai Getz
Γιατί η Δωδεκάνησος είναι ο τόπος μας!
...2 Αυτοκίνητα Hyundai Getz
σας περιμένουν για να τα αποκτήσετε ...

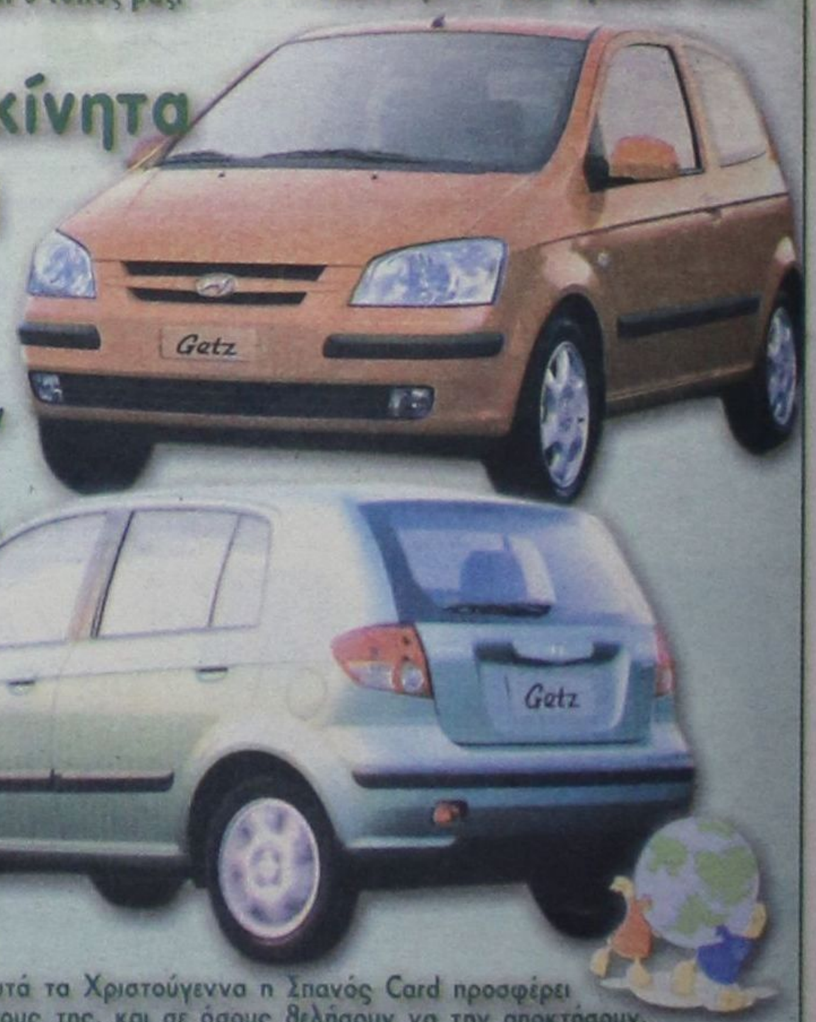

Και αυτά τα Χριστούγεννα η Σπανός Card προσφέρει στους κατόχους της, και σε όσους θελήσουν να την αποκτήσουν, το δικαίωμα συμμετοχής στην κλήρωση για 2 αυτοκίνητα Hyundai Getz.
ΕΠΙΣΗΜΟ ΑΥΤΟΚΙΝΗΤΟ ΤΩΝ ΟΛΥΜΠΙΑΚΩΝ ΑΓΩΝΩΝ ΑΘΗΝΑ 2004
Τηλέφωνο Πληροφοριών: 22410 32695 www.spanos.gr e-mail:info@spanos.gr