η δημοκρατική της Ρόδου

στην υπηρεσία του δωδεκανησιακού λαού

Αρ. φύλλου 6496 - ΣΑΒΒΑΤΟ 21 ΦΕΒΡΟΥΑΡΙΟΥ 2004 - Τιμή 0,70 ΕΥΡΩ - www.dimokratiki.gr

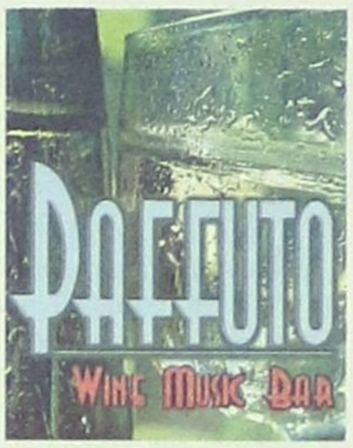

Εμπρός

για την μεγάλη πολιτική αλλαγή!
για την ανατροπή και την ανανέωση!



Η ΡΟΔΟΣ το Σάββατο υποδέχεται
τον Κώστα Καραμανλή,
στη συγκέντρωση της νίκης...
ΤΟ ΣΑΒΒΑΤΟ ΣΤΙΣ 7 το απόγευμα
ΣΤΟ ΚΛΕΙΣΤΟ ΓΥΜΝΑΣΤΗΡΙΟ
του Βενετοκλείου

Ελάτε όλοι για να διατρανώσουμε
τη θέληση μας και να συμβάλουμε
στη νίκη της Νέας Δημοκρατίας.

ΝΕΑ ΔΗΜΟΚΡΑΤΙΑ
Για τους πολίτες, για την κοινωνία,
για την μεγάλη Πολιτική Αλλαγή

ΔΙΕΥΚΡΙΝΙΣΕΙΣ ΓΙΑ ΤΗΝ ΥΠΟΘΕΣΗ

Πως έγινε η υπεξαίρεση σε βάρος τουρ οπερέιτορ από Ρόδιο τουριστικό πράκτορα

Κυκλοφορούν «αδέσποτες» φήμες • ΣΕΛ. 4



Η ΚΡΙΣΗ ΘΑ ΕΙΧΕ ΑΠΟΦΕΥΧΘΕΙ

Είχαν κρύψει έγγραφο βόμβα για τα Υμια

Η Ιταλία είχε παραχωρήσει και τις νησίδες στην Ελλάδα • ΣΕΛ. 13

ΚΩΣΤΑΣ ΚΑΡΑΜΑΝΛΗΣ, ΠΡΟΕΔΡΟΣ ΝΕΑΣ ΔΗΜΟΚΡΑΤΙΑΣ

ΘΑ ΑΛΛΑΞΟΥΜΕ

όλο το σύστημα, δεν... θα διαχειρισθούμε!

Το μέτωπο κατά της διαφθοράς και της διαπλοκής είναι ανοιχτό

Θα κυβερνήσουμε χωρίς δεσμεύσεις και εξαρτήσεις • Ο πολίτης δεν εμπιστεύεται ένα κόμμα στο οποίο συνυπάρχουν διαφορετικές προτάσεις • Από τις 8 Μαρτίου δρομολογούμε την προσπάθεια για αλλαγή σελίδας στις ελληνοτουρκικές σχέσεις • ΣΕΛ. 6, 7, 8



ΓΙΑ ΤΗΝ ΥΠΟΔΟΧΗ ΚΑΡΑΜΑΝΛΗ

ΛΑΪΚΑ ΠΑΝΗΓΥΡΙΑ ΣΕ ΟΛΑ ΤΑ ΝΗΣΙΑ ΤΗΣ ΔΩΔ/ΣΟΥ • ΣΕΛ. 3



ΕΛΛΗΝΙΚΗ ΔΗΜΟΚΡΑΤΙΑ
ΠΕΡΙΦΕΡΕΙΑ ΝΟΤΙΟΥ ΑΙΓΑΙΟΥ
ΝΟΜΟΣ ΔΩΔΕΚΑΝΗΣΟΥ
ΔΗΜΟΣ ΑΦΑΝΤΟΥ

ΑΝΑΚΟΙΝΩΣΗ

Παρασκευή 20/2/04 και ώρα 17.00:
Αποκριάτικα παιχνίδια χωρίς σύνορα και πολλές εκπλήξεις για μικρούς και μεγάλους θα διοργανώσει ο Δήμος Αφάντου στην Πλατεία Ελευθερίας. Οι δηλώσεις συμμετοχής θα δοθούν λίγο πριν την έναρξη των παιχνιδιών.

Σάββατο 21/2/04 και ώρα 17.00:
Αναζητήστε τον χαμένο θησαυρό, μέσα από το παιχνίδι που διοργανώνει για πρώτη φορά ο Δήμος Αφάντου. Δηλώσεις συμμετοχής ως το βράδυ της Παρασκευής στα τηλέφωνα 22410/52063, 6932761219 και 6936894190.

Κυριακή 22/2/04 και ώρα 14.00:
Ελάτε όλοι να απολαύσετε από κοντά το καρναβάλι που έγινε θεσμός «**Αφαντενό Καρναβάλι**»!!! Τρελό κέφι, αστείρευτο χιούμορ και πολλές-πολλές εκπλήξεις. Ενα φανταισμαγορικό αποκριάτικο σόου, με την παρέλαση πεζοπόρων τμημάτων και αρμάτων, αλλά και με την παρουσία του γνωστού κωμικού Μάκη Κωστίνη.

Ελάτε και... ξεφαντώστε!!!



ΝΕΑ ΔΗΜΟΚΡΑΤΙΑ
Βασίλης Χρύσης
Υποψήφιος Βουλευτής Δωδεκανήσου

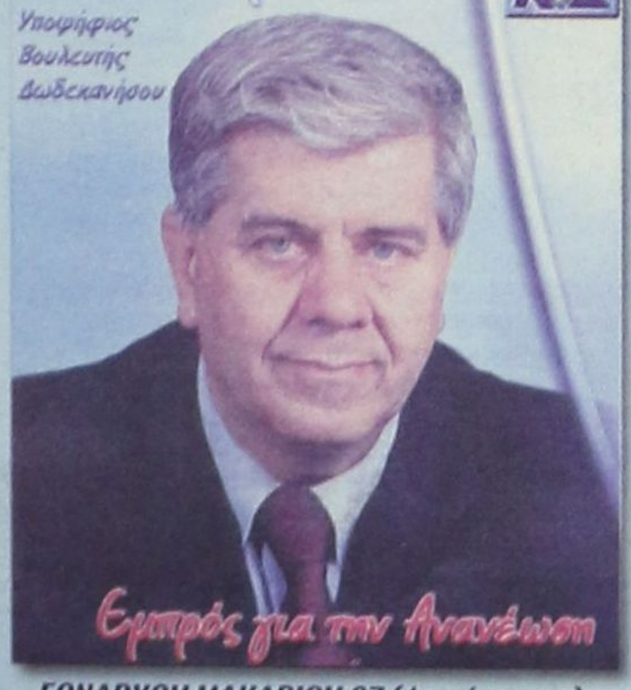

ΕΘΝΑΡΧΟΥ ΜΑΚΑΡΙΟΥ 37 (1ος όροφος),
Ρόδος, Τ.Κ. 85100
Τηλ: 22410 30045, Fax: 22410 28147
Κιν: 6937044679, email xrisisvas@yahoo.com

Τάσος Καραμάριος
τ. Βουλευτής - Υποψ. Βουλευτής Δωδεκανήσου



ΠΟΛΙΤΙΚΟ ΓΡΑΦΕΙΟ:
ΕΜΠΟΡΙΚΟ ΚΕΝΤΡΟ CAIRO PALACE
Ρόδος 85100, Εθν. Μακαρίου 26, 3ος όροφος
τηλ: 22410-74100, 37090 Φαξ: 22410-37220
www.karamarios.gr

η άποψη της ημέρας

Τα ανεξήγητα

Ανεξήγητα φαινόμενα παρατηρούνται, σύμφωνα με τα επίσημα στοιχεία του υπουργείου Εσωτερικών και της Εθνικής Στατιστικής Υπηρεσίας, σε 25 εκλογικές περιφέρειες, στις οποίες οι ψηφοφόροι ξεπερνούν τον πληθυσμό Ο υπηρεσιακός υπουργός Εσωτερικών κ. Ν. Αλιβιζάτος προσπάθησε να δικαιολογήσει τα παράδοξα αυτά φαινόμενα, αλλά, δυστυχώς, οι διευκρινίσεις όχι μόνο δεν έπεισαν, αλλά δημιούργησαν πρόσθετα ερωτήματα. Το θέμα των νέων εκλογικών καταλόγων είναι σοβαρότατο, γιατί στις 25 εκλογικές περιφέρειες που παρατηρείται ανεξήγητη εκτίναξη του αριθμού των εκλογέων, περιλαμβάνονται όλες οι μονοεδρικές! Και αυτό καθιστά περισσότερο ύποπτη τη διαφορά μεταξύ απογραφέντων το 2001 και εγγεγραμμένων στους νέους εκλογικούς καταλόγους.

Η εξήγηση του υπηρεσιακού υπουργού Εσωτερικών ότι πρόκειται για Ελληνες μετανάστες, δεν ικανοποιεί, όχι μόνο γιατί ο αριθμός είναι τεράστιος, αλλά και διότι ο κύριος υπουργός αρνείται να δώσει τον κατάλογο, ώστε να διαπιστωθεί για πόσους και τι μετανάστες πρόκειται. Ούτε πείθει η επιλεκτική αναφορά σε τρεις μόνο περιφέρειες ότι μειώθηκε σ' αυτές ο αριθμός των ψηφοφόρων, τη στιγμή που δεν δίδεται συνολική εικόνα. Η υπόθεση χρειάζεται πλήρη και άμεση διερεύνηση. Γιατί αν από τη διαφορά μεταξύ πληθυσμού και εκλογέων πρέπει να αφαιρεθούν βρέφη και οι κάτω των 18 ετών, το χάσμα παίρνει ακόμη μεγαλύτερες διαστάσεις.

Λυπούμεθα που αμφισβητούμε τις εξηγήσεις του υπηρεσιακού υπουργού Εσωτερικών, ο οποίος και σοβαρός και αξιόπιστος είναι, αλλά είναι προφανές ότι έχει ελλιπή πληροφόρηση. Αλλωστε, ο κ. Ν. Αλιβιζάτος μόλις προχθές ανέλαβε τα καθήκοντά του και δεν είναι δυνατόν να έχει ενημερωθεί πλήρως. Ο χρόνος όμως που απομένει ως τις εκλογές είναι μικρός και η αντιπολίτευση πρέπει να κινηθεί άμεσα και με ταχύτητα. Το θέμα των εκλογικών καταλόγων είναι πολύ σοβαρό και δημιουργεί τεράστιο κίνδυνο καλπονοθείας. Αλλωστε, δεν είναι μόνο οι 25 εκλογικές περιφέρειες στις οποίες ο αριθμός των ψηφοφόρων υπερβαίνει κατά πολύ τον πληθυσμό, αλλά το ύποπτο αυτό φαινόμενο παρατηρείται σε ολόκληρη τη χώρα.

Η κοινή λογική λοιπόν επιβάλλει την άμεση κινητοποίηση της αξιωματικής αντιπολίτευσης, η οποία έχει ήδη το κακό προηγούμενο του 2000, οπότε αιφνιδιάστηκε και έχασε στο νήμα από περίεργες μετακινήσεις ψηφοφόρων με αερομεταφορές ελληνοποιηθέντων από την Κύπρο και όχι μόνο. Ενας δεύτερος αιφνιδιασμός δεν θα δικαιολογηθεί ποτέ από τους πολυπαθείς οπαδούς της μεγάλης παράταξης. Και εάν αδρανήσει η Ρηγίλλης, δεν θα μπορεί να δικαιολογηθεί εκ των υστέρων. Οι καιροί είναι πονηροί και αλίμονο εάν στη Ν.Δ. αποδειχθούν Επιμηθείς και όχι Προμηθείς. Η ολιγωρία θα είναι ασυγχώρητη. Το θέμα των νέων εκλογικών καταλόγων πρέπει να ερευνηθεί αμέσως και διεξοδικά, γιατί και η νέα εκλογική διαδικασία είναι διάτρητη και καθιστά ευχερή τη νόθευση του λαϊκού φρονήματος. Φύλακες γρηγορείτε...

ο καιρός

Γενική πρόγνωση για σήμερα Σάββατο 21-2-2004 Καιρός: Λίγες νεφώσεις που στη Μακεδονία, τη Θεσσαλία, την ανατολική Στερεά, την Εύβοια και την ανατολική Πελοπόννησο θα είναι αυξημένες και υπάρχει πιθανότητα να σημειωθούν ασθενείς τοπικές βροχές και στα ορεινά ασθενείς χιονοπτώσεις. Ανεμοι:Στα δυτικά νότιοι, νοτιοανατολικοί μέτριοι μέχρι ισχυροί και αργότερα πολύ ισχυροί και στα ανατολικά ανατολικοί, βορειοανατολικοί με την ίδια ένταση. Θερμοκρασία:Σε μικρή πρόσκαιρη πτώση κυρίως στα ανατολικά και βόρεια.



ΗΜΕΡΗΣΙΑ ΕΦΗΜΕΡΙΔΑ
η δημοκρατική
της Ρόδου
Ετος ιδρύσεως 1982
Θεμ. Σοφούλη 77
Ταχ. Θυρίδα 339
85100 Ρόδος
Εκδότης - ιδιοκτήτης
ΒΑΣΙΛΗΣ Δ. ΑΘΑΝΑΣΙΟΥ
Διευθυντής:
ΔΑΜΙΑΝΟΣ Β. ΑΘΑΝΑΣΙΟΥ
Τηλέφωνα: 22410-34722, 76655, 37500, 26728, 27919
Telefax: 2241037333

www.dimokratiki.gr
e-mail:contact@dimokratiki.gr



αναδρομή στο παρελθόν



Παρασκευή 21 Φεβρουαρίου 1992

Παρά τις αντίθετες ανακοινώσεις που γίνονται, προφανώς για τον εφησυχασμό του κοινού, επιδεινωμένη εμφανίζεται τις τελευταίες ημέρες η υγεία του μητροπολίτη Ρόδου κ. Απόστολου, ο οποίος νοσηλεύεται, ως γνωστόν, από την Κυριακή 9 Φεβρουαρίου στο νοσοκομείο «Υγεία» της Αθήνας, ύστερα από εγκεφαλικό επεισόδιο που υπέστη. Αυτός είναι και ο λόγος που διατάχθηκαν κι άλλες εξετάσεις, μεταξύ των οποίων και νέα αξονική τομογραφία. Οι πληροφορίες της «δημοκρατικής» προέρχονται μέσα από το Νοσοκομείο και δεν επιδέχονται αμφισβητήσεως, καθώς μάλιστα προσθέτουν ότι το μεγαλύτερο διάστημα των τελευταίων ημερών ο αγαπητός μητροπολίτης μας βρισκόταν σε «κωματώδη κατάσταση». Χθες παρουσιάσθηκε ελαφρά βελτίωση, αλλά παροδικής μορφής, ενώ από το κρεββάτι του πηγαινοέρχονται οι διασημότεροι των ιατρών σε μια προσπάθεια ελέγχου της καταστάσεως και εξαφανίσεως του εγκεφαλικού αιματώματος, που, όπως δείχνουν τα πράγματα, δεν υποχώρησε. Είναι πολύ πιθανόν (αυτό αναμενόταν να κριθεί αργά χθες την νύκτα ή σήμερα το πρωί), ο μητροπολίτης μας θα υποβληθεί σε εγχείρηση στο κεφάλι, «αν δεν υποχωρήσει το αιμάτωμα». Στο μεταξύ επέστρεψαν χθες το πρωί στη Ρόδο ο πρωτοσύγκελος της ΙΜΡ κ .Παΐσιος και η αδελφή του μητροπολίτη Μαρία, που είχαν παραμείνει δίπλα του όλες τις τελευταίες ημέρες. Αξίζει, πάντως, να σημειωθεί ότι ο κ. Παΐσιος διέψευσε και χθες όλες τις αντίθετες πληροφορίες τονίζοντας ότι ο μητροπολίτης μας «πάει πολύ καλά». Φρόντισε, ωστόσο, να προσθέσει: «Να προσευχόμαστε όλοι γιαυτόν».

πριν 12 χρόνια

πληροφορίες

Η ΤΑΥΤΟΤΗΤΑ ΤΗΣ ΗΜΕΡΑΣ

ΣΑΒΒΑΤΟ 21 ΙΑΝΟΥΑΡΙΟΥ
ΤΙΜΟΘΕΟΥ ΕΝ ΣΥΜΒΟΛΟΙΣ, ΕΥΣΤΑΘΙΟΥ ΑΝΤΙΟΧ.
Ανατολή ηλίου 7.09 Δύση ηλίου 18.09 ΣΕΛΗΝΗ 2 ΗΜΕΡΩΝ

ΦΑΡΜΑΚΕΙΑ

ΣΗΜΕΡΑ διημερεύει το φαρμακείο ΕΥΣΤΑΘΙΟΥ ΡΟΥΣΑ, Στεφ. Καζούλη 22, τηλ. 22229
ΣΗΜΕΡΑ διανυκτερεύει το φαρμακείο ΓΡΕΒΕΝΙΩΤΟΥ ΒΑΣΙΛΙΚΗ, Ηρώων Πολυτεχνείου 21, Ακαδημία, τηλ. 70300

ΚΑΥΣΙΜΑ

ΣΗΜΕΡΑ: Διανυκτερεύουν τα πρατήρια καυσίμων 1) Τζωρτζής Δ. ΒΡ Αγ. Φραγκίσκος **2)** Καύσιμα Ρόδου SHELL Λ. Καλλιθέας **3)** Πίπος Στ. SHELL Ιξιά **4)** Παπαστέργου Αν. ΒΡ Κρεμαστή **5)**Κοιλιάς Α.Ι. ΒΡ Αφάντου **6)** Οίκουτας Μ. ΕΚΟ Αρχάγγελος **7)** Φλοσκάκης Κ. JET OIL Εμπωνα **8)** Καραγιάννης Ε. SHELL Σορωνή

ΧΡΗΣΙΜΑ ΤΗΛΕΦΩΝΑ

Αμεση δράση	100	Ώρα	141
Αμεση Επέμβαση		Φαρμακεία (Διημ.-Διαν.)	1434
Πυροσβεστικής	199	ΠΡΟ-ΠΟ • ΛΟΤΤΟ	1444
Νοσοκομείο	80000	ΠΑΜΕ ΣΤΟΙΧΗΜΑ	1400
Οδική Ασφάλεια:		ΡΟΔΑ	26300
EXRESS SERVICE	154	ΚΤΕΥΛ	27706
HELLAS SERVICE	1057	ΕΒΕΔ	22281
HOULIS SERVICE	30165	Δικηγορικός Σύλλογος	27469
ΑΦΟΙ Σιέχ	25776	Εμπορικός Σύλλογος	35255
Ράδιο Ταξί	64712	Ολυμπιακή - Κρατήσεις	24555
Αστυν. Διεύθυνση	27653	ΔΑΝΕ (πρακτορείο)	43150
Ασφάλεια	23294	ΙΚΑ	64912
Τμήμα Τάξης	23849	ΤΕΒΕ	22688-77034
Τροχαία	44131-32		
Λιμεναρχείο	28888	ΤΑΞΥ	68701-3
Δασαρχείο	191	ΟΑΕΔ	23265
Τελωνείο	27703	Εργατικό Κέντρο	24730
Υγειονομείο	26666	Αρχαιολογία	34719
Μητρόπολη	23274	Περιφ. Δ/ντής	38174 - 38175
Νομαρχία	46501		
Δήμος Ρόδου	46200		
Βλάβες ΟΤΕ	121	AIRGREECE	36095
Βλάβες ΔΕΗ	125	Aegean Airlins	98345
ΒΛΑΒΕΣ ΔΕΥΑΡ	68755	ΔΗΜ. ΕΠΙΧ. ΚΑΘ. ΡΟΔΟΥ	77600
Πληρ. ΟΤΕ	131	ΥΠΗΡ. ΑΠΟΚΟΜΙΔΗΣ	61057

ΔΕΧΟΝΤΑΙ ΤΟ ΚΟΙΝΟ

- Ο Νομάρχης Δωδεκανήσου **Γιάννης Μαχαιρίδης** και οι βοηθοί Νομάρχη **Στάθης Κουσουρνάς** και **Νίκος Ζωίδης** δέχονται το κοινό κάθε **Τρίτη και Πέμπτη, από τις 11:00-13:00 το μεσημέρι**
- Σας γνωστοποιούμε ότι ο Δήμαρχος ΑΡΧΑΓΓΕΛΟΥ κ. **Αλέξανδρος Π. Παπουράς** δέχεται το κοινό: **Τρίτη 5:30 - 8:30 μ.μ. Πέμπτη 10:30 - 13:30 μ.μ.**

ΑΚΤΟΠΛΟΪΚΑ ΔΡΟΜΟΛΟΓΙΑ

ΜΠΛΟΥ ΣΤΑΡ: Απόπλους **10.00** δια Κω, Κατάπωλα, Πειραιά **ΡΟΔΟΣ:** Απόπλους **15.00** δια Τήλο, Κω, Κάλυμνο, Λέρο, Πάτμο, Πειραιά **ΑΝΘΗ ΜΑΡΙΝΑ:** Απόπλους **18.00** δια Κω, Λέρο, Πάτμο, Πειραιά **Β' ΚΟΡΝΑΡΟΣ:** Απόπλους **20.00** δια Καστελλόριζο και επιστροφή

ΑΕΡΟΠΟΡΙΚΑ ΔΡΟΜΟΛΟΓΙΑ

ΠΤΗΣΕΙΣ ΟΛΥΜΠΙΑΚΗΣ

ΡΟΔΟΣ - ΑΘΗΝΑ: Καθημερινά **07.10, 10.40, 13.40, 20.25, 22.55**
ΡΟΔΟΣ - ΚΑΡΠΑΘΟΣ: (Τρίτη, Σάββατο) **16.15** (Πέμπτη - Κυριακή)
ΡΟΔΟΣ - ΚΑΣΟΣ: (Τρίτη - Σάββατο) **16.15**
ΡΟΔΟΣ - ΗΡΑΚΛΕΙΟ: (Δευτέρα, Παρασκευή) **16.10** (Τετάρτη) **17.20**
ΡΟΔΟΣ - ΘΕΣΣΑΛΟΝΙΚΗ: (Δευτέρα, Παρασκευή) **18.40** (Τετάρτη) **17.20**
ΡΟΔΟΣ - ΜΕΓΙΣΤΗ: (Τετάρτη, Παρασκευή, Κυριακή) **07.20**

ΠΤΗΣΕΙΣ AEGEAN - CRONUS AIRLINES

ΡΟΔΟΣ - ΑΘΗΝΑ: Καθημερινά **07.10 (πλην Κυριακής) 11-10 - 16.25 - 18.10 -21.35**
ΡΟΔΟΣ - ΗΡΑΚΛΕΙΟ: Καθημερινά 14.30
ΡΟΔΟΣ - ΘΕΣΣΑΛΟΝΙΚΗ: Καθημερινά 17.45

ΣΥΝΑΛΛΑΓΜΑ

USA Dollar	1,2686	Switzerland Franc	1,5780
Denmark Crown	7,4544	Norway Crown	8,8291
UK Pound	0,6709	Cyprus Pound	0,5860
Sweden Crown	9,1888	Canada Dollar	1,6907
Japan Yen (100)	136,07	Australia Dollar	1,6074

ΠΡΩΤΟΦΑΝΗΣ ΞΕΣΗΚΩΜΟΣ ΣΤΗ ΛΕΡΟ, ΚΑΛΥΜΝΟ ΚΑΙ ΚΩ

ΛΑΪΚΑ ΠΑΝΗΓΥΡΙΑ ΣΕ ΟΛΑ ΤΑ ΝΗΣΙΑ *για την υποδοχή Καραμανλή*

Δεν αποκλείεται να αλλάξουν τελικά χρώμα τα Δωδεκάνησα

«Επί ποδός» βρίσκονται από χθες το πρωί τα νησιά της Δωδ/νήσου, ενόψει της σημερινής (προεκλογικής) περιοδείας του προέδρου της Ν.Δ. κ. Κώστα Καραμανλή.

Σύμφωνα με το επίσημο πρόγραμμα ο κ. Κ.Καραμανλής θα αφιχθεί στις 10.30 σήμερα το πρωί με ειδική πτήση στην Λέρο και θα πραγματοποιήσει αμέσως επίσκεψη στο Δημαρχείο, όπου θα ομιλήσει προς τους φορείς και το λαό του νησιού. Στις 11.30 θα μεταβεί στην Κάλυμνο, όπου θα ομιλήσει στο κινηματοθέατρο «Σπλέντιτ». Στις 12.30 θα βρίσκεται στην Κω, όπου θα ομιλήσει στο κινηματοθέατρο «Ορφέας». Στις 7 το βράδυ θα αφιχθεί στη Ρόδο και θα ομιλήσει στο κλειστό Δημοτικό Γυμναστήριο (Βενετόκλειο).

Σύμφωνα με τις πληροφορίες στον κ. Καραμανλή ετοιμάζεται σε όλα τα νησιά υποδοχή (αυριανού) πρωθυπουργού που θα έχει τα χαρακτηριστικά «λαϊκού πανηγυριού». Πιο συγκεκριμένα λέγεται ότι θα γίνει το «έλα να δείς» στον Πλάτανο και ότι καΐκια και βάρκες από την Πάτμο, τους Λειψούς, το Αγαθονήσι και τη Λέρο, θα παραταχθούν στο λιμάνι. Με καΐκια και βάρκες, χορούς και τραγούδια θα τον υποδεχθούν επίσης στην Κάλυμνο (λέγεται ότι η κινητοποίηση δεν θα έχει προηγούμενο) ενώ το ίδιο θα γίνει και στην Κω. Αναμένεται ειδικότερα να στήσουν χορό οι Κώοι, με τοπικές ενδυμασίες και βιολιά και να δημιουργήσουν μια άνευ προηγουμένου προεκλογική ατμόσφαιρα, ικανή να αμφισβητήσει και αυτήν ακόμα την κυριαρχία του ΠΑΣΟΚ στα Δωδ/νησα.



Εδώ θα γίνει η ομιλία Καραμανλή

Συγκλίνουσες πληροφορίες αναφέρουν ότι ο κ. Κ. Καραμανλής θα αναφερθεί, απευθυνόμενος προς τους Ροδίτες, (καθώς μάλιστα είναι υποψήφιος βουλευτής και στα Δωδ/νησα) σε θέματα εξωτερικής και εσωτερικής πολιτικής, δίνοντας έμφαση στα θέματα του Αιγαίου και της Κύπρου και εγγυώμενος ειρήνη και ασφάλεια και συνύπαρξη με το λαό της Τουρκίας. Αναμένεται να ταχθεί επίσης υπέρ της ευρωπαϊκής προοπτικής της γείτονος χώρας, αλλά υπό την προϋπόθεση της υποταγής της στο Ευρωπαϊκό κεκτημένο, στο διεθνές δίκαιο και στα ψηφίσματα του Ο.Η.Ε.. Θα ταχθεί υπέρ της πλήρους διαφάνειας, της ισότητας, ισονομίας και ισοπολιτείας μεταξύ των πολιτών και θα κατηγορήσει το ΠΑΣΟΚ ότι εισήγαγε στη χώρα την σήψη και διαφθορά.

Θα σταθεί με ιδιαίτερη προσοχή σε όλα τα προβλήματα που απασχολούν τα νησιά, εγγυώμενος προσωπικά για την άμεση δρομολόγηση λύσεων. Θα τονίσει επίσης ότι ο τουρισμός θα είναι στις προτεραιότητες της κυβέρνησής του και ότι η Ρόδος θα κληθεί να παίξει ουσιαστικό ρόλο στην διαμόρφωση της τουριστικής πολιτικής. Θα αναφερθεί επίσης στα γνωστά σκάνδαλα και στην ΕΤΑ, την τύχη των δημοσίων κτημάτων (γεωργικών και τουριστικών) και θα ανακοινώσει δράσεις για την εφαρμογή ειδικών νησιωτικών πολιτικών.

Η ομιλία Καραμανλή αναμένεται με ζωηρό ενδιαφέρον καθώς μάλιστα φημολογείται ότι «δεν θα είναι αόριστη και νεφελώδης», όπως συνέβη πρόσφατα με τον κ. Γ. Παπανδρέου.



Στη δημοσιότητα η λίστα Επικρατείας της ΝΔ - Επικεφαλής ο Μιλτιάδης Έβερτ

Ο Μιλτιάδης Έβερτ είναι επικεφαλής του ψηφοδελτίου Επικρατείας της Νέας Δημοκρατίας, τα ονόματα του οποίου ανακοινώθηκαν το μεσημέρι της Παρασκευής. Ακολουθούν ο Γ.Σουφλιάς, η Ελευθερία Μπερνιδάκη, καθηγήτρια ιδιωτικού κολεγίου με σπουδές στο εξωτερικό, η οποία είναι τυφλή από τριών ετών, ο Θόδωρος Ρουσόπουλος και ο Γιάννης Βαληνάκης.

Την έκτη θέση καταλαμβάνει η Χρυσή Καρύδη, κόρη του ποιητή Νίκου Καρύδη που ασχολείται με εκδόσεις. Ακολουθούν η Ιωάννα Δεσποτοπούλου πρόεδρος των Special Olympics, ο Κωνσταντίνος Αρβανιτόπουλος καθηγητής πανεπιστημίου και γενικός διευθυντής του Ινστιτούτου Δημοκρατίας Κ. Καραμανλής και η Ιωάννα Γούλα Βαγενά μητέρα πολύτεκνης οικογένειας.

Στη δέκατη θέση ο πρώην βουλευτής Αλέξανδρος Λυκουρέζος, στην ενδέκατη η δικηγόρος και πρώην εκπρόσωπος του ΚΕΠ, Ελίζα Βόζεμπεργκ και στη 12η θέση ο πρόεδρος της ΟΝΝΕΔ Χρήστος Κουρούσης.

Η ΟΝΝΕΔ

Από την Νεολαία της ΝΔ, εκδόθηκε χθες η ακόλουθη ανακοίνωση:

Η Ο.Ν.Ν.Ε.Δ. ενόψει της ομιλίας του προέδρου της Ν.Δ. και αυριανού Πρωθυπουργού της Ελλάδος, Κώστα Καραμανλή στο κλειστό Γυμναστήριο Ρόδου, προσκαλεί τις νέες και τους νέους της Ρόδου, το Σάββατο 21 Φεβρουαρίου 2004, και ώρα 17.00 μ.μ. στην Κεντρική Είσοδο της Σχολής Χωροφυλακής για τη μεγάλη προσυγκέντρωση και πορεία της προς το κλειστό Γυμναστήριο.

Ο Τόπος χρειάζεται ΠΟΛΙΤΙΚΗ ΑΛΛΑΓΗ

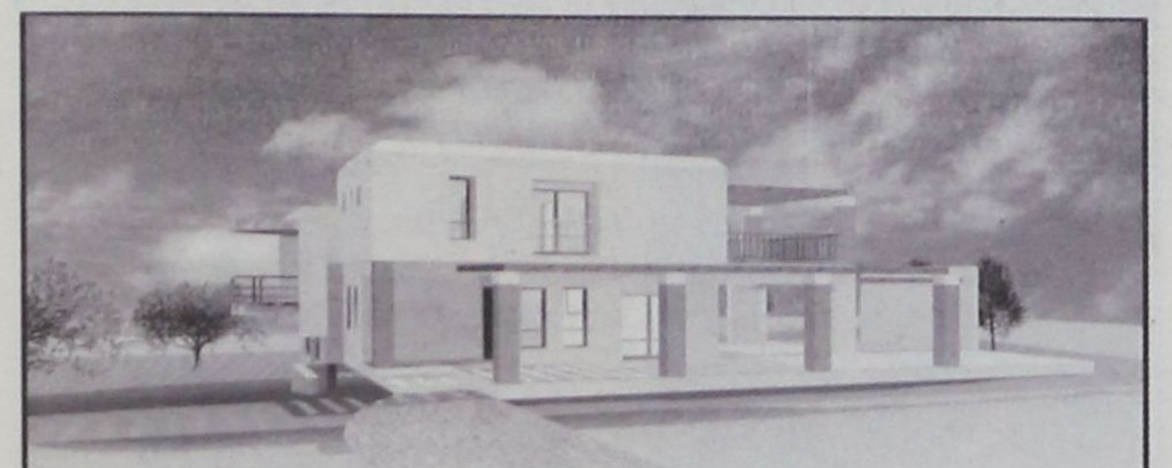

HELIOUSSA RESIDENCE

Σε μια ήσυχη καταπράσινη περιοχή κοντά στους Τρεις Ιαλυσσού, δίπλα στο λόφο "Μαχάνη", βρίσκεται ο οικισμός ΗΛΙΟΥΣΑ. Οι οικισμός αποτελείται από 8 πολυτελείς κατοικίες σε έκταση 16 στρεμμάτων. Κάθε μονοκατοικία (από 180 τ.μ. έως και 250 τ.μ.) έχει σχεδιασθεί με τα υψηλότερα στάνταρ ποιότητας και αισθητικής και περιβάλλεται από οικόπεδο έκτασης 2000 τ.μ.

Οι κατοικίες παραδίδονται ολοκληρωμένες.
Αρχιτεκτονική Μελέτη: Γραφείο Ανδρέα Μιχαηλίδη

Για περισσότερες πληροφορίες παρακαλώ επικοινωνήστε
Κινητό: 6944 940959, Τηλ: 22410 63983 & 64623



ΠΡΟΣ ΠΕΙΡΑΙΑ

ΑΝΑΧΩΡΗΣΗ ΑΠΟ							ΑΦΙΞΗ ΠΕΙΡΑΙΑ
ΡΟΔΟ	ΚΩ	ΛΕΡΟ	ΠΑΤΜΟ	ΜΥΚΟΝΟ	ΣΥΡΟ	ΑΜΟΡΓΟ(ΚΑΤΑΠΟΛΑ)	
ΤΡΙΤΗ 20:00	ΤΡΙΤΗ 22:55	...	...	ΤΕΤΑΡΤΗ 03:30	...	...	ΤΕΤΑΡΤΗ 07:20
ΠΕΜΠΤΗ 20:00	ΠΕΜΠΤΗ 22:55	...	...	...	ΠΑΡΑΣΚΕΥΗ 03:45	...	ΠΑΡΑΣΚΕΥΗ 07:05
ΣΑΒΒΑΤΟ 10:00	ΣΑΒΒΑΤΟ 12:50	...	...	...	...	ΣΑΒΒΑΤΟ 16:20	ΣΑΒΒΑΤΟ 21:30
ΚΥΡΙΑΚΗ 18:30	ΚΥΡΙΑΚΗ 21:25	ΚΥΡΙΑΚΗ 23:05	ΔΕΥΤΕΡΑ 00:15	...	ΔΕΥΤΕΡΑ 03:45	...	ΔΕΥΤΕΡΑ 07:05

ΑΝΕΚΤΕΛΕΣΤΑ ΔΡΟΜΟΛΟΓΙΑ: 25/12/03, 01/01/04, 11/04/04 (αναχώρηση από Ρόδο 18:30 για Πειραιά).

ΑΠΟ ΠΕΙΡΑΙΑ

ΑΝΑΧΩΡΗΣΗ ΑΠΟ ΠΕΙΡΑΙΑ	ΑΦΙΞΗ						
	ΣΥΡΟ	ΜΥΚΟΝΟ	ΑΜΟΡΓΟ(ΚΑΤΑΠΟΛΑ)	ΠΑΤΜΟ	ΛΕΡΟ	ΚΩ	ΡΟΔΟ
ΔΕΥΤΕΡΑ 20:00	ΔΕΥΤΕΡΑ 23:20	...	...	...	...	ΤΡΙΤΗ 04:10	ΤΡΙΤΗ 07:10
ΤΕΤΑΡΤΗ 20:00	ΤΕΤΑΡΤΗ 23:20	...	...	...	...	ΠΕΜΠΤΗ 04:10	ΠΕΜΠΤΗ 07:10
ΠΑΡΑΣΚΕΥΗ 20:00	...	ΠΑΡΑΣΚΕΥΗ 23:50	...	...	...	ΣΑΒΒΑΤΟ 04:20	ΣΑΒΒΑΤΟ 07:15
ΣΑΒΒΑΤΟ 23:30	...	...	ΚΥΡΙΑΚΗ 04:45	ΚΥΡΙΑΚΗ 07:00	ΚΥΡΙΑΚΗ 08:10	ΚΥΡΙΑΚΗ 09:50	ΚΥΡΙΑΚΗ 12:45

ΑΝΕΚΤΕΛΕΣΤΑ ΔΡΟΜΟΛΟΓΙΑ: 24/12/03, 31/12/03, 10/04/04 (αναχώρηση από Πειραιά 23:30 για Ρόδο).

SKEVO'S TRAVEL AGENCY

ΚΑΝΤΕ ΚΡΑΤΗΣΗ ΤΩΡΑ!

ΠΛΗΡΟΦΟΡΙΕΣ ΚΑΙ ΚΡΑΤΗΣΕΙΣ ΘΕΣΕΩΝ ΣΤΟΝ ΤΑΞΙΔΙΩΤΙΚΟ ΣΑΣ ΠΡΑΚΤΟΡΑ Η SKEVO'S TRAVEL AGENCY: ΑΜΕΡΙΚΗΣ 111, ΡΟΔΟΣ, ΤΗΛ. ΚΡΑΤΗΣΕΩΝ ΕΠΙΒΑΤΩΝ ΚΑΙ Ι.Χ.: 22410-22461, 22410-75655, 22410-75310, ΤΗΛ. ΚΡΑΤΗΣΕΩΝ ΦΟΡΤΗΓΩΝ: 22410-76600

ΔΙΑΣΤΡΕΒΛΩΘΗΚΕ ΔΗΜΟΣΙΕΥΜΑ ΤΗΣ «δ»

ΣΚΟΠΙΜΗ ΠΑΡΑΠΛΗΡΟΦΟΡΗΣΗ ΓΙΑ

την υπεξαίρεση σε βάρος ξένου τουρ οπερέιτορ

Πως έχει ακριβώς η υπόθεση

Παρά τη σαφήνεια του δημοσιεύματος της «δημοκρατικής», της 18ης Φεβρουαρίου 2004, με τίτλο «Γνωστός τουριστικός πράκτορας της Ρόδου κατηγορείται από ξένο τουρ οπερέιτορ για υπεξαίρεση- Κατατέθηκε αγωγή στο Πρωτοδικείο» από ορισμένους επιχειρηματίες επιχειρήθηκε αδίκως και όλως αναιτίως να συνδυασθεί η υπόθεση με το πρακτορείο «Ζευς» του κ. Παντ. Χαπίπη, ο οποίος εκπροσωπεί στη Ρόδο τον τουρ οπερέιτορ «Thomas Cook» και ο οποίος είναι το θύμα και όχι ο θύτης.

Βεβαίως , για την κακοήθεια αυτή δεν φέρει καμία απολύτως ευθύνη η εφημερίδα και προς επίρρωση της θέσεως αυτής, η «δ» ξαναδημοσιεύει το σχετικό ρεπορτάζ:

«Το συνολικό ποσό των 717.294,74 ευρώ νομιμότοκα διεκδικεί από γνωστό τουριστικό πράκτορα της Ρόδου, με αγωγή αποζημιώσεως από αδικοπραξία που κατέθεσε την 27η Ιανουαρίου 2004 στο Πολυμελές Πρωτοδικείο Ρόδου, ο τουριστικός οργανισμός της Μεγάλης Βρετανίας «THOMAS COOK»!

Σύμφωνα με όσα υποστηρίζει στο δικόγραφο ο νόμιμος εκπρόσωπος της εταιρείας «THOMAS COOK», ο τουριστικός πράκτορας της Ρόδου «εντελώς παράνομα υπεξαίρεσε ποσό 717.294,74 ευρώ που έπρεπε να καταβάλει σε διάφορους τρίτους»!

Πιο συγκεκριμένα αναφέρει ότι σύμφωνα με τη σύμβαση πρακτορεύσεως που είχε συνάψει με τον τουρ οπερέιτορ «THOMAS COOK» ο Ροδίτης πράκτορας και με βάση τους λεπτομερείς όρους και συμφωνίες που έγιναν, του ανατέθηκε η πρακτόρευση και εκπροσώπηση διαφόρων ξενοδοχείων του νησιού αλλά και άλλων περιοχών της Ελλάδας.

Στα πλαίσια αυτής της σύμβασης, όπως τουλάχιστον υποστηρίζει ο tour operator, κατέθεσε σε λογαριασμούς του Ροδίτη πράκτορα, κατά τη διάρκεια της τουριστικής σαιζόν 2002 διάφορα ποσά που έπρεπε να αποδοθούν για λογαριασμό του «THOMAS COOK» σε διάφορα ξενοδοχεία στα οποία είτε διέμεναν πελάτες του είτε αφορούσαν προκαταβολές. Όπως, όμως, υποστηρίζει , ο τουριστικός πράκτορας της Ρόδου υπεξαίρεσε αυτά τα χρήματα και ότι η άδικη αυτή πράξη επιβεβαιώνεται σε φύλλο οικονομικών στοιχείων της «THOMAS COOK» της 15ης Αυγούστου 2003.

Σύμφωνα πάντα με τα στοιχεία που παραθέτει ο «THOMAS COOK»,ο τουριστικός πράκτορας δεν κατέβαλε τα προβλεπόμενα ποσά σε 11 ξενοδοχεία, ως είχε υποχρέωση.

Στο ίδιο δικόγραφο ο «THOMAS COOK» προειδοποιεί και για υποβολή μηνύσεων ενώπιΟν των ποινικών δικαστηρίων, ισχυριζόμενος ότι ο τουριστικός πράκτορας «εκμεταλλεύθηκε την ιδιαίτερη εμπιστοσύνη που του είχε η εταιρεία και με δόλιο τρόπο



υπεξαίρεσε τα χρήματα».

Η αγωγή αυτή προσδιορίστηκε για να συζητηθεί στο ακροατήριο του Πολυμελούς Πρωτοδικείου Ρόδου την 17η Φεβρουαρίου 2005.»

Επειδή « η δημοκρατική» δεν επιθυμούσε να διαταράξει την ομαλή λειτουργία της αγοράς , ενόψει μάλιστα και της τουριστικής σαιζόν, δεν έκανε αναφορά στην επωνυμία της τουριστικής επιχειρήσεως που κατηγορείται (ορθώς ή αναιτίως αυτό θα το κρίνει η Δικαιοσύνη) Επειδή, όμως, δεν είναι επιτρεπτόν πλέον να αιωρούνται εντυπώσεις, σημειώνει ότι η αγωγή στρέφεται κατά του πρακτορείου « Ευρωπαϊκά Ταξίδια», του κ. Ηλία Κωτιάδη , το οποίο εκπροσωπούσε τον Thomas Cook στην Ρόδο την περίοδο εκείνη (έτος 2002). Αυτό φυσικά δεν σημαίνει ότι η «δ» παίρνει θέση υπέρ ή κατά της αλήθειας του περιεχομένου της αγωγής. Καταγράφει απλώς ένα πραγματικό γεγονός, την κατάθεση αγωγής, και αναλαμβάνει την υποχρέωση , εφ' όσον λάβει γνώση, να δημοσιεύσει και την δικαστική απόφαση, όποια κι αν είναι αυτή.

ΜΕΤΑ ΚΑΙ ΤΟ ΤΗΛΕΟΠΤΙΚΟ ΡΕΠΟΡΤΑΖ

ΣΕ ΤΡΙΜΗΝΗ ΑΡΓΙΑ ΤΕΘΗΚΕ

ο εφημέριος από το μητροπολίτη

Τι παραδέχεται και τι διαψεύδει ο ίδιος

Σε τρίμηνη αργία, χωρίς στέρηση όμως των μηνιαίων αποδοχών του, τέθηκε χθες με απόφαση που εξέδωσε ο Μητροπολίτης Ρόδου κ. Απόστολος, ο 37χρονος ιερέας κ. Χρήστος Μαραζντάς, εφημέριος του Ιερού Ναού Αγίου Γερασίμου της κοινότητας Πυλώνας του Δήμου Λινδίων, που κατηγορείται ότι προκάλεσε δημόσιο σκάνδαλο το οποίο κατέγραψε ο τηλεοπτικός σταθμός «ALTER». Με την ίδια απόφαση ο ιερέας καλείται σε απολογία εντός 10ημέρου στα πλαίσια διοικητικής εξέτασης για τον καταλογισμό και τυχόν πειθαρχικών ευθυνών, που αν επιβεβαιωθούν, μπορούν να οδηγήσουν ακόμα και στην καθαίρεσή του. Στη θέση του εφημερίου διορίστηκε άλλος ιερέας με απόφαση του μητροπολίτη και συγκεκριμένα ο κ. Χαράλαμπος Καραμαριας.

Ο 37χρονος ιερέας που γεννήθηκε στην Βηθλεέμ και τα τελευταία 9 χρόνια κατοικοεδρεύει κι εφημερεύει στην Πυλώνα εμφανίστηκε σε ρεπορτάζ του σταθμού «ALTER» να διάγει «άστατη ζωή» να ξενυχτάει σε κέντρα ακόμη και σε στριπτιζάδικα, να πίνει και να καπνίζει, να έχει εγκαταλείψει την γυναίκα και τα δύο ανήλικα παιδιά του, που διαμένουν σε studio του Δήμου Αρχαγγέλου ιδιοκτησίας του κ. Ι. Παπουρά.

Η εκπομπή του τηλεοπτικού σταθμού φιλοξένησε μαρτυρίες ιδιωτικού ντεντέκτιβ που διερεύνησε το θέμα πιθανότατα για λογαριασμό του καναλιού και συγκεκριμένα του κ. Ι. Παπαδόπουλου αλλά και του ξενοδόχου. Το τηλεοπτικό κανάλι πρόβαλε εικόνες του ιερέα σε ενοικιασμένο αυτοκίνητο αλλά και εικόνες από το εσωτερικό ενός στριπτιζάδικου. Ο ιερέας μάλιστα με μήνυμά του κατά τη διάρκεια της εκπομπής, καταράστηκε τους υπεύθυνους για το «διασυρμό» του.

Πριν από την προβολή του επίμαχου ρεπορτάζ ανώνυμες καταγγελίες και φήμες στην μικροκοινωνία της Πυλώνας για την εν γένει ζωή του ιερέα είχαν προκαλέσει και παλαιότερη παρέμβαση του Πρωτοσύγκελλου της Ιεράς Μητρόπολης Ρόδου κ. Π. Αραβαντινού που του απηύθυνε συστάσεις.

Ο κ. Μαραζντάς με δηλώσεις του χθες σε συντάκτη της «δ» έκανε λόγο για «εξαπάτησή» του από τον ντεντέκτιβ και από έναν δημοσιογράφο του «ALTER», ονόματι Διονύση, και για «στημένο ρεπορτάζ».

Δήλωσε, πιο συγκεκριμένα:« Ο Παπαδόπουλος και ο Διονύσης με είδαν να κάθομαι στην καφετέρια «Iquanna» στη Λάρδο, προχθές, και με κέρασαν μια μπύρα. Με κάλεσαν στο τραπέζι τους και επειδή δεν είχε κόσμο η καφετέρια, μου ζήτησαν να πάω μαζί τους σε μία άλλη καφετέρια, στον Αρχάγγελο, τη «Ρενο». Η καφετέρια αυτή δεν είναι στριπτιζάδικο αλλά ένας χώρος που μπορεί κανείς να ακούσει ελληνική μουσική. Εγώ φορούσα το αντερί μου και όχι τα ράσα, όπως είπαν, και το μαγαζί ήταν άδειο. Ήταν εκεί δύο μόνο κοπέλες η κόρη του ιδιοκτήτη και μια υπάλληλος, η Νάντια. Τα υπόλοιπα που έδειξαν είναι ψέματα. Έκαναν μοντάζ και έδειξαν ένα στριπτιζάδικο στο οποίο εγώ δεν ήμουν. Σκοπός τους ήταν να κερδίσουν από την τηλεθέαση».

Ο 37χρονος ιερέας δήλωσε ακόμα τα ακόλουθα:

«Έχω επισκεφθεί στριπτιζάδικο, δεν πρόσεχα και έγινε θέμα, κυκλοφόρησαν φήμες. Ο λόγος που πήγα ήταν για να βοηθήσω μια κοπέλα που εκδιδόταν και μου είχε ζητήσει να την προστατεύσω. Πήγα μόνο μια φορά».

Υποστήριξε επίσης ότι «ο λόγος για τον οποίο με εγκατέλειψε η γυναίκα μου και δημιουργήθηκαν προβλήματα στο σπίτι μας, είναι γιατί κάποιοι ανώνυμοι της τηλεφωνούσαν και της έλεγαν ψέματα ότι μεθάω και πάω σε στριπτιζάδικα.»

ΕΠΙΘΕΩΡΗΤΕΣ ΣΤΗ ΡΟΔΟ ΓΙΑ ΤΟ «ΑΤΛΑΝΤΙΚΑ»

Συμπληρωματική Ενορκη Διοικητική Εξέταση σε αναζήτηση τυχόν πειθαρχικών ευθυνών σε βάρος υπαλλήλων της υπηρεσίας Πολεοδομίας της Νομαρχιακής Αυτοδιοίκησης Δωδεκανήσου διενεργούν από προχθές δύο πραγματογνώμονες του Σώματος Επιθεωρητών Δημόσιας Διοίκησης κατόπιν σχετικού αιτήματος της Περιφέρειας Νοτίου Αιγαίου για την πολύκροτη υπόθεση του αυθαιρέτου ξενοδοχείου του Κύπριου επιχειρηματία κ. Ν. Νικολαΐδη στα Κολύμπια «Atlantica Imperial».

Οπως έγινε γνωστό οι επιθεωρητές προέβησαν προχθές στη λήψη καταθέσεων από τον πρώην προϊστάμενο της Πολεοδομίας κ. Χρ. Στεφανόπουλο ενώ χθες κλήθηκε για κατάθεση ο νέος προϊστάμενος κ. Γ. Χατζάκης.

Αγνωστο παραμένει αν οι επιθεωρητές πραγματοποιήσουν συμπληρωματική έρευνα για την υπόθεση του αποχαρακτηρισμού του ρέματος στο «Atlantica Imperial» και της απευθείας παραχώρησης έκτασης 2.500 τ.μ. έναντι ποσού 125.000 ευρώ στον Κύπριο επιχειρηματία.

«ΓΟΥΡΛΙΔΙΚΗ» ΕΒΔΟΜΑΔΑ

«Γουρλίδικη» για τη Ρόδο αποδείχθηκε η εβδομάδα που διανύουμε. Μετά το ΛΟΤΤΟ συγκεκριμένα στο οποίο νικητής αναδείχθηκε ένας Αφαντενός και συγκεκριμένα ο κ. Δημ. Γιαννιού, εποχικός υπάλληλος στο Δήμο Ροδίων και πατέρας 4 παιδιών (είδηση που έφερε στο φως η «δ»), ο οποίος κέρδισε συνολικά 1.373.792 ευρώ, χθες ένας ακόμα Ροδίτης αναδείχθηκε τυχερός στο Εθνικό Λαχείο.

Κέρδισε συγκεκριμένα τον πρώτο λαχνό 90757 που του απέδωσε 100.000 ευρώ.

Το λαχείο πωλήθηκε από το πρακτορείο του κ. Γ. Βονάκη.

Το όνομα του τυχερού δεν δημοσιοποιήθηκε.



ΜΕ ΕΙΣΗΓΗΣΗ ΤΗΣ ΝΟΜΑΡΧΙΑΚΗΣ ΕΠΙΤΡΟΠΗΣ ΠΑΙΔΕΙΑΣ

ΜΕΤΑΒΟΛΕΣ ΣΤΙΣ ΣΧΟΛΙΚΕΣ ΜΟΝΑΔΕΣ *της πρωτοβάθμιας εκπαίδευσης*

Συνεδριάζει την προσεχή Παρασκευή το νομαρχιακό συμβούλιο Δωδ/νήσου



Την προσεχή Παρασκευή, 27 Φεβρουαρίου, θα συνέλθει σε συνεδρίαση το νομαρχιακό συμβούλιο Δωδ/σου με τα ακόλουθα θέματα στην ημερήσιά του διάταξη:

ΘΕΜΑ 1ο: Τροποποίηση Οργανισμού Εσωτερικής Οργάνωσης και Λειτουργίας των Υπηρεσιών της Ν.Α. Δωδ/σου (θέμα από αναβολή).

ΘΕΜΑ 2ο: Κατάρτιση Προγράμματος Δημοσίων Επενδύσεων της Ν.Α.Δωδ/σου έτους 2004.

ΘΕΜΑ 3ο: Αναμόρφωση προϋπολογισμού Ν.Α. Δωδ/σου οικ. έτους 2004.

ΘΕΜΑ 4ο: Εγκριση τροποποίησης όρων σύμβασης μεταξύ των μετόχων της «ΑΕΙΦΟΡΙΚΗ Α.Ε.» και της Ν.Α. Δωδ/σου.

ΘΕΜΑ 5ο: Εγκριση προϋπολογισμού του Ν.Α.Ο.Δ. έτους 2004.

ΘΕΜΑ 6ο: Εγκριση προϋπολογισμού του Δ.Ο.Τ. έτους 2004.

ΘΕΜΑ 7ο: Υπογραφή Προγραμματικής Σύμβασης μεταξύ της Ν.Α. Δωδ/σου και του Δ.Ο.Τ. για την προώθηση και υλοποίηση δράσεων τουριστικής προβολής Δωδ/σου έτους 2004.

ΘΕΜΑ 8ο: Γνωμοδότηση επί των προτεινόμενων μεταβολών σχολικών μονάδων στο Νομό Δωδ/σου.

ΘΕΜΑ 9ο: Γνωμοδότηση για την κατασκευή του έργου «Αλιευτικό καταφύγιο στο Φοινίκι Καρπάθου».

ΘΕΜΑ 10ο: Άνοιγμα τραπεζικού λογαριασμού για την κατάθεση προστίμων αυθαιρέτων κτισμάτων.

ΘΕΜΑ 11ο: Άνοιγμα τραπεζικού λογαριασμού για την κατάθεση εσόδων από τέλη έκδοσης αδειών και μεταβιβάσεων αυτοκινήτων.

ΘΕΜΑ 12ο: Ορισμός ενός τακτικού μέλους-εκπροσώπου της Ν.Α. Δωδ/σου με τον αναπληρωτή του στην υπό σύσταση Επιτροπή για τον χαρακτηρισμό των χώρων του αιγιαλού-παραλίας ως πολυσύχναστων ή μη στην περιοχή δικαιοδοσίας του λιμεναρχείου Λέρου.

Η νομαρχιακή επιτροπή Παιδείας θα προτείνει (θέμα 8ο) τις ακόλουθες μεταβολές σχολικών μονάδων πρωτοβάθμιας εκπαίδευσης:

Α) ΠΡΟΑΓΩΓΕΣ

ΔΗΜΟΤΙΚΑ ΣΧΟΛΕΙΑ

1. 1ο Δ.Σ. Αρχαγγέλου από 9/θ σε 12/θ
2. 2ο Δ.Σ. Αφάντου από 6/θ σε 7/θ
3. 3ο Δ.Σ. Αφάντου από 6/θ σε 7/θ
4. Δ.Σ. Δαματριάς από 2/θ σε 3/θ
5. Δ.Σ. Παστίδας από 6/θ σε 8/θ
6. Δ.Σ. Θεολόγου από 2/θ σε 3/θ
7. 2ο Δ.Σ. Ιαλυσού από 10/θ σε 12/θ
8. Δ.Σ. Μεγίστης από 2θ/ σε 3/θ
9. Δ.Σ. Παραδεισίου από 10/θ σε 12/θ
10. Δ/Σ Πυλώνας από 1/θ σε 2/θ
11. Δ.Σ. Σαλάκου από 2/θ σε 3/θ
12. Δ.Σ. Φανών από 3/θ σε 4/θ
13. Δ.Σ. Σορωνής από 6/θ σε 7/θ

Β) ΙΔΡΥΣΕΙΣ

ΝΗΠΙΑΓΩΓΕΙΑ

1. Νηπιαγωγείο Άργους Καλύμνου

Γ) ΜΕΤΟΝΟΜΑΣΙΑ ΣΧΟΛΕΙΩΝ

ΝΗΠΙΑΓΩΓΕΙΑ

1.2/θ Ν/Γ Πυλίου σε 1ο 2/θ Ν/Γ Πυλίου

Δ) ΙΔΡΥΣΗ ΟΡΓΑΝΙΚΩΝ ΘΕΣΕΩΝ

α) Αγγλικής Γλώσσας

1. 10ο 6/θ Δ.Σ. πόλεως Ρόδου
2. 18ο 12/θ Δ.Σ. πόλεως Ρόδου
3. 12ο 12/θ Δ.Σ. πόλεως Ρόδου
4. 14ο 6/θ Δ.Σ. πόλεως Ρόδου
5. 6/θ Δ.Σ. Σγουρού
6. 2ο 12/θ Δ.Σ. Ιαλυσού
7. 12/θ Δ.Σ. Κοσκινού
8. 6/θ Δ.Σ. Λίνδου
9. 6/θ Δ.Σ. Αλιντών Λέρου
10. 6ο 6/θ Δ.Σ. πόλεως Καλύμνου
11. 5ο 6/θ Δ.Σ. Κω
12. 6ο 6/θ Δ.Σ. Κω
13. 7ο 6/θ Δ.Σ. Κω
14. 8/θ Δ.Σ. Αντιμάχειας

β) Φυσικής Αγωγής

1. 6ο 6/θ Δ.Σ. πόλεως Καλύμνου
2. 6/θ Δ.Σ. Πανόρμου Καλύμνου
3. 8/θ Δ.Σ. Καρδάμαινας Κω

Ε) ΣΧΟΛΙΚΕΣ ΜΟΝΑΔΕΣ ΕΙΔΙΚΗΣ ΑΓΩΓΗΣ

1. Τ.Ε. στο 18ο Δ.Σ. πόλεως Ρόδου
2. Τ.Ε. στο 3ο Δ.Σ. Καλυθιών
3. Τ.Ε. στο Δ.Σ. Κοσκινού
4. Τ.Ε. στο Δ.Σ. Παραδεισίου
5. Τ.Ε. στο Δ.Σ. Σορωνής
6. Τ.Ε. στο Δ.Σ. Αλίντων Λέρου
7. Τ.Ε. στο Δ.Σ. Μασσάρων
8. Τ.Ε. στο Δ.Σ. Έμπωνας
9. Τ.Ε. στο Δ.Σ. Λίνδου
10. Τ.Ε. στο Δ.Σ. Λάρδου
11. Τ.Ε. στο Δ.Σ. Γενναδίου
12. Τ.Ε. στο Δ.Σ. Ψίνθου
13. Τ.Ε. στο 18ο Ν/Γ πόλεως Ρόδου
14. Τ.Ε. στο 6ο Ν/Γ πόλεως Ρόδου

ΜΕΤΑΒΟΛΕΣ ΣΧΟΛΙΚΩΝ ΜΟΝΑΔΩΝ Β/ΘΜΙΑΣ ΕΚΠ/ΣΗΣ ΔΩΔ/ΣΟΥ

Α) ΙΔΡΥΣΕΙΣ Τ.Ε.Ε.

1. Τ.Ε.Ε. Κάσου (τομείς: Πληροφορικής-Δικτύων Η/Υ Οικονομίας-Διοίκησης)

Β) ΙΔΡΥΣΕΙΣ Σ.Ε.Κ.

1ο Σ.Ε.Κ. Κω

1ο Σ.Ε.Κ. Καλύμνου

Γ) ΠΡΟΣΘΗΚΕΣ

1. Ειδικότητα Πλοιάρχων Εμπορικού Ναυτικού στον Ναυτικό και Ναυτιλιακό τομέα του ΤΕΕ Καλύμνου.
2. Ειδικότητες στο 1ο ΤΕΕ Ρόδου (επανίδρυση)

Α' ΚΥΚΛΟΣ: 1. Ηλεκτρονικών συστημάτων αυτοκινήτου στον Ηλεκτρολογικό Τομέα

2. Μηχανών και Συστημάτων Αυτοκινήτου στο Μηχανολογικό Τομέα
3. Βιομηχανικών Εγκαταστάσεων στο Μηχανολογικό Τομέα

Β' ΚΥΚΛΟΣ: 1. Ηλεκτρονικών Συστημάτων και Αυτοματισμού Αυτοκινήτου στον Ηλεκτρολογικό Τομέα

2. Εργαλειομηχανών CNC στο Μηχανολογικό Τομέα
3. Μηχανών και Συστημάτων Αυτοκινήτου στο Μηχανολογικό Τομέα
3. Ειδικότητες στο 3ο ΤΕΕ Ρόδου (επανίδρυση)

Α' ΚΥΚΛΟΣ: 1. Ηλεκτρολογικών Εγκαταστάσεων Κτιρίων στον Ηλεκτρολογικό Τομέα

2. Ψυκτικών Εγκαταστάσεων και Κλιματισμού στο Μηχανολογικό Τομέα

Β' ΚΥΚΛΟΣ: 1. Εγκαταστάσεων Κτιρίων και Βιομηχανικών χώρων στον Ηλεκτρολογικό Τομέα

2. Ψυκτικών Εγκαταστάσεων και Κλιματισμού στο Μηχανολογικό Τομέα
4. Ειδικότητα Γραφικών Τεχνών του Τομέα Εφαρμοσμένων Τεχνών του ΤΕΕ Πάτμου

Δ) ΚΑΤΑΡΓΗΣΕΙΣ

1. Κατάργηση ειδικότητας Συντήρησης Έργων Τέχνης - Αποκατάστασης του ΤΕΕ Πάτμου
2. Κατάργηση του Ναυτικού - Ναυτιλιακού τομέα και των ειδικοτήτων:

Α) Πλοιάρχων Εμπορικού Ναυτικού

Β) Μηχανικών Εμπορικού Ναυτικού στο ΤΕΕ ΚΩ.







ΚΩΣΤΑΣ ΚΑΡΑΜΑΝΛΗΣ, ΠΡΟΕΔΡΟΣ ΝΕΑΣ ΔΗΜΟΚΡΑΤΙΑΣ

Η ΑΝΤΙΠΑΡΑΘΕΣΗ ΣΤΟΝ ΤΗΛΕΟΠΤΙΚΟ ΔΙΑΛΟΓΟ ΘΑ ΓΙΝΕΙ ΕΠΙ ΤΩΝ ΠΡΟΓΡΑΜΜΑΤΩΝ ΜΑΣ

«ΔΕΝ ΘΑ ΔΙΑΧΕΙΡΙΣΤΟΥΜΕ, *θ' αλλάξουμε το σύστημα...»*

Ο πολίτης δεν εμπιστεύεται ένα κόμμα στο οποίο συνυπάρχουν διαφορετικές προτάσεις

Δύο εβδομάδες πριν από τις εκλογές, ο πρόεδρος της Ν.Δ. Κώστας Καραμανλής μιλά για τον Γ. Παπανδρέου και τις τελευταίες κινήσεις του, για την προσχώρηση του Στ. Μάνου και του Αν. Ανδριανόπουλου στο ΠΑΣΟΚ και δίνει τις βασικές γραμμές της διακυβέρνησης που θα ασκήσει. Δηλώνει απολύτως βέβαιος ότι θα κερδίσει τις εκλογές με διαφορά που να εξασφαλίζει ευρεία κοινοβουλευτική πλειοψηφία και να του επιτρέπει να εφαρμόσει τις αλλαγές που έχει ανάγκη ο τόπος. «Δεν ερχόμαστε να διαχειριστούμε τα πράγματα, ερχόμαστε να τα αλλάξουμε» δηλώνει ο Κ. Καραμανλής, ενώ «δεσμεύεται για άμεση στήριξη των ευπαθών ομάδων» και λέει ότι «εξακολουθεί να τον απασχολεί το Ελάχιστο Εγγυημένο Εισόδημα».

Συνέντευξη στον Σπύρο Γκουτζάνη

• Μοιάζει λίγο παράξενη αυτή η προεκλογική περίοδος χωρίς εντάσεις, αλλά και χωρίς ουσιαστική αντιπαράθεση. Κάποιες ημέρες σχεδόν ξεχνάμε ότι είμαστε λίγο πριν από την Κυριακή των εκλογών.

Πιστεύω ότι είναι δείγμα ενός νέου πολιτισμού, τον οποίο καλούμαστε όλοι να εμπεδώσουμε, το γεγονός ότι όλες οι πολιτικές δυνάμεις της χώρας διεξάγουμε έναν προεκλογικό αγώνα χωρίς εντάσεις και φανατισμούς. Από κει και πέρα, διαφωνώ με την εκτίμησή σας ότι δεν υπάρχει ουσιαστική αντιπαράθεση. Βεβαίως κάθε πολιτικός χώρος κάνει τις επιλογές του και δίνει τη μάχη με τα όπλα που διαθέτει. Εμείς τολμάμε και μιλάμε πολιτικά. Καταθέτουμε στην κρίση των πολιτών συγκεκριμένες λύσεις για τα συγκεκριμένα προβλήματα. Φέρνουμε τον πολίτη, την καθημερινότητά του, τα προβλήματα και τις προσδοκίες του, στο επίκεντρο του πολιτικού διαλόγου. Για μας, η αντιπαράθεση γίνεται στο πεδίο των επιχειρημάτων, των πολιτικών, της ουσίας. Και πιστεύω βαθιά ότι εκεί θα κριθεί η τελική απόφαση των πολιτών.

• Αντί για τον Κώστα Σημίτη ο Γιώργος Παπανδρέου. Είναι πιο δύσκολος αντίπαλος;

Η πολιτική αντιπαράθεση γίνεται στο επίπεδο των ιδεών, των οποίων εκφραστές και εγγυητές είναι τα πρόσωπα των πολιτικών αρχηγών. Και σας το λέω αυτό την ώρα που έχω απέναντί μου και τον κ. Παπανδρέου και τον κ. Σημίτη. Αλλά αυτό δεν είναι το μείζον. Απέναντί μας έχουμε πρωτίστως τις πολιτικές που ακολουθεί το ΠΑΣΟΚ και εκφράζουν οι ηγέτες του. Πολιτικές που απέτυχαν να ανταποκριθούν στις προκλήσεις της εποχής και τις προσδοκίες των πολιτών. Το ΠΑΣΟΚ μπορεί να άλλαξε αρχηγό, δεν άλλαξε όμως πολιτική. Ο κ. Παπανδρέου δεν μπόρεσε να αποσαφηνίσει με όρους πολιτικούς τα χαρακτηριστικά του «νέου» που ευαγγελίζεται σε επίπεδο ρητορικής. Ίσα - ίσα, η όποια επίφαση αλλαγής στο ΠΑΣΟΚ ενέτεινε την εικόνα της ασάφειας ως προς το ιδεολογικό και πολιτικό στίγμα του. Εμείς πιστεύουμε ότι ο τόπος χρειάζεται πολιτική αλλαγή. Τους πυλώνες αυτής της αλλαγής τους έχουμε, εδώ και καιρό, καταθέσει στην κρίση των πολιτών. Και πεποίθησή μου είναι ότι η μεγάλη, η συνεχώς διευρυνόμενη κοινωνική πλειοψηφία αντιλαμβάνεται ότι η Νέα Δημοκρατία είναι η μόνη πολιτική δύναμη που μπορεί να εγγυηθεί αυτή την αλλαγή.

• Η διαφορά μειώθηκε στις τρεις ποσοστιαίες μονάδες στις δημοσκοπήσεις. Μετά από αυτή τη μείωση, ποιός έχει το ψυχολογικό πλεονέκτημα σε αυτή τη μάχη;

Εμείς είμαστε σταθερά μπροστά. Το πρόβλημα το έχει πάντα αυτός που ακολουθεί.

• Πάντως έχετε μειώσει την πολεμική σας για τη διαφθορά και τη διαπλοκή. Τι άλλαξε στο «σύστημα εξουσίας ΠΑΣΟΚ»;

Το μέτωπο κατά της διαφθοράς και της διαπλοκής είναι ανοιχτό. Όσα λέμε τα εννοούμε. Δεν κυνηγάμε μάγισσες. Είμαστε αποφασισμένοι να καταπολεμήσουμε φαινόμενα που όχι μόνο υπάρχουν, αλλά απομυζούν πόρους, αποκλείουν παραγωγικές δυνάμεις, υπονομεύουν την προοπτική του τόπου και δυσκολεύουν τη ζωή των πολιτών. Εκεί αποσκοπεί η δέσμευσή μας για την επανίδρυση του κράτους: σε ένα κράτος υψηλών δυνατοτήτων, ακομμάτιστο, διάφανο και αποτελεσματικό. Κύριε Γκουτζάνη, μόλις σας περιέγραψα το δύσκολο δρόμο στην πολιτική. Αυτόν που σου επιτρέπει να κυβερνήσεις, χωρίς δεσμεύσεις και εξαρτήσεις. Αυτόν επέλεξα και αυτόν θα ακολουθήσω. Αν ήθελα τα εύκολα, θα έβρισκα εξίσου εύκολα ισχυρούς συμμάχους.

• Το μέτωπο κατά της διαφθοράς και της διαπλοκής είναι ανοιχτό. Θα κυβερνήσουμε χωρίς δεσμεύσεις και εξαρτήσεις • Από τις 8 Μαρτίου δρομολογούμε την προσπάθεια για αλλαγή σελίδας στις ελληνοτουρκικές σχέσεις • Απέναντί μου έχω τον Παπανδρέου και τον Σημίτη και κυρίως τις ίδιες πολιτικές που ακολουθεί το ΠΑΣΟΚ

• Για τον κ. Σημίτη λέγατε ότι έχει εξαρτήσεις και δεσμεύσεις. Ισχυρίζεστε το ίδιο και για το διάδοχό του; Ποιές είναι αυτές;

Οι ίδιες εξαρτήσεις που δέσμευαν το ΠΑΣΟΚ του κ. Σημίτη, δεσμεύουν σήμερα το ΠΑΣΟΚ του κ. Παπανδρέου. Στο σύστημα ΠΑΣΟΚ δεν άλλαξε τίποτα. Οι νοοτροπίες, οι συμπεριφορές, οι εξαρτήσεις είναι βαθιά ριζωμένες. Θυμίζω ότι επιφανή στελέχη του ΠΑΣΟΚ αποκάλεσαν το ΠΑΣΟΚ «κόμμα κρατικών αξιωματούχων». Αλλά και ο ίδιος ο κ. Παπανδρέου μίλησε για διεφθαρμένο κράτος, προ ολίγων εβδομάδων, στη Θεσσαλονίκη.

• Ζητάτε επιμόνως τηλεοπτική αντιπαράθεση εφ' όλης της ύλης με τον κ. Παπανδρέου. Πού θεωρείτε ότι υπερέχετε από τον αντίπαλό σας, γιατί διαφορετικά δεν νομίζω ότι θα το ζητούσατε με τόση επιμονή.

Ζητάμε τηλεοπτικό διάλογο, όχι γιατί θέλουμε να δώσουμε εξετάσεις, αλλά για να μάθουν οι πολίτες τι προτείνει ο καθένας μας για το κοινό μας αύριο, ποιές λύσεις επιλέγουμε για τα προβλήματα που αντιμετωπίζουν οι Ελληνίδες και οι Έλληνες. Η Νέα Δημοκρατία πηγαίνει στις εκλογές με ξεκάθαρο και μελετημένο πρόγραμμα για μια νέα προοπτική για τον τόπο και τους πολίτες. Από την άλλη μεριά, το ΠΑΣΟΚ έχοντας πίσω του μια πολυετή παρουσία στην εξουσία, εφάρμοσε τις πολιτικές του, οι οποίες απέτυχαν παταγωδώς. Γνωρίζοντας τώρα ότι συγκεντρώνει την απογοήτευση των πολιτών για τα αποτελέσματα αυτών των πολιτικών, συνέταξε ένα γενικόλογο, ασαφές, πρόχειρο πρόγραμμα. Η αντιπαράθεση, λοιπόν, θα γίνει στο πεδίο των προγραμμάτων μας.

• Γιατί ένα πολυσυλλεκτικό κόμμα σαν τη Νέα Δημοκρατία δεν χωρά απόψεις όπως του Στ. Μάνου και του Αν. Ανδριανόπουλου; Ή απλά δεν «ταίριαζε η χημεία σας» με τα δύο στελέχη;

Τα πολιτικά κόμματα, και ιδιαίτερα τα κόμματα εξουσίας, δεν είναι όμιλοι προβληματισμού. Τα κόμματα οφείλουν να καταθέτουν συγκεκριμένες πολιτικές προτάσεις για το μέλλον της χώρας και να παίρνουν αποφάσεις. Ασφαλώς σε ένα μεγάλο, πολυσυλλεκτικό κόμμα, είναι χρήσιμες οι συνθέσεις, όμως εκείνο που προέχει είναι η αξιοπιστία. Πως μπορεί να εμπιστευθεί ο πολίτης ένα κόμμα, στο οποίο συνυπάρχουν ριζικά διαφορετικές προτάσεις πάνω στα μεγάλα προβλήματα του τόπου;

• Με την οριστική απομάκρυνση των δύο τονίζεται περισσότερος ο χαρακτήρας της Νέας Δημοκρατίας ως κόμματος της «λαϊκής ή κοινωνικής δεξιάς»;

Το πολιτικό στίγμα της Νέας Δημοκρατίας είναι ξεκάθαρο. Εκφράζουμε το μεσαίο πολιτικό



μια ξεχωριστή διαδρομή

ΔΡΟΜΟΛΟΓΙΑ
ΠΕΡΙΟΔΟΥ 12/02/04-06/03/04

ΗΜ/ΝΙΑ	ΠΛΟΙΟ	ΩΡΑ	ΠΡΟΟΡΙΣΜΟΣ
ΑΝΑΧΩΡΗΣΕΙΣ ΑΠΟ ΠΕΙΡΑΙΑ			
ΔΕΥΤΕΡΑ	ΡΟΔΟΣ	16.00	ΠΑΤΜΟ-ΛΕΡΟ-ΚΑΛΥΜΝΟ-ΚΩ-ΡΟΔΟ
ΤΡΙΤΗ	ΠΑΤΜΟΣ	16.00	ΑΣΤΥΠΑΛΑΙΑ-ΚΑΛΥΜΝΟ-ΚΩ-ΣΥΜΗ-ΡΟΔΟ
ΤΕΤΑΡΤΗ	ΡΟΔΟΣ	16.00	ΠΑΤΜΟ-ΛΕΡΟ-ΚΑΛΥΜΝΟ-ΚΩ-ΡΟΔΟ
ΠΕΜΠΤΗ	ΠΑΤΜΟΣ	16.00	ΠΑΤΜΟ-ΛΕΙΨΟΙ-ΛΕΡΟ-ΚΑΛΥΜΝΟ-ΚΩ-ΡΟΔΟ
ΠΑΡΑΣΚΕΥΗ	ΡΟΔΟΣ	16.00	ΠΑΤΜΟ-ΛΕΡΟ-ΚΑΛΥΜΝΟ-ΚΩ-ΤΗΛΟ-ΡΟΔΟ
ΣΑΒΒΑΤΟ	ΠΑΤΜΟΣ	15.00	ΠΑΤΜΟ-ΛΕΡΟ-ΚΑΛΥΜΝΟ-ΚΩ-ΝΙΣΥΡΟ-ΡΟΔΟ
ΚΥΡΙΑΚΗ	----------	----------	----------
ΑΝΑΧΩΡΗΣΕΙΣ ΑΠΟ ΡΟΔΟ			
ΔΕΥΤΕΡΑ	----------	----------	----------
ΤΡΙΤΗ	ΡΟΔΟΣ	15.00	ΚΩ-ΚΑΛΥΜΝΟ-ΛΕΡΟ-ΠΑΤΜΟ-ΠΕΙΡΑΙΑ
ΤΕΤΑΡΤΗ	ΠΑΤΜΟΣ	15.00	ΣΥΜΗ-ΚΩ-ΚΑΛΥΜΝΟ-ΑΣΤΥΠΑΛΑΙΑ--ΠΕΙΡΑΙΑ
ΠΕΜΠΤΗ	ΡΟΔΟΣ	15.00	ΚΩ-ΚΑΛΥΜΝΟ-ΛΕΡΟ-ΠΑΤΜΟ-ΠΕΙΡΑΙΑ
ΠΑΡΑΣΚΕΥΗ	ΠΑΤΜΟΣ	15.00	ΚΩ-ΚΑΛΥΜΝΟ-ΛΕΡΟ-ΛΕΙΨΟΙ-ΠΑΤΜΟ-ΠΕΙΡΑΙΑ
ΣΑΒΒΑΤΟ	ΡΟΔΟΣ	15.00	ΤΗΛΟ-ΚΩ-ΚΑΛΥΜΝΟ-ΛΕΡΟ-ΠΑΤΜΟ-ΠΕΙΡΑΙΑ
ΚΥΡΙΑΚΗ	ΠΑΤΜΟΣ	14.00	ΝΙΣΥΡΟ-ΚΩ-ΚΑΛΥΜΝΟ-ΛΕΡΟ-ΠΑΤΜΟ-ΠΕΙΡΑΙΑ
ΣΑΒΒΑΤΟ	ΡΟΔΟΣ	15.00	ΤΗΛΟ-ΚΩ-ΚΑΛΥΜΝΟ-ΛΕΡΟ-ΠΑΤΜΟ-ΠΕΙΡΑΙΑ

Κεντρικό Πρακτορείο ΔΑΝΕ SEA LINE Αυστραλίας 92
Ωρες λειτουργίας 08.00 - 20.00 ΤΗΛ. 43150 (10 γραμμές)

Δ·Α·Ν·Ε· SEA LINE
ΔΩΔΕΚΑΝΗΣΙΑΚΗ ΑΝΩΝΥΜΗ ΝΑΥΤΙΛΙΑΚΗ ΕΤΑΙΡΙΑ

χώρο. Εμπνεόμαστε από τον κοινωνικό φιλελευθερισμό. Πιστεύουμε στην ελεύθερη οικονομία. Σε μια ισχυρή και δυναμική οικονομία που παράγει περισσότερο πλούτο για όλους. Δίνουμε όμως ταυτόχρονα μεγάλη έμφαση στον κοινωνικό χαρακτήρα του κράτους, στη διασφάλιση της συνοχής, της αλληλεγγύης, της αξιοπρέπειας για όλους τους πολίτες. Σε τελική ανάλυση, η πολιτική υπάρχει για να υπηρετεί τους πολλούς, και ιδιαίτερα τους μη προνομιούχους.

• Μπορεί όμως να επωφεληθεί το ΠΑΣΟΚ, καθώς έχει τη δυνατότητα να απευθυνθεί σε ένα τμήμα της κεντροδεξιάς.

Θα μου επιτρέψετε να σας πω ότι ο ΠΑΣΟΚ με τις τελευταίες του κινήσεις, πέρα από ότι δημιουργεί σύγχυση στην κοινωνία για το τι πραγματικά πρεσβεύει, δημιουργεί σύγχυση και στο εσωτερικό του. Ολα αυτά εντείνουν την αναξιοπιστία του και ένα κόμμα αναξιόπιστο, χωρίς καθαρές θέσεις, χωρίς σαφείς ιδεολογικούς προσανατολισμούς, δεν μπορεί να απευθυνθεί σε σκεπτόμενους ανθρώπους, ανεξαρτήτως ιδεολογικής αφετηρίας.

• Επίσης που θα βάζατε τη σύγχρονη διαχωριστική γραμμή Δεξιάς-Αριστεράς;

Δεν υπάρχουν σύγχρονες γραμμές διαχωρισμού. Και θα συνεχίσω να παλεύω για να μην υπάρχουν διαχωρισμοί του χθες στην Ελλάδα του αύριο.

Το ΠΑΣΟΚ μπορεί να άλλαξε αρχηγό, δεν άλλαξε όμως πολιτική • Οι ίδιες εξαρτήσεις που δέσμευαν τον Κ. Σημίτη, δεσμεύουν σήμερα και τον Γ. Παπανδρέου • Περιορίζεται ο αριθμός των υπουργείων • Αμεση θα είναι η στήριξη ευπαθών κοινωνικών ομάδων, που έχουν εξαντλήσει κάθε όριο υπομονής • Μισθοί και συντάξεις πρέπει να συγκλίνουν μέσα σε 10 χρόνια με το μέσο ευρωπαϊκό όρο • Εξακολουθεί να μας απασχολεί το Ελάχιστο Εγγυημένο Εισόδημα

• Αν κερδίσετε θα κληθείτε να υπογράψετε αμέσως για το Κυπριακό. Πως θα το κάνετε ενώ καλά καλά δεν θα έχετε ενημερωθεί για τους φακέλους των διαπραγματεύσεων;

Σαφώς και γνωρίζω τις βασικές πτυχές των διαπραγματεύσεων. Εχουμε μια στενή συνεργασία με τον Πρόεδρο της Κυπριακής Δημοκρατίας, κ. Παπαδόπουλο. Συμφωνούμε με τους χειρισμούς της κυπριακής κυ-



βέρνησης και στηρίζουμε την κυπριακή ηγεσία στον αγώνα που δίνει για την επίτευξη μιας οριστικής, βιώσιμης και λειτουργικής λύσης.

• Πόσο θα επιμείνετε στις προϋποθέσεις που βάζετε; Δίκαιη, βιώσιμη και με σεβασμό του κοινοτικού κεκτημένου λύση του Κυπριακού;

Τις προϋποθέσεις αυτές δεν τις βάζω εγώ. Πάνω σε αυτές τις βάσεις, στο διεθνές δίκαιο και στις αποφάσεις των Ηνωμένων Εθνών κινείται η πρωτοβουλία του γενικού γραμματέα κ. Ανάν. Πάνω σε αυτούς τους πυλώνες οικοδομήθηκε η κοινή στρατηγική της Κύπρου και της Ελλάδας. Η συμμετοχή της Ευρωπαϊκής Ένωσης στις διαπραγματεύσεις σηματοδοτεί ακριβώς την ανάγκη σεβασμού του κοινοτικού κεκτημένου.

• Εχετε βάλει και ουσιαστικές προϋποθέσεις για τη βελτίωση των σχέσεων με την Τουρκία. Αν η Τουρκία δεν αποδείξει εμπράκτως τις καλές τις προθέσεις, να περιμένουμε πάγωμα των σχέσεων;

Πάλι μιλάμε για αυτονόητες προϋποθέσεις. Για σεβασμό του διεθνούς δικαίου και των συνθηκών. Εχουμε επανειλημμένως τονίσει ότι επιθυμούμε τη βελτίωση των σχέσεων. Θέλουμε να αλλάξουμε τη γειτονιά μας. Θέλουμε από μια περίοδο εντάσεων και καχυποψίας να περάσουμε σε μια νέα εποχή καλής γειτονίας και συνεργασίας. Στηρίζουμε τον ευρωπαϊκό προσανατολισμό της Τουρκίας. Εχουμε όμως πει ότι το ευρωπαϊκό διαβατήριο της Άγκυρας περνά από την Κύπρο. Η συμβολή της Τουρκίας στην επίτευξη μιας δίκαιης, βιώσιμης καιλειτουργικής λύσης στο Κυπριακό είναι το διαπιστευτήριό της για την Ευρώπη, είναι κλειδί για την περαιτέρω βελτίωση των ελληνοτουρκικών σχέσεων. Γνωρίζετε ότι έχω αναπτύξει εδώ και καιρό μια στενή σχέση συνεργασίας με τον Τούρκο πρωθυπουργό, κ. Ερντογάν. Πιστεύω ότι ο κ. Ερντογάν έχει καλές προθέσεις. Του έχω αναπτύξει με σαφήνεια τις θέσεις μας. Γνωρίζω τις δικές του. Από τις 8 Μαρτίου δρομολογούμε την προσπάθεια για μια νέα σελίδα στις σχέσεις των δύο χωρών.

• Είστε βέβαιος ότι θα κερδίσετε τις εκλογές;

Απολύτως, Και αυτό γιατί οι Ελληνίδες και οι Ελληνες, στη μεγάλη τους πλειοψηφία, αξιώνουν σήμερα αλλαγή πολιτικής. Οι πολίτες ζητούν αποτελεσματικές λύσεις στα πολλά και μεγάλα προβλήματα που αντιμετωπίζουν και ξέρουν ότι μόνο η Νέα Δημοκρατία μπορεί να δώσει αυτές τις λύσεις. Εμείς δεν υποτιμούμε το ΠΑΣΟΚ. Ξέρουμε πολύ καλά τι έχουμε να αντιπαλέψουμε. Γνωρίζουμε ότι οι εκλογές είναι κρίσιμες, ότι ο αγώνας είναι δύσκολος. Είμαστε αισιόδοξοι και δυνατοί. Γιτί έχουμε ήδη κερδίσει κάτι πολύ σημαντικό: Την εμπιστοσύνη των Ελλήνων. Σήμερα ακόμη και πολίτες που στις 7 Μαρτίου δεν θα μας επιλέξουν μας εμπιστεύονται. Πιστεύουν ότι μπορούμε να δώσουμε στον τόπο μια νέα ποιοτική, αποτελεσματική διακυβέρνηση. Αυτή η κατάκτηση γίνεται ρεύμα νίκης.

ΣΥΝΕΧΕΙΑ ΣΤΗΝ ΣΕΛ. 8







AnaGenesis
Thalasso Spa Center

Το *Atrium Palace* εγκαινιάζει σε δύο μήνες τις πολυτελείς **βίλλες** με τις ατομικές θερμαινόμενες πισίνες, το νέο παραλιακό **Θεματικό - Εστιατόριο** και το Υπερσύγχρονο **Κέντρο Θαλασσοθεραπείας** σε επιφάνεια 2.500 τ.μ. Υπό την καθοδήγηση και το management της Γαλλικής *Thalgo*, της μεγαλύτερης και πλέον ειδικής στην Ευρώπη σε αντίστοιχα κέντρα με τα κορυφαία προϊόντα θαλασσοθεραπείας, απευθύνεται σε απαιτητικούς πελάτες που επιζητούν την ψυχοσωματική τους αναγέννηση.

Για να στελεχώσει τα τμήματα Υδροθεραπείας, Φυσιοθεραπείας, Αισθητικής, Γυμναστικής, Υποδοχής, Marketing ζητά νέους και νέες για τις παρακάτω ειδικότητες:
Θέση Διευθυντή - manager Κέντρου Θαλασσοθεραπείας,
Διαιτολόγο, Υδροθεραπευτές, Φυσιοθεραπευτές, Μασέρ, Αισθητικούς, Κομμωτές Γυμναστές , Υπεύθυνους Υποδοχής, Τεχνικούς - συντηρητές, με εμπειρία σε αντίστοιχα κέντρα.

Τηλέφωνα πληροφοριών : 22410 - 28307, 22410 - 31832, (Κα. Πλατή), e-mail: info@atrium.gr

Atrium Palace
RESORT HOTEL







Quality Label for
Swiss Tourism 2003

«ΔΕΝ ΘΑ ΔΙΑΧΕΙΡΙΣΤΟΥΜΕ, Θ' ΑΛΛΑΞΟΥΜΕ ΤΟ ΣΥΣΤΗΜΑ...»

ΣΥΝΕΧΕΙΑ ΑΠΟ ΣΕΛ. 6-7

• Με μεγάλη διαφορά;

Με μια διαφορά που θα μας εξασφαλίσει ευρεία κοινοβουλευτική πλειοψηφία, ώστε να προχωρήσουμε, πάντα σε κλίμα σύνθεσης και συναίνεσης, τις αλλαγές που έχει ανάγκη ο τόπος, που απαιτούν οι Έλληνες.

• Θα προτείνατε πρόσωπο κοινής αποδοχής για να αποφύγετε εκλογές το 2005;

Η συζήτηση για την προεδρική εκλογή είναι άκαιρη. Έχουμε αποδείξει διαχρονικά το σεβασμό μας στο θεσμό. Έχουμε αποδείξει ότι στις επιλογές μας εκείνο που βάζουμε πάνω απ' όλα είναι το συμφέρον του τόπου. Ότι πολιτευόμαστε πάντα με αίσθημα ευθύνης και δεν υποκύπτουμε στις σειρήνες του μικροκομματικού συμφέροντος. Την ερώτηση αυτή θα πρέπει να την απευθύνετε στον κύριο Παπανδρέου και στο ΠΑΣΟΚ. Αυτοί, όμως ως αντιπολίτευση το 2005, θα κληθούν να δώσουν εξετάσεις υπευθυνότητας, συνέπειας και αξιοπιστίας.

• Τι θεσμικές αλλαγές θα κάνετε στην κυβερνητική δομή αν κερδίσετε; Θα μειώσετε τον αριθμό των υπουργείων, ποιά υπουργεία θα συγχωνευθούν ή θα καταργηθούν και ποιά θα δημιουργηθούν;

Πιστεύω σε ένα νέο μοντέλο διακυβέρνησης της χώρας. Σε ένα επιτελικό, συνεκτικό και ευέλικτο κυβερνητικό σχήμα. Μια κυβέρνηση για να είναι αποτελεσματική πρέπει να λειτουργεί συλλογικά και συντονισμένα. Αυτό αμέσως οδηγεί σε περιορισμό του αριθμού των υπουργείων που επιτυγχάνεται και μέσω συγχωνεύσεων. Θεωρώ επίσης πολύ σημαντική τη συγκεκριμενοποίηση του πεδίου πολιτικής κάθε υπουργείου. Πρέπει να περιορισθούν στο ελάχιστο δυνατό οι συναρμοδιότητες ώστε να αποφεύγονται οι γνωστές επικαλύψεις και συγκρούσεις που, όπως έχει αποδειχθεί, οδηγούν σε τέλμα και αναποτελεσματικότητα.

• Το κόμμα σας εξακολουθεί να μην έχει πείσει ότι διαθέτει πολλά και ικανά στελέχη για να κυβερνήσει.

Διαφωνώ απολύτως. Είναι πολλά στελέχη της Ν.Δ. που έχουν ήδη γίνει γνωστά στον κόσμο και ακόμα περισσότερα αυτά που δουλεύουν συστηματικά με υπευθυνότητα και πολιτική σοβαρότητα όλα αυτά τα χρόνια.

• Έχετε καταλήξει με ποιά πρόσωπα θα κυβερνήσετε; Θα χρησιμοποιήσετε και εξωκοινοβουλευτικούς υπουργούς;

Θα σας περιγράψω τα κριτήρια που προτάσσω: Είναι το ήθος, η ικανότητα, η ποιότητα, η όρεξη για δουλειά, η διάθεση προσφοράς.

• Μιλάτε για κοινωνικό κράτος αλλά συναρτάτε τις παροχές του με την επιτυχία του οικονομικού αναπτυξιακού σας προγράμματος. Ωστόσο ένας μακροχρόνια άνεργος 55 ετών π.χ. δεν μπορεί να περιμένει ούτε μέρα. Γιατί αυτός θα έπρεπε να σας ψηφίσει όταν δεν του υπόσχεστε τίποτα;

Γνωρίζετε πολύ καλά ότι δεν είμαι άνθρωπος των εύκολων υποσχέσεων. Πιστεύω ότι οι πολίτες κουράστηκαν και απογοητεύθηκαν από υποσχέσεις που απλώθηκαν προεκλογικά για να μαζευτούν την επομένη. Πιστεύουμε ότι για να οικοδομήσουμε ένα πραγματικά κοινωνικό κράτος, στο πλευρό του πολίτη την ώρα που το έχει ανάγκη, πρέπει να εξασφαλίσουμε μια οικονομία που θα παράγει περισσότερο πλούτο, που γεννά περισσότερες θέσεις απασχόλησης. Στοχεύουμε σε ρυθμούς ανάπτυξης άνω του 5% ετησίως. Δεσμευόμαστε ότι οι καρποί αυτής της ανάπτυξης θα διαχέονται με όρους κοινωνικής δικαιοσύνης στους πολλούς, κυρίως αυτούς που έχουν περισσότερη ανάγκη. Έχουμε όμως ταυτόχρονα δεσμευθεί για την άμεση στήριξη ευπαθών κοινωνικών ομάδων που έχουν εξαντλήσει κάθε όριο υπομονής. Η αύξηση του ΕΚΑΣ και της αγροτικής σύνταξης δεν είναι προεκλογικές υποσχέσεις προς άγρα ψήφων από συμπολίτες μας που δέχονται αφόρητες πιέσεις. Είναι αυτονόητη υποχρέωση της πολιτείας. Και θα μου επιτρέψετε να σας θυμίσω την προγραμματισμένη μας δέσμευση για επιδότηση για δύο χρόνια του ύψους των εργοδοτικών εισφορών κατά το 50% για όσες επιχειρήσεις προσλαμβάνουν ανέργους 55 ετών και άνω, όπως και την αύξηση του χρόνου επιδότησης των εργοδοτών προκειμένου να απασχολήσουν μακροχρόνια ανέργους.

• Εξετάζετε το Ελάχιστο Εγγυημένο Εισόδημα;

Βασικός στόχος της οικονομικής μας πολιτικής είναι τα εισοδήματα των Ελλήνων, οι μισθοί και οι συντάξεις να συγκλίνουν το αργότερο σε 10 χρόνια με τον μέσο ευρωπαϊκό όρο. Πιστεύουμε ότι ο στόχος αυτός είναι εφικτός. Από εκεί και πέρα, η πρόταση στην οποία αναφέρεστε είναι γνωστή, μας έχει απασχολήσει και εξακολουθεί να μας απασχολεί.

• Μιλάτε για συναινετικές μεταρρυθμίσεις. Εάν όμως οι φορείς της γραφειοκρατίας, της διαπλοκής, οι συντεχνίες, τα συμφέροντα, δεν συναινέσουν στις μεταρρυθμίσεις σας, τι θα κάνετε; Θα προχωρήσετε στις απαιτούμενες ρήξεις και τομές που ίσως να είναι απαραίτητες για την ανάπτυξη που υπόσχεστε;

Ακούστε κύριε Γκουτζάνη. Διαχείριση σημαίνει κυρίως διαιώνιση της ίδιας κατάστασης. Εμείς δεν ερχόμαστε για να διαχειριστούμε κάπως καλύτερα τα πράγματα. Και για να είμαστε απολύτως ειλικρινείς, τι να διαχειριστεί κανείς σε ένα σύστημα που βρίσκεται σε κρίση; Εμείς φιλοδοξούμε να αλλάξουμε τα πράγματα. Το ίδιο θέλουν και οι πολίτες. Η γραφειοκρατία, η διαπλοκή, τα οργανωμένα συμφέροντα μπορεί να ευνοούν ένα κλειστό σύστημα λίγων και ισχυρών, αλλά συσσωρεύουν τεράστιο βάρος στην οικονομία και την κοινωνία. Η μεγαλή πλειοψηφία των πολιτών έχει άλλα προτάγματα, έχει άλλες ανάγκες, άλλες αγωνίες. Εμείς είμαστε με τους πολλούς. Γι' αυτούς δουλεύουμε. Γι' αυτούς ενδιαφερόμαστε. Από αυτούς αντλούμε τη δύναμή μας. Η Ελλάδα δεν μπορεί να χάνει άλλο τον καιρό της. Οι Έλληνες έχουν ως Ευρωπαίοι πολίτες δικαιώματα. Εμείς θα πάμε μπροστά. Νερό στο κρασί μας δεν βάζουμε.

• Αν δεν κερδίσετε, θα φύγετε από την ηγεσία του κόμματός σας; Ή θα εξαρτηθεί από το τι θα πει το κόμμα σας;

Μην ανησυχείτε, κ. Γκουτζάνη. Τις εκλογές θα τις κερδίσουμε.

ΕΙΧΑΝ ΚΑΤΑΣΤΡΩΣΕΙ ΣΑΤΑΝΙΚΟ ΣΧΕΔΙΟ

ΔΙΚΑΖΟΝΤΑΙ ΓΙΑ ΑΠΟΠΕΙΡΑ *ανθρωποκτονίας από πρόθεση*

Θα «ξεφορτωνόταν» τον σύζυγό της

Οι κατηγορίες της πρόκλησης και προσφοράς για την εκτέλεση κακουργήματος, της αποδοχής πρόκλησης για την εκτέλεση κακουργήματος και της παρασιώπησης εγκλήματος, βαραίνουν την Qoku Lindita που Izet και τον Hoxhallari Shpetim του Svender που παραπέμφθηκαν σε δίκη την 25η Φεβρουαρίου 2004 ενώπιον του Τριμελούς Πλημμελειοδικείου Ρόδου.

Οι δύο κατηγορούμενοι, όπως έχει γράψει η «δ» φέρονται να συνήργησαν προκειμένου να επιτύχουν τη δολοφονία του Ρετζέπ Σελαβτζή, συζύγου της πρώτης, που τελικά αποφεύχθηκε γιατί άγνωστο άτομο τον ειδοποίησε τηλεφωνικά για τις προθέσεις τους και τελικά επενέβη η Υποδιεύθυνση Ασφαλείας Ρόδου.

Σύμφωνα με το κατηγορητήριο τον Νοέμβριο του 2003 η Qoku Lindita με πρόθεση προκάλεσε τον Hoxhallari Shpetim να διαπράξει το κακούργημα της ανθρωποκτονίας από πρόθεση και ειδικότερα να δολοφονήσει το σύντροφό της Σελαβτζή Ρετζέπ. Προς το σκοπό αυτό η ανωτέρω κατηγορουμένη έδωσε στον β' κατ/νο ως αμοιβή για να τελέσει την άδικη πράξη δύο χρυσά κοσμήματα και το χρηματικό ποσό των 5 ευρώ για αγορά βενζίνης προς εκτέλεση της πράξης. Περαιτέρω δε κατέστρωσε και το εγκληματικό σχέδιο δολοφονίας του Ρετζέπ από τον συγκατηγορούμενό της, σχεδιάζοντας, ο β' κατ/νος να χτυπήσει τον Ρετζέπ και στη συνέχεια να τον μεταφέρει εντός λυόμενης εξοχικής κατοικίας που διατηρούσε ο τελευταίος στην περιοχή «ΤΣΑΪΡΙ» Ρόδου, στην οποία θα έβαζε φωτιά με σκοπό να καεί το θύμα, πλην όμως η ανωτέρω πράξη δεν τελέστηκε ούτε ως αρχή εκτελέσεως καθόσον το ως άνω εγκληματικό σχέδιο διέρρευσε στον Σελαβτζή Ρετζέπ ο οποίος το κατήγγειλε στην αστυνομία.

Ο Shpetim φέρεται σύμφωνα με το κατηγορητήριο να δέχθηκε να δολοφονήσει το σύζυγο της Lindita. Αξίζει να σημειωθεί ότι οι κατηγορούμενοι συνεργάστηκαν με τους αστυνομικούς της Υποδιεύθυνσης Ασφαλείας και ομολόγησαν τις άδικες πράξεις τους.

Γραφείο Συνοικεσίων & Γνωριμιών

"Harris"

Αθήνα Ρόδος

Η πολυετής πείρα μας τώρα και στη Ρόδο, αλλά και σε όλη τη Δωδεκάνησο, σας εγγυάται επιλεγμένες γνωριμίες υψηλού επιπέδου με σκοπό το γάμο. Κύριοι και δεσποινίδες, κυρίες καλών οικογενειών, επιστήμονες, επιχειρηματίες, δημόσιοι υπάλληλοι, ιδιωτικοί υπάλληλοι, συνταξιούχοι κτλ. επιθυμούν γνωριμία, συμβίωση, γάμο. Δεκτοί και γονείς.

ΑΠΟΛΥΤΗ ΕΧΕΜΥΘΕΙΑ

Φιλικό, πολιτισμένο περιβάλλον.

Γραφεία Ρόδου:

Στ. Κωτιάδη 51 & Κων/νου Υδραίου γωνία (είσοδος από Κωτιάδη)

Ανοικτά και το Σάββατο.

Τηλ. 22410 26013, 22410 24035

fax: 22410 24035, κιν. 6942-297109

Α.Ν.Ε.Σ.

ΑΝΩΝΥΜΗ ΝΑΥΤΙΛΙΑΚΗ ΕΤΑΙΡΕΙΑ ΣΥΜΗΣ

Έδρα : Σύμη Δωδεκάνησα Τ.Κ. 85600
Τηλ. : 22460 71444, Φαξ :22460 71373
ΓΡΑΦΕΙΟ ΡΟΔΟΥ: Αυστραλίας 88 Τ.Κ. 85100,
Τηλ. 22410 37769, Φαξ : 22410 34493
Email : anesymis@otenet.gr

ΔΡΟΜΟΛΟΓΙΑ ΣΥΜΗ ΙΙ
ΑΠΟ 12.01.2004 ΕΩΣ 29.02.2004

ΚΑΘΕ ΔΕΥΤΕΡΑ	07.30	ΣΥΜΗ - ΡΟΔΟ
	15.00	ΡΟΔΟ- ΣΥΜΗ
ΚΑΘΕ ΠΕΜΠΤΗ	07.30	ΣΥΜΗ - ΡΟΔΟ
	15.00	ΡΟΔΟ - ΣΥΜΗ
ΚΑΘΕ ΣΑΒΒΑΤΟ	07.30	ΣΥΜΗ - ΡΟΔΟ
	15.00	ΡΟΔΟ - ΣΥΜΗ

Τα δρομολόγια μπορούν να τροποποιηθούν λόγω εκτάκτων συγκοινωνιακών αναγκών ή καιρικών συνθηκών. Παρακαλούμε πριν ταξιδέψετε επικοινωνήστε με την Εταιρεία:

Γραφείο Σύμης :
Τηλ. 22460 71444 Φαξ : 22460 71373
Γραφείο Ρόδου :
Τηλ. 22410 37769 Φαξ : 22410 34493

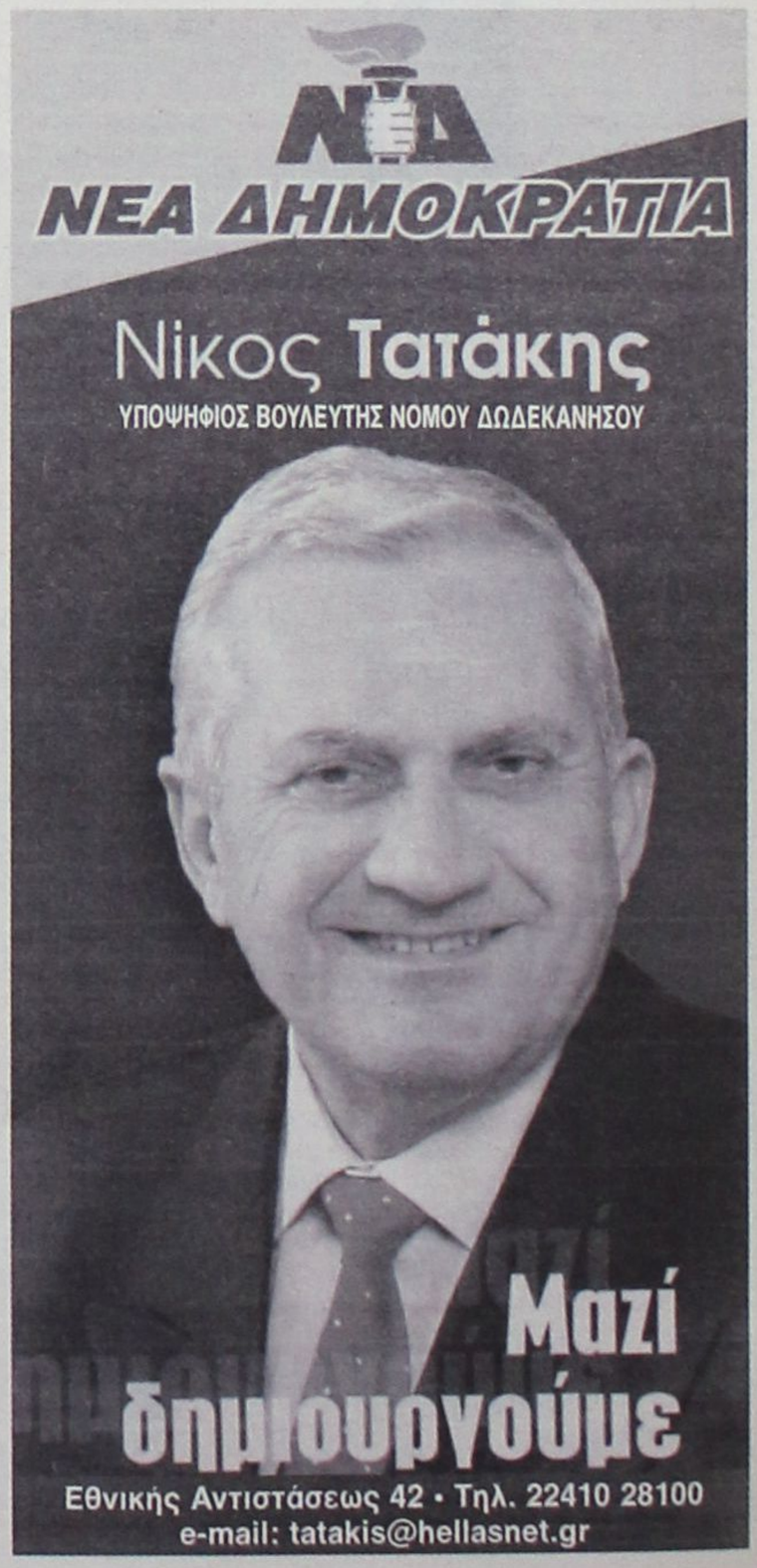

ΑΚΡΙΤΙΚΑ

κουβεντούλες με κάποιο νόημα

Θάρσει· λέγων τ' αληθές σου σφαλεί ποτέ
ΣΟΦΟΚΛΗΣ

«Η φοβερότερη εκδίκηση είναι να περιφρονείς αυτούς που σε εχθρεύονται, αν και είσαι βέβαιος ότι μπορείς να τους συντρίψεις».
ΜΠΑΛΖΑΚ

ΣΕ ΠΕΛΑΓΟΣ ΥΠΟΣΧΕΣΕΩΝ

Πλέει σε πέλαγος υποσχέσεων ο κ. Παπανδρέου και ταυτοχρόνως ορκίζεται στη δημοσιονομική πειθαρχία, επικαλείται τη σταθερότητα και υπογραμμίζει με στόμφο ως θαυματοποιός μέγας πως δεν θα εξαντλήσει τα όρια αντοχής της οικονομίας. Ολα αυτά, όμως, μοιάζουν έπεα πτερόεντα όταν απουσιάζει οποιαδήποτε ποσοτική προσέγγιση, όταν δεν υπάρχει έστω και η ελάχιστη αναφορά στις πηγές άντλησης των πόρων και των απαιτούμενων εσόδων για τη χρηματοδότηση τόσο γενναίων πολιτικών.

Πολύ περισσότερο, δε, όταν άπαντες γνωρίζουν ότι η χώρα πάσχει δημοσιονομικώς, έχει προ πολλού ξεπεράσει τις αντοχές της οικονομίας και δεν μπορεί να ξεφύγει από τον κύκλο της δημοσιονομικής κρίσης. Τα πιο πρόσφατα στοιχεία καταδεικνύουν με τον πλέον κατηγορηματικό τρόπο τις δημοσιονομικές δυσχέρειες. Τα ταμειακά ελλείμματα που παρακολουθούνται από την Τράπεζα της Ελλάδος έχουν εκτοξευθεί στα ύψη, παραπέμποντας σε λύσεις άμεσης ανάγκης αμέσως αμέσως μετά τις εκλογές. Από τα στοιχεία της κεντρικής Τράπεζας καταδεικνύεται επίσης ότι οι δαπάνες για τόκους αυξήθηκαν σημαντικά το 2003, παρότι, διανύσαμε έτος χαμηλών επιτοκίων. Αν τα δημόσια οικονομικά ήταν ανθηρά και το δημόσιο χρέος υποχωρούσε οι δαπάνες για τόκους θα έπρεπε να εμφάνιζαν μείωση. Οταν τούτο δεν συμβαίνει, τα κρυφά χρέη μεγαλουργούν, η χώρα υποθηκεύει το μέλλον της και προφανώς ο κ. Παπανδρέου δεν μπορεί να τάζει ως άφρων άρχων, με μόνο στόχο να παρασύρει τους ψηφοφόρους στην ονειρική εύφορη κοιλάδα που φαντασιώνεται.

ΠΕΡΙ... ΕΚΠΑΙΔΕΥΣΗΣ

Πριν από μερικά χρόνια μας παρουσίασαν το Ενιαίο Λύκειο ως σχολείο «νέου τύπου». Ο ίδιος ο Γιώργος Παπανδρέου, ως υπουργός Παιδείας, επεξεργάσθηκε με τους συνεργάτες του το εκπαιδευτικό σχέδιο, με στόχο να καταστήσει το Λύκειο αυτοτελή εκπαιδευτική βαθμίδα, ανεξάρτητη από την τριτοβάθμια εκπαίδευση που θα χορηγεί τίτλους σπουδών με συγκεκριμένη αξία, ικανή να οδηγήσει στην τριτοβάθμια εκπαίδευση και οπουδήποτε αλλού. Το σχέδιο αυτό υπέστη ουσιώδεις τροποποιήσεις από τον Γεράσιμο Αρσένη και τελικά ούτε το αρχικό σχέδιο ούτε το τροποποιημένο, που και αυτό υπέστη και άλλες τροποποιήσεις από τον Πέτρο Ευθυμίου, λειτούργησαν ικανοποιητικά. Η δευτεροβάθμια εκπαίδευση περισσότερο από κάθε άλλη φορά είναι δέσμια και υπόδουλη της τριτοβάθμιας. Ενα παράδειγμα τα λέει όλα: Οι τράπεζες, κρατικές και ιδιωτικές, οι κρατικοί οργανισμοί και οι μεγάλες επιχειρήσεις όταν προκηρύσσουν διαγωνισμούς για την πρόσληψη προσωπικού, ακόμα και για τη θέση του κλητήρα ή του ταμία, ζητούν πτυχίο ανωτάτης σχολής, για να μην σας πω και διδακτορικό! Δεν αποδίδουν καμία αξία στο απολυτήριο Λυκείου. Είναι μια έμπρακτη ομολογία αποτυχίας όχι μόνο του Λυκείου, αλλά του συνόλου του εκπαιδευτικού συστήματος.

ΤΙ ΘΑ ΓΙΝΟΥΜΕ ΤΩΡΑ ΧΩΡΙΣ ΒΑΡΒΑΡΟΥΣ;

Και τώρα τι θα γίνουμε χωρίς βαρβάρους; Το ερώτημα του μεγάλου Αλεξανδρινού ποιητή συνδέεται αυτή τη φορά με τις δημοσκοπήσεις, που θα παύσουν από σήμερα ν' αποτελούν το κύριο θέμα των εκπομπών των τηλεοπτικών και ραδιοφωνικών σταθμών και των στηλών των εφημερίδων. Ο νόμος απαγορεύει τη δημοσίευσή τους κατά το τελευταίο 15ήμερο της προεκλογικής εκστρατείας και όπως εύστοχα παρατήρησε η συνάδελφος «Το Βήμα», το λόγο στην ύστατη αυτή φάση θα διεκδικήσουν μονάχα οι «ψιθυριστές», με άδηλα - φυσικά - αποτελέσματα.

Ποτέ, ίσως, άλλοτε δεν είχαν πραγματοποιηθεί στη χώρα μας τόσες σφυγμομετρήσεις όσες αυτές που έγιναν τους τελευταίους μήνες. Και ποτέ ίσως άλλοτε δεν είχε επιχειρηθεί σ' αυτό το βαθμό ο μέσω των αποτελεσμάτων των δημοσκοπήσεων επηρεασμός της βουλήσεως του εκλογικού σώματος. Οι «φυσαέρηδες», για να επαναλάβουμε την παραστατική έκφραση που χρησιμοποιείται κυρίως στην Κορινθία και σε άλλες περιοχές της Πελοποννήσου για τους ψηφοφόρους που τοποθετούνται τελικά ανάλογα προς τα πού φυσάει ο εκλογικός άνεμος, αποτελούν ένα όχι αμελητέο τμήμα του εκλογικού πληθυσμού του τόπου. Οσο κι αν δεν αποτελούν ασφαλείς προγνώσεις του εκλογικού αποτελέσματος, οι δημοσκοπήσεις δεν παύουν να τους καθοδηγούν. Και, στην περίπτωση μικρής διαφοράς ανάμεσα στα δύο μεγάλα κόμματα, οι «φυσαέρηδες» μπορούν να κρίνουν την τελική έκβαση της εκλογικής μάχης. Χρειάζεται ακόμη να προστεθεί ότι η ψυχολογία της «χαμένης ψήφου», που δημιουργείται με τις σφυγμομετρήσεις, επηρεάζει δυσμενέστερα την υποστήριξη των μικρότερων κομμάτων. Οι διαπιστώσεις αυτές δεν διεκδικούν, βεβαίως, ιδιαίτερη πρωτοτυπία. Αποτελούν κοινοτοπίες, που αντικαθρεφτίζουν, όμως, την πραγματικότητα. Και εξηγούν τις διενέξεις γύρω απ' την αυθεντικότητα των σφυγμομετρήσεων και την ευθύνη που επωμίζονται οι εταιρείες που τις οργανώνουν. Οι υποψίες δεν λείπουν, όπως και οι καταγγελίες που διατυπώνονται.

ΣΥΝΑΝΤΗΘΗΚΑΝ...

Πολύ μου άρεσε αυτό που είπε η Μαρία Δαμανάκη προχθές στον «ΑΝΤ1» και στην κ. Στάη.

«Αλλάξαμε στέγη για να μην αλλάξουμε ιδέες». Και μεις, και μεις, θα συμπλήρωναν οι κύριοι Μάνος και Ανδριανόπουλος.

Οι οικοδεσπότες, όπως δηλώνει ο νέος γραμματέας του ΠΑΣΟΚ Μιχάλης Χρυσοχοΐδης, «δεν αλλάζουμε στέγη γιατί αλλάζουμε ιδέες».

Κι έτσι συναντήθηκαν.

Λείπει κανείς;

Ισως ο Μανώλης Ρασούλης, για να τραγουδά το γνωστό σουξέ «όλα τριγύρω αλλάζουνε κι όλα τα ίδια μένουν...».

ΤΗΣ... ΟΙΚΟΝΟΜΙΑΣ

Η ελληνική οικονομία και κοινωνία έχει φθάσει σε ένα σημείο ωρίμανσης που την καθιστά ικανή να απαιτήσει συναινετικές λύσεις για προβλήματα κοινής ή συγγενούς αντίληψης. Δεν υπάρχουν πλέον ούτε τα χρονικά περιθώρια ούτε οι κοινωνικές αντοχές για ιδεοληπτικές συγκρούσεις και τεχνητές αντιπαραθέσεις ανάλογες αυτών του μεταπολεμικού παρελθόντος. Μένει να απαντηθεί το ερώτημα πόσο έτοιμες είναι οι πολιτικές παρατάξεις να ανταποκριθούν στην ανάγκη διαλόγου και συνεργασιών που επιβάλλει το δημόσιο συμφέρον.

Ευτυχώς, οι πρόσφατες πολιτικές διεργασίες ενθαρρύνουν τη σκέψη, πως, ανεξαρτήτως της έκβασης των προσεχών εκλογών, διευρύνονται σημαντικά τα περιθώρια προσέγγισης και ανοχής συγκλίσεων σε συγκεκριμένα ζητήματα, μέτρα και πολιτικές. Με την αλλαγή ηγεσίας, τη σταδιακή στελεχιακή ανανέωση, τη γαλούχηση στην ευρωπαϊκή ιδέα και καθημερινή πρακτική των συμβιβαστικών λύσεων, την ιδεολογική μετακίνηση αμφοτέρων προς το «κέντρο» και τη συνειδητοποίηση των μικρών περιθωρίων άσκησης ανεξάρτητης προς τις απαιτήσεις του διεθνούς ανταγωνισμού οικονομικής πολιτικής, διαμορφώνονται όλες οι αναγκαίες προϋποθέσεις για ένα μεγάλο άλμα πολιτικής ανανέωσης της χώρας.

ΤΟΥ... ΚΟΥΛΟΥΡΗ

Δεν πίστευαν στ' αυτιά τους οι υπηρεσιακοί παράγοντες του υπουργείου Ανάπτυξης στη διεύθυνση ασφαλιστικών εταιρειών, όταν ο κ. Κίμωνας Κουλούρης είπε στην ετήσια γενική συνέλευση της Ενωσης των Ασφαλιστικών Εταιρειών ότι 7 εταιρείες βρίσκονται στο «κόκκινο» γιατί δεν πληρούν τα περιθώρια φερεγγυότητας. Αλλωστε, δεν έχει περάσει πολύς καιρός από την ημέρα που οι ίδιοι έδωσαν σε όλες τις ασφαλιστικές εταιρείες πιστοποιητικά φερεγγυότητας. Ορισμένοι, μάλιστα, δεν άντεξαν τα βλέμματα των ασφαλιστών που καρφώθηκαν επάνω τους και έφυγαν πριν τελειώσει την ομιλία του ο υφυπουργός.

Η πλάκα με τον Κίμωνα είναι ότι προανήγγειλε το κλείσιμο των ασφαλιστικών για... μετά τις εκλογές!

Δηλαδή μέχρι τότε θα «γδαίρνουν» τους ασφαλισμένους τους, αν , φυσικά, αληθεύουν όσα λέει; Και αν γίνουν... Λούηδες, που θα τους βρει ο Κίμων;

ΠΕΡΙ... ΦΟΡΟΛΟΓΙΑΣ

Η προχθεσινή δέσμευση του Γιώργου Παπανδρέου για «δεκαετή φορολογική νηνεμία» με τη συναίνεση των παραγωγικών τάξεων προκάλεσε θυμηδία στο ακροατήριο.

Επιτέλους, απευθυνόταν στην κοινωνία της αγοράς και όχι στην κοινωνία των πολιτών, όπως απεγνωσμένα προσπαθεί να πείσει.

Επειδή ο ομιλητής βρισκόταν στο εξωτερικό δεν γνώριζε ότι οι ίδιες προτάσεις υπάρχουν στον αναπτυξιακό νόμο που πλείστες όσες φορές έχει εξαγγείλει ο αρμόδιος υπουργός από το περασμένο καλοκαίρι μέχρι και τα μέσα Ιανουαρίου.

Ισως γι' αυτό το λόγο ο κ. Ν. Χριστοδουλάκης, που βρισκόταν προχθές στην πρώτη σειρά των ακροατών, προσπαθούσε να συγκρατήσει μειδιάματα ικανοποίησης για τη νέα γκάφα του αρχηγού του.

Γιατί αν ρώταγε θα μάθαινε πράγματα που έχουν ειπωθεί από άλλους και είμαστε βέβαιοι ότι θα τα είχε συμπεριλάβει στο ηλεκτρονικό του ημερολόγιο. Βέβαια, όλα τα θεατρικά έργα δεν παίζονται από τους ίδιους ηθοποιούς. Μόνο που τα διάφορα σχήματα βάζουν τη δική τους ανεξίτηλη σφραγίδα. Δεν αντιγράφουν.

«ΕΚΛΟΓΙΚΑ»

Δεν πρόλαβε να αναλάβει καθήκοντα ο υπηρεσιακός υπουργός Εσωτερικών και άρχισε να «διαβεβαιώνει» (ένα 24ωρο μετά), στεντορεία τη φωνή, ότι όλα βαίνουν καλώς με τους... εκλογικούς καταλόγους!!! Οπως έβαιναν «καλώς» και το έτος 2000 και το έτος 2002 με τις δημοτικές και νομαρχιακές εκλογές!

Ακριβώς αυτή η σπουδή του υπουργού, που δείχνει ανευθυνότητα, δικαιολογεί τις υπόνοιες! Γιατί ένας υπεύθυνος υπουργός, που δεν έμαθε ακόμα που βρίσκεται το γραφείο του, λέει πρώτα «θα ελέγξω το θέμα και θα απαντήσω».

Προς Παυλίδη, δευτέρα επιστολή: Τέλη, μέμνησον!

ΔΙΑΦΟΡΑ

Εμείς, αγαπητέ αναγνώστη, στην εφημερίδα αυτή, ούτε... καραγκιόζηδες γινόμαστε ούτε τον κοσμάκη εξαπατάμε (ιδίως λίγο πριν τις εκλογές) για να γεμίσουμε τις πούγκες μας με... δίφραγκα. Εμείς σεβόμαστε το αναγνωστικό μας κοινό και πάνω απ' όλα τον εαυτό μας.

Εμείς δεν λέμε στα κόμματα «πόσα μας δίνετε για να εξαπατήσουμε τον κόσμο».

Γι αυτό, και γράφουμε κάθε φορά αυτά και ΜΟΝΟ που πιστεύουμε.

ΤΟΥ... ΝΟΣΟΚΟΜΕΙΟΥ

Να αφήσουν οι επαγγελματίες του «άσπρου - μαύρου» τις ωραιοποιήσεις και τα παχειά λόγια και να σκύψουν επιτέλους, πάνω από τα προβλήματα του Νοσοκομείου, που διαρκώς οξύνονται. Δεν είναι π.χ. δυνατόν να εκτίθεται στην ακτινοβολία καθημερινά κόσμος και κοσμάκης και μάλιστα σε ένα νέο - σύγχρονο νοσοκομείο, επειδή εκεί μέσα κυριαρχεί η ανευθυνότητα.

Οταν φωνάζουν και διαμαρτύρονται οι γιατροί για τα προβλήματα να έχουν ανοικτά τα αυτιά και τα μάτια κάποιοι περαστικοί και ας μην επιχειρούν με πιέσεις και εκβιασμούς να τα κουκουλώνουν.

Αυτά και για σήμερα και ευχόμαστε να μην επανέλθουμε γιατί θα πονέσουν πολλοί.

Υ.Τ.Ε.

ΣΤΙΣ ΣΥΝΤΑΞΕΙΣ ΜΑΡΤΙΟΥ ΟΙ ΑΥΞΗΣΕΙΣ ΑΠΟ ΤΟ ΙΚΑ

Πόσο αυξάνονται οι συντάξεις των ελεύθερων επαγγελματιών

Στις συντάξεις του Μαρτίου θα καταβληθούν οι αυξήσεις από το ΙΚΑ, ενώ χθες ανακοινώθηκαν από το υπουργείο Εργασίας και Κοινωνικών Ασφαλίσεων και οι αυξήσεις στις συντάξεις των ελεύθερων επαγγελματιών.

Συγκεκριμένα , σε χθεσινή ανακοίνωση του το ΙΚΑ αναφέρει ότι στη σύνταξη του μηνός Μαρτίου 2004 , η οποία θα καταβληθεί στους δικαιούχους του ΙΚΑ στις 20.02.04, θα περιληφθούν οι αυξήσεις που προβλέπονται με την πρόσφατη Κοινή Απόφαση των Υπουργών Οικονομίας & Οικονομικών και Εργασίας & Κοινωνικών Ασφαλίσεων.

Ειδικότερα, για το έτος 2004 χορηγείται αύξηση 5% για το τμήμα της σύνταξης μέχρι 500 ευρώ και 3% για, το τμήμα από 500,01ευρώ μέχρι 1.000 ευρώ. Το ΙΚΑ θα καταβάλει τις ως άνω αυξήσεις αναδρομικά από 1.1.2004 . Με τη σύνταξη του Μαρτίου, επίσης , θα καταβληθεί στους δικαιούχους αναδρομικά από 1.1.2004 και το νέο ποσό ΕΚΑΣ.

Χθες, επίσης, ανακοινώθηκαν κοινές Αποφάσεις , που αφορούν στην αύξηση συντάξεων του Ταμείου ΟΑΕΕ (ΤΑΕ, ΤΣΑ και ΤΕΒΕ).

Ειδικότερα για το ΤΑΕ

1. Αυξάνονται από 1/1/2004 οι συντάξεις που καταβάλλει το ΤΑΕ κατά ποσοστό 4% και ορίζεται η κλίμακα των συντάξεων λόγω αναπηρίας ή γήρατος, για 35ετή συντάξιμο χρόνο ασφάλισης, που διανύθηκε εξ ολοκλήρου στο ΤΑΕ, όπως στον πίνακα που παρατίθεται.

2. Από την ίδια ως άνω ημερομηνία τα κατώτατα όρια συντάξεων, προκειμένου περί παλαιών ασφαλισμένων, από 1/1/2004 καθορίζονται:

Α) Λόγω γήρατος ή αναπηρίας με όλα τα επιδόματα, μη συμπεριλαμβανομένης και της προσαύξησης για απόλυτη αναπηρία, σε 402 ευρώ το μήνα.

Β) Λόγω θανάτου, με όλα τα επιδόματα, μη συμπεριλαμβανομένης και της προσαύξησης για απόλυτη αναπηρία, σε 368 ευρώ το μήνα.

ΑΣΦΑΛΙΣΤΙΚΗ ΚΑΤΗΓΟΡΙΑ	ΠΟΣΟ ΣΥΝΤΑΞΗΣ
Α	319 ευρώ
Β	430 ευρώ
Γ	538 ευρώ
Δ	646 ευρώ
Ε	751 ευρώ
ΣΤ	852 ευρώ
Ζ	953 ευρώ

Για το ΤΣΑ

1. Αυξάνονται από 1/1/2004 οι συντάξεις του ΤΣΑ, κατά ποσοστό 4%.

2. Τα κατώτατα όρια συντάξεων, προκειμένου περί παλαιών ασφαλισμένων καθορίζονται σε 343 ευρώ το μήνα για τις συντάξεις γήρατος και αναπηρίας και σε 288 ευρώ το μήνα για τις συντάξεις λόγω θανάτου.

3. Το ποσό της βασικής μηνιαίας σύνταξης λόγω γήρατος ή αναπηρίας, καθορίζεται σε 234 ευρώ, που αντιστοιχεί σε 15 συντάξιμα έτη.

Για το ΤΕΒΕ

1. Αυξάνονται από 1/1/2004 οι συντάξεις που καταβάλλει το ΤΕΒΕ κατά ποσοστό 4%. Τα ποσοστά των αυξήσεων θα υπολογιστούν επί των ποσών των καταβαλλόμενων συντάξεων κατά την 31/12/2003.

2. Τα κατώτατα όρια συντάξεων προκειμένου περί παλαιών ασφαλισμένων από 1/1/2004 καθορίζεται σε 343 ευρώ για τις συντάξεις γήρατος και αναπηρίας και σε 288 ευρώ το μήνα για τις συντάξεις λόγω θανάτου.

ΤΙ ΔΙΑΛΥΣΗ ΤΗΣ ΕΤΑ ΖΗΤΑ Ο ΣΥΝ

Τη διάλυση της «Ελληνικά Τουριστικά Ακίνητα Α.Ε.» ζητά ο Συνασπισμός.

Στη θέση της προτείνει τη σύσταση ανώνυμης εταιρείας, αυστηρά θυγατρικής του ΕΟΤ, που να κατευθύνεται ως προς τις επιλογές της και να ελέγχεται από αυτόν και στην οποία θα περιέλθει, για διαχείριση και μόνον, όλη η ακίνητη περιουσία του ΕΟΤ.

Η διάλυση της ΕΤΑ Α.Ε. δεν θα επηρεάσει τις νόμιμα καταρτισμένες συμβάσεις της με ιδιώτες επενδυτές. Επίσης, ο ΣΥΝ ζητά «άμεση συστηματική αντιμετώπιση των προβλημάτων και των κινδύνων των Ολυμπιακών Αγώνων για τον Ελληνικό Τουρισμό σε διυπουργικό επίπεδο και κατάρτιση σχεδίου αντιμετώπισης ενδεχομένων κρίσεων στον Τουρισμό, καθώς και σχεδίου αξιοποίησης των Αγώνων μετά τους Αγώνες προς όφελος του Τουρισμού, έστω και αργά».

Όπως αναφέρει, «η απαραίτητη σύνδεση της τέλεσης των Αγώνων με τον Τουρισμό, πριν, κατά και μετά τους Αγώνες δεν επιτεύχθηκε, αλλά ούτε καν επιχειρήθηκε».

Μεταξύ άλλων, ο ΣΥΝ προτείνει επίσης:

-Προστασία του περιβάλλοντος χωρίς εξαιρέσεις. Άμεση κατάργηση όλων των αντισυνταγματικών αντιπεριβαλλοντικών διατάξεων, όπως αυτής για την οικιστική δόμηση στα ξενοδοχεία του Ν. 3105/03.

-Επανασύσταση ενιαίου φορέα (ΕΟΤ) με πλήρεις αρμοδιότητες.

-Τουριστικές επενδύσεις με βάση το σταθερό για όλους πλαίσιο κανόνων κατά περίπτωση. Καμιά μελλοντική ανοχή σε αυθαίρετη τουριστική δόμηση, καμιά παρέκκλιση από τους συνταγματικούς κανόνες για την πολεοδομία και το περιβάλλον στο βωμό της «ανάπτυξης» και της «ανταγωνιστικότητας».

-Δραστηριοποίηση των τοπικών φορέων και των τοπικών κοινωνιών στις ευθύνες διαχείρισης του τουριστικού τομέα σε τοπικό επίπεδο.

-Ανάπτυξη νέων μορφών τουρισμού, π.χ. πολιτιστικού τουρισμού, οικοτουρισμού σε προστατευόμενες περιοχές, αγκυροβόλια για το θαλάσσιο τουρισμό κ.α.

-Συστηματική παρουσία στις ξένες αγορές. Σύσταση κοινών φορέων για την προβολή ειδικών προϊόντων, ώστε να αντλούνται για το σκοπό αυτό και ιδιωτικοί πόροι.

ΑΠΟ ΜΕΡΑ ΣΕ ΜΕΡΑ, Ο ΑΡΙΘΜΟΣ ΤΩΝ ΕΙΣΑΚΤΕΩΝ

ΤΡΕΙΣ ΣΤΟΥΣ ΤΕΣΣΕΡΙΣ

θα εισαχθούν σε ΑΕΙ - ΤΕΙ

Περισσότερες θέσεις στα περιζήτητα τμήματα Πληροφορικής και νέων Τεχνολογιών

Αύξηση, από 4% έως και 6%, αναμένεται να παρουσιάσει, φέτος, ο αριθμός των εισακτέων στα περιζήτητα Τμήματα Πληροφορικής και Νέων Τεχνολογιών των Πανεπιστημίων και των ΤΕΙ της χώρας.

Αντίστοιχη μείωση, όμως, εκτιμάται πως θα σημειωθεί στις θέσεις των υπολοίπων τμημάτων, ενώ κομμάτι από την «πίτα» θα πάρουν και τα 17 νέα τμήματα της τριτοβάθμιας Εκπαίδευσης, που θα τεθούν σε λειτουργία από τη νέα ακαδημαϊκή χρονιά.

Ετσι, εκπαιδευτικοί - ερευνητές συγκλίνουν στο συμπέρασμα πως ο συνολικός αριθμός των θέσεων, που θα διατεθούν φέτος στα Πανεπιστήμια και τα ΤΕΙ της χώρας θα κυμανθεί στα περσινά επίπεδα, δηλαδή περίπου στις 80.000.

Σύμφωνα με εκτιμήσεις παραγόντων του Τμήματος Εισιτηρίων Εξετάσεων του υπουργείου Παιδείας, ο συνολικός αριθμός των εν δυνάμει υποψηφίων των Ενιαίων Λυκείων όλων των κατηγοριών αναμένεται να φθάσει φέτος τις 100.000.

Ειδικότερα, ο αριθμός των μαθητών της Γ' τάξης των Ενιαίων Λυκείων ανέρχεται στις 77.000, από 80.000 που ήταν πέρυσι, ενώ υπολογίζεται ότι στις πανελλαδικές εξετάσεις θα συμμετάσχουν ακόμη 13.000 απόφοιτοι προηγούμενων ετών. Επιπλέον 10.000 «παλαιοί» υποψήφιοι θα διεκδικήσουν, χωρίς εξετάσεις, ποσοστό 10% επί του συνόλου των διαθεσίμων θέσεων.

ΤΟ ΕΙΣΙΤΗΡΙΟ

Με δεδομένο ότι στους 100.000 υποψήφιους των Ενιαίων Λυκείων όλων των κατηγοριών θα διατεθούν περίπου 75.000 θέσεις, προκύπτει ότι τρεις στους τέσσερις θα καταφέρουν να αποκτήσουν το «πολυπόθητο» εισιτήριο για τις Σχολές και τα Τμήματα Τριτοβάθμιας Εκπαίδευσης. Ο ανταγωνισμός θα είναι πιο σκληρός για τους υποψήφιους των Τεχνικών Επαγγελματικών Εκπαιδευτηρίων (ΤΕΕ) που διεκδικούν μία θέση στα ΤΕΙ.

Οι εν δυνάμει υποψήφιοι αυτής της κατηγορίας ανέρχονται στις 30.000 - 35.000, ενώ οι διαθέσιμες θέσεις μόλις στις 5.500. Βάσει αυτών των στοιχείων, μόλις ένας στους επτά υποψηφίους των ΤΕΕ θα καταφέρει να εισαχθεί στα ΤΕΙ.

Ο ακριβής αριθμός των εισακτέων στα πανεπιστήμια και τα ΤΕΙ, ανά κατηγορία υποψηφίων, αναμένεται να ανακοινωθεί από το υπουργείο Παιδείας τις επόμενες ημέρες, το αργότερο μέχρι το τέλος της ερχόμενης εβδομάδας.

ΕΚΤΟΣ ΠΕΠ ΤΑ ΕΝΟΙΚΙΑΖΟΜΕΝΑ ΔΩΜΑΤΙΑ

Εκτός των Περιφερειακών Προγραμμάτων (ΠΕΠ) μένει η πλειονότητα των 40.000 επιχειρήσεων ενοικιαζόμενων δωματίων, καθώς, όπως τονίζει η Συνομοσπονδία τους, σε επιστολή της προς τον υπουργό Οικονομίας και Οικονομικών, ο τρόπος βαθμολόγησης των αιτήσεων των καταλυμάτων για ένταξη στα ΠΕΠ προβλέπει απόδοση 40 μονάδων για τη δημιουργία νέων θέσεων εργασίας.

Είναι γνωστό, όμως, ότι οι περισσότερες επιχειρήσεις του κλάδου είναι οικογενειακού χαρακτήρα και οι ιδιοκτήτες τους αυτοαπασχολούμενοι και επομένως δεν μπορούν να επωφεληθούν από αυτόν τον τρόπο βαθμολόγησης.

Οι επιχειρηματίες ενοικιαζομένων τονίζουν ότι με αυτό τον τρόπο αξιολόγησης η μεγαλύτερη βαθμολογία που μπορεί να επιτύχει μία επιχείρηση του κλάδου είναι 60 μόρια, με αποτέλεσμα το 80% των επιχειρήσεων να κόβονται με 48 ή 49 μόρια.

Η Συνομοσπονδία υπογραμμίζει ότι είχε ενημερώσει για την ιδιομορφία αυτή από τον πρώτο κύκλο αιτήσεων και - οργισμένη - ζητεί από το υπουργείο Οικονομίας να μην ξαναπροβάλει τα «παραπλανητικά διαφημιστικά σποτ για επιδοτήσεις μικρών καταλυμάτων»...

Grand Hotel Rhodes
★★★★★
Το γνωστό σημείο συνάντησης
στο κέντρο της Πόλης με τη μουσική
συντροφιά του πιανίστα Τάκη Τσώνη *
απολαύστε μοναδικά κοκτέιλ
και χαλαρώστε δίπλα στο τζάκι
Κρατήσεις - πληροφορίες τηλ. 2241054700
Διεύθυνση: Ακτής Μιαούλη 1 και Γ. Παπανικολάου
A Member of
MITSIS HOTELS
GR
* Κάθε Παρασκευή, Σάββατο και Κυριακή
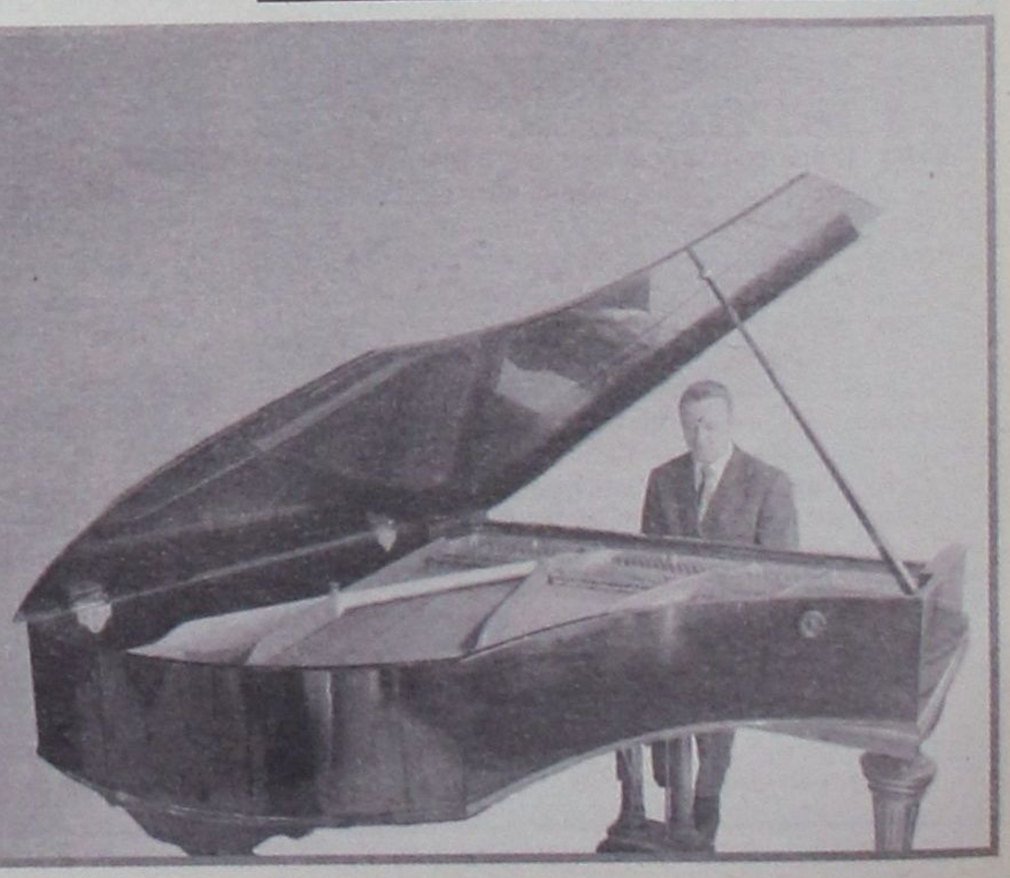

14+1 ΗΜΕΡΕΣ ΠΡΙΝ ΤΙΣ ΕΚΛΟΓΕΣ

Η ΠΡΟΕΚΛΟΓΙΚΗ ΚΙΝΗΣΗ *κομμάτων και υποψηφίων*

✓ Συμπληρώθηκε το ψηφοδέλτιο του ΔΗΚΚΙ ✓ Επίθεση ΣΥΝ κατά ΠΑΣΟΚ

Το ΔΗΚΚΙ ανακοίνωσε χθες και επισήμως τη σύνθεση του ψηφοδελτίου του, στο νομό Δωδεκανήσου, που έχει ως ακολούθως:

1) Γκόνος Παναγιώτης του Αντωνίου, Κως
2) Δαρκαδάκης Βασίλειος του Ιωάννη, Κάλυμνος
3) Κεφαλιανός Γεώργιος του Δημητρίου, Κως
4) Παπαϊωάννου Ισμήνη του Ησαΐα, Ρόδος
5) Σουγιουλτζόγλου Βασίλειος του Γεωργίου, Ρόδος
6) Σταυρίδης Νικήτας του Ελευθερίου, Ρόδος.

ΤΟ ΚΚΕ

Από το ΚΚΕ εκδόθηκε χθε η ακόλουθη ενημερωτική ανακοίνωση:

Κλιμάκια της Νομ. Οργάνωσης Δωδ/σου του Κ.Κ.Ε. εντείνοντας την προεκλογική δραστηριότητα της οργάνωσης, με τη συμμετοχή και των υποψηφίων βουλευτών, συνεχίζουν τις περιοδείες σε χωριά και επισκέψεις σε χώρους εργασίας.

Την Τετάρτη ο υποψήφιος βουλευτής Γιάννης Περδικάρης συνοδευόμενος και από στελέχη της οργάνωσης επισκέφθηκε το νησί της Τήλου, όπου παρέμεινε και την Πέμπτη και σήμερα αναχωρεί στη Σύμη όπου θα παραμείνει και το Σάββατο. Άλλο κλιμάκιο της Νομ. Οργάνωσης με τη συμμετοχή και του υποψήφιου βουλευτή Γιάννη Γιαννέζου, επισκέφθηκαν το σταθμό παραγωγής της Δ.Ε.Η. στη Σορωνή και συναντήθηκαν με τη διεύθυνση και τους εργαζόμενους στο σταθμό.

Στη συνέχεια επισκέφθηκαν το εργοστάσιο της COCA - COLA στα Μαριτσά και μίλησαν με τους εργαζομένους. Σήμερα κλιμάκιο της Κομ. Οργάνωσης θα περιοδεύσει στα χωριά Διμυλιά, Ελεούσα και Απόλλωνα.

Ο ΣΥΝ

Από το Συνασπισμό εκδόθηκε χθες η ακόλουθη ανακοίνωση:

Μεγάλη ανησυχία στους εργαζόμενους προκαλεί η προχθεσινή δήλωση του προέδρου του ΠΑΣΟΚ για σύνταξη στα 69! Το εύρημα που χρησιμοποίησε για «εθελουσία παράταση της συνταξιοδότησης κατά 4 χρόνια» δεν είναι νέο. Προβλεπόταν και στο Νομοσχέδιο Γιαννίτση που ξεσήκωσε τον κόσμο και έχει υποστηριχθεί κατ' επανάληψη από τη Ν.Δ. Η φόρμουλα της εθελούσιας παράτασης είναι απλώς το πρώτο βήμα για την υποχρεωτική παράταση. Η πρόταση αυτή μαζί με την άλλη για τα 4 χρόνια ανασφάλιστης εργασίας των νέων αποδεικνύει με τον πιο αποκαλυπτικό τρόπο τη νεοφιλελεύθερη κατεύθυνση της πολιτικής του «νέου» ΠΑΣΟΚ που συμπλέει και σ' αυτό το θέμα με τη Ν.Δ. Γίνεται ακόμα πιο φανερή η ανάγκη της στήριξης μιάς αξιόμαχης Αντιπολίτευσης για να μην περάσουν τα σχέδια των εταίρων του δικομματισμού, η ανάγκη ενίσχυσης του Συνασπισμού της Ριζοσπαστικής Αριστεράς.

Ο ΑΡ. ΠΑΥΛΙΔΗΣ

Από το πολιτικό γραφείο του κ. Αρ. Παυλίδη εκδόθηκε χθες η ακόλουθη ανακοίνωση:

«Ο Βουλευτής Α. Παυλίδης ανεχώρησε για την Πάτμο, προκειμένου να ομιλήσει σε ανοικτή συγκέντρωση που οργανώνεται εκεί από την Τοπική Επιτροπή Ν.Δ. , δεδομένου ότι ο Πρόεδρος Κ. Καραμανλής θα αρχίσει από την Λέρο την περιοδεία του στα Δωδεκάνησα.

Ο κ. Παυλίδης κατά την διάρκεια της ομιλίας του ετόνισε:

«Η παρουσία του Προέδρου στο ψηφοδέλτιο της Δωδεκανήσου υποδουλώνει το ενδιαφέρον του ιδίου και του κόμματός μας για την νησιώτικη Ελλάδα.

Κοντά σ' εκείνον και εγώ προσωπικά μετέχω στην μεγάλη προσπάθεια να αντιμετωπισθούν τα προβλήματα στα νησιά με την εφαρμογή της Ολοκληρωμένης Νησιωτικής Πολιτικής που στοχεύσει στην βελτίωση των συνθηκών διαβιώσεώς μας.

Η Πάτμος που το «διάταγμα Λαλιώτη» την χαρακτηρίζει , σχεδόν ολόκληρη , ως αδόμητο περιοχή, καταδικάσθηκε σε στασιμότητα. Καμία ελπίδα αξιοποιήσεως, με σεβασμό βεβαίως στο εξαιρετικό Πατμιακό τοπίο.

Τα γειτονικά νησιά, Λέρος Λειψοί, Αρκιοί , Αγαθονήσι βρίσκονται στην ίδια μοίρα με την Πάτμο χάρις στην παρόμοια πρωτοβουλία του άλλου.... Ευεργέτου μας κ. Σηφουνάκη. Αρτιότητα, δηλαδή, Τουριστικών οικοπέδων 10 στρέμματα!

Η ΝΔ και εγώ προσωπικά ανακοινώνουμε ότι τέτοια μέτρα καταργούνται αυτόματα. Και τούτο είναι μια από τις χειρονομίες που θα βοηθήσουν τους συμπατριώτες μας να αξιοποιήσουν τα μέτρα της Νησιώτικης μας Πολιτικής που στοχεύουν στην συντήρησή μας στα νησιά, στην εξασφάλιση εργασίας στους νέους, στην βελτίωση γενικά των συνθηκών διαβιώσεώς μας και, βεβαίως στην Τουριστική ανάπτυξη.»

Ο κ. Παυλίδης από την Πάτμο μεταβαίνει στην Λέρο προκειμένου να υποδεχθεί εκεί τον Πρόεδρο του κόμματος κ. Κ. Καραμανλή.



Ο ΑΝ. ΚΑΡΑΜΑΡΙΟΣ

Από το πολιτικό γραφείο του κ. Αν. Καραμάριου εκδόθηκε χθες η ακόλουθη ανακοίνωση :

Ο τ. Βουλευτής και υποψήφιος βουλευτής Τάσος Καραμάριος την Παρασκευή 20/02/2004 μετέβη στη Λέρο απ' όπου θα συνοδεύσει τον Πρόεδρο της Νέας Δημοκρατίας Κώστα Καραμανλή κατά τη περιοδεία που θα πραγματοποιήσει στο Νομό Δωδεκανήσου. Αναφορικά με την έλευση του Προέδρου ο Τάσος Καραμάριος δήλωσε :«Ο αρχηγός μας Κώστας Καραμανλής , αποτελεί εγγύηση για τη χώρα μας και οι διακηρύξεις του για μια νέα πολιτική αλλαγή θα γίνουν πραγματικότητα με την εκλογή του ως Πρωθυπουργού της Χώρας στις 7 Μαρτίου. Ο Κώστας Καραμανλής θα βοηθήσει στην ανάπτυξη των νησιών μας κι αυτό συμβολίζεται ξεκάθαρα με την παρουσία του στο ψηφοδέλτιο της Νέας Δημοκρατίας στο νομό Δωδεκανήσου. Όλοι εμείς θα του δώσουμε τη δύναμη να εντατικοποιήσει τις προσπάθειές του για μια νέα αποτελεσματική νησιωτική πολιτική όπως ήδη έχει χαράξει και παρουσιάζει στο πρόγραμμά της νέα Δημοκρατία, σε αντίθεση με τις πολιτικές που βάλτωσαν το νομό μας και την ανικανότητα πολλών .. «υπευθύνων». Για όλα αυτά θα συνεργαστούμε με όλους τους φορείς και όλους τους πολίτες ώστε να πετύχουμε ένα ορθό μοντέλο ανάπτυξης της Δωδεκανήσου και μια πλατιά κοινωνική δικαιοσύνη».

Ο ΒΑΣ. ΠΑΠΑΝΙΚΟΛΑΣ

Από το πολιτικό γραφείο του κ. Βασ. Παπανικόλα εκδόθηκε η ακόλουθη ανακοίνωση:

«Περιοδεία στην Κάσο περιελάμβανε το σημερινό πρόγραμμα του κ. Βασίλη Παπανικόλα. Στην ατζέντα του υποψηφίου βουλευτή κεντρική θέση είχε ο διάλογος και η επικοινωνία με τον πολίτη. Ο κ. Παπανικόλας δηλώνει ευτυχής καθώς το ενδιαφέρον του κόσμου ολοένα και αυξάνει αναφορικά με τις εκλογές και εν γένει με τα πολιτικά πράγματα του τόπου μας.

«Οι τελευταίες εξελίξεις, ειδικά η εκλογή του Γιώργου Παπανδρέου στην προεδρία της μεγάλης δημοκρατικής παράταξης, έχουν προξενήσει ένα αναπάντεχο ενδιαφέρον στους πολίτες. Αυτό μας χαροποιεί διπλά. Διότι μαζί με το νέο αρχηγό που μας γεμίζει ελπίδα και μας παρέχει επιπλέον κίνητρα βλέπουμε σε καθημερινή βάση τον κόσμο να στέκεται δίπλα μας, να συμμετέχει και να έχει άποψη. Το γεγονός αυτό μας φέρνει ενώπιον των ευθυνών μας και μας ωθεί στο να γινόμαστε και εμείς από την πλευρά μας διαρκώς καλύτεροι. Είναι, αν μη τι άλλο, μια καλή αφετηρία για να γίνει πράξη αυτό το τόσο θετικό και σύγχρονο εγχείρημά μας, η συμμετοχική δημοκρατία» υπογράμμισε ο κ. Παπανικόλας».

Ο Γ. ΠΑΡΑΣΚΕΥΑΣ

Ο Γιάννης Παρασκευάς θα επισκεφθεί σήμερα τα δημοτικά διαμερίσματα του Δήμου Λινδίων και συγκεκριμένα:

ΚΑΛΑΘΟΣ 17:00
ΠΥΛΩΝΑ 18:00
ΛΑΕΡΜΑ 19:00
ΛΑΡΔΟΣ 20:00
ΛΙΝΔΟΣ 21:00
Αύριο Κυριακή 22 Φλεβάρη ο κ. Γιάννης Παρασκευάς θα επισκεφθεί τα δημοτικά διαμερίσματα του Δήμου Νότιας Ρόδου και συγκεκριμένα, Ασκληπειό, Γεννάδι, Βάτι, Ίστριο, Προφύλια, Απολακκιά, Κατταβιά, Λαχανιά, Αρνίθα, Μεσαναγρό.

Ο ΒΑΣ. ΣΕΒΑΣΤΗΣ

Από το πολιτικό γραφείο του κ. Βασ. Σεβαστή εκδόθηκε χθες η ακόλουθη ανακοίνωση:

Με επίσκεψη στα Δημοτικά διαμερίσματα Ψίνθος και Καλυθιές του Δήμου Καλλιθέας συνέχισε την περιοδεία του ο υποψήφιος Βουλευτής Δωδεκανήσου Βασίλης Σεβαστής. Στην Ψίνθο, όπου έγινε δεκτός με μεγάλο ενθουσιασμό είχε την ευκαιρία να μιλήσει στον συγκεντρωμένο κόσμο σε ένα απο τα καφενεία της πλατείας, τονίζοντας την σημασία που έχει η ψήφος στο ΠΑΣΟΚ και αναλύοντας τους σκοπούς της δικής του υποψηφιότητας.

Μεταξύ άλλων ο κ.Σεβαστής επεσήμανε και τα ακόλουθα:

«Το ΠΑΣΟΚ είναι το κόμμα που εκφράζει την ελπίδα και την προοπτική του τόπου. Αντίθετα η Νέα Δημοκρατία την στασιμότητα και την επιστροφή στο παρελθόν. Αυτό είναι το σκεπτικό που πρέπει να διέπει τους πολίτες όταν θα φθάσει η ώρα της κάλπης. Ο Γιώργος Παπανδρέου είναι ο άνθρωπος που εγγυάται την ανανέωση στα πρόσωπα, στις πολιτικές αλλά και στις ιδέες. Διασφαλίζει την πρόοδο αλλά και την δυναμική της χώρας προς το μέλλον»

Ειδική αναφορά όμως έκανε και στους στόχους που έχουν τεθεί για την επόμενη τετραετία:

«Είναι η κοινωνική σύγκληση τόσο σε Εθνικό όσο και σε Ευρωπαϊκό επίπεδο. Η ενίσχυση του κοινωνικού κράτους καθώς επίσης και οι μεγάλες τομές στην παιδεία, την υγεία και στη δημόσια διοίκηση»

ΠΑΡΑΝΟΜΗ ΑΦΙΣΟΚΟΛΛΗΣΗ

Την άμεση σύγκληση της διακομματικής επιτροπής ζήτησε χθες ο αντιδήμαρχος Ροδίων κ. Αντ. Αλαβέρας μετά τη διαπίστωση ότι ιδιωτική εταιρεία προέβη σε παράνομες αφισοκολλήσεις στην πόλη της Ρόδου αλλά και κατά μήκος της επαρχιακής οδού Ρόδου - αεροδρομίου, για λογαριασμό της Ν.Δ.

Η συνεδρίαση της διακομματικής επιτροπής τελικά αναβλήθηκε λόγω απουσίας του εκπροσώπου της Ν.Δ. Ο αντιδήμαρχος Ροδίων κ. Αλαβέρας έδωσε εντολή ωστόσο στη Δημοτική Επιχείρηση Καθαριότητας να καθαιρεθούν όλες οι αφίσες από την πόλη της Ρόδου και να επιβληθεί πρόστιμο στους υπεύθυνους του κόμματος σε εφαρμογή σχετικών διατάξεων της εκλογικής νομοθεσίας.

ΠΟΛΙΤΙΣΤΙΚΟΣ ΣΥΛΛΟΓΟΣ ΘΡΑΚΟΜΑΚΕΔΟΝΩΝ ΔΩΔ/ΣΟΥ

«Ο ΜΕΓΑΣ ΑΛΕΞΑΝΔΡΟΣ»

Αγαπητοί Συμπατριώτες

Θέλουμε να σας πληροφορήσουμε ότι την Κυριακή 29/02/2004 και στις 11 π.μ. στο Δημοτικό Θέατρο Ρόδου θα πραγματοποιηθεί Γενική συνέλευση του Συλλόγου μας με σκοπό τον απολογισμό του απερχόμενου διοικητικού συμβουλίου, την υποβολή έκθεσης οικονομικής κατάστασης του Συλλόγου και την διενέργεια εκλογών για την ανάδειξη νέου διοικητικού συμβουλίου, εξελεκτικής επιτροπής και αντιπροσώπων νομών.

Η ψηφοφορία θα αρχίσει αμέσως μετά τη γενική συνέλευση το πρωί (12.00-15.00).

Πιστεύουμε ότι θα ανταποκριθείτε στην πρόσκλησή μας γιατί η συμμετοχή σας αποτελεί εγγύηση για ένα ισχυρό διοικητικό συμβούλιο.

Σας ενημερώνουμε ότι όσοι ενδιαφέρονται να είναι υποψήφιοι για το νέο διοικητικό συμβούλιο να δηλώσουν συμμετοχή μέχρι την Παρασκευή 27/02/2004 εγγράφως ή τηλεφωνικώς στον Γ. Γραμματέα Κο Ίλτσιο Κώστα στο τηλ. 2241078728.

Για το Διοικητικό Συμβούλιο

Ο Πρόεδρος **Κ. ΚΩΤΙΚΩΣΤΑΣ**

Ο Γ. Γραμματέας **Κ. ΙΛΤΣΙΟΣ**

MITSIS HOTELS Grand Hotel

ΖΗΤΟΥΝΤΑΙ

1. Πιτσαδόρος με εμπειρία και γνώσεις στην ιταλική κουζίνα για το ιταλικό εστιατόριο του ξενοδοχείου μας.
2. Βοηθοί σερβιτόρων με γνώση της αγγλικής γλώσσας και ανάλογη προϋπηρεσία.
4. Hostess με γνώση γερμανικών και αγγλικών .
5. Υπάλληλος υποδοχής με εμπειρία και γνώσεις γερμανικής και αγγλικής γλώσσας.

Αιτήσεις με φωτογραφία των ενδιαφερομένων και πληροφορίες στο ξενοδοχείο τηλ. 22410 54700

δημοκρατικά

ΥΠΑΡΧΕΙ ΑΝΤΙΚΕΙΜΕΝΙΚΗ ΠΡΑΓΜΑΤΙΚΟΤΗΤΑ Η ΟΠΟΙΑ ΔΙΝΕΙ ΤΟ ΜΕΤΡΟ ΤΗΣ ΑΛΗΘΕΙΑΣ (ΑΡΙΣΤΟΤΕΛΗΣ)

ΠΟΙΑ ΙΔΕΟΛΟΓΙΚΗ ΣΥΓΧΥΣΗ;



Του Αλβέρτου Αρούχ

Επ'ευκαιρία των διαφόρων μετακινήσεων ανάμεσα στα δύο κόμματα, θέλω να συμβάλω κι εγώ στην υποτιθεμένη ιδεολογική σύγχυση, λέγοντας με σεμνότητα αλλά και παρρησία ότι είμαι κρατιστής. Μα τότε, θα μου πείτε, γιατί τόσο καιρό πνέεις μένεα εναντίον του κράτους;

Μα καλοί μου αναγνώστες, η ιδεολογική μου οργή δεν στρέφεται εναντίον του κράτους γενικά αλλά εναντίον του ελληνικού κράτους συγκεκριμένα. Το κράτος γενικά όταν λειτουργεί ορθολογικά, είτε ως παθητικός νυχτοφύλακας όπως το θέλουν οι ακραιφνείς φιλελεύθεροι, είτε ως ενεργός και έξυπνος διαχειριστής όπως το θέλουν οι κρατιστές, συμβάλλει σημαντικά στην ανάπτυξη της οικονομίας. Η ανάπτυξη της οικονομίας στην Ελλάδα, όμως, δεν επιτυγχάνεται λόγω του κράτους αλλά εις

«Οταν και εφόσον το κράτος διαχωριστεί από τα κόμματα, θα έχει νόημα να διαχωριστούν οι φιλελεύθεροι από τους κρατιστές»

πείσμα του. Γύρω από ένα ανορθολογικό κράτος όπως το ελληνικό, δεν μπορεί να υπάρχει ιδεολογική διαμάχη. Δεν μπορούμε να μαλώνουμε για το βαθμό παρέμβασης του κράτους στην οικονομία, εφόσον κανείς δεν θέλει το ελληνικό κράτος στα πόδια του, εκτός κι αν υπάρχει συμφέρον.

Αυτό που υποκινεί το ελληνικό κράτος δεν είναι η πολιτική ιδεολογία αλλά τα ρεαλιστικά συμφέροντα, είτε είναι κομματικά είτε ιδιωτικά. Επομένως, αυτό που μετράει δεν είναι πόσο πρέπει να παρέμβει το ελληνικό κράτος, αλλά ποιός κάνει κατοχή στο κράτος. Κι αυτό όχι για να πραγματοποιηθούν μέσα από αυτό τα ιδεολογικά οράματα που εκφράζονται στις προεκλογικές κορόνες αλλά για να ασκηθεί εξουσία χάριν ποικίλων οφελών. Οι λίγες εξαιρέσεις στον παραπάνω κανόνα, περισσότερο τον επιβεβαιώνουν παρά τον διαψεύδουν. Κάτω από αυτές τις συνθήκες, το κράτος εξελίσσεται δίχως ιδεολογικό μπούσουλα, πάντα στραμμένο προς τη διαμόρφωση θεσμών, νόμων και δομών που εξυπηρετούν άλλους σκοπούς από αυτούς για τους οποίους έγιναν. Οι κρατικές επιχειρήσεις μεγαλώνουν όχι οι φορείς ιδεολογίας αλλά ως φέουδα εξουσίας και συμφερόντων και ως πηγές κομματικής εξυπηρέτησης.

Τα υπουργεία και οι υπηρεσίες οργανώνονται έτσι ώστε τα πολιτικά οράματα να σκοντάφτουν μονίμως πάνω σε γραφειοκρατία, διαφθορά και κομματικογενείς συντεχνίες. Ολο το κράτικό οικοδόμημα χτίζεται πάνω σε έναν απολιτικό ρεαλισμό, όπου οι εκάστοτε ωφελιμιστικοί σκοποί (αναπαραγωγή εξουσίας, ρουσφέτια, ίδια οφέλη, διαπλοκές κ.α.) αγιάζουν το κρατικά μέσα. Είμαι αντικρατισής στην Ελλάδα διότι μόνο στην Ελλάδα το κράτος τάσσεται εναντίον του ανεξάρτητου πολίτη και υπέρ του κομματικού πελάτη. Μόνο στην Ελλάδα, το κράτος είναι ο εχθρός της ιδιωτικής επιχείρησης, του ανταγωνισμού και της ελευθερίας.

Μόνο στην Ελλάδα, τουλάχιστον σ'αυτόν το βαθμό, το κράτος με τη διεφθαρμένη και ανορθολογική παρουσία του διώχνει τους ξένους επενδυτές, δηλαδή την κατ'εξοχήν πηγή ανάπτυξης, ευημερίας και δημιουργίας θέσεων εργασίας. Θα εναρμονιστώ με την ιδεολογία υπέρ μιας καλά συγκερασμένης κρατικής παρέμβασης στην Ελλάδα, μόνο όταν το ελληνικό κράτος, από πελατειακό γίνει πολιτειακό. Μέχρι τότε, δεν μπορεί να υπάρχει ιδεολογικός καυγάς.

Τα δύο κόμματα δεν διαχωρίζονται από ιδεολογία, εφόσον τους ενώνει το κοινό όραμα ενός κράτους που εξυπηρετεί περισσότερο την εξουσία τους και λιγότερο την πολιτεία. Οταν και εφόσον το κράτος διαχωριστεί από τα κόμματα, θα έχει νόημα να διαχωριστούν οι φιλελεύθεροι από τους κρατιστές. Γι'αυτό οι μετακινήσεις ανάμεσα στα κόμματα δεν προκαλούν καμία ιδεολογική σύγχυση.

ΜΕΣΑ ΣΤΗΝ ΠΡΟΣΕΧΗ ΕΒΔΟΜΑΔΑ

ΣΥΝΕΔΡΙΑΖΟΥΝ ΤΑ ΔΗΜΟΤΙΚΑ ΣΥΜΒΟΥΛΙΑ

Ρόδου, Αρχαγγέλου και Λίνδου

Τα θέματα της ημερήσιας διάταξης

Την προσεχή Τετάρτη, 25 Φεβρουαρίου, θα συνέλθει σε συνεδρίαση το δημοτικό συμβούλιο Ρόδου με τα ακόλουθα θέματα στην ημερήσιά του διάταξη:

1. Ενημέρωση Δημάρχου.
2. Συνομολόγηση δανείου από Ταμείο Παρακαταθηκών και Δανείων σύμφωνα με το άρθρο 30 του Ν. 3202/2003 περί ρυθμίσεως ληξιπρόθεσμων οφειλών Δήμου Ροδίων.
3. Τροποποίηση απόφασης Δ.Σ. για το έργο: «Αποκατάσταση Ελληνιστικής Γέφυρας και ανάδειξη του περιβάλλοντα χώρου».
4. Τροποποιήσεις του σχεδίου πόλης στην Π. Πόλη Ρόδου.
5. Τροποποιήσεις σχεδίου πόλης στα Ο.Τ. 833, 833α, 833β, 825, 806, 867 στην περιοχή Αγ. Αποστόλων - Ασγούρου.
6. Λήψη απόφασης για εγκατάσταση «Σπιτιού της Κύπρου» και έκφραση σύμφωνης γνώμης για την αποκατάσταση και την προμήθεια του απαραίτητου εξοπλισμού στα πλαίσια του προγράμματος Interreg III μέτρο 3.3.
7. Έγκριση των κατωτέρω αποφάσεων διοικητικών συμβουλίων που αφορούν έγκριση απολογισμών οικ. έτους 2003.

7.1 Αρ. Απ. 3/2004 του Δ.Ο.Π.Ε.

7.2. Αρ. Απ. 2/2004 του Εθνικού Σταδίου Ρόδου «Ο ΔΙΑΓΟΡΑΣ»

7.3 Αρ. Απ. 2/2004 του Αθλητικού Δημοτ. Κέντρου «ΚΑΛΛΙΠΑΤΕΙΡΑ»

7.4. Αρ. Απ. 2/2004 του Δημοτικού Κλειστού Γυμναστηρίου «ΒΕΝΕΤΟΚΛΕΙΟ».

8. Έγκριση των παρακάτω αποφάσεων διοικητικών συμβουλίων που αφορούν ψήφιση προϋπολογισμού οικον. Έτους 2004.

8.1. Αρ. Απ. 2/2004 του Δ.Ο.Π.Ε.

8.2. Αρ. Απ. 1/2004 του Διεθνούς Κέντρου Λογοτεχνών και Μεταφραστών Ρόδου

8.3. Αρ. Απ. 9/2004 των «ΠΡΟΣΧΟΛΙΚΩΝ ΚΕΝΤΡΩΝ Δ.Ρ.»

8.4. Αρ. Απ. 81/2004 του Δημοτικού Λιμενικού Ταμείου Νότιας Ρόδου.

8.5 Αρ. Απ. 3/2004 του Εθνικού Σταδίου Ρόδου «Ο ΔΙΑΓΟΡΑΣ»

8.6. Αρ. Απ. 3/2004 του Αθλητικού Δημοτ. Κέντρου «ΚΑΛΛΙΠΑΤΕΙΡΑ»

8.7 Αρ. Απ. 3/2004 του Δημοτικού Κλειστού Γυμναστηρίου «ΒΕΝΕΤΟΚΛΕΙΟ»

8.8. Αρ. Απ. 3/2004 του ΔΟΝΑ

9. Έγκριση της υπ' αριθ. 1/2004 απόφασης του διοικητικού συμβουλίου του ΔΟΝΑ που αφορά τροποποίηση προϋπ/σμού οικ. έτους 2003.
10. Ανανέωση Προγραμματικής Σύμβασης μεταξύ του Οργανισμού κατά των Ναρκωτικών (ΟΚΑΝΑ) και του Κέντρου Πρόληψης «ΔΙΟΔΟΣ».
11. Αποδοχή παραχώρησης κατά Διοίκηση και Διαχείριση του Γηπέδου Αντισφαίρισης για αόριστο χρόνο.
12. Αποδοχή νέων χρηματοδοτήσεων από το Ε.Π.Τ.Α. - Υποβολή προτάσεων Δήμου Ροδίων.
13. Δημιουργία τραπεζικών λογαριασμών για τη διαχείριση έργων χρηματοδοτούμενων από Γ' ΚΠΣ.
14. Απαλλοτρίωση οικοπέδου για επέκταση 15ου Δημοτικού Σχολείου.
15. Επικαιροποίηση της υπ' αριθμ. 935/94 απόφασης Δ.Σ. που αφορά τη Δ.Τ.Ξ.Ε. ΡΟΔΩΝ Α.Ε.
16. Συμμετοχή στην αύξηση του μετοχικού κεφαλαίου της ΕΔΕΧΥ.
17. Αποδοχή ή μη αποφάσεων Επιτροπής Συμβιβαστικής Επίλυσης Φορολογικών Διαφορών.
18. Διαγραφή βεβαιωμένων χρηματικών ποσών.

18.1 Αίτηση Β. Χριστινάκη.

18.2. Αίτηση Ν. Μαυρομάγουλου.

19. Επιστροφή αχρεωστήτως εισπραχθέντος ποσού

19.1. Αίτηση Α. Ρατκοβά

19.2. Αίτηση κληρονόμων Ν. Αραπούδη

20. Πρόταση συμβιβασμού μεταξύ Δήμου Ροδίων και εταιρείας «ΡΙΚΚΑΣ ΕΠΕ» για οφειλόμενη αποζημίωση.
21. Σύμβαση ανάθεσης έργου για τη λογιστική παρακολούθηση της ΑΜΚΕ «ΝΗΣΙΩΤΙΚΗ ΣΥΜΠΟΛΙΤΕΙΑ Ν. ΑΙΓΑΙΟΥ»
22. Έγκριση μεταβάσεων και διαμονής στα πλαίσια της Κ.Π. EQUAL.

22.1 Μέτρο 2.1 «Νησιώτικη Συμπολιτεία - Ισότιμη Πρόσβαση».

22.2 Μέτρο 4.2 «Δράσεις για την καταπολέμηση του διαχωρισμού στο χώρο εργασίας».

23. Έγκριση προκήρυξης μίας (1) θέσης εξωτερικού αξιολογητή για το πρόγραμμα «Νησιωτική Συμπολιτεία - Ισότιμη Πρόσβαση» μέτρο 2.1.
24. Ορισμός γραμματέα για την Επιτροπή εξέτασης ενστάσεων κατά των εκθέσεων αυτοψίας αυθαιρέτων.
25. Αγορά CD μουσικής Ρόδιου καλλιτέχνη.
26. Ψηφίσεις πιστώσεων για έξοδα ταξιδίων δημάρχου, δημοτικών συμβούλων και υπηρεσιακών παραγόντων.
27. Έγκριση διαφόρων δαπανών.

ΤΟ ΔΗΜΟΤΙΚΟ ΣΥΜΒΟΥΛΙΟ ΑΡΧΑΓΓΕΛΟΥ

Την προσεχή Τετάρτη, 25 Φεβρουαρίου, θα συνέλθει σε συνεδρίαση το δημοτικό συμβούλιο Αρχαγγέλου με τα ακόλουθα θέματα στην ημερήσιά του διάταξη:

1. Εγκριση Οργανισμού Εσωτερικής Υπηρεσίας της Δημοτικής Επιχείρησης Ύδρευσης Αποχέτευσης Αρχαγγέλου (Δ.Ε.Υ.Α.Α.)
2. Ορισμός υπολόγου πάγιας προκαταβολής (άρθρο 234 του Δ.Κ.Κ.) και ψήφιση αντίστοιχης πίστωσης.
3. Ορισμός μελών Επιτροπής του άρθρου 1 του Π.Δ. 270/81 σχετικά με εκποίηση, αγορά και μίσθωση ακινήτων πραγμάτων για το έτος 2004
4. Ορισμός μελών Επιτροπής Συμβιβαστικής Επίλυσης Φορολογικών Διαφορών και Αμφισβητήσεων του Δήμου για το έτος 2004.
5. Τροποποίηση προϋπολογισμού - Αποδοχές πιστώσεων.
6. Εγκριση απολογισμού οικ. έτους 2003 της Σχολικής Επιτροπής Νηπιαγωγείου-Δημοτικού Σχολείου-Γυμνασίου Μασάρων.
7. Εγκριση απολογισμού οικ. έτους 2003 της Σχολικής Επιτροπής Νηπιαγωγείου-Δημοτικού Σχολείου Μαλώνας.
8. Εγκριση απολογισμού οικ. έτους 2003 της Σχολικής Επιτροπής Νηπιαγωγείου Αρχαγγέλου
9. Εγκριση απολογισμού οικ. έτους 2003 της Σχολικής Επιτροπής Νηπιαγωγείου-Δημοτικών Σχολείων Αρχαγγέλου
10. Εγκριση απολογισμού οικ. έτους 2003 της Σχολικής Επιτροπής Γυμνασίου-Λυκείου-ΤΕΕ-Εσπερινού Γυμνασίου Αρχαγγέλου.
11. Εγκριση απολογισμού - ισολογισμού οικ. έτους 2003 του Δημοτικού Παιδικού Σταθμού Αρχαγγέλου.
12. Εγκριση - ψήφιση προϋπολογισμού οικ. έτους 2004 του Δημοτικού Παιδικού Σταθμού Αρχαγγέλου.
13. Εγκριση απολογισμού - ισολογισμού οικ. έτους 2003 του Δημοτικού Οργανισμού Πρόνοιας Αρχαγγέλου (Δ.Ο.Π.Α.).
14. Εγκριση - ψήφιση προϋπολογισμού οικ. έτους 2004 του Δημοτικού Οργανισμού Πρόνοιας Αρχαγγέλου (Δ.Ο.Π.Α.).
15. Αίτημα οικονομικής ενίσχυσης του κ. Σταυριανού Χαράλαμπου για λόγους υγείας.
16. Ψήφιση πιστώσεων επιχορήγησης των Οργανισμών του Δήμου Π.Ο.Δ.Α. - Δ.Ο.Π.Α. - Δ.Ο.Α.Α..
17. Ψήφιση πιστώσεων επιχορήγησης των Επιχειρήσεων του Δήμου Δ.Ε.Α. - Δ.Ε.Υ.Α.Α..
18. Ψήφιση πιστώσεων επιχορήγησης Συλλόγων.
19. Ψήφιση εξειδικευμένων πιστώσεων παρελθόντων ετών.
20. Ψήφιση πιστώσεων πληρωμής δαπανών εκδηλώσεων του Δήμου.

ΤΟ ΔΗΜΟΤΙΚΟ ΣΥΜΒΟΥΛΙΟ ΛΙΝΔΙΩΝ

Την προσεχή Παρασκευή, 27 Ιουλίου, θα συνέλθει σε συνεδρίαση το δημοτικό συμβούλιο Λινδίων, με τα ακόλουθα θέματα στην ημερήσιά του διάταξη:

1. Εγκριση της οριστικής μελέτης του έργου «Ανέγερση νέας σχολικής μονάδας στο Δ.Δ. Λάρδου»
2. Εγκριση κανονισμού λειτουργίας κοιμητηρίων Δήμου Λινδίων.
3. Μεταβίβαση αρμοδιοτήτων στη Δημοτική Επιτροπή σύμφωνα με τις διατάξεις της παρ.2 του άρθρου 106 του Π.Δ. 410/95 και της περιπτώσεως 1 του άρθρου 29.
4. Εγκριση απολογισμών των Σχολικών Επιτροπών των Δημοτικών Σχολείων και Νηπιαγωγείων του Δήμου μας.
5. Επιχορήγηση των Σχολικών Επιτροπών του Δήμου.
6. Επιχορήγηση των Αθλητικών - Πολιτιστικών συλλόγων του Δήμου.
7. Εγκριση του προϋπολογισμού του Δ.Ο.Π.Λ. έτους 2004.
8. Επικαιροποίηση της υπ' αριθ. 142/2002 απόφασης του Δημοτικού Συμβουλίου - Ψήφιση πιστώσεως.
9. Τηλεϊατρική κάλυψη του Δήμου με χρήση τηλεκαρδιογράφου.
10. Καθορισμός ύψους τηλεφωνικών μονάδων.
11. Ανόρυξη δειγματοληπτικών γεωτρήσεων.
12. Αναμόρφωση του προϋπολογισμού έτους 2004.

ΑΝΟΙΚΤΗ Η ΝΟΜΑΡΧΙΑ

Από τη Νομαρχιακή Αυτοδιοίκηση Δωδεκανήσου ανακοινώνεται ότι το Νομαρχιακό Μέγαρο, κατά τις ημέρες Σάββατο, Κυριακή και Δευτέρα (21-23 Φεβρουαρίου) θα παραμείνει ανοικτό από τις 9:00 το πρωί μέχρι τις 15:00 για τη διεκπεραίωση διαδικασιών που αφορούν στην εκλογική διαδικασία.

ΕΙΧΑΝ ΠΑΡΑΧΩΡΗΘΕΙ ΣΤΗΝ ΕΛΛΑΔΑ

Ο ΟΪΜΕΝ ΕΙΧΕ ΚΡΥΨΕΙ

έγγραφο - βόμβα για τα Ίμια

Η κρίση στα Ίμια θα μπορούσε ίσως να είχε αποφευχθεί αν το τουρκικό υπουργείο Εξωτερικών είχε ενημερώσει την κυβέρνηση για μια γνωμάτευση της Ιταλίας, που αποδείκνυε ότι οι βραχονησίδες είχαν παραχωρηθεί στην Ελλάδα. Αυτό άφησε να εννοηθεί με χθεσινό άρθρο του ο διευθυντής της τουρκικής εφημερίδας «Ραντικάλ», Ισμέτ Μπερκάν, ο οποίος εξαπέλυσε ολομέτωπη επίθεση εναντίον του πρώην υφυπουργού του Τ/ΥΠΕΞ Ονούρ Οϊμέν. Ο Οϊμέν αποτελεί πλέον ένα από τα κορυφαία στελέχη του αντιπολιτευόμενου Λαϊκού Ρεπουμπλικάνικου Κόμματος του Ντενίζ Μπαϊκάλ και εμφανίζεται ως ο σκληρότερος επικριτής των κυβερνητικών κινήσεων για επίλυση του Κυπριακού.



Η κρίση στα Ίμια θα μπορούσε να αποφευχθεί αν ο τότε υφυπουργός Εξωτερικών της Τουρκίας δεν έκρυβε το ιταλικό έγγραφο.

Όπως ανέφερε στο άρθρο του ο Ισμέτ Μπερκάν, «κατά τη διάρκεια της κρίσης, ο Ιταλός ΥΠΕΞ Dini είπε πως διαβίβασε στον Τούρκο ΥΠΕΞ Ντενίζ Μπαϊκάλ ευρείες πληροφορίες για το θέμα μέσω της τουρκικής πρεσβείας στη Ρώμη. Όμως, ο Μπαϊκάλ δεν είχε δει το κρυπτογραφημένο τηλεγράφημα που είχε στείλει ο πρέσβης της Τουρκίας στη Ρώμη. Το εν λόγω τηλεγράφημα είχε σκαλώσει στον τότε Τ/ΥΦΥΠΕΞ Ονούρ Οϊμέν».

Παρόμοιες καταγγελίες είχε εξαπολύσει το 1996 και η «Μιλιέτ», ο Οϊμέν όμως τις είχε διαψεύσει, αναγκάζοντας την εφημερίδα σε αναδίπλωση. Η χθεσινή κριτική της «Ραντικάλ» είχε ως αποδέκτη τις θέσεις του Ρεπουμπλικανικού Κόμματος για το Κυπριακό. Αίσθηση προκάλεσε, όμως, το γεγονός ότι ένα θέμα που άλλοτε προκαλούσε τη λυσσαλέα αντίδραση του τουρκικού κατεστημένου, επανήλθε στην επιφάνεια χωρίς καμία σχεδόν αντίδραση.

ΤΟ ΘΕΜΑ ΣΤΟ ΔΗΜΟΤΙΚΟ ΣΥΜΒΟΥΛΙΟ

ΜΕ ΓΕΡΑΝΟ ΘΑ ΑΠΟΜΑΚΡΥΝΟΝΤΑΙ

τα παρανόμως σταθμευμένα οχήματα

Νέα προσφυγή του Δήμου για τα ΚΑΕ

Ομοφώνως ενέκρινε χθες η Δημαρχιακή Επιτροπή του Δήμου Ροδίων την έκδοση κανονιστικής διάταξης με σκοπό την ενεργοποίηση των διαδικασιών για την άμεση απομάκρυνση, με γερανοφόρο όχημα, των οχημάτων που σταθμεύουν παρανόμως στην πόλη της Ρόδου.

Πιο συγκεκριμένα, ύστερα από πρόταση του γενικού γραμματέα του Δήμου Ροδίων κ. Κ. Σκανδαλίδη και σχετικής γνωμοδότησης του νομικού συμβούλου κ. Θ. Παπαγεωργίου η Δημαρχιακή Επιτροπή θα εισηγηθεί στο Δημοτικό Συμβούλιο, μεταξύ άλλων και τα ακόλουθα:

«Τα όργανα της Δημοτικής Αστυνομίας του Δήμου Ροδίων να απομακρύνουν με γερανοφόρο όχημα ή άλλα κατάλληλα τεχνικά μέσα, κάθε όχημα, τροχόσπιτο, σκάφος ή άλλο ογκώδες αντικείμενο είναι σταθμευμένο ή εγκαταλειμμένο σε χώρο νόμιμης στάθμευσης, εφόσον κατά την κρίση τους εξ αιτίας αυτών υφίσταται κατάσταση ανάγκης ή λόγος ασφάλειας. Προς τούτο οι ιδιοκτήτες ή κάτοχοι των οχημάτων να ειδοποιούνται με κάθε πρόσφορο μέσο, μέσα σ' εύλογη προθεσμία, κατά την κρίση των οργάνων.

Η ανωτέρω διαδικασία θα εφαρμόζεται και στις περιπτώσεις στάθμευσης οχημάτων ή εγκατάλειψης τροχόσπιτων, σκαφών ή άλλων ογκωδών αντικειμένων σε χώρο ελεγχόμενης στάθμευσης, πέραν των είκοσι (20) ωρών, χωρίς καταβολή τέλους, διότι η κατάσταση αυτή στοιχειοθετεί καθ' υποτροπήν αυθαίρετη κατάληψη κοινόχρηστου χώρου, αντίκειται στο νόμο και με τρόπο απόλυτο αναιρεί την σκοπιμότητα του μέτρου της ελεγχόμενης στάθμευσης. Στην περίπτωση αυτή το όργανο της Δημοτικής Αστυνομίας θα ειδοποιεί δύο (2) φορές τον ιδιώτη ή κάτοχο του οχήματος ή του αντικειμένου για την απομάκρυνση, με έγγραφη ειδοποίηση που θ' αναρτάται στο εμπρός τζάμι (παρμπρίζ) του οχήματος. Οι ειδοποιήσεις θ' απέχουν μεταξύ τους χρονικά κατά δύο (2) ώρες. Για την μεταφορά, την αποθήκευση, τα τέλη μεταφοράς και αποθήκευσης, την επιβολή προστίμων και την πληρωμή τους, θα εφαρμόζεται η κείμενη νομοθεσία της καθ' υποτροπήν αυθαίρετης χρήσης κοινοχρήστων χώρων...»

Στην ίδια συνεδρίαση της Δημαρχιακής Επιτροπής αποφασίστηκε να κινηθεί η διαδικασία για την κατάθεση, στη Γενική Γραμματέα της Περιφέρειας Νοτίου Αιγαίου κ. Μ. Σημαντώνη, νέας προσφυγής κατά της απόφασης της Επιτροπής του άρθρου 7, να κρίνει παράνομη και ως εκ τούτου να ακυρώσει την απόφαση του Δημοτικού Συμβουλίου του Δήμου Ροδίων περί μη χορηγήσεως αδείας λειτουργίας καταστήματος υγειονομικού ενδιαφέροντος των ΚΑΕ στο λιμάνι.

Η κ. Σημαντώνη αναμένεται να υποβάλει την προσφυγή του Δήμου Ροδίων στην αρμόδια επιτροπή του Υπουργείου Εσωτερικών και Δημόσιας Διοίκησης για τη λήψη τελεσίδικης απόφασης.

ΚΟΥΖΙΝΕΣ ΣΕ ΤΙΜΕΣ
ΠΟΥ... ΠΡΟ - ΚΑΛΟΥΝ!



ΠΛΗΡΕΣ ΣΕΤ ΕΠΙΠΛΩΝ ΚΟΥΖΙΝΑΣ (14 μ. ΠΕΡΙΠΟΥ) ΜΕ ΤΡΟΦΟΘΗΚΗ ΚΑΙ ΜΗΧΑΝΙΣΜΟΥΣ

ΜΟΝΟ 2990 € (ΣΥΜΠΕΡΙΛΑΜΒΑΝΕΙ ΦΠΑ ΚΑΙ ΤΟΠΟΘΕΤΗΣΗ)

ΜΕΓΑΛΗ ΓΚΑΜΑ ΣΕ ΤΡΑΠΕΖΙΑ ΚΟΥΖΙΝΑΣ ΚΑΡΕΚΛΕΣ ΚΑΙ ΕΣΩΤΕΡΙΚΕΣ ΠΟΡΤΕΣ ΑΠΟ ΙΤΑΛΙΑ

ΔΩΡΟ ΤΡΑΠΕΖΙ ΑΝΟΙΓΟΜΕΝΟ 100Χ140+40 (MOD 7510)



ΑΞΙΑΣ 440 €

Ειδικές προγράμματα απόσυρσης. Ηλεκτρικές συσκευές σε χαμηλές τιμές.

ΒΟΛΑΣ ΚΟΥΖΙΝΕΣ

Μ. ΒΟΛΑΣ & ΥΙΟΙ Ο.Ε.
Λ. ΕΛΕΥΘΕΡΙΑΣ 43-45 ΚΡΕΜΑΣΤΗ ΡΟΔΟΣ - ΤΗΛ. (22410) 91275
FAX (22410) 94370 --- www.volas.net --- e-mail volas@hol.gr



Η κεντρική θέρμανση είναι πολυτέλεια;;;

ΟΧΙ ΠΙΑ!!!

ΤΙΜΗ ΕΚΠΛΗΞΗ 1750 €

ΑΠΟ ΤΗΝ ΕΝΕΡΓΕΙΑ - ΒΟΛΑΣ

ΣΥΣΤΗΜΑ ΚΕΝΤΡΙΚΗΣ ΘΕΡΜΑΝΣΗΣ ΠΛΗΡΕΣ
6 σώματα panel Superia® 800Χ900, 800Χ750, 800Χ750, 600Χ1050, 600Χ900, 600Χ450
Λέβητας Siris 20.000 θερμίδων-καυστήρας Ecoflam-κυκλοφορητής Wilo ή Nocchi
Δεξαμενή 500 λίτρα, θερμοστάτης χώρου SIEMENS & όλα τα υπόλοιπα εξαρτήματα πλην καμινάδας και σωληνώσεων.
(Στην τιμή περιλαμβάνεται και η μεταφορά στο χώρο σας)

Υπεύθυνοι: Σ. Βόλας Ηλ. Μηχ. BEng, MSc
Ν. Μάλιακκας Ηλ. Μηχ. ΑΠΘ
Τηλ. (22410) 98070 - 6973990806

www.volas.net

ΑΠΟ ΤΟΝ κ. ΜΙΧ. ΖΕΜΠΙΛΛΑ

ΟΔΗΓΙΕΣ ΣΤΟΥΣ ΚΑΤΑΝΑΛΩΤΕΣ
ενόψει της Καθαράς Δευτέρας

Τι πρέπει να προσέχουν ιδιαιτέρως



Ενόψει της Καθαράς Δευτέρας ο αστυκτηνίατρος – αστυνομικός διευθυντής κ. Μιχ. Ζεμπιλλάς δίνει τις ακόλουθες οδηγίες προς τους καταναλωτές:

Εν όψει του εορτασμού της Αποκριάς και της Καθαράς Δευτέρας, χρέος μου είναι να ενημερώσω τους καταναλωτές τι πρέπει να προσέχουν για το νηστίσιμο τραπέζι και συμβουλές για το τι πρέπει να προσέχει κανείς όταν αγοράζει θαλασσινά.

Βασική αρχή η οποία και υπενθυμίζεται με έμφαση στις οδηγίες είναι τα οστρακοειδή ΚΥΔΩΝΙΑ – ΜΥΔΙΑ – ΣΤΡΕΙΔΙΑ – ΧΤΕΝΙΑ – ΚΑΛΟΓΝΩΜΕΣ – ΑΧΙΒΑΔΕΣ – ΠΙΝΝΕΣ – ΠΕΤΑΛΙΔΕΣ – ΚΟΧΛΟΙ – ΑΧΙΝΟΙ καταναλώνονται: α) μόνο ζωντανά γιατί αλλιώς κινδυνεύουμε από τροφική δηλητηρίαση, β) ο καταναλωτής πρέπει να γνωρίζει ότι απαγορεύεται να αλιεύονται τα οστρακοειδή σε απόσταση δύο ναυτικών μιλίων από εκβολές υπονόμων εντός πόλεως και εντός λιμένων ως και σε μεμολυσμένες περιοχές.

Επίσης πρέπει να γνωρίζει ο καταναλωτής ότι απαγορεύεται η αλιεία οστρακοειδών και εχινοδέρμων που είναι προσκολλημένα επί της επιφανείας πλοίων – ναυαγίων – ξύλων και λοιπόν αντικειμένων που περιέχουν χημικές ουσίες και μπορεί να δημιουργήσουν σοβαρά προβλήματα στην υγεία των καταναλωτών.

Για να ξεχωρίσει ο αγοραστής τα ζωντανά οστρακοειδή πρέπει να προσέχει να έχουν κέλυφος συνήθως κλειστό το οποίο ανοίγει δύσκολα, τα λιγότερα κλειστά με μία ελαφρά πίεση πρέπει να κλείνουν και εάν έχουν μέσα λίγο νερό πρέπει να είναι ΔΙΑΥΓΕΣ – ΑΧΡΟΥΝ- ΑΟΣΜΟΝ-Η ΣΑΡΚΑ ΤΟΥΣ ΑΚΟΜΑ ΠΡΕΠΕΙ ΝΑ ΕΙΝΑΙ ΥΓΡΗ και να είναι στέρεα πιασμένη στο κέλυφος. Οι αχινοί πρέπει να έχουν αγκάθια όρθια και το υγρό στο εσωτερικό τους να είναι ΔΙΑΥΓΕΣ – ΑΧΡΩΜΟ – ΑΟΣΜΟ. Οι νεκροί αχινοί έχουν τα αγκάθια πεσμένα και βγάζουν δυσοσμία.

Τα αλλοιωμένα οστρακοειδή έχουν συνήθως κέλυφος ανοιχτό, σάρκα μαλακή κάκοσμη και όξινη που εύκολα ξεκολλιέται από το κέλυφος. Μάλιστα όταν αρχίζει η αποσύνθεσή τους η σάρκα είναι θολή και με δυσάρεστη οσμή. Ολα τα οστρακοειδή που διακινούνται από τους εμπόρους πρέπει να συνοδεύονται από πιστοποιητικό Λιμενικής Αρχής ή άλλης αρμόδιας υπηρεσίας ότι δεν προέρχονται από μολυσμένη περιοχή όπως είναι τα λιμάνια και οι εκβολές υπονόμων. Καλό θα ήταν επίσης οι καταναλωτές να αποφεύγουν να αγοράζουν οστρακοειδή από πλανόδιους πωλητές που δεν γνωρίζουν.

Για τα μαλακόστρακα (ΑΣΤΑΚΟΙ – ΓΑΡΙΔΕΣ – ΚΑΡΑΒΙΔΕΣ) αυτά διατίθενται στην κατανάλωση είτε σαν νωπά είτε σαν κατεψυγμένα.

Τα νωπά μαλακόστρακα πρέπει να έχουν οσμή ευχάριστη, άκρα δύσκαμπτα, κοιλιά συμπαγή τεντωμένη – διαφανή μεμβράνη, σάρκα συμπαγή και λευκή. Οταν η σάρκα είναι ΚΑΣΤΑΝΗ, ΠΡΑΣΙΝΩΠΗ ή ΜΑΥΡΗ και περίεργη ή έχει δυσάρεστη οσμή καλύτερα είναι να μην τα αγοράσετε.

Τα κατεψυγμένα μαλακόστρακα να μην τοποθετούνται εκτός κατάψυξης πριν καταναλωθούν γιατί αρχίζουν να μαυρίζουν από το κεφάλι και μπορεί να αλλοιωθούν θα πρέπει μόνο εκείνη τη στιγμή να καταναλωθούν.

Στα μαλάκια επίσης ανήκουν οι σουπιές – μοσχοί – θράψαλα – χταπόδια – καλαμάρια – καβούρια και αυτά πωλούνται είτε σαν νωπά ή κατεψυγμένα.

Τα νωπά μαλάκια πρέπει να έχουν σάρκα ελαστική και συμπαγή, πλοκάμια ανθεκτικά, οσμή ευχάριστη και σώμα επιφανειακά υγρό και στιλπνό.

Το ίδιο ισχύει και για τα κατεψυγμένα με μόνη διαφορά ότι πρέπει να κοιτάζουμε και την ημερομηνία λήξης στα συσκευασμένα.

Τα καβούρια όταν αλλοιωθούν έχουν πόδια χαλαρά και ξεκολλάνε εύκολα, σώμα μαλακό και βγάζουν δυσάρεστη οσμή.

Στο νηστίσιμο τραπέζι συμπεριλαμβάνεται και ο ΤΑΡΑΜΑΣ. Πρέπει να έχει χρώμα ομοιόμορφο, σύσταση μαλακή να είναι σε καλή κατάσταση ενώ αν είναι αλλοιωμένος έχει σύσταση κολλώδη – δυσάρεστη οσμή, γεύση πικρή ή όξινη ή ταγκή και χρώμα ερυθρό φαιό.

ΤΗΝ ΤΡΙΤΗ, 24 ΦΕΒΡΟΥΑΡΙΟΥ

ΣΥΝΕΡΧΕΤΑΙ ΣΕ ΣΥΝΕΔΡΙΑΣΗ
η νομαρχιακή επιτροπή της Ν.Α.

Τα θέματα της ημερήσιας διάταξης

Την προσεχή Τρίτη 24 Φεβρουαρίου θα συνέλθει σε συνεδρίαση η νομαρχιακή επιτροπή της Νομαρχιακής Αυτοδιοίκησης Δωδ/νήσου με τα ακόλουθα θέματα στην ημερήσιά της διάταξη:

1. Εγκριση προμελέτης του έργου «Μουσείο Νεότερης Ιστορίας Δωδ/νήσου». Προεκτιμώμενης αμοιβής 101.695 ευρώ.
2. Εγκριση πρακτικών δημοπρασίας του έργου «Συντήρηση οδικού δικτύου στην περιοχή Αντιμάχεια Νήσου Κω». Προϋπ. 45.000 ευρώ.
3. Εγκριση πρακτικών δημοπρασίας του έργου «Επισκευή συντήρηση Επαρχιακού δικτύου Ν.Αστυπάλαιας». Προϋπ.150.000 ευρώ.
4. Εγκριση πρακτικών δημοπρασίας του έργου «Συντήρηση Επαρχιακής οδού από Παστίδα έως Μαριτσά Νήσου Ρόδου». Προϋπ. 88.000 ευρώ.
5. Εγκριση πρακτικών δημοπρασίας του έργου «Στηθαία ασφαλείας στον Επαρχιακό δρόμο Απέρι Σπόα Ν. Καρπάθου». Προϋπ.200.000 ευρώ.
6. Εγκριση 2ου ΠΚΤΜΝΕ , του 2ου ΑΠΕ της αρχικής σύμβασης και του 1ου ΑΠΕ της 1ης ΣΣ του έργου «Κατασκευή διθέσιου Νηπιαγωγείου Εμπωνα».
7. Εγκριση 1ου ΑΠΕ και 1ου ΠΚΤΜΝΕ και 1ης ΣΣ για χορήγηση παράτασης προθεσμίας του έργου «Περίφραξη γηπέδου Φυτωρίου».
8. Εγκριση 1ου λογ/σμού της μελέτης «Μελέτη βελτίωσης ασφαλτόστρωσης Επαρχιακής οδού Απέρι – Σπόα Νήσου Καρπάθου.
9. Εγκριση 1ου και τελικού ΣΠ της μελέτης αποχέτευσης ακαθάρτων των οικισμών Νήσου Λέρου του Δήμου Λέρου.
10. Ψήφιση διαφόρων πιστώσεων.
11. Εγκριση μελέτης περιβαλλοντικών επιπτώσεων του έργου «Επέκταση υφιστάμενης ξενοδοχειακής μονάδας Β' κατηγορίας κλασικού τύπου δυναμικότητας 200 κλινών κατά 100 κλίνες με παράλληλη αναβάθμιση από Β' σε Α' κατηγορία στην περιοχή Λάρδος Δήμου Λινδίων ιδιοκτησίας ΞΤΕ Σβυριάδης ΑΕ».
12. Εγκριση μελέτης περιβαλλοντικών επιπτώσεων του έργου «Τροποποίηση υφιστάμενης Ξενοδοχειακής μονάδας Β' κατηγορίας για αναβάθμιση σε πρώτη κατηγορία δυναμικότητας 219 κλινών στην περιοχή Κολύμπια Δήμου Αφάντου ιδιοκτησίας ΞΕΝΕ ΚΡΟΝΟΣ ΑΕ».
13. Εγκριση μελέτης περιβαλλοντικών επιπτώσεων του έργου «Ανέγερση νέας ξενοδοχειακής μονάδας Β' κατηγορίας δυναμικότητας 20 κλινών στην θέση Αγιος Νεκτάριος – Αγ. Βασίλειος εντός οικισμού Λιβαδίων νήσου Αστυπάλαιας ιδιοκτησίας Ηλία Γεωργοστάθη».
14. Εγκριση μελέτης περιβαλλοντικών επιπτώσεων του έργου «Υφιστάμενη ξενοδοχειακή μονάδα Α' τάξης δυναμικότητας 191 κλινών, στην περιοχή Κολύμπια Δήμου Αφάντου Νήσου Ρόδου, ιδιοκτησίας ΞΤΕΒ ΜΠΑΚΙΡΗΣ ΑΕ».
15. Εγκριση μετακινήσεων.
16. Μεταβολή ετήσιου τέλους έκδοσης αδειών εργασίας αλλοδαπών.

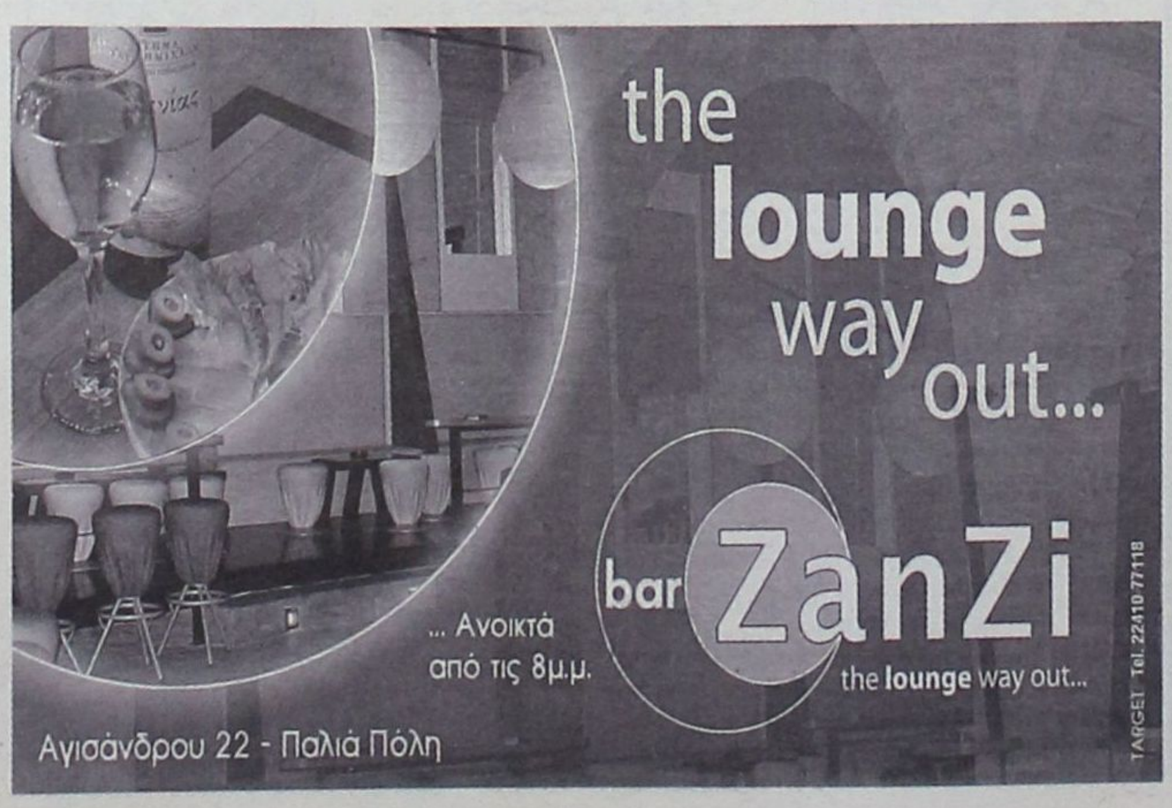



ΔΗΜ. ΧΑΤΖΗΠΕΤΡΟΣ

ΖΑΝΤΕΣ - ΕΛΑΣΤΙΚΑ

ΑΜΟΡΤΙΣΕΡ - ΕΛΑΤΗΡΙΑ

GOODYEAR
BRIDGESTONE
MICHELIN
PIRELLI
YELLOW
DUNLOP

ΕΙΔΙΚΕΣ ΤΙΜΕΣ ΓΙΑ ΑΜΟΡΤΙΣΕΡ ΚΑΙ ΕΛΑΤΗΡΙΑ

τοποθέτηση, ευθυγράμμιση δωρεάν

ΕΙΔΙΚΕΣ ΤΙΜΕΣ ΓΙΑ ΤΑΞΙ

Με μηδέν προκαταβολή έως και 36 δόσεις

Οδός Μιχ. Πετρίδη 30 - Τηλ. 38889

δsports

Επιμέλεια: Ηλίας Λοϊζος - Τάσος Κώστας - Μαρία Κολεζάκη

ΠΑΕ ΡΟΔΟΣ

ΑΜΦΙΒΟΛΗ Η ΣΥΜΜΕΤΟΧΗ του Γιώργου Καντιμοίρη

Συνέχεια στις καλές εμφανίσεις και επιστροφή στις νίκες είναι ο στόχος των ελαφιών στην αυριανή αναμέτρησή τους με αντίπαλο την ενισχυμένη Χαλκίδα από την περίοδο των μεταγραφών του Ιανουαρίου.

Τα ατυχή αποτελέσματα των τελευταίων αγωνιστικών δεν πρέπει επ' ουδενί λόγο ν' απασχολούν τους ποδοσφαιριστές του Δημήτρη Σκούνα, όμως μπορούν απλά να σταθούν στο θετικό αποτέλεσμα που απέσπασαν στον Εύοσμο από τον Αγροτικό Αστέρα ενώ είναι γνωστό ότι δεν καρπώθηκαν τη νίκη εξ' αιτίας του διαιτητή της συγκεκριμένης συνάντησης.

Μπορεί στις κρυφές σκέψεις όλων των ποδοσφαιριστών να είναι η κατάκτηση έστω και της τρίτης θέσης της βαθμολογίας, ωστόσο η διοίκηση διά στόματος του προέδρου της ΠΑΕ Μάκη Ντουρουτλή φρόντισε να τους απαλλάξει απ' αυτό το άγχος και έτσι έπρεπε να γίνει, ώστε απελευθερωμένοι από τέτοιο βαρύ φορτίο να αγωνισθούν στα υπόλοιπα παιχνίδια του πρωταθλήματος.

Η ομάδα έχει δείξει ότι έχει δυνατότητες, όμως τραυματισμοί και τιμωρίες σε συνδυασμό με τις εχθρικές διαιτησίες εντός και εκτός έδρας κράτησαν τη Ρόδο στη θέση που βρίσκεται.

Καλούνται λοιπόν αύριο οι φίλαθλοι της ομάδας να δώσουν γι' ακόμη μια φορά τη βροντερή τους παρουσία στο δημοτικό γήπεδο και να ενισχύσουν τα ελάφια στη δύσκολη αναμέτρηση με τη Χαλκίδα.

Οι ποδοσφαιριστές χρειάζονται τη συμπαράσταση του κόσμου στις δύσκολες στιγμές και όχι στις στιγμές του πανηγυρισμού κάποιου γκολ και της εύκολης νίκης.

Επιβάλλεται αύριο οι παίκτες του Δημήτρη Σκούνα ν' αγωνισθούν χωρίς άγχος κι αυτό θα το διώξουν οι φίλαθλοι με το ζεστό χειροκρότημά τους και την ενεργή συμπαράσταση σε όλες τις προσπάθειες που θα καταβάλλουν στον αγωνιστικό χώρο.

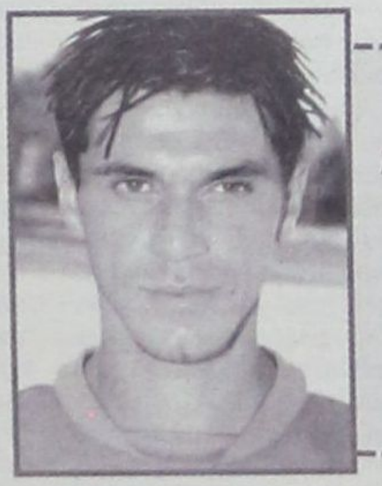

Στη χθεσινή προπόνηση έτρεξε μόνος του και παράλληλα υποβάλλεται σε θεραπείες

ΑΜΦΙΒΟΛΟΣ Ο Γ. ΚΑΝΤΙΜΟΙΡΗΣ

Τα αγωνιστικά προβλήματα της τεχνικής ηγεσίας των ελαφιών αυξήθηκαν καθώς στις απουσίες που προέρχονται από τραυματισμούς και τιμωρίες προστέθηκε από προχθές και ο Γιώργος Καντιμοίρης.

Στην προπόνηση της Πέμπτης ο έμπειρος ποδοσφαιριστής αισθάνθηκε ενοχλήσεις στους προσαγωγούς και σίγουρα δεν είναι ότι καλύτερο για τον Δημήτρη Σκούνα.

Ο Καντιμοίρης υποβάλλεται σε θεραπείες ενώ χθες ακολούθησε ατομικό πρόγραμμα κάτι που θα γίνει βεβαίως σήμερα ενώ για τη συμμετοχή του στο αυριανό ματς θα αποφασίσει ο προπονητής της ομάδας πριν την έναρξη του αγώνα κι αφού πρώτα ο έμπειρος παίκτης δοκιμάσει το πόδι του στην προθέρμανση.

Η προετοιμασία των ελαφιών συνεχίσθηκε και χθες στο δημοτικό γήπεδο της πόλης μας με τον Δημήτρη Σκούνα να έχει όλους τους υπόλοιπους ποδοσφαιριστές στη διάθεσή του.

Εκτός του Σάσα Γιόνοβιτς, στον οποίο ο γιατρός της ομάδας συνέστησε να ξεκουράσει το πόδι του, αφού έτσι κι αλλιώς θα απουσιάσει από τον αγώνα της Κυριακής επειδή έχει συμπληρώσει τέσσερις κίτρινες κάρτες.

Επίσης εκτός αποστολής θα μείνουν και οι τιμωρημένοι Νάκος Νάκου και Γιάννης Βασιλόπουλος που με το αυριανό παιχνίδι εκτίει την ποινή των τεσσάρων αγωνιστικών που του είχε επιβληθεί.

ΠΑΟ ΔΙΑΓΟΡΑΣ

Τελευταία προπόνηση σε συνθετικό χορτάρι

Με προπόνηση σε συνθετικό χλοοτάπητα ολοκλήρωσε χθες το απόγευμα την προετοιμασία των ποδοσφαιριστών του ο Ανδρέας Σταύρου , προκειμένου να εξοικειωθούν έστω και για λίγο καθώς το αυριανό παιχνίδι με τον Α.Σ. Ποντίων θα διεξαχθεί στο γήπεδο του Μοσχάτου του οποίου ο αγωνιστικός χώρος διαθέτει συνθετικό χορτάρι.

Οι ποδοσφαιριστές έκαναν την τελευταία τους προπόνηση στις αθλητικές εγκαταστάσεις του «OASIS SOCER CLUB» με τον έμπειρο τεχνικό να μην έχει στην διάθεσή του τους τραυματίες Αγγελόπουλο και Κοσμά καθώς και τον Γίωργο Κοντόγιαννο που από χθες ντύθηκε στο χακί . Βέβαια στο παιχνίδι με τους Πόντιους δεν θ' αγωνιστούν και οι Ρουντζιέρης- Κρεμμύδας οι οποίοι είναι τιμωρημένοι. Η αποστολή του γηραιού θ' αναχωρήσει σήμερα το βράδυ στις 8:00 για την Αθήνα και θα επιστρέψει στο νησί μας την Κυριακή το βράδυ. Μετά το τέλος της χθεσινής προπόνησης ο έμπειρος τεχνικός ανακοίνωσε τα ονόματα των ποδοσφαιριστών που παίρνει μαζί του στην αποστολή κι είναι οι Αθανασίου, Αμπελάς, Βασιλάκης, Γαλανός, Έλληνας, Καραβόλιας, Καστρουνής, Καραμαλίκης, Κωστάκης, Κεφάλας, Ξύπας, Ορφανίδης, Παφιάκης, Παπαδημήτρης, Σάββενας, Σπάρταλης, Φωτεινής, Χατζηθεοδωράκης

ΑΠΟΛΛΩΝ ΚΑΛΥΘΙΩΝ

ΜΕΣΑ Ο ΝΙΚΟΛΗΣ, ΕΞΩ Ο ΠΟΛΥΧΡΟΝΙΟΥ

Στη Ρόδο μένει τελικά ο Κώστας Πολυχρονίου καθώς δεν έφεραν αποτέλεσμα οι επαφές του με τους διοικούντες τον Απόλλωνα Καλυθιών για τις περσινές οφειλές.

Πάντως η ομάδα έχει συνηθίσει να αγωνίζεται χωρίς τον έμπειρο επιθετικό τους τελευταίους δύο μήνες. Αντίθετα ο Νίκος Νικολής θα είναι στη διάθεση του Κώστα Λεπτοκαρύδη για το αυριανό εκτός έδρας παιχνίδι με τον Πύργο Πυργίου Χίου. Μετά τη χθεσινή τελευταία προπόνηση ο τεχνικός του Απόλλωνα ανακοίνωσε τους 17 ποδοσφαιριστές που θα ταξιδέψουν στην Χίο. Πρόκειται για τους: Ψαρρά, Κουρμαδιά, Πάλλα, Πιτσουρδάκη, Κυριαζή, Νικολή, Μαριά, Καρτάλη, Μπριζνόβαλη, Σπάρταλη, Παπαδογιαννάκη, Γρηγορά, Χατζηπέτρο, Νταηλιάνη, Σταθόπουλο και Πλίγκο.

Εκτός ομάδας έμειναν οι Κουφαλάκης και Μαχαιρίδης. Να σημειωθεί ότι ο Απόλλων ταξίδεψε στη Χίο με μονοδικό τερματοφύλακα τον Νίκο Ψαρρά!

ΔΙΓΕΝΗΣ

Δεν άγγιξαν χορτάρι

Στον ξερό αγωνιστικό χώρο του γηπέδου Κοσκινού ολοκλήρωσε χθες το απόγευμα την προετοιμασία του ο Διγενής καθώς οι υπεύθυνοι του γηπέδου Καλυθιών δεν άφησαν την ομάδα να προπονηθεί εκεί επειδή ο χλοοτάπητας δεν είναι σε καλή κατάσταση.

Ο Σαλβατόρε Γκιούντιτσε για την αυριανή μάχη με τον Εθνικό δεν υπολογίζει τους τιμωρημένους Ζωάνου και Κώτσο ενώ αντίθετα στη δεκαοχτάδα περιλήφθηκε ο Αττιτής.

Οι ποδοσφαιριστές που κλήθηκαν να βρίσκονται στ' αποδυτήρια του γηπέδου Καλυθιών είναι Λιάνης, Πατρού, Γιοβάνι, Μάμμης, Σκουλούδης, Αχιολάς, Διακίδης, Δανάς, Διακάκης, Παπαχριστοδούλου, Κουτσουμπαρης, Εμίρογλου, Σιέχ, Ταμπουράς, Ζουρίδης, Ψύλλου, Αττιτής, Αλαχούζος.

Α.Ε. ΚΩΣ

Ψάχνει την νίκη

Με τα νέα μεταγραφικά αποκτήματά της θα υποδεχθεί η Α.Ε. ΚΩΣ τον Ερμή Κορυδαλλού αύριο στο δημοτικό γήπεδο «Αντιγόρας» Ο Δημήτρης Οικονόμου σκέφτεται να ξεκινήσει στην αυριανή συνάντηση τον Τασούλη παιχνίδι με το οποίο θα κάνει το ντεμπούτο του στο πρωτάθλημα με τα χρώματα της Α.Ε. Κως .

Ο έμπειρος τεχνικός δεν αντιμετωπίζει αγωνιστικά προβλήματα και μαζί με τους παίκτες του δούλεψαν σκληρά όλη την εβδομάδα προκειμένου αύριο η ομάδα να επιστρέψει στις νίκες και να παραμείνει μέσα στους στόχους που έχει βάλει από την αρχή της περιόδου. Η αναμέτρηση με τον Ερμή είναι δύσκολη όμως όλοι οι παίκτες των «βυσσινί» είναι αποφασισμένοι να καταβάλλουν κάθε δυνατή προσπάθεια και να φτάσουν στην νίκη, αφού με κάθε άλλο αποτέλεσμα τα περιθώρια για τους Κώους στενεύουν.

Χθες έγινε η τελευταία προπόνηση και ο Δημήτρης Οικονόμου κάλεσε στ' αποδυτήρια δεκαεννέα ποδοσφαιριστές που είναι οι Μαυρίδης, Λουντριώτης, Γούλας, Σουλτάτος, Ζ. Μποϊλής, Μίχος, Ανδριώτης, Γ. Μποϊλής, Μαγκαφάς, Παναγιωτόπουλος, Ναστόπουλος, Ντούγκα, Δουλγεράκης, Γκοβερίνος, Κοντός, Αντωνόπουλος, Φούκης, Γκουντελίτσας, Τασούλης.

• *Τα τμήματα υποδομής του Κολοσσού ιδρύθηκαν το 1963 και σήμερα μαθαίνουν μπάσκετ σε 160 μικρούς αθλητές και αθλήτριες*

ΑΚΑΔΗΜΙΕΣ 40 ΧΡΟΝΩΝ!



Οπως κάθε σύλλογος που θέλει να σέβεται τον εαυτό του και η παρουσία του στο αθλητικό στερέωμα να είναι μακροπρόθεσμη, έτσι και ο Κολοσσός έχει ιδρύσει την ακαδημία του η οποία έχει ως στόχο να επανδρώσει την ανδρική ομάδα σε λίγα χρόνια με παιδιά που βγαίνουν κατευθείαν από τα «σπλάχνα» της.

Το πείραμα των ακαδημιών, όπως ξεκίνησε πριν μερικές δεκάδες χρόνια έπαψε να είναι πείραμα. Δοκιμασμένο και εφαρμοσμένο πλέον σε όλα τα επίπεδα του αθλητισμού αποτελεί αναπόσπαστο κομμάτι της ιστορίας κάθε συλλόγου που θέλει να κρατήσει την ιστορία του και το όνομά του.

Η καλή ακαδημία είναι και ένα προσωπικό στοίχημα του εκάστοτε προέδρου και του προπονητή που θέλουν να αφήσουν τη σφραγίδα τους στην υπόθεση εξεύρεσης ταλέντων.

Επιμέλεια : Μαρία Κολεζάκη

Η ΙΔΡΥΣΗ

Η ιστορία της ακαδημίας του «θαλασσί» σωματείου αναμφισβήτητα είναι άρρηκτα συνδεδεμένη με την ίδρυση του ίδιου σωματείου αφού με τη δημιουργία της ομάδας το 1963 άνοιξαν και οι πόρτες για τους ταλαντούχους.

Λόγω του γεγονότος ότι το μπάσκετ εκείνη την εποχή δεν ήταν ιδιαίτερα διαδεδομένο η προσέλευση των παιδιών ήταν ιδιαίτερα μικρή και βασιζόταν κυρίως σε αγόρια που ήθελαν να αθληθούν.

Ήταν τα χρόνια που έβλεπαν τον αθλητισμό σαν μια ευκαιρία να μάθουν μπάσκετ και να γυμνασθούν.

ΠΡΟΤΥΠΟ Ο ΓΚΑΛΗΣ

Η άνοδος του ελληνικού μπάσκετ και ο θρίαμβος της εθνικής στο Ευρωμπάσκετ του '87 έδωσαν το έναυσμα για να έρθουν ακόμη περισσότερα παιδιά στο άθλημα με την πορτοκαλί μπάλα.

Ο Γκάλης, ο Χριστοδούλου, ο Φασούλας, ο Γιαννάκης και τα άλλα χρυσά παιδιά είχαν γίνει πλέον πρότυπα για όλους τους νεαρούς αθλητές που ήθελαν να μοιάσουν στα ιερά τέρατα του μπάσκετ .

Ήταν η εποχή που έφερε τα παιδιά στο μπάσκετ του Κολοσσού, προκειμένου να κλέψουν λίγη από τη δόξα των «μεγάλων». Αυτό είχε ως αποτέλεσμα τη σημαντική σταδιακή αύξηση των παιδιών που βρέθηκαν στην ακαδημία.

Με λιγότερα τμήματα η ομάδα πριν τέσσερα χρόνια αριθμούσε 50-60 παιδιά ενώ σήμερα με τη δημιουργία νέων τμημάτων που καλύπτουν ηλικίες από 5 έως 17 ετών (αγόρια και κορίτσια) ο αριθμός των παιδιών τριπλασιάστηκε, φτάνοντας σταθερά τα 150 με 160 τα οποία έχουν κατανεμηθεί ανάλογα με τις ηλικίες και το φύλο τους σε εφτά κατηγορίες.

ΟΙ ΠΡΟΠΟΝΗΤΕΣ

Άτομα με εμπειρία και γνώση του μπάσκετ είναι οι προπονητές των «θαλασσί» ακαδημιών. Το προπονητικό τημ αποτελείται από τρεις τεχνικούς, τους Κυριάκο Μάγο, Γιώργο Νικηφορίδη και Μιχάλη Κουταλιανό με τον πρώτο να είναι και ο υπεύθυνος επί κεφαλής του προπονητικού τημ.

Έχουν μοιράσει τις αρμοδιότητες με τον Γιώργο Νικηφορίδη να αναλαμβάνει ένα τμήμα mini και το πρώτο για φέτος τμήμα των κοριτσιών, τον Κυριάκο Μάγο να αναλαμβάνει τα mini τους προπαίδες και τους παίδες.

Μεγάλη η συμβολή ακόμα και του Μιχάλη Κουταλιανού που έχει αναλάβει πλήρως την προπονητική ευθύνη ενός τμήματος των προπαίδων καθώς και των εφήβων ενώ δύσκολο έργο έχει ο Νικήτας Παχούντης που ανέλαβε να μάθει τους βασικούς κανόνες στους αρχάριους καθώς και ένα τμήμα των σούπερ μίνι.



ΑΓΚΑΘΙ ΤΟ ΓΗΠΕΔΙΚΟ

Αναμφίβολα η στέγαση των προπονήσεων της ακαδημίας του Κολοσσού αποτελεί μεγάλο πονοκέφαλο για τους υπεύθυνους της ακαδημίας του Κολοσσού που έως τώρα δεν έχει ένα σταθερό γήπεδο προκειμένου να προπονηθεί και αυτό γιατί το Βενετόκλειο χρησιμοποιείται για τις ανάγκες κυρίως των ανδρικών ομάδων.

Για την ώρα οι ομάδες προπονούνται στο ανοιχτό του σταδίου «Διαγόρας» και κάποιες φορές και στο γυμναστήριο των προσκόπων, ωστόσο οι δυσκολίες στις προπονήσεις είναι μεγάλες, αφού δεν μπορούν να καλύψουν τις ανάγκες της ομάδας. Το πρόβλημα όμως θα λυθεί αργά ή γρήγορα με την κατασκευή ενός νέου προπονητηρίου για τις υποδομές που θα βρίσκεται δίπλα από το Βενετόκλειο. Το έργο όπως λένε στον Κολοσσό έχει ήδη δημοπρατηθεί και μέσα στο Μάρτιο θα αρχίσει να κατασκευάζεται.

ΕΠΙΤΡΟΠΗ ΓΟΝΕΩΝ

Ο Κολοσσός είναι από τα λίγα σωματεία του μπάσκετ της Δωδεκανήσου που κάνει πραγματικά πολύ καλή δουλειά σ' όλους τους τομείς.

Από τη διοίκηση που είναι συνεχώς κοντά στις ανάγκες των παιδιών και των τμημάτων της ομάδας μέχρι και τους γονείς που έχουν πάρει σοβαρά το ζήτημα «άθληση των παιδιών». Για πρώτη φορά έχει δημιουργηθεί μια επιτροπή γονέων που βοηθάει στην ακαδημία και είναι πάντα κοντά στις ανάγκες των παιδιών.

Δημιουργήσανε μάλιστα μια πορεία εξετάσεων για τα παιδιά που στελεχώνουν την ομάδα για να μην υπάρξουν άσχημα φαινόμενα.

ΚΡΙΤΗΡΙΑ - ΣΤΟΧΟΙ

Η ελεύθερη μάθηση του μπάσκετ από τα παιδιά τα οποία θα πρέπει να αγαπήσουν το άθλημα και να αγωνίζονται ομαδικά έτσι ώστε να έχουν βασικές αρχές αθλητικής νοοτροπίας σε όλη τη ζωή τους και στάση απέναντι στον αθλητισμό είναι ο στόχος που έχουν βάλει στις τάξεις του Κολοσσού.

Σκοπός του «θαλασσί» σωματείου είναι να βελτιώσουν το ταλέντο των παιδιών και να δημιουργήσουν γκρουπ αθλητών που θα μπορέσουν να παίξουν στη βασική ομάδα.

Για να γραφτεί κανείς στις ακαδημίες χρειάζεται να έχει όρεξη γι' αυτό που κάνει να ταιριάζει ηλικιακά με τα αθλητικά τμήματα.

Με τη συνδρομή των 20 ευρώ μηνιαίως και την αγορά του αθλητικού εξοπλισμού σε ειδικές τιμές, το κάθε παιδί μπορεί να έχει ελεύθερη πρόσβαση στα τμήματα της ακαδημίας.

ΤΟ ΣΥΜΒΟΥΛΙΟ

Πρωτεργάτης αυτής της προσπάθειας είναι το συμβούλιο της ομάδας το οποίο βρίσκεται συνεχώς κοντά στην ακαδημία και στα προβλήματα που παρουσιάζονται με σκοπό να τα λύνει άμεσα.

Στόχος αυτής της τεράστιας προσπάθειας είναι το γεγονός ότι η ομάδα φιλοδοξεί να κάνει τον Κολοσσό ομάδα πρότυπο για όλη τη Δωδεκάνησο, καλώντας μάλιστα και άλλες ομάδες να ακολουθήσουν το παράδειγμά του για το καλό του μπάσκετ του νομού μας.

Από πλευράς διοίκησης υπεύθυνος για τις ακαδημίες είναι ο κ. Μπάμπης Σταυρόπουλος.

ΔΙΑΣΚΕΔΑΣΗ ΕΙΝΑΙ Ο ΑΘΛΗΤΙΣΜΟΣ...

Οι περισσότεροι προπονητές που ασχολούνται με τους μικρούς αθλητές γνωρίζουν πως μέσα από την ομαδική δουλειά και τη διασκέδαση ένα παιδί μαθαίνει να λειτουργεί ομαδικά, οξύνοντας περισσότερο το μυαλό του.

Σ' αυτό δίνουν βάση και στο «θαλασσί» σωματείο, γι' αυτό και θέλουν να δώσουν στα παιδιά μια ευκαιρία να βρεθούν μέσα στα παρκέ για να «διασκεδάσουν» παίζοντας μπάσκετ.

Μέσα στις εκδηλώσεις που έχουν σκεφτεί να κάνουν είναι ένα εσωτερικό τουρνουά στο οποίο θα πάρουν μέρος τα τμήματα των αρχάριων, super mini και των κοριτσιών.

Η διοίκηση του Κολοσσού δεν έχει προκαθορίσει την ημερομηνία και αυτό γιατί το γήπεδο του Βενετοκλείου είναι συνήθως γεμάτο από ομάδες που είτε αγωνίζονται είτε προπονούνται. Αυτό που έχουν προγραμματίσει είναι ένα αποκριάτικο πάρτυ για τα παιδιά της ακαδημίας και τους γονείς τους που θα πραγματοποιηθεί αύριο Κυριακή 21 Φεβρουαρίου.

2ο Basketball Game

Το καλοκαίρι μπορεί να μην έχει έρθει ακόμη ωστόσο οι θαλασσί μετά την επιτυχία που σημείωσε το περισυνό Game αποφάσισαν να διοργανώσουν το 2ο Basketball camp.

Υπεύθυνος της διοργάνωσης θα είναι ο Βασίλης Φραγκιάς, ο οποίος μαζί με τη βοήθεια και των υπολοίπων προπονητών της ομάδας θα διοργανώσει ένα camp δύο εβδομάδων με περισσότερα παιχνίδια σε σχέση με πέρυσι.

Οι πρώτες σκέψεις που υπάρχουν στην ομάδα είναι η διοργάνωση αυτή να έχει πανελλήνιο χαρακτήρα και για το σκοπό αυτό ενδέχεται να το διαφημίσουν σε μεγάλες αθηναϊκές εφημερίδες.





ΒΑΣΙΛΗΣ ΦΡΑΓΚΙΑΣ

«Ιδια συνταγή στις ήττες»

Την καθιερωμένη συνέντευξη τύπου πραγματοποίησε ο Κολοσσός στο κλειστό της Ιαλυσού.

Ο Βασίλης Φραγκιάς μίλησε για το παιχνίδι με τον ΚΑΟΔ κάνοντας λόγο και για την προσωρινή «μεταστέγαση» της ομάδας στο κλειστό της Ιαλυσού.

ΒΑΣΙΛΗΣ ΦΡΑΓΚΙΑΣ:

«Υποτίθεται ότι αύριο (σήμερα) παίζουμε στο γήπεδό μας όμως στην ουσία παίζουμε σε «ουδέτερο» σ' αυτό δεν θέλω ν' αναφερθώ παραπάνω γιατί μπορεί να γίνω κακός. Καταρχήν πρέπει να ξεκινήσω ευχαριστώντας όλους αυτούς τους ανθρώπους που μας φιλοξενούν αυτές τις ημέρες στο γήπεδο και ειδικά τον κ. Χατζηκαλημέρη που προσπαθεί να μας παράσχει οτιδήποτε και αν του ζητήσουμε έτσι ώστε να προετοιμαστούμε κατάλληλα.

Για εμάς αυτό είναι κάπως περίεργο αφού για πρώτη φορά και χωρίς να είμαστε τιμωρημένοι, καλούμαστε να δώσουμε ένα παιχνίδι εντός Ρόδου αλλά εκτός του γηπέδου μας που για μας έχει μεγάλη σημασία. Βέβαια αυτό κατά πόσο θα μας επηρεάσει θα το δούμε αύριο (σήμερα), ωστόσο εγώ θεωρώ ότι καταφέραμε έστω και δύσκολα να το ξεπεράσουμε και ελπίζω ότι αύριο (σήμερα) ο κόσμος θα μας βοηθήσει να ξεπεράσουμε το πρόβλημα αυτό. Στον καθαρά αγωνιστικό τομέα τώρα εμείς προερχόμαστε από μια ήττα από την Ολύμπια και έτσι όπως εξελίχθηκε ο αγώνας δεν μας άρεσε. Σίγουρα υπάρχει μεγάλος προβληματισμός από τη δικιά μου πλευρά και από των συνεργατών μου, γιατί όλα τα παιχνίδια φέτος τα έχουμε χάσει με την ίδια συνταγή και ξέρουμε πλέον τι φταίει γι' αυτό το πράγμα και προσπαθούμε να το δουλέψουμε μέσα από προπονήσεις για να μπορέσουμε κάποια στιγμή να κερδίσουμε στα επόμενα ματς. Αύριο (σήμερα) παίζουμε ένα παιχνίδι με μια ιδιαιτερότητα. Παίζουμε με μία ομάδα που αυτή τη στιγμή δεν έχει κάποιο στόχο κυρίως βαθμολογικό.

Ωστόσο αυτές οι ομάδες πιστεύω ότι είναι πάρα πολύ επικίνδυνες γιατί έρχονται από μια βαριά ήττα μέσα στο γήπεδό τους από τον Πανελλήνιο και θεωρώ ότι όταν αυτές οι ομάδες είναι χαλαρές είναι πιο δύσκολο να τις παίξεις απ' όταν παίζουν με την πλάτη στον τοίχο. Στόχος μας είναι να προσπαθήσουμε να περιορίσουμε τον Μουλάκη, αλλά περισσότερο τα υπόλοιπα παιδιά, από τα οποία συνήθως ένα με δύο παίκτες σε κάθε παιχνίδι διακρίνονται σκοράροντας. Από' κει και έπειτα εμείς είμαστε σε καλή αγωνιστική κατάσταση, δεν είχαμε προβλήματα αυτή την εβδομάδα, υπάρχει αισιοδοξία στην ομάδα γιατί με τη νίκη και του ΔΑΣΑΛ επί του Παλαιού Φαλήρου έγινε περισσότερο επιτακτική η ανάγκη για να τερματίσουμε στην τέταρτη θέση και αυτό θα επιδιώξουμε να κάνουμε. Για να γίνει αυτό πρέπει να πάρουμε τα τέσσερα εντός έδρας παιχνίδια, πράγμα που μπορούμε να κάνουμε αφού παίζουμε με ομάδες υποδεέστερες βαθμολογικά από εμάς, και να κυνηγήσουμε κάποια παιχνίδια από τα τρία εκτός έδρας που έχουμε. Όσο και αν το αυριανό (σημερινό) παιχνίδι θεωρείται από κάποιους εύκολο εμείς το θεωρούμε ως δύσκολο γιατί είναι ομάδα που έχει παίκτες με εμπειρία στο παρκέ. Έπειτα τη Δευτέρα επιστρέφουμε στο γήπεδό μας, προκειμένου να ετοιμαστούμε για το ντέρμπι με τον Πανελλήνιο. Γενικότερα υπάρχει κούραση, ωστόσο, υπάρχει και ικανοποίηση για τη μέχρι τώρα πορεία της ομάδας και περιμένουμε να φτάσει η 4η Απριλίου για να δούμε τι έχουμε κάνει. Αυτό που είναι σημαντικό για μας είναι να έρθει ο κόσμος και να βοηθήσει την ομάδα γιατί και για μας θα είναι λίγο παράξενη η αίσθηση αφού για πρώτη φορά θα παίξουμε σ' ένα γήπεδο το οποίο προσπαθούμε να γνωρίσουμε εδώ και δύο τρεις ημέρες.

Τέλος να ξεκαθαρίσω για τα δημοσιεύματα για το θέμα του Άλμπερτ και «πιθανής» μεταγραφής του λέγοντας, ότι, ο Κολοσσός έχει τη δύναμη να κρατήσει οποιονδήποτε αθλητή από το ήδη υπάρχον υλικό. Θέλει οποτε θα είναι λάθος να μπει από τώρα σε μεταγραφικά σενάρια αφού έχει ακόμη να δώσει 6-7 παιχνίδια.

Θα περιμένουμε να τελειώσει η σαιζόν και από'κει και πέρα θα δούμε τι ακριβώς θα κάνουμε».

ΝΙΚΗ ΓΙΑ ΤΕΤΡΑΔΑ

Με στόχο να υποτάξει τον ΚΑΟ Δράμας αγωνίζεται σήμερα στις 17.00 το απόγευμα ο Κολοσσός στο πλαίσιο της 20ης αγωνιστικής.

Παρά το γεγονός ότι οι «θαλασσοί» είναι οι γηπεδούχοι, ουσιαστικά φιλοξενούνται για τη σημερινή αναμέτρηση στο κλειστό της Ιαλυσού αφού η έδρα της ομάδας θα χρησιμοποιηθεί ως τόπος ομιλίας του προέδρου της Νέας Δημοκρατίας.

Οι Ροδίτες εκτός της δυσκολίας της προσαρμογής τους στο νέο προσωρινό περιβάλλον του κλειστού των Τριαντών θα έχουν να υπερνικήσουν και τον Μουλάκη που είναι μόνος του μια ομάδα και ήδη δουλεύουν σκληρά γι' αυτό.

Θετικό για τον Βασίλη Φραγκιά είναι πως τα προβλήματα απουσιών που υπήρχαν στην ομάδα είναι πλέον μακρινό παρελθόν γι' αυτήν, αφού όλοι οι παίκτες δίνουν το παρόν στις προπονήσεις και είναι έτοιμοι να ανταπεξέλθουν για άλλη μια φορά με τον καλύτερο δυνατό τρόπο στο παιχνίδι. Η νίκη για τη σημερινή συνάντηση θεωρείται ως μέγιστης σημασίας για τους «θαλασσοί» που εάν έχουν στόχο την κατάκτηση της τέταρτης θέσης πρέπει να κατακτήσουν όσο πιο πολλά ροζ φύλλα μπορούν αρχής γενομένης από τη συνάντηση της Ιαλυσού.

ΤΑ ΣΗΜΕΡΙΝΑ ΠΑΙΧΝΙΔΙΑ

Παλαιό Φάληρο-Νήαρ Ήστ
ΑΣΕ Δούκα - ΔΑΣ Ανω Λιοσίων
Γ.Σ. Λάρισας - ΜΕΝΤ
ΑΓΕ Χαλκίδας - Α.Σ. Ξάνθης
Πανελλήνιος - Α.Σ. Παπάγου
Ιωνικός Νικαίας - Ολύμπια Λάρ.
Κολοσσός - ΚΑΟ Δράμας

Η ΒΑΘΜΟΛΟΓΙΑ

1. Μ.Ε.Ν.Τ.	1662-1516	35
2. Πανελλήνιος	1509-1362	33
3. Ολύμπια Λ.	1471-1404	33
4. ΔΑΣΑΛ	1505-1434	30
5. Κολοσσός	1523-1417	30
6. Π. Φάληρο	1558-1591	29
7. Νήαρ Ήστ	1377-1408	29
8. Λάρισα	1422-1432	29
9. Χαλκίδα	1527-1531	27
10. ΚΑΟΔ	1496-1554	27
11. Δούκας	1420-1445	26
12. Ξάνθη	1285-1404	26
13. Παπάγου	1319-1393	23
14. Ιωνικός Ν.	1342-1525	22

Α' ΚΑΤΗΓΟΡΙΑ ΑΝΔΡΩΝ

Φινάλε χωρίς ουσία

Μπορεί να άργησε κατά μια αγωνιστική ωστόσο αυτό το Σαββατοκύριακο κλείνει και η τελευταία υποχρέωση της κανονικής διάρκειας του πρωταθλήματος της Α' κατηγορίας ανδρών.

Η αυλαία πέφτει με την συνάντηση του κλειστού του Διαγόρα μεταξύ του Ηρακλή Λάρδου και του ΕΑ Καλύμνου.

Κάτω από άλλες προϋποθέσεις η αναμέτρηση θα προκαλούσε ενδιαφέρον, ωστόσο με τις δεδομένες συνθήκες χαρακτηρίζεται ως μια τυπική διαδικασία αφού οι στόχοι που είχαν θέσει και οι δύο ομάδες από την αρχή υπερκαλύφθηκαν σε μεγάλο βαθμό.

Οι «γηπεδούχοι» έχουν ήδη εξασφαλίσει μια θέση στα play offs ενώ οι «σφουγγαράδες» κοιτούν πλέον αισιόδοξα τον αγώνα αφού σε καμιά περίπτωση δεν κινδυνεύουν να χάσουν τη παραμονή τους ακόμη και με ήττα και αυτό γιατί ο έτερος συνδιεκδικητής της παραμονής Αγ. Νικόλαος είναι πλέον και με τη «βούλα» ομάδα της Β' κατηγορίας καθώς υστερεί στην ισοβαθμία.

Με τη λήξη του αγώνα ο Ηρακλής Λάρδου στρέφει πλέον όλο του το ενδιαφέρον στην προετοιμασία για τον πρώτο αγώνα μπαράζ με τον πρωτοπόρο Ιβίσκο παιχνίδι που ενδεχομένως θα πραγματοποιηθεί την ερχόμενη εβδομάδα.

Η ΒΑΘΜΟΛΟΓΙΑ

ΟΜΑΔΕΣ	ΑΓ.	Ν-Η	ΠΟΝΤΟΙ
1. Α.Σ.Κ. Ιβίσκος	**28**	**14-0**	**1160-878**
2. Π.Α.Ο. Διαγόρας	25	11-3	1061-777
3. Α.Ο. Παντηλιακός	23	9-5	1024-900
4. Ηρακλής Λάρδου	20	7-6	927-325
5. Α.Ε. Δικαίου	**20**	**6-8**	**918-955**
6. Διγενής Κοσκινού	18	4-10	899-1009
7. Άγιος Νικόλαος Παστ.	16	2-12	807-999
8. Ε.Α. Καλύμνου	15	2-11	751-1104

• Ο Ηρακλής Λάρδου και η Ε.Α. Καλύμνου έχουν από ένα παιχνίδι λιγότερο.

ΤΟΠΙΚΟ ΜΠΑΣΚΕΤ

Εφτά αγώνες σήμερα

Τα παιχνίδια μπαράζ φαίνεται να κλέβουν για άλλη μια φορά το ενδιαφέρον των φιλάθλων του τοπικού μπάσκετ που σιγά σιγά πλησιάζει στο τέλος του.

Το δίδυμο Βιτζηλαίος - Μυροφόρος θα βρεθεί στο κλειστό του Διαγόρα, προκειμένου να σφυρίξει το εξ' αναβολής της Α' ανδρών μεταξύ των ομάδων του Ηρακλή Λάρδου και του ΕΑΚΑ ενώ στο παιχνίδι της Λίνδου για τη Β' Κατηγορία ανδρών διαιτητές της συνάντησης θα είναι οι Ευσταθίου - Φάκαρος.

Αναλυτικά το πρόγραμμα και οι διαιτητές είναι:

ΣΗΜΕΡΑ

• **Δ.Κ.Γ. ώρα 12.00** Ηρακλής Λάρδου - ΕΑΚΑ (Α)
Διαιτητές: Βιτζηλαίος - Μυροφόρος

• **Πυλί ώρα 13.00** ΑΕ Δικαίου - Διαγόρας (Κ)
Διαιτητές: Ζαμάγιας - Στάλας

• **Κλειστό Κω ώρα 20.00** Ιπποκράτης - Σύμη (Κ)
Διαιτητές: Ζαμάγιας - Στάλας

ΑΥΡΙΟ

• **Λίνδος ώρα 11.00** Κλεόβουλος - Ήλιος (Α)
Διαιτητές: Ευσταθίου - Φάκαρος

• **Πυλί ώρα 15.00** ΑΕ Δικαίου - Σύμη (Κ)
Διαιτητές: Ζαμάγιας - Στάλας

ΑΓΩΝΕΣ ΜΠΑΡΑΖ

ΣΗΜΕΡΑ

• **Καρδάμαινα ώρα 15.30** Ηρακλής 2000 - Ζέφυρος (Π)
Διαιτητές: Ζαμάγιας - Στάλας

• **Κλειστό Κω ώρα 18.00** Ιπποκράτης - Κολοσσός (Ε)
Διαιτητές: Ζαμάγιας - Στάλας

ΑΥΡΙΟ

• **Β.Κ.Γ. ώρα 11.00** Ιβίσκος - ΕΑΚΑ (Π)
Διαιτητές: Κουνελλές Η. - Αρνάς

• **Β.Κ.Γ. ώρα 13.00** Κολοσσός - Διαγόρας (Π)
Διαιτητές: Κουνελλές Η. - Αρνάς.

Τρίτο μάτι

• Οταν κάποιοι άνθρωποι τσακώνονται για το ίδιο πράγμα που αγαπούν δεν είναι κακό σημάδι αλλά καλό.

• Απλά ο ένας ποτέ του δεν είχε εκτεθεί σε δημόσια καλοπροαίρετη και κακοπροαίρετη κριτική με αποτέλεσμα να δεί ξαφνικά τους φακούς και να ζαλιστεί.

• Σίγουρα υπάρχει χρόνος να συνέλθει και τότε με ηρεμία και ώριμη σκέψη θα μπορέσει να ξεκαθαρίσει τις απόψεις του για τους ανθρώπους που γνωρίζει και γι'αυτούς που δεν γνωρίζει.

• Ακόμη μια βράβευση χθες για τον Ανδρέα Σταύρου, από την ΕΠΣΔ, παρουσία του γενικού της Συγγρού για το «Fair Play» στο ματς με το Κερατσίνι.

• Δεν προλαβαίνει να μετρά τραυματίες και τιμωρίες ο Μπρατσέρας.

Όμως τα υπόλοιπα παιδιά είναι έτοιμα να φάνε σίδερα και να υποχρεώσουν την Χαλκίδα σε ήττα.

• Να γιατί το πρωτάθλημα της Γού εθνικής είναι Μαραθώνιος. Είναι δυνατόν να μην υπάρχουν απώλειες σε τριανταοχτώ παιχνίδια;

• Τα πιστόλια του Μάνου έχουν σιγήσει, όμως όταν βάλει μπροστά το μυδράλιο πολλοί δεν θα προλαβαίνουν να κρυφτούν. Είναι ολόκληρη εγκυκλοπαίδεια μόνος του.

• Τα μασκαριλίκια τέλος. Ότι γίνει αύριο και μεθαύριο. Είναι όμως ευκαιρία για πολλούς να παίξουν θέατρο.

• Μπορεί να βρέθηκαν γύρω στα εικοσιπέντε άτομα στο βίντεο-σεμινάριο που έκαναν τα κόουτς στα γραφεία τους, όμως δεν έμειναν ικανοποιημένοι.

• Μάλλον πολλοί από τους συναδέλφους τους τα γνωρίζουν όλα και γι' αυτό δεν ενδιαφέρθηκαν να περάσουν από το στέκι του συλλόγου τους.

ΗΛΙΑΣ Κ.

ΑΠΟΚΡΙΑΤΙΚΗ ΑΓΩΝΙΣΤΙΚΗ

Σήμερα έχουν προγραμματιστεί να διεξαχθούν και τα έξι παιχνίδια της 20ης αγωνιστικής της Α' κατηγορίας και έτσι οι παίκτες όλων των ομάδων θα έχουν την ευκαιρία ν' απολαύσουν το τελευταίο διήμερο των Αποκριών.

Ο πρωτοπόρος Ιάλυσος υποδέχεται τον πάντα επικίνδυνο Κλεόβουλο Λίνδου, ενώ ο Φοίβος προσπαθώντας ν' αφήσει πίσω του τις βαριές κατηγορίες μετά το ντέρμπι του περασμένου Σαββάτου υποδέχεται τον Ευαγόρα που παλεύει για παραμονή.

Από τα υπόλοιπα παιχνίδια παρουσιάζει ενδιαφέρον το ταξίδι του Κλεάνθη στην Κω καθώς κόντρα στην Κω οι Παραδεισιώτες θα δείξουν αν μπορούν να παραμείνουν στο κυνήγι της πρώτης θέσης.

Στο γήπεδο Αφάντου ΑΕΡΑ και Ασπίδα Απολακκιάς αγωνίζονται για την διεκδίκηση της 4ης τιμητικής θέσης την οποία θέλει να διατηρήσει ο Διαγόρας Βατίου που φιλοξενείται στον Αρχάγγελο από τον Αρη.

Τέλος ο Ηρακλής Μαριτσών μετακομίζει στο γήπεδο Κοσκινού λόγω τιμωρίας και αντιμετωπίζει τον Αστέρα Μασάρων.



Αναλυτικά το πρόγραμμα της Α' κατηγορίας:

Γήπεδο: «Ανταγόρας» Ωρα: 15:00 μ.μ.
Ανταγόρας - Κλεάνθης
Διαιτητές: Τσαγκάρης - Αργυρίου Ε.-Κουτσοχέρας
Παρατηρητής: Χατζηζαχαρίας
Γήπεδο: Κρεμαστής Ωρα: 15:00 μ.μ.
Φοίβος - Ευαγόρας
Διαιτητές: Παπαδόπουλος - Κατταβενός - Ορφανός
Παρατηρητής: Κυπραίος Θ.
Παρ. Διαιτησίας: Χρυσανθής
Γήπεδο: Αφάντου Ωρα: 15:00 μ.μ.
ΑΕΡΑ-Ασπίδα Απολ.
Διαιτητές: Γκούμας - Μίχας - Σταυριανός
Παρατηρητής: Ντάκας Ν.
Παρ. Διαιτησίας: Καρίκης
Γήπεδο: «Οικονομίδειο» Ωρα: 15:00
Ιάλυσος - Κλεόβουλος
Διαιτητές: Σιδηρόπουλος Αν. - Ταράλης - Κόκκινος
Παρατηρητής: Βεργίδης
Παρ. Διαιτησίας: Σαββάκης
Γήπεδο: Αρχαγγέλου
Ωρα: 15:00 μ.μ.
Αρης Αρχ.-Διαγόρας Β.
Διαιτητές: Κατσιδώνης Π. - Γιαννούλης - Ζανεττής
Παρατηρητής: Δημητράς Δ.
Παρ. Διαιτησίας: Σταματάκης
Γήπεδο: Κοσκινού
Ωρα: 15:00 μ.μ.
Ηρακλής Μ.-Αστέρας Μ.
Διαιτητές: Κατσιδώνης Ευ.-Μιτζιρίκης -Συμιακός
Παρατηρητής: Ψυλλάκης
Παρ. Διαιτησίας: Σακκελαρίδης

Στα χαρτιά με 2-0 κερδίζουν τους αγώνες τους Αναγέννηση Εμπωνας και Απόλλων Απολλώνων καθώς έχουν αποχωρήσει από το πρωτάθλημα ΑΕ Λέρου και Καλυμνιακός.

Σήμερα και τα έξι παιχνίδια της Α' κατηγορίας. Ξεχωρίζει η δοκιμασία του Κλεάνθη στην Κω.

ΒΑΘΜΟΛΟΓΙΑ

ΟΜΑΔΕΣ	Β.	ΑΓ.	ΤΕΡΜ.
1. Ιάλυσος	43	18	38-8
2. Φοίβος	42	18	36-11
3. Κλεάνθης	41	19	36-13
4. Διαγόρας Βατ.	35	19	28-18
5. Ασπίδα Απ.	32	19	24-24
6. ΑΕΡΑ	30	19	30-18
7. Κλεόβουλος	30	18	31-23
8. Ανταγόρας	29	18	23-15
9. ΑΡΗΣ Αρχ.	28	19	34-29
10. Ηρακλής Μαρ.	27	19	23-21
11. Αστέρας Μασ.	22	19	24-33
12. Αναγέννηση Ε.	14	19	19-29
13. Ευαγόρας	14	19	17-30
14. Απόλλων Απ.	12	19	16-42
15. ΑΕ Λέρου7	0	19	11-36
16. Καλυμνιακός	0	19	0-38

Β' ΚΑΤΗΓΟΡΙΑ

Στην Τήλο δοκιμάζεται η κορυφή

Με το παιχνίδι της Καρδάμαινας ξεκίνησε χθες η 19η αγωνιστική της Β' κατηγορίας και συνεχίζεται σήμερα με τέσσερις αναμετρήσεις.

Ο πρωτοπόρος Ασκληπιός Κω δοκιμάζεται στην Τήλο κόντρα στην τοπική ομάδα που «καίγεται» για βαθμούς και θα έχει ως όπλο τον συνθετικό χλοοτάπητα του νέου γηπέδου.

Σε... ουδέτερο έδαφος, στο γήπεδο Παστίδας, ο Ποσειδών Καρπάθου φιλοξενεί τον Αντίμαχο.

Το ενδιαφέρον της αγωνιστικής εστιάζεται κυρίως στο αυριανό σπουδαίο παιχνίδι ανάμεσα στον Ακουσίλαο και την ΑΕ Κατταβιάς.

Αναλυτικά οι σημερινοί αγώνες.

Β' ΚΑΤΗΓΟΡΙΑ

Γήπεδο: Τήλου Ωρα: 13:00 μ.μ.
Α.Σ.Τήλου - Ασκληπιός Κω
Διαιτητές: Αλαχιώτης - Κατέρης - Μαρμαρινός
Παρατηρητής: Κυπραίος Ν.
Γήπεδο: Παστίδας Ωρα: 13:00
Ποσειδών Καρπ. - Αντίμαχος
Διαιτητές: Πηδιάκης - Μοντιάδης-Ρουμάνης
Παρατηρητ.: Κατσουράκης Κ.
Παρ. Διαιτησίας: Καψάσκης
Γήπεδο: Αγ. Αποστόλων
Ωρα: 11:00 π.μ.
Ορφέας-Α.Ο.Πυλίου
Διαιτητές: Χατζηνικόλας-Κατσιδώνης Ευ. - Ζανεττής
Παρατηρητής: Μαυρουδής Ι.
Παρ. Διαιτησίας: Κωνσταντίνου
Γήπεδο: Πυλώνας Ωρα: 14:00
Θύελλα Πυλ. - Ξάνθος
Διαιτητές: Κουρδουκλάς-Λάμπρου-Αργυρόπουλος
Παρατηρητής: Μπακίρης Στ.
Παρ. Διαιτησίας: Χατζημανώλης

Αύριο θα διεξαχθούν τα παιχνίδια Άγιος Γεώργιος - Ευκλής και Ακουσίλαος - Κατταβιά, ενώ η Δόξα Ψίνθου κερδίζει στα χαρτιά τον αγώνα με την Δόξα Λέρου.

ΕΦΗΒΙΚΟ ΠΡΩΤΑΘΛΗΜΑ

Μόλις ένα παιχνίδι θα διεξαχθεί σήμερα για την 20η αγωνιστική.
Γήπεδο: Κατταβιάς Ωρα: 13:00
Α.Ε. Κατταβιάς - Αναγέννηση Εμ.
Διαιτητής: Σαββιδάκης
Γιατρός: Συμεωνίδης
Αύριο θα παίξουν: Φοίβος - ΠΑΣ Ασκληπειού, Αρης Αρχ.-Πετρώνας, Ηρακλής Μαριτσών - Διαγόρας, ενώ την Τετάρτη θα γίνουν τα παιχνίδια ΑΕΡΑ-Ερμής Καλυθιών και Ορφέας-Απόλλων Απολλώνων.

• Σ' όλους τους αγώνες τοπικών πρωτ/των του Σαββατοκύριακου θα τηρηθεί ενός λεπτού σιγή στη μνήμη του θανόντος προέδρου της ΕΠΟ ΒΑΣΙΛΗ ΧΑΤΖΗΓΙΑΝΝΗ.

ΙΑΛΥΣΟΣ

Με περισσότερη πίστη

Με λιγότερο άγχος και περισσότερη πίστη για την τελική έκβαση του πρωταθλήματος συνεχίζουν την πορεία τους προς τον τίτλο οι ποδοσφαιριστές του Ιάλυσου.

Οι πρωτοπόροι της Α' κατηγορίας υποδέχονται σήμερα τον Κλεόβουλο Λίνδου, και όπως δηλώνει ο τεχνικός τους Θόδωρος Θεοδώρου «κάθε ομάδα είναι επικίνδυνη και πρέπει να αντιμετωπίζεται με την ανάλογη προσοχή και σοβαρότητα. Διαπίστωσα στις τελευταίες προπονήσεις ότι οι παίκτες μου έχουν αποκτήσει μεγαλύτερη εμπιστοσύνη στις δυνατότητες τους αφού έπαιξαν πολύ καλά στο ντέρμπι της Κρεμαστής και υπάρχει αισιοδοξία ότι μπορούμε να νικήσουμε κάθε αντίπαλο».



Αγωνιστικά προβλήματα δεν υπάρχουν και όλοι οι ποδοσφαιριστές έχουν κληθεί να βρίσκονται στις 13:15 στα αποδυτήρια το Οικονομιδείου.

ΑΠΟΛΛΩΝ ΑΠΟΛΛΩΝΩΝ

«Στόχος η σωστή νοοτροπία»

Ο Απόλλων Απολλώνων έχει...αναγκαστικό ρεπό σήμερα καθώς κερδίζει στα χαρτιά το παιχνίδι με τον Καλυμνιακό.

Ετσι ο νέος του προπονητής Γιώργος Ορφανίδης θα έχει τη δυνατότητα να γνωρίσει καλύτερα το έμψυχο υλικό της ομάδας.

«Αυτό που θέλουμε όλοι είναι να εξασφαλίσει η ομάδα γρήγορα τη σωτηρία της και στη συνέχεια να προσφέρουμε καλό θέαμα στους οπαδούς μας» υποστήριξε στις πρώτες του δηλώσεις στη «δσπορ».

Ο Γιώργος Ορφανίδης δεν περιορίστηκε στους βαθμολογικούς στόχους.

«Πιστεύω ότι θα καταφέρω να μεταδώσω στους παίκτες μου τη σωστή ποδοσφαιρική νοοτροπία και κάποια άλλα πράγματα που έχουν χαθεί τα τελευταία χρόνια στο άθλημα.

Ο Απόλλων πρέπει να δημιουργήσει γερές βάσεις για το μέλλον και πρόθεσή μου είναι να συνεργάζομαι στενά με τον προπονητή της παιδικής ομάδας και να παρακολουθούμε την εξέλιξη των ταλαντούχων ποδοσφαιριστών».

Ο Κακοσαίος είχε φύλακα-άγγελο

Δύο φορές γύρισε η γλώσσα του τερματοφύλακα του Ερμή Καλυθιών στις καθυστερήσεις του αγώνα της Καρδάμαινας

Σε δεύτερη μοίρα πέρασε η αγωνιστική εξέλιξη του χθεσινού αγώνα ανάμεσα στη Δόξα Καρδάμαινας και τον Ερμή Καλυθιών.

Ο σοβαρός τραυματισμός του τερματοφύλακα των φιλοξενούμενων Μανώλη Κακοσαίου σκίασε τα πάντα.

Ήταν το 90′ της αναμέτρησης όταν ο Κακοσαίος βγήκε στο ύψος της περιοχής του για να διώξει την μπάλα κάτι που το κατάφερε τελευταία στιγμή με κεφαλιά. Όμως ο επιθετικός της Δόξας Ντινόρης είχε προλάβει να βάλει το πόδι του και κτύπησε (χωρίς πρόθεση) τον τερματοφύλακα του Ερμή στο λαιμό.

Ο Κακοσαίος έπεσε στο έδαφος σφαδάζοντας και ήταν φανερό ότι του είχε γυρίσει η γλώσσα. Αμέσως έτρεξαν από πάνω του ο διαιτητής Βασίλης Τσαγγάρης, ο γιατρός του αγώνα κ. Χατζηνικολάου, ο τεχνικός του Ερμή Λευτέρης Σταυρής και ο συμπαίκτης του Τάσος Καβουσανάκης. Μετά από προσπάθειες κατάφεραν να τον επαναφέρουν και αμέσως κλήθηκε ασθενοφόρο αλλά και η αγροτική γιατρός για τις πρώτες βοήθειες, αφού ο γιατρός του αγώνα ήταν οδοντίατρος.

Τη στιγμή της αναμονής ξαναγύρισε η γλώσσα του Κακοσαίου αλλά η έγκαιρη επέμβαση του ψυχραιμότερου τον έσωσε για δεύτερη φορά.

Όταν έφτασε στο γήπεδο η αγροτική ιατρός τον εξέτασε με στηθοσκόπιο καθώς ο παίκτης παραπονιόταν για πόνους στο στήθος και του τοποθέτησε κολλάρο για την αποφυγή νέων προβλημάτων.

Τελικά το ασθενοφόρο έφτασε στο γήπεδο Καρδάμαινας περίπου 40′ μετά την κλήση και ενώ ο Κακοσαίος βρισκόταν σκεπασμένος με κουβέρτες στον αγωνιστικό χώρο.

Ο τερματοφύλακας του Ερμή μεταφέρθηκε ζαλισμένος στο νοσοκομείο της Κω για τις απαραίτητες ιατρικές εξετάσεις που συνεχιζόταν μέχρι αργά το βράδυ.

Η τύχη ήταν στο πλευρό του. Είναι ο δεύτερος σοβαρός παρόμοιος τραυματισμός που συμβαίνει σε διάστημα έξι ημερών στα γήπεδα της Δωδεκανήσου καθώς είχε προηγηθεί το Σάββατο η περιπέτεια του ποδοσφαιριστή του Άρη Αρχαγγέλου Δημήτρη Τραχανά.

Ευτυχώς προπονητές και διαιτητές έχουν παρακολουθήσει μαθήματα πρώτων βοηθειών και μπορούν να σώσουν ζωές. Και στις δύο περιπτώσεις υπήρχε ιατρός στο γήπεδο κάτι που φανερώνει την ανάγκη για παρουσία τους σε κάθε αθλητική δραστηριότητα.

• Για την ιστορία η Δόξα Καρδάμαινας έκανε την έκπληξη και νίκησε τον Ερμή 2-1 μπαίνοντας δυνατά στη μάχη για σωτηρία. Η ομάδα των Καλυθιών γυρνάει σήμερα το πρωί στη βάση της με δύο ήττες αλλά όπως έλεγε ο αρχηγός της Ευγένιος Καταξενός «μετράει μόνο η ανθρώπινη ζωή και ευτυχώς ο συμπαίκτης μας είναι καλά».

Η Δόξα προηγήθηκε μόλις στο 1′ με τον Τσικνή και πέτυχε το 2-0 στο 25′ με τον Αγγρέλη.

Το τελικό 2-1 διαμόρφωσε στο 75′ ο Καβουσανάκης.

Διαιτητές: Τσαγγάρης - Βασιλείου - Δουδούς

ΔΟΞΑ ΚΑΡΔ.

Κατσίλης, Διακοδημήτρης (46′ Μιαούδης), Κολπετσάι (46′ Παντέλης), Τάλλαρος, Μπιζάνιας, Αγγρέλης, Α. Χατζηαντωνίου, Τσικνής, Γ. Χατζηαντωνίου (58′ Ντινόρης), Τρακόσιας.

ΕΡΜΗΣ

Κακοσαίος, Νικολός, Σ. Σταυρής, Κυριαζής (65′ Μιαούλης), Στατιού, Π. Ηλίας, Κασταμούλας (30′ Μαργαρίτης), Μ. Σταυρής (61′ Χατζηεγωργίου), Παπαγεωργίου, Καταξενός, Καβουσανάκης.

Β' ΚΑΤΗΓΟΡΙΑ

ΒΑΘΜΟΛΟΓΙΑ

ΟΜΑΔΕΣ	ΑΓ.	Β.	ΤΕΡΜ.
1. Ασκληπιός	18	40	49-16
2. Αγιος Γεώργιος	17	38	35-16
3. Κατταβιά	18	38	39-13
4. Αντίμαχος	18	36	30-15
5. Ερμής	19	34	34-22
6. Ακουσίλαος	17	32	33-21
7. Δόξα Ψ.	17	29	32-18
8. Θύελλα	18	23	25-41
9. Πυλί	17	22	28-19
10. Ορφέας	18	21	16-31
11. Ξάνθος	17	21	21-28
12. Ποσειδών Καρπ.	16	18	28-41
13. Ευκλής	18	11	17-36
14. Τήλος	14	10	20-40
15. Δόξα Κ.	18	10	19-52
16. Δόξα Λ.	-	-	-

ΦΟΙΒΟΣ

Επιστροφή στην ηρεμία

Την ευκαιρία να ξεφύγουν από το... δικαστικό κλίμα των τελευταίων ημερών έχουν οι ποδοσφαιριστές του Φοίβου.

Επιθυμία τους σήμερα κόντρα στον Ευαγόρα είναι να παίξουν καλό ποδόσφαιρο και να στείλουν το μήνυμα σε φίλους και εχθρούς ότι συνεχίζουν με το ίδιο πάθος.

Ο Κώστας Παπαοικονόμου σε συχνές ομιλίες στις προπονήσεις τους εξήγησε ότι «ο Φοίβος είναι ιστορική ομάδα με μεγάλη προσφορά στο Δωδεκανησιακό ποδόσφαιρο. Σε οποιαδήποτε δυσκολία συνάντησε στάθηκε όρθιος και συνέχισε να λειτουργεί σωστά. Το ίδιο θα κάνει και τώρα. Θα πολεμήσουμε μέχρι το τελευταίο παιχνίδι του πρωταθλήματος». Οι διοικούντες έκαναν επαφές και με αρκετούς φιλάθλους και όλα δείχνουν ότι το κλίμα σήμερα στις εξέδρες της Κρεμαστής θα είναι ήρεμο.

Ο νεαρός επιθετικός Μήτρου έχει εξαφανιστεί τις τελευταίες 10 ημέρες και δεν υπογίζεται από τον Κώστα Παπαοικονόμου. Οι υπόλοιποι ποδοσφαιριστές θα είναι κανονικά στην διάθεσή του.

ΕΥΕΡΓΕΤΙΚΗ ΔΙΑΤΑΞΗ ΓΙΑ το ασφαλιστικό των Βετεράνων

Σύμφωνα με ανακοίνωση του Πανελλήνιου Συνδέσμου Αμειβομένων Ποδοσφαιριστών πρόσφατα ψηφίστηκε νόμος (3232 ΦΕΚ 48Α-12 Φεβρουαρίου 2004) που αφορά όλους τους βετεράνους ποδοσφαιριστές που ήταν εν ενεργεία κατά τα έτη 1975-1979 (για την Α′ εθνική) και τα έτη 1975-1984 (Β′ και Γ′ εθνική).

Σύμφωνα με το νέο νόμο έχουν δικαίωμα, εφόσον επιθυμούν, να ΕΞΑΓΟΡΑΣΟΥΝ από το ΙΚΑ τα ένσημα εκείνης της εποχής, ώστε να βελτιώσουν τις προϋποθέσεις που απαιτούνται για την συνταξιοδότησή τους.

Οι λεπτομέρειες, επί του διαδικαστικού, θα ανακοινωθούν από τον ΠΣΑΠ σύντομα μόλις κυκλοφορήσει η σχετική εγύκλιος από το ΙΚΑ.

Η παραπάνω είδηση είναι σημαντική για τους βετεράνους ποδοσφαιριστές που αγωνίστηκαν με τα χρώματα της Ρόδου και του Διαγόρα στις τρεις μεγάλες κατηγορίες.

ΕΙΔΗΣΕΙΣ ΚΑΙ ΣΧΟΛΙΑ

• Αλλο ένα παλληκάρι κινδύνεψε σοβαρά χθες σε ποδοσφαιρικό γήπεδο. Ισως η ΕΠΣΔ πρέπει να σκεφτεί πολύ σοβαρά την υπόθεση με τα ασθενοφόρα και σε συνεργασία με τους Δήμους και την Νομαρχία να λάβει άμεσα μέτρα.

• *Πλέον είναι επιτακτική η ανάγκη και για ασφάλιση των ερασιτεχνών ποδοσφαιριστών με βάση το παράδειγμα της ΕΠΣΔ Μακεδονίας. Οι περισσότεροι ερασιτέχνες ποδοσφαιριστές κάνουν απλά το χόμπι τους, δίχως να κερδίζουν χρήματα, και οφείλουν οι αρμόδιοι να τους αντιμετωπίσουν ανάλογα.*

• Η ανθρώπινη ζωή έχει μέγιστη αξία και ας το έχουμε υπόψιν μας όλοι όσοι πάμε κάθε Σαββατοκύριακο στα γήπεδα και εκτοξεύουμε με μεγάλη ευκολία κάθε λογής αντικείμενα προς διαιτητές και αντιπάλους.

• *Για 5η φορά στην καριέρα του ο Βασίλης Τσαγγάρης χρειάστηκε να επέμβει σε σοβαρό τραυματισμό και για ακόμη μία φορά έδειξε την απαραίτητη ψυχραιμία*

• Η ποδοσφαιρική ομάδα του συνδέσμου διαιτητών Δωδεκανήσου έδωσε χθες στη Χαλκίδα φιλικό παιχνίδι και γνώρισε βαριά ήττα με 4-1 από την αντίστοιχη ομάδα του Συνδέσμου Εύβοιας. Το μοναδικό γκολ πέτυχε ο Διαμαντέας.

• *Όπως έλεγαν μετά τη λήξη του αγώνα η βαριά ήττα οφείλεται σε εχθρική αντιμετώπιση από το διαιτητή... Έτσι για να δούνε τι τραβάνε τα σωματεία από τα λάθη τους.*

• Στο πρόσφατο παρελθόν η ΕΑΣ ΣΕΓΑΣ Δωδεκανήσου φρόντιζε με δελτία τύπου να ενημερώνει για την παρουσία αθλητών μας σε πανελλήνια πρωταθλήματα. Τώρα όλοι τρέχουν με υποψήφιους βουλευτές και δεν έχουν χρόνο για τέτοιες λεπτομέρειες...

• *Οι Κρεμαστενοί υποστηρίζουν ότι έχουν αποσπάσει ομολογία του ανθρώπου που πέταξε το μπουκάλι στον Φραγκίνη. Μάλιστα έχουν ενημερώσει το αστυνομικό τμήμα της περιοχής και ετοιμάζονται να καταθέσουν μηνύσεις εναντίον του.*

• Πέρα από την ομολογία του υπάρχουν και δέκα τουλάχιστον μαρτυρικές καταθέσεις που αναγνωρίζουν το συγκεκριμένο πρόσωπο που προέρχεται από χωριό μακριά από την Κρεμαστή.

• *Δεν ξέρω αν όλα τα παραπάνω έχουν σημασία για την εκδίκαση της υπόθεσης στην Πειθαρχική Επιτροπή της ΕΠΣΔ και την δευτεροβάθμια της ΕΠΟ, αλλά θα ήταν σημαντικό όλα τα παιχνίδια να κρίνονται στα γήπεδα και όχι στα γραφεία.*

• Υπάρχει μια ματσάρα την Κυριακή στη Μυτιλήνη. Ο Αιολικός υποδέχεται τον ΑΟ Μάνης με 5.000 οπαδούς να έχουν αγοράσει ήδη εισιτήρια. Έχω την εντύπωση πως ο Διαγόρας μπορεί να κατακτήσει και την πρώτη θέση με το δεδομένο ότι στον Β' γύρο θα υποδεχθεί τους Πειραιώτες.

ΣΥΛΛΥΠΗΤΗΡΙΟ

Ο Σύλλογος Παλαιμάχων Πόλεως Ρόδου εκφράζει τα θερμά του συλλυπητήρια στο μέλος του Μανώλη Κώττη, για τον θάνατο του πεθερού του.

Το Δ.Σ.

ΣΥΛΛΥΠΗΤΗΡΙΟ

Η «δ σπορ» εκφράζει τα θερμά της συλλυπητήρια στον παλαίμαχο ποδοσφαιριστή της Ρόδου Μανώλη Κώττη για τον θάνατο του πεθερού του.

ΜΑΓΙΚΟ «ΧΑΠΙ» ΓΙΑ ΤΗΝ ΑΝΤΙΣΥΛΛΗΨΗ!

• Με τη χρήση του μειώνονται τα αρνητικά συναισθήματα • Μοναδικό σύμφωνα με τους επιστήμονες, το κλινικό προφίλ του Yasmin

Ένα νέο αντισυλληπτικό το Yasmin, με μοναδικές ιδιότητες κυκλοφορεί και στην Ελλάδα. Ομως ανακοινώθηκε στο 14ο Πανελλήνιο Μετεκπαιδευτικό Σεμινάριο Γυναικολογικής Ενδοκρινολογίας, που πραγματοποιήθηκε πριν από λίγες ημέρες, το νέο σκεύασμα διαθέτει πολλά και σημαντικά πλεονεκτήματα χάρις σε ένα προγεσταγόνο νέας γενιάς.

Η βασική του διαφορά από τα αντισυλληπτικά χάπια χαμηλής δοσολογίας, που κυκλοφορούν σήμερα, είναι μια νέα ουσία, η δροσπιρενόνη. Πρόκειται για μια χημική ουσία, η οποία μοιάζει με τη φυσική προγεστερόνη και έτσι αντισταθμίζει την πιθανή, οφειλόμενη στα οιστρογόνα, κατακράτηση υγρών – που αποτελεί έναν από τους κύριους λόγους για τον οποίο πολλές γυναίκες διακόπτουν τη λήψη του χαπιού.

Επίσης, η ουσία αυτή έχει μια νατριοδιουρητική επίδραση, που ισοδυναμεί με το αποτέλεσμα μιας ήπιας μείωσης της διατροφικής πρόσληψης νατρίου. Αυτό έχει αποτέλεσμα σταθερό ή ακόμα και ελαφρώς μειωμένο σωματικό βάρος, βελτίωση του δέρματος και θετική επίδραση στα συμπτώματα του εμμηνορρυσιακού συνδρόμου. Τέτοια είναι ο πόνος ή η ευαισθησία στους μαστούς και το αίσθημα μετεωρισμού (φούσκωμα).

Παράλληλα, με τη χρήση του Yasmin παρατηρείται σταθερή μείωση των αρνητικών συναισθημάτων (μοναξιά, λύπη, τάση για κλάμα, κακοκεφιά, άγχος), που καταγράφονται ως συμπτώματα του προεμμηνορρυσιακού συνδρόμου. Σαν να μην έφθαναν όλα αυτά, η δροσπιρενόνη διαθέτει αντιανδρογονικές ιδιότητες προσφέροντας ευεργετική επίδραση στις εξαρτώμενες από τα ανδρογόνα δερματικές παθήσεις, των νέων γυναικών, όπως η ακμή και η σμηγματόρροια, αποκλείοντας τους υποδοχείς ανδρογόνων.

Πράγματι, σε γυναίκες με αυξημένη λιπαρότητα, ελαφρά έως ήπια ακμή, λιπαρά μαλλιά και άλλες εκδηλώσεις υπερβολικής έκκρισης σμήγματος, το νέο αντισυλληπτικό προσφέρει ουσιαστική βοήθεια, καθώς η εικόνα του δέρματος, της ακμής και των μαλλιών βελτιώνονται αισθητά. Σύμφωνα με τις επιστημονικές μελέτες, οι γυναίκες που χρησιμοποιούν το νέο αντισυλληπτικό εκφράζουν ικανοποίηση από το σωματικό τους βάρος που δεν αυξάνεται, την κατάσταση των μαλλιών και ένα γενικό αίσθημα ευεξίας, πριν και κατά την εμμηνορρυσία.



Σημαντικά πλεονεκτήματα, ακόμη και για γυναίκες που ήδη έχουν χρησιμοποιήσει ένα άλλο χάπι, παρουσιάζει το Yasmin

Κατά τις ίδιες μελέτες, το Yasmin διαθέτει ένα μοναδικό κλινικό προφίλ ακόμη και για τις γυναίκες που ήδη χρησιμοποιούν άλλο αντισυλληπτικό χάπι, προσφέροντας:

• Εξαιρετική αντισυλληπτική αξιοπιστία.

• Εξαιρετικό έλεγχο του κύκλου.

• Καμία αύξηση και, ενδεχομένως, μείωση του σωματικού βάρους.

• Μείωση λιπαρότητας του δέρματος και μαλλιών.

• Περιορισμό των προεμμηνορρυσιακών συμπτωμάτων.

• Μείωση της κεφαλαλγίας.

• Λιγότερη ευαισθησία στους μαστούς.

• Ελάττωση της αίσθησης βάρους στα πόδια.

• Περιορισμό των αλλαγών της διάθεσης.

• Πολύ μικρή συχνότητα παρενεργειών.

Ο ΑΝΕΠΙΘΥΜΗΤΕΣ ΚΥΗΣΕΙΣ

Σε όλον τον κόσμο, περίπου το 20-30% των γυναικών σε ηλικία αναπαραγωγής χρησιμοποιούν αντισυλληπτικά από το στόμα, και η χρήση τους περιορίζεται μετά την ηλικία των 35 ετών, με επακόλουθη αύξηση των ανεπιθύμητων κυήσεων και των ποσοστών εκλεκτικού τερματισμού τους.

Ωστόσο, και η μη ορθή χρήση των αντισυλληπτικών επίσης οδηγεί σε υψηλά ποσοστά ανεπιθύμητων κυήσεων. Η χρήση τους στην Ευρώπη είναι υψηλότερη από ό,τι στις άλλες χώρες του κόσμου.

Η διακοπή της χρήσης τους λόγω ανεπιθύμητων ενεργειών και εσφαλμένων αντιλήψεων είναι πολύ συνηθισμένη.

Κοινές εσφαλμένες αντιλήψεις, που εμποδίζουν τις γυναίκες να ξεκινήσουν τη χρήση των λαμβανομένων από το στόμα αντισυλληπτικών, είναι η πιθανότητα αύξησης βάρους, το ενδεχόμενο εμφάνισης καρκίνου και η αντίληψη ότι η αιμορραγία υποδηλώνει κάποιο σοβαρό πρόβλημα.

Ανεπιθύμητες παρενέργειες, που συχνά οδηγούν στη διακοπή της αγωγής, είναι η αιμορραγία, η ναυτία, η αύξηση βάρους, οι αλλαγές διάθεσης, η ευαισθησία των μαστών στην υφή και οι πονοκέφαλοι.

Τα ποσοστά διακοπής της αγωγής είναι υψηλά, ιδιαίτερα κατά το πρώτο έτος, και τα υψηλότερα τα εμφανίζουν οι έφηβες.

Τα λαμβανόμενα από το στόμα αντισυλληπτικά κυκλοφορούν λίγο περισσότερο από 40 χρόνια και, κατά το διάστημα αυτό έχουν εμφανιστεί στην αγορά πολλές, διαφορετικές φαρμακοτεχνικές μορφές.

Εχουν γίνει θεαματικές μειώσεις της δοσολογίας των συστατικών τόσο του οιστρογόνου όσο και του προγεσταγόνου , και με την πάροδο του χρόνου έκαναν την εμφάνισή τους ποικίλα προγεσταγόνα.

Οι ιδιότητες των περισσοτέρων προγεστανόνων, που χρησιμοποιούνται στα λαμβανόμενα από το στόμα αντισυλληπτικά, μοιάζουν πολύ και διαφέρουν μόνο ως προς την ισχύ.

Το Yasmin αποτελεί τον πρώτο εκπρόσωπο της νέας γενιάς αντισυλληπτικών που αφενός παρέχουν την ασφάλεια των χαπιών με χαμηλή δόση ορμονών και αφετέρου έχουν νέες και μοναδικές ιδιότητες.

Ηλεκτρόνιο

ΜΙΧΑΛΗΣ Ν. ΧΑΤΖΗΜΑΡΚΟΣ
ΗΛΕΚΤΡΙΚΑ ΕΙΔΗ & ΗΛΕΚ. ΕΓΚΑΤΑΣΤΑΣΕΙΣ

ΗΛΙΑΚΑ ΣΥΣΤΗΜΑΤΑ
STIBETHERM σειρά **P**

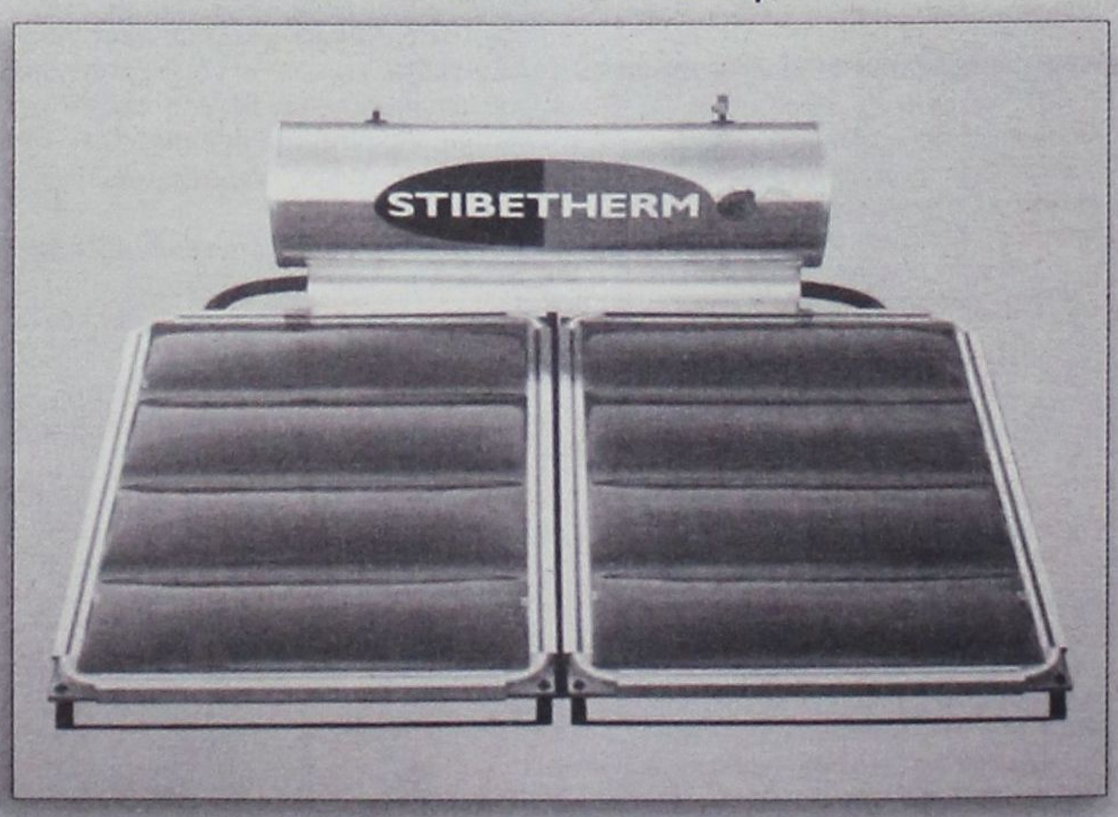

Γρηγορίου Ε' (7 Βαγιές) - 85100 ΡΟΔΟΣ
Τηλ. (22410) 29411, 33340, 36278 - Fax: (22410) 33340

ΙΝΕΜΑ

ΙΑΤΡΙΚΟΣ & ΝΟΣΟΚΟΜΕΙΑΚΟΣ ΕΞΟΠΛΙΣΜΟΣ
15 ΧΡΟΝΙΑ ΕΜΠΕΙΡΙΑΣ από το 1988

ΕΙΜΑΣΤΕ ΟΙ ΜΕΓΑΛΥΤΕΡΟΙ ΠΡΟΜΗΘΕΥΤΕΣ
ΙΑΤΡΙΚΟΥ - ΟΡΘΟΠΕΔΙΚΟΥ
ΚΑΙ ΝΟΣΟΚΟΜΕΙΑΚΟΥ ΥΛΙΚΟΥ
ΣΤΗ ΔΩΔΕΚΑΝΗΣΟ ΕΜΠΙΣΤΕΥΘΕΙΤΕ ΜΑΣ!!!
ΠΙΣΤΟΠΟΙΗΣΗ ΠΟΙΟΤΗΤΑΣ ISO9002 EN4600 E3/833
ΛΕΜΕΣΣΟΥ 2 ΡΟΔΟΣ ΤΗΛ. 32238 - FAX 28484



ΑΝΑΠΗΡΙΚΑ ΚΑΡΟΤΣΙΑ - ΒΑΔΙΣΤΙΚΑ ΒΟΗΘΗΜΑΤΑ - ΟΡΘΟΠΕΔΙΚΑ ΕΙΔΗ - ΜΠΛΟΥΖΕΣ ΙΑΤΡΙΚΕΣ - ΚΑΛΤΣΕΣ ΦΛΕΒΙΤΙΔΑΣ - ΠΕΛΜΑΤΑ - ΟΡΘΟΠΕΔΙΚΑ ΜΑΞΙΛΑΡΙΑ - ΚΡΕΒΑΤΙΑ ΝΟΣΟΚΟΜΕΙΑΚΑ - ΙΑΤΡΙΚΟΣ ΕΞΟΠΛΙΣΜΟΣ ΚΑΙ ΑΝΑΛΩΣΙΜΑ - ΟΡΓΑΝΑ ΧΗΜΕΙΟΥ ΚΑΙ ΚΑΘΕ ΑΛΛΟ ΕΙΔΟΣ ΓΙΑ ΚΑΤ' ΟΙΚΟ ΝΟΣΗΛΕΙΑ.



FIAT PANDA

ΚΑΙ ΜΟΝΤΕΡΝΟ ΚΑΙ... MINI

Το νέο Panda εντυπωσιάζει με τον κορυφαίο συνδυασμό πρακτικότητας και εργονομίας. Ελκυστική η σχεδίαση, υποδειγματική η εκμετάλλευση χώρων, αποδοτικός και οικονομικός ο κινητήρας. Σε υψηλά επίπεδα η ασφάλεια.

Επί 23 συναπτά έτη το Panda αποτέλεσε μια σημαντική πηγή εσόδων για το «γκρούπο» Fiat, μιά και οι πωλήσεις του ξεπέρασαν κάθε προσδοκία. Ο άνεμος της ανανέωσης φύσηξε για το ιταλικό μοντέλο, το οποίο επέστρεψε σημαντικά ανανεωμένο και βελτιωμένο σε τομείς που έχουν να κάνουν με την ασφάλεια, την ποιότητα και τις πρακτικές λύσεις, στοιχεία που του χάρισαν πανάξια τον περιζήτητο τίτλο του «Car of the Year 2004». Το νέο Fiat Panda προτάσσει ένα μοντέρνο σε σχεδίαση αμάξωμα ενός όγκου, που προδιαθέτει για τις πρακτικές λύσεις που προσφέρει.

Αισθητικά το αμάξωμα χαρακτηρίζουν τα σχεδόν τραπεζοειδή φωτιστικά σώματα εμπρός και τα αντίστοιχα στο πίσω μέρος, τα οποία είναι κάθετα τοποθετημένα και έχουν ανάγλυφη επιφάνεια, όπως και η έντονη καμπυλότητα στο άνω άκρος των πλευρικών γυάλινων επιφανειών. Το τρίτο πλαϊνό παράθυρο είναι τετράγωνο και δημιουργεί μία πολύ όμορφη αντίθεση στο αμάξωμα του νέου Panda. Στο εσωτερικό η εικόνα που αντικρίζουν οι επιβάτες είναι ιδιαίτερα ευχάριστη καθώς το νέο μίνι είναι ξεχωριστό και εντυπωσιάζει με τον νεανικό χαρακτήρα που αποπνέει.

Το πιο εντυπωσιακό στοιχείο εντοπίζεται στη μοντέρνα σχεδίαση της ευμεγέθους κεντρικής κονσόλας, που υψώνεται μέχρι ένα επίπεδο ίσο με αυτό του πίνακα οργάνων. Πάνω της βρίσκεται τοποθετημένος ο επιλογέας του κιβωτίου ταχυτήτων, κάτι που συνίσταται στα μεγαλύτερης κλάσης MPV. Σε άριστο επίπεδο η εργονομία, γεγονός που επιτυγχάνει η συμμετρία στη διάταξη των διακοπτών, όπως και η επικλινής επιφάνεια της κονσόλας.

Οι εξωτερικές διαστάσεις του Panda (μήκος 3,358μ Χ 1,578μ Χ1,540μ), είναι αυτές που κάνουν το Panda ιδιαίτερα ευέλικτο στις αστικές μετακινήσεις, χωρίς ωστόσο να στερούν τη δυνατότητα άνετης μεταφοράς τεσσάρων επιβατών. Οι μετρ του είδους Ιταλοί έκαναν και πάλι το θαύμα τους εκμεταλλευόμενοι ακόμη και το παραμικρό χιλιοστό του εσωτερικού του μοντέλου.

Αποσκευές

Αναφορικά με το χώρο των αποσκευών, αυτός έχει ωφέλιμο όγκο 206 λίτρων, τιμή η οποία αυξάνεται στα 236 λίτρα χάρη στο συρόμενο πίσω κάθισμα. Το τελευταίο έχει επίσης αναδιπλούμενη πλάτη αυξάνοντας τη χωρητικότητα στα 775 λίτρα, ενώ για μεγαλύτερη ευελιξία και ευκολία στη διαρρύθμιση του εσωτερικού, μπορείτε να επιλέξετε την έκδοση με τη διαιρούμενη πλάτη (50:50).

Τον πρακτικό χαρακτήρα του μοντέλου ενισχύει ο ικανοποιητικός αριθμός των διαφόρων χώρων για μικροαντικείμενα, όπως και οι δύο διαθέσιμες ποτηροθήκες. Ενας από τους τομείς ο οποίος απασχόλησε σε μεγάλο βαθμό τη Fiat κατά την εξέλιξη του Panda ήταν και η επίτευξη υψηλού επιπέδου παθητικής ασφάλειας. Το νέο μίνι επωφελείται τα μέγιστα από την υιοθέτηση μιας εντελώς νέας πλατφόρμας για την κατασκευή του οχήματος , η οποία διαθέτει ειδικά σχεδιασμένες ζώνες ελεγχόμενης παραμόρφωσης στο εμπρός και το πίσω μέρος.

Επίσης χρησιμοποιούνται στο πλαίσιο τμήματα διαφορετικού πάχους και ανθεκτικότητας, προκειμένου να είναι πιο αποτελεσματική η απορρόφηση ενέργειας σε μια ενδεχόμενη σύγκρουση. Η δομική και τεχνική ενίσχυση συνοδεύεται από σύγχρονα περιφερειακά συστήματα όπως οι έξι αερόσακοι (ζεύγη μετωπικών, πλευρικών και οροφής τύπου κουρτίνας). Το Panda είναι διαθέσιμο με κινητήρες 1,1 και 1,2 λίτρων με ισχύ 54 και 60 ίππων., αντίστοιχα. Εμείς είχαμε στη διάθεσή μας αυτό των 1,2 λίτρων, που μας ικανοποίησε με την απόδοσή του, όπως και με την οικονομία σε κατανάλωση καυσίμου.

Η μοναδική παρατήρηση αφορά τη λειτουργία του κινητήριου συνόλου στην υψηλή κλίμακα, καθώς παρουσιάζεται νωθρό και θορυβώδες.

Συμπεριφορά

Στον δρόμο το λιλιπούτειο μοντέλο της Fiat είναι αποκάλυψη, προσφέροντας έναν εξαιρετικό συνδυασμό άνεσης και κρατήματος.

Μολονότι το Panda έχει υψηλό κέντρο βάρους, ένεκα του ενός όγκου αμαξώματος, εντούτοις, συμπεριφέρεται σχεδόν ουδέτερα, εισάγοντας νέα πρότυπα στη μίνι κατηγορία.

Αναμφίβολα μια πρώτης τάξεως επιλογή σε όποιον αναζητά ένα μικρών διαστάσεων μοντέλο με πολυχρηστικό εσωτερικό και πολύ καλά οδικά χαρακτηριστικά. Οι τιμές του μοντέλου ξεκινούν από τα 8.190 ευρώ για την έκδοση των 1,1 λίτρων και τα 8.890 για αυτή των 1,2 λίτρων, με αξιοπρεπή εξοπλισμό.



ΤΕΧΝΙΚΑ ΧΑΡΑΚΤΗΡΙΣΤΙΚΑ

Κυβισμός:	1242 κ.εκ.
Ισχύς:	60 ίπποι στις 5.000 σ.α.λ.
Ροπή:	10,4 kgr στις 2.500 σ.α.λ.
0-100:	14 δευτερόλεπτα
Τελική:	155 χ.α.ω.
Κατανάλωση:	15,6 λίτρα/100 χλμ.
Τιμή:	Από 8.850 ευρώ

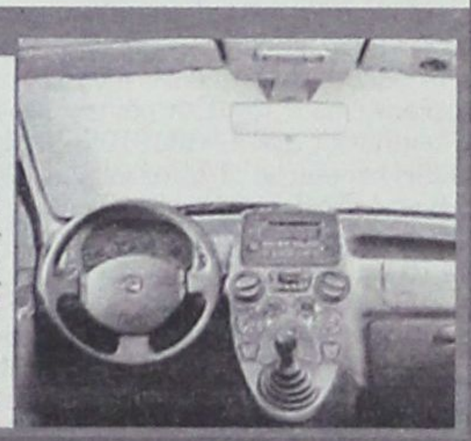

Δ. & Κ. ΜΑΝΤΙΚΟΣ

• ΕΡΓΟΛΑΒΙΕΣ
• ΑΝΤΙΠΑΡΟΧΕΣ

• ΔΙΑΚΟΣΜΗΤΙΚΑ ΕΣΩΤΕΡΙΚΩΝ ΚΑΙ ΕΞΩΤΕΡΙΚΩΝ ΧΩΡΩΝ
• ΜΑΡΜΑΡΑ ΠΑΝΤΟΣ ΤΥΠΟΥ
• ΓΡΑΝΙΤΕΣ
• ΠΟΡΟΛΙΘΟΣ ΤΕΧΝΗΤΟΣ & ΦΥΣΙΚΟΣ
• ΟΙΚΟΔΟΜΙΚΕΣ ΕΠΙΧΕΙΡΗΣΕΙΣ

• ΑΝΑΛΑΜΒΑΝΟΥΜΕ ΟΙΚΟΔΟΜΙΚΕΣ ΚΑΤΑΣΚΕΥΕΣ ΠΑΝΤΟΣ ΕΙΔΟΥΣ

ΜΟΝΟΚΑΤΟΙΚΙΕΣ ΣΕ ΣΥΜΦΕΡΟΥΣΕΣ ΤΙΜΕΣ

ΓΡΑΦΕΙΟ: 7ο ΧΛΜ. ΡΟΔΟΥ ΛΙΝΔΟΥ - ΤΗΛ.: 22410 62932, 60494 dkmantikos@yahoo.gr

ΔΙΕΥΘΥΝΣΗ ΔΑΣΩΝ ΔΩΔΕΚΑΝΗΣΟΥ
ΑΝΑΚΟΙΝΩΣΗ

Γνωστοποιείται κατά το άρθρο 14 του Ν. 998/79, και σύμφωνα με την αριθμ. 31/1-2-1999 γνωμοδότηση του Ν.Σ.Κ. η οποία μας κοινοποιήθηκε με την αριθμ. 88416/529/1-12-00 εγκύκλιο Διαταγή του Υπουργείου Γεωργίας η αποστολή για ανάρτηση στον Δήμο Πεταλούδων του αριθ. 8607/9-12-1993 εγγράφου που εκδόθηκε από τον Δ/ντή Δασών Δωδ/σου. Η Κ.Μ. 577 γαιών Παστίδας εμβαδού 19680 τ.μ. δεν εποπτευόταν ποτέ ούτε εποπτεύεται σήμερα από Δασική Υπηρεσία στα πλαίσια της δασικής νομοθεσίας.

Ο Δ/ΝΤΗΣ ΔΑΣΩΝ ΔΩΔ/ΣΟΥ
Χριστάκης Γεώργιος
Δασολόγος με βαθμό Α'

ΟΙΚΟΥΜΕΝΙΚΟΝ ΠΑΤΡΙΑΡΧΕΙΟΝ
ΚΩΝ/ΠΟΛΕΩΣ
ΙΕΡΑ ΜΗΤΡΟΠΟΛΙΣ ΡΟΔΟΥ
ΙΕΡΟΣ ΝΑΟΣ ΑΓΙΟΥ ΓΕΩΡΓΙΟΥ ΑΝΩ
ΠΑΤΡΙΑΡΧΟΥ ΑΘΗΝΑΓΟΡΑ- ΤΗΛ. 33675 ΡΟΔΟΣ

ΙΚΑΝΟΠΟΙΗΣΗ

ΚΑΙ ΣΤΑ ΔΩΔΕΚΑΝΗΣΑ ΓΙΑ ΤΗΝ ΙΕΡΑ ΣΥΝΟΔΟ

Με βαθιά τιμή και ευγνωμοσύνη ο Σεβαστός Ποιμενάρχης Μητροπολίτης της Ρόδου Κος ΑΠΟΣΤΟΛΟΣ αποδέχθηκε την απόφαση του Σεπτού Οικουμενικού Θρόνου.

Εκφράζοντας ΙΣΤΟΡΙΚΗ την απόφαση της Α.Θ. Παναγιότητος του Οικουμενικού μας Πατριάρχου κ.κ. ΒΑΡΘΟΛΟΜΑΙΟΥ ενισχύει περαιτέρω τον Σύνδεσμον ΑΓΑΠΗΣ της εν Δωδεκανήσω ΕΚΚΛΗΣΙΑΣ μετά του Σεπτού Οικουμενικού Θρόνου. Αναβαθμίζει τις Ιερές Μητροπόλεις εν Δωδεκανήσω, τιμά τον ΙΕΡΟΝ ΚΛΗΡΟΝ και τον ευσεβή Λαόν και ενδυναμώνει τω·εν Φαναρίω Σεπτόν Κέντρον ως έδρα του Πρώτου των της Οικουμένης ΟΡΘΟΔΟΞΩΝ. Μετά συγκινήσεως και ΑΓΑΠΗΣ προσευχόμενος προς τον θεόν πάντα ο Μεγάλος Πατριάρχης του Γένους των ΟΡΘΟΔΟΞΩΝ κ.κ. ΒΑΡΘΟΛΟΜΑΙΟΣ ΣΥΓΚΙΝΕΙ και τιμά με τις Ιστορικές ΑΠΟΦΑΣΕΙΣ Του ομόφωνα με την Αγίαν και Ιεράν Σύνοδο.

ΣΥΓΧΑΡΗΤΗΡΙΑ στον Σεπτόν Ποιμενάρχη Κον. ΑΠΟΣΤΟΛΟΝ για την Ιστορική ΤΙΜΗ αλλά και την συνεχή αφοσίωσή του στο Σεπτό Κέντρο της ΟΡΘΟΔΟΞΙΑΣ.

ΜΕΤΑ ΒΑΘΥΤΑΤΟΥ ΣΕΒΑΣΜΟΥ ΚΑΙ ΑΓΑΠΗΣ
ΙΕΡ. ΒΑΣΙΛΕΙΟΣ Μ. ΤΣΑΒΑΡΗΣ
ΠΡΩΤΟΠΡΕΣΒΥΤΕΡΟΣ ΟΙΚΟΥΜΕΝΙΚΟΥ ΘΡΟΝΟΥ
ΑΓΙΟΣ ΓΕΩΡΓΙΟΣ ΑΝΩ ΠΟΛΕΩΣ ΡΟΔΟΥ

ΝΤΕΤΕΚΤΙΒΣ

30 ΧΡΟΝΙΑ ΜΟΝΙΜΑ
ΚΑΙ ΣΤΗ ΡΟΔΟ
35354
ΠΛΑΤΕΙΑ ΑΓΙΟΥ ΙΩΑΝΝΟΥ
Η ΛΥΣΗ!!!
ΣΕ ΚΑΘΕ ΣΑΣ ΠΡΟΒΛΗΜΑ
EXPRESS SECURITY

ΣΩΜΑΤΕΙΟ ΥΠΑΛΛΗΛΩΝ
ΣΥΝΕΤΑΙΡΙΣΤΙΚΗΣ ΤΡΑΠΕΖΑΣ
ΔΩΔΕΚΑΝΗΣΟΥ



ΠΡΟΣΚΛΗΣΗ

Το Σωματείο των Υπαλλήλων της Συνεταιριστικής Τράπεζας Δωδεκανήσου σας καλεί στην ετήσια αποκριάτικη χοροεσπερίδα που διοργανώνει στην αίθουσα **ΒΕΡΓΙΝΑ** (έναντι ξενοδοχείου Εσπερος) στο Φαληράκι **στις 21/02/2004**, ημέρα **Σάββατο** και ώρα **20.30**.



Τιμή εισόδου:
25 ευρώ με πλήρες μενού και ελεύθερα όλα τα ποτά.

Πλούσια Λαχειοφόρος Αγορά

Για κρατήσεις στο τηλ.6973 357665

ΗΛΙΑΝΕΣ

Zorpidis

ΤΟΥΡΙΣΤΙΚΟΣ ΟΡΓΑΝΙΣΜΟΣ

Αλεξ. Διάκου 38
Τηλ. 22410 30054, 31833 FAX 22410 26745

ΠΑΣΧΑ ΣΤΗ ΘΕΣΣΑΛΟΝΙΚΗ

ΑΕΡΟΠΟΡΙΚΩΣ
κατευθείαν από ΡΟΔΟ
από 8/4 έως 12/4
Από 9/4 έως 12/4



1η μέρα: *ΡΟΔΟΣ - ΘΕΣΣΑΛΟΝΙΚΗ - ΧΑΛΚΙΔΙΚΗ (PORTO CARRAS)*
Αναχώρηση με AEGEAN Μ. Πέμπτη στις 22.00 Αφιξη στις 23.00, τακτοποίηση στο ξενοδοχείο. Διανυκτέρευση.

2η μέρα: *ΧΑΛΚΙΔΙΚΗ - ΘΕΣΣΑΛΟΝΙΚΗ.*
Πρόγευμα και ημερήσια εκδρομή στη Θεσσαλονίκη. Το βράδυ παρακολούθηση του επιτάφιου. Δείπνο. Διανυκτέρευση.

3η μέρα: *ΧΑΛΚΙΔΙΚΗ.*
Πρόγευμα και εκδρομή μισής μέρας στο πρώτο πόδι της Χαλκιδικής. Το βράδυ παρακολούθηση της Αναστάσεως. Αμέσως μετά δείπνο με μαγειρίτσα στο ξενοδοχείο.

4η μέρα: *ΧΑΛΚΙΔΙΚΗ (ΠΑΣΧΑΛΙΝΟ ΓΛΕΝΤΙ).*
Πρόγευμα και ελεύθερη μέρα για να συμμετέχετε στο πασχαλινό γλέντι του ξενοδοχείου.

5η μέρα: *ΧΑΛΚΙΔΙΚΗ - ΟΛΥΜΠΟΣ - ΡΟΔΟΣ.*
Πρόγευμα και αναχώρηση για ολοήμερη εκδρομή στον Όλυμπο. Θα επισκεφθούμε το Δίον, το Λιτόχωρο και προαιρετικό γεύμα στο παραδοσιακό χωριό Παλαιός Παντελεήμονας. Το βράδυ πτήση για Ρόδο στις 23.00-24.00.



ΓΕΝΙΚΗ ΤΕΧΝΙΚΗ
ΟΜΙΛΟΣ ΕΤΑΙΡΕΙΩΝ

ΑΝΑΝΕΩΜΕΝΟΙ ΚΑΙ ΠΑΝΤΑ ΠΡΩΤΟΠΟΡΟΙ
ΜΑΖΙ ΣΑΣ ΜΕ ΣΤΟΧΟ ΤΙΣ ΚΑΛΥΤΕΡΕΣ
ΤΕΧΝΙΚΕΣ ΛΥΣΕΙΣ

- **ΕΤΟΙΜΟ ΣΚΥΡΟΔΕΜΑ** με ανανεωμένες - σύγχρονες εγκαταστάσεις
- **ΑΔΡΑΝΗ ΥΛΙΚΑ** υψηλών προδιαγραφών και απαιτήσεων από το ΝΕΟ Λατομείο μας

ΕΡΓΟΣΤΑΣΙΑ ΣΚΥΡΟΔΕΜΑΤΟΣ:
ΡΟΔΟΣ: 6ο χλμ. παλαιάς εθν. οδού Ρόδου - Λίνδου, τηλ. 22410 - 60560/62323 FAX: 22410 60561
ΓΕΝΝΑΔΙ: 2ο χλμ. οδού ΓΕΝΝΑΔΙΟΥ - ΒΑΤΙΟΥ, τηλ. 22440 - 43470 FAX: 22440 43470
ΛΑΤΟΜΕΙΟ: Θέση Στραβόλαιμο ΚΑΛΥΘΙΩΝ
ΓΡΑΦΕΙΑ: Ρόδος Αρκαδίου 2, Τηλ. 22410-22186/22968/28058 FAX: 22410 - 33021

ΚΑΘΑΡΑ ΔΕΥΤΕΡΑ: ΜΕΓΑΛΕΣ ΑΝΑΤΙΜΗΣΕΙΣ ΣΕ ΣΥΓΚΡΙΣΗ ΜΕ ΠΕΡΥΣΙ • ΠΡΟΣΟΧΗ ΣΤΑ ΘΑΛΑΣΣΙΝΑ

60% ΑΚΡΙΒΟΤΕΡΑ ΤΑ ΚΟΥΛΟΥΜΑ

Ακριβότερο έως 60% σε σύγκριση με πέρυσι είναι το τραπέζι της Καθαράς Δευτέρας, σύμφωνα με τις τιμολήψεις της Ενωσης Καταναλωτών Ελλάδος. Αυξημένη κατά 4%, σύμφωνα με τους αρτοποιούς, θα είναι και η τιμή της λαγάνας. Προσοχή στις αγορές! Τα θαλασσινά που δεν είναι φρέσκα είναι επικίνδυνα για την υγεία.

Μεγάλες ανατιμήσεις στα σαρακοστιανά σε σύγκριση με πέρυσι επισημαίνει η Ενωση Καταναλωτών Ελλάδος. Οι μεγαλύτερες αυξήσεις παρατηρούνται στις ελιές, στις γαρίδες, στην ταραμοσαλάτα και τις πίκλες, ενώ μειωμένες έως 24% είναι οι τιμές για σουπιές, καλαμάρια και χταπόδια.

Ακριβότερη κατά 4% θα είναι φέτος και η λαγάνα, σύμφωνα με την Ομοσπονδία Αρτοποιών. Η τιμή της προβλέπεται να κυμανθεί στα 2,6 ευρώ από 2,5 πέρυσι, καθώς μεσολάβησαν οι αυξήσεις στο αλεύρι το φθινόπωρο και τον Ιανουάριο.

Η τιμή της λαγάνας πάντως πέρυσι έφτασε μέχρι 3 ευρώ, που σημαίνει ότι σε ορισμένα αρτοποιεία φέτος θα το ξεπεράσει.

Συμβουλές

Ο πρόεδρος της Ενωσης Καταναλωτών Ελλάδος κ. Μιχ. Τσιφάκης συμβουλεύει τους καταναλωτές να είναι προσεκτικοί στην αγορά τροφίμων και επισημαίνει τα χαρακτηριστικά που πρέπει να γνωρίζουν για την επιλογή υγιεινών τροφίμων τις ημέρες της Σαρακοστής.

Για το φρέσκο χταπόδι, το καλαμάρι και τη σουπιά, η επιφάνεια πρέπει να είναι υγρή και γυαλιστερή, η σάρκα συμπαγής και ελαστική, τα μάτια ζωηρά, χωρίς κηλίδες, τα πλοκάμια και οι βεντούζες ανθεκτικά στο τράβηγμα.

Τα οστρακοειδή (στρείδια, μύδια, αχιβάδες, κυδώνια), εφόσον πωλούνται με το κέλυφος, πρέπει να είναι ζωντανά. Αυτό φαίνεται από το κέλυφος, το οποίο είναι κλειστό και ανοίγει δύσκολα, ενώ μετά το άνοιγμα αν το αγγίξουμε με το πιρούνι ή ρίξουμε λεμόνι προκαλείται κίνηση. Τα αποφλοιωμένα μύδια πρέπει να έχουν σάρκα γυαλιστερή, συνεκτική και να έχουν μυρωδιά θάλασσας.

Οι κονσέρβες ιχθυηρών να μην είναι διογκωμένες, σκουριασμένες, να μην υπάρχει διαρροή υγρού. Προσοχή στις ενδείξεις στη συσκευασία και ιδιαίτερα στην ημερομηνία λήξης. Σε φρέσκες γαρίδες, αστακούς, καβούρια, τα πόδια τους πρέπει να είναι στέρεα κολλημένα στο σώμα και σκληρά. Οταν είναι ζωντανά, πρέπει να έχουν αντανακλαστικές κινήσεις στα μάτια, στις κεραίες και στα πόδια. Η μεμβράνη του θώρακα να είναι τεντωμένη, ανθεκτική και διαφανής, το κεφάλι και ο θώρακας να είναι ανοιχτόχρωμα, όχι μελανού χρώματος, και να μην έχουν μαύρες κηλίδες.

Στον αλατισμένο μπακαλιάρο, τη λακέρδα και την τονολακέρδα η αλλοίωση φαίνεται από τη δυσοσμία και το κοκκινωπό χρώμα.

Σε παστά και καπνιστά ιχθυηρά η αλλοίωση φαίνεται από τη δυσοσμία και τη γλοιώδη σάρκα.

Η αλλοίωση του ταραμά φαίνεται από τη μούχλα, την ξήρανση και την τάγγιση.

Οσον αφορά τη λειτουργία της αγοράς, ο σύνδεσμος των σούπερ μάρκετ ανακοίνωσε ότι, αν και η Καθαρά Δευτέρα δεν είναι επίσημη αργία τα καταστήματα στην Αθήνα και τις άλλες πόλεις θα είναι κλειστά., προκειμένου το προσωπικό να γιορτάσει τα Κούλουμα. Ο ΣΕΣΜΕ καλεί όμως τα περιφερειακά καταστήματα να ανοίξουν για λίγες ώρες την Καθαρά Δευτέρα, προκειμένου οι καταναλωτές να κάνουν τις απαραίτητες προμήθειες.

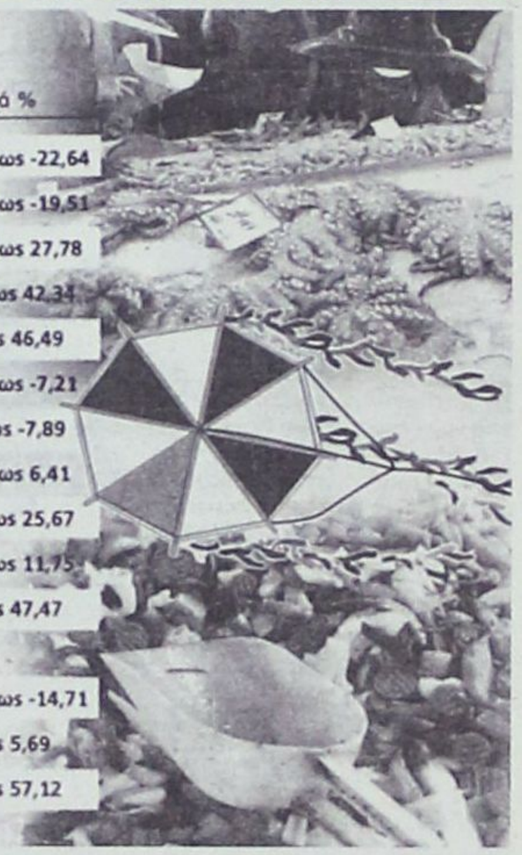

Στα ύψη τα σαρακοστιανά

Προϊόν	Τιμές 2003	Τιμές 2004	Διαφορά %
Χταπόδι κατεψ. μεγάλο	13,40-15,90	10,70-12,30	-20,15 έως -22,64
Χταπόδι κατεψ. μεσαίο	12,30-11,70	9,90	-15,38 έως -19,51
Γαρίδες κατεψ. Νο 1	18,00-29,00	23,00-25,90	-10,69 έως 27,78
Γαρίδες κατεψ. Νο 3	10,99-13,70	14,90-19,50	35,58 έως 42,34
Γαρίδες κατεψ. Νο 4	11,40	14,90-16,70	30,7 έως 46,49
Σουπιές κατεψυγμένες	4,30	3,30-3,99	-23,26 έως -7,21
Καλαμάρια κατεψ.	2,50-3,80	1,89-3,50	-24,4 έως -7,89
Χαλβάς	4,68	2,96-4,98	-36,75 έως 6,41
Πίκλες	0,85-1,50	1,10-1,90	29,41 έως 25,67
Ταραμοσαλάτα	3,20-3,40	3,80	18,75 έως 11,75
Ελιές	3,82-4,95	5,94-7,30	55,5 έως 47,47
Ταραμάς κόκκινος	3,50-9,60	3,50-9,60	0
Μαρούλι	1,45-1,70	0,90-1,45	-37,93 έως -14,71
Πιπεριές	2,30-3,69	3,65-3,90	58,7 έως 5,69
Κρεμμυδάκια φρέσκα	1,78	1,90-2,69	6,74 έως 57,12

ΕΘΝΙΚΟ ΛΑΧΕΙΟ. ΚΑΤΑΛΟΓΟΣ ΚΕΡΔΩΝ Γ' ΚΛΗΡΩΣΗ ΤΗΣ 195ης ΕΚΔΟΣΗΣ 20 ΦΕΒΡΟΥΑΡΙΟΥ 2004 ΗΜΕΡΑ 2η

ΚΕΡΔΗ ΠΟΥ ΦΟΡΟΛΟΓΟΥΝΤΑΙ

ΑΡΙΘ.	ΕΥΡΩ	ΦΟΡΟΣ	ΚΑΘ.ΚΕΡ.	ΑΡΙΘ.	ΕΥΡΩ	ΦΟΡΟΣ	ΚΑΘ. ΚΕΡ.
90757	100.000,00	9.900,00	90.100,00	108047	2.000,00	100,00	1.900,00
108025	10.000,00	900,00	9.100,00	90490	1.500,00	50,00	1.450,00
90779	2.000,00	100,00	1.900,00	108758	1.500,00	50,00	1.450,00

ΚΕΡΔΗ ΑΦΟΡΟΛΟΓΗΤΑ

ΑΡΙΘ	ΕΥΡΩ	ΑΡΙΘ.	ΕΥΡΩ	ΑΡΙΘ	ΕΥΡΩ	ΑΡΙΘ.	ΕΥΡΩ	ΑΡΙΘ.	ΕΥΡΩ
90007	300,00	90452	300,00	90874	600,00	108178	300,00	108613	300,00
90012	600,00	90490	Φορ'ται	90879	600,00	108179	300,00	108616	300,00
90021	600,00	90503	300,00	90882	300,00	108186	300,00	108620	900,00
90027	300,00	90513	600,00	90889	300,00	108192	300,00	108625	300,00
90031	300,00	90514	300,00	90900	300,00	108196	300,00	108644	900,00
90062	300,00	90527	300,00	90901	300,00	108199	300,00	108656	300,00
90073	600,00	90536	300,00	90906	300,00	108215	300,00	108659	300,00
90076	300,00	90542	300,00	90910	300,00	108228	300,00	108667	300,00
90089	300,00	90544	300,00	90911	300,00	108244	300,00	108675	300,00
90109	300,00	90547	300,00	90918	300,00	108245	300,00	108703	300,00
90159	300,00	90583	300,00	90924	300,00	108252	300,00	108718	300,00
90161	600,00	90591	300,00	90928	300,00	108275	300,00	108720	300,00
90188	300,00	90592	300,00	90931	300,00	108280	600,00	108758	Φορ'ται
90197	600,00	90624	300,00	90947	300,00	108289	600,00	108771	300,00
90198	300,00	90652	300,00	90960	300,00	108295	300,00	108781	600,00
90245	300,00	90656	300,00	90976	300,00	108299	300,00	108782	300,00
90248	300,00	90660	300,00	90977	300,00	108330	300,00	108795	300,00
90258	300,00	90668	300,00	90984	300,00	108341	600,00	108804	300,00
90263	300,00	90673	900,00	108012	900,00	108344	300,00	108810	300,00
90265	300,00	90691	300,00	108017	300,00	108357	300,00	108812	300,00
90278	600,00	90694	600,00	108025	Φορ'ται	108377	300,00	108815	300,00
90296	300,00	90718	900,00	108033	300,00	108427	300,00	108851	300,00
90311	300,00	90719	300,00	108047	Φορ'ται	108429	600,00	108859	300,00
90318	300,00	90722	900,00	108053	300,00	108456	300,00	108860	300,00
90320	300,00	90724	300,00	108055	300,00	108465	600,00	108892	300,00
90345	300,00	90744	900,00	108065	300,00	108466	300,00	108920	300,00
90348	300,00	90749	300,00	108106	300,00	108513	300,00	108924	300,00
90352	900,00	90757	Φορ'ται	108110	900,00	108516	300,00	108928	300,00
90357	300,00	90765	300,00	108124	300,00	108526	300,00	108936	300,00
90376	900,00	90779	Φορ'ται	108142	600,00	108531	300,00	108941	900,00
90388	300,00	90785	300,00	108147	600,00	108533	300,00	108959	300,00
90391	300,00	90787	300,00	108150	300,00	108546	600,00	108962	600,00
90399	300,00	90797	300,00	108157	300,00	108564	300,00	108986	900,00
90407	300,00	90838	300,00	108168	300,00	108579	300,00	108987	300,00
90435	300,00	90842	900,00	108169	300,00	108586	300,00	108990	900,00
90450	300,00	90856	300,00	108174	300,00	108588	300,00	108992	300,00

ΤΥΧΕΡΕΣ ΧΙΛΙΑΔΕΣ ΣΗΜΕΡΑ ΟΙ: 90 και 108.

Τέλος, από 120,00 ευρώ κερδίζουν όλοι οι άλλοι αριθμοί από 90000 έως 90999 και από 108000 έως 108999 που δεν αναγράφονται στον παραπάνω πίνακα. Τα παραπάνω κέρδη αντιστοιχούν σε ακέραια γραμμάτια (10/10) των 30,00 ευρώ. Τα κέρδη παραγράφονται μετά τετράμηνο Τιμή 0,01 Ευρώ.



ΕΚΜΕΤΑΛΛΕΥΤΕΙΤΕ ΤΙΣ ΕΠΕΝΔΥΤΙΚΕΣ ΕΥΚΑΙΡΙΕΣ ΓΙΑ ΤΗΝ ΑΝΑΠΤΥΞΗ ΤΗΣ ΕΠΙΧΕΙΡΗΣΗΣ ΣΑΣ ή ΤΗΝ ΔΗΜΙΟΥΡΓΙΑ ΜΙΑΣ ΝΕΑΣ ΕΠΙΧΕΙΡΗΣΗΣ!

Βρίσκονται ήδη σε εξέλιξη προγράμματα επιδοτήσεων για:

Μεταποιητικές Επιχειρήσεις
(Μονάδες Τροφίμων, Αρτοποιεία, Ξυλουργεία, Επιπλοποιεία, Αλουμινοκατασκευές Τυπογραφεία κτλ)

Τουριστικές Επιχειρήσεις
(Ξενοδοχεία, Ενοικιαζόμενα Δωμάτια και Διαμερίσματα, Τουριστικά Γραφεία κτλ)

Αναλαμβάνουμε την υποστήριξη προγραμμάτων του Υπουργείου Ανάπτυξης και του Υπουργείου Οικονομίας (μέσω Τραπεζών).

Η ΕΛΕΛΙΞΙΣ-Σύμβουλοι Ανάπτυξης Επιχειρήσεων παρέχει, επιπλέον, συμβουλευτικές υπηρεσίες από εξειδικευμένα στελέχη στους τομείς:

- Ανάπτυξης Συστημάτων Ποιότητας (ISO 9000) και Ασφάλειας Τροφίμων (HACCP)
- Ανάπτυξης Επενδυτικών Μελετών στο πρόγραμμα Leader+
- Σύνταξης Οικονομοτεχνικών Μελετών στα πλαίσια του Αναπτυξιακού Νόμου (Ν. 2601/98)

Η Πολύχρονη εμπειρία των στελεχών μας και ο μακρύς κατάλογος των επιτυχημένων συνεργασιών μας αποτελούν την καλύτερη Εγγύηση για την επιτυχία και της δικής σας επένδυσης!

ΥΠΕΥΘΥΝΟΙ ΕΠΙΧΕΙΡΗΣΗΣ

Αριστέα Αλεξίου
Διπλ. Χημικός Μηχανικός ΕΜΠ

Ιάκωβος Γρύλλης
Διπλ.Πολιτικός Μηχανικός ΕΜΠ

Διαγοριδών 2-4 (Έναντι ΔΟΝΑ)
Τηλ:2241 031532, 070171-3 Fax: 2241 070175
info@exelixis.net.gr

Kalithies Palace
ΑΙΘΟΥΣΑ ΔΕΞΙΩΣΕΩΝ



Εμπιστευθείτε σ' εμάς την γαμήλια δεξίωση του γάμου σας
Σε ένα χώρο, σχεδιασμένο αμφιθεατρικά, κλιματιζόμενο, με δυνατότητα να φιλοξενήσει έως 800 άτομα.
Απολαμβάνοντας ένα από τα μενού μας που εσείς θα επιλέξετε.
Προσιτές τιμές.
Τηλ. κρατήσεων: 2241085641, 2241085515, 2241086778

ΕΚΠΟΙΗΣΗ

Στο βιβλιοπωλείο

Αικ. Χατζηιωάννου

θα βρείτε

- *Βιβλία - 50%*
- *Κατάλογοι εστιατορίων «ΜΕΝΟΥ»*

Από 27 και πολλές άλλες προσφορές

Τ. Σπρινγκς 29, τηλ. 22410 24219.

ΜΑΘΗΜΑΤΑ ΡΩΣΙΚΗΣ ΓΛΩΣΣΑΣ ΜΕ ΤΗ ΜΕΘΟΔΟ «ΛΟΜΟΝΟΣΟΒ»

Για όλες τις ηλικίες και επαγγέλματα

Πληρ.: Οικοδιδασκαλείο Ρωσικής Γλώσσας
ΦΑΙΔΡΑΣ ΜΑΛΑΝΔΡΗ
Τηλ.: 22410 30836, κιν. 6976 346593

IALYSSOS Travel

ΓΙΑ ΠΡΩΤΗ ΦΟΡΑ ΟΡΓΑΝΩΜΕΝΟ ΤΑΞΙΔΙ
ΣΤΗ ΡΩΣΙΑ
ΜΕ ΓΚΡΟΥΠ ΑΠΌ ΡΟΔΟ
16/03 -23/03
ΜΟΣΧΑ - 3 ημέρες
ΑΓ. ΠΕΤΡΟΥΠΟΛΗ - 4 ημέρες

Η τιμή περιλαμβάνει:
1. Αεροπορικά εισιτήρια Ρόδο - Αθήνα - Μόσχα - Αθήνα - Ρόδο (με Olympic Airways).
2. 5 διανυκτερεύσεις σε ξεν/χεία 4* με πρωινό.
3. Το εισιτήριο του τρένου Μόσχα - Αγ. Πετρούπολη - Μόσχα.
4. Μεταφορές από/προς αεροδρόμιο/ ξενοδοχείο/σιδηροδρομικό σταθμό του εξωτερικού.
5. 2 διανυκτερεύσεις σε κουκέτες τρένου (σε τετράκλινη καμπίνα) με πρωινό.
6. 3 εκδρομές: στη Μόσχα και στην Αγ. Πετρούπολη (είσοδοι μουσείων).
7. Συνοδό του γραφείου μας.
8. Ελληνόφωνους τοπικούς ξεναγούς.
9. Βίζα Ρωσίας/ Ασφάλεια.
10. Φόρους αεροδρομίου/ ΦΠΑ.

ΠΡΑΚΤΟΡΕΙΟ ΓΕΝΙΚΟΥ ΤΟΥΡΙΣΜΟΥ
«IALYSSOS TRAVEL»
Αλ. Διάκου 25, Ρόδος • Τηλ. 22410 31571, 31577. Κιν.:6944568293

G.A. FERRIES

ΤΑΞΙΔΕΨΤΕ ΜΕ ΤΟ ΝΕΟ ΜΑΣ ΠΛΟΙΟ

Ε/Γ-Ο/Γ ΑΝΘΗ ΜΑΡΙΝΑ

ΓΡΗΓΟΡΑ - ΑΝΕΤΑ - ΕΥΧΑΡΙΣΤΑ

ΜΟΝΟ ΣΕ 13 ΩΡΕΣ!!!

• ΑΠΟ ΡΟΔΟ ΠΡΟΣ ΠΕΙΡΑΙΑ
ΚΑΘΕ ΤΡΙΤΗ - ΠΕΜΠΤΗ - ΣΑΒΒΑΤΟ
• ΑΠΟ ΠΕΙΡΑΙΑ ΠΡΟΣ ΡΟΔΟ
ΚΑΘΕ ΔΕΥΤΕΡΑ - ΤΕΤΑΡΤΗ - ΠΑΡΑΣΚΕΥΗ

ΠΡΟΣΦΟΡΑ
ΟΛΑ ΤΑ ΕΙΣΙΤΗΡΙΑ ΣΕ ΜΙΣΗ ΤΙΜΗ!
• ΕΠΙΒΑΤΗΣ 16,90 ΕΥΡΩ
• ΙΧ 44,60 ΕΥΡΩ

Εκδόσεις εισιτηρίων
σε όλα τα ταξιδιωτικά πρακτορεία

Κεντρικό πρακτορείο
TSAGARIS TRAVEL
Ακτή Σαχτούρη 5
Τηλ: 2241036170/28597/35066/30406
Fax: 2241039839

G.A. FERRIES

ΕΛΓ-ΟΛΓ ΡΟΔΑΝΘΗ •• •• ΕΛΓ-ΟΛΓ ΑΝΘΗ ΜΑΡΙΝΑ
ΡΟΔΟΣ-ΠΕΙΡΑΙΑΣ 19/02/04 - 29/02/04)

ΠΕΜΠΤΗ 19/02		
ΑΝΘΗ ΜΑΡΙΝΑ	18.00	ΚΩ-ΠΕΙΡΑΙΑ (06.25)
ΠΑΡΑΣΚΕΥΗ 20/02		
ΡΟΔΑΝΘΗ	18.00	ΣΥΜΗ-ΤΗΛΟ-ΝΙΣΥΡΟ-ΚΩ-ΚΑΛΥΜΝΟ-ΑΣΤΥΠΑΛΑΙΑ-ΠΕΙΡΑΙΑ (13.35)
ΣΑΒΒΑΤΟ 21/02		
ΑΝΘΗ ΜΑΡΙΝΑ	18.00	ΚΩ-ΛΕΡΟ-ΠΑΤΜΟ-ΠΕΙΡΑΙΑ (08.10)
ΚΥΡΙΑΚΗ 22/02		
----------	-----	----------
ΔΕΥΤΕΡΑ 23/02		
ΡΟΔΑΝΘΗ	16.00	ΣΥΜΗ-ΤΗΛΟ-ΝΙΣΥΡΟ-ΚΩ-ΚΑΛΥΜΝΟ-ΛΕΡΟ-ΠΑΤΜΟ-ΠΕΙΡΑΙΑ (12.00)
ΤΡΙΤΗ 24/02		
ΑΝΘΗ ΜΑΡΙΝΑ	18.00	ΚΩ-ΠΕΙΡΑΙΑ (06.25)
ΤΕΤΑΡΤΗ 25/02		
ΡΟΔΑΝΘΗ	16.00	ΣΥΜΗ-ΤΗΛΟ-ΝΙΣΥΡΟ-ΚΩ-ΚΑΛΥΜΝΟ-ΛΕΡΟ-ΠΑΤΜΟ-ΠΕΙΡΑΙΑ (12.00)
ΠΕΜΠΤΗ 26/02		
ΑΝΘΗ ΜΑΡΙΝΑ	18.00	ΚΩ-ΠΕΙΡΑΙΑ (06.25)
ΠΑΡΑΣΚΕΥΗ 27/02		
ΡΟΔΑΝΘΗ	18.00	ΣΥΜΗ-ΤΗΛΟ-ΝΙΣΥΡΟ-ΚΩ-ΚΑΛΥΜΝΟ-ΑΣΤΥΠΑΛΑΙΑ-ΠΕΙΡΑΙΑ (06.25)
ΣΑΒΒΑΤΟ 28/02		
ΑΝΘΗ ΜΑΡΙΝΑ	18.00	ΚΩ-ΛΕΡΟ-ΠΑΤΜΟ-ΠΕΙΡΑΙΑ (08.10)
ΚΥΡΙΑΚΗ 29/02		
----------	-----	----------

++ΠΡΟΣΦΟΡΑ++
Πακέτα εισιτηρίων άνω των 300,00 ευρώ, μπορείτε να τα εξοφλήσετε σε 4 άτοκες μηνιαίες δόσεις με την πιστωτική σας κάρτα VISA ή MASTER! ! !
+++ Η εταιρεία μας βρίσκεται στην ευχάριστη θέση να σας ενημερώσει ότι : 1) θα προσφέρονται ειδικές τιμές σε όλες τις θέσεις για οικογενειακά πακέτα. 2) Εισιτήρια ΜΕΤ' ΕΠΙΣΤΡΟΦΗΣ, ειδικές τιμές. 3)Πολλαπλά εισιτήρια minimum 5, 50% έκπτωση

G.A. FERRIES

ΠΑΣΧΑΛΙΝΗ ΕΚΔΡΟΜΗ
Ε/Γ - Ο/Γ ΜΑΡΙΝΑ

Μ. ΠΑΡΑΣΚΕΥΗ 09.04.2004

Αναχώρηση από Ρόδο 15:00
Αφιξη στην Κάλυμνο 19:00
Παραμονή στην Κάλυμνο
έως Κυριακή του Πάσχα 05:00

ΚΥΡΙΑΚΗ ΤΟΥ ΠΑΣΧΑ 11.04.2004

Αναχώρηση από Κάλυμνο 05:00
Άφιξη στην Πάτμο 07:00

ΔΕΥΤΕΡΑ ΤΟΥ ΠΑΣΧΑ 12.04.2004

Αναχώρηση από Πάτμο 01:00
για Λέρο 02:30 -02:50
Κάλυμνο 04:00 - 04:30
Κω 05:30 - 06:00
Ρόδο 09:30

Τιμή κατ' άτομο: 140 ευρώ σε 2κλινη εξωτερική καμπίνα
Τιμή κατ' άτομο: 120 ευρώ σε 4κλινη εξωτερική καμπίνα
Τιμή κατ' άτομο: 100 ευρώ σε 4κλινη εσωτερική καμπίνα

Στην τιμή κατ' άτομο περιλαμβάνονται το δείπνο της Αναστάσεως (μαγειρίτσα, αρνάκι κ.λπ.)

Εξέλιξις
Σύμβουλοι Ανάπτυξης Επιχειρήσεων

ΠΡΟΣΛΗΨΗ ΠΡΟΣΩΠΙΚΟΥ

Η ΕΞΕΛΙΞΙΣ είναι μια σύγχρονη εταιρεία συμβούλων επιχειρήσεων που εδρεύει στη Ρόδο και δραστηριοποιείται με επιτυχία στους τομείς υποστήριξης επιδοτούμενων προγραμμάτων, εκπόνησης επιχειρησιακών σχεδίων και ανάπτυξης συστημάτων ποιότητας.

Επιθυμεί να προσλάβει (1) άτομο με βασική δραστηριότητα στον τομέα συστημάτων ποιότητας (ISO 9000, HACCP κτλ).

Απαραίτητα Προσόντα:
- Απόφοιτος ΑΕΙ/ΤΕΙ θετικής κατεύθυνσης ή διοίκησης επιχειρήσεων
- Άριστη γνώση Αγγλικής και Η/Υ (Προγράμματα MS Office)
- Δυναμική και επικοινωνιακή προσωπικότητα

Επιθυμητά Προσόντα:
- Ηλικία έως 28 ετών
- Προϋπηρεσία σε διοικητική θέση

Προσφέρονται:
- Ικανοποιητικό πακέτο αποδοχών
- Άριστο περιβάλλον εργασίας
- Δυνατότητες εκπαίδευσης

Υπεύθυνος Επικοινωνίας: Ιάκωβος Γρύλλης, τηλ: 2241070171-3, 6972603030

ΕΞΕΛΙΞΙΣ- ΣΥΜΒΟΥΛΟΙ ΑΝΑΠΤΥΞΗΣ ΕΠΙΧΕΙΡΗΣΕΩΝ
Διαγοριδών 2-4, 85100 Ρόδος
Τηλ. (22410) 31532, 70171-3 Fax.(02410)70175

ΚΕΝΤΡΟ ΕΠΑΓΓΕΛΜΑΤΙΚΗΣ ΚΑΤΑΡΤΙΣΗΣ ΑΚΜΩΝ - Κ. ΜΠΑΚΙΡΤΖΗΣ Ε.Ε.

ΠΡΟΣΚΛΗΣΗ ΕΚΔΗΛΩΣΗΣ ΕΝΔΙΑΦΕΡΟΝΤΟΣ
ΕΠΙΔΟΤΟΥΜΕΝΑ ΠΡΟΓΡΑΜΜΑΤΑ
ΕΠΑΓΓΕΛΜΑΤΙΚΗΣ ΚΑΤΑΡΤΙΣΗΣ ΑΝΕΡΓΩΝ, ΕΡΓΑΖΟΜΕΝΩΝ ΚΑΙ ΑΥΤΟΠΑΣΧΟΛΟΥΜΕΝΩΝ
ΠΕΠ ΝΟΤΙΟΥ ΑΙΓΑΙΟΥ 2000-2006

(Συγχρηματοδότηση 75% ΕΚΤ και 25% Περιφέρεια Νοτίου Αιγαίου).
Τόπος υλοποίησης: Ρόδος, Σύμη. Έναρξη προγραμμάτων: 01/03/2004

ΑΝΤΙΚΕΙΜΕΝΟ ΚΑΤΑΡΤΙΣΗΣ	ΤΟΠΟΣ ΥΛΟΠΟΙΗΣΗΣ	ΔΙΑΡΚΕΙΑ	ΑΡ. ΚΑΤ/ΝΩΝ	ΕΚΠ/ΤΙΚΟ ΕΠΙΠΕΔΟ
ΟΡΓΑΝΩΣΗ ΤΟΥΡΙΣΤΙΚΩΝ ΟΜΑΔΩΝ ΓΙΑ ΕΠΙΣΚΕΨΕΙΣ ΚΑΙ ΕΚΔΡΟΜΕΣ - ΚΑΝΟΝΕΣ ΣΥΝΟΔΕΙΑΣ	ΡΟΔΟΣ	300	15	ΛΥΚΕΙΟ
ΕΦΑΡΜΟΓΕΣ ΣΥΣΤΗΜΑΤΩΝ ΣΥΝΤΗΡΗΣΗΣ ΜΗΧΑΝΗΜΑΤΩΝ ΚΑΙ ΘΕΡΜΑΝΤΙΚΟΥ - ΨΥΚΤΙΚΟΥ ΕΞΟΠΛΙΣΜΟΥ	ΡΟΔΟΣ	300	15	ΓΥΜΝΑΣΙΟ-ΛΥΚΕΙΟ
ΕΦΑΡΜΟΓΗ ΝΕΩΝ ΤΕΧΝΟΛΟΓΙΩΝ ΣΤΟ ΣΥΝΕΡΓΕΙΟ ΑΥΤΟΚΙΝΗΤΩΝ, ΕΠΙΣΚΕΥΗ ΚΑΙ ΣΥΝΤΗΡΗΣΗ	ΡΟΔΟΣ	300	15	ΓΥΜΝΑΣΙΟ-ΛΥΚΕΙΟ
ΣΥΓΧΡΟΝΕΣ ΕΦΑΡΜΟΓΕΣ ΣΤΑ ΣΥΣΤΗΜΑΤΑ ΥΔΡΕΥΣΗΣ - ΘΕΡΜΑΝΣΗΣ ΚΑΙ ΑΠΟΧΕΤΕΥΣΗΣ	ΡΟΔΟΣ	300	15	ΛΥΚΕΙΟ
ΑΥΤΟΜΑΤΙΣΜΟΣ ΓΡΑΦΕΙΟΥ ΜΕ ΧΡΗΣΗ Η/Υ (ΕΠΕΞΕΡΓΑΣΙΑ ΚΕΙΜΕΝΟΥ, ΛΟΓΙΣΤΙΚΑ ΦΥΛΛΑ, ΒΑΣΕΙΣ ΔΕΔΟΜΕΝΩΝ, ΔΙΑΔΙΚΤΥΟ Κ.Α.)	ΣΥΜΗ	300	15	ΛΥΚΕΙΟ

ΠΛΗΡΟΦΟΡΙΕΣ-ΑΙΤΗΣΕΙΣ: Κέντρο Επαγγελματικής Κατάρτισης ΑΚΜΩΝ - Κ. ΜΠΑΚΙΡΤΖΗΣ Ε.Ε.
Τηλ. 22410 77581, 77583, 74325 Δευτέρα-Παρασκευή, ώρες 9:00 - 20:00.

ΚΕΝΤΡΙΚΟ ΠΡΑΚΤΟΡΕΙΟ ΡΟΔΟΥ ΣΤΕΦΑΝΑΚΗ

Zorpidis
ΤΟΥΡΙΣΤΙΚΟΣ ΟΡΓΑΝΙΣΜΟΣ

Σας γνωρίζουμε ότι το **Ε/Γ-Ο/Γ «ΙΕΡΑΠΕΤΡΑ Λ.»** θα παραμείνει σε ακινησία από 12/02 έως 5/3/04, λόγω εκτέλεσης εργασιών ετήσιας επιθεώρησης και δεξαμενισμού.

Τα δρομολόγια θα εκτελούνται ως ακολούθως:

Γ/Β ΙΕΡΑΠΕΤΡΑ Λ.

Τετάρτη 11/02/04
Από Ρόδο 04:30 για Χάλκη 06:35-06:45, Διαφάνι 08:35 -08:45, Κάρπαθο 09:45-10:00, Κάσο 11:20, Σητεία 14:00 -14:30, Ηράκλειο 17:30-18:!5, Μήλος 00:25-00:45, Πειραιάς 05:40
ΕΝΑΡΞΗ ΑΚΙΝΗΣΙΑΣ

ΒΙΤΖΕΝΤΖΟΣ ΚΟΡΝΑΡΟΣ

Τετάρτη 11/02/04
Από Ρόδο 12:00 για Καστελλόριζο 16:00-16:15 Ρόδο 20:15
Πέμπτη 12/02/04
Από Ρόδο 04:30 για Χάλκη 06:35-06:45, Διαφάνι 08:35-08:45, Κάρπαθος 09:45-10:00, Κάσο 11:20-11:40, Σητεία 14:20-15:30 Αγ. Νικόλαος 17:00-17:45, Θήρα 22:05-22:15, Μήλος 01:30-01:45, Πειραιάς 06:40.
Παρασκευή 13/02/04
Από Πειραιά 19:00 για Μήλο 23:45-24:00, Θήρα 03:20-03:40, Αγ. Νικόλαο 08:00-08:30, Σητεία 09:45-10:00, Κάσο 12:30-12:45, Κάρπαθο 14:00-14:15, Διαφάνι 15:10-15:20, Χάλκη 17:10-17:20, Ρόδο 19:00
Σάββατο 14/02/04
Από Ρόδο 20:00 για Καστελλόριζο 24:00-00:15, Ρόδο 04:15
Κυριακή 15/02/04
Από Ρόδο 04:30 για Χάλκη 06:35-06:45, Διαφάνι 08:35-08:45, Κάρπαθο 09:45-10:15, Κάσο 11:50-12:00, Σητεία 14:30-15:30, Αγ. Νικόλαος 17:00-18:00, Μήλος 01:00-01:15, Πειραιάς 06:15
Δευτέρα 16/02/04
Από Πειραιά 19:00 για Μήλο 23:45-24:00, Αγ. Νικόλαο 07:00-07:30, Σητεία 08:45-09:30, Κάσο 12:00-12:15, Κάρπαθο 13:30-14:00, Διαφάνι 14:50-15:00, Χάλκη 16:45-17:00, Ρόδο 18:40
Τρίτη 17/02/04
Από Ρόδο 20:00 για Καστελλόριζο 24:00-00:15, Ρόδο 04:15
Τετάρτη 18/02/04
Από Ρόδο 07:00 για Χάλκη 09:05-09:15, Διαφάνι 11:00-11:10, Κάρπαθο 12:00-12:15, Κάσο 13:30-13:40, Σητεία 16:10-16:30, Κάσο 19:00-19:10, Κάρπαθο 20:30-20:40, Διαφάνι 21:30-21:40, Χάλκη 23:30-23:40, Ρόδο 01:40.
Πέμπτη 19/02/04
Από Ρόδο 04:30 για Χάλκη 06:35-06:45, Διαφάνι 08:35-08:45, Κάρπαθο 09:45-10:00, Κάσο 11:20-11:40, Σητεία 14:20-15:30, Αγ. Νικόλαος 17:00-17:45, Θήρα 22:05-22:15, Μήλος 01:30-01:45, Πειραιάς 06:40.
Παρασκευή 20/02/04
Από Πειραιά 19:00 για Μήλο 23:45-24:00, Θήρα 03:20-03:40, Αγ. Νικόλαο 08:00-08:30, Σητεία 09:45-10:00, Κάσο 12:30-12:40, Κάρπαθο 14:00-14:15, Διαφάνι 15:00-15:15, Χάλκη 17:00-17:15, Ρόδο 19:00.
Σάββατο 21/02/04
Από Ρόδο 20:00 για Καστελλόριζο 24:00-00:15, Ρόδο 04:15
Κυριακή 22/02/04
Από Ρόδο 12:00 για Καστελλόριζο 16:00-16:15, Ρόδο 20:15
Δευτέρα 23/02/04
(Καθαρά Δευτέρα)
Από Ρόδο 04:30 για Χάλκη 06:35-08:45,Διαφάνι 08:35-08:45, Κάρπαθο 09:45-10:15, Κάσο 11:50-12:00, Σητεία 14:30-15:30, Αγ. Νικόλαος 17:00-18:00, Μήλος 01:00-01:15 Πειραιάς 06:15.
Τρίτη 24/02/04
Από Πειραιά 19:00 για Μήλο 23:45-24:00, Αγ. Νικόλαος 07:00-07:30, Σητεία 08:45-09:30, Κάσο 12:00-12:15, Κάρπαθο 13:30-14:00, Διαφάνι14:50-15:00, Χάλκη 16:45-17:00, Ρόδο 18:40.
Τετάρτη 25/02/04
Από Ρόδο για Καστελλόριζο 24:00-00:15, Ρόδο 04:15
Πέμπτη 26/02/04
Από Ρόδο 04:30 για Χάλκη 06:35-06:45, Διαφάνι 08:35-08:45, Κάρπαθο 09:45-10:00, Κάσο 11:20-11:40, Σητεία 14:20-15:30, Αγ. Νικόλαο 17:00-17:45,Θήρα 22:05-22:15, Μήλος 01:30-01:45, Πειραιάς 06:40
Παρασκευή 27/02/04
Από Πειραιά 19:00 για Μήλο 23:45-24:00, Θήρα 03:20-03:40, Αγ. Νικόλαο -08:00-08:30, Σητεία 09:45 -10:00, Κάσο 12:30-12:40, Κάρπαθο 14:00-14:15, Διαφάνι 15:00-15:15, Χάλκη 17:00-17:15, Ρόδο 19:00
Σάββατο 28/02/04
Από Ρόδο 20:00 για Καστελλόριζο 24:00-00:15, Ρόδο 04:15.
Κυριακή 29/02/04
Από Ρόδο 04:30 για Χάλκη 06:35-06:45, Διαφάνι 08:35-08:45, Κάρπαθο 09:45-10:15, Κάσο 11:50-12:00, Σητεία 14:30-15:30, Αγ. Νικόλαος 17:00-18:00, Μήλος 01:00-01:15 Πειραιάς 06:15.
Δευτέρα 01/03/04
Από Πειραιά 19:00 για Μήλο 23:45-24:00, Αγ. Νικόλαο -07:00-07:30, Σητεία 08:45 -09:30, Κάσο 12:00-12:15,Κάρπαθο 13:30-14:00, Διαφάνι 14:50-15:00, Χάλκη 16:45-17:00, Ρόδο 18:40.
Τρίτη 02/03/04
Από Ρόδο 20:00 για Καστελλόριζο 24:00-00:15, Ρόδο 04:15.
Τετάρτη 03/03/04
Από Ρόδο 04:30 για Χάλκη 06:35-06:45, Διαφάνι 08:35-08:45, Κάρπαθο 09:45-10:15, Κάσο 11:40-12:00, Σητεία 14:30-15:30, Αγ. Νικόλαος 17:00-17:45, Θήρα 22:05-22:15,Μήλος 01:30-01:45 Πειραιάς 06:40.
Πέμπτη 04/03/04
Από Πειραιά 19:00 για Μήλο 23:45-24:00, Θήρα 03:20-03:40, Αγ. Νικόλαο -08:00-08:30,Σητεία 09:45 -10:00, Κάσο 12:30-12:40, Κάρπαθο 14:00-14:15, Διαφάνι 15:00-15:15, Χάλκη 17:00-17:15, Ρόδο 19:00.
Παρασκευή 05/03/04
Έναρξη εγκεκριμένων δρομολογίων «ΙΕΡΑΠΕΤΡΑ Λ.»
Από Πειραιά 19:00 για Μήλο, Ηράκλειο, Σητεία, Κάσο, Κάρπαθο, Διαφάνι, Χάλκη, Ρόδο, Κω (Σάββατο 06/03/04) Σάμο, Χίο, Μυτιλήνη, Λήμνο, Αλεξανδρούπολη.

Μικρές αγγελίες

δωρεάν στη «δ» τηλ: 22410-37500 fax: 22410-37333

ΕΝΟΙΚΙΑΣΕΙΣ

ΕΝΟΙΚΙΑΖΕΤΑΙ νέα πολυτελής κατοικία στους «Δασκάλους» 45 τ.μ. πλήρως εξοπλισμένη. Τηλ.: 22410 25002 & 6944 634393.

ΕΝΟΙΚΙΑΖΟΝΤΑΙ επιπλωμένα διαμερίσματα (γκαρσονιέρες) των 35 και 45 τ.μ. με κλιματισμό, βεράντες και άνετο πάρκινγκ επί της λεωφόρου Ρόδου - Καλλιθέας και σε απόσταση 200 μέτρα από το ξενοδοχείο Paradise. Πληροφορίες στα τηλέφωνα κιν. 6946 790515, 6946 680174 και 6945 105247.

ΕΝΟΙΚΙΑΖΕΤΑΙ στούντιο στην οδό Νικηταρά 11, επιπλωμένο στον τρίτο όροφο της οικοδομής για ένα άτομο. Τηλ. 22410 24336 εργάσιμες ώρες.

ΕΝΟΙΚΙΑΖΕΤΑΙ γκαρσονιέρα επιπλωμένη επί της οδού Καναδά 114. Πληρ. τηλ. 22410 66740, 60593, 6938351993

ΕΝΟΙΚΙΑΖΕΤΑΙ εξοχική μονοκατοικία, ολοκαίνουργια πολυτελείας 120 τ.μ. με αυτόνομη θέρμανση, αυλές, κήπος κ.λπ. στα Μαριτσά (ε.ο. Μαριτσών - Κρεμαστής) Τηλ. 6932 377284 και 6942 693052.

ΕΝΟΙΚΙΑΖΕΤΑΙ διαμέρισμα Α' ορόφου, καινούργιο 112 τ.μ. επί της οδού Μεγ. Κωνσταντίνου. Πληροφορίες κ. Βασίλης 19.00 - 21.00 Τηλ. 22410 28640.

ΕΝΟΙΚΙΑΖΕΤΑΙ Ισόγειο δυάρι διαμέρισμα, με χωριστή είσοδο, με νυκτερινό ρεύμα, χωρίς κοινόχρηστα, με σύνδεση στο αποχετευτικό, στο Καρακόνερο και αποτελείται από δύο υπνοδωμάτια μεγάλη κουζίνα καθιστικό ενιαίο και μπάνιο. Τηλ. 22410-65471 από 11π.μ.-8μ.μ.

ΕΝΟΙΚΙΑΖΕΤΑΙ λουξ διαμερίσματα δίκλινα, τρίκλινα, τετράκλινα επιπλωμένα και με air - condition με την ημέρα ή με το μήνα έως 30/6/2004 στην περιοχή Μητροπόλεως. Τηλ. 29452 και 6977896444.

ΕΝΟΙΚΙΑΖΟΝΤΑΙ στην Ιαλυσό πλάι στο ξενοδοχείο Ηλέκτρα, επιπλωμένα δίχωρα και μονόχωρα διαμερίσματα με θέρμανση. Πληροφορίες: Τηλ. 22410-22050 και 22410-33441

ΕΝΟΙΚΙΑΖΕΤΑΙ ημιυπόγειο επιφάνειας 80 Μ2 στην οδό Μανδηλαρά 4 πεζόδρομος (Νιοχώρι) ενοίκιο 200 ευρώ μηνιαίως. Πληρ. 9-1 τηλ. 2241034583

ΕΝΟΙΚΙΑΖΕΤΑΙ Στην Κρεμαστή διόροφη μονοκατοικία, 100 τ.μ., κοντά σε φούρνο και παντοπωλείο κατάλληλη για σοβαρή ολιγομελή οικογένεια ή ανδρόγυνο. Πληροφ. κ. Σπύρο Τηλεφ.: 22410 43941 και 61285 Οδός Παπαγιάννη 49

ΕΝΟΙΚΙΑΖΕΤΑΙ: 1) 160 τ.μ. διαμπερές ισόγειο σε κεντρικό δρόμο του Ροδινιού για βιοτεχνικό, αποθηκευτικό χώρο ή για γραφεία με w.c. 2) Χώρος 40 τ.μ. με w.c. σε κεντρικό δρόμο, Κ. Παλαιολόγου, για εργαστήριο υποδηματοποιίας ή αποθηκευτικό χώρο. Τηλ: 2241078994

ΕΝΟΙΚΙΑΖΕΤΑΙ διαμέρισμα 90 τ.μ. με δύο υπνοδωμάτια, κεντρική θέρμανση, επί της οδού Κέννεντυ 45, 1ος όροφος. Πληροφορίες στο τηλ. 22410 64464.

ΕΝΟΙΚΙΑΖΕΤΑΙ ή **ΠΩΛΕΙΤΑΙ** μαγαζί για επαγγελματικό χώρο ή αποθήκη 102 τ.μ. περιοχή Ανάληψη, Ζαννή 2 τηλ. 6947 941026.

ΕΝΟΙΚΙΑΖΕΤΑΙ Μεγάλο Διώροφο Κατάστημα με Υπόγειο Επί της οδού Κοδριγκτώνος αρ.78 Ισόγειο 250 τ.μ., Υπόγειο 250 τ.μ. , Α' όροφος 200 τ.μ. Πληροφορίες στα τηλέφωνα **22410-33938 & 22410- 26771 & 6944-32-33-39**

ΕΝΟΙΚΙΑΖΟΝΤΑΙ επιπλωμένες γκαρσονιέρες στα Κοσκινού 2 δωματίων (υπνοδωμάτιο - κουζίνα - χωλ - WC) . Πληρ. τηλ. 22410 21644, 6946 681508.

ΕΝΟΙΚΙΑΖΕΤΑΙ: Γκαρσονιέρα επιπλωμένη με πολυκουζινάκι TV (1 δωμάτιο, κουζίνα, WC) στην οδό Παναγιώτη Ροδίου 65 (Παράλληλη Αννης Μαρίας). Για περισσότερες πληροφορίες τηλ.22410-39268 και 6994217168

ΕΝΟΙΚΙΑΖΕΤΑΙ εξοχική κατοικία πλησίον Γκολφ Αφάντου αποτελούμενη από 3 υπνοδωμάτια, σαλοτραπεζαρία κ.λπ., βοηθητικούς χώρους, λουξ κατασκευής επί της λεωφόρου Ρόδου - Λίνδου αρ. 91 που απέχει από τη θάλασσα 600 μ. περίπου. Πληροφ. τηλ. 22410 34123 και 22410 33774.

ΕΝΟΙΚΙΑΖΕΤΑΙ επαγγελματικός χώρος (υπερυψωμένο ισόγειο) επί της Άννης Μαρίας 90 τ.μ., (πρώην Ασφάλειες Καρυδάκη), κατάλληλο για Ιατρείο, Λογιστικό γραφείο, Πρακτορείο ταξιδίων, Κέντρο αισθητικής κ.α. (Πωλείται και ο εξοπλισμός του). Πληροφορίες τηλ. 22410 24920 Κο Καρυδάκη, ώρες γραφείου.

ΕΝΟΙΚΙΑΖΕΤΑΙ διαμέρισμα επί της οδού Γεωργίου Σεφέρη 92, 3άρι Πληρ. τηλ. 22410-64659. κ. Μένη

ΕΝΟΙΚΙΑΖΕΤΑΙ σπίτι 70τ.μ. στα Μαριτσά με κουζίνα, σαλόνι, δύο δωμάτια και μπάνιο. Τηλ. 2241047191

ΕΝΟΙΚΙΑΖΟΝΤΑΙ δωμάτια επιπλωμένα, με θέα στη θάλασσα στο κέντρο της πόλης της Ρόδου (περιοχή «ΕΛΛΗ»), με ατομικό μπάνιο και με ψυγείο. Στο μηνιαίο μίσθωμα περιλαμβάνεται η κατανάλωση νερού, ηλεκτρ. ρεύματος και δημ. φόροι. Πληροφορίες στα τηλ. 2241020012 και 2241024242 (Ώρες 10 π.μ.-3 μ.μ., 7 μ.μ.-10 μ.μ.)

ΕΝΟΙΚΙΑΖΕΤΑΙ «Studio» σε μια ήσυχη περιοχή της Ρόδου στο ΚΑΝΔΥΛΙ (κοντά στους Τρεις). Επιπλωμένο με διπλό κρεββάτι, πολυκουζινάκι, σαλονάκι, μπάνιο και aircondition. Ενοίκιο 300 ευρώ φως - νερό πληρωμένα. Τηλ. 22410 31833, 6974 757957.

ΕΝΟΙΚΙΑΖΕΤΑΙ διαμέρισμα σε διώροφη πολυκατοικία 110 τετραγωνικών με 2 υπνοδωμάτια - σαλοτραπεζαρία - κουζίνα - αποθήκη επί της οδού Μαλλιαράκη 7. Τιμή 350 ευρώ. Πληροφορίες: 6946 367599.

ΕΝΟΙΚΙΑΖΕΤΑΙ αποθηκευτικός χώρος 250 τ.μ. στο Ροδίνι, στην οδό Κωνσταντινουπόλεως αρ. 34. Πληρ. τηλ. 22410-61000, 61689

ΕΝΟΙΚΙΑΖΟΝΤΑΙ στη λεωφόρο Ιαλυσού Κρεμαστής πέντε (5) διαμερίσματα των 2 δωματίων κουζίνας & WC επιπλωμένα. με ηλιακούς & πάρκινγκ και οκτώ (8) γκαρσονιέρες (studios) του ενός δωματίου κουζίνας & WC για απεριόριστο χρόνο. Τιμές λογικές. Τηλ. 22410 95255, 22410 92428.

ΕΝΟΙΚΙΑΖΕΤΑΙ ημιυπόγειος χώρος 180 τ.μ. επί της οδού Παπαχριστοδούλου 19. Πληρ. τηλ. 22410 24274 ώρες καταστήματος.

ΕΝΟΙΚΙΑΖΕΤΑΙ διαμέρισμα με δύο υπνοδωμάτια, σαλόνι, κουζίνα, στο δεύτερο όροφο, στην περιοχή δασκάλων στη Ρόδο. Μπορεί να εξυπηρετήσει και δύο φοιτήτριες. Πληροφορίες: 22410 - 36547, 22410 - 27202, 22410 - 87130

ΕΝΟΙΚΙΑΖΕΤΑΙ ένα διαμέρισμα τριάρι 95 τ.μ. επιπλωμένο ή μη και μια ημιυπόγεια γκαρσονιέρα στην οδό Αγ. Αναργύρων 20. Πληροφ. τηλ. 22410 28710.

ΕΝΟΙΚΙΑΖΟΝΤΑΙ στο Παραδείσι επί της κεντρικής λεωφόρου μικρά επιπλωμένα διαμερίσματα (40 τ.μ. έκαστο) διαμπερή με διπλές βεράντες, ηλιακούς, σε κήπο 4 στρεμμάτων με πάρκινγκ, κιόσκι. Προτιμούνται εκπαιδευτικοί, στρατιωτικοί, δημόσιοι υπάλληλοι. Τηλ. 2241081175 6934015603

ΕΝΟΙΚΙΑΖΟΝΤΑΙ δύο γκαρσονιέρες φρεσκοβαμμένες, επιπλωμένες ή μή στο Β' όροφο πολυκατοικίας στην οδό Αγ. Αναργύρων 20. Πληροφορίες τηλ. 28710 πρωινές ώρες.

ΕΝΟΙΚΙΑΖΕΤΑΙ στους Τρεις ένα καινούργιο λουξ κατασκευής δυάρι (μέσα σε μεγάλο κήπο), πλήρως επιπλωμένο με τηλέφωνο, θέρμανση, ανεμιστήρας, μεγάλη βεράντα και πάρκινγκ. Τηλ. 22410 92714

ΕΝΟΙΚΙΑΖΕΤΑΙ Κατάστημα 79 τ.μ. με δωμάτιο 21 τ.μ. στον πρώτο όροφο, στην Ρόδο (οδός Ορφανίδου) κατάλληλο για Μπαρ, Κέντρο Διασκεδάσεως, Σουβλατζίδικο, Πιτσαρία, Μίνι Μάρκετ, Καφετέρια, Πρακτορείο Προ-Πο, Κομμωτήριο ή οποιαδήποτε άλλη χρήση. Πληροφορίες από 09.00 έως 13.000 και από 19.00 έως 21.00 στα τηλέφωνα: (22410)35450 και 6977781111.

ΕΝΟΙΚΙΑΖΕΤΑΙ διαμέρισμα 90 τ.μ. ευήλιο, ευάερο, με δύο υπνοδωμάτια, πλησίον νοσοκομείου και μελλοντικού ιδιωτικού εκπαιδευτικού σχολείου, με εντοιχισμένο εξοπλισμό κουζίνας. Πληρ. τηλ. 697-8355820, 22410-91412, 22410-39637

ΣΤΗΝ πανέμορφη βίλλα OLYMPIA στα Κοσκινού ενοικιάζω STUDIOS πλήρως εξοπλισμένα και διαμέρισμα. Θέα, πάρκιγκ απεριόριστα. **Τηλ: 22410 62523.**

ΑΥΤΟΚΙΝΗΤΑ

ΠΩΛΕΙΤΑΙ: αυτοκίνητο I.X. όπελ κόρσα λευκό, σε καλή κατάσταση και λογική τιμή τηλ. 43941, 61285 κ. Σπύρο.

ΠΩΛΕΙΤΑΙ μηχανάκι Piaggio τύπου ZIP SP 50cc χρώμα κίτρινο ατρακάριστο σε άριστη κατάσταση 23.000 km. Τιμή 1.500 ευρώ. Πληροφορίες τηλ. 6945004212

ΠΩΛΕΙΤΑΙ SMART ενός έτους με όλα τα αξεσουάρ. Πληρ. τηλ. 6972600762

ΠΩΛΕΙΤΑΙ μηχανή BMW 650js, ενός έτους, 4.000 χλμ, 6.500 ευρώ. Δεκτές και ευκολίες πληρωμής. Πληρ. τηλ. 2241035610 ώρες καταστημάτων, 6977 715565

ΠΩΛΕΙΤΑΙ αυτοκίνητο Mercedes αυτόματο 2.000 κυβικά. Πληροφορίες τηλ. 22410 32368. κιν. 6973 526900

ΠΩΛΕΙΤΑΙ αυτοκίνητο FORD FIESTA μοντέλο 10ο του '86 1.000 κυβ. στην τιμή των 1.500 ευρώ πληρ. τηλ. 6972405788 ή 2241081377.

ΠΩΛΕΙΤΑΙ κλούβα VW, TRANSPORTER ψυγείο, σε άριστη κατάσταση. Πληρ. 6944509741.

ΠΩΛΕΙΤΑΙ Ducati munster 600cc, μοντέλο 2001, 7000 χιλ. μαύρη, μπαγκαζιέρα, συναγερμός, καινούργια 4.500 ευρώ. Τηλ. 6932 337276, 22410 90502.

ΠΩΛΕΙΤΑΙ μοτοσικλέτα τύπου HONDA REBEL 250 κυβικά. Τιμή 1.000 ευρώ. Τηλ. 6932 090167

ΠΩΛΕΙΤΑΙ αυτοκίνητο Hyundai Lantra μοντέλο 1995, 126.000 χιλ. με ABS, ηλεκτρικά παράθυρα, κεντρικό κλείδωμα. Πληροφορίες: Τηλ. 6974471584, 6937289368 Μαρίνος

ΠΩΛΕΙΤΑΙ ΜΗΧΑΝΗ TRIUMPH ΤΥΠΟΥ TIGER (ON-OF) 900cc ΧΡΩΜΑΤΟΣ ΜΑΥΡΟ ΦΥΛΑΣΣΟΜΕΝΗ ΣΕ ΓΚΑΡΑΖ ΜΕ ΜΠΑΓΚΑΖΙΕΡΑ ΣΕ ΑΡΙΣΤΗ ΚΑΤΑΣΤΑΣΗ. ΤΙΜΗ ΣΥΖΗΤΗΣΙΜΗ. ΠΛΗΡΟΦΟΡΙΕΣ ΤΗΛ. 6937996090.

ΠΩΛΕΙΤΑΙ africa twan 750 cc, μοντέλο '98, άσπρο - μπλέ - κόκκινο, φυλασσόμενο σε γκαράζ 30.000 χλ. Φούλ έξτρα, άριστη κατάσταση. Τιμή: 7.000 ευρώ. Τηλ. 6972 723033

ΠΩΛΕΙΤΑΙ OPEL VECTRA 1600 κυβ. σε αρίστη κατάσταση, 100.000 χλμ. Πρώτο χέρι από ιδιώτη. Τηλ. 6932941980. Τιμή 3.900 ευρώ. Δεκτός κάθε έλεγχος.

ΠΩΛΕΙΤΑΙ HONDA GCX 72.450 ευρώ. Πληρ. τηλ. 2241067181

ΠΩΛΕΙΤΑΙ MG ROVER CABRIO χρώματος κόκκινο 1.800 C.C. FULL EXTRA MONTELO '99 σε άριστη κατάσταση 65.000 χλμ. Πληροφορίες: 6944332889.

ΠΩΛΕΙΤΑΙ BMW 5.18i '92 75.000 klm χρώμα μαύρο μεταλλικό σε καλή κατάσταση. Πληρ. τηλ. 6945236060 κ. Φόντα.

ΠΩΛΟΥΝΤΑΙ αυτοκίνητα τύπου FIAT PANDA HYUNDAI ATOS. Πληροφορίες 22440 22406 κ. Μίκα.

ΠΩΛΕΙΤΑΙ Βέσπα, PIAGGIO 100 cc σε άριστη κατάσταση και τιμή ευκαιρίας. Πληροφορίες τηλ.: 22410 63025, 6937060994

ΠΩΛΕΙΤΑΙ μηχανή WR426F, 2500χιλ., εξάτμιση CRD, φουλ έξτρα. Πληρ. τηλ. 6946064665

ΕΥΚΑΙΡΙΑ!!! Πωλείται VW-GOLF 3 /1992, 90 PS, με full extra, σε τιμή ευκαιρίας!!! Δερμάτινο σαλόνι, χαμηλή ανάρτηση, ζάντες αλουμινίου 15", Συναγερμός GT, Ηχοσύνολο Pioneer, (Ραδιοκασετόφωνο, CD, CDιερα για 12 cd, Ενισχυτής, 4 ηχεία, όλα (Pioneer). Πληροφορίες τηλ.: 22410 - 32018, 43158, 6944 - 278747.

ΠΩΛΕΙΤΑΙ αυτοκίνητο μάρκας Volkswagen πρόσφατα γενικό σέρβις ΚΤΕΟ. Τηλ. 6932 161989.

ΠΩΛΕΙΤΑΙ μηχανάκι GALLERA 180 κ.ε. σε άριστη. κατάσταση 1800 ευρώ. Πληρ. τηλ. 6974933496.

ΠΩΛΕΙΤΑΙ μοτοσυκλέτα YAMAHA MAZESTY 250 κυβ. μοντέλο 99 2ος, σε άριστη κατάσταση με μουσική συναγερμό, μπαγαζιέρα πλάτη οδηγού, συνοδηγού. Πληρ. τηλ. 6936833606 κος Βάκης.

ΠΩΛΕΙΤΑΙ Μηχανή HONDA CB SUPER FOUR μοντέλο 93, 1.400 ευρώ. Τηλ. 6937 268489 Έξαρχος.

ΠΩΛΕΙΤΑΙ BMV 318 1800 κυβικά με ηλεκτρική οροφή, ηχοσύστημα, ζαντολάστιχα, μοντέλο 1993 σε αρίστη κατάσταση. Τιμή 13.500 Ευρώ. Πληρ. Τηλ.: 6944104028

ΠΩΛΕΙΤΑΙ Rover 414 si, ημερομηνία πρώτης κυκλοφορίας 25-11-95, 1.400 κυβικά, 103 ίπποι, 87.300 χιλιόμετρα. Διαθέτει ηλιοροφή, ABS, μπρος πίσω ηλεκτρικά παράθυρα, αερόσακο οδηγού, δισκόφρενα μπρος και πίσω, ηχοσύστημα SONY (CD, RADIO). Τηλ. 6974 786555

ΖΗΤΟΥΝ ΠΡΟΣΩΠΙΚΟ

ΖΗΤΕΙΤΑΙ νηπιαγωγός του Πανεπιστημίου Αιγαίου για παιδικό σταθμό. Τηλ. 6973 394166

ΖΗΤΕΙΤΑΙ κοπέλα ελληνίδα ή ξένη που να γνωρίζει καλά τα ελληνικά να εργαστεί ως μόνιμη για φύλαξη παιδιού 2 ετών και καθαρισμό σπιτιού. Πληρ. Τηλ.: 6944 202409

ΑΠΟ εμπορική εταιρεία ζητούνται 7 άτομα για την στελέχωση του τμήματος επιλογής ανθρωπίνου δυναμικού. Αποδοχές 1000 - 3000 ευρώ το μήνα. Πληρ. Τηλ. 210 7714842

ΖΗΤΟΥΝΤΑΙ αντιπρόσωποι από πολυεθνική εταιρεία για την επέκτασή της. Υψηλές αποδοχές και bonus. Πληρ. Τηλ. 2107714738

ΣΥΝΤΑΞΙΟΥΧΟΣ ζητά ανάλογη εργασία, όχι οικοδομές. Τηλ. 6944 684410.

ΞΕΝΟΔΟΧΕΙΟ στην περιοχή Λάρδου ζητεί συντηρητή. Για περισσότερες πληροφορίες απευθυνθείτε πρωινές ώρες στο 22440-44203 και 5-8 στο 6947724040

ΖΗΤΕΙΤΑΙ κοπέλα έως 45 χρονών με πείρα στα παιδιά για να μένει μόνιμα μέσα σε σπίτι για τον καθαρισμό και τη φύλαξη 2 μωρών - 2,5 χρονών και 3 μηνών. Μόνιμη εργασία. Απαραίτητη προϋπόθεση να μιλάει και ελληνικά. Τηλ. 6944 333749.

ΖΗΤΕΙΤΑΙ βοηθός γραφείου. Απαραίτητα να γνωρίζει καλά Αγγλικά και προϋπηρεσία σε ανάλογη θέση. Αποστείλατε βιογραφικό σημείωμα στο FAX: 22410 90878

ΑΠΟ μεγάλη τουριστική μονάδα στη Ν. Ρόδο, **ζητούνται** για 2004 σαιζόν Υπάλληλοι Υποδοχής. Γερμανικά - Αγγλικά - Προϋπηρεσία τουλάχιστον 2 χρόνια απαραίτητα προσόντα. Βιογραφικά φαξ 2244029245 ή e-mail fun and joy@hotmail. com.

ΗΜΙΑΠΑΣΧΟΛΗΣΗ Άτομα ζητούνται από πολυεθνική εταιρεία για συνεργασία σε διάφορους τομείς. Δυνατότητες μερικής ή πλήρους απασχόλησης. Αποδοχές από 700 - 2600 ευρώ Τηλ. 210 7714754.

ΗΜΙΑΠΑΣΧΟΛΗΣΗ Πολυεθνική εταιρεία ζητά σοβαρά άτομα άνω των 23 ετών για τη στελέχωση των τμημάτων της. Ημιαπασχόληση - πλήρης απασχόληση. Τηλ. 210 7714843.

ΗΜΙΑΠΑΣΧΟΛΗΣΗ Εταιρεία πρωτοπόρος στον τομέα της ζητά σοβαρά άτομα για την επέκτασή της σε Ελλάδα και Κύπρο. Δυνατότητα κερδών άνω 2.000 ευρώ το μήνα. Τηλ. 210 7714702.

ΔΙΑΦΟΡΕΣ ΕΙΔΙΚΟΤΗΤΕΣ Ατομα ζητούνται για στελέχωση πολυεθνικής εταιρείας, ευέλικτο ωράριο, υψηλές αποδοχές και μπόνους παραγωγικότητας. Τηλ. 210 7714277.

ΔΙΑΦΟΡΕΣ ΕΙΔΙΚΟΤΗΤΕΣ Αναπτυσσόμενη πολυεθνική εταιρεία ζητά άτομα για τη στελέχωση των τμημάτων της. Αποδοχές από 1000 έως 3000 ευρώ ανά μήνα. Τηλ. 210 7714185.

ΔΙΑΦΟΡΕΣ ΕΙΔΙΚΟΤΗΤΕΣ Από εμπορική εταιρεία ζητούνται 7 άτομα για στελέχωση του τμήματος επιλογής ανθρωπίνου δυναμικού. Αποδοχές 1.000 έως 3.000 το μήνα. Τηλ. 210 7714738.

ΔΙΑΦΟΡΕΣ ΕΙΔΙΚΟΤΗΤΕΣ Εταιρεία πολυεθνική ζητά άτομα άνω των 24 ετών για την ανάπτυξή της σε διάφορα τμήματα. Δυνατότητες μερικής ή πλήρους απασχόλησης. Τηλ. 210 7714842.

ΔΙΑΦΟΡΑ ΣΤΕΛΕΧΗ Από πολυεθνική εταιρεία ζητούνται σοβαρά άτομα με οργανωτικές ικανότητες για την ανάπτυξή της. Τηλ. 210 7714815.

ΔΙΑΦΟΡΑ ΣΤΕΛΕΧΗ Άτομα δραστήρια ζητούνται για την εκπροσώπηση αναπτυσσόμενης εταιρείας με δυνατότητες διεθνούς καριέρας. Υψηλές αποδοχές. Μόνο σοβαρές προτάσεις. Τηλ. 210 7714151.

ΖΗΤΟΥΝΤΑΙ άτομα με καλή συμπεριφορά για εργασία μέσα από το χώρο τους, από 18 έως 65 ετών. Μερική απασχόληση από 300 - 750 ευρώ/μήνα. Ολική απασχόληση από 750 - 3000 ευρώ/μήνα, με προοπτικές ανόδου. Τηλ.: 2310 488511

ΖΗΤΟΥΝΤΑΙ άτομα για να εργασθούν σε γραφείο ενοικιάσεως αυτ/των με γνώση της γερμανικής ή αγγλικής. Πληρ. τηλ. 22410 51171, 6936656816..

ΑΤΟΜΑ ηλικίας 25 έως 35 ετών κάτοικοι Ρόδου **ζητούνται** για εξωτερικές εργασίες Τραπεζών ολική απασχόληση με υψηλές αποδοχές - bonus. Τηλέφωνο επικοινωνίας 6979007677-6979007676.

ΔΙΑΦΟΡΑ

ΠΩΛΟΥΝΤΑΙ πλυντήριο πιάτων 100 ευρώ και πλυντήριο ρούχων 150 ευρώ σε καλή κατάσταση. Πληρ. τηλ. 2241092785

ΕΜΠΕΙΡΟΤΕΧΝΗΣ ελαιοχρωματιστής αναλαμβάνει παντός είδους ελαιοχρωματισμούς. Τηλ: 6946204157

ΤΡΑΠΕΖΙΚΟΣ ΥΠΑΛΛΗΛΟΣ ΖΗΤΑ να αγοράσει διαμέρισμα καινούργιο ή ημιτελές (σε μαρμαροσοβά) έως το ποσό των 112.000 ευρώ ή 73.500 ευρώ αντίστοιχα. Πληρ. τηλ. 6947327299

ΕΝΟΙΚΙΑΖΕΤΑΙ 8ωρη βάρδια ταξί. Τηλ: 22410-34640

ΠΩΛΕΙΤΑΙ κρεβάτι (κουκέτα) ενσωματωμένη με ντουλάπα, γραφείο 450 ευρώ.

ΠΩΛΕΙΤΑΙ μπαρ (ημικυκλικό) 1,50 μ. 400 ευρώ. Τηλ. 6973 394166

ΠΩΛΟΥΝΤΑΙ μπαούλο μαόνι μεγάλο 300 ευρώ, μπαούλα x 2 πιό μικρά, καρυδιάς 99 ευρώ το ένα, διπλό κρεβάτι /τουαλέτα 300 ευρώ, Συμφωνιέρα 6 συρτάρια βαθιά 200 ευρώ,στρώμα (μονό κρεβάτι) mediastrom 40 ευρώ, μονό κρεβάτι 150 ευρώ (μέρος σετ όλα μαζί 514), ντουλάπι (κρέμασμα ρούχων & συρτάρια) 150 ευρώ (μέρος σετ), Γραφείο 75 ευρώ (μέρος σετ), Βιβλιοθήκη 99 ευρώ (μέρος σετ), Μηχανή ραψίματος/ καρέκλα Singer 300 ευρώ, τραπέζι στρογγυλό κουζίνας/ 5 καρέκλες 300 ευρώ, Ντουλάπια θαλάσσιο ξύλο για θεράντες x 2 90 ευρώ το ένα, Επιπλο για hall με καθρέπτη 120 ευρώ, πλυντήριο πιάτων bosche 60' 230 ευρώ, γωνία για γραφείο 75 ευρώ, T.V. Trolley 35 ευρώ, Ηλεκτρική κουζίνα candy 200 ευρώ, Οθόνη computer/σκληρό δίσκο 280 ευρώ. Πληροφορίες τηλέφωνο 6944618027

ΠΩΛΟΥΝΤΑΙ Μερίδες στην Τράπεζα Δωδ/νήσου αξίας 2.300 ευρώ στην τιμή των 1900 ευρώ. Τηλ: 22410-34640

ΠΩΛΟΥΝΤΑΙ διθέσιος καναπές που γίνεται κρεβάτι 170 ευρώ, επίσης ένα ολοκαίνουργιο κρεβάτι 5 μηνών 1,40x2,00 200 ευρώ χωρίς στρώμα ή με στρώμα ορθοπαιδικό 370 ευρώ. Τηλ. 6942 711996.

ΠΩΛΕΙΤΑΙ εξοπλισμός χρυσοχοείου, βιτρίνες, ντουλάπες, στάντ, γνωστής εταιρείας φρανσάις όλα μαζί ή μεμονωμένα, σε λογική τιμή. Πληρ. Τηλ. 6944 844177

ΠΩΛΕΙΤΑΙ: γνήσιο και ανόθευτο ελαιόλαδο, φετεινής παραγωγής, από Κρεμαστή. Τηλ. 22410-43941, 61285 κ. Σπύρο.

ΠΩΛΕΙΤΑΙ ηλεκτρικό επαγγελματικό grill αχρησιμοποίητο, λόγω έλλειψης χώρου. Πληροφορίες στο: 2241039275 - 6936761262

ΠΩΛΟΥΝΤΑΙ ΕΠΙΠΛΑ (τραπεζαρία, συνθετικό, καναπές, κρεβατοκάμαρες, βιβλιοθήκη) και ΗΛΕΚΤΡΙΚΕΣ ΣΥΣΚΕΥΕΣ (TV, Stereo, Air condition, πλυντήριο ρούχων και πιάτων, φούρνος, ψυγείο) σε άριστη κατάσταση και σε τιμές ευκαιρίας λόγω αναχωρήσεως στο εξωτερικό. Πληρ. τηλ. 6944 994245.

ΠΩΛΟΥΝΤΑΙ ΣΕ ΑΡΙΣΤΗ ΚΑΤΑΣΤΑΣΗ: 1) Καναπές που γίνεται διπλό κρεβάτι και έξτρα στρώμα αφρολέξ: 300 ευρώ **2)** 4 ντουλάπες από μελαμίνη οφενδάμου, διαστάσεις 2X1: 100 ευρώ εκάστη **3)** Διπλό κρεβάτι NEOSET 1,60x2,00μ., με στρώμα ανατομικό GALAXY: 250 ευρώ **4)** Κουζίνα PITSOS P1 7602 ws: 200 ευρώ **5)** Ψυγείο ELCO DE -29 TROPIC: 200 ευρώ. **6)** Πλυντήριο ρούχων PITSOS VARIO 700: 150 ευρώ. Παρακαλούμε επικοινωνήστε σύντομα στο 6932729845 και το 22410 29094

ΠΩΛΕΙΤΑΙ: Επαγγελματική φούσκα (2.10) μοτέρ 1,5. Αχρησιμοποίητα σε τιμή ευκαιρίας. Τηλ. 22410 -39268 και 6994217168

ΠΩΛΕΙΤΑΙ διθέσιος καναπές και κρεβάτι. Σε καλή τιμή. Πληροφορίες τηλ. 6942711996

ΠΩΛΕΙΤΑΙ Βάρκα πλαστική, τρικάρινη 3,80 x 1,55 ταχύπλοη με τρέιλερ γαλβανιζέ 800,00 ευρώ τηλ. 694392413

ΚΑΙΝΟΥΡΙΟ ΓΡΑΦΕΙΟ ΣΤΗ ΡΟΔΟ. Διαθέτουμε επιλεγμένο και έμπειρο προσωπικό απολύτου εμπιστοσύνης:οικιακούς βοηθούς, Babysitters- γεροκόμους. Τηλ.6973455678

ΠΩΛΟΥΝΤΑΙ τα κάτωθι μεταχειρισμένα: 6 καρέκλες παλιό στυλ Γαλλικές για τραπεζαρία ή σαλόνι 80 ευρώ, Επιπλο Bar αντίκα 150 ευρώ, Επιπλο ιταλικό για TV + Video κ.λπ. 200 ευρώ, Καθρέπτης παλιός 150 ευρώ. Πληροφορίες τηλ. 22410 95498.

ΜΑΘΗΜΑΤΑ

ΑΠΟΦΟΙΤΟΣ Αριστοτελείου Πανεπιστημίου Θεσ/νίκης, τμήματος Μαθηματικών παραδίδει μαθήματα Μαθηματικών-Φυσικής-Χημείας. Επίσης αναλαμβάνει προετοιμασία υποψηφίων για τράπεζες κ.τ.λ.. Τηλ. 22410 21963 & 6947-401508

ΑΡΙΣΤΟΥΧΟΣ - ΠΤΥΧΙΟΥΧΟΣ πιάνου του Εθνικού Ωδείου παραδίδει κατ' οίκον μαθήματα. Πληρ. τηλ. 6945418711

ΠΑΡΑΔΙΔΟΝΤΑΙ μαθήματα Πληροφορικής & Αγγλικών με χρήση πολυμέσων όλων των επιπέδων από έμπειρο καθηγητή πτυχιούχο Michigan Proficiency σε τμήματα ή μεμονωμένα. Επίσης γίνονται μεταφράσεις & δακτυλογραφήσεις κάθε τύπου κειμένου. Τιμές προσιτές. Πληρ. 22410 66304, 31560, 6946 283008, 6972419715, 6936277851. Ηλ. Ταχ. (e-mail) : emmanoue@otenet.gr

ΚΑΘΗΓΗΤΗΣ ΓΕΡΜΑΝΙΚΩΝ παραδίδει μαθήματα κατ' οίκον. Εντατικά μαθήματα για αυτούς που ασχολούνται με τον τουρισμό. Πληρ. τηλ. 2241091163 κ. Λαζαρίδης, ώρες 7-9μ.μ.

ΤΕΛΕΙΟΦΟΙΤΟΣ Φιλοσοφικής Αθηνών προετοιμάζει και παραδίδει μαθήματα Ελληνικής σε μαθητές Δημοτικού και Γυμνασίου Τηλ. 6942 295288 Δίδα Νίκη.

ΔΑΣΚΑΛΑ αγγλικής γλώσσας πτυχιούχος Παιδαγωγικού Τμήματος και Ψυχολογίας παιδιού Πανεπιστημίου ΚΕΙΝ Ν.Υ Η.Π.Α. αναλαμβάνει παιδιά σε όλα τα επίπεδα και από την αρχή σε μικρές ηλικίες. Εκμάθηση της αγγλικής ως μητρικής γλώσσας. Πληροφορίες: τηλ. 22410 29602-33125

ΜΑΘΗΜΑΤΙΚΟΣ απόφοιτη Α.Π.Θ. με άριστη μεταδοτικότητα παραδίδει ιδιαίτερα μαθήματα Μαθηματικών σε μαθητές Γυμνασίου, Λυκείου καθώς και Φυσικής Χημείας, σε μαθητές Γυμνασίου. Υπεύθυνη προετοιμασία, άριστα αποτελέσματα. Τηλ. 6946 748585.

ΚΑΘΗΓΗΤΡΙΑ πληροφορικής παραδίδει μαθήματα χρήσης Η/Υ σε επίπεδο προετοιμασίας για τις εξετάσεις του πτυχίου ECDL και Cambridge τηλ. επικοινωνίας 6938117027

ΦΙΛΟΛΟΓΟΣ με πολυετή πείρα και μεταπτυχιακές σπουδές παραδίδει μαθήματα σε μαθητές Γυμνασίου - Λυκείου. Τηλ. 6945 812189.

ΠΩΛΗΣΕΙΣ ΑΚΙΝΗΤΩΝ

ΠΩΛΕΙΤΑΙ παρά του ιδιοκτήτου διαμέρισμα δυάρι 57 τ.μ. έτος κατασκευής 1980 σε πολυκατοικία ισόγειο σε εξαιρετικά χαμηλή τιμή, στην οδό Αγ. Αναργύρων 20. Πληρ. τηλ. 22410 28710

ΠΩΛΟΥΝΤΑΙ τέσσερα στρέμματα σε καταπληκτική τοποθεσία πλησίον του χωριού Παστίδα. Τηλ. 22410 47470 10.00 π.μ. - 20.00 μ.μ.

ΠΩΛΕΙΤΑΙ διαμέρισμα 85 τ.μ. πλήρως ανακαινισμένο Μιχ. Πετρίδη 96. Τιμή 83.000 Ευρώ. Τηλ: 6942409776, 6945795224

ΠΩΛΕΙΤΑΙ μάντρα στη Μαλώνα με 150 κατσίκες και 100 δικαιώματα. Πληρ. τηλ. 22440 51698.

ΠΩΛΕΙΤΑΙ κατάστημα επί της Αλ. Διάκου 17 τ.μ. με δικό του προαύλιο στην τιμή των 11.000.000 δρχ. Τηλέφωνο 22410 30550.

ΠΩΛΟΥΝΤΑΙ 2 διαμερίσματα στη Λάρδο 105 τ.μ. έκαστο στην τιμή 352.164 ευρώ και τα δύο μαζί, πολυτελούς κατασκευής. Τηλ. 6938644166

ΠΩΛΕΙΤΑΙ σπίτι στην Παλιά Πόλη με αυλή. Τηλ. 6936271471.

ΠΩΛΕΙΤΑΙ οικόπεδο στα Κρητικά 3.000 τ.μ. οικοδομήσιμο. Τηλ. 6936271471.

ΠΩΛΕΙΤΑΙ διαμέρισμα στην Ιαλυσό 3 δωματίων δευτέρου ορόφου, δάνεια δεκτά και ευκολίες πληρωμής. Τηλ. 22410 95255, 92428.

ΠΩΛΕΙΤΑΙ διώροφος μονοκατοικία 90Μ2 στην Κρεμαστή εντός του παλαιού οικισμού, τιμή 85.000 ευρώ. Πληροφορίες 6947 206957

ΚΑΡΑΚΟΝΕΡΟ Διαμερίσματα λουξ κατασκευής απεριόριστη θέα (ισόγειο 111 Μ2 Α' Όροφος 111 Μ2, Α' όροφος 96 Μ2 x 550 τ.μ. Δρχ. Β' όροφος 90 Μ2), Ακίνητα νέας χιλιετίας κα MITTON 22410 22142 κιν. 6945 668060

ΖΗΤΕΙΤΑΙ ΥΠΑΛΛΗΛΟΣ

Από εμπορική εταιρεία
ΖΗΤΕΙΤΑΙ υπάλληλος άνδρας, ηλικίας 28-35 ετών για να αναλάβει υπεύθυνος νέου καταστήματος στην Κάλαθο.
Απαραίτητη προϋπόθεση ο τόπος κατοικίας του να ευρίσκεται στη Νότια Ρόδο. Για πληροφορίες τηλ.: 2241069870 ώρες 09:00-15:00

ALEX BEACH

Από το ξενοδοχειακό συγκρότημα Α' κατηγορίας στην παραλία Θεολόγου Ρόδου

ΖΗΤΟΥΝΤΑΙ

- **Υπάλληλος υποδοχής και νυχτερινός** με προϋπηρεσία και καλή γνώση γερμανικής και χειρισμού Η/Υ.
- **Βοηθός λογιστηρίου και Food & Beverage, ταμπλίστες.**
- **Μπάρμεν, σερβιτόροι και βοηθοί** με σχετική γνώση της γερμανικής.
- **Μάγειρες Β', ψήστες, μπουφετζήδες και βοηθοί**
- **Γκρουμ και ανειδίκευτο προσωπικό**

Αιτήσεις γίνονται, αυτοπροσώπως, καθημερινά από 8.30 - 14.30.
Τηλ. 22410 82422 Φαξ 2241082424
Η αγγελία απευθύνεται σε άντρες και γυναίκες

ΠΩΛΟΥΝΤΑΙ

1) Καταστήματα και χώροι για γραφεία στην οδό Κωνσταντινίδη, στο Ζέφυρο (κοντά στην Εφορία).
2) Διαμερίσματα 98, 132 και 148 τ.μ. με θέση πάρκινγκ, αποθήκη και αυτόνομη θέρμανση στην οδό Κωνσταντινίδη.
3) Εξοχικές κατοικίες 100 τ.μ., διόροφες, με χίλια μέτρα οικόπεδο η κάθε μία, στον κεντρικό δρόμο του Γενναδίου, κοντά στη θάλασσα.
4) Μονοκατοικίες στην Ιαλυσό, οδός Μυκηνών, διόροφες με σοφίτα, 4 υπνοδωματίων, 3 μπάνιων και W.C., θέρμανση, σε οικόπεδο από 260 έως 415 τ.μ.
5) Μαιζονέτα στο Ροδίνι, οδός Στοκχόλμης, 180 τ.μ. διόροφη με υπόγειο.

ΠΛΗΡΟΦΟΡΙΕΣ: ΑΝΑΣΤΑΣΙΟΣ ΑΤΣΙΔΗΣ
ΣΤΕΦΑΝΟΥ ΚΑΖΟΥΛΛΗ 74 - ΡΟΔΟΣ
Τηλ. 2241028616 - 2241037848

ΓΙΑΝΝΗΣ ΝΙΚΟΛΙΔΑΚΗΣ
ΜΗΧΑΝΟΛΟΓΟΣ ΜΗΧΑΝΙΚΟΣ
ΓΑΛΛΙΑς 12 ΡΟΔΟΣ ΤΗΛ.: 22291 - 35103

ΠΩΛΟΥΝΤΑΙ

Πολυτελή διαμερίσματα με απεριόριστη θέα, ιδιωτικούς χώρους Parking και αποθήκες. Επί της οδού Σελλά και Αισχίνη (περιοχή Δασκάλων). 77τ.μ., 99τ.μ., 119τ.μ. επί της οδού Κων. Υδραίου (πλησίον Ρόδου - Λίνδου), 135τ.μ., 95τ.μ., 147τ.μ. Γραφείο 105τ.μ. επί της οδού Εθνικής Αντιστάσεως και Τσαλδάδη

ΟΙΚΟΔΟΜΙΚΕΣ ΕΠΙΧΕΙΡΗΣΕΙΣ ΔΙΑΚΟΓΕΩΡΓΙΟΥ ΚΑΛΛΙΣΤΟΣ

ΕΘΝ. ΑΝΤΙΣΤΑΣΕΩΣ 11 (πρώην Αννης Μαρίας)

ΠΩΛΗΣΕΙΣ ΔΙΑΜΕΡΙΣΜΑΤΩΝ
ΚΑΤΑΣΤΗΜΑΤΑ - ΑΠΟΘΗΚΕΣ
ΑΝΤΑΛΛΑΓΕΣ ΑΚΙΝΗΤΩΝ
ΑΓΟΡΕΣ ΟΙΚΟΠΕΔΩΝ
ΑΝΑΛΑΜΒΑΝΟΥΜΕ ΑΝΤΙΠΑΡΟΧΕΣ

Πωλούνται διαμερίσματα λουξ κατασκευής με απεριόριστη θέα. Τα διαμερίσματα διαθέτουν θωρακισμένες πόρτες - εντοιχισμένες κουζίνες - ντουλάπες - εντοιχισμένο νιπτήρα με ντουλάπι - κεντρική θέρμανση αυτόνομη - ανοιγόμενα ανακλινόμενα κουφώματα με διπλά τζάμια - σίτες - ρολά - υδραυλικό ασανσέρ - τριφασικό ρεύμα.

Ολοι οι χώροι σπατουλαριστοί - εσωτερικές πόρτες M.D.F. με οχέδιο.

ΓΡΑΦΕΙΑ ΙΑΤΡΕΙΑ

1) Επί της οδού Μεγ. Κων/νου - Κων/νου Παλαιολόγου των 80 τ.μ.
2) Επί της οδού Κων/νου Παλαιολόγου και Θεοτοκοπούλου 60-80 τ.μ.
3) Επί της οδού Ρήγα Φεραίου στο πάρκο 60-80-100 τ.μ.

ΚΑΤΑΣΤΗΜΑΤΑ

1) Επί της οδού Κων/νου Παλαιολόγου και Θεοτοκοπούλου 60-80 τ.μ.
2) Επί της οδού Λεωφόρου Καλλιθέας (Καρακόνερο) 90 τ.μ.

ΔΙΑΜΕΡΙΣΜΑΤΑ

1) Επί της οδού Χρ. Φέσσα (Κάθετος Αποστ. Παύλου) 90τ.μ. τριάρια.
Επίσης οροφοδιαμερίσματα των 90 τ.μ. (οικοδομή μόνο τριών διαμερισμάτων).

ΟΙΚΟΔΟΜΕΣ

1) Οικοδομή επί της οδού Πτολεμαίων και Χρ.Φέσσα των 117-125 τ.μ.
2) Οικοδομή υπό ανέγερση επί της οδού Ρήγα Φεραίου στο Πάρκο.Διαμερίσματα τριάρια - τεσσάρια.
3) Οικοδομή υπό ανέγερση επί της οδού Κ. Παλαιολόγου και Θεοτοκοπούλου. Διαμερίσματα δυάρια - τριάρια - τεσσάρια - καταστήματα.
5) Επί της οδού Β. Ηρακλείου οικοδομή τεσσάρων διαμερισμάτων. Οροφοδιαμερίσματα των 133τ.μ. Η οικοδομή έχει πιλοτή για πάρκινγκ

ΑΠΟΘΗΚΕΣ

1) Πλησίον Στέλιου Κωτιάδη των 130τ.μ.
2) Στη Λεωφόρο Καλλιθέας (Καρακόνερο) των 80-300τ.μ.

• Οι πωλήσεις μπορούν να γίνουν και με όλα τα Δάνεια Τράπεζας και οργανισμών.
• Αναλαμβάνουμε ΑΝΤΙΠΑΡΟΧΕΣ και Αγορές οικοπέδων.
• Δεχόμαστε ανταλλαγές ακινήτων.

ΠΛΗΡΟΦΟΡΙΕΣ:
ΔΙΑΚΟΓΕΩΡΓΙΟΥ ΚΑΛΛΙΣΤΟΣ
ΤΗΛΕΦΩΝΟ: 29318 - 34598 - ΤΗΛ. 78501 - 78502

Lindian Village deLuxe Hotel

Η ξενοδοχειακή μονάδα πολυτελείας στην παραλία Λάρδου με πέντε θεματικά εστιατόρια, σουίτες με ιδιωτικές πισίνες, συνεδριακό κέντρο, κέντρο θαλασσοθεραπείας θα λειτουργήσει από τη νέα σαιζόν ***με στόχο τη μεγαλύτερη διάρκεια λειτουργίας και τις καλύτερες συνθήκες εργασίας.***

Ζητούμε συνεργάτες, με όρεξη για προσεγμένη και ποιοτική δουλειά.

- Front Office Manager πτυχιούχο ξενοδοχειακής σχολής.

- Υπαλλήλους Υποδοχής και τμήματος Δημοσίων Σχέσεων - ξενόγλωσσους

- Σερβιτόρους και Μπάρμεν πτυχιούχους ξενοδοχειακών σχολών

Προυπηρεσία σε ξενοδοχεία πολυτελείας θα αξιολογηθεί ανάλογα.

Περιμένουμε το βιογραφικό σας σημείωμα στο Τελεφαξ 22440 47360 ή με e- mail ***alkal@lindian.gr*** *ή αυτοπροσώπως στο ξενοδοχείο, καθημερινές από 08.30-14.30*

ΞΕΝΟΔΟΧΕΙΟ CATHRIN ΛΑΔΙΚΟ-ΦΑΛΗΡΑΚΙ
ΖΗΤΟΥΝΤΑΙ

- Σερβιτόροι - Σερβιτόρες
- Βοηθοί

Απαραίτητα προσόντα:
Γνώσεις Γερμανικής
και Αγγλικής γλώσσας.

Αιτήσεις εντός του ξενοδοχείου,
Καθημερινά 10 - 14
Τηλ: 22410-85080 και 85881

RODOS PALACE
★★★★★
Resort Hotel • Convention Center

Το Ξενοδοχειακό & Συνεδριακό συγκρότημα πολυτελείας της Ρόδου ζητεί το ακόλουθο προσωπικό:

- **Food & Beverage Manager**
  Με ανάλογη προϋπηρεσία σε ξενοδοχεία πολυτελείας
- **Banqueting Manager-Υπεύθυνο Εκδηλώσεων**
  Με ανάλογη προϋπηρεσία σε ξενοδοχεία πολυτελείας
- **Προϊσταμένη Ορόφων**
  Με ανάλογη προϋπηρεσία σε ξενοδοχεία πολυτελείας
- **Υπαλλήλους Υποδοχής**
  Γνώστες Αγγλικών, Γερμανικών, με ανάλογη προϋπηρεσία

Οι ενδιαφερόμενοι για τις ανωτέρω θέσεις μπορούν να στείλουν ένα βιογραφικό τους σημείωμα με μία πρόσφατη φωτογραφία στην Διεύθυνση της εταιρείας να' όψιν Κου Γ. Ρούμπη

Επίσης ζητούνται:

- Chef	- Μπάρμεν & βοηθοί
- Μάγειροι Α', Β' & βοηθοί	- Τηλεφωνήτριες
- Ζαχαροπλάστες	- Ταμπλόιστες
- Μπουφετζήδες Α' & Β'	- Καμαριέρες
- Κόπτης Κρεάτων	- Καθαρίστριες
- Σερβιτόροι & βοηθοί	- Hostesses
	- Κρεπουροί

Για τις ανωτέρω θέσεις οι ενδιαφερόμενοι μπορούν να απευθύνονται στο τμήμα προσωπικού του ξενοδοχείου καθημερινά από 09:00-15:00.

Ξενοδοχείο Ρόδος Παλάς
Λεωφ. Ιαλυσού, Τ.Θ. 121, Ιξιά, Ρόδος
Τηλ. 22410 25222, Fax: 22410 25350
E-mail: info@rodos-palace.gr

Ξενοδοχείο
ΚΟΛΥΜΠΙΑ ΜΠΗΤΣ
Κολύμπια

ΖΗΤΟΥΝΤΑΙ

- Σερβιτόροι
- Βοηθοί σερβιτόροι
- Καμαριέρες
- Σερβιτόρες και βοηθοί Μετρ
- Barwoman
- Βοηθός μάγειρα

Πληροφορίες 12.00-14.00
Τηλ.: 22410 56247-56225

TUI Hellas

ΖΗΤΑ

Υπαλλήλους για την τουριστική σαιζόν 2004 με γνώση ξένων γλώσσων και γνώση PC.

Πληροφορίες στο τηλ. 22410 89501
Δευτέρα - Παρασκευή
από 09.30 έως 15.00

Αυστραλίας 114, 851 00 Ρόδος

TOP PROPERTIES
GEORGE and SAVAS PIPINOS
ΓΕΩΡΓΙΟΣ και ΣΑΒΒΑΣ ΠΙΠΙΝΟΣ
ΣΥΜΒΟΥΛΟΙ και ΕΚΤΙΜΗΤΕΣ ΑΚΙΝΗΤΩΝ
REAL ESTATE AGENT - MEMBER OF F.I.A.B.C.I. - N.A.E.A. - C.E.I.
E-mail:gpipinos@otenet.gr.
URL:www.rhodestop-properties.com and www.pipinos.gr

Από το 1971



Η "TOP PROPERTIES" είναι ατομική επιχείρηση και ανήκει στους Γεώργιο και Σάββα Πιπίνο. Το γραφείο ασχολείται από το 1971 αποκλειστικά και μόνο με επενδύσεις και REAL ESTATE, στο νησί της Ρόδου, καθώς και στην ευρύτερη περιοχή της Δωδεκανήσου.

ΑΠΕΥΘΥΝΟΜΑΣΤΕ: Στους **σοβαρούς, απαιτητικούς** και **επιλεκτικούς** επενδυτές - επιχειρηματίες - ελεύθερους επαγγελματίες, Ελληνες και ξένους, υψηλού εισοδηματικού επιπέδου, που ενδιαφέρονται να κάνουν μια σοβαρή επένδυση **προβολής** στο νησί της Ρόδου.

ΠΡΟΣΦΕΡΟΥΜΕ: Α) Υπηρεσίες και πληροφορίες που γίνονται σε προσωπικό επίπεδο με **εχεμύθεια, διακριτικότητα** και **σοβαρότητα**.
Β) Μεγάλη **γκάμα** υψηλής ποιότητας ακινήτων, όπως: 1) Ξενοδοχεία Α' και Β' κατηγορίας των 600 - 500 - 350 - 300 κλινών 2) Κεντρικά αστικά ακίνητα κατάλληλα για Τράπεζες - καταστήματα - γραφεία 3) Παραλιακές εκτάσεις, κατάλληλες για τουριστικές επενδύσεις των 150.000 - 100.000 - 70.000 - 50.000 - 36.000 τ.μ. και 4) Διαμερίσματα και μαιζονέτες **προβολής**.

ΣΤΟΧΟΣ ΜΑΣ ΕΙΝΑΙ: Να προσφέρουμε στο αγοραστικό μας κοινό **υψηλής ποιότητας ακίνητα** και **ευκαιρίες** στο νησί της Ρόδου. Η τριακονταετής και πλέον πείρα μας στον τομέα αυτό αποτελεί εγγύηση.

ΣΥΝΘΗΜΑ ΜΑΣ ΕΙΝΑΙ: Επενδύστε στην ΡΟΔΟ ΤΩΡΑ, σε ακίνητα που **ΑΝΤΕΧΟΥΝ ΣΤΟ ΧΡΟΝΟ**.

Γεώργιος και Σάββας Πιπίνος
ΜΕΣΙΤΕΣ ΑΣΤΙΚΩΝ ΣΥΜΒΑΣΕΩΝ
Γιατί εμείς γνωρίζουμε καλύτερα!

SINCE 1971

TOP PROPERTIES is a father and son business. The senior, Mr George S. Pipinos, the founder of the office, has carved, over the years, a reputation for integrity and excellence in the world of Real Estate in the Dodecanese.

At Top Properties we try hard to attract important and selective investors: high calibre businessmen/women and discerning professional people, both Greek and foreign, who wish to acquire substantial and valuable property on Rhodes.

We offer our expertise and advice privately, discreetly and in strict confidence.

We keep a compehensive list of real estate of the highest specifications:

a. A' and B' class hotels (600, 500, 350, 300 beds capacity).

b. Centrally situated office buildings and other business premises.

c. Seaside land, ideal for development (hotels, holiday resorts, etc.), of 150.000, 100.000, 70.000, 50.000, 36.000 sq.m.

d. Luxury appartments, maisonettes, detached, semi - detached and terraced houses.

Our aim is to give our clients the opportunity to acquire value for money, first class real estate on Rhodes. Our 30- year - old experience in Real Estate is our warranty.

Our moto is: Invest in Rhodes. Invest in property.
It stands the test of time.



TOP PROPERTIES
George and Savas Pipinos
Because we Know best

KENNENTY 38, ΡΟΔΟΣ, 85 100, ΤΗΛ. 22410- 23895, 38243 και 6944-676003, 6944-390803 FAX: 22410-20883
38 KENNEDY STR., RHODES, 85 100, TEL. 22410- 23895, 38243, and 6944-676003, 6944-390803 FAX: 22410-20883
U.K. Direct Line: 08717115396

ΟΙΚΟΔΟΜΙΚΕΣ-ΤΕΧΝΙΚΕΣ ΕΜΠΟΡΙΚΕΣ-ΕΠΙΧΕΙΡΗΣΕΙΣ

ΑΦΟΙ ΑΣΒΕΣΤΗ Ο.Ε.

Αθηνών-Καβάλας 3 Ανάληψη Ρόδου
Τηλ. 22410/60678-60679
και fax: 22410/66028

ΠΩΛΟΥΝΤΑΙ

• ΔΙΑΜΕΡΙΣΜΑΤΑ
υπερλούξ διαφόρων διαστάσεων
ΕΓΓΥΗΣΗ Η ΠΟΛΥΕΤΗΣ ΠΕΙΡΑ ΜΑΣ

ΓΡΑΦΕΙΟ ΤΕΛΕΤΩΝ & ΜΝΗΜΟΣΥΝΩΝ ΡΟΔΟΥ ΣΤΕΦΑΝΑ - ΣΤΟΛΙΣΜΟΙ

«ΑΜΕΡΙΚΑΝΟΥ»

Αμεση εξυπηρέτηση
ΟΛΟ ΤΟ 24ΩΡΟ

Αναλαμβάνουμε την τελετή
και με τα έξοδα
που χορηγούν τα ταμεία
χωρίς καμία επιβάρυνση
ΙΚΑ, ΤΕΒΕ, ΤΑΞΥ, ΔΗΜΟΣΙΟΥ,
ΛΙΜΕΝΙΚΩΝ, ΟΓΑ και λοιπά ταμεία.

Τους ΑΠΟΡΟΥΣ ΔΩΡΕΑΝ
Πλατεία Βρούχου στη Μητρόπολη
Τηλέφωνα:28901 - 33400

ΝΤΕΤΕΚΤΙΒΣ

Συνταξιούχος Αστυνομικός Ασφάλειας
ΑΝΑΛΑΜΒΑΝΟΥΜΕ
Υποθέσεις ανηλίκων,
οικογενειακές, προσωπικές κ.τλ.
ΔΙΑΘΕΤΟΥΜΕ ΤΑ ΠΛΕΟΝ
ΣΥΓΧΡΟΝΑ ΟΠΤΙΚΟΑΚΟΥΣΤΙΚΑ
ΣΥΣΤΗΜΑΤΑ
100% ΕΧΕΜΥΘΕΙΑ
ΡΩΜΗΣ 22, - ΡΟΔΙΝΙ • ΤΗΛ. 2241 0 68985
Κιν. 094 6997967

Hotel Lutania Beach
★★★★
85103 Kolimbia-Rhodes-Greece
TEL. (22410) 56295,56442-
FAX.56441 6944-396567

Από το Ξενοδοχείο
LUTANIA BEACH - Κολύμπια - Ρόδος.

ΖΗΤΟΥΝΤΑΙ:
- Reservatious Manager
- Υπάλληλοι υποδοχής,
με απαραίτητη γνώση Αγγλικής
και Γερμανικής Γλώσσας
- Σερβιτόροι και βοηθοί

Αιτήσεις εντός του Ξενοδοχείου
από Δευτ.- Παρ. Ωρες 10.00-14.00.

Βιογραφικά μπορούν να σταλούν
στο FAX: 22410-56441

RHODES-GREECE
CAIRO PALACE

Ενοικιάζονται επαγγελματικοί
χώροι στο κέντρο της πόλης
στο εμπορικό κέντρο Cairo Palace

• **Κατάστημα** ισόγειο **55** τ.μ.
(επί της Εθνάρχου Μακαρίου)
• **Γραφείο** 3ου ορόφου **135** τ.μ.
• **Γραφείο** 3ου ορόφου **190** τ.μ.
• **Γραφείο** 2ου ορόφου **190** τ.μ.

Πληροφορίες
κ. ΝΙΟΤΗ ΦΡΑΝΣΙΣ

ΤΗΛ. - ΦΑΞ. 2241027600
ΚΙΝ. 6944618757 - 6973572262

Pefki Islands Resort
Lindia Thalassa

ΠΑΡΑΝΤΑΙΣ ΠΕΥΚΟΙ ΛΙΝΔΟΣ Α.Ε.
ΛΙΝΔΙΑ ΠΕΥΚΟΙ ΛΙΝΔΟΣ Α.Ε.
ΠΕΥΚΟΙ - ΛΙΝΔΟΣ
ΖΗΤΟΥΝΤΑΙ

Από τα ξενοδοχεία «PEFKI ISLANDS RESORT» και «LINDIA THALASSA» στους Πεύκους ζητούνται για τη σαιζόν 2004 (01/05/2004 - 31/10/2004) οι ακόλουθες ειδικότητες:
1. Προϊσταμένη Ορόφων (με προϋπηρεσία τελευταίων 6 ετών)
2. Βοηθός Λογιστηρίου (με γνώσεις SINGULAR)
3. Υπάλληλοι υποδοχής
4. Πωλήτριες (με γνώση Η/Υ)
5. Μπάρμαν
6. Βοηθοί Σερβιτόρου
7. Καμαριέρες
8. Βοηθός Αποθηκάριου (με ανάλογη προϋπηρεσία)
9. Κηπουρός
10. Συντηρητής (γενικών γνώσεων και κλιματιστικών)

Οι ενδιαφερόμενοι θα πρέπει να έχουν καλή γνώση της αγγλικής γλώσσας και προϋπηρεσία το λιγότερο 2 χρόνια.

Για τη συμπλήρωση των αιτήσεων θα πρέπει ο/η ενδιαφερόμενος/η να έχει βιογραφικό και ή να απευθυνθεί στο ξενοδοχείο «LINDIA THALASSA» καθημερινά 09:00 - 14:00 εκτός Κυριακής ή με e-mail: pefkiislands@rho.forthnet.gr ή ταχυδρομικώς: Χειμάρας 70Α - Ρόδος 85100.

Τηλ. 22440 29380 - 22440 48181 ΦΑΞ: 22440 48416 - 22440 48184.

ΕΛΛΗΝΙΚΗ ΔΗΜΟΚΡΑΤΙΑ
ΠΕΡΙΦΕΡΕΙΑ ΝΟΤΙΟΥ ΑΙΓΑΙΟΥ
ΝΟΜΟΣ ΔΩΔΕΚΑΝΗΣΟΥ
ΝΟΜΑΡΧΙΑΚΗ ΑΥΤ/ΣΗ ΔΩΔΕΚΑΝΗΣΟΥ
Δ/ΝΣΗ ΜΕΤΑΦΟΡΩΝ ΚΑΙ ΕΠΙΚΟΙΝΩΝΙΩΝ
ΤΜΗΜΑ Κ.Τ.Ε.Ο.
Ταχ. Δ/νση: 6ο χιλ. Ρόδου - Λίνδου
Ταχ. Κώδικας 85100, Telefax: 2241069544
Πληροφορίες: Γεώργιος Αργύρης-Κων/νος Χριστοφάκης
Τηλέφωνο: 2241065385 ΕΣΩΤΕΡΙΚΟ 22-23



ΠΡΟΓΡΑΜΜΑ ΠΡΟΣΚΛΗΣΗΣ ΓΙΑ ΔΙΕΝΕΡΓΕΙΑ ΤΕΧΝΙΚΟΥ ΕΛΕΓΧΟΥ ΟΧΗΜΑΤΩΝ ΜΕ ΕΔΡΑ ΤΟ Ν. ΔΩΔΕΚΑΝΗΣΟΥ

ΧΡΟΝΙΚΗ ΠΕΡΙΟΔΟΣ	ΕΙΔΟΣ ΟΧΗΜΑΤΟΣ
ΑΠΟ 01/01/2004 ΕΩΣ 27/02/2004	Παντός είδους οχήματα με αριθμούς κυκλοφορίας ΡΟΒ 4001 έως και 4500

• Επίσης θα ελέγχονται όσα οχήματα υποχρεούνται βάσει παλαιότερων προγραμμάτων πρόσκλησης.

Ε.Ν.
Ο ΠΡΟΪΣΤΑΜΕΝΟΣ
ΧΑΤΖΗΚΩΝΣΤΑΝΤΙΝΟΥ ΑΝΤΩΝΙΟΣ
ΜΗΧΑΝΟΛΟΓΟΣ - ΜΗΧΑΝΙΚΟΣ

ευσταθίου
ΕΥΡΩΚΤΗΜΑΤΙΚΗ
ΚΤΗΜΑΤΟΜΕΣΙΤΙΚΟ ΓΡΑΦΕΙΟ

ΟΙΚΟΠΕΔΑ	€
300 τ.μ. - Οικοδομικό Συν/σμο "Ο Απόλλων" (Σ.Δ.= 0,6)	93.910
345 τ.μ. - Οικοδομικό Συν/σμο "ΑΥΤΟΣΤΕΓΑΣΗ" (Σ.Δ.= 0,6)	85.000
632 τ.μ. - Καρακόνερο (Σ.Δ.= 0,8)	176.082
437 τ.μ. - Ροδίνι (Σ.Δ. = 0,8)	220.000
350 τ.μ. - Καθηγητές (Σ.Δ. = 0,8)	102.700
500 τ.μ. - Ιαλυσός (Σ.Δ. = 0,4)	67.500
1.000 τ.μ. - Ιαλυσός με Άδεια Οικοδομής	105.650

ΔΙΑΜΕΡΙΣΜΑΤΑ		€
123 τ.μ. - Ροδίνι	(3 υπνοδωμάτια)	144.000
98 τ.μ. - Κοδρικτώνος	(3 υπνοδωμάτια)	140.000
80 τ.μ. - Ανάληψη	(2 υπνοδωμάτια)	105.000
77 τ.μ. - Ιαλυσός	(2 υπνοδωμάτια)	80.000
80 τ.μ. - Ιαλυσός	(2 υπνοδωμάτια)	119.000
122 τ.μ. - Αγ. Νικόλαος	(3 υπνοδωμάτια)	244.000
75 τ.μ. - Αγ. Νικόλαος	(2 υπνοδωμάτια)	147.000
80 τ.μ. - Δασκάλους	(2 υπνοδωμάτια)	105.000

ΜΟΝΟΚΑΤΟΙΚΙΕΣ / ΜΕΖΟΝΕΤΕΣ	€
110 τ.μ. - Ιαλυσός (μπετά)	102.714
160 τ.μ. - Ιαλυσός σε 360 τ.μ. Οικόπεδο	249.500
150 τ.μ. - Ιαλυσός σε 300 τ.μ. Οικόπεδο	322.000
120 τ.μ. - Παστίδα σε 300 τ.μ. Οικόπεδο (μπετά)	88.041
190 τ.μ. - Ιαλυσός σε 350 τ.μ. Οικόπεδο	322.817
185 τ.μ. - Ιαλυσός σε 2.000 τ.μ. Οικόπεδο	330.000
200 τ.μ. - Κοσκινού σε 1.000 Οικόπεδο (μπετά)	135.000
220 τ.μ. - Κοσκινού σε 1.000 Οικόπεδο (μπετά)	144.000

ΚΑΤΑΣΤΗΜΑΤΑ / ΓΡΑΦΕΙΑ	€
30 τ.μ. - Στο κέντρο Πόλεως	352.000
76 τ.μ. - Ιερού Λόχου - Ιαλυσός	252.000
50 τ.μ. - Ανάληψη	155.000
93 τ.μ. - Αγ. Νικόλαο	190.000
82 τ.μ. Ανθ. Ζερβού	366.000

Ευκολίες Πληρωμής - Δάνεια Δεκτά

ΕΘΝ. ΑΝΤΙΣΤΑΣΗΣ 83 - ΤΗΛ. 22410 73819, 74917 - FAX: 22410 38641
ΚΙΝ. 6944 374546, 6945 292030 - info@euroktimatiki.gr



MULTI • CINEMA
ODEON
METROPOL

Ενημερωθείτε στο Internet...www.RodosVitrina.gr/Metropol.htm
Εβδομ. Πρόγραμμα... 20/02/2004 - 26/02/2004

ΚΑΛΩΣΗΡΘΑΤΕ ΣΤΗ ΖΟΥΓΚΛΑ
WELCOME TO THE JUNGLE



Μια εκρηκτική κωμική περιπέτεια στα βάθη του Αμαζονίου.

Μια κωμωδία που δεν πρέπει να χάσετε!

Πρωταγωνιστούν: The Rock, Σον Γουίλιαμ Σκοτ, Ροζάριο Ντόσον

ΚΑΤΑΛΛΗΛΟ ΑΙΘΟΥΣΑ 3
ΩΡΕΣ ΕΝΑΡΞΗΣ SHOW TIMES
18:15 • 20:30

Φαντάσματα της Αβύσσου



Ο πολυβραβευμένος με ΟΣΚΑΡ Τζέιμς Καμερον ξαναθέτης της ταινίας «ΤΙΤΑΝΙΚΟΣ», μας προσκαλεί σε ένα τρομακτικό ταξίδι, τέσσερις χιλιάδες μέτρα κάτω από την επιφάνεια της θάλασσας.

Η ταινία θα προβληθεί σε ειδική ΟΘΟΝΗ 3D IMAX με ειδικό φακο. Μία παγκόσμια κινηματογραφική εμπειρία για το κοινό της Ρόδου!

ΚΑΤΑΛΛΗΛΟ ΑΙΘΟΥΣΑ 2
ΩΡΕΣ ΕΝΑΡΞΗΣ SHOW TIMES
18:30 • 19:45 • 21:00

Σε 1η Πανελλήνια Προβολή

P20



Μετά την μεγάλη επιτυχία "Φοβού τους Έλληνες" ο Λάκης Λαζόπουλος επιστρέφει με μια ξεκαρδιστική και απρόσμενη κωμωδία!

Μπορείς Ξανα!

Πρωταγωνιστούν: Λάκης Λαζόπουλος, Τάνια Τρύπη, Βασίλης Χαραλαμπόπουλος,

ΚΑΤΑΛΛΗΛΟ ΑΙΘΟΥΣΑ 1
ΩΡΕΣ ΕΝΑΡΞΗΣ SHOW TIMES
17:30 • 20:00 • 22:30

BIG FISH
Σε 1η Πανελλήνια Προβολή



Μια ζεστή, ανθρώπινη ταινία που θα πρωταγωνιστήσει στα βραβεία ΟΣΚΑΡ του 2004!

Μια περιπέτεια μεγάλη όσο και η ίδια η ζωή!

Πρωταγωνιστεί ένα κάστ από μεγάλα, πολυβραβευμένα ονόματα: Γιουάν Μακ Γκρέγκορ, Άλμπερτ Φίνεϊ, Τζέσικα Λάνγκε

ΚΑΤΑΛΛΗΛΟ ΑΙΘΟΥΣΑ 2
ΩΡΕΣ ΕΝΑΡΞΗΣ SHOW TIMES
16:00 • 22:20

Brother Bear
Ο ΑΔΕΛΦΟΣ ΜΟΥ Ο ΑΡΚΟΥΔΟΣ



Σε 1η Πανελλήνια Προβολή

Η Walt Disney Pictures παρουσιάζει μια νέα, μεγαλειώδη περιπέτεια κινουμένων σχεδίων!

Με καινούριους χαριτωμένους ήρωες και χαρούμενα τραγούδια του βραβευμένου με ΟΣΚΑΡ Φιλ Κόλινς.

ΣΤΑ ΕΛΛΗΝΙΚΑ

ΚΑΤΑΛΛΗΛΟ ΑΙΘΟΥΣΑ 3
ΩΡΑ ΕΝΑΡΞΗΣ SHOW TIME
16:30

Το χαμόγελο της Μόνα Λίζα



Η ΤΖΟΥΛΙΑ ΡΟΜΠΕΡΤΣ αποφασισμένη να διεκδικήσει κι άλλο ένα ΟΣΚΑΡ, επανέρχεται ως πρωταγωνίστρια στην δυνατή κοινωνική ταινία.

Πρωταγωνιστούν: Τζούλια Ρόμπερτς, Κίρστεν Ντανστ, Τζούλια Στάιλς, Μόγκι Γκίλενχοϊ

ΚΑΤΑΛΛΗΛΟ ΑΙΘΟΥΣΑ 3
ΩΡΑ ΕΝΑΡΞΗΣ SHOW TIME
22:30

•3 LUXURY DESIGN SCREENS•
•DOLBY DIGITAL EX•FULLY AIR-CONDITIONED•
Πληροφορίες • Κρατήσεις 22410.28400

ΠΑΛΛΑΣ 5 CINEMAS CENTER

Ραντεβού με τα Όσκαρ στο Παλλάς
20/02/2004 - 26/02/2004
Για κρατήσεις 22410 24475 και 70670

ΑΙΘΟΥΣΑ 5
ΣΚΟΤΕΙΝΟ ΠΟΤΑΜΙ / MYSTIC RIVER
Υποψήφιο φέτος για 6 Όσκαρ!!!
Ο **Σον Πεν** σε μια συγκλονιστική ταινία, για ένα τραγικό έγκλημα, που "ζητά" τον δράστη του, 25 χρόνια μετά!!! Βασισμένο στο ομώνυμο βιβλίο του Ντένις Λίχεϊν, με την εκπληκτική σκηνοθεσία του **Κλιντ Ίστγουντ**.
Ώρες Έναρξης: 17:10, 20:00, 22:40

ΑΙΘΟΥΣΑ 2
ΤΟ ΜΕΓΑΛΟ ΦΑΒΟΡΙ / SEABISCUIT
Η μεγαλειώδης παραγωγή με τις εξαιρετικές ερμηνείες, **υποψήφια φέτος για 7 Όσκαρ**. Με τους **Τόμπι Μαγκουάιρ, Τζεφ Μπρίτζες κ.α**
Ώρες Έναρξης: 17:20, 20:00, 22:40

ΑΙΘΟΥΣΑ 3 & 4
Η ΕΠΕΛΑΣΗ ΤΩΝ ΒΑΡΒΑΡΩΝ
THE BARBARIAN INVASIONS
Η πολυαναμενόμενη βραβευμένη κομεντί του Ντένις Αρκάν (Ψυχώ) **υποψήφια φέτος για 2 Όσκαρ!**
ΑΙΘ 3: 17:15, 22:30 • ΑΙΘ 4: 20:20

ΑΙΘΟΥΣΑ 1
ΚΑΛΛΙΟ ΑΡΓΑ, ΠΑΡΑ... ΑΡΓΟΤΕΡΑ!!
Σε 1η Πανελλήνια Προβολή!
Η πολυαναμενόμενη ξεκαρδιστική κωμωδία που ήδη βραβεύτηκε με Χρυσή Σφαίρα και είναι **υποψήφια για Όσκαρ,** με τους **Τζακ Νίκολσον, Νταϊάν Κίτον**
Ώρες Έναρξης: 17:10, 19:50, 22:30

ΑΙΘΟΥΣΑ 4 & 3
Ο ΤΕΛΕΥΤΑΙΟΣ ΣΑΜΟΥΡΑΪ
6η εβδομάδα επιτυχίας - υποψήφια για 4 ΟΣΚΑΡ
Ένα μεγαλειώδες έπος από τον Έντουαρντ Ζουίκ, σκηνοθέτη των GLORY και ΘΡΥΛΛΟΙ ΤΟΥ ΠΑΘΟΥΣ. **ΠΡΩΤΑΓΩΝΙΣΤΟΥΝ: ΤΟΜ ΚΡΟΥΖ κ.α.**
ΑΙΘΟΥΣΑ 4: 17:30 • ΑΙΘ 3: 19:35

ΑΙΘΟΥΣΑ 4
ΤΟ ΣΠΙΤΙ ΜΕ ΤΑ ΧΙΛΙΑ ΠΤΩΜΑΤΑ
Η απόλυτη ταινία τρόμου με σκηνές που θα σας κόψουν την ανάσα. **ΑΥΣΤΗΡΩΣ ΑΚΑΤΑΛΛΗΛΗ**
Ώρες Έναρξης: 22:30

Το Πρόγραμμα

ΕΤ1

07.00 ΕΚΠΑΙΔΕΥΤΙΚΗ ΤΗΛΕΟΡΑΣΗ
07.01 ΓΑΛΛΙΚΑ
07.27 ΓΕΡΜΑΝΙΚΑ
07.41 ΓΕΩΓΡΑΦΙΑ
07.49 ΠΑΡΑΜΥΘΟΛΟΓΙΑ
07.54 ΛΑΪΚΗ ΤΕΧΝΗ ΚΑΡΑΓΚΙΟΖΗΣ
08.17 Η ΑΡΧΑΙΑ ΕΛΛΑΔΑ
08.31 ΠΑΙΧΝΙΔΙΑ ΜΕ ΤΟΥΣ ΗΧΟΥΣ
08.49 ΤΕΧΝΗ ΚΑΙ ΠΟΛΙΤΙΣΜΟΣ
09.02 ΟΙ ΜΑΘΗΤΕΣ ΔΗΜΙΟΥΡΓΟΥΝ
09.23 ΤΕΧΝΗ ΚΑΙ ΠΟΛΙΤΙΣΜΟΣ
09.39 ΘΕΑΤΡΙΚΗ ΠΑΙΔΕΙΑ
10.00 ΤΟ ΟΜΟΡΦΟ ΜΟΥ ΣΠΙΤΙ
10.15 ΑΓΑΠΩ ΤΗ ΜΟΥΣΙΚΗ
10.30 ΤΟ ΖΩΑΚΙ ΜΟΥ ΚΑΙ ΕΓΩ
10.45 ΑΓΑΠΩ ΤΟ ΣΧΟΛΕΙΟ
11.00 ΜΑΡΣΕΛΙΝΟ
11.30 ΚΟΚΚΙΝΟΓΕΝΗΣ Ο ΠΕΙΡΑΤΗΣ
12.00 ΛΙΖΙ ΜΑΚ ΓΚΟΥΑΙΡ
13.00 ΥΠΑΙΘΡΟΣ ΧΩΡΑ
14.00 ΑΝΤΙΘΕΣΕΙΣ
15.00 ΕΛΛΑΔΑ - ΕΥΡΩΠΗ
16.00 ΑΝΘΡΩΠΟΣ ΚΑΙ ΠΕΡΙΒΑΛΛΟΝ
16.45 ΑΜΕΡΙΚΗ: 100 ΧΡΟΝΙΑ ΤΑΙΝΙΕΣ
21.00 ΔΡΟΜΟΙ
22.00 ΟΜΙΛΕΙΤΕ ΕΛΛΗΝΙΚΑ;
23.00 **ΕΙΔΗΣΕΙΣ - ΑΘΛΗΤΙΚΑ - ΚΑΙΡΟΣ**
23.45 ΠΑΓΚΟΣΜΙΟ ΚΥΠΕΛΛΟ ΚΑΤΑΔΥΣΕΩΝ

NET

07.00 ΟΥΡΑΝΙΟ ΤΟΞΟ
09.00 ΣΑΒΒΑΤΟΚΥΡΙΑΚΟ
12.00 **ΕΙΔΗΣΕΙΣ**
12.30 ΥΠΟΒΡΥΧΙΕΣ ΣΥΝΑΝΤΗΣΕΙΣ
13.00 ΣΠΟΡ ΙΣΤΟΡΙΕΣ
14.00 ΖΩΝΗ ΑΣΦΑΛΕΙΑΣ
15.00 **ΕΙΔΗΣΕΙΣ**
16.00 ΜΕΓΑΛΕΣ ΑΘΛΗΤΙΚΕΣ ΜΟΝΟΜΑΧΙΕΣ
17.00 ΧΑΛΚΗΔΟΝΑ - ΑΕΚ ΑΓΩΝΑΣ ΠΟΔΟΣΦΑΙΡΟΥ
19.00 ΟΛΥΜΠΙΚ ΤΡΟΦΙ
20.00 ΑΠΟΣΤΟΛΗ ΣΤΟ ΔΙΑΣΤΗΜΑ
21.00 **ΕΙΔΗΣΕΙΣ**
22.00 ΚΟΙΤΑ ΤΙ ΕΚΑΝΕΣ
00.00 ΣΤΑ ΑΚΡΑ
01.00 **ΕΙΔΗΣΕΙΣ**
01.15 «ΑΣ ΜΕΙΝΟΥΜΕ ΓΙΑ ΠΑΝΤΑ ΤΡΕΛΟΙ»

ΔΙΛΕΠΤΑ ΔΕΛΤΙΑ ΕΙΔΗΣΕΩΝ ΜΕΤΑΔΙΔΟΝΤΑΙ ΣΤΙΣ 10.00π.μ., 11.00 πμ., 2.00 μ.μ., 5.00 μ.μ., 7.00 μ.μ. και 8.00 μ.μ.
ΤΟ ΠΡΟΓΡΑΜΜΑ ΣΥΝΕΧ. ΜΕ ΕΚΠΟΜΠΕΣ ΣΕ ΕΠΑΝΑΛ.

ΕΤ 3

08.00 Ο ΡΟΜΠΕΝ ΤΩΝ ΔΑΣΩΝ
08.40 Ο ΜΥΘΟΣ ΤΟΥ ΒΟΡΕΙΟΥ ΑΝΕΜΟΥ
09.00 ΠΕΛΕΖΙΝΟ, Ο ΜΙΚΡΟΣ· ΠΕΛΕ
09.30 ΟΝΕΙΡΟΔΡΟΜΙΟ
10.30 Ο ΤΕΛΕΥΤΑΙΟΣ ΠΑΡΑΔΕΙΣΟΣ
11.30 ΑΛΛΙΩΣ
12.00 ΣΙΝΕΜΑΝΙΑ (Ε)
13.00 **ΕΙΔΗΣΕΙΣ**
13.30 ΞΕΝΗ ΤΑΙΝΙΑ: «ΟΙΚΟΓΕΝΕΙΑ ΚΡΑΜΠΣ 2»
15.00 ΤΟ ΑΞΙΟΝ ΕΣΤΙ ΣΤΗ ΘΕΣΣΑΛΟΝΙΚΗ
16.00 ΝΟΣΤΟΣ
17.30 DESIGN 100%
20.00 ΠΕΡΙΠΛΑΝΗΣΗ ΣΤΗΝ ΕΛΛΑΔΑ
20.30 **ΕΙΔΗΣΕΙΣ**
21.30 ΣΥΝΑΝΤΗΣΕΙΣ
22.30 ΣΑΝ ΠΑΛΙΟ ΣΙΝΕΜΑ
23.00 ΑΘΛΗΤΙΚΟ ΣΑΒΒΑΤΟΒΡΑΔΟ
00.00 **ΕΙΔΗΣΕΙΣ**
00.30 «ΕΓΩ, ΕΓΩ ΚΑΙ ΕΓΩ»
02.15 ΓΑΛΛΙΚΟ ΠΡΩΤΑΘΛΗΜΑ ΛΥΩΝ - ΛΕ ΜΑΝ
05.30 ΝΤΟΚΙΜΑΝΤΕΡ

MEGA

05.45 Ο ΔΙΚΟΣ ΜΟΥ ΑΓΓΕΛΟΣ(Ε)
06.15 ΤΕΤΡΑΠΟΔΟΙ ΑΣΤΕΡΕΣ
07.15 ΟΣΑ ΦΕΡΝΕΙ Η ΩΡΑ (Ε)
08.15 Η ΠΡΩΤΗ ΤΑΙΝΙΑ ΤΟΥ ΝΤΑΓΚ
09.50 ΤΟ ΠΑΙΔΙ ΜΟΥ ΚΑΙ ΕΓΩ
10.00 ΓΕΛΙΟ ΜΕΣΑ ΑΠΟ ΤΗΝ ΚΑΜΕΡΑ
11.00 «ΖΗΤΕΙΤΑΙ ΤΙΜΙΟΣ»
13.00 ΜΕΓΚΑ ΣΤΑΡ
14.00 **ΕΙΔΗΣΕΙΣ**
14.50 DEBATE
15.50 TRACTION
16.30 ΜΠΟΥΚΙΑ ΚΑΙ ΣΥΧΩΡΙΟ
17.30 ΕΛΛΗΝΙΚΗ ΣΕΙΡΑ (Ε)
18.10 **ΕΙΔΗΣΕΙΣ**
18.15 «ΓΑΜΟΣ ΑΛΛΑ ΕΛΛΗΝΙΚΑ»
20.00 **ΕΙΔΗΣΕΙΣ**
21.00 ΑΠΟ ΣΤΟΜΑ ΣΕ ΣΤΟΜΑ
23.00 ΦΑΕ ΤΗ ΣΟΚΟΛΑΤΑ ΣΟΥ
00.15 **ΕΙΔΗΣΕΙΣ**
01.00 «Η ΕΠΙΣΤΡΟΦΗ ΤΟΥ ΕΦΙΑΛΤΗ»
03.00 ΤΗΛΕΜΑΡΚΕΤΙΝΓΚ
03.30 ΖΟΡΟ: Η ΣΕΙΡΑ
04.00 ΙΣΤΟΡΙΕΣ ΜΕ ΦΑΝΤΑΣΜΑΤΑ
05.00 ΤΑ ΠΑΡΑΞΕΝΑ ΤΗΣ ΖΩΗΣ

ΑΝΤ 1

06.00 Η ΚΑΛΗ ΠΕΘΕΡΑ (Ε)
06.50 ΣΤΟΥΝΤΙΟ ΜΕ ΘΕΑ
10.30 ΕΚΕΙΝΕΣ ΚΑΙ ΕΓΩ (Ε)
11.30 ΟΙ ΜΕΝ ΚΑΙ ΟΙ ΔΕΝ
12.30 ΤΡΕΛΑ ΣΩΣΙΒΙΑ
12.55 ΣΟΥΠΕΡ ΓΚΕΙΜ
13.00 ΣΟΥΠΕΡ ΣΑΒΒΑΤΟ
14.00 **ΕΙΔΗΣΕΙΣ**
14.40 ΞΕΝΗ ΤΑΙΝΙΑ: «ΑΙΣΘΗΜΑ ΜΕΤ' ΕΜΠΟΔΙΩΝ»
17.15 **ΤΑ ΝΕΑ ΤΟΥ ΑΝΤ1 ΣΕ 1' - ΕΙΔΗΣΕΙΣ ΣΤΗ ΝΟΗΜΑΤΙΚΗ ΓΛΩΣΣΑ**
17.30 ΠΑΤΕΡ ΗΜΩΝ (Ε)
18.00 ΕΛΛΗΝΙΚΗ ΤΑΙΝΙΑ
20.00 **ΕΙΔΗΣΕΙΣ**
21.00 ΜΟΝΟΜΑΧΙΑ ΣΤΟ ΕΛ... ΡΑΣΟ
23.30 ΞΕΝΗ ΤΑΙΝΙΑ: «ΚΡΙΣΙΜΗ ΩΡΑ»
00.30 **ΕΙΔΗΣΕΙΣ**
02.10 ΜΕ ΔΙΠΛΗ ΤΑΥΤΟΤΗΤΑ
03.10 THE EX-FILES
04.10 ΘΗΣΑΥΡΟΦΥΛΑΚΙΟ
05.00 ΤΗΛΕΜΑΡΚΕΤΙΝΓΚ
05.30 Η ΚΑΛΗ ΠΕΘΕΡΑ (Ε)

ALPHA

05.45 ΜΠΟΡΩ (Ε)
06.45 ΠΡΩΙΝΕΣ ΣΕΛΙΔΕΣ
10.00 ΠΕΡΑ ΑΠΟ ΤΟΝ ΟΡΙΖΟΝΤΑ
11.00 ΠΑΡΑΠΛΗ-ΡΟΦΟΡΗΣΗ
12.00 ΕΛΛΗΝΙΚΗ ΤΑΙΝΙΑ: «ΘΑ ΚΑΝΩ ΠΕΤΡΑ ΤΗΝ ΚΑΡΔΙΑ ΜΟΥ»
14.00 **ΕΙΔΗΣΕΙΣ**
15.00 ΞΕΝΗ ΤΑΙΝΙΑ: «ΖΟΥΜΕΡΗ ΑΠΟΣΤΟΛΗ»
17.00 ΜΥΣΤΙΚΑ ΚΑΙ ΛΑΘΗ
18.00 **ΕΙΔΗΣΕΙΣ**
18.10 «ΑΓΑΠΗ ΚΑΙ ΑΙΜΑ»
20.00 **ΕΙΔΗΣΕΙΣ**
21.00 ΞΕΝΗ ΤΑΙΝΙΑ: «ΑΚΟΛΟΥΘΩΝΤΑΣ ΤΗΝ ΚΑΡΔΙΑ»
23.30 ΑΓΩΝΑΣ ΠΟΔΟΣΦΑΙΡΟΥ
01.15 **ΕΙΔΗΣΕΙΣ**
01.30 ΤΟ ΚΑΦΕΝΕΙΟ ΤΩΝ ΦΙΛΑΘΛΩΝ
03.30 ΚΟΛΠΟ ΓΚΡΟΣΟ (Ε)
04.30 ΤΗΛΕΑΓΟΡΕΣ
04.45 ΠΑΡΑΠΛΗΦΟΡΗΣΗ

STAR

06.00 Ο ΑΡΚΟΥΔΟΣ ΣΤΟ ΜΠΛΕ ΣΠΙΤΙ
06.30 ΜΠΑΡΝΕΙ
07.00 ΜΠΟΜΠ Ο ΜΑΣΤΟΡΑΣ
07.30 ΝΤΕΙΒ Ο ΑΤΡΟΜΗΤΟΣ
08.00 ΚΛΙΦΟΡΝΤ
08.30 ΜΠΑΜΠΑΡ
09.00 ΣΠΑΪΝΤΕΡΜΑΝ: Ο ΑΝΘΡΩΠΟΣ ΑΡΑΧΝΗ
09.30 ΜΠΕΪΜΠΙ ΛΟΥΝΕΪ ΤΟΥΝΣ
10.00 ΣΚΟΥΜΠΙ ΝΤΟΥ
10.30 ΝΤΕΞΤΕΡ
11.00 Η ΛΕΓΕΩΝΑ ΤΩΝ ΥΠΕΡΗΡΩΩΝ
11.30 ΠΟΚΕΜΟΝ Η ΕΠΟΜΕΝΗ ΓΕΝΙΑ
12.00 ΓΙΟΥ ΓΚΙ Ο
12.30 ΤΑ ΣΤΡΟΥΜΦΑΚΙΑ
13.00 **ΕΙΔΗΣΕΙΣ**
13.30 ΟΙΚΟΓΕΝΕΙΑ ΓΚΙΛΜΟΡ
14.30 ΤΑ ΦΙΛΑΡΑΚΙΑ
15.30 ΣΟΥΠΕΡΜΑΝ ΤΑ ΧΡΟΝΙΑ ΤΗΣ ΝΙΟΤΗΣ
16.30 ΟΙ ΜΑΓΙΣΣΕΣ
17.26 **ΕΙΔΗΣΕΙΣ**
17.30 ΞΕΝΗ ΤΑΙΝΙΑ: «ΔΙΑΒΟΛΙΚΗ ΤΥΧΗ»
19.30 **ΕΙΔΗΣΕΙΣ**
21.00 ΠΑΜΕ ΓΙΑ ΑΛΛΑ
22.30 ΞΕΝΗ ΤΑΙΝΙΑ: «ΤΑ ΚΑΛΑ ΠΑΙΔΙΑ»
01.00 **ΕΙΔΗΣΕΙΣ**
01.15 ΞΕΝΗ ΤΑΙΝΙΑ: «ΚΡΑΥΓΕΣ ΣΤΗ ΣΙΩΠΗ»
04.15 ΑΣΤΕΡΙΑ ΣΤΟ ΠΕΝΤΑΓΡΑΜΜΟ

FILMNET

05.15 «ΧΛΙΑΡΟ ΝΕΡΟ ΚΑΤΩ ΑΠΟ ΤΗΝ ΚΟΚΚΙΝΗ ΓΕΦΥΡΑ»
07.20 «ΜΑΘΗΜΑ ΖΩΗΣ»
09.25 «ΕΝΑΣ ΚΑΙ ΜΟΝΑΔΙΚΟΣ»
11.00 «Η ΠΟΛΗ ΤΗΣ ΧΑΡΑΣ»
13.30 MAD ON FILMNET
14.05 «Η ΑΓΑΠΗ ΕΙΝΑΙ ΓΕΝΟΥΣ ΘΗΛΥΚΟΥ»
16.05 «ΣΗΜΕΙΟ ΠΟΥΦ»
18.00 ΚΩΔΙΚΟΣ «ALIAS»
19.00 ΣΤΟΝ ΤΟΠΟ ΤΟΥ ΕΓΚΛΗΜΑΤΟΣ
20.00 «Ο ΑΝΘΡΩΠΟΣ ΧΩΡΙΣ ΠΑΡΕΛΘΟΝ»
22.15 «ΤΖΕΡΙ ΜΑΓΚΟΥΑΙΡ»
00.45 «ΓΙΑ ΕΝΑ ΑΓΟΡΙ»
02.30 «ΕΡΩΤΙΚΗ ΜΗΧΑΝΗ ΤΗΣ ΤΥΧΗΣ»
04.00 «ΠΟΡΤΡΕΤΟ ΕΝΟΣ ΒΑΜΠΙΡ»

ALTER

06.30 ΑΛΤΕΡ ΚΙΝΤΣ
12.30 HIT-PARADE
13.15 ΜΗΤΣΙΚΩΣΤΑ (Ε)
14.30 «Ο ΕΜΙΡΗΣ ΚΑΙ Ο ΚΑΚΟΜΟΙΡΗΣ»
16.15 ΠΑΡΑΤΡΑΓΟΥΔΑ
18.45 ΤΟ ΠΡΩΤΟ ΘΕΜΑ
19.00 **ΕΙΔΗΣΕΙΣ**
20.00 Η ΦΩΝΗ ΤΟΥ ΠΟΛΙΤΗ
21.00 «ΠΕΣΤΑ ΧΡΥΣΟΣΤΟΜΕ»
23.00 ΧΩΡΙΣ ΜΟΝΤΑΖ ΙΙ
01.30 «Ο ΑΓΓΕΛΙΟΦΟΡΟΣ ΤΗΣ ΒΑΣΙΛΙΣΣΑΣ»
03.30 APHRODISIA
03.45 ΤΑΜΠΟΥ

ΡΟΣΚΟΠΙΟ

ΚΡΙΟΣ:
21 ΜΑΡΤΙΟΥ - 20 ΑΠΡΙΛΙΟΥ

Σήμερα είναι η στιγμή, ν' αρχίσετε να σκέπτεστε περισσότερο για την ποιότητα των υπηρεσιών που παρέχετε στους άλλους, παρά για το προσωπικό κέρδος που αποκομίζετε. Οι συνειδητοποιήσεις αυτές, μπορεί σταδιακά να εκπληρωθούν, δίνοντας στη δουλειά σας μεγαλύτερο νόημα απ' αυτό που ήδη έχει. Η φυσική σας υγεία σήμερα, είναι περισσότερο ευαίσθητη απ' όσο συνήθως. Προσπαθήστε να διατηρήσετε συνήθειες εξάσκησης, αλλά μη το παρακάνετε και να ξεκουράζεστε αρκετά.

ΤΑΥΡΟΣ
20 ΑΠΡΙΛΙΟΥ - 20 ΜΑΪΟΥ

Σας ενδιαφέρουν θέματα γενικού ενδιαφέροντος, όπως η πολιτική, θρησκεία, εκπαίδευση, εγκληματικότητα, περιβαλλοντολογική μόλυνση κλπ. Θρησκευτικά, πνευματικά και φιλοσοφικά θέματα είναι ιδιαίτερα τονισμένα και πιθανόν να αντιμετωπίζετε πιο καθαρά τα φιλοσοφικά ή μεταφυσικά θέματα σήμερα. Αυτή επίσης είναι καλή ημέρα, για να ταξιδέψετε ή να κάνετε ξεκούραστες διακοπές. Αυτή είναι η κατάλληλη στιγμή, να ξεφύγετε απ' τη συνηθισμένη σας ρουτίνα, να ανοίξετε τα φτερά σας και να εξερευνήσετε πιο φανταστικές και δημιουργικές καταστάσεις.

ΔΙΔΥΜΟΙ
21 ΜΑΪΟΥ - 21 ΙΟΥΝΙΟΥ

Εμπνευση, εκκεντρικότητα και φαντασία είναι τα θέματα κλειδιά, γι'αυτή τη χρονική ημέρα. Πιθανότατα να νιώσετε την ανάγκη να κάνετε κάτι εντελώς έξω απ'τα συνηθισμένα. Μην πολεμάτε αυτή σας την ανάγκη. Αφήστε τον εαυτό σας να γίνει λίγο τρελούτσικος . Αυτή είναι η κατάλληλη στιγμή να αποδεσμευτείτε από τους συνηθισμένους τρόπους, που ενεργείτε και να γίνετε πιο εκκεντρικοί και αστείοι.

ΚΑΡΚΙΝΟΣ
22 ΙΟΥΝΙΟΥ - 20 ΙΟΥΛΙΟΥ

Ακόμα κι αν δεν αντιμετωπίζετε αυτά τα προβλήματα, μπορείτε να ξεκαθαρίσετε τι πραγματικά ζητάτε απ' τη ζωή σας και πως να πραγματοποιήσετε τα όνειρά σας. Αυτό που κάνει αυτή τη χρονική ημέρα σημαντική, είναι πως είστε πνευματικά και φυσικά φορτισμένοι, έτοιμοι να κάνετε θεμελιακές αλλαγές στη ζωή σας και να βάλετε μεγαλύτερους στόχους.

ΛΕΩΝ
23 ΙΟΥΛΙΟΥ - 21 ΑΥΓΟΥΣΤΟΥ

Να είστε ιδιαίτερα προσεκτικοί σε θέματα πρακτικής φύσεως, γιατί είναι πιθανόν να προσεγγίσετε λανθασμένα μια κατάσταση ή να εξαπατηθείτε απ' τους άλλους. Προσπαθήστε να μην επιτρέψετε στις φαντασιώσεις σας να επισκιάσουν τα οράματά σας. Τείνετε να προβάλλετε τα ιδανικά σας σε κάθε περίπτωση, ανεξάρτητα απ' το αν η περίπτωση αυτή σχετίζεται άμεσα με τα προσωπικά σας όνειρα και τις φιλοδοξίες.

ΠΑΡΘΕΝΟΣ
22 ΑΥΓΟΥΣΤΟΥ - 22 ΣΕΠΤΕΜΒΡΙΟΥ

Ευτυχώς, μπορείτε να πετύχετε τις ποθητές αλλαγές πολύ ευκολότερα σήμερα απ'όσο συνήθως μπορείτε. Επομένως, θα πρέπει να δώσετε και την "ψυχή σας" για τις προσπάθειές σας. Μπορείτε σήμερα να κάνετε φοβερά άλματα στο να καταφέρετε να βάλετε τη ζωή σας στο δρόμο που θέλετε να είναι. Επίσης, επειδή οδηγείστε περισσότερο από τα ένστικτα παρά από τη λογική, μπορεί να μη μπορέσετε να καταλάβετε ΓΙΑΤΙ θέλετε τόσο πολύ να επιδιώξετε κάποια ενδιαφέροντα με τόσο πάθος.

ΖΥΓΟΣ:
23 ΣΕΠΤΕΜΒΡΙΟΥ - 22 ΟΚΤΩΒΡΙΟΥ

Αν έχετε μια σχέση, που το ένα μέλος αισθάνεται καταπιεσμένο από το άλλο, σήμερα είναι η κατάλληλη στιγμή για να συγκεντρώσετε ενέργεια για την επίλυση αυτού του προβλήματος και να κερδίσετε έναν καλύτερο, αμοιβαίο σεβασμό του ενός προς τον άλλο. Είναι επίσης η καλύτερη στιγμή για επαγγελματικές σχέσεις καθώς και για κάθε είδους συναλλαγές με κυβερνητικούς αντιπροσώπους και οργανισμούς. Σήμερα μπορεί να υπάρξει πρόοδος ευκολότερα και θα υπάρχει μεγαλύτερη ανταπόκριση στις άμεσες ανάγκες και τα ενδιαφέροντά σας, που χρειάζονται προσοχή.

ΣΚΟΡΠΙΟΣ:
23 ΟΚΤΩΒΡΙΟΥ - 22 ΝΟΕΜΒΡΙΟΥ

Ο έρωτας και η σεξουαλικότητα είναι τα θέματα κλειδιά σήμερα. Το σεξουαλικό σας ένστικτο είναι ιδιαίτερα δυνατό σήμερα και κατευθύνεστε από μια ακατανίκητη ανάγκη να επιτύχετε ένα βαθύτερο επίπεδο πλήρωσης στις ερωτικές σας σχέσεις. Κατά καιρούς στη διάρκεια αυτής της ημέρας δεν μπορείτε να δαμάσετε τα τυραννικά σας συναισθήματα και έχετε την τάση να απομακρύνεστε από την λογική, τη σωστή κρίση, την ηθική και τα ταμπού.

ΤΟΞΟΤΗΣ:
23 ΝΟΕΜΒΡΙΟΥ - 20 ΔΕΚΕΜΒΡΙΟΥ

Μπορείτε πολύ εύκολα να αγχωθείτε σήμερα. Δουλεύετε πολλές ώρες, νιώθετε μια επείγουσα ανάγκη να κάνετε δραματικές αλλαγές στη ζωή σας, ακόμα κι αν δεν υπάρχουν εξωτερικές πιέσεις, και συχνά γίνεστε ανυπόμονοι και πιεστικοί, πράγμα που κάνει τους άλλους γύρω σας να νιώθουν άβολα. Προσπαθήστε να μην παθιάζεστε τόσο με τη δουλειά σας, ώστε να καταλήξετε να κάνετε τη ζωή σας δυστυχισμένη.

ΑΙΓΟΚΕΡΩΣ:
21 ΔΕΚΕΜΒΡΙΟΥ - 19 ΙΑΝΟΥΑΡΙΟΥ

Αυτή η χρονική ημέρα είναι γενικά, πολύ θετική γιατί διευρύνει τους ορίζοντές σας και σας φέρνει σ' επαφή με περισσότερες ευκαιρίες και επιλογές. Είστε πολύ λιγότερο περιορισμένοι και δεσμευμένοι και νιώθετε αισιοδοξία και θετικότητα γενικά. Στις επαγγελματικές συναλλαγές, αυτή είναι μια ημέρα επέκτασης και ανάπτυξης. Η μόνη αρνητική πιθανότητα είναι η ανάπτυξη που συμβαίνει πολύ γρήγορα και ανεξέλεγκτα, οδηγώντας σε πολύ σπατάλη και ανεπάρκεια.

ΥΔΡΟΧΟΟΣ:
20 ΙΑΝΟΥΑΡΙΟΥ - 18 ΦΕΒΡΟΥΑΡΙΟΥ

Σημειώστε επίσης, πως σήμερα μπορεί να παρουσιαστούν αποτυχίες και προβλήματα, σε χώρους που δεν είχατε φανερά παραμελήσει, λόγω των βαθιών "καρμικών" ενεργειών, που υπάρχουν στη δουλειά σας. Μπορεί επίσης να βρεθείτε να λέτε " δεν είναι δίκαιο", που αντιμετωπίζετε συγκεκριμένα προβλήματα σήμερα. Είτε είναι δίκαιο, είτε όχι, πρέπει να κάνετε ότι καλύτερο για να τα βελτιώσετε.

ΙΧΘΥΕΣ:
19 ΦΕΒΡΟΥΑΡΙΟΥ - 20 ΜΑΡΤΙΟΥ

Αυτή είναι μια θετική ημέρα χαλάρωσης, ανανέωσης και δημιουργικότητας. Ιοως ανακαλύψετε πως οι δημιουργικές δραστηριότητες μπορούν να γίνουν μόνιμο μέρος της ζωής σας, ακόμα κι όταν αυτή η χρονική ημέρα λήξει.



ΠΙΣΤΗ

• Παρηγοριά των δυστυχισμένων και τρόμος των ευτυχισμένων είναι η πίστη.

(Λ. ντε Βωνβενάργκ)

• Είναι δύσκολο ν' αποδειχτεί κάτι που σ' αυτό δεν πιστεύει κανένας.

(Μπέρναρ Σω)

• Τρεις είναι οι λόγοι πίστεως: η έμπνευση, το λογικό και η συνήθεια.

(Πασκάλ)

• Πάντα δυνατά τω πιστεύοντι.

(Ιησούς)

• Πιστεύω, για να καταλάβω.

(Αγιος Αυγουστίνος)

• Ο άνθρωπος που δεν πιστεύει στον εαυτό του δεν μπορεί να πιστεύει ούτε στο θεό.

(Σύγχρονος Φιλόσοφος)

ΠΛΑΝΗ

• Πολλοί έχουν ξεγελαστεί υπάρχουν λίγοι ένοχοι.

(Ι. Φουσέ)

• Άλλο πράγμα να δείχνουμε σ' έναν άνθρωπο πως κάνει λάθος και άλλο πράγμα να τον μαθαίνουμε την αλήθεια.

(Τζ. Λόκεμ Τζων)

• Η αλήθεια θα μείνει απέξω, αν κλείνετε τις πόρτες σε όλες τις πλάνες.

(Σαντμπάνα)

• Πολύ σπάνια πλανώνται οι προσεχτικοί.

(Κομφούκιος)

• Πάντοτε είναι καλύτερες οι πιο μικρές πλάνες.

(Ι. Μολιέρος)

• Δε θέλει ν' αναγνωρίσει την πλάνη του όποιος τη λατρεύει.

(Κορνήλιος)

• Οι γυναίκες πλανώνται από αδυναμία και οι άνδρες από εγωισμό.

(Λ. ντε Στάελ)

RODOGAZ

Στη Ρόδο από το 1963



✓ Διανομή φιαλών υγραερίου κατ' οίκον
τηλέφωνα παραγγελιών: 64409 - 094-4-528212
✓ Διανομή χύμα υγραερίου
✓ Πώληση καυστήρων και λεβήτων υγραερίου για κεντρικά συστήματα θέρμανσης
✓ Θερμαντικά σώματα



Διεύθυνση εργοστασίου: Καναμάτ Ρόδου • τηλ. 62649
Διεύθυνση πρατηρίου: Στεφάνου Καζούλη 15 • τηλ. 35797 - 35868 - 38509



ΔΗΜΟΣ ΚΑΛΛΙΘΕΑΣ ΡΟΔΟΥ

ΕΛΛΗΝΙΚΗ ΔΗΜΟΚΡΑΤΙΑ
ΠΕΡΙΦΕΡΕΙΑ ΝΟΤΙΟΥ ΑΙΓΑΙΟΥ
ΝΟΜΟΣ ΔΩΔΕΚΑΝΗΣΟΥ
Μ Ε Κ Τ Ο ΔΗΜΟΥ ΚΑΛΛΙΘΕΑΣ

ΠΡΟΣΚΛΗΣΗ

Ο Πολιτιστικός Οργανισμός του Δήμου Καλλιθέας σας προσκαλεί την Κυριακή 22 Φεβρουαρίου 2004 και ώρα 11:00 το πρωί στο ΔΔ Ψίνθου στις εορταστικές εκδηλώσεις για το «ΚΑΡΝΑΒΑΛΙ 2004».

Το πρόγραμμα περιλαμβάνει:
- Τραγούδια από την Φιλαρμονική
- Παρέλαση πεζοπόρων τμημάτων και αρμάτων
- Μουσική, Χορό και κρασί για όλους

Σας περιμένουμε να διασκεδάσετε μαζί μας.

Για το ΔΣ ΜΕΚΤΟ
ΔΗΜΟΥ ΚΑΛΛΙΘΕΑΣ
Ο ΠΡΟΕΔΡΟΣ
ΤΣΑΜΠΙΚΟΣ ΑΪΒΑΖΗΣ

ΕΠΙΜΕΛΗΤΗΡΙΟ ΔΩΔΕΚΑΝΗΣΟΥ

ΕΠΙΣΤΗΜΟΝΙΚΗ ΟΜΑΔΑ ΤΟΥΡΙΣΜΟΥ ΕΠΙΜΕΛΗΤΗΡΙΟΥ ΔΩΔΕΚΑΝΗΣΟΥ

ΔΕΤΑΠ

Πρόσκληση

Ο Πρόεδρος κ. Ηλίας Κωτιάδης
και τα μέλη των Δ.Σ. του
Επιμελητηρίου Δωδεκανήσου
και της Δωδεκανησιακής Εταιρείας
Ανάπτυξης και Προόδου
σας προσκαλούν
στην παρουσίαση του έργου της
Επιστημονικής Ομάδας Τουρισμού του
Επιμελητηρίου Δωδεκανήσου
και των αποτελεσμάτων της έρευνας
που εκπόνησε στους αλλοδαπούς
τουρίστες της Ρόδου.
Η εκδήλωση θα πραγματοποιηθεί την
Τετάρτη 25 Φεβρουαρίου 2004
και ώρα 18:00,
στην αίθουσα "Αμφιθέατρο Δελφοί"
του Συνεδριακού Κέντρου του ξενοδοχείου
Rodos Palace.

ΕΛΛΗΝΙΚΗ ΔΗΜΟΚΡΑΤΙΑ
ΠΕΡΙΦΕΡΕΙΑ ΝΟΤΙΟΥ ΑΙΓΑΙΟΥ
ΝΟΜΟΣ ΔΩΔ/ΣΟΥ
ΔΗΜΟΣ ΑΦΑΝΤΟΥ

ΑΝΑΚΟΙΝΩΣΗ

Ελάτε και ζήστε από κοντά την περιπέτεια!
Ο Πολιτιστικός Οργανισμός του Δήμου Αφάντου, διοργανώνει για πρώτη φορά φέτος το παιχνίδι **«του Χαμένου Θησαυρού».**
Η αναζήτησή του θα πραγματοποιηθεί
το **Σάββατο 21/02/04 στις 17.00 το απόγευμα.**

Όροι συμμετοχής:
- Πλήρωμα από 2 έως 4 άτομα.
- Δίπλωμα και ασφάλεια αυτοκινήτου
- Φακός, στυλό και μπιμπερό

Τους νικητές περιμένουν πλούσια δώρα!!

Δηλώσεις συμμετοχής στα τηλέφωνα
22410 52063, 6932 761219 και 6936 894190.



Α.Σ.Ι.Α.Θ. Ρόδου

!

ΠΡΟΣΟΧΗ

Σσσσσσσσ !!!!!!!!!
Η πρόσκληση να διαβαστεί χαμηλόφωνα γιατί αν το μάθουνε και μαζευτούμε πολλοί δεν θα χωρέσουμε όλοι στον αποκριάτικο χορό των Ιστιοπλόων **το Σάββατο 21 Φεβρουαρίου στις 21.30** στο SHOW CENTER PALACE

ΑΜΦΙΕΣΗ ΥΠΟΧΡΕΩΤΙΚΗ

για κρατήσεις: Τσιμέτας Σωτήρης
22410 32070 & 6947 261944
Τάσος Φώτης 6944 734513



ΟΙ ΑΠΟΚΡΙΕΣ ΣΤΙΣ ΓΕΙΤΟΝΙΕΣ ΤΟΥ ΝΟΤΟΥ



Οι νέοι και οι νέες από τα δημοτικά διαμερίσματα σε συνεργασία με τους Πολιτιστικούς Συλλόγους ετοιμάζονται πυρετωδώς για το καρναβάλι, το οποίο θα διαρκέσει δύο μέρες.

Κυριακή 22 Φεβρουαρίου 2004

Ωρα 16:00 ο Πολιτιστικός Σύλλογος μαζί με τη Νεολαία του χωριού, με τους Πολιτιστικούς Συλλόγους των υπόλοιπων δημοτικών διαμερισμάτων και τα παιδιά θα παρελάσουν στους δρόμους του χωριού με άρματα και πεζοπόρα σχήματα παρουσιάζοντας την επικαιρότητα με το δικό τους χιούμορ και φαντασία, προσφέροντας παραδοσιακά εδέσματα στους παρευρισκόμενους.

Την ίδια μέρα στις 18:00 η Επιτροπή Πολιτισμού του Δήμου διοργανώνει πάρτι μασκέ για τους μικρούς μας φίλους, στο Κιοτάρι στην αίθουσα εκδηλώσεων του ξενοδοχείου «Αικατερίνη».

Καθαρά Δευτέρα 23 Φεβρουαρίου 2004

Ώρα 14:00 το καρναβάλι μεταφέρεται στην Απολακκιά όπου όπως κάθε χρόνο θα γίνει παρέλαση από άρματα και μασκαράδες, θα φάμε σαρακοστιανά, θα πιούμε και θα χορέψουμε μέχρι αργά το βράδυ.

Σας περιμένουμε στις Γειτονιές του Νότου να γιορτάσετε, να διασκεδάσετε και να χαρείτε το τελευταίο Σαββατοκύριακό της αποκριάς μαζί μας !!!



ΕΠΙΤΡΟΠΗ ΠΟΛΙΤΙΣΜΟΥ ΔΗΜΟΥ ΝΟΤΙΑΣ ΡΟΔΟΥ

