η δημοκρατική της Ρόδου

στην υπηρεσία του δωδεκανησιακού λαού

Αρ. φύλλου 6610 - **ΣΑΒΒΑΤΟ 10 ΙΟΥΛΙΟΥ 2004** - Τιμή 0,70 ΕΥΡΩ - **www.dimokratiki.gr**

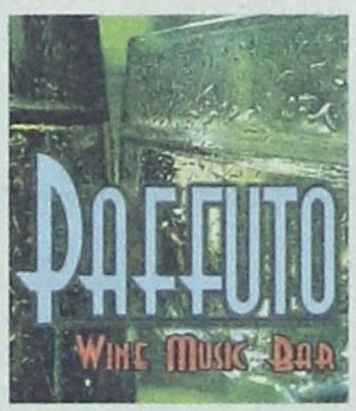



ΚΑΤΩΤΕΡΗ ΤΩΝ ΠΡΟΣΔΟΚΙΩΝ Η ΠΟΙΚΙΛΩΝΥΜΗ ΗΓΕΣΙΑ ΜΑΣ

ΕΧΟΥΝ ΟΝΟΜΑ ΚΑΙ ΔΙΕΥΘΥΝΣΗ ΟΙ ΥΠΕΥΘΥΝΟΙ για την κρίση της τοπικής οικονομίας

• ΣΕΛ. 3

Αν δεν αλλάξουμε γραμμή πλεύσης θα ζήσουμε ακόμα πιο δύσκολες ημέρες

• Μειωμένη κατά 6,27% η τουριστική κίνηση στο α΄ εξάμηνο του 2004

ΝΑ ΠΑΡΕΜΒΕΙ Η ΠΟΛΙΤΕΙΑ

Μείζον πρόβλημα στην πόλη με τα «παιδιά των φαναριών»

• ΣΕΛ. 5



ΗΑΤΤΑ - Γ. ΕΥΑΓΓΕΛΟΥ

Πρόβλημα στον τουρισμό από την περίφημη «βίζα»

• ΣΕΛ. 13

ΡΕΖΙΛΙΚΙΑ ΣΤΗΝ ΠΑΛΙΑ ΠΟΛΗ

Διέκοψαν το γύρισμα γερμανικής ταινίας που διαφημίζει το νησί

• ΣΕΛ. 6

ΧΟΡΟΙ ΕΚΑΤΟΜΜΥΡΙΩΝ ΑΠΟ ΠΑΡΑΝΟΜΕΣ ΕΚΠΟΙΗΣΕΙΣ ΚΤΗΜΑΤΩΝ

ΜΟΝΑΧΟΙ ΤΗΣ ΠΑΤΜΟΥ μετετράπησαν ξαφνικά σε... σούπερ Κροίσους!

Συγκλονιστικά και τα νέα στοιχεία

ΕΙΣΑΓΓΕΛΕΑΣ ΕΦΕΤΩΝ: «Ενώ είχαν ακολουθήσει τον μοναχισμό και όφειλαν, αποστασιοποιούμενοι από τα εγκόσμια, να στραφούν στις πνευματικές αξίες της θρησκείας, εστράφησαν στην δημιουργία προσωπικής περιουσίας με πλήθος τραπεζικών λογαριασμών»

• ΣΕΛ. 7

Μετέτρεψαν τον Οίκο του θεού σε οίκο εμπορίου



ΚΑΤΑΓΓΕΛΙΑ ΤΟΥ ΣΥΛΛΟΓΟΥ ΠΟΛΥΤΕΚΝΩΝ

ΔΗΜΟΣ ΚΑΙ ΔΕΥΑΡ ΘΕΩΡΟΥΝ ΤΟΥΣ ΠΟΛΥΤΕΚΝΟΥΣ «ΠΑΙΔΙΑ ΕΝΟΣ ΚΑΤΩΤΕΡΟΥ ΘΕΟΥ»!

• ΣΕΛ. 14





ΕΝΟΨΕΙ ΤΗΣ ΑΦΙΞΕΩΣ ΤΗΣ ΦΛΟΓΑΣ

Εκτακτες κυκλοφοριακές ρυθμίσεις στο νησί της Ρόδου

• ΣΕΛ. 4

ΟΞΥΝΟΝΤΑΙ ΤΑ ΠΡΟΒΛΗΜΑΤΑ

Εισαγγελέας καλεί τη ΔΑΝΕ και για τα χρέη

Βολές κατά του ΝΑΤ

• ΣΕΛ. 20

fcuk®
the outlet
Opening
Δευτέρα 12
Ιουλίου
ΕΘΝ. ΜΑΚΑΡΙΟΥ 43 - ΡΟΔΟΣ - ΤΗΛ: 22410 26007

η άποψη της ημέρας

Το μάθημα του Οτο Ρεχάγκελ είναι εξαιρετικής σημασίας κι έχει πολλούς αποδέκτες. Ενας από αυτούς είναι η ελληνική διπλωματία. Ο Γερμανός προπονητής, δίδαξε έναν ιδιαίτερα χρήσιμο τρόπο του φέρεσθαι διεθνώς.

Κεφάλαιο πρώτο: Ο Ρεχάγκελ είπε «όχι στη μιζέρια». Πήρε αποστάσεις από αυτό το ανεκδιήγητο χαρακτηριστικό, το οποίο κατατρέχει τους Ελληνες συχνά, μέσα αλλά και έξω από την Ελλάδα. Αλλωστε η ιστορία έχει δείξει ότι κάθε φορά που η μιζέρια συνοδεύει την Ελλάδα στο εξωτερικό, μόνον αρνητικά αποτελέσματα έχει φέρει.

Κεφάλαιο δεύτερο: Ο Γερμανός προπονητής γύρισε την πλάτη στους «παράγοντες». Στη διεθνή σκηνή βέβαια, αυτό είναι δύσκολο κι εν μέρει επικίνδυνο. Η ουσία του μαθήματος όμως βρίσκεται αλλού, και μόνο ωφελήματα μπορεί να φέρει. Δίνουμε το βάρος σε εκείνα που επιδιώκει πραγματικά η ομάδα μας -δηλαδή η χώρα- όχι σώνει και καλά, στο να πλήξουμε τον αντίπαλο.

Ετσι έχουμε διπλό όφελος. Δεν δαπανούμε άσκοπα τις δυνάμεις μας, -που μπορεί να έχουν αδυνατίσει λόγω συνθηκών- κι επικεντρωνόμαστε στη δική μας στρατηγική, προτάσσοντας τα συμφέροντά μας, όχι των άλλων.

Ετσι, δάσκαλε;

Κεφάλαιο τρίτο: Ναι στην «ελεγχόμενη επίθεση». Ο όρος είναι τόσο χρήσιμος που θα μπορούσε να αποτελεί ειδικό υποκεφάλαιο στη θεωρία του Κλαούζεβιτς για το Δίκαιο του Πολέμου. Η επίθεση, κατά τον Ρεχάγκελ, για να έχει αποτέλεσμα πρέπει να έχει συγκεκριμένο στόχο, και να γίνεται σε συγκεκριμένο τόπο και χρόνο. Λέει όχι στα γενικά χτυπήματα και προτιμά να επικριθεί ως «μόνιμα αμυντικός», ακόμη κι αν αυτό δεν βοηθά την εικόνα του στον Τύπο. Μεγάλο μάθημα...

Κεφάλαιο τέταρτο: Δεν χρειάζεται να πιάσουμε πάτο, για να φθάσουμε στην εξυγίανση. Χρήσιμο μάθημα για την κοινωνία, την οικονομία, την πολιτική. Οπως και το ποδόσφαιρο μπορεί τώρα να αναστηθεί από τις στάχτες των παραγόντων και των χούλιγκανς, έτσι και τα εθνικά συμφέροντα μπορούν να στηριχθούν, χωρίς να προκληθούν ζημίες από μυστικές επαφές, λάθη ή παρασκηνιακές διεργασίες. Φθάνει να υπάρχει στρατηγική. Φθάνει να υπάρχει στόχος. Συγκεκριμένος. Κι αν η κοινή γνώμη μιλήσει για «αμυντική διπλωματία» δεν πειράζει. Γιατί το αποτέλεσμα κρίνει την επιτυχία. Οπως και στο ποδόσφαιρο, έτσι δάσκαλε;

ο καιρός

Γενική πρόγνωση για σήμερα Σάββατο 10/7/2004 καιρός γενικα αίθριος και μόνο το απόγευμα στα βόρεια θα αναπτυχθούν τοπικές νεφώσεις. άνεμοι βόρειων διευθύνσεων στα δυτικά ασθενείς μέχρι μέτριοι, στα ανατολικά βόρειοι μέτριοι μέχρι ισχυροι και στο νότιο αιγαιο τοπικά πολύ ισχυροι με βαθμιαία εξασθένηση. θερμοκρασία σε μικρή άνοδο σε όλη τη χώρα. Δωδεκάνησα καιρός: αίθριος. άνεμοι: βόρειοι ισχυροι μέχρι πολύ ισχυροι με βαθμιαία εξασθένηση. θερμοκρασία: από 23 έως 36 βαθμούς κελσιου.

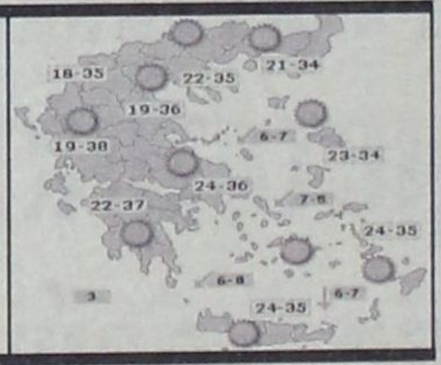

ΗΜΕΡΗΣΙΑ ΕΦΗΜΕΡΙΔΑ
η δημοκρατική της Ρόδου
Ετος ιδρύσεως1982
Θεμ. Σοφούλη 77
Ταχ. Θυρίδα 339
85100 Ρόδος
Εκδότης - ιδιοκτήτης
ΒΑΣΙΛΗΣ Δ. ΑΘΑΝΑΣΙΟΥ
Διευθυντής:
ΔΑΜΙΑΝΟΣ Β. ΑΘΑΝΑΣΙΟΥ
Τηλέφωνα: 22410-34722, 76655, 37500, 26728, 27919
Telefax: 2241037333 - 26728

www.dimokratiki.gr
e-mail:contact@dimokratiki.gr



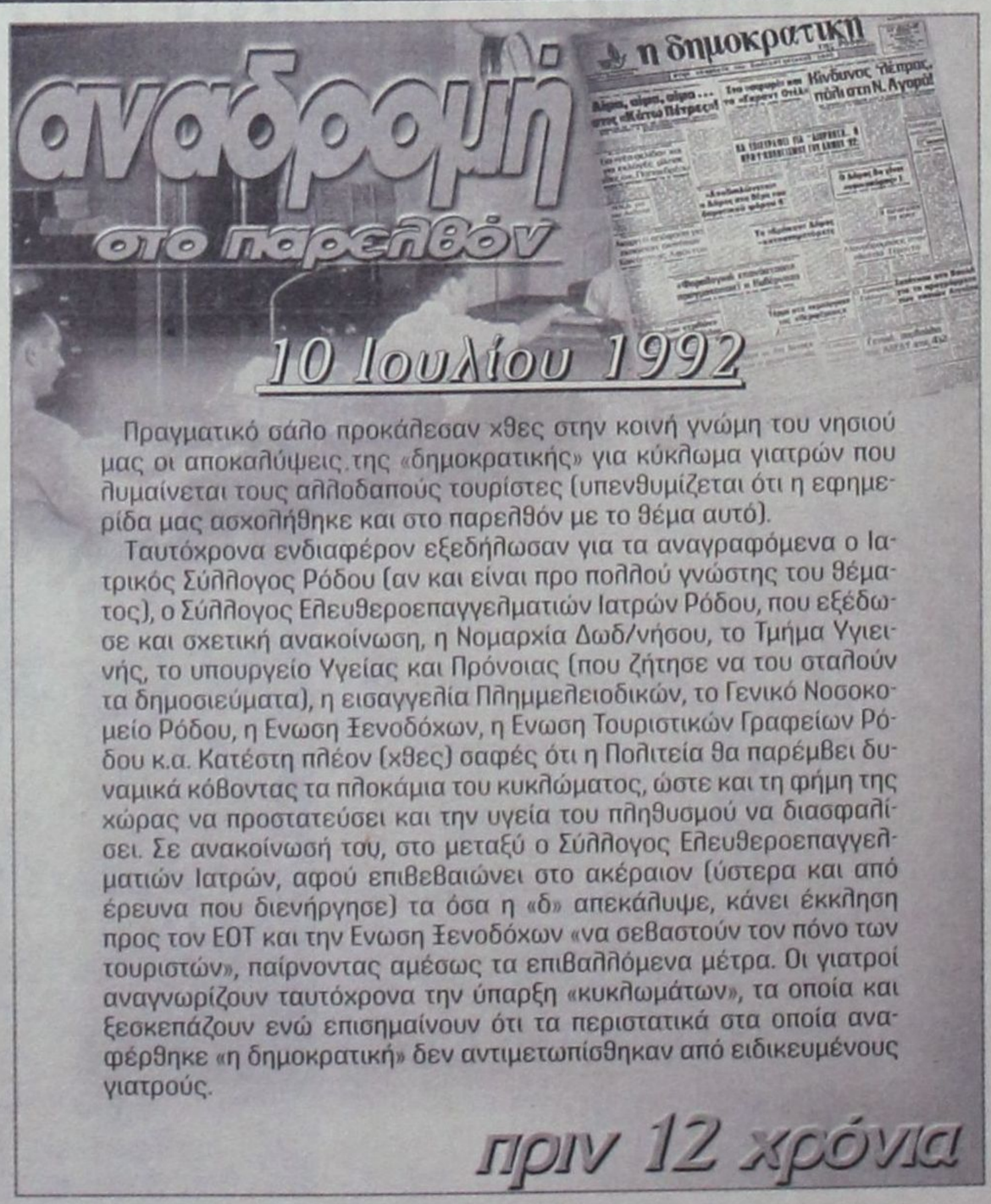

Πραγματικό σάλο προκάλεσαν χθες στην κοινή γνώμη του νησιού μας οι αποκαλύψεις της «δημοκρατικής» για κύκλωμα γιατρών που λυμαίνεται τους αλλοδαπούς τουρίστες (υπενθυμίζεται ότι η εφημερίδα μας ασχολήθηκε και στο παρελθόν με το θέμα αυτό).

Ταυτόχρονα ενδιαφέρον εξεδήλωσαν για τα αναγραφόμενα ο Ιατρικός Σύλλογος Ρόδου (αν και είναι προ πολλού γνώστης του θέματος), ο Σύλλογος Ελευθεροεπαγγελματιών Ιατρών Ρόδου, που εξέδωσε και σχετική ανακοίνωση, η Νομαρχία Δωδ/νήσου, το Τμήμα Υγιεινής, το υπουργείο Υγείας και Πρόνοιας (που ζήτησε να του σταλούν τα δημοσιεύματα), η εισαγγελία Πλημμελειοδικών, το Γενικό Νοσοκομείο Ρόδου, η Ενωση Ξενοδόχων, η Ενωση Τουριστικών Γραφείων Ρόδου κ.α. Κατέστη πλέον (χθες) σαφές ότι η Πολιτεία θα παρέμβει δυναμικά κόβοντας τα πλοκάμια του κυκλώματος, ώστε και τη φήμη της χώρας να προστατεύσει και την υγεία του πληθυσμού να διασφαλίσει. Σε ανακοίνωσή του, στο μεταξύ ο Σύλλογος Ελευθεροεπαγγελματιών Ιατρών, αφού επιβεβαιώνει στο ακέραιον (ύστερα και από έρευνα που διενήργησε) τα όσα η «δ» απεκάλυψε, κάνει έκκληση προς τον ΕΟΤ και την Ενωση Ξενοδόχων «να σεβαστούν τον πόνο των τουριστών», παίρνοντας αμέσως τα επιβαλλόμενα μέτρα. Οι γιατροί αναγνωρίζουν ταυτόχρονα την ύπαρξη «κυκλωμάτων», τα οποία και ξεσκεπάζουν ενώ επισημαίνουν ότι τα περιστατικά στα οποία αναφέρθηκε «η δημοκρατική» δεν αντιμετωπίσθηκαν από ειδικευμένους γιατρούς.

πριν 12 χρόνια

πληροφορίες

Η ΤΑΥΤΟΤΗΤΑ ΤΗΣ ΗΜΕΡΑΣ

ΣΑΒΒΑΤΟ 10 ΙΟΥΛΙΟΥ
ΤΩΝ 45 ΜΑΡΤΥΡΩΝ ΕΝ ΝΙΚΟΠΟΛΕΙ ΑΡΜ.
Ανατολή ηλίου 5.11 Δύση ηλίου 19.49 ΣΕΛΗΝΗ 23 ΗΜΕΡΩΝ

ΦΑΡΜΑΚΕΙΑ

ΣΗΜΕΡΑ διημερεύει το φαρμακείο ΑΛΑΒΕΡΑ ΕΙΡ., Καναδά 140 τηλ. 39111
ΣΗΜΕΡΑ διανυκτερεύει το φαρμακείο ΧΙΩΤΗ Ε., 25η Μαρτίου 24, (έναντι κατ. ΠΑΠΠΟΥ), τηλ. 31612

ΚΑΥΣΙΜΑ

ΣΗΜΕΡΑ: Διανυκτερεύουν τα πρατήρια καυσίμων **1)** Μιχαήλου Π. ΕΚΟ Χρ. Τσιγάντε **2)** Ντανοβασίλης - Αυγενικός ΕΚΟ Γ. Σεφέρη **3)** Τοδουλάκης Γ. ΒΡ Ιαλυσός **4)** Κοντομανώλης Μ. SHELL Κρεμαστή **5)** Σαλαμαστράκης ΒΡ Φαληράκι **6)** Καλλιθενός Π. ΕΚΟ Αρχάγγελος **7)** Φλοσκάκης Κ. JET OIL Εμπωνα 8) Παπαθεοδώρου Α. ΕΚΟ Φάνες

ΧΡΗΣΙΜΑ ΤΗΛΕΦΩΝΑ

Αμεση δράση	100	Πληρ. ΟΤΕ	131
Αμεση Επέμβαση		Ώρα	141
Πυροσβεστικής	199	Φαρμακεία (Διημ.-Διαν.)	1434
Νοσοκομείο	80000	ΠΡΟ-ΠΟ • ΛΟΤΤΟ	1444
Οδική Ασφάλεια:		ΠΑΜΕ ΣΤΟΙΧΗΜΑ	1400
EXRESS SERVICE	154	ΡΟΔΑ	26300
HELLAS SERVICE	1057	ΚΤΕΥΛ	27706
HOULIS SERVICE	30165	ΕΒΕΔ	22281
ΑΦΟΙ Σιέχ	25776	Δικηγορικός Σύλλογος	27469
Ράδιο Ταξί	64712	Εμπορικός Σύλλογος	35255
Αστυν. Διεύθυνση	27653	Ολυμπιακή - Κρατήσεις	24555
Ασφάλεια	23294	ΔΑΝΕ (πρακτορείο)	43150
Τμήμα Τάξης	23849	ΙΚΑ	64912
Τροχαία	44131-32	ΤΕΒΕ	22688-77034
Λιμεναρχείο	28888	ΤΑΞΥ	68701-3
Δασαρχείο	191	ΟΑΕΔ	23265
Τελωνείο	27703	Εργατικό Κέντρο	24730
Υγειονομείο	26666	Αρχαιολογία	34719
Μητρόπολη	23274	Περιφ. Δ/ντής	38174 - 38175
Νομαρχία	46501		
Δήμος Ρόδου	46200	AIRGREECE	36095
Βλάβες ΟΤΕ	121	Aegean Airlins	98345
Βλάβες ΔΕΗ	125	ΔΗΜ. ΕΠΙΧ. ΚΑΘ. ΡΟΔΟΥ	77600
ΒΛΑΒΕΣ ΔΕΥΑΡ	68755	ΥΠΗΡ. ΑΠΟΚΟΜΙΔΗΣ	61057

ΔΕΧΟΝΤΑΙ ΤΟ ΚΟΙΝΟ

- Ο Νομάρχης Δωδεκανήσου **Γιάννης Μαχαιρίδης** και οι βοηθοί Νομάρχη **Στάθης Κουσουρνάς** και **Νίκος Ζωίδης** δέχονται το κοινό κάθε **Τρίτη και Πέμπτη, από τις 11:00-13:00 το μεσημέρι**

ΑΚΤΟΠΛΟΪΚΑ ΔΡΟΜΟΛΟΓΙΑ

ΜΠΛΟΥ ΣΤΑΡ: Απόπλους **10.00** δια Κω, Κατάπωλα, Πειραιά **Β. ΚΟΡΝΑΡΟΣ:** Απόπλους **14.00** δια Καστελλόριζο και επιστροφή **ΑΝΘΗ ΜΑΡΙΝΑ** Απόπλους **17.00** δια Κω, Λέρο, Πάτμο, Πειραιά **ΙΕΡΑΠΕΤΡΑ:** Απόπλους **22.00** δια Κω, Κάλυμνο, Σάμο, Χίο, Μυτιλήνη, Λήμνο, Αλεξανδρούπολη

ΑΕΡΟΠΟΡΙΚΑ ΔΡΟΜΟΛΟΓΙΑ

ΠΤΗΣΕΙΣ ΟΛΥΜΠΙΑΚΗΣ

ΡΟΔΟΣ - ΑΘΗΝΑ: Καθημερινά **07.10, 10.40, 13.40, 19.45, 22.55**
Κάθε Σάββατο 16.40
ΡΟΔΟΣ - ΚΑΡΠΑΘΟΣ: (Τρίτη, Σάββατο) **16.15** (Πέμπτη - Κυριακή)
ΡΟΔΟΣ - ΚΑΣΟΣ: (Τρίτη - Σάββατο) **16.15**
ΡΟΔΟΣ - ΗΡΑΚΛΕΙΟ: Δευτέρα **15.30** , Τρίτη **06.30 - 20.50**, Τετάρτη **20.50**, Πέμπτη **06.30 - 20.50** Παρασκευή **15.30**, Σάββατο **20.50**, Κυριακή **19.15**
ΡΟΔΟΣ - ΘΕΣΣΑΛΟΝΙΚΗ: (Δευτέρα, Τετάρτη, Παρασκευή, Σάββατο) **19.40**
ΡΟΔΟΣ - ΜΕΓΙΣΤΗ: (Δευτέρα,Τετάρτη, Παρασκευή, Σάββατο Κυριακή) **07.00**

ΠΤΗΣΕΙΣ AEGEAN - CRONUS AIRLINES

ΡΟΔΟΣ - ΑΘΗΝΑ: Καθημερινά **07.10 (πλην Κυριακής)**
11-10 - 16.25 - 18.10 -21.35
ΡΟΔΟΣ - ΗΡΑΚΛΕΙΟ: Καθημερινά 14.30
ΡΟΔΟΣ - ΘΕΣΣΑΛΟΝΙΚΗ: Καθημερινά 17.45

ΣΥΝΑΛΛΑΓΜΑ

USA Dollar	1,2401	Switzerland Franc	1,5183
Denmark Crown	7,4358	Norway Crown	8,4818
UK Pound	0,6676	Cyprus Pound	0,5837
Sweden Crown	9,1830	Canada Dollar	1,6326
Japan Yen (100)	134,86	Australia Dollar	1,7177

ΚΑΤΩΤΕΡΗ ΤΩΝ ΠΡΟΣΔΟΚΙΩΝ Η ΠΟΙΚΙΛΩΝΥΜΗ ΗΓΕΣΙΑ ΜΑΣ

ΕΧΟΥΝ ΟΝΟΜΑ ΚΑΙ ΔΙΕΥΘΥΝΣΗ ΟΙ ΥΠΕΥΘΥΝΟΙ *της κρίσεως της τοπικής οικονομίας*

✓ Αν δεν αλλάξουμε γραμμή πλεύσης θα ζήσουμε ακόμα πιο δύσκολες ημέρες

✓ Μειωμένη κατά 6,27% η τουριστική κίνηση στο Α΄ εξάμηνο του 2004



Είναι προφανές ότι ο ροδιακός τουρισμός δεν περιήλθε στη σημερινή δύσκολη (όχι, όμως, και αδιέξοδη) κατάσταση εντελώς «ξαφνικά». Πρόκειται για το φυσικό επακόλουθο σειράς λαθών, απραξίας και «ζαμανφουτισμού», για την οποία ευθυνόμαστε όλοι μας, διοικούντες και διοικούμενοι, με το μεγάλο μερίδιο ευθύνης να ανήκει, όμως, στην ποικιλώνυμη τοπική ηγεσία μας (τις μοναδικές αυτές ευθύνες επισημαίνει η «δ» εδώ και χρόνια) η οποία στάθηκε ανήμπορη, αν όχι ανίκανη να συλλάβει τα μηνύματα των καιρών, να αναλάβει πρωτοβουλίες, να σχεδιάσει, να πείσει και να καθοδηγήσει.

Η ποικιλώνυμη τοπική ηγεσία μας έχει αποδειχθεί κατώτερη των περιστάσεων (μεγάλο μερίδιο ευθύνης έχουν και οι εκάστοτε βουλευτές και υπουργοί μας που δεν θέλησαν ή δεν είχαν τη δύναμη να προωθήσουν και στην ανάγκη να επιβάλουν λύσεις, όπως κάνουν π.χ. μονίμως οι Κρητικοί). Δεν διακρίθηκε ποτέ της από φαντασία και δύναμη παραγωγής έργου και περιορίσθηκε



στην καταγραφή απλώς των προβλημάτων, στη «μουρμούρα» και στη μετάθεση ευθυνών.

Η ποικιλώνυμη τοπική ηγεσία μας ήταν πάντα και είναι και σήμερα δυνατή στη θεωρία και τελείως ανεπαρκής στην πράξη. Χρειάζεται ο τόπος ριζική ανανέωση σε όλους τους τομείς και τα επίπεδα και μάλιστα όσο είναι ακόμα καιρός. Και αυτά δεν τα γράφουμε εμείς τώρα, που τα πράγματα οδηγούνται σε αδιέξοδα, αλλά από τότε που άρχισε να διαφαίνεται η κρίση στον ορίζοντα.

Στ΄ αλήθεια, είδατε κανέναν απ΄ αυτούς να ορθώσει το ανάστημά του, να συγκρουσθεί, να ματώσει στα καρφιά, να δυσαρεστήσει την εξουσία; Όλοι θεωρούσαν και θεωρούν ότι επειδή είμαστε ωραίοι, έχουμε εξασφαλίσει το νησί για πάντα και ταυτόχρονα μια θέση στον παράδεισο.

Οι υπεύθυνοι του διασυρμού του ροδιακού τουρισμού (γιατί περί διασυρμού πρόκειται) είναι γνωστοί και μη εξαιρετέοι αλλ΄ εμείς όλοι, αντί να τους στείλουμε στα σπίτια τους, τους βλέπουμε και τους καμαρώνουμε.

Και να λάβει κανείς υπ΄ όψιν ότι τα πραγματικώς δύσκολα για την τοπική οικονομία ΔΕΝ ήρθαν ακόμα! Αυτό δεν είναι «απαισιοδοξία» αλλά πιστή περιγραφή της καταστάσεως ως έχει σήμερα, και ως τείνει ακόμα να διαμορφωθεί. Αν τα περιμένουμε όλα από το κράτος, θα πρέπει να περιμένουμε ακόμα πολύ.

Χθες δόθηκαν στη δημοσιότητα από την Υπηρεσία Πολιτικής Αεροπορίας (ΥΠΑ) τα στατιστικά στοιχεία της τουριστικής κίνησης για το πρώτο εξάμηνο του 2004 και όπως προκύπτει, η μείωση των αφίξεων αλλοδαπών τουριστών ανέρχεται «μόνο» σε 6,27% έναντι του 2003 (χάρις στους Αυστριακούς συνταξιούχους) και σε 11,04% έναντι του 2002.

Απεναντίας αυξημένη είναι η κίνηση εσωτερικού και συγκεκριμένα κατά ποσοστό 14,62% έναντι του 2003 και κατά 21,32% έναντι του 2002, με αποτέλεσμα στον τελικό «λογαριασμό» η μείωση της κινήσεως να δείχνει σχεδόν μηδενική (-0,74%).

Πιο αναλυτικά τα στοιχεία:

Στο πρώτο εξάμηνο του 2004 αφίχθηκαν στο νησί μας 390.775 αλλοδαποί τουρίστες, έναντι 416.481 του αντίστοιχου χρόνου του 2003 (μείωση εφέτος 6,27%) και 439.286 του έτους 2002 (μείωση εφέτος κατά ποσοστό 11,04%).

Στο ίδιο χρονικό διάστημα αφίχθησαν 173.746 επιβάτες εσωτερικού, έναντι 151.581 του 2003 (αύξηση εφέτος 14,62%) και 143.211 του 2002 (αύξηση εφέτος 21,32%).

Συνολικά μέσα στο πρώτο εξάμηνο του 2004 αφίχθησαν στο αεροδρόμιο Ρόδου με πτήσεις εξωτερικού και εσωτερικού 512.247 επιβάτες, έναντι 507.910 του 2003 (αύξηση εφέτος 0,85%) και 510.283 του 2002 (αύξηση εφέτος 0,38%).

Με βάση τα στατιστικά στοιχεία της ίδιας Υπηρεσίας από το αεροδρόμιο Ρόδου διακινήθηκαν μέσα στο πρώτο εξάμηνο του έτους που διανύουμε 1.078.379 επιβάτες,έναντι 1.078.237 του έτους 2003 (η συνολική διακίνηση, δηλαδή, ήταν στα ίδια επίπεδα) και 1.093.520 του 2002 (μείωση εφέτος 1,38%).

Η συνολική διακίνηση των επιβατών από το αεροδρόμιο Ρόδου έγινε με 12.579 πτήσεις έναντι 12.632 πτήσεων του 2003 (μείωση 0,42%) και 11.983 του α΄ εξαμήνου του έτους 2002 (αύξηση εφέτος 4,97%).

Grand Hotel Rhodes
★★★★★
Το γνωστό σημείο συνάντησης
στο κέντρο της Πόλης με τη μουσική
συντροφιά του πιανίστα Τάκη Τσώνη *
απολαύστε μοναδικά κοκτέιλ
και χαλαρώστε δίπλα στο τζάκι
Κρατήσεις - πληροφορίες τηλ. 2241054700
Διεύθυνση: Ακτής Μιαούλη 1 και Γ. Παπανικολάου
A Member of
MITSIS HOTELS
GR
* Κάθε Παρασκευή, Σάββατο και Κυριακή



ΕΝΟΨΕΙ ΤΗΣ ΑΦΙΞΕΩΣ ΤΗΣ ΟΛΥΜΠΙΑΚΗΣ ΦΛΟΓΑΣ

ΕΚΤΑΚΤΕΣ ΚΥΚΛΟΦΟΡΙΑΚΕΣ

ρυθμίσεις στο νησί της Ρόδου

Υπεγράφη σχετική απόφαση από τον Αστυνομικό Διευθυντή

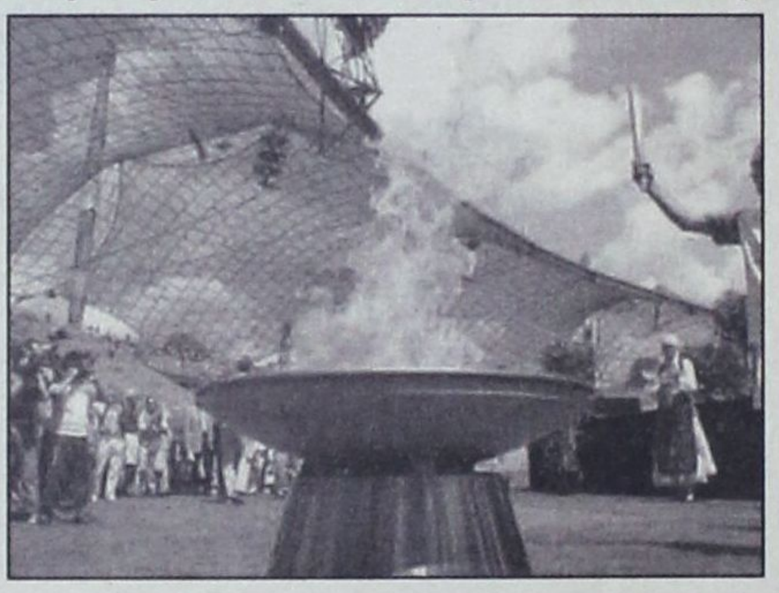

Με απόφαση που υπέγραψε ο αστυνομικός διευθυντής κ. Ηλ. Χαλυβόπουλος ρυθμίζονται θέματα κυκλοφορίας οχημάτων στο νησί της Ρόδου, ενόψει της αφίξεως της Ολυμπιακής Φλόγας και της Ολυμπιακής Λαμπαδηδρομίας.

Η απόφαση έχει, ως εξής:

ΘΕΜΑ: «Απαγόρευση κυκλοφορίας – στάσης – στάθμευσης οχημάτων»

Ρόδος, σήμερα (8-7-2004), ημέρα της εβδομάδας Πέμπτη και ώρα 11:00, ο Διευθυντής της Αστυνομικής Διεύθυνσης Δωδεκανήσου, Αστυνομικός Διευθυντής Ηλίας Χαλυβόπουλος.

Εχοντας υπόψη:

1. Τις διατάξεις του άρθρου 52 παρ. 2 του Ν. 2696/99 «Περί ΚΟΚ».

2. Την υπ' αριθ. 9008/13/7-ζ' από 28-5-2004 αναφορά του Τμήματος Τροχαίας Ρόδου.

ΑΠΟΦΑΣΙΖΟΥΜΕ

Τη λήψη των παρακάτω μέτρων για λόγους ασφάλειας και ομαλής διέλευσης της πομπής της Ολυμπιακής Λαμπαδηδρομίας την Τρίτη 13-7-2004 και 14-7-2004.

Αρθρο 1

Απαγορεύεται στη διαδρομή:Αεροδρόμιο – Επ. Ο. Ρόδου – Καμείρου – Ηλιάδων (Μήδεια).

α) Η στάση – στάθμευση οχημάτων από **15:00** έως **20:00** ώρα της 13-7-2004.

β) Η κυκλοφορία οχημάτων από **18:00 έως 20:00** ώρα της 13-7-2004.

Αρθρο 2

Απαγορεύεται στη διαδρομή: Ησιόδου – Ακροπόλεως – Διαγοριδών – Θεμ. Σοφούλη – Εθνικής Αντίστασης – Λίνδου – Στ. Καζούλη – Δημοκρατίας – Πύλη Αμπουάζ – Μεσαιωνική Πόλη – Ορφέως – Ιπποτών – Απελλού – Σωκράτους – Πλατεία Ιπποκράτους – Θαλασσινή Πύλη – Ακτή Σαχτούρη – 7ης Μαρτίου – Γαλλίας – Γρ. Λαμπράκη – Πλατεία Ακαδημίας – 28ης Οκτωβρίου – Κόμβο Ψαροπούλας – Ακτή Μιαούλη – Καλύμνου – Κω – Παπανικολάου.

α) Η στάση – στάθμευση οχημάτων από **15:00** έως **21:00** ώρα της 13-7-2004.

β) Η κυκλοφορία οχημάτων από **19:00 έως 21:00** ώρα της 13-7-2004.

Αρθρο 3

Απαγορεύεται η στάση – στάθμευση των οχημάτων στην Πλατεία Ελευθερίας (έμπροσθεν Δημαρχείου) από ώρες 15:00 της 13-7-2004 έως 08:00 της 14-7-2004.

Αρθρο 4

Η απαγόρευση στάσης – στάθμευσης ισχύει και για τις δύο πλευρές των ανωτέρω οδών, σε περίπτωση δε μη συμμόρφωσης τα οχήματα θα απομακρύνονται με γερανοφόρα οχήματα.

Αρθρο 5

Η πρόσβαση στον Αερολιμένα Ρόδου θα γίνεται μέσω της Ν.Ε.Ο. Τσαΐρι – Αεροδρομίου, όπου στη διασταύρωση με την Επ. Ο. Ρόδου – Καμείρου θα υπάρξει διακοπή κυκλοφορίας από 19:05-19:15 ώρα της 13-7-2004.

Αρθρο 6

α) Τα παραπάνω μέτρα είναι προσωρινά και ισχύουν το χρονικό διάστημα από 15:00 ώρα της 13-7-2004 έως 08:00 ώρα της 14-7-2004. Μετά τη λήξη του χρονικού αυτού διαστήματος τα μέτρα καταργούνται και επανέρχεται το προ της εκδόσεως της παρούσας κυκλοφοριακό καθεστώς.

β) Οι παραβάτες της παρούσας τιμωρούνται σύμφωνα με τις διατάξεις του Ν. 2696/99 «Περί Κ.Ο.Κ.».

γ) Η εφαρμογή της παρούσας ανατίθεται στο Τμήμα Τροχαίας Ρόδου.

Ρόδος, 8 Ιουλίου 2004

Ο ΔΙΕΥΘΥΝΤΗΣ

ΗΛΙΑΣ ΧΑΛΥΒΟΠΟΥΛΟΣ

ΑΣΤΥΝ. ΔΙΕΥΘΥΝΤΗΣ

Ο ΔΗΜΟΣ ΙΑΛΥΣΟΥ

Στο μεταξύ ο Δήμος Ιαλυσού ανακοίνωσε το ακόλουθο πρόγραμμα για την υποδοχή της Ολυμπιακής Φλόγας:

ΤΡΙΤΗ 13-07-2004

18.45 Προσέλευση κοινού και τοπικών αρχών στο χώρο των εκδηλώσεων, μπροστά από το Αστυνομικό Τμήμα Ιαλυσού.

19.00 Έναρξη εκδηλώσεων - παρουσίαση προγράμματος παραδοσιακών χορών από το χορευτικό εργαστήρι του ΜΕΚΤΟ.

Απονομή τιμητικής διάκρισης στον αθλητή ποδηλασίας Χρήστο Καλημέρη, που θα πάρει μέρος στους παραολυμπιακούς αγώνες.

Ανακοίνωση της χορηγίας συμμετοχής του αθλητή στους παραολυμπιακούς αγώνες από το Δημοτικό Οργανισμό Άθλησης και Νεολαίας Ιαλυσού.

19.30 Αφιξη ολυμπιακής φλόγας στο χώρο της εκδήλωσης, συνοδεία έφιππων αστυνομικών της Δημοτικής Αστυνομίας Ιαλυσού.

Χαιρετισμός από το δήμαρχο κ. Στέργο Στάγκα.

Στο χώρο της εκδήλωσης θα υπάρχει έκθεση για τους Ολυμπιακούς αγώνες στην αρχαιότητα. Ιδιαίτερο «χρώμα» θα δώσουν παιδιά των αθλητικών και πολιτιστικών συλλόγων Ιαλυσού ντυμένα ομοιόμορφα με μπλουζάκια του Δήμου και κλαδιά ελιάς στα χέρια, ενώ θα απελευθερωθούν περιστέρια.

ΑΠΟ ΔΗΜΟ ΚΑΙ ΑΣΤΥΝΟΜΙΑ

ΜΕΤΡΑ ΑΝΑΚΟΥΦΙΣΗΣ

της περιοχής Νεοχωρίου

Επιασαν τόπο οι διαμαρτυρίες των κατοίκων



Την λήψη μέτρων για την αντιμετώπιση της ηχορύπανσης που προκαλούν μοτοσικλέτες και μοτοποδήλατα στην περιοχή του Νεοχωρίου και ειδικότερα στην οδό Ιωνος Δραγούμη μετά και τα συνεχή προφορικά και γραπτά αιτήματα και τις καταγγελίες των κατοίκων και των καταστηματαρχών εισηγήθηκαν χθες στο δημοτικό συμβούλιο οι Τεχνικές Υπηρεσίες του Δήμου Ροδίων ενώ σχετικές πρωτοβουλίες ανέλαβε και η Αστυνομική Διεύθυνση Δωδεκανήσου.

Οι Τεχνικές Υπηρεσίες του Δήμου Ροδίων προτείνουν ειδικότερα στο δημοτικό συμβούλιο να εφαρμοστούν πιλοτικά για το υπόλοιπο της φετινής θερινής περιόδου οι παρακάτω κυκλοφοριακές ρυθμίσεις:

1) Απαγορεύεται η κίνηση και η στάθμευση των πάσης φύσεως μοτοσικλετών και μοτοποδηλάτων στους δρόμους του τριγώνου της περιοχής Νεοχωρίου που περικλείονται από τις πλατείες και οδούς: Πλατεία Κουντουριώτη, 7ης Μαρτίου, 25ης Μαρτίου, Πλατεία Ακαδημίας, 28ης Οκτωβρίου και Πλατείας Αρχ. Χρυσάνθου (Ψαροπούλα) την περίοδο από του ελέγχου της απόφασης του Δημοτικού Συμβουλίου μέχρι τέλος του μηνός Νοέμβρη 2004 καθημερινά και από τις ώρες 18.00 έως 02.00.

2) Απαγορεύεται η κίνηση και η στάθμευση παντός οχήματος, μοτοσικλετών και μοτοποδηλάτων στο τμήμα της οδού Ιωνος Δραγούμη από 28ης Οκτωβρίου έως Νικ. Μανδηλαρά, την περίοδο από του ελέγχου της απόφασης Δημοτικού Συμβουλίου μέχρι τέλος του μηνός Νοέμβρη 2004 καθημερινά και από τις ώρες 18.00 έως 02.00.

3) Επιτρέπεται η στάθμευση μέχρι και 2 ώρες, των οχημάτων, μοτοσικλετών και μοτοποδηλάτων στο τμήμα της οδού Ιωνος Δραγούμη από 28ης Οκτωβρίου έως Νικ. Μανδηλαρά (εκτός της περιόδου και ωραρίου που λειτουργεί ως πεζόδρομος) εναλλάξ ανά μήνα, αρχής γενομένης από το αριστερό πεζοδρόμιο κατά την ανωτέρω κατεύθυνση.

Ο Αστυνομικός Διευθυντής Δωδ/σου κ. Ηλίας Χαλυβόπουλος σε συνέντευξη τύπου που παραχώρησε χθες τόνισε ότι στις ανωτέρω περιοχές θα πραγματοποιούνται εφ' εξής εντατικοί έλεγχοι από 3 μοτοσυκλετιστές της Τροχαίας.

Καλώς ορίσατε ...
στο Mike's
Executive Catering.

Λάμψη, αριστοκρατεία, κομψότητα, φινέτσα.
Λέξεις που αποκτούν νόημα και ουσία στο Mike's Executive Catering, που αναλαμβάνει πλήρως και οργανωμένα τις σημαντικότερες εκδηλώσεις της ζωής σας. **Γαμήλια δεξίωση. Βάπτιση. Γενέθλια. Εγκαίνια.** Ή όποια άλλη δική σας ιδιαίτερη στιγμή. Το άψογο σέρβις, η άριστη ποιότητα των εδεσμάτων, γλυκών και αλμυρών, η σημασία στη λεπτομέρεια, εγγυώνται την επιτυχία της εκδήλωσής σας.
Κοντά σας από την πρώτη στιγμή...
Γιατί...

Μια οικογένεια είμαστε!



Mike's Executive Catering

Γεωργίου Σεφέρη 108. Τηλ. 2241066510. Ρόδος.

Η ΠΟΛΙΤΕΙΑ ΟΦΕΙΛΕΙ ΝΑ ΤΑ ΠΡΟΣΤΑΤΕΥΣΕΙ

ΜΕΙΖΟΝ ΠΡΟΒΛΗΜΑ ΣΤΗΝ ΠΟΛΗ *με τα «παιδιά των φαναριών»*

Θα είναι τραγικό να βρεθεί κάποιο απ' αυτά κάτω από τις ρόδες αυτοκινήτου



Σοβαρές διαστάσεις έχει προσλάβει και πάλι στην πόλη της Ρόδου το πρόβλημα με τα «παιδιά των φαναριών» και όπως εξελίσσονται τα πράγματα, αν δεν ληφθούν τα προσήκοντα μέτρα από τις αρμόδιες αρχές (οι οποίες συνεχίζουν να αδιαφορούν, παρά τα σχόλια και τα δημοσιεύματα) θα θρηνήσουμε ανθρώπινα θύματα.

Είναι κατανοητό το πρόβλημα, που ενδεχομένως αντιμετωπίζουν ορισμένοι άνθρωποι, φαίνεται όμως ότι τα παιδιά χρησιμοποιούνται για να μην εργάζονται κάποιοι μεγάλοι με αποτέλεσμα να γίνεται λόγος για συστηματική και στυγνή εκμετάλλευση ανηλίκων παιδιών και μάλιστα κάτω από τον καυτό ήλιο.



Εκείνο, όμως, που περισσότερο προβληματίζει και ανησυχεί είναι το γεγονός ότι τα μικρά αυτά παιδιά κινδυνεύουν κάθε στιγμή να βρεθούν κάτω από τις ρόδες των αυτοκινήτων, καθώς κινούνται σαν «βολίδες» ανάμεσά τους και «ξεφυτρώνουν» από διάφορες πλευρές. Από την άλλη πλευρά η Πολιτεία έχει θεσπίσει μέτρα προστασίας των ανηλίκων παιδιών και ως εκ τούτου οι αρμόδιες υπηρεσίες οφείλουν να εφαρμόσουν τον νόμο.

Η κατάσταση είναι ιδιαιτέρως ανησυχητική στη συμβολή των οδών Εθνικής Αντιστάσεως και Λίνδου, όπου καθημερινά δραστηριοποιούνται πάνω από 10 ανήλικα παιδιά, μεταξύ αυτών και ένας ηλικιωμένος άνδρας με πατερίτσες, που στην κυριολεξία είναι «φορητός κίνδυνος».

Η Πολιτεία οφείλει να αντιμετωπίσει το πρόβλημα με τη δέουσα προσοχή και υπευθυνότητα και αν διαπιστωθεί ότι όντως υφίσταται πρόβλημα, να ενεργοποιηθούν οι υπηρεσίες Πρόνοιας και κοινωνικής φροντίδας. Θα είναι τραγικό, να βρεθεί κάποιο παιδί κάτω από τις ρόδες αυτοκινήτου.





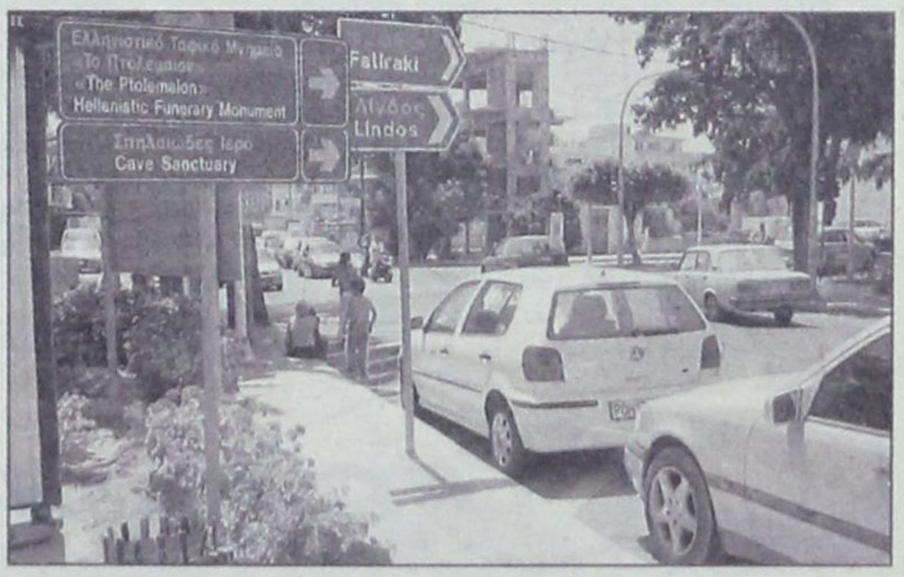

ΕΞΑΡΘΡΩΘΗΚΕ ΑΠΟ ΤΗΝ ΕΛΑΣ

ΣΠΕΙΡΑ ΑΝΗΛΙΚΩΝ «ΡΗΜΑΞΕ» ΤΟ ΦΑΛΗΡΑΚΙ!

Πρόκειται για έναν Αλβανό και τρεις Βουλγάρους

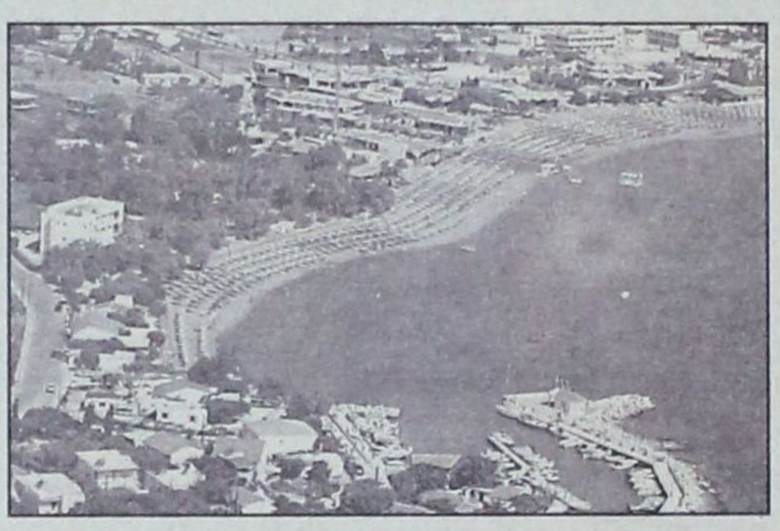

24 κλοπές και διαρρήξεις σε βάρος επιχειρήσεων της περιοχής του Φαληρακίου διέπραξε σπείρα τεσσάρων ανήλικων αλλοδαπών που, όμως, εξαρθρώθηκε τελικά από αστυνομικούς του Α.Σ. Φαληρακίου σε συνεργασία με την Υποδιεύθυνση Ασφαλείας Ρόδου.

Πρόκειται για έναν Αλβανό και τρεις Βουλγάρους ηλικίας από 14 έως 18 ετών οι οποίοι, σύμφωνα με τα μέχρι τώρα στοιχεία της προανάκρισης, από τις αρχές του προηγούμενου μήνα διέρρηξαν 24 επιχειρήσεις στο Φαληράκι (καφετέριες, εστιατόρια, ενοικιαζόμενα δωμάτια, ψιλικατζίδικα και καντίνες) και αφαίρεσαν συνολικά χρηματικό ποσό που υπερβαίνει τα 3.500 ευρώ, χρυσά κοσμήματα και άλλα τιμαλφή.

Υστερα από σχετική έρευνα του Α.Σ. Φαληρακίου η οποία θα συνεχισθεί και σήμερα, εντοπίστηκαν ήδη 11 από τα 24 θύματα.

Πρόκειται για τους κ.κ. Στ. Σαρικά, Στ. Γαλατά, Μ. Νεοφύτου, Ι. Σωτηρόγλου, Γ. Παπαγεωργίου, Ι. Ζούρδη, Στ. Συμιακό, Γρ. Στέφανο, Θ. Παπαϊωάννου, Γ. Χατζηδιάκο και Σ. Πολυχρόνη.

Ο τελευταίος φέρεται να είναι μάλιστα το μεγάλο θύμα της σπείρας αφού από το καφέ μπαρ του, με την επωνυμία «Barco», αφαιρέθηκαν από τους ανήλικους κέρματα συνολικής αξίας 2.000 ευρώ και ένας μοχλός για το ηλεκτρονικό παιχνίδι «playstation».

Οι ανήλικοι που προσήχθησαν στην Υποδιεύθυνση Ασφαλείας Ρόδου ομολόγησαν τις πράξεις τους. Εξετάζεται τώρα αν αυτοί και οι οικογένειές τους διαμένουν νομίμως στη χώρα.

Η δικογραφία που θα σχηματιστεί σε βάρος τους θα υποβληθεί σήμερα στον Εισαγγελέα Ανηλίκων Ρόδου για τα περαιτέρω.

ΥΠΑΛΛΗΛΟΣ «ΕΚΛΕΨΕ» ΤΟ ΑΦΕΝΤΙΚΟ ΤΟΥ

Ποινική δίωξη για κλοπή κατ' εξακολούθηση άσκησε χθες ο Εισαγγελέας της Κω σε βάρος του 33χρονου Ευαγ. Κότερου του Ιωάννη, ο οποίος ομολόγησε ότι αφαίρεσε την κάρτα ανάληψης από ΑΤΜ του αφεντικού του.

Όπως έγινε γνωστό, ο 33χρονος αφαίρεσε από το Ι.Χ. φορτηγό της εταιρείας του κ Μ. Κασίου του Μιχαήλ, εμπόρου, κατοίκου Ασφενδιού, την 25η Μαΐου 2004 μια κάρτα αναλήψεων από λογαριασμό που τηρούσε ο τελευταίος στην Εμπορική Τράπεζα και με αυτήν στο χρονικό διάστημα από την 26η Μαΐου έως και την 17 Ιουνίου 2004 πραγματοποίησε 23 αναλήψεις από ΑΤΜ της Κω, συνολικού ποσού 13.300 ευρώ.

Σε έρευνα που έγινε στην οικία του παρέδωσε 5.200 ευρώ που είχε κρύψει σε τηλεόραση, ενώ όπως κατέθεσε τα υπόλοιπα χρήματα τα δαπάνησε.

Λόγω παρέλευσης των ορίων του αυτοφώρου ο κ. Εισαγγελέας τον παρέπεμψε σε τακτική δικάσιμο.

«ΡΕΖΙΛΙΚΙΑ» ΣΤΗΝ ΠΑΛΙΑ ΠΟΛΗ

ΔΙΕΚΟΨΑΝ ΤΟ ΓΥΡΙΣΜΑ *γερμανικής ταινίας!*

Αυτοκαταστρεφόμαστε, αλλά κάνουμε πως δεν το καταλαβαίνουμε

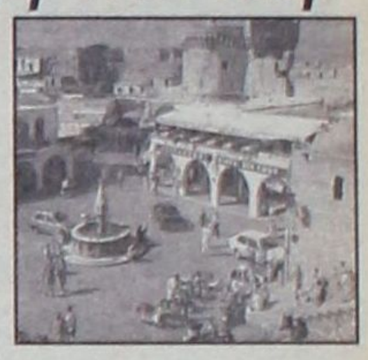

Σκηνές «απείρου κάλλους» εκτυλίχθηκαν το μεσημέρι της Πέμπτης σε κεντρική πλατεία της Μεσαιωνικής Πόλης, όταν 4 εστιάτορες, με καταγγελία τους στην Αμεση Δράση, επιχείρησαν την διακοπή των γυρισμάτων μιας γερμανικής τηλεοπτικής παραγωγής με το αιτιολογικό ότι το συνεργείο, οι ηθοποιοί και οι κομπάρσοι εμπόδιζαν την ομαλή λειτουργία των επιχειρήσεών τους!! Οταν όμως μια ανέξοδη διαφήμιση του νησιού στη μεγαλύτερη και καλύτερη τουριστική αγορά της Ευρώπης υπονομεύεται, δεν χρειάζεται να αναζητήσει κανείς αλλού τα αίτια της κακομοιριάς μας.

Η εταιρεία NOVAFILM –FERNSEHPRODUCTION του Βερολίνου, όπως έγραψε ήδη η «δ», πραγματοποιεί γυρίσματα σκηνών για τις ανάγκες του τηλεοπτικού έργου «ΟΔΥΣΣΕΙΑ ΚΑΡΔΙΩΝ» της δημοφιλούς σειράς του κρατικού προγράμματος της Γερμανίας «ADR» στο νησί, στο χρονικό διάστημα από 7 έως 15 Ιουλίου 2004, γεγονός που επικεντρώνει το γενικό ενδιαφέρον.

Πρόκειται για μια τεράστια προβολή της Ρόδου, χωρίς καμιά απολύτως επιβάρυνση του δημοσίου ταμείου, της τοπικής αυτοδιοίκησης και των φορέων της Ρόδου αλλά οι 4 εστιάτορες, για τους δικούς τους λόγους, προκάλεσαν δυσμενή σχόλια με την παρέμβαση των αστυνομικών. Αστυνομικοί μετέβησαν συγκεκριμένα στο χώρο και ζήτησαν από την παραγωγή να τους προσκομίσει άδεια για την κινηματογράφηση του έργου, διακόπτοντας τα γυρίσματα! Λίγη ώρα αργότερα τους παρουσίασαν την άδεια κινηματογράφησης που είχε εκδοθεί και με σχετική έγκριση του προέδρου των μονίμων κατοίκων της Μεσαιωνικής Πόλης κ. Ηλ. Κούντρα και τελικά επετράπη η συνέχιση των γυρισμάτων.

Χθες τα γυρίσματα της ταινίας συνεχίστηκαν στο «Λιμανάκι του Αντονυ Κουίν». Ο Δήμος Καλλιθέας χορήγησε άδεια λήψεως σκηνών αντιλαμβανόμενος το μέγεθος της προβολής του νησιού σε όλα τα γερμανικά σπίτια, αποφασίζοντας μάλιστα τον αποκλεισμό της μισής παραλίας για τους λουόμενους.

ΓΝΩΜΩΝ ΦΡΟΝΤΙΣΤΗΡΙΑ
Μ. ΓΙΑΝΝΙΚΟΥΡΗΣ

Με υπευθυνότητα και εμπειρία συνεχίζουμε, εντατικά εδώ και 31 χρόνια, να προσφέρουμε στο χώρο της φροντιστηριακής εκπαίδευσης

✓ Δημιουργούμε ΑΥΣΤΗΡΩΣ ολιγομελή τμήματα 4μελή 5μελή 6μελή

✓ Εφαρμόζουμε ειδικές μεθόδους διδασκαλίας, εξασφαλίζοντας έγκαιρα την πλήρη εκμάθηση της ύλης.

✓ Ελέγχουμε την απόδοση μαθητών με προγραμματισμένα διαγωνίσματα στο πνεύμα των **ΠΑΝΕΛΛΗΝΙΩΝ ΕΞΕΤΑΣΕΩΝ** και εκτός των ωρών διδασκαλίας.

✓ Δίνουμε έμφαση στις Γυμνασιακές τάξεις στις οποίες διδάσκουν οι βασικοί καθηγητές του φροντιστηρίου.

✓ Ενημερώνουμε και συνεργαζόμαστε στενά με τους γονείς για να μπορούμε **ΟΛΟΙ ΜΑΖΙ** να εξασφαλίσουμε την επιτυχία των παιδιών μας.

31 ΧΡΟΝΙΑ ΔΗΜΙΟΥΡΓΙΚΗΣ ΠΡΟΣΦΟΡΑΣ ! ... και συνεχίζουμε

ΕΓΓΡΑΦΕΣ – ΠΛΗΡΟΦΟΡΙΕΣ: Καθημερινά 10-1 το πρωί και 7-10 το απόγευμα

ΧΕΙΜΑΡΑΣ 117 – Τηλ: 22410 25700 – 25250 – 25252, Κιν: 694 88 89 689

ΔΙΔΑΣΚΟΥΝ

Μαθηματικά
Μανώλης Γιαννικουρής

Φυσική – Χημεία
Νέστωρ Οικονόμου

Φιλολογικά
Ειρήνη Αναγνώστου

Α.Ο.Θ. – Α.Ο.Δ.Ε.
Βεατρίκη Σέρβου

ΕΝΑΡΞΗ ΜΑΘΗΜΑΤΩΝ

Β΄- Γ΄ Λυκείου
Δευτέρα 9 Αυγούστου

Α΄ Λυκ. Α΄Β΄Γ΄ Γυμνασίου
Δευτέρα 30 Αυγούστου

Γ΄ ΤΕΕ -Τμήμα Αποφοίτων
Δευτέρα 6 Σεπτεμβρίου

Διεύθυνση Σπουδών
Μ. Γιαννικουρής

YOGA Center

Με τη Yoga αισθάνεστε ισορροπημένοι και ανανεωμένοι σωματικά και πνευματικά.
Με το συνδυασμό **αναπνοής, σωματικής άσκησης** και **συγκέντρωσης,** βελτιώνεται η άμυνα του οργανισμού μας, ενισχύεται η υγεία μας και αυξάνεται η ευεξία μας.
Καθένας μας μπορεί να ξεκινήσει να κάνει Yoga ανεξάρτητα από ηλικία και φυσική κατάσταση.

ΤΜΗΜΑΤΑ ΕΝΗΛΙΚΩΝ ΚΑΙ ΠΑΙΔΙΩΝ

Υπεύθυνη: Ιφιγένεια Χαλκιά • Ιερού Λόχου 8 Ιαλυσός
Τηλ: 22410 96343 - 6945 374109

ΧΟΡΟΙ ΕΚΑΤΟΜΜΥΡΙΩΝ ΑΠΟ ΠΑΡΑΝΟΜΕΣ ΕΚΠΟΙΗΣΕΙΣ ΚΤΗΜΑΤΩΝ

ΑΠΟ ΜΟΝΑΧΟΙ ΣΤΗΝ ΙΕΡΑ ΜΟΝΗ ΠΑΤΜΟΥ *μετετράπησαν σε Κροίσους!!*

✓ Μετέτρεψαν τον Οίκο του θεού σε οίκο Εμπορίου ✓ Συγκλονιστικά τα στοιχεία που τώρα επιβεβαιώνονται και επισήμως



Ολίγο προκαλούν πραγματικά τα στοιχεία σχετικά με την διακίνηση χρηματικών ποσών στους λογαριασμούς που τηρούσαν οι κατηγορούμενοι τρεις κληρικοί στην υπόθεση του σκανδάλου των ακινήτων της Ιεράς Μονής Πάτμου, τόσο στους ατομικούς όσο και στους κοινούς (και με λαϊκούς κατηγορούμενους) που περιλαμβάνονται στην 656σέλιδη πρόταση του Εισαγγελέα Εφετών Δωδεκανήσου κ. Εμμ. Ρούσσου Παπαδάκη προς το Συμβούλιο Εφετών για την έκδοση σχετικού βουλεύματος κατόπιν εφέσεων που ασκήθηκαν κατά του υπ' αριθμ. 137/2002 βουλεύματος του Συμβουλίου Πλημμελειοδικών Κω που εκδόθηκε την 28η Ιουνίου 2002.

Οπως αναλυτικά παρουσίασε χθες η «δ» ο κ. Εισαγγελέας αφού εξέτασε εξ υπαρχής τα στοιχεία της δικογραφίας αλλά και τις εφέσεις που υποβλήθηκαν εισηγήθηκε την παραπομπή σε δίκη ενώπιον του Τριμελούς Εφετείου Δωδεκανήσου επί κακουργημάτων με τις κατηγορίες της υπεξαίρεσης ποσού ιδιαιτέρως μεγάλης αξίας κατ' εξακολούθηση από εντολοδόχους και διαχειριστές ξένης περιουσίας που τους είχε εμπιστευθεί η Μονή της Πάτμου, της απάτης και της άμεσης συνέργειας στις ανωτέρω πράξεις του Επισκόπου Τράλλεων Ισίδωρου Κων/νου Κρικρή, πρώην ηγουμένου της Μονής, του μοναχού Γεράσιμου Ελευθερίου Μιχελή και του ιερομόναχου Κύριλλου Εμμανουήλ Πέντε και την παύση της ποινικής δίωξης σε βάρος τους για το αδίκημα της απιστίας, λόγω παραγραφής.

Εισηγείται επίσης την παύση της ποινικής δίωξης σε βάρος της συμβολαιογράφου κ. Α. Καρδάση για άμεση συνέργεια σε κακουργηματικές υπεξαιρέσεις και της παράβασης καθήκοντος λόγω παραγραφής ενώ ενώπιον του δικαστηρίου παραπέμπονται με τις κατηγορίες που τους καταλόγισε το πρωτόδικο βούλευμα ο κ Θεόφιλος Πατέρας, κάτοικος Καλύμνου και ο έμπορος κ Νικόλαος Μίχας που δεν άσκησαν έφεση.

Υπενθυμίζουμε ότι διενεργείται προκαταρκτική εξέταση από την Εισαγγελία Πλημμελειοδικών Κω για να διαπιστωθεί εάν τελέστηκε από πλευράς της κ. Καρδάση το αδίκημα της έκδοσης ψευδούς βεβαίωσης κατ' εξακολούθηση σε βαθμό κακουργήματος μετά από εντολή του Συμβουλίου Πλημμελειοδικών Κω.

Σύμφωνα με σχετικό πόρισμα του υπουργείου Οικονομικών που εκδόθηκε κατόπιν ελέγχων πραγματογνωμόνων στην Πάτμο (Ψαρρή, Αγιοστρατίτης, Σιμόπουλος) η συνολική βλάβη που υπέστη οικονομικά η Μονή ανέρχεται στο ποσό του 1 δισ. 675 εκατ. δρχ. Αρκεί να σημειωθεί ότι στο διάστημα από το 1970 έως το 1985 έγιναν 404 συμβόλαια συνολικού ποσού 44.438.257 δρχ. ενώ κατά το διάστημα 1986 - 1995, 377 συμβόλαια, ποσού 748.238.734 δρχ., ενώ στο διάστημα 1963 - 1998 συνήφθησαν 297 διπλά συμβόλαια που σημαίνει ότι 297 φορές πουλήθηκε σε διπλούς αγοραστές το ίδιο οικόπεδο!

Στην εισήγηση του κ Εισαγγελέα μεταξύ άλλων αναφέρονται και τα εξής ενδιαφέροντα για τους κατηγορούμενους μοναχούς.

«.... Ενώ είχαν ακολουθήσει τον μοναχισμό και όφειλαν, αποστασιοποιημένοι από τα εγκόσμια, να στραφούν στις πνευματικές αξίες της θρησκείας, αντιθέτως εστράφησαν στην δημιουργία προσωπικής περιουσίας με πλήθος τραπεζικών λογαριασμών των οποίων η ύπαρξη δεν εδικαιολογείτο, εις τους οποίους, διοχέτευαν σημαντικά ποσά, λησμονούντες ότι η ιδιότητά τους επέβαλλε σεμνό και λιτό βίο, ώστε να παραδειγματίζουν και όχι να σκανδαλίζουν τον λαό της νήσου Πάτμου».

Αναφερόμενος στις καταθέσεις που έδωσαν οι κατηγορούμενοι μοναχοί και στις εφέσεις τους ο κ. Εισαγγελέας επισημαίνει τα εξής:

«Οι μοναχοί δεν κατόρθωσαν να εξηγήσουν ότι αφού (ως υποστηρίζουν) δεν εκράτησαν οποιοδήποτε ποσό, πως βρέθηκαν με τόσους τραπεζικούς λογαριασμούς και τα μεγάλα ποσά καταθέσεων. Ενας μοναχός δεν μονάζει για να δημιουργήσει περιουσία. Ούτε εξηγούν γιατί όταν άρχισε η αποκάλυψη του σκανδάλου λογαριασμοί άδειασαν αλλά στους δεσμευμένους (με βούλευμα του Συμβουλίου Πλημμελειδικών Κω) έχουν απομείνει μικρά ποσά.

Για να γίνει αντιληπτό το μέγεθος της οικονομικής δραστηριότητας των εν λόγω κληρικών αναφέρονται ορισμένα στοιχεία που περιλαμβάνονται στην πρόταση του κ. Εισαγγελέα προς το Συμβούλιο Εφετών:

Σε κοινό λογαριασμο του Μιχελή και του Μίχα, στην ΕΤΕ, που λειτούργησε από τον Νοέμβριο του 1991 έως και το 1999 κατατέθηκαν 471.137.532 δρχ., σε άλλο κοινό τους λογαριασμό στην ίδια τράπεζα από το 1991 έως το 1998 131.637.635 δρχ., σε λογαριασμό του Μιχελή και ενός θεολόγου 1.600.000 δρχ. σε ατομικό του Μιχελή 2.605.000 δρχ. στην διετία 1998-1999 κά.

Σε λογαριασμούς του Κρικρή από το 1989 έως και το 1994 διακινήθηκαν εκατοντάδες εκατομμύρια με κατάθεση χρημάτων, ρέπος και αμοιβαίων, ποσά που συνολικά αγγίζουν τα 400 εκατ. δρχ.!

Ο κ. Εισαγγελέας επισημαίνει ότι «η κύρια μέριμνα των κατηγορουμένων ήταν η εκποίηση της Μοναστηριακής περιουσίας για να ιδιοποιηθούν τα τιμήματα». (Θυμίζουμε ότι το σκάνδαλο με τις παράνομες αγοραπωλησίες κτημάτων της Μονής Πάτμου απεκάλυψε η «δ»).

Σε άλλο σημείο της πρότασης του κ. Εισαγγελέα γίνεται αναφορά στην κατάσταση που επικρατούσε στη Μονή και πριν την αποκάλυψη του σκανδάλου.

Τονίζεται ειδικότερα, ότι...

«Όπως επισημαίνεται και στο πόρισμα του αντεισαγγελέως Πρωτοδικών (παρατήρηση: Πρόκειται για τον αντεισαγγελέα Ρόδου σήμερα κ. Μπούτσικο), ακόμη και ο αποθανών προηγούμενος της Μονής Π. Νικηταράς κατά το διάστημα που ήταν ταμίας ιδιοποιήθηκε παράνομα 50.000.000 δρχ. από το Ταμείο που ανατόκιζε και το ποσό των τόκων διεμοίραζε εις τους συγγενείς του, όταν δε ανεκαλύφθη επέστρεψε μέρος του ποσού σε χρυσές λίρες. Ο δε αρχιμανδρίτης Ελ. Κουτσανέλλος διαχειριστής του προσκυνήματος του Ιερού Σπηλαίου της Αποκαλύψεως για διάστημα 15 περίπου ετών ενέμετο αποκλειστικά το προϊόν του παγκαρίου του προσκυνήματος, ενώ η Μονή ήταν υποχρεωμένη να αμοίβει τους υπαλλήλους που εξυπηρετούν τον χώρο (καθαριστές, ξεναγοί, ψάλτες).

Ο κ. Εισαγγελέας σε άλλο σημείο τονίζει

«Τ' ανωτέρω σε συνδυασμό με τα εκτεθέντα επί της ουσίας της υποθέσεως που συνιστούν δήωση της περιουσίας της Μονής υποδηλώνουν:

1. Ανυπαρξία συστήματος ελέγχου και διασφαλίσεως της οικονομικής διαχειρίσεως της Μονής.

2. Ανεπάρκεια ελέγχων εκ μέρους του Οικουμενικού Πατριαρχείου.

Ενώ η Ι. Μονή παρίσταται ως πολιτικώς ενάγουσα καταθέσασα πολυσέλιδα υπομνήματα επιδιώκουσα την τιμωρία των υπευθύνων, παρέχουσα άμα στοιχεία, εν τούτοις, παραδόξως, δεν φαίνεται ότι επεδίωξε δικαστικώς (στο πολιτικό δικαστήριο) τη διάρρηξη των επιλήψιμων συμβάσεων, εκποιήσεως (πωλήσεως κλπ) ακινήτων της, ιδίως, δε αυτών που υποκρύπτουν εικονικότητα αμφοτέρων των συμβαλλομένων ως λ.χ. των υπ' αριθμ. 1092/14-12-93, 1608/95, 1335/94 συμβολαίων της συμ/φου Πάτμου Α. Καρδάση, με τα οποία ο Ν. Μίχας είχε αποκτήσει ισάριθμα ακίνητα, ενώ διατηρούσε κοινούς τραπεζικούς λογαριασμούς με τον Γ. Μιχελή μέσω των οποίων διακινήθηκαν τεράστια ποσά. Είναι δε εύλογο ερωτηματικό για το οποίο δεν υπάρχει απάντηση, ώστε να δημιουργεί στον μέσο συνετό άνθρωπο σκεπτικισμό».

Δρομολόγια του Ταχύπλοου Καταμαράν "ΔΩΔΕΚΑΝΗΣΟΣ ΕΞΠΡΕΣ"
Από: 1-ΙΟΥΝ-2004 μέχρι 15-ΟΚΤ-2004

DODEKANISOS ΝΑΥΤΙΛΙΑΚΗ

Αναχωρίσεις από την Κολώνα (Θαλασσινή πύλη)

ΚΥΡΙΑΚΗ		
ΛΙΜΑΝΙ	ΑΦΙΞΗ	ΑΝΑΧ.
ΡΟΔΟΣ		08.30
ΣΥΜΗ	09.20	09.25
ΚΩΣ	10.55	11.00
ΚΑΛΥΜΝΟΣ	11.40	11.50
ΛΕΡΟΣ	12.40	12.45
ΠΑΤΜΟΣ	13.25	13.40
ΛΕΙΨΟΙ	14.00	14.05
ΛΕΡΟΣ	14.25	14.30
ΚΑΛΥΜΝΟΣ	15.20	15.30
ΚΩΣ	16.10	16.20
ΣΥΜΗ	17.45	17.50
ΡΟΔΟΣ	18.30	

ΔΕΥΤΕΡΑ		
ΛΙΜΑΝΙ	ΑΦΙΞΗ	ΑΝΑΧ.
ΡΟΔΟΣ		08.30
ΚΑΣΤΕΛΟΡΙΖΟ	11.00	16.00
ΡΟΔΟΣ	18.30	

ΤΡΙΤΗ		
ΛΙΜΑΝΙ	ΑΦΙΞΗ	ΑΝΑΧ.
ΡΟΔΟΣ		08.30
ΚΩΣ	10.40	10.50
ΚΑΛΥΜΝΟΣ	11.30	11.40
ΛΕΡΟΣ	12.30	12.40
ΠΑΤΜΟΣ	13.20	13.30
ΛΕΙΨΟΙ	13.50	14.00
ΛΕΡΟΣ	14.20	14.30
ΚΑΛΥΜΝΟΣ	15.20	15.30
ΚΩΣ	16.10	16.20
ΡΟΔΟΣ	18.30	

ΤΕΤΑΡΤΗ		
ΛΙΜΑΝΙ	ΑΦΙΞΗ	ΑΝΑΧ.
ΡΟΔΟΣ		08.30
ΣΥΜΗ	09.20	09.30
ΚΩΣ	11.00	11.10
ΚΑΛΥΜΝΟΣ	11.50	12.00
ΛΕΡΟΣ	12.50	14.30
ΚΑΛΥΜΝΟΣ	15.20	15.30
ΚΩΣ	16.10	16.20
ΣΥΜΗ	17.40	17.50
ΡΟΔΟΣ	18.30	



• Ταξιδέψτε με το μάλλι την ώρα
• Fully air-conditioned

ΠΕΜΠΤΗ		
ΛΙΜΑΝΙ	ΑΦΙΞΗ	ΑΝΑΧ.
ΡΟΔΟΣ		08.30
ΚΩΣ	10.40	10.50
ΚΑΛΥΜΝΟΣ	11.30	11.40
ΛΕΡΟΣ	12.30	12.40
ΛΕΙΨΟΙ	13.00	13.10
ΠΑΤΜΟΣ	13.30	13.40
ΛΕΡΟΣ	14.20	14.30
ΚΑΛΥΜΝΟΣ	15.20	15.30
ΚΩΣ	16.10	16.20
ΡΟΔΟΣ	18.30	

ΠΑΡΑΣΚΕΥΗ		
ΛΙΜΑΝΙ	ΑΦΙΞΗ	ΑΝΑΧ.
ΡΟΔΟΣ		08.30
ΣΥΜΗ	09.20	09.30
ΚΩΣ	11.00	11.10
ΚΑΛΥΜΝΟΣ	11.50	12.00
ΛΕΡΟΣ	12.50	14.30
ΚΑΛΥΜΝΟΣ	15.20	15.30
ΚΩΣ	16.10	16.20
ΣΥΜΗ	17.40	17.50
ΡΟΔΟΣ	18.30	

ΣΑΒΒΑΤΟ		
ΛΙΜΑΝΙ	ΑΦΙΞΗ	ΑΝΑΧ.
ΡΟΔΟΣ		08.30
ΚΩΣ	10.40	10.50
ΚΑΛΥΜΝΟΣ	11.30	11.40
ΛΕΡΟΣ	12.30	12.40
ΛΕΙΨΟΙ	13.00	13.10
ΠΑΤΜΟΣ	13.30	13.40
ΛΕΡΟΣ	14.20	14.30
ΚΑΛΥΜΝΟΣ	15.20	15.30
ΚΩΣ	16.10	16.20
ΡΟΔΟΣ	18.30	

Πληροφορίες: Δωδεκάνησος Ναυτιλιακή Ν.Ε.
Αυστραλίας 3, 85100 Ρόδος
Τηλ: 22410 70 590 - Fax: 22410 70 591

Ηχος & Φως Sound & Light RHODES

website: www.12ne.gr
e-mail: info@12ne.gr

ΑΠΟ ΠΟΛΙΤΗ ΠΡΟΣ ΤΙΣ ΑΡΜΟΔΙΕΣ ΑΡΧΕΣ

ΣΟΒΑΡΕΣ ΚΑΤΑΓΓΕΛΙΕΣ

και για το πολεοδομικό γραφείο Κω

Εκπληκτικός ο τρόπος με τον οποίον σκέπτεται και ενεργεί, αν έχουν έτσι ακριβώς τα πράγματα



Σε σοβαρές καταγγελίες σχετικά με τον τρόπο που σκέπτεται και ενεργεί το Πολεοδομικό Γραφείο Κω προέβη κάτοικος του νησιού, προς τις αρμόδιες αρχές. Αν πράγματι είναι έτσι η κατάσταση, τότε υπάρχει πρόβλημα.

ΠΡΟΣ ΤΟ ΓΡΑΦΕΙΟ ΠΟΛΕΟΔΟΜΙΑΣ ΠΟΛΕΟΔΟΜΙΚΩΝ ΕΦΑΡΜΟΓΩΝ ΚΑΙ ΠΕΡΙΒΑΛΛΟΝΤΟΣ ΤΟΥ ΕΠΑΡΧΕΙΟΥ ΚΩ
ΑΙΤΗΣΗ ΘΕΡΑΠΕΙΑΣ

Αλέξανδρου Νικολάου **Παπαγεωργίου**, κατοίκου Κω (οδός Αβέρωφ αρ. 6), τηλ. 22420-26459

Κοινοποιούμενη

1. Στον κ. υπουργό Χωροταξίας, Οικισμού και Περιβάλλοντος
2. Στον κ. Γενικό Γραμματέα Περιφέρειας Νοτίου Αιγαίου
3. Στον κ. Νομάρχη Δωδεκανήσου
4. Στον κ. Επαρχο Κω
5. Στον κ. Εισαγγελέα Πρωτοδικών Κω.
6. Στο Τεχνικό Επιμελητήριο Ελλάδος

Είμαι ιδιοκτήτης ακινήτου και συγκεκριμένα οικοπέδου με οικία, που βρίσκεται στην πόλη της Κω, επί της οδού Αβέρωφ αρ.6 (Κτηματολογική Μερίδα 190Α).

Εχοντας πρόδηλο έννομο συμφέρον υπέβαλα στην υπηρεσία σας στις 23.9.2002 τη με αριθμό πρωτοκόλλου 1666/2002 αίτηση (καταγγελία) μου, με την οποία ζήτησα από την Υπηρεσία σας να προβεί σε ανάκληση της υπ' αριθμ. 449/1992 Οικοδομικής Αδειας που έχει εκδοθεί παράνομα επί της υπ' αριθμ. ΚΜ 191Α ιδιοκτησίας του Πάρη Κουτσουράδη, καθόσον αυτή (η οικοδομική άδεια) έχει στηριχθεί σε ψευδές σχεδιάγραμμα του μηχανικού Γεωργίου Ιωάννου Κυρίτση, σύμφωνα με το οποίο, εμφανίζεται το οικόπεδο αυτό ως γωνιαίο, δηλαδή εμφανίζεται ψευδώς το οικόπεδο αυτό να έχει και πρόσοψη επί της καθέτου στην οδό Αβέρωφ οδού, η οποία, όμως, είναι αδιάνοικτη αφού η σχετική απαλλοτρίωση δεν έχει συντελεσθεί και αποτελεί την παραπάνω ΚΜ 190Α ιδιοκτησία μου. Αποτέλεσμα του ψευδούς αυτού σχεδιαγράμματος ήταν να επιτραπεί στον ιδιοκτήτη του όμορου ακινήτου να διανοίξει και έξι (6) παράθυρα ανά όροφο προς την πλευρά της ιδιοκτησίας μου και να λειτουργεί το κτίριο αυτό ως ξενοδοχείο.

Με άλλες λέξεις, ο μηχανικός και ο ιδιοκτήτης της παραπάνω οικοδομής προκειμένου να επιτύχουν την έκδοση της οικοδομικής άδειας και την κατασκευή παραθύρων επί της πλευράς του ρυμοτομούμενου ακινήτου μου, στα σχεδιαγράμματα που υπέβαλαν προς την Υπηρεσία σας απέκρυψαν παράνομα ότι το ακίνητο προς την πλευρά αυτή ήταν ρυμοτομούμενο και ότι η σχετική «οδός», που εμφανίζεται στο ρυμοτομικό σχέδιο, ήταν αδιάνοικτη, λόγω μη συντέλεσης της σχετικής αναγκαστικής απαλλοτρίωσης και αποτελούσε την παραπάνω ιδιοκτησία μου.

Μετά επανειλημμένες και έντονες διαμαρτυρίες εκ μέρους μου προς την Υπηρεσία σας, αυτή και αφού πέρασαν έκτοτε δύο σχεδόν έτη, χωρίς ούτε απάντηση να μου δοθεί, ούτε να προβεί σε οποιαδήποτε ενέργεια, μου απεστάλη το από 9.6.2004 και με αριθμ. πρωτ. 1521/2004 έγγραφο στο οποίο αναφέρονται επί λέξει τα εξής:

«Σε απάντηση της ανωτέρω αίτησης – καταγγελίας (σχετ.1), σας ενημερώνουμε ότι σύμφωνα με το σχετ.2, οι πολεοδομικές Υπηρεσίες εκδίδουν τις οικοδομικές άδειες, βάσει του τοπογραφικού διαγράμματος το οποίο υπογράφουν και βεβαιώνουν υπεύθυνα ο μελετητής μηχανικός και ο ιδιοκτήτης του έργου. Σε περίπτωση που αμφισβητηθεί η ορθότητα της σύνταξης του τοπογραφικού διαγράμματος εκδοθείσης οικοδομικής αδείας, η ανάκλησή της είναι δυνατή μόνο με δικαστική απόφαση».

Κοντολογίς, δηλαδή, η Υπηρεσία σας με το παραπάνω έγγραφό της θεωρεί ότι δεν έχει οποιαδήποτε υποχρέωση άσκησης ελέγχου στις οικοδομικές άδειες που εκδίδει, ούτε φέρει οποιαδήποτε ευθύνη γι' αυτές, ακόμα και μετά από καταγγελία βλαπτόμενων πολιτών, ούτε και την ενδιαφέρει η ακρίβεια (ή ανακρίβεια) των στοιχείων που της υποβάλλονται, ούτε καν την ενδιαφέρει αν τα στοιχεία που της υποβάλλονται συμφωνούν ή όχι με τις πολεοδομικές διατάξεις. Αντίθετα υπολαμβάνει ότι ακρίβεια των στοιχείων με βάση τα οποία εκδόθηκε μια οικοδομική άδεια είναι ιδιωτική υπόθεση μεταξύ των ενδιαφερόμενων πολιτών, στην οποία αυτή παραμένει προκλητικά απαθής και αδιάφορη.

Η αντίληψη αυτή της Υπηρεσίας, όπως εκφράζεται στο παραπάνω έγγραφό της, όχι μόνο είναι αντίθετη με το ισχύον νομικό πλαίσιο, αλλά σε συνδυασμό με την απαράδεκτη και αντίθετη με την ισχύουσα νομοθεσία καθυστέρηση απάντησης, εκθέτει ανεπανόρθωτα την Διοίκηση.

Καθόσον, προεχόντως, η εφαρμογή της Πολεοδομικής Νομοθεσίας αποτελεί καθήκον της Υπηρεσίας, αφού άπτεται αμέσως της προστασίας του περιβάλλοντος και στην περίπτωση ρυμοτομούμενων ακινήτων και της προστασίας της ιδιοκτησίας, που είναι συνταγματικώς κατοχυρωμένα ατομικά δικαιώματα.

Συνακόλουθα η Υπηρεσία **οφείλει**, σύμφωνα με το νόμο, ευθύς μόλις υποπέσει στην αντίληψή της η υποβολή ψευδών στοιχείων (ή σχεδιαγραμμάτων) εκ μέρους του ιδιοκτήτη, με βάση τα οποία εκδόθηκε η οικοδομική άδεια, **να προβεί στην άμεση ανάκλησή της, στο χαρακτηρισμό της οικοδομής ως αυθαίρετης και στην επιβολή των προβλεπόμενων από το νόμο προστίμων κατασκευής και διατήρησης αυθαίρετων κατασκευών.**

Περαιτέρω, αφού η υποβολή ψευδούς βεβαίωσης ή στοιχείων (μεταξύ των οποίων και το ψευδές σχεδιάγραμμα) προς της Υπηρεσία αποτελεί ποινικό αδίκημα που διώκεται αυτεπάγγελτα (που συρρέει μάλιστα και με το αδίκημα της απάτης, αν αυτή έγινε προς επίτευξη οικονομικού οφέλους, όπως στην προκείμενη περίπτωση) η **Υπηρεσία οφείλει** να διαβιβάσει το φάκελο και προς την αρμόδια Εισαγγελία για την άσκηση ποινικών διώξεων. Ακόμα η Υπηρεσία οφείλει να διαβιβάσει το φάκελο και προς το Τεχνικό Επιμελητήριο της Ελλάδας, αφού η σύνταξη και υποβολή ψευδούς σχεδιαγράμματος αποτελεί και πειθαρχικό παράπτωμα για το μηχανικό που το συνέταξε.

Υστερα από τα παραπάνω

Επανέρχομαι για μια ακόμη φορά προς την Υπηρεσία Σας

Και

ΖΗΤΩ

Να προβείτε στις κατά το νόμο οφειλόμενες ενέργειες.

Οι υπηρεσίες , στις οποίες κοινοποιείται η παρούσα, παρακαλούνται να προβούν στις κατά το νόμο και τις εξουσίες τους ενέργειές τους.

Κως, 23 Ιουνίου 2004
Ο αιτών
ΑΛ. ΠΑΠΑΓΕΩΡΓΙΟΥ

ΑΠΟ ΤΗΝ ΠΕΡΙΦΕΡΕΙΑ

ΕΝΤΑΞΗ ΝΕΩΝ ΕΡΓΩΝ

στο ΠΕΠ Νοτίου Αιγαίου

Στην Κάρπαθο και Χάλκη



Δύο νέα έργα εντάχθηκαν στο ΠΕΠ Νοτίου Αιγαίου 2000-2006. Και τα δύο εντάσσονται στο μέτρο «Βασικές Υποδομές», του άξονα προτεραιότητας «Ανάπτυξη της υπαίθρου και ενίσχυση των νησιών και περιοχών χαμηλής οικονομικής ανάπτυξης».

Το πρώτο έργο είναι η Κατασκευή υδατοδεξαμενής στη θέση Πλάκους στην Κάρπαθο, με σκοπό την υδροδότηση της έδρας του Δήμου Καρπάθου, στα Πηγάδια. Το έργο είναι συνολικού προϋπολογισμού 279.032 ευρώ. Με την ολοκλήρωσή του αναμένεται να λυθεί το πρόβλημα λειψυδρίας που παρατηρείται, ιδιαίτερα κατά τους θερινούς μήνες, η οποία οδηγεί σε αναγκαστικές διακοπές υδροδότησης. Έτσι θα εξυπηρετείται πλήρως ο μόνιμος πληθυσμός και οι επισκέπτες της πόλης των Πηγαδίων.

Το δεύτερο έργο είναι η Αντικατάσταση της αποχέτευσης λιμανιού στο Νημπορειό Χάλκης. Πρόκειται ουσιαστικά για την κατασκευή νέου αποχετευτικού δικτύου, συνολικού προϋπολογισμού 410.190 ευρώ. Τα λύματα θα διοχετεύονται σε μονάδα επεξεργασίας. Το έργο αναμένεται να συμβάλει στην οικιστική αναβάθμιση της περιοχής και τη βελτίωση της ποιότητας ζωής των κατοίκων.

Και τα δύο έργα συγχρηματοδοτούνται κατά 75% από το Ευρωπαϊκό Ταμείο Περιφερειακής Ανάπτυξης και κατά 25% από το Ελληνικό Δημόσιο.

Με τις δύο νέες αυτές εντάξεις αυτή την στιγμή υλοποιούνται 287 έργα από το ΠΕΠ Νοτίου Αιγαίου 2000-2006, συνολικού προϋπολογισμού 351,3 εκατ. Ευρώ.

ΔΗΜ. ΧΑΤΖΗΠΕΤΡΟΣ
ΖΑΝΤΕΣ - ΕΛΑΣΤΙΚΑ
ΑΜΟΡΤΙΣΕΡ - ΕΛΑΤΗΡΙΑ
GOODYEAR
BRIDGESTONE
MICHELIN
YELLOW
PIRELLI
DUNLOP
ΕΙΔΙΚΕΣ ΤΙΜΕΣ
ΓΙΑ ΑΜΟΡΤΙΣΕΡ
ΚΑΙ ΕΛΑΤΗΡΙΑ
τοποθέτηση,
ευθυγράμμιση δωρεάν
ΕΙΔΙΚΕΣ ΤΙΜΕΣ
ΓΙΑ ΤΑΞΙ
Με μηδέν προκαταβολή
έως και 36 δόσεις
Οδός Μιχ. Πετρίδη 30 - Τηλ. 38889

ΑΚΡΙΤΙΚΑ

κουβεντούλες με κάποιο νόημα

«Η φοβερότερη εκδίκηση είναι να περιφρονείς αυτούς που σε εχθρεύονται, αν και είσαι βέβαιος ότι μπορείς να τους συντρίψεις».
ΜΠΑΛΖΑΚ

Θάρσει· λέγων τ' αληθές ου σφαλεί ποτέ
ΣΟΦΟΚΛΗΣ

ΕΘΝΙΚΗ ΣΥΝΕΙΔΗΣΗ

Οι επιτυχίες της εθνικής ομάδας, η μία μετά την άλλη, επαναβεβαίωσαν την εθνική συνείδηση των απανταχού κατατρεγμένων Ελλήνων και βήμα βήμα οικοδόμησαν , στο συμβολικό πάντα επίπεδο, μια ενιαία και αδιαπέραστη ιδεολογία περί της ικανότητας της ελληνικής φυλής να πετυχαίνει, όταν το θελήσει, το αδιανόητο. Και, προφανώς, ήταν αδιανόητο αυτό που συνέβη με την εθνική μας ομάδα, αλλά συγχρόνως, κάτω από ορισμένες συνθήκες αγωνιστικής πειθαρχίας και συλλογικής οργάνωσης, ήταν δυνατό. Αυτό, ακριβώς, ήταν που ένωσε τους απανταχού Έλληνες, μικρούς και μεγάλους, άνδρες και γυναίκες, σε ένα παραλήρημα εθνικής υπερηφάνειας, την οποία τόση μεγάλη ανάγκη είχε ο ελληνικός λαός. Ποτέ άλλοτε τόσα εκατομμύρια λαού δεν έψαλε αυθόρμητα τον εθνικό μας ύμνο. Αυτό που συνέβη στις 4 Ιουλίου στο γήπεδο «Ντα Λουζ» της Πορτογαλίας δεν θα πρέπει να υποτιμηθεί, ούτε να ερμηνευτεί ως μια πρόσκαιρη εκδήλωση εθνικιστικής υστερίας ενός λαού, ο οποίος ψάχνει για εθνικιστικά ερείσματα.

ΤΟ ΔΙΚΑΙΩΜΑ ΣΤΟ ΟΝΕΙΡΟ

Πιστεύω ότι η νίκη της εθνικής μας ομάδας και ότι ακολούθησε στη συνέχεια στις ελληνικές πόλεις αλλά και στον ελληνισμό του εξωτερικού, είναι κάτι το μοναδικό και σαν τέτοιο πρέπει να αξιολογηθεί και να ερμηνευθεί. Είναι μια ανεπανάληπτη και μοναδική επιτυχία του ελληνικού ποδοσφαίρου, ενός ποδοσφαίρου που στο επίπεδο του ελληνικού πρωταθλήματος έχει πολλά προβλήματα. Στο κάτω κάτω κανείς δεν μπορεί να στερήσει από ένα λαό ακόμη και το δικαίωμα στο όνειρο. Ολοι θυμόμαστε το περιστατικό, όταν κάποιος έκαψε μια ελληνική σημαία και το γεγονός αυτό είχε ξεσηκώσει θύελλα διαμαρτυριών. Το βράδυ της 4ης Ιουλίου εκατομμύρια ελληνικές σημαίες ανέμιζαν στο ρυθμό μιας συλλογικής ευτυχίας, όπου άνθρωποι κάθε ηλικίας και κάθε κοινωνικής προέλευσης μετέτρεψαν ολόκληρη την ελληνική επικράτεια σε ένα απέραντο εθνικό πανηγύρι, σε μια μεγάλη συλλογική γιορτή γοήτρου. Αν αυτό ήταν ένα πάθος για μια διάκριση και μια ευρωπαϊκή αναγνώριση της μίζερης, κατά τα άλλα, ελληνικής πραγματικότητας, τότε μας αξίζει. Και αξίζει πιο πολύ σε όλα εκείνα τα παιδιά της εθνικής ομάδας, που, μαζί με τον προπονητή τους, έδωσαν τον καλύτερο εαυτό τους και έκαναν έναν ολόκληρο ελληνικό λαό απανταχού της γης να παραληρεί από εθνική υπερηφάνεια και από συλλογική ευτυχία.

ΤΙ ΓΙΝΕΤΑΙ ΣΤΗ ΜΑΛΩΝΑ;

Το έργο αντικαταστάσεως του δικτύου υδροδότησης της Μαλώνας ήταν κάτι παραπάνω από αναγκαίο. Πρώτοι είχαμε επισημάνει την ανάγκη εμείς γιατί ο κόσμος πέθαινε από καρκίνο, λόγω αμιαντοσωλήνων.

Φώναξε, φώναξε, το έργο γίνεται. Μεταξύ αυτού, όμως, και της πρωτοφανούς τσαπατσουλιάς, προκλητικότητας και ανευθυνότητας, υπάρχει μεγάλη απόσταση. Υπάρχει χάος. Δεν μπορούν να μένουν χωρίς νερό, μέσα στο μεσοκαλόκαιρο επί ολόκληρες ημέρες οι άνθρωποι. Να κορακιάζουν. Δεν μπορούν να αποκλείονται τα σπίτια από την πρόσβαση λόγω μπάζων, ούτε να μην μπορούν να βγουν από τα γκαράζ τα αγροτικά αυτοκίνητα και μηχανήματα γιατί κάποιοι «έτσι γουστάρουν».

Να τεθεί «εδώ και τώρα» τέρμα στην αυθαιρεσία.

Η δημοτική αρχή να ξυπνήσει από το βαθύ της ύπνο και το ροχαλητό.

ΣΙΓΑ ΠΟΥ ΘΑ ΜΕΙΝΕΙ!

Σιγά, που θα μείνει στην Ελλάδα ο Οττο Ρεχάγκελ.

Ως επαγγελματίας, και μάλιστα Γερμανός, γνωρίζει ότι στην Ελλάδα δεν μπορούν να τον περιμένουν άλλες επιτυχίες.

Η κατάκτηση του πανευρωπαϊκού πρωταθλήματος στην Πορτογαλία ήταν ένα μοναδικό γεγονός. Θα θελήσει, λοιπόν, να συνδέσει το όνομά του και ως εθνικιστής, με την τύχη της πατρίδας του στο παγκόσμιο κύπελλο.

Οχι, ότι δεν αγαπά την Ελλάδα. Ομως Deutschland über alles!

ΤΕΡΜΑ ΤΑ ΔΙΦΡΑΓΚΑ

Με την τελετή λήξης των Ολυμπιακών Αγώνων φαίνεται ότι θα εξαντληθεί και η περίοδος χάριτος που έχει η Κυβέρνηση σε ότι αφορά στην πλήρη αποσαφήνιση του πλαισίου οικονομικής πολιτικής και ακόμα περισσότερο των μέτρων που θα αποτελέσουν την αιχμή της προσπάθειας για την ενίσχυση της ανάπτυξης της ελληνικής οικονομίας.

Ο προβληματισμός και η αβεβαιότητα σχετικά με τις συνθήκες που θα διαμορφωθούν την «επόμενη ημέρα» στην ελληνική οικονομία, είναι κυρίαρχα στοιχεία πλέον στη δημόσια συζήτηση και συνδυάζονται με την ανησυχητική εκτίμηση των παραγόντων του επιχειρηματικού κόσμου ότι στο μέτωπο της οικονομίας υπάρχει, στην καλύτερη περίπτωση, μια σαφής βραδυπορία της κυβέρνησης. Η εκτίμηση αυτή συνδυάζεται επίσης με το γεγονός ότι υπάρχουν ισχυρές προσδοκίες που εύλογα δημιουργούν αντίστοιχα ισχυρή πίεση και ανάλογες ευθύνες στην κυβέρνηση. Για τον επιχειρηματικό κόσμο σε αυτή τη συγκυρία, το μείζον ζητούμενο είναι να δοθεί από την κυβέρνηση μια ξεκάθαρη και κυρίως πειστική απάντηση σε ότι αφορά στο αναπτυξιακό όραμα που χρειάζεται σήμερα πλέον η ελληνική οικονομία και φυσικά στα μέσα που θα ενεργοποιηθούν προς αυτή την κατεύθυνση.

ΑΛΗΤΗΣ ΜΙΑ ΖΩΗ !

Με το ένα πόδι στον τάφο ο μεγαλύτερος αληταράς και φασίστας που πέρασε από τα Δωδ/σα, αλλά δεν εννοεί να ανανήψει. Να συνέλθει. Να γίνει άνθρωπος.

Ο νους του και στα βαθειά γεράματα είναι στις κομπίνες, στις βρωμιές (μέσα στο βούρκο, άλλωστε, γεννήθηκε), στις ύβρεις, στη συκοφαντία και στην κατεργαριά.

Συνεχίζει να κολυμπά μέσα στη λάσπη σαν τα γουρούνια, ο πιο μισητός άνθρωπος εδώ και 50 χρόνια στα νησιά μας.

Αν άντεχε στο ξύλο, θα ήταν το μόνο που του άξιζε.

ΟΛΥΜΠΙΑΚΑ ΕΠΙΔΟΜΑΤΑ

Για να επιτύχουν οι Ολυμπιακοί Αγώνες στη χώρα μας θα πρέπει όλοι οι Ρωμιοί να εισπράξουν... ολυμπιακό επίδομα!

Αλλιώς, κλάφτα Χαράλαμπε!

Αραγε να έχει προηγούμενο κάτι τέτοιο στα παγκόσμια χρονικά;

Πάλι καλά που δεν ζήτησαν... αποζημίωση όσοι υποδέχθηκαν την Εθνική στο Καλλιμάρμαρο!!

ΤΑ ΘΑΥΜΑΤΑ

Οσο πιο ψηλά ανεβαίνει στο δέντρο η μαϊμού, τόσο περισσότερο φαίνεται ο κ.... της. Και όσο πιο ψηλά μας ανεβάζουν οι συλλογικοί θρίαμβοι -όπως πρόσφατα συνέβη με την Εθνική Ποδοσφαίρου για παράδειγμα -τόσο πιο δυνατός είναι ο γδούπος της πτώσης της ατομικής μας συνείδησης, την «επόμενη ημέρα» που η θριαμβολογία και η έπαρση ξεθωριάζει.

Ετσι, μόλις αποκολληθήκαμε από το ποτάμι του πλήθους που ζητωκραύγαζε τις «αρετές» και τις «νίκες» της φυλής και του έθνους στα ποδοσφαιρικά γήπεδα της Πορτογαλίας και επιστρέψαμε στην ατομική μοναξιά της καθημερινότητάς μας, προσγειωθήκαμε με εκκωφαντικό θόρυβο σε άλλες «αξίες» (η λέξη σε πολλά εισαγωγικά) της φυλής μας που χρωματίζουν την «επί γης» νεοελληνική πραγματικότητα.

Ως γνωστόν, τα θαύματα κρατάνε τρεις ημέρες.

ΤΗΣ... ΕΚΠΑΙΔΕΥΣΗΣ

Η έρευνα που πραγματοποίησε ο ΣΕΒ για τις ανάγκες των επιχειρήσεων σε ειδικότητες αιχμής έρχεται να επιβεβαιώσει την αναγκαιότητα για άμεση σύνδεση της εκπαίδευσης με την απασχόληση.

Οι επιχειρήσεις προσφέρουν σημαντικό έργο, το οποίο πρέπει να εκμεταλλευτεί η πολιτεία και να προχωρήσει σ' ένα νέο σχεδιασμό στον τομέα της εκπαίδευσης, ώστε οι νέοι που εξέρχονται από τα Πανεπιστήμια να έχουν λάβει εξειδίκευση που έχει ζήτηση στην αγορά εργασίας.

Το εκπαιδευτικό σύστημα και το σύστημα κατάρτισης στη χώρα μας χρειάζονται προσαρμογή στα νέα δεδομένα, ώστε να παρέχουν στους νέους τα εφόδια που είναι σημαντικά στην κοινωνία της γνώσης και στην παγκοσμιοποιημένη οικονομία.

Παράλληλα, η συνεχιζόμενη δια βίου εκπαίδευση και κατάρτιση πρέπει να επεκταθεί, ώστε να καλύπτει τις ελλείψεις του ανθρώπινου δυναμικού σε εξειδικευμένες γνώσεις και δεξιότητες που αντιποκρίνονται στις αλλαγές που συντελούνται στην τεχνολογία και οργάνωση της παραγωγής.

ΟΙ ΩΡΑΙΟΙ ΕΧΟΥΝ ΧΡΕΗ

Οι φοροφυγάδες θα... τρίβουν τα χέρια τους, ενώ οι ειλικρινείς φορολογούμενοι θα αυτοφασκελώνονται. Οι πρώτοι αξιοποιώντας την ανάγκη του Δημοσίου για έσοδα, θα περάσουν μέσα από την.... κολυμπήθρα της περαίωσης και επιστρέφοντας μέρος από τους καρπούς της φοροδιαφυγής , θα πάρουν συγχωροχάρτι από την Εφορία και φορολογικά θα αποδοθούν στην κοινωνία ως... λευκές περιστερές. Οι ειλικρινείς θα ζημιωθούν, αφού πολλοί θα κάνουν χρήση του μέτρου, για να γλιτώσουν από την ταλαιπωρία ενδεχόμενου ελέγχου και τη δαμόκλειο σπάθη των ελεγκτών, οι οποίοι αξιοποιώντας τη δυνατότητα πολλαπλών ερμηνειών των φορολογικών νόμων μπορούν να βγάλουν παραβάτη ακόμα και τον πιο έντιμο φορολογούμενο. Το χειρότερο είναι πως θα αισθανθούν κορόιδα, μεγάλα κορόιδα.

Ομως, για να είμαστε δίκαιοι και να αποδίδουμε τα του Καίσαρος των Καίσαρι, η βιομηχανία της περαίωσης για την κάλυψη της τρύπας του προϋπολογισμού δεν είναι δημιούργημα «made in Νέα Δημοκρατία», αλλά «made in ΠΑΣΟΚ». Το ζήτημα είναι ηθικό και ουσιαστικό. Η ηθική παράμετρος είναι συνδεδεμένη με τα χρηστά φορολογικά ήθη, τα οποία παραβιάζονται, ενώ ο εθισμός στην περαίωση συντελεί στη διάδοση της φοροδιαφυγής.

Επίσης, η συχνότητα χρήσης του μέτρου και ιδίως η προσμονή ότι στην επόμενη δημοσιονομική δυσκολία η κυβέρνηση θα προχωρήσει σε νέα χαριστική ρύθμιση, ενθαρρύνει τη φοροδιαφυγή.

Υ.Τ.Ε.

ΠΡΟΓΡΑΜΜΑ ΕΠΙΧΟΡΗΓΗΣ ΝΕΩΝ ΕΛΕΥΘΕΡΩΝ ΕΠΑΓΓΕΛΜΑΤΙΩΝ ΑΠΟ ΤΟΝ ΟΑΕΔ

ΕΠΙΔΟΤΗΣΗ 7.500 ΑΝΕΡΓΩΝ για να στήσουν επιχειρήσεις

Η δυνατότητα σε ανέργους να ανοίξουν τη δική τους επιχείρηση δίνει το πρόγραμμα του ΟΑΕΔ για το 2004. Το πρόγραμμα επιχορήγησης Νέων Ελευθέρων Επαγγελματιών που έχει προϋπολογιστεί για 7.500 ανέργους, απευθύνεται σε ηλικίες 18-64 ετών.

Στόχος του προγράμματος είναι η ενθάρυνση μέσω της οικονομικής ενίσχυσης, που ανέρχεται στο ποσό των 8.400 ευρώ, για χρονικό διάστημα δώδεκα (12) μηνών, των ανέργων που αποφασίζουν να δημιουργήσουν τη δική τους ατομική ή εταιρική επιχείρηση, με τη δέσμευση να μη διακοπεί η λειτουργία της επιχείρησης για το διάστημα των 12 μηνών της επιχορήγησης. Από το παραπάνω ποσό, προκαταβολή ύψους 3.000 ευρώ καταβάλλεται με την έκδοση της εγκριτικής απόφασης και τα υπόλοιπα 5.400 ευρώ σε δύο (2) ισόποσες εξαμηνιαίες δόσεις των 2.700 ευρώ η κάθε μία.

Οι ενδιαφερόμενοι άνεργοι -ες θα πρέπει να υποβάλουν αίτηση υπαγωγής έως 31/12/2004, στην Υπηρεσία Απασχόλησης του ΟΑΕΔ, στην αρμοδιότητα της οποίας θα λειτουργήσει η επιχείρηση.

Σε περίπτωση δημιουργίας εταιρικών επιχειρήσεων μπορούν να υπαχθούν στο πρόγραμμα μέχρι και τρία (3) μέλη εταιρειών (Ομορρύθμων (Ο.Ε.).

Ετερορρύθμων (Ε.Ε), μόνο για τα ομόρρυθμα μέλη τους, ΕΠΕ, με την προϋπόθεση ότι έκαστος υποψήφιος για ένταξη στο πρόγραμμα μετέχει τουλάχιστον με ποσοστό 25% στο εταιρικό κεφάλαιο, Αστικών μη κερδοσκοπικών εταιρειών, Δύνανται να υπαχθούν στο πρόγραμμα μέχρι και πέντε (5) μέλη Συνεταιρισμών.

ΠΡΟΫΠΟΘΕΣΕΙΣ ΚΑΙ ΔΙΑΔΙΚΑΣΙΑ ΕΝΤΑΞΗΣ

Ο υποψήφιος πρέπει να διαθέτει Δελτίο Ανεργίας σε ισχύ. Η υποχρέωση αυτή διατηρείται μέχρι την ημερομηνία έναρξης της δραστηριότητάς του.

Ο άνεργος προσέρχεται στην Υπηρεσία του ΟΑΕΔ της περιοχής του, στα πλαίσια της εξατομικευμένης παρέμβασης και συμπληρώνει το τυποποιημένο έντυπο εξατοκικευμένης παρέμβασης. Στον υποψήφιο θα χορηγείται βεβαίωση του Εργασιακού Συμβούλου της Υπηρεσίας Απασχόλησης ή του αρμοδίου Υπαλλήλου που ασχολείται με τις τοποθετήσεις ανέργων ότι έχει ολοκληρώσει τη διαδικασία εξατομικευμένης παρέμβασης και έχει συμφωνήσει σε ατομικό σχέδιο δράσης. Επίσης, παραλαμβάνει Πληροφοριακό Έντυπο και Αίτηση Υπαγωγής.

Ακολούθως, ο υποψήφιος θα προβαίνει σε έναρξη δραστηριότητας.

Ο υποψήφιος θα υποβάλει τυποποιημένη «αίτηση υπαγωγής στο πρόγραμμα» στην Υπηρεσία Απασχόλησης της περιοχής που λειτουργεί η επιχείρησή του. Τόπος Λειτουργίας νοείται κατ' αρχήν η έδρα της επιχείρησης και σε ειδικές περιπτώσεις (π.χ. πλανόδιες επιχειρήσεις) θα υποδεικνύεται συγκεκριμένος χώρος εγκατάστασής της.

Επισημαίνεται ότι μετά την υποβολή της αίτησης υπαγωγής, η επιχείρηση του υποψηφίου πρέπει να είναι έτοιμη να ελεγχθεί οποιαδήποτε χρονική στιγμή από την Υπηρεσία.

Επιπλέον προϋποθέσεις για την υπαγωγή των υποψηφίων στο πρόγραμμα είναι: Να υπάρχουν κενές θέσεις ανά Υπηρεσία, στην αρμοδιότητα, της οποίας θα λειτουργήσει η επιχείρηση.

Να διαθέτουν οι ίδιοι ή ένας τουλάχιστον από τους απασχολούμενους στην επιχείρησή τους τα νόμιμα πιστοποιητικά για την άσκηση του επαγγέλματός τους όπως ορίζεται κάθε φορά από τις κείμενες διατάξεις, δηλαδή άδεια άσκησης επαγγέλματος ή/και άδεια λειτουργίας της επιχείρησης.

Να απασχολούνται στην επιχείρησή τους και να είναι ασφαλισμένοι κατά κύριο λόγο στον Ασφαλιστικό Φορέα που υπάγεται η επιχείρηση.

Η επιχείρηση να λειτουργεί σε χώρο ανεξάρτητο και κατάλληλα διαμορφωμένο (εκτός του χώρου της κατοικίας του επαγγελματία), κατά τρόπο ώστε να εξυπηρετεί ικανοποιητικά το σκοπό της.

Η αίτηση με τα παραπάνω δικαιολογητικά εξετάζονται από την Υπηρεσία, η οποία και επισκέπτεται εντός μηνός την επιχείρηση του ενδιαφερομένου προκειμένου να διενεργήσει επιτόπιο έλεγχο και στη συνέχεια συντάσσει Έκθεση Ελέγχου στην οποία θα αναφέρεται εάν πληρούνται όλες οι προϋποθέσεις ένταξής του στο πρόγραμμα.

Η Αίτηση Υπαγωγής στο Πρόγραμμα υποβάλλεται στην Υπηρεσία του ΟΑΕΔ στην αρμοδιότητα της οποίας λειτουργεί η επιχείρηση του επαγγελματία, μαζί με τα εξής δικαιολογητικά:

-Δελτίο Ανεργίας σε ισχύ μέχρι την ημερομηνία έναρξης της δραστηριότητάς του.

-Βεβαίωση του Εργασιακού Σύμβουλου ότι έχει ολοκληρώσει τη διαδικασία εξατομικευμένης παρέμβασης.

-Επικυρωμένο φωτοαντίγραφο της βεβαίωσης έναρξης δραστηριότητας της επιχείρησης που έλαβε από τη ΔΟΥ.

-Επικυρωμένα φωτοαντίγραφα των εξοφλημένων τομολογίων αγορών, καταχωρημένα στα επίσημα θεωρημένα από την αρμόδια ΔΟΥ Βιβλία της επιχείρησής του, που αφορούν εμπορεύματα, εξοπλισμό κλπ. για τη δημιουργία της, αξίας ίσης τουλάχιστον με το 50% της επιχορήγησης, το οποίο και αντιστοιχεί στη διάθεση του προσωπικού του κεφαλαίου. Δεν λογίζονται τα έξοδα ενοικίου.

-Νόμιμα πιστοποιητικά για την άσκηση του επαγγέλματος (άδεια άσκησης επαγγέλματος και άδεια λειτουργίας της επιχείρησης όταν απαιτείται).

- Οι Γιατροί να διαθέτουν: α) Άδεια άσκησης επαγγέλματος και β) Άδεια λειτουργίας εκδοθείσα μετά την 1/1/2004.

- Οι Δικηγόροι να διαθέτουν το σχετικό ΦΕΚ, το οποίο δημοσιεύει το διορισμό τους σε περιφέρεια Πρωτοδικείου για την άσκηση του δικηγορικού επαγγέλματος, καθώς και να καταθέτουν υπεύθυνη δήλωση του Ν. 1599/86 στην οποία θα δηλώνουν ότι δεν απασχολούνται με έμμισθη εντολή εργασίας.

- Οι Μηχανικοί ΑΕΙ να διαθέτουν: α) Άδεια άσκησης επαγγέλματος και β) Άδεια λειτουργίας εκδοθείσα μετά την 1/1/2004 για όσες ειδικότητες αυτό προβλέπεται (πχ. Μηχανολόγοι και Ηλεκτρολόγοι εγκαταστάτες).

- Το μισθωτήριο

- Αντίγραφο καταστατικού σύστασης της εταιρείας σε περίπτωση που πρόκειται για εταιρική επιχείρηση (Ο.Ε, Ε.Ε, Ε.Π.Ε. Συνεταιρισμός).

- Υπεύθυνη Δήλωση του Ν. 1599/86 θεωρημένη για το γνήσιο της υπογραφής, που θα αναγράφεται ότι «παρέλαβα το πληροφοριακό έντυπο του Προγράμματος Ν.Ε.Ε. 2004, γνωρίζω και αποδέχομαι τη διαδικασία και τους όρους ένταξης και συμμετοχής μου στο Πρόγραμμα».

- Νόμιμα έγγραφα βάσει των οποίων θα προκύπτει ότι διαθέτει αριθμό φορολογικού μητρώου (ΑΦΜ).

- Επικυρωμένο φωτοαντίγραφο του Δελτίου Αστυνομικής Ταυτότητας ή Διαβατηρίου ή Ταυτότητας Ομογενούς (ή άλλου νόμιμου εγγράφου που θα πιστοποιεί την ταυτότητα και το δικαίωμα παραμονής και εργασίας του ομογενούς), από το οποίο να αποδεικνύεται η Ελληνική υποκοότητα ή υπηκοότητα άλλου κράτους μέλους της Ε.Ε. ή η ομογένεια του ενδιαφερόμενου.

Οι όροι και οι προϋποθέσεις



- Οι άρρενες θα υποβάλλουν Πιστοποιητικό Τύπου Α', στο οποίο να αποδεικνύεται η εκπλήρωση ή νόμιμη απαλλαγή τους (όχι αναβολή) από τις στρατιωτικές τους υποχρεώσεις. (Απολυτήριο Στρατού) το οποίο είναι απόρρητο έγγραφο.

Για τις περιπτώσεις δικηγόρων, γιατρών και μηχανικών ΑΕΙ, οι παρ. 4.1 και 4.2 τροποποιούνται ως εξής:

-Να είναι εγγεγραμμένοι στα Μητρώα Ανέργων του ΟΑΕΔ.

-Να έχουν ακολουθήσει τη διαδικασία εξατομικευμένης παρέμβασης, πριν από τη δημιουργία της δικής τους επαγγελματικής στέγης και να διαθέτουν σχετική βεβαίωση.

-Να έχουν δημιουργήσει για πρώτη φορά επαγγελματική στέγη (μετά τη διαδικασία της εξατομικευμένης παρέμβασης), να υποβάλουν την Υπεύθυνη Δήλωση της παρ. 4.1.5 της ΚΥΑ, στην οποία δηλώνουν ότι «για πρώτη φορά δημιουργώ τη δική μου επαγγελματική στέγη» και αν η επαγγελματική στέγη είναι μισθωμένη να διαθέτουν μισθωτήριο.

ΥΠΑΓΩΓΗ ΣΤΟ ΠΡΟΓΡΑΜΜΑ

Κατά την κατάθεση της αίτησης υπαγωγής θα γίνεται ο έλεγχος πληρότητας των δικαιολογητικών. Εφόσον τα δικαιολογητικά είναι πλήρη, η αίτηση θα πρωτοκολλείται και θα επιδίδεται ο αριθμός πρωτοκόλλου στον ενδιαφερόμενο. Σε αντίθετη περίπτωση, η Υπηρεσία δε θα την εξετάζει. Σε περίπτωση που ο υποψήφιος αδυνατεί να προσκομίσει άμεσα το Πιστοποιητικό Τύπου Α' ή την Άδεια Λειτουργίας, θα ενημερώνει την Υπηρεσία, η οποία θα του παρέχει τις σχετικές οδηγίες. Στη συνέχεια η Υπηρεσία θα προβαίνει σε έλεγχο των δικαιολογητικών προκειμένου να διαπιστώσει εάν πληρούνται οι τυπικές προϋποθέσεις ένταξης του υποψηφίου στο πρόγραμμα.

Σε περίπτωση που διαπιστωθεί, ύστερα από τον έλεγχο των δικαιολογητικών ότι δεν συντρέχουν οι προϋποθέσεις υπαγωγής στο πρόγραμμα, εκδίδεται απορριπτική απόφαση. Μετά την εξέταση των δικαιολογητικών και της εκθέσεως ελέγχου, εφόσον συντρέχουν οι προϋποθέσεις, εκδίδεται εγκριτική απόφαση.

Μετά την έκδοση εγκριτικής απόφασης, ενημερώνεται ο ενδιαφερόμενος να προσέλθει στην Υπηρεσία, το αργότερο εντός είκοσι (20) ημερολογιακών ημερών, να προσκομίσει αίτηση για είσπραξη της προκαταβολής, βεβαίωση φορολογικής ενημερότητας όταν απαιτείται, τιμολόγιο για το ποσό της προκαβατολής και αριθμό Λογαριασμού Τραπέζης.

Στη συνέχεια παραλαμβάνει με υπογραφή του:

- την εγκριτική απόφαση υπαγωγής στο πρόγραμμα που θα έχει εκδοθεί από τον Προϊστάμενο της Υπηρεσίας και
- την εγκριτική απόφαση της προκαταβολής.

Με τη λήξη του κάθε εξαμήνου, από την υπαγωγή του στο πρόγραμμα και μέσα σε προθεσμία εξήντα (60) ημερολογιακών ημερών, υποχρεούται να προσκομίσει:



Αίτηση στην οποία θα δηλώνει ότι η επιχείρηση του λειτουργεί κανονικά και ότι το σύνολο των εσόδων και των εξόδων του προαναφερθέντος χρονικού διαστήματος είναι τουλάχιστον ίσο με το το ήμισυ του ποσού της δόσης (δηλ. 1.350 ΕΥΡΩ) που πρόκειται να εισπράξει, όπως αυτά εμφανίζονται στα βιβλία εσόδων και εξόδων του.

Βεβαίωση φορολογικής και ασφαλιστικής ενημερότητας όταν απαιτείται, τιμολόγιο και επικυρωμένα φωτοαντίγραφα του βιβλίου εσόδων-εξόδων του προηγούμενου εξαμήνου ή βεβαίωση καταβολής Φ.Π.Α. στη Δ.Ο.Υ.

Στη συνέχεια παραλαμβάνει με υπογραφή του την εγκριτική απόφαση της δόσης.

Το εκάστοτε ποσό επιχορήγησης, θα πιστωθεί στον αριθμό λογαριασμού της Τράπεζας που ο επαγγελματίας θα προσκομίσει στην Υπηρεσία. Η πίστωση γίνεται ύστερα από σχετική εγκύκλιο της Διεύθυνσης Οικονομικών Υπηρεσιών της Διοίκησης του ΟΑΕΔ, μόλις ολοκληρωθούν οι διαδικασίες που προβλέπονται από τις κείμενες διατάξεις.

Δεν μπορούν να υπαχθούν στο πρόγραμμα

Οι συμβολαιογράφοι, δικαστικοί επιμελητές και γενικά επαγγέλματα που απαιτούν την ύπαρξη κενής θέσης και συνεπώς η δημιουργία επιχείρησης δεν εξαρτάται από την απόφαση και την πρωτοβουλία του ενδιαφερόμενου, που θα μπορούσε να ενισχυθεί με την παροχή της επιχορήγησης. Όσοι απασχοληθούν με την εκμετάλλευση επιβατικού δημοσίας χρήσεως (ΤΑΧΙ), λεωφορείου ή φορτηγού δημοσίας χρήσεως. Όσοι δημιουργούν εποχικές επιχειρήσεις, εργαστήρια ή κέντρα ελευθέρων σπουδών, τυχερά, ψυχαγωγικά ή ηλεκτρονικά παιχνίδια, πρακτορεία ΠΡΟΠΟ, ΛΟΤΤΟ, λαχείων και συναφή αυτών, κυλικεία, καντίνες, καθώς και επιχειρήσεις που λειτουργούν αποκλειστικά και μόνο τις βραδινές ώρες (10μ.μ.- 6 π.μ.). Ανώνυμες Εταιρείες (Α.Ε.). Όσοι δημιουργούν επιχείρηση που έχει το ίδιο αντικείμενο δραστηριότητα με επιχείρηση που λειτουργούσε στον ίδιο χώρο από άλλο επαγγελματία μέσα στο τελευταίο εξάμηνο πριν από την ημερομηνία έναρξης εργασιών της νέας επιχείρησης στη ΔΟΥ, εκτός των περιπτώσεων στις οποίες ο προηγούμενος ιδιοκτήτης συνταξιοδοτήθηκε ή απεβίωσε.

Όσοι ζητούν να ενταχθούν στο πρόγραμμα Ν.Ε.Ε. με δραστηριότητα όμοια με αυτή που είχε επιχείρηση, η οποία διέκοψε τη λειτουργία της και ανήκε σε συγγενικό τους πρόσωπο εξ' αίματος ή αγχιστείας Α' Βαθμού ή οι σύζυγοί τους κατά τους τελευταίους δώδεκα (12) μήνες πριν την έναρξη της επιχείρησης τους στη ΔΟΥ, εκτός των περιπτώσεων στις οποίες ο προηγούμενος ιδιοκτήτης συνταξιοδοτήθηκε ή απεβίωσε.

Όσοι έχαν άλλη επιχείρηση κατά τους έξι (6) μήνες πριν από τη νέα έναρξη επιτηδεύματος στη ΔΟΥ, καθώς και αυτοί που έχουν επιχορηγηθεί στο παρελθόν, ανεξάρτητα χρονικής περιόδου, από το Πρόγραμμα των Νέων Ελευθέρων Επαγγελματιών.

Οι άνεργες -οι που σχεδιάζουν τη δημιουργία νέας επιχείρησης στους Νομούς Γρεβενών, Θεσπρωτίας, Φθιώτιδας, Καρδίτσας, Τρικάλων και Αχαΐας, όπου υλοποιούνται προγράμματα Ολοκληρωμένης Παρέμβασης.

Οι επιχειρήσεις εκείνες που έχουν σύνθετο αντικείμενο δραστηριότητας και το ένα εξ' αυτών περιλαμβάνεται στις εξαιρέσεις.

ΑΝΕΣ

ΑΝΩΝΥΜΗ ΝΑΥΤΙΛΙΑΚΗ ΕΤΑΙΡΕΙΑ ΣΥΜΗΣ



ΠΡΟΓΡΑΜΜΑ ΔΡΟΜΟΛΟΓΙΩΝ
ΑΠΟ 7 ΙΟΥΝΙΟΥ ΕΩΣ 31 ΑΥΓΟΥΣΤΟΥ 2004

ΗΜΕΡΟΜΗΝΙΑ	Ε/Γ ΣΥΜΗ ΙΙ		Υ/Γ ΑΙΓΛΗ		Ε/Γ ΠΑΝΟΡΜΙΤΗΣ	
	ΣΥΜΗ-ΡΟΔΟ	ΡΟΔΟ-ΣΥΜΗ	ΣΥΜΗ - ΡΟΔΟ	ΡΟΔΟ-ΣΥΜΗ	ΣΥΜΗ - ΡΟΔΟ	ΡΟΔΟ-ΣΥΜΗ
ΚΑΘΕ ΔΕΥΤΕΡΑ	07.00,17.00	14.30	10.30	09.00		10.30 (ΜΕΣΩ ΠΑΝΟΡΜΙΤΗ)
ΚΑΘΕ ΤΡΙΤΗ			16.00	09.00	07.30	18.30
ΚΑΘΕ ΤΕΤΑΡΤΗ			10.30, 17.00	09.00, 14.30	07.30	18.30
ΚΑΘΕ ΠΕΜΠΤΗ			16.00	09.00, 18.30	07.30, 17.00	10.30 (ΜΕΣΩ ΠΑΝΟΡΜΙΤΗ)
ΚΑΘΕ ΠΑΡΑΣΚΕΥΗ	17.00	14.30	07.30, 16.00	09.00, 18.30		
ΚΑΘΕ ΣΑΒΒΑΤΟ			07.30	09.00	17.00	09.00, 18.30
ΚΑΘΕ ΚΥΡΙΑΚΗ		18.30	15.30 (ΜΕΣΩ ΠΑΝΟΡΜΙΤΗ)		07.30, 17.00	09.00

Τα δρομολόγια μπορούν να τροποποιηθούν λόγω εκτάκτων συγκοινωνιακών αναγκών ή καιρικών συνθηκών. Παρακολούμε πριν ταξιδέψετε επικοινωνήστε με την εταιρεία:
Γραφείο Σύμης: Τηλ. 2246071444 Φαξ 2246071373
Γραφείο Ρόδου: Τηλ. 2241037769 Φαξ 2241034493, www.anes.gr

νέα εμφάνιση! νέες διεθνείς διακρίσεις!



Ο πετυχημένος συνδυασμός της ερυθρής Μανδηλαριάς με το μοναδικό Μοσχάτο Τρίνι, προσδίδει με το εντυπωσιακό ρουμπινί χρώμα και τα γαστρεπτικά άρωματα κόκκινων φρούτων και τριαντάφυλλου. Συνοδεύει ιδανικά λευκά κρέατα, θαλασσινά, ζυμαρικά, πιάτα κινέζικης κουζίνας, sushi, σαλάτες και ορεκτικά.

ΕΝΑ ΑΠΟ ΤΑ 12 ΒΡΑΒΕΥΜΕΝΑ ΡΟΖΕ ΤΟΠΙΚΑ ΚΡΑΣΙΑ ΤΟΥ ΔΙΕΘΝΗ ΔΙΑΓΩΝΙΣΜΟΥ ΤΗΣ VINITALY *που πραγματοποιήθηκε στην Βερόνα της Ιταλίας τον Απρίλιο του 2003.*

CAIR
RODOS
Δημιουργίες ποιότητας

ΚΑΙΡ Α.Ε.

δημοκρατικά

ΥΠΑΡΧΕΙ ΑΝΤΙΚΕΙΜΕΝΙΚΗ ΠΡΑΓΜΑΤΙΚΟΤΗΤΑ
Η ΟΠΟΙΑ ΔΙΝΕΙ ΤΟ ΜΕΤΡΟ ΤΗΣ ΑΛΗΘΕΙΑΣ
(ΑΡΙΣΤΟΤΕΛΗΣ)

«ΩΡΑ ΜΗΔΕΝ» ΓΙΑ ΤΗΝ ΕΞΥΓΙΑΝΣΗ

Αποφασισμένος να εξυγιάνει το ελληνικό ποδόσφαιρο φέρεται ο πρωθυπουργός Κώστας Καραμανλής. Ο πρωθυπουργός πιστεύει ότι ο ανεπανάληπτος θρίαμβος της Εθνικής Ελλάδας, που στέφθηκε πρωταθλήτρια Ευρώπης, δημιούργησε τις απαραίτητες προϋποθέσεις για να προχωρήσει η κυβέρνηση στα μέτρα εξυγίανσης του ελληνικού ποδοσφαίρου. Οπως ανακοίνωσε ο κ. Καραμανλής στους επιτελείς του, αυτή η περίοδος είναι η πιο κατάλληλη για να ολοκληρωθεί το θεσμικό πλαίσιο που επεξεργάζονται ήδη ο υφυπουργός Δημόσιας Τάξης Γ. Ορφανός για την αντιμετώπιση της βίας στα γήπεδα. Ο πρωθυπουργός, μάλιστα, φέρεται αποφασισμένος «να φθάσει το μαχαίρι στο κόκκαλο».

Ο φίλαθλος κόσμος της χώρας πληροφορήθηκε με μεγάλη ικανοποίηση την πρόθεση του πρωθυπουργού να προχωρήσει άμεσα στην εξυγίανση του νοσούντος βαρύτατα ελληνικού ποδοσφαίρου. Γιατί είναι επιτέλους καιρός να θεσπιστούν κανόνες διαφάνειας και αξιοκρατίας στη διεξαγωγή των πρωταθλημάτων ποδοσφαίρου και να παταχθεί αποτελεσματικά ο χουλιγκανισμός, που έχει απομακρύνει τους φιλάθλους από τα γήπεδα. Οταν το ελληνικό ποδόσφαιρο έκαμε τέτοια λαμπρή εμφάνιση έξω και ο Ελληνες φίλαθλοι έδωσαν δείγματα αθλητικού πολιτισμού, είναι ανεπίτρεπτο να επικρατεί μέσα αυτή η απαράδεκτη κατάσταση που προσβάλλει τους φιλάθλους και καταρρακώνει το άθλημα. Οι αγνοί φίλαθλοι, που αποτελούν τη συντριπτική πλειονότητα, βλέπουν με οδύνη να απαξιώνεται ο θεσμός εξαιτίας ολίγων κατευθυνόμενων ταραξιών.

«Να μπορέσουν και πάλι οι φίλαθλοι να πηγαίνουν άφοβα με τα παιδιά τους στα γήπεδα, χωρίς να ανησυχούν για τη σωματική τους ακεραιότητα»

Πολλοί και διάφοροι λόγοι δημιουργούν αυτή την απαράδεκτη κατάσταση που θλίβει τους πραγματικούς φιλάθλους και τρομοκρατεί τους περίοικους των γηπέδων, με τη δράση ανεγκέφαλων που ασχημονούν, καταστρέφουν και προκαλούν. Είναι και τα διάφορα λαμόγια που λυμαίνονται το χώρο του ποδοσφαίρου, που είναι γνωστά στις αθλητικές αρχές και όχι μόνο αλλά κανείς μέχρι τώρα δεν αποφάσισε να συγκρουστεί μαζί τους. Είναι οι λεγόμενες «παράγκες» που νοθεύουν τα πρωταθλήματα με κατευθυνόμενες διαιτησίες. Είναι διάφοροι παράγοντες που διατηρούν και ενισχύουν στρατιές «πραιτωριανών», ασχημονούντων θερμοκέφαλων και πυροδοτούν τη δημιουργία εκτρόπων με εμπρηστικές ανακοινώσεις.

Οι διάφοροι παράγοντες που χρησιμοποιούν και νέμονται το άθλημα για ιδιοτελείς προσωπικές επιδιώξεις, πρέπει να απομονωθούν και να τους στερηθεί η δυνατότητα να δρουν και να λυμαίνονται το χώρο του ποδοσφαίρου. Αρκετά έχει εκτεθεί στη χώρα μας ο βασιλιάς του ποδοσφαιρικού πρωταθλήματος. Η διεξαγωγή του πρωταθλήματος στην Πορτογαλία απέδειξε πόσο αποθεώνεται το φίλαθλο πνεύμα όταν η διεξαγωγή του είναι ανόθευτη και οι διαιτησίες αμερόληπτες. Οι αγώνες τότε μεταβάλλονται σε γιορτή του ποδοσφαίρου, όπως και είναι πράγματι, και όχι τα γήπεδα σε πεδία μαχών. Ο πήχυς τοποθετήθηκε ψηλά και αναζωπύρωσε τη γενική επιθυμία να επικρατήσουν ανάλογες συνθήκες και στα ελληνικά γήπεδα. Αυτή τη γενική επιθυμία έρχεται να ικανοποιήσει η απόφαση του πρωθυπουργού για την πραγματική εξυγίανση του ελληνικού ποδοσφαίρου.

Είναι αξίωση των φιλάθλων να παραμεριστούν τα λαμόγια, οι «παράγκες» και όλοι εκείνοι που ασχολούνται με το άθλημα για να το εκθέσουν και να το απαξιώσουν. Να ξαναγίνει το άθλημα πραγματική γιορτή. Να μπορέσουν και πάλι οι φίλαθλοι να πηγαίνουν άφοβα με τα παιδιά τους στα γήπεδα, χωρίς να ανησυχούν για τη σωματική τους ακεραιότητα. Να χαίρονται οι περίοικοι για τη γιορτή που γίνεται δίπλα τους και όχι να τρομοκρατούνται από τους κανιβαλισμούς και τις λεηλασίες των χούλιγκαν. Επιτέλους, η κόπρος που μολύνει τα γήπεδα και απομακρύνει από αυτά τους φιλάθλους, πρέπει να εξαλειφθεί. Ο θρίαμβος της Εθνικής Ελλάδας δημιούργησε τις απαραίτητες προϋποθέσεις. Ο πρωθυπουργός αποφάσισε να φθάσει το μαχαίρι στο κόκκαλο και είναι βέβαιο ότι θα το πραγματοποιήσει, γιατί έχει αποδείξει ότι όσα λέει, τα εννοεί.

ΕΝΩΠΙΟΝ ΤΟΥ ΕΙΔΙΚΟΥ ΔΙΚΑΣΤΗΡΙΟΥ

ΤΟΝ ΝΟΕΜΒΡΙΟ ΘΑ ΣΥΖΗΤΗΘΕΙ
η προσφυγή του κ. Δρ. Ταυλάριου



Στρέφεται κατά του αποτελέσματος των εκλογών της 7ης Μαρτίου



Τον προσεχή Νοέμβριο αναμένεται να συζητηθεί στο Ανώτατο Ειδικό Δικαστήριο η προσφυγή του πολιτευτή της Ν.Δ. κ. Δρ. Ταυλάριου κατά του αποτελέσματος των βουλευτικών εκλογών της 7ης Μαρτίου και κατά της σειράς κατάταξης των υποψηφίων.

Με την προσφυγή του ο κ. Ταυλάριος επιδιώκει να καταλάβει την 4η θέση στην σειρά κατάταξης και υποστηρίζει ότι ο αριθμός των ψήφων που πήρε υπερέχει αυτών του κ. Τατάκη.

Χθες απεστάλησαν από το Πρωτοδικείο Ρόδου στο ΑΕΔ 8 σάκοι με το εκλογικό υλικό για την διεκπεραίωση της προσφυγής.

Σύμφωνα με τα επίσημα αποτελέσματα του Πρωτοδικείου τον κ. Τατάκη ψήφισαν 4.988 εκλογείς και τον κ. Ταυλάριο 4.986. Τα αποτελέσματα της Νομαρχίας εμφάνισαν τον κ. Τατάκη με 5.109 ψήφους και τον κ. Ταυλάριο με 4.958.

ΣΕ ΣΥΣΚΕΨΗ ΠΟΥ ΕΓΙΝΕ ΣΤΗ ΣΥΡΟ

ΕΞΕΤΑΣΘΗΚΕ Η ΠΟΡΕΙΑ ΤΩΝ ΕΡΓΩΝ
που είναι ενταγμένα στο ΠΕΠ

Καταβάλλονται προσπάθειες απορρόφησης όλων των διαθέσιμων πόρων

Σε σύσκεψη που πραγματοποιήθηκε στη Σύρο, με συμμετοχή και εκπροσώπων της Δωδ/νήσου, εξετάσθηκε η πορεία των έργων που είναι ενταγμένα στο ΠΕΠ Νοτίου Αιγαίου και αντιμετωπίσθηκαν ορισμένα προβλήματα.

Σχετικά εκδόθηκε χθες από την Νομαρχία Δωδ/νήσου η ακόλουθη ενημερωτική ανακοίνωση:

ΤΗΝ ικανοποίησή τους εκφράζουν ο Νομάρχης Δωδεκανήσου και ο αρμόδιος αντινομάρχης για την έκβαση της πολύωρης τεχνικής σύσκεψης που πραγματοποιήθηκε χθες (Πέμπτη) στη Σύρο, παρουσία του Περιφερειάρχη Νοτίου Αιγαίου, μελών της Διαχειριστικής Αρχής και υπηρεσιακών παραγόντων της Νομαρχιακής Αυτοδιοίκησης Δωδεκανήσου.

Η σύσκεψη είχε αποκλειστικό αντικείμενο τα έργα στο νομό που είναι ενταγμένα στο ΠΕΠ Ν. Αιγαίου, φορέας υλοποίησης των οποίων είναι η Νομαρχιακή Αυτοδιοίκηση Δωδεκανήσου. **Πρόκειται για 21 έργα, προϋπολογισμού 84 εκατομμυρίων ευρώ.**

Οι κ.κ. Μαχαιρίδης και Κουσουρνάς εξέθεσαν αναλυτικά όλες τις παραμέτρους για κάθε ένα έργο ξεχωριστά και τα όποια προβλήματα έχουν προκύψει στην πορεία. Στο πλαίσιο των συζητήσεων αναζητήθηκαν και βρέθηκαν λύσεις για την επίσπευση των εργολαβιών που είναι σε εξέλιξη.

Ειδικότερη αναφορά έγινε στις περιπτώσεις των έργων εκείνων όπου διαπιστώθηκε στην πορεία **η ύπαρξη δικτύων Οργανισμών Κοινής Οφελείας (ΔΕΗ, ΟΤΕ κλπ)**, η αναγκαία διευθέτηση (π.χ. μετακίνηση) των οποίων προϋποθέτει πρόσθετες δαπάνες για τη Νομαρχιακή Αυτοδιοίκηση. Τελικά συμφωνήθηκε, ότι είναι απαραίτητο οι δαπάνες αυτές να ενσωματωθούν στους αρχικούς προϋπολογισμούς των συγκεκριμένων έργων.

«ΣΕ πνεύμα κατανόησης και με καλόπιστη συζήτηση αντιμετωπίστηκαν τα διάφορα προβλήματα και πετύχαμε τα καλύτερα αποτελέσματα για το νομό μας» δηλώνουν οι κ.κ. Μαχαιρίδης και Κουσουρνάς, σαφώς ικανοποιημένοι από την εξέλιξη της σύσκεψης.

• **ΣΗΜΕΡΑ** πραγματοποιήθηκε η δεύτερη κατά σειρά σύσκεψη στη Σύρο, τη φορά αυτή παρουσία και των στελεχών της Κεντρικής Διαχειριστικής Αρχής του Υπουργείου Εθνικής Οικονομίας, όπως και εκπροσώπων συνολικά των μεγάλων φορέων υλοποίησης έργων στην Περιφέρεια (Νομαρχιακές Αυτοδιοικήσεις Δωδεκανήσου και Κυκλάδων, Δήμος Ροδίων κλπ).

Στόχος και αυτής της σύσκεψης ήταν να εξεταστεί συνολικά το επενδυτικό πρόγραμμα της Περιφέρειας Νοτίου Αιγαίου, έτσι ώστε να αξιολογηθεί το σύνολο των ενταγμένων έργων, με σκοπό να απορροφηθούν οι διαθέσιμοι πόροι, χωρίς την παραμικρή απώλεια.



ΟΙΚΟΥΜΕΝΙΚΟΝ ΠΑΤΡΙΑΡΧΕΙΟΝ
Ιερά Μητρόπολις Ρόδου

ΑΝΑΚΟΙΝΩΣΗ

Εκ της Πρωτοσυγκελλίας
της Ιεράς Μητροπόλεως Ρόδου
ανακοινούται ότι, ο Σεβασμιώτατος
Μητροπολίτης Ρόδου κ.κ. Κύριλλος
την Κυριακήν 11ην Ιουλίου
θα λειτουργήσει στον Ιερόν Ναόν
Ταξιαρχών Λάρδου.
Ωρα Ορθρου: 08:00 - 09:00 π.μ.
Αρχιερατική Θεία Λειτουργία: 09:00 - 10:00 π.μ.
Εκ της Πρωτοσυγκελλίας

ΑΠΟ ΠΑΥΛΙΔΗ Η ΕΚΚΙΝΗΣΗ ΤΟΥ ΡΑΛΛΥ ΑΙΓΑΙΟΥ

Την Παρασκευή 9 Ιουλίου 2004 στον Φαληρικό Ορμο, ο Υπουργός Αιγαίου & Νησιωτικής Πολιτικής κ. Αριστοτέλης Παυλίδης, ανταποκρινόμενος σε πρόσκληση του «Πανελληνίου Ομίλου Ιστιοπλοΐας Ανοικτής Θαλάσσης» έδωσε την εκκίνηση του 41ου Διεθνούς Ιστιοπλοϊκού Ράλλυ Αιγαίου.

Εν συνεχεία κατά το διήμερο Σαββάτου 10 και της Κυριακής 11 Ιουλίου ο Υπουργός Αιγαίου και Νησιωτικής Πολιτικής θα βρίσκεται στη Μυτιλήνη, όπου θα μετάσχει στις εργασίες του Αναπτυξιακού Συνεδρίου με θέμα: **«Ανάπτυξη Εμπορικής και Τουριστικής συνεργασίας μεταξύ Δωδεκανήσου και Λέσβου»** που διοργανώνουν από κοινού το Επιμελητήριο Λέσβου, η Συνεταιριστική Τράπεζα Λέσβου-Λήμνου και η Ενωση Ξενοδόχων Λέσβου, σε συνεργασία με την Συνεταιριστική Τράπεζα Δωδεκανήσου, το Επιμελητήριο Δωδεκανήσου και την Ενωση Ξενοδόχων Ρόδου.

ΗΑΤΤΑ - ΕΥΑΓΓΕΛΟΥ

ΠΡΟΤΑΣΕΙΣ ΓΙΑ ΕΠΙΛΥΣΗ *προβλημάτων λόγω βίζας*

Οι αρνητικές συνέπειες για τον τουρισμό κατά την προσέλευση επισκεπτών στη διάρκεια των Ολυμπιακών Αγώνων είναι αξιοσημείωτες

Ενιαίο τέλος 35 ευρώ για τη διαχείριση φακέλου θα επιβάλλεται στο εξής για την έκδοση βίζας Σένγκεν για την Ελλάδα σε πολίτες χωρών που βρίσκονται εκτός συνθήκης, μετά από απόφαση του ΥΠΕΞ. Με την ενιαία αυτή ρύθμιση τίθεται τέλος στη διαφορετική τιμολόγηση από πλευράς ταξιδιωτικών γραφείων διαφορετικών χωρών για την έκδοση της βίζας για την Ελλάδα. Επίσης, την προσεχή Τετάρτη έχει προγραμματιστεί σύσκεψη με εκπροσώπους του ΥΠΕΞ, του υπουργείου Τουριστικής Ανάπτυξης και του ΗΑΤΤΑ για να συζητηθούν κι άλλα ζητήματα που έχουν προκύψει σε σχέση με τις βίζες. Αυτά ανακοινώθηκαν μεταξύ άλλων στην εκδήλωση που διοργάνωσε ο Σύνδεσμος των εν Ελλάδι Τουριστικών και Ταξιδιωτικών Γραφείων (ΗΑΤΤΑ) σε συνεργασία με την Ενωση Ξενοδόχων Αττικής (ΕΞΑ), με σκοπό να διερευνηθούν η διαδικασία χορήγησης Visa σε χώρες εκτός Σένγκεν, τα προβλήματα που δημιουργούνται από τη διαδικασία αυτήν και οι επιπτώσεις τους στον τουρισμό, αλλά και οι πιθανές λύσεις του μακροχρόνιου αυτού προβλήματος. Στην εκδήλωση συμμετείχαν και εξέφρασαν τις απόψεις τους οι Α. Λιάσκος, εκ μέρους του υπουργείου Τουριστικής Ανάπτυξης, εκπρόσωποι των αρμόδιων διευθύνσεων των Υπουργείων Εξωτερικών και Δημόσιας Τάξης, αλλά και υπηρεσιακοί παράγοντες, φορείς και επιχειρηματίες του τουριστικού κόσμου της χώρας. Όπως δήλωσε ο πρόεδρος του ΗΑΤΤΑ Γιάννης Ευαγγέλου, την ίδια στιγμή που κράτος και ιδιώτες επενδύουν μεγάλα κεφάλαια στην προσέλκυση τουριστών από νέες αγορές, και ενώ ανταγωνιστικές χώρες έχουν εδώ και χρόνια δώσει λύσεις στα προβλήματα που αφορούν τις βίζες, έχοντας καταφέρει να κερδίσουν σημαντικά μερίδια αγοράς, η Ελλάδα συνεχίζει να αγνοεί, με ασυντόνιστο και αυτοκαταστροφικό τρόπο, συγκεκριμένες προτάσεις για τη λύση των προβλημάτων.



Οι αρνητικές συνέπειες για τον τουρισμό κατά την προσέλευση επισκεπτών στη διάρκεια των Ολυμπιακών Αγώνων είναι αξιοσημείωτες, καθώς υπάρχουν συνεχείς ακυρώσεις πτήσεων charter λόγω προβλημάτων βίζας. Ο κ. Ευαγγέλου τόνισε ότι ο ΗΑΤΤΑ έχει ήδη καταθέσει τις ακόλουθες προτάσεις για τη λύση του προβλήματος με την έκδοση βίζας Σένγκεν. Αυτές είναι:





1) Άμεση σύνδεση on line των προξενείων με τον κεντρικό υπολογιστή του συστήματος Σένγκεν, για να υπάρχει άμεση απάντηση στην αίτηση του ενδιαφερόμενου και όχι να εμπλέκονται δύο υπουργεία, όπως συμβαίνει σήμερα.

2) Απλοποίηση των διαδικασιών και των δικαιολογητικών που χρειάζονται για να εκδοθεί η βίζα. Σήμερα ζητούνται δικαιολογητικά τα οποία για τον μέσο τουρίστα είναι τουλάχιστον απαράδεκτα, ενώ ταυτόχρονα ευνοούν την ύπαρξη και τη λειτουργία κυκλωμάτων που εκμεταλλεύονται αυτήν τη γραφειοκρατία.

3) Συντονισμός με τις αστυνομικές Αρχές του αεροδρομίου.

4) Αύξηση του προσωπικού του προξενείου, ιδιαίτερα κατά την υψηλή περίοδο, για να καλύψει τις ανάγκες για τη γρήγορη έκδοση βίζας.

5) Μείωση του χρόνου έκδοσης βίζας σε 48 ώρες .

6) Να σταματήσει η προσωπική συνέντευξη διαφόρων τουριστών για πιστοποίηση στοιχείων σε μία χώρα με μεγάλες αποστάσεις, εκτός ορισμένων περιπτώσεων, όπως οι Τσετσένοι κ.ά.

7) Πραγματική και αντικειμενική αξιολόγηση των τουριστικών γραφείων που συνεργάζονται με την Ελλάδα, όχι με στοιχεία γραφειοκρατικά, που γίνεται σήμερα, αλλά με πραγματικά στοιχεία. Αυτά τα γραφεία θα έχουν τη δυνατότητα να προσκομίζουν τα δικαιολογητικά για την έκδοση βίζας των πελατών τους. Η αντικειμενική αξιολόγηση μπορεί να γίνει είτε μέσω της αντίστοιχης ΗΑΤΤΑ της χώρας είτε μέσω των ελληνικών τουριστικών γραφείων που συνεργάζονται με τα αντίστοιχα αλλοδαπά γραφεία.

8) Άμεση μεταφορά των ελληνικών προξενείων σε λειτουργικότερες κτιριακές εγκαταστάσεις.

9) Προσοχή στη βελτίωση της συμπεριφοράς των υπαλλήλων και των αστυνομικών του προξενείου.

10) Δημιουργία υποπροξενείων σε διάφορες πόλεις σε μεγάλες χώρες, όπως η Σαγκάη, κ.λ.π.

11) Σε περιπτώσεις όπως της Κίνας εφαρμογή λίστας αφικνουμένων, η οποία θα θεωρείται από την αστυνομία κατά την άφιξη και θα ελέγχεται κατά την αναχώρηση. Απαντώντας στις θέσεις του ΗΑΤΤΑ η κ. Μάρα Μαρινάκη, επικεφαλής θεμάτων Σένγκεν του ΥΠΕΞ, τόνισε ότι σήμερα όλες οι βίζες εκδίδονται πλέον εντός 72 ωρών, εκτός σπάνιων περιπτώσεων, το δε κείμενο και οι όροι της συνθήκης Σένγκεν είναι ενιαία για όλες τις χώρες που έχουν υπογράψει τη συνθήκη, συνεπώς δεν τίθεται ζήτημα μονομερούς εφαρμογής κάποιων όρων από τις ελληνικές προξενικές Αρχές.

Η κ. Μαρινάκη τόνισε, επίσης, ότι το ΥΠΕΞ προχωρεί σε αναβάθμιση και στελέχωση όλων των ελληνικών προξενείων που εκδίδουν βίζες Σένγκεν.

Τέλος, τόνισε ότι από την 1η Σεπτεμβρίου τίθεται εν ισχύι η ABS(η ειδική ρύθμιση «εγκεκριμένων προορισμών») από την Κίνα και απλοποιούνται έτσι οι διαδικασίες για να επισκεφθεί κάποιος Κινέζος τουρίστας τη χώρα μας.

Ανακαλύψτε
με τα Blue Star Ferries
το καλύτερο ταξίδι!

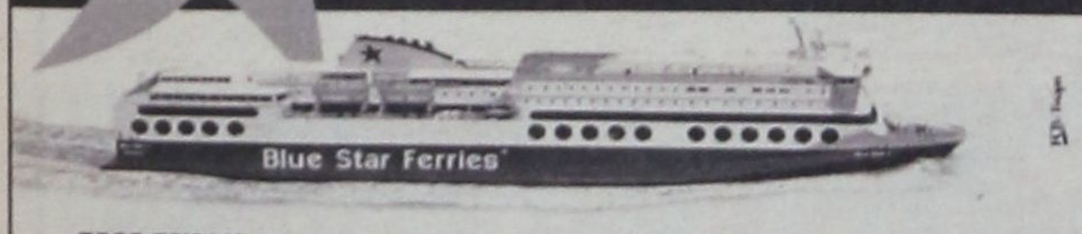

ΠΡΟΣ ΠΕΙΡΑΙΑ

ΑΝΑΧΩΡΗΣΗ ΑΠΟ							ΑΦΙΞΗ ΠΕΙΡΑΙΑ
ΡΟΔΟ	ΚΩ	ΛΕΡΟ	ΠΑΤΜΟ	ΜΥΚΟΝΟ	ΣΥΡΟ	ΜΟΡΦΟΥΚΑΤΣΑ	
ΤΡΙΤΗ 20:00	ΤΡΙΤΗ 22:55	—	—	ΤΕΤΑΡΤΗ 03:30	—	—	ΤΕΤΑΡΤΗ 07:20
ΠΕΜΠΤΗ 20:00	ΠΕΜΠΤΗ 22:55	ΠΑΡΑΣΚΕΥΗ 00:35	ΠΑΡΑΣΚΕΥΗ 01:45	—	ΠΑΡΑΣΚΕΥΗ 05:20	—	ΠΑΡΑΣΚΕΥΗ 08:40
ΣΑΒΒΑΤΟ 10:00	ΣΑΒΒΑΤΟ 12:50	—	—	—	—	ΣΑΒΒΑΤΟ 16:20	ΣΑΒΒΑΤΟ 21:30
ΚΥΡΙΑΚΗ 18:30	ΚΥΡΙΑΚΗ 21:25	ΚΥΡΙΑΚΗ 23:05	ΔΕΥΤΕΡΑ 00:15	—	ΔΕΥΤΕΡΑ 03:45	—	ΔΕΥΤΕΡΑ 07:05

ΑΠΟ ΠΕΙΡΑΙΑ

ΑΝΑΧΩΡΗΣΗ ΑΠΟ ΠΕΙΡΑΙΑ	ΑΦΙΞΗ						
	ΣΥΡΟ	ΜΥΚΟΝΟ	ΜΟΡΦΟΥΚΑΤΣΑ	ΠΑΤΜΟ	ΛΕΡΟ	ΚΩ	ΡΟΔΟ
ΔΕΥΤΕΡΑ 20:00	ΔΕΥΤΕΡΑ 23:20	—	—	—	—	ΤΡΙΤΗ 04:10	ΤΡΙΤΗ 07:10
ΤΕΤΑΡΤΗ 20:00	ΤΕΤΑΡΤΗ 23:20	—	—	ΠΕΜΠΤΗ 02:50	ΠΕΜΠΤΗ 04:00	ΠΕΜΠΤΗ 05:40	ΠΕΜΠΤΗ 08:35
ΠΑΡΑΣΚΕΥΗ 20:00	—	ΠΑΡΑΣΚΕΥΗ 23:50	—	—	—	ΣΑΒΒΑΤΟ 04:20	ΣΑΒΒΑΤΟ 07:15
ΣΑΒΒΑΤΟ 23:20	—	—	ΚΥΡΙΑΚΗ 04:45	ΚΥΡΙΑΚΗ 07:00	ΚΥΡΙΑΚΗ 08:10	ΚΥΡΙΑΚΗ 09:50	ΚΥΡΙΑΚΗ 12:45

SKEVO'S TRAVEL AGENCY

ΚΑΝΤΕ ΚΡΑΤΗΣΗ ΤΩΡΑ!

ΠΛΗΡΟΦΟΡΙΕΣ ΚΑΙ ΚΡΑΤΗΣΕΙΣ ΘΕΣΕΩΝ ΣΤΟΝ ΤΑΞΙΔΙΩΤΙΚΟ ΣΑΣ ΠΡΑΚΤΟΡΑ Ή SKEVO'S TRAVEL AGENCY: ΑΜΕΡΙΚΗΣ 111, ΡΟΔΟΣ, ΤΗΛ. ΚΡΑΤΗΣΕΩΝ ΕΠΙΒΑΤΩΝ ΚΑΙ Ι.Χ.: 22410-23461, 22410-75655, 22410-75310, ΤΗΛ. ΚΡΑΤΗΣΕΩΝ ΦΟΡΤΗΓΩΝ: 22410-76600

ΝΑΥΤΙΚΗ ΕΤΑΙΡΕΙΑ SEA STAR
ΤΗΛΟΣ 21ος ΑΙΩΝΑΣ
ΤΗΛΟΣ:85002 ΤΗΛ.2246044000- FAX:2246044044

ΠΡΟΓΡΑΜΜΑ ΤΟΥ SEA STAR ΓΙΑ ΤΗΛΟ - ΝΙΣΥΡΟ - ΧΑΛΚΗ ΑΠΟ 14/6/2004

ΔΕΥΤΕΡΑ

ΛΙΜΑΝΙ	ΑΦΙΞΗ	ΑΝΑΧΩΡΗΣΗ
ΡΟΔΟΣ		09.00
ΤΗΛΟΣ	10.20	14.30
ΝΙΣΥΡΟΣ	15.00	17.30
ΤΗΛΟΣ	18.00	18.10
ΡΟΔΟΣ	19.30	Δ.

ΤΡΙΤΗ

ΛΙΜΑΝΙ	ΑΦΙΞΗ	ΑΝΑΧΩΡΗΣΗ
ΡΟΔΟΣ		09.00
ΧΑΛΚΗ	10:10	12:00
ΤΗΛΟΣ	12:40	17:00
ΡΟΔΟΣ	18:30	Δ.

ΤΕΤΑΡΤΗ

ΛΙΜΑΝΙ	ΑΦΙΞΗ	ΑΝΑΧΩΡΗΣΗ
ΡΟΔΟΣ		08.00
ΤΗΛΟΣ	09.20	09.30
ΡΟΔΟΣ	10.50	18.30
ΤΗΛΟΣ	19.50	20.00
ΡΟΔΟΣ	21.30	Δ.

ΠΕΜΠΤΗ

ΛΙΜΑΝΙ	ΑΦΙΞΗ	ΑΝΑΧΩΡΗΣΗ
ΡΟΔΟΣ		09:00
ΤΗΛΟΣ	10:20	17.00
ΡΟΔΟΣ	18:20	Δ.

ΠΑΡΑΣΚΕΥΗ

ΛΙΜΑΝΙ	ΑΦΙΞΗ	ΑΝΑΧΩΡΗΣΗ
ΡΟΔΟΣ		09.00
ΤΗΛΟΣ	10:20	14:00
ΝΙΣΥΡΟΣ	14.30	17:30
ΤΗΛΟΣ	18:00	18:10
ΡΟΔΟΣ	19:30	20:00
ΤΗΛΟΣ	21:30	21:00

ΣΑΒΒΑΤΟ

ΛΙΜΑΝΙ	ΑΦΙΞΗ	ΑΝΑΧΩΡΗΣΗ
ΤΗΛΟΣ		07.00
ΡΟΔΟΣ	08:20	09:00
ΤΗΛΟΣ	10.20	17:00
ΡΟΔΟΣ	18:20	Δ.

ΚΥΡΙΑΚΗ

ΛΙΜΑΝΙ	ΑΦΙΞΗ	ΑΝΑΧΩΡΗΣΗ
ΡΟΔΟΣ		07.30
ΤΗΛΟΣ	08.50	09.00
ΡΟΔΟΣ	10.20	17.00
ΤΗΛΟΣ	18.20	18.30
ΡΟΔΟΣ	19.50	Δ.



ΠΛΗΡΟΦΟΡΙΕΣ
ΡΟΔΟΣ ΤΑΡΠΟΝ ΣΠΡΙΝΓΚΣ 44
• ΤΗΛ. 2241078052 · 22410 78053
• Κινητό 6938244523
ΤΗΛΟΣ ΤΗΛ. 2246044000 • ΦΑΞ 2246044044

ΚΑΤΑΓΓΕΛΙΑ ΤΟΥ ΣΥΛΛΟΓΟΥ ΠΟΛΥΤΕΚΝΩΝ

ΔΗΜΟΣ ΡΟΔΙΩΝ ΚΑΙ ΔΕΥΑΡ ΘΕΩΡΟΥΝ *τους πολύτεκνους «παιδιά ενός κατώτερου θεού»!!*

Αρνούνται να τους παράσχουν έκπτωση στην κατανάλωση νερού

Σε σοβαρές καταγγελίες κατά του Δήμου Ροδίων και της ΔΕΥΑΡ προβαίνει, με επιστολή του, ο πρόεδρος του Συλλόγου Πολυτέκνων Δωδ/νήσου πρωτοπρεσβύτερος Κυριάκος Μανέττας, μετά την άρνησή τους να παράσχουν έκπτωση στους πολύτεκνους.

Σημειώνεται ότι ο κ.Παπαμανέττας στήριξε κατά κράτος τον κ. Γ. Γιαννόπουλο στις τελευταίες δύο εκλογικές αναμετρήσεις και υπήρξε εκ των πλέον εμπίστων και απορρήτων φίλων του.

Στην καταγγελία του Συλλόγου Πολυτέκνων αναφέρονται τα εξής:

Η ΩΡΑ ΤΗΣ ΑΛΗΘΕΙΑΣ

Φωνή διαμαρτυρίας και μομφή κατά του Δήμου, Δ.Ε.Υ.Α.Ρ και αγαλμάτων.

Ο Σύλλογος Πολυτέκνων Νομού Δωδ/σου.

Γνωστή η φωνή διαμαρτυρίας επώνυμη και ειλικρινής.

Βγαίνει μέσα από τα σπλάχνα μου γιατί πονώ και αγαπώ τον τόπο μου, το νησί μου, τη Ρόδο. Αγαπώ και αγωνιώ για τα δίκαια συμφέροντα των ηρωικών Πολυτέκνων οικογενειών. Γιατί φωνάζω θα το εξηγήσω αμέσως:

Ανέλαβα εδώ και ένα χρόνο ένα σύλλογο που έχει τη μεγαλύτερη δύναμη και φωνή σε όλα τα Δωδεκάνησα (5.000) πέντε χιλιάδες οικογένειες πολυτέκνων, εκτός εάν αναγνωριστεί το τρίτο παιδί επισήμως είναι μέλη του συλλόγου, που είμαι Πρόεδρος.

Ζητήσαμε πολλές φορές από τον κ. Δήμαρχο Ρόδου, το Διευθυντή της Δ.Ε.Υ.Α.Ρ. του προέδρου της επιχείρησης να μας συμπεριλάβουν όπως κάνουν εδώ και 50 χρόνια όλοι οι Δήμοι της χώρας σε έκπτωση νερού για τους Πολυτέκνους 50% δηλαδή το μισό στο λογαριασμό νερού που καταναλώνουν.

Σε όλους πήγαμε και τους είπαμε να ερευνήσουν το θέμα πολύ προσεχτικά γιατί πολλοί Δήμοι και της Δωδ/σου το έχουν κάνει, στην Κω, στην Κάλυμνο, Ιαλυσό, Αρχάγγελο κ.α. Εκτός της πόλης της Ρόδου.

Οι απαντήσεις ήταν πρόχειρες και αβάσιμες, από τον έναν στον άλλο πήγαινα, με αποτέλεσμα να ισχύει η παροιμία: Εγώ τα λέω της γάτας μου και η γάτα στην ουρά της. Αποκορύφωμα αυτής της αδιαφορίας και αδικίας η απάντηση του Διευθυντή της ΔΕΥΑΡ προς τον πρόεδρο Πολυτέκνων:

«Εμείς δεν μπορούμε σαν μη κερδοσκοπική επιχείρηση να χαρίζουμε λεφτά και εκατομμύρια σε διάφορους οργανισμούς και συλλόγους. Να μου βρεις παπάδες, ξενοδόχους, δωρητές να μας πληρώνουν τα χρήματα αυτά της επιχείρησης». Αυτή ήτανε και πρόχειρη απάντηση. Γιατί όταν του είπα να σου φέρω εφημερίδες και αποφάσεις άλλων Δήμων Καβάλας, Πατρών, Θεσσαλονίκης, Κρήτης κ.τ.λ. μου απάντησε εμένα δεν με ενδιαφέρουν αυτά και οι άλλοι Δήμοι. Η Ρόδος και η δική μας επιχείρηση μας ενδιαφέρει. Πολύ σωστά, κύριε Διακομανώλη, αλλά κανείς δεν βρέθηκε να απαντήσει για τα πεντακόσια εκατομμύρια που έκαναν φτερά από τη ΔΕΥΑΡ και τα πληρώνει ο φτωχός καταναλωτής στο νεράκι του Θεού. Όπως κανείς δεν απάντησε για τα δέκα εκατομμύρια που έκαναν φτερά από το ταμείο της Α.Δ.Ε.Κ.Τ.

Μήπως θα μας δώσει κανείς απάντηση για το δωρεάν νερό στο Καρακόνερο στους Τσιγγάνους. Στα σχολεία τα πιο πολλά που δεν πληρώνουν, στα ονόματα οικογενειών που χαρίζονται προεκλογικά για ψηφοθηρία Δημοτικών συμβούλων, για άπορους και πολύτεκνους ημέτερους;

Εάν όμως γίνει η σωστή έκπτωση και θα πληρώνουν όλοι σωστά και η μη κερδοσκοπική επιχείρηση της ΔΕΥΑΡ θα έχει κέρδος και όχι ζημία.

Εκφράζω δημόσια, λοιπόν, τη λύπη μου, γιατί για όλα αυτά δεν υπάρχουν χρήματα και τρόποι να ευεργετηθούν το μέλλον της χώρας, οι ελληνικές πολύτεκνες οικογένειες και υπάρχουν χρήματα για άρτους και θεάματα. Δηλαδή, έπρεπε, να ντρέπεται το Δημοτικό Συμβούλιο της Ρόδου και η αντιπολίτευση ότι ομόφωνα αποφάσισαν να μπει το άγαλμα του Διαγόρα στην περιοχή της Ψαροπούλας και διαβάστε τα παρακάτω φαιδρά και αστεία:

1) Αφήσατε σε διεθνείς μασονικές λέσχες, όπως ο LAIONS να φτιαχτεί ο σταυρός στο Φιλέρημο, η παιδική χαρά στο Ακταίον και τώρα το άγαλμα του Διαγόρα στην Ψαροπούλα. Καλά στον τόπο αυτό δεν έμεινε ούτε ένας αγωνιστής Ροδίτης να αντιδράσει σε αυτήν την φοβερή εικόνα; Ντροπή γιατί τα φτιάχνουν φιλομασονικά σωματεία. Ντροπή γιατί το άγαλμα μπαίνει γυμνό σε περίοπτη θέση αλλά σε κόμβο συγκοινωνίας ακατάλληλο.

2) Κανείς δεν πάει κοντά να το θαυμάσει ή να το φωτογραφίσει. Μπορούσε να μπει σε χώρο ειδικό στο αρχαίο στάδιο που συνδέεται με τον χώρο άθλησης, του ολυμπιονίκη Διαγόρα.

3) Γράφτηκαν οι χορηγοί, οι δωρητές, ο δήμαρχος. Καμία επιγραφή για το άγαλμα που πέθανε, ο Διαγόρας και την επιγραφή «Κάτθανε Διαγόρα ουκ εις Ολυμπον αναβήσαι». Σε μετάφραση και σε ξένες γλώσσες.

4) Γιατί να παίρνει τέτοιες αποφάσεις το Δημοτικό Συμβούλιο, γιατί αν πιάσουμε την ιστορία μας θα φύγουμε εμείς για να βάλουμε και ένα άγαλμα σε κάθε γωνία της πόλης. Αυτή την εντολή πήρε από τους Ροδίτες το Δημοτικό Συμβούλιο και ο κύριος Δήμαρχος για να γυρίσουμε στην ειδωλολατρία και στη Ρωμαϊκή εποχή;

5) Και στο κάτω κάτω, όπως έχουν κάνει και άλλες πόλεις, να φτιάξουν ένα πάρκο ειδικό, πολλά άλλωστε έχουμε και να βάλουν προτομές και αγάλματα.

6) Οταν λοιπόν διψά η αυλή μας και ενώ υποφέρουν οι καταστηματάρχες από την κρίση στην αγορά εμείς τους πετάμε έξω για αυξήσεις ενοικίων και για γιορτές και πανηγύρια άσκοπα. Λυπάμαι γιατί όχι μόνο στα εγκαίνια σαν σύλλογος Πολυτέκνων δεν θα παρευρεθούμε και ας έχουμε πρόσκληση, αλλά λυπάμαι γιατί δεν υπάρχει μια φωνή σωστής διαμαρτυρίας μέσα στο Δημοτικό Συμβούλιο. Δείχνει την κατάντια και την μιζέρια αυτών που κρατούν στα χέρια τους την τύχη του τόπου. Όπως πάντα κάνουμε καλοπροαίρετη κριτική χωρίς υστεροβουλίες.

Γιατί φίλος μεν Πλάτων φιλτάτη δε η αλήθεια.

Για να ξέρουνε οι Πολύτεκνοι ότι δεν προσκυνάμε ούτε γινόμαστε αυλοκόλακες όταν διεκδικούμε τα δίκαιά μας.

Πρωτοπρεσβύτερος
Κυριάκος Μανέττας
Θεολόγος – Δάσκαλος
Πρόεδρος Πολυτέκνων
Νομού Δωδ/σου
Εκ μέρους
του Δ.Σ. Πολυτέκνων

ΚΟΥΖΙΝΕΣ ΣΕ ΤΙΜΕΣ
ΠΟΥ... ΠΡΟ - ΚΑΛΟΥΝ!



ΠΛΗΡΕΣ ΣΕΤ ΕΠΙΠΛΩΝ ΚΟΥΖΙΝΑΣ (14 μ. ΠΕΡΙΠΟΥ) ΜΕ ΤΡΟΦΟΘΗΚΗ ΚΑΙ ΜΗΧΑΝΙΣΜΟΥΣ

ΜΟΝΟ 2990 € (ΣΥΜΠΕΡΙΛΑΜΒΑΝΕΙ ΦΠΑ ΚΑΙ ΤΟΠΟΘΕΤΗΣΗ)

ΜΕΓΑΛΗ ΓΚΑΜΑ ΣΕ ΤΡΑΠΕΖΙΑ ΚΟΥΖΙΝΑΣ ΚΑΡΕΚΛΕΣ ΚΑΙ ΕΣΩΤΕΡΙΚΕΣ ΠΟΡΤΕΣ ΑΠΟ ΙΤΑΛΙΑ

ΔΩΡΟ ΤΡΑΠΕΖΙ ΑΝΟΙΓΟΜΕΝΟ 100Χ140+40 (MOD 7510)



ΑΞΙΑΣ 440 €

Ειδικές προγράμματα απόσυρσης. Ηλεκτρικές συσκευές σε χαμηλές τιμές.

ΒΟΛΑΣ ΚΟΥΖΙΝΕΣ

Μ. ΒΟΛΑΣ & ΥΙΟΙ Ο.Ε.
Λ. ΕΛΕΥΘΕΡΙΑΣ 43-45 ΚΡΕΜΑΣΤΗ ΡΟΔΟΣ - ΤΗΛ. (22410) 91275
FAX (22410) 94370 — www.volas.net — e-mail volas@hol.gr



Η κεντρική θέρμανση είναι πολυτέλεια;;;

ΟΧΙ ΠΙΑ!!!

ΤΙΜΗ ΕΚΠΛΗΞΗ 1750 €

ΑΠΟ ΤΗΝ ΕΝΕΡΓΕΙΑ - ΒΟΛΑΣ

ΣΥΣΤΗΜΑ ΚΕΝΤΡΙΚΗΣ ΘΕΡΜΑΝΣΗΣ ΠΛΗΡΕΣ
6 σώματα panel Superia® 800Χ900, 800Χ750, 800Χ750, 600Χ1050, 600Χ900, 600Χ450
Λέβητας Siris 20.000 θερμίδων-καυστήρας Ecoflam-κυκλοφορητής Wilo ή Nocchi
Δεξαμενή 500 λίτρα, θερμοστάτης χώρου SIEMENS & όλα τα υπόλοιπα εξαρτήματα πλην καμινάδας και σωληνώσεων.
(Στην τιμή περιλαμβάνεται και η μεταφορά στο χώρο σας)

Υπεύθυνοι: Σ. Βόλας Ηλ. Μηχ. BEng, MSc
Ν. Μάλιακκας Ηλ. Μηχ. ΑΠΘ
Τηλ. (22410) 98070 - 6973990806

www.volas.net

δsports

Επιμέλεια: Ηλίας Λοΐζος - Τάσος Κώστας

•ΠΑΟ ΔΙΑΓΟΡΑΣ - ΠΟΔΗΛΑΣΙΑ
Σελ.16-17
• ΦΕΥΓΕΙ Ο ΡΕΧΑΓΚΕΛ...
Σελ.18
• Ελάτε να υποδεχθούμε τη Φλόγα μας
Σελ.19

ΠΑΕ ΡΟΔΟΣ

Κυκλοφορούν σύντομα τα εισιτήρια διαρκείας

- Διαφορετική η κατάσταση τη νέα σαιζόν στη σκεπαστή εξέδρα
- Πρώτες επαφές με Θρασύβουλο για τον Ζουρούδη την προσεχή Δευτέρα
- «Θα ήθελα ν'αγωνισθώ στη Ρόδο» δηλώνει ο Γιάννης Αρχοντούλης

Κρίσιμο θεωρείται το διάστημα μέχρι τις 19 Ιουλίου για τη διοίκηση της ΠΑΕ Ρόδος καθώς επιθυμία της είναι να έχουν κλείσει όλες οι εκκρεμότητες που υπάρχουν, ώστε η ομάδα να ξεκινήσει την προετοιμασία της, σύμφωνα με τις δηλώσεις του Αντώνη Μανίκα, χωρίς προβλήματα και με όλους τους ποδοσφαιριστές παλιούς και νέους στη διάθεσή του.

Σύμφωνα με πληροφορίες, σύντομα, και συγκεκριμένα την προσεχή Δευτέρα ή Τρίτη αναμένεται να τεθούν στη διάθεση των φιλάθλων τα εισιτήρια διαρκείας τα οποία θα τιμώνται 100 ευρώ, 200 και 400 ευρώ. Η καινοτομία στη φετινή περίοδο είναι ότι η σκεπαστή εξέδρα θα φιλοξενεί μόνο V.I.P. που θα' αγοράσουν εισιτήρια των 200 ευρώ και αφορά τους πλαϊνούς χώρους ενώ στη μέση θα κάθονται αυτοί που θα πληρώσουν εισιτήρια των 400 ευρώ. Στους υπόλοιπους χώρους του γηπέδου τα εισιτήρια θα κοστίζουν 10-12 ευρώ.

ΕΠΑΦΕΣ ΜΕ ΕΜΠΟΡΙΚΗ ΤΡΑΠΕΖΑ

Τη χορηγία της Εμπορικής Τράπεζας προσδοκά η διοίκηση της ΠΑΕ Ρόδος και γι' αυτό το λόγο χθες το απόγευμα ο υπεύθυνος δημοσίων σχέσεων της ομάδας Μιχάλης Σπανουδάκης είχε συνάντηση με το διευθυντή του κεντρικού καταστήματος Ρόδου, τον Γιώργο Πετράκη.

ΕΠΑΦΕΣ ΜΕ ΘΡΑΣΥΒΟΥΛΟ

Η επιθυμία της ΠΑΕ και του Πέτρου Ζουρούδη για συνεργασία στο νέο πρωτάθλημα είναι κοινή, ωστόσο υπάρχει το πρόβλημα με τη δέσμευση του Ρόδιου ποδοσφαιριστή με τον Θρασύβουλο. Γι' αυτό το λόγο την προσεχή Δευτέρα άνθρωποι της ΠΑΕ Ρόδος θα κάνουν την πρώτη τους επαφή με παράγοντες της ΠΑΕ ΘΡΑΣΥΒΟΥΛΟΣ, ώστε να βρεθεί η χρυσή τομή και ο Πέτρος Ζουρούδης να μετακομίσει στο νησί μας.

ΘΕΛΕΙ Ο ΑΡΧΟΝΤΟΥΛΗΣ...

...να φορέσει τη φανέλα των «ελαφιών» αλλά δεσμεύεται με συμβόλαιο από την Προοδευτική.

Ωστόσο ο έμπειρος ποδοσφαιριστής διαψεύδει τα δημοσιεύματα που τον φέρνουν στην ΠΑΕ Ρόδος με δηλώσεις του στη «δσπορ» αναφέροντας τα εξής:

«Δεν με ενόχλησε κανένας παράγοντας της Ρόδου ούτε τηλεφωνικά ούτε προσωπικά. Αν ενδιαφέρονται για μένα πρέπει να τα βρουν με την Προοδευτική καθώς έχω ακόμη ένα χρόνο συμβόλαιο. Πάντως αν ήμουν ελεύθερος θα ήθελα ν' αγωνισθώ με τα χρώματα της ΠΑΕ ΡΟΔΟΣ».

ΠΑΟ ΔΙΑΓΟΡΑΣ

Τελειώνει (;) σήμερα η μεταγραφή του Μαχλή

Η πρώτη συγκέντρωση των ποδοσφαιριστών υπολογίζεται στις 19 Ιουλίου και η έναρξη της προετοιμασίας στις 26 του ίδιου μήνα

Η αναζήτηση ενός ικανού «σέντερ φορ» και ακραίου αριστερού αμυντικού κάτω των είκοσι ετών είναι τα προβλήματα που ταλαιπωρούν κάπως τον προπονητή του «γηραιού» Ανδρέα Σταύρου και την διοίκηση.

Οι επαφές των υπευθύνων συνεχίζονται προσεχτικά καθώς και οι δύο παραπάνω ποδοσφαιριστές που αναζητούνται πρέπει να είναι έτοιμοι ν' αγωνισθούν στον γηραιό και όχι να «δοκιμασθούν».

Πάντως πιστεύεται από την διοίκηση ότι μέσα στην ερχόμενη εβδομάδα και οι δύο ποδοσφαιριστές θα έχουν βρεθεί.

Τώρα όσον αφορά την περίπτωση του Μιχάλη Μαχλή το θέμα αναμένεται να τελειώσει σήμερα και ο παίκτης να ντυθεί στα «κυανέρυθρα».

Οι δύο πλευρές έχουν συμφωνήσει σε όλα και απομένουν πλέον να συμφωνήσουν και στην τυπική πλευρά της μεταγραφής του ποδοσφαιριστή.

Βέβαια αξίζει να σημειωθεί πως τον Μιχάλη Μαχλή πιέζει για ανανέωση συνεργασίας και ο Αίας Σαλαμίνας με τα χρώματα του οποίου ο ποδοσφαιριστής στο περυσινό πρωτάθλημα πραγματοποίησε σπουδαίες εμφανίσεις. Στο μεταξύ σύμφωνα με έγκυρες πληροφορίες η πρώτη συγκέντρωση των ποδοσφαιριστών υπολογίζεται να γίνει στις 19 Ιουλίου και θα τους δοθούν οδηγίες για τις ιατρικές εξετάσεις.

Εφ' όσον ισχύσουν τα σημερινά δεδομένα η προετοιμασία της ομάδας για τη νέα περίοδο θα ξεκινήσει στις 26 Ιουλίου.

Ενδιαφέρον ΠΑΟΚ για Τριπολίτη

Η κίνηση της ΑΕ Κατταβιάς ν' αποκτήσει τον Ίκαρο Τριπολίτη προκάλεσε εντυπωσιακά σχόλια, καθώς ο νεαρός επιθετικός ήταν ο κορυφαίος παίκτης της Υπερακαδημίας Ρόδου στο πρωτάθλημα Νέων Β' Εθνικής και μάλιστα συμμετείχε στις προπονήσεις της Εθνικής Νέων.



Σύμφωνα με πληροφορίες ο Τριπολίτης δέχθηκε πρόσκληση να συμμετάσχει σε προπονήσεις του ΠΑΟΚ, καθώς ο Άγγελος Αναστασιάδης πληροφορήθηκε το ταλέντο του και θέλει να τον δει από κοντά.

Η ΑΕ Καταβιάς προχώρησε στην απόκτηση του νεαρού Ηλία Μενίκου που αγωνιζόταν στην Ασπίδα Απολακκιάς.

RODOS CUP 2004

ΤΕΡΜΑΤΙΣΑΝ ΧΘΕΣ ΤΑ ΣΚΑΦΗ στο «μπράτσο» Σύμη - Ρόδος

Ολοκληρώθηκε χθες το απόγευμα ο 8ος Διεθνής Ιστιοπλοϊκός Αγώνας «Ρόδος Καπ 2004», με τη διεξαγωγή του 5ου μπράτσου Σύμη - Ρόδος, συνολικής απόστασης 21 ν.μ. και την άφιξη των 12 σκαφών στη Μαρίνα του Μανδρακιού.

Ο καιρός ήταν εξαιρετικός με τον άνεμο να παίζει μεταξύ 5-6 μποφόρ, γεγονός που συνέβαλε στον έγκαιρο τερματισμό των σκαφών.

Την Πέμπτη το βράδυ τα πληρώματα διανυκτέρευσαν στη Σύμη χωρίς κάτι το ιδιαίτερο, ενώ οι απονομές της 4ης ιστιοδρομίας, καθώς και αυτές της 5ης, θα γίνουν απόψε στις 9 μ.μ. στην εορταστική εκδήλωση, που θα γίνει στο ξενοδοχείο Paradise. Στην ίδια εκδήλωση θα γίνουν και οι απονομές που αφορούν το σύνολο του αγώνα. Τη δεξίωση αναμένεται να τιμήσουν με την παρουσία τους ο πρόεδρος της Επιτροπής Ανοιχτής Θαλάσσης της Ομοσπονδίας κ. Λάζαρος Τσαλίκης και ο ταμίας της Ομοσπονδίας κ. Σταύρος Παπαδέας, ο νομάρχης Δωδεκανήσου κ. Γιάννης Μαχαιρίδης, ο δήμαρχος Ροδίων κ. Γιώργος Γιαννόπουλος, ο δήμαρχος Πεταλούδων κ. Μιχάλης Κορδίνας και πολλοί άλλοι επίσημοι.

ΟΙ ΝΙΚΗΤΕΣ ΤΟΥ 4ου ΜΠΡΑΤΣΟΥ (ΤΗΛΟΣ - ΣΥΜΗ)

1. ΝΕΦΕΛΗ, 2. ΕΣΤΕΛΛΑ, 3. ΜΟΥΣΜΟΥΛΟ, 4. ΚΑΛΗΜΕΡΑ, 5. ΑΛΟΥΣΤΙΝΑ, 6. ΠΑΝΟΡΜΙΤΗΣ, 7. Χ"COOL, 8. ΚΑΠΕΤΑΝ ΜΑΝΩΛΗΣ.

Τα υπόλοιπα σκάφη (ΚΑΙΚΙΑΣ, ΤΟΤΕΜ, ΑΠΟΛΛΩΝ, ΣΠΕΤΣΕΣ) εγκατέλειμαν.

ΟΙ ΝΙΚΗΤΕΣ ΤΟΥ 5ου ΜΠΡΑΤΣΟΥ (ΣΥΜΗ - ΡΟΔΟΣ)

1. ΠΑΝΟΡΜΙΤΗΣ, 2. ΕΣΤΕΛΛΑ, 3. ΝΕΦΕΛΗ, 4. ΑΛΟΥΣΤΙΝΑ, 5. Χ"COOL, 6. ΚΑΠΕΤΑΝ ΜΑΝΩΛΗΣ, 7. ΜΟΥΣΜΟΥΛΟ, 8. ΚΑΛΗΜΕΡΑ.



Τα υπόλοιπα σκάφη (ΚΑΙΚΙΑΣ, ΤΟΤΕΜ, ΑΠΟΛΛΩΝ, ΣΠΕΤΣΕΣ) εγκατέλειμαν.

Στη γενική βαθμολογία προηγείται το σκάφος ΕΣΤΕΛΛΑ, με κυβερνήτη τον Σωτήρη Κατσαρά, ο οποίος είναι ο μεγάλος νικητής του αγώνα. Στη δεύτερη θέση τερμάτισε το σκάφος ΝΕΦΕΛΗ με κυβερνήτη τον Τάσο Φώτη και στην τρίτη το σκάφος ΜΟΥΣΜΟΥΛΟ με κυβερνήτη τον Νίκο Κουμνάκη.

Τον 8ο διεθνή ιστιοπλοϊκό αγώνα «Ρόδος Καπ 2004» στήριξαν η Νομαρχιακή Αυτοδιοίκηση Δωδεκανήσου, ο Δήμος Ροδίων, οι Δήμοι Σύμης και Τήλου, οι Ένοπλες Δυνάμεις και η ΚΩΣ Επενδυτική Α.Ε., ενώ εκτός από τον Α.Σ.Ι.Αθ. Ρόδου, αθλοθέτες ήταν: ο Δήμος Πεταλούδων για τη διαδρομή Ρόδος - Πανορμίτης και ο Όμιλος Επιχειρήσεων Ιωάννη Σπανού Α.Ε. για τη διαδρομή Τήλος - Σύμη.

ΕΞΙ ΜΕΤΑΓΡΑΦΕΣ

ΑΝΑΚΟΙΝΩΣΕ ο Κλεόβουλος

Ο Κλεόβουλος Λίνδου με χθεσινή ανακοίνωση επιβεβαίωσε την απόκτηση των παρακάτω έξι ποδοσφαιριστών:

Μιχάλης Πιτσουρδάκης (από Απόλλωνα Καλυθιών), Μιχάλης Τσακίρης (από ΑΕΡΑ), Βασίλης Φαρμακαλής (από Διαγόρα Βατίου), Κωνσταντίνος Οίκουτας (από Ιάλυσο), Στέργος Πιζήμολας (από Διαγόρα) και Αντώνης Μαρκιού (επέστρεψε από Ταξιάρχη).

Παρελθόν αποτελούν για την ομάδα της Λίνδου οι Μανώλης Μανίκης, Στέργος Τριανταφύλλου, Λουκάς Εγγλέζος, Διονύσης Ξένος και Μιχάλης Κουδούνης.





Ο συνεπίκουρος δημάρχου Κάλλιστος Διακογεωργίου απονέμει το μετάλλιο του συλλόγου και ανθοδέσμη στην Ελισάβετ Χατζή

ΠΑΟ ΔΙΑΓΟΡΑΣ - ΠΟΔΗΛΑΣΙΑ

Οι υπεύθυνοι του τμήματος τίμησαν τους αθλητές τους Παναγιώτη Ποτσάκη - Ελισάβετ Χατζή και τα παιδιά των υποδομών του συλλόγου



Ο πρόεδρος της Τ.Ε. Ποδηλασίας Αχιλλέας Καραγιάννης (δεξιά παραδίδει το μετάλλιο και ανθοδέσμη στον πατέρα του ποδηλάτη Ποτσάκη

Στον φιλόξενο και πολύ όμορφο χώρο του ξενοδοχείου «AYRA BEACH» πραγματοποιήθηκε προχθές το βράδυ η εκδήλωση του ποδηλατικού τμήματος του ιστορικού συλλόγου ΠΑΟ Διαγόρα.

Σκοπός των υπεύθυνων του τμήματος ήταν να τιμήσουν τους μικρούς αθλητές και αθλήτριες για τη συμμετοχή και βράβευσή τους στα «ΑΝΘΕΣΤΗΡΙΑ 2004» αλλά και να συσφίξουν περισσότερο τις σχέσεις τους με τους γονείς των λιλιπούτειων μελλοντικών ποδηλατών.

Σε όλους τους καλεσμένους και τα παιδιά προσφέρθηκαν αναψυκτικά καθώς και πλούσιος κρύος «μπουφές».

Την εκδήλωση προλόγισε ο προπονητής του συλλόγου **Ντίνος Πρωτόπαππας** και στη συνέχεια το λόγο πήρε ο πρόεδρος του τμήματος **Ανδρέας Χαλκιόπουλος** που έδωσε το σύνθημα στους γονείς και ζήτησε τη συμπαράστασή τους τονίζοντας πρώτα αθλητισμός και μετά πρωταθλητισμός, ενώ αναφέρθηκε και στις δυσκολίες που υπάρχουν για την ανάδειξη αθλητών.

Επίσης τόνισε πως ο φόρτος των μαθημάτων στη σχολική περίοδο αναγκάζει αρκετά παιδιά ενώ έχουν θετικά στοιχεία ν' απομακρύνονται από το άθλημα.

Στη συνέχεια το λόγο πήρε ο συνεπίκουρος δημάρχου σε θέματα αθλητισμού Κάλλιστος Διακογεωργίου, ο οποίος αφού πρώτα έδωσε συγχαρητήρια στους υπεύθυνους, τους ευχήθηκε καλή δουλειά.

Επίσης ο κ. Διακογεωργίου αναφέρθηκε και στην άφιξη της Ολυμπιακής Φλόγας στο νησί μας και κάλεσε τους γο-





Ο πρόεδρος του τμήματος Ποδηλασίας Ανδρέας Χαλκιόπουλος (δεξιά) με τον προπονητή Ντίνο Πρωτόπαπα δίνουν τα αναμνηστικά διπλώματα στους μικρούς αθλητές και αθλήτριες



Ο συνεπίκουρος δημάρχου Κάλλιστος Διακογεωργίου κάλεσε τους γονείς και τους αθλητές στην υποδοχή της Ολυμπιακής Φλόγας



Ο συνεπίκουρος δημάρχου (μέσον) με τον Έφορο Στίβου του Διαγόρα Παντελή Νίνη (αριστερά) και τον πρόεδρο της Τ.Ε. Ποδηλασίας Αχιλλέα Καραγιάννη



Ο προπονητής του Διαγόρα Ντίνος Πρωτόπαππας ανοίγει με χαιρετισμό του την εκδήλωση

νείς με τους αθλητές να παραβρεθούν στην υποδοχή της.

Ο συνεπίκουρος δημάρχου έκανε αποδεκτή την πρόταση που του έγινε από τον προπονητή του «γηραιού» κ. Πρωτόπαππα και έτσι στην υποδοχή της Φλόγας εξήντα περίπου μικροί ποδηλάτες με ομοιόμορφη στολή θα την συνοδέψουν από την Ψαροπούλα μέχρι τον βωμό που θα στηθεί στην Πλατεία Δημαρχείου.

Την εκδήλωση του τμήματος ποδηλασίας τίμησαν με την παρουσία τους και απηύθυναν χαιρετισμό ο πρόεδρος της Τοπικής Επιτροπής Ποδηλασίας **Αχιλλέας Καραγιάννης** καθώς και ο λαμπαδηδρόμος **Παντελής Νίνης** (Εφορος Στίβου ΠΑΟ Διαγόρα).

Ο πρόεδρος και τα μέλη της Επιτροπής Ποδηλασίας του «γηραιού» τίμησαν με μετάλλιο τους αθλητές του συλλόγου **Παναγιώτη Ποτσάκη** και **Ελισάβετ Χατζή**.

Για τον πρώτο το μετάλλιο παρέλαβε ο πατέρας του καθώς ο αθλητής βρίσκεται στην Ισπανία με την Εθνική Ελλάδας ενώ η αθλήτρια ήταν παρούσα στην εκδήλωση.

Φαίνεται ότι πραγματικά στον ΠΑΟ Διαγόρα γύρισαν σελίδα με επικεφαλής το νέο πρόεδρο του συλλόγου **Κώστα Χρυσοχοΐδη** και με τη συμπαράσταση των νέων μελών που πλαισίωσαν πρόσφατα το διοικητικό συμβούλιο του «γηραιού».



Όλοι οι γονείς των αθλητών και φίλοι του συλλόγου τίμησαν την εκδήλωση







Με «παραστάτες» τις δάδες οι αθλητές του Διαγόρα κρατούν με καμάρι τη σημαία του συλλόγου

Σαραβάκος και Βαζέχα στη Ρόδο

Στην ίδια ομάδα με το Εθνόσημο στο στήθος οι Δημήτρης Σαραβάκος -Κριστόφ Βαζέχα. Θα δώσουν και οι δύο το παρόν στον Κυριακάτικο αγώνα επίδειξης ανάμεσα στην Εθνική μας ομάδα Beach Soccer και τη νικήτρια του 3ου τουρνουά του Πανελλήνιου Πρωταθλήματος Beach Soccer, που διεξάγεται στη Ρόδο.

Ένα μεγάλο δώρο- έκπληξη κάνουν στους Ρόδιους φίλους του ποδοσφαίρου οι διοργανωτές του 3ου τουρνουά του 4ου Πανελλήνιου Πρωταθλήματος Beach Soccer, το οποίο συνδιοργανώνουν από το μεσημέρι της περασμένης Τετάρτης στις μόνιμες εγκαταστάσεις καλοκαιρινών αθλημάτων της παραλίας Έλλη ο Δήμος Ροδίων και η Golden Events. Οι Ροδίτες περιμένουν ούτως ή άλλως ανυπόμονα την άφιξη στις 10 το πρωί του Σαββάτου της Εθνικής μας ομάδας Beach Soccer, η οποία θα δώσει στις 4 το απόγευμα της Κυριακής αγώνα επίδειξης με τη νικήτρια του τουρνουά σε απ' ευθείας μετάδοση της ΕΤ3. Οι Δημήτρης Σαραβάκος, Κυριάκος Καραταΐδης, Θόδωρος Παχατουρίδης, Αντώνης Κασδοβασίλης, Φούκος Δημόπουλος, Κώστας Καβαλάρης, Κώστας Ποζαπαλίδης, Βαγγέλης Βιογιατζής με προπονητή τον Κώστα Μπατσινίλα υπόσχονται να χαρίσουν στον κόσμο μοναδικές στιγμές και πλούσιο θέαμα όχι μόνο κατά τη διάρκεια του αγώνα της Κυριακής, αλλά και στην αυριανή τους προπόνηση, που θα ξεκινήσει στις 6 το απόγευμα, με τη διαφορά ότι φέτος δεν θα είναι μόνοι τους, αλλά θα έχουν στην παρέα τους και τον Κριστόφ Βαζέχα!

Ο Ελληνοπολωνός θα εμφανιστεί για άλλη μια φορά με ποδοσφαιρική εμφάνιση αλλά...χωρίς παπούτσια, τα οποία κρέμαστε μετά την κατάκτηση του νταμπλ από τον Παναθηναϊκό, δείχνοντας πως ούτε ο ίδιος αντέχει μακριά από το ποδόσφαιρο, ούτε το ποδόσφαιρο μακριά του. Το Beach Soccer, λοιπόν, είναι το ιδανικό πεδίο για να συνεχίσει να μαγεύει με τις ικανότητές του και το ήθος του σε έναν νέο ρόλο, ενώ οι Έλληνες φίλαθλοι θα έχουν την ευκαιρία να κάνουν πραγματικότητα ένα όνειρο, το οποίο δεν ήταν δυνατόν να υλοποιηθεί όσο ο Κριστόφ Βαζέχα αγωνιζόταν σε χορτάρι.

Να τον καμαρώσουν με το Εθνόσημο στο στήθος. Στον Κυριακάτικο αγώνα επίδειξης θα αγωνιστεί τιμής ένεκεν, με την ελπίδα να ενισχύσει μελλοντικά το αντιπροσωπευτικό μας συγκρότημα. Οσα στέρησε στους φιλάθλους, ο χρόνος, τους τα δίνει το Beach Soccer. Το καυτό δίδυμο των ονείρων, Κριστόφ Βαζέχα - Δημήτρης Σαραβάκος, ανήκει έστω και ετεροχρονισμένα στο πεδίο της πραγματικότητας. Οσο για το υπόλοιπο πρόγραμμα της Κυριακής, οι δύο ημιτελικοί έχουν προγραμματιστεί για τις 11:30 και τις 12:30, ενώ η σέντρα του μεγάλου τελικού θα γίνει στις 2.30 το απόγευμα. Μισή ώρα νωρίτερα θα πραγματοποιηθεί ο αγώνας επίδειξης ανάμεσα στους δεκαπεντάχρονους ποδοσφαιριστές των τμημάτων υποδομής του ΠΑΟ Διαγόρα, που σκοπό έχει την μετάδοση του αθλήματος στις μικρές ηλικίες και την καθιέρωσή του ως αναπόσπαστου κομματιού της καλοκαιρινής δραστηριότητας των νεαρών παικτών στο πλαίσιο μιας εναλλακτικής μορφής προπόνησης.

ΜΕ ΤΟΝ ΑΕΡΑ ΤΗΣ ΕΔΡΑΣ

Η θέα από την κορυφή δεν είναι πρωτόγνωρη ως εμπειρία για την ομάδα του Δήμου Ροδίων, η οποία έχει δώσει τα διαπιστευτήριά της και στα προηγούμενα Πανελλήνια Πρωταθλήματα Beach Soccer. Φέτος, στο πλεονέκτημα της ικανότητας που έχτισε τα προηγούμενα χρόνια προσθέτει και την άνεση που της δίνει η έδρα της και ως πρώτο κέρδος αποκόμισε στην παρούσα φάση τους 12 βαθμούς και τον τίτλο της πρώτης ομάδας που προκρίθηκε στην προημιτελική φάση του 3ου τουρνουά του Πανελλήνιου Πρωταθλήματος Beach Soccer, που συνδιοργανώνουν στις μόνιμες εγκαταστάσεις καλοκαιρινών αθλημάτων της παραλίας Έλλη στο κέντρο της Ρόδου ο Δήμος Ροδίων και η Golden Events. Η οκτάδα θα συμπληρωθεί το πρωί του Σαββάτου, οπότε και θα ολοκληρωθούν οι αγώνες της προκριματικής φάσης του τουρνουά. Η αυλαία της σημερινής τρίτης μέρας της διοργάνωσης θα πέσει αργά το βράδυ, ενώ τα χθεσινά αποτελέσματα είναι τα ακόλουθα:

Santos - Αδιαφόρετοι	3-2
Μέδουσα - Stadium Sport	4-6
Τεχνικές Υπηρεσίες - Σκύλοι	
Colorado - Κούκος	5-1
Auto Center Δράκος - Πίθηκοι	5-2
Δήμος Ροδίων - Santos	3-2
Αδιαφόρετοι - Μέδουσα	5-0
Σκύλοι - Red Kings	3-4
Κούκος - Villanova	2-7
Πίθηκοι - Επιγραφές Διακοναστάση	2-4
Palermo - Stadium Sport	5-1
Famous - Τεχνικές Υπηρεσίες	2-3
Αχαΐρευτοι - Colorado	2-3
Δήμος Ροδίων - Μέδουσα	2-0 α.α.

ΦΕΥΓΕΙ Ο ΡΕΧΑΓΚΕΛ...

Ολο και πιο κοντά στον πάγκο της εθνικής Γερμανίας πλησιάζει ο Ότο Ρεχάγκελ σύμφωνα με τα γερμανικά ΜΜΕ.

Η εφημερίδα «Bild», αναφέρει ότι υπήρξε ήδη η πρώτη τηλεφωνική επαφή μεταξύ του Ρεχάγκελ και του Φράντς Μπεκενμπάουερ και συζήτησαν το ενδεχόμενο ο προπονητής της εθνικής Ελλάδας να φύγει από την πρωταθλήτρια Ευρώπης και να οδηγήσει τα «πάντσερ» ως το παγκόσμιο κύπελλο του 2006. «Οι πιθανότητες να αναλάβει την «νατσιονάλμανσαφτ» ο Ρεχάγκελ αυξάνονται», γράφει η «Bild».



Μάλιστα, η «Bild» αποκαλύπτει ότι ο Ρούντι Φέλερ αναμένεται να συνεχίσει να δουλεύει στην εθνική Γερμανίας, αλλά από κάποιο άλλη θέση, όπως αυτή του γενικού διευθυντή ή του μάνατζερ της ομάδας.

Ενδεχόμενο που ενισχύει περισσότερο την άποψη ότι ο Ρεχάγκελ, θα αναλάβει τελικά την Γερμανία, αφού Φέλερ και Ρεχάγκελ έχουν πολύ καλές σχέσεις, καθώς έχουν δουλέψει μαζί πέντε χρόνια στην Βρέμη, όταν ο Φέλερ φορούσε την πράσινη φανέλα και ο Ότο καθόνταν στον πάγκο των πρωταθλητών Γερμανίας.

Σύμφωνα, πάντα με τα γερμανικά ΜΜΕ, το Σαββατοκύριακο αναμένεται συνάντηση των ιθυνόντων της γερμανικής ομοσπονδίας με τον Ρεχάγκελ, προκειμένου να βολιδοσκοπηθούν οι προθέσεις του έμπειρου τεχνικού.

Χθες πάντως στην Γερμανία οι φήμες ήταν έντονες ότι ο Ρεχάγκελ σύντομα θα πει αντίο στους Ελληνες καθώς θεωρεί ότι η κατάκτηση του Πανευρωπαϊκού ήταν ύψιστη επιτυχία που δύσκολα θα επαναληφθεί.



Αγιος Σουλάς 2004

Στο γήπεδο του γυμνασίου Σορωνής συνεχίζεται σήμερα το παιδικό τουρνουά ποδοσφαίρου Αγιος Σουλάς 2004 με το εξής πρόγραμμα:

15.30 ΠΑΣ Ασκληπειού - Ευκλής
16.30 Απόλλων Απολλώνων - Ηλιος
17.30 Αστέρας Παστίδας - Δωριέας
18.30 Ευαγόρας - Φοίβος
19.30 Ηρακλής Μαριτσών - Αγιος Ισίδωρος

Διαιτητές θα είναι οι Παπαδόπουλος, Ασημακόπουλος, Παπαγιαννίδης και Τσουρούτης.

ΜΙΑ ΖΩΗ ΣΤΑ ΓΗΠΕΔΑ...

Πενθεί η αθλητική οικογένεια των Καλυθιών καθώς το απόγευμα της Τετάρτης έφυγε από κοντά μας σε ηλικία 90 ετών ο Στέφανος Κυριαζής.

Ο Στέφανος Κυριαζής βρισκόταν πάντα στις εξέδρες των γηπέδων παρακολουθώντας τον υιό του Νίκο ν' αγωνίζεται με τα χρώματα του Απόλλωνα και τα τελευταία χρόνια τα εγγόνια του Μιχάλη, Στέφανο και Γιώργο.

Ο αείμνηστος Κυριαζής ως κοινοτάρχης Καλυθιών βοήθησε σημαντικά την δεκαετία του '70 να αρχίσουν οι εργασίες για την κατασκευή του κοινοτικού γηπέδου Καλυθιών.

ΧΑΤΖΟΠΟΥΛΟΣ

«Προετοιμασία για Ολυμπιακούς η Ξάνθου»

Κατ' ευθείαν για τους Ολυμπιακούς Αγώνες θα κάνει την προετοιμασία της πλέον η Νίκη Ξάνθου. Η πρωταθλήτρια του μήκους θα αφήσει τους αγώνες και θα συνεχίσει τις προπονήσεις με το βλέμμα της στο ραντεβού του Αυγούστου, όπου θέλει να μπει πιο δυνατά.

«Θα δοκιμάσουμε τις δυνάμεις μας και η προετοιμασία θα είναι πλέον για τους Ολυμπιακούς Αγώνες» τόνισε ο προπονητής της αθλήτριας Δημήτρης Χατζόπουλος.

Η Ξάνθου πάντα στα μεγάλα ραντεβού δίνει τον καλύτερο εαυτό της και θέλει να προετοιμαστεί κατάλληλα για τους Αγώνες της Αθήνας. Θα αφοσιωθεί πλέον σ' αυτόν τον στόχο, όπου θέλει τη συμμετοχή της σε έναν ακόμη τελικό μεγάλης διοργάνωσης.



Δ. & Κ. ΜΑΝΤΙΚΟΣ

• ΔΙΑΚΟΣΜΗΤΙΚΑ ΕΣΩΤΕΡΙΚΩΝ ΚΑΙ ΕΞΩΤΕΡΙΚΩΝ ΧΩΡΩΝ
• ΜΑΡΜΑΡΑ ΠΑΝΤΟΣ ΤΥΠΟΥ
• ΓΡΑΝΙΤΕΣ
• ΠΟΡΟΛΙΘΟΣ ΤΕΧΝΗΤΟΣ & ΦΥΣΙΚΟΣ
• ΟΙΚΟΔΟΜΙΚΕΣ ΕΠΙΧΕΙΡΗΣΕΙΣ

• ΕΡΓΟΛΑΒΙΕΣ
• ΑΝΤΙΠΑΡΟΧΕΣ

• ΑΝΑΛΑΜΒΑΝΟΥΜΕ ΟΙΚΟΔΟΜΙΚΕΣ ΚΑΤΑΣΚΕΥΕΣ ΠΑΝΤΟΣ ΕΙΔΟΥΣ

ΜΟΝΟΚΑΤΟΙΚΙΕΣ ΣΕ ΣΥΜΦΕΡΟΥΣΕΣ ΤΙΜΕΣ

ΓΡΑΦΕΙΟ: 7ο ΧΛΜ. ΡΟΔΟΥ ΛΙΝΔΟΥ - ΤΗΛ: 22410 62932, 60494 dkmantikos@yahoo.gr



Ελάτε να υποδεχθούμε τη Φλόγα μας

Διήμερο εκδηλώσεων πριν την άφιξη της Ολυμπιακής Φλόγας στη Ρόδο - Η διαδρομή από το Αρχαίο Στάδιο στην Πλατεία Δημαρχείου



Η Ρόδος είναι έτοιμη να υποδεχθεί για πρώτη φορά την Ολυμπιακή Φλόγα που ενώνει τον κόσμο.

Την προσεχή Τρίτη 13 Ιουλίου θα διεξαχθεί η λαμπαδηδρομία στη διαδρομή Αρχαίο Στάδιο - Πλατεία Δημαρχείου.

Οι λαμπαδηδρόμοι μέσω της οδού Θεμιστοκλή Σοφούλη θα φτάσουν στις Εφτά Βαγιές και μετά το Πανεπιστήμιο Αιγαίου θα μπουν στην Παλιά Πόλη, θα ακολουθήσουν διαδρομή μέχρι την Ψαροπούλα για να καταλήξουν στην Πλατεία Δημαρχείου όπου η Νίκη Ξάνθου θα ανάψει το βωμό.

Η υποδοχή της Φλόγας θα συνδυαστεί με διήμερο πολιτιστικών και αθλητικών εκδηλώσεων.

Αναλυτικά το πρόγραμμα:

ΚΥΡΙΑΚΗ 11 ΙΟΥΛΙΟΥ 2004

18.00 Παρέλαση ομάδων με τη συνοδεία της Φιλαρμονικής του Δήμου Ροδίων.

Έπαρση Ελληνικής Σημαίας - Έπαρση Ολυμπιακής Σημαίας

Χαιρετισμός εκπροσώπου «Αθήνα 2004»

Χαιρετισμός Συμβούλου Γραφείου Ολυμπιακής Υποστήριξης κ. Κάλλιστου Διακογεωργίου.

Χαιρετισμός Προέδρου παλαιμάχων ΡΟΔΟΥ - ΔΙΑΓΟΡΑ κ. Γιώργου Τανίδη.

Κήρυξη της έναρξης των εκδηλώσεων από το Δήμαρχο Ροδίων, κ. Γιώργο Γιαννόπουλο.

18.15 Παιδικό Τουρνουά ποδοσφαίρου με ομάδες των Δήμων του νησιού.

19.45 Παρουσία της Φιλαρμονικής του Δήμου Καλλιθέας.

20.15 Απονομή επάθλου Fair Play

20.30 Παρουσίαση βιβλίου του **Μίμη Παπαϊωάννου** με θέμα, **«Ραντεβού στον αέρα»** από το νομάρχη Δωδεκανήσου κ. Γιάννη Μαχαιρίδη.

Βράβευση του Διεθνούς παίκτη ως ο καλύτερος Έλληνας ποδοσφαιριστής του 20ου αιώνα.

21.00 Έναρξη Πολιτιστικών Εκδηλώσεων με χορευτικά συγκροτήματα από τους Δήμους της Δωδεκανήσου.

22.00 Λήξη εκδηλώσεων.

Στην είσοδο του Σταδίου θα υπάρχει έκθεση ζωγραφικής με έργα μελών του Συλλόγου εικαστικών τεχνών Δωδεκανήσου με θέμα «Ολυμπιακοί Αγώνες και Ρόδιοι Ολυμπιονίκες».

Στον ίδιο χώρο του Σταδίου θα διατίθενται επίσημα προϊόντα του ΑΘΗΝΑ 2004.

ΔΕΥΤΕΡΑ
12 ΙΟΥΛΙΟΥ 2004
στην πλατεία Χρυσάνθου (Ψαροπούλα)
Η ΡΟΔΟΣ ΤΙΜΑ ΤΗΝ ΙΣΤΟΡΙΑ ΤΗΣ ΚΑΙ ΔΗΛΩΝΕΙ ΠΑΡΟΥΣΑ ΣΤΟΥΣ ΟΛΥΜΠΙΑΚΟΥΣ ΑΓΩΝΕΣ ΠΡΟΒΑΛΛΟΝΤΑΣ ΤΟ ΜΟΝΑΔΙΚΟ ΣΤΗΝ ΙΣΤΟΡΙΑ ΤΩΝ ΟΛΥΜΠΙΑΚΩΝ ΑΓΩΝΩΝ ΦΑΙΝΟΜΕΝΟ ΤΟΣΩΝ ΟΛΥΜΠΙΟΝΙΚΩΝ ΑΠΟ ΤΗΝ ΙΔΙΑ ΟΙΚΟΓΕΝΕΙΑ

19.30 Άφιξη Φιλαρμονικής του Δήμου Ροδίων.

19.40 Άφιξη μελών του Λυκείου Ελληνίδων με παραδοσιακές στολές.

19.50 Προσέρχονται οι ιέρειες στην πλατεία με τους ήχους της Φιλαρμονικής

20.00 Απαγγελία Ολυμπιακού Ύμνου

20.10 Αποκαλυπτήρια του Συμπλέγματος του θριάμβου του ΔΙΑΓΟΡΑ από το Δήμαρχο Ροδίων, κ. Γιώργο Γιαννόπουλο και τον Πρόεδρο της Επιτροπής Στόχου της Λέσχης LIONS Ρόδου κ. Ευαγόρα Νικολάου.

20.15 Παράδοση του έργου στο Δήμαρχο Ροδίων από τον Πρόεδρο της Επιτροπής Στόχου της Λέσχης Lions Ρόδου.

20.20 Παραλαβή του **έργου** - Χαιρετισμός από το Δήμαρχο Ροδίων.

20.30 Χαιρετισμοί επισήμων.

20.45 Λήξη τελετής.

ΤΡΙΤΗ 13 ΙΟΥΛΙΟΥ 2004

19.00 Άφιξη - Επίσημη **Υποδ**οχή Φλόγας στο Αεροδρόμιο ΔΙΑΓΟΡΑΣ

19.15 Υποδοχή της Φλόγας από το Δήμο Πεταλούδων.

19.30 Υποδοχή της Φλόγας από το Δήμο Ιαλυσού.

20.00 Αφιξη της Φλόγας στο Αρχαίο Στάδιο. Πολιτιστικά και χορευτικά δρώμενα στο Ναό του Πυθείου Απόλλωνος και στο Ωδείο. Αναπαράσταση αρχαίων αγωνισμάτων, έναρξη Λαμπαδηδρομίας από το Ναό.

20.30 Αφιξη της Φλόγας στην πλατεία Δημαρχείου - έναρξη τελετής διανυκτέρευσης της Φλόγας (Πολιτιστικές Εκδηλώσεις)

21.00 Μουσική Συναυλία με τον καλλιτέχνη, Παντελή Θαλασσινό

22.50 Λήξη τελετής

Όπως έχει ανακοινωθεί τη Φλόγα θα μεταφέρουν οι παρακάτω 24 λαμπαδηδρόμοι:

Παναγιώτης Πασσάλης, Νίκος Χατζηκαλημέρης, Βασίλης Πετρίδης, Δημήτρης Κρομμύδας, Ταμπάκ Χουσεΐν Χατζηομέρ, Χριστίνα Πετρά, Φώτης Κώστας, Καθολική Ρεουλά, Ελεν Παπανικολάου, Ευθύμιος Καλαμάτας, Νίκη Ζαννή, Μαγδαληνή Ροϊλίδου, Βασίλης Κουγιός, Νικόλαος Παναγιάς, Μιχάλης Μανδραγός, Μιχάλης Κούντρας, Κώστας Κυπραίος, Μίμης Παπαϊωάννου, Γιώργος Χειμωνέτος και Νίκη Ξάνθου.

Την έπαρση της ελληνικής σημαίας θα κάνει η Σταματία Κωστάκη, της Ολυμπιακής ο Μιχάλης Κούντρας ενώ η Γεωργία Κουμνάκη θα απαγγείλει τον ύμνο του Διαγόρα.

Νωρίτερα η Φλόγα θα περάσει και από Κάρπαθο, Κω, Κάλυμνο και Καστελλόριζο.

ΓΕΝΙΚΗ ΤΕΧΝΙΚΗ
ΟΜΙΛΟΣ ΕΤΑΙΡΕΙΩΝ

ΑΝΑΝΕΩΜΕΝΟΙ ΚΑΙ ΠΑΝΤΑ ΠΡΩΤΟΠΟΡΟΙ
ΜΑΖΙ ΣΑΣ ΜΕ ΣΤΟΧΟ ΤΙΣ ΚΑΛΥΤΕΡΕΣ
ΤΕΧΝΙΚΕΣ ΛΥΣΕΙΣ

• ΕΤΟΙΜΟ ΣΚΥΡΟΔΕΜΑ
με ανανεωμένες -
σύγχρονες εγκαταστάσεις

• ΑΔΡΑΝΗ ΥΛΙΚΑ
υψηλών προδιαγραφών και
απαιτήσεων από
το ΝΕΟ Λατομείο μας

ΕΡΓΟΣΤΑΣΙΑ ΣΚΥΡΟΔΕΜΑΤΟΣ:
ΡΟΔΟΣ: 6ο χλμ. Παλαιάς Ρόδου - Λίνδου, τηλ. 22410 - 60560/62323 FAX: 22410 60561
ΓΕΝΝΑΔΙ: 2ο χλμ. οδού ΓΕΝΝΑΔΙΟΥ - ΒΑΤΙΟΥ, τηλ. 22440 - 43470 FAX: 22440 43470
ΛΑΤΟΜΕΙΟ: Θέση Στραβόλαιμο ΚΑΛΥΘΙΩΝ
ΓΡΑΦΕΙΑ: Ρόδος Αρκαδίου 2, Τηλ. 22410-22186/22968/28058 FAX: 22410 - 33021

Τα μυστικά της καρδιάς...

Του **ΔΗΜΗΤΡΙΟΥ Θ. ΚΡΕΜΑΣΤΙΝΟΥ**
Καθηγητή Καρδιολογίας Πανεπιστημίου Αθηνών,
Προέδρου Ελληνικού Κολεγίου Καρδιολογίας - Καρδιοχειρουργικής



ΚΑΡΔΙΟΠΑΘΕΙΕΣ ΚΑΙ *ψυχολογικοί παράγοντες*

Η σχέση μεταξύ ψυχολογικού παράγοντα και καρδιοπάθειας είναι αδιαμφισβήτητη. Υπάρχουν καρδιοπάθειες που η πάθησή τους τους οδηγεί στο άγχος ή την κατάθλιψη, υπάρχουν όμως και φυσιολογικά άτομα που ζουν σε καθημερινές συνθήκες άγχους και stress και τα οποία προσβάλλονται από καρδιοπάθειες.

Χαρακτηριστικά παραδείγματα έχουμε καθημερινά: π.χ., ορισμένοι άρρωστοι όταν πηγαίνουν στο γιατρό τους να εξεταστούν, η πίεσή τους ανεβαίνει τη στιγμή της εξέτασης μέχρι και 180 mmHg. Οταν όμως οι άνθρωποι απομακρυνθούν από το γιατρό τους, η πίεσή τους επανέρχεται στα φυσιολογικά επίπεδα. Οι απότομες αυτές μεταβολές της πίεσης, όταν επαναλαμβάνονται πολλές φορές την ημέρα εξαιτίας διαφόρων παραγόντων (π.χ. συνθήκες δουλειάς, περιβάλλον, προσωπικότητα κ.τ.λ.), μπορούν μακροχρόνια να προκαλέσουν βλάβη στις αρτηρίες (αθηροσκλήρυνση των αρτηριών), με αποτέλεσμα η στιγμιαία αύξηση της πίεσης να γίνει μόνιμη.

Υπάρχει ένας ειδικός τύπος προσωπικότητας του ανθρώπου τον οποίο οι Rozerman και Friedman ονομάζουν προσωπικότητα τύπου Α. Οι άνθρωποι που ανήκουν στον τύπο αυτόν χαρακτηρίζονται από υπερευαισθησία, επιθετικότητα, συνεχή φιλοδοξία, ανυπομονησία και άγχος να πραγματοποιήσουν τους στόχους τους σε ένα περιορισμένο χρονικό διάστημα. Επίσης, όταν οι άνθρωποι αυτοί είναι υπερτασικοί, είναι επιρρεπείς να υποστούν έμφραγμα του μυοκαρδίου ή αγγειακό εγκεφαλικό επεισόδιο.

Μερικά επαγγέλματα (π.χ. δικηγόροι, γιατροί, δημοσιογράφοι κ.τ.λ.) παρουσιάζουν υψηλότερο ποσοστό εμφραγμάτων σε σχέση με τον υπόλοιπο πληθυσμό. Εντυπωσιακότερο είναι το γεγονός ότι ακόμα και οι σεισμοί σαν αίτιο stress προκαλούν θανατηφόρα εμφράγματα τις μέρες εκείνες που συμβαίνουν, σε σχέση με τα θανατηφόρα εμφράγματα που παρατηρούνται τις άλλες ημέρες.

Το πόσο ο εγκέφαλος και τα ψυχολογικά φαινόμενα επηρεάζουν το λειτουργικό μηχανισμό της καρδιάς είναι χαρακτηριστικό από το εξής παράδειγμα: Ορισμένα ευαίσθητα άτομα, όταν αντικρύζουν αίμα σε ένα τροχαίο ατύχημα, αλλά ακόμα και οι εικόνες εγχείρησης στην τηλεόραση, είναι δυνατόν να λιποθυμήσουν. Στις περιπτώσεις αυτές η απλή θέα του γεγονότος ερεθίζει τον εγκέφαλο, ο οποίος εκκρίνει ειδικές ουσίες (σεροτίνη) που προκαλούν αγγειοδιαστολή των αρτηριών, πτώση της πίεσης και βραχυκαρδία. Αντιθέτως, το άγχος, το stress και η κατάθλιψη μπορούν να παρατηρηθούν σ' έναν καρδιοπαθή που πιστεύει ότι η καρδιοπάθειά του ή η εγχείρηση στην οποία υπεβλήθη τον οδηγούν σε κοινωνική απραξία και ανικανότητα. Το φαινόμενο αυτό είναι παροδικό και συνήθως αντιμετωπίζεται από τον καρδιολόγο γιατρό του κάθε αρρώστου, ενώ σε ακραίες περιπτώσεις οι άρρωστοι καταφεύγουν ακόμα και σε ψυχίατρο.

Εκείνο, που θα πρέπει να προσεχθεί ιδιαίτερα είναι το εάν πρόκειται για συνήθη φυσιολογική αντίδραση ή για ψυχιατρική νόσο που πυροδοτείται από την καρδιολογική θεραπεία ή την εγχείρηση. Στις περιπτώσεις αυτές είναι απαραίτητη η συνεργασία καρδιολόγου και ψυχιάτρου.

Ο καρδιολόγος θα πρέπει να αποκλείσει κάθε περίπτωση ανάπτυξης της κατάθλιψης από δυσλειτουργία της καρδιάς, η οποία μπορεί να προκαλεί κακή αιμάτωση του εγκεφάλου ή την πιθανότητα η κατάθλιψη του αρρώστου να οφείλεται σε παρενέργεια κάποιου φαρμάκου που λαμβάνει.

Γενικά αποδεικνύεται ο εναγκαλισμός του εγκεφάλου και των ψυχολογικών φαινομένων με την καρδιά είναι άλλες φορές ανώδυνος και άλλες φορές καταστροφικός για την υγεία του κάθε ανθρώπου.

ΔΑΝΕ SEA LINES

ΕΙΣΑΓΓΕΛΕΑΣ ΓΙΑ ΤΑ ΧΡΕΗ

Διαταγή για επείγουσα έρευνα δόθηκε χθες μετά την κατάθεση υπομνήματος από δύο σωματεία για τις οφειλές της εταιρείας προς το ΝΑΤ και τα πληρώματα των πλοίων.



Το υπόμνημα που κατέθεσαν στον εισαγγελέα τα δύο σωματεία για τα χρέη της ΔΑΝΕ «πυροδότησαν» την παρέμβασή του.

Σε δραματικά αδιέξοδα οδηγείται πλέον η κατάσταση στη ΔΑΝΕ. Χθες στο «Εθνος» δημοσιεύθηκε το ακόλουθο ρεπορτάζ:

Σε ρότα κάθαρσης, μέσω της δικαστικής οδού, οδηγείται το σκάνδαλο της κατ' εξακολούθηση εύνοιας της διοίκησης του ΝΑΤ προς τη Δωδεκανησιακή Ανώνυμη Ναυτιλιακή Εταιρεία (ΔΑΝΕ).

Χθες ο προϊστάμενος της Εισαγγελίας Πρωτοδικών Πειραιά Γιάννης Μωραϊτάκης διέταξε επείγουσα έρευνα και σχηματισμό δικογραφίας κατά παντός υπευθύνου.

Η εισαγγελική παραγγελία έγινε ύστερα από υπόμνημακαταγγελία που του κατέθεσαν προχθές δύο συνδικαλιστές. Ο Γιώργος Βρανάς, γενικός γραμματέας της ΠΕΜΕΝ, και ο Γιάννης Μανουσογιαννάκης, πρόεδρος του ναυτεργατικού σωματείου «Ο Στέφενσον».

Στο υπόμνημα καταγγέλλεται σωρεία παρανομιών που φέρονται ότι διαπράχθησαν σε βάρος του ΝΑΤ τόσο από την ίδια τη διοίκησή του όσο και από τη ΔΑΝΕ.

Πρώτη καταγγελλόμενη παρανομία, που αποκάλυψε προχθές το «Εθνος» είναι:

Η υπεξαίρεση εκ μέρους της ΔΑΝΕ 3,5 εκατομμυρίων ευρώ, από το έτος 2002 μέχρι σήμερα.

Οπως γράψαμε και προχθές, το ποσό αυτό προέρχεται από το ειδικό τέλος που πληρώνει μαζί με το εισιτήριό του ο επιβάτης των πλοίων της ακτοπλοΐας, καθώς και τα μεταφερόμενα οχήματα.

Καταγγελίες

Η ΔΑΝΕ, λοιπόν, εισέπραττε τα χρήματα και τα κατακρατούσε αντί να τα αποδίδει στο ΝΑΤ υπέρ του ΚΑΕΟ (Κεφαλαίου Ασφάλισης Επιβατών και Οχημάτων).

Μ' άλλα λόγια, το καταχρεωμένο ΝΑΤ είχε μετατραπεί σε άτυπο ... χρηματοδότη της ΔΑΝΕ. Ακολουθούν οι εξής καταγγελίες:

• Η ρύθμιση αποπληρωμής μέρους των χρεών της ΔΑΝΕ προς το ΝΑΤ... «παραβιάζει τις ρητές διατάξεις των Νόμων 1711/87 και 2575/98 και αφορά μόνο τις οφειλές της για το ναυτολόγιο του πλοίου «Διαγόρας», ύψους 302.000 ευρώ περίπου».

• Η ΔΑΝΕ «οφείλει στο ΝΑΤ τα ναυτολόγια των πλοίων της «Πάτμος» και «Ρόδος», τα οποία είναι ακινητοποιημένα λόγω βλάβης».

• Η ΔΑΝΕ «οφείλει επίσης δεδουλευμένες αποδοχές πλέον των τριών μηνών, υπόλοιπα Δώρου Πάσχα και την άδεια του έτους 2003 στα πληρώματα και των τριών πλοίων της».

Στο υπόμνημα υπογραμμίζεται ακόμη ότι:

«Μέχρι σήμερα έχουν γίνει αρκετές φορές διακανονισμοί εξόφλησης των χρεών της προς το ΝΑΤ και τα πληρώματα και πάντα η εταιρεία ΔΑΝΕ τους παραβιάζει και αθετεί τις δεσμεύσεις που η ίδια προτείνει και αναλαμβάνει». Από το αίτημα της ΔΑΝΕ για «ρύθμιση οφειλής» του πλοίου της «Διαγόρας» «με τη διαδικασία του ΚΑΤΕΠΕΙΓΟΝΤΟΣ», προκύπτουν τα εξής:

Το χρέος των 302.000 ευρώ να εξοφληθεί σε 13 δόσεις μέχρι τις 30 Δεκεμβρίου 2004. Το αίτημα ικανοποιήθηκε από το διοικητικό συμβούλιο του ΝΑΤ, αλλά κατά πλειοψηφία. Λεπτομέρεια: για την υπεξαίρεση των 3,5 εκατομμυρίων ευρώ δεν έγινε καν συζήτηση στο Δ.Σ. του ΝΑΤ.

Στο υπόμνημα των δύο σωματείων γίνεται λόγος για «πολλά ποινικά κολάσιμα αδικήματα», όπως «η μη καταβολή δεδουλευμένων, η μη απόδοση των προς ΝΑΤ κρατήσεων» κ.ά.

Παράλληλα, φωτογραφίζονται τα πρόσωπα και οι φορείς που πρέπει να διωχθούν ποινικά και είναι:

Η ΔΑΝΕ, η διοίκηση του ΝΑΤ και οι λιμενικές αρχές.

Η πρώτη κινδυνεύει να διωχθεί για υπεξαίρεση, το ΝΑΤ για απιστία και οι λιμενικές αρχές για μη εφαρμογή της εργατικής νομοθεσίας.

Χθες, με το νέο υπόμνημα προς τον εισαγγελέα, τα δύο σωματεία, ύστερα από συγκεκριμένο περιστατικό, καταγγέλλουν τη ΔΑΝΕ για «προσπάθεια αλλαγής των στοιχείων που πιστοποιούν το ύψος των οφειλών της προς το ΚΑΕΟ».

G.A. FERRIES
ΤΑΞΙΔΕΨΤΕ ΜΕ ΤΟ ΝΕΟ ΜΑΣ ΠΛΟΙΟ
Ε/Γ-Ο/Γ ΑΝΘΗ ΜΑΡΙΝΑ
ΓΡΗΓΟΡΑ - ΑΝΕΤΑ - ΕΥΧΑΡΙΣΤΑ
ΜΟΝΟ ΣΕ 13 ΩΡΕΣ!!!
• ΑΠΟ ΡΟΔΟ ΠΡΟΣ ΠΕΙΡΑΙΑ
ΚΑΘΕ ΤΡΙΤΗ - ΠΕΜΠΤΗ - ΣΑΒΒΑΤΟ
• ΑΠΟ ΠΕΙΡΑΙΑ ΠΡΟΣ ΡΟΔΟ
ΚΑΘΕ ΔΕΥΤΕΡΑ - ΤΕΤΑΡΤΗ - ΠΑΡΑΣΚΕΥΗ
ΠΡΟΣΦΟΡΑ
ΟΛΑ ΤΑ ΕΙΣΙΤΗΡΙΑ ΣΕ ΜΙΣΗ ΤΙΜΗ!
• ΕΠΙΒΑΤΗΣ 16,90 ΕΥΡΩ
Εκδόσεις εισιτηρίων
σε όλα τα ταξιδιωτικά πρακτορεία
Κεντρικό πρακτορείο
TSAGARIS TRAVEL
Ακτή Σαχτούρη 5
Τηλ.: 2241036170/28597/35066/30406
Fax: 2241039839

INEMA
ΙΑΤΡΙΚΟΣ & ΝΟΣΟΚΟΜΕΙΑΚΟΣ ΕΞΟΠΛΙΣΜΟΣ
15 ΧΡΟΝΙΑ ΕΜΠΕΙΡΙΑΣ από το 1988
ΕΙΜΑΣΤΕ ΟΙ ΜΕΓΑΛΥΤΕΡΟΙ ΠΡΟΜΗΘΕΥΤΕΣ ΙΑΤΡΙΚΟΥ - ΟΡΘΟΠΕΔΙΚΟΥ ΚΑΙ ΝΟΣΟΚΟΜΕΙΑΚΟΥ ΥΛΙΚΟΥ ΣΤΗ ΔΩΔΕΚΑΝΗΣΟ ΕΜΠΙΣΤΕΥΘΕΙΤΕ ΜΑΣ!!!
ΠΙΣΤΟΠΟΙΗΣΗ ΠΟΙΟΤΗΤΑΣ ISO9002 EN4600 E3/833
ΛΕΜΕΣΣΟΥ 2 ΡΟΔΟΣ ΤΗΛ. 32238 - FAX 28484

ΑΝΑΠΗΡΙΚΑ ΚΑΡΟΤΣΙΑ - ΒΑΔΙΣΤΙΚΑ ΒΟΗΘΗΜΑΤΑ - ΟΡΘΟΠΕΔΙΚΑ ΕΙΔΗ - ΜΠΛΟΥΖΕΣ ΙΑΤΡΙΚΕΣ - ΚΑΛΤΣΕΣ ΦΛΕΒΙΤΙΔΑΣ - ΠΕΛΜΑΤΑ - ΟΡΘΟΠΕΔΙΚΑ ΜΑΞΙΛΑΡΙΑ - ΚΡΕΒΑΤΙΑ ΝΟΣΟΚΟΜΕΙΑΚΑ - ΙΑΤΡΙΚΟΣ ΕΞΟΠΛΙΣΜΟΣ ΚΑΙ ΑΝΑΛΩΣΙΜΑ - ΟΡΓΑΝΑ ΧΗΜΕΙΟΥ ΚΑΙ ΚΑΘΕ ΑΛΛΟ ΕΙΔΟΣ ΓΙΑ ΚΑΤ' ΟΙΚΟ ΝΟΣΗΛΕΙΑ.

ΘΑ ΑΝΑΚΑΜΨΕΙ Η ΑΓΟΡΑ;

ΕΚΠΤΩΣΕΙΣ ΑΠΟ ΔΕΥΤΕΡΑ

Θα διαρκέσουν μέχρι το τέλος Αυγούστου

Αρχίζει τη Δευτέρα 12 Ιουλίου η θερινή περίοδος των εκπτώσεων, που θα διαρκέσει έως το τέλος Αυγούστου δίνοντας στους καταναλωτές τη δυνατότητα να αγοράσουν τα είδη που έχουν ανάγκη σε χαμηλότερες τιμές.

Οι εκπτώσεις, επισημαίνει σε ανακοίνωσή του το Κέντρο Προστασίας Καταναλωτών ΚΕ.Π.ΚΑ., δίνουν μία ευκαιρία στους Καταναλωτές να επωφεληθούν από τις μειωμένες τιμές των προϊόντων, αλλά συγχρόνως, κρύβουν αρκετές παγίδες. Οι καταναλωτές για να επωφεληθούν πραγματικά από τις εκπτώσεις και όχι μόνον να ξοδέψουν αλόγιστα, θα πρέπει πριν ξεκινήσουν για τις αγορές τους να έχουν υπόψη τους τον κατάλογο με συμβουλές του ΚΕ.Π.ΚΑ.

Αναλυτικά:

1. Δεν πρέπει να γίνεται σύγχυση, μεταξύ εκπτώσεων και προσφορών. Οι εκπτώσεις αφορούν προϊόντα της σεζόν, για τα οποία η έκπτωση είναι συνήθως χαμηλή. Για τις προσφορές η έκπτωση είναι ιδιαίτερα υψηλή, αλλά αφορά είδη παρωχημένης εποχής. Οι Καταναλωτές δεν πρέπει να παρασύρονται, από τις μεγάλες εκπτώσεις.

2. Οι καταστηματάρχες είναι υποχρεωμένοι να αλλάζουν τα προϊόντα, τα οποία παρουσιάζουν ελάττωμα και αγοράστηκαν την περίοδο των εκπτώσεων. Ο έμπορος μπορεί να αρνηθεί αλλαγή ελαττωματικού είδους, μόνο εάν το προϊόν είναι σε τιμή προσφοράς, εξαιτίας του συγκεκριμένου ελαττώματος και εφόσον έχει ενημερώσει σχετικά τον Καταναλωτή, πριν την αγορά, με ανάλογη πινακίδα.

3. Οι βιτρίνες των καταστημάτων δεν πρέπει να αλλάξουν, ώστε οι καταναλωτές να είναι σε θέση να κάνουνε συγκρίσεις και σωστή επιλογή ειδών και τιμών. Η αλλαγή της βιτρίνας, λόγω των εκπτώσεων θα πρέπει να προβληματίζει, τους Καταναλωτές, διότι είναι πιθανόν, να έχουν τοποθετηθεί υποβαθμισμένα προϊόντα ή έχουν αλλάξει οι θέσεις των εμπορευμάτων, ώστε να μην έχουμε σημεία αναφοράς για σύγκριση τιμών.



4. Η αναγραφή της τιμής, που ίσχυε, πριν τις εκπτώσεις και αυτής, που προκύπτει, από την έκπτωση, είναι υποχρεωτική. Δηλαδή, κάθε είδος πρέπει να «φέρει» δύο τιμές ή την τιμή, που ίσχυε, πριν την έκπτωση και, στο ίδιο καρτελάκι, το ποσοστό της έκπτωσης. Στο σημείο αυτό, όμως, χρειάζεται προσοχή. Το ποσοστό της έκπτωσης πρέπει να αναγράφεται στο καρτελάκι κάθε προϊόντος και όχι σαν συνολικό ποσοστό, στις βιτρίνες των καταστημάτων.

5. Οι Καταναλωτές δεν πρέπει να επηρεάζονται από τις διαφημίσεις. Οι ωραιοποιημένες εικόνες των εμπορευμάτων μπορούν να εξαπατήσουν.

6. Ιδιαίτερα χρήσιμο για τους καταναλωτές είναι, πριν τις εκπτώσεις να επισκεφθούν την αγορά για να δουν τις τιμές, πριν την έκπτωση και να επισημάνουν τα είδη, που ενδιαφέρονται να αγοράσουν. Με τον τρόπο αυτόν θα έχουν τη δυνατότητα σύγκρισης των τιμών, πριν και μετά την έκπτωση, καθώς και τη βεβαιότητα ότι το ποσό που αναγράφεται, ως τιμή, πριν την έκπτωση, είναι πραγματικό.

7. Πριν ξεκινήσουν, για ψώνια, οι καταναλωτές πρέπει να προγραμματίσουν τις αγορές τους, σύμφωνα με τις πραγματικές τους ανάγκες, ώστε να αποφύγουν την υπερκατανάλωση. Όσο φθηνό και αν είναι κάτι, όταν δεν το χρειάζονται, είναι περιττό και δεν έχουν κανένα όφελος, από την αγορά του.

8. Πριν την αγορά οποιουδήποτε προϊόντος οι καταναλωτές, πρέπει να κάνουν έρευνα αγοράς, να συγκρίνουν τιμές και ποιότητα προϊόντων, ώστε να επιλέξουν, σωστά.

9. Στις εκπτώσεις οι καταναλωτές είναι προτιμότερο να αγοράζουν μόνο εποχιακά είδη στα οποία μπορούν να πετύχουν καλές τιμές και ιδιαίτερα σε ρούχα, παπούτσια και είδη εποχής.

10. Πρέπει να προσέχουν ιδιαίτερα: Τις ενδείξεις ενιαίας έκπτωσης, στις βιτρίνες των καταστημάτων. Τα ποσοστά της έκπτωσης αφορούν καθορισμένες κατηγορίες ομοίων προϊόντων και όχι όλο το εμπόρευμα του καταστήματος. Πολλές φορές, στις βιτρίνες αναγράφονται υψηλά ποσοστά εκπτώσεων και χρησιμοποιούνται σαν «κράχτες», ενώ μπαίνοντας στο κατάστημα βρίσκουν τελικώς διαφορετικά ποσοστά, συνήθως πολύ μικρότερα.

11. Αν αγοράσουν προϊόντα, χρησιμοποιώντας δόσεις ή πιστωτική κάρτα, πρέπει να προσέχουν κάθε λεπτομέρεια για τους όρους, που διέπουν αυτή τη συναλλαγή.

12. Οι καταναλωτές θα πρέπει να ζητούν πάντα απόδειξη πληρωμής, για κάθε αγορά καθώς είναι απαραίτητη, αν παρουσιαστεί κάποιο πρόβλημα, στο προϊόν που αγόρασαν.

13. Πρέπει να ελέγχουν την ποιότητα και την προέλευση του είδους, που αγοράζουν. Σύμφωνα με το ν. 2251/94 άρθρο 1, ο πωλητής οφείλει να παρέχει κάθε πληροφορία, σχετική με το προϊόν, που επιθυμούμε να αγοράσουμε.

14. Πρέπει να αποφεύγουν το συνωστισμό και τις ώρες αιχμής. Ανάμεσα στον πολύ κόσμο, υπάρχουν και μερικοί που σκοπεύουν να «ελαφρύνουν» το δικό μας πορτοφόλι.

Για περισσότερες πληροφορίες για καταγγελίες κάθε μορφής πλασματικής έκπτωσης ή τυχόν προβλημάτων, μετά τις αγορές σας, οι καταναλωτές μπορούν να απευθύνονται στο ΚΕ.Π.ΚΑ., στο τμήμα εξυπηρέτησης Καταναλωτών: τηλ. 231-233.333.

ΜΕΧΡΙ 31 ΑΥΓΟΥΣΤΟΥ ΟΙ ΔΙΟΡΘΩΣΕΙΣ ΣΤΙΣ ΑΠΔ

Παράταση έως 31 Αυγούστου στους εργοδότες για να διορθώσουν τα λάθη στις Αναλυτικές Περιοδικές Δηλώσεις δίνει το ΙΚΑ, σύμφωνα με χθεσινή του ανακοίνωση.

Η διόρθωση αφορά λάθη των ΑΠΔ περιόδων 01/2002 - 05/2004 από χρήστες του Συστήματος Ηλεκτρονικής Υποβολής ΑΠΔ. Ειδικά για τους εργοδότες χρήστες της εφαρμογής ηλεκτρονικής υποβολής ΑΠΔ, παρέχεται η δυνατότητα της ηλεκτρονικής πληροφόρησης για τα λάθη τους και η αποκατάσταση αυτών επίσης μέσω διαδικτύου, υπό τις ακόλουθες δύο προϋποθέσεις:

-Να έχουν εντοπισθεί λάθη έστω σε μία ΑΠΔ που υποβλήθηκε μέσω διαδικτύου

-Και σε καμία ΑΠΔ του εργοδότη (ανεξαρτήτως του μέσου υποβολής) οι λανθασμένες εγγραφές να υπερέβαιναν τις εκατό.

Η ενημέρωση των συγκεκριμένων εργοδοτών γίνεται κατά την είσοδό τους στην Ηλεκτρονική Υποβολή ΑΠΔ και αφού δηλωθούν τα username και PIN.

Συγκεκριμένα, στην οθόνη «Διαχείριση Ηλεκτρονικών Δηλώσεων» και εφόσον επιλεγεί η υποβολή Νέας/Εκκρεμούς Δηλώσεως ΑΠΔ κοινών επιχειρήσεων, εμφανίζονται ως εκκρεμείς οι ΑΠΔ στις οποίες περιέχονται τα προς αποκατάσταση λάθη.

Επιλέγοντας τη διαχείριση της εκκρεμούς Δηλώσεως και συγκεκριμένα την εμφάνιση της τρέχουσας κατάστασης της ΑΠΔ, παρουσιάζονται στην οθόνη οι εγγραφές των ασφαλισμένων που έχουν λάθη. Η αποκατάσταση των λαθών απαιτεί κατά κανόνα αυτό να αποκλείει την ανάγκη διαγραφής ή προσθήκης στήλης.

Αναλυτική παρουσίαση των κωδικών των λαθών και αναλυτικές οδηγίες διόρθωσης των σφαλμάτων είναι διαθέσιμες στη σελίδα που εμφανίζονται οι εκκρεμείς λόγω λαθών Δηλώσεις, από όπου μπορούν να διαβαστούν, να αντιγραφούν ή να εκτυπωθούν. Για πρόσθετες πληροφορίες και διευκρινίσεις οι εργοδότες μπορούν να απευθύνονται στο Υποκατάστημα του ΙΚΑ που ανήκει η έδρα της επιχείρησής τους ή το παράρτημα (περιφερειακή υπηρεσία) Δημοσίου Φορέα, εφόσον αυτό υποβάλλει ξεχωριστή ΑΠΔ. Εναλλακτικά οι εργοδότες μπορούν να αποστέλουν μήνυμα μέσω της ιστοσελίδας www.ika.gr επιλέγοντας τη φόρμα «ΕΠΙΚΟΙΝΩΝΙΑ». Στη φόρμα θα πρέπει απαραίτητα να συμπληρωθεί τηλέφωνο επικοινωνίας, στοιχεία εργοδότη (ΑΜΕ, ΑΦΜ και επωνυμία) και να περιγραφεί με σαφήνεια το ερώτημα.

Καταληκτική ημερομηνία αποκατάστασης λαθών και οριστικοποίησης των ΑΠΔ ορίζεται η 31η Αυγούστου 2004.

ΣΥΛΛΟΓΟΣ ΤΗΛΙΩΝ ΡΟΔΟΥ
ΑΓΙΟΣ ΠΑΝΤΕΛΕΗΜΩΝ
ΟΔΟΣ: ΒΑΛΙΑ ΣΕΜΕΡΤΖΙΔΟΥ 8
ΤΗΛ. 22419-21092,73373

ΠΡΟΣΚΛΗΣΗ

Ο Σύλλογος Τηλίων Ρόδου «Αγιος Παντελεήμων» και ο Δήμος Τήλου σας προσκαλούν να τιμήσετε με την παρουσία σας την Ημερίδα που διοργανώνουν υπό την αιγίδα της Νομαρχιακής Αυτοδιοίκησης, στις 17 Ιουλίου 2004, ημέρα Σάββατο, στα Λιβάδια Τήλου με τα παρακάτω θέματα:

1. Παλαιοντολογικές ανασκαφές στην ΤΗΛΟ και στην ΚΥΠΡΟ. Δυνατότητες και Προοπτικές από τον αναπληρωτή Καθηγητή Γεωλογικού Τμήματος Πανεπιστημίου Αθηνών, κ. Θεοδώρου Γεώργιο.
2. Η πορεία της συγγραφής της ιστορίας της ΤΗΛΟΥ, από τον αρχαιολόγο - Σχολικό Σύμβουλο κ. Κουτελάκη Χάρη.
3. Μουσική Παράδοση από τον λαογράφο κ. Παναγιώτη Μυλωνά.

Ο Δήμαρχος Τήλου
Τάσος Αλιφέρης

Ο Πρόεδρος του Συλλόγου
Νίκος Παπαεμμανουήλ

ΛΥΚΕΙΟ ΕΛΛΗΝΙΔΩΝ ΡΟΔΟΥ
«ΕΡΓΑΝΗ ΑΘΗΝΑ»
Οδός Ιπποτών (Κατάλυμα Προβηγκίας) 85100 ΡΟΔΟΣ

ΑΝΑΚΟΙΝΩΣΗ

Το Λύκειο Ελληνίδων «ΕΡΓΑΝΗ ΑΘΗΝΑ» ανακοινώνει ότι,
για το κλείσιμο της χρονιάς, καλεί τα μέλη και τους φίλους του, την Τετάρτη 7 Ιουλίου 2004 στις 7.30 μ.μ. στο «Ροδίνι» για να πιούμε το ουζάκι μας και να φάμε τους μεζέδες που θα ετοιμάσουν όλες οι κυρίες του Δ.Σ.

Θα χορέψουμε με ζωντανή μουσική έχοντας γύρω μας το καταπληκτικό πάρκο του Ροδινιού και θα θυμηθούμε τις υπέροχες στιγμές που οι περισσότερες από μας ζήσαμε σ' αυτό το μέρος.

Η τιμή εισιτηρίου είναι 20 ευρώ.

Για το Δ.Σ.
Η Πρόεδρος
Σέβα Αγγέλου

Kalithies Palace
ΑΙΘΟΥΣΑ ΔΕΞΙΩΣΕΩΝ



Εμπιστευθείτε σ' εμάς την γαμήλια δεξίωση του γάμου σας
Σε ένα χώρο, σχεδιασμένο αμφιθεατρικά, κλιματιζόμενο, με δυνατότητα να φιλοξενήσει έως 800 άτομα.
Απολαμβάνοντας ένα από τα μενού μας που εσείς θα επιλέξετε.
Προσιτές τιμές.
Τηλ. κρατήσεων: 2241085641, 2241085515, 2241086778

ΕΛΛΗΝΙΚΗ ΔΗΜΟΚΡΑΤΙΑ
ΠΕΡΙΦΕΡΕΙΑ ΝΟΤΙΟΥ ΑΙΓΑΙΟΥ
Δ.Ο.Α.Ν ΔΗΜΟΥ ΚΑΛΛΙΘΕΑΣ
Καλυθιές 22/6/2004
Αριθμ. Πρωτ. : 31

Για την πρόσληψη προσωπικού με σύμβαση εργασίας ιδιωτικού δικαίου ορισμένου χρόνου. Ο Δημοτικός Οργανισμός Άθλησης και Νεολαίας του Δήμου Καλλιθέας Ρόδου ύστερα από την υπ' αριθμό 1/2002 απόφαση του Διοικητικού Συμβουλίου του Δ.Ο.Α.Ν και την απόφαση του Υφυπουργού Εσωτερικών Δημόσιας Διοίκησης και Αποκέντρωσης υπ' αριθμό 26640/19-5-2004 , η οποία εκδόθηκε κατ' εφαρμογή της αριθμ. ΔΙΠΠ/Φ.ΕΓΚΡ.1/94/7617/11-5-2004, απόφαση της Επιτροπής του άρθρου 2 παρ 1 της 55/1998 ΠΥΣ (άρθρο 1 παρ 51 του Ν.2412/1996), ανακοινώνει ότι θα προσλάβει προσωπικό με σύμβαση εργασίας ιδιωτικού δικαίου ορισμένου χρόνου , συνολικού αριθμού 3 ατόμων για την κάλυψη εποχιακών αναγκών των υπηρεσιών του , σύμφωνα με τις διατάξεις του άρθρου 21 παρ 3 του Ν.2190/1994, όπως ισχύει μετά τις τροποποιήσεις και συμπληρώσεις και των Ν.2225/1994,2247/1994,2266/1994, 2349/1995, 2527/1997, 2738/1999, 3051/2002, 3146/2003, 3174/2003 και 3200/2003, για τις εξής, κατά αριθμό ατόμων , ειδικότητες , με τα αντίστοιχα ειδικά τυπικά προσόντα και την αντίστοιχη χρονική περίοδο.

Ειδικότητα	Αριθμός	Ειδικά τυπικά προσόντα	Χρονική διάρκεια
ΠΕ ΓΥΜΝΑΣΤΩΝ	1	1)Πτυχίο Τ.Ε.Φ.Α.Α. ή δίπλωμα της ημεδαπής ή ισότιμο πτυχίο αντίστοιχης ειδικότητας σχολών της αλλοδαπής 2)Ειδικότητα αντισφαίρισης	8 μήνες
ΠΕ ΓΥΜΝΑΣΤΩΝ	1	1)Πτυχίο Τ.Ε.Φ.Α.Α. ή δίπλωμα της ημεδαπής ή ισότιμο πτυχίο αντίστοιχης ειδικότητας σχολών της αλλοδαπής 2)Ειδικότητα ποδοσφαίρου	8 μήνες
ΠΕ ΓΥΜΝΑΣΤΩΝ	1	1)Πτυχίο Τ.Ε.Φ.Α.Α. ή δίπλωμα της ημεδαπής ή ισότιμο πτυχίο αντίστοιχης ειδικότητας σχολών της αλλοδαπής 2)Επαγγελματική άδεια ναυαγοσώστη (η οποία να έχει εκδοθεί από λιμενική αρχή και να είναι σε ισχύ ΠΔ23/2000) ηλικίας από 18 έως 45 (σύμφωνα με τις σχετικές εγκυκλίους ΥΕΝ Π.Δ 23/2000)	8 μήνες

Α. ΓΕΝΙΚΑ ΠΡΟΣΟΝΤΑ ΠΡΟΣΛΗΨΗΣ

1.- Οι υποψήφιοι πρέπει να έχουν ηλικία από 18 ετών έως 65 (παρ. 6 άρθρο 21 Ν. 2190/1994 και παρ. 5 άρθρο 9 του Ν. 3174/2003)

2.- Να έχουν την υγεία και τη φυσική καταλληλότητα που τους επιτρέπει την εκτέλεση των καθηκόντων της θέσεως που επιλέγουν.

3.- Να μην έχουν κώλυμα κατά το άρθρο 8 του Υπαλληλικού Κώδικα (καταδίκη, υποδικία, δικαστική συμπαράσταση), με την επιφύλαξη της επόμενης εξαίρεσης.

Εξαίρεση : Οι υποψήφιοι για θέσεις βοηθητικού ή ανειδίκευτου προσωπικού υπό την προϋπόθεση ότι έχουν εκτίσει την ποινή ή τα μέτρα ασφαλείας που τους έχουν επιβληθεί έχουν αρθεί ή έχουν απολυθεί υπό όρο (Ν.2207/1994 άρθρο 4 παρ. 6).

Β. ΚΡΙΤΗΡΙΑ ΠΡΟΣΛΗΨΗΣ

ΚΡΙΤΗΡΙΟ ΕΝΤΟΠΙΟΤΗΤΑΣ

• Οι υποψήφιοι κατατάσσονται σε πίνακα κατά κλάδο ή ειδικότητα με την σειρά του βαθμού εντοπιότητας (α', β', γ' κ.ο.κ.) Ανάμεσα σ' αυτούς που έχουν την ίδια εντοπιότητα , προηγούνται οι έχοντες τα κύρια προσόντα και ακολουθούν οι έχοντες τα επικουρικά προσόντα. Τέλος ανάμεσα σ' αυτούς που έχουν τα ίδια προσόντα , κύρια ή επικουρικά , οι υποψήφιοι κατατάσσονται με τη σειρά της βαθμολογίας τους .

• Οι υποψήφιοι κατατάσσονται σε πίνακες κατά κλάδο ή ειδικότητα με κριτήριο την ΕΝΤΟΠΙΟΤΗΤΑ ως ακολούθως :

Προτάσσονται κατά σειρά:

α) ΟΙ ΔΗΜΟΤΕΣ

(1) του Δήμου Καλλιθέας.
(2) των άλλων Δήμων του νησιού της Ρόδου.
(3)των υπολοίπων Δήμων του νομού Δωδεκανήσου.

β) ΟΙ ΜΟΝΙΜΟΙ ΚΑΤΟΙΚΟΙ όλων των Νομών της Χώρας.

ΛΟΙΠΑ ΚΡΙΤΗΡΙΑ

• Η σειρά κατάταξης των υποψηφίων καθορίζεται με τη ΒΑΘΜΟΛΟΓΗΣΗ ΤΩΝ ΠΑΡΑΚΑΤΩ ΚΡΙΤΗΡΙΩΝ ως ακολούθως :

ΚΡΙΤΗΡΙΑ	ΜΟΝΑΔΕΣ
1. Χρόνος Ανεργίας	1000
α. Τεσσάρων (4) μηνών ανεργίας	
β. Άνω των τεσσάρων (4) μηνών με ανώτατο όριο τους δώδεκα (12) μήνες, προστίθενται ανά μήνα ανεργίας	50

Σημείωση: Άνεργος είναι ο υποψήφιος που έχει τέσσερις (4) τουλάχιστον συνεχείς μήνες ανεργίας, υπολογιζόμενους από την τελευταία ημέρα της προθεσμίας υποβολής των αιτήσεων και προς τα πίσω. Επίσης, χρόνος ανεργίας θεωρείται και ο χρόνος παρακολούθησης προγραμμάτων επαγγελματικής κατάρτισης του ΟΑΕΔ,(εκτός των προγραμμάτων STAGE,που θεωρούνται χρόνος εμπειρίας), καθώς και εκείνων του Υπουργείου Εργασίας ή τον ΟΑΕΔ εφόσον ο υποψήφιος ήταν άνεργος τουλάχιστον επί τετράμηνο κατά τον χρόνο ένταξής του στο πρόγραμμα. (παρ.1 άρθρο 9 Ν.3051/2002) . Η συμμετοχή στα προγράμματα απόκτησης εργασιακής εμπειρίας (STAGE) του ΟΑΕΔ θεωρείται ως χρόνος εμπειρίας και όχι ανεργίας .

2. Αριθμός τέκνων πολύτεκνης οικογένειας.

α. Για υποψήφιο που είναι πολύτεκνος, για κάθε τέκνο 50
β. Για υποψήφιο που είναι τέκνο πολύτεκνης οικογένειας, για κάθε τέκνο 50

Σημείωση: Τις ανωτέρω μονάδες μπορεί να λάβει μόνο ένα μέλος της ίδιας οικογένειας κατά το ίδιο ημερολογιακό έτος στον ίδιο φορέα (παρ. 1 άρθρο 9 Ν.3051/2002).

3. Αριθμός ανηλίκων τέκνων.

α. Για καθένα από τα δύο (2) πρώτα ανήλικα τέκνα 30
β. Για το τρίτο ανήλικο τέκνο 50

4. Βαθμός βασικού τίτλου σπουδών, που απαιτείται από την ανακοίνωση, μόνο για τις κατηγορίες ΠΕ,

α. Για τους υποψηφίους των κατηγοριών ΠΕ οι μονάδες του βαθμού του τίτλου σπουδών με δύο δεκαδικά ψηφία πολλαπλασιάζονται με τον αριθμό 20.

5. Ηλικία.

α. Για τους υποψηφίους ηλικίας έως Τριάντα (30) ετών με αφετηρία υπολογισμού το απαιτούμενο από την ανακοίνωση κατώτερο όριο ηλικίας και με βάση το έτος γέννησης, ανά έτος. 3
β. Για τους υποψηφίους ηλικίας άνω των τριάντα (30) ετών με αφετηρία υπολογισμού το απαιτούμενο από την ανακοίνωση κατώτερο όριο ηλικίας και με βάση το έτος γέννησης, ανά έτος. 2

6. Εμπειρία (ΜΟΝΟ στην περίπτωση που απαιτείται ως προσόν από την ανακοίνωση).

α. Για έξι (6) μήνες εμπειρίας 30
β. Άνω των έξι (6) μηνών εμπειρίας, και μέχρι πέντε (5) έτη ανά μήνα εμπειρίας 5

Επί ισοβαθμίας υποψηφίων στη συνολική βαθμολογία προηγείται αυτός που έχει τις περισσότερες μονάδες στο πρώτο κριτήριο (χρόνος ανεργίας) και αν, αυτές συμπίπτουν, αυτός που έχει τις περισσότερες μονάδες στο δεύτερο κριτήριο (αριθμός τέκνων πολύτεκνης οικογένειας) και ούτω καθεξής.

ΕΠΙΣΗΜΑΝΣΕΙΣ

• Υποψήφιος που είναι ταυτόχρονα πολύτεκνος και τέκνο πολύτεκνης οικογένειας δικαιούται να κάνει χρήση της προσφορότερης βαθμολογικά εκ των δύο ιδιοτήτων, αποκλειόμενης της αθροιστικής βαθμολόγησης.

• Ο πολύτεκνος βαθμολογείται με 50 μονάδες για κάθε τέκνο του και το τέκνο πολύτεκνης οικογένειας βαθμολογείται με 50 μονάδες για κάθε μέλος της οικογένειας του (δηλαδη για κάθε αδελφό του , συμπεριλαμβανομένου και του εαυτού του).

• Τόσο ο πολύτεκνος όσο και το τέκνο πολύτεκνου δικαιούται περαιτέρω και τις μονάδες από το κριτήριο των ανηλίκων τέκνων , ήτοι 30 μονάδες για καθένα από τα δυο πρώτα ανήλικα τέκνα και 50 μονάδες για το τρίτο ανήλικο τέκνο. Η βαθμολογία υπολογίζεται μόνο στα ζώντα μέλη της οικογένειας

• Ως εμπειρία νοείται η απασχόληση με σχέση εργασίας ή σύμβαση έργου στο δημόσιο ή τον ιδιωτικό τομέα ή άσκηση επαγγέλματος σε καθήκοντα ή έργα συναφή με το γνωστικό αντικείμενο της προς πλήρωση θέσης, μετά την απόκτηση του βασικού τίτλου σπουδών με τον οποίο ο υποψήφιος μετέχει στη διαγωνιστική διαδικασία και κατά τις περιπτώσεις για τις οποίες απαιτείται άδεια άσκησης επαγγέλματος, μετά τη λήψη της άδειας.

• Όταν από την ανακοίνωση ορίζεται ως προσόν η εμπειρία αντί του τίτλου σπουδων , για την σειρά κατάταξης μεταξύ των εχόντων εμπειρία εφαρμόζονται τα προαναφερόμενα κριτήρια, εκτός από το κριτήριο του τίτλου σπουδών (παρ. 12 άρθρο 21 Ν.2190/1994, όπως ισχύει).

• Ο υπολογισμός του δωδεκάμηνου , μέσα στο οποίο η απασχόληση του υποψηφίου δεν πρέπει να υπερβαίνει τους οκτώ (8) μήνες γίνεται με αφετηρία το τέλος της απασχόλησης και προς τα πίσω . Οι πίνακες αναρτώνται το πολύ εντός (15) ημερών από την τελευταία ημέρα της προθεσμίας υποβολής των αιτήσεων . Από την επόμενη της ανάρτησης των πινάκων , ο φορέας μπορεί να προβεί στην πρόσληψη , οπότε τεκμαίρεται ότι αρχίζει ο χρόνος απασχόλησης .Σε κάθε περίπτωση ο υπολογισμός του δωδεκαμήνου , μέσα στο οποίο ο υποψήφιος δεν μπορεί να έχει απασχόληση μεγαλύτερη των οκτώ (8) μηνών , παραμένει σταθερός ακόμη και αν η πρόσληψη του προσωπικού γίνει μετά παρέλευση ικανού χρόνου από της αναρτήσεως των πινάκων, ή οι τελευταίοι αναρτηθούν μετά την παρέλευση των 15 ημερών, χωρίς βέβαια στις περιπτώσεις αυτές να επηρεάζεται η διάρκεια της πραγματικής απασχόλησης του προσλαμβανομένου.

Δυνατότητα άρσης του κωλύματος πρόσληψης λόγω υπέρβασης θμηνης απασχόλησης υφίσταται μόνο στην περίπτωση που ο αριθμός των υποψηφίων που προσέρχονται για κάλυψη των προκηρυσσομένων θέσεων αυτών ή δεν προσέρχονται καθόλου υποψήφιοι μη έχοντες κώλυμα πρόσληψης .

Γ. ΠΡΟΘΕΣΜΙΑ ΥΠΟΒΟΛΗΣ ΑΙΤΗΣΕΩΝ

Οι ενδιαφερόμενοι μπορούν να υποβάλουν αίτηση στα γραφεία του Αθλητικού Οργανισμού Άθλησης και Νεολαίας στο Δημαρχείο Καλυθιών και ειδικότερα στην κ. Σαββιού Σμάρω (22410-60628) **εντός προθεσμίας δέκα (10) ημερών**, που αρχίζει από την επομένη ημέρα της τελευταίας δημοσίευσης της παρούσας σε τοπικές εφημερίδες ή της ανάρτησής της στο κατάστημα της υπηρεσίας και στο χώρο ανακοινώσεων του δημοτικού ή κοινοτικού καταστήματος, εφόσον η ανάρτησή της είναι τυχόν μεταγενέστερη της δημοσίευσης στις εφημερίδες (παρ.10 άρθρο 21 Ν.2190/1994).

Δ. ΥΠΟΒΟΛΗ ΔΙΚΑΙΟΛΟΓΗΤΙΚΩΝ

Οι ενδιαφερόμενοι μαζί με την αίτησή τους πρέπει να υποβάλουν υποχρεωτικά τα εξής δικαιολογητικά επικυρωμένα:

1. Φωτοαντίγραφο των δύο όψεων της αστυνομικής ταυτότητας.

2. Φωτοαντίγραφο του τίτλου σπουδών τους (όπου απαιτείται), στον οποίο να αναγράφεται ο ακριβής βαθμός αυτού (ΜΟΝΟ για υποψηφίους των κατηγοριών ΠΕ,). Σε κάθε περίπτωση που ο βαθμός εκφράζεται με αξιολογικό χαρακτηρισμό ή με ακέραιο αριθμό πρέπει στη φωτοτυπία του τίτλου να περιλαμβάνεται και βεβαίωση της οικείας σχολής για τον ακριβή αριθμητικό βαθμό.

3. Φωτοαντίγραφο άδειας άσκησης επαγγέλματος (όπου απαιτείται).

4. Πιστοποιητικό εμπειρίας στο αντικείμενο της ειδικότητας (όπου απαιτείται), η οποία αποδεικνύεται ως εξής: α) Είτε με τυχόν υπάρχουσα δικαστική απόφαση, από την οποία να προκύπτει το είδος της παρασχεθείσης εργασίας και η χρονική διάρκεια της παροχής της. β) Είτε με ομοίου περιεχομένου βεβαίωση αρμόδιας, ελληνικής ή αλλοδαπής δημόσιας αρχής. γ) Είτε με όμοια βεβαίωση νομικού προσώπου του άρθρου 14 παρ. 1 του Ν. 2190/1994 και του άρθρου 1 παρ.3 του Ν. 2527/1997. δ) Είτε με όμοια βεβαίωση του οικείου ασφαλιστικού φορέα. ε) Εάν από την προσκομιζόμενη βεβαίωση του οικείου ασφαλιστικού φορέα δεν προκύπτει το είδος της παρασχεθείσης εργασίας, τότε απαιτούνται πρόσθετη βεβαίωση του εργοδότη και υπεύθυνη δήλωση του υποψηφίου κατά το άρθρο 8 Ν. 1599/1986, σε συνδυασμό πάντοτε και με το βιβλιάριο κύριας ασφάλισης (εφόσον ο ασφαλιστικός φορέας δεν βεβαιώνει το είδος της εργασίας). Δεν απαιτείται η υποβολή βιβλιαρίου κύριας ασφάλισης από υποψηφίους που προσκομίζουν βεβαίωση του ασφαλιστικού φορέα.

5. Υπεύθυνη δήλωση του Ν. 1599/1986 ότι δεν έχουν κώλυμα κατά το άρθρο 8 του Υπαλληλικού Κώδικα: α) ότι δεν έχουν καταδικαστεί για κακούργημα και σε οποιαδήποτε ποινή για κλοπή , υπεξαίρεση (κοινή και στην υπηρεσία), απάτη, εκβίαση, πλαστογραφία, απιστία δικηγόρου, δωροδοκία, καταπίεση, απιστία περί την υπηρεσία, παράβαση καθήκοντος καθ' υποτροπή, συκοφαντική δυσφήμιση, καθώς και για οποιοδήποτε έγκλημα κατά της γενετήσιας ελευθερίας ή οικονομικής εκμετάλλευσης της γενετήσιας ζωής, β) ότι δεν είναι υπόδικοι και δεν έχουν παραπεμφθεί με τελεσίδικο βούλευμα για κακούργημα ή για πλημμέλημα της προηγούμενης περίπτωσης, έστω και αν το αδίκημα παραγράφηκε, γ) ότι δεν έχουν, λόγω καταδίκης, στερηθεί τα πολιτικά τους δικαιώματα και για όσο χρόνο διαρκεί η στέρηση αυτή, ότι δεν τελούν υπό δικαστική συμπαράσταση.

6. Υπεύθυνη δήλωση του Ν. 1599/1986 στην οποία να δηλώνει ο υποψήφιος αν τον αμέσως προηγούμενο χρόνο από την υποβολή της αιτήσεως του έχει απασχοληθεί σε δημόσια υπηρεσία ή νομικό πρόσωπο του άρθρου 14παρ. 1 του Ν. 2190/1994 με την ιδιότητα του εποχικού εργαζομένου ή για κάλυψη περιοδικών ή προσκαιρων αναγκών , ή όχι. Σε περίπτωση που έχει απασχοληθεί να δηλώνει την υπηρεσία στην οποία απασχολήθηκε και την ακριβή χρονική διάρκεια της απασχόλησης του (έναρξη και λήξη)

7. Η ανεργία αποδεικνύεται με πρόσφατη βεβαίωση του ΟΑΕΔ ,που είναι αρμόδιος προς τούτο. Αποκλείεται η απόδειξη με υποβολή υπεύθυνης δήλωσης ή κάρτα ανεργίας

8. Προκειμένου για ανέργους υποψηφίους που είχαν ενταχθεί σε πρόγραμμα επαγγελματικής κατάρτισης του ΟΑΕΔ: α) βεβαίωση του ΟΑΕΔ στην οποία να αναφέρεται η ημερομηνία συμμετοχής του υποψηφίου στο πρόγραμμα καθώς και η ημερομηνία λήξης της συμμετοχής του και β) βεβαίωση του ΟΑΕΔ από την οποία να προκύπτει η ημερομηνία εγγραφής τους ως ανέργων στα σχετικά μητρώα.

9. Πιστοποιητικό οικογενειακής κατάστασης, προκειμένου για υποψηφίους που έχουν ανήλικα τέκνα. Ειδικά για τους πολύτεκνους και τα τέκνα πολύτεκνων οικογενειών γίνεται δεκτό και πιστοποιητικό της ΑΣΠΕ.

10. Εάν ο τίτλος έχει αποκτηθεί στην **αλλοδαπή** απαιτείται, μόνον:

α) Προκειμένου για **Πανεπιστημιακή** Εκπαίδευση, πράξη αναγνώρισης από το **Δ.Ι.ΚΑ.ΤΣΑ**, για την ισοτιμία, αντιστοιχία του τίτλου και τη βαθμολογική αντιστοιχία αυτού ή πράξη αναγνώρισης επαγγελματικής ισοτιμίας από το Συμβούλιο Αναγνωρίσεως Επαγγελματικής Ισοτιμίας Τίτλων Τριτοβάθμιας Εκπαίδευσης. Τα ως άνω δικαιολογητικά να έχουν εκδοθεί μέχρι την ημερομηνία λήξεως της προθεσμίας υποβολής των αιτήσεων.

11. Πιστοποιητικό του οικείου Δήμου ή Κοινότητας ότι ο υποψήφιος είναι εγγεγραμμένος στο δημοτολόγιο.

Για υποψηφίους των υπολοίπων νομών που δεν έχουν το κριτήριο της εντοπιότητας, όπως ορίζεται στο κεφάλαιο Β παρ. του παρόντος, απαιτείται η υποβολή βεβαίωσης μόνιμης κατοικίας από τον οικείο Δήμο ή Κοινότητα (άρθρο 4 παρ. 5 Ν.2647/1998).

ΣΗΜΕΙΩΣΗ: Τίτλοι , πιστοποιητικά και βεβαιώσεις της αλλοδαπής , που απαιτούνται για την πρόσληψη πρέπει να είναι επικυρωμένοι και επίσημα μεταφρασμένοι στην ελληνική γλώσσα , όπως ορίζουν οι κείμενες διατάξεις(άρθρο 29 Π.Δ. 50/2001 και Ν.148/1998)

Ε'. ΔΗΜΟΣΙΕΥΣΗ ΤΗΣ ΑΝΑΚΟΙΝΩΣΗΣ

Περίληψη της παρούσας, περιέχουσα υποχρεωτικώς τα όρια ηλικίας και όλα τα στοιχεία του άρθρου 21 παρ. 8 του Ν. 2190/1994 (όπως ισχύει), να δημοσιευθεί σε δύο (2) ημερήσιες ή εβδομαδιαίες τοπικές εφημερίδες του Νομού, εφόσον εκδίδονται. **Ανάρτηση** ολόκληρης της ανακοίνωσης να γίνει στο κατάστημα του Δημοτικού Οργανισμού Άθλησης και Νεολαίας και στον χώρο των ανακοινώσεων του Δήμου Καλλιθέας στην οποία εδρεύει η υπηρεσία, συντασσομένου κατ' άρθρο 21 παρ.9 του Ν. 2190/1994 (όπως ισχύει) πρακτικού ανάρτησης.

ΣΤ'. ΑΝΑΡΤΗΣΗ ΠΙΝΑΚΩΝ - ΥΠΟΒΟΛΗ ΕΝΣΤΑΣΕΩΝ

Οι πίνακες κατάταξης των υποψηφίων αναρτώνται στο κατάστημα του Δημοτικού Οργανισμού Άθλησης και Νεολαίας και στον χώρο των ανακοινώσεων του Δήμου Καλλιθέας , συντασσομένου πρακτικού ανάρτησης, υπογραφόμενου από δύο (2) υπαλλήλους της υπηρεσίας.

Κατά των ανωτέρω πινάκων οι ενδιαφερόμενοι μπορούν να υποβάλλουν ενστάσεις, στο ΑΣΕΠ, **μέσα σε αποκλειστική προθεσμία, η οποία λήγει μετά την πάροδο δέκα (10) ημερών από την ανάρτησή τους.**

Για την υποβολή της ένστασης απαιτείται η καταβολή **παραβόλου στο δημόσιο ταμείο είκοσι πέντε ευρώ (25) ευρώ.**

Ποτήρης Μιχαήλ
Πρόεδρος Δ.Σ Δ.Ο.Α.Ν
Καλλιθέας

PEUGEOT 407 1.8 16V COMFORT

ΚΑΙ ΣΠΟΡ ΚΑΙ... ΛΙΜΟΥΖΙΝΑ



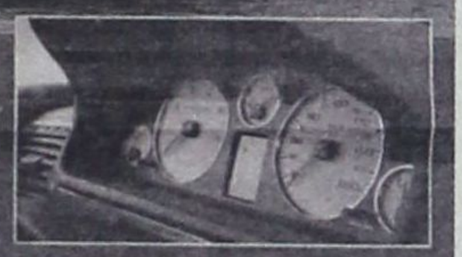

ΤΕΧΝΙΚΑ ΧΑΡΑΚΤΗΡΙΣΤΙΚΑ PEUGEOT 407

Κυβισμός:	1.749 κ.εκ.
Ισχύς:	117 ίπποι/5.500 σ.α.λ.
Ροπή:	16,6 kgm/4.600 σ.α.λ.
Τελική:	200 χλμ./ώρα
0-100:	11,3 δευτερόλεπτα
Βάρος:	1.400 κιλά
Τιμή:	Από 21.200 ευρώ

Υπέρ
- Αίσθηση λιμουζίνας
- Ευρυχωρία
- Άνεση ανάρτησης

Κατά
- Απόδοση κινητήρα χαμηλά

Με σχεδίαση δια χειρός Πινινφαρίνα, το μεσαίο οικογενειακό της Peugeot ανανεώθηκε και φιλοδοξεί μια καλύτερη πορεία στην αγορά. Εντυπωσιακό το αμάξωμα. Πολυτελές το εσωτερικό. Ικανοποιητική η απόδοση του κινητήρα

Με το νέο 407 η Peugeot φιλοδοξεί να κάνει μια καλύτερη πορεία στη μεσαία οικογενειακή κατηγορία, απ' ότι ο προκάτοχος του μοντέλου, το 406. Και για τον λόγο αυτό, φρόντισε να διαχωρίσει πλήρως την αισθητική του μοντέλου από το συντηρητικό παρελθόν.

Για να καταλάβετε τη στροφή που έχουν κάνει οι Γάλλοι, θα πρέπει να σας πούμε ότι τη σχεδίαση του αμαξώματος υπογράφει ο γνωστός οίκος Πινινφαρίνα. Τώρα εάν κάποιοι από εσάς βρουν το εμπρός μέρος πολύ καινοτομικό και ειδικά τον τεράστιο αεραγωγό με τις εντυπωσιακές γρίλιες και το συνδέσουν με κάποια μοντέλα της Ferrari... δεν θα έχουν άδικο, αφού ο οίκος Πινινφαρίνα, που έχει σχεδιάσει πολλά μοντέλα της ιταλικής φίρμας, θέλησε να δώσει έναν άλλο αέρα στην εμφάνιση του μοντέλου. Κάτι περισσότερο από εντυπωσιακό το εμπρός μέρος του αμαξώματος λοιπόν, με τα τεράστια φωτιστικά σώματα να «διαχέονται» στα φτερά, ενώ κοιτώντας το αυτοκίνητο από το πλάι έχεις την αίσθηση ότι είναι... κουπέ, καθώς το εμπρός μέρος διαθέτει μεγάλο ρύγχος, ενώ ο πίσω όγκος είναι σαφώς πιο μικρότερος. Στο πίσω τμήμα, οι καμπύλες γραμμές είναι πιο έντονες, οι (σχεδιαστικοί) τόνοι είναι πιο ήπιοι και ειδικά τα φωτιστικά σώματα είναι λιγότερο τονισμένα χωρίς αυτό να σημαίνει ότι δεν εντυπωσιάζουν.

ΑΙΣΘΗΤΙΚΗ

Η σπορ αισθητική του αμαξώματος δεν ακολουθείται και στο εσωτερικό, όπου η γενικότερη εικόνα που αποκομίζει κάποιος είναι αυτή ενός πολυτελούς οικογενειακού αυτοκινήτου.

Το ταμπλό έχει ιδιαίτερα μεγάλο βάθος προς το παρμπρίζ, ενώ από πλευράς σχεδίασης ξεχωρίζει από το γεγονός ότι στο πάνω μέρος του δημιουργεί ένα σχήμα σαν το γράμμα «Τ» δημιουργώντας ένα χώρισμα ανάμεσα στον χώρο που νοητά ανήκει στον οδηγό και στον συνοδηγό, αντίστοιχα.

Ολόκληρο το ταμπλό καλύπτεται από κορυφαίας ποιότητας αφρώδη υλικά, ενώ και στις πόρτες η επένδυση έχει εξίσου ευχάριστη υφή αν και σχετικά πιο σκληρή. Στο πάνω μέρος της κονσόλας φιλοξενείται μια οθόνη στην οποία εμφανίζονται ενδείξεις σχετικά με το ηχοσύστημα (τα χειριστήρια του οποίου βρίσκονται ακριβώς από κάτω) και τον κλιματισμό (τα χειριστήρια του οποίου βρίσκονται στη βάση της κονσόλας) κ.λ.π. Ο πίνακας οργάνων είναι ευανάγνωστος και γνώριμος, καθώς θυμίζει αρκετά από πλευράς διάταξης κυρίως, τα υπόλοιπα οχήματα της Peugeot.

Συνολικά πέντε ενήλικες δεν θα κληθούν να κάνουν σημαντικούς συμβιβασμούς όταν πρόκειται να ταξιδέψουν με τη νέα οικογενειακή πρόταση της Peugeot. Σε ότι αφορά το χώρο αποσκευών το μέγεθός του ανέρχεται σε 407 λίτρα, υποδεέστερο συγκρινόμενο με τον ανταγωνισμό, όμως δεν μπορούμε να μην αναγνωρίσουμε το τετραγωνισμένο και ουνεπώς πολύ βολικό σχήμα του. Επιπλέον οι θήκες στα δύο τοιχώματα του χώρου αποσκευών (9 και 12 λίτρα) παρέχουν ορισμένες επιπλέον λύσεις.

Πηγή ισχύος για το 407, ο τετρακύλινδρος και 16βάλβιδος κινητήρας των 1,8 λίτρων, που αποδίδει 117 ονομαστικούς ίππους, που εξασφαλίζει απλώς αποδεκτές επιδόσεις, κάτι που οφείλεται στο βάρος των 1.400 κιλών του αμαξώματος, αλλά και στην αραιή κλιμάκωση του κιβωτίου.

ΑΝΕΣΗ

Ενα από τα σημαντικότερα πλεονεκτήματα του μοντέλου είναι η παροχή υψηλών επιπέδων άνεσης. Η ρύθμιση των αναρτήσεων είναι σχετικά μαλακή και απορροφά τη μεγάλη πλειοψηφία των οδικών ανωμαλιών αθόρυβα και χωρίς να ενοχλούνται οι επιβάτες. Μάλιστα στην εθνική οδό με σχετικά υψηλές ταχύτητες το 407 επέδειξε σταθερότητα και μικρή μόνο επιρροή από συνεχείς ανομοιομορφίες του δρόμου.

Η επιλογή της Peugeot να τοποθετήσει διπλά ψαλίδια στον εμπρός άξονα και σύστημα πολλαπλών συνδέσμων στον πίσω άξονα έχει ως αποτέλεσμα το όχημα να εμφανίζει έναν εξαιρετικό συνδυασμό άνεσης και ασφαλούς οδικής συμπεριφοράς. Σε δρόμο με συνεχείς στροφές το 407 παραμένει ουδέτερο για μεγαλύτερο χρονικό διάστημα από ότι το 406, ενώ έπειτα από ένα λογικό όριο πίεσης εμφανίζει υποστροφή.

Το γαλλικό μοντέλο είναι διαθέσιμο με τιμή που ξεκινά από τα 21.200 ευρώ, για τα 1.8 λίτρα, με εξοπλισμό που περιλαμβάνει στη βασική έκδοση Comfort, επτά αερόσακους, ABS + EBD, ESP, αυτόματο κλιματισμό, εμπρός ηλεκτρικά παράθυρα, κεντρικό κλείδωμα, ηλεκτρικά ρυθμιζόμενους καθρέπτες υπολογιστή ταξιδιού και προβολείς ομίχλης.



Η σπορ αισθητική που χαρακτηρίζει το αμάξωμα δεν ακολουθείται στο εσωτερικό, το οποίο έχει αρκετές δόσεις πολυτέλειας.



LANCIA

ΝΕΑ ΕΚΔΟΣΗ *για το Phedra*

Συνεχίζοντας να θέτει ως πρώτο στόχο της την ικανοποίηση του πελάτη, η Fiat Auto Hellas, προσφέρει τώρα τη Lancia Phedra σε μια νέα έκδοση, που κάνει ακόμα πιο προσιτή την ασύγκριτη πολυτέλεια που προσφέρει η Fhedra στην κατηγορία των μεγάλων πολυμορφικών. Ετσι δίπλα στις εκδόσεις Executive & Emblema, προστίθεται και η «βασική» 5θέσια έκδοση Lancia Phedra.

Το ανταγωνιστικό και εκλεπτυσμένο προφίλ που χαρακτηρίζει τη Phedra είναι δεδομένο και σ' αυτή την έκδοση, ενώ ο εξοπλισμός εξακολουθεί να είναι πλούσιος, προσφέροντας μπροστινούς και πλευρικούς αερόσακους, αερόσακους κεφαλής για όλες τις θέσεις, ABS, ESP, αυτόματο κλιματισμό δύο ζωνών, ηλεκτρικά παράθυρα, προβολείς ομίχλης, cruise control, ηλεκτρικούς και θερμαινόμενους εξωτερικούς καθρέφτες, υπολογιστή ταξιδιού κ.λ.π.

Η τιμή της Lancia Phedra είναι 33.700 ευρώ.

ALFA ROMEO GT

ΜΕ ΚΙΝΗΤΗΡΑ 1.8 ΛΙΤΡΩΝ

Με μια νέα, πιο προσιτή, έκδοση κινητήρα, χωρητικότητας 1,8 λίτρων και με τη διάθεση του πετρελαιοκινητήρα των 1,9 λίτρων τεχνολογίας JTD, ολοκληρώνεται η γκάμα του νεότερου coupe της Alfa Romeo στην ελληνική αγορά.

Η βασική έκδοση με τον μικρότερο κινητήρα, ο οποίος αποδίδει 140 ίππους στις 6.500 σ.α.λ. και επιταχύνει την Alfa GT από στάση στα 100 χ.λ.μ./ώρα σε 10,6 δευτερόλεπτα, διατίθεται σε δύο επίπεδα εξοπλισμού -τα «Progression και Distintive- και κοστίζουν 28.900 και 31.250 ευρώ αντίστοιχα.

Ο εξοπλισμός της βασικής έκδοσης Progression περιλαμβάνει, μεταξύ άλλων, έξι αερόσακους, ABS, VDC, αυτόματο διζωνικό κλιματισμό, όλες τις ηλεκτρικές λειτουργίες, cruise control.

Η πιο πλούσια Distintive περιλαμβάνει επιπλέον δερμάτινο σαλόνι, ηχοσύστημα της Bose, προεγκατάσταση κινητού τηλεφώνου και αισθητήρες βροχής για τους υαλοκαθαριστήρες.

ΙΑΤΡΙΚΗ ΑΝΑΚΟΙΝΩΣΗ

Ο ΙΑΤΡΟΣ

ΓΕΩΡΓΙΟΣ Σ. ΔΡΑΚΙΟΥ

ΕΙΔΙΚΟΣ ΚΑΡΔΙΟΛΟΓΟΣ

ΔΕΧΕΤΑΙ:

Καθημερινά 09.00-13.00 και 17.30-20.30

Τετάρτη απόγευμα: Με ραντεβού

Σάββατο απόγευμα κλειστά.

Ιατρείο: Εθνικής Αντίστασης (πρώην Αννης Μαρίας) και Καζαντζάκη 2, Ρόδος

ΤΗΛ. 22410 74223 ΚΙΝ. 6932732382

ANA FERRIES

Ε\Γ-Ο\Γ ΑΝΘΗ ΜΑΡΙΝΑ

•• Ε\Γ-Ο\Γ ΜΑΡΙΝΑ • Ε/Γ-Ο/Γ ΡΟΔΑΝΘΗ

ΡΟΔΟΣ-ΠΕΙΡΑΙΑΣ (08/07/04-20/07/04)

ΠΕΜΠΤΗ 08/07		
ΑΝΘΗ - ΜΑΡΙΝΑ	17.00	ΚΩ (18.10) - ΜΥΚΟΝΟ (02.00) - ΠΕΙΡΑΙΑ (06.50)
ΠΑΡΑΣΚΕΥΗ 09/07		
ΜΑΡΙΝΑ	11.00	ΣΥΜΗ (12.10)
ΜΑΡΙΝΑ	15.00	ΝΙΣΥΡΟ (18.20) - ΚΩ (20.00)-ΚΑΛΥΜΝΟ (21.30) - ΛΕΡΟ (22.50) -ΠΑΤΜΟ (00.20) - ΠΕΙΡΑΙΑ (09.40)
ΣΑΒΒΑΤΟ 10/07		
ΑΝΘΗ - ΜΑΡΙΝΑ	17.00	ΚΩ (20.50) ΛΕΡΟ (23.00) - ΠΑΤΜΟ (00.20) - ΠΕΙΡΑΙΑ (09.20)
ΚΥΡΙΑΚΗ 11/07		
ΜΑΡΙΝΑ	15.00	ΚΩ (19.10)- ΚΑΛΥΜΝΟ (20.30) - ΑΣΤΥΠΑΛΑΙΑ (23.20) - ΚΑΤΑΠΟΛΑ (02.40) -ΠΕΙΡΑΙΑ (10.25)
ΔΕΥΤΕΡΑ 12/07		
ΡΟΔΑΝΘΗ	15.00	ΣΥΜΗ (16.35) - ΤΗΛΟ (18.45) - ΝΙΣΥΡΟ (19.50) - ΚΩ (21.55)-ΚΑΛΥΜΝΟ (23.00) - ΛΕΡΟ (00.35) - ΠΑΤΜΟ (01.50) - ΠΕΙΡΑΙΑ (11.00)
ΤΡΙΤΗ 13/07		
ΑΝΘΗ - ΜΑΡΙΝΑ	17.00	ΚΩ (20.30) - ΛΕΡΟ (22.40) - ΠΑΤΜΟ (23.50) - ΠΕΙΡΑΙΑ (09.20)
ΤΕΤΑΡΤΗ 14/07		
ΜΑΡΙΝΑ	14.00	ΣΥΜΗ (15.35) - ΤΗΛΟ (17.45) - ΝΙΣΥΡΟ (19.10) - ΚΩ (21.00)-ΚΑΛΥΜΝΟ (22.20) - ΠΕΙΡΑΙΑ (09.00)
ΡΟΔΑΝΘΗ	17.00	ΛΕΡΟ (22.50)- ΠΑΤΜΟ (00.40) - ΠΕΙΡΑΙΑ(09.40)
ΠΕΜΠΤΗ 15/07		
ΑΝΘΗ - ΜΑΡΙΝΑ	17.00	ΚΩ (20.30) - ΜΥΚΟΝΟ (02.00) - ΠΕΙΡΑΙΑ (06.50)
ΠΑΡΑΣΚΕΥΗ 16/07		
ΜΑΡΙΝΑ	11.00	ΣΥΜΗ (12.10)
ΜΑΡΙΝΑ	15.00	ΝΙΣΥΡΟ (18.20) - ΚΩ (20.00)-ΚΑΛΥΜΝΟ (21.35) ΠΕΙΡΑΙΑ (10.45)
ΣΑΒΒΑΤΟ 17/07		
ΑΝΘΗ - ΜΑΡΙΝΑ	17.00	ΚΩ (20.50) ΛΕΡΟ (23.00) - ΠΑΤΜΟ (00.20) - ΠΕΙΡΑΙΑ (09.20)
ΚΥΡΙΑΚΗ 18/07		
ΜΑΡΙΝΑ	15.00	ΚΩ (20.10)- ΚΑΛΥΜΝΟ (21.30) - ΑΣΤΥΠΑΛΑΙΑ (00.20) - ΚΑΤΑΠΟΛΑ (03.40) ΠΕΙΡΑΙΑ (11.25)
ΔΕΥΤΕΡΑ 19/07		
ΡΟΔΑΝΘΗ	15.00	ΣΥΜΗ (16.35) - ΤΗΛΟ (18.45) - ΝΙΣΥΡΟ (20.10) - ΚΩ (21.55)-ΚΑΛΥΜΝΟ (23.15) - ΛΕΡΟ (00.35) - ΠΑΤΜΟ (01.05) - ΠΕΙΡΑΙΑ (11.00)
ΤΡΙΤΗ 13/07		
ΑΝΘΗ - ΜΑΡΙΝΑ	17.00	ΚΩ (20.30) - ΛΕΡΟ (22.40) - ΠΑΤΜΟ (23.50) - ΠΕΙΡΑΙΑ (08.15)

****ΠΡΟΣΦΟΡΑ****

Πακέτα εισιτηρίων άνω των 300,00 ευρώ, μπορείτε να τα εξοφλήσετε σε 4 άτοκες μηνιαίες δόσεις με την πιστωτική σας κάρτα VISA ή MASTER! ! !

***** Η εταιρεία μας βρίσκεται στην ευχάριστη θέση να σας ενημερώσει ότι :**

1) Θα προσφέρονται ειδικές τιμές σε όλες τις θέσεις για οικογενειακά πακέτα.

2) Εισιτήρια ΜΕΤ' ΕΠΙΣΤΡΟΦΗΣ, ειδικές τιμές.

3)Πολλαπλά εισιτήρια minimum 5, 50% έκπτωση

ΣΤΡΕΠΤΟΚΟΚΚΟΣ Β

Ο στρεπτόκοκκος τύπου Β βρίσκεται στο πεπτικό, στο ουροποιητικό και στο αναπαραγωγικό σύστημα ανδρών και γυναικών, αλλά δεν μεταδίδεται σεξουαλικά. Οι έγκυες που έχουν το μικρόβιο, στις περισσότερες περιπτώσεις δεν διατρέχουν κίνδυνο. Η θεραπεία κατά τη διάρκεια της εγκυμοσύνης μπορεί να βοηθήσει ώστε να μη μολυνθεί και το μωρό

ΕΓΚΥΜΟΣΥΝΗ ΚΑΙ ΜΟΛΥΝΣΗ ΤΟΥ ΜΩΡΟΥ...

Με την επιμέλεια της ΑΜΕΡΙΚΑΝΙΚΗΣ ΕΤΑΙΡΕΙΑΣ ΜΑΙΕΥΤΙΚΗΣ ΚΑΙ ΓΥΝΑΙΚΟΛΟΓΙΑΣ



Ο στρεπτόκοκκος τύπου Β είναι ένα από τα πολλά μικρόβια που συνήθως δεν προκαλούν σοβαρή ασθένεια. Μπορεί να βρεθεί στο πεπτικό, στο ουροποιητικό και στο αναπαραγωγικό σύστημα ανδρών και γυναικών. Στις γυναίκες βρίσκεται κυρίως στον κόλπο και στο ορθό και δεν μεταδίδεται σεξουαλικά.

Ενα άτομο που έχει το μικρόβιο, αλλά δεν παρουσιάζει συμπτώματα, λέγεται ότι είναι αποικισμένο. Εάν τα μικρόβια αναπτυχθούν και προκαλέσουν συμπτώματα, τότε έχει δημιουργηθεί λοίμωξη. Παρ' ότι μοιάζουν τα ονόματά τους, ο στρεπτόκοκκος τύπου Β είναι κάτι διαφορετικό από το στρεπτόκοκκο τύπου Α, το μικρόβιο που προκαλεί κυνάγχη.

Στις περισσότερες περιπτώσεις, οι γυναίκες που είναι αποικισμένες με στρεπτόκοκκο τύπου Β (ΣΤΒ), δεν διατρέχουν κάποιο κίνδυνο και δεν χρειάζεται να κάνουν θεραπεία. Ομως, αν μια γυναίκα είναι έγκυος, μπορεί να μεταδώσει το ΣΤΒ στο μωρό της. Για το λόγο αυτόν πρέπει να υποβληθεί σε εξετάσεις, και αν εντοπιστεί ΣΤΒ, πρέπει να κάνει θεραπεία κατά τη διάρκεια του τοκετού.

ΕΞΕΤΑΣΕΙΣ ΓΙΑ ΣΤΒ

Μια καλλιέργεια είναι ο πιο ακριβής τρόπος για να εξεταστεί ένα άτομο για ΣΤΒ. Αυτή είναι μια απλή διαδικασία και δεν είναι επώδυνη. Για τις καλλιέργειες λαμβάνεται ένα δείγμα από τον κόλπο και το ορθό τη γυναίκας. Τα δείγματα στέλνονται σε ένα εργαστήριο, όπου καλλιεργούνται μέσα σε μια ειδική ουσία. Μπορεί να χρειαστούν μέχρι 2 ημέρες για να βγουν τα αποτελέσματα.

Τα αποτελέσματα της καλλιέργειας είναι πιο χρήσιμα όταν γίνονται μεταξύ της 35ης και 37ης εβδομάδας της εγκυμοσύνης. Αν τα αποτελέσματα της εξέτασης είναι θετικά, δείχνουν δηλαδή ότι υπάρχει ΣΤΒ, η γυναίκα πρέπει να πάρει αντιβιοτικά κατά τη διάρκεια του τοκετού, για να μη μεταδοθεί ο ΣΤΒ στο μωρό.

ΘΕΡΑΠΕΙΑ

Για να μειωθεί ο κίνδυνος μόλυνσης με ΣΤΒ στα νεογέννητα, όλες οι γυναίκες που έχουν θετική εξέταση πρέπει να κάνουν θεραπεία με αντιβιοτικά κατά τη διάρκεια του τοκετού. Τα μωρά των γυναικών που είναι φορείς ΣΤΒ, και δεν κάνουν θεραπεία, έχουν 20 φορές περισσότερες πιθανότητες να μολυνθούν, από εκείνα που οι μητέρες τους κάνουν θεραπεία.

Τα αντιβιοτικά βοηθούν στην εξουδετέρωση μερικών από τα μικρόβια που μπορεί να βλάψουν το μωρό κατά τη διάρκεια της γέννας και έχουν αποτέλεσμα μόνον αν παίρνονται κατά τη διάρκεια του τοκετού. Τα μικρόβια αναπτύσσονται τόσο γρήγορα, ώστε, αν η θεραπεία γίνει νωρίτερα, ο ΣΤΒ μπορεί να αναπτυχθεί πάλι πριν από τον τοκετό.

Αν η γυναίκα είχε γεννήσει ένα μωρό με λοίμωξη με ΣΤΒ ή είχε ουρολοίμωξη που προκλήθηκε από ΣΤΒ κατά τη διάρκεια της εγκυμοσύνης, δεν χρειάζεται να κάνει εξέταση. Πρέπει να πάρει αντιβιοτικά κατά τη διάρκεια του τοκετού. Τα αντιβιοτικά χορηγούνται ενδοφλεβίως.

Η πενικιλίνη είναι το αντιβιοτικό που επί το πλείστον χορηγείται για την πρόληψη λοίμωξης από ΣΤΒ στα νεογέννητα. Αν υπάρχει πρόβλημα αλλεργίας στην πενικιλίνη, χορηγείται άλλο αντιβιοτικό. Μία στις 10 γυναίκες μπορεί να εμφανίσει ένα ήπιο εξάνθημα εξαιτίας της πενικιλίνης. Σε πολλές περιπτώσεις, αυτό συμβαίνει σε διάστημα 1-2 εβδομάδων μετά τη θεραπεία. Σπάνια μια γυναίκα μπορεί να παρουσιάσει μια σοβαρή αλλεργική αντίδραση και να χρειαστεί επείγουσα θεραπεία. Ο γιατρός πρέπει να ενημερωθεί εάν η γυναίκα εμφανίσει εξάνθημα μετά τη θεραπεία.

Οι γυναίκες που έχουν προγραμματίσει γέννα με καισαρική, δεν είναι αναγκαίο να πάρουν αντιβιοτικά κατά τη διάρκεια του τοκετού, ανεξάρτητα αν είναι φορείς ή όχι ΣΤΒ. Ομως, οι γυναίκες αυτές πρέπει να εξεταστούν για ΣΤΒ γιατί μπορεί να γίνει πρόωρος τοκετός πριν από τον προγραμματισμένο με καισαρική. Ο γιατρός πρέπει να ενημερωθεί για ύπαρξη ή όχι ΣΤΒ. Οι έγκυες γυναίκες που δεν ξέρουν αν είναι θετικές σε ΣΤΒ ή δεν έχουν κάνει ακόμα εξετάσεις, όταν αρχίσει ο τοκετός, πρέπει να πάρουν αντιβιοτικά εάν:

- έχουν πρόωρο τοκετό
- έχουν πυρετό κατά τη διάρκεια του τοκετού,
- σπάνε τα νερά 18 και πλέον ώρες πριν από τον τοκετό.

Ο γιατρός μπορεί να συμβουλέψει για την καλύτερη αντιμετώπιση.

Συνέπειες για το μωρό

Αν το μικρόβιο μεταδοθεί από μια γυναίκα στο μωρό της, το μωρό μπορεί να αναπτύξει λοίμωξη από ΣΤΒ. Αυτό συμβαίνει σε 1-2 κάθε 100 μωρά, των οποίων οι μητέρες έχουν ΣΤΒ. Τα μωρά που μολύνονται μπορεί να έχουν πρώιμες ή όψιμες λοιμώξεις.

Οι πρώιμες λοιμώξεις προκαλούνται αμέσως μετά το φυσιολογικό τοκετό, όταν η γεννητική οδός είναι αποικισμένη με ΣΤΒ. Εμφανίζονται μέσα στις πρώτες 7 μέρες μετά τη γέννα. Οι όψιμες λοιμώξεις εμφανίζονται μετά τις 7 πρώτες μέρες της ζωής του μωρού. Περίπου οι μισές από τις όψιμες λοιμώξεις μεταδίδονται από τη μητέρα στο μωρό κατά τη διάρκεια της γέννας. Οι άλλες μισές είναι αποτέλεσμα άλλων εστιών μόλυνσης, όπως η επαφή με άλλα άτομα που είναι φορείς ΣΤΒ. Και οι πρώιμες και οι όψιμες λοιμώξεις μπορεί να είναι σοβαρές. Μπορεί να προκαλέσουν σηψαιμία, φλεγμονή στους πνεύμονες, στον εγκέφαλο ή στο νωτιαίο μυελό. Οι πρώιμες και οι όψιμες λοιμώξεις με ΣΤΒ καταλήγουν σε θάνατο σε ποσοστό 5% των προσβεβλημένων μωρών.

ΕΛΛΗΝΙΚΗ ΔΗΜΟΚΡΑΤΙΑ
ΠΕΡΙΦΕΡΕΙΑ ΝΟΤΙΟΥ ΑΙΓΑΙΟΥ
ΝΟΜΟΣ ΔΩΔΕΚΑΝΗΣΟΥ
ΔΗΜΟΣ ΙΑΛΥΣΟΥ
ΔΗΜΟΤΙΚΗ ΑΣΤΥΝΟΜΙΑ
Ταχ. Δ/νση Πολυτεχνείου 7, Τ.Κ. 85101
Πληροφορίες: ΚΑΝΝΕΛΗΣ ΝΙΚΟΛΑΟΣ
Τηλ: 2241098423, FAX: 2241098412

ΑΝΑΚΟΙΝΩΣΗ ΔΗΜΟΤΙΚΗΣ ΑΣΤΥΝΟΜΙΑΣ

Πληροφορούμε ότι, λόγω άφιξης της **ΟΛΥΜΠΙΑΚΗΣ ΦΛΟΓΑΣ** την 13/7/2004, ημέρα Τρίτη, θα πραγματοποιηθούν πολιτιστικές εκδηλώσεις στο δήμο Ιαλυσού, έμπροσθεν του αστυνομικού τμήματος και θα γίνουν αλλαγές στην κυκλοφορία των οχημάτων και μέσων μαζικής μεταφοράς από 17:00μ.μ. έως 20:00μ.μ.

1. ΑΠΟ ΡΟΔΟ ΠΡΟΣ ΚΡΕΜΑΣΤΗ:
Υποχρεωτική κατεύθυνση από τους φωτεινούς σηματοδότες της συνεταιριστικής τράπεζας Δωδ/νήσου στην Ιερού λόχου (προς παραλία) - Φερενίκης - Καλλιπάτειρας - έξοδος Λ. Ηρακλειδών (Λεωφόρος Ιαλυσού - Κρεμαστής) στο ύψος καφετέριας LANCELOT.

2. ΑΠΟ ΙΞΙΑ ΠΡΟΣ ΚΡΕΜΑΣΤΗ
Ακολουθείται η παραλιακή οδός Πρωτογένους (Ελ. Βενιζέλου νέα ονομασία) - Ιερού λόχου - Φερενίκης - Καλλιπάτειρας - έξοδος Λ. Ηρακλειδών (Λεωφόρος Ιαλυσού - Κρεμαστής) στο ύψος καφετέριας LANCELOT.

3. Τα οχήματα που διέρχονται την οδό Φερενίκης με κατεύθυνση την Ιξιά ή Ρόδο θα εισέρχονται στην Ιερού Λόχου και στην νησίδα στο ύψος του περιπτέρου θα ακολουθούν την παραλιακή οδό Πρωτογένους (Ελ. Βενιζέλου νέα ονομασία) προς Ρόδο.

4. ΑΠΟ ΚΡΕΜΑΣΤΗ ΠΡΟΣ ΡΟΔΟ
Είσοδος από το Λύκειο Ιαλυσού (οδός Δημοκρατίας - Αγ. Ιωάννης (παράπλευρα του λυκείου) - Ακροπόλεως - Πλ. Αγίου Νικολάου, Φιλερήμου - Αρχιμήδη - Ιάσωνος (κόμβος για Παστίδα - Τρεις ή Ρόδο).

NewAge
Real Estate
Νέα Εποχή στο Χώρο του Ακινήτου

ΜΕΛΕΟΥΝΗ - ΚΕΧΑΓΙΑ ΜΑΙΡΗ

Με **Επαγγελματισμό, Μεθοδικότητα, Αποτελεσματικότητα**, αναλαμβάνουμε τη διαμεσολάβηση στην **ΑΓΟΡΑ ΠΩΛΗΣΗ ΕΝΟΙΚΙΑΣΗ ΑΚΙΝΗΤΩΝ**

Με **Σοβαρότητα, Υπευθυνότητα, Εντιμότητα**, ερευνούμε για την ανεύρεση της ιδανικότερης λύσης για εσάς που **ΠΟΥΛΑΤΕ ΑΓΟΡΑΖΕΤΕ ΕΝΟΙΚΙΑΖΕΤΕ**

Η χρήση της τεχνολογίας μας βοηθά να προωθήσουμε το ακίνητο ξεκινώντας από τη Ρόδο, στην υπόλοιπη Ελλάδα και σε όλο τον κόσμο.

www.newage-realestate.gr

ΠΩΛΟΥΝΤΑΙ
ΜΟΝΟΚΑΤΟΙΚΙΕΣ, ΜΕΖΟΝΕΤΕΣ, ΔΙΑΜΕΡΙΣΜΑΤΑ, ΟΙΚΟΠΕΔΑ, ΚΑΤΑΣΤΗΜΑΤΑ, ΞΕΝΟΔΟΧΕΙΑΚΕΣ ΜΟΝΑΔΕΣ

Θεμ. Σοφούλη 8 - 85100 Ρόδος Τηλ. & Fax: 22410 23447
Κιν. 6948 808023 - E-mail: info@newage-realestate.gr

ΔΗΜΟΣΙΕΥΘΗΚΕ Η ΠΡΟΚΗΡΥΞΗ

ΕΙΣΑΓΩΓΗ ΜΑΘΗΤΩΝ
στην τουριστική εκπαίδευση

Οι ειδικότητες ανά εκπαιδευτική μονάδα

Ο Οργανισμός Τουριστικής Εκπαίδευσης και Κατάρτισης (Ο.Τ.Ε.Κ), ο πρώτος εξειδικευμένος κρατικός φορέας Τουριστικής Εκπαίδευσης, παρακολουθεί ανελλιπώς την ανάπτυξη του Ελληνικού Τουρισμού, καλύπτοντας τις ανάγκες του σε άρτια καταρτισμένο ανθρώπινο δυναμικό.

Στις εκπαιδευτικές του μονάδες ο Ο.Τ.Ε.Κ παρέχει σπουδές σε διάφορα επίπεδα και ειδικότητες της τουριστικής βιομηχανίας. Τα προγράμματα προετοιμάζουν μαθητές – καταρτιζόμενους για μια πετυχημένη σταδιοδρομία σε Ξενοδοχεία, Εστιατόρια, Ζαχαροπλαστεία, Τουριστικά Γραφεία και λοιπές επιχειρήσεις του κλάδου, παρέχοντας την απαραίτητη τεχνική και επαγγελματική εκπαίδευση, προσαρμοσμένη στις ανάγκες της αγοράς, ώστε να εξασφαλίζονται υπηρεσίες υψηλού επιπέδου.

Ο Οργανισμός Τουριστικής Εκπαίδευσης και Κατάρτισης για το σκοπό αυτό προκηρύσσει την εισαγωγή μαθητών και των δυο φύλων για τις παρακάτω ειδικότητες ανά Εκπαιδευτική Μονάδα:

Α. Τ.Ε.Ε. (Τεχνικά Επαγγελματικά Εκπαιδευτήρια)

1. Ειδικότητα Ξενοδοχειακής – Εστιατοριακής Τεχνικής, στις Εκπαιδευτικές Μονάδες Αναβύσσου, Ηρακλείου, Μακεδονίας, **Ρόδου**, Κέρκυρας, Γαλαξειδίου, Ναυπλίου και Θράκης.

α) για απόφοιτους Γυμνασίου και

β) για απόφοιτους Λυκείου.

2. Ειδικότητα Μαγειρικής Τέχνης, στις Εκπαιδευτικές Μονάδες Αναβύσσου, Ηρακλείου, Μακεδονίας, **Ρόδου**, Γαλαξειδίου και Κέρκυρας.

α) για απόφοιτους Γυμνασίου και

β) για απόφοιτους Λυκείου.

3. Ειδικότητα Ζαχαροπλαστικής Τέχνης, στις Εκπαιδευτικές Μονάδες Αναβύσσου, Ηρακλείου και Μακεδονίας.

4. α) για απόφοιτους Γυμνασίου και

β) για απόφοιτους Λυκείου.

Β. Ι.Ε.Κ (Ινστιτούτα Επαγγελματικής Κατάρτισης)

1. Ειδικότητα Τεχνικός Μαγειρικής Τέχνης, στις Εκπαιδευτικές Μονάδες Αθηνών, Ηρακλείου, Μακεδονίας και **Ρόδου**, για αποφοίτους Λυκείου.

2. Ειδικότητα Ειδικός Ξενοδοχειακών Υπηρεσιών και Τροφοδοσίας, στις Εκπαιδευτικές Μονάδες Αναβύσσου, Ηρακλείου και Μακεδονίας, για αποφοίτους Λυκείου.

3. Ειδικότητα Υπάλληλος Τουριστικού Γραφείου, στην Εκπαιδευτική Μονάδα Αναβύσσου, για αποφοίτους Λυκείου.

Στον Ο.Τ.Ε.Κ λειτουργεί «Γραφείο Διασύνδεσης – Σταδιοδρομίας» σε άμεση επαφή με την αγορά εργασίας για την εξασφάλιση της επαγγελματικής αποκατάστασης των αποφοίτων του Οργανισμού Τουριστικής Εκπαίδευσης και Κατάρτισης.

Οι υποψήφιοι μπορούν να καταθέσουν τα δικαιολογητικά τους από 19 Ιουλίου έως 17 Σεπτεμβρίου 2004 στην Κεντρική Υπηρεσία (Δραγατσανίου 4, Πλατεία Κλαυθμώνος) και στις κατά τόπους Εκπαιδευτικές Μονάδες του Ο.Τ.Ε.Κ.

Για περισσότερες πληροφορίες μπορείτε να επικοινωνήσετε στα τηλέφωνα Αθηνών: 210 3244578, 210 3250977, FAX 210 3231821, όπως και **στον ΔΟΤ της Νομαρχίας**.

• Η Προκήρυξη εισαγωγής μαθητών διατίθεται σε όλες τις Νομαρχίες, τα Γραφεία του Ε.Ο.Τ και ΚΕ.ΣΥ.Π καθώς και στις κατά τόπους Εκπαιδευτικές Μονάδες του Ο.Τ.Ε.Κ.

Κεντρική Υπηρεσία Ο.Τ.Ε.Κ.
Δραγατσανίου 4, 4ος όροφος, τηλ.: 210 3250977, 210 3244578.

ΤΕΕ – ΙΕΚ Αναβύσσου
Ξενοδοχείο «ΞΕΝΙΑ-ΗΛΙΟΣ» 49ο χλμ. Παραλιακής Λεωφόρου Αθηνών – Σουνίου, τηλ.: 22910/37009, 22910/42294 & 22910/37024

ΤΕΕ – ΙΕΚ Ηρακλείου
Ξενοδοχείο «ΞΕΝΙΑ-ΗΛΙΟΣ» Κοκκίνι Χάνι Ηρακλείου Κρήτης, τηλ.: 2810/761363

ΤΕΕ – ΙΕΚ Μακεδονίας
Ξενοδοχείο «ΞΕΝΙΑ-ΗΛΙΟΣ» Παραλία Περαίας – Θεσσαλονίκη, τηλ.: 23920/23257

ΤΕΕ – ΙΕΚ Ρόδου
Ξενοδοχείο «ΘΕΡΜΑΙ» Εθνάρχου Μακαρίου 1 Ρόδος, τηλ.: 22410/74445

ΤΕΕ Κέρκυρας
Ξενοδοχείο «ΓΑΛΑΞΙΑΣ» Γουβιά Κέρκυρας, τηλ.: 26610/91541

ΤΕΕ Γαλαξειδίου
Γαλαξείδι Φωκίδας, τηλ.: 22650/41997 – 8

ΤΕΕ Θράκης
1ο χλμ. Εθνικής οδού Αλεξανδρούπολης – Μάκρης, Αλεξανδρούπολη, πρώην Εκπαιδευτήρια «ΤΑΝΤΑΛΑΚΗ» τηλ.: 25510/25288

ΤΕΕ Ναυπλίου
Ξενοδοχείο «ASTERIA» Τολό Αργολίδας, τηλ.: 27520/58149 & 58136

• ΓΙΑ περισσότερες πληροφορίες και αιτήσεις, οι ενδιαφερόμενοι μπορούν να απευθύνονται στο Δωδεκανησιακό Οργανισμό Τουρισμού της Νομαρχιακής Αυτοδιοίκησης στο τηλέφωνο 22410.46515

ΕΠΕΙΔΗ ΤΟΥΣ ΣΤΕΓΑΣΑΝ ΣΕ ΣΧΟΛΕΣ

ΜΕΙΖΟΝ ΠΡΟΒΛΗΜΑ ΣΤΟΥΣ ΛΕΙΨΟΥΣ
με τους λαθρομετανάστες

Απειλεί να τους εκδιώξει ο Σύλλογος Γονέων

Την έντονη αντίδραση του Συλλόγου Γονέων και Κηδεμόνων του Γυμνασίου και Λυκείου Λειψών προκάλεσε η απόφαση των αρχών να «στεγασθούν» στο χώρο του σχολείου 45 λαθρομετανάστες, χωρίς να έχουν μάλιστα ληφθεί τα απαραίτητα μέτρα υγιεινής. Οι γονείς απειλούν με κατάληψη του σχολείου και απομάκρυνση των λαθρομεταναστών εάν δεν βρεθεί άλλος χώρος, με ανοικτή επιστολή τους προς πάντα αρμόδιο, που κοινοποιήθηκε στη «δ».

Ενώπιον αυτής της καταστάσεως ζητήθηκε αρμοδίως η εκδήλωση ενδιαφέροντος για παροχή στέγης και ήδη τρεις ξενοδόχοι κατέθεσαν προσφορά.

Εν πάση περιπτώσει στην ανοικτή επιστολή του Συλλόγου Γονέων, αναφέρονται τα εξής:

Αμέσως μόλις ενημερώθηκαμε την **απόφαση «ερήμην»** για την παραμονή στο χώρο του Γυμνασίου και Λυκείου Λειψών 45 λαθρομεταναστών ο Σύλλογος Γονέων και Κηδεμόνων σύσσωμος, αλλά και όλοι οι κάτοικοι των Λειψών, δηλώνουμε ότι είμαστε ενάντιοι σε αυτή την ενέργεια και θα σας αιτιολογήσουμε τις απόψεις μας.

1ον. Το οποιοδήποτε σχολικό κτίριο δεν είναι χώρος παραμονής ούτε αποθήκευσης λαθρομεταναστών.

2ον. Έχουμε την εντύπωση ότι φέτος το σχολείο δεν πρόκειται να λειτουργήσει γιατί δεν πρόκειται να έχει γίνει η κατάλληλη απολύμανση από ειδικό συνεργείο διότι δεν υπάρχει τέτοιο στους Λειψούς και δεν είμαστε διατεθειμένοι να αφήσουμε τα παιδιά να μπουν στο σχολείο αν δεν έχουμε τις απαραίτητες εγγυήσεις.

3ον. Οι συνθήκες διαβίωσης -παραμονής- καθαριότητας είναι τόσο άθλιες, ώστε οι αίθουσες θα χρειαστούν οπωσδήποτε βάψιμο κατάσταση χρονοβόρα και δαπανηρή.

4ον. Οι αίθουσες διδασκαλίας έχουν μετατραπεί σε κοιτώνες ύπνου και χώροι εστίασης των 45 λαθρομεταναστών με μία τουαλέτα που χρησιμοποιείται και σαν λουτρό.

5ον. Ενώ πληροφορηθήκαμε την παραμονή των λαθρομεταναστών για 3-4 μέρες, έχουν περάσει 13 μέρες χωρίς καμία απολύτως κίνηση.

6ον. Οι 45 λαθρομετανάστες δεν έχουν υποβληθεί σε καμία απολύτως ιατρική εξέταση από ειδικευμένο ιατρικό συνεργείο κατάσταση, η οποία έντονα μας ανησυχεί εκτός από την φιλότιμη προσπάθεια του Αγροτικού Ιατρού Λειψών στα πάρα πολλά προβλήματα υγείας που καθημερινά τους ταλαιπωρούν.

Για όλους τους παραπάνω λόγους και για άλλους τους οποίους δεν μπορούμε να αναφερθούμε εγγράφως σας γνωρίζουμε ότι αν δεν απομακρυνθούν αμέσως οι λαθρομετανάστες από το χώρο του σχολείου εμείς θα τους απομακρύνουμε από το σχολείο με οτιδήποτε συνεπάγεται αυτό. Ας μείνουν όπου θέλουν, εμείς αφού τους απομακρύνουμε θα καταλάβουμε το Σχολείο και ΝΑ ΕΛΘΕΤΕ ΝΑ ΜΑΣ ΒΓΑΛΕΤΕ ΕΞΩ.

Για το Διοικητικό Συμβούλιο
Ο Πρόεδρος
ΓΕΩΡ. ΕΛΕΥ. ΛΑΟΥΝΤΟΣ

ΕΛΛΗΝΙΚΗ ΔΗΜΟΚΡΑΤΙΑ
Β' ΠΕΣΥΠ ΝΟΤΙΟΥ ΑΙΓΑΙΟΥ
ΓΕΝΙΚΟ ΝΟΣΟΚΟΜΕΙΟ - ΚΕΝΤΡΟ ΥΓΕΙΑΣ ΚΑΛΥΜΝΟΥ
«ΤΟ ΒΟΥΒΑΛΕΙΟ»

Αριθμ. εγκρίσεως απολογισμού:2824/24--6-2004

α) Ανεπτυγμ. Κρεβάτια		85
Β)Προσωπικό ΣΥΝΟΛΟ		164
α. Ιατρικό	39	
β. Παραϊατρικό	16	
γ. Νοσηλευτικό	57	
δ. Διοικητικό	52	

Ι. ΣΥΝΟΠΤΙΚΟΣ ΑΠΟΛΟΓΙΣΜΟΣ ΟΙΚΟΝΟΜΙΚΩΝ ΣΤΟΙΧΕΙΩΝ 2003

1) Ταμ. Υπόλοιπο 2002		1) Ταμ. Υπόλοιπο 2003	
α) από μισθοδοσία	313.119,25	α) από μισθοδοσία	139.850,03
β) από λειτουργικά	180.395,11	β) από λειτουργικά	160.458,02
γ) από εξοπλισμό	674.497,75	γ) από εξοπλισμό	429.823,56
δ) από κτιριακά	46.209,50	δ) από κτιριακά	94.532,22
ε) από Δ.Ε.	2.866,49	ε) από Δ.Ε.	38.466,49
στ) από λοιπά	30.255,94	στ) από λοιπά	28.911,74
ΕΣΟΔΑ 2003		**ΕΞΟΔΑ 2003**	
2) Επιχ. Μισθοδοσίας	--	2) για μισθοδοσία	173.269,22
3) Επιχ. Λειτουργικών	133.441,31	3) για φάρμακα	206.431,39
4) Επιχ. για πάγιο εξοπλισμό	224.701,31	4) για υγειον. Υλικό	205.409,36
5) Επιχ. για εκτελ. έργων	48.000,00	5) για χημικά αντιδρ.	38.438,54
6) Επιχ. τακτική για Δ.Ε.	---	6) για τρόφιμα	56.228,26
7) Επιχ. από πρϋπ. Δ.Ε.	35.600,00	7) για καύσιμα	14.784,66
8) Επιχ. από μελέτες έρευνα	--	8) για πάγιο εξοπλισμό	542.128,78
9) Επιχ. για προγρ. ΕΟΚ	--	9) για επισκ. & συντηρ.	26.133,69
10) Επιχ. για λοιπούςοκοπούς	69.800,00	10) για Δ.Ε από τακτ. Πρ.	--
11) Εσοδα από νοσήλεια		11) για Δ.Ε. από πρ. Δ.Ε.	--
(φάρμακα, εξετάσεις κλπ)	779.399,27	12) για μελέτες έρευνες	--
12) Λοιπά ίδια έσοδα	198.488,64	13)για προγρ. ΕΟΚ	--
		14) για λοιπές δαπάνες	581.905,91
ΣΥΝΟΛΑ 1-12	2.736.771,57	ΣΥΝΟΛΑ 1-14	2.736.771,57
Απαιτήσεις ανείσπρακτες	1.568.913,64	Υποχρεώσεις	2.348.424,03
Αξία αποθεμάτων.....			

ΙΙ) ΣΤΟΙΧΕΙΑ ΝΟΣΗΛΕΥΤΙΚΗΣ ΔΡΑΣΤΗΡΙΟΤΗΤΑΣ 2003

α)Εξετασθέντες στα ΕΞ. Ιατρεία **32.714**
Β)Νοσηλευθέντες **1970**
γ)Ημέρες Νοσηλείας **8559**
δ)Μέση Διάρκεια νοσηλείας (Ημ.Νοσηλείας) / (Νοσηλευθέντες) **=4,35**
ε)Χειρουργικές επεμβάσεις **595**
στ)Εργαστηριακές εξετάσεις **145.939**
ζ)Μέση κάλυψη κλινών (Ημ. Νοσηλείας) / (κλίνες x365) x 100=**31,27**

ΚΑΛΥΜΝΟΣ 9 ΙΟΥΛΙΟΥ 2004

Ο Δ/ΝΤΗΣ ΤΟΥ ΝΟΣΟΚΟΜΕΙΟΥ ΠΑΝΑΓΙΩΤΗΣ ΣΕΡΒΟΣ

Η Δ/ΚΗ Δ/ΝΤΡΙΑ ΕΛΕΝΗ ΚΑΡΔΟΥΛΙΑ - ΑΝΔΡΕΟΥ

Η ΠΡΟΪΣΤ. ΟΙΚΟΝΟΜΙΚΟΥ ΚΟΚΚΩΝΗ ΓΕΩΡΓΙΑ

Μικρές αγγελίες

Ενοικιάσεις

ΕΝΟΙΚΙΑΣΤΗΡΙΟ

Ενοικιάζεται προνομιούχο διαμέρισμα, πλήρως εξοπλισμένο και επιπλωμένο, επιφάνειας 58 τ.μ., επί της παραλίας «στο κύμα» και με θέα όλη τη θαλάσσια έκταση της περιοχής «Χαράκι», εντός οικισμού είτε για τη χρονική διάρκεια της τουριστικής περιόδου (σαιζόν), είτε για ετήσια ή πολυετή μίσθωση. Πληροφορίες: Τηλ. 22440 51281 και 22410 33952.

ΕΝΟΙΚΙΑΖΕΤΑΙ Διαμέρισμα 95τ.μ. στην Μητρόπολη. Τηλ. 22410 28788, 30297

ΕΝΟΙΚΙΑΖΕΤΑΙ διαμέρισμα επί της Μιχ. Πετρίδη με δύο υπνωδομάτια, σαλόνι, κουζίνα, wc. Τηλ. 6972 764614 - 6973753556

ΕΝΟΙΚΙΑΖΕΤΑΙ γκαρσονιέρα πλήρως επιπλωμένη 250 ευρώ το μήνα. Τηλ. 22410 39268, κιν. 6946 446523

ΕΝΟΙΚΙΑΖΕΤΑΙ στούντιο πλήρως εξοπλισμένο με κλιματισμό, ανεξάρτητο 230 ευρώ. Τηλ. 22410 39268, κιν. 6946 446523

ΕΝΟΙΚΙΑΖΕΤΑΙ studio 45 τ.μ. ολοκαίνουριο με έπιπλα Neoset στο Ροδίνι. Τιμή 370 ευρώ. Πληρ. τηλ. 6946685808

ΕΝΟΙΚΙΑΖΕΤΑΙ στη Μαλώνα παραδοσιακή μονοκατοικία με αυλή, πέργκολα επιπλωμένη και εξοπλισμένη. Ολα καινούρια, με ηλιακό για όλο το χρόνο. Ενοίκιο 300 ευρώ το μήνα. Πληρ. τηλ. 2241031376 -6932320011

ΕΝΟΙΚΙΑΖΕΤΑΙ γκαρσονιέρα 45τ.μ. στο Ροδίνι, επιπλωμένη με καινουρια έπιπλα Neoset πλήρως ανακαινισμένη με βεράντα και μπαλκόνι με υπέροχη θέα. Πληρ. τηλ. 52845, κινητό 6932377284 και 6946685808

ΕΝΟΙΚΙΑΖΕΤΑΙ στην Κρεμαστή σε διώροφη νεόκτιστη μονοκατοικία, το διαμέρισμα πρώτου ορόφου, άριστης κατασκευής, γωνιακό, ευάερο, με δύο υπνοδωμάτια, ενιαίο σαλόνι με κουζίνα, μπάνιο και βεράντες, χωρίς κοινόχρηστα, με σύνδεση στο αποχετευτικό και με Air Condition από τέλη Αυγούστου. Πληρ. τηλ. 6945046312, 6945717905 από 5-8 μ.μ.

ΕΝΟΙΚΙΑΖΕΤΑΙ Διαμέρισμα καινούργιο φρεσκοβαμμένο, με δύο υπνοδωμάτια, ηλεκτρική κουζίνα και ψυγείο στον πρώτο όροφο σε ήσυχη περιοχή της Ιαλυσού κοντά στο 1ο Δημοτικό σχολείο. Ετοιμο στις 10 Ιουνίου. Τηλ. 22410-94948-94285 και 6937465200.

ΕΝΟΙΚΙΑΖΕΤΑΙ διαμέρισμα 100 τ.μ. δύο υπνοδωματίων α' όροφο, σαλοτραπεζαρία, κουζίνα, μπάνιο στην Ιαλυσό (παραπλεύρως πολυκαταστήματος Σαχίνη). Πληρ. τηλ.: (22410) 92696 ώρες 8-1 π.μ. και 5-8 μ.μ.

ΕΝΟΙΚΙΑΖΟΝΤΑΙ πλήρως επιπλωμένες γκαρσονιέρες με μπαλκόνι και χωρίς στο Ροδίνι - Κυρά της Ρω 13. Λογικές τιμές. Πληροφορίες κινητό: 6942090720 και 2241074762

ΖΕΥΓΑΡΙ ζητά προς ενοικίαση γκαρσονιέρα σε περιοχές Επτά Βαγιές, Αγ. Αναστασία ή Μητρόπολη. Τηλ. 6946 266904 κ. Θόδωρα.

ΕΝΟΙΚΙΑΖΟΝΤΑΙ στην Ιαλυσό πλάι στο ξενοδοχείο Ηλέκτρα, επιπλωμένα μονόχωρα διαμερίσματα με θέρμανση. Πληροφορίες Τηλ. 22410-22050 και 22410-33441

ΕΝΟΙΚΙΑΖΟΝΤΑΙ διαμερίσματα 3 δωματίων επί της λεωφόρου Ηρακλειδών, 100 μέτρα πέραν του Αστυνομικού Τμήματος Ιαλυσού. Πληροφορίες Τηλ. 22410 21104 - 22410 25056

ΕΝΟΙΚΙΑΖΕΤΑΙ κατάστημα στην Παλιά Πόλη πάροδος Σωκράτους 75. Πληρ. κ. Ελευθερία 69448057150, 69445436670, 22410 33219

ΕΝΟΙΚΙΑΖΕΤΑΙ σπίτι 70τ.μ. στα Μαριτσά με κουζίνα, σαλόνι, δύο δωμάτια και μπάνιο. Τηλ. 2241047191

ΕΝΟΙΚΙΑΖΕΤΑΙ ή **ΠΩΛΕΙΤΑΙ** μαγαζί για επαγγελματικό χώρο ή αποθήκη 102 τ.μ. περιοχή Ανάληψη, Ζαννή 2 τηλ. 6947 941026.

ΕΝΟΙΚΙΑΖΕΤΑΙ επιπλωμένο διαμέρισμα ισόγειο 100 τ.μ. επί της οδού Πάροδος Ακροπόλεως 3 Ιαλυσός. Πληρ. τηλ.: (22410) 92696 ώρες 8-1 π.μ. και 5-8 μ.μ.

ΕΝΟΙΚΙΑΖΕΤΑΙ επιπλωμένη γκαρσονιέρα στο Παραδείσι. Πληροφορίες τηλ.: 22410 81884

ΕΝΟΙΚΙΑΖΕΤΑΙ Διαμέρισμα - μεζονέτα 50 τ.μ., με υπνοδωμάτιο, 1 αποθήκη μικρή, τζάκι, κουζίνα, μπάνιο, με ηλεκτρικές συσκευές, καινούργιο στην Παλιά Πόλη. Ενοίκιο 400 ευρώ το μήνα. Τηλ. 6934 212190

ΕΝΟΙΚΙΑΖΕΤΑΙ διαμέρισμα, δύο υπνοδωμάτια, σαλοτραπεζαρία, κουζίνα και μπάνιο επί της οδού Μητροπόλεως 839. Τηλ. 22410 36072

ΕΝΟΙΚΙΑΖΟΝΤΑΙ διαμερίσματα, πλήρως εξοπλισμένα επί της λεωφόρου Ιαλυσού στην Ιαλυσό. Τηλ. 2241-0-35283 - 6944435744

ΕΝΟΙΚΙΑΖΟΝΤΑΙ: 1.- Γραφείο στην οδό Αμερικής Αριθμ. 111 στον Γ' όροφο 75 τ.μ. και 2.- Διαμέρισμα δύο δωματίων μ.τ. 50 στην οδό Χατζηαντωνίου 11 στην οδό Ιξιά με ηλιακό και πολυκουζινάκι.

ΕΝΟΙΚΙΑΖΕΤΑΙ διαμέρισμα α' ορόφου δύο υπνοδωματίων με θέρμανση επί της οδού Λειψών 10 (κάθετος Κ. Τσαλδάρη). Ενοίκιο 400 ευρώ. Πληρ. τηλ. 2241-0-34335 και 6932-708388

ΕΝΟΙΚΙΑΖΕΤΑΙ διαμέρισμα επιπλωμένο, ισόγειο στη θέση Βουνάρα, Ιαλυσού, Πάροδος Ακροπόλεως 4.Πληροφορίες στο τηλ. 92696 από τις ώρες 8-1 και 5-8

ΕΝΟΙΚΙΑΖΕΤΑΙ: ισόγειο διαμέρισμα 3 υπνοδωματίων επί της οδού Καλαμάτας 16. Ενοίκιο 400 ευρώ Τηλ: 6947327299 Ώρες από 18.00 μ.μ.

ΕΝΟΙΚΙΑΖΟΝΤΑΙ μεζονέτες και μία βίλα στους Τρεις πλήρως επιπλωμένες με air condition, χώρος πάρκινγκ, κήπος, με το μήνα ή σεζόν. Τηλ. 22410-95416

ΕΝΟΙΚΙΑΖΕΤΑΙ: 1) 160 τ.μ. διαμπερές ισόγειο σε κεντρικό δρόμο του Ροδινιού για βιοτεχνικό, αποθηκευτικό χώρο ή για γραφεία με w.c. 2) Χώρος 40 τ.μ. με w.c. σε κεντρικό δρόμο, Κ. Παλαιολόγου, για εργαστήριο υποδηματοποιίας ή αποθηκευτικό χώρο. Τηλ: 2241078994

ΕΝΟΙΚΙΑΖΕΤΑΙ αποθηκευτικός χώρος 250 τ.μ. στο Ροδίνι, στην οδό Κωνσταντινουπόλεως αρ. 34. Πληρ. τηλ. 22410-61000, 61689

ΕΝΟΙΚΙΑΖΕΤΑΙ Δίχωρη Γκαρσονιέρα στην Κρεμαστή κ. Κωνσταντίνα Τηλ. 6942 049139

ΕΝΟΙΚΙΑΖΟΝΤΑΙ στους Τρεις, βίλα επιπλωμένη και εξοπλισμένη με ηλεκτρικές συσκευές, air condition, ανεξάρτητη είσοδος, χώρος πάρκινγκ, κήπος, με το μήνα ή σεζόν. Σοβαρές προτάσεις τηλ. 6932 481851

ΕΝΟΙΚΙΑΖΕΤΑΙ Στην Κρεμαστή διόροφη μονοκατοικία, 100 τ.μ., κοντά σε φούρνο και παντοπωλείο κατάλληλη για σοβαρή ολιγομελή οικογένεια ή ανδρόγυνο. Πληροφ. κ. Σπύρο Τηλεφ.: 22410 43941 και 61285 Οδός Παπαγιάννη 49

ΕΝΟΙΚΙΑΖΟΝΤΑΙ στη λεωφόρο Ιαλυσού Κρεμαστής πέντε (5) διαμερίσματα των 2 δωματίων κουζίνας & WC επιπλωμένα. με ηλιακούς & πάρκινγκ και οκτώ (8) γκαρσονιέρες (studios) του ενός δωματίου κουζίνας & WC για απεριόριστο χρόνο. Τιμές λογικές. Τηλ. 6948209098, 6932613242

ΕΝΟΙΚΙΑΖΕΤΑΙ στα Κοσκινού επιπλωμένη γκαρσονιέρα 50 τ.μ. Τηλ. 6946 681508

ΕΝΟΙΚΙΑΖΕΤΑΙ ένα διαμέρισμα τριάρι 95 τ.μ. επιπλωμένο ή μη και μια ημιυπόγεια γκαρσονιέρα στην οδό Αγ. Αναργύρων 20. Πληροφ. τηλ. 22410 28710.

ΕΝΟΙΚΙΑΖΕΤΑΙ διαμέρισμα 90 τ.μ. με δύο υπνοδωμάτια, κεντρική θέρμανση, επί της οδού Κέννεντυ 45, 1ος όροφος. Πληροφορίες στο τηλ. 22410 64464.

ΕΝΟΙΚΙΑΖΕΤΑΙ το ξενοδοχείο «ΦΟΙΒΟΣ» στον Αρχάγγελο 16 δωματίων, κουζίνα, σαλόνι, μπαρ, πάρκινγκ και με δενδρόκηπο 2.800 τ.μ. Τιμή 1.800 ευρώ το μήνα. Τηλ. 22410 27578, 22440 22600.

ΕΝΟΙΚΙΑΖΟΝΤΑΙ επιπλωμένα διαμερίσματα (γκαρσονιέρες) των 35 και 45 τ.μ. με κλιματισμό, βεράντες και άνετο πάρκινγκ επί της λεωφόρου Ρόδου - Καλλιθέας και σε απόσταση 200 μέτρα από το ξενοδοχείο Paradise. Πληροφορίες στα τηλέφωνα κιν. 6946 790515, 6946 680174 και 6945 105247.

ΕΝΟΙΚΙΑΖΕΤΑΙ Μεγάλο Διώροφο Κατάστημα με Υπόγειο Επί της οδού Κοδριγκτώνος αρ.78 Ισόγειο 250 τ.μ., Υπόγειο 250 τ.μ. , Α' όροφος 200 τ.μ. Πληροφορίες στα τηλέφωνα **22410-33938 & 22410- 26771 & 6944-32-33-39**

ΕΝΟΙΚΙΑΖΕΤΑΙ στους Τρεις ένα καινούργιο λουξ κατασκευής δυάρι (μέσα σε μεγάλο κήπο), πλήρως επιπλωμένο με τηλέφωνο, θέρμανση, ανεμιστήρας, μεγάλη βεράντα και πάρκινγκ. Τηλ. 22410 92714

ΕΝΟΙΚΙΑΖΕΤΑΙ: Γκαρσονιέρα επιπλωμένη με πολυκουζινάκι TV (1 δωμάτιο, κουζίνα, WC) στην οδό Παναγιώτη Ροδίου 65 (Παράλληλη Αννης Μαρίας). Για περισσότερες πληροφορίες τηλ.22410-39268 και 6994217168

ΕΝΟΙΚΙΑΖΕΤΑΙ διαμέρισμα τριάρι 80 τ.μ. Πληρ. 2241035464

ΕΝΟΙΚΙΑΖΕΤΑΙ επαγγελματικός χώρος (υπερυψωμένο ισόγειο) επί της Άννης Μαρίας 90 τ.μ., (πρώην Ασφάλειες Καρυδάκη), κατάλληλο για Ιατρείο, Λογιστικό γραφείο, Πρακτορείο ταξιδίων, Κέντρο αισθητικής κ.α. (Πωλείται και ο εξοπλισμός του). Πληροφορίες τηλ. 22410 24920 Κο Καρυδάκη, ώρες γραφείου.

Αυτοκίνητα

ΠΩΛΕΙΤΑΙ: Honda Magna 250cc μπλε ηλεκτρικ 26.000 χιλιόμετρα. Τιμή 3.200 ευρώ. Τηλ. 6937225585

ΠΩΛΕΙΤΑΙ αυτοκίνητο IBIZA 1300 c.c. χρώμα κόκκινο, άδεια κυκλοφορίας, Νοέμβριος'93, 4.000 ευρώ. Φυλάσσεται σε γκαράζ. Πληροφορίες: 6946 796191.

ΠΩΛΕΙΤΑΙ Pegeut 504 σε πολύ καλή κατάσταση. Σε τιμή ευκαιρίας 1400 ευρώ. Καινούργια λάστιχα MICHELEN καινούργιο ψυγείο και καινούργια μπαταρία και ταπετσαρία. Μπλέ χρώμα ακρυλικό. Πληρ. τηλ. 2241020807 κ. Φατσέα

ΠΩΛΕΙΤΑΙ BMW 320 ιντζέκτιον σε καλή κατάσταση με πολλά εξτρά. Πληρ. τηλ. 22410 38889

ΠΩΛΕΙΤΑΙ Ford Escort Γαμπρλει 1980 άσπρο 2.000 ευρώ Τηλ. 6944 38 19 66

ΜΕΓΑΛΗ ΕΥΚΑΙΡΙΑ Πωλείται PEGUOT 504 μοντέλο '76 σε πολύ καλή κατάσταση Τηλ. 22410 20807 - 28571

ΠΩΛΕΙΤΑΙ μηχανή BMW 1150 κυβικά 6S1150, μοντέλο 2002 σε τιμή 10.000 ευρώ με δυνατότητα χρηματοδότησης. Πληρ. Σπύρος 6937 199233

ΠΩΛΕΙΤΑΙ Piaggio X9 180 κ.ε. 2 ετών 5.000 χιλ. ατρακάριστο, 2.700 ευρώ μετρητοίς. Πληρ. τηλ. 6973 037546 Μπάμπης.

ΠΩΛΕΙΤΑΙ: Hundai Praim γαλάζιο μοντέλο 2002 με 20.000 χλμ. σε άριστη κατάσταση 5.500 ευρώ. Τηλ: 6937268255

ΠΩΛΕΙΤΑΙ αυτοκίνητο Hyunday Lantra μοντέλο 1995, 126.000 χιλ. με ABS, ηλεκτρικά παράθυρα, κεντρικό κλείδωμα. Πληροφορίες: Τηλ. 6974471584, 6937289368 Μαρίνος

ΠΩΛΕΙΤΑΙ αυτοκίνητο ΚΙΑ ΣΠΟΡΤΑΤΖ τζιπάκι 14 μηνών 32.000 χιλ. Τηλ. 6946 120712

YAMAHA XV VIRAGO 400cc με 36.000 χλμ. και σε άριστη κατάσταση πωλείται 2.200 ευρώ. Πληροφ. στο τηλ. 6944564255

ΠΩΛΕΙΤΑΙ Ducati munster 600cc, μοντέλο 2001, 7000 χιλ. μαύρη, μπαγκαζιέρα, συναγερμός, καινούργια 4.500 ευρώ. Τηλ. 6932 337276, 22410 90502.

ΠΩΛΕΙΤΑΙ μοτοσικλέτα KAWASAKI GP400R μοντ. '89 σε καλή κατάσταση με καινούρια ελαστικά PIRELLI και σχάρα. Δεκτός κάθε έλεγχος. Δεκτή ανταλλαγή με άλλη μοτοσικλέτα ίσου ή ανώτερου κυβισμού. Τιμή συζητήσιμη. Πληρ. 22410-66304, 31560, 6946283008, 6972419715, 6936277851. Ηλ. ταχ. (e-mail): DNetwork@SoftHome.net

ΠΩΛΕΙΤΑΙ μηχανή BMW 650js, ενός έτους, 4.000 χλμ, 6.500 ευρώ. Δεκτές και ευκολίες πληρωμής. Πληρ. τηλ. 2241035610 ώρες καταστημάτων, 6977 715565

ΠΩΛΕΙΤΑΙ μηχανή HONDA μοντέλο Magna 250 cc χρώματος μπλέ ελεκτρίκ με 25.000 χιλ. Τιμή 2.950 ευρώ. Τηλ. 6937 225585.

ΠΩΛΕΙΤΑΙ ΜΗΧΑΝΗ TRIUMPH ΤΥΠΟΥ TIGER (ON-OF) 900cc ΧΡΩΜΑΤΟΣ ΜΑΥΡΟ ΦΥΛΑΣΣΟΜΕΝΗ ΣΕ ΓΚΑΡΑΖ ΜΕ ΜΠΑΓΚΑΖΙΕΡΑ ΣΕ ΑΡΙΣΤΗ ΚΑΤΑΣΤΑΣΗ. ΤΙΜΗ ΣΥΖΗΤΗΣΙΜΗ. ΠΛΗΡΟΦΟΡΙΕΣ ΤΗΛ. 6937996090.

ΠΩΛΕΙΤΑΙ africa twan 750 cc, μοντέλο '98, άσπρο - μπλέ - κόκκινο, φυλασσόμενο σε γκαράζ 30.000 χλ. Φούλ έξτρα, άριστη κατάσταση. Τιμή: 7.000 ευρώ. Τηλ. 6972 723033

ΕΥΚΑΙΡΙΑ Πωλείται alfa romeo 147 (39υρο) 10/2002 1600cc 105hp, abs, 8 αερόσακοι, clima, ηχοσύστημα. Τιμή έκπληξη Τηλ. 2241-076912 κιν. 6973-333787

ΠΩΛΕΙΤΑΙ SMART ενός έτους με όλα τα αξεσουάρ. Πληρ. τηλ. 6972600762

ΠΩΛΕΙΤΑΙ μηχανάκι HAJKER χρώματος κίτρινο, σε πολύ καλή κατάσταση. Τιμή 600 ευρώ. Πληρ. τηλ. 2241091910, 6946721347

Ζητουν Προσωπικο

ΑΠΟ ΛΟΓΙΣΤΙΚΟ γραφείο ζητείται νεαρός ή νεαρή για πρωϊνή απασχόληση (κατά προτίμηση να έχει δίπλωμα οδήγησης) Πληροφορίες 6937199233 Σπύρος Σπυρόπουλος

ΤΕΧΝΙΚΗ ΕΤΑΙΡΕΙΑ με έδρα την πόλη της Ρόδου ζητά να προσλάβει υπάλληλο γραφείου για γραμματειακή υποστήριξη με γνώσεις χειρισμού Η/Υ (Word, Excel). Ξένη γλώσσα και μεταφορικό μέσο θα συνεκτιμηθούν. Ωράριο σπαστό με έμφαση τις απογευματινές ώρες. Πληροφορίες για αποστολή βιογραφικού και συνέντευξη στα τηλ. 22410 96086, 6973 990806, 6947 445780.

ΣΟΒΑΤΖΗΣ υπήκοος Ρουμανίας αναζητεί πρωινή εργασία. Τηλ. 6976385621

ΖΗΤΕΙΤΑΙ Ρεσεψιονίστ παρά ξενοδοχείου πόλεως. Φωτογραφία και βιογραφικό σημείωμα. Τ.Θ. 47 ΡΟΔΟΣ

ΖΗΤΕΙΤΑΙ εσωτερική οικ. βοηθός για να προσέχει ζευγάρι ηλικιωμένων με πλήρες ωράριο στ' Αφάντου. Πληρ.:22410 53038, 66304, 31560, 6946283008, 6972419715, 6936277851. Ηλ. ταχ. (e-mail): Dnetwork@SoftHome.net

ΖΗΤΕΙ εργασία έμπειρος μάγειρας για ελληνική κουζίνα. Πληρ. τηλ. 6946266904 κ. ΘΟΔΩΡΑ.

ΚΥΡΙΟΣ ζητά απογευματινή απασχόληση σαν επιβλέπων παντού και για όλα στη Ρόδο. Τηλ. 6946830563

ΖΗΤΟΥΝΤΑΙ πωλήτριες από χρυσοχοείο. Ξένη γλώσσα απαραίτητη. Διεύθυνσ: 5ο χλμ λεωφόρου Καλλιθέας. Τηλ. (22410) 67375, 67014, 69448585302.

ΖΗΤΕΙΤΑΙ από το Υπερμάρκετ ΣΠΑΝΟΣ έμπειρος κρεοπώλης. Μισθός ικανοποιητικός. Τηλ. για πληροφορίες 2241060730

ΑΜΕΣΑ ζητούνται για κάλυψη θέσεων άτομα για δουλειά από το σπίτι τους. Οχι κατασκευές, όχι τηλεμάρκετινγκπλασιέ. Εισόδημα τουλάχιστον 600 ευρώ-3.000 ευρώ μηνιαία. Πληροφορίες: 2310/516-226

ΖΗΤΟΥΝΤΑΙ άτομα για να εργασθούν σε γραφείο ενοικιάσεως αυτ/των με γνώση της γερμανικής ή αγγλικής. Πληρ. τηλ. 22410 51171, 6936656816.

ΖΗΤΕΙΤΑΙ πωλήτρια για κατάστημα ρούχων στην Παλιά Πόλη Τηλ. 6937 818177 κ. Κώστα

ΖΗΤΕΙΤΑΙ μάγειρας και βοηθός μαγείρου πεπειραμένοι για εστιατόριο στην Λίνδο. Τηλ. 6977 444683

ΖΗΤΕΙΤΑΙ υπάλληλος για δωδεκάμηνη απασχόληση από πρακτορείο ταξιδίων Απαιτούμενα προσόντα: απόφοιτοι τουριστικής σχολής, ξένες γλώσσες, γνώση Η/Υ. Ηλικία ως 25 ετών Ανάλογη προϋπηρεσία θα ληφθεί υπ' όψιν. Αποστολή βιογραφικών στην ταχ. θυρίδα 451

ΖΗΤΕΙΤΑΙ νέος από γραφείο ενοικιάσεως αυτοκινήτων. Ωράριο σπαστό. Μισθός ικανοποιητικός Τηλ. 6937 191320.

ΖΗΤΕΙΤΑΙ κοπέλα να εργασθεί σε στούντιο αισθητικής νυχιών Τηλ. 22410 70660, 6944520887

ΨΑΧΝΕΤΕ ΓΙΑ ΕΡΓΑΣΙΑ; Από ταχύτατα αναπτυσσόμενη εταιρεία ζητούνται άτομα για την στελέχωση ηγετικών θέσεων. Από 700-2.800 ευρώ μηνιαίως. Για πληροφορίες καλέστε στο τηλ. κέντρο 2271081063

ΚΥΡΙΑ από Ρωσία 50 ετών με άδεια εργασίας και παραμονής ζητάει εργασία ως οικιακή βοηθός ή να επιβλέπει ηλικιωμένους. Τηλ. 22410 21952 ώρες καταστημάτων

ΖΗΤΟΥΝΤΑΙ άτομα για δουλειά από το χώρο τους. Εκπληκτική συνεργασία! Κέρδη τουλάχιστον 3.000 ευρώ/μηνιαία. Τηλ. 2310 516281.

Διαφορα

ΠΩΛΟΥΝΤΑΙ: Στρώματα νερού, στρώματα ηλεκτρομασάζ, συντριβάνια, διακοσμητικοί καταρράκτες, συσκευές παθητικής γυμναστικής, μικροπισίνες, υδρομασάζ, μικροκαμπίνες χαμάμ. Τηλ. 6932164962

ΑΝΑΖΗΤΩ στη Ρόδο επαγγελματία συνεργάτη για την προώθηση, διάθεση του CD Πανοράματος Ρόδου (Panoround Rodos)! Παρακαλώ όπως επικοινωνήσετε μαζί μου (στα Αγγλικά ή Γερμανικά) στην ηλεκτρονική διεύθυνση: sales@panoround.com.

ΠΩΛΟΥΝΤΑΙ δύο ηλ. υπολογιστές φορητοί Compaq Contura 3/25, 12 Mb, R.A.M., F.D.D. 1,44 Mb και Compaq Winbook με CD-Rom οδηγό, έγχρωμη οθόνη, ενσωματωμένο modem, Windows 98 ελληνικά, Word & Excel 97, Outlook 98, πρόγραμμα δακτυλογράφησης και πολλά προγράμματα. Επίσης πωλείται κινητό Alcatel πολύ μικρών διαστάσεων με δόνηση και ανοικτή ακρόαση. Πληρ.: 22410 66304, 31560, 6946283008, 6972419715, 6936277851. Ηλ. ταχ. (e-mail): Dnetwork@SoftHome.net

ΕΝΟΙΚΙΑΖΕΤΑΙ μισή Βάρδια ταξί. Τηλ. 6944 267931

ΠΩΛΕΙΤΑΙ μπαρ (ημικυκλικό) 1,50 μ. 400 ευρώ. Τηλ. 6973 394166

YOGA

Για το μυαλό, το Σώμα και το πνεύμα

Ολες οι ηλικίες και οι σωματότυποι είναι ευπρόσδεκτοι. Η γιόγκα δεν είναι ανταγωνιστική. Σε διδάσκει πως ν' ανταποκρίνεσαι στις ανάγκες του σώματός σου. Τιμή μαθήματος 5 ευρώ. Μηνιαία πληρωμή δεκτή. Τηλ.: 6946984511

Άλλαξε τη ζωή σου τώρα! Με 2-4 ώρες/ημέρα κέρδισε από 1.000 - 3.000 ευρώ/μήνα και ξεκίνα να κάνεις τα όνειρά σου πραγματικότητα! Τηλ. 2310 516 226

ΠΩΛΕΙΤΑΙ: Επαγγελματική φούσκα (2.10) μοτέρ 1,5. Αχρησιμοποίητα σε τιμή ευκαιρίας. Τηλ. 22410 -39268 και 6994217168

«Η εταιρεία NewspaperDirect Hellas ΖΗΤΑ αντιπρόσωπο για εκτύπωση και διανομή Ξένου Τύπου. Τηλ. Επικοινωνίας: 210 2774201, 210 2774846»

ΠΩΛΕΙΤΑΙ ένα κινητό τηλέφωνο PANASONIC GD 87 σε πολή καλή κατάσταση μαζί με φορτιστή, φορτιστή αυτοκινήτου, καλώδιο USB για σύνδεση με ηλεκτρονικό υπολογιστή και δύο αυθεντικά παιχνίδια PS 2 (DRC 2, Silenthill 2) Τιμή 200 ευρώ. Πληρ. τηλ. 6937268749.

Ζητούνται

σερβιτόρος και βοηθός σερβιτόρου με γνώση της γερμανικής γλώσσας. Πληροφορίες τηλ.: 86093 - 6977079447

ΕΜΠΕΙΡΟΤΕΧΝΗΣ ελαιοχρωματιστής αναλαμβάνει παντός είδους ελαιοχρωματισμούς. Τηλ: 6946204157

ΠΡΟΣΦΕΡΩ μασάζ στον χώρο μου και στον χώρο σας. Όλγα. Τηλ. 6972902821

ΠΩΛΟΥΝΤΑΙ ΣΕ ΑΡΙΣΤΗ ΚΑΤΑΣΤΑΣΗ: **1)** Καναπές που γίνεται διπλό κρεβάτι και έξτρα στρώμα αφρολέξ: 300 ευρώ **2)** 4 ντουλάπες από μελαμίνη σφενδάμου, διαστάσεις 2Χ1: 100 ευρώ εκάστη **3)** Διπλό κρεβάτι NEOSET 1,60x2,00μ., με στρώμα ανατομικό GALAXY: 250 ευρώ **4)** Κουζίνα PITSOS P1 7602 ws: 200 ευρώ **5)** Ψυγείο ELCO DE -29 TROPIC: 200 ευρώ. **6)** Πλυντήριο ρούχων PITSOS VARIO 700: 150 ευρώ. Παρακαλούμε επικοινωνήστε σύντομα στο 6932729845 και το 22410 29094

ΤΡΑΚΤΕΡΑΚΙΑ KUBOTA (4X4) ΙΑΠΩΝΙΑΣ από (12HP) έως (35HP) με φρέζα από (1400 ευρώ). Πώληση Χονδρική - Λιανική Τηλ.: (2310) 512-418, (2310) 510-068 http://www.hasapetis.gr

ΠΩΛΟΥΝΤΑΙ διθέσιος καναπές που γίνεται κρεβάτι 170 ευρώ, επίσης ένα ολοκαίνουργιο κρεβάτι 5 μηνών 1,40x2,00 200 ευρώ χωρίς στρώμα ή με στρώμα ορθοπαιδικό 370 ευρώ. Τηλ. 6942 711996.

ΠΩΛΕΙΤΑΙ: Κάρτα μνήμης 64 MB δισκέτα Σκληρός Δίσκος 7,5 GB DVD ROM 16x, CD ROM 52x. Τροφοδοτικό κουτί για Celleron 533 MHZ. Τιμή πώλησης: 50 ευρώ. Τηλ.: 6945 903436

ΠΩΛΕΙΤΑΙ ράδιο-cd αυτοκινήτου Clarion σε πολύ καλή τιμή. Πληρ. τηλ: 6932 107298 Ώρες 19:00-21:00

ΠΩΛΕΙΤΑΙ κρεβάτι (κουκέτα) ενσωματωμένη με ντουλάπα, γραφείο 450 ευρώ.

ΠΩΛΕΙΤΑΙ ηλεκτρικό επαγγελματικό grill αχρησιμοποίητο, λόγω έλλειψης χώρου. Πληροφορίες στο: 2241039275 -6936761262

ΜΑΘΗΜΑΤΑ

ΠΑΡΑΔΙΔΟΝΤΑΙ μαθήματα Εμπ. Εφαρμογών (Singular Manager, Eurofasma, Unisoft Εσοδα-Εξοδα, ΚΕΠΥΟ, ΚΕΦΑΛΑΙΟ, κ.λ.π., Πληροφορικής & Αγγλικών με χρήση πολυμέσων όλων των επιπέδων από έμπειρο Λογιστή Τ.Ε. - καθηγητή πτυχιούχο Michigan Proficiensy σε τμήματα ή μεμονωμένα. Επίσης γίνονται μεταφράσεις & δακτυλογραφήσεις κάθε τύπου κειμένου. Τιμές προσιτές. Πληρ.: 22410-66304, 31560, 6946283008, 6972419715, 6936277851. Ηλ. ταχ. (e-mail): Onetwork@SoftHome.net

ΚΑΘΗΓΗΤΗΣ ΓΕΡΜΑΝΙΚΩΝ παραδίδει μαθήματα κατ' οίκον. Εντατικά μαθήματα για αυτούς που ασχολούνται με τον τουρισμό. Πληρ. τηλ. 2241091163 κ. Λαζαρίδης, ώρες 7-9μ.μ.

ΠΑΡΑΔΙΔΟΝΤΑΙ μαθήματα Πληροφορικής & Αγγλικών με χρήση πολυμέσων όλων των επιπέδων από έμπειρο καθηγητή πτυχιούχο Michigan Proficiency σε τμήματα ή μεμονωμένα. Επίσης γίνονται μεταφράσεις & δακτυλογραφήσεις κάθε τύπου κειμένου. Τιμές προσιτές. Πληρ. 22410 66304, 31560, 6946 283008, 6972419715, 6936277851. Ηλ. Ταχ. (e-mail) : emmanoue@otenet.gr

ΑΠΟΦΟΙΤΟΣ Αριστοτελείου Πανεπιστημίου Θεσ/νίκης, τμήματος Μαθηματικών παραδίδει μαθήματα Μαθηματικών-Φυσικής-Χημείας. Επίσης αναλαμβάνει προετοιμασία υποψηφίων για τράπεζες κ.τ.λ..Τηλ. 22410.21963 & 6947-401508

ΠΩΛΗΣΕΙΣ ΑΚΙΝΗΤΩΝ

ΠΩΛΕΙΤΑΙ αργυροχρυσοχοείο στο κέντρο της πόλης με ή χωρίς εμπόρευμα έτοιμο προς λειτουργία. Τηλ: 6936915551

Πωλείται Βιοτεχνικός χώρος 560m2. Ισόγειο μαζί με οικία στον 1ο όροφο 230m2 επί της λεωφ. Ρόδου - Λίνδου (Ρόδος - Φαληράκι) με δυνατότητα επέκτασης στα 2000m2. Πληροφορίες τηλ. 22410-65711. Ωρες από 9:00 - έως 15:00.

ΠΩΛΕΙΤΑΙ μάντρα στη Μαλώνα με 150 κατσίκες και 100 δικαιώματα. Πληρ. τηλ. 22440 51698.

ΖΗΤΕΙΤΑΙ Ενα μικρό οικόπεδο 200 έως 500 τ.μ. στα Κρητικά, στα Μήδεια, στο Μόντε Σιθ ή στην Ηλία Βενέζη (ή σε περιοχές εκεί γύρω). Τηλ. 6944 381966

ΠΩΛΕΙΤΑΙ διαμέρισμα στην Ιαλυσό 3 δωματίων δευτέρου ορόφου, δάνεια δεκτά και ευκολίες πληρωμής. Τηλ. 6948209098, 6932613242

ΠΩΛΕΙΤΑΙ στον Πειραιά στην περιοχή Καλλίπολη δίπλα στη θάλασσα τριάρι εικοσαετίας 2ου ορόφου σε άριστη κατάσταση φρεσκοβαμμένο τιμή 116.000 Ευρώ τηλ. 210-2530132 - 6948519610

ΠΩΛΕΙΤΑΙ διαμέρισμα 85 τ.μ. πλήρως ανακαινισμένο Μικ. Πετρίδη 96. Τιμή 83.000 Ευρώ. Τηλ: 6942409776, 6945795224

ΠΩΛΕΙΤΑΙ κατάστημα επί της Αλ. Διάκου 17 τ.μ. με δικό του προαύλιο στην τιμή των 11.000.000 δρχ. Τηλέφωνο 22410 30550.

ΠΩΛΕΙΤΑΙ Στην Ιαλυσό απέναντι από το Αστ. Τμήμα Ιαλυσού τριάρι διαμέρισμα 85 τ.μ. στον γ' όροφο πολυκατοικίας, διαμπερές, ευάερο και ευήλιο σε καλή κατάσταση και λογική τιμή. Για πληροφορίες στο τηλ. 693-6703967 κα. Φιλιώ.

ΠΩΛΟΥΝΤΑΙ
ΣΠΙΤΙ ΜΑΛΩΝΑ
ΟΙΚΟΠΕΔΟ ΜΑΛΩΝΑ 132 τ.μ.
ΟΙΚΟΠΕΔΟ ΚΑΤΩ ΑΛΩΝΙΑ
ΜΑΛΩΝΑ 250 τ.μ.
ΓΙΑΛΙΑ ΧΩΡΑΦΙ 2320 τ.μ.
ΠΟΤΑΜΙΑ ΜΑΛΩΝΑ 530 τ.μ.
ΤΗΛΕΦΩΝΟ 22410 51219
ΚΙΝΗΤΟ 6939356340

ΠΩΛΟΥΝΤΑΙ τέσσερα στρέμματα σε καταπληκτική τοποθεσία πλησίον του χωριού Παστίδα. Τηλ. 22410 47470 10.00 π.μ. - 20.00 μ.μ.

ΠΩΛΕΙΤΑΙ σπίτι στην Παλιά Πόλη με αυλή. Τηλ. 6936271471.

ΠΩΛΕΙΤΑΙ οικόπεδο στα Κρητικά 3.000 τ.μ. οικοδομήσιμο. Τηλ. 6936271471.

ΠΩΛΟΥΝΤΑΙ 2 διαμερίσματα στη Λάρδο 105 τ.μ. έκαστο στην τιμή 352.164 ευρώ και τα δύο μαζί, πολυτελούς κατασκευής. Τηλ. 6938644166

ΚΑΡΑΚΟΝΕΡΟ Διαμερίσματα λουξ κατασκευής απεριόριστη θέα (ισόγειο 111 Μ2 Α' Όροφος 111 Μ2, Α' όροφος 96 Μ2 x 550 τ.μ. Δρχ. Β' όροφος 90 Μ2), Ακίνητα νέας χιλιετίας κα MITTON 22410 22142 κιν. 6945 668060

ΕΥΚΑΙΡΙΑ

Πωλείται στ' Ασγούρου διώροφο κατάστημα αποτελούμενο από: Ισόγειο 240 τ.μ., Α' όροφο 240 τ.μ. και πατάρι 40 τ.μ., κατάλληλο για όλες τις χρήσεις, με πρόσωπο επί δύο οδών και πλατείας, εντός οικοπέδου 400 τ.μ. σε τιμή έκπληξη!!! (μεσίτες αποκλείονται) Πληροφορίες τηλ. 22410 65000 - 6977 64 27 33

ΖΗΤΕΙΤΑΙ ΥΠΑΛΛΗΛΟΣ

Απο την εταιρεία **ΑΣΦΑΛΕΙΕΣ ΚΑΡΥΔΑΚΗ ΕΠΕ,** ζητείται υπάλληλος γραφείου με ασφαλιστική προϋπηρεσία, απαλλαγμένος στρατιωτικών υποχρεώσεων, και με άδεια οδήγησης αυτοκινήτου και μοτοποδηλάτου.

Βιογραφικό και συστάσεις απαραίτητα. Τηλέφωνα επικοινωνίας 22410 77000, e-mail:<mailto:info@in-kar.gr>info@in-kar.gr.

ΟΙΚΟΔΟΜΙΚΕΣ ΕΠΙΧΕΙΡΗΣΕΙΣ ΔΙΑΚΟΓΕΩΡΓΙΟΥ ΚΑΛΛΙΣΤΟΣ

ΕΘΝ. ΑΝΤΙΣΤΑΣΕΩΣ 11 (πρώην Αννης Μαρίας)

ΠΩΛΗΣΕΙΣ ΔΙΑΜΕΡΙΣΜΑΤΩΝ ΚΑΤΑΣΤΗΜΑΤΑ -ΑΠΟΘΗΚΕΣ ΑΝΤΑΛΛΑΓΕΣ ΑΚΙΝΗΤΩΝ - ΑΓΟΡΕΣ ΟΙΚΟΠΕΔΩΝ ΑΝΑΛΑΜΒΑΝΟΥΜΕ ΑΝΤΙΠΑΡΟΧΕΣ

Πωλούνται διαμερίσματα λουξ κατασκευής με απεριόριστη θέα. Τα διαμερίσματα διαθέτουν θωρακισμένες πόρτες - εντοιχισμένες κουζίνες - ντουλάπες - εντοιχισμένο νιπτήρα με ντουλάπι - κεντρική θέρμανση αυτόνομη - ανοιγόμενα ανακλινόμενα κουφώματα με διπλά τζάμια - σίτες - ρολά - υδραυλικό ασανσέρ - τριφασικό ρεύμα.

Ολοι οι χώροι σπατουλαριστοί - εσωτερικές πόρτες M.D.F. με σχέδιο.

ΓΡΑΦΕΙΑ ΙΑΤΡΕΙΑ

1) Επί της οδού Μεγ. Κων/νου - Κων/νου Παλαιολόγου των 80 τ.μ.

2) Επί της οδού Κων/νου Παλαιολόγου και Θεοτοκοπούλου 60-80 τ.μ.

3) Επί της οδού Ρήγα Φεραίου στο πάρκο 60-80-100 τ.μ.

ΚΑΤΑΣΤΗΜΑΤΑ

1) Επί της οδού Κων/νου Παλαιολόγου και Θεοτοκοπούλου 60-80 τ.μ.

2) Επί της οδού Λεωφόρου Καλλιθέας (Καρακόνερο) 90 τ.μ.

ΔΙΑΜΕΡΙΣΜΑΤΑ

1) Επί της οδού Χρ. Φέσσα (Κάθετος Αποστ. Παύλου) 90τ.μ. τριάρια.

Επίσης οροφοδιαμερίσματα των 90 τ.μ. (οικοδομή μόνο τριών διαμερισμάτων).

ΟΙΚΟΔΟΜΕΣ

1) Οικοδομή επί της οδού Πτολεμαίων και Χρ.Φέσσα των 117-125 τ.μ.

2) Οικοδομή υπό ανέγερση επί της οδού Ρήγα Φεραίου στο Πάρκο.Διαμερίσματα τριάρια - τεσσάρια.

3) Οικοδομή υπό ανέγερση επί της οδού Κ. Παλαιολόγου και Θεοτοκοπούλου. Διαμερίσματα δυάρια - τριάρια - τεσσάρια - καταστήματα.

5) Επί της οδού Β. Ηρακλείου οικοδομή τεσσάρων διαμερισμάτων. Οροφοδιαμερίσματα των 133τ.μ. Η οικοδομή έχει πιλοτή για πάρκινγκ

ΑΠΟΘΗΚΕΣ

1) Πλησίον Στέλιου Κωτιάδη των 130τ.μ.

2) Στη Λεωφόρο Καλλιθέας (Καρακόνερο) των 80-300τ.μ.

• Οι πωλήσεις μπορούν να γίνουν και με όλα τα Δάνεια Τράπεζας και οργανισμών. • Αναλαμβάνουμε ΑΝΤΙΠΑΡΟΧΕΣ και Αγορές οικοπέδων. • Δεχόμαστε ανταλλαγές ακινήτων.

ΠΛΗΡΟΦΟΡΙΕΣ: ΔΙΑΚΟΓΕΩΡΓΙΟΥ ΚΑΛΛΙΣΤΟΣ
ΤΗΛΕΦΩΝΟ: 29318 - 34598 - ΤΗΛ. 78501 - 78502

ΞΕΝΟΔΟΧΕΙΟ
ΚΟΛΥΜΠΙΑ ΜΠΗΤΣ
ΖΗΤΟΥΝΤΑΙ

1) Βοηθοί Σερβιτόροι
2) Καμαριέρες

Πληρ. Τηλ.: 22410 56225 - 56247

ΖΗΤΕΙΤΑΙ

Εσωτερική βοηθός για επταήμερη απασχόληση σε οικογένεια με δύο παιδιά (νεογέννητο και τριών χρόνων) ηλικίας έως 40 ετών να μιλά ελληνικά ή αγγλικά να μην καπνίζει και να αγαπά τα παιδιά.

Πληροφορίες στο τηλ. 6947436202.

ΟΙΚΟΔΟΜΙΚΕΣ-ΤΕΧΝΙΚΕΣ ΕΜΠΟΡΙΚΕΣ-ΕΠΙΧΕΙΡΗΣΕΙΣ

ΑΦΟΙ ΑΣΒΕΣΤΗ Ο.Ε.

Αθηνών-Καβάλας 3 Ανάληψη Ρόδου
Τηλ.. 22410/60678-60679
και fax: 22410/66028

ΠΩΛΟΥΝΤΑΙ

• ΔΙΑΜΕΡΙΣΜΑΤΑ
υπερλούξ διαφόρων διαστάσεων
ΕΓΓΥΗΣΗ Η ΠΟΛΥΕΤΗΣ ΠΕΙΡΑ ΜΑΣ

RHODES-GREECE
CAIRO PALACE

Ενοικιάζονται επαγγελματικοί χώροι στο κέντρο της πόλης στο εμπορικό κέντρο Cairo Palace

• **Κατάστημα** ισόγειο 30 τ.μ. στην Εθ. Δωδεκανησίων
• **Γραφείο** 3ου ορόφου **135 τ.μ.** στην Εθ. Δωδεκανησίων και Εθ. Δωδεκανησίων
• **Γραφείο** 3ου ορόφου **190 τ.μ.** στην Εθν. Μακαρίου και Εθ. Δωδεκανησίων
• **Γραφείο 2ου** ορόφου **190 τ.μ.** στην Εθν. Μακαρίου και Εθ. Δωδεκανησίων
• **Γραφείο 2ου** ορόφου **90 τ.μ.** στην Εθ. Δωδεκανησίων
• **Γραφείο 3ου** ορόφου **90 τ.μ.** στην Εθ. Δωδεκανησίων

Πληροφορίες κ. ΝΙΟΤΗ ΦΡΑΝΣΙΣ
ΤΗΛ. - ΦΑΞ. 2241027600
ΚΙΝ. 6944618757 - 6973572262

ΕΝΟΙΚΙΑΖΟΝΤΑΙ

δύο διαμερίσματα τριάρια ολοκαίνουργια στην ΙΞΙΑ σε 4κατοικία. Τελείως ανεξάρτητα με κήπο, λουξ κατασκευής, ηλιακό, κεντρική θέρμανση, κουζίνα ντουλάπες πόρτες Ιταλίας, κουφώματα, σίτες ηλεκτροκίνητες Γερμανίας. Τιμή εκάστον μηνιαίως 450 Ευρώ. Τηλ.: 6944281650

ΓΡΑΦΕΙΟ ΤΕΛΕΤΩΝ & ΜΝΗΜΟΣΥΝΩΝ ΡΟΔΟΥ
ΣΤΕΦΑΝΑ - ΣΤΟΛΙΣΜΟΙ
«ΑΜΕΡΙΚΑΝΟΥ»

Αμεση εξυπηρέτηση
ΟΛΟ ΤΟ 24ΩΡΟ

Αναλαμβάνουμε την τελετή
και με τα έξοδα
που χορηγούν τα ταμεία
χωρίς καμία επιβάρυνση
ΙΚΑ, ΤΕΒΕ, ΤΑΞΥ, ΔΗΜΟΣΙΟΥ,
ΛΙΜΕΝΙΚΩΝ, ΟΓΑ
και λοιπά ταμεία.

Τους ΑΠΟΡΟΥΣ ΔΩΡΕΑΝ
Πλατεία Βρούχου στη Μητρόπολη
Τηλέφωνα:28901 - 33400

ΕΛΛΗΝΙΚΗ ΔΗΜΟΚΡΑΤΙΑ
ΠΕΡΙΦΕΡΕΙΑ ΝΟΤΙΟΥ ΑΙΓΑΙΟΥ
ΝΟΜΟΣ ΔΩΔΕΚΑΝΗΣΟΥ
ΝΟΜΑΡΧΙΑΚΗ ΑΥΤ/ΣΗ ΔΩΔΕΚΑΝΗΣΟΥ
Δ/ΝΣΗ ΜΕΤΑΦΟΡΩΝ ΚΑΙ ΕΠΙΚΟΙΝΩΝΙΩΝ
ΤΜΗΜΑ Κ.Τ.Ε.Ο.

Ταχ. Δ/νση: 6ο χιλ. Ρόδου - Λίνδου
Ταχ. Κώδικας 85100, Telefax: 2241069544
Πληροφορίες: Γεώργιος Αργύρης-Κων/νος Χριστοφάκης
Τηλέφωνο: 2241065385 ΕΣΩΤΕΡΙΚΟ 22-23

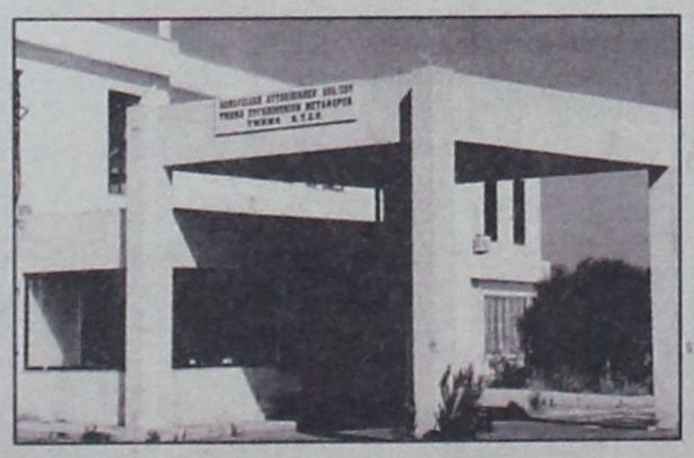

ΠΡΟΓΡΑΜΜΑ ΠΡΟΣΚΛΗΣΗΣ ΓΙΑ ΔΙΕΝΕΡΓΕΙΑ ΤΕΧΝΙΚΟΥ ΕΛΕΓΧΟΥ ΟΧΗΜΑΤΩΝ ΜΕ ΕΔΡΑ ΤΟ Ν. ΔΩΔΕΚΑΝΗΣΟΥ

ΧΡΟΝΙΚΗ ΠΕΡΙΟΔΟΣ	ΕΙΔΟΣ ΟΧΗΜΑΤΟΣ
ΑΠΟ 01/05/2004 ΕΩΣ 30/07/2004	ΠΑΝΤΟΣ ΕΙΔΟΥΣ ΟΧΗΜΑΤΑ ΜΕ ΑΡΙΘΜΟΥΣ ΚΥΚΛΟΦΟΡΙΑΣ ΡΟΒ 5001 ΕΩΣ ΚΑΙ 5500

****ΕΠΙΣΗΣ ΘΑ ΕΛΕΓΧΟΝΤΑΙ ΟΣΑ ΟΧΗΜΑΤΑ ΥΠΟΧΡΕΟΥΝΤΑΙ ΒΑΣΕΙ ΠΑΛΑΙΟΤΕΡΩΝ ΠΡΟΓΡΑΜΜΑΤΩΝ ΠΡΟΣΚΛΗΣΗΣ

*** ΚΑΤΑ ΤΟ ΜΗΝΑ ΑΥΓΟΥΣΤΟ ΔΕΝ ΘΑ ΔΙΕΝΕΡΓΟΥΝΤΑΙ ΤΕΧΝΙΚΟΙ ΕΛΕΓΧΟΙ ΟΧΗΜΑΤΩΝ ΑΠΟ ΤΟ Κ.Τ.Ε.Ο..

Ε.Ν.
Ο ΠΡΟΪΣΤΑΜΕΝΟΣ
ΧΑΤΖΗΚΩΝΣΤΑΝΤΙΝΟΥ ΑΝΤΩΝΙΟΣ
ΜΗΧΑΝΟΛΟΓΟΣ - ΜΗΧΑΝΙΚΟΣ

ΝΤΕΤΕΚΤΙΒΣ

30 ΧΡΟΝΙΑ ΜΟΝΙΜΑ ΚΑΙ ΣΤΗ ΡΟΔΟ
35354
ΠΛΑΤΕΙΑ ΑΓΙΟΥ ΙΩΑΝΝΟΥ
Η ΛΥΣΗ!!!
ΣΕ ΚΑΘΕ ΣΑΣ ΠΡΟΒΛΗΜΑ
EXPRESS SECURITY

ΝΤΕΤΕΚΤΙΒΣ

Συνταξιούχος Αστυνομικός Ασφάλειας
ΑΝΑΛΑΜΒΑΝΟΥΜΕ
Υποθέσεις ανηλίκων,
οικογενειακές, προσωπικές κ.τλ.
ΔΙΑΘΕΤΟΥΜΕ ΤΑ ΠΛΕΟΝ ΣΥΓΧΡΟΝΑ ΟΠΤΙΚΟΑΚΟΥΣΤΙΚΑ ΣΥΣΤΗΜΑΤΑ
100% ΕΧΕΜΥΘΕΙΑ
ΡΩΜΗΣ 22, - ΡΟΔΙΝΙ • ΤΗΛ. 2241 0 68985
Κιν. 094 6997967

TOP PROPERTIES

GEORGE and SAVAS PIPINOS
ΓΕΩΡΓΙΟΣ και ΣΑΒΒΑΣ ΠΙΠΙΝΟΣ
ΣΥΜΒΟΥΛΟΙ και ΕΚΤΙΜΗΤΕΣ ΑΚΙΝΗΤΩΝ
REAL ESTATE AGENT - MEMBER OF F.I.A.B.C.I. - N.A.E.A. - C.E.I.
E-mail:gpipinos@otenet.gr.
URL:www.rhodestop-properties.com and www.pipinos.gr

Από το 1971



Η "TOP PROPERTIES" είναι ατομική επιχείρηση και ανήκει στους Γεώργιο και Σάββα Πιπίνο. Το γραφείο ασχολείται από το 1971 αποκλειστικά και μόνο με επενδύσεις και REAL ESTATE, στο νησί της Ρόδου, καθώς και στην ευρύτερη περιοχή της Δωδεκανήσου.

ΑΠΕΥΘΥΝΟΜΑΣΤΕ: Στους **σοβαρούς, απαιτητικούς και επιλεκτικούς** επενδυτές - επιχειρηματίες - ελεύθερους επαγγελματίες, Ελληνες και ξένους, υψηλού εισοδηματικού επιπέδου, που ενδιαφέρονται να κάνουν μια σοβαρή επένδυση **προβολής** στο νησί της Ρόδου.

ΠΡΟΣΦΕΡΟΥΜΕ: Α) Υπηρεσίες και πληροφορίες που γίνονται σε προσωπικό επίπεδο με **εχεμύθεια, διακριτικότητα και σοβαρότητα.**
Β) Μεγάλη **γκάμα** υψηλής ποιότητας ακινήτων, όπως: 1) Ξενοδοχεία Α' και Β' κατηγορίας των 600 - 500 - 350 - 300 κλινών 2) Κεντρικά αστικά ακίνητα κατάλληλα για Τράπεζες - καταστήματα - γραφεία 3) Παραλιακές εκτάσεις, κατάλληλες για τουριστικές επενδύσεις των 150.000 - 100.000 - 70.000 - 50.000 - 36.000 τ.μ. και 4) Διαμερίσματα και μαιζονέτες **προβολής**.

ΣΤΟΧΟΣ ΜΑΣ ΕΙΝΑΙ: Να προσφέρουμε στο αγοραστικό μας κοινό **υψηλής ποιότητας ακίνητα** και **ευκαιρίες** στο νησί της Ρόδου. Η τριακονταετής και πλέον πείρα μας στον τομέα αυτό αποτελεί εγγύηση.

ΣΥΝΘΗΜΑ ΜΑΣ ΕΙΝΑΙ: Επενδύστε στην ΡΟΔΟ **ΤΩΡΑ**, σε ακίνητα που **ΑΝΤΕΧΟΥΝ ΣΤΟ ΧΡΟΝΟ**.

Γεώργιος και Σάββας Πιπίνος
ΜΕΣΙΤΕΣ ΑΣΤΙΚΩΝ ΣΥΜΒΑΣΕΩΝ
Γιατί εμείς γνωρίζουμε καλύτερα!

SINCE 1971

TOP PROPERTIES is a father and son business. The senior, Mr George S. Pipinos, the founder of the office, has carved, over the years, a reputation for integrity and excellence in the world of Real Estate in the Dodecanese.

At Top Properties we try hard to attract important and selective investors: high calibre businessmen/women and discerning professional people, both Greek and foreign, who wish to acquire substantial and valuable property on Rhodes.

We offer our expertise and advice privately, discreetly and in strict confidence.

We keep a compehensive list of real estate of the highest specifications:
a. A' and B' class hotels (600, 500, 350, 300 beds capacity).
b. Centrally situated office buildings and other business premises.
c. Seaside land, ideal for development (hotels, holiday resorts, etc.), of 150.000, 100.000, 70.000, 50.000, 36.000 sq.m.
d. Luxury appartments, maisonettes, detached, semi - detached and terraced houses.

Our aim is to give our clients the opportunity to acquire value for money, first class real estate on Rhodes. Our 30- year - old experience in Real Estate is our warranty.

Our moto is: Invest in Rhodes. Invest in property.
It stands the test of time.



TOP PROPERTIES
George and Savas Pipinos
Because we Know best

KENNENTY 38, ΡΟΔΟΣ, 85 100, ΤΗΛ. 22410- 23895, 38243 και 6944-676003, 6944-390803 FAX: 22410-20883
38 KENNEDY STR., RHODES, 85 100, TEL. 22410- 23895, 38243, and 6944-676003, 6944-390803 FAX: 22410-20883
U.K. Direct Line: 08717115396

ΕΛΛΗΝΙΚΗ ΔΗΜΟΚΡΑΤΙΑ
ΠΡΩΤΟΔΙΚΕΙΟ ΡΟΔΟΥ
Ρόδος 8-7-2004

Ανακοινώνεται ότι το Πρωτοδικείο Ρόδου θα προβεί στην προμήθεια μελανοταινιών για εκτυπωτές και μέχρι του ποσού των 1207 ευρώ (συμπεριλαμβανομένου και ΦΠΑ). Παρακαλούνται οι ενδιαφερόμενοι προμηθευτές να καταθέσουν τις σφραγισμένες προσφορές τους μέχρι την 13η-7-2004.

Πληροφορίες: τηλεφ. 22410 21851, 22410 36663.

ΑΠΟΣΠΑΣΜΑ
ΑΡΙΘΜΟΣ 2244/2004

ΕΠΙΣΠΕΥΔΩΝ: Ο Βασίλειος Γιαννακόπουλος κάτοικος Αθηνών οδός Αδωνη Κύρου αρ. 9

ΟΦΕΙΛΕΤΗΣ: Ο Βασίλειος Μουράτης του Ξενοφώντος κάτοικος Δήμου Ρόδου, Λεωφ. Ρόδου - Λίνδου αρ. 232.

ΟΦΕΙΛΗ: 7.589,32 ευρώ πλέον τόκων και εξόδων καθώς και εξόδων εκτελέσεως.

ΧΡΟΝΟΣ ΚΑΙ ΤΟΠΟΣ ΠΛΕΙΣΤΗΡΙΑΣΜΟΥ: Η 28η Ιουλίου 2004 ημέρα Τετάρτη και από ώρα 12 μ. μέχρι ώρα 2 μ.μ. στο Δημοτικό Κατάστημα του Δήμου Λινδίων Ρόδου.

ΥΠΑΛΛΗΛΟΣ ΠΛΕΙΣΤΗΡΙΑΣΜΟΥ: Η Συμβολαιογράφος Ρόδου κα Μαρία Παπαδάκη-Γιαννοπούλου κάτοικος Δήμου Ρόδου οδός Εθ. Δωδεκανησίων αρ. 29 3ος όρ. τηλ. 2241023162.

ΠΕΡΙΓΡΑΦΗ: 1) Το υπ' αριθμόν 8 τμήμα επιφανείας 303,50 τ.μ., ποσοστού συνιδιοκτησίας επί του ακινήτου 354/2620. 2) Το υπ' αριθ. 9 τμήμα επιφανείας 317 τ.μ. ποσοστού συνιδιοκτησίας επί του ακινήτου 372/2620 εξ' αδιαιρέτου. Τα πιο πάνω αποτελούν τμήματα ακινήτου εκτάσεως 2.620 τ.μ. που βρίσκεται στην περιοχή «Αγία Κυριακή», της Κτηματικής περιφέρειας Καλάθου - Ρόδου, νομικής φύσης Μουλκ με Κτηματολογικά στοιχεία, Τόμος γαιών Καλάθου 14, φύλλο 71, μερίδα 1105Β και φάκελος 1340. Εντός των πιο πάνω τμημάτων υφίσταται ξενοδοχειακή μονάδα Ε' τάξης με την ονομασία «Μουράτης», η οποία αποτελείται από 31 κλίνες. Τα ως άνω τμήματα έχουν 12 βάρη. Τιμή πρώτης προσφοράς ορίσθηκε με την υπ' αρ. 858/2001 Απόφαση του Μον. Πρωτ. Ρόδου 44.020,54 ευρώ.

Εγραψα το παρόν στις 09-07-2004.

Ο ΔΙΚΑΣΤΙΚΟΣ ΕΠΙΜΕΛΗΤΗΣ
ΧΡΥΣΟΣΤΟΜΟΣ ΣΤ. ΚΟΚΚΑΛΗΣ

ΠΕΡΙΛΗΨΗ
ΠΡΟΣΚΛΗΣΗΣ ΕΚΔΗΛΩΣΗΣ ΕΝΔΙΑΦΕΡΟΝΤΟΣ
ΓΙΑ ΤΗΝ ΥΠΟΒΟΛΗ ΕΠΕΝΔΥΤΙΚΩΝ ΣΧΕΔΙΩΝ ΣΤΑ ΠΛΑΙΣΙΑ ΤΟΥ ΤΟΠΙΚΟΥ ΠΡΟΓΡΑΜΜΑΤΟΣ LEADER+ ΤΗΣ ΟΜΑΔΑΣ ΤΟΠΙΚΗΣ ΔΡΑΣΗΣ (Ο.Τ.Δ.): «ΑΝΑΠΤΥΞΙΑΚΗ ΔΩΔΕΚΑΝΗΣΟΥ (ΑΝ.ΔΩ) Α.Ε.»

Άρθρο 1: Αντικείμενο της πρόσκλησης

Με την παρούσα πρόσκληση εκδήλωσης ενδιαφέροντος, καλούνται οι ενδιαφερόμενοι τελικοί αποδέκτες (υποψήφιοι επενδυτές) να υποβάλλουν τις προτάσεις τους στα πλαίσια του:

Άξονας Προτεραιότητας 1: «Ολοκληρωμένες και Πιλοτικού Χαρακτήρα Στρατηγικές Αγροτικής Ανάπτυξης»

ΜΕΤΡΟ /ΠΡΑΞΗ /ΔΡΑΣΕΙΣ	ΚΩΔΙΚΟΣ	ΠΕΡΙΓΡΑΦΗ	ΔΙΚΑΙΟΥΧΟΙ	ΔΗΜΟΣΙΑ ΔΑΠΑΝΗ (ΕΥΡΩ)
ΜΕΤΡΟ	1.2	Ενισχύσεις σε επενδύσεις - στήριξη της επιχειρηματικότητας		816.151
ΚΑΤΗΓΟΡΙΑ ΠΡΑΞΗΣ	1.2.1	Παρεμβάσεις αγροτικού τουρισμού ολοκληρωμένης προσέγγισης		180.000
ΔΡΑΣΕΙΣ	1.2.1.1	Δημιουργία και βελτίωση υποδομών διανυκτέρευσης για τη συμπλήρωση της δυναμικότητας της περιοχής	Φυσικά ή Νομικά Πρόσωπα	150.000
	1.2.1.5	Τοπικά κέντρα οργάνωσης, πληροφόρησης και προώθησης αγροτικού τουρισμού	Φυσικά ή Νομικά Πρόσωπα, Συλλογικοί Φορείς	30.000
ΚΑΤΗΓΟΡΙΑ ΠΡΑΞΗΣ	1.2.2	Μικρές επιχειρήσεις του αγροτικού και των λοιπών τομέων της οικονομίας		617.890
ΔΡΑΣΕΙΣ	1.2.2.1	Μονάδες οικοτεχνίας, χειροτεχνίας και ειδών παραδοσιακής τέχνης	Φυσικά ή Νομικά Πρόσωπα	67.890
	1.2.2.3	Επιχειρήσεις μεταποίησης τυποποίησης προϊόντων φυτικής παραγωγής	Φυσικά ή Νομικά Πρόσωπα	182.000
	1.2.2.4	Επιχειρήσεις μεταποίησης τυποποίησης προϊόντων ζωικής παραγωγής	Φυσικά ή Νομικά Πρόσωπα	78.000
	1.2.2.7	Αξιοποίηση παραδοσιακών τεχνικών και χώρων	Φυσικά ή Νομικά Πρόσωπα	100.000
	1.2.2.8	Εκτροφεία θηραμάτων	Φυσικά ή Νομικά Πρόσωπα	100.000
	1.2.2.10	Βελτίωση επιχειρήσεων κυρίως προς την κατεύθυνση προστασίας περιβάλλοντος	Φυσικά ή Νομικά Πρόσωπα	90.000
ΚΑΤΗΓΟΡΙΑ ΠΡΑΞΗΣ	1.2.3	Επενδύσεις που ενισχύουν τη συλλογική, τομεακή και διατομεακή δράση με χρήση σύγχρονης τεχνολογίας, τεχνογνωσίας και νέων τεχνικών		18.261
ΔΡΑΣΕΙΣ	1.2.3.3	Ανάπτυξη ηλεκτρονικών υπηρεσιών πληροφόρησης για τις ΜΜΕ (π.χ. web site)	Φυσικά ή Νομικά Πρόσωπα	7.256
	1.2.3.4	Ανάπτυξη συστημάτων τηλεεργασίας, τηλεαγοράς και ηλεκτρονικού εμπορίου	Φυσικά ή Νομικά Πρόσωπα	11.005
ΜΕΤΡΟ	1.4	Προστασία - ανάδειξη και αξιοποίηση φυσικής και πολιτιστικής κληρονομιάς		252.798
ΚΑΤΗΓΟΡΙΑ ΠΡΑΞΗΣ	1.4.2	Αναβάθμιση οικιστικού περιβάλλοντος και ανάδειξη παραδοσιακής αρχιτεκτονικής κληρονομιάς του αγροτικού χώρου		252.798
ΔΡΑΣΗ	1.4.2.1	Οικιστική αναβάθμιση περιοχών (οικισμών, γειτονιών κλπ) με αρχιτεκτονικό ενδιαφέρον σε εφαρμογή ολοκληρωμένου σχεδίου οικιστικής ανάπτυξης	ΟΤΑ, Νομικά Πρόσωπα, Συλλογικοι Φορείς, ΜΚΟ (με σχετικό καταστατικό σκοπό - για δημόσιο έργο ή πράξη δημοσίου χαρακτήρα)	252.798

Η διαδικασία επιλογής είναι η ανοικτή διαδικασία.

Ο διαθέσιμος προϋπολογισμός των μέτρων, στα οποία αναφέρεται η παρούσα πρόσκληση έχει ως εξής:

Μέτρο 1.2 : 816.151,00 Ευρώ Δημόσια Δαπάνη

Μέτρο 1.4 : 252.798,00 Ευρώ Δημόσια Δαπάνη

Η αναλυτική πρόσκληση και τα παραρτήματα αυτής, διατίθεται **σε έντυπη και μαγνητική μορφή**, χωρίς αμοιβή, στα γραφεία της Αναπτυξιακής Δωδεκανήσου Α.Ε., Τμήμα LEADER, Δ/νση : 28ης Οκτωβρίου 72, Ρόδος, τηλ. 22410 75323 / 34960 κατά τις εργάσιμες ημέρες και ώρες.

Επίσης, είναι διαθέσιμη στην ιστοσελίδα της Ο.Τ.Δ. : www.ando.gr

Άρθρο 2: Περιοχή εφαρμογής

Περιοχή εφαρμογής των μέτρων, κατηγοριών πράξεων και δράσεων, στα οποία αναφέρεται η παρούσα πρόσκληση αποτελεί η περιοχή παρέμβασης του Τοπικού Προγράμματος Leader+ της Ομάδας μας, όπως αυτή περιγράφεται αναλυτικά στο ενημερωτικό υλικό του Παραρτήματος της αναλυτικής πρόσκλησης εκδήλωσης ενδιαφέροντος.

Άρθρο 3: Χρόνος και Τόπος υποβολής επενδυτικών προτάσεων

3.1 Καταληκτική ημερομηνία υποβολής των επενδυτικών προτάσεων είναι η Δευτέρα 13 Σεπτεμβρίου 2004 και ώρα 14:00 μ.μ.

3.2 Οι επενδυτικές προτάσεις υποβάλλονται στην έδρα της Ο.Τ.Δ. : 28ης Οκτωβρίου 72, Ρόδος είτε ιδιοχείρως, είτε με συστημένη ταχυδρομική επιστολή ή ταχυμεταφορά με ημερομηνία παραλαβής την Δευτέρα 13 Σεπτεμβρίου 2004, υπόψη κ. Κων/νου Ζήφου.

Άρθρο 4: Διευκρινίσεις πρόσκλησης εκδήλωσης ενδιαφέροντος - Πληροφορίες

Οι ενδιαφερόμενοι μπορούν να ζητούν πληροφορίες και διευκρινίσεις για το περιεχόμενο της παρούσας πρόσκλησης εκδήλωσης ενδιαφέροντος από την Ο.Τ.Δ., στο τηλέφωνο 22410 75323 / 43313 / 34960 ή επί τόπου. Υπεύθυνοι : Ζήφος Κων/νος, Κοτζιμπασοπούλου Ανθούλα, Αρνικκιού Στέλα κατά τις εργάσιμες ημέρες και ώρες.

Για την
Επιτροπή Διαχείρισης Προγράμματος Leader+
Ο Πρόεδρος
Ιωάννης Ιατρίδης

ΕΝΟΙΚΙΑΖΟΝΤΑΙ ΓΚΑΡΣΟΝΙΕΡΕΣ

ΑΡΧΑΓΓΕΛΟΣ-
Ενοικιάζονται γκαρσονιέρες καινούργιες, πλήρως εξοπλισμένες και επιπλωμένες με κλιματισμό, τηλεόραση, ψυγείο, φούρνο-μάτια, θερμοσίφωνο, ντους, w.c., εγκατάσταση για πλυντήριο ρούχων, σε ήσυχη περιοχή και άνετο πάρκινγκ.
Για όλο τον χρόνο. Τηλ.: 697 24 94 339

Zorpidis
ΤΟΥΡΙΣΤΙΚΟΣ ΟΡΓΑΝΙΣΜΟΣ
Αλεξ. Διάκου και Λοχαγού Φανουράκη 31
Τηλ. 22410 20625, 30054 FAX 26745

Ομαδικά & ατομικά ταξίδια

Εγγυημένες αναχωρήσεις κάθε εβδομάδα

ΠΑΡΙΣΙ
4, 5 & 6 ημέρες
ΙΤΑΛΙΑ
Ρώμη - Φλωρεντία
4 & 5 ημέρες
ΛΟΝΔΙΝΟ
4 & 5 ημέρες
ΠΡΑΓΑ
3, 4 & 5 ημέρες
ΑΜΣΤΕΡΝΤΑΜ
4 & 5 ημέρες
ΒΕΡΟΛΙΝΟ
4 & 5 ημέρες

Ελσίνκι, Κρουαζιέρα Βαλτική, Ταλίν, Αγ. Πετρούπολη, Βερολίνο, Αμστερνταμ, Νίκαια, Βαρκελώνη, Μαδρίτη, Βουδαπέστη, Βιέννη, Βενετία, Αίγυπτος, Τυνησία, Μαρόκο - Κων/πολη

ΙΤΑΛΙΚΟ ΠΑΝΟΡΑΜΑ

ΚΡΟΥΑΖΙΕΡΑ ΑΔΡΙΑΤΙΚΗ
ΜΠΑΡΙ - ΠΟΜΠΗΪΑ - ΡΩΜΗ - ΦΛΩΡΕΝΤΙΑ - ΣΙΕΝΑ - ΒΕΝΕΤΙΑ - ΜΙΝΙΑΤΟΥΡΑ ΙΤΑΛΙΑ
Ξενοδοχεία 4* Ημιδιατροφή
7 ημέρες αναχώρηση κάθε Δευτέρα
450 ευρώ!!!



MULTI • CINEMA
ODEON
METROPOL

Εβδομαδιαίο Πρόγραμμα \\ Weekly Program
08.07.2004 - 15.07.2004
Ενημερωθείτε στο Internet...www.RodosVitrina.gr/Metropol.htm

SPIDER MAN 2

Σε Πρώτη Παγκόσμια Προβολή
Ο σούπερ ήρωας άνθρωπος - αράχνη
επιστρέφει στην οθόνη.
New
ΚΑΤΑΛΛΗΛΟ
ΑΙΘΟΥΣΑ 1
ΩΡΕΣ ΕΝΑΡΞΗΣ SHOW TIMES
17:20 • 20:00 • 22:40
Κάντε έγκαιρα τις κρατήσεις σας!

Ο ΤΙΜΩΡΟΣ
THE PUNISHER

Μια τέλεια οικογένεια...
Μια τέλεια ζωή... Ένας εγκληματίας...
Μια περιπέτεια με ασταμάτητη δράση!
New
ΑΚΑΤΑΛΛΗΛΟ
ΑΙΘΟΥΣΑ 2
ΩΡΕΣ ΕΝΑΡΞΗΣ SHOW TIMES
17:20 • 19:50 • 22:20

ΜΕΤΑ ΤΗΝ ΕΠΟΜΕΝΗ ΜΕΡΑ
THE DAY AFTER TOMORROW

Το υπερθέαμα συνεχίζεται για 7η εβδομάδα...!!!
ΚΑΤΑΛΛΗΛΟ
ΑΙΘΟΥΣΑ 3
ΩΡΕΣ ΕΝΑΡΞΗΣ SHOW TIMES
17:10 • 19:40 • 22:10

• 3 LUXURY DESIGN SCREENS •
• DOLBY DIGITAL EX • FULLY AIR-CONDITIONED •
Πληροφορίες • Κρατήσεις 22410.28400

ΠΑΛΛΑΣ 5 CINEMAS CENTER
09/07/2004 έως 15/07/2004
www.cinemapallas.gr
Για κρατήσεις
22410 24475/70670
Δημοκρατίας 13, Ρόδος

LAWS OF ATTRACTION
ΕΡΑΣΤΕΣ ΜΕΤ' ΕΜΠΟΔΙΩΝ
Η διασκεδαστικότερη κωμωδία που έχετε δεί.
Αίθουσα 5 // ώρες έναρξης // 17:40 • 20:00 • 22:20


DAWN OF THE DEAD

ΤΟ ΞΥΠΝΗΜΑ ΤΩΝ ΝΕΚΡΩΝ
....όταν η κόλαση γεμίσει,
...οι νεκροί θα περπατήσουν στη γη!!!
Αίθουσα 1 // ώρες έναρξης // 20:20 • 22:40

GODSEND
ΘΕΟΣΤΑΛΤΟΣ
Ο Robert De Niro σε ένα αναπάντεχο θρίλερ
Αίθουσα 2 // ώρες έναρξης // 17:30 • 20:10 • 22:30



CONNIE and CARLA
Μετά από την τεράστια επιτυχία του "Γάμος Αλά Ελληνικά" η Nia Vardalos επιστρέφει
Αίθουσα 3 • 4 // ώρες έναρξης // 17:40 • 22:35

intermission
ΣΕ 1η ΠΑΝΕΛΛΗΝΙΑ ΠΡΟΒΟΛΗ
Μία περιπέτεια με χιούμορ, δράση & Colin Farrell
Αίθουσα 3 // ώρες έναρξης // 17:40 • 20:00



ΤΡΟΙΑ
ΤΕΛΕΥΤΑΙΑ ΕΒΔΟΜΑΔΑ
Αίθουσα 4 // ώρες έναρξης // 19:40 • 22:30

Finding Nemo
Ψαχνοντας τον Nemo
ΜΕΤΑΓΛΩΤΤΙΣΜΕΝΗ ΣΤΑ ΕΛΛΗΝΙΚΑ
Αίθουσα 1 // ώρα έναρξης // 17:45


Το Πρόγραμμα

ΕΤ1

08.00 ΕΚΠΑΙΔΕΥΤΙΚΗ ΤΗΛΕΟΡΑΣΗ
11.00 ΤΑ ΤΑΞΙΔΙΑ ΤΟΥ ΙΟΥΛΙΟΥ ΒΕΡΝ
11.45 ΑΝΙΜΑΛ ΑΝΤΙΚΣ
12.00 ΓΕΙΤΟΝΙΕΣ: ΠΟΥ ΑΛΛΑΖΟΥΝ
13.00 ΥΠΑΙΘΡΟΣ ΧΩΡΑ
13.30 ΜΕ ΑΡΕΤΗ ΚΑΙ ΤΟΛΜΗ
17.00 ΞΕΝΗ ΤΑΙΝΙΑ: Ο ΚΛΕΦΤΗΣ ΤΩΝ ΑΛΟΓΩΝ
19.00 ΤΟ ΠΛΟΙΟ
20.00 ΤΑΞΙΔΙ ΣΤΟΝ ΠΟΛΙΤΙΣΜΟ
21.00 ΜΕ ΑΡΩΜΑ ΓΥΝΑΙΚΑΣ
22.00 ΟΛΥΜΠΙΑΚΗ ΦΛΟΓΑ
23.00 **ΕΙΔΗΣΕΙΣ**
00.00 ΞΕΝΗ ΤΑΙΝΙΑ: 13 ΕΓΚΛΗΜΑΤΑ ΖΗΤΟΥΝ ΕΝΟΧΟ

NET

07.00 ΕΝΗΜΕΡΩΤΙΚΗ ΕΚΠΟΜΠΗ
12.00 **ΕΙΔΗΣΕΙΣ**
12.30 ΣΠΟΡ ΚΑΙ ΑΝΤΟΧΗ
13.00 ΣΠΟΡ ΙΣΤΟΡΙΕΣ
14.00 Ο ΕΡΩΤΑΣ ΤΩΝ ΠΡΩΤΩΝ ΠΛΑΝΩΝ
15.00 **ΕΙΔΗΣΕΙΣ**
16.00 ΕΛΛΗΝΙΚΗ ΤΑΙΝΙΑ
17.50 Η ΦΛΟΓΑ
18.00 **ΕΙΔΗΣΕΙΣ**
18.30 ΑΠΟΣΤΟΛΗ ΣΤΟ ΔΙΑΣΤΗΜΑ
19.20 ΑΘΗΝΑ-ΘΕΣΣΑΛΟΝΙΚΗ
20.50 Η ΦΛΟΓΑ
21.00 **ΕΙΔΗΣΕΙΣ**
22.00 ΝΕΑ ΕΚΠΟΜΠΗ ΡΕΠΟΡΤΕΡ ΜΕΓΑΛΩΝ ΑΠΟΣΤΑΣΕΩΝ
23.00 ΣΤ' ΑΚΡΑ
00.00 ΞΕΝΗ ΤΑΙΝΙΑ: ΑΓΡΙΟ ΚΡΙΝΟ
01.00 **ΕΙΔΗΣΕΙΣ**
02.00 ΞΕΝΗ ΤΑΙΝΙΑ: ΘΗΛΥΚΗ ΣΥΜΜΟΡΙΑ

ΕΤ 3

08.00 Ο ΠΕΤΡΟΣ ΤΟ ΚΟΛΟΒΟ ΓΑΤΑΚΙ, ΣΤΗΝ ΑΜΕΡΙΚΗ
09.30 ΟΝΕΙΡΟΔΡΟΜΙΟ
10.30 Ο ΤΕΛΕΥΤΑΙΟΣ ΠΑΡΑΔΕΙΣΟΣ
11.30 ΑΛΛΙΩΣ
12.00 ΠΑΙΔΙΚΕΣ ΥΠΟΘΕΣΕΙΣ
13.00 **ΕΙΔΗΣΕΙΣ**
13.30 ΑΦΙΕΡΩΜΑ ΣΤΟΝ ΣΑΡΛΟ
15.00 ΤΟ ΑΞΙΟΝ ΕΣΤΙ ΣΤΗ ΘΕΣΣΑΛΟΝΙΚΗ
16.00 ΝΟΣΤΟΣ
17.30 ΦΑΡΟΙ Ο ΗΧΟΣ ΤΗΣ ΣΙΩΠΗΣ
18.00 ΜΙΞΕΡ: ΜΜΕ ΚΑΙ ΠΟΛΕΜΟΣ
19.00 ΠΡΟΟΡΙΣΜΟΣ
19.30 ΜΙΧΑΗΛ ΑΓΓΕΛΟΣ
20.30 **ΕΙΔΗΣΕΙΣ**
21.30 ΒΑΡΔΙΑ
22.00 ΣΥΝΑΝΤΗΣΕΙΣ
23.00 ΣΩΤΗΡΙΑ ΛΕΟΝΑΡΔΟΥ ΣΤΟ ΠΛΑΤΟ
00.00 **ΕΙΔΗΣΕΙΣ**
00.30 ΞΕΝΗ ΤΑΙΝΙΑ: ΠΟΡΤΑ ΓΙΑ ΤΟΝ ΠΑΡΑΔΕΙΣΟ
04.00 ΝΤΟΚΙΜΑΝΤΕΡ (Ε)

MEGA

06.00 ΣΤΗΝ ΚΟΨΗ ΤΟΥ ΞΥΡΑΦΙΟΥ (Ε)
07.00 ΠΕΡΙ ΑΝΕΜΩΝ ΚΑΙ ΥΔΑΤΩΝ (Ε)
08.00 ΧΟΡΑΙΖΟΝΣ
10.00 Ο ΚΑΚΟΣ ΒΕΖΥΡΗΣ
11.00 ΞΕΝΗ ΤΑΙΝΙΑ: ΤΟ ΦΑΙΝΟΜΕΝΟ ΤΗΣ ΦΙΛΑΔΕΛΦΕΙΑΣ
13.00 ΜΕΓΚΑ ΣΤΑΡ
14.00 **ΕΙΔΗΣΕΙΣ**
14.50 ΒΙΟΣ ΑΝΘΟΣΠΑΡΤΟΣ
15.50 SUPER IDOL (Ε)
17.10 ΕΥΡΗΚΑ!
17.45 ΜΑΤΙΕΣ ΣΤΑ ΓΕΓΟΝΟΤΑ
17.50 ΞΕΝΗ ΤΑΙΝΙΑ: ΛΟΧΝΕΣ, ΑΝΑΖΗΤΩΝΤΑΣ ΤΟΝ ΜΥΘΟ
20.00 **ΕΙΔΗΣΕΙΣ**
21.00 ΜΠΟΥΚΙΑ ΚΑΙ ΣΥΓΧΩΡΙΟ (Ε)
22.00 ΟΜΟΡΦΟΣ ΚΟΣΜΟΣ
23.00 ΣΑΡΒΑΙΒΟΡ (Ε)
00.15 **ΕΙΔΗΣΕΙΣ**
01.15 ΜΠΑΡ (Ε)
02.15 ΤΗΛΕΜΑΡΚΕΤΙΝΓΚ
03.00 ΞΕΝΗ ΤΑΙΝΙΑ: ΟΙ ΦΡΟΥΡΟΙ ΤΟΥ ΔΙΑΣΤΗΜΑΤΟΣ

ANT 1

06.00 ΔΕΣΠΟΙΝΙΣ ΜΑΡΓΑΡΙΤΑ
07.00 ΠΑΟΥΕΡ ΡΕΙΤΖΕΡΣ
08.00 ΡΕΣΚΙΟΥ ΧΙΡΟΟΥΣ
08.30 ΠΑΟΥΕΡ ΡΕΙΤΖΕΡΣ
09.00 ΕΛΛΗ ΚΑΙ ΑΝΝΑ (Ε)
09.30 ΔΟΚΤΩΡ ΚΟΥΙΝ: ΜΟΝΗ ΣΤΗΝ ΑΓΡΙΑ ΔΥΣΗ
10.20 ΑΡΑΧΤΟΙ ΚΑΙ ΛΑΙΤ
10.50 ΒΑΡΒΑΡΟΤΗΤΕΣ (Ε)
11.30 ΕΝΑ ΚΙ ΕΝΑ (Ε)
12.00 ΓΙΑ ΜΙΑ ΓΥΝΑΙΚΑ ΚΙ ΕΝΑ ΑΥΤΟΚΙΝΗΤΟ
12.55 SUPER GAME
13.00 ΣΤΡΙΒΕΙΝ ΔΙΑ ΤΟΥ ΑΡΡΑΒΩΝΟΣ
14.00 **ΕΙΔΗΣΕΙΣ**
14.40 Η ΑΓΑΠΗ ΗΡΘΕ ΑΠΟ ΜΑΚΡΙΑ (Ε)
15.40 ΑΝΤΙΣΤΡΟΦΗ ΜΕΤΡΗΣΗ (Ε)
16.40 ΕΚΕΙΝΕΣ ΚΙ ΕΓΩ (Ε)
17.40 **ΕΙΔΗΣΕΙΣ**
18.00 ΤΑΙΝΙΑ
20.00 **ΕΙΔΗΣΕΙΣ**
21.00 ΘΕΑΤΡΙΚΟ ΕΡΓΟ
23.30 ΚΑΤΣΕ ΚΑΛΑ... ΔΑΓΚΩΝΕΙ
00.30 **ΕΙΔΗΣΕΙΣ**
01.00 ΞΕΝΗ ΤΑΙΝΙΑ: ΦΩΤΙΑ ΣΤΟΝ ΟΥΡΑΝΟ
03.10 ΘΗΣΑΥΡΟΦΥΛΑΚΙΟ
04.00 MOBILE FUN
04.20 ΤΗΛΕΜΑΡΚΕΤΙΝΓΚ
05.00 ΤΑΥΡΟΣ ΜΕ ΤΟΞΟΤΗ

ALPHA

05.45 ΜΠΟΡΩ (Ε)
06.45 ΠΡΩΙΝΕΣ ΣΕΛΙΔΕΣ
10.00 ΠΑΡΑΠΛΗΡΟΦΟΡΗΣΗ
11.00 ΜΙΟΥΖΙΚ ΜΑΡΚΕΤ (Ε)
12.00 ΕΛΛΗΝΙΚΗ ΤΑΙΝΙΑ: ΕΛΠΙΔΕΣ ΠΟΥ ΝΑΥΑΓΗΣΑΝ
14.00 **ΕΙΔΗΣΕΙΣ**
14.30 ΦΟΡΜΟΥΛΑ 1
16.15 ΕΓΩ ΚΑΙ ΤΟ ΚΟΡΙΤΣΙ ΜΟΥ
17.00 ΘΕΡΝΤΓΟΥΟΤΣ
18.00 **ΕΙΔΗΣΕΙΣ ΣΤΗ ΝΟΗΜΑΤΙΚΗ**
18.05 ΕΛΛΗΝΙΚΗ ΤΑΙΝΙΑ: ΑΛΟΙΜΟΝΟ ΣΤΟΥΣ ΝΕΟΥΣ
20.00 **ΕΙΔΗΣΕΙΣ**
21.00 ΚΑΝΤΙΤ ΚΑΜΕΡΑ (Ε)
22.45 ΞΕΝΗ ΤΑΙΝΙΑ: Η ΧΡΟΝΙΑ ΤΟΥ ΔΡΑΚΟΥ
01.30 **ΕΙΔΗΣΕΙΣ**
02.00 ΞΕΝΗ ΤΑΙΝΙΑ: ΣΤΟΝ ΠΥΡΕΤΟ ΤΟΥ ΧΡΗΜΑΤΙΣΤΗΡΙΟΥ
03.30 ΜΙΟΥΖΙΚ ΜΑΡΚΕΤ
04.30 ΤΗΛΕΑΓΟΡΕΣ
04.45 ΜΠΟΡΩ (Ε)

STAR

06.00 Ο ΖΩΟΛΟΓΙΚΟΣ ΚΗΠΟΣ ΤΗΣ ΑΛΙΚΗΣ
06.30 ΠΑΓΙΔΑ ΓΙΑ ΠΑΠΙΑ
07.00 ΠΑΟΥΕΡ ΣΤΟΟΥΝ
07.30 ΚΛΙΦΟΡΝΤ
08.00 ΓΟΥΝΤΙ ΓΟΥΝΤΠΕΚΕΡ
08.30 ΜΠΑΜΠΑΡ
09.00 ΣΠΑΙΝΤΕΡΜΑΝ: ΑΝΘΡΩΠΟΣ ΑΡΑΧΝΗ
09.30 ΑΚΤΙΟΝ ΜΑΝ
10.00 ΤΟΜ ΚΑΙ ΤΖΕΡΙ
11.00 ΜΠΑΤΜΑΝ
12.00 ΓΙΟΥ ΓΚΙ Ο
13.00 **ΕΙΔΗΣΕΙΣ**
13.30 ΕΒΕΡΓΟΥΝΤ: Η ΜΙΚΡΗ ΠΟΛΗ
14.30 ΤΑ ΦΙΛΑΡΑΚΙΑ (Ε)
15.30 ΣΤΟΝ ΙΛΙΓΓΟ ΤΟΥ ΚΙΝΔΥΝΟΥ
16.30 ΜΑΓΙΣΣΑ ΤΙΜΩΡΟΣ
17.26 **ΕΙΔΗΣΕΙΣ**
17.30 ΛΑΡΓΚΟ ΓΟΥΙΝΤΣ
18.30 Ο ΕΡΓΕΝΗΣ
17.30 **ΕΙΔΗΣΕΙΣ**
21.00 ΠΑΜΕ ΓΙΑ ΑΛΛΑ
22.30 ΞΕΝΗ ΤΑΙΝΙΑ: ΤΑ ΣΑΓΟΝΙΑ ΤΟΥ ΚΑΡΧΑΡΙΑ
01.15 ΞΕΝΗ ΤΑΙΝΙΑ: Η ΑΠΟΙΚΙΑ
03.15 ΞΕΝΗ ΤΑΙΝΙΑ: Ο ΑΝΘΡΩΠΟΣ ΑΠΟ ΤΟ ΠΑΡΕΛΘΟΝ
05.15 ΑΣΤΕΡΙΑ ΣΤΟ ΠΕΝΤΑΓΡΑΜΜΟ

FILMNET

06.15 ΤΙ ΕΚΑΝΕΣ ΜΠΑΜΠΑ ΣΤΗΝ ΑΓΡΙΑ ΔΥΣΗ
06.55 Ο ΠΟΛ, Ο ΜΙΚ ΚΑΙ ΟΙ ΑΛΛΟΙ
10.00 ΠΑΡΑΦΩΝΑ ΕΡΩΤΕΥΜΕΝΟΙ
10.55 ΣΙ ΚΙΟΥ
12.10 ΚΥΝΗΓΟΣ ΚΡΟΚΟΔΕΙΛΩΝ
13.40 MAD ON FILMNET
14.20 Ο ΙΠΤΑΜΕΝΟΣ ΝΤΑΝΙ
16.00 ΚΑΤΑΚΤΩΝΤΑΣ ΤΟ ΟΝΕΙΡΟ
18.30 ΑΠΟΦΑΣΗ ΖΩΗΣ
20.10 ΔΥΟ ΕΒΔΟΜΑΔΕΣ ΠΡΟΘΕΣΜΙΑ
22.00 ΡΟΜΑΝΤΙΚ ΚΟΜΕΝΤΙ
11.35 Ο ΙΣΤΟΣ ΤΗΣ ΑΡΑΧΝΗΣ
01.15 ΕΝΤΣΤΙΚΤΟ ΦΩΤΙΑΣ
02.35 ΑΝΘΡΩΠΟΙ ΠΟΥ ΞΕΡΩ
04.45 ΑΠΟΣΤΟΛΗ ΣΤΗ ΒΟΥΔΑΠΕΣΤΗ

ALTER

06.00 ΑΛΤΕΡ ΚΙΝΤΣ
11.00 ΟΙ ΠΕΤΑΛΟΥΔΕΣ ΕΛΕΥΘΕΡΕΣ ΠΕΤΟΥΝ
12.00 ΑΝΤΖΕΛΙΚΑ ΤΟ ΚΟΡΙΤΣΙ ΤΟΥ ΠΑΘΟΥΣ
13.00 ΧΙΤ ΠΑΡΕΙΝΤ
13.30 ΜΗΤΣΙ ΧΩΣΤΑ (Ε)
14.30 ΕΛΛΗΝΙΚΗ ΤΑΙΝΙΑ: ΑΝ ΕΧΕΙΣ ΤΥΧΗ
16.15 ΠΑΡΑΤΡΑΓΟΥΔΑ (Ε)
18.45 ΤΟ ΠΡΩΤΟ ΘΕΜΑ
19.00 **ΕΙΔΗΣΕΙΣ**
20.00 Η ΦΩΝΗ ΤΟΥ ΠΟΛΙΤΗ
21.00 ΕΛΛΗΝΙΚΗ ΤΑΙΝΙΑ: Η ΛΙΖΑ ΤΟ 'ΣΚΑΣΕ
23.00 ΣΤΟΝ ΤΟΠΟ ΤΟΥ ΕΓΚΛΗΜΑΤΟΣ
00.00 ΞΕΝΗ ΤΑΙΝΙΑ: ΜΕΝ
02.00 ΑΦΡΟΝΤΙΣΙΑ
02.15 ΞΕΝΗ ΤΑΙΝΙΑ: ΕΤΣΙ ΓΝΩΡΙΣΑ ΤΟΝ ΕΡΩΤΑ

ΑΡΙΘΜΟΣ 2214/2004
ΑΠΟΣΠΑΣΜΑ

ΔΙΚΑΣΤΙΚΟΣ ΕΠΙΜΕΛΗΤΗΣ: Ο Δικαστικός Επιμελητής του Πρωτοδικείου Ρόδου Χρυσόστομος Στ. Κόκκαλης.

ΕΠΙΣΠΕΥΔΟΥΣΑ: Η Ανώνυμη Τραπεζική Εταιρεία με την επωνυμία «ΕΜΠΟΡΙΚΗ ΤΡΑΠΕΖΑ ΤΗΣ ΕΛΛΑΔΟΣ Α.Ε.» που εδρεύει στην Αθήνα όπως εκπροσωπείται νόμιμα.

ΟΦΕΙΛΕΤΙΔΑ: Η Κάρμεν συζ. Μωϋσή Κοέν κάτοικος Δήμου Ρόδου.

ΟΦΕΙΛΗ: 43.022,22 ευρώ εντόκως από 1-1-2002 πλέον τόκων και εξόδων.

ΧΡΟΝΟΣ ΚΑΙ ΤΟΠΟΣ ΠΛΕΙΣΤΗΡΙΑΣΜΟΥ: Η 28η Ιουλίου 2004 ημέρα Τετάρτη και από ώρα 12 το μεσημέρι μέχρι τις 2 μετά το μεσημέρι της ίδιας ημέρας στο Δημοτικό Κατάστημα του Δήμου Ρόδου (αίθουσα ΔΟΝΑ Ρόδου οδός Διαγοριδών αρ. 1).

ΥΠΑΛΛΗΛΟΣ ΤΟΥ ΠΛΕΙΣΤΗΡΙΑΣΜΟΥ: Η Συμβολαιογράφος Ρόδου Μαρία Παπαδάκη-Γιαννοπούλου.

ΠΕΡΙΓΡΑΦΗ: Το ιδανικό μερίδιο 1/2 (εν δεύτερο) εξ αδιαιρέτου ακινήτου με οικοδομή που αποτελείται από ισόγειο πρώτο όροφο και δεύτερο όροφο, επιφάνειας 150 τετραγωνικών μέτρων περίπου ο κάθε όροφος, σε τμήμα του επιφάνειας 460,50 τ.μ. με αριθμό «Ι» και στοιχεία Β.Η.Ι.Θ.Κ.Β. με συμμετοχή σε όλο το ακίνητο επιφάνειας 1.000 τ.μ. κατά ποσοστό 50%. Ευρίσκεται στη θέση «ΜΠΟΙΝΟΥ ΚΑΡΑ» της κτηματικής περιφέρειας Ρόδου με κτηματολογικά στοιχεία: Τόμος 64 Γαιών Ρόδου, φύλλο 97, μερίδα 219 ΑΓ, φάκελλος 4676, νομικής φύσεως «ΜΟΥΛΚ».

Εκτιμήθηκε 117.388,11 ευρώ και τιμή πρώτης προσφοράς είναι το 1/2 της εκτιμήσεως δηλαδή 58.694,06 ευρώ. Έχει 9 βάρη.

Έγραψα το παρόν σήμερα στις 09-07-2004.

Ο ΔΗΛΟΠΟΙΩΝ
ΔΙΚΑΣΤΙΚΟΣ ΕΠΙΜΕΛΗΤΗΣ
ΧΡΥΣΟΣΤΟΜΟΣ ΣΤ. ΚΟΚΚΑΛΗΣ

ΨΗΦΙΣΜΑ

Το Δημοτικό Συμβούλιο του Δήμου Καλλιθέας μόλις πληροφορήθηκε το θάνατο του Στέφανου Κυριαζή, που διετέλεσε Πρόεδρος της Κοινότητας Καλυθιών, συνήλθε σε έκτακτη συνεδρίαση, την Παρασκευή 9 Ιουλίου 2004 και αποφάσισε ομόφωνα τα εξής:

1. Να παρακολουθήσει σύσσωμο την νεκρώσιμη ακολουθία.
2. Να καταθέσει στεφάνι στη σορό του εκλιπόντος.
3. Να καταθέσει το συμβολικό ποσό των 500 ευρώ στη Σχολική Επιτροπή του Γυμνασίου Καλλιθέας.
4. Να δώσει το όνομά του σε οδό του Δημοτικού Διαμερίσματος Καλυθιών.
5. Να συλλυπηθεί τους οικείους του.
6. Να δημοσιευτεί το παρόν ψήφισμα τον τοπικό τύπο.

ΣΥΛΛΥΠΗΤΗΡΙΟ

Οι εργαζόμενοι στο κατάστημα της ΕΘΝΙΚΗΣ ΤΡΑΠΕΖΑΣ ΡΟΔΟΥ (πλατεία Κύπρου) εκφράζουμε τα θερμά μας συλλυπητήρια στον κ. Γεώργιο Μαϊλλη, Διευθυντή του Καταστήματός μας, καθώς και στην οικογένειά του, για την απώλεια του πατέρα του ΣΕΒΑΣΤΟΥ ΜΑΪΛΛΗ, και καταθέτουμε στη μνήμη του, αντί στεφάνου, το ποσό των 300 ευρώ, υπέρ του ΤΑΜΕΙΟΥ ΥΓΕΙΑΣ ΠΡΟΣΩΠΙΚΟΥ Ε.Τ.Ε.

Ε.Α.Κ. ΡΟΔΟΥ (461)

Zorpidis
Lane Sea Lines - Zorpidis Travel
Αλεξ. Διάκου και Λοχαγού Φανουράκη 31
Τηλ. 22410 20625, 30054, 33603, 33607 Fax 26745
e-mail: stefanakis@zorpidis.com

ΔΡΟΜΟΛΟΓΙΑ
ΙΕΡΑΠΕΤΡΑ-Β. ΚΟΡΝΑΡΟΣ

Κάθε Κυριακή: 04.30 για Χάλκη, Διαφάνι, Πηγάδια, Κάσο, Σητεία, Αγιο Νικόλαο, Μήλο, Πειραιά

Κάθε Τετάρτη: στις 04.30 για Χάλκη, Διαφάνι, Πηγάδια, Κάσο, Σητεία, Αγ. Νικόλαο, Μήλο, Πειραιά

Κάθε Πέμπτη: στις 04.30 για Χάλκη, Διαφάνι, Πηγάδια, Κάσο, Σητεία, Αγ. Νικόλαο, ΣΑΝΤΟΡΙΝΗ, Μήλο, Περαιά.

ΓΙΑ ΚΑΣΤΕΛΛΟΡΙΖΟ
Κάθε ΤΡΙΤΗ -ΤΕΤΑΡΤΗ - ΣΑΒΒΑΤΟ: 12.00 το μεσημέρι

Κάθε ΣΑΒΒΑΤΟ: 21.00 για ΚΩ, ΚΑΛΥΜΝΟ, ΣΑΜΟ, ΧΙΟ, ΜΥΤΙΛΗΝΗ, ΛΗΜΝΟ, ΑΛΕΞΑΝΔΡΟΥΠΟΛΗ.

Πληροφορίες:
Τηλ. 22410-20625, 30054, 33607

ΣΥΓΧΑΡΗΤΗΡΙΟ

Στην αγαπημένη μας **Κατερίνα Νικ. Πέρου**, που πρόσφατα και με επιτυχία πήρε το πτυχίο της Φιλοσοφικής Σχολής του Πανεπιστημίου Αθηνών, Τμήμα Φιλοσοφίας, Παιδαγωγικών, και Ψυχολογίας, εκφράζουμε τα πιο θερμά μας συγχαρητήρια και της ευχόμαστε μια καλή κι επιτυχημένη επαγγελματική σταδιοδρομία.

Με αγάπη
Βασίλης και Βέρα Μπακίρη
Νίκος, Σέβα, Ελένη και Κατερίνα Νικολάου

ΕΘΝΙΚΟ ΛΑΧΕΙΟ. ΚΑΤΑΛΟΓΟΣ ΚΕΡΔΩΝ
Ε' ΚΛΗΡΩΣΗ ΤΗΣ 196ης ΕΚΔΟΣΗΣ
9 ΙΟΥΛΙΟΥ 2004 ΗΜΕΡΑ 2η

ΚΕΡΔΗ ΠΟΥ ΦΟΡΟΛΟΓΟΥΝΤΑΙ

ΑΡΙΘ.	ΕΥΡΩ	ΦΟΡΟΣ	ΚΑΘ.ΚΕΡ.	ΑΡΙΘ.	ΕΥΡΩ	ΦΟΡΟΣ	ΚΑΘ.ΚΕΡ.
12356	30.000,00	2.900,00	27.100,00	34589	2.000,00	100,00	1.900,00
5734	10.000,00	900,00	9.100,00	5467	1.500,00	50,00	1.450,00
34567	10.000,00	900,00	9.100,00	12089	1.500,00	50,00	1.450,00
5756	2.000,00	100,00	1.900,00	34300	1.500,00	50,00	1.450,00
12378	2.000,00	100,00	1.900,00				

ΚΕΡΔΗ ΑΦΟΡΟΛΟΓΗΤΑ

ΑΡΙΘ	ΕΥΡΩ	ΑΡΙΘ.	ΕΥΡΩ	ΑΡΙΘ	ΕΥΡΩ	ΑΡΙΘ.	ΕΥΡΩ	ΑΡΙΘ.	ΕΥΡΩ
5039	300,00	5671	600,00	12255	300,00	12844	300,00	34462	300,00
5050	600,00	5695	900,00	12267	300,00	12847	300,00	34466	300,00
5066	300,00	5696	300,00	12272	900,00	12857	300,00	34478	300,00
5086	300,00	5699	900,00	12290	300,00	12877	600,00	34483	900,00
5136	300,00	5701	300,00	12293	600,00	12895	300,00	34501	300,00
5138	600,00	5721	900,00	12317	900,00	12910	300,00	34504	600,00
5165	300,00	5726	300,00	12318	300,00	12917	300,00	34528	900,00
5174	600,00	5734	Φορ'ται	12321	900,00	12947	300,00	34529	300,00
5222	300,00	5742	300,00	12323	300,00	12951	900,00	34532	900,00
5225	300,00	5756	Φορ'ται	12343	900,00	12956	300,00	34534	300,00
5235	300,00	5764	300,00	12348	300,00	12975	900,00	34554	900,00
5255	600,00	5774	300,00	12356	Φορ'ται	12998	300,00	34559	300,00
5273	300,00	5815	300,00	12364	300,00	34007	600,00	34567	Φορ'ται
5288	300,00	5819	900,00	12378	Φορ'ται	34055	300,00	34575	300,00
5295	300,00	5851	600,00	12386	300,00	34058	300,00	34589	Φορ'ται
5325	300,00	5856	600,00	12396	300,00	34068	300,00	34597	300,00
5329	900,00	5883	300,00	12437	300,00	34088	600,00	34607	300,00
5334	300,00	5887	300,00	12441	900,00	34106	300,00	34648	300,00
5353	900,00	5888	300,00	12473	600,00	34121	300,00	34652	900,00
5376	300,00	5954	300,00	12478	600,00	34128	300,00	34684	600,00
5427	300,00	5961	300,00	12505	300,00	34158	300,00	34689	600,00
5467	Φορ'ται	5984	300,00	12509	300,00	34162	900,00	34716	300,00
5480	300,00	5989	600,00	12510	300,00	34167	300,00	34720	300,00
5490	600,00	5998	600,00	12576	300,00	34186	900,00	34721	300,00
5513	300,00	12049	300,00	12583	300,00	34209	300,00	34787	300,00
5519	300,00	12089	Φορ'ται	12606	300,00	34260	300,00	34794	300,00
5521	300,00	12102	300,00	12611	600,00	34300	Φορ'ται	34817	300,00
5560	300,00	12112	600,00	12620	600,00	34313	300,00	34822	600,00
5568	300,00	12135	300,00	12661	300,00	34323	600,00	34831	600,00
5569	300,00	12141	300,00	12672	600,00	34346	300,00	34872	300,00
5601	300,00	12143	300,00	12688	300,00	34352	300,00	34883	600,00
5629	300,00	12182	300,00	12708	300,00	34354	300,00	34899	300,00
5633	300,00	12190	300,00	12758	300,00	34393	300,00	34919	300,00
5645	300,00	12191	300,00	12760	600,00	34401	300,00	34969	300,00
5650	900,00	12223	300,00	12787	300,00	34402	300,00	34971	600,00
5668	300,00	12251	300,00	12796	600,00	34434	300,00	34998	300,00

ΤΥΧΕΡΕΣ ΧΙΛΙΑΔΕΣ ΣΗΜΕΡΑ ΟΙ: 5, 12 και 34.

Τέλος, από 180,00 ευρώ κερδίζουν όλοι οι άλλοι αριθμοί από 5000 έως 5999, από 12000 έως 12999 και από 34000 έως 34999 που δεν αναγράφονται στον παραπάνω πίνακα. Τα παραπάνω κέρδη αντιστοιχούν σε ακέραια γραμμάτια (10/10) των 30,00 ευρώ. ΠΡΟΣΟΧΗ: α) Σε περίπτωση ανανέωσης γραμματίων της παρούσας Κλήρωσης με χρησιμοποίηση αρτίου της ίδιας κλήρωσης, οι πράκτορες και οι αντιπρόσωποί τους οφείλουν να καταβάλλουν για κάθε γραμμάτιο (1/10) που ανανεώνεται και το ποσό των 3,00 ευρώ στους τυχερούς. β) Για ανανέωση της επόμενης Κλήρωσης με άρτιο της παρούσας Κλήρωσης δεν καταβάλλεται το παραπάνω ποσό.

RODOGAZ

Στη Ρόδο από το 1963



✓ Διανομή φιαλών υγραερίου κατ' οίκον
τηλέφωνα παραγγελιών: 64409 - 694-4-528212
✓ Διανομή χύμα υγραερίου
✓ Πώληση καυστήρων και λεβήτων υγραερίου για κεντρικά συστήματα θέρμανσης
✓ Θερμαντικά σώματα



Διεύθυνση εργοστασίου: Καναμάτ Ρόδου • τηλ. 62649
Διεύθυνση πρατηρίου: Στεφάνου Καζούλη 15 • τηλ. 35797 - 35868 - 38509

Palermo

pizzeria spaghetteria

ΑΝΟΙΞΑΜΕ!

Ενας καινούριος καλοκαιρινός χώρος
στη Μεσαιωνική μας πόλη
σας προσκαλεί
στον κόσμο των γεύσεων
της αυθεντικής Ιταλικής κουζίνας!

ΙΠΠΟΔΑΜΟΥ 11, ΠΑΛΙΑ ΠΟΛΗ

Υπεύθ. Εστιατορίου
Γιάννης & Μίνα Μπαλαλή

ΑΝΑΚΟΙΝΩΣΗ

Το Φροντιστήριο ΠΥΘΑΓΟΡΑΣ ενημερώνει τους μαθητές/τριες του ότι για τη συμπλήρωση των μηχανογραφικών τους δελτίων θα είναι ανοικτό:

Από 8/7/2004

Και ώρες:
11:00 – 2:00 & 6:00 – 8:00

Η Διεύθυνση Σπουδών
του Φροντιστηρίου

ΠΡΟΣΚΛΗΣΗ ΕΠΑΓΓΕΛΜΑΤΙΚΟΥ ΕΝΔΙΑΦΕΡΟΝΤΟΣ ΕΜΠΟΡΙΚΟ ΚΕΝΤΡΟ «ΚΟΥΡΟΣ» ΠΕΥΚΟΙ - ΛΙΝΔΟΥ

Εάν σας ενδιαφέρει μια εξασφαλισμένη, επιτυχής, μακροχρόνια και εξαιρετικά κερδοφόρα, τουριστική ή οποιαδήποτε επιχείρηση, έως μίνι- γκόλφ και μεγάλο club, ο κ. Κούρος Ιωάννης

ΚΑΛΕΙ

κάθε σοβαρά ενδιαφερόμενο για μια συνάντηση συνεργασίας με δείπνο, στο εξαιρετικά οργανωμένο Εμπορικό του Κέντρο, στην οποία θα αναπτυχθούν οι σημερινές και μέλλουσες μεγάλες προσοδοφόρες αποδόσεις.

Οι ενδιαφερόμενοι θα διαπιστώσουν προσωπικά, επί τόπου, από τα ήδη λειτουργούντα πολλά καταστήματα, του μεγάλου Εμπορικού Κέντρου στην καρδιά των Πεύκων, λόγω της καλής ποιότητας των τουριστών, την τρομερή εμπορικότητα και τη μεγάλη αγοραστική δύναμη της περιοχής.

Σημειωτέον ότι, στους Πεύκους είναι αδύνατον να επεκταθεί το ALL INCLUSIVE, γιατί όλα τα τουριστικά καταλύματα είναι μικρά και δεν το δικαιολογούν.

ΠΡΟΣΦΟΡΑ μας, εκτός των άλλων είναι, σε περίπτωση που θα ενοικιασθεί κατάστημα, και λειτουργήσει αμέσως, το ενοίκιο θα αρχίζει από την 1η Απριλίου 2005.

Με τιμή ΙΩΑΝΝΗΣ ΚΟΥΡΟΣ
Τηλ. 22440-29300-22440-48170-κιν.6944436963

ΚΟΜΠΑΡΣΟΙ!!

Ζητούνται κομπάρσοι για
Γερμανική ταινία από 18-50 χρονών
Τηλ. 6976674229 Τουλιάτος και 6978881646 Τουλιάτου

Ζαχαροπλαστείον
Αρτοσκευάσματα

Café Swedco

Show Bakery

Swedco CAFE

Τα Ζαχαροπλαστεία «SWEDCO»
α) Ηρώων Πολυτεχνείου 4, β) Δημοκρατίας & Δωδ/κής Νεολαίας Γωνία,
γ) Θεμ. Σοφούλη & Διαγοριδών Γωνία σε αντίθεση των συνεχών ανατιμήσεων
ΑΝΑΚΟΙΝΩΝΟΥΝ στους πελάτες τους ότι τα αγαθά τους
θα προσφέρονται σε **χαμηλότερες τιμές** εάν αγοράζονται ως **«πακέτο χωρίς σέρβις».**

Επίσης προσφέρουν πλούσιο μπουφέ για κάθε κοινωνική και επαγγελματική εκδήλωση
σε τιμές που δεν αφήνουν αδιάφορο τον πιο απαιτητικό πελάτη.
Πληρ. τηλ.: 22410 35660, 22410 27575, 22410 22919