# η δημοκρατική της Ρόδου

στην υπηρεσία του δωδεκανησιακού λαού

Αρ. φύλλου 6620 - **ΠΕΜΠΤΗ 22 ΙΟΥΛΙΟΥ 2004** - Τιμή 0,70 ΕΥΡΩ - **www.dimokratiki.gr**



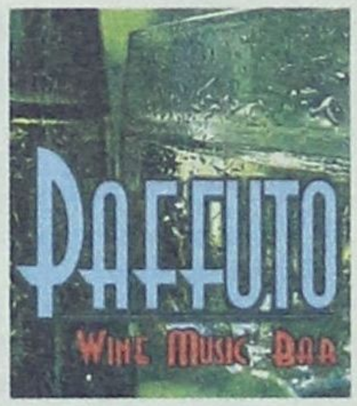





ΚΑΤΗΓΟΡΗΜΑΤΙΚΗ ΔΙΑΨΕΥΣΗ Γ. ΑΛΟΓΟΣΚΟΥΦΗ

## «ΔΕΝ ΠΡΟΚΕΙΤΑΙ ΝΑ ΑΝΑΣΤΑΛΟΥΝ οι φορολογικές ελαφρύνσεις»

• ΣΕΛ. 32

*«Η Κυβέρνηση δεν θα διακινδυνεύσει την αναπτυξιακή πορεία της χώρας»*

ΔΗΛΩΣΕΙΣ ΕΚΠΡΟΣΩΠΟΥ



## Για «κυβέρνηση Ζέπελιν» κάνει λόγο το ΠΑΣΟΚ!

• ΣΕΛ. 11

ΥΠΟΘΕΣΗ ΔΙΑΦΘΟΡΑΣ

## Μορφή χιονοστιβάδας παίρνουν οι αποκαλύψεις



• ΣΕΛ. 7

ΣΕ ΣΥΝΑΝΤΗΣΗ ΜΕ ΤΟΥΣ ΕΜΠΟΡΟΥΣ



## Ο δήμαρχος μοίρασε πάλι υποσχέσεις με την «σέσουλα»

• ΣΕΛ. 6

ΣΥΝΕΧΙΖΟΝΤΑΙ ΟΙ ΔΙΑΒΟΥΛΕΥΣΕΙΣ

## Μετ' εμποδίων η ρύθμιση για τα «πανωτόκια»

• ΣΕΛ. 21



ΕΝΑΣ 89ΧΡΟΝΟΣ ΑΓΡΟΤΗΣ

## Ηπιε φυτοφάρμακο και αυτοκτόνησε!

• ΣΕΛ. 13

ΕΣΤΑΛΗ «ΤΕΛΕΣΙΓΡΑΦΟ» ΑΠΟ ΤΗΝ ΠΝΟ

# ΠΡΩΤΟΦΑΝΗΣ μανία αυτοκαταστροφής σε κρίσιμες ώρες!



✓ *Απειλούν να τινάξουν στον αέρα την ακτοπλοΐα*

Γενική απεργιακή κινητοποίηση από την προσεχή Τρίτη αν δεν καταβληθούν τα δεδουλευμένα στα πληρώματα των πλοίων της ΔΑΝΕ • Απέτυχαν οι προσπάθειες επιλύσεως των προβλημάτων και «αυτοδιαχείρισης» • Συνέρχεται αύριο εκτάκτως το δ.σ. της ΔΑΝΕ για λήψη δραματικών αποφάσεων • Διεθνής διασυρμός της χώρας μας, απειλείται με ολοκληρωτική καταστροφή ο τουρισμός • ΣΕΛ. 3



«ΞΕΦΡΑΓΟ ΑΜΠΕΛΙ» ΤΟ ΘΕΡΑΠΕΥΤΗΡΙΟ ΛΕΡΟΥ

## ΠΑΡΑΠΕΜΠΟΝΤΑΙ 4 ΥΠΑΛΛΗΛΟΙ στο Πειθαρχικό για ατασθαλίες

*Το «πόρισμα καταπέλτης» των επιθεωρητών υγείας φέρνει σήμερα στο φως η «δ»* • ΣΕΛ. 4-5

ΔΙΕΥΚΡΙΝΙΣΕΙΣ ΤΟΥ ΔΗΜΟΥ

## Η ΔΕΗ παρακράτησε τις επιχορηγήσεις των σχολείων

• ΣΕΛ. 13



ΕΛΕΥΘΕΡΟΙ ΟΙ «ΔΡΑΣΤΕΣ»

## Δεν επιβεβαιώθηκαν οι καταγγελίες για βιασμό

• ΣΕΛ. 6



ΕΝΤΟΝΗ ΑΝΤΙΔΡΑΣΗ ΤΗΣ ΕΛΛΗΝΙΚΗΣ ΚΥΒΕΡΝΗΣΗΣ

## «ΚΑΚΟΒΟΥΛΑ, ΚΑΚΟΗΘΗ ΚΑΙ ΑΝΑΠΟΔΕΙΚΤΑ τα δημοσιεύματα του αγγλικού τύπου»

*Εχουν σκοπό και στόχο να δυσφημίσουν τη χώρα μας ενόψει των Ολυμπιακών Αγώνων* • ΣΕΛ. 11

# η άποψη της ημέρας

## Ο κατήφορος του τουρισμού

**Σήμερα, η Ελλάδα ευελπιστεί ότι η διοργάνωση των Ολυμπιακών Αγώνων θα ενισχύσει την τουριστική βιομηχανία της και θα τη βοηθήσει να αποπληρώσει επενδύσεις ύψους 6 δισ. δολαρίων για τους Αγώνες. Ομως, έπειτα από σειρά λαθών σε επίπεδο μάρκετινγκ και προγραμματισμού, ο αριθμός των επισκεπτών ενδεχομένως να μειωθεί έως 10% φέτος, ενώ η απόσβεση μπορεί να χρειαστεί 15 έτη**

Ο αγώνας που δίδει η Ελλάδα για να ολοκληρώσει εγκαίρως την κατασκευή των Ολυμπιακών εγκαταστάσεων είναι ήδη θρυλικός. Με αργό ρυθμό πωλούνται και τα εισιτήρια. Ακόμη η Ελλάδα δεν εκμεταλλεύθηκε την ευκαιρία να ισχυροποιήσει το προφίλ της ως τουριστικός προορισμός, πράγμα που θα έχει ακόμη πιο μακροπρόθεσμες οικονομικές επιπτώσεις.

Ο συνήθης αριθμός των 11 εκατ. τουριστών που επισκέπτονται ετησίως της χώρα μας ενδέχεται να μειωθεί μέχρι και 10%, ανέφερε ο Γεώργιος Δρακόπουλος, πρόεδρος του Συνδέσμου Ελληνικών Τουριστικών Επιχειρήσεων. Κυβερνητικοί αξιωματούχοι αρμόδιοι για τον τουρισμό αναγνωρίζουν ότι τα νούμερα δεν θα παρουσιάσουν αύξηση στην καλύτερη περίπτωση, αν και άλλοι προορισμοί της Μεσογείου, όπως Ισπανία, Τουρκία και Κροατία παρουσιάζουν νούμερα ρεκόρ.

Η ελληνική κουλτούρα δέχθηκε τελευταίως στήριγμα από μια απρόσμενη πηγή, την ταινία «Τροία» με τον Μπράντ Πιτ, η οποία δημιούργησε πολύ μεγάλο θόρυβο και ενδιαφέρον γύρω από την Ελλάδα. «Ευχόμαστε να ήταν όλο αυτό μέρος μιας ευρύτερης στρατηγικής, όμως ήταν απλώς κάτι περιστασιακό», αναφέρει ο Πέτρος Δούκας, υφυπουργός Οικονομικών. Ο ίδιος προβλέπει ότι η απόσβεση των Ολυμπιακών επενδύσεων δεν θα γίνει πριν από το 2019. «Ενα από τα μαθήματα που πήραμε είναι ότι οι Ολυμπιακές εγκαταστάσεις έπρεπε να είχαν ολοκληρωθεί δύο ή τρία χρόνια πριν από τους Αγώνες, έτσι ώστε να επωφεληθούμε από αυτές ακόμη και πριν από την έναρξη των Αγώνων», προσθέτει ο Πέτρος Δούκας.

Θα πρέπει, ωστόσο, να σημειωθεί ότι ακόμη και οι διοργανωτές των πιο Οργανωμένων Ολυμπιακών Αγώνων δυσκολεύονται να διατηρήσουν την «κεκτημένη ταχύτητα» όταν οι Αγώνες τελειώνουν.

# ο καιρός

Γενική πρόγνωση για σήμερα Πέμπτη 22/7/2004 Καιρός γενικα αίθριος. Ανεμοι βόρειοι στα δυτικά ασθενείς μέχρι μέτριοι, στα ανατολικά μέτριοι μέχρι ισχυροι και στο Αιγαίο πολύ ισχυροι και τοπικά θυελλώδεις. Θερμοκρασία σε μικρή άνοδο κυρίως στο Ιόνιο και τα ηπειρωτικά. Δωδεκάνησα καιρός: γενικά αίθριος. άνεμοι: βόρειοι βορειοδυτικοί μέτριοι μέχρι ισχυροι και τοπικά μέχρι πολύ ισχυροι. θερμοκρασία: από 22 έως 32 βαθμούς Κελσίου.

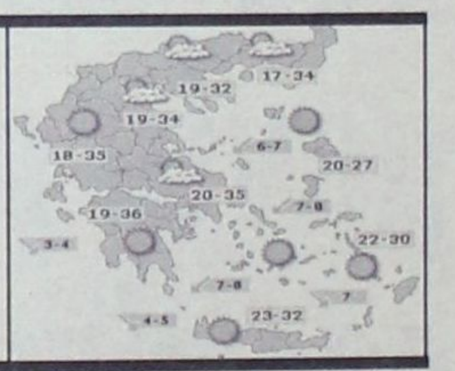


ΗΜΕΡΗΣΙΑ ΕΦΗΜΕΡΙΔΑ
η δημοκρατική της Ρόδου
Ετος ιδρύσεως1982
Θεμ. Σοφούλη 77
Ταχ. Θυρίδα 339
85100 Ρόδος
Εκδότης - ιδιοκτήτης
ΒΑΣΙΛΗΣ Δ. ΑΘΑΝΑΣΙΟΥ
Διευθυντής:
ΔΑΜΙΑΝΟΣ Β. ΑΘΑΝΑΣΙΟΥ
Τηλέφωνα: 22410-34722, 76655, 37500, 26728, 27919
Telefax: 2241037333 - 26728

www.dimokratiki.gr
e-mail:info@dimokratiki.gr







«Σταυροκοπηθήκαμε» χθες στο νησί της Ρόδου από την έκπληξη αλλά και την αγωνία μόλις μαθεύτηκε ότι άγνωστοι εμπρηστές «κτύπησαν» το ΙΚΑ-Ρόδου (κτίριο Αφων Φραγκεσκάκη στ' Ασγούρου) προκαλώντας ζημιές κυρίως σε αρχεία και έγγραφα, ανυπολόγιστης μέχρι στιγμής αξίας.

Το «καιγόμενο ΙΚΑ», αντιλήφθηκε πρώτος ο ιδιοκτήτης του κτιρίου κ. Αντώνης Φραγκεσκάκης, που διατηρεί βιοτεχνία στο ισόγειο και ο οποίος είχε μεταβεί για εργασία εκεί στις 7.30 το πρωί. Συγκεκριμένα είδε νερά να τρέχουν από ειδικό σύστημα που διατηρείται στο κτίριο (Springler), ένδειξη ότι λόγω πυρκαγιάς, αυξήθηκε η θερμοκρασία. Αφού βεβαιώθηκε για τη φωτιά (πυκνοί καπνοί εξέρχονταν από συγκεκριμένο γραφείο) ειδοποίησε την ΠΥΡ, δύο οχήματα της οποίας έσπευσαν αμέσως εκεί με 6 άνδρες, που κατάφεραν να σβήσουν τη φωτιά στις 8.10 ακριβώς. Σύμφωνα με τις πρώτες εκτιμήσεις η φωτιά «σιγόκαιγε» από τις 4-4.30 το πρωί. Κάηκαν, στο οικοδομικό τμήμα, όπου εκδηλώθηκε η φωτιά, φάκελοι, βιβλία, έγγραφα, έπιπλα γραφείου κ.λ.π. συνολικής αξίας 3 εκ. δρχ. Συνεργείο υπαλλήλων του ΙΚΑ απογράφει από χθες το μεσημέρι το αρχείο που καταστράφηκε, προκειμένου να υπάρξει σαφής εκτίμηση της εκτάσεως των ζημιών. Είναι πολύ πιθανόν το οικοδομικό τμήμα του ΙΚΑ να παραμείνει κλειστό για λίγες ημέρες για να αποκατασταθούν τα πράγματα. Προανάκριση διενεργούν η ΠΥΡ και η Ασφάλεια καθώς μάλιστα οι πρώτες εκτιμήσεις συνηγορούν υπέρ της απόψεως ότι πρόκειται για εμπρησμό με σκοπό την εξαφάνιση στοιχείων οφειλετών του ΙΚΑ.

## πριν 12 χρόνια

# πληροφορίες

## Η ΤΑΥΤΟΤΗΤΑ ΤΗΣ ΗΜΕΡΑΣ

**ΠΕΜΠΤΗ 22 ΙΟΥΛΙΟΥ**
ΜΑΡΙΑΣ ΜΑΓΔΑΛΗΝΗΣ, ΜΑΡΚΕΛΛΗΣ ΠΑΡΘΕΝΟΜ.
Ανατολή ηλίου 5.20 Δύση ηλίου 19.43 ΣΕΛΗΝΗ 5 ΗΜΕΡΩΝ

## ΦΑΡΜΑΚΕΙΑ

**ΣΗΜΕΡΑ διημερεύει το φαρμακείο** ΑΛΑΦΑΚΗΣ Ι. Γ., Κων/νου Παλαιολόγου 15 (έναντι Βενετοκλείου Γυμνασίου) τηλ. 22285
**ΣΗΜΕΡΑ διανυκτερεύει το φαρμακείο** ΙΩΑΝΝΙΔΗΣ Γ., ΑΜΕΡΙΚΗΣ 11 (έναντι Παντελαίου), τηλ. 35503

## ΚΑΥΣΙΜΑ

**ΣΗΜΕΡΑ: Διανυκτερεύουν τα πρατήρια καυσίμων 1)** Τζωρτζής Δ. ΒΡ Αγ. Φραγκίσκος **2)** Καύσιμα Ρόδου SHELL Λ. Καλλιθέας **3)** Τζωρτζής Ι. ΒΡ Ιαλυσός **4)** Κεφαλάς Στ. ΕΚΟ Κρεμαστή **5)** Παπαοικονόμου Μ. ΕΚΟ Αφάντου **6)** Καλλιθενός Π. ΕΚΟ Αρχάγγελος **7)** Φλοσκάκης Κ. JET OIL Εμπωνα **8)** Καραγιάννης Ε. SHELL Σορωνή

## ΧΡΗΣΙΜΑ ΤΗΛΕΦΩΝΑ

| | | | |
|---|---|---|---|
| Αμεση δράση | 100 | Πληρ. ΟΤΕ | 131 |
| Αμεση Επέμβαση Πυροσβεστικής | 199 | Ωρα | 141 |
| Νοσοκομείο | 80000 | Φαρμακεία (Διημ.-Διαν.) | 1434 |
| **Οδική Ασφάλεια:** | | ΠΡΟ-ΠΟ • ΛΟΤΤΟ | 1444 |
| EXRESS SERVICE | 154 | ΠΑΜΕ ΣΤΟΙΧΗΜΑ | 1400 |
| HELLAS SERVICE | 1057 | ΡΟΔΑ | 26300 |
| HOULIS SERVICE | 30165 | ΚΤΕΥΛ | 27706 |
| ΑΦΟΙ Σιέχ | 25776 | ΕΒΕΔ | 22281 |
| Ράδιο Ταξί | 64712 | Δικηγορικός Σύλλογος | 27469 |
| Αστυν. Διεύθυνση | 27653 | Εμπορικός Σύλλογος | 35255 |
| Ασφάλεια | 23294 | Ολυμπιακή - Κρατήσεις | 24555 |
| Τμήμα Τάξης | 23849 | ΔΑΝΕ (πρακτορείο) | 43150 |
| Τροχαία | 44131-32 | ΙΚΑ | 64912 |
| Λιμεναρχείο | 28888 | ΤΕΒΕ | 22688-77034 |
| Δασαρχείο | 191 | ΤΑΞΥ | 68701-3 |
| Τελωνείο | 27703 | ΟΑΕΔ | 23265 |
| Υγειονομείο | 26666 | Εργατικό Κέντρο | 24730 |
| Μητρόπολη | 23274 | Αρχαιολογία | 34719 |
| Νομαρχία | 46501 | Περιφ. Δ/ντής | 38174-38175 |
| Δήμος Ρόδου | 46200 | AIRGREECE | 36095 |
| Βλάβες ΟΤΕ | 121 | Aegean Airlins | 98345 |
| Βλάβες ΔΕΗ | 125 | ΔΗΜ. ΕΠΙΧ. ΚΑΘ. ΡΟΔΟΥ | 77600 |
| ΒΛΑΒΕΣ ΔΕΥΑΡ | 68755 | ΥΠΗΡ. ΑΠΟΚΟΜΙΔΗΣ | 61057 |

## ΔΕΧΟΝΤΑΙ ΤΟ ΚΟΙΝΟ

- Ο Νομάρχης Δωδεκανήσου **Γιάννης Μαχαιρίδης** και οι βοηθοί Νομάρχη **Στάθης Κουσουρνάς** και **Νίκος Ζωίδης** δέχονται το κοινό κάθε **Τρίτη και Πέμπτη, από τις 11:00-13:00 το μεσημέρι**

## ΑΚΤΟΠΛΟΪΚΑ ΔΡΟΜΟΛΟΓΙΑ

**ΙΕΡΑΠΕΤΡΑ:** Απόπλους **04.30** δια Χάλκη, Διαφάνι, Πηγάδια, Κάσο, Σητεία, Αγ. Νικόλαο, Θήρα, Μήλο, Πειραιά
**ΑΝΘΗ ΜΑΡΙΝΑ:** Απόπλους **17.00** δια Κω, Μύκονο, Πειραιά **ΜΠΛΟΥ ΣΤΑΡ:** Απόπλους **20.00** Κω, Λέρο, Πάτμο, Σύρο, Πειραιά

## ΑΕΡΟΠΟΡΙΚΑ ΔΡΟΜΟΛΟΓΙΑ

**ΠΤΗΣΕΙΣ ΟΛΥΜΠΙΑΚΗΣ**

**ΡΟΔΟΣ - ΑΘΗΝΑ:** Καθημερινά **07.10, 10.40, 13.40, 19.45, 22.55**
Κάθε Σάββατο 16.40
**ΡΟΔΟΣ - ΚΑΡΠΑΘΟΣ:** (Τρίτη, Σάββατο) **16.15** (Πέμπτη - Κυριακή)
**ΡΟΔΟΣ - ΚΑΣΟΣ:** (Τρίτη - Σάββατο) **16.15**
**ΡΟΔΟΣ - ΗΡΑΚΛΕΙΟ:** Δευτέρα **15.30** , Τρίτη **06.30 - 20.50**, Τετάρτη **20.50**, Πέμπτη **06.30 - 20.50** Παρασκευή **15.30**, Σάββατο **20.50**, Κυριακή **19.15**
**ΡΟΔΟΣ - ΘΕΣΣΑΛΟΝΙΚΗ:** (Δευτέρα, Τετάρτη, Παρασκευή, Σάββατο) **19.40**
**ΡΟΔΟΣ - ΜΕΓΙΣΤΗ:** (Δευτέρα,Τετάρτη, Παρασκευή, Σάββατο Κυριακή) **07.00**

**ΠΤΗΣΕΙΣ AEGEAN - CRONUS AIRLINES**

**ΡΟΔΟΣ - ΑΘΗΝΑ:** Καθημερινά **07.10 (πλην Κυριακής)**
**11-10 - 16.25 - 18.10 -21.35**
**ΡΟΔΟΣ - ΗΡΑΚΛΕΙΟ:** Καθημερινά 14.30
**ΡΟΔΟΣ - ΘΕΣΣΑΛΟΝΙΚΗ:** Καθημερινά 17.45

## ΣΥΝΑΛΛΑΓΜΑ

| | | | |
|---|---|---|---|
| USA Dollar | 1,2380 | Switzerland Franc | 1,5329 |
| Denmark Crown | 7,4378 | Norway Crown | 8,5015 |
| UK Pound | 0,6672 | Cyprus Pound | 0,5827 |
| Sweden Crown | 9,2132 | Canada Dollar | 1,6222 |
| Japan Yen (100) | 134,17 | Australia Dollar | 1,6940 |

### ΕΣΤΑΛΗ «ΤΕΛΕΣΙΓΡΑΦΟ» ΑΠΟ ΤΗΝ ΠΝΟ

# ΑΠΕΙΛΟΥΝ ΝΑ ΤΙΝΑΞΟΥΝ *στον αέρα την ακτοπλοΐα*

**✓ *Γενική απεργιακή κινητοποίηση από την Τρίτη αν δεν καταβληθούν τα δεδουλευμένα***
**✓ *Συνέρχεται αύριο εκτάκτως το δ.σ. της ΔΑΝΕ***

**Αντί να αμβλύνονται τα προβλήματα διαρκώς οξύνονται, όχι μόνο στη ΔΑΝΕ και στην ΑΝΕΚ αλλά συνολικά στην ακτοπλοΐα η οποία απειλείται ευθέως πλέον από την Πανελλήνια Ναυτική Ομοσπονδία (ΠΝΟ) με γενική παράλυση, εν μέσω της τουριστικής σαιζόν.**

Είναι προφανές ότι το ΠΑΣΟΚ εξαπολύει γενική επίθεση σε όλα τα μέτωπα σε μια προσπάθεια αποσπάσεως της Κυβέρνησης από το έργο της και στο πνεύμα αυτό δεν πρέπει να αποκλείεται ακόμα και μια γενική παράλυση του κρατικού μηχανισμού που ελέγχεται απολύτως από το κόμμα της αξιωματικής αντιπολιτεύσεως.

Οσοι πίστευαν ότι η γενική αυτή επίθεση θα εξαπολυόταν μετά τους Ολυμπιακούς Αγώνες, πλανήθηκαν, η αντιπολίτευση επιχειρεί με «πλαγιοκτυπήματα» να πιάσει στον ύπνο την Κυβέρνηση. Διάχυτη είναι η εντύπωση ότι στο «παιχνίδι» θα μπουν σύντομα και οι αεροπορικές συγκοινωνίες, οι αστικές και υπεραστικές, η ΔΕΗ και ο ΟΤΕ και γενικώς όσοι φορείς μπορούν να δημιουργήσουν «μείζον πρόβλημα».

Η ΠΝΟ κατέστησε πιο συγκεκριμένα χθες σαφές, στέλλοντας πραγματικό τελεσίγραφο ότι, αν δεν καταβληθούν «εδώ και τώρα» τα δεδουλευμένα στα πληρώματα των πλοίων της ΔΑΝΕ (σημ: το γεγονός ότι ακινητοποιημένα πλοία δεν φέρουν έσοδα, δεν συγκινεί κανένα) θα προχωρήσει σε απεργιακές κινητοποιήσεις, αρχής γενομένης από την προσεχή Τρίτη, 27 Ιουλίου, ημέρα κατά την οποία θα συζητηθεί στο Πρωτοδικείο Αθηνών η αίτηση ασφαλιστικών μέτρων κατά της ΔΑΝΕ για την καταβολή των δεδουλευμένων στα πληρώματα.

Το τελεσίγραφο αυτό απέστειλε χθες, προς πάσαν κατεύθυνσιν, ο πρόεδρος της ΠΝΟ κ. Ι. Χαλάς μετά την συνάντηση που έγινε στον Πειραιά για να συζητηθεί το ενδεχόμενο αναλήψεως της αυτοδιαχειρίσεως των πλοίων της ΔΑΝΕ από τα πληρώματα των πλοίων σε συνεργασία με τα 15 ναυτεργατικά σωματεία της χώρας.

Στη συνάντηση αυτήν πήραν μέρος εκτός του κ. Χαλά ο πρώην δήμαρχος Καλυμνίων κ. Δημ. Διακομιχάλης, ο γενικός διευθυντής της ΔΑΝΕ κ. Λούης Σορωνιάτης ο καπετάνιος του «Διαγόρας» κ. Καζώνης και ο αρχιμηχανικός κ. Μπίλλης. Αντί δηλαδή της αναζητήσεως λύσεως, που θα επέτρεπε την επαναδρομολόγηση των πλοίων (αρχικά του «Διαγόρα») η συζήτηση κατέληξε σε πλήρες αδιέξοδο και στην αποστολή του τελεσιγράφου, με ορατό πλέον τον κίνδυνο να τιναχθεί τελείως στον αέρα ο εσωτερικός τουρισμός και κατ' επέκταση η οικονομία των νησιών.

Και όλα αυτά λίγες μόλις ημέρες πριν από τους Ολυμπιακούς Αγώνες, οι οποίοι απειλούνται επίσης με διασυρμό.

Ως φαίνεται, όμως, αυτές οι «λεπτομέρειες» για κάποιους συνδικαλιστές είναι «ψιλά γράμματα».

Ενώπιον αυτής της δραματικής πλέον καταστάσεως αποφασίστηκε να συνεδριάσει εκτάκτως στον Πειραιά, το πρωί της προσεχούς Πα-

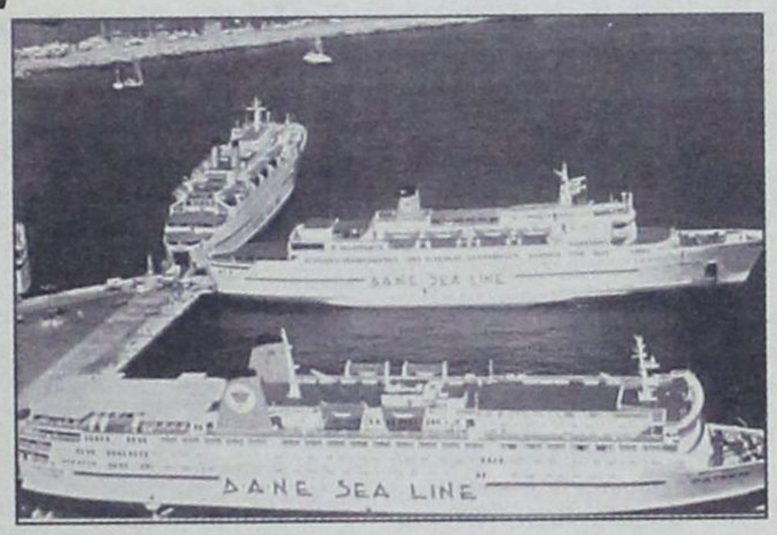


ρασκευής (αύριο) το δ.σ. της ΔΑΝΕ προκειμένου να επιληφθεί των προβλημάτων που αναφύονται και να πάρει αποφάσεις περί του πρακτέου.

Ειδικότερα θα αποφασισθεί α) αν θα διαλυθεί η εταιρεία (στην περίπτωση αυτή θα συγκληθεί έκτακτη γενική συνέλευση των μετόχων). β) αν θα γίνουν δεκτοί οι όροι χρηματοδότησης της εταιρείας από τους Αυστραλούς ή τους Αμερικανούς επενδυτές (ή από μικτό σχήμα) ή αν πωληθεί το Ε/Γ-Ο/Γ Διαγόρας για το οποίο εξεδήλωσαν ενδιαφέρον πολλοί επιχειρηματίες μεταξύ των οποίων και ο εφοπλιστής κ. Στ. Παναγόπουλος, η προσφορά του οποίου, όμως, απορρίφθηκε γιατί το τίμημα που προσέφερε θεωρήθηκε χαμηλό.

**Ο ΔΗΜΑΡΧΟΣ ΚΩ**

Στο μεταξύ ο δήμαρχος Κω κ. Μιλτ. Φάκκος απέστειλε προς τον Ρόδιο επιχειρηματία κ. Γ. Σπανό την ακόλουθη επιστολή:

Κύριε Σπανέ,

Με ιδιαίτερη χαρά έμαθα για την πρωτοβουλία σας να ζητήσετε την ναύλωση του πλοίου «ΔΙΑΓΟΡΑΣ» της ΔΑΝΕ, ελπίζοντας πως με τον τρόπο αυτό θα επιλυθεί κατά ένα μέρος το σημαντικό πρόβλημα των ακτοπλοϊκών μας γραμμών που δημιουργήθηκε φέτος.

Εχοντας δώσει τα τελευταία χρόνια ένα αξιέπαινο δείγμα γραφής στα τεκταινόμενα στην ενδοδωδεκανησιακή ακτοπλοΐα, θέλουμε να γνωρίζετε πως ευχόμαστε και ελπίζουμε οι ενέργειές σας να ευοδωθούν κατά τον καλύτερο τρόπο, ώστε να υπάρξουν άμεσα αποτελέσματα για όλη τη Δωδεκάνησο.




Καλώς ορίσατε ...
στο Mike's
Executive Catering.

Λάμψη, αριστοκρατεία, κομφότητα, φινέτσα.
Λέξεις που αποκτούν νόημα και ουσία στο Mike's Executive Catering, που αναλαμβάνει πλήρως και οργανωμένα τις σημαντικότερες εκδηλώσεις της ζωής σας. **Γαμήλια δεξίωση. Βάπτιση. Γενέθλια. Εγκαίνια.** Η όποια άλλη δική σας ιδιαίτερη στιγμή. Το άψογο σέρβις, η άριστη ποιότητα των εδεσμάτων, γλυκών και αλμυρών, η σημασία στη λεπτομέρεια, εγγυώνται την επιτυχία της εκδήλωσής σας.
Κοντά σας από την πρώτη στιγμή...
Γιατί...

Μια οικογένεια είμαστε!




Γεωργίου Σεφέρη 108. Τηλ. 2241066510. Ρόδος.

«ΞΕΦΡΑΓΟ ΑΜΠΕΛΙ» ΤΟ ΘΕΡΑΠΕΥΤΗΡΙΟ ΛΕΡΟΥ

# ΠΑΡΑΠΕΜΠΟΝΤΑΙ 4 ΥΠΑΛΛΗΛΟΙ στο πειθαρχικό για ατασθαλίες!

## «Πόρισμα καταπέλτης» επιθεωρητών δημόσιας υγείας

**Την παραπομπή 4 υπαλλήλων του Κρατικού Θεραπευτηρίου Λέρου, που φέρονται, σύμφωνα με έκθεση των επιθεωρητών δημόσιας υγείας να βαρύνονται με οικονομικές ατασθαλίες, ακόμη και στη διαχείριση συντάξεων ψυχικά ασθενών ατόμων, στο Πρωτοβάθμιο Υπηρεσιακό Συμβούλιο του ΠεΣΥΠ μετά την ανασυγκρότηση του, μέσα στις προσεχείς ημέρες, απεφάσισε χθες το Δ.Σ. του Β' ΠεΣΥΠ Νοτίου Αιγαίου μετά από σχετική εισήγηση του αντιπρόεδρου κ. Ν. Καραμαρίτη.**

Οπως απεκάλυψε χθες η «δ», την 5η Ιουλίου 2004 διαβιβάστηκε στο Β' ΠεΣΥΠ Νοτίου Αιγαίου έκθεση καταλογισμού που διατάσσει τον Διευθυντή Οικονομικών Υπηρεσιών και τον πρώην ταμία του Θεραπευτηρίου Λέρου να καταβάλλουν άμεσα έκαστος το ποσό των 714.940 ευρώ για ατασθαλίες για τις οποίες θεωρήθηκαν ως υπεύθυνοι. Σε καθένα καταλογίσθηκε ειδικότερα ποσό 379.000 ευρώ ενώ το ποσό των 335.940 ευρώ αφορά προσαυξήσεις.

Η παραπομπή των 4 υπαλλήλων σύμφωνα με την εισήγηση του Διοικητή του Κρατικού Θεραπευτηρίου Λέρου κ. Χρ. Καραφουλίδη στο Β' ΠεΣΥΠ Νοτίου Αιγαίου, την 25η Ιουνίου 2004, αφορά, περιληπτικά, τις ακόλουθες παραβάσεις:

**(α) Τσικνάκης Εμμανουήλ,** υπάλληλος του Θεραπευτηρίου, εκτελούσε τα καθήκοντα Ταμία από το 1988 έως το 2002. Σύμφωνα με το πόρισμα των Επιθεωρητών του ΣΕΥΥΠ ζητείται να ασκηθεί εναντίον του πειθαρχική διαδικασία βάσει του εδαφίου β' της παραγράφου 1 του άρθρου 107 του Υ.Κ. **«Παράβαση καθήκοντος κατά τον Ποινικό Κώδικα ή άλλους ειδικούς ποινικούς νόμους».** Διότι όλα τα πρωτόκολλα κλεισίματος των βιβλίων (1996-2002), συμπεριλαμβανομένου και αυτού του 1995 ήταν εικονικά. Είχε αποκρύψει από το 1996 το λογ/σμό 540062-78 της Ε.Τ.Ε., εξέδιδε και υπέγραφε επιταγές χωρίς παραστατικά στοιχεία. Η έλλειψη ελέγχου από τους Προϊσταμένους του και η διαχείριση χρημάτων που προέρχονταν από τις συντάξεις των ασθενών, επίσης χωρίς έλεγχο, άφησαν περιθώρια κακοδιαχείρησης με αποτέλεσμα να προκύψει έλλειμμα 331.434,12 ευρώ. Σ' αυτό συνέβαλε επίσης και η μη διαπίστωση του πλεονάσματος στις 29.2.1996 των 182.112.259 δρχ. από τον Επίτροπο του Ελεγκτικού Συνεδρίου στο Νομό Δωδεκανήσου που είχε εγκρίνει τα απολογιστικά στοιχεία του 1995.

**(β) Οικονομίδης Μιχαήλ,** Υποδιευθυντής Οικονομικού του Θερ/ρίου από το 1989 έως και σήμερα. Σύμφωνα με το πόρισμα των Επιθεωρητών του ΣΕΥΥΠ ζητείται να ασκηθεί εναντίον του πειθαρχική διαδικασία βάσει του εδαφίου στ' της παραγράφου 1 του άρθρου 107 του Υ.Κ. **«Αμέλεια καθώς και για ατελή ή μη έγκαιρη εκπλήρωση του καθήκοντος».** Διότι δεν ασκούσε τον απαιτούμενο έλεγχο στον τρόπο λειτουργίας του Ταμία, υπέγραφε τα πρωτόκολλα κλεισίματος χωρίς να ελέγξει την ακρίβεια των στοιχείων τους καθώς και επιταγές χωρίς να έχουν εκδοθεί και θεωρηθεί τα αντίστοιχα εντάλματα πληρωμής κατά το χρονικό διάστημα ελέγχου 1996-2003.

**(γ) Διαμαντάρας Γεώργιος,** υπάλληλος του Θερ/ρίου, πρώην τμηματάρχης Οικονομικού από το 1994 έως το 2000. Σύμφωνα με το πόρισμα των Επιθεωρητών του ΣΕΥΥΠ ζητείται να ασκηθεί εναντίον του πειθαρχική διαδικασία βάσει του εδαφίου στ' της παραγράφου 1 του άρθρου 107 του Υ.Κ. **«Αμέλεια καθώς και για ατελή ή μη έγκαιρη εκπλήρωση του καθήκοντος».** Διότι υπέγραφε χωρίς να ελέγχει τα πρωτόκολλα ετήσιου κλεισίματος των βιβλίων καθώς και επιταγές χωρίς τα θεωρημένα χρηματικά εντάλματα κατά το χρονικό διάστημα ελέγχου 1996-2003.

**(δ) Ιωαννίδης Γεώργιος,** Διοικητικός Διευθυντής του Θερ/ρίου από το 1994 έως και σήμερα. Σύμφωνα με το πόρισμα των Επιθεωρητών του ΣΕΥΥΠ ζητείται να ασκηθεί εναντίον του πειθαρχική διαδικασία βάσει του εδαφίου στ' της παραγράφου 1 του άρθρου 107 του Υ.Κ. **«Αμέλεια καθώς και για ατελή ή μη έγκαιρη εκπλήρωση του καθήκοντος».** Διότι υπέγραφε χωρίς να ελέγχει τα πρωτόκολλα ετήσιου κλεισίματος των βιβλίων καθώς και επιταγές χωρίς τα θεωρημένα χρηματικά εντάλματα κατά το χρονικό διάστημα ελέγχου 1996-2003.

Σύμφωνα με το 52σέλιδο πόρισμα του Σώματος Επιθεωρητών Υπηρεσιών Υγείας και Πρόνοιας της 25ης Ιουνίου 2004, που κοινοποιήθηκε μεταξύ άλλων στον Υπουργό Υγείας και Κοινωνικής Αλληλεγγύης κ. Ν. Κακλαμάνη και στον Υφυπουργό κ. Δ. Γιαννόπουλο, στον Γενικό Επιθεωρητή Δημόσιας Διοίκησης κ. Κ. Δαφέρμο και στην Εισαγγελία Πλημμελειοδικών Κω κ. Ολγα Σμυρλή, μετά τον έλεγχο που διενήργησαν οι κ.κ. Μαυρίκης και Θ. Δεσύλλας προέκυψαν τα ακόλουθα συμπεράσματα:

1. Η κατάσταση η οποία υπήρχε στο ταμείο ήταν απαράδεκτη κατά το διάστημα που



ασκούσε καθήκοντα ο κ. Τσικνάκης Εμμ. Η έλλειψη ελέγχου από τους Προϊσταμένους του και η διαχείριση των χρημάτων που προέρχονταν από τις συντάξεις των ασθενών, επίσης χωρίς έλεγχο, άφησαν περιθώρια κακοδιαχείρισης με αποτέλεσμα να προκύψει έλλειμμα 331.434,12 ευρώ. Σε αυτό συνέβαλε επίσης και η μη διαπίστωση του πλεονάσματος στις 29.2.1996 των 182.112.259 δρχ. από τον Επίτροπο του Ελεγκτικού Συνεδρίου στο Νομό Δωδεκανήσου, που είχε εγκρίνει τα απολογιστικά στοιχεία του 1995.

2. Τα ετήσια πρωτόκολλα κλεισίματος των βιβλίων δεν συντάσσονταν με βάση τα πραγματικά στοιχεία. Τα ταμειακά υπόλοιπα των τραπεζών προσαρμόζονταν σε αυτά που είχαν προκύψει από τα βιβλία του λογιστηρίου, με αποτέλεσμα τα τελικά αποτελέσματα που παρουσίαζαν να είναι εκτός πραγματικότητας.

3. Από τον έλεγχο των ετήσιων πρωτοκόλλων κλεισίματος διαπιστώθηκαν λάθη στις αναφερόμενες ανεξόφλητες επιταγές γεγονός που ενισχύει την άποψή μας ότι το πρωτόκολλο «κατασκευαζόταν», προκειμένου να εμφανίζει συμφωνία.

4. Υπήρχε πληθώρα λαθών στις εγγραφές των βιβλίων του λογιστηρίου, όπως αναλυτικά αναφέρονται στις διαπιστώσεις μας (διπλά γραμμάτια, καταθέσεις χωρίς γραμμάτια είσπραξης, επιστροφή χρημάτων χωρίς ένταλμα πληρωμής, καταθέσεις που εκδόθηκαν γραμμάτια είσπραξης σε επόμενα έτη κ.λ.π.). Παρ' όλα αυτά, ο ταμίας «κατάφερνε» να συμφωνήσει τα υπόλοιπα των βιβλίων με αυτά των τραπεζών.

5. Ολα τα πρωτόκολλα κλεισίματος των βιβλίων, συμπεριλαμβανομένου και αυτό του 1995 ήταν εικονικά.

6. Δεν υπήρχε κανένας έλεγχος, από τους αρμόδιους προς τούτο προϊσταμένους του ταμία, τόσο στην καθημερινή του λειτουργία όσο και στο τελικό ετήσιο κλείσιμο. Δεν γινόταν κανένας έλεγχος των αντιγράφων των λογαριασμών με τις αντίστοιχες εγγραφές στα βιβλία. Απλώς υπέγραφαν τα πρωτόκολλα. Γι' αυτό το λόγο δεν έγινε αντιληπτή η απόκρυψη του λογαριασμού των ασθενών στα πρωτόκολλα κλεισίματος του 1996 και μετά, παρά το γεγονός ότι κάθε χρόνο είχε υπόλοιπο όπως αναλυτικά αναφέρεται στις διαπιστώσεις μας.

7. Τα πρωτόκολλα κλεισίματος των ετών 1995 έως 1999 έχουν υπογραφεί από τον ταμία κ. Τσικνάκη, τον Τμηματάρχη Οικονομικού κ. Διαμαντάρα, τον Υποδιευθυντή Οικονομικού κ. Οικονομίδη και τον Διοικητικό Διευθυντή κ. Ιωαννίδη.


ΑΝΕΣ

ΑΝΩΝΥΜΗ ΝΑΥΤΙΛΙΑΚΗ ΕΤΑΙΡΕΙΑ ΣΥΜΗΣ



ΠΡΟΓΡΑΜΜΑ ΔΡΟΜΟΛΟΓΙΩΝ
ΑΠΟ 7 ΙΟΥΝΙΟΥ ΕΩΣ 31 ΑΥΓΟΥΣΤΟΥ 2004

| ΗΜΕΡΟΜΗΝΙΑ | Ε/Γ ΣΥΜΗ ΙΙ | | Υ/Γ ΑΙΓΛΗ | | Ε/Γ ΠΑΝΟΡΜΙΤΗΣ | |
|---|---|---|---|---|---|---|
| | ΣΥΜΗ-ΡΟΔΟ | ΡΟΔΟ-ΣΥΜΗ | ΣΥΜΗ - ΡΟΔΟ | ΡΟΔΟ-ΣΥΜΗ | ΣΥΜΗ - ΡΟΔΟ | ΡΟΔΟ-ΣΥΜΗ |
| ΚΑΘΕ ΔΕΥΤΕΡΑ | 07.00,17.00 | 14.30 | 10.30 | 09.00 | | 10.30 (ΜΕΣΩ ΠΑΝΟΡΜΙΤΗ) |
| ΚΑΘΕ ΤΡΙΤΗ | | | 16.00 | 09.00 | 07.30 | 18.30 |
| ΚΑΘΕ ΤΕΤΑΡΤΗ | | | 10.30, 17.00 | 09.00, 14.30 | 07.30 | 18.30 |
| ΚΑΘΕ ΠΕΜΠΤΗ | | | 16.00 | 09.00, 18.30 | 07.30, 17.00 | 10.30 (ΜΕΣΩ ΠΑΝΟΡΜΙΤΗ) |
| ΚΑΘΕ ΠΑΡΑΣΚΕΥΗ | 17.00 | 14.30 | 07.30, 16.00 | 09.00, 18.30 | | |
| ΚΑΘΕ ΣΑΒΒΑΤΟ | | | 07.30 | 09.00 | 17.00 | 09.00, 18.30 |
| ΚΑΘΕ ΚΥΡΙΑΚΗ | | 18.30 | 15.30 (ΜΕΣΩ ΠΑΝΟΡΜΙΤΗ) | | 07.30, 17.00 | 09.00 |

Τα δρομολόγια μπορούν να τροποποιηθούν λόγω εκτάκτων συγκοινωνιακών αναγκών ή καιρικών συνθηκών. Παρακολούμε πριν ταξιδέψετε επικοινωνήστε με την εταιρεία:
Γραφείο Σύμης: Τηλ. 2246071444 Φαξ 2246071373
Γραφείο Ρόδου: Τηλ. 2241037769 Φαξ 2241034493, www.anes.gr



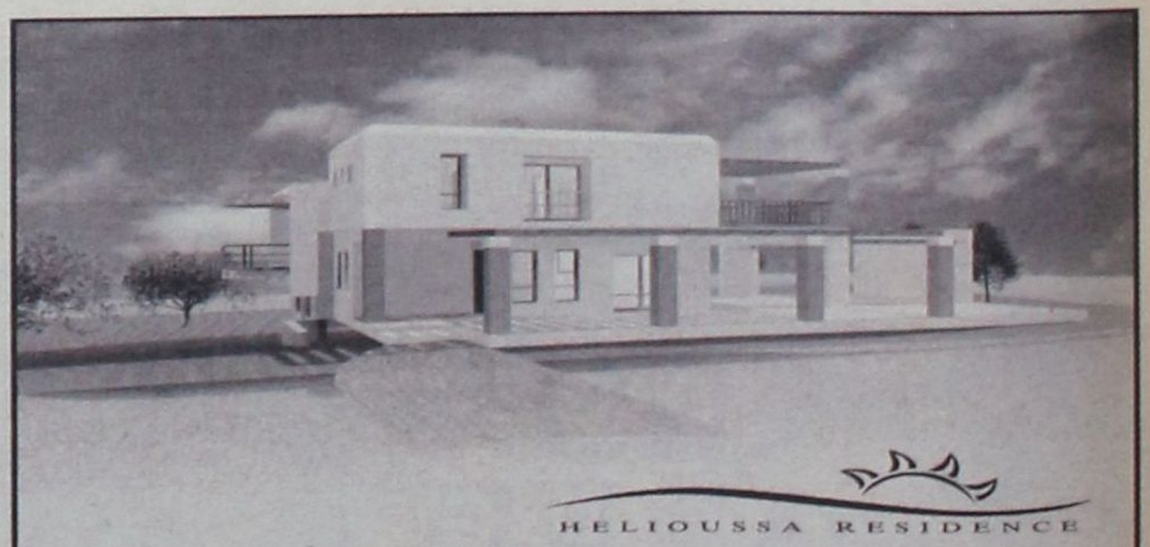

HELIOUSSA RESIDENCE

Σε μια ήσυχη καταπράσινη περιοχή κοντά στούς Τρεις Ιαλυσσού, δίπλα στο λόφο "Μαχάνη", βρίσκεται ο οικισμός ΗΛΙΟΥΣΑ.
Οι οικισμός αποτελείται από 8 πολυτελείς κατοικίες σε έκταση 16 στρεμμάτων.
Κάθε μονοκατοικία (από 180 τ.μ. έως και 250 τ.μ.) έχει σχεδιασθεί με τα υψηλότερα στάνταρ ποιότητας και αισθητικής και περιβάλλεται από οικόπεδο έκτασης 2000 τ.μ.

Οι κατοικίες παραδίδονται ολοκληρωμένες.
Αρχιτεκτονική Μελέτη: Γραφείο Ανδρέα Μιχαηλίδη

Για περισσότερες πληροφορίες παρακαλώ επικοινωνήστε
Κινητό: 6944 940959, Τηλ: 22410 63983 & 64623

Το πρωτόκολλο κλεισίματος του οικονομικού έτους 2000 δεν φέρει υπογραφή του κ. Διαμαντάρα αλλά της Προέδρου του ΔΣ κ. Θεοτοκάτου Βασιλικής. Τα πρωτόκολλα κλεισίματος των ετών 2001 και 2002 ήταν ανυπόγραφα.

8. Το ταμειακό υπόλοιπο του 1995, έτσι όπως αυτό προέκυψε από τον έλεγχό μας και παρατίθεται αναλυτικά στο κεφάλαιο των διαπιστώσεων (σελ. 35 έως 43) ανέρχεται στο ποσό των 956.927.349 δρχ. Υπάρχει διαφορά με το υπόλοιπο που οριστικοποιεί ο Επίτροπος του Ελεγκτικού Συνεδρίου Νομού Δωδεκανήσου με την υπ' αριθμ. 35/97 Πράξη του, 182.112.259 δρχ. (956.927.349-774.885.090),

9. Από την αντιπαραβολή των ενταλμάτων πληρωμής με τις εκδοθείσες και εξοφληθείσες επιταγές προκύπτουν αναλήψεις περισσότερες από τα εκδοθέντα και εγκριθέντα εντάλματα πληρωμής. Από τα παραπάνω προκύπτει ευθύνη, πέραν του ταμία και των υπαλλήλων που υπέγραφαν επιταγές και συγκεκριμένα του Τμηματάρχη Οικονομικού, του Οικονομικού Υποδιευθυντή και τέλος του Διοικητικού Διευθυντή.

10. Τα έσοδα του Θεραπευτηρίου από 1.1.1996 έως 31.10.2003 βάσει των βιβλίων και των εκδοθέντων γραμματίων είσπραξης, συμπεριλαμβανομένου και του ταμειακού υπολοίπου του 1995, ανέρχονται στο ποσό των 35.995.160.455 δρχ. ή 105.635.100,38 ευρώ.

Τα έσοδα του Θεραπευτηρίου από 1.1.1996 έως 31.10.2003 βάσει των στοιχείων του ελέγχου μας, όπως αυτά αναλυτικά αναφέρονται στο κεφάλαιο των διαπιστώσεων (σελ. 45) συμπεριλαμβανομένου του νέου ταμειακού υπολοίπου που προέκυψε, ανέρχονται στο ποσό των 36.173.817.787 δρχ. ή 106.159.406,56 ευρώ.

11. Το θεραπευτήριο επέστρεψε στις 23.2.1997 ποσό 30.000.000 δρχ. στη Νομαρχιακή Αυτοδιοίκηση Δωδεκανήσου, όπως, αναλυτικά αναφερόμαστε στις διαπιστώσεις (σελ. 28) χωρίς να εκδώσει χρηματικό ένταλμα, παρά το γεγονός ότι είχε εκδοθεί γραμμάτιο είσπραξης.

12. Η διαφορά εσόδων βιβλίων και ελέγχου ανέρχεται στο ποσό των 524.306,18 ευρώ. Από το ποσό αυτό πρέπει να αφαιρεθούν τα 30.000.000 δρχ. ή 88.041.09 ευρώ και τα υπόλοιπα 436.265,09 ευρώ (524.306,18 - 88.041,09), πρέπει να κοπούν γραμμάτιο είσπραξης και να γίνουν έσοδο του Θεραπευτηρίου.

13. Παρά την ύπαρξη πράξεων επιβολής εισφορών από το ΙΚΑ και την παραλαβή αυτής από τον Υποδιευθυντή Οικονομικού κ. Οικονομίδη Μιχ. στις 7.9.01 αυτή χρεώθηκε αναρμοδίως στο Γραφείο Μισθοδοσίας και δεν έγινε καμία ενέργεια για την προάσπιση των συμφερόντων του Ιδρύματος.

14. Πληρώθηκαν από το ταμείο του Θεραπευτηρίου για επίδομα αυξημένης ευθύνης 20.508.961 δρχ. περισσότερα από τις επιχορηγήσεις του Υπουργείου, όπως αναλυτικά αναφέρονται στις διαπιστώσεις μας (σελ. 29 έως 31).

15. Από το έτος 1996 έως το 1998 πληρώθηκαν εγκεκριμένες δαπάνες του Ιδρύματος ύψους 48.737.161 δρχ. από το λογαριασμό του αποθεματικού των συντάξεων των ασθενών με αριθμ. 54006278, όπως αναλυτικά αναφέρεται στο κεφάλαιο των διαπιστώσεών μας (σελ. 31 και 32). Τονίζουμε ότι ο παραπάνω λογαριασμός δεν εμφανίζεται από το 1996 και μετά στα πρωτόκολλα ετησίου κλεισίματος, προφανώς για να γίνει δυνατή από τον ταμία η συμφωνία ταμειακού υπολοίπου βιβλίων και τραπεζών.

16. Για να μηδενίσει λογιστικά ο παραπάνω λογαριασμός πρέπει να εκδοθεί χρηματικό ένταλμα για το υπόλοιπο ποσό των 117.653,46 ευρώ.

17. Επίσης πρέπει να εκδοθεί χρηματικό ένταλμα για τα



ποσά των λογαριασμών 271/231/10/8391006/01/6 και 271/231/10/8391719/01/4 συνολικού ποσού 43.791,28 ευρώ τα οποία επιστράφηκαν από την Τράπεζα Ελλάδος, υποκατάστημα Κω, λόγω μη απορρόφησής τους στο Υπουργείο Υγείας, (σελ. 32 παρ. 8 των Διαπιστώσεών μας).

18. Κατόπιν των ανωτέρω, σας αναφέρουμε ότι έχουμε διεξάγει Ένορκη Διοικητική Εξέταση για τη διακρίβωση των υπαιτίων του ελλείμματος και του καταλογισμού αυτού, κατόπιν εντολής της Υπηρεσίας μας. Το πόρισμα της ΕΔΕ θα ακολουθήσει σε σύντομο χρόνο. Για το λόγο αυτό δεν εστάλησαν παρατηρήσεις στον ελεγχόμενο φορέα. Η διαδικασία αυτή ακολουθήθηκε γιατί σύμφωνα με το υπ' αριθμ. Πρωτ. 1316/18.5.04 έγγραφο του Διοικητή του ΚΘΛ έληξε η αργία η οποία είχε επιβληθεί στον πρώην ταμία κ. Τσικνάκη, ώστε αφ' ενός να μην εκφύγει του πειθαρχικού ελέγχου και αφετέρου να μην προχωρήσουν οι διαδικασίες συνταξιοδότησής του και χορήγησης εφάπαξ».

Προτείνονται δε τα ακόλουθα:

«Επειδή προέκυψε έλλειμμα ύψους 331.434,12 ευρώ που οφείλεται σε ενέργειες και παραλείψεις υπαλλήλων, προτείνουμε τα εξής:

1. Να κινηθεί άμεσα η πειθαρχική διαδικασία κατά του πρώην ταμία κ. Τσικνάκη Εμμανουήλ για το πειθαρχικό παράπτωμα της παράβασης καθήκοντος, βάσει του άρθρου 107 παράγραφος 1β του Ν2683/99, διότι από τα στοιχεία που προέκυψαν από τον έλεγχό μας δεν παρουσίαζε στα πρωτόκολλα κλεισίματος τα πραγματικά στοιχεία του Ιδρύματος, απέκρυπτε από το 1996 το λογαριασμό με αριθμό 540062-78 και εξέδιδε και υπέγραφε επιταγές χωρίς παραστατικά στοιχεία.

2. Να ασκηθεί πειθαρχική δίωξη εναντίον του Οικονομικού Υποδιεύθυντή κ. Οικονομίδη Μιχάλη, βάσει του άρθρου 107 παράγραφος 1 στ, γιατί όπως προέκυψε από τον έλεγχό μας δεν ασκούσε τον απαιτούμενο έλεγχο στον τρόπο λειτουργίας του ταμία, υπέγραφε τα πρωτόκολλα κλεισίματος χωρίς να ελέγξει την ακρίβεια των στοιχείων τους καθώς και επιταγές χωρίς να έχουν εκδοθεί και θεωρηθεί τα αντίστοιχα εντάλματα πληρωμής.

3. Να ασκηθεί πειθαρχική δίωξη κατά του πρώην Τμηματάρχη Οικονομικού κ. Διαμαντάρα Γεώργιου και κατά του Διοικητικού Διευθυντή κ. Ιωαννίδη Γεώργιου, βάσει του άρθρου 107, παράγραφος 1 στ, διότι υπέγραφαν χωρίς να ελέγχουν τα πρωτόκολλα ετησίου κλεισίματος των βιβλίων καθώς και επιταγές χωρίς τα θεωρημένα χρηματικά εντάλματα.

4. Να εκδοθεί γραμμάτιο είσπραξης για το ποσό των 436.265,09 ευρώ το οποίο προκύπτει ως διαφορά εσόδων βιβλίων με τράπεζες από το 1996 έως 31.10.2003, όπως αναλυτικά αναφέρεται στο κεφάλαιο των διαπιστώσεων.

5. Να επιστραφεί άμεσα στο λογαριασμό των αποθεματικών των συντάξεων των ασθενών το ποσό των 91.620,20 ευρώ. Το παραπάνω ποσό είχε αφαιρεθεί από το λογαριασμό των ασθενών, με έγγραφο του Υποδιευθυντή Οικονομικού, προκειμένου να καλυφθεί το έλλειμμα στο Ταμείο που είχε προκύψει κατά τη διαδικασία παραλαβής αυτού από το νέο ταμία.

6. Να εκδοθεί χρηματικό ένταλμα για το ποσό των 14.921.880 δρχ. (43.791,28 ευρώ), το οποίο επιστράφηκε από την Τράπεζα Ελλάδος, υποκατάστημα Κω στο Υπουργείο Υγείας λόγω μη απορρόφησής του, το έτος 2000. Το ανωτέρω ποσό αφορά τους λογαριασμούς 271/231/10/8391006/01/6 και 271/231/10/8391719/01/4.

7. Να εκδοθεί χρηματικό ένταλμα για το ποσό των 40.090.416 δρχ. ή 117.653,46 ευρώ που αφορά το υπόλοιπο του λογαριασμού 540062-78. Το παραπάνω ποσό αφορά χρήματα από τις συντάξεις των ασθενών, είχαν εκδοθεί γραμμάτια είσπραξης και είχαν συμπεριληφθεί στα βιβλία του Θεραπευτηρίου.

8. Το Σ.Δ. του Κρατικού Θεραπευτηρίου Λέρου να διατάξει τη διενέργεια Ένορκης Διοικητικής Εξέτασης σχετικά με την επιβολή προστίμου από το ΙΚΑ, σύμφωνα με όσα αναφέρονται στις σελίδες 47 και 49 του πορίσματος.

9. Να αποσταλεί το παρόν πόρισμα στην Εισαγγελία Κω για διερεύνηση ποινικών ευθυνών των εμπλεκομένων υπαλλήλων.

10. Να αποσταλεί το παρόν πόρισμα στην Επίτροπο του Ελεγκτικού Συνεδρίου Νομού Δωδεκανήσου, για τις δικές του ενέργειες.

11. Να κοινοποιηθεί το παρόν πόρισμα στο Ελεγκτικό Συνέδριο»

**ΟΙ ΕΠΙΘΕΩΡΗΤΕΣ**
**ΜΑΥΡΙΚΗΣ ΚΩΝ/ΝΟΣ**
**ΔΕΣΥΛΛΑΣ ΘΩΜΑΣ**


DIGITAL QUALITY
ΦΩΤΟΓΡΑΦΕΙΟ
DVD CLUB



ΕΝΟΙΚΙΑΣΕΙΣ
ΤΑΙΝΙΩΝ DVD

ΑΝΑΣΤΑΣΑΚΗΣ Β. -
ΤΑΜΠΑΚΑΚΗΣ Μ. Ο.Ε.
Πλατεία Αγίου Ιωάννη 173 - Τηλ./Fax: 22410 26631

ΓΝΩΜΩΝ
ΦΡΟΝΤΙΣΤΗΡΙΑ
Μ. ΓΙΑΝΝΙΚΟΥΡΗΣ

**Με υπευθυνότητα και εμπειρία συνεχίζουμε, εντατικά εδώ και 31 χρόνια, να προσφέρουμε στο χώρο της φροντιστηριακής εκπαίδευσης**

✓ Δημιουργούμε ΑΥΣΤΗΡΩΣ ολιγομελή τμήματα 4μελή 5μελή 6μελή

✓ Εφαρμόζουμε ειδικές μεθόδους διδασκαλίας, εξασφαλίζοντας έγκαιρα την πλήρη εκμάθηση της ύλης.

✓ Ελέγχουμε την απόδοση μαθητών με προγραμματισμένα διαγωνίσματα στο πνεύμα των **ΠΑΝΕΛΛΗΝΙΩΝ ΕΞΕΤΑΣΕΩΝ** και εκτός των ωρών διδασκαλίας.

✓ Δίνουμε έμφαση στις Γυμνασιακές τάξεις στις οποίες διδάσκουν οι βασικοί καθηγητές του φροντιστηρίου.

✓ Ενημερώνουμε και συνεργαζόμαστε στενά με τους γονείς για να μπορούμε **ΟΛΟΙ ΜΑΖΙ** να εξασφαλίσουμε την επιτυχία των παιδιών μας.

***31 ΧΡΟΝΙΑ ΔΗΜΙΟΥΡΓΙΚΗΣ ΠΡΟΣΦΟΡΑΣ !*** ***... και συνεχίζουμε***

**ΕΓΓΡΑΦΕΣ – ΠΛΗΡΟΦΟΡΙΕΣ**: Καθημερινά 10-1 το πρωί και 7-10 το απόγευμα

ΧΕΙΜΑΡΑΣ 117 – Τηλ: 22410 25700 – 25250 – 25252, Κιν: 694 88 89 689

**ΔΙΔΑΣΚΟΥΝ**

**Μαθηματικά**
Μανώλης Γιαννικουρής

**Φυσική – Χημεία**
Νέστωρ Οικονόμου

**Φιλολογικά**
Ειρήνη Αναγνώστου

**Α.Ο.Θ. – Α.Ο.Δ.Ε.**
Βεατρίκη Σέρβου

**ΕΝΑΡΞΗ ΜΑΘΗΜΑΤΩΝ**

Β΄- Γ΄ Λυκείου
Δευτέρα 9 Αυγούστου

Α΄ Λυκ. Α΄Β΄Γ΄ Γυμνασίου
Δευτέρα 30 Αυγούστου

Γ΄ ΤΕΕ -Τμήμα Αποφοίτων
Δευτέρα 6 Σεπτεμβρίου

**Διεύθυνση Σπουδών**
**Μ. Γιαννικουρής**

### ΣΕ ΣΥΝΑΝΤΗΣΗ ΜΕ ΤΟΥΣ ΕΜΠΟΡΟΥΣ

# Ο ΔΗΜΑΡΧΟΣ ΜΟΙΡΑΣΕ ΠΑΛΙ

## *υποσχέσεις με τη «σέσουλα»*

***θαθαθα δοθούν άμεσες λύσεις σε όλα τα προβλήματα!***



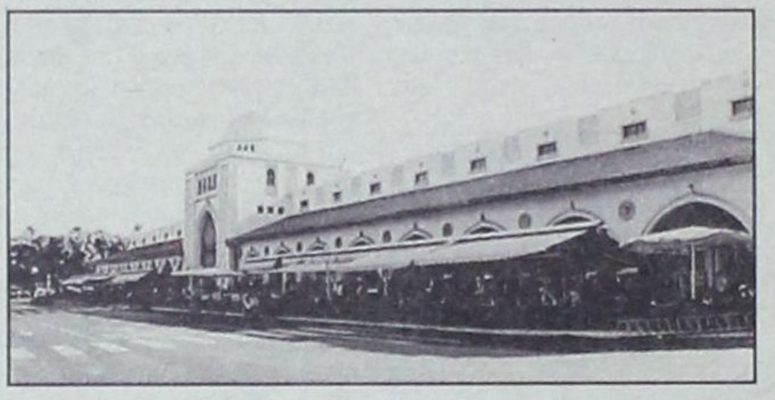

**«Με τη σέσουλα» μοίρασε και χθες υποσχέσεις για τη βελτίωση της εικόνας της πόλεως και της τοπικής αγοράς ο δήμαρχος Ροδίων κ. Γ. Γιαννόπουλος στα νέα μέλη του διοικητικού συμβουλίου του Εμπορικού Συλλόγου σε εθιμοτυπική επίσκεψη που πραγματοποίησαν στο γραφείο του.**

Η επίσκεψη «γνωριμίας» με το δήμαρχο Ροδίων, των κ.κ. Π. Καραγιάννη, Μ. Φτακλάκη, Γ. Κόλλια, Γ. Σάρλη, Μ. Βεργωτή, Κ. Παπασταμάτη, Ν. Μπόνη και Ν. Κουκούλη εξελίχθηκε τελικά σε σύσκεψη με τη συμμετοχή του αντιπροέδρου της δημαρχιακής επιτροπής κ. Τέλη Ηρακλείδη και του προϊσταμένου των Τεχνικών Υπηρεσιών κ. Λ. Κωνστάντζου.

Ο δήμαρχος δεσμεύθηκε για τη συγκρότηση και λειτουργία εφ' εξής επιτροπής με τη συμμετοχή και μελών του Εμπορικού Συλλόγου που θα αναλάβει την καταγραφή των κακοτεχνιών στην πόλη και θα προωθεί προς άμεση επίλυση τα θέματα στις τεχνικές υπηρεσίες.

Πρότεινε και δεσμεύθηκε για την άμεση εφαρμογή δακτυλίου για τα μοτοποδήλατα στη Νέα Αγορά και την παραχώρηση χώρου για τη στάθμευσή τους μετά την 18.00 ώρα καθημερινά στην Πλατεία Δημαρχείου, πίσω από τη Νομαρχία, στο παλαιό Νοσοκομείο και στο παλιό Υγειονομείο (100 Χουρμαδιές).

Σε ό,τι αφορά το πρόβλημα της στάθμευσης στη Μεσαιωνική Πόλη αποφασίστηκε να αποσταλούν από τον Εμπορικό Σύλλογο επιστολές προς τους καταστηματάρχες με τις οποίες θα τους ζητείται να μην σταθμεύουν τα οχήματά τους στους διαθέσιμους χώρους στους διαθέσιμους χώρους πάρκινγκ αλλά στην περιοχή των Σφαγείων.

Δεσμεύθηκε εξάλλου ότι θα σταματήσει την είσοδο όλων των τροχοφόρων στη Μεσαιωνική Πόλη.

Λύση, όπως υποσχέθηκε ο δήμαρχος, θα δοθεί και στο θέμα των περιπτέρων σε συνεργασία με τη Νομαρχία αλλά και στο θέμα των εκδοτηρίων εισιτηρίων των πλοίων στο Μαντράκι και στο Λιμάνι σε συνεργασία με το Λιμεναρχείο.

Ο δήμαρχος δεσμεύθηκε επίσης για την πραγματοποίηση πολιτιστικών εκδηλώσεων στο Μαντράκι με σκοπό την τόνωση της αγοράς στο τέλος της τουριστικής περιόδου.

Προκειμένου να προσελκύσουν τα καταστήματα επισκέπτες του νησιού που συμμετέχουν σε συνέδρια που πραγματοποιούνται αυτή την περίοδο, συμφωνήθηκε να διαθέτει εκπτωτικές κάρτες στα ξενοδοχεία ο Εμπορικός Σύλλογος για shopping που θα μπορούν να χρησιμοποιούνται και για δωρεάν μετακίνηση στο κέντρο με τα λεωφορεία της ΡΟΔΑ.

### ΔΩΡΕΑ ΑΣΘΕΝΟΦΟΡΟΥ ΑΠΟ ΤΟΥΣ ΙΠΠΟΤΕΣ

**Η ευγενική προσφορά ενός ασθενοφόρου (κινητού ιατρείου) από τους Ιωαννίτες Ιππότες (Sovereign Order of Saint John of Jerusalem) στην πόλη της Ρόδου, που πριν από αιώνες υπήρξε έδρα τους, υλοποιείται τελικά σήμερα, Πέμπτη, 22 Ιουλίου 2004 σε ειδική παράδοσης και παραλαβής που θα γίνει στο Δημαρχείο στις 12:00 μ.**

Το Τάγμα των Ιπποτών του Αγίου Ιωάννου της Ιερουσαλήμ θα εκπροσωπήσει ο αντιναύαρχος ε.α. κ. Π. Καραμανώλης, ενώ στην τελετή θα παρίστανται και εκπρόσωποι του ΠεΣΥ, της Διοίκησης του Νοσοκομείου Ρόδου (που θα είναι και ο τελικός αποδέκτης της δωρεάς) και των γιατρών του Νοσοκομείου.

### ΑΦΕΘΗΣΑΝ ΕΛΕΥΘΕΡΟΙ ΟΙ «ΔΡΑΣΤΕΣ»

# ΔΕΝ ΕΤΥΧΑΝ ΕΠΙΒΕΒΑΙΩΣΗΣ

## *οι καταγγελίες για βιασμό*

***Ποιά στοιχεία προέκυψαν χθες από την ανάκριση***



**Μηνύσεις για ψευδή καταμήνυση σε βάρος της υπηκόου Αγγλίας κ Ffion Daniel του John, 19 ετών, κατοίκου Cambridge και προσωρινά κατοίκου Λάρδου πρόκειται να καταθέσουν μέσα στις προσεχείς ημέρες οι κ.κ. Ν. Τσέρκης του Μιχαήλ, 29 ετών, κάτοικος Λάρδου και Ν. Φάκκας του Γεωργίου, 32 ετών, κάτοικος Πυλώνας κατά των οποίων ασκήθηκαν ποινικές διώξεις για απόπειρα βιασμού - πρόκληση σωματικής βλάβης και κατάχρηση σε ασέλγεια αντίστοιχα, μετά από καταγγελία της.**

Οι δύο κατηγορούμενοι κρίθηκαν χθες μετά την απολογία τους, με ομόφωνη απόφαση της τακτικής Ανακρίτριας κ Π. Καρκατζούνη και της Αντεισαγγελέως Πλημμελειοδικών Ρόδου κ Π. Βαρσάμου ελεύθεροι χωρίς περιοριστικούς όρους γιατί από τη διαδικασία της ανάκρισης δεν επιβεβαιώθηκαν τα στοιχεία που συγκέντρωσαν οι αστυνομικοί του Αστυνομικού Σταθμού Λίνδου που σχημάτισαν τη σχετική προανακριτική δικογραφία.

Αρχικώς φαινόταν ειδικότερα ότι η 19χρονη που εργαζόταν σε μπαρ ξενοδοχείου στους «Πεύκους» και γνώριζε τους δύο άνδρες, αφού τους συνάντησε σε νυχτερινό κέντρο της Λίνδου τις πρώτες πρωινές ώρες της 17ης Ιουλίου 2004 δέχθηκε να μεταβεί μαζί τους στο μπαρ «Eclipse» της μητέρας του Τσέρκη για να συνεχίσουν τη διασκέδαση. Οι δύο άνδρες, η 19χρονη και ένας Ελληνοαμερικανός φίλος της μετέβησαν από το κέντρο της Λίνδου στη Λάρδο, όπου βρίσκεται το μπαρ, στις 05:00 το πρωί και εκεί η 19χρονη ήλθε οικειοθελώς σε εξώγαμη συνουσία με τον Φάκκα. Στη συνέχεια ο Τσέρκης φέρεται να επιχείρησε να έλθει σε συνουσία και αυτός μαζί της, αλλά η 19χρονη δεν δέχθηκε με αποτέλεσμα να της προκαλέσει τραύματα στο σώμα και στο πρόσωπο.

Φέρεται ωστόσο να διαπιστώθηκε από την ανάκριση ότι η 19χρονη δεν περιέγραψε τα περιστατικά όπως αυτά συνέβησαν στην πραγματικότητα. Στην πρώτη κατάθεσή της η 19χρονη, που ήταν μεθυσμένη, ανέφερε ότι την είχε βιάσει ο Φάκκας, πράγμα όμως που διέψευσε εν συνεχεία με δεύτερη κατάθεση, αλλά και ενώπιον της Ανακρίτριας.

Φέρεται να διαπιστώθηκε μετά και από κατάθεση του φίλου της ότι ο Τσέρκης δεν επιχείρησε να έλθει σε συνουσία μαζί της και να πάρει μέρος σε ότι ελάμβανε χώρα στο μπαρ της μητέρας του. Απεναντίας από τις καταθέσεις που ελήφθησαν φέρεται να είχε ενοχληθεί σφόδρα από το γεγονός ότι η ερωτική πράξη ελάμβανε χώρα σε τραπέζι της κουζίνας που προετοίμαζαν το φαγητό και μάλιστα χωρίς τη χρήση προφυλακτικού και διαπληκτίστηκε με την Αγγλίδα αλλά και με τα δύο άτομα που ήταν εκεί. Ο Τσέρκης υποστήριξε ότι ήταν ιδιαίτερα ενοχλημένος από την συμπεριφορά της Αγγλίδας και δέχθηκε ότι την χαστούκισε δύο φορές με αποτέλεσμα εκείνη να φύγει από το μπαρ και να τους μηνύσει για βιασμό.

Ως συνήγοροι υπεράσπισης των κατηγορουμένων παρέστησαν οι δικηγόροι κκ Μ. Κουτσούκος, Δ. Ράπτης και Μ. Τηγανίτας και ως πολιτική αγωγή ο δικηγόρος κ Άκης Δημητριάδης.


**Δρομολόγια του Ταχύπλοου Καταμαράν "ΔΩΔΕΚΑΝΗΣΟΣ ΕΞΠΡΕΣ"**

**Από: 16-ΙΟΥΛ-2004 μέχρι 31-ΑΥΓ-2004**

DODEKANISOS NAFTILIAKI

Αναχωρίσεις από την Κολώνα (Θαλασσινή πύλη)

| ΚΥΡΙΑΚΗ | | |
|---|---|---|
| ΛΙΜΑΝΙ | ΑΦΙΞΗ | ΑΝΑΧ. |
| ΡΟΔΟΣ | | 08.30 |
| ΣΥΜΗ | 09.20 | 09.25 |
| ΚΩΣ | 10.55 | 11.00 |
| ΚΑΛΥΜΝΟΣ | 11.40 | 11.50 |
| ΛΕΡΟΣ | 12.40 | 12.45 |
| ΠΑΤΜΟΣ | 13.25 | 13.40 |
| ΛΕΙΨΟΙ | 14.00 | 14.05 |
| ΛΕΡΟΣ | 14.25 | 14.30 |
| ΚΑΛΥΜΝΟΣ | 15.20 | 15.30 |
| ΚΩΣ | 16.10 | 16.20 |
| ΣΥΜΗ | 17.45 | 17.50 |
| ΡΟΔΟΣ | 18.30 | |

| ΔΕΥΤΕΡΑ | | |
|---|---|---|
| ΛΙΜΑΝΙ | ΑΦΙΞΗ | ΑΝΑΧ. |
| ΡΟΔΟΣ | | 08.30 |
| ΚΑΣΤΕΛΟΡΙΖΟ | 11.00 | 16.00 |
| ΡΟΔΟΣ | 18.30 | |

| ΤΡΙΤΗ | | |
|---|---|---|
| ΛΙΜΑΝΙ | ΑΦΙΞΗ | ΑΝΑΧ. |
| ΡΟΔΟΣ | | 08.30 |
| ΚΩΣ | 10.40 | 10.50 |
| ΚΑΛΥΜΝΟΣ | 11.30 | 11.40 |
| ΛΕΡΟΣ | 12.30 | 12.40 |
| ΠΑΤΜΟΣ | 13.20 | 13.30 |
| ΛΕΙΨΟΙ | 13.50 | 14.00 |
| ΛΕΡΟΣ | 14.20 | 14.30 |
| ΚΑΛΥΜΝΟΣ | 15.20 | 15.30 |
| ΚΩΣ | 16.10 | 16.20 |
| ΡΟΔΟΣ | 18.30 | |

| ΤΕΤΑΡΤΗ | | |
|---|---|---|
| ΛΙΜΑΝΙ | ΑΦΙΞΗ | ΑΝΑΧ. |
| ΡΟΔΟΣ | | 08.30 |
| ΣΥΜΗ | 09.20 | 09.30 |
| ΚΩΣ | 11.00 | 11.10 |
| ΚΑΛΥΜΝΟΣ | 11.50 | 12.00 |
| ΛΕΡΟΣ | 12.45 | 12.50 |
| ΠΑΤΜΟΣ | 13.30 | 13.40 |
| ΛΕΡΟΣ | 14.20 | 14.30 |
| ΚΑΛΥΜΝΟΣ | 15.20 | 15.30 |
| ΚΩΣ | 16.10 | 16.20 |
| ΣΥΜΗ | 17.45 | 17.50 |
| ΡΟΔΟΣ | 18.30 | |



• Ταξιδέψτε με το μήκος την ώρα
• Fully air-conditioned

| ΠΕΜΠΤΗ | | |
|---|---|---|
| ΛΙΜΑΝΙ | ΑΦΙΞΗ | ΑΝΑΧ. |
| ΡΟΔΟΣ | | 08.30 |
| ΚΩΣ | 10.40 | 10.50 |
| ΚΑΛΥΜΝΟΣ | 11.30 | 11.40 |
| ΛΕΡΟΣ | 12.30 | 12.40 |
| ΛΕΙΨΟΙ | 13.00 | 13.10 |
| ΠΑΤΜΟΣ | 13.30 | 13.40 |
| ΛΕΡΟΣ | 14.20 | 14.30 |
| ΚΑΛΥΜΝΟΣ | 15.20 | 15.30 |
| ΚΩΣ | 16.10 | 16.20 |
| ΡΟΔΟΣ | 18.30 | |

| ΠΑΡΑΣΚΕΥΗ | | |
|---|---|---|
| ΛΙΜΑΝΙ | ΑΦΙΞΗ | ΑΝΑΧ. |
| ΡΟΔΟΣ | | 08.30 |
| ΣΥΜΗ | 09.20 | 09.30 |
| ΚΩΣ | 11.00 | 11.10 |
| ΚΑΛΥΜΝΟΣ | 11.50 | 12.00 |
| ΛΕΡΟΣ | 12.45 | 12.50 |
| ΠΑΤΜΟΣ | 13.30 | 13.40 |
| ΛΕΡΟΣ | 14.20 | 14.30 |
| ΚΑΛΥΜΝΟΣ | 15.20 | 15.30 |
| ΚΩΣ | 16.10 | 16.20 |
| ΣΥΜΗ | 17.45 | 17.50 |
| ΡΟΔΟΣ | 18.30 | |

| ΣΑΒΒΑΤΟ | | |
|---|---|---|
| ΛΙΜΑΝΙ | ΑΦΙΞΗ | ΑΝΑΧ. |
| ΡΟΔΟΣ | | 08.30 |
| ΚΩΣ | 10.40 | 10.50 |
| ΚΑΛΥΜΝΟΣ | 11.30 | 11.40 |
| ΛΕΡΟΣ | 12.30 | 12.40 |
| ΛΕΙΨΟΙ | 13.00 | 13.10 |
| ΠΑΤΜΟΣ | 13.30 | 13.40 |
| ΛΕΡΟΣ | 14.20 | 14.30 |
| ΚΑΛΥΜΝΟΣ | 15.20 | 15.30 |
| ΚΩΣ | 16.10 | 16.20 |
| ΡΟΔΟΣ | 18.30 | |

Πληροφορίες: Δωδεκάνησος Ναυτιλιακή Ν.Ε.
Αυστραλίας 3. 85100 Ρόδος
Τηλ: 22410 70 590 - Fax: 22410 70 591

Ηχος & Φως Sound & Light RHODES

website: www.12ne.gr
e-mail: info@12ne.gr

ΥΠΟΘΕΣΗ ΔΙΑΦΘΟΡΑΣ

# ΜΟΡΦΗ ΧΙΟΝΟΣΤΙΒΑΔΑΣ παίρνουν οι αποκαλύψεις

**Μορφή χιονοστιβάδας παίρνουν οι αποκαλύψεις γύρω από την απόφαση του υφυπουργού Αναστάσιου Λιάσκου να αποπέμψει τον Διευθυντή του Υπουργικού του Γραφείου. Σύμφωνα με εξακριβωμένες πηγές «Μήλον της Έριδος» είναι το Καζίνο στο Ρίο και το ιδιοκτησιακό του καθεστώς, ενώ η υπόθεση έχει προκαλέσει μεγάλη πολιτική αντιπαράθεση. Σύμφωνα με τον πρωθυπουργό «ήταν ο καλύτερος δυνατός χειρισμός του θέματος». Ο Γιάννης Κεραμιδάς (φωτο) με ανακοίνωσή του χαρακτηρίζει συκοφαντίες τις καταγγελίες περί χρηματισμού.**

Όπως είπε «την παραίτησή μου υπέβαλα δηλώνοντας ρητά ότι αυτή γίνεται όχι επειδή διεπράχθη κάποια παράνομη ενέργεια εκ μέρους μου, αλλά γιατί δεν μπορώ να ανεχθώ το γεγονός ότι μπορεί να αιωρείται η παραμικρή υπόνοια σε σχέση με την αξιοπρέπειά μου. Η αποδοχή της παραίτησής μου από του υφυπουργό κ. Λιάσκο έγινε για να αρθεί με δικαστική έρευνα κάθε υπόνοια για την νόμιμη, χρηστή και έντιμη διοίκηση που ασκεί η νέα Κυβέρνηση».

Η κόντρα των μετόχων του καζίνο ξεκίνησε όταν ο αδελφός του Κωνσταντίνου Μαυράκη, Βασίλης ο οποίος ζει στην Αμερική, πούλησε μέρος των μετοχών του στον Κώστα Πιλαδάκη δίνοντάς του την πλειοψηφία. Μετά την κίνηση αυτή του αδελφού του, ο Κωνσταντίνος Μαυράκης ξεκίνησε δικαστικό αγώνα στην Αμερική, πιέζοντας ταυτόχρονα την επιτροπή καζίνων του υπουργείου Ανάπτυξης να μην επικυρώσει την αλλαγή του ιδιοκτησιακού καθεστώτος.

Το νόμιμο της πώλησης του πακέτου των μετοχών από τον Βασίλη Μαυράκη στον Κώστα Πιλαδάκη επικύρωσε το Νομικό Συμβούλιο του Κράτους με 6 ψήφους υπέρ και μία κατά. Την ίδια στιγμή ο Κώστας Πιλαδάκης κατέθεσε εξώδικο κατά του Κώστα Μαυράκη κοινοποιώντας το στο γραφείο του Πρωθυπουργού και στον Δημήτρη Αβραμόπουλο. Εκεί ο επιχειρηματίας αναφέρει ότι το γραφείο του κ. Λιάσκου ήταν υπέρ των θέσεων του Κώστα Μαυράκη αφήνοντας υπόνοιες για διαφθορά. Σύμφωνα με διασταυρωμένες πηγές η αποπομπή του κ. Ιωάννη Κεραμιδά ήταν το αποτέλεσμα της πίεσης που είχε



Ο Αν. Λιάσκος

δημιουργηθεί γύρω από την όλη υπόθεση, την οποία χειριζόταν εν λευκώ ο αποπεμφθείς διευθυντής, όπως άλλωστε και όλα τα θέματα του υφυπουργού.

Στα Ψαχνά της Εύβοιας όπου εκλέγεται με το δημοτικό συνδυασμό της Νέας Δημοκρατίας ο κ. Ιωάννης Κεραμιδάς έπεσαν από τα σύννεφα όταν έμαθαν την είδηση της αποπομπής του από το υπουργείο Τουρισμού. Άνθρωποι του στενού περιβάλλοντος του κ. Κεραμιδά τονίζουν πάντως ότι ο κ. Λιάσκος γνώριζε και προσωπικά τον πρώην συνεργάτη του, για αυτό και τον επέλεξε ως διευθυντή του πολιτικού του γραφείου.

### *Στον εισαγγελέα η υπόθεση χρηματισμού*

Στο γραφείο του προϊσταμένου της εισαγγελίας Πρωτοδικών βρίσκεται ο επιχειρηματίας Κώστας Μαυράκης, ο οποίος είναι ο άνθρωπος που κατήγγειλε για απόπειρα χρηματισμού τον πρώην διευθυντή του πολιτικού γραφείου του υφυπουργού Τουρισμού, Γιάννη Κεραμιδά. Από την πλευρά του, ο κ. Κεραμιδάς (φωτο) χαρακτηρίζει συκοφαντίες τις καταγγελίες.

Προανήγγειλε δε, ότι θα προσφύγει στη δικαιοσύνη κατά του εν λόγω επιχειρηματία, αλλά και κατά των μέσων ενημέρωσης που υιοθέτησαν τις καταγγελίες, προσθέτοντας ότι υπέ-

### *Στον εισαγγελέα κατέθεσε ο επιχειρηματίας που εκβιάστηκε*

βαλε την παραίτηση του, όχι επειδή διέπραξε κάποια παρανομία, αλλά γιατί δεν μπορούσε να ανεχθεί να αιωρείται η παραμικρή υπόνοια για την αξιοπρέπεια και την εντιμότητα του.

Ο χειρισμός της υπόθεσης Κεραμιδά ήταν ο καλύτερος δυνατός, εξακολουθεί να διαμηνύει η κυβέρνηση, ενώ την ίδια στιγμή τηρεί σιγήν ιχθύος καθώς τον λόγο έχει πλέον η δικαιοσύνη. Ο προϊστάμενος της εισαγγελίας Αθηνών Δημήτρης Παπαγγελοπουλος διαβίβασε τη δικογραφία στην εισαγγελέα Έλενα Σκεπαρνιά, η οποία αφού μελετήσει τα στοιχεία θα αποφασίσει αν υπάρχει λόγος να διατάξει προκαταρκτική εξέταση.

### *ΤΕΛΟΣ ΣΤΗΝ ΑΔΙΑΦΑΝΕΙΑ ΕΔΩΣΕ Η ΚΙΝΗΣΗ ΤΟΥ ΥΦΥΠΟΥΡΓΟΥ ΤΟΥΡΙΣΜΟΥ*

Ο υπουργός Τουριστικής Ανάπτυξης Δημήτρης Αβραμόπουλος σε συνέντευξη που παραχώρησε σε ραδιοφωνικό σταθμό σχετικά με την υπόθεση καταγγελίας για χρηματισμό του διευθυντή του πολιτικού γραφείου του υφυπουργού Τουρισμού Αναστάσιου Λιάσκου δήλωσε ότι "εάν δεν το παίρναμε χαμπάρι θα είχε γίνει κάποιο κακό, θα είχε συνεχισθεί μια κατάσταση από την οποία θα έβγαινε ζημιωμένη η ελληνική πολιτική και η ελληνική κοινωνία και θα είχε θιγεί το έννομο συμφέρον κάποιου πολίτη. Η διαφθορά και η αδιαφάνεια σε αυτό οδηγούν".

Ακόμα είπε, ότι "με το που με ενημέρωσε ο υφυπουργός για το κρούσμα που παρατηρήθηκε στο γραφείο του, η συνεννόηση ήταν άμεση". Επίσης πρόσθεσε, ότι "ενημερώθηκε και το γραφείο του Πρωθυπουργού και όλοι συμφωνήσαμε ως προς τον χει-



Ο Ι. Κεραμιδάς

ρισμό. Αξίζουν συγχαρητήρια στον κ. Λιάσκο, ο οποίος με παρρησία και υπευθυνότητα, θάρρος και τόλμη, χτύπησε το κακό εν τη γενέσει του. Και πρέπει να σημειώσουμε, ότι κακό δεν πρόλαβε ευτυχώς να γίνει. Εστάλη όμως ένα μήνυμα. Και θα ήθελα με την ευκαιρία αυτής της κουβέντας να πω, ότι δεν πρέπει να διανοηθεί πλέον κανένας, να επιχειρήσει να προσεγγίσει είτε μηχανισμούς είτε πρόσωπα, τόσο στο Υπουργείο Τουριστικής Ανάπτυξης αλλά και σε κανένα άλλο Υπουργείο, γιατί θα βρει μπροστά του την απόφασή μας, όπως διατρανώθηκε πριν από τις εκλογές, να χτυπηθεί κάθε φαινόμενο αδιαφάνειας. Ουδέν κρυπτόν υπό τον ήλιον. Πρέπει να το γνωρίζουν οι πάντες και νομίζω, ότι ο όλος χειρισμός μονάχα συγχαρητήρια μπορεί να προκαλέσει".

Όσον αφορά στις λεπτομέρειες αυτής της ιστορίας ο υπουργός διαβεβαίωσε ότι δεν ξέρει κανείς τίποτα, γιατί το θέμα το χειρίζεται αποκλειστικά ο κ. Λιάσκος. Επιπρόσθετα αναγνώρισε την καθοριστικής σημασίας συμμετοχή του πολίτη για τη διαλεύκανση μιας τέτοιας υποθέσεως.

Τέλος, σχετικά με την ανακοίνωση του θέματος στην δημοσιότητα ο κ. Αβραμόπουλος δήλωσε ότι "δεν θέλαμε να το κουκουλώσουμε το θέμα, να το περάσουμε στα σκοτεινά. Έπρεπε να έρθει στην επιφάνεια. Αυτή ήταν η επιλογή του κ. Λιάσκου. Στηρίχθηκε πλήρως αυτή η απόφαση και έτσι διάφανα και καθαρά και έντιμα, βγήκε ο κ. Λιάσκος, έκανε τις ανακοινώσεις του, επέβαλε τις ποινές που ο ίδιος έκρινε καταρχήν και έστειλε την υπόθεση στον εισαγγελέα για να φθάσει εκεί, που έπρεπε να φθάσει".

Ακόμα είπε ότι "έτσι θα χειρίζεται η Κυβέρνηση όλες τις υποθέσεις αυτού του τύπου. Τελειώνει η εποχή, όπου τα κρύβανε ή τα κουκουλώνανε. Διότι τους ανθρώπινους χαρακτήρες τους δοκιμάζεις την ώρα που ασκείται η εξουσία και φυσικό είναι, κάτω από τα νέα δεδομένα που έχουν διαμορφωθεί και με τις νέες αρχές που διέπουν τη νέα κυβέρνηση, αυτό πλέον να σηματοδοτεί και το καινούργιο ξεκίνημα και να δώσει τέλος στην αδιαφάνεια και τη διαφθορά".

### *Στην δικαιοσύνη θα προσφύγει για τις φθηνές συκοφαντίες σε βάρος του ο διευθυντής του Λιάσκου*

"Την παραίτησή μου υπέβαλα δηλώνοντας ρητά ότι αυτή γίνεται όχι επειδή διεπράχθη κάποια παράνομη ενέργεια εκ μέρους μου, αλλά γιατί δεν μπορώ να ανεχθώ το γεγονός ότι μπορεί έστω να αιωρείται η παραμικρή υπόνοια σε σχέση με την αξιοπρέπεια, την εντιμότητα και υπευθυνότητά μου, τις οποίες προσπαθούν να πλήξουν φθηνές συκοφαντίες σε βάρος μου", τονίζει σε γραπτή ανακοίνωσή του, ο διευθυντής του πολιτικού γραφείου του υφυπουργού Τουρισμού Αναστάσιου Λιάσκου, Ιωάννης Κεραμιδάς που απομακρύνθηκε μετά από καταγγελία επιχειρηματία ότι του ζήτησε οικονομικά ανταλλάγματα προκειμένου να προωθηθεί υπόθεσή του.

Ο κ. Κεραμιδάς μίλησε για φθηνές συκοφαντίες και είπε ότι παραιτήθηκε για να μην αιωρείται η παραμικρή υπόνοια σε βάρος του.

Ο κ. Κεραμιδάς επισημαίνει ότι θα προσφύγει στη δικαιοσύνη κατά όσων τον συκοφαντούν και επισημαίνει ότι ο κ. Λιάσκος αποδέχθηκε την παραίτησή του για να αρθεί με τη δικαστική έρευνα κάθε υποψία υπόνοιας για τη νόμιμη, χρηστή και έντιμη διοίκηση που ασκεί η νέα κυβέρνηση.

Grand Hotel Rhodes
★★★★★
Το γνωστό σημείο συνάντησης
στο κέντρο της Πόλης με τη μουσική
συντροφιά του πιανίστα Τάκη Τσώνη *
απολαύστε μοναδικά κοκτέιλ
και χαλαρώστε δίπλα στο τζάκι
Κρατήσεις - πληροφορίες τηλ. 2241054700
Διεύθυνση: Ακτής Μιαούλη 1 και Γ. Παπανικολάου
A Member of
MITSIS HOTELS
GR
* Κάθε Παρασκευή, Σάββατο και Κυριακή
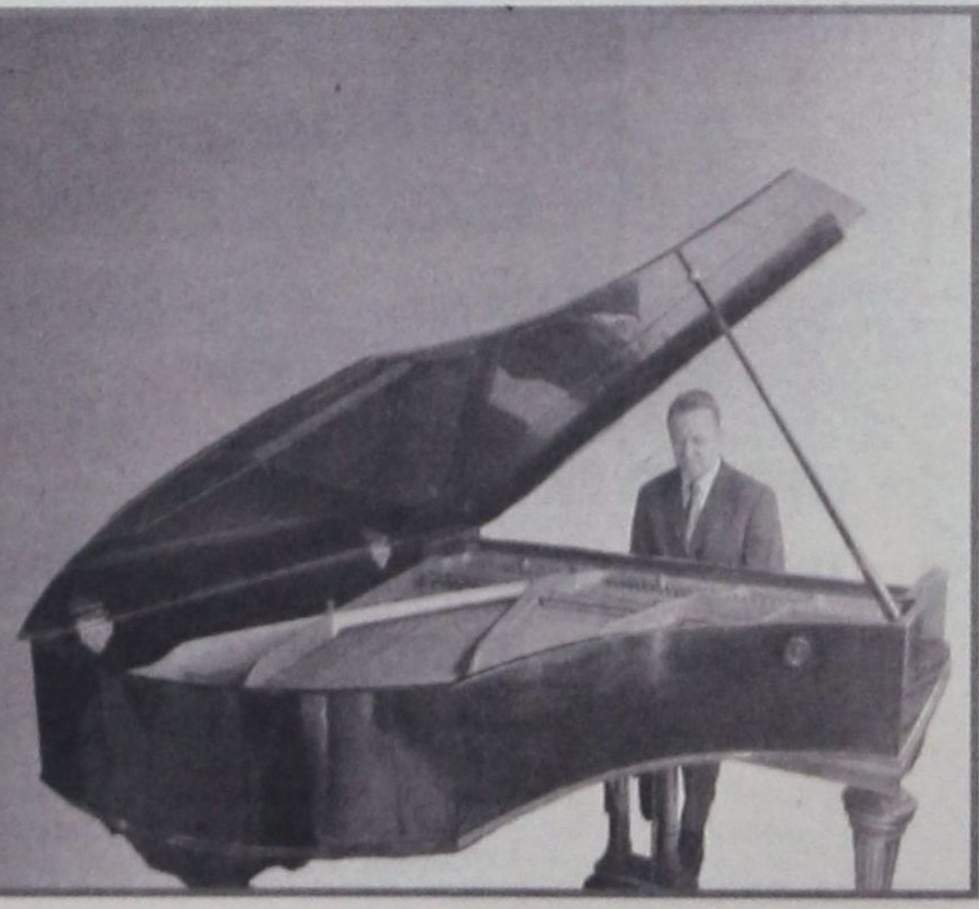

ΣΩΡΕΙΑ ΠΑΡΑΒΑΣΕΩΝ ΤΗ ΝΥΧΤΑ

# «ΒΑΡΥ ΚΙ ΑΣΗΚΩΤΟ»

## το «ποινικό μητρώο» της Ρόδου



### Γενικό «στραπατσάρισμα» του ΚΟΚ

**«Βαρύ κι ασήκωτο» συνεχίζει να είναι το «ποινικό μητρώο» της Ρόδου τη νύχτα, όπως προκύπτει και από τα νέα στοιχεία της αστυνομικής εξορμήσεως («επιχείρηση αρετή») που έγινε τη νύχτα της Τρίτης 20 Ιουλίου, με εντολή του αστυνομικού διευθυντή κ. Ηλία Χαλυβόπουλου.**

Οι παραβάσεις είναι οι «συνήθεις», ένταση μουσικής, έλλειψη αδείας μουσικής, αγορανομικά, Κ.Ο.Κ. κ.λ.π.

Πιο συγκεκριμένα από την Αστυνομική Διεύθυνση ανακοινώθηκε ότι βεβαιώθηκαν οι ακόλουθες παραβάσεις.

(31) παραβάσεις για υψηλότερη ένταση μουσικής, με χρήση ηχομέτρου και συνελήφθησαν 3 άτομα.

(23) παραβάσεις για έλλειψη αδείας μουσικής και για λειτουργία μουσικής πέραν του ωραρίου.

(76) παραβάσεις υγειονομικού ενδιαφέροντος και συνελήφθησαν 14 άτομα

(70) παραβάσεις αγορανομικού κώδικα

(9) παραβάσεις για άγρα πελατών

(9) παραβάσεις τουριστικής νομοθεσίας

(18) πλημ/τα Κ.Ο.Κ.

(176) πταίσματα Κ.Ο.Κ.

ΑΠΟ 2 ΕΩΣ 14 ΣΕΠΤΕΜΒΡΙΟΥ

# ΤΟ ΠΡΟΓΡΑΜΜΑ

## των μετεξεταστέων

***Ανακοινώθηκε και το πρόγραμμα εξετάσεων των υποψηφίων της κατηγορίας Εξωτερικού***

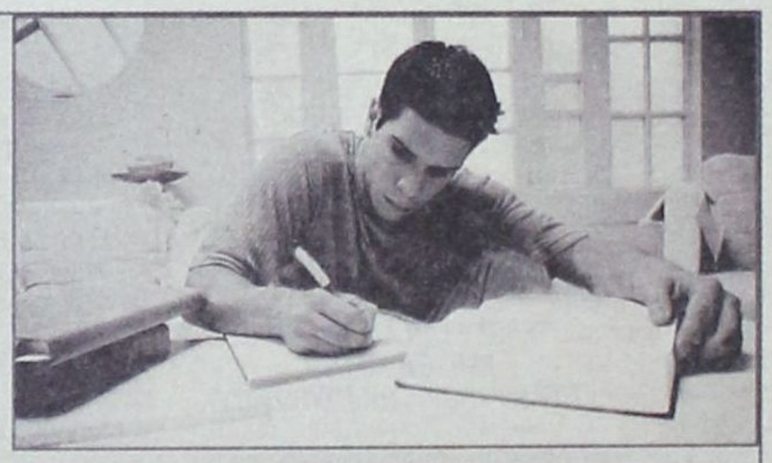

**Στα θρανία θα επιστρέψουν το πρώτο δεκαπενθήμερο του Σεπτεμβρίου οι μαθητές της Β' Λυκείου που δεν κατάφεραν να προαχθούν στις τελικές εξετάσεις του Ιουνίου. Ειδικότερα, οι προαγωγικές εξετάσεις για τους μαθητές που απέτυχαν σε ένα ή περισσότερα μαθήματα λόγω κακής επίδοσης ή που δεν προσήλθαν δικαιολογημένα στις εξετάσεις, θα διενεργηθούν από τις 2 έως και τις 14 Σεπτεμβρίου.**

Τις ίδιες ημέρες θα πραγματοποιηθούν και οι προαγωγικές εξετάσεις για τους μαθητές της Γ' τάξης Εσπερινού Λυκείου.

Για τους μαθητές της Γ' τάξης Εσπερινού Λυκείου, ως ώρα έναρξης εξέτασης έχει οριστεί η 19:00 μ.μ.

**ΑΕΙ -ΤΕΙ.** Χθες, ανακοινώθηκε από το υπουργείο Παιδείας και το πρόγραμμα εξετάσεων για την εισαγωγή στην τριτοβάθμια εκπαίδευση των υποψηφίων που υπάγονται στις ειδικές κατηγορίες των τέκνων Ελλήνων του Εξωτερικού και των τέκνων Ελλήνων υπαλλήλων που υπηρετούν στο εξωτερικό. Οι εξετάσεις θα διενεργηθεί από 15 Σεπτεμβρίου έως 4 Οκτωβρίου 2004 σε εξεταστικά κέντρα που θα λειτουργήσουν στην Αθήνα και τη Θεσσαλονίκη.

Οι υγειονομικές Εξετάσεις και οι Πρακτικές Δοκιμασίες των υποψηφίων για επιλογή στα Τμήματα Επιστήμης Φυσικής Αγωγής και Αθλητισμού (ΤΕΦΑΑ), θα διεξαχθούν από 22/9 μέχρι 30/9/2004.

ΑΝΑΚΟΙΝΩΣΗ ΤΟΥ ΔΗΜΟΥ ΑΡΧΑΓΓΕΛΟΥ

# Η ΑΡΣΗ ΤΩΝ ΠΡΟΒΛΗΜΑΤΩΝ

## με το ελαιοκομικό μητρώο

### Τι αποφασίστηκε σε σύσκεψη

**Από το Δήμο Αρχαγγέλου εκδόθηκε η ακόλουθη ενημερωτική ανακοίνωση:**

Σχετικά με τη σύνταξη του ελαιοκομικού μητρώου και το πρόβλημα που δημιουργήθηκε ιδιαίτερα στην περιοχή Μαλώνας, Μασάρων και Αρχαγγέλου, οι μέχρι σήμερα ενέργειές μας είναι οι εξής:

Με πρωτοβουλία του κ. Σάββα Χατζηγιάννη, επίκουρου Δημάρχου Αρχαγγέλου και με τη συνεργασία του βουλευτή Δωδ/σου κ. Τάσου Καραμάριου και του Προέδρου του Τοπικού Συμβουλίου του Δ.Δ. Μαλώνας κ. Αναστασίου Καραγιάννη, επισκεφθήκαμε στις 2-7-2004 τους αρμόδιους Υφυπουργούς Γεωργίας κ. Μπασιάκο και κ. Κόντο, όπου σε μια εκτεταμένη συζήτηση αναπτύξαμε τις απόψεις μας γύρω από το πρόβλημα της μη καταγραφής των ελαιοδέντρων μας που βρίσκονται σε άλλα μη ιδιόκτητα αγροκτήματα (μεμονωμένα). Αφού εκθέσαμε το όλο πρόβλημα των κτηματολογικών εγγραφών στο νησί της Ρόδου, οι κ.κ. Υφυπουργοί αποδέχθηκαν τελικά την πρότασή μας, η οποία είναι να καταγραφούν όλα τα ελαιόδεντρα γενικά, όπου και αν βρίσκονται και ανεξαρτήτως αριθμού δέντρων.

Στη συνέχεια ο βουλευτής κ. Τάσος Καραμάριος επισκέφθηκε το μελετητικό γραφείο του κ. Δ. Παρασού, όπου με την ειδική σύμβουλό του κ. Μπρόκου, υπεύθυνη της καταγραφής των ελαιοδέντρων στην περιοχή μας είχε σχετική συζήτηση. Ταυτόχρονα είχαμε και τις διαβεβαιώσεις της κ. Μπρόκου, η οποία ασφαλώς και δεν έχει καμία αντίρρηση στη νέα καταγραφή των ελαιοδέντρων μας, αφού αυτός ήταν και ο αρχικός σκοπός της, ο οποίος όμως δεν πραγματοποιήθηκε γιατί οι ίδιοι οι κάτοικοι της περιοχής μας δεν έσπευσαν να δηλώσουν όλα τα ελαιόδεντρά τους δεδομένου ότι η ημερομηνία λήξεως της προθεσμίας που δόθηκε ήταν πολύ περιορισμένη.

Τελικά συμφωνήθηκε ότι μόλις το Υπουργείο Γεωργικής Ανάπτυξης δώσει νέα εντολή, θα πραγματοποιηθεί νέα αυτοψία και θα δηλωθούν όλα τα ελαιόδεντρα που δεν έχουν καταγραφεί.

Η όλη διαδικασία θα ελέγχεται από εμάς και πιστεύουμε ότι πολύ σύντομα θα επιτευχθεί ο στόχος μας, δηλαδή η πλήρης καταγραφή όλων των ελαιοδέντρων, με την ευχή να μην χρειαστεί να επέμβουμε ξανά.

**Ο ΕΠΙΚΟΥΡΟΣ ΔΗΜΑΡΧΟΥ-ΥΠΕΥΘΥΝΟΣ ΠΡΩΤΟΓΕΝΟΥΣ ΤΟΜΕΑ ΣΑΒΒΑΣ ΧΑΤΖΗΓΙΑΝΝΗΣ**

ΓΕΝΙΚΗ ΤΕΧΝΙΚΗ
ΟΜΙΛΟΣ ΕΤΑΙΡΕΙΩΝ

ΑΝΑΝΕΩΜΕΝΟΙ ΚΑΙ ΠΑΝΤΑ ΠΡΩΤΟΠΟΡΟΙ
ΜΑΖΙ ΣΑΣ ΜΕ ΣΤΟΧΟ ΤΙΣ ΚΑΛΥΤΕΡΕΣ
ΤΕΧΝΙΚΕΣ ΛΥΣΕΙΣ

• ΕΤΟΙΜΟ ΣΚΥΡΟΔΕΜΑ
με ανανεωμένες -
σύγχρονες εγκαταστάσεις

• ΑΔΡΑΝΗ ΥΛΙΚΑ
υψηλών προδιαγραφών και
απαιτήσεων από
το ΝΕΟ Λατομείο μας

ΕΡΓΟΣΤΑΣΙΑ ΣΚΥΡΟΔΕΜΑΤΟΣ:
ΡΟΔΟΣ: 6ο χλμ. παλαιάς εθν. οδού Ρόδου - Λίνδου, τηλ. 22410 - 60560/62323 FAX: 22410 60561
ΓΕΝΝΑΔΙ: 2ο χλμ. οδού ΓΕΝΝΑΔΙΟΥ - ΒΑΤΙΟΥ, τηλ. 22440 - 43470 FAX: 22440 43470
ΛΑΤΟΜΕΙΟ: Θέση Στραβόλαιμο ΚΑΛΥΘΙΩΝ
ΓΡΑΦΕΙΑ: Ρόδος Αρκαδίου 2, Τηλ. 22410-22186/22968/28058 FAX: 22410 - 33021

# ΑΚΡΙΤΙΚΑ

κουβεντούλες με κάποιο νόημα

Θάρσει· λέγων τ' αληθές ου σφαλεί ποτέ
ΣΟΦΟΚΛΗΣ

«Η φοβερότερη εκδίκηση είναι να περιφρονείς αυτούς που σε εχθρεύονται, αν και είσαι βέβαιος ότι μπορείς να τους συντρίψεις».
ΜΠΑΛΖΑΚ

## ΠΕΡΙ... ΜΝΗΜΗΣ

Δύο πράγματα έκαναν γενικώς εντύπωση, και μάλιστα δυσάρεστη, απ' όσα είπε προχθές ο κ. Σημίτης στην ενδιαφέρουσα εκπομπή της ΝΕΤ με τον Παύλο Τσίμα για τα 30 χρόνια από την Κυπριακή τραγωδία.

Το πρώτο ήταν πως τον ενοχλούν τα περιστατικά κομματικοποιήσεως του κράτους! Είναι δυνατόν.

Εδώ τα πρωτοκλασάτα στελέχη του ΠΑΣΟΚ ομιλούν, αναζητώντας τα αίτια της εκλογικής συντριβής στην κομματικοποίηση του κράτους και στην κρατικοποίηση του κόμματος με συνέπεια την μετάλλαξη ενός σοσιαλιστικού κινήματος σε λέσχη κρατικοδίαιτων αξιωματούχων και ο κ. Σημίτης βρήκε αφορμή να ενοχληθεί τώρα ως παρατηρητής της πολιτικής ζωής του τόπου του οποίου κυβέρνησε επί 8 και πλέον χρόνια.

Αυτά συμβαίνουν όταν η μνήμη είναι αδύνατη.

## ΑΥΛΟΣ ΚΥΚΛΟΣ

Εχουμε μπει, χρόνια τώρα, σε ένα φαύλο κύκλο διαφθοράς, νομοθετικών ρυθμίσεων, υπέρβασης αυτών των ρυθμίσεων, περισσότερης διαφθοράς νέων ρυθμίσεων για την καταπολέμηση της διαφθοράς και ούτω καθεξής. Αποτέλεσμα αυτής της κατάστασης είναι η πολυνομία που αναγκαστικά θα έχει «παράθυρα». Τα παράθυρα αυτά θα χρησιμοποιούνται και θα χρειάζονται περαιτέρω ρυθμίσεις κ.ο.κ.

Η διαφθορά είναι αδήριτη συνέπεια του κράτους. Του όποιου κράτους. Οταν κάποιοι διαχειρίζονται ξένο χρήμα, αναγκαστικά θα έχουν το δάκτυλο στο μέλι. Οσους νόμους και να κάνουμε, τόσες νέες μέθοδοι διαφθοράς θα εφευρίσκονται. Είναι καταδικαστέο μεν, ανθρώπινο δε. Η μόνη λύση είναι το λιγότερο κράτος. Η δημιουργία αντιτιθέμενων συμφερόντων, που θα φέρουν σε κάποια ισορροπία το σύστημα.

## ΑΝΩΤΟΚΙΑ

Η τροπολογία με την οποία θα επιλυθεί οριστικά και αμετάκλητα το μεγάλο πρόβλημα με τα πανωτόκια είναι έτοιμη. Ωστόσο, προκειμένου να μην υπάρξουν προβλήματα και... δυσλειτουργίες διοικητικής φύσεως σχετικά με την εφαρμογή του νέου νόμου, θα πρέπει να προβλεφθεί ειδική διάταξη με την οποία, με απειλή βαρύτατου προστίμου, θα πρέπει οι τράπεζες σε εύλογο χρονικό διάστημα να ενημερώνουν τους οφειλέτες τους πλήρως για τα ποσά που τους έχουν χρεώσει, ώστε οι τελευταίοι να μπορούν να κάνουν χρήση της ρύθμισης.

## ΠΕΡΙ... ΚΡΑΤΗΣΕΩΝ

Στις κρατήσεις της τελευταίας στιγμής στηρίζονται πλέον οι ελπίδες για αύξηση της τουριστικής κίνησης. Σε επίπεδο αφίξεων, 8% ήταν η πτώση σε σχέση με την περσινή χρονιά, που -μην ξεχνάμε- και αυτή ήταν πτωτική σε σχέση με το 2002. Κάθε πέρυσι και καλύτερα δηλαδή! Την ίδια ώρα, οι ανταγωνιστές μας Τούρκοι έχουν 50% περισσότερους τουρίστες σε σχέση με το 2003, οι Ισπανοί 4% και οι Κύπριοι 11%. Φανταστείτε να μην είχαμε και Ολυμπιακούς Αγώνες.

Αυτά συμβαίνουν όταν όλοι περιμένουν να πέσει η πίτα από τον ουρανό για να την φάνε...

## ΕΠΕΡΑΣΤΗΚΕ

Το ΠΑΣΟΚ, ιδιαίτερα τα τελευταία χρόνια, συνάντησε τα όριά του, εμφανιζόταν να υποφέρει από κρίση ιδεολογίας και ταυτότητας. Η γραφειοκρατική αγκύλωση, οι παγιωμένοι προσωπικοί συσχετισμοί, οι ανελαστικές μορφές εξουσίας και η απουσία δημοκρατικού διαλόγου και πολιτικής συζήτησης ήταν μερικά βασικά στοιχεία της «παθογένειας» του Κινήματος. Το ΠΑΣΟΚ ουσιαστικά κλείστηκε στον εαυτό του, έχασε την επαφή με την κοινωνία, έγινε κόμμα αξιωματούχων στελεχών. Γέρασε πολιτικά και ηλικιακά.

Το ΠΑΣΟΚ - κόμμα «κινητοποίησης» της κοινωνίας δεν υπάρχει πια. Τρανή απόδειξη οι τελευταίες εκλογικές αναμετρήσεις. Η συμμετοχή των μελών, των φίλων, ήταν μηδαμινή. Δεν κατόρθωσε να περάσει τις θέσεις και τα νέα μηνύματα.

Το γνωστό ΠΑΣΟΚ ξεπεράστηκε από το χρόνο και αποτελεί πλέον παρελθόν και όσο πιο νωρίς το συνειδητοποιήσουν τόσο το καλύτερο για τους ίδιους.

## ΓΙΑ ΟΛΑ ΦΤΑΙΝΕ ΟΙ... «ΑΛΛΟΙ»!

Τίτλος κορυφαίας αθηναϊκής εφημερίδας: «Τρέχουν στο παρά '5 για τουρισμό - ακρίβεια»!
Ενώ οι άλλοι έτρεχαν για τον... τουρισμό από το πρωί ως το βράδυ, 23 ολόκληρα χρόνια!
Δεν πρόλαβε να αναλάβει την κυβέρνηση η ΝΔ και κατέστρεψε τα πάντα σ' αυτόν τον τόπο.
Απάνω της!

## «ΟΥΛΑ» ΤΟ ΦΑΛΗΡΑΚΙ

Για τα αγγλικά ΜΜΕ, όχι όλα φυσικά, δύο τινά πρέπει να συμβαίνουν. Η «πουλά» πολύ το Φαληράκι και δεν αφήνουν να χαθεί η ευκαιρία ή δεν... έχουν ειδήσεις και κατασκευάζουν.

Ξέρετε, υπάρχουν έντυπα, που έχουν πρόβλημα με τις ειδήσεις και για να μη βγάλουν, λευκά φύλλα, ξύνουν το κεφάλι και κατεβάζουν ιδέες.

## ΙΚΑΙΟΛΟΓΗΜΕΝΗ ΑΝΗΣΥΧΙΑ

Κάτι παραπάνω από δικαιολογημένη είναι η ανησυχία των τουριστικών φορέων και τάξεων, γενικώς του πληθυσμού, αφού όλοι μας, άμεσα ή έμμεσα από τον τουρισμό ζούμε, για την πορεία της σαιζόν.

Πραγματικά είναι εκπληκτικό μια χώρα σαν την Ελλάδα σε έτος μάλιστα Ολυμπιακών Αγώνων, να αντιμετωπίζει τόσο σοβαρή κρίση.

Το «τις πταίει» είναι πλέον σχήμα λόγου γιατί ο τουρισμός δεν πέθανε ξαφνικά. Ψυχορραγούσε εδώ και χρόνια. Αλλά ο γιατρός αντί να προχωρήσει σε θεραπεία του πρόσφερε... ναρκωτικά για να τον αποτελειώσει...

## ΟΤΕ ΘΑ ΒΡΕΘΕΙ ΛΥΣΗ;

Στ' αλήθεια, πότε θα βρεθεί λύση στο ακτοπλοϊκό πρόβλημα; Οταν περάσει το καλοκαίρι και καμιά εταιρεία δεν θα έχει πλέον λόγους για να δρομολογήσει καράβια;

Δεν μπορούν ακόμα οι αρμόδιοι να αντιληφθούν ότι πρόκειται για σύγκρουση συμφερόντων, αν όχι για «βρώμικα παιχνίδια»; Θα αφήσουν απροστάτευτο το επιβατικό κοινό και χωρίς θωράκιση τη χώρα;

Τους αρέσουν μήπως οι επικήδειοι αντί τα έργα δημιουργίας, η προσφορά προς το κοινωνικό σύνολο;

## ΛΑΘΟΣ ΤΗΣ ΔΕΥΑΡ

Είναι λάθος πολιτική - τακτική από την ΔΕΥΑΡ, από τη μια να ανοίγει τις βρύσες στα γραφεία της ΔΑΝΕ, όπου 35 άνθρωποι προσφέρουν τις υπηρεσίες τους, για να αδράξει χειροκροτήματα για τις... ευαισθησίες της (τα άδραξε και από μας) και από την άλλη να κόβει ξανά το νερό και να κορακιάζουν οι άνθρωποι.

Τυπικά έχει δίκιο, αγωνίζεται να εισπράξει τα χρέη, και καλά κάνει, έστω και αν ακολουθεί ΜΟΝΙΜΩΣ δύο μέτρα και δύο σταθμά.

Από την άλλη, όμως, υπάρχει και η ανθρωπιά. Τι φταίνε οι εργαζόμενοι;
Θα πληρώσουν αυτοί τα σπασμένα;
Φρονούμε ότι η ΔΕΥΑΡ θα πρέπει να αναζητήσει άλλα «μέτρα».
Να δείξει περισσότερη ανθρωπιά.
«Ανθρώπινη Πόλη» μας υποσχέθηκαν και όχι ζούγκλα, όπου το μεγάλο θηρίο τρώει το μικρό.

Υ.Τ.Ε.

**ΕΡΩΤΗΣΗ ΣΤΗ ΒΟΥΛΗ ΒΟΥΛΕΥΤΩΝ ΤΟΥ ΠΑΣΟΚ**

# ΝΑ ΕΦΑΡΜΟΣΘΟΥΝ ΟΙ ΔΙΑΤΑΞΕΙΣ *περί ισότητας των δύο φύλων*

## *Δεν συμμετέχουν γυναίκες στα νέα διοικητικά συμβούλια*



**Ο βουλευτής Δωδεκανήσου κ. Κώστας Κάισερλης, μαζί με άλλους συναδέλφους του βουλευτές κατέθεσαν Αίτηση κατάθεσης εγγράφων, προς τους υπουργούς α) Εσωτερικών Δημόσιας Διοίκησης και Αποκέντρωσης β) Οικονομίας και Οικονομικών, γ) Εθνικής Άμυνας δ) Ανάπτυξης, ε) Περιβάλλοντος Χωροταξίας και Δημοσίων Έργων, στ) Εθνικής Παιδείας και θρησκευμάτων, ζ) Απασχόλησης και Κοινωνικής Προστασίας, η) Υγείας και Κοινωνικής Αλληλεγγύης, θ) Πολιτισμού, ι) Μεταφορών και Επικοινωνιών ια) Εμπορικής Ναυτιλίας, ιβ) Τουρισμού, καθώς και Ερώτηση προς τον υπουργό Εσωτερικών Δημόσιας Διοίκησης και Αποκέντρωσης, σχετικά με την εφαρμογή του άρθρου 6 του Ν. 2839/2000.**

ΘΕΜΑ: Αίτηση κατάθεσης εγγράφων και ερώτηση σχετικά με την εφαρμογή του άρθρου 6 του Ν. 2839/2000.

Βασική αρχή κάθε Κράτους δικαίου, είναι η Κυβέρνηση να εφαρμόζει τους νόμους της Πολιτείας.

Σύμφωνα με το άρθρο 6 του Ν. 2839/2000 (ΦΕΚ Α' 196) στις περιπτώσεις διορισμού ή υποδείξεως από το Δημόσιο, τα Ν.Π.Δ.Δ. και τους Ο.Τ.Α., μελών διοικητικών συμβουλίων ή άλλων συλλογικών οργάνων διοίκησης Ν.Π.Δ.Δ. ή Ν.Π.Ι.Δ., ο αριθμός των διοριζομένων ή υποδεικνυομένων προσώπων κάθε φύλου ανέρχεται σε ποσοστό ίσο τουλάχιστον με το 1/3 των διοριζομένων ή υποδεικνυομένων σύμφωνα με τις κείμενες διατάξεις, εφόσον τα μέλη που διορίζονται ή υποδεικνύονται είναι πάνω από ένα.

Με τη διάταξη αυτή η Κυβέρνηση του ΠΑ.ΣΟ.Κ. θέσπισε τη λήψη συγκεκριμένων θετικών μέτρων για την προώθηση της ουσιαστικής ισότητας μεταξύ ανδρών και γυναικών και για την άρση των ανισοτήτων που υφίστανται στην πράξη, ιδίως σε βάρος των γυναικών, κατά τη συγκρότηση των συλλογικών οργάνων διοίκησης νομικών προσώπων δημοσίου ενδιαφέροντος.

Είναι αναμφισβήτητο ότι λόγω κοινωνικών προκαταλήψεων η τυπική εφαρμογή της αρχής της ισότητας, καταλήγει σε μία κατ' επίφαση μόνο ισότητα, ενώ ουσιαστικά παγιώνει και διαιωνίζει μία υφιστάμενη άνιση κατάσταση σε βάρος των γυναικών.

Η λήψη τέτοιων θετικών μέτρων υπέρ των γυναικών, προβλέφθηκε και από το αναθεωρημένο Σύνταγμα (άρθρο 116 παρ. 2), προβλέπεται από τη Σύμβαση για την εξάλειψη όλων των μορφών διακρίσεων κατά των γυναικών που υιοθετήθηκε από τη Γενική Συνέλευση των Ηνωμένων Εθνών και κυρώθηκε με το Ν. 1342/1983, και επιβάλλεται από τις σχετικές κοινοτικές οδηγίες της Ευρωπαϊκής Ένωσης, με βάση παραδοχής ότι οι ουσιαστικές διακρίσεις σε βάρος των γυναικών και η παρεμπόδισή τους να συμμετέχουν στην πολιτική, κοινωνική, οικονομική και πολιτιστική ζωή της χώρας υπό ίσους όρους αποτελεί εμπόδιο στην αύξηση της ευημερίας της κοινωνίας και της οικογένειας και εμποδίζει τις γυναίκες να υπηρετήσουν τη χώρα τους.

Από δειγματοληπτική και μόνο έρευνα των νέων διοικητικών συμβουλίων Ν.Π.Δ.Δ. και Ν.Π.Ι.Δ., καθώς και των επιτροπών στη συγκρότηση των οποίων έχει προβεί η Κυβέρνηση της Ν.Δ., προκύπτει ότι η διάταξη του άρθρου 6 του Ν. 2839/2000, παραβιάζεται (π.χ. Δ.Σ. του Οργανισμού Εργατικής Εστίας, Δ.Σ. Κοινωνία της Πληροφορίας Α.Ε., Δ.Σ. Βαρβακείου Ιδρύματος, Δ.Σ. Εθνικού Κέντρου Άμεσης Κοινωνικής Βοήθειας ΕΚΑΒ, Πε.ΣΥ.Π. Δυτικής Ελλάδας, Α' Πε.ΣΥ.Π. Κεντρικής Μακεδονίας, Πε.ΣΥ.Π. Στερεάς Ελλάδας, Δ.Σ. ΕΦΕΤ, Δ.Σ. Ταμείου Επικουρικής Ασφάλισης Προσωπικού Ιδρυμάτων Εμπορικού Ναυτικού, Επιτροπή Κεφαλαιαγοράς, Δ.Σ. Κτηματολόγιο Α.Ε., Δ.Σ. Εγνατία Οδός Α.Ε., Δ.Σ. Αττικό Μετρό Α.Ε. κ.λπ.).

Αποτέλεσμα της παραβάσεως αυτής του νόμου, είναι η συγκρότηση των συλλογικών οργάνων να είναι παράνομη και οι πράξεις που εκδίδουν ακυρωτέες.

Ενόψει των ανωτέρω:

Α) Καλούνται οι υπουργοί Εσωτερικών, Δημόσιας Διοίκησης & Αποκέντρωσης, Οικονομίας & Οικονομικών, Εθνικής Άμυνας, Ανάπτυξης, Περιβάλλοντος Χωροταξίας & Δημοσίων Εργων, Εθνικής Παιδείας & Θρησκευμάτων, Απασχόλησης & Κοινωνικής Προστασίας, Υγείας & Κοινωνικής Αλληλεγγύης, Πολιτισμού, Μεταφορών & Επικοινωνιών, Εμπορικής Ναυτιλίας, Τουρισμού.

Να καταθέσουν στη Βουλή τις συνθέσεις όλων των Διοικητικών Συμβουλίων και Συμβουλίων Διοίκησης των νομικών προσώπων, επί των οποίων έχει εφαρμογή η διάταξη του άρθρου 6 του Ν. 2839/2000, με μνεία των μελών που υποδεικνύονται, εκλέγονται ή διορίζονται από το Δημόσιο, βάσει των κειμένων διατάξεων.

Β) Ερωτάται ο υπουργός Εσωτερικών Δημόσιας Διοίκησης και Αποκέντρωσης.

α) Η Κυβέρνηση θα εφαρμόσει τη διάταξη του άρθρου 6 του Ν. 2839/2000, ή το Κράτος που υποσχέθηκε να επανιδρύσει η Ν.Δ. είναι το ελληνικό κράτος της δεκαετίας του '50, με τις απαράδεκτες σε βάρος των γυναικών διακρίσεις;

β) Αν ναι, ποιά ειδικότερα άμεσα μέτρα προτίθεται να λάβει το ΥΠΕΣΔΔΑ, προκειμένου να ελέγχεται η εφαρμογή της διάταξης από τα υπουργεία, τις περιφέρειες της χώρας, τα Ν.Π.Δ.Δ. και τους ΟΤΑ.

**Οι Ερωτώντες Βουλευτές**

# ΝΕΟ ΠΛΟΙΟ ΓΙΑ ΤΗΝ G.A FERRIES

**Το ΤΡΙΤΟ πλοίο, μέσα σε διάστημα ενός χρόνου, απέκτησε η GA Ferries, ιδιοκτησίας Γεράσιμου Αγούδημου. Το πλοίο θα ονομαστεί «Μιλέντα» από τα ονόματα Μιλένα και Νταλιάνα και έχει μήκος 150 μέτρα και υπηρεσιακή ταχύτητα 21 μιλίων.**

Το πλοίο διαθέτει 700 κλίνες όμως με απόφαση του Γεράσιμου Αγούδημου οι κλίνες θα μειωθούν σε 400 προκειμένου να μειωθεί ο αριθμός των υποχρεωτικά απασχολούμενων καμαρότων.

Έχει ικανότητα μεταφοράς 500 Ι.Χ. ή 80 φορτηγών μήκους 10 μέτρων και 230 Ι.Χ. Το πλοίο αγοράστηκε από την ιταλική εταιρεία Terinia. Θα υψώσει ελληνική σημαία και θα παραληφθεί στις 10/9/2004.

«Ελπίζω και εύχομαι η ελληνική ακτοπλοΐα να παραμείνει σε ελληνικά χέρια» ήταν τα λόγια του καπετάν Γεράσιμου Αγούδημου στην εφημερίδα «Ναυτεμπορική». Ο γνωστός ακτοπλόος τόνισε ότι το πλοίο θα δρομολογηθεί σε ελληνικές θάλασσες χωρίς όμως να προσδιορίσει την ακριβή γραμμή.

Δύο είναι τα πιο πρόσφατα αποκτήματα της GA Ferries, πριν από την απόκτηση του «Μιλέντα». Πρόκειται για το «Αλκήνη Α» το οποίο έχει μήκος 165 μέτρα, πλάτος 27 υπηρεσιακή ταχύτητα 20 μίλια, πρωτόκολλο επιβατών 2.500, μεταφορική ικανότητα 150 φορτηγών και 120 Ι.Χ. ή 100 φορτηγών και 600 Ι.Χ., και το «Ανθή Μαρίνα» το οποίο έχει μήκος 168 μέτρα, αναπτύσσει υπηρεσιακή ταχύτητα 23 μίλια και έχει μεταφορική ικανότητα 2.500 επιβατών. Είναι ναυπήγησης 1983, ενώ έχει μετασκευαστεί το 1995.

MEDUSA
The CLUB
LINDOS
2004
PLATINUM MEMBER
Priviledge Card
Ελληνική και ξένη μουσική
MEDUSA:
Το στέκι της ροδιακής και διεθνούς νεολαίας
MEDUSA:
Η απόλυτη διασκέδαση

**ΕΝΤΟΝΗ ΑΝΤΙΔΡΑΣΗ ΤΗΣ ΕΛΛΗΝΙΚΗΣ ΚΥΒΕΡΝΗΣΗΣ**

# «ΚΑΚΟΒΟΥΛΑ, ΚΑΚΟΗΘΗ ΚΑΙ ΑΝΑΠΟΔΕΙΚΤΑ
## *τα δημοσιεύματα του αγγλικού τύπου»*

***«Εχουν σκοπό και στόχο να δυσφημίσουν τη χώρα μας ενόψει και των Ολυμπιακών Αγώνων»***



**Με αφορμή δημοσιεύματα του αγγλικού τύπου σχετικά με «κακοποίηση αδέσποτων ζώων», ο υφυπουργός Αγροτικής Ανάπτυξης και Τροφίμων κ. Αλέξανδρος Κοντός αναφέρει τα εξής:**

«Με έκπληξη πληροφορηθήκαμε από δημοσιεύματα του αγγλικού τύπου ότι θανατώνονται αδέσποτα σκυλιά στην Ελλάδα. Διαψεύδουμε με τον πιο κατηγορηματικό τρόπο τα κακόβουλα, κακοήθη και αναπόδεικτα δημοσιεύματα τα οποία έχουν σκοπό και στόχο να δυσφημήσουν τη χώρα μας ενόψει και των Ολυμπιακών Αγώνων.

Η Ελληνική Κυβέρνηση και ειδικότερα το υπουργείο Αγροτικής Ανάπτυξης και Τροφίμων με πληθώρα ενεργειών του έχει αποδείξει την πολύ μεγάλη ευαισθησία του σε θέματα προστασίας των ζώων γενικότερα και ειδικότερα σε θέματα προστασίας αδέσποτων ζώων.



Πιο συγκεκριμένα, προέβη στις παρακάτω ενέργειες:

• Υλοποιεί τον Ν. 3170/2003 «Ζώα συντροφιάς, αδέσποτα ζώα συντροφιάς και άλλες διατάξεις», καθώς και τις Υπουργικές Αποφάσεις που προβλέπονται και εκδόθηκαν από την εφαρμογή του Νόμου αυτού. Με το Νόμο αυτό θεσπίζονται κανόνες στη διαχείριση του προβλήματος των αδέσποτων ζώων, προβλέπονται αυστηρές κυρώσεις στους παραβάτες και απαγορεύεται η ευθανασία εκτός ελαχίστων εξαιρέσεων, μετά από αιτιολογημένη γνωμάτευση κτηνιάτρου, σε αντίθεση μάλιστα με όσα συμβαίνουν σε χώρες από όπου συχνά εκπορεύονται τα δημοσιεύματα. Επίσης, προβλέπονται τρόποι για την προαγωγή της ζωοφιλίας.

- Αντιμετώπιση όλων των καταγγελιών με διαβίβασή τους, είτε στον αρμόδιο Εισαγγελέα, είτε στην αρμόδια Δ/νση Κτηνιατρικής της Νομαρχιακής Αυτοδιοίκησης.

- Τηλεοπτικές και ραδιοφωνικές ανακοινώσεις με θέμα την ενημέρωση των ιδιοκτητών σκύλων και των πολιτών για τον τρόπο διαχείρισης των αδέσποτων ζώων.

- Αποστολή επιστολής στους Υφυπουργούς Δημόσιας Τάξης και Εσωτερικών και Δημόσιας Διοίκησης με την οποία ζητείται η συνδρομή των Υπηρεσιών τους για την αντιμετώπιση του προβλήματος των αδέσποτων ζώων.

- Συναντήσεις με Ολυμπιακούς Δήμους και ΑΘΗΝΑ 2004 για την αντιμετώπιση των αδέσποτων ζώων.

- Συναντήσεις με Πανελλήνιο Κτηνιατρικό Σύλλογο και Φιλοζωϊκά Σωματεία.

- Υπογραφή Κοινής Υπουργικής Απόφασης με την οποία το 2004 διατίθεται το ποσό των 4.000.000 ευρώ για την οικονομική ενίσχυση του προγράμματος των αδέσποτων ζώων, ήτοι ίδρυση ή βελτίωση καταφυγίων ζώων, περισυλλογή, στείρωση, σήμανση, εμβολιασμοί, φιλοξενία αδέσποτων ζώων κλπ.

Τέλος, καλούμε όλους τους φιλόζωους να μας βοηθήσουν και να αναλάβουν το σημαίνοντα ρόλο που τους ανατίθεται μέσα από την κείμενη νομοθεσία, προκειμένου να αντιμετωπίσουμε όσο γίνεται πιο αποτελεσματικά το φαινόμενο των αδέσποτων ζώων, εκτός εάν, οι καταγγελίες τους, γίνονται μόνο για λόγους εντυπωσιασμού, οι οποίες έχουν σκοπό να πλήξουν τα φιλόζωα αισθήματα των Ελλήνων και το Πολιτιστικό επίπεδο της Χώρας μας ενόψει και των Ολυμπιακών Αγώνων».

**«ΚΥΒΕΡΝΗΣΗ ΖΕΠΕΛΙΝ»**

# ΟΛΟΜΕΤΩΠΗ ΕΠΙΘΕΣΗ ΒΟΥΓΙΑ ΣΤΗΝ ΚΥΒΕΡΝΗΣΗ
## *εν όψει των «δύσκολων ημερών του φθινοπώρου»*

***Την απόσυρση του νομοσχεδίου για τη δημόσια διοίκηση ζήτησε ο εκπρόσωπος του ΠΑΣΟΚ***

**Σε τρία πρόσφατα γεγονότα, τα οποία αποτελούν αποτυχημένα test event και προετοιμάζουν για τις «δύσκολες ημέρες του φθινοπώρου», αναφέρθηκε ο εκπρόσωπος του ΠΑΣΟΚ Σπύρος Βούγιας ασκώντας κριτική στην κυβέρνηση.**

Ειδικότερα, ο κ. Βούγιας αναφέρθηκε στο «φιάσκο» του Παναθηναϊκού Σταδίου, το μπλακ-άουτ και την αδυναμία πρόληψης των πυρκαγιών, στα οποία «το ΠΑΣΟΚ για λόγους προστασίας της διεθνούς εικόνας της χώρας δεν έδωσε διάσταση, αλλά και η ανοχή έχει τα όριά της».

«Πρόκειται για μια κυβέρνηση Ζέπελιν», σχολίασε ο εκπρόσωπος του ΠΑΣΟΚ, «η οποία δεν απογειώνεται γιατί είναι ευάλωτη στις αναταράξεις. Θέλει όμως να απογειωθεί για να εποπτεύει αφ' υψηλού». Αναφερόμενος στο νομοσχέδιο για τις αλλαγές στη δημόσια διοίκηση ο κ. Βούγιας απέδωσε την κατάθεσή του στην «ενίσχυση του κλίματος στο επικείμενο συνέδριο της ΝΔ», και ζήτησε να αποσυρθεί τονίζοντας πως η αποδοτικότητα της δημόσιας διοίκησης δεν εξαντλείται στη διάκριση ανάμεσα στα «γαλάζια και πράσινα παιδιά».

Σε ό,τι αφορά τις αυξήσεις στις τιμές των φαρμάκων ο κ. Βούγιας ανέφερε ότι από το 1994 έως το 1997 οι τιμές των φαρμάκων ήταν απολύτως καθηλωμένες, ενώ από το 1997 έως το 2004 δεν υπήρξε καμία αύξηση.



Τονίζοντας εξάλλου ότι το 1997 παρουσιάστηκε μείωση όλων των φαρμάκων κατά 10% ο εκπρόσωπος του ΠΑΣΟΚ τόνισε πως «σήμερα είναι η πρώτη φορά που γίνεται σημαντική αύξηση, η οποία πλήττει κυρίως τα ασφαλιστικά ταμεία και τους χαμηλοσυνταξιούχους - μετατρέποντας τα φάρμακα σε φαρμάκι».

Σχολιάζοντας εξάλλου την αποπομπή του στενού συνεργάτη του υφυπουργού Τουρισμού, ο κ. Βούγιας μίλησε για «αυτονόητη ενέργεια» και επέρριψε «σοβαρές πολιτικές ευθύνες στην κυβέρνηση για το συγκεκριμένο γεγονός που συνέβη σε μια περίοδο που ο τουρισμός περνά από μεγάλη κρίση, με σημαντικές απώλειες σε θέσεις εργασίας».

Σχετικά με δημοσιεύματα του αμερικανικού Τύπου για τους Ολυμπιακούς Αγώνες ο κ. Βούγιας ζήτησε από τον υπουργό Δημόσιας Τάξης να αντιδράσει επί των συγκεκριμένων καταγγελιών.

Απαντώντας σε ερώτηση σχετική με σχόλια του υπουργού Εθνικής Αμυνας για σκανδαλώδεις συμβάσεις που έγιναν από τις προηγούμενες κυβερνήσεις, ο κ. Βούγιας τόνισε πως καλλιεργείται ένα κλίμα σκανδαλολογίας και το ΠΑΣΟΚ δεν θα γίνει όμηρος αυτού του κλίματος.

Σε ό,τι αφορά, τέλος, προβλήματα της βορείου Ελλάδας ο κ. Βούγιας αναφέρθηκε στην αντιπαράθεση της ΔΕΘ με τη HELEXPO, στην οποία η κυβέρνηση δεν παρεμβαίνει, ενώ ματαιώνει το έργο επέκτασης του αεροδιαδρόμου στη θάλασσα «αποδυναμώνοντας έτσι την ελληνική υποψηφιότητα για την EXPO 2008».

Επίσης ο Σπ.Βούγιας ζήτησε από την κυβέρνηση να παρέμβει στα προβλήματα που αντιμετωπίζουν οι βορειοελλαδίτικες επιχειρήσεις Αλουμίνιο ΑΝΚΕΡ, Θράκη κρεατοβιομηχανία, και Κλωστήρια ΟΤΟ-Έβρος.

# ΤΑΞΙΤΖΗΔΕΣ ΑΚΙΝΗΤΟΠΟΙΗΣΑΝ ΛΕΩΦΟΡΕΙΟ

**Σκηνές απείρου κάλλους εκτυλίχθηκαν προχθές το βράδυ και περί ώραν 23.30 στην περιοχή «κολώνα» την Μεσαιωνική Πόλη όταν μαινόμενοι ταξιτζήδες ακινητοποίησαν λεωφορείο του «ΡΟΔΑ» που σταμάτησε για να επιβιβάσει τουρίστες θεωρώντας ότι προκαλεί βλάβη στην εργασία τους.**

Το λεωφορείο όπου είχε ξεκινήσει το δρομολόγιο του από την Νέα Αγορά για να καταλήξει στην Καλλιθέα φορτωμένο με επιβάτες αναγκάστηκε να παραμείνει επί 30 περίπου λεπτά της ώρας στη στάση της εισόδου της Μεσαιωνικής Πόλης αφού οι ταξιτζήδες δεν το άφηναν να φύγει.

Ο οδηγός ειδοποίησε τον σταθμάρχη του ΡΟΔΑ και εκείνος με την σειρά του το Τμήμα Τροχαίας Ρόδου.

Τελικώς πριν προφτάσει να επέμβει η αστυνομία το λεωφορείο αφέθηκε να συνεχίσει το δρομολόγιό του.

Δεν αποκλείεται σήμερα να υποβληθούν μηνύσεις από τον πρόεδρο της ΡΟΔΑ κ. Γ. Τσιγάρο κατά των οδηγών των ταξί.





**ΠΡΟΣ ΠΕΙΡΑΙΑ**

| ΑΝΑΧΩΡΗΣΗ ΑΠΟ | | | | | | | ΑΦΙΞΗ ΠΕΙΡΑΙΑ |
|---|---|---|---|---|---|---|---|
| ΡΟΔΟ | ΚΩ | ΛΕΡΟ | ΠΑΤΜΟ | ΜΥΚΟΝΟ | ΣΥΡΟ | ΜΙΚΡΟΝΗΣΙΑ | |
| ΤΡΙΤΗ 20:00 | ΤΡΙΤΗ 22:55 | — | — | ΤΕΤΑΡΤΗ 03:30 | — | — | ΤΕΤΑΡΤΗ 07:20 |
| ΠΕΜΠΤΗ 20:00 | ΠΕΜΠΤΗ 22:55 | ΠΑΡΑΣΚΕΥΗ 00:35 | ΠΑΡΑΣΚΕΥΗ 01:45 | — | ΠΑΡΑΣΚΕΥΗ 05:20 | — | ΠΑΡΑΣΚΕΥΗ 08:40 |
| ΣΑΒΒΑΤΟ 10:00 | ΣΑΒΒΑΤΟ 12:50 | — | — | — | — | ΣΑΒΒΑΤΟ 16:20 | ΣΑΒΒΑΤΟ 21:30 |
| ΚΥΡΙΑΚΗ 18:30 | ΚΥΡΙΑΚΗ 21:25 | ΚΥΡΙΑΚΗ 23:05 | ΔΕΥΤΕΡΑ 00:15 | — | ΔΕΥΤΕΡΑ 03:45 | — | ΔΕΥΤΕΡΑ 07:05 |

**ΑΠΟ ΠΕΙΡΑΙΑ**

| ΑΝΑΧΩΡΗΣΗ ΑΠΟ ΠΕΙΡΑΙΑ | ΑΦΙΞΗ | | | | | | |
|---|---|---|---|---|---|---|---|
| | ΣΥΡΟ | ΜΥΚΟΝΟ | ΜΙΚΡΟΝΗΣΙΑ | ΠΑΤΜΟ | ΛΕΡΟ | ΚΩ | ΡΟΔΟ |
| ΔΕΥΤΕΡΑ 20:00 | ΔΕΥΤΕΡΑ 23:20 | — | — | — | — | ΤΡΙΤΗ 04:10 | ΤΡΙΤΗ 07:10 |
| ΤΕΤΑΡΤΗ 20:00 | ΤΕΤΑΡΤΗ 23:20 | — | — | ΠΕΜΠΤΗ 02:50 | ΠΕΜΠΤΗ 04:00 | ΠΕΜΠΤΗ 05:40 | ΠΕΜΠΤΗ 08:35 |
| ΠΑΡΑΣΚΕΥΗ 20:00 | — | ΠΑΡΑΣΚΕΥΗ 23:50 | — | — | — | ΣΑΒΒΑΤΟ 04:20 | ΣΑΒΒΑΤΟ 07:15 |
| ΣΑΒΒΑΤΟ 23:30 | — | — | ΚΥΡΙΑΚΗ 04:45 | ΚΥΡΙΑΚΗ 07:00 | ΚΥΡΙΑΚΗ 08:10 | ΚΥΡΙΑΚΗ 09:30 | ΚΥΡΙΑΚΗ 12:45 |

**SKEVO'S TRAVEL AGENCY**

**ΚΑΝΤΕ ΚΡΑΤΗΣΗ ΤΩΡΑ!**

ΠΛΗΡΟΦΟΡΙΕΣ ΚΑΙ ΚΡΑΤΗΣΕΙΣ ΘΕΣΕΩΝ ΣΤΟΝ ΤΑΞΙΔΙΩΤΙΚΟ ΣΑΣ ΠΡΑΚΤΟΡΑ Η SKEVO'S TRAVEL AGENCY: ΑΜΕΡΙΚΗΣ 111, ΡΟΔΟΣ, ΤΗΛ. ΚΡΑΤΗΣΕΩΝ ΕΠΙΒΑΤΩΝ ΚΑΙ Ι.Χ.: 22410-22461, 22410-75655, 22410-75310, ΤΗΛ. ΚΡΑΤΗΣΕΩΝ ΦΟΡΤΗΓΩΝ: 22410-76600

δημοκρατικά

ΥΠΑΡΧΕΙ ΑΝΤΙΚΕΙΜΕΝΙΚΗ ΠΡΑΓΜΑΤΙΚΟΤΗΤΑ
Η ΟΠΟΙΑ ΔΙΝΕΙ ΤΟ ΜΕΤΡΟ ΤΗΣ ΑΛΗΘΕΙΑΣ
(ΑΡΙΣΤΟΤΕΛΗΣ)

# ΑΡΙΣΤΕΡΟΛΟΓΙΕΣ



ΤΟΥ ΘΑΝΑΣΗ ΔΙΑΜΑΝΤΟΠΟΥΛΟΥ

**Με τη Ν.Δ. να δίνει αύριο το «εναρκτήριο λάκτισμα» όλες οι πολιτικές δυνάμεις του τόπου θα έχουν στο αμέσως προσεχές μέλλον τα συνέδριά τους, βασικός στόχος των οποίων υποτίθεται ότι είναι η «ιδεολογική αποσαφήνιση» της πολιτικής τους ταυτότητας, σύμφωνα με το πνεύμα και τις απαιτήσεις της εποχής. Με το κυβερνών κόμμα, όμως, να επιμένει στην κεντρώα και «μεσαία» φυσιογνωμία του, τα δε υπόλοιπα που εκπροσωπούνται στο ελληνικό Κοινοβούλιο (του «γιωργοπαπανδρεϊκού» ΠΑΣΟΚ συμπεριλαμβανομένου!) να ανταγωνίζονται στην αριστερόστροφη ρητορική, παρατηρείται ένα πραγματικά εντυπωσιακό παράδοξο: Οι αριστερές «ετικέτες», οι αριστερές επιγραφές, οι αριστερές διακηρύξεις κυριαρχούν απόλυτα τη στιγμή που η ελληνική κοινωνία - όπως και οι πιο πολλές δυτικές άλλωστε στην εποχή μας - αυτοπροσδιορίζονται όλο και πιο δεξιά! Ακόμη περισσότερο, η αριστερόστροφη ρητορική σε επίπεδο γενικών διακηρύξεων κυριαρχεί απόλυτα τη στιγμή που «επί του συγκεκριμένου», δηλαδή στα επιμέρους θέματα, οι παραδοσιακές «δεξιές» αξίες και θέσεις θριαμβεύουν ολοκληρωτικά!**

**Πως εξηγείται** όμως αυτό το παράδοξο; Πώς ερμηνεύεται η συγκεκριμένη κυριαρχία των αριστερών «επικεφαλίδων», ενώ κυρίαρχες αξίες των καιρών μας αποτελούν η αποδοχή της αυτορυθμιστικής ικανότητας της αγοράς, ο περιορισμός του κράτους σε ρόλο διορθωτή των στρεβλώσεων της ελεύθερης οικονομίας και μόνον, ο ατομοκεντρισμός, η διεκδίκηση της εθνικής ιδιοπροσωπείας, ο σεβασμός της επιχειρηματικότητας ή η αποδοχή του δικαιώματος στην επιτυχία και στη διάκριση;

**Πως γίνεται,** αντίστροφα, ο κεντρικός οικονομικός προγραμματισμός, η αναδιανεμητική παρέμβαση του κράτους (εφόσον υπερβαίνει το όριο που επιβάλλεται από την ανάγκη τόνωσης της ζήτησης ή τη διασφάλιση των όρων ανταγωνισμού, καθώς και μιας στοιχειώδους κοινωνικής συνοχής), ο κοινωνικός ισοπεδωτισμός, ο ευρύς δημόσιος τομέας στην οικονομία, ή, πολλώ μάλλον, οι θετικές αναφορές στο αλήστου μνήμης σοβιετικό μοντέλο να προκαλούν μια γενικευμένη ανατριχίλα, και όμως σε μια υποτίθεται ώριμη δυτική κοινωνία οι πολιτικές της δυνάμεις να συναγωνίζονται σε μια ρητορική όσο γίνεται πιο αριστερόστροφη, τουλάχιστον στους γενικούς θεματολογικούς της προσανατολισμούς και τις επικεφαλίδες της; Η ερμηνεία στο παράδοξο αυτό θα μπορούσε να αναζητηθεί στην αναντιστοιχία ανάμεσα στην ιστορική ενέργεια και την ιστορική συνείδηση. Με όρους, δε, λιγότερο φιλοσοφικούς: Στην εποχή μας το μυαλό μας έχει πάει δεξιά, κάτι από την ψυχή μας ωστόσο επιμένει να παραμένει αριστερά, αδυνατώντας να αφομοιώσει και να ομολογήσει τις συντελεσθείσες μεταβολές. Πιο συγκεκριμένα...

Ο μέσος πολίτης στις λεγόμενες ώριμες δυτικές κοινωνίες έχει προ πολλού αντιληφθεί ότι οι εξειδικευμένες αριστερές προτάσεις στα διάφορα επιμέρους ζητήματα κοινωνικού ενδιαφέροντος επιφέρουν, κατά κανόνα τουλάχιστον, αποτελέσματα αντίθετα προς τις εξαγγελίες τους. Ταυτόχρονα, όμως, ο ίδιος μέσος δυτικός πολίτης (κατ' εξοχήν δε ο Έλληνας που είναι φορέας μιας ιδιαίτερης ιστορικής εμπειρίας) έχει ταυτίσει στο ασυνείδητό του την αριστερή ρητορεία με τη δικαιοσύνη, με το λαϊκότροπο, με το κοινωνικά ευαίσθητο, με το ηθικά δέον. Επομένως, τα κόμματα - εργαλεία διεκπεραίωσης συγκεκριμένων πολιτικών, αλλά και οι μηχανισμοί διαχείρισης συλλογικών παθών, ηθικών αρχών και συνειδήσεων - αντιλαμβάνονται πως η οποιαδήποτε πολιτική, ακόμη και αυτή που εξειδικεύεται και «εμπραγματώνεται» με τις πιο παραδοσιακές και ορθόδοξες δεξιές επιλογές, οφείλει να έχει ένα αριστερίζον ρητορικό περίβλημα, πολλοί δε θεωρούν πως το περίβλημα αυτό αποτελεί όρο και προϋπόθεση για τη διαφύλαξη της κοινωνικής συνοχής - ή, εν πάση περιπτώσει, για τη διαφύλαξη της ψυχικής ισορροπίας των ανθρώπων - μέσα σ' ένα κόσμο ατομικιστικό και ανταγωνιστικό, «μετακοινοτικό» και αναπόφευκτα μετασοσιαλιστικό. Συμπέρασμα: Από την αριστερή πολιτική μπορεί να υπάρξει απαλλαγή, από τον αριστερό λόγο ουδέποτε...

**Τελείως άσχετο υστερόγραφο:** Μήπως ο Ακης θέλησε με την προκλητικότητα του γάμου του να εκδικηθεί το ΠΑΣΟΚ που δεν τον έκανε αρχηγό;

## ΕΠΙΣΤΟΛΗ ΤΟΥ κ. Γ. ΣΠΑΝΟΥ

# «ΘΕΑΤΡΟ ΤΟΥ ΠΑΡΑΛΟΓΟΥ» *παίζεται στην ακτοπλοΐα*

### *Δεν πήρε η «Δωδ/νησος Ναυτιλιακή» απάντηση από ΑΝΕΚ και ΔΑΝΕ*

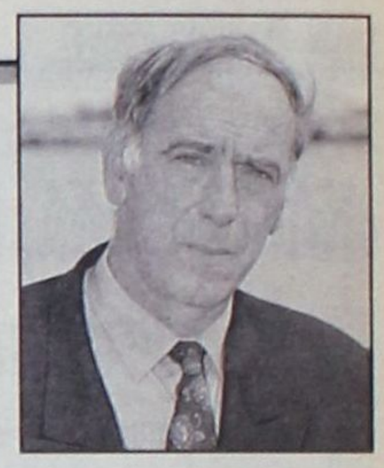

**Από την ναυτιλιακή εταιρεία «Δωδεκάνησος Ναυτιλιακή» μας απεστάλη προς δημοσίευση η ακόλουθη επιστολή:**

Πρίν από δέκα ημέρες η εταιρεία μας Δωδεκάνησος Ναυτιλιακή Ν.Ε υπέβαλε επισήμως πρόταση στο Διοικητικό Συμβούλιο της ΔΑΝΕ - στην ουσία στο Διοικητικό Συμβούλιο της ΑΝΕΚ (του αποκαλούμενου και στρατηγικού επενδυτή) - για ναύλωση του Ε/Γ-Ο/Γ πλοίου «Διαγόρας».

Η πρότασή μας αυτή υπαγορεύθηκε αποκλειστικά και μόνο από την αδυναμία της άλλοτε κραταιάς δωδεκανησιακής εταιρείας να ανταποκριθεί στις απαιτήσεις των νησιών μας για πλήρη και επαρκή συγκοινωνιακή κάλυψη, προκειμένου να επωφεληθούν τουριστικά το καλοκαίρι που συνοδεύεται πάντοτε με τη μεγάλη έξοδο των χιλιάδων Ελλήνων τουριστών προς τα νησιά του Αιγαίου.

Όπως σημειώναμε τότε θεωρήσαμε καθήκον μας, έπειτα απο πολλή και ώριμη σκέψη, να καταλήξουμε στην πρότασή μας αυτή ανταποκρινόμενοι στην αγωνία των δημάρχων και των κατοίκων των νησιών του βορείου συγκροτήματος κυρίως αλλά και των τουριστικών παραγόντων που έβλεπαν να χάνεται το καλοκαίρι, και μάλιστα σε μια περίοδο έντονης ύφεσης και στην κίνηση των αλλοδαπών τουριστών.

Ουσιαστικά με την πρότασή μας απλώναμε «σανίδα σωτηρίας» για να περισωθεί ό,τι ήταν δυνατόν να περισωθεί από τον καταρρέοντα εσωτερικό τουρισμό για τη Ρόδο και τα νησιά «κορμού», όπως η Κώς, Κάλυμνος, Λέρος και Πάτμος - και φυσικά τα μικρότερα, όπως η Αστυπάλαια, οι Λειψοί, η Τήλος, η Νίσυρος.

Σ' αυτό το διάστημα επί της προτάσεως μας δεν πήραμε καμιά απάντηση από τους διοικούντες την ΑΝΕΚ και ΔΑΝΕ. Για μας «η σιωπή των αμνών» ερμηνεύεται ως απόρριψη της προτάσεώς μας.

Ταυτοχρόνως, όμως, ενισχύει την αρχική μας εκτίμηση ότι ο «στρατηγικός επενδυτής» υλοποιεί πλέον την τελευταία φάση του καλοστημένου σχεδίου για τη δόλια διάλυση της ΔΑΝΕ και τη διαγραφή της από τον ακτοπλοϊκό χάρτη της χώρας, όπως αποκαλύψαμε με δημόσιες δηλώσεις των εκπροσώπων της εταιρείας μας κατά το τελευταίο διάστημα.

Δεν μας λυπεί, ωστόσο, η στάση του «στρατηγικού επενδυτή» και των εγκαθέτων του στη Ρόδο, όσο μας λυπεί, και μάλιστα σφόδρα, το γεγονός ότι παρά την κρισιμότητα του ακτοπλοϊκού ζητήματος και την κακή πορεία του τουρισμού - δύο αλληλένδετα ζητήματα - αυτοί που έπρεπε πρώτοι να κόπτονται για την άμεση δρομολόγηση του «Διαγόρας» έστησαν - και πάλι - το θέατρο του Παραλόγου αποπροσανατολίζοντας και, εν τέλει, αποκοιμίζοντας την κοινή γνώμη και τους επαγγελματίες εκείνους που βλέπουν τις επιχειρήσεις τους να καταρρέουν.

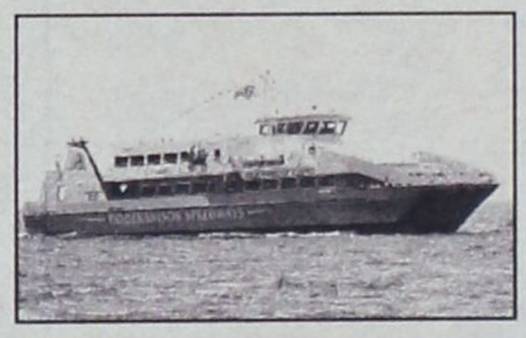

Δεν δικαιούνται να ομιλούν αυτοί που σήμερα εμφανίζονται ως «σωτήρες» στις διάφορες συσκέψεις για το ακτοπλοϊκό, διότι είναι αυτοί που όταν συμμετείχαν, με οποιαδήποτε ιδιότητα, στα διοικητικά πράγματα της ΔΑΝΕ, την οδήγησαν στο σημερινό αδιέξοδο. Είναι αυτοί που όταν τους πρότειναν πρίν από χρόνια να βάλω τρία δις. δρχ, και μαζί με άλλους επιχειρηματίες, να σώσουμε τη ΔΑΝΕ από το ναυάγιο, στο παρασκήνιο προωθούσαν ξένα και ίδια συμφέροντα.

Είναι αυτοί, τέλος, που υπηρέτησαν ως δουλικά τον «στρατηγικό επενδυτή» για να αλώσει τη ΔΑΝΕ και να τη φέρουν στη σημερινή κατάντια της.

Δεν δικαιούνται να ομιλούν οι πολιτικοί εκείνοι οι οποίοι αδιαφορούσαν επί χρόνια για το ακτοπλοϊκό ζήτημα της Δωδεκανήσου και την πορεία της ΔΑΝΕ.

Δεν δικαιούται να ομιλεί ο νύν βουλευτής κ. Γιάννης Παρασκευάς, ο οποίος ως νομάρχης και πρόεδρος της ΔΑΝΕ για ένα διάστημα είναι αυτός που άνοιξε τις κερκόπορτες, με την ιστορία των ναυπηγείων της Αυλίδας, στους Λελάκηδες, Αγούδημους, Καλογηράτους και τους συν αυτοίς για να μπούν στη ΔΑΝΕ και ν' αρχίσουν το χοντρό παιχνίδι των συμφερόντων τους με τα γνωστά σε όλους αποτελέσματα που βιώνουμε σήμερα.

Αλλά και οι δήμαρχοι των νησιών, και δη του βορείου συγκροτήματος που πληρώνουν σήμερα βαρύ τίμημα από την ανεπαρκή συγκοινωνιακή κάλυψη δεν μπορεί να παρακολουθούν ως απλοί θεατές τα όσα δραματικά συμβαίνουν στο χώρο της ακτοπλοΐας.

Μας λυπεί το γεγονός ότι δεν έσπευσαν να υποστηρίξουν την πρότασή μας για ναύλωση του «Διαγόρας» που θα έδινε άμεση λύση στο μείζον πρόβλημα των κοινωνιών και της οικονομικής ανάπτυξής τους. Με εξαίρεση τους δημάρχους Κώ και Αστυπάλαιας οι οποίοι είδαν και αποδέχθηκαν τη σανίδα σωτηρίας που απλώσαμε. Είναι λυπηρό ο δήμαρχος Καλύμνου, του νησιού που υποφέρει σήμερα περισσότερο από κάθε άλλο, να του προσφέρεται μια λύση και στο παρασκήνιο να προσπαθεί , εκμεταλλευόμενος τις συγκυρίες , να γίνει «εφοπλιστής» προωθώντας γνωστούς κύκλους που συμμετέχουν στο ανούσιο παιχνίδι της σωτηρίας - τάχατες - της ΔΑΝΕ.

Είναι λυπηρό, επίσης, ο επικεφαλής της μείζονος μειοψηφίας στον Δήμο Καλύμνου, την ίδια ώρα, ακολουθώντας άλλη γραμμή να εισηγείται την επαναδρομολόγηση του «Διαγόρας» με αυτοδιαχείριση των εργαζομένων - δείγμα των διαφορετικών σκοπιμοτήτων που πρυτανεύουν στην επίλυση ενός τόσο σοβαρού ζητήματος.

Μας λυπεί ακόμα το γεγονός ότι η Ένωση Ξενοδόχων Ρόδου, δια του εκπροσώπου της, χαρακτήρισε «αιθεροβάμονες» όλους όσους πιστεύουν ότι μόνιμη και βιώσιμη λύση του ακτοπλοϊκού της Δωδεκανήσου θα δώσει η δημιουργία μιας νέας ναυτιλιακής εταιρείας. Και ούτε μια λέξη για τα νησιά του βορείου συγκροτήματος. Αυτό που ενδιαφέρει την Ε.Ξ.Ρ είναι η γραμμή Ρόδος - Κώς - Πειραιάς και η δρομολόγηση σύγχρονων ταχύπλοων πλοίων. Πώς και πού θα βρεθούν, και αν είναι βιώσιμα, μόνο δεν μας λέει.

Αυτές τις μέρες ζήσαμε - δυστυχώς - το θέατρο του Παραλόγου σε όλο του το μεγαλείο. Εμείς υποβάλαμε μια ώριμη και υλοποιήσιμη πρόταση ως πρός τη ναύλωση του «Διαγόρας» για άμεση άρση του τραγικού αδιεξόδου. Προτείναμε ακόμα τη δημιουργία μιας νέας ναυτιλιακής εταιρείας με τη συμμετοχή επιχειρηματιών και της Τοπικής Αυτοδιοίκησης επειδή πιστεύουμε ακράδαντα, βάσει στοιχείων και μελετών, ότι μόνον έτσι θα διασφαλιστεί η απρόσκοπτη, και σε βάθος χρόνου, θαλάσσια σύνδεση των νησιών μας με τον Πειραιά και τη Ρόδο.

Είναι δικαίωμα των φορέων του τόπου να εκτιμούν διαφορετικά τα πράγματα. Είναι δικαίωμα, ακόμα, ορισμένων εκπροσώπων των τοπικών ΜΜΕ να χύνουν δηλητήριο και χολή μέσα από τα ισοπεδωτικά σχόλιά τους, την ώρα που δεν προτείνουν τίποτα απολύτως, την ώρα, που, τεχνηέντως, παραπέμπουν σε ύποπτα συμφέροντα.

Είναι, όμως, ιδιαιτέρως υποκριτικό να εμφανίζονται ότι - δήθεν - κόπτονται για τα πραγματικά συμφέροντα των δωδεκανησίων και δή των νησιωτών του βορείου συγκροτήματος.

Εμείς, ως εταιρεία που δραστηριοποιείται στην ενδοδωδεκανησιακή ακτοπλοΐα με συνέπεια και πραγματική αναγνώριση του μόχθου και της αγωνίας αυτών των νησιωτών θα αναλαμβάνουμε, κάθε φορά, εκείνες τις πρωτοβουλίες που πιστεύουμε ότι εξυπηρετούν τα πραγματικά συμφέροντά τους και την προκοπή του τόπου μας.

Πιστεύουμε, λοιπόν, και άσχετα από την τύχη της πρότασής μας για ναύλωση του «Διαγόρας» ότι η ΜΟΝΑΔΙΚΗ ΛΥΣΗ, σε καθεστώς πλήρους απελευθέρωσης της ακτοπλοΐας, είναι η δημιουργία της νέας ναυτιλιακής εταιρείας και είμαστε βέβαιοι ότι θα δικαιωθούμε πολύ σύντομα. Και θέλουμε να συγχαρούμε δημόσια εδώ τον Υπουργό Αιγαίου κ. Παυλίδη, τον νομάρχη κ. Μαχαιρίδη, τον Βουλευτή κ. Χρύση και την Έπαρχο Καλύμνου κ. Συφωνιού, όχι μόνον γιατί συμφωνούν απόλυτα μαζί μας για την αναγκαιότητα της νέας εταρείας αλλά είναι και πρόθυμοι να συμβάλουν με κάθε νόμιμο τρόπο για να πάρει σάρκα και οστά.

Σ' αυτές όμως τις κρίσιμες ώρες που οι αντοχές της οικονομίας και της κοινωνίας των νησιών μας δοκιμάζονται σοβαρά κάποιοι που αποδεδειγμένα είναι καταστροφείς του τόπου, κάποιοι που δεν θυσιάζουν ούτε μια δεκάρα για την προκοπή του τόπου τους δεν δικαιούνται να ομιλούν και ας σιωπήσουν επιτέλους!

Εμείς, τουλάχιστον, θα συνεχίσουμε να οραματιζόμαστε ένα καλύτερο μέλλον για τα νησιά μας και για τα παιδιά μας και θ' αγωνιζόμαστε με τις μικρές μας δυνάμεις γι αυτό.

Γιατί η Δωδεκάνησός μας αξίζει μιας καλύτερης τύχης!

Για την «Δωδεκάνησος Ναυτιλιακή Ν.Ε»

**Ο Πρόεδρος**
**Γεώργιος Σπανός**

**ΜΕ ΑΦΟΡΜΗ ΤΙΣ ΣΧΕΤΙΚΕΣ ΚΑΤΑΓΓΕΛΙΕΣ**

# ΔΙΕΥΚΡΙΝΙΣΕΙΣ ΤΟΥ ΔΗΜΟΥ ΡΟΔΙΩΝ
## *για τις επιχορηγήσεις σχολείων*

***Τα χρήματα παρακρατήθηκαν από την ΔΕΗ λόγω ανεξόφλητων λογαριασμών***

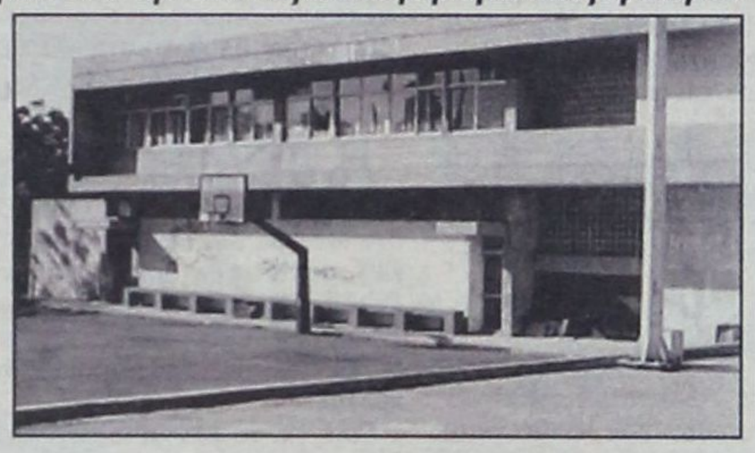

**Με αφορμή καταγγελία του Διευθυντή του 6ου Δημοτικού Σχολείου Ρόδου κ. Β. Ζερβού, που είδε το φως της δημοσιότητας στον Τοπικό Τύπο, σχετικά με παρακράτηση των επιχορηγήσεων των σχολείων από τον Δήμο, διευκρινίζονται τα εξής:**

Μετά την - με νομοθετική πράξη - παραχώρηση των σχολικών κτιρίων στους ΟΤΑ, η ΔΕΗ, χωρίς άλλη ειδοποίηση, άρχισε να παρακρατεί από τα τέλη καθαριότητας που εισπράττει και αποδίδει στους Δήμους τα ποσά που βαρύνουν τους λογαριασμούς των σχολείων. Μέχρι τώρα η ΔΕΗ δεν έχει αποδώσει συνολική κατάσταση των παρακρατηθέντων ποσών για τα σχολικά κτίρια της Ρόδου, εκτός από μία, στην οποία φαίνεται ότι έχει παρακρατήσει το ποσόν των 39.121,33 ευρώ για κατανάλωση ηλεκτρικού ρεύματος.

Εντός των ημερών αναμένεται να περιέλθει στα χέρια του Δήμου η τελική κατάσταση παρακρατηθέντων χρημάτων για το πρώτο εξάμηνο του 2004, οπότε και θα γίνει ο σχετικός συμψηφισμός και θα αποδοθούν τυχόν υπόλοιπα στις σχολικές επιτροπές.

Θα πρέπει να σημειωθεί ότι τα χρήματα των επιχορηγήσεων των σχολικών επιτροπών είναι κατατεθειμένα στην Εμπορική Τράπεζα, σε ειδικό λογαριασμό, και ως εκ τούτου δεν αληθεύει ο ισχυρισμός ότι χρησιμοποιούνται για άλλες ανάγκες.

Όσον αφορά τον ισχυρισμό του κ. Β. Ζερβού, με τον οποίον ο Δήμος ουδέποτε έχει έλθει σε αντιπαράθεση, ότι το σχολείο του δεν έχει κανέναν ανεξόφλητο λογαριασμό στη ΔΕΗ και ως εκ τούτου ότι δεν δικαιολογείται καθυστέρηση στην καταβολή των επιδοτήσεων που δικαιούται, σημειώνεται απλώς ότι, με βάση την πρώτη κατάσταση που έστειλε η ΔΕΗ στον Δήμο, φαίνεται ότι ο με αριθμό 52549325-01 μετρητής της ΔΕΗ που αντιστοιχεί στο 6ο Δημοτικό Σχολείο της οδού Υψηλάντου έχει καταναλώσει ρεύμα αξίας 1126,49 ευρώ, ενώ ακόμη αναμένονται οι οριστικές καταστάσεις, όπου πιθανώς θα υπάρχουν και άλλες οφειλές. Να σημειωθεί, τέλος, ότι αρμόδιες για τον χειρισμό τέτοιων θεμάτων είναι οι σχολικές επιτροπές, που είναι και νομικά πρόσωπα του Δήμου, και όχι οι Διευθυντές, αυτές δε οφείλουν βάσει του νόμου να δίδουν απολογιστικά στοιχεία λειτουργικών εξόδων στον Δήμο, τα οποία ουδέποτε κατέθεσαν.

Ο Δήμος Ροδίων, όπως επανειλημμένα έχει αποδείξει, εντάσσει στον προϋπολογισμό του για τα σχολικά κτίρια και τα σχολεία πολλαπλάσια ποσά από αυτά που του εκχωρούνται από το κράτος υπό μορφήν επιχορηγήσεων, ακριβώς επειδή πρόκειται για ένα ιδιαίτερα ευαίσθητο θέμα, κατανοώντας τις ανάγκες και επιθυμώντας τις καλύτερες δυνατές σχέσεις με τους διδάσκοντες, τις διευθύνσεις, τις σχολικές επιτροπές και τους γονείς, αφού οι αρμονικές σχέσεις διασφαλίζουν μια μίνιμουμ εγγύηση για τη σωστή λειτουργία της εκπαίδευσης. Και για το λόγο αυτό πιστεύει ότι καταγγελίες όπως αυτή του κ. Ζερβού δεν βοηθούν στη διατήρηση του αρμονικού κλίματος.

**ΑΝΤΙΜΕΤΩΠΙΖΕ ΠΡΟΒΛΗΜΑΤΑ ΥΓΕΙΑΣ**

# ΑΓΡΟΤΗΣ ΗΠΙΕ ΦΥΤΟΦΑΡΜΑΚΟ
## *κι έθεσε τέρμα στη ζωή του*

***Συνέβη προχθές τη νύχτα στη Μαλώνα***

**Ένας 89χρονος γέροντας συνταξιούχος του ΟΓΑ, που αντιμετώπιζε προβλήματα υγείας (όχι και τόσο σοβαρά) απεφάσισε να θέσει τέρμα στη ζωή του και μάλιστα με τρόπο φρικτό (με τον ίδιο τρόπο είχε αυτοκτονήσει πρόσφατα και συμπατριώτης του).**

Πρόκειται για τον Γεώργιο Σ. του Εμμ., ετών 89, κάτοικο Μαλώνας, πατέρα δύο (παντρεμένων) κοριτσιών, ο οποίος έθεσε τέρμα στη ζωή του προχθές τη νύκτα κάτω από τις ακόλουθες συνθήκες:

Ο γέροντας βρισκόταν στο σπίτι του μαζί με τη σύζυγό του Τούλα. Κατά τις 10 η ώρα της πρότεινε να κάνει παρέα με γειτόνισσες και αυτή δέχθηκε. Όταν μπήκε στο σπίτι είδε το σύζυγό της να κάθεται σε μια καρέκλα (μπαίνοντας μέσα είχε νοιώσει και έντονη μυρωδιά) και τον «σκούντησε», λέγοντάς του «πήγαινε στο κρεβάτι, να κοιμηθείς».

Δεν πήρε όμως απάντηση και τότε έντρομη διαπίστωσε ότι ήταν νεκρός και έβαλε τις φωνές. Οι γείτονες που έφθασαν διαπίστωσαν ότι δίπλα στο άψυχο σώμα του γέροντα βρισκόταν ένα πλαστικό δοχείο, το οποίο περιείχε φυτοφάρμακο (ουλτρασίντ). Μεταφέρθηκε στο Κέντρο Υγείας Αρχαγγέλου, αλλά δεν υπήρχαν πλέον περιθώρια.

Χθες το πρωί μεταφέρθηκε στο Νεκροτομείο Ρόδου όπου έγινε νεκροψία και νεκροτομία και επιβεβαιώθηκαν τα αίτια του θανάτου. Χθες το απόγευμα έγινε η κηδεία του.

Σύμφωνα με τις πληροφορίες ο γέροντας αντιμετώπιζε προβλήματα υγείας και επειδή δεν άντεχε τους πόνους αποφάσισε να θέσει τέρμα στην ταλαιπωρία του, αφαιρώντας ο ίδιος τη ζωή του.


**ΝΑΥΤΙΚΗ ΕΤΑΙΡΕΙΑ SEA STAR**
**ΤΗΛΟΣ 21ος ΑΙΩΝΑΣ**
ΤΗΛΟΣ:85002 ΤΗΛ.2246044000- FAX:2246044044

*ΠΡΟΓΡΑΜΜΑ ΤΟΥ SEA STAR ΓΙΑ ΤΗΛΟ - ΝΙΣΥΡΟ - ΧΑΛΚΗ ΑΠΟ 14/6/2004*

ΔΕΥΤΕΡΑ

| ΛΙΜΑΝΙ | ΑΦΙΞΗ | ΑΝΑΧΩΡΗΣΗ |
|---|---|---|
| ΡΟΔΟΣ | | 09.00 |
| ΤΗΛΟΣ | 10.20 | 14.30 |
| ΝΙΣΥΡΟΣ | 15.00 | 17.30 |
| ΤΗΛΟΣ | 18.00 | 18.10 |
| ΡΟΔΟΣ | 19.30 | Δ. |

ΤΡΙΤΗ

| ΛΙΜΑΝΙ | ΑΦΙΞΗ | ΑΝΑΧΩΡΗΣΗ |
|---|---|---|
| ΡΟΔΟΣ | | 09.00 |
| ΧΑΛΚΗ | 10:10 | 12:00 |
| ΤΗΛΟΣ | 12:40 | 17:00 |
| ΡΟΔΟΣ | 18:30 | Δ. |

ΤΕΤΑΡΤΗ

| ΛΙΜΑΝΙ | ΑΦΙΞΗ | ΑΝΑΧΩΡΗΣΗ |
|---|---|---|
| ΡΟΔΟΣ | | 08.00 |
| ΤΗΛΟΣ | 09.20 | 09.30 |
| ΡΟΔΟΣ | 10.50 | 18.30 |
| ΤΗΛΟΣ | 19.50 | 20.00 |
| ΡΟΔΟΣ | 21.30 | Δ. |

ΠΕΜΠΤΗ

| ΛΙΜΑΝΙ | ΑΦΙΞΗ | ΑΝΑΧΩΡΗΣΗ |
|---|---|---|
| ΡΟΔΟΣ | | 09:00 |
| ΤΗΛΟΣ | 10:20 | 17.00 |
| ΡΟΔΟΣ | 18:20 | Δ. |

ΠΑΡΑΣΚΕΥΗ

| ΛΙΜΑΝΙ | ΑΦΙΞΗ | ΑΝΑΧΩΡΗΣΗ |
|---|---|---|
| ΡΟΔΟΣ | | 09.00 |
| ΤΗΛΟΣ | 10:20 | 14:00 |
| ΝΙΣΥΡΟΣ | 14.30 | 17:30 |
| ΤΗΛΟΣ | 18:00 | 18:10 |
| ΡΟΔΟΣ | 19:30 | 20:00 |
| ΤΗΛΟΣ | 21:30 | 21:00 |

ΣΑΒΒΑΤΟ

| ΛΙΜΑΝΙ | ΑΦΙΞΗ | ΑΝΑΧΩΡΗΣΗ |
|---|---|---|
| ΤΗΛΟΣ | | 07.00 |
| ΡΟΔΟΣ | 08:20 | 09:00 |
| ΤΗΛΟΣ | 10.20 | 17:00 |
| ΡΟΔΟΣ | 18:20 | Δ. |

ΚΥΡΙΑΚΗ

| ΛΙΜΑΝΙ | ΑΦΙΞΗ | ΑΝΑΧΩΡΗΣΗ |
|---|---|---|
| ΡΟΔΟΣ | | 07.30 |
| ΤΗΛΟΣ | 08.50 | 09.00 |
| ΡΟΔΟΣ | 10.20 | 17.00 |
| ΤΗΛΟΣ | 18.20 | 18.30 |
| ΡΟΔΟΣ | 19.50 | Δ. |



**ΠΛΗΡΟΦΟΡΙΕΣ**
ΡΟΔΟΣ ΤΑΡΠΟΝ ΣΠΡΙΝΓΚΣ 44
• ΤΗΛ. 2241078052 - 22410 78053
• Κινητό 6938244523
ΤΗΛΟΣ ΤΗΛ. 2246044000 • ΦΑΞ 2246044044





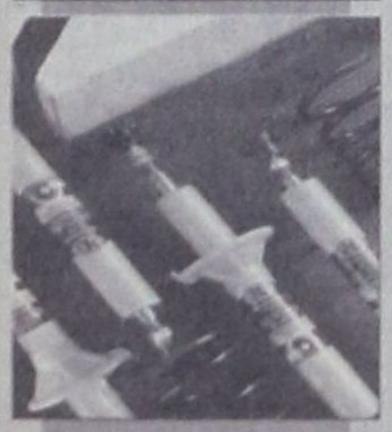







**ΔΗΜ. ΧΑΤΖΗΠΕΤΡΟΣ**

**ΖΑΝΤΕΣ - ΕΛΑΣΤΙΚΑ**
**ΑΜΟΡΤΙΣΕΡ - ΕΛΑΤΗΡΙΑ**

GOODYEAR
BRIDGESTONE
MICHELIN
YELLOW
PIRELLI
DUNLOP

**ΕΙΔΙΚΕΣ ΤΙΜΕΣ**
**ΓΙΑ ΑΜΟΡΤΙΣΕΡ**
**ΚΑΙ ΕΛΑΤΗΡΙΑ**
**τοποθέτηση,**
**ευθυγράμμιση δωρεάν**

**ΕΙΔΙΚΕΣ ΤΙΜΕΣ**
**ΓΙΑ ΤΑΞΙ**

**Με μηδέν προκαταβολή**
**έως και 36 δόσεις**

Οδός Μιχ. Πετρίδη 30 - Τηλ. 38889

# υπόθεση: Πολιτισμός



υπογραφή: Δέσποινα Διαμαντή

## ΕΠΙ ΠΑΝΤΟΣ ΕΠΙΣΤΗΤΟΥ...

... καθώς η εποχή ευνοεί τους «ξερόλες»! Δεν έχουμε μάθει ακόμα σ' αυτό τον τόπο, ότι η εξειδίκευση είναι η απαραίτητη προϋπόθεση για το επόμενο βήμα που απαιτείται ούτως ώστε να μπορέσουμε κάποια στιγμή να μιλάμε για ανάκαμψη, για αναβάθμιση, για το ξεπέρασμα μιας κρίσης που αγγίζει τον ένα μετά τον άλλο, όλους τους ζωικούς τομείς της ζωής μας.

Η εξιδείκευση που θα φέρει τους κατάλληλους ανθρώπους, στην κατάλληλη θέση, εκεί όπου μπορούν να αποδώσουν και να παράγουν με γνώση και όραμα και ο πολιτισμός δεν εξαιρείται φυσικά, καθώς αγγίζει ένα εξαιρετικά μεγάλο κομμάτι της καθημερινής πρακτικής.

Σ' αυτή τη φάση, παρ' όλα αυτά, όλοι μιλάνε και έχουν άποψη για όλα!! Από το ακτοπλοϊκό και την κρίση ως τον Αριστοφάνη...

Η άποψη δεν είναι κακό πράγμα, μπορείς να την έχεις και να την καμαρώνεις, μόνο που αν δεν την συνοδεύεις με γνώση και τεκμηρίωση, μην προσπαθείς και να την επιβάλεις!

Κατά τ' άλλα, καθώς είμαστε μόλις στις 20 μέρες πριν τους Ολυμπιακούς αγώνες, οι πολιτιστικές εκδηλώσεις του καλοκαιριού «συμπυκνώνονται» για να χωρέσουν την κορύφωσή του, τις πρώτες μέρες του Αυγούστου, κι έχουμε:

## ΣΤΟΝ ΔΗΜΟ ΑΤΤΑΒΥΡΟΥ...

... το πρόγραμμα των πολιτιστικών εκδηλώσεων του φετινού καλοκαιριού να περιλαμβάνει:

-**Τη θεατρική ομάδα Κοσκινού** που φέτος ανεβάζει ελληνικό έργο την «Τελετή» του Παύλου Μάτεσι να δίνει παραστάσεις στην Κρητηνία (24/7), στον Μονόλιθο (31/7) και στον Έμπωνα (1/8).

-**Τη θεατρική ομάδα Πολιτιστικού Συλλόγου Μόρφου Κύπρου** στα Σιάννα (6/8) και στην Κρητηνία (8/8).

- **Το Συμιακό Θέατρο** στον Έμπωνα (21/8)

- **Τη θεατρική ομάδα Νότιας Ρόδου** στη Γιορτή του Κρασιού στον Έμπωνα (17-18/9).

Ακόμα:

- Για 2η χρονιά διοργανώνεται η **Γιορτή Μελιού -Σούμας** στα Σιάννα (6-7/8).

- Η «κλασική» πια **Γιορτή του Κρασιού** στον Έμπωνα σ' ένα μεθυστικό διήμερο στα πλαίσια του χωριού με δωρεάν μουσταλευριά, κρασί, σταφύλια και αναμνηστικές κούπες.

- Στις υπόλοιπες εκδηλώσεις του καλοκαιριού για την περιοχή καταγράφουμε την **Έκθεση Παλιάς Φωτογραφίας** στην Κρητηνία (15/8), τα πανηγύρια, αλλά και τις θεατρικές και μουσικές εκδηλώσεις του Σεπτεμβρίου στο Μανδρικό και τον Άγιο Ισίδωρο.

## ΟΙ «ΖΟΡΜΠΑΔΕΣ»...

... η θεατρική παράσταση της Αδελφότητας Κρητών Ρόδου «Ο Ψηλορείτης» ενέπνευσεν τον επιθεωρητή Εργασίας Δωδ/σου Γιώργο Ζωγραφίδη, για μια θερμή επιστολή που μεταξύ άλλων αναφέρει:

«...Αν σήμερα πιάνω το κοντύλι μου και χαράζω στο χαρτί, ετούτες τις γραμμές για το έργο, το κάνω για τους παρακάτω λόγους.

1. Γιατί όσο κι αν ακούγεται απίστευτο, είχα την ευστοχία να γνωρίσω προσωπικά αρκετούς από τους πραγματικούς «Ζορμπάδες» στην παραδεισένια γωνιά του Ρεθύμνου της Κρήτης.

2. Γιατί το θεατρικό αυτό έργο επιμελήθηκε με λεπτότητα και σεβασμό, ο καταξιωμένος στις καρδιές των Κρητικών και Ροδίων Γιάννης Νιωτάκης, ο εραστής της παράδοσης, ο σμιλευτής του λόγου και της ποίησης...»

Αναφέροντας επαινετικά όλους τους συντελεστές του έργου ο κ. Ζωγραφίδης καταλήγει:

«Τελευταίος όμως και βασικός λόγος, που το έργο άρεσε στο κοινό ήταν, κατά την ταπεινή μου άποψη, τα μηνύματα που μας ξαναθύμιζε: «Ευ εργάζεσθε», «Ευ - Αγωνίζεσθε» και πως το γέλιο και η καλή καρδιά μετριάζει κάθε πόνο και νοστιμίζει τη ζωή σε κάθε εποχή».

## Η ΠΡΕΜΙΕΡΑ ΤΟΥ ΦΕΣΤΙΒΑΛ ΣΥΜΗΣ...

...μας άνοιξε την όρεξη για τη συνέχεια, που έχει πολύ δρόμο ακόμα και αρκετά ονόματα στον προγραμματισμό του.

Το Σάββατο 24 Ιουλίου, στα πλαίσια του Φεστιβάλ ο **Διονύσης Τσακνής** δίνει συναυλία στο νησί συνοδευόμενος από τους:

Ελσα Αφεντάκη στο Τραγούδι
Στέφανο Δημητρίου στα Τύμπανα
Δημήτρη Φροσύνη στο Μπάσο
Νίκο Καλαντζάκο στο Πιάνο
και Δημήτρη Καρασούλο στην ηλεκτρική κιθάρα.

## «Η ΧΩΡΑ ΤΩΝ ΠΟΥΛΙΩΝ»...

**...από το παιδικό στέκι του Εθνικού Θεάτρου σήμερα στο θέατρο της Τάφρου** συνεχίζει τον κύκλο των θεατρικών μετακλητών παραστάσεων που προγραμμάτισε ο ΠΟΔΡ, και εγγυάται ένα ενδιαφέρον αποτέλεσμα καθώς το παιδικό στέκι μας έχει ήδη δώσει μια ικανή δόση καλών και προσεγμένων παραστάσεων τα προηγούμενα χρόνια.

Ετσι, για να μην μένουμε στα λόγια όταν αναφέρουμε, ότι για τα παιδιά επιβάλλονται εκδηλώσεις με αισθητική και ποιότητα αν θέλουμε το πολιτιστικό μας μέλλον να είναι καλύτερο!

Η παράσταση αρχίζει στις 9.30 μ.μ., σε διασκευή και σκηνοθεσία Γιάννη Καλατζόπουλου, σκηνικά και κοστούμια της Αννας Μαχαιριανάκη, μουσική του Δημήτρη Λέκκα και χορογραφίες του Ντανιέλ Λομμέλ.

## ΤΟ 2ο ΦΕΣΤΙΒΑΛ ΓΕΛΟΙΟΓΡΑΦΙΑΣ...

...βρίσκεται στην τελική φάση της διοργάνωσής του, με τους εμπλεκόμενους φορείς να πραγματοποιούν τις τελευταίες συσκέψεις που αφορούν στις λεπτομέρειες που θα καθορίσουν το αποτέλεσμα.

Ο Βαγγέλης Παυλίδης, (κάποιοι εκεί στη Νομαρχία παρα-πλανήθηκαν από την ομοιότητα του με τον Διονύση Σαββόπουλο και μας ενημέρωσαν ότι εθεάθη ο γνωστός τραγουδοποιός στο Γραφείο του Νομάρχη) και η Ίρις Μαυράκη, συναντήθηκαν χθες με τον Νομάρχη και πρόεδρο του ΟΠΑΔ Γ. Μαχαιρίδη και τον πρόεδρο του ΠΟΔΡ Μ. Αντώνογλου, καθώς η ημερομηνία της έναρξης του Φεστιβάλ πλησιάζει επικίνδυνα...


ΚΟΥΖΙΝΕΣ ΣΕ ΤΙΜΕΣ
ΠΟΥ... ΠΡΟ - ΚΑΛΟΥΝ!



ΠΛΗΡΕΣ ΣΕΤ ΕΠΙΠΛΩΝ ΚΟΥΖΙΝΑΣ (14 μ. ΠΕΡΙΠΟΥ) ΜΕ ΤΡΟΦΟΘΗΚΗ ΚΑΙ ΜΗΧΑΝΙΣΜΟΥΣ

ΜΟΝΟ 2990 € (ΣΥΜΠΕΡΙΛΑΜΒΑΝΕΙ ΦΠΑ ΚΑΙ ΤΟΠΟΘΕΤΗΣΗ)

ΔΩΡΟ ΤΡΑΠΕΖΙ ΑΝΟΙΓΟΜΕΝΟ 100Χ140+40 (MOD 7510)



ΑΞΙΑΣ 440 €

ΜΕΓΑΛΗ ΓΚΑΜΑ ΣΕ ΤΡΑΠΕΖΙΑ ΚΟΥΖΙΝΑΣ ΚΑΡΕΚΛΕΣ ΚΑΙ ΕΣΩΤΕΡΙΚΕΣ ΠΟΡΤΕΣ ΑΠΟ ΙΤΑΛΙΑ

Ειδικές προγράμματα απόσυρσης. Ηλεκτρικές συσκευές σε χαμηλές τιμές.

ΒΟΛΑΣ ΚΟΥΖΙΝΕΣ

Μ. ΒΟΛΑΣ & ΥΙΟΙ Ο.Ε.
Λ. ΕΛΕΥΘΕΡΙΑΣ 43-45 ΚΡΕΜΑΣΤΗ ΡΟΔΟΣ - ΤΗΛ. (22410) 91275
FAX (22410) 94370 — www.volas.net — e-mail volas@hol.gr



Η κεντρική θέρμανση είναι πολυτέλεια;;;

ΟΧΙ ΠΙΑ!!!

ΤΙΜΗ ΕΚΠΛΗΞΗ 1750 €

ΑΠΟ ΤΗΝ ΕΝΕΡΓΕΙΑ - ΒΟΛΑΣ

ΣΥΣΤΗΜΑ ΚΕΝΤΡΙΚΗΣ ΘΕΡΜΑΝΣΗΣ ΠΛΗΡΕΣ
6 σώματα panel Superia® 800Χ900, 800Χ750, 800Χ750, 600Χ1050, 600Χ900, 600Χ450
Λέβητας Siris 20.000 θερμίδων-καυστήρας Ecoflam-κυκλοφορητής Wilo ή Nocchi
Δεξαμενή 500 λίτρα, θερμοστάτης χώρου SIEMENS & όλα τα υπόλοιπα εξαρτήματα πλην καμινάδας και σωληνώσεων.
(Στην τιμή περιλαμβάνεται και η μεταφορά στο χώρο σας)

Υπεύθυνοι: Σ. Βόλας Ηλ. Μηχ. BEng, MSc
Ν. Μάλιακκας Ηλ. Μηχ. ΑΠΘ
Τηλ. (22410) 98070 - 6973990806

www.volas.net

Επιμέλεια: Ηλίας Λοΐζος - Τάσος Κώστας

• «ΘΑΛΑΣΣΑ» ΤΟ ΟΑΚΑ
• Η «ΚΟΥΠΑ» ΑΥΞΗΣΕ ΤΟ ΕΝΔΙΑΦΕΡΟΝ
Σελ.16-17
• Στην Αγγλία με στόχο τη διάκριση ο Χαλκιόπουλος
Σελ.18
• Πλώρη για ψηλά
Σελ.19

ΠΑΕ ΡΟΔΟΣ

# ΜΕ ΤΑ ΜΟΥΤΡΑ ΣΤΗ ΔΟΥΛΕΙΑ έπεσε ο Αντώνης Μανίκας

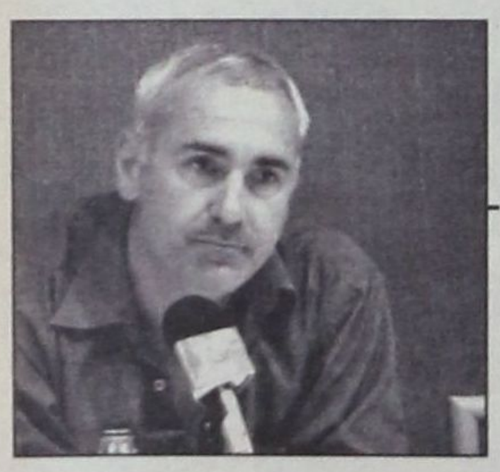

• Σήμερα το απόγευμα στο γήπεδο Καλυθιών θα δει αρκετούς νεαρούς Ροδίτες ποδοσφαιριστές • Θετική η συνάντησή του με τον γυμναστή Μιχάλη Χαρίτο

**Πολλά θέματα δρομολογήθηκαν από χθες στην ΠΑΕ Ρόδος με την άφιξη του νέου προπονητή της ομάδας Αντώνη Μανίκα στο νησί μας.**

Ο έμπειρος τεχνικός συναντήθηκε με τα μέλη του διοικητικού συμβουλίου και στη συνέχεια συζήτησε με τον γυμναστή Μιχάλη Χαρίτο, ο οποίος τον ενημέρωσε για τους ποδοσφαιριστές που έχουν παραμείνει στην ομάδα. Όλα δείχνουν ότι ο Μιχάλης Χαρίτος θα είναι ο γυμναστής των «ελαφιών» για τέταρτη χρονιά.

**ΒΛΕΠΕΙ ΠΑΙΚΤΕΣ**

Ο χρόνος τρέχει για τον Αντώνη Μανίκα που απερίσπαστος πλέον από το πρόβλημα της απόσπασής του στο νησί μας θέλει να κάνει ορισμένα πράγματα και ξεκινά σήμερα με τη δοκιμασία νεαρών ποδοσφαιριστών. Όπως ανακοινώθηκε από την ΠΑΕ Ρόδος ο Αντώνης Μανίκας μαζί με τον Μιχάλη Χαρίτο θα βρεθούν στις 6 το απόγευμα στο γήπεδο Καλυθιών όπου θα έχει την ευκαιρία να παρακολουθήσει νεαρούς ποδοσφαιριστές οι οποίοι ανήκουν στα ελάφια αλλά και παίκτες από άλλα σωματεία. Εάν ο αριθμός των ποδοσφαιριστών που θα βρεθούν στις Καλυθιές είναι ικανοποιητικός τότε δεν αποκλείεται αύριο στο ίδιο γήπεδο να τους παρακολουθήσει σε οικογενειακό διπλό.

**ΕΡΧΕΤΑΙ Ο ΠΑΠΑΓΙΑΝΝΟΠΟΥΛΟΣ**

Στο μεταξύ για οριστική συμφωνία με τα ελάφια φτάνει αύριο στο νησί μας ο Σωτήρης Παπαγιαννόπουλος προκειμένου να βάλει την υπογραφή του στο συμβόλαιο και να ενταχθεί στο «πράσινο στρατόπεδο».

**ΧΩΡΙΣΑΝ ΚΑΙ ΤΥΠΙΚΑ**

Παρελθόν από την ΠΑΕ Ρόδος αποτελεί και τυπικά ο Νίκος Μπιλιάς καθώς χθες τακτοποιήθηκε η οικονομική εκκρεμότητα που υπήρχε από την πλευρά της ΠΑΕ. Όπως είναι γνωστό ο Νίκος Μπιλιάς πήρε μεταγραφή για τον Διαγόρα Βατίου.

**ΣΥΝΕΝΤΕΥΞΗ ΤΥΠΟΥ ΤΗΝ ΠΑΡΑΣΚΕΥΗ**

Αύριο εκτός απροόπτου στο ξενοδοχείο OLYMPIC PALLAS πρόκειται να δοθεί συνέντευξη Τύπου από την ΠΑΕ ΡΟΔΟΣ στην οποία σύμφωνα με έγκυρες πληροφορίες θα παρευρίσκεται και ο προπονητής των «ελαφιών» Αντώνης Μανίκας.

**ΣΥΓΚΕΝΤΡΩΣΗ ΤΗΝ ΚΥΡΙΑΚΗ**

Την πρώτη συγκέντρωση των ποδοσφαιριστών σχεδιάζει να πραγματοποιήσει την Κυριακή η ΠΑΕ Ρόδος σε χώρο που πιθανόν ν' ανακοινωθεί σήμερα (Προφήτης Αμώς) όπου θα παρουσιασθούν τα νέα αποκτήματα της ομάδας και θα γίνει η απαραίτητη γνωριμία παλιών και νέων παικτών.

Την επόμενη ημέρα θα ξεκινήσουν οι προπονήσεις της νέας χρονιάς με τον Αντώνη Μανίκα να έχει στη διάθεσή του 28-29 ποδοσφαιριστές.

## ΕΠΕΣΤΡΕΨΕ ΣΤΗ ΡΟΔΟ ο Ταξιάρχης Χατζηπέτρος

**Στο νησί μας βρίσκεται εδώ και λίγες ημέρες ο 20χρονος ποδοσφαιριστής Ταξιάρχης Χατζηπέτρος που στην περυσινή περίοδο αγωνιζόταν στην ομάδα των Βριλησίων.**

Σύμφωνα με όσα είναι γνωστά ο Ταξιάρχης ανήκει στην ομάδα της Μαρκό και είχε δοθεί δανεικός για ένα χρόνο, όμως δεν επιθυμούσε να συνεχίσει στα Βριλήσια γι' ακόμη ένα χρόνο καθώς όπως γίνεται συνήθως με τους νεαρούς Ροδίτες παίκτες έτσι και ο Χατζηπέτρος έλκονται από τη δύναμη του νησιού μας.

Ο νεαρός μεσοεπιθετικός δεν έχει ακόμα αποφασίσει αν θα επιστρέψει στην ομάδα που ανήκει ή μείνει στη Ρόδο και να συνεργασθεί με κάποια από τις ομάδες του νησιού μας.

Πάντως η πολύ καλή χρονιά που είχε με τα Βριλήσια τον γέμισε μεν αισιοδοξία αλλά θέλει να πάρει τις αποφάσεις του με ηρεμία καθώς υπάρχει αρκετός χρόνος για να καταλήξει σε οριστική απόφαση. Η περίοδος των μεταγραφών ολοκληρώνεται στο τέλος του μήνα και παρά τις προτάσεις που ήδη δέχτηκε από ομάδες του νησιού μας δεν είναι διατεθειμένος ν' απαντήσει άμεσα.

Σίγουρα η οικογενειακή θαλπωρή θα είναι μία από τις βασικές αιτίες που θα παίξουν ρόλο για την παραμονή του στο νησί μας και λογικά την ένταξή του στο ρόστερ κάποιας από τις ομάδες που συζητούν μαζί του.

## Σταυρίδης - Κωστάκης στα πλάνα του Θεοδώρου



*Ο Σάββας Σταυρίδης αριστερά με τον πρώην συμπαίκτη του Σπύρο Μουδάτσο*

**Τον «παρτενέρ» του Λάκη Κακλαμάνου στην αμυντική γραμμή της ομάδας αναζητούν ο προπονητής και η διοίκηση του Ιάλυσου. Ήδη έχουν γίνει οι συζητήσεις και η τελική πρόταση του Ιάλυσου στον Μιχάλη Κυριαζή, όμως ο έμπειρος αμυντικός ακόμη κρατά σε αναμονή τον Θόδωρα Θεοδώρου και τους συνεργάτες του.**

Από προχθές στα πλάνα του έμπειρου τεχνικού μπήκε και ο Μιχάλης Κωστάκης μετά την γνωστοποίηση ότι δεν συνεχίζει στον ΠΑΟ Διαγόρα. Σύμφωνα με πληροφορίες χθες το βράδυ οι παράγοντες του Ιάλυσου μαζί με τον κ. Θεοδώρου επρόκειτο να συναντηθούν με τον πρώην ποδοσφαιριστή του «γηραιού» για να βολιδοσκοπήσουν τις διαθέσεις του. Επίσης, στα σχέδια του προπονητή του Ιάλυσου βρίσκεται και ο υψηλόσωμος αμυντικός Σάββας Σταυρίδης που πέρυσι ήταν από τους βασικούς συντελεστές της πολύ καλής πορείας του Αστέρα Μασάρων στο πρωτάθλημα της Α' Κατηγορίας.

Εκτός από τους παραπάνω ποδοσφαιριστές ο Ιάλυσος θα ενισχύσει το «ρόστερ» και με κάποιους νεαρούς, ενώ περιμένει και ορισμένα παιδιά από την ΠΑΕ Ρόδος χωρίς ωστόσο να γίνουν γνωστά τα ονόματά τους.

ΠΗΓΑΣΟΣ

## *Ενίσχυση στην άμυνα με τον Σταύρο Αυγέρη*

Ακόμα πιο δυνατή έγινε από χθες η αμυντική γραμμή του Πήγασου Αγίου Νικολάου και ο νεαρός τεχνικός της ομάδας Λάζαρος Θρουμουλόπουλος τρίβει τα χέρια του από ικανοποίηση.

Χθες το πρωί ο υψηλόσωμος αμυντικός Σταύρος Αυγέρης συμφώνησε με τη διοίκηση και οι δύο πλευρές έδωσαν τα χέρια. Απομένει πλέον ο Αυγέρης να υπογράψει το νέο του δελτίο για ν' ανήκει καν τυπικά στον Πήγασο. Τον έμπειρο παίκτη ήθελε να κρατήσει στο ρόστερ της και η Αναγέννηση Εμπωνα όμως ο Αυγέρης προτίμησε τον Πήγασο.

## ΧΩΡΙΣΑΝ ΔΑΝΑΣ - ΔΙΓΕΝΗΣ

**Χωρίς τον Γιώργο Δανά θα παρουσιασθεί στο φετινό πρωτάθλημα της Α' Κατηγορίας η ομάδα του Κοσκινού. Όπως είναι γνωστό ο Διγενής υποβιβάστηκε από το περιφερειακό πρωτάθλημα στο τοπικό και οι στόχοι του τη φετεινή χρονιά είναι πλέον διαφορετικοί.**

Αρκετοί έμπειροι ποδοσφαιριστές έλυσαν τη συνεργασία τους με το Διγενή και προχθές ήταν η σειρά του αριστερόποδου παίκτη Γιώργου Δανά να πάρει την ελευθέρας του. Ο έμπειρος μεσοεπιθετικός έχει ήδη δεχθεί προτάσεις από ομάδες του νησιού μας και αυτή που ξεχωρίζει είναι του Απόλλωνα Καλυθιών. Οι συζητήσεις με τους Απολλωνιστές δεν τελείωσαν, καθώς οι δύο πλευρές έχουν ορισμένες διαφορές, οι οποίες στις αμέσως επόμενες ημέρες αναμένεται να βρουν τη λύση τους




Σε τεράστια πισίνα θα μετατραπεί στις 13 Αυγούστου το ανακαινισμένο ΟΑΚΑ

**Μοναδικές στιγμές θα ζήσει ο πλανήτης στην τελετή έναρξης των Ολυμπιακών Αγώνων**

# «ΘΑΛΑΣΣΑ» ΤΟ ΟΑΚΑ

**Στην τελετή έναρξης του Euro 2004 στην Πορτογαλία, οι διοργανωτές σχημάτισαν με τεράστια μπλε σεντόνια μια εικονική θάλασσα, την οποία διέσχισε ένα καράβι, μια καραβέλα όμοια με αυτή του θαλασσοπόρου Βάσκο Ντε Γκάμα.**

Το θέαμα ήταν αρκετά ελκυστικό λόγω της απλότητάς του και «έγραφε» ωραία στην τηλεόραση. Πού να δείτε όμως τι έχει να γίνει στην τελετή έναρξης των δικών μας Ολυμπιακών Αγώνων!

Σύμφωνα με ασφαλείς πληροφορίες και παρά το γεγονός ότι ο οργανισμός «Αθήνα 2004» κρατάει επτασφράγιστο μυστικό τα σχέδιά του για την τελετή έναρξης, το Ολυμπιακό Στάδιο θα μετατραπεί στις 13 Αυγούστου, την ημερομηνία ορόσημο των Αγώνων, σε πραγματική θάλασσα!!!

Ναι, καλά διαβάσατε, το μεγαλύτερο μέρος του αγωνιστικού χώρου του ΟΑΚΑ θα είναι καλυμμένο από χιλιάδες λίτρα νερού, προσφέροντας ένα πρωτόγνωρο και μαγευτικό θέαμα στους χιλιάδες φιλάθλους που θα είναι στις κερκίδες, αλλά και στα δισεκατομμύρια τηλεθεατών ανά την υφήλιο.

**Και ασανσέρ στη μέση**

Η επιτροπή του «Αθήνα 2004» που έχει αναλάβει το πρότζεκτ, εργάζεται πυρετωδώς και με πλήρη μυστικότητα για την αποπεράτωσή του και υπολογίζεται πως τα πάντα θα είναι έτοιμα μέσα στο χρονοδιάγραμμα.

Ηδη, στον αγωνιστικό χώρο του Ολυμπιακού Σταδίου έχουν ξεκινήσει τα έργα για τη διαμόρφωση της τεράστιας πισίνας, η οποία είναι σιδηροκατασκευασμένη και στη μέση, στη σέντρα δηλαδή του γηπέδου, θα υπάρχει άλλη μία κατασκευή, όπου θα υπάρχει ένας ανελκυστήρας, από τον οποίο θα εκτοξευθούν και τα χιλιάδες βεγγαλικά που θα φωτίσουν τον αττικό ουρανό και θα κάνουν τη νύχτα μέρα.

**Σε 60 ώρες ο χλοοτάπητας**

Πριν από περίπου ένα μήνα έγινε στο Ολυμπιακό Στάδιο το Πανελλήνιο Πρωτάθλημα Στίβου, το οποίο αποτέλεσε και το test event του γηπέδου. Στον αγωνιστικό χώρο υπήρχε χλοοτάπητας, ο οποίος όμως έχει αφαιρεθεί εδώ και αρκετές ημέρες, καθώς ήταν αδύνατο να κατασκευαστεί η πισίνα πάνω στο χορτάρι. Εχει γίνει παραγγελία για νέο χλοοτάπητα, ο οποίος βρίσκεται αποθηκευμένος σε ρολά, σε αποθήκη κοντά στην Καλογρέζα και αμέσως μετά τη λήξη της τελετής έναρξης θα ξεκινήσει η τοποθέτηση. Οπως είναι ευκόλως κατανοητό, η τοποθέτησή του θα πρέπει να γίνει το συντομότερο δυνατόν, καθώς στις 20 Αυγούστου, το γήπεδο θα πρέπει να είναι έτοιμο να φιλοξενήσει τα αθλήματα του Στίβου.

Η όλη διαδικασία διαρκεί 60 ώρες και θα ξεκινήσει αμέσως μετά τη λήξη της τελετής έναρξης, καθώς θα μεταφερθεί σε ρολά από τις αποθήκες στο γήπεδο, όπου θα ξεδιπλωθεί.

Χρόνος υπάρχει αρκετός, ωστόσο δεν υπάρχουν περιθώρια για λάθη.

Πάντως, το σίγουρο είναι ότι η τελετή έναρξης θα είναι αρκούντως εντυπωσιακή και πρωτότυπη και θα αφήσει ικανοποιούμενους όλους όσοι την παρακολουθήσουν, είτε από το γήπεδο είτε από τους δέκτες των τηλεοράσεών τους.

## ΠΡΟΣΦΕΡΟΥΝ 130.000 προφυλακτικά στους αθλητές

**Η βρετανική εταιρεία Durex ανακοίνωσε ότι κατά τη διάρκεια των Ολυμπιακών Αγώνων θα χαρίσει 130.000 προφυλακτικά στους 10.500 αθλητές και αθλήτριες που θα μένουν στο Ολυμπιακό Χωριό της Αθήνας.**

Η διάθεσή τους θα γίνεται δωρεάν από το φαρμακευτικό κέντρο του Ολυμπιακού Χωριού, σε όλη τη διάρκεια των Αγώνων, από τις 13 έως τις 29 Αυγούστου.

Φυσικά γίνεται πανεύκολα αντιληπτό ότι η προαναφερόμενη εταιρεία δεν χάνει την ευκαιρία για πολύ καλή διαφήμιση.

Οι Ολυμπιακοί Αγώνες εδώ και αρκετά χρόνια έχουν εκτός των άλλων και ερωτική - σεξουαλική διάσταση.

Το 1992 δόθηκαν τα πρώτα στοιχεία και από τότε και μετά σε κάθε διοργάνωση υπάρχει αυξημένη κατανάλωση προφυλακτικών σε ολυμπιακά χωριά.

Στους Αγώνες της Βαρκελώνης το 1992 οι διοργανωτές είχαν αποφασίσει να διαθέσουν 60.000 προφυλακτικά, όμως δεν χρησιμοποιήθηκαν ούτε τα μισά διότι πριν από 12 χρόνια το AIDS δεν έμοιαζε τόσο μεγάλη απειλή.

Ο παραπάνω αριθμός ανέβηκε στους Αγώνες της Ατλάντα (1996) και του Σίδνεϊ (2000) κι έφτασε τα 250.000 προφυλακτικά στους Χειμερινούς Ολυμπιακούς του Σολτ Λέικ Σίτι, τον Φεβρουάριο του 2002.

Οι αθλητές και αθλήτριες κατά τη διάρκεια των αγώνων αποκτούν...στενές σχέσεις!

## Εγιναν...γραμματόσημα οι ήρωες

**Στα γήπεδα της Πορτογαλίας η Εθνική ομάδα έγραψε ιστορία, η οποία πλέον θα...αποτυπωθεί και σε γραμματόσημα.**




Ο υφυπουργός Μεταφορών και Επικοινωνιών Αναστάσιος Νεράντζης, ο πρόεδρος των ΕΛΤΑ Αγγελος Μπρατάκος και ο γενικός γραμματέας της ΕΠΟ Γιάννης Οικονομίδης παρουσίασαν σε συνέντευξη Τύπου τη νέα αναμνηστική σειρά γραμματοσήμων που εξέδωσαν εκτάκτως τα Ελληνικά Ταχυδρομεία με τον τίτλο «Εθνική Ομάδα - Πρωταθλήτρια Ευρώπης Euro 2004».

Η σειρά αυτή αποτελείται από τέσσερα γραμματόσημα οι τιμές των οποίων είναι 0,47, 0,65, 1,00 και 2,88 ευρώ και απεικονίζουν την πολυπόθητη...κούπα καθώς και φάσεις από τους πανηγυρισμούς των ποδοσφαιριστών της εθνικής ομάδας.

Το αστρονομικό ποσό των 12 εκατομμυρίων ευρώ (4 δισ. δραχμές) από τα 24 που εισέπραξε η ΕΠΟ θα μοιραστούν οι διεθνείς για την κατάκτηση του Euro. Την αποκάλυψη έκανε σε πηγαδάκι, μετά το τέλος της συνέντευξης των Ελληνικών Ταχυδρομείων, ο Γενικός Γραμματέας της ΕΠΟ Γιάννης Οικονομίδης.

Σε κάθε έναν από τους 23 διεθνείς της αποστολής αντιστοιχούν δηλαδή 500.000 ευρώ ή 174 εκατ. δραχμές! Ο γ.γ. της ομοσπονδίας αποκάλυψε επίσης ότι το τρόπαιο βρίσκεται σε χρηματοκιβώτιο τράπεζας όπου θα παραμείνει για ένα χρόνο, ενώ στη συνέχεια θα παραδοθεί στην ΟΥΕΦΑ. Η ΕΠΟ, πάντως, έχει υποβάλλει αίτημα για να κάνει αντίγραφο και να το κρατήσει σε ειδική τροπαιοθήκη στα γραφεία της.

Ο Γ. Οικονομίδης έκανε λόγο και για την κατάθεση ελληνικής υποψηφιότητας για το Euro 2012, τονίζοντας ότι η ΕΠΟ το θέλει, αν όμως υπάρξει στήριξη από την κυβέρνηση, καθώς και ότι η Εθνική θα παραστεί, για να τιμηθεί σε δύο εκδηλώσεις που θα γίνουν στην Τουρκία, πριν από το ματς για τα προκριματικά του μουντιάλ του 2006, ενώ θα γίνει δεκτή από τον Πατριάρχη Βαρθολομαίο.

Επίσης, θα βραβευτεί στην Κύπρο από τον πρόεδρο της Μεγαλονήσου Τάσσο Παπαδόπουλο.

# Η «ΚΟΥΠΑ» ΑΥΞΗΣΕ ΤΟ ΕΝΔΙΑΦΕΡΟΝ

**Πανελλαδική έρευνα της κοινοπραξίας MRB, Research International, VPRC που έγινε για λογαριασμό της «ΑΘΗΝΑ 2004» δίνει νέα στοιχεία που δείχνουν - με τη στατιστική - ότι υπάρχει ολοένα και πιο θετική στάση των Ελλήνων απέναντι στη διοργάνωση των Ολυμπιακών Αγώνων.**



Η «δειγματοληψία» έγινε σε 2.000 άτομα από τις 25 Ιουνίου έως και τις 2 Ιουλίου 2004, δηλαδή το διάστημα που η Εθνική ποδοσφαίρου προχωρούσε φουλ για τον τελικό της διοργάνωσης.

Όπως φαίνεται, το γεγονός της πορείας της Εθνικής ποδοσφαίρου στα γήπεδα της Πορτογαλίας σαφώς είχε δημιουργήσει στο φίλαθλο κόσμο στη χώρα μας αυξημένη διάθεση «εθνικής ανάτασης» που λειτούργησε πάρα πολύ θετικά στην προσδοκία και για το επερχόμενο αθλητικό γεγονός που θα γίνει στη χώρα μας.

### ΑΝΑΛΥΣΗ ΣΕ ΔΕΚΑ ΣΗΜΕΙΑ ΤΗΣ ΕΡΕΥΝΑΣ

Με βάση την ανάλυση των στοιχείων από την προαναφερόμενη έρευνα, προκύπτουν ορισμένα στοιχεία που - αν μη τι άλλο - θα συζητηθούν στις επόμενες ημέρες.

Τα 10 σημεία που διαχωρίζονται τα συμπεράσματα της δημοσκόπησης είναι:

**1:** Εξι στους δέκα κατοίκους της Αθήνας (60,5%) δηλώνουν με μικρή (17,6% μάλλον) ή μεγάλη βεβαιότητα (42,9% σίγουρα) ότι τις ημέρες των Αγώνων θα παραμείνουν στην περιοχή της πρωτεύουσας, ποσοστά που κατεγράφησαν και σε προηγούμενες έρευνες.

Είναι χαρακτηριστικό, ωστόσο, ότι το ποσοστό εκείνων που δεν γνωρίζουν τι θα κάνουν την περίοδο των Αγώνων συνεχώς μειώνεται προς όφελος της κατηγορίας εκείνων που δηλώνουν ότι θα φύγουν σίγουρα από την πρωτεύουσα (23,2%).

**2:** Τέσσερις στους δέκα κατοίκους της πρωτεύουσας (40,7%) που δηλώνουν ότι θα παραμείνουν στην Αθήνα κατά τη διάρκεια των Ολυμπιακών, σκοπεύουν να παρακολουθήσουν τα αγωνίσματα ή τις τελετές των Αγώνων μέσα από τα στάδια στα οποία θα διεξαχθούν.

Το αντίστοιχο ποσοστό ένα μήνα πριν ήταν μόλις 26,1%, γεγονός που επιβεβαιώνει τις εκτιμήσεις ότι αυξάνεται σημαντικά η πρόθεση των πολιτών για αγορά εισιτηρίων για τους Αγώνες.

**3:** Εξι στους δέκα Ελληνες (60,2%) δηλώνουν ότι ενδιαφέρονται να παρακολουθήσουν (14,3% μάλλον ενδιαφέρονται και 45,9% ενδιαφέρονται πολύ) κάποια αγωνίσματα ή τις τελετές των Αγώνων από κοντά.

Τα ποσοστά αυτά συγκροτούν το μεγαλύτερο, με αρκετή διαφορά, βαθμό ενδιαφέροντος που έχει σημειωθεί ποτέ σε έρευνα των τελευταίων ετών.

Το εντυπωσιακότερο όλων είναι ότι η αύξηση στο ενδιαφέρον για την παρακολούθηση των Αγώνων μέσα από τα στάδια διεξαγωγής τους οφείλεται εξ ολοκλήρου στην αύξηση των ένθερμων υποστηρικτών της στάσης αυτής (ενδιαφέρονται πολύ: 45,9% έναντι 31,4% το 2002, 21,6% το 2003 και 22,1% το Μάιο του 2004).

### ΓΙΑ ΤΑ ΕΙΣΙΤΗΡΙΑ

**4:** Οσον αφορά στην αγορά εισιτηρίων για τους Αγώνες, φαίνεται να επικρατεί η λύση «της τελευταίας στιγμής».

Το 7,3% των Ελλήνων έχει κε ο αριθμός όσον αγόρασαν εισιτήρια μόλις τους τελευταίους δύο μήνες. Αυξανόμενο ενδιαφέρον παρατηρείται και στο ποσοστό εκείνων που δηλώνουν ότι σκοπεύουν να αγοράσουν εισιτήρια.

***Δημοσκόπηση που έγινε το διάστημα των αγώνων του Euro στην Πορτογαλία δίνει αυξημένα ποσοστά θετικής στάσης του κόσμου στη χώρα μας και για τους Ολυμπιακούς Αγώνες***

Ετσι, το 21,3% προσανατολίζεται σήμερα στο να αγοράσει εισιτήριο έναντι 15,9% που δήλωναν κάτι αντίστοιχο ένα μήνα πριν.

Με βάση τον πληθυσμό 15 ετών και άνω (ΕΣΥΕ 2001), ο συνολικός αριθμός θεατών σε αγώνισμα (η πρόθεση παρακολούθησης) υπολογίζεται σε 1.597.540 άτομα (+/-2,2%).

Τοποθετείται, δηλαδή, μεταξύ 1.407.584 και 1.787.497 ατόμων. Οσον αφορά τα χαρακτηριστικά των θεατών των Ολυμπιακών Αγώνων, πρόκειται κυρίως για άνδρες, για πολίτες μέσης και ανώτερης μόρφωσης, για ενεργό πληθυσμό αποτελούμενο σε μεγάλο βαθμό από μισθωτούς και φοιτητές, καθώς και για κατοίκους των μεγάλων αστικών κέντρων της Αθήνας και της Θεσσαλονίκης, αλλά και κατοίκους κοντινών στην πρωτεύουσα περιοχών (Στερεά Ελλάδα, Πελοπόννησος).

**5:** Τρεις στους τέσσερις Ελληνες (74,1%) θεωρούν ότι η έως σήμερα προετοιμασία για τους Ολυμπιακούς Αγώνες έχει βελτιώσει την εικόνα της Ελλάδας στον υπόλοιπο κόσμο.

Αντίθετα, μόλις ένα 13,6% εμφανίζεται να πιστεύει ότι η πορεία των ολυμπιακών προετοιμασιών έχει βλάψει το κύρος της χώρας διεθνώς.

Τα ποσοστά αυτά συγκρινόμενα με τα αντίστοιχα του Μαΐου (52,2% έναντι 15,3% ) καταγράφουν τον αυξανόμενο βαθμό ικανοποίησης της ελληνικής κοινής γνώμης από την πορεία των εργασιών, αλλά και τη γενικότερη αισιοδοξία τους για το «εθνικό εγχείρημα».

**6:** Εξι στους δέκα Ελληνες (58,7%) παρακολουθούν σήμερα σε αρκετά μεγάλο (42,4%) ή πολύ μεγάλο βαθμό (16,3%) τα νέα σχετικά με την προετοιμασία των Ολυμπιακών Αγώνων, στάση που τα προηγούμενα χρόνια βρισκόταν σε αρκετά χαμηλότερα επίπεδα.

Είναι χαρακτηριστικό ότι ακόμα και μεταξύ εκείνων που διακρίνονται για την αρνητικότητά τους απέναντι στους Ολυμπιακούς Αγώνες παρατηρείται αύξηση του ενδιαφέροντος για την πορεία των ολυμπιακών προετοιμασιών (26,3% σήμερα έναντι 17.9% τον Μάιο του 2004).

Βέβαια- όπως αναφέρεται και στην έρευνα- είναι πιθανόν η αύξηση στα ποσοστά των πολιτών που ενημερώνονται για τους Ολυμπιακούς Αγώνες να οφείλεται σε μεγάλο βαθμό σε αντίστοιχη αύξηση των σχετικών με τους Αγώνες θεμάτων που καλύπτονται από τα ΜΜΕ, αλλά και στη μεγαλύτερη διαφήμισή τους μέσω αυτών.

### ΔΕΝ ΑΝΗΣΥΧΕΙ

**7:** Η ελληνική κοινή γνώμη δείχνει να ανησυχεί ολοένα και λιγότερο για το ενδεχόμενο τρομοκρατικού χτυπήματος κατά τη διάρκεια των Ολυμπιακών Αγώνων. Συγκεκριμένα, το 70,9% των Ελλήνων θεωρεί το ενδεχόμενο επιθέσεων λίγο (25,9%) ή καθόλου πιθανό (44,9%). Αντίθετα, το 28,2% εμφανίζεται ανήσυχο απέναντι στον κίνδυνο τρομοκρατικής ενέργειας.

Τα αντίστοιχα ποσοστά τον Μάιο του 2004 ήταν 58,6% (λίγο και καθόλου πιθανό) έναντι 40,7% (πολύ και αρκετά πιθανό).

Η αισιοδοξία αυτή δείχνει να εδράζεται κυρίως στην αυξανόμενη πίστη που έχουν οι Ελληνες στις δυνατότητες της χώρας για τη διεξαγωγή ασφαλών αγώνων (89,1% έναντι 78,1% τον περασμένο Μάιο).

**8:** Η έννοια «Ολυμπιακοί Αγώνες στην Ελλάδα» προκαλεί ολοένα και θετικότερα συναισθήματα στην ελληνική γνώμη, επιτρέποντας στον ουδέτερο παρατηρητή να μιλήσει για «εθνική ομοψυχία». Ο μέσος όρος στα συναισθήματα των Ελλήνων απέναντι στους Ολυμπιακούς είναι ο υψηλότερος που έχει παρατηρηθεί ποτέ και διαμορφώνεται, στην εκατονταβάθμια κλίμακα συναισθημάτων, στο 83,5.

**9:** Η εθνική υπόθεση των Ολυμπιακών Αγώνων αποτελεί την ίδια στιγμή και ένα στόχο με ιδιαίτερη σημασία για τον κάθε πολίτη ξεχωριστά.

Οκτώ στους δέκα Ελληνες (79,4%) δηλώνουν ότι οι Ολυμπιακοί Αγώνες είναι για τους ίδιους πολύ σημαντικοί (46,7%) ή αρκετά σημαντικοί (32,7%).

Τα αντίστοιχα αποτελέσματα τον Μάιο του 2004 ήταν 33,7% (πολύ σημαντικοί) και 38,9%.

**10:** Τρεις στους τέσσερις Ελληνες (75,2%) αξιολογούν τα έργα για την προετοιμασία των Ολυμπιακών Αγώνων με εντυπωσιακά θετικό τρόπο (42,3% καλό και 32,9% εξαιρετικό).

Ειδικότερα το ποσοστό εκείνων που το θεωρούν εξαιρετικό, πιθανότατα και λόγω χρήσης κάποιων έργων το τελευταίο διάστημα από τους πολίτες, είναι υπερδιπλάσιο από κάθε άλλη προηγούμενη μέτρηση: (2001: 7%, 2002: 6,8%, 2003: 12,7%, 5/2004: 14,2%).

# Στην Αγγλία με στόχο τη διάκριση ο Χαλκιόπουλος

**Για δεύτερη φορά φέτος ο Αντρέας Χαλκιόπουλος θα μεταβεί στη Μεγάλη Βρετανία προκειμένου να συμμετάσχει σε αγώνα του πρωταθλήματος «BritSport». Σε αυτό το πρωτάθλημα ο οδηγός από τη Ρόδο τρέχει με ένα πρωτότυπο «Juno SS V6 Jaguar», μονοθέσιο που μπορεί να συμμετάσχει ακόμα και στον φημισμένο αγώνα του Le Man.**



*Στη Μεγάλη Βρετανία βρίσκεται ο Αντρέας Χαλκιόπουλος για να συμμετάσχει στο βρετανικό πρωτάθλημα «BritSport»*

Με το εντυπωσιακό μονοθέσιο που άφησε πολύ καλές εντυπώσεις στον προηγούμενο αγώνα, πριν από περίπου ενάμιση μήνα, ο γνωστός Έλληνας οδηγός δηλώνει πανέτοιμος για ένα θετικό αποτέλεσμα: **«Ελπίζω αυτή τη φορά να είμαι πιο τυχερός από ότι στον προηγούμενο αγώνα. Το αυτοκίνητο που έχω στα χέρια μου είναι πολύ καλό και πιστεύω ότι αν δεν αντιμετωπίσω προβλήματα, τότε θα έρθει και το επιθυμητό αποτέλεσμα»**, ήταν τα λόγια του Αντρέα Χαλκιόπουλου που υποστηρίζεται από την εταιρία πετρελαιοειδών Silk Oil. Να σημειώσουμε ότι στον προηγούμενο αγώνα η ατυχία «χτύπησε» δύο φορές. Στον πρώτο σκέλος η εγκατάλειψη ήρθε από σπασμένο μπιλιοφόρο, ενώ στο δεύτερο σκέλος, από αντλία βενζίνης, τη στιγμή μάλιστα που ο Χαλκιόπουλος βρισκόταν – και τις δύο φορές – στην πρώτη θέση!

Η προετοιμασία του αυτοκινήτου γίνεται με τη χορηγία και τη συνεργασία της Silk Oil και του Βρετανικού πανεπιστημίου Uclan University (τμήμα motorsports engineering), που έχουν ως κοινό στόχο την εξέλιξη του αυτοκινήτου και των καυσίμων που χρησιμοποιούνται.

Ο αγώνας που αποτελείται από δύο σκέλη (45 λεπτών το καθένα), θα πραγματοποιηθεί στην πίστα «Μπραντς Χατς».

## Υγρος Στιβος Ροδου

# Δύο χάλκινα μετάλλια στα Χανιά

**Οκτώ ταλαντούχοι κολυμβητές και κολυμβήτριες του Υγρού Στίβου αγωνίστηκαν στο θερινό πρωτάθλημα 10-11-12 ετών που διεξήχθη στα Χανιά.**

Αναλυτικά οι επιδόσεις τους:

**ΕΥΔΟΞΙΑ ΜΗΝΑΪΔΗ:**

Σταθερή στα 100μ. πρόσθιο (6η), αγχωμένη στα 50μ. (άκυρη) ελπιδοφόρο ντεμπούτο στα 200μ. Μικτή ατομική (4η).

**ΓΙΑΝΝΗΣ ΖΗΦΟΣ:**

5ος στα 200μ. Πρόσθιο, αν και αγχώθηκε, 6ος στα 100μ. με βελτίωση 14'' δευτερολέπτων, και βρήκε ρυθμό στα 50μ. (9ος), κάτι που θα αξιοποιηθεί στο μέλλον.

**ΜΑΡΙΑΝΝΑ ΝΑΚΟΥ:**

4η στα 200μ. Ελεύθερο, 16η στα 50μ. άφησε καλές εντυπώσεις.

**ΧΡΙΣΤΙΝΑ ΠΑΠΑΝΤΩΝΙΟΥ:**

Πολύ καλό σπριντ στα 50μ. Ελεύθερο (5η), 200μ. Μικτή (5η) με καλό ρυθμό, αλλά έμεινε από δυνάμεις.

**ΕΒΙΤΑ ΜΩΡΑΪΤΗ:**

Αρκετά βελτιωμένη από το Χειμερινό πρωτάθλημα κέρδισε επάξια το μετάλλιο στα 200μ. Ελεύθερο (3η) και στα 400μ. χεριά-χεριά μέχρι τα 350 στην καλύτερη κούρσα της σεζόν κατέβασε την επίδοσή της 30 δευτερόλεπτα (4η).

**ΠΟΛΥΒΙΟΣ ΔΟΥΡΔΟΥΝΑΣ:**

Εντυπωσιακός στο σπριντ, στα 50μ. έμεινε από δυνάμεις στα 200μ. (9ος), ενθαρρυντικότατα συμπεράσματα, θαυμάσιες προοπτικές.

**ΑΝΔΡΕΑΣ ΑΝΑΣΤΑΣΑΚΗΣ:**

5ος στα 50μ.. Πρόσθιο, 3ος στα 50μ. Υπτιο, ταλαιπωρήθηκε, από την προβληματική προετοιμασία.

**ΑΓΓΕΛΟΣ ΝΑΚΟΣ:**

καλός στα 200μ. Ελεύθερο (10ος), με σταθερό κολύμπι, ικανοποιητικός στα 50μ. πρώτη εμφάνιση ικανοποιητική.

## Σταυρος Καλυθιων

# Ανακοίνωσε τον Σαχινίδη

**Από το αθλητικό σωματείο Σταυρός Καλυθιών ανακοινώθηκαν τα παρακάτω:**

«Νέος προπονητής στο τμήμα του γυναικείου ποδοσφαίρου για την περίοδο 2004-2005 θα είναι ο Θόδωρος Σαχινίδης.

Πιστεύουμε ότι ο νέος προπονητής θα δώσει νέα ώθηση στο γυναικείο ποδόσφαιρο καθώς επίσης θα το αναμορφώσει.

Ευχαριστούμε για την βοήθεια στο πιο πάνω θέμα τον αντιδήμαρχο του Δήμου Καλλιθέας κ. Ρηνιού που η συμβολή του υπήρξε καθοριστική.

Επίσης σας ενημερώνουμε ότι το Σάββατο 24-7-04 και ώρα 7 το απόγευμα στην πλατεία των Καλυθιών θα γίνει παρουσίαση του τμήματος Ζίου Ζίτσου καθώς επίσης μετά από εξετάσεις που έχουν γίνει στους αθλητές-τριες μας θα δοθούν άλλες ζώνες».

## Ποδηλασια

# Φορμάρεται η ελληνική τριπλέτα

**Σε πολυτελές ξενοδοχείο της Αττικής έστειλε η ΕΟΠ τους Δημήτρη Γεωργαλή, Λάμπρο Βασιλόπουλο, Γιώργο Χειμωνέτο προκειμένου να διευκολυνθεί η προετοιμασία για τους Ολυμπιακούς Αγώνες.**



Η τριπλέτα του ομαδικού σπριντ ταλαιπωρήθηκε τα τελευταία τρία χρόνια με συνεχείς μετακινήσεις στο εξωτερικό (επειδή δεν υπήρχε πίστα στη χώρα λόγω της ανακατασκευής του ΟΑΚΑ) και -με καθυστέρηση έστω- κρίθηκε ότι...αξίζει λίγη ηρεμία πριν από τη μεγάλη δοκιμασία.

# Συνεχίζει στον Κολοσσό ο Γκογκίδης

**Μέσα στα τρέχοντα τεικοσιτετράωρα θα ξεκαθαρίσει το θέμα του Χρήστου Γκογκίδη στον Κολοσσό. Οι Ροδίτες θέλουν να κρατήσουν τον 27χρονο σμολ φόργουορντ, αλλά εντός του οικονομικού πλαισίου που έχει οριστεί από τη διοίκηση.**

Ο πρόεδρός του Κολοσσού, Κώστας Κωσταρίδης, θα έχει συνάντηση με τον παίκτη, προκειμένου να κλείσει η υπόθεσή του είτε θετικά είτε αρνητικά. Εκτιμάται ότι θα βρεθεί η «χρυσή τομή» και θα παραμείνει στο δυναμικό της ομάδας ο Γκογκίδης. Στο μεταξύ, όπως έγινε γνωστό, τα εισιτήρια διαρκείας για τη νέα αγωνιστική περίοδο θα κυκλοφορήσουν στις αρχές Αυγούστου.

Οι τιμές τους θα είναι 200 ευρώ, 150 ευρώ και 60 ευρώ.

Επιστολή στο υφυπουργείο Αθλητισμού έστειλε ο ΠΣΑΚ, με την οποία τονίζει ότι δεν θα δεχτεί να γίνουν ερασιτεχνικά τα σωματεία της Α2.

Το γεγονός αυτό προκάλεσε δυσαρέσκεια στις ομάδες της κατηγορίας οι οποίες είχαν έρθει σε καταρχήν συμφωνία με τους παίκτες όσον αφορά τη

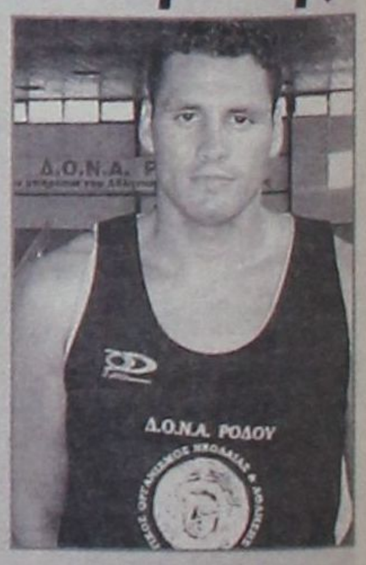


μετατροπή των σωματείων σε ερασιτεχνικά. Πάντως, τα σωματεία της Α2 δεν απέκλεισαν το γεγονός να μην κατέβουν στο νέο πρωτάθλημα, αν δεν γίνουν ερασιτεχνικά.

## ΑΕΡΑ

# ΠΛΩΡΗ ΓΙΑ ΨΗΛΑ

**Το φετινό καλοκαίρι ανήκει στον ΑΕΡΑ που κτυπάει δυνατά στο μεταγραφικό παζάρι. Ο πρόεδρος Γιάννης Κουμνάκης, οι συνεργάτες του και ο προπονητής Βαγγέλης Χοσάδας δεν κρύβουν ότι στόχος τη νέα ποδοσφαιρική περίοδο θα είναι η κατάκτηση του πρωταθλήματος. Ολοι στον Δήμο Αφάντου φιλοδοξούν να δουν την αγαπημένη τους ποδοσφαιρική ομάδα να ξεφεύγει από τα στενά όρια της Δωδεκανήσου.**



Σύμφωνα με πληροφορίες έχει κατατεθεί η πρόταση στους Γιώργο Σάββενα, Αντώνη Ξύπα και Μιχάλη Κυριαζή με προοπτική ν' αποκτηθούν και οι τρεις «πακέτο». Αν οι απαντήσεις τους είναι θετικές τότε δικαιολογημένα ο ΑΕΡΑ θα χαρακτηριστεί μεγάλο φαβορί για κατάκτηση του πρωταθλήματος.

Σύμφωνα με πληροφορίες υπάρχουν επαφές και για απόκτηση 19χρονου ταλαντούχου μέσου που την περασμένη περίοδο αγωνιζόταν σε ομάδα του περιφερειακού πρωταθλήματος εκτός Ρόδου.

Μέχρι τώρα έχουν ολοκληρωθεί οι παρακάτω μεταγραφές:

- Σταμάτης Χατζηνικόλας (τερματοφύλακας από Δαμάγητο)
- Κώστας Παπαδημητρίου (μέσος, στρατιωτικός από Λάρισα)
- Νίκος Νικολής (μέσος από Απόλλωνα Καλυθιών)
- Θανάσης Τσάπρας (στρατιωτικός από Αίαντα Γαστούνης)
- Νίκος Ζέρβας (προέρχεται από την ομάδα της Καλαμάτας)

Η πρώτη προπόνηση του ΑΕΡΑ θα πραγματοποιηθεί στις 5 Αυγούστου και συνεργάτες του Βαγγέλη Χοσάδα θα είναι οι Γιώργος Τζαφέρης, Γιώργος Κοιλιάς και Χρήστος Διοκίδης.

## ΑΓΙΟΣ ΓΕΩΡΓΙΟΣ ΜΑΛΩΝΑΣ

# Πρώτη συγκέντρωση σήμερα



**Σε ρυθμούς... χειμώνα μπαίνουν από σήμερα οι ποδοσφαιριστές του Αγίου Γεωργίου Μαλώνας καθώς το απόγευμα (6:30) θα πραγματοποιηθεί η πρώτη συγκέντρωση στην ταβέρνα ΤΟΜΗΣ στο Χαράκι.**

Ο προπονητής Στάθης Φαρμακίδης θ' αναλύσει το πρόγραμμα της προετοιμασίας και θα τους δώσει τις απαραίτητες οδηγίες για τη νέα περίοδο όπου οι απαιτήσεις είναι αυξημένες μετά την επιστροφή της ομάδας στο πρωτάθλημα της Α' κατηγορίας.

Η προετοιμασία θα ξεκινήσει την προσεχή Τετάρτη 28 Ιουλίου στο γήπεδο Μαλώνας.

Στην μεταγραφική περίοδο ο Αγιος Γεώργιος ενισχύθηκε με τους:

Γιώργο Νικήτα (τερματοφύλακας από Αστέρα Μασάρων), Τάκη Δημητρίου (τερματοφύλακας από ΟΦ Ιστρίου), Λευτέρης Ρεντόπουλος (Ροδίτης που τα τελευταία δύο χρόνια αγωνίζονταν στο Περιφερειακό Πρωτάθλημα με τον ΑΕΤΟ Μακρυχωρίου Λάρισας), Ιωάννη Παπανθίμου (17χρονος από ΑΕΡΑ), Λεβέντη, Μπαρμπαντώνη (Αρης Αρχαγγέλου) και Νίκος Μπάρτσας (20χρονος από Μεσσηνιακό)

Οι διοικούντες τον Αγιο Γεωργίο υποστηρίζουν ότι με τις παραπάνω κινήσεις ολοκληρώθηκε το ρόστερ για τη νέα περίοδο και μόνο αν προκύψει κάποια εξαιρετική περίπτωση θα πραγματοποιηθεί νέα μεταγραφή.

Στόχος της ομάδας στο νέο πρωτάθλημα θα είναι καταρχήν η άνετη εξασφάλιση της παραμονής.

## ΜΠΑΣΚΕΤ ΔΙΑΓΟΡΑ

# ΜΕΤΑΓΡΑΦΙΚΗ ΘΥΕΛΛΑ

**Εντυπωσιακή παρουσία έχει το τμήμα μπάσκετ του Διαγόρα στο μεταγραφικό παζάρι.**

Την φανέλα του γηραιού στο νέο πρωτάθλημα της Α' κατηγορίας θα φορέσουν:

| | |
|---|---|
| Μάκης Δούβαλης | (24, 1.97) |
| Χρήστος Αβεκλούριος | (26, 1.90) |
| Γιάννης Μαρουλάκης | (26, 1.96) |
| Νίκος Τρίμης | (18, 2.05) |
| Νίκος Ηλιού | (19, 1.93) |
| Γιάννης Μορφωπός | (23, 1.87) |
| Μιχάλης Κουκιάς | (25, 1.99) |

Ο Διαγόρας ανανέωσε την συνεργασία με τον Γιάννη Σκορδαλή (20, 1.95) ενώ βρίσκεται σε διαπραγματεύσεις για την απόκτηση του 16χρονου Αριστοτέλη Χατζηφούντα που αγωνιζόταν στον Παντηλιακό.

## ΑΡΗΣ ΑΡΧΑΓΓΕΛΟΥ

# Ξεκίνημα στις 2 Αυγούστου

**Στις 2 Αυγούστου θα ξεκινήσουν τα... βάσανα των ποδοσφαιριστών του Αρη Αρχαγγέλου καθώς την συγκεκριμένη ημερομηνία θα γίνει η πρώτη προπόνηση της νέας περιόδου υπό τις οδηγίες του Στέργου Παρδαλού.**

Ο Αρης Αρχαγγέλου ανανέωσε την συνεργασία του με τον Εμίλ Μπίγκο και βρίσκεται σε διαπραγματεύσεις με Καμεροννέζο επιθετικό που αγωνιζόταν στο Περιφερειακό Πρωτάθλημα (Αγιεγκμπένι;).

Την κιτρινόμαυρη φανέλα θα ξαναφορέσουν οι Σαρικάς (Κλεάνθης), Μαγιόγλου (Διαγόρας Βατίου) και Πίτσης (ΑΕΡΑ) που συμφώνησαν να επιστρέψουν στον Αρχάγγελο.

## ΕΡΜΗΣ ΚΑΛΥΘΙΩΝ

# Ταλέντο από τον Ακράτητο

**Τον 20χρονο Στυλιανό Αλεξανδράκη που αγωνιζόταν στους εφήβους του Ακράτητου απέκτησε ο Ερμής Καλυθιών. Ο νεαρός αγωνίζεται στην δεξιά πλευρά του γηπέδου και τον συνοδεύουν καλές συστάσεις.**



Το σωματείο των Καλυθιών θα έχει πρωταγωνιστικό ρόλο στο νέο πρωτάθλημα της Β'κατηγορίας και σύμφωνα με πληροφορίες τις επόμενες ημέρες θα γίνει πρόταση στον Μιχάλη Κυριαζή. Ο Κυριαζής που έμεινε ελεύθερος από τον Απόλλωνα αν δεχθεί την πρόταση του Ερμή θα γίνει συμπαίκτης με τον αδελφό του Στέφανο.

Οι μεταγραφικές κινήσεις του Ερμή γίνονται έπειτα από συνεργασία του προέδρου Μιχάλη Καφετζή και του προπονητή Μανώλη Κώττη.

• Το πρωί της Κυριακής στο μπαρ DOLCE VITA θα γίνει η πρώτη συγκέντρωση της εφηβικής ομάδας του Ερμή στην οποία προπονητής παραμένει ο Λευτέρης Σταυρής.

## ΑΠΟΛΛΩΝ ΚΑΛΥΘΙΩΝ

# ΔΙΑΦΩΝΙΑ ΜΕ ΚΥΡΙΑΖΗ

**Διαφωνία προέκυψε ανάμεσα στον Απόλλωνα Καλυθιών και τον Μιχάλη Κυριαζή. Ο έμπειρος αμυντικός δεν έμεινε ικανοποιημένος από την οικονομική πρόταση που του έγινε και πλέον είναι έτοιμος να μετακομίσει σε άλλη ομάδα. Από την πλευρά του ο υποψήφιος πρόεδρος του συλλόγου Αθηνόδωρος Κωνσταντίνου δηλώνει ότι «για κανέναν ποδοσφαιριστή δεν θα υπερβεί ο οικονομικός προϋπολογισμός που υπάρχει για την ομάδα την φετινή περίοδο».**

Οι επαφές με υποψήφιους μεταγραφικούς στόχους συνεχίζονται και στην λίστα του προπονητή Νίκου Ταχραμάνη έχουν προστεθεί τα ονόματα των Γιώργου Δανά (έμεινε ελεύθερος από τον Διγενή) και Μιχάλη Μαχαιρίδη (αγωνίστηκε στον Φοίβο δανεικός από τον Ακράτητο).

Ο Απόλλων περιμένει απαντήσεις από Δόξα Ψίνθου και ΠΑΕ Ρόδος για παραχώρηση νεαρών ποδοσφαιριστών.

**ΜΕ ΕΠΕΜΒΑΣΗ ΠΑΥΛΙΔΗ**

# ΚΑΝΟΝΙΚΑ ΑΠΟΨΕ Η ΒΡΑΔΙΑ *ελληνοτουρκικής φιλίας*

## *Θα μετάσχει και το Φολκλορικό της Καλλιθέας*

**Από τη γενική πρόξενο της Τουρκίας κ. Nilufer Feyizoglu μας απεστάλη η ακόλουθη επιστολή:**

Χάρις στην κατανόηση και υποστήριξη του Υπουργού Αιγαίου κ. Παυλίδη θα πραγματοποιηθεί η συμμετοχή του Φολκλορικού Συγκροτήματος του Δήμου Καλλιθέας υπό την αρχηγία του κ. Γιάννη Φλεβάρη Αντιδήμαρχου Καλλιθέας, στην Βραδιά Τουρκο-Ελληνικής Φιλίας το βράδυ της 22 Ιουλίου 2004 στα πλαίσια της 1. Εκδήλωσης Τύπου Μαρμαρίς.

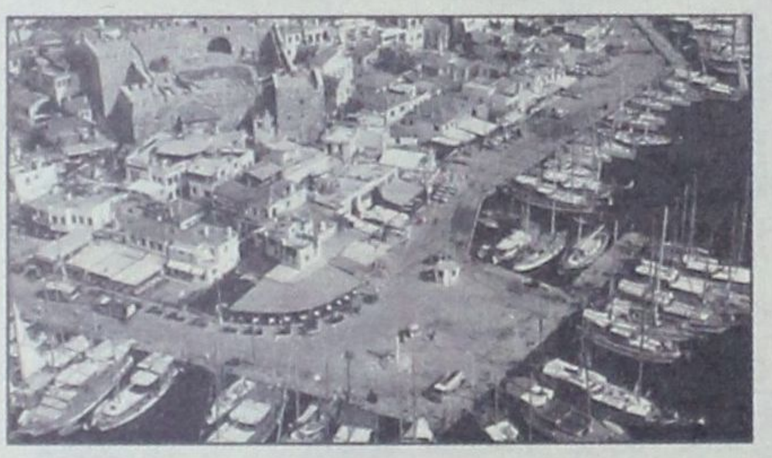

Η υποστήριξη αυτή του Κυρίου Υπουργού παράλληλα με την συνδρομή στις φιλικές σχέσεις μεταξύ των δύο ακτών, θα εξασφαλίσει την δυνατότητα προβολής στην Τουρκία των Ελληνικών Παραδοσιακών Χορών, Μουσικής και Πολιτισμού την στιγμή μάλιστα που θα βρίσκονται δημοσιογράφοι από όλη την Τουρκία.



Το Γενικό Προξενείο οφείλει ευχαριστίες στον Υπουργό κ. Παυλίδη για το θερμό ενδιαφέρον και την φιλία του.

Στην αναφερόμενη Εκδήλωση Τύπου θα συμμετάσχουν 7 Ελληνες Δημοσιογράφοι Τύπου και Τηλεόρασης και την 23 Ιουλίου 2004 στην Ημερίδα των Τούρκων και Ελλήνων Δημοσιογράφων θα εκφράσουν τις απόψεις τους.

**Nilufer FEYIZOGLU**
**Γενική Πρόξενος**
**Τουρκίας στη Ρόδο**

# ΕΡΓΑ ΚΑΙ ΗΜΕΡΕΣ ΤΗΣ ΔΕΗ

*ΓΡΑΦΕΙ Ο ΜΠΑΜΠΗΣ ΑΝΑΓΝΩΣΤΟΥ*

**Πριν δέκα ημέρες περίπου η ΔΕΗ με ειδοποίησε εγγράφως ότι θα διακόψει την παροχή ρεύματος στο τμήμα της περιοχής Παστίδας όπου κατοικώ. Οταν όμως μετά 6 ώρες διακοπής, επανήλθε το ρεύμα διαπίστωσα ότι το αντλιοστάσιο της γεώτρησής μου είχε βλάβη και διεκόπη η παροχή νερού από την γεώτρηση. Τηλεφώνησα στις βλάβες της ΔΕΗ και ένας θρασύς υπάλληλος παραδέχθηκε μεν ότι η βλάβη δημιουργήθηκε από την διακοπή, αλλά αρνήθηκε να στείλει συνεργείο να επανορθώσει την βλάβη.**

Πριν τρεις μέρες πάλι ειδοποιήθηκα ότι θα γίνει πάλι διακοπή 6 ωρών και έτρεξα στο δρόμο όπου γίνονταν οι εργασίες. Διαπίστωσα ότι κανένας δεν απαντούσε στις ερωτήσεις μου. Επίσης ότι όλοι δούλευαν με γρήγορους ρυθμούς πράγμα που με ξάφνιασε διότι είναι γνωστό ότι σε έργα ΔΕΗ, ΟΤΕ και Δημοτικά έργα ένας δουλεύει και πέντε τον κοιτάζουν.

Οταν απεκαταστάθη πάλι η παροχή ρεύματος διαπίστωσα ότι εκτός από αρκετά φαγητά που πέταξα είχα πάλι βλάβη στην παροχή νερού.

Πλήρωσα συνολικά 80 ευρώ, ταλαιπωρήθηκα και τόσο το συνεργείο όσο και η Διοίκηση της ΔΕΗ μου φέρθηκαν απαίσια. Το συνεργείο δε άφησε όλα τα σκουπίδια του και έφυγε. Ερώτηση: Μήπως ήλθε η ώρα να απελευθερωθεί η παραγωγή ρεύματος; Να υποχρεωθούν αυτοί οι αλήτες να μας παρακαλούν να τους προτιμήσουμε αφού υπάρξει ο ανταγωνισμός στην παροχή ρεύματος;


Ηλεκτρονιο

**ΜΙΧΑΛΗΣ Ν. ΧΑΤΖΗΜΑΡΚΟΣ**
ΗΛΕΚΤΡΙΚΑ ΕΙΔΗ & ΗΛΕΚ. ΕΓΚΑΤΑΣΤΑΣΕΙΣ

ΗΛΙΑΚΑ ΣΥΣΤΗΜΑΤΑ
**STIBETHERM** σειρά **P**

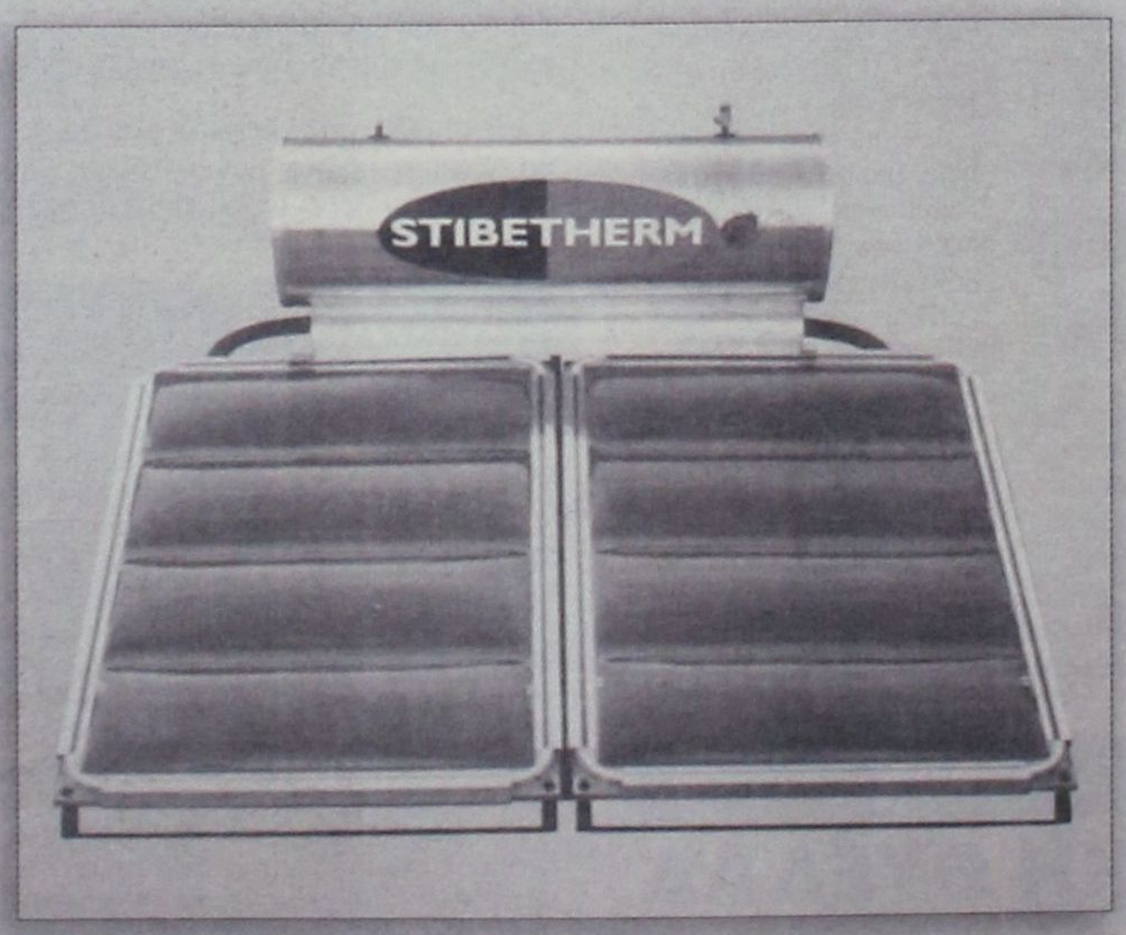


Γρηγορίου Ε' (7 Βαγιές) - 85100 ΡΟΔΟΣ
Τηλ.. (22410) 29411, 33340, 36278 - Fax: (22410) 33340



**G.A. FERRIES**

ΤΑΞΙΔΕΨΤΕ ΜΕ ΤΟ ΝΕΟ ΜΑΣ ΠΛΟΙΟ

**Ε/Γ-Ο/Γ ΑΝΘΗ ΜΑΡΙΝΑ**

ΓΡΗΓΟΡΑ - ΑΝΕΤΑ - ΕΥΧΑΡΙΣΤΑ

**ΜΟΝΟ ΣΕ 13 ΩΡΕΣ!!!**

• ΑΠΟ ΡΟΔΟ ΠΡΟΣ ΠΕΙΡΑΙΑ
ΚΑΘΕ ΤΡΙΤΗ - ΠΕΜΠΤΗ - ΣΑΒΒΑΤΟ
• ΑΠΟ ΠΕΙΡΑΙΑ ΠΡΟΣ ΡΟΔΟ
ΚΑΘΕ ΔΕΥΤΕΡΑ - ΤΕΤΑΡΤΗ - ΠΑΡΑΣΚΕΥΗ

**ΠΡΟΣΦΟΡΑ**
**ΟΛΑ ΤΑ ΕΙΣΙΤΗΡΙΑ ΣΕ ΜΙΣΗ ΤΙΜΗ!**
**• ΕΠΙΒΑΤΗΣ 17,50 ΕΥΡΩ**

Εκδόσεις εισιτηρίων
σε όλα τα ταξιδιωτικά πρακτορεία

Κεντρικό πρακτορείο
TSAGARIS TRAVEL
Ακτή Σαχτούρη 5
Τηλ: 2241036170/28597/35066/30406
Fax: 2241039839

***Οι συζητήσεις μεταξύ του Γ. Αλογοσκούφη*** *και των τραπεζιτών συνεχίζονται με την κυβέρνηση να προσπαθεί να εξασφαλίσει την εφάρμογή της ρύθμισης από τις τράπεζες και τους τραπεζίτες να διαπραγματεύονται διευκολύνσεις, καθώς τα πανωτόκια πλήττουν σημαντικά τους ισολογισμούς τους*

**ΕΝΤΟΝΕΣ ΔΙΑΒΟΥΛΕΥΣΕΙΣ ΚΥΒΕΡΝΗΣΗΣ - ΤΡΑΠΕΖΩΝ**

# ΜΕΤ' ΕΜΠΟΔΙΩΝ Η ΡΥΘΜΙΣΗ ΓΙΑ ΤΑ ΠΑΝΩΤΟΚΙΑ

***• Παρά τις συνεχείς αναβολές, σύμφωνα με πληροφορίες το θέμα θα κλείσει εντός των επομένων ημερών • Ευνοϊκότερη φέρεται ότι θα είναι η ρύθμιση για τα χρέη των Αγροτών για τους οποίους η τελική οφειλή κατά πάσα πιθανότητα θα είναι χαμηλότερη από το 2πλάσιο της αρχικής οφειλής.***

**Σκληρό παζάρι μεταξύ κυβέρνησης και τραπεζών διεξάγεται στο παρασκήνιο το τελευταίο χρονικό διάστημα με αιχμή τη ρύθμιση για τα πανωτόκια. Γεγονός που εξηγεί και τη συνεχή αναβολή της ψήφισής της από τη Βουλή αν και οι πληροφορίες αναφέρουν ότι το θέμα θα κλείσει εντός των επόμενων ημερών.**

Εξάλλου οι «ανοικτές υποθέσεις πολιτικού χαρακτήρα», όπως τα πανωτόκια, η ρύθμιση χρεών επιχειρηματικών ομίλων εισηγμένων και μη στα οποία η κυβέρνηση ζητεί λύσεις από τις τράπεζες αποτελούν ένα ισχυρό διαπραγματευτικό χαρτί στα χεριά των τραπεζιτών.

***ΣΤΟ ΠΑΡΑΣΚΗΝΙΟ***

Οι πληροφορίες λοιπόν αναφέρουν ότι στο παρασκήνιο οι συζητήσεις μεταξύ του υπουργού Εθνικής Οικονομίας Γιώργου Αλογοσκούφη και των τραπεζιτών συνεχίζονται με την κυβέρνηση να προσπαθεί να εξασφαλίσει την εφαρμογή της ρύθμισης από τις τράπεζες και τους τραπεζίτες να διαπραγματεύονται διευκολύνσεις, καθώς τα πανωτόκια πλήττουν σημαντικά τους ισολογισμούς τους.

Οι ίδιες πηγές υποστηρίζουν ότι στο τραπέζι των διαπραγματεύσεων έχουν πέσει μία σειρά από θέματα που αφορούν τις τράπεζες και η λύση τους περνά μέσα από πολιτικές και νομοθετικές αποφάσεις. Για παράδειγμα οι τράπεζες φέρονται ότι ζητούν από τον αρμόδιο υπουργό γενναίες αποφάσεις στο φορολογικό καθεστώς όπως η προώθηση ρύθμισης βάσει της οποίας θα φορολογούνται απευθείας τα ενοποιημένα αποτελέσματα και όχι ξεχωριστά για κάθε εταιρεία του ομίλου.

***ΠΕΡΙΘΩΡΙΟ***

Τούτο θα δώσει ανάσα σε τράπεζες αλλά περισσότερο σε επιχειρηματικούς ομίλους καθώς έτσι θα μπορέσουν στη φετινή οικονομική χρήση να συμμαζέψουν τα οικονομικά τους περνώντας τυχόν ζημιές από θυγατρικές στα ενοποιημένα, με αποτέλεσμα αφενός η φορολόγηση να γίνει επί μικρής ύλης και αφετέρου οι επιχειρήσεις και οι τράπεζες θα κλείσουν πολλά ζημιογόνα προβλήματα από το παρελθόν.

Από την πλευρά του το υπουργείο Εθνικής Οικονομίας φέρεται να απορρίπτει αρχικά την πρόταση αυτή, η οποία αξίζει να σημειωθεί ότι εφόσον υλοποιηθεί θα δώσει λύσεις επί της ουσίας στο σύνολο των επιχειρήσεων.



*Αρκετές τράπεζες διαθέτουν την κεφαλαιακή βάση να αντιμετωπίσουν τη διαγραφή χρεών πολλών εκατομμυρίων ευρώ άλλες όμως όχι, καθώς αντιμετωπίζουν έλλειψη κεφαλαίων. Πόσο μάλλον όταν μεσοπρόθεσμα θα κληθούν να αποτυπώσουν στους ισολογισμούς τους, με την εφαρμογή των Διεθνών Λογιστικών Προτύπων, τις υποχρεώσεις προς τα ασφαλιστικά ταμεία.*

Μια επίσης σημαντική παράμετρο που θέτουν οι τραπεζίτες είναι τι θα γίνει με τους φόρους που έχουν καταβάλει στο δημόσιο οι τράπεζες όλα αυτά τα χρόνια για τα δάνεια που έρχεται να ρυθμίσει, μέσω της νομοθετικής πράξης για τα πανωτόκια η κυβέρνηση.

***ΦΟΡΟΛΟΓΗΣΗ***

Οπως εξηγούν κορυφαία στελέχη του τραπεζικού κλάδου οι τράπεζες έχουν φορολογηθεί για τις υποθέσεις που διευθετεί η ρύθμιση για τα πανωτόκια και λίγο έως πολύ κάνουν λόγο για επιστροφή φόρων.

Κάτι τέτοιο είναι δύσκολο να συμβεί καθώς δεν το αντέχει το δημόσιο ταμείο και εδώ οι δύο πλευρές προσπαθούν να βρουν μία κοινά αποδεκτή λύση.

***Η ΡΥΘΜΙΣΗ***

Σύμφωνα με πληροφορίες η ρύθμιση για τα πανωτόκια, η οποία θα συμπεριληφθεί στο νομοσχέδιο για την περαίωση, ορίζει ότι η τελική οφειλή δεν θα ξεπερνά το 3πλάσιο της αρχικής οφειλής του δανειολήπτη ενώ η κυβέρνηση ζητεί από τις τράπεζες «εγγυήσεις» ως προς την ουσιαστική εφαρμογή της.

Και εδώ όμως υπήρξαν μία σειρά συζητήσεων ως προς τον ακριβή ορισμό της αρχικής οφειλής κυρίως για τα δάνεια που έχουν χορηγηθεί πριν το 1990. Ευνοϊκότερη φέρεται ότι θα είναι η ρύθμιση για τα χρέη των Αγροτών όπου η τελική οφειλή κατά πάσα πιθανότητα θα είναι χαμηλότερη από το 2πλάσιο της αρχικής οφειλής.

Αξίζει να σημειωθεί ότι οι τραπεζίτες είχαν εκδηλώσει την άρνησή τους για τη ρύθμιση των δανείων που είχαν χορηγηθεί πριν το 2001 όταν είχε πραγματοποιηθεί η τελευταία ρύθμιση για τα πανωτόκια.

## Φορολογία

• ***Οι τράπεζες*** φέρονται ότι ζητούν από τον αρμόδιο υπουργό γενναίες αποφάσεις στο φορολογικό καθεστώς όπως η προώθηση ρύθμισης βάσει της οποίας θα φορολογούνται απευθείας τα ενοποιημένα αποτελέσματα και όχι ξεχωριστά για κάθε εταιρεία του ομίλου

• ***Αδιευκρίνιστο*** *παραμένει τι θα γίνει με τους φόρους που έχουν καταβάλει στο δημόσιο οι τράπεζες όλα αυτά τα χρόνια για τα δάνεια που έρχεται να ρυθμίσει, μέσω νομοθετικής πράξης για τα πανωτόκια η κυβέρνηση*

## Ποιές τράπεζες αντέχουν

*Οι επιπτώσεις της ρύθμισης των πανωτοκίων φυσικά δεν είναι οι ίδιες για όλες τις τράπεζες, καθώς ορισμένες από αυτές πλήττονται περισσότερο, κυρίως οι παλαιότερες όπως είναι η Αγροτική, η Εθνική, η Emporiki Bank και η Πειραιώς εξαιτίας της απορρόφησης της ΕΤΒΑ. Και πάλι όμως υπάρχουν διαφοροποιήσεις διότι μερικές από τις παραπάνω διαθέτουν την κεφαλαιακή βάση να αντιμετωπίσουν τη διαγραφή χρεών πολλών εκατομμυρίων ευρώ και άλλες όχι καθώς αντιμετωπίζουν έλλειψη κεφαλαίων. Πόσο μάλλον όταν μεσοπρόθεσμα θα κληθούν να αποτυπώσουν στους υπολογισμούς τους, με την εφαρμογή των Διεθνών Λογιστικών Προτύπων, τις υποχρεώσεις προς τα ασφαλιστικά ταμεία.*

*Εδώ λοιπόν για μία φορά τίθεται το θέμα της επίλυσης του ασφαλιστικού. Ολοι γνωρίζουν ότι οι τραπεζίτες ζητούν πολιτική λύση με διαφορετική μορφή για κάθε τράπεζα αφού το πρόβλημα έχει άλλη διάσταση από τράπεζα σε τράπεζα, ωστόσο η λύση αυτή δεν συμφέρει διόλου στην παρούσα φάση τα δημόσια οικονομικά. Ετσι, σύμφωνα με πληροφορίες εξετάζεται μία μεσοβεζική λύση στην εφαρμογή των ΔΛΠ για επιμέρους περιπτώσεις τραπεζών με έντονο πρόβλημα κεφαλαιακής επάρκειας, αν και κάτι τέτοιο δεν μπορεί να συμβεί καθώς τα ΔΛΠ θα εφαρμοσθούν το 2005 σε όλες τις χώρες της Ε.Ε.*


**Zorpidis**

**Lane Sea Lines - Zorpidis Travel**

Αλεξ. Διάκου και Λοχαγού Φανουράκη 31
Τηλ. 22410 20625, 30054, 33603, 33607 Fax 26745
e-mail: stefanakis@zorpidis.com

**ΔΡΟΜΟΛΟΓΙΑ**

**ΙΕΡΑΠΕΤΡΑ-Β. ΚΟΡΝΑΡΟΣ**

**Κάθε Κυριακή:** 04.30 για Χάλκη, Διαφάνι, Πηγάδια, Κάσο, Σητεία, Αγιο Νικόλαο, Μήλο, Πειραιά

**Κάθε Τετάρτη:** στις 04.30 για Χάλκη, Διαφάνι, Πηγάδια, Κάσο, Σητεία, Αγ. Νικόλαο, Μήλο, Πειραιά

**Κάθε Πέμπτη:** στις 04.30 για Χάλκη, Διαφάνι, Πηγάδια, Κάσο, Σητεία, Αγ. Νικόλαο, ΣΑΝΤΟΡΙΝΗ, Μήλο, Περαιά.

**ΓΙΑ ΚΑΣΤΕΛΛΟΡΙΖΟ**

**Κάθε ΤΡΙΤΗ -ΤΕΤΑΡΤΗ - ΣΑΒΒΑΤΟ:** 12.00 το μεσημέρι

**Κάθε ΣΑΒΒΑΤΟ:** 21.00 για ΚΩ, ΚΑΛΥΜΝΟ, ΣΑΜΟ, ΧΙΟ, ΜΥΤΙΛΗΝΗ, ΛΗΜΝΟ, ΑΛΕΞΑΝΔΡΟΥΠΟΛΗ.

**Πληροφορίες:**
Τηλ. 22410-20625, 30054, 33607




# ΧΡΗΜΑΤΙΣΤΗΡΙΟ-ΚΛΕΙΣΙΜΟ

**Απογοήτευσε και τους τελευταίους αισιόδοξους η σημερινή συμπεριφορά της χρηματιστηριακής αγοράς, η οποία παρουσιάσθηκε απρόθυμη και αδύναμη να ακολουθήσει την σημαντική ανοδική πορεία των ευρωπαϊκών αγορών. Η Σοφοκλέους δεν κατόρθωσε να εκμεταλλευτεί το θετικό κλίμα που διαμορφώθηκε στις διεθνείς αγορές, ενώ διατηρήθηκε η «μαγική εικόνα» των τελευταίων συνεδριάσεων, όπου μερικές δεικτοβαρείς μετοχές κρατούν τον Γενικό Δείκτη στα επίπεδα των 2.350 μονάδων, ενώ η πλειονότητα των μετοχών της μικρής και μεσαίας κεφαλαιοποίησης διολισθαίνει σε χαμηλότερα επίπεδα και αρκετές από αυτές καταγράφουν νέα χαμηλά έτους.**

Από τις μετοχές της υψηλής κεφαλαιοποίησης ξεχώρισε η μετοχή του ΟΤΕ (+1,38%), της Ελληνικής Τεχνοδομικής (+1,33%), της Εμπορικής (+0,90%), της Εθνικής (+0,43%) και της Πειραιώς (+0,43%). Αντιθέτως με απώλειες έκλεισαν οι μετοχές της ΔΕΗ (-1,14%), του ΟΠΑΠ (-0,77%) και της Βιοχάλκο (-1,59%).

Ο Γενικός Δείκτης έκλεισε στις 2.348,86 μονάδες έναντι 2.352,63 μονάδων της προηγουμένης μέρας, σημειώνοντας πτώση 3,77 μονάδων η σε ποσοστό 0,16%, ενώ στη διάρκεια των συναλλαγών είχε καταγράψει ανώτερη τιμή στις 2.364,22 μονάδες (+0,49%). Ο δείκτης FTSE/ASE 20 έκλεισε στις 1.263,50 μονάδες, με οριακή άνοδο σε ποσοστό 0,01%, ενώ ο δείκτης FTSE/ASE 40 έκλεισε στις 2.005,40 μονάδες με πτώση σε ποσοστό 0,47%. Ο δείκτης FTSE/ASE SMALLCAP 80 έκλεισε στις 469,47 μονάδες, με πτώση 0,58%, ενώ ο δείκτης FTSE 140 έκλεισε στις 2.719,25 μονάδες, με πτώση σε ποσοστό 0,09%.

Οι επιμέρους δείκτες έκλεισαν ως εξής:

| | | |
|---|---|---|
| Τραπεζικός: | 4.674,26 | +0,08% |
| Τηλεπικοιν.: | 896,92 | +0,77% |
| Ασφαλειών: | 416,38 | -0,10% |
| Επενδύσεων: | 827,13 | +0,52% |
| Κατασκευαστ.: | 612,26 | -0,52% |
| Κλωστοϋφαντ.: | 181,82 | -0,97% |
| Βιομηχανιών: | 1.170,43 | -0,34% |
| Συμμετοχών: | 1.283,13 | -0,92% |
| Εκδόσεις-Εκτυπώσεις: | 311,19 | -0,13% |
| Βασικών Μετάλλων: | 352,49 | -0,82% |
| Μη μεταλλικών Ορυκτών: | 838,02 | +0,27% |
| Λιανικού Εμπορίου: | 1.045,25 | -0,07% |
| Πληροφορικής: Ειδών Λύσεων | 333,26 | +0,44% |
| Πληροφορικής: Χονδρικό | 199,70 | -1,11% |
| εμπόριο: | 486,50 | -1,09% |
| Τρόφιμα- ποτά: | 378,63 | -0,42% |
| Παράλληλης Αγοράς: | 129,35 | -0,59% |
| Διυλιστήρια: | 1095,37 | +0,13% |
| Ακίνητης Περιουσίας: | 799,65 | -0,28% |

Από τις 351 μετοχές που διαπραγματεύθηκαν, 87 κινήθηκαν ανοδικά, 183 πτωτικά, ενώ η τιμή 81 μετοχών παρέμεινε αμετάβλητη. Τη μεγαλύτερη ποσοστιαία άνοδο σημείωσαν οι μετοχές των εταιρειών: ΑΝΕΚ (πο'96) +10,09%, Εμπορικός Δεσμός (κο) +8,33%, Μάρακ Πληροφορική +7,75%, Τασόγλου +6,67%, Ελλατέξ +5,71%, Informatics +5,71%, Αλφα Γκρίσιν +5,33%, Microland +4,76%, Autohellas +4,46% και Βασιλόπουλος +4,18%.

Αντιθέτως τις μεγαλύτερες απώλειες σημείωσαν οι μετοχές των εταιρειών: Ελτον Χημικά -17,84%, Sex Form -17,36%, ΕΛΓΕΚΑ -11,05%, Περσεύς -9,91%, Rainbow -9,89%, Τσουκαρίδης -9,52%, Χαλυβδοφύλλων -9,09%, Γαλαξίδι -8,33%, Κλωστήρια Ναούσης -7,69% και Μηχανολογιστική -7,63%.

Η αξία των συναλλαγών ανήλθε στα 82,67 εκατ. ευρώ, εκ των οποίων τα 7,02 εκατ. ευρώ αφορούσαν προσυμφωνημένες συναλλαγές.

Συγκεκριμένα, πραγματοποιήθηκαν δύο πακέτα (57.197 και 70.000 τεμαχίων έκαστο) της Cosmote στην τιμή των 13,26 ευρώ αντιστοίχως.

Πραγματοποιήθηκε επίσης ένα πακέτο 96.800 τεμαχίων της Βιοχάλκο στην τιμή των 6,3 ευρώ, ένα πακέτο 45.000 τεμαχίων της ΔΕΗ στην τιμή των 19 ευρώ και ένα πακέτο 50.000 τεμαχίων της EFG Eurobank στην τιμή των 17,88 ευρώ. Τέλος, έγινε ένα πακέτο 100.000 τεμαχίων της Motor Oil στην τιμή των 7,40 ευρώ και δύο πακέτα (92.855 και 50.000 τεμαχίων έκαστο) του ΟΠΑΠ στην τιμή των 15,60 και 15,66 ευρώ αντίστοιχα.

Το μεγαλύτερο όγκο συναλλαγών κατέγραψαν οι μετοχές: Sex Form με 1.226.742 τεμάχια, Lannet με 684.942, ΔΕΗ με 662.860 και ΑΕΓΕΚ (κο) με 415.730 τεμάχια. Την μεγαλύτερη αξία συναλλαγών σημείωσαν οι μετοχές των εταιρειών:ΔΕΗ με 12,643 εκατ. ευρώ, Alpha Bank με 7,295, Εθνική με 6,320 και ΟΠΑΠ με 6,185 εκατ. ευρώ.

Η συνολική κεφαλαιοποίηση της αγοράς διαμορφώνεται στα 82,6 δισ. ευρώ. Η τιμή των μετοχών του δείκτη MSCI έκλεισε ως εξής:

| | |
|---|---|
| Alpha Bank: | 21,18 |
| Coca Cola: | 20,24 |
| Eurobank: | 17,80 |
| Cosmote: | 13,22 |
| Βιοχάλκο: | 6,20 |
| ΔΕΗ: | 19,06 |
| Εθνική: | 18,48 |
| ΕΛΠΕ: | 6,96 |
| Ελληνική Τεχνοδομική: | 3,04 |
| Εμπορική: | 20,26 |
| ΟΠΑΠ: | 15,54 |
| Ιντρακόμ: | 3,52 |
| ΚΑΕ: | 15,34 |
| ΟΤΕ: | 10,32 |
| Τεχνική Ολυμπιακή: | 3,50 |
| Πειραιώς: | 9,24 |
| Τιτάν: | 20,22 |
| Folli-Follie: | 26,72 |
| Γερμανός | :21,98 |
| Hyatt: | 8,46 |


INEMA

ΙΑΤΡΙΚΟΣ & ΝΟΣΟΚΟΜΕΙΑΚΟΣ ΕΞΟΠΛΙΣΜΟΣ

**15 ΧΡΟΝΙΑ ΕΜΠΕΙΡΙΑΣ από το 1988**

*ΕΙΜΑΣΤΕ ΟΙ ΜΕΓΑΛΥΤΕΡΟΙ ΠΡΟΜΗΘΕΥΤΕΣ ΙΑΤΡΙΚΟΥ - ΟΡΘΟΠΕΔΙΚΟΥ ΚΑΙ ΝΟΣΟΚΟΜΕΙΑΚΟΥ ΥΛΙΚΟΥ ΣΤΗ ΔΩΔΕΚΑΝΗΣΟ ΕΜΠΙΣΤΕΥΘΕΙΤΕ ΜΑΣ!!!*

**ΠΙΣΤΟΠΟΙΗΣΗ ΠΟΙΟΤΗΤΑΣ ISO9002 EN4600 E3/833**

**ΛΕΜΕΣΣΟΥ 2 ΡΟΔΟΣ ΤΗΛ. 32238 - FAX 28484**

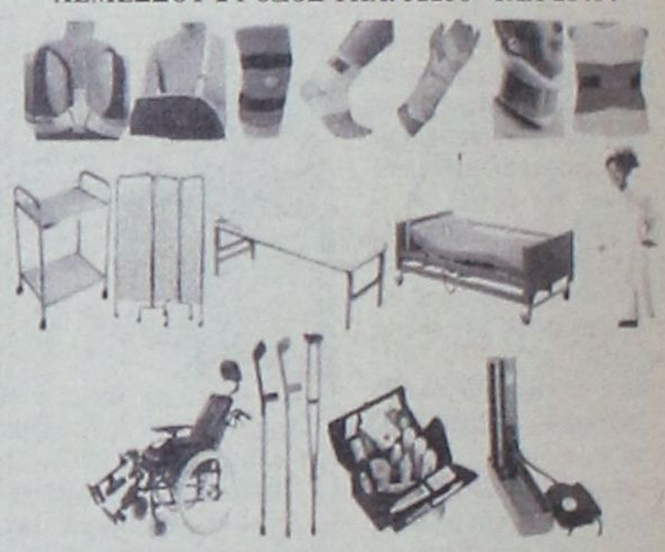

ΑΝΑΠΗΡΙΚΑ ΚΑΡΟΤΣΙΑ - ΒΑΔΙΣΤΙΚΑ ΒΟΗΘΗΜΑΤΑ - ΟΡΘΟΠΕΔΙΚΑ ΕΙΔΗ - ΜΠΛΟΥΖΕΣ ΙΑΤΡΙΚΕΣ - ΚΑΛΤΣΕΣ ΦΛΕΒΙΤΙΔΑΣ - ΠΕΛΜΑΤΑ - ΟΡΘΟΠΕΔΙΚΑ ΜΑΞΙΛΑΡΙΑ - ΚΡΕΒΑΤΙΑ ΝΟΣΟΚΟΜΕΙΑΚΑ - ΙΑΤΡΙΚΟΣ ΕΞΟΠΛΙΣΜΟΣ ΚΑΙ ΑΝΑΛΩΣΙΜΑ - ΟΡΓΑΝΑ ΧΗΜΕΙΟΥ ΚΑΙ ΚΑΘΕ ΑΛΛΟ ΕΙΔΟΣ ΓΙΑ ΚΑΤ' ΟΙΚΟ ΝΟΣΗΛΕΙΑ.





YOGA Center

Με τη Yoga αισθάνεστε ισορροπημένοι και ανανεωμένοι σωματικά και πνευματικά.
Με το συνδυασμό **αναπνοής, σωματικής άσκησης** και **συγκέντρωσης,** βελτιώνεται η άμυνα του οργανισμού μας, ενισχύεται η υγεία μας και αυξάνεται η ευεξία μας.
Καθένας μας μπορεί να ξεκινήσει να κάνει Yoga ανεξάρτητα από ηλικία και φυσική κατάσταση.

ΤΜΗΜΑΤΑ ΕΝΗΛΙΚΩΝ ΚΑΙ ΠΑΙΔΙΩΝ

Υπεύθυνη: Ιφιγένεια Χαλκιά • Ιερού Λόχου 8 Ιαλυσός
Τηλ: 22410 96343 - 6945 374109



NewAge Real Estate

Νέα Εποχή στο Χώρο του Ακινήτου

ΜΕΛΕΟΥΝΗ - ΚΕΧΑΓΙΑ ΜΑΙΡΗ

✓ Με **Επαγγελματισμό, Μεθοδικότητα, Αποτελεσματικότητα,** αναλαμβάνουμε τη διαμεσολάβηση στην

**ΑΓΟΡΑ ΠΩΛΗΣΗ ΕΝΟΙΚΙΑΣΗ ΑΚΙΝΗΤΩΝ**

✓ Με **Σοβαρότητα, Υπευθυνότητα, Εντιμότητα,** ερευνούμε για την ανεύρεση της ιδανικότερης λύσης για εσάς που

**ΠΟΥΛΑΤΕ ΑΓΟΡΑΖΕΤΕ ΕΝΟΙΚΙΑΖΕΤΕ**

Η χρήση της τεχνολογίας μας βοηθά να προωθήσουμε το ακίνητο ξεκινώντας από τη Ρόδο, στην υπόλοιπη Ελλάδα και σε όλο τον κόσμο.

www.newage-realestate.gr

**ΠΩΛΟΥΝΤΑΙ**

ΜΟΝΟΚΑΤΟΙΚΙΕΣ, ΜΕΖΟΝΕΤΕΣ, ΔΙΑΜΕΡΙΣΜΑΤΑ, ΟΙΚΟΠΕΔΑ, ΚΑΤΑΣΤΗΜΑΤΑ, ΞΕΝΟΔΟΧΕΙΑΚΕΣ ΜΟΝΑΔΕΣ

Θεμ. Σοφούλη 8 - 85100 Ρόδος Τηλ. & Fax: 22410 23447
Κιν. 6948 808023 - E-mail: info@newage-realestate.gr

TARGET

***Διευκρινιστική εγκύκλιο*** *για τις διαδικασίες ρύθμισης των ληξιπρόθεσμων οφειλών προς το Δημόσιο απέστειλε σήμερα σε όλες τις ΔΟΥ ο αρμόδιος υφυπουργός Αδάμ Ρεγκούζας, δίνοντας το πράσινο φως για την εξόφληση με ευνοϊκούς όρους των υφιστάμενων οφειλών*

**ΕΓΚΥΚΛΙΟΣ ΤΟΥ ΥΠΟΥΡΓΕΙΟΥ ΟΙΚΟΝΟΜΙΑΣ - ΟΙΚΟΝΟΜΙΚΩΝ**

# ΠΡΟΣ ΠΑΡΑΤΑΣΗ ΠΡΟΘΕΣΜΙΑΣ

## *για τη ρύθμιση των χρεών*

**Παράταση έως τις 30 Σεπτεμβρίου θα δώσει, πιθανότατα, το υπουργείο Οικονομίας και Οικονομικών στους οφειλέτες του Δημοσίου για να ρυθμίσουν, με ευνοϊκούς όρους τα χρέη στην εφορία ή το τελωνείο, τα οποία κατέστησαν ληξιπρόθεσμα μέχρι και τις 29 Φεβρουαρίου 2004.**

Η προθεσμία που προβλέπει η ρύθμιση λήγει στις 30 Ιουλίου. Κρίνεται όμως ότι ο χρόνος δεν είναι επαρκής και γι' αυτό το υπουργείο προσανατολίζεται σε παράταση της προθεσμίας έως 30 Σεπτεμβρίου.



***Ο οφειλέτης που θα υπαχθεί στη ρύθμιση μπορεί σε οποιοδήποτε στάδιο να εξοφλήσει εφάπαξ τις υπόλοιπες δόσεις των ρυθμισμένων οφειλών με ανάλογη πρόσθετη μείωση των προσαυξήσεων***

### ***Εφάπαξ καταβολή***

• ***Για όσους καταβάλουν εφάπαξ*** *τις οφειλές τους θα μειωθούν οι προσαυξήσεις κατά 80%*

### ***Μηνιαίες δόσεις***

• ***Οσοι*** *επιλέξουν την οδό των μηνιαίων δόσεων θα επωφεληθούν μειωμένων προσαυξήσεων από 50% έως και 77% αντιστρόφως ανάλογα με τον αριθμό των δόσεων (από 60 μηνιαίες δόσεις), ενώ το ελάχιστο ποσό κάθε μηνιαίας δόσης είναι 150 ευρώ*

### ***Προϋπόθεση***

• ***Μαζί*** *με την αίτηση θα καταβληθεί η πρώτη δόση ή θα γίνει εφάπαξ εξόφληση του συνόλου της οφειλής*

**ΜΕΙΩΣΕΙΣ**

Σημειώνεται ότι για όσους καταβάλουν εφάπαξ τις οφειλές τους θα μειωθούν οι προσαυξήσεις κατά 80%, ενώ όσοι επιλέξουν την οδό των μηνιαίων δόσεων θα επωφεληθούν μειωμένων προσαυξήσεων από 50% έως και 77%, αντιστρόφως ανάλογα με τον αριθμό των δόσεων (από 6 έως 60 μηνιαίες δόσεις), ενώ το ελάχιστο ποσό κάθε μηνιαίας δόσης είναι 150 ευρώ.

Ειδικότερα στη ρύθμιση για τα ληξιπρόθεσμα υπάγονται:

α) Οι οφειλές που έχουν καταστεί ληξιπρόθεσμες με βάση τις διατάξεις του ΚΕΔΕ μέχρι και τις 29/2/2004. Υποχρεωτικά υπάγονται και οι οφειλές για τις οποίες έχουν εξαντληθεί τα περιθώρια παροχής διευκολύνσεων (έχουν χορηγηθεί τρεις διευκολύνσεις).

β) Μπορεί να υπαχθούν στη ρύθμιση, εφόσον επιθυμεί ο οφειλέτης και το δηλώσει στην αίτησή του, οφειλές που τελούν σε αναστολή είσπραξης κατόπιν απόφασης δικαστηρίου, οφειλές που έχουν υπαχθεί σε διευκόλυνση τμηματικής καταβολής ή σε άλλη νομοθετική ρύθμιση, που εξακολουθούν να ισχύουν κατά την ημέρα υποβολής της αίτησης.

γ) Εξαιρούνται από τη συγκεκριμένη ρύθμιση, όσες οφειλές έχουν υπαχθεί σε εξωπτωχευτικό συμβιβασμό που τηρείται και όσες εισπράττονται λόγω αμοιβαίας συνδρομής υπέρ κρατών της Ε.Ε. ή υπέρ άλλων κρατών.

δ) Αίτημα συνυποχρέου που έχει ευθύνη για την καταβολή μέρους μόνο οφειλής του πρωτοφειλέτη δε γίνεται δεκτό, για υπαγωγή στην παρούσα ρύθμιση.

Αντίθετα αυτό γίνεται δεκτό αν ο συνυπόχρεος ευθύνεται για το σύνολο της οφειλής συγκεκριμένης εγγραφής.

Στις προϋποθέσεις για την υπαγωγή στη ρύθμιση διευκρινίζεται:

α) Η αίτηση του οφειλέτη να υποβληθεί μέχρι τις 30 Ιουλίου στη ΔΟΥ ή το τελωνείο που είναι βεβαιωμένες οι ληξιπρόθεσμες οφειλές.

β) Μαζί με την αίτηση να καταβληθεί η πρώτη δόση ή να γίνει η εφάπαξ εξόφληση του συνόλου της οφειλής.

γ) Ο ενδιαφερόμενος να μην έχει οφειλές που κατέστησαν ληξιπρόθεσμες από 1η Μαρτίου και μετά ή να έχει ρυθμίσει την τμηματική καταβολή τους.

Ανάλογα με τον τρόπο που θα επιλέξει ο ενδιαφερόμενος (εφάπαξ ή δόσεις) η μείωση των προσαυξήσεων ορίζεται ως εξής:

• μία δόση (εφάπαξ καταβολή) 80%

• μέχρι έξι (6) μηνιαίες δόσεις 77%

• μέχρι δέκα (10) μηνιαίες δόσεις 75%

• μέχρι είκοσι (20) μηνιαίες δόσεις 70%

• μέχρι είκοσι τέσσερις (24) μηνιαίες δόσεις 68%

• μέχρι τριάντα (30) μηνιαίες δόσεις 65%

• μέχρι σαράντα (40) μηνιαίες δόσεις 60%

• μέχρι σαράντα οκτώ (48) μηνιαίες δόσεις 56%

• μέχρι πενήντα τέσσερις (54) μηνιαίες δόσεις 53% και

• μέχρι εξήντα (60) μηνιαίες δόσεις 50%

Σημειώνεται ότι ο οφειλέτης που θα υπαχθεί στη ρύθμιση μπορεί σε οποιοδήποτε στάδιο να εξοφλήσει εφάπαξ τις υπόλοιπες δόσεις των ρυθμισμένων οφειλών με ανάλογη πρόσθετη μείωση των προσαυξήσεων.

Επισημαίνεται ότι η δεύτερη δόση θα καταβληθεί μέχρι την τελευταία εργάσιμη ημέρα του Αυγούστου και οι επόμενες μέχρι την τελευταία εργάσιμη ημέρα των επομένων μηνών.

**ΕΠΙΒΑΡΥΝΣΗ**

Η καθυστέρηση καταβολής μίας δόσης της ρύθμισης έχει ως συνέπεια την επιβάρυνση του συνολικού ποσού αυτής με τις κατά ΚΕΔΕ προσαυξήσεις εκπρόθεσμης καταβολής. Ορίζεται επίσης ότι η παραγραφή των χρεών που ρυθμίζονται, αναστέλλεται από την ημερομηνία υποβολής της αίτησης και για ολόκληρο το χρονικό διάστημα που αφορά η ρύθμιση, ανεξάρτητα καταβολής οποιουδήποτε ποσού και δεν συμπληρώνεται πριν παρέλθει ένα έτος από τη λήξη της τελευταίας δόσης αυτής.

Ο οφειλέτης χάνει τα ευεργετήματα της ρύθμισης εφόσον:

α) Δεν καταβάλλει δύο (2) συνεχείς μηνιαίες δόσεις αυτής ή

β) Δεν είναι ενήμερος, για χρέη που καθίστανται ληξιπρόθεσμα μετά την 1η Μαρτίου για χρονικό διάστημα μεγαλύτερο των τριών (3) μηνών. Στην περίπτωση αυτή το υπόλοιπο της οφειλής που είχε ρυθμιστεί, επιβαρύνεται με όλες τις προσαυξήσεις εκπρόθεσμης καταβολής με βάση τα στοιχεία βεβαίωσης.

**ΙΑΤΡΙΚΗ ΑΝΑΚΟΙΝΩΣΗ**

Ο ΙΑΤΡΟΣ
**ΓΕΩΡΓΙΟΣ Σ. ΔΡΑΚΙΟΥ**
**ΕΙΔΙΚΟΣ ΚΑΡΔΙΟΛΟΓΟΣ**
ΔΕΧΕΤΑΙ:
Καθημερινά 09.00-13.00 και 17.30-20.30
Τετάρτη απόγευμα: Με ραντεβού
Σάββατο απόγευμα κλειστά.

Ιατρείο: Εθνικής Αντίστασης
(πρώην Αννης Μαρίας)
και Καζαντζάκη 2, Ρόδος

ΤΗΛ. 22410 74223 ΚΙΝ. 6932732382

**Zorpidis**

**ΤΟΥΡΙΣΤΙΚΟΣ ΟΡΓΑΝΙΣΜΟΣ**
Αλεξ. Διάκου και Λοχαγού Φανουράκη 31
Τηλ. 22410 20625, 30054 FAX 26745

***Ομαδικά & ατομικά ταξίδια***
*Εγγυημένες αναχωρήσεις κάθε εβδομάδα*

**ΠΑΡΙΣΙ**
4, 5 & 6 ημέρες
**ΙΤΑΛΙΑ**
**Ρώμη - Φλωρεντία**
4 & 5 ημέρες
**ΛΟΝΔΙΝΟ**
4 & 5 ημέρες
**ΠΡΑΓΑ**
3, 4 & 5 ημέρες
**ΑΜΣΤΕΡΝΤΑΜ**
4 & 5 ημέρες
**ΒΕΡΟΛΙΝΟ**
4 & 5 ημέρες

**Ελσίνκι, Κρουαζιέρα Βαλτική, Ταλίν, Αγ. Πετρούπολη, Βερολίνο, Αμστερνταμ, Νίκαια, Βαρκελώνη, Μαδρίτη, Βουδαπέστη, Βιέννη, Βενετία, Αίγυπτος, Τυνησία, Μαρόκο - Κων/πολη**

**ΙΤΑΛΙΚΟ ΠΑΝΟΡΑΜΑ**

**ΚΡΟΥΑΖΙΕΡΑ ΑΔΡΙΑΤΙΚΗ**
**ΜΠΑΡΙ - ΠΟΜΠΗΪΑ - ΡΩΜΗ - ΦΛΩΡΕΝΤΙΑ - ΣΙΕΝΑ - ΒΕΝΕΤΙΑ - ΜΙΝΙΑΤΟΥΡΑ ΙΤΑΛΙΑ**

Ξενοδοχεία 4* Ημιδιατροφή
7 ημέρες αναχώρηση κάθε Δευτέρα
**450 ευρώ!!!**

# WWF: ΠΕΡΙΒΑΛΛΟΝΤΙΚΟΣ ΚΙΝΔΥΝΟΣ

## *από τη μεγάλη έλευση τουριστών στη Μεσόγειο*

**Σύμφωνα με την περιβαλλοντική οργάνωση WWF, ο τόσο μεγάλος αριθμός τουριστών που επισκέπτεται τη Μεσόγειο, μια από τις κορυφαίες προτιμήσεις για προορισμούς διακοπών, απειλεί τα αποθέματα πόσιμου νερού και η μοναδική λύση, που απομένει, είναι οι τουρίστες αυτής της περιοχής να περιορίσουν την κατανάλωση τους.**

Στην αναφορά της η WWF, σχετικά με τις επιπτώσεις των τουριστών στα αποθέματα νερού της περιοχής, επισημαίνει ότι **κάθε τουρίστας καταναλώνει 50% περισσότερο νερό, όταν βρίσκεται σε περιοχές της Μεσογείου, από ότι όταν βρίσκεται σε κάποια Ισπανική πόλη.** Η αναφορά, επίσης, **κριτικάρει την ευρεία κατασκευή ολοένα και περισσότερων γηπέδων γκολφ και πισίνων,** καθώς χρειάζονται τεράστιες ποσότητες νερού, το οποίο όμως είναι ιδιαίτερο σπάνιο και δυσεύρετο, ιδίως το καλοκαίρι.

Κατά τον **Holger Schmid,** υπεύθυνου του προγράμματος πόσιμου νερού στη Μεσόγειο, "η ανάπτυξη της τουριστικής βιομηχανίας και το αίτημα της για ακόμα περισσότερες δραστηριότητες και υπηρεσίες, όπως την εμφάνιση θαλάσσιων πάρκων και γηπέδων γκόλφ, είναι που απειλεί ξεκάθαρα τις πηγές του πόσιμου νερού στην περιοχή". Χαρακτηριστικό παράδειγμα αποτελούν οι ακτές στο νησί της Κύπρου, στο οποίο υπάρχουν 8 γήπεδα γκολφ και όπως όλες οι Μεσογειακές ακτές, υποφέρουν, έτσι και οι Κυπριακές, από ελλείψεις νερού κατά την διάρκεια των καλοκαιρινών μηνών, δηλαδή των πιο καυτών.

**Οι Μεσογειακές ακτές προσελκύουν 200 εκατ. τουρίστες το χρόνο,** αριθμό διπλάσιο, συγκρινόμενο με τον αριθμό που παρουσίαζε 20 χρόνια πριν. Σύμφωνα, μάλιστα με τις εκτιμήσεις των ειδικών, ο αριθμός των τουριστών στην περιοχή της Μεσογείου αναμένεται να αυξηθεί περαιτέρω **μέχρι το 2025** και να αγγίξει **τον αριθμό των 235 - 355 εκατ. ταξιδιωτών το χρόνο.**

Όσον αφορά στην Ελλάδα, και συγκεκριμένα κάποια νησιά της, οι ανάγκες νερού το καλοκαίρι είναι **5 ή 10 φορές** μεγαλύτερες από ότι τον χειμώνα. Η WWF υποστηρίζει ότι η τωρινή κατανάλωση νερού ανά τουρίστα την ημέρα, πού φτάνει τα **350 - 850 λίτρα** (77 - 187 γαλόνια), μπορεί να περιοριστεί στο μισό, αν η κυβέρνηση και οι μεμονωμένοι ταξιδιώτες κάνουν μία σοβαρή προσπάθεια να σώσουν το νερό.

**Τα προτεινόμενα μέτρα** περιλαμβάνουν από απλά, όπως να μην τρέχουν οι βρύσες άσκοπα μέχρι και αυστηρούς νόμους κατά της σπατάλης του νερού ή ακόμα και αναχεδιασμό του συστήματος διανομής του.

Η μη επαρκή ή μη υπαρκτή εγκατάσταση για καθαρισμό των υδάτων (πόσιμων και μη), αποτελεί έναν ακόμη λόγο της μείωσης των αποθεμάτων και της αυξανόμενης μόλυνσης του περιβάλλοντος, ιδιαίτερα το καλοκαίρι. "Με αποτέλεσμα μεγάλες ποσότητες απόβλητων και βρώμικων υδάτων να εκρέουν στις θάλασσες ή στα ποτάμια, γιατί πολλές εγκαταστάσεις, που απευθύνονται στους τουρίστες, βρίσκονται σε απομονωμένες περιοχές και δεν συνδέονται με το σύστημα καθαρισμού των υδάτων", όπως αναφέρει η έκθεση της WWF. Καταστάσεις που υπάρχουν και στην Ιταλία, αλλά και στην Ελλάδα, αφού τα περισσότερα ξενοδοχεία είναι κοντά στις ακτές.

Πολλές χώρες για αυτό το λόγο ιδρύουν **συλλογικά αρδευτικά συστήματα,** συμπεριλαμβανομένων της Αιγύπτου, της Γαλλίας, της Ελλάδας, του Ισραήλ, της Λιβύης και του Μαρόκο. Μάλιστα, η νέα κυβέρνηση της Ισπανίας πρόσφατα ακύρωσε ένα πρόγραμμα μεταφοράς αποθεμάτων νερού ( 900 χιλιόμετρα) από τη νότια στη βορειανατολική Ισπανία για λόγους άρδευσης, εξαιτίας των φόβων για περιβαλλοντικές επιπτώσεις.

Καταληκτικά, η **WWF,** επισημαίνει ότι "ήταν πιθανό να ικανοποιηθούν οι ανάγκες νερού από τα τοπικά αποθέματα μονάχα, ακόμα και αν η εμφάνιση τουριστών συνεχώς αυξανόταν, με την προϋπόθεση ότι θα είχαν ληφθεί προληπτικά μέτρα νωρίτερα και όλα λειτουργούσαν βάση νόμων, γραπτών και άγραφων".

**ΑΝΟΙΧΤΗ ΕΠΙΣΤΟΛΗ ΑΠΕΛΠΙΣΙΑΣ 7 ΦΟΡΕΩΝ ΤΗΣ ΚΩ**

# «ΠΙΑΣΑΜΕ ΠΑΤΟ-ΤΣΑΚΙΣΤΗΚΕ

## *η ραχοκοκαλιά της τοπ. οικονομίας»*

***Παγκωακό συλλαλητήριο διαμαρτυρίας για την αναστροφή της απελπιστικής κατάστασης***



**Πριν από μερικά χρόνια, αρκετοί από εμάς, είχαμε κρούσει τον κώδωνα του κινδύνου, για τον επερχόμενο τουριστικό αφανισμό των μικρών επιχειρήσεων (τουριστικά, εστιατόρια, καφετέριες, ενοικιαζόμενα δωμάτια, πανσιόν, ξενοδοχεία της πόλης και γενικά μικρομεσαίες επιχειρήσεις).**

Τότε δεν μας άκουσαν, δεν μας πίστεψαν (δεν ήθελαν να μας πιστέψουν) και έλεγαν: «Μην τους ακούτε, μάθανε να κλαίγονται» και δεν έδιναν σημασία στις αγωνιώδεις κραυγές μας.

Κάποιοι φιλότιμοι, αναλώθηκαν σε «άσκοπες» (;) δημόσιες ομιλίες, άλλοι σε εισηγήσεις – επισημάνσεις και άλλοι πρότειναν λύσεις με αναλυτικά άρθρα στις τοπικές εφημερίδες.

Ομως οι υπεύθυνοι κώφευαν, χωρίς να κάνουν το παραμικρό για την αναστροφή αυτής της κατάστασης. Νόμιζαν ότι ο τουρισμός είναι η αστείρευτη αγελάδα που θα αρμέγαμε πάντα χωρίς να δίνουμε τίποτα, χωρίς πρόγραμμα, χωρίς στόχους, χωρίς πολιτική.

Ετσι, αφήσαμε σαν χώρα και σαν τόπος τους τουροπερέιτορς να κάνουν τη δική τους πολιτική, κατευθύνοντας και ελέγχοντας τα πάντα, σύμφωνα με το δικό τους συμφέρον, άλλοτε με τον κατευθυνόμενο τουρισμό, άλλοτε με τα βραχιολάκια, άλλοτε με μαύρη προπαγάνδα δυσφήμισης των προϊόντων μας και προτροπής να προτιμούν την αγορά της Τουρκίας, με αποτέλεσμα να γιγαντώνονται αυτοί και να λιμοκτονούμε εμείς.

Ετσι, αναπόφευκτα **«ΠΙΑΣΑΜΕ ΠΑΤΟ»!**

Η απελπιστική κατάσταση που βιώνουν οι επιχειρήσεις της πόλης μας, εποχιακές και μη, είναι πλέον ορατή απ' όλους, ακόμα κι από τους ίδιους τους τουρίστες, οι οποίοι βλέπουν τα άδεια καταστήματα και αναρωτιούνται τι συμβαίνει.

Οι εργαζόμενοι βλέπουν να συρρικνώνεται η σεζόν στους 5 μήνες, να μην έχουν πλήρη απασχόληση, οι αμοιβές να είναι στα όρια του νόμου, ή και κάτω, με την αγωνία τους να καλύψουν έστω τις ημέρες για το επίδομα της ανεργίας.

Οι μεγάλες επιχειρήσεις, γιγαντώθηκαν με την πολιτική των επιδοτήσεων, των δανείων και των προνομίων, ενώ οι μικρές εγκαταλείφθηκαν στην τύχη τους και επί πλέον υφίστανται επιθέσεις από τράπεζες, πανωτόκια, εφορία, εξαετίας, τριετίες, συνάφειες, αυξήσεις ΤΕΒΕ, ΙΚΑ και ότι άλλο είναι ικανό να τους στραγγαλίσει.

**Η ραχοκοκαλιά που συντηρεί την οικονομία ΤΣΑΚΙΣΤΗΚΕ!**

**Ο κόμπος έφτασε στο χτένι.**

**Η απραξία είναι συνενοχή.**

**Η ατολμία συμβιβασμός.**

**Η αδιαφορία έγκλημα για το μέλλον των παιδιών μας.**

Αυτή την έσχατη στιγμή, πρέπει όλοι να αναλάβουμε τις ευθύνες μας και πρώτοι εμείς, καλούμε τα μέλη μας σε παγκωακό συλλαλητήριο διαμαρτυρίας.

Καλούμε τον Δήμαρχο, την Επαρχο, τον Νομάρχη, τους τοπικούς βουλευτές, τον Υπουργό, τους συνδικαλιστικούς φορείς, την πρωτοβάθμια και δευτεροβάθμια τοπική αυτοδιοίκηση να συστρατευθούν μαζί μας, για να δρομολογήσουμε άμεσες λύσεις, για να αναστρέψουμε την απελπιστική κατάσταση που βιώνει ο τόπος σήμερα, για να δώσουμε προοπτική και ελπίδα στο αύριο.

1. **Σ/γος Εποχιακών Καταστημάτων**
2. **Σωματείο Εστιατόρων**
3. **Σωματείο Αργυροχρυσοχόων**
4. **Σωματείο Ξενοδοχοϋπαλλήλων**
5. **Σωματείο Ενοικιαζομένων Διαμ/των**
6. **Σ/γος Επαγγελματιών Αλιέων**
7. **Εμπορικός Σ/γος**


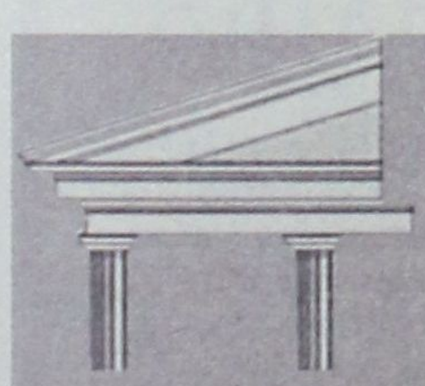

Δ. & Κ. ΜΑΝΤΙΚΟΣ

• ΕΡΓΟΛΑΒΙΕΣ
• ΑΝΤΙΠΑΡΟΧΕΣ

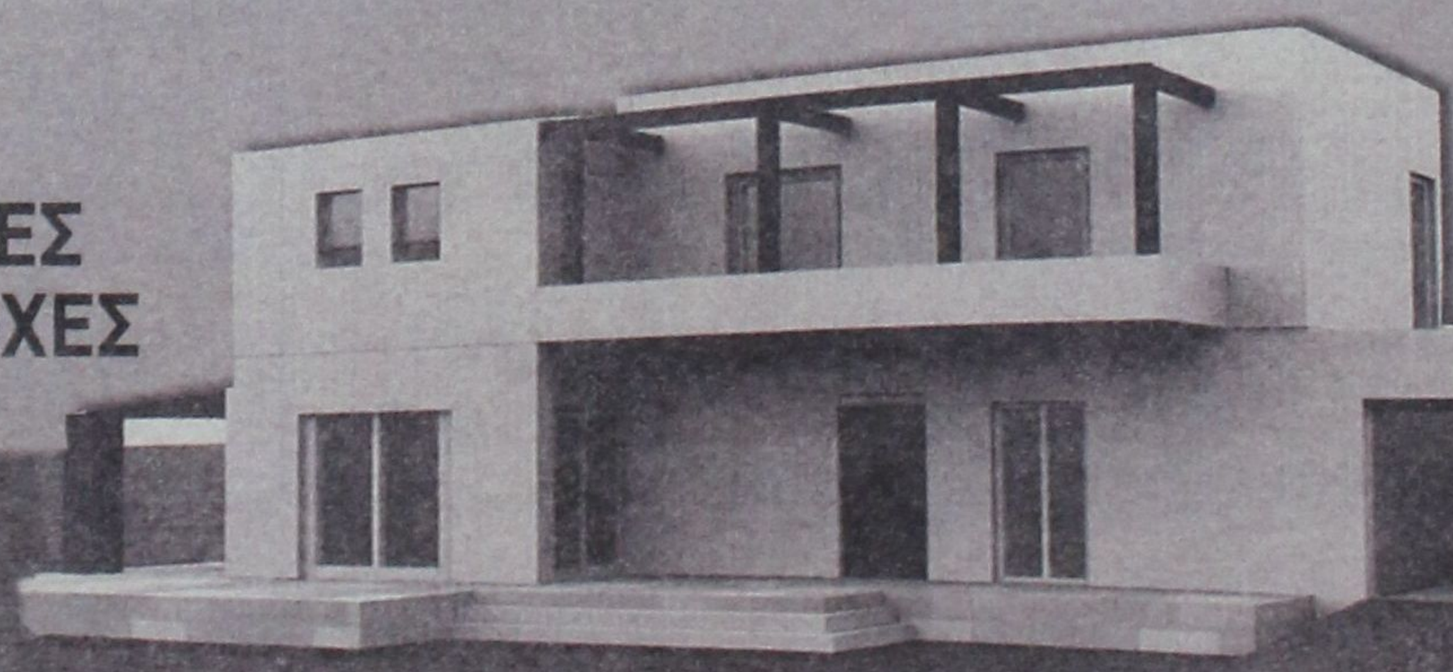

• ΔΙΑΚΟΣΜΗΤΙΚΑ ΕΣΩΤΕΡΙΚΩΝ ΚΑΙ ΕΞΩΤΕΡΙΚΩΝ ΧΩΡΩΝ
• ΜΑΡΜΑΡΑ ΠΑΝΤΟΣ ΤΥΠΟΥ
• ΓΡΑΝΙΤΕΣ
• ΠΟΡΟΛΙΘΟΣ ΤΕΧΝΗΤΟΣ & ΦΥΣΙΚΟΣ
• ΟΙΚΟΔΟΜΙΚΕΣ ΕΠΙΧΕΙΡΗΣΕΙΣ

• ΑΝΑΛΑΜΒΑΝΟΥΜΕ ΟΙΚΟΔΟΜΙΚΕΣ ΚΑΤΑΣΚΕΥΕΣ ΠΑΝΤΟΣ ΕΙΔΟΥΣ

ΜΟΝΟΚΑΤΟΙΚΙΕΣ ΣΕ ΣΥΜΦΕΡΟΥΣΕΣ ΤΙΜΕΣ.

ΓΡΑΦΕΙΟ: 7ο ΧΛΜ. ΡΟΔΟΥ ΛΙΝΔΟΥ - ΤΗΛ: 22410 62932, 60494 dkmantikos@yahoo.gr

# 12 ΕΡΩΤΗΣΕΙΣ - ΑΠΑΝΤΗΣΕΙΣ ΓΙΑ ΤΟΥΣ ΑΣΦΑΛΙΣΜΕΝΟΥΣ

**Διευκρινίσεις για την ασφαλιστική νομοθεσία και ειδικότερα για τις πρόσφατες ρυθμίσεις από τους τελευταίους νόμους που ψηφίστηκαν, δίνει η Πανελλήνια Ομοσπονδία Εργαζομένων στα Ασφαλιστικά Ταμεία (ΠΟΠΟΚΠ).**

Στις 12 ερωτήσεις - απαντήσεις δίνονται πληροφορίες προς τους ασφαλισμένους για περιπτώσεις όπως σε ποιούς εργαζομένους εφαρμόζεται η 37ετία, ποιά Ταμεία χορηγούν συντάξεις με 3.500 ένσημα και ποιούς συμφέρει, τι σύνταξη μπορούν να πάρουν οι διαζευγμένες -οι, πως αναγνωρίζεται ο πλασματικός χρόνος για τις μητέρες κ.λ.π.

Αυτές είναι μερικές από τις ερωτήσεις που επιχειρεί να απαντήσει «ο Ασφαλισμένος» αναλύοντας τα «μυστικά» των διατάξεων.

### *ΣΥΝΤΑΞΙΟΔΟΤΗΣΗ ΜΕ 37 ΕΤΗ ΑΣΦΑΛΙΣΗΣ ΑΝΕΞΑΡΤΗΤΩΣ ΟΡΙΟΥ ΗΛΙΚΙΑΣ*

**• Ποιός χρόνος συνυπολογίζεται για τη συμπλήρωση των 37 ετών ασφάλισης και συνταξιοδότηση χωρίς όριο ηλικίας;**

Οι χρόνοι ασφάλισης που συνυπολογίζονται είναι:

α. Ο χρόνος ασφάλισης που έχει διανυθεί σε ομοειδές Ταμείο. Δηλαδή για ασφαλισμένο σε Ταμείο μισθωτών συνυπολογίζεται ο χρόνος ασφάλισης που έχει διανυθεί σε άλλο Ταμείο μισθωτών με διαδοχική ασφάλιση. Αντίστοιχα για ασφαλισμένο σε Ταμείο αυτοαπασχολούμενων ή ελεύθερων επαγγελματιών, συνυπολογίζεται ο χρόνος ασφάλισης που έχει συμπληρωθεί διαδοχικά σε άλλο Ταμείο αυτοαπασχολούμενων ή ελεύθερων επαγγελματιών.

β. Ο χρόνος ασφάλισης που έχει συμπληρωθεί σε ομοειδές Ταμείο χώρας μέλους της Ε.Ε. ή χώρας με την οποία η Ελλάδα έχει διμερή σύμβαση.

**• Ποιός χρόνος δεν συνυπολογίζεται για τη συμπλήρωση των 37 ετών ασφάλισης και συνταξιοδότηση χωρίς όριο ηλικίας;**

Οι χρόνοι ασφάλισης που δεν συνυπολογίζονται είναι όλοι οι άλλοι χρόνοι πραγματικής ή πλασματικής ασφάλισης εκτός από τους αναφερόμενους στην προηγούμενη απάντηση όπως:

α. Ο χρόνος στρατιωτικής θητείας

β. Ο πλασματικός χρόνος που αναγνωρίζεται στις γυναίκες ασφαλισμένες του ΙΚΑ

γ. Ο χρόνος που έχει διανυθεί σε μη ομοειδές Ταμείο

δ. Ο χρόνος συνταξιοδότησης λόγω αναπηρίας

ε. Ο χρόνος προαιρετικής ασφάλισης.

### *ΠΑΡΑΔΕΙΓΜΑΤΑ*

**1. Ασφαλισμένος του ΙΚΑ έχει συμπληρώσει στην ασφάλιση του 25 έτη. Πριν το ΙΚΑ είχε ασφαλιστεί για 12 έτη στο ΤΕΒΕ. Μπορεί να συνταξιοδοτηθεί με 37 έτη ασφάλισης χωρίς όριο ηλικίας;**

Οχι δεν μπορεί να συνταξιοδοτηθεί αφού το ΙΚΑ ασφαλίζει μισθωτούς και το ΤΕΒΕ αυτοαπασχολούμενους.

**2. Ασφαλισμένος του ΤΕΒΕ έχει συμπληρώσει 20 έτη ασφάλισης στο Ταμείο αυτό. Πριν το ΤΕΒΕ είχε ασφαλιστεί στο Ταμείο Εμπόρων για 10 έτη, ενώ πριν το Ταμείο Εμπόρων είχε ασφαλιστεί ως αυτοαπασχολούμενος σε Φορέα της Γερμανίας για 7 χρόνια. Μπορεί να πάρει σύνταξη χωρίς όριο ηλικίας;**

Ναι, στην περίπτωση αυτή μπορεί να συνταξιοδοτηθεί ο ασφαλισμένος αφού έχει συμπληρώσει 37 έτη ασφάλισης σε ομοειδή Ταμεία.

**3. Σε ποιά Ταμεία εφαρμόζονται οι διατάξεις για συνταξιοδότηση με 37 έτη ασφάλισης ή 11.100 ημέρες ασφάλισης ανεξαρτήτως ορίου ηλικίας;**

Οι διατάξεις εφαρμόζονται από όλα τα Ταμεία (μισθωτών, αυτοαπασχολουμένων, ελεύθερων επαγγελματιών) και το Δημόσιο. Δεν ισχύουν οι διατάξεις αυτές στα Ταμεία των εργαζομένων στον Τύπο όταν τα Ταμεία αυτά είναι απονέμοντες τη σύνταξη Φορείς.

### *ΣΥΝΤΑΞΙΟΔΟΤΗΣΗ ΜΕ 3.500 ΕΝΣΗΜΑ Ή 11,5 ΕΤΗ ΑΣΦΑΛΙΣΗΣ*

**• Ποιά ταμεία χορηγούν σύνταξη με 3.500 ημέρες ασφάλισης ή 11,5 έτη;**

Οι διατάξεις για χορήγηση σύνταξης με 3.500 ημέρες ασφάλισης ή 11,5 έτη εφαρμόζονται από το ΙΚΑ, τα Ταμεία των αυτοαπασχολούμενων (ΤΕΒΕ, ΤΑΕ κ.λ.π.) και τα Ταμεία των ελεύθερων επαγγελματιών (ΤΣΑΥ, ΤΣΜΕΔΕ κ.λ.π.).

**• Ποιός χρόνος συνυπολογίζεται για τη συμπλήρωση των 3.500 ημερών ή των 11,5 ετών;**

Για τη συμπλήρωση του αναφερόμενου χρόνου ασφάλισης συνυπολογίζεται κάθε χρόνος προηγούμενης ασφάλισης που έχει διανυθεί σε οποιοδήποτε ομοειδές Ταμείο στην Ελλάδα, σε χώρα μέλος της Ε.Ε. ή σε χώρα με την οποία η Ελλάδα έχει υπογράψει διμερή σύμβαση. Αντίθετα δεν συνυπολογίζεται κάθε άλλος χρόνος ασφάλισης, όπως ο χρόνος στρατιωτικής θητείας, ο χρόνος ασφάλισης σε Ταμείο άλλης ομάδας (όπως και στην περίπτωση των 37 ετών).

**• Με ποιές επιπλέον προϋποθέσεις χορηγείται η σύνταξη όταν έχουν συμπληρωθεί 3.500 ημέρες ασφάλισης ή 11,5 έτη;**

Για να πάρει κάποιος τη σύνταξη αυτή που λέγεται και αναλογική θα πρέπει να έχει συμπληρώσει το 65ο έτος της ηλικίας του και να μην παίρνει από κανένα άλλο Φορέα σύνταξη ούτε να δικαιούται να πάρει. Επισημαίνεται ότι η σχετική διάταξη σύμφωνα με τους τελευταίους ασφαλιστικούς νόμους θα ισχύσει μέχρι 31/12/2007.

**• Ποιό είναι το ποσό της σύνταξης για τους συνταξιοδοτούμενους με τις διατάξεις αυτές;**




Το ποσό της σύνταξης υπολογίζεται με βάση το καταστατικό του κάθε Ταμείου. Ομως το ποσό δεν μπορεί να είναι μεγαλύτερο από τα 2/3 του κατώτατου ορίου σύνταξης που έχει το Ταμείο ούτε μικρότερο από το 1/2. Αυτό σημαίνει ότι κάποιος που θα πάρει σύνταξη με τις διατάξεις αυτές από το ΙΚΑ το 2004 θα έχει σύνταξη ανάλογη με το χρόνο ασφάλισης και τις κλάσεις, από 206 μέχρι 275 ευρώ. Αντίστοιχα κάποιος που θα συνταξιοδοτηθεί από το ΤΕΒΕ θα πάρει σύνταξη από 171 μέχρι 229 ευρώ.

**• Ποιοί τελικά ωφελούνται και μπορούν να αξιοποιήσουν τις σχετικές διατάξεις;**

Για να επιλέξει κάποιος τη συνταξιοδότηση με τις παραπάνω διατάξεις θα πρέπει:

α. Να μην έχει καμιά δυνατότητα συνέχισης της ασφάλισής του προκειμένου να συμπληρώσει τα 4.500 ένσημα ή τα 15 έτη ασφάλισης. Διαφορετικά εάν έχει τη δυνατότητα αυτή τότε δεν είναι συμφέρουσα επιλογή να συνταξιοδοτηθεί με 3.500 ένσημα ή 11,5 έτη ασφάλισης και αυτό γιατί με τα 15 έτη ασφάλισης ή τα 4.500 ένσημα θα πάρει και το κατώτατο όριο σύνταξης που δίνουν τα ταμεία που είναι αρκετά μεγαλύτερο και στις περιπτώσεις του ΕΚΑΣ που δεν χορηγείται όταν κάποιος δεν συμπληρώσει για σύνταξη γήρατος τα 4.500 ένσημα ή τα 15 έτη ασφάλισης.

β. Εφόσον ο ασφαλισμένος δεν μπορεί να συνεχίσει την ασφάλισή του θα πρέπει να εξετάζει εναλλακτικά και τη δυνατότητα συνταξιοδότησης με το καθεστώς που ισχύει για τους ανασφάλιστους υπερήλικες (65 ετών και άνω από τον ΟΓΑ). Εάν έχει προϋποθέσεις για να πάρει τη σύνταξη αυτή (εισόδημα κ.λ.π.) μερικές φορές συμφέρει καλύτερα από το να πάρει την αναλογική σύνταξη (ενδέχεται το ποσό να είναι μεγαλύτερο).

### *ΔΙΑΔΟΧΙΚΗ ΑΣΦΑΛΙΣΗ*

**• Υπέβαλα αίτηση συνταξιοδότησης πριν 6 μήνες για να πάρω σύνταξη με τις διατάξεις της διαδοχικής ασφάλισης. Δεν έχει εκδοθεί ακόμα η απόφαση. Με συμφέρει να ζητήσω να υπολογιστεί η σύνταξή μου με το νέο τρόπο υπολογισμού;**

Στις περισσότερες περιπτώσεις δεν συμφέρει να γίνει νέα αίτηση για συνταξιοδότηση ειδικότερα όταν έχει περάσει αρκετός χρόνος από την πρώτη αίτηση που υποβάλατε.

Πρέπει να γνωρίζετε ότι εάν υποβάλλετε νέα αίτηση για υπολογισμό της σύνταξης με το νέο τρόπο (ισχύει από 12/2/2004) η σύνταξη όποτε εκδοθεί η απόφαση υπολογίζεται από την ημερομηνία υποβολής της νέας αίτησης και όχι με βάση την ημερομηνία υποβολής της αρχικής αίτησης. Ετσι λοιπόν για το χρόνο που μεσολαβεί μεταξύ πρώτης και δεύτερης αίτησης δεν θα πάρετε σύνταξη. Αυτό σημαίνει ότι θα πρέπει να συγκρίνετε το ποσό των συντάξεων που θα χάσετε με το ενδεχόμενο ποσό που θα κερδίσετε από το νέο τρόπο υπολογισμού για να δείτε τι σας συμφέρει να κάνετε. Στις περισσότερες περιπτώσεις το όφελος που προκύπτει από το νέο τρόπο υπολογισμού (εάν προκύπτει) είναι πολύ μικρό για να χάσετε το ποσό της σύνταξης που αντιστοιχεί σε κάποιους μήνες, που μεσολαβούν μεταξύ πρώτης και δεύτερης αίτησης.

**• Εχω ασφαλιστεί διαδοχικά σε τρία Ταμεία. Σε ποιό από αυτά θα υποβάλλω αίτηση για συνταξιοδότηση;**

Η αίτηση υποβάλλεται πάντοτε στο τελευταίο Ταμείο που έχετε ασφαλιστεί. Σε αυτό θα καταθέσετε και όλα τα στοιχεία που αφορούν στην ασφάλιση που έχετε στα άλλα Ταμεία.



# Μικρές αγγελίες

## ΕΝΟΙΚΙΑΣΕΙΣ

### ΕΝΟΙΚΙΑΣΤΗΡΙΟ

Ενοικιάζεται προνομιούχο διαμέρισμα, πλήρως εξοπλισμένο και επιπλωμένο, επιφάνειας 58 τ.μ., επί της παραλίας «στο κύμα» και με θέα όλη τη θαλάσσια έκταση της περιοχής «Χαράκι», εντός οικισμού είτε για τη χρονική διάρκεια της τουριστικής περιόδου (σαιζόν), είτε για ετήσια ή πολυετή μίσθωση. Πληροφορίες: Τηλ. 22440 51281 και 22410 33952.

**ΕΝΟΙΚΙΑΖΟΝΤΑΙ** επιπλωμένα διαμερίσματα επί της Λ. Ιαλυσού - Ιαλυσός πλήρως εξοπλισμένα σε άριστη κατάσταση. Τηλ. 22410-35283, 6944435744.

**ΕΝΟΙΚΙΑΖΟΝΤΑΙ** επιπλωμένα λουξ διαμερίσματα στην περιοχή Μητροπόλεως με τον μήνα ή την ημέρα και για φοιτητές ως 30/6/2005. Τηλ. 22410-29452, 6977896444.

**ΕΝΟΙΚΙΑΖΕΤΑΙ** επιπλωμένο διαμέρισμα στο Ηράκλειο για φοιτητές στην περιοχή Καμαράκι. Τηλ. 22410-29452, 6977896444.

**ΕΝΟΙΚΙΑΖΕΤΑΙ** Γραφείο, 20 τ.μ. επί της Αλεξ. Διάκου, 1ος όρ. και γκαρσονιέρα 60 τ.μ. επί της Ρήγα Φεραίου. Πληρ. Τηλ. 22410 32225

**ΑΘΗΝΑ Ενοικιάζεται** γκαρσονιέρα ρετιρέ στην Καλλιθέα οδός Ανδρομάχης κοντά στον. ηλεκτρικό κατάλληλο για φοιτητές. Τηλ. 6978460340

**ΕΝΟΙΚΙΑΖΕΤΑΙ** Διαμέρισμα 95τ.μ. στην Μητρόπολη. Τηλ. 22410 28788, 30297

**ΕΝΟΙΚΙΑΖΕΤΑΙ** διαμέρισμα επί της Μιχ. Πετρίδη με δύο υπνωδομάτια, σαλόνι, κουζίνα, wc. Τηλ. 6972 764614 - 6973753556

**ΕΝΟΙΚΙΑΖΕΤΑΙ** στούντιο πλήρως εξοπλισμένο με κλιματισμό, ανεξάρτητο 230 ευρώ. Τηλ. 22410 39268, κιν. 6945 446523

**ΕΝΟΙΚΙΑΖΕΤΑΙ** studio 45 τ.μ. ολοκαίνουριο με έπιπλα Neoset στο Ροδίνι. Τιμή 370 ευρώ. Πληρ. τηλ. 6946685808

**ΕΝΟΙΚΙΑΖΕΤΑΙ** στη Μαλώνα παραδοσιακή μονοκατοικία με αυλή, πέργκολα επιπλωμένη και εξοπλισμένη. Ολα καινούρια, με ηλιακό για όλο το χρόνο. Ενοίκιο 300 ευρώ το μήνα. Πληρ. τηλ. 2241031376 -6932320011

**ΕΝΟΙΚΙΑΖΕΤΑΙ** γκαρσονιέρα 45τ.μ. στο Ροδίνι, επιπλωμένη με καινουρια έπιπλα Neoset πλήρως ανακαινισμένη με βεράντα και μπαλκόνι με υπέροχη θέα. Πληρ. τηλ. 52845, κινητό 6932377284 και 6946685808

**ΕΝΟΙΚΙΑΖΕΤΑΙ** στην Κρεμαστή σε διώροφη νεόκτιστη μονοκατοικία, το διαμέρισμα πρώτου ορόφου, άριστης κατασκευής, γωνιακό, ευάερο, με δύο υπνοδωμάτια, ενιαίο σαλόνι με κουζίνα, μπάνιο και βεράντες, χωρίς κοινόχρηστα, με σύνδεση στο αποχετευτικό και με Air Condition από τέλη Αυγούστου. Πληρ. τηλ. 6945046312, 6945717905 από 5-8 μ.μ.

**ΕΝΟΙΚΙΑΖΕΤΑΙ** Διαμέρισμα καινούργιο φρεσκοβαμμένο, με δύο υπνοδωμάτια, ηλεκτρική κουζίνα και ψυγείο στον πρώτο όροφο σε ήσυχη περιοχή της Ιαλυσού κοντά στο 1ο Δημοτικό σχολείο. Ετοιμο στις 10 Ιουνίου. Τηλ. 22410-94948-94285 και 6937465200.

**ΕΝΟΙΚΙΑΖΕΤΑΙ** διαμέρισμα 100 τ.μ. δύο υπνοδωματίων α' όροφο, σαλοτραπεζαρία, κουζίνα, μπάνιο στην Ιαλυσό (παραπλεύρως πολυκαταστήματος Σαχίνη). Πληρ. τηλ.: (22410) 92696 ώρες 8-1 π.μ. και 5-8 μ.μ.

**ΕΝΟΙΚΙΑΖΟΝΤΑΙ** πλήρως επιπλωμένες γκαρσονιέρες με μπαλκόνι και χωρίς στο Ροδίνι - Κυρά της Ρω 13. Λογικές τιμές. Πληροφορίες κινητό: 6942090720 και 2241074762

**ΖΕΥΓΑΡΙ** ζητά προς ενοικίαση γκαρσονιέρα σε περιοχές Επτά Βαγιές, Αγ. Αναστασία ή Μητρόπολη. Τηλ. 6946 266904 κ. Θόδωρα.

**ΕΝΟΙΚΙΑΖΟΝΤΑΙ** στην Ιαλυσό πλάι στο ξενοδοχείο Ηλέκτρα, επιπλωμένα μονόχωρα διαμερίσματα με θέρμανση. Πληροφορίες Τηλ. 22410-22050 και 22410-33441

**ΕΝΟΙΚΙΑΖΕΤΑΙ** κατάστημα στην Παλιά Πόλη πάροδος Σωκράτους 75. Πληρ. κ. Ελευθερία 69448057150, 69445436670, 22410 33219

**ΕΝΟΙΚΙΑΖΟΝΤΑΙ** διαμερίσματα 3 δωματίων επί της λεωφόρου Ηρακλειδών, 100 μέτρα πέραν του Αστυνομικού Τμήματος Ιαλυσού. Πληροφορίες Τηλ. 22410 21104 - 22410 25056

**ΕΝΟΙΚΙΑΖΕΤΑΙ** γκαρσονιέρα πλήρως επιπλωμένη 250 ευρώ το μήνα. Τηλ. 22410 39268, κιν. 6946 446523

**ΕΝΟΙΚΙΑΖΕΤΑΙ** σπίτι 70τ.μ. στα Μαριτσά με κουζίνα, σαλόνι, δύο δωμάτια και μπάνιο. Τηλ. 2241047191

**ΕΝΟΙΚΙΑΖΕΤΑΙ** ή **ΠΩΛΕΙΤΑΙ** μαγαζί για επαγγελματικό χώρο ή αποθήκη 102 τ.μ. περιοχή Ανάληψη, Ζαννή 2 τηλ. 6947 941026.

**ΕΝΟΙΚΙΑΖΕΤΑΙ** επιπλωμένο διαμέρισμα ισόγειο 100 τ.μ. επί της οδού Πάροδος Ακροπόλεως 3 Ιαλυσός. Πληρ. τηλ.: (22410) 92696 ώρες 8-1 π.μ. και 5-8 μ.μ.

**ΕΝΟΙΚΙΑΖΕΤΑΙ** επιπλωμένη γκαρσονιέρα στο Παραδείσι. Πληροφορίες τηλ.: 22410 81884

**ΕΝΟΙΚΙΑΖΕΤΑΙ** διαμέρισμα, δύο υπνοδωμάτια, σαλοτραπεζαρία, κουζίνα και μπάνιο επί της οδού Μητροπόλεως 839. Τηλ. 22410 36072

**ΕΝΟΙΚΙΑΖΟΝΤΑΙ** διαμερίσματα, πλήρως εξοπλισμένα επί της λεωφόρου Ιαλυσού στην Ιαλυσό. Τηλ. 2241-0-35283 - 6944435744

**ΕΝΟΙΚΙΑΖΟΝΤΑΙ:** 1.- Γραφείο στην οδό Αμερικής Αριθμ. 111 στον Γ' όροφο 75 τ.μ. και 2.- Διαμέρισμα δύο δωματίων μ.τ. 50 στην οδό Χατζηαντωνίου 11 στην οδό Ιξιά με ηλιακό και πολυκουζινάκι.

**ΕΝΟΙΚΙΑΖΕΤΑΙ** διαμέρισμα α' ορόφου δύο υπνοδωματίων με θέρμανση επί της οδού Λειψών 10 (κάθετος Κ. Τσαλδάρη). Ενοίκιο 400 ευρώ. Πληρ. τηλ. 2241-0-34335 και 6932-708388

**ΕΝΟΙΚΙΑΖΕΤΑΙ** διαμέρισμα επιπλωμένο, ισόγειο στη θέση Βουνάρα, Ιαλυσού, Πάροδος Ακροπόλεως 4.Πληροφορίες στο τηλ. 92696 από τις ώρες 8-1 και 5-8

**ΕΝΟΙΚΙΑΖΕΤΑΙ:** ισόγειο διαμέρισμα 3 υπνοδωματίων επί της οδού Καλαμάτας 16. Ενοίκιο 400 ευρώ Τηλ: 6947327299 Ώρες από 18.00 μ.μ.

**ΕΝΟΙΚΙΑΖΟΝΤΑΙ** μεζονέτες και μία βίλα στους Τρεις πλήρως επιπλωμένες με air condition, χώρος πάρκινγκ, κήπος, με το μήνα ή σεζόν. Τηλ. 22410-95416

**ΕΝΟΙΚΙΑΖΕΤΑΙ:** 1) 160 τ.μ. διαμπερές ισόγειο σε κεντρικό δρόμο του Ροδινιού για βιοτεχνικό, αποθηκευτικό χώρο ή για γραφεία με w.c. 2) Χώρος 40 τ.μ. με w.c. σε κεντρικό δρόμο, Κ. Παλαιολόγου, για εργαστήριο υποδηματοποιίας ή αποθηκευτικό χώρο. Τηλ: 2241078994

**ΕΝΟΙΚΙΑΖΕΤΑΙ** αποθηκευτικός χώρος 250 τ.μ. στο Ροδίνι, στην οδό Κωνσταντινουπόλεως αρ. 34. Πληρ. τηλ. 22410-61000, 61689

**ΕΝΟΙΚΙΑΖΟΝΤΑΙ** στους Τρεις, βίλα επιπλωμένη και εξοπλισμένη με ηλεκτρικές συσκευές, air condition, ανεξάρτητη είσοδος, χώρος πάρκινγκ, κήπος, με το μήνα ή σεζόν. Σοβαρές προτάσεις τηλ. 6932 481851

**ΕΝΟΙΚΙΑΖΕΤΑΙ** ένα διαμέρισμα τριάρι 95 τ.μ. επιπλωμένο ή μη και μια ημιυπόγεια γκαρσονιέρα στην οδό Αγ. Αναργύρων 20. Πληροφ. τηλ. 22410 28710.

**ΕΝΟΙΚΙΑΖΕΤΑΙ** δίχωρη επιπλωμένη καινούργια γκαρσονιέρα στην οδό Καμείρου 43 τηλ. 6947 726574 - 2241076504.

**ΕΝΟΙΚΙΑΖΕΤΑΙ** Στην Κρεμαστή διόροφη μονοκατοικία, 100.τ.μ., κοντά σε φούρνο και παντοπωλείο κατάλληλη για σοβαρή ολιγομελή οικογένεια ή ανδρόγυνο. Πληροφ. κ. Σπύρο Τηλεφ.: 22410 43941 και 61285 Οδός Παπαγιάννη 49

**ΕΝΟΙΚΙΑΖΟΝΤΑΙ** στη λεωφόρο Ιαλυσού Κρεμαστής πέντε (5) διαμερίσματα των 2 δωματίων κουζίνας & WC επιπλωμένα. με ηλιακούς & πάρκινγκ και οκτώ (8) γκαρσονιέρες (studios) του ενός δωματίου κουζίνας & WC για απεριόριστο χρόνο. Τιμές λογικές. Τηλ. 6948209098, 6932613242

**ΕΝΟΙΚΙΑΖΕΤΑΙ** στα Κοσκινού επιπλωμένη γκαρσονιέρα 50 τ.μ. Τηλ. 6946 681508

**ΕΝΟΙΚΙΑΖΕΤΑΙ** Δίχωρη Γκαρσονιέρα στην Κρεμαστή κ. Κωνσταντίνα Τηλ. 6942 049139

**ΕΝΟΙΚΙΑΖΕΤΑΙ** Διαμέρισμα - μεζονέτα 50 τ.μ., με υπνοδωμάτιο, 1 αποθήκη μικρή, τζάκι, κουζίνα, μπάνιο, με ηλεκτρικές συσκευές, καινούργιο στην Παλιά Πόλη. Ενοίκιο 400 ευρώ το μήνα. Τηλ. 6934 212190

**ΕΝΟΙΚΙΑΖΕΤΑΙ** διαμέρισμα 90 τ.μ. με δύο υπνοδωμάτια, κεντρική θέρμανση, επί της οδού Κέννεντυ 45, 1ος όροφος. Πληροφορίες στο τηλ. 22410 64464.

**ΕΝΟΙΚΙΑΖΕΤΑΙ** το ξενοδοχείο «ΦΟΙΒΟΣ» στον Αρχάγγελο 16 δωματίων, κουζίνα, σαλόνι, μπαρ, πάρκινγκ και με δενδρόκηπο 2.800 τ.μ. Τιμή 1.800 ευρώ το μήνα. Τηλ. 22410 27578, 22440 22600.

**ΕΝΟΙΚΙΑΖΟΝΤΑΙ** επιπλωμένα διαμερίσματα (γκαρσονιέρες) των 35 και 45 τ.μ. με κλιματισμό, βεράντες και άνετο πάρκινγκ επί της λεωφόρου Ρόδου - Καλλιθέας και σε απόσταση 200 μέτρα από το ξενοδοχείο Paradise. Πληροφορίες στα τηλέφωνα κιν. 6946 790515, 6946 680174 και 6945 105247.

**ΕΝΟΙΚΙΑΖΕΤΑΙ Μεγάλο Διώροφο Κατάστημα με Υπόγειο** Επί της οδού Κοδριγκτώνος αρ.78 Ισόγειο 250 τ.μ., Υπόγειο 250 τ.μ. , Α' όροφος 200 τ.μ. Πληροφορίες στα τηλέφωνα **22410-33938 & 22410- 26771 & 6944-32-33-39**

**ΕΝΟΙΚΙΑΖΕΤΑΙ** στους Τρεις ένα καινούργιο λουξ κατασκευής δυάρι (μέσα σε μεγάλο κήπο), πλήρως επιπλωμένο με τηλέφωνο, θέρμανση, ανεμιστήρας, μεγάλη βεράντα και πάρκινγκ. Τηλ. 22410 92714

**ΕΝΟΙΚΙΑΖΕΤΑΙ:** Γκαρσονιέρα επιπλωμένη με πολυκουζινάκι TV (1 δωμάτιο, κουζίνα, WC) στην οδό Παναγιώτη Ροδίου 65 (Παράλληλη Αννης Μαρίας). Για περισσότερες πληροφορίες τηλ.22410-39268 και 6994217168

**ΕΝΟΙΚΙΑΖΕΤΑΙ** διαμέρισμα τριάρι 80 τ.μ. Πληρ. 2241035464

**ΕΝΟΙΚΙΑΖΕΤΑΙ** επαγγελματικός χώρος (υπερυψωμένο ισόγειο) επί της Άννης Μαρίας 90 τ.μ., (πρώην Ασφάλειες Καρυδάκη), κατάλληλο για Ιατρείο, Λογιστικό γραφείο, Πρακτορείο ταξιδίων, Κέντρο αισθητικής κ.α. (Πωλείται και ο εξοπλισμός του). Πληροφορίες τηλ. 22410 24920 Κο Καρυδάκη, ώρες γραφείου.

## ΑΥΤΟΚΙΝΗΤΑ

**ΠΩΛΕΙΤΑΙ:** Honda Magna 250cc μπλε ηλεκτρικ 26.000 χιλιόμετρα. Τιμή 3.200 ευρώ. Τηλ. 6937225585

**ΠΩΛΕΙΤΑΙ** αυτοκίνητο IBIZA 1300 c.c. χρώμα κόκκινο, άδεια κυκλοφορίας, Νοέμβριος'93, 4.000 ευρώ. Φυλάσσεται σε γκαράζ. Πληροφορίες: 6946 796191.

**ΠΩΛΕΙΤΑΙ** SMART ενός έτους με όλα τα αξεσουάρ. Πληρ. τηλ. 6972600762

**ΠΩΛΕΙΤΑΙ** Pegeut 504 σε πολύ καλή κατάσταση. Σε τιμή ευκαιρίας 1200 ευρώ. Καινούργια λάστιχα MICHELEN καινούργιο ψυγείο και καινούργια μπαταρία και ταπετσαρία. Μπλέ χρώμα ακρυλικό. Πληρ. τηλ. 2241020807

**ΜΕΓΑΛΗ ΕΥΚΑΙΡΙΑ** Πωλείται PEGUOT 504 μοντέλο '76 σε πολύ καλή κατάσταση Τηλ. 22410 20807 - 28571

**ΠΩΛΕΙΤΑΙ** Ford Escort Γαμπρλετ 1980 άσπρο 2.000 ευρώ Τηλ. 6944 38 19 66

**ΠΩΛΕΙΤΑΙ** μηχανή BMW 1150 κυβικά 6S1150, μοντέλο 2002 σε τιμή 10.000 ευρώ με δυνατότητα χρηματοδότησης. Πληρ. Σπύρος 6937 199233

**ΠΩΛΕΙΤΑΙ** Piaggio X9 180 κ.ε. 2 ετών 5.000 χιλ. ατρακάριστο, 2.700 ευρώ μετρητοίς. Πληρ. τηλ. 6973 037546 Μπάμπης.

**ΠΩΛΕΙΤΑΙ:** Hundai Praim γαλάζιο μοντέλο 2002 με 20.000 χλμ. σε άριστη κατάσταση 5.500 ευρώ. Τηλ: 6937268255

**ΠΩΛΕΙΤΑΙ** αυτοκίνητο Hyunday Lantra μοντέλο 1995, 126.000 χιλ. με ABS, ηλεκτρικά παράθυρα, κεντρικό κλείδωμα. Πληροφορίες: Τηλ. 6974471584, 6937289368 Μαρίνος

**ΠΩΛΕΙΤΑΙ** αυτοκίνητο ΚΙΑ ΣΠΟΡΤΑΖ τζιπάκι 14 μηνών 32.000 χιλ. Τηλ. 6946 120712

**YAMAHA XV VIRAGO** 400cc με 36.000 χλμ. και σε άριστη κατάσταση πωλείται 2.200 ευρώ. Πληροφ. στο τηλ. 6944564255

**ΠΩΛΕΙΤΑΙ** Ducati munster 600cc, μοντέλο 2001, 7000 χιλ. μαύρη, μπαγκαζιέρα, συναγερμός, καινούργια 4.500 ευρώ. Τηλ. 6932 337276, 22410 90502.

**ΠΩΛΕΙΤΑΙ** μηχανή BMW 650js, ενός έτους, 4.000 χλμ, 6.500 ευρώ. Δεκτές και ευκολίες πληρωμής. Πληρ. τηλ. 2241035610 ώρες καταστημάτων, 6977 715565

**ΠΩΛΕΙΤΑΙ** μηχανή HONDA μοντέλο Magna 250 cc χρώματος μπλέ ελεκτρίκ με 25.000 χιλ. Τιμή 2.950 ευρώ. Τηλ. 6937 225585.

**ΠΩΛΕΙΤΑΙ** ΜΗΧΑΝΗ TRIUMPH ΤΥΠΟΥ TIGER (ON-OF) 900cc ΧΡΩΜΑΤΟΣ ΜΑΥΡΟ ΦΥΛΑΣΣΟΜΕΝΗ ΣΕ ΓΚΑΡΑΖ ΜΕ ΜΠΑΓΚΑΖΙΕΡΑ ΣΕ ΑΡΙΣΤΗ ΚΑΤΑΣΤΑΣΗ. ΤΙΜΗ ΣΥΖΗΤΗΣΙΜΗ. ΠΛΗΡΟΦΟΡΙΕΣ ΤΗΛ. 6937996090.

**ΠΩΛΕΙΤΑΙ** africa twan 750 cc, μοντέλο '98, άσπρο - μπλέ - κόκκινο, φυλασσόμενο σε γκαράζ 30.000 χλ. Φούλ έξτρα, άριστη κατάσταση. Τιμή: 7.000 ευρώ. Τηλ. 6972 723033

**ΕΥΚΑΙΡΙΑ** Πωλείται alfa romeo 147 (3θυρο) 10/2002 1600cc 105hp, abs, 8 αερόσακοι, clima, ηχοσύστημα. Τιμή έκπληξη Τηλ. 2241-076912 κιν. 6973-333787

**ΠΩΛΕΙΤΑΙ** BMW 320 ιντζέκτιον σε καλή κατάσταση με πολλά εξτρά. Πληρ. τηλ. 22410 38889

**ΠΩΛΕΙΤΑΙ** μηχανάκι HAJKER χρώματος κίτρινο, σε πολύ καλή κατάσταση. Τιμή 600 ευρώ. Πληρ. τηλ. 2241091910, 6946721347

**ΠΩΛΕΙΤΑΙ** μοτοσικλέτα KAWASAKI GP400R μοντ. '89 σε καλή κατάσταση με καινούρια ελαστικά PIRELLI και σχάρα. Δεκτός κάθε έλεγχος. Δεκτή ανταλλαγή με άλλη μοτοσικλέτα ίσου ή ανώτερου κυβισμού. Τιμή συζητήσιμη. Πληρ. 22410-66304, 31560, 6946283008, 6972419715, 6936277851. Ηλ. ταχ. (e-mail): DNetwork@SoftHome.net

## ΖΗΤΟΥΝ ΠΡΟΣΩΠΙΚΟ

**ΖΗΤΕΙΤΑΙ** Υπάλληλος για κατάστημα, να οδηγεί μηχανάκι, ηλικίας περίπου 16-18 ετών. Τηλ. 22410 32225

**ΖΗΤΕΙΤΑΙ** κοπέλα να εργασθεί σε στούντιο αισθητικής νυχιών Τηλ. 22410 70660, 6944520887

**ΑΠΟ ΛΟΓΙΣΤΙΚΟ** γραφείο ζητείται νεαρός ή νεαρή για πρωϊνή απασχόληση (κατά προτίμηση να έχει δίπλωμα οδήγησης) Πληροφορίες 6937199233 Σπύρος Σπυρόπουλος

**ΚΥΡΙΑ** ώριμη Ελληνίδα ντόπια με μακροχρόνια προϋπηρεσία και πείρα αναλαμβάνει υπεύθυνα φύλαξη παιδιων. Πληρ. Τηλ. - Fax: **22410-66304, 31560,** 6946283008, 6972419715, 6936277851 Ηλ. Ταχ. (e-mail): Dnetwork@SoftHome.net

**ΤΕΧΝΙΚΗ ΕΤΑΙΡΕΙΑ** με έδρα την πόλη της Ρόδου ζητά να προσλάβει υπάλληλο γραφείου για γραμματειακή υποστήριξη με γνώσεις χειρισμού H/Y (Word, Excel). Ξένη γλώσσα και μεταφορικό μέσο θα συνεκτιμηθούν. Ωράριο σπαστό με έμφαση τις απογευματινές ώρες. Πληροφορίες για αποστολή βιογραφικού και συνέντευξη στα τηλ. 22410 96086, 6973 990806, 6947 445780.

**ΣΟΒΑΤΖΗΣ** υπήκοος Ρουμανίας αναζητεί πρωινή εργασία. Τηλ. 6976385621

**ΖΗΤΕΙΤΑΙ** Ρεσεψιονίστ παρά ξενοδοχείου πόλεως. Φωτογραφία και βιογραφικό σημείωμα. Τ.Θ. 47 ΡΟΔΟΣ

**ΖΗΤΕΙΤΑΙ** εσωτερική οικ. βοηθός για να προσέχει ζευγάρι ηλικιωμένων με πλήρες ωράριο στ' Αφάντου. Πληρ.:22410 53038, 66304, 31560, 6946283008, 6972419715, 6936277851. Ηλ. ταχ. (e-mail): Dnetwork@SoftHome.net

**ΖΗΤΕΙ** εργασία έμπειρος μάγειρας για ελληνική κουζίνα. Πληρ. τηλ. 6946266904 κ. ΘΟΔΩΡΑ.

**ΖΗΤΟΥΝΤΑΙ** πωλήτριες από χρυσοχοείο. Ξένη γλώσσα απαραίτητη. Διεύθυνση 60 χλμ λεωφόρου Καλλιθέας. Τηλ. (22410) 67375, 67014, 69448585302.

**ΖΗΤΕΙΤΑΙ** από το Υπερμάρκετ ΣΠΑΝΟΣ έμπειρος κρεοπώλης. Μισθός ικανοποιητικός. Τηλ. για πληροφορίες 2241060730

**ΑΜΕΣΑ** ζητούνται για κάλυψη θέσεων άτομα για δουλειά από το σπίτι τους. Οχι κατασκευές, όχι τηλεμάρκετινγκ πλασιέ. Εισόδημα τουλάχιστον 600 ευρώ-3.000 ευρώ μηνιαία. Πληροφορίες: 2310/516-226

**ΚΥΡΙΟΣ** ζητά απογευματινή απασχόληση σαν επιβλέπων παντού και για όλα στη Ρόδο. Τηλ. 6946830563

**ΖΗΤΕΙΤΑΙ** πωλήτρια για κατάστημα ρούχων στην Παλιά Πόλη Τηλ. 6937 818177 κ. Κώστα

**ΖΗΤΕΙΤΑΙ** μάγειρας και βοηθός μαγείρου πεπειραμένοι για εστιατόριο στην Λίνδο. Τηλ. 6977 444683

**ΖΗΤΟΥΝΤΑΙ** άτομα για να εργασθούν σε γραφείο ενοικιάσεως αυτ/των με γνώση της γερμανικής ή αγγλικής. Πληρ. τηλ. 22410 51171, 6936656816.

**ΖΗΤΕΙΤΑΙ** υπάλληλος για δωδεκάμηνη απασχόληση από πρακτορείο ταξιδίων Απαιτούμενα προσόντα: απόφοιτοι τουριστικής σχολής, ξένες γλώσσες, γνώση H/Y. Ηλικία ως 25 ετών Ανάλογη προϋπηρεσία θα ληφθεί υπ' όψιν. Αποστολή βιογραφικών στην ταχ. θυρίδα 451

**ΨΑΧΝΕΤΕ ΓΙΑ ΕΡΓΑΣΙΑ;** Από ταχύτατα αναπτυσσόμενη εταιρεία ζητούνται άτομα για την στελέχωση ηγετικών θέσεων. Από 700-2.800 ευρώ μηνιαίως. Για πληροφορίες καλέστε στο τηλ. κέντρο 2271081063

**ΚΥΡΙΑ** από Ρωσία 50 ετών με άδεια εργασίας και παραμονής ζητάει εργασία ως οικιακή βοηθός ή να επιβλέπει ηλικιωμένους. Τηλ. 22410 21952 ώρες καταστημάτων

**ΖΗΤΟΥΝΤΑΙ** άτομα για δουλειά από το χώρο τους. Εκπληκτική συνεργασία! Κέρδη τουλάχιστον 3.000 ευρώ/μηνιαία. Τηλ. 2310 516281.

## ΔΙΑΦΟΡΑ

**ΠΩΛΟΥΝΤΑΙ:** Στρώματα νερού, στρώματα ηλεκτρομασάζ, συντριβάνια, διακοσμητικοί καταρράκτες, συσκευές παθητικής γυμναστικής, μικροπισίνες, υδρομασάζ, μικροκαμπίνες χαμάμ. Τηλ. 6932164962

**ΑΝΑΖΗΤΩ** στη Ρόδο επαγγελματία συνεργάτη για την προώθηση, διάθεση του CD Πανοράματος Ρόδου (Panoround Rodos)! Παρακαλώ όπως επικοινωνήσετε μαζί μου (στα Αγγλικά ή Γερμανικά) στην ηλεκτρονική διεύθυνση: sales@panoround.com.

**ΠΩΛΟΥΝΤΑΙ** δύο ηλ. υπολογιστές φορητοί Compaq Contura 3/25, 12 Mb, R.A.M., F.D.D. 1,44 Mb και Compaq Winbook με CD-Rom οδηγό, έγχρωμη οθόνη, ενσωματωμένο modem, Windows 98 ελληνικά, Word & Excel 97, Outlook 98, πρόγραμμα δακτυλογράφησης και πολλά προγράμματα. Επίσης πωλείται κινητό Alcatel πολύ μικρών διαστάσεων με δόνηση και ανοικτή ακρόαση. Πληρ.: 22410 66304, 31560, 6946283008, 6972419715, 6936277851. Ηλ. ταχ. (e-mail): Dnetwork@SoftHome.net

**ΕΝΟΙΚΙΑΖΕΤΑΙ** μισή βάρδια ταξί. Τηλ. 6944 267931

**ΠΩΛΕΙΤΑΙ** μπαρ (ημικυκλικό) 1,50 μ. 400 ευρώ. Τηλ. 6973 394166

Άλλαξε τη ζωή σου τώρα! Με 2-4 ώρες/ημέρα κέρδισε από 1.000 - 3.000 ευρώ/μήνα και ξεκίνα να κάνεις τα όνειρά σου πραγματικότητα! Τηλ. 2310 516 226

**YOGA**
**Για το μυαλό, το Σώμα και το πνεύμα**
Όλες οι ηλικίες και οι σωματότυποι είναι ευπρόσδεκτοι. Η γιόγκα δεν είναι ανταγωνιστική. Σε διδάσκει πως ν' ανταποκρίνεσαι στις ανάγκες του σώματός σου. Τιμή μαθήματος 5 ευρώ. Μηνιαία πληρωμή δεκτή. Τηλ.: 6946984511

**ΠΩΛΕΙΤΑΙ:** Επαγγελματική φούσκα (2.10) μοτέρ 1,5. Αχρησιμοποίητα σε τιμή ευκαιρίας. Τηλ. 22410 -39268 και 6994217168

**«Η εταιρεία NewspaperDirect Hellas ΖΗΤΑ** αντιπρόσωπο για εκτύπωση και διανομή Ξένου Τύπου. Τηλ. Επικοινωνίας: 210 2774201, 210 2774846»

**ΠΩΛΕΙΤΑΙ** ένα κινητό τηλέφωνο PANASONIC GD 87 σε πολή καλή κατάσταση μαζί με φορτιστή, φορτιστή αυτοκινήτου, καλώδιο USB για σύνδεση με ηλεκτρονικό υπολογιστή και δύο αυθεντικά παιχνίδια PS 2 (DRC 2, Silenthill 2) Τιμή 200 ευρώ. Πληρ. τηλ. 6937268749.

**ΕΜΠΕΙΡΟΤΕΧΝΗΣ** ελαιοχρωματιστής αναλαμβάνει παντός είδους ελαιοχρωματισμούς. Τηλ: 6946204157

**ΠΡΟΣΦΕΡΩ** μασάζ στον χώρο μου και στον χώρο σας. Όλγα. Τηλ. 6972902821

**ΠΩΛΟΥΝΤΑΙ ΣΕ ΑΡΙΣΤΗ ΚΑΤΑΣΤΑΣΗ: 1)** Καναπές που γίνεται διπλό κρεβάτι και έξτρα στρώμα αφρολέξ: 300 ευρώ **2)** 4 ντουλάπες από μελαμίνη οφενδάμου, διαστάσεις 2Χ1: 100 ευρώ εκάστη **3)** Διπλό κρεβάτι NEOSET 1,60x2,00μ., με στρώμα ανατομικό GALAXY: 250 ευρώ **4)** Κουζίνα PITSOS P1 7602 ws: 200 ευρώ **5)** Ψυγείο ELCO DE -29 TROPIC: 200 ευρώ. **6)** Πλυντήριο ρούχων PITSOS VARIO 700: 150 ευρώ. Παρακαλούμε επικοινωνήστε σύντομα στο 6932729845 και το 22410 29094

**ΠΩΛΕΙΤΑΙ:** Κάρτα μνήμης 64 MB διισκέτα Σκληρός Δίσκος 7,5 GB DVD ROM 16x, CD ROM 52x. Τροφοδοτικό κουτί για Celleron 533 MHZ. Τιμή πώλησης: 50 ευρώ. Τηλ.: 6945 903436

**ΠΩΛΕΙΤΑΙ** ράδιο-cd αυτοκινήτου Clarion σε πολύ καλή τιμή. Πληρ. τηλ: 6932 107298 Ώρες 19:00-21:00

**ΠΩΛΕΙΤΑΙ** κρεβάτι (κουκέτα) ενσωματωμένη με ντουλάπα, γραφείο 450 ευρώ.

**ΠΩΛΕΙΤΑΙ** ηλεκτρικό επαγγελματικό grill αχρησιμοποίητο, λόγω έλλειψης χώρου. Πληροφορίες στο: 2241039275 -6936761262

**ΤΡΑΚΤΕΡΑΚΙΑ** KUBOTA (4X4) ΙΑΠΩΝΙΑΣ από (12HP) έως (35HP) με φρέζα από (1400 ευρώ). Πώληση Χονδρική - Λιανική Τηλ.: (2310) 512-418, (2310) 510-068 http://www.hasapetis.gr

**ΠΩΛΟΥΝΤΑΙ** διθέσιος καναπές που γίνεται κρεβάτι 170 ευρώ, επίσης ένα ολοκαίνουργιο κρεβάτι 5 μηνών 1,40x2,00 200 ευρώ χωρίς στρώμα ή με στρώμα ορθοπαιδικό 370 ευρώ. Τηλ. 6942 711996.

## ΜΑΘΗΜΑΤΑ

**ΜΑΘΗΜΑΤΑ** Αγγλικών, Πληροφορικής (Βασ. Εννοιες, Χρήση Υπολογιστή κ.λ.π.) & Εμπ. Εφαρμογών (Singular Eurofasma, Manager, ΚΕΦΑΛΑΙΟ κ.λ.π.) παραδίδονται από πτυχιούχο Λογιστή Τ.Ε., κάτοχο Michigan P.C.E., με μεγάλη εκπαιδευτική πείρα. Ιδαίτερα ή ολιγομελή τμήματα, υπεύθυνη προετοιμασία για εξετάσεις. Τιμές προσιτές. Πληροφορίες Τηλ. - Fax: 22410-31560, 66304, 6946283008, 6972419715, 6936277851 Ηλ. Ταχ. (e-mail): Dnetwork@SoftHome.net

**ΠΑΡΑΔΙΔΟΝΤΑΙ** μαθήματα Πληροφορικής & Αγγλικών με χρήση πολυμέσων όλων των επιπέδων από έμπειρο καθηγητή πτυχιούχο Michigan Proficiency σε τμήματα ή μεμονωμένα. Επίσης γίνονται μεταφράσεις & δακτυλογραφήσεις κάθε τύπου κειμένου. Τιμές προσιτές. Πληρ. 22410 66304, 31560, 6946 283008, 6972419715, 6936277851. Ηλ. Ταχ. (e-mail) : emmanoue@otenet.gr

**ΠΑΡΑΔΙΔΟΝΤΑΙ** μαθήματα Εμπ. Εφαρμογών (Singular Manager, Eurofasma, Unisoft Εσοδα-Εξοδα, ΚΕΠΥΟ, ΚΕΦΑΛΑΙΟ, κ.λ.π., Πληροφορικής & Αγγλικών με χρήση πολυμέσων όλων των επιπέδων από έμπειρο Λογιστή Τ.Ε. - καθηγητή πτυχιούχο Michigan Proficiensy σε τμήματα ή μεμονωμένα. Επίσης γίνονται μεταφράσεις & δακτυλογραφήσεις κάθε τύπου κειμένου. Τιμές προσιτές. Πληρ.: 22410-66304, 31560, 6946283008, 6972419715, 6936277851. Ηλ. ταχ. (e-mail): Dnetwork@SoftHome.net

**ΑΠΟΦΟΙΤΟΣ** Αριστοτελείου Πανεπιστημίου Θεσ/νίκης, τμήματος Μαθηματικών παραδίδει μαθήματα Μαθηματικών-Φυσικής-Χημείας. Επίσης αναλαμβάνει προετοιμασία υποψηφίων για τράπεζες κ.τ.λ..Τηλ. 22410 21963 & 6947-401508

**ΚΑΘΗΓΗΤΗΣ ΓΕΡΜΑΝΙΚΩΝ** παραδίδει μαθήματα κατ' οίκον. Εντατικά μαθήματα για αυτούς που ασχολούνται με τον τουρισμό. Πληρ. τηλ. 2241091163 κ. Λαζαρίδης, ώρες 7-9μ.μ.

## ΠΩΛΗΣΕΙΣ ΑΚΙΝΗΤΩΝ

**ΠΩΛΕΙΤΑΙ** αργυροχρυσοχοείο στο κέντρο της πόλης με ή χωρίς εμπόρευμα έτοιμο προς λειτουργία. Τηλ: 6936915551

**Πωλείται** Βιοτεχνικός χώρος 560m2. Ισόγειο μαζί με οικία στον 1ο όροφο 230m2 επί της λεωφ. Ρόδου - Λίνδου (Ρόδος - Φαληράκι) με δυνατότητα επέκτασης στα 2000m2. Πληροφορίες τηλ. 22410-65711. Ωρες από 9:00 - έως 15:00.

**ΠΩΛΕΙΤΑΙ** στον Πειραιά στην περιοχή Καλλίπολη δίπλα στη θάλασσα τριάρι εικοσαετίας 2ου ορόφου σε άριστη κατάσταση φρεσκοβαμμένο τιμή 116.000 Ευρώ τηλ. 210-2530132 - 6948519610

**ΠΩΛΕΙΤΑΙ** Στην Ιαλυσό απέναντι από τσ Αστ. Τμήμα Ιαλυσού τριάρι διαμέρισμα 85 τ.μ. στον γ' όροφο πολυκατοικίας, διαμπερές, ευάερο και ευήλιο σε καλή κατάσταση και λογική τιμή. Για πληροφορίες στο τηλ. 693-6703967 κα. Φιλιώ.

**ΖΗΤΕΙΤΑΙ** Ενα μικρό οικόπεδο 200 έως 500 τ.μ. στα Κρητικά, στα Μήδεια, στο Μόντε Σμιθ ή στην Ηλία Βενέζη (ή σε περιοχές εκεί γύρω). Τηλ. 6944 381966

**ΠΩΛΕΙΤΑΙ** μάντρα στη Μαλώνα με 150 κατοίκες και 100 δικαιώματα. Πληρ. τηλ. 22440 51698.

**ΠΩΛΕΙΤΑΙ** κατάστημα επί της Αλ. Διάκου 17 τ.μ. με δικό του προαύλιο στην τιμή των 11.000.000 δρχ. Τηλέφωνο 22410 30550.

**ΠΩΛΕΙΤΑΙ** διαμέρισμα στην Ιαλυσό 3 δωματίων δευτέρου ορόφου, δάνεια δεκτά και ευκολίες πληρωμής. Τηλ. 6948209098, 6932613242

**ΠΩΛΕΙΤΑΙ** διαμέρισμα 85 τ.μ. πλήρως ανακαινισμένο Μιχ. Πετρίδη 96. Τιμή 83.000 Ευρώ. Τηλ: 6942409776, 6945795224

**ΠΩΛΟΥΝΤΑΙ**
ΣΠΙΤΙ ΜΑΛΩΝΑ
ΟΙΚΟΠΕΔΟ ΜΑΛΩΝΑ 132 τ.μ.
ΟΙΚΟΠΕΔΟ ΚΑΤΩ ΑΛΩΝΙΑ
ΜΑΛΩΝΑ 250 τ.μ.
ΓΙΑΛΙΑ ΧΩΡΑΦΙ 2320 τ.μ.
ΠΟΤΑΜΙΑ ΜΑΛΩΝΑ 530 τ.μ.
**ΤΗΛΕΦΩΝΟ** 22410 51219
**ΚΙΝΗΤΟ** 6939356340

**ΠΩΛΕΙΤΑΙ** σπίτι στην Παλιά Πόλη με αυλή. Τηλ. 6936271471.

**ΠΩΛΕΙΤΑΙ** οικόπεδο στα Κρητικά 3.000 τ.μ. οικοδομήσιμο. Τηλ. 6936271471.

**ΠΩΛΟΥΝΤΑΙ** 2 διαμερίσματα στη Λάρδο 105 τ.μ. έκαστο στην τιμή 352.164 ευρώ και τα δύο μαζί, πολυτελούς κατασκευής. Τηλ. 6938644166

**ΚΑΡΑΚΟΝΕΡΟ** Διαμερίσματα λουξ κατασκευής απεριόριστη θέα (ισόγειο 111 Μ2 Α' Όροφος 111 Μ2, Α' όροφος 96 Μ2 x 550 τ.μ. Δρχ. Β' όροφος 90 Μ2), Ακίνητα νέας χιλιετίας κα MITTON 22410 22142 κιν. 6945 668060


**ΕΥΚΑΙΡΙΑ**
Πωλείται στ' Ασγούρου διώροφο κατάστημα αποτελούμενο από:
Ισόγειο 240 τ.μ., Α' όροφο 240 τ.μ. και πατάρι 40 τ.μ., κατάλληλο για όλες τις χρήσεις, με πρόσωπο επί δύο οδών και πλατείας, εντός οικοπέδου 400 τ.μ. σε τιμή έκπληξη!!! (μεσίτες αποκλείονται)
Πληροφορίες τηλ. 22410 65000 - 6977 64 27 33

***ΕΝΟΙΚΙΑΖΟΝΤΑΙ ΓΚΑΡΣΟΝΙΕΡΕΣ***
ΑΡΧΑΓΓΕΛΟΣ-
Ενοικιάζονται γκαρσονιέρες καινούργιες, πλήρως εξοπλισμένες και επιπλωμένες με κλιματισμό, τηλεόραση, ψυγείο, φούρνο-μάτια, θερμοσίφωνο, ντους, w.c., εγκατάσταση για πλυντήριο ρούχων, σε ήσυχη περιοχή και άνετο πάρκινγκ.
Για όλο τον χρόνο. Τηλ.: 697 24 94 339

***ΟΙΚΟΔΟΜΙΚΕΣ ΕΠΙΧΕΙΡΗΣΕΙΣ ΔΙΑΚΟΓΕΩΡΓΙΟΥ ΚΑΛΛΙΣΤΟΣ***
***ΕΘΝ. ΑΝΤΙΣΤΑΣΕΩΣ 11 (πρώην Αννης Μαρίας)***
***ΠΩΛΗΣΕΙΣ ΔΙΑΜΕΡΙΣΜΑΤΩΝ ΚΑΤΑΣΤΗΜΑΤΑ -ΑΠΟΘΗΚΕΣ ΑΝΤΑΛΛΑΓΕΣ ΑΚΙΝΗΤΩΝ - ΑΓΟΡΕΣ ΟΙΚΟΠΕΔΩΝ ΑΝΑΛΑΜΒΑΝΟΥΜΕ ΑΝΤΙΠΑΡΟΧΕΣ***

**Πωλούνται διαμερίσματα** λουξ κατασκευής με απεριόριστη θέα. Τα διαμερίσματα διαθέτουν θωρακισμένες πόρτες - εντοιχισμένες κουζίνες - ντουλάπες - εντοιχισμένο νιπτήρα με ντουλάπι - κεντρική θέρμανση αυτόνομη - ανοιγόμενα ανακλινόμενα κουφώματα με διπλά τζάμια - σίτες - ρολά - υδραυλικό ασανσέρ - τριφασικό ρεύμα.
Ολοι οι χώροι σπατουλαριστοί - εσωτερικές πόρτες M.D.F. με σχέδιο.

**ΓΡΑΦΕΙΑ ΙΑΤΡΕΙΑ**
1) Επί της οδού Μεγ. Κων/νου - Κων/νου Παλαιολόγου των 80 τ.μ.
2) Επί της οδού Κων/νου Παλαιολόγου και Θεοτοκοπούλου 60-80 τ.μ.
3) Επί της οδού Ρήγα Φεραίου στο πάρκο 60-80-100 τ.μ.

**ΚΑΤΑΣΤΗΜΑΤΑ**
1) Επί της οδού Κων/νου Παλαιολόγου και Θεοτοκοπούλου 60-80 τ.μ.
2) Επί της οδού Λεωφόρου Καλλιθέας (Καρακόνερο) 90 τ.μ.

**ΔΙΑΜΕΡΙΣΜΑΤΑ**
1) Επί της οδού Χρ. Φέσσα (Κάθετος Αποστ. Παύλου) 90τ.μ. τριάρια.
Επίσης οροφοδιαμερίσματα των 90 τ.μ. (οικοδομή μόνο τριών διαμερισμάτων).

**ΟΙΚΟΔΟΜΕΣ**
1) Οικοδομή επί της οδού Πτολεμαίων και Χρ.Φέσσα των 117-125 τ.μ.
2) Οικοδομή υπό ανέγερση επί της οδού Ρήγα Φεραίου στο Πάρκο.Διαμερίσματα τριάρια - τεσσάρια.
3) Οικοδομή υπό ανέγερση επί της οδού Κ. Παλαιολόγου και Θεοτοκοπούλου. Διαμερίσματα δυάρια - τριάρια - τεσσάρια - καταστήματα.
5) Επί της οδού Β. Ηρακλείου οικοδομή τεσσάρων διαμερισμάτων. Οροφοδιαμερίσματα των 133τ.μ. Η οικοδομή έχει πιλοτή για πάρκινγκ

**ΑΠΟΘΗΚΕΣ**
1) Πλησίον Στέλιου Κωτιάδη των 130τ.μ.
2) Στη Λεωφόρο Καλλιθέας (Καρακόνερο) των 80-300τ.μ.

***• Οι πωλήσεις μπορούν να γίνουν και με όλα τα Δάνεια Τράπεζας και οργανισμών.***
***• Αναλαμβάνουμε ΑΝΤΙΠΑΡΟΧΕΣ και Αγορές οικοπέδων. • Δεχόμαστε ανταλλαγές ακινήτων.***

**ΠΛΗΡΟΦΟΡΙΕΣ: ΔΙΑΚΟΓΕΩΡΓΙΟΥ ΚΑΛΛΙΣΤΟΣ**
**ΤΗΛΕΦΩΝΟ: 29318 - 34598 - ΤΗΛ. 78501 - 78502**

**ΖΗΤΕΙΤΑΙ**
Εσωτερική βοηθός
για επταήμερη απασχόληση
σε οικογένεια με δύο παιδιά
(νεογέννητο και τριών χρόνων)
ηλικίας έως 40 ετών
να μιλά ελληνικά ή αγγλικά
να μην καπνίζει και να αγαπά τα παιδιά.
Πληροφορίες στο τηλ. 6947436202.

RHODES - GREECE
**CAIRO PALACE**
***Ενοικιάζονται επαγγελματικοί χώροι στο κέντρο της πόλης στο εμπορικό κέντρο Cairo Palace***
• **Κατάστημα** ισόγειο 30 τ.μ. στην Εθ. Δωδεκανησίων
• **Γραφείο** 3ου ορόφου **135 τ.μ.** στην Εθ. Δωδεκανησίων και Εθ. Δωδεκανησίων
• **Γραφείο** 3ου ορόφου **190 τ.μ.** στην Εθν. Μακαρίου και Εθ. Δωδεκανησίων
• **Γραφείο 2ου** ορόφου **190 τ.μ.** στην Εθν. Μακαρίου και Εθ. Δωδεκανησίων
• **Γραφείο 2ου** ορόφου **90 τ.μ.** στην Εθ. Δωδεκανησίων
• **Γραφείο 3ου** ορόφου **90 τ.μ.** στην Εθ. Δωδεκανησίων
Πληροφορίες κ. ΝΙΟΤΗ ΦΡΑΝΣΙΣ
ΤΗΛ, - ΦΑΞ. 2241027600
ΚΙΝ. 6944618757 - 6973572262

**ΟΙΚΟΔΟΜΙΚΕΣ-ΤΕΧΝΙΚΕΣ ΕΜΠΟΡΙΚΕΣ-ΕΠΙΧΕΙΡΗΣΕΙΣ**
**ΑΦΟΙ ΑΣΒΕΣΤΗ Ο.Ε.**
**Αθηνών-Καβάλας 3 Ανάληψη Ρόδου**
**Τηλ. 22410/60678-60679**
**και fax: 22410/66028**
**ΠΩΛΟΥΝΤΑΙ**
• ΔΙΑΜΕΡΙΣΜΑΤΑ
υπερλούξ διαφόρων διαστάσεων
ΕΓΓΥΗΣΗ Η ΠΟΛΥΕΤΗΣ ΠΕΙΡΑ ΜΑΣ

**ΕΝΟΙΚΙΑΖΟΝΤΑΙ**

δύο διαμερίσματα τριάρια ολοκαίνουργια στην ΙΞΙΑ σε 4κατοικία. Τελείως ανεξάρτητα με κήπο, λουξ κατασκευής, ηλιακό, κεντρική θέρμανση, κουζίνα ντουλάπες πόρτες Ιταλίας, κουφώματα, σίτες ηλεκτροκίνητες Γερμανίας. Τιμή εκάστον μηνιαίως 450 Ευρώ. Τηλ.: 6944281650

***ΓΡΑΦΕΙΟ ΤΕΛΕΤΩΝ & ΜΝΗΜΟΣΥΝΩΝ ΡΟΔΟΥ ΣΤΕΦΑΝΑ - ΣΤΟΛΙΣΜΟΙ***

***«ΑΜΕΡΙΚΑΝΟΥ»***

*Αμεση εξυπηρέτηση*

***ΟΛΟ ΤΟ 24ΩΡΟ***

Αναλαμβάνουμε την τελετή
και με τα έξοδα
που χορηγούν τα ταμεία
χωρίς καμία επιβάρυνση
ΙΚΑ, ΤΕΒΕ, ΤΑΞΥ, ΔΗΜΟΣΙΟΥ,
ΛΙΜΕΝΙΚΩΝ, ΟΓΑ
και λοιπά ταμεία.

Τους ΑΠΟΡΟΥΣ ΔΩΡΕΑΝ
Πλατεία Βρούχου στη Μητρόπολη
Τηλέφωνα:28901 - 33400

**ΝΤΕΤΕΚΤΙΒΣ**

**30 ΧΡΟΝΙΑ ΜΟΝΙΜΑ ΚΑΙ ΣΤΗ ΡΟΔΟ**

**35354**

**ΠΛΑΤΕΙΑ ΑΓΙΟΥ ΙΩΑΝΝΟΥ**
**Η ΛΥΣΗ!!!**
**ΣΕ ΚΑΘΕ ΣΑΣ ΠΡΟΒΛΗΜΑ**

**EXPRESS SECURITY**

**ΝΤΕΤΕΚΤΙΒΣ**

Συνταξιούχος Αστυνομικός Ασφάλειας

**ΑΝΑΛΑΜΒΑΝΟΥΜΕ**

*Υποθέσεις ανηλίκων,*
*οικογενειακές, προσωπικές κ.τλ.*

**ΔΙΑΘΕΤΟΥΜΕ ΤΑ ΠΛΕΟΝ ΣΥΓΧΡΟΝΑ ΟΠΤΙΚΟΑΚΟΥΣΤΙΚΑ ΣΥΣΤΗΜΑΤΑ**

**100% ΕΧΕΜΥΘΕΙΑ**

ΡΩΜΗΣ 22, - ΡΟΔΙΝΙ • ΤΗΛ. 2241 0 68985
Κιν. 094 6997967

**ΕΛΛΗΝΙΚΗ ΔΗΜΟΚΡΑΤΙΑ**
**ΠΕΡΙΦΕΡΕΙΑ ΝΟΤΙΟΥ ΑΙΓΑΙΟΥ**
**ΝΟΜΟΣ ΔΩΔΕΚΑΝΗΣΟΥ**
**ΝΟΜΑΡΧΙΑΚΗ ΑΥΤ/ΣΗ ΔΩΔΕΚΑΝΗΣΟΥ**
**Δ/ΝΣΗ ΜΕΤΑΦΟΡΩΝ ΚΑΙ ΕΠΙΚΟΙΝΩΝΙΩΝ**
**ΤΜΗΜΑ Κ.Τ.Ε.Ο.**

Ταχ. Δ/νση: 6ο χιλ. Ρόδου - Λίνδου
Ταχ. Κώδικας 85100, Telefax: 2241069544
Πληροφορίες: Γεώργιος Αργύρης-Κων/νος Χριστοφάκης
Τηλέφωνο: 2241065385 ΕΣΩΤΕΡΙΚΟ 22-23

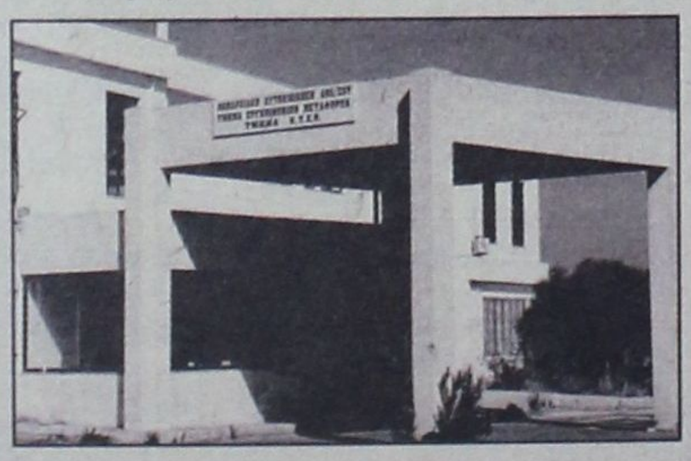

**ΠΡΟΓΡΑΜΜΑ ΠΡΟΣΚΛΗΣΗΣ ΓΙΑ ΔΙΕΝΕΡΓΕΙΑ ΤΕΧΝΙΚΟΥ ΕΛΕΓΧΟΥ ΟΧΗΜΑΤΩΝ ΜΕ ΕΔΡΑ ΤΟ Ν. ΔΩΔΕΚΑΝΗΣΟΥ**

| ΧΡΟΝΙΚΗ ΠΕΡΙΟΔΟΣ ΑΠΟ 01/05/2004 ΕΩΣ 30/07/2004 | ΕΙΔΟΣ ΟΧΗΜΑΤΟΣ ΠΑΝΤΟΣ ΕΙΔΟΥΣ ΟΧΗΜΑΤΑ ΜΕ ΑΡΙΘΜΟΥΣ ΚΥΚΛΟΦΟΡΙΑΣ ΡΟΒ 5001 ΕΩΣ ΚΑΙ 5500 |
|---|---|

****ΕΠΙΣΗΣ ΘΑ ΕΛΕΓΧΟΝΤΑΙ ΟΣΑ ΟΧΗΜΑΤΑ ΥΠΟΧΡΕΟΥΝΤΑΙ ΒΑΣΕΙ ΠΑΛΑΙΟΤΕΡΩΝ ΠΡΟΓΡΑΜΜΑΤΩΝ ΠΡΟΣΚΛΗΣΗΣ

*** ΚΑΤΑ ΤΟ ΜΗΝΑ ΑΥΓΟΥΣΤΟ ΔΕΝ ΘΑ ΔΙΕΝΕΡΓΟΥΝΤΑΙ ΤΕΧΝΙΚΟΙ ΕΛΕΓΧΟΙ ΟΧΗΜΑΤΩΝ ΑΠΟ ΤΟ Κ.Τ.Ε.Ο..

**Ε.Ν.**
**Ο ΠΡΟΪΣΤΑΜΕΝΟΣ**
**ΧΑΤΖΗΚΩΝΣΤΑΝΤΙΝΟΥ ΑΝΤΩΝΙΟΣ**
**ΜΗΧΑΝΟΛΟΓΟΣ - ΜΗΧΑΝΙΚΟΣ**

***TOP PROPERTIES***

**GEORGE and SAVAS PIPINOS**

**ΓΕΩΡΓΙΟΣ και ΣΑΒΒΑΣ ΠΙΠΙΝΟΣ**

*ΣΥΜΒΟΥΛΟΙ και ΕΚΤΙΜΗΤΕΣ ΑΚΙΝΗΤΩΝ*

*REAL ESTATE AGENT - MEMBER OF F.I.A.B.C.I. - N.A.E.A. - C.E.I.*

*E-mail:gpipinos@otenet.gr.*

*URL:www.rhodestop-properties.com and www.pipinos.gr*

***Από το 1971***

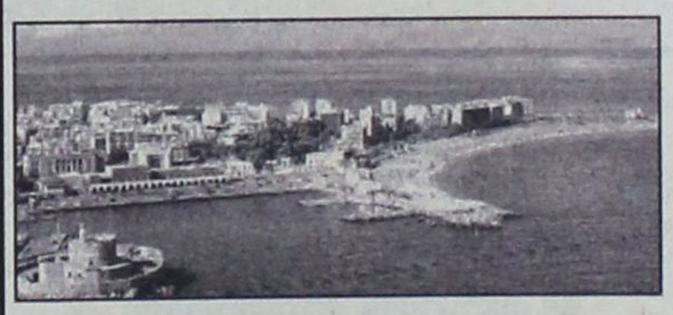

**Η "TOP PROPERTIES"** είναι ατομική επιχείρηση και ανήκει στους Γεώργιο και Σάββα Πιπίνο. Το γραφείο ασχολείται από το 1971 αποκλειστικά και μόνο με επενδύσεις και REAL ESTATE, στο νησί της Ρόδου, καθώς και στην ευρύτερη περιοχή της Δωδεκανήσου.

**ΑΠΕΥΘΥΝΟΜΑΣΤΕ:** Στους **σοβαρούς, απαιτητικούς και επιλεκτικούς** επενδυτές - επιχειρηματίες - ελεύθερους επαγγελματίες, Έλληνες και ξένους, υψηλού εισοδηματικού επιπέδου, που ενδιαφέρονται να κάνουν μια σοβαρή επένδυση **προβολής** στο νησί της Ρόδου.

**ΠΡΟΣΦΕΡΟΥΜΕ:** Α) Υπηρεσίες και πληροφορίες που γίνονται σε προσωπικό επίπεδο με **εχεμύθεια, διακρητικότητα και σοβαρότητα.**

Β) Μεγάλη **γκάμα** υψηλής ποιότητας ακινήτων, όπως: 1) Ξενοδοχεία Α' και Β' κατηγορίας των 600 - 500 - 350 - 300 κλινών 2) Κεντρικά αστικά ακίνητα κατάλληλα για Τράπεζες - καταστήματα - γραφεία 3) Παραλιακές εκτάσεις, κατάλληλες για τουριστικές επενδύσεις των 150.000 - 100.000 - 70.000 - 50.000 - 36.000 τ.μ. και 4) Διαμερίσματα και μαιζονέτες **προβολής**.

**ΣΤΟΧΟΣ ΜΑΣ ΕΙΝΑΙ:** Να προσφέρουμε στο αγοραστικό μας κοινό **υψηλής ποιότητας ακίνητα και ευκαιρίες** στο νησί της Ρόδου. Η τριακονταετής και πλέον πείρα μας στον τομέα αυτό αποτελεί εγγύηση.

**ΣΥΝΘΗΜΑ ΜΑΣ ΕΙΝΑΙ: Επενδύστε στην ΡΟΔΟ ΤΩΡΑ**, σε ακίνητα που **ΑΝΤΕΧΟΥΝ ΣΤΟ ΧΡΟΝΟ.**

*Γεώργιος και Σάββας Πιπίνος*
*ΜΕΣΙΤΕΣ ΑΣΤΙΚΩΝ ΣΥΜΒΑΣΕΩΝ*
*Γιατί εμείς γνωρίζουμε καλύτερα!*

***SINCE 1971***

**TOP PROPERTIES** is a father and son business. The senior, Mr George S. Pipinos, the founder of the office, has carved, over the years, a reputation for integrity and excellence in the world of Real Estate in the Dodecanese.

**At Top Properties** we try hard to attract important and selective investors: high calibre businessmen/women and discerning professional people, both Greek and foreign, who wish to acquire substantial and valuable property on Rhodes.

**We offer** our expertise and advice privately, discreetly and in strict confidence.

**We keep** a compehensive list of real estate of the highest specifications:

a. A' and B' class hotels (600, 500, 350, 300 beds capacity).

b. Centrally situated office buildings and other business premises.

c. Seaside land, ideal for development (hotels, holiday resorts, etc.), of 150.000, 100.000, 70.000, 50.000, 36.000 sq.m.

d. Luxury appartments, maisonettes, detached, semi - detached and terraced houses.

**Our aim** is to give our clients the opportunity to acquire value for money, first class real estate on Rhodes. Our 30- year - old experience in Real Estate is our warranty.

**Our moto is: Invest in Rhodes. Invest in property.**
**It stands the test of time.**




*TOP PROPERTIES*
*George and Savas Pipinos*
*Because we Know best*

**KENNENTY 38, ΡΟΔΟΣ, 85 100, ΤΗΛ. 22410- 23895, 38243 και 6944-676003, 6944-390803 FAX: 22410-20883**

**38 KENNEDY STR., RHODES, 85 100, TEL. 22410- 23895, 38243, and 6944-676003, 6944-390803 FAX: 22410-20883**

**U.K. Direct Line: 08717115396**

## ΜΝΗΜΟΣΥΝΟ

Την Παρασκευή 23 Ιουλίου και ώρα 08.00 π.μ.
στον Ιερό Ναό Αγίου Νικολάου Παστίδας
θα γίνει το 40ήμερο μνημόσυνο της λατρευτής μας
συζύγου, μητέρας, κόρης και αδελφής.

**ΕΥΑΓΓΕΛΙΑΣ ΠΑΝΑΓΟΥΛΗ**

**Ο σύζυγος: Γεώργιος**
**Οι κόρες: Φρόσω - Φωτεινή**
**Οι γονείς τα αδέλφια και οι λοιποί συγγενείς**

**ΕΛΛΗΝΙΚΗ ΔΗΜΟΚΡΑΤΙΑ**
**ΝΟΜΟΣ ΔΩΔΕΚΑΝΗΣΟΥ**
**ΔΗΜΟΣ ΚΑΜΕΙΡΟΥ**
**ΔΗΜ.ΔΙΑΜ. ΚΑΛΑΒΑΡΔΩΝ**

## ΠΡΟΣΚΛΗΣΗ

Την Κυριακή 25 Ιουλίου 2004 πανηγυρίζει η Ιερά Μονή της Κοιμήσεως Αγίας Άννας στο Δημοτικό Διαμέρισμα Καλαβαρδών.

Το Σάββατο 24 Ιουλίου στις 7.30 μ.μ. θα τελεσθεί μέγας πανηγυρικός εσπερινός, προεξάρχοντος του Πρωτοσύγκελλου της Ιεράς Μητρόπολης Ρόδου π. Παΐσιου.

Θ' ακολουθήσει επίδειξη παραδοσιακών χορών από το χορευτικό συγκρότημα του Πολιτιστικού Συλλόγου του Δ.Δ. Καλαβαρδών.

Οι εκδηλώσεις θα συνεχισθούν με λαϊκό γλέντι.

Την Κυριακή 25 Ιουλίου το πρωί θα τελεσθεί όρθρος και αρχιερατική θεία λειτουργία, ιερουργούντος του Σεβασμιότατου Μητροπολίτου Ρόδου κ.κ. Κυρίλλου.

Το βράδυ μετά τον εσπερινό και ώρα 8.30 μ.μ. θα ακολουθήσει επίδειξη παραδοσιακών χορών από χορευτικά συγκροτήματα Πολιτιστικών Συλλόγων Δημοτικών Διαμερισμάτων των Δήμων Καμείρου και Ατταβύρου και στη συνέχεια θα ακολουθήσει λαϊκό γλέντι.

Η παρουσία σας θα είναι για όλους μας ιδιαίτερη τιμή.

**Με εκτίμηση**
**Ο Πρόεδρος και το Τ.Σ. Καλαβαρδών**
**Ο Πολιτιστικός Σύλλογος «ΚΑΜΕΙΡΟΣ»**
**Η Εκκλησιαστική Επιτροπή**

ΔΗΜΟΣ ΚΑΛΛΙΘΕΑΣ ΡΟΔΟΥ

**ΕΛΛΗΝΙΚΗ ΔΗΜΟΚΡΑΤΙΑ**
**ΠΕΡΙΦΕΡΕΙΑ ΝΟΤΙΟΥ ΑΙΓΑΙΟΥ**
**ΝΟΜΟΣ ΔΩΔΕΚΑΝΗΣΟΥ**
**ΔΗΜΟΣ ΚΑΛΛΙΘΕΑΣ**

**ΤΕΧΝΙΚΗ ΥΠΗΡΕΣΙΑ**
ΤΑΧ. Δ/νση: Καλυθιές, 85105 Ρόδος
Τηλ: 22410-62205, Φαξ: 22410-64444
Ηλ. Ταχυδρομείο: tykallithea@ando.gr
Πληροφορίες: **Κουπάδη Ειρήνη**

Ημερομηνία: 16-07-2004
Αρ. Πρωτ.: Τ.Υ. 1603

## ΑΝΑΚΟΙΝΩΣΗ

Ο Δήμαρχος Καλλιθέας ανακοινώνει ότι με το υπ' αρ. πρωτ.: ΧΟΠ/ΟΙΚ 3614/04-06-2004 διαβιβάστηκε η Β' Φάση της Πολεοδομικής Μελέτης οικισμού Κοσκινού νήσου Ρόδου.

Η ανάρτηση έγινε στο Δημοτικό Κατάστημα Δ.Δ. Κοσκινού του Δήμου Καλλιθέας τη **Δευτέρα 19 Ιουλίου 2004**.

Παρακαλούνται οι ενδιαφερόμενοι να λάβουν γνώση της Μελέτης.

Η προθεσμία υποβολής των ενστάσεων είναι δεκαπέντε (15) ημέρες από την ανάρτηση δηλαδή έως και την **2α Αυγούστου 2004** ημέρα Δευτέρα.

**Ο ΔΗΜΑΡΧΟΣ**
**ΙΩΑΝΝΗΣ ΙΑΤΡΙΔΗΣ**

## ΣΥΓΧΑΡΗΤΗΡΙΟ

Την αγαπημένη μας **Κατερίνα Βολονάκη - Καμπέρη** που απέκτησε την ειδικότητα της Ειδικής Παθολόγου, θερμά συγχαίρουμε και ευχόμαστε πάντα προόδους και επιτυχίες.

**Μ'αγάπη**
**Οικογ. Βολονάκη - Σαράντη**

## ΣΥΓΧΑΡΗΤΗΡΙΟ

Την αγαπημένη μας **Κατερίνα Βολονάκη - Καμπέρη** που απέκτησε την ειδικότητα της Ειδικής Παθολόγου, θερμά συγχαίρουμε και ευχόμαστε πάντα προόδους και επιτυχίες.

**Μ'αγάπη**
**Τα ξαδέλφια της**
**Χατζησταμάτης Παναγιώτης και Ελένη**

## ΣΥΓΧΑΡΗΤΗΡΙΟ

Την αγαπημένη μας **Νικηταρή Τσαμπίκα - Αννα,** που πήρε με άριστα το πτυχίο της Ψυχολογίας του Αριστοτελείου Πανεπιστημίου Θεσσαλονίκης, συγχαίρουμε και ευχόμαστε καλή σταδιοδρομία.

**Η ξαδέλφη Νικηταρή Σεβαστή**
**και οικογ. Σαράντη - Ελένης Βολονάκη**

## ΠΡΟΣΚΛΗΣΗ ΓΙΑ ΤΗΝ ΕΚΤΑΚΤΗ ΓΕΝΙΚΗ ΣΥΝΕΛΕΥΣΗ

Ο πολιτιστικός σύλλογος Μαλώνας
**«Ο Φερακλός»** προσκαλεί τα μέλη του
καθώς και κάθε ενδιαφερόμενο
στη γενική συνέλευση που θα πραγματοποιηθεί
στις 25 Ιουλίου του 2004, στο Πολιτιστικό και
Πνευματικό Κέντρο της Μαλώνας και ώρα 6 μ.μ.

**Θέματα:**
1. Διοικητικός απολογισμός των ετών 2003-2004
2. Οικονομικός απολογισμός των ετών 2003 -2004
3. Τροποποίηση καταστατικού
4. Εκλογές νέου Δ.Σ.
5. Απόψεις - Προτάσεις

**Με εκτίμηση**
**το Δ.Σ. του συλλόγου**


*Kalithies Palace*
*ΑΙΘΟΥΣΑ ΔΕΞΙΩΣΕΩΝ*



*Εμπιστευθείτε σ' εμάς την γαμήλια δεξίωση του γάμου σας*
*Σε ένα χώρο, σχεδιασμένο αμφιθεατρικά, κλιματιζόμενο, με δυνατότητα να φιλοξενήσει έως 800 άτομα.*
*Απολαμβάνοντας ένα από τα μενού μας που εσείς θα επιλέξετε.*
*Προσιτές τιμές.*
*Τηλ. κρατήσεων: 2241085641, 2241085515, 2241086778*



**A.N.A FERRIES**

***ΕΓ-ΟΓ ΑΝΘΗ ΜΑΡΙΝΑ***
***•• ΕΓ-ΟΓ ΜΑΡΙΝΑ • ΕΓ-ΟΓ ΡΟΔΑΝΘΗ***
***ΡΟΔΟΣ-ΠΕΙΡΑΙΑΣ (21/07/04-6/08/04)***

| | | |
|---|---|---|
| *ΤΕΤΑΡΤΗ 21/07* | | |
| ΜΑΡΙΝΑ | 15.00 | ΣΥΜΗ (16.35) - ΤΗΛΟ (20.45) - ΝΙΣΥΡΟ (21.10) - ΚΩ (22.55)-ΚΑΛΥΜΝΟ (23.15) - ΠΕΙΡΑΙΑ (10.00) |
| ΡΟΔΑΝΘΗ | 17.00 | ΛΕΡΟ (23.10) - ΠΑΤΜΟ (00.40) - ΠΕΙΡΑΙΑ (09.40) |
| *ΠΕΜΠΤΗ 22/07* | | |
| ΑΝΘΗ-ΜΑΡΙΝΑ | 17.00 | ΚΩ (20.30) - ΜΥΚΟΝΟ (02.00) - ΠΕΙΡΑΙΑ (06.50) |
| *ΠΑΡΑΣΚΕΥΗ 23/07* | | |
| ΜΑΡΙΝΑ | 11.00 | ΣΥΜΗ (12.10) |
| ΜΑΡΙΝΑ | 15.00 | ΝΙΣΥΡΟ (18.20) - ΚΩ (20.00)-ΚΑΛΥΜΝΟ (21.35) - ΛΕΡΟ (23.10) - ΠΑΤΜΟ (00.40) - ΠΕΙΡΑΙΑ (09.40) |
| *ΣΑΒΒΑΤΟ 24/07* | | |
| ΑΝΘΗ - ΜΑΡΙΝΑ | 17.00 | ΚΩ (20.50) ΛΕΡΟ (23.00) -ΠΑΤΜΟ (00.20) - ΠΕΙΡΑΙΑ (09.20) |
| *ΚΥΡΙΑΚΗ 25/07* | | |
| ΜΑΡΙΝΑ | 16.00 | ΚΩ (19.30)- ΚΑΛΥΜΝΟ (20.30) - ΑΣΤΥΠΑΛΑΙΑ (00.20) - ΚΑΤΑΠΟΛΑ (03.40) ΠΕΙΡΑΙΑ (11.25) |
| *ΔΕΥΤΕΡΑ 26/07* | | |
| ΡΟΔΑΝΘΗ | 15.00 | ΣΥΜΗ (16.35) - ΤΗΛΟ (18.45) - ΝΙΣΥΡΟ (20.10) - ΚΩ (21.55)-ΚΑΛΥΜΝΟ (23.15) - ΛΕΡΟ (00.35) - ΠΑΤΜΟ (01.05) - ΠΕΙΡΑΙΑ (11.00) |
| *ΤΡΙΤΗ 27/07* | | |
| ΑΝΘΗ - ΜΑΡΙΝΑ | 17.00 | ΚΩ (20.30) - ΛΕΡΟ (22.40) - ΠΑΤΜΟ (23.59) - ΠΕΙΡΑΙΑ (08.15) |
| *ΤΕΤΑΡΤΗ 28/07* | | |
| ΜΑΡΙΝΑ | 14.00 | ΣΥΜΗ (15.35) - ΤΗΛΟ (19.45) - ΝΙΣΥΡΟ (19.10) - ΚΩ (20.55)-ΚΑΛΥΜΝΟ (22.15) - ΠΕΙΡΑΙΑ (09.00) |
| ΡΟΔΑΝΘΗ | 17.00 | ΛΕΡΟ (23.10) - ΠΑΤΜΟ (00.40) - ΠΕΙΡΑΙΑ (09.40) |
| *ΠΕΜΠΤΗ 29/07* | | |
| ΑΝΘΗ - ΜΑΡΙΝΑ | 17.00 | ΚΩ (20.30) - ΜΥΚΟΝΟ (02.00) - ΠΕΙΡΑΙΑ (06.50) |
| *ΠΑΡΑΣΚΕΥΗ 30/07* | | |
| ΜΑΡΙΝΑ | 11.00 | ΣΥΜΗ (12.10) |
| ΜΑΡΙΝΑ | 15.00 | ΝΙΣΥΡΟ (18.20) - ΚΩ (20.00)-ΚΑΛΥΜΝΟ (21.35) - ΛΕΡΟ (23.10) - ΠΑΤΜΟ (00.40) - ΠΕΙΡΑΙΑ (09.40) |
| *ΣΑΒΒΑΤΟ 31/07* | | |
| ΑΝΘΗ - ΜΑΡΙΝΑ | 17.00 | ΚΩ (20.50) ΛΕΡΟ (23.00) -ΠΑΤΜΟ (00.20) - ΠΕΙΡΑΙΑ (09.20) |
| *ΚΥΡΙΑΚΗ 01/08* | | |
| ΜΑΡΙΝΑ | 15.00 | ΚΩ (19.30)- ΚΑΛΥΜΝΟ (20.30) - ΑΣΤΥΠΑΛΑΙΑ (00.20) - ΚΑΤΑΠΟΛΑ (03.40) ΠΕΙΡΑΙΑ (11.25) |
| *ΔΕΥΤΕΡΑ 02/08* | | |
| ΡΟΔΑΝΘΗ | 15.00 | ΣΥΜΗ (16.35) - ΤΗΛΟ (18.45) - ΝΙΣΥΡΟ (20.10) - ΚΩ (21.55) - ΚΑΛΥΜΝΟ (23.15) - ΛΕΡΟ (00.35) - ΠΑΤΜΟ (01.05) - ΠΕΙΡΑΙΑ (11.00) |
| *ΤΡΙΤΗ 03/08* | | |
| ΑΝΘΗ - ΜΑΡΙΝΑ | 17.00 | ΚΩ (20.30) - ΛΕΡΟ (22.40) - ΠΑΤΜΟ (23.59) - ΠΕΙΡΑΙΑ (08.15) |
| *ΤΕΤΑΡΤΗ 04/08* | | |
| ΜΑΡΙΝΑ | 14.00 | ΣΥΜΗ (15.35) - ΤΗΛΟ (19.45) - ΝΙΣΥΡΟ (19.10) - ΚΩ (20.55)-ΚΑΛΥΜΝΟ (22.15) - ΠΕΙΡΑΙΑ (09.00) |
| ΡΟΔΑΝΘΗ | 17.00 | ΛΕΡΟ (23.10) - ΠΑΤΜΟ (00.40) - ΠΕΙΡΑΙΑ (09.40) |
| *ΠΕΜΠΤΗ 05/08* | | |
| ΑΝΘΗ - ΜΑΡΙΝΑ | 17.00 | ΚΩ (20.30) - ΜΥΚΟΝΟ (02.00) - ΠΕΙΡΑΙΑ (06.50) |
| *ΠΑΡΑΣΚΕΥΗ 06/08* | | |
| ΜΑΡΙΝΑ | 11.00 | ΣΥΜΗ (12.10) |
| ΜΑΡΙΝΑ | 15.00 | ΝΙΣΥΡΟ (18.20) - ΚΩ (20.00)-ΚΑΛΥΜΝΟ (21.35) - ΛΕΡΟ (23.10) - ΠΑΤΜΟ (00.40) - ΠΕΙΡΑΙΑ (09.40) |

****ΠΡΟΣΦΟΡΑ****
**Πακέτα εισιτηρίων άνω των 300,00 ευρώ,**
**μπορείτε να τα εξοφλήσετε σε 4 άτοκες μηνιαίες δόσεις**
**με την πιστωτική σας κάρτα VISA ή MASTER! ! !**
***** Η εταιρεία μας βρίσκεται**
**στην ευχάριστη θέση να σας ενημερώσει ότι :**
**1) Θα προσφέρονται ειδικές τιμές**
**σε όλες τις θέσεις για οικογενειακά πακέτα.**
**2) Εισιτήρια ΜΕΤ' ΕΠΙΣΤΡΟΦΗΣ, ειδικές τιμές.**
**3)Πολλαπλά εισιτήρια minimum 5, 50% έκπτωση**




MULTI • CINEMA
ODEON
METROPOL
Εβδομαδιαίο Πρόγραμμα \\ Weekly Program
16.07.2004 - 22.07.2004
Ενημερωθείτε στο Internet...www.RodosVitrina.gr/Metropol.htm



SPIDER MAN 2
Σε Πρώτη Παγκόσμια Προβολή.
Ο σούπερ ήρωας
άνθρωπος - αράχνη
επιστρέφει στην οθόνη.
New
ΚΑΤΑΛΛΗΛΟ
ΑΙΘΟΥΣΑ 1
ΩΡΕΣ ΕΝΑΡΞΗΣ
SHOW TIMES
17:15 • 20:00 • 22:40



Ο ΤΙΜΩΡΟΣ
THE PUNISHER
Μια τέλεια οικογένεια...
Μια τέλεια ζωή...
Ένας εγκληματίας...
New
ΑΚΑΤΑΛΛΗΛΟ
ΑΙΘΟΥΣΑ 2
ΩΡΕΣ ΕΝΑΡΞΗΣ
SHOW TIMES
17:20 • 19:50




Φονική Λεπτομέρεια
Σασπένς, εκδίκηση και έρωτας
με φόντο ενα Reality Show!!!
New
ΑΚΑΤΑΛΛΗΛΟ
ΑΙΘΟΥΣΑ 3
ΩΡΕΣ ΕΝΑΡΞΗΣ
SHOW TIMES
18:15 • 20:15 • 22:30



ΜΕΤΑ ΤΗΝ ΕΠΟΜΕΝΗ ΜΕΡΑ
THE DAY AFTER TOMORROW
Το υπερθέαμα συνεχίζεται
για 8η εβδομάδα...!!!
ΚΑΤΑΛΛΗΛΟ
ΑΙΘΟΥΣΑ 2
ΩΡΑ ΕΝΑΡΞΗΣ
SHOW TIME
22:20

• 3 LUXURY DESIGN SCREENS •
• DOLBY DIGITAL EX • FULLY AIR-CONDITIONED •
Πληροφορίες • Κρατήσεις 22410.28400

ΠΑΛΛΑΣ
5 CINEMAS CENTER
16/07/2004 έως 22/07/2004
www.cinemapallas.gr
Για κρατήσεις
22410 24475/70670
Δημοκρατίας 13, Ρόδος



Stepford wives
Οι γυναίκες του Stepford έχουν ένα μυστικό...
Αίθουσα 5 // ώρες έναρξης // 17:40 • 20:10 • 22:35

Duplex
ΣΥΓΚΑΤΟΙΚΟΙ ΜΕ ΤΟ ΖΟΡΙ
Η ξεκαρδιστικότερη κωμωδία του καλοκαιριού
Αίθουσα 2 // ώρες έναρξης // 17:30 • 20:00 • 22:20





LAWS OF ATTRACTION
ΕΡΑΣΤΕΣ ΜΕΤ' ΕΜΠΟΔΙΩΝ
Η διασκεδαστικότερη κωμωδία που έχετε δεί.
Αίθουσα 3 // ώρες έναρξης // 17:40 • 20:00

GODSEND
Ο Robert De Niro σε ένα αναπάντεχο θρίλερ
Αίθουσα 1 // ώρες έναρξης // 17:35 • 20:15 • 22:35







ΤΟ ΞΥΠΝΗΜΑ ΤΩΝ ΝΕΚΡΩΝ
....όταν η κόλαση γεμίσει,
...οι νεκροί θα περπατήσουν στη γη!!!
Αίθουσα 4 // ώρες έναρξης // 17:30
Αίθουσα 3 // ώρες έναρξης // 22:30

ΤΡΟΙΑ
10η
ΤΕΛΕΥΤΑΙΑ ΕΒΔΟΜΑΔΑ
Αίθουσα 4 // ώρες έναρξης // 19:30 • 22:15




# Το Πρόγραμμα

## ΕΤ1

07.30 ΤΑ ΔΙΔΥΜΑΚΙΑ
08.00 ΚΟΥΚΛΟΜΕΓΑΛΟΙ ΚΑΙ ΠΟΛΥΣΠΟΡΙΑ
10.15 ΒΙΟΓΡΑΦΙΕΣ: «ΤΖΟΡΤΖΙΑ Ο' ΚΙΦ»
11.10 ΙΣΤΟΡΙΑ: «ΤΑ ΜΕΓΑΛΑ ΠΛΟΙΑ: ΤΑ ΠΟΤΑΜΟΠΛΟΙΑ»
12.00 ΜΠΛΕ ΠΛΑΝΗΤΗΣ - Η ΙΣΤΟΡΙΑ ΤΩΝ ΩΚΕΑΝΩΝ (Ε)
13.00 ΑΜΑΖΟΝΙΟΣ (Ε)
14.00 ΓΕΥΣΕΙΣ ΤΗΣ ΒΟΡΕΙΑΣ ΙΤΑΛΙΑΣ
14.30 ΑΓΝΩΣΤΗ ΑΦΡΙΚΗ
15.00 ΟΙ ΑΤΡΟΜΗΤΟΙ (Ε)
16.00 ΤΣΙΚΙΤΙΤΑΣ (Ε)
17.00 ΛΙΖΙ ΜΑΓΚΟΥΑΙΡ (Ε)
18.00 ΤΕΛΙΚΗ ΕΥΘΕΙΑ
19.00 ΑΠΟ ΤΗ ΜΟΣΧΑ ΣΤΟ ΣΙΔΝΕΪ
21.50 ΚΩΔΙΚΟΣ 2004
22.00 ΙΣΤΟΡΙΑ: ΤΑ ΜΕΓΑΛΑ ΠΛΟΙΑ: ΤΑ ΙΣΤΙΟΦΟΡΑ (Ε)
23.00 **ΕΙΔΗΣΕΙΣ**
00.00 Η ΟΙΚΟΓΕΝΕΙΑ ΤΟΥ ΤΟΜΑΣ ΜΑΝ (Ε)

## NET

07.00 ΕΤΟΙΜΟΙ ΠΑΜΕ
10.00 10 ΜΕ ΔΥΟ
12.00 **ΕΙΔΗΣΕΙΣ**
13.00 ΣΑΝ ΑΔΕΛΦΕΣ (Ε)
14.00 ΠΑΠΟΥΔΕΣ ΕΝ ΔΡΑΣΕΙ (Ε)
15.00 **ΕΙΔΗΣΕΙΣ**
16.00 ΑΤΙΘΑΣΑ ΝΙΑΤΑ
17.00 ΧΡΙΣΤΙΝΑ, ΔΙΚΑΙΩΜΑ ΣΤΗΝ ΑΓΑΠΗ (Ε)
18.00 **ΕΙΔΗΣΕΙΣ- ΔΕΛΤΙΟ ΣΤΗ ΝΟΗΜΑΤΙΚΗ**
18.30 ΕΛΛΗΝΙΚΗ ΤΑΙΝΙΑ: Η ΩΡΑ ΤΗΣ ΟΡΓΗΣ
20.00 ΣΤΗΝ ΕΝΤΑΤΙΚΗ (Ε)
21.00 **ΕΙΔΗΣΕΙΣ**
22.00 ΟΛΥΜΠΙΑΚΗ ΦΛΟΓΑ
23.00 ΞΕΝΗ ΤΑΙΝΙΑ: Ο ΒΡΥΚΟΛΑΚΑΣ ΤΟΥ ΜΠΡΟΥΚΛΙΝ
01.00 **ΕΙΔΗΣΕΙΣ**
01.15 ΣΟΠΡΑΝΟΣ (Ε)
02.15 ΜΑΤΛΟΚ (Ε)

## ΕΤ 3

08.00 ΙΣΤΟΡΙΚΕΣ ΕΠΟΧΕΣ ΣΤΗ ΜΑΚΕΔΟΝΙΑ
08.30 Β' ΛΥΚΕΙΟΥ, ΑΙΘΟΥΣΑ Β
09.00 Η ΞΥΠΟΛΗΤΗ ΧΟΡΕΥΤΡΙΑ
11.00 Η ΜΕΡΑ ΤΟΥ ΠΑΙΔΙΟΥ
11.30 ΕΡΕΣΣΟΣ - ΤΟ ΑΓΑΙΟ ΣΕ ΠΕΡΙΜΕΝΕΙ
12.00 ΑΓΡΙΟΙ ΤΟΠΟΙ ΤΟΥ ΛΟΡΝ ΓΚΡΙΝ
12.30 ΑΓΝΩΣΤΗ ΓΗ
13.00 **ΕΙΔΗΣΕΙΣ**
14.00 Ο ΚΟΣΜΟΣ ΤΗΣ ΦΥΣΙΚΗΣ ΙΣΤΟΡΙΑΣ
14.30 ΚΑΤΩ ΑΠΟ ΦΩΤΑ ΚΟΚΚΙΝΑ «Η ΒΑΡΔΙΑ»
15.30 ΕΙΚΟΝΕΣ ΤΟΥ ΠΑΓΚΟΣΜΙΟΥ ΠΟΛΙΤΙΣΜΟΥ
16.30 Η ΖΩΗ ΕΙΝΑΙ ΩΡΑΙΑ
18.00 ΤΕΧΝΟΠΟΛΙΣ
19.00 ΦΑΝΙ ΚΑΙ ΑΛΕΞΑΝΔΡΟΣ
20.00 ΘΑΛΑΣΣΑ, Ο ΥΔΑΤΙΝΟΣ ΚΟΣΜΟΣ
20.30 **ΕΙΔΗΣΕΙΣ**
21.30 ΜΑΚΡΙΝΕΣ ΦΙΛΙΕΣ
21.45 ΖΩ ΣΤΗΝ ΕΥΡΩΠΗ
22.00 ΞΕΝΗ ΤΑΙΝΙΑ: Η ΜΑΥΡΗ ΠΑΡΑΛΙΑ
00.00 **ΕΙΔΗΣΕΙΣ**
00.30 ΕΠΙ ΤΡΟΧΩΝ (Ε)
01.00 ΤΟ ΑΗΔΟΝΙ ΤΗΣ ΣΜΥΡΝΗΣ

## MEGA

05.45 ΠΡΩΙΝΟ MEGA
10.00 ΤΑ ΜΥΣΤΙΚΑ ΤΗΣ ΒΕΦΑΣ (Ε)
11.00 ΟΜΟΡΦΟΣ ΚΟΣΜΟΣ ΤΟ ΠΡΩΙ (Ε)
13.10 ΤΟ ΡΕΤΙΡΕ (Ε)
14.00 **ΕΙΔΗΣΕΙΣ**
15.00 ΔΕΚΑ ΛΕΠΤΑ ΚΗΡΥΓΜΑ (Ε)
16.00 ΝΑ ΜΕ ΠΡΟΣΕΧΕΙΣ
17.00 ΔΥΟ ΞΕΝΟΙ (Ε)
18.00 **ΕΙΔΗΣΕΙΣ**
18.10 ΑΠΑΓΟΡΕΥΜΕΝΗ ΑΓΑΠΗ
18.50 ΦΙΛΟΔΟΞΙΕΣ
19.20 Σ' ΑΓΑΠΩ, Μ' ΑΓΑΠΑΣ (Ε)
20.00 **ΕΙΔΗΣΕΙΣ**
21.00 ΦΑΕ ΤΗ ΣΟΚΟΛΑΤΑ ΣΟΥ (Ε)
21.50 ΕΠΤΑ ΘΑΝΑΣΙΜΕΣ ΠΕΘΕΡΕΣ (Ε)
22.50 ΞΕΝΗ ΤΑΙΝΙΑ: ΑΔΙΣΤΑΚΤΟΙ ΕΡΑΣΤΕΣ
00.15 **ΕΙΔΗΣΕΙΣ**
00.30 ΑΔΙΣΤΑΚΤΟΙ ΕΡΑΣΤΕΣ (ΣΥΝ.)
01.30 BAR (Ε)
04.30 ΕΝΤ

## ΑΝΤ 1

06.00 ΔΕΣΠΟΙΝΙΣ ΜΑΡΓΑΡΙΤΑ (Ε)
06.50 ΚΑΛΗΜΕΡΑ ΜΕ ΤΟΝ ΑΝΤ1
10.00 ΠΡΩΙΝΟΣ ΚΑΦΕΣ-ΜΠΕΣΤ ΟΦ
13.05 SUPER GAME
13.15 ΔΑΝΕΙΚΟΣ ΠΑΤΕΡΑΣ
14.00 **ΕΙΔΗΣΕΙΣ**
14.50 ΕΓΚΛΗΜΑΤΑ (Ε)
15.30 FAME STORY (Ε)
16.25 SUPER GAME
16.30 ΚΩΝΣΤΑΝΤΙΝΟΥ ΚΑΙ ΕΛΕΝΗΣ (Ε)
17.30 **ΕΙΔΗΣΕΙΣ - ΚΑΙ ΣΤΗ ΝΟΗΜΑΤΙΚΗ ΓΛΩΣΣΑ**
17.40 Ο ΚΑΙΡΟΣ ΤΗΣ ΕΒΔΟΜΑΔΑΣ
17.45 ΣΟΥΠΕΡ ΓΚΕΙΜ
17.50 ΚΑΛΗΜΕΡΑ ΖΩΗ
18.40 ΤΟ ΠΙΟ ΓΛΥΚΟ ΜΟΥ ΨΕΜΑ (Ε)
19.20 Η ΛΑΜΨΗ
20.00 **ΕΙΔΗΣΕΙΣ**
21.00 ΤΟ ΚΑΦΕ ΤΗΣ ΧΑΡΑΣ (Ε)
22.00 ΕΛΛΑΣ ΤΟ ΜΕΓΑΛΕΙΟ ΣΟΥ (Ε)
23.00 ΟΙ ΣΤΑΒΛΟΙ ΤΗΣ ΕΡΡΙΕΤΑΣ ΖΑΪΜΗ (Ε)
00.00 **ΕΙΔΗΣΕΙΣ**
00.30 Ο ΑΡΧΟΝΤΑΣ ΤΩΝ ΖΩΩΝ
02.30 ΤΟ ΚΥΝΗΓΙ ΤΩΝ ΛΥΚΩΝ
04.30 MOBILE FUN
05.20 ΣΥΓΚΑΤΟΙΚΟΙ ΣΤΗΝ ΤΡΕΛΛΑ

## ALPHA

05.40 ΚΑΙΝΟΥΡΓΙΑ ΜΕΡΑ
06.50 ΚΑΘΕ ΜΕΡΑ ΜΕ ΤΟΝ ALPHA
10.00 ΚΑΛΩΣ ΤΟΥΣ-ΜΠΕΣΤ ΟΦ
13.00 ΕΣΜΕΡΑΛΝΤΑ (Ε)
14.00 **ΕΙΔΗΣΕΙΣ**
14.50 ΜΑΡΙΑ (Ε)
15.30 ΝΙΝΑ
16.30 **ΕΙΔΗΣΕΙΣ ΣΤΗ ΝΟΗΜΑΤΙΚΗ**
16.40 ΜΙΡΑΝΤΑ
17.30 ΜΠΟΡΩ (Ε)
19.00 ΘΑ ΣΕ ΔΩ ΣΤΟ ΠΛΟΙΟ (Ε)
20.00 **ΕΙΔΗΣΕΙΣ**
21.00 ΚΑΛΑ ΝΑ ΠΑΘΕΙΣ (Ε)
22.00 ΜΙΑ ΑΓΑΠΗ ΜΙΑ ΖΩΗ
23.00 ΚΑΝΤΙΤ ΚΑΜΕΡΑ (Ε)
00.45 **ΕΙΔΗΣΕΙΣ**
01.00 ΞΕΝΗ ΤΑΙΝΙΑ: Η ΤΕΛΕΥΤΑΙΑ ΑΠΟΠΛΑΝΗΣΗ
03.00 ΕΠΙ ΤΟΥ ΚΑΝΑΠΕΩΣ
04.15 ΜΠΟΡΩ (Ε)

## STAR

06.00 ΠΑΙΔΙΚΟ ΠΡΟΓΡΑΜΜΑ
10.00 ROAD RUNNER SHOW
10.30 ΟΙ ΠΕΤΑΛΟΥΔΕΣ ΕΛΕΥΘΕΡΕΣ ΠΕΤΟΥΝ
12.30 ΔΙΔΥΜΟΣ ΜΠΕΛΑΣ
13.00 **ΕΙΔΗΣΕΙΣ**
14.00 ΝΙΚΙ
14.30 ΖΙΝΑ (Ε)
15.30 ΗΡΑΚΛΗΣ (Ε)
16.20 **ΕΙΔΗΣΕΙΣ ΣΤΗ ΝΟΗΜΑΤΙΚΗ**
16.30 ΛΟΥΙΖΑ, Η ΚΟΡΗ ΤΟΥ ΚΗΠΟΥΡΟΥ
17.30 ΙΕΡΟ ΠΑΘΟΣ
18.30 ΜΟΝΟΜΑΧΟΣ
19.30 **ΕΙΔΗΣΕΙΣ**
21.00 ΟΙ ΜΑΓΙΣΣΕΣ
23.00 ΞΕΝΗ ΤΑΙΝΙΑ: ΟΙ ΑΘΟΡΥΒΟΙ
00.45 ΟΙ ΠΕΡΙΠΕΤΕΙΕΣ ΤΗΣ ΣΙΝΤΝΕΙ ΦΟΞ
01.45 ΝΟΜΟΣ ΚΑΙ ΤΑΞΗ: ΕΙΔΙΚΗ ΟΜΑΔΑ
02.45 **ΕΙΔΗΣΕΙΣ**
03.00 ΟΙ ΡΕΠΟΡΤΕΡ
04.15 ΣΤΗ ΛΕΩΦΟΡΟ ΤΟΥ ΜΕΛΡΟΟΥΖ (Ε)

## FILMNET

11.45 ΚΑΥΤΗ ΠΕΤΡΑ
14.05 ΚΟΣΜΟΣ ΑΝΑΠΟΔΑ
15.45 ΤΟ ΦΩΣ ΤΟΥ ΑΠΟΛΛΩΝΑ ΛΑΜΠΕΙ
16.00 ΤΟ ΜΙΚΡΟ ΑΡΚΟΥΔΑΚΙ
16.30 ΤΑΣΜΑΝΙΑ
16.55 ΖΟΡΟ
17.20 ΠΟΠΑΙ
18.10 ΤΟ ΚΟΛΠΟ
20.05 ΟΙ ΑΝΘΡΩΠΟΙ ΠΟΥ ΞΕΡΩ
21.45 ΤΟ ΦΩΣ ΤΟΥ ΑΠΟΛΛΩΝΑ ΛΑΜΠΕΙ
22.00 ΜΑΓΙΚΟ ΦΙΛΙ
00.00 ΑΠΟΧΡΩΣΕΙΣ ΤΟΥ ΜΠΛΕ
01.45 ΠΑΓΙΔΕΥΜΕΝΗ

## ALTER

06.30 ΤΟ ΓΚΟΛ
07.00 Η ΦΑΡΜΑ ΤΟΥ ΜΠΑΡΜΠΑ-ΜΠΡΙΛΙΟΥ
07.15 ΙΣΤΟΡΙΕΣ ΓΙΑ ΖΩΑΚΙΑ
07.30 Η ΧΑΙΝΤΙ
08.00 ΜΠΑΡΝΙ
08.30 ΤΟΜΑΣ, ΤΟ ΤΡΕΝΑΚΙ
08.45 ΝΟΝΤΙ
09.00 ΦΛΙΠΕΡ
09.30 ΜΑΡΣΟΥΠΙΛΑΜΙ
10.00 ΝΤΡΕΙΚ
10.30 ΜΑΙΡΗ ΚΕΙΤ ΚΑΙ ΑΣΛΙ
11.00 ΟΙ ΠΕΤΑΛΟΥΔΕΣ ΕΛΕΥΘΕΡΕΣ ΠΕΤΟΥΝ
12.00 ΑΝΤΖΕΛΙΚΑ ΤΟ ΚΟΡΙΤΣΙ ΤΟΥ ΠΑΘΟΥΣ (Ε)
12.55 ΤΑ ΜΥΣΤΙΚΑ ΤΗΣ ΣΥΓΕΙΑΣ
13.00 **ΕΙΔΗΣΕΙΣ**
14.00 ΑΠΟΚΛΕΙΣΤΙΚΑ
16.30 **ΕΙΔΗΣΕΙΣ**
16.45 ΕΛΛΗΝΙΚΗ ΤΑΙΝΙΑ: ΕΥΤΥΧΩΣ ΤΡΕΛΑΘΗΚΑ
18.45 ΤΟ ΠΡΩΤΟ ΘΕΜΑ
19.00 **ΕΙΔΗΣΕΙΣ**
20.00 Η ΦΩΝΗ ΤΟΥ ΠΟΛΙΤΗ
21.00 ΜΗΤΣΙ-ΧΩΣΤΑ (Ε)
22.15 ΑΫΠΝΙΕΣ (Ε)
00.15 SEX AND THE CITY
00.45 ΞΕΝΗ ΤΑΙΝΙΑ: ΑΓΡΙΑ ΕΝΣΤΙΚΤΑ
02.45 ΑΦΡΟΝΤΙΣΙΑ
03.00 ΞΕΝΗ ΤΑΙΝΙΑ : ΣΤΟ ΔΡΟΜΟ ΤΗΣ ΗΔΟΝΗΣ

# ΩΡΟΣΚΟΠΙΟ

## ΚΡΙΟΣ:
**21 ΜΑΡΤΙΟΥ - 20 ΑΠΡΙΛΙΟΥ**

Πολλά πράγματα στη ζωή σας ίσως να μην συνέβαλαν και πάρα πολύ θετικά ώστε να πραγματοποιήσετε κάποιες ιδέες και όνειρά σας. Αυτή την ημέρα όμως μέσα από εντελώς παράδοξες συνθήκες η ευκαιρία να πραγματοποιήσετε ένα μέρος από αυτά τα παλιά όνειρα φαίνεται πως σας πλησιάζει πάλι. Εχετε ήδη την εμπειρία το μόνο που σας απομένει σήμερα είναι η διάθεση και η αποφασιστικότητα. Εκμεταλλευτείτε την ευκαιρία.

## ΤΑΥΡΟΣ
**20 ΑΠΡΙΛΙΟΥ - 20 ΜΑΪΟΥ**

Μια υπερευαισθησία η οποία θα συνοδεύεται από ευχάριστες ψυχικές εμπειρίες σήμερα ίσως να αποτελέσει την βασική αιτία ώστε να προχωρήσετε σε ορισμένες αλλαγές για την καλυτέρευση των σχέσεών σας με τους άλλους. Αποφεύγετε όμως να δείχνετε ανοιχτά τα πραγματικά σας αισθήματα, ο κίνδυνος να εκμεταλλευτούν αυτή την προσωρινή σας αδυναμία είναι μεγάλος.

## ΔΙΔΥΜΟΙ
**21 ΜΑΪΟΥ - 21 ΙΟΥΝΙΟΥ**

Μια ιδιαίτερη επιθυμία για φανταστικές καταστάσεις και νέες εντυπώσεις. Πολλά πράγματα θα είναι εντελώς νέα για σας και πολύ πιθανόν να μην μπορείτε να τα κατανοήσετε εύκολα τουλάχιστον στην αρχή. Μια ημέρα μοναδικών εντυπώσεων στη ζωή σας.

## ΚΑΡΚΙΝΟΣ
**22 ΙΟΥΝΙΟΥ - 20 ΙΟΥΛΙΟΥ**

Μια ευχάριστη αλλά ξαφνική αλλαγή στις συνθήκες της δουλειάς σας ή στην ενασχόλησή σας θα σας δημιουργήσει μια ξεχωριστή συναισθηματική διάθεση. Η ξαφνική βοήθεια από το άμεσο περιβάλλον είναι πολύ πιθανή σήμερα μέσα από ιδιόρρυθμες συνθήκες. Μια προσωρινή αλλά μεγάλης διάρκειας αλλαγή στις διαθέσεις.

## ΛΕΩΝ
**23 ΙΟΥΛΙΟΥ - 21 ΑΥΓΟΥΣΤΟΥ**

Μια ημέρα πραγματικής εσωτερικής έντασης η οποία θα συνοδεύεται από παράξενες ψυχικές καταστάσεις. Πολλές φορές μια ιδιαίτερη ευγκινητικότητα ή και ιδιαίτερα ξεσπάσματα για αιτίες χωρίς ουσία. Παράλληλα θα βρείτε τον εαυτό σας να ασχολείται με ασυνήθιστα προβλήματα ή χόμπι (τουλάχιστον για τους άλλους). Μια διακύμανση μεταξύ φανταστικών και μυστικιστικών ενδιαφερόντων. Ενας αγώνας για ψυχική επιβίωση ή κατανόηση από τους άλλους

## ΠΑΡΘΕΝΟΣ
**22 ΑΥΓΟΥΣΤΟΥ - 22 ΣΕΠΤΕΜΒΡΙΟΥ**

Είναι καιρός να ξεφύγετε από τις μικρο-δυσχέρειες και τους μικροεκνευρισμούς και να κοιτάξετε το τι είναι πραγματικό ή πραγματοποιήσιμο για σας. Ενας φόβος για ορισμένα μυστικά σχέδιά σας για το μέλλον σύντομα θα ξεπεραστεί. Κρατήστε την προσωπική σας ζωή έξω από την δημοσιότητα όσο είναι δυνατό και ο σύντροφός σας καλά θα είναι να σας αφήσει να βρείτε ή να κάνετε τις επιλογές σας μόνοι σας. Τουλάχιστον για ένα σύντομο χρονικό διάστημα.

## ΖΥΓΟΣ:
**23 ΣΕΠΤΕΜΒΡΙΟΥ - 22 ΟΚΤΩΒΡΙΟΥ**

Μία παρόρμηση για επικοινωνία και συζήτηση αλλά με τους δικούς σας όρους. Γρήγορη σκέψη και καυστικότητα λόγου. Το να εκφράσετε την γνώμη σας μέσα στο περιβάλλον σας δεν προσφέρεται τόσο πολύ αυτή την ημέρα, αλλά καιρός είναι να μάθετε να κρατάτε την σιωπή σας έστω και για σύντομο χρονικό διάστημα. Εξετάστε καλά τα πράγματα γύρω από ένα ταξίδι πριν το αποφασίσετε ή τουλάχιστον γίνετε πάρα πολύ προσεκτικοί αν ταξιδέψετε. Σε σχέση με τους γονείς ή τον/την σύντροφο καλά είναι να αποφύγετε συζητήσεις περί ανεξαρτησίας σήμερα.

## ΣΚΟΡΠΙΟΣ:
**23 ΟΚΤΩΒΡΙΟΥ - 22 ΝΟΕΜΒΡΙΟΥ**

Μία πραγματική συναισθηματική καμπύλη, προς το καλύτερο ή το χειρότερο. Η αστάθεια του παρόντος δεν θα πρέπει να σας παρασύρει ώστε να αναγκαστείτε να αλλάξετε τα σχέδιά σας. Ισως η καλύτερη ημέρα για να αποκτήσετε πειθαρχία και να προσπαθήσετε να διαφυλάξετε τις ικανότητές σας προσεκτικά. Ιδιαίτερη ανάγκη σήμερα για οργάνωση και προσεκτική διαχείριση. Οι προσπάθειες από τα τελευταία 14 χρόνια της ζωής σας πλησιάζουν την ημέρα όπου θα αρχίσουν να σας ανταποδίδουν. Κάποιες μικρές αλλαγές ίσως τις θεωρήσετε απαραίτητες αλλά καλά είναι να μην βιαστείτε. Με προσοχή και επιμονή θα ξεπεραστούν τα προβλήματα σήμερα.

## ΤΟΞΟΤΗΣ:
**23 ΝΟΕΜΒΡΙΟΥ - 20 ΔΕΚΕΜΒΡΙΟΥ**

Βαθιές αλλαγές στο πώς εκφράζετε και ικανοποιείτε τον εαυτό σας σήμερα. Μία αίσθηση ότι είστε πραγματικά κάτι πιο σημαντικό από τους άλλους θα σας δίνει ικανοποίηση όταν χρειάζεται να ασκήσετε την επιρροή σας επάνω τους. Μία ένταση σε σχέση με τους άλλους και τα αισθήματά σας θα σας προκαλέσει ώστε να ξεκινήσετε κάτι εντελώς καινούργιο κάτω από ιδιόρρυθμες συνθήκες. Ερωτική αναγέννηση.

## ΑΙΓΟΚΕΡΩΣ:
**21 ΔΕΚΕΜΒΡΙΟΥ - 19 ΙΑΝΟΥΑΡΙΟΥ**

Το ενδιαφέρον σας θα είναι επικεντρωμένο στο πώς θα βοηθήσετε τους άλλους, πώς θα επιλύσετε κάποια ζητήματα, να δώσετε συμβουλές, να απαντήσετε σε θέματά τους, ή απλά, πώς να συνεργαστείτε εύκολα με τα άτομα του περιβάλλοντός σας. Είναι σημαντικό για σας, να μην παραβλέπετε τα ενδιαφέροντά σας και μ' αυτό τον τρόπο να αφήνετε να φεύγουν αξιόλογες ευκαιρίες. Ο,τιδήποτε όμως κάνετε προς όφελος των άλλων, θα φέρει θετικά αποτελέσματα στο άμεσο μέλλον.

## ΥΔΡΟΧΟΟΣ:
**20 ΙΑΝΟΥΑΡΙΟΥ - 18 ΦΕΒΡΟΥΑΡΙΟΥ**

Θα υπάρξει ισχυρή τάση να μην μπορείτε να εκφράσετε τον κόσμο των ιδεών σας με ευκολία, στους άλλους. Εξαιτίας αυτού, θα χρειαστεί να συγκεντρώνετε όλο το δυναμικό σας, προκειμένου να ωθήσετε τον εαυτό σας σε δράση. Η λογική και ο ρεαλισμός σας δεν θα σας συνοδεύουν τις περισσότερες φορές, και θα εντυπωσιάζεστε εύκολα από ανθρώπους και καταστάσεις.

## ΙΧΘΥΕΣ:
**19 ΦΕΒΡΟΥΑΡΙΟΥ - 20 ΜΑΡΤΙΟΥ**

Στη διάρκεια αυτής της ημέρας, είναι σημαντικό να αναπτύξετε τη δική σας δημιουργικότητα και να εστιάσετε τις ιδέες και τις φιλοδοξίες σας, κυρίως, προς την κατεύθυνση του να ευεργετηθούν και άλλα άτομα μαζί με σας. Αν οι στόχοι σας είναι ανθρωπιστικοί, τότε είναι δυνατόν να αναπτύξετε μια ισχυρή πνευματική αντίληψη. Η αίσθηση της ανεξαρτησίας στην εργασία, θα είναι έντονη και τονισμένη, στη διάρκεια αυτής της ημέρας. Δεν θα ανέχεστε πάρα πολύ τις υποδείξεις των άλλων.



# Διάσημα Ρητά

**ΓΥΝΑΙΚΑ - ΑΝΤΡΑΣ**

Η νύχτα δίνει λάμψη στα άστρα και στις γυναίκες.
**Βύρωνας**

Ο Θεός κάνει τη γυναίκα όμορφη και ο διάβολος την κάνει νόστιμη.
**Β. Ουγκώ**

Για την άγνοια των ανδρών πληρώνουν με παρθενιά, για την άγνοια των γυναικών, με τη μοίρα τους.
**Αγνοια - Β. Ναντέζντιν**

Να μιλάς με την ευέξαπτη γυναίκα είναι το ίδιο σαν να φιλάς το ζεστό σίδερο.
**Β. Λέμπεντεφ**

Τόσες καλλονές!..τι κρίμα που εγώ είμαι μόνο ένας.
**Β. Βεσελόφσκι**

Εάν θέλετε να παντρευτείτε όμορφη, έξυπνη και πλούσια, να ξέρετε ότι πρέπει να παντρευτείτε τρεις φορές.
**Αγνωστος**

Η γυναίκα πρέπει να είναι σαν μια καλή ταινία τρόμου: όσο περισσότερο χώρο αφήνει για τη φαντασία μας, τόσο καλύτερα.
**Α. Χίτσκοκ**

Οι γυναίκες χωρίς ανδρική παρέα ξεθωριάζουν, ενώ οι άντρες χωρίς γυναικεία συντροφιά γίνονται ανόητοι.
**Α. Τσέχοφ**

Ο άντρας είναι ο κυνηγός. Η γυναίκα είναι το θήραμα. Κυνηγάμε τις γυναίκες για το όμορφο δέρμα τους.
**Α. Τέννυσον**

Η όμορφη γυναίκα είναι στολίδι κι η καλή θησαυρός.
**Α. Σοπενάουερ**

Η έξυπνη γυναίκα παρακολουθεί τον εαυτό της, η κουτή παρακολουθεί τον σύζυγό της.
**Α. Περλιούκ**

RODOGAZ

Στη Ρόδο από το 1963




✓ Διανομή φιαλών υγραερίου κατ' οίκον
τηλέφωνα παραγγελιών: 64409 - 694-4-528212
✓ Διανομή χύμα υγραερίου
✓ Πώληση καυστήρων και λεβήτων υγραερίου για κεντρικά συστήματα θέρμανσης
✓ Θερμαντικά σώματα



Διεύθυνση εργοστασίου: Καναμάτ Ρόδου • τηλ. 62649
Διεύθυνση πρατηρίου: Στεφάνου Καζούλη 15 • τηλ. 35797 - 35868 - 38509

ΣΥΝΕΝΤΕΥΞΗ Γ. ΑΛΟΓΟΣΚΟΥΦΗ

# «ΔΕΝ ΠΡΟΚΕΙΤΑΙ ΝΑ ΑΝΑΣΤΑΛΟΥΝ *οι φορολογικές ελαφρύνσεις»*

***«Η κυβέρνηση δεν θα διακινδυνεύσει την αναπτυξιακή πορεία της χώρας»***

**Τη διαβεβαίωση ότι η κυβέρνηση δεν πρόκειται να αναστείλει τις φορολογικές ελαφρύνσεις που έχει εξαγγείλει, έδωσε μέσω του ΣΚΑΪ ο υπουργός Οικονομίας Γιώργος Αλογοσκούφης. Κατά δήλωση του, «αν και ο προϋπολογισμός έχει μεγάλες δυσκολίες, οι φορολογικές ελαφρύνσεις θα γίνουν και σε καμία περίπτωση δεν θα διακινδυνεύσουμε την αναπτυξιακή πορεία της χώρας, ειδικά τώρα με τους Ολυμπιακούς αγώνες».**

Ερωτηθείς για τις πρωτοβουλίες που θα πάρει η κυβέρνηση αναφορικά με τις προβληματικές επιχειρήσεις, ο κ. Αλογοσκούφης δήλωσε ότι «στόχος είναι να αντιμετωπιστεί το πρόβλημα». «Ωστόσο - τόνισε ο υπουργός - σε καμία περίπτωση δε θα γυρίσουμε σε μια λογική που υπήρξε στη δεκαετία του '70 και κυρίως στην δεκαετία του '80, να φτιάξουμε έναν οργανισμό προβληματικών επιχειρήσεων, δηλαδή να αναλάβει αυτές τις επιχειρήσεις το κράτος στο όνομα της συντήρησης απασχόλησης, δημιουργώντας ακόμα μεγαλύτερα προβλήματα στην οικονομία».

Τέλος, ο υπουργός σχολιάζει και την υποτονική τουριστική κίνηση λίγο πριν τους Αγώνες, εκτιμώντας ότι η χαμηλή προσέλευση τουριστών οφείλεται τόσο στην κακή δημοσιότητα που πήρε η Ελλάδα τα τελευταία χρόνια με τις καθυστερήσεις, όσο και στο φόβο λόγω τρομοκρατίας.

***Γ. Αλογοσκούφης: «Πιστοί στις εξαγγελίες περί φορολογικών ελαφρύνσεων, παρά τις δυσκολίες του προϋπολογισμού...»***

**ΔΗΜΟΣΙΟΓΡΑΦΟΣ:** Βλέπουμε ότι εκεί που περιμέναμε τουρίστες και διάφορους άλλους να έρθουν εδώ, να ξοδέψουνε χρήματα, να χρηματοδοτήσουν εμμέσως αυτή την Ολυμπιάδα, τα πράγματα δεν εξελίσσονται έτσι...

**ΑΛΟΓΟΣΚΟΥΦΗΣ:** Όλους πρέπει να μας ανησυχεί αυτό που έγινε και πρέπει να σχετίζεται οπωσδήποτε με την διεθνή συγκυρία και κυρίως με τον φόβο της τρομοκρατίας που υπάρχει. Είναι ανησυχητικό, ήταν κάτι που το βλέπαμε τα προηγούμενα χρόνια. Δεν είχαμε βέβαια ετοιμαστεί ίσως αρκετά για να το αντιμετωπίσουμε, όλη αυτή η κακή δημοσιότητα που πήρε η Ελλάδα τα τελευταία χρόνια με τις καθυστερήσεις αναφορικά με τους Ολυμπιακούς Αγώνες, με το πρόβλημα της τρομοκρατίας πρέπει να έχει συμβάλει και αυτή...

«Έχουμε και εμείς τις δικές μας ευθύνες ως Ελλάδα, δεν υπάρχει καμία αμφιβολία, γιατί η προετοιμασία καθυστέρησε και είχαμε τα προβλήματα με την εγχώρια τρομοκρατία, αλλά δεν πρέπει να παραβλέπουμε και το διεθνές περιβάλλον. Υπάρχει ένας γενικότερος φόβος μετά και την έκρηξη στην Μαδρίτη και παλιότερα με το τρομοκρατικό χτύπημα στη Νέα Υόρκη, έχει δημιουργηθεί ένας φόβος ότι γεγονότα όπως είναι η Ολυμπιάδα τα οποία είναι πιθανός στόχος για τρομοκράτες, καλό είναι να αποφεύγονται από διεθνείς τουρίστες και αυτό είναι κάτι που δεν θα μπορούσαμε να το αντιμετωπίσουμε. Έχουμε κάνει ό,τι μπορούμε για να διασφαλίσουμε τους Ολυμπιακούς Αγώνες, πιστεύω ότι θα είναι ασφαλέστατοι οι Ολυμπιακοί Αγώνες. Από εκεί και έπειτα αυτό που έχει τώρα σημασία είναι να κάνουμε καλά τους αγώνες, να έχουμε την προβολή που χρειάζεται ώστε τουλάχιστον στο μέλλον που δεν θα έχουμε την Ολυμπιάδα, ο



κόσμος να βλέπει την Ελλάδα με πολύ θετικότερο τρόπο».

**ΔΗΜΟΣΙΟΓΡΑΦΟΣ:** Έχετε να αντιμετωπίσετε το ενδεχόμενο πολλές επιχειρήσεις (οι οποίες ήδη στο παρελθόν είχαν προβλήματα και δεν υποστηρίχθηκαν επαρκώς), να βρεθούν να κατεβάζουνε ρολά. Ήδη στη Γερμανία γίνονται πολλές κουβέντες για αύξηση των ωρών εργασίας, μείωση αποδοχών προκειμένου να αντιμετωπίσουνε εκεί τα προβλήματα που έχουνε. Εδώ στην Ελλάδα εσείς τώρα θα σώσετε πάλι μια νέα γενιά προβληματικών; Θα βάλει πάλι ο φορολογούμενος το χέρι στην τσέπη; ή θα τιμωρηθούν και κάποιοι οι οποίοι δεν έκαναν σωστά την δουλειά τους; Από την πλευρά των επιχειρηματιών εννοώ...

**ΑΛΟΓΟΣΚΟΥΦΗΣ:** Θεωρώ ότι πρέπει να λειτουργήσει η αγορά σε όλα αυτά τα ζητήματα. Η αγορά θα επιβραβεύσει τις επιχειρήσεις που μπορούν να αντέξουν και που μπορούν να αναπτυχθούν. ..Υπάρχουν αυτή την στιγμή κάποιες επιχειρήσεις που έχουν προβλήματα, έχουν προσφύγει στο τραπεζικό σύστημα όπως είναι το σωστό, εκεί κρίνονται οι προοπτικές τους με τραπεζικά κριτήρια και με κριτήρια βιωσιμότητας. Ο ρόλος της κυβέρνησης δεν είναι να κρίνει επιχειρήσεις και να προσπαθεί να συντηρεί επιχειρήσεις οι οποίες δεν μπορούν να συντηρηθούν. Αυτό λοιπόν είναι η γενική κατεύθυνση... παρακολουθούμε βέβαια την κατάσταση, διότι όλα αυτά τα πράγματα έχουν και κοινωνικές επιπτώσεις, έχουν επιπτώσεις και στην απασχόληση, παρακολουθούμε την κατάσταση, αλλά δεν έχουμε σκοπό να παρέμβουμε και να δημιουργήσουμε μια καινούργια γενιά προβληματικών ή να νοθεύσουμε τον ανταγωνισμό.

**ΔΗΜΟΣΙΟΓΡΑΦΟΣ:** Λέτε ότι το κράτος δεν θα παρέμβει να διασώσει επιχειρήσεις οι οποίες κάνανε λανθασμένες επιλογές, έχει όμως ένα πρόβλημα τεράστιο και ήδη ο Υπουργός Απασχόλησης κοιτάζει πως να το αντιμετωπίσει, με τους εργαζομένους στις επιχειρήσεις αυτές που πολύ συχνά είναι άνθρωποι σε ηλικία προχωρημένη που πολύ δύσκολα θα ξαναμπούνε στην αγορά εργασίας

**ΑΛΟΓΟΣΚΟΥΦΗΣ:** Αυτά τα ζητήματα ασφαλώς θα αντιμετωπισθούν, αλλά σε καμία περίπτωση δεν πρέπει να γυρίσουμε σε μια λογική που υπήρξε στη δεκαετία του '70 και κυρίως στην δεκαετία του '80, να φτιάξουμε έναν οργανισμό προβληματικών επιχειρήσεων, δηλαδή να αναλάβει αυτές τις επιχειρήσεις το κράτος στο όνομα της συντήρησης απασχόλησης να δημιουργήσουμε ακόμα μεγαλύτερα προβλήματα στην οικονομία. Θα πρέπει η οικονομία μας να επιδεικνύει δυναμισμό, θα πρέπει να πάρουμε όλα τα μέτρα που χρειάζεται για να βοηθήσουμε την γενικότερη ανταγωνιστικότητα της χώρας ώστε να δημιουργούμε θέσεις εργασίας, προς τα εκεί κινούμαστε και με την φορολογική μεταρρύθμιση που ετοιμάζουμε και με τον καινούργιο αναπτυξιακό νόμο. Τώρα, τα προβλήματα της διαχείρισης κάποιων επιχειρήσεων που έχουν προβλήματα θα τα αναλάβουν οι πιστωτές τους.

**ΔΗΜΟΣΙΟΓΡΑΦΟΣ:** Ένα από τα μεγάλα θέματα που έχουν να αντιμετωπίσουν οι επιχειρήσεις είναι αυτό που λέτε εσείς «αναπτυξιακός νόμος». Περιμένουν όλες κάποια κίνητρα ή κάποιο καινούργιο περιβάλλον που να διευκολύνει περισσότερο για επενδύσεις και για επιχειρηματικές πρωτοβουλίες. Ποιό θα είναι το χαρακτηριστικό; τι καινούργιο θα φέρετε;

**ΑΛΟΓΟΣΚΟΥΦΗΣ:** Θα παρουσιαστούν αυτά τον Σεπτέμβριο, αλλά έχουμε πει ότι είναι η μείωση της φορολογίας που είναι πολύ σημαντικό...

**ΔΗΜΟΣΙΟΓΡΑΦΟΣ:** Εμμένετε, επομένως, στο ότι ο προϋπολογισμός θα σας επιτρέψει να προχωρήσετε στην μείωση της φορολογίας...

**ΑΛΟΓΟΣΚΟΥΦΗΣ:** Ο προϋπολογισμός έχει μεγάλες δυσκολίες, αλλά σε καμία περίπτωση δεν θα διακινδυνεύσουμε την αναπτυξιακή πορεία της χώρας- ειδικά τώρα μετά τους Ολυμπιακούς Αγώνες που πρέπει να μπούμε σε μια διαφορετική φάση ανάπτυξης- και να αναστείλουμε τις φορολογικές ελαφρύνσεις που έχουμε εξαγγείλει, πρέπει να γίνουν οι φορολογικές ελαφρύνσεις, όπως πρέπει να πάμε και σε μια διαφορετική φιλοσοφία στους αναπτυξιακούς νόμους. Η Ελλάδα ανταγωνίζεται πια χώρες οι οποίες έχουν πολύ ψηλές επενδύσεις σε κεφάλαιο, ανταγωνίζεται δηλαδή χώρες με τεχνολογίες εντάσεως κεφαλαίου, εκεί πρέπει να κινηθούμε και εμείς. Πρέπει να ενθαρρύνουμε δηλαδή τεχνολογίες εντάσεως κεφαλαίου, να φύγουμε από την παλιά λογική που συνέδεε τις επενδύσεις με τις θέσεις εργασίας που δημιουργούσαμε ανά εκατομμύριο επιδότησης ή ανά εκατομμύριο επένδυσης, θα πρέπει να αποενοχοποιήσουμε με τις μεγάλες επενδύσεις, θα πρέπει να αποενοχοποιήσουμε την νέα τεχνολογία. Θα πρέπει δηλαδή οι επενδύσεις που θα επιχειρήσουμε να προσελκύσουμε να είναι επενδύσεις εντάσεως κεφαλαίου και υψηλής τεχνολογίας ώστε να μπορέσουμε να είμαστε ανταγωνιστικοί, εκεί είναι το στοίχημα, δεν μπορούμε μόνο με τους παραδοσιακούς κλάδους να ανταγωνιστούμε την διεθνή αγορά. Χρειαζόμαστε ένα καινούργιο αναπτυξιακό υπόδειγμα.


**Β.Σ. ΣΩΤΗΡΑΚΗΣ Α.Ε.Β.Ε.**

ΠΡΟΣΦΟΡΑ ΓΙΑ ΟΛΟΥΣ ΤΟΥΣ ΙΔΙΟΚΤΗΤΕΣ FORD

**99** ΕΥΡΩ Με Φ.Π.Α.

ΟΛΟΚΛΗΡΩΜΕΝΟ ΕΤΗΣΙΟ SERVICE:
- ✓ ΑΛΛΑΓΗ ΛΑΔΙΩΝ
- ✓ ΦΙΛΤΡΟ ΑΕΡΑ
- ✓ ΦΙΛΤΡΟ ΛΑΔΙΟΥ
- ✓ ΦΙΛΤΡΟ AIR-CONDITION
- ✓ ΦΙΛΤΡΟ ΒΕΝΖΙΝΗΣ
- ✓ ΜΠΟΥΖΙ

ΜΕ ΓΝΗΣΙΑ ΑΝΤΑΛΛΑΚΤΙΚΑ, ΔΙΑΤΗΡΩΝΤΑΣ ΤΗΝ ΕΡΓΟΣΤΑΣΙΑΚΗ ΕΓΓΥΗΣΗ, ΑΠΟ ΕΞΕΙΔΙΚΕΥΜΕΝΟ ΠΡΟΣΩΠΙΚΟ **ΑΠΟΚΛΕΙΣΤΙΚΑ** ΓΙΑ ΤΟ **FORD** ΣΑΣ **ΑΠΟΚΛΕΙΣΤΙΚΑ** ΓΙΑ **ΕΣΑΣ!**

Ford

***55 Χρόνια.... Σχέση Εμπιστοσύνης***

ΚΟΛΟΚΟΤΡΩΝΗ 41, Τηλ. **27750**



*Ζαχαροπλαστείον Αρτοσκευάσματα*

Show Bakery

Café Swedco

Swedco CAFE

**Τα Ζαχαροπλαστεία «SWEDCO»**

α) Ηρώων Πολυτεχνείου 4, β) Δημοκρατίας & Δωδ/κής Νεολαίας Γωνία, γ) Θεμ. Σοφούλη & Διαγοριδών Γωνία σε αντίθεση των συνεχών ανατιμήσεων

ΑΝΑΚΟΙΝΩΝΟΥΝ στους πελάτες τους ότι τα αγαθά τους θα προσφέρονται σε **χαμηλότερες τιμές** εάν αγοράζονται ως **«πακέτο χωρίς σέρβις».**

Επίσης προσφέρουν πλούσιο μπουφέ για κάθε κοινωνική και επαγγελματική εκδήλωση σε τιμές που δεν αφήνουν αδιάφορο τον πιο απαιτητικό πελάτη.

Πληρ. τηλ.: 22410 35660, 22410 27575, 22410 22919