η δημοκρατική της Ρόδου

στην υπηρεσία του δωδεκανησιακού λαού

Αρ. φύλλου 6626 - ΠΕΜΠΤΗ 29 ΙΟΥΛΙΟΥ 2004 - Τιμή 0,70 ΕΥΡΩ - www.dimokratiki.gr

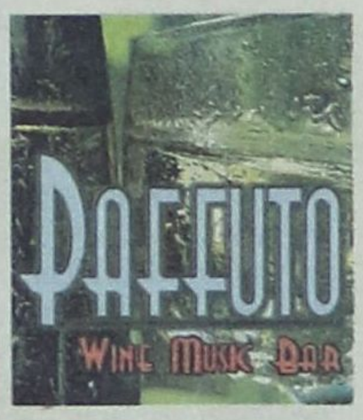



ΔΕΝ ΜΠΟΡΕΙ ΝΑ ΤΙΣ ΣΥΛΛΑΒΕΙ Ο ΑΝΘΡΩΠΙΝΟΣ ΝΟΥΣ

«ΣΟΚΑΡΙΣΤΗΚΕ» Η ΚΟΙΝΩΝΙΑ ΑΠΟ ΤΙΣ ΦΟΒΕΡΕΣ

αποκαλύψεις για το εμπόριο ναρκωτικών

• ΣΕΛ. 5

Στον ανακριτή οι συλληφθέντες, εντάλματα σύλληψης για τους υπόλοιπους • Αποκαλυπτική κατάθεση αστυνομικού για την συγκλονιστική υπόθεση

ΘΑ ΕΧΕΙ ΣΥΝΕΡΓΑΣΙΕΣ

Αναμένεται αύριο στη Ρόδο ο κ. Βαγγέλης Μεϊμαράκης



• ΣΕΛ. 5

Η ΥΠΟΘΕΣΗ ΣΤΑ ΔΙΚΑΣΤΗΡΙΑ

Στα άκρα οδηγούνται τα πράγματα στο Νοσοκομείο

• ΣΕΛ. 8

ΤΑ ΝΕΑ ΣΤΟ... ΨΥΓΕΙΟ

Τα κρατητήρια της Ρόδου προσβολή για τον πολιτισμό και την ανθρώπινη αξιοπρέπεια

• ΣΕΛ. 4



ΣΥΓΚΛΟΝΙΖΕΤΑΙ ΤΙΣ ΤΕΛΕΥΤΑΙΕΣ ΗΜΕΡΕΣ ΕΚ ΘΕΜΕΛΙΩΝ

ΧΑΩΔΗΣ ΚΑΤΑΣΤΑΣΗ (με πρωτοφανή σκάνδαλα) στη δημοτική επιχείρηση ΡΟΔΑ!

Διαπιστώθηκαν η έκδοση πλαστών, εικονικών και παραφουσκωμένων τιμολογίων καθώς και «μίζες» χιλιάδων ευρώ • Σε υποχρεωτική άδεια ο αρχιλογιστής, αφαιρέθηκε από τον διευθυντή το δικαίωμα υπογραφής • Διενεργείται εξονυχιστικός έλεγχος, διετάχθη η διενέργεια ΕΔΕ • ΣΕΛ. 3

Η δημοτική αρχή τίθεται πλέον ευθέως ενώπιον των ευθυνών της





ΟΛΑ ΤΑ ΥΠΟΛΟΙΠΑ ΕΙΝΑΙ ΛΟΓΙΑ ΚΕΝΑ ΠΕΡΙΕΧΟΜΕΝΟΥ

ΜΟΝΑΔΙΚΗ ΛΥΣΗ ΓΙΑ ΤΗΝ ΑΚΤΟΠΛΟΪΑ

η δρομολόγηση των πλοίων της ΔΑΝΕ

Δεν υπάρχουν άλλες «μαγικές λύσεις» όπως διαπιστώθηκε και σε σύσκεψη στο ΥΕΝ

• ΣΕΛ. 6-7

Η ΥΠΟΥΡΓΙΚΗ ΕΓΚΥΚΛΙΟΣ

Πως διαμορφώνονται οι συντάξεις στους ελεύθερους επαγγελματίες.

• ΣΕΛ. 20-21



ΟΙ ΣΥΓΓΕΝΕΙΣ ΘΥΜΑΤΟΣ ΤΡΟΧΑΙΟΥ

Θα «καθίσουν» στο εδώλιο την νησίδα «τζέρσευ»

• ΣΕΛ. 4



ΤΑ ΠΕΠΡΑΓΜΕΝΑ ΤΗΣ ΔΕΥΕΑ ΣΤΗΝ ΠΡΟΕΔΡΟ

ΣΤΗ ΒΟΥΛΗ ΚΑΙ ΥΠΟΘΕΣΗ ΔΙΑΦΘΟΡΑΣ

στους κόλπους της Αστυνομίας Κω

• ΣΕΛ. 10-11

Πρωταγωνιστής του σκανδάλου φέρεται να είναι ο επικεφαλής της ΟΠΚΕ αρχιφύλακας

η άποψη της ημέρας

Ο ΠΟΝΟΣ παντρεύεται με την οργή, ξεχειλίζει από τα στήθη, βουρκώνει τα μάτια, μανάδες ντύνονται στα μαύρα («Άνοιξε πέτρα να κρυφτώ, ήλιος να μη με βλέπει», όπως λέει το τραγούδι).

Η ελληνική κοινωνία θρήνησε τα παιδιά της με το Σάμινα, με τη Ρικομέξ, με το θλιβερό επεισόδιο στην Κορνοφωλιά Έβρου. Τα μάτια έτρεξαν, τα «γιατί» πλημμύρισαν τους τηλεοπτικούς δέκτες, τα ερτζιανά των ραδιοφώνων και τις στήλες των εφημερίδων. Κι όμως, απάντηση μέχρι σήμερα δεν δόθηκε.

Η ΔΙΚΑΙΟΣΥΝΗ δεν έλαμψε όπως όλοι θέλαμε να ελπίζουμε, καθώς για μια ακόμη φορά τα πορίσματα και οι αποφάσεις, ούτε λίγο ούτε πολύ, ενταφίαζαν μαζί με τον άδικο χαμό των παλικαριών στρατιωτών στον Έβρο, αλλά και των άτυχων εργαζομένων στη Ρικομέξ και των αδικοπνιγμένων επιβατών του Σάμινα, τις ευθύνες για την εγκληματική αμέλεια που κάποιοι επέδειξαν. Φαίνεται πως το κράτος και η δικαιοσύνη στην Ελλάδα, είτε έχει ασθενή μνήμη, καθώς μετά από την παρέλευση πέντε και έξι ετών οι υποθέσεις «κουρνιάζουν» στα αρχεία με τις ψυχές όσων χάθηκαν να μην μπορούν πραγματικά να βρουν τη γαλήνη τους.

Τα παιδιά ενός... κατώτερου θεού!

ΣΤΗΝ ΕΛΛΑΔΑ του 2004 οι αγώνες των συγγενών, οι εκκλήσεις τους για την αποκάλυψη της αλήθειας, πέφτουν στο κενό. Οι υποσχέσεις των υπευθύννων πως οι ιστορίες δεν θα σκεπαστούν, όταν ο πρώτος κουρνιαχτός της δημοσιότητας θα καταλαγιάσει, δεν κρατήθηκαν. Στο πρώτο θρόισμα του ανέμου, στα «εκλιπαρώ» όσων έχουν την πραγματική ευθύνη, η πολιτεία και οι θεσμοί της σωπαίνουν.

ΚΑΝΕΙΣ δεν μπορεί να πείσει την κοινή γνώμη πως ο υπερβάλλων ζήλος, όπως τον χαρακτήρισαν, των άτυχων στρατιωτών του Έβρου ήταν αυτός που τους οδήγησε στο θάνατο. Κανείς δεν μπορεί να μας πείσει πως τη μοιραία εκείνη νύχτα του Σάμινα οι επιβάτες θα μπορούσαν να είχαν γλιτώσει παρά τις ευθύνες και τα λάθη που διέπραξαν οι υπεύθυνοι. Κανείς δεν μπορεί να μας πείσει πως στη Ρικομέξ είχαν παρθεί όλα τα απαραίτητα μέτρα ώστε το κτίριο να αντέξει τις σεισμικές δονήσεις.

ΕΙΝΑΙ ώρα το μαχαίρι να μπει βαθιά στο κόκαλο. Είναι ώρα να αποδοθούν οι ευθύνες. Είναι ώρα να ξεπεράσουμε τη γραφειοκρατία και τις δικολαβίστικες καθυστερήσεις. Είναι ώρα να δικαιώσουμε τους συγγενείς. Είναι ώρα να αποκαταστήσουμε τη μνήμη των θυμάτων, είναι ώρα να αποδείξουμε πως η Ελλάδα του 2004 αγαπάει τα παιδιά της, τα αγκαλιάζει και δεν λειτουργεί στη λογική του Κρόνου...

ο καιρός

Γενική πρόγνωση για σήμερα Πέμπτη 29/7/2004 Στα βόρεια πρόσκαιρες νεφώσεις με σποραδικές βροχές και καταιγίδες μικρής διάρκειας κυρίως το απόγευμα . Στην υπόλοιπη χώρα λίγες νέφος εις που το απόγευμα στα ηπειρωτικά θα αυξηθούν. Ανεμοι στο Ιονιο βόρειοι βορειοδυτικοί μέτριοι μέχρι ισχυροι και στο Αιγαιο δυτικοί βορειοδυτικοί ασθενείς μέχρι μέτριοι. Θερμοκρασία αμετάβλητη. Δωδεκάνησα καιρός: αίθριος και μόνο στα βόρεια θα υπάρχουν λίγες νεφώσεις άνεμοι: βόρειοι βορειοδυτικοί μέτριοι έως ισχυροί . Θερμοκρασία: από 23 έως 32 βαθμούς Κελσίου.



ΗΜΕΡΗΣΙΑ ΕΦΗΜΕΡΙΔΑ
η δημοκρατική της Ρόδου
Ετος ιδρύσεως1982
Θεμ. Σοφούλη 77
Ταχ. Θυρίδα 339
85100 Ρόδος
Εκδότης - ιδιοκτήτης
ΒΑΣΙΛΗΣ Δ. ΑΘΑΝΑΣΙΟΥ
Διευθυντής:
ΔΑΜΙΑΝΟΣ Β. ΑΘΑΝΑΣΙΟΥ
Τηλέφωνα: 22410-34722, 76655, 37500, 26728, 27919
Telefax: 2241037333 - 26728

www.dimokratiki.gr
e-mail:info@dimokratiki.gr





Στις διαδικασίες της δικαστικής έρευνας εισήλθε τις τελευταίες ημέρες η υπόθεση των πλαστών πιστωτικών καρτών (με διεθνή δικτύωση) που είχε συνταράξει το Πανελλήνιο στα χρόνια 1989-90, με πρωταγωνιστή σε τοπικό επίπεδο τον τέως πρόεδρο της ΡΕΚΕΛΤ και κοινοτάρχη Ιαλυσού, Νίκο Κουφό. Με την υπόθεση άρχισε συγκεκριμένα, σύμφωνα με τις πληροφορίες, να ασχολείται ο τακτικός ανακριτής του Α΄ Τμήματος που θα καλέσει όλους τους εμπλεκομένους για κατάθεση. Υπενθυμίζεται ότι η σπείρα, που εξαρθρώθηκε μετά τη σύλληψη του Ν. Κουφού στο αεροδρόμιο της Ρόδου, είχε πλοκάμια στην Κρήτη, την Κέρκυρα, την Τουρκία, την Ισπανία και τις ΗΠΑ, και ενδεχομένως και σε άλλες περιοχές. Η ογκώδης δικογραφία εκκρεμεί στην ανάκριση από τον Φεβρουάριο του 1990. Στο μεταξύ, όμως, στη Ρόδο βρίσκονται από προχθές και Γερμανοί ασφαλιστές (εκπρόσωποι τραπεζών) που διενεργούν έρευνα για λογοριασμό της «Master» και της «Visa». Μετά τη Ρόδο θα μεταβούν στην Κρήτη και στην Τουρκία, για να συμπληρώσουν τα στοιχεία τους, τα οποία οι πληροφορίες χαρακτηρίζουν «εξοντωτικά» για συγκεκριμένους ανθρώπους. Όπως φημολογείται, όταν έρθουν στη δημοσιότητα τα στοιχεία αυτά «θα χάσει τον ύπνο του πολύς κόσμος» ιδιαίτερα στη Ρόδο και στην Κρήτη!

πριν 12 χρόνια

πληροφορίες

Η ΤΑΥΤΟΤΗΤΑ ΤΗΣ ΗΜΕΡΑΣ

ΠΕΜΠΤΗ 29 ΙΟΥΛΙΟΥ
ΚΑΛΛΙΝΙΚΟΥ ΜΑΡΤ., ΘΕΟΔΟΤΗΣ & ΤΩΝ ΤΕΚΝΩΝ ΑΥΤΗΣ
Ανατολή ηλίου 5.26 Δύση ηλίου 19.37 ΣΕΛΗΝΗ 12 ΗΜΕΡΩΝ

ΦΑΡΜΑΚΕΙΑ

ΣΗΜΕΡΑ διημερεύει το φαρμακείο ΠΑΝΤΑΖΗΣ Β., Αριστοτέλους 26 Π. Πόλη (1ο - 2ο Συντριβάνι), τηλ. 33910
ΣΗΜΕΡΑ διανυκτερεύει το φαρμακείο ΓΙΑΝΝΟΥΛΗ ΕΥΑΝΘΙΑ, Δαμασκηνού 48 Μητρόπολη, τηλ. 20246

ΚΑΥΣΙΜΑ

ΣΗΜΕΡΑ: Διανυκτερεύουν τα πρατήρια καυσίμων
1) Σταυριανάκης Π. SHELL Ψαροπούλα **2)** τζωρτζής Γ. ΒΡ Ροδίνι **3)** Τοδουλάκης Γ. ΒΡ Ιαλυσός **4)** Κοντομανώλης Μ. SHELL Κρεμαστή **5)** Παπαοικονόμου Μ. ΕΚΟ Αφάντου **6)** Οίκουτας Μ. ΕΚΟ Αρχάγγελος **7)** Διακοστεργάκης Γ. ΕΚΟ Μανδρικό **8)** Σαββάκης Μ. ΒΡ Θεολόγος

ΧΡΗΣΙΜΑ ΤΗΛΕΦΩΝΑ

Άμεση δράση	100	Πληρ. ΟΤΕ	131
Αμεση Επέμβαση Πυροσβεστικής	199	Ώρα	141
Νοσοκομείο	80000	Φαρμακεία (Διημ.-Διαν.)	1434
Οδική Ασφάλεια:		ΠΡΟ-ΠΟ • ΛΟΤΤΟ	1444
EXRESS SERVICE	154	ΠΑΜΕ ΣΤΟΙΧΗΜΑ	1400
HELLAS SERVICE	1057	ΡΟΔΑ	26300
HOULIS SERVICE	30165	ΚΤΕΥΛ	27706
ΑΦΟΙ Σιέχ	25776	ΕΒΕΔ	22281
Ράδιο Ταξί	64712	Δικηγορικός Σύλλογος	27469
Αστυν. Διεύθυνση	27653	Εμπορικός Σύλλογος	35255
Ασφάλεια	23294	Ολυμπιακή - Κρατήσεις	24555
Τμήμα Τάξης	23849	ΔΑΝΕ (πρακτορείο)	43150
Τροχαία	44131-32	ΙΚΑ	64912
Λιμεναρχείο	28888	ΤΕΒΕ	22688-77034
Δασαρχείο	191	ΤΑΞΥ	68701-3
Τελωνείο	27703	ΟΑΕΔ	23265
Υγειονομείο	26666	Εργατικό Κέντρο	24730
Μητρόπολη	23274	Αρχαιολογία	34719
Νομαρχία	46501	Περιφ. Δ/ντής	38174 - 38175
Δήμος Ρόδου	46200	AIRGREECE	36095
Βλάβες ΟΤΕ	121	Aegean Airlins	98345
Βλάβες ΔΕΗ	125	ΔΗΜ. ΕΠΙΧ. ΚΑΘ. ΡΟΔΟΥ	77600
ΒΛΑΒΕΣ ΔΕΥΑΡ	68755	ΥΠΗΡ. ΑΠΟΚΟΜΙΔΗΣ	61057

ΔΕΧΟΝΤΑΙ ΤΟ ΚΟΙΝΟ

- Ο Νομάρχης Δωδεκανήσου **Γιάννης Μαχαιρίδης** και οι βοηθοί Νομάρχη **Στάθης Κουσουρνάς** και **Νίκος Ζωίδης** δέχονται το κοινό κάθε **Τρίτη και Πέμπτη, από τις 11:00-13:00 το μεσημέρι**

ΑΚΤΟΠΛΟΪΚΑ ΔΡΟΜΟΛΟΓΙΑ

ΙΕΡΑΠΕΤΡΑ: Απόπλους **04.30** δια Χάλκη, Διαφάνι, Πηγάδια, Κάσο, Σητεία, Αγ. Νικόλαο, Θήρα, Μήλο, Πειραιά
ΑΝΘΗ ΜΑΡΙΝΑ: Απόπλους **14.00** δια Κω, Μύκονο, Πειραιά
ΜΠΛΟΥ ΣΤΑΡ: Απόπλους **20.00** δια Κω, Λέρο, Πάτμο, Σύρο, Πειραιά

ΑΕΡΟΠΟΡΙΚΑ ΔΡΟΜΟΛΟΓΙΑ

ΠΤΗΣΕΙΣ ΟΛΥΜΠΙΑΚΗΣ
ΡΟΔΟΣ - ΑΘΗΝΑ: Καθημερινά **07.10, 10.40, 13.40, 19.45, 22.55**
Κάθε Σάββατο 16.40
ΡΟΔΟΣ - ΚΑΡΠΑΘΟΣ: (Τρίτη, Σάββατο) **16.15** (Πέμπτη - Κυριακή)
ΡΟΔΟΣ - ΚΑΣΟΣ: (Τρίτη - Σάββατο) **16.15**
ΡΟΔΟΣ - ΗΡΑΚΛΕΙΟ: Δευτέρα **15.30** , Τρίτη **06.30 - 20.50, Τετάρτη 20.50, Πέμπτη 06.30 - 20.50 Παρασκευή 15.30, Σάββατο 20.50, Κυριακή 19.15**
ΡΟΔΟΣ - ΘΕΣΣΑΛΟΝΙΚΗ: (Δευτέρα, Τετάρτη, Παρασκευή, Σάββατο) **19.40**
ΡΟΔΟΣ - ΜΕΓΙΣΤΗ: (Δευτέρα,Τετάρτη, Παρασκευή, Σάββατο Κυριακή) **07.00**
ΠΤΗΣΕΙΣ AEGEAN - CRONUS AIRLINES
ΡΟΔΟΣ - ΑΘΗΝΑ: Καθημερινά **07.10 (πλην Κυριακής) 11-10 - 16.25 - 18.10 -21.35**
ΡΟΔΟΣ - ΗΡΑΚΛΕΙΟ: Καθημερινά 14.30
ΡΟΔΟΣ - ΘΕΣΣΑΛΟΝΙΚΗ: Καθημερινά 17.45

ΣΥΝΑΛΛΑΓΜΑ

USA Dollar	1,2125	Switzerland Franc	1,5406
Denmark Crown	7,4368	Norway Crown	8,5046
UK Pound	0,6607	Cyprus Pound	0,5815
Sweden Crown	9,2100	Canada Dollar	1,6223
Japan Yen (100)	134,09	Australia Dollar	1,7096

ΣΥΓΚΛΟΝΙΖΕΤΑΙ ΤΙΣ ΤΕΛΕΥΤΑΙΕΣ ΗΜΕΡΕΣ ΕΚ ΘΕΜΕΛΙΩΝ

ΧΑΩΔΗΣ ΚΑΤΑΣΤΑΣΗ (με πρωτοφανή σκάνδαλα) στη δημοτική επιχείρηση ΡΟΔΑ!



✓ Διαπιστώθηκε η έκδοση πλαστών, εικονικών και παραφουσκωμένων τιμολογίων καθώς και «μίζες» χιλιάδων ευρώ! ✓ Σε υποχρεωτική άδεια ο αρχιλογιστής, αφαιρέθηκε το δικαίωμα υπογραφής από τον διευθυντή ✓ Διενεργείται σε βάθος έρευνα, διετάχθη και ΕΔΕ ✓ Η δημοτική αρχή τίθεται πλέον προ των ευθυνών της

Σκάνδαλο ολκής με πλαστά, εικονικά και «παραφουσκωμένα» τιμολόγια αγοράς ανταλλακτικών για τα λεωφορεία της «ΡΟΔΑ», με κλοπές εισιτηρίων, και «μίζες» στο οποίο εμπλέκονται, σύμφωνα τουλάχιστον με τις πρώτες ενδείξεις υπάλληλοι και προμηθευτές, αποκαλύφθηκε πρόσφατα, προκαλώντας μείζον πρόβλημα στην δημοτική επιχείρηση και πρόσθετο «πονοκέφαλο» στη δημοτική αρχή, η οποία αδυνατεί πλέον να ελέγξει, την κατάσταση.

Είναι ενδεικτικό ότι ο δήμαρχος Ροδίων κ. Γ. Γιαννόπουλος αναγκάσθηκε να δώσει εντολή για την έκδοση κάποιας «νεφελώδους» ανακοινώσεως, όταν ενημερώθηκε από τον πρόεδρο της ΡΟΔΑ κ.Γ. Τσιγάρο ότι συντάκτης της «δ» και μέλη της μειοψηφίας στο δημοτικό συμβούλιο, διενεργούσαν σε βάθος έρευνα σχετικά με την υπόθεση, η οποία αναμένεται να προλάβει σοβαρές διαστάσεις, μέσα στις επόμενες ημέρες.

Η έρευνα για την όλη υπόθεση ξεκίνησε πριν από 6 μήνες περίπου ύστερα από καταγγελία του κ. Χ. Χατζηευθυμίου για κλοπές εισιτηρίων από υπάλληλο της «ΡΟΔΑ» και για πώληση τους «μισοτιμής» στα περίπτερα!

Ο κ. Χατζηευθυμίου μετέφερε στον κ. Τσιγάρο τις διάφορες φήμες και σε συνδυασμό με άλλες που είχαν κυκλοφορήσει προεκλογικά και από στελέχη της πλειοψηφίας για «λοβιτούρες» στην προμήθεια ελαστικών, ο κ. Τσιγάρος ξεκίνησε κάτω από άκρα μυστικότητα, για να μην εκτεθεί ο ίδιος ως πρόεδρος της ΡΟΔΑ αλλά και η δημοτική αρχή, σχετική έρευνα.

Μόλις πρόσφατα διαπιστώθηκε από ιδιόχειρο έγγραφο που είχε παραδώσει υπάλληλος της ΡΟΔΑ σε συγκεκριμένο προμηθευτή ότι είχε στηθεί μια ολόκληρη επιχείρηση με προμήθειες για την έκδοση φουσκωμένων τιμολογίων, με παράλογες τιμές για αγορές ανταλλακτικών! Στο σημείωμα αυτό, στο οποίο υπάρχει και υπόδειξη του υπαλλήλου προς τον προμηθευτή «να το καταστρέψει», ο υπάλληλος ζητεί από τον επιχειρηματία να κοστολογήσει συγκεκριμένες τιμές σε τιμολόγια ανταλλακτικών προκειμένου να εξασφαλίσει ο ίδιος αλλά και ένα άλλος υπάλληλος, που κατέχει εξέχουσα θέση στην επιχείρηση προσυμφωνημένη μίζα 20% επί του συνόλου του αντίτιμου των τιμολογίων, «μίζα» που για την συγκεκριμένη υπόθεση αγγίζει τα 30.000 ευρώ! Τονίζεται ότι ο στόλος του «ΡΟΔΑ» απαριθμεί 38 λεωφορεία εκ των οποίων τα 12 είναι καινούργια ενώ πολλές φορές η προμήθεια ανταλλακτικών γίνεται και από μάντρες ακινητοποιημένων λεωφορείων ή με ανταλλακτικά «imitation».

Ο συγκεκριμένος προμηθευτής, τα στοιχεία του οποίου δεν θα αποκαλύψουμε σήμερα καθώς προθυμοποιήθηκε, όπως φημολογείται, να συνεργαστεί με τους διενεργούντες τον έλεγχο, φέρεται να έχει στην κατοχή του και μαγνητοφωνημένες συνομιλίες με τον συγκεκριμένο υπάλληλο από τις οποίες προκύπτουν πολλά στοιχεία για τον τρόπο που ενεργούσε το κύκλωμα. Ο προμηθευτής φέρεται να υποστηρίζει ότι εκβιαζόταν για να ενδώσει στις πιέσεις του υπαλλήλου για να προτιμά η «ΡΟΔΑ» την επιχείρησή του!

Ο έλεγχος επεκτάθηκε σε προμήθειες που έγιναν από το 1999 μέχρι και σήμερα και σύμφωνα με όσα έγιναν γνωστά προέκυψαν πολλά στοιχεία για ύποπτες προμήθειες, όπως π.χ. 100 αμορτισέρ το έτος 1999 για 26 λεωφορεία (!), ενός παρμπρίζ έναντι 556.000 δρχ (!) και πολλά άλλα.

Στο μεταξύ ιδιαίτερη ανησυχία έχουν προκαλέσει οι αποκαλύψεις στα μέλη της επιτροπής προμηθειών, της επιτροπής παραλαβής και στο Δ.Σ. της ΡΟΔΑ, καθώς συνυπέγραφαν και ενέκριναν τις συγκεκριμένες προμήθειες καλή τη πίστη και δεν προέβαιναν στους απαραίτητους ελέγχους για να διαπιστώσουν αν ετηρούντο οι προβλεπόμενες διαδικασίες και αν οι τιμές ανταποκρίνονταν, στην πραγματικότητα. Οπως και στις υπόλοιπες δημοτικές επιχειρήσεις ο έλεγχος ήταν δηλαδή ανύπαρκτος. Ενδεικτικό της διάστασης που έχει η υπόθεση είναι το ότι ο πρόχειρος έλεγχος που διενεργήθηκε έδειξε ότι ορισμένες αγορές ανταλλακτικών δεν συνοδεύονταν από φορτωτικές αλλά και ότι κάποιο πρόβλημα έχει προκύψει και με μεταχρονολογημένες επιταγές του Λιμενικού Ταμείου για την εξόφληση οφειλών.

Ο κ. Τσιγάρος είναι πάντως αποφασισμένος όπως καθαρά άφησε χθες να εννοηθεί, να προφυλάξει με κάθε τρόπο την τιμή και την υπόληψή του, καθώς μάλιστα, από την έρευνα που διενήργησε προέκυψε ότι ένας υπάλληλος ζητούσε από προμηθευτές μίζα για τον ίδιο, για έναν ακόμα υπάλληλο, αλλά και για τον πρόεδρο της ΡΟΔΑ! Χρησιμοποιούσε ως πρόσχημα για να διαπράξει το αδίκημα της απάτης και της υπεξαίρεσης τον ισχυρισμό ότι και ο πρόεδρος της ΡΟΔΑ ο κ. Τσιγάρος ήταν στο...κόλπο!!

Ο κ. Τσιγάρος έθεσε την 23η Ιουλίου 2004 υπό το βάρος των αποκαλύψεων σε υποχρεωτική άδεια με απόφαση που εξέδωσε, τον αρχιλογιστή της επιχείρησης κ. Δ. Σπαθάρα, ενώ την προηγούμενη ημέρα με άλλη απόφαση αφαίρεσε το δικαίωμα υπογραφής από τον διευθυντή της ΡΟΔΑ κ. Π. Καστρουνή!

Προχθές το βράδυ συνεδρίασε εκτάκτως για το ίδιο θέμα το Δ.Σ. της ΡΟΔΑ χωρίς τη συμμετοχή των μελών της μειοψηφίας και συγκεκριμένα του κ. Μ. Αλαχούζου ή του αναπληρωματικού μέλους κ. Τσ. Τριομμάτη! Ο κ. Τσιγάρος δήλωσε ότι αν και τους αναζήτησε δεν κατέστη δυνατόν να τους βρει και ενημέρωσε τηλεφωνικά το μέλος της μειοψηφίας κ. Ν. Παπανικήτα και χθες το πρωί είχε συνάντηση στο γραφείο του με τον κ. Τσ. Τριομμάτη.

Εν πάση περιπτώσει το Δ.Σ. της ΡΟΔΑ αποφάσισε να διενεργηθεί ΕΔΕ για την υπόθεση, να απαγορευθεί σε όλους τους υπαλλήλους να επισκέπτονται τα γραφεία τα απογεύματα, να απαγορευθεί οποιαδήποτε παρέμβαση στα computers του λογιστηρίου της επιχείρησης, να γίνει ενδελεχής έλεγχος της αποθήκης της επιχείρησης και ενδελεχής έλεγχος στα οικονομικά από ορκωτούς λογιστές – πραγματογνώμονες. Σύμφωνα με όλες τις ενδείξεις η ΕΔΕ θα ανατεθεί στον πρόεδρο εργατοτεχνιτών υπαλλήλων της ΡΟΔΑ κ. Π. Εγγλέζο.

Σημειώνεται ότι ο κ. Τσιγάρος έδωσε πρόσφατα οδηγίες για να σταματήσουν όλες οι πληρωμές με μετρητά και να γίνονται μόνο με επιταγές, αφού ακολουθούνται συγκεκριμένες διαδικασίες.

Στην ανακοίνωση που εξέδωσε χθες η ΡΟΔΑ για καθαρά «επικοινωνιακούς» λόγους επειδή ήταν ενήμερη η «δ» για τα σκάνδαλα αναφέρονται τα εξής:

«Με αφορμή αποχρώσες ενδείξεις κακής λειτουργίας στην αποθήκη ανταλλακτικών και αναλωσίμων του ΡΟΔΑ, από 22 Ιουλίου διατάχθηκε, με απόφαση του Προέδρου του Δ.Σ. της Επιχείρησης, έλεγχος της αποθήκης. Στο μεταξύ, μετά από έκτακτη συνεδρίαση χθες του Δ.Σ., αποφασίστηκε ομόφωνα η εντατικοποίηση του ελέγχου, η έγκριση των μέχρι σήμερα ενεργειών του Προέδρου, μεταξύ των οποίων και η προσωρινή αφαίρεση αρμοδιοτήτων από στελέχη της Επιχείρησης, για τη διασφάλιση αντικειμενικότητας και διαφάνειας στον πραγματοποιούμενο έλεγχο, και η προσωρινή ανάθεση άσκησης διευθυντικών καθηκόντων στον Προσωπάρχη κ. Χρήστο Παναγέα, μέχρι περατώσεως των διαδικασιών. Ανάλογα με τα αποτελέσματα του ελέγχου, το Δ.Σ. θα κινήσει τις δέουσες πειθαρχικές διαδικασίες και ό,τι άλλο ενδεχομένως απαιτηθεί».

Υπενθυμίζουμε ότι την 3η Ιουνίου 2004 με επιστολή που απέστειλε ο Σύλλογος Εργατοτεχνιτών και Υπαλλήλων της ΡΟΔΑ προς τον υφυπουργό Εσωτερικών εζητείτο η ρύθμιση, με τροπολογία, προστίμου που επέβαλαν τα ΠΕΚ Πειραιά για τη μη καταβολή του ΦΠΑ.

Στο έγγραφο αυτό αναφέρονται μεταξύ άλλων τα εξής:

«Προκειμένου ο Δήμος Ροδίων να εξυγιάνει την προβληματικότητα των οικονομικών δεδομένων της Επιχείρησης αποφάσισε από το έτος 1983 όπως μέρος του πλεονάζοντος προσωπικού της Επιχείρησης που προσλήφθηκε κατά καιρούς, να αποσπαστεί στο Δήμο. Έτσι, λοιπόν, ο Δήμος Ροδίων έμμεσα επιχορηγούσε τη «ΡΟΔΑ» με το σύστημα των αντιμισθίων επειδή με βάση τον Κώδικα Δήμων και Κοινοτήτων (Π.Δ. 410/95) απογορεύεται η άμεση επιχορήγηση των Δημοτικών Επιχειρήσεων από τους Δήμους.

Προκειμένου η «ΡΟΔΑ» να εκταμιεύσει από το Δήμο Ροδίων τη μηνιαία δαπάνη που αντιστοιχούσε στις αποδοχές των εργαζομένων της, που είχαν αποσπαστεί στο Δήμο και προκειμένου η όλη διαδικασία να τυγχάνει της νομότυπης έγκρισης του Ελεγκτικού Συνεδρίου, μας επιβαλλόταν να εκδίδουμε προς το Δήμο Ροδίων τιμολόγιο αντιμισθίων χωρίς την επιβάρυνση αυτών με Φ.Π.Α.

Σε έλεγχο που διενήργησε ελεγκτής του Π.Ε.Κ. ΠΕΙΡΑΙΑ, ενώ βρήκε καθ' όλα εντάξει την Επιχείρησή μας, διατύπωσε την άποψη ότι έπρεπε να επιβαρυνόταν με Φ.Π.Α. σε ποσοστό 13% τα τιμολόγια που εξέδιδε η «ΡΟΔΑ» προς τον Δήμο Ροδίων, με αποτέλεσμα να αποσταλεί ΕΙΔΙΚΟ ΣΗΜΕΙΩΜΑ ΕΛΕΓΧΟΥ από τα Π.Ε.Κ. ΠΕΙΡΑΙΑ, με βάση το οποία θα πρέπει να καταβάλουμε για Φ.Π.Α. το ποσό των 97.571.671 δρχ. (286.344,00ευρώ), το οποίο με τις προσαυξήσεις, τόκους κλπ. θα υπερδιπλασιαστεί, ενώ ποτέ δεν εισέπραξε το ποσό αυτό η Επιχείρησή μας από το Δήμο Ροδίων.

Αντιλαμβάνεστε, λοιπόν, ότι η «ΡΟΔΑ» δεν θα μπορέσει να αντεπεξέλθει στην καταβολή αυτού του τεράστιου ποσού, με αποτέλεσμα η Επιχείρησή μας να χρεοκοπήσει και να βρεθούν στο δρόμο 100 οικογένειες».

ΑΡΓΟΣ ΝΕΤ
Π. ΙΩΑΝΝΙΔΗΣ & ΣΙΑ ΟΕ

ΖΗΤΕΙΤΑΙ

ΓΙΑ ΑΜΕΣΗ ΠΡΟΣΛΗΨΗ ΠΩΛΗΤΗΣ

Σε εταιρεία διανομής
ζαχαρωδών προϊόντων,
για μόνιμη απασχόληση όλο τον χρόνο.

Προϋπηρεσία απαραίτητη.

Πληροφορίες: Τηλ: 22410-24018.



ΤΑ ΝΕΑ ΔΕΝ ΠΑΡΑΔΙΔΟΝΤΑΙ ΣΕ ΧΡΗΣΗ

ΤΑ ΚΡΑΤΗΤΗΡΙΑ ΤΗΣ ΡΟΔΟΥ ΠΡΟΣΒΟΛΗ

για τον πολιτισμό και την ανθρώπινη αξιοπρέπεια!

Τελικά ποιοί διασύρουν την Ελλάδα, οι ξένοι ή εμείς οι ίδιοι;

Αδιαφορούν το Υπουργείο Δημόσιας Τάξης και η Αστυνομική Διεύθυνση Δωδεκανήσου για την ικανοποίηση των δίκαιων αιτημάτων του Νομάρχη Δωδεκανήσου κ. Γ. Μαχαιρίδη και του πρέσβη της Σουηδίας στην Αθήνα, αλλά και τις κραυγές αγωνίας του δικηγόρου κ. Γ. Ζερβού και του Ελληνικού Παρατηρητηρίου των Συμφωνιών του Ελσίνκι για την άμεση διευθέτηση του θέματος των άθλιων κρατητηρίων του Αστυνομικού Τμήματος Ρόδου και της Υποδιεύθυνσης Ασφαλείας Ρόδου με την παράδοση σε χρήση των νέων που έχουν ολοκληρωθεί προ διετίας περίπου.

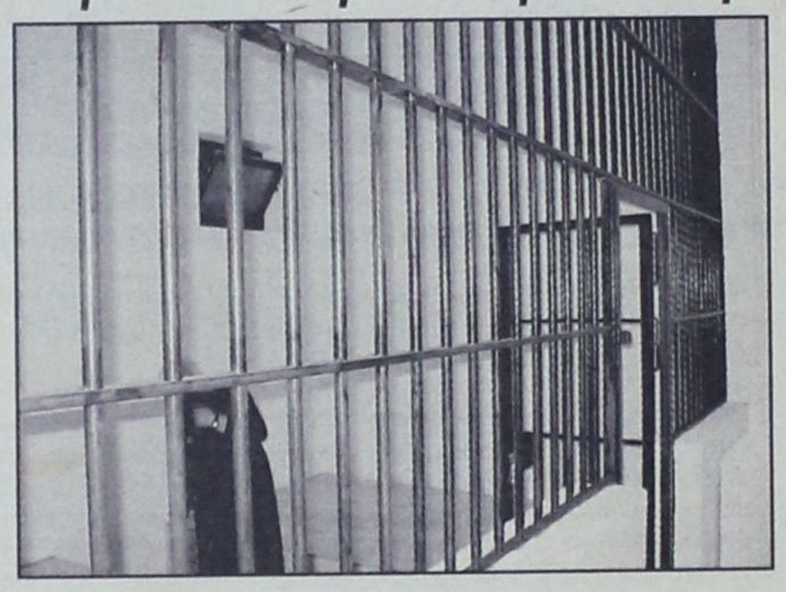

Παρά τις συνεχείς διαβεβαιώσεις του Αστυνομικού Διευθυντή κ. Ηλία Χαλυβόπουλου συγκεκριμένα για την λειτουργία των νέων κρατητηρίων που κόστισαν στον Έλληνα φορολογούμενο 120 εκατ. δρχ. και προφανώς για να αποφευχθεί εντέχνως η τοποθέτηση προσωπικού για την φύλαξη των κρατουμένων σε 24ωρη βάση, ενώ έχουν ολοκληρωθεί όλες οι προβλεπόμενες διαδικασίες, προκειμένου να παραδοθεί το έργο σε χρήση, τίποτα δεν γίνεται και οι κρατούμενοι εξακολουθούν να διαμένουν σε χώρους που δεν υπάρχουν πλέον ούτε στις υποανάπτυκτες χώρες του τρίτου κόσμου. Είναι προσβλητικά για τον πολιτισμό και την ανθρώπινη αξιοπρέπεια αυτά που συμβαίνουν στη Ρόδο εν έτει σωτηρίω 2004.

Όπως πρόσφατα έγραψε η «δ» η κατασκευή των κρατητηρίων στο χώρο πίσω από το Α.Τ. Ρόδου έγινε κατά παράβαση της πολεοδομικής νομοθεσίας και ειδικότερα χωρίς να έχει εξασφαλιστεί προηγουμένως άδεια οικοδομής ελλείψει ουσιωδών μελετών και άλλων απαραίτητων στοιχείων από το φάκελο του έργου που ολοκληρώθηκε.

Μετά το δημοσίευμα της «δ» το Υπουργείο Δημόσιας Τάξης έσπευσε να συμπληρώσει τον φάκελο με τις απαιτούμενες μελέτες και στοιχεία και την 2 Ιουνίου 2004 εκδόθηκε εκ των υστέρων από την πολεοδομία του Δήμου Ροδίων η υπ' αριθμ. 71/2004 άδεια οικοδομής.

Η διαδικασία για την παράδοση-παραλαβή του έργου έκτοτε «ξεμπλόκαρε» και ενώ είχε υπογραφεί το σχετικό πρωτόκολλο λίγες μέρες αργότερα παραμένει στα συρτάρια του κλάδου οικονομοτεχνικών μελετών της ΕΛΑΣ.

Τελικά ποιοί διασύρουν την Ελλάδα; Οι ξένοι ή εμείς οι ίδιοι, και για να κυριολεκτήσουμε η ίδια η Πολιτεία, αυτή δηλαδή που πρέπει να προστατεύει τη χώρα; Επιτέλους, ποιός θα μας φυλάξει από τους φύλακες;

ΟΙ ΞΕΝΟΔΟΧΟΙ ΖΗΤΟΥΝ ΒΕΛΤΙΩΣΕΙΣ ΣΤΗ ΡΥΘΜΙΣΗ ΓΙΑ ΤΑ ΠΑΝΩΤΟΚΙΑ

Το σχέδιο ρύθμισης των ληξιπρόθεσμων οφειλών προς τα πιστωτικά ιδρύματα που κατατέθηκε στη Βουλή, αλλοιώνει τις προεκλογικές εξαγγελίες της κυβέρνησης και δεν ικανοποιεί τα αιτήματα του ξενοδοχειακού κόσμου, αναφέρει η Πανελλήνιος Ομοσπονδία Ξενοδόχων σε επιστολή της στον υπουργό Οικονομίας Γιώργο Αλογοσκούφη.

Σύμφωνα με την ΠΟΞ, η τροπολογία θα οδηγήσει πάλι σε διαφορετικές ερμηνείες από τις εμπλεκόμενες πλευρές και δεν θα διευθετήσει οριστικά το ζήτημα, πάρά τις κυβερνητικές προσδοκίες. Οι ξενοδόχοι αναφέρουν ότι οι διατυπώσεις της τροπολογίας τελικά θα προκαλέσουν έντονες αντιδικίες μεταξύ οφειλετών και τραπεζών, ενώ παράλληλα αφήνουν εκτός ρύθμισης τις περισσότερες ξενοδοχειακές επιχειρήσεις της χώρας.

Μεταξύ άλλων η ΠΟΞ επισημαίνει ότι ο χρόνος αποπληρωμής των πέντε ετών είναι ανεπαρκής για τα περισσότερα ξενοδοχεία, ενώ αρνητικό θεωρεί ακόμα ότι στη ρύθμιση δεν αναφέρεται σαφώς πως αφορά και δάνεια με εγγύηση του Δημοσίου για τα οποία έχουν κατάπέσει οι εγγυήσεις.

Η ΠΟΞ τονίζει ότι θα διαιωνίζεται η εκκρεμότητα μεταξύ τραπεζών και δανειοληπτών αν δεν τροποποιηθεί η διάταξη, ώστε αφενός να αυξηθεί το όριο (πλαφόν) υπαγωγής στη ρύθμιση από 2,2 εκατ. σε 3 εκατ. ευρώ και αφετέρου αν δεν αποσαφηνισθεί ότι το τριπλάσιο της οφειλής του χορηγηθέντος κεφαλαίου δεν επιδέχεται άλλων προσαυξήσεων με πάσης φύσης έξοδα και δαπάνες που τελικά μπορεί να μεταβάλλουν την οφειλή μέχρι και στο εξαπλάσιο του αρχικού δανείου.

ΟΙ ΣΥΓΓΕΝΕΙΣ ΘΥΜΑΤΟΣ ΤΡΟΧΑΙΟΥ ΑΤΥΧΗΜΑΤΟΣ

ΘΑ «ΚΑΘΙΣΟΥΝ» ΣΤΟ ΕΔΩΛΙΟ

την νησίδα τύπου «Τζέρσευ»!

Στρέφονται κατά των κατασκευαστών και των υπεύθυνων συντήρησης

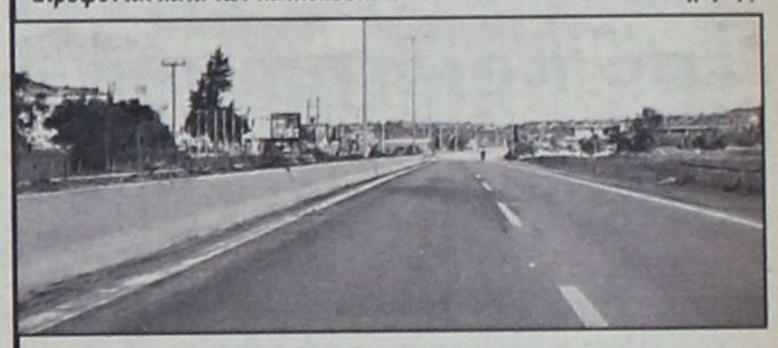

Την ποινική δίωξη και τιμωρία κάθε υπεύθυνου φυσικού προσώπου για την κατασκευή και τη συντήρηση της νησίδας τύπου Τζέρσεϋ στην Εθνική οδό Ρόδου-Λίνδου και πιο συγκεκριμένα για την διάπραξη του αδικήματος της κακουργηματικής έκθεσης σε κίνδυνο, προτίθενται να ζητήσουν με μηνυτήρια αναφορά τους προς την Εισαγγελία Πλημμελειοδικών Ρόδου οι συγγενείς του αδικοχαμένου, σε ένα παράλογο και όσο τραγικό τροχαίο ατύχημα, που βύθισε στο πένθος το νησί, Νικόλαου Ματθαίου του Γεωργίου.

Οι συγγενείς του εκλιπόντος την 14η Δεκεμβρίου του 2002 ζητούν την επέκτασή της σε βαθμό κακουργήματος ποινικής δικογραφίας που σχηματίστηκε την 3η Δεκεμβρίου 2003 με την οποία ασκήθηκε ποινική δίωξη για ανθρωποκτονία από αμέλεια κατά παντός υπευθύνου.

Ο Νικόλαος Ματθαίος σύμφωνα με την ιατροδικαστική έκθεση αποκεφαλίστηκε κυριολεκτικά από τμήμα μπάρας που είχε τοποθετηθεί για την προστασία των οδηγών στη νησίδα και υποστηρίζουν, επικαλούμενοι συγκεκριμένα στοιχεία, ότι ο θάνατός του επήλθε όχι από πρόσκρουση στη διαχωριστική νησίδα αλλά από εσφαλμένη «σπασμένη» τοποθέτησή της.

Ο δικηγόρος κ. Μ. Βλάχος που ανέλαβε την υπόθεση και μελέτησε την δικογραφία, που έχει σχηματισθεί, θεωρεί ότι ο μπάρες προστασίας της νησίδας ήταν σπασμένες και ότι εξείχε σίδερο που μετατράπηκε σε λαιμητόμο γεγονός που φέρεται να επιβεβαιώνεται και από το από 12 Φεβρουαρίου 2002 έγγραφο του Δ.Ε.Σ.Ε. της Περιφέρειας Νοτίου Αιγαίου προς το ΥΠΕΧΩΔΕ.

Οι συγγενείς του νεκρού θεωρούν επιπλέον ότι υπήρξε παντελής έλλειψη συντήρησης της νησίδας γεγονός που φέρεται να ομολογείται από άλλο έγγραφο που απέστειλε η Περιφέρεια στο ΥΠΕΧΩΔΕ, την 25η Σεπτεμβρίου 2002.

Οι συγγενείς χαρακτηρίζουν πιο πέρα εσφαλμένους, σύμφωνα με τα ανωτέρω στοιχεία αλλά και από φωτογραφικό υλικό που διαθέτουν, τους ισχυρισμούς για «σφοδρή σύγκρουση» του οχήματος του εκλιπόντος με τις προστατευτικές μπάρες, από το ότι το όχημα του, πρώτα προσέκρουσε αριστερά, όπως κινούνταν επί της επίδικης λωρίδας (προς Ρόδο), στην προστατευτική νησίδα και κατόπιν εξετράπη δεξιά και επέπεσε στην δήθεν μπάρα ασφαλείας (για εμάς ανασφάλειας), γεγονός που οδηγεί στο ασφαλές συμπέρασμα, ότι η πρόσκρουση του οχήματος με την μπάρα δεν ήταν σφοδρή και σε κανονικές συνθήκες και με μικρή ταχύτητα (δεδομένου πως το μοιραίο όχημα κινούνταν όχι πάνω από 80 χλμ/ώρα) και θα έπρεπε να είχε λειτουργήσει αυτή, αν υπήρχε, ως αποτέλεσμα ασφάλειας του οδηγού και όχι ως λαιμητόμος αυτού».

Grand Hotel Rhodes
★★★★★
Το γνωστό σημείο συνάντησης
στο κέντρο της Πόλης με τη μουσική
συντροφιά του πιανίστα Τάκη Τσώνη *
απολαύστε μοναδικά κοκτέιλ
και χαλαρώστε δίπλα στο τζάκι
Κρατήσεις - πληροφορίες τηλ. 2241054700
Διεύθυνση: Ακτής Μιαούλη 1 και Γ. Παπανικολάου
A Member of MITSIS HOTELS
GR
* Κάθε Παρασκευή, Σάββατο και Κυριακή
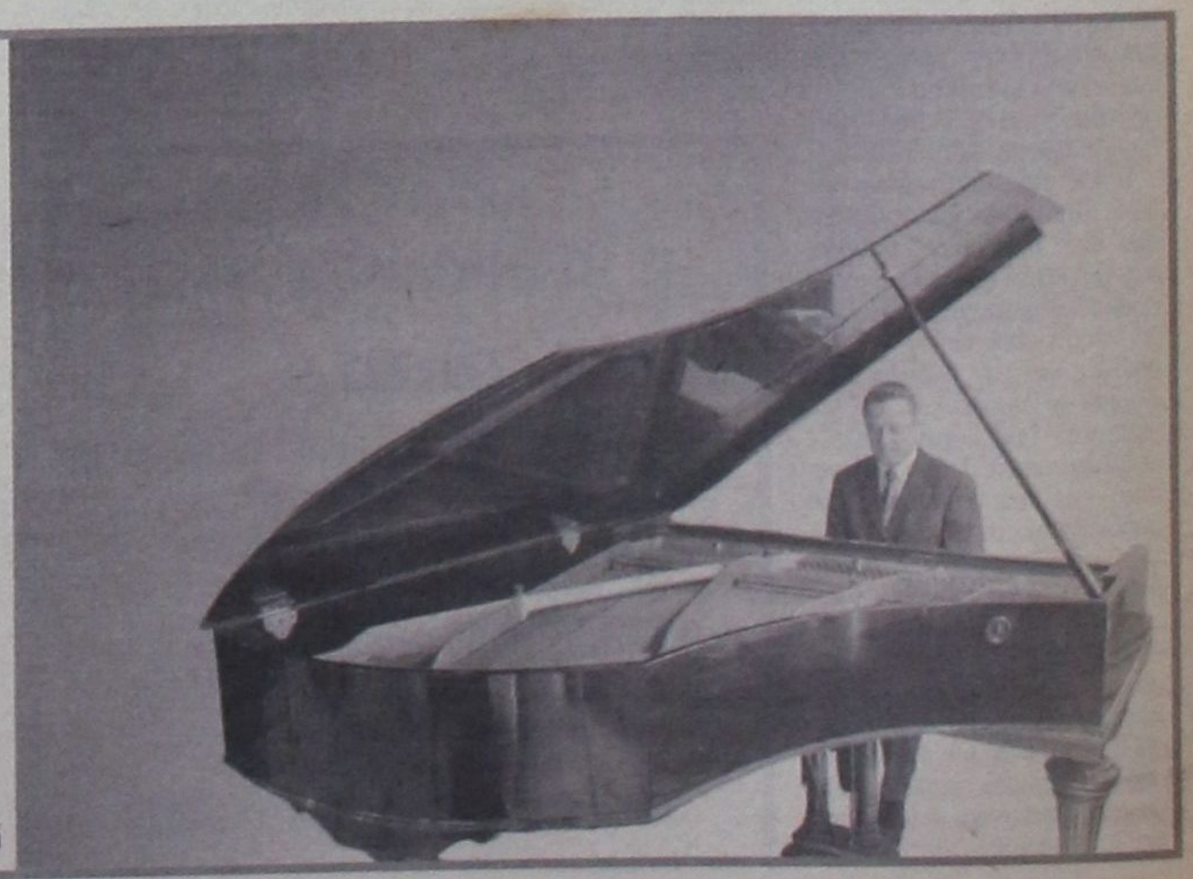

ΔΕΝ ΜΠΟΡΕΙ ΝΑ ΤΙΣ ΣΥΛΛΑΒΕΙ Ο ΑΝΘΡΩΠΙΝΟΣ ΝΟΥΣ

«ΣΟΚΑΡΙΣΤΗΚΕ» Η ΚΟΙΝΩΝΙΑ ΑΠΟ ΤΙΣ ΦΟΒΕΡΕΣ

αποκαλύψεις για το εμπόριο ναρκωτικών

✓ Στον ανακριτή οι συλληφθέντες, εντάλματα σύλληψης για τους υπόλοιπους✓ Αποκαλυπτική κατάθεση αστυνομικού για την συγκλονιστική υπόθεση



Ποινικές διώξεις για μεταφορά κατ' εξακολούθηση ναρκωτικών ουσιών κατά του Επαμεινώνδα Ασημάκη του Χρήστου, 32 ετών, αθίγγανου, μικροπωλητή, που διαμένει στον καταυλισμό των Ανω Λιοσίων, για αγορά κατοχή και απόπειρα παραλαβής ναρκωτικών κατά τον Νικολάου Γουδή του Ηλία, 28 ετών, οικοδόμου κατοίκου Αρχαγγέλου και για απόπειρα αγοράς ναρκωτικών ουσιών κατά τον Μιχαήλ Πήλιου του Ελευθερίου 41 ετών, κατοίκου Ιαλυσού, ιδιωτικού υπαλλήλου άσκησε προχθές το βράδυ η Αντεισαγγελέας Πλημμελειοδικών Ρόδου κ Π. Βαρσάμου και τους παρέπεμψε στον εκτελούντα χρέη τακτικού Ανακριτή, Πρωτοδίκη κ. Λ. Βαλσαμή για τα περαιτέρω.

Η κ. Αντεισαγγελέας στο παραπεμπτικό της έγγραφο προς τον κ. Βαλσαμή προτείνει εξάλλου την έκδοση ενταλμάτων σύλληψης σε βάρος του Νικόλαου Σάνδαλου του Γεωργίου, 31 ετών, κάτοικου Αρχαγγέλου, υδραυλικού, που νοσηλεύεται στο Γενικό Νοσοκομείο Ρόδου μετά από τροχαίο ατύχημα που είχε την 25η Ιουλίου 2004 και του προκάλεσε τραύμα στο πόδι και των αθίγγανων (διαμένουν στον καταυλισμό Άνω Λιοσίων Αττικής) Αναστασίου Καμπέρη του Αριστείδη, 29 ετών και Χρυσοβαλάντη Μουσταφά του Σωκράτη, 27 ετών.

Οι συλληφθέντες αναμένεται να απολογηθούν σήμερα το μεσημέρι συνοδευόμενοι από τους δικηγόρους τους κ.κ. Δ. Ράπτη, Π. Φουτούλη, Ακη Δημητριάδη και Φ. Χατζηδιάκο.

Οι Ασημάκης, Μουσταφάς, Καμπέρης, Σάνδαλος και Γουδής αντιμετωπίζουν και την κατηγορία της σύστασης συμμορίας με σκοπό την διάπραξη κακουργημάτων που προβλέπονται από την νομοθεσία περί ναρκωτικών.

Οι ανωτέρω 6 αποτελούν μέλη σπείρας που διακινούσε μεγάλες ποσότητες κάνναβης, ηρωίνης και κοκαΐνης στο νησί της Ρόδου με έδρα τον Αρχάγγελο και εξαρθρώθηκε την 26η Ιουλίου 2004 από αστυνομικούς του Τμήματος Δίωξης Ναρκωτικών Ρόδου.

Στο μεταξύ κυκλοφορούν φήμες σύμφωνα με τις οποίες ο Πήλιος «χρησιμοποιήθηκε» στη συγκεκριμένη υπόθεση, άγνωστο όμως από ποιούς και για ποιό σκοπό.

Προς επιβεβαίωση του αποκαλυπτικού ρεπορτάζ της «δ» γύρω από την εξάρθρωση της σπείρας αστυνομικός που μετείχε στην επιχείρηση και θα παραστεί ως μάρτυρας στη δίκη που θα ακολουθήσει κατέθεσε τα ακόλουθα σχετικά με την υπόθεση:

Προ δεκαημέρου περιήλθε στην υπηρεσία μου η πληροφορία ότι τρεις Αθίγγανοι που διαμένουν στην Αττική και συγκεκριμένα στην περιοχή Άνω Λιοσίων τοποθετούν εντός σαλονιών ποσότητες κάνναβης, ηρωΐνης, κοκαΐνης και τα αποστέλλουν στη Ρόδο. Στη συνέχεια και κατόπιν αξιοποίησης της ανωτέρω πληροφορίας διαπιστώσαμε ότι τα σαλόνια έρχονταν στη Ρόδο με εταιρεία μεταφορών και απο κει τα παραλάμβανε φορτηγό, το οποίο τα μετέφερε με την καθοδήγηση ενός εκ των τριών Αθιγγάνων στην περιοχή Αρχαγγέλου.

Επίσης, διαπιστώσαμε ότι οι Αθίγγανοι ΚΑΜΠΕΡΗΣ Αναστάσιος και ΜΟΥΣΤΑΦΑΣ Χρυσοβαλάντης, κάτοικοι Άνω Λιοσίων ήταν αυτοί που τοποθετούσαν τα ναρκωτικά εντός των σαλονιών και τα απέστελναν, ενώ ο τρίτος Αθίγγανος, οποίος αναλάμβανε και την παράδοση ήταν ο ΑΣΗΜΑΚΗΣ Επαμεινώντας. Παραλήπτες των ναρκωτικών ήταν ο ΣΑΝΔΑΛΟΣ Νικόλαος, κάτοικος Αρχαγγέλου και ο ΓΟΥΔΗΣ Νικόλαος, επίσης, κάτοικος Αρχαγγέλου. Την 26-07-2004 ημέρα Δευτέρα και περί ώρα 08:00 και ενώ είχαμε θέσει σε διακριτική παρακολούθηση την μεταφορική εταιρεία είδαμε ένα μικρό φορτηγό να παραλαμβάνει ένα σαλόνι και να κατευθύνεται προς την περιοχή Αρχαγγέλου.

Σε μικρή απόσταση ακολουθούσε το φορτηγό ο ΑΣΗΜΑΚΗΣ Επανώντας με ενοικιαζόμενο αυτοκίνητο, ο οποίος στη συνέχεια το προσπέρασε με αποτέλεσμα να βρίσκεται εμπρός του. Το φορτηγό με προπορευόμενο τον Ασημάκη κατευθύνθηκε στο σπίτι του Γουδή, ο οποίος τους περίμενε στον προαύλειο χώρο αυτού, πάνω στη μοτοσυκλέτα του.

Μόλις αντιλήφθηκε την παρουσία μας τράπηκε σε φυγή. Αστυνομικοί της Υπηρεσίας μας, ακινητοποίσαν τον Ασημάκη και το φορτηγό, ενώ άλλοι καταδίωξαν τον Γουδή προκειμένου να τον συλλάβουν. Κατά μήκος της διαδρομής προς την περιοχή Αρχαγγέλου εντοπίσαμε να παραμένει εντός του οχήματός του ο γνωστός στην υπηρεσία μας από παλαιότερη υπόθεση ναρκωτικών ΠΗΛΙΟΣ Μιχαήλ, τον οποίο και προσαγάγαμε στην υπηρεσία μας. Τους οδηγήσαμε στην υπηρεσία μας όπου σε ειδική κρύπτη εντός του σαλονιού βρέθηκαν (14) αυτοσχέδια δέματα που περιείχαν ακατέργαστη κάνναβη βάρους (14) κιλών περίπου και (2) αυτοσχέδια δέματα που περιείχαν ηρωΐνη βάρους (1.000) γραμμαρίων περίπου, τα οποία και κατασχέθηκαν. Αργότερα συνελήφθη ο Γουδής στην κατοχή του οποίου βρέθηκε πλαστική σακούλα, η οποία περιείχε ακατέργαστη κάνναβη βάρους (480) γραμμαρίων περίπου, την οποία είχε αποκρύψει εντός αγροκτήματος.

Ο Ασημάκης στην υπηρεσία μας, μας είπε ότι λειτουργούσε κατ' εντολή των **Καμπέρη, Μουσταφά,** οι οποίοι απέστελναν τα ναρκωτικά από την Αθήνα και τον χρησιμοποιούσαν ως μεταφορέα. Επίσης, μας είπε ότι τα ναρκωτικά θα τα έπαιρναν μέσα από το σαλόνι και αυτός θα έπερνε ποσότητα (500) γραμμαρίων ηρωΐνης προκειμένου να τα παραδώσει στον Πήλιο, κατόπιν εντολής του Καμπέρη. Είπε ακόμη ότι το Σάββατο 17-07-2004 παρέδωσε στον Σάνδαλο και στον Γουδή που τον περίμεναν στον Αρχάγγελο με το υπ' αριθμ. ΡΟΚ 4185 ασημί MITSUBISHI 4X4 αυτοκίνητο του Σάνδαλου και στη συνέχεια κατευθύνθηκαν στο σπίτι του Γουδή ένα σαλόνι εντός του οποίου υπήρχαν (12) κιλιά ακατέργαστης κάνναβης και 100 γραμμάρια κοκαΐνης. Ένα από τα κινητά τηλέφωνα που κατείχε ο Ασημάκης του το είχε δώσει ο Πήλιος το προηγούμενο βράδυ λόγω βλάβης του δικού του. Ο Γουδής στην υπηρεσία μας, μας είπε ότι θα παραλάμβανε αυτός την ποσότητα προκειμένου να την αποκρύψει. Επειδή ο Σάνδαλος νοσηλευόταν στο νοσοκομείο μας είπε ακόμη ότι προμηθεύτηκε την ποσότητα των (480) γραμμαρίων από τον Σάνδαλο αντί του ποσού των (1.000) ευρώ και ότι απέκρυπταν τα ναρκωτικά στην οικία του και στη συνέχεια τα έπαιρνε ο Σάνδαλος όπως είχαν κάνει και την προηγούμενη φορά. Σε έρευνα που διενεργήσαμε στον προαύλειο χώρο της οικίας της αδελφής του Γουδή όπου συλλάβαμε τον Ασημάκη βρήκαμε ένα όμοιο σαλόνι, το οποίο είχε καταστραφεί στα σημεία κάτω από τους καναπέδες και με το οποίο είχε πραγματοποιηθεί η προηγούμενη μεταφορά των ναρκωτικών. Ο Πήλιος εξεταζόμενος στην υπηρεσία μας αρνήθηκε κάθε σχέση με την όλη υπόθεση.

ΜΟΝΑΔΙΚΟΣ ΚΑΙ ΠΑΛΙ ΥΠΟΨΗΦΙΟΣ ΓΙΑ ΓΡΑΜΜΑΤΕΑΣ

ΑΝΑΜΕΝΕΤΑΙ ΑΥΡΙΟ ΣΤΗ ΡΟΔΟ

ο κ. Βαγγέλης Μεϊμαράκης

θα έχει ιδιαίτερη συνάντηση με τα στελέχη του κόμματος

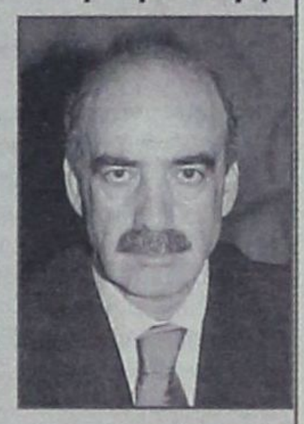

Αναμένεται αύριο το απόγευμα στη Ρόδο ο γραμματέας της Κ.Ε. της Νέας Δημοκρατίας (και μοναδικός υποψήφιος στις σημερινές εκλογές) κ. Βαγγέλης Μεϊμαράκης για παραμονή δύο ημερών. Αν και η επίσκεψή του είναι αυστηρώς ιδιωτική (για ξεκούραση μετά την ταλαιπωρία του Συνεδρίου), εντούτοις θα αδράξει την ευκαιρία και θα έχει στις 7.30 το βράδυ στο ξενοδοχείο Rodos Palace, όπου θα διαμείνει, συνάντηση με τα μέλη της ΝΟΔΕ και τους προέδρους των τοπικών επιτροπών του κόμματος προκειμένου να τους ενημερώσει για τους νέους στόχους της Κυβέρνησης αλλά και του κόμματος, μετά το Συνέδριο και την κατάθεση στη Βουλή σημαντικών νομοσχεδίων (του υπουργείου Οικονομικών και Δημόσιας Διοίκησης).

Θα ενημερωθεί εξάλλου για την κατάσταση που επικρατεί σήμερα στις κομματικές οργανώσεις της Ν.Δ. στα Δωδ/νησα.

Προχθές το βράδυ συνήλθε σε συνεδρίαση η ΝΟΔΕ και συζήτησε τα θέματα που θα τεθούν υπ' όψιν του κ. Μεϊμαράκη κατά την αυριανή συνάντηση.

Με την ευκαιρία συζητήθηκε και το θέμα που προέκυψε με τον διορισμό της συζύγου του αντ/δρου της ΝΟΔΕ κ. Τσαμπ. Τριομμάτη στη Νομαρχιακή Αυτοδιοίκηση και διαπιστώθηκε ότι πρόκειται για μια καθ' όλα νόμιμη πρόσληψη, με διαδικασίες που είχαν ψηφίσει το 2001 όλα τα κόμματα της Βουλής. Πρόσφατα έγιναν οι τελευταίες 11 προσλήψεις σε σύνολο 272 μεταξύ των οποίων και της κ. Τριομμάτη.

ΜΟΝΑΔΙΚΟΣ ΥΠΟΨΗΦΙΟΣ

Μοναδικός υποψήφιος για την θέση του γραμματέα της Κ.Ε. της Ν.Δ. είναι και επισήμως πλέον ο κ. Βαγγέλης Μεϊμαράκης, αφού έληξε η προθεσμία υποβολής υποψηφιοτήτων και δεν υποβλήθηκε καμία άλλη. Ο κ. Μεϊμαράκης προέβη στην ακόλουθη δήλωση: «Στόχος μου είναι να υπηρετήσω από αυτήν τη θέση αρχές και αξίες που πρεσβεύουμε, να κάνουμε το κόμμα μας πιο ανοικτό στους πολίτες και ενδιάμεσο συνδετικό κρίκο μεταξύ κοινωνίας και κυβέρνησης όπως το 6ο τακτικό συνέδριο μας δεσμεύει».

MEDUSA The CLUB
LINDOS
2004
PLATINUM MEMBER
Priviledge Card
Ελληνική και ξένη μουσική
MEDUSA:
Το στέκι της ροδιακής και διεθνούς νεολαίας
MEDUSA:
Η απόλυτη διασκέδαση

ΜΕ ΑΦΟΡΜΗ ΤΙΣ ΚΑΤΑΓΓΕΛΙΕΣ ΧΑΤΖΗΕΥΘΥΜΙΟΥ

ΔΙΕΥΚΡΙΝΙΣΕΙΣ ΤΗΣ ΔΕΥΑΡ

για τη νέα βλάβη αγωγού στο Μαντράκι

Πως έχει το ιστορικό της υπόθεσης και τι προτίθεται να πράξει η επιχείρηση

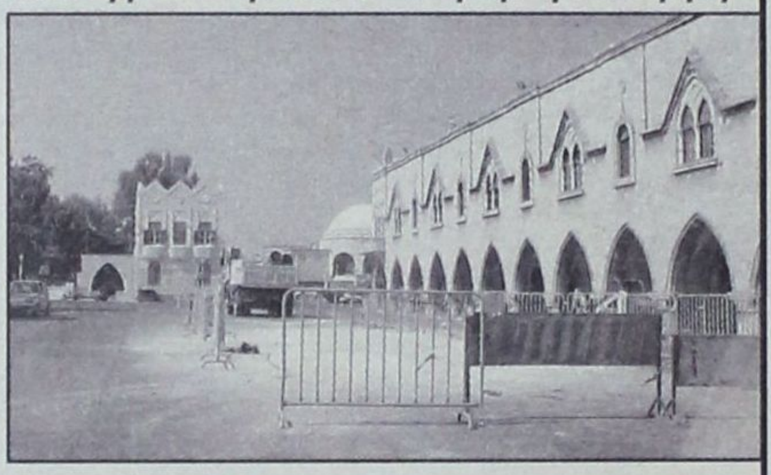

Διευκρινίσεις σχετικά με τη (νέα) βλάβη που σημειώθηκε σε καταθλιπτικό αγωγό στο Μαντράκι, έδωσε χθες με ανακοίνωσή της η ΔΕΥΑΡ, απαντώντας σε καταγγελίες, επί του θέματος, της δημοτικής παρατάξεως «Πρώτα η Ρόδος» του κ. Χ. Χατζηευθυμίου.

Αναλυτικά στην ανακοίνωση αναφέρονται τα εξής:

Με αφορμή τα δημοσιεύματα στον τοπικό τύπο, που αφορούν την βλάβη του καταθλιπτικού αγωγού στο Μαντράκι, από την ΔΕΥΑΡ ανακοινώνονται τα παρακάτω:

• Το έργο δημοπρατήθηκε το 1990 και ολοκληρώθηκε ένα χρόνο αργότερα και οι βολές εναντίον της σημερινής Δημοτικής Αρχής όπως αυτές προσωποποιούνται στο πρόσωπο του κ. Δημάρχου, είναι μάλλον άδικες.

• Το 1998 το έργο τέθηκε σε λειτουργία, ταυτόχρονα με την έναρξη λειτουργίας του βιολογικού των Αστικών Λυμάτων

• Από τις πρώτες μέρες που ο αγωγός τέθηκε σε λειτουργία παρουσιάζοντο συχνές βλάβες, οι οποίες οφείλοντο σε κατασκευαστικά λάθη του εργολάβου. Η επέμβαση των συνεργείων μας, ήταν άμεση για την αποκατάσταση των βλαβών.

• Τα τελευταία δύο χρόνια, οι βλάβες έχουν ελαττωθεί μία ανά έτος.

Η τελευταία βλάβη συνέβη την Κυριακή το πρωί και τα συνεργεία της Επιχείρησης δούλεψαν νυχθημερόν για την αποκατάσταση της.

Το μήκος του αγωγού είναι 1.200 μ. περίπου (από την περιοχή πίσω από την Νομαρχία, μέχρι το πάρκο του ΘΕΡΜΑΙ)

Το κόστος αντικατάστασης του αγωγού, ανέρχεται στο ποσό των 600 εκ. δρχ. περίπου (1.700.000 ευρώ).

Η Επιχείρηση εξέτασε και νέα μέθοδο για την αποκατάσταση των προβλημάτων του αγωγού, η οποία ακόμα δεν έχει ευρέως δοκιμαστεί στην Ελλάδα. Η μέθοδος αυτή, συνίσταται στην επένδυση του υφιστάμενου αγωγού με άλλο αγωγό υψηλής πιέσεως.

Επικρατεί σκεπτικισμός στα στελέχη της Επιχείρησης, εάν θα πρέπει να ξοδευτούν τα 600 εκ. δρχ. πριν από την δικαστική διεκδίκηση της αποζημίωσης από τον εργολάβο κατασκευαστή για κακοτεχνίες, διαδικασία η οποία ευρίσκεται σε εξέλιξη.

Δεν συμμεριζόμαστε την άποψη ως Διοίκηση και εργαζόμενοι της Επιχείρησης, την απαξίωση του αποχετευτικού έργου που εκτελέστηκε τα τελευταία χρόνια, εξ αιτίας των προβλημάτων ενός μόνο αγωγού από τα 60 χλμ. αγωγών που κατασκευάστηκαν και λειτουργούν χωρίς προβλήματα, μηδέ εξαιρουμένου του βιολογικού.

Δεν αποδεχόμαστε την κατηγορία ότι η κρίση της τουριστικής κίνησης οφείλεται στην ΔΕΥΑΡ.

Οι βλάβες σε τεχνικά έργα συμβαίνουν σε όλο τον κόσμο.

Η ανταπόκριση του προσωπικού στην αποκατάσταση οιονδήποτε προβλημάτων προκύψουν είναι άμεση και αποτελεσματική.

Πιστεύουμε ότι ως Επιχείρηση ανταποκρινόμαστε στις προσδοκίες του Ροδιακού Λαού, αφού δεν έλειψε ποτέ το νερό από τα σπίτια τους και αφού το έργο της αποχέτευσης το οποίο αποτελούσε στόχο δεκαετιών του Ροδιακού λαού, ολοκληρώθηκε τα τελευταία χρόνια.

ΕΚ ΤΗΣ ΔΕΥΑΡ

ΟΛΑ ΤΑ ΥΠΟΛΟΙΠΑ ΕΙΝΑΙ ΛΟΓΙΑ ΚΕΝΑ ΠΕΡΙΕΧΟΜΕΝΟΥ

ΜΟΝΑΔΙΚΗ ΛΥΣΗ ΓΙΑ ΤΗΝ ΑΚΤΟΠΛΟΪΑ

η δρομολόγηση των πλοίων της ΔΑΝΕ

✓ Δεν υπάρχουν άλλες «μαγικές λύσεις» όπως διαπιστώθηκε και στη σύσκεψη που έγινε στο ΥΕΝ ✓ Ταχύπλοα σκάφη για την Κάλυμνο και δρομολόγηση επιδοτούμενου πλοίου ✓ Δρομολογούνται υδροπλάνα στα νησιά

Πραγματοποιήθηκε χθες το μεσημέρι στο Υπουργείο Εμπορικής Ναυτιλίας ευρεία σύσκεψη, για την αναζήτηση λύσεων στο «θρυλικό» πλέον ακτοπλοϊκό πρόβλημα της Δωδ/νήσου, με συμμετοχή του ΥΕΝ κ. Μανώλη Κεφαλογιάννη, του υπουργού Αιγαίου και Νησιωτικής Πολιτικής κ. Αριστ. Παυλίδη, του γ.γ. του πρώτου υπουργείου κ. Γ. Ζοάννου και δημάρχων της Δωδ/νήσου, εκπροσώπων της ΤΕΔΚ με επικεφαλής τον πρόεδρο κ. Γ. Γιαννόπουλο (ειδικότερα μετείχαν ο δήμαρχος Κω κ. Μιλτ. Φάκκος, ο δήμαρχος Καλυμνίων κ. Γ. Ρούσσος μαζί με τον αρχηγό της ελάσσονος μειοψηφίας κ. Σάκη Ζερβό, ο δήμαρχος Ηρακλειδών Κω κ. Θεοδόσης Βαρκάς και ο δήμαρχος Λειψών κ. Μπενέττος Σπύρου).

Η σύσκεψη ήταν πολύωρη και κατ' αυτήν ετέθησαν όλα τα προβλήματα που έχουν δημιουργηθεί στα νησιά «επί τάπητος» και προτάθηκαν διάφορες λύσεις. Τελικά διαπιστώθηκε ότι τα προβλήματα θα εκλείψουν μόνο με την επαναδρομολόγηση των πλοίων της ΔΑΝΕ καθώς ούτε διαθέσιμα πλοία υπάρχουν ούτε κανένας μπορεί να υποχρεώσει τους εφοπλιστές με βάση το ισχύον καθεστώς, να δρομολογήσουν πλοία. Για να αρχίσουν όμως, δρομολόγια τα πλοία της ΔΑΝΕ, αρχής γενομένης με το «Διαγόρας» θα πρέπει προηγουμένως να καταβληθούν στα πληρώματα τα δεδουλευμένα ή τουλάχιστον μέρος αυτών, πράγμα που δεν έχει γίνει ακόμα, χωρίς και να αποκλείεται, όμως, αυτό να συμβεί ως το τέλος της εβδομάδας. Φαίνεται, όμως, ότι υπάρχουν ακόμα πολύ σοβαρά προβλήματα.



Επεκράτησε η άποψη να δοθούν, τέλος πάντων, λύσεις προσωρινές μέχρι να λήξει η σαιζόν και στα πλαίσια αυτά θα δρομολογηθεί πλοίο προς Κάλυμνο μέσω μεγάλου λιμένος, κατά το πρότυπο της λύσεως που έδωσε πρόσφατα ο υπουργός Αιγαίου κ. Αρ. Παυλίδης (για την σύνδεση Πανοραξίας – Καλύμνου) με την προκήρυξη διαγωνισμού για ανάθεση επιδοτούμενης γραμμής (επείγουσα διαδικασία) στην οποία προσχώρησε και ο ΥΕΝ κ. Μαν. Κεφαλογιάννης.

Επίσης συζητήθηκε ως λύση και η σύνδεση της Καλύμνου με ταχύπλοα σκάφη αφού προηγουμένως γίνει σχετική έρευνα και κατατεθούν σχετικές μελέτες.

Φαίνεται καθαρά πλέον ότι η μόνη λύση είναι και πάλι τα πλοία της ΔΑΝΕ.

Της συσκέψεως για το «ακτοπλοϊκό» ακολούθησε συνάντηση των κ.κ. Μανώλη Κεφαλογιάννη και Αριστ. Παυλίδη με εκπροσώπους εταιρείας (μετέχουν και Καλύμνιοι) η οποία προτίθεται να δρομολογήσει υδροπλάνα, τα οποία θα συνδέουν τα νησιά μας μεταξύ τους και με την ηπειρωτική χώρα. Οι δοκιμαστικές πτήσεις θα γίνουν την προσεχή Δευτέρα, 2 Αυγούστου (σημ: τα υδροπλάνα είναι καναδικής κατασκευής και προελεύσεως).

Και οι δύο υπουργοί υποσχέθηκαν να προσφέρουν κάθε δυνατή βοήθεια για την επιτυχία του εγχειρήματος.

Ο κ. Γ. ΝΙΚΗΤΙΑΔΗΣ

Ο πολιτευτής κ. Γ. Νικητιάδης προέβη χθες στην ακόλουθη γραπτή δήλωση, η οποία σίγουρα θα προκαλέσει έντονες αντιδράσεις από πλευράς Ν.Δ.:







Ευρισκόμενος στην Κάλυμνο, ο πρώην Γενικός Γραμματέας Δημόσιας Διοίκησης και υποψήφιος βουλευτής του ΠΑΣΟΚ στις τελευταίες εθνικές εκλογές κ. Γιώργος Νικητιάδης και κληθείς από δημοσιογράφους να σχολιάσει την «θεμελίωση του αεροσταθμού του αεροδρομίου Καλύμνου» εδήλωσε τα εξής:

Την ώρα που η Κυβέρνηση της Ν.Δ. αδυνατεί να δώσει λύση στο ακτοπλοϊκό πρόβλημα που εμφανίστηκε για πρώτη φορά τόσο έντονο στην Δωδεκάνησο και ειδικότερα στην Κάλυμνο, τρεις υπουργοί της, εγκαινιάζουν με γιορτές και πανηγύρια για δεύτερη φορά το αεροδρόμιο Καλύμνου τοποθετώντας τεράστια πλάκα με τα ονόματά τους και σφετεριζόμενοι το έργο άλλων.

Η πλάκα αυτή στην οποία αναφέρεται ότι το έργο (ποιό έργο από όλα του αεροδρομίου;) θεμελιώθηκε επί πρωθυπουργίας Κώστα Καραμανλή με την σύμπραξη των Υπουργών κ.κ. Σουφλιά, Λιάπη και Παυλίδη και η σχετική φιέστα που έγινε στο αεροδρόμιο της Καλύμνου χωρίς να γνωρίζει κανείς πότε, πως και τι είδους θα είναι το πρώτο αεροπλάνο που θα έρθει στην Κάλυμνο, μας εμβάλλει σε ιδιαίτερους προβληματισμούς για την δήθεν σεμνότητα που διακυρήττει ο κ. Πρωθυπουργός.

Είναι σεμνότητα κ. Πρόεδρε της Κυβέρνησης το να εγκαινιάζουν τρεις υπουργοί σας «εν χορδαίς και οργάνοις....» για δεύτερη φορά, αεροδρόμιο;

Είναι σεμνότητα η διεξαγωγή πανηγυριών και θεμελίων για το κτίριο του αεροδρομίου όταν οι πάντες γνωρίζουν πότε και από ποιούς εγκαινιάστηκε το αεροδρόμιο;

Είναι σεμνότητα κ. Πρωθυπουργέ, να εξαγγέλλουν οι υπουργοί σας ότι σε ένα χρόνο θα προσγειωθεί το πρώτο αεροπλάνο και να μην αναμένουν πρώτα να προσγειωθεί και μετά να προβούν σε εγκαίνια και φιέστες ;

Προς τι, τόση σπουδή;

Λυπούμαστε κ. Πρωθυπουργέ, αλλά όλα αυτά δεν έχουν καμία σχέση με την σεμνότητα που στα λόγια διακηρύσσετε.

Απεναντίας, όσο και αν προσπαθείτε να καταλάβετε τον Κεντρώο Χώρο, οι δεξιές πρακτικές του κόμματός σας δεν μπορούν να ξεπεραστούν.

Καθημερινώς, η δεξιά αποκαλύπτεται.

Ο Γ. ΔΙΑΜΑΝΤΙΔΗΣ

Σε τραγική κατάσταση βρίσκονται οι κάτοικοι της νησιωτικής Ελλάδας λόγω του τεράστιου προβλήματος που υπάρχει στις ακτοπλοϊκές συγκοινωνίες και την κατάργηση των εκπτώσεων σε ειδικές κατηγορίες όπως οι πολύτεκνοι, οι συνταξιούχοι, οι φοιτητές και τα Ατομα με Ειδικές Ανάγκες, επισημαίνει σε ερώτησή του προς τον υπουργό Εμπορικής Ναυτιλίας Μανώλη Κεφαλογιάννη ο βουλευτής του ΠΑΣΟΚ και τομεάρχης ναυτιλίας Γιάννης Διαμαντίδης.

Το πρόβλημα εστιάζεται στην έλλειψη δρομολογίων στα Δωδεκάνησα, στη Χίο, στη Σάμο, στη Νάξο, στη Μυτιλήνη και σε πολλά ακόμα νησιά. Τα Δωδεκάνησα εξυπηρετούνται με 4 πλοία λιγότερα από πέρυσι, καθώς η ΝΕΛ έχει αποσύρει το ένα, δύο καράβια της ΔΑΝΕ έχουν ακινητοποιηθεί λόγω βλάβης και στο «Διαγόρας» έχει γίνει επίσχεση εργασίας. Η Σάμος έχασε 10.000 τουρίστες και η σύνδεση του Πειραιά με μια σειρά νησιών, όπως η Νίσυρος, η Χάλκη και η Σύμη είναι ελάχιστη. Ολα αυτά συμβαίνουν τη στιγμή που ο ΥΕΝ δηλώνει ότι χωρίς συγκοινωνία δεν θα μείνει κανένα νησί για τη διασφάλιση της κοινωνικό - οικονομικής και εδαφικής συνοχής της χώρας μας.

Τα είδη πρώτης ανάγκης, προσθέτει ο κ. Διαμαντίδης, φτάνουν στους κατοίκους των νησιών με αρκετή καθυστέρηση και αυξημένα από 10% έως 40% λόγω των ελλιπών και ακριβών συνδέσεών τους με τα δύο μεγάλα λιμάνια μας, του Πειραιά και της Θεσσαλονίκης. Πέραν αυτών παρατηρείται συχνά και η έλλειψη προϊόντων πρώτης ανάγκης σε περιόδους μεγάλης τουριστικής κίνησης.

Ερωτάται δε ο υπουργός γιατί δεν δίνονται οι εκπτώσεις των εισιτηρίων στις ειδικές ομάδες, όπως ίσχυε μέχρι πρότινος όταν αυτές σωστά δίνονται ακόμη και στο τραμ και τι μέτρα θα ληφθούν για την αποκατάσταση των ακτοπλοϊκών συγκοινωνιών.

ΑΝΑΚΟΙΝΩΣΗ ΤΟΥ ΥΕΝ

Από το ΥΕΝ εκδόθηκε η ακόλουθη ενημερωτική ανακοίνωση:

Ο Υπουργός Εμπορικής Ναυτιλίας **Μανώλης Κεφαλογιάννης** και ο Υπουργός Αιγαίου και Νησιωτικής Πολιτικής **Αριστοτέλης Παυλίδης** συναντήθηκαν σήμερα Τετάρτη και συζήτησαν θέματα κοινού ενδιαφέροντος των δύο υπουργείων που αφορούν:

- Τον συντονισμό δράσης των υπουργείων για την σύναψη συμβάσεων ανάθεσης δημόσιας υπηρεσίας για την επιδότηση άγονων γραμμών.
- Τον προγραμματισμό για τη βελτίωση των λιμενικών υποδομών στα νησιά του Αιγαίου.
- Την αξιοπιστία στο καθεστώς χορήγησης εκπτώσεων στα ακτοπλοϊκά πλοία, των ευπαθών κοινωνικά ομάδων όπως π.χ. πολύτεκνοι, άτομα με ειδικές ανάγκες.
- Την ακτοπλοϊκή εξυπηρέτηση της Νησιωτικής Ελλάδας.
- Την επίλυση του προβλήματος της Δ.Α.Ν.Ε.

Επίσης ο Υπουργός Εμπορικής Ναυτιλίας κ. Μανώλης Κεφαλογιάννης και ο Υπουργός Αιγαίου και Νησιωτικής Πολιτικής κ. Αριστοτέλης Παυλίδης είχαν συνάντηση με τους Δημάρχους των Δωδεκανήσων στα πλαίσια των προσπαθειών της Κυβέρνησης για σύγχρονες, ασφαλείς και τακτικές ακτοπλοϊκές συγκοινωνίες καθ' όλη τη διάρκεια του έτους.

Τέλος ο Υπουργός Εμπορικής Ναυτιλίας προγραμματίζει επίσκεψη στη νήσο Κάλυμνο την Δευτέρα 02-08-2004 με υδροπλάνο, το οποίο θα πραγματοποιήσει δοκιμαστική πτήση προς την Κάλυμνο και την Κρήτη μετά από σχετική άδεια του Υπουργείου Εμπορικής Ναυτιλίας και του Υπουργείου Μεταφορών και Επικοινωνιών.



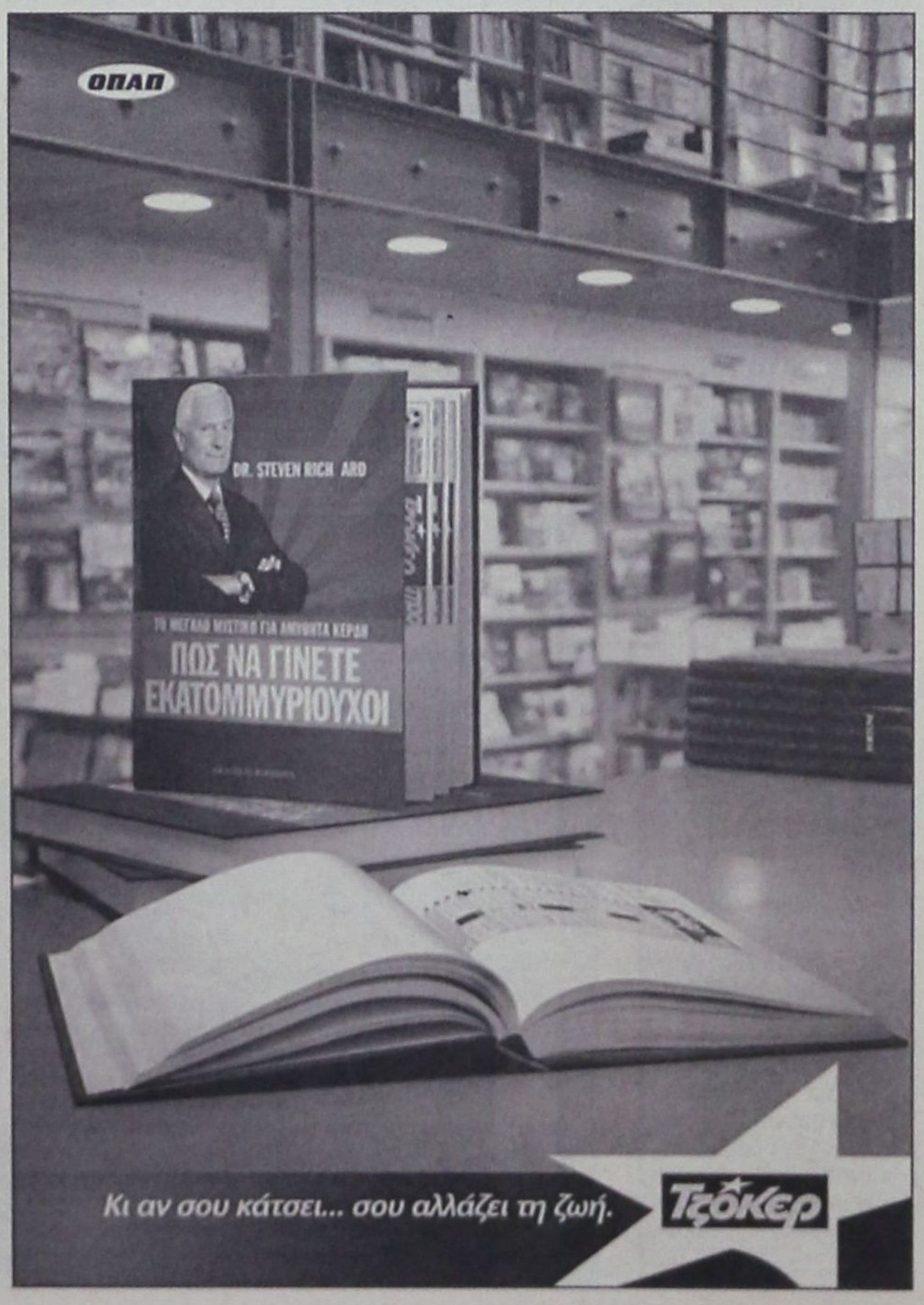

ΣΤΟΝ ΟΔΗΓΟ ΤΗΣ ΜΟΙΡΑΙΑΣ ΝΤΑΛΙΚΑΣ

9 ΜΗΝΕΣ ΦΥΛΑΚΙΣΗ
για το ατύχημα στο λιμάνι

«Δεν οδηγούσε με σύνεση και προσοχή»



Ποινή φυλάκισης 9 μηνών με 3ετή αναστολή και χρηματική ποινή 500 ευρώ επέβαλε χθες το Τριμελές Πλημμελειοδικείο Ρόδου στον κ. Σ. Παπαχριστοφή του Κυριαζή, που κρίθηκε ένοχος κατά πλειοψηφία, προκλήσεως σωματικής βλάβης εξ' αμελείας παρά υπόχρεου κατά συρροή και για παραβάσεις του ΚΟΚ.

Το δικαστήριο τον έκρινε ένοχο ειδικότερα για το γεγονός ότι από αμέλεια στη Ρόδο, την 18η Ιουλίου 2004, «εντός του χώρου του Εμπορικού Λιμένος οδηγώντας φορτηγό αυτοκίνητο αποτελούμενο από τον Ελκυστήρα με αριθμό κυκλοφορίας ΕΚΒ -1923 μάρκας «MERCEDES» και το ημιρυμουλκούμενο όχημα (επικαθήμενο) με αριθμό κυκλοφορίας Μ-ΚΚ 3248 και εξερχόμενος του Ε/Γ - Ο/Γ «ΜΠΛΟΥ - ΣΤΑΡ Πειραιώς 10744 δεν οδηγούσε με σύνεση και με διαρκώς τεταμένη την προσοχή ως είχε υποχρέωση, δεν είχε τον πλήρη έλεγχο του οχήματός του όπως επιβαλλόταν ώστε να μπορούσε ανά πάσα στιγμή να εκτελέσει τους απαιτούμενους χειρισμούς και συγκρούσθηκε με τα υπ' αριθμ. κυκλοφορίας ΙΧΕ α) ΙΝΒ 4170 β)ΖΖΑ 2148, γ) ΖΗΒ 9665, δ)ΡΟΖ 9430, ε) ΖΜΚ 7578 με τα υπ' αριθμ. κυκλοφορίας Δ.Χ.Φ. α) ΡΟΕ 6990, β)ΕΚΑ 6409 τα οποία ήταν σταθμευμένα προς φόρτωση έξωθεν του ανωτέρω πλοίου με αποτέλεσμα να τραυματισθούν οι Γέρου Ευάγγελος υποστάς κάκωση δεξιού - αριστερού γόνατος, δεξιάς κνήμης, Καραβόλιας Γεώργιος υποστάς κάκωση ωμικής χώρας αριστερά, Τσακίρης Αντώνιος υποστάς είσφρυση ξένου σώματος (τζάμι) στην πρόσθια επιφάνεια της δεξιάς και αριστεράς κνήμης και δεξιού αγκώνος, Βιτώρου Λεμονιάς υποστάσα κάκωση κεφαλής, ζάλη.

Επιπλέον κρίθηκε ένοχος του γεγονότος ότι «οδηγούσε αυτοκίνητο χωρίς να έχει εκδοθεί νομίμως στο όνομά του η κατάλληλη άδεια οδήγησης».

Αξίζει να σημειωθεί ότι για τον καταλογισμό της ποινής το δικαστήριο συνεκτίμησε το γεγονός ότι ο κ. Παπαχριστοφής αντιμετωπίζει προβλήματα υγείας και την συγκεκριμένη ημέρα φέρεται να λιποθύμησε στο τιμόνι.

Ως συνήγορος υπεράσπισης του κατηγορουμένου παρέστη ο δικηγόρος κ. Φ. Χατζηδιάκος.

Η ΥΠΟΘΕΣΗ ΟΔΕΥΕΙ ΠΡΟΣ ΤΑ ΔΙΚΑΣΤΗΡΙΑ

ΣΤΑ ΑΚΡΑ ΟΔΗΓΟΥΝΤΑΙ
τα πράγματα στο Νοσοκομείο

Εντονες διαφωνίες Β' ΠΕΣΥΠ - νοσοκομειακών ιατρών

Στην ικανοποίηση των αιτημάτων των ιατρών του ΕΣΥ που εργάζονται στο Γενικό Νοσοκομείο Ρόδου και στα Κέντρα Υγείας ευθύνης του, προχώρησε με απόφαση που εξέδωσε προχθές, με την οποία καταργείται ο καταμερισμός του κονδυλίου που ενέκρινε η κυβέρνηση του ΠΑΣΟΚ λίγες μέρες πριν από τις εκλογές με το σύστημα του δωδεκαρτημόριου (Διαίρεση του συνολικού ποσού σε 12 δόσεις για κάθε μήνα του έτους) ο υπουργός Υγείας και Κοινωνικής Αλληλεγγύης κ. Ν. Κακλαμάνης.

Ο κ. Κακλαμάνης, όπως έγινε γνωστό, αποδεχόμενος σχετικές εισηγήσεις του κ. Μ. Νούσια προέδρου του Β' ΠΕΣΥΠ Νοτίου Αιγαίου, που δεν έχει πάντως αναλάβει ακόμα επισήμως τα καθήκοντά του, συναίνεσε, παρά τα σοβαρά προβλήματα που αντιμετωπίζει το υπουργείο, υλοποιώντας προϋπολογισμό με σοβαρές υπερβάσεις και ελλείψεις που ψήφισε το ΠΑΣΟΚ, στην αποπληρωμή των εφημεριών ελεύθερα και σύμφωνα με τις εισηγήσεις των αρμόδιων υπηρεσιακών παραγόντων και διοικήσεων του νοσοκομείου ακόμη κι αν υπάρχουν υπερβάσεις στο προϋπολογισθέν ποσό.

Ο κ. υπουργός προχώρησε ακόμη περισσότερο στην ικανοποίηση των αιτημάτων των ιατρών αποδεχόμενος και την αναδρομική αποπληρωμή των εφημεριών τον μήνα Απρίλιο.

Σχετική ενημέρωση για τις εξελίξεις αυτές έκανε στη χθεσινή γενική συνέλευση των νοσοκομειακών ιατρών ο κ. Μ. Νούσιας ο οποίος και δεσμεύθηκε για την άμεση καταβολή των δεδουλευμένων εφημεριών.

Οι ιατροί ωστοσο, αν και γνωρίζουν, όπως επισημαίνει το ΠΕΣΥΠ τις αντικειμενικές αδυναμίες και το γεγονός ότι οποιαδήποτε υπέρβαση θεωρείται παράνομη και καταλογίζεται στην εκάστοτε διοίκηση του νοσοκομείου, και ότι με οικονομικές αλχημείες και με πρόσθετο κονδύλι 130.000 ευρώ πληρώθηκαν οι εφημερίες που διεκδικούσαν στο πρώτο τρίμηνο δεν έκριναν ικανοποιητικές τις αποφάσεις του κ. Υπουργού Υγείας και απεφάσισαν να συνεχίσουν τις κινητοποιήσεις, με απόφαση γενικής συνέλευσης.

Το γεγονός αυτό προκάλεσε έκπληξη στο ΠΕΣΥΠ καθώς μάλιστα ο κ. Γ. Δασκαλάκης, που εκτελεί χρέη διοικητή και ο πρόεδρος των νοσοκομειακών ιατρών κ. Σ. Καραταπάνης, σε συνάντηση που είχαν με τον κ. Νούσια ζήτησαν να ικανοποιηθεί σε πρώτη φάση το αίτημα για αποπληρωμή των εφημεριών του Απριλίου.

Η υπόθεση των απεργιακών κινητοποιήσεων μετά και τις αλλαγές αυτές έχει προβληματίσει την νομική υπηρεσία του Υπουργείου Υγείας και όπως έγινε γνωστό η διοίκηση του ΠΕΣΥΠ δέχεται πιέσεις, προκειμένου να εξασφαλισθεί η εύρυθμη λειτουργία του νοσοκομείου, να προχωρήσει σε ένδικα μέσα για να κηρυχθεί η απεργία παράνομη και καταχρηστική.

Πληροφορίες αναφέρουν ειδικότερα ότι η νομική υπηρεσία του Υπουργείου θεωρεί την διαδικασία των επαναλαμβανόμενων γενικών συνελεύσεων των ιατρών που στην ουσία δεν απεργούν αφού αμείβονται, ως καταχρηστική άσκηση δικαιώματος ενώ κρίνεται περαιτέρω ότι το προϊόν του αιτήματός τους ποτέ δεν είχε στήριγμα στον νόμο.

ΟΙ ΓΙΑΤΡΟΙ

Από το Σύλλογο Νοσοκομειακών Ιατρών εκδόθηκε χθες η ακόλουθη ενημερωτική ανακοίνωση:

Η Γενική Συνέλευση των Ιατρών αποφάσισε κατά την σημερινή της συνεδρίαση την συνέχιση των κινητοποιήσεων με αίτημα την καταβολή των δεδουλευμένων εφημεριών.

Στην σημερινή Γενική Συνέλευση παραβρέθηκε και μίλησε ο νέος Πρόεδρος του ΠΕ.Σ.Υ.Π. Νοτίου Αιγαίου κος. Μ. Νούσιας ο οποίος και δεσμεύθηκε για την άμεση καταβολή της πληρωμής των εφημεριών των ιατρών για τον μήνα Απρίλιο μόνον.

Οι Νοσοκομειακοί Ιατροί αποφάσισαν να συνεχίσουν τον αγώνα τους μέχρι την οριστική επίλυση των αιτημάτων τους.

Για το Δ.Σ.
Ο Πρόεδρος
Καραταπάνης Σ.
Ο Γραμματέας
Τηλιακός Μ.

ΣΥΝΕΔΡΙΑΖΕΙ Η ΟΛΟΜΕΛΕΙΑ ΤΗΣ ΠΑΡΑΤΑΞΗΣ ΜΑΧΑΙΡΙΔΗ

Στις 21.30 σήμερα συνεδριάζει η ολομέλεια της παράταξης «Δωδεκάνησα Νέα Πορεία» του νομάρχη Δωδεκανήσου κ. Γιάννη Μαχαιρίδη στο ξενοδοχείο «Paras Beach» στην Ιαλυσό.

Οπως έγινε γνωστό στην συνεδρίαση θα συζητηθούν θέματα σχετικά με την πορεία της παράταξης στην νομαρχία Δωδεκανήσου θα επιχειρηθεί ένας απολογισμός του μέχρι τώρα έργου που έχει να παρουσιάσει ενώ αναμένεται να επιχειρηθεί η άρση ενδοπαραταξιακών διαφορών μεταξύ ορισμένων νομαρχιακών συμβούλων.

Δρομολόγια του Ταχύπλοου Καταμαράν "ΔΩΔΕΚΑΝΗΣΟΣ ΕΞΠΡΕΣ"
Από: 16-ΙΟΥΛ-2004 μέχρι 31-ΑΥΓ-2004

DODEKANISOS NAFTILIAKI

Αναχωρίσεις από την Κολώνα (Θαλασσινή πύλη)

ΚΥΡΙΑΚΗ		
ΛΙΜΑΝΙ	ΑΦΙΞΗ	ΑΝΑΧ.
ΡΟΔΟΣ		08.30
ΣΥΜΗ	09.20	09.25
ΚΩΣ	10.55	11.00
ΚΑΛΥΜΝΟΣ	11.40	11.50
ΛΕΡΟΣ	12.40	12.45
ΠΑΤΜΟΣ	13.25	13.40
ΛΕΙΨΟΙ	14.00	14.05
ΛΕΡΟΣ	14.25	14.30
ΚΑΛΥΜΝΟΣ	15.20	15.30
ΚΩΣ	16.10	16.20
ΣΥΜΗ	17.45	17.50
ΡΟΔΟΣ	18.30	

ΔΕΥΤΕΡΑ		
ΛΙΜΑΝΙ	ΑΦΙΞΗ	ΑΝΑΧ.
ΡΟΔΟΣ		08.30
ΚΑΣΤΕΛΟΡΙΖΟ	11.00	16.00
ΡΟΔΟΣ	18.30	

ΤΡΙΤΗ		
ΛΙΜΑΝΙ	ΑΦΙΞΗ	ΑΝΑΧ.
ΡΟΔΟΣ		08.30
ΚΩΣ	10.40	10.50
ΚΑΛΥΜΝΟΣ	11.30	11.40
ΛΕΡΟΣ	12.30	12.40
ΠΑΤΜΟΣ	13.20	13.30
ΛΕΙΨΟΙ	13.50	14.00
ΛΕΡΟΣ	14.20	14.30
ΚΑΛΥΜΝΟΣ	15.20	15.30
ΚΩΣ	16.10	16.20
ΡΟΔΟΣ	18.30	

ΤΕΤΑΡΤΗ		
ΛΙΜΑΝΙ	ΑΦΙΞΗ	ΑΝΑΧ.
ΡΟΔΟΣ		08.30
ΣΥΜΗ	09.20	09.30
ΚΩΣ	11.00	11.10
ΚΑΛΥΜΝΟΣ	11.50	12.00
ΛΕΡΟΣ	12.45	12.50
ΠΑΤΜΟΣ	13.30	13.40
ΛΕΡΟΣ	14.20	14.30
ΚΑΛΥΜΝΟΣ	15.20	15.30
ΚΩΣ	16.10	16.20
ΣΥΜΗ	17.45	17.50
ΡΟΔΟΣ	18.30	

ΠΕΜΠΤΗ		
ΛΙΜΑΝΙ	ΑΦΙΞΗ	ΑΝΑΧ.
ΡΟΔΟΣ		08.30
ΚΩΣ	10.40	10.50
ΚΑΛΥΜΝΟΣ	11.30	11.40
ΛΕΡΟΣ	12.30	12.40
ΛΕΙΨΟΙ	13.00	13.10
ΠΑΤΜΟΣ	13.30	13.40
ΛΕΡΟΣ	14.20	14.30
ΚΑΛΥΜΝΟΣ	15.20	15.30
ΚΩΣ	16.10	16.20
ΡΟΔΟΣ	18.30	

ΠΑΡΑΣΚΕΥΗ		
ΛΙΜΑΝΙ	ΑΦΙΞΗ	ΑΝΑΧ.
ΡΟΔΟΣ		08.30
ΣΥΜΗ	09.20	09.30
ΚΩΣ	11.00	11.10
ΚΑΛΥΜΝΟΣ	11.50	12.00
ΛΕΡΟΣ	12.45	12.50
ΠΑΤΜΟΣ	13.30	13.40
ΛΕΡΟΣ	14.20	14.30
ΚΑΛΥΜΝΟΣ	15.20	15.30
ΚΩΣ	16.10	16.20
ΣΥΜΗ	17.45	17.50
ΡΟΔΟΣ	18.30	

ΣΑΒΒΑΤΟ		
ΛΙΜΑΝΙ	ΑΦΙΞΗ	ΑΝΑΧ.
ΡΟΔΟΣ		08.30
ΚΩΣ	10.40	10.50
ΚΑΛΥΜΝΟΣ	11.30	11.40
ΛΕΡΟΣ	12.30	12.40
ΛΕΙΨΟΙ	13.00	13.10
ΠΑΤΜΟΣ	13.30	13.40
ΛΕΡΟΣ	14.20	14.30
ΚΑΛΥΜΝΟΣ	15.20	15.30
ΚΩΣ	16.10	16.20
ΡΟΔΟΣ	18.30	



• Ταξιδέψτε με το μάτι την νύχτα
• Fully air-conditioned

Πληροφορίες: Δωδεκάνησος Ναυτιλιακή Ν.Ε.
Αυστραλίας 3. 85100 Ρόδος
Τηλ: 22410 70 590 - Fax: 22410 70 591

Ηχος & Φως Sound & Light RHODES

website: www.12ne.gr
e-mail: info@12ne.gr

ΑΚΡΙΤΙΚΑ

κουβεντούλες με κάποιο νόημα

Θ άρσει· λέγων τ' αληθές ου σφαλεί ποτέ
ΣΟΦΟΚΛΗΣ

«Η φοβερότερη εκδίκηση είναι να περιφρονείς αυτούς που σε εχθρεύονται, αν και είσαι βέβαιος ότι μπορείς να τους συντρίψεις».
ΜΠΑΛΖΑΚ

ΕΘΝΙΚΗ ΥΠΟΘΕΣΗ

Είναι αυτονόητο ότι η πλειονότητα των Ελλήνων, ακόμα και αυτών που διαφωνούσαν οριζοντίως και καθέτως με την ανάληψη των Αγώνων από τη χώρα μας, εύχονται και ελπίζουν να ολοκληρωθούν με επιτυχία. Οποιοδήποτε παρατράγουδο δυστυχώς θα το πληρώσουμε ακριβά, άρα το μόνο που μπορούμε να κάνουμε είναι να έχουμε ψυχραιμία και υπομονή μέχρι να τελειώσουν οι Αγώνες. Η αποδοχή όμως και η ανοχή μιας ήδη διαμορφωμένης κατάστασης για την περίοδο των Αγώνων δεν σημαίνει και διαιώνισή της, επειδή πρέπει να... αποσβεστούν τα τεράστια ποσά που ήδη δαπανήθηκαν, ιδιαίτερα για θέματα ασφάλειας.

ΣΕ ΚΡΙΣΙΜΗ ΚΑΤΑΣΤΑΣΗ

Η Ελλάδα βρίσκεται σε κρίσιμη καμπή. Πρέπει τώρα να εξασφαλίσει την ευημερία του μέλλοντός της. Αυτή δεν μπορεί να προέλθει από τις αποτυχημένες συνταγές του παρελθόντος. Πρέπει να φτιάξουμε ένα νέο κοινωνικό συμβόλαιο, που θα έχει ευημερία και δικαιοσύνη. Το αίτημα της οικονομικής δικαιοσύνης δεν μπορεί να ευσταθεί από μόνο του, διότι, αν δεν υπάρχει ευημερία, το μοναδικό που μπορεί να ανακατανείμει το κράτος είναι η φτώχεια.

Υστερα από χρόνια δαπανηρών πειραματισμών με τις κρατικές παρεμβάσεις που οδήγησαν τη χώρα σε τροχιές υπανάπτυξης, ο ελληνικός λαός έχει καταλάβει ότι η ιδιωτική πρωτοβουλία δημιουργεί πλούτο. Γι' αυτό πρέπει να αφεθεί περισσότερο ελεύθερη. Δεν μπορεί να πνίγεται από τα συντεχνιακά συμφέροντα, που δεν επιτρέπουν τίποτε στη χώρα να ανθήσει. Η φιλελεύθερη επιλογή είναι η μόνη λύση. Και προς αυτήν την κατεύθυνση κινείται – ευτυχώς για τη χώρα – με υπευθυνότητα και κοινωνική ευαισθησία η κυβέρνηση.

ΝΟΜΑΡΧΙΑΚΗ ΑΥΤΟΔΙΟΙΚΗΣΗ

Αποσπασματικό χαρακτηρίζουν οι νομάρχες το νομοσχέδιο που προωθεί το υπουργείο Εσωτερικών για τη νομαρχιακή αυτοδιοίκηση, το οποίο όπως υποστηρίζουν ρυθμίζει ελάχιστα από τα αιτήματά τους.

Το Δ.Σ. της Ενωσης Νομαρχιακών Αυτοδιοικήσεων Ελλάδας (ΕΝΑΕ) με επιστολή του προς τον υπουργό Εσωτερικών Πρ. Παυλόπουλο επισημαίνει τις αντιρρήσεις του όσον αφορά το σχέδιο νόμου και γι' αυτόν τον σκοπό ζητά συνάντηση πριν από την κατάθεσή του.

Η ΕΝΑΕ μεταξύ άλλων υπογραμμίζει πως τα έσοδα των περισσότερων νομαρχιών δεν επαρκούν για την καταβολή των προνοιακών επιδομάτων και υπάρχει κίνδυνος να μείνουν απλήρωτοι οι δικαιούχοι.

ΝΕΑ ΓΕΝΙΑ «ΠΑΝΩΤΟΚΙΩΝ»

Η... έκρηξη στα δάνεια, που καταγράφεται μέσω των επίσημων στοιχείων της Τραπέζης της Ελλάδος, ασφαλώς και θα πρέπει να προβληματίσει τις αρμόδιες Αρχές και τα εμπλεκόμενα Ιδρύματα. Προβληματισμός, βέβαια, που πρωτίστως θα έπρεπε να υπάρχει στον χώρο αυτών των ιδίων των δανειζομένων οι οποίοι παρά την οικονομική δυσπραγία επιτυγχάνουν νέα... νικηφόρα ρεκόρ.

Ανω του 61% πληροφορεί η Κεντρική Τράπεζα αυξήθηκαν τα προσωπικά δάνεια κατά τον Μάιο, γεγονός που από μόνο του δείχνει και τον κύριο κορμό του... καυτού παγόβουνου, στο οποίο επικάθονται χιλιάδες νοικοκυριά. Για τον απλούστατο λόγο ότι πρόκειται για δάνεια που χωρίς πολλές ή μάλλον χωρίς καν δεσμεύσεις, κατά την υπογραφή της δανειακής σύμβασης χορηγούνται.

ΕΠΙΚΙΝΔΥΝΟΣ ΛΑΪΚΙΣΜΟΣ

Αν το ΠΑΣΟΚ σεβόταν όσο θα έπρεπε την πολιτική ιστορία αυτού του τόπου, θα χειροκροτούσε την απόφαση της κυβέρνησης να αποτυπώσει τη μορφή του Καραμανλή στο νόμισμα του ενός ευρώ. Τα περί «απόπειρας κομματικοποίησης» είναι δείγματα λαϊκισμού, που μας πάνε χρόνια πίσω. Στην εποχή που οι έχοντες μνήμη θυμούνται την προπαγάνδα περί «επάρατης Δεξιάς» να αναδεικνύεται σε κυρίαρχη ιδεολογία, διαστρέφοντας ή καταργώντας την ιστορία και μετονομάζοντας κάθε δρόμο και πλατεία σε «Ειρήνης», «Δημοκρατίας» και «Εθνικής Αντίστασης». Μεγάλες έννοιες που κινδύνευσαν να μικρύνουν στα χέρια επιδέξιων λαϊκιστών. Σε μια Ελλάδα γεμάτη από δρόμους, πλατείες, θέατρα και νοσοκομεία «Ανδρέα Παπανδρέου», «Μελίνας Μερκούρη» και «Γιώργου Γεννηματά» είναι επιεικώς απαράδεκτο να ψάχνει κανείς το όνομα του Κωνσταντίνου Καραμανλή και να μην το βρίσκει. Ας σταματήσει λοιπόν εδώ η κριτική για το ευρώ που απεικονίζει τον εθνάρχη. Ακόμη και ο λαϊκισμός έχει τα όριά του.

«ΕΠΙ ΠΟΔΟΣ» ΤΑ ΜΜΕ

Μόνο οι εργαζόμενοι στον Τύπο και τα ΜΜΕ εξαιρούνται από την αργία της 13ης Αυγούστου 2004, ημέρα έναρξης των Ολυμπιακών Αγώνων της Αθήνας.

Με τροπολογία που κατέθεσαν στη Βουλή τέσσερις συναρμόδιοι υπουργοί, το σύνολο των εργαζομένων στον Τύπο και τα ΜΜΕ (δημοσιογράφοι, τεχνικοί, υπάλληλοι, κ.λ.π.) εξαιρούνται από την αργία της 13ης Αυγούστου, προκειμένου να εξασφαλιστεί η απρόσκοπτη ενημέρωση του κοινού για τα εξαιρετικά γεγονότα που συνδέονται με την έναρξη των Ολυμπιακών Αγώνων.

Ετσι, την Παρασκευή 13 Αυγούστου θα εργαστούν κανονικά όλοι οι εργαζόμενοι στις ημερήσιες και εβδομαδιαίες εφημερίδες, καθώς και στους κρατικούς και ιδιωτικούς ραδιοφωνικούς και τηλεοπτικούς σταθμούς.

ΕΝ ΠΑΕΙ ΑΛΛΟ

Σε τραγική κατάσταση βρίσκονται οι κάτοικοι της νησιωτικής Ελλάδας, κυρίως της Δωδ/νήσου, λόγω του τεράστιου προβλήματος που υπάρχει στις ακτοπλοϊκές συγκοινωνίες και την κατάργηση των εκπτώσεων σε ειδικές κατηγορίες, όπως είναι οι πολύτεκνοι, οι συνταξιούχοι, οι φοιτητές και τα ΑΜΕΑ.

Φρονούμε ότι το κακό παρατράβηξε και ότι «μπαρντόν» δεν υπάρχει.

Σε μια εποχή που μιλάμε για «ειδικές νησιωτικές πολιτικές», για «θωράκιση του Αιγαίου», για διατήρηση του πληθυσμού στις εστίες του, όλα αυτά ηχούν... βαλκανικά.

Είναι υποχρέωση της κυβέρνησης να δώσει λύση. Ο κ. Κεφαλογιάννης θα πρέπει, επιτέλους, να καταλάβει ότι δεν είναι μόνο υπουργός Κρήτης.

Και κάποιος άλλος συγγενής του έκανε πριν από 12 χρόνια τα ίδια και εκδιώχθηκε κακήν – κακώς από την κυβέρνηση.

ΙΠΠΟΤΙΣΜΟΣ

Προχθές το μεσημέρι περίμενε στα σκαλιά του Δικαστικού Μεγάρου ο δήμαρχος Καλλιθέας κ. Γιάννης Ιατρίδης για να αρχίσει η δίκη με τα περίφημα... ακίνδυνα εκρηκτικά, που μπορούσαν να... μην είναι και εκρηκτικά, αλλά... γλυφιτζούρια (Στ' αλήθεια, οι αρμόδιες αρχές δεν έκριναν σκόπιμο να ερευνήσουν σε βάθος, που βρέθηκαν τα εκρηκτικά αυτά; Τόσο αυτονόητο είναι να κατέχει κανείς εκρηκτικά;).

Σε κάποια στιγμή πέρασε απ' εκεί ο κατηγορούμενος, έσκυψε και φίλησε τον δήμαρχο, ο οποίος ανταπέδωσε. Ιπποτισμός; Αφεση αμαρτιών ή... φίλημα Ιούδα όπως κάποιοι «κακεντρεχείς» έσπευσαν να σχολιάσουν;

ΤΑ... ΑΥΤΟΝΟΗΤΑ

Είδατε να συγκινείται πλέον η κοινωνία μας ακόμα και στην πιο συνταρακτική υπόθεση διακίνησης ναρκωτικών;

Δεν πάει να γεμίζει το νησί από τόνους!

Τα συνήθισε τα ναρκωτικά, ως φαίνεται, ο... οργανισμός μας.

Στο «ντούκου» περνάνε όλες σχεδόν οι περιπτώσεις.

Απάθεια, αδιαφορία, καμιά συγκίνηση, καμιά ανησυχία.

Μόνο κάποιοι Δον Κιχώτηδες εξακολουθούν να προβληματίζονται. Μήπως συγκινείται, όμως, η πολιτεία;

Πολιτεία, θα αντιτάξετε, ποιά πολιτεία!!

Εδώ δεν λειτουργούμε το παράρτημα του ΟΚΑΝΑ επικαλούμενοι... έλλειψη προσωπικού!

Ο ΔΙΛΗΜΜΑ

Οταν το θέμα τίθεται διλημματικά, τότε θα πρέπει να πάμε όλοι... πάσο! Υπερτερεί η «λογική» του σημαντικότερου γεγονότος, της μείζονος προσπάθειας.

Η εγκληματικότητα στα ύψη, όπως αναμενόταν. Οταν τα γατιά είναι σε διακοπές τα ποντίκια χορεύουν, ακόμα και στα σαλόνια των σπιτιών .

Η θα έχουμε ασφαλείς Ολυμπιακούς Αγώνες, σου λένε, ή ασφαλή σπίτια. Διαλέγετε και παίρνετε.

Η άσπρο ή μαύρο. Και τα δύο δεν γίνεται, ούτε καν ασπρόμαυρο.

Υ.Τ.Ε.



ΤΑ ΠΕΠΡΑΓΜΕΝΑ ΤΗΣ ΔΕΥΕΑ ΣΤΗΝ ΠΡΟΕΔΡΟ

ΣΤΗ ΒΟΥΛΗ ΥΠΟΘΕΣΗ ΔΙΑΦΘΟΡΑΣ

στους κόλπους της Αστυνομίας Κω

Πρωταγωνιστής ο επικεφαλής της ΟΠΚΕ αρχιφύλακας

Την Έκθεση Πεπραγμένων έτους 2003 της Διεύθυνσης Εσωτερικών Υποθέσεων της Ελληνικής Αστυνομίας παρέδωσε χθες (28-7-04) ο Υπουργός Δημόσιας Τάξης, κ. Γιώργος Βουλγαράκης στην Πρόεδρο της Βουλής, κ. Αννα Ψαρούδα-Μπενάκη.

Ο κ. Υπουργός, εξερχόμενος της Βουλής, δήλωσε:«Υπέβαλα σήμερα στην Πρόεδρο της Βουλής την Έκθεση Πεπραγμένων της Υπηρεσίας Εσωτερικών Υποθέσεων της Ελληνικής Αστυνομίας για το έτος 2003.

Το συμπέρασμα είναι ότι η Ελληνική Αστυνομία κάνει βήματα. Βήματα προς τη διαφάνεια, βήματα προς τον εκσυγχρονισμό, βήματα προς τη διαύγεια. Βεβαίως μένει ακόμα πολύς δρόμος να διανυθεί, όμως το σημερινό είναι ένα πάρα πολύ αισιόδοξο βήμα για το αύριο. Είμαστε πάρα πολύ αισιόδοξοι.»

Η ΥΠΟΘΕΣΗ ΤΗΣ ΚΩ

Στην έκθεση πεπραγμένων περιλαμβάνεται ως στατιστικό στοιχείο και η υπόθεση του αρχιφύλακα Νικ. Τσιτσίρη, επικεφαλής της ΟΠΚΕ Κω, την οποίαν έφερε στο φως η «δ» γράφοντας σχετικώς τα ακόλουθα:

Σωρεία επιβαρυντικών στοιχείων για την υπόθεση διαφθοράς στους κόλπους της Υποδιεύθυνσης Ασφαλείας Κω με φερόμενο ως πρωταγωνιστή τον αρχιφύλακα και επικεφαλής της ΟΠΚΕ Νικόλαο Τσιτσίρη του Κωνσταντίνου 35 ετών, που κρατείται προσωρινά στις δικαστικές φυλακές της Κω, περιλαμβάνονται στη δικογραφία που σχηματίσθηκε από αστυνομικούς της Διεύθυνσης Εσωτερικών Υποθέσεων της ΕΛ.ΑΣ.

Ανώτεροι αστυνομικοί της Αστυνομικής Διεύθυνσης Δωδεκανήσου θορυβημένοι από την δράση του υφισταμένου τους, θεωρούν την υπόθεση «δεμένη» σε τέτοιο βαθμό που δύσκολα ο αρχιφύλακας θα κατορθώσει να απεμπλακεί από τις κατηγορίες της παθητικής δωροδοκίας και εκβιασμού επιχειρηματιών που του αποδόθηκαν. Ιδιαίτερα επιβαρυντικό θα πρέπει να θεωρείται μάλιστα για τον αρχιφύλακα το περιεχόμενο μαγνητοφωνημένων συνδιαλέξεων που περιλαμβάνεται στη δικογραφία.

Σε έγγραφο της Διεύθυνσης Εσωτερικών Υποθέσεων της ΕΛ.ΑΣ. που φέρνει σήμερα η «δ» στο φως της δημοσιότητας, λόγω του δικαιολογημένου κοινωνικού ενδιαφέροντος της υπόθεσης, που έχει προκαλέσει σάλο στα Δωδεκάνησα αναφέρονται τα εξής για τους κατηγορούμενους Ν. Τσιτσίρη και τον κουμπάρο του Στ. Χόνδρο του Μιχαήλ 42 ετών:

1) Την 24-9-2003 προσήλθε στην Υπηρεσία μας ο Γεωργίου Θωμάς του Παναγιώτη και της Ελευθερίας γεν. 1966 στην Αλεξανδρούπολη - Εβρου, κάτοικος Κω - Κανάρη αρ. 48, επιχειρηματίας και κατέθεσε εξεταζόμενος ενόρκως τα ακόλουθα, δεχόμενος και να συνεργασθεί για την διερεύνηση της υποθέσεως:

α) ο εν λόγω είναι ιδιοκτήτης κατ/τος (μπαρ) στην περιοχή της Κω, με διακριτικό τίτλο «ΕΜΜΑΝΟΥΕΛΑ» στο οποίο απασχολούνται ως σερβιτόρες, αλλοδαπές γυναίκες.

β) Την περίοδο του Δεκεμβρίου 2002, ο ιδιώτης ΧΟΝΔΡΟΣ Σταμάτιος, ενήργησε διαμεσολαβητικά για τον Αρχ/κα ΤΣΙΤΣΙΡΗ Νικόλαο, επικεφαλής της Ομάδας Πρόληψης και Καταστολής Εγκληματικότητας (Ο.Π.Κ.Ε.), της Αστυν. Υποδ/νσεως Κω, προκειμένου να καταβάλλεται κατά μήνα στον Αστυνομικό, χρηματικό ποσό τριών χιλιάδων ευρώ (3.000) έναντι «προστασίας» που αυτός θα παρείχε τόσο στο κατ/μα του ΓΕΩΡΓΙΟΥ, όσο και σε όμοιο κατ/μα (μπαρ) της Κω, με διακριτικό τίτλο «LA NUIT», ιδιοκτησίας ΣΕΡΑΦΗ Γρηγορίου, συνεταίρου και φίλου του ΓΕΩΡΓΙΟΥ.

γ) Η «προστασία» συνίστατο, στην από μέρους του Αρχ/κα ΤΣΙΤΣΙΡΗ αποτροπή πραγματοποίησης συνεχών και αυστηρών ελέγχων στα κατ/τα αυτά, την ανοχή σε διαπιστωθείσες παραβάσεις και την ενημέρωση των ιδιοκτητών για τυχόν Αστυνομικούς ελέγχους, που θα ενεργούντο από άλλες Αστυνομικές Υπηρεσίες.

δ) Ο ΓΕΩΡΓΙΟΥ, ακούγοντας την πρόταση, συμφώνησε και από τις αρχές του Ιανουαρίου του 2003 έως και την 10η Σεπτεμβρίου 2003, οι ιδιώτες (ΓΕΩΡΓΙΟΥ - ΣΕΡΑΦΗΣ), κατέβαλαν συνολικά στον Αρχ/κα ΤΣΙΤΣΙΡΗ μέσω του ΧΟΝΔΡΟΥ το χρηματικό ποσό (22.500) ευρώ και για τους ίδιους λόγους, επρόκειτο να καταβάλουν (3.000) ευρώ στις αρχές Οκτωβρίου 2003.

2. Για την πλήρη διακρίβωση των καταγγελλομένων κρίθηκε ως αναγκαία: α) η άρση του απορρήτου της ανταπόκρισης και β) η καταγραφή με συσκευές ήχου ή εικόνας ή άλλα ειδικά τεχνικά μέσα της δραστηριότητας ή άλλων γεγονότων (επαφές - συνομιλίες) που θα λάμβαναν χώρα μεταξύ του ΓΕΩΡΓΙΟΥ Θωμά, ΧΟΝΔΡΟΥ Σταματίου, του Αρχ/κα ΤΣΙΤΣΙΡΗ Νικολάου και οποιουδήποτε άλλου προσώπου που σχετίζετο με την υπό έρευνα υπόθεση.

3. Προς τούτο εκδόθηκε η υπ' αριθμ. 3240/30-9-2003 Διάταξη του Εποπτεύοντος την Υπηρεσία μας Εισαγγελέα Εφετών Αθηνών και ακολούθως το υπ' αριθμ. 2240/2003 από 02-10-2003 Βούλευμα του Συμβουλίου Εφετών Αθηνών, με τα οποία αποφασίσθηκε η άρση του απορρήτου της ανταπόκρισης και επετράπη: α) η καταγραφή με συσκευές ήχου ή εικόνας ή άλλων ειδικών τεχνικών μέσων των προαναφερομένων δραστηριοτήτων των εμπλεκομένων στην υπόθεση προσώπων και β) η χρησιμοποίηση του υλικού που θα προέκυπτε από την καταγραφή, ως αποδεικτικών στοιχείων.

4. Την 12-10-2003 και περί ώρα 22.00' ο ΓΕΩΡΓΙΟΥ, επικοινώνησε τηλεφωνικά με τον ΧΟΝΔΡΟ, μετά και τις δοθείσες οδηγίες μας, προκειμένου να κανονισθεί τόπος και χρόνος συνάντησης για την παράδοση των χρημάτων. Η εν λόγω επικοινωνία πραγματοποιήθηκε στην περιοχή της Κω και το περιεχόμενο της τ/φ συνδιάλεξης καταγράφηκε σε μαγνητοταινία από τον ΓΕΩΡΓΙΟΥ και την 17-10-2003 παραδόθηκε σε Αστυνομικούς της Υπηρεσίας μας που μετέβησαν στην Κω.

ΓΝΩΜΩΝ
ΦΡΟΝΤΙΣΤΗΡΙΑ
Μ. ΓΙΑΝΝΙΚΟΥΡΗΣ

Με υπευθυνότητα και εμπειρία συνεχίζουμε, εντατικά εδώ και 31 χρόνια, να προσφέρουμε στο χώρο της φροντιστηριακής εκπαίδευσης

✓ Δημιουργούμε ΑΥΣΤΗΡΩΣ ολιγομελή τμήματα 4μελή 5μελή 6μελή

✓ Εφαρμόζουμε ειδικές μεθόδους διδασκαλίας, εξασφαλίζοντας έγκαιρα την πλήρη εκμάθηση της ύλης.

✓ Ελέγχουμε την απόδοση μαθητών με προγραμματισμένα διαγωνίσματα στο πνεύμα των **ΠΑΝΕΛΛΗΝΙΩΝ ΕΞΕΤΑΣΕΩΝ** και εκτός των ωρών διδασκαλίας.

✓ Δίνουμε έμφαση στις Γυμνασιακές τάξεις στις οποίες διδάσκουν οι βασικοί καθηγητές του φροντιστηρίου.

✓ Ενημερώνουμε και συνεργαζόμαστε στενά με τους γονείς για να μπορούμε **ΟΛΟΙ ΜΑΖΙ** να εξασφαλίσουμε την επιτυχία των παιδιών μας.

31 ΧΡΟΝΙΑ ΔΗΜΙΟΥΡΓΙΚΗΣ ΠΡΟΣΦΟΡΑΣ ! ***... και συνεχίζουμε***

ΕΓΓΡΑΦΕΣ – ΠΛΗΡΟΦΟΡΙΕΣ: Καθημερινά 10-1 το πρωί και 7-10 το απόγευμα

ΧΕΙΜΑΡΑΣ 117 – Τηλ: 22410 25700 – 25250 – 25252, Κιν: 694 88 89 689

ΔΙΔΑΣΚΟΥΝ

Μαθηματικά
Μανώλης Γιαννικουρής

Φυσική – Χημεία
Νέστωρ Οικονόμου

Φιλολογικά
Ειρήνη Αναγνώστου

Α.Ο.Θ. – Α.Ο.Δ.Ε.
Βεατρίκη Σέρβου

ΕΝΑΡΞΗ ΜΑΘΗΜΑΤΩΝ

Β΄- Γ΄ Λυκείου
Δευτέρα 9 Αυγούστου

Α΄ Λυκ. Α΄Β΄Γ΄ Γυμνασίου
Δευτέρα 30 Αυγούστου

Γ΄ ΤΕΕ -Τμήμα Αποφοίτων
Δευτέρα 6 Σεπτεμβρίου

Διεύθυνση Σπουδών
Μ. Γιαννικουρής

INEMA

ΙΑΤΡΙΚΟΣ & ΝΟΣΟΚΟΜΕΙΑΚΟΣ ΕΞΟΠΛΙΣΜΟΣ
15 ΧΡΟΝΙΑ ΕΜΠΕΙΡΙΑΣ από το 1988
ΕΙΜΑΣΤΕ ΟΙ ΜΕΓΑΛΥΤΕΡΟΙ ΠΡΟΜΗΘΕΥΤΕΣ ΙΑΤΡΙΚΟΥ - ΟΡΘΟΠΕΔΙΚΟΥ ΚΑΙ ΝΟΣΟΚΟΜΕΙΑΚΟΥ ΥΛΙΚΟΥ
ΣΤΗ ΔΩΔΕΚΑΝΗΣΟ ΕΜΠΙΣΤΕΥΘΕΙΤΕ ΜΑΣ!!!
ΠΙΣΤΟΠΟΙΗΣΗ ΠΟΙΟΤΗΤΑΣ ISO9002 EN4600 E3/833
ΛΕΜΕΣΣΟΥ 2 ΡΟΔΟΣ ΤΗΛ. 32238 - FAX 28484

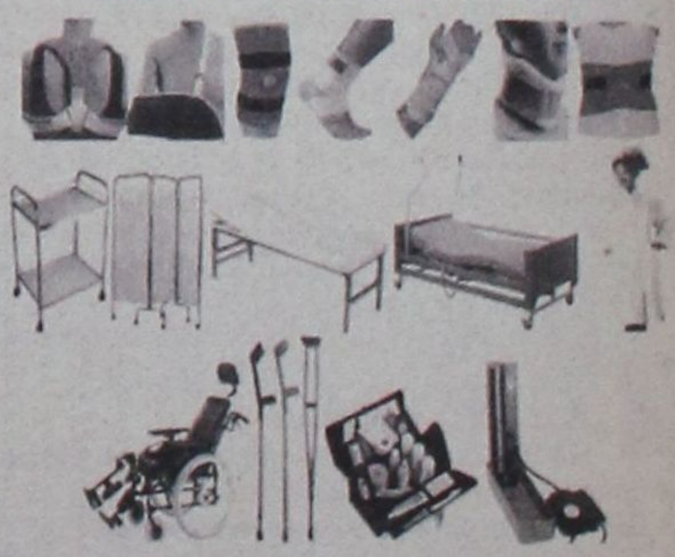

ΑΝΑΠΗΡΙΚΑ ΚΑΡΟΤΣΙΑ - ΒΑΔΙΣΤΙΚΑ ΒΟΗΘΗΜΑΤΑ - ΟΡΘΟΠΕΔΙΚΑ ΕΙΔΗ - ΜΠΛΟΥΖΕΣ ΙΑΤΡΙΚΕΣ - ΚΑΛΤΣΕΣ ΦΛΕΒΙΤΙΔΑΣ - ΠΕΛΜΑΤΑ - ΟΡΘΟΠΕΔΙΚΑ ΜΑΞΙΛΑΡΙΑ - ΚΡΕΒΑΤΙΑ ΝΟΣΟΚΟΜΕΙΑΚΑ - ΙΑΤΡΙΚΟΣ ΕΞΟΠΛΙΣΜΟΣ ΚΑΙ ΑΝΑΛΩΣΙΜΑ - ΟΡΓΑΝΑ ΧΗΜΕΙΟΥ ΚΑΙ ΚΑΘΕ ΑΛΛΟ ΕΙΔΟΣ ΓΙΑ ΚΑΤ' ΟΙΚΟ ΝΟΣΗΛΕΙΑ.

5. Την 00.45' ώρα της 18-10-2003, πραγματοποιήθηκε τ/φ συνομιλία στην περιοχή της Κω, μεταξύ του ΧΟΝΔΡΟΥ και του ΓΕΩΡΓΙΟΥ, κατά την οποία ο τελευταίος δήλωσε ότι θα πήγαινε να λάβει το ήμισυ του χρηματικού ποσού, ήτοι (1.500) ευρώ, που αναλογούσε στον συνεταίρο του (ΣΕΡΑΦΗ Γρηγόριου) και μετά από την παρέλευση μισής ώρας, προσθέτοντας και δικό του μερίδιο στο εν λόγω ποσό (επιπλέον 1.500 ευρώ), θα επικοινωνούσαν, για τον καθορισμό σημείου συναντήσεως, προς παράδοση των χρημάτων.

6. Η συνομιλία των προαναφερομένων, αποτυπώθηκε σε μαγνητοταινία από την Υπηρεσία μας, συντασσόμενης σχετικής εκθέσεως προκειμένου να χρησιμοποιηθεί ως αποδεικτικό μέσο.

7. Την 01.40' ώρα της 18-10-2003, ο ΧΟΝΔΡΟΣ κατόπιν νέας τ/φ συνεννοήσεως με τον ΓΕΩΡΓΙΟΥ, μετέβη στην συμβολή των οδών Ιπποκράτους και Λόρδου Βύρωνος (πλησίον Αρχαιολογικού χώρου στην Κω, όπου είχε προκαθορισθεί συνάντησή τους για την παραλαβή του χρηματικού ποσού των (3.000) ευρώ.

Κατά την συνάντηση αυτή ο ΧΟΝΔΡΟΣ, έλαβε από τον ΓΕΩΡΓΙΟΥ το χρηματικό ποσό των (3.000) ευρώ, τα οποία είχαν προσημειωθεί από την Υπηρεσία μας. Αμέσως επενέβησαν Αστυνομικοί της Δ/νσης μας, που είχαν αποκρυβεί στον πέριξ χώρο, τον ακινητοποίησαν και τον συνέλαβαν. Σε σωματική έρευνα που ακολούθησε βρέθηκαν τα προσημειωμένα χαρτονομίσματα στο πρόσθιο αριστερό θυλάκιο παντελονιού (αθλητικής φόρμας), τα οποία και κατασχέθηκαν.

8. Εξεταζόμενος ο ΧΟΝΔΡΟΣ, παραδέχθηκε ότι ελάμβανε κατά μήνα, χρηματικό ποσό (3.000) ευρώ από τον ΓΕΩΡΓΙΟΥ, το οποίο παρέδιδε εξ ολοκλήρου στον Αρχ/κα ΤΣΙΤΣΙΡΗ, χωρίς να παρακρατά ούτε μέρος αυτού. Ισχυρίσθηκε ότι ενήργησε διαμεσολαβητικά μεταξύ του ΓΕΩΡΓΙΟΥ - ΣΕΡΑΦΗ - ΤΣΙΤΣΙΡΗ, κατόπιν οχλήσεων των δύο πρώτων (επιχειρηματιών), προκειμένου να παρέμβει στον τρίτο (Αρχ/κα ΤΣΙΤΣΙΡΗ) με τον οποίο συνδέεται με συγγενική σχέση (αναδοχής), ώστε ο Αστυνομικός να μην ενεργεί ελέγχους στα κατ/τα αυτών. Επιπλέον ισχυρίσθηκε ότι το ύψος του απαιτηθέντος -κατά μήνα- χρηματικού ποσού το καθόρισε ο ΤΣΙΤΣΙΡΗΣ, και συμφώνησαν ως προς αυτό οι προαναφερόμενοι επαγγελματίες.

9. Προς επιβεβαίωση των ισχυρισμών του ο ΧΟΝΔΡΟΣ, προσφέρθηκε να συνεργασθεί με την Υπηρεσία μας και να έλθει σε επικοινωνία με τον ΤΣΙΤΣΙΡΗ για να του παραδώσει τα χρήματα, τα οποία προσημειώθηκαν εκ νέου.

10. Σε τ/φ επικοινωνίες που ακολούθησαν μεταξύ ΧΟΝΔΡΟΥ και ΤΣΙΤΣΙΡΗ, συμφωνήθηκε να συναντηθούν στην οδό Ιπποκράτους, πλησίον του Αρχαιολογικού χώρου, όπου ο ΧΟΝΔΡΟΣ θα ανέμενε τον Αστυνομικό, εντός του ΚΧΒ-2940 οχήματος του NISSAN TERRANO, διαρκώς επιτηρούμενο από τους Αστυνομικούς της Δ/νσής μας. Πράγματι, περί την 05.30' ώρα της 18-10-2003, μετά το πέρας της υπηρεσίας που είχε διατεθεί ο Αρχ/κας ΤΣΙΤΣΙΡΗΣ, μετέβη στο σημείο πεζός και με πολιτική περιβολή. Αφού προσέγγισε στο παράθυρο του οδηγού, έλαβε από ΧΟΝΔΡΟ τα χρήματα (3.000) ευρώ, τα οποία τοποθέτησε στην πίσω αριστερή τσέπη του παντελονιού του και κινήθηκε να απομακρυνθεί.

11. Την ίδια στιγμή, οι Αστυνομικοί που επιτηρούσαν το χώρο αθέατοι επενέβησαν και τον ακινητοποίησαν.

Τα χρήματα τα βαστούσε στο αριστερό του χέρι. Το εν λόγω ποσό κατασχέθηκε, συντασσομένης εκθέσεως.

12. Ο συλληφθείς Αστυνομικός, ισχυρίσθηκε την στιγμή της σύλληψής του ότι τα χρήματα που βρέθηκαν στην κατοχή του, αποτελούν δάνειο που έλαβε από τον κουμπάρο του ΧΟΝΔΡΟ Σταμάτιο, ενώ στην απολογία του αρνήθηκε τις αποδιδόμενες σ' αυτόν κατηγορίες.

13. Ακολούθησε νομότυπη έρευνα στη κατοικία του Αρχ/κα ΤΣΙΤΣΙΡΗ Νικολάου, στην οποία βρέθηκε και κατασχέθηκε, ως σχετιζόμενο με τα διαπραχθέντα αδικήματα, ένα (1) βιβλιάριο καταθέσεων της ΑΓΡΟΤΙΚΗΣ ΤΡΑΠΕΖΑΣ, με ύψος λογαριασμού (13.079.56) ευρώ.

ΜΕΓΑΛΩΝΟΥΝ ΣΥΝΕΧΩΣ ΤΑ ΜΕΓΕΘΗ ΤΗΣ

Η ΤΡΑΠΕΖΑ ΔΩΔΕΚΑΝΗΣΟΥ

συνεχίζει την ανοδική πορεία της

Σε 826.804 ευρώ ανήλθαν τα κέρδη στο Α' 6μηνο 2004



Σε 826.804 ευρώ ανέρχονται τα κέρδη της Συνεταιριστικής Τράπεζας Δωδ/σου στο πρώτο 6μηνο του 2004, σύμφωνα με ανακοίνωσή της. Τα υπόλοιπα χορηγήσεων στο ίδιο διάστημα ανήλθαν σε 110.000.000 ευρώ και των καταθέσεων σε 117.000.000 ευρώ. Τα ίδια κεφάλαια της Τράπεζας, εξάλλου, προσέγγισαν τα 20 εκ. ευρώ.

Αναλυτικά στην ενημερωτική ανακοίνωση της Τράπεζας αναφέρονται τα εξής:

Η Συνεταιριστική Τράπεζα Δωδεκανήσου συνεχίζοντας την ανοδική πορεία ανάπτυξής της, παρουσίασε κέρδη πρώτου 6μήνου 2004 τα οποία ανήλθαν στα 826.804 ευρώ. Τα κέρδη του 6μήνου είναι σύμφωνα με τις προβλέψεις του έτους και τον εγκεκριμένο Προϋπολογισμό Εσόδων – Εξόδων 2004.

Απόλυτα ικανοποιητική κρίνεται επίσης η εξέλιξη των μεγεθών δραστηριότητάς της. Συγκεκριμένα τα υπόλοιπα Χορηγήσεων έφθασαν τα 110.000.000 ευρώ. και των Καταθέσεών της τα 117.000.000 ευρώ. Σημαντική είναι επίσης και η αύξηση των μελών της Τράπεζας που υπερέβησαν ήδη τα 15.200 φυσικά και νομικά πρόσωπα, ενώ τα ίδια Κεφάλαιά της προσέγγισαν τα 20.000.000 ευρώ.

Η σταθερά αυξητική πορεία της Τράπεζας αποδεικνύει την εμπιστοσύνη και την υποστήριξη των Δωδεκανησίων στην Τράπεζα Δωδεκανήσου, την Τράπεζα του τόπου μας.

Υπενθυμίζεται ότι για να μπορέσει οποιοσδήποτε Δωδεκανήσιος να απολαμβάνει τα οφέλη και τις υπηρεσίες της Συνεταιριστικής Τράπεζας Δωδεκανήσου θα πρέπει να γίνει μέλος της. Μέλος μπορεί να γίνει κάθε ενήλικο φυσικό ή νομικό πρόσωπο συμπληρώνοντας μια απλή αίτηση, αγοράζοντας μία τουλάχιστον συνεταιριστική μερίδα αξίας 115,5 ευρώ και καταβάλλοντας εφάπαξ 45 ευρώ ως δικαίωμα εγγραφής.

Με εντατικούς ρυθμούς συνεχίζονται επίσης οι εργασίες για το νέο κατάστημα της Τράπεζας στην Καρδάμαινα της Κω το οποίο αναμένεται να ξεκινήσει τη λειτουργία του τον Αύγουστο, καθώς και για την εγκατάσταση αυτόματου μηχανήματος ΑΤΜ στη Χάλκη το οποίο θα προσφέρει για πρώτη φορά Τραπεζικές Υπηρεσίες στους επισκέπτες και τους κατοίκους του νησιού. Η Τράπεζα Δωδεκανήσου με την ολοκλήρωση των εργασιών στη Χάλκη θα έχει πλέον παρουσία σε 8 νησιά του Νομού μας.

Σε μια ήσυχη καταπράσινη περιοχή κοντά στους Τρεις Ιαλυσσού, δίπλα στο λόφο "Μαχάνη", βρίσκεται ο οικισμός ΗΛΙΟΥΣΑ.
Οι οικισμός αποτελείται από 8 πολυτελείς κατοικίες σε έκταση 16 στρεμμάτων.
Κάθε μονοκατοικία (από 180 τ.μ. έως και 250 τ.μ.) έχει σχεδιασθεί με τα υψηλότερα στάνταρ ποιότητας και αισθητικής και περιβάλλεται από οικόπεδο έκτασης 2000 τ.μ.

Οι κατοικίες παραδίδονται ολοκληρωμένες.
Αρχιτεκτονική Μελέτη: Γραφείο Ανδρέα Μιχαηλίδη

Για περισσότερες πληροφορίες παρακαλώ επικοινωνήστε
Κινητό: 6944 940959, Τηλ: 22410 63983 & 64623

ΝΑΥΤΙΚΗ ΕΤΑΙΡΕΙΑ SEA STAR
ΤΗΛΟΣ 21os ΑΙΩΝΑΣ

ΤΗΛΟΣ:85002 ΤΗΛ.2246044000- FAX:2246044044 ΡΟΔΟΣ: ΤΗΛ.2241078052-2241078053 ΚΙΝΗΤΟ 6938 244523

ΑΝΑΚΟΙΝΩΣΗ

Το SEA STAR λόγω του εορτασμού του Αγ. Παντελεήμονα θα τροποποιήσει το πρόγραμμά του για τις συγκεκριμένες ημερομηνίες μόνο, ως εξής:

24/7/2004 ΣΑΒΒΑΤΟ

ΛΙΜΑΝΙ	ΑΦΙΞΗ	ΑΝΑΧΩΡΗΣΗ
ΤΗΛΟΣ		07.00
ΡΟΔΟΣ	08.30	09.00
ΝΙΣΥΡΟΣ	11.00	11.15
ΤΗΛΟΣ	11.50	18.00
ΝΙΣΥΡΟΣ	18.35	18.00
ΡΟΔΟΣ	20.50	Δ

25/7/2004 ΚΥΡΙΑΚΗ

ΛΙΜΑΝΙ	ΑΦΙΞΗ	ΑΝΑΧΩΡΗΣΗ
ΡΟΔΟΣ		07.30
ΤΗΛΟΣ	08.50	09.00
ΡΟΔΟΣ	10.20	17.00
ΤΗΛΟΣ	18.20	18.30
ΡΟΔΟΣ	19.50	Δ

26/7/2004 ΔΕΥΤΕΡΑ

ΛΙΜΑΝΙ	ΑΦΙΞΗ	ΑΝΑΧΩΡΗΣΗ
ΡΟΔΟΣ		09.00
ΣΥΜΗ	09.50	10.00
ΤΗΛΟΣ	11.00	11.30
ΝΙΣΥΡΟΣ	12.00	12.15
ΤΗΛΟΣ	12.50	14.00
ΡΟΔΟΣ	15.30	16.00
ΤΗΛΟΣ	17.30	Δ

27/7/2004 ΤΡΙΤΗ

ΛΙΜΑΝΙ	ΑΦΙΞΗ	ΑΝΑΧΩΡΗΣΗ
ΤΗΛΟΣ		06.30
ΣΥΜΗ	07.20	07.30
ΡΟΔΟΣ	08.30	09.00
ΧΑΛΚΗ	10.10	12.00
ΤΗΛΟΣ	12.40	17.00
ΝΙΣΥΡΟΣ	17.35	17.45
ΡΟΔΟΣ	19.45	Δ

28/7/2004 ΤΕΤΑΡΤΗ

ΛΙΜΑΝΙ	ΑΦΙΞΗ	ΑΝΑΧΩΡΗΣΗ
ΡΟΔΟΣ		08.00
ΤΗΛΟΣ	09.20	09.30
ΡΟΔΟΣ	10.50	18.30
ΤΗΛΟΣ	19.50	20.00
ΡΟΔΟΣ	21.20	Δ.

29/7/2004

ΛΙΜΑΝΙ	ΑΦΙΞΗ	ΑΝΑΧΩΡΗΣΗ
ΡΟΔΟΣ		09.00
ΤΗΛΟΣ	10.20	14.30
ΝΙΣΥΡΟΣ	15.00	17.30
ΤΗΛΟΣ	18.00	18.10
ΡΟΔΟΣ	19.30	Δ

ΠΛΗΡΟΦΟΡΙΕΣ

ΡΟΔΟΣ ΤΑΡΠΟΝ ΣΠΡΙΝΓΚΣ 44
• ΤΗΛ. 2241078052 - 22410 78053
• Κινητό 6938244523
ΤΗΛΟΣ ΤΗΛ. 2246044000 • ΦΑΞ 2246044044



δημοκρατικά

ΥΠΑΡΧΕΙ ΑΝΤΙΚΕΙΜΕΝΙΚΗ ΠΡΑΓΜΑΤΙΚΟΤΗΤΑ Η ΟΠΟΙΑ ΔΙΝΕΙ ΤΟ ΜΕΤΡΟ ΤΗΣ ΑΛΗΘΕΙΑΣ (ΑΡΙΣΤΟΤΕΛΗΣ)

Αν δούμε τα πρώτα κείμενα του προσυνεδριακού διαλόγου, όπως αυτά εμφανίζονται στο δικτυακό τόπο του ΠΑΣΟΚ, θα διακρίνουμε πολλά ερωτήματα. Η αμηχανία του μετά την 7η Μαρτίου είναι εμφανής...

ΤΟ ΠΑΣΟΚ ΔΙΑΛΕΓΕΤΑΙ...



Από τον ΠΑΣΧΟ ΜΑΝΔΡΑΒΕΛΗ
www.medium.gr
email:pmandrav@apogevmatini.gr

Όσοι πέρασαν από τις σχολές των θεωρητικών επιστημών σίγουρα θα θυμούνται την πλήξη που απέπνεαν τα (κακογραμμένα στη συντριπτική τους πλειονότητα) πανεπιστημιακά συγγράμματα. Φιοριτούρες πολλές και ελάχιστη ουσία. Αυτό είχε την εξήγησή του: Οι θεωρητικές επιστήμες πάσχιζαν πάντα να γίνουν φυσικές επιστήμες, αλλά από την άλλη μεριά τα πανεπιστημιακά εγχειρίδια πληρώνονται από το κράτος με το ζύγι. Ανάλογα με τις σελίδες ήταν και οι αμοιβές. Έτσι, χιλιάδες νέων ανθρώπων μίσησαν τον κλάδο που διάλεξαν, επειδή αναγκαστικά εντρυφούσαν σε ανοησίες.

Τα συγγράμματα των φοιτητικών μου χρόνων θυμήθηκα, λοιπόν, διαβάζοντας τις 8.910 λέξεις που αράδιασε υπό τον τίτλο «Είκοσι θέσεις για το ΠΑΣΟΚ της νέας εποχής» ο πολιτικός και πανεπιστημιακός Ευάγγελος Βενιζέλος.

Σ' αυτά διαβάζουμε τα προφανή. Π.χ.: *«Μια τέτοια πραγματική πρόταση πρέπει να διασφαλίζει την πρόοδο και την ανάπτυξη της χώρας, με δικαιοσύνη και ασφάλεια, για όλους, να διασφαλίζει, δηλαδή, τη δίκαιη κατανομή των ευκαιριών και το δικαίωμα όλων στην ευημερία, μέσα σε μία κοινωνία αλληλεγγύης και συνοχής...»* Ή: *«Ισχυρή και ανεξάρτητη Ελλάδα είναι η ευρωπαϊκή και αξιόπιστη Ελλάδα, που είναι προσηλωμένη στις αρχές της διεθνούς νομιμότητας, της προστασίας των ανθρωπίνων δικαιωμάτων και της ειρηνικής επίλυσης των διαφορών».*

> ***«Η αξιωματική αντιπολίτευση ξεφεύγει από τα φληναφήματα του παρελθόντος και πιθανόν θα ανασυγκροτηθεί σε εντελώς νέα βάση. Μπορεί να αποκτήσει προγραμματικό λόγο πολύ πιο σύντομα απ' ό,τι υποπτευόμαστε»***

Πιο ενδιαφέροντα, όμως, από τα προφανή είναι τα μεσοβέζικα. Κι απ' αυτά βρίθει η Βενιζελιάδα των 8.910 λέξεων. Διαβάζουμε, για παράδειγμα, σχετικά με την Ορθοδοξία: *«Βασική συνιστώσα της (σ.σ.: ελληνικής) ταυτότητας είναι και* ***η Ορθοδοξία****, ως ιστορικό και πολιτισμικό κεκτημένο όλου του Ελληνισμού, ανεξάρτητα από τη θρησκευτική συνείδηση και συμπεριφορά του καθενός, που διαμορφώνεται ελεύθερα. Η Ορθοδοξία, ως ιστορικός και πολιτισμικός πλούτος, ως ανεκτικότητα και μήνυμα αγάπης και καταλλαγής, είναι συνεπώς ένας εθνικός, πνευματικός και πολιτιστικός πλούτος στο πλαίσιο της συνταγματικά κατοχυρωμένης θρησκευτικής ελευθερίας και ισότητας».* Φυσικά! Υπάρχει κάποιος που να διαφωνεί μ' αυτό; Το βασικό πολιτικό πρόβλημα, όμως, σήμερα δεν είναι εάν και κατά πόσον η Ορθοδοξία είναι πνευματικός και πολιτιστικός πλούτος. Ούτε αμφισβητείται από κανέναν ότι αποτελεί «βασική συνιστώσα της ελληνικής ταυτότητας». Το κυρίαρχο πολιτικό πρόβλημα είναι ο χωρισμός κράτους και Εκκλησίας. Επ' αυτού ο λαλίστατος τέως υπουργός δεν λέει τίποτε.

Η τοποθέτηση όμως Βενιζέλου δεν είναι παρά μια πρώτη απόπειρα- επιφανειακή μεν, αλλά πάντως απόπειρα- να δοθούν απαντήσεις στα μεγάλα πολιτικά ζητήματα που ταλανίζουν τη σοσιαλδημοκρατία διεθνώς. Περισσότερο, όμως, ενδιαφέρον από τις πρώιμες απαντήσεις του κ. Βενιζέλου έχουν οι ερωτήσεις. Αν δούμε τα πρώτα κείμενα, όπως αυτά εμφανίζονται στο δικτυακό τόπο του ΠΑΣΟΚ, θα διακρίνουμε πολλά ερωτήματα. Η αμηχανία του μετά την 7η Μαρτίου είναι εμφανής. Ταυτόχρονα, όμως, μπορούμε να διακρίνουμε ότι το ΠΑΣΟΚ αρχίζει να ελέγχει κριτικά τη φυσιογνωμία του εκ βάθρων. Τα στελέχη του θέτουν ερωτήματα για το αύριο. Ερωτήματα ουσιαστικά. Πολλά απ' αυτά, όπως τα διατύπωσε για παράδειγμα ο κ. Χάρης Παμπούκης, έχουν ιδιαίτερο ενδιαφέρον και πιθανόν να βάλουν τον εσωκομματικό διάλογο σε γόνιμη τροχιά. Ερωτήματα όπως *«Θέλουμε το κοινωνικό μοντέλο; Μήπως είναι ένα ιδεολόγημα (ένα άλλοθι μιας κοινωνίας που κυριαρχείται από την ατομικότητα) ή η επίκλησή του έχει ουσιαστικό περιεχόμενο;»* ή *«Το κράτος χρειάζεται ιδίως σήμερα, την εποχή της ανασφάλειας, ως συλλογικός ρυθμιστής και αρωγός; Είναι θέμα μεγέθους (πολύ ή λίγο) ή θέμα ποιότητας; Ποιές λειτουργίες είναι κρατικές και ποιές πρέπει να έχουν δημόσιο χαρακτήρα; Πρέπει και πώς είναι δυνατό να οργανωθεί η συνεργασία κράτους και ιδιωτικής πρωτοβουλίας για την αποτελεσματική υλοποίηση δημόσιων λειτουργιών;»* εμπεριέχουν και απαντήσεις. Δείχνουν ότι η αξιωματική αντιπολίτευση ξεφεύγει από τα φληναφήματα του παρελθόντος και πιθανόν θα ανασυγκροτηθεί σε εντελώς νέα βάση. Μπορεί να αποκτήσει προγραμματικό λόγο πολύ πιο σύντομα απ' ό,τι υποπτευόμαστε, να συνέλθει ταχύτερα απ' όσο κάποιοι ποντάρουν. Κι αυτό πρέπει να το προσέξει ιδιαίτερα η Νέα Δημοκρατία, που ακόμη ζει τη μέθη της νίκης...

ΘΑ ΛΕΙΤΟΥΡΓΗΣΕΙ ΣΥΝΤΟΜΑ ΣΤΗ ΡΟΔΟ

ΕΥΡΩΜΕΣΟΓΕΙΑΚΟ ΚΕΝΤΡΟ *Σύγχρονης Τέχνης και Πολιτισμού*

Αναμένεται στη Ρόδο ο πρόεδρος του ιδρύματος Laboratorio Mediterraneo

Τον ερχόμενο Σεπτέμβρη αναμένεται να έρθει στη Ρόδο ο Δρ. Michele Capasso πρόεδρος του ιδρύματος Laboratorio Mediterraneo, που εδρεύει στη Νάπολη της Ιταλίας, προκειμένου να επισημοποιήσει τη συμφωνία συνεργασίας με το δίκτυο FAM στα πλαίσια της λειτουργίας στη Ρόδο του Ευρωμεσογειακού Κέντρου Σύγχρονης Τέχνης και Πολιτισμού Ως γνωστό το Δίκτυο FAM προωθεί τη δημιουργία και λειτουργία στη Ρόδο του εν λόγω Κέντρου και την καθιέρωσή του ως έδρας Πολιτιστικής Διπλωματίας για όλη τη Μεσόγειο.

Το Ιδρυμα Laboratorio Mediterraneo αποτελεί τον πυρήνα του πιο ισχυρού δικτύου μη κυβερνητικών οργανώσεων που προωθούν τον ευρωμεσογειακό διάλογο και είναι ιδρυτικό μέλος του Ευρωμεσογειακού Κοινωνικού Φόρουμ και του «Συμφώνου της Βαρκελώνης» (1995).

Είναι σαφές ότι μια τέτοια συνεργασία και στήριξη θα είναι καθοριστικής σημασίας για το Ευρωμεσογειακό Κέντρο και ειδικότερα στο ξεκίνημα ενός τέτοιου εγχειρήματος. Να υπενθυμίσουμε πάντως ότι πέρα από αυτή τη συνεργασία, έχουν ήδη ολοκληρωθεί συμφωνίες συνεργασίας με **το Διεθνές Ινστιτούτο Ειρηνιστικών Σπουδών του Πανεπιστημίου Κολούμπια των ΗΠΑ με πρόεδρο την κα Betty Reardon** και από τις κεντρικές εισηγήτριες του 2ου Διεθνούς Συνεδρίου για τον Πολιτισμό και την Ειρήνη που έγινε στη Ρόδο τον Σεπτέμβριο του 2002, με το Ίδρυμα **Fondation per la Paz με πρόεδρο τον Federico Mayor Γ. Διευθυντή της UNESCO** επί δώδεκα συναπτά έτη και Πρόεδρο των εργασιών του 2ου Διεθνούς Συνεδρίου της Ρόδου, με τη **Διεύθυνση Παιδείας και Πολιτισμού της Ευρωπαϊκής Επιτροπής με Γ. Διευθύντρια την Ana Magraner** επίσης εισηγήτρια στο συνέδριο της Ρόδου, το **Ιδρυμα Artreach με έδρα την Ατλάντα και Πρόεδρο τη Susan Anderson** και βέβαια το **Τμήμα Εκπαίδευσης στην Ειρήνη της UNESCO υπό την αιγίδα της οποίας το Δίκτυο δραστηριοποιείται από το 1998**. Να σημειωθεί ότι στην κεντρική συνέντευξη ως «γυναίκα της εβδομάδας» που δίνει η Πρόεδρος του Ιδρύματος Artreach, **στο μεγάλης κυκλοφορίας εβδομαδιαίο περιοδικό Woman of Atlanta (19-07-04)** ερωτηθείσα για τα μελλοντικά σχέδια του Ιδρύματος η **Susan Anderson κάνει ιδιαίτερη αναφορά στη Ρόδο και τη λειτουργία των εκπαιδευτικών σεμιναρίων που θα διεξάγονται σε συνεργασία με το Δίκτυο FAM**.





Η κα Μοσχή στο γραφείο του Προέδρου Dr Michele Capasso του Ιδρύματος Laboratorio Mediterraneo όπου ακριβώς ο Wiston Churchill υπέγραψε το τέλος του 2ου Παγκοσμίου Πολέμου το 1945

Στη Νάπολη

Η πρόεδρος του δικτύου FAM κα Αλίκη Μοσχή βρέθηκε προ ημερών στη Νάπολη έδρα του Ιδρύματος Laboratorio Mediterraneo με την ευκαιρία των εγκαινίων της έκθεσης «Αποκαλύπτοντας το πρόσωπο-Γυναίκες από τον Ισλαμικό Κόσμο» που έγιναν στο **Palazzo Reale** με εξαιρετική μεγαλοπρέπεια. Οπως τονίστηκε από τους Ιταλούς οικοδεσπότες η έκθεση επελέγη μεταξύ πολλών πολιτιστικών εκδηλώσεων για τον πανηγυρικό εορτασμό των 10 χρονών επιτυχούς λειτουργίας και προσφοράς του Ιδρύματος Laboratorio Mediterraneo. Στα εγκαίνια τα οποία κατ' εξαίρεση έγιναν στις επιβλητικές αίθουσες του Palazzo Reale -σπάνια παραχωρούνται για εκθέσεις σύγχρονης τέχνης- παρευρέθη η πολιτική και πολιτειακή ηγεσία του τόπου ενώ των εγκαινίων προηγήθηκε ρεσιτάλ πιάνου από την διεθνούς φήμης νεαρή Ιορδανή πιανίστρια Tala Tutynji.

Ο Πρόεδρος του Ιδρύματος Michele Capasso στο χαιρετισμό του αναφέρθηκε με τα πλέον εγκωμιαστικά λόγια στη Ελλάδα και ειδικότερα στη Ρόδο υπογραμμίζοντας ότι η προοπτική συνεργασίας με το Κέντρο όχι μόνο τον τιμά και τον ικανοποιεί επαγγελματικά αλλά και τον ευχαριστεί προσωπικά γιατί θα του δώσει την ευκαιρία να γυρίσει ξανά στο πιο όμορφο νησί της Μεσογείου. Μίλησε για την «Ελλάδα του πρωταθλήματος, των Ολυμπιακών Αγώνων, του Φωτός και του Πολιτισμού αλλά και την Ελλάδα του «Πολιτισμού των Πολιτισμών» (στα ελληνικά και δανεισμένο όπως είπε από τον πρώην υπουργό πολιτισμού που είχε επισκεφθεί την Νάπολη πέρσι) ένα κομμάτι του οποίου έχει το προνόμιο η Νάπολη να φιλοξενεί σήμερα μέσα από αυτή την έκθεση, σύμβολο διαλόγου πολιτισμού και ανθρωπισμού».

Ιδιαίτερη συγκίνηση προκάλεσε στην ελληνική αντιπροσωπεία το γεγονός ότι η ελληνική σημαία κυμάτιζε μαζί με τη σημαία της Ιορδανίας, της Ιταλίας και της Ευρωπαϊκής Ένωσης προς τιμή των διοργανωτών της έκθεσης, στην κορυφή του κτιρίου όπου εδρεύει το Laboratorio Mediterraneo από τα πιο επιβλητικά και μεγαλοπρεπή κτίρια της Νάπολης (παλαιό Grand Hotel de Londres) στην κεντρική πλατεία ακριβώς απέναντι από το Castello di Napoli.

Η έκθεση θα παραμείνει στη Νάπολη μέχρι τις 15 Σεπτεμβρίου οπότε και θα μεταφερθεί στο Lecce της Ιταλίας. Εξ' άλλου ο αντιπρόεδρος του Συμβουλίου της Ευρώπης Claudio Azzolini παρών στα εγκαίνια, εξέφρασε την επιθυμία του να φιλοξενηθεί η έκθεση στο Ευρωπαϊκό Κοινοβούλιο στο τέλος του 2005 ολοκληρώνοντας έτσι την ευρωπαϊκή περιοδεία της πριν να αναχωρήσει για τις ΗΠΑ. Το αίτημα έγινε φυσικά δεκτό με ιδιαίτερη ικανοποίηση από τους διοργανωτές.

Συνεχίζοντας τις δραστηριότητες του Δικτύου η κα Μοσχή την ερχόμενη εβδομάδα θα βρίσκεται στην Κωνσταντινούπολη για τη διεξαγωγή των εργασιών του Διεθνούς Ινστιτούτου Ειρηνιστικών Μελετών που γίνονται σε συνεργασία με το Πανεπιστήμιο Κολούμπια της Αμερικής και το πανεπιστήμιο Sabanci της Κωνσταντινουπόλεως. **Να σημειωθεί ότι για το 2005 το δίκτυο FAM έχει προγραμματίσει τη διεξαγωγή των εν λόγω εργασιών στη Ρόδο.**

ΥΠ. ΑΠΑΣΧΟΛΗΣΗΣ: ΕΥΝΟΪΚΕΣ ΡΥΘΜΙΣΕΙΣ ΚΑΙ ΓΙΑ ΤΟΝ ΙΔΙΩΤΙΚΟ ΤΟΜΕΑ

ΜΟΝΙΜΟΠΟΙΗΣΗ ΓΙΑ ΧΙΛΙΑΔΕΣ *συμβασιούχους των ΔΕΚΟ*

Η Κυβέρνηση βάζει τέλος στην ομηρία τους, τηρώντας τις προεκλογικές δεσμεύσεις της

Οριστικά τέλος στην καταστρατήγηση των εργασιακών δικαιωμάτων στις πρώην ΔΕΚΟ και στην χωρίς περιορισμό ανανέωση των σχέσεων εργασίας ορισμένου χρόνου βάζει η κυβέρνηση μέσω του προεδρικού διατάγματος που ετοιμάζεται από το υπουργείο Απασχόλησης και Κοινωνικής Προστασίας.

Σύμφωνα με τις πρώτες πληροφορίες, το προεδρικό διάταγμα για τους συμβασιούχους του ιδιωτικού τομέα -όπως διαμορφώθηκε μετά και το διάλογο με τους κοινωνικούς εταίρους -τολμά να περιλάβει μια ουσιώδους χαρακτήρα μεταβατική διάταξη ειδικά για τις πρώην ΔΕΚΟ (παρά το γεγονός ότι το Συμβούλιο της Επικρατείας έχει ήδη κρίνει πως τυπικά δεν απαιτούνταν καμιά αλλαγή στο Π.Δ. 81/2003 επ΄ αυτού του ζητήματος).

Κύκλοι κοινωνικών εταίρων αναφέρουν ότι όσοι εργαζόμενοι απασχολούνται με σχέση ορισμένου χρόνου σε επιχειρήσεις κρατικού ενδιαφέροντος που έχουν μετατραπεί σε ανώνυμες εταιρείες και είναι εισηγμένες στο Χρηματιστήριο (πλην των αεροπορικών εταιρειών, που λόγω των ιδιαίτερων οικονομοτεχνικών δεδομένων τους φαίνεται ότι σε αυτήν τη φάση εξαιρούνται) εφεξής θα μπορούν να «μονιμοποιηθούν» δηλαδή να μετατραπούν οι συμβάσεις τους σε αορίστου χρόνου, εφόσον συγκεντρώνουν τις προϋποθέσεις του πρόσφατου Π.Δ. 164/2004 για το Δημόσιο.

Συγκεκριμένα, σε αορίστου χρόνου θα μετατρέπονται οι συμβάσεις όσων πληρούν τους εξής όρους του γνωστού και ως «προεδρικού διατάγματος Παυλόπουλου»:

1. Έχουν ενεργή εργασιακή σχέση κατά την ημερομηνία ισχύος του Π.Δ. ή λήξη αυτής 3 μήνες πριν.

2. Έχουν συμπληρώσει 24 μήνες πραγματικής απασχόλησης από την αρχική σύμβαση.

3. Έχουν τουλάχιστον 3 ανανεώσεις μέσα σε συνολικό χρονικό διάστημα 24 μηνών από την αρχική.

Οι εργαζόμενοι που θα πληρούν αυτές τις προϋποθέσεις θα υποβάλλουν αίτηση στο διοικητικό συμβούλιο της πρώην ΔΕΚΟ στην οποία ανήκουν και στη συνέχεια θα λαμβάνουν έγκριση από το ΑΣΕΠ. Σύμφωνα με τις πρώτες εκτιμήσεις, η πολιτική ηγεσία του υπουργείου Απασχόλησης έλαβε αυτή την απόφαση στο πλαίσιο της εφαρμογής των προεκλογικών δεσμεύσεων του πρωθυπουργού Κώστα Καραμανλή με στόχο να αρθούν οι αδικίες που προκλήθηκαν τα προηγούμενα χρόνια και να μπει ένα τέλος στον «κύκλο των μικροπολιτικών παιχνιδιών» σε βάρος των εργαζομένων που άνοιξαν οι προηγούμενες κυβερνήσεις.



Τομή στο θέμα των εργασιακών σχέσεων στις ΔΕΚΟ και τον ιδιωτικό τομέα αποτελεί το υπό κατάρτιση Π.Δ. του υπουργού Απασχόλησης Π. Παναγιωτόπουλου

Εντός των ημερών

Επίσης, οι ίδιοι κύκλοι αναφέρουν ότι άκρως σημαντικές και προς καθαρά φιλεργατική κατεύθυνση είναι οι αλλαγές που επιφέρει το προεδρικό διάταγμα – το οποίο αναμένεται εντός των προσεχών ημερών να ανακοινώσει ο υπουργός Απασχόλησης και Κοινωνικής Προστασίας Πάνος Παναγιωτόπουλος -και για τον καθαρά ιδιωτικό τομέα.

Από την ισχύ του Π.Δ. και μετά το βασικότερο κριτήριο για τη μετατροπή των συμβάσεων ορισμένου χρόνου σε αορίστου θα είναι ο χρόνος πραγματικής απασχόλησης των εργαζομένων, αφού καταργούνται οι δεκάδες εξαιρέσεις περί δήθεν «αντικειμενικών λόγων» του Π.Δ. 81/2003 της προηγούμενης κυβέρνησης.

Με το νέο Π.Δ. θα διευρυνθεί το χρονικό διάστημα μεταξύ των διαδοχικών συμβάσεων από τις 20 εργάσιμες ημέρες στις 45 ημερολογιακές, ενώ δεν θα τεκμαίρεται πλέον ότι δικαιολογείται η «εσαεί» ανανέωση των σχέσεων ορισμένου χρόνου λόγω των αναγκών ή του είδους της επιχείρησης. Η μετατροπή των καταχρηστικών διαδοχικών συμβάσεων εργασίας ορισμένου χρόνου σε αορίστου θα συνδέεται πλέον μόνο με την προϋπόθεση κάλυψης πάγιων και διαρκών αναγκών της κάθε εταιρείας όταν συντρέχουν οι τυπικές προϋποθέσεις, δηλαδή ο χρόνος πραγματικής απασχόλησης (24 μήνες με κενό μικρότερο των 45 ημερολογιακών ημερών).

Απαλειφή

Ταυτόχρονα απαλείφονται οριστικά οι εξαιρέσεις από τη «μονιμοποίηση» του «προεδρικού διατάγματος Ρέππα» για τους εργαζομένους στους τομείς τους οποίους είχε χαρακτηρίσει ως «εξαιρέσεις» η προηγούμενη κυβέρνηση και συγκεκριμένα στο χώρο της οπτικοακουστικής (εκφωνητές, παρουσιαστές ραδιοφώνου και τηλεόρασης, παραγωγοί και σκηνοθέτες), της κινηματογραφικής και φωνογραφικής παραγωγής (παραγωγοί, συγγραφείς, συνθέτες, ερμηνευτές, ηθοποιοί και κομπάρσοι),σε ειδικές δραστηριότητες του τραπεζικού τομέα, στον τομέα κατάρτισης και εκπαίδευσης, στον επαγγελματικό αθλητισμό, στον κατασκευαστικό τομέα των δημοσίων έργων, στο προσωπικό που απασχολείται σε δραστηριότητες οργάνωσης εκθέσεων, συνεδρίων ή σεμιναρίων, στους δασικούς εργάτες και τους καλλιτέχνες θεάματος.

ΔΗΜΟΣ ΚΑΛΛΙΘΕΑΣ ΡΟΔΟΥ

ΕΛΛΗΝΙΚΗ ΔΗΜΟΚΡΑΤΙΑ
ΠΕΡΙΦΕΡΕΙΑ ΝΟΤΙΟΥ ΑΙΓΑΙΟΥ
ΝΟΜΟΣ ΔΩΔΕΚΑΝΗΣΟΥ
ΔΗΜΟΣ ΚΑΛΛΙΘΕΑΣ

ΤΕΧΝΙΚΗ ΥΠΗΡΕΣΙΑ
ΤΑΧ. Δ/νση: Καλυθιές, 85105 Ρόδος
Τηλ: 22410-62205, Φαξ: 22410-64444
Ηλ. Ταχυδρομείο: tykallithea@ando.gr
Πληροφορίες: **Κουπάδη Ειρήνη**

Ημερομηνία: 16-07-2004
Αρ. Πρωτ.: Τ.Υ. 1603

ΑΝΑΚΟΙΝΩΣΗ

Ο Δήμαρχος Καλλιθέας ανακοινώνει ότι με το υπ' αρ. πρωτ.: ΧΟΠ/ΟΙΚ 3614/04-06-2004 διαβιβάστηκε η Β' Φάση της Πολεοδομικής Μελέτης οικισμού Κοσκινού νήσου Ρόδου.

Η ανάρτηση έγινε στο Δημοτικό Κατάστημα Δ.Δ. Κοσκινού του Δήμου Καλλιθέας τη **Δευτέρα 19 Ιουλίου 2004**.

Παρακαλούνται οι ενδιαφερόμενοι να λάβουν γνώση της Μελέτης.

Η προθεσμία υποβολής των ενστάσεων είναι δεκαπέντε (15) ημέρες από την ανάρτηση δηλαδή έως και την **2α Αυγούστου 2004** ημέρα Δευτέρα.

Ο ΔΗΜΑΡΧΟΣ
ΙΩΑΝΝΗΣ ΙΑΤΡΙΔΗΣ

Kalithies Palace
ΑΙΘΟΥΣΑ ΔΕΞΙΩΣΕΩΝ



Εμπιστευθείτε σ' εμάς την γαμήλια δεξίωση του γάμου σας
Σε ένα χώρο, σχεδιασμένο αμφιθεατρικά, κλιματιζόμενο, με δυνατότητα να φιλοξενήσει έως 800 άτομα.
Απολαμβάνοντας ένα από τα μενού μας που εσείς θα επιλέξετε.
Προσιτές τιμές.
Τηλ. κρατήσεων: 2241085641, 2241085515, 2241086778

Zorpidis
Lane Sea Lines - Zorpidis Travel
Αλεξ. Διάκου και Λοχαγού Φανουράκη 31
Τηλ. 22410 20625, 30054, 33603, 33607 Fax 26745
e-mail: stefanakis@zorpidis.com

ΔΡΟΜΟΛΟΓΙΑ
ΙΕΡΑΠΕΤΡΑ-Β. ΚΟΡΝΑΡΟΣ

Κάθε Κυριακή: 04.30 για Χάλκη, Διαφάνι, Πηγάδια, Κάσο, Σητεία, Αγιο Νικόλαο, Μήλο, Πειραιά

Κάθε Τετάρτη: στις 04.30 για Χάλκη, Διαφάνι, Πηγάδια, Κάσο, Σητεία, Αγ. Νικόλαο, Μήλο, Πειραιά

Κάθε Πέμπτη: στις 04.30 για Χάλκη, Διαφάνι, Πηγάδια, Κάσο, Σητεία, Αγ. Νικόλαο, ΣΑΝΤΟΡΙΝΗ, Μήλο, Περαιά.

ΓΙΑ ΚΑΣΤΕΛΛΟΡΙΖΟ
Κάθε ΤΡΙΤΗ -ΤΕΤΑΡΤΗ - ΣΑΒΒΑΤΟ: 12.00 το μεσημέρι

Κάθε ΣΑΒΒΑΤΟ: 21.00 για ΚΩ, ΚΑΛΥΜΝΟ, ΣΑΜΟ, ΧΙΟ, ΜΥΤΙΛΗΝΗ, ΛΗΜΝΟ, ΑΛΕΞΑΝΔΡΟΥΠΟΛΗ.

Πληροφορίες:
Τηλ. 22410-20625, 30054, 33607

υπόθεση: Πολιτισμός



υπογραφή: Δέσποινα Διαμαντή

ΑΤΖΕΝΤΑ ΕΚΔΗΛΩΣΕΩΝ

... που σημαίνει επιλογές! Το επόμενο χρονικό διάστημα και μέχρι την έναρξη των Ολυμπιακών Αγώνων «διαλέγετε και παίρνετε» για τα δεδομένα της περιοχής...

Φεστιβάλ, εικαστικές διοργανώσεις, συναυλίες και θεατρικές παραστάσεις, καλύπτουν ένα σημαντικό κομμάτι της πολιτιστικής δράσης που συστηματικά κατακλύζει τις καλοκαιρινές μέρες και νύχτες μας!

Η ΕΚΘΕΣΗ...



... **«Βλέποντας τους Ελληνες: Από τη Ρόδο στη Γέλα 7ος –5ος αιώνας π.Χ»** εγκαινιάζεται σήμερα στις 8.00 στο παλάτι του Μεγάλου Μαγίστρου, από το Αρχαιολογικό Ινστιτούτο Αιγαιακών Σπουδών, την Υπηρεσία Πολιτιστικών και Περιβαλλοντολογικών Αγαθών της Περιφέρειας της Σικελίας και την Εφορεία της Caltanissetta.

Η έκθεση – όπως αναφέρει σε άρθρο της στην «δ» η **κ. Α. Γιαννικουρή, διευθύντρια του Αρχαιολογικου Ινστιτούτου Αιγαιακών Σπουδών,** περιλαμβάνει 80 έργα από τα Μουσεία της Γέλας, Caltanissetta και Συρακουσών και περίπου 80 από το Μουσείο της Ρόδου. Τα εκθέματα αυτά, ροδιακά και της Γέλας, θα εκτεθούν δίπλα – δίπλα στις βιτρίνες για να καταλάβει ο επισκέπτης τις επιρροές και να καταδειχθεί το δίκτυο επικοινωνίας και οι σχέσεις που αναπτύχθηκαν ανάμεσα στην Μητρόπολη και την αποικία.

Η έκθεση θα διαρκέσει έως τις 27 Σεπτεμβρίου.

ΕΝΑ ΑΦΙΕΡΩΜΑ ΣΤΟΝ ΝΙΚΟ ΞΥΛΟΥΡΗ...

... μια οπτικοακουστική παραγωγή της Πολιτιστικής Αύρας σε σκηνοθεσία του Δ. Μίχαλου με τίτλο **«Εβαλε ο Θεός σημάδι – αφιέρωμα στο Νίκο Ξυλούρη»** ξεκίνησε από χθες στη **Λέρο** και συνεχίζει σήμερα την **Χάλκη** την παρουσίασή του. Με σπάνιο οπτικό και ηχητικό υλικό από τη ζωή και την καλλιτεχνική πορεία του μεγάλου τροβαδούρου, το πρόγραμμα στηρίζουν ερμηνευτικώς: ο **Γιάννης Χαρούλης** και η **Μαριαστέλλα Τζανουδάκη** με τη συνοδεία των σπουδαίων μουσικών και ρεπερτόριο που περιλαμβάνει παραδοσιακά κρητικά, ριζίτικα και δημιουργίες από το χώρο του έντεχνου Ελληνικού Τραγουδιού.

Την Παρασκευή 30 Ιουλίου το πρόγραμμα παρουσιάζεται στη Νίσυρο και το Σάββατο 31 Ιουλίου στην Κω, με την σύμπραξη του γνωστού σχήματος «Μικρές Περιπλανήσεις».

Η ΝΑΤΑΣΑ ΘΕΟΔΩΡΙΔΟΥ...



... στα πλαίσια του **Φεστιβάλ Σύμης,** αναμένεται 30 Ιουλίου να συγκεντρώσει πολύ κόσμο στο νησί, κλείνοντας με τη συναυλία της στο Γυαλό τις εκδηλώσεις για τον μήνα Ιούλιο.

Ο Αύγουστος κορυφώνει τις εκδηλώσεις του 10ου Φεστιβάλ Σύμης Περιλαμβάνοντας μεταξύ άλλων:

- Την παράσταση **«Εκκλη-συμπάζουσες»** από το Συμιακό Θέατρο.
- Συναυλία με την **Ευανθία Ρεμπούτσικα** (10/8).
- Συναυλία με το **Μανώλη Φάμελλο** και το **Νίκο Ζιώγαλα** (25/8).
-Συναυλία με το συνθέτη **Χρήστο Νικολόπουλο** (29/8).

Η συναυλία του **Γιάννη Σπανού** θα πραγματοποιηθεί σε ημερομηνία που θα οριστεί, ενώ σε καθημερινή βάση, το πρόγραμμα περιλαμβάνει χορευτικό συγκρότημα, κινηματογραφικές βραδιές, κλασική μουσική αλλά και παραδοσιακές βραδιές με τοπικό χρώμα, όπως η **Γιορτή του Κρασιού** (13/8) που διοργανώνεται από την Ενωση Γυναικών Σύμης.

Η 2η ΔΙΕΘΝΗΣ ΕΚΘΕΣΗ ΓΕΛΟΙΟΓΡΑΦΙΑΣ...



...έχει οριστικοποιήσει την τελετή Εναρξης και την απονομή των βραβείων της Παρασκευή 30 Ιουλίου στην είσοδο της Μεσαιωνικής Πόλης.

Τα εγκαίνια της έκθεσης που θα διαρκέσει έως τις 16/8 θα γίνουν αμέσως μετά στο Μουσείο Νεοελληνικής Τέχνης του Δήμου Ροδίων στην Πλατεία Σύμης. Στα πλαίσια της 2ης Διεθνής Εκθεσης Γελοιογραφίας Ρόδου, θα εκδοθούν από τον ΟΠΑΔ, τον Οργανισμό Πολιτιστικής Ανάπτυξης Δωδ/σου της Νομαρχιακής Αυτοδιοίκησης Δωδ/σου και του Δήμου Ροδίων αφίσες των 3 βραβευμένων έργων των **Constantin Ciosu** (Ρουμανία) που απέσπασε το 1ο βραβείο, **Burhanettin Arfagil** (Τουρκία) 2ο βραβείο και Paiman Rezael (Ιραν) για το 3ο βραβείο, καθώς επίσης και ο κατάλογος των έργων των γελοιογράφων που θα εκτεθούν στο Μουσείο Νεοελληνικής Τέχνης. Στην πολυτελή έκδοση του καταλόγου των 168 σελίδων θα περιλαμβάνονται, επίσης, έργα του ΜΠΟΣΤ κατέχει σημαντική θέση σ' αυτή τη δεύτερη διοργάνωση της έκθεσης και εκτός συναγωνισμού του Βαγγέλη Παυλίδη, Σπύρου Ορνεράκη και Βασίλη Χριστοδούλου. Το βραβείο της Γενικής Γραμματείας Επικοινωνίας -Γενικής Γραμματείας Ενημέρωσης, θα απονείμει στον Έλληνα Σκιτσογράφο Ανδρέα Πετρουλάκη ο αναπληρωτής κυβερνητικού εκπρόσωπου κ. Ευάγγελος Αντώναρος.

ΤΑ «ΙΑΛΥΣΕΙΑ» 2004...

... ανοίγουν αυλαία το Σάββατο 31 Ιουλίου η 22η διοργάνωση του Πολιτιστικού Οργανισμού ΜΕΚΤΟ του Δήμου Ιαλυσού, θα φιλοξενήσει μια σειρά χορευτικών μουσικών και θεατρικών εκδηλώσεων με «εθνική» διάθεση.

Οι εκδηλώσεις που θα γίνονται κάθε βράδυ στις 9 στην πλατεία Αποστολίδη θα διαρκέσουν μέχρι την Κυριακή 8 Αυγούστου. Παράλληλα με τις εκδηλώσεις, στο εκθετήριο του Δήμου στην πλατεία Αποστολίδη, θα λειτουργεί ομαδική εικαστική έκθεση με γενικό τίτλο «Ενδείξεις». Ζωγράφοι, διακοσμητές, κατασκευαστές βιτρώ και φωτογράφοι θα εκθέτουν τα έργα τους στο κοινό.

ΚΟΥΖΙΝΕΣ ΣΕ ΤΙΜΕΣ ΠΟΥ... ΠΡΟ - ΚΑΛΟΥΝ!



πλαίσιο

ΠΛΗΡΕΣ ΣΕΤ ΕΠΙΠΛΩΝ ΚΟΥΖΙΝΑΣ (14 μ. ΠΕΡΙΠΟΥ) ΜΕ ΤΡΟΦΟΘΗΚΗ ΚΑΙ ΜΗΧΑΝΙΣΜΟΥΣ

ΜΟΝΟ 2990 € (ΣΥΜΠΕΡΙΛΑΜΒΑΝΕΙ ΦΠΑ ΚΑΙ ΤΟΠΟΘΕΤΗΣΗ)

ΔΩΡΟ ΤΡΑΠΕΖΙ ΑΝΟΙΓΟΜΕΝΟ 100Χ140+40 (MOD 7510)



ΑΞΙΑΣ 440 €

ΜΕΓΑΛΗ ΓΚΑΜΑ ΣΕ ΤΡΑΠΕΖΙΑ ΚΟΥΖΙΝΑΣ ΚΑΡΕΚΛΕΣ ΚΑΙ ΕΣΩΤΕΡΙΚΕΣ ΠΟΡΤΕΣ ΑΠΟ ΙΤΑΛΙΑ

Ειδικές προγράμματα απόσυρσης. Ηλεκτρικές συσκευές σε χαμηλές τιμές.

ΒΟΛΑΣ ΚΟΥΖΙΝΕΣ

Μ. ΒΟΛΑΣ & ΥΙΟΙ Ο.Ε.

Λ. ΕΛΕΥΘΕΡΙΑΣ 43-45 ΚΡΕΜΑΣΤΗ ΡΟΔΟΣ - ΤΗΛ. (22410) 91275
FAX (22410) 94370 --- www.volas.net --- e-mail volas@hol.gr



Η κεντρική θέρμανση είναι πολυτέλεια;;;

ΟΧΙ ΠΙΑ!!!

πλαίσιο

ΤΙΜΗ ΕΚΠΛΗΞΗ 1750 €

ΑΠΟ ΤΗΝ ΕΝΕΡΓΕΙΑ - ΒΟΛΑΣ

ΣΥΣΤΗΜΑ ΚΕΝΤΡΙΚΗΣ ΘΕΡΜΑΝΣΗΣ ΠΛΗΡΕΣ
6 σώματα panel Superia® 800Χ900, 800Χ750, 800Χ750, 600Χ1050, 600Χ900, 600Χ450
Λέβητας Siris 20.000 θερμίδων-καυστήρας Ecoflam-κυκλοφορητής Wilo ή Nocchi
Δεξαμενή 500 λίτρα, θερμοστάτης χώρου SIEMENS
& όλα τα υπόλοιπα εξαρτήματα πλην καμινάδας και σωληνώσεων.
(Στην τιμή περιλαμβάνεται και η μεταφορά στο χώρο σας)

Υπεύθυνοι: Σ. Βόλας Ηλ. Μηχ. BEng, MSc
Ν. Μάλιακκας Ηλ. Μηχ. ΑΠΘ
Τηλ. (22410) 98070 - 6973990806

www.volas.net

sports

Επιμέλεια: Ηλίας Λοΐζος - Τάσος Κώστας

• ΠΡΩΤΗ ΣΥΓΚΕΝΤΡΩΣΗ ΤΟΥ ΔΙΑΓΟΡΑ ΒΑΤΙΟΥ
• ΠΟΤΙΖΟΥΝ ΤΟ ΦΥΤΩΡΙΟ ΜΕ ΙΔΡΩΤΑ ΤΑ «ΕΛΑΦΙΑ» Σελ.16-17
• ΙΔΙΑ ΣΥΝΤΑΓΗ... Σελ.18
• ΕΤΟΙΜΟΣ ΓΙΑ ΡΕΒΑΝΣ Ο ΧΕΙΜΩΝΕΤΟΣ Σελ.19

ΠΑΟ ΔΙΑΓΟΡΑΣ

Πρώτο φιλικό του γηραιού με την Ασπίδα Απ.



Χωρίς προβλήματα συνεχίζεται πρωί κι απόγευμα η προετοιμασία των ποδοσφαιριστών του ΠΑΟ Διαγόρα με τις οδηγίες του Ανδρέα Σταύρου και των συνεργατών του Γιάννη Καμπούρη και Γιώργου Μποσγανά.

Οι πρωινές προπονήσεις γίνονται στο βοηθητικό γήπεδο του στίβου, ενώ το απόγευμα η προετοιμασία συνεχίζεται στο φυτώριο.

Από τη χθεσινή προπόνηση απουσίασε ο τραυματίας Κοσμάς, ο οποίος βρίσκεται στο στάδιο της αποθεραπείας. Για τις πρώτες προπονήσεις ο Ανδρέας Σταύρου τόνισε: «Υπάρχει διάθεση και ενθουσιασμός στις πρώτες προπονήσεις απ' όλους τους ποδοσφαιριστές. Δουλεύουν με όρεξη και έτσι θέλω να συνεχίσουν.

Σύμφωνα με όσα έγιναν γνωστά ο ΠΑΟ Διαγόρας θα δώσει το πρώτο του φιλικό παιχνίδι με την Ασπίδα Απολακκιάς στις 8 Αυγούστου σε γήπεδο που θα ανακοινωθεί σύντομα, καθώς εάν δεν βρεθεί το φιλικό θα διεξαχθεί στο προπονητήριο του φυτωρίου.

Το επόμενο παιχνίδι θα είναι διεθνές, καθώς στις 15 Αυγούστου ο «γηραιός» θα ταξιδέψει για την Τουρκία όπου θ' αντιμετωπίσει την ομάδα Μαρμαρίς που αγωνίζεται στο πρωτάθλημα Β' Εθνικής της γειτονικής μας χώρας.

Ο Κίμωνας Πουζουκάκης έκλεισε στην Ηλιούπολη

Στο πρωτάθλημα της Α'Κατηγορίας ΕΣΚΑΝΑ (Αττικής) θα αγωνίζεται τη νέα περίοδο ο Ρόδιος καλαθοσφαιριστής Κίμωνας Πουζουκάκης.



Όπως είναι γνωστό ο παίκτης ανήκει στον Κολοσσό Ρόδου και πέρυσι φορούσε τη φανέλα του Έσπερου στο πρωτάθλημα της Γ' Εθνικής. Ο 20χρονος μπασκετμπολίστας είχε προτάσεις από τις ομάδες του Μίλωνα και του Αρύντα, αλλά προτίμησε την Ηλιούπολη με την παρέμβαση του προπονητή των «θαλασσί» Βασίλη Φράγκου και του προέδρου Κώστα Κωσταρίδη. Βέβαια στην Ηλιούπολη ο Πουζουκάκης θα έχει περισσότερες συμμετοχές κάτι που θα δώσει την ευκαιρία να ξεδιπλώσει περισσότερο τις αρετές του.

Πιο δροσερό το κλειστό του Βενετοκλείου

Κλιματισμό θα αποκτήσει πάρα πολύ σύντομα το Βενετόκλειο κλειστό γυμναστήριο της πόλης μας. Μετά από συντονισμένες ενέργειες της επιτροπής διοίκησής του, οι εργασίες τοποθέτησης πρόκειται να ξεκινήσουν την ερχόμενη εβδομάδα και υπολογίζεται να ολοκληρωθούν στα μέσα Αυγούστου.

Θα είναι μια άκρως σημαντική προσθήκη για το κλειστό της πόλης μας, καθώς τις περισσότερες φορές η ζέστη είναι αφόρητη και αυτό είναι κάτι που επηρεάζει και τους αθλητές που αγωνίζονται, αλλά φυσικά και τους θεατές που παρακολουθούν.

ΘΑ ΜΠΕΙ ΚΑΙ ΦΥΣΟΥΝΑ

Μια ακόμη παρέμβαση που αποφασίστηκε να γίνει είναι και η τοποθέτηση ειδικής φυσούνας, η οποία θα οδηγεί τους παίκτες από τα αποδυτήρια στον αγωνιστικό χώρο δίνοντας έτσι εντελώς διαφορετική νότα στο γήπεδο. Σύμφωνα, μάλιστα, με τους υπολογισμούς που υπάρχουν, η φυσούνα (όπως και ο κλιματισμός βέβαια) θα είναι έτοιμα πριν από το μεγάλο μπασκετικό τουρνουά του καλοκαιριού με την επωνυμία «Τάσος Κουταλιανός». Όλα τα παραπάνω προστίθενται σε μια σημαντική σειρά παρεμβάσεων που έχει κάνει στο «κλειστό» η διοίκησή του και που έχουν σαν κύριο στόχο την καλυτέρευση της εικόνας του γυμναστηρίου. Τόσο εντός του κτιρίου όσο και εκτός έχουν γίνει πολύ σημαντικά πράγματα το τελευταίο διάστημα και αναμένεται και συνέχεια.

ΙΑΛΥΣΟΣ

ΣΤΑ «ΕΡΥΘΡΟΚΙΤΡΙΝΑ» ντύθηκε ο Νεκτάριος Μήτρου

- *Στο «ρόστερ» του Θεοδώρου και ο Λευτέρης Μαννάκης*
- *Την προσεχή Δευτέρα 2 Αυγούστου ξεκινούν οι προπονήσεις*



Ακόμη πιο δυνατή έγινε από χθες το απόγευμα η ομάδα του Ιάλυσου, καθώς ενισχύθηκε με άλλους δύο ποδοσφαιριστές, οι οποίοι αναμένεται να βοηθήσουν τη νέα προσπάθεια του συλλόγου στο περιφερειακό πρωτάθλημα.

Πρόκειται για τον Νεκτάριο Μήτρου και τον Λευτέρη Μαννάκη. Όπως είναι γνωστό εδώ και αρκετό διάστημα ο Ιάλυσος διεκδικούσε τον Μήτρου από τον Φοίβο και οι δύο ομάδες βρίσκονταν σε συνεχή επαφή, ενώ οι συζητήσεις και οι προτάσεις-αντιπροτάσεις ήταν στην ημερήσια διάταξη. Τελικά οι δύο πλευρές τα βρήκαν και η ομάδα της Κρεμαστής άφησε τον Μήτρου ελεύθερο έναντι οικονομικών ανταλλαγμάτων.

Ο Νεκτάριος Μήτρου υπέγραψε δελτίο στη νέα του ομάδα χθες το πρωί και η διάρκεια της συνεργασίας του με τον Ιάλυσο θα είναι για ένα χρόνο με δικαίωμα μονομερούς ανανέωσης από την πλευρά της ομάδας. Επίσης, δελτίο στον Ιάλυσο υπέγραψε την ίδια ώρα και ο Λευτέρης Μαννάκης πρώην ποδοσφαιριστής των Μικτών της ΕΠΣΔ που πέρυσι αγωνίστηκε στο πρωτάθλημα της Δ' Εθνικής με τα χρώματα του Θησέα Περιβολίων στα Χανιά.

Συγκέντρωση την Παρασκευή

Με την απόκτηση των Μήτρου και Μαννάκη οι μεταγραφές του Ιάλυσου έχουν ολοκληρωθεί και στο «ρόστερ» του Θόδωρα Θεοδώρου περιλαμβάνονται 23 ποδοσφαιριστές, ενώ μέχρι την Παρασκευή μπορεί να προστεθεί ακόμη ένας νεαρός κάτω των είκοσι ετών.

Η πρώτη συγκέντρωση των ποδοσφαιριστών θα πραγματοποιηθεί αύριο το απόγευμα στις 7:00 στο ξενοδοχείο «ATLANTICA» όπου ο έμπειρος προπονητής κ. Θεοδώρου θα δώσει τις οδηγίες του για την έναρξη των προπονήσεων. Όλοι οι ποδοσφαιριστές θα έχουν την ευκαιρία να γνωρίσουν τη νέα διοίκηση του συλλόγου, αλλά και να γνωριστούν μεταξύ τους. Η προετοιμασία της ομάδας θα ξεκινήσει την προσεχή Δευτέρα 2 Αυγούστου στις 5:00 το απόγευμα στο «Οικονομίδειο» γήπεδο.

ΤΟ ΡΟΣΤΕΡ ΤΟΥ ΙΑΛΥΣΟΥ

1. Αλεξανδρίδης Ν.
2. Κακλαμάνος Μ.
3. Χατζηκαλημέρης Α.
4. Ράϊος Ε.
5. Κολιάδης Γ.
6. Γκορτζίλας Α.
7. Καλημέρης Λ.
8. Σταυρίδης Σ.
9. Πολιάς Μ.
10. Μήτρου Ν.
11. Κουρζής Αντ.
12. Παναγιώτου Β.
13. Τζαφέρης Αλ.
14. Κατσαράς Στ.
15. Μαυρής Μ.
16. Πατρός Ν.
17. Δελαπόρτας Γ.
18. Παπαδόπουλος Μ.
19. Αλμπανίδης Γ.
20. Πεστλίκης Ι.
21. Μαννάκης Ελ.
22. Αναστασάκης Αντ.
23. Εμίρογλου Σ.

ΠΡΩΤΗ ΣΥΓΚΕΝΤΡΩΣΗ ΤΟΥ ΔΙΑΓΟΡΑ ΒΑΤΙΟΥ


Πλούσια τα εδέσματα του χορηγού στην πρώτη του Βατίου


Καλοσώρισμα στον Νίκο Μπιλιά με ένα κουτί μπύρα


Διάλογος Μάκρα - Ζωάννου με το βλέμμα του προέδρου Γιάννη Καμπούρη


Κουβεντούλα από τους παλιούς Τσιβρινή (δεξιά) και Λινάρδο ενώ ο Μακρής (αριστερά) ασχολείται με κάτι πιο... ενδιαφέρον




Ο χορηγός της ομάδας Μάκης προσπάθησε όσο μπορούσε να ευχαριστήσει όλους τους καλεσμένους του


Καλεσμένος στην συγκέντρωση και ο τεχνικός του «γηραιού» Ανδρέας Σταύρου



Τα τηλέφωνα άναψαν προχθές για Ξύπα και Σάββενα

ΠΟΤΙΖΟΥΝ ΤΟ ΦΥΤΩΡΙΟ ΜΕ ΙΔΡΩΤΑ

τα «ελάφια»



Βογιατζάκης και Παπαστεργίου θαυμάζουν τα μοντελάκια των ελαφιών



Γρήγορες ανάσες με την ευκαιρία των διατατικών ασκήσεων



Ο ήχος του κινητού δεν άφησε τον Μαρίνο να ησυχάσει



Από αριστερά Χαρίτος - Καμπούρης - Μανίκας - Σταύρου - Καλαϊτζίδης - Μποσγανάς, ειρηνική συνύπαρξη στο Φυτώριο



Κόττορος - Φραγκίνης πήραν πρόγραμμα από τον Αντώνη Μανίκα για καλύτερη προετοιμασία



ΚΟΛΟΣΣΟΣ

ΙΔΙΑ ΣΥΝΤΑΓΗ...

Ανανέωσαν με τους «θαλασσί» Χρήστος Γκογκίδης (δύο χρόνια) και Αλφόνσο Αλμπερτ (ένας χρόνος)



Την περσινή πετυχημένη συνταγή ακολουθεί και φέτος ο Κολοσσός προκειμένου να πετύχει διάκριση στο πρωτάθλημα της Α2.

Μετά από πολυήμερες σκληρές διαπραγματεύσεις οι «θαλασσί» ανανέωσαν την συνεργασία τους και με τους Χρήστο Γκογκίδη και Αλφόνσο Αλμπερτ.

Ο Ροδίτης αρχηγός θα συνεχίζει να ξεσηκώνει την εξέδρα και για τα δύο επόμενα χρόνια καθώς συμφώνησε στον οικονομικό τομέα με τον πρόεδρο κ. Κωσταρίδη.

Ο Γκογκίδης είχε προτάσεις από Ελληνικές και Ιταλικές ομάδες αλλά τελικά παραμένει στον Κολοσσό όπου είναι ο αγαπημένος των φιλάθλων.

Ο Ισπανός πάουερ σέντερ δεν έμεινε ικανοποιημένος από την πρόταση της Σαραγόσα που τον ήθελε, για εναλλακτική λύση και χθες το πρωί, μέσω του μάνατζέρ του, είπε το «ναι» στον Κολοσσό. Ο Ισπανός που θα επιστρέψει στη Ρόδο την δεύτερη εβδομάδα του Αυγούστου θα υπογράψει συμβόλαιο συνεργασίας ενός έτους.

Να σημειωθεί ότι από την περσινή ομάδα ανανέωσαν την συνεργασία τους και οι Θόδωρος Γεωργίτσης, Χρήστος Παππάς, Αλέξης Παναγιωτόπουλος και παρελθόν αποτελεί μόνο ο Γιώργος Κουκλάκης.

Στο ρόστερ του Κολοσσού θα ενταχθούν φέτος και οι ταλαντούχοι Μπέλλος, Περούλλης ενώ ο Βασίλης Φραγκιάς βρίσκεται σε αναζήτηση πλέι μέϊκερ και ψηλού.

Εκτός συγκλονιστικού απροόπτου και οι δύο επόμενοι παίκτες που θα αποκτηθούν θα προέρχονται από την Ελληνική αγορά.

• Η προετοιμασία του Κολοσσού θα ξεκινήσει στις 16 Αυγούστου.

Αγ. Ισιδωρος

ΣΗΜΑΝΤΙΚΗ ΕΝΙΣΧΥΣΗ

Πέντε έμπειρους ποδοσφαιριστές συμφώνησε να εντάξει στο έμψυχο δυναμικό του ο Αγιος Ισίδωρος που συμμετέχει στο πρωτάθλημα της Γ' κατηγορίας.

Πρόκειται για τους Γεώργιο Στάππα, Νεκτάριο Καλεντζή, Γρηγόριο Διακοναστάση, Μιχάλη Γιαννουκά και Αργύριο Γεωργαλλή. Προπονητής της ομάδας παραμένει ο παλαίμαχος ποδοσφαιριστής Γιώργος Κοντός. Ο Αγιος Ισίδωρος παραχώρησε με υποσχετική ενός χρόνου τον Χρήστο Καρασσάβα στην Μινωϊκή Ηρακλείου.

ΑΕΡΑ

Φοράει τα κόκκινα ο Κυριαζής

Μετά από διαπραγματεύσεις αρκετών εβδομάδων ΑΕΡΑ και Μιχάλης Κυριαζής κατέληξαν σε οριστική συμφωνία.

Ο έμπειρος αμυντικός επιστρέφει στο τοπικό πρωτάθλημα μετά από αρκετά χρόνια καθώς αγωνιζόταν σε Γ' Εθνική (Εθνικός) και Περιφερειακό Πρωτάθλημα (Ιάλυσος, Απόλλων Καλυθιών). Στον ΑΕΡΑ επιστρέφει έπειτα από απουσία χρόνων και ο επιθετικός Γιώργος Μπακίρης.

Απολλων Καλυθιων

ΠΑΙΚΤΗΣ-ΓΥΜΝΑΣΤΗΣ!

Μ'ένα σμπάρο ...δύο τρυγόνια! Ο Απόλλων Καλυθιών ανακοίνωσε χθες την απόκτηση του 32χρονου μέσου Μέλιου που αγωνιζόταν στον Ακουσίλαο.

Ο Μέλλιος είναι καθηγητής φυσικής αγωγής και θα είναι συνεργάτης του προπονητή Νίκου Ταχραμάνη.

• Η προετοιμασία του Απόλλωνα θα ξεκινήσει την Δευτέρα ενώ το απόγευμα της Κυριακής θα πραγματοποιηθεί στο γήπεδο Καλυθιών οικογενειακό διπλό για να δουν οι φίλαθλοι τα νέα μεταγραφικά αποκτήματα.

Ηρακλης Μαριτσων

Φινάλε με Μακρή

Σε κανονικούς ρυθμούς και χωρίς ιδιαίτερα προβλήματα συνεχίζονται οι προπονήσεις των ποδοσφαιριστών του ΗΡΑΚΛΗ στην πευκόφυτη περιοχή ΚΑΛΑΜΩΝΑ - ΑΓΙΟΥ ΝΙΚΟΛΑΟΥ.

Στην προπόνηση της Τετάρτης συμμετείχε για πρώτη φορά και ο νεοαποκτηθείς Τάσος Μακρής για τον οποίο επήλθε συμφωνία μεταξύ των Διοικήσεων Διαγόρα Βατίου και Ηρακλή.

Ετσι με την απόκτηση του Μακρή ολοκληρώθηκαν οι μεταγραφές του Ηρακλή. Στις απαραίτητες ιατρικές εξετάσεις θα υποβληθούν όλοι οι ποδοσφαιριστές του Ηρακλή ύστερα από εισήγηση του προπονητή Σπ. Αγγελόπουλου. Ηδη έχουν προμηθευτεί και παλμογράφοι για την μέτρηση των παλμών των ποδοσφαιριστών κατά την διάρκεια των προπονήσεων.

Στο Τουρνουά στη μνήμη του Αλέκου Παπαγρηγορίου που διοργανώνει ο Κλεάνθης Παραδεισίου, θα συμμετάσχει ο ΗΡΑΚΛΗΣ. Η Διοίκηση του Ηρακλή ευχαριστεί τους ποδοσφαιριστές Γιακουμάρο-Αναγνώστου (επιχ. VECTOR) και τον προπονητή Σπ. Αγγελόπουλο για την προσφορά στην ομάδα αθλητικού υλικού για τις προπονήσεις της ομάδας.

ΠΛΑΣΤΟ Αθλητικό Εγγραφο

Μια περίεργη υπόθεση ταλανίζει ποδοσφαιρικό σωματείο της Ρόδου. Σύμφωνα με πληροφορίες εξωδιοικητικός παράγοντας πλαστογράφησε υπογραφές και παραχώρησε έγγραφο ελευθέρας σε ποδοσφαιριστή.

Η επίσημη διοίκηση είχε αρνηθεί να παραχωρήσει τον παίκτη που τελικά με τον παραπάνω τρόπο απέκτησε το έγγραφο.

Χθες οι επίσημοι διοικούντες της ομάδας αφού συμβουλεύτηκαν τον πρόεδρο της Ε.Π.Σ.Δ. κ. Κλεόβουλο Χατζηγεωργίου κατέθεσαν υπεύθυνη δήλωση ότι ουδέποτε παραχώρησαν έγγραφο ελευθέρας στον συγκεκριμένο ποδοσφαιριστή. Με την παραπάνω ενέργεια, όπως υποστηρίζουν νομικοί, ο παίκτης δεν μπορεί να χρησιμοποιήσει το παράνομο έγγραφο. Σύμφωνα με πληροφορίες υπάρχουν σκέψεις για υποβολή μηνύσεων στον εξωδιοικητικό παράγοντα που πλαστογράφησε τις υπογραφές του προέδρου και του γενικού γραμματέα.

Διαγορας Βατιου

«Κέρδισε στα σημεία» τον ΑΕΡΑ Αφάντου

Ισχυρότερος έγινε από χθες το πρωί ο Διαγόρας Βατίου καθώς στο έμψυχο δυναμικό της ομάδας προστέθηκαν ακόμη δύο έμπειροι ποδοσφαιριστές, οι οποίοι θα βοηθήσουν πάρα πολύ τον σύλλογο του Βατίου στο φετινό πρωτάθλημα.

> Απέκτησε χθες τους έμπειρους ποδοσφαιριστές Αντώνη Ξύπα και Γιώργο Σάββενα

Πρόκειται για τους Αντώνη Ξύπα και Γιώργο Σάββενα που πέρυσι αγωνίσθηκαν με τον ΠΑΟ Διαγόρα στο περιφερειακό πρωτάθλημα.

Στο μεταξύ προχθές το βράδυ πραγματοποιήθηκε η πρώτη συνάντηση των ποδοσφαιριστών στην ψησταριά «ΜΑΚΗΣ» που είναι και χορηγός της ομάδας στο νέο πρωτάθλημα.

Διοίκηση και τεχνική ηγεσία καλωσόρισαν τους νέους παίκτες της ομάδας και βέβαια έγινε η γνωριμία τους με την παλιά φρουρά.

Ο προπονητής Γιάννης Καμπούρης έδωσε τις οδηγίες του για την έναρξη της προετοιμασίας η οποία θα ξεκινήσει την προσεχή Δευτέρα το απόγευμα.

Βέβαια από την προχθεσινή συγκέντρωση απουσίασαν λογικά Ξύπας και Σάββενας οι οποίοι από χθες ανήκουν ουσιαστικά στην ομάδα του Βατίου.

Ροδίτικη παροικία στην Κύπρο

Στην Κύπρο παραμένει και συνεχίζει την καριέρα του ο Χρήστος Βελής. Ο έμπειρος Ροδίτης μέσος που έχει αγωνιστεί σε Ιάλυσο, Αθηναϊκό, ΠΑΟΚ έλυσε την συνεργασία του με την Ανόρθωση και βρίσκεται σε διαπραγμάτευση με την ΑΕΚ Λάρνακας.

Να σημειωθεί ότι στην Κύπρο με τα χρώματα της ΑΕ Λεμεσού θα αγωνιστεί τη νέα περίοδο και ο Μάκης Σιδηρόπουλος.

Στο μαρτυρικό νησί διατηρεί ακαδημία ποδοσφαίρου ο παλαίμαχος διεθνής ποδοσφαιριστής Παύλος Παπαϊωάννου.



Ο Χρήστος Βελής (Νο 7) με την φανέλλα της Ανόρθωσης

ΕΤΟΙΜΟΣ ΓΙΑ ΡΕΒΑΝΣ ο Χειμωνέτος



Οι Ελληνες ποδηλάτες ετοιμάζονται πυρετωδώς για να αντεπεξέλθουν στη μεγάλη πρόκληση των Ολυμπιακών καθώς έχουν πλέον στη διάθεσή τους και το ανακαινισμένο ολυμπιακό ποδηλατοδρόμιο, βρίσκονται στην τελική ευθεία και μεγάλες ταχύτητες, όπως λέει ο Δημήτρης Γεωργαλής.

«Η αλήθεια είναι ότι βρισκόμαστε σε πολύ καλή κατάσταση και η προετοιμασία εξελίσσεται σύμφωνα με τον αρχικό προγραμματισμό. Η πίστα πλέον είναι καθημερινά καθαρή από τις σκόνες κι εμείς από τη μεριά μας, ανεβάζουμε στροφές, για να πλησιάσουμε τους χρόνους που θέλουμε. Η νέα διοίκηση της ομοσπονδίας βρίσκεται συνεχώς στο πλευρό μας και υπάρχει πιθανότητα, μέχρι τις αρχές Αυγούστου, να λάβουμε ένα μέρος των χρημάτων που μας οφείλονται». Ο Γιώργος Χειμωνέτος παρότι αποφεύγει τις δηλώσεις βρίσκεται σε πολύ καλή κατάσταση.

Οπως υποστηρίζει στο στενό του περιβάλλον θέλει να φτάσει με τους συναθλητές του στην κατάκτηση του Ολυμπιακού μεταλλίου προκειμένου να πάρει ρεβάνς για τον άδικο αποκλεισμό από την Ολυμπιάδα του Σίδνεϊ το 2000.

ΑΣΤΕΡΑΣ ΠΑΣΤΙΔΑΣ

ΠΡΟΤΑΣΗ ΣΕ ΜΑΝΟ

Υψηλούς στόχους έχει θέσει ο Αστέρας Παστίδας για το πρωτάθλημα της Γ' τοπικής κατηγορίας. Χθες έγινε γνωστό ότι κατατέθηκε πρόταση για την απόκτηση του επιθετικού Μιχάλη Μάνου που αγωνιζόταν στον Φοίβο Κρεμαστής. Ο παίκτης αναμένεται να απαντήσει σήμερα και υπάρχει αισιοδοξία ότι θα πει το «ναι».

Οι Παστιδενοί δεν κρύβουν ότι θέλουν να επιστρέψουν στο πρωτάθλημα της Α' κατηγορίας και μοναδικός στόχος τη νέα περίοδο θα είναι η πρώτη θέση.

Μετά από εισήγηση του προπονητή Δημήτρη Σαλπιγκτίδη έχουν αποκτηθεί οι Παναγιώτης Σκόρπος, Μανώλης Μωραΐτης, Λιόρδος, Παπασάββας (τερματοφύλακας).

Κοντά στον Πήγασο Νεκτάριος και Λευτέρης Χατζηπέτρος

Οι επαφές της διοίκησης του Πήγασου Αγίου Νικολάου με ποδοσφαιριστές συνεχίζονται προκειμένου να ενισχυθεί η ομάδα ενόψει της συμμετοχής της στο πρωτάθλημα της Β' κατηγορίας όπου θ' αγωνισθεί για πρώτη φορά.

Σύμφωνα με έγκυρες πληροφορίες οι άνθρωποι του Πήγασου έχουν συζητήσει με τα αδέλφια Λευτέρη και Νεκτάριο Χατζηπέτρο και το πιο πιθανό είναι μέσα στις επόμενες ημέρες οι δύο ποδοσφαιριστές να συμφωνήσουν.

Οπως είναι γνωστό ο Λευτέρης Χατζηπέτρος αγωνίσθηκε με τον Ακουσίλαο στο πρωτάθλημα της Β' κατηγορίας ενώ ο Νεκτάριος έπαιξε με την φανέλα του Απόλλωνα Καλυθιών στο περιφερειακό πρωτάθλημα.

Συγχαρητήριο του Ηλιου Ιαλυσού

Από το αθλητικό σωματείο Ηλιος Ιαλυσού εκδόθηκε το παρακάτω συγχαρητήριο δελτίο Τύπου:

«Αγαπητέ κύριε Κιλασίν Μουσταφά,

Πολλοί είναι εκείνοι που ένιωσαν ικανοποίηση για την προσπάθειά σας και την κατάκτηση της πρώτης θέσης στην λαϊκή ποδηλατοδρομία Σορωνή-Αγ. Σουλά με συμμετοχή αθλητών από 6 έως 86 ετών που έγινε την Κυριακή 25 Ιουλίου 2004.

Ανάμεσα τους επιτρέψτε ...να είναι και το Α.Σ. Ηλιος και σας εκφράζουμε τα εγκάρδια συγχαρητήριά μας. Η διάκρισή σας αυτή σε συνάρτηση με την θέση του δημοτικού συμβούλου που έχετε στην Ιάλυσο αποτελεί παράδειγμα στον αθλητισμό και εμπνέει την νεολαία, όπως κάθε ευγενή και έντιμο άνθρωπο. Δεχθείτε την έκφραση της βαθυτάτης εκτίμησής μας».

ΣΥΛΛΥΠΗΤΗΡΙΟ

Το διοικητικό Συμβούλιο του ΝΑΟΔ και ο Δ/ντής του Γραφείου, εκφράζουν τα ειλικρινή συλλυπητήρια προς την πρόεδρο κα Μπαφίτη Ανδριάννα, Νομαρχιακή Σύμβουλο, για το θάνατο του παππού της, Γιάννη Κούττη και εύχονται ο θεός να αναπαύσει την ψυχή του.

ΓΕΝΙΚΗ ΤΕΧΝΙΚΗ
ΟΜΙΛΟΣ ΕΤΑΙΡΕΙΩΝ

ΑΝΑΝΕΩΜΕΝΟΙ ΚΑΙ ΠΑΝΤΑ ΠΡΩΤΟΠΟΡΟΙ
ΜΑΖΙ ΣΑΣ ΜΕ ΣΤΟΧΟ ΤΙΣ ΚΑΛΥΤΕΡΕΣ
ΤΕΧΝΙΚΕΣ ΛΥΣΕΙΣ

• ΕΤΟΙΜΟ ΣΚΥΡΟΔΕΜΑ
με ανανεωμένες -
σύγχρονες εγκαταστάσεις

• ΑΔΡΑΝΗ ΥΛΙΚΑ
υψηλών προδιαγραφών και
απαιτήσεων από
το ΝΕΟ Λατομείο μας

ΕΡΓΟΣΤΑΣΙΑ ΣΚΥΡΟΔΕΜΑΤΟΣ:
ΡΟΔΟΣ: 6ο χλμ. λεωφ. Ρόδου - Λίνδου,τηλ. 22410 - 60560/62323 FAX: 22410 60561
ΓΕΝΝΑΔΙ: 2ο χλμ. οδού ΓΕΝΝΑΔΙΟΥ - ΒΑΤΙΟΥ, τηλ. 22440 - 43470 FAX: 22440 43470
ΛΑΤΟΜΕΙΟ: Θέση Στραβόλαιμο ΚΑΛΥΘΙΩΝ
ΓΡΑΦΕΙΑ: Ρόδος Αρκαδίου 2, Τηλ. 22410-22186/22968/28058 FAX: 22410 - 33021

ΣΥΓΚΙΝΗΣΙΑΚΟΙ ΚΡΑΔΑΣΜΟΙ

για το σύμπλεγμα του θριάμβου του Διαγόρα

Γράφει ο Κώστας Καντάς

Επαινο δικαιούνται οι Λάιονς και ο Δήμος Ροδίων για τη φιλοτέχνηση του αγάλματος – συμπλέγματος του θριάμβου του Διαγόρα και των υιών του Δαμάγητου και Ακουσίλαου, ώστε να διαιωνίζονται οι μορφές τους, αφού αυτοί και οι υπόλοιποι Διαγόριδες προσέδωσαν στη Ρόδο αίγλη και δόξα αιωνίως με το να στηθούν τότε τα αγάλματά τους στην Ολυμπία. Ανάλογος επίσης έπαινος και σεβασμός οφείλεται και στον διαβόητο γλύπτη κ. Ηρακλή Ξανθόπουλο για το καλλιτεχνικό επίτευγμά του που κόσμησε την πόλη της Ρόδου.

Ομως κάθε καλλιτεχνικό έργο λόγου, εικαστικής και γλυπτικής πρέπει να περάσει από την αντοχή της κριτικής για να σπάσει το φράγμα του χρόνου και να βρει διέξοδο προς την αιωνιότητα. Αν και οι συγκινησιακοί κραδασμοί είναι μεγάλοι εμπρός στους Ολυμπιονίκες μας, αφού και ο Πίνδαρος μελώδησε με τον 7ο Ολυμπιόνικό του τη δόξα του Διαγόρα, το κριτικό μάτι υπό το φως της ιστορικής αλήθειας παρατηρεί:

- Δεν εκφράζεται η ηλικιακή σωματική κατάσταση του Διαγόρα. Το πρόσωπό του, αν και μουσάτο, δεν ανταποκρίνεται στην διαβρωτική μανία του χρόνου και η κόμη του υπολείπεται της πραγματικής του κατάστασης.

- Ο Διαγόρας φορτισμένος συναισθηματικά κατά την περιφορά του στο στάδιο δεν ανταποδίδει τις στιγμές αυτές του θριάμβου του και των επευφημιών των θεατών, κανένα χαιρετισμό με το χέρι του, όπως είναι φυσικό.

- Επειδή τα χρόνια εκείνα ο σεβασμός στα θεία ήταν ύψιστο χρέος και ο ανάλογος προς τους γεννήτορες αρετή κι ακόμα εφ' όσον ο αθλητισμός απέβλεπε και στην ψυχική τελείωση δεν ήταν δυνατό, τα δύο παλικάρια του Διαγόρα να τον κρατούσαν τόσο χαμηλά, αλλά τον περιέφεραν στους ώμους τους.

- Σε μια τόσο συγκινησιακή ατμόσφαιρα και λόγω ηλικίας που ο συναισθηματισμός είναι πια ωριμασμένος και εκδηλώνεται με συσπάσεις των μυών του προσώπου ήταν αδύνατο να μην είχαν βουρκώσει τα μάτια του και σαν ανθός του συναισθηματισμού να μην είχαν κυλήσει δύο δάκρυα στις αυλακωμένες από το χρόνο παρειές του.

- Από το Διαγόρα απουσιάζει η όλη ηλικιακή του χαρακτηριστική έκφραση και σ' αυτήν επάνω η συναισθηματική του φόρτιση.

- Στα δύο παλικάρια δεν είναι ζωντανή η σωματική κινησιακή εκφραστική της θριαμβευτικής περιφοράς, η ψυχική τους επαφή στο θρίαμβο του πατρός τους και η ευγνωμονική προς το γεννήτορά τους απόδοση που ήρθαν στον κόσμο και στα σκαλοπάτια της δόξας από έναν άξιο φήμης γονέα. Κάποιος τις στιγμές αυτές από τους δύο γιούς του κατασυγκινημένος θα τον κοίταζε στο άκουσμα «Κάτθανε Διαγόρα ουκ ες Ολυμπον αναβήσει».

- Ωσαύτως δεν είναι ζωντανοί οι μυώνες του Δαμάγητου και του Ακουσίλαου και η συγκινησιακή τους κατάσταση που εκτελώντας χρέος υψηλό αποδίδουν τις ολυμπιακές τους νίκες στον πατέρα τους και σ' αυτόν οφείλονται οι κότινοι τους με τους οποίους τον έχουν στεφανώσει.

- Τον γλύπτη Νικόλα προσωπικά δεν τον γνώρισα, αλλά φαίνεται είχε ζήσει ιδεολογικά και ψυχικά τον θρίαμβο του Διαγόρα και γι' αυτό στο σύμπλεγμα του Διαγόρα ήταν αποτυπωμένοι όλοι οι συγκινησιακοί κραδασμοί ολοζώντανοι.

- Ομως χάρη στους Λάϊονς, στο Δήμο Ροδίων, και τον γλύπτη κ. Ηρακλή Ξανθόπουλο το σύμπλεγμα του Διαγόρα κοσμεί τη Ρόδο και θα την κάνει εσαεί περήφανη.

Κώστας Καντάς
Ρόδος 20-7-04
Τηλ. 6947776252

ΕΓΚΥΚΛΙΟΣ ΓΙΑ ΤΗ ΣΥΝΤΑΞΙΟΔΟΤΗΣΗ ΜΕ ΔΙΑΔΟΧΙΚΗ ΑΣΦΑΛΙΣΗ

ΠΩΣ ΔΙΑΜΟΡΦΩΝΟΝΤΑΙ ΟΙ ΣΥΝΤΑΞΕΙΣ

στους ελεύθερους επαγγελματίες

Τον τρόπο υπολογισμού για τη συνταξιοδότηση με διαδοχική ασφάλιση περιλαμβάνει η εγκύκλιος με οδηγίες για τη συνταξιοδότηση των ελεύθερων επαγγελματιών που εξέδωσε η αρμόδια διεύθυνση παροχών του Οργανισμού Ασφάλισης Ελεύθερων Επαγγελματιών (ΤΕΒΕ – ΤΣΑ – ΤΑΕ) με εντολή του διοικητή του Οργανισμού, κ. Κ. Κόντου. Το έγγραφο που κοινοποιήθηκε σε όλα τα υποκαταστήματα του ΟΑΕΕ βασίζεται σε όλους τους ισχύοντες νόμους (ν. 1902/90, ν. 2084/92, ν. 1405/83) αλλά και στις αλλαγές που εισάγει ο νέος νόμος 3232/04 στον τρόπο υπολογισμού της διαδοχικής ασφάλισης και στην καθιέρωση νέου δελτίου διαδοχικής ασφάλισης που καλύπτει όχι νόμο τους αυτοαπασχολούμενους αλλά επεκτείνεται στον ΟΓΑ και το ΝΑΤ.

Αναλυτικότερα και σύμφωνα με τα άρθρα 1,2 και 3 του ν. 3232/04 αλλάζει για τον υπολογισμό του ποσού τμηματικής σύνταξης του συμμετέχοντα ασφαλισμένου η διαδικασία και ο τρόπος υπολογισμού καθώς ορίζεται ότι «ο ίδιος ο απονέμων οργανισμός υπολογίζει και το ποσό της σύνταξης του συμμετέχοντα που σύμφωνα με τη νομοθεσία του αντιστοιχεί στο χρόνο ασφάλισής του σε ποσοστό επί τοις εκατό των συντάξιμων αποδοχών για κάθε έτος ασφάλισης και μέχρι τα 35 έτη ασφάλισης. Στο σημείο αυτό επισημαίνεται ότι ο υπολογισμός για τα 35 έτη ασφάλισης έχει σαν σκοπό τον προσδιορισμό του ποσοστού αναπλήρωσης για κάθε οργανισμό. Στην περίπτωση όμως που υπάρχει χρόνος ασφάλισης στο συμμετέχοντα πέραν των 35 ετών ο υπολογισμός γίνεται με το ίδιο ποσοστό αναπλήρωσης. Επίσης στις περιπτώσεις που στην ασφάλιση φορέων μισθωτών έχει πραγματοποιηθεί χρόνος ασφάλισης λιγότερος των 300 ημερών, ενώ για τους οργανισμούς αυτοτελώς απασχολουμένων κατ' αναλογία των πραγματοποιηθέντων μηνών. Τα ποσοστά καθορίζονται ως εξής:

- 2% για ΙΚΑ, ΝΑΤ, ΟΓΑ και ΟΑΕΕ-ΤΣΑ
- 2,85% για ΟΑΕΕ-ΤΣΑ
- 3% για ΟΑΕΕ-ΤΕΒΕ
- 2,286% για δημόσιο και τους λοιπούς φορείς ασφάλισης μισθωτών και αυτοτελώς απασχολουμένων.

Εξάλλου προβλέπεται ότι τα τμήματα σύνταξης που προσδιορίζονται από τον απονέμοντα οργανισμό, σε καμία περίπτωση δεν μπορεί να είναι κατώτερα του τμήματος κατώτατου ορίου σύνταξης που αναλογεί στο χρόνο ασφάλισης ή του ποσού που προκύπτει από τον υπολογισμό με βάση το χρόνο και μόνο που διανύθηκε στην ασφάλισή τους εφόσον με το χρόνο αυτό θεμελιώνεται αυτοτελές συνταξιοδοτικό δικαίωμα με τις διατάξεις των οργανισμών αυτών χωρίς αναγωγή στα κατώτατα όρια σύνταξης.

Οσον αφορά το τμήμα κατώτατου ορίου σύνταξης είναι πηλίκο της διαίρεσης του γινομένου του αριθμού των ημερών που πραγματοποιήθηκαν στην ασφάλισή του επί του ποσού του κατωτάτου ορίου σύνταξης του κάθε οργανισμού δια του συνολικού αριθμού των ημερών εργασίας. Το άθροισμα των τμημάτων της σύνταξης αποτελεί το συνολικό ποσό της σύνταξης που καταβάλλεται στο δικαιούχο από τον απονέμοντα οργανισμό, επί των οποίων υπολογίζονται όλες οι προσαυξήσεις (απολύτου αναπηρίας, οικογενειακό επίδομα, ποσοστά διαδόχων μελών). Το συνολικό ποσό σύνταξης αυξάνεται με το ίδιο ποσοστό που θα αυξάνονται οι συντάξεις του οργανισμού αυτού, δηλαδή του απονέμοντα. Στην περίπτωση δε που είναι μικρότερο του κατώτατου ορίου σύνταξης του τότε καταβάλλεται στο συνταξιούχο το κατώτατο σύνταξης αυτού. Οταν οι συνυπολογιζόμενοι χρόνοι διαδοχικής ασφάλισης έχουν διανυθεί σε φορείς ασφάλισης μισθωτών, οι συντάξιμες αποδοχές του χρόνου διακοπής της ασφάλισης, οι οποίες προβλέπονται από τη νομοθεσία κάθε συμμετέχοντα οργανισμού όπως ισχύουν με βάση το μέσο ετήσιο Δείκτη Τιμών Καταναλωτή όλων των ετών που έχουν μεσολαβήσει από τη διακοπή της ασφάλισης μέχρι το προηγούμενο έτος του χρόνου υποβολής της αίτησης για συνταξιοδότηση.





ΗΜΕΡΟΜΗΝΙΑ	Ε/Γ ΣΥΜΗ ΙΙ		Υ/Γ ΑΙΓΛΗ		Ε/Γ ΠΑΝΟΡΜΙΤΗΣ	
	ΣΥΜΗ-ΡΟΔΟ	ΡΟΔΟ-ΣΥΜΗ	ΣΥΜΗ - ΡΟΔΟ	ΡΟΔΟ-ΣΥΜΗ	ΣΥΜΗ - ΡΟΔΟ	ΡΟΔΟ-ΣΥΜΗ
ΚΑΘΕ ΔΕΥΤΕΡΑ	07.00,17.00	14.30	10.30	09.00		10.30 (ΜΕΣΩ ΠΑΝΟΡΜΙΤΗ)
ΚΑΘΕ ΤΡΙΤΗ			16.00	09.00	07.30	18.30
ΚΑΘΕ ΤΕΤΑΡΤΗ			10.30, 17.00	09.00, 14.30	07.30	18.30
ΚΑΘΕ ΠΕΜΠΤΗ			16.00	09.00, 18.30	07.30, 17.00	10.30 (ΜΕΣΩ ΠΑΝΟΡΜΙΤΗ)
ΚΑΘΕ ΠΑΡΑΣΚΕΥΗ	17.00	14.30	07.30, 16.00	09.00, 18.30		
ΚΑΘΕ ΣΑΒΒΑΤΟ			07.30	09.00	17.00	09.00, 18.30
ΚΑΘΕ ΚΥΡΙΑΚΗ		18.30	15.30 (ΜΕΣΩ ΠΑΝΟΡΜΙΤΗ)		07.30, 17.00	09.00

Τα δρομολόγια μπορούν να τροποποιηθούν λόγω εκτάκτων συγκοινωνιακών αναγκών ή καιρικών συνθηκών. Παρακολούμε πριν ταξιδέψετε επικοινωνήστε με την εταιρεία:
Γραφείο Σύμης: Τηλ. 2246071444 Φαξ 2246071373
Γραφείο Ρόδου: Τηλ. 2241037769 Φαξ 2241034493, www.anes.gr

Οι συμμετέχοντες οργανισμοί μισθωτών υποχρεούνται να διαβιβάζουν στον απονέμοντα οργανισμό βεβαίωση για το χρόνο που διανύθηκε στην ασφάλισή τους, τις συντάξιμες αποδοχές των χρονικών περιόδων που προβλέπονται από τις νομοθεσίες τους, το εκάστοτε ισχύον ανώτατο όριο αποδοχών, καθώς επίσης και τα ποσά σύνταξης που σύμφωνα με τη νομοθεσία τους αντιστοιχούν στο αυτοτελές δικαίωμα και στο κατώτατο όριο όπου αυτό προβλέπεται.

Ο απονέμων οργανισμός ΟΑΕΕ υπολογίζει ο ίδιος και τη σύνταξη του συμμετέχοντος όταν αυτός είναι φορέας μισθωτών.

Παράδειγμα:

- Απονέμων Οργανισμός ΤΕΒΕ
- Συμμετέχων Οργανισμός ΙΚΑ

Γνωστοποίησε

- Αναλυτικά χρόνο ασφάλισης κατ' έτος με εισφορές ή αποδοχές
- Ποσό συντάξιμων αποδοχών αναπροσαρμοσμένο με ΔΤΚ 1000 ευρώ
- Κ.Ο. 411 ευρώ
- Αυτοτελές 370 ευρώ (διαβιβάζεται εφόσον υπάρχουν οι προϋποθέσεις αυτοτελούς).

Ενέργειες που πρέπει να γίνουν:

α. Κατ' αρχάς ο τρόπος υπολογισμού της σύνταξης του ΤΕΒΕ ως απονέμοντα, θα γίνει σύμφωνα με τις ισχύουσες διατάξεις του άρθρου 15 του Ν 1902/90, δεδομένου ότι ως προς τον απονέμοντα δεν αλλάζει ο τρόπος υπολογισμού του τμηματικού ποσού.

β. Ο ΟΑΕΕ ως απονέμων θα υπολογίσει σύμφωνα με τις νέες διατάξεις στο προαναφερόμενο ποσό και το τμηματικό ποσό του ΙΚΑ ως ακολούθως:

1. Το ποσό των συντάξιμων αποδοχών του ΙΚΑ πολλαπλασιάζεται με το αντίστοιχο ποσοστό προσαύξησης και τα έτη ασφάλισης του συμμετέχοντος δηλαδή επί του προκειμένου 1000 ευρώ Χ2%Χ15 έτη=300 ευρώ.

2. Θα υπολογιστεί επίσης αναλογία κατωτάτου ορίου και επί του προκειμένου έχουμε 411Χ15/15=246,6 ευρώ.

3. Αυτοτελές ποσό 370 ευρώ (εφόσον υπάρχουν προϋποθέσεις).

Οποιο ποσό από τα παραπάνω είναι μεγαλύτερο αποτελεί την τμηματική σύνταξη του συμμετέχοντος.

Ετσι το άθροισμα των τμημάτων της σύνταξης που υπολογίστηκε αποτελεί το συνολικό ποσό σύνταξης που καταβάλλεται στο δικαιούχο από τον απονέμοντα τη σύνταξη οργανισμό και θα αυξάνεται με το ίδιο ποσοστό που αυξάνονται οι συντάξεις του οργανισμού αυτού. Αν το ποσό αυτό είναι μικρότερο του κατωτάτου ορίου σύνταξης του απονέμοντα οργανισμού, τότε καταβάλλεται στο συνταξιούχο το κατώτατο όριο σύνταξης αυτού.

- Απονέμων ΙΚΑ
- Συμμετέχων ΟΑΕΕ

Οταν οι συμμετέχοντες οργανισμοί είναι οργανισμοί αυτοτελώς απασχολούμενων γνωστοποιούν στον απονέμοντα τις κατηγορίες στις οποίες ασφαλίστηκε και τις αντίστοιχες χρονικές περιόδους που κατέβαλε εισφορές όπως αυτές ισχύουν κατά την ημερομηνία υποβολής της αίτησης συνταξιοδότησης και υπολογίζεται η μέση τιμή των εισφορών ανάλογα με το χρόνο που διανύθηκε. Το ποσό μετατρέπεται σε αποδοχές βάσει των εισφορών εργοδότη και ασφαλισμένου για τον κλάδο κύριας σύνταξης του ΙΚΑ κατά το χρόνο διακοπής του στο φορέα αυτό.



Οταν ο χρόνος ασφάλισης διακόπτεται μέχρι και την προηγούμενη 1/3/76 το ποσοστό ασφάλιστρου καθορίζεται σε ενιαία βάση 12,75%.

Σε περίπτωση που η σύνταξη υπολογίζεται με βάση μισθό Δημοσίου, η αναπροσαρμογή γίνεται βάσει αυτών που ισχύουν στην ημερομηνία υποβολής της αίτησης.

Οι συντάξιμες αποδοχές υπολογίζονται με βάση τη μέση τιμή των εισφορών ανάλογα με το χρόνο που διανύθηκε σε κάθε κατηγορία.

Το ποσό μετατρέπεται σε συντάξιμες αποδοχές βάσει των εισφορών εργοδότη και ασφαλισμένου για τον κλάδο κύριας σύνταξης του ΙΚΑ κατά το χρόνο διακοπής του στο ΤΕΒΕ.

Οταν ο χρόνος ασφάλισης διακόπτεται μέχρι και την προηγούμενη 1/3/76 το ποσοστό ασφάλιστρου καθορίζεται σε ενιαία βάση 12,75%. Για άλλες χρονικές περιόδους ισχύουν: 1/4/76-30/9/90 14,25%, 1/10/90-30/6/91 15,75%, 1/7/91-31/12/92 17,25% και από 1/1/93 20,00%.

ΟΡΙΑ ΗΛΙΚΙΑΣ

Το ποσό σύνταξης του συμμετέχοντα οργανισμού καταβάλλεται όταν ο ασφαλισμένος συμπληρώσει το όριο ηλικίας από τη νομοθεσία του και τις διατάξεις του αρ. 69 του ν. 2084/92. Προβλέπεται όμως η δυνατότητα κατ' επιλογή του ασφαλισμένου να καταβληθεί το τμηματικό ποσό ταυτόχρονα με αυτό του απονέμοντα μειωμένο κατά 3% για κάθε χρόνο και αναλογικά για κάθε μήνα 0,25% που υπολείπεται μέχρι τη συμπλήρωση των προβλεπόμενων ορίων ηλικίας του συμμετέχοντα.

Ο ασφαλισμένος του οποίου η αίτηση εκκρεμεί μπορεί να υποβάλλει νέα αίτηση συνταξιοδότησης και να ζητηθεί να κριθεί με τις νέες διατάξεις αλλά η καταβολή θα αρχίζει από την 1η του επόμενου μήνα υποβολής της αίτησης.

Οι διατάξεις αυτές εφαρμόζονται και από τον ΟΓΑ και το ΝΑΤ ανεξάρτητα αν είναι συμμετέχων ή απονέμων οργανισμός.

ΔΕΛΤΙΟ ΔΙΑΔΟΧΙΚΗΣ ΑΣΦΑΛΙΣΗΣ

Καθιερώνεται από όλους τους οργανισμούς κύριας και επικουρικής ασφάλισης πλην του Δημοσίου η τήρηση Δελτίου διαδοχικής ασφάλισης. Ο ασφαλισμένος κάθε φορά που διακόπτει την ασφάλισή του σε ένα φορέα γιατί ασφαλίζεται σε άλλον, υποβάλλει αίτηση για έκδοση δελτίου διαδοχικής ασφάλισης του στον οποίο γνωστοποιεί στο νέο φορέα.

Ο ασφαλιστικός οργανισμός υποχρεούται σε δύο μήνες να ενημερώσει το νέο οργανισμό και στον ενδιαφερόμενο το δελτίο αυτό.

Ο ενδιαφερόμενος υποχρεούται να τηρεί το δελτίο μέχρι τη συνταξιοδότησή του και να επιμελείται και ο ίδιος για την αποστολή του.

G.A. FERRIES
ΤΑΞΙΔΕΨΤΕ ΜΕ ΤΟ ΝΕΟ ΜΑΣ ΠΛΟΙΟ
Ε/Γ-Ο/Γ ΑΝΘΗ ΜΑΡΙΝΑ
ΓΡΗΓΟΡΑ - ΑΝΕΤΑ - ΕΥΧΑΡΙΣΤΑ
ΜΟΝΟ ΣΕ 13 ΩΡΕΣ!!!
• ΑΠΟ ΡΟΔΟ ΠΡΟΣ ΠΕΙΡΑΙΑ
ΚΑΘΕ ΤΡΙΤΗ - ΠΕΜΠΤΗ - ΣΑΒΒΑΤΟ
• ΑΠΟ ΠΕΙΡΑΙΑ ΠΡΟΣ ΡΟΔΟ
ΚΑΘΕ ΔΕΥΤΕΡΑ - ΤΕΤΑΡΤΗ - ΠΑΡΑΣΚΕΥΗ
ΠΡΟΣΦΟΡΑ
ΟΛΑ ΤΑ ΕΙΣΙΤΗΡΙΑ ΣΕ ΜΙΣΗ ΤΙΜΗ!
• ΕΠΙΒΑΤΗΣ 17,50 ΕΥΡΩ
Εκδόσεις εισιτηρίων
σε όλα τα ταξιδιωτικά πρακτορεία
Κεντρικό πρακτορείο
TSAGARIS TRAVEL
Ακτή Σαχτούρη 5
Τηλ.: 2241036170/28597/35066/30406
Fax: 2241039839

Εξέλιξις
Σύμβουλοι Ανάπτυξης Επιχειρήσεων
ΜΕΛΕΤΕΣ ΕΠΙΔΟΤΟΥΜΕΝΩΝ ΠΡΟΓΡΑΜΜΑΤΩΝ
ΕΚΜΕΤΑΛΛΕΥΤΕΙΤΕ ΤΙΣ ΕΠΕΝΔΥΤΙΚΕΣ ΕΥΚΑΙΡΙΕΣ ΓΙΑ ΤΗΝ ΑΝΑΠΤΥΞΗ ΤΗΣ ΕΠΙΧΕΙΡΗΣΗΣ ΣΑΣ ή ΤΗΝ ΔΗΜΙΟΥΡΓΙΑ ΜΙΑΣ ΝΕΑΣ ΕΠΙΧΕΙΡΗΣΗΣ!
Βρίσκονται ήδη σε εξέλιξη προγράμματα επιδοτήσεων για:
Μεταποιητικές Επιχειρήσεις
(Μονάδες Τροφίμων, Αρτοποιεία, Ξυλουργεία, Επιπλοποιεία, Αλουμινοκατασκευές Τυπογραφεία κτλ)
Τουριστικές Επιχειρήσεις
(Ξενοδοχεία, Ενοικιαζόμενα Δωμάτια και Διαμερίσματα, Τουριστικά Γραφεία κτλ)
Αναλαμβάνουμε την υποστήριξη προγραμμάτων του Υπουργείου Ανάπτυξης και του Υπουργείου Οικονομίας (μέσω Τραπεζών).
Η ΕΛΕΛΙΞΙΣ-Σύμβουλοι Ανάπτυξης Επιχειρήσεων παρέχει, επιπλέον, συμβουλευτικές υπηρεσίες από εξειδικευμένα στελέχη στους τομείς:
• Ανάπτυξης Συστημάτων Ποιότητας (ISO 9000) και Ασφάλειας Τροφίμων (HACCP)
• Ανάπτυξης Επενδυτικών Μελετών στο πρόγραμμα Leader+
• Σύνταξης Οικονομοτεχνικών Μελετών στα πλαίσια του Αναπτυξιακού Νόμου (Ν. 2601/98)
Η Πολύχρονη εμπειρία των στελεχών μας και ο μακρύς κατάλογος των επιτυχημένων συνεργασιών μας αποτελούν την καλύτερη Εγγύηση για την επιτυχία και της δικής σας επένδυσης!
ΥΠΕΥΘΥΝΟΙ ΕΠΙΧΕΙΡΗΣΗΣ
Αριστέα Αλεξίου
Διπλ. Χημικός Μηχανικός ΕΜΠ
Ιάκωβος Γρύλλης
Διπλ.Πολιτικός Μηχανικός ΕΜΠ
Διαγοριδών 2-4 (Έναντι ΔΟΝΑ)
Τηλ:2241 031532, 070171-3 Fax: 2241 070175
info@exelixis.net.gr

ΕΛΛΗΝΙΚΗ ΔΗΜΟΚΡΑΤΙΑ
ΝΟΜΟΣ ΔΩΔΕΚΑΝΗΣΟΥ
ΔΗΜΟΣ ΙΑΛΥΣΟΥ
Ταχ. Δ/νση: Πολυτεχνείου 7
Ιαλυσός 85101
Τηλ:22410 98431, Fax: 22410 98412

Ιαλυσός 27/07/2004
Α.Π. 3694

ΑΝΑΚΟΙΝΩΣΗ

Εχοντας υπόψη:

1. Τις διατάξεις του άρθρου 21 του Ν.2190/1994, όπως ισχύει μετά τις τροποποιήσεις και συμπληρώσεις των Ν.2225/94, 2247/94, 2266/94, 2349/95, 2527/97, 2738/99 και Ν. 3051/2002.

2. Την αρ. 23/2004 απόφαση του δημοτικού συμβουλίου Ιαλυσού η οποία επικυρώθηκε με την υπ' αρ. 4691/6-5-2004 απόφαση της Περιφερειακής Διοίκησης Δωδ/σου.

3. Τον Οργανισμό Εσωτερικής υπηρεσίας του Δήμου Ιαλυσού (ΦΕΚ 1330/17-09-2003).

Ανακοινώνει

Την πρόσληψη προσωπικού με σύμβαση εργασίας ιδιωτικού δικαίου ορισμένου χρόνου, συνολικού αριθμού δέκα επτά (17) ατόμων για την κάλυψη παροδικών αναγκών των υπηρεσιών καθαριότητας, οδοποιΐας, για τις εξής, κατά αριθμό ατόμων, ειδικότητες, με τα αντίστοιχα τυπικά προσόντα και την αντίστοιχη χρονική περίοδο.

ΕΙΔΙΚΟΤΗΤΑ	ΑΡΙΘΜΟΣ	ΕΙΔΙΚΑ ΤΥΠΙΚΑ ΠΡΟΣΟΝΤΑ	ΧΡΟΝΙΚΗ ΔΙΑΡΚΕΙΑ
ΥΕ 16 ΕΡΓΑΤΡΙΕΣ ΚΑΘΑΡΙΟΤΗΤΑΣ	3	ΔΕΝ ΑΠΑΙΤΟΥΝΤΑΙ	6 μήνες
ΥΕ 16 ΕΡΓΑΤΕΣ ΑΠΟΚ. ΑΠΟΡ/ΤΩΝ	3	ΔΕΝ ΑΠΑΙΤΟΥΝΤΑΙ	6 μήνες
ΥΕ 16 ΕΡΓΑΤΕΣ ΟΔΟΚΑΘΑΡΙΟΤΗΤΑΣ	3	ΔΕΝ ΑΠΑΙΤΟΥΝΤΑΙ	6 μήνες
ΥΕ 16 ΕΡΓΑΤΕΣ ΝΕΚΡΟΤΑΦΕΙΟΥ	1	ΔΕΝ ΑΠΑΙΤΟΥΝΤΑΙ	6 μήνες
ΔΕ 28 ΧΕΙΡΙΣΤΕΣ ΜΗΧΑΝΗΜΑΤΩΝ	2	ΑΠΑΙΤΟΥΝΤΑΙ	8 μήνες
ΔΕ 29 ΟΔΗΓΟΙ	3	ΑΠΑΙΤΟΥΝΤΑΙ	6 μήνες
ΔΕ ΗΛΕΚΤΡΟΛΟΓΩΝ	2	ΑΠΑΙΤΟΥΝΤΑΙ	6 μήνες

• ΕΙΔΙΚΟΤΗΤΑ: **Υ.Ε. 16 ΕΡΓΑΤΡΙΕΣ ΚΑΘΑΡΙΟΤΗΤΑΣ,** ΑΡΙΘΜΟΣ: **3,** ΕΙΔΙΚΑ ΤΥΠΙΚΑ ΠΡΟΣΟΝΤΑ: **Δεν απαιτείται τίτλος σπουδών κατά το άρθρο 5 παρ. 2 του Ν.2527/1997,** ΧΡΟΝΙΚΗ ΔΙΑΡΚΕΙΑ: **6 μήνες**

• ΕΙΔΙΚΟΤΗΤΑ: **Υ.Ε. 16 ΕΡΓΑΤΕΣ ΑΠΟΚ/ΔΗΣ ΑΠΟΡ/ΤΩΝ,** ΑΡΙΘΜΟΣ: **3,** ΕΙΔΙΚΑ ΤΥΠΙΚΑ ΠΡΟΣΟΝΤΑ: **Δεν απαιτείται τίτλος σπουδών κατά το άρθρο 5 παρ. 2 του Ν.2527/1997,** ΧΡΟΝΙΚΗ ΔΙΑΡΚΕΙΑ: **6 μήνες**

• ΕΙΔΙΚΟΤΗΤΑ: **Υ.Ε. 16 ΕΡΓΑΤΕΣ ΟΔΟΚΑΘΑΡΙΟΤΗΤΑΣ,** ΑΡΙΘΜΟΣ: **3,** ΕΙΔΙΚΑ ΤΥΠΙΚΑ ΠΡΟΣΟΝΤΑ: **Δεν απαιτείται τίτλος σπουδών κατά το άρθρο 5 παρ. 2 του Ν.2527/1997,** ΧΡΟΝΙΚΗ ΔΙΑΡΚΕΙΑ: **6 μήνες**

• ΕΙΔΙΚΟΤΗΤΑ: **Υ.Ε. 16 ΕΡΓΑΤΕΣ ΝΕΚΡΟΤΑΦΕΙΟΥ,** ΑΡΙΘΜΟΣ: **1,** ΕΙΔΙΚΑ ΤΥΠΙΚΑ ΠΡΟΣΟΝΤΑ: **Δεν απαιτείται τίτλος σπουδών κατά το άρθρο 5 παρ. 2 του Ν.2527/1997,** ΧΡΟΝΙΚΗ ΔΙΑΡΚΕΙΑ: **6 μήνες**

• ΕΙΔΙΚΟΤΗΤΑ: Χειριστές μηχανημάτων έργων (Αρθρο 13 Π.Δ. 22/90 και άρθρο 83Ν. 1943/91), **ΑΡΙΘΜΟΣ:** 2

ΕΙΔΙΚΑ ΤΥΠΙΚΑ ΠΡΟΣΟΝΤΑ:

1. ΚΥΡΙΑ ΠΡΟΣΟΝΤΑ

Α. Αδεια μηχανοδηγού χειριστή ομάδας Ε! και τάξεως Β! ή ομάδα Ε! τάξεως Γ! ή ομάδα Β! τάξης Β!, σύμφωνα με το Π.Δ. 31/1990 αρ. 2 & 5 και για παλαιότερες με το Π.Δ. 22/76 (ΦΕΚ 11/5-2-76) ομάδα Γ! και τάξη Β!

Β. Οποιοσδήποτε τίτλος ΙΕΚ ή απολυτήριος τίτλος σχολικών μονάδων δευτεροβάθμιας εκπαίδευσης της ημεδαπής ή ισότιμος τίτλος σχολών της αλλοδαπής βάσει του οποίου χορηγήθηκαν οι παραπάνω άδειες χειρισμού του μηχανήματος τύπου II CASE ή GCB.

Γ. Αδεια οδήγησης ικανότητας οδηγού αυτοκινήτου επαγγελματική ή ερασιτεχνική σύμφωνα με την 34861/15-12-1979 κοινή απόφαση του Υπουργείου Βιομηχανίας, Ενέργειας και Συγκοινωνιών (ΦΕΚ 1081/30-11-1979 τ.Β.).

2. ΕΠΙΚΟΥΡΙΚΑ ΠΡΟΣΟΝΤΑ

Α. Σε περίπτωση που δεν καθίσταται δυνατή η πλήρωση των θέσεων από υποψηφίους με τα προαναφερόμενα προσόντα επιτρέπεται ο διορισμός από κατόχους αδειών της παρ. 1 (α,β) με ισχύουσα άδεια οδήγησης ερασιτεχνική ή επαγγελματική και με οποιοδήποτε τίτλο αναγνωρισμένης κατώτερης τεχνικής σχολής της ημεδαπής ή ισότιμο τίτλο σχολής της αλλοδαπής βάσει του οποίου χορηγήθηκαν οι παραπάνω άδειες.

Β. Σε περίπτωση που δεν καθίσταται δυνατή η πλήρωση των θέσεων ούτε από υποψηφίους με τα προαναφερόμενα προσόντα, επιτρέπεται ο διορισμός από κάτοχο της παρ. 1 (α,β) με άδεια οδήγησης ερασιτεχνική ή επαγγελματική και με απολυτήριο τίτλο τουλάχιστον υποχρεωτικής εκπαίδευσης (δηλ. απολυτήριο τριτάξιου γυμνασίου ή για υποψηφίους που έχουν αποφοιτήσει μέχρι και το 1980 απολυτήριο δημοτικού σχολείου) της ημεδαπής ή ισότιμο τίτλο της αλλοδαπής και αντίστοιχη εμπειρία τουλάχιστον τριών (3) ετών μετά την απόκτηση της ανωτέρω άδειας μηχανοδηγού.

Ελλείψει εμπειρίας τριών (3) ετών μπορεί να γίνει η πρόσληψη ενός (1) έτους εμπειρία για το χειρισμό του J.I. CASE ή GCB.

ΧΡΟΝΙΚΗ ΔΙΑΡΚΕΙΑ: 8 μήνες

• **ΕΙΔΙΚΟΤΗΤΑ:** Οδηγοί γενικά,

ΑΡΙΘΜΟΣ: 3

1. ΚΥΡΙΑ ΠΡΟΣΟΝΤΑ

Α Δίπλωμα επαγγελματικής κατάρτισης ΙΕΚ ειδικοτήτων (α) τεχνικού αυτοκινήτων ή (β) εκπαιδευτή υποψηφίων οδηγών αυτοκινήτων ή πτυχίο Α' ή Β' κύκλου σπουδών ΤΕΕ ειδικότητας Μηχανικών και Συστημάτων Αυτοκινήτου ή απολυτήριος τίτλος ενιαίου πολυκλαδικού λυκείου τμήματος Μηχανικών αυτοκινήτων ή Τεχνικής επαγγελματικής σχολής δευτεροβάθμιας εκπαίδευσης ειδικότητας μηχανών αυτοκινήτου ή σχολής μαθητείας του ΟΑΕΔ Ειδικότητας Μηχανοτεχνίτη Αυτοκινήτου ή άλλος ισότιμος τίτλος σχολικής μονάδας ημεδαπής ή αλλοδαπής, αντίστοιχης ή συναφούς ειδικότητας και ισχύουσα επαγγελματική άδεια οδήγησης Γ', τουλάχιστον κατηγορίας.

2. ΕΠΙΚΟΥΡΙΚΑ ΠΡΟΣΟΝΤΑ

Α. Σε περίπτωση που δεν καθίσταται δυνατή η πλήρωση των θέσεων από υποψηφίους με τα προαναφερόμενα προσόντα επιτρέπεται η πρόσληψη με προσόν διορισμού οποιοδήποτε απολυτήριο τίτλο σχολικής μονάδας δευτεροβάθμιας εκπαίδευσης και ισχύουσα επαγγελματική άδεια οδήγησης Γ' τουλάχιστον κατηγορίας.

Β. Σε περίπτωση που δεν καθίσταται η πλήρωση των θέσεων ούτε από υποψηφίους με τα προαναφερόμενα προσόντα των παρ. α' και β' επιτρέπεται η πλήρωση των θέσεων αυτών από υποψηφίους με απολυτήριο τίτλο υποχρεωτικής εκπαίδευσης (δηλ. απολυτήριο τίτλο τριτάξιου γυμνασίου ή για υποψηφίους που έχουν αποφοιτήσει μέχρι και το 1980 απολυτήριο δημοτικού σχολείου) της ημεδαπής ή ισότιμο τίτλο της αλλοδαπής, ισχύουσα επαγγελματική άδεια Γ' τουλάχιστον κατηγορίας και αντίστοιχη εμπειρία τριών (3) τουλάχιστον ετών.

Ελλείψει εμπειρίας τριών (3) ετών μπορεί να γίνει η πρόσληψη με δύο (2) ή και με ένα (1) έτος αντίστοιχη εμπειρία.

ΧΡΟΝΙΚΗ ΔΙΑΡΚΕΙΑ: 6 μήνες

ΕΙΔΙΚΟΤΗΤΑ: Χειριστές μηχανημάτων έργων (Άρθρο 13 Π.Δ. 22/90 και άρθρο 83 Ν. 1943/91).

ΑΡΙΘΜΟΣ: 2

ΕΙΔΙΚΑ ΤΥΠΙΚΑ ΠΡΟΣΟΝΤΑ:

3. ΚΥΡΙΑ ΠΡΟΣΟΝΤΑ:

Α. Άδεια μηχανοδηγού χειριστή ομάδας Ε' και τάξεως Β' ή ομάδα Ε' τάξεως Γ', ή ομάδα Β' τάξη Β' σύμφωνα με το Π.Δ. 31/1990 αρ. 2 & 5 και για παλαιότερες με το Π.Δ. 22/76 (ΦΕΚ 11/5-2-76) ομάδα Γ' και τάξη Β'

Β. Οποιοσδήποτε τίτλος ΙΕΚ ή απολυτήριος τίτλος σχολικών μονάδων δευτεροβάθμιας εκπαίδευσης της ημεδαπής ή ισότιμος τίτλος σχολών της αλλοδαπής βάσει του οποίου χορηγήθηκαν οι παραπάνω άδειες χειρισμού του μηχανήματος τύπου J.I.CASE ή GCB.

Γ. Άδεια οδήγησης ικανότητας οδηγού αυτοκινήτου επαγγελματική ή ερασιτεχνική σύμφωνα με την 34861/15-12-1979 κοινή απόφαση του Υπουργείου Βιομηχανίας, Ενέργειας και Συγκοινωνιών (ΦΕΚ 1081/30-11-1979 τ.Β.)

4. ΕΠΙΚΟΥΡΙΚΑ ΠΡΟΣΟΝΤΑ:

Α. Σε περίπτωση που δεν καθίσταται δυνατή η πλήρωση των θέσεων από υποψηφίους με τα προαναφερόμενα προσόντα επιτρέπεται ο διορισμός από κατόχους αδειών της παρ. 1 (α, β) με ισχύουσα άδεια οδήγησης ερασιτεχνική ή επαγγελματική και με οποιοδήποτε τίτλο ανεγνωρισμένης κατώτερης τεχνικής σχολής της ημεδαπής ή ισότιμο τίτλο σχολής της αλλοδαπής βάσει του οποίου χορηγήθηκαν οι παραπάνω άδειες.

Β. Σε περίπτωση που δεν καθίσταται δυνατή η πλήρωση των θέσεων ούτε από υποψηφίους με τα προαναφερόμενα προσόντα, επιτρέπεται ο διορισμός από κάτοχο της παρ. 1 (α.β) με άδεια οδήγησης ερασιτεχνική ή επαγγελματική και με απολυτήριο τίτλο τουλάχιστον υποχρεωτικής εκπαίδευσης (δηλ. απολυτήριο τριταξίου γυμνασίου ή για υποψηφίους που έχουν αποφοιτήσει μέχρι και το 1980 απολυτήριο δημοτικού σχολείου) της ημεδαπής ή ισότιμο τίτλο της αλλοδαπής και αντίστοιχη εμπειρία τουλάχιστον τριών (3) ετών μετά την απόκτηση της ανωτέρω άδειας μηχανοδηγού.

Ελλείψει εμπειρίας τριών (3) ετών μπορεί να γίνει η πρόσληψη ενός (1) έτους εμπειρία για το χειρισμό του J.I.CASE ή GCB.

Χρονική διάρκεια: 8 μήνες

ΕΙΔΙΚΟΤΗΤΑ: ΔΕ 24 ΗΛΕΚΤΡΟΛΟΓΩΝ

ΑΡΙΘΜΟΣ: 2

ΕΙΔΙΚΑ ΤΥΠΙΚΑ ΠΡΟΣΟΝΤΑ:

1. ΚΥΡΙΑ ΠΡΟΣΟΝΤΑ:

Α) Άδεια άσκησης επαγγέλματος ηλεκτρολόγου εσωτερικών ηλεκτρικών εγκαταστάσεων ειδικότητας Α' και κατηγορίας Α'

Β) Οποιοσδήποτε τίτλος ΙΕΚ ή απολυτήριος τίτλος σχολικών μονάδων δευτεροβάθμιας εκ/σης της ημεδαπής ή ισότιμος τίτλος της αλλοδαπής βάσει του οποίου χορηγήθηκε η παραπάνω άδεια άσκη**σης επαγγέλματος.**

2. ΕΠΙΚΟΥΡΙΚΑ ΠΡΟΣΟΝΤΑ:

Α) Σε περίπτωση που δεν καθίσταται δυνατή η πλήρωση των θέσεων από υποψηφίους με τα προαναφερόμενα προσόντα επιτρέπεται ο διορισμός με άδεια άσκησης επαγγέλματος ηλεκτρολόγου εσωτερικών ηλεκτρικών εγκαταστάσεων ειδικότητας Α' και κατηγορίας Α' και οποιονδήποτε τίτλο αναγνωρισμένης κατώτερης τεχνικής σχολής της ημεδαπής ή ισότιμο τίτλο της αλλοδαπής, βάσει του οποίου χορηγείται η παραπάνω άδεια άσκησης επαγγέλματος και αντίστοιχη εξάμηνη (6) εμπειρία.

Β) Σε περίπτωση που δεν καθίσταται δυνατή η πλήρωση των θέσεων από υποψηφίους με τα προαναφερόμενα προσόντα, επιτρέπεται ο διορισμός με απολυτήριο τουλάχιστον υποχρεωτικής εκπαίδευσης (δηλαδή απολυτήριο τριταξίου γυμνασίου ή για υποψηφίους που έχουν αποφοιτήσει μέχρι και το 1980 απολυτήριο δημοτικού σχολείου) και άδεια άσκησης επαγγέλματος ηλεκτρολόγου εσωτερικών ηλεκτρικών εγκαταστάσεων ειδικότητας Α' και κατηγορία Α!

Ελλείψει εμπειρίας τριών (3) ετών μπορεί να γίνει η πρόσληψη με δύο (2) ή και με ένα (1) έτος αντίστοιχη εμπειρία.

Χρονική διάρκεια: 6 μήνες.

ΓΕΝΙΚΑ ΠΡΟΣΟΝΤΑ ΠΡΟΣΛΗΨΗΣ

1. Οι υποψήφιοι πρέπει να έχουν ηλικία 18 ετών και άνω (παρ. 6 άρθρο 21 Ν. 2190/1994 σε συνδυασμό με την παρ. 11 άρθρο 10 του Ν. 3051/2002).

2. Να έχουν την υγεία και τη φυσική καταλληλότητα που τους επιτρέπει την εκτέλεση των καθηκόντων της θέσεως που επιλέγουν.

3. Να μην έχουν κώλυμα κατά το άρθρο 8 του Υπαλληλικού Κώδικα (καταδίκη, υποδικία, δικαστική συμπαράσταση), με την επιφύλαξη της επόμενης εξαίρεσης.

Εξαίρεση: Οι υποψήφιοι για θέσεις βοηθητικού ή ανειδίκευτου προσωπικού υπό την προϋπόθεση ότι έχουν εκτίσει την ποινή ή τα μέτρα ασφαλείας που τους έχουν επιβληθεί έχουν αρθεί ή έχουν απολυθεί υπό τον όρο (Ν. 2207/1994 άρθρο 4 παρ. 6).

ΚΡΙΤΗΡΙΑ ΠΡΟΣΛΗΨΗΣ

ΚΡΙΤΗΡΙΟ ΕΝΤΟΠΙΟΤΗΤΑΣ

Οι υποψήφιοι κατατάσσονται σε πίνακες κατά κλάδο ή ειδικότητα με κριτήριο την ΕΝΤΟΠΙΟΤΗΤΑ ως ακολούθως:

Προτάσσονται κατά σειρά:

Α) ΟΙ ΔΗΜΟΤΕΣ

(1) Του Δήμου Ιαλυσού.

(2) Των άλλων Δήμων ή Κοινοτήτων της Νήσου Ρόδου

(3) Των υπολοίπων Δήμων ή Κοινοτήτων του Νομού Δωδ/σου.

Β) ΟΙ ΜΟΝΙΜΟΙ ΚΑΤΟΙΚΟΙ όλων των Νομών της Χώρας

ΛΟΙΠΑ ΚΡΙΤΗΡΙΑ

• Η σειρά κατάταξης των υποψηφίων καθορίζεται με τη ΒΑΘΜΟΛΟΓΗΣΗ ΤΩΝ ΠΑΡΑΚΑΤΩ ΚΡΙΤΗΡΙΩΝ ως ακολούθως:

ΚΡΙΤΗΡΙΑ	ΜΟΝΑΔΕΣ
1. Χρόνος Ανεργίας	
α. Τεσσάρων (4) μηνών ανεργίας	1000
Β. Ανω των τεσσάρων (4) μηνών με ανώτατο όριο τους δώδεκα (12) μήνες, προστίθενται ανά μήνα ανεργίας	50

Σημείωση: Ανεργος είναι ο υποψήφιος που έχει τέσσερις μήνες (4) τουλάχιστον μήνες ανεργίας. Επίσης, χρόνος ανεργίας θεωρείται και ο χρόνος παρακολούθησης προγραμμάτων επαγγελματικής κατάρτισης του ΟΑΕΔ, εφόσον ο υποψήφιος ήταν άνεργος τουλάχιστον επί τετράμηνο κατά το χρόνο ένταξής του στο πρόγραμμα.(παρ. 1 άρθρο 9 Ν. 3051/2002).

2. Αριθμός τέκνων πολύτεκνης οικογένειας.	
α. Για υποψήφιο που είναι πολύτεκνος, για κάθε τέκνο	50
Β. Για υποψήφιο που είναι τέκνο πολύτεκνης οικογένειας, για κάθε τέκνο	50

Σημείωση: Τις ανωτέρω μονάδες μπορεί να λάβει μόνο ένα μέλος της ίδιας οικογένειας κατά το ίδιο ημερολογιακό έτος στον ίδιο φορέα. (παρ. 1 άρθρο 9 Ν. 3051/2002).

3. Αριθμός ανηλίκων τέκνων	
α. Για καθένα από τα δύο (2) πρώτα ανήλικα τέκνα	30
Β. Για το τρίτο ανήλικο τέκνο	50
4. Βαθμός βασικού τίτλου σπουδών, που απαιτείται από την ανακοίνωση για την κατηγορία ΔΕ.	
α. Για υποψηφίους της κατηγορίας ΔΕ οι μονάδες του βαθμού του τίτλου σπουδών με δύο δεκαδικά ψηφία **πολλαπλασιάζονται με τον αριθμό 10.**	
5. Ηλικία	
α) Για τους υποψήφιους ηλικίας έως τριάντα (30) ετών με αφετηρία υπολογισμού το απαιτούμενο από την ανακοίνωση κατώτερο όριο ηλικίας και με βάση το έτος γέννησης, ανά έτος	3
Β) Για τους υποψήφιους ηλικίας άνω των τριάντα (30) ετών με αφετηρία υπολογισμού το απαιτούμενο από την ανακοίνωση κατώτερο όριο ηλικίας με βάση το έτος γέννησης, ανά έτος	2
6. Εμπειρία (ΜΟΝΟ στην περίπτωση που απαιτείται ως προσόν από την ανακοίνωση).	
α. Για έξι μήνες εμπειρίας	30
Β. Ανω των έξι (6) μηνών εμπειρίας και μέχρι πέντε (5) έτη ανά μήνα εμπειρίας	5

Επί ισοβαθμίας υποψηφίων στη συνολική βαθμολογία προηγείται αυτός που έχει τις περισσότερες μονάδες στο πρώτο κριτήριο (χρόνος ανεργίας) και αν, αυτές συμπίπτουν, αυτός που έχει τις περισσότερες μονάδες στο δεύτερο κριτήριο (αριθμός τέκνων πολύτεκνης οικογένειας) και ούτω καθεξής.

ΕΠΙΣΗΜΑΝΣΕΙΣ

• Υποψήφιος που είναι ταυτόχρονα πολύτεκνος και τέκνο πολύτεκνης οικογένειας δικαιούται να κάνει χρήση της προσφορότερης βαθμολογικά εκ των δύο ιδιοτήτων, αποκλειομένης της αθροιστικής βαθμολόγησης.

• Ως εμπειρία νοείται η απασχόληση με σχέση εργασίας ή σύμβαση έργου στο δημόσιο ή τον ιδιωτικό τομέα , η άσκηση επαγγέλματος σε καθήκοντα ή έργα συναφή με το γνωστικό αντικείμενο του τίτλου σπουδών ή με το αντικείμενο της προς πλήρωσης θέσης, μετά την απόκτηση του βασικού τίτλου σπουδών με τον οποίο ο υποψήφιος μετέχει στη διαγωνιστική διαδικασία κατά τις περιπτώσεις για τις οποίες απαιτείται άδεια άσκησης επαγγέλματος, μετά τη λήψη της άδειας.

• Οταν από την ανακοίνωση ορίζεται για συγκεκριμένους κλάδους ή ειδικότητες **ως προσόν η εμπειρία αντί του τίτλου σπουδών,** για την σειρά κατάταξης μεταξύ των εκόντων εμπειρία εφαρμόζονται τα προαναφερόμενα κριτήρια, **εκτός από το κριτήριο του τίτλου σπουδών** (παρ. 12 άρθρο 21 Ν. 2190/1994, όπως ισχύει).

Γ.ΠΡΟΘΕΣΜΙΑ ΥΠΟΒΟΛΗΣ ΑΙΤΗΣΕΩΝ

Οι ενδιαφερόμενοι μπορούν να υποβάλουν αίτηση στα γραφεία της υπηρεσίας μας, οδός Πολυτεχνείου αριθ. 7 και ειδικότερα στο γραφείο προσωπικού και μισθοδοσίας, αρμόδια κ. Πίκου Μιχαλία, **εντός προθεσμίας δέκα (10) ημερών,** που αρχίζει από την επομένη ημέρα της τελευταίας δημοσίευσης της παρούσας σε τοπικές εφημερίδες ή της ανάρτησής της στο κατάστημα της υπηρεσίας και στο χώρο ανακοινώσεων του δημοτικού ή κοινοτικού καταστήματος, εφόσον η ανάρτησή της είναι τυχόν μεταγενέστερη της δημοσίευσης στις εφημερίδες. (παρ. 10, άρθρο 21, Ν. 2190/1994).

Δ.ΥΠΟΒΟΛΗ ΔΙΚΑΙΟΛΟΓΗΤΙΚΩΝ

Οι ενδιαφερόμενοι μαζί με την αίτησή τους πρέπει να υποβάλουν υποχρεωτικά τα εξής δικαιολογητικά **επικυρωμένα:**

1. Φωτοαντίγραφο των δύο όψεων της αστυνομικής ταυτότητας.

2. Φωτοαντίγραφο του τίτλου σπουδών (όπου απαιτείται), στον οποίο να αναγράφεται ο ακριβής βαθμός αυτού (ΜΟΝΟ) για υποψηφίους της κατηγορίας ΔΕ). Σε κάθε περίπτωση που ο βαθμός εκφράζεται με αξιολογικό χαρακτηρισμό ή με ακέραιο αριθμό πρέπει στην φωτοτυπία του τίτλου να περιλαμβάνεται και βεβαίωση της οικείας σχολής για τον ακριβή αριθμητικό βαθμό.

3. Φωτοαντίγραφο άδειας άσκησης επαγγέλματος (όπου απαιτείται).

4. Πιστοποιητικό εμπειρίας στο αντικείμενο της ειδικότητας (όπου απαιτείται), η οποία αποδεικνύεται ως εξής: α) Είτε με τυχόν υπάρχουσα δικαστική απόφαση, από την οποία προκύπτει το είδος της παρασχεθείσης εργασίας και η χρονική διάρκεια της παροχής της. β) Είτε με ομοίου περιεχομένου βεβαίωση αρμόδιας, ελληνικής ή αλλοδαπής αρχής, γ) Είτε με όμοια βεβαίωση νομικού προσώπου 14 παρ.1 του Ν.2190/1994 και του άρθρου 1 παρ. 3 του Ν. 2527/1997. δ) Είτε με όμοια βεβαίωση του οικείου ασφαλιστικού φορέα, ε) Εάν από την προσκομιζόμενη βεβαίωση του οικείου ασφαλιστικού φορέα δεν προκύπτει το είδος της παρασχεθείσης εργασίας, τότε απαιτούνται πρόσθετη βεβαίωση του εργοδότη και υπεύθυνη δήλωση του υποψηφίου κατά το άρθρο 8 Ν. 1599/1986, σε συνδυασμό πάντοτε και με το βιβλιάριο κύριας ασφάλισης (εφόσον ο ασφαλιστικός φορέας δεν βεβαιώνει το είδος της εργασίας). Δεν απαιτείται η υποβολή βιβλιαρίου κύριας ασφάλισης από υποψηφίους που προσκομίζουν βεβαίωση του ασφαλιστικού φορέα. Όταν η εμπειρία έχει διανυθεί στον ιδιωτικό τομέα απαιτείται προσθέτως και βεβαίωση της Επιθεώρησης Εργασίας για το είδος της παρασχεθείσης εργασίας.

5. Υπεύθυνη δήλωση του Ν. 1599/86, ότι δεν έχουν κώλυμα κατά το άρθρο 8 του Υπαλληλικού Κώδικα: α) ότι δεν έχουν καταδικαστεί για κακούργημα και σε οποιαδήποτε κλοπή, υπεξαίρεση, (κοινή και στην υπηρεσία) απάτη, εκβίαση, πλαστογραφία, απιστία δικηγόρου, δωροδοκία, καταπίεση, απιστία περί την υπηρεσία, παράβαση καθήκοντος καθ' υποτροπή, συκοφαντική δυσφήμιση, καθώς και για οποιοδήποτε έγκλημα κατά της γενετήσιας ελευθερίας ή οικονομικής εκμετάλλευσης της γενετήσιας ζωής, β) ότι δεν είναι υπόδικοι και δεν έχουν παραπεμφθεί με τελεσίδικο βούλευμα για κακούργημα ή πλημμέλημα της προηγούμενης περίπτωσης, έστω και αν το αδίκημα παραγράφηκε, γ) ότι δεν έχουν, λόγω καταδίκης, στερηθεί τα πολιτικά τους δικαιώματα, και για όσο χρόνο διαρκεί η στέρηση αυτή, δ) ότι δεν τελούν υπό δικαστική συμπαράσταση.

6. Η ανεργία αποδεικνύεται με βεβαίωση του Ο.Α.Ε.Δ (που είναι αρμόδιος προς τούτο) ή και με οποιαδήποτε άλλο νόμιμο αποδεικτικό μέσο. Αποκλείεται η απόδειξη με υποβολή υπεύθυνης δήλωσης ή κάρτα ανεργίας.

7.Προκειμένου για ανέργους υποψηφίους που είχαν ενταχθεί σε πρόγραμμα επαγγελματικής κατάρτισης του Ο.Α.Ε.Δ. α) Βεβαίωση του ΟΑΕΔ στην οποία να αναφέρεται η ημερομηνία συμμετοχής του υποψηφίου στο πρόγραμμα καθώς και η ημερομηνία λήξης της συμμετοχής του και β) Βεβαίωση του ΟΑΕΔ από την οποία να προκύπτει η ημερομηνία εγγραφής τους ως ανέργων στα σχετικά μητρώα.

8. Πιστοποιητικό οικογενειακής κατάστασης, προκειμένου για υποψηφίους που έχουν ανήλικα τέκνα. Ειδικά για τους πολύτεκνους και τα τέκνα πολύτεκνων οικογενειών γίνεται δεκτό και πιστοποιητικό της ΑΣΠΕ.

9. Εάν ο τίτλος έχει αποκτηθεί στην αλλοδαπή απαιτείται μόνον:

α) Προκειμένου για **Τεχνολογική Εκπαίδευση**, πράξη αναγνώρισης από το **Ι.Τ.Ε.**, για την ισοτιμία, αντιστοιχία του τίτλου και την βαθμολογική αντιστοιχία αυτού ή πράξη αναγνώρισης επαγγελματικής ισοτιμίας από το Συμβούλιο Αναγνωρίσεως Επαγγελματικής Ισοτιμίας Τίτλων Τριτοβάθμιας Εκπαίδευσης, που να έχουν εκδοθεί μέχρι την ημερομηνία λήξεως της προθεσμίας υποβολής των αιτήσεων.

β) Προκειμένου για **Δευτεροβάθμια μη τεχνική ή μη επαγγελματική εκπαίδευση,** βεβαίωση ισοτιμίας από την αρμόδια Διεύθυνση του Υπουργείου Εθνικής Παιδείας και Θρησκευμάτων **και για τεχνική και επαγγελματική εκπαίδευση αλλοδαπής, πράξη ισοτιμίας και κατάταξης της επιτροπής ισοτιμιών του Οργανισμού Επαγγελματικής Εκπαιδεύσεως και Καταρτίσεως (Ο.Ε.Ε.Κ.) - Εθνικής Αντιστάσεως 41, Ν. Ιωνία, Αθήνα και βεβαίωση** για την αντιστοιχία του βαθμού από την αρμόδια Διεύθυνση του Υπουργείου Εθνικής Παιδείας και Θρησκευμάτων σε εικοσάβαθμη κλίμακα.

γ) Προκειμένου για **Υποχρεωτική Εκπαίδευση,** βεβαίωση ισοτιμίας από τη Διεύθυνση Παιδείας Ομογενών και Διαπολιτισμικής Εκπαίδευσης (ΔΙ.ΠΟ.Δ.Ε) της Κ.Υ. του Υπουργείου Εθνικής Παιδείας και Θρησκευμάτων ή από τις κατά τόπους Δ/νσεις Β/θμιας Εκπαίδευσης της ημεδαπής.

10. Πιστοποιητικό του οικείου Δήμου ή Κοινότητας για τη δημοτικότητα. Για υποψηφίους των υπολοίπων Νομών που δεν έχουν το κριτήριο της εντοπιότητας, όπως ορίζεται στο κεφάλαιο Β' του παρόντος, απαιτείται η υποβολή βεβαίωσης μόνιμης κατοικίας από τον οικείο Δήμο ή Κοινότητα (άρθρο 4 παρ. 5 Ν. 2647/1998).

Ε. ΔΗΜΟΣΙΕΥΣΗ ΤΗΣ ΑΝΑΚΟΙΝΩΣΗΣ

Περίληψη της παρούσας περιέχουσα υποχρεωτικώς τα όρια ηλικίας και όλα τα στοιχεία του άρθρου 21 §. 8 του Ν. 2190/1994 (όπως ισχύει), να δημοσιευθεί σε δύο (2) ημερήσιες ή εβδομαδιαίες τοπικές εφημερίδες του Νομού, εφόσον εκδίδονται. **Ανάρτηση** ολόκληρης της ανακοίνωσης να γίνει στο κατάστημα της οικείας υπηρεσίας και στο χώρο των ανακοινώσεων του Δημοτικού ή Κοινοτικού Καταστήματος του Δήμου ή της Κοινότητας στην οποία εδρεύει η υπηρεσία συνταασομένου κατ' άρθρο 21 §. 9 του Ν. 2190/1994 (όπως ισχύει) πρακτικού ανάρτησης.

ΣΤ. ΑΝΑΡΤΗΣΗ ΠΙΝΑΚΩΝ -ΥΠΟΒΟΛΗ ΕΝΣΤΑΣΕΩΝ

Οι πίνακες κατάταξης των υποψηφίων αναρτώνται στο κατάστημα της οικείας υπηρεσίας συνταασομένου πρακτικού ανάρτησης, υπογραφόμενου από δύο (2) υπαλλήλους της υπηρεσίας.

Κατά των ανωτέρω πινάκων οι ενδιαφερόμενοι μπορούν να υποβάλλουν ενστάσεις στο ΑΣΕΠ, **μέσα σε αποκλειστική προθεσμία, η οποία λήγει μετά την πάροδο (10) ημερών από την αναρτήσή τους.**

Για την υποβολή της ένστασης απαιτείται η καταβολή **παραβόλου στο δημόσιο ταμείο είκοσι πέντε ευρώ (25) ευρώ.**

Ο ΔΗΜΑΡΧΟΣ ΙΑΛΥΣΟΥ
ΣΤΑΓΚΑΣ ΣΤΕΡΓΟΣ

ΕΛΛΗΝΙΚΗ ΔΗΜΟΚΡΑΤΙΑ
ΠΕΡΙΦΕΡΕΙΑ ΝΟΤΙΟΥ ΑΙΓΑΙΟΥ
ΝΟΜΟΣ ΔΩΔΕΚΑΝΗΣΟΥ
ΔΗΜΟΣ ΑΤΑΒΥΡΟΥ
Έμπωνα 28/07/2004
Αριθμ. Πρωτ. 1216
ΠΕΡΙΛΗΨΗ ΔΙΑΚΗΡΥΞΗΣ ΔΗΜΟΠΡΑΣΙΑΣ

Ο Δήμαρχος Αταβύρου Παν. Κυριακούλης με βάση την υπ' αριθμ. 61/2004 απόφαση του Δημοτικού Συμβουλίου, η οποία επικυρώθηκε με την υπ' αριθμ. 8020/23-07-2004 της Περιφέρειας Νοτίου Αιγαίου Διευθ. Τοπικής Αυτ/σης και Διοίκησης Ν. Δωδ/σου, προκηρύσσει ανοικτό μειοδοτικό διαγωνισμό σύμφωνα με την περίπτωση β' της παραγράφου 4 του άρθρου 4 του Ν. 1418, δηλαδή προσφορά επιμέρους έκπτωσης κατά ομάδες τιμών σε συμπληρωμένο τιμολόγιο ομαδοποιημένων τιμών ομοειδών εργασιών της υπηρεσίας με έλεγχο ομαλότητας των επιμέρους ποσοστών έκπτωσης για την εκτέλεση του έργου «Αποπεράτωση κτιρίου για δημαρχείο Δήμου Αταβύρου» Α.Μ. 10/2004.

Η δημοπρασία θα γίνει στο Δήμο Αταβύρου την 25η του μηνός Αυγούστου του έτους 2004 ημέρα Τετάρτη ώρα έναρξης 10η πρωϊνή και ώρα λήξης επίδοσης προσφορών 11η. Αν για οποιοδήποτε λόγο δεν διενεργηθεί η δημοπρασία την ημέρα αυτή, η δημοπρασία θα επαναληφθεί την Τετάρτη 1η του μηνός Σεπτεμβρίου του έτους 2004 την ίδια ώρα.

Ο προϋπολογισμός της δαπάνης των δημοπρατούμενων εργασιών ανέρχεται σε ευρώ 514.302,00 (χωρίς αναθεώρηση και Φ.Π.Α). Το έργο θα χρηματοδοτηθεί από το Ε.Π.Τ.Α.

Στη δημοπρασία γίνονται δεκτές:

Α) εργοληπτικές επιχειρήσεις γραμμένες στο ΜΕΕΠ, του ΥΠ.ΧΩ.Δ.Ε. με πτυχία στην κατηγορία έργων:

1) «ΟΙΚΟΔΟΜΙΚΑ» τάξης 1ης έως 2ης για έδρα εκτός Νομού ή τάξης 1ης έως 3ης για έδρα εντός Νομού και σε ένα δεύτερο της επιλογής της (προϋπολογιζόμενη δαπάνη κατηγορίας μαζί με τα απρόβλεπτα 307.562,15 ευρώ).

2) «ΗΛΕΚΤΡΟΜΗΧΑΝΟΛΟΓΙΚΑ» τάξης Α2 έως 2ης Ανεξάρτητα από το Νομό της έδρας (προϋπολογιζόμενη δαπάνη κατηγορίας μαζί με τα απρόβλεπτα 206.739,85 ευρώ).

Β) Κοινοπραξίες των ανωτέρω επιχειρήσεων που καλύπτουν συνολικά όλες τις ανωτέρω κατηγορίες με την αντίστοιχη τάξη πτυχίου ανά κατηγορία σύμφωνα με το Π.Δ. 218/99.

Γ) Εξαιρέσεις από τα ανωτέρω όρια (για κοινοπρακτούσες επιχειρήσεις) ισχύουν όπως ορίζει η ισχύουσα νομοθεσία (παρ. 41 και 42 του άρθρου 16 του Ν. 1418/84 όπως ισχύει σήμερα).

Δ) Μεμονωμένες ή κοινοπραξίες Εργοληπτικών Επιχειρήσεων των άλλων χωρών -μελών της Ε.Ε. και του ΕΟΧ μη εγγεγραμμένες στο ΜΕΕΠ του ΥΠ.ΧΩ.Δ.Ε. που καλύπτουν κατηγορίες και δυναμικότητες αντίστοιχες των απαιτούμενων για το υπόψη έργο, καθώς και τις προϋποθέσεις συμμετοχής τους.

Η εγγύηση για τη συμμετοχή στη δημοπρασία ορίζεται σε 2% επί του προϋπολογισμού της μελέτης δηλαδή σε 10.286,04 ευρώ και βεβαιώνεται με την προσκόμιση ισόποσου γραμματίου του Ταμείου Παρακαταθηκών και Δανείων ή Εγγυητικής Επιστολής ανεγνωρισμένης Τράπεζας της Ελλάδος ή του Ταμείου Συντάξεως Μηχανικών ή Εργοληπτών Δημοσίων Έργων (ΤΣΜΕΔΕ), συντεταγμένη κατά τον ισχύοντα τύπο για το Δημόσιο. Η εγγύηση θα απευθύνεται προς το Δήμο Αταβύρου. Τα έξοδα δημοσίευσης της περίληψης της διακήρυξης τόσο της αρχικής όσο και των επαναληπτικών δημοπρασιών βαρύνουν τον Ανάδοχο του έργου.

Οι διαγωνιζόμενοι υποχρεούνται να συμμορφωθούν με τους όρους της πλήρους διακήρυξης, της οποίας μπορούν να λάβουν γνώση όλες τις εργάσιμες ημέρες και ώρες στα γραφεία του Δήμου Αταβύρου. Για πληροφορίες οι ενδιαφερόμενοι μπορούν να απευθύνονται στην Τεχνική Υπηρεσία του Δήμου (τηλ. 22460 98474 - 2241035357-2246041300 κ. Καραγιάννη Δέσποινα).

Ο ΔΗΜΑΡΧΟΣ
ΠΑΝ. ΚΥΡΙΑΚΟΥΛΗΣ

ΕΛΛΗΝΙΚΗ ΔΗΜΟΚΡΑΤΙΑ
ΠΕΡΙΦΕΡΕΙΑ ΝΟΤΙΟΥ ΑΙΓΑΙΟΥ
ΝΟΜΟΣ ΔΩΔΕΚΑΝΗΣΟΥ
ΔΗΜΟΣ ΠΕΤΑΛΟΥΔΩΝ
Κρεμαστή 28/7/2004
Αρ. Πρωτ. 5412
Περίληψη διακήρυξης επαναληπτικού μειοδοτικού διαγωνισμού

Ο Δήμαρχος του Δήμου Πεταλούδων,

Μετά από την απόφαση 74/2004 της Δημαρχιακής επιτροπής προκηρύσσει επαναληπτικό μειοδοτικό διαγωνισμό με συμπλήρωση τιμολογίου για την προμήθεια υλικών για την κατασκευή του έργου «Επέκταση δικτύου Ηλεκτροφωτισμού Κρεμαστής-Μαριτσών» προϋπολογισμού 46.735,00 ευρώ χωρίς το Φ.Π.Α.. Τα υλικά που απαιτούνται για την κατασκευή του έργου έχουν χωριστεί σε κατηγορίες ανάλογα με το είδος τους σε: Ηλεκτρολογικά-οικοδομικά-υδραυλικά-σιδηρουργικά υλικά.

Το ύψος της εγγύησης συμμετοχής ορίζεται σε ποσοστό 2% επί του προϋπολογισμού ανάλογα την κατηγορία στην οποία συμμετέχει ο διαγωνιζόμενος και ορίζεται ως εξής:

Ηλεκτρολογικά υλικά: 673,00 ευρώ

Οικοδομικά υλικά: 30,40 ευρώ

Υδραυλικά υλικά: 74,40 ευρώ

Σιδηρουργικά υλικά: 156,91 ευρώ

Ο διαγωνισμός θα γίνει στο δημοτικό κατάστημα του Δήμου Πεταλούδων που βρίσκεται στη Λ. Ελευθερίας 51 στο Δ.Δ. Κρεμαστής, στην αίθουσα του Δημοτικού Συμβουλίου.

Την 12-08-2004 ημέρα Πέμπτη

Ωρα έναρξης του διαγωνισμού ορίζεται η 12.00 π.μ. και ώρα λήξης της αποδοχής των προσφορών η 13.00 μ.μ.

Η προθεσμία παράδοσης των υλικών καθορίζεται από την διακήρυξη της Δημοπρασίας.

Οι ενδιαφερόμενοι μπορούν να προμηθευτούν την διακήρυξη και τα τεύχη της από το γραφείο Προμηθειών του Δήμου μέχρι και μία (1) ημέρα πριν από την ημερομηνία διεξαγωγής του διαγωνισμού.

Για περισσότερες πληροφορίες οι ενδιαφερόμενοι μπορούν να απευθύνονται στο γραφείο Προμηθειών του Δήμου στο τηλέφωνο 2241091998.

Ο ΔΗΜΑΡΧΟΣ
ΠΕΤΑΛΟΥΔΩΝ
ΚΟΡΔΙΝΑΣ ΜΙΧΑΗΛ

Περίληψη

Δυνάμει της υπ' αριθμ. 741/1992 αποφάσεως του Ειρηνοδικείου Ρόδου εκδοθείσας επί της από 31-10-1991 αγωγής των: 1) Ιωάννη Γιαννά του Γεωργίου, 2) Τσαμπίκου Γιαννά του Γεωργίου και 3) Στέργου Γιαννά του Γεωργίου, στρεφομένης μεταξύ άλλων και κατά της Αφροδίτης συζ. Rossi, το γένος Παύλου Χρυσοπούλου, κατοίκου Μπουένος Αιρες Βραζιλίας, Rivadavia 2284 P.B.J.G.P 1084 Buenos Aires R.A. και ήδη αγνώστου διαμονής, αναγνωρίσθηκε ότι στο πρόσωπο των εναγόντων συμπληρώθηκε ο νόμιμος χρόνος για την κτήση με χρησικτησία και ποσοστό 1/3 εξ αδιαιρέτου στον καθένα ενός ακινήτου που βρίσκεται στην τοποθεσία «Πλημμύρι» της κτηματικής περιφέρειας Κατταβιάς Ρόδου, εκτάσεως 500 τ.μ. με κτηματολογικά στοιχεία τόμος γαιών Κατταβιάς 41, φύλλο 6, μερίδα 2919 και φάκελος 5272.

Ρόδος 27 Ιουλίου 2004
Ο πληρεξούσιος δικηγόρος
ΚΩΝΣΤΑΝΤΙΝΟΣ ΣΑΡΡΗΣ

ΕΛΛΗΝΙΚΗ ΔΗΜΟΚΡΑΤΙΑ
ΔΗΜΟΣ ΡΟΔΟΥ
ΕΠΑΡΧΙΑ ΡΟΔΟΥ
ΝΟΜΟΣ ΔΩΔΕΚΑΝΗΣΟΥ

ΓΝΩΣΤΟΠΟΙΗΣΗ ΓΑΜΟΥ

Γνωστοποιείται, σύμφωνα με το άρθρο 1369 του Αστικού Κώδικα, όπως τροποποιήθηκε με το Ν. 1250/1982, ότι:

Η Χρυσάνθη Ελευθερίου του Χρήστου και της Αννας που γεννήθηκε στην Νίκαια του Νομού Αττικής και κατοικεί στην Ρόδο του Νομού Δ/σου επαγγέλματος Εκπαιδευτικός και ο Γεώργιος Αγγελόπουλος του Νικολάου και της Ολγας που γεννήθηκε στη Νίκαια του Νομού Αττικής και κατοικεί στην Ρόδο επαγγέλματος Εμπορος πρόκειται να παντρευθούν στο Δημαρχείο του Δήμου Ρόδου.

Ρόδος 27/07/2004
Η ΔΗΜΑΡΧΟΣ
Γεώργιος Γιαννόπουλος

ΣΥΓΧΑΡΗΤΗΡΙΟ

Στην αγαπημένη μας ανιψιά **Θεοδώρα Σουλούνια**, κόρη του Γιάννη και της Σαμπίτας, που απέκτησε το PROFICIENCY του MICHIGAN UNIVERSITY USA ευχόμαστε εις ανώτερα και πάντα επιτυχίες.

Με αγάπη
Οικογένεια Ιωάννη Εμμ. Πάππου

ΒΙΟΜΗΧΑΝΙΑ ΜΩΣΑΪΚΩΝ
ΠΛΑΚΕΣ ΠΕΖΟΔΡΟΜΙΟΥ
«ΠΛΑΚΑΓΕ»
ΕΜΠΟΡΙΑ
ΕΙΔΩΝ ΥΓΙΕΙΝΗΣ
- ΠΛΑΚΙΔΙΩΝ
ΑΞΕΣΟΥΑΡ ΜΠΑΝΙΟΥ
- ΥΔΡΟΜΑΣΑΖ
ΛΙΝΔΟΥ 136 - ΤΗΛ. 62688 - 63604,
Τ.Θ. 206 FAX: 62729 - TLX: 292594
GE AR - 85100 ΡΟΔΟΣ

ΜΕΓΑΛΕΣ ΑΠΩΛΕΙΕΣ ΕΣΟΔΩΝ



Ο ελληνικός τουρισμός ζει μια από τις πλέον επώδυνες περιόδους του χωρίς να διαφαίνονται στοιχεία ανάκαμψης στον ορίζοντα

Η συνεχιζόμενη για συνεχή τέταρτη χρονιά κρίση στον τουρισμό αναμένεται να επιφέρει καίρια χτυπήματα στην τουριστική αγορά. Σε αντίθεση με τις υπόλοιπες ανταγωνίστριες αγορές, ο ελληνικός τουρισμός ζει μια από τις πλέον επώδυνες περιόδους του χωρίς να διαφαίνονται στοιχεία ανάκαμψης στον ορίζοντα. Η πορεία των κρατήσεων για το 2004 και ακόμη περισσότερο των εσόδων δεν δείχνει καμία τάση βελτίωσης και οι πιθανότητες να παρατηρηθεί οποιαδήποτε σημαντική ανατροπή της κατάστασης, μέχρι το τέλος της περιόδου, είναι πλέον περιορισμένες. Κυρίως, το πρόβλημα εντοπίζεται στους τουριστικούς προορισμούς με τις επιχειρήσεις της Κρήτης και της Ρόδου να αντιμετωπίζουν τα περισσότερα προβλήματα, καθώς η τουριστική κίνηση -παρά τις συνεχείς προσφορές- βρίσκεται στα χαμηλότερα επίπεδα.

Μέσα στο κλίμα αυτό, ιδιαίτερα επώδυνη διαγράφεται και η επόμενη τουριστική περίοδος, μέσα από τη υπογραφή των συμβολαίων και τις κινήσεις των τουριστικών οργανισμών. Τα μεγάλα τουριστικά γραφεία της Ευρώπης έχουν πλέον τη δυνατότητα, στο μεγαλύτερο μέρος, όχι μόνο να καθορίσουν τις φετινές προσφορές αλλά και να επιτύχουν απέναντι σε μια αδύναμη επιχειρηματική αγορά, ιδιαίτερα χαμηλές τιμές για την επόμενη τουριστική περίοδο. Παράλληλα, με τη μείωση των τιμών η κατάσταση αυτή φέρνει και συρρίκνωση των προγραμμάτων. Αρκετά ξενοδοχεία θα απουσιάζουν από τους καταλόγους των τουριστικών οργανισμών, ενώ η αναδιοργάνωση των σχεδιασμών για τους μεγάλους τουριστικούς οργανισμούς λόγω της κρίσης, προβλέπει την αποχώρησή τους και από ολόκληρες περιοχές.

Πολύ σύντομα, τα νέα αυτά δεδομένα θα διαμορφώσουν και το νέο επιχειρηματικό χάρτη του ελληνικού τουρισμού, καθώς πολλές επιχειρήσεις αν δεν συνενωθούν εκ των πραγμάτων θα βγουν εκτός αγοράς.

Μείωση τιμών 40%

• **Μείωση** *40% στις τιμές έχουν κάνει πολλά ξενοδοχεία από την αρχή της περιόδου μέχρι και σήμερα, δήλωσε χθες ο υπουργός Τουρισμού Δ. Αβραμόπουλος μετά τη χθεσινή συνάντηση με εκπροσώπους του Τουρισμού.*

Βιωσιμότητα

• **Μόνο** *στην Κρήτη οι εκπρόσωποι της τουριστικής αγοράς εκτιμούν ότι περισσότερες από 800 επιχειρήσεις αντιμετωπίζουν έντονα προβλήματα βιωσιμότητας.*

Αντίδραση

• **Την ανάγκη** *άμεσου σχεδιασμού αντιμετώπισης της κρίσης και ενίσχυσης των επιχειρήσεων, επισημαίνουν οι εκπρόσωποι του επιχειρηματικού κόσμου*

Ηλεκτρομιθ

ΜΙΧΑΛΗΣ Ν. ΧΑΤΖΗΜΑΡΚΟΣ

ΗΛΕΚΤΡΙΚΑ ΕΙΔΗ & ΗΛΕΚ. ΕΓΚΑΤΑΣΤΑΣΕΙΣ

ΗΛΙΑΚΑ ΣΥΣΤΗΜΑΤΑ

STIBETHERM σειρά **P**



Γρηγορίου Ε' (7 Βαγιές) - 85100 ΡΟΔΟΣ

Τηλ.. (22410) 29411, 33340, 36278 - Fax: (22410) 33340

Ο ΚΑΥΣΩΝΑΣ ΑΠΕΙΛΕΙ τουριστικές περιοχές

της Ισπανίας και της Πορτογαλίας

Ο καύσωνας, που πλήττει τις τρεις τελευταίες μέρες την Ιβηρική Χερσόνησο και κόστισε τη ζωή 4 ατόμων στην Ισπανία, απειλεί πλέον σοβαρά τις τουριστικές περιοχές. Το ίδιο πρόβλημα αντιμετωπίζει και η Πορτογαλία, στην οποία έχουν ξεσπάσει μεγάλες πυρκαγιές, εξαιτίας του καύσωνα, με αποτέλεσμα να απειλούνται και εκεί οι τουριστικές περιοχές. Οι μετεωρολόγοι, παρά το γεγονός ότι ο υδράργυρος κόλλησε στους 40 βαθμούς Κελσίου, χαρακτηρίζουν τις θερμοκρασίες φυσιολογικές για την εποχή.

Όπως ανακοίνωσαν οι ισπανικές αρχές, ο αριθμός των ατόμων που πέθαναν από τον καύσωνα, από το περασμένο Σάββατο μέχρι και σήμερα, ανέρχεται σε 4. Το Σάββατο πέθανε στην Ανδαλουσία, στο νότιο τμήμα της χώρας, ένας 32χρονος και την Κυριακή μια 84χρονη. Χτες, στην Εστρεμαδούρα, στο νοτιοδυτικό τμήμα, έπαθε θερμοπληξία και πέθανε ένας 74χρονος, ενώ στα Κανάρια Νησιά μεταφέρθηκαν 12 άτομα σε νοσοκομεία και τελικά ένας 78χρονος πέθανε.

Στην Πορτογαλία, παρά την επέμβαση εκατοντάδων πυροσβεστών και τη ρίψη επιβρανδυτικού υγρού από ελικόπτερα και αεροπλάνα, οι δυνατοί άνεμοι αναζωπύρωσαν τις μεγάλες φωτιές, που ξέσπασαν εξαιτίας του καύσωνα στα νότια της χώρας και απειλούν ήδη τουριστικές περιοχές. Οι τοπικές αρχές, μάλιστα, κάνουν λόγο για εμπρησμούς.

MY TRAVEL AIRWAYS: ΜΕΙΩΝΕΤΑΙ Ο ΑΡΙΘΜΟΣ ΤΩΝ ΕΠΙΒΑΤΩΝ ΓΙΑ ΔΙΑΚΟΠΕΣ

ΝΕΕΣ ΑΝΑΚΟΙΝΩΣΕΙΣ αεροπορικών εταιρειών

για μείωση θέσεων εργασίας

Με νέες ανακοινώσεις βγαίνουν αεροπορικές εταιρείες δηλώνοντας ότι στα προσεχή σχέδια τους είναι η μείωση θέσεων εργασίας.

Συγκεκριμένα, η αεροπορική εταιρεία της Ιρλανδίας Aerlingus πρόσφατα ανακοίνωσε ότι πρόκειται να καταργήσει το 25% των ήδη υπαρχόντων θέσεων εργασίας, μέχρι το 2008, και βέβαια ξεσήκωσε θύελλα διαμαρτυριών και απειλών απεργίας από τα συνδικάτα των εργαζομένων. Σύμφωνα με τα στοιχεία που κοινοποίησε στο Δουβλίνο η Ομοσπονδία των Εργαζομένων στις Μεταφορές (SITPU), οι περίπου 1.300 θέσεις εργασίας που θα καταργηθούν αφορούν τόσο στο προσωπικό εδάφους, όσο και του αέρος, στα τρία μεγαλύτερα αεροδρόμια της χώρας, του Δουβλίνου, του Σάνον και του Κορκ.

Καθώς άρχισαν στην ιρλανδική πρωτεύουσα οι διαπραγματεύσεις των συνδικάτων με τη διοίκηση της επιχείρησης για το λεγόμενο "κοινωνικό πλάνο", όπως αποκαλείται το πρόγραμμα εξυγίανσης της Aerlingus, η ομοσπονδία ανακοίνωσε ότι έχει σκοπό να προχωρήσει σε απεργιακές κινητοποιήσεις, επειδή η διοίκηση της εταιρείας δεν εξήγησε το γιατί είναι απαραίτητες οι κυοφορούμενες απολύσεις. Πάντως, στις αρχές του χρόνου, η Aerlingus είχε ανακοινώσει ότι προτίθεται να μετατραπεί σε αεροπορική εταιρεία χαμηλού κόστους και, ταυτόχρονα, να ανοίξει 20 καινούργιους προορισμούς για χώρες της Ευρωπαϊκής Ένωσης.

Απειλές όμως για απολύσεις ήρθαν και από την MyTravel Airways, η οποία βρίσκεται στο στάδιο των διαπραγματεύσεων με περίπου 540 άτομα από το προσωπικό της αφού αποφάσισε να μειώσει κατά το ένα τρίτο τους εργαζομένους της. Επίσης, η εταιρεία που παρουσιάζει μεγάλα οικονομικά προβλήματα πρότεινε να αποσύρει 9 από τα 30 αεροπλάνα της και να μειώσει τον αριθμό των επιβατών που θα μεταφέρει σε παραθεριστικούς προορισμούς, μεταξύ των οποίων πιθανώς να βρίσκεται και η χώρα μας. Βέβαια αυτή η απόφαση, ανακοίνωσαν στελέχη από την MyTravel Airways στον βρετανικό τύπο, δεν θα επηρεάσει τις πτήσεις για αυτό το καλοκαίρι, μιας και θα εφαρμοσθεί από τον επόμενο Νοέμβριο. Το ποιους ακριβώς προορισμούς θα επηρεάσει η μείωση αυτή κρατείται ακόμα επτασφράγιστο μυστικό.

ΟΦΘΑΛΜΟΛΟΓΙΚΑ

Η κεφαλαλγία μπορεί να οφείλεται σε πάθηση του ματιού ή των γύρω από το μάτι περιοχών. Πρέπει να γνωρίζουμε ότι η κεφαλαλγία είναι υποκειμενικό σύμπτωμα για κάθε ασθενή και η σοβαρότητα της ενόχλησης δεν ανταποκρίνεται πάντα στη σοβαρότητα της πάθησης. Πάντως, σε περίπτωση κεφαλαλγίας που αντανακλά στο μάτι, πρέπει πάντα να είμαστε προσεκτικοί, γιατί πολλές φορές οφείλεται σε κάποια πάθηση του ματιού ή των γύρω από το μάτι περιοχών. Η σωστή διάγνωση και η κατάλληλη θεραπεία θα βοηθήσουν σημαντικά τον ασθενή να απαλλαγεί από το ενοχλητικό αυτό πρόβλημα

ΠΟΝΟΚΕΦΑΛΟΣ ΚΑΙ ΒΛΑΒΕΣ ΣΤΟ ΜΑΤΙ...

Σε οξύ πόνο του ματιού, ιδιαίτερα ύστερα από οφθαλμική εγχείρηση, μπορεί να υποπτευθούμε μόλυνση του ματιού

Γράφει ο ΣΤΕΦΑΝΟΣ ΜΠΑΛΤΑΤΖΗΣ
Αναπληρωτής καθηγητής Οφθαλμολογίας Πανεπιστημίου Αθηνών
Με την επιμέλεια της Οφθαλμολογικής Κλινικής Πανεπιστημίου Αθηνών. Διευθυντής: Καθηγητής ΜΙΧΑΗΛ ΜΟΣΧΟΣ

Ο ασθενής που έχει κεφαλαλγία (πονοκέφαλο), πολλές φορές πηγαίνει στον οφθαλμίατρο γιατί πιστεύει ότι ο πονοκέφαλός του μπορεί να οφείλεται στα μάτια του, και πραγματικά αρκετές φορές τα αίτια της κεφαλαλγίας του οφείλονται στα μάτια.

Ο πονοκέφαλος μπορεί να είναι ετερόπλευρος, δυνατόν να εντοπίζεται γύρω από το μάτι ή να είναι πιο διάχυτος. Αν εντοπίζεται στο μάτι, δυνατόν αυτό να είναι κόκκινο (ερυθρό) ή να μην είναι κόκκινο (άσπρο).

Αν ο πονοκέφαλος εντοπίζεται στο μέτωπο, δυνατόν να προκαλείται από τη συνεχή χρήση των ματιών για κοντά (κοπιωπία) ή να μην προέρχεται από τα μάτια.

Λαμβάνοντας λεπτομερές ιστορικό του ασθενούς είμαστε σε θέση, κατά το δυνατόν, να προσανατολισθούμε στην πιθανή διάγνωση: έτσι αν ο πονοκέφαλος συνοδεύεται με σημαντική ελάττωση της όρασης, τότε πρέπει να σκεφθούμε σοβαρή φλεγμονή, μόλυνση, ισχαιμία του ματιού ή οξύ γλαύκωμα. Η ελάττωση της όρασης μπορεί να οφείλεται σε θόλωση του κερατοειδούς, σε οξύ γλαύκωμα, σε προσβολή του οπτικού νεύρου ή σε φλεγμονή του κόγχου.

Μερικές φορές ο πονοκέφαλος έχει ορισμένα χαρακτηριστικά, όπως είναι η εντόπιση, η διάρκεια, η φύση, η ταχύτητα εμφάνισης: εάν εμφανίζεται το βράδυ ή σε ορισμένη περίοδο του 24ώρου, εάν επιδεινώνεται με τις τροφές, το στρες, την επίμονη όραση για κοντινή δουλειά, το βήχα το σκύψιμο, το ανέβασμα σκαλιών, τη λήψη διαφόρων φαρμάκων. Ολα αυτά τα χαρακτηριστικά μας βοηθούν σημαντικά στην πιθανή διάγνωση.

• Σε οξύ πόνο του ματιού, ιδιαίτερα ύστερα από οφθαλμική εγχείρηση, μπορεί να υποπτευθούμε μόλυνση του ματιού. Αν ο οξύς πόνος συνοδεύεται από ναυτία και εμετούς, τότε πρόκειται για κρίση οξέος γλαυκώματος.

• Αν ο πόνος ξυπνάει τον ασθενή τη νύχτα, μπορούμε να σκεφθούμε πρόσθια ή οπίσθια σκληρίτιδα ή ψευδοόγκο του κόγχου.

• Οξύς πόνος που συνοδευεται με φωτοφοβία, δακρύρροια και αίσθημα ξένου σώματος δυνατόν να οφείλεται σε ξένο σώμα στον κερατοειδή, πρόβλημα από φακούς επαφής, ιογενή ή μολυσματική κερατίτιδα.

• Πόνος στις κινήσεις του βολβού με πτώση της όρασης μπορεί να υποκρύπτει οπισθοβολβική νευρίτιδα.

• Καυστικός πόνος στο μισό του προσώπου πιθανόν να οφείλεται σε μεθερπητική νευραλγία από έρπητα ζωστήρα. Εάν συνυπάρχει διπλωπία, αυτό αποτελεί κλινικό σημείο προσβολής των οφθαλμικών μυών ή νεύρων.

Οι παθήσεις των ματιών που προκαλούν κεφαλαλγία (πονοκέφαλο) είναι πολλές. Θα αναφέρουμε τις συχνότερες εξ' αυτών:

Οξύ γλαύκωμα: Χαρακτηρίζεται από δυνατό πόνο στο βολβό του ματιού και τη γύρω περιοχή, με σημαντική απώλεια της όρασης και τάσης για εμετό ή /και εμετό, οίδημα του κερατοειδούς. Το μάτι είναι εξαιρετικά κόκκινο.

Συνήθως οφείλεται σε απόφραξη της γωνίας του πρόσθιου θαλάμου. Οι περιπτώσεις αυτές χρήζουν άμεσης, επείγουσας αντιμετώπισης, διότι αν δεν αντιμετωπισθούν εγκαίρως, δυνατόν να καταλήξουν σε πλήρη απώλεια της όρασης.

Οξεία πρόσθια ουβεΐτις (ιρίτιδα): Χαρακτηρίζεται από ετερόπλευρο πόνο, φωτοφοβία και δακρύρροια. Το μάτι είναι κόκκινο, ιδιαίτερα στην περιοχή γύρω από τον κερατοειδή, και έχουμε ελάττωση της όρασης άλλοτε άλλου βαθμού. Ο ασθενής πρέπει άμεσα να υποβληθεί σε εργαστηριακές εξετάσεις προκειμένου να εντοπιστεί ο αιτιολογικός παράγοντας. Σε μεγάλο βαθμό οι ιρίτιδες αυτές είναι ιδιοπαθείς, χωρίς να υπάρχει αιτιολογικός παράγοντας. Πολλές φορές πρέπει να γνωρίζουν οι ασθενείς ότι η πάθηση υποτροπιάζει. Η θεραπεία, τοπική ή/και γενική, πρέπει να είναι άμεση, έντονη και πολλές φορές, ανάλογα με τη σοβαρότητα για μεγάλο χρονικό διάστημα.

Ερπης ζωστήρ: Ο δερματικός έρπης ζωστήρ που προσβάλλει το μέτωπο και τη μύτη, προσβάλλει και το μάτι και δυνατόν να προκαλέσει πονοκέφαλο, του τύπου της νευραλγίας, στην περιοχή που έχει προσβληθεί. Η νευραλγία αυτή προηγείται μερικές μέρες πριν



από την εκδήλωση του έρπητα ζωστήρα. Στο μάτι ο έρπης ζωστήρ μπορεί να προκαλέσει επιπλοκές, όπως: κερατίτιδα, ιρίτιδα, δευτεροπαθές γλαύκωμα, γι' αυτό χρειάζεται άμεση αντιμετώπιση, ούτως ώστε με την κατάλληλη θεραπευτική αγωγή να προληφθούν οι επιπλοκές από το μάτι.

Κροταφική αρτηρίτιδα: Συνήθως παρατηρείται σε άτομα ηλικίας άνω των 60 ετών. Ο πονοκέφαλος είναι ετερόπλευρος, επίμονος και δυνατός. Εντοπίζεται στον κρόταφο και συνοδεύεται από προσωρινή απώλεια του οπτικού πεδίου και μερικές φορές διπλωπία σε προσβολή των μυών του ματιού. Συνήθως η πάθηση συνοδεύεται με πάχυνση των κροταφικών αρτηριών, πόνο κατά τη μάσηση, γενική κακουχία και πυρετό. Εργαστηριακά, παρατηρείται αύξηση της ΤΚΕ. Η πάθηση χρειάζεται άμεση αντιμετώπιση γιατί μπορεί να προκαλέσει μόνιμη απώλεια της όρασης.

Οπισθοβολβική νευρίτιδα: Παρατηρείται πόνος κατά την κίνηση των βολβών του ματιού. Ο πόνος συνοδεύεται με ελάττωση άλλοτε άλλου βαθμού της όρασης, διαταραχές του οπτικού πεδίου και των αντανακλαστικών της κόρης. Ο ασθενής πρέπει να υποβληθεί σε αξονική ή/και μαγνητική τομογραφία για ανεύρεση απομυελινωτικών εστιών και σε κατάλληλη αγωγή.

Αγγειακά αίτια: Χρόνια οφθαλμική ισχαιμία σε περιπτώσεις ερύθρωσης της ίριδας σε διαβητικούς ασθενείς, αιμορραγίες του αμφιβληστροειδούς ή ύστερα από εγχειρήσεις του ματιού, ιδιαίτερα έπειτα από εγχείρηση αποκόλλησης του αμφιβληστροειδούς.

Πονοκέφαλος που εντοπίζεται στο μέτωπο ή πάνω από τα μάτια. Μπορεί να παρατηρηθεί σε περιπτώσεις μη έκδηλου στραβισμού (φορία) ή ανεπάρκειας σύγκλισης των ματιών ή/και σπασμού της προσαρμογής σε άτομα που εργάζονται για πολλές ώρες κοντά. Στις περιπτώσεις αυτές δυνατόν ο ασθενής να παραπονεθεί για διαλείπουσα διπλωπία, θόλωση της όρασης και πονοκέφαλο (κοπιωπία).

Διαθλαστικές ανωμαλίες: Σε μερικές περιπτώσεις πονοκέφαλος μπορεί να παρατηρηθεί σε μη διόρθωση της πρεσβυωπίας, της υπερμετρωπίας ή του αστιγματισμού.

Ψευδοόγκος ή μυοσίτιδα του κόγχου: Προκαλεί ενοχλητικό βραδινό πονοκέφαλο που ξυπνάει τον ασθενή με διπλωπία και το μάτι είναι σχετικά κόκκινο.

Παθήσεις του θυρεοειδούς: Στην οφθαλμική θυρεοειδοπάθεια ο πόνος είναι μικρότερος, αλλά παρατηρείται πρόπτωση του βολβού προς τα έξω και σύσπαση των βλεφάρων.

Ημικρανίες: Προκαλούν συχνά δυνατό πονοκέφαλο, ο οποίος έχει τη μορφή των παλμών. Δυνατόν να εντοπίζονται γύρω ή πίσω από το ένα μάτι. Προσβάλλουν το 20% του πληθυσμού και τις γυναίκες σε διπλάσιο ποσοστό από τους άνδρες. Είναι αγνώστου αιτιολογίας. Η κεφαλαλγία είναι συνήθως ετερόπλευρη, αλλά μπορεί να εμφανισθεί και στην άλλη πλευρά. Διαρκεί 2-3 ώρες, αλλά μερικές φορές δυνατόν να έχει διάρκεια 18-36 ώρες. Μπορεί να συνοδεύεται από ναυτία ή και εμετούς. Συνήθως υπάρχει οικογενειακό ιστορικό και συχνά επιδεινώνεται με την κατανάλωση καφέ, σοκολάτας, τυριού, ερυθρού κρασιού, την έλλειψη ύπνου και το στρες

ΟΙ ΗΜΙΚΡΑΝΙΕΣ

Υπάρχουν διάφορα είδη ημικρανιών. Τα πλέον συχνά είδη είναι:

• Κλασική ημικρανία: Συνοδεύεται από «οπτική αύρα» που προηγείται του πονοκεφάλου. Η οπτική αύρα εκδηλώνεται με σπινθηροβόλο σκότωμα του οπτικού πεδίου και των δύο ματιών, το οποίο διαρκεί συνήθως 15-20 λεπτά. Οταν φεύγει η οπτική αύρα αρχίζει ο πονοκέφαλος.

Τα παιδιά συνήθως παραπονιούνται για πονοκεφάλους ή/και ημικρανίες. Οι πονοκέφαλοι αυτοί δυνατόν να οφείλονται σε συστηματικές μολύνσεις ή στρες (προβλήματα στο σπίτι ή στο σχολείο). Αν ο πονοκέφαλος (κεφαλαλγία) επιμένει, να συμβουλευθείτε παιδίατρο.

• Η οφθαλμολογική ημικρανία: Συνήθως εμφανίζεται σε παιδιά έως 10 ετών και προσβάλλεται η τρίτη εγκεφαλική συζυγία και συνήθως ακολουθεί πάρεση αυτής μετά την ημικρανία. Η οφθαλμοπληγία μπορεί να διαρκεί για εβδομάδες ή να γίνει μόνιμη.

Γενικά, όταν παρατηρείται πονοκέφαλος (κεφαλαλγία) που αντανακλά στο μάτι ή στη γύρω περιοχή, η εξέταση του ασθενούς πρέπει να λαμβάνει:

- Εξέταση της οπτικής οξύτητας.
- Εξέταση της οπτικής θηλής, για την ανεύρεση οιδήματος ή όχι.
- Ελεγχο των ματιών και του κόγχου για σημεία φλεγμονής, μόλυνσης ή πρόπτωσης του βολβού.
- Ελεγχο των παραρρινίων κόλπων και των ιγμόρειων με ακτινολογικό έλεγχο ή/και αξονική τομογραφία.
- Ελεγχο της ενδοφθάλμιας πίεσης.
- Ελεγχο των κροταφικών αρτηριών σε άτομα άνω των 55 ετών, με αιματολογικό έλεγχο της ΤΚΕ αιμοσφαιρίων και της C- αντιδρώσης πρωτεΐνης.



Μικρές αγγελίες

ΕΝΟΙΚΙΑΣΕΙΣ

ΕΝΟΙΚΙΑΣΤΗΡΙΟ
Ενοικιάζεται προνομιούχο διαμέρισμα, πλήρως εξοπλισμένο και επιπλωμένο, επιφάνειας 58 τ.μ., επί της παραλίας «στο κύμα» και με θέα όλη τη θαλάσσια έκταση της περιοχής «Χαράκι», εντός οικισμού είτε για τη χρονική διάρκεια της τουριστικής περιόδου (σαιζόν), είτε για ετήσια ή πολυετή μίσθωση. Πληροφορίες: Τηλ. 22440 51281 και 22410 33952.

ΕΝΟΙΚΙΑΖΕΤΑΙ διαμέρισμα 2 υπνοδωματίων με κουζίνα, μπάνο και σαλόνι επί της οδού Καναδά 114. Το διαμέρισμα ενοικιάζεται με συσκευές (ψυγείο, πλυντήριο και κουζίνα) ή χωρίς, πληρ. τηλ. 22410 66740, 6938351993

ΕΝΟΙΚΙΑΖΕΤΑΙ επιπλωμένη γκαρσονιέρα στα ΤΕΙ ΠΕΙΡΑΙΑ. Πληρ. τηλ. 2241025321, 6944684410

ΕΝΟΙΚΙΑΖΟΝΤΑΙ πλήρως επιπλωμένες γκαρσονιέρες με μπαλκόνι και χωρίς στο Ροδίνι - Κυρώ της Ρω 13. Λογικές τιμές. Πληροφορίες κινητό 6942 090720 και 22410 74762.

ΕΝΟΙΚΙΑΖΕΤΑΙ δωμάτιο επιπλωμένο που διαθέτει ψυγείο, ατομικό μπάνιο, βεράντα με θέα στη θάλασσα, στο κέντρο της πόλης της Ρόδου (περιοχή «ΕΛΛΗ»). Στο **μηνιαίο** μίσθωμα περιλαμβάνεται η κατανάλωση νερού, ηλεκτρ. Ρεύματος και Δημ. φόροι. Πληροφορίες στο τηλ. 2241020012 (ώρες 10 π.μ.-3μ.μ., 7μ.μ.-10μ.μ.).

ΕΝΟΙΚΙΑΖΟΝΤΑΙ επιπλωμένα διαμερίσματα επί της Λ. Ιαλυσού - Ιαλυσός πλήρως εξοπλισμένα σε άριστη κατάσταση. Τηλ. 22410-35283, 6944435744.

ΕΝΟΙΚΙΑΖΟΝΤΑΙ επιπλωμένα λουξ διαμερίσματα στην περιοχή Μητροπόλεως με τον μήνα ή την ημέρα και για φοιτητές ως 30/6/2005. Τηλ. 22410-29452, 6977896444.

ΕΝΟΙΚΙΑΖΕΤΑΙ επιπλωμένο διαμέρισμα στο Ηράκλειο για φοιτητές στην περιοχή Καμαράκι. Τηλ. 22410-29452, 6977896444.

ΕΝΟΙΚΙΑΖΕΤΑΙ Γραφείο, 20 τ.μ. επί της Αλεξ. Διάκου, 1ος όρ. και γκαρσονιέρα 60 τ.μ. επί της Ρήγα Φεραίου. Πληρ. Τηλ. 22410 32225

ΑΘΗΝΑ Ενοικιάζεται γκαρσονιέρα ρετιρέ στην Καλλιθέα οδός Ανδρομάχης κοντά στον ηλεκτρικό κατάλληλο για φοιτητές. Τηλ. 6978460340

ΕΝΟΙΚΙΑΖΕΤΑΙ Διαμέρισμα 95τ.μ. στην Μητρόπολη. Τηλ. 22410 28788, 30297

ΕΝΟΙΚΙΑΖΕΤΑΙ στούντιο πλήρως εξοπλισμένο με κλιματισμό, ανεξάρτητο 230 ευρώ. Τηλ. 22410 39268, κιν. 6946 446523

ΕΝΟΙΚΙΑΖΕΤΑΙ στη Μαλώνα παραδοσιακή μονοκατοικία με αυλή, πέργκολα επιπλωμένη και εξοπλισμένη. Όλα καινούρια, με ηλιακό για όλο το χρόνο. Ενοίκιο 300 ευρώ το μήνα. Πληρ. τηλ. 2241031376 -6932320011

ΕΝΟΙΚΙΑΖΕΤΑΙ γκαρσονιέρα 45τ.μ. στο Ροδίνι, επιπλωμένη με καινουρια έπιπλα Neoset πλήρως ανακαινισμένη με βεράντα και μπαλκόνι με υπέροχη θέα. Πληρ. τηλ. 52845, κινητό 6932377284 και 6946685808

ΕΝΟΙΚΙΑΖΕΤΑΙ διαμέρισμα επί της Μιχ. Πετρίδη με δύο υπνωδομάτια, σαλόνι, κουζίνα, wc. Τηλ. 6972 764614 - 6973753556

ΕΝΟΙΚΙΑΖΟΝΤΑΙ πλήρως επιπλωμένες γκαρσονιέρες με μπαλκόνι και χωρίς στο Ροδίνι - Κυρά της Ρω 13. Λογικές τιμές. Πληροφορίες κινητό: 6942090720 και 2241074762

ΕΝΟΙΚΙΑΖΕΤΑΙ studio 45 τ.μ. ολοκαίνουριο με έπιπλα Neoset στο Ροδίνι. Τιμή 370 ευρώ. Πληρ. τηλ. 6946685808

ΖΕΥΓΑΡΙ ζητά προς ενοικίαση γκαρσονιέρα σε περιοχές Επτά Βαγιές, Αγ. Αναστασία ή Μητρόπολη. Τηλ. 6946 266904 κ. Θόδωρα.

ΕΝΟΙΚΙΑΖΕΤΑΙ διαμέρισμα 100 τ.μ. δύο υπνοδωματίων α' όροφο, σαλοτραπεζαρία, κουζίνα, μπάνιο στην Ιαλυσό (παραπλεύρως πολυκαταστήματος Σαχίνη). Πληρ. τηλ.: (22410) 92696 ώρες 8-1 π.μ. και 5-8 μ.μ.

ΕΝΟΙΚΙΑΖΕΤΑΙ στην Κρεμαστή σε διώροφη νεόκτιστη μονοκατοικία, το διαμέρισμα πρώτου ορόφου, άριστης κατασκευής, γωνιακό, ευάερο, με δύο υπνοδωμάτια, ενιαίο σαλόνι με κουζίνα, μπάνιο και βεράντες, χωρίς κοινόχρηστα, με σύνδεση στο αποχετευτικό και με Air Condition από τέλη Αυγούστου. Πληρ. τηλ. 6945046312, 6945717905 από 5-8 μ.μ.

ΕΝΟΙΚΙΑΖΟΝΤΑΙ στην Ιαλυσό πλάι στο ξενοδοχείο Ηλέκτρα, επιπλωμένα μονόχωρα διαμερίσματα με θέρμανση. Πληροφορίες Τηλ. 22410-22050 και 22410-33441

ΕΝΟΙΚΙΑΖΕΤΑΙ κατάστημα στην Παλιά Πόλη πάροδος Σωκράτους 75. Πληρ. κ. Ελευθερία 69448057150, 69445436670, 22410 33219

ΕΝΟΙΚΙΑΖΟΝΤΑΙ διαμερίσματα 3 δωματίων επί της λεωφόρου Ηρακλειδών, 100 μέτρα πέραν του Αστυνομικού Τμήματος Ιαλυσού. Πληροφορίες Τηλ. 22410 21104 - 22410 25056

ΕΝΟΙΚΙΑΖΕΤΑΙ γκαρσονιέρα πλήρως επιπλωμένη 250 ευρώ το μήνα. Τηλ. 22410 39268, κιν. 6946 446523

ΕΝΟΙΚΙΑΖΕΤΑΙ σπίτι 70τ.μ. στα Μαριτσά με κουζίνα, σαλόνι, δύο δωμάτια και μπάνιο. Τηλ. 2241047191

ΕΝΟΙΚΙΑΖΕΤΑΙ ή **ΠΩΛΕΙΤΑΙ** μαγαζί για επαγγελματικό χώρο ή αποθήκη 102 τ.μ. περιοχή Ανάληψη, Ζαννή 2 τηλ. 6947 941026.

ΕΝΟΙΚΙΑΖΕΤΑΙ επιπλωμένο διαμέρισμα ισόγειο 100 τ.μ. επί της οδού Πάροδος Ακροπόλεως 3 Ιαλυσός. Πληρ. τηλ.: (22410) 92696 ώρες 8-1 π.μ. και 5-8 μ.μ.

ΕΝΟΙΚΙΑΖΕΤΑΙ επιπλωμένη γκαρσονιέρα στο Παραδείσι. Πληροφορίες τηλ.: 22410 81884

ΕΝΟΙΚΙΑΖΕΤΑΙ διαμέρισμα, δύο υπνοδωμάτια, σαλοτραπεζαρία, κουζίνα και μπάνιο επί της οδού Μητροπόλεως 839. Τηλ. 22410 36072

ΕΝΟΙΚΙΑΖΟΝΤΑΙ διαμερίσματα, πλήρως εξοπλισμένα επί της λεωφόρου Ιαλυσού στην Ιαλυσό. Τηλ. 2241-0-35283 - 6944435744

ΕΝΟΙΚΙΑΖΟΝΤΑΙ: 1.- Γραφείο στην οδό Αμερικής Αριθμ. 111 στον Γ' όροφο 75 τ.μ. και 2.- Διαμέρισμα δύο δωματίων μ.τ. 50 στην οδό Χατζηαντωνίου 11 στην οδό Ιξιά με ηλιακό και πολυκουζινάκι.

ΕΝΟΙΚΙΑΖΕΤΑΙ διαμέρισμα α' ορόφου δύο υπνοδωματίων με θέρμανση επί της οδού Λειψών 10 (κάθετος Κ. Τσαλδάρη). Ενοίκιο 400 ευρώ. Πληρ. τηλ. 2241-0-34335 και 6932-708388

ΕΝΟΙΚΙΑΖΕΤΑΙ διαμέρισμα επιπλωμένο, ισόγειο στη θέση Βουνάρα, Ιαλυσού, Πάροδος Ακροπόλεως 4.Πληροφορίες στο τηλ. 92696 από τις ώρες 8-1 και 5-8

ΕΝΟΙΚΙΑΖΕΤΑΙ: ισόγειο διαμέρισμα 3 υπνοδωματίων επί της οδού Καλαμάτας 16. Ενοίκιο 400 ευρώ Τηλ: 6947327299 Ώρες από 18.00 μ.μ.

ΕΝΟΙΚΙΑΖΟΝΤΑΙ μεζονέτες και μία βίλα στους Τρεις πλήρως επιπλωμένες με air condition, χώρος πάρκινγκ, κήπος, με το μήνα ή σεζόν. Τηλ. 22410-95416

ΕΝΟΙΚΙΑΖΕΤΑΙ αποθηκευτικός χώρος 250 τ.μ. στο Ροδίνι, στην οδό Κωνσταντινουπόλεως αρ. 34. Πληρ. τηλ. 22410-61000, 61689

ΕΝΟΙΚΙΑΖΕΤΑΙ ένα διαμέρισμα τριάρι 95 τ.μ. επιπλωμένο ή μη και μια ημιυπόγεια γκαρσονιέρα στην οδό Αγ. Αναργύρων 20. Πληροφ. τηλ. 22410 28710.

ΕΝΟΙΚΙΑΖΕΤΑΙ: 1) 160 τ.μ. διαμπερές ισόγειο σε κεντρικό δρόμο του Ροδινιού για βιοτεχνικό, αποθηκευτικό χώρο ή για γραφεία με w.c. 2) Χώρος 40 τ.μ. με w.c. σε κεντρικό δρόμο, Κ. Παλαιολόγου, για εργαστήριο υποδηματοποιίας ή αποθηκευτικό χώρο. Τηλ: 2241078994

ΕΝΟΙΚΙΑΖΟΝΤΑΙ στους Τρεις, βίλα επιπλωμένη και εξοπλισμένη με ηλεκτρικές συσκευές, air condition, ανεξάρτητη είσοδος, χώρος πάρκινγκ, κήπος, με το μήνα ή .σεζόν. Σοβαρές προτάσεις τηλ. 6932 481851

ΕΝΟΙΚΙΑΖΕΤΑΙ Στην Κρεμαστή διόροφη μονοκατοικία, 100 τ.μ., κοντά σε φούρνο και παντοπωλείο κατάλληλη για σοβαρή ολιγομελή οικογένεια ή ανδρόγυνο. Πληροφ. κ. Σπύρο Τηλεφ.: 22410 43941 και 61285 Οδός Παπαγιάννη 49

ΕΝΟΙΚΙΑΖΟΝΤΑΙ στη λεωφόρο Ιαλυσού Κρεμαστής πέντε (5) διαμερίσματα των 2 δωματίων κουζίνας & WC επιπλωμένα. με ηλιακούς & πάρκινγκ και οκτώ (8) γκαρσονιέρες (studios) του ενός δωματίου κουζίνας & WC για απεριόριστο χρόνο. Τιμές λογικές. Τηλ. 6948209098, 6932613242

ΕΝΟΙΚΙΑΖΕΤΑΙ Διαμέρισμα - μεζονέτα 50 τ.μ., με υπνοδωμάτιο, 1 αποθήκη μικρή, τζάκι, κουζίνα, μπάνιο, με ηλεκτρικές συσκευές, καινούργιο στην Παλιά Πόλη. Ενοίκιο 400 ευρώ το μήνα. Τηλ. 6934 212190

ΕΝΟΙΚΙΑΖΕΤΑΙ διαμέρισμα 90 τ.μ. με δύο υπνοδωμάτια, κεντρική θέρμανση, επί της οδού Κέννεντυ 45, 1ος όροφος. Πληροφορίες στο τηλ. 22410 64464.

ΕΝΟΙΚΙΑΖΕΤΑΙ το ξενοδοχείο «ΦΟΙΒΟΣ» στον Αρχάγγελο 16 δωματίων, κουζίνα, σαλόνι, μπαρ, πάρκινγκ και με δενδρόκηπο 2.800 τ.μ. Τιμή 1.800 ευρώ το μήνα. Τηλ. 22410 27578, 22440 22600.

ΕΝΟΙΚΙΑΖΟΝΤΑΙ επιπλωμένα διαμερίσματα (γκαρσονιέρες) των 35 και 45 τ.μ. με κλιματισμό, βεράντες και άνετο πάρκινγκ επί της λεωφόρου Ρόδου - Καλλιθέας και σε απόσταση 200 μέτρα από το ξενοδοχείο Paradise. Πληροφορίες στα τηλέφωνα κιν. 6946 790515, 6945 680174 και 6945 105247.

ΕΝΟΙΚΙΑΖΕΤΑΙ Μεγάλο Διώροφο Κατάστημα με Υπόγειο Επί της οδού Κοδριγκτώνος αρ.78 Ισόγειο 250 τ.μ., Υπόγειο 250 τ.μ. , Α' όροφος 200 τ.μ. Πληροφορίες στα τηλέφωνα **22410-33938 & 22410- 26771 & 6944-32-33-39**

ΕΝΟΙΚΙΑΖΕΤΑΙ στους Τρεις ένα καινούργιο λουξ κατασκευής δυάρι (μέσα σε μεγάλο κήπο), πλήρως επιπλωμένο με τηλέφωνο, θέρμανση, ανεμιστήρας, μεγάλη βεράντα και πάρκινγκ. Τηλ. 22410 92714

ΕΝΟΙΚΙΑΖΕΤΑΙ: Γκαρσονιέρα επιπλωμένη με πολυκουζινάκι TV (1 δωμάτιο, κουζίνα, WC) στην οδό Παναγιώτη Ροδίου 65 (Παράλληλη Αννης Μαρίας). Για περισσότερες πληροφορίες τηλ.22410-39268 και 6994217168

ΕΝΟΙΚΙΑΖΕΤΑΙ διαμέρισμα τριάρι 80 τ.μ. Πληρ. 2241035464

ΕΝΟΙΚΙΑΖΕΤΑΙ επαγγελματικός χώρος (υπερυψωμένο ισόγειο) επί της Αννης Μαρίας 90 τ.μ., (πρώην Ασφάλειες Καρυδάκη), κατάλληλο για Ιατρείο, Λογιστικό γραφείο, Πρακτορείο ταξιδίων, Κέντρο αισθητικής κ.α. (Πωλείται και ο εξοπλισμός του). Πληροφορίες τηλ. 22410 24920 Κο Καρυδάκη, ώρες γραφείου.

ΕΝΟΙΚΙΑΖΕΤΑΙ δίχωρη επιπλωμένη καινούργια γκαρσονιέρα στην οδό Καμείρου 43 τηλ. 6947 726574 - 2241076504

ΕΝΟΙΚΙΑΖΕΤΑΙ Δίχωρη Γκαρσονιέρα στην Κρεμαστή κ. Κωνσταντίνα Τηλ. 6942 049139

ΕΝΟΙΚΙΑΖΕΤΑΙ στα Κοσκινού επιπλωμένη γκαρσονιέρα 50 τ.μ. Τηλ. 6946 681508

ΑΥΤΟΚΙΝΗΤΑ

ΠΩΛΕΙΤΑΙ: Honda Magna 250cc μπλε ηλεκτρικ 26.000 χιλιόμετρα. Τιμή 3.200 ευρώ. Τηλ. 6937225585

ΠΩΛΕΙΤΑΙ αυτοκίνητο IBIZA 1300 c.c. χρώμα κόκκινο, άδεια κυκλοφορίας, Νοέμβριος'93, 4.000 ευρώ. Φυλάσσεται σε γκαράζ. Πληροφορίες: 6946 796191.

ΠΩΛΕΙΤΑΙ Pegeut 504 σε πολύ καλή κατάσταση. Σε τιμή ευκαιρίας 1200 ευρώ. Καινούργια λάστιχα MICHELEN καινούργιο ψυγείο και καινούργια μπαταρία και ταπετσαρία. Μπλέ χρώμα ακριλικό. Πληρ. τηλ. 2241020807

ΜΕΓΑΛΗ ΕΥΚΑΙΡΙΑ Πωλείται PEGUOT 504 μοντέλο '76 σε πολύ καλή κατάσταση Τηλ. 22410 20807 - 28571

ΠΩΛΕΙΤΑΙ Ford Escort Γαμπρλει 1980 άσπρο 2.000 ευρώ Τηλ. 6944 38 19 66

ΠΩΛΕΙΤΑΙ μηχανή BMW 1150 κυβικά 6S1150, μοντέλο 2002 σε τιμή 10.000 ευρώ με δυνατότητα χρηματοδότησης. Πληρ. Σπύρος 6937 199233

ΠΩΛΕΙΤΑΙ Piaggio X9 180 κ.ε. 2 ετών 5.000 χιλ. ατρακάριστο, 2.700 ευρώ μετρητοίς. Πληρ. τηλ. 6973 037546 Μπάμπης.

ΠΩΛΕΙΤΑΙ: Hundai Praim γαλάζιο μοντέλο 2002 με 20.000 χλμ. σε άριστη κατάσταση 5.500 ευρώ. Τηλ: 6937268255

ΠΩΛΕΙΤΑΙ αυτοκίνητο Hyunday Lantra μοντέλο 1995, 126.000 χιλ. με ABS, ηλεκτρικά παράθυρα, κεντρικό κλείδωμα. Πληροφορίες: Τηλ. 6974471584, 6937289368 Μαρίνος

ΥΑΜΑΗΑ XV VIRAGO 400cc με 36.000 χλμ. και σε άριστη κατάσταση πωλείται 2.200 ευρώ. Πληροφ. στο τηλ. 6944564255

ΠΩΛΕΙΤΑΙ Ducati munster 600cc, μοντέλο 2001, 7000 χιλ. μαύρη, μπαγκαζιέρα, συναγερμός, καινούργια 4.500 ευρώ. Τηλ. 6932 387276, 22410 90502.

ΠΩΛΕΙΤΑΙ μηχανή BMW 650js, ενός έτους, 4.000 χλμ, 6.500 ευρώ. Δεκτές και ευκολίες πληρωμής. Πληρ. τηλ. 2241035610 ώρες καταστημάτων, 6977 715565

ΠΩΛΕΙΤΑΙ μηχανή HONDA μοντέλο Magna 250 cc χρώματος μπλέ ελεκτρίκ με 25.000 χιλ. Τιμή 2.950 ευρώ. Τηλ. 6937 225585.

ΠΩΛΕΙΤΑΙ ΜΗΧΑΝΗ TRIUMPH ΤΥΠΟΥ TIGER (ON-OF) 900cc ΧΡΩΜΑΤΟΣ ΜΑΥΡΟ ΦΥΛΑΣΣΟΜΕΝΗ ΣΕ ΓΚΑΡΑΖ ΜΕ ΜΠΑΓΚΑΖΙΕΡΑ ΣΕ ΑΡΙΣΤΗ ΚΑΤΑΣΤΑΣΗ. ΤΙΜΗ ΣΥΖΗΤΗΣΙΜΗ. ΠΛΗΡΟΦΟΡΙΕΣ ΤΗΛ. 6937996090.

ΠΩΛΕΙΤΑΙ africa twan 750 cc, μοντέλο '98, άσπρο - μπλέ - κόκκινο, φυλασσόμενο σε γκαράζ 30.000 χλ. Φούλ έξτρα, άριστη κατάσταση. Τιμή: 7.000 ευρώ. Τηλ. 6972 723033

ΠΩΛΕΙΤΑΙ αυτοκίνητο ΚΙΑ ΣΠΟΡΤΑΖ τζιπάκι 14 μηνών 32.000 χιλ. Τηλ. 6946 120712

ΠΩΛΕΙΤΑΙ SMART ενός έτους με όλα τα αξεσουάρ. Πληρ. τηλ. 6972600762

ΕΥΚΑΙΡΙΑ Πωλείται alfa romeo 147 (39υρο) 10/2002 1600cc 105hp, abs, 8 αερόσακοι, clima, ηχοσύστημα. Τιμή έκπληξη Τηλ. 2241-076912 κιν. 6973-333787

ΠΩΛΕΙΤΑΙ BMW 320 ιντζέκτιον σε καλή κατάσταση με πολλά εξτρά. Πληρ. τηλ. 22410 38889

ΠΩΛΕΙΤΑΙ μηχανάκι HAJKER χρώματος κίτρινο, σε πολύ καλή κατάσταση. Τιμή 600 ευρώ. Πληρ. τηλ. 2241091910, 6946721347

ΠΩΛΕΙΤΑΙ μοτοσικλέτα KAWASAKI GP400R μοντ. '89 σε καλή κατάσταση με καινούρια ελαστικά PIRELLI και σχάρα. Δεκτός κάθε έλεγχος. Δεκτή ανταλλαγή με άλλη μοτοσικλέτα ίσου ή ανώτερου κυβισμού. Τιμή συζητήσιμη. Πληρ. 22410-66304, 31560, 6946283008, 6972419715, 6936277851. Ηλ. ταχ. (e-mail): DNetwork@SoftHome.net

ΖΗΤΟΥΝ ΠΡΟΣΩΠΙΚΟ

ΖΗΤΕΙΤΑΙ Υπάλληλος για κατάστημα, να οδηγεί μηχανάκι, ηλικίας περίπου 16-18 ετών. Τηλ. 22410 32225

ΖΗΤΕΙΤΑΙ κοπέλα να εργασθεί σε στούντιο αισθητικής νυχιών Τηλ. 22410 70660, 6944520887

ΖΗΤΕΙΤΑΙ από εστιατόριο στην Παλιά Πόλη μάγειρας. Σπαστό ωράριο. Πληροφορίες κ. Κώστα τηλ. 6948 587301.

ΑΠΟ Τουριστικό Γραφείο ζητείται νεαρή/νεαρός υπάλληλος για μόνιμη εργασία που να γνωρίζει πολύ καλά την αγγλική γλώσσα και να έχει γνώσεις εφαρμογών Η/Υ. Απαραίτητο βιογραφικό σημείωμα. Πληρ. κ. Γιώργος στο Λογιστήριο 08.30 έως 10.30 Τηλ. Επικοιν. 22410 75655, Φαξ 22410 22354

ΚΥΡΙΑ ώριμη Ελληνίδα ντόπια με μακροχρόνια προϋπηρεσία και πείρα αναλαμβάνει υπεύθυνα φύλαξη παιδιών. Πληρ. Τηλ. - Fax: **22410-66304, 31560,** 6946283008, 6972419715, 6936277851 Ηλ. Ταχ. (e-mail): Dnetwork@SoftHome.net

ΤΕΧΝΙΚΗ ΕΤΑΙΡΕΙΑ με έδρα την πόλη της Ρόδου ζητά να προσλάβει υπάλληλο γραφείου για γραμματειακή υποστήριξη με γνώσεις χειρισμού Η/Υ (Word, Excel). Ξένη γλώσσα και μεταφορικό μέσο θα συνεκτιμηθούν. Ωράριο σπαστό με έμφαση τις απογευματινές ώρες. Πληροφορίες για αποστολή βιογραφικού και συνέντευξη στα τηλ. 22410 96086, 6973 990806, 6947 445780.

ΖΗΤΕΙΤΑΙ Ρεσεψιονίστ παρά ξενοδοχείου πόλεως. Φωτογραφία και βιογραφικό σημείωμα. Τ.Θ. 47 ΡΟΔΟΣ

ΖΗΤΕΙΤΑΙ εσωτερική οικ. βοηθός για να προσέχει ζευγάρι ηλικιωμένων με πλήρες ωράριο στ' Αφάντου. Πληρ.:22410 53038, 66304, 31560, 6946283008, 6972419715, 6936277851. Ηλ. ταχ. (e-mail): Dnetwork@SoftHome.net

ΖΗΤΕΙ εργασία έμπειρος μάγειρας για ελληνική κουζίνα. Πληρ. τηλ. 6946266904 κ. ΘΟΔΩΡΑ.

ΖΗΤΟΥΝΤΑΙ πωλήτριες από χρυσοχοείο. Ξένη γλώσσα απαραίτητη. Διεύθυνση 60 χλμ λεωφόρου Καλλιθέας. Τηλ. (22410) 67375, 67014, 69448585302.

ΣΟΒΑΤΖΗΣ υπήκοος Ρουμανίας αναζητεί πρωινή εργασία. Τηλ. 6976385621

ΖΗΤΕΙΤΑΙ από το Υπερμάρκετ ΣΠΑΝΟΣ έμπειρος κρεοπώλης. Μισθός ικανοποιητικός. Τηλ. για πληροφορίες 2241060730

ΖΗΤΟΥΝΤΑΙ άτομα για να εργασθούν σε γραφείο ενοικιάσεως αυτ/των με γνώση της γερμανικής ή αγγλικής. Πληρ. τηλ. 22410 51171, 6936656816.

ΑΜΕΣΑ ζητούνται για κάλυψη θέσεων άτομα για δουλειά από το σπίτι τους. Όχι κατασκευές, όχι τηλεμάρκετιγκ-πλασιέ. Εισόδημα τουλάχιστον 600 ευρώ-3.000 ευρώ μηνιαία. Πληροφορίες: 2310/516-226

ΚΥΡΙΟΣ ζητά απογευματινή απασχόληση σαν επιβλέπων παντού και για όλα στη Ρόδο. Τηλ. 6946830563

ΖΗΤΕΙΤΑΙ πωλήτρια για κατάστημα ρούχων στην Παλιά Πόλη Τηλ. 6937 818177 κ. Κώστα

ΖΗΤΕΙΤΑΙ μάγειρας και βοηθός μαγείρου πεπειραμένοι για εστιατόριο στην Λίνδο. Τηλ. 6977 444683

ΖΗΤΕΙΤΑΙ υπάλληλος για δωδεκάμηνη απασχόληση από πρακτορείο ταξιδίων Απαιτούμενα προσόντα: απόφοιτοι τουριστικής σχολής, ξένες γλώσσες, γνώση Η/Υ. Ηλικία ως 25 ετών Ανάλογη προϋπηρεσία θα ληφθεί υπ' όψιν. Αποστολή βιογραφικών στην ταχ. θυρίδα 451

ΨΑΧΝΕΤΕ ΓΙΑ ΕΡΓΑΣΙΑ; Από ταχύτατα αναπτυσσόμενη εταιρεία ζητούνται άτομα για την στελέχωση ηγετικών θέσεων. Από 700-2.800 ευρώ μηνιαίως. Για πληροφορίες καλέστε στο τηλ. κέντρο 2271081063

ΚΥΡΙΑ από Ρωσία 50 ετών με άδεια εργασίας και παραμονής ζητάει εργασία ως οικιακή βοηθός ή να επιβλέπει ηλικιωμένους. Τηλ. 22410 21952 ώρες καταστημάτων

ΖΗΤΟΥΝΤΑΙ άτομα για δουλειά από το χώρο τους. Εκπληκτική συνεργασία! Κέρδη τουλάχιστον 3.000 ευρώ/μηνιαία. Τηλ. 2310 516281.

ΔΙΑΦΟΡΑ

ΠΩΛΕΙΤΑΙ σκάφος μηχανοκίνητο BAVARIA 330/2001 με πολλά extra. **Πληροφ. τηλ. 6937307822**

ΠΩΛΟΥΝΤΑΙ α) μεταχειρισμένος καναπές - κρεβάτι που γίνεται και διπλό με τα στρώματά τους β) ντουλάπα δίφυλλη και γ) Η/Υ με εκτυπωτή και σαρωτή (SCANNER). Τιμή ευκαιρίας. Πληροφορίες κινητό 6942 090720 και 22410 74762.

ΠΩΛΟΥΝΤΑΙ: Στρώματα νερού, στρώματα ηλεκτρομασάζ, συντριβάνια, διακοσμητικοί καταρράκτες, συσκευές παθητικής γυμναστικής, μικροπισίνες, υδρομασάζ, μικροκαμπίνες χαμάμ. Τηλ. 6932164962

ΑΝΑΖΗΤΩ στη Ρόδο επαγγελματία συνεργάτη για την προώθηση, διάθεση του CD Πανοράματος Ρόδου (Panoround Rodos)! Παρακαλώ όπως επικοινωνήσετε μαζί μου (στα Αγγλικά ή Γερμανικά) στην ηλεκτρονική διεύθυνση: sales@panoround.com.

Άλλαξε τη ζωή σου τώρα! Με 2-4 ώρες/ημέρα κέρδισε από 1.000 - 3.000 ευρώ/μήνα και ξεκίνα να κάνεις τα όνειρά σου πραγματικότητα! Τηλ. 2310 516 226

ΠΩΛΕΙΤΑΙ μπαρ (ημικυκλικό) 1,50 μ. 400 ευρώ. Τηλ. 6973 394166

ΠΩΛΟΥΝΤΑΙ δύο ηλ. υπολογιστές φορητοί Compaq Contura 3/25, 12 Mb, R.A.M., F.D.D. 1,44 Mb και Compaq Winbook με CD-Rom οδηγό, έγχρωμη οθόνη, ενσωματωμένο modem, Windows 98 ελληνικά, Word & Excel 97, Outlook 98, πρόγραμμα δακτυλογράφησης και πολλά προγράμματα. Επίσης πωλείται κινητό Alcatel πολύ μικρών διαστάσεων με δόνηση και ανοικτή ακρόαση. Πληρ.: 22410 66304, 31560, 6946283008, 6972419715, 6936277851. Ηλ. ταχ. (e-mail): Dnetwork@SoftHome.net

ΕΝΟΙΚΙΑΖΕΤΑΙ μισή θάρδια ταξί. Τηλ. 6944 267931

YOGA

Για το μυαλό, το Σώμα και το πνεύμα

Όλες οι ηλικίες και οι σωματότυποι είναι ευπρόσδεκτοι. Η γιόγκα δεν είναι ανταγωνιστική. Σε διδάσκει πως ν' ανταποκρίνεσαι στις ανάγκες του σώματός σου. Τιμή μαθήματος 5 ευρώ. Μηνιαία πληρωμή δεκτή. Τηλ.: 6946984511

ΠΩΛΕΙΤΑΙ: Επαγγελματική φούσκα (2.10) μοτέρ 1,5. Αχρησιμοποίητα σε τιμή ευκαιρίας. Τηλ. 22410 -39268 και 6994217168

«Η εταιρεία NewspaperDirect Hellas ΖΗΤΑ αντιπρόσωπο για εκτύπωση και διανομή Ξένου Τύπου. Τηλ. Επικοινωνίας: 210 2774201, 210 2774846»

ΠΩΛΕΙΤΑΙ ένα κινητό τηλέφωνο PANASONIC GD 87 σε πολή καλή κατάσταση μαζί με φορτιστή, φορτιστή αυτοκινήτου, καλώδιο USB για σύνδεση με ηλεκτρονικό υπολογιστή και δύο αυθεντικά παιχνίδια PS 2 (DRC 2, Silenthill 2) Τιμή 200 ευρώ. Πληρ. τηλ. 6937268749.

ΕΜΠΕΙΡΟΤΕΧΝΗΣ ελαιοχρωματιστής αναλαμβάνει παντός είδους ελαιοχρωματισμούς. Τηλ: 6946204157

ΠΡΟΣΦΕΡΩ μασάζ στον χώρο μου και στον χώρο σας. Όλγα. Τηλ. 6972902821

ΠΩΛΟΥΝΤΑΙ ΣΕ ΑΡΙΣΤΗ ΚΑΤΑΣΤΑΣΗ: 1) Καναπές που γίνεται διπλό κρεβάτι και έξτρα στρώμα-αφρολέξ: 300 ευρώ **2)** 4 ντουλάπες από μελαμίνη σφενδάμου, διαστάσεις 2Χ1: 100 ευρώ εκάστη **3)** Διπλό κρεβάτι NEOSET 1,60x2,00μ., με στρώμα ανατομικό GALAXY: 250 ευρώ **4)** Κουζίνα PITSOS P1 7602 ws: 200 ευρώ **5)** Ψυγείο ELCO DE -29 TROPIC: 200 ευρώ. **6)** Πλυντήριο ρούχων PITSOS VARIO 700: 150 ευρώ. Παρακαλούμε επικοινωνήστε σύντομα στο 6932729845 και το 22410 29094

ΠΩΛΕΙΤΑΙ ράδιο-cd αυτοκινήτου Clarion σε πολύ καλή τιμή. Πληρ. τηλ: 6932 107298 Ώρες 19:00-21:00

ΠΩΛΕΙΤΑΙ ηλεκτρικό επαγγελματικό grill αχρησιμοποίητο, λόγω έλλειψης χώρου. Πληροφορίες στο: 2241039275 - 6936761262

ΤΡΑΚΤΕΡΑΚΙΑ KUBOTA (4Χ4) ΙΑΠΩΝΙΑΣ από (12HP) έως (35HP) με φρέζα από (1400 ευρώ). Πώληση Χονδρική - Λιανική Τηλ.: (2310) 512-418, (2310) 510-068 http://www.hasapetis.gr

ΠΩΛΕΙΤΑΙ κρεβάτι (κουκέτα) ενσωματωμένη με ντουλάπα, γραφείο 450 ευρώ.

ΠΩΛΕΙΤΑΙ: Κάρτα μνήμης 64 MB δισκέτα Σκληρός Δίσκος 7,5 GB DVD ROM 16x, CD ROM 52x. Τροφοδοτικό κουτί για Celleron 533 MHZ. Τιμή πώλησης: 50 ευρώ. Τηλ.: 6945 903436

ΠΩΛΟΥΝΤΑΙ διθέσιος καναπές που γίνεται κρεβάτι 170 ευρώ, επίσης ένα ολοκαίνουργιο κρεβάτι 5 μηνών 1,40x2,00 200 ευρώ χωρίς στρώμα ή με στρώμα ορθοπαιδικό 370 ευρώ. Τηλ. 6942 711996.

ΜΑΘΗΜΑΤΑ

ΜΑΘΗΜΑΤΑ Αγγλικών, Πληροφορικής (Βασ. Εννοιες, Χρήση Υπολογιστή κ.λ.π.) & Εμπ. Εφαρμογών (Singular Eurofasma, Manager, ΚΕΦΑΛΑΙΟ κ.λ.π.) παραδίδονται από πτυχιούχο Λογιστή Τ.Ε., κάτοχο Michigan P.C.E., με μεγάλη εκπαιδευτική πείρα. Ιδαίτερα ή ολιγομελή τμήματα, υπεύθυνη προετοιμασία για εξετάσεις. Τιμές προσιτές. Πληροφορίες Τηλ. - Fax: 22410-31560, 66304, 6946283008, 6972419715, 6936277851 Ηλ. Ταχ. (e-mail): Dnetwork@SoftHome.net

ΠΑΡΑΔΙΔΟΝΤΑΙ μαθήματα Πληροφορικής & Αγγλικών με χρήση πολυμέσων όλων των επιπέδων από έμπειρο καθηγητή πτυχιούχο Michigan Proficiency σε τμήματα ή μεμονωμένα. Επίσης γίνονται μεταφράσεις & δακτυλογραφήσεις κάθε τύπου κειμένου. Τιμές προσιτές. Πληρ. 22410 66304, 31560, 6946 283008, 6972419715, 6936277851. Ηλ. Ταχ. (e-mail) : emmanoue@otenet.gr

ΑΠΟΦΟΙΤΟΣ Αριστοτελείου Πανεπιστημίου Θεσ/νίκης, τμήματος Μαθηματικών παραδίδει μαθήματα Μαθηματικών-Φυσικής-Χημείας. Επίσης αναλαμβάνει προετοιμασία υποψηφίων για τράπεζες κ.τ.λ. Τηλ. 22410.21963 & 6947-401508

ΚΑΘΗΓΗΤΗΣ ΓΕΡΜΑΝΙΚΩΝ παραδίδει μαθήματα κατ' οίκον. Εντατικά μαθήματα για αυτούς που ασχολούνται με τον τουρισμό. Πληρ. τηλ. 2241091163 κ. Λαζαρίδης, ώρες 7-9μ.μ.

ΠΑΡΑΔΙΔΟΝΤΑΙ μαθήματα Εμπ. Εφαρμογών (Singular Manager, Eurofasma, Unisoft Εσοδα-Εξοδα, ΚΕΠΥΟ, ΚΕΦΑΛΑΙΟ, κ.λ.π., Πληροφορικής & Αγγλικών με χρήση πολυμέσων όλων των επιπέδων από έμπειρο Λογιστή Τ.Ε. - καθηγητή πτυχιούχο Michigan Proficiensy σε τμήματα ή μεμονωμένα. Επίσης γίνονται μεταφράσεις & δακτυλογραφήσεις κάθε τύπου κειμένου. Τιμές προσιτές. Πληρ.: 22410-66304, 31560, 6946283008, 6972419715, 6936277851. Ηλ. ταχ. (e-mail): Dnetwork@SoftHome.net

ΠΩΛΗΣΕΙΣ ΑΚΙΝΗΤΩΝ

ΠΩΛΕΙΤΑΙ αποθήκη 170 τ.μ. εντός πόλεως Ρόδου κατάλληλη και για κατοικία. Ανταλλάσσεται και με ακίνητο στην Αττική. Πληρ. Τηλ. 6946 559539-210.2835963

ΠΩΛΕΙΤΑΙ αργυροχρυσοχοείο στο κέντρο της πόλης με ή χωρίς εμπόρευμα έτοιμο προς λειτουργία. Τηλ: 6936915551

Πωλείται Βιοτεχνικός χώρος 560m2. Ισόγειο μαζί με οικία στον 1ο όροφο 230m2 επί της λεωφ. Ρόδου - Λίνδου (Ρόδος - Φαληράκι) με δυνατότητα επέκτασης στα 2000m2. Πληροφορίες τηλ. 22410-65711. Ωρες από 9:00 - έως 15:00.

ΠΩΛΕΙΤΑΙ στον Πειραιά στην περιοχή Καλλίπολη δίπλα στη θάλασσα τριάρι εικοσαετίας 2ου ορόφου σε άριστη κατάσταση φρεσκοβαμμένο τιμή 116.000 Ευρώ τηλ. 210-2530132 - 6948519610

ΖΗΤΕΙΤΑΙ Ενα μικρό οικόπεδο 200 έως 500 τ.μ. στα Κρητικά, στα Μήδεια, στο Μόντε Σιμά ή στην Ηλία Βενέζη (ή σε περιοχές εκεί γύρω). Τηλ. 6944 381966

ΠΩΛΕΙΤΑΙ Στην Ιαλυσό απέναντι από το Αστ. Τμήμα Ιαλυσού τριάρι διαμέρισμα 85 τ.μ. στον γ' όροφο πολυκατοικίας, διαμπερές, ευάερο και ευήλιο σε καλή κατάσταση και λογική τιμή. Για πληροφορίες στο τηλ. 693-6703967 κα. Φιλιώ.

ΠΩΛΕΙΤΑΙ κατάστημα επί της Αλ. Διάκου 17 τ.μ. με δικό του προαύλιο στην τιμή των 11.000.000 δρχ. Τηλέφωνο 22410 30550.

ΠΩΛΕΙΤΑΙ μάντρα στη Μαλώνα με 150 κατοίκες και 100 δικαιώματα. Πληρ. τηλ. 22440 51698.

ΠΩΛΕΙΤΑΙ διαμέρισμα στην Ιαλυσό 3 δωματίων δευτέρου ορόφου, δάνεια δεκτά και ευκολίες πληρωμής. Τηλ. 6948209098, 6932613242

ΠΩΛΕΙΤΑΙ διαμέρισμα 85 τ.μ. πλήρως ανακαινισμένο Μιχ. Πετρίδη 96. Τιμή 83.000 Ευρώ. Τηλ: 6942409776, 6945795224

ΠΩΛΟΥΝΤΑΙ
ΣΠΙΤΙ ΜΑΛΩΝΑ
ΟΙΚΟΠΕΔΟ ΜΑΛΩΝΑ 132 τ.μ.
ΟΙΚΟΠΕΔΟ ΚΑΤΩ ΑΛΩΝΙΑ
ΜΑΛΩΝΑ 250 τ.μ.
ΓΙΑΛΙΑ ΧΩΡΑΦΙ 2320 τ.μ.
ΠΟΤΑΜΙΑ ΜΑΛΩΝΑ 530 τ.μ.
ΤΗΛΕΦΩΝΟ 22410 51219
ΚΙΝΗΤΟ 6939356340

ΠΩΛΕΙΤΑΙ σπίτι στην Παλιά Πόλη με αυλή. Τηλ. 6936271471.

ΠΩΛΕΙΤΑΙ οικόπεδο στα Κρητικά 3.000 τ.μ. οικοδομήσιμο. Τηλ. 6936271471.

ΠΩΛΟΥΝΤΑΙ 2 διαμερίσματα στη Λάρδο 105 τ.μ. έκαστο στην τιμή 352.164 ευρώ και τα δύο μαζί, πολυτελούς κατασκευής. Τηλ. 6938644166

ΚΑΡΑΚΟΝΕΡΟ Διαμερίσματα λουξ κατασκευής απεριόριστη θέα (ισόγειο 111 Μ2 Α' Όροφος 111 Μ2, Α' όροφος 96 Μ2 x 550 τ.μ. Δρχ. Β' όροφος 90 Μ2), Ακίνητα νέας χιλιετίας κα MITTON 22410 22142 κιν. 6945 668060

ΕΥΚΑΙΡΙΑ

Πωλείται στ' Ασγούρου διώροφο κατάστημα αποτελούμενο από:
Ισόγειο 240 τ.μ., Α' όροφο 240 τ.μ. και πατάρι 40 τ.μ., κατάλληλο για όλες τις χρήσεις, με πρόσωπο επί δύο οδών και πλατείας, εντός οικοπέδου 400 τ.μ. σε τιμή έκπληξη!!! (μεσίτες αποκλείονται)
Πληροφορίες τηλ. 22410 65000 - 6977 64 27 33

ΕΝΟΙΚΙΑΖΟΝΤΑΙ ΓΚΑΡΣΟΝΙΕΡΕΣ

ΑΡΧΑΓΓΕΛΟΣ-
Ενοικιάζονται γκαρσονιέρες καινούργιες, πλήρως εξοπλισμένες και επιπλωμένες με κλιματισμό, τηλεόραση, ψυγείο, φούρνο-μάτια, θερμοσίφωνο, ντους, w.c., εγκατάσταση για πλυντήριο ρούχων, σε ήσυχη περιοχή και άνετο πάρκινγκ.
Για όλο τον χρόνο. Τηλ.: 697 24 94 339

ΟΙΚΟΔΟΜΙΚΕΣ ΕΠΙΧΕΙΡΗΣΕΙΣ ΔΙΑΚΟΓΕΩΡΓΙΟΥ ΚΑΛΛΙΣΤΟΣ

ΕΘΝ. ΑΝΤΙΣΤΑΣΕΩΣ 11 (πρώην Αννης Μαρίας)

ΠΩΛΗΣΕΙΣ ΔΙΑΜΕΡΙΣΜΑΤΩΝ ΚΑΤΑΣΤΗΜΑΤΑ -ΑΠΟΘΗΚΕΣ ΑΝΤΑΛΛΑΓΕΣ ΑΚΙΝΗΤΩΝ - ΑΓΟΡΕΣ ΟΙΚΟΠΕΔΩΝ ΑΝΑΛΑΜΒΑΝΟΥΜΕ ΑΝΤΙΠΑΡΟΧΕΣ

Πωλούνται διαμερίσματα λουξ κατασκευής με απεριόριστη θέα. Τα διαμερίσματα διαθέτουν θωρακισμένες πόρτες - εντοιχισμένες κουζίνες - ντουλάπες - εντοιχισμένο νιπτήρα με ντουλάπι - κεντρική θέρμανση αυτόνομη - ανοιγόμενα ανακλινόμενα κουφώματα με διπλά τζάμια - σίτες - ρολά - υδραυλικό ασανσέρ - τριφασικό ρεύμα.

Ολοι οι χώροι σπατουλαριστοί - εσωτερικές πόρτες M.D.F. με σχέδιο.

ΓΡΑΦΕΙΑ ΙΑΤΡΕΙΑ

1) Επί της οδού Μεγ. Κων/νου - Κων/νου Παλαιολόγου των 80 τ.μ.

2) Επί της οδού Κων/νου Παλαιολόγου και Θεοτοκοπούλου 60-80 τ.μ.

3) Επί της οδού Ρήγα Φεραίου στο πάρκο 60-80-100 τ.μ.

ΚΑΤΑΣΤΗΜΑΤΑ

1) Επί της οδού Κων/νου Παλαιολόγου και Θεοτοκοπούλου 60-80 τ.μ.

2) Επί της οδού Λεωφόρου Καλλιθέας (Καρακόνερο) 90 τ.μ.

ΔΙΑΜΕΡΙΣΜΑΤΑ

1) Επί της οδού Χρ. Φέσσα (Κάθετος Αποστ. Παύλου) 90τ.μ. τριάρια.

Επίσης οροφοδιαμερίσματα των 90 τ.μ. (οικοδομή μόνο τριών διαμερισμάτων).

ΟΙΚΟΔΟΜΕΣ

1) Οικοδομή επί της οδού Πτολεμαίων και Χρ.Φέσσα των 117-125 τ.μ.

2) Οικοδομή υπό ανέγερση επί της οδού Ρήγα Φεραίου στο Πάρκο.Διαμερίσματα τριάρια - τεσσάρια.

3) Οικοδομή υπό ανέγερση επί της οδού Κ. Παλαιολόγου και Θεοτοκοπούλου. Διαμερίσματα δυάρια - τριάρια - τεσσάρια - καταστήματα.

5) Επί της οδού Β. Ηρακλείου οικοδομή τεσσάρων διαμερισμάτων. Οροφοδιαμερίσματα των 133τ.μ. Η οικοδομή έχει πιλοτή για πάρκινγκ

ΑΠΟΘΗΚΕΣ

1) Πλησίον Στέλιου Κωτιάδη των 130τ.μ.

2) Στη Λεωφόρο Καλλιθέας (Καρακόνερο) των 80-300τ.μ.

• Οι πωλήσεις μπορούν να γίνουν και με όλα τα Δάνεια Τράπεζας και οργανισμών.
• Αναλαμβάνουμε ΑΝΤΙΠΑΡΟΧΕΣ και Αγορές οικοπέδων. • Δεχόμαστε ανταλλαγές ακινήτων.

ΠΛΗΡΟΦΟΡΙΕΣ: ΔΙΑΚΟΓΕΩΡΓΙΟΥ ΚΑΛΛΙΣΤΟΣ
ΤΗΛΕΦΩΝΟ: 29318 - 34598 - ΤΗΛ. 78501 - 78502

ΖΗΤΕΙΤΑΙ

Εσωτερική βοηθός
για επταήμερη απασχόληση
σε οικογένεια με δύο παιδιά
(νεογέννητο και τριών χρόνων)
ηλικίας έως 40 ετών
να μιλά ελληνικά ή αγγλικά
να μην καπνίζει και να αγαπά τα παιδιά.

Πληροφορίες στο τηλ. 6947436202.

RHODES-GREECE
CAIRO PALACE

Ενοικιάζονται επαγγελματικοί χώροι στο κέντρο της πόλης στο εμπορικό κέντρο Cairo Palace

• **Κατάστημα** ισόγειο 30 τ.μ. στην Εθ. Δωδεκανησίων
• **Γραφείο** 3ου ορόφου **135 τ.μ.** στην Εθ. Δωδεκανησίων και Εθ. Δωδεκανησίων
• **Γραφείο** 3ου ορόφου **190 τ.μ.** στην Εθν. Μακαρίου και Εθ. Δωδεκανησίων
• **Γραφείο 2ου** ορόφου **190 τ.μ.** στην Εθν. Μακαρίου και Εθ. Δωδεκανησίων
• **Γραφείο 2ου** ορόφου **90 τ.μ.** στην Εθ. Δωδεκανησίων
• **Γραφείο 3ου** ορόφου **90 τ.μ.** στην Εθ. Δωδεκανησίων

Πληροφορίες κ. ΝΙΟΤΗ ΦΡΑΝΣΙΣ
ΤΗΛ. - ΦΑΞ. 2241027600
ΚΙΝ. 6944618757 - 6973572262

ΟΙΚΟΔΟΜΙΚΕΣ-ΤΕΧΝΙΚΕΣ ΕΜΠΟΡΙΚΕΣ-ΕΠΙΧΕΙΡΗΣΕΙΣ

ΑΦΟΙ ΑΣΒΕΣΤΗ Ο.Ε.

Αθηνών-Καβάλας 3 Ανάληψη Ρόδου
Τηλ.. 22410/60678-60679
και fax: 22410/66028

ΠΩΛΟΥΝΤΑΙ

• ΔΙΑΜΕΡΙΣΜΑΤΑ
υπερλούξ διαφόρων διαστάσεων
ΕΓΓΥΗΣΗ Η ΠΟΛΥΕΤΗΣ ΠΕΙΡΑ ΜΑΣ

ΕΝΟΙΚΙΑΖΟΝΤΑΙ

δύο διαμερίσματα τριάρια ολοκαίνουργια στην ΙΞΙΑ σε 4κατοικία. Τελείως ανεξάρτητα με κήπο, λουξ κατασκευής, ηλιακό, κεντρική θέρμανση, κουζίνα ντουλάπες πόρτες Ιταλίας, κουφώματα, σίτες ηλεκτροκίνητες Γερμανίας. Τιμή εκάστον μηνιαίως 450 Ευρώ. Τηλ.: 6944281650

ΓΡΑΦΕΙΟ ΤΕΛΕΤΩΝ & ΜΝΗΜΟΣΥΝΩΝ ΡΟΔΟΥ ΣΤΕΦΑΝΑ - ΣΤΟΛΙΣΜΟΙ

«ΑΜΕΡΙΚΑΝΟΥ»

Αμεση εξυπηρέτηση
ΟΛΟ ΤΟ 24ΩΡΟ

Αναλαμβάνουμε την τελετή
και με τα έξοδα
που χορηγούν τα ταμεία
χωρίς καμία επιβάρυνση
ΙΚΑ, ΤΕΒΕ, ΤΑΞΥ, ΔΗΜΟΣΙΟΥ,
ΛΙΜΕΝΙΚΩΝ, ΟΓΑ
και λοιπά ταμεία.

Τους ΑΠΟΡΟΥΣ ΔΩΡΕΑΝ
Πλατεία Βρούχου στη Μητρόπολη
Τηλέφωνα:28901 - 33400

ΝΤΕΤΕΚΤΙΒΣ

30 ΧΡΟΝΙΑ ΜΟΝΙΜΑ
ΚΑΙ ΣΤΗ ΡΟΔΟ
35354
ΠΛΑΤΕΙΑ ΑΓΙΟΥ ΙΩΑΝΝΟΥ
Η ΛΥΣΗ!!!
ΣΕ ΚΑΘΕ ΣΑΣ ΠΡΟΒΛΗΜΑ
EXPRESS SECURITY

ΝΤΕΤΕΚΤΙΒΣ

Συνταξιούχος Αστυνομικός Ασφάλειας
ΑΝΑΛΑΜΒΑΝΟΥΜΕ
Υποθέσεις ανηλίκων,
οικογενειακές, προσωπικές κ.τλ.
ΔΙΑΘΕΤΟΥΜΕ ΤΑ ΠΛΕΟΝ
ΣΥΓΧΡΟΝΑ ΟΠΤΙΚΟΑΚΟΥΣΤΙΚΑ
ΣΥΣΤΗΜΑΤΑ
100% ΕΧΕΜΥΘΕΙΑ
ΡΩΜΗΣ 22, - ΡΟΔΙΝΙ • ΤΗΛ. 2241 0 68985
Κιν. 094 6997967

ΕΛΛΗΝΙΚΗ ΔΗΜΟΚΡΑΤΙΑ
ΠΕΡΙΦΕΡΕΙΑ ΝΟΤΙΟΥ ΑΙΓΑΙΟΥ
ΝΟΜΟΣ ΔΩΔΕΚΑΝΗΣΟΥ
ΝΟΜΑΡΧΙΑΚΗ ΑΥΤ/ΣΗ ΔΩΔΕΚΑΝΗΣΟΥ
Δ/ΝΣΗ ΜΕΤΑΦΟΡΩΝ ΚΑΙ ΕΠΙΚΟΙΝΩΝΙΩΝ
ΤΜΗΜΑ Κ.Τ.Ε.Ο.
Ταχ. Δ/νση: 6ο χιλ. Ρόδου - Λίνδου
Ταχ. Κώδικας 85100, Telefax: 2241069544
Πληροφορίες: Γεώργιος Αργύρης-Κων/νος Χριστοφάκης
Τηλέφωνο: 2241065385 ΕΣΩΤΕΡΙΚΟ 22-23



ΠΡΟΓΡΑΜΜΑ ΠΡΟΣΚΛΗΣΗΣ ΓΙΑ ΔΙΕΝΕΡΓΕΙΑ ΤΕΧΝΙΚΟΥ ΕΛΕΓΧΟΥ ΟΧΗΜΑΤΩΝ ΜΕ ΕΔΡΑ ΤΟ Ν. ΔΩΔΕΚΑΝΗΣΟΥ

ΧΡΟΝΙΚΗ ΠΕΡΙΟΔΟΣ	ΕΙΔΟΣ ΟΧΗΜΑΤΟΣ
ΑΠΟ 01/05/2004 ΕΩΣ 30/07/2004	ΠΑΝΤΟΣ ΕΙΔΟΥΣ ΟΧΗΜΑΤΑ ΜΕ ΑΡΙΘΜΟΥΣ ΚΥΚΛΟΦΟΡΙΑΣ ΡΟΒ 5001 ΕΩΣ ΚΑΙ 5500

***ΕΠΙΣΗΣ ΘΑ ΕΛΕΓΧΟΝΤΑΙ ΟΣΑ ΟΧΗΜΑΤΑ ΥΠΟΧΡΕΟΥΝΤΑΙ ΒΑΣΕΙ ΠΑΛΑΙΟΤΕΡΩΝ ΠΡΟΓΡΑΜΜΑΤΩΝ ΠΡΟΣΚΛΗΣΗΣ

*** ΚΑΤΑ ΤΟ ΜΗΝΑ ΑΥΓΟΥΣΤΟ ΔΕΝ ΘΑ ΔΙΕΝΕΡΓΟΥΝΤΑΙ ΤΕΧΝΙΚΟΙ ΕΛΕΓΧΟΙ ΟΧΗΜΑΤΩΝ ΑΠΟ ΤΟ Κ.Τ.Ε.Ο..

Ε.Ν.
Ο ΠΡΟΪΣΤΑΜΕΝΟΣ
ΧΑΤΖΗΚΩΝΣΤΑΝΤΙΝΟΥ ΑΝΤΩΝΙΟΣ
ΜΗΧΑΝΟΛΟΓΟΣ - ΜΗΧΑΝΙΚΟΣ

TOP PROPERTIES

GEORGE and SAVAS PIPINOS
ΓΕΩΡΓΙΟΣ και ΣΑΒΒΑΣ ΠΙΠΙΝΟΣ

ΣΥΜΒΟΥΛΟΙ και ΕΚΤΙΜΗΤΕΣ ΑΚΙΝΗΤΩΝ

REAL ESTATE AGENT - MEMBER OF F.I.A.B.C.I. - N.A.E.A. - C.E.I.

E-mail:gpipinos@otenet.gr.

URL:www.rhodestop-properties.com and www.pipinos.gr

Από το 1971



Η "TOP PROPERTIES" είναι ατομική επιχείρηση και ανήκει στους Γεώργιο και Σάββα Πιπίνο. Το γραφείο ασχολείται από το 1971 αποκλειστικά και μόνο με επενδύσεις και REAL ESTATE, στο νησί της Ρόδου, καθώς και στην ευρύτερη περιοχή της Δωδεκανήσου.

ΑΠΕΥΘΥΝΟΜΑΣΤΕ: Στους **σοβαρούς, απαιτητικούς και επιλεκτικούς** επενδυτές - επιχειρηματίες - ελεύθερους επαγγελματίες, Έλληνες και ξένους, υψηλού εισοδηματικού επιπέδου, που ενδιαφέρονται να κάνουν μια σοβαρή επένδυση **προβολής** στο νησί της Ρόδου.

ΠΡΟΣΦΕΡΟΥΜΕ: Α) Υπηρεσίες και πληροφορίες που γίνονται σε προσωπικό επίπεδο με **εχεμύθεια, διακριτικότητα και σοβαρότητα.**

Β) Μεγάλη **γκάμα** υψηλής ποιότητας ακινήτων, όπως: 1) Ξενοδοχεία Α' και Β' κατηγορίας των 600 - 500 - 350 - 300 κλινών 2) Κεντρικά αστικά ακίνητα κατάλληλα για Τράπεζες - καταστήματα - γραφεία 3) Παραλιακές εκτάσεις, κατάλληλες για τουριστικές επενδύσεις των 150.000 - 100.000 - 70.000 - 50.000 - 36.000 τ.μ. και 4) Διαμερίσματα και μαιζονέτες **προβολής.**

ΣΤΟΧΟΣ ΜΑΣ ΕΙΝΑΙ: Να προσφέρουμε στο αγοραστικό μας κοινό **υψηλής ποιότητας ακίνητα και ευκαιρίες** στο νησί της Ρόδου. Η τριακονταετής και πλέον πείρα μας στον τομέα αυτό αποτελεί εγγύηση.

ΣΥΝΘΗΜΑ ΜΑΣ ΕΙΝΑΙ: Επενδύστε στην ΡΟΔΟ ΤΩΡΑ, σε ακίνητα που **ΑΝΤΕΧΟΥΝ ΣΤΟ ΧΡΟΝΟ.**

SINCE 1971

Γεώργιος και Σάββας Πιπίνος
ΜΕΣΙΤΕΣ ΑΣΤΙΚΩΝ ΣΥΜΒΑΣΕΩΝ
Γιατί εμείς γνωρίζουμε καλύτερα!

TOP PROPERTIES is a father and son business. The senior, Mr George S. Pipinos, the founder of the office, has carved, over the years, a reputation for integrity and excellence in the world of Real Estate in the Dodecanese.

At Top Properties we try hard to attract important and selective investors: high calibre businessmen/women and discerning professional people, both Greek and foreign, who wish to acquire substantial and valuable property on Rhodes.

We offer our expertise and advice privately, discreetly and in strict confidence.

We keep a compehensive list of real estate of the highest specifications:

a. A' and B' class hotels (600, 500, 350, 300 beds capacity).

b. Centrally situated office buildings and other business premises.

c. Seaside land, ideal for development (hotels, holiday resorts, etc.), of 150.000, 100.000, 70.000, 50.000, 36.000 sq.m.

d. Luxury appartments, maisonettes, detached, semi - detached and terraced houses.

Our aim is to give our clients the opportunity to acquire value for money, first class real estate on Rhodes. Our 30- year - old experience in Real Estate is our warranty.

Our moto is: Invest in Rhodes. Invest in property.
It stands the test of time.



TOP PROPERTIES
George and Savas Pipinos
Because we Know best

KENNENTY 38, ΡΟΔΟΣ, 85 100, ΤΗΛ. 22410- 23895, 38243 και 6944-676003, 6944-390803 FAX: 22410-20883

38 KENNEDY STR., RHODES, 85 100, TEL. 22410- 23895, 38243, and 6944-676003, 6944-390803 FAX: 22410-20883

U.K. Direct Line: 08717115396



ΜΝΗΜΟΣΥΝΟ

Τελούμεν την 30η Ιουλίου ημέρα Παρασκευή και ώρα 8:00 π.μ. στον Ι. Ν. Αγίου Νικολάου Παραδεισίου 40ήμερον μνημόσυνον υπέρ αναπαύσεως της ψυχής του λατρευτού μας συζύγου, πατέρα, υιού και αδελφού

ΣΤΕΦΑΝΟΥ Ν. ΚΑΡΑΓΙΑΝΝΗ
ΕΤΩΝ 48

Η σύζυγος: Δέσπω
Τα παιδιά: Νικόλας, Αγγελική και Κώστας
Η μητέρα: Αικατερίνη
Τα αδέλφια και οι λοιποί συγγενείς

ΠΩΛΕΙΤΑΙ ΝΕΟΔΜΗΤΗ ΟΙΚΟΔΟΜΗ

Πωλείται: **α)** Νεόδμητη οικοδομή στα Στεγνά Αρχαγγέλου με ακάλυπτο οικόπεδο και **β)** Διώροφη οικοδομή στην Αρχάγγελο. Πληροφορίες: τηλ. 22410 96114

COLOSSOS
BEACH HOTEL

Το Ξενοδοχείο μας προκειμένου να καλύψει τις ανάγκες του Εστιατορίου και Μπαρ ζητεί άτομα τετραώρου απασχολήσεως με εμπειρία στο SERVICE. Πρωινές και απογευματικές ώρες, άνδρες γυναίκες.

Οι ενδιαφερόμενοι για τις ανωτέρω θέσεις μπορούν να απευθύνονται στα τηλ.: 22410-85502-85524 από τις 08:00-15:00.

ΕΘΝΙΚΟ ΛΑΧΕΙΟ. ΚΑΤΑΛΟΓΟΣ ΚΕΡΔΩΝ ΣΤ' ΚΛΗΡΩΣΗ ΤΗΣ 196ης ΕΚΔΟΣΗΣ 28 ΙΟΥΛΙΟΥ 2004 ΗΜΕΡΑ 3η

ΚΕΡΔΗ ΠΟΥ ΦΟΡΟΛΟΓΟΥΝΤΑΙ

ΑΡΙΘ.	ΕΥΡΩ	ΦΟΡΟΣ	ΚΑΘ. ΚΕΡ.	ΑΡΙΘ.	ΕΥΡΩ	ΦΟΡΟΣ	ΚΑΘ. ΚΕΡ.
144929	30.000,00	2.900,00	27.100,00	209831	2.000,00	100,00	1.900,00
83449	10.000,00	900,00	9.100,00	83182	1.500,00	50,00	1.450,00
209809	10.000,00	900,00	9.100,00	144662	1.500,00	50,00	1.450,00
83471	2.000,00	100,00	1.900,00	209542	1.500,00	50,00	1.450,00
144951	2.000,00	100,00	1.900,00				

ΚΕΡΔΗ ΑΦΟΡΟΛΟΓΗΤΑ

ΑΡΙΘ	ΕΥΡΩ	ΑΡΙΘ.	ΕΥΡΩ	ΑΡΙΘ	ΕΥΡΩ	ΑΡΙΘ.	ΕΥΡΩ	ΑΡΙΘ.	ΕΥΡΩ
83003	300,00	83534	900,00	144234	300,00	144866	600,00	209451	300,00
83010	300,00	83566	600,00	144245	600,00	144890	900,00	209502	300,00
83040	300,00	83571	600,00	144261	300,00	144891	300,00	209542	Φορ'ται
83044	900,00	83598	300,00	144281	300,00	144894	900,00	209555	300,00
83049	300,00	83602	300,00	144331	300,00	144896	300,00	209565	600,00
83068	900,00	83603	300,00	144333	600,00	144916	900,00	209588	300,00
83091	300,00	83669	300,00	144360	300,00	144921	300,00	209594	300,00
83142	300,00	83676	300,00	144369	600,00	144929	Φορ'ται	209596	300,00
83182	Φορ'ται	83699	300,00	144417	300,00	144937	300,00	209635	300,00
83195	300,00	83704	600,00	144420	300,00	144951	Φορ'ται	209643	300,00
83205	600,00	83713	600,00	144430	300,00	144959	300,00	209644	300,00
83228	300,00	83754	300,00	144450	600,00	144969	300,00	209676	300,00
83234	300,00	83765	600,00	144468	300,00	209029	300,00	209704	300,00
83236	300,00	83781	300,00	144483	300,00	209036	300,00	209708	300,00
83275	300,00	83801	300,00	144490	300,00	209059	300,00	209720	300,00
83283	300,00	83851	300,00	144520	300,00	209064	600,00	209725	900,00
83284	300,00	83853	600,00	144524	900,00	209073	600,00	209743	300,00
83316	300,00	83880	300,00	144529	300,00	209114	300,00	209746	600,00
83344	300,00	83889	600,00	144548	900,00	209125	600,00	209770	900,00
83348	300,00	83937	300,00	144571	300,00	209141	300,00	209771	300,00
83360	300,00	83940	300,00	144622	300,00	209161	300,00	209774	900,00
83365	900,00	83950	300,00	144662	Φορ'ται	209211	300,00	209776	300,00
83383	300,00	83970	600,00	144675	300,00	209213	600,00	209796	900,00
83386	600,00	83988	300,00	144685	600,00	209240	300,00	209801	300,00
83410	900,00	144010	300,00	144708	300,00	209249	600,00	209809	Φορ'ται
83411	300,00	144014	900,00	144714	300,00	209297	300,00	209817	300,00
83414	900,00	144046	600,00	144716	300,00	209300	300,00	209831	Φορ'ται
83416	300,00	144051	600,00	144755	300,00	209310	300,00	209839	300,00
83436	900,00	144078	300,00	144763	300,00	209330	600,00	209849	300,00
83441	300,00	144082	300,00	144764	300,00	209348	300,00	209890	300,00
83449	Φορ'ται	144083	300,00	144796	300,00	209363	300,00	209894	900,00
83457	300,00	144149	300,00	144824	300,00	209370	300,00	209926	600,00
83471	Φορ'ται	144156	300,00	144828	300,00	209400	300,00	209931	600,00
83479	300,00	144179	300,00	144840	300,00	209404	900,00	209958	300,00
83489	300,00	144184	600,00	144845	900,00	209409	300,00	209962	300,00
83530	300,00	144193	600,00	144863	300,00	209428	900,00	209963	300,00

ΤΥΧΕΡΕΣ ΧΙΛΙΑΔΕΣ ΣΗΜΕΡΑ ΟΙ: 83, 144 και 209.
Τέλος, από 180,00 ευρώ κερδίζουν όλοι οι άλλοι αριθμοί από 83000 έως 83999, από 144000 έως 144999 και από 209000 έως 209999 που δεν αναγράφονται στον παραπάνω πίνακα. Τα παραπάνω κέρδη αντιστοιχούν σε ακέραια γραμμάτια (10/10) των 30,00 ευρώ.

ΙΑΤΡΙΚΗ ΑΝΑΚΟΙΝΩΣΗ

Το ιατρείο του καρδιολόγου

ΝΙΚΟΛΑΟΥ ΟΙΚΟΝΟΜΙΔΗ

μεταφέρθηκε

στην οδό Σουλίου 6

(πρώτη πάροδος Παύλου Μελά)

Τηλέφωνα:

22410 20590, κιν. 6945 735320

ΤΕΣΤ ΚΟΠΩΣΕΩΣ - ΥΠΕΡΗΧΟΙ ΚΑΡΔΙΑΣ - 24ΩΡΗ ΠΑΡΑΚΟΛΟΥΘΗΣΗ ΡΥΘΜΩΝ

ANEK LINES FERRIES

ΕΛΓ-ΟΛΓ ΑΝΘΗ ΜΑΡΙΝΑ
•• ΕΛΓ-ΟΛΓ ΜΑΡΙΝΑ • ΕΛΓ-ΟΛΓ ΡΟΔΑΝΘΗ
ΡΟΔΟΣ-ΠΕΙΡΑΙΑΣ (28/07/04-6/08/04)

ΤΕΤΑΡΤΗ 28/07		
ΡΟΔΑΝΘΗ	15.00	ΤΗΛΟ (18.00) - ΝΙΣΥΡΟ (19.30) - ΚΩ (22.00) - ΚΑΛΥΜΝΟ (23.35) - ΠΕΙΡΑΙΑ (10.10)
ΜΑΡΙΝΑ	17.00	ΣΥΜΗ (18.40) - ΛΕΡΟ (23.40) - ΠΑΤΜΟ (01.15) - ΠΕΙΡΑΙΑ (10.45)
ΠΕΜΠΤΗ 29/07		
ΑΝΘΗ - ΜΑΡΙΝΑ	17.00	ΚΩ (20.30) - ΜΥΚΟΝΟ (02.00) - ΠΕΙΡΑΙΑ (06.50)
ΠΑΡΑΣΚΕΥΗ 30/07		
ΜΑΡΙΝΑ	15.00	ΝΙΣΥΡΟ (18.20) - ΚΩ (20.00)-ΚΑΛΥΜΝΟ (21.35) - ΛΕΡΟ (23.10) - ΠΑΤΜΟ (00.40) - ΠΕΙΡΑΙΑ (09.40)
ΣΑΒΒΑΤΟ 31/07		
ΑΝΘΗ - ΜΑΡΙΝΑ	17.00	ΚΩ (20.50) ΛΕΡΟ (23.00) -ΠΑΤΜΟ (00.20) - ΠΕΙΡΑΙΑ (09.20)
ΚΥΡΙΑΚΗ 01/08		
ΜΑΡΙΝΑ	16.00	ΚΩ (19.30)- ΚΑΛΥΜΝΟ (20.30) - ΑΣΤΥΠΑΛΑΙΑ (00.20) - ΚΑΤΑΠΟΛΑ (03.40) ΠΕΙΡΑΙΑ (11.25)
ΔΕΥΤΕΡΑ 02/08		
ΑΝΘΗ - ΜΑΡΙΝΑ	08.00	ΚΩ (11.30) - ΠΕΙΡΑΙΑ (21.10)
ΡΟΔΑΝΘΗ	15.00	ΣΥΜΗ (16.35) - ΤΗΛΟ (18.45) - ΝΙΣΥΡΟ (20.10) - ΚΩ (21.55) - ΚΑΛΥΜΝΟ (23.15) - ΛΕΡΟ (00.35) - ΠΑΤΜΟ (01.05) - ΠΕΙΡΑΙΑ (11.00)
ΤΡΙΤΗ 03/08		
ΑΝΘΗ - ΜΑΡΙΝΑ	17.00	ΚΩ (20.30) - ΛΕΡΟ (22.40) - ΠΑΤΜΟ (23.59) - ΠΕΙΡΑΙΑ (08.15)
ΤΕΤΑΡΤΗ 04/08		
ΜΑΡΙΝΑ	14.00	ΣΥΜΗ (15.35) - ΤΗΛΟ (19.45) - ΝΙΣΥΡΟ (19.10) - ΚΩ (20.55)-ΚΑΛΥΜΝΟ (22.15) - ΠΕΙΡΑΙΑ (09.00)
ΡΟΔΑΝΘΗ	17.00	ΛΕΡΟ (23.10) - ΠΑΤΜΟ (00.40) - ΠΕΙΡΑΙΑ (09.40)
ΠΕΜΠΤΗ 05/08		
ΑΝΘΗ - ΜΑΡΙΝΑ	17.00	ΚΩ (20.30) - ΜΥΚΟΝΟ (02.00) - ΠΕΙΡΑΙΑ (06.50)
ΠΑΡΑΣΚΕΥΗ 06/08		
ΜΑΡΙΝΑ	15.00	ΝΙΣΥΡΟ (18.20) - ΚΩ (20.00)-ΚΑΛΥΜΝΟ (21.35) - ΛΕΡΟ (23.10) - ΠΑΤΜΟ (00.40) - ΠΕΙΡΑΙΑ (09.40)

****ΠΡΟΣΦΟΡΑ****

Πακέτα εισιτηρίων άνω των 300,00 ευρώ, μπορείτε να τα εξοφλήσετε σε 4 άτοκες μηνιαίες δόσεις με την πιστωτική σας κάρτα VISA ή MASTER!!!

***** Η εταιρεία μας βρίσκεται στην ευχάριστη θέση να σας ενημερώσει ότι :**

1) Θα προσφέρονται ειδικές τιμές σε όλες τις θέσεις για οικογενειακά πακέτα.
2) Εισιτήρια ΜΕΤ' ΕΠΙΣΤΡΟΦΗΣ, ειδικές τιμές.
3)Πολλαπλά εισιτήρια minimum 5, 50% έκπτωση

ΙΑΤΡΙΚΗ ΑΝΑΚΟΙΝΩΣΗ

Ο ΙΑΤΡΟΣ
ΓΕΩΡΓΙΟΣ Σ. ΔΡΑΚΙΟΥ
ΕΙΔΙΚΟΣ ΚΑΡΔΙΟΛΟΓΟΣ
ΔΕΧΕΤΑΙ:
Καθημερινά 09.00-13.00 και 17.30-20.30
Τετάρτη απόγευμα: Με ραντεβού
Σάββατο απόγευμα κλειστά.

Ιατρείο: Εθνικής Αντίστασης (πρώην Αννης Μαρίας) και Καζαντζάκη 2, Ρόδος

ΤΗΛ. 22410 74223 ΚΙΝ. 6932732382

Zorpidis

ΤΟΥΡΙΣΤΙΚΟΣ ΟΡΓΑΝΙΣΜΟΣ
Αλεξ. Διάκου και Λοχαγού Φανουράκη 31
Τηλ. 22410 20625, 30054 FAX 26745

Ομαδικά & ατομικά ταξίδια

Εγγυημένες αναχωρήσεις κάθε εβδομάδα

ΠΑΡΙΣΙ
4, 5 & 6 ημέρες
ΙΤΑΛΙΑ
Ρώμη - Φλωρεντία
4 & 5 ημέρες
ΛΟΝΔΙΝΟ
4 & 5 ημέρες
ΠΡΑΓΑ
3, 4 & 5 ημέρες
ΑΜΣΤΕΡΝΤΑΜ
4 & 5 ημέρες
ΒΕΡΟΛΙΝΟ
4 & 5 ημέρες

Ελσίνκι, Κρουαζιέρα Βαλτική, Ταλίν, Αγ. Πετρούπολη, Βερολίνο, Αμστερνταμ, Νίκαια, Βαρκελώνη, Μαδρίτη, Βουδαπέστη, Βιέννη, Βενετία, Αίγυπτος, Τυνησία, Μαρόκο - Κων/πολη

ΙΤΑΛΙΚΟ ΠΑΝΟΡΑΜΑ

ΚΡΟΥΑΖΙΕΡΑ ΑΔΡΙΑΤΙΚΗ
ΜΠΑΡΙ - ΠΟΜΠΗΪΑ - ΡΩΜΗ - ΦΛΩΡΕΝΤΙΑ - ΣΙΕΝΑ - ΒΕΝΕΤΙΑ - ΜΙΝΙΑΤΟΥΡΑ ΙΤΑΛΙΑ

Ξενοδοχεία 4* Ημιδιατροφή
7 ημέρες αναχώρηση κάθε Δευτέρα

450 ευρώ!!!



MULTI • CINEMA
ODEON
METROPOL

Εβδομαδιαίο Πρόγραμμα \\ Weekly Program
23.07.2004 - 29.07.2004
Ενημερωθείτε στο Internet...www.RodosVitrina.gr/Metropol.htm

Jeepers Creepers 2
Η μεγάλη συνέχεια
της επιτυχημένης ταινίας τρόμου
Ο τρόμος τους είναι...το ορεκτικό του...
New
Ο απόλυτος τρόμος είναι εδώ!!!
Σε 1η Πανελλήνια Προβολή
ΚΑΤΑΛΛΗΛΟ ΑΙΘΟΥΣΑ 3
ΩΡΕΣ ΕΝΑΡΞΗΣ SHOW TIMES
18:00 • 20:15 • 22:30

SPIDER MAN 2
Σε Πρώτη Παγκόσμια Προβολή.
Ο σούπερ ήρωας άνθρωπος - αράχνη επιστρέφει στην οθόνη.
ΚΑΤΑΛΛΗΛΟ ΑΙΘΟΥΣΑ 1
ΩΡΕΣ ΕΝΑΡΞΗΣ SHOW TIMES
17:15 • 20:00 • 22:40

Το κορίτσι της διπλανής πόρτας
Μια νεανική κωμωδία!!!
άφησε την φαντασία σου να οργιάσει...
ΚΑΤΑΛΛΗΛΟ ΑΙΘΟΥΣΑ 2
ΩΡΕΣ ΕΝΑΡΞΗΣ SHOW TIMES
New
17:45 • 19:45 • 22:15

• 3 LUXURY DESIGN SCREENS •
• DOLBY DIGITAL EX • FULLY AIR-CONDITIONED •
Πληροφορίες • Κρατήσεις 22410.28400

ΠΑΛΛΑΣ 5 CINEMAS CENTER
23/07/2004 έως 29/07/2004
www.cinemapallas.gr
Για κρατήσεις
22410 24475/70670
Δημοκρατίας 13, Ρόδος

Stepford wives
Η βραβευμένη με ΟΣΚΑΡ Nicole Kidman, στην πολυαναμενόμενη, κωμωδία θρίλερ!!
Αίθουσα 5 // ώρες έναρξης // 17:40 • 20:10 • 22:35

GODSEND
Ο Robert De Niro σε ένα αναπάντεχο θρίλερ
Αίθουσα 3 // ώρες έναρξης // 17:35 • 20:15 • 22:40

THE NOTEBOOK
ΤΟ ΗΜΕΡΟΛΟΓΙΟ
Βασισμένος στο μπεστ σέλερ μυθιστόρημα του Jeremi Leven
Αίθουσα 2 // ώρες έναρξης // 17:30 • 20:00 • 22:25

Duplex
ΣΥΓΚΑΤΟΙΚΟΙ ΜΕ ΤΟ ΖΟΡΙ
Η ξεκαρδιστικότερη κωμωδία του καλοκαιριού!
Αίθουσα 1 // ώρες έναρξης // 17:30 • 20:00 • 22:20

LAWS OF ATTRACTION
ΕΡΑΣΤΕΣ ΜΕΤ' ΕΜΠΟΔΙΩΝ
Η διασκεδαστικότερη κωμωδία που έχετε δει.
Αίθουσα 4 // ώρες έναρξης // 17:40 • 20:00

ΤΡΟΙΑ
11 ΕΒΔΟΜΑΔΕΣ ΕΠΙΤΥΧΙΑΣ
Αίθουσα 4 // ώρα έναρξης // 22:15

Το Πρόγραμμα

ΕΤ1

07.30 ΤΑ ΔΙΔΥΜΑΚΙΑ
08.00 ΚΟΥΚΛΟΜΕΓΑΛΟΙ ΚΑΙ ΠΟΛΥΣΠΟΡΙΑ (Ε)
10.15 ΒΙΟΓΡΑΦΙΕΣ
11.10 ΙΣΤΟΡΙΑ
12.00 ΟΙ ΠΟΛΕΙΣ ΤΟΥ ΚΟΣΜΟΥ
13.00 ΣΑΦΑΡΙ ΜΕΣΑ ΑΠΟ ΤΗΝ ΚΑΜΕΡΑ (Ε)
14.00 ΟΛΥΜΠΙΑΚΑ ΟΝΕΙΡΑ
14.00 ΟΝΕΙΡΑ ΜΕΤΑΛΛΙΟΥ
14.00 ΟΛΥΜΠΙΑΚΑ ΟΝΕΙΡΑ
14.30 Ο ΝΤΑΓΚΛΑΣ ΤΣΟΥ ΣΕ ΑΣΙΑΤΙΚΕΣ ΣΥΝΤΑΓΕΣ
15.00 ΟΙ ΑΤΡΟΜΗΤΟΙ (Ε)
16.00 ΤΣΙΚΙΤΙΤΑΣ (Ε)
17.00 ΛΙΖΙ ΜΑΓΚΟΥΑΙΡ (Ε)
18.00 ΤΕΛΙΚΗ ΕΥΘΕΙΑ
19.00 ΑΠΟ ΤΗ ΜΟΣΧΑ ΣΤΟ ΣΙΔΝΕΪ
21.50 ΚΩΔΙΚΟΣ 2004
22.00 ΟΛΥΜΠΙΑΚΟΙ ΑΓΩΝΕΣ-ΕΠΙΣΤΡΟΦΗ ΣΤΙΣ ΡΙΖΕΣ
22.30 ΤΟΠΟΙ ΤΩΝ ΜΥΘΩΝ
23.00 **ΕΙΔΗΣΕΙΣ**
00.00 ΠΑΡΑΣΚΗΝΙΟ

NET

07.00 ΕΤΟΙΜΟΙ ΠΑΜΕ
10.00 10 ΜΕ ΔΥΟ
12.00 **ΕΙΔΗΣΕΙΣ-ΑΘΛΗΤΙΚΑ**
13.00 ΣΑΝ ΑΔΕΛΦΕΣ (Ε)
14.00 ΠΑΠΟΥΔΕΣ ΕΝ ΔΡΑΣΕΙ (Ε)
15.00 **ΕΙΔΗΣΕΙΣ**
16.00 ΑΤΙΘΑΣΑ ΝΙΑΤΑ
17.00 ΧΡΙΣΤΙΝΑ, ΔΙΚΑΙΩΜΑ ΣΤΗΝ ΑΓΑΠΗ (Ε)
18.00 **ΕΙΔΗΣΕΙΣ- ΔΕΛΤΙΟ ΣΤΗ ΝΟΗΜΑΤΙΚΗ**
18.30 ΜΙΑ ΛΑΤΕΡΝΑ ΜΙΑ ΖΩΗ
20.00 ΣΤΗΝ ΕΝΤΑΤΙΚΗ (Ε)
21.00 **ΕΙΔΗΣΕΙΣ-ΑΘΛΗΤΙΚΑ**
22.00 ΟΛΥΜΠΙΑΚΗ ΦΛΟΓΑ
23.00 ΣΙΤΙΟΥΣ-ΑΛΤΙΟΥΣ-ΦΟΡΤΙΟΥΣ
00.00 ΑΓΓΙΓΜΑ ΘΑΝΑΤΟΥ
01.00 **ΕΙΔΗΣΕΙΣ**
01.15 ΣΟΠΡΑΝΟΣ (Ε)
02.15 ΜΑΤΛΟΚ (Ε)

ΕΤ 3

08.00 ΙΣΤΟΡΙΚΕΣ ΕΠΟΧΕΣ ΣΤΗ ΜΑΚΕΔΟΝΙΑ
08.30 Β' ΛΥΚΕΙΟΥ, ΑΙΘΟΥΣΑ Β
09.00 Η ΞΥΠΟΛΗΤΗ ΧΟΡΕΥΤΡΙΑ
10.00 ΚΑΙΝΟΤΟΜΙΕΣ
11.00 Η ΜΕΡΑ ΤΟΥ ΠΑΙΔΙΟΥ
11.30 ΧΙΟΣ, ΨΑΡΑ, ΟΙΝΟΥΣΕΣ
12.00 ΑΓΡΙΟΙ ΤΟΠΟΙ ΤΟΥ ΛΟΡΝ ΓΚΡΙΝ
12.30 ΑΓΝΩΣΤΗ ΓΗ
13.00 **ΕΙΔΗΣΕΙΣ**
14.00 ΝΤΟΚΙΜΑΝΤΕΡ
14.30 ΚΑΤΩ ΑΠΟ ΦΩΤΑ ΚΟΚΚΙΝΑ
15.30 ΕΙΚΟΝΕΣ ΤΟΥ ΠΑΓΚΟΣΜΙΟΥ ΠΟΛΙΤΙΣΜΟΥ
16.30 Η ΖΩΗ ΕΙΝΑΙ ΩΡΑΙΑ
18.00 ΤΕΧΝΟΠΟΛΙΣ
19.00 ΦΑΝΙ ΚΑΙ ΑΛΕΞΑΝΔΡΟΣ
20.00 ΘΑΛΑΣΣΑ, Ο ΥΔΑΤΙΝΟΣ ΚΟΣΜΟΣ
20.30 **ΕΙΔΗΣΕΙΣ**
21.30 ΜΑΚΡΙΝΕΣ ΦΙΛΙΕΣ
21.45 ΖΩ ΣΤΗΝ ΕΥΡΩΠΗ
22.00 ΤΟ ΓΡΑΜΜΑ
00.00 **ΕΙΔΗΣΕΙΣ**
00.30 ΦΡΕΝΤΙ
01.30 ΤΑ ΠΑΙΔΙΑ ΤΩΝ ΔΙΑΖΥΓΙΩΝ
02.00 ΠΑΡΑΔΕΙΣΟΣ, ΚΟΛΑΣΗ ΚΑΙ ΠΡΟΑΣΤΙΑ
02.30 ΤΕΧΝΟΠΟΛΙΣ (Ε)

MEGA

05.45 ΠΡΩΙΝΟ MEGA
10.00 ΤΑ ΜΥΣΤΙΚΑ ΤΗΣ ΒΕΦΑΣ (Ε)
11.00 ΟΜΟΡΦΟΣ ΚΟΣΜΟΣ ΤΟ ΠΡΩΙ (Ε)
13.00 ΤΟ ΡΕΤΙΡΕ (Ε)
14.00 **ΕΙΔΗΣΕΙΣ**
15.00 ΔΕΚΑ ΛΕΠΤΑ ΚΗΡΥΓΜΑ (Ε)
16.00 ΝΑ ΜΕ ΠΡΟΣΕΧΕΙΣ
17.00 ΔΥΟ ΞΕΝΟΙ (Ε)
18.00 **ΕΙΔΗΣΕΙΣ**
18.10 ΑΠΑΓΟΡΕΥΜΕΝΗ ΑΓΑΠΗ
18.50 ΦΙΛΟΔΟΞΙΕΣ (Ε)
19.20 Σ' ΑΓΑΠΩ, Μ' ΑΓΑΠΑΣ (Ε)
20.00 **ΕΙΔΗΣΕΙΣ**
21.00 ΦΑΕ ΤΗ ΣΟΚΟΛΑΤΑ ΣΟΥ
21.50 ΕΠΤΑ ΘΑΝΑΣΙΜΕΣ ΠΕΘΕΡΕΣ (Ε)
22.50 Ο ΙΠΤΑΜΕΝΟΣ ΟΛΛΑΝΔΟΣ
00.30 **ΕΙΔΗΣΕΙΣ**
01.30 ΜΠΑΡ (Ε)
03.00 ΤΗΛΕΜΑΡΚΕΤΙΝΓΚ
03.30 ΕΝΤ

ANT 1

06.00 ΔΕΣΠΟΙΝΙΣ ΜΑΡΓΑΡΙΤΑ (Ε)
06.50 ΚΑΛΗΜΕΡΑ ΜΕ ΤΟΝ ΑΝΤ1
10.00 ΠΡΩΙΝΟΣ ΚΑΦΕΣ-ΜΠΕΣΤ ΟΦ
11.00 ΤΑ ΝΕΑ ΤΟΥ ΑΝΤ1 ΣΕ 1'
13.05 SUPER GAME
13.15 ΔΑΝΕΙΚΟΣ ΠΑΤΕΡΑΣ
14.00 **ΕΙΔΗΣΕΙΣ**
14.50 ΕΓΚΛΗΜΑΤΑ (Ε)
15.30 FAME STORY (Ε)
16.25 SUPER GAME
16.40 ΚΩΝΣΤΑΝΤΙΝΟΥ ΚΑΙ ΕΛΕΝΗΣ (Ε)
17.30 **ΕΙΔΗΣΕΙΣ - ΚΑΙ ΣΤΗ ΝΟΗΜΑΤΙΚΗ ΓΛΩΣΣΑ**
17.40 Ο ΚΑΙΡΟΣ ΤΗΣ ΕΒΔΟΜΑΔΑΣ
17.50 ΚΑΛΗΜΕΡΑ ΖΩΗ
18.40 ΤΟ ΠΙΟ ΓΛΥΚΟ ΜΟΥ ΨΕΜΑ (Ε)
19.20 Η ΛΑΜΨΗ
20.00 **ΕΙΔΗΣΕΙΣ**
21.00 ΤΟ ΚΑΦΕ ΤΗΣ ΧΑΡΑΣ (Ε)
22.00 ΠΟΔΟΣΦΑΙΡΟ: ΜΑΝΤΣΕΣΤΕΡ ΓΙΟΥΝΑΙΤΕΝΤ-ΣΕΛΤΙΚ
00.00 **ΕΙΔΗΣΕΙΣ**
00.30 Ο ΑΡΧΟΝΤΑΣ ΤΩΝ ΖΩΩΝ
02.30 Η ΓΥΝΑΙΚΑ ΤΟΥ ΣΕΡΙΦΗ
04.50 ΤΗΛΕΜΑΡΚΕΤΙΝΓΚ
05.20 ΣΥΓΚΑΤΟΙΚΟΙ ΣΤΗΝ ΤΡΕΛΛΑ (Ε)

ALPHA

05.40 ΚΑΙΝΟΥΡΓΙΑ ΜΕΡΑ
06.50 ΚΑΛΗΜΕΡΑ ΣΑΣ
10.00 ΚΑΛΩΣ ΤΟΥΣ-ΜΠΕΣΤ ΟΦ
13.00 ΕΣΜΕΡΑΛΝΤΑ (Ε)
14.00 **ΕΙΔΗΣΕΙΣ**
14.50 ΜΑΡΙΑ (Ε)
15.30 ΝΙΝΑ
16.20 **ΕΙΔΗΣΕΙΣ ΣΤΗ ΝΟΗΜΑΤΙΚΗ**
16.30 ΜΠΟΡΩ (Ε)
18.00 ΚΑΤΩ ΑΠΟ ΤΗΝ ΑΚΡΟΠΟΛΗ (Ε)
19.00 ΘΑ ΣΕ ΔΩ ΣΤΟ ΠΛΟΙΟ (Ε)
20.00 **ΕΙΔΗΣΕΙΣ**
21.00 ΚΑΛΑ ΝΑ ΠΑΘΕΙΣ (Ε)
22.00 ΜΙΑ ΑΓΑΠΗ ΜΙΑ ΖΩΗ
23.00 ΚΑΝΤΙΤ ΚΑΜΕΡΑ (Ε)
00.45 **ΕΙΔΗΣΕΙΣ**
01.00 ΕΠΙΣΤΡΟΦΗ ΣΤΟ ΣΠΙΤΙ
03.00 ΕΠΙ ΤΟΥ ΚΑΝΑΠΕΩΣ
04.00 ΤΗΛΕΑΓΟΡΕΣ
04.15 ΜΠΟΡΩ (Ε)

STAR

06.00 ΠΑΙΔΙΚΟ ΠΡΟΓΡΑΜΜΑ
10.30 ΔΙΔΥΜΟΣ ΜΠΕΛΑΣ
11.00 ΤΟ ΚΛΕΙΔΙ (Ε)
13.00 **ΕΙΔΗΣΕΙΣ**
14.00 ΝΙΚΙ
14.30 ΖΙΝΑ (Ε)
15.30 ΗΡΑΚΛΗΣ (Ε)
16.20 **ΕΙΔΗΣΕΙΣ ΣΤΗ ΝΟΗΜΑΤΙΚΗ**
16.30 ΛΟΥΙΖΑ, Η ΚΟΡΗ ΤΟΥ ΚΗΠΟΥΡΟΥ
17.30 ΙΕΡΟ ΠΑΘΟΣ
18.30 ΜΟΝΟΜΑΧΟΣ
19.30 **ΕΙΔΗΣΕΙΣ**
20.40 ΑΘΛΗΤΙΚΑ
20.50 ΔΕΛΤΙΟ ΚΑΙΡΟΥ
21.00 ΟΙ ΜΑΓΙΣΣΕΣ
23.00 ΓΟΥΑΙΛΝΤ ΘΙΝΚΣ
00.15 ΟΙ ΠΕΡΙΠΕΤΕΙΕΣ ΤΗΣ ΣΙΝΤΝΕΙ ΦΟΞ
01.15 ΝΟΜΟΣ ΚΑΙ ΤΑΞΗ: ΕΙΔΙΚΗ ΟΜΑΔΑ
02.15 **ΕΙΔΗΣΕΙΣ**
02.30 ΟΙ ΡΕΠΟΡΤΕΡ
03.30 ΣΤΗ ΛΕΩΦΟΡΟ ΤΟΥ ΜΕΛΡΟΟΥΖ (Ε)
04.30 ΑΣΤΕΡΙΑ ΣΤΟ ΠΕΝΤΑΓΡΑΜΜΟ

FILMNET

05.25 Ο ΚΑΤΑΣΤΡΟΦΕΑΣ
07.05 ΓΙΑ ΕΝΑ ΑΓΟΡΙ
08.45 ΤΟ ΦΩΣ ΤΟΥ ΑΠΟΛΛΩΝΑ ΛΑΜΠΕΙ
09.00 Η ΜΑΓΕΙΑ ΤΟΥ ΣΕΡΦΙΝΓΚ
10.45 EI ENTERTAINMENT
11.15 Η ΑΙΘΟΥΣΑ ΤΩΝ ΑΞΙΩΜΑΤΙΚΩΝ
13.30 ΣΤΑ ΠΑΡΑΣΚΗΝΙΑ ΤΟΥ ΧΟΛΙΓΟΥΝΤ
14.05 ΣΚΟΤΕΙΝΗ ΑΠΟΥΣΙΑ
15.45 ΤΟ ΦΩΣ ΤΟΥ ΑΠΟΛΛΩΝΑ ΛΑΜΠΕΙ
16.00 ΤΟ ΜΙΚΡΟ ΑΡΚΟΥΔΑΚΙ
16.30 ΤΑΖΜΑΝΙΑ
16.55 ΖΟΡΟ
17.20 ΠΟΠΑΙ
17.50 ΥΠΟΒΡΥΧΙΟ Κ19
20.10 ΟΙΚΟΓΕΝΕΙΑΚΗ ΑΠΩΛΕΙΑ
21.45 ΤΟ ΦΩΣ ΤΟΥ ΑΠΟΛΛΩΝΑ ΛΑΜΠΕΙ
22.00 ΕΠΙΚΥΝΔΙΝΟΣ ΣΤΟΧΟΣ
00.00 Ο ΕΥΑΙΣΘΗΤΟΣ
01.55 Η ΑΠΟΔΡΑΣΗ
03.30 ΤΟ ΣΕΞ ΚΑΙ Η ΛΟΥΣΙΑ

ALTER

06.30 ΑΛΤΕΡ ΚΙΝΤΣ
11.00 ΟΙ ΠΕΤΑΛΟΥΔΕΣ ΕΛΕΥΘΕΡΕΣ ΠΕΤΟΥΝ
12.00 ΑΝΤΖΕΛΙΚΑ ΤΟ ΚΟΡΙΤΣΙ ΤΟΥ ΠΑΘΟΥΣ (Ε)
12.55 ΤΑ ΜΥΣΤΙΚΑ ΤΗΣ ΣΥΓΕΙΑΣ
13.00 **ΕΙΔΗΣΕΙΣ**
14.00 ΑΠΟΚΛΕΙΣΤΙΚΑ-ΜΠΕΣΤ ΟΦ
16.30 **ΕΙΔΗΣΕΙΣ**
16.45 Ο ΑΛΕΠΟΥΣ
18.45 ΤΟ ΠΡΩΤΟ ΘΕΜΑ
19.00 **ΕΙΔΗΣΕΙΣ**
20.00 Η ΦΩΝΗ ΤΟΥ ΠΟΛΙΤΗ
21.00 ΜΗΤΣΙ-ΧΩΣΤΑ (Ε)
22.15 ΑΫΠΝΙΕΣ (Ε)
00.15 SEX AND THE CITY
00.45 Η ΩΡΑ ΤΗΣ ΑΠΟΦΑΣΗΣ
02.45 ΑΦΡΟΝΤΙΣΙΑ
03.00 ΣΕΞ ΣΤΑ ΘΡΑΝΙΑ

Ανακαλύψτε

με τα Blue Star Ferries
το καλύτερο ταξίδι!

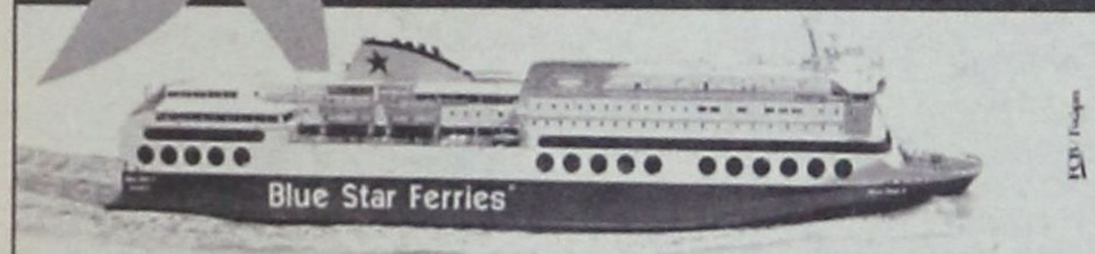

ΠΡΟΣ ΠΕΙΡΑΙΑ

ΑΝΑΧΩΡΗΣΗ ΑΠΟ							ΑΦΙΞΗ ΠΕΙΡΑΙΑ
ΡΟΔΟ	ΚΩ	ΛΕΡΟ	ΠΑΤΜΟ	ΜΥΚΟΝΟ	ΣΥΡΟ	ΑΜΟΡΓΟΚΑΤΑΠΟΛΑ	
ΤΡΙΤΗ 20:00	ΤΡΙΤΗ 22:55	—	—	ΤΕΤΑΡΤΗ 03:30	—	—	ΤΕΤΑΡΤΗ 07:20
ΠΕΜΠΤΗ 20:00	ΠΕΜΠΤΗ 22:55	ΠΑΡΑΣΚΕΥΗ 00:35	ΠΑΡΑΣΚΕΥΗ 01:45	—	ΠΑΡΑΣΚΕΥΗ 05:20	—	ΠΑΡΑΣΚΕΥΗ 08:40
ΣΑΒΒΑΤΟ 10:00	ΣΑΒΒΑΤΟ 12:50	—	—	—	—	ΣΑΒΒΑΤΟ 16:20	ΣΑΒΒΑΤΟ 21:30
ΚΥΡΙΑΚΗ 18:30	ΚΥΡΙΑΚΗ 21:25	ΚΥΡΙΑΚΗ 23:05	ΔΕΥΤΕΡΑ 00:15	—	ΔΕΥΤΕΡΑ 03:45	—	ΔΕΥΤΕΡΑ 07:05

ΑΠΟ ΠΕΙΡΑΙΑ

ΑΝΑΧΩΡΗΣΗ ΑΠΟ ΠΕΙΡΑΙΑ	ΑΦΙΞΗ						
	ΣΥΡΟ	ΜΥΚΟΝΟ	ΑΜΟΡΓΟΚΑΤΑΠΟΛΑ	ΠΑΤΜΟ	ΛΕΡΟ	ΚΩ	ΡΟΔΟ
ΔΕΥΤΕΡΑ 20:00	ΔΕΥΤΕΡΑ 23:20	—	—	—	—	ΤΡΙΤΗ 04:10	ΤΡΙΤΗ 07:10
ΤΕΤΑΡΤΗ 20:00	ΤΕΤΑΡΤΗ 23:20	—	—	ΠΕΜΠΤΗ 02:50	ΠΕΜΠΤΗ 04:00	ΠΕΜΠΤΗ 05:40	ΠΕΜΠΤΗ 08:35
ΠΑΡΑΣΚΕΥΗ 20:00	—	ΠΑΡΑΣΚΕΥΗ 23:50	—	—	—	ΣΑΒΒΑΤΟ 04:20	ΣΑΒΒΑΤΟ 07:15
ΣΑΒΒΑΤΟ 23:30	—	—	ΚΥΡΙΑΚΗ 04:45	ΚΥΡΙΑΚΗ 07:00	ΚΥΡΙΑΚΗ 08:10	ΚΥΡΙΑΚΗ 09:50	ΚΥΡΙΑΚΗ 12:45

SKEVO'S TRAVEL AGENCY

ΚΑΝΤΕ ΚΡΑΤΗΣΗ ΤΩΡΑ!

ΠΛΗΡΟΦΟΡΙΕΣ ΚΑΙ ΚΡΑΤΗΣΕΙΣ ΘΕΣΕΩΝ ΣΤΟΝ ΤΑΞΙΔΙΩΤΙΚΟ ΣΑΣ ΠΡΑΚΤΟΡΑ Ή SKEVO'S TRAVEL AGENCY:
ΑΜΕΡΙΚΗΣ 111, ΡΟΔΟΣ, ΤΗΛ. ΚΡΑΤΗΣΕΩΝ ΕΠΙΒΑΤΩΝ ΚΑΙ Ι.Χ.: 22410-22461, 22410-75655, 22410-75310,
ΤΗΛ. ΚΡΑΤΗΣΕΩΝ ΦΟΡΤΗΓΩΝ: 22410-76600



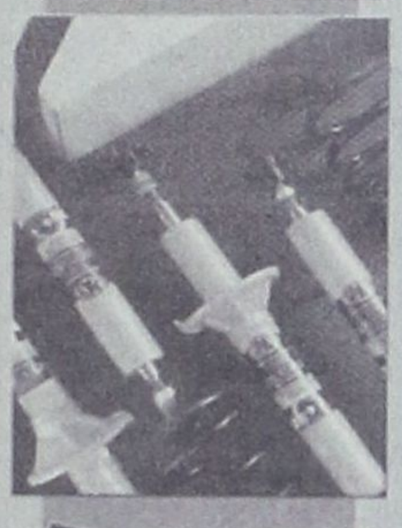

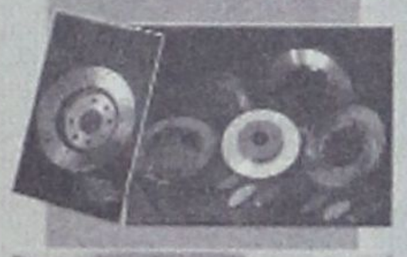



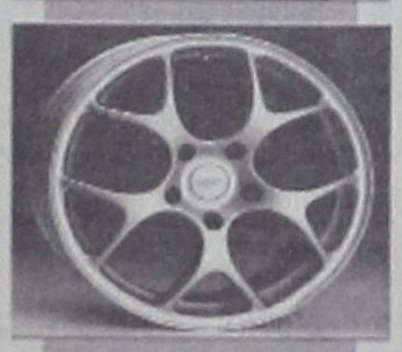

ΔΗΜ. ΧΑΤΖΗΠΕΤΡΟΣ

ΖΑΝΤΕΣ - ΕΛΑΣΤΙΚΑ
ΑΜΟΡΤΙΣΕΡ - ΕΛΑΤΗΡΙΑ

GOODYEAR
BRIDGESTONE
MICHELIN
YELLOW
PIRELLI
DUNLOP

ΕΙΔΙΚΕΣ ΤΙΜΕΣ
ΓΙΑ ΑΜΟΡΤΙΣΕΡ
ΚΑΙ ΕΛΑΤΗΡΙΑ
τοποθέτηση,
ευθυγράμμιση δωρεάν

ΕΙΔΙΚΕΣ ΤΙΜΕΣ
ΓΙΑ ΤΑΞΙ

Με μηδέν προκαταβολή
έως και 36 δόσεις

Οδός Μιχ. Πετρίδη 30 - Τηλ. 38889

RODOGAZ

Στη Ρόδο από το 1963



✓ Διανομή φιαλών υγραερίου κατ' οίκον
τηλέφωνα παραγγελιών: 64409 - 694-4-528212

✓ Διανομή χύμα υγραερίου

✓ Πώληση καυστήρων και λεβήτων υγραερίου
για κεντρικά συστήματα θέρμανσης

✓ Θερμαντικά σώματα



Διεύθυνση εργοστασίου: Καναμάτ Ρόδου • τηλ. 62649
Διεύθυνση πρατηρίου: Στεφάνου Καζούλη 15 • τηλ. 35797 - 35868 - 38509



AEGEAN SHIPPING COMPANY
ΝΑΥΤΙΚΗ ΕΤΑΙΡΕΙΑ ΑΙΓΑΙΟΥ

46 GRIG LAMBRAKI STR. 3rd Floor
85100 - Rhodes
TEL: (22410) 76535 - 74235 - 74236
FAX: (22410) 73665 - 78354
Email: nea2000@otenet.gr.

ΓΡΗΓ. ΛΑΜΠΡΑΚΗ 46-3ος Οροφος
Ρόδος - 85100
ΤΗΛ.: (22410) 76535 - 74235 - 74236
ΦΑΞ: (22410) 73665 - 78354
Email: nea2000@otenet.gr.

SEA DREAMS CRUISE

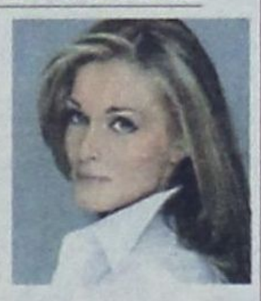

Φεστιβάλ Σύμης
Συναυλία με την
Νατάσσα Θεοδωρίδου
Παρασκευή
30 Ιουλίου 2004

Με το κρουαζιερόπλοιο **«Καλλίστη»**
Αναχώρηση από το Κεντρικό Λιμάνι 18:30
Επιστροφή από Σύμη
μετά το τέλος της συναυλίας
Τιμή εισιτηρίου 15 ευρώ

Τηλ. 22410-76535 & 74235-6

ΠΡΟΣΚΛΗΣΗ

Το Αρχαιολογικό Ινστιτούτο Αιγαιακών Σπουδών,
η Υπηρεσία Πολιτιστικών και
Περιβαλλοντολογικών Αγαθών
της Περιφέρειας της Σικελίας
και η Εφορία της Caltanissetta
έχουν την τιμή να σας προσκαλέσουν
στα εγκαίνια της περιοδικής έκθεσης
Βλέποντας τους Ελληνες:
Από τη Ρόδο στη Γέλα
7ος – 5ος αι. π.χ.
στο Παλάτι του Μεγάλου Μαγίστρου,
σήμερα Πέμπτη 29 Ιουλίου 2004 και ώρα 20:00.

Διάρκεια έκθεσης:
29 Ιουλίου – 27 Σεπτεμβρίου 2004

AEGEAN SHIPPING COMPANY
ΝΑΥΤΙΚΗ ΕΤΑΙΡΕΙΑ ΑΙΓΑΙΟΥ

46 GRIG LAMBRAKI STR. 3rd Floor
85100 - Rhodes
TEL: (22410) 76535 - 74235 - 74236
FAX: (22410) 73665 - 78354
Email: nea2000@otenet.gr.

ΓΡΗΓ. ΛΑΜΠΡΑΚΗ 46-3ος Οροφος
Ρόδος - 85100
ΤΗΛ.: (22410) 76535 - 74235 - 74236
ΦΑΞ: (22410) 73665 - 78354
Email: nea2000@otenet.gr.

SEA DREAMS CRUISE

Ημερήσια Εκδρομή Καθημερινά
(εκτός Κυριακής)
στην ΣΥΜΗ και τον ΠΑΝΟΡΜΙΤΗ

Με το κρουαζιερόπλοιο **«Καλλίστη»**
(Αναχώρηση από το Κεντρικό Λιμάνι 9:00)

Κυριακή 25/7/04
Ημερήσια Εκδρομή στην Χάλκη
Με το κρουαζιερόπλοιο **«Καλλίστη»**
(Αναχώρηση 9:00 από το Κεντρικό Λιμάνι)
Τιμή εισιτηρίου 15 ευρώ
(Αποδεκτά Εισιτήρια Εργατικής Εστίας)

ΠΡΟΣΚΥΝΗΜΑ ΣΤΟΝ ΠΑΝΟΡΜΙΤΗ
ΚΑΘΕ ΚΥΡΙΑΚΗ
Με το δελφίνι ΕΥΡΩΠΗ 1
(Αναχώρηση από το Μαντράκι στις 8:30 π.μ.)

Τηλ. 22410-76535 & 74235-6

Héliades

ΟΛΥΜΠΙΑΚΟΙ ΑΓΩΝΕΣ
ΑΘΗΝΑ 2004

Επισκευθήτε την Αθήνα για τους
Ολυμπιακούς Αγώνες του 2004

Διαμονή στο κρουαζιερόπλοιο:
AEGEAN I
(που χρησιμοποιείται ως ξενοδοχείο)

από 13/8/2004 έως 30/8/2004

παρακαλούμε επικοινωνήστε
με το γραφείο:

Heliades
Tel: 210 9602780
Fax: 210 9602789

Β.Σ. ΣΩΤΗΡΑΚΗΣ Α.Ε.Β.Ε.

ΠΡΟΣΦΟΡΑ ΓΙΑ ΟΛΟΥΣ
ΤΟΥΣ ΙΔΙΟΚΤΗΤΕΣ FORD

99 ΕΥΡΩ
Με Φ.Π.Α.

ΟΛΟΚΛΗΡΩΜΕΝΟ ΕΤΗΣΙΟ SERVICE:
- ✓ ΑΛΛΑΓΗ ΛΑΔΙΩΝ
- ✓ ΦΙΛΤΡΟ ΑΕΡΑ
- ✓ ΦΙΛΤΡΟ ΛΑΔΙΟΥ
- ✓ ΦΙΛΤΡΟ AIR-CONDITION
- ✓ ΦΙΛΤΡΟ ΒΕΝΖΙΝΗΣ
- ✓ ΜΠΟΥΖΙ

ΜΕ ΓΝΗΣΙΑ ΑΝΤΑΛΛΑΚΤΙΚΑ,
ΔΙΑΤΗΡΩΝΤΑΣ ΤΗΝ ΕΡΓΟΣΤΑΣΙΑΚΗ ΕΓΓΥΗΣΗ,
ΑΠΟ ΕΞΕΙΔΙΚΕΥΜΕΝΟ ΠΡΟΣΩΠΙΚΟ
ΑΠΟΚΛΕΙΣΤΙΚΑ ΓΙΑ ΤΟ **FORD** ΣΑΣ
ΑΠΟΚΛΕΙΣΤΙΚΑ ΓΙΑ **ΕΣΑΣ!**

Ford

55 Χρόνια.... Σχέση Εμπιστοσύνης
ΚΟΛΟΚΟΤΡΩΝΗ 41, Τηλ. **27750**

Ζαχαροπλαστείον
Αρτοσκευάσματα



Café Swedco

Swedco CAFE

Τα Ζαχαροπλαστεία «SWEDCO»
α) Ηρώων Πολυτεχνείου 4, β) Δημοκρατίας & Δωδ/κής Νεολαίας Γωνία,
γ) Θεμ. Σοφούλη & Διαγοριδών Γωνία σε αντίθεση των συνεχών ανατιμήσεων

ΑΝΑΚΟΙΝΩΝΟΥΝ στους πελάτες τους ότι τα αγαθά τους
θα προσφέρονται σε **χαμηλότερες τιμές** εάν αγοράζονται ως **«πακέτο χωρίς σέρβις».**

Επίσης προσφέρουν πλούσιο μπουφέ για κάθε κοινωνική και επαγγελματική εκδήλωση
σε τιμές που δεν αφήνουν αδιάφορο τον πιο απαιτητικό πελάτη.
Πληρ. τηλ.: 22410 35660, 22410 27575, 22410 22919