η δημοκρατική της Ρόδου

στην υπηρεσία του δωδεκανησιακού λαού

Αρ. φύλλου 6645 - ΠΑΡΑΣΚΕΥΗ 20 ΑΥΓΟΥΣΤΟΥ 2004 - Τιμή 0,70 ΕΥΡΩ - www.dimokratiki.gr

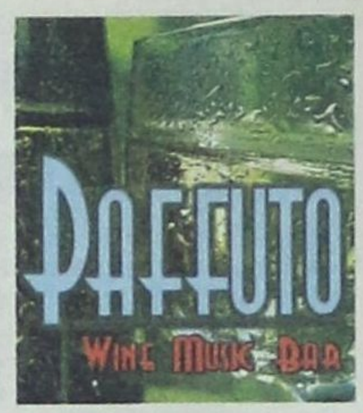



ΣΚΗΝΟΘΕΤΗΜΕΝΟ ΗΤΑΝ ΚΑΙ ΤΟ ΤΡΟΧΑΙΟ ΑΤΥΧΗΜΑ

«ΜΠΑΖΕΙ ΝΕΡΑ» ΑΠΟ ΠΑΝΤΟΥ

η υπόθεση Κεντέρη - θάνου

Θα πέσουν πολλά κεφάλια μετά τους Ολυμπιακούς Αγώνες • Η Δικαιοσύνη προχωρεί απερίσπαστη στο έργο της

• ΣΕΛ. 10-11

ΧΡΥΣΑ ΚΟΡΙΤΣΙΑ

Τσουλφά - Μπεκατώρου κυριάρχησαν στη θάλασσα

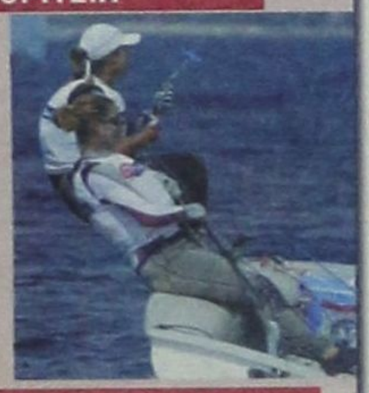

• ΣΕΛ. 18

ΠΡΟΟΡΙΖΟΝΤΟ ΓΙΑ ΞΕΝΟΔΟΧΕΙΑ

Εκπληκτική όσο και ύποπτη υπόθεση «κλεμμένων επιταγών» απασχολεί τις αρχές

• ΣΕΛ. 3

ΤΗΝ ΑΠΟΤΕΛΕΙΩΣΕ ΤΟ ΝΑΤ

ΤΕΤΕΛΕΣΤΑΙ για τη ΔΑΝΕ!



• ΣΕΛ. 7

ΥΣΤΕΡΑ ΑΠΟ ΕΞΟΝΥΧΙΣΤΙΚΗ ΕΡΕΥΝΑ ΠΟΥ ΔΙΕΝΗΡΓΗΣΕ

Η «δ» ΕΝΤΟΠΙΣΕ τον άθλιο δράστη του λιβελλογραφήματος!

✓ Προέρχεται από το χώρο του τουρισμού

Δεν θα προβεί σήμερα, όμως, σε αποκαλύψεις για να μην δυσχεράνει το έργο των αστυνομικών και δικαστικών αρχών • Αναμφισβήτητα πλέον τα στοιχεία για την ταυτότητα του δράστη • Η κοινωνία πρέπει να απαλλαγεί από τα «αποστήματα» • Θα αποκαλυφθούν σύντομα και οι δράστες των ανώνυμων επιστολών

• ΣΕΛ. 32

ΔΕΝ ΞΕΡΕΙ, ΩΣ ΦΑΙΝΕΤΑΙ, ΤΙ ΘΑ ΠΕΙ «ΚΡΕΙΤΤΟΝ ΤΟ ΣΙΓΑΝ»

Απύθμενο το θράσος και πρωτόγνωρη η προκλητικότητα του Κύπριου επιχειρηματία Νικ. Νικολαΐδη

• ΣΕΛ. 4-5





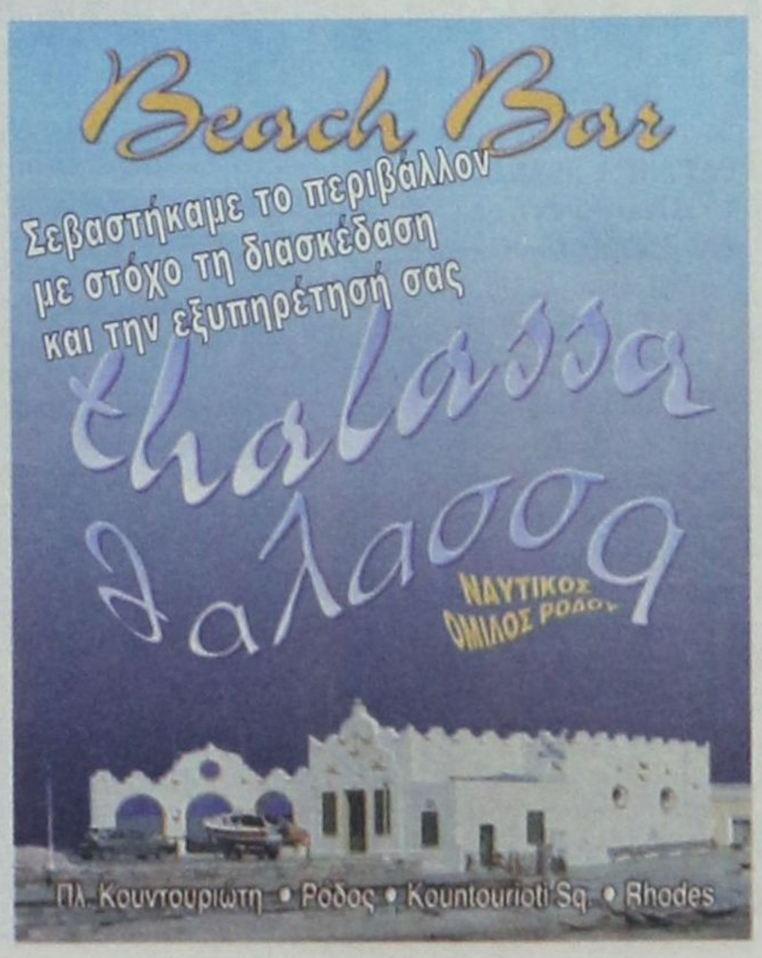

η άποψη της ημέρας

Για το καλό της Ελλάδας

ΜΕΤΑ τη χθεσινή εξέλιξη στην υπόθεση των πρωταθλητών μας Κεντέρη και Θάνου, πρέπει επιτέλους να σταματήσει η ακούσια προφανώς, αναπαραγωγή του θέματος που αποπροσανατολίζει και επικεντρώνει την προσοχή στο γκρίζο. Είναι λυπηρό, ενώ περιμέναμε τους Ολυμπιακούς Αγώνες στη χώρα μας ολόκληρο αιώνα και τους προετοιμάζαμε επτά χρόνια, να αναπαράγουμε τα δυσάρεστα και να τροφοδοτούμε τα ξένα ΜΜΕ, δίδοντάς τους λαβή να ασχολούνται αρνητικά μαζί μας. Καιρός είναι να σταματήσουμε να βγάζουμε μόνοι μας τα μάτια μας. Είναι απερίγραπτα τα όσα ακούγονται από τα τηλεοπτικά παράθυρα ορισμένων καναλιών, τα οποία ασχολούνται πλατειαστικά με το θέμα του Κεντέρη και της θάνου, ενώ γίνονται σχόλια από σχετικούς και πανάσχετους με το αντικείμενο.

ΤΟ μόνο που πετυχαίνουν με την πρακτική αυτή, είναι να συντηρούν το θόρυβο συμβάλλοντας στην παγκόσμια προβολή ενός δυσάρεστου θέματος, που μας έχει λυπήσει, επισκιάζοντας συγχρόνως λαμπρά επιτεύγματα αθλητών. Επισκιάζουν θέματα όπως η χθεσινή διεξαγωγή του αθλήματος της σφαιροβολίας στην Αρχαία Ολυμπία, στον ιερό χώρο του Αρχαίου Σταδίου, που συμβολίζει την επιστροφή των Ολυμπιακών Αγώνων στη γενέτειρά τους. Αντί για την ουσία, καταγίνονται με το εάν φορούσαν γυαλιά και κασκέτα οι αθλητές μας κατά την είσοδό τους στο Ολυμπιακό χωριό και άλλα παρόμοια, κατάλληλα για αστυνομικά μυθιστορήματα. Δικάζουν, καταδικάζουν και αποφαίνονται, έστω κι αν έχουν τη δεδηλωμένη της αγνοίας.

ΚΑΙ ενώ με τόση σπουδή αναπαράγουμε φήμες και εικασίες για την υπόθεση Κεντέρη και Θάνου, αδιαφορούμε για άλλες φήμες, που έρπουν, για τους Αμερικανούς αθλητές στην Κρήτη και με τις οποίες δεν φαίνεται να ασχολείται κανείς. Μάλιστα, σε σχετικό ερώτημα, κατά τη χθεσινή συνέντευξη Τύπου, κατά πόσο έχουν υποβληθεί σε τεστ για απαγορευμένες ουσίες οι Αμερικανοί αθλητές, ο γ.γ. της ΔΟΕ Φ. Καράρ το απέφυγε λέγοντας ότι δεν απαντά για λογαριασμό της «Ουάντα»! Σύμφωνα με τις φήμες, γιατροί της «Ουάντα» που πήγαν να κάνουν τεστ σε Αμερικανίδες αθλήτριες στο Ρέθυμνο, καταγγέλθηκαν από τους συνοδούς τους ως ύποπτοι τρομοκρατίας και συνελήφθησαν από την αστυνομία για εξακρίβωση στοιχείων, προκειμένου οι αθλήτριες να αποφύγουν να υποβληθούν σε έλεγχο!

ΣΥΜΦΩΝΑ με τις φήμες που...δεν ασχολούν ούτε εμάς ούτε τη ΔΟΕ, οι Αμερικανοί αθλητές του NBA έκαναν συμφωνία να μην υποβληθούν σε κοντρόλ για να έλθουν! Και αυτό επειδή το NBA έχει δικούς του κανονισμούς και κάνει τεστ μόνο για ναρκωτικά και όχι για απαγορευμένες ουσίες. Αμερικανός αθλητής αναζητείται ματαίως στην αμερικανική βάση της Σούδας για να υποβληθεί σε εξέταση, αλλά κανείς δεν αποφάνθηκε ότι η μη προσέλευση είναι ως να έχει ευρεθεί θετικός, σύμφωνα με τους κανονισμούς, ενώ με τον Κεντέρη...Δεν είναι εξοργιστικό να εφαρμόζονται δύο μέτρα και δύο σταθμά από τη ΔΟΕ; Και μάλιστα, ενώ οι Αμερικανοί είναι εκείνοι που ανακίνησαν το θέμα, εκβιάζοντας ότι, αν δεν υποβληθούν αμέσως σε ντόπινγκ κοντρόλ οι δύο πρωταθλητές μας, αυτοί θα αποχωρήσουν.

ΤΩΡΑ, μετά τη χθεσινή εξέλιξη, δεν υπάρχει λόγος να συνεχίσουμε να διατηρούμε στην επικαιρότητα το θέμα των δύο πρωταθλητών, οι οποίοι αποφάσισαν να μην πάρουν μέρος στους Αγώνες. Ας σταματήσει, λοιπόν, η παραφιλολογία, που ουδεμία σχέση έχει με το αγωνιστικό μέρος και την εν γένει διεξαγωγή των Ολυμπιακών Αγώνων, κατά τους οποίους, όπως υπογράμμισαν ορισμένοι ξένοι δημοσιογράφοι, δόθηκε ένα σοβαρό χτύπημα εναντίον του ντόπινγκ. Δεν έχει νόημα να αναμοχλεύουμε μια θλιβερή υπόθεση και να συμβάλλουμε στο να συντηρείται και εκτός Ελλάδας, αντί να φροντίσουμε να αποτελέσει μια δυσάρεστη παρένθεση όσο τον δυνατόν πιο γρήγορα. Για το καλό της Ελλάδας.

ο καιρός

Γενική πρόγνωση για σήμερα Παρασκευή 20/8/2004 Καιρός γενικα αίθριος. Ανεμοι βόρειοι στα δυτικά ασθενείς, στα ανατολικά μέτριοι μέχρι ισχυροι και στο νοτιοανατολικό αιγαιο τοπικά πολύ ισχυροι. Θερμοκρασία σε μικρή περαιτέρω άνοδο στο ιονιο και τα ηπειρωτικά.Δωδεκάνησα καιρός: αίθριος. άνεμοι: βόρειοι μέτριοι μέχρι ισχυροι και στα νότια πολύ ισχυροι.θερμοκρασία: από 23 έως 30 βαθμούς.

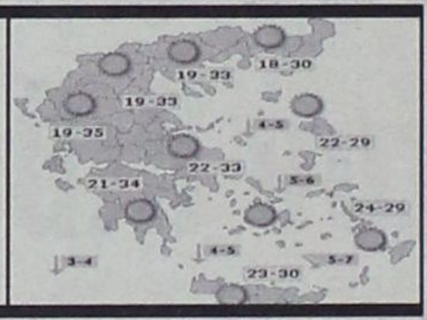

ΗΜΕΡΗΣΙΑ ΕΦΗΜΕΡΙΔΑ
η δημοκρατική της Ρόδου
Ετος ιδρύσεως1982
Θεμ. Σοφούλη 77
Ταχ. Θυρίδα 339
85100 Ρόδος
Εκδότης - ιδιοκτήτης
ΒΑΣΙΛΗΣ Δ. ΑΘΑΝΑΣΙΟΥ
Διευθυντής:
ΔΑΜΙΑΝΟΣ Β. ΑΘΑΝΑΣΙΟΥ
Τηλέφωνα: 22410-34722, 76655, 37500, 26728, 27919
Telefax: 2241037333 - 26728

www.dimokratiki.gr
e-mail:info@dimokratiki.gr

Μια 27χρονη κοπέλα από το Γεννάδι απήγαγε ακουσίως τον ανήλικο 17χρονο «καλό» της, επειδή η μητέρα του τελευταίου του απαγόρευσε να την επισκέπτεται. Η πρωτόγνωρη αυτή ρομαντική ιστορία, που αναμένεται μάλιστα να έχει «χάππυ εντ», συγκλονίζει από προχθές το πρωί την κοινωνία της κοινότητας του Γενναδίου, αλλά και των γύρω χωριών, λόγω κυρίως της ηλικίας που χωρίζει τους δύο ερωτευμένους.

Σύμφωνα με τις πληροφορίες ο δεσμός των δύο νέων χρονολογείται από μακρού χρόνου. Στο διάστημα αυτό ο ανήλικος επισκεπτόταν καθημερινά σχεδόν την κατά δέκα ολόκληρα χρόνια μεγαλύτερη εκλεκτή του στο σπίτι της, γεγονός που οδήγησε σε πολλά «κουτσομπολιά». Ενώπιον αυτής της καταστάσεως, οι γονείς του νεαρού αντέδρασαν και προχθές η μητέρα του, του απαγόρευσε να την ξανασυναντήσει. Ο νεαρός ενημέρωσε την κοπέλα η οποία του πρότεινε «να μαζέψει τα πράγματά του και να φύγει μαζί της», πράγμα το οποίο και έγινε. Προχθές το πρωί οι δύο εξαφανίστηκαν προς άγνωστη κατεύθυνση. Οι γονείς του νεαρού κατέθεσαν μήνυση για εκούσια απαγωγή στον Αστυνομικό Σταθμό Γενναδίου, ο οποίος ενημέρωσε όλα τα τμήματα για τις σχετικές αναζητήσεις. Χθες το μεσημέρι, ωστόσο, οι δύο νέοι επέστρεψαν στα σπίτια τους αλλά η κοπέλα δεν συνελήφθη, λόγω παρελεύσεως του Αυτοφώρου. Πρόκειται για την Μαρία Μπέσα του Γεωργίου και της Ευθυμίας, ετών 27 από το Γεννάδι, που απήγαγε εκουσίως τον Κων/νο Κρανίδη του Βασιλείου και της Μηλιάς, ετών 17, ομοίως κάτοικο Γενναδίου.

πριν 12 χρόνια

πληροφορίες

Η ΤΑΥΤΟΤΗΤΑ ΤΗΣ ΗΜΕΡΑΣ

ΠΑΡΑΣΚΕΥΗ 20 ΑΥΓΟΥΣΤΟΥ
ΣΑΜΟΥΗΛ ΠΡΟΦ., ΛΟΥΚΙΟΥ ΜΑΡΤΥΡΟΣ
Ανατολή ηλίου 5.45 Δύση ηλίου 19.11 ΣΕΛΗΝΗ 5 ΗΜΕΡΩΝ

ΦΑΡΜΑΚΕΙΑ

ΣΗΜΕΡΑ διημερεύει το φαρμακείο ΧΑΤΖΗΚΩΣΤΑΣ Ι., Γρίβα 24, Νιοχώρι (έναντι ξεν. Σεβαλιέ) τηλ. 33245
ΣΗΜΕΡΑ διανυκτερεύει το φαρμακείο ΠΟΛΙΤΟΥ ΣΤΑΥΡΑ Ε. Γράμμου και Βασ. Ηρακλείου (γωνία) Αγ. Ανάργυροι τηλ. 36291

ΚΑΥΣΙΜΑ

ΣΗΜΕΡΑ: Διανυκτερεύουν τα πρατήρια καυσίμων 1) Ακρίτας ΕΚΟ Γ. Σεφέρη **2)** Τσαγκαράκης - Σαλαμαστράκης ΒΡ Λ. Καλλιθέας **3)** Παναγιωτίδης ΕΚΟ Κρεμαστή **4)** Πισσαδάκης Σεβ. SHELL Παραδείσι **5)** Μάστορης Α. Τσαΐρι **6)** Νεσγός Μ. ΕΚΟ Μάσαρη **7)** Νικολουδάκη Τρ. ΕΚΟ Κρητηνία **8)** Πάππου Κ. ΕΚΟ Παραδείσι

ΧΡΗΣΙΜΑ ΤΗΛΕΦΩΝΑ

Άμεση δράση	100	Πληρ. ΟΤΕ	131
Αμεση Επέμβαση Πυροσβεστικής	199	Ώρα	141
Νοσοκομείο	80000	Φαρμακεία (Διημ.-Διαν.)	1434
Οδική Ασφάλεια:		ΠΡΟ-ΠΟ • ΛΟΤΤΟ	1444
EXRESS SERVICE	154	ΠΑΜΕ ΣΤΟΙΧΗΜΑ	1400
HELLAS SERVICE	1057	ΡΟΔΑ	26300
HOULIS SERVICE	30165	ΚΤΕΥΛ	27706
ΑΦΟΙ Σιέχ	25776	ΕΒΕΔ	22281
Ράδιο Ταξί	64712	Δικηγορικός Σύλλογος	27469
Αστυν. Διεύθυνση	27653	Εμπορικός Σύλλογος	35255
Ασφάλεια	23294	Ολυμπιακή - Κρατήσεις	24555
Τμήμα Τάξης	23849	ΔΑΝΕ (πρακτορείο)	43150
Τροχαία	44131-32	ΙΚΑ	64912
Λιμεναρχείο	28888	ΤΕΒΕ	22688-77034
Δασαρχείο	191	ΤΑΞΥ	68701-3
Τελωνείο	27703	ΟΑΕΔ	23265
Υγειονομείο	26666	Εργατικό Κέντρο	24730
Μητρόπολη	23274	Αρχαιολογία	34719
Νομαρχία	46501	Περιφ. Δ/ντής	38174 - 38175
Δήμος Ρόδου	46200	AIRGREECE	36095
Βλάβες ΟΤΕ	121	Aegean Airlins	98345
Βλάβες ΔΕΗ	125	ΔΗΜ. ΕΠΙΧ. ΚΑΘ. ΡΟΔΟΥ	77600
ΒΛΑΒΕΣ ΔΕΥΑΡ	68755	ΥΠΗΡ. ΑΠΟΚΟΜΙΔΗΣ	61057

ΔΕΧΟΝΤΑΙ ΤΟ ΚΟΙΝΟ

- Ο Νομάρχης Δωδεκανήσου **Γιάννης Μαχαιρίδης** και οι βοηθοί Νομάρχη **Στάθης Κουσουρνάς** και **Νίκος Ζωίδης** δέχονται το κοινό κάθε **Τρίτη και Πέμπτη, από τις 11:00-13:00 το μεσημέρι**

ΑΚΤΟΠΛΟΪΚΑ ΔΡΟΜΟΛΟΓΙΑ

ΜΑΡΙΝΑ: Απόπλους **15.00** δια Νίσυρο, Κω, Κάλυμνο, Λέρο, Πάτμο, Πειραιά **ΙΕΡΑΠΕΤΡΑ:** Απόπλους **20.00** δια Καστελλόριζο και επιστροφή

ΑΕΡΟΠΟΡΙΚΑ ΔΡΟΜΟΛΟΓΙΑ

ΠΤΗΣΕΙΣ ΟΛΥΜΠΙΑΚΗΣ

ΡΟΔΟΣ - ΑΘΗΝΑ: Καθημερινά 07.10, 10.40, 13.40, 19.45, 22.55 Κάθε Σάββατο 16.40
ΡΟΔΟΣ - ΚΑΡΠΑΘΟΣ: (Τρίτη, Σάββατο) 16.15 (Πέμπτη - Κυριακή)
ΡΟΔΟΣ - ΚΑΣΟΣ: (Τρίτη - Σάββατο) 16.15
ΡΟΔΟΣ - ΗΡΑΚΛΕΙΟ: Δευτέρα 15.30 , Τρίτη 06.30 - 20.50, Τετάρτη 20.50, Πέμπτη 06.30 - 20.50 Παρασκευή 15.30, Σάββατο 20.50, Κυριακή 19.15
ΡΟΔΟΣ - ΘΕΣΣΑΛΟΝΙΚΗ: (Δευτέρα, Τετάρτη, Παρασκευή, Σάββατο) 19.40
ΡΟΔΟΣ - ΜΕΓΙΣΤΗ: (Δευτέρα,Τετάρτη, Παρασκευή, Σάββατο Κυριακή) 07.00

ΠΤΗΣΕΙΣ AEGEAN - CRONUS AIRLINES

ΡΟΔΟΣ - ΑΘΗΝΑ: Καθημερινά 07.10 (πλην Κυριακής) 11-10 - 16.25 - 18.10 -21.35
ΡΟΔΟΣ - ΗΡΑΚΛΕΙΟ: Καθημερινά 14.30
ΡΟΔΟΣ - ΘΕΣΣΑΛΟΝΙΚΗ: Καθημερινά 17.45

ΣΥΝΑΛΛΑΓΜΑ

USA Dollar	1,2310	Switzerland Franc	1,5379
Denmark Crown	7,4379	Norway Crown	8,3140
UK Pound	0,6754	Cyprus Pound	0,5779
Sweden Crown	9,2357	Canada Dollar	1,6111
Japan Yen (100)	135,00	Australia Dollar	1,7224

ΠΡΟΟΡΙΖΟΝΤΟ ΓΙΑ ΤΗΝ ΠΛΗΡΩΜΗ ΜΙΚΡΩΝ ΞΕΝΟΔΟΧΕΙΑΚΩΝ ΜΟΝΑΔΩΝ

ΜΙΑ ΕΚΠΛΗΚΤΙΚΗ ΟΣΟ ΚΑΙ ΥΠΟΠΤΗ ΥΠΟΘΕΣΗ

«κλεμμένων επιταγών» απασχολεί έντονα τις αρχές της Ρόδου

Εισπράχθηκαν στην Αθήνα από τρίτα πρόσωπα που επέδειξαν χαμένες ταυτότητες!!

Δυναμίτιδα στα θεμέλια του τουρισμού μας

Επείγουσα προκαταρκτική εξέταση διενεργεί τις τελευταίες ημέρες, σύμφωνα με δημοσιογραφικές πληροφορίες, το Αστυνομικό Τμήμα Ιαλυσού μετά από καταγγελία των εκπροσώπων γνωστού τουριστικού γραφείου, κυπριακών συμφερόντων, το οποίο δραστηριοποιείται και στο νησί μας τα τελευταία χρόνια.

Συγκεκριμένα, όπως έγινε γνωστό, μέσω της ταχυδρομικής εταιρείας ACS εστάλη, στις 6 Αυγούστου 2004 από την Κύπρο, στο γραφείο που διατηρεί η πιο πάνω ταχυδρομική εταιρεία στην Κρεμαστή φάκελος μέσα στον οποίον φέρονται να υπήρχαν 20 επιταγές, που προορίζοντο για την εξόφληση μικρών ξενοδοχειακών μονάδων στην Λίνδο και στην Ιαλυσό, συνολικής αξίας 180.000 ευρώ περίπου. Ωστόσο, ο φάκελος αυτός «έκανε φτερά»!

Σύμφωνα με τις καταγγελίες τον παρέλαβε χωρίς εξουσιοδότηση από την ACS κάποια κυρία Παπαδοπούλου και εξαφανίστηκε. Το πρώτο ερώτημα που φυσικά προκύπτει είναι αν γνώριζε η άγνωστη αυτή κυρία ότι ο φάκελος περιείχε επιταγές και αν ναι, από που το γνώριζε.

Οι επιταγές αυτές εμφανίστηκαν στη συνέχεια σε 12 υποκαταστήματα της Τράπεζας Κύπρου στην Αθήνα και στον Πειραιά και εισπράχθηκαν μέσα σε 2 ώρες (!) από δύο άτομα ονόματι Χρύσανθος Κουλούρης και Σεβαστή Αναγνωστάκη.

Ο πρώτος εισέπραξε ειδικότερα 15 επιταγές με τη χρήση ταυτότητας που έχει δηλωθεί κλεμμένη και η δεύτερη με την χρήση δύο πλαστών ταυτοτήτων.

Οι επιταγές της Τράπεζας Κύπρου είχαν εκδοθεί από το κεντρικό υποκατάστημα του πρακτορείου στην Αθήνα για την εξόφληση οφειλών στους ξενοδόχους Ρόδου κ.κ. Αποστολά, Χαλκιανάκη, Διάκουλα, Τρίμη, Φιλιππάκη, Μ. Παλλά και Γρ. Παλλά, Παυλίδη, Ψαρό, Σταματέλα, Ελευθερίου, Χούλη - Λάμπη, Ορφανό. Σωτήρογλου, Αραπούδη - Μπόνη και Διακομιχάλη.

Οι ξενοδόχοι αυτοί κατέθεσαν στο ΑΤ Ιαλυσού ότι ουδέποτε παρέλαβαν τις επιταγές ενώ διαπιστώθηκε ότι στα οπισθόφυλλα των επιταγών υπάρχουν πλαστογραφημένες οι υπογραφές τους και οι σφραγίδες των ξενοδοχείων τους. Πρόκειται δηλαδή για εκπληκτική υπόθεση, καλά «στημένη», από την αρχή, ως το τέλος!

Η υπόθεση δηλαδή, όπως έχει εξελιχθεί θεωρείται από τις αρχές ως ύποπτη, γιατί εκτυλίχθηκε στο φουλ της τουριστικής σεζόν και μάλιστα σε βάρος μικρών ξενοδοχειακών μονάδων, που συνεργάζονται με το Κυπριακό πρακτορείο με εγγυημένες κρατήσεις.

Αξιοσημείωτο επίσης είναι το γεγονός ότι ο φάκελος δεν περιείχε επιταγές μεγάλων ξενοδοχείων τα οποία συνεργάζονται με το κυπριακό πρακτορείο με το σύστημα «Allotment». Η Τράπεζα Κύπρου έχει κληφθεί να παραδώσει στην αστυνομία κασσέτες του ηλεκτρονικού συστήματος παρακολούθησης των υποκαταστημάτων της για να εξασφαλιστούν φωτογραφίες των δύο ατόμων που εισέπραξαν τις επιταγές.



Εγκυρες πληροφορίες αναφέρουν ότι μικρή ξενοδοχειακή μονάδα στην Ιαλυσό έταξε στο πρακτορείο προθεσμία, για την εξόφληση των λογαριασμών της, μέχρι την Παρασκευή, 20 Αυγούστου, δηλαδή σήμερα, διαφορετικά θα αρνηθεί την παραμονή των πελατών του πρακτορείου, στο ξενοδοχείο.

Εν πάση περιπτώσει όλα αυτά συμβαίνουν σε μια περίοδο τουριστικής πτώσης, γεγονός που κάνει την υπόθεση περισσότερο ύποπτη.

ΕΞΩΔΙΚΗ ΔΙΑΜΑΡΤΥΡΙΑ

Κι ενώ έτσι φέρονται να έχουν τα πράγματα, ξενοδοχειακή μονάδα απέστειλε προς το Κυπριακό πρακτορείο εξώδικη διαμαρτυρία - πρόσκληση (με επιφύλαξη δικαιωμάτων), στην οποίαν, μεταξύ άλλων, αναφέρονται και τα ακόλουθα:

Ενδεικτικά και μόνο σας υπενθυμίζουμε ότι η εξόφλησή μας για το έτος 2003 θα γίνει τον Απρίλιο του 2005!!!

Κατά την φετινή περίοδο η δόση της 30/6/2004 πληρώθηκε με καθυστέρηση 15 ημερών ενώ για την πληρωμή της 30/7/2004 αναγκασθήκαμε στις 9/8/04 να στείλουμε στα γραφεία σας στη Ρόδο την εταίρο μας για να διαμαρτυρηθεί. Εκεί μας γνωστοποιήσατε ότι η καθυστέρηση της εξόφλησής μας οφείλεται τάχα στην ιδιωτική ταχυδρομική εταιρεία ACS (!) και ότι θα πρέπει να κάνουμε υπομονή 2-3 ημερών για να αφιχθεί στη Ρόδο ο φάκελος που δήθεν περιείχε τις επιταγές πληρωμής όλων των ξενοδοχείων της Ρόδου!!

Μετά την παρέλευση της διήμερης αυτής προθεσμίας, μας ανακοινώσατε ότι ο περίφημος φάκελος που υποτίθεται ότι περιείχε τις επιταγές ...χάθηκε (!!) ενώ στη συνέχεια ισχυρισθήκατε ότι τάχα η εταιρεία μας όχι μόνο παρέλαβε την σχετική επιταγή αλλά την οπισθογραφήσαμε μάλιστα σε τρίτο πρόσωπο που την εμφάνισε στην πληρώτρια Τράπεζα και την εισέπραξε!!!

Οπως αντιλαμβάνεσθε τα παραμύθια αυτά είναι μόνο για αφελείς ανάμεσα στους οποίους ασφαλώς και δεν περιλαμβάνεται η εταιρεία μας, η οποία δεν ανέχεται τις ευτελείς δικαιολογίες του Πρακτορείου σας που προσπαθεί με πρωτότυπους και απίθανους τρόπους να αποφύγει την πληρωμή των υποχρεώσεών του.

Επειδή η υπομονή μας έχει πλέον εξαντληθεί από τις συνεχείς επινοήσεις σας.

Επειδή κυκλοφορούν στην αγορά της Ρόδου έντονες φήμες ότι προτίθεστε να αφήσετε απλήρωτα τα ξενοδοχεία με τα οποία συνεργάζεσθε

ΔΙΑΜΑΡΤΥΡΟΜΕΘΑ έντονα για τους απίθανους τρόπους που επινοήσατε για να αποφύγετε την εξόφλησή μας και σας ΚΑΛΟΥΜΕ για τελευταία φορά μέχρι το μεσημέρι της 20/8/2004 να προβείτε στην πλήρη εξόφλησή μας διαφορετικά σας ΔΗΛΩΝΟΥΜΕ ότι:

Α) Θα απαιτήσουμε από τους πελάτες του Πρακτορείου σας να μας εξοφλήσουν για την μέχρι την ημέρα εκείνη παραμονή τους και παράλληλα να εκκενώσουν άμεσα τα δωμάτια του ξενοδοχείου μας.

Β) Από τις 20/8/04 και μετά ΔΕΝ θα δεχθούμε κανένα πελάτη του Πρακτορείου σας στο ξενοδοχείο μας.

Γ) Θα κινηθούμε δικαστικώς εναντίον σας για την απαιτηλή ζημιογόνα και δυσφημιστική για την εταιρεία μας συμπεριφορά σας.

Δ) Θα προβούμε στην άμεση εμφάνιση για είσπραξη όλων των μεταχρονολογημένων επιταγών που μας παραδώσατε λόγω του κινδύνου που διατρέχουν οι απαιτήσεις μας...».

Και από την εξώδικη διαμαρτυρία προκύπτει ότι δεν πρόκειται μόνο για ύποπτη αλλά και για καθ' όλα εξαιρετικά σοβαρή υπόθεση που βάζει δυναμίτιδα στα θεμέλια του ήδη κλονισμένου τουρισμού μας.

Grand Hotel Rhodes
★★★★★
Το γνωστό σημείο συνάντησης
στο κέντρο της Πόλης με τη μουσική
συντροφιά του πιανίστα Τάκη Τσώνη *
απολαύστε μοναδικά κοκτέιλ
και χαλαρώστε δίπλα στο τζάκι
Κρατήσεις - πληροφορίες τηλ. 2241054700
Διεύθυνση: Ακτής Μιαούλη 1 και Γ. Παπανικολάου
A Member of
MITSIS HOTELS
GR
* Κάθε Παρασκευή, Σάββατο και Κυριακή




ΔΕΝ ΞΕΡΕΙ, ΩΣ ΦΑΙΝΕΤΑΙ, ΤΙ ΘΑ ΠΕΙ «ΚΡΕΙΤΤΟΝ ΤΟ ΣΙΓΑΝ»

ΑΠΥΘΜΕΝΟ ΤΟ ΘΡΑΣΟΣ ΚΑΙ ΠΡΩΤΟΓΝΩΡΗ

η προκλητικότητα του Κύπριου επιχειρηματία!

Του απεστάλη η «οφειλόμενη» απάντηση στο απίθανης γελοιότητας «εξώδικο» προς την «δ», προς γνώση και συμμόρφωση

Ο Κύπριος επιχειρηματίας κ. Νικολής Νικολαΐδης, ως φαίνεται, δεν έχει ενημερωθεί ακόμα από τους συμβουλάτορές του, ότι «κρείττον εστίν το σιγάν, του λαλείν».

Ετσι, με το απύθμενο θράσος που τον διακρίνει και την πρωτόγνωρη για επιχειρηματία προκλητικότητα, «εγκαλεί» την «δημοκρατική» για λόγια που ούτε είπε, ούτε κι έγραψε προφανώς για να δημιουργεί εντυπώσεις και να εμφανίζει εαυτόν «θύμα εχθρών και διωκτών», ενώ είναι αυτός που έχει κουρελιάσει και ισοπεδώσει τους νόμους της Πολιτείας, γι' αυτό και του έχουν επιβληθεί πρόστιμα και του έχουν ασκηθεί ποινικές διώξεις από την αδέκαστη ελληνική δικαιοσύνη.

Αφού έδωσε στη δημοσιότητα κάποιο «εξώδικο» απίθανης γελοιότητας, στο οποίο αραδιάζει ψεύδη και παραμύθια, που ούτε βρέφη δεν συγκινούν, έσπευσε την επομένη να το επιδώσει δια δικαστικού κλητήρα στην «δ» και πιστεύει προφανώς ότι... έλυσε τα προβλήματά του και... κατετρόπωσε τους... διώκτες του!! Αν δεν αποβάλει τις φαντασιώσεις και τους κακούς συμβουλάτορες ο κ. Νικολαΐδης, πολύ φοβούμαστε ότι θα οδηγήσει εαυτόν σε ακόμα πιο δραματικά αδιέξοδα.

Για να αντιληφθεί κανείς το μέγεθος της θρασύτητας αλλά και της τραγωδίας, αρκεί να σημειωθεί ότι το «εξώδικο» κοινοποίησε σε εισαγγελείς και δικαστές, πράγμα που δεν πρέπει να έχει προηγούμενο στα χρονικά, αφού στους δικαστικούς λειτουργούς απευθύνεται κανείς μόνο με αναφορές και αιτήσεις. Αυτό επιβάλλει, τουλάχιστον ο στοιχειώδης σεβασμός.

Στο αστείας εμπνεύσεως και ανοήτου περιεχομένου «εξώδικό» του ο κ. Νικ. Νικολαΐδης αναφέρει τα ακόλουθα (σημ: το «εξώδικο» δημοσιεύεται από μας για λόγους δεοντολογίας και όχι υποχρεώσεως αφού δημοσιεύθηκε προτού μας επιδοθεί):

Το κείμενον το οποίον εδημοσιεύθη εις την εφημερίδα «Η Δημοκρατική» της 15ης Αυγούστου 2004 και το οποίον όπως αναγράφετε σας απεστάλη με e-mail μέσω Αργεντινής, αναμφιβόλως είναι ένα κείμενον το οποίον σαν στόχο έχει να συνεχισθεί η εις βάρος μου από μακρού χρόνου συνεχιζόμενη προσπάθεια να μου δημιουργηθούν προβλήματα ώστε να παρεμποδισθεί η επιχειρηματική μου δραστηριότης.

Την χονδροειδή αυτή «προβοκάτσια» μόνον αφελείς ή άκρως κακοήθεις δεν μπορούν να αντιληφθούν ότι στρέφεται εις βάρος μου και είναι αυτονόητον ότι ο μόνος που δεν θα μπορούσε να γράψει το κείμενον αυτό, είμαι εγώ ή άτομα του περιβάλλοντός μου.

Τον απίστευτον πόλεμον λάσπης ο οποίος με αμείωτον έντασιν εξακολουθεί να γίνεται εις βάρος μου από τους αντιπάλους μου, να είστε βέβαιος ότι έχω τη δυνατότητα και το θάρρος να τον αντιμετωπίσω ευθέως και κατά μέτωπον.

Είναι λοιπόν αφελές τουλάχιστον να πείσει η προσπάθεια του λιβελλογραφήματος αυτού ότι αιφνιδίως σκέφθηκα να στραφώ και μάλιστα ανωνύμως, καθ' όλων εκείνων που αναφέρονται εις το δημοσίευμά σας και όλων των άλλων στους οποίους υποτίθεται ότι προστατεύετε με το να μην δημοσιεύετε ονόματα και την ιδιότητά τους δηλαδή να στραφώ κατά παραγόντων και θεσμών οι οποίοι θα με κρίνουν εις το εγγύς μέλλον.

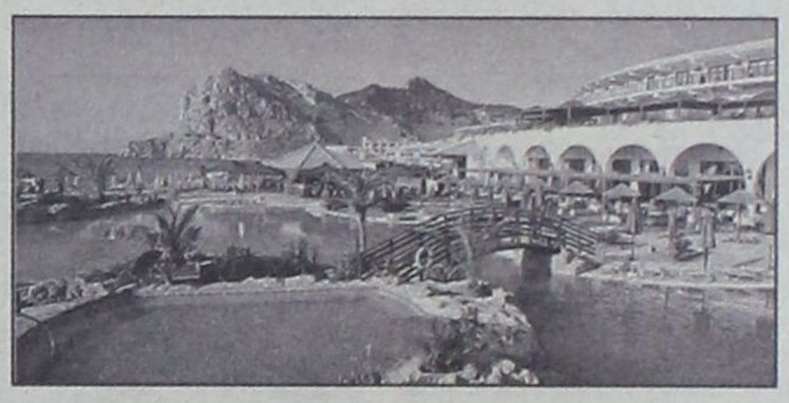

Οφείλω να τονίσω ότι το δημοσίευμά σας αυτό γράφεται σε μία περίοδο που οι δικαστικές διαδικασίες εκκρεμούν και βεβαίως ο μόνος, ο οποίος δεν θα είχε κανένα συμφέρον να το συντάξει και να σας το αποστείλει, είμαι εγώ.

Το ερώτημα το οποίο όμως προβάλλει εντόνως είναι γιατί να σταλεί το κείμενο αυτό εις την δικήν σας εφημερίδα με τα γνωστά εις βάρος μου και εις βάρος των επιχειρήσεών μου έμμονα και εμπαθή δημοσιεύματα.

Αρμόδιος δικαστικός επιμελητής με την επιφύλαξιν παντός εν γένει δικαιώματός μου, επιδότω νομίμως την παρούσαν προς αυτούς που απευθύνεται, προς γνώσιν των και δια τας νομίμους συνεπείας και προκειμένου να δημοσιευθεί εις την εφημερίδα, «Η Δημοκρατική» αντιγράφων αυτήν ολόκληρον εις την σχετικήν έκθεσιν επιδόσεως.

Ο αυτός δικαστικός επιμελητής εντέλλεται να κοινοποιήσει την παρούσαν μου προς τους κ.κ.

1. Πρόεδρον Εφετών Δωδεκανήσου
2. Εισαγγελέα Εφετών Δωδεκανήσου
3. Αντεισαγγελέα Εφετών Δωδεκανήσου
4. Πρόεδρον Πρωτοδικών Ρόδου
5. Εισαγγελέα Πρωτοδικών Ρόδου

Εν Ρόδω
τη 17 Αυγούστου 2004
Νικολής Νικολαΐδης

Χθες ο εκδότης της «δ» Βασ. Αθανασίου απέστειλε με δικαστικό κλητήρα στον Κύπριο επιχειρηματία κ. Νικ. Νικολαΐδη την ακόλουθη οφειλόμενη απάντηση, προς γνώση και συμμόρφωση:

Η ΕΞΩΔΙΚΗ ΑΠΑΝΤΗΣΗ
Ενώπιον Κάθε Αρμόδιου Δικαστηρίου
ΕΞΩΔΙΚΗ ΑΠΑΝΤΗΣΗ
Βασιλείου Αθανασίου του Δαμιανού,
εκδότη και ιδιοκτήτη της εφημερίδας
«Η ΔΗΜΟΚΡΑΤΙΚΗ ΤΗΣ ΡΟΔΟΥ».
ΠΡΟΣ
Τον Νικολή Νικολαΐδη, επιχειρηματία, κάτοικο

ΓΕΝΙΚΗ ΤΕΧΝΙΚΗ
ΟΜΙΛΟΣ ΕΤΑΙΡΕΙΩΝ

ΑΝΑΝΕΩΜΕΝΟΙ ΚΑΙ ΠΑΝΤΑ ΠΡΩΤΟΠΟΡΟΙ
ΜΑΖΙ ΣΑΣ ΜΕ ΣΤΟΧΟ ΤΙΣ ΚΑΛΥΤΕΡΕΣ
ΤΕΧΝΙΚΕΣ ΛΥΣΕΙΣ

• ΕΤΟΙΜΟ ΣΚΥΡΟΔΕΜΑ
με ανανεωμένες -
σύγχρονες εγκαταστάσεις

• ΑΔΡΑΝΗ ΥΛΙΚΑ
υψηλών προδιαγραφών και
απαιτήσεων από
το ΝΕΟ Λατομείο μας

ΕΡΓΟΣΤΑΣΙΑ ΣΚΥΡΟΔΕΜΑΤΟΣ:
ΡΟΔΟΣ: 6ο χλμ. λεωφ. Ρόδου - Λίνδου,τηλ. 22410 - 60560/62323 FAX: 22410 60561
ΓΕΝΝΑΔΙ: 2ο χλμ. οδού ΓΕΝΝΑΔΙΟΥ - ΒΑΤΙΟΥ, τηλ. 22440 - 43470 FAX: 22440 43470
ΛΑΤΟΜΕΙΟ: Θέση Στραβόλαιμο ΚΑΛΥΘΙΩΝ
ΓΡΑΦΕΙΑ: Ρόδος Αρκαδίου 2, Τηλ. 22410-22186/22968/28058 FAX: 22410 - 33021

Κολυμπίων Ρόδου
(Ξενοδ. «ATLANTICA»).

Απαντώντας στην από 17/8/2004 εξώδικη δήλωσή σας -της οποίας το περιεχόμενο έλαβα γνώση από τη στήλη τοπικών εφημερίδων ΠΡΙΝ καν μου επιδοθεί- σας εκθέτω τα ακόλουθα τα οποία είμαι βέβαιος ότι θα σας βοηθήσουν να κατανοήσετε (όσο σας είναι δυνατόν) το κείμενο που δημοσιεύθηκε στην εφημερίδα μου «Η Δημοκρατική της Ρόδου» στις 15/8/2004 με τον κορυφαίο τίτλο «ΔΙΑΣΥΡΟΝΤΑΙ ΤΙΜΕΣ ΚΑΙ ΥΠΟΛΗΨΕΙΣ ΑΔΑΠΑΝΩΣ».Ειδικότερα:

1) Είναι έκδηλα φανερό ότι δεν αναγνώσατε με την δέουσα προσοχή το κείμενο του δημοσιεύματός μου το οποίο ρητά και κατηγορηματικά ουδέποτε υιοθέτησα. Σας παραθέτω κατά λέξη το σχετικό απόσπασμα της εφημερίδας μου:

- «Είναι προφανές ότι η «δημοκρατική» **ΔΕΝ γνωρίζει** τους αποστολείς αλλιώς θα τους παρέδιδε στην κρίση της κοινής γνώμης και της Δικαιοσύνης. Και όχι μόνο **ΔΕΝ υιοθετεί** όσα αναφέρονται στο e-mail (λίβελλο) που έλαβε αλλά **ΔΕΝ τα πιστεύει, τα απορρίπτει** και τα **καταδικάζει**».

Δεν νομίζω ότι διαφωνούμε στο σημείο αυτό. Η μόνη μας διαφορά είναι ότι εγώ στο δημοσίευμά μου πρώτος απεκάλεσα την ανώνυμη επιστολή «λίβελλο» ενώ εσείς «λιβελογράφημα». Αν η επιστολή αυτή αποτελεί ή όχι προβοκάτσια το αγνοώ και συνεπώς δεν μπορώ να λάβω θέση.

2) Η εφημερίδα μου είχε την **νομική υποχρέωση** να παραδώσει το κείμενο αυτό στον αρμόδιο Εισαγγελέα για να ενεργήσει τα δέοντα. Συνεπώς δεν αντιλαμβάνομαι την χωρίς ειδικότερο προσδιορισμό εξώδικό σας (δηλ. δεν αναφέρετε αν πρόκειται για διαμαρτυρία ή πρόσκληση) αφού ο τίτλος της παρέμεινε ως απλή «εξώδικος».

3) Είναι εξόφθαλμο ότι με το κείμενο του e-mail θίγονται «υπολήψεις» (όπου υπάρχουν) και ασφαλώς δεν εννοούσα μόνο αυτούς που δωροδοκούνται αλλά και αυτούς που φέρονται ότι εδωροδόκησαν. Η παρατήρησή μου περιλαμβάνει όλο το φάσμα των εμπλεκόμενων προσώπων.

4) Ουδέποτε σας κατονόμασα ως αποστολέα του e-mail αφού όπως ετόνισα παρά πάνω αν τον εγνώριζα θα ανακοίνωνα αμέσως το όνομά του. Δεν γνωρίζω αν και οι λοιποί παραλήπτες του «λιβελογραφήματος» αυτού, δηλ. η εφημερίδα «ΡΟΔΙΑΚΗ» και ο Δωδ/κός Οργανισμός Τουρισμού της Νομαρχίας γνωρίζουν τον αποστολέα.

5) Ουδέποτε διανοήθηκα να επηρεάσω είτε υπέρ είτε κατά την διενέργούμενη έρευνα για το σκάνδαλο των «ΚΟΛΥΜΠΙΩΝ» για το οποίο έχουν επιβληθεί τεράστια διοικητικά πρόστιμα. Αλλωστε αργά ή γρήγορα η Δικαιοσύνη θα κληθεί να αποφασίσει.

Μέχρι τότε έχω την υποχρέωση οποιοδήποτε έγγραφο παραλαμβάνει η εφημερίδα μου να το θέτει υπόψη της Δικαιοσύνης -την οποία σέβομαι απόλυτα γι' αυτό και δεν κοινοποιώ την παρούσα μου στους Εισαγγελείς και Προέδρους των Δικαστηρίων της Ρόδου τους οποίους φρονώ ότι θα πρέπει να ενημερώνω μόνο με **αιτήσεις, υπομνήματα** ή **αναφορές** και όχι με εξώδικες δηλώσεις.

Αρμόδιος δικαστικός Επιμελητής παραγγέλλεται να επιδώσει την παρούσα στον παραλήπτη της για να λάβει γνώση και για τις νόμιμες συνέπειες αντιγράφοντάς την ολόκληρη στην σχετική έκθεση επίδοσης.

Ρόδος 19 Αυγούστου 2004
Ο εξώδικος απαντών
Βασίλειος Αθανασίου

ΔΙΑΠΙΣΤΩΣΕΙΣ ΤΟΥ ΥΦ/ΡΓΟΥ ΑΝΑΠΤΥΞΗΣ

Η ΝΟΜΑΡΧΙΑ ΚΑΘΥΣΤΕΡΕΙ *την επιβολή κυρώσεων*

Δίνονται εντολές για την επίσπευση των διαδικασιών



Να επιταχυνθούν οι διαδικασίες ούτως ώστε οι κυρώσεις κατά των επιχειρήσεων που παραβιάζουν το νόμο να επιβάλλονται το συντομότερο δυνατόν, ζητεί με έγγραφό του προς το νομάρχη κ. Γ. Μαχαιρίδη, ο υφυπουργός Ανάπτυξης κ. Γιάννης Παπαθανασίου. Όπως επισημαίνει ο υπουργός «το χρονικό διάστημα που μεσολαβεί από τη διαπίστωση της παράβασης, της εισαγωγής της υπόθεσης στις νομαρχιακές επιτροπές, για τη διατύπωση σχετικής γνωμοδότησης, μέχρι την υπογραφή των αποφάσεων, είναι πολλές φορές ιδιαίτερα μεγάλο».

Αναλυτικά στο έγγραφο του υφυπουργού, το οποίο κοινοποιείται στην κ. Φ. Γεννηματά, αναφέρονται τα εξής:

Κύριε Νομάρχη,

Από τις κοινοποιούμενες στις αρμόδιες Δ/νσεις του Υπουργείου μας αποφάσεις σας επιβολής Διοικητικών κυρώσεων σε Επιχειρήσεις που παραβαίνουν αποποινικοποιημένες ή μη διατάξεις, σύμφωνα με το Ν. 1401/83 (ΦΕΚ 159/Α/4-11-1983) και το Ν. 1732/87 (ΦΕΚ 164/Α/15-9-1987) προέκυψε ότι το χρονικό διάστημα που μεσολαβεί από τη διαπίστωση της παράβασης, της εισαγωγής της υπόθεσης στις Νομαρχιακές Επιτροπές, για τη διατύπωση σχετικής γνωμοδότησης, μέχρι την υπογραφή των αποφάσεών σας, είναι πολλές φορές ιδιαίτερα μεγάλο.

Παρακαλούμε, στα πλαίσια της συνεργασίας μας, να δώσετε εντολή, τόσο στις Δ/νσεις ή Τμήματα Εμπορίου των Νομαρχιών σας, όσο και στις ανωτέρω αναφερθείσες Νομαρχιακές Επιτροπές, όπως α) εντατικοποιήσουν τους ελέγχους (ειδικότερα σε χώρους μαζικής εστίασης, πλαζ, χώρους αναψυχής, καντίνες κλπ) και β) επιταχύνουν τις απαιτούμενες διαδικασίες, ούτως ώστε οι κυρώσεις κατά των επιχειρήσεων που παραβιάζουν το νόμο να επιβάλλονται το συντομότερο δυνατόν.

Επίσης, για τον καλύτερο συντονισμό των δράσεών μας, θα επιθυμούσαμε να μας ενημερώνετε σε τακτά χρονικά διαστήματα (πχ. Ανά τρίμηνο) για την πορεία επιβολής των προστίμων που εκ του νόμου επιβάλλετε και αφορούν παραβάσεις αγορανομικών διατάξεων.

Η αμεσότητα των ως άνω ενεργειών θα λειτουργήσει θετικά για την προστασία των καταναλωτών από αθέμιτες πρακτικές και ενέργειες επιχειρήσεων, που παραβαίνουν την κείμενη Αγορανομική Νομοθεσία.

Η επιβολή, με τις αποφάσεις σας, των εν λόγω κυρώσεων σε όσο το δυνατό συντομότερο χρονικό διάστημα, αφενός μεν θα συντελέσει στην ικανοποίηση του περί δικαίου αισθήματος των πολιτών, αφετέρου δε θα λειτουργήσει σαν αποτρεπτικός παράγοντας συνέχισης των παραβάσεων ή πραγματοποίησης νέων από όλες τις επιχειρήσεις που δραστηριοποιούνται στην Ελληνική αγορά.



ΕΠΙΣΤΟΛΗ ΤΟΥ ΝΟΜΑΡΧΗ ΠΡΟΣ ΤΟΝ ΔΙΟΙΚΗΤΗ ΥΠΑ

ΝΑ ΕΓΚΑΤΑΣΤΑΘΕΙ ΣΤΟ ΑΕΡΟΔΡΟΜΙΟ ΡΟΔΟΥ

σύγχρονο σύστημα ελέγχου αποσκευών

Είναι απαράδεκτη η κατάσταση που επικρατεί σήμερα



Την παρέμβαση του διοικητή της ΥΠΑ για την εγκατάσταση σύγχρονων και όχι συμβατικών μηχανημάτων ελέγχου αποσκευών στο αεροδρόμιο ζητεί με επιστολή του ο νομάρχης κ. Γ. Μαχαιρίδης.

Σχετικά εκδόθηκε χθες από τη Νομαρχία η ακόλουθη ενημερωτική ανακοίνωση:

Τους κινδύνους και τις σοβαρές παρενέργειες στη λειτουργία των νέων κτιριακών εγκαταστάσεων του αεροδρομίου της Ρόδου, σε σχέση με την εξυπηρέτηση των επισκεπτών μας, επισημαίνει ο Νομάρχης Δωδεκανήσου **Γιάννης Μαχαιρίδης** με επιστολή του στο Διοικητή της ΥΠΑ **Ευάγγελο Βασιλάκο**, πληροφορούμενος την αρχική πρόβλεψη να εγκατασταθεί συμβατικό σύστημα ελέγχου των αποσκευών, η λειτουργία του οποίου αποτελεί σήμερα το βασικό παράγοντα πολύωρης καθυστέρησης και ταλαιπωρίας των επιβατών.

Ο κ. Μαχαιρίδης, διερμηνεύοντας την αγωνία των συναρμοδίων τοπικών φορέων και των τουριστικών παραγόντων της Ρόδου, καλεί τον Διοικητή της ΥΠΑ να παρέμβει ώστε να τροποποιηθούν οι όποιοι αρχικοί σχεδιασμοί και να προβλεφθεί η εγκατάσταση του σύγχρονου συστήματος **Ολικού Ελέγχου Αποσκευών,** όπως επιτάσσουν οι διεθνείς κανονισμοί ασφαλείας, με πόρους από το Σπατόσημο.

Κάνοντας ειδική μνεία στις απαράδεκτες εικόνες και καταστάσεις που εκτυλίσσονται συχνά στο αεροδρόμιο του νησιού μας, ο Νομάρχης θεωρεί αδιανόητη τη διαιώνιση ενός φαινομένου που πλήττει την εικόνα του νησιού μας και την ανθρώπινη αξιοπρέπεια.

Βεβαίως ο κ. Μαχαιρίδης έρχεται πολύ αργά για να διαπιστώσει το πρόβλημα αφού κάθε άλλο παρά νέο είναι:

Αναλυτικά η επιστολή του κ. Μαχαιρίδη έχει ως εξής:

«Κύριε Διοικητά,

Εν όψει της ολοκλήρωσης ενός εκ των σημαντικότερων έργων υποδομής του νησιού μας, όπως είναι το νέο κτίριο (επέκταση) του Κεντρικού Αερολιμένα Ρόδου «Διαγόρας», και πληροφορούμενος τον σχεδιασμό που προβλέπει την εγκατάσταση σε αυτό του παρωχημένου τεχνολογικά συστήματος ελέγχου αποσκευών (φορητά μηχανήματα κλπ), είμαι υποχρεωμένος να σας υπογραμμίσω με έμφαση τους κινδύνους και τις παρενέργειες αυτής της επιλογής.

Το αεροδρόμιο της Ρόδου, η σημαντικότερη «πύλη» εισόδου τουριστικού ρεύματος στη χώρα, έχει γίνει συχνά αντικείμενο σκωπτικών και χλευαστικών σχολίων από τα τοπικά, εγχώρια και διεθνή ΜΜΕ, όπως επίσης και από μεγάλους διεθνείς τουριστικούς οργανισμούς, λόγω της ταλαιπωρίας που υφίστανται οι επισκέπτες του νησιού μας κατά τη χρονοβόρο διαδικασία ελέγχου των αποσκευών τους.

Μια εικόνα που προσβάλλει τη Ρόδο και την εικόνα της χώρας μας συνολικά, αφού, όχι σπάνια, η επί ώρες αναμονή και καταπόνηση των επισκεπτών μας στους χώρους του αεροδρομίου μας, ειδικότερα κατά την περίοδο της τουριστικής αιχμής, προκαλεί τη δίκαιη αγανάκτησή τους και τις δυσμενέστερες εντυπώσεις λίγο πριν αποχωρήσουν από το νησί μας.

Σαν νομαρχιακή αρχή, και θέλοντας να συμβάλλουμε στην κατά το δυνατόν βελτίωση των συνθηκών εξυπηρέτησης των επισκεπτών μας, διαθέσαμε φέτος ίδιους πόρους για την πρόσληψη στο Αεροδρόμιο έκτακτου προσωπικού ώστε να επιταχυνθεί ο χρόνος διεκπεραίωσης του ελέγχου των αποσκευών, με κάποια πρώτα σημάδια καλυτέρευσης της όλης κατάστασης.

Όμως, με δεδομένες τις περιορισμένες οικονομικές δυνατότητες της Νομαρχιακής Αυτοδιοίκησης, τέτοιες εκ των ενόντων «λύσεις ανάγκης» είναι ανεπίτρεπτο να εφαρμόζονται, όταν είναι εφικτή και επιβεβλημένη η αξιοποίηση των εσόδων από τα **«τέλη εκσυγχρονισμού αεροδρομίων» (Σπατόσημο)** για την προμήθεια σύγχρονης υλικοτεχνικής υποδομής, που να διασφαλίζει την εύρυθμη λειτουργία του νέου Αερολιμένα της Ρόδου και την αξιοπρεπή μεταχείριση των επισκεπτών μας.

Κύριε Διοικητά,

Ζητούμε την προσωπική σας παρέμβαση ώστε να υπάρξουν οι κατάλληλες τροποποιήσεις στον όλο σχεδιασμό που προβλέπεται για τις νέες κτιριακές υποδομές του Αεροδρομίου της Ρόδου, με την εγκατάσταση του σύγχρονου **Συστήματος Ολικού Ελέγχου Αποσκευών (ΗΒC),** σύμφωνα με τα όσα επιτάσσουν οι διεθνείς κανονισμοί ασφαλείας αλλά πρωτίστως η ανάγκη για παροχή υψηλού επιπέδου υπηρεσιών στις εκατοντάδες χιλιάδες επισκέπτες της Ρόδου.

Τυχόν επιμονή στα «συμβατικά» μέσα ελέγχου των αποσκευών σε ένα σύγχρονο κτίριο - κόσμημα που ολοκληρώνεται και παραδίδεται προς λειτουργία, είναι βέβαιο ότι θα διαιωνίσει εις βάρος της εικόνας του τόπου μας τις απαράδεκτες συνθήκες εξυπηρέτησης των επισκεπτών μας, που με τόσο κόπο και σε ένα περιβάλλον γενικευμένης κρίσης προσπαθούμε να προσελκύσουμε.

Διερμηνεύοντας την αγωνία των συναρμοδίων φορέων και των τουριστικών παραγόντων της Ρόδου, οι οποίοι τελικά είναι οι αποδέκτες των επικρίσεων και των δηκτικών σχολίων, αναμένουμε τις δικές σας παρεμβάσεις και πρωτοβουλίες επί του θέματος».

• (Σημ. : Η επιστολή κοινοποιείται στον Υπουργό Αιγαίου και Νησιωτικής Πολιτικής και στους βουλευτές του νομού).

ΜΕ ΤΗ ΘΑΛΑΜΗΓΟ ΤΟΥ ΛΑΤΣΗ

ΕΠΙΣΚΕΨΗ ΣΤΗΝ ΠΑΤΜΟ ΤΗΣ ΟΙΚΟΓΕΝΕΙΑΣ ΜΠΟΥΣ

Εμειναν όλοι κατενθουσιασμένοι



Πάτμος (Ανταπόκριση Σμ. Μουλιάτη)

Ηπολυτελής θαλαμηγός της οικογένειας Λάτση έφθασε το πρωί της Τετάρτης 18 Αυγούστου στην Πάτμο και άραξε αρόδου, συνοδευόμενη από κανονιοφόρο, η οποία προστάτευε τους υψηλούς επιβαίνοντες της θαλαμηγού, που δεν ήταν άλλοι από τον τέως πρόεδρο των Ηνωμένων Πολιτειών Τζορτζ Μπους τη σύζυγος του Μπάρμπαρα, και τις δίδυμες εγγονές του Τζένα και Μπάρμπαρα, κόρες του πλανητάρχη.

Στην παρέα του τέως προέδρου από τη στιγμή που ήρθε στην Ελλάδα, ήταν ο Πατριάρχης Αμερικής Δημήτριος, ο πρέσβης των ΗΠΑ Τόμας Μίλερ και η σύζυγός του, ο Ελληνοαμερικανός επιχειρηματίας Αλεξ Σπανός και η σύζυγός του Φαίη, καθώς και η Αμερικανίδα πρωταθλήτρια του τένις Κρις Εβερτ. Ο τέως πρόεδρος των Ηνωμένων Πολιτειών Τζορτζ Μπους και οι εγγονές του με τη συνοδεία ανδρών του FBI βγήκαν από τη θαλαμηγό το μεσημεράκι και έκαναν τζόκιν σε μονοπάτι του Γροίκου Χώρας.

Το απόγευμα σύμφωνα με το πρόγραμμα επρόκειτο να επισκεφθούν το Ιερό Σπήλαιο και το Μοναστήρι .

Και ενώ περιμέναμε τον τέως πρόεδρο Τζορτζ Μπους και την παρέα του, η απογοήτευσή μας ήταν μεγάλη όταν το επισκέφθηκαν μόνο οι εγγονές του, ενώ ο τέως πρόεδρος των Ηνωμένων Πολιτειών Τζορτζ Μπους και η σύζυγος του Μπάρμπαρα δήλωσαν κουρασμένοι και παρέμειναν στην πολυτελή θαλαμηγό.

Οι δύο εγγονές του και κόρες του πλανητάρχη Τζένα και Μπάρμπαρα, μετά το προσκύνημα στο Ι.Σπήλαιο και με τη συνοδεία τριάντα περίπου ατόμων οι οποίοι μας ήταν άγνωστοι, μεταξύ αυτών και η προσωπική τους φρουρά, έφθασαν γύρω στις πέντε και μισή το απόγευμα στην Ιερά Μονή Πάτμου και αφού προσκύνησαν στο Καθολικό, ξεναγήθηκαν στο σκευοφυλάκιο και τη βιβλιοθήκη.

Στη συνέχεια επισκέφθηκαν τον καθηγούμενο Πάτμου αρχ. Αντίπα ό οποίος βέβαια τις περίμενε μαζί με τον παππού τους και τη γιαγιά τους αλλά προς μεγάλη απογοήτευσή του υποδέχθηκε μόνο τις εγγονές και τα τριάντα άτομα πολλά από τα οποία ανήκαν στην οικογένεια, όπως μας είπαν από την ασφάλειά τους.

Οι κόρες του προέδρου είναι συμπαθέστατες.

Ο καθηγούμενος τους χάρισε από ένα κομποσκοίνι και διάφορα αναμνηστικά της Πάτμου και της Μονής. Στον παππού τους Τζορτζ Μπους, έστειλε δώρο το αντίγραφο του πορφυρού κώδικα με ιδιόχειρο σημείωμα.

Επακολούθησε κέρασμα με τοπικά γλυκά.

Μεταξύ της ασφάλειάς τους ήταν και μια γυναίκα Ελληνίδα η οποία όταν αντελήφθη την κάμερα, μας είπε ότι δεν θέλει να φωτογραφίσουμε τις κόρες του πλανητάρχη. Εμείς βέβαια τις είχαμε ήδη φωτογραφίσει.

Είστε δημοσιογράφος μας είπε και θα πρέπει να γνωρίζετε πως οι κόρες του προέδρου δεν φωτογραφίζονται.

Της απαντήσαμε πως δεν το γνωρίζουμε και πως παρόλα αυτά εμείς τις έχουμε δει στην τηλεόραση αλλά και αλλού.

Μας απάντησε πως σε εξαιρετικές περιπτώσεις.

Τότε της είπαμε ότι πιστεύουμε πως είναι πολύ κολακευτικό οι πολύ συμπαθητικές κόρες του προέδρου να φωτογραφίζονται στην Ιερά Μονή Πάτμου στο κέντρο αυτό της Ορθοδοξίας όπως το ίδιο κολακευτικό θα είναι και για τον πατέρα τους. Τότε μας απάντησε:

Αν ήταν εδώ ο παππούς τους θα ήταν διαφορετικά τα πράγματα.

ΓΝΩΜΩΝ
ΦΡΟΝΤΙΣΤΗΡΙΑ
Μ. ΓΙΑΝΝΙΚΟΥΡΗΣ

Με υπευθυνότητα και εμπειρία συνεχίζουμε, εντατικά εδώ και 31 χρόνια, να προσφέρουμε στο χώρο της φροντιστηριακής εκπαίδευσης

✓ Δημιουργούμε ΑΥΣΤΗΡΩΣ ολιγομελή τμήματα
4μελή 5μελή 6μελή

✓ Εφαρμόζουμε ειδικές μεθόδους διδασκαλίας, εξασφαλίζοντας έγκαιρα την πλήρη εκμάθηση της ύλης.

✓ Ελέγχουμε την απόδοση μαθητών με προγραμματισμένα διαγωνίσματα στο πνεύμα των **ΠΑΝΕΛΛΗΝΙΩΝ ΕΞΕΤΑΣΕΩΝ** και εκτός των ωρών διδασκαλίας.

✓ Δίνουμε έμφαση στις Γυμνασιακές τάξεις στις οποίες διδάσκουν οι βασικοί καθηγητές του φροντιστηρίου.

✓ Ενημερώνουμε και συνεργαζόμαστε στενά με τους γονείς για να μπορούμε **ΟΛΟΙ ΜΑΖΙ** να εξασφαλίσουμε την επιτυχία των παιδιών μας.

31 ΧΡΟΝΙΑ ΔΗΜΙΟΥΡΓΙΚΗΣ ΠΡΟΣΦΟΡΑΣ ! ***... και συνεχίζουμε***

ΕΓΓΡΑΦΕΣ – ΠΛΗΡΟΦΟΡΙΕΣ: Καθημερινά 10-1 το πρωί και 7-10 το απόγευμα

ΧΕΙΜΑΡΑΣ 117 – Τηλ: 22410 25700 – 25250 – 25252, Κιν: 694 88 89 689

ΔΙΔΑΣΚΟΥΝ

Μαθηματικά
Μανώλης Γιαννικουρής

Φυσική – Χημεία
Νέστωρ Οικονόμου

Φιλολογικά
Ειρήνη Αναγνώστου

Α.Ο.Θ. – Α.Ο.Δ.Ε.
Βεατρίκη Σέρβου

ΕΝΑΡΞΗ ΜΑΘΗΜΑΤΩΝ

Β΄- Γ΄ Λυκείου
Τρίτη 17 Αυγούστου

Α΄ Λυκ. Α΄Β΄Γ΄ Γυμνασίου
Δευτέρα 30 Αυγούστου

Γ΄ ΤΕΕ -Τμήμα Αποφοίτων
Δευτέρα 6 Σεπτεμβρίου

Διεύθυνση Σπουδών
Μ. Γιαννικουρής

ΥΠΑΡΧΕΙ ΚΑΙ ΑΠΟΚΑΛΥΠΤΙΚΗ ΜΑΓΝΗΤΟΤΑΙΝΙΑ

ΑΝΑΜΕΝΟΝΤΑΙ ΝΕΕΣ *αποκαλύψεις στη «ΡΟΔΑ»*

«Καθαρό αέρα» επιδιώκουν οι εργαζόμενοι στην επιχείρηση



Νέες εξελίξεις στην δικαστική διερεύνηση του σκανδάλου με τις προμήθειες ανταλλακτικών στην δημοτική επιχείρηση «ΡΟΔΑ» του Δήμου Ροδίων για το οποίο διώκονται για υπεξαίρεση στην υπηρεσία ποσού ιδιαιτέρως μεγάλης αξίας κατ' εξακολούθηση από διαχειριστή που χρησιμοποίησε ιδιαίτερα τεχνάσματα, απιστία στην υπηρεσία κατ' εξακολούθηση από υπαίτιο που χρησιμοποίησε ιδιαίτερα τεχνάσματα και ελάττωσε την περιουσία της δημοτικής επιχείρησης, απάτη κατ' επάγγελμα και κατά συνήθεια με συνολικό όφελος και αντίστοιχη ζημία που υπερβαίνει τα 15.000 ευρώ, απάτη με ηλεκτρονικό υπολογιστή κατ' επάγγελμα και κατά συνήθεια και εκβίαση σε βαθμό πλημμελήματος, ο προϊστάμενος του λογιστηρίου κ. Δ. Σπαθάρας του Χαραλάμπους και κάθε άλλος υπεύθυνος που ήθελε προκύψει από την πορεία της τακτικής Ανάκρισης, θα πρέπει να αναμένονται το αργότερο μέχρι την προσεχή Τρίτη.

Προς επιβεβαίωση και χθεσινού δημοσιεύματος της «δ» που έριξε άπλετο φως στην υπόθεση, Ροδίτης προμηθευτής της επιχείρησης χάρις στην συμβολή του οποίου αποκαλύφθηκαν 2 ιδιόχειρες επιστολές υπαλλήλου με τις οποίες επιχειρείται, όπως δηλώθηκε και κατατέθηκε, διακανονισμός μίζας σε ποσοστό 20% για προμήθειες ανταλλακτικών, το αργότερο μέχρι την Τρίτη θα υποβάλει στον Εισαγγελέα Πλημμελειοδικών Ρόδου κ. Γ. Οικονόμου μαγνητοταινία προϊόν υποκλοπής συνομιλίας που είχε με υπάλληλο της «ΡΟΔΑ» παρουσία κι άλλου ατόμου στην οποία αποκαλύπτονται νέα στοιχεία για τις συμφωνίες δωροδοκίας υπαλλήλων.

Συν τοις άλλοις ανέθεσε όπως έγινε γνωστό σε δικηγόρο να καταθέσει μήνυση σε βάρος υπαλλήλων υποστηρίζοντας ότι έπεσε θύμα εκβιασμού για να μην αποκλειστεί η επιχείρησή του από την προμήθεια ανταλλακτικών για τα λεωφορεία της «ΡΟΔΑ» και να ενδώσει στην δωροδοκία τους.

Στο μεταξύ χθες σημειώθηκε φραστικό επεισόδιο που παραλίγο να έπαιρνε άλλες διαστάσεις μεταξύ του προέδρου του Σωματείου Εργαζομένων στην «ΡΟΔΑ» κ. Π. Εγγλέζου με τον κ. Σπαθάρα που έχει επιστρέψει στην εργασία του στην επιχείρηση μετά την λήξη της αδείας του.

Η Διοίκηση της «ΡΟΔΑ» έχει προβληματιστεί πολύ για το γεγονός ότι μετά την επιστροφή του κ. Σπαθάρα στην επιχείρηση οι σχέσεις του με τους υπαλλήλους είναι τεταμένες και προτίθεται να του ζητήσει να υποβάλει αίτημα αδείας άνευ αποδοχών μέχρι να ξεκαθαρίσει η υπόθεση στο δικαστήριο.

Όπως έγινε γνωστό η διοίκηση της «ΡΟΔΑ» θα φέρει προς συζήτηση στην προσεχή συνεδρίαση του δημοτικού συμβουλίου του Δήμου Ροδίων θέμα συμπλήρωσης των κενών θέσεων στο Διοικητικό της Συμβούλιο μετά την παραίτηση των εκπροσώπων της μειοψηφίας του δημοτικού συμβουλίου κ.κ. Αλαχούζου και Τριομμάτη και να επιχειρήσει ακολούθως την σύγκληση του υπηρεσιακού της συμβουλίου για να επιληφθεί τυχόν πειθαρχικών ποινών σε βάρος ορισμένων υπαλλήλων της.

ΑΠΟΤΕΛΕΙΩΘΗΚΕ ΧΘΕΣ ΑΠΟ ΤΟ ΝΑΤ

ΤΕΤΕΛΕΣΤΑΙ! ΔΕΝ ΥΠΑΡΧΕΙ *πλέον σωτηρία για τη ΔΑΝΕ!*

Θεωρείται σχεδόν βεβαία η εκποίηση των πλοίων της

Αν δεν σημειωθεί μέσα στα επόμενα 24ωρα κάποιο θαύμα και μάλιστα μεγάλο (μετά Χριστόν, όμως, τα θαύματα είναι σπάνια), θα πρέπει να θεωρείται «τελειωμένη» η ΔΑΝΕ, μετά και την χθεσινή, ομόφωνη, απόφαση του δ.σ. του ΝΑΤ να προχωρήσει στην καταβολή των δεδουλευμένων, στα πληρώματα των πλοίων της εταιρείας, «Διαγόρας», «Πάτμος» και «Ρόδος», και να διεκδικήσει στη συνέχεια τα χρήματά του, με τη λήψη δικαστικών μέτρων.

Το δ.σ. του ΝΑΤ ειδικότερα, ύστερα από πολύωρη «καυτή» συνεδρίαση, ομοφώνως, έκρινε ότι δεν υπάρχουν άλλα περιθώρια ανοχής, έναντι της ΔΑΝΕ, της ΑΝΕΚ και της E.M. Capital, που ανέλαβε την χρηματοδότησή της, ότι προέχει η διασφάλιση των δικαιωμάτων των εργαζομένων και ότι πρέπει να προχωρήσει το ίδιο στην καταβολή 3 μηνιαίων μισθών σε όλα τα πληρώματα και στη συνέχεια να διεκδικήσει τα χρήματά του.

Αυτό θα γίνει με ταυτόχρονη εκχώρηση των δικαιωμάτων των εργαζομένων προς το ΝΑΤ, το οποίο σήμερα θα προχωρήσει στη συγκρότηση επιτροπής η οποία θα κινήσει της διαδικασίες εκποίησης των πλοίων, με πλειστηριασμό, ώστε να αγορασθούν από τρίτους, ικανούς να δώσουν λύσεις στα προβλήματα και να τα επαναδρομολογήσουν.

Σύμφωνα με όσα φημολογούνται, η ΔΑΝΕ οφείλει σήμερα στο ΝΑΤ περίπου 7 εκ. ευρώ!

Ο πρόεδρος της ΠΝΟ κ. Γ. Χαλάς δήλωσε χθες, ομιλώντας προς την «δ» ότι η εκποίηση των πλοίων δια πλειστηριασμού είναι, υπό τις παρούσες συνθήκες η καλύτερη λύση για την εταιρεία και τους εργαζόμενους αλλά και για τα επιβατικό κοινό, αφού μόνο με αυτόν τον τρόπο θα καταστεί δυνατή η επαναδρομολόγηση των πλοίων.

Ο κ. Χαλάς κατέστησε, εν πάση περιπτώσει σαφές ότι δεν πρόκειται να κινηθούν τα πλοία αν δεν ικανοποιηθούν προηγουμένως τα αιτήματα των πληρωμάτων.

Πληροφορίες στο μεταξύ αναφέρουν ότι η κ. Γαβριέλλα Ταμπουλαί εξέφρασε χθες το απόγευμα την δυσαρέσκειά της για την απόφαση του δ.σ. του ΝΑΤ.

ΑΝΑΚΟΙΝΩΣΗ ΤΟΥ ΥΕΝ

Για το όλο θέμα από το ΥΕΝ εκδόθηκε χθες βράδυ η ακόλουθη ανακοίνωση:

Εντός των επόμενων ημερών, ξεκινάει από τα ταμεία του ΝΑΤ η καταβολή στους 400 περίπου ναυτικούς της ΔΑΝΕ των δεδουλευμένων τριών μηνών.

Η επίλυση του οξύτατου οικονομικού προβλήματος των Ελλήνων ναυτικών επετεύχθη μετά τη τροπολογία του Υπουργού Εμπορικής Ναυτιλίας κ. Μανώλη Κεφαλογιάννη ο οποίος έλυσε τα χέρια του ΝΑΤ όταν αποφάσισε το ταμείο των ναυτικών να ενεργοποιήσει άμεσα τον Ν. 1220/1981 περί εγκατάλειψης Ελλήνων ναυτικών στην αλλοδαπή, από αφερέγγυους πλοιοκτήτες.



Έτσι σήμερα το διοικητικό συμβούλιο του ΝΑΤ αποφάσισε ομόφωνα την καταβολή των δεδουλευμένων τριών μηνών στους ναυτικούς των πλοίων "Ρόδος", "Πάτμος" και "Διαγόρας" της ΔΑΝΕ, τα οποία είναι ακινητοποιημένα εξαιτίας χρεών της ακτοπλοϊκής εταιρίας της Δωδεκανήσου.

Επίσης στις αρχές της ερχόμενης εβδομάδας, το Δ.Σ. του ΝΑΤ θα συνεδριάσει εκ νέου προκειμένου να αποφασίσει αν θα θέσει σε ενεργοποίηση και διαδικασία του πλειστηριασμού των τριών πλοίων της ΔΑΝΕ τα χρέη της οποίας ξεπερνούν τα 50.000.000 ευρώ.

MEDUSA
The CLUB
LINDOS
2004
PLATINUM MEMBER
Priviledge Card
Ελληνική και ξένη μουσική
MEDUSA:
Το στέκι της ροδιακής και διεθνούς νεολαίας
MEDUSA:
Η απόλυτη διασκέδαση

ΑΜΦΙΣΒΗΤΕΙΤΑΙ Η ΠΛΗΡΟΤΗΤΑ ΤΗΣ

ΚΑΚΟΓΟΥΣΤΟ ΣΙΡΙΑΛ

η «έκθεση Χατζάκη»

Δεν χορηγούνται έγγραφα σε κατηγορούμενη στην υπόθεση!

Σε κακόγουστο σίριαλ έχει μετατραπεί εσχάτως στους κόλπους της Νομαρχιακής Αυτοδιοίκησης Δωδεκανήσου η εξέλιξη της υπόθεσης των 19 αυθαίρετων ξενοδοχείων της έκθεσης «Χατζάκη» του προϊσταμένου δηλαδή της Πολεοδομίας της Νομαρχίας που περιλαμβάνει φακέλους των οικοδομικών αδειών της περιόδου από 18 Ιουλίου 2001 έως 18 Ιουλίου 2003, δηλαδή των δύο ετών που διετέλεσαν προϊστάμενοι της Πολεοδομίας οι κ.κ. Χρ. Στεφανόπουλος και Β. Σταυρούλη (από 23 Οκτ. 2001) και αποτέλεσε αφορμή για την άσκηση ποινικών διώξεων σε βάρος της κ. Σταυρούλη για έκδοση ψευδούς βεβαίωσης κατ' εξακολούθηση και απάτη κατ' εξακολούθηση και κατά παντός υπευθύνου συναυτουργού, ηθικού αυτουργού, άμεσου ή απλού συνεργού στην ίδια υπηρεσία.

Πέραν του γεγονότος ότι η «έκθεση Χατζάκη» βάλλεται από πολλές πλευρές, τουλάχιστον ως προς την πληρότητα των στοιχείων που φέρεται να αποκαλύπτει, αφού οι φάκελοι των «υπόπτων» ξενοδοχείων είναι τελικά πλήρεις ενώ γίνεται λόγος για απόκρυψη τουλάχιστον μιας οικοδομικής άδειας ξενοδοχείου που αναθεωρήθηκε την χρονική περίοδο που εξετάστηκε, περίεργο φαντάζει το γεγονός ότι δεν ικανοποιούνται αιτήσεις της κ Σταυρούλη για να της χορηγηθούν τα στοιχεία τα οποία την ενοχοποιούν!! Όπως επισημαίνουν έγκριτοι νομικοί το γεγονός συνιστά κατάφωρη παραβίαση των συνταγματικά κατοχυρωμένων δικαιωμάτων της από την στιγμή μάλιστα που θεωρείται πλέον και κατηγορούμενη.

Η «δ» φέρνει σήμερα στο φως της δημοσιότητας δύο επιστολές ενδεικτικές της κατάστασης που έχει διαμορφωθεί:

Επιστολή του κ. Γ. Χατζάκη (30-7-2004) προς τον Νομικό Σύμβουλο της Νομαρχίας κ. Γ. Φιλιππάκο με κοινοποίηση στον Αντινομάρχη κ. Στ. Κουσουρνά.

ΘΕΜΑ: «Περί Χορήγησης στοιχείων».

ΣΧΕΤ. 1. Την με υπ' αριθμ. Πρωτ. 4119/23-6-04 αίτηση της κ. Β. Σταυρούλη.

2. Την με υπ' αριθμ. Πρωτ. 4697/19-7-04 νέα αίτησή της.

Η Υπηρεσία μετά από εντολή του Εισαγγελέα Πρωτοδικών Ρόδου, υπέβαλε δια του Προϊσταμένου της το με υπ' αριθμ. Πρωτ. 1/6-5-2004 εμπιστευτικό έγγραφό της που αφορούσε έκθεση – αναφορά για 19 ξενοδοχειακές μονάδες, τη χρονική περίοδο από 19-7-2001 έως και 18-7-2003.

Η κ. Β. Σταυρούλη, υπάλληλος Τ.Π & Π.Ε. δια των σχετικών αιτήσεών της, ζητά ισχυριζόμενη ως έχουσα άμεσο έννομο συμφέρον, τη χορήγηση:

1. Της έκθεσης – έγγραφό μας, που υπεβλήθη στον Εισαγγελέα Πρωτοδικών Ρόδου με τη διαβάθμιση (ΕΜΠ).

2. Ακριβή φωτοαντίγραφα των εντύπων των οικοδομικών αδειών και των φύλλων ελέγχου αναφερόμενη σε 25 οικοδομές ξενοδοχειακών μονάδων.

Επ' αυτού σας γνωρίζω ότι, η Υπηρεσία αναφέρεται στην έκθεση της σε καταγραφή 19 μεν οικοδομικών αδειών όμως ουσιαστικά η ανάλυση και η έρευνα γίνεται αποκλειστικά σε 11 οικοδομικές άδειες - ξενοδοχεία μεσαίας και μεγάλης κλίμακας, χωρίς να γίνεται αναφορά – καταγραφή στοιχείων των υπολοίπων 8 μονάδων που διαβαθμίστηκαν ως μικρής κλίμακας εγκαταστάσεις.

Ως εκ τούτου τα ερωτήματα που τίθενται είναι εάν μετά τις νέες ποινικές διώξεις που ασκήθηκαν από τον Εισαγγελέα Πρωτοδικών Ρόδου κατά της πρώην Προϊσταμένης και κατά παντός υπευθύνου η Υπηρεσία υποχρεούται στη χορήγηση:

1. Της έκθεσης -αναφοράς.

Σας επισημαίνω δε ότι ο Εισαγγελέας σε παλαιότερη επικοινωνία που είχα μαζί του, με πληροφόρησε να μην προβώ στη χορήγησή της, αλλά να ζητηθεί μέσω της εισαγγελίας, την οποία πιστεύω ότι παρέλαβε.

2. Επίσης θεωρώ ότι εαν χορηγηθούν αντίγραφα των οικοδομικών αδειών και των φύλλων ελέγχου, θα πρέπει να χορηγηθούν



μόνο για τα 11 και όχι για τα υπόλοιπα 8 που είναι άνευ αντικειμένου, εκτός και αν θεωρείται ότι και γι' αυτά έχει έννομο συμφέρον.

Ο Προϊστάμενος Τ.Π.& Π.Ε.
Γιώργος Ν. Χατζάκης
Αρχιτέκτων Μηχανικός

Η απάντηση του κ. Φιλιππάκου της 2 Αυγούστου 2004:

Απαντώντας στο παραπάνω σχετικό σας γνωρίζουμε τα ακόλουθα.

1) Εφόσον από την ενημέρωση που μας κάνετε προκύπτει ότι έχει ασκηθεί η ποινική δίωξη κατά της κας Β. Σταυρούλη με βάση την υποβληθείσα έκθεση της Υπηρεσίας σας με εμπιστευτική διαβάθμιση και επομένως η παραπάνω έχει πλέον την ιδιότητα της κατηγορουμένης, το δικαίωμα πρόσβασής της σε υπηρεσιακά έγγραφα (είτε δια χορήγησης αντιγράφων είτε δια της απλής λήψης γνώσεως) μετατίθεται πλέον στο αρμόδιο δικαστικό όργανο.

2) Κατά συνέπεια μόνο μετά από εισαγγελική παραγγελία ή μετά από παραγγελία του αρμοδίου ανακριτή (εφόσον ήδη διεξάγεται ανάκριση) μπορείτε και υποχρεούστε στη χορήγηση τόσο της έκθεσης όσο και των λοιπών εγγράφων (οικοδομικές άδειες, φύλλα ελέγχου κ.λ.π.).

Αξίζει να σημειωθεί ότι έκτοτε δεν έχουν χορηγηθεί τα στοιχεία που ζήτησε η κ. Σταυρούλη, παραμένει, όμως, άγνωστο αν έχει υποβάλει σχετικό ερώτημα στον αρμόδιο εισαγγελέα ή στον ανακριτή.

ΤΕΕ ΑΛΦΑ ΜΕΓΑ
ΤΕΧΝΙΚΑ ΕΠΑΓΓΕΛΜΑΤΙΚΑ ΕΚΠΑΙΔΕΥΤΗΡΙΑ
Δ. ΚΩΒΑΙΟΥ – ΦΑΙΝΕΚΟΥ
ΤΕΕ ΑΛΦΑ ΜΕΓΑ
Αναγνωρισμένα από το κράτος
(Φ.Ε.Κ. 584/ΒΤ/93 - Φ.Ε.Κ. Δ5/7258/10/81)
ΤΟ ΠΡΩΤΟ ΙΔΙΩΤΙΚΟ ΣΧΟΛΕΙΟ ΠΟΥ ΙΔΡΥΘΗΚΕ ΣΤΑ ΔΩΔΕΚΑΝΗΣΑ. Η ΜΟΝΑΔΙΚΗ ΝΟΜΙΜΗ ΣΧΟΛΗ ΠΟΥ ΛΕΙΤΟΥΡΓΕΙ ΣΤΗ ΡΟΔΟ



ΕΙΔΙΚΟΤΗΤΕΣ
• ΚΟΜΜΩΤΙΚΗΣ • ΑΙΣΘΗΤΙΚΗΣ
• ΤΟΥΡΙΣΤΙΚΩΝ ΕΠΑΓΓΕΛΜΑΤΩΝ
• ΜΑΝΙΚΙΟΥΡ • ΠΕΝΤΙΚΙΟΥΡ
• ΟΝΥΧΟΠΛΑΣΤΙΚΗ • Α+Β ΚΥΚΛΟΣ
Λειτουργούν πρωινά & απογευματινά τμήματα

ΤΟ ΤΕΕ ΑΛΦΑ ΠΑΡΕΧΕΙ ΣΤΟΥΣ ΣΠΟΥΔΑΣΤΕΣ ΤΟΥ:
• ΚΡΑΤΙΚΟ ΠΤΥΧΙΟ
• ΔΙΚΑΙΩΜΑ ΕΙΣΑΓΩΓΗΣ ΣΤΑ Τ.Ε.Ι.
• ΔΙΚΑΙΩΜΑ ΔΙΟΡΙΣΜΟΥ ΣΤΟ ΔΗΜΟΣΙΟ
• ΦΟΡΟΑΠΑΛΛΑΓΕΣ ΓΟΝΕΩΝ
• ΑΝΑΒΟΛΗ ΑΠΟ ΤΟ ΣΤΡΑΤΟ
• ΜΕΙΩΜΕΝΑ ΕΙΣΙΤΗΡΙΑ
• ΕΠΑΓΓΕΛΜΑΤΙΚΗ ΑΠΟΚΑΤΑΣΤΑΣΗ (ΕΠΙΔΟΤΗΣΗ ΓΙΑ ΚΟΜΜΩΤΗΡΙΟ)
• ΠΤΥΧΙΟ ΙΣΟΔΥΝΑΜΟ ΛΥΚΕΙΟΥ ΣΕ ΑΠΟΦΟΙΤΟΥΣ ΓΥΜΝΑΣΙΟΥ ΠΟΥ ΟΛΟΚΛΗΡΩΝΟΥΝ ΤΟΝ Α' ΚΑΙ Β' ΚΥΚΛΟ ΣΠΟΥΔΩΝ

ΔΙΔΑΚΤΡΑ
Η οικονομική πολιτική της σχολής μας έχει στόχο την εξυπηρέτηση των σπουδαστών μας. Εχουμε τα πιο λογικά δίδακτρα και παρέχουμε την δυνατότητα μικρής προκαταβολής κατά την εγγραφή και εξόφληση των διδάκτρων σε πολλές μηνιαίες δόσεις.

Οι Εγγραφές Αρχισαν!

ΙΩΝΟΣ ΔΡΑΓΟΥΜΗ 7 – ΡΟΔΟΣ
Τηλ: 22410 20730, 86502 Φαξ: 37096
Κιν: 6932 647367

ΑΚΡΙΤΙΚΑ

κουβεντούλες με κάποιο νόημα

Θ άρσει· λέγων τ' αληθές ου σφαλεί ποτέ
ΣΟΦΟΚΛΗΣ

«Η φοβερότερη εκδίκηση είναι να περιφρονείς αυτούς που σε εχθρεύονται, αν και είσαι βέβαιος ότι μπορείς να τους συντρίψεις».
ΜΠΑΛΖΑΚ

ΑΡΚΕΤΗ Η ΠΙΚΡΑ

Κατέθεσαν τις διαπιστεύσεις τους οι Κεντέρης, θάνου και Τζέκος και βγήκαν όλοι από τη δύσκολη θέση στην οποία βρίσκονταν. Και φυσικά, όταν λέμε όλοι, δεν εννοούμε μόνο τους αθλητές και τον προπονητή αλλά και τους αθλητικούς παράγοντες, την Ελληνική Ολυμπιακή Επιτροπή, τη ΔΟΕ. Ετσι, με την παραίτηση, κανένας δεν αναλαμβάνει την ευθύνη ενός αποκλεισμού.

Μια χαρά το χειρίστηκαν το θέμα οι... αρμόδιοι – αναρμόδιοι. Ολα έγιναν τόσο... διάφανα.

Γενικώς ξέρουμε να διαχειριζόμαστε κρίσεις.

Αντε, μήπως και έρθουν κι άλλα μετάλλια και γλυκάνουμε λίγο, γιατί αρκετή πίκρα πήραμε τελευταία.

ΜΙΑ ΣΥΓΓΝΩΜΗ;



Επειτα από αμέτρητα και απίστευτα λάθη, ο Κ. Κεντέρης έκανε και μια σωστή κίνηση. Αποφάσισε να «πάρει διαζύγιο» από τον προπονητή (;) –μάνατζερ- επιχειρηματία Χρ. Τζέκο. Αν επιθυμεί να κάνει άλλη μια σωστή ενέργεια, οφείλει νομίζω να ζητήσει μια μεγάλη συγγνώμη από όλους τους Ελληνες, γιατί έστω και άθελά του υπονόμευσε βάναυσα τους Ολυμπιακούς Αγώνες της πατρίδας του.

Μετά έχει όσο καιρό θέλει, εφόσον έχει τη δύναμη και τη γνώση, να κάνει την αυτοκριτική του.

ΑΡΧΑΙΑ ΟΛΥΜΠΙΑ

Αυτούς τους Αγώνες ονειρευόμασταν

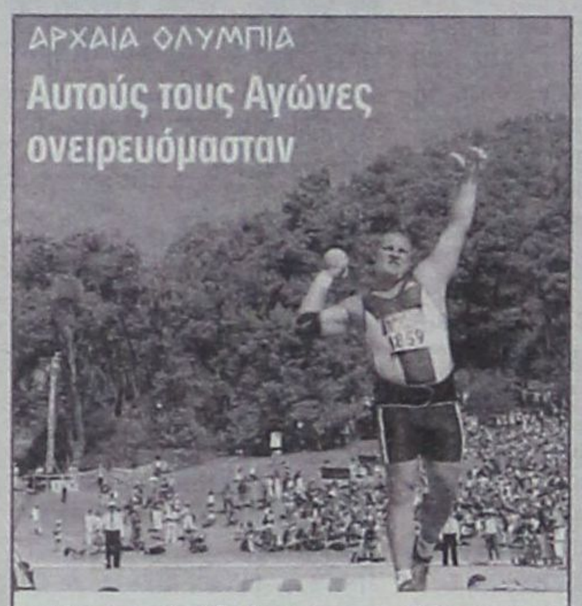

Μετά από 1.611 χρόνια οι Ολυμπιακοί Αγώνες επέστρεψαν στην Αρχαία Ολυμπία. Κάποιοι, όμως, χάλασαν τα σχέδια!

ΕΛΕΟΣ...!

Πήρε χρυσό στο τζούντο. Εξαίρετα. Αλλά γιατί όλοι στάθηκαν στο ότι ο πρωταθλητής μας δεν μιλά ακόμη την ελληνική; Εδώ οι Ελληνες με τις γλωσσικές διαφορές δεν μπορούμε καλά καλά να συνεννοηθούμε μεταξύ μας. Αυτό μας πείραξε; Δεν μας φτάνει η ανάκρουση του Εθνικού Υμνου; Και μάλιστα σε τέτοια διοργάνωση; Ελεος...

ΤΗΣ... ΟΛΥΜΠΙΑΔΑΣ

Χρειάστηκε και έμπειροι ακόμη αθλητικογράφοι να ανατρέξουν σε ειδικούς, σίγουρα δε οι περισσότεροι από μας δεν γνώριζαν όχι μόνο τα ονόματα των Μπίμη και Συρανίδη, αλλά ούτε καλά καλά το άθλημά τους (της συγχρονισμένης κατάδυσης) το οποίο έφερε τα πρώτα χρυσά στην Ελλάδα από τους Ολυμπιακούς «της». Για να ακολουθήσει ο επίσης οριακά γνωστός Ηλιάδης στο τζούντο, κάπως όπως ο Μουρούτος στο τάε κβον ντο του Σίδνεϊ. Ενώ χρειάστηκε μια κάποια απόσταση από την ωμή χρυσολαγνεία για να εκτιμηθεί σωστά –και εκτιμήθηκε, και είναι πολύτιμο αυτό! -το χάλκινο του αρσιβαρίστα Σαμπάνη σε ηλικία όπου άλλοι ονειρεύονται πρόωρη συνταξιοδότηση.

Δεν είναι πως αποδιώχνουν από το προσκήνιο, αυτά και όσα ακολουθήσουν, την πικρή ιστορία των Κεντέρη και Θάνου (και Τζέκου και «παραγόντων» κτλ.). Είναι όμως πολύτιμα γιατί επιβεβαιώνουν ότι οι Αγώνες συνεχίζονται. Οτι είναι πάνω από τον όποιο μεμονωμένο αθλητή, πάνω από τον όποιο μίζερο έως άθλιο «χειρισμό δημοσιότητας».

Οι Αγώνες συνεχίζονται και φέρνουν φως: όσοι πάνε στα στάδια το ζουν, αλλά και όσοι βρίσκονται στους δρόμους και στις πλατείες της Αθήνας, ακόμη και στις τρεις και στις τέσσερις το πρωί, με το πολύβουο πλήθος στο Θησείο και στου Ψυρρή και στο Μοναστηράκι, με ανθρώπους κάθε χώρας να πειραματίζονται με το ελληνικό γλέντι, ε αυτοί μπορούν να αισιοδοξούν ότι οι Αγώνες της Αθήνας θα αφήσουν ένα θετικό ίζημα πίσω τους.

Οπου «παράγοντες» και Πειθαρχικές Επιτροπές και ιατροδικαστικές και πιστοποιητικά δεν θα 'χουν θέση...

ΔΕΝ ΕΙΝΑΙ ΓΙΑ ΛΥΠΗΣΗ

Κάθε φορά που ένας αθλητής ή μια ομάδα πετυχαίνει μια κορυφαία διάκριση, αρχίζει αυτόματα η διαδικασία ωραιοποίησης και υπερμεγέθυνσης του νέου «ειδώλου». Ημίθεοι και θεοί κατασκευάζονται με συνοπτικές διαδικασίες, κιτς παραστάσεις στήνονται χωρίς ίχνος σοβαρότητας και με τόνους σοβαροφάνειας, ειδικές κρατικές τιμές αποδίδονται, ειδικά βάθρα στήνονται στο όνομα της εθνικής υπεροχής. Κι αν η εθνική υπεροχή τρωθεί, τότε με την ίδια υστερία αρχίζει ο λιθοβολισμός χωρίς έλεος, χωρίς όριο. Οι έχοντες εισπράξει την αποθέωση της νίκης υφίστανται το διασυρμό της αποκαθήλωσης. Δεν είναι για λύπηση διότι συμμετείχαν κι απήλαυσαν τον κακοστημένο θρίαμβο επί χρόνια. Είναι για λύπηση διότι οι super stars δεν κατάλαβαν πότε έχασαν το «μέτρο», την ανθρώπινη μοναδικότητα κι απλά μετέχουν ενός τεράστιου χρυσοφόρου παζλ, κομμάτια του οποίου σηκώνουν κι αυτοί μαζί με τους άλλους.

ΤΟΥΡΙΣΤΙΚΑ

Η ισχυροποίηση του ευρώ έναντι της στερλίνας είναι από τους βασικούς λόγους, που εφέτος οι Βρετανοί τουρίστες επιλέγουν τους εκτός ΟΝΕ προορισμούς, σύμφωνα με την Ενωση Τουριστικών Γραφείων της Μ. Βρετανίας. Ο Βρετανός, αναφέρει, δίνει μεγάλη σημασία στην τιμή του προϊόντος και λόγω του ισχυρού ευρώ δεν μπορεί με τη στερλίνα του να αγοράσει το ίδιο επίπεδο υπηρεσιών στην Ισπανία ή την Ελλάδα σε σχέση με τις νέες και ανταγωνιστικές αγορές (Κροατία, Σλοβενία, Τουρκία, Βουλγαρία). Επιπλέον, αυτοί οι προορισμοί έχουν βελτιώσει θεαματικά την ποιότητα των υπηρεσιών τους. Εν ολίγοις, οι δυσκολίες για τον ελληνικό τουρισμό θα έχουν συνέχεια...

ΟΥ... ΙΣΤΑΜΕ



Από πολλές πλευρές φτάνουν πληροφορίες ότι ο καθηγητής και πρώην γ.γ. Ολυμπιακών Αγώνων, Κώστας Καρτάλης, θα τεθεί επικεφαλής του Ινστιτούτου Μελετών «Ανδρέας Παπανδρέου» (ΙΣΤΑΜΕ) στη θέση του πρώην ευρωβουλευτή, Ι. Σουλαδάκη.

Παρ' όλο που δίνεται μάχη για τη θέση και από τον Κ. Σκανδαλίδη, η πλάστιγγα γέρνει υπέρ του Κ. Καρτάλη – ο ίδιος περιορίζεται να λέει, όταν τον ρωτούν, ότι «αυτά είναι πληροφορίες των δημοσιογράφων...».

Προφανώς, κρατάει «πισινή» για να μην καεί, όπως λέγεται ότι έγινε για τον Κ. Σκανδαλίδη.

ΟΙ ΒΑΘΜΟΛΟΓΙΕΣ

Στα μέσα της ερχόμενης εβδομάδας αναμένεται να ανακοινωθούν από το υπουργείο Παιδείας οι εφετινές βάσεις εισαγωγής στα ιδρύματα της τριτοβάθμιας εκπαίδευσης, ενώ χθες καθορίστηκε και ο αριθμός των εισακτέων στις Εκκλησιαστικές Σχολές. Οι υπηρεσίες του υπουργείου Παιδείας εργάζονται πυρετωδώς τις τελευταίες ημέρες για την έγκαιρη εξαγωγή των εφετινών αποτελεσμάτων που αναμένεται να ανακοινωθούν ως τις 25 Αυγούστου, ημερομηνία κατά την οποία είχαν ανακοινωθεί και οι περυσινές βάσεις εισαγωγής στα ΑΕΙ και ΤΕΙ της χώρας.

Οπως έχει ήδη γραφεί λιγότεροι αριστούχοι και περισσότεροι εισακτέοι με βαθμολογίες «κάτω από τη βάση» μπαίνουν εφέτος στα ιδρύματα της τριτοβάθμιας εκπαίδευσης. Μόνο 6.000 άτομα θα φθάσουν στην είσοδο των ανωτάτων ιδρυμάτων με βαθμολογία άνω του 18, ενώ 16.000 άτομα θα μπουν σε ΑΕΙ και ΤΕΙ με βαθμολογίες «κάτω από τη βάση». Ταυτόχρονα όμως τα Ιατρικά και τα Στρατιωτικά Ιατρικά Ιδρύματα, καθώς και τα Οδοντιατρικά τοποθετούνται για μία ακόμη χρονιά στην κορυφή των προτιμήσεων των υποψηφίων που συμπλήρωσαν στο τέλος Ιουλίου τα μηχανογραφικά τους δελτία και τα κατέθεσαν στις αρμόδιες υπηρεσίες του υπουργείου Παιδείας. Στον εφετινό «χάρτη» πάντως υπάρχει χώρος για όλους, καθώς σε ιδρύματα της τριτοβάθμιας εκπαίδευσης θα μπουν ακόμη και υποψήφιοι που βαθμολογήθηκαν με 2.500 μόρια (σχολές με ειδικά μαθήματα ή σχολές του Εμπορικού Ναυτικού).

ΗΣΥΓΚΡΙΣΗ

Τα στοιχεία από χθεσινό δημοσίευμα: Στο πρώτο εξάμηνο του 2004 παρατηρήθηκε αύξηση κατά 44,7% στις αφίξεις των ξένων τουριστών στην Τουρκία σε σχέση με το ίδιο διάστημα πέρυσι, ενώ μόνο τον Ιούνιο η αύξηση έφθασε σε ποσοστό 26,2% συγκριτικά με τον αντίστοιχο μήνα του 2003. Και όπως είχε προβλέψει παλαιότερα κάποιος: «Εμείς θα κάνουμε τους Ολυμπιακούς Αγώνες και οι Τούρκοι θα πάρουν τους τουρίστες».

ΤΑ «ΞΥΠΝΙΑ ΠΟΥΛΙΑ»

Μια καθ' όλα ελληνική παροιμία λέει ότι «το ξύπνιο πουλί από την μύτη πιάνεται»! Αυτό ισχύει και για τον θρασύδειλο άνανδρο λιβελλογράφο, που κρυπτόμενος πίσω από την ανωνυμία διασύρει τιμές και υπολήψεις.

Οπου και να κρύβεται, όμως, δεν θα την γλιτώσει. Η «δ» είναι αποφασισμένη, όποιος κι αν είναι, να τον... ξετρυπώσει και να τον παραδώσει στη γενική χλεύη και καταισχύνη.

Για την εφημερίδα είναι ένα στοίχημα ο εντοπισμός του.

Για να ξεβρωμίσει ο τόπος.

Ας κάνουν υπομονή όσοι θιάζονται να παίζουν το ρόλο του «δεν ξέρω», «δεν είδα», «δεν άκουσα».

Ο λογαριασμός θα είναι πολύ ακριβός.

Υ.Τ.Ε.

ΔΙΑΧΩΡΙΣΜΟΣ ΚΡΑΤΟΥΣ - ΚΟΜΜΑΤΟΣ

ΠΟΛΙΤΙΚΟ ΑΣΥΜΒΙΒΑΣΤΟ σε όλες τις βαθμίδες *προωθείται στο ΠΑΣΟΚ*

Η διεύρυνση του ασυμβιβάστου αποτελούσε πάγια οδηγία προς τις κομματικές οργανώσεις του Γ.Παπανδρέου

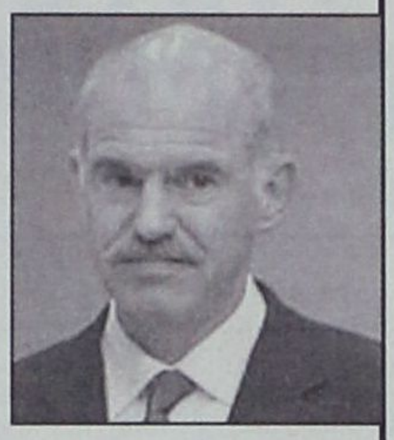

Σε όλες τις βαθμίδες επεκτείνεται το πολιτικό ασυμβίβαστο στο ΠΑΣΟΚ. Έτσι, νομάρχες, διευθυντές ή διευθύνοντες σύμβουλοι δημόσιας υπηρεσίας και ΔΕΚΟ, ακόμα και συνεργάτες πρώην υπουργών ή βουλευτών δεν θα μπορούν εφεξής να είναι υποψήφιοι βουλευτές με το ΠΑΣΟΚ.

Επιπλέον, σύμφωνα με δημοσίευμα του Βήματος, η υπό τον Μιλτιάδη Παπαϊωάννου προσυνεδριακή Επιτροπή για το Ανοιχτό Κόμμα προτείνει να θεσπισθεί ειδικό άρθρο στο νέο καταστατικό του κόμματος, που να προβλέπει όχι μόνον ασυμβίβαστο παντού, ακόμη και για τους γραμματείς Νομαρχιακών ή Τοπικών Επιτροπών, αλλά κατάργηση και όλων των κλαδικών, περιφερειακών, θεματικών οργανώσεων, περιλαμβανομένων και των περιφερειακών οργανώσεων της Νεολαίας.

Η πρόταση διεύρυνσης του ασυμβιβάστου συνεργάτη βουλευτή και υποψηφίου βουλευτή έγινε αποδεκτή από την Επιτροπή κατά πλειοψηφία, καθώς πρωτοκλασάτα στελέχη εξέφρασαν την αντίθεσή τους, υποστηρίζοντας ότι με τον τρόπο αυτόν θα αποκλείεται στο μέλλον η συνεργασία τους με ικανούς συμβούλους, αφού ένα από τα κίνητρα που οι περισσότεροι σύμβουλοι είχαν ήταν η προώθηση ή στήριξη των υποψηφιοτήτων τους στις εθνικές ή στις δημοτικές εκλογές.

Από την πλευρά τους, στελέχη που στηρίζουν την πρόταση αυτή τόνισαν ότι στόχος του μέτρου δεν είναι μόνον ο απεγκλωβισμός του κόμματος από τον κρατικισμό, αλλά και η παρεμπόδιση, με καταστατική διαδικασία, της δημιουργίας ομάδων ή υποομάδων μέσα στο κόμμα.

Πρέπει να σημειωθεί ότι η θέσπιση του ασυμβιβάστου σε όλες τις βαθμίδες αποτελούσε πάγια οδηγία προς όλες τις κομματικές οργανώσεις του προέδρου του κόμματος Γιώργου Παπανδρέου.

Παράλληλα, έχει ήδη αποφασιστεί να μην αλλάξουν το όνομα, το έμβλημα και τα σύμβολα του κόμματος, ωστόσο το ΠΑΣΟΚ «αποκεντρώνεται» με τη μεταβίβαση όλων των εξουσιών στις οργανώσεις βάσης, στις οποίες όλα τα μέλη υποχρεούνται να εγγραφούν.

ΣΚΗΝΟΘΕΤΗΜΕΝΟ ΗΤΑΝ ΤΟ ΤΡΟΧΑΙΟ ΑΤΥΧΗΜΑ

«ΜΠΑΖΕΙ ΝΕΡΑ» ΑΠΟ ΠΑΝΤΟΥ *η υπόθεση Κεντέρη - Θάνου!*

- Θα πέσουν πολλά κεφάλια μετά τους Ολυμπιακούς Αγώνες - Η δικαιοσύνη προχωρεί απερίσπαστη στο έργο της

Αθήνα, 19

Στην εκδοχή του σκηνοθετημένου τροχαίου ατυχήματος των Κεντέρη και Θάνου, συγκλίνουν οι εισαγγελικές πηγές, θεωρώντας μάλιστα ότι οι καταθέσεις των φερόμενων ως αυτοπτών μαρτύρων δεν είναι πειστικές.

Σύμφωνα με τους ίδιους εισαγγελικούς κύκλους, δεν αποκλείεται το τροχαίο να ήταν... ανύπαρκτο.

Για το λόγο αυτό στο πλαίσιο της έρευνας που βρίσκεται σε εξέλιξη αναμένεται να εξεταστούν όλα τα εμπλεκόμενα πρόσωπα.

Μεταξύ αυτών οι 7 γιατροί του ΚΑΤ και ο πρόεδρος του νοσοκομείου, Χρήστος Αρτινόπουλος, οι οποίοι θα κληθούν να αιτιολογήσουν την πολυήμερη νοσηλεία του Κώστα Κεντέρη και της Κατερίνας Θάνου και να δώσουν εξηγήσεις για τις ασάφειες που υπάρχουν μεταξύ των ιατρικών ανακοινωθέντων και της ιατροδικαστικής έκθεσης. Η δικογραφία του ατυχήματος αναμένεται να διαβιβαστεί, αύριο, από την Τροχαία Γλυφάδας, στην Εισαγγελία.

Την ίδια ώρα η ιατρική κοινότητα ζητά πειστικές απαντήσεις σε ουσιώδη ερωτήματα και την παραδειγματική τιμωρία των εμπλεκόμενων γιατρών, σε περίπτωση που υπάρχει έστω και μικρή πιθανότητα συγκάλυψης της υπόθεσης.

Ο προϊστάμενος της ιατροδικαστικής Υπηρεσίας, Φίλιππος Κουτσαύτης, κατά την επιτόπια κλινική εξέταση εντόπισε ότι για τον Κώστα Κεντέρη δεν υπάρχει καμία εργαστηριακή απόδειξη ότι είχε χτυπήσει στο κεφάλι. Άξιον απορίας είναι και το γεγονός ότι στην ιατρική σύσκεψη που έγινε το πρωί της περασμένης Κυριακής διαπιστώθηκε ότι ο Κώστας Κεντέρης -αν και ήταν πολύ καλά στην υγεία του-, δεν έλαβε εξιτήριο ύστερα από πιθανή προτροπή άνωθεν. Εξαίρεση αποτελεί η περίπτωση της Κατερίνας Θάνου για την οποία κρίθηκε αναγκαία η παραμονή της στο νοσοκομείο, καθώς είχε υποστεί δύο σοβαρά υπογλυκαιμικά σοκ.

Το μαχαίρι στο κόκκαλο

Ο κυβερνητικός εκπρόσωπος επέμεινε και σήμερα στη σταθερή απόφαση της κυβέρνησης να μην κάνει κανένα σχόλιο σχετικά με την υπόθεση, όσο διαρκεί η δικαστική έρευνα. «Η κυβέρνηση δεν θα απαξιώσει τη δικαστική εξουσία και τα όργανα της πολιτείας. Το μαχαίρι θα φτάσει στο κόκκαλο και η κυβέρνηση δε θα κουκουλώσει τίποτα», είπε χαρακτηριστικά ο κ. Ρουσόπουλος.

Να μιλήσουν

Μιλώντας στον ΣΚΑΪ, ο Ολυμπιονίκης, **Χρήστος Παπανικολάου,** κάλεσε τους δύο αθλητές να πουν την αλήθεια, να γίνουν σημαιοφόροι της κάθαρσης και να στείλουν στη νεολαία το μήνυμα ότι ο αθλητισμός δεν είναι αναβολικά. Κατά δήλωσή του « ευθύνη φέρει και ο τέως υφυπουργός Αθλητισμού, Γιώργος Λιάνης, ο οποίος - όπως είπε - γνώριζε τα πάντα, γι' αυτό και δεν μπορεί τώρα να κωφεύει».

«Δεν θα κουκουλώσουμε καμία υπόθεση» ντόπινγκ, υπογραμμίζει η κυβέρνηση

«Δεν θα κρυφτούμε πίσω από το δάχτυλό μας, δεν θα κουκουλώσουμε καμία υπόθεση, το μαχαίρι θα φτάσει ως το κόκαλο» τόνισε την Πέμπτη ο κυβερνητικός εκπρόσωπος, απαντώντας σε αλλεπάλληλες ερωτήσεις για την υπόθεση Κεντέρη-Θάνου.

Ο κ. Ρουσόπουλος σημειώνοντας πως θα αποφύγει να σχολιάσει την υπόθεση ωσότου ολοκληρωθεί η διαδικασία που διενεργείται από τη ΔΟΕ, επανέλαβε ότι η κυβέρνηση προτίθεται να προωθήσει την εξυγίανση του αθλητισμού, καθώς «όλοι μιλούμε για καθαρούς αγώνες και η Πολιτεία πρέπει να έχει τη δυνατότητα εφαρμογής αυτής της αρχής».

Παράλληλα, υποστήριξε ότι η κυβέρνηση παρέλαβε ένα νομοθετικό πλαίσιο του 1999 που ήταν ανεπαρκές.

Απαντώντας επίσης σε σχετική ερώτηση, ο κ. Ρουσόπουλος ανέφερε πως «δεν υπήρχε κάποια πληροφορία σχετικά με τη χρήση αναβολικών», ώστε να κινηθεί προληπτικά κάποια πρωτοβουλία, ενώ, αναγνωρίζοντας ότι «σκιάστηκε η εικόνα της χώρας στο εξωτερικό», υπογράμμισε ότι το θέμα των αναβολικών δεν πρέπει να βαρύνει κάποια χώρα διότι πρόκειται για «παγκόσμιο φαινόμενο».

Kalithies Palace

ΑΙΘΟΥΣΑ ΔΕΞΙΩΣΕΩΝ



Εμπιστευθείτε σ' εμάς την γαμήλια δεξίωση του γάμου σας
Σε ένα χώρο, σχεδιασμένο αμφιθεατρικά, κλιματιζόμενο, με δυνατότητα να φιλοξενήσει έως 800 άτομα.
Απολαμβάνοντας ένα από τα μενού μας που εσείς θα επιλέξετε.
Προσιτές τιμές.
Τηλ. κρατήσεων: 2241085641, 2241085515, 2241086778

G.A. FERRIES

ΤΑΞΙΔΕΨΤΕ ΜΕ ΤΟ ΝΕΟ ΜΑΣ ΠΛΟΙΟ

Ε/Γ-Ο/Γ ΑΝΘΗ ΜΑΡΙΝΑ

ΓΡΗΓΟΡΑ - ΑΝΕΤΑ - ΕΥΧΑΡΙΣΤΑ

ΜΟΝΟ ΣΕ 13 ΩΡΕΣ!!!

• ΑΠΟ ΡΟΔΟ ΠΡΟΣ ΠΕΙΡΑΙΑ
ΚΑΘΕ ΤΡΙΤΗ - ΠΕΜΠΤΗ - ΣΑΒΒΑΤΟ
• ΑΠΟ ΠΕΙΡΑΙΑ ΠΡΟΣ ΡΟΔΟ
ΚΑΘΕ ΔΕΥΤΕΡΑ - ΤΕΤΑΡΤΗ - ΠΑΡΑΣΚΕΥΗ

ΠΡΟΣΦΟΡΑ
ΟΛΑ ΤΑ ΕΙΣΙΤΗΡΙΑ ΣΕ ΜΙΣΗ ΤΙΜΗ!
• ΕΠΙΒΑΤΗΣ 17,50 ΕΥΡΩ

Εκδόσεις εισιτηρίων
σε όλα τα ταξιδιωτικά πρακτορεία

Κεντρικό πρακτορείο
TSAGARIS TRAVEL
Ακτή Σαχτούρη 5
Τηλ: 2241036170/28597/35066/30406
Fax: 2241039839

INEMA

ΙΑΤΡΙΚΟΣ & ΝΟΣΟΚΟΜΕΙΑΚΟΣ ΕΞΟΠΛΙΣΜΟΣ
15 ΧΡΟΝΙΑ ΕΜΠΕΙΡΙΑΣ από το 1988
ΕΙΜΑΣΤΕ ΟΙ ΜΕΓΑΛΥΤΕΡΟΙ ΠΡΟΜΗΘΕΥΤΕΣ ΙΑΤΡΙΚΟΥ - ΟΡΘΟΠΕΔΙΚΟΥ ΚΑΙ ΝΟΣΟΚΟΜΕΙΑΚΟΥ ΥΛΙΚΟΥ ΣΤΗ ΔΩΔΕΚΑΝΗΣΟ ΕΜΠΙΣΤΕΥΘΕΙΤΕ ΜΑΣ!!!
ΠΙΣΤΟΠΟΙΗΣΗ ΠΟΙΟΤΗΤΑΣ ISO9002 EN4600 E3/833
ΛΕΜΕΣΣΟΥ 2 ΡΟΔΟΣ ΤΗΛ. 32238 - FAX 28484



ΑΝΑΠΗΡΙΚΑ ΚΑΡΟΤΣΙΑ - ΒΑΔΙΣΤΙΚΑ ΒΟΗΘΗΜΑΤΑ - ΟΡΘΟΠΕΔΙΚΑ ΕΙΔΗ - ΜΠΛΟΥΖΕΣ ΙΑΤΡΙΚΕΣ - ΚΑΛΤΣΕΣ ΦΛΕΒΙΤΙΔΑΣ - ΠΕΛΜΑΤΑ - ΟΡΘΟΠΕΔΙΚΑ ΜΑΞΙΛΑΡΙΑ - ΚΡΕΒΑΤΙΑ ΝΟΣΟΚΟΜΕΙΑΚΑ - ΙΑΤΡΙΚΟΣ ΕΞΟΠΛΙΣΜΟΣ ΚΑΙ ΑΝΑΛΩΣΙΜΑ - ΟΡΓΑΝΑ ΧΗΜΕΙΟΥ ΚΑΙ ΚΑΘΕ ΑΛΛΟ ΕΙΔΟΣ ΓΙΑ ΚΑΤ' ΟΙΚΟ ΝΟΣΗΛΕΙΑ.







Τέλος, σχετικά για το επεισόδιο στα Χανιά με τον αντι-ντόπινγκ έλεγχο, είπε ότι οι συγκεκριμένοι γιατροί που προσήχθησαν στο αστυνομικό Τμήμα Χανίων είχαν την εξουσιοδότηση για τον έλεγχο, παραπέμποντας στη σχετική πληροφόρηση που έλαβε από την «Αθήνα 2004».

Μυστική συμφωνία για να κλείσει η υπόθεση Κεντέρη-Θάνου

Έπειτα από μυστική συμφωνία του μέλους της τριμελούς Πειθαρχικής Επιτροπής της ΔΟΕ, Τόμας Μπαχ, του Κώστα Κεντέρη, της Κατερίνας Θάνου, αλλά και εκπροσώπου τού προπονητή τους Χρήστου Τζέκου, δόθηκε τα μεσάνυχτα της Τρίτης τέλος στην υπόθεση που σκίασε τους Ολυμπιακούς Αγώνες.

«Εσείς καταθέτετε τις διαπιστεύσεις σας και αποσύρεστε από τους Αγώνες, εμείς θα φροντίσουμε να πέσετε στα μαλακά» ήταν, σύμφωνα με δημοσίευμα των Νέων, η κατάληξη της επωφελούς, σε οικονομικό επίπεδο, συμφωνίας μεταξύ των δύο πλευρών.

Και αυτό γιατί η μεν ΔΟΕ ήθελε πάση θυσία να κλείσει άμεσα η υπόθεση που διασύρει τους Ολυμπιακούς Αγώνες, οι δε αθλητές να γλιτώσουν τις όποιες οικονομικές απαιτήσεις μπορούσαν να έχουν από αυτούς οι χορηγοί τους.

Η συγκεκριμένη συμφωνία είχε αρχίσει να συζητείται το περασμένο Σάββατο, όταν ο Κώστας Κεντέρης είχε δεχθεί τις πιέσεις του αρχηγού της ελληνικής αποστολής Γιάννη Παπαδογιαννάκη αλλά και του ομοσπονδιακού προπονητή στίβου Οδυσσέα Παπατώλη, να αποχωρήσει οικειοθελώς από τη διοργάνωση.

Ο Έλληνας αθλητής, όπως έγινε γνωστό, είχε συμφωνήσει με τη συγκεκριμένη πρόταση, αλλά είχε αντιδράσει τότε ο προπονητής του Χρήστος Τζέκος λέγοντας: «Μη φύγεις, ελέγχουμε την κατάσταση».

Πληροφορίες, μάλιστα, αναφέρουν ότι αυτή την απόφαση του Κώστα Κεντέρη περίμενε το περασμένο Σάββατο η Εκτελεστική Επιτροπή της Ελληνικής Ολυμπιακής Επιτροπής στη μαραθώνια συνεδρίασή της.

Στη συνέχεια, ξεκίνησε η προσπάθεια της ΔΟΕ να βρει γέφυρες επικοινωνίας με τους δύο πρωταθλητές και τον Χρήστο Τζέκο. Ο Τόμας Μπαχ ήρθε σε επαφή με τον Κεντέρη, τη Θάνου και εκπρόσωπο του Τζέκου και τους ζήτησε την οικειοθελή αποχώρησή τους από τους αγώνες.

Οι πληροφορίες αναφέρουν ότι ο Κώστας Κεντέρης αντέδρασε σε αυτή την πρόταση, σε αντίθεση με τον Χρήστο Τζέκο, που άλλαξε στάση και συμφώνησε μέσω του εκπροσώπου του. Κατά τις ίδιες πληροφορίες, αυτή η αλλαγή στάσης του Χρ.Τζέκου ήταν η αιτία που ο Κώστας Κεντέρης αποφάσισε να διακόψει τη συνεργασία μαζί του.

Για θαυμάσιους Ολυμπιακούς Αγώνες στην Αθήνα κάνει λόγο ο Ζακ Ρογκ

Για θαυμάσιους Ολυμπιακούς Αγώνες στην Αθήνα έκανε λόγο την Πέμπτη ο πρόεδρος της ΔΟΕ, Ζακ Ρογκ, με αποκλειστικές δηλώσεις στη ΝΕΤ.

«Είμαι ιδιαίτερα ευτυχής γιατί είναι θαυμάσιοι μέχρι στιγμής οι Ολυμπιακοί Αγώνες στην Αθήνα. Όλα λειτουργούν άψογα. Τα κτίρια είναι πολύ καλά, το σύστημα μεταφορών λειτουργεί άριστα χάρη στην πειθαρχία των Αθηναίων και τους ευχαριστώ γι αυτό. Με τους εθελοντές όλα είναι καλά και την Ολυμπιακή οικογένεια», ήταν τα πρώτα λόγια του Ζακ Ρογκ.

Ο πρόεδρος της ΔΟΕ αναφέρθηκε και στις τηλεοπτικές μεταδόσεις των αθλημάτων: «Είμαι ευτυχής γιατί μπορείτε να δείξετε περισσότερα αθλήματα και όλοι οι Έλληνες μπορούν να δουν τους Αγώνες. Καθημερινά υπάρχουν 3,7 δισ. άνθρωποι σε όλο τον κόσμο που παρακολουθούν τα αθλήματα. Συγχαρητήρια στην Ελλάδα γι' αυτό».

Τέλος, ερωτηθείς για την υπόθεση του Κώστα Κεντέρη και της Κατερίνας Θάνου ο κ. Ρογκ είπε: «Ήταν μια λυπηρή ιστορία. Θα ήθελα όμως να πω ότι δεν νομίζω να σκιάσει τους Αγώνες των Αθηνών. Οι Αγώνες είναι πάνω από τα άτομα. Οι Αγώνες είναι θαυμάσιοι, θα δούμε μεγάλα επιτεύγματα και από Έλληνες αθλητές και αυτά θα θυμάται η Ελλάδα».

«Χρυσές» οι Τσουλφά - Μπεκατώρου

Τρίτο χρυσό μετάλλιο για τη χώρα μας

Τα χρυσά κορίτσια της ελληνικής ιστιοπλοΐας έγραψαν ιστορία. Η Σοφία Μπεκατώρου και η Αιμιλία Τσουλφά είναι οι πρώτες Ελληνίδες, που κατακτούν μετάλλιο σε Ολυμπιακούς Αγώνες και μάλιστα το χρυσό στην κλάση 470. Στον Άγιο Κοσμά, οι πρωταθλήτριές μας, ζουν τη πιο μεγάλη στιγμή στην καριέρα τους. Πιο σημαντική και από εκείνη του 2002, όταν η Διεθνής Ομοσπονδία της Ιστιοπλοΐας, ISAF, τις ανέδειξε ως καλύτερες γυναίκες ιστιοπλόους στον κόσμο, μία διάκριση που κατέκτησε για πρώτη φορά Έλληνας ιστιοπλόος. Οι Μπεκατώρου και Τσουλφά μετρούν επίσης τέσσερις τίτλους στο παγκόσμιο πρωτάθλημα (2000, 2001, 2002, 2003) και τρεις πρωτιές στο ευρωπαϊκό πρωτάθλημα (2000, 2001, 2002).

Η Σοφία Μπεκατώρου γεννήθηκε στην Αθήνα στις 27 Δεκεμβρίου 1977 και είναι αθλήτρια του Ν.Ο.Τζιτζιφιών Καλλιθέας. Ξεκίνησε την ιστιοπλοΐα το 1985 στην κατηγορία Οπτιμιστ. Από τα Οπτιμιστ πέρασε στο μονοθέσιο σκάφος Γιούροπ όπου και παρέμεινε μέχρι το 1997. Είναι φοιτήτρια του Παντείου Πανεπιστημίου Αθηνών στο τμήμα της Ψυχολογίας και Ανθυπολοχαγός του Στρατού Ξηράς.

Η Αιμιλία Τσουλφά γεννήθηκε στην Αθήνα στις 15 Μαΐου 1973 και είναι αθλήτρια του Ιστιοπλοϊκού Ομίλου Πειραιώς. Το 1985 ξεκίνησε την ιστιοπλοΐα με σκάφη τύπου Οπτιμιστ και το 1987 μεταπήδησε στην κατηγορία 420. Από το 1994 αγωνίζεται στην κλάση 470. Έλαβε μέρος στους Ολυμπιακούς Αγώνες της Ατλάντα το 1996 και αυτή ήταν η πρώτη ελληνική συμμετοχή στις γυναίκες. Είναι ανθυπολοχαγός του Στρατού Ξηράς.

Κινητοποίηση της αστυνομίας μετά από τηλεφώνημα για βόμβα στα γραφεία του ΣΕΓΑΣ Άνδρες των ΤΕΕΜ παραμένουν στο κτίριο

Τηλεφώνημα αγνώστων για βόμβα που υποτίθεται ότι τοποθέτησαν στα γραφεία του ΣΕΓΑΣ κινητοποίησε το μεσημέρι της Πέμπτης την ειδική μονάδα εξουδετέρωσης εκρηκτικών μηχανισμών της αστυνομίας, γνωστή ως ΤΕΕΜ.

Τα ειδικά σκυλιά της αστυνομίας, καθώς και άνδρες του ειδικού σώματος, έφτασαν στα γραφεία του ΣΕΓΑΣ, επί της λεωφόρου Συγγρού 137, εκκένωσαν το κτίριο και έψαξαν για βόμβα. Για αρκετή ώρα τα δυο ρεύματα της λεωφόρου Συγγρού είχαν αποκλειστεί - εκτός της Ολυμπιακής λωρίδας. Οι έρευνες δεν επιβεβαίωσαν το τηλεφώνημα.

Με δεύτερο τηλεφώνημα στο Αθηναϊκό Πρακτορείο Ειδήσεων, άγνωστος δήλωσε ότι η «Παρέμβαση Αναρχικών» αναλαμβάνει την ευθύνη για τη «βόμβα», η οποία στην πραγματικότητα είναι... «ένα κιλό κιμάς με σύριγγες». Στη συνέχεια εστάλη προκήρυξη στην οποία, μεταξύ άλλων, αναφέρεται ότι «ένας εμπορευματοποιημένος αθλητισμός [...] δεν μπορεί να μην είναι βουτηγμένος μέσα στα αναβολικά».

Δρομολόγια του Ταχύπλοου Καταμαράν "ΔΩΔΕΚΑΝΗΣΟΣ ΕΞΠΡΕΣ"

Από: 16-ΙΟΥΛ-2004 μέχρι 31-ΑΥΓ-2004

DODEKANISOS NAFTILIAKI

Αναχωρίσεις από την Κολώνα (Θαλασσινή πύλη)

ΚΥΡΙΑΚΗ		
ΛΙΜΑΝΙ	ΑΦΙΞΗ	ΑΝΑΧ.
ΡΟΔΟΣ		08.30
ΣΥΜΗ	09.20	09.25
ΚΩΣ	10.55	11.00
ΚΑΛΥΜΝΟΣ	11.40	11.50
ΛΕΡΟΣ	12.40	12.45
ΠΑΤΜΟΣ	13.25	13.40
ΛΕΙΨΟΙ	14.00	14.05
ΛΕΡΟΣ	14.25	14.30
ΚΑΛΥΜΝΟΣ	15.20	15.30
ΚΩΣ	16.10	16.20
ΣΥΜΗ	17.45	17.50
ΡΟΔΟΣ	18.30	

ΔΕΥΤΕΡΑ		
ΛΙΜΑΝΙ	ΑΦΙΞΗ	ΑΝΑΧ.
ΡΟΔΟΣ		08.30
ΚΑΣΤΕΛΟΡΙΖΟ	11.00	16.00
ΡΟΔΟΣ	18.30	

ΤΡΙΤΗ		
ΛΙΜΑΝΙ	ΑΦΙΞΗ	ΑΝΑΧ.
ΡΟΔΟΣ		08.30
ΚΩΣ	10.40	10.50
ΚΑΛΥΜΝΟΣ	11.30	11.40
ΛΕΡΟΣ	12.30	12.40
ΠΑΤΜΟΣ	13.20	13.30
ΛΕΙΨΟΙ	13.50	14.00
ΛΕΡΟΣ	14.20	14.30
ΚΑΛΥΜΝΟΣ	15.20	15.30
ΚΩΣ	16.10	16.20
ΡΟΔΟΣ	18.30	

ΤΕΤΑΡΤΗ		
ΛΙΜΑΝΙ	ΑΦΙΞΗ	ΑΝΑΧ.
ΡΟΔΟΣ		08.30
ΣΥΜΗ	09.20	09.30
ΚΩΣ	11.00	11.10
ΚΑΛΥΜΝΟΣ	11.50	12.00
ΛΕΡΟΣ	12.45	12.50
ΠΑΤΜΟΣ	13.30	13.40
ΛΕΡΟΣ	14.20	14.30
ΚΑΛΥΜΝΟΣ	15.20	15.30
ΚΩΣ	16.10	16.20
ΣΥΜΗ	17.45	17.50
ΡΟΔΟΣ	18.30	

ΠΕΜΠΤΗ		
ΛΙΜΑΝΙ	ΑΦΙΞΗ	ΑΝΑΧ.
ΡΟΔΟΣ		08.30
ΚΩΣ	10.40	10.50
ΚΑΛΥΜΝΟΣ	11.30	11.40
ΛΕΡΟΣ	12.30	12.40
ΛΕΙΨΟΙ	13.00	13.10
ΠΑΤΜΟΣ	13.30	13.40
ΛΕΡΟΣ	14.20	14.30
ΚΑΛΥΜΝΟΣ	15.20	15.30
ΚΩΣ	16.10	16.20
ΡΟΔΟΣ	18.30	

ΠΑΡΑΣΚΕΥΗ		
ΛΙΜΑΝΙ	ΑΦΙΞΗ	ΑΝΑΧ.
ΡΟΔΟΣ		08.30
ΣΥΜΗ	09.20	09.30
ΚΩΣ	11.00	11.10
ΚΑΛΥΜΝΟΣ	11.50	12.00
ΛΕΡΟΣ	12.45	12.50
ΠΑΤΜΟΣ	13.30	13.40
ΛΕΡΟΣ	14.20	14.30
ΚΑΛΥΜΝΟΣ	15.20	15.30
ΚΩΣ	16.10	16.20
ΣΥΜΗ	17.45	17.50
ΡΟΔΟΣ	18.30	

ΣΑΒΒΑΤΟ		
ΛΙΜΑΝΙ	ΑΦΙΞΗ	ΑΝΑΧ.
ΡΟΔΟΣ		08.30
ΚΩΣ	10.40	10.50
ΚΑΛΥΜΝΟΣ	11.30	11.40
ΛΕΡΟΣ	12.30	12.40
ΛΕΙΨΟΙ	13.00	13.10
ΠΑΤΜΟΣ	13.30	13.40
ΛΕΡΟΣ	14.20	14.30
ΚΑΛΥΜΝΟΣ	15.20	15.30
ΚΩΣ	16.10	16.20
ΡΟΔΟΣ	18.30	



• Ταξιδέψτε με το μάτια την ώρα
• Fully air-conditioned

Πληροφορίες: Δωδεκάνησος Ναυτιλιακή Ν.Ε.
Αυστραλίας 3. 85100 Ρόδος
Τηλ: 22410 70 590 - Fax: 22410 70 591

Ήχος & Φως Sound & Light RHODES

website: www.12ne.gr
e-mail: info@12ne.gr

δημοκρατικά

ΥΠΑΡΧΕΙ ΑΝΤΙΚΕΙΜΕΝΙΚΗ ΠΡΑΓΜΑΤΙΚΟΤΗΤΑ Η ΟΠΟΙΑ ΔΙΝΕΙ ΤΟ ΜΕΤΡΟ ΤΗΣ ΑΛΗΘΕΙΑΣ (ΑΡΙΣΤΟΤΕΛΗΣ)

ΟΛΥΜΠΙΑΔΩΝ ΑΚΤΙΝΟΒΟΛΙΑ ΚΑΙ ΕΥΤΕΛΕΙΑ

Σε διαχρονική σταθερότητα

Του ΚΩΣΤΑ Ε. ΜΠΕΗ

Στο ξεκίνημα ήταν ο Ηρακλής. Κατά το εγκώμιο του Λυσία στους Ολυμπιακούς Αγώνες, εκείνος, όταν πια είχε απαλλάξει την Ελλάδα από την ύβρι των τυράννων, καθιέρωσε αγώνες ειρήνης και φιλίας των Ελλήνων, στη διάρκεια των οποίων ίσχυε υποχρεωτικώς για όλους εκεχειρία, δηλαδή πρόσκαιρη αποχή από ενδοελληνικές διαμάχες. Εγγυητής αυτής της σύντομης ειρήνης ανακηρύχθηκε από τον Ηρακλή ο Ζευς Σωτήρ. Και σ' εκείνου τη λατρεία αφιερώθηκαν οι Ολυμπιακοί Αγώνες. Συνέπεσε το 480 π.Χ. να διεξάγονται παράλληλα η μάχη των Θερμοπυλών εναντίον των Περσών και οι 75οι Ολυμπιακοί Αγώνες. Απόρησε ο Ξέρξης, ότι οι Ελληνες συνέχιζαν απτόητοι τη διεξαγωγή της Ολυμπιάδας των και, καθώς διηγείται ο Ηρόδοτος, ρώτησε, για χάρη ποιού βραβείου αγωνίζονται οι Ελληνες στην Ολυμπία, αψηφώντας την κάθοδο της στρατιάς του. Κι όταν του είπαν ότι αγωνίζονταν για «της ελαίης τον διδόμενον στέφανον», ο Τριτανταίμης παρατήρησε, «αλλοίμονο Μαρδόνιε, εναντίον ποίων ανδρών μας έφερες να πολεμήσουμε, οι οποίοι δεν διεξάγουν τον αγώνα για περιουσιακά ωφελήματα, αλλά μόνο για χάρη της αρετής»! Στόχος λοιπόν των Ολυμπιακών Αγώνων ήταν η καλλιέργεια της αρετής, ως αυταξίας και ως του ελάχιστου δείγματος αψεγάδιαστης τιμής προς τον Σωτήρα Δία, σύμβολο της αγαθής, όσο και παντοδύναμης θεότητας.

Η καλλιέργεια του ολυμπιακού πνεύματος συχνά έπαιρνε τις διαστάσεις ενδοοικογενειακής παράδοσης, από πάππο σε γιούς, ακόμη και σε θυγατέρα κι από τα τέκνα στους εγγονούς.

Χαρακτηριστικό παράδειγμα η περίπτωση της οικογένειας του Διαγόρα από τη Ρόδο. Σε νεαρή ηλικία ο Διαγόρας είχε μετάσχει στον αγώνα πυγμαχίας στο πλαίσιο της 79ης Ολυμπιάδας, είχε νικήσει, είχε θαυμαστεί και είχε στεφανωθεί με το στεφάνι της αγριελιάς. Αργότερα κατά την 83η Ολυμπιάδα, συνόδευσε τους δυο γιούς του, τον Ακουσίλαο και τον Δαμάγητο, που αναδείχθηκαν νικητές επίσης στην πυγμαχία, αλλά και στο παγκράτιο. Οταν τα παιδιά στεφανώθηκαν ως νικητές, κατευθύνθηκαν στον πατέρα των, απέθεσαν τους δύο κότινους στη δική του λευκή κεφαλή, τον ανέβασαν στους ώμους των και τον περιήγαγαν γύρω από το στάδιο υπό τις επευφημίες των θεατών. Τότε ένας ώριμος Λάκων θεατής σηκώθηκε όρθιος και ανέκραξε τη γνωστή κραυγή «Κάθανε Διαγόρα, ουκ ες Ολυμπον αναβήσαι!». Και πραγματικά, τρισευτυχισμένος ο Διαγόρας πάνω στους ώμους των γιών του, εξέπνευσε από τη μεγάλη συγκίνηση.

Παρ' όλα αυτά τα ωραία και θαυμαστά, το σπέρμα της παρακμής ενυπήρχε εξ αρχής και σταδιακά έκανε όλο και πιο αισθητή την παρουσία του. Ηδη στην 75η Ολυμπιάδα ακούστηκαν τα πρώτα παράπονα για πολιτικές σκοπιμότητες, ότι δηλαδή οι Ελλανοδίκες χαριστικά ευνοούσαν αθλητές προερχόμενους από τη Μεγάλη Ελλάδα (τη Σικελία και την Κάτω Ιταλία), ώστε και οι δεσμοί με τον Ελληνισμό της διασποράς να συσφίγγονται, αλλά και κίνητρα να παρέχονται για να υποβάλλονται οι ενδιαφερόμενοι στις ταλαιπωρίες και στα μεγάλα έξοδα του πλου προς την Ολυμπία. Κυρίως όμως η νόθευση του ολυμπιακού πνεύματος συντελέστηκε με παραχωρήσεις προς ισχυρούς βασιλείς, πολιτικούς ηγέτες και μεγιστάνες του πλούτου, οι οποίοι στεφανώνονταν απλώς και μόνο επειδή ήταν σε θέση να χρηματοδοτήσουν εντυπωσιακές αρματοδρομίες και ιπποδρομίες. Χαρακτηριστικές τέτοιες περιπτώσεις υπήρξαν οι δύο βασιλείς της Μακεδονίας, ο Αλέξανδρος Α' στην 70η Ολυμπιάδα και ο Φίλιππος Β', σε τρεις κατά σειρά Ολυμπιάδες (την 106η, 107η και 108η). Μ' αυτό τον τρόπο αναδείχθηκε σε Ολυμπιονίκη και η πιο αμφιλεγόμενη (χαρισματική όσο και ολέθρια) προσωπικότητα της αρχαίας Ελλάδας, ο διαβόητος Αλκιβιάδης. Σε ηλικία 34 ετών μετέσχε στις αρματοδρομίες της 91ης Ολυμπιάδας με επτά άρματα. Ηταν τόση η προκλητικότητα της επιδεικτικής αυτής συμμετοχής, ώστε πολλά ακούστηκαν ότι η στεφάνωση του Αλκιβιάδη ως πολυ-ολυμπιονίκη επιτεύχθηκε τελικώς με απάτες και δωροδοκίες, με τελικό στόχο τον εντυπωσιασμό του Δήμου των Αθηναίων. Και είναι λυπηρό ότι σ' αυτές τις μεθοδεύσεις πολιτικού εντυπωσιασμού μετέσχε, με γενναία αμοιβή, και ο κορυφαίος δραματικός ποιητής των Αθηνών Ευριπίδης. Οπωσδήποτε ο τίτλος του Ολυμπιονίκη προσέθεσε αίγλη στην εικόνα του Αλκιβιάδη, ως πολιτικού ηγέτη, κάτι που αργότερα εκείνος δεν έπαυε να επικαλείται, προκειμένου να του ανατεθεί η τελικώς ολέθρια σικελική εκστρατεία. Σ' αυτήν την κατρακύλα της παρακμής εντάσσεται και η στεφάνωση του διαβόητου Ρωμαίου αυτοκράτορα Νέρωνα ως πολυ-ολυμπιονίκη, κατά την άθλια 211η Ολυμπιάδα. Έτσι, δεν είναι ν' απορούμε, γιατί και πώς, δίχως αξιοπρόσεχτες αντιδράσεις, τα 1.145 χρόνια, στα οποία έλαμψαν οι Ολυμπιακοί Αγώνες, έσβησαν αδόξως, ως σύμβολο της αρχαίας ελληνικής αντίληψης του θείου, το 369, με διάταγμα του Ισπανορωμαίου αυτοκράτορα του Βυζαντίου Θεοδοσίου Α', του επονομαζόμενου από τη χριστιανική μονομέρεια ως «Μεγάλου». Ηταν δυστυχώς και οι Ολυμπιάδες, όπως όλος ο αρχαίος κόσμος, υπερώριμο σάπιο φρούτο, που παραχώρησε τη θέση του στο Μεσαίωνα. Μία μακρά, όσο και σκοτεινή περίοδο της ανθρώπινης Ιστορίας που χρειάστηκε πολλές θυσίες, ώσπου να δει ξανά το φως με την Αναγέννηση, κύριος μοχλός της οποίας υπήρξε ο σκεπτικισμός και η αμφισβήτηση, οι μεγάλες αρετές της ασυμβίβαστης διανόησης.

Οι σύγχρονοι Ολυμπιακοί Αγώνες παρέχουν σε κάθε σκεπτόμενο πολίτη άφθονα (θετικά και αρνητικά) ερεθίσματα για στοχασμό, περίσκεψη και στάση ζωής.

Από τη μιά μεριά, μπορεί να προκαλεί ρίγη συγκίνησης η είσοδος στο στάδιο εκατοντάδων χαρούμενων αθλητών, που εκπροσωπούν περισσότερες από διακόσιες χώρες, αρκετές από τις οποίες δεν έχουν ακόμη επουλώσει τα τραύματα και δεν έχουν προφθάσει να αποκαταστήσουν τα ερείπια, που άφησαν πίσω των πρόσφατες εχθρικές επιδρομές. Ρίγη συγκίνησης προκαλεί σε πολλούς θεατές και η ανάβαση των νικητών των δικών των χωρών πάνω στο βάθρο της βράβευσης, καθώς ανακρούεται θριαμβευτικός της δικής των χώρας ο εθνικός ύμνος και τον αντίλαλό του μεταφέρουν τα σύγχρονα μέσα ηλεκτρονικής ενημέρωσης ώς το έσχατο χωριό της πιο απόμακρης περιοχής της Γης. Ένα λαμπρό πανηγύρι ευγενικού ανταγωνισμού, ειρηνικής άμιλλας και χαρούμενης συναναστροφής στα διαλείμματα των Αγώνων. Φυσικά, αυτά διαρκούν λίγο. Ισως ελάχιστο. Όμως και οι ευτυχισμένες στιγμές της ανθρωπότητας, όμοια όπως και κάθε εξατομικευμένου προσώπου, σταθερά σύντομες είναι. Από την άλλη μεριά, ορθώνεται αδυσώπητο το φάσμα της ωμής πραγματικότητας: ο διασυρμός με κουτοπόνηρες μεθοδεύσεις, που προσβάλλουν το ολυμπιακό πνεύμα, ενώ όλους μας παγώνουν. Ασχημίες, που τσόφλια μπαγαπόντηδων εξέθρεψαν, αποτόλμησαν ή και προσπάθησαν να συγκαλύψουν. Δίχως να ξεχνάμε και το δυσανάλογο κόστος για την οργάνωση αυτών των Αγώνων, για το οποίο, επί πολλά χρόνια, θα πρέπει να πληρώνουμε τα βαριά τοκοχρεολύσια. Όμως, έτσι πολλοί συμπατριώτες μας δεν συνηθίζουν και στην προσωπική ζωή των; Στη χαρά γάμου ή ακόμη και στην οδύνη κηδείας, μέσα στην οικογένεια, πόσοι, έγκαιρα, παίρνουν χαρτί και μολύβι, να μετρήσουν τα έξοδα, στα οποία είναι έτοιμοι να παρασυρθούν;

Μ' αυτά τα δεδομένα λοιπόν, «ες αύριον τα σπουδαία»! Η εικόνα μιας δυναμικής νέας Ελλάδας θα κυριαρχεί, για δύο ακόμη εβδομάδες, στο κέντρο του ενδιαφέροντος της διεθνούς τηλεθέασης και δημοσιογραφίας. Για την γκρίνια θα έχουμε άνεση χρόνου αργότερα.

ΟΙ ΣΥΓΓΕΝΕΙΣ ΔΟΛΟΦΟΝΗΘΕΝΤΟΣ ΑΣΤΥΝΟΜΙΚΟΥ

ΖΗΤΟΥΝ ΑΠΟΖΗΜΙΩΣΗ 12.750.000 ΕΥΡΩ!

Αναβιώνει το στυγερό έγκλημα που διεπράχθη στο Παραδείσι





Χρηματική αποζημίωση συνολικού ύψους 12.750.000 ευρώ (4,3 δισ. δρχ.) λόγω ηθικής βλάβης, που υπέστησαν, αξιώνουν με αγωγή που κατέθεσαν ενώπιον του Πολυμελούς Πρωτοδικείου Ρόδου 8 συγγενείς του δολοφονηθέντος, σε ηλικία 53 χρόνων, ανθυπαστυνόμου Νίκου Τσιγκριλά, από τον εκτελεστή του Ιωάννη Κατσούλη του Εμμανουήλ, 30 ετών, την ηθική αυτουργό Δ. Φωτάρα του Νικολάου 41 ετών και από το Ελληνικό Δημόσιο.

Ο Κατσούλης και η Φωτάρα, σύζυγος του δολοφονηθέντος, έχουν καταδικαστεί με τελεσίδικη απόφαση του Μικτού Ορκωτού Εφετείου Δωδεκανήσου, την 4η Νοεμβρίου 2002, σε ισόβια κάθειρξη. Ο πρώτος για ανθρωποκτονία από πρόθεση, παράνομη οπλοφορία και οπλοχρησία και η δεύτερη για ηθική αυτουργία στην ανθρωποκτονία. Κατά της αποφάσεως της ισόβιας κάθειρξης που τους επιβλήθηκε, έχουν ασκήσει αναίρεση ενώπιον του Αρείου Πάγου.

Θυμίζουμε το ιστορικό της υπόθεσης που είχε προκαλέσει τότε πραγματικό σοκ στην κοινωνία του νησιού μας.

Η Φωτάρα, σύζυγος του ανθυπαστυνόμου, είχε συνάψει ερωτική σχέση με τον Κατσούλη, λοχία ΕΠΥ, κάτοικο Αγ. Νικολάου Κρήτης. Το «δίδυμο», όπως έκρινε και το δικαστήριο, είχε αποφασίσει τον Οκτώβριο του 2002, να βγάλει από τη μέση τον σύζυγο και ο Κατσούλης δανείστηκε προς τον σκοπό αυτόν μια καραμπίνα από φίλο του Μαριτσενό, λέγοντάς του, ότι προτίθεται να σκοτώσει... «αδέσποτα σκυλιά».

Την ημέρα της δολοφονίας ο λοχίας έφυγε ακριβώς στις 15:05 από το στρατόπεδό του, στον Άνω Καλαμώνα, αλλά με αυτοκίνητο συναδέλφου του, μάρκας Lancia, σκούρου χρώματος και μετέβη στο σπίτι του στο Παραδείσι, όπου άλλαξε ρούχα (έβαλε πολιτικά για να μην προσελκύσει την προσοχή με τα στρατιωτικά). Κάπου εκεί κοντά στο σπίτι συνάντησε και το μετέπειτα θύμα του, το οποίο και χαιρέτισε. Στην συνέχεια, περί ώραν 15.50 επέστρεψε στο στρατόπεδο για να φύγει και πάλι. Στο αγρόκτημα του Τσίγκριλα έφθασε στις 16.40. Ο αστυνομικός ασχολείτο εκείνη τη στιγμή με διάφορες εργασίες, γυμνός από επάνω και με σορτσάκι από κάτω. Ηταν μόνος, χωρίς τον μικρό του γιο, τον Νίκο, που συνήθως έπαιρνε μαζί του, γιατί η σατανική γυναίκα τον κράτησε κοντά της για να μην υπάρχει αυτόπτης μάρτυρας – εμπόδιο στα σχέδια.

Οι δύο άνδρες αντάλλαξαν χαιρετισμό και ο λοχίας πρότεινε να πάνε στο κυνήγι για... πουλάκια, λέγοντας ότι έχει στο καπό και καραμπίνα.

Ο αστυνομικός του είπε να πάει να την πάρει κι έτσι ξεκίνησαν για... κυνήγι, μπροστά ο Τσίγκριλας και πίσω ο Κατσούλης, σε απόσταση ενός μέτρου περίπου. Δεν έκαναν παρά λίγα βήματα όταν ο λοχίας σήκωσε το όπλο και έριξε μια βολή στην πλάτη του αστυνομικού. Αυτός κλονίσθηκε, γύρισε να δει από που του ήρθε, είδε τον δράστη με προτεταμένη την καραμπίνα, άπλωσε το χέρι να προφυλαχθεί, έπεσε όμως κάτω κι εκεί τον αποτελείωσε με δεύτερη βολή. (Η τρίτη σφαίρα για την οποία έγραψε τότε η «δ» βρέθηκε στο αγρόκτημα κατά την αναπαράσταση του εγκλήματος). Στην έκθεσή του ο κ. Στέφης περιγράφει με πρωτοφανή ακρίβεια το έγκλημα, όπως απεδείχθη και κατά την αναπαράσταση.

Αφού διαπίστωσε ότι ο αστυνομικός ήταν νεκρός, ο λοχίας επέστρεψε στο στρατόπεδο, ακολουθώντας την παραλιακή οδό Παραδεισίου, και έκρυψε την καραμπίνα στο γραφείο του όπου πράγματι βρέθηκε αργότερα από αστυνομικούς. Καθ' οδόν όμως, φρόντισε να ενημερώσει την ερωμένη του στέλνοντας το προσυνεννοημένο σήμα μέσω κινητού τηλεφώνου. Το σήμα αυτό ήταν «ΤΕ» που σημαίνει «ΤΕΛΕΙΩΣΕ».

Αξίζει να σημειωθεί ότι η Φωτάρα υποστήριξε ότι δεν εγνώριζε για τη δολοφονία του άνδρα της, λέγοντας μάλιστα ότι «ήταν καλός άνθρωπος». Υποστηρίζει ότι ο εραστής της τον ζήλευε γιατί ήταν η μοναδική γυναίκα με την οποία είχε σεξουαλική εμπειρία στη ζωή του. Όταν είχε γίνει πιεστικός, όπως ισχυρίστηκε τότε, η Φωτάρα τον χώρισε και για το λόγο αυτό εκείνος σκότωσε τον άνδρα της, πιστεύοντας ότι θα γύριζε κοντά του.

Ο ισχυρισμός της αυτός ωστόσο καταρρίφθηκε όταν διαπιστώθηκε ότι είχε συνεχή τηλεφωνική επικοινωνία μαζί του και για πολλή ώρα πριν και μετά το έγκλημα και επομένως δεν θα μπορούσαν να είχαν χωρίσει.

Ο Κατσούλης είχε παραδεχθεί τη διάπραξη του εγκλήματος και είχε τονίσει στην απολογία του ότι η Φωτάρα τον ώθησε στη διάπραξή του.

ΚΑΤΑΔΙΚΗ ΕΠΙΧΕΙΡΗΜΑΤΙΑ ΓΙΑ ΟΦΕΙΛΕΣ

διαμονής σε πολυτελές ξενοδοχείο

Ποινή φυλάκισης 3 μηνών μετατρέψιμη προς 4,40 ευρώ ημερησίως με ανασταλτικό ως προς την έφεση αποτέλεσμα επέβαλε το Αυτόφωρο Μονομελές Πλημμελειοδικείο Ρόδου σε έμπορο της Θεσσαλονίκης που διέμενε σε κεντρικό πολυτελές ξενοδοχείο της Ρόδου και αρνήθηκε να εξοφλήσει υπόλοιπο του λογαριασμού του συνολικού ύψους 4.435 ευρώ.

Ο επιχειρηματίας αυτός σε συμφωνία που είχε συνάψει με το ξενοδοχείο διέμενε σε δωμάτιο με ημιδιατροφή από την 8η Απριλίου 2004 έως την 31 Ιουλίου 2004 έχοντας συμφωνήσει να εξοφλεί τον λογαριασμό του τμηματικά.

Το χρονικό διάστημα αυτό κατέβαλε 2.090 ευρώ σε μετρητά και 1.420 ευρώ με επιταγή υποστηρίζοντας ότι η συνολική του οφειλή ήταν 6.852 ευρώ.

Το ξενοδοχείο το αρνήθηκε τονίζοντας ότι η οφειλή του ήταν 4.435 ευρώ.

Ξεκίνησε ανταλλαγή εξωδίκων για την εξόφληση του λογαριασμού τον οποίο μετά από απόφαση του δ.σ. του ξενοδοχείου και ο επιχειρηματίας υποστήριζε ότι είχε συμφωνήσει ότι η τιμή μίσθωσης του δωματίου στο πολυτελές ξενοδοχείο ήταν 40 ευρώ ημερησίως και ότι αυθαίρετα αυξήθηκε στα 60 ευρώ.

Το δικαστήριο δικαίωσε ωστόσο το ξενοδοχείο και παρά το γεγονός ότι ο επιχειρηματίας πλήρωσε το χρέος στο ταμείο παρακαταθηκών και δανείων καταδικάστηκε και σε ποινή φυλάκισης.

ΕΚΔΗΛΩΣΕΙΣ ΣΤΗ ΝΟΤΙΑ ΡΟΔΟ

ΑΤΕΛΕΙΩΤΗ ΔΗΜΙΟΥΡΓΙΑ στις γειτονιές του Νότου

Τρικούβερτο γλέντι από σήμερα

Δεν θα μπούμε πάλι στη διαδικασία να σας πούμε για το κέφι, το μεράκι, την ατελείωτη δημιουργία που επικρατεί στις Γειτονιές του Νότου! Το πλούσιο και εντυπωσιακό μας πρόγραμμα θα σας πείσει και θα σας προκαλέσει για άλλη μια φορά να περάσετε κοντά μας ένα όμορφο τριήμερο!!!

Παρασκευή 20 Αυγούστου

Στο Γεννάδι

Ώρα 19.30: Εγκαίνια της Διεθνούς Εκθεσης Γελοιογραφίας στο περιστύλιο του Γυμνασίου – Λυκείου.

Την Εκθεση θα φιλοξενήσει ο Δήμος από τις 20 έως τις 22 Αυγούστου και από τις 27 έως τις 29 Αυγούστου, την οποία μπορείτε να επισκέπτεστε από τις 10.00 το πρωί έως τις 10.00 το βράδυ.

Η έκθεση συνδιοργανώνεται με τον Οργανισμό Πολιτιστικής Ανάπτυξης της Νομαρχιακής Διοίκησης Δωδεκανήσου και το Δήμο Ροδίων.

Κατόπιν στις 21.00 στον αύλειο χώρο του σχολείου θα ακολουθήσει θεατρική παράσταση από το Δημοτικό Θέατρο του Δήμου Συκεών με τίτλο: «Καβγάδες στην Κιότζα» του Κάρλο Γκολντόνι.

Στην Αρνίθα

Στις 21.00 θεατρική Παράσταση του Καραγκιόζη, στον αύλειο χώρο του Πολιτιστικού Πνευματικού Κέντρου Αρνίθας.

Σάββατο 21 Αυγούστου

Πανηγύρι στο Γεννάδι

Ο Αθλητικός Σύλλογος σας προσκαλεί στο πανηγύρι του Αγίου Σάββα το οποίο θα ξεκινήσει στις 19.00 με τον Μέγα Πανηγυρικό Εσπερινό και στη συνέχεια θα ακολουθήσει λαϊκό πανηγύρι στο χοροστάσιο του Μοναστηρίου.

Στην **Απολακκιά** Χοροεσπερίδα του Αθλητικού Συλλόγου στις 21.00.

Στην Μεσαναγρό

Στις 21.00 Θεατρική Παράσταση του Καραγκιόζη, στο χοροστάσιο του χωριού.

Κυριακή 22 Αυγούστου

Στην Προφύλια

Στις 21.00 Θεατρική Παράσταση του Καραγκιόζη, στον χώρο του Πολιτιστικού Κέντρου «Μάγγανα».

Επίσης σας ενημερώνουμε ότι η προγραμματισμένη παράσταση «Με το ζόρι Γιατρός» από τη Θεατρική Ομάδα του Δήμου μας, Κυριακή 22 Αυγούστου στο Ασκληπειό αναβάλλεται. Η νέα ημερομηνία της παράστασης θα ανακοινωθεί σύντομα.

Και μην ξεχνάτε... Οι όμορφες και καθαρές παραλίες που και εσείς φροντίζετε για αυτό σας περιμένουν να τις απολαύσετε και να γευτείτε τις νόστιμες γαστρονομικές μας προτάσεις στις παραδοσιακές ταβέρνες των Δημοτικών μας Διαμερισμάτων!

ΓΡΑΦΕΙΟ ΤΥΠΟΥ ΔΗΜΟΣ ΝΟΤΙΑΣ ΡΟΔΟΥ

ΑΠΑΝΤΗΣΗ ΣΕ ΔΗΜΟΣΙΕΥΜΑ ΤΗΣ «δ»

ΤΙ ΛΕΕΙ Ο ΟΤΕ ΓΙΑ ΤΙΣ ΒΛΑΒΕΣ

Ο Οργανισμός βελτιώνεται συνεχώς και εκσυγχρονίζεται



Με αφορμή σχετικό δημοσίευμα της «δημοκρατικής», από τον ΟΤΕ Ρόδου μας απεστάλη η ακόλουθη επιστολή:

Κύριε διευθυντή,

Με αφορμή σχόλιο της έγκριτης εφημερίδας σας στο φύλλο της 17-08-2004 με τίτλο «Και νέο σοβαρό πρόβλημα με τις τηλεπικοινωνίες», σας πληροφορούμε τα εξής:

Πράγματι κατά το χρονικό διάστημα μεταξύ 10.00 π.μ. έως 13.30 μ.μ. σημειώθηκαν τρεις διακοπές μικρής διάρκειας, στην επικοινωνία με Κάλυμνο, Λέρο, Πάτμο, οι οποίες οφείλονταν σε τεχνικό πρόβλημα του Κέντρου μας και αντιμετωπίστηκαν άμεσα από τις Υπηρεσίες μας.

Τέτοια τεχνικά προβλήματα παρουσιάζονται γενικά σε παρόμοιες εγκαταστάσεις, δεν είναι όμως συχνές ούτε μεγάλης έκτασης όπως αναφέρεται στο δημοσίευμά σας.

Η πρόσφατη (αρχές Ιουνίου) ολιγόωρη διακοπή τις νυκτερινές ώρες, αφορούσε προγραμματισμένες εργασίες επέκτασης του υπεραστικού ψηφιακού Κέντρου Ρόδου και για τη διακοπή αυτή έγκαιρα η υπηρεσία μας είχε ενημερώσει με δελτία τύπου το κοινό και τους αρμόδιους φορείς, ενώ δεν παρατηρήθηκε κανένα πρόβλημα ή παράπονο σχετικά.

Επίσης οφείλουμε να σημειώσουμε ότι δεν υπάρχει σοβαρό πρόβλημα ούτε με το ψηφιακό Κέντρο αλλά ούτε γενικότερα με το Τηλεπικοινωνιακό δίκτυο της περιοχής το οποίο συνεχώς επεκτείνεται και εκσυγχρονίζεται. Όπως όμως και εσείς σημειώνετε στο δημοσίευμά σας όλα τα μηχανήματα, ακόμα και της καλύτερης τεχνολογίας χαλάνε, ή παρουσιάζουν μικρά προβλήματα κάποιες στιγμές.

Εμείς από την πλευρά μας, σας διαβεβαιώνουμε ότι προσπαθούμε πάντα και για τη συνεχή βελτίωση των εγκαταστάσεών μας αλλά και για την έγκαιρη αποκατάσταση των όποιων βλαβών παρουσιάζονται. Στην προσπάθειά μας αυτή, σημαντικό ρόλο διαδραματίζουν και οι υποδείξεις σας καθώς και η καλόπιστη κριτική σας.

Με τιμή
ΠΑΝ. ΓΚΑΒΟΓΙΑΝΝΗΣ
ΠΡΟΪΣΤ. ΤΗΛΕΠ. ΔΙΑΜΕΡ. ΔΩΔ/ΣΟΥ

ΠΕΡΙΟΔΕΙΑ ΧΡΥΣΗ



Περιοδεία στα νησιά του Βορείου συγκροτήματος του νομού μας, ξεκίνησε ο Βουλευτής Δωδεκανήσου της Νέας Δημοκρατίας κ. Βασίλης Χρύσης, στο πλαίσιο της διαρκούς επικοινωνίας του με τους πολίτες, τους φορείς και τις Αρχές των νησιών μας.

Συγκεκριμένα ο Βουλευτής πρόκειται να επισκεφθεί τα νησιά Λέρο, Πάτμο, Αστυπάλαια, Αρκιούς, Λειψούς και Αγαθονήσι, ενώ τη Δευτέρα θα επιστρέψει στη Ρόδο.

Τις μέρες αυτές θα έχει την ευκαιρία να συναντήσει προσωπικούς του φίλους και τους κατοίκους των νησιών αυτών και θα έχει συνεργασία με τις τοπικές Αρχές για ενημέρωση επί των προβλημάτων που ταλανίζουν τα νησιά μας.

ΑΝΕΣ
ΑΝΩΝΥΜΗ ΝΑΥΤΙΛΙΑΚΗ ΕΤΑΙΡΕΙΑ ΣΥΜΗΣ



ΠΡΟΓΡΑΜΜΑ ΔΡΟΜΟΛΟΓΙΩΝ
ΑΠΟ 7 ΙΟΥΝΙΟΥ ΕΩΣ 31 ΑΥΓΟΥΣΤΟΥ 2004

ΗΜΕΡΟΜΗΝΙΑ	Ε/Γ ΣΥΜΗ ΙΙ		Υ/Γ ΑΙΓΛΗ		Ε/Γ ΠΑΝΟΡΜΙΤΗΣ	
	ΣΥΜΗ-ΡΟΔΟ	ΡΟΔΟ-ΣΥΜΗ	ΣΥΜΗ - ΡΟΔΟ	ΡΟΔΟ-ΣΥΜΗ	ΣΥΜΗ - ΡΟΔΟ	ΡΟΔΟ-ΣΥΜΗ
ΚΑΘΕ ΔΕΥΤΕΡΑ	07.00,17.00	14.30	10.30	09.00		10.30 (ΜΕΣΩ ΠΑΝΟΡΜΙΤΗ)
ΚΑΘΕ ΤΡΙΤΗ			16.00	09.00	07.30	18.30
ΚΑΘΕ ΤΕΤΑΡΤΗ			10.30, 17.00	09.00, 14.30	07.30	18.30
ΚΑΘΕ ΠΕΜΠΤΗ			16.00	09.00, 18.30	07.30, 17.00	10.30 (ΜΕΣΩ ΠΑΝΟΡΜΙΤΗ)
ΚΑΘΕ ΠΑΡΑΣΚΕΥΗ	17.00	14.30	07.30, 16.00	09.00, 18.30		
ΚΑΘΕ ΣΑΒΒΑΤΟ			07.30	09.00	17.00	09.00, 18.30
ΚΑΘΕ ΚΥΡΙΑΚΗ		18.30	15.30 (ΜΕΣΩ ΠΑΝΟΡΜΙΤΗ)		07.30, 17.00	09.00

Τα δρομολόγια μπορούν να τροποποιηθούν λόγω εκτάκτων συγκοινωνιακών αναγκών ή καιρικών συνθηκών. Παρακολούμε πριν ταξιδέψετε επικοινωνήστε με την εταιρεία:
Γραφείο Σύμης: Τηλ. 2246071444 Φαξ 2246071373
Γραφείο Ρόδου: Τηλ. 2241037769 Φαξ 2241034493, www.anes.gr

ΤΕΕ ΔΟΡΚΑΣ
ΙΔΙΩΤΙΚΟ ΤΕΧΝΙΚΟ ΕΠΑΓΓΕΛΜΑΤΙΚΟ ΕΚΠΑΙΔΕΥΤΗΡΙΟ
ΑΝΑΓΝΩΡΙΣΜΕΝΟ ΑΠΟ ΤΟ ΚΡΑΤΟΣ
(ΦΕΚ 709/2000/τ.Β' - Α' ΚΥΚΛΟΣ ΣΠΟΥΔΩΝ)
(ΦΕΚ 1266/2001/τ.Β' - Β' ΚΥΚΛΟΣ ΣΠΟΥΔΩΝ)
(ΦΕΚ 1281/2002/τ.Β' - Α' & Β' ΚΥΚΛΟΣ ΣΠΟΥΔΩΝ)

ΤΟΜΕΙΣ & ΕΙΔΙΚΟΤΗΤΕΣ

• ΚΟΜΜΩΤΙΚΗΣ



• ΠΛΗΡΟΦΟΡΙΚΗΣ



• ΑΙΣΘΗΤΙΚΗΣ



- Κρατικό πτυχίο
- Αναβολή στράτευσης
- Συνέχιση σπουδών στα ΤΕΙ
- Σεμινάρια - Μετεκπαιδεύσεις
- Επαγγελματικά δικαιώματα
- Πρόσληψη στο δημόσιο και ιδιωτικό τομέα
- Πρακτική άσκηση ές προϋπηρεσία

ΠΛΗΡΟΦΟΡΙΕΣ - ΕΓΓΡΑΦΕΣ:
Θεσσαλονίκης 18 περιοχή Μήδεια - Ρόδος
Τηλ. 22410/76536 - 29550 - 60554
http://www.dorkas-tee.gr

ΑΠΟΦΑΣΗ ΤΟΥ ΣτΕ

ΕΚΤΟΣ ΠΕΡΙΟΧΩΝ ΑΜΙΓΟΥΣ ΚΑΤΟΙΚΙΑΣ

τα ιδιωτικά ιατρεία και οδοντιατρεία

Τα ιδιωτικά ιατρεία και τα οδοντιατρεία που στεγάζονται και λειτουργούν σε περιοχές αμιγούς κατοικίας πρέπει να μεταστεγαστούν, καθώς το Συμβούλιο της Επικρατείας έκρινε παράνομη τη σχετική διάταξη του σχεδίου Προεδρικού Διατάγματος που επιχειρούσε την παράταση παραμονής των ιατρείων και οδοντιατρείων στις επίμαχες περιοχές. Με το ίδιο σχέδιο Π.Δ. επέρχονται ευνοϊκές ρυθμίσεις για τη στέγαση και λειτουργία των ιδιωτικών ιατρείων και οδοντιατρείων.

Αναλυτικότερα, κατατέθηκε στο Ε' Τμήμα του ΣτΕ για νομοπαρασκευαστική επεξεργασία σχέδιο Προεδρικού Διατάγματος με το οποίο τροποποιούνται μερικώς οι όροι, οι προϋποθέσεις, η διαδικασία και οι προδιαγραφές για την ίδρυση και λειτουργία ιδιωτικών φορέων παροχής υπηρεσιών Πρωτοβάθμιας Φροντίδας Υγείας (ΠΦΥ).

Σύμφωνα με τις τροποποιήσεις του σχεδίου Π.Δ., δίνεται δυνατότητα:

1. Συστέγασης ιατρών και οδοντιάτρων.

2. Χορήγησης κοινής άδειας λειτουργίας οδοντιατρείου, ανεξάρτητα αν οι οδοντίατροι έχουν τίτλο ειδικότητας ή όχι.

3. Η άδεια χρήσης ακτινολογικού μηχανήματος είναι αναγκαία μόνο εφόσον η ισχύς τους υπερβαίνει τα 100 Κ.

4. Να παραμείνουν, κατά παρέκκλιση, τα ήδη λειτουργούντα ιδιωτικά ιατρεία και οδοντιατρεία στις περιοχές αμιγούς κατοικίας, στις δε λοιπές περιοχές είναι δυνατή η συστέγαση των ιατρείων και οδοντιατρείων με τις κατοικίες των ιατρών και οδοντιάτρων για χρονικό διάστημα πέντε ετών και όχι πέραν του 2008. Η αρχική πρόβλεψη επέτρεπε τη συστέγαση έως 10.4.2004.

Παράλληλα, σύμφωνα με το σχέδιο διατάγματος, οι επιστημονικά υπεύθυνοι των τμημάτων, γιατροί και οδοντίατροι και ο επιστημονικός διευθυντής, απαγορεύεται να παρέχουν υπηρεσίες σε περισσότερους από ένα φορείς ΠΦΥ. Εξαιρούνται οι ιατροί που ανήκουν σε ειδικότητες, οι οποίες παρέχουν κλινικοεργαστηριακό έργο, όπως καρδιολόγοι, νευρολόγοι, ωτορινολαρυγγολόγοι, οι οποίοι επιτρέπεται μεν να παρέχουν τις υπηρεσίες τους και σε άλλους φορείς ΠΦΥ πλην όμως δεν επιτρέπεται να είναι επιστημονικά υπεύθυνοι σε περισσότερους από έναν φορείς παροχής υπηρεσιών ΠΦΥ. Το λοιπό ιατρικό και οδοντιατρικό προσωπικό απαγορεύεται να παρέχει υπηρεσίες, σε περισσότερους από δύο φορείς παροχής υπηρεσιών ΠΦΥ.

Το ΣτΕ στη σχετική γνωμοδότησή του (185/2004) υπογραμμίζει ότι πρέπει να διαγραφεί, ως μη νόμιμη, η διάταξη που επιτρέπει να παραμείνουν τα ιδιωτικά ιατρεία και οδοντιατρεία σε περιοχές αμιγούς κατοικίας, καθώς είναι πολεοδομικό θέμα που έχει άμεση σχέση με τη χρήση της γης (δηλαδή τι επιτρέπεται και τι όχι στις αστικές εντός σχεδίου πολεοδομικές περιοχές).

Τέλος, σχετικά με την παράταση της συστέγασης των ιατρείων και οδοντιατρείων, έκρινε μεν το ΣτΕ όπως επιχειρείται να γίνει η παράταση δεν επιτρέπεται αλλά επισημαίνει ότι μπορεί να γίνει με νέα αυτοτελής διάταξη, δηλαδή με άλλο Π.Δ. , που θα αναφέρει μόνο αυτό και πάντως η παράταση δεν μπορεί να είναι πέραν της 10/4/2007.

ΤΟ ΣΑΒΒΑΤΟΚΥΡΙΑΚΟ

1ο ΡΟΚ ΦΕΣΤΙΒΑΛ ΡΟΔΟΥ

στην παραλία Κρεμαστής

Αναμένεται κοσμοσυρροή

Με ταχύ ρυθμό συνεχίζονται οι προετοιμασίες για το μεγάλο πολιτιστικό γεγονός του Δήμου Πεταλούδων, του 1ου Ροκ Φέστιβαλ Ρόδου.

Δύο μέρες πριν και ο χώρος έχει διαμορφωθεί, το πάλκο στήνεται και η αγωνία των διοργανωτών (της «Εταιρείας του Πολίτη») σχετικά με την άψογη διοργάνωση του Φεστιβάλ κορυφώνεται.

Ο πρόεδρος της εταιρείας κος Παναγιώτης Μάτσης δήλωσε ότι «τα πάντα έχουν σχεδιαστεί ώστε να λειτουργήσουν άψογα. Σε αυτό συνετέλεσε η συχνότατη επικοινωνία με τον καλλιτεχνικό διευθυντή του Φεστιβάλ κο Γιώργο Ψωμόπουλο, «παππού» του ελληνικού ροκ. Ωστόσο επειδή για πρώτη φορά διοργανώνουμε κάτι τέτοιου μεγέθους έχουμε το άγχος του πρωτάρη».

Αναφερόμαστε στο 1ο Ροκ Φέστιβαλ Ρόδου που θα γίνει στην παραλία της Κρεμαστής το διήμερο 21 και 22 Αυγούστου. Σε αυτό συμμετέχουν τα Υπόγεια Ρεύματα, οι Ενδελέχεια, Magic de Spell, Motivo 4, FFC και οι Τσοπάνα Rave με τον γνωστό δηκτικό, χιουμοριστικό στίχο.

Ο κος Μάτσης συνεχίζοντας ανέφερε ότι «η σκέψη για Ροκ Φέστιβαλ προέκυψε όταν το διοικητικό συμβούλιο της εταιρείας προβληματίστηκε για το τι θα μπορούσε να διοργανωθεί ώστε να τηρούνται οι όροι ποιότητας, οικονομικής ανταποδοτικότητας και παράλληλα συνεισφοράς στον καταστατικό σκοπό της εταιρείας που αναφέρεται στην άνοδο του πολιτιστικού επιπέδου των δημοτών και όχι μόνον. Καταλήξαμε λοιπόν στην διοργάνωση ενός Ροκ Φέστιβαλ διότι αφ' ενός ήταν εντός των δυνατοτήτων μας η άρτια διοργάνωση και αφ' ετέρου, ως μουσικό είδος, το ροκ εκφράζει έναν βαθύ ανθρωπισμό. Ο ανθρωπισμός αυτός εκφράζεται και στιχουργικά - με στίχους που αναφέρονται στην ειρήνη, το περιβάλλον, τον έρωτα κλπ - αλλά και μέσα από τους μουσικούς του κώδικες. Η διεθνής σχετική γραμματεία βρίσκει κοινά, διονυσιακά στοιχεία ανάμεσα στον ήχο της ηλεκτρικής κιθάρας και των αρχαίων οργάνων όπως η τσαμπούνα ή η λύρα. Επειδή όμως ο όρος ροκ είναι ιδιαίτερα ευρύς περιλαμβάνοντας και ακραίες μουσικές φόρμες, επιλέξαμε τα συγκροτήματα αυτά που χαρακτηρίζονται πέραν των άλλων και για την μελωδικότητα της μουσικής τους. Όλα τα συγκροτήματα αυτά έχουν μακρά δισκογραφική παρουσία και μερικά από αυτά, όπως οι Magic de Spell, έχουν και κάποια καριέρα στο εξωτερικό (MTV με παραγωγό τον J. Brunel, μέλος των Stranglers). Μια άλλη σημαντική παράμετρος που θα ήθελα να επισημάνω είναι ότι φροντίσαμε το εισιτήριο να είναι ιδιαίτερα προσιτό (15 ευρώ για όλο το διήμερο, η μπύρα 1 ευρώ) ώστε να έλθει όσο το δυνατόν περισσότερος κόσμος για να απολαύσει το Φεστιβάλ που με τόσο μεράκι ετοιμάσαμε».

Εμείς να θυμίσουμε ότι το Σάββατο το πρόγραμμα θα ξεκινήσει από τις 16.00 με μουσική από τον Dj Wacko και η ζωντανή μουσική στις 20.30 με τις Εφήμερες Ψυχές, το ελπιδοφόρο ροκ σχήμα από τα Μαριτσά. Στις 21.30 θα ξεκινήσουν τα Υπόγεια Ρεύματα, θα συνεχίσουν οι Τσοπάνα rave και η μέρα θα ολοκληρωθεί με τους FFC μέχρι τη μία. Την Κυριακή πάλι από τις 16.00 θα υπάρχει μουσικό πρόγραμμα με τον Dj Sakis μέχρι τις 20.30 οπότε στη σκηνή ανεβαίνει η μπάντα του Sticky Fingers. Στις 21.30 ξεκινούν οι Magic de spell συνεχίζουν οι Ενδελέχεια και το πρόγραμμα θα κλείσει με τους ονειρικούς ήχους των Motivo 4 και την εξαίσια φωνή της Άννας Καρλαύτη.

Εμείς περιμένουμε το αποτέλεσμα της προσπάθειας και θα είμαστε εκεί από τις 4 το απόγευμα του Σαββάτου....Οι πιο φανατικοί όμως από εσάς μπορείτε να υποδεχτείτε την αποστολή που αποτελείται από 42 άτομα, στο λιμάνι της Ρόδου το πρωί του Σαββάτου....



ΟΙΚΟΔΙΔΑΣΚΑΛΕΙΟ ΡΩΣΙΚΗΣ ΓΛΩΣΣΑΣ

ΦΑΙΔΡΑΣ ΜΑΛΑΝΔΡΗ

Οδός Λεμεσού 13, Ρόδος • Τηλ. 22410-30836

Η ρωσική γλώσσα είναι το μέσο επικοινωνίας
που θα σε βοηθήσει να κατανοήσεις
τις ιδιομορφίες της ρωσικής αγοράς,
ώστε να μπορέσεις να την κατακτήσεις.

• Ναι!! Μπορείς και στη Ρόδο να μάθεις ρωσικά
με τη μοναδική μέθοδο για ξένους
του Πανεπιστημίου **«ΛΟΜΟΝΟΣΟΒ»**

-Σε τμήματα ολιγομελή για όλες τις ηλικίες και επίπεδα
-Σε ταχύρυθμα σεμινάρια για ξενοδοχοϋπάλληλους,
ξεναγούς, τουριστικούς πράκτορες, επιχειρηματίες.

• Ειδική προετοιμασία για όσους θέλουν να φοιτήσουν στο
κρατικό πανεπιστήμιο **«ΛΟΜΟΝΟΣΟΒ»**

• Υπεύθυνη προγράμματος σπουδών

ΦΑΙΔΡΑ ΜΑΛΑΝΔΡΗ,

πτυχιούχος του Πανεπιστημίου «ΛΟΜΟΝΟΣΟΒ»

Τηλ. 22410-30836

ΟΙ ΕΓΓΡΑΦΕΣ ΑΡΧΙΣΑΝ!!

δsports
Επιμέλεια: Ηλίας Λοΐζος - Τάσος Κώστας

• ΑΤΟΜΙΚΟ ΠΡΟΓΡΑΜΜΑ ΑΚΟΛΟΥΘΕΙ Ο ΜΙΧΑΛΗΣ ΠΟΛΙΑΣ
«ΥΠΕΡΗΧΗΤΙΚΟΙ» ΠΟΔΗΛΑΤΕΣ
ΣΕΛ.16-17
•ΧΡΥΣΑ ΚΟΡΙΤΣΙΑ
ΣΕΛ.18
•ΞΕΚΙΝΑΝΕ ΚΑΙ ΟΙ ΑΓΩΝΕΣ ΣΤΙΒΟΥ
ΣΕΛ.19

ΛΕΝΕ ΑΝΤΙΟ ΣΤΟΝ ΠΡΟΦΗΤΗ

• Στο γήπεδο Αρχαγγέλου θα γίνει σήμερα η απογευματινή προπόνηση. • Φιλικό στο «Οικονομίδειο» με τον Ιάλυσο μεθαύριο για τα ελάφια. • Μέχρι τέλος του μήνα εξοφλούνται οι περυσινές οφειλές από την προηγούμενη διοίκηση.

Δεν πρόλαβαν καλά-καλά να πατήσουν το πόδι τους στις αθλητικές εγκαταστάσεις του Προφήτη Ηλία οι ποδοσφαιριστές της ΠΑΕ Ρόδου για το δεύτερο στάδιο της προετοιμασίας τους και σήμερα το μεσημέρι παίρνουν τον δρόμο της επιστροφής για την βάση τους με ενδιάμεση στάση στον Αρχάγγελο.

Η «δσπορ» στο χθεσινό της ρεπορτάζ αναφέρθηκε στα κακά χάλια που βρίσκεται ο αγωνιστικός χώρος στον Προφήτη Ηλία και οι πιθανότητες γρήγορης επιστροφής των «ελαφιών» ήταν μεγάλες.

Η επιβεβαίωση ήλθε από τους ίδιους τους ποδοσφαιριστές και την τεχνική ηγεσία, και προκειμένου να αποφύγουν κάποιους τραυματισμούς επιστρέφουν σήμερα το απόγευμα στην βάση τους. Η χθεσινή μέρα στον Προφήτη Ηλία πέρασε με διπλή προπόνηση των ποδοσφαιριστών, οι οποίοι κουράσθηκαν περισσότερο να προσέχουν τον γεμάτο κακοτοπιές αγωνιστικό χώρο για ν' αποφύγουν τυχόν τραυματισμό τους.

ΠΡΟΠΟΝΗΣΗ ΣΤΟΝ ΑΡΧΑΓΓΕΛΟ

Στο μεταξύ σήμερα το πρωί τα «ελάφια» θα πραγματοποιήσουν την τελευταία τους προπόνηση στον Προφήτη Ηλία και αφού ξεκουρασθούν νωρίς το απόγευμα θ' αναχωρήσουν για τον Αρχάγγελο.

Οι παράγοντες της ΠΑΕ ήλθαν σ' επαφή με τους ανθρώπους του Δήμου Αρχαγγέλου και τους υπεύθυνους και ζητήθηκε η παραχώρηση του δημοτικού γηπέδου προκειμένου να γίνει εκεί η απογευματινή προπόνηση.

Η αποστολή των «ελαφιών» θα επιστρέψει στην συνέχεια στην πόλη μας και η προετοιμασία θα συνεχισθεί αύριο στο βοηθητικό του στίβου.

ΦΙΛΙΚΟ ΜΕ ΙΑΛΥΣΟ

Μετά τις παραπάνω εξελίξεις το προγραμματισμένο φιλικό για αύριο με τον Απόλλωνα Απολλώνων στον Προφήτη Ηλία ακυρώνεται.

Ωστόσο το Σάββατο το απόγευμα ο Αντώνης Μανίκας θα έχει την ευκαιρία να παρακολουθήσει τους ποδοσφαιριστές του στο φιλικό παιχνίδι που θα δώσει η ομάδα με τον Ιάλυσο στο «Οικονομίδειο» αγώνας που θα ξεκινήσει στις 5.30 το απόγευμα.

ΤΕΛΟΣ ΑΥΓΟΥΣΤΟΥ ΤΑ ΟΦΕΙΛΟΜΕΝΑ

Από κύκλους της ΠΑΕ Ρόδου έγινε γνωστό ότι μέχρι το τέλος του μήνα τα ποσά που οφείλονται σε μερίδα ποδοσφαιριστών θα εξοφληθούν από την προηγούμενη διοίκηση. Αυτό το γεγονός γνωστοποιήθηκε και στους ενδιαφερόμενους ποδοσφαιριστές προκειμένου να αφοσιωθούν στα καθήκοντά τους χωρίς να τους απασχολεί πλέον το παραπάνω θέμα.

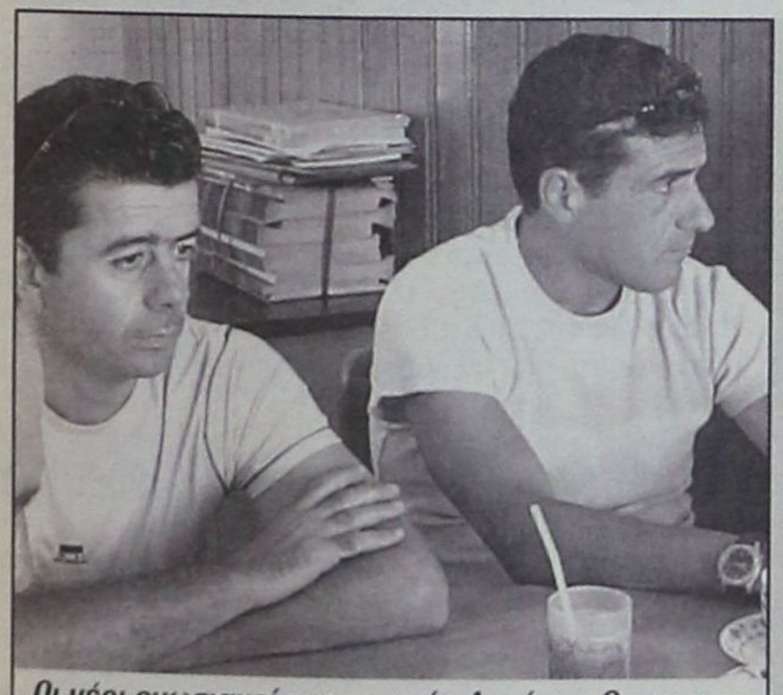

Οι νέοι ενωσιακοί προπονητές Αντώνης Οικονομου (αριστερά) και Σάββας Ορφανίδης.

ΠΑΡΕΜΒΑΣΗ ΤΟΥ ΝΙΚΟΥ ΚΑΣΙΩΤΗ στην πρόταση των ενωσιακών τεχνικών

Κάτω από όχι και τόσο καλό κλίμα εντός και εκτός ΕΠΣΔ φαίνεται ότι θα ξεκινήσουν την θητεία τους ως ενωσιακοί προπονητές ο Σάββας Ορφανίδης και ο Αντώνης Οικονόμου. Οι αιτίες που δημιουργούν αυτή την εικόνα σε βάρος τους προήλθαν από τους ίδιους με κάποια αιτήματα που υπέβαλαν προχθές στην πρώτη τους συνάντηση με το διοικητικό συμβούλιο της ΕΠΣΔ. Σ' ένα απ' αυτά παίρνει θέση με επιστολή του και εκφράζει την προσωπική του άποψη ο προπονητής Νίκος Κασιώτης γενικός γραμματέας του Πανδωδεκανησιακού Συνδέσμου Ελλήνων Προπονητών Ποδοσφαίρου.

Η επιστολή που έφτασε στα γραφεία της «δσπορ» αναφέρει τα εξής:

«Επειδή έχω την αίσθηση ότι μέχρι σήμερα αδικείται το έργο που γίνεται από τον ΠΑΝΔΩΔΕΚΑΝΗΣΙΑΚΟ ΣΥΝΔΕΣΜΟ ΕΛΛΗΝΩΝ ΠΡΟΠΟΝΗΤΩΝ ΠΟΔΟΣΦΑΙΡΟΥ εκφράζοντας την προσωπική μου άποψη θέλω να αναφέρω τα εξής:

Εδώ και ένα χρόνο περίπου ο Σύνδεσμός μας λειτουργεί στα δικά του γραφεία με μεγάλη προσπάθεια να καλύψει τα λειτουργικά του έξοδα. Στο διάστημα αυτό ο Σύνδεσμός μας οργανώθηκε, έγιναν διάφορες εκδηλώσεις, έγιναν πολλά καλέσματα για συζητήσεις και προβολές βίντεο προπονήσεων παιδικών ομάδων όμως η συμμετοχή δεν ήταν η ανάλογη. Σε κάποιες από αυτές τις εκδηλώσεις έδωσαν την παρουσία τους κάποιοι συνάδελφοι, για να μην αδικήσω ορισμένους, και γνωρίζω ποιοί είναι αυτοί. Πολλοί όμως που ενδιαφέρονται και ασχολούνται με το άθλημα έλαμψαν με την απουσία τους.

Διάβασα χθες στον τοπικό τύπο ότι οι Ενωσιακοί προπονητές (τους εύχομαι να πετύχουν στο έργο τους) έκαναν πρόταση στην ΕΠΣΔ για σεμινάριο προπονητών παιδικών ομάδων με την υποχρεωτική συμμετοχή όλων. Τουλάχιστον αφού πήραν την πρωτοβουλία αυτή θα έπρεπε η πρότασή τους να συμπεριλαμβάνει και τον Σύνδεσμό μας. Μας παρέκαμψαν τελείως.

Πρόσφατα ο Σύνδεσμός μας είναι γνωστό ότι επραγματοποίησε σεμινάριο με αξιόλογους εισηγητάς όπου η συμμετοχή ήταν απογοητευτική και ας τρέχαμε δύο μήνες να το οργανώσουμε και να μπορέσουμε να προσφέρουμε λίγες γνώσεις παραπάνω στον καθένα. Ηταν λίγοι αυτοί που το παρακολούθησαν και τους ευχαριστούμε. Οι ίδιοι όμως δεν φρόντισαν να είναι παρόν μιάς και είχαν την σκέψη να καταθέσουν αίτηση για προπονητές στην ΕΠΣΔ. Ο κος Ορφανίδης βεβαίως πριν με ενημέρωσε για την απουσία του. Ομως πιστεύω ότι τέτοιες ευκαιρίες όταν μας δίνονται δεν πρέπει να τις χάνουμε αφού δύσκολα μπορούμε να παρακολουθήσουμε ένα ανάλογο προπονητικό σεμινάριο που γίνεται εκτός Ρόδου. Προσωπικά εγώ εκάλεσα επανειλημμένα τον κο Οικονόμου να εγγραφεί στον Σύνδεσμό μας αλλά δεν ανταποκρίθηκε. Κατά τα άλλα όμως συμμετείχε σε ανάλογη προσπάθεια αναβάθμισης του παιδικού ποδοσφαίρου σε κάποια νησιά της Ρόδου.

Εάν λοιπόν όλοι μας αδιαφορούμε, ερωτώ προς τι η ύπαρξη του Συνδέσμου μας;

Πράγματι όλο αυτό το διάστημα, παρά την προσπάθεια που κατέβαλαν όλα τα μέλη του Δ.Σ. του ΠΣΕΠΠ η συμμετοχή και η στήριξη αυτού του θεσμού δεν ήταν η ανάλογη και προσωπικά έχω προβληματιστεί αν θα πρέπει να συνεχίσω στην προσπάθεια που γίνεται και να είμαι μέλος του Δ.Σ. Κλείνοντας καλώ όλους τους προπονητές αν θέλουν να συνεχίσει να υπάρχει ο θεσμός αυτός ας έρθουν κοντά μας να στηρίξουν την προσπάθεια του Δ.Σ. πέρα από πρόσωπα και προσωπικά οφέλη και όλοι μαζί να φροντίσουμε για την αναβάθμιση του ποδοσφαίρου στον τόπο μας».

Ευχαριστώ
ΝΙΚΟΣ ΚΑΣΙΩΤΗΣ
ΓΕΝΙΚΟΣ ΓΡΑΜΜΑΤΕΑΣ
ΠΣΕΠΠ

ΠΡΟΣΚΛΗΣΗ

Το νέο διοικητικό συμβούλιο της Δόξας Ψίνθου καλεί τα μέλη του την **Κυριακή 22 Αυγούστου 2004** και ώρα **13:00** στα γραφεία του συλλόγου για συζήτηση εν όψει του νέου πρωταθλήματος.

ΙΑΛΥΣΟΣ

ΑΤΟΜΙΚΟ ΠΡΟΓΡΑΜΜΑ ακολουθεί ο Μιχάλης Πολιάς

- *Ξεκούραση και θεραπείες για τον Βαγγέλη Ράιο*
- *Πρώτο φιλικό αύριο το απόγευμα με αντίπαλο την ΠΑΕ Ρόδος*

Μέσα σε πολύ καλό κλίμα συνεχίζεται στο «Οικονομίδειο» γήπεδο η προετοιμασία των ποδοσφαιριστών του Ιάλυσου με την καθοδήγηση του έμπειρου τεχνικού Θόδωρα Θεοδώρου.

Όλοι οι ποδοσφαιριστές δουλεύουν με κέφι και ιδιαίτερο ζήλο στις προπονήσεις κι αυτό σίγουρα κάνει πιο εύκολο το έργο του Κύπριου προπονητή.

Τα μοναδικά προβλήματα που απασχολούν τον Θόδωρα Θεοδώρου είναι οι τραυματισμοί των Βαγγέλη Ράιου και Μιχάλη Πολιά.

Όπως είναι γνωστό ο Ράιος τραυματίσθηκε στο γόνατο κι αφού απέφυγε τη χειρουργική επέμβαση υποβάλλεται σε εντατικές θεραπείες και παράλληλα ξεκουράζεται από τις προπονήσεις.

Τώρα όσον αφορά τον Πολιά ο έμπειρος παίκτης αισθάνθηκε κάποιες ενοχλήσεις στον δικέφαλο και για προληπτικούς λόγους τις τελευταίες δύο ημέρες ακολουθεί ατομικό πρόγραμμα χωρίς όμως να συμμετέχει στις ασκήσεις με μπάλα.

ΦΙΛΙΚΟ ΜΕ ΤΗ ΡΟΔΟ

Αύριο το απόγευμα στις 5.30 ο Ιάλυσος θα δώσει το πρώτο του φιλικό παιχνίδι με αντίπαλο την Ρόδο και ο προπονητής των «ερυθροκίτρινων» θα έχει την ευκαιρία να δε σε τι κατάσταση βρίσκονται οι παλιοί και νέοι ποδοσφαιριστές της ομάδας.

ΝΥΧΤΕΡΙΝΟ ΤΟΥΡΝΟΥΑ ΤΕΝΝΙΣ

Μία ακόμη ευχάριστη αθλητική βραδιά υπόσχεται ο Π.Ο.Α. στους φίλους του τένις και όχι μόνο στα πλαίσια του νυχτερινού τουρνουά που οργανώνει σήμερα Παρασκευή.

Οι αγώνες θα διεξαχθούν στο μόνο ή στο διπλό ανάλογα με τον αριθμό των συμμετοχών. Η συμμετοχή είναι ανοιχτή καθώς δεν υπάρχουν περιορισμοί ηλικίας, φύλου αλλά και ικανοτήτων. Ορίζεται σαν παράβολο συμμετοχής, το πόσο των 5 ερυώ μόνο για τους ενήλικες. Φυσικά, όπως και κάθε φορά άλλωστε, οι παρευρισκόμενοι θα έχουν την ευκαιρία να «αγωνιστούν» και γαστρονομικά απολαμβάνοντας το καθιερωμένο barbecue!!!! Δηλώσεις συμμετοχής στο τηλέφωνο του ομίλου 2241020960.



ΥΠΟΣΧΟΝΤΑΙ ΓΛΕΝΤΙ στην Ομόνοια Γενναδίου

Η επιστροφή της Ομόνοιας Γενναδίου στην ενεργό δράση οφείλεται κυρίως στη διάθεση του νέου διοικητικού συμβουλίου που απαρτίζεται από νέους ανθρώπους με κέφι και μεράκι να βοηθήσουν το σωματείο του χωριού τους να σταθεί στα πόδια του.

Οι δραστηριότητες της διοίκησης έχουν ξεκινήσει και αύριο το βράδυ θα συνεχισθούν με τη συμμετοχή του συλλόγου στο πανηγύρι του Αγίου Σάββα υποσχόμενη αρκετό γλέντι. Η πρόσκληση του Δ.Σ. της Ομόνοιας αναφέρει τα εξής:

ΠΡΟΣΚΛΗΣΗ

Ο Αθλητικός Σύλλογος Γενναδίου σας προσκαλεί στο πανηγύρι του Αγίου Σάββα 21 Αυγούστου 2004.

Στις 19.00 θα γίνει Μέγας Πανηγυρικός Εσπερινός και στις 21.00 θα ακολουθήσει λαϊκό πανηγύρι στο χοροστάσιο του Μοναστηριού.

Με εκτίμηση
Ο Πρόεδρος του Δ.Σ.
Παρασκευάς Γεώργιος

Προπονητής στον Πολύστρατο ο Γιώργος Ορφανίδης

Τον έμπειρο «φορ» Μπάμπη Κουφομανώλη «φλερτάρουν» τα Λάερμα

Με αλλαγή στην τεχνική ηγεσία θα συμμετάσχει στο φετινό πρωτάθλημα της Γ' κατηγορίας η ομάδα του Πολύστρατου Λαέρμων.

Σύμφωνα με έγκυρες πληροφορίες το νέο πρόσωπο στον πάγκο του Πολύστρατου θα είναι ο νεαρός τεχνικός Γιώργος Ορφανίδης που πέρυσι συνέβαλε αποφασιστικά στη σωτηρία του Απόλλωνα Απολλώνων στο πρωτάθλημα της Α' Κατηγορίας. Η διοίκηση σε συνεργασία με το νέο προπονητή επιθυμεί να ενισχύσει την ομάδα και ήδη έγινε κρούση στον έμπειρο «σέντερ φορ» Μπάμπη Κουφομανώλη για να τον εντάξει στο ρόστερ του Πολύστρατου. Μέσα στις επόμενες ημέρες θα φανεί εάν οι δύο πλευρές τα βρουν και συνεργασθούν στο πρωτάθλημα.

ΣΕ ΔΥΣΚΟΛΗ ΘΕΣΗ Ο ΣΕΒΑΣΤΗΣ!

Το σκάνδαλο Τζέκου - Κεντέρη - Θάνου έχει φέρει σε πολύ δύσκολη θέση και τον πρόεδρο του ΣΕΓΑΣ κ. Βασίλη Σεβαστή.

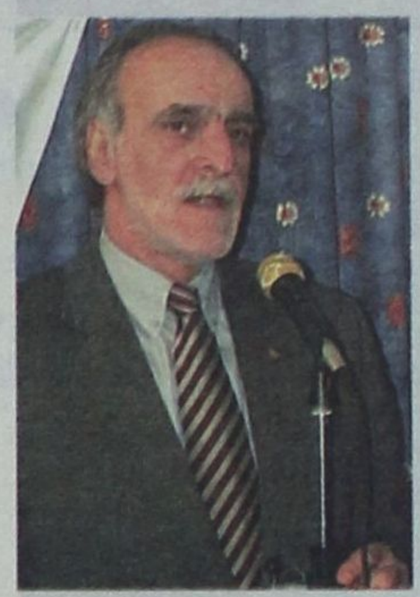

Οι χειρισμοί των στελεχών της Ομοσπονδίας δημιούργησαν προβλήματα στην εικόνα της Ελλάδας στο εξωτερικό και μεγάλο πλήγμα στους Ολυμπιακούς Αγώνες.

Θεωρείται σίγουρο ότι το Σεπτέμβριο θα...πέσουν κεφάλια καθώς κυβερνητικά στελέχη κατηγορούν τον ΣΕΓΑΣ για έλλειψη ελέγχου στον Χρήστο Τζέκο και προσπάθεια συγκάλυψης στο κρυφτούλι των Κεντέρη - Θάνου.

Ο υφυπουργός Αθλητισμού κ. Ορφανός θα προσπαθήσει να πετύχει την αλλαγή διοίκησης στον ΣΕΓΑΣ καθώς υπάρχει και το δεδομένο ότι ο Βασίλης Σεβαστής ήταν υποψήφιος βουλευτής του ΠΑΣΟΚ στο Νομό Δωδ/σου.

Η ομοσπονδία που εισπράττει τη μεγαλύτερη επιχορήγηση από τη Γ.Γ.Α. αντιμετωπίζει σημαντικά οικονομικά προβλήματα που αναμένεται να οξυνθούν μετά τους Ολυμπιακούς Αγώνες.

Τα τρία χαμένα μετάλλια που θεωρούνταν σίγουρα (ο τραυματίας Γκατσιούδης και οι...ύποπτοι Κεντέρης - Θάνου) αναμένεται να μειώσουν σημαντικά τα έσοδα του ΣΕΓΑΣ που δύσκολα θα μπορέσει να ανταπεξέλθει στις υποχρεώσεις του προς τα τοπικά σωματεία και τους προπονητές.

Σύμφωνα με κάποιες πληροφορίες ο Κώστας Κεντέρης έχει συμφωνήσει να αποκαλύψει πρόσωπα και καταστάσεις μετά το τέλος των αγώνων. Σ' αυτή την περίπτωση θεωρείται σίγουρο ότι στελέχη του ΣΕΓΑΣ θα αντιμετωπίσουν σοβαρές κατηγορίες.

Χορηγός του Κλεόβουλου η «Tsikkis Security»

Το Διοικητικό Συμβούλιο του ΚΛΕΟΒΟΥΛΟΥ ΛΙΝΔΟΥ πληροφορεί όλους τους φίλους της ομάδας ότι από την περίοδο 2004-2005 κεντρικός χορηγός του Συλλόγου θα είναι η εταιρεία TSIKKIS SECURITY ιδιοκτησίας ΔΗΜΗΤΡΙΟΥ ΤΣΙΚΚΗ, που ειδικεύεται στις φυλάξεις χώρων, χρηματαποστολές συστήματα ασφαλείας και χρηματοκιβωτίων.

ΕΥΧΑΡΙΣΤΗΡΙΟ

Το Δ.Σ. του «ΠΑΟ ΔΙΑΓΟΡΑ» επιθυμεί να ευχαριστήσει τους ιατρούς κ. Γρηγόρη Παπανικολάου Μικροβιολόγο, κ. Παύλο Μπακίρη Καρδιολόγο, και τον κ. Αναστάσιο Βενετοκλή Ακτινολόγο, για την ευγενή δωρεάν προσφορά των ιατρικών τους υπηρεσιών, κατά την εξέταση των αθλητών της ποδοσφαιρικής μας ομάδος, ενόψει της έναρξης της νέας αγωνιστικής περιόδου.

Το Δ.Σ. του ΠΑΟ Διαγόρα

ΕΥΧΑΡΙΣΤΗΡΙΟ

Το Δ.Σ. του «ΠΑΟ ΔΙΑΓΟΡΑ» επιθυμεί να ευχαριστήσει τον Ιατρό - Ορθοπαιδικό κ. Μιχαήλ Μακέστα, για την αμέριστη συμπαράστασή του στην παρακολούθηση των ποδοσφαιριστών της ανδρικής ομάδος του «ΠΑΟ ΔΙΑΓΟΡΑ».

Το Δ.Σ. του ΠΑΟ Διαγόρα

ΔΙΑΚΡΙΣΗ ΘΕΛΕΙ ΤΟ ΟΜΑΔΙΚΟ ΣΠΡΙΝΤ ΣΤΟΝ ΑΓΩΝΑ ΤΟΥ ΣΑΒΒΑΤΟΥ

«ΥΠΕΡΗΧΗΤΙΚΟΙ» ΠΟΔΗΛΑΤΕΣ


Ο Γιώργος Χειμωνέτος

Στους Ολυμπιακούς Αγώνες του Σίδνεϊ, η ελληνική ομάδα του ολυμπιακού σπριντ (σήμερα ομαδικού σπριντ), αποτελούμενη από τους Λάμπρο Βασιλόπουλο, Κλεάνθη Μπάργκα και Δημήτρη Γεωργαλή, κατέλαβε την τέταρτη θέση.

Ήταν η μεγαλύτερη διάκριση στην ιστορία του αθλήματος και μάλιστα στην πίστα, η οποία θεωρείται πιο εξειδικευμένη και πιο σύνθετη από τα υπόλοιπα αγωνίσματα (δρόμος, ορεινή).

Τέσσερα χρόνια αργότερα, η ομάδα, με μία αλλαγή, τον Γιώργο Χειμωνέτο στη θέση του Μπάργκα, επιθυμεί διακαώς να ανεβεί στο βάθρο.



Η μέρα ορόσημο θα είναι το ερχόμενο Σάββατο (21/8).

Η προσπάθειά τους θα αρχίσει στις 16.30, με τη διεξαγωγή του προκριματικού, και όλοι ελπίζουν στις 18.25 να είναι σε ένα από τα σκαλιά του βάθρου, στην τελετή απονομής μεταλλίων και να πάρουν το απλόχερο χειροκρότημα των 4.000 Ελλήνων φιλάθλων, που ήδη έχουν εξανλήσει όλα τα εισιτήρια και θα γεμίσουν ασφυκτικά το ανακαινισμένο Ολυμπιακό Ποδηλατοδρόμιο της Αθήνας.Ο δρόμος, όμως, δεν είναι στρωμένος με ροδοπέταλα. Οι μνηστήρες των μεταλλίων, πολλοί και ικανοί.

Ωστόσο, οι Έλληνες πιστέρ εμφανίζονται αισιόδοξοι και δηλώνουν πως είναι έτοιμοι.

Το ίδιο πιστεύει και ο προπονητής τους, Γιάννης Καρυπίδης, ο οποίος δεν διστάζει να εξωτερικεύσει τα αισθήματά του λέγοντας:

«Η κρυφή μας επιθυμία είναι να κερδίσουμε ένα μετάλλιο. Η σκληρή δουλειά θα αποδώσει καρπούς».

ΑΠΟΛΛΩΝ ΚΑΛΥΘΙΩΝ

ΡΑΝΤΕΒΟΥ ΜΕ ΤΗΝ ΑΤΥΧΙΑ

Οσοβαρός τραυματισμός του Κυριάκου Χατζηγιάννη δημιούργησε βαρύ κλίμα στην ομάδα του Απόλλωνα Καλυθιών.

Ο άτυχος αμυντικός χειρουργήθηκε το βράδυ της Τετάρτης από τον ορθοπαιδικό κ. Σοκορέλο και οι πρώτες εκτιμήσεις αναφέρουν ότι θα μείνει εκτός προπονήσεων για περίπου τρεις μήνες.

Ο Χατζηγιάννης υπέστη κάταγμα ψηλά στην κνήμη και του τοποθετήθηκαν εξωτερικά στηρίγματα.

Στο νοσοκομείο δέχθηκε επισκέψεις από αρκετούς συμπαίκτες του καθώς και εκπροσώπους του Ηρακλή Μαριτσών.

Η διοίκηση του Απόλλωνα υποσχέθηκε ότι θα καλύψει όλα τα έξοδα νοσηλείας και αποθεραπείας.

Ο προπονητής του Απόλλωνα Νίκος Ταχραμάνης δεν θέλησε να σχολιάσει την απόδοση των ποδοσφαιριστών του στο φιλικό με τον Ηρακλή Μαριτσών που έληξε 0-0.

«Τι να πούμε για ποδόσφαιρο όταν υπάρχει σοβαρός τραυματισμός. Θέλουμε όλοι να γυρίσει σύντομα κοντά μας ο Χατζηγιάννης και πιστεύω ότι θα τα καταφέρει. Είναι παλικάρι και όταν μίλησα μαζί του μου είπε ότι στεναχωρήθηκε πολύ που δεν θα μπορέσει να βοηθήσει την ομάδα στο ξεκίνημα του πρωταθλήματος».

• Η ασυνεννοησία μεταξύ παλιών παραγόντων οδηγεί σε συνεχείς αναβολές της γενικής συνέλευσης καθώς τα βιβλία του συλλόγου παρουσιάζουν αρκετά κενά. Ουσιαστικά διοίκηση δεν υπάρχει στον Απόλλωνα και ο Νίκος Ταχραμάνης δικαιολογημένα διαμαρτύρεται για ελλείψεις.

Ο υποψήφιος πρόεδρος Αθηνόδωρος Κωνσταντίνου εξακολουθεί να υποστηρίζει ότι σύντομα θα γίνουν εκλογές από τις οποίες θα προκύψει ισχυρό Δ.Σ..


Ο Κυριάκος Χατζηγιάννης

• Η διοίκηση και οι ποδοσφαιριστές του Απόλλωνα εύχονται περαστικά στον Κυριάκο Χατζηγιάννη και παράλληλα ευχαριστούν τον ιατρό κ. Σοκορέλο και τους συνεργάτες του για την άμεση χειρουργική επέμβαση το βράδυ της Τετάρτης.

ΤΟ ΚΛΑΜΑ ΕΝΟΣ μικρού παιδιού...

Οαθλητισμός δεν έχει μόνο όμορφες στιγμές. Έχει και πολλές άσχημες που δυστυχώς είναι μέρος του παιχνιδιού...

Το απόγευμα της Τετάρτης στο γήπεδο Καλυθιών η μοίρα έπαιξε πολύ άσχημο παιχνίδι στον ποδοσφαιριστή του Απόλλωνα Κυριάκο Χατζηγιάννη.

Ήταν τα τελευταία λεπτά της φιλικής αναμέτρησης όταν δέχθηκε σκληρό μαρκάρισμα στο κέντρο του γηπέδου από νεαρό ποδοσφαιριστή του Ηρακλή και ένας ανατριχιαστικός θόρυβος «πάγωσε» όσους παρακολούθησαν το παιχνίδι.

«Το πόδι μου, έσπασε», φώναξε ο άτυχος παίκτης και ακολούθησαν συγκλονιστικές στιγμές. Ο μικρός του γιός που παρακολουθούσε περήφανος τις προσπάθειες του μπαμπά του άρχισε να κλαίει χωρίς ίσως να γνωρίζει τη σοβαρότητα της κατάστασης.

Για τα μικρά παιδιά ο αθλητισμός προσφέρει μόνο χαρές...Οι κραυγές πόνου του Χατζηγιάννη λύγισαν και τον 16χρονο ποδοσφαιριστή του Ηρακλή (το όνομα δεν έχει καμία σημασία) που άθελά του προκάλεσε το σοβαρό τραυματισμό.

Η «δσπορ» κάνει αναφορά στο κλάμα των πρωταγωνιστών της Τετάρτης για να ευαισθητοποιήσει ορισμένους, καθώς θεωρεί εγκληματική πράξη την έλλειψη ιατρών στα φιλικά παιχνίδια προετοιμασίας.Οι ποδοσφαιριστές στην πλειοψηφία τους είναι ερασιτέχνες και αξίζει ν' αντιμετωπίζονται με σεβασμό.

Είναι γελοίο θέαμα να βρίσκονται δέκα άτομα πάνω από έναν σοβαρά τραυματισμένο δίχως δυνατότητα ουσιαστικής βοήθειας. Είναι απαράδεκτο να ψάχνουν όλοι δύο ξύλα για να στηρίξουν το πόδι του άτυχου αθλητή. Ούτε καν φαρμακείο δεν υπήρχε από πλευράς γηπεδούχων την Τετάρτη... Οι διοικήσεις όλων των ομάδων οφείλουν να συνειδοτοποιήσουν ότι ο κίνδυνος παραμονεύει ακόμη και στα φιλικά παιχνίδια.Η παρουσία ιατρών με τον απαραίτητο εξοπλισμό αποτελεί απαραίτητη προϋπόθεση για κάθε φιλικό παιχνίδι. Σε διαφορετική περίπτωση προτείνουμε στους ποδοσφαιριστές ν' αποχωρήσουν από τα γήπεδα προστατεύοντας την αγάπη τους για το άθλημα.

ΗΡΑΚΛΗΣ ΜΑΡΙΤΣΩΝ

«Περαστικά Κυριάκο»

Στο νοσοκομείο της Ρόδου βρέθηκε χθες το μεσημέρι ο πρόεδρος του Ηρακλή Μαριτσών κ. Παπαδημήτρης συνοδευόμενος από ποδοσφαιριστές της ομάδας.

Οι Μαριτσενοί επισκέφτηκαν και ευχήθηκαν περαστικά στον ποδοσφαιριστή του Απόλλωνα Καλυθιών Κυριάκο Χατζηγιάννη που τραυματίστηκε στο φιλικό της Τετάρτης.

Όλοι παραδέχονται ότι δεν υπήρχε πρόθεση και ήταν θέμα «κακιάς στιγμής» καθώς το δυνατό μαρκάρισμα συνέβη στο τελευταίο λεπτό της αναμέτρησης στο χώρο του κέντρου.

• Ο Σπύρος Αγγελόπουλος σε δηλώσεις του αφού ευχήθηκε περαστικά στον Χατζηγιάννη τόνισε:

«Ήταν το πρώτο μας φιλικό παιχνίδι και σε γενικές γραμμές είμαι ικανοποιημένος. Είναι φανερό ότι η ομάδα πρέπει άμεσα να μπει στο νέο γήπεδο για να κάνει ασκήσεις τακτικής και οικογενειακά διπλά. Εγώ και οι ποδοσφαιριστές κάνουμε έκκληση στους αρμοδίους να μας επιτρέψουν σύντομα να πατήσουμε το χλοοτάπητα του γηπέδου Μαριτσών».

Σύμφωνα με πληροφορίες την επόμενη εβδομάδα θα επιτραπεί η είσοδος του Ηρακλή στο γήπεδο.

Χθες οι «πράσινοι» προπονήθηκαν στο γήπεδο Δαματριάς ενώ αύριο θα πάνε στην Λίνδο για νέο φιλικό παιχνίδι κόντρα στον τοπικό Κλεόβουλο.

• Ξεκίνησε η διάθεση των εισιτηρίων διαρκείας για το νέο πρωτάθλημα. Στις εξέδρες του γηπέδου Μαριτσών θα τοποθετηθούν περίπου 300 πλαστικά καθίσματα που βρίσκονταν στο ΟΑΚΑ πριν τους Ολυμπιακούς Αγώνες.

ΑΘΗΝΑ 2004



ΧΡΥΣΑ ΚΟΡΙΤΣΙΑ

Τσουλφά και Μπεκατώρου κυριάρχησαν στην θάλασσα



Τίμησαν τα ελληνικά νερά η Σοφία Μπεκατώρου με την Αιμιλία Τσουλφά! Επιδεικνύοντας την υπεροχή του σε κάθε ιστιοδρομία, το ελληνικό πλήρωμα κατέκτησε το χρυσό μετάλλιο στα 470 και για χάρη τους θα ακουστεί το Σάββατο ο ελληνικός ύμνος. Αλλωστε η Ελλάδα είναι χώρα ναυτική...

Η καλή ημέρα ξεκίνησε από το πρωί για τις δύο κοπέλες. Τερμάτισαν πρώτες στην 9η ιστιοδρομία και διατήρησαν τη διαφορά ασφαλείας από τις δεύτερες Ισπανίδες, Ναταλία Βία Ντούφρενσε και Σάντρα Αζόν, που είχαν 51 βαθμούς ποινής (τερμάτισαν στην 5η θέση της ιστιοδρομίας). Τη δεύτερη θέση στην 9η ιστιοδρομία πήρε το πλήρωμα από τη Βρετανία (Κριστίνα Μπασαντόουν και Κατρίν Χόπσον) και στην 3η το πλήρωμα της Ιαπωνίας, Γιούκα Γιοσισάκο και Μιτσούκο Σατάκε.

Με κούρσα έξυπνης τακτικής και συντηρητική, ώστε να μην δεχθούν βαθμούς ποινής το ελληνικό πλήρωμα τερμάτισε δεύτερο στη 10η ιστιοδρομία και έφτασε στην κατάκτηση του χρυσού μεταλλίου, επιβεβαιώνοντας παράλληλα την απόλυτη κυριαρχία τους στην κλάση.

Αλλωστε Μπεκατώρου, Τσουλφά σαρώνουν τα χρυσά μετάλλια σε όλες τις μεγάλες διοργανώσεις τα τελευταία χρόνια και μόνο από ατυχία δεν είχαν διακριθεί πριν τέσσερα χρόνια στον σκληρό θαλάσσιο στίβου του Σίδνεϊ.

Η πιο μεγάλη στιγμή της καριέρας τους

Η ατμόσφαιρα στον Άγιο Κοσμά ήταν πανηγυρική. Ο κόσμος επευφημούσε τις δύο χρυσές Ολυμπιονίκες, ενώ αυτές πλησίαζαν στη στεριά, με ένα σκάφος, στο οποίο επέβαινε ο τέως βασιλιάς Κωνσταντίνος, επίσης Ολυμπιονίκης στην ιστιοπλοΐα. Ο κόσμος τις περίμενε να κατέβουν για να τους σφίξουν το χέρι και να υπογράψουν αυτόγραφα, σε ό,τι έβρισκαν μπροστά τους: σε καπέλα, μπλούζες κλπ. Εθελοντές ανεβασμένοι σε αμαξάκια του γκολφ, έκαναν το γύρο του θριάμβου, κορνάροντας και φωνάζοντας το σύνθημα του καλοκαιριού "Σήκωσέ το, το τιμημένο, δεν μπορώ να περιμένω", ενώ ο Κωνσταντίνος τις... έλουζε με σαμπάνια. Οι δύο κοπέλες ήταν άνετες και πρόθυμες να απαντήσουν στις ερωτήσεις των δημοσιογράφων, ενώ δέχονταν με ευχαρίστηση τις εκδηλώσεις λατρείας από τους παραληρούντες Έλληνες. Εκεί ήταν και ο χρυσός Ολυμπιονίκης Σεμπάστιαν Πόε, ως εκπρόσωπος του Λονδίνου, το οποίο διεκδικεί τους Ολυμπιακούς του 2012, ο οποίος συνεχάρη τις κοπέλες και δήλωσε απόλυτα ικανοποιημένος από τους Αγώνες της Αθήνας.

Η σημερινή μέρα στον Άγιο Κοσμά ήταν η πιο σημαντική για τις πρωταθλήτριες μας. "Είναι το καλύτερο συναίσθημα, αυτό που ζούμε αυτή τη στιγμή, είναι κάτι το πρωτόγνωρο για εμάς. Παλέψαμε πολύ γι αυτό το αποτέλεσμα. Το είχαμε ονειρευτεί και τώρα χαιρόμαστε γιατί φάνηκε το αποτέλεσμα της ομαδικής δουλειάς", δήλωσε μετά την ολοκλήρωση της κούρσας η Σοφία Μπεκατώρου, ενώ προσέθεσε, πως χρειάστηκε να παλέψουν πολύ για να πετύχουν το "χρυσό αποτέλεσμα". Όμως, η Σοφία Μπεκατώρου, στις δηλώσεις της εξέφρασε και μία πικρία, για κάποιους, που όπως είπε, όταν τραυματίστηκε τον περασμένο Μάιο, ανησύχησαν μήπως χαθεί το μετάλλιο και δεν ανησύχησαν για την υγεία ενός ανθρώπου.

"Αυτή η στιγμή είναι μοναδική και πρέπει να τη χαρούμε μαζί με όλους τους Ελληνες, να γευθούμε όλοι μαζί αυτή τη διάκριση", δήλωσε σαφώς ευχαριστημένη η Αιμιλία Τσουλφά, η οποία ευχαρίστησε "όλους τους ανθρώπους, που έχουν δουλέψει κοντά μας, τον προπονητή μας τον Ηλία Μυλωνά, το ανδρικό πλήρωμα στα 470, τον Ανδρέα Κοσματόπουλο και τον Κώστα Τριγκώνη, τον Αμερικάνο Μόργκαν Ρίσερ, τους γιατρούς και όλους τους ανθρώπους, που μας στάθηκαν στις δύσκολες στιγμές και θα χρειαζόμουν μια ώρα για να τους αριθμήσω".

Στον τελικό του διπλού σκιφ της κωπηλασίας οι Πολύμερος, Σκιαθίτης

Μία ακόμα επιτυχία για τα ελληνικά κουπιά στον Σχοινιά. Ο Βασίλης Πολύμερος και ο Νίκος Σκιαθίτης προκρίθηκαν στον τελικό του διπλού σκιφ ελαφρών βαρών, τερματίζοντας δεύτεροι στην ημιτελική σειρά. Είναι η πρώτη φορά μετά το 1984 που ένα ελληνικό πλήρωμα μπαίνει στον τελικό.

Αντίθετα, το γυναικείο πλήρωμα των Σακελλαρίδου/Μπισκιτζή δεν κατάφερε να προκριθεί στον τελικό, αφού τερμάτισαν στην έκτη θέση των ημιτελικών με χρόνο 7:15.45. Στον τελικό των γυναικών προκρίθηκαν τα πληρώματα της Ρουμανίας, της Ολλανδίας και της Γερμανίας, από την πρώτη ημιτελική σειρά, και της Αυστραλίας, της Πολωνίας και της Κίνας, από τη δεύτερη σειρά.

Στους άνδρες, οι Πολύμερος και Σκιαθίτης έκαναν χρόνο 6:17.12, ενώ πρώτοι τερμάτισαν οι Πολωνοί Κιτσάρσκι και Σιτς με χρόνο

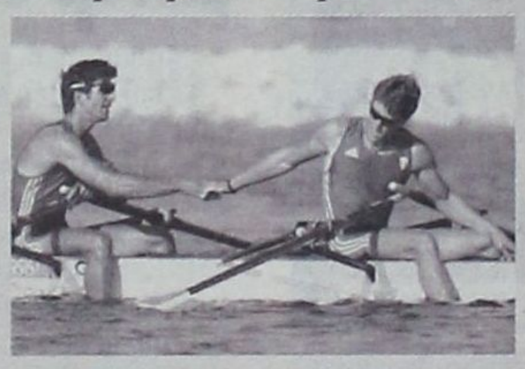

6:14.91. Στην τρίτη θέση οι Δανοί Ράσμουσεν και Κβιστ με χρόνο 6:17.91.

Από τη δεύτερη ημιτελική σειρά το εισιτήριο για τον τελικό πήραν οι Γάλλοι Ντιφούρ/Τουρόν (6:16.33), οι Ούγγροι Χίρλινγκ/Βάργκα (6:18.23) και οι Γιαπωνέζοι Ούρα/Τακέντα (6:18.51).

ΜΙΛΟΥΝ ΟΙ ΠΡΩΤΑΓΩΝΙΣΤΕΣ

Μετά το τέλος της κούρσας ο Βασίλης Πολύμερος δήλωσε: «Το όνειρό μου έγινε πραγματικότητα. Μετά τη συμμετοχή μου σε δύο Ολυμπιακούς Αγώνες θα αγωνιστώ σε ένα μεγάλο τελικό και μάλιστα μέσα στην πατρίδα μου. Όλα πήγαν όπως τα σχεδιάσαμε με τον Νίκο και τον προπονητή μας. Δεν μας ενδιέφερε να πάρουμε την πρώτη θέση, αλλά να προκριθούμε.» Στο ίδιο μήκος κύματος και τα λόγια του Νίκου Σκιαθίτη: «Για μένα η σημερινή κούρσα ήταν ο τελικός. Είχαμε αρκετό άγχος γιατί έπρεπε να επιβεβαιώσουμε τον τίτλο του φαβορί και να προκριθούμε στον τελικό. Πήραμε το 100% από την βάρκα αλλά εμείς έχουμε ακόμη πολλά να δώσουμε. Την Κυριακή στον τελικό όλα τα σενάρια είναι πιθανά.»

Ο τελικός της Κυριακής θα ξεκινήσει στις 08:50. Το μεγάλο φαβορί, η Ιταλία, δεν θα δώσει το παρών, αφού αποκλείστηκαν στη δεύτερη ημιτελική σειρά.

ΠΗΡΕ... ΦΟΡΑ Ο ΑΙΜΙΛΙΟΣ, Ιος στην 9η ιστιοδρομία



Με τον... αέρα της κερδισμένης ένστασής του ο Αιμίλιος Παπαθανασίου τερμάτισε πρώτος στην 9η ιστιοδρομία! Ο Ελληνας αθλητής από την πρώτη σημαδούρα ήταν στην κορυφή της κούρσας και δεν έχασε ποτέ την πρωτιά.

Έτσι πλέον βρίσκεται στην 4η θέση της γενικής κατάταξης με 51.4 βαθμούς ποινής, μόλις 1.4 βαθμό ποινής από τον τρίτο της γενικής, τον Πολωνό Ματέουζ Κουζνιέρεβιτς, ο οποίος τερμάτισε στην 7η θέση.

Στη δεύτερη θέση της 9ης ιστιοδρομίας ο Βρετανός Μπεν Εϊνολι και μεγάλο φαβορί για το χρυσό μετάλλιο. Στην τρίτη θέση της κούρσας ο Κροάτης, Κάρλο Κούρετ, που είναι στην 5η θέση της γενικής κατάταξης με 53 βαθμούς ποινής και καταδιώκει τον Αιμίλιο Παπαθανασίου.

ΕΠΕΣΑΝ ΘΕΣΕΙΣ ΟΙ ΚΟΣΜΑΤΟΠΟΥΛΟΣ/ ΤΡΙΓΚΩΝΗΣ

Κακή εμφάνιση πραγματοποίησαν ο Ανδρέας Κοσματόπουλος και ο Κώστας Τριγκώνης στην 9η ιστιοδρομία των 470 ανδρών, τερμάτισαν στην 21η θέση και είναι στη 10η θέση της γενικής κατάταξης με 89 βαθμούς ποινής.

Πρώτοι ήρθαν οι Κροάτες Τόμισλαβ Μπάσιτς και Πέτρα Κούπατς, που όμως είναι στη 19η θέση της γενικής κατάταξης με 117 βαθμούς ποινής. Δεύτερο ήταν το πλήρωμα από τη Σουηδία, Γιόχαν Μόλουντ και Μάρτιν Αντερσον που είναι στην 7η θέση της γενικής κατάταξης με 76 βαθμούς ποινής.

Τρίτο το πλήρωμα της Αυστραλίας, Νέιθαν Βίλμοτ και Μάλκολμ Πέιτζ που είναι στην τέταρτη θέση της γενικής κατάταξης με 65 βαθμούς ποινής.

ΠΡΟΚΡΙΘΗΚΕ Ο ΠΥΓΜΑΧΟΣ, Ηλίας Παυλίδης

Την πρόκρισή του στην προημιτελική φάση της κατηγορίας των 81 κιλών εξασφάλισε ο Ηλίας Παυλίδης. Ο Έλληνας πυγμάχος, έχοντας την συμπαράσταση περίπου τριών χιλιάδων φιλάθλων κατάφερε να κάμψει την αντίσταση του Αλί Ισμαΐλοφ από το Αζερμπαϊτζάν με σκορ 31-16 (9-2, 6-5, 7-3, 9-6) στα σημεία.

Μετά την λήξη της αναμέτρησης ο Παυλίδης γνώρισε την αποθέωση από τους φιλάθλους που βρέθηκαν στο κλειστό του Περιστερίου.

Για την 7η θέση "ξιφομαχεί" η Ελλάδα

Ηνικηφόρα εμφάνιση της ελληνικής ομάδας, στο γύρο των 16 της Σπάθης Ανδρών (Ομαδικό), δεν συνεχίστηκε και στην επόμενη φάση.

Ετσι, αν και η ελληνική ομάδα επικράτησε της Αλγερίας 45-25, ηττήθηκε από την πανίσχυρη Ρωσία (Νο 1 στην παγκόσμια κατάταξη) στα προημιτελικά, από την οποία και αποκλείστηκε, αφού γνώρισε την ήττα με 45-22.

Η ατυχία της ελληνικής ομάδας συνεχίστηκε και στον πρώτο αγώνα για τις θέσεις 5-8, εφόσον η ελληνική ομάδα έχασε με 45-39 από την Ουκρανία. Επόμενος αντίπαλος των τριών Ελλήνων ξιφομάχων είναι η Κίνα και ο νικητής θα καταλάβει την 7η θέση του Ολυμπιακού τουρνουά. Στον τελικό θα αναμετρηθούν οι ομάδες της Ιταλίας και της Γαλλίας, καθώς οι Γάλλοι απέκλεισαν τις ΗΠΑ με 45-44, ενώ οι Ιταλοί άφησαν εκτός τη Ρωσία με 45-42.



Δεκαεπτά δευτερόλεπτα κράτησε η Ολυμπιακή εμπειρία του

Ηττήθηκε ο Βασίλης Ηλιάδης

Βασίλη Ηλιάδη, του αθλητή μας στα -100 κιλά του Τζούντο, που ηττήθηκε με ένα εντυπωσιακό ippon από τον Γερμανό, Μίκαελ Γιούρακ.

Ο Γιούρακ πήρε την πρόκριση για τα ημιτελικά του αγωνίσματος, αφού κέρδισε κατά σειρά τους Ορεϊντις Ντεσπέν (Κούβα) και Κισλέν Λεμέρ (Γαλλία), με ippon και Yuko αντίστοιχα. Η πρόκριση του Γερμανού τζουντόκα στην τετράδα είχε ως αποτέλεσμα να "πέσει" ο Ηλιάδης στα ρεπεσάζ της κατηγορίας του, όπου θα αντιμετωπίσει τον Ντεσπέν.

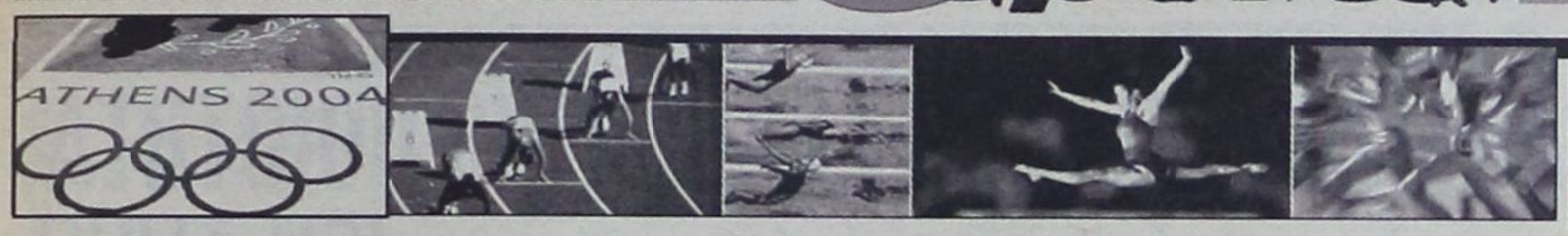

ΞΕΚΙΝΑΝΕ ΚΑΙ ΟΙ ΑΓΩΝΕΣ ΣΤΙΒΟΥ

16:30-19:15 Ποδηλασία Ατομικό Πουρσουίτ Ανδρών Προκριμ. Γύροι
500 μ. Ατομικής Χρονομέτρησης Γυναικών Τελικός
500 μ. Ατομικής Χρονομέτρησης Γυναικών
Τελετή Απονομής Μεταλλίων
1000 μ. Ατομικής Χρονομέτρησης Ανδρών
1000 μ. Ατομικής Χρονομέτρησης Ανδρών
Τελετή Απονομής Μεταλλίων
Ατομικό Πουρσουίτ Ανδρών 1ος Γύρος Ολυμπιακό Ποδηλατοδρόμιο (VEL) ET3-EPT5 (έως τις 18:00)

08:30-11:20 Τοξοβολία Ομαδικά Γυναικών 1/8 Πρόκριση
Ομαδικά Γυν. Προημ. Παναθηναϊκό Στάδιο (PAN) EPT7

08:30-12:00 Χόκεϊ Προκριματικός Γυναικών - Όμιλος Β - Αγώνας 13 - KOR vs AUS
Προκριματικός Γυναικών - Όμιλος Α - Αγώνας 14 - NZL vs ARG Ολυμπιακό Κέντρο Χόκεϊ

08:30-13:00 Ιππασία Ατομικό Αγώνισμα Ιππικής Δεξιοτεχνίας Grand Prix-1η Μέρα
Ομαδικό Αγώνισμα Ιππικής Δεξιοτεχνίας Grand Prix-1η Μέρα Ολυμ. Κέντ. Ιπ. Μαρκόπουλου (EQU)NET-EPT4

09:00-11:15 Υδατοσφαίριση Προκριματικός Γυναικών Όμιλος Α - Αγώνας 9 - ITA vs KAZ
Προκριματικός Γυναικών Όμιλος Β - Αγώνας 10 - USA vs RUS Ολυμπιακό Κέντρο Υγρού Στίβου ET3-EPT8

09:00-11:47 Στίβος 20χλμ. Βάδην Ανδρών Τελικός
Σφυροβολία Ανδρών Προκριματικοί
100μ. Εμπόδια Επτάθλου Γυναικών
Τριπλούν Ανδρών Προκριματικοί
Ύψος Επτάθλου Γυναικών
Σφυροβολία Ανδρών Προκριματικοί
100μ. Γυναικών Προκριμ. Ολυμ. Στάδιο (STA) ET1

09:00-12:30 Πετοσφαίριση Προκριματικός Γυναικών - Όμιλος Β - Αγώνας 19 - CHN vs GER
Προκριματικός Γυναικών - Όμιλος Β - Αγώνας 20 - DOM vs CUB Στάδιο Ειρήνης και Φιλίας (SEF) ET3

09:00-12:55 Αντιπτέριση Απλό Ανδρών Ημιτελικοί
Διπλό Ανδρών Αγώνας Χάλκινου Μεταλλίου Ολυμπιακό Συγκρότημα Γουδίου (GCO) EPT8

09:00-13:00 Καλαθοσφαίριση Προκριματικός Γυναικών Όμιλος Α - Αγώνας 37 RUS vs JPN
Προκριματικός Γυναικών Όμιλος Β - Αγώνας 38 NZL vs CHN Κλειστό Γήπεδο Ελληνικού ET3-EPT6

09:00-15:40 Σκοποβολή 50μ. Τουφέκι Τριών Στάσεων Γυναικών Πρ.
50μ. Τουφέκι Πρηνηδόν Ανδρών Προκριματικοί
50μ. Τουφέκι Τριων Στάσεων Γυναικών Τελικός
50μ. Τουφέκι Τριων Στάσεων Γυναικών
Τελετή Απονομής Μεταλλίων
50μ. Τουφέκι Πρηνηδόν Ανδρών Τελικός
50μ. Τουφέκι Πρηνηδόν Ανδρών Τελετή Απονομής Μεταλ. Ολυμ, Κέντρο Σκοποβολής Μαρκόπουλου (SHO) NET

09:30-13:10 Χειροσφαίριση Προκριματικός Ανδρών - Όμιλος Α - Αγώνας 19 - KOR vs ISL Προκριματικός Ανδρών - Όμιλος Α - Αγώνας 20 - ESP vs SLO Κλειστό Γυμναστήριο Φαλήρου ET3

09:30-14:00 Σόφτμπολ Προκρ. Γυναικών - Αγώνας 25 ITA vs CAN
Προκριματικός Γυναικών - Αγώνας 26 USA vs TPE
Ολυμπιακό Γήπεδο Σόφτμπολ ET3

10:00-12:46 Κολύμβηση 50μ. Ελεύθερο Γυναικών Προκριματικοί
1500μ. Ελεύθερο Ανδρών Προκριματικοί
4 X 100μ. Μικτή Ομαδική Γυναικών Προκριματικοί
4 X 100μ. Μικτή Ομαδική Ανδρών Προκριματικοί
Ολυμπιακό Κέντρο Υγρού Στίβου NET

10:00-13:45 Κάνοε/Καγιάκ Σλάλομ C2 Ανδρών Ημιτελικός
K1 Ανδρών Ημιτελικός, C2 Ανδρών Τελικός
K1 Ανδρών Τελικός, Τελετή Απον. Μεταλλίων C2 Ανδρών
Τελετή Απονομής Μεταλλίων K1 Ανδρών Ολυμπιακό Κέντρο Κάνοε / Καγιάκ Σλάλομ EPT7 (από τις 12:00)

10:00-15:25 Ξιφασκία Ξίφος Μονομαχίας Γυναικών Ομαδικό Προκρ.
Ξίφος Μονομαχίας Γυναικών Ομαδικό Προημιτελικοί
Ξίφος Μονομαχίας Γυναικών Ομαδικό Κατάταξη
Ξίφος Μονομαχίας Γυναικών Ομαδικό Ημιτελικοί
Ολυμπιακό Συγκρότημα Ελληνικού

10:30-13:30 Μπέϊζμπολ Προκριματικός Ανδρών - Αγώνας 17 - TPE vs ITA Ολυμπιακό Κέντρο Μπέιζμπολ

10:30-15:00 Τζούντο Προκριματ./Ρεπεσάζ - Κατ. +78 κιλά Γυναικών
Προκριματικοί/Ρεπεσάζ - Κατηγορία +100 κιλά Ανδρών
Ολυμπ. Γυμν. Άνω Λιοσίων (LIH) ET1 (από 14:00)

11:00-15:20 Επιτραπέζια Αντισφαίριση Ημιτελικοί Διπλού Ανδρών
Μικρός Τελικός Διπλού Γυναικών
Τελικός Διπλού Γυναικών
Τελετή Απονομής Μεταλλίων Διπλού Γυναικών
Ολυμπιακό Γυμναστήριο Γαλατσίου (GAL) EPT5

11:30-14:30 Μπέϊζμπολ Προκριματικός Ανδρών - Αγώνας 18 - JPN vs CAN Ολυμπιακό Κέντρο Μπέιζμπολ ET3

12:30-15:23 Καταδύσεις Προκριματικοί 10 μ. Πλατφόρμας Γυναικών
Ολυμπιακό Κέντρο Υγρού Στίβου

13:00-19:00 Ιστιοπλοΐα Μονοθέσιο Σκάφος - Laser - Ιστιοδρομίες
Διθέσιο Σκάφος - 49er - Ιστιοδρομίες
Μονοθέσιο Γυναικών - Europe - Ιστιοδρομίες Ολυμπιακό Κέντρο Ιστιοπλοΐας Αγίου Κοσμά (AGK) NET-EPT4

13:30-16:30 Πυγμαχία Προκριματικοί Κατηγορίας 57 κιλών Ανδρών
Προκριματικοί Κατηγορίας 60 κιλών Ανδρών Ολυμπιακό Γυμναστήριο Πυγμαχίας Περιστερίου (PBH) ET1-EPT7

14:00 - 15:30 Πετοσφαίριση Προκρ. Γυναικών - Όμιλος Α - Αγώνας 21 - KOR vs JPN Στάδιο Ειρήνης και Φιλίας (SEF) ET3-EPT6

14:00-18:50 Αντιπτέριση Διπλό Γυναικών Ημιτελικοί Διπλό Ανδρών
Αγώνας Χρυσού Μεταλλίου
Τελετή Απονομής Μεταλλίων Διπλού Ανδρών
Ολυμπ. Συγκρότ. Γουδίου (GCO) ET1 (έως 16:30)-EPT8

14:30-15:20 Μπιτς Βόλεϊμπολ των "16" Ανδρών Ολυμπιακό Κέντρο Μπιτς Βόλει

14:30-16:10 Χειροσφαίριση Προκριματικός Ανδρών - Όμιλος Β - Αγών. 21 - BRA vs GRE Κλειστό Γυμνασ. Φαλήρου ET3

14:30-16:15 Καλαθοσφαίριση Προκριματικός Γυναικών Όμιλος Β - Αγώνας 39 USA vs ESP Κλειστό Γήπ. Ελληνικού ET3

15:30-18:20 Μπιτς Βόλεϊμπολ Φάση των "16" Ανδρών
Φάση των '16' Γυναικών Ολυμ. Κέντ. Μπιτς Βόλει EPT6

15:45-18:12 Τοξοβολία Ομαδικά Γυναικών Ημιτελικοί Ομαδικά Γυναικών Αγώνας Χάλκινου Μεταλλίου
Ομαδικά Γυναικών Αγώνας Χρυσού Μεταλλίου
Τελετή Απονομής Μεταλλίων Ομαδικά Γυναικών
Παναθηναϊκό Στάδιο (PAN) EPT7

16:00-17:30 Πετοσφαίριση Προκριματικός Γυν.- Όμιλος Α - Αγώνας 22 - GRE vs BRA Στάδιο Ειρήνης και Φιλίας (SEF) ET1

16:30 -18:30 Τραμπολίνο Προκριματικός Γυναικών - 1ο Πρόγραμμα
Προκριματικός Γυναικών - 2ο Πρόγραμμα
Τελικός Γυναικών, Τελετή Απον.ς Μεταλλίων
Γυναικώ Ολυμπιακό Κλειστό Γυμναστήριο (OIH)

16:30-18:00 Τζούντο Τελικός Αγώνας Ρεπεσάζ Α - Κατ. +78 κιλά Γυν.
Τελικός Αγώνας Ρεπεσάζ Β - Κατ. +78 κιλά Γυναικών
Ημιτελικός Αγώνας Α - Κατηγορία +78 κιλά Γυναικών
Ημιτελικός Αγώνας Β - Κατηγορία +78 κιλά Γυναικών
Τελικός Αγώνας Ρεπεσάζ Α - Κατ. +100 κιλά Ανδρών
Τελικός Αγώνας Ρεπεσάζ Β - Κατ. +100 κιλά Ανδρών
Ημιτελικός Αγώνας Α - Κατηγορία +100 κιλά Ανδρών
Ημιτελικός Αγώνας Β - Κατηγορία +100 κιλά Ανδρών
Αγώνας Χάλκινου Μεταλλίου Α - Κατ. +78 κιλά Γυναικών
Αγώνας Χάλκινου Μεταλλίου Β - Κατ. +78 κιλά Γυναικών
Αγώνας Χάλκινου Μεταλλίου Α - Κατ +100 κιλά Ανδρών
Αγώνας Χάλκινου Μεταλλίου Β - Κατ. +100 κιλά Ανδρών
Αγώνας Χρυσού Μεταλλίου - Κατ. +78 κιλά Γυναικών
Αγώνας Χρυσού Μεταλλίου - Κατ. +100 κιλά Ανδρών
Τελετή Απονομής Μεταλλίων - Κατ +78 κιλά Γυναικών
Τελετή Απονομής Μεταλλίων - Κατηγορία +100 κιλά Ανδρών Ολυμπιακό Γυμναστήριο 'Άνω Λιοσίων (LIH)

16:30-18:10 Χειροσφαίριση Προκριματικός Ανδρών - Όμιλος Β - Αγώνας 22 - HUN vs GER Κλειστό Γυμν. Φαλήρου EPT8

16:45-18:30 Καλαθοσφαίριση Προκριματικός Γυναικών Όμιλος Β - Αγώνας 40 CZE vs KOR Κλειστό Γήπεδο Ελληνικού

16:45-19:00 Υδατοσφαίριση Προκριματικός Γυναικών Όμιλος Β - Αγώνας 11 - HUN vs CAN Προκρ. Γυναικών Όμιλος Α - Αγώνας 12 - AUS vs GRE Ολυμ. Κέν. Υγ. Στίβου ET3

17:00-21:30 Σόφτμπολ Προκριματικός Γυναικών - Αγώνας 27 GRE vs AUS Προκριματικός Γυναικών - Αγώνας 28 JPN vs CHN Ολυμπιακό Γήπεδο Σόφτμπολ ET3

17:00-23:00 Αντισφαίριση Ημιτελικοί Μονού Ανδρών
Ημιτελικοί Μονού Γυναικών, Διπλό Ανδρών Αγώνας Χάλκινου Μεταλλίου Ημιτ. Διπλού Γυναικών Ολυμπιακό Κέντρο Αντισφαίρισης (TEN) NET

18:00-19:30 Χόκεϊ Προκριματικός Γυναικών - Όμιλος Β - Αγώνας 15 - GER vs RSA Ολυμπιακό Κέντρο Χόκεϊ

18:00-20:00 Ποδόσφαιρο Προημιτελικός Γυναικών - Αγώνας 13 Παμπελοποννησιακό Στάδιο, Πάτρα (PAT) EPT6

18:00-20:00 Ποδόσφαιρο Προημιτελικός Γυναικών - Αγώνας 14 Καυτατζόγλειο Στάδιο, Θεσσαλονίκη EPT7

18:00-22:00 Επιτραπέζια Αντισφαίριση Προημιτελικοί Ατομικού Ανδρών Ολυμπιακό Γυμναστήριο Γαλατσίου (GAL) EPT5

18:30-21:30 Μπέϊζμπολ Προκριματικός Ανδρών - Αγώνας 19 - AUS vs GRE Ολυμπιακό Κέντρο Μπέιζμπολ ET3

18:30-21:30 Ξιφασκία Ξίφος Μονομαχίας Γυν. Ομαδ. Μικρός Τελικός
Ξίφος Μονομαχίας Γυναικών Ομαδικό Τελικός
Ξίφος Μονομαχίας Γυναικών Ομαδικό
Τελετή Απονομής Μεταλλίων Ολυμ. Συγκρ. Ελλ. NET

19:30-20:46 Κολύμβηση 200μ. Ύπτιο Γυναικών Τελικός
100μ. Πεταλούδα Ανδρών Τελικός,
800μ. Ελεύθερο Γυναικών Τελικός
200μ. Ύπτιο Γυναικών Τελετή Απονομής Μεταλλίων
50μ. Ελεύθερο Ανδρών Τελικός
100μ. Πεταλούδα Ανδρών Τελετή Απονομής Μεταλλίων
50μ. Ελεύθερο Γυναικών Ημιτελικοί
800μ. Ελεύθερο Γυναικών Τελετή Απονομής Μεταλλίων
50μ. Ελεύθερο Ανδρών Τελετή Απονομής Μεταλλίων
Ολυμπιακό Κέντρο Υγρού Στίβου ET3

19:30-22:30 Πυγμαχία Προκριματικοί Κατηγορίας 54 κιλών Ανδρών
Προκριματικοί Κατηγορίας 57 κιλών Ανδρών Ολυμπιακό Γυμναστήριο Πυγμαχίας Περιστερίου (PBH)

19:30-22:30 Μπέϊζμπολ Προκριματικός Ανδρών - Αγώνας 20 - CUB vs NED Ολυμπιακό Κέντρο Μπέιζμπολ

19:30-23:00 Πετοσφαίριση Προκριματικός Γυναικών - Όμιλος Α - Αγώνας 23 - KEN vs ITA
Προκριματικός Γυναικών - Όμιλος Β - Αγώνας 24 - USA vs RUS Στάδιο Ειρήνης και Φιλίας (SEF) ET3

19:30-23:10 Χειροσφαίριση Προκριματικός Ανδρών - Όμιλος Α - Αγώνας 23 - RUS vs CRO Προκρ. Ανδρών - Όμιλος Β - Αγώνας 24 - FRA vs EGY Κλ. Γυμν. Φαλήρου ET3-EPT8

19:30-23:57 Στίβος Σφαιροβολία Επτάθλου Γυναικών
1500μ. Ανδρών Προκριματικοί
100μ. Γυναικών Προημ., Ύψος Ανδρών Προκριματικοί
20χλμ. Βάδην Ανδρών Τελετή Απονομής Μεταλλίων
200μ. Επτάθλου Γυναικών
Σφαιροβολία Γυναικών Τελετή Απονομής Μεταλλίων
400μ. Ανδρών Προκριματικοί
Δισκοβολία Γυναικών Προκριματικοί
Σφαιροβολία Ανδρών Τελετή Απονομής Μεταλλίων
800μ. Γυναικών Προκριματικοί, 10000μ. Ανδρών Τελικός
Δισκοβολία Γυναικών Προκριματικοί
5000μ. Γυναικών Προκριμ.Ολυμ. Στάδιο (STA) ET1

20:00 - 21:30 Χόκεϊ Προκριματικός Γυναικών - Όμιλος Α - Αγώνας 16 - ESP vs JPN Ολυμπιακό Κέντρο Χόκεϊ ET3

20:00-21:45 Καλαθοσφαίριση Προκριματικός Γυναικών Όμιλος Α - Αγώνας 41 AUS vs GRE Κλειστό Γήπ. Ελληνικού ET3

20:00-22:00 Αρση Βαρών Α' Γκρούπ Κατηγορία 75 κιλών Γυναικών
Τελετή Απονομής Μεταλλίων Κατηγορία 75 κιλών Γυναικών Ολυμπιακό Κλειστό Γυμναστήριο ' Αρσης Βαρών Νίκαιας (NIH) NET

20:00-23:50 Μπιτς Βόλεϊμπολ Φάση των '16' Ανδρών Φάση των '16' Γυναικών Ολυμπιακό Κέντρο Μπιτς Βόλει NET-EPT4

21:00-23:00 Ποδόσφαιρο Προημιτελικός Γυναικών - Αγώνας 15 Παγκρήτιο Στάδιο, Ηράκλειο (HER) EPT6

21:00-23:00 Ποδόσφαιρο Προημιτελικός Γυναικών - Αγώνας 16 Πανθεσσαλικό Στάδιο, Βόλος (VOL) EPT7

22:15-00:00 Καλαθοσφαίριση Προκριματικός Γυναικών Όμιλος Α - Αγώνας 42 NGR vs BRA Κλειστό Γήπεδο Ελληνικού

"ΝΤΟΠΕ" ΠΕΝΤΕ ΑΡΣΙΒΑΡΙΣΤΕΣ!

Με την Μαροκινή, Ουάφα Αμουρί να έχει ήδη αποχωρήσει από χθες για την πατρίδα της, απομένουν ακόμη τέσσερις αρσιβαρίστες που ίσως και τις επόμενες ώρες, ανακοινωθεί η αποβολή τους από τους Ολυμπιακούς Αγώνες.

Όπως έγινε γνωστό πέντε αθλητές είχαν βρεθεί θετικοί σε ελέγχους της Παγκόσμιας Ομοσπονδίας Άρσης Βαρών και αυτοί σύμφωνα με την σημερινή ανακοίνωση της είναι οι Ουάφα Αμουρί από το Μαρόκο, Βίκτορ Τσισλεάν απο την Μολδαβία, Ζόλταν Κέσκες απο την Ουγγαρία, Τρατίμα Κουμάρι Να από την Ινδία και η Τουρκάλα Σούλε Σαχμπάζ. Ασφαλώς μεγαλύτερο πλήγμα από όλους αποτελεί η τελευταία που ήταν η μεγαλύτερη ελπίδα της Τουρκίας για ένα μετάλλιο και έχει τις περισσότερες διακρίσεις και από τους πέντε αθλητές. Αξίζει να σημειωθεί πως ήδη οι αθλητές αποβλήθηκαν από την Παγκόσμια Ομοσπονδία Άρσης Βαρών και προφανώς σύντομα θα αποβληθούν και από τους Ολυμπιακούς Αγώνες της Αθήνας.

5 από 260

Όπως ανακοινώθηκε η Ομοσπονδία της Άρσης Βαρών που μοιάζει να είναι η πιο δραστήρια και η πιο σκληρή στις τιμωρίες της, τηρουμένων των αναλογιών, εξέτασε δείγματα 260 αθλητών για αυτούς τους Ολυμπιακούς Αγώνες και αν και ο αριθμός των πέντε είναι γενικά μικρός, στην προκειμένη περίπτωση είναι αρκετά μεγάλος και αποτελεί ένα σημαντικό πλήγμα τόσο για το Ολυμπιακό Ιδεώδες, όσο και για την Ομοσπονδία που αγωνίζεται τα τελευταία χρόνια να αποφεύγει παρόμοιες καταστάσεις. Ήδη από χθες που η Ουάφα Αμουρί επέστρεψε στην πατρίδα της και αποχώρησε από τον αγώνα της κατηγορίας των 63 κιλών, όπως εξάλλου η Ινδή, Κουμάρι Να στην ίδια κατηγορία. Ο Ούγγρος Ζόλταν Κέτσκες που κανονικά είχε δηλωθεί να συμμετάσχει στην κατηγορία των 69 κιλών, επίσης δεν αγωνίστηκε χωρίς να εξηγηθεί ο λόγος απο τους διοργανωτές ή τους υπευθύνους της ομάδας του.

ΚΑΛΟΔΕΧΟΥΜΕΝΑ ΤΑ ΝΕΑ

Σχεδόν αμέσως με την ανακοίνωση των ονομάτων ζητήθηκε φυσικά και η άποψη του προέδρου της ΔΟΕ, Ζακ Ρογκ, ο οποίος τόνισε χαρακτηριστικά: "Η ΔΟΕ επαινεί την ομοσπονδία άρσης βαρών για την δουλειά της, την αφοσίωσή της και την μάχη της κατά του ντόπινγκ, με τον συστηματικό έλεγχο των αθλητών".

ΕΙΝΑΙ ΠΡΩΤΟΣ ΣΤΙΣ ΚΟΡΥΦΑΙΕΣ ΔΙΕΘΝΕΙΣ ΣΥΝΕΡΓΑΣΙΕΣ

ΑΝΑΓΝΩΡΙΖΕΤΑΙ Η ΕΞΑΙΡΕΤΙΚΗ ΠΟΙΟΤΗΤΑ *του εκπαιδευτικού έργου του ΙΕΚ-ΞΥΝΗ*

Εγκυρη ενημέρωση από τον διευθυντή ανάπτυξης του Ομίλου



Η αναγνώριση της ποιότητας του εκπαιδευτικού έργου του ΙΕΚ ΞΥΝΗ, ο υψηλός βαθμός επαγγελματικής εξειδίκευσης και η ουσιαστική κατάρτιση των σπουδαστών του, δίνει πρόσβαση στους σπουδαστές και τους αποφοίτους του, για ανώτερες κι ανώτατες ποιοτικές σπουδές, πανεπιστημιακού επιπέδου.

Πρώτος στις κορυφαίες διεθνείς συνεργασίες ο Ομιλος **ΞΥΝΗ** δίνει σε σπουδαστές & αποφοίτους τη δυνατότητα ένταξης στα προγράμματα του Mediterranean College ή συνέχιση σπουδών μέχρι και για μεταπτυχιακές σπουδές σε κρατικά Βρετανικά Πανεπιστήμια και άλλα Ευρωπαϊκά ή Αμερικανικά Πανεπιστήμια.

Παράλληλα ο Εκπαιδευτικός Ομιλος **ΞΥΝΗ** εξασφαλίζει στους σπουδαστές του την απόκτηση παγκοσμίως αναγνωρισμένων τίτλων όπως HND'S, DIPLOMAS, καθώς BACHELOR'S & MASTER DEGREES, με σπουδές εξ ολοκλήρου στην Ελλάδα, στο Mediterranean College.

Ο διευθυντής ανάπτυξης του Ομίλου κ. Γαλάνας παρέχει ενημέρωση σχετικά με τις Σχολές.

• Οι Σχολές Ξυνή ιδρύθηκαν το 1974. Μετά από τριάντα χρόνια λειτουργίας, τι είναι αυτό που κρατάει ακόμα τον Ομιλο στην πρώτη θέση της ιδιωτικής εκπαίδευσης;

Η πρώτη θέση είναι για μας ευθύνη. Απαιτεί Οραμα & Πίστη. Αντιλαμβανόμαστε ότι απαιτεί από μας σκληρή δουλειά, συνέπεια, αίσθηση ευθύνης και αξιοπιστία. Η δέσμευση στην ποιότητα, η άριστη οργάνωση, ο εκσυγχρονισμός των εργαστηρίων μας κάθε χρόνο, η έρευνα και η αναβάθμιση των εκπαιδευτικών μας προγραμμάτων, η εισαγωγή νέων μεθόδων διδασκαλίας, η αξιοποίηση των νέων τεχνολογιών στην καθημερινότητα της παιδαγωγικής πράξης και η σύνδεση των εκπαιδευτικών μας προγραμμάτων με την αγορά εργασίας, αποτελούν στο σύνολό τους ας μου επιτραπεί να πω, το μυστικό της επιτυχίας μας. Εχουμε θέση ως κανόνα της εκπαιδευτικής μας αποστολής, την παροχή σύγχρονων και ποιοτικών προγραμμάτων εκπαίδευσης, μέσα σε ένα άριστο περιβάλλον μάθησης, με σύγχρονες μεθόδους διδασκαλίας, παρέχοντας στους σπουδαστές μας συνθήκες που τους ευνοούν για μια ανοδική καριέρα & τους εξασφαλίζουν τη δυνατότητα να ολοκληρώνουν την προσωπικότητά τους.

Σας διαβεβαιώνω ότι στα ΙΕΚ ΞΥΝΗ & στους Εκπαιδευτικούς Φορείς του Ομίλου, η φιλοσοφία αυτή διακατέχει το σύνολο των συνεργατών μας. Ενδεικτικά να σας πώ: Ο Σύμβουλος Σπουδαστών, τα τμήματα εξυπηρέτησης των σπουδαστών μας, οι Καθηγητές μας, Ο Ακαδημαϊκός Διευθυντής, ο Student Affairs (θεσμός που μόνο στα Πανεπιστήμια του εξωτερικού συναντάται) ο Υπεύθυνος του ΓΕΑΣ (Γραφείο Εύρεσης Εργασίας Σπουδαστών), στο σύνολό τους αντιλαμβάνονται την ποιότητα, το Οραμα & την Αποστολή τους κατά τον ίδιο τρόπο.

Μ' αυτή τη φιλοσοφία ξεκινήσαμε, με αυτή επιτύχαμε και αυτή συνεχίζουμε να υπηρετούμε.

• Εδώ και χρόνια, συνεργάζεστε με διακεκριμένα εκπαιδευτικά ιδρύματα του εξωτερικού. Ποιά είναι τα οφέλη από αυτές τις συνεργασίες για τους σπουδαστές του Ομίλου Ξυνή;

Τα οφέλη αυτής της συνεργασίας είναι πολλά για τους σπουδαστές των ΙΕΚ ΞΥΝΗ και γενικότερα για τους σπουδαστές του Ομίλου.

Η εικοσιπεντάχρονη πορεία του Mediterranean College, η οποία έχει σφραγιστεί με σειρά από επιτυχημένες κινήσεις και διακεκριμένες συνεργασίες με πανεπιστημιακά Ιδρύματα του Εξωτερικού, δίνει τη δυνατότητα σε όλους τους σπουδαστές του Ομίλου, να πετύχουν πανεπιστημιακές σπουδές στην Ελλάδα, αποφεύγοντας περιττά έξοδα, άγχος γι αυτούς αλλά και τις οικογένειές τους & τέλος αποφεύγοντας την δυσάρεστη και κοστοβόρα διαδικασία της «εκπαιδευτικής μετανάστευσης»

Ταυτόχρονα, ανοίγεται γι αυτούς ένας νέος ορίζοντας, εφόσον αποκτούν ένα Πανεπιστημιακό Πτυχίο, με την υψηλή ποιότητα των προγραμμάτων των Βρετανικών Πανεπιστημίων, που τυγχάνει ευρύτερης αποδοχής και αναγνώρισης από την αγορά εργασίας.

Το Mediterranean ως φορέας Ανώτατης Ιδιωτικής Πανεπιστημιακής Εκπαίδευσης στην Ελλάδα, δίνει επίσης τη δυνατότητα στους σπουδαστές του ΙΕΚ ΞΥΝΗ, αλλά και άλλων ΙΕΚ δημόσιων & ιδιωτικών, παράλληλα με τις σπουδές τους στο ΙΕΚ, να αποκτήσουν HND, ώστε να συνεχίσουν τις σπουδές τους για Bachelor ή Masrter. Επιπλέον οι συνεργασίες αυτές, είχαν ως αποτέλεσμα οι σπουδαστές να μπορούν να αποκτήσουν σταδιακά μεταπτυχιακό Certificate, Diplomas ή Master. Για παράδειγμα να αναφέρω τη συνεργασία με το London College of Management. Η συνεργασία αυτή είχε ως αποτέλεσμα τη δυνατότητα να προσφέρουμε σε αποφοίτους ΙΕΚ, ΤΕΙ, ΑΕΙ & σε Στελέχη επιχειρήσεων τη δυνατότητα απόκτησης των Executive Diplomas σε διάφορα γνωστικά αντικείμενα. Τα προγράμματα αυτά είναι ιδιαίτερα ελκυστικά γιατί μπορεί κανείς να ολοκληρώσει το πρόγραμμα σπουδών σε ένα έτος, επιλέγοντας την Ελληνική ή την Αγγλική γλώσσα.

NewAge
Real Estate
Νέα Εποχή στο Χώρο του Ακινήτου

ΜΕΛΕΟΥΝΗ - ΚΕΧΑΓΙΑ ΜΑΙΡΗ

Με **Επαγγελματισμό, Μεθοδικότητα, Αποτελεσματικότητα**, αναλαμβάνουμε τη διαμεσολάβηση στην
ΑΓΟΡΑ ΠΩΛΗΣΗ ΕΝΟΙΚΙΑΣΗ ΑΚΙΝΗΤΩΝ

Με **Σοβαρότητα, Υπευθυνότητα, Εντιμότητα**, ερευνούμε για την ανεύρεση της ιδανικότερης λύσης για εσάς που
ΠΟΥΛΑΤΕ ΑΓΟΡΑΖΕΤΕ ΕΝΟΙΚΙΑΖΕΤΕ

Η χρήση της τεχνολογίας μας βοηθά να προωθήσουμε το ακίνητο ξεκινώντας από τη Ρόδο, στην υπόλοιπη Ελλάδα και σε όλο τον κόσμο.

www.newage-realestate.gr

ΠΩΛΟΥΝΤΑΙ

ΜΟΝΟΚΑΤΟΙΚΙΕΣ, ΜΕΖΟΝΕΤΕΣ, ΔΙΑΜΕΡΙΣΜΑΤΑ, ΟΙΚΟΠΕΔΑ, ΚΑΤΑΣΤΗΜΑΤΑ, ΞΕΝΟΔΟΧΕΙΑΚΕΣ ΜΟΝΑΔΕΣ

Θεμ. Σοφούλη 8 - 85100 Ρόδος Τηλ. & Fax: 22410 23447
Κιν. 6948 808023 - E-mail: info@newage-realestate.gr

TARGET

Ανακαλύψτε
με τα Blue Star Ferries
το καλύτερο ταξίδι!

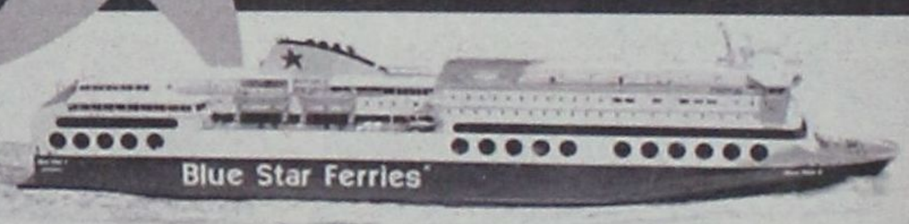

ΠΡΟΣ ΠΕΙΡΑΙΑ

ΑΝΑΧΩΡΗΣΗ ΑΠΟ							ΑΦΙΞΗ
ΡΟΔΟ	ΚΩ	ΛΕΡΟ	ΠΑΤΜΟ	ΜΥΚΟΝΟ	ΣΥΡΟ	ΑΜΟΡΓΟΚΑΤΩΛΑ	ΠΕΙΡΑΙΑ
ΤΡΙΤΗ 20:00	ΤΡΙΤΗ 22:55	—	—	ΤΕΤΑΡΤΗ 03:30	—	—	ΤΕΤΑΡΤΗ 07:20
ΠΕΜΠΤΗ 20:00	ΠΕΜΠΤΗ 22:55	ΠΑΡΑΣΚΕΥΗ 00:35	ΠΑΡΑΣΚΕΥΗ 01:45	—	ΠΑΡΑΣΚΕΥΗ 05:20	—	ΠΑΡΑΣΚΕΥΗ 08:40
ΣΑΒΒΑΤΟ 10:00	ΣΑΒΒΑΤΟ 12:50	—	—	—	—	ΣΑΒΒΑΤΟ 16:20	ΣΑΒΒΑΤΟ 21:30
ΚΥΡΙΑΚΗ 18:30	ΚΥΡΙΑΚΗ 21:25	ΚΥΡΙΑΚΗ 23:05	ΔΕΥΤΕΡΑ 00:15	—	ΔΕΥΤΕΡΑ 03:45	—	ΔΕΥΤΕΡΑ 07:05

ΑΠΟ ΠΕΙΡΑΙΑ

ΑΝΑΧΩΡΗΣΗ ΑΠΟ ΠΕΙΡΑΙΑ	ΑΦΙΞΗ						
	ΣΥΡΟ	ΜΥΚΟΝΟ	ΑΜΟΡΓΟΚΑΤΩΛΑ	ΠΑΤΜΟ	ΛΕΡΟ	ΚΩ	ΡΟΔΟ
ΔΕΥΤΕΡΑ 20:00	ΔΕΥΤΕΡΑ 23:20	—	—	—	—	ΤΡΙΤΗ 04:10	ΤΡΙΤΗ 07:10
ΤΕΤΑΡΤΗ 20:00	ΤΕΤΑΡΤΗ 23:20	—	—	ΠΕΜΠΤΗ 02:50	ΠΕΜΠΤΗ 04:00	ΠΕΜΠΤΗ 05:40	ΠΕΜΠΤΗ 08:35
ΠΑΡΑΣΚΕΥΗ 20:00	—	ΠΑΡΑΣΚΕΥΗ 23:50	—	—	—	ΣΑΒΒΑΤΟ 04:20	ΣΑΒΒΑΤΟ 07:15
ΣΑΒΒΑΤΟ 23:30	—	—	ΚΥΡΙΑΚΗ 04:45	ΚΥΡΙΑΚΗ 07:00	ΚΥΡΙΑΚΗ 08:10	ΚΥΡΙΑΚΗ 09:50	ΚΥΡΙΑΚΗ 12:45

SKEVO'S TRAVEL AGENCY

ΚΑΝΤΕ ΚΡΑΤΗΣΗ ΤΩΡΑ!

ΠΛΗΡΟΦΟΡΙΕΣ ΚΑΙ ΚΡΑΤΗΣΕΙΣ ΘΕΣΕΩΝ ΣΤΟΝ ΤΑΞΙΔΙΩΤΙΚΟ ΣΑΣ ΠΡΑΚΤΟΡΑ Ή SKEVO'S TRAVEL AGENCY: ΑΜΕΡΙΚΗΣ 111, ΡΟΔΟΣ, ΤΗΛ. ΚΡΑΤΗΣΕΩΝ ΕΠΙΒΑΤΩΝ ΚΑΙ Ι.Χ.: 22410-22461, 22410-75655, 22410-75310, ΤΗΛ. ΚΡΑΤΗΣΕΩΝ ΦΟΡΤΗΓΩΝ: 22410-76600

Να επισημάνω επίσης ότι οι διεθνείς αυτές συνεργασίες, πέραν ότι μας κάνουν υπερήφανους ως Όμιλο, έχουν ως αποτέλεσμα και την ανταλλαγή και «εισαγωγή», τεχνογνωσίας, έρευνας και μεθόδων, που αναβαθμίζουν το επίπεδο σπουδών στο ΙΕΚ ΞΥΝΗ και στους άλλους φορείς μας. Ως εκ τούτου και οι σπουδαστές μας στο ΙΕΚ ΞΥΝΗ, έχουν τη δυνατότητα να απολαμβάνουν ένα ανώτερο επίπεδο σπουδών.

• Με ποιές διαδικασίες υποστηρίζετε τους αποφοίτους των σχολών σας στην επαγγελματική τους αποκατάσταση;

Είναι για μας ένα πολύ σημαντικό θέμα. Κι έχουμε ανεβάσει πολύ ψηλά τον πήχη σε αυτό το θέμα. Διαθέτουμε όμως σύστημα, οργάνωση και διαρκή προσανατολισμό σε αυτό, και γι αυτό επιτυγχάνουμε τους στόχους μας στο 100%. Η επαγγελματική ένταξη των αποφοίτων μας ξεκινάει ως στόχος από την πρώτη μέρα της φοίτησής τους. Προσανατολιζόμαστε μέσω του παιδαγωγικού μας έργου, όχι μόνο στην επίτευξη άριστου επιπέδου γνώσεων των σπουδαστών μας αλλά και στη διαμόρφωση ολοκληρωμένων προσωπικοτήτων και στην καλλιέργεια και ανάπτυξη των προσωπικών τους ικανοτήτων και δεξιοτήτων. Ικανότητα ομαδικής δουλειάς, συνεργασίας, ικανότητα επικοινωνίας είναι για μας στοιχεία που πρέπει να διαθέτουν οι σπουδαστές ώστε ως απόφοιτοί να είναι σε θέση να διεκδικήσουν δυναμικά τις καλύτερες θέσεις εργασίας.

Η συμμετοχή σε project's ανάλογα με την ειδικότητά τους είναι το δεύτερο βήμα, που φέρει τους σπουδαστές μας σε επαφή με την αγορά, εφόσον τα project's υλοποιούνται σε συνεργασία τόσο με τους Ακαδημαϊκά υπεύθυνους της ειδικότητάς τους αλλά και με φορείς, εταιρίες, κ.λ.π. ώστε να ανταποκρίνονται σε πραγματικά δεδομένα. Αυτό επιτυγχάνει και τον πρώτο στόχο της διασύνδεσης με την αγορά και στην κατεύθυνση αυτή, συνεχίζουν καταθέτοντας ουσιαστικό ερευνητικό έργο.

Ένας δεύτερος στόχος της διασύνδεσης επιτυγχάνεται με την υλοποίηση ειδικών σεμιναρίων, διαλέξεων και εκδηλώσεων από διακεκριμένα στελέχη της αγοράς, έτσι ώστε να γνωρίζουν πραγματικά όχι μόνο τις συνθήκες αλλά και τις απαιτήσεις των επιχειρήσεων σήμερα.

Ως τελειόφοιτοι θα γνωρίζουν άριστα τη διαδικασία της συνέντευξης, της συνοδευτικής αποστολής και τους κανόνες σύνταξης ενός αποτελεσματικού βιογραφικού. Στην κατεύθυνση αυτή συμβάλλει ουσιαστικά και ο Student Affairs κάθε εκπαιδευτικού μας φορέα.

Τα Career Weeks σφραγίζουν την προσπάθεια, εφόσον οι τελειόφοιτοι των σχολών μας, έρχονται σε επαφή κατά τη διάρκεια των Career Weeks με τους υπεύθυνους πρόσληψης των μεγαλύτερων εταιριών και υλοποιούν προσωπικές συναντήσεις με τους σπουδαστές μας, σε ειδικά διαμορφωμένους χώρους. Να αναφερθώ τέλος στην πολύτιμη συμβολή του ΓΕΑΣ, (Γραφείο Εργασίας Αποφοίτων & Σπουδαστών) το οποία μεριμνά για την επαγγελματική αποκατάσταση αποφοίτων αλλά και σπουδαστών μας. Απαρτίζεται από ένα έμπειρο επιτελείο συνεργατών, εκπαιδευτικών συμβούλων, συμβούλων εργασίας, ψυχολόγων, το οποίο παρέχει εξειδικευμένες υπηρεσίες στους αποφοίτους μας και στους σπουδαστές των ΙΕΚ ΞΥΝΗ με σκοπό πάντα την επαγγελματική τους αποκατάσταση. Είναι οργανωμένο σε Ευρωπαϊκά Πρότυπα και αξιοποιεί πλήρως τις Νέες Τεχνολογίες.

• Τα ΙΕΚ ΞΥΝΗ, καλύπτουν ένα ευρύ φάσμα σπουδών, προσφέροντας μια γκάμα επιλογών που ανταποκρίνεται στις ξεχωριστές ανάγκες και επιθυμίες κάθε υποψήφιου σπουδαστή. Ποιές είναι αυτές;

Προσανατολιζόμαστε στις ανάγκες της οικονομίας και της αγοράς, γι αυτό και στο χαρτοφυλάκιο των ειδικοτήτων μας, θα εντοπίσει κανείς ανερχόμενες ειδικότητες με υψηλή ζήτηση. Σημασία έχει πως φτάνει κανείς εκεί. Απαιτεί έρευνα και κατάλληλη φιλοσοφία. Οι ειδικότητες αιχμής του ΙΕΚ ΞΥΝΗ, είναι αυτές του **Τομέα Νέων Τεχνολογιών & Πληροφορικής , όπως (Multimedia, Internet, Προγραμματιστής, Τεχνικός Δικτύων & Η/Υ, Τεχνικός Συστημάτων Η/Υ)** οι ειδικότητες του **Τομέα Νέας Οικονομίας & Διοίκησης (Λογιστής, Στέλεχος Επιχειρήσεων, Marketing & Διαφήμιση), ο Τομέας Δομικών Κατασκευών με τη χρήση Νέων Τεχνολογιών (Τεχνικός Δομικών Έργων – Σχεδιαστής μέσω Η/Υ),** με την εξειδίκευση των ΙΕΚ ΞΥΝΗ, που τα τελευταία τριάντα χρόνια έχουν καταρτίσει χιλιάδες μηχανικούς, , ο **Τομέας Υγείας & Ομορφιάς (Αισθητικός, Κομμωτική, Μακιγιάζ),ο Τομέας Παιδαγωγικών (Παιδαγωγός & Παιδαγωγός για παιδιά με ειδικές ανάγκες), ο Τομέας Εφαρμοσμένων Τεχνών & Νέων τεχνολογιών (Γραφιστική DTP, 3D Computer Graphics -Animation , Διακόσμηση),** ο **Τομέας Τουρισμού (Ξενοδοχειακά, Τουριστικά, Chef, Ναυτιλιακά) καθώς επίσης και ο Τομέας Επικοινωνίας & Μ.Μ.Ε. (Ηχολήπτης, Δημοσιογράφος, Αθλητικός Δημοσιογράφος)**. Φυσικά για την κάλυψη των σπουδαστών υπάρχουν ακόμη 47 σύγχρονες και περιζήτητες ειδικότητες.

• Ποιά πιστεύετε ότι είναι τα κριτήρια, σύμφωνα με τα οποία, θα πρέπει να επιλέξει ο υποψήφιος σπουδαστής την σχολή στην οποία θα φοιτήσει;

Το επάγγελμα είναι επιλογή ζωής. Να επιλέξουν προσεκτικά και να πραγματοποιήσουν προσεκτικά την έρευνά τους. Όλα τα ΙΕΚ δεν είναι ίδια και έχει μεγάλη σημασία το περιβάλλον και οι άνθρωποι με τους οποίους θα συνεργαστούν διαχρονικά. Θα πρέπει να αξιολογήσουν την εκπαιδευτική εμπειρία του φορέα, τη δυνατότητα συνέχισης των σπουδών τους και την ολοκληρωμένη κάλυψη των εκπαιδευτικών τους αναγκών όχι μόνο σήμερα αλλά και στο μέλλον.

Υπάρχουν βέβαια και άλλα κριτήρια εξίσου σημαντικά, όπως η σωστή πληροφόρηση για την ειδικότητα, ώστε ο νέος να αποφασίζει σωστά, η υποδομή του φορέα, η ύπαρξη σύγχρονων εργαστηρίων, η ποιότητα της εκπαίδευσης και τέλος η δραστηριότητες της σχολής.

Γενικά τους εφιστώ την προσοχή και να είναι απαιτητικοί.

Προσωπικά τους καλώ για δωρεάν πληροφόρηση και επαγγελματικό προσανατολισμό στο κέντρο ενημέρωσης, και στα Open Days του ΙΕΚ ΞΥΝΗ, όπου έμπειροι εκπαιδευτικοί σύμβουλοι μπορούν να καλύψουν κάθε τους ανησυχία, έτσι ώστε να επιλέξουν με σιγουριά το επάγγελμα που τους ταιριάζει.(δωρεάν τηλ. προσωπικού ραντεβού 800 11 91 91 91).

ΝΑΥΤΙΚΗ ΕΤΑΙΡΕΙΑ SEA STAR
ΤΗΛΟΣ 21ος ΑΙΩΝΑΣ
ΤΗΛΟΣ:85002 ΤΗΛ.2246044000- FAX:2246044044

ΠΡΟΓΡΑΜΜΑ ΤΟΥ SEA STAR ΓΙΑ ΤΗΛΟ - ΝΙΣΥΡΟ - ΧΑΛΚΗ ΑΠΟ 14/6/2004

ΔΕΥΤΕΡΑ

ΛΙΜΑΝΙ	ΑΦΙΞΗ	ΑΝΑΧΩΡΗΣΗ
ΡΟΔΟΣ		09.00
ΤΗΛΟΣ	10.20	14.30
ΝΙΣΥΡΟΣ	15.00	17.30
ΤΗΛΟΣ	18.00	18.10
ΡΟΔΟΣ	19.30	Δ.

ΤΡΙΤΗ

ΛΙΜΑΝΙ	ΑΦΙΞΗ	ΑΝΑΧΩΡΗΣΗ
ΡΟΔΟΣ		09.00
ΧΑΛΚΗ	10:10	12:00
ΤΗΛΟΣ	12:40	17:00
ΡΟΔΟΣ	18:30	Δ.

ΤΕΤΑΡΤΗ

ΛΙΜΑΝΙ	ΑΦΙΞΗ	ΑΝΑΧΩΡΗΣΗ
ΡΟΔΟΣ		08.00
ΤΗΛΟΣ	09.20	09.30
ΡΟΔΟΣ	10.50	18.30
ΤΗΛΟΣ	19.50	20.00
ΡΟΔΟΣ	21.30	Δ.

ΠΕΜΠΤΗ

ΛΙΜΑΝΙ	ΑΦΙΞΗ	ΑΝΑΧΩΡΗΣΗ
ΡΟΔΟΣ		09:00
ΤΗΛΟΣ	10:20	17.00
ΡΟΔΟΣ	18:20	Δ.

ΠΑΡΑΣΚΕΥΗ

ΛΙΜΑΝΙ	ΑΦΙΞΗ	ΑΝΑΧΩΡΗΣΗ
ΡΟΔΟΣ		09.00
ΤΗΛΟΣ	10:20	14:00
ΝΙΣΥΡΟΣ	14.30	17:30
ΤΗΛΟΣ	18:00	18:10
ΡΟΔΟΣ	19:30	20:00
ΤΗΛΟΣ	21:30	21:00

ΣΑΒΒΑΤΟ

ΛΙΜΑΝΙ	ΑΦΙΞΗ	ΑΝΑΧΩΡΗΣΗ
ΤΗΛΟΣ		07.00
ΡΟΔΟΣ	08:20	09:00
ΤΗΛΟΣ	10.20	17:00
ΡΟΔΟΣ	18:20	Δ.

ΚΥΡΙΑΚΗ

ΛΙΜΑΝΙ	ΑΦΙΞΗ	ΑΝΑΧΩΡΗΣΗ
ΡΟΔΟΣ		07.30
ΤΗΛΟΣ	08.50	09.00
ΡΟΔΟΣ	10.20	17.00
ΤΗΛΟΣ	18.20	18.30
ΡΟΔΟΣ	19.50	Δ.



ΠΛΗΡΟΦΟΡΙΕΣ
ΡΟΔΟΣ ΤΑΡΠΟΝ ΣΠΡΙΝΓΚΣ 44
• ΤΗΛ. 2241078052 - 22410 78053 • Κινητό 6938244523
ΤΗΛΟΣ ΤΗΛ. 2246044000 • ΦΑΞ 2246044044











ΔΗΜ. ΧΑΤΖΗΠΕΤΡΟΣ
ΖΑΝΤΕΣ - ΕΛΑΣΤΙΚΑ
ΑΜΟΡΤΙΣΕΡ - ΕΛΑΤΗΡΙΑ

GOODYEAR
BRIDGESTONE
MICHELIN
YELLOW
PIRELLI
DUNLOP

ΕΙΔΙΚΕΣ ΤΙΜΕΣ ΓΙΑ ΑΜΟΡΤΙΣΕΡ ΚΑΙ ΕΛΑΤΗΡΙΑ
τοποθέτηση, ευθυγράμμιση δωρεάν

ΕΙΔΙΚΕΣ ΤΙΜΕΣ ΓΙΑ ΤΑΞΙ

Με μηδέν προκαταβολή έως και 36 δόσεις
Οδός Μιχ. Πετρίδη 30 - Τηλ. 38889

ΧΡΗΜΑΤΙΣΤΗΡΙΟ-ΚΛΕΙΣΙΜΟ

Σε νέα χαμηλότερα επίπεδα έτους υποχώρησαν οι τιμές των μετοχών, με την αγορά να κινείται σε πτωτική τροχιά για τέταρτη συνεχή συνεδρίαση, εν μέσω υποτονικών συναλλαγών, καθώς τα θετικά αποτελέσματα εταιριών δεν στάθηκαν ικανά να προσελκύσουν τους επενδυτές, με χαρακτηριστικό παράδειγμα τον κλάδο των τραπεζών.

Στο ρυθμό των ευρωπαϊκών αγορών κινήθηκε σήμερα η χρηματιστηριακή αγορά, η οποία στο κλείσιμο παρουσίασε εικόνα σταθεροποίησης, καθώς δεν κατόρθωσε να διατηρήσει τα αρχικά αξιόλογα κέρδη, επηρεαζόμενη από το «γύρισμα» και των ευρωπαϊκών δεικτών. Περιορισμένη ήταν και σήμερα η συναλλακτική δραστηριότητα, με το επιλεκτικό ενδιαφέρον για μετοχές της υψηλής κεφαλαιοποίησης να διατηρεί την αγορά σε ελαφρώς θετικό επίπεδο.

Από τις μετοχές υψηλής κεφαλαιοποίησης σημαντική άνοδο 1,45% πέτυχε η μετοχή του ΟΤΕ, η Coca Cola 3Ε κέρδισε 1,99% και η Ελληνική Τεχνοδομική ενισχύθηκε σε ποσοστό 2,00%. Με άνοδο 0,95% έκλεισε η Εθνική και σε ποσοστό 2,13% ενισχύθηκε η Βιοχάλκο. Αντιθέτως με πτώση 1,79% έκλεισε η Cosmote, απώλειες 2,62% κατέγραψαν τα ΕΛΠΕ, ο ΟΠΑΠ έκλεισε με πτώση 1,14%, η Alpha Bank υποχώρησε κατά 0,95%, ενώ με πτώση 0,62% και σε νέα χαμηλά έτους έκλεισε η μετοχή της Ιντρακόμ.

Ο Γενικός Δείκτης έκλεισε στις 2.257,54 μονάδες έναντι 2.255,69 μονάδων της προηγουμένης μέρας, σημειώνοντας οριακή άνοδο 1,85 μονάδων ή σε ποσοστό 0,08%, ενώ στη διάρκεια των συναλλαγών είχε καταγράψει ανώτερη τιμή στα επίπεδα των 2.27,22 μονάδων, όταν σημείωνε άνοδο έως και 0,73%.

Ο δείκτης FTSE/ASE 20 έκλεισε στις 1.193,48 μονάδες, με άνοδο σε ποσοστό 0,20%, ενώ ο δείκτης FTSE/ASE 40 έκλεισε στις 1.965,64 μονάδες με οριακή άνοδο σε ποσοστό 0,04%. Ο δείκτης FTSE/ASE SMALLCAP 80 έκλεισε στις 475,07 μονάδες, με οριακή υποχώρηση 0,04%, ενώ ο δείκτης FTSE 140 έκλεισε στις 2.593,70 μονάδες, με άνοδο σε ποσοστό 0,16%.

Οι επιμέρους δείκτες έκλεισαν ως εξής:

Τραπεζικός:	4.309,47	+0,13%,
Τηλεπικοινωνιών:	875,00	-0,08%,
Ασφαλειών:	444,43	-0,57%,
Επενδύσεων:	806,03	+0,76%,
Κατασκευαστικών:	574,76	-1,09%,
Κλωστοϋφαντουργίας:	198,88	+1,22%,
Βιομηχανιών:	1.152,56	+0,14%,
Συμμετοχών:	1.229,08	+1,74%,
Εκδόσεις- Εκτυπώσεις:	339,63	+0,23%,
Βασικών Μετάλλων:	381,15	+0,15%,
Μη μεταλλικών Ορυκτών:	794,54	+0,01%,
Λιανικού Εμπορίου:	1.032,23	+0,53%,
Πληροφορικής:	323,37	+0,09%,
Ειδών-Λύσεων Πληροφορικής:	208,17	+0,98%,
Χονδρικό εμπόριο:	487,80	-0,05%
Τρόφιμα- ποτά:	389,62	-0,25%,
Παράλληλης Αγοράς:	129,64	-0,17%,
Διυλιστήρια:	1.085,61	-2,14%,
Ακίνητης Περιουσίας:	802,35	-0,12%

Από τις 349 μετοχές που διαπραγματεύθηκαν, 142 κινήθηκαν ανοδικά, 123 πτωτικά, ενώ η τιμή 84 μετοχών παρέμεινε αμετάβλητη.

Τη μεγαλύτερη ποσοστιαία άνοδο σημείωσαν οι μετοχές των εταιρειών: Κυριακούλης +16,00%, Λανακάμ(κ) +9,9%, Εθνική Χαρτοφυλακίου +8,89%, Χαϊδεμένος +6,45%, Ευρωπαϊκή Πίστη(κ) +6,43%, Εμπορικός Δεσμός(πο) +6,38%, Lannet +5,49%, Μεσοχωρίτης +5,41%, Nexus Επενδυτική -5,05% και Κλωστήρια Ναούσης +4,90%.

Αντιθέτως τις μεγαλύτερες απώλειες σημείωσαν οι μετοχές των εταιρειών: Albio Συμμετοχών -11,03%, Interinvest -9,80%, Κεραμεία Αλλατίνη -7,59%, Εικόνα- Ηχος -5,97%, Εμπεδος -5,71%, Βαρβαρέσος -5,00%, ΤΕΡΝΑ -4,92%, Unibrain -4,86%, Δυναμική Ζωής -4,67% και Δάριγκ -4,55%.

Η αξία των συναλλαγών ανήλθε στα 69,855 εκατ. ευρώ, εκ των οποίων τα 5,53 εκατ. ευρώ αφορούσαν προσυμφωνημένες συναλλαγές. Συγκεκριμένα, πραγματοποιήθηκαν, ένα πακέτο 161.000 τεμαχίων της Alpha Bank στα 19,03 ευρώ, ένα πακέτο 50.000 τεμαχίων της Eurobank στα 17,50 ευρώ και ένα πακέτο 50.000 τεμαχίων της Coca Cola 3Ε στα 19,44 ευρώ. Επίσης, έγινε ένα πακέτο 70.000 τεμαχίων της Τράπεζας Πειραιώς στα 8,80 ευρώ, ένα πακέτο 220 τεμαχίων της Ελληνικής Τεχνοδομικής στα 3,16 ευρώ και ένα πακέτο 2.200 τεμαχίων της Φάνκο στα 1,04 ευρώ.

Το μεγαλύτερο όγκο συναλλαγών κατέγραψαν οι μετοχές:Lannet με 1.033.792 τεμάχια, ΟΤΕ με 939.137, Marfin Financial Group με 725.696 και Κλωνατέξ με 560.090 τεμάχια. Την μεγαλύτερη αξία συναλλαγών σημείωσαν οι μετοχές των εταιρειών: ΟΤΕ με 9,208 εκατ. ευρώ, Alpha Bank με 6,949, ΔΕΗ με 6,241 και Cosmote με 5,706 εκατ. ευρώ.

Η συνολική κεφαλαιοποίηση της αγοράς διαμορφώνεται στα 79,970 δισ. ευρώ.

Η τιμή των μετοχών του δείκτη MSCI έκλεισε ως εξής:

Alpha Bank:	18,80
Coca Cola:	19,50
Eurobank:	17,40
Cosmote:	13,20
Βιοχάλκο:	5,76
ΔΕΗ:	19,06
Εθνική:	17,00
ΕΛΠΕ:	6,70
Ελληνική Τεχνοδομική:	3,06
Εμπορική:	16,64
ΟΠΑΠ:	15,60
Ιντρακόμ:	3,22
ΚΑΕ:	15,46
ΟΤΕ:	9,80
Τεχνική Ολυμπιακή:	3,62
Πειραιώς:	8,78
Τιτάν:	18,68
Folli-Follie:	24,98
Γερμανός:	20,94
Hyatt:	8,26

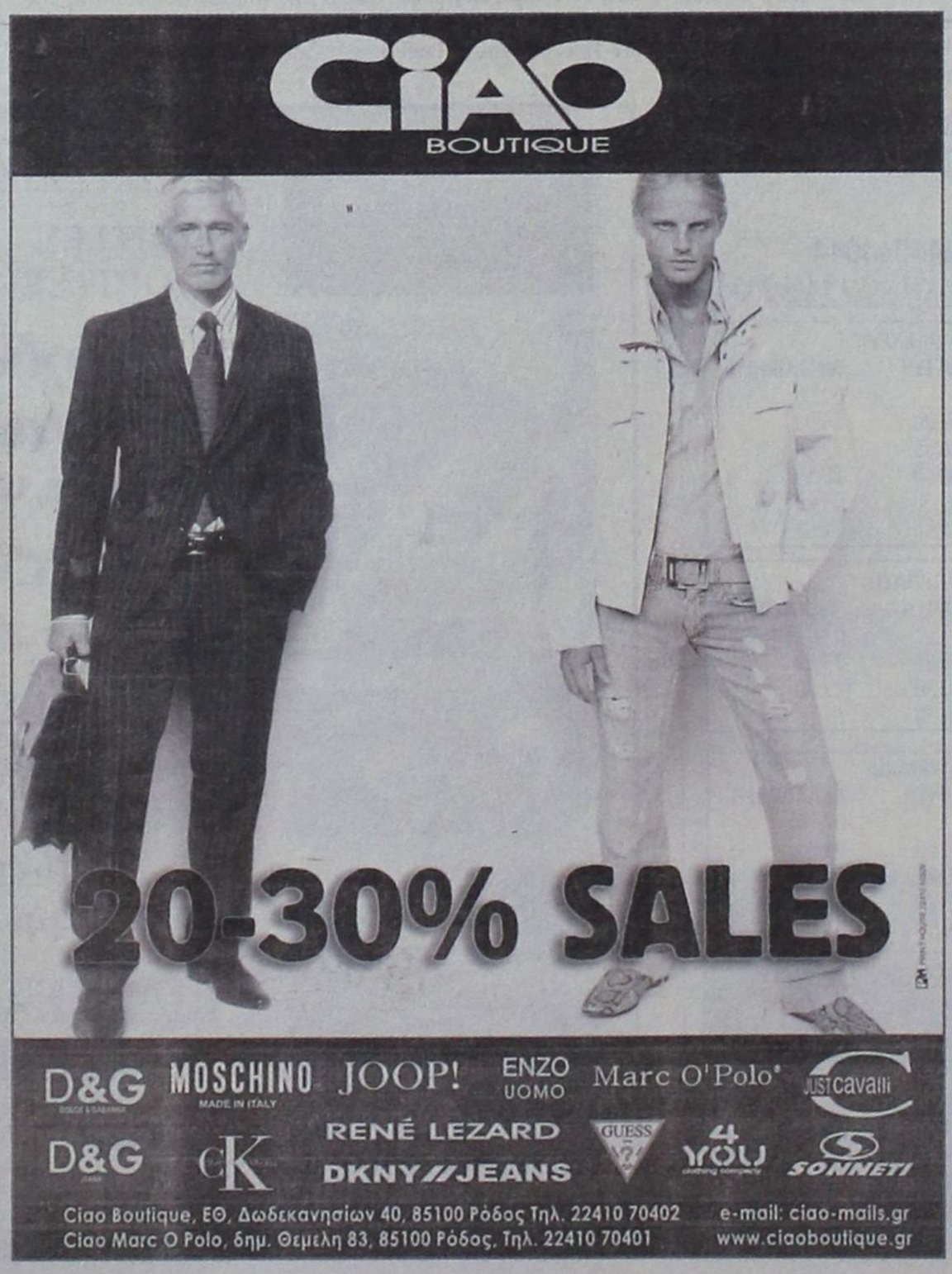

ΙΑΤΡΙΚΗ ΑΝΑΚΟΙΝΩΣΗ

Ο ΙΑΤΡΟΣ
ΓΕΩΡΓΙΟΣ Σ. ΔΡΑΚΙΟΥ
ΕΙΔΙΚΟΣ ΚΑΡΔΙΟΛΟΓΟΣ
ΔΕΧΕΤΑΙ:
Καθημερινά 09.00-13.00 και 17.30-20.30
Τετάρτη απόγευμα: Με ραντεβού
Σάββατο απόγευμα κλειστά.

Ιατρείο: Εθνικής Αντίστασης
(πρώην Αννης Μαρίας)
και Καζαντζάκη 2, Ρόδος

ΤΗΛ. 22410 74223 ΚΙΝ. 6932732382

ΙΑΤΡΙΚΗ ΑΝΑΚΟΙΝΩΣΗ

Το ιατρείο του καρδιολόγου
ΝΙΚΟΛΑΟΥ ΟΙΚΟΝΟΜΙΔΗ
μεταφέρθηκε
στην οδό Σουλίου 6
(πρώτη πάροδος Παύλου Μελά)

Τηλέφωνα:
22410 20590, κιν. 6945 735320

ΤΕΣΤ ΚΟΠΩΣΕΩΣ - ΥΠΕΡΗΧΟΙ ΚΑΡΔΙΑΣ -
24ΩΡΗ ΠΑΡΑΚΟΛΟΥΘΗΣΗ ΡΥΘΜΩΝ

Zorpidis

Lane Sea Lines - Zorpidis Travel
Αλεξ. Διάκου και Λοχαγού Φανουράκη 31
Τηλ. 22410 20625, 30054, 33603, 33607 Fax 26745
e-mail: stefanakis@zorpidis.com

ΔΡΟΜΟΛΟΓΙΑ
ΙΕΡΑΠΕΤΡΑ-Β. ΚΟΡΝΑΡΟΣ

Κάθε Κυριακή: 04.30 για Χάλκη, Διαφάνι, Πηγάδια, Κάσο, Σητεία, Αγιο Νικόλαο, Μήλο, Πειραιά

Κάθε Τετάρτη: στις 04.30 για Χάλκη, Διαφάνι, Πηγάδια, Κάσο, Σητεία, Αγ. Νικόλαο, Μήλο, Πειραιά

Κάθε Πέμπτη: στις 04.30 για Χάλκη, Διαφάνι, Πηγάδια, Κάσο, Σητεία, Αγ. Νικόλαο, ΣΑΝΤΟΡΙΝΗ, Μήλο, Περαιά.

ΓΙΑ ΚΑΣΤΕΛΛΟΡΙΖΟ
Κάθε ΤΡΙΤΗ -ΤΕΤΑΡΤΗ - ΣΑΒΒΑΤΟ: 12.00 το μεσημέρι

Κάθε ΣΑΒΒΑΤΟ: 21.00 για ΚΩ, ΚΑΛΥΜΝΟ, ΣΑΜΟ, ΧΙΟ, ΜΥΤΙΛΗΝΗ, ΛΗΜΝΟ, ΑΛΕΞΑΝΔΡΟΥΠΟΛΗ.

Πληροφορίες:
Τηλ. 22410-20625, 30054, 33607

ΠΕΡΙΣΣΟΤΕΡΕΣ ΚΑΙ ΤΑΧΥΤΕΡΕΣ ΙΔΙΩΤΙΚΟΠΟΙΗΣΕΙΣ ΓΙΑ ΤΗ ΜΕΙΩΣΗ ΤΟΥ ΧΡΕΟΥΣ

ΑΠΟΚΡΑΤΙΚΟΠΟΙΗΣΕΙΣ - ΕΞΠΡΕΣ ΑΠΟ ΤΟΝ ΣΕΠΤΕΜΒΡΙΟ

Στα 300 εκατ. ευρώ εκτιμά το οικονομικό επιτελείο ότι θα ανέλθουν τα έσοδα από την πώληση του 35% της ΔΕΠΑ

Μετά την πώληση του 8,2% των ΕΛΠΕ στον όμιλο Λάτση και την εξαγορά του 35% της ΔΕΠΑ από την Gas Natural, εντός του Σεπτεμβρίου, η κυβέρνηση σχεδιάζει τα επόμενα βήματα στο μέτωπο των αποκρατικοποιήσεων.

Ο υφυπουργός Οικονομίας και Οικονομικών Πέτρος Δούκας, μιλώντας, χθες, στο δίκτυο Bloomberg, δήλωσε ότι πρέπει να γίνουν όσο το δυνατόν περισσότερες αποκρατικοποιήσεις και όσο το δυνατόν συντομότερα, προκειμένου να μειωθεί το δημόσιο χρέος. Ο κ. Δούκας είπε ότι περισσότερα θα πει ο πρωθυπουργός Κ. Καραμανλής στη ΔΕΘ. Ο υπουργός Οικονομίας Γ. Αλογοσκούφης, αναφερόμενος, χθες, στην πώληση του ποσοστού των ΕΛ.ΠΕ. τόνισε ότι η λύση που επελέγη ήταν η καλύτερη δυνατή. Ο κ. Αλογοσκούφης επισήμανε ότι με τη συμφωνία που έκανε η προηγούμενη κυβέρνηση, ο όμιλος Λάτση είχε το δικαίωμα της πρώτης άρνησης. «Προχωρήσαμε με τη λογική ότι αυτά είναι δεδομένα. Εξάλλου από την έρευνα που έκανε ο σύμβουλος δεν υπήρχε άλλος ενδιαφερόμενος για να αποκτήσει τόσο μικρό ποσοστό των ΕΛΠΕ», είπε ο κ. Αλογοσκούφης, τονίζοντας ότι η σχέση Δημοσίου - Paneuropean δεν είναι σχέση αντιπαλότητας, αλλά συνεργασίας. Επίσης, ο υπουργός Οικονομικών επανέλαβε ότι «δεν υπάρχει σκέψη περαιτέρω μείωσης της συμμετοχής του ελληνικού δημοσίου στην εταιρεία και ότι δεν παραχωρείται κανένα επιπλέον δικαίωμα συμμετοχής στη διοίκηση, στον όμιλο Λάτση. Σε διαφορετικό τόνο ήταν η δήλωση του κυβερνητικού εκπροσώπου Θ. Ρουσσόπουλου, ο οποίος δήλωσε ότι πρόκειται για απόφαση στην οποία υποχρεώθηκε να προχωρήσει η κυβέρνηση με βάση την προηγούμενη σύμβαση που είχε γίνει από το ΠΑΣΟΚ.

ΔΙΑΦΩΝΙΑ

Εντύπωση προκάλεσε η κριτική του συντονιστή του Τομέα Παραγωγής και Εμπορίου του ΠΑΣΟΚ Χρ. Παπουτσή στην πώληση του 8,2% των ΕΛΠΕ. Ο κ. Παπουτσής δήλωσε ότι «η πολιτική της συστηματικής απαξίωσης των ΕΛΠΕ από την κυβέρνηση της Ν.Δ., την οποία έχουμε καταγγείλει επανειλημμένως στη Βουλή, κατέληξε στην απόφαση της μεταβίβασης του 8,2% των μετοχών της εταιρείας, με συνθήκες αδιαφάνειας όσον αφορά στη σκοπιμότητα, τη μεθοδολογία και τον υπολογισμό του τελικού τιμήματος». Ωστόσο, διαφορετική είναι η στάση άλλων στελεχών του ΠΑΣΟΚ, Κύκλοι του πρώην υπουργού Οικονομίας Ν. Χριστοδουλάκη, που είχε χειριστεί την αποκρατικοποίηση των ΕΛΠΕ μαζί με τον Α. Τσοχατζόπουλο, επεσήμαιναν ότι « η συμφωνία για την πώληση του 8,2% είναι προέκταση της σύμβασης που είχε γίνει από τη δική μας κυβέρνηση».

Ο Π. Λαφαζάνης, μέλος του Π.Γ. του Συνασπισμού, τόνισε ότι η κυβέρνηση της Ν.Δ., συνεχίζοντας την πολιτική του ΠΑΣΟΚ, παρέδωσε με πλήρη αδιαφάνεια και για ένα «κομμάτι ψωμί» τον ουσιαστικό έλεγχο των ΕΛΠΕ στον όμιλο Λάτση, με αποτέλεσμα ο κλάδος του πετρελαίου στη χώρα μας να μετατρέπεται σε ιδιωτικό ολιγοπώλιο. Οι εργαζόμενοι στα ΕΛΠΕ, που αντιδρούν στην πώληση, πραγματοποίησαν, χθες, δίωρη στάση εργασίας. Σήμερα, θα αποφασίσουν για περαιτέρω κινητοποιήσεις.

ΕΣΟΔΑ 300 ΕΚΑΤ. ΕΥΡΩ

Ο υπουργός Οικονομίας, αναφερόμενος στη διαδικασία πώλησης του ποσοστού της ΔΕΠΑ στην Gas Natural, δήλωσε ότι έχει ζητήσει κάποιες βελτιώσεις σε σχέση με το memorandium που είχε υπογράψει η προηγούμενη κυβέρνηση με την ισπανική εταιρεία.

«Οι Ισπανοί δεν έχουν απαντήσει ακόμη, αλλά η αίσθησή μου είναι ότι υπάρχει περιθώριο να κλείσει η συμφωνία μέχρι το τέλος Σεπτεμβρίου», είπε ο κ. Αλογοσκούφης.

Μεταξύ των σημείων που επιδιώκει να βελτιώσει η κυβέρνηση είναι και το τίμημα, το οποίο στο μνημόνιο οριζόταν στα 285 εκατ. ευρώ. Σύμφωνα με πληροφορίες το οικονομικό επιτελείο προσδοκά να αυξήσει τα έσοδα από την πώληση του 35% της ΔΕΠΑ στα 300 εκατ. ευρώ τουλάχιστον.

Παράλληλα, ο υπουργός Οικονομίας απέκλεισε το ενδεχόμενο συμμετοχής των ΕΛΠΕ, στην εταιρεία φυσικού αερίου. Ο κ. Αλογοσκούφης τόνισε ότι η κυβέρνηση «δεν επιθυμεί ταύτιση των ΕΛΠΕ με τη ΔΕΠΑ, που θα οδηγούσε σε μονοπώλιο και κυριαρχία στην αγορά καυσίμων»



Ο υπουργός Οικονομίας και Οικονομικών Γ. Αλογοσκούφης, αναφερόμενος, στην πώληση του ποσοστού των ΕΛ.ΠΕ. τόνισε ότι η λύση που επελέγη ήταν η καλύτερη δυνατή

Νέο δάνειο στο μέλλον για ΟΤΕ

Ο κ. Αλογοσκούφης άφησε ανοικτό το ενδεχόμενο να προχωρήσει σε νέα έκδοση μετατρέψιμου ομολογιακού δανείου στον ΟΤΕ μετά τη λήξη του προηγούμενου, που αντιστοιχούσε στο 3,05% του Οργανισμού. Ο υπουργός Οικονομίας τόνισε ότι επί του παρόντος δεν είναι στις προθέσεις του οικονομικού επιτελείου να προχωρήσει σε περαιτέρω αποκρατικοποίηση του Οργανισμού.



ΜΕ ΔΥΟ ΚΑΤΑΜΑΡΑΝ ΣΕ ΚΕΡΚΥΡΑ ΚΑΙ ΡΟΔΟ

ΞΕΚΙΝΗΣΕ FULL SPEED Η ΣΥΝΕΡΓΑΣΙΑ TUI - ΚΥΡΙΑΚΟΥΛΗ

Το πρώτο καταμαράν ξεκίνησε κρουαζιέρες στην Κέρκυρα, ενώ σύντομα ξεκινά και το άλλο στη Ρόδο

Παραλήφθηκε από το γαλλικό ναυπηγείο Fountaine Pajot το πρώτο καταμαράν της Ναυτικής Εταιρείας Πλοίων Αναψυχής CATRO, στην οποία συμμετέχουν με 50% εκάστη η TUI Hellas, που αντιπροσωπεύει τον μεγαλύτερο τουριστικό οργανισμό γερμανικών συμφερόντων στον κόσμο και η Κυριακούλης Μεσογειακαί Κρουαζιέραι Ναυτιλιακή Α.Ε.

Ηδη το πρώτο καταμαράν ξεκίνησε την πραγματοποίηση ημερήσιων κρουαζιέρων στην Κέρκυρα. Τις επόμενες ημέρες αναμένεται στην Ελλάδα και το δεύτερο καταμαράν της εταιρείας, το οποίο θα πραγματοποιεί ημερήσιες κρουαζιέρες στη Ρόδο. Σημειώνεται ότι η CATRO έχει σκοπό την αγορά και εκμετάλλευση σκαφών στην Ελλάδα και το εξωτερικό. Στόχος της εταιρείας, που ξεκίνησε τη λειτουργία της τη φετινή περίοδο, είναι να αναπτύξει περαιτέρω δραστηριότητα στο χώρο του θαλάσσιου τουρισμού προσφέροντας υψηλού επιπέδου υπηρεσίες.

Ο Ομιλος της TUI, που έχει παρουσία στον δείκτη DAX στο Χρηματιστήριο της Φρανκφούρτης, το 2002 πραγματοποίησε κύκλο εργασιών 20,3 δισ. ευρώ.

Εχει παρουσία σε Γερμανία, Αυστρία, Ελβετία, Πολωνία, Αγγλία, Ιρλανδία, Βέλγιο, Γαλλία, Ολλανδία, Σουηδία, Φινλανδία, Δανία, Νορβηγία, Κίνα και Ελλάδα. Ελέγχει 285 ξενοδοχεία σε όλον τον κόσμο συνολικής δυναμικότητας 150.000 κλινών, 3.700 τουριστικά γραφεία , 81 τουριστικούς οργανισμούς και 83 αεροπλάνα. Κάθε χρόνο διακινεί περισσότερα από 20 εκατ. άτομα, απασχολώντας 71.000 υπαλλήλους. Η TUI Hellas το 2002 πραγματοποίησε κύκλο εργασιών 60 εκατ. ευρώ και διατηρεί στην Ελλάδα 23 υποκαταστήματα.



Η Κυριακούλης Μεσοαγειακαί Κρουαζιέραι Ναυτιλιακή Α.Ε. συγκαταλέγεται μεταξύ των τριών μεγαλυτέρων εταιρειών παγκοσμίως στον χώρο του θαλάσσιου τουρισμού, αποτελώντας τη μοναδική ελληνική εταιρεία που δραστηριοποιείται – πέραν των 8 σταθμών εξυπηρέτησης σκαφών και πελατών στην Ελλάδα – και στο εξωτερικό με 12 σταθμούς εξυπηρέτησης.

Παράλληλα, ο Ομιλος διατηρεί πρακτορεία ναυλώσεων στην Ελλάδα, στη Γαλλία και στη Γερμανία και συνεργάζεται με περισσότερα από 450 γραφεία ναυλώσεων, διαμορφώνοντας ένα εκτεταμένο δίκτυο ναυλώσεων παγκοσμίως. Επίσης ελέγχει στην Ελλάδα 4 μαρίνες (Ζέας, Γουβιών Κέρκυρας, Καλαμάτας και Λευκάδας).

Σχετικά με τη διαφαινόμενη μείωση της τουριστικής κίνησης τη φετινή περίοδο στην Ελλάδα και με το αν επηρεάζεται και η πορεία των μεγεθών της εταιρείας ο πρόεδρος και διευθύνων σύμβουλος της Κυριακούλης Μεσογειακαί Κρουαζιέραι Ναυτιλιακή Α.Ε. Θεοφάνης Κυριακούλης δήλωσε ότι « η κατάσταση αυτή δεν έχει επηρεάσει καθόλου την εταιρεία, γεγονός το οποίο φαίνεται από τη μέχρι σήμερα θετική πορεία των ναυλώσεων, η οποία θα αποτυπωθεί τόσο στα αποτελέσματα του εξαμήνου όσο και του έτους, που θα εμφανίσουν αυξητική εξέλιξη σε σχέση με τα αντίστοιχα περυσινά μεγέθη. Το γεγονός αυτό οφείλεται μεταξύ άλλων στη διασπορά των σταθμών εξυπηρέτησης που διαθέτει η Κυριακούλης Μεσογειακαί Κρουαζιέραι Ναυτιλιακή Α.Ε. σε διαφορετικές γεωγραφικές περιοχές της Μεσογείου, με την οποία επιτυγχάνονται η διαφοροποίηση της πελατειακής βάσης της εταιρείας και η μείωση του πολιτικού και γεωγραφικού κινδύνου».

«ΥΑΔΕΣ HERITAGE & HOSPITALITY»

ΤΑ ΠΑΡΑΔΟΣΙΑΚΑ - ΙΣΤΟΡΙΚΑ ΞΕΝΟΔΟΧΕΙΑ ΥΠΟ ΕΝΙΑΙΑ ΕΠΩΝΥΜΙΑ

Τα μικρά πλην ιδιαίτερα, λόγω του αυθεντικού ιστορικού χαρακτήρα τους και της ποιότητας των υπηρεσιών τους, ξενοδοχεία της Ελλάδας φιλοδοξεί να συνενώσει υπό μία διακριτή επωνυμία, μια αλυσίδα ξενοδοχείων που δραστηριοποιείται εδώ και λίγο καιρό στη χώρα μας.

Η «Υάδες Heritage & Hospitality», ήδη, έχουν αποκτήσει τα πρώτα επτά μέλη τους ενώ αρκετά άλλα ξενοδοχεία από διάφορες περιοχές της χώρας έχουν εκδηλώσει ενδιαφέρον και έχουν κινήσει τη σχετική διαδικασία αξιολόγησής τους.

Πρωταρχικό κριτήριο της επιλογής των μελών της αλυσίδας είναι, πέραν του να βρίσκεται σε ιστορικά κτίσματα, να λειτουργούν με σεβασμό στην ιστορία και την πολιτισμική κληρονομιά της πατρίδας μας, παρέχοντας ποιοτικές υπηρεσίες με αυθεντικότητα και προσωπική φροντίδα.

Βασική επιδίωξη της αλυσίδας είναι μέσω της δραστηριότητάς της να αναδείξει τις μικρές αυτές πολυτελείς μονάδες που είναι διάσπαρτες σε διάφορες περιοχές της χώρας. Να διασφαλίσει, αφενός την ιδιαιτερότητα και τη μοναδικότητα του κάθε ξενοδοχείου και αφετέρου να αναλάβει να το προωθήσει, μέσω καινοτόμων επιχειρηματικών κινήσεων και μεθόδων, στις διεθνείς αγορές, προσεγγίζοντας την ειδικής κατηγορίας πελατεία που αναζητά αποκλειστικά τέτοιου είδους καταλύματα για τις διακοπές και τα ταξίδια της. Αποκτώντας την επωνυμία των Υάδων, το ξενοδοχείο μέλος απολαμβάνει πολλών προνομίων, όπως:



Εμπνευστής του Υάδες Heritage & Hospitality είναι η κυρία Βαρβάρα Αυδή

- Τη διαφοροποίησή του από την αγορά, με την ένταξή του σε μία πολύ ειδική κατηγορία, μοναδικών χαρακτηριστικών.
- Την αναγνώρισή του ως μέλος μιας αλυσίδας ξενοδοχείων υψηλών προδιαγραφών.
- Την προβολή του σε διεθνές επίπεδο.
- Την υποστήριξή του σε θέματα παροχής συγκεκριμένων υπηρεσιών (συμβουλευτικές υπηρεσίες, κεντρικό σύστημα προμηθειών, προώθηση πωλήσεων κ.ά.).

Στην Ευρώπη, όπως και στη χώρα μας τα τελευταία χρόνια, δόθηκαν σημαντικά κίνητρα ανάπτυξης της υπαίθρου από τα οποία αναβίωσαν εξαιρετικής ποιότητας μικρά καταλύματα από αναπαλαιώσεις παραδοσιακών κτισμάτων. Τα καλύτερα από αυτά – ιστορικά καταλύματα πολυτελείας σε πύργους, κάστρα, αρχοντικά, μοναστήρια και βίλες- είναι συμβεβλημένα με ανάλογες αλυσίδες σχεδόν σε κάθε ευρωπαϊκή χώρα. Οι Υάδες Heitage & Hospitality, θα αποτελέσουν την ελληνική «απάντηση», αντιπροσωπεύοντας ό,τι καλύτερο διαθέτει η Ελλάδα στη συγκεκριμένη αγορά και αναδεικνύοντας τον μοναδικό συνδυασμό της ανεκτίμητης πολιτιστικής μας κληρονομιάς και παράδοσης, με τη φιλοξενία.

Οπως έχει διαπιστωθεί από την πολυετή λειτουργία των αντίστοιχων ευρωπαϊκών αλυσίδων, οι πελάτες που συνθέτουν αυτήν την αγορά είναι πολίτες με ιδιαίτερες πολιτιστικές και ιστορικές γνώσεις και ευαισθησίες και αναζητούν καταλύματα που διακρίνονται για τον αυθεντικό χαρακτήρα τους και φυσικά υπηρεσίες υψηλών ποιοτικών προδιαγραφών και απαιτήσεων.

Εμπνευστής του Υάδες Heritage & Hospitality είναι η κ. Βαρβάρα Αυδή. Υλοποιεί επιχειρηματικά ένα όραμα πολλών χρόνων, που ξεκίνησε την εποχή των σπουδών της στην Ecole Hoteliere de Lausanne στην Ελβετία και άρχισε να συγκεκριμενοποιείται στη διάρκεια της εργασίας της στη διεύθυνση και διοίκηση ξενοδοχείων.

ΜΕ ΤΟ ΣΗΜΑ Q ΘΑ ΠΙΣΤΟΠΟΙΕΙΤΑΙ Η ΤΟΥΡΙΣΤΙΚΗ ΠΟΙΟΤΗΤΑ

Η ποιότητα στον τουρισμό αναγνωρίζεται σήμερα ως η βασική προϋπόθεση για την ανάπτυξή του. Για τον σκοπό αυτό οι δώδεκα σημαντικότεροι ελβετικοί τουριστικοί φορείς, με συντονιστή την Ελβετική Ομοσπονδία Τουρισμού, οργάνωσαν την «Πιστοποίηση Ποιότητας για τον Τουρισμό» με απονομή του σήματος ποιότητας Q. Με τον τρόπο αυτόν αποδεικνύεται και ελέγχεται η ποιότητα στις προσφερόμενες τουριστικές υπηρεσίες.

Η «Πιστοποίηση Ποιότητας για τον Τουρισμό» και το σήμα ποιότητας Q αντιπροσωπεύονται στην Ελλάδα από τον κ. Γιάννη Αγγλο, σύμβουλο για θέματα τουρισμού, πρώην γενικό γραμματέα του ΕΟΤ. Την εκτέλεση του προγράμματος έχει αναλάβει η εταιρεία πιστοποιήσεων ΕΠΙΣΤ με διευθυντή το κ. Τάσο Ανθουλιά. Η εταιρεία ΕΠΙΣΤ έχει συνάψει ειδική συμφωνία με τον Σύνδεσμο Τουριστικών Γραφείων (ΗΑΤΤΑ) για τα μέλη του και έχει γίνει ήδη το πρώτο σεμινάριο για την απόκτηση του σήματος ποιότητας Q από τα ακόλουθα ένδεκα τουριστικά πρακτορεία: Grecian Travel (Αθήνα), Interdynamic (Ηράκλειο Κρήτης), 24 Hours (Αθήνα), Alkyon Rent a Car (Αθήνα), ES Tours (Αθήνα), Rhodos Direct Holidays (Ρόδος), Hera's Travel (Αθήνα), Ocean Travel (Πειραιάς), Kotsis Travel (Ηγουμενίτσα), Dolphin Hellas (Αθήνα), Ovadias Tours (Αθήνα).

Τα ξενοδοχεία στα οποία έχει ήδη απονεμηθεί το σήμα ποιότητας Q είναι τα ακόλουθα: Atrium Palace (Ρόδος), El Greco (Θεσσαλονίκη), Poseidon (Κως) και Venus (Σάμος).

ANA FERRIES

ΕΥΓ-ΟΥΓ ΑΝΘΗ ΜΑΡΙΝΑ
•• ΕΥΓ-ΟΥΓ ΜΑΡΙΝΑ • ΕΓ-ΟΓ ΡΟΔΑΝΘΗ
ΡΟΔΟΣ-ΠΕΙΡΑΙΑΣ (19/08/04-5/09/04)

ΠΕΜΠΤΗ 19/08		
ΑΝΘΗ - ΜΑΡΙΝΑ	17.00	ΚΩ (20.30) - ΜΥΚΟΝΟ (02.00) - ΠΕΙΡΑΙΑ (06.50)
ΠΑΡΑΣΚΕΥΗ 20/08		
ΜΑΡΙΝΑ	15.00	ΝΙΣΥΡΟ (18.40) - ΚΩ (21.00) - ΚΑΛΥΜΝΟ (21.35) -ΛΕΡΟ (23.50) - ΠΑΤΜΟ (01.20) - ΠΕΙΡΑΙΑ (10.20)
ΣΑΒΒΑΤΟ 21/08		
ΑΝΘΗ - ΜΑΡΙΝΑ	17.00	ΚΩ (20.50) - ΛΕΡΟ (23.00) - ΠΑΤΜΟ (00.20) - ΠΕΙΡΑΙΑ (09.20)
ΚΥΡΙΑΚΗ 22/08		
ΜΑΡΙΝΑ	16.00	ΚΩ (19.30) - ΚΑΛΥΜΝΟ (20.30) - ΑΣΤΥΠΑΛΑΙΑ (00.20) - ΚΑΤΑΠΟΛΑ (03.40) ΠΕΙΡΑΙΑ (11.25)
ΔΕΥΤΕΡΑ 23/08		
ΑΝΘΗ - ΜΑΡΙΝΑ	08.00	ΚΩ (11.30) - ΜΥΚΟΝΟ (17.20) - ΣΥΡΟ (19.00) - ΠΕΙΡΑΙΑ (23.00)
ΡΟΔΑΝΘΗ	16.00	ΣΥΜΗ (16.35) - ΤΗΛΟ (18.45) - ΝΙΣΥΡΟ (20.10) - ΚΩ (21.55) - ΚΑΛΥΜΝΟ (23.15) - ΠΕΙΡΑΙΑ (11.10)
ΤΡΙΤΗ 24/08		
ΑΝΘΗ - ΜΑΡΙΝΑ	17.00	ΚΩ (20.30) - ΛΕΡΟ (22.40) - ΠΑΤΜΟ (23.59) - ΠΕΙΡΑΙΑ (08.15)
ΤΕΤΑΡΤΗ 25/08		
ΡΟΔΑΝΘΗ	15.00	ΤΗΛΟ (18.00) - ΝΙΣΥΡΟ (19.30) - ΚΩ (22.00)- ΚΑΛΥΜΝΟ (23.30) - ΠΕΙΡΑΙΑ (10.50)
ΜΑΡΙΝΑ	17.00	ΣΥΜΗ (18.40) - ΛΕΡΟ (23.50) - ΠΑΤΜΟ (01.20) - ΠΕΙΡΑΙΑ (11.20)
ΠΕΜΠΤΗ 26/08		
ΑΝΘΗ - ΜΑΡΙΝΑ	17.00	ΚΩ (20.30) - ΜΥΚΟΝΟ (02.00) - ΠΕΙΡΑΙΑ (06.50)
ΠΑΡΑΣΚΕΥΗ 27/08		
ΜΑΡΙΝΑ	15.00	ΝΙΣΥΡΟ (18.40) - ΚΩ (21.00) - ΚΑΛΥΜΝΟ (21.35) ΛΕΡΟ (23.50) - ΠΑΤΜΟ (01.20) - ΠΕΙΡΑΙΑ (10.20)
ΣΑΒΒΑΤΟ 28/08		
ΑΝΘΗ - ΜΑΡΙΝΑ	17.00	ΚΩ (20.50) - ΛΕΡΟ (23.00) - ΠΑΤΜΟ (00.20) - ΠΕΙΡΑΙΑ (09.20)
ΚΥΡΙΑΚΗ 29/08		
ΜΑΡΙΝΑ	16.00	ΚΩ (19.30) - ΚΑΛΥΜΝΟ (20.30) - ΑΣΤΥΠΑΛΑΙΑ (00.20) - ΚΑΤΑΠΟΛΑ (03.40) ΠΕΙΡΑΙΑ (11.25)
ΔΕΥΤΕΡΑ 30/08		
ΑΝΘΗ - ΜΑΡΙΝΑ	08.00	ΚΩ (11.30) - ΜΥΚΟΝΟ (17.20) - ΣΥΡΟ (19.00) - ΠΕΙΡΑΙΑ (23.00)
ΡΟΔΑΝΘΗ	16.00	ΣΥΜΗ (16.35) - ΤΗΛΟ (18.45) - ΝΙΣΥΡΟ (20.10) - ΚΩ (21.55) - ΚΑΛΥΜΝΟ (23.15) - ΠΕΙΡΑΙΑ (11.10)
ΤΡΙΤΗ 31/08		
ΑΝΘΗ - ΜΑΡΙΝΑ	17.00	ΚΩ (20.30) - ΛΕΡΟ (22.40) - ΠΑΤΜΟ (23.59) - ΠΕΙΡΑΙΑ (08.15)
ΤΕΤΑΡΤΗ 1/09		
ΡΟΔΑΝΘΗ	15.00	ΤΗΛΟ (18.00) - ΝΙΣΥΡΟ (19.30) - ΚΩ (22.00)- ΚΑΛΥΜΝΟ (23.30) - ΠΕΙΡΑΙΑ (10.50)
ΜΑΡΙΝΑ	17.00	ΣΥΜΗ (18.40) - ΛΕΡΟ (23.50) - ΠΑΤΜΟ (01.20) - ΠΕΙΡΑΙΑ (11.20)
ΠΕΜΠΤΗ 2/09		
ΑΝΘΗ - ΜΑΡΙΝΑ	17.00	ΚΩ (20.30) - ΜΥΚΟΝΟ (02.00) - ΠΕΙΡΑΙΑ (06.50)
ΠΑΡΑΣΚΕΥΗ 3/09		
ΜΑΡΙΝΑ	15.00	ΝΙΣΥΡΟ (18.40) - ΚΩ (21.00) - ΚΑΛΥΜΝΟ (21.35) ΛΕΡΟ (23.50) - ΠΑΤΜΟ (01.20) - ΠΕΙΡΑΙΑ (10.20)
ΣΑΒΒΑΤΟ 4/09		
ΑΝΘΗ - ΜΑΡΙΝΑ	17.00	ΚΩ (20.50) - ΛΕΡΟ (23.00) - ΠΑΤΜΟ (00.20) - ΠΕΙΡΑΙΑ (09.20)
ΚΥΡΙΑΚΗ 5/09		
ΜΑΡΙΝΑ	16.00	ΚΩ (19.30) - ΚΑΛΥΜΝΟ (20.30) - ΑΣΤΥΠΑΛΑΙΑ (00.20) - ΚΑΤΑΠΟΛΑ (03.40) ΠΕΙΡΑΙΑ (11.25)

++ΠΡΟΣΦΟΡΑ++
Πακέτα εισιτηρίων άνω των 300,00 ευρώ, μπορείτε να τα εξοφλήσετε σε 4 άτοκες μηνιαίες δόσεις με την πιστωτική σας κάρτα VISA ή MASTER! ! !
+++ Η εταιρεία μας βρίσκεται στην ευχάριστη θέση να σας ενημερώσει ότι :
1) Θα προσφέρονται ειδικές τιμές σε όλες τις θέσεις για οικογενειακά πακέτα.
2) Εισιτήρια ΜΕΤ' ΕΠΙΣΤΡΟΦΗΣ, ειδικές τιμές.
3)Πολλαπλά εισιτήρια minimum 5, 50% έκπτωση

ΝΕΑ ΣΕΝΑΡΙΑ ΓΙΑ ΤΟΝ ΠΑΓΚΟΣΜΙΟ ΠΛΗΘΥΣΜΟ

ΟΙ ΕΛΛΗΝΕΣ ΘΑ ΛΙΓΟΣΤΕΨΟΥΝ...

Στα μέσα του 21ου αιώνα η Τουρκία θα έχει... δεκαπλάσιο πληθυσμό από τη χώρα μας, που θα αριθμεί 9,7 εκατ. κατοίκους. Η Ινδία θα ξεπεράσει την Κίνα. Δραματική μείωση πληθυσμού σε Ρωσία, Ιαπωνία και Δ. Ευρώπη. Σταθερή αύξηση σε ΗΠΑ

Γράφει ο **Γ. ΠΑΠΑΔΑΤΟΣ**

Δεκαπλάσιο πληθυσμό από την Ελλάδα θα έχει η Τουρκία στα μέσα του 21ου αιώνα, σύμφωνα με προβλέψεις του Γραφείου Αναφοράς Πληθυσμού (PRB) που εδρεύει στην Ουάσιγκτον.

Για την ακρίβεια, ο ελληνικός πληθυσμός αναμένεται να μειωθεί στα 9,7 εκατομμύρια από 11 εκατομμύρια σήμερα, τη στιγμή που η γειτονική χώρα θα εκτοξευθεί στα 97,5 εκατομμύρια από τα σημερινά 71,3. Με άλλα λόγια η αναλογία «1 προς 7» θα διευρυνθεί στο «1 προς 10».

Το PRB είναι ένα ίδρυμα στατιστικών και δημογραφικών αναλύσεων, που συστάθηκε πριν από 75 χρόνια.

Συνεργάζεται με την κυβέρνηση των ΗΠΑ και με διεθνείς οργανισμούς όπως τα Ηνωμένα Εθνη, το Συμβούλιο της Ευρώπης και η Παγκόσμια Τράπεζα. Χθες έδωσε στη δημοσιότητα την «Εκθεση Δεδομένων του 2004 για τον Παγκόσμιο Πληθυσμό», που χρηματοδοτήθηκε εν μέρει από την αμερικανική Υπηρεσία Διεθνούς Ανάπτυξης.

ΟΗΕ

Πρέπει να σημειωθεί ότι οι προβλέψεις του PRB δεν συμφωνούν με πρόσφατες μελέτες του ΟΗΕ, οι οποίες υιοθετούν μετριοπαθέστερα δημογραφικά σενάρια. Το αμερικανικό ίδρυμα για παράδειγμα, προβλέπει ότι ο πληθυσμός της Γης θα αυξηθεί κατά 50% ως το 2050 (από 6,3 δισ. στα 9,3 δισ.).



Η έκθεση προβλέπει δημογραφική καθίζηση στη Δυτ. Ευρώπη. Τεράστια πληθυσμιακή αύξηση προβλέπεται για τη Νιγηρία

Αντιθέτως ο ΟΗΕ υποστηρίζει ότι δεν θα φθάσουμε σε αυτό το νούμερο πριν από το...2300. Εξάλλου τον Μάρτιο η Υπηρεσία Απογραφής των ΗΠΑ ανακοίνωσε ότι στην πραγματικότητα ο παγκόσμιος πληθυσμός μειώνεται, κάτι που είναι ιδιαίτερα αισθητό στην Αφρική λόγω του AIDS.

Οι προβλέψεις του PRB βασίστηκαν σε στοιχεία όπως η παιδική θνησιμότητα, το προσδόκιμο ζωής, οι δείκτες γεννητικότητας, η ηλικιακή κατανομή του πληθυσμού κάθε χώρας και παράγοντες όπως η πολιτική αντισύλληψης και το AIDS. Δεν έλαβε καθόλου υπόψη τον αστάθμητο, αλλά κρίσιμο παράγοντα της μετανάστευσης, που αναμένεται να προκαλέσει σεισμικές ανακατατάξεις στη δομή των δυτικών κρατών τα επόμενα χρόνια.

ΠΑΡΑΔΟΧΗ

«Υπάρχουν τόσες δημογραφικές ανωμαλίες, που καθιστούν το μέλλον αβέβαιο», παραδέχθηκε ο πρόεδρος του PRB, Κάρλ Χάουμπ.

Πάντως, το γενικό συμπέρασμα της έκθεσης είναι ότι ο πληθυσμός των ανεπτυγμένων βιομηχανικών κρατών, της ανατολικής Ευρώπης, της Ρωσίας και της Ιαπωνίας θα συρρικνωθεί δραστικά τα επόμενα 50 χρόνια. Η Ινδία αναμένεται να ξεπεράσει την Κίνα, ενώ οι ΗΠΑ θα παραμείνουν σταθερά στην τρίτη θέση της παγκόσμιας κατάταξης, αυξάνοντας τον πληθυσμό τους από 249 στα 420 εκατομμύρια κατοίκους, χάρη στη μαζική εισροή μεταναστών, κυρίως από την Ασία. Το Αμερικανικό ίδρυμα τονίζει ότι «σχεδόν το 99% του συνόλου της πληθυσμιακής αύξησης στον κόσμο παρατηρείται στις φτωχές και αναπτυσσόμενες χώρες».

Το 2050 η Ινδία θα έχει 1,63 δισεκατομμύρια κατοίκους (από 1,1 σήμερα), ενώ η Κίνα θα «μεγαλώσει οριακά (1,44 δισ. από 1,3). Τεράστια πληθυσμιακή έκρηξη αναμένεται στη Νιγηρία, της οποίας οι κάτοικοι θα τριπλασιαστούν φτάνοντας τα 307 εκατομμύρια. Το Μπανγκλαντές θα διπλασιαστεί έως τα 280 εκατομμύρια ψυχές, ενώ η φτωχή Αιθιοπία θα έχει να θρέψει 173 εκατομμύρια στόματα. Σύμφωνα με τις αναλύσεις, ο ελληνικός πληθυσμός θα μειωθεί στα 10,4 εκατομμύρια το 2025, και στα 9.7 το 2050, τη στιγμή που η Τουρκία θα έχει 88,9 και 97,5 εκατομμύρια αντίστοιχα.



Σύφωνα με τις προβλέψεις του Γραφείου Αναφοράς Πληθυσμού (PRB), που εδρεύει στην Ουάσιγκτον, το 2050 η Ινδία θα έχει 1,63 δισ. κατοίκους, έναντι 1,44 δισ. κατοίκων που θα έχει η Κίνα

ΠΑΛΑΙΣΤΙΝΗ

Σήμερα οι κάτοικοι των Παλαιστινιακών Εδαφών ανέρχονται σε 3,8 εκατ. και του Ισραήλ σε 6,8 εκατ., όμως στα μέσα του 21ου αιώνα οι Παλαιστίνιοι θα είναι περισσότεροι (11,9 εκατ. έναντι 10,6 των Ισραηλινών).

Δημογραφική καθίζηση απειλεί τη Ρωσία και την Ανατολική Ευρώπη. Ο ρωσικός πληθυσμός αναμένεται να μειωθεί στα 119 εκατ. από 144, ενώ οι Βούλγαροι κινδυνεύουν να απομείνουν μόλις 4,8 εκατομμύρια από 7,8!.

Σε ότι αφορά τη Δυτική Ευρώπη, οι Γερμανοί θα μειωθούν από 82,6 στα 75 εκατομμύρια, ενώ ο πληθυσμός της Γαλλίας και της Βρετανίας θα αυξηθεί οριακά (φτάνοντας τα 64 και 65 εκατ. αντίστοιχα) χάρη στην υψηλή γεννητικότητα των εκατομμυρίων μεταναστών από την Ασία και τη Β. Αφρική.

ΚΟΥΖΙΝΕΣ ΣΕ ΤΙΜΕΣ
ΠΟΥ... ΠΡΟ - ΚΑΛΟΥΝ!



ΠΛΗΡΕΣ ΣΕΤ ΕΠΙΠΛΩΝ ΚΟΥΖΙΝΑΣ (14 μ. ΠΕΡΙΠΟΥ) ΜΕ ΤΡΟΦΟΘΗΚΗ ΚΑΙ ΜΗΧΑΝΙΣΜΟΥΣ

ΜΟΝΟ 2990 € (ΣΥΜΠΕΡΙΛΑΜΒΑΝΕΙ ΦΠΑ ΚΑΙ ΤΟΠΟΘΕΤΗΣΗ)

ΔΩΡΟ ΤΡΑΠΕΖΙ ΑΝΟΙΓΟΜΕΝΟ 100Χ140+40 (MOD 7510)



ΑΞΙΑΣ 440 €

ΜΕΓΑΛΗ ΓΚΑΜΑ ΣΕ ΤΡΑΠΕΖΙΑ ΚΟΥΖΙΝΑΣ ΚΑΡΕΚΛΕΣ ΚΑΙ ΕΣΩΤΕΡΙΚΕΣ ΠΟΡΤΕΣ ΑΠΟ ΙΤΑΛΙΑ

Ειδικές προγράμματα απόσυρσης. Ηλεκτρικές συσκευές σε χαμηλές τιμές.

ΒΟΛΑΣ ΚΟΥΖΙΝΕΣ

Μ. ΒΟΛΑΣ & ΥΙΟΙ Ο.Ε.
Λ. ΕΛΕΥΘΕΡΙΑΣ 43-45 ΚΡΕΜΑΣΤΗ ΡΟΔΟΣ - ΤΗΛ. (22410) 91275
FAX (22410) 94370 — www.volas.net — e-mail volas@hol.gr



Η κεντρική θέρμανση είναι πολυτέλεια;;;

ΟΧΙ ΠΙΑ!!!

ΤΙΜΗ ΕΚΠΛΗΞΗ 1750 €

ΑΠΟ ΤΗΝ ΕΝΕΡΓΕΙΑ - ΒΟΛΑΣ

ΣΥΣΤΗΜΑ ΚΕΝΤΡΙΚΗΣ ΘΕΡΜΑΝΣΗΣ ΠΛΗΡΕΣ
6 σώματα panel Superia® 800Χ900, 800Χ750, 800Χ750, 600Χ1050, 600Χ900, 600Χ450
Λέβητας Siris 20.000 θερμίδων-καυστήρας Ecoflam-κυκλοφορητής Wilo ή Nocchi
Δεξαμενή 500 λίτρα, θερμοστάτης χώρου SIEMENS & όλα τα υπόλοιπα εξαρτήματα πλην καμινάδας και σωληνώσεων.
(Στην τιμή περιλαμβάνεται και η μεταφορά στο χώρο σας)

Υπεύθυνοι: Σ. Βόλας Ηλ. Μηχ. BEng, MSc
Ν. Μάλιακκας Ηλ. Μηχ. ΑΠΘ
Τηλ. (22410) 98070 - 6973990806

www.volas.net

Μικρές αγγελίες

ΕΝΟΙΚΙΑΣΕΙΣ

ΕΝΟΙΚΙΑΣΤΗΡΙΟ

Ενοικιάζεται προνομιούχο διαμέρισμα, πλήρως εξοπλισμένο και επιπλωμένο, επιφάνειας 58 τ.μ., επί της παραλίας «στο κύμα» και με θέα όλη τη θαλάσσια έκταση της περιοχής «Χαράκι», εντός οικισμού είτε για τη χρονική διάρκεια της τουριστικής περιόδου (σαιζόν), είτε για ετήσια ή πολυετή μίσθωση. Πληροφορίες: Τηλ. 22440 51281 και 22410 33952.

ΕΝΟΙΚΙΑΖΕΤΑΙ επιπλωμένο studio επί της οδού Μουσών αρ. 7 στη Ρόδο. Πληρ. τηλ. 2241086011 και 2241075448

ΕΝΟΙΚΙΑΖΕΤΑΙ διαμέρισμα 87 τ.μ. με δύο υπνοδωμάτια μεγάλη εντοιχιζόμενη κουζίνα με ψυγείο και ηλεκτρική κουζίνα μεγάλη σαλοτραπεζαρία και μεγάλες βεράντες, ανσανσέρ και πάρκινγκ. Τηλ. 6972764614 - 6973753556

ΕΝΟΙΚΙΑΖΕΤΑΙ LUX γκαρσονιέρα επιπλωμένη κοντά στο Παν/μιο Αιγαίου. Πληρ. στο τηλ. 6972894303

ΕΝΟΙΚΙΑΖΕΤΑΙ διαμέρισμα δύο υπνοδωματίων, σαλοτραπεζαρίας, κουζίνας και μπάνιου σε άριστη κατάσταση επί της οδού Παπαλουκά 17. Πληροφορίες τηλ. 22410 36969 και 22450 31233.

ΕΝΟΙΚΙΑΖΟΝΤΑΙ στην Κάλυμνο στο κέντρο της Πόθιας (κοντά στο Super Market Βιδάλης), σε διόροφη νεόκτιστη μονοκατοικία, δύο καινούργια δίχωρα διαμερίσματα, πλήρως επιπλωμένα και εξοπλισμένα (με οικιακό εξοπλισμό και κλιματιστικό ψύξη-θέρμανση) με τριφασικό ρεύμα και συνδεδεμένα στο αποχετευτικό. **Πληρ. Τηλ. 6945046312 και 6945717905**

ΕΝΟΙΚΙΑΖΕΤΑΙ διαμέρισμα ωραίο στην περιοχή Μιχαήλ Πετρίδη τριάρι, εντοιχιζόμενο ψυγείο, κουζίνα.
Τηλ. 697276464 - 6973753556

ΕΝΟΙΚΙΑΖΕΤΑΙ διαμέρισμα 2 υπνοδωματίων με κουζίνα, μπάνο και σαλόνι επί της οδού Καναδά 114. Το διαμέρισμα ενοικιάζεται με συσκευές (ψυγείο, πλυντήριο και κουζίνα) ή χωρίς, πληρ. τηλ. 22410 66740, 6938351993

ΕΝΟΙΚΙΑΖΕΤΑΙ επιπλωμένη γκαρσονιέρα στα ΤΕΙ ΠΕΙΡΑΙΑ. Πληρ. τηλ. 2241025321, 6944684410

ΕΝΟΙΚΙΑΖΟΝΤΑΙ πλήρως επιπλωμένες γκαρσονιέρες με μπαλκόνι και χωρίς στο Ροδίνι - Κυρώ της Ρω 13. Λογικές τιμές. Πληροφορίες κινητό 6942 090720 και 22410 74762.

ΕΝΟΙΚΙΑΖΕΤΑΙ δωμάτιο επιπλωμένο που διαθέτει ψυγείο, ατομικό μπάνιο, βεράντα με θέα στη θάλασσα, στο κέντρο της πόλης της Ρόδου (περιοχή «ΕΛΛΗ»). Στο **μηνιαίο** μίσθωμα περιλαμβάνεται η κατανάλωση νερού, ηλεκτρ. Ρεύματος και Δημ. φόροι. Πληροφορίες στο τηλ. 2241020012 (ώρες 10 π.μ.-3μ.μ., 7μ.μ.-10μ.μ.).

ΕΝΟΙΚΙΑΖΟΝΤΑΙ επιπλωμένα διαμερίσματα επί της Λ. Ιαλυσού - Ιαλυσός πλήρως εξοπλισμένα σε άριστη κατάσταση. Τηλ. 22410-35283, 6944435744.

ΕΝΟΙΚΙΑΖΟΝΤΑΙ επιπλωμένα λουξ διαμερίσματα στην περιοχή Μητροπόλεως με τον μήνα ή την ημέρα και για φοιτητές ως 30/6/2005. Τηλ. 22410-29452, 6977896444.

ΕΝΟΙΚΙΑΖΕΤΑΙ επιπλωμένο διαμέρισμα στο Ηράκλειο για φοιτητές στην περιοχή Καμαράκι. Τηλ. 22410-29452, 6977896444.

ΕΝΟΙΚΙΑΖΕΤΑΙ Γραφείο, 20 τ.μ. επί της Αλεξ. Διάκου, 1ος όρ. και γκαρσονιέρα 60 τ.μ. επί της Ρήγα Φεραίου. Πληρ. Τηλ. 22410 32225

ΑΘΗΝΑ Ενοικιάζεται γκαρσονιέρα ρετιρέ στην Καλλιθέα οδός Ανδρομάχης κοντά στον ηλεκτρικό κατάλληλο για φοιτητές. Τηλ. 6978460340

ΕΝΟΙΚΙΑΖΕΤΑΙ επιπλωμένη γκαρσονιέρα στο Παραδείσι. Πληροφορίες τηλ.: 22410 81884

ΕΝΟΙΚΙΑΖΕΤΑΙ διαμέρισμα επί της Μιχ. Πετρίδη με δύο υπνωδομάτια, σαλόνι, κουζίνα, wc. Τηλ. 6972 764614 - 6973753556

ΕΝΟΙΚΙΑΖΕΤΑΙ Διαμέρισμα 95τ.μ. στην Μητρόπολη. Τηλ. 22410 28788, 30297

ΕΝΟΙΚΙΑΖΕΤΑΙ στούντιο πλήρως εξοπλισμένο με κλιματισμό, ανεξάρτητο 230 ευρώ. Τηλ. 22410 39268, κιν. 6946 446523

ΕΝΟΙΚΙΑΖΟΝΤΑΙ μεζονέτες και μία βίλα στους Τρεις πλήρως επιπλωμένες με air condition, χώρος πάρκινγκ, κήπος, με το μήνα ή σεζόν. Τηλ. 22410-95416

ΕΝΟΙΚΙΑΖΕΤΑΙ στη Μαλώνα παραδοσιακή μονοκατοικία με αυλή, πέργκολα επιπλωμένη και εξοπλισμένη. Ολα καινούρια, με ηλιακό για όλο το χρόνο. Ενοίκιο 300 ευρώ το μήνα. Πληρ. τηλ. 2241031376 -6932320011

ΖΕΥΓΑΡΙ ζητά προς ενοικίαση γκαρσονιέρα σε περιοχές Επτά Βαγιές, Αγ. Αναστασία ή Μητρόπολη. Τηλ. 6946 266904 κ. Θόδωρα.

ΕΝΟΙΚΙΑΖΟΝΤΑΙ πλήρως επιπλωμένες γκαρσονιέρες με μπαλκόνι και χωρίς στο Ροδίνι - Κυρά της Ρω 13. Λογικές τιμές. Πληροφορίες κινητό: 6942090720 και 2241074762

ΕΝΟΙΚΙΑΖΕΤΑΙ studio 45 τ.μ. ολοκαίνουριο με έπιπλα Neoset στο Ροδίνι. Τιμή 370 ευρώ. Πληρ. τηλ. 6946685808

ΕΝΟΙΚΙΑΖΕΤΑΙ διαμέρισμα 100 τ.μ. δύο υπνοδωματίων α' όροφο, σαλοτραπεζαρία, κουζίνα, μπάνιο στην Ιαλυσό (παραπλεύρως πολυκαταστήματος Σαχίνη). Πληρ. τηλ.: (22410) 92696 ώρες 8-1 π.μ. και 5-8 μ.μ.

ΕΝΟΙΚΙΑΖΕΤΑΙ στην Κρεμαστή σε διώροφη νεόκτιστη μονοκατοικία, το διαμέρισμα πρώτου ορόφου, άριστης κατασκευής, γωνιακό, ευάερο, με δύο υπνοδωμάτια, ενιαίο σαλόνι με κουζίνα, μπάνιο και βεράντες, χωρίς κοινόχρηστα, με σύνδεση στο αποχετευτικό και με Air Condition από τέλη Αυγούστου. Πληρ. τηλ. 6945046312, 6945717905 από 5-8 μ.μ.

ΕΝΟΙΚΙΑΖΟΝΤΑΙ στην Ιαλυσό πλάι στο ξενοδοχείο Ηλέκτρα, επιπλωμένα μονόχωρα διαμερίσματα με θέρμανση. Πληροφορίες Τηλ. 22410-22050 και 22410-33441

ΕΝΟΙΚΙΑΖΕΤΑΙ κατάστημα στην Παλιά Πόλη πάροδος Σωκράτους 75. Πληρ. κ. Ελευθερία 69448057150, 69445436670, 22410 33219

ΕΝΟΙΚΙΑΖΟΝΤΑΙ διαμερίσματα 3 δωματίων επί της λεωφόρου Ηρακλειδών, 100 μέτρα πέραν του Αστυνομικού Τμήματος Ιαλυσού. Πληροφορίες Τηλ. 22410 21104 - 22410 25056

ΕΝΟΙΚΙΑΖΕΤΑΙ γκαρσονιέρα πλήρως επιπλωμένη 250 ευρώ το μήνα. Τηλ. 22410 39268, κιν. 6946 446523

ΕΝΟΙΚΙΑΖΕΤΑΙ σπίτι 70τ.μ. στα Μαριτσά με κουζίνα, σαλόνι, δύο δωμάτια και μπάνιο. Τηλ. 2241047191

ΕΝΟΙΚΙΑΖΕΤΑΙ ή **ΠΩΛΕΙΤΑΙ** μαγαζί για επαγγελματικό χώρο ή αποθήκη 102 τ.μ. περιοχή Ανάληψη, Ζαννή 2 τηλ. 6947 941026.

ΕΝΟΙΚΙΑΖΕΤΑΙ επιπλωμένο διαμέρισμα ισόγειο 100 τ.μ. επί της οδού Πάροδος Ακροπόλεως 3 Ιαλυσός. Πληρ. τηλ.: (22410) 92696 ώρες 8-1 π.μ. και 5-8 μ.μ.

ΕΝΟΙΚΙΑΖΕΤΑΙ διαμέρισμα, δύο υπνοδωμάτια, σαλοτραπεζαρία, κουζίνα και μπάνιο επί της οδού Μητροπόλεως 839. Τηλ. 22410 36072

ΕΝΟΙΚΙΑΖΟΝΤΑΙ διαμερίσματα, πλήρως εξοπλισμένα επί της λεωφόρου Ιαλυσού στην Ιαλυσό. Τηλ. 2241-0-35283 - 6944435744

ΕΝΟΙΚΙΑΖΕΤΑΙ το ξενοδοχείο «ΦΟΙΒΟΣ» στον Αρχάγγελο 16 δωματίων, κουζίνα, σαλόνι, μπαρ, πάρκινγκ και με δενδρόκηπο 2.800 τ.μ. Τιμή 1.800 ευρώ το μήνα. Τηλ. 22410 27578, 22440 22600.

ΕΝΟΙΚΙΑΖΕΤΑΙ διαμέρισμα επιπλωμένο, ισόγειο στη θέση Βουνάρα, Ιαλυσού, Πάροδος Ακροπόλεως 4.Πληροφορίες στο τηλ. 92696 από τις ώρες 8-1 και 5-8

ΕΝΟΙΚΙΑΖΕΤΑΙ Δίχωρη Γκαρσονιέρα στην Κρεμαστή κ. Κωνσταντίνα Τηλ. 6942 049139

ΕΝΟΙΚΙΑΖΕΤΑΙ ένα διαμέρισμα τριάρι 95 τ.μ. επιπλωμένο ή μη και μια ημιυπόγεια γκαρσονιέρα στην οδό Αγ. Αναργύρων 20. Πληροφ. τηλ. 22410 28710.

ΕΝΟΙΚΙΑΖΕΤΑΙ γκαρσονιέρα 45τ.μ. στο Ροδίνι, επιπλωμένη με καινουρια έπιπλα Neoset πλήρως ανακαινισμένη με βεράντα και μπαλκόνι με υπέροχη θέα. Πληρ. τηλ. 52845, κινητό 6932377284 και 6946685808

ΕΝΟΙΚΙΑΖΕΤΑΙ διαμέρισμα α' ορόφου δύο υπνοδωματίων με θέρμανση επί της οδού Λειψών 10 (κάθετος Κ. Τσαλδάρη). Ενοίκιο 400 ευρώ. Πληρ. τηλ. 2241-0-34335 και 6932-708388

ΕΝΟΙΚΙΑΖΟΝΤΑΙ: 1.- Γραφείο στην οδό Αμερικής Αριθμ. 111 στον Γ' όροφο 75 τ.μ. και 2.- Διαμέρισμα δύο δωματίων μ.τ. 50 στην οδό Χατζηαντωνίου 11 στην οδό Ιξιά με ηλιακό και πολυκουζινάκι.

ΕΝΟΙΚΙΑΖΕΤΑΙ: 1) 160 τ.μ. διαμπερές ισόγειο σε κεντρικό δρόμο του Ροδινιού για βιοτεχνικό, αποθηκευτικό χώρο ή για γραφεία με w.c. 2) Χώρος 40 τ.μ. με w.c. σε κεντρικό δρόμο, Κ. Παλαιολόγου, για εργαστήριο υποδηματοποιίας ή αποθηκευτικό χώρο. Τηλ: 2241078994

ΕΝΟΙΚΙΑΖΟΝΤΑΙ στους Τρεις, βίλα επιπλωμένη και εξοπλισμένη με ηλεκτρικές συσκευές, air condition, ανεξάρτητη είσοδος, χώρος πάρκινγκ, κήπος, με το μήνα ή σεζόν. Σοβαρές προτάσεις τηλ. 6932 481851

ΕΝΟΙΚΙΑΖΕΤΑΙ Στην Κρεμαστή διόροφη μονοκατοικία, 100 τ.μ., κοντά σε φούρνο και παντοπωλείο κατάλληλη για σοβαρή ολιγομελή οικογένεια ή ανδρόγυνο. Πληροφ. κ. Σπύρο Τηλεφ.: 22410 43941 και 61285 Οδός Παπαγιάννη 49

ΕΝΟΙΚΙΑΖΟΝΤΑΙ στη λεωφόρο Ιαλυσού Κρεμαστής πέντε (5) διαμερίσματα των 2 δωματίων κουζίνας & WC επιπλωμένα. με ηλιακούς & πάρκινγκ και οκτώ (8) γκαρσονιέρες (studios) του ενός δωματίου κουζίνας & WC για απεριόριστο χρόνο. Τιμές λογικές. Τηλ. 6948209098, 6932613242

ΕΝΟΙΚΙΑΖΕΤΑΙ Διαμέρισμα - μεζονέτα 50 τ.μ., με υπνοδωμάτιο, 1 αποθήκη μικρή, τζάκι, κουζίνα, μπάνιο, με ηλεκτρικές συσκευές, καινούργιο στην Παλιά Πόλη. Ενοίκιο 400 ευρώ το μήνα. Τηλ. 6934 212190

ΕΝΟΙΚΙΑΖΟΝΤΑΙ επιπλωμένα διαμερίσματα (γκαρσονιέρες) των 35 και 45 τ.μ. με κλιματισμό, βεράντες και άνετο πάρκινγκ επί της λεωφόρου Ρόδου - Καλλιθέας και σε απόσταση 200 μέτρα από το ξενοδοχείο Paradise. Πληροφορίες στα τηλέφωνα κιν. 6946 790515, 6946 680174 και 6945 105247.

ΕΝΟΙΚΙΑΖΕΤΑΙ Μεγάλο Διώροφο Κατάστημα με Υπόγειο Επί της οδού Κοδριγκτώνος αρ.78 Ισόγειο 250 τ.μ., Υπόγειο 250 τ.μ. , Α' όροφος 200 τ.μ. Πληροφορίες στα τηλέφωνα **22410-33938 & 22410-26771 & 6944-32-33-39**

ΕΝΟΙΚΙΑΖΕΤΑΙ διαμέρισμα 90 τ.μ. με δύο υπνοδωμάτια, κεντρική θέρμανση, επί της οδού Κέννεντυ 45, 1ος όροφος. Πληροφορίες στο τηλ. 22410 64464.

ΕΝΟΙΚΙΑΖΕΤΑΙ στους Τρεις ένα καινούργιο λουξ κατασκευής δυάρι (μέσα σε μεγάλο κήπο), πλήρως επιπλωμένο με τηλέφωνο, θέρμανση, ανεμιστήρας, μεγάλη βεράντα και πάρκινγκ. Τηλ. 22410 92714

ΕΝΟΙΚΙΑΖΕΤΑΙ αποθηκευτικός χώρος 250 τ.μ. στο Ροδίνι, στην οδό Κωνσταντινουπόλεως αρ. 34. Πληρ. τηλ. 22410-61000, 61689

ΕΝΟΙΚΙΑΖΕΤΑΙ διαμέρισμα τριάρι 80 τ.μ. Πληρ. 2241035464

ΕΝΟΙΚΙΑΖΕΤΑΙ: Γκαρσονιέρα επιπλωμένη με πολυκουζινάκι TV (1 δωμάτιο, κουζίνα, WC) στην οδό Παναγιώτη Ροδίου 65 (Παράλληλη Αννης Μαρίας). Για περισσότερες πληροφορίες τηλ.22410-39268 και 6994217168

ΕΝΟΙΚΙΑΖΕΤΑΙ επαγγελματικός χώρος (υπερυψωμένο ισόγειο) επί της Άννης Μαρίας 90 τ.μ., (πρώην Ασφάλειες Καρυδάκη), κατάλληλο για Ιατρείο, Λογιστικό γραφείο, Πρακτορείο ταξιδίων, Κέντρο αισθητικής κ.α. (Πωλείται και ο εξοπλισμός του). Πληροφορίες τηλ. 22410 24920 Κο Καρυδάκη, ώρες γραφείου.

ΕΝΟΙΚΙΑΖΕΤΑΙ στα Κοσκινού επιπλωμένη γκαρσονιέρα 50 τ.μ. Τηλ. 6946 681508

ΑΥΤΟΚΙΝΗΤΑ

ΠΩΛΕΙΤΑΙ μηχανή YAMAHA X.T.600, μοντέλο 02 πρώτο χέρι, 4600 χιλ. **Τηλ. 6944445345**

ΠΩΛΕΙΤΑΙ: Honda Magna 250cc μπλε ηλεκτρικ 26.000 χιλιόμετρα. Τιμή 3.200 ευρώ. Τηλ. 6937225585

ΠΩΛΕΙΤΑΙ: μοτοσικλέτα KAWASAKI GPz400R μοντ. '89, από ιδιώτη. Πληρ.: 22410-66304, 31560, 6946283008

ΕΥΚΑΙΡΙΑ: NISSAN ALMERA SPOR 1.500 cc 34.000 χλμ. A.C. 4 Αερόσακους Υδρ. Τιμόνι, Ηλ. Κλειδαριές, Ράδιο CD, 5 πόρτες Μον. 5.8.2001 Φούλ extra 11.000 ευρώ. Τηλ. 6972 446244

ΠΩΛΕΙΤΑΙ αυτοκίνητο IBIZA 1300 c.c. χρώμα κόκκινο, άδεια κυκλοφορίας, Νοέμβριος'93, 4.000 ευρώ. Φυλάσσεται σε γκαράζ. Πληροφορίες: 6946 796191.

ΠΩΛΕΙΤΑΙ Pegeut 504 σε πολύ καλή κατάσταση. Σε τιμή ευκαιρίας 1200 ευρώ. Καινούργια λάστιχα MICHELEN καινούργιο ψυγείο και καινούργια μπαταρία και ταπετσαρία. Μπλέ χρώμα ακρυλικό. Πληρ. τηλ. 2241020807

ΜΕΓΑΛΗ ΕΥΚΑΙΡΙΑ Πωλείται PEGUOT 504 μοντέλο '76 σε πολύ καλή κατάσταση Τηλ. 22410 20807 - 28571

ΠΩΛΕΙΤΑΙ Ford Escort Γαμπρλει 1980 άσπρο 2.000 ευρώ Τηλ. 6944 38 19 66

ΠΩΛΕΙΤΑΙ μηχανή BMW 1150 κυβικά 6S1150, μοντέλο 2002 σε τιμή 10.000 ευρώ με δυνατότητα χρηματοδότησης. Πληρ. Σπύρος 6937 199233

ΠΩΛΕΙΤΑΙ Piaggio X9 180 κ.ε. 2 ετών 5.000 χιλ. ατρακάριστο, 2.700 ευρώ μετρητοίς. Πληρ. τηλ. 6973 037546 Μπάμπης.

ΠΩΛΕΙΤΑΙ: Hundai Praim γαλάζιο μοντέλο 2002 με 20.000 χλμ. σε άριστη κατάσταση 5.500 ευρώ. Τηλ: 6937268255

ΠΩΛΕΙΤΑΙ αυτοκίνητο Hyunday Lantra μοντέλο 1995, 126.000 χιλ. με ABS, ηλεκτρικά παράθυρα, κεντρικό κλείδωμα. Πληροφορίες: Τηλ. 6974471584, 6937289368 Μαρίνος

ΠΩΛΕΙΤΑΙ αυτοκίνητο ΚΙΑ ΣΠΟΡΤΑΖ τζιπάκι 14 μηνών 32.000 χιλ. Τηλ. 6946 120712

ΥΑΜΑΗΑ XV VIRAGO 400cc με 36.000 χλμ. και σε άριστη κατάσταση πωλείται 2.200 ευρώ. Πληροφ. στο τηλ. 6944564255

ΠΩΛΕΙΤΑΙ Ducati munster 600cc, μοντέλο 2001, 7000 χιλ. μαύρη, μπαγκαζιέρα, συναγερμός, καινούργια 4.500 ευρώ. Τηλ. 6932 337276, 22410 90502.

ΠΩΛΕΙΤΑΙ SMART ενός έτους με όλα τα αξεσουάρ. Πληρ. τηλ. 6972600762

ΠΩΛΕΙΤΑΙ μηχανή BMW 650js, ενός έτους, 4.000 χλμ, 6.500 ευρώ. Δεκτές και ευκολίες πληρωμής. Πληρ. τηλ. 2241035610 ώρες καταστημάτων, 6977 715565

ΠΩΛΕΙΤΑΙ BMW 320 ιντζέκτιον σε καλή κατάσταση με πολλά εξτρά. Πληρ. τηλ. 22410 38889

ΠΩΛΕΙΤΑΙ μηχανή HONDA μοντέλο Magna 250 cc χρώματος μπλέ ελεκτρίκ με 25.000 χιλ. Τιμή 2.950 ευρώ. Τηλ. 6937 225585.

ΠΩΛΕΙΤΑΙ africa twan 750 cc, μοντέλο '98, άσπρο - μπλέ - κόκκινο, φυλασσόμενο σε γκαράζ 30.000 χλ. Φούλ έξτρα, άριστη κατάσταση. Τιμή: 7.000 ευρώ. Τηλ. 6972 723033

ΠΩΛΕΙΤΑΙ ΜΗΧΑΝΗ TRIUMPH ΤΥΠΟΥ TIGER (ON-OF) 900cc ΧΡΩΜΑΤΟΣ ΜΑΥΡΟ ΦΥΛΑΣΣΟΜΕΝΗ ΣΕ ΓΚΑΡΑΖ ΜΕ ΜΠΑΓΚΑΖΙΕΡΑ ΣΕ ΑΡΙΣΤΗ ΚΑΤΑΣΤΑΣΗ. ΤΙΜΗ ΣΥΖΗΤΗΣΙΜΗ. ΠΛΗΡΟΦΟΡΙΕΣ ΤΗΛ. 6937996090.

ΕΥΚΑΙΡΙΑ Πωλείται alfa romeo 147 (39υρο) 10/2002 1600cc 105hp, abs, 8 αερόσακοι, clima, ηχοσύστημα. Τιμή έκπληξη Τηλ. 2241-076912 κιν. 6973-333787

ΠΩΛΕΙΤΑΙ μηχανάκι HAJKER χρώματος κίτρινο, σε πολύ καλή κατάσταση. Τιμή 600 ευρώ. Πληρ. τηλ. 2241091910, 6946721347

ΠΩΛΕΙΤΑΙ μοτοσικλέτα KAWASAKI GP400R μοντ. '89 σε καλή κατάσταση με καινούρια ελαστικά PIRELLI και σχάρα. Δεκτός κάθε έλεγχος. Δεκτή ανταλλαγή με άλλη μοτοσικλέτα ίσου ή ανώτερου κυβισμού. Τιμή συζητήσιμη. Πληρ. 22410-66304, 31560, 6946283008, 6972419715, 6936277851. Ηλ. ταχ. (e-mail): DNetwork@SoftHome.net

ΖΗΤΟΥΝ ΠΡΟΣΩΠΙΚΟ

ΖΗΤΕΙΤΑΙ Υπάλληλος για κατάστημα, να οδηγεί μηχανάκι, ηλικίας περίπου 16-18 ετών. Τηλ. 22410 32225

ΖΗΤΕΙΤΑΙ κοπέλα να εργασθεί σε στούντιο αισθητικής νυχιών Τηλ. 22410 70660, 6944520887

ΖΗΤΕΙΤΑΙ άτομο χωρίς στρατιωτικές υποχρεώσεις για να εργασθεί σε Βουλκανιζατέρ. Πληρ. τηλ. 38889

ΖΗΤΕΙΤΑΙ από εστιατόριο στην Παλιά Πόλη μάγειρας. Σπαστό ωράριο. Πληροφορίες κ. Κώστα τηλ. 6948 587301.

ΑΠΟ Τουριστικό Γραφείο ζητείται νεαρή/νεαρός υπάλληλος για μόνιμη εργασία που να γνωρίζει πολύ καλά την αγγλική γλώσσα και να έχει γνώσεις εφαρμογών Η/Υ. Απαραίτητο βιογραφικό σημείωμα. Πληρ. κ. Γιώργος στο Λογιστήριο 08.30 έως 10.30 Τηλ. Επικοιν. 22410 75655, Φαξ 22410 22354

ΚΥΡΙΑ ώριμη Ελληνίδα ντόπια με μακρόχρονια προϋπηρεσία και πείρα αναλαμβάνει υπεύθυνα φύλαξη παιδιών. Πληρ. Τηλ. - Fax: **22410-66304, 31560,** 6946283008, 6972419715, 6936277851 Ηλ. Ταχ. (e-mail): Dnetwork@SoftHome.net

ΖΗΤΕΙΤΑΙ πωλήτρια ηλικίας έως 25 ετών με γνώσεις Αγγλικών και Γερμανικών για μόνιμη απασχόληση σε εμπορική επιχείρηση. Πληρ. τηλ. 222410 70402

ΤΕΧΝΙΚΗ ΕΤΑΙΡΕΙΑ με έδρα την πόλη της Ρόδου ζητά να προσλάβει υπάλληλο γραφείου για γραμματειακή υποστήριξη με γνώσεις χειρισμού Η/Υ (Word, Excel). Ξένη γλώσσα και μεταφορικό μέσο θα συνεκτιμηθούν. Ωράριο σπαστό με έμφαση τις απογευματινές ώρες. Πληροφορίες για αποστολή βιογραφικού και συνέντευξη στα τηλ. 22410 96086, 6973 990806, 6947 445780.

ΖΗΤΕΙΤΑΙ Ρεσεψιονίστ παρά ξενοδοχείου πόλεως. Φωτογραφία και βιογραφικό σημείωμα. Τ.Θ. 47 ΡΟΔΟΣ

ΚΥΡΙΑ από Ρωσία 50 ετών με άδεια εργασίας και παραμονής ζητάει εργασία ως οικιακή βοηθός ή να επιβλέπει ηλικιωμένους. Τηλ. 22410 21952 ώρες καταστημάτων

ΖΗΤΕΙ εργασία έμπειρος μάγειρας για ελληνική κουζίνα. Πληρ. τηλ. 6946266904 κ. ΘΟΔΩΡΑ.

ΖΗΤΕΙΤΑΙ εσωτερική οικ. βοηθός για να προσέχει ζευγάρι ηλικιωμένων με πλήρες ωράριο στ' Αφάντου. Πληρ.22410 53038, 66304, 31560, 6946283008, 6972419715, 6936277851. Ηλ. ταχ. (e-mail): Dnetwork@SoftHome.net

ΖΗΤΟΥΝΤΑΙ πωλήτριες από χρυσοχοείο. Ξένη γλώσσα απαραίτητη. Διεύθυνση δο χλμ λεωφόρου Καλλιθέας. Τηλ. (22410) 67375, 67014, 69448585302.

ΣΟΒΑΤΖΗΣ υπήκοος Ρουμανίας αναζητεί πρωινή εργασία. Τηλ. 6976385621

ΖΗΤΕΙΤΑΙ από το Υπερμάρκετ ΣΠΑΝΟΣ έμπειρος κρεοπώλης. Μισθός ικανοποιητικός. Τηλ. για πληροφορίες 2241060730

ΖΗΤΟΥΝΤΑΙ άτομα για να εργασθούν σε γραφείο ενοικιάσεως αυτ/των με γνώση της γερμανικής ή αγγλικής. Πληρ. τηλ. 22410 51171, 6936656816.

ΑΜΕΣΑ ζητούνται για κάλυψη θέσεων άτομα για δουλειά από το σπίτι τους. Όχι κατασκευές, όχι τηλεμάρκετιγκ-πλασιέ. Εισόδημα τουλάχιστον 600 ευρώ-3.000 ευρώ μηνιαία. Πληροφορίες: 2310/516-226

ΚΥΡΙΟΣ ζητά απογευματινή απασχόληση σαν επιβλέπων παντού και για όλα στη Ρόδο. Τηλ. 6946830563

ΖΗΤΕΙΤΑΙ πωλήτρια για κατάστημα ρούχων στην Παλιά Πόλη Τηλ. 6937 818177 κ. Κώστα

ΖΗΤΕΙΤΑΙ μάγειρας και βοηθός μαγείρου πεπειραμένοι για εστιατόριο στην Λίνδο. Τηλ. 6977 444683

ΖΗΤΕΙΤΑΙ υπάλληλος για δωδεκάμηνη απασχόληση από πρακτορείο ταξιδίων Απαιτούμενα προσόντα: απόφοιτοι τουριστικής σχολής, ξένες γλώσσες, γνώση Η/Υ. Ηλικία ως 25 ετών Ανάλογη προϋπηρεσία θα ληφθεί υπ' όψιν. Αποστολή βιογραφικών στην ταχ. θυρίδα 451

ΨΑΧΝΕΤΕ ΓΙΑ ΕΡΓΑΣΙΑ; Από ταχύτατα αναπτυσσόμενη εταιρεία ζητούνται άτομα για την στελέχωση ηγετικών θέσεων. Από 700-2.800 ευρώ μηνιαίως. Για πληροφορίες καλέστε στο τηλ. κέντρο 2271081063

ΔΙΑΦΟΡΑ

ΠΩΛΕΙΤΑΙ σκάφος μηχανοκίνητο BAVARIA 330/2001 με πολλά extra. **Πληροφ. τηλ. 6937307822**

ΠΩΛΟΥΝΤΑΙ α) μεταχειρισμένος καναπές - κρεβάτι που γίνεται και διπλό με τα στρώματά τους β) ντουλάπα δίφυλλη και γ) Η/Υ με εκτυπωτή και σαρωτή (SCANNER). Τιμή ευκαιρίας. Πληροφορίες κινητό 6942 090720 και 22410 74762.

ΠΩΛΟΥΝΤΑΙ: Στρώματα νερού, στρώματα ηλεκτρομασάζ, συντριβάνια, διακοσμητικοί καταρράκτες, συσκευές παθητικής γυμναστικής, μικροπισίνες, υδρομασάζ, μικροκαμπίνες χαμάμ. Τηλ. 6932164962

ΑΝΑΖΗΤΩ στη Ρόδο επαγγελματία συνεργάτη για την προώθηση, διάθεση του CD Πανοράματος Ρόδου (Panoround Rodos)! Παρακαλώ όπως επικοινωνήσετε μαζί μου (στα Αγγλικά ή Γερμανικά) στην ηλεκτρονική διεύθυνση: sales@panoround.com.

Αλλαξε τη ζωή σου τώρα! Με 2-4 ώρες/ημέρα κέρδισε από 1.000 - 3.000 ευρώ/μήνα και ξεκίνα να κάνεις τα όνειρά σου πραγματικότητα! Τηλ. 2310 516 226

ΠΩΛΕΙΤΑΙ μπαρ (ημικυκλικό) 1,50 μ. 400 ευρώ. Τηλ. 6973 394166

ΠΩΛΟΥΝΤΑΙ δύο ηλ. υπολογιστές φορητοί Compaq Contura 3/25, 12 Mb, R.A.M., F.D.D. 1,44 Mb και Compaq Winbook με CD-Rom οδηγό, έγχρωμη οθόνη, ενσωματωμένο modem, Windows 98 ελληνικά, Word & Excel 97, Outlook 98, πρόγραμμα δακτυλογράφησης και πολλά προγράμματα. Επίσης πωλείται κινητό Alcatel πολύ μικρών διαστάσεων με δόνηση και ανοικτή ακρόαση. Πληρ.: 22410 66304, 31560, 6946283008, 6972419715, 6936277851. Ηλ. ταχ. (e-mail): Dnetwork@SoftHome.net

ΠΩΛΕΙΤΑΙ: Επαγγελματική φούσκα (2.10) μοτέρ 1,5. Αχρησιμοποίητα σε τιμή ευκαιρίας. Τηλ. 22410 -39268 και 6994217168

ΠΩΛΟΥΝΤΑΙ ΣΕ ΑΡΙΣΤΗ ΚΑΤΑΣΤΑΣΗ: 1) Καναπές που γίνεται διπλό κρεβάτι και έξτρα στρώμα αφρολέξ: 300 ευρώ **2)** 4 ντουλάπες από μελαμίνη σφενδάμου, διαστάσεις 2Χ1: 100 ευρώ εκάστη **3)** Διπλό κρεβάτι NEOSET 1,60x2,00μ., με στρώμα ανατομικό GALAXY: 250 ευρώ **4)** Κουζίνα PITSOS P1 7602 ws: 200 ευρώ **5)** Ψυγείο ELCO DE -29 TROPIC: 200 ευρώ. **6)** Πλυντήριο ρούχων PITSOS VARIO 700: 150 ευρώ. Παρακαλούμε επικοινωνήστε σύντομα στο 6932729845 και το 22410 29094

ΕΝΟΙΚΙΑΖΕΤΑΙ μισή βάρδια ταξί. Τηλ. 6944 267931

YOGA

Για το μυαλό, το Σώμα και το πνεύμα

Όλες οι ηλικίες και οι σωματότυποι είναι ευπρόσδεκτοι. Η γιόγκα δεν είναι ανταγωνιστική. Σε διδάσκει πως ν' ανταποκρίνεσαι στις ανάγκες του σώματός σου. Τιμή μαθήματος 5 ευρώ. Μηνιαία πληρωμή δεκτή. Τηλ.: 6946984511

«Η εταιρεία NewspaperDirect Hellas ΖΗΤΑ αντιπρόσωπο για εκτύπωση και διανομή Ξένου Τύπου. Τηλ. Επικοινωνίας: 210 2774201, 210 2774846»

ΠΩΛΕΙΤΑΙ ένα κινητό τηλέφωνο PANASONIC GD 87 σε πολή καλή κατάσταση μαζί με φορτιστή, φορτιστή αυτοκινήτου, καλώδιο USB για σύνδεση με ηλεκτρονικό υπολογιστή και δύο αυθεντικά παιχνίδια PS 2 (DRC 2, Silenthill 2) Τιμή 200 ευρώ. Πληρ. τηλ. 6937268749.

ΕΜΠΕΙΡΟΤΕΧΝΗΣ ελαιοχρωματιστής αναλαμβάνει παντός είδους ελαιοχρωματισμούς. Τηλ: 6946204157

ΠΡΟΣΦΕΡΩ μασάζ στον χώρο μου και στον χώρο σας. Όλγα. Τηλ. 6972902821

ΠΩΛΕΙΤΑΙ ράδιο-cd αυτοκινήτου Clarion σε πολύ καλή τιμή. Πληρ. τηλ: 6932 107298 Ώρες 19:00-21:00

ΠΩΛΕΙΤΑΙ ηλεκτρικό επαγγελματικό grill αχρησιμοποίητο, λόγω έλλειψης χώρου. Πληροφορίες στο: 2241039275 - 6936761262

ΤΡΑΚΤΕΡΑΚΙΑ KUBOTA (4X4) ΙΑΠΩΝΙΑΣ από (12HP) έως (35HP) με φρέζα από (1400 ευρώ). Πώληση Χονδρική - Λιανική Τηλ.: (2310) 512-418, (2310) 510-068 http://www.hasapetis.gr

ΠΩΛΕΙΤΑΙ κρεβάτι (κουκέτα) ενσωματωμένη με ντουλάπα, γραφείο 450 ευρώ.

ΠΩΛΕΙΤΑΙ: Κάρτα μνήμης 64 MB δισκέτα Σκληρός Δίσκος 7,5 GB DVD ROM 16x, CD ROM 52x. Τροφοδοτικό κουτί για Celleron 533 MHZ. Τιμή πώλησης: 50 ευρώ. Τηλ: 6945 903436

ΠΩΛΟΥΝΤΑΙ διθέσιος καναπές που γίνεται κρεβάτι 170 ευρώ, επίσης ένα ολοκαίνουργιο κρεβάτι 5 μηνών 1,40x2,00 200 ευρώ χωρίς στρώμα ή με στρώμα ορθοπαιδικό 370 ευρώ. Τηλ. 6942 711996.

ΜΑΘΗΜΑΤΑ

ΜΑΘΕΤΕ ΡΩΣΙΚΑ! Παραδίδονται μαθήματα Ρωσικής γλώσσας από μέλος του Συλλόγου Καθηγητών Ρωσικής Φιλολογίας, με χρήση νέας αποτελεσματικής μεθοδολογίας. Πληροφορίες: Τηλ. 6978195931.

ΑΠΟΦΟΙΤΟΣ Αριστοτελείου Πανεπιστημίου Θεσ/νίκης, τμήματος Μαθηματικών παραδίδει μαθήματα Μαθηματικών-Φυσικής-Χημείας. Επίσης αναλαμβάνει προετοιμασία υποψηφίων για τράπεζες κ.τ.λ. Τηλ. 22410.21963 & 6947-401508

ΠΑΡΑΔΙΔΟΝΤΑΙ μαθήματα Πληροφορικής & Αγγλικών με χρήση πολυμέσων όλων των επιπέδων από έμπειρο καθηγητή πτυχιούχο Michigan Proficiency σε τμήματα ή μεμονωμένα. Επίσης γίνονται μεταφράσεις & δακτυλογραφήσεις κάθε τύπου κειμένου. Τιμές προσιτές. Πληρ. 22410 66304, 31560, 6946 283008, 6972419715, 6936277851. Ηλ. Ταχ. (e-mail) : emmanoue@otenet.gr

ΚΑΘΗΓΗΤΗΣ ΓΕΡΜΑΝΙΚΩΝ παραδίδει μαθήματα κατ' οίκον. Εντατικά μαθήματα για αυτούς που ασχολούνται με τον τουρισμό. Πληρ. τηλ. 2241091163 κ. Λαζαρίδης, ώρες 7-9μ.μ.

ΜΑΘΗΜΑΤΑ Αγγλικών, Πληροφορικής (Βασ. Εννοιες, Χρήση Υπολογιστή κ.λ.π.) & Εμπ. Εφαρμογών (Singular Eurofasma, Manager, ΚΕΦΑΛΑΙΟ κ.λ.π.) παραδίδονται από πτυχιούχο Λογιστή Τ.Ε, κάτοχο Michigan P.C.E., με μεγάλη εκπαιδευτική πείρα. Ιδαίτερα ή ολιγομελή τμήματα, υπεύθυνη προετοιμασία για εξετάσεις. Τιμές προσιτές. Πληροφορίες Τηλ. - Fax: 22410-31560, 66304, 6946283008, 6972419715, 6936277851 Ηλ. Ταχ. (e-mail): Dnetwork@SoftHome.net

ΜΑΘΗΜΑΤΙΚΑ, Φυσική, Χημεία, παραδίδονται σε μαθητές Γυμνασίου - Λυκείου, από απόφοιτο Α.Π.Θ., σε ιδιαίτερα ή ολιγομελή τμήματα. Τηλ. 22410.21963 Κιν. 6947-401508

ΠΑΡΑΔΙΔΟΝΤΑΙ μαθήματα Εμπ. Εφαρμογών (Singular Manager, Eurofasma, Unisoft Εσοδα-Εξοδα, ΚΕΠΥΟ, ΚΕΦΑΛΑΙΟ, κ.λ.π., Πληροφορικής & Αγγλικών με χρήση πολυμέσων όλων των επιπέδων από έμπειρο Λογιστή Τ.Ε. - καθηγητή πτυχιούχο Michigan Proficiensy σε τμήματα ή μεμονωμένα. Επίσης γίνονται μεταφράσεις & δακτυλογραφήσεις κάθε τύπου κειμένου. Τιμές προσιτές. Πληρ.: 22410-66304, 31560, 6946283008, 6972419715, 6936277851. Ηλ. ταχ. (e-mail): Dnetwork@SoftHome.net

ΠΩΛΗΣΕΙΣ ΑΚΙΝΗΤΩΝ

ΠΩΛΕΙΤΑΙ αποθήκη 170 τ.μ. εντός πόλεως Ρόδου κατάλληλη και για κατοικία. Ανταλλάσσεται και με ακίνητο στην Αττική. Πληρ. Τηλ. 6946 559539-210.2835963

ΠΩΛΟΥΝΤΑΙ 2 διαμερίσματα στη Λάρδο 105 τ.μ. έκαστο στην τιμή 352.164 ευρώ και τα δύο μαζί, πολυτελούς κατασκευής. Τηλ. 6938644166

ΠΩΛΕΙΤΑΙ Σπίτι επί της Κωνσταντίνου Υδραίου 150.000 ευρώ **Πληροφορίες 6972228836**

ΠΩΛΕΙΤΑΙ αργυροχρυσοχοείο στο κέντρο της πόλης με ή χωρίς εμπόρευμα έτοιμο προς λειτουργία. Τηλ: 6936915551

ΖΗΤΕΙΤΑΙ Ενα μικρό οικόπεδο 200 έως 500 τ.μ. στα Κρητικά, στα Μήδεια, στο Μόντε Σμιθ ή στην Ηλία Βενέζη (ή σε περιοχές εκεί γύρω). Τηλ. 6944 381966

Πωλείται Βιοτεχνικός χώρος 560m2. Ισόγειο μαζί με οικία στον 1ο όροφο 230m2 επί της λεωφ. Ρόδου - Λίνδου (Ρόδος - Φαληράκι) με δυνατότητα επέκτασης στα 2000m2. Πληροφορίες τηλ. 22410-65711. Ωρες από 9:00 - έως 15:00.

ΠΩΛΕΙΤΑΙ στον Πειραιά στην περιοχή Καλλίπολη δίπλα στη θάλασσα τριάρι εικοσαετίας 2ου ορόφου σε άριστη κατάσταση φρεσκοβαμμένο τιμή 116.000 Ευρώ τηλ. 210-2530132 - 6948519610

ΠΩΛΕΙΤΑΙ Στην Ιαλυσό απέναντι από το Αστ. Τμήμα Ιαλυσού τριάρι διαμέρισμα 85 τ.μ. στον γ' όροφο πολυκατοικίας, διαμπερές, ευάερο και ευήλιο σε καλή κατάσταση και λογική τιμή. Για πληροφορίες στο τηλ. 693-6703967 κα. Φιλιώ.

ΠΩΛΕΙΤΑΙ κατάστημα επί της Αλ. Διάκου 17 τ.μ. με δικό του προαύλιο στην τιμή των 11.000.000 δρχ. Τηλέφωνο 22410 30550.

ΠΩΛΕΙΤΑΙ μάντρα στη Μαλώνα με 150 κατοίκες και 100 δικαιώματα. Πληρ. τηλ. 22440 51698.

ΠΩΛΕΙΤΑΙ διαμέρισμα στην Ιαλυσό 3 δωματίων δευτέρου ορόφου, δάνεια δεκτά και ευκολίες πληρωμής. Τηλ. 6948209098, 6932613242

ΠΩΛΕΙΤΑΙ διαμέρισμα 85 τ.μ. πλήρως ανακαινισμένο Μιχ. Πετρίδη 96. Τιμή 83.000 Ευρώ. Τηλ: 6942409776, 6945795224

ΠΩΛΟΥΝΤΑΙ
ΣΠΙΤΙ ΜΑΛΩΝΑ
ΟΙΚΟΠΕΔΟ ΜΑΛΩΝΑ 132 τ.μ.
ΟΙΚΟΠΕΔΟ ΚΑΤΩ ΑΛΩΝΙΑ
ΜΑΛΩΝΑ 250 τ.μ.
ΓΙΑΛΙΑ ΧΩΡΑΦΙ 2320 τ.μ.
ΠΟΤΑΜΙΑ ΜΑΛΩΝΑ 530 τ.μ.
ΤΗΛΕΦΩΝΟ 22410 51219
ΚΙΝΗΤΟ 6939356340

ΠΩΛΕΙΤΑΙ σπίτι στην Παλιά Πόλη με αυλή. Τηλ. 6936271471.

ΠΩΛΕΙΤΑΙ οικόπεδο στα Κρητικά 3.000 τ.μ. οικοδομήσιμο. Τηλ. 6936271471.

ΚΑΡΑΚΟΝΕΡΟ Διαμερίσματα λουξ κατασκευής απεριόριστη θέα (ισόγειο 111 Μ2 Α' Όροφος 111 Μ2, Α' όροφος 96 Μ2 x 550 τ.μ. Δρχ. Β' όροφος 90 Μ2), Ακίνητα νέας χιλιετίας κα MITTON 22410 22142 κιν. 6945 668060

ΕΥΚΑΙΡΙΑ

Πωλείται στ' Ασγούρου διώροφο κατάστημα αποτελούμενο από: Ισόγειο 240 τ.μ., Α' όροφο 240 τ.μ. και πατάρι 40 τ.μ., κατάλληλο για όλες τις χρήσεις, με πρόσωπο επί δύο οδών και πλατείας, εντός οικοπέδου 400 τ.μ. σε τιμή έκπληξη!!! (μεσίτες αποκλείονται) Πληροφορίες τηλ. 22410 65000 - 6977 64 27 33

ΕΝΟΙΚΙΑΖΟΝΤΑΙ ΓΚΑΡΣΟΝΙΕΡΕΣ

ΑΡΧΑΓΓΕΛΟΣ-
Ενοικιάζονται γκαρσονιέρες καινούργιες, πλήρως εξοπλισμένες και επιπλωμένες με κλιματισμό, τηλεόραση, ψυγείο, φούρνο-μάτια, θερμοσίφωνο, ντους, w.c., εγκατάσταση για πλυντήριο ρούχων, σε ήσυχη περιοχή και άνετο πάρκινγκ. Για όλο τον χρόνο. Τηλ.: 697 24 94 339

ΟΙΚΟΔΟΜΙΚΕΣ ΕΠΙΧΕΙΡΗΣΕΙΣ ΔΙΑΚΟΓΕΩΡΓΙΟΥ ΚΑΛΛΙΣΤΟΣ

ΕΘΝ. ΑΝΤΙΣΤΑΣΕΩΣ 11 (πρώην Αννης Μαρίας)
ΠΩΛΗΣΕΙΣ ΔΙΑΜΕΡΙΣΜΑΤΩΝ ΚΑΤΑΣΤΗΜΑΤΑ -ΑΠΟΘΗΚΕΣ ΑΝΤΑΛΛΑΓΕΣ ΑΚΙΝΗΤΩΝ - ΑΓΟΡΕΣ ΟΙΚΟΠΕΔΩΝ ΑΝΑΛΑΜΒΑΝΟΥΜΕ ΑΝΤΙΠΑΡΟΧΕΣ

Πωλούνται διαμερίσματα λουξ κατασκευής με απεριόριστη θέα. Τα διαμερίσματα διαθέτουν θωρακισμένες πόρτες - εντοιχισμένες κουζίνες - ντουλάπες - εντοιχισμένο νιπτήρα με ντουλάπι - κεντρική θέρμανση αυτόνομη - ανοιγόμενα ανακλινόμενα κουφώματα με διπλά τζάμια - σίτες - ρολά - υδραυλικό ασανσέρ - τριφασικό ρεύμα.

Ολοι οι χώροι σπατουλαριστοί - εσωτερικές πόρτες M.D.F. με σχέδιο.

ΓΡΑΦΕΙΑ ΙΑΤΡΕΙΑ

1) Επί της οδού Μεγ. Κων/νου - Κων/νου Παλαιολόγου των 80 τ.μ.

2) Επί της οδού Κων/νου Παλαιολόγου και Θεοτοκοπούλου 60-80 τ.μ.

3) Επί της οδού Ρήγα Φεραίου στο πάρκο 60-80-100 τ.μ.

ΚΑΤΑΣΤΗΜΑΤΑ

1) Επί της οδού Κων/νου Παλαιολόγου και Θεοτοκοπούλου 60-80 τ.μ.

2) Επί της οδού Λεωφόρου Καλλιθέας (Καρακόνερο) 90 τ.μ.

ΔΙΑΜΕΡΙΣΜΑΤΑ

1) Επί της οδού Χρ. Φέσσα (Κάθετος Αποστ. Παύλου) 90τ.μ. τριάρια.

Επίσης οροφοδιαμερίσματα των 90 τ.μ. (οικοδομή μόνο τριών διαμερισμάτων).

ΟΙΚΟΔΟΜΕΣ

1) Οικοδομή επί της οδού Πτολεμαίων και Χρ.Φέσσα των 117-125 τ.μ.

2) Οικοδομή υπό ανέγερση επί της οδού Ρήγα Φεραίου στο Πάρκο.Διαμερίσματα τριάρια - τεσσάρια.

3) Οικοδομή υπό ανέγερση επί της οδού Κ. Παλαιολόγου και Θεοτοκοπούλου. Διαμερίσματα δυάρια - τριάρια - τεσσάρια - καταστήματα.

5) Επί της οδού Β. Ηρακλείου οικοδομή τεσσάρων διαμερισμάτων. Οροφοδιαμερίσματα των 133τ.μ. Η οικοδομή έχει πιλοτή για πάρκινγκ

ΑΠΟΘΗΚΕΣ

1) Πλησίον Στέλιου Κωτιάδη των 130τ.μ.

2) Στη Λεωφόρο Καλλιθέας (Καρακόνερο) των 80-300τ.μ.

• Οι πωλήσεις μπορούν να γίνουν και με όλα τα Δάνεια Τράπεζας και οργανισμών.
• Αναλαμβάνουμε ΑΝΤΙΠΑΡΟΧΕΣ και Αγορές οικοπέδων. • Δεχόμαστε ανταλλαγές ακινήτων.

ΠΛΗΡΟΦΟΡΙΕΣ: ΔΙΑΚΟΓΕΩΡΓΙΟΥ ΚΑΛΛΙΣΤΟΣ
ΤΗΛΕΦΩΝΟ: 29318 - 34598 - ΤΗΛ. 78501 - 78502

ΟΙΚΟΔΟΜΙΚΕΣ-ΤΕΧΝΙΚΕΣ ΕΜΠΟΡΙΚΕΣ-ΕΠΙΧΕΙΡΗΣΕΙΣ

ΑΦΟΙ ΑΣΒΕΣΤΗ Ο.Ε.

Αθηνών-Καβάλας 3 Ανάληψη Ρόδου
Τηλ.. 22410/60678-60679
και fax: 22410/66028

ΠΩΛΟΥΝΤΑΙ

• ΔΙΑΜΕΡΙΣΜΑΤΑ
υπερλούξ διαφόρων διαστάσεων
ΕΓΓΥΗΣΗ Η ΠΟΛΥΕΤΗΣ ΠΕΙΡΑ ΜΑΣ

RHODES-GREECE
CAIRO PALACE

Ενοικιάζονται επαγγελματικοί χώροι στο κέντρο της πόλης στο εμπορικό κέντρο Cairo Palace

• **Κατάστημα** ισόγειο 30 τ.μ. στην Εθ. Δωδεκανησίων
• **Γραφείο** 3ου ορόφου **135 τ.μ.** στην Εθ. Δωδεκανησίων και Εθ. Δωδεκανησίων
• **Γραφείο** 3ου ορόφου **190 τ.μ.** στην Εθν. Μακαρίου και Εθ. Δωδεκανησίων
• **Γραφείο 2ου** ορόφου **190 τ.μ.** στην Εθν. Μακαρίου και Εθ. Δωδεκανησίων
• **Γραφείο 2ου** ορόφου **90 τ.μ.** στην Εθ. Δωδεκανησίων
• **Γραφείο 3ου** ορόφου **90 τ.μ.** στην Εθ. Δωδεκανησίων

Πληροφορίες κ. ΝΙΟΤΗ ΦΡΑΝΣΙΣ
ΤΗΛ. - ΦΑΞ. 2241027600
ΚΙΝ. 6944618757 - 6973572262

ΓΡΑΦΕΙΟ ΤΕΛΕΤΩΝ & ΜΝΗΜΟΣΥΝΩΝ ΡΟΔΟΥ
ΣΤΕΦΑΝΑ - ΣΤΟΛΙΣΜΟΙ
«ΑΜΕΡΙΚΑΝΟΥ»

Αμεση εξυπηρέτηση
ΟΛΟ ΤΟ 24ΩΡΟ

Αναλαμβάνουμε την τελετή
και με τα έξοδα
που χορηγούν τα ταμεία
χωρίς καμία επιβάρυνση
ΙΚΑ, ΤΕΒΕ, ΤΑΞΥ, ΔΗΜΟΣΙΟΥ,
ΛΙΜΕΝΙΚΩΝ, ΟΓΑ
και λοιπά ταμεία.

Τους ΑΠΟΡΟΥΣ ΔΩΡΕΑΝ
Πλατεία Βρούχου στη Μητρόπολη
Τηλέφωνα:28901 - 33400

ΝΤΕΤΕΚΤΙΒΣ
30 ΧΡΟΝΙΑ ΜΟΝΙΜΑ ΚΑΙ ΣΤΗ ΡΟΔΟ
35354
ΠΛΑΤΕΙΑ ΑΓΙΟΥ ΙΩΑΝΝΟΥ
Η ΛΥΣΗ!!!
ΣΕ ΚΑΘΕ ΣΑΣ ΠΡΟΒΛΗΜΑ
EXPRESS SECURITY

ΝΤΕΤΕΚΤΙΒΣ
Συνταξιούχος Αστυνομικός Ασφάλειας
ΑΝΑΛΑΜΒΑΝΟΥΜΕ
Υποθέσεις ανηλίκων,
οικογενειακές, προσωπικές κ.τλ.
ΔΙΑΘΕΤΟΥΜΕ ΤΑ ΠΛΕΟΝ ΣΥΓΧΡΟΝΑ ΟΠΤΙΚΟΑΚΟΥΣΤΙΚΑ ΣΥΣΤΗΜΑΤΑ
100% ΕΧΕΜΥΘΕΙΑ
ΡΩΜΗΣ 22, - ΡΟΔΙΝΙ • ΤΗΛ. 2241 0 68985
Κιν. 094 6997967

ΕΛΛΗΝΙΚΗ ΔΗΜΟΚΡΑΤΙΑ
ΠΕΡΙΦΕΡΕΙΑ ΝΟΤΙΟΥ ΑΙΓΑΙΟΥ
ΝΟΜΟΣ ΔΩΔΕΚΑΝΗΣΟΥ
ΝΟΜΑΡΧΙΑΚΗ ΑΥΤ/ΣΗ ΔΩΔΕΚΑΝΗΣΟΥ
Δ/ΝΣΗ ΜΕΤΑΦΟΡΩΝ ΚΑΙ ΕΠΙΚΟΙΝΩΝΙΩΝ
ΤΜΗΜΑ Κ.Τ.Ε.Ο.
Ταχ. Δ/νση: 6ο χιλ. Ρόδου - Λίνδου
Ταχ. Κώδικας 85100, Telefax: 2241069544
Πληροφορίες: Γεώργιος Αργύρης-Κων/νος Χριστοφακής
Τηλέφωνο: 22410 65385 ΕΣΩΤΕΡΙΚΟ 22-23

ΠΡΟΓΡΑΜΜΑ ΠΡΟΣΚΛΗΣΗΣ ΓΙΑ ΔΙΕΝΕΡΓΕΙΑ ΤΕΧΝΙΚΟΥ ΕΛΕΓΧΟΥ ΟΧΗΜΑΤΩΝ ΜΕ ΕΔΡΑ ΤΟ Ν. ΔΩΔΕΚΑΝΗΣΟΥ



ΧΡΟΝΙΚΗ ΠΕΡΙΟΔΟΣ ΑΠΟ 01/09/2004 ΕΩΣ 29/10/2004	ΕΙΔΟΣ ΟΧΗΜΑΤΟΣ ΠΑΝΤΟΣ ΕΙΔΟΥΣ ΟΧΗΜΑΤΑ ΠΟΥ ΔΕΝ ΕΧΟΥΝ ΗΔΗ ΠΡΟΣΚΛΗΘΕΙ ΑΠΟ ΠΡΟΗΓΟΥΜΕΝΑ ΠΡΟΓΡΑΜΜΑΤΑ ΜΕ ΑΡΙΘΜΟΥΣ ΚΥΚΛΟΦΟΡΙΑΣ ΡΟΒ 5501 ΕΩΣ ΚΑΙ 6000
ΧΡΟΝΙΚΗ ΠΕΡΙΟΔΟΣ ΑΠΟ 01/09/2004 ΕΩΣ 29/10/2004	ΦΟΡΤΗΓΑ ΜΕ ΜΙΚΤΟ ΒΑΡΟΣ ΑΝΩ ΤΩΝ 10Τ ΜΕ ΣΥΝΔΥΑΣΜΟ ΓΡΑΜΜΑΤΩΝ ΡΟΖ - ΡΟΗ - ΡΟΚ ΑΝΕΞΑΡΤΗΤΩΣ ΑΡΙΘΜΟΥ

**** Ο ΕΜΠΡΟΘΕΣΜΟΣ ΠΡΟΓΡΑΜΜΑΤΙΣΜΟΣ ΤΩΝ ΟΧΗΜΑΤΩΝ ΓΙΑ ΕΛΕΓΧΟ (ΡΑΝΤΕΒΟΥ) ΓΙΝΕΤΑΙ ΕΩΣ ΚΑΙ 15 ΗΜΕΡΕΣ ΠΡΙΝ ΤΗΝ ΗΜΕΡΟΜΗΝΙΑ ΛΗΞΗΣ ΤΟΥ ΠΡΟΓΡΑΜΜΑΤΟΣ ΠΡΟΣΚΛΗΣΗΣ ΚΑΙ ΩΣ ΕΚ ΤΟΥΤΟΥ Η ΥΠΗΡΕΣΙΑ ΟΥΔΕΜΙΑ ΕΥΘΥΝΗ ΦΕΡΕΙ ΓΙΑ ΤΗΝ ΕΠΙΒΟΛΗ ΤΥΧΟΝ ΠΡΟΣΑΥΞΗΣΕΩΝ

**** ΕΠΙΣΗΣ ΘΑ ΕΛΕΓΧΟΝΤΑΙ ΟΣΑ ΟΧΗΜΑΤΑ ΥΠΟΧΡΕΟΥΝΤΑΙ ΒΑΣΕΙ ΠΑΛΑΙΟΤΕΡΩΝ ΠΡΟΓΡΑΜΜΑΤΩΝ ΠΡΟΣΚΛΗΣΗΣ

Ε.Ν.
Ο ΠΡΟΪΣΤΑΜΕΝΟΣ
ΧΑΤΖΗΚΩΝΣΤΑΝΤΙΝΟΥ ΑΝΤΩΝΙΟΣ
ΜΗΧΑΝΟΛΟΓΟΣ - ΜΗΧΑΝΙΚΟΣ

TOP PROPERTIES
GEORGE and SAVAS PIPINOS
ΓΕΩΡΓΙΟΣ και ΣΑΒΒΑΣ ΠΙΠΙΝΟΣ
ΣΥΜΒΟΥΛΟΙ και ΕΚΤΙΜΗΤΕΣ ΑΚΙΝΗΤΩΝ
REAL ESTATE AGENT - MEMBER OF F.I.A.B.C.I. - N.A.E.A. - C.E.I.
E-mail:gpipinos@otenet.gr.
URL:www.rhodestop-properties.com and www.pipinos.gr
Από το 1971



Η "TOP PROPERTIES" είναι ατομική επιχείρηση και ανήκει στους Γεώργιο και Σάββα Πιπίνο. Το γραφείο ασχολείται από το 1971 αποκλειστικά και μόνο με επενδύσεις και REAL ESTATE, στο νησί της Ρόδου, καθώς και στην ευρύτερη περιοχή της Δωδεκανήσου.

ΑΠΕΥΘΥΝΟΜΑΣΤΕ: Στους **σοβαρούς, απαιτητικούς και επιλεκτικούς** επενδυτές - επιχειρηματίες - ελεύθερους επαγγελματίες, Ελληνες και ξένους, υψηλού εισοδηματικού επιπέδου, που ενδιαφέρονται να κάνουν μια σοβαρή επένδυση **προβολής** στο νησί της Ρόδου.

ΠΡΟΣΦΕΡΟΥΜΕ: Α) Υπηρεσίες και πληροφορίες που γίνονται σε προσωπικό επίπεδο με **εχεμύθεια, διακριτικότητα και σοβαρότητα.**
Β) Μεγάλη **γκάμα** υψηλής ποιότητας ακινήτων, όπως: 1) Ξενοδοχεία Α' και Β' κατηγορίας των 600 - 500 - 350 - 300 κλινών 2) Κεντρικά αστικά ακίνητα κατάλληλα για Τράπεζες - καταστήματα - γραφεία 3) Παραλιακές εκτάσεις, κατάλληλες για τουριστικές επενδύσεις των 150.000 - 100.000 - 70.000 - 50.000 - 36.000 τ.μ. και 4) Διαμερίσματα και μαιζονέτες **προβολής**.

ΣΤΟΧΟΣ ΜΑΣ ΕΙΝΑΙ: Να προσφέρουμε στο αγοραστικό μας κοινό **υψηλής ποιότητας ακίνητα** και **ευκαιρίες** στο νησί της Ρόδου. Η τριακονταετής και πλέον πείρα μας στον τομέα αυτό αποτελεί εγγύηση.

ΣΥΝΘΗΜΑ ΜΑΣ ΕΙΝΑΙ: Επενδύστε στην ΡΟΔΟ ΤΩΡΑ, σε ακίνητα που **ΑΝΤΕΧΟΥΝ ΣΤΟ ΧΡΟΝΟ.**

Γεώργιος και Σάββας Πιπίνος
ΜΕΣΙΤΕΣ ΑΣΤΙΚΩΝ ΣΥΜΒΑΣΕΩΝ
Γιατί εμείς γνωρίζουμε καλύτερα!

SINCE 1971

TOP PROPERTIES is a father and son business. The senior, Mr George S. Pipinos, the founder of the office, has carved, over the years, a reputation for integrity and excellence in the world of Real Estate in the Dodecanese.

At Top Properties we try hard to attract important and selective investors: high calibre businessmen/women and discerning professional people, both Greek and foreign, who wish to acquire substantial and valuable property on Rhodes.

We offer our expertise and advice privately, discreetly and in strict confidence.

We keep a compehensive list of real estate of the highest specifications:

a. A' and B' class hotels (600, 500, 350, 300 beds capacity).

b. Centrally situated office buildings and other business premises.

c. Seaside land, ideal for development (hotels, holiday resorts, etc.), of 150.000, 100.000, 70.000, 50.000, 36.000 sq.m.

d. Luxury appartments, maisonettes, detached, semi - detached and terraced houses.

Our aim is to give our clients the opportunity to acquire value for money, first class real estate on Rhodes. Our 30- year - old experience in Real Estate is our warranty.

Our moto is: Invest in Rhodes. Invest in property.
It stands the test of time.



TOP PROPERTIES
George and Savas Pipinos
Because we Know best

KENNENTY 38, ΡΟΔΟΣ, 85 100, ΤΗΛ. 22410- 23895, 38243 και 6944-676003, 6944-390803 FAX: 22410-20883
38 KENNEDY STR., RHODES, 85 100, TEL. 22410- 23895, 38243, and 6944-676003, 6944-390803 FAX: 22410-20883

U.K. Direct Line: 08717115396

ΕΛΛΗΝΙΚΗ ΔΗΜΟΚΡΑΤΙΑ
ΠΕΡΙΦΕΡΕΙΑ
ΝΟΤΙΟΥ ΑΙΓΑΙΟΥ
ΝΟΜΟΣ ΔΩΔΕΚΑΝΗΣΟΥ
ΔΗΜΟΣ ΛΕΡΟΥ
ΠΕΡΙΛΗΨΗ ΔΙΑΚΗΡΥΞΗΣ ΕΡΓΟΥ

Ο Δήμαρχος Λέρου, προκηρύσσει ανοικτή δημοπρασία με το «σύστημα προσφοράς με επιμέρους ποσοστά έκπτωσης» (άρθρο 4 του Ν. 1418/84 και άρθρο 7 του Π.Δ. 609/85) για κατασκευή του έργου.

ΦΩΤΙΣΜΟΣ ΑΓΙΑΣ ΚΥΡΙΑΚΗΣ

Η δημοπρασία θα γίνει στο Δημοτικό Κατάστημα Λέρου (Γραφείο Δημάρχου) στις 8-9-2004 ημέρα Τετάρτη και ώρα 11η πρωινή (λήξη κατάθεσης προσφορών).

Σε περίπτωση μη διενέργειας του διαγωνισμού την προαναφερόμενη ημερομηνία και ώρα ή ακύρωσής του αυτός θα επαναληφθεί την 15-9-2004 ημέρα Τετάρτη την ίδια ώρα.

Ο Προϋπολογισμός της δαπάνης των δημοπρατούμενων εργασιών ανέρχεται στο ποσό των 25.482,00 ευρώ (με ΦΠΑ) και χρηματοδοτείται από ιδίους πόρους.

Ο χρόνος περατώσεως του έργου ορίζεται σε ένα (1) ημερολογιακό μήνα.

Η εγγύηση συμμετοχής ορίζεται στο ποσό των 451,02 ευρώ.

Δεκτές στη δημοπρασία γίνονται εργοληπτικές επιχειρήσεις Δημοσίων Εργων, εταιρικής μορφής, ατομικής ή σε κοινοπραξία, εγγεγραμμένες στο ΜΕΕΠ, για έργα κατηγορίας **ΗΛΕΚΤΡΟΜΗΧΑΝΟΛΟΓΙΚΑ, τάξη Α1 έως και 1η**.

Για περισσότερες πληροφορίες, οι ενδιαφερόμενοι μπορούν να απευθύνονται στο Δήμο Λέρου, Τεχνική Υπηρεσία, κατά τις εργάσιμες ημέρες και ώρες (τηλ. 22470 22940)

Ο ΔΗΜΑΡΧΟΣ
ΚΩΤΤΑΚΗΣ ΤΙΜΟΘΕΟΣ

ΕΛΛΗΝΙΚΗ ΔΗΜΟΚΡΑΤΙΑ
ΥΠΟΥΡΓΕΙΟ ΥΓΕΙΑΣ & ΚΟΙΝΩΝΙΚΗΣ ΑΛΛΗΛΕΓΓΥΗΣ
Β' Πε.Σ.Υ.Π. ΝΟΤΙΟΥ ΑΙΓΑΙΟΥ

ΚΡΑΤΙΚΟ ΘΕΡΑΠΕΥΤΗΡΙΟ
ΚΕΝΤΡΟ ΥΓΕΙΑΣ ΛΕΡΟΥ
ΟΙΚΟΝΟΜΙΚΕΣ ΥΠΗΡΕΣΙΕΣ
ΓΡΑΦΕΙΟ ΠΡΟΜΗΘΕΙΩΝ

Το Κρατικό θεραπευτήριο-Κέντρο Υγείας Λέρου, ύστερα από την αριθμ. 8/02-06-04 Απόφαση του Συμβουλίου Διοίκησης

ΠΡΟΚΗΡΥΣΣΕΙ

τους παρακάτω δημόσιους μειοδοτικούς διαγωνισμούς, που θα γίνουν στην αίθουσα συνεδριάσεων του ΤΓΠ ως εξής:

Την 15η Σεπτεμβρίου 2004, ημέρα Τετάρτη και ώρες:

Α) 10:00' - 10:15 Μίσθωση οικήματος στέγασης εργασιοθεραπείας (κεραμική)

Β) 10:30' - 10:45' Μίσθωση οικήματος για διαμονή ασθενών

Γ) 11:00' - 11:15' Μίσθωση οικήματος για διαμονή ασθενών

Τα έξοδα δημοσίευσης βαραίνουν την υπηρεσία.

Το κόστος παράδοσης των διακηρύξεων έχει ως εξής:

α) Παράδοση διακήρυξης τακτικού διαγωνισμού Ευρώ 6.

β) Παράδοση διακήρυξης πρόχειρου διαγωνισμού Ευρώ 5.

γ) Παράδοση διακήρυξης διαγωνισμού έργου Ευρώ 15.

δ) Εξοδα αποστολής διακηρύξεων εκτός Λέρου - επιπλέον.

Οι διαγωνισμοί θα γίνουν σύμφωνα με τους όρους και προδιαγραφές των σχετικών διακηρύξεων του Θερ/ρίου, τις οποίες οι ενδιαφερόμενοι μπορούν να παίρνουν από το γραφείο προμηθειών **τηλ. 22470 - 23019, 22131 και Fax**.

Ο ΔΙΟΙΚΗΤΗΣ ΤΟΥ Κ.Θ.Κ.Υ. ΛΕΡΟΥ
ΚΑΡΑΦΟΥΛΙΔΗΣ ΧΡΗΣΤΟΣ

ΕΥΧΑΡΙΣΤΗΡΙΟ

Το Δ.Σ. του ΝΟΡ και τα παιδιά της ιστιοπλοΐας εκφράζουν δημόσια τις ευχαριστίες τους στην

Εταιρεία

O.K. Servises A.E.

για την προσφορά τριών ιστίων σκαφών τύπου Optimist για την εκπαίδευση μικρών παιδιών.

Το συνεχές ενδιαφέρον σας για το ΝΟΡ, πιστεύουμε ότι γίνεται παράδειγμα για όλους και επιβεβαιώνει την προσπάθεια που καταβάλει ο ΝΟΡ στην διαπαιδαγώγηση των νέων μας.

ΖΗΤΕΙΤΑΙ ΥΠΑΛΛΗΛΟΣ

Ζητείται από γραφείο Γενικού Τουρισμού άτομο με άριστη γνώση αγγλικής γλώσσας και καλή ικανότητα χειρισμού Η/Υ.

Πληροφορίες στο τηλ. 22410-69104, ώρες 14:00-21:00 κ. Λίνα

ΖΗΤΕΙΤΑΙ ΞΕΝΟΔΟΧΕΙΟ

Ζητείται προς αγορά μικρό ξενοδοχείο εντός κέντρου πόλεως Ρόδου, 30-50 δωματίων. Σοβαρές μόνο προτάσεις μεσίτες αποκλείονται.

Πληροφορίες στο τηλ. 6944450650 κ. Μανώλη

ΖΗΤΕΙΤΑΙ ΜΟΝΟΚΑΤΟΙΚΙΑ

Ζητείται προς ενοικίαση ή αγορά νεόκτιστη μονοκατοικία 150-180 τμ. στους πρώτους ή δεύτερους παραλλήλους δρόμους, δεξιά κι αριστερά της Άννης Μαρίας ή στην ίδια περιοχή οικόπεδο. Σοβαρές μόνο προτάσεις, μεσίτες αποκλείονται.

Πληροφορίες στο τηλ. 6944450650 κ. Μανώλη

ΠΩΛΕΙΤΑΙ ΝΕΟΔΜΗΤΗ ΟΙΚΟΔΟΜΗ

Πωλείται: **α)** Νεόδμητη οικοδομή στα Στεγνά Αρχαγγέλου με ακάλυπτο οικόπεδο και

β) Διώροφη οικοδομή στην Αρχάγγελο.

Πληροφορίες: τηλ. 22410 96114

ΕΝΟΙΚΙΑΖΕΤΑΙ

Διαμέρισμα, πλήρως επιπλωμένο 120 τ.μ., 3ος όροφος, τρία υπνοδωμάτια, σαλοτραπεζαρία, εντοιχισμένη πλήρης κουζίνα, ένα λουτρό, ένα WC, αποθήκη, δύο βεράντες με θέα θάλασσα, τζάκι, κλιματισμός, πάρκινγκ, περιοχή νέας μαρίνας (οδός Σκεύου Ζερβού 10), ενοικιάζεται από ιδιοκτήτη λόγω αναχωρήσεως 750 ευρώ μηνιαίως με εγγύηση δύο ενοικίων.

Πληροφορίες τηλ. 6945-417673 και 6944-548508 απογευματινές ώρες.

ΠΩΛΕΙΤΑΙ

JEEP CHEROKEE μοντέλο 08/98, 2500cc,
Ατρακάριστο, πρώτο χέρι,
Μπλέ σκούρο μεταλλικό, full extra:
δερμάτινο σαλόνι, ηχοσύστημα,
τηλέφωνο, λάστιχα καινούργια 225/75/15,
ζάντες αλουμινίου, αμμορτισέρ BILLSTAIN.
Τελευταίο μοντέλο της τετραγωνισμένης σειράς που έχει βγάλει η JEEP.
Τιμή 22.000 euro.
Τηλ. 22410 24018 πρωινές ώρες.

IRENE PALACE HOTEL

www.irenepalace.gr

Το ξενοδοχείο Irene Palace στα Κολύμπια ζητά

Νυχτερινό Υπάλληλο Υποδοχής

Αιτήσεις και πληροφορίες καθημερινά από 11.00-18.00 εντός ή στα τηλέφωνα του ξενοδοχείου, καθώς και με αποστολή βιογραφικού μέσω fax ή e-mail.

Irene Palace Hotel - Κολύμπια - Ρόδος
E-mail: info@irenepalace.gr - Τηλ. (22410) 56246 - 56224 - Fax (22410) 56262

Zorpidis

ΤΟΥΡΙΣΤΙΚΟΣ ΟΡΓΑΝΙΣΜΟΣ
Αλεξ. Διάκου και Λοχαγού Φανουράκη 31
Τηλ. 22410 20625, 30054 FAX 26745

Ομαδικά & ατομικά ταξίδια

Εγγυημένες αναχωρήσεις κάθε εβδομάδα

ΠΑΡΙΣΙ
4, 5 & 6 ημέρες
ΙΤΑΛΙΑ
Ρώμη - Φλωρεντία
4 & 5 ημέρες
ΛΟΝΔΙΝΟ
4 & 5 ημέρες
ΠΡΑΓΑ
3, 4 & 5 ημέρες
ΑΜΣΤΕΡΝΤΑΜ
4 & 5 ημέρες
ΒΕΡΟΛΙΝΟ
4 & 5 ημέρες

Ελσίνκι, Κρουαζιέρα Βαλτική, Ταλίν, Αγ. Πετρούπολη, Βερολίνο, Αμστερνταμ, Νίκαια, Βαρκελώνη, Μαδρίτη, Βουδαπέστη, Βιέννη, Βενετία, Αίγυπτος, Τυνησία, Μαρόκο - Κων/πολη

ΙΤΑΛΙΚΟ ΠΑΝΟΡΑΜΑ

ΚΡΟΥΑΖΙΕΡΑ ΑΔΡΙΑΤΙΚΗ
ΜΠΑΡΙ - ΠΟΜΠΗΪΑ - ΡΩΜΗ - ΦΛΩΡΕΝΤΙΑ - ΣΙΕΝΑ - ΒΕΝΕΤΙΑ - ΜΙΝΙΑΤΟΥΡΑ ΙΤΑΛΙΑ

Ξενοδοχεία 4* Ημιδιατροφή
7 ημέρες αναχώρηση κάθε Δευτέρα

450 ευρώ!!!



MULTI • CINEMA
ODEON
METROPOL

Εβδομαδιαίο Πρόγραμμα \\ Weekly Program
ΑΠΟ ΤΕΤΑΡΤΗ 1 ΣΕΠΤΕΜΒΡΙΟΥ
Ενημερωθείτε στο Internet...www.RodosVitrina.gr/Metropol.htm
Λόγω των καλοκαιρινών διακοπών το METROPOL θα παραμείνει κλειστό από 6 - 31 Αυγούστου

ΒΑΣΙΛΙΑΣ ΑΡΘΟΥΡΟΣ
KING ARTHUR
Ο επικός θρύλος του Αρθούρου και των Ιπποτών της Στρογγυλής Τραπέζης σε μια καινούρια εκδοχή, βασισμένη για πρώτη φορά στο αληθινό ιστορικό γεγονότα.

ΑΙΘΟΥΣΑ 1
ΩΡΕΣ ΕΝΑΡΞΗΣ SHOW TIMES
17:15•20:00•22:40

ΟΔΗΓΟΝΤΑΣ ΣΤΑ ΟΡΙΑ
Michel Vaillant

Ο θρυλικός οδηγός ζωντανεύει στη μεγάλη οθόνη
ΑΙΘΟΥΣΑ 2
ΩΡΕΣ ΕΝΑΡΞΗΣ SHOW TIMES
18:00•20:15•22:30

ΑΙΧΜΑΛΩΤΗ ΚΑΡΔΙΑ
I CUPTURE THE CASTLE

Από τους δημιουργούς του "Ερωτευμένου Σαίξπηρ", μια αισθηματική περιπέτεια που θα συγκινήσει κάθε γυναίκα.
ΑΙΘΟΥΣΑ 3
ΩΡΕΣ ΕΝΑΡΞΗΣ SHOW TIMES
18:15•20:30•22:30

•3 LUXURY DESIGN SCREENS•
•DOLBY DIGITAL EX•FULLY AIR-CONDITIONED•
Πληροφορίες • Κρατήσεις 22410.28400


GARFIELD
Ο πιο τεμπέλης γάτος του κόσμου έρχεται την Παρασκευή 17 Σεπτεμβρίου, και θα φέρει τα πάνω κάτω αν ξεχαστεί από την καρέκλα του.


i Robot - εγώ το ρομπότ
Μια συναρπαστική περιπέτεια με τον Γουίλ Σμιθ που θα καθηλώσει το θεατή και θα τον κάνει να σκεφτεί για το φάλο της τεχνολογίας στη ζωή.


THE LADY KILLERS
Η ΣΥΜΜΟΡΙΑ ΤΩΝ ΠΕΝΤΕ
ΤΟΜ ΧΑΝΚΣ
Τα μεγαλύτερα εγκληματικά μυαλά όλων των εποχών βρήκαν επιτέλους το ταίρι τους


HELLBOY Ο ήρωας της κόλασης
Ο καλτ-υπέρ ήρωας αναλαμβάνει δράση από την "Σκοτεινή πλευρά" στο πλευρό μας!


MAN ON FIRE
ΑΙΜΑΤΟΣ & ΣΙΔΗΡΟΥ
Ένταση, δράση και μια δυνατή ερμηνεία από τον βραβευμένο με όσκαρ Ντένζελ Ουάσινγκτον.


EXORCIST
THE BEGINNING
Το ανατριχιαστικό prequel του κλασικού αριστουργήματος


ΝΥΦΕΣ
Ο Μάρτιν Σκορσέζε παρουσιάζει την πολυ-αναμενόμενη ταινία του Ποντελλή Βούλγαρη.


Bad Education
Η νέα ταινία του Πέδρο Αλμοδόβαρ.

Το Πρόγραμμα

ΕΤ1

05.45 ΠΡΩΤΗ ΓΡΑΜΜΗ
09.00 ΣΤΙΒΟΣ ΠΡΟΚΡΙΜΑΤΙΚΟΙ-ΤΕΛΙΚΟΙ
09.00 ΣΚΟΠΟΒΟΛΗ
12.00 ΚΑΝΟΕ ΚΑΓΙΑΚ
13.30 ΠΥΓΜΑΧΙΑ
14.00 ΜΠΑΝΤΜΙΝΤΟΝ
15.45 ΤΟΞΟΒΟΛΙΑ-ΤΕΛΙΚΟΙ
16.00 ΒΟΛΕΪ ΓΥΝΑΙΚΩΝ
18.00 ΤΖΟΥΝΤΟ - ΤΕΛΙΚΟΣ
19.30 ΣΤΙΒΟΣ-ΤΕΛΙΚΟΙ
24.00 ΡΑΝΤΕΒΟΥ ΣΤΗΝ ΑΘΗΝΑ
02.00 ΕΠΑΝΑΛΗΨΕΙΣ ΜΕΤΑΔΟΣΕΩΝ ΤΗΣ ΗΜΕΡΑΣ

NET

05.45 ΠΡΩΤΗ ΓΡΑΜΜΗ
09.00 ΣΚΟΠΟΒΟΛΗ
10.00 ΚΟΛΥΜΒΗΣΗ - ΠΡΟΚΡΙΜΑΤΙΚΟΙ
11.00 ΠΙΝΓΚ ΠΟΝΓΚ-ΤΕΛΙΚΟΙ
13.00 ΙΣΤΙΟΠΛΟΪΑ
14.00 ΟΛΥΜΠΙΑΚΑ ΡΑΝΤΕΒΟΥ
15.00 **ΕΙΔΗΣΕΙΣ**
16.00 ΜΠΙΤΣ ΒΟΛΕΪ
17.00 ΑΝΤΙΣΦΑΙΡΙΣΗ
18.00 ΠΙΝΓΚ ΠΟΝΓΚ
18.30 ΞΙΦΑΣΚΙΑ - ΤΕΛΙΚΟΙ
19.00 **ΕΙΔΗΣΕΙΣ**
20.00 ΑΡΣΗ ΒΑΡΩΝ (ΑΝΔΡΩΝ)
20.00 ΜΠΙΤΣ ΒΟΛΕΪ
24.00 **ΕΙΔΗΣΕΙΣ**
00.15 24 ΩΡΕΣ

ET 3

06.00 ΛΑΒΕΤΕ ΘΕΣΕΙΣ
09.00 ΒΟΛΕΪ ΓΥΝΑΙΚΩΝ
09.00 ΜΠΑΣΚΕΤ ΓΥΝΑΙΚΩΝ
09.30 ΧΑΝΤΜΠΟΛ ΑΝΔΡΩΝ
09.30 ΣΟΦΤΜΠΟΛ
11.30 ΜΠΕΙΖ-ΜΠΟΛ ΑΝΔΡΩΝ
12.45 **ΕΙΔΗΣΕΙΣ**
14.30 ΜΠΑΣΚΕΤ ΓΥΝΑΙΚΩΝ
16.30 ΠΟΔΗΛΑΣΙΑ ΠΙΣΤΑΣ
16.45 ΠΟΛΟ ΓΥΝΑΙΚΩΝ
17.00 ΣΟΦΤΜΠΟΛ ΕΛΛΑΔΑ-ΑΥΣΤΡΑΛΙΑ
18.00 ΠΟΛΟ ΕΛΛΑΔΑ-ΑΥΣΤΡΑΛΙΑ
18.30 ΜΠΕΙΖΜΠΟΛ ΑΝΔΡΩΝ ΕΛΛΑΔΑ-ΑΥΣΤΡΑΛΙΑ
19.00 ΣΟΦΤΜΠΟΛ ΓΥΝΑΙΚΩΝ
19.30 ΚΟΛΥΜΒΗΣΗ
20.00 ΜΠΑΣΚΕΤ ΓΥΝΑΙΚΩΝ
20.00 ΧΟΚΕΪ ΑΝΔΡΩΝ
22.00 ΤΡΑΜΠΟΛΙΝΟ ΓΥΝΑΙΚΩΝ
23.00 ΠΕΡΙΛΗΨΗ
00.00 **ΕΙΔΗΣΕΙΣ**
00.15 ΤΟ ΜΑΤΣ ΤΗΣ ΗΜΕΡΑΣ - ΠΡΟΗΜΙΤΕΛΙΚΟΣ ΠΟΔΟΣΦΑΙΡΟΥ

MEGA

05.45 ΠΡΩΙΝΟ ΜΕΓΚΑ
10.00 ΤΑ ΜΥΣΤΙΚΑ ΤΗΣ ΒΕΦΑΣ (Ε)
11.00 ΟΜΟΡΦΟΣ ΚΟΣΜΟΣ ΤΟ ΠΡΩΙ (Ε)
13.10 ΡΕΤΙΡΕ (Ε)
14.00 **ΕΙΔΗΣΕΙΣ**
15.00 ΔΕΚΑ ΛΕΠΤΑ ΚΗΡΥΓΜΑ (Ε)
16.00 ΤΟ ΣΗΜΑΔΙ ΤΟΥ ΕΡΩΤΑ (Ε)
17.00 ΤΙ ΨΥΧΗ ΘΑ ΠΑΡΑΔΟΣΕΙΣ ΜΩΡΗ (Ε)
18.00 **ΕΙΔΗΣΕΙΣ**
18.10 ΑΠΑΓΟΡΕΥΜΕΝΗ ΑΓΑΠΗ (Ε)
18.50 ΦΙΛΟΔΟΞΙΕΣ (Ε)
19.20 Σ' ΑΓΑΠΩ - Μ' ΑΓΑΠΑΣ (Ε)
20.00 **ΕΙΔΗΣΕΙΣ**
21.00 Η ΝΤΑΝΤΑ (Ε)
21.40 ΣΑΒΒΑΤΟΓΕΝΝΗΜΕΝΕΣ (Ε)
22.40 ΛΕΝΗ (Ε)
23.40 ΜΕ ΘΕΑ ΣΤΟ ΠΕΛΑΓΟ (Ε)
01.15 ΜΠΑΡ (Ε)
02.15 ΣΑΝΤΡΑΧ
04.00 ΤΗΛΕΜΑΡΚΕΤΙΝΓΚ
04.30 ΓΙΑΝΓΚ ΑΜΕΡΙΚΑΝΣ
05.30 ΑΡΤ ΑΤΤΑΚ

ANT 1

06.00 ΔΕΣΠΟΙΝΙΣ ΜΑΡΓΑΡΙΤΑ (Ε)
06.50 ΚΑΛΗΜΕΡΑ ΜΕ ΤΟΝ ΑΝΤ1
10.15 ΛΙΦΤΙΝΓΚ (Ε)
11.15 ΒΟΤΚΑ ΠΟΡΤΟΚΑΛΙ (Ε)
12.15 ΣΑΝ ΤΟ ΣΚΥΛΟ ΜΕ ΤΗ ΓΑΤΑ (Ε)
13.05 SUPER GAME
13.15 ΝΤΑΝΤΑ ΓΙΑ ΟΛΕΣ ΤΙΣ ΔΟΥΛΕΙΕΣ (Ε)
14.00 **ΕΙΔΗΣΕΙΣ**
14.50 ΕΓΚΛΗΜΑΤΑ (Ε)
15.30 ΙΔΙΑΙΤΕΡΑ ΓΙΑ ΚΛΑΜΑΤΑ (Ε)
16.25 SUPER GAME
16.30 ΚΑΙ ΟΙ ΠΑΝΤΡΕΜΕΝΟΙ ΕΧΟΥΝ ΨΥΧΗ (Ε)
17.30 **ΕΙΔΗΣΕΙΣ- ΕΙΔΗΣΕΙΣ ΣΤΗΝ ΝΟΗΜΑΤΙΚΗ ΓΛΩΣΣΑ**
17.40 Ο ΚΑΙΡΟΣ ΤΗΣ ΕΒΔΟΜΑΔΑΣ
17.50 ΚΑΛΗΜΕΡΑ ΖΩΗ
18.40 ΤΟ ΠΙΟ ΓΛΥΚΟ ΜΟΥ ΨΕΜΑ (Ε)
19.20 Η ΛΑΜΨΗ (Ε)
20.00 **ΕΙΔΗΣΕΙΣ**
21.00 ΤΟ ΚΑΦΕ ΤΗΣ ΧΑΡΑΣ (Ε)
22.00 ΕΛΛΑΣ ΤΟ ΜΕΓΑΛΕΙΟ ΣΟΥ
23.00 ΟΙ ΣΤΑΒΛΟΙ ΤΗΣ ΕΡΙΕΤΑΣ ΖΑΪΜΗ
00.00 **ΕΙΔΗΣΕΙΣ**
00.30 Η ΠΡΟΦΗΤΕΙΑ 2
02.40 ΟΙ ΤΡΟΜΟΚΡΑΤΕΣ
04.15 ΜΟΜΠΑΙΛ ΦΑΝ
04.40 ΤΗΛΕΑΓΟΡΑ
05.20 ΣΥΓΚΑΤΟΙΚΟΙ ΣΤΗΝ ΤΡΕΛΑ (Ε)

ALPHA

05.40 ΚΑΙΝΟΥΡΓΙΑ ΜΕΡΑ
06.50 ΚΑΛΗΜΕΡΑ ΣΑΣ
10.00 ΚΑΛΩΣ ΤΟΥΣ (Ε)
13.00 ΕΣΜΕΡΑΛΝΤΑ (Ε)
14.00 **ΕΙΔΗΣΕΙΣ**
14.50 ΜΑΡΙΑ (Ε)
15.50 ΝΙΝΑ (Ε)
16.50 **ΕΙΔΗΣΕΙΣ ΣΤΗ ΝΟΗΜΑΤΙΚΗ**
17.00 ΧΟΡΕΥΟΝΤΑΣ ΣΤΗ ΣΙΩΠΗ (Ε)
18.00 ΑΚΡΟΒΑΤΩΝΤΑΣ
19.00 ΘΑ ΣΕ ΔΩ ΣΤΟ ΠΛΟΙΟ (Ε)
20.00 **ΕΙΔΗΣΕΙΣ**
21.00 Ο ΤΖΑΝΑΜΠΕΤΗΣ
23.00 ΕΛΛΗΝΙΚΗ ΤΑΙΝΙΑ: Η ΠΙΣΩ ΠΟΡΤΑ
01.00 **ΕΙΔΗΣΕΙΣ**
01.15 ΔΙΑΒΟΛΙΚΕΣ ΨΥΧΕΣ
03.30 ΛΟΓΩ ΖΩΗΣ (Ε)
04.30 ΤΗΛΕΑΓΟΡΕΣ
04.45 ΜΠΟΡΩ (Ε)

STAR

06.00 ΠΑΙΔΙΚΟ ΠΡΟΓΡΑΜΜΑ
10.30 ΔΙΔΥΜΟΣ ΜΠΕΛΑΣ
11.00 ΤΟ ΚΛΕΙΔΙ (Ε)
13.00 **ΕΙΔΗΣΕΙΣ**
14.00 Η ΑΔΕΛΦΗ ΜΟΥ ΚΑΙ ΕΓΩ
14.30 ΗΡΑΚΛΗΣ
15.30 ΤΑ ΠΟΥΛΙΑ ΠΕΘΑΙΝΟΥΝ ΤΡΑΓΟΥΔΩΝΤΑΣ (Ε)
16.20 **ΕΙΔΗΣΕΙΣ ΣΤΗ ΝΟΗΜΑΤΙΚΗ**
16.30 ΛΟΥΙΖΑ, Η ΚΟΡΗ ΤΟΥ ΚΗΠΟΥΡΟΥ
17.30 ΙΕΡΟ ΠΑΘΟΣ
18.30 ΜΟΝΟΜΑΧΟΣ
19.30 **ΕΙΔΗΣΕΙΣ**
21.00 ΟΙ ΜΑΓΙΣΣΕΣ
22.00 2001:ΤΑ ΟΠΙΣΘΙΑ ΤΟΥ ΔΙΑΣΤΗΜΑΤΟΣ
24.00 ΟΙ ΠΕΡΙΠΕΤΕΙΕΣ ΤΗΣ ΣΙΝΤΝΕΪ ΦΟΞ
01.00 ΝΟΜΟΣ ΚΑΙ ΤΑΞΗ
02.00 **ΕΙΔΗΣΕΙΣ**
02.15 Ο ΑΟΡΑΤΟΣ ΑΝΘΡΩΠΟΣ
03.15 ΣΤΗ ΛΕΩΦΟΡΟ ΤΟΥ ΜΕΛΡΟΟΥΖ
04.15 ΑΣΤΕΡΙΑ ΣΤΟ ΠΕΝΤΑΓΡΑΜΜΟ

FILMNET

05.05 ΟΙ ΚΑΛΥΤΕΡΕΣ ΤΑΙΝΙΕΣ ΤΗΣ ΕΒΔΟΜΑΔΑΣ
05.35 ΚΡΥΦΑ ΠΑΘΗ
07.25 ΤΡΕΛΕΣ ΦΑΝΤΑΣΙΩΣΕΙΣ
09.00 ΤΟ ΦΩΣ ΤΟΥ ΑΠΟΛΛΩΝΑ ΛΑΜΠΕΙ
09.10 ΠΡΙΤΙ ΓΟΥΜΑΝ
11.10 Ε! ΕΝΤΕΡΤΕΙΝΜΕΝΤ
11.50 ΚΛΕΦΤΕΣ ΓΥΝΑΙΚΩΝ
13.30 ΣΕ ΠΡΩΤΟ ΠΛΑΝΟ
14.05 ΚΙΝΟΥΜΕΝΟΙ ΣΤΟΧΟΙ
15.45 ΤΟ ΦΩΣ ΤΟΥ ΑΠΟΛΛΩΝΑ ΛΑΜΠΕΙ
16.00 ΠΟΠΑΙ
16.30 ΤΑΖΜΑΝΙΑ
16.55 ΣΟΥΠΕΡΜΑΝ
17.20 ΠΑΙΔΙΚΟ ΝΤΟΚΙΜΑΝΤΕΡ
18.10 Η ΑΓΑΠΗ ΕΙΝΑΙ ΓΕΝΟΥΣ ΘΥΛΙΚΟΥ
20.05 ΣΤΗΝ ΥΠΗΡΕΣΙΑ ΤΟΥ ΝΟΜΟΥ ΚΑΙ ΤΗΣ ΣΑΡΑ
21.45 ΤΟ ΦΩΣ ΤΟΥ ΑΠΟΛΛΩΝΑ ΛΑΜΠΕΙ
22.00 ΛΟΥΤΡΟ ΑΙΜΑΤΟΣ
23.35 ΑΛΗΘΙΝΕΣ ΠΡΟΣΩΠΙΚΕΣ ΣΧΕΣΕΙΣ
01.40 ΤΕΛΕΙΟΤΗΤΑ ΤΟΥ ΕΡΩΤΑ
03.35 ΠΑΡΑΒΑΣΗ ΚΑΘΗΚΟΝΤΟΣ

ALTER

06.30 ΑΛΤΕΡ ΚΙΝΤΣ
11.00 ΟΙ ΠΕΤΑΛΟΥΔΕΣ ΕΛΕΥΘΕΡΕΣ ΠΕΤΟΥΝ
12.00 ΑΝΤΖΕΛΙΚΑ ΤΟ ΚΟΡΙΤΣΙ ΤΟΥ ΠΑΘΟΥΣ
12.55 Ο ΚΟΣΜΟΣ ΤΟΥ ΠΑΙΔΙΟΥ
13.00 **ΕΙΔΗΣΕΙΣ**
14.00 ΠΑΡΑΤΡΑΓΟΥΔΑ
16.30 **ΕΙΔΗΣΕΙΣ**
16.45 ΤΡΕΛΑ ΚΑΝΑΛΙΑ
18.45 ΤΟ ΠΡΩΤΟ ΘΕΜΑ
19.00 **ΕΙΔΗΣΕΙΣ**
20.00 Η ΦΩΝΗ ΤΟΥ ΠΟΛΙΤΗ
20.55 ΟΤΟ ΑΛΤΕΡ
21.00 ΜΗΤΣΙΧΩΣΤΑ (Ε)
22.15 ΑΫΠΝΙΕΣ (Ε)
00.15 SEX AND THE CITY
00.45 ΦΟΝΙΚΟ ΕΝΣΤΙΚΤΟ
02.45 APHRODISIA
03.00 Η ΓΥΝΑΙΚΑ Ν ΟΝΕΙΡΩΝ ΜΟΥ

ΩΡΟΣΚΟΠΙΟ

ΚΡΙΟΣ:
21 ΜΑΡΤΙΟΥ - 20 ΑΠΡΙΛΙΟΥ

Αισθάνεστε ενεργητικοί, σίγουροι και σας κατέχει εμπιστοσύνη για τον εαυτό σας και κατ'επέκταση για τις πράξεις σας. Αυτό όμως μπορεί να σας κάνει να μην έχετε και τόσο μεγάλη υπομονή με τους άλλους, με τις ανάγκες ή υποχρεώσεις τους. Ισως γίνεστε οξύθυμοι αν σας μπλοκάρουν τις δραστηριότητές σας ή πιστέψετε πως μπορεί να συμβεί κάτι τέτοιο. Καθόλου απίθανο να χρειαστεί να μπλοκάρετε κατά κάποιο τρόπο την ταχύτητα που θέλετε να κινούνται οι καταστάσεις.

ΤΑΥΡΟΣ
20 ΑΠΡΙΛΙΟΥ - 20 ΜΑΪΟΥ

Αισθάνεστε λιγότερο ανταγωνιστικοί και φιλόδοξοι γύρω από πράγματα και υποθέσεις καθημερινές. Ο κόσμος της φαντασίας του εσωτερισμού και της τέχνης με όλες τις μορφές γίνεται περισσότερο ελκυστικός για σας σήμερα. Εάν έχετε κάποιο ειδικό ενδιαφέρον και ταλέντο σε έναν από αυτούς τους χώρους, αυτή η ημέρα μπορεί να αποβεί καρποφόρα και με θετικά αποτελέσματα. Από την άλλη πλευρά όμως έχετε πιθανότητες να χάσετε πολύτιμο χρόνο και ενεργητικότητα, πράγμα για το οποίο θα μετανιώσετε αργότερα.

ΔΙΔΥΜΟΙ
21 ΜΑΪΟΥ - 21 ΙΟΥΝΙΟΥ

Νιώθετε την ανάγκη να μιλήσετε στους άλλους για τα βαθύτερα αισθήματά σας, το παρελθόν και άλλα προσωπικά σας θέματα, που δημιουργούν στενή σχέση και εμπιστοσύνη στις σχέσεις σας, ιδιαίτερα με το γυναικείο φύλο. Είστε επίσης ένας ακροατής με κατανόηση που ανακαλύπτετε τα αισθήματα και τις εμπειρίες των άλλων με ευκολία.

ΚΑΡΚΙΝΟΣ
22 ΙΟΥΝΙΟΥ - 20 ΙΟΥΛΙΟΥ

Η πνευματική σας πορεία φαίνεται πως επιταχύνεται ιδιαίτερα σήμερα. Δέχεστε τα νέα σχέδια ή τις νέες καταστάσεις με μεγαλύτερη ευκολία αλλά γίνεστε και ανήσυχα ανυπόμονοι σε σχέση με τις εξελίξεις. Νευρική ανησυχία, ένταση, γρήγορα συμπεράσματα είναι πολύ πιθανά σήμερα. Επίσης, έχετε ισχυρό ανανεωτικό πνεύμα και εμφανίζεστε με καινούργιες ή πρωτότυπες ιδέες. Την ξαφνική πνευματική ένταση όμως θα είναι δύσκολο να την αποφύγετε.

ΛΕΩΝ
23 ΙΟΥΛΙΟΥ - 21 ΑΥΓΟΥΣΤΟΥ

Ξεκούραση, διασκέδαση και επιθυμία για προσωπικές απολαύσεις γίνονται έντονες σήμερα. Είναι κατάλληλη ημέρα για να αποσυρθείτε από τον ανταγωνισμό και να προσπαθήσετε να περάσετε κάποιες καλές στιγμές με αγαπημένα σας πρόσωπα. Αισθηματικοί δεσμοί ευνοούνται αυτή την ημέρα.

ΠΑΡΘΕΝΟΣ
22 ΑΥΓΟΥΣΤΟΥ - 22 ΣΕΠΤΕΜΒΡΙΟΥ

Συναισθηματικός αυτοέλεγχος και αισθήματα μοναξιάς ή περιορισμού χαρακτηρίζουν αυτή την ημέρα της ζωής σας. Ισως πιο ψυχροί με τους φίλους σας, τα αγαπητά σας πρόσωπα ή και τον σύντροφο της ζωής σας. Πολλά πράγματα στη ζωή σας και ιδιαίτερα στον αισθηματικό τομέα θα αρχίσουν να παίρνουν μια δυσάρεστη μορφή ή εξέλιξη. Αρκετά αυστηροί και κριτικοί με τον εαυτό σας και τους άλλους.

ΖΥΓΟΣ:
23 ΣΕΠΤΕΜΒΡΙΟΥ - 22 ΟΚΤΩΒΡΙΟΥ

Αυτή είναι μια πολύ θετική ημέρα για τον γάμο σας ή τις προσωπικές σας σχέσεις. Η ανάγκη σας να είστε μαζί με το άτομο που εκτιμάτε ιδιαίτερα και να μοιράζεστε τα αισθήματά σας είναι πολύ ισχυρή σήμερα. Θέλετε να δίνετε στους φίλους και τα αγαπημένα σας πρόσωπα, να ξοδεύετε γενναιόδωρα προσπαθώντας να τους κάνετε ευτυχισμένους. Ακόμα μπορεί να γνωρίσετε κάποιον/α που θα σας χαρίσει ευχάριστες στιγμές.

ΣΚΟΡΠΙΟΣ:
23 ΟΚΤΩΒΡΙΟΥ - 22 ΝΟΕΜΒΡΙΟΥ

Σήμερα πρέπει να προφυλαχθείτε από την επιθετικότητα, από την επιθυμία σας για την προσπάθεια να περάσετε τη θέλησή σας, προκαλώντας έτσι την εχθρικότητα των άλλων. Επίσης μάταιες επιθυμίες και εμπόδια στα σχέδιά σας, μπορεί να προκαλέσουν φοβερό θυμό και μπορεί να κάνετε κάτι απερίσκεπτο και λυπηρό. Διαμάχες και συγκρούσεις μπορεί να είναι αναπόφευκτες, αλλά αποφύγετε καταστάσεις που ξέρετε ότι σας προκαλούν . Είναι καλύτερα να δουλεύετε μόνοι σας σήμερα.

ΤΟΞΟΤΗΣ:
23 ΝΟΕΜΒΡΙΟΥ - 20 ΔΕΚΕΜΒΡΙΟΥ

Αυτή την ημέρα ίσως καταπιαστείτε μανιωδώς με το να απαλλαγείτε από κάτι, υποτιμώντας σημαντικές αλλαγές και ανακατατάξεις - μια ολική επανεξέταση κάποιου σημαντικού τομέα της ζωής σας. Είστε δυνατοί και ίσως πιέζετε τον εαυτό σας και υπερεκτιμάτε τα ψυχολογικά και συναισθηματικά σας αποθέματα. Αν και έχετε τις καλύτερες προθέσεις τείνετε να ενεργείτε αυθόρμητα, να εργάζεστε με βιασύνη προκειμένου να φτάσετε κάποιο στόχο τον οποίο ίσως καλά καλά να μην γνωρίζετε. Η κρυφή σας ανάγκη για δύναμη και έλεγχο είναι επείγουσα σήμερα και οι διαμάχες ισχύος με τους άλλους είναι πολύ πιθανές.

ΑΙΓΟΚΕΡΩΣ:
21 ΔΕΚΕΜΒΡΙΟΥ - 19 ΙΑΝΟΥΑΡΙΟΥ

Αναμνήσεις, σκέψεις και συζητήσεις γύρω από το παρελθόν και γύρω από προσωπικά σας ζητήματα, προβλέπονται γι'αυτήν την ημέρα. Είναι κατάλληλη ημέρα να προσεγγίσετε τα μέλη της οικογενείας σας και να διατηρήσετε ένα καλό κανάλι επικοινωνίας μαζί τους. Οι θέσεις και απόψεις σας για κάποιο συγκεκριμένο πρόβλημά σας φαίνεται πως θα βρουν εύκολα υποστήριξη από αυτούς

ΥΔΡΟΧΟΟΣ:
20 ΙΑΝΟΥΑΡΙΟΥ - 18 ΦΕΒΡΟΥΑΡΙΟΥ

Η φαντασία σας, σας οδηγεί σε μια έντονη επιθυμία για να "δραπετεύσετε" από το άμεσο ή έμμεσο περιβάλλον σας. Το σπίτι σας φαίνεται πως θα παίξει ουσιαστικό ρόλο "θετικό ή αρνητικό" σε αυτή την ημέρα της συναισθηματικής αναστάτωσης ή σύγχυσης. Πολλές φορές θα συλλάβετε τον εαυτό σας να νοσταλγεί ανθρώπους και καταστάσεις, όνειρα και ελπίδες απραγματοποίητες. Ισως να μην είναι τόσο καλή ημέρα για να πάρετε αποφάσεις μακρόχρονες ή ουσιαστικών αλλαγών.

ΙΧΘΥΕΣ:
19 ΦΕΒΡΟΥΑΡΙΟΥ - 20 ΜΑΡΤΙΟΥ

Κατά την διάρκεια αυτής της ημέρας θα είστε πιο ανεκτικοί, γενναιόδωροι και θα συγχωρείται πιο εύκολα. Αισθάνεστε καλά με τον εαυτό σας και είστε συνήθως σε χαρούμενη διάθεση. Η οικογένεια και οι υποθέσεις της είναι ιδιαίτερα σημαντικές για σας σήμερα και καθόλου απίθανο να αφιερώνετε κάποιο χρόνο με αυτούς ή με πολύ στενούς σας φίλους. Μπορεί επίσης να αποφασίσετε να κάνετε κάποια βελτίωση ή κάποιες ευχάριστες αλλαγές μέσα στον χώρο που ζείτε.



Διάσημα Ρητά

ΦΙΛΙΑ

Οι φίλοι που διαφωνούν, ακονίζουν ο ένας το μυαλό του άλλου.

Οι φίλοι που διαφωνούν.. - Γ. Ριντλς

Μόνο οι πραγματικοί φίλοι μας βοηθούν να δούμε την αλήθεια. Με χαστούκια εννοείται.

Φ. Σαμπέο

Έργο του φίλου είναι να εκπληρώσει τις ανάγκες σου, αλλά όχι να γεμίσει το κενό σου.

Χ. Γκιμπριάν

Η φιλία είναι ο έρωτας χωρίς τα φτερά του.

Τζωρτζ Μπάϊρον

Ζωή - Υγεία

Βάλε το χέρι σου επί ένα λεπτό μέσα σε μία κατσαρόλα με καυτό νερό - θα σου φανεί μία ώρα.

Α. Αϊνστάιν

Είτε είμαστε άνθρωποι είτε αστρική σκόνη, όλοι μαζί χορεύουμε στη μελωδία ενός αόρατου ερμηνευτή.

Α. Αϊνστάιν

Με επιστημονικούς όρους μπορείς να περιγράψεις τα πάντα. Ε, και? Αν αναλύσεις μια συμφωνία του Μπετόβεν ως ωστικό κύμα, το μόνο που θα έχεις καταφέρει είναι να κάνεις μια τρύπα στο νερό.. Αν δεν ήμουν φυσικός, θα ήμουν μουσικός. Σκέπτομαι με μουσικό τρόπο. Βιώνω τις ονειροπολήσεις μου δίνοντας τους μουσική υπόσταση. Βλέπω τη ζωή μου με μουσικούς όρους.

Α. Αϊνστάιν

Η πορεία μου ήταν προκαθορισμένη από παράγοντες που δεν ελέγχω. Ιδίως από τους μηστυριώδεις αδένες όπου η φύση αποστάζει την αυθεντική ουσία της ζωής, τις εσωτερικές εκκρίσεις μας..

Α. Αϊνστάιν

RODOGAZ

Στη Ρόδο από το 1963



✓ Διανομή φιαλών υγραερίου κατ' οίκον
τηλέφωνα παραγγελιών: 64409 - 694-4-528212
✓ Διανομή χύμα υγραερίου
✓ Πώληση καυστήρων και λεβήτων υγραερίου για κεντρικά συστήματα θέρμανσης
✓ Θερμαντικά σώματα



Διεύθυνση εργοστασίου: Καναμάτ Ρόδου • τηλ. 62649
Διεύθυνση πρατηρίου: Στεφάνου Καζούλη 15 • τηλ. 35797 - 35868 - 38509

ΥΣΤΕΡΑ ΑΠΟ ΕΞΟΝΥΧΙΣΤΙΚΗ ΕΡΕΥΝΑ ΠΟΥ ΔΙΕΝΗΡΓΗΣΕ

Η «δ» ΕΝΤΟΠΙΣΕ ΤΟΝ ΔΡΑΣΤΗ *του λιβελλογραφήματος!*

✓ Δεν θα προβεί σήμερα, όμως, σε αποκαλύψεις για να μην δυσχεράνει το έργο των αστυνομικών και δικαστικών αρχών ✓ θα αποκαλυφθούν σύντομα και οι δράστες των ανώνυμων επιστολών

Εντοπίστηκε το ηλεκτρονικό αποτύπωμα, η διεύθυνση και τα στοιχεία του ιδιοκτήτη του λογαριασμού του internet που χρησιμοποιήθηκε για την αποστολή μέσω της εταιρείας παροχής υπηρεσιών δωρεάν ηλεκτρονικού ταχυδρομείου www.yahoo.com.ar, του υποκαταστήματος δηλαδή στην Αργεντινή της εταιρείας www.yahoo.com, από άτομο που αυτοαποκαλείται "Leandros" και υπογράφει ως «Γιώργος Κάρας», της επιστολής κατασυκοφάντησης Εισαγγελικού λειτουργού, πρώην Υπουργών και νυν αιρετών της Νομαρχιακής Αυτοδιοίκησης και με την οποία αφήνονται υπόνοιες για εξαγορά ακόμη και δημοσιογράφων, μετά από έρευνα συντάκτη της «δ» σε συνεργασία με τους επικεφαλής της Διεύθυνσης Ηλεκτρονικού Εγκλήματος της ΓΑΔΑ.

Η «δ» σεβόμενη την πορεία της έρευνας που έχει αναλάβει πλέον η αρμόδια υπηρεσία της ΕΛΑΣ δεν θα αποκαλύψει σήμερα την ταυτότητα του ατόμου αυτού που δραστηριοποιείται στον χώρο του τουρισμού και διαμένει εκτός Ρόδου, αλλά θα αναμείνει και το τελικό πόρισμα των δύο πραγματογνωμόνων της Διεύθυνσης Ηλεκτρονικού Εγκλήματος της ΕΛΑΣ που αναμένεται να έρθουν στην Ρόδο την Κυριακή για να διενεργήσουν έλεγχο σε τρεις υπολογιστές επί διήμερο προκειμένου να αποκωδικοποιήσουν και επίσημα τα στοιχεία του αποστολέα του επίμαχου email, που έκρινε σκόπιμο να φέρει στο φως της δημοσιότητας η «δ» και φυσικά δικαιώνεται.

Με αφορμή ωστόσο διάφορες ανυπόστατες φήμες και σχόλια που είδαν το φως της δημοσιότητας οφείλουμε να διευκρινίσουμε τα ακόλουθα:

Την Δευτέρα 16 Αυγούστου ο ιδιοκτήτης της «δ» κ. Β. Αθανασίου παρέδωσε στον Εισαγγελέα Πλημμελειοδικών Ρόδου κ. Γ. Οικονόμου, ως όφειλε, την επιστολή που παρελάβαμε στο ηλεκτρονικό ταχυδρομείο της εφημερίδας μας.

Ταυτόχρονα η «δ» ξεκίνησε έρευνα για τον εντοπισμό του αποστολέα πράγμα το οποίο δεν έγινε αμέσως κατορθωτό από το γεγονός ότι η εταιρεία yahoo είναι η μοναδική εταιρεία παροχής υπηρεσιών ηλεκτρονικού ταχυδρομείου η οποία στην αποστολή των email που κάνει κατόπιν εντολής των συνδρομητών της δεν περιλαμβάνει το ηλεκτρονικό τους αποτύπωμα (IP ADRESS) αλλά δημιουργεί τον λεγόμενο «τοίχο» εμφανίζοντας ως αποστολέα την ίδια την εταιρεία.

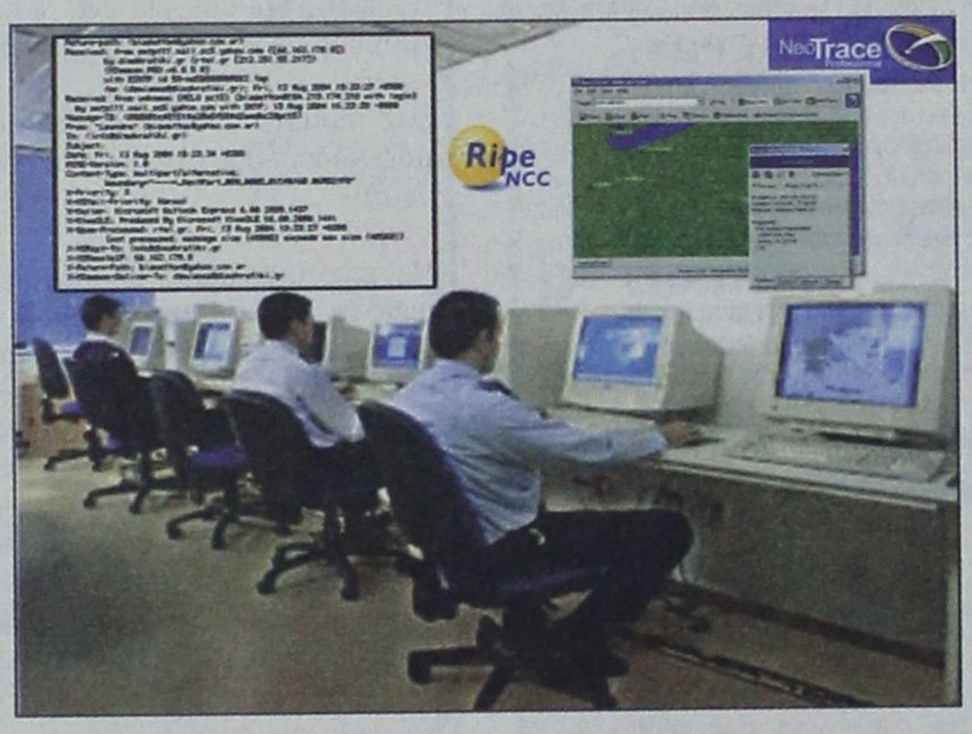

Για τον λόγο αυτό ήταν απαραίτητη η αποκρυπτογράφηση των «headers» του συγκεκριμένου email, της διαδρομής δηλαδή που ακολούθησε από το σημείο που απεστάλη, τους ενδιάμεσους σταθμούς σε mail servers μέχρι να φτάσει στο computer της εφημερίδας.

Η αποκωδικοποίηση αυτή συντελέστηκε το απόγευμα της Τετάρτης από τον διευθυντή της «δ» σε συνεργασία με τον επικεφαλής της Διεύθυνσης Ηλεκτρονικού Εγκλήματος της ΕΛΑΣ κ. Μ. Σφακιανάκη και τελικά εξασφαλίστηκε το IP ADRESS του αποστολέα.

Ο κ. Σφακιανάκης ζήτησε εξάλλου από άλλη εφημερίδα που είχε παραλάβει το ίδιο email να του το αποστείλει, για να γίνει η ίδια επεξεργασία, αλλά το email που του απεστάλη δεν περιείχε τα λεγόμενα headers απαραίτητα για τον ηλεκτρονικό έλεγχο και τον εντοπισμό του αποστολέα.

Εν πάση περιπτώσει η «δ» λίγη ώρα αργότερα με την χρήση ειδικού προγράμματος εντοπισμού και ταυτόχρονη αναζήτηση του αποστολέα με ειδική μηχανή αναζήτησης του internet (whois) κατέληξε στην ταυτότητά του και αφού ενημέρωσε τον κ. Σφακιανάκη διαπίστωσε ότι τα ίδια ευρήματα προέκυψαν και από την δική του έρευνα.

Χθες εξασφαλίστηκαν τα IP Adress και από δύο άλλα computer από τα οποία είχε αποσταλεί το ίδιο email και έγινε σαφές ότι η αποστολή έγινε από το ίδιο computer και από το ίδιο άτομο. Πρόκειται ειδικότερα για το 15ο computer με την επωνυμία HELO που είναι εγκατεστημένο σε δίκτυο επιχείρησης τουρισμού σε κεντρικό δρόμο μεγάλης πόλης.

Οι αρμόδιοι της ΕΛΑΣ μέσα στις προσεχείς ημέρες αναμένεται, αφού προηγουμένως εξασφαλίσουν και τα στοιχεία από τους τρεις υπολογιστές της Ρόδου να απευθύνουν αίτημα δικαστικής συνδρομής στην Αμερική πιθανότατα στο FBI με το οποίο θα ζητείται από την εταιρεία yahoo να προσκομίσει την λίστα όλων των «mailbox logs» χρηστών του internet στο συγκεκριμένο email, δηλαδή όλων των ατόμων που είχαν πρόσβαση στον συγκεκριμένο λογαριασμό του ηλεκτρονικού ταχυδρομείου για να διαπιστώσει από πού αλλού έγινε αποστολή ή παραλαβή επιστολών από τον λογαριασμό αυτό.

Αμέσως μετά θα γίνει προσαγωγή του υπόπτου για την αποστολή που θα κληθεί να απαντήσει σε ορισμένα καίρια ερωτήματα ενώ αξίζει να σημειωθεί ότι δεν θα πρέπει να αποκλειστεί το ενδεχόμενο υποβολής μηνύσεως σε βάρος του και από τον Εισαγγελικό λειτουργό που προσβλήθηκε και κατασυκοφαντήθηκε βάναυσα από τους ισχυρισμούς του.

Η «δ» θα μπορούσε σήμερα να προκαλέσει μεγάλο σάλο δημοσιοποιώντας όλα τα στοιχεία που έχει στην κατοχή της (από δική της αποκλειστική έρευνα), σχετικά με τον αποστολέα του λιβελλογραφήματος, δεν το πράττει όμως, γιατί κρίνει σκόπιμο να αφήσει απερίσπαστη την Αστυνομία και τη Δικαιοσύνη στο έργο της και συγκεκριμένα, για να επιτρέψει να εξαχθούν αναμφισβήτητα συμπεράσματα και από τις αρμόδιες αρχές.

Στο μεταξύ η «δ» διενεργεί σε βάθος έρευνα σχετικά και με τις ανώνυμες επιστολές που έχουν σταλεί και βρίσκεται σε πολύ καλό δρόμο. Το «απόστημα» θα πρέπει, επιτέλους, να σπάσει, οι αρμόδιοι να αναλάβουν τις ευθύνες τους και ο κάθε κατεργάρης να καθίσει στον πάγκο του, όποιος κι αν είναι αυτός.

Η «δ» θα πράξει στο ακέραιο και κατά συνείδηση το καθήκον της αδιαφορώντας, ποιοί είναι οι «καμόρες και μαφίες» που κάνουν συστηματικά τον τόπο «άνω- κάτω».

AEGEAN SHIPPING COMPANY
ΝΑΥΤΙΚΗ ΕΤΑΙΡΕΙΑ ΑΙΓΑΙΟΥ

SEA DREAMS CRUISE

Ημερήσια Εκδρομή Καθημερινά
(εκτός Κυριακής)
στην ΣΥΜΗ και τον ΠΑΝΟΡΜΙΤΗ
Με το κρουαζιερόπλοιο «**Καλλίστη**»
(αναχώρηση από το Κεντρικό Λιμάνι 9:00)

Κυριακή 22/8/04
Ημερήσια Εκδρομή στην Χάλκη
Με το κρουαζιερόπλοιο «**Καλλίστη**»
(Αναχώρηση 9:00 από το Κεντρικό Λιμάνι)
Τιμή εισιτηρίου 15 ευρώ
(Αποδεκτά Εισιτήρια Εργατικής Εστίας)

Τηλ. 22410-76535 & 74235-6

Β.Σ. ΣΩΤΗΡΑΚΗΣ Α.Ε.Β.Ε.

ΠΡΟΣΦΟΡΑ ΓΙΑ ΟΛΟΥΣ
ΤΟΥΣ ΙΔΙΟΚΤΗΤΕΣ FORD

99 ΕΥΡΩ
Με Φ.Π.Α.

ΟΛΟΚΛΗΡΩΜΕΝΟ ΕΤΗΣΙΟ SERVICE:
✓ ΑΛΛΑΓΗ ΛΑΔΙΩΝ
✓ ΦΙΛΤΡΟ ΑΕΡΑ
✓ ΦΙΛΤΡΟ ΛΑΔΙΟΥ
✓ ΦΙΛΤΡΟ AIR-CONDITION
✓ ΦΙΛΤΡΟ ΒΕΝΖΙΝΗΣ
✓ ΜΠΟΥΖΙ

ΜΕ ΓΝΗΣΙΑ ΑΝΤΑΛΛΑΚΤΙΚΑ,
ΔΙΑΤΗΡΩΝΤΑΣ ΤΗΝ ΕΡΓΟΣΤΑΣΙΑΚΗ ΕΓΓΥΗΣΗ,
ΑΠΟ ΕΞΕΙΔΙΚΕΥΜΕΝΟ ΠΡΟΣΩΠΙΚΟ
ΑΠΟΚΛΕΙΣΤΙΚΑ ΓΙΑ ΤΟ **FORD** ΣΑΣ
ΑΠΟΚΛΕΙΣΤΙΚΑ ΓΙΑ **ΕΣΑΣ!**

Ford

55 Χρόνια.... Σχέση Εμπιστοσύνης
ΚΟΛΟΚΟΤΡΩΝΗ 41, Τηλ. **27750**

ΑΡΓΟΣ ΝΕΤ
Π. ΙΩΑΝΝΙΔΗΣ & ΣΙΑ ΟΕ

ΖΗΤΕΙΤΑΙ

ΓΙΑ ΑΜΕΣΗ ΠΡΟΣΛΗΨΗ ΠΩΛΗΤΗΣ

Σε εταιρεία διανομής
ζαχαρωδών προϊόντων,
για μόνιμη απασχόληση όλο τον χρόνο.

Προϋπηρεσία απαραίτητη.

Πληροφορίες: Τηλ: 22410-24018.