# η δημοκρατική της Ρόδου

στην υπηρεσία του δωδεκανησιακού λαού

Αρ. φύλλου 6648 - **ΤΡΙΤΗ 24 ΑΥΓΟΥΣΤΟΥ 2004** - Τιμή 0,70 ΕΥΡΩ - **www.dimokratiki.gr**



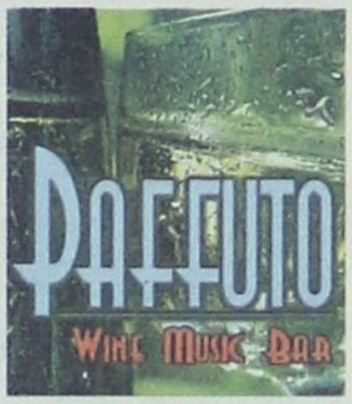





ΕΚΠΛΗΚΤΙΚΗ Η ΑΘΑΝ. ΤΣΟΥΜΕΛΕΚΑ

## Χρυσό μετάλλιο, ύστερα από φανταστική κούρσα

Αργυρό μετάλλιο η Δεβετζή στο τριπλούν με 15.25μ. • ΣΕΛ. 18



ΑΠΟ ΤΙΣ ΑΡΜΟΔΙΕΣ ΑΡΧΕΣ

## Σύντομα η αποκάλυψη της ταυτότητας των άθλιων λιβελλογράφων

Επιβεβαιώθηκαν τα στοιχεία της «δ» από τις έρευνες • ΣΕΛ. 7

Γ. ΛΙΑΝΗΣ, ΠΡ. ΥΦ/ΡΓΟΣ ΑΘΛΗΤΙΣΜΟΥ

## «Επικρατεί πέπλο υποκρισίας για το θέμα του ντόπινγκ»

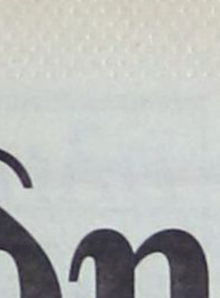

• ΣΕΛ. 10-11

ΜΙΚΡΕΣ ΟΙ ΑΝΑΛΑΜΠΕΣ

## Περίοδο «ισχνών αγελάδων» διέρχεται ο ροδιακός τουρισμός

• ΣΕΛ. 3



ΕΚΤΟΣ ΣΟΒΑΡΟΥ ΑΠΡΟΟΠΤΟΥ

## Σήμερα η ανάρτηση στα Λύκεια των βαθμολογιών για τα ΑΕΙ

• ΣΕΛ. 7

ΣΤΟΝ ΕΙΣΑΓΓΕΛΕΑ Ο ΦΑΚΕΛΟΣ

# ΤΕΡΑΤΑ ΚΑΙ ΣΗΜΕΙΑ με τα αναβολικά!

✓ *Τουλάχιστον 10 είδη βρέθηκαν στην αποθήκη του Τζέκου*

Σάλος από την αποκάλυψη του σχεδίου «Κόροιβος» • Δεν αποκλείεται η σύσταση εξεταστικής επιτροπής για το θέμα του ντόπινγκ • Προκαταρκτική εξέταση για τον Σαμπάνη διέταξε ο εισαγγελέας • Διαψεύδει η ΔΟΕ τα περί μυστικής συμφωνίας στην υπόθεση Κεντέρη - Θάνου • Προοιωνίζεται κόντρα μεταξύ Κυβέρνησης και ΠΑΣΟΚ για την υπόθεση του ντόπινγκ • ΣΕΛ. 8





ΥΠΟΨΙΕΣ ΓΙΑ ΔΙΑΚΙΝΗΣΗ ΑΠΑΓΟΡΕΥΜΕΝΩΝ ΟΥΣΙΩΝ

## ΚΑΘΟΛΙΚΟ ΤΟ ΑΙΤΗΜΑ ΚΑΙ ΣΤΗ ΡΟΔΟ:

*Να διενεργηθούν έλεγχοι σε όλα τα Γυμναστήρια*

*Σε κατάσταση απόγνωσης βρίσκονται πολλοί γονείς και ζητούν την προστασία της εισαγγελικής Αρχής* • ΣΕΛ. 32






ΓΙΑ ΠΑΡΑΝΟΜΗ ΕΞΑΓΩΓΗ ΑΝΑΒΟΛΙΚΩΝ

## Πρόστιμο 4,4 εκατ. ευρώ σε Ροδίτη φαρμακοποιό

• ΣΕΛ. 3




ΠΑΡΑΣΥΡΘΗΚΕ ΚΑΙ ΣΚΟΤΩΘΗΚΕ

## Εντονη φημολογία για το θάνατο του Αντ. Σκουμπουρδή

• ΣΕΛ. 5


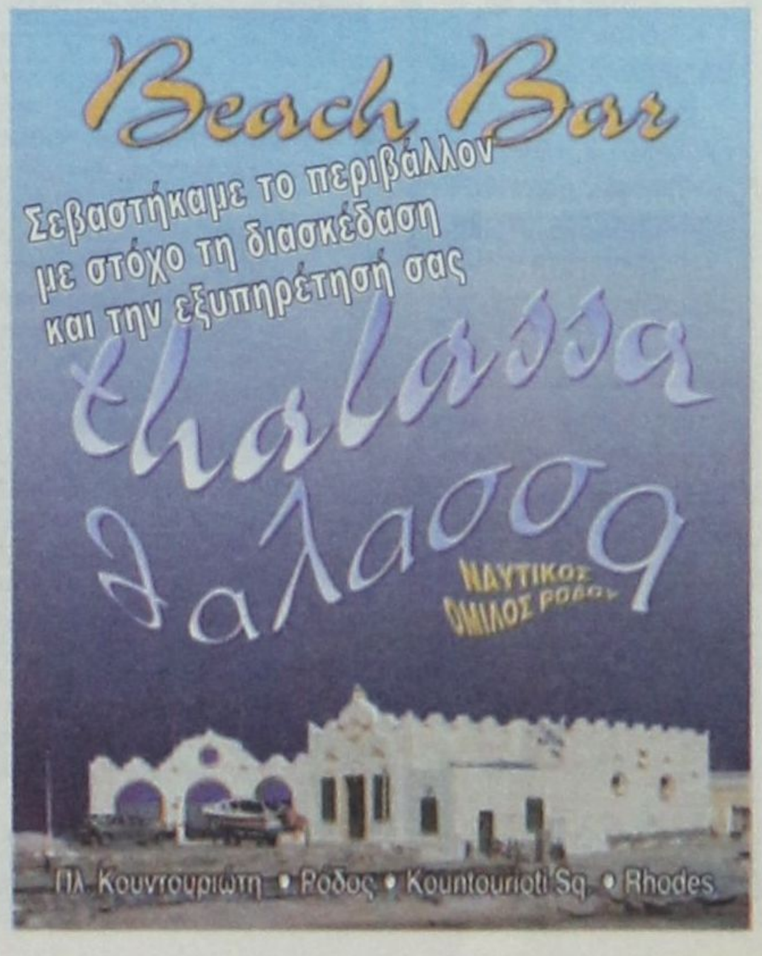

# η άποψη της ημέρας

**Το πολυαναμενόμενο, πολυδάπανο γεγονός και η υπερπροσπάθεια ετών έγιναν πραγματικότητα. Οι Ολυμπιακοί Αγώνες της Αθήνας βρίσκονταν στα μέσα της διεξαγωγής τους και η γεύση που έχουν αφήσει μέχρι στιγμής στους Ελληνες είναι γλυκόπικρη. Από τη μία διακρίσεις σε αγωνίσματα που δεν βρίσκονται ποτέ στο επίκεντρο της προσοχής του αθλητικού κοινού αλλά ούτε και των αρμοδίων αθλητικών παραγόντων και από την άλλη τα σκάνδαλα με καταξιωμένους αθλητές.**

Οι δύο αυτές παράμετροι αναδεικνύουν τα δύο πρόσωπα των σύγχρονων Ολυμπιακών Αγώνων.

Δυστυχώς το αρχαίο κάλλιστον δεν βρίσκεται πλέον στο επίκεντρο των αθλητών και των χορηγών τους. Το κάλλιστον εξαντλείται σε πρωτιές φτιαχτές ή μη, που εκφράζονται σε πολυεθνικά κέρδη.

Είναι μια πραγματικότητα που χτίστηκε στο πέρασμα των δεκαετιών του 20ου αιώνα και κυρίως μεταπολεμικά.

Το ντόπινγκ δεν είναι καινούργια υπόθεση. Ολοι το ξέρουν, όλοι το γνωρίζουν και όλοι κάνουν τα στραβά μάτια μέχρι να υποχρεωθούν να τα ανοίξουν και τότε όλο και κάποιοι... υπεύθυνοι θα βρεθούν.

Και φυσικά το θέμα δεν αντιμετωπίζεται συνολικά, αλλά κατά μονάδα και όποιος πιαστεί, πιάστηκε. Εξαρτάται από τη δύναμη των χορηγών. Αυτά για την πικρία που αφήνουν οι Ολυμπιακοί Αγώνες.

Υπάρχει και η γλυκιά πλευρά της

## Το θαύμα της νίκης

υπόθεσης, η γνήσια αγωνιστική, η ανόθευτη, η ψυχή. Αυτή η πλευρά δεν είναι άλλη από τα αουτσάιντερ κατά την κοινή ορολογία, που δεν έχουν χορηγούς, δεν έχουν διαφημιστεί, δεν έχουν συμβόλαια διαφημιστικά και γενικότερα δεν έχουν καμία δέσμευση οικονομική απέναντι σε κανέναν οικονομικό κολοσσό.

Εχουν όμως ήθος, αγωνιστικό Ολυμπιακό πνεύμα και τον εαυτό τους. Απέναντι σε αυτά έχουν δεσμεύσεις.

Και φυσικά μεγάλη ψυχή για να βγουν μπροστά και να κάνουν το θαύμα. Το θαύμα της νίκης. Μόνο που αυτό δεν έρχεται εξ ουρανού. Ερχεται από την ψυχή τους και γι' αυτό αξίζουν τον έπαινο όλων και επάξια δικαιούνται τον ιερό κότινο. Μάλιστα πολλοί από τους αθλητές που διακρίνονται στη συνέχεια ξεκινούν με ίδιες οικονομικές δυνάμεις, που πολλές φορές προέρχονται από προσωπικές και οικογενειακές οικονομικές στερήσεις.

Θα μου πείτε ότι όλοι, τουλάχιστον στην Ελλάδα, κάπως έτσι γίνονται πρωταθλητές, τους οποίους στη συνέχεια όλοι «αγκαλιάζουν» και τους πιέζουν για ακόμη μεγαλύτερες επιτυχίες.

Με δεδομένο το πεπερασμένο του ανθρώπινου σώματος, τον λόγο λαμβάνουν στη συνέχεια οι ενισχυτικές ουσίες, που άλλες θεωρούνται νόμιμες και άλλες παράνομες και εδώ ανοίγει το μεγάλο θέμα που θέλει πολύ ψάξιμο.

Οι κυβερνητικές διακηρύξεις για «καθαρούς» αγώνες είναι μια πολύ μεγάλη πρόκληση, που ελπίζουμε ότι θα αποφέρει τους ανάλογους καρπούς στο μέλλον.

Μήπως θα πρέπει όμως η Πολιτεία εάν θέλει να λάβει σοβαρά υπόψη το θέμα του αθλητισμού και του πρωταθλητισμού, να ψάχνει ταλέντα, προπονητές και να επιβλέπει εάν όλα γίνονται καθαρά, προκειμένου το κύρος των αθλητών αλλά και της χώρας να προφυλάσσεται;

# ο καιρός

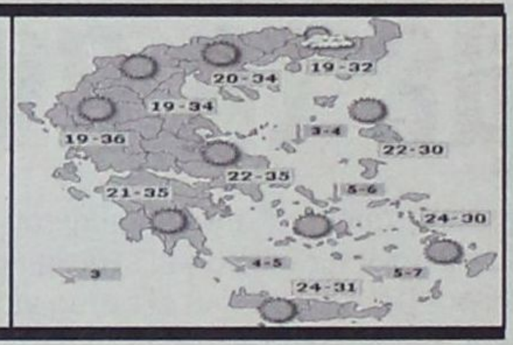


Γενική πρόγνωση για σήμερα Τρίτη 24/8/2004 Ανεμοι από βόρειες διευθύνσεις στα δυτικά ασθενείς έως μέτριοι, στα ανατολικά μέτριοι έως ισχυροι και στο αιγαιο πολύ ισχυροι. θερμοκρασία σε μικρή πτώση στα ανατολικά. Δωδεκάνησα καιρός: γενικα αίθριος. άνεμοι: βόρειοι βορειοδυτικοί ισχυροι μέχρι πολύ ισχυροι και στα νότια πιθανώς την ημέρα θυελλώδεις. θερμοκρασία: από 22 έως 29 βαθμούς.

ΗΜΕΡΗΣΙΑ ΕΦΗΜΕΡΙΔΑ
η δημοκρατική της Ρόδου
Ετος ιδρύσεως1982
Θεμ. Σοφούλη 77
Ταχ. Θυρίδα 339
85100 Ρόδος
Εκδότης - ιδιοκτήτης
ΒΑΣΙΛΗΣ Δ. ΑΘΑΝΑΣΙΟΥ
Διευθυντής:
ΔΑΜΙΑΝΟΣ Β. ΑΘΑΝΑΣΙΟΥ
Τηλέφωνα: 22410-34722, 76655, 37500, 26728, 27919
Telefax: 2241037333 - 26728

www.dimokratiki.gr
e-mail:info@dimokratiki.gr







Το διεθνές αεροδρόμιο της Ρόδου, στο Παραδείσι, συνεχίζει να είναι «ξέφραγο αμπέλι», αν και κατά συχνά διαστήματα ανακοινώνονται και λαμβάνονται «έκτακτα μέτρα ασφαλείας» κατά ενδεχόμενων τρομοκρατικών ενεργειών. Μολονότι πέρασε συγκεκριμένα ένας ολόκληρος χρόνος από τότε που δρομολογήθηκαν οι διαδικασίες για την περίφραξή του (ύστερα από σχετικά δημοσιεύματα της «δ») και κατά μήνα Μάρτιο διενεργήθηκε και κατακυρώθηκε ο σχετικός διαγωνισμός, ο εργολάβος που ανέλαβε το έργο, χορηγώντας έκπτωση 53% επί του προϋπολογισμού (100 εκ. δρχ.) όχι μόνο δεν εγκαταστάθηκε, αλλά και παραμένει άφαντος! Συγκλίνουσες πληροφορίες αναφέρουν ότι δήλωσε αδυναμία εκτελέσεως του έργου (λόγω της μεγάλης έκπτωσης που έδωσε), αντιπροτείνοντας να περιοριστεί σε ένα... συρματάκι (!) ενώ η συμβατική υποχρέωση προέβλεπε τσιμεντένια βάση και πάνω απ' αυτήν πλέγμα ύψους δύο μέτρων. Και προκύπτει και πάλι το ερώτημα αν έχουμε να κάνουμε με «αεριτζήδες» και στο χώρο των δημοσίων έργων ή αν οι μελέτες που συντάσσονται και εγκρίνονται από τα υπουργεία είναι πραγματικές ή άσχετες με το αντικείμενο.

Το άλλο ερώτημα που προκύπτει είναι αν ο κάθε εργολάβος που σκοτώνεται στην κυριολεξία να αναλάβει ένα έργο ρίχνοντας τις τιμές κατά το δοκούν, νομιμοποιείται να το εγκαταλείψει σε βάρος των συμφερόντων του δημοσίου και του κοινωνικού συνόλου, χωρίς καμία μάλιστα επίπτωση! Οχι μόνο αυτό, αλλά σαν «κύριος» να μετέχει και στον επόμενο διαγωνισμό. Σίγουρα οι τρομερές εκπτώσεις που χορηγούνται για τα δημόσια έργα και τα έργα των ΟΤΑ και των ΝΠΔΔ, και οι οποίες μάλιστα εγκρίνονται αρμοδίως, παρά την πικρή εμπειρία, πρέπει κάποτε να απασχολήσουν υπεύθυνα και σοβαρά τις πολιτικές ηγεσίες των υπουργείων και των νομαρχιών.

## πριν 12 χρόνια

# πληροφορίες

## Η ΤΑΥΤΟΤΗΤΑ ΤΗΣ ΗΜΕΡΑΣ

**ΤΡΙΤΗ 24 ΑΥΓΟΥΣΤΟΥ**
ΚΟΣΜΑ ΑΙΤΩΛΟΥ, ΕΥΤΥΧΟΥΣ ΙΕΡΟΜΑΡΤ.
Ανατολή ηλίου 5.48 Δύση ηλίου 19.06 ΣΕΛΗΝΗ 9 ΗΜΕΡΟΝ

## ΦΑΡΜΑΚΕΙΑ

**ΣΗΜΕΡΑ διημερεύει το φαρμακείο** ΒΑΣΙΛΟΠΟΥΛΟΥ Ε., Ι. Δραγούμη 5-7 (πλησίον Σάντα Μαρία) τηλ. 33855
**ΣΗΜΕΡΑ διανυκτερεύει το φαρμακείο** ΠΕΡΓΑΝΤΗΣ ΠΑΝ. Ατταβύρου - Σμύρνης 34 Ροδίνι τηλ. 78977

## ΚΑΥΣΙΜΑ

**ΣΗΜΕΡΑ: Διανυκτερεύουν τα πρατήρια καυσίμων 1)** Σταυριανάκης ΑΘ. ΕΚΟ Ν. Αγορά **2)** Χατζημανώλης Ε. ΕΚΟ Ασγούρου **3)** Γαβριλιώτης Γ. ΕΚΟ Ιαλυσός **4)** Τσουμπλέκας Γ. ΕΚΟ Παραδείσι **5)** Δράκου Δρ. ΕΚΟ Αφάντου **6)** Καλλιθενός Π. ΕΚΟ Αρχάγγελος **7)** Νικολουδάκη Τρ. ΕΚΟ Κρητηνία **8)** Αρφαράς Ν. JET OIL Φάνες

## ΧΡΗΣΙΜΑ ΤΗΛΕΦΩΝΑ

| | | | |
|---|---|---|---|
| Άμεση δράση | 100 | Πληρ. ΟΤΕ | 131 |
| Αμεση Επέμβαση Πυροσβεστικής | 199 | Ώρα | 141 |
| Νοσοκομείο | 80000 | Φαρμακεία (Διημ.-Διαν.) | 1434 |
| **Οδική Ασφάλεια:** | | ΠΡΟ-ΠΟ • ΛΟΤΤΟ | 1444 |
| EXRESS SERVICE | 154 | ΠΑΜΕ ΣΤΟΙΧΗΜΑ | 1400 |
| HELLAS SERVICE | 1057 | ΡΟΔΑ | 26300 |
| HOULIS SERVICE | 30165 | ΚΤΕΥΛ | 27706 |
| ΑΦΟΙ Σιέχ | 25776 | ΕΒΕΔ | 22281 |
| Ράδιο Ταξί | 64712 | Δικηγορικός Σύλλογος | 27469 |
| Αστυν. Διεύθυνση | 27653 | Εμπορικός Σύλλογος | 35255 |
| Ασφάλεια | 23294 | Ολυμπιακή - Κρατήσεις | 24555 |
| Τμήμα Τάξης | 23849 | ΔΑΝΕ (πρακτορείο) | 43150 |
| Τροχαία | 44131-32 | ΙΚΑ | 64912 |
| Λιμεναρχείο | 28888 | ΤΕΒΕ | 22688-77034 |
| Δασαρχείο | 191 | ΤΑΞΥ | 68701-3 |
| Τελωνείο | 27703 | ΟΑΕΔ | 23265 |
| Υγειονομείο | 26666 | Εργατικό Κέντρο | 24730 |
| Μητρόπολη | 23274 | Αρχαιολογία | 34719 |
| Νομαρχία | 46501 | Περιφ. Δ/ντής | 38174 - 38175 |
| Δήμος Ρόδου | 46200 | AIRGREECE | 36095 |
| Βλάβες ΟΤΕ | 121 | Aegean Airlins | 98345 |
| Βλάβες ΔΕΗ | 125 | ΔΗΜ. ΕΠΙΧ. ΚΑΘ. ΡΟΔΟΥ | 77600 |
| ΒΛΑΒΕΣ ΔΕΥΑΡ | 68755 | ΥΠΗΡ. ΑΠΟΚΟΜΙΔΗΣ | 61057 |

## ΔΕΧΟΝΤΑΙ ΤΟ ΚΟΙΝΟ

- Ο Νομάρχης Δωδεκανήσου **Γιάννης Μαχαιρίδης** και οι βοηθοί Νομάρχη **Στάθης Κουσουρνάς** και **Νίκος Ζωίδης** δέχονται το κοινό κάθε **Τρίτη και Πέμπτη, από τις 11:00-13:00 το μεσημέρι**

## ΑΚΤΟΠΛΟΪΚΑ ΔΡΟΜΟΛΟΓΙΑ

**Β. ΚΟΡΝΑΡΟΣ:** Απόπλους **11.00** δια Χάλκη, Διαφάνι, Πηγάδια, Κάσο, Σητεία και επιστροφή **ΑΝΘΗ ΜΑΡΙΝΑ:** Απόπλους **17.00** δια Κω, Λέρο, Πάτμο, Πειραιά **ΜΠΛΟΥ ΣΤΑΡ:** Απόπλους **20.00** δια Κω, Μύκονο, Πειραιά

## ΑΕΡΟΠΟΡΙΚΑ ΔΡΟΜΟΛΟΓΙΑ

**ΠΤΗΣΕΙΣ ΟΛΥΜΠΙΑΚΗΣ**
**ΡΟΔΟΣ - ΑΘΗΝΑ:** Καθημερινά **07.10, 10.40, 13.40, 19.45, 22.55**
Κάθε Σάββατο 16.40
**ΡΟΔΟΣ - ΚΑΡΠΑΘΟΣ:** (Τρίτη, Σάββατο) **16.15** (Πέμπτη - Κυριακή)
**ΡΟΔΟΣ - ΚΑΣΟΣ:** (Τρίτη - Σάββατο) **16.15**
**ΡΟΔΟΣ - ΗΡΑΚΛΕΙΟ:** Δευτέρα **15.30** , Τρίτη **06.30 - 20.50, Τετάρτη 20.50, Πέμπτη 06.30 - 20.50 Παρασκευή 15.30, Σάββατο 20.50, Κυριακή 19.15**
**ΡΟΔΟΣ - ΘΕΣΣΑΛΟΝΙΚΗ:** (Δευτέρα, Τετάρτη, Παρασκευή, Σάββατο) **19.40**
**ΡΟΔΟΣ - ΜΕΓΙΣΤΗ:** (Δευτέρα,Τετάρτη, Παρασκευή, Σάββατο Κυριακή) **07.00**
**ΠΤΗΣΕΙΣ AEGEAN - CRONUS AIRLINES**
**ΡΟΔΟΣ - ΑΘΗΝΑ:** Καθημερινά **07.10 (πλην Κυριακής) 11-10 - 16.25 - 18.10 -21.35**
**ΡΟΔΟΣ - ΗΡΑΚΛΕΙΟ:** Καθημερινά 14.30
**ΡΟΔΟΣ - ΘΕΣΣΑΛΟΝΙΚΗ:** Καθημερινά 17.45

## ΣΥΝΑΛΛΑΓΜΑ

| | | | |
|---|---|---|---|
| USA Dollar | 1,2353 | Switzerland Franc | 1,5366 |
| Denmark Crown | 7,4374 | Norway Crown | 8,2871 |
| UK Pound | 0,6749 | Cyprus Pound | 0,5779 |
| Sweden Crown | 9,2239 | Canada Dollar | 1,6077 |
| Japan Yen (100) | 135,25 | Australia Dollar | 1,7094 |

ΓΙΑ ΠΑΡΑΝΟΜΗ ΕΞΑΓΩΓΗ ΑΝΑΒΟΛΙΚΩΝ

# ΠΡΟΣΤΙΜΟ 4,4 ΕΚ. ΕΥΡΩ ΣΕ ΡΟΔΙΤΗ ΦΑΡΜΑΚΟΠΟΙΟ!

***Η απόφαση του ΣΔΟΕ Αττικής κοινοποιήθηκε στη ΔΟΥ Ρόδου***




**Χρηματικό πρόστιμο συνολικού ύψους 4,4 εκατ. ευρώ περίπου για εικονικές εξαγωγές αναβολικών καταλόγισε σύμφωνα με δημοσιογραφικές πληροφορίες το ΣΔΟΕ Αττικής στον Ροδίτη φαρμακοποιό κ Ιωάννη Κωνσταντινίδη του Κωνσταντίνου.**

Η απόφαση για την επιβολή χρηματικού προστίμου κοινοποιήθηκε προς είσπραξη στην ΔΟΥ Ρόδου και αφορά, όπως ξανάγραψε η «δ», σε υπόθεση παρεμπορίας μεγάλης ποσότητας αναβολικών φαρμάκων με ανύπαρκτη και εικονική αποστολή δήθεν σε εταιρεία της Γαλλίας στην οποία ενεπλάκη και ο κ Κωνσταντινίδης ο οποίος, πάντως, έχει το δικαίωμα προσφυγής κατά του προστίμου αυτού στο Διοικητικό Πρωτοδικείο Ρόδου.

Το ιστορικό της υπόθεσης έχει ως εξής:

Το Σεπτέμβριο του 2003 κλιμάκιο του ΣΔΟΕ Αττικής και της Διεύθυνσης Δίωξης Ναρκωτικών Αττικής μετά από σχετικές καταγγελίες διενήργησε έρευνα στην οικία των κ.κ. Δημήτρη και Χρήστου Τσιγαρίδα στον Πειραιά, οι οποίοι, μέσω ιστοσελίδας που λειτουργούσαν στο Internet διέθεταν φαρμακευτικά σκευάσματα για «Bodybuilders» σε ενδιαφερόμενους στο εξωτερικό με τη μέθοδο του e-commerce, της αγοράς δηλαδή προϊόντων με χρέωση πιστωτικών καρτών.

Οι ανωτέρω φέρονται ειδικότερα να προέβαιναν σε αποστολές αναβολικών φαρμάκων μέσω των ΕΛΤΑ σε χώρες του εξωτερικού, στις οποίες δεν επιτρέπεται η διάθεση τέτοιων φαρμάκων καθώς έχουν υπαχθεί στις κατηγορίες των ναρκωτικών σκευασμάτων. Εκμεταλλευόμενοι λοιπόν το γεγονός ότι οι αναβολικές ουσίες δεν έχουν υπαχθεί ακόμα στον κατάλογο των ναρκωτικών στη χώρα μας έστησαν επιχείρηση διάθεσής τους σε ξένες χώρες.

Στα πλαίσια της έρευνας που διενεργήθηκε εντοπίστηκε μεγάλη ποσότητα αναβολικών φαρμάκων Stanozol και Oxybolone. Με βάση τις αυτοκόλλητες ενδείξεις του αριθμού της παρτίδας των φαρμάκων αυτών κατέληξαν στο συμπέρασμα οι αρχές ότι τα αναβολικά τα είχαν προμηθευτεί από την εταιρεία «SEA FARM ΕΠΕ» ιδιοκτησίας του κ. Μ. Σιγάλα.

Διαπιστώθηκε ειδικότερα ότι είχαν παρασκευασθεί από την φαρμακευτική εταιρεία «GENEPHARM» με αποκλειστικό σκοπό την διάθεσή τους εκτός Ελλάδας και ότι πωλήθηκαν στην εταιρεία «SEA FARM ΕΠΕ».

Άνδρες των δύο υπηρεσιών μετέβησαν ύστερα απ' αυτό στην εταιρεία του κ. Σιγάλα και από έλεγχο που διενήργησαν διαπίστωσαν ότι η ποσότητα των αναβολικών αυτών εμφανιζόταν να είχε αποσταλεί με δύο τιμολόγια εξαγωγής, με την εταιρεία ταχυμεταφορών ACS, στη γαλλική εταιρεία PHARMA LAB. Οι άνδρες του ΣΔΟΕ Αττικής μπήκαν σε νέες υποψίες από το γεγονός ότι ενώ τα φάρμακα εμφανίζονταν να είχαν εξαχθεί στη Γαλλία μέρος τους βρέθηκε σε σπίτι της Αθήνας! Απέστειλαν ύστερα απ' αυτό έγγραφο στην εταιρεία PHARMA LAB με το οποίο της ζητούσαν να τους απαντήσει αν πράγματι είχε εισάγει φάρμακα από την εταιρεία SEA FARM. Η γαλλική εταιρεία απάντησε ότι ουδέποτε είχε δοσοληψίες με την εταιρεία SEA FARM ενώ άφησε ταυτόχρονα να εννοηθεί ότι το δελτίο παραγγελίας των φαρμάκων που τους παρουσίασε η SEA FARM ήταν πλαστό καθώς έφερε διεύθυνση η οποία δεν υπάρχει πλέον μετά την μετακόμισή της σε νέες εγκαταστάσεις, προ διετίας!

Ταυτόχρονα ζητήθηκαν εξηγήσεις και από την εταιρεία ταχυμεταφορών ACS. Ζητήθηκε ειδικότερα από τα κεντρικά γραφεία της εταιρείας, από το ΣΔΟΕ Αττικής, να τους γνωρίσει αν εκτέλεσε αποστολή δεμάτων από την SEA FARM προς τη γαλλική PHARMA LAB. Η ACS απάντησε ότι ουδέποτε εκτέλεσε τέτοια αποστολή δηλώνοντας ταυτόχρονα ότι τα παραστατικά αποστολής των δεμάτων αυτών είχαν κλαπεί από υποκατάστημά της!

Μετά και τα ανωτέρω ο κ. Σιγάλας κλήθηκε να δώσει εξηγήσεις με ανωμοτί κατάθεση σε μια σειρά θεμάτων που ανέκυψαν. Κατέθεσε, λοιπόν, σύμφωνα με τις πληροφορίες, ότι ο κ. Κωνσταντινίδης, που δεν είχε δικαίωμα ως φαρμακοποιός να εξάγει φάρμακα, τον «χρησιμοποίησε» για να γίνει η εξαγωγή στη PHARMA LAB και ότι του είχε πληρώσει μάλιστα προκαταβολή 98.000 ευρώ!

Δήλωσε επίσης ότι η εξαγωγή αναβολικών αξίας 250.000 ευρώ περίπου είχε γίνει με τη μεσολάβηση του κ. Κωνσταντινίδη. Μετά απ' αυτό οι άνδρες των δύο υπηρεσιών πραγματοποίησαν αιφνιδιαστική επίσκεψη στη Ρόδο και έλεγχο στο φαρμακείο του κ. Κωνσταντινίδη και διαπίστωσαν ότι προέβαινε παρανόμως αφού δεν είχε τέτοιο δικαίωμα, σε εξαγωγές αναβολικών στο εξωτερικό (Αγγλία, Ολλανδία, Ιταλία κ.λ.π.) συνολικού ύψους 500 εκατ. δρχ. μόνο στη χρήση του 2002. Φέρεται να κατέθεσε μάλιστα ότι είχε φέρει σε επαφή τον κ. Σιγάλα με έναν Γάλλο που εμφανίστηκε ως εκπρόσωπος της PHARMA LAB.

Υπενθυμίζουμε εξάλλου ότι μόλις πρόσφατα το Πενταμελές Εφετείο Δωδεκανήσου έκρινε τον κ Κωνσταντινίδη αθώο υπόθεσης εξαγωγής κατ' εξακολούθηση ναρκωτικών ουσιών στο εξωτερικό για την οποία είχε καταδικαστεί από το ίδιο δικαστήριο με άλλη σύνθεση ένοχος εξ' αμελείας την 16 Μαΐου 2002 και του είχε επιβληθεί ποινή φυλάκισης ενός έτους (4 έτη φυλάκιση του είχε επιβάλει το Τριμελές Εφετείο Δωδεκανήσου επί Κακουργημάτων).

Φερόταν ειδικότερα ότι το χρονικό διάστημα από 1η Ιανουαρίου 1997 έως και την 11η Νοεμβρίου 1998 να εξήγαγε στο εξωτερικό και συγκεκριμένα στις εταιρείες της Αγγλίας «Workout World» και «Eurofarmac ltd» με αποστολές δεμάτων μέσω εταιρείας ταχυμεταφορών μεταξύ άλλων φαρμάκων, συμπεριλαμβανομένων και αναβολικών που θεωρούνται ναρκωτικές ουσίες στη συγκεκριμένη χώρα, 907 συσκευασίες του ναρκωτικού οπιούχου φαρμάκου «Nubain» που χορηγείται μόνο με δίγραμμη συνταγή ναρκωτικών φαρμάκων και χρησιμοποιείται κυρίως σε περιπτώσεις καρκινοπαθών. Όπως είχε τονιστεί και στη διαδικασία ενώπιον του δικαστηρίου η κατανάλωση ενός χρόνου του συγκεκριμένου φαρμάκου στο νοσοκομείο Άγιος Σάββας της Αθήνας την χρονική περίοδο που είχε γίνει αντιπαραβολή από τους επιθεωρητές ήταν της τάξεως των 60 τεμαχίων μόνο!!

ΜΙΚΡΗΣ ΔΙΑΡΚΕΙΑΣ ΟΙ «ΑΝΑΛΑΜΠΕΣ» ΤΟΥ ΑΥΓΟΥΣΤΟΥ

# ΠΕΡΙΟΔΟ «ΙΣΧΝΩΝ ΑΓΕΛΑΔΩΝ»

## *διέρχεται ο ροδιακός τουρισμός*

***Ούτε ο Αυγουστος έφερε τελικά την περιπόθητη «άνοιξη»***



**Το «θαύμα», δηλαδή η ανάκαμψη του ροδιακού τουρισμού, κράτησε μόλις 20 ημέρες και έτσι οι ελπίδες για «εξισορρόπηση» των απωλειών, απεδείχθησαν και πάλι φρούδες.**

Από τα τέλη της εβδομάδας τα πράγματα άρχισαν να επανέρχονται σταδιακά στην προτέραν αυτών κατάσταση και το νησί να «αδειάζει» από τουρίστες, αρχής γενομένης από τους Ελληνες, που επιστρέφουν στις ιδιαίτερες πατρίδες τους.

Από την άλλη πλευρά μειωμένες εμφανίζονται και οι αφίξεις αλλοδαπών τουριστών σε σύγκριση, τόσο με την προηγούμενη εβδομάδα, όσο και με την αντίστοιχη περσινή περίοδο και όλα δείχνουν ότι και ο μήνας Αύγουστος θα κλείσει με απώλειες, από 3 έως 5%, ανάλογα με το πως θα εξελιχθεί η πορεία των αφίξεων μέσα στην τελευταία εβδομάδα. Δεν επαληθεύθηκαν δηλαδή οι προβλέψεις των τουριστικών επιχειρηματιών ότι οι αφίξεις το μήνα Αύγουστο θα προσέγγιζαν τις περσινές.

Αρκεί να αναφερθεί ότι μόνο μέσα στο Σαββατοκύριακο αφίχθησαν στο αεροδρόμιο Ρόδου περίπου 1000 τουρίστες ολιγότεροι από την αντίστοιχη περσινή περίοδο, αριθμός που δεν πρέπει να θεωρείται, σίγουρα, μικρός.

Δεν πρέπει να επαληθεύονται επίσης οι προβλέψεις ότι οι μήνες Σεπτέμβριος και Οκτώβριος θα είναι καλύτεροι από πέρσι. Η πορεία συγκεκριμένα των κρατήσεων δεν επιτρέπει την έκφραση τέτοιων αισιόδοξων προσδοκιών.

Από τις κρατήσεις της τελευταίας στιγμής ευνοούνται και πάλι άλλες χώρες, ανταγωνίστριες του ελληνικού τουρισμού, εκτός Ευρωπαϊκής Ένωσης. Η εφαρμογή του ευρώ αφ' ενός και οι Ολυμπιακοί Αγώνες αφ' ετέρου, έγιναν αφορμή να φανεί σε όλο της το μεγαλείο η γύμνια του Ελληνικού Τουρισμού με αποτέλεσμα να στραφούν οι τουρίστες προς άλλους προορισμούς, περισσότερο ελκυστικούς.

Η μείωση των τουριστών είχε, ως ήτο φυσικόν, ήδη μεγάλο αντίκτυπο και στην αγορά, που επανήλθε στα παλιά, και πιο συγκεκριμένα στην προ Αυγούστου περίοδο, την περίοδο δηλαδή της απραξίας και των «ισχνών αγελάδων», με αποτέλεσμα να εντείνονται η ανησυχία και ο προβληματισμός.

ΓΙΩΜΩΝ
ΦΡΟΝΤΙΣΤΗΡΙΑ
Μ. ΓΙΑΝΝΙΚΟΥΡΗΣ

**Με υπευθυνότητα και εμπειρία συνεχίζουμε, εντατικά εδώ και 31 χρόνια, να προσφέρουμε στο χώρο της φροντιστηριακής εκπαίδευσης**

✓ Δημιουργούμε ΑΥΣΤΗΡΩΣ ολιγομελή τμήματα 4μελή 5μελή 6μελή

✓ Ελέγχουμε την απόδοση μαθητών με προγραμματισμένα διαγωνίσματα στο πνεύμα των **ΠΑΝΕΛΛΗΝΙΩΝ ΕΞΕΤΑΣΕΩΝ** και εκτός των ωρών διδασκαλίας.

✓ Εφαρμόζουμε ειδικές μεθόδους διδασκαλίας, εξασφαλίζοντας έγκαιρα την πλήρη εκμάθηση της ύλης.

✓ Δίνουμε έμφαση στις Γυμνασιακές τάξεις στις οποίες διδάσκουν οι βασικοί καθηγητές του φροντιστηρίου.

✓ Ενημερώνουμε και συνεργαζόμαστε στενά με τους γονείς για να μπορούμε **ΟΛΟΙ ΜΑΖΙ** να εξασφαλίσουμε την επιτυχία των παιδιών μας.

***31 ΧΡΟΝΙΑ ΔΗΜΙΟΥΡΓΙΚΗΣ ΠΡΟΣΦΟΡΑΣ !*** ***... και συνεχίζουμε***

**ΕΓΓΡΑΦΕΣ – ΠΛΗΡΟΦΟΡΙΕΣ**: Καθημερινά 10-1 το πρωί και 7-10 το απόγευμα

ΧΕΙΜΑΡΑΣ 117 – Τηλ: 22410 25700 – 25250 – 25252, Κιν: 694 88 89 689

**ΔΙΔΑΣΚΟΥΝ**

**Μαθηματικά**
Μανώλης Γιαννικουρής

**Φυσική – Χημεία**
Νέστωρ Οικονόμου

**Φιλολογικά**
Ειρήνη Αναγνώστου

**Α.Ο.Θ. – Α.Ο.Δ.Ε.**
Βεατρίκη Σέρβου

**ΕΝΑΡΞΗ ΜΑΘΗΜΑΤΩΝ**

Β΄- Γ΄ Λυκείου
Τρίτη 17 Αυγούστου

Α΄ Λυκ. Α΄Β΄Γ΄ Γυμνασίου
Δευτέρα 30 Αυγούστου

Γ΄ ΤΕΕ -Τμήμα Αποφοίτων
Δευτέρα 6 Σεπτεμβρίου

**Διεύθυνση Σπουδών**
**Μ. Γιαννικουρής**

## Ο ΒΟΥΛΕΥΤΗΣ κ. ΓΙΑΝΝΗΣ ΠΑΡΑΣΚΕΥΑΣ

# ΕΠΙΡΡΙΠΤΕΙ ΕΥΘΥΝΕΣ
# *στην Εγνατία Τράπεζα*

### *Για τα αδιέξοδα στα οποία έχει οδηγηθεί η ΔΑΝΕ*



**Κατά την άποψη του βουλευτή Δωδ/νήσου κ. Γιάννη Παρασκευά, η Εγνατία Τράπεζα, ως χρηματο-οικονομικός σύμβουλος της ΔΑΝΕ «οφείλει να προβεί στις δέουσες ενέργειες διάσωσης της εταιρείας και να συμβάλει επιστημονικά και οικονομικά στην υλοποίηση ενός αξιόπιστου προγράμματος εξυγίανσης». Ο κ. Παρασκευάς απέστειλε πιο συγκεκριμένα προς την Εγνατία Τράπεζα, την ακόλουθη επιστολή.**

Προς
Πρόεδρο Δ.Σ.
Εγνατίας Τράπεζας
κ. Θεοχαράκη Βασίλειο
Ζεφύρου 56 Π. Φάληρο
ΑΘΗΝΑ

ΘΕΜΑ: Παροχή διευκρινίσεων για τις προσφερθείσες και προσφερόμενες υπηρεσίες της ΤΡΑΠΕΖΑΣ ως Χρηματο-οικονομικού ΣΥΜΒΟΥΛΟΥ της Εταιρείας ΔΑΝΕ

Κε Πρόεδρε

Η Εγνατία Τράπεζα είχε αναλάβει ως χρηματοοικονομικός σύμβουλος της ΔΑΝΕ και είχε την ευθύνη των διαδικασιών της τελευταίας αύξησης του Μετοχικού κεφαλαίου της εταιρείας και την κατάθεση των προβλεπόμενων από τον νόμο στοιχείων για την επαναεισαγωγή της εταιρείας στο χρηματιστήριο. Ως χρηματοοικονομικός σύμβουλος είχε την ιδιότητα του χρηματοοικονομικού συμβούλου, θα έπρεπε να είχε γνώση που και πως διετέθη το ποσόν που εισπράχθηκε από την αύξηση του Μετοχικού κεφαλαίου ως και των εσόδων




υποχρέωση παρέμβασης για την υλοποίηση του προγράμματος εξυγίανσης της εταιρείας και προστασίας των μετόχων.

Μέχρι σήμερα διαπιστώνεται παντελής έλλειψη οποιασδήποτε παρέμβασης με αποτέλεσμα την σχεδόν «δόλια» χρεοκοπία της εταιρείας και την εκμηδένιση της αξίας των μετοχών.

Πιστεύω ότι η τράπεζα με που είχε η εταιρεία τα χρόνια λειτουργίας της από την ημέρα της αύξησης του μετοχικού κεφαλαίου μέχρι σήμερα.

Ποιές ήταν οι προτάσεις της τράπεζας προς τον στρατηγικό επενδυτή της ΑΝΕΚ, ποιές από αυτές υλοποιήθηκαν και ποιο το αποτέλεσμά τους;

Σήμερα η εταιρεία βρίσκεται στο τελευταίο στάδιο της διάλυσης.

Ποιές είναι οι προτάσεις του χρηματοοικονομικού συμβούλου για το μέλλον της εταιρείας;

Πως αντιμετωπίζει το γεγονός της απαξίωσης της εταιρείας, της απόλυσης εκατοντάδων εργαζομένων και το πρόβλημα της ακτοπλοϊκής απομόνωσης των νησιών του Δωδ/κού συμπλέγματος που τόσο έντονα το βιώνουν τόσο καιρό οι κάτοικοι.

Κε πρόεδρε

Εχω την αίσθηση ότι η τράπεζα οφείλει να προβεί στις δέουσες ενέργειες διάσωσης της εταιρείας και να συμβάλει επιστημονικά και οικονομικά για την υλοποίηση αξιόπιστου προγράμματος εξυγίανσης. Με την αναμονή της απάντησής σας, ευχαριστώ εκ των προτέρων.

Κοινοποίηση
Κον Κελτσόπουλο Βασίλη
Δ/τα σύμβουλο.

**Με εκτίμηση**
**Παρασκευάς Γιάννης**
**Βουλευτής Δωδ/σου – ΠΑΣΟΚ**
**28ης Οκτωβρίου 26- Ρόδος**
**τηλ. 22410-33801**
**fax. 22410-33901**

## ΕΝΩΠΙΟΝ ΤΟΥ ΠΡΩΤΟΔΙΚΕΙΟΥ ΡΟΔΟΥ

# ΣΥΖΗΤΗΘΗΚΕ Η ΑΙΤΗΣΗ
# *του δ/ντή της Αγροτικής*

### *Επιμένουν ότι πρόκειται για ... «πολιτική δίωξη»*




**Εκδικάσθηκε χθες ενώπιον του Μονομελούς Πρωτοδικείου Ρόδου (διαδικασία ασφαλιστικών μέτρων) η αίτηση του κ. Δημ. Καραγεώργη του Μιχαήλ, διευθυντή του υποκαταστήματος Ρόδου της ΑΤΕ, που εκπροσωπήθηκε από τους δικηγόρους κ.κ. Γ. Ιατρού – Νικητιάδη και Δ. Σαλαμαστράκη, κατά της Αγροτικής Τράπεζας της Ελλάδας ΑΕ που εκπροσωπήθηκε από τη δικηγόρο κ. Μ. Χατζηγιώργη με την οποία ζητείται η ακύρωση της εκτελέσεως της απόφασης μετάθεσής του στο υποκατάστημα Αρχαγγέλου με το αιτιολογικό ότι πρόκειται για πολιτική δίωξη.**

Μετά την εξασφάλιση της προσωρινής διαταγής με την οποία ανεστάλη η μετάθεση μέχρι εκδόσεως τελικής αποφάσεως του δικαστηρίου οι μάρτυρες του κ Καραγεώργη, πρόεδροι κυρίως συνεταιρισμών κατέθεσαν χθες ότι η μετάθεσή του οφείλεται σε πολιτική δίωξη της Νέας Δημοκρατίας λόγω των πολιτικών του πεποιθήσεων και ειδικότερα λόγω της συμπαράστασής του στο πρόσωπο του πολιτευτή κ. Γ. Νικητιάδη.

Η Αγροτική τράπεζα από την άλλη χθες επέμεινε προσκομίζοντας και επιπλέον έγγραφα ότι η μετάθεση του κ. Καραγεώργη οφείλεται αποκλειστικά και μόνο στο γεγονός που συνάγεται από εσωτερικές αναφορές και επί κυβερνήσεων ΠΑΣΟΚ σύμφωνα με τις οποίες η απόδοσή του δεν ήταν ικανοποιητική ως προς την επίτευξη των στόχων της διοίκησης και στις οποίες εμμέσως πλην σαφώς τον προειδοποιούσαν για την μετάθεσή του.

Η κ. Χατζηγιώργη τόνισε, εξάλλου, ότι η επιτροπή αξιολόγησης της ΑΤΕ εξέτασε συνολικά 29 αναθέσεις καθηκόντων διευθυντών σ' όλη τη χώρα και σε 25 περιπτώσεις ανανέωσε τις θέσεις ενώ σε 4 αποφάσισε την μετάθεση των διευθυντών διότι κρίθηκαν ανεπαρκείς.

MEDUSA
The CLUB
LINDOS
2004
PLATINUM MEMBER
Priviledge Card
Ελληνική και ξένη μουσική
MEDUSA:
Το στέκι της ροδιακής και διεθνούς νεολαίας
MEDUSA:
Η απόλυτη διασκέδαση

**ΠΑΡΑΣΥΡΘΗΚΕ ΚΑΙ ΣΚΟΤΩΘΗΚΕ Ο ΑΝΤ. ΣΚΟΥΜΠΟΥΡΔΗΣ**

# ΕΝΤΟΝΗ ΦΗΜΟΛΟΓΙΑ ΓΙΑ ΤΑ ΠΡΟΗΓΗΘΕΝΤΑ

## *ενός θανατηφόρου τροχαίου ατυχήματος*

***Οργιο φημών ότι κακοποιήθηκε στη Λίνδο επιβάλλει την άμεση διενέργεια ΕΔΕ***

**Σε μείζον θέμα και ταυτόχρονα σε «πονοκέφαλο» για τις αρμόδιες αρχές εξελίχθηκε ο θάνατος του παλαίμαχου Ρόδιου αθλητή (στο ποδόσφαιρο και στο στίβο) Αντώνη Σκουμπουρδή του Νικολάου, ετών 66, κατοίκου Ρόδου εν ζωή.**

Και τούτο γιατί του θανάτου του, σε τροχαίο ατύχημα, προηγήθηκε όργιο φημών για κακοποίησή του και πιο συγκεκριμένα για «άγριο ξυλοδαρμό» του στον Λιμενικό Σταθμό Λίνδου, που όμως, δεν «μπόρεσαν να αποδειχθούν» όπως προέκυψε και από επιτόπια έρευνα της «δημοκρατικής».

Ο Αντώνης Σκουμπουρδής παρασύρθηκε περί ώραν 22.40 της Παρασκευής, 20 Αυγούστου, στο ύψος του 31ου χλμ της εθνικής οδού Ρόδου – Λίνδου (έξω από το εστιατόριο «Πανόραμα» στην Τσαμπίκα) από Ι.Χ. αυτοκίνητο που οδηγούσε η Αναστασία Ζούρδη του Βασιλείου, ετών 66, ιδιωτική υπάλληλος, και τραυματίσθηκε θανάσιμα. Μεταφέρθηκε αρχικώς στο Κέντρο Υγείας Αρχαγγέλου και στη συνέχεια στο Γενικό Νοσοκομείο Ρόδου αλλά εξέπνευσε στις 8 το πρωί του Σαββάτου. Ηδη βρίσκονται στη Ρόδο τα παιδιά του, που διαμένουν στην Ελβετία.

Σημειώνεται ότι στο συγκεκριμένο σημείο δεν υπάρχει φωτισμός, ενώ, όπως προέκυψε από την αυτοψία της Τροχαίας ο πεζός εβάδιζε στο δεξιό άκρον της οδού, ξυπόλυτος, φορώντας αθλητική φόρμα και προερχόμενος από τον Αρχάγγελο. Δεν αποκλείεται να ήθελε να κάνει ώτο στοπ. Η Τροχαία, εν πάση περιπτώσει, καταλογίζει στην οδηγό «έλλειψη προσοχής». Χθες το απόγευμα αναμενόταν να διενεργηθεί νεκροψία και νεκροτομία από τον Ιατροδικαστή Ρόδου κ. Φούντο, προκειμένου να χυθεί, άπλετο φως στην όλη υπόθεση.

Ας πάρουμε, όμως, τα πράγματα από την αρχή.

Ο Αντώνης Σκουμπουρδής διέμενε τις τελευταίες ημέρες στην Λίνδο, κοντά σε φίλους. Το απόγευμα της Παρασκευής βρισκόταν στην παραλία και σύμφωνα με καταγγελία που έγινε στον εκεί Λιμενικό Σταθμό «παρενοχλούσε δύο Ολλανδέζες τουρίστριες». Ενας Αγγλος τουρίστας φέρεται μάλιστα να ενοχλήθηκε και να χτύπησε τον Σκουμπουρδή. Εν πάση περιπτώσει ύστερα και από άλλες παρεμβάσεις οδηγήθηκε στον Λιμενικό Σταθμό, όπου είχε συγκεντρωθεί και πλήθος κόσμου, αλλά κανένας δεν ήθελε να υποβάλει μήνυση. Για εξακρίβωση στοιχείων και λόγω αρμοδιότητας ο Σκουμπουρδής παραδόθηκε στον Αστυνομικό Σταθμό Λίνδου, αλλ' επειδή κανένας δεν υπέβαλλε έγκληση και επειδή είχε γίνει ήδη «σούσουρο» την υπόθεση ανέλαβε το Αστυνομικό Τμήμα Αρχαγγέλου. Περί ώραν 20:00 αφέθηκε ελεύθερος και κατά δήλωση αστυνομικών είχε αναφέρει πως θα έπαιρνε ταξί για να μεταβεί στο «Καρακόνερο». Στο μεταξύ οι φήμες για κακοποίηση του Σκουμπουρδή συνεχίζονται, η διακρίβωση όμως της αλήθειας είναι έργο των αρχών. Η «δ» που ολόκληρη σχεδόν την Κυριακή ερευνούσε το θέμα στη Λίνδο και στον Αρχάγγελο, δεν είναι σε θέση να δηλώσει με τρόπο κατηγορηματικό αν το επεισόδιο έγινε ή δεν έγινε. Και τούτο γιατί οι μεν επιμένουν οι δε αρνούνται.

Ταξί, όμως, δεν πήρε. Αντιθέτως εθεάθη να τρώει σε εστιατόριο μαζί με φίλους. Τι ακολούθησε, παραμένει άγνωστο. Κατά μια εκδοχή άρχισε να αισθάνεται πόνους από σπάσιμο πλευρών και θέλησε να επισκεφθεί το Κέντρο Υγείας Αρχαγγέλου, πράγμα το οποίο, όμως δεν έπραξε (επί του προκειμένου οι γιατροί του Κ.Υ ήταν κατηγορηματικοί) κατά μια άλλη εκδοχή πήγε στην εθνική οδό και περπατώντας, προσπαθούσε να κάνει ώτο στοπ. Εφθασε, εν πάση περιπτώσει στο σημείο που προαναφέρθηκε και βαδίζοντας στο άκρο του δρόμου παρασύρθηκε.

Οπως προέκυψε ήταν γυρισμένος «λοξά» προς το αυτοκίνητο, κτυπήθηκε στο θώρακα και στο κεφάλι, ενώ το ένα του χέρι τραυματίστηκε στο παρμπρίζ και το άλλο στον καθρέπτη και στο τζάμι του συνοδηγού, το οποίο και θρυμματίστηκε.

Εκτοξεύθηκε σε απόσταση περίπου έξι μέτρων σε χαντάκι, μέσα σε θάμνους και βρέθηκε από τον οδηγό ασθενοφόρου του Γενναδίου που περνούσε συμπτωματικά εκείνη την ώρα από το σημείο. Ο οδηγός κατέβηκε και τον μετέφερε στο ασθενοφόρο με τη βοήθεια και ενός νεαρού, το οποίο (ασθενοφόρο) κατεύθυνθηκε αμέσως στο Κέντρο Υγείας, με τα αποτελέσματα που προαναφέρθηκαν. Είναι προφανές, ότι πρέπει αρμοδίως να διεξαχθεί ΕΔΕ για τη διαπίστωση της ακρίβειας των φημών, για να τιμωρηθούν τυχόν υπεύθυνοι και σε αντίθετη περίπτωση (ανακρίβειας των φημών) να αποκατασταθούν τα πράγματα.

Εν πάση περιπτώσει οι συγγενείς του νεκρού εφέροντο χθες αποφασισμένοι να ζητήσουν σε βάθος έρευνα, αλλά και να ορίσουν τεχνικό σύμβουλο.

**ΕΙΧΕ ΒΡΕΘΕΙ ΚΑΤΩ ΑΠΟ ΑΠΟΡΡΙΜΜΑΤΟΦΟΡΟ**

# ΦΡΙΚΙΑΣΤΙΚΕΣ ΣΚΗΝΕΣ ΣΤΟ ΔΙΑΔΙΚΤΥΟ

## *από θάνατο Αγγλου στο Φαληράκι*

***Αναζητούνται οι δράστες από την ΓΑΔΑ***



**Μια φρικιαστική υπόθεση προσβολής μνήμης νεκρού Άγγλου αναμένεται να απασχολήσει μέσα στο προσεχές διάστημα τις αστυνομικές αρχές της Ρόδου και να αποτελέσει αντικείμενο έρευνας που πιθανότατα να αναλάβει η Διεύθυνση Ηλεκτρονικού Εγκλήματος της ΓΑΔΑ.**

Δημοσιογραφικές πληροφορίες αναφέρουν ειδικότερα ότι σε διαδικτυακό τόπο, που πιθανότατα ανήκει σε Αμερικάνους ερασιτέχνες, παρουσιάζεται στα άτομα που τον επισκέπτονται, μεταξύ άλλων, και μαγνητοσκοπημένη ταινία της «πολτοποίησης» από απορριμματοφόρο φορτηγό - αυτοκινήτο του Δήμου Καλλιθέας του 30χρονου Άγγλου υπηκόου Matthew Benney του Markus περιστατικό που συνέβη την 2 Αυγούστου 2003 στο Φαληράκι!!

Οπως έγινε γνωστό ο διαδικτυακός αυτός τόπος με την επωνυμία «Orgish» φιλοξενεί φωτογραφίες και βίντεο από θανατηφόρα ατυχήματα, από δολοφονίες, από θύματα πολέμου κλπ και απευθύνεται φυσικά σε άτομα που δεν έχουν σώας τα φρένας και που εξιτάρονται από το να βλέπουν τέτοιου είδους υλικό.

Αγνωστο άτομο το οποίο βρέθηκε δίπλα στον τόπο του ατυχήματος, της «πολτοποίησης» του 30χρονου Άγγλου στο Φαληράκι, φέρεται να κατόρθωσε να μαγνητοσκοπήσει το νεκρό του σώμα και στη συνέχεια να απέστειλε το βίντεο στον διαδικτυακό αυτό τόπο!! Οπως καταγγέλθηκε στη «δ» η μαγνητοσκόπηση πρέπει να έχει γίνει με κινητό τηλέφωνο ενώ οι ίδιες καταγγελίες αναφέρουν ότι φιλοξενούνται και φωτογραφίες από το πτώμα του στον νεκροθάλαμο.

Ο 30χρονος Matthew Benney είχε υποστεί ρήξη στομάχου και σπλήνας και εσωτερικά τραύματα, όταν βρέθηκε κάτω από αδιευκρίνιστες συνθήκες, στις πίσω ρόδες του απορριμματοφόρου την ώρα που εξήρχετο του ξενοδοχείου «Απόλλων» στο 14ο χιλιόμετρο της επαρχιακής οδού Ρόδου – Καλλιθέας.

Υπενθυμίζουμε ότι τότε έγινε λόγος για μια προσπάθεια του άτυχου Άγγλου να κερδίσει στοίχημα που είχε βάλει με 4 ομοεθνείς του και να περάσει κάτω από το απορριμματοφόρο ενώ επισήμως η εκδοχή του ατυχήματος ήταν ότι όταν ο οδηγός του απορριμματοφόρου βγήκε από το ξενοδοχείο και σταμάτησε στην έξοδο προς την επαρχιακή οδό για να ελέγξει την κίνηση ο 30χρονος σκόνταψε και έπεσε στις πίσω ρόδες του φορτηγού.


**Δρομολόγια του Ταχύπλοου Καταμαράν "ΔΩΔΕΚΑΝΗΣΟΣ ΕΞΠΡΕΣ"**

**Από: 16-ΙΟΥΛ-2004 μέχρι 31-ΑΥΓ-2004**

DODEKANISOS NAFTILIAKI

**Αναχωρίσεις από την Κολώνα (Θαλασσινή πύλη)**



- *Ταξιδέψτε με το μέλλον στην ώρα*
- *Fully air-conditioned*

| ΚΥΡΙΑΚΗ | | |
|---|---|---|
| ΛΙΜΑΝΙ | ΑΦΙΞΗ | ΑΝΑΧ. |
| **ΡΟΔΟΣ** | | **08.30** |
| ΣΥΜΗ | 09.20 | 09.25 |
| ΚΩΣ | 10.55 | 11.00 |
| ΚΑΛΥΜΝΟΣ | 11.40 | 11.50 |
| ΛΕΡΟΣ | 12.40 | 12.45 |
| ΠΑΤΜΟΣ | 13.25 | 13.40 |
| ΛΕΙΨΟΙ | 14.00 | 14.05 |
| ΛΕΡΟΣ | 14.25 | 14.30 |
| ΚΑΛΥΜΝΟΣ | 15.20 | 15.30 |
| ΚΩΣ | 16.10 | 16.20 |
| ΣΥΜΗ | 17.45 | 17.50 |
| **ΡΟΔΟΣ** | **18.30** | |

| ΔΕΥΤΕΡΑ | | |
|---|---|---|
| ΛΙΜΑΝΙ | ΑΦΙΞΗ | ΑΝΑΧ. |
| **ΡΟΔΟΣ** | | **08.30** |
| ΚΑΣΤΕΛΟΡΙΖΟ | 11.00 | 16.00 |
| **ΡΟΔΟΣ** | **18.30** | |

| ΤΡΙΤΗ | | |
|---|---|---|
| ΛΙΜΑΝΙ | ΑΦΙΞΗ | ΑΝΑΧ. |
| **ΡΟΔΟΣ** | | **08.30** |
| ΚΩΣ | 10.40 | 10.50 |
| ΚΑΛΥΜΝΟΣ | 11.30 | 11.40 |
| ΛΕΡΟΣ | 12.30 | 12.40 |
| ΠΑΤΜΟΣ | 13.20 | 13.30 |
| ΛΕΙΨΟΙ | 13.50 | 14.00 |
| ΛΕΡΟΣ | 14.20 | 14.30 |
| ΚΑΛΥΜΝΟΣ | 15.20 | 15.30 |
| ΚΩΣ | 16.10 | 16.20 |
| **ΡΟΔΟΣ** | **18.30** | |

| ΤΕΤΑΡΤΗ | | |
|---|---|---|
| ΛΙΜΑΝΙ | ΑΦΙΞΗ | ΑΝΑΧ. |
| **ΡΟΔΟΣ** | | **08.30** |
| ΣΥΜΗ | 09.20 | 09.30 |
| ΚΩΣ | 11.00 | 11.10 |
| ΚΑΛΥΜΝΟΣ | 11.50 | 12.00 |
| ΛΕΡΟΣ | 12.45 | 12.50 |
| ΠΑΤΜΟΣ | 13.30 | 13.40 |
| ΛΕΡΟΣ | 14.20 | 14.30 |
| ΚΑΛΥΜΝΟΣ | 15.20 | 15.30 |
| ΚΩΣ | 16.10 | 16.20 |
| ΣΥΜΗ | 17.45 | 17.50 |
| **ΡΟΔΟΣ** | **18.30** | |

| ΠΕΜΠΤΗ | | |
|---|---|---|
| ΛΙΜΑΝΙ | ΑΦΙΞΗ | ΑΝΑΧ. |
| **ΡΟΔΟΣ** | | **08.30** |
| ΚΩΣ | 10.40 | 10.50 |
| ΚΑΛΥΜΝΟΣ | 11.30 | 11.40 |
| ΛΕΡΟΣ | 12.30 | 12.40 |
| ΛΕΙΨΟΙ | 13.00 | 13.10 |
| ΠΑΤΜΟΣ | 13.30 | 13.40 |
| ΛΕΡΟΣ | 14.20 | 14.30 |
| ΚΑΛΥΜΝΟΣ | 15.20 | 15.30 |
| ΚΩΣ | 16.10 | 16.20 |
| **ΡΟΔΟΣ** | **18.30** | |

| ΠΑΡΑΣΚΕΥΗ | | |
|---|---|---|
| ΛΙΜΑΝΙ | ΑΦΙΞΗ | ΑΝΑΧ. |
| **ΡΟΔΟΣ** | | **08.30** |
| ΣΥΜΗ | 09.20 | 09.30 |
| ΚΩΣ | 11.00 | 11.10 |
| ΚΑΛΥΜΝΟΣ | 11.50 | 12.00 |
| ΛΕΡΟΣ | 12.45 | 12.50 |
| ΠΑΤΜΟΣ | 13.30 | 13.40 |
| ΛΕΡΟΣ | 14.20 | 14.30 |
| ΚΑΛΥΜΝΟΣ | 15.20 | 15.30 |
| ΚΩΣ | 16.10 | 16.20 |
| ΣΥΜΗ | 17.45 | 17.50 |
| **ΡΟΔΟΣ** | **18.30** | |

| ΣΑΒΒΑΤΟ | | |
|---|---|---|
| ΛΙΜΑΝΙ | ΑΦΙΞΗ | ΑΝΑΧ. |
| **ΡΟΔΟΣ** | | **08.30** |
| ΚΩΣ | 10.40 | 10.50 |
| ΚΑΛΥΜΝΟΣ | 11.30 | 11.40 |
| ΛΕΡΟΣ | 12.30 | 12.40 |
| ΛΕΙΨΟΙ | 13.00 | 13.10 |
| ΠΑΤΜΟΣ | 13.30 | 13.40 |
| ΛΕΡΟΣ | 14.20 | 14.30 |
| ΚΑΛΥΜΝΟΣ | 15.20 | 15.30 |
| ΚΩΣ | 16.10 | 16.20 |
| **ΡΟΔΟΣ** | **18.30** | |

Πληροφορίες: Δωδεκάνησος Ναυτιλιακή Ν.Ε.
Αυστραλίας 3. 85100 Ρόδος
Τηλ: 22410 70 590 - Fax: 22410 70 591

Ηχος & Φως Sound & Light RHODES

**website: www.12ne.gr**
**e-mail: info@12ne.gr**

ΜΕΤΑ ΤΗΝ ΑΠΟΚΑΛΥΨΗ ΤΟΥ ΣΚΑΝΔΑΛΟΥ

# ΕΠΕΙΣΟΔΙΑ ΚΑΙ ΜΗΝΥΣΕΙΣ ΣΤΗ ΔΗΜΟΤΙΚΗ ΕΠΙΧΕΙΡΗΣΗ «ΡΟΔΑ»

***Στην αντεπίθεση πέρασε ο αρχιλογιστής Δ. Σπαθάρας***




**Την παρέμβαση του Εισαγγελέα Πλημμελειοδικών Ρόδου κ. Γ. Οικονόμου προκάλεσε χθες μηνυτήρια αναφορά που υπέβαλε κατά του προέδρου του Σωματείου Εργαζομένων στη δημοτική επιχείρηση «ΡΟΔΑ» του Δήμου Ροδίων κ. Π. Εγγλέζου, ο προϊστάμενος του λογιστηρίου κ. Δ. Σπαθάρας, υποστηρίζοντας ότι τέλεσε σε βάρος του τα αδικήματα της απειλής, της εξύβρισης και της συκοφαντικής δυσφήμισης!**

Όπως ξανάγραψε η «δ» μετά την άσκηση ποινικών διώξεων κατά του κ. Σπαθάρα και κατά παντός άλλου υπευθύνου στη «ΡΟΔΑ» για υπεξαίρεση στην υπηρεσία ποσού ιδιαιτέρως μεγάλης αξίας κατ' εξακολούθηση από διαχειριστή που χρησιμοποίησε ιδιαίτερα τεχνάσματα, απιστία στην υπηρεσία κατ' εξακολούθηση από υπαίτιο που χρησιμοποίησε ιδιαίτερα τεχνάσματα και ελάττωσε την περιουσία της δημοτικής επιχείρησης, απάτη κατ' επάγγελμα και κατά συνήθεια με συνολικό όφελος και αντίστοιχη ζημία που υπερβαίνει τα 15.000 ευρώ, απάτη με ηλεκτρονικό υπολογιστή κατ' επάγγελμα και κατά συνήθεια και εκβίαση σε βαθμό πλημμελήματος, δημιουργήθηκε βαρύ κλίμα στις τάξεις της επιχείρησης και προκλήθηκαν μικροεπεισόδια με ανταλλαγή κυρίως χαρακτηρισμών μεταξύ του κ. Εγγλέζου και μερίδας των εργαζομένων, κατά του προϊσταμένου του λογιστηρίου.

Την Τετάρτη 18 Αυγούστου, την Παρασκευή 20 Αυγούστου και χθες σημειώθηκε ειδικότερα έντονη «λογομαχία» μεταξύ του κ. Εγγλέζου και του κ. Σπαθάρα, που τελικά οδήγησε στην υποβολή μηνύσεως από τον τελευταίο.

Ο κ. Εισαγγελέας έχει καλέσει για σήμερα στο γραφείο του τους κ.κ. Π. Εγγλέζο και Χρ. Παναγέα (προσωπάρχη) για να απευθύνει προφανώς συστάσεις, ενώ αναμένεται να διενεργηθεί προκαταρκτική προκειμένου να διερευνηθούν τα καταγγελλόμενα, στη μήνυση του κ. Σπαθάρα.

Ο κ. Σπαθάρας που υπεραμύνεται της αθωότητάς του, φέρεται να υποστηρίζει ειδικότερα ότι από τη στιγμή που έχει παρέμβει η δικαιοσύνη στην υπόθεση και εκκρεμεί στην τακτική ανάκριση δεν έχει κανένα λόγο ούτε και αρμοδιότητα ο κ. Εγγλέζος να τον κατηγορεί, ενώ ισχυρίζεται ότι προκαλεί σκόπιμα τα επεισόδια για τη δημιουργία κλίματος.

Ο κ. Εγγλέζος από την άλλη πλευρά φέρεται να θεωρεί, και ως πρόεδρος του Σωματείου, ότι το σκάνδαλο με τα ανταλλακτικά για το οποίο διώκεται ο κ. Σπαθάρας δεν έχει ζημιώσει μόνο την επιχείρηση, αλλά και τους ίδιους τους εργαζομένους, που επί σειράν ετών προσέφεραν δωρεάν εργατοώρες στη «ΡΟΔΑ» κατά παράβαση της εργατικής νομοθεσίας, για να ορθοποδήσει και να ανακάμψει.

ΣΤΟ ΥΠΟΥΡΓΕΙΟ ΑΙΓΑΙΟΥ

# ΣΥΝΑΝΤΗΣΗ ΕΚΠΡΟΣΩΠΩΝ ΦΟΡΕΩΝ *για τίς νησιωτικές πολιτικές*

***Στόχος η συνολική αντιμετώπιση των προβλημάτων των νησιών***



**Συνάντηση με τους εκπροσώπους των επιμελητηρίων που δραστηριοποιούνται στο χώρο του Αιγαίου, είχε χθες, Δευτέρα 23 Αυγούστου 2004, ο Υπουργός Αιγαίου και Νησιωτικής Πολιτικής κ. Α. Παυλίδης, στα γραφεία του Υπουργείου στην Αθήνα.**

Όπως αναφέρεται σε σχετική ανακοίνωση του υπουργείου, η συνάντηση αποτελεί συνέχεια αντίστοιχης με τους εκπροσώπους της τοπικής αυτοδιοίκησης α' και β' βαθμού με στόχο «τη συνολική αντιμετώπιση των προβλημάτων των νησιών μας μέσα στο πλαίσιο μιας ολοκληρωμένης νησιωτικής πολιτικής». Αυτός είναι άλλωστε και ο διακηρυγμένος στόχος του συμπατριώτη μας υπουργού κ. Αριστ. Παυλίδη.

Η ιεράρχηση των προβλημάτων που χρονίζουν και οι προτάσεις για τα αναπτυξιακά μέτρα ήταν τα κύρια θέματα της συζήτησης.

Ο Υπουργός Α. Παυλίδης ζήτησε τη στενή συνεργασία με όλους τους εκπροσώπους των επαγγελματικών και επιχειρηματικών φορέων της νησιωτικής Ελλάδος, ώστε να επικαιροποιηθούν παλαιότερες προτάσεις και να υποβληθούν νέες, προκειμένου να αξιοποιηθούν κατά την εφαρμογή της πολιτικής που έχει ήδη σχεδιάσει το Υπουργείο Αιγαίου και Νησιωτικής πολιτικής.

Η συνάντηση αυτή συνεφωνήθη να επαναλαμβάνεται σε τακτά διαστήματα για να διαμορφωθούν οι τελικές προτάσεις για την αναπτυξιακή πολιτική. Έτσι θα αξιοποιηθεί και το ευρωπαϊκό θεσμικό πλαίσιο, που με ελληνικές ενέργειες, δίνει μεγάλες δυνατότητες στην ανάπτυξη των νησιών, καθώς για πρώτη φορά αναγνωρίστηκε η νησιωτικότητα.

ΑΠΟ ΤΟ Β' ΠΕΣΥΠ ΝΟΤΙΟΥ ΑΙΓΑΙΟΥ

# ΑΠΑΓΟΡΕΥΘΗΚΕ ΣΤΟΥΣ ΓΙΑΤΡΟΥΣ *της Χάλκης να πωλούν φάρμακα*

***Κινούνται οι διαδικασίες για την ίδρυση δημοτικού φαρμακείου***



**Σε προτεραιότητα έχει τεθεί από το Β' ΠΕΣΥΠ Νοτίου Αιγαίου η εξασφάλιση της νομιμότητας για την διάθεση φαρμάκων στους κατοίκους της Χάλκης μετά την απόφαση του προέδρου κ. Μ. Νούσια να απαγορεύσει στους ιατρούς του Περιφερειακού Ιατρείου του νησιού να λειτουργούν παράτυπα, για την εξυπηρέτηση των ασθενών «παραμάγαζο» φαρμακείου. Είναι προφανές, ωστόσο, ότι θα υπάρξουν προβλήματα και μάλιστα σοβαρά, λόγω ανυπαρξίας φαρμακείου.**

Οπως έγινε χθες γνωστό ο κ. Νούσιας στα πλαίσια περιοδείας που πραγματοποίησε στα Περιφερειακά Ιατρεία της ζώνης ευθύνης του Γενικού Νοσοκομείου Ρόδου διεπίστωσε ότι στο Περιφερειακό ιατρείο της Χάλκης οι ιατροί ελλείψει φαρμακείου για την εξυπηρέτηση των κατοίκων προμηθεύονταν φάρμακα από δύο φαρμακεία και τα «μεταπουλούσαν» ή τα έγραφαν στα βιβλιάρια ασφαλισμένων.

Η συγκεκριμένη τακτική αν και συμβάλλει σίγουρα στην εξυπηρέτηση των κατοίκων, που δεν έχουν άλλη δυνατότητα για να προμηθευτούν φάρμακα, απαγορεύεται από την κείμενη νομοθεσία που είναι ιδιαίτερα αυστηρή.

Ως γνωστόν τα ιατρεία του ΕΣΥ επιτρέπεται να χορηγούν δωρεάν σε νοσηλευόμενους ή σε εξεταζόμενους σε εξωτερικά ιατρεία συγκεκριμένα φάρμακα, αλλά απαγορεύεται στους ιατρούς να διαθέτουν φάρμακα σε ασθενείς γιατί αυτό συνιστά «αντιποίηση αρχής».

Ο κ. Νούσιας απαγόρευσε στους ιατρούς του Περιφερειακού Ιατρείου Χάλκης, να εφαρμόζουν αυτήν την τακτική, αναγνώρισε, όμως, ταυτόχρονα την ιδιομορφία της υπόθεσης.

Ζήτησε, όπως έγινε γνωστό, μέχρι να επιληφθεί της υποθέσεως το ΠΕΣΥΠ να διαθέτουν δωρεάν σε κατοίκους του νησιού τα φάρμακα που έχουν προμηθευθεί από φαρμακεία και σε καμία περίπτωση να μην τα πωλούν ενώ οριστική λύση αναμένεται να δοθεί άμεσα σε σύσκεψη που θα πραγματοποιηθεί.

Κάτοικοι του νησιού στο μεταξύ εξέφρασαν χθες σε συντάκτη της «δ» την αγωνία τους για την εξέλιξη αυτής της υπόθεσης φοβούμενοι ότι το νησί θα μείνει χωρίς φάρμακα.

Η λύση που φέρεται ωστόσο να προωθείται είναι η ανάληψη της σχετικής ευθύνης, για την αγορά και πώληση φαρμάκων από το Δήμο Χάλκης, με τη λειτουργία δημοτικού φαρμακείου.

Grand Hotel Rhodes
★★★★★
Το γνωστό σημείο συνάντησης
στο κέντρο της Πόλης με τη μουσική
συντροφιά του πιανίστα Τάκη Τσώνη *
απολαύστε μοναδικά κοκτέιλ
και χαλαρώστε δίπλα στο τζάκι
Κρατήσεις - πληροφορίες τηλ. 2241054700
Διεύθυνση: Ακτής Μιαούλη 1 και Γ. Παπανικολάου
A Member of
MITSIS HOTELS
GR
* Κάθε Παρασκευή, Σάββατο και Κυριακή
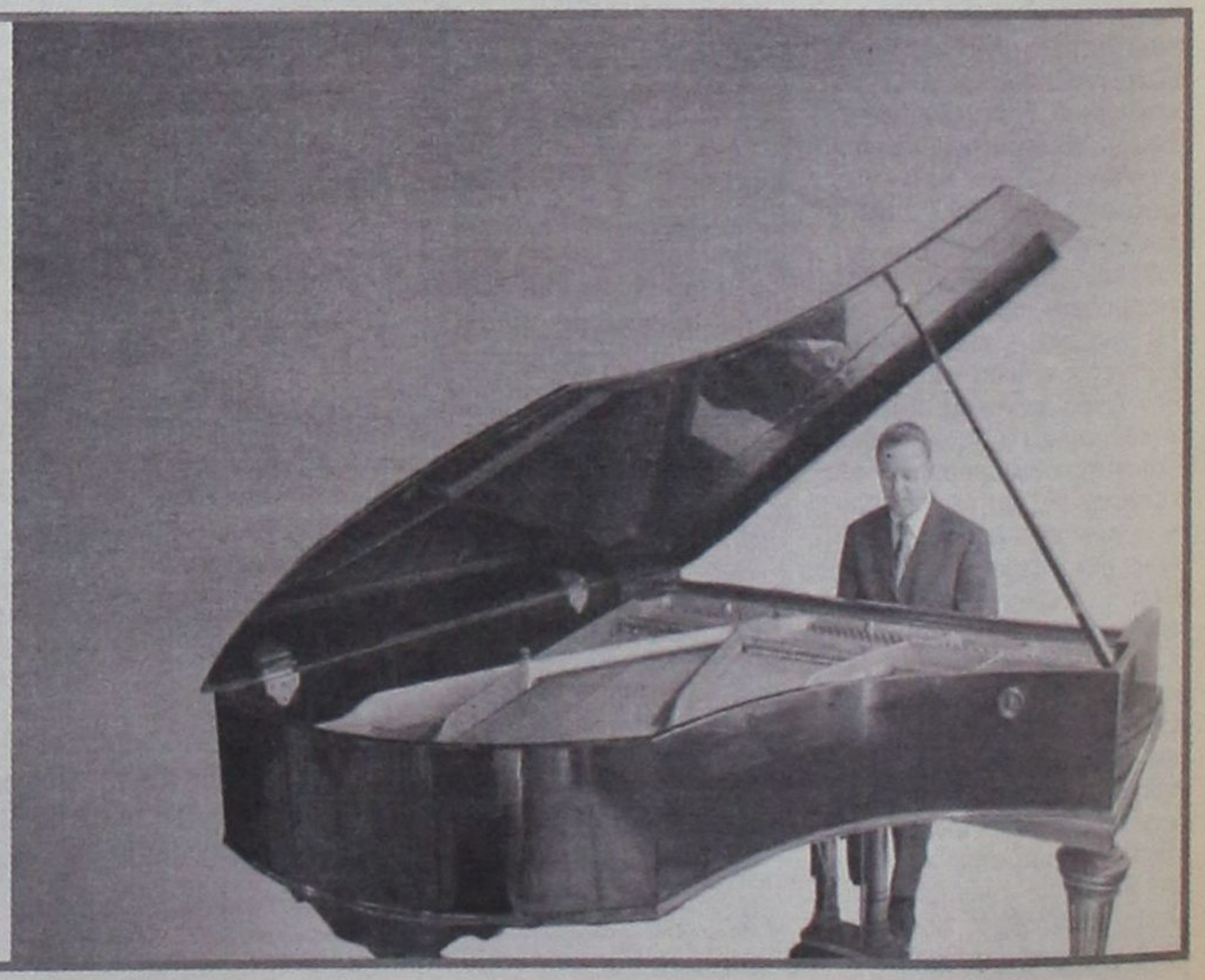

ΑΠΟ ΤΙΣ ΑΡΜΟΔΙΕΣ ΑΡΧΕΣ

# ΣΥΝΤΟΜΑ Η ΑΠΟΚΑΛΥΨΗ ΤΩΝ ΣΤΟΙΧΕΙΩΝ *των άθλιων λιβελλογράφων!*

***Αν δεν ολοκληρωθούν οι έρευνες των αρμοδίων αρχών, η «δ» δεν θα δημοσιοποιήσει τα στοιχεία που κατέχει***

**Επιβεβαιώθηκε χθες και από τον επικεφαλής της Διεύθυνσης Δίωξης Ηλεκτρονικού Εγκλήματος της Γενικής Διεύθυνσης Αττικής κ. Μ. Σφακιανάκη, που διενήργησε επιτόπια έρευνα στους ηλεκτρονικούς υπολογιστές που παρέλαβαν με το ηλεκτρονικό ταχυδρομείο την επιστολή κατασυκοφάντησης Εισαγγελικού λειτουργού, πρώην υπουργών, αλλά και άλλων δημοσίων προσώπων, συμπεριλαμβανομένων και αιρετών της Νομαρχιακής Αυτοδιοίκησης με την οποία διατυπώνονται κατηγορίες για εξαγορά ακόμη και δημοσιογράφων, η ορθότητα των ευρημάτων της «δ» για το ηλεκτρονικό αποτύπωμα, την διεύθυνση και τα στοιχεία του ιδιοκτήτη του λογαριασμού του internet που χρησιμοποιήθηκε για την αποστολή της.**

Ο κ. Σφακιανάκης συνοδευόμενος από τον Διοικητή τς Ασφάλειας Ρόδου κ. Ν. Βλάση, όπως είχε προαναγγείλει η «δ», η οποία προκάλεσε την έρευνα με σχετική αναφορά της προς τον Εισαγγελέα για τον εντοπισμό του άθλιου επιστολογράφου, σεβόμενη θεσμούς και αξίες, που έγιναν κουρελόχαρτα για την εξυπηρέτηση συμφερόντων, το πρωί της Δευτέρας εξέτασε τους τρεις υπολογιστές που παρέλαβαν την επιστολή, στις εφημερίδες «δημοκρατική» και «Ροδιακή» αλλά και στο computer της γραμματέως του Δωδεκανησιακού Οργανισμού Τουρισμού (Νομαρχία) και διαπίστωσε ότι και οι τρεις επιστολές προέρχονται από το ίδιο computer τουριστικής επιχείρησης που εδρεύει και δραστηριοποιείται σε κεντρικό δρόμο της Αθήνας (σημ: όλα τα στοιχεία είναι στην κατοχή της «δ» εδώ και καιρό αλλά δεν απεκαλύφθησαν για να μην δυσχερανθεί το έργο των διωκτικών αρχών).

Οπως ξαναέγραψε η «δ» για την αποστολή της επιστολής αυτής χρησιμοποιήθηκε η εταιρεία παροχής υπηρεσιών δωρεάν ηλεκτρονικού ταχυδρομείου www.yahoo.com.ar, του υποκαταστήματος δηλαδή στην Αργεντινή της εταιρείας www.yahoo.com, από άτομο που αυτοαποκαλείται «Leandros»και υπογράφει ως «Γιώργος Κάρας».

Από την αποκρυπτογράφηση των «headers» του συγκεκριμένου e-mail, της διαδρομής δηλαδή που ακολούθησε από το σημείο που απεστάλη, τους ενδιάμεσους σταθμούς σε mail servers μέχρι να φτάσει στα computer που το παρέλαβαν, εξασφαλίστηκε το IP ADRESS, το ηλεκτρονικό αποτύπωμα του αποστολέα, το οποίο στη συνέχεια με τη χρήση ειδικού προγράμματος διαπιστώθηκε σε ποιόν ανήκει.

Ο αποστολέας, παρά τις αγχώδεις προσπάθειες να κρύψει την ταυτότητά του, διέπραξε μοιραία λάθη και προδόθηκε. Αποτέλεσμα τούτου ήταν να εντοπισθεί από την «δ» η οποία και παρέδωσε τα ευρήματα στις αρμόδιες αρχές.

Ο κ. Σφακιανάκης, αφού πήρε καταθέσεις από τρία άτομα που παρέλαβαν το e-mail αναχώρησε χθες για την Αθήνα προκειμένου να διενεργήσει τον τελικό έλεγχο για την ολοκλήρωση της δικογραφίας.

Ο κ. Σφακιανάκης ειδικότερα σε συνεργασία με αρμόδιο Εισαγγελέα πρόκειται άμεσα να απευθύνει αίτημα δικαστικής συνδρομής στο FBI, με το οποίο θα ζητείται από την εταιρεία yahoo να προσκομίσει στις ελληνικές αρχές τη λίστα όλων των IP ADRESS που χρησιμοποίησαν το e-mail Diasseton Q yahoo. Com.ar. της λίστας δηλαδή των «mail logs» στον λογαριασμό αυτό για να εξασφαλιστεί ποιά άτομα είχαν πρόσβαση και γνώριζαν τους κωδικούς για τη χρήση του συγκεκριμένου συστήματος αποστολής e-mail.



*Ο κ. Μ. Σφακιανάκης*

Η συγκεκριμένη διαδικασία έχει γίνει και στο παρελθόν και έχει οδηγήσει στη σύλληψη των ενόχων, ενώ ολοκληρώνεται σε σύντομο χρονικό διάστημα, καθώς διεθνώς λειτουργούν πλέον κατά τρόπο άψογο διακρατικές συμφωνίες.

Είναι προφανές ότι όσο διαρκούν οι έρευνες των αρχών η «δ» δεν σκοπεύει να φέρει στο φως τα στοιχεία που κατέχει για την ταυτότητα των άθλιων δραστών, που έχουν ξεπεράσει σε ιδέες και τρόπο ζωής την Καμόρα και τη Μαφία.

Ενισχύονται στο μεταξύ και οι υποψίες σχετικά με τους ανώνυμους επιστολογράφους, οι οποίοι κρύβονται πίσω από το δάκτυλό τους και δεν έχουν την τόλμη να αναλάβουν την ευθύνη των όσων ισχυρίζονται.

ΗΡΘΕ Η ΩΡΑ ΤΗΣ ΑΛΗΘΕΙΑΣ

# ΣΗΜΕΡΑ Η ΑΝΑΡΤΗΣΗ *των βαθμολογιών στα Λύκεια*

***Εισαγωγή σε ΑΕΙ και με βαθμό 3,4,5!!***

**Σήμερα στις 11 το πρωί ,το υπουργείο Παιδείας θα έχει ολοκληρώσει την επεξεργασία των βαθμολογικών στοιχείων και των προτιμήσεων των υποψηφίων για τα Ανώτατα Εκπαιδευτικά Ιδρύματα και τα ΤΕΙ και θα τα δώσει στη δημοσιότητα.**

Οι σχετικοί πίνακες αναμένεται να αναρτηθούν στα Λύκεια της χώρας. Από νωρίς το πρωί ,σύμφωνα με την πάγια διαδικασία, τους πίνακες με τις βαθμολογικές βάσεις των Σχολών αναμένεται να πάρουν οι προϊστάμενοι εκπαίδευσης που θα τους διοχετεύσουν στα σχολεία.

Το γεγονός ότι για μία ακόμη χρονιά θα υπάρξουν εισακτέοι σε πανεπιστημιακές σχολές με ειδικό μάθημα, που θα έχουν γενικό βαθμό γύρω στο 3, στο 4 και στο 5, δημιουργεί εύλογα ερωτήματα για τη λειτουργία του λυκείου, του συστήματος πρόσβασης, αλλά και την ποιότητα της τριτοβάθμιας εκπαίδευσης.

Πόσο μάλλον που, όπως επισημαίνει η «Καθημερινή», σε αυτές τις τόσο κρίσιμες εξετάσεις, σχεδόν οι τέσσερις στους δέκα υποψήφιοι έχουν γενικό βαθμό κάτω από τη βάση. Πώς μπορεί ένας μαθητής με τόσο χαμηλή βαθμολογία να ανταποκριθεί στις απαιτήσεις της τριτοβάθμιας εκπαίδευσης; Μήπως χαμηλώνει ο πήχυς μέσα στα πανεπιστήμια και τα ΤΕΙ; Μήπως δημιουργούνται φοιτητές πολλών ταχυτήτων;

**Η Σύνοδος των Πρυτάνεων**

Τα ερώτηματα αυτά αναμένεται να απασχολήσουν το υπουργείο Παιδείας και την πανεπιστημιακή κοινότητα στον κρίσιμο σχετικό διάλογο. Εγκριτες προτάσεις (όπως αυτή του πρύτανη του Πανεπιστημίου Αθηνών, κ. Γεώργιου Μπαμπινιώτη) έχουν ήδη διατυπωθεί, ενώ σύμφωνα με πληροφορίες και η Σύνοδος των Πρυτάνεων αναμένεται να καταθέσει την πρότασή της στην επόμενη συνεδρίασή στις 23 και 24 Σεπτεμβρίου. Το θέμα είναι... καυτό, διότι πρέπει να βρεθεί μια λύση ρεαλιστική, που ταυτόχρονα να διασφαλίζει το αδιάβλητο -στο οποίο, άλλωστε, εστιάζει και η ηγεσία του υπουργείου Παιδείας- των τόσο κρίσιμων εξετάσεων για το μέλλον των δεκαοκτάχρονων.

Επιτακτικά επίσης τίθεται το ερώτημα της ποιότητας και των στόχων της τριτοβάθμιας εκπαίδευσης, στο πλαίσιο και της δημιουργίας του ενιαίου ευρωπαϊκού χώρου τριτοβάθμιας εκπαίδευσης. Η αλόγιστη από τις κυβερνήσεις του ΠΑΣΟΚ διεύρυνση της τριτοβάθμιας εκπαίδευσης δημιούργησε τμήματα διάσπαρτα σε κάθε περιοχή της Ελλάδας με κύριο (όπως αποδεικνύεται) στόχο την ενίσχυση των τοπικών κοινωνιών και, βέβαια, την πολιτική εκμετάλλευση του γεγονότος. Μπορούν, όμως, αυτά τα τμήματα, τα αντικείμενα των οποίων πολλές φορές θα έπρεπε να αποτελούν μόνο αντικείμενο μεταπτυχιακών προγραμμάτων, να συγκροτήσουν μία σύγχρονη πανεπιστημιακή εκπαίδευση; Μήπως τελικά η άκριτη ίδρυση τμημάτων δεν συνέβαλε στην αναβάθμιση των ΑΕΙ και ΤΕΙ αλλά, αντίθετα, στην υποβάθμισή τους με ό,τι αυτό συνεπάγεται για τις ελπίδες, τα όνειρα και τους στόχους των Ελλήνων υποψηφίων που... «πληρώνουν τελικά το μάρμαρο»;


ΚΟΥΖΙΝΕΣ ΣΕ ΤΙΜΕΣ ΠΟΥ... ΠΡΟ - ΚΑΛΟΥΝ!



ΠΛΗΡΕΣ ΣΕΤ ΕΠΙΠΛΩΝ ΚΟΥΖΙΝΑΣ (14 μ. ΠΕΡΙΠΟΥ) ΜΕ ΤΡΟΦΟΘΗΚΗ ΚΑΙ ΜΗΧΑΝΙΣΜΟΥΣ

ΜΟΝΟ 2990 € (ΣΥΜΠΕΡΙΛΑΜΒΑΝΕΙ ΦΠΑ ΚΑΙ ΤΟΠΟΘΕΤΗΣΗ)

ΔΩΡΟ ΤΡΑΠΕΖΙ ΑΝΟΙΓΟΜΕΝΟ 100Χ140+40 (MOD 7510)



ΑΞΙΑΣ 440 €

ΜΕΓΑΛΗ ΓΚΑΜΑ ΣΕ ΤΡΑΠΕΖΙΑ ΚΟΥΖΙΝΑΣ ΚΑΡΕΚΛΕΣ ΚΑΙ ΕΣΩΤΕΡΙΚΕΣ ΠΟΡΤΕΣ ΑΠΟ ΠΑΛΙΑ

Ειδικές προγράμματα απόσυρσης. Ηλεκτρικές συσκευές σε χαμηλές τιμές.

ΒΟΛΑΣ ΚΟΥΖΙΝΕΣ

Μ. ΒΟΛΑΣ & ΥΙΟΙ Ο.Ε.

Λ. ΕΛΕΥΘΕΡΙΑΣ 43-45 ΚΡΕΜΑΣΤΗ ΡΟΔΟΣ - ΤΗΛ. (22410) 91275
FAX (22410) 94370 --- www.volas.net --- e-mail volas@hol.gr



Η κεντρική θέρμανση είναι πολυτέλεια;;;

ΟΧΙ ΠΙΑ!!!

ΤΙΜΗ ΕΚΠΛΗΞΗ 1750 €

ΑΠΟ ΤΗΝ ΕΝΕΡΓΕΙΑ - ΒΟΛΑΣ

ΣΥΣΤΗΜΑ ΚΕΝΤΡΙΚΗΣ-ΘΕΡΜΑΝΣΗΣ ΠΛΗΡΕΣ
6 σώματα panel Superia® 800Χ900, 800Χ750, 800Χ750, 600Χ1050, 600Χ900, 600Χ450
Λέβητας Siris 20.000 θερμίδων-καυστήρας Ecoflam-κυκλοφορητής Wilo ή Nocchi
Δεξαμενή 500 λίτρα, θερμοστάτης χώρου SIEMENS & όλα τα υπόλοιπα εξαρτήματα πλην καμινάδας και σωληνώσεων.
(Στην τιμή περιλαμβάνεται και η μεταφορά στο χώρο σας)

Υπεύθυνοι: Σ. Βόλας Ηλ. Μηχ. BEng, MSc
Ν. Μάλιακκας Ηλ. Μηχ. ΑΠΘ
Τηλ. (22410) 98070 - 6973990806

www.volas.net

ΣΤΟΝ ΕΙΣΑΓΓΕΛΕΑ Ο ΦΑΚΕΛΟΣ

# ΤΟΥΛΑΧΙΣΤΟΝ ΔΕΚΑ ΕΙΔΗ ΑΝΑΒΟΛΙΚΩΝ

## *βρήκε ο ΕΟΦ στις αποθήκες του Χρήστου Τζέκου*

***Τον κατάλογο με τα προϊόντα που κατασχέθηκαν, παρουσία Εισαγγελέα, από την αποθήκη της εταιρείας του προπονητή Χρήστου Τζέκου έδωσε τη Δευτέρα στη δημοσιότητα ο ΕΟΦ***

**Οπως είπε ο πρόεδρος του Οργανισμού Φαρμάκων, κ. Βαγιωνάς, βρέθηκαν τουλάχιστον δέκα είδη αναβολικών ουσιών, μεταξύ των οποίων τεστοστερόνη, πολλά στεροειδή, παρασκευάσματα με αγγειοδιασταλτική δράση κ.ά.**

Το αξιοσημείωτο, είπε ο κ. Βαγιωνάς, είναι ότι όλα σχεδόν τα σκευάσματα δεν διέθεταν άδεια του ΕΟΦ. Παρ' όλα αυτά διακινούνταν κυρίως μέσω γυμναστηρίων σε όλη τη χώρα.

Συγκεκριμένα, βρέθηκε η σκόνη Ultimate Aerobic με κύριο συστατικό την εφεδρίνη, 270 κάψουλες φαρμακευτικού προϊόντος γλουκοζαμίνης, επίσης δισκία των 1.000 μιλιγκράμ βιταμίνης C και η σκόνη με την ονομασία Right Stuff.

Τα προϊόντα αυτά, τα οποία σε μεγάλο βαθμό χαρακτηρίζονται φαρμακευτικά, αλλά και άλλα που βρέθηκαν στις αποθήκες του κ. Τζέκου, σύμφωνα με τον ΕΟΦ, είχαν αναλγητική και αντιθρομβωτική δράση και προέρχονταν κυρίως από την Αμερική, τη Βουλγαρία και τη Γερμανία.

Ο πρόεδρος του ΕΟΦ σημείωσε πως δεκάδες ήταν οι καταγγελίες τα τελευταία χρόνια στον ΕΟΦ, κυρίως από γονείς παιδιών που πήγαιναν στο γυμναστήριο και έπαιρναν συγκεκριμένα σκευάσματα, τα οποία οι γυμναστές χαρακτήριζαν αθώα και τα «βάφτιζαν» βιταμίνες.

***Αφαντο το πρωτόκολλο κατάσχεσης***

Ο υπουργός Υγείας κ. Νικήτας Κακλαμάνης, διαβίβασε σήμερα στον προϊστάμενο της Εισαγγελίας Πρωτοδικών Αθηνών Δημήτρη Παπαγγελόπουλο, το πρωτόκολλο κατάσχεσης των 641 προϊόντων της εταιρίας του κ. Τζέκου, που του εστάλη από τον ΕΟΦ την περασμένη Παρασκευή.

Αξιοσημείωτο είναι πάντως το γεγονός ότι το σχετικό έγγραφο με το πρωτόκολλο κατάσχεσης είχε εκδοθεί από τις 9 Σεπτεμβρίου πέρυσι και ενώ είχε αποσταλεί στις 12 Σεπτεμβρίου, ουδέποτε παρελήφθη από τη Διεύθυνση φαρμάκων και φαρμακείων του υπουργείου Υγείας, όπως διαβεβαίωσε τον υπουργό η αρμόδια διευθύντρια Α.Αντωνιάδου.

Η ανακοίνωση αυτή του υπουργείου Υγείας αφήνει να εννοηθεί ότι στην καλύτερη περίπτωση από λάθος και στη χειρότερη από δόλο το έγγραφο αυτό δεν έφθασε ποτέ από τον ΕΟΦ στις υπηρεσίες του υπουργείου, προκειμένου να κατασχεθούν τα προϊόντα που είχαν βρεθεί στις αποθήκες του κ. Τζέκου πέρυσι τον Σεπτέμβριο. Ο κυβερνητικός εκπρόσωπος Θοδωρής Ρουσόπουλος επανέλαβε ότι η κυβέρνηση έχει την πολιτική βούληση να εξυγιάνει το χώρο του αθλητισμού και να αναλάβει εν καιρώ τις απαραίτητες πρωτοβουλίες ώστε να μην ξαναπαρουσιαστούν φαινόμενα που πλήττουν το αθλητικό ιδεώδες και το γόητρο της χώρας.

Ο κ. Ρουσόπουλος άφησε, δε, ανοιχτό το ενδεχόμενο σύστασης εξεταστικής επιτροπής για το θέμα του ντόπινγκ.

***Το άγνωστο σχέδιο «Κόροιβος»***

Σε ό,τι αφορά δημοσίευμα του Βήματος της Κυριακής για το σχέδιο «Κόροιβος» (πρόταση του κ. Τζέκου για κατασκευή Ολυμπιονικών με πρόγραμμα ντοπαρίσματος για 150 αθλητές), ο κυβερνητικός εκπρόσωπος σημείωσε ότι δεν έχει ενημερωθεί επί του θέματος.

***Κατάσχεση αναβολικών ουσιών - Κακλαμάνης.***

Δεκάδες ήταν οι καταγγελίες τα τελευταία χρόνια στον ΕΟΦ κυρίως από γονείς παιδιών που πήγαιναν στο γυμναστήριο και έπαιρναν συγκεκριμένα σκευάσματα, τα οποία οι γυμναστές χαρακτήριζαν αθώα και τα "βάφτιζαν" βιταμίνες.

Ενδεικτικά τα όσα είπε σήμερα ο πρόεδρος του Οργανισμού Φαρμάκων κ. Βαγιωνάς, ο οποίος αναφέρθηκε στην περίπτωση ενός πατέρα, που του τηλεφώνησε και του εξήγησε πόσες παρενέργειες εμφάνισε ο γιος του μετά από τη χρήση τέτοιων ουσιών, τις οποίες προμηθεύτηκε από γυμναστήριο της Ελευσίνας.

Ο πρόεδρος του ΕΟΦ κάλεσε τους δημοσιογράφους με αφορμή τους ελέγχους που έγιναν στις αποθήκες της εταιρείας που ανήκει στον κ. Χρήστο Τζέκο. Μετά την παρουσία Εισαγγελέα οι επιθεωρητές του ΕΟΦ, όπως είπε, κατάφεραν να κατασχέσουν τουλάχιστον 10 είδη αναβολικών ουσιών από τις αποθήκες, μεταξύ των οποίων ουσίες όπως η τεστοστερόνη, πολλά στεροειδή, παρασκευάσματα με αγγειοδιασταλτική δράση κά.

Το αξιοσημείωτο, είπε, είναι ότι όλα σχεδόν τα σκευάσματα δεν διέθεταν άδεια του ΕΟΦ. Παρ'όλα αυτά διακινούνταν κυρίως μέσω γυμναστηρίων σε όλη τη χώρα. Συγκεκριμένα, βρέθηκε η σκόνη Ουλτιμέιτ Αερόμπιγκ (ULTIMATE AEROBIC) με κύριο συστατικό την εφεδρίνη, 270 κάψουλες φαρμακευτικού προϊόντος γλουκοζαμίνης, επίσης δισκία των 1.000 μιλιγκράμ βιταμίνης C και η σκόνη με την ονομασία Ράιτ Σταφ Στρενγκθ Σίστεμ USA (RIGHT STUFF STRENGTH SYSTEMS USA).

Τα προϊόντα αυτά, τα οποία σε μεγάλο βαθμό χαρακτηρίζονται φαρμακευτικά, αλλά και άλλα που βρέθηκαν στις αποθήκες του κ. Τζέκου, σύμφωνα με τον ΕΟΦ, είχαν αναλγητική και αντιθρομβωτική δράση και προέρχονταν κυρίως από την Αμερική, τη Βουλγαρία και τη Γερμανία.

Παράλληλα, ο υπουργός Υγείας κ. Νικήτας Κακλαμάνης, διαβίβασε σήμερα στον προϊστάμενο της Εισαγγελίας Πρωτοδικών Αθηνών κ. Δ. Παπαγγελόπουλο, το πρωτόκολλο κατάσχεσης των 641 προϊόντων της εταιρίας του κ. Τζέκου, που του εστάλη από τον ΕΟΦ την περασμένη Παρασκευή.

Αξιοσημείωτο είναι πάντως το γεγονός ότι το σχετικό έγγραφο με το πρωτόκολλο κατάσχεσης είχε εκδοθεί από τις 9 Σεπτεμβρίου πέρυσι και ενώ είχε αποσταλεί στις 12 Σεπτεμβρίου, ουδέποτε παρελήφθη από τη Διεύθυνση φαρμάκων και φαρμακείων του υπουργείου Υγείας, όπως διαβεβαίωσε τον υπουργό η αρμόδια διευθύντρια κ. Α. Αντωνιάδου.

Η ανακοίνωση αυτή του υπουργείου Υγείας αφήνει να εννοηθεί ότι στην καλύτερη περίπτωση από λάθος και στη χειρότερη από δόλο το έγγραφο αυτό δεν έφθασε ποτέ από τον ΕΟΦ στις υπηρεσίες του υπουργείου, προκειμένου να κατασχεθούν τα προϊόντα που είχαν βρεθεί στις αποθήκες του κ. Τζέκου πέρυσι τον Σεπτέμβριο.

***Προκαταρκτική εξέταση για την υπόθεση Σαμπάνη διέταξε η Εισαγγελία Πειραιά***

Επείγουσα προκαταρκτική εξέταση, διέταξε ο Εισαγγελέας Πλημμελειοδικών Πειραιά, Γρηγόρης Πεπόνης, προκειμένου να διαπιστωθεί αν ευσταθούν οι καταγγελίες παραγόντων της άρσης βαρών, περί προβοκάτσιας εις βάρος του ολυμπιονίκη μας, Λεωνίδα Σαμπάνη.

Συγκεκριμένα, ο κ. Πεπόνης διέταξε τη διενέργεια επείγουσας προκαταρκτικής εξέτασης, προκειμένου να διαπιστωθεί αν αληθεύουν τα καταγγελλόμενα στα ΜΜΕ για δολιοφθορά, σκευωρίες και περίεργα τηλεφωνήματα που εδέχετο ο προπονητής του Σαμπάνη, Χρήστος Ιακώβου, αλλά και για οποιαδήποτε αυτεπάγγελτα διωκόμενη πράξη.

Κατά τη διενέργεια της επείγουσας έρευνας, που θα διεξάγει ο ίδιος ο Εισαγγελέας Γρηγόρης Πεπόνης, θα κληθούν να καταθέσουν οι πρωταγωνιστές των δηλώσεων, δηλαδή ο αρσιβαρίστας Λεωνίδας Σαμπάνης, ο προπονητής του Ιακώβου και ο πρόεδρος της Ομοσπονδίας Αρσης Βαρών Γιάννης Σγουρός.

Και οι τρεις είχαν προβεί σε δηλώσεις στα ΜΜΕ για την ύπαρξη τεστοστερόνης στον Σαμπάνη, έξω από το Ολυμπιακό Στάδιο της Αρσης Βαρών στη Νίκαια, γι' αυτό παρενέβη και η Εισαγγελία Πειραιά.

Η δικογραφία που θα σχηματισθεί θα διαβιβαστεί στην Εισαγγελία της Αθήνας και θα ενσωματωθεί στην δικογραφία για το θέμα του ντόπινγκ.

***«Η Πολιτεία δεν αλέθει ανθρώπους»***

Σε ό,τι αφορά το ενδεχόμενο αφαίρεσης των προνομίων που έχουν χορηγηθεί στον Σαμπάνη, ο κυβερνητικός εκπρόσωπος Θοδωρής Ρουσόπουλος δήλωσε αναφορικά ότι η στάση της Πολιτείας «πρέπει να συμβαδίζει με την τήρηση ορισμένων αρχών. Η παραβίαση, επομένως, των κανόνων, δεν επιτρέπει το δημόσιο έπαινο ούτε τη διάκριση εκ μέρους της Πολιτείας».

Πάντως, ο κ. Ρουσόπουλος πρόσθεσε ότι «η Πολιτεία δεν είναι μηχανή που αλέθει ανθρώπους και συνειδήσεις» και υπενθύμισε ότι ο αθλητής «έχει τη δυνατότητα να προσφύγει στα αρμόδια όργανα», δηλαδή το Δικαστήριο της Λωζάννης, το οποίο αν δεν δικαιώσει τον Ολυμπιονίκη «η Πολιτεία θα προστατεύσει τον εαυτό της».



***Διαψεύδει η ΔΟΕ τα περί μυστικής συμφωνίας στην υπόθεση Κεντέρη-Θάνου***

Κατηγορηματικός ως προς τις πληροφορίες που ήθελαν να έχει γίνει μυστική συμφωνία της ΔΟΕ με τους Κεντέρη, Θάνου και Τζέκο, για να κλείσει η υπόθεση που σκίασε τους Αγώνες, εμφανίζεται ο πρόεδρος της Συντονιστικής Επιτροπής της ΔΟΕ Ντένις Όσβαλντ.

«Δεν υπάρχει καμία τέτοια συμφωνία» δηλώνει σε συνέντευξή του στα Νέα και τονίζει: «Υπήρξε απόφαση που έλαβαν οι αθλητές με τον δικηγόρο τους. Για να είμαι ειλικρινής, δεν ξέρω όλα τα στοιχεία της υπόθεσης. Λένε ότι έχουν εξηγήσεις, αλλά τώρα χωρίς να τους έχουμε ακούσει δεν μπορώ να σας πω τίποτα».

Δεν διστάζει, δε, να εκφράσει τη συμπάθειά του στους δύο αθλητές, υποστηρίζοντας πως «και οι δύο βρίσκονται σε δυσάρεστη και δύσκολη θέση».

«Ελπίζω να ξεπεράσουν αυτή την κατάσταση και να δουν τη ζωή μετά τους Ολυμπιακούς της Αθήνας» συνεχίζει, λέγοντας:

«Ξέρω πολύ καλά τι σημαίνει να είσαι αθλητής και να μην μπορείς να συμμετάσχεις στους Αγώνες. Είναι πολύ μεγάλη απογοήτευση, την κατανοώ απολύτως, όλα αυτά τα κατανοώ».

Οσον αφορά στη διοργάνωση των Αγώνων, ο πρόεδρος της Συντονιστικής Επιτροπής της ΔΟΕ δηλώνει εντυπωσιασμένος, ενώ σχολιάζοντας την κριτική που δέχθηκε η χώρα μας κατά την περίοδο της προετοιμασίας, υποστηρίζει ότι «η Ελλάδα αδικήθηκε ιδιαίτερα για την ασφάλεια».

«Μόνο στο όνειρό μου υπήρχε πριν από έξι μήνες αυτή η εικόνα που ζούμε σήμερα [...] Η Αθήνα θα έχει πάντα ξεχωριστή θέση στην καρδιά μου» δηλώνει χαρακτηριστικά.

***Προοιωνίζεται κόντρα μεταξύ κυβέρνησης και ΠΑΣΟΚ για την υπόθεση του ντόπινγκ***

Θερμή αντιπαράθεση μετά τους Ολυμπιακούς Αγώνες, με αφορμή την υπόθεση του ντόπινγκ, διαφαίνεται από τις δηλώσεις κυβερνητικών αξιωματούχων και στελεχών του ΠΑΣΟΚ.

Οπως αναφέρει η εφημερίδα Τα Νέα, τη Δευτέρα, ενδεικτικές του κλίματος οι δηλώσεις του υφυπουργού Αθλητισμού Γιώργου Ορφανού, ο οποίος ανέφερε ότι «τις καταστάσεις αυτές τις έφτιαξε το ΠΑΣΟΚ, ενώ διογκώθηκαν και διευρύνθηκαν στα 10 χρόνια που αυτό κυβερνούσε», και επισήμανε ότι μετά τους Αγώνες θα κατονομάσει τους υπεύθυνους.

Αλλα στελέχη της ΝΔ μιλούν για μετωπική κόντρα με σκοπό τη διάλυση του «συστήματος ΠΑΣΟΚ στον αθλητισμό» και την ανάδειξη των ευθυνών της προηγούμενης κυβέρνησης.

Παράλληλα, αν και το Μαξίμου δεν επιβεβαιώνει την πληροφορία περί σύστασης εξεταστικής επιτροπής της Βουλής, κάτι τέτοιο πιθανότατα θα συμβεί, καθώς ο Ν.Κωνσταντόπουλος δήλωσε ότι προτίθεται να καταθέσει τέτοιου είδους πρόταση και η ΝΔ δεν έχει κανένα λόγο να μη συναινέσει.

Επιπλέον, η κυβέρνηση προετοιμάζει νομοθετικές πρωτοβουλίες για τον τομέα του αθλητισμού και ειδικότερα για τη λειτουργία των σωματείων και των ομοσπονδιών. Ακόμη, το υπουργείο Αμυνας μελετά την αλλαγή του νομοθετικού πλαισίου, βάσει του οποίου οι Ολυμπιονίκες κατατάσσονται προνομιακά στις Ένοπλες Δυνάμεις.

Από την πλευρά του, το ΠΑΣΟΚ χαρακτηρίζει τις κινήσεις προσπάθεια κάλυψης της πλήρους απουσίας της κυβέρνησης από το προσκήνιο για την υπόθεση, και εκτιμά ότι η παρατεινόμενη σιωπή της κυβέρνησης -ακόμη και των αρμόδιων υπουργών- έχει ημερομηνία λήξης.

Το ΠΑΣΟΚ περιμένει την αντεπίθεση της ΝΔ και θεωρεί ότι η κυβέρνηση θα εντάξει τον αθλητισμό στο πακέτο της σκανδαλολογίας για το χρηματιστήριο, τους εξοπλισμούς και τα δημόσια έργα. Παράλληλα, το Κίνημα εμφανίζεται έτοιμο να απαντήσει, ακόμη και στην περίπτωση εξεταστικής επιτροπής.

Μάλιστα, ο Ευάγγελος Βενιζέλος και ο Γιώργος Λιάνης θα έχουν την Δευτέρα συνάντηση, προκειμένου να συμφωνήσουν τον τρόπο χειρισμού του ζητήματος. Το ίδιο θα συμβεί και με άλλους παράγοντες τις επόμενες ημέρες. Βασικό επιχείρημα του ΠΑΣΟΚ ότι ο Γιώργος Λιάνης έστειλε στον εισαγγελέα τον Χρήστο Τζέκο, υπόθεση που για άγνωστους λόγους δεν προχώρησε.

Ειδικότερα, σε συνέντευξή του στην εφημερίδα Έθνος, ο Ευάγγελος Βενιζέλος δεν διστάζει να χαρακτηρίσει «αμήχανους και άνανδρους» τους χειρισμούς της κυβέρνησης για την υπόθεση του ντόπινγκ.

«Είναι θλιβερό η κυβέρνηση να υποτιμά τη νοημοσύνη των Ελλήνων και να εμφανίζεται όχι μόνο αμήχανη, αλλά και 'άνανδρη'! Θέλει να προσπορίζεται όλα τα οφέλη της Ολυμπιακής διοργάνωσης, αλλά δεν τολμά να αναλάβει καμία ευθύνη» σημειώνει.

«Ο τρόπος με τον οποίο αντιμετώπισε η κυβέρνηση την υπόθεση Κεντέρη - Θάνου - Τζέκου είναι κατά βάθος παρόμοιος με τον τρόπο που χειρίστηκε το Κυπριακό την περίοδο των δημοψηφισμάτων. Ουσιαστικά πρόκειται για την αδυναμία ανάληψης ευθύνης. Πρόκειται για την αφελή εντύπωση ότι μπορεί να τα έχεις καλά με όλους, αλλά επιβιώνεις στην άσκηση της εξουσίας χωρίς να συγκρούεσαι και χωρίς να δυσαρεστείς. Αυτό δεν γίνεται, δεν είναι εφικτό. Είναι εφικτό για ένα πολύ μικρό χρονικό διάστημα, αλλά σε βάθος χρόνου δεν αποδίδει» επισημαίνει.

# ΑΚΡΙΤΙΚΑ

κουβεντούλες με κάποιο νόημα

Θ άρσει· λέγων τ' αληθές ου σφαλεί ποτέ
ΣΟΦΟΚΛΗΣ

«Η φοβερότερη εκδίκηση είναι να περιφρονείς αυτούς που σε εχθρεύονται, αν και είσαι βέβαιος ότι μπορείς να τους συντρίψεις».
ΜΠΑΛΖΑΚ

## Α ΜΑΥΡΩΘΗΚΑΝ» ΟΙ ΑΓΩΝΕΣ

Τα γεγονότα που σκίασαν τους Ολυμπιακούς αγώνες λύπησαν αλλά και προβλημάτισαν όλους τους Ελληνες, γιατί δημιουργούν πολλά ερωτήματα και αποκαλύπτουν ότι κάτι σάπιο υπάρχει στο βασίλειο της Δανιμαρκίας. Αυτά που συμβαίνουν, και προπαντός με τον τρόπο που συμβαίνουν, προκαλούν την υπόνοια ότι κάποιο παιχνίδι παίζεται, που ξεκινά από τον αφανή πόλεμο μεταξύ μεγάλων χορηγών, επεκτείνεται στους κόλπους της ΔΟΕ και το «ντόμινο» παρασύρει στη δίνη του και αθλητικές αρχές και παράγοντες. Τα τεράστια ποσά που επενδύονται με στόχο τα μετάλλια των Ολυμπιακών Αγώνων, εκτός από την εμπορευματοποίηση που σκοτώνει το Ολυμπιακό πνεύμα, σκοτώνουν και τους ίδιους τους αθλητές.

Για την υπόθεση Σαμπάνη, ο ομοσπονδιακός προπονητής κ. Ιακώβου, δημιουργός της «Ομάδας Ονειρο» της άρσης βαρών, καταγγέλλει προβοκάτσια που στόχο έχει τον ίδιο και τον Γιάννη Σγουρό. Από την άλλη, όπως αποκαλύπτει η εφημερίδα «Το Βήμα», ο κ. Τζέκος είχε υποβάλλει απόρρητο σχέδιο για ντοπάρισμα 150 αθλητών, με τον κωδικό «Κόροινος». Το σχέδιο, το οποίο είχε υποβάλει πριν λίγα χρόνια μαζί με άλλον ένα προπονητή, απορρίφθηκε, αλλά και οι δύο αφέθηκαν ανενόχλητοι να προπονούν Ολυμπιονίκες.

Εάν η πληροφορία αληθεύει, η Ομοσπονδία Στίβου έχει σοβαρότατες ευθύνες. Γιατί σημαίνει ότι γνώριζε τις μεθόδους του κ. Τζέκου αλλά τον κάλυπτε, για να κατασκευάζει Ολυμπιονίκες. Σκευάσματα με απαγορευμένες ουσίες που έπρεπε να είχαν καταστραφεί, βρέθηκαν στις αποθήκες του κ. Τζέκου σε έλεγχο του ΣΔΟΕ. Πρόστιμο που είχε επιβληθεί, ουδέποτε καταβλήθηκε. Η τότε ηγεσία Αθλητικών Ομοσπονδιών κάλυπταν το θέμα ή το αγνοούσαν; Και στη μία και στην άλλη περίπτωση, όλοι έχουν σοβαρές ευθύνες. Από την κορυφή πρέπει ν' αρχίσει η κάθαρση, εάν πράγματι η κυβέρνηση επιθυμεί να φθάσει το μαχαίρι στο κόκαλο, γιατί ο κόμπος έφθασε στο χτένι.

## Τ ΗΝ ΠΛΗΡΩΝΟΥΝ ΠΑΝΤΑ ΤΑ ΘΥΜΑΤΑ

Ο πρωταθλητισμός των ημερών μας είναι μία επιστήμη που ξεφεύγει κατά πολύ από το πνεύμα της ευγενούς άμιλλας. Και ασφαλώς εδώ ισχύει το απίστευτης κυνικότητας απόφθεγμα του «εθνικού» μας φαρμακοτρίφτη: «Ντοπαρισμένος είναι μόνο αυτός που πιάνεται».

Από κει και πέρα, δεν αντιλαμβάνομαι τον κανιβαλισμό των μέσων ενημέρωσης και των διαφόρων αυτόκλητων εισαγγελέων απέναντι σε αυτούς που «πιάστηκαν», έστω και μετά την παρέλευση του... αυτόφωρου.

Οι αθλητές μας και φυσικά αυτοί που τους προπονούν, αναγκάζονται να παίξουν με τους άγραφους κανόνες ενός βρώμικου παιχνιδιού. Οπως ακριβώς κάνουν και αυτοί των άλλων χωρών που θριαμβεύουν στον κλασικό αθλητισμό. Αλλά τελικά τους «χρήστες» πρέπει να «σταυρώσουμε»; Η μήπως τα μεγαλολαμόγια - προμηθευτές και κήρυξες του Ολυμπιακού ιδεώδους που κατάντησαν τους Αγώνες ευγενική χορηγία των... φαρμακοβιομηχανιών;

Ως φαίνεται, όμως, αυτό είναι αδύνατόν, όπως συμβαίνει και στην περίπτωση των εμπόρων ναρκωτικών την «νύφη» την πληρώνουν οι χρήστες.

## Τ ΗΣ... ΔΑΝΕ

Ενστάσεις υπάρχουν επί της νομιμότητας της απόφασης του δ.σ. του ΝΑΤ (όπως έγραψε την Κυριακή η «δ»), να καταβάλει τρεις μισθούς στους ναυτικούς των πλοίων της εταιρείας, «Διαγόρας», «Ρόδος» και «Πάτμος», ποσό που αποτελεί μέρος των χρεών της ΔΑΝΕ.

Οπως επεσήμαναν στη συνεδρίαση του δ.σ. του ΝΑΤ, ο πρόεδρος κ. Νικος Κουλούρης, δικηγόρος, και ο αντ/δρος κ. Ευτύχιος Χαροκόπος, μια τέτοια απόφαση δεν μπορεί να εφαρμοσθεί, διότι ο νόμος 1220/81 αναφέρεται σε περιπτώσεις που τα γεγονότα διαδραματίζονται στο εξωτερικό. Παρόμοιο περιστατικό με ελληνικό πλοίο υπήρξε, πριν από χρόνια, όμως το πλοίο βρισκόταν στον Καναδά.

Το ερώτημα βέβαια που προκύπτει είναι πως πήρε την πρωτοβουλία ο ΥΕΝ, Μανώλης Κεφαλογιάννης, να εισηγηθεί στο ΝΑΤ να εκδώσει απόφαση κατά παράβαση του νόμου. Διότι πρώτα θα έπρεπε να είχε γίνει τροποποίηση και μετά να συνεδριάσει το ΝΑΤ, για να πάρει την απόφαση. Για το λόγο αυτό άλλωστε, κυρίως ο πρόεδρος του ΝΑΤ, που είναι και δικηγόρος, προέβαλε ενστάσεις για τη νομιμότητα της απόφασης αυτής. Σύμφωνα με ναυτεργατικούς κύκλους, η απόφαση του ΝΑΤ έδωσε... διασταλτική ερμηνεία στο νόμο.

## Α ΝΟΗΤΟΙ ΚΑΙ ΠΡΟΚΛΗΤΙΚΟΙ ΧΕΙΡΙΣΜΟΙ

Η κοινή γνώμη έχει εδώ και πολύ καιρό πεισθεί ότι η χρήση αναβολικών είναι περισσότερο ο κανόνας παρά η εξαίρεση στους κύκλους των μεγάλων πρωταθλητών. Το ανηλεές κυνήγι των ρεκόρ και των μεταλλίων δεν στηρίζεται μόνο στη σκληρή προπόνηση. Ούτως εχόντων των πραγμάτων, δημιουργείται πρόβλημα μόνο όταν κάποιος αθλητής εντοπίζεται. Εδώ και χρόνια, μάλιστα, κυκλοφορούν πληροφορίες για το εάν θα πραγματοποιηθεί ή όχι έλεγχος σε μεγάλα αστέρια!

Δεν είναι ο χώρος και ούτε είμαστε αρμόδιοι να κάνουμε προτάσεις.

Είναι σαφές, ωστόσο, ότι εάν πράγματι υπάρχει βούληση από τη Διεθνή Ολυμπιακή Επιτροπή και από τις διεθνείς ομοσπονδίες για ριζική πάταξη του «ντόπινγκ» και όχι για επιλεκτική χρήση των σχετικών ελέγχων, υπάρχουν λύσεις για να διασκεδαστεί η διάχυτη εντύπωση και οι Ολυμπιακοί και οι άλλοι Αγώνες θα εισέλθουν σε τροχιά κάθαρσης. Οσο δεν γίνεται αυτό, η έλξη των ρεκόρ και των μεταλλίων, θα ωθεί τους αθλητές στον πειρασμό των αναβολικών.Αναφορικά με την υπόθεση του Κώστα Κεντέρη και της Κατερίνας Θάνου το ζήτημα πια δεν είναι εάν ήταν ή όχι ντοπαρισμένοι, αν και η υποψία γι' αυτό είναι δικαιολογημένη. Ακόμα κι αν παραβλέψει κάποιος το ατύχημα, που μοιάζει με χοντροκομμένη σκηνοθεσία, υπάρχει η αρνητική προϊστορία σ' ό,τι αφορά τη συστηματική αποφυγή του ελέγχου για τη χρήση αναβολικών. Ολοι αυτοί οι ανόητοι και προκλητικοί χειρισμοί έχουν αναμφισβήτητα προκαλέσει σοβαρή ζημιά και στους ίδιους τους πρωταθλητές, αλλά και στη διεθνή εικόνα της χώρας. Η πικρή αλήθεια είναι ότι υπάρχει ζήτημα ευθυνών. Ακόμα κι όσοι αρμόδιοι δεν συγκινούνται από την ηθική διάσταση της υπόθεσης, θα όφειλαν να έχουν συνειδητοποιήσει ότι ο Χρήστος Τζέκος είχε προκαλέσει, γιατί το είχε παρακάνει στην προσπάθειά του να μην υποβληθούν οι δύο πρωταθλητές σε έλεγχο. Ηταν προφανές ότι τους την «είχαν στημένη». Το κλίμα ήταν τόσο βαρύ, ώστε ακόμα και το γεγονός ότι η Ελλάδα ήταν η φιλοξενούμενη χώρα δεν εξασφάλιζε προστασία. Οι αρμόδιοι του στίβου δεν έβλεπαν που οδηγούσε αυτή η τακτική; Τι έπραξαν για να μην εκτεθεί η χώρα; Απολύτως τίποτα.

Αλλά κι όταν δόθηκε η ευκαιρία να κλείσει το θέμα με απόφαση της Ελληνικής Ολυμπιακής Επιτροπής, αυτή δεν τόλμησε να αποκλείσει τους δύο πρωταθλητές. Η λήξη του δυσάρεστου αυτού σίριαλ καθυστέρησε πολύ, με αποτέλεσμα να δηλητηριάσει γενικότερα την ατμόσφαιρα και εκ των πραγμάτων να ρίξει τη βαριά σκιά του στους Ολυμπιακούς Αγώνες της Αθήνας. Απ' ό,τι φαίνεται, μάλιστα θα υπάρξει και συνέχεια και δεν αποκλείεται πια να έλθει στην επιφάνεια αυτό που είναι προφανές: λόγω και της φήμης του Χρήστου Τζέκου, πολλοί γνώριζαν ή τουλάχιστον υποψιάζονται ότι κάτι ύποπτο συμβαίνει, αλλά όσο δεν έμπαινε φως, κανείς δεν ήταν διατεθειμένος να έλθει σε αντίθεση με τη «βιοτεχνία» που φέρνει πολύτιμα μετάλλια.

## Ν ΤΟΠΑΡΙΣΜΑ

Υπάρχουν, όπως πολύ καθαρά πλέον δείχνουν τα πράγματα, δύο ειδών χάπια ντοπαρίσματος. Αυτά που παίρνουν οι αθλητές στους αγώνες για να κάνουν ρεκόρ και αυτά που παίρνουν άλλοι και αφηνιάζει ο εγκέφαλός τους με αποτέλεσμα να καθίστανται επικίνδυνοι για τη δημόσια υγεία και ασφάλεια.

Αν δεν τους μαζέψει μάλιστα, αυτούς τους τελευταίους ο μπόγιας, ίσως θρηνήσουμε και ανθρώπινα θύματα.

## Τ ΣΑΚΙΖΟΥΝ

Δεν χρειάζονται βαθυστόχαστες αναλύσεις γιατί δεν θα μείνει τουρίστας για τουρίστας σε αυτή τη χώρα. Δεν χρειάζονται βαθυστόχαστες αναλύσεις γιατί η Τουρκία εφέτος σκίζει. Απλά μπορεί να επισκεφθεί μερικά από τα πολλά εστιατόρια με θαλασσινές λιχουδιές από Πειραιά έως και Βάρη. Τρία άτομα, δηλαδή ο φιλοξενούμενος εξ άλλης ευρωπαϊκής πρωτεύουσας και οι δύο ιθαγενείς, κλήθηκαν να πληρώσουν για δύο φιάλες κρασί, μία χωριάτικη, και από μία μερίδα χταπόδι, καλαμαράκια και γαρίδες εκατόν εξήντα ολόκληρα ευρώ. Δηλαδή 54 και κάτι χιλιάδες αθάνατες... ελληνικές δραχμές. Και οι ιθαγενείς σας πληροφορώ ότι κοιτάχτηκαν με νόημα όταν ο φιλοξενούμενος δήλωσε ότι στην πατρίδα του όχι μόνο δεν θα τα πλήρωνε, αλλά θα ζητούσε και την παρέμβαση αρμοδίων αρχών... Ωραία;

## Τ Ο ΟΝΕΙΡΟ ΕΓΙΝΕ ΕΦΙΑΛΤΗΣ

Κάθε μέρα που ξημερώνει, το όνειρο για διάκριση γίνεται...εφιάλτης. Ελληνες αθλητές στο καναβάτσο μετατρέπονται από ήρωες του χθες σε αποδιοπομπαίους τράγους του σήμερα.

Το απόστημα στο χώρο του αθλητισμού που ονομάζεται ντόπινγκ δεν σπάει, καθώς οι ηθικοί αυτουργοί παραμένουν πάντα κρυμμένοι στην αθέατη πλευρά των γεγονότων, ενώ οι αθλητές γίνονται εύκολη βορά στα νύχια της κοινής γνώμης.

Οι ευθύνες των ομοσπονδιών, αλλά και πολιτικών ηγεσιών που επί σειρά ετών ευαγγελίζονταν την κάθαρση, δεν αποτελούν, όπως θα' πρέπε, το επίκεντρο των συζητήσεων, οι οποίες δυστυχώς αναλώνονται στην ατομική ευθύνη που μπορεί να φέρει ο όποιος αθλητής.

Οι παρασπονδίες, τα παραμάγαζα, οι ατασθαλίες και η οικονομική αιμορραγία κάποιων ομοσπονδιών δεν έγιναν μέχρι σήμερα πεδίο συζήτησης και δράσης για το κράτος και τα όργανά του. Αποτέλεσαν και αποτελούν τσιφλίκια που εξηπηρετούν προσωπικές σκοπιμότητες, ενώ από την πλευρά της ΕΟΕ δεν ελήφθησαν όλα εκείνα τα μέτρα που απαιτούνται, ώστε να προστατευθεί το κύρος των Αγώνων και να προληφθούν δυσάρεστες καταστάσεις. Η Ελλάδα βρίσκεται τούτη την ώρα στο επίκεντρο διεθνών επικρίσεων. Η Ελλάδα βάλλεται από παντού, ίσως γιατί σήκωσε κεφάλι στο αθλητικό στερέωμα. Σίγουρα όμως και γιατί το παιχνίδι των χορηγών έχει ξεπεράσει τους κανόνες, αλλά και γιατί κάποιοι παράγοντες θέλησαν χωρίς την κατάλληλη υποδομή να δημιουργήσουν υπεραθλητές σε σύντομο χρονικό διάστημα, προκειμένου να δρέψουν τους πρόσκαιρους καρπούς της επιτυχίας.

Ο αθλητισμός από τρόπος σκέψης, από τρόπος ζωής επιχειρείται να μετατραπεί σε «διαβατήριο» πολιτικής κάθαρσης, κοινωνικής ανέλιξης και οικονομικής εξασφάλισης. Οταν οι αθλητές κρεμούν στο λαιμό τους μετάλλια, γίνονται αυτομάτως ευχάριστος φωτογραφικός στόχος, μα όταν βρεθούν στο μάτι του κυκλώνα, τότε κανείς απ' αυτούς που έσπευδε να φωτογραφηθεί μαζί τους δεν τους γνωρίζει.

Μετά τα σύννεφα που απλώθηκαν στην υπόθεση Κεντέρη -Θάνου, ο ευυπόληπτος μέχρι χθες Χρήστος Τζέκος έγινε ξαφνικά το...μαύρο πρόβατο. Ομως, τον καιρό που η εταιρεία του διέθετε σκευάσματα, για τα οποία φέρεται να μην είχε την απαραίτητη έγκριση του ΕΟΦ, κανείς από τους υπευθύνους δεν μιλούσε. Δεν τον απομάκρυνε. Δεν τον στιγμάτισε. Δεν προειδοποίησε για τα όσα στο μέλλον θα μπορούσαν να συμβούν. Σήμερα, τα κροκοδείλια δάκρυα των ταγών, της ομοσπονδίας, αλλά και των πολιτικών παραγόντων που μέχρι χθες ασκούσαν εξουσία, δεν μπορεί σίγουρα να συγκινήσουν, αλλά ούτε και να ξεστρατίσουν την ελληνική κοινή γνώμη. Το μαχαίρι πρέπει να μπει βαθιά στο κόκαλο. Τα φαινόμενα του ντόπινγκ θα πρέπει να αντιμετωπιστούν με νομοθετικές και άλλες παρεμβάσεις, ενώ ευθύνη δεν θα πρέπει να έχουν μόνο οι αθλητές, αλλά κυρίως οι προπονητές και οι παράγοντες των ομοσπονδιών. Είναι καιρός όμως, να προστατευθεί και το κύρος της χώρας. Θα πρέπει απέναντι στα κακόβουλα σχόλια και στα σχέδια που εξυφαίνονται με στόχο είτε να μας ασκηθούν πιέσεις (η ιστορία με την ασφάλεια) είτε να μας πλήξουν, να υπάρχει έτοιμη και πειστική ελληνική απάντηση

## Ο Ι... «ΞΥΠΝΙΟΙ» ΚΑΙ ΟΙ... «ΑΦΕΛΕΙΣ»

Τα ψέματα, αλλά και οι αθλιότητες που αραδιάζουν τα γνωστά...«αγγελούδια», δεν περιγράφονται. Αν υπήρχε εξίσου ηλίθιος και διεστραμμένος σαν κι' αυτούς και τα απαρριθμούσε κάθε μέρα, θα γελούσαν και οι κατσαρίδες των υπονόμων.

Εχασαν τον μπούσουλα, διαπίστωσαν ότι για την κατάντια τους γελά και το παρδαλό κατσίκι και το' ριξαν στα παραμύθια και στα ανέκδοτα γιατί νομίζουν οι αστείοι, ότι απευθύνονται σε αφελείς.

Το' χουμε επισημάνει πολλές φορές. Οσο πιο κακομοίρης και ηλίθιος είναι κανείς σ' αυτόν τον τόπο, τόσο πιο πολύ τον...μεγιστάνα παριστάνει και τον...πρύτανη.

Τους φτύνει ολόκληρη η κοινωνία αλλ' αυτοί νομίζουν ότι πρόκειται για...αγιασμό και για...δάκρυα συγκινήσεως.

Αλλά, Θου Κύριε, και σήμερα, φυλακήν τω στόματί μου...

Ας προσευχόμαστε όλοι για τους αξιολύπητους.

Υ.Τ.Ε.

**ΓΙΩΡΓΟΣ ΛΙΑΝΗΣ, ΒΟΥΛΕΥΤΗΣ ΠΑΣΟΚ, ΠΡΩΗΝ ΥΦΥΠΟΥΡΓΟΣ ΑΘΛΗΤΙΣΜΟΥ**

## ΟΛΟΙ ΕΙΧΑΜΕ ΕΝΔΕΙΞΕΙΣ ΑΠΟ ΤΗ ΔΕΚΑΕΤΙΑ ΤΟΥ '90 ΓΙΑ ΤΟ ΤΙ ΣΥΜΒΑΙΝΕΙ

# «ΕΠΙΚΡΑΤΕΙ ΠΕΠΛΟ ΥΠΟΚΡΙΣΙΑΣ *για το θέμα του ντόπινγκ»*

***• Οταν χτυπάει η καμπάνα των αναβολικών, χτυπάει και για την κυβέρνηση και για την αντιπολίτευση • Η Ελληνική Ολυμπιακή Επιτροπή θα μπορούσε να κλείσει την υπόθεση νωρίτερα***

**«Λίγο ως πολύ, όλοι είχαμε ενδείξεις για το τι συμβαίνει», δηλώνει σχετικά με το ντόπινγκ ο βουλευτής Φλώρινας του ΠΑΣΟΚ και πρώην υφυπουργός Αθλητισμού, κ. Γιώργος Λιάνης, και κάνει λόγο για «περιορισμένη χρήση απαγορευμένων ουσιών στον ελληνικό αθλητισμό». Ο κ. Λιάνης θεωρεί ότι η Εθνική Ολυμπιακή Επιτροπή έχει ευθύνες στο χειρισμό της υπόθεσης, διότι θα έπρεπε να κλείσει την υπόθεση νωρίτερα, ενώ καλεί τον Κεντέρη να αποσαφηνίσει ποιους εννοούσε όταν είπε ότι υπάρχουν ευθύνες αθλητικών παραγόντων.**

*Συνέντευξη στον*
*ΛΑΜΠΡΟ ΚΑΛΑΡΡΥΤΗ*



**• Η υπόθεση των αθλητών μας που ενεπλάκησαν σε υποθέσεις ντόπινγκ, κατά τη γνώμη σας, βαραίνει περισσότερο σε επίπεδο εντυπώσεων από την επιτυχή διοργάνωση των Ολυμπιακών Αγώνων;**

Τίποτε δεν μπορεί να σκιάσει την τεράστια επιτυχία της Ελλάδας. Τίποτε δεν μπορεί να κλέψει λάμψη από την ωραιότερη τελετή έναρξης που έχουμε δει σε σύγχρονους Ολυμπιακούς. Το επεισόδιο στο οποίο αναφέρεστε ήταν μια μεγάλη ατυχία που έπληξε την τεράστια προσπάθεια του ελληνικού λαού. Αν δεν υπήρχε, θα μπορούσα να πω ότι κάναμε τους καλύτερους Ολυμπιακούς απ' αυτούς που εγώ παρακολουθώ από το 1960 και μετά.

**• Θα έπρεπε η Ελληνική Ολυμπιακή Επιτροπη να έχει αποσύρει τους Κεντέρη και Θάνου αμέσως, για να μην «τραβάει» η υπόθεση σε όλη τη διάρκεια των Αγώνων;**

Η Ελληνική Ολυμπιακή Επιτροπή με την Εκτελεστική της, κυρίως για λόγους εθνιού συμφέροντος και λιγότερο ουσίας, θα μπορούσε να κλείσει την υπόθεση νωρίτερα.

**• Επρεπε να κάνει κάτι η κυβέρνηση που δεν το έκανε ή έκανε κάτι που δεν θα έπρεπε, κατά τη γνώμη σας;**

Δεν θέλω να σχολιάσω τώρα τι έκανε και τι δεν έκανε η κυβέρνηση. Ολα θα ειπωθούν μετά τους Αγώνες στη Βουλή, με ψύχραιμη και νηφάλια κριτική.

**• Πρέπει να γίνει συζήτηση για αναζήτηση πολιτικών ευθυνών στο θέμα Κεντέρη – Θάνου και πότε; Τώρα ή μετά τους Αγώνες;**

Θα συμφωνήσω με την άποψη του προέδρου μας ότι το θέμα πρέπει να συζητηθεί μετά τους Ολυμπιακούς. Προέχουν οι Αγώνες. Προέχει να περιφρουρήσει η Ελλάδα την καλύτερή της στιγμή. Και για τις πολιτικές ευθύνες – αν υπάρχουν – τότε πρέπει να γίνει η συζήτηση.

**• Αν υποθέσουμε ότι σε αυτή την υπόθεση υπάρχουν πολιτικές ευθύνες, είναι δυνατόν να καταλογίζονται ή να περιορίζονται στη σημερινή κυβέρνηση; Δηλαδή, η ενδεχόμενη χρήση απαγορευμένων ουσιών – αν έγινε και από όποιους- επί Κυβερνήσεως Ν.Δ. άρχισε; Εσείς ως κυβέρνηση δεν γνωρίζατε;**

Οταν χτυπάει η καμπάνα του ντόπινγκ χτυπάει για όλους. Και για την κυβέρνηση και για την αντιπολίτευση. Το θέμα καλύπτεται από ένα πέπλο υποκρισίας σ' όλο τον κόσμο. Καμιά χώρα στον κόσμο δεν έχει δώσει σοβαρή λύση στο ζήτημα. Ολες πελαγοδρομούν. Η Ελλάδα πήρε σοβαρές πρωτοβουλίες για το θέμα. Δημιούργησε το ΕΣΚΑΝ (Εθνικό Συμβούλιο Καταπολέμησης Ντόπινγκ) και πρωτοστάτησε στη σύσταση και την εξέλιξη του WADA. Ο Γολγοθάς τώρα αρχίζει. Το θέμα υφίσταται από τις αρχές τις δεκαετίας του '90 και λίγο πολύ όλοι είχαμε ενδείξεις για το τι συμβαίνει, αλλά απτή απόδειξη μόνο ο έλεγχος μπορεί να δώσει.

**• Εσεις, ως πολιτικός που έχει ασχοληθεί με το χώρο, τι εικόνα είχατε για τη χρήση απαγορευμένων ουσιών στον ελληνικό αθλητισμό;**

Πιστεύω ότι στον ελληνικό αθλητισμό η χρήση απαγορευμένων ουσιών είναι περιορισμένη. Πρέπει να βρούμε τον τρόπο να εξαφανίσουμε αυτό το φαινόμενο.

**• Με τον κ. Τζέκο μιλούσατε. Τι εντύπωση είχατε όταν απέφευγε να παρουσιάσει τους πρωταθλητές μας σε ελέγχους αντιντόπινγκ;**

Με τον κ. Τζέκο μιλούσα, όπως μιλούσα με όλους τους προπονητές όλων των Ελλήνων πρωταθλητών. Δεν είναι θέμα του τι εντύπωση έχει κανείς γι' αυτόν, αλλά τι στοιχεία διαθέτει για να μπορέσει να κατηγορήσει τον προπονητή των Ολυμπιονικών.

**• Είχατε πει ότι θα κάνετε μήνυση για συκοφαντική δυσφήμιση στο «Spiegel» για παλαιότερο δημοσίευμα, στο οποίο υποστήριζε ότι γίνεται χρήση αναβολικών από τους Έλληνες πρωταθλητές. Τελικά τι έγινε;**

Τη μήνυση θα την υπέβαλλαν οι ενδιαφερόμενοι και η πολιτεία θα τη στήριζε. Στους ενδιαφερόμενους δεν επικράτησε ομοφωνία και οι ίδιοι αποφάσισαν να μην προχωρήσουν σε μήνυση. Η πολιτεία μόνη της, χωρίς τη βοήθειά τους, δεν μπορούσε να προχωρήσει.

**• Τι εννοούσε ο Κεντέρης όταν είπε προχθές στις δηλώσεις του ότι ευθύνονται και παράγοντες του αθλητισμού;**

Δεν είναι μια ερώτηση στην οποία μπορώ να απαντήσω εγώ - και κανένας άλλος, φαντάζομαι, εκτός από τον ίδιο τον αθλητή.


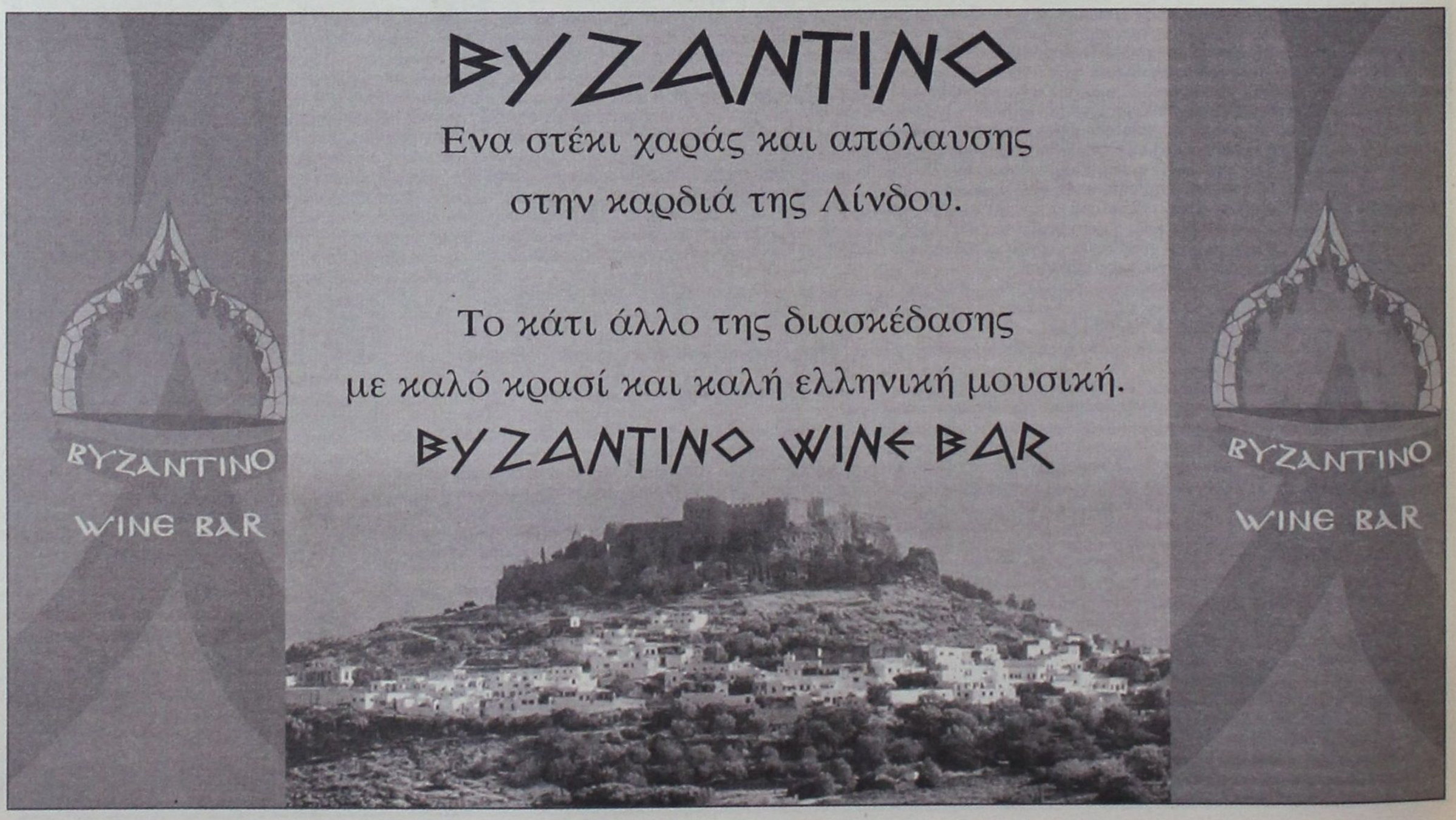

**• Τόσα χρόνια το ΠΑΣΟΚ γιατί δεν προχώρησε στην εξυγίανση του ελληνικού αθλητισμού; Συνολικά αναφέρομαι - ποδόσφαιρο, σκοτεινοί παράγοντες, «παράγκες», χουλιγκανισμός...**

Εσείς πιστεύετε - και δεν είναι αλήθεια αυτό - ότι το ΠΑΣΟΚ δεν προχώρησε στην εξυγίανση του ελληνικού αθλητισμού. Εγώ γνωρίζω καλύτερα απ' τον καθένα ότι ποτέ δεν αναμείχθηκα ως υφυπουργός Αθλητισμού - πάγια παλαιά συνήθεια άλλων - για να επηρεάσω τα πράγματα με τον ένα ή τον άλλο τρόπο. Οσους σκοτεινούς παράγοντες «τσίμπησε» η Επιτροπή Επαγγελματικού Αθλητισμού τους απομακρύναμε. Υπήρχαν παράγοντες που για μένα είχαν και σκοτεινό ρόλο και τους οποίους λυσσαλέα τους υπερασπίζονταν ορισμένα μέσα και κάποιοι ισχυροί πολιτικοί και αθλητικοί παράγοντες του τόπου. Οι πάντες γνωρίζουν ότι στο ποδόσφαιρο, κυρίως, υπήρχαν μερικά πρόσωπα που με τις τεράστιες διαμάχες τους και την ανηλεή σύγκρουσή τους υπέθαλπαν το φαινόμενο της βίας. Το παράδοξο είναι ότι δεν εξυπηρετούσαν ούτε καν τα συμφέροντά τους, παρά μόνο τη σκοτεινή βεντέτα, που όχι λίγες φορές μπλόκαρε ακόμα και τις κυβερνήσεις. Δεν ήταν θέμα ΠΑΣΟΚ ή Ν.Δ. Τα ίδια ακριβώς φαινόμενα, με τους ίδιους πρωταγωνιστές, με ανοχή από τα βασικά μέσα ενημέρωσης, κράτησαν και κρατούν τριάντα χρόνια.



**• Η Ν.Δ. έχει δηλώσει ότι προτίθεται να προχωρήσει σε εξυγίανση του χώρου. Έχετε στοιχεία που θα βοηθούσαν μια διακομματική προσπάθεια;**

Θα βοηθήσω τη χώρα μου και κάθε προσπάθεια της κυβέρνησης να ξεριζώσει το «σκοτεινό λουλούδι της βίας» από τα γήπεδα. Όπως είδατε και από τη νέα κυβέρνηση, τα πράγματα παρέμειναν ακριβώς όπως ήταν. Τώρα που θέλει να κάνει αλλαγές, θα στηρίξω και το πράττω ήδη – το ίδιο πράττει και το ΠΑΣΟΚ, - όλες τις προσπάθειες που θα έχουν θετική κατεύθυνση. Ό,τι εμπειρίες έχω αποκτήσει θα τις προσφέρω στη χώρα μου για ν' ανυψώσει τον αθλητισμό της ακόμα περισσότερο. Λυπάμαι που δεν πάταξα το χουλιγκανισμό. Όμως, όπως είπα σε κάποια στιγμή αγανάκτησης, ούτε να συλλαμβάνω ο ίδιος μπορούσα ούτε να δικάζω. Στη θητεία μου ο αθλητισμός γνώρισε τεράστιες επιτυχίες. Αυτοί που γυρεύουν πάντα τα εξιλαστήρια θύματα στις δύσκολες ώρες του αθλητισμού πότε δεν ψάχνουν ποιοί στήριξαν ψυχή τε και σώματι την επική προσπάθεια της Ελλάδας και θα νιώσω ευτυχισμένος αν αυτή η κυβέρνηση, και με δική μας βοήθεια, καταφέρει να πατάξει τη βία και να ξαναφέρει στα γήπεδα τους νέους και τις οικογένειες, μέσα σε μια ατμόσφαιρα γιορτής, όπως τη ζήσαμε στην Πορτογαλία και όπως τη ζούμε τώρα στους Ολυμπιακούς Αγώνες της Αθήνας. Το ΠΑΣΟΚ ολοκλήρωσε κατά 99% το επικό έργο της προετοιμασίας των Ολυμπιακών Αγώνων που σήμερα εκθειάζεται παγκοσμίως. Στο θέμα αυτό το ΠΑΣΟΚ έγραψε ιστορία βοηθώντας τη χώρα να φθάσει στο μεγαλείο που σήμερα αφήνει άφωνους όλους όσοι εύκολα επέκριναν την Ελλάδα χρόνια τώρα.

**• Ζητήθηκε η άποψη ή η γνώμη σας επί του θέματος αυτές τις μέρες, από κάποια πλευρά;**

Δεν ζητήθηκε η άποψή μου ούτε η γνώμη μου πάνω στο θέμα. Συζητώ με τον υφυπουργό Αθλητισμού κ. Ορφανό και νομίζω πως στο νομοσχέδιο που θα κατατεθεί το Σεπτέμβριο θα μπορέσει ο καθένας από την πλευρά του να προσφέρει τις γνώσεις που προέρχονται από τις εμπειρίες του.

# ΝΕΕΣ ΕΞΕΛΙΞΕΙΣ
## *σε υπόθεση ληστείας*

**Το Συμβούλιο Πλημμελειοδικών Ρόδου θα αποφασίσει για την προσωρινή κράτηση ή μη του διωκόμενου για ληστεία κ Δ. Ξανθόπουλου του Κωνσταντίνου 24ετών, υπηκόου Ουζμπεκιστάν όταν μετά την απολογία του σημειώθηκε διαφωνία μεταξύ τακτικού Ανακριτή και Εισαγγελέα.**

Ο κ Ξανθόπουλος που συνελήφθη την 17η Αυγούστου 2004 από αστυνομικούς του Α.Σ. Λίνδου, μετά από καταγγελία Αγγλίδας φέρεται να αφαίρεσε την τσάντα της, ασκώντας πάνω της σωματική βία. Την 16η Αυγούστου και περί ώραν 03.00 φέρεται ειδικότερα να επιτέθηκε στην 31χρονη Αγγλίδα Helen Mccarthy του Augustine που διαμένει προσωρινά στη Λίνδο και αφού της προκάλεσε κακώσεις και θλαστικά τραύματα το πρόσωπο αφαίρεσε την τσάντα της, που περιείχε 30 ευρώ, ένα κινητό τηλέφωνο και προσωπικά της έγγραφα. Στη συνέχεια έσπευσε να εξαφανισθεί με αυτοκίνητο σκούρου χρώματος, που οδηγούσε άγνωστο άτομο.

Απολογούμενος αρνήθηκε τις κατηγορίες που του αποδίδονται και κατονόμασε τον δράστη που συνελήφθη σε εκτέλεση εντάλματος σύλληψης του τακτικού Ανακριτή την Κυριακή το πρωί από αστυνομικούς της Υποδιεύθυνσης Ασφαλείας Ρόδου ενώ επιχειρούσε να διαφύγει από την Ρόδο με το πλοίο «Ανθή Μαρίνα». Πρόκειται όπως έγινε γνωστό για έναν Ρώσο υπήκοο ηλικίας μέχρι 25 ετών.

Μετά την απολογία του ατόμου αυτού είναι πολύ πιθανόν η υπόθεση να πάρει τελείως διαφορετική τροπή και να κριθεί τελικά ότι ο Ξανθόπουλος δεν ήταν το άτομο που διέπραξε την ληστεία.


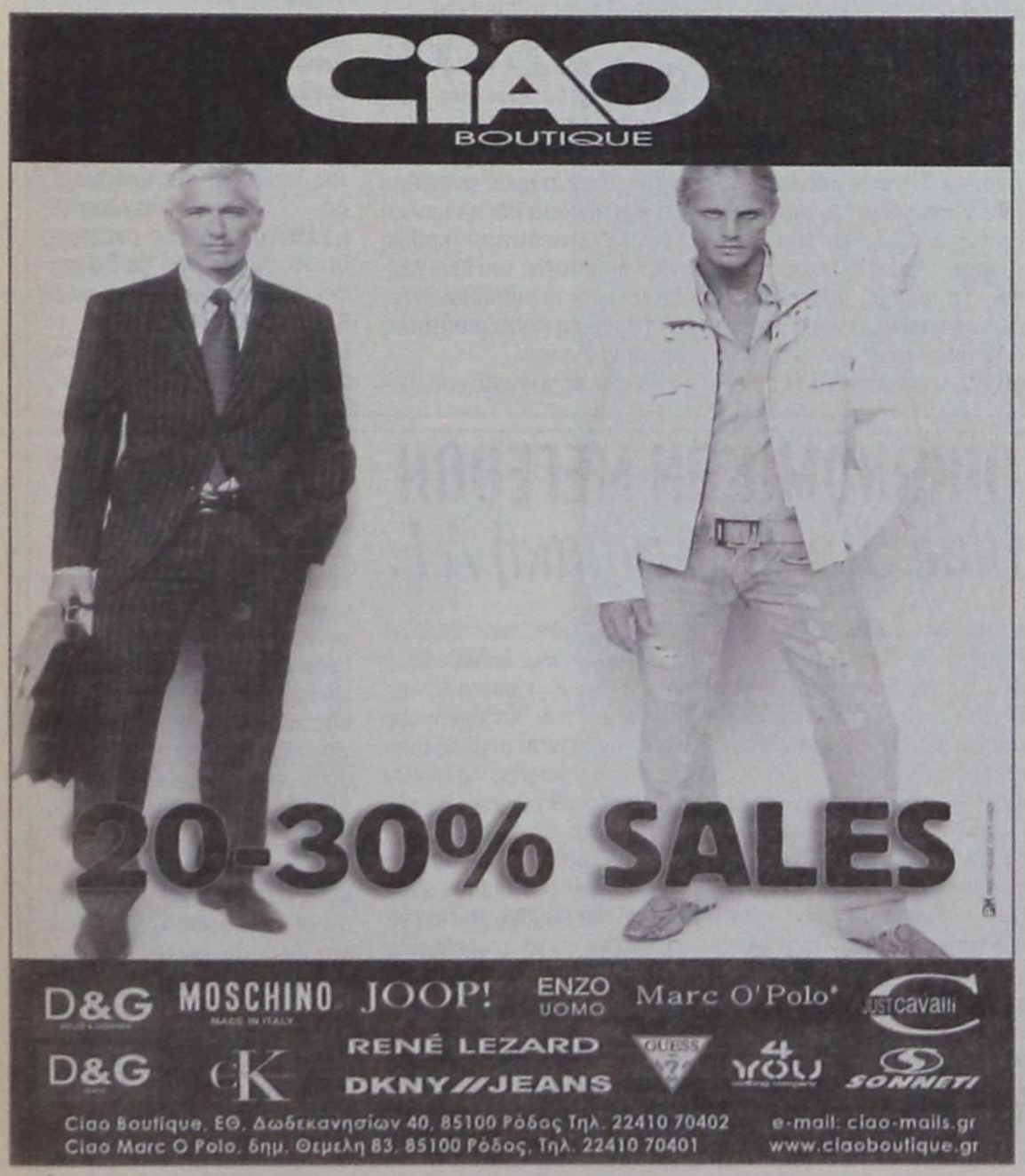


ΤΕΕ ΑΛΦΑ ΜΕΓΑ
ΤΕΧΝΙΚΑ ΕΠΑΓΓΕΛΜΑΤΙΚΑ ΕΚΠΑΙΔΕΥΤΗΡΙΑ
Δ. ΚΩΒΑΙΟΥ – ΦΑΙΝΕΚΟΥ

ΤΕΕ ΑΛΦΑ MEGA

ΤΟ ΠΡΩΤΟ ΙΔΙΩΤΙΚΟ ΣΧΟΛΕΙΟ ΠΟΥ ΙΔΡΥΘΗΚΕ ΣΤΑ ΔΩΔΕΚΑΝΗΣΑ. Η ΜΟΝΑΔΙΚΗ ΝΟΜΙΜΗ ΣΧΟΛΗ ΠΟΥ ΛΕΙΤΟΥΡΓΕΙ ΣΤΗ ΡΟΔΟ

Αναγνωρισμένα από το κράτος
(Φ.Ε.Κ. 584/ΒΤ/93 - Φ.Ε.Κ. Δ5/7258/10/81)

ΕΙΔΙΚΟΤΗΤΕΣ
• ΚΟΜΜΩΤΙΚΗΣ • ΑΙΣΘΗΤΙΚΗΣ
• ΤΟΥΡΙΣΤΙΚΩΝ ΕΠΑΓΓΕΛΜΑΤΩΝ
• ΜΑΝΙΚΙΟΥΡ • ΠΕΝΤΙΚΙΟΥΡ
• ΟΝΥΧΟΠΛΑΣΤΙΚΗ • Α+Β ΚΥΚΛΟΣ
Λειτουργούν πρωινά & απογευματινά τμήματα



ΤΟ ΤΕΕ ΑΛΦΑ ΠΑΡΕΧΕΙ ΣΤΟΥΣ ΣΠΟΥΔΑΣΤΕΣ ΤΟΥ:
• ΚΡΑΤΙΚΟ ΠΤΥΧΙΟ
• ΔΙΚΑΙΩΜΑ ΕΙΣΑΓΩΓΗΣ ΣΤΑ Τ.Ε.Ι.
• ΔΙΚΑΙΩΜΑ ΔΙΟΡΙΣΜΟΥ ΣΤΟ ΔΗΜΟΣΙΟ
• ΦΟΡΟΑΠΑΛΛΑΓΕΣ ΓΟΝΕΩΝ
• ΑΝΑΒΟΛΗ ΑΠΟ ΤΟ ΣΤΡΑΤΟ
• ΜΕΙΩΜΕΝΑ ΕΙΣΙΤΗΡΙΑ
• ΕΠΑΓΓΕΛΜΑΤΙΚΗ ΑΠΟΚΑΤΑΣΤΑΣΗ (ΕΠΙΔΟΤΗΣΗ ΓΙΑ ΚΟΜΜΩΤΗΡΙΟ)
• ΠΤΥΧΙΟ ΙΣΟΔΥΝΑΜΟ ΛΥΚΕΙΟΥ ΣΕ ΑΠΟΦΟΙΤΟΥΣ ΓΥΜΝΑΣΙΟΥ ΠΟΥ ΟΛΟΚΛΗΡΩΝΟΥΝ ΤΟΝ Α' ΚΑΙ Β' ΚΥΚΛΟ ΣΠΟΥΔΩΝ

ΔΙΔΑΚΤΡΑ
Η οικονομική πολιτική της σχολής μας έχει στόχο την εξυπηρέτηση των σπουδαστών μας. Εχουμε τα πιο λογικά δίδακτρα και παρέχουμε την δυνατότητα μικρής προκαταβολής κατά την εγγραφή και εξόφληση των διδάκτρων σε πολλές μηνιαίες δόσεις.

Οι Εγγραφές Αρχισαν!

ΙΩΝΟΣ ΔΡΑΓΟΥΜΗ 7 – ΡΟΔΟΣ
Τηλ: 22410 20730, 86502 Φαξ: 37096
Κιν: 6932 647367

δημοκρατικά

ΥΠΑΡΧΕΙ ΑΝΤΙΚΕΙΜΕΝΙΚΗ ΠΡΑΓΜΑΤΙΚΟΤΗΤΑ Η ΟΠΟΙΑ ΔΙΝΕΙ ΤΟ ΜΕΤΡΟ ΤΗΣ ΑΛΗΘΕΙΑΣ (ΑΡΙΣΤΟΤΕΛΗΣ)

# ΠΡΩΤΑΘΛΗΤΙΣΜΟΣ
## βουτηγμένος στα φάρμακα

**Νέο πλήγμα για τον ελληνικό αθλητισμό ή αν θέλετε να ακριβολογούμε για τον ελληνικό πρωταθλητισμό.**

Δεν είναι μόνο ή κυρίως ότι βρέθηκε θετικός σε τεστοστερόνη ο Λεωνίδας Σαμπάνης, τρίτος Ολυμπιονίκης και συμπαθέστατος αθλητής. Είναι ότι το πλήγμα αυτό αφορά τη μεγάλη βιτρίνα του ελληνικού πρωταθλητισμού.

Την Εθνική Ομάδα άρσης βαρών που την αποκαλούμε και «dream team»! Την ομάδα που είχε δημιουργό και ηγέτη τον Χρήστο Ιακώβου. Μια ομάδα – καμάρι για τον ελληνικό λαό.

Απ' τη μιά η σχολή Τζέκου και τα σπριντ, απ' την άλλη η «dream team» του Χρ. Ιακώβου.

Ο χειρότερος συνδυασμός τη χειρότερη στιγμή. Αντε τώρα να μαζέψεις τα σχόλια του διεθνούς Τύπου. Πως; Με τα επιχειρήματα που διατύπωσε ο κ. Ιακώβου ότι εχθροί μας μπορεί να έβαλαν κρυφά στο νερό ή τον καφέ του Σαμπάνη τεστοστερόνη;

***Ο πολιτικός και επιχειρηματικός πρωταθλητισμός μπήκε στην περίοδο της μεγάλης δοκιμασίας. Το κοινό κουράστηκε από τους κατασκευασμένους ήρωες***

Μα είναι καλό, χρυσό παιδί, λένε όλοι. Δηλαδή ο Κώστας Κεντέρης, που έφτασε στο σημείο να μετέχει ενός περίεργου τροχαίου ατυχήματος για να βγει από την παγίδα, είναι μήπως κακό παιδί;

Κύριοι, τα πράγματα είναι σοβαρά. Ο παγκόσμιος πρωταθλητισμός είναι βουτηγμένος στα φάρμακα. Αποδεχθήκαμε και εμείς τους όρους αυτού του παιχνιδιού. Καταφέραμε να ξεφεύγουμε από κάθε λογής έλεγχο με χίλιους δύο (κυριολεκτικά) τρόπους. Δημιουργήσαμε έναν εξαιρετικά περίεργο και προκλητικό τρόπο αγωνιστικής συμπεριφοράς. Οι διάσημοι πρωταθλητές μας έπαιρναν μέρος μόνον σε τρεις διοργανώσεις. Ολυμπιακούς Αγώνες, Παγκόσμια και Ευρωπαϊκά Πρωταθλήματα!

Και όταν ρώτησαν τον Κ. Κεντέρη γιατί δεν λαμβάνει μέρος στα διεθνή μίτινγκ της IAAF, όπως όλοι οι σπουδαίοι αθλητές, η απάντησή του ήταν: «Εμένα με πληρώνει για να τρέχω η πατρίδα μου»!

Τακτική και συμπεριφορά ομολογουμένως περίεργες. Για όλους εκτός από μας. Είχαμε εμπιστοσύνη στο know how του κ. Τζέκου. Το δόγμα του, σαφές και προκλητικό. «Ντοπαρισμένος είναι μόνον όποιος συλλαμβάνεται ντοπαρισμένος».

Το ίδιο δόγμα ασπάζεται και ο Χρ. Ιακώβου, φίλος και συνεργάτης του κ. Τζέκου.

Μιλάμε δε για την άρση βαρών, το άθλημα με τα περισσότερα κρούσματα ντόπινγκ μεταξύ όλων των αθλημάτων των Ολυμπιακών Αγώνων!

Ολα όμως έχουν όρια.

Οταν πριν από λίγα χρόνια ανιχνεύτηκαν θετικοί αθλητές του μεγέθους του Λίντφορντ Κρίστι και της Μέριλιν Οτι, στη δύση της καριέρας τους και ουσιαστικά εκτός πρωταθλητικής δράσης, λίγοι κατάλαβαν το μήνυμα που υπήρχε.

Πολλά πράγματα άρχισαν να αλλάζουν. Ειδικά αυτήν την προολυμπιακή σεζόν έγινε μακελειό.

Ντουζίνες κόβονταν διάσημοι Αμερικανοί πρωταθλητές.

Ακόμα και το σύμβολο του αθλητισμού των ΗΠΑ, το μεγάλο αστέρι των πολυεθνικών χορηγών, η Μάριον Τζόουνς, αποκαθηλώνεται. Οι κίνδυνοι αυξημένοι, το ρίσκο μεγαλύτερο, οι πιθανότητες περισσότερες!

Ο πολιτικός και επιχειρηματικός πρωταθλητισμός μπήκε στην περίοδο της μεγάλης δοκιμασίας. Το κοινό κουράστηκε από τους κατασκευασμένους ήρωες.

Το προϊόν Ολυμπιακοί Αγώνες χρειαζόταν μήνυμα και κάθαρση. Χρειαζόταν δείγματα γραφής και παραδείγματα προς αποφυγή.

Το αν είναι τα περιστατικά αυτά δείγματα νέας γραφής ή απλά μια παρένθεση, ένα καμουφλάζ, ουδείς το γνωρίζει ακόμα.

Το θέμα που αφορά εμάς δεν είναι μόνον αυτό.

Θέλουμε αθλητισμό που να παράγει πρωταθλητές ή θέλουμε πρωταθλητές χωρίς αθλητισμό;

Μέχρι σήμερα η επιλογή ήταν η δεύτερη.

Αν επιμείνουμε έτσι, τότε πρέπει να αποδεχθούμε και τους κινδύνους που υπάρχουν. Τους κινδύνους, δείγματα των οποίων ζούμε σήμερα.

Ολα τα άλλα είναι για να κοροϊδευόμαστε μεταξύ μας.

### ΧΩΡΙΣ ΠΡΟΕΔΡΟ Η ABTA
# ΕΚΛΕΙΣΕ Η ΕΤΑΙΡΕΙΑ
## του προέδρου της ABTA

**Ο κ. John Harding, πρόεδρος της ABTA, Association of British Travel Agents οδηγήθηκε σε παραίτηση, μετά την ανακοίνωση ότι η Travelscene, η εταιρεία στην οποία ήταν διευθυντής πωλήσεων, σταμάτησε τις εμπορικές της δραστηριότητες.**

Ο κ. Harding είχε εκλεγεί πρόεδρος της ABTA τον Μάιο του 2003, και εργαζόταν στην Travelscene για περισσότερα από 20 χρόνια. Όπως ανακοινώθηκε, μέχρι τις 22 Σεπτεμβρίου που θα συνεδριάσει το 18μελές διοικητικό συμβούλιο της ABTA δεν θα υπάρχει πρόεδρος. Ο νέος πρόεδρος, που θα διορισθεί, θα υπηρετήσει μέχρι τις επόμενες εκλογές της ABTA, τον Απρίλιο του 2005, ενώ κύριο έργο θα έχει την σωστή διοργάνωση του Ετήσιου Συνεδρίου που γίνεται το Νοέμβριο στο Ορλάντο.

Η εταιρεία Travelscene, που είχε την έδρα της στο Harrow, εδώ και πολλά χρόνια είχε ως αντικείμενο τις διακοπές μικρού χρονικού διαστήματος, αλλά μόλις την προηγούμενη εβδομάδα έχασε την άδεια λειτουργία της από την Civil Aviation Authority, CAA σύμφωνα με την οποία είχε άδεια να πουλά περίπου 15.000 πακέτα διακοπών. Επίσης, με άδεια της ABTA πουλούσε πακέτα για το Eurostar και εισιτήρια για τα ferry boats.

Σύμφωνα με ανακοίνωση της CAA, όσοι είχαν ήδη αγοράσει αεροπορικά πακέτα από την Travelscene, δεν θα μπορέσουν να ταξιδέψουν, αλλά έχουν το δικαίωμα να ζητήσουν όλα τα χρήματά τους πίσω από το φορέα ATOL. Επίσης, ο ίδιος φορέας θα προσπαθήσει να πληρώσει τα ξενοδοχεία στα οποία αυτή τη στιγμή διαμένουν πελάτες της Travelscene, αν και υπολογίζεται με βάση τα στοιχεία του CAA ότι ο αριθμός τους είναι αρκετά μικρός. Επίσης, ο CAA προειδοποίησε όλους τους πελάτες της Travelscene να μην επιχειρήσουν να πάνε στα αεροδρόμια γιατί όλα τα πακέτα διακοπών έχουν ακυρωθεί.

# ΤΙΣ ΠΡΟΤΕΡΑΙΟΤΗΤΕΣ ΓΙΑ ΤΗΝ ΑΝΤΑΓΩΝΙΣΤΙΚΟΤΗΤΑ ΠΡΟΣΔΙΟΡΙΣΕ
## ο Δ. Σιούφας στην πρώτη συνεδρίαση της επιτροπής εμπειρογνωμόνων



**Τρία μεγάλα «βαρίδια» για τη βελτίωση της ανταγωνιστικότητας της οικονομίας προσδιόρισε ο υπουργός Ανάπτυξης κ.Δημήτρης Σιούφας σήμερα, μιλώντας στην πρώτη συνεδρίαση της Επιτροπής Εμπειρογνωμόνων που συγκροτήθηκε στο πλαίσιο του Εθνικού Συμβουλίου Ανταγωνιστικότητας και Ανάπτυξης. Αυτά είναι η αποσπασματική αντιμετώπιση των προβλημάτων της οικονομίας, η πολυνομία - πολυαρχία και τα ζητήματα της παιδείας, η οποία, όπως τόνισε, είναι η ατμομηχανή της ανάπτυξης και της ανταγωνιστικότητας.**

Ανέφερε εξάλλου ότι η τοποθέτηση δύο ανώτατων πρώην δικαστικών στην Επιτροπή αποφασίστηκε μετά τη διαπίστωση ότι οι εμπλοκές με τη Δικαιοσύνη και η καθυστέρηση στην έκδοση των δικαστικών αποφάσεων είναι από τους κατ' εξοχήν ανασταλτικούς παράγοντες για την επιχειρηματικότητα και την προσέλκυση επενδύσεων. Στην κατεύθυνση αυτή η κυβέρνηση προετοιμάζει Εθνικό Χωροταξικό Σχέδιο που θα προσδιορίζει σε ποιές περιοχές και με ποιές προϋποθέσεις μπορούν να εγκατασταθούν επιχειρήσεις.

Ο κ.Σιούφας επεσήμανε ότι ο νέος φορολογικός και αναπτυξιακός νόμος, που θα ψηφιστούν το φθινόπωρο, είναι οι πυλώνες της νέας οικονομικής πολιτικής της κυβέρνησης, ενώ ανήγγειλε ότι το Σεπτέμβριο θα κατατεθεί νομοσχέδιο για τη θεσμοθέτηση του Εθνικού Συμβουλίου Ανταγωνιστικότητας και Ανάπτυξης, καθώς και της Επιτροπής Εμπειρογνωμόνων, που ως σήμερα λειτουργούν με Υπουργικές Αποφάσεις.

Ο υπουργός υπογράμμισε ότι η δραστηριότητα της Επιτροπής θα είναι πλήρως ακηδεμόνευτη, μεταξύ άλλων και για την κατάρτιση της δεύτερης έκθεσης ανταγωνιστικότητας της ελληνικής οικονομίας, για το 2004, που σύμφωνα με το στόχο θα είναι έτοιμη το αργότερο ως τον Ιανουάριο του 2005. Επιδίωξη της κυβέρνησης, πρόσθεσε, είναι να διαμορφώσει μια «ομπρέλα» ανταγωνιστικότητας που θα καλύπτει ολόκληρη την οικονομία, την κοινωνία και το Δημόσιο.

Απαντώντας σε ερωτήσεις, με αφορμή την ένταξη νέων επενδύσεων στο πρόγραμμα για την ενίσχυση της γυναικείας επιχειρηματικότητας, ο κ.Σιούφας ανέφερε ότι η γυναικεία και η νεανική επιχειρηματικότητα, καθώς και η προστασία του περιβάλλοντος, περιλαμβάνονται στις βασικές προτεραιότητες του υπουργείου.

Ο γενικός γραμματέας Βιομηχανίας κ.Σ.Παπαδόπουλος τόνισε την ανάγκη να διατυπωθούν συγκεκριμένες προτάσεις για λήψη μέτρων βελτίωσης της ανταγωνιστικότητας, ενώ ο ειδικός γραμματέας Ανταγωνιστικότητας κ.Σ.Ευσταθόπουλος ανέφερε ότι το φθινόπωρο θα ξεκινήσει η προετοιμασία για το Δ' ΚΠΣ, σε συνεργασία με το Εθνικό Συμβούλιο Ανταγωνιστικότητας.

# ΑΥΞΗΣΗ ΤΩΝ ΟΙΚΟΝΟΜΙΚΩΝ ΜΕΓΕΘΩΝ
## της πέτυχε η Blue Star Ναυτιλιακή Α.Ε.

**Το Διοικητικό Συμβούλιο της Blue Star Ναυτιλιακή Α.Ε. ανακοίνωσε ότι ο ενοποιημένος κύκλος εργασιών αυξήθηκε κατά 11% στο Α' εξάμηνο του 2004 σε σύγκριση με το αντίστοιχο εξάμηνο του 2003. Επίσης, τα κέρδη προ τόκων και αποσβέσεων αυξήθηκαν κατά 30% ενώ σημειώθηκε σημαντική μείωση ζημιών σε σύγκριση με την αντίστοιχη περίοδο του 2003.**

Η βελτίωση των πωλήσεων του Ομίλου οφείλεται κατά κύριο λόγο στη βελτίωση του μεταφορικού έργου της γραμμής των Κυκλάδων που εξυπηρετούν τα πλοία Blue Star Paros, Blue Star Naxos, Blue Star Ithaki, Superferry II και Seajet 2. Τα πλοία αυτά βελτίωσαν τις πληρότητές τους, εξυπηρετώντας το επιβατηγό κοινό και τους μεταφορείς με υψηλή συνέπεια στην εκτέλεση των δρομολογίων τους και προσφέροντας υψηλού επιπέδου υπηρεσίες. Επίσης, στην αύξηση του κύκλου εργασιών συνέβαλε η αύξηση του μεταφορικού έργου των πλοίων Blue Star 1 και Blue Star 2 που εξυπηρετούν τις γραμμές των Δωδεκανήσων και της Κρήτης αντίστοιχα.

Η βελτίωση των κερδών προ Τόκων και Αποσβέσεων καθώς και ο σημαντικός περιορισμός των καθαρών ζημιών οφείλονται κυρίως στην αύξηση του κύκλου εργασιών που επετεύχθη με αύξηση της πληρότητας των πλοίων, και στην πώληση των παλαιότερων πλοίων του Ομίλου, Blue Sky και Blue Bridge. Πρέπει να σημειωθεί ότι τα αποτελέσματα του Ομίλου βελτιώθηκαν παρά τη μεγάλη αύξηση των αποσβέσεων των πλοίων κατά 46% και την πρόβλεψη ύψους 950 χιλ. Ευρώ, η οποία αφορά ενδεχόμενο κόστος αποπληρωμής του μετατρέψιμου ομολογιακού δανείου σε περίπτωση μη εξασκήσεως του δικαιώματος μετατροπής σε μετοχές. Όλα τα ανωτέρω αποδεικνύουν ότι οι επιλογές της διοίκησης του Ομίλου για τη δρομολόγηση νεότευκτων πλοίων στις Ελληνικές Ακτοπλοϊκές γραμμές καθώς και για την ανανέωση του στόλου απέδωσαν τα αναμενόμενα. Έχοντας ήδη διανύσει μεγάλο μέρος της καλοκαιρινής περιόδου, η Διοίκηση του Ομίλου με ικανοποίηση διαπιστώνει ότι οι αποδόσεις των πλοίων που δραστηριοποιούνται στις Ελληνικές Ακτοπλοϊκές γραμμές έχουν βελτιωθεί και ως εκ τούτου προσβλέπει σε σημαντική περαιτέρω βελτίωση των αποτελεσμάτων του Ομίλου.

ΑΛΛΑΖΕΙ Ο ΧΑΡΤΗΣ

# ΝΕΑ ΚΙΝΗΤΡΑ ΓΙΑ ΕΚΣΥΓΧΡΟΝΙΣΜΟ *των ξενοδοχειακών επιχειρήσεων*

**Προβλέπονται ειδικές τουριστικές ζώνες**

**Αλλάζει ο χάρτης παροχής κινήτρων στους Ελληνες ξενοδόχους. Η πολιτεία, προκειμένου να επιτύχει υψηλότερη απορροφητικότητα των κονδυλίων του Γ΄ ΚΠΣ στον τουρισμό, επιχειρεί μετωπική σύγκρουση με το υφιστάμενο άστοχο σύστημα επιδοτήσεων του κλάδου. Προς τούτο, η ηγεσία του Τουρισμού κινείται ήδη προς την κατεύθυνση επανασχεδιασμού του υποπρογράμματος «Τουρισμός» του Επιχειρησιακού προγράμματος «Ανταγωνιστικότητα». Στόχος του υπουργείου Τουριστικής Ανάπτυξης είναι η προσαρμογή του εν λόγω επιχειρησιακού προγράμματος στο νέο αναπτυξιακό νόμο, που θα κατατεθεί τον προσεχή Οκτώβριο από το υπουργείο Οικονομίας και Οικονομικών. Τα νέα κίνητρα για τα ξενοδοχεία οδηγούν τους επιχειρηματίες στον εμπλουτισμό του προσφερόμενου τουριστικού προϊόντος εκσυγχρονίζοντας ταυτόχρονα την εικόνα των μονάδων τους.**

Ειδικότερα, όσον αφορά το υποπρόγραμμα «Τουρισμός», προωθείται η αλλαγή του μέτρου 2.3, με το οποίο δημιουργούνται κίνητρα για «κλάστερινγκ» τουριστικών επιχειρήσεων, δηλαδή για διενέργεια δικτύων ΜΜΕ στον τουρισμό, είτε στο χώρο του yacting είτε σε ξενοδοχεία είτε σε τουριστικά γραφεία. Ήδη, το υπουργείο Τουριστικής Ανάπτυξης διεκδικεί αδιάθετα κονδύλια από τους τομείς της ενέργειας. Παράλληλα, προετοιμάζεται ισχυρή πριμοδότηση και ενίσχυση του άξονα 5 του υποπρογράμματος «Τουρισμός», που αφορά τις ειδικές τουριστικές υποδομές ξενοδοχείων, την ελληνική κουζίνα, τα κάστρα και τα τουριστικά αγκυροβόλια. Ο συγκεκριμένος άξονας εμφανίζει εξαιρετικά χαμηλή απορροφητικότητα, και ο ΕΟΤ, σύμφωνα με τον πρόεδρό του κ. Χάρη Κοκκώση, άντλησε 60 εκατ. ευρώ περισσότερα από το αρχικά δεσμευμένο κονδύλι, που θα διοχετευθεί κυρίως στην ανάπτυξη κρατικών ειδικών υποδομών.

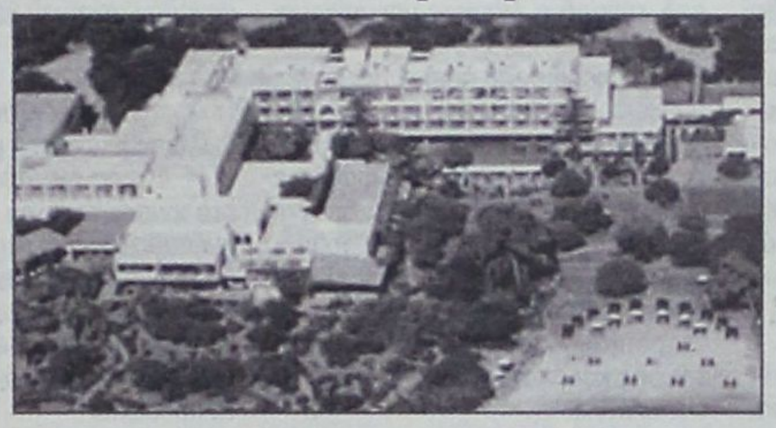

***ΟΙ ΚΑΤΗΓΟΡΙΕΣ***

Ο κ. Κοκκώσης σημειώνει ότι στόχος του Οργανισμού είναι ο διαχωρισμός της Ελλάδας σε ειδικές τουριστικές ζώνες, με απώτερο σκοπό την ουσιαστική παρέμβαση στο τουριστικό προϊόν κάθε προορισμού. Στο πλαίσιο αυτό, οι ελληνικές τουριστικές περιοχές θα χωριστούν σε τρεις κατηγορίες: 1) τους ώριμους προορισμούς, 2) τους αναπτυσσόμενους προορισμούς και 3) τους ειδικούς τουριστικούς προορισμούς. Ήδη, όπως επισημαίνει ο πρόεδρος του ΕΟΤ, επιχειρείται σε συνεργασία με το ΥΠΕΧΩΔΕ η δημιουργία χωροταξικών διαχωρισμών, ενώ δρομολογείται η υιοθέτηση των παραπάνω κατηγοριών στο νέο αναπτυξιακό νόμο. Ειδικότερα μελετάται για παράδειγμα για τους ώριμους προορισμούς –τις κλασικές μεγάλες τουριστικές περιοχές- η παροχή κινήτρων για: α) απόσυρση παλαιών ξενοδοχείων, β) διαμόρφωση παραλιών, γ) φιλοπεριβαλλοντικές δράσεις, δ) κατάρτιση.

***ΠΕΡΙΦΕΡΕΙΑ***

Για τους ειδικούς τουριστικούς προορισμούς –ορεινές περιοχές και μικρά νησιά- εξετάζεται, μεταξύ άλλων, η ενίσχυση των δημοσίων (μαρίνες, αγκυροβόλια, ιαματικές πηγές) και ιδιωτικών επενδύσεων, καθώς και η προβολή τους. Ο πρόεδρος του ΕΟΤ εκτιμά ότι όλες οι αναπροσαρμογές οφείλουν να λάβουν υπόψη τους το επικείμενο Δ΄ ΚΠΣ, που θα ακολουθήσει τη διαδικασία της Λισσαβώνας, δηλαδή την ενίσχυση της περιφέρειας. Την ίδια ώρα, ο κ. Κοκκώσης προτρέπει τους τουριστικούς επιχειρηματίες να εκμεταλλευθούν και άλλα μέτρα του Επιχειρησιακού Προγράμματος «Ανταγωνιστικότητα», κίνητρα που δεν είναι ενταγμένα στο υποπρόγραμμα «Τουρισμός». Ειδικότερα, αναφέρεται στο μέτρο 2.9, που αφορά την ενίσχυση της επιχειρηματικότητας στον τομέα του περιβάλλοντος.

Το συγκεκριμένο μέτρο έχει συνολικό κόστος 137 εκατ. ευρώ και μόνο ένα ξενοδοχείο εν συνόλω 8.500 «ανακάλυψε» την ύπαρξή του. Το συγκεκριμένο πρόγραμμα περιέχει, κυρίως, τη διενέργεια επενδυτικών σχεδίων σε συστήματα περιβαλλοντικής διαχείρισης, κίνητρα για την απόκτηση οικολογικού σήματος (Ecolabel) και άλλες πιστοποιήσεις προϊόντων, ενώ ενισχύει συνέργειες επιχειρήσεων για την επεξεργασία αποβλήτων και άλλων υλικών ή άλλων περιβαλλοντικών συνεργασιών.







**ΑΙΩΝΕΣ ΜΕΤΑ ΤΟΝ ΣΟΛΟΜΩΝΤΑ, Ο ΑΡΕΙΟΣ ΠΑΓΟΣ ΛΥΝΕΙ ΕΝΑ ΓΟΡΔΙΟ ΔΕΣΜΟ**

# ΤΙΝΟΣ ΕΙΝΑΙ, ΒΡΕ ΓΥΝΑΙΚΑ, ΤΑ ΠΑΙΔΙΑ;

## *Μια απίστευτη δικαστική διαμάχη για την πατρότητα δύο εξώγαμων διδύμων*

**Ποιός είναι ο πατέρας δύο εξώγαμων διδύμων που γεννήθηκαν με γενετικό υλικό τρίτων προσώπων, η μάνα ήταν παντρεμένη με άλλον όταν συνέλαβε, υποστηρίζει πως πατέρας είναι ο γιατρός με τον οποίο διατηρούσε ερωτικό δεσμό (ο ίδιος ανέλαβε την εξωσωματική), πλην όμως η εξέταση DNA απέδειξε ότι χρησιμοποιήθηκε γενετικό υλικό άσχετων προσώπων;**

### *ΠΟΛΥΠΛΟΚΟ ΠΡΟΒΛΗΜΑ*

Έναν αληθινό «γόρδιο δεσμό» έλυσε η Δικαιοσύνη γύρω από τα απίστευτα και πολύπλοκα προβλήματα, που γεννά η βιογενετική, καθώς κλήθηκε να απαντήσει ποιός είναι ο πατέρας δύο εξώγαμων διδύμων παιδιών, που γεννήθηκαν με τεχνητή γονιμοποίηση και με γενετικό υλικό τρίτων προσώπων (δοτών σπέρματος και ωαρίων).

Το νομικό πρόβλημα έγινε ακόμα πιο δυσεπίλυτο, αφού η γυναίκα που γέννησε τα δίδυμα ήταν παντρεμένη με άλλον (όταν συνέλαβε με την τεχνητή γονιμοποίηση) και διατηρούσε ερωτικό δεσμό με τον ιατρό που ανέλαβε την εξωσωματική, τον οποίο εκείνη θεώρησε ως πατέρα και ο οποίος ήταν ταυτόχρονα παντρεμένος με άλλη γυναίκα, έχοντας ήδη τρία παιδιά.

### *ΕΞΕΤΑΣΗ DNA*

Η γυναίκα υποστήριξε ότι είχε συμφωνήσει με τον ιατρό να γεννηθούν τα παιδιά με γενετικό υλικό των δυο τους, αλλά η εξέταση του DNA απέδειξε ότι χρησιμοποιήθηκε γενετικό υλικό τρίτων, άσχετων προσώπων, από τράπεζες ωαρίων και σπέρματος.

Η Ολομέλεια του Αρείου Πάγου παρεμβαίνοντας σε έναν κύκλο θεμάτων που μέχρι πρότινος έλυνε μόνη της η μητέρα φύση, αποφάνθηκε ομόφωνα ότι δεν μπορεί να θεωρηθεί ως πατέρας ο ιατρός, απορρίπτοντας την αγωγή που είχε υποβάλει σε βάρος του η μητέρα για αναγνώριση πατρότητας, καταβολή μηνιαίας διατροφής και αποζημίωση λόγω ηθικής της βλάβης.

Κάνοντας δεκτή σχετική πρόταση του Εισαγγελέα ΑΠ, Δ. Λινού, η Ολομέλεια υπό τον πρόεδρο ΑΠ, Γ. Κάπο, ξεκαθάρισε ότι η μητέρα ή το παιδί δεν μπορούν να έχουν δικαίωμα για αναγνώριση της πατρότητας σε μία τέτοια περίπτωση, αλλά ούτε και γενικότερα, όταν δίνεται η συγκατάθεση από κάποιον που συμβιώνει ελεύθερα με τη μητέρα (δηλαδή σε εκτός γάμου σχέση), να γίνει τεχνητή γονιμοποίηση ωαρίων της με σπερματοζωάρια τρίτου δότη.

Παράλληλα υπογράμμισε ότι δεν μπορεί να εφαρμοστούν ανάλογα τα όσα συμβαίνουν στην έγγαμη σχέση, σε μία εξώγαμη σχέση, πολύ περισσότερο στην περίπτωση που καθένας από το ζευγάρι συνδέεται με τα δεσμά του γάμου με άλλο πρόσωπο.

Στη συγκεκριμένη υπόθεση, που αποτελεί μία από τις πιο πρωτότυπες στα δικαστικά χρονικά, αφού περιπλανήθηκε ματαίως στο εξωτερικό για τεχνητή γονιμοποίηση, κατέληξε πριν από 20 χρόνια σε ειδική μονάδα μεγάλου ιατρικού κέντρου στην Αθήνα, συνοδευόμενη από το δεύτερο σύζυγό της.

### *ΕΞΩΣΥΖΥΓΙΚΗ ΣΧΕΣΗ*

Ο διευθυντής της μονάδας και γνωστός ιατρός (με δύο επίσης γάμους στο ενεργητικό του και τρία παιδιά), ανέλαβε την περίπτωση, αλλά η αρχικά τυπική σχέση ιατρού προς ασθενή εξελίχθηκε σε ερωτική σχέση που κράτησε σχεδόν 5 χρόνια, ενώ παρέμεναν και οι δύο παντρεμένοι με τρίτα πρόσωπα.

Πέντε μήνες μετά τη γνωριμία της με τον ιατρό, τον Οκτώβριο 1984, η γυναίκα ήλθε σε διάσταση με το σύζυγό της, αλλά το διαζύγιό της εκδόθηκε συναινετικά τον Αύγουστο 1989 (περίπου ένα μήνα μετά τη γέννηση των διδύμων). Όμως και ο ιατρός, που επίσης βρισκόταν σε διάσταση με τη σύζυγό του, πήρε το διαζύγιο την ίδια περίοδο, μετά τη γέννηση των παιδιών.

### *ΤΟ ΓΕΝΕΤΙΚΟ ΥΛΙΚΟ*

Τα δίδυμα γεννήθηκαν τον Ιούλιο του 1989, αφού προηγήθηκαν αρκετές προσπάθειες και η τεχνητή γονιμοποίηση απέδωσε τελικά καρπούς με σύλληψη προς τα τέλη του 1988. Η γυναίκα υποστήριξε ότι είχε συμφωνήσει με τον ιατρό να χρησιμοποιήσουν δικό τους γενετικό υλικό, όμως η ιατρική πραγματογνωμοσύνη που ζήτησε ο ιατρός, απέδειξε ότι χρησιμοποιήθηκε ξένο γενετικό υλικό, δηλαδή ωάρια και σπέρμα αγνώστων δοτών.



***Ένα απίστευτο νομικό πρόβλημα που είχε να κάνει με την πατρότητα δύο παιδιών που γεννήθηκαν με εξωσωματική γονιμοποίηση έλυσε πρόσφατα ο Άρειος Πάγος εκδίδοντας μια απόφαση-τομή για τα ελληνικά δεδομένα***

Η γυναίκα υποστήριξε ότι εξεπλάγη από το αποτέλεσμα της πραγματογνωμοσύνης και ότι ο ιατρός την ξεγέλασε, ενώ εκείνος αντέκρουσε τους ισχυρισμούς της, υποστηρίζοντας ότι εκείνη γνώριζε από την αρχή και είχε συμφωνήσει στη χρήση ξένου γενετικού υλικού, γι' αυτό και δίσταζε να υποβληθεί σε εξέταση DNA.

### *ΑΓΩΓΗ*

Μόλις γεννήθηκαν τα παιδιά, η ερωτική σχέση έφθασε στο τέλος της και η γυναίκα υπέβαλε αγωγή για να αναγνωριστεί εκείνος ως πατέρας, επιμένοντας ότι συγκατατέθηκε στη χρήση δικού τους γενετικού υλικού, αφού εκείνος είχε, άλλωστε, ήδη 3 παιδιά. Το Πρωτοδικείο δέχθηκε αρχικά την αγωγή της μητέρας, αλλά η εξέταση DNA ήταν καθοριστική για να μεταστραφούν τα πράγματα στο Εφετείο υπέρ του ιατρού.

## *Η απόφαση - τομή*

Με μία απόφαση-πιλότο για τις περιπτώσεις εξωσωματικών γονιμοποιήσεων και για τα ζητήματα αναγνώρισης πατρότητας, η Ολομέλεια ΑΠ δέχθηκε (14/04) ότι:

• Από τις διατάξεις του Αστικού Κώδικα που ρυθμίζουν το δικαίωμα της μητέρας (ή του παιδιού) να ζητήσει την αναγνώριση της πατρότητας του τέκνου, προκύπτει σαφώς ότι το δικαίωμα αυτό προϋποθέτει αναγκαστικά σχέση «βιολογικής πατρότητας», δηλαδή σχέση γεννήτορα και τέκνου.

• Από την άλλη, ο ΑΚ αναγνωρίζει ως μοναδικό τεκμήριο πατρότητας, την ύπαρξη «σαρκικής συνάφειας» με τη μητέρα του παιδιού, κατά τον κρίσιμο χρόνο της σύλληψής του. Αντίθετα, δεν αναγνωρίζει ως τεκμήριο πατρότητας τη συγκατάθεση ενός προσώπου που συμβιώνει ελεύθερα (εξωγάμως) με τη μητέρα, για να υποβληθεί σε τεχνητή γονιμοποίηση ωαρίων της με σπερματοζωάρια τρίτου. Συνεπώς στην περίπτωση αυτή, δεν δίνεται δικαίωμα στη μητέρα (ή το παιδί) για να αναγνωριστεί το πρόσωπο αυτό ως πατέρας.

• Επίσης αποκλείεται να εφαρμοστεί αναλογικά η διάταξη του Αστικού Κώδικα (άρθρο 1471) που δεν επιτρέπει στον πατέρα να προσβάλει την πατρότητα, εφόσον έδωσε τη συγκατάθεσή του για να υποβληθεί η σύζυγός του σε τεχνητή γονιμοποίηση. Και τούτο διότι η συγκεκριμένη ρύθμιση έγινε για την αναγνώριση των αποτελεσμάτων της εξωσωματικής, μόνο στην περίπτωση της έγγαμης συμβίωσης (δηλαδή συζύγων) και όχι στην περίπτωση εξωσυζυγικής σχέσης).


ΓΕΝΙΚΗ ΤΕΧΝΙΚΗ
ΟΜΙΛΟΣ ΕΤΑΙΡΕΙΩΝ

ΑΝΑΝΕΩΜΕΝΟΙ ΚΑΙ ΠΑΝΤΑ ΠΡΩΤΟΠΟΡΟΙ
ΜΑΖΙ ΣΑΣ ΜΕ ΣΤΟΧΟ ΤΙΣ ΚΑΛΥΤΕΡΕΣ
ΤΕΧΝΙΚΕΣ ΛΥΣΕΙΣ

• ΕΤΟΙΜΟ ΣΚΥΡΟΔΕΜΑ
με ανανεωμένες -
σύγχρονες εγκαταστάσεις

• ΑΔΡΑΝΗ ΥΛΙΚΑ
υψηλών προδιαγραφών και
απαιτήσεων από
το ΝΕΟ Λατομείο μας

ΕΡΓΟΣΤΑΣΙΑ ΣΚΥΡΟΔΕΜΑΤΟΣ:
ΡΟΔΟΣ: 6ο χλμ. Παλαιάς Εθν. Οδού Ρόδου - Λίνδου, τηλ. 22410 - 60560/62323 FAX: 22410 60561
ΓΕΝΝΑΔΙ: 2ο χλμ. οδού ΓΕΝΝΑΔΙΟΥ - ΒΑΤΙΟΥ, τηλ. 22440 - 43470 FAX: 22440 43470
ΛΑΤΟΜΕΙΟ: Θέση Στραβόλαιμο ΚΑΛΥΘΙΩΝ
ΓΡΑΦΕΙΑ: Ρόδος Αρκαδίου 2, Τηλ. 22410-22186/22968/28058 FAX: 22410 - 33021

δsports
Επιμέλεια: Ηλίας Λοΐζος - Τάσος Κώστας

•ΕΛΛΗΝΙΚΟ ΠΑΡΤΙ ΣΤΗ ΛΙΕΓΗ
• «ΛΑΒΩΜΕΝΟΣ» Ο ΧΕΙΜΩΝΕΤΟΣ
ΣΕΛ.16-17
• «ΧΡΥΣΟ ΒΑΔΙΣΜΑ» Η ΤΣΟΥΜΕΛΕΚΑ
ΣΕΛ.18
• Η ΦΑΝΗ ΕΤΟΙΜΗ ΓΙΑ ΤΟ ΧΡΥΣΟ
ΣΕΛ.19

# ΧΡΕΙΑΖΕΤΑΙ ΣΥΣΠΕΙΡΩΣΗ στην ΠΑΕ Ρόδος

## *Οι καλές και οι κακές διοικητικές στιγμές πάντα υπάρχουν αρκεί ν' αναγνωρίζονται απ' όλους*

**Είναι γεγονός ότι πάντα η ομάδα των «ελαφιών» αντιμετώπιζε διοικητικά προβλήματα, όμως πάντοτε σ' αυτές τις κρίσιμες στιγμές επικρατούσε η λογική και το συμφέρον του συλλόγου με αποτέλεσμα να στέκεται η ομάδα στα πόδια της από την προσφορά παραγόντων που σκέφτονται την ΠΑΕ Ρόδος.**

Γι' ακόμη μια φορά το αγκάθι που ταλαιπωρεί τα «ελάφια» είναι η διοικητική και οικονομική κρίση, διότι οι μεν δεν αναγνωρίζουν την προσφορά των δε και αντιστρόφως. Όλοι όσοι έχουν περάσει από τα διοικητικά της Ρόδου έχουν δουλέψει, αλλά παράλληλα έχουν κάνει και λάθη. Και αλοίμονο ποιός είναι αυτός που πάνω στη δουλειά του δεν κάνει λάθη. Παράλληλα όμως αυτό σημαίνει ότι εργάζεται σκληρά και ενδεχομένως πάνω στον ενθουσιασμό του συμβαίνουν οι λανθασμένες κινήσεις. Ωστόσο πρέπει να γίνει αντιληπτό σε όλους ότι τα λάθη τους πρέπει να τα παραδέχονται και να μην κυριεύονται από το αχαλίνωτο πάθος του εγωισμού. Όλοι μπορούν να δουλέψουν για την ομάδα, αφού όμως πρώτα καθίσουν γύρω από ένα τραπέζι κάνουν την αυτοκριτική τους και στη συνέχεια ν' αναλάβουν την ευθύνη των πράξεών τους.

Η αναγνώριση έρχεται μόνη της μέσα από την κοινή γνώμη και δεν χρειάζονται τυμπανοκρουσίες για να την προβάλλουν.

Η ομάδα βρίσκεται στα όριά της κι αυτοί που μπορούν να δώσουν λύσεις είναι οι ίδιοι οι παράγοντες που βρίσκονται μέσα κι έξω από τα διοικητικά δρώμενα.

Υπάρχουν όμως και άλλα πρόσωπα που μπορούν να συνδράμουν ενεργά και δυναμικά αλλά μένουν μακριά.

Η κοινή συνισταμένη πρέπει να βρεθεί σύντομα απ' όλους και υπάρχει τρόπος για να μπορέσει η ομάδα να προχωρήσει χωρίς προβλήματα. Σε διαφορετική περίπτωση η επιστροφή σε άλλες εποχές δεν είναι μακριά.

Πάντως αυτό που ενδιαφέρει τους φιλάθλους και τους φίλους της ομάδας είναι ότι οι ποδοσφαιριστές με την καθοδήγηση της τεχνικής ηγεσίας παραμένουν προσηλωμένοι στα καθήκοντά τους, αφού γνωρίζουν ότι με την δουλειά στο γήπεδο θα μπορέσουν ν' αντεπεξέλθουν στις υποχρεώσεις τους στο πρωτάθλημα ενώ έχουν και τις δυνατότητες να πρωταγωνιστήσουν.

ΠΑΟ ΔΙΑΓΟΡΑΣ

# ΕΝΟΧΛΗΣΕΙΣ ΣΤΗ ΜΕΣΗ αισθάνθηκε ο Τσιαντούλης

*• Ρεπό θα έχουν αύριο οι «κυανέρυθροι» του Ανδρέα Σταύρου • Στο Δημοτικό Στάδιο Ρόδου θα γίνει το παιχνίδι με τον Ιάλυσο για το «σούπερ καπ»*

**Στο προπονητήριο του φυτωρίου συνέχισαν την προετοιμασία τους χθες το απόγευμα οι παίκτες του «γηραιού», καθώς το πρωί ο Ανδρέας Σταύρου τους έδωσε ρεπό για να τους ξεκουράσει από το παιχνίδι που έδωσαν την Κυριακή το απόγευμα με τον ΑΕΡΑ Αφάντου.**

Πάντως στη χθεσινή προπόνηση ο έμπειρος τεχνικός ανέλυσε στους παίκτες του τα όποια λάθη έγιναν στο πρώτο φιλικό και παράλληλα αναφέρθηκε στις καλές στιγμές που είχαν. Χθες δεν γυμνάστηκε ο Στέλιος Τσιαντούλης που αισθάνθηκε ενοχλήσεις στη μέση του και υποβλήθηκε σε θεραπείες.

Το πρόβλημα που αντιμετωπίζει ο έμπειρος παίκτης δεν εμπνέει ιδιαίτερη ανησυχία και ενδεχομένως σήμερα το απόγευμα να πάρει μέρος στην προπόνηση. Αύριο οι παίκτες του «γηραιού» θα έχουν την ευκαιρία να ξεκουραστούν, καθώς ο Ανδρέας Σταύρου θα τους δώσει ρεπό, ενώ τις επόμενες ημέρες οι προπονήσεις θα συνεχιστούν κανονικά ενόψει του Κυριακάτικου αγώνα («σούπερ καπ») με τον Ιάλυσο, παιχνίδι που κι αυτό ο έμπειρος τεχνικός του «γηραιού» το έχει τοποθετήσει μέσα στην προετοιμασία της ομάδας του.

Για το παιχνίδι με τον ΑΕΡΑ Αφάντου στο Φυτώριο, ο Ανδρέας Σταύρου τόνισε στη «δσπορ» τα εξής:

«Στο πρώτο ημίχρονο είχαμε πολλές φάσεις τελειωμένες αλλά μας έλειπε η τελική πάσα και η ολοκλήρωση των φάσεων. Στην επανάληψη όμως λύσαμε αυτό το πρόβλημα, ήλθαν τα γκολ και τελείωσε το παιχνίδι με καλές εντυπώσεις».

ΚΛΕΑΝΘΗΣ

# Θεραπείες και τρέξιμο Αθανασίου -Λαζαρίδης

## Την προσεχή Κυριακή θα γίνει το τουρνουά στη μνήμη του «Αλέκου Παπαγρηγορίου»

**Δύσκολη φαίνεται η συμμετοχή των τραυματισμένων ποδοσφαιριστών Αθανασίου Παντελή και Βασίλη Λαζαρίδη στα φιλικά παιχνίδια που θα δώσει αύριο και την Παρασκευή ο Κλεάνθης με αντιπάλους τον Διγενή και την ΑΕ Κατταβιάς.**

Οι δύο έμπειροι παίκτες υποβάλλονται σε θεραπείες και παράλληλα ακολουθούν ατομικό πρόγραμμα προπόνησης με χαλαρό τρέξιμο όπως προβλέπεται στις περιπτώσεις τους.

Για καθαρά προληπτικούς λόγους ο προπονητής του Κλεάνθη δεν θα τους χρησιμοποιήσει στα φιλικά, αλλά ούτε και στο τουρνουά της Κυριακής, καθώς επιθυμία του είναι και οι δύο παίκτες να επιστρέψουν στην ομάδα υγιείς.

Στο μεταξύ ικανοποίηση επικρατεί στις τάξεις του Κλεάνθη με τις εμφανίσεις που κάνει η ομάδα στα φιλικά παιχνίδια, ωστόσο ο έμπειρος τεχνικός κρατά χαμηλούς τους τόνους και ζητά συνεχώς δουλειά από τους παίκτες του. Σχετικά για την κατάσταση που βρίσκονται οι ποδοσφαιριστές του ο Βασίλης Αθανασίου τόνισε στην «δσπορ» τα εξής: «Κατ' αρχάς είμαι ικανοποιημένος από τις προσπάθειες που καταβάλλουν στις προπονήσεις και στα φιλικά παιχνίδια που δώσαμε. Υπάρχουν ακόμη περιθώρια βελτίωσης για όλους και το καλό είναι ότι έχουμε αρκετές επιλογές παικτών. Συνεχίζουμε να δουλεύουμε στο γήπεδο και τίποτα περισσότερο.

Ακόμη ένα θετικό στοιχείο για μας είναι ότι η ομάδα επιστρέφει στην έδρα της, αφού περίπου σε δύο εβδομάδες το γήπεδο θα είναι έτοιμο από κάθε πλευρά».



*Η παλιά ομάδα του Κλεάνθη με τον Αλέκο Παπαγρηγορίου (τρίτος από αριστερά στους όρθιους)*

**Τουρνουά «Αλέκος Παπαγρηγορίου»**

Την επιτυχημένη διεξαγωγή του ποδοσφαιρικού τουρνουά που είναι αφιερωμένο στη μνήμη του «Αλέκου Παπαγρηγορίου» επιθυμούν στο Παραδείσι και όλα τα μέλη της διοίκησης δουλεύουν γι' αυτό τον σκοπό.

Το τουρνουά θα γίνει την Κυριακή 29 Αυγούστου και θα ξεκινήσει στις 15:45. Εκτός από τον οικοδεσπότη Κλεάνθη στο τουρνουά θα λάβουν μέρος οι ομάδες του Φοίβου, Ηρακλή Μαριτσών και Αστέρα Παστίδας.

**ΑΣΚ ΙΒΙΣΚΟΣ**
ΓΡΑΦΕΙΑ ΜΑΚΑΡΙΟΥ 45 3ος ΟΡΟΦΟΣ
ΓΗΠΕΔΟ: ΚΑΒΑΛΑΣ 13
Τηλ. 2241-021600 & 2241-066624
Fax: 2241-037237
85100 ΡΟΔΟΣ

**ΕΝΑΡΞΗ ΑΚΑΔΗΜΙΩΝ**

Στις 23 Αυγούστου 2004 ημέρα ΔΕΥΤΕΡΑ
και ώρα 19.00 μ.μ. στο γήπεδό μας BASKET
στην οδό ΚΑΒΑΛΑΣ 13 ΞΕΚΙΝΑΜΕ
μαζί με ΕΣΑΣ- την ΑΚΑΔΗΜΙΑ BASKET.
Ελάτε με τα παιδιά σας να μας γνωρίσετε,
να δουν τους χώρους άθλησης,
τους προπονητές ακαδημιών, να αρχίσουν
να στοχεύουν ψηλά, για τα αθλητικά ιδεώση.
«ΝΟΥΣ ΥΓΙΗΣ ΕΝ ΣΩΜΑΤΙ ΥΓΙΕΣ»

ΕΓΓΡΑΦΕΣ άρχισαν: ΩΡΕΣ: 18.00 μ.μ.
έως λήξη προπονήσεων ΔΕΥΤ. - ΠΑΡΑΣΚΕΥΗ

***Οι προπονητές***
**ΣΤΕΛΙΟΣ ΚΩΝΣΤΑΝΤΙΝΙΔΗΣ**
τηλ. 6945-805663
**ΔΡΑΚΟΥ ΑΡΓΥΡΩ**
τηλ. 2241-073373, 029816, 6945-937037
**ΒΛΑΧΟΔΗΜΗΤΡΟΣ ΣΤΑΘΗΣ**
τηλ. 6932-377907





# ΕΛΛΗΝΙΚΟ ΠΑΡΤΙ ΣΤΗ ΛΙΕΓΗ






## • Οι οπαδοί της Στάνταρ χορεύουν...συρτάκι για τον Αλέκο Κακλαμάνο που βρήκε δίχτυα την Κυριακή!



**Ο κορυφαίος Ροδίτης ποδοσφαιριστής είναι ΕΔΩ.**

Ο Αλέκος Κακλαμάνος το απόγευμα της Κυριακής έκανε ποδαρικό στο βελγικό πρωτάθλημα πετυχαίνοντας το πρώτο του γκολ για τη νέα περίοδο.

Η Στάνταρ Λιέγης νίκησε εκτός έδρας 3-1 την Σερκλ Μπριζ και ο Κακλαμάνος πέτυχε το 3ο γκολ στο 90'.

Το εντυπωσιακό είναι ότι αγωνίστηκε μόλις 16' αφού μπήκε ως αλλαγή στο 74'.

Ήταν η 3η αγωνιστική στο βελγικό πρωτάθλημα και ο Αλέκος έχει τρεις συμμετοχές, όλες ως αλλαγή μετά το 70'.

Στο περσινό πρωτάθλημα είχε πανηγυρίσει την επίτευξη οκτώ προσωπικών του γκολ.

Το γκολ της Κυριακής ίσως του εξασφαλίσει θέση στη βασική ενδεκάδα αφού είναι ο αγαπημένος της εξέδρας.

Οπως φαίνεται στις φωτογραφίες που εξασφάλισε η «δσπορ» ο Αλέκος Κακλαμάνος έχει αναγκάσει τους οπαδούς της Στάνταρ να έχουν ελληνικές σημαίες στις εξέδρες. Το συρτάκι μετά από κάθε γκολ αποτελεί παράδοση για τους φίλους της βελγικής ομάδας.

Η Στάνταρ θα αγωνιστεί στο Κύπελλο ΟΥΕΦΑ (Φάση Ομίλων) και υπάρχει μεγάλη πιθανότητα ο Αλέκος Κακλαμάνος να τεθεί αντιμέτωπος κάποιας ελληνικής ομάδας.

ΑΠΟΛΛΩΝ ΚΑΛΥΘΙΩΝ

## ΑΠΟ ΑΤΥΧΙΑ ΣΕ ΑΤΥΧΙΑ

**Με το...αριστερό ξεκίνησε η περίοδος προετοιμασίας για τον Απόλλωνα Καλυθιών. Οι σοβαροί τραυματισμοί είναι στην ημερήσια διάταξη.**

Το φιλικό με τον Ηρακλή Μαριτσών χαρακτηρίστηκε από το σοβαρό τραυματισμό (κάταγμα κνήμης) του Κυριάκου Χατζηγιάννη που θα μείνει εκτός γηπέδων για περισσότερο από τρεις μήνες. Στο Σαββατιάτικο φιλικό με τον Φοίβο τραυματίστηκε στον δεξί καρπό ο τερματοφύλακας του Απόλλωνα Μανώλης Κακοσαίος. Ο νεαρός παίκτης ένιωθε πόνους και πήγε για εξετάσεις στο νοσοκομείο όπου οι γιατροί του τοποθέτησαν νάρθηκα. Οι χθεσινές εξετάσεις έδειξαν ότι υπέστη κάκωση που αναμένεται να τον κρατήσει εκτός προπονήσεων για τρεις εβδομάδες. Ο Κακοσαίος έχει πικρή εμπειρία από τραυματισμούς καθώς αγωνιζόμενος την περασμένη περίοδο με τον Ερμή Καλυθιών σε παιχνίδι στην Κω γύρισε δύο φορές η γλώσσα του μετά από σύγκρουση με επιθετικό και οδηγήθηκε στο νοσοκομείο. Πλέον ο Απόλλων μένει μόνο με τον Κυριάκο Κώστα κάτω από τα δοκάρια αφού δεν αποκτήθηκε τρίτος τερματοφύλακας.

Να σημειωθεί ότι τραυματίας (κτύπημα στη μύτη) από το φιλικό με τον Φοίβο αποχώρησε και ο Κυριάκος Κώστας που όμως αναμένεται να αγωνιστεί κανονικά στην αυριανή φιλική ρεβάνς της Κρεμαστής. Το...νοσοκομειακό δελτίο περιλαμβάνει και το όνομα του Κώστα Χειμωνέτου που τραυματίσθηκε σε προπόνηση στον αστράγαλο και του έχει τοποθετηθεί νάρθηκας.

• Παρά τις διαβεβαιώσεις για νέα πρόσωπα το Δ.Σ. του Απόλλωνα αποτελείται κυρίως από παράγοντες του πρόσφατου παρελθόντος.

Ο Αθηνόδωρος Κωνσταντίνου θα αναλάβει την προεδρεία αλλά στο Δ.Σ. παραμένουν ο πρώην πρόεδρος Χρήστος Κωνσταντίνου και ο αντιπρόεδρος Γιώργος Καραγιάννης.



*Ο Μανώλης Κακοσαίος*

ΑΣΤΕΡΑΣ ΜΑΣΑΡΩΝ

## ΠΟΛΛΕΣ ΑΠΟΥΣΙΕΣ

**Το πρώτο φιλικό κόντρα στην Κατταβιά (3-3) άφησε ανάμικτες εντυπώσεις στους ανθρώπους του Αστέρα Μασάρων.**

Στο πρώτο ημίχρονο ο Αστέρας είχε πολύ καλή απόδοση και προηγήθηκε 3-1. Στην επανάληψη οι πάρα πολλές αλλαγές επηρέασαν την εικόνα της ομάδας που έκανε αρκετά λάθη.

Ο Στέργος Λαμπριανός στις δηλώσεις του τόνισε:

«Θέλουμε ακόμη πολή δουλειά για να φτάσουμε σε ικανοποιητικό επίπεδο. Υπάρχουν αρκετοί ποδοσφαιριστές που απουσιάζουν για επαγγελματικούς λόγους και αυτό μας δημιουργεί προβλήματα». Αύριο ο Αστέρας θα δώσει νέο φιλικό στον Αρχάγγελο κόντρα στον τοπικό Άρη.

ΚΟΛΟΣΣΟΣ

## Στο...ψάξιμο οι «θαλασσί»

**Μετά το πρόωρο τέλος της συνεργασίας με τον Δημήτρη Καράτζιο, ο Κολοσσός ξεκίνησε από την αρχή το ψάξιμο για την εύρεση ενός φόργουορντ που θα αγωνίζεται στις θέσεις «3» και «4».**

Ο Βασίλης Φραγκιάς ετοιμάζει τις εισηγήσεις του προς τη διοίκηση, καθώς θέλει μέχρι το τέλος του μήνα να έχει βρεθεί ο αντικαταστάτης του Καράτζιου.

## Διευκρίνιση Κασιώτη

**Ο γενικός γραμματέας του συνδέσμου προπονητών ποδοσφαίρου Νίκος Κασιώτης έκανε χθες την παρακάτω δήλωση:**

«Δεν θέλω να συνεχίσω ούτε να σχολιάσω την απάντηση των βετεράνων. Άλλωστε όποιος κατάλαβε, κατάλαβε.

Θεωρώ όμως υποχρέωσή μου να διευκρινίσω και να δηλώσω ότι το μέλος μας κ. Σάββας Ορφανίδης ευρίσκεται πάντα κοντά στις δραστηριότητες και στις εκδηλώσεις του Συνδέσμου μας στηρίζοντας την προσπάθεια του Δ.Σ. του ΠΣΕΠΠ.

Εύχομαι τέλος και στους δύο ενωσιακούς προπονητές να έχουν πάντα επιτυχίες στο έργο τους».

# «ΛΑΒΩΜΕΝΟΣ» Ο ΧΕΙΜΩΝΕΤΟΣ

## • Δεν έτρεξε στο ατομικό σπριντ 200 μέτρων

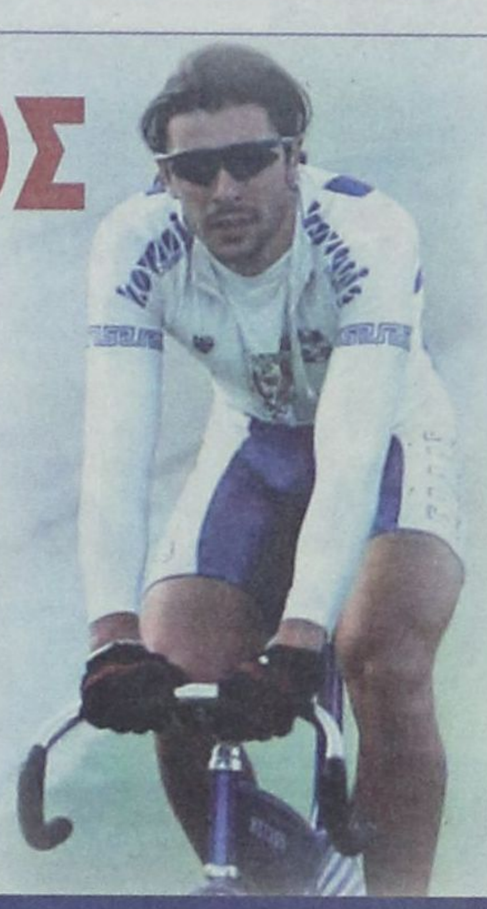

**Χωρίς ελληνική συμμετοχή διεξήχθη την Κυριακή το αγώνισμα του ατομικού σπριντ ποδηλασίας 200 μέτρων.**

Ο Γιώργος Χειμωνέτος που επρόκειτο να δώσει το «παρών» αντιμετώπισε πρόβλημα τραυματισμού και τέθηκε εκτός από τον προκριματικό.

Σύμφωνα πάντως με την Ελληνική Ομοσπονδία, ο τραυματισμός του δεν εμπνέει ανησυχία.

«Μας ενημέρωσε το βράδυ του Σαββάτου ότι ένιωθε ενοχλήσεις στη μέση και στο πόδι. Απευθυνθήκαμε αμέσως στο ιατρικό επιτελείο.

Δεν είναι κάτι σοβαρό, αλλά προτιμήσαμε να μην ρισκάρουμε τη συμμετοχή του.

Αν αγωνιζόταν θα ήταν μεγάλη η καταπόνησή του, ειδικά από τη στιγμή που πρόκειται να λάβει μέρος και στο αγώνισμα του κέριν.

Ελπίζουμε ότι θα είναι έτοιμος τη συγκεκριμένη στιγμή», σχολίασε εκ μέρους της ΕΟΠ, το μέλος του Δ.Σ. Θωμάς Σεντελίδης.

Σύμφωνα με το πρόγραμμα, το αγώνισμα του κέριν θα διεξαχθεί αύριο στο Ολυμπιακό Ποδηλατοδρόμιο Αθηνών.

Συγχαρητήριο τηλεγράφημα στην Εθνική ομάδα σπριντ της ποδηλασίας που κατέλαβε την όγδοη θέση των Ολυμπιακών Αγώνων απέστειλε ο σύμβουλος του Γραφείου Ολυμπιακής Υποστήριξης και Συνεπίκουρος δημάρχου Ροδίων κ. Κάλλιστος Διακογεωργίου. Συνεχάρη το Ροδίτη πρωταθλητή Γιώργο Χειμωνέτο, τους Δημήτρη Γεωργαλή, Λάμπρο Βασιλόπουλο, τον προπονητή Γιάννη Καρυπίδη και τη διοίκηση της Ομοσπονδίας.

Ο κ. Διακογεωργίου τονίζει ότι οι αθλητές πέτυχαν τον αρχικό τους στόχο, που ήταν η είσοδός τους στην τελική οκτάδα του αγωνίσματος.

Επίσης, ευχήθηκε μεγαλύτερες ακόμη επιτυχίες στην ελληνική ποδηλασία.

## Η Κελεσίδου θέλει να δει την Ξάνθου



**Η Τασούλα Κελεσίδου μπορεί να τελείωσε τις αγωνιστικές υποχρεώσεις της, όμως μπορεί να παραμείνει λίγο ακόμα στην Αθήνα.**

Η αθλήτρια, που ανήκει στον Ηρακλή, θέλει να δει από κοντά την προσπάθεια της Νίκης Ξάνθου στο μήκος.

Τις δύο αυτές αθλήτριες συνδέει φιλία χρόνων και αυτός ήταν και ο λόγος που έμεναν στο ίδιο δωμάτιο στο Ολυμπιακό χωριό.

Έτσι, η αργυρή ολυμπιονίκης της δισκοβολίας είναι πολύ πιθανό τις επόμενες ημέρες να βρεθεί και πάλι στο Ολυμπιακό Στάδιο προκειμένου να ενθαρρύνει τη φίλη της Νίκη Ξάνθου στον αγώνα της.

Ο προκριματικός του μήκους γυναικών έχει προγραμματιστεί για αύριο βράδυ, ενώ ο τελικός θα διεξαχθεί την Παρασκευή.



## ΚΑΛΗ ΕΠΙΤΥΧΙΑ, ΓΕΩΡΓΙΑ

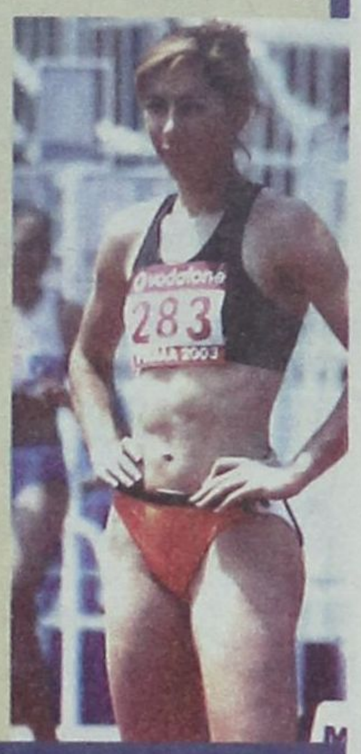

**Με χθεσινή ανακοίνωση το Τμήμα στίβου του ΔΙΑΓΟΡΑ εύχεται καλή επιτυχία στην αθλήτρια του Γεωργία Κουμνάκη που είναι μέλος της Ελληνικής Ολυμπιακής Ομάδας στίβου.**

Το κείμενο αναφέρει: «Γεωργία, ΚΑΛΗ ΕΠΙΤΥΧΙΑ, νιώθουμε περήφανοι για σένα, θα είμαστε όλοι μαζί σου». Η Κουμνάκη είναι μέλος της ομάδας σκυταλοδρομίας 4x400. Συνολικά έχουν εκλεγεί εφτά αθλήτριες και η τελική τετράδα θα ανακοινωθεί από τον Ομοσπονδιακό τεχνικό στίβου Οδυσσέα Παπατώλη το πρωί της Παρασκευής λίγο πριν τις προκριματικές κούρσες.

## Καλό ξεκίνημα από τον Κορκίζογλου στο δέκαθλο

**Την 10η θέση στο μήκος με 7.07μ (Α' γκρουπ) πήρε ο Πρόδρομος Κορκίζογλου στο Α' γκρουπ του μήκους, του δεύτερου αγωνίσματος του δεκάθλου, το οποίο ξεκίνησε το πρωί της Δευτέρας με τα 100μ.**

Ο 29χρονος αθλητής ξεκίνησε την προσπάθειά του με 10.86 στα 100μ και με τα 7.07μ στο μήκος έφθασε στους 1.722 βαθμούς που τον φέρνουν στην 20η θέση της γενικής κατάταξης.

«Είμαι πολύ ικανοποιημένος από τον αγώνα. Θα προσπαθήσω για ένα Πανελλήνιο ρεκόρ αν και η φετινή μου χρονιά δεν ήταν και η καλύτερη. Θέλω να ευχαριστήσω τον κόσμο για τη δύναμη που μου δίνει να τελειώσω ένα τόσο δύσκολο αγώνισμα όπως το δέκαθλο» είπε και συνέχισε:

» Θέλω να ευχαριστήσω ιδιαιτέρως τον Κώστα Κεντέρη και την Κατερίνα Θάνου οι οποίοι παρά τα δικά τους προβλήματα σε μια δύσκολη περίοδο γι' αυτούς, μου συμπαραστέκονται και μου δίνουν κουράγιο». Κορυφαίος στο μήκος με 7.96μ (Β' γκρουπ) ο Αμερικανός Μπράιαν Κλέι ο οποίος προπορεύεται και στη γενική κατάταξη με 2.039 βαθμούς. Ατυχία για τον Τόμας Ντβόρακ. Ο 32χρονος Τσέχος πρωταθλητής δεν θα συνεχίσει την προσπάθεια του στο Δέκαθλο λόγω τραυματισμού.

Ο τρεις φορές παγκόσμιος πρωταθλητής και πρώην κάτοχος του παγκοσμίου ρεκόρ, τραυματίστηκε στον αστράγαλο, στη διάρκεια της κούρσας των 100μ (1ο αγώνισμα στο δέκαθλο), και δεν θα μπορέσει να συνεχίσει, όπως ανακοίνωσε ο εκπρόσωπος της αποστολής της χώρας του.

Ο Ντβόρακ ήταν τρίτος στους Ολυμπιακούς της Ατλάντα το 1996, ενώ το 2000 στο Σίδνεϊ κατετάγη έκτος.



## Στο τελικό της σφαιροβολίας η Παπαγεωργίου, στα προημιτελικά των 200μ. η Καϊδαντζή

**Η Αλεξάνδρα Παπαγεωργίου μετείχε στο Β' προκριματικό γκρουπ της σφυροβολίας και με βολή στα 68.58μ έπιασε το όριο (68.50) που την οδηγεί στον στον τελικό της σφυροβολίας ο οποίος θα γίνει την Τετάρτη.**



«Ήταν όλα πολύ όμορφα. Στην πρώτη μου προσπάθεια δεν τα πήγα καλά. Έπαιζα μπροστά στο ελληνικό κοινό και ήμουν επηρεασμένη από το άγχος.

Ευτυχώς αυτοσυγκεντρώθηκα, έκλεισα τα αυτιά μου» και έφτασα στην πρόκριση. Θα τα δώσω όλα στον τελικό» είπε.

Στο ίδιο γκρουπ μετείχε και η Στέλλα Παπαδοπούλου η οποία με 61.61μ κατετάγη 40ή στο σύνολο. Αντίθετα η Ευδοκία Τσάμογλου δεν κατάφερε να προκριθεί αφού κατετάγη 19η με 62.76μ, μένοντας μακριά από το ατομικό της ρεκόρ (68.12μ και 66.64μ φετινό). Νικήτρια του γκρουπ η Κινέζα Γιουάν Γκου με 71.65μ, επίδοση που αποτελεί νέο Ολυμπιακό ρεκόρ. Το' προηγούμενο ανήκε στην Πολωνέζα Καμίλα Σκολιμόφσκα με 71.16μ από τις 29 Σεπτεμβρίου 2000 στο Σίδνεϊ.

ΑΘΗΝΑ 2004

# «ΧΡΥΣΟ ΒΑΔΙΣΜΑ» Η ΤΣΟΥΜΕΛΕΚΑ



**Απίστευτο κι όμως πραγματικό! Η Αθανασία Τσουμελέκα τερμάτισε πρώτη στα 20 χιλιόμετρα βάδην και έφερε στην Ελλάδα ένα ακόμη ανέλπιστο χρυσό μετάλλιο.**

Η Ελληνίδα βαδίστρια έκανε μια φανταστική κούρσα και στο τέλος έδειξε τις δυνάμεις της, προσπερνώντας τα μεγάλα ονόματα του παγκοσμίου βάδην για να μπει πρώτη στο Ολυμπιακό Στάδιο και να κόψει πρώτη το νήμα του τερματισμού. Η Τσουμελέκα πέρασε στην πρώτη θέση τρία χιλιόμετρα πριν τον τερματισμό, αφήνοντας πίσω της την μεγάλη βαδίστρια, Ολυμπιάδα Ιβάνοβα και ακόμη και όταν εκείνη προσπάθησε να την φτάσει, η Ελληνίδα ανέβασε τον ρυθμό της, ξέφυγε και πήρε την νίκη, μπροστά σε χιλιάδες θεατές που την υποδέχτηκαν όρθιοι, ζητωκραυγάζοντας και κρατώντας ελληνικές σημαίες! Αυτό ήταν το πέμπτο χρυσό της Ελλάδας, το πρώτο σε αγώνισμα του στίβου και το όγδοο μετάλλιο στο σύνολο.

**"Ο ΚΟΣΜΟΣ ΜΟΥ ΕΔΩΣΕ ΔΥΝΑΜΗ"**

Μπορεί κανείς να μην περίμενε το χρυσό της Αθανασίας, ωστόσο οι δρόμοι στους οποίους έτρεξαν οι αθλήτριες ήταν γεμάτοι με κόσμο, όπως φυσικά και το Ολυμπιακό Στάδιο, όπου τερμάτισαν.

"Πρώτη φορά έτρεχα μπροστά σε τόσο κόσμο" παραδέχτηκε η "χρυσή" Ολυμπιονίκης, που συμπλήρωσε πως ονειρευόταν αυτό το μετάλλιο από τότε που ξεκίνησε την καριέρα της. "Αυτή η επιτυχία συνδέεται με τον κόσμο και με την καλή προετοιμασία που είχα κάνει", συνέχισε η Τσουμελέκα. "Μου έδωσαν απίστευτη δύναμη. Από το 14ο χιλιόμετρο και μετά άρχισα να κουράζομαι. Όταν στο 17ο πέρασα πρώτη και έβλεπα μπροστά μου τόσο κόσμο, να με φωνάζει με το μικρό μου όνομα, Μου έδωσε πολή δύναμη να συνεχίσω. Ήταν όλοι εκεί, οι γονείς μου, ολόκληρη η Πρέβεζα! Το περίμενα αυτό το μετάλλιο. Τώρα θέλω να ακούσω τον Εθνικό Ύμνο!".

Αναφερόμενη στον "χρυσό" αγώνα της είπε "Είχα κάνει καλή προετοιμασία και όταν προπονούμουν, έλεγα τόσο πηγαίνουν και οι άλλες αθλήτριες. Δεν ήξερα τι μπορούσαν να κάνουν. Εγώ μπήκα αργά γιατί είχε και ζέστη και στην συνέχεια άρχισα να ανεβαίνω. Κουράστηκα λίγο αλλά ο κόσμος ήταν φανταστικός", κατέληξε. Στις δηλώσεις της δεν παρέλειψε να αναφερθεί και στον Κεντέρη και την θάνου, τονίζοντας πως την δυνάμωσε πολύ αυτό που συνέβη, αφού με τις επιτυχίες τους και με εκείνη της Βούλας Πατουλίδου είχε κλάψει.

**ΤΟ ΒΙΟΓΡΑΦΙΚΟ ΤΗς ΤΣΟΥΜΕΛΕΚΑ**

Η Αθανασία Τσουμελέκα αγωνίζεται στον αθλητικό σύλλογο του "ΑΣΤΕΡΑ ΠΡΕΒΕΖΑΣ" με προπονητή της το Νίκο Δημητριάδη. Για την μόλις 22 ετών Αθανασία αυτή δεν είναι η πρώτη διάκριση. Το χρυσό κορίτσι του βάδην είχε κατακτήσει την 7η θέση στο Παγκόσμιο Πρωτάθλημα του 2003 και την 9η στο Ευρωπαϊκό Πρωτάθλημα του 2002. Το 2001 είχε τερματίσει 4η στο Ευρωπαϊκό Κύπελλο βάδην και είχε



έρθει δεύτερη στους Πανευρωπαϊκούς Εφήβων-Νεανίδων, ενώ το 2000 4η στο αντίστοιχο Παγκόσμιο Πρωτάθλημα. Τα ατομικά της ρεκόρ είναι 20.000μ. (εκτ στ) 1.29.34 στο Παγκόσμιο Πρωτάθλημα στο Παρίσι (24/8/03), 10.000μ. (εντ) 46.29.20 στους Πανευρωπαϊκούς Εφήβων Νεανίδων Γκροσέτο (19/7/01).

**Η τελική κατάταξη**

1. Αθανασία Τσουμελέκα (Ελλάδα) 1.29.12
2. Ολιμπιάδα Ιβάνοβα (Ρωσία) 1.29.16
3. Τζέιν Σαβίλ (Αυστραλία) 1.29.25
4. Μαργαρίτα Τούροβα (Λευκορωσία) 1.29.39
5. Μέλανι Σίγκερ (Γερμανία) 1.29.52
6. Ελίσα Ριγκοντό (Ιταλία) 1.29.57
7. Μαρία Βάσκο (Ισπανία) 1.30.26
8. Λίπινγκ Ουάνγκ (Κίνα) 1.30.06 -
10. Αθηνά Παπαγιάννη (Ελλάδα) 1.30.27 -
31. Χριστίνα Κόκκοτου (Ελλάδα) 1.35.43

# ΣΙΓΟΥΡΑ ΧΑΛΚΙΝΟΣ Ο ΚΑΚΛΑΜΑΝΑΚΗΣ



**Στην τρίτη θέση της γενικής κατάταξης με 42 βαθμούς ποινής, παραμένει ο Νίκος Κακλαμανάκης μετά την ολοκλήρωση της 10ης και της 9ης ιστιοδρομίας όπου τερμάτισε 4ος και 5ος αντίστοιχα.**

Μια κούρσα πριν το τέλος, ο Έλληνας ιστιοπλόος μείωσε κατά ένα βαθμό την διαφορά από τον πρώτο Βραζιλιάνο, Ρικάρντο Σάντος που έχει 37 βαθμούς ποινής αλλά και από τον δεύτερο Ισραηλινό Γκέιλ Φρίντμαν που έχει 40. Πριν την ολοκλήρωση των δυο ιστιοδρομιών ο Έλληνας Ολυμπιονίκης είχε έξι βαθμούς διαφορά και από τους δυο. Παράλληλα έχει σιγουρέψει σε μεγάλο βαθμό το χάλκινο μετάλλιο, διότι έχει 12 βαθμούς ποινής διαφορά από τον Βρετανό, Νικ Ντέμπσεϊ (4ος στη γενική κατάταξη με 52 βαθμούς ποινής) και 15 βαθμούς διαφορά από τον Πολωνό, Πρέμισλαβ Μιαρτσίνσκι (5ος στη γενική κατάταξη με 57 βαθμούς ποινής).

**Η κατάταξη**

1)Ρικάρντο Σάντος (Βραζιλία) :4-6-2-1-5(17)-7-2-9-1 37
2)Γκέιλ Φρίντμαν (Ισραήλ) :(8)-3-5-5-1-7-5-1-8-5 40
3)Νίκος Κακλαμανάκης (ΕΛΛΑΔΑ) :1-4-4-(14)-6-13-2-3-5-4 42
4)Νικ Ντέμπσι (Βρετανία) :2-11-(15)-10-2-9-1-10-1-6 52
5)Πρέμισλαβ Μιαρτσίνσκι(Πολωνία) :6-1-1-15-10-6-10-(16)-2-7 57
6)Ζοάο Ροντρίγκεζ (Πορτογαλία) :10-2-22-9-3-5-4-(35)-7-8 70
13)Ανδρέας Καριόλου (Κύπρος) :3-21-6-20-7-18-13-11-(24)-16 115

# Η ΧΡΥΣΟΠΗΓΗ ΔΕΒΕΤΖΗ ΚΑΤΕΚΤΗΣΕ το αργυρό μετάλλιο

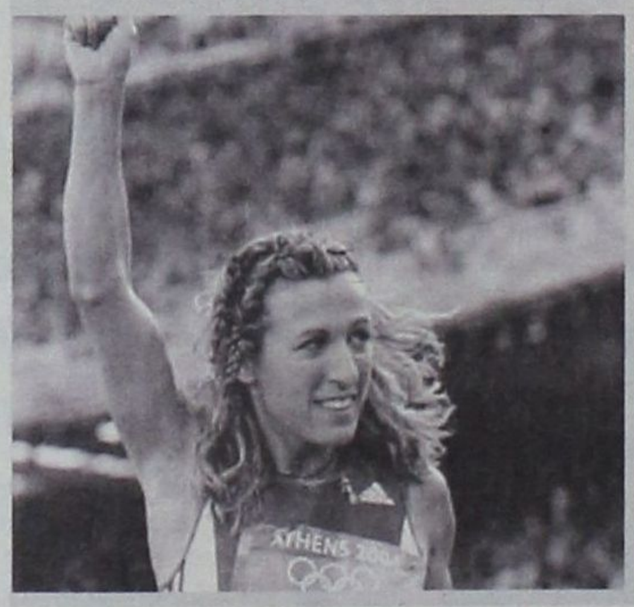

**Η πρωταθλήτριά μας στο τριπλούν Χρυσοπηγή Δεβετζή με άλμα στα 15 μέτρα και 25 εκατοστά κατέκτησε το αργυρό μετάλλιο στους Ολυμπιακούς Αγώνες της Αθήνας. ( Τα άλματα της πρωταθλήτριας μας ήταν: 14,96μ., 14.59μ., 15.14μ., 15.25μ., Α. και 14.52μ).**

Το χρυσό μετάλλιο κατέκτησε η Φρανσουάζ Μπανγκό Ετον, από το Καμερούν με 15 μέτρα και 30 εκατοστά, ενώ το χάλκινο μετάλλιο κατέκτησε η Ρωσίδα Τατιάνα Λεμπέντεβα με άλμα στα 15 μέτρα και 14 εκατοστά.

## Ιακωβάκης, εφετινό ατομικό ρεκόρ

**Στα ημιτελικά των 400μ εμπόδια που θα γίνουν το βράδυ της Τρίτης προκρίθηκε ο Περικλής Ιακωβάκης.**

Ο Έλληνας πρωταθλητής τερμάτισε 2ος στην τρίτη προκριματική σειρά με 48.69, πίσω από τον Αμερικανό Τζέιμς Κάρτερ (48.64), ο οποίος έχει την κορυφαία επίδοση στον κόσμο εφέτος, με 47.68 από τις 11 Ιουλίου στο Σακραμέντο. Από την πλευρά του, ο Ιακωβάκης, έδειξε σε καλή κατάσταση και με το 48.69 βελτίωσε την εφετινή ατομική του επίδοση - και κορυφαία στην Ελλάδα - που ήταν 49.02 από τις αρχές Ιουλίου στη Ρώμη. «Ουσιαστικά ήταν η πρώτη κανονική κούρσα για φέτος .Όλα πήγαν καλά. Θα δούμε και αύριο. Από την στιγμή που δεν πονάω δεν υπαρχει κανένα πρόβλημα» είπε ο Ιακωβάκης.

## Στον ημιτελικό ο Κιλιγκαρίδης

Πραγματοποιώντας πολύ καλή εμφάνιση, ο Ανδρέας Κιλιγκαρίδης πήρε το "εισιτήριο" για τον ημιτελικό του ατομικού Κανόε (C1) στα 1000 μέτρα. Ο Έλληνας πρωταθλητής τερμάτισε στην τρίτη θέση της προκριματικής σειράς με χρόνο 3.52.72.



## Τέταρτη θέση για τη Ζυγούρη

Την τέταρτη θέση της κατηγορίας των 63 κιλών στο Ολυμπιακό τουρνουά πάλης γυναικών, το οποίο διεξάγεται στο κλειστό γυμναστήριο των Άνω Λιοσίων, κατέκτησε η Σταυρούλα Ζυγούρη. Η αθλήτρια του Άτλαντα Καλλιθέας, στο «μικρό» τελικό της διοργάνωσης, ηττήθηκε με πτώση από τη Γαλλίδα Λιζ Λεγκράντ σε κάτι περισσότερο από δύο λεπτά και έτσι υποχρεώθηκε να μείνει εκτός βάθρου. Η Ζυγούρη, αντίθετα απ` ότι μας είχε συνηθίσει χθες στα προκριματικά, σήμερα παρουσιάστηκε αρκετά νευρική και μέσα στα πρώτα 50 δευτερόλεπτα βρέθηκε να χάνει με 6-0 στα σημεία. Η Ελληνίδα κατάφερε να πάρει λίγο πριν τη συμπλήρωση ενάμιση λεπτού δύο σημεία, όμως η Λεγκράντ ήταν ανώτερη και, 2 λεπτά και 4 δευτερόλεπτα μετά την έναρξη του αγώνα και ενώ το σκορ ήταν 10-2 υπέρ της Γαλλίδας, η Ζυγούρη έχασε με πτώση.

## Ο ΚΑΧΙΑΣΒΙΛΙ ΑΠΕΤΥΧΕ



Απέτυχε να διακριθεί στους χθεσινούς αγώνες άρσεως βαρών, ο ολυμπιονίκης Κάχι Καχιασβίλι.

Στο αρεσέ σήκωσε 180 κιλά, αλλά απέτυχε και στις τρεις προσπάθειες να σηκώσει 220 κιλά στο ζετέ και δεν κατετάγη.

Ηταν μια πολύ δύσκολη ημέρα για τον 36χρονο Ελληνα αθλητή




# Η ΦΑΝΗ ΕΤΟΙΜΗ ΓΙΑ ΤΟ ΧΡΥΣΟ

**08:30-10:52** Κάνοε/Καγιάκ Σπριντ Κ1 Ανδρών 500μ. Προκριματικές Σειρές
C1 Ανδρών 500μ. Προκριματικές Σειρές
Κ1 Γυναικών 500μ. Προκριματικές Σειρές
Κ2 Ανδρών 500μ. Προκριματικές Σειρές
C2 Ανδρών 500μ. Προκριματικές Σειρές
Κ2 Γυναικών 500μ. Προκριματικές Σειρές Ολυμπιακό Κωπηλατοδρόμιο Σχοινιά (SCH) NET

**08:30-13:00** Χόκεϊ Αγώνας Κατάταξης Γυναικών 5-8 - Αγώνας 21
Αγώνας Κατάταξης Γυναικών 5-8 - Αγώνας 22
Ολυμπιακό Κέντρο Χόκεϊ

**09:00-12:45** Ιππασία Προκριματικός Ατομικού Αγωνίσματος Υπερπήδησης Εμποδίων-2ος Προκριματικός Τελικός Ομαδικού Αγωνίσματος Υπερπήδησης Εμποδίων-1ος Γύρος Ολυμπιακό Κέντρο Ιππασίας Μαρκόπουλου (EQU)

**09:00-13:00** Καλαθοσφαίριση Αγώνας Κατάταξης Γυναικών 11-12
Αγώνας Κατάταξης Γυναικών 9-10 Κλειστό Γήπεδο Ελληνικού ET3

**09:00-14:30** Στίβος 110μ. Εμπόδια Δεκάθλου Ανδρών
110μ. Εμπόδια Ανδρών Προκριματικοί
Δισκοβολία Δεκάθλου Ανδρών
200μ. Ανδρών Προκριματικοί
Δισκοβολία Δεκάθλου Ανδρών
Επί Κοντώ Δεκάθλου Ανδρών Ολυμπιακό Αθλητικό Κέντρο Αθήνας (OAKA - OCO) ET1

**09:30-13:10** Χειροσφαίριση Αγώνας Κατάταξης Ανδρών 11-12 - Αγώνας 31
Αγώνας Κατάταξης Ανδρών 9-10 - Αγώνας 32
Κλειστό Γυμναστήριο Φαλήρου ET3

**09:30-13:30** Πάλη Ελληνορωμαϊκή Ανδρών Κατηγορία 66 κιλά - Όμιλος Προκριματικών Αγώνων
Ελληνορωμαϊκή Ανδρών Κατηγορία 84 κιλά - Όμιλος Προκριματικών Αγώνων
Ελληνορωμαϊκή Ανδρών Κατηγορία 120 κιλά - Όμιλος Προκριματικών Αγώνων
Ελληνορωμαϊκή Ανδρών Κατηγορία 55 κιλά - Όμιλος Προκριματικών Αγώνων
Ελληνορωμαϊκή Ανδρών Κατηγορία 66 κιλά - Όμιλος Προκριματικών Αγώνων
Ελληνορωμαϊκή Ανδρών Κατηγορία 120 κιλά - Όμιλος Προκριματικών Αγώνων
Ελληνορωμαϊκή Ανδρών Κατηγορία 55 κιλά - Όμιλος Προκριματικών Αγώνων
Ελληνορωμαϊκή Ανδρών Κατηγορία 84 κιλά - Όμιλος Προκριματικών Αγώνων Ολυμπιακό Γυμναστήριο Άνω Λιοσίων (LIH) NET

**10:45-11:45** Υδατοσφαίριση Αγώνας Κατάταξης Γυναικών 5-6 - Αγώνας 16 Ολυμπιακό Κέντρο Υγρού Στίβου ET3

**11:30-14:30** Μπέϊζμπολ Ημιτελικός Ανδρών - Αγώνας 29 Ολυμπιακό Κέντρο Μπέιζμπολ

**12:00-13:17** Καταδύσεις Ημιτελικοί 3 μ. Τραμπολίνο Ανδρών Ολυμπιακό Κέντρο Υγρού Στίβου NET

**12:00-14:00** Ενόργανη Γυμναστική Γκαλά Γυμναστικής Ολυμπιακό Κλειστό Γυμναστήριο (OIH) ET3

**13:00-19:00** Ιστιοπλοΐα Διθέσιο Σκάφος - 49er - Ιστιοδρομίες Ολυμπιακό Συγκρότημα Παραλιακής Ζώνης Φαλήρου NET

**14:00-17:30** Πετοσφαίριση Προημιτελικός Γυναικών 01 - Αγώνας 31
Προημιτελικός Γυναικών 02 - Αγώνας 32 Στάδιο Ειρήνης και Φιλίας (SEF) ET3

**14:30-18:10** Χειροσφαίριση Προημιτελικός Ανδρών - Αγώνας 33
Προημιτελικός Ανδρών - Αγώνας 34 Κλειστό Γυμναστήριο Φαλήρου

**14:30-18:30** Καλαθοσφαίριση Αγώνας Κατάταξης Ανδρών 11-12
Αγώνας Κατάταξης Ανδρών 9-10 Κλειστό Γήπεδο Ελληνικού ET3

**16:30-18:30** Αρση Βαρών Β' Γκρούπ Κατηγορία 105 κιλών Ανδρών Ολυμπιακό Κλειστό Γυμναστήριο 'Αρσης Βαρών Νίκαιας (NIH)

**16:30-19:40** Ποδηλασία Σπριντ Γυναικών Ημιτελικοί
Σπριντ Ανδρών Ημιτελικοί
Σπριντ Γυναικών Κατάταξη Θέσων 5-8
Σπριντ Γυναικών Ημιτελικοί
Σπριντ Ανδρών Ημιτελικοί
Σπριντ Ανδρών Κατάταξη Θέσεων 9-12
Σπριντ Γυναικών Ημιτελικοί
Σπριντ Ανδρών Ημιτελικοί
Αγώνας Πόντων Ανδρών Τελικός
Σπριντ Γυναικών Τελικός 3-4 - Αγώνας 01
Σπριντ Γυναικών Τελικός 1-2 - Αγώνας 01
Σπριντ Ανδρών Τελικός 3-4 - Αγώνας 01
Σπριντ Ανδρών Τελικός 1-2 - Αγώνας 01
Σπριντ Ανδρών Κατάταξη Θέσεων 5-8
Σπριντ Γυναικών Τελικός 3-4 - Αγώνας 02
Σπριντ Γυναικών Τελικός 1-2 - Αγώνας 02
Σπριντ Ανδρών Τελικός 3-4 - Αγώνας 02
Σπριντ Ανδρών Τελικός 1-2 - Αγώνας 02
Αγώνας Πόντων Ανδρών
Τελετή Απονομής Μεταλλίων
Σπριντ Γυναικών Τελικός 3-4 - Αγώνας 03 (Αν απαιτείται)
Σπριντ Γυναικών Τελικός 1-2 - Αγώνας 03 (Αν απαιτ.)
Σπριντ Ανδρών Τελικός 3-4 - Αγώνας 03 (Αν απαιτ.)
Σπριντ Ανδρών Τελικός 1-2 - Αγώνας 03 (Αν απαιτ.)
Σπριντ Γυναικών
Τελετή Απονομής Μεταλλίων
Σπριντ Ανδρών Τελετή Απονομής Μεταλλίων Ολυμπιακό Ποδηλατοδρόμιο (VEL) ET3

**17:00-19:15** Υδατοσφαίριση Ημιτελικός Γυναικών 01 - Αγώνας 17
Ημιτελικός Γυναικών 02 - Αγώνας 18 Ολυμπιακό Κέντρο Υγρού Στίβου ET3

**17:30-21:30** Πάλη Ελληνορωμαϊκή Ανδρών Κατηγορία 66 κιλά - Όμιλος Προκριματικών Αγώνων
Ελληνορωμαϊκή Ανδρών Κατηγορία 84 κιλά - Όμιλος Προκριματικών Αγώνων
Ελληνορωμαϊκή Ανδρών Κατηγορία 120 κιλά - Όμιλος Προκριματικών Αγώνων
Ελληνορωμαϊκή Ανδρών Κατηγορία 55 κιλά - Όμιλος Προκριματικών Αγώνων
Ελληνορωμαϊκή Ανδρών Κατηγορία 66 κιλά - Προκριματικοί
Ελληνορωμαϊκή Ανδρών Κατηγορία 120 κιλά - Προκ.
Ελληνορωμαϊκή Ανδρών Κατηγορία 55 κιλά - Προκ.
Ελληνορωμαϊκή Ανδρών Κατηγορία 84 κιλά - Προκρ. Ολυμπιακό Γυμναστήριο 'Ανω Λιοσίων (LIH) NET

**18:00-20:00** Ποδόσφαιρο Ημιτελικός Ανδρών - Αγώνας 29 Στάδιο Καραϊσκάκη, Αθήνα (ATH) ET3

**18:00-22:30** Χόκεϊ Ημιτελικοί Γυναικών 01 - Αγώνας 23
Ημιτελικοί Γυναικών 02 - Αγώνας 24 Ολυμπιακό Κέντρο Χόκεϊ

**19:30 - 21:53** Συγχρονισμένη Κολύμβηση Ντουέτο Ελεύθερο Πρόγραμμα Προκριματικός Ολυμπιακό Κέντρο Υγρού Στίβου

**19:30-22:12** Μπιτς Βόλεϊμπολ Μικρός Τελικός Γυναικών Τελικός Γυναικών
Τελετή Απονομής Μεταλλίων Γυναικών Ολυμπιακό Συγκρότημα Παραλιακής Ζώνης Φαλήρου NET

**19:30-22:30** Πυγμαχία Προημιτελικοί Κατηγορίας 48 κιλών Ανδρών
Προημιτελικοί Κατηγορίας 60 κιλών Ανδρών
Προημιτελικοί Κατηγορίας 81 κιλών Ανδρών
Ολυμπιακό Γυμναστήριο Πυγμαχίας Περιστερίου (PBH) NET

**19:30-22:30** Μπέϊζμπολ Ημιτελικός Ανδρών - Αγώνας 30 Ολυμπιακό Κέντρο Μπέιζμπολ

**19:30-23:00** Πετοσφαίριση Προημιτελικός Γυναικών 03 - Αγώνας 33
Προημιτελικός Γυναικών 04 - Αγώνας 34 Στάδιο Ειρήνης και Φιλίας (SEF)

**19:30-23:10** Χειροσφαίριση Προημιτελικός Ανδρών - Αγώνας 35
Προημιτελικός Ανδρών - Αγώνας 36 Κλειστό Γυμναστήριο Φαλήρου

**19:30-23:45** Στίβος Ακοντισμός Δεκάθλου Ανδρών
Μήκος Ανδρών Προκριματικοί
200μ. Ανδρών Προημιτελικοί
1500μ. Γυναικών Προκριματικοί
Επί Κοντώ Γυναικών Τελικός
Ακοντισμός Δεκάθλου Ανδρών
400μ. Εμπόδια Ανδρών Ημιτελικοί
Δισκοβολία Ανδρών Τελετή Απονομής Μεταλλίων
3000μ. Φυσικά Εμπόδια Ανδρών Τελικός
200μ. Γυναικών Ημιτελικοί
5000μ. Γυναικών Τελετή Απονομής Μεταλλίων
100μ. Εμπόδια Γυναικών Τελικός
3000μ. Φυσικά Εμπόδια Ανδρών
Τελετή Απονομής Μεταλλίων
400μ. Γυναικών Τελικός
1500μ. Δεκάθλου Ανδρών Τελικός
100μ. Εμπόδια Γυναικών
Τελετή Απονομής Μεταλλίων
400μ. Γυναικών
Τελετή Απονομής Μεταλλίων
1500μ. Ανδρών Τελικός Ολυμπιακό Αθλητικό Κέντρο Αθήνας (OAKA - OCO) ET1

**20:00-22:00** Αρση Βαρών Α' Γκρούπ Κατηγορία 105 κιλών Ανδρών
Τελετή Απονομής Μεταλλίων Κατηγορία 105 κιλών Ανδρών Ολυμπιακό Κλειστό Γυμναστήριο ' Αρσης Βαρών Νίκαιας (NIH) NET

**20:30-00:30** Ιππασία Προκριματικός Ατομικού Αγωνίσματος Υπερπήδησης Εμποδίων-3ος Προκριματικός Τελικός Ομαδικού Αγωνίσματος Υπερπήδησης Εμποδίων-2ος Γύρος
Τελετή Απονομής Μεταλίων Ομαδικού Αγωνίσματος Υπερπήδησης Εμποδίων Ολυμπιακό Κέντρο Ιππασίας Μαρκόπουλου (EQU)

**21:00-23:00** Ποδόσφαιρο Ημιτελικός Ανδρών - Αγώνας 30 Καυτατζόγλειο Στάδιο, Θεσσαλονίκη ET3

**21:45-23:09** Καταδύσεις Τελικοί 3 μ. Τραμπολίνο Ανδρών
Τελετή Απονομής Μεταλλίων 3 μ. Τραμπολίνο Ανδρών Ολυμπιακό Κέντρο Υγρού Στίβου NET

# Η ΗΛΕΚΤΡΟΝΙΚΗ ΕΦΟΡΙΑ ΚΑΤΑΡΓΕΙ ΤΙΣ ΦΟΡΟΛΟΓΙΚΕΣ ΔΗΛΩΣΕΙΣ

**Τέλος στις φορολογικές δηλώσεις για περίπου δύο εκατομμύρια μισθωτούς και συνταξιούχους φιλοδοξεί να βάλει το 2006 το υπουργείο Οικονομίας και Οικονομικών με τη λειτουργία της ηλεκτρονικής Εφορίας.**

Η ηλεκτρονική Εφορία εκτιμάται ότι θα λειτουργήσει πλήρως μέχρι τα τέλη του 2006 και θα δίνει τη δυνατότητα στους φορολογούμενους να διεκπεραιώνουν όλες τις συναλλαγές τους μέσω του internet, ενώ είναι πολύ δυνατόν να καταστεί εφικτή η εξυπηρέτηση των πολιτών ακόμα και μέσω των κινητών τηλεφώνων ή της ψηφιακής τηλεόρασης.

Το κλειδί για την επίτευξη των στόχων αποτελεί το πρόγραμμα της «Σύζευξις» της Κοινωνίας της Πληροφορίας, από το οποίο θα αντληθούν περίπου 25 εκατ. ευρώ, που θα χρησιμοποιηθούν για την ηλεκτρονική αναβάθμιση του υπάρχοντος μηχανογραφικού συστήματος Taxis της Γενικής Γραμματείας Πληροφορικών Συστημάτων και την πλήρη ηλεκτρονική δικτύωση όλων των υπηρεσιών του υπουργείο Οικονομίας.

**ΑΥΤΟΜΑΤΗ ΕΚΚΑΘΑΡΙΣΗ**

Σύμφωνα με το σχεδιασμό του οικονομικού επιτελείου, από το 2006, οι μισθωτοί του δημόσιου τομέα και οι συνταξιούχοι που δεν αποκτούν εισοδήματα από άλλες πηγές, όπως μισθώματα από ενοίκια, θα απαλλαγούν από την υποχρέωση της υποβολής φορολογικής δήλωσης. Η εκκαθάριση του φόρου που αναλογεί στο ετήσιο εισόδημά τους θα γίνεται αυτόματα από την Γενική Γραμματεία Πληροφορικών Συστημάτων και θα λαμβάνουν απευθείας το εκκαθαριστικό σημείωμα.

Για να καταστεί αυτό εφικτό απαιτείται η ηλεκτρονική επικοινωνία των φορέων του Δημοσίου και των ασφαλιστικών ταμείων με τη Γενική Γραμματεία Πληροφοριακών Συστημάτων του υπουργείου Οικονομίας και Οικονομικών.

Η ΓΓΠΣ θα λαμβάνει σε ηλεκτρονική μορφή όλα τα στοιχεία της μισθοδοσίας και των συντάξεων των μισθωτών και των συνταξιούχων του Δημοσίου. Στη συνέχεια θα προχωρεί στην εισαγωγή των στοιχείων στο σύστημα εκκαθάρισης των φορολογικών δηλώσεων, θα εκτυπώνει το εκκαθαριστικό σημείωμα και θα το αποστέλλει στον φορολογούμενο.

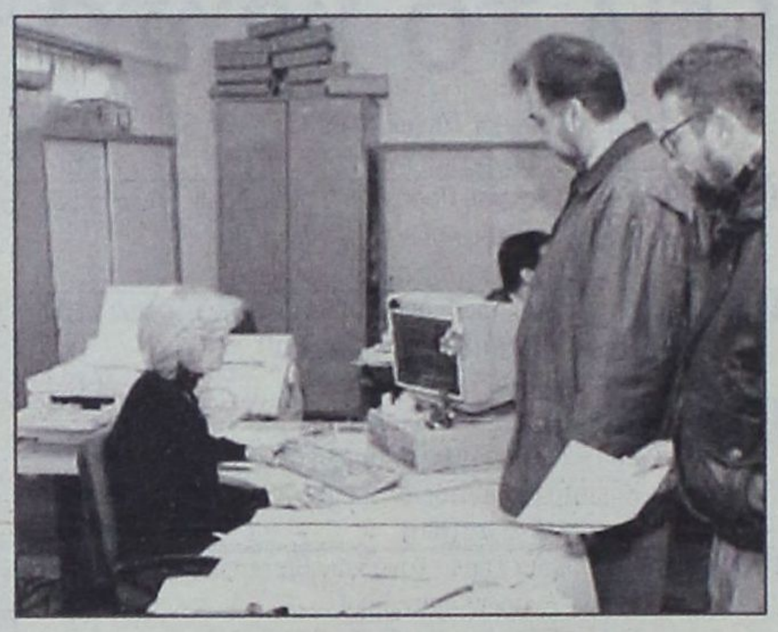

Στην περίπτωση που οι φορολογούμενοι αποκτούν εισοδήματα από άλλες πηγές, τότε η ΓΓΠΣ θα τους στέλνει το έντυπο της φορολογικής δήλωσης, στο οποίο, όμως, θα είναι προεκτυπωμένα όλα τα στοιχεία που θα διαθέτει η εφορία, όπως είναι το εισόδημα από μισθούς και συντάξεις, ο φόρος που παρακρατήθηκε και ο φόρος που αναλογεί.

Στα σχέδια του υπουργείου περιλαμβάνονται ακόμη.

1. Η δημιουργία ηλεκτρονικού ατομικού φακέλου για κάθε φορολογούμενο,

***• Παρελθόν θα αποτελέσει από το 2006 η υποβολή δηλώσεων για μισθωτούς - συνταξιούχους • Ηλεκτρονικό ατομικό φάκελο θα αποκτήσει κάθε φορολογούμενος, φυσικό ή νομικό πρόσωπο • Σε δύο χρόνια οι φορολογικές συναλλαγές θα γίνονται και μέσω κινητών τηλεφώνων • Προωθείται η ηλεκτρονική υποβολή των φορολογικών δηλώσεων από τα νομικά πρόσωπα***

φυσικού ή νομικού προσώπου, ο οποίος θα είναι απόλυτα ασφαλής και σε κάθε περίπτωση θα υπάρχει προστασία του απορρήτου των στοιχείων.

2. Η δημιουργία ηλεκτρονικού αρχείου με τα οικονομικά και φορολογικά στοιχεία που δηλώνουν κάθε χρόνο στην εφορία περίπου 1.000.000 επιχειρήσεις και ελεύθεροι επαγγελματίες.

Με στόχο την ηλεκτρονική διασταύρωση των εισοδημάτων και των συναλλαγών των φορολογούμενων και των επιχειρήσεων, η Γενική Γραμματεία Πληροφορικών Συστημάτων θα προχωρήσει πολύ σύντομα στην ηλεκτρονική καταγραφή των δεδομένων του εντύπου Ε3. Ηδη, όλες οι εφορίες της χώρας έλαβαν εντολή να αποστείλουν στη ΓΓΠΣ όλα τα έντυπα Ε3 που έχουν στα συρτάρια τους, έτσι ώστε να ξεκινήσει άμεσα η αρχειοθέτησή τους. Η ηλεκτρονική αρχειοθέτηση των στοιχείων που έχουν συμπεριλάβει οι επαγγελματίες στα έντυπα Ε3 θα συμβάλει αναμφισβήτητα στο να υπάρξει μια ολοκληρωμένη και σαφής εικόνα για το οικονομικό προφίλ των επιχειρήσεων, η οποία θα βοηθήσει κυρίως τους ελεγκτές κατά τη διενέργεια των φορολογικών ελέγχων, αφού θα γνωρίζουν την φορολογική συμπεριφορά των ελεγχόμενων.


ΤΕΕ ΔΟΡΚΑΣ

ΙΔΙΩΤΙΚΟ ΤΕΧΝΙΚΟ ΕΠΑΓΓΕΛΜΑΤΙΚΟ ΕΚΠΑΙΔΕΥΤΗΡΙΟ

ΑΝΑΓΝΩΡΙΣΜΕΝΟ ΑΠΟ ΤΟ ΚΡΑΤΟΣ

(ΦΕΚ 709/2000/τ.Β' - Α' ΚΥΚΛΟΣ ΣΠΟΥΔΩΝ)
(ΦΕΚ 1266/2001/τ.Β'- Β' ΚΥΚΛΟΣ ΣΠΟΥΔΩΝ)
(ΦΕΚ 1281/2002/τ.Β'- Α'& Β' ΚΥΚΛΟΣ ΣΠΟΥΔΩΝ)

ΤΟΜΕΙΣ & ΕΙΔΙΚΟΤΗΤΕΣ

• Κομμωτικής • Πληροφορικής



• Αισθητικής




- Κρατικό πτυχίο
- Αναβολή στράτευσης
- Συνέχιση σπουδών στα ΤΕΙ
- Σεμινάρια - Μετεκπαιδεύσεις
- Επαγγελματικά δικαιώματα
- Πρόσληψη στο δημόσιο και ιδιωτικό τομέα
- Πρακτική άσκηση ές προϋπηρεσία

ΠΛΗΡΟΦΟΡΙΕΣ - ΕΓΓΡΑΦΕΣ:
Θεσσαλονίκης 18 περιοχή Μήδεια - Ρόδος
Τηλ. 22410/76536 - 29550 - 60554
http://www.dorkas-tee.gr



ΝΑΥΤΙΚΗ ΕΤΑΙΡΕΙΑ SEA STAR
ΤΗΛΟΣ 21ος ΑΙΩΝΑΣ
ΤΗΛΟΣ:85002 ΤΗΛ.2246044000- FAX:2246044044
ΠΡΟΓΡΑΜΜΑ ΤΟΥ SEA STAR ΓΙΑ ΤΗΛΟ - ΝΙΣΥΡΟ - ΧΑΛΚΗ ΑΠΟ 14/6/2004

ΔΕΥΤΕΡΑ

| ΛΙΜΑΝΙ | ΑΦΙΞΗ | ΑΝΑΧΩΡΗΣΗ |
|---|---|---|
| ΡΟΔΟΣ | | 09.00 |
| ΤΗΛΟΣ | 10.20 | 14.30 |
| ΝΙΣΥΡΟΣ | 15.00 | 17.30 |
| ΤΗΛΟΣ | 18.00 | 18.10 |
| ΡΟΔΟΣ | 19.30 | Δ. |

ΤΡΙΤΗ

| ΛΙΜΑΝΙ | ΑΦΙΞΗ | ΑΝΑΧΩΡΗΣΗ |
|---|---|---|
| ΡΟΔΟΣ | | 09.00 |
| ΧΑΛΚΗ | 10:10 | 12:00 |
| ΤΗΛΟΣ | 12:40 | 17:00 |
| ΡΟΔΟΣ | 18:30 | Δ. |

ΤΕΤΑΡΤΗ

| ΛΙΜΑΝΙ | ΑΦΙΞΗ | ΑΝΑΧΩΡΗΣΗ |
|---|---|---|
| ΡΟΔΟΣ | | 08.00 |
| ΤΗΛΟΣ | 09.20 | 09.30 |
| ΡΟΔΟΣ | 10.50 | 18.30 |
| ΤΗΛΟΣ | 19.50 | 20.00 |
| ΡΟΔΟΣ | 21.30 | Δ. |

ΠΕΜΠΤΗ

| ΛΙΜΑΝΙ | ΑΦΙΞΗ | ΑΝΑΧΩΡΗΣΗ |
|---|---|---|
| ΡΟΔΟΣ | | 09:00 |
| ΤΗΛΟΣ | 10:20 | 17.00 |
| ΡΟΔΟΣ | 18:20 | Δ. |

ΠΑΡΑΣΚΕΥΗ

| ΛΙΜΑΝΙ | ΑΦΙΞΗ | ΑΝΑΧΩΡΗΣΗ |
|---|---|---|
| ΡΟΔΟΣ | | 09.00 |
| ΤΗΛΟΣ | 10:20 | 14:00 |
| ΝΙΣΥΡΟΣ | 14.30 | 17:30 |
| ΤΗΛΟΣ | 18:00 | 18:10 |
| ΡΟΔΟΣ | 19:30 | 20:00 |
| ΤΗΛΟΣ | 21:30 | 21:00 |

ΣΑΒΒΑΤΟ

| ΛΙΜΑΝΙ | ΑΦΙΞΗ | ΑΝΑΧΩΡΗΣΗ |
|---|---|---|
| ΤΗΛΟΣ | | 07.00 |
| ΡΟΔΟΣ | 08:20 | 09:00 |
| ΤΗΛΟΣ | 10.20 | 17:00 |
| ΡΟΔΟΣ | 18:20 | Δ. |

ΚΥΡΙΑΚΗ

| ΛΙΜΑΝΙ | ΑΦΙΞΗ | ΑΝΑΧΩΡΗΣΗ |
|---|---|---|
| ΡΟΔΟΣ | | 07.30 |
| ΤΗΛΟΣ | 08.50 | 09.00 |
| ΡΟΔΟΣ | 10.20 | 17.00 |
| ΤΗΛΟΣ | 18.20 | 18.30 |
| ΡΟΔΟΣ | 19.50 | Δ. |



ΠΛΗΡΟΦΟΡΙΕΣ
ΡΟΔΟΣ ΤΑΡΠΟΝ ΣΠΡΙΝΓΚΣ 44
• ΤΗΛ. 2241078052 - 22410 78053 • Κινητό 6938244523
ΤΗΛΟΣ ΤΗΛ. 2246044000 • ΦΑΞ 2246044044

**ΗΛΕΚΤΡΟΝΙΚΟ ΜΗΤΡΩΟ ΓΙΑ ΠΑΡΑΒΑΤΕΣ**

3. Η δημιουργία ηλεκτρονικού μητρώου, στα πρότυπα του «Τειρεσία», για τους «επικίνδυνους» και ύποπτους για φοροδιαφυγή φορολογούμενους και επιχειρήσεις. Στο αρχείο αυτό θα καταγράφονται τα ονόματα των επιχειρήσεων και φυσικών προσώπων που έχουν εμπλακεί σε υποθέσεις φοροδιαφυγής ή είναι εκδότες πλαστών και εικονικών τιμολογίων ή αφερέγγυοι. Εκτός από τους ελεγκτές, στο αρχείο αυτό θα έχουν πρόσβαση μέσω του διαδικτύου και οι επιχειρήσεις οι οποίες ανά πάσα στιγμή από τον ηλεκτρονικό υπολογιστή τους θα έχουν τη δυνατότητα να ελέγχουν τα πρόσωπα με τα οποία συναλλάσσονται και να προφυλάσσονται κυρίως από τους εκδότες παραποιημένων φορολογικών στοιχείων ή όσους έχουν «κακό όνομα» στην αγορά.

4. Η κωδικοποίηση των ακινήτων τα οποία θα αποκτήσουν έναν και μοναδικό αριθμό, ανάλογο του Αριθμού Φορολογικού Μητρώου που διαθέτει κάθε φορολογούμενος. Σύμφωνα με πληροφορίες, ο κωδικός αυτός θα αποτελεί την ταυτότητα του ακινήτου, καθώς θα πιστοποιεί τα βασικά «χαρακτηριστικά» του, δηλαδή το είδος του ακινήτου (οικία, διαμέρισμα, αγροτεμάχιο, οικόπεδο κ.λ.π.) στην τοποθεσία στην οποία αυτό βρίσκεται και την επιφάνειά του. Οι κωδικοί που θα «συνοδεύουν» τα ακίνητα, θα είναι οι ίδιοι 12ψήφιοι αριθμοί που έχει καθορίσει το Εθνικό Κτηματολόγιο και βρίσκονται στο Μητρώο των ακινήτων της εταιρείας. Για την κωδικοποίηση των ακινήτων, η οποία θα διαρκέσει 1 χρόνο, η Γενική Γραμματεία Πληροφορικών Συστημάτων του υπουργείου Οικονομίας και Οικονομικών θα συνεργαστεί με την εταιρεία Κτηματολόγιο Α.Ε. ενώ παράλληλα προωθείται το σχέδιο καταγραφής της ακίνητης περιουσίας όλων των Ελλήνων.

Με την ένταξη στο πρόγραμμα «Σύζευξις» αναμένεται να προωθηθούν και οι υπόλοιπες ηλεκτρονικές υπηρεσίες της ΓΓΠΣ, που αφορούν την υποβολή μέσω του διαδικτύου:

- Της εκκαθαριστικής ετήσιας δήλωσης Φόρου Προστιθέμενης Αξίας.
- Των δηλώσεων φορολογίας εισοδήματος νομικών προσώπων.
- Του φόρου μισθωτών υπηρεσιών από εργοδότες – επιχειρήσεις.
- Των συγκεντρωτικών καταστάσεων μισθοδοσίας.
- Των εντύπων φορολογίας κεφαλαίου (μεταβιβάσεις, γονικές παροχές, δωρεές και κληρονομιές).
- Των αιτήσεων έκδοσης πιστοποιητικών.
- Των αιτήσεων μεταβολής στοιχείων μητρώου και απόδοσης Αριθμού Φορολογικού Μητρώου καθώς και αλλαγής προσωπικών στοιχείων του φορολογουμένου.

**Εκκαθάριση φόρου εισοδήματος φυσικών προσώπων οικ. έτους 2004**
**Αποστολή: Από 1η έως και 9η**

| ΚΑΤΗΓΟΡΙΑ | ΔΗΛΩΣΕΙΣ | ΣΥΝΟΛΟ ΦΟΡΟΛΟΓΟΥΜΕΝΟΥ ΕΙΣΟΔΗΜΑΤΟΣ % | ΣΥΝΟΛΟ ΦΟΡΟΛΟΓΟΥΜΕΝΟΥ ΕΙΣΟΔΗΜΑΤΟΣ ΠΛΗΘΟΣ | ΣΥΝΟΛΟ ΦΟΡΟΥ | ΦΟΡΟΛΟΓΙΚΑ ΕΝΗΜΕΡΟΙ ΠΛΗΘΟΣ | ΦΟΡΟΛΟΓΙΚΑ ΕΝΗΜΕΡΟΙ % |
|---|---|---|---|---|---|---|
| Χρεωστικές | 985.328 | 24,93 | 20.847.292.618 | 1.698.825.447 | 886.130 | 89,93 |
| Πιστωτικές | 1.240.816 | 31,39 | 19.957.048.188 | -627.635.072 | 1.134.097 | 91,4 |
| Μηδενικές | 1.726.643 | 43,68 | 10.245.829.166 | 0 | 1.581.004 | 91,57 |
| ΣΥΝΟΛΟ | 3.952.787 | 100 | 51.050.169.972 | 1.071.190.375 | 3.601.231 | 91,11 |





Απολαμβάνουμε τους καρπούς μιας πολύτιμης σχέσης
στην πιο ώριμη στιγμή της.

Στις **26 Αυγούστου** αρχίζει
μια μεγάλη γιορτή της φύσης.
Ελάτε να τουγήσουμε
τους εκλεκτούς καρπούς
της ροδίτικης γης!




ΟΙΝΟΘΗΚΗ
EMERY
*Οινοποιία στην Έμπωνα!*

**Kalithies Palace**
**ΑΙΘΟΥΣΑ ΔΕΞΙΩΣΕΩΝ**



*Εμπιστευθείτε σ' εμάς την γαμήλια δεξίωση του γάμου σας*
*Σε ένα χώρο, σχεδιασμένο αμφιθεατρικά, κλιματιζόμενο, με δυνατότητα να φιλοξενήσει έως 800 άτομα.*
*Απολαμβάνοντας ένα από τα μενού μας που εσείς θα επιλέξετε.*
*Προσιτές τιμές.*
*Τηλ. κρατήσεων: 2241085641, 2241085515, 2241086778*

**ΕΛΛΗΝΙΚΗ ΔΗΜΟΚΡΑΤΙΑ**
**ΠΕΡΙΦΕΡΕΙΑ ΝΟΤΙΟΥ ΑΙΓΑΙΟΥ**
**ΝΟΜΟΣ ΔΩΔΕΚΑΝΗΣΟΥ**
**ΔΗΜΟΣ ΛΕΡΟΥ**
**Λέρος 23-8-2004**
**ΠΕΡΙΛΗΨΗ ΔΙΑΚΗΡΥΞΗΣ ΕΡΓΟΥ**

Ο Δήμαρχος Λέρου, προκηρύσσει ανοικτή δημοπρασία με το «σύστημα προσφοράς με επιμέρους ποσοστά έκπτωσης» (άρθρο 4 του Ν. 1418/84 και άρθρο 7 του Π.Δ. 609/85) για κατασκευή του έργου:

**ΗΛΕΚΤΡΟΦΩΤΙΣΜΟΣ ΔΡΟΜΟΥ ΜΑΚΡΗ-ΓΛΥΝΗ**

Η δημοπρασία θα γίνει στο Δημοτικό Κατάστημα Λέρου (Γραφείο Δημάρχου) στις 15-9-2004, ημέρα Τετάρτη και ώρα 11η πρωινή (λήξη κατάθεσης προσφορών).

Σε περίπτωση μη διενέργειας του διαγωνισμού την προαναφερόμενη ημερομηνία και ώρα ή ακύρωσής του αυτός θα επαναληφθεί την 22/9/2004 ημέρα Τετάρτη την ίδια ώρα.

Ο Προϋπολογισμός της δαπάνης των δημοπρατούμενων εργασιών ανέρχεται στο ποσό των 14.500,00 ευρώ (με ΦΠΑ) και χρηματοδοτείται από ιδίους πόρους.

Ο χρόνος περατώσεως του έργου ορίζεται σε δύο (2) ημερολογιακούς μήνες.

Η εγγύηση συμμετοχής ορίζεται στο ποσό των 256,64 ευρώ.

Δεκτές στη δημοπρασία γίνονται εργοληπτικές επιχειρήσεις Δημοσίων Εργων, εταιρικής μορφής, ατομικής ή σε κοινοπραξία, εγγεγραμμένες στο ΜΕΕΠ, για έργα κατηγορίας **ΗΛΕΚΤΡΟΜΗΧΑΝΟΛΟΓΙΚΑ, τάξη Α1 έως και 1η**.

Για περισσότερες πληροφορίες, οι ενδιαφερόμενοι μπορούν να απευθύνονται στο Δήμο Λέρου, Τεχνική Υπηρεσία, κατά τις εργάσιμες ημέρες και ώρες (τηλ. 22470 22940).

**Ο ΔΗΜΑΡΧΟΣ**
**ΚΩΤΤΑΚΗΣ ΤΙΜΟΘΕΟΣ**

---

**ΔΙΕΥΘΥΝΣΗ ΔΑΣΩΝ ΔΩΔΕΚΑΝΗΣΟΥ**
**ΑΝΑΚΟΙΝΩΣΗ**

Γνωστοποιείται κατά το άρθρο 14 του Ν. 998/79, η αποστολή για δημοσίευση στον Δήμο **Πεταλούδων**, της αριθμ. Πρωτ. **4292/06-08-2004** Πράξης χαρακτηρισμού έκτασης που εκδόθηκε από τον Δ/ντή Δασών Δωδ/νήσου. Η **Κ.Μ. 598** γαιών **Μαριτσών** εμβαδού **1650 τ.μ.** χαρακτηρίζεται ως **Δάσος και γεωργική έκταση**.

**Ο Δ/ΝΤΗΣ ΔΑΣΩΝ ΔΩΔ/ΝΗΣΟΥ**
**Κοντίτσης Φίλιππος**
**Δασολόγος με βαθμό Δ/ντή**

## ΨΗΦΙΣΜΑ

Μετά το θλιβερό άγγελμα για το θάνατο του **ΕΛΕΥΘΕΡΙΟΥ ΠΑΡΑΣΚΕΥΑ** που υπήρξε Κοινοτάρχης Ιαλυσού από το έτος 1964 έως 1973, καθώς και Δωρητής στο Δήμο Ιαλυσού, το Δημοτικό Συμβούλιο Ιαλυσού συνήλθε εκτάκτως για να τιμήσει με ψήφισμά του, τον αποθανόντα, για το έργο που προσέφερε στην Ιαλυσό, ως άξιος Κοινοτάρχης, ως τίμιος Πολίτης, ως τέλειος Οικογενειάρχης και ως Δωρητής στο Δήμο μας, και,

ΟΜΟΦΩΝΑ ΑΠΟΦΑΣΙΣΕ

1. -Να παραστεί σύσσωμο το Δ.Σ. Ιαλυσού στην κηδεία του εκλιπόντος.
2. -Να καταθέσει στεφάνι στη σορό του.
3. -Να συλλυπηθεί την οικογένειά του.
4. -Να καταθέσει στη μνήμη του, το ποσό των 1000 ΕΥΡΩ, στο ΣΥΛΛΟΓΟ ΑΙΜΟΔΟΤΩΝ ΙΑΛΥΣΟΥ.
5. Να γίνει η κηδεία του, δημοσία δαπάνη.
6. -Να δημοσιευθεί το παρόν στον Τοπικό Τύπο.

ΙΑΛΥΣΟΣ 23-8-04
**Ο ΠΡΟΕΔΡΟΣ ΤΟΥ Δ.Σ.**
**ΣΥΚΟΦΥΛΛΟΣ ΜΙΧΑΗΛ**


# INEMA

ΙΑΤΡΙΚΟΣ & ΝΟΣΟΚΟΜΕΙΑΚΟΣ ΕΞΟΠΛΙΣΜΟΣ

**15 ΧΡΟΝΙΑ ΕΜΠΕΙΡΙΑΣ από το 1988**

*ΕΙΜΑΣΤΕ ΟΙ ΜΕΓΑΛΥΤΕΡΟΙ ΠΡΟΜΗΘΕΥΤΕΣ ΙΑΤΡΙΚΟΥ - ΟΡΘΟΠΕΔΙΚΟΥ ΚΑΙ ΝΟΣΟΚΟΜΕΙΑΚΟΥ ΥΛΙΚΟΥ ΣΤΗ ΔΩΔΕΚΑΝΗΣΟ ΕΜΠΙΣΤΕΥΘΕΙΤΕ ΜΑΣ!!!*

**ΠΙΣΤΟΠΟΙΗΣΗ ΠΟΙΟΤΗΤΑΣ ISO9002 EN4600 E3/833**

**ΛΕΜΕΣΣΟΥ 2 ΡΟΔΟΣ ΤΗΛ. 32238 - FAX 28484**

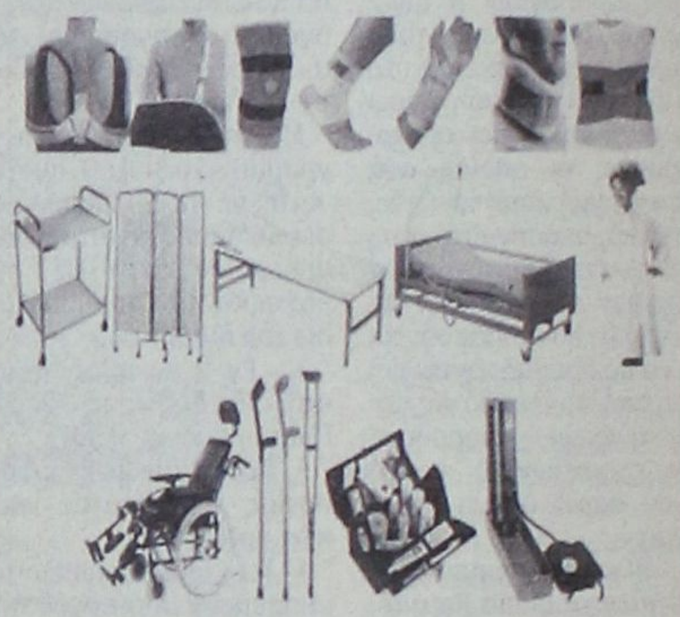

**ΑΝΑΠΗΡΙΚΑ ΚΑΡΟΤΣΙΑ - ΒΑΔΙΣΤΙΚΑ ΒΟΗΘΗΜΑΤΑ - ΟΡΘΟΠΕΔΙΚΑ ΕΙΔΗ - ΜΠΛΟΥΖΕΣ ΙΑΤΡΙΚΕΣ - ΚΑΛΤΣΕΣ ΦΛΕΒΙΤΙΔΑΣ - ΠΕΛΜΑΤΑ - ΟΡΘΟΠΕΔΙΚΑ ΜΑΞΙΛΑΡΙΑ - ΚΡΕΒΑΤΙΑ ΝΟΣΟΚΟΜΕΙΑΚΑ - ΙΑΤΡΙΚΟΣ ΕΞΟΠΛΙΣΜΟΣ ΚΑΙ ΑΝΑΛΩΣΙΜΑ - ΟΡΓΑΝΑ ΧΗΜΕΙΟΥ ΚΑΙ ΚΑΘΕ ΑΛΛΟ ΕΙΔΟΣ ΓΙΑ ΚΑΤ' ΟΙΚΟ ΝΟΣΗΛΕΙΑ.**



# Εξέλιξις

Σύμβουλοι Ανάπτυξης Επιχειρήσεων

**ΜΕΛΕΤΕΣ ΕΠΙΔΟΤΟΥΜΕΝΩΝ ΠΡΟΓΡΑΜΜΑΤΩΝ**



**ΕΚΜΕΤΑΛΛΕΥΤΕΙΤΕ ΤΙΣ ΕΠΕΝΔΥΤΙΚΕΣ ΕΥΚΑΙΡΙΕΣ ΓΙΑ ΤΗΝ ΑΝΑΠΤΥΞΗ ΤΗΣ ΕΠΙΧΕΙΡΗΣΗΣ ΣΑΣ ή ΤΗΝ ΔΗΜΙΟΥΡΓΙΑ ΜΙΑΣ ΝΕΑΣ ΕΠΙΧΕΙΡΗΣΗΣ!**

Βρίσκονται ήδη σε εξέλιξη προγράμματα επιδοτήσεων για:

**Μεταποιητικές Επιχειρήσεις**
(Μονάδες Τροφίμων, Αρτοποιεία, Ξυλουργεία, Επιπλοποιεία, Αλουμινοκατασκευές Τυπογραφεία κτλ)

**Τουριστικές Επιχειρήσεις**
(Ξενοδοχεία, Ενοικιαζόμενα Δωμάτια και Διαμερίσματα, Τουριστικά Γραφεία κτλ)

**Αναλαμβάνουμε την υποστήριξη προγραμμάτων του Υπουργείου Ανάπτυξης και του Υπουργείου Οικονομίας (μέσω Τραπεζών).**

Η ΕΛΕΛΙΞΙΣ-Σύμβουλοι Ανάπτυξης Επιχειρήσεων παρέχει, επιπλέον, συμβουλευτικές υπηρεσίες από εξειδικευμένα στελέχη στους τομείς:

- Ανάπτυξης Συστημάτων Ποιότητας (ISO 9000) και Ασφάλειας Τροφίμων (HACCP)
- Ανάπτυξης Επενδυτικών Μελετών στο πρόγραμμα Leader+
- Σύνταξης Οικονομοτεχνικών Μελετών στα πλαίσια του Αναπτυξιακού Νόμου (Ν. 2601/98)

**Η Πολύχρονη εμπειρία των στελεχών μας και ο μακρύς κατάλογος των επιτυχημένων συνεργασιών μας αποτελούν την καλύτερη Εγγύηση για την επιτυχία και της δικής σας επένδυσης!**

ΥΠΕΥΘΥΝΟΙ ΕΠΙΧΕΙΡΗΣΗΣ

**Αριστέα Αλεξίου**
*Διπλ. Χημικός Μηχανικός ΕΜΠ*

**Ιάκωβος Γρύλλης**
*Διπλ.Πολιτικός Μηχανικός ΕΜΠ*

Διαγοριδών 2-4 (Έναντι ΔΟΝΑ)
Τηλ:2241 031532, 070171-3 Fax: 2241 070175
info@exelixis.net.gr


## *ΕΘΝΙΚΟ ΛΑΧΕΙΟ. ΚΑΤΑΛΟΓΟΣ ΚΕΡΔΩΝ ΣΤ' ΚΛΗΡΩΣΗ ΤΗΣ 196ης ΕΚΔΟΣΗΣ 23 ΑΥΓΟΥΣΤΟΥ 2004 ΗΜΕΡΑ 16η*

**ΚΕΡΔΗ ΠΟΥ ΦΟΡΟΛΟΓΟΥΝΤΑΙ**

| ΑΡΙΘ. | ΕΥΡΩ | ΦΟΡΟΣ | ΚΑΘ.ΚΕΡ. | ΑΡΙΘ. | ΕΥΡΩ | ΦΟΡΟΣ | ΚΑΘ. ΚΕΡ. |
|---|---|---|---|---|---|---|---|
| 140044 | 50.000,00 | 4.900,00 | 45.100,00 | 140066 | 2.000,00 | 100,00 | 1.900,00 |
| 98151 | 10.000,00 | 900,00 | 9.100,00 | 98884 | 1.500,00 | 50,00 | 1.450,00 |
| 98173 | 2.000,00 | 100,00 | 1.900,00 | 140777 | 1.500,00 | 50,00 | 1.450,00 |

**ΚΕΡΔΗ ΑΦΟΡΟΛΟΓΗΤΑ**

| ΑΡΙΘ | ΕΥΡΩ | ΑΡΙΘ. | ΕΥΡΩ | ΑΡΙΘ | ΕΥΡΩ | ΑΡΙΘ. | ΕΥΡΩ | ΑΡΙΘ. | ΕΥΡΩ |
|---|---|---|---|---|---|---|---|---|---|
| 98018 | 300,00 | 98341 | 300,00 | 98785 | 300,00 | 140176 | 300,00 | 140583 | 300,00 |
| 98046 | 300,00 | 98354 | 300,00 | 98793 | 300,00 | 140187 | 300,00 | 140598 | 300,00 |
| 98050 | 300,00 | 98370 | 300,00 | 98801 | 300,00 | 140188 | 300,00 | 140605 | 300,00 |
| 98054 | 300,00 | 98371 | 300,00 | 98829 | 300,00 | 140193 | 300,00 | 140607 | 300,00 |
| 98062 | 300,00 | 98378 | 300,00 | 98844 | 300,00 | 140197 | 300,00 | 140632 | 300,00 |
| 98067 | 900,00 | 98401 | 300,00 | 98846 | 300,00 | 140198 | 300,00 | 140635 | 300,00 |
| 98085 | 300,00 | 98406 | 600,00 | 98884 | Φορ'ται | 140205 | 300,00 | 140639 | 900,00 |
| 98088 | 600,00 | 98415 | 600,00 | 98897 | 300,00 | 140211 | 300,00 | 140644 | 300,00 |
| 98112 | 900,00 | 98421 | 300,00 | 98907 | 600,00 | 140215 | 300,00 | 140663 | 900,00 |
| 98113 | 300,00 | 98425 | 300,00 | 98908 | 300,00 | 140218 | 300,00 | 140675 | 300,00 |
| 98116 | 900,00 | 98456 | 300,00 | 98921 | 300,00 | 140234 | 300,00 | 140678 | 300,00 |
| 98118 | 300,00 | 98467 | 600,00 | 98930 | 300,00 | 140247 | 300,00 | 140686 | 300,00 |
| 98138 | 900,00 | 98470 | 300,00 | 98936 | 300,00 | 140263 | 300,00 | 140694 | 300,00 |
| 98143 | 300,00 | 98483 | 300,00 | 98938 | 300,00 | 140264 | 300,00 | 140722 | 300,00 |
| 98151 | Φορ'ται | 98503 | 300,00 | 98941 | 300,00 | 140271 | 300,00 | 140737 | 300,00 |
| 98159 | 300,00 | 98553 | 300,00 | 98977 | 300,00 | 140294 | 300,00 | 140739 | 300,00 |
| 98173 | Φορ'ται | 98555 | 600,00 | 98985 | 300,00 | 140299 | 600,00 | 140777 | Φορ'ται |
| 98179 | 300,00 | 98582 | 300,00 | 98986 | 300,00 | 140308 | 600,00 | 140790 | 300,00 |
| 98181 | 300,00 | 98591 | 600,00 | 140005 | 900,00 | 140314 | 300,00 | 140800 | 600,00 |
| 98191 | 300,00 | 98592 | 300,00 | 140006 | 300,00 | 140318 | 300,00 | 140801 | 300,00 |
| 98232 | 300,00 | 98639 | 300,00 | 140009 | 900,00 | 140349 | 300,00 | 140814 | 300,00 |
| 98236 | 900,00 | 98642 | 300,00 | 140011 | 300,00 | 140360 | 600,00 | 140823 | 300,00 |
| 98250 | 300,00 | 98652 | 300,00 | 140031 | 900,00 | 140363 | 300,00 | 140829 | 300,00 |
| 98268 | 600,00 | 98657 | 300,00 | 140036 | 300,00 | 140376 | 300,00 | 140831 | 300,00 |
| 98273 | 600,00 | 98659 | 300,00 | 140044 | Φορ'ται | 140396 | 300,00 | 140834 | 300,00 |
| 98276 | 300,00 | 98672 | 600,00 | 140052 | 300,00 | 140446 | 300,00 | 140870 | 300,00 |
| 98283 | 300,00 | 98690 | 300,00 | 140066 | Φορ'ται | 140448 | 600,00 | 140878 | 300,00 |
| 98294 | 300,00 | 98705 | 300,00 | 140072 | 300,00 | 140475 | 300,00 | 140879 | 300,00 |
| 98295 | 300,00 | 98712 | 300,00 | 140074 | 300,00 | 140484 | 600,00 | 140911 | 300,00 |
| 98300 | 300,00 | 98714 | 300,00 | 140084 | 300,00 | 140485 | 300,00 | 140939 | 300,00 |
| 98304 | 300,00 | 98739 | 300,00 | 140125 | 300,00 | 140532 | 300,00 | 140943 | 300,00 |
| 98305 | 300,00 | 98742 | 300,00 | 140129 | 900,00 | 140535 | 300,00 | 140947 | 300,00 |
| 98312 | 300,00 | 98746 | 900,00 | 140143 | 300,00 | 140545 | 300,00 | 140955 | 300,00 |
| 98318 | 300,00 | 98751 | 300,00 | 140161 | 600,00 | 140550 | 300,00 | 140960 | 900,00 |
| 98322 | 300,00 | 98770 | 900,00 | 140166 | 600,00 | 140552 | 300,00 | 140978 | 300,00 |
| 98325 | 300,00 | 98782 | 300,00 | 140169 | 300,00 | 140565 | 600,00 | 140981 | 600,00 |

ΤΥΧΕΡΕΣ ΧΙΛΙΑΔΕΣ ΣΗΜΕΡΑ ΟΙ: 98 και 140.
Τέλος, από 180,00 ευρώ κερδίζουν όλοι οι άλλοι αριθμοί από 98000 έως 98999 και από 140000 έως 140999 που δεν αναγράφονται στον παραπάνω πίνακα. Τα παραπάνω κέρδη αντιστοιχούν σε ακέραια γραμμάτια (10/10) των 30,00 ευρώ.

# ΟΙ ΒΑΣΙΚΟΙ ΑΞΟΝΕΣ ΤΗΣ ΟΙΚΟΝΟΜΙΚΗΣ ΠΟΛΙΤΙΚΗΣ

***• Ενίσχυση της επιχειρηματικότητας • Αύξηση της ρευστότητας των επιχειρήσεων • Γενναία μείωση των φορολογικών συντελεστών***

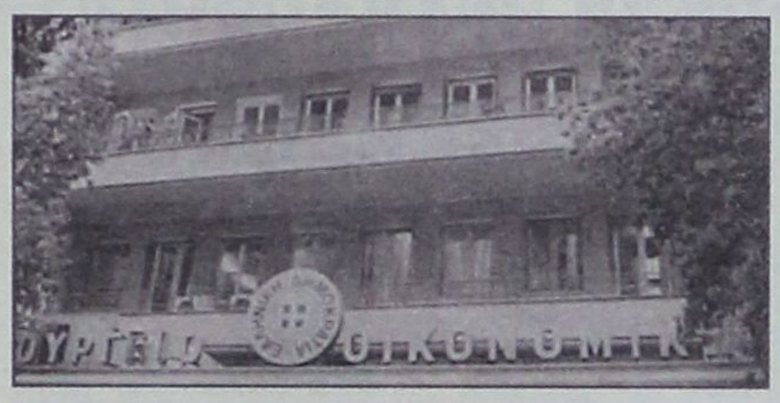

**Η ενίσχυση της επιχειρηματικότητας μέσω της άρσης των γραφειοκρατικών εμποδίων, η αύξηση της ρευστότητας των επιχειρήσεων και του διαθέσιμου εισοδήματος των φορολογουμένων μέσω της γενναίας μείωσης των φορολογικών συντελεστών, αλλά και η τόνωση της οικοδομικής δραστηριότητας και άλλων αναπτυξιακών εργαλείων αποτελούν τις βασικότερες κατευθύνσεις της οικονομικής πολιτικής της κυβέρνησης, στο πλαίσιο της επικείμενης φορολογικής μεταρρύθμισης.**

Τα σχέδια της κυβέρνησης δεν αποκλείεται να γίνουν γνωστά ακόμη και σήμερα το μεσημέρι κατά την ομιλία του υπουργού Οικονομίας, Γ. Αλογοσκούφη, στο πλαίσιο των εκδηλώσεων της Επιχειρηματικής Λέσχης Athens Business Club 2004. Εκείνο που είναι αξιοσημείωτο είναι το γεγονός ότι για πρώτη φορά η φορολογική μεταρρύθμιση θα παρουσιάζει εξισορροπημένο ισοζύγιο κόστους και εισπράξεων για το Δημόσιο. Αυτό σημαίνει ότι είναι απαραίτητο, οι όποιες απώλειες εσόδων υπάρξουν συνέπεια των ελαφρύνσεων, να αντισταθμισθούν από νέες πηγές εσόδων όπως αρχικά είχε τεθεί ως όρος από την κυβέρνηση. Και αυτό γιατί κατά το παρελθόν είχε εξαγγελθεί πολλές φορές η εφαρμογή του χρυσού κανόνα της ουδετερότητας, πλην όμως οι υπερεκτιμήσεις των εσόδων και οι συντηρητικές προβλέψεις των δαπανών έθεταν συνεχώς εκτός τροχιάς τον προϋπολογισμό, ο οποίος ήταν φυσικό έκλεινε τελικά ελλειμματικός.

Κατόπιν αυτών, η δημοσιονομική σταθερότητα, η διατήρηση των σημαντικών ρυθμών ανάπτυξης και η ενίσχυση του κοινωνικού κράτους αποτελούν τις βασικές επιδιώξεις της φορολογικής μεταρρύθμισης, η οποία θα ανακοινωθεί σε... δόσεις. Το σενάριο περιλαμβάνει δύο ταχύτητες για τη μείωση των συντελεστών φορολόγησης των επιχειρήσεων και των φυσικών προσώπων με διαφορετικό ωστόσο χρονικό ορίζοντα εφαρμογής. Ειδικά για τις επιχειρήσεις έχει εγκαταλειφθεί οριστικά, όπως έχει γράψει το «Κ», η ιδέα για μείωση στο 25% του φορολογικού συντελεστή μόνο για το μέρος των αδιανέμητων κερδών. Η μείωση θα είναι καθολική για το σύνολο των κερδών από το 35% στο 25% και θα πραγματοποιηθεί σε δύο δόσεις, οπως προαναφέρει ανώτατος παράγοντας, αρχής γενομένης από το 2005, χωρίς να αποκλείεται αυτό να γίνει μέσα σε μια τριετία. Ακόμη, το σχέδιο για την αναμόρφωση του φορολογικού συστήματος περιλαμβάνει σειρά μέτρων για την τόνωση της ρευστότητας και των κεφαλαίων κίνησης των επιχειρήσεων αλλά και ενίσχυσης της επιχειρηματικότητας. Συγκεκριμένα, προβλέπεται μεταξύ άλλων:

***Μείωση συντελεστών***

- Η μείωση του συντελεστή φορολόγησης κερδών των ΑΕ στο 25% επιχειρήσεων από 35% ανεξαρτήτως εάν πραγματοποιούν επενδύσεις ή όχι.
- Η μείωση του συντελεστή φορολόγησης στο 20% για τις ΟΕ, ΕΕ, δικηγορικές και συμβολαιογραφικές εταιρείες.
- Η μείωση της προκαταβολής φόρου στις νεοϊδρυόμενες επιχειρήσεις κατά 50% για τα πρώτα χρόνια λειτουργίας τους.
- Η κατάργηση του χαρτοσήμου κερδών στις προσωπικές εταιρείες και τις ΕΠΕ.
- Η αύξηση στο διπλάσιο της ισχύουσας ανώτατης αξίας κάθε πάγιου περιουσιακού στοιχείου του οποίου προβλέπεται η δυνατότητα απόσβεσης μέσα στη χρήση που αποκτήθηκε.

***Φορολογική κλίμακα***

Ριζικές αλλαγές θα επέλθουν παράλληλα και στο φόρο εισοδήματος φυσικών προσώπων. Στο πλαίσιο αυτό ειλημμένη θεωρείται η απόφαση για νέα ενιαία και πιο ευνοϊκή φορολογική κλίμακα και κλιμάκια για μισθωτούς και ελεύθερους επαγγελματίες, αλλά και η σύνδεση των φοροαπαλλαγών με το εισόδημα. Συγκεκριμένα, σχεδιάζεται αύξηση του αφορολόγητου ορίου στα 12.000 ευρώ (από 10.000 ευρώ για τους μισθωτούς σήμερα και από 8.400 ευρώ για τους ελεύθερους επαγγελματίες), αλλά με την αύξηση του πρώτου συντελεστή από 15% στο 25%. Εναλλακτικά, εξετάζεται η αύξηση του αριθμού των κλιμακίων από 4 σε 5, με τη διατήρηση του φορολογικού συντελεστή 15% και την εισαγωγή ενδιάμεσου συντελεστή 25%.

Το δεύτερο εισοδηματικό κλιμάκιο σχεδιάζεται να αυξηθεί από τα 13.400 ευρώ στα 15.000 ευρώ και το τρίτο από τα 23.400 στα 25.000 ευρώ. Ο μεσαίος φορολογικός συντελεστής υπολογίζεται ότι θα διατηρηθεί στο 30%, ενώ ο υψηλός σταδιακά θα μειωθεί από το 40% προς τα 37%.

***Φοροαπαλλαγές***

Για την κάλυψη μέρους των απωλειών στα δημόσια έσοδα από την αύξηση του αφορολόγητου ορίου και τη θέσπιση περισσότερων φορολογικών συντελεστών, η κυβέρνηση αναμένεται να προχωρήσει στην κατάργηση ορισμένων φοροαπαλλαγών και συγκεκριμένα αυτών που αφορούν στο ενοίκιο κύριας κατοικίας, στα παιδιά που σπουδάζουν σε άλλη πόλη, στις καταναλωτικές δαπάνες για μισθωτούς και συνταξιούχους, στα δίδακτρα και στις δωρεές στο Δημόσιο. Η κατάργηση αυτή, πέρα από την τόνωση των εσόδων, θα εξυπηρετεί και τον στόχο της απλοποίησης του φορολογικού συστήματος.

***Ακίνητα***

Από την άλλη πλευρά, σωρεία αλλαγών και στην αγορά ακινήτων προτίθεται να επιφέρει η κυβέρνηση με στόχο τον εξορθολογισμό των φορολογικών επιβαρύνσεων, την ενίσχυση των οικονομικά ασθενέστερων νοικοκυριών, αλλά και την τόνωση της οικοδομικής δραστηριότητας που εδώ και έξι μήνες πνέει τα λοίσθια.

Η αγορά πρώτης κατοικίας αποτελεί τη βασική προϋπόθεση του οικονομικού επιτελείου, το οποίο ήδη σχεδιάζει την αύξηση της έκπτωσης φόρου για τους τόκους των στεγαστικών δανείων, την αύξηση του αφορολόγητου ορίου και την αυτόματη αναπροσαρμογή του, κάθε φορά που αναπροσαρμόζονται οι αντικειμενικές αξίες των ακινήτων.

Η αύξηση της έκπτωσης φόρου συνδέεται άμεσα και με την ενίσχυση των στεγαστικών δανείων, ο ρυθμός αύξησης των οποίων είχε επιβραδυνθεί σημαντικά λόγω περικοπής του ποσοστού των τόκων που εξέπιπταν από το φορολογητέο εισόδημα.

**ΦΠΑ**

***• Αντικειμενικές αξίες***

Παράλληλα και προς την ίδια κατεύθυνση, θεωρείται πλέον ειλημμένη απόφαση η αναβολή της επιβολής του Φόρου Προστιθέμενης Αξίας (ΦΠΑ) στην οικοδομή και για έναν ακόμη χρόνο. Και αυτό γιατί, όπως σημειώνουν και παράγοντες της αγοράς, σε περίπτωση που επιβληθεί ΦΠΑ η απόκτηση πρώτης κατοικίας θα καταστεί απαγορευτική για τις ασθενέστερες τάξεις, ενώ η οικοδομική δραστηριότητα θα υποστεί νέο χτύπημα.

Για τον ίδιο λόγο η κυβέρνηση είναι αποφασισμένη να μην αυξήσει ούτε εφέτος, αλλά ούτε και το 2005 τις αντικειμενικές αξίες των ακινήτων. Αξίζει να σημειωθεί ότι η τελευταία φορά που έγινε αναπροσαρμογή αντικειμενικών αξιών στα ακίνητα ήταν το Μάρτιο του 2001. Από τότε μέχρι και σήμερα οι πραγματικές τιμές των ακινήτων έχουν αυξηθεί μεσοσταθμικά τουλάχιστον κατά 40%.

***Τα αντικειμενικά κριτήρια***

Το οικονομικό επιτελείο σχεδιάζει να επαναφέρει τα αντικειμενικά κριτήρια για τις μικρομεσαίες επιχειρήσεις καθιερώνοντας ασφαλιστικές δικλείδες για την αντιμετώπιση των προβλημάτων που δημιούργησε η κατάργηση του εξωλογιστικού προσδιορισμού και η υιοθέτηση του λογιστικού προσδιορισμού (έσοδα – έξοδα).

## Πακέτο μέτρων

Στο πλαίσιο αυτό το οικονομικό επιτελείο της κυβέρνησης μελετά πακέτο μέτρων, μεταξύ των οποίων περιλαμβάνονται:

- Η επαναφορά της φοροαπαλλαγής που ίσχυε για την έκπτωση όλων των τόκων των στεγαστικών δανείων από το φορολογητέο εισόδημα, εφόσον το δάνειο χορηγείται για την απόκτηση πρώτης κατοικίας μέχρι 120 τ.μ.
- Η αύξηση του αφορολογήτου ορίου για την αγορά πρώτης κατοικίας. Η αύξηση αυτή αναμένεται να περιορίσει τις στρεβλώσεις στις οποίες οδηγούσε αναγκαστικά τους αγοραστές πρώτης κατοικίας το χαμηλό αφορολόγητο όριο.

Παρουσιαζόταν έτσι το φαινόμενο οι αγοραστές πρώτης κατοικίας να εμφανίζουν στις δηλώσεις μεταβίβασης χαμηλό συνολικό ποσό αγοράς της κατοικίας, αντίστοιχο της αντικειμενικής αξίας, προκειμένου να καταβάλλουν λιγότερο φόρο. Στη συνέχεια όμως αντιμετώπιζαν πρόβλημα για το ύψος του στεγαστικού δανείου που θα έπαιρναν από τις τράπεζες, οι οποίες βεβαίως με τη σειρά τους υπολόγιζαν το δάνειο με βάση τη τιμή του συμβολαίου αγοράς.

- Η αναπροσαρμογή των συντελεστών βάσει των οποίων υπολογίζεται ο φόρος μεταβίβασης. Η τελευταία μείωση των συντελεστών έγινε το Μάρτιο του 2001 και από τότε οι συντελεστές είναι καθηλωμένοι στο 9% για τα πρώτα 15.000 ευρώ της αξίας του ακινήτου και στο 11% για το υπόλοιπο τμήμα της αξίας του ακινήτου.





***ΕΥΓ-ΟΥΓ ΑΝΘΗ ΜΑΡΙΝΑ***
***•• ΕΥΓ-ΟΥΓ ΜΑΡΙΝΑ • Ε/Γ-Ο/Γ ΡΟΔΑΝΘΗ***
***ΡΟΔΟΣ-ΠΕΙΡΑΙΑΣ (19/08/04-5/09/04)***

| | | |
|---|---|---|
| ***ΠΕΜΠΤΗ 19/08*** | | |
| ΑΝΘΗ - ΜΑΡΙΝΑ | 17.00 | ΚΩ (20.30) - ΜΥΚΟΝΟ (02.00) - ΠΕΙΡΑΙΑ (06.50) |
| ***ΠΑΡΑΣΚΕΥΗ 20/08*** | | |
| ΜΑΡΙΝΑ | 15.00 | ΝΙΣΥΡΟ (18.40) - ΚΩ (21.00) - ΚΑΛΥΜΝΟ (21.35) -ΛΕΡΟ (23.50) - ΠΑΤΜΟ (01.20) - ΠΕΙΡΑΙΑ (10.20) |
| ***ΣΑΒΒΑΤΟ 21/08*** | | |
| ΑΝΘΗ - ΜΑΡΙΝΑ | 17.00 | ΚΩ (20.50) - ΛΕΡΟ (23.00) - ΠΑΤΜΟ (00.20) - ΠΕΙΡΑΙΑ (09.20) |
| ***ΚΥΡΙΑΚΗ 22/08*** | | |
| ΜΑΡΙΝΑ | 16.00 | ΚΩ (19.30) - ΚΑΛΥΜΝΟ (20.30) - ΑΣΤΥΠΑΛΑΙΑ (00.20) - ΚΑΤΑΠΟΛΑ (03.40) ΠΕΙΡΑΙΑ (11.25) |
| ***ΔΕΥΤΕΡΑ 23/08*** | | |
| ΑΝΘΗ - ΜΑΡΙΝΑ | 08.00 | ΚΩ (11.30) - ΜΥΚΟΝΟ (17.20) - ΣΥΡΟ (19.00) - ΠΕΙΡΑΙΑ (23.00) |
| ΡΟΔΑΝΘΗ | 16.00 | ΣΥΜΗ (16.35) - ΤΗΛΟ (18.45) - ΝΙΣΥΡΟ (20.10) - ΚΩ (21.55) - ΚΑΛΥΜΝΟ (23.15) - ΠΕΙΡΑΙΑ (11.10) |
| ***ΤΡΙΤΗ 24/08*** | | |
| ΑΝΘΗ - ΜΑΡΙΝΑ | 17.00 | ΚΩ (20.30) - ΛΕΡΟ (22.40) - ΠΑΤΜΟ (23.59) - ΠΕΙΡΑΙΑ (08.15) |
| ***ΤΕΤΑΡΤΗ 25/08*** | | |
| ΡΟΔΑΝΘΗ | 15.00 | ΤΗΛΟ (18.00) - ΝΙΣΥΡΟ (19.30) - ΚΩ (22.00)- ΚΑΛΥΜΝΟ (23.30) - ΠΕΙΡΑΙΑ (10.50) |
| ΜΑΡΙΝΑ | 17.00 | ΣΥΜΗ (18.40) - ΛΕΡΟ (23.50) - ΠΑΤΜΟ (01.20) - ΠΕΙΡΑΙΑ (11.20) |
| ***ΠΕΜΠΤΗ 26/08*** | | |
| ΑΝΘΗ - ΜΑΡΙΝΑ | 17.00 | ΚΩ (20.30) - ΜΥΚΟΝΟ (02.00) - ΠΕΙΡΑΙΑ (06.50) |
| ***ΠΑΡΑΣΚΕΥΗ 27/08*** | | |
| ΜΑΡΙΝΑ | 15.00 | ΝΙΣΥΡΟ (18.40) - ΚΩ (21.00) - ΚΑΛΥΜΝΟ (21.35) - ΛΕΡΟ (23.50) - ΠΑΤΜΟ (01.20) - ΠΕΙΡΑΙΑ (10.20) |
| ***ΣΑΒΒΑΤΟ 28/08*** | | |
| ΑΝΘΗ - ΜΑΡΙΝΑ | 17.00 | ΚΩ (20.50) - ΛΕΡΟ (23.00) - ΠΑΤΜΟ (00.20) - ΠΕΙΡΑΙΑ (09.20) |
| ***ΚΥΡΙΑΚΗ 29/08*** | | |
| ΜΑΡΙΝΑ | 16.00 | ΚΩ (19.30) - ΚΑΛΥΜΝΟ (20.30) - ΑΣΤΥΠΑΛΑΙΑ (00.20) - ΚΑΤΑΠΟΛΑ (03.40) ΠΕΙΡΑΙΑ (11.25) |
| ***ΔΕΥΤΕΡΑ 30/08*** | | |
| ΑΝΘΗ - ΜΑΡΙΝΑ | 08.00 | ΚΩ (11.30) - ΜΥΚΟΝΟ (17.20) - ΣΥΡΟ (19.00) - ΠΕΙΡΑΙΑ (23.00) |
| ΡΟΔΑΝΘΗ | 16.00 | ΣΥΜΗ (16.35) - ΤΗΛΟ (18.45) - ΝΙΣΥΡΟ (20.10) - ΚΩ (21.55) - ΚΑΛΥΜΝΟ (23.15) - ΠΕΙΡΑΙΑ (11.10) |
| ***ΤΡΙΤΗ 31/08*** | | |
| ΑΝΘΗ - ΜΑΡΙΝΑ | 17.00 | ΚΩ (20.30) - ΛΕΡΟ (22.40) - ΠΑΤΜΟ (23.59) - ΠΕΙΡΑΙΑ (08.15) |
| ***ΤΕΤΑΡΤΗ 1/09*** | | |
| ΡΟΔΑΝΘΗ | 15.00 | ΤΗΛΟ (18.00) - ΝΙΣΥΡΟ (19.30) - ΚΩ (22.00)- ΚΑΛΥΜΝΟ (23.30) - ΠΕΙΡΑΙΑ (10.50) |
| ΜΑΡΙΝΑ | 17.00 | ΣΥΜΗ (18.40) - ΛΕΡΟ (23.50) - ΠΑΤΜΟ (01.20) - ΠΕΙΡΑΙΑ (11.20) |
| ***ΠΕΜΠΤΗ 2/09*** | | |
| ΑΝΘΗ - ΜΑΡΙΝΑ | 17.00 | ΚΩ (20.30) - ΜΥΚΟΝΟ (02.00) - ΠΕΙΡΑΙΑ (06.50) |
| ***ΠΑΡΑΣΚΕΥΗ 3/09*** | | |
| ΜΑΡΙΝΑ | 15.00 | ΝΙΣΥΡΟ (18.40) - ΚΩ (21.00) - ΚΑΛΥΜΝΟ (21.35) - ΛΕΡΟ (23.50) - ΠΑΤΜΟ (01.20) - ΠΕΙΡΑΙΑ (10.20) |
| ***ΣΑΒΒΑΤΟ 4/09*** | | |
| ΑΝΘΗ - ΜΑΡΙΝΑ | 17.00 | ΚΩ (20.50) - ΛΕΡΟ (23.00) - ΠΑΤΜΟ (00.20) - ΠΕΙΡΑΙΑ (09.20) |
| ***ΚΥΡΙΑΚΗ 5/09*** | | |
| ΜΑΡΙΝΑ | 16.00 | ΚΩ (19.30) - ΚΑΛΥΜΝΟ (20.30) - ΑΣΤΥΠΑΛΑΙΑ (00.20) - ΚΑΤΑΠΟΛΑ (03.40) ΠΕΙΡΑΙΑ (11.25) |

****ΠΡΟΣΦΟΡΑ****
**Πακέτα εισιτηρίων άνω των 300,00 ευρώ,**
**μπορείτε να τα εξοφλήσετε σε 4 άτοκες μηνιαίες δόσεις**
**με την πιστωτική σας κάρτα VISA ή MASTER! ! !**
***** Η εταιρεία μας βρίσκεται**
**στην ευχάριστη θέση να σας ενημερώσει ότι :**
**1) Θα προσφέρονται ειδικές τιμές**
**σε όλες τις θέσεις για οικογενειακά πακέτα.**
**2) Εισιτήρια ΜΕΤ' ΕΠΙΣΤΡΟΦΗΣ, ειδικές τιμές.**
**3)Πολλαπλά εισιτήρια minimum 5, 50% έκπτωση**

**ΕΞΑΙΡΟΥΝΤΑΙ ΑΠΟ ΤΗΝ ΑΤΕΛΕΙΑ ΤΑ ΕΙΔΗ ΠΟΥ ΕΙΝΑΙ ΑΠΟ ΧΡΥΣΟ, ΚΡΑΜΑΤΑ ΧΡΥΣΟΥ, ΜΕΤΑΛΛΑ ΚΟΙΝΑ 'Η ΑΡΓΥΡΑ ΕΠΙΣΤΡΩΜΕΝΑ ΜΕ ΧΡΥΣΑΦΙ**

# ΤΙ ΔΙΚΑΙΟΥΝΤΑΙ ΝΑ ΦΕΡΟΥΝ ΟΙ ΤΑΞΙΔΙΩΤΕΣ στην Ελλάδα με τις αποσκευές τους *χωρίς να επιβαρυνθούν με δασμούς*



**Το υπουργείο Οικονομικών ενημερώνει όλους τους ταξιδιώτες που έρχονται από τρίτες χώρες τι δικαιούνται να φέρουν στην Ελλάδα με τις αποσκευές τους χωρίς να επιβαρυνθούν με δασμούς και φόρους που επιβάλλονται στην εισαγωγή.**

**• Προσωπικές αποσκευές**

Ως «προσωπικές αποσκευές» νοείται το σύνολο των αποσκευών που παρουσιάζει ο ταξιδιώτης στο τελωνείο κατά την άφιξή του στην Ελλάδα, καθώς επίσης και εκείνες που παρουσιάζει αργότερα στο ίδιο τελωνείο, εφόσον αυτές είχαν καταχωρηθεί κατά τον χρόνο της αναχώρησής του, ως συνοδευόμενες αποσκευές, από την εταιρεία που ανέλαβε τη μεταφορά του ταξιδιώτη.

**• Προϋποθέσεις απαλλαγής**

Για να χορηγηθεί η απαλλαγή τα είδη δεν πρέπει να έχουν εμπορικό χαρακτήρα. Θεωρούνται ότι δεν έχουν εμπορικό χαρακτήρα οι εισαγωγές ειδών που παρουσιάζουν ευκαιριακό χαρακτήρα και περιλαμβάνουν αποκλειστικά και μόνον είδη που προορίζονται για προσωπική ή οικογενειακή χρήση των ταξιδιωτών ή για να προσφερθούν σαν δώρα.

Η κατάτμηση της αξίας ενός εμπορεύματος για τη μερική υπαγωγή του στην ατέλεια δεν επιτρέπεται. Δηλαδή, αν η ατέλεια χορηγείται π.χ. για ένα είδος μέχρι αξίας 175 ευρώ και το εισαγόμενο είδος είναι αξίας 180 ευρώ, θα εισπραχθούν οι δασμοί και οι φόροι σε ολόκληρη την αξία του είδους, δηλαδή 180 ευρώ.

Η απαλλαγή παρέχεται κατά ιδιώτη. Δηλαδή αν π.χ. κάθε ταξιδιώτης δικαιούται ένα είδος ως 175 ευρώ και οι σύζυγοι φέρουν ένα είδος ως 175 ευρώ και οι σύζυγοι φέρουν ένα είδος 200 ευρώ, δεν επιτρέπεται να προστεθούν οι ατέλειες των δύο ταξιδιωτών (175+175) για να πάρουν ατελώς το είδος των 200 ευρώ.

Επίσης για ταξιδιώτες που προέρχονται από τρίτες χώρες και εισέρχονται σε χώρα της Ευρωπαϊκής Ενωσης παρέχονται οι παρακάτω αλλαγές:

• Για εμπορεύματα συνολικής αξίας κατά ταξιδιώτη ως 175 ευρώ.

• Προκειμένου για ταξιδιώτες κάτω των 15 ετών η απαλλαγή περιορίζεται σε είδη συνολικής αξίας ως 90 ευρώ.

• Προκειμένου για κατοίκους ή εργάτες παραμεθόριων ζωνών και προσωπικό μεταφορικών μέσων, η απαλλαγή περιορίζεται σε είδη συνολικής αξίας ως 15 ευρώ.

• Για τα παρακάτω εμπορεύματα οι ποσότητες που μπορούν να εισαχθούν ατελώς ανά ταξιδιώτη είναι οι εξής:

**-Προϊόντα καπνού:** 200 τσιγάρα ή 100 σιγαρίλος (πούρα με μέγιστο βάρος 2 γραμμάρια ανά τεμάχιο) ή 50 πούρα ή 250 γραμμάρια καπνού

**-Οινόπνευμα και οινοπνευματώδη ποτά:** 1 λίτρο απεσταγμένα και οινοπνευματώδη ποτά, με αλκοολικό τίτλο μεγαλύτερο από 22% vol. Αιθυλική αλκοόλη μη μετουσιωμένη με αλκοολικό τίτλο 80% vol. ή 2 λίτρα απεσταγμένα και οινοπνευματώδη ποτά, απεριτίφ με βάση τον οίνο ή το οινόπνευμα, με αλκοολικό τίτλο 22% vol. ή μικρότερο, 2 λίτρα αφρώδεις οίνους, liqueur ή 2 λίτρα αναλογικός συνδυασμός αυτών των διαφορετικών προϊόντων και, τέλος, 2 λίτρα σταθεροποιημένοι οίνοι.

**-Αρώματα:** 50 γραμμάρια και 0,25 λίτρα κολώνιες.

**-Φάρμακα:** η ποσότητα που αντιστοιχεί στις προσωπικές ανάγκες των ταξιδιωτών.

Αξίζει να σημειωθεί ότι για ταξιδιώτες κάτω των 17 ετών δεν δίνεται απαλλαγή για τα καπνικά προϊόντα και τα οινοπνευματώδη ποτά. Επίσης για εμπορεύματα που περιέχονται στις προσωπικές αποσκευές των ταξιδιωτών που προέρχονται από τρίτες χώρες προς τις χώρες της Ε.Ε. και η αξία τους ξεπερνά το όριο της ατέλειας που δικαιούνται, αλλά δεν υπερβαίνει το ποσό των 350 ευρώ, εφαρμόζεται κατ' αποκοπήν δασμός 3,5% επί της αξίας τους, καθώς και ο ΦΠΑ που αναλογεί.

**• Τα δικαιώματα των μετοικούντων**

Χιλιάδες Ελληνες που εργάζονται στο εξωτερικό και πρόκειται να επιστρέψουν στη χώρα μας ζητούν καθημερινά πληροφορίες από τις αρμόδιες τελωνειακές υπηρεσίες για το αν υπάγονται ή όχι στις απαλλαγές των μετοικούντων. Σύμφωνα με την τελωνειακή νομοθεσία, μετοικούντες χαρακτηρίζονται τα πρόσωπα που μεταφέρουν τη συνήθη κατοικία τους στην Ελλάδα, Ελληνες που εργάζονται στο εξωτερικό, Ελληνες και ομογενείς πολιτικοί πρόσφυγες και Ελληνες και ομογενείς Πόντιοι.

Στην κατηγορία «Ελληνες εργαζόμενοι στο εξωτερικό» υπάγονται:

• Ελληνες υπήκοοι με συνήθη κατοικία στην Ελλάδα, που αποχώρησαν από την Ελλάδα για να βρουν εργασία στο εξωτερικό, όπου παραμένουν εργαζόμενοι σε σχέση εξαρτημένης ή όχι εργασίας, πάνω από δύο συνεχόμενα χρόνια και με τη λήξη της εργασίας τους επιστρέφουν στην Ελλάδα για οριστική εγκατάσταση.

• Οι Ελληνες δημόσιοι υπάλληλοι (περιλαμβανομένων και των διπλωματικών, οι δικαστικοί υπάλληλοι, οι αξιωματικοί, οι υπαξιωματικοί και οπλίτες των Ενόπλων Δυνάμεων, των Σωμάτων Ασφαλείας και του Λιμενικού Σώματος, που παραμένουν στο εξωτερικό πάνω από δύο συνεχόμενα έτη, αποκλειστικά και μόνο για την εκτέλεση της εντεταλμένης υπηρεσίας τους και με τη λήξη της υπηρεσίας τους επιστρέφουν στην Ελλάδα με μετάθεση ή οριστικά.


ΑΝΕΣ
ΑΝΩΝΥΜΗ ΝΑΥΤΙΛΙΑΚΗ ΕΤΑΙΡΕΙΑ ΣΥΜΗΣ



ΠΡΟΓΡΑΜΜΑ ΔΡΟΜΟΛΟΓΙΩΝ
ΑΠΟ 7 ΙΟΥΝΙΟΥ ΕΩΣ 31 ΑΥΓΟΥΣΤΟΥ 2004

| ΗΜΕΡΟΜΗΝΙΑ | Ε/Γ ΣΥΜΗ ΙΙ | | Υ/Γ ΑΙΓΛΗ | | Ε/Γ ΠΑΝΟΡΜΙΤΗΣ | |
|---|---|---|---|---|---|---|
| | ΣΥΜΗ-ΡΟΔΟ | ΡΟΔΟ-ΣΥΜΗ | ΣΥΜΗ - ΡΟΔΟ | ΡΟΔΟ-ΣΥΜΗ | ΣΥΜΗ - ΡΟΔΟ | ΡΟΔΟ-ΣΥΜΗ |
| ΚΑΘΕ ΔΕΥΤΕΡΑ | 07.00,17.00 | 14.30 | 10.30 | 09.00 | | 10.30 (ΜΕΣΩ ΠΑΝΟΡΜΙΤΗ) |
| ΚΑΘΕ ΤΡΙΤΗ | | | 16.00 | 09.00 | 07.30 | 18.30 |
| ΚΑΘΕ ΤΕΤΑΡΤΗ | | | 10.30, 17.00 | 09.00, 14.30 | 07.30 | 18.30 |
| ΚΑΘΕ ΠΕΜΠΤΗ | | | 16.00 | 09.00, 18.30 | 07.30, 17.00 | 10.30 (ΜΕΣΩ ΠΑΝΟΡΜΙΤΗ) |
| ΚΑΘΕ ΠΑΡΑΣΚΕΥΗ | 17.00 | 14.30 | 07.30, 16.00 | 09.00, 18.30 | | |
| ΚΑΘΕ ΣΑΒΒΑΤΟ | | | 07.30 | 09.00 | 17.00 | 09.00, 18.30 |
| ΚΑΘΕ ΚΥΡΙΑΚΗ | | 18.30 | 15.30 (ΜΕΣΩ ΠΑΝΟΡΜΙΤΗ) | | 07.30, 17.00 | 09.00 |

Τα δρομολόγια μπορούν να τροποποιηθούν λόγω εκτάκτων συγκοινωνιακών αναγκών ή καιρικών συνθηκών. Παρακολούμε πριν ταξιδέψετε επικοινωνήστε με την εταιρεία:
Γραφείο Σύμης: Τηλ. 2246071444 Φαξ 2246071373
Γραφείο Ρόδου: Τηλ. 2241037769 Φαξ 2241034493, www.anes.gr



Ανακαλύψτε
με τα Blue Star Ferries
το καλύτερο ταξίδι!

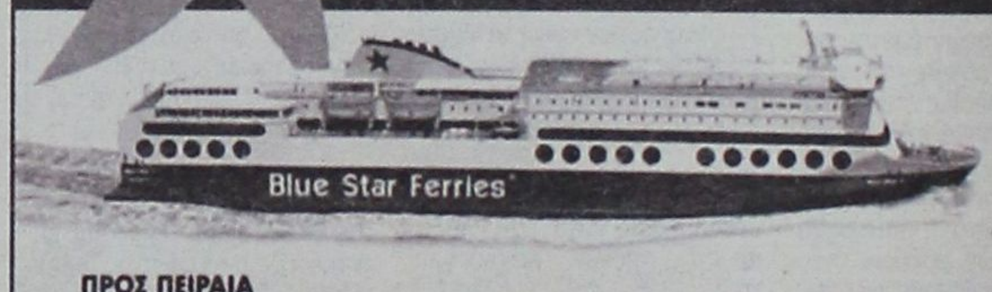


ΠΡΟΣ ΠΕΙΡΑΙΑ

| ΑΝΑΧΩΡΗΣΗ ΑΠΟ | | | | | | | ΑΦΙΞΗ ΠΕΙΡΑΙΑ |
|---|---|---|---|---|---|---|---|
| ΡΟΔΟ | ΚΩ | ΛΕΡΟ | ΠΑΤΜΟ | ΜΥΚΟΝΟ | ΣΥΡΟ | ΑΜΟΡΓΟΣ/ΙΟΣ/ΟΙΑ | |
| ΤΡΙΤΗ 20:00 | ΤΡΙΤΗ 22:55 | — | — | ΤΕΤΑΡΤΗ 03:30 | — | — | ΤΕΤΑΡΤΗ 07:20 |
| ΠΕΜΠΤΗ 20:00 | ΠΕΜΠΤΗ 22:55 | ΠΑΡΑΣΚΕΥΗ 00:35 | ΠΑΡΑΣΚΕΥΗ 01:45 | — | ΠΑΡΑΣΚΕΥΗ 05:20 | — | ΠΑΡΑΣΚΕΥΗ 08:40 |
| ΣΑΒΒΑΤΟ 10:00 | ΣΑΒΒΑΤΟ 12:50 | — | — | — | — | ΣΑΒΒΑΤΟ 16:20 | ΣΑΒΒΑΤΟ 21:30 |
| ΚΥΡΙΑΚΗ 18:30 | ΚΥΡΙΑΚΗ 21:25 | ΚΥΡΙΑΚΗ 23:05 | ΔΕΥΤΕΡΑ 00:15 | — | ΔΕΥΤΕΡΑ 03:45 | — | ΔΕΥΤΕΡΑ 07:05 |

ΑΠΟ ΠΕΙΡΑΙΑ

| ΑΝΑΧΩΡΗΣΗ ΑΠΟ ΠΕΙΡΑΙΑ | ΑΦΙΞΗ | | | | | | |
|---|---|---|---|---|---|---|---|
| | ΣΥΡΟ | ΜΥΚΟΝΟ | ΑΜΟΡΓΟΣ/ΙΟΣ/ΟΙΑ | ΠΑΤΜΟ | ΛΕΡΟ | ΚΩ | ΡΟΔΟ |
| ΔΕΥΤΕΡΑ 20:00 | ΔΕΥΤΕΡΑ 23:20 | — | — | — | — | ΤΡΙΤΗ 04:10 | ΤΡΙΤΗ 07:10 |
| ΤΕΤΑΡΤΗ 20:00 | ΤΕΤΑΡΤΗ 23:20 | — | — | ΠΕΜΠΤΗ 02:50 | ΠΕΜΠΤΗ 04:00 | ΠΕΜΠΤΗ 05:40 | ΠΕΜΠΤΗ 08:35 |
| ΠΑΡΑΣΚΕΥΗ 20:00 | — | ΠΑΡΑΣΚΕΥΗ 23:50 | — | — | — | ΣΑΒΒΑΤΟ 04:20 | ΣΑΒΒΑΤΟ 07:15 |
| ΣΑΒΒΑΤΟ 23:30 | — | — | ΚΥΡΙΑΚΗ 04:45 | ΚΥΡΙΑΚΗ 07:00 | ΚΥΡΙΑΚΗ 08:10 | ΚΥΡΙΑΚΗ 09:50 | ΚΥΡΙΑΚΗ 12:45 |

SKEVO'S TRAVEL AGENCY
ΚΑΝΤΕ ΚΡΑΤΗΣΗ ΤΩΡΑ!
ΠΛΗΡΟΦΟΡΙΕΣ ΚΑΙ ΚΡΑΤΗΣΕΙΣ ΘΕΣΕΩΝ ΣΤΟΝ ΤΑΞΙΔΙΩΤΙΚΟ ΣΑΣ ΠΡΑΚΤΟΡΑ Ή SKEVO'S TRAVEL AGENCY: ΑΜΕΡΙΚΗΣ 111, ΡΟΔΟΣ, ΤΗΛ. ΚΡΑΤΗΣΕΩΝ ΕΠΙΒΑΤΩΝ ΚΑΙ Ι.Χ.: 22410-22461, 22410-75655, 22410-75310, ΤΗΛ. ΚΡΑΤΗΣΕΩΝ ΦΟΡΤΗΓΩΝ: 22410-76600

# ΤΟ «ΘΕΡΜΟ» ΦΘΙΝΟΠΩΡΟ ΤΟΥ ΓΙΩΡΓΟΥ ΠΑΠΑΝΔΡΕΟΥ

***Ποιά είναι τα 4+1 πρόσωπα - κλειδιά που θα παίξουν καθοριστικό ρόλο στο ΠΑΣΟΚ • Στο σκηνικό έντασης, έτσι όπως προδιαγράφεται, σημαντικό ρόλο θα παίξουν τα εξής πρόσωπα: Ευ. Βενιζέλος, Θ. Πάγκαλος, Κ. Λαλιώτης και Αννα Διαμαντοπούλου, ενώ ειδικό βάρος έχει πάντοτε η στάση που θα τηρήσει ο Κώστας Σημίτης***



Γιώργος Παπανδρέου | Ευάγγελος Βενιζέλος | Θόδωρος Πάγκαλος | Κώστας Λαλιώτης | Αννα Διαμαντοπούλου | Κώστας Σημίτης

**Το φθινόπωρο ήταν πάντα μια κρίσιμη εποχή για το ΠΑΣΟΚ: Από την 3η Σεπτέμβρη του 1974, που ο Ανδρέας Παπανδρέου παρουσίασε την ιδρυτική διακήρυξη του Κινήματος, μέχρι την πρωθυπουργία Σημίτη, όπου στην περίοδο της ΔΕΘ οι πάντες ανέμεναν το στίγμα της οικονομικής πολιτικής της κυβέρνησης. Αυτή την φορά όμως, με το ΠΑΣΟΚ στην αντιπολίτευση τα πράγματα είναι αρκετά διαφορετικά. Ουδείς αναμένει από τον Γιώργο Παπανδρέου οικονομικές εξαγγελίες, όμως όλοι, στελέχη, μέλη, φίλοι και ψηφοφόροι του κόμματος, αναμένουν με ενδιαφέρον τις εξαγγελίες του προέδρου του κόμματος για το νέο ΠΑΣΟΚ που επιδιώκει, ενώ δεν είναι λίγοι εκείνοι που προβλέπουν «θερμό εσωκομματικό φθινόπωρο» λόγω των διαφορετικών προσεγγίσεων και επιθυμιών πρωτοκλασάτων στελεχών.**

Σ' αυτό το σκηνικό έντασης, όπως προδιαγράφεται, σημαντικό ρόλο θα παίξουν τέσσερα +ένα πρόσωπα - κλειδιά: Ο Ευ. Βενιζέλος, ο Θ. Πάγκαλος, ο Κ. Λαλιώτης και η Αννα Διαμαντοπούλου, ενώ ειδικό βάρος έχει πάντοτε η στάση που θα τηρήσει ο Κώστας Σημίτης. Ο κ. Παπανδρέου και οι κ.κ. Βενιζέλος και Λαλιώτης διέμειναν από την Πέμπτη στο ίδιο ξενοδοχείο στην περιοχή της Ηλείας, δημιουργώντας την εντύπωση ότι ενδεχομένως να υπήρξαν ιδιωτικές «ζυμώσεις» μεταξύ τους για την επόμενη ημέρα στο κόμμα. Στον ίδιο νομό, λίγα χιλιόμετρα πιο πέρα, στο Κορακοχώρι ο κ. Σημίτης περνούσε μόνος τις διακοπές του, σχεδιάζοντας(;) ενδεχομένως τον μελλοντικό του ρόλο στο πολιτικό σκηνικό.

### ΒΕΝΙΖΕΛΟΣ

Ο Ευ. Βενιζέλος έχει ήδη δώσει το στίγμα των φιλοδοξιών του και από την επομένη κιόλας της ήττας του κόμματος, με τις δημόσιες εμφανίσεις του, φροντίζει να επιβεβαιώνει τον ηγετικό ρόλο που θέλει να διαδραματίσει. Η πρόσφατη «κόντρα» του με τον πρόεδρο του ΠΑΣΟΚ με αφορμή την υπόθεση Θάνου - Κεντέρη, ήρθε ως επιστέγασμα. Οι σχέσεις των δύο ανδρών είναι εδώ και καιρό τεταμένες έπειτα από μια σειρά περιστατικών αλλά και εξαιτίας των διαφορετικών χαρακτήρων τους. Ο μεν κ. Παπανδρέου είναι της «υπομονετικής» σχολής στην πολιτική, ο δε κ. Βενιζέλος ανήκει στους «ανυπόμονους» της πολιτικής κονίστρας. Ο πρόεδρος του ΠΑΣΟΚ είναι θιασώτης της ήπιας αντιπολίτευσης, ενώ ο βουλευτής Θεσσαλονίκης προτιμά το «σκληρό ροκ». Το τετ - α - τετ που είχαν στην Αρχαία Ολυμπία αλλά και το δείπνο που ακολούθησε, έπειτα από πρωτοβουλία του Νίκου Σηφουνάκη, μπορεί να έλυσε τις όποιες παρεξηγήσεις επί του θέματος Κεντέρη - Θάνου, ωστόσο κοινωνικές εκδηλώσεις δεν είναι ικανές να γεφυρώσουν διαφορές πολιτικής νοοτροπίας και κουλτούρας. Πολλώ δε μάλλον που σ' αυτή τη συγκυρία απουσιάζει η συγκολλητική ουσία που ακούει στο όνομα «κυβερνητική εξουσία»;

Ο κ. Βενιζέλος έχει καταστήσει σαφές με την καθημερινή του παρουσία, τις παρεμβάσεις του αλλά και τα κείμενα που διαμόρφωσε όντας υπεύθυνος για την πολιτική διακήρυξη του νέου ΠΑΣΟΚ, ότι θα δίνει βροντερό παρών μέχρι τις επόμενες εθνικές εκλογές.

### ΠΑΓΚΑΛΟΣ

Ο Θόδωρος Πάγκαλος -το «κακό παιδί» των κυβερνήσεων Σημίτη- αντιμετωπίζει πολύ προσεκτικά τον νέο αρχηγό. Διατυπώνει ολοκληρωμένες προτάσεις για την καλύτερη λειτουργία του κόμματος, στηρίζει τον Γιώργο Παπανδρέου δημοσίως σε εύκολες και δύσκολες επιλογές και πάντως δεν του τραβά «το χαλί κάτω από τα πόδια» όπως αναγνωρίζουν συνεργάτες του αρχηγού της αξιωματικής αντιπολίτευσης. Συνομιλητές του κ. Πάγκαλου εκτιμούν ότι έχει αποσύρει τις ηγετικές του φιλοδοξίες, στην πολιτική ωστόσο τίποτε δεν μπορεί να είναι προβλέψιμο, πολύ περισσότερο όταν ομιλούμε για τον Θόδωρο Πάγκαλο!

### ΛΑΛΙΩΤΗΣ

Ο Κ. Λαλιώτης επιμένει στην αυτοαπομόνωση στην οποία περιήλθε μετά την αποπομπή του από τη θέση του γραμματέα από τον Κ. Σημίτη, την άνοιξη του 2003. Εχει αρνηθεί να αναλάβει κομματικά αξιώματα -καίτοι του προτάθηκαν κατά καιρούς από το περιβάλλον του κ. Παπανδρέου. Οι «κακές γλώσσες» λένε ότι αποφεύγει μια τέτοια προοπτική γνωρίζοντας τον κυκλοθυμισμό που διέπει τον πρόεδρο του Κινήματος και βλέποντας τι τύχη επιφυλάσσει κατά καιρούς σε στενούς συνεργάτες του, τους οποίους «βάζει στο ψυγείο» σε ανύποπτο χρόνο «δι' ασήμαντον αφορμήν». Το μόνο που δεν θα άντεχε ο κ. Λαλιώτης είναι μια δεύτερη αποπομπή του. Ωστόσο αναμένεται με ενδιαφέρον η στάση που θα κρατήσει κατά τον προσυνεδριακό διάλογο καθώς και στο ίδιο το Συνέδριο.

### ΔΙΑΜΑΝΤΟΠΟΥΛΟΥ

Η Αννα Διαμαντοπούλου είναι ένα παράδειγμα πολύ στενού συνεργάτη του Γ. Παπανδρέου που μπήκε στην πολιτική εμπροσθοφυλακή του ΠΑΣΟΚ, αξιοποιήθηκε στη θέση του εκπροσώπου Τύπου προεκλογικά εν συνεχεία όμως, εξαφανίστηκε από το προσκήνιο. Γράφτηκαν και ειπώθηκαν πολλά για τις διακυμάνσεις στις σχέσεις της με τον κ. Παπανδρέου. Πολλοί την κατηγόρησαν ότι συνομιλεί και με άλλα στελέχη του κόμματος, επιδιώκοντας να ηγηθεί ενός πόλου εσωκομματικής αντιπολίτευσης. Η ίδια ωστόσο διαβεβαιώνει ότι παραμένει πιστή στο εγχείρημα που θέλει να φέρει εις πέρας ο Γ. Παπανδρέου, θέση που επρόκειτο να δημοσιοποιήσει και σήμερα με συνέντευξή της σε μεγάλης κυκλοφορίας κυριακάτικη εφημερίδα.

### ΣΗΜΙΤΗΣ

Τέλος, ο τέως πρωθυπουργός, Κώστας Σημίτης, όπως έχει γράψει το «Κ» και στο παρελθόν, κάνει επαφές με στελέχη του κόμματος στο γραφείο του στη Βουλή, ωστόσο ουδείς μπορεί να τον κατηγορήσει για κινήσεις αμφισβήτησης του κ. Παπανδρέου, τον οποίο ο ίδιος άλλωστε επέλεξε για διάδοχό του. Εκτιμάται ότι εφόσον λάβει το λόγο στο Συνέδριο του ΠΑΣΟΚ θα στηρίξει για μια ακόμη φορά τον πρόεδρο του κόμματος. Αλλωστε στόχος του κ. Σημίτη δεν είναι να παίξει το ρόλο του ηγέτη της εσωκομματικής αντιπολίτευσης στο ΠΑΣΟΚ. Μετά το ναυάγιο τις ιδέας θέσπισης θέσης συντονιστή της Ε.Ε. για το Σύνταγμα, ίσως η Προεδρία της Δημοκρατίας να αποτελεί μύχιο πόθο του κ. Σημίτη.

Με τον ένα ή τον άλλο τρόπο, όλα τα προαναφερθέντα στελέχη, αναλόγως της τακτικής και των επιδιώξεών τους, μπορούν να διευκολύνουν ή να δυσχεράνουν τον Γιώργο Παπανδρέου.

Απομένει στον ίδιο ο χειρισμός ενός εκάστου προσώπου ξεχωριστά, προκειμένου να φανεί εάν στις προθέσεις του είναι η διατήρηση των ισορροπιών ή η εκκαθάριση κάθε εμποδίου στον στόχο προς την εξουσία.

ΟΙΚΟΔΙΔΑΣΚΑΛΕΙΟ ΡΩΣΙΚΗΣ ΓΛΩΣΣΑΣ
ΦΑΙΔΡΑΣ ΜΑΛΑΝΔΡΗ
Οδός Λεμεσού 13, Ρόδος • Τηλ. 22410-30836

Η ρωσική γλώσσα είναι το μέσο επικοινωνίας
που θα σε βοηθήσει να κατανοήσεις
τις ιδιομορφίες της ρωσικής αγοράς,
ώστε να μπορέσεις να την κατακτήσεις.

• Ναι!! Μπορείς και στη Ρόδο να μάθεις ρωσικά
με τη μοναδική μέθοδο για ξένους
του Πανεπιστημίου «ΛΟΜΟΝΟΣΟΒ»

-Σε τμήματα ολιγομελή για όλες τις ηλικίες και επίπεδα
-Σε ταχύρυθμα σεμινάρια για ξενοδοχοϋπάλληλους,
ξεναγούς, τουριστικούς πράκτορες, επιχειρηματίες.

• Ειδική προετοιμασία για όσους θέλουν να φοιτήσουν στο
κρατικό πανεπιστήμιο «ΛΟΜΟΝΟΣΟΒ»

• Υπεύθυνη προγράμματος σπουδών
ΦΑΙΔΡΑ ΜΑΛΑΝΔΡΗ,
πτυχιούχος του Πανεπιστημίου «ΛΟΜΟΝΟΣΟΒ»
Τηλ. 22410-30836

ΟΙ ΕΓΓΡΑΦΕΣ ΑΡΧΙΣΑΝ!!

NewAge
Real Estate
Νέα Εποχή στο Χώρο του Ακινήτου
ΜΕΛΕΟΥΝΗ - ΚΕΧΑΓΙΑ ΜΑΙΡΗ

Με Επαγγελματισμό, Μεθοδικότητα, Αποτελεσματικότητα, αναλαμβάνουμε τη διαμεσολάβηση στην
ΑΓΟΡΑ
ΠΩΛΗΣΗ
ΕΝΟΙΚΙΑΣΗ
ΑΚΙΝΗΤΩΝ

Με Σοβαρότητα, Υπευθυνότητα, Εντιμότητα, ερευνούμε για την ανεύρεση της ιδανικότερης λύσης για εσάς που
ΠΟΥΛΑΤΕ
ΑΓΟΡΑΖΕΤΕ
ΕΝΟΙΚΙΑΖΕΤΕ

Η χρήση της τεχνολογίας μας βοηθά να προωθήσουμε το ακίνητο ξεκινώντας από τη Ρόδο, στην υπόλοιπη Ελλάδα και σε όλο τον κόσμο.
www.newage-realestate.gr

ΠΩΛΟΥΝΤΑΙ
ΜΟΝΟΚΑΤΟΙΚΙΕΣ, ΜΕΖΟΝΕΤΕΣ, ΔΙΑΜΕΡΙΣΜΑΤΑ, ΟΙΚΟΠΕΔΑ, ΚΑΤΑΣΤΗΜΑΤΑ, ΞΕΝΟΔΟΧΕΙΑΚΕΣ ΜΟΝΑΔΕΣ

Θεμ. Σοφούλη 8 - 85100 Ρόδος Τηλ. & Fax: 22410 23447
Κιν. 6948 808023 - E-mail: info@newage-realestate.gr

# Μικρές αγγελίες

## ΕΝΟΙΚΙΑΣΕΙΣ

**ΕΝΟΙΚΙΑΣΤΗΡΙΟ**
Ενοικιάζεται προνομιούχο διαμέρισμα, πλήρως εξοπλισμένο και επιπλωμένο, επιφάνειας 58 τ.μ., επί της παραλίας «στο κύμα» και με θέα όλη τη θαλάσσια έκταση της περιοχής «Χαράκι», εντός οικισμού είτε για τη χρονική διάρκεια της τουριστικής περιόδου (σαιζόν), είτε για ετήσια ή πολυετή μίσθωση. Πληροφορίες: Τηλ. 22440 51281 και 22410 33952.

**ΕΝΟΙΚΙΑΖΕΤΑΙ** επιπλωμένο studio επί της οδού Μουσών αρ. 7 στη Ρόδο. Πληρ. τηλ. 2241086011 και 2241075448

**ΕΝΟΙΚΙΑΖΕΤΑΙ** διαμέρισμα 87 τ.μ. με δύο υπνοδωμάτια μεγάλη εντοιχιζόμενη κουζίνα με ψυγείο και ηλεκτρική κουζίνα μεγάλη σαλοτραπεζαρία και μεγάλες βεράντες, ανσανσέρ και πάρκινγκ. Τηλ. 6972764614 - 6973753556

**ΕΝΟΙΚΙΑΖΕΤΑΙ** LUX γκαρσονιέρα επιπλωμένη κοντά στο Παν/μιο Αιγαίου. Πληρ. στο τηλ. 6972894303

**ΕΝΟΙΚΙΑΖΕΤΑΙ** διαμέρισμα δύο υπνοδωματίων, σαλοτραπεζαρίας, κουζίνας και μπάνιου σε άριστη κατάσταση επί της οδού Παπαλουκά 17. Πληροφορίες τηλ. 22410 36969 και 22450 31233.

**ΕΝΟΙΚΙΑΖΟΝΤΑΙ** στην Κάλυμνο στο κέντρο της Πόθιας (κοντά στο Super Market Βιδάλης), σε διόροφη νεόκτιστη μονοκατοικία, δύο καινούργια δίχωρα διαμερίσματα, πλήρως επιπλωμένα και εξοπλισμένα (με οικιακό εξοπλισμό και κλιματιστικό ψύξη-θέρμανση) με τριφασικό ρεύμα και συνδεδεμένα στο αποχετευτικό. **Πληρ. Τηλ. 6945046312 και 6945717905**

**ΕΝΟΙΚΙΑΖΕΤΑΙ** διαμέρισμα ωραίο στην περιοχή Μιχαήλ Πετρίδη τριάρι, εντοιχιζόμενο ψυγείο, κουζίνα.
Τηλ. 697276464 - 6973753556

**ΕΝΟΙΚΙΑΖΕΤΑΙ** διαμέρισμα 2 υπνοδωματίων με κουζίνα, μπάνο και σαλόνι επί της οδού Καναδά 114. Το διαμέρισμα ενοικιάζεται με συσκευές (ψυγείο, πλυντήριο και κουζίνα) ή χωρίς, πληρ. τηλ. 22410 66740, 6938351993

**ΕΝΟΙΚΙΑΖΕΤΑΙ** επιπλωμένη γκαρσονιέρα στα ΤΕΙ ΠΕΙΡΑΙΑ. Πληρ. τηλ. 2241025321, 6944684410

**ΕΝΟΙΚΙΑΖΟΝΤΑΙ** πλήρως επιπλωμένες γκαρσονιέρες με μπαλκόνι και χωρίς στο Ροδίνι - Κυρώ της Ρω 13. Λογικές τιμές. Πληροφορίες κινητό 6942 090720 και 22410 74762.

**ΕΝΟΙΚΙΑΖΕΤΑΙ** δωμάτιο επιπλωμένο που διαθέτει ψυγείο, ατομικό μπάνιο, βεράντα με θέα στη θάλασσα, στο κέντρο της πόλης της Ρόδου (περιοχή «ΕΛΛΗ»). Στο **μηνιαίο** μίσθωμα περιλαμβάνεται η κατανάλωση νερού, ηλεκτρ. Ρεύματος και Δημ. φόροι. Πληροφορίες στο τηλ. 2241020012 (ώρες 10 π.μ-3μ.μ., 7μ.μ.-10μ.μ.).

**ΕΝΟΙΚΙΑΖΟΝΤΑΙ** επιπλωμένα διαμερίσματα επί της Λ. Ιαλυσού - Ιαλυσός πλήρως εξοπλισμένα σε άριστη κατάσταση. Τηλ. 22410-35283, 6944435744.

**ΕΝΟΙΚΙΑΖΟΝΤΑΙ** επιπλωμένα λουξ διαμερίσματα στην περιοχή Μητροπόλεως με τον μήνα ή την ημέρα και για φοιτητές ως 30/6/2005. Τηλ. 22410-29452, 6977896444.

**ΕΝΟΙΚΙΑΖΕΤΑΙ** Γραφείο, 20 τ.μ. επί της Αλεξ. Διάκου, 1ος όρ. και γκαρσονιέρα 60 τ.μ. επί της Ρήγα Φεραίου. Πληρ. Τηλ. 22410 32225

**ΕΝΟΙΚΙΑΖΕΤΑΙ** επιπλωμένη γκαρσονιέρα στο Παραδείσι. Πληροφορίες τηλ.: 22410 81884

**ΑΘΗΝΑ Ενοικιάζεται** γκαρσονιέρα ρετιρέ στην Καλλιθέα οδός Ανδρομάχης κοντά στον ηλεκτρικό κατάλληλο για φοιτητές. Τηλ. 6978460340

**ΕΝΟΙΚΙΑΖΕΤΑΙ** επιπλωμένο διαμέρισμα στο Ηράκλειο για φοιτητές στην περιοχή Καμαράκι. Τηλ. 22410-29452, 6977896444.

**ΕΝΟΙΚΙΑΖΕΤΑΙ** διαμέρισμα επί της Μιχ. Πετρίδη με δύο υπνωδομάτια, σαλόνι, κουζίνα, wc. Τηλ. 6972 764614 - 6973753556

**ΕΝΟΙΚΙΑΖΕΤΑΙ** Διαμέρισμα 95τ.μ. στην Μητρόπολη. Τηλ. 22410 28788, 30297

**ΕΝΟΙΚΙΑΖΕΤΑΙ** στούντιο πλήρως εξοπλισμένο με κλιματισμό, ανεξάρτητο 230 ευρώ. Τηλ. 22410 39268, κιν. 6946 446523

**ΕΝΟΙΚΙΑΖΟΝΤΑΙ** μεζονέτες και μία βίλα στους Τρεις πλήρως επιπλωμένες με air condition, χώρος πάρκινγκ, κήπος, με το μήνα ή σεζόν. Τηλ. 22410-95416

**ΕΝΟΙΚΙΑΖΕΤΑΙ** στη Μαλώνα παραδοσιακή μονοκατοικία με αυλή, πέργκολα επιπλωμένη και εξοπλισμένη. Ολα καινούρια, με ηλιακό για όλο το χρόνο. Ενοίκιο 300 ευρώ το μήνα. Πληρ. τηλ. 2241031376 -6932320011

**ΖΕΥΓΑΡΙ** ζητά προς ενοικίαση γκαρσονιέρα σε περιοχές Επτά Βαγιές, Αγ. Αναστασία ή Μητρόπολη. Τηλ. 6946 266904 κ. Θόδωρα.

**ΕΝΟΙΚΙΑΖΟΝΤΑΙ** πλήρως επιπλωμένες γκαρσονιέρες με μπαλκόνι και χωρίς στο Ροδίνι - Κυρά της Ρω 13. Λογικές τιμές. Πληροφορίες κινητό: 6942090720 και 2241074762

**ΕΝΟΙΚΙΑΖΕΤΑΙ** studio 45 τ.μ. ολοκαίνουριο με έπιπλα Neoset στο Ροδίνι. Τιμή 370 ευρώ. Πληρ. τηλ. 6946685808

**ΕΝΟΙΚΙΑΖΕΤΑΙ** διαμέρισμα 100 τ.μ. δύο υπνοδωματίων α' όροφο, σαλοτραπεζαρία, κουζίνα, μπάνιο στην Ιαλυσό (παραπλεύρως πολυκαταστήματος Σαχίνη). Πληρ. τηλ.: (22410) 92696 ώρες 8-1 π.μ. και 5-8 μ.μ.

**ΕΝΟΙΚΙΑΖΕΤΑΙ** στην Κρεμαστή σε διώροφη νεόκτιστη μονοκατοικία, το διαμέρισμα πρώτου ορόφου, άριστης κατασκευής, γωνιακό, ευάερο, με δύο υπνοδωμάτια, ενιαίο σαλόνι με κουζίνα, μπάνιο και βεράντες, χωρίς κοινόχρηστα, με σύνδεση στο αποχετευτικό και με Air Condition από τέλη Αυγούστου. Πληρ. τηλ. 6945046312, 6945717905 από 5-8 μ.μ.

**ΕΝΟΙΚΙΑΖΟΝΤΑΙ** στην Ιαλυσό πλάι στο ξενοδοχείο Ηλέκτρα, επιπλωμένα μονόχωρα διαμερίσματα με θέρμανση. Πληροφορίες Τηλ. 22410-22050 και 22410-33441

**ΕΝΟΙΚΙΑΖΕΤΑΙ** κατάστημα στην Παλιά Πόλη πάροδος Σωκράτους 75. Πληρ. κ. Ελευθερία 69448057150, 69445436670, 22410 33219

**ΕΝΟΙΚΙΑΖΟΝΤΑΙ** διαμερίσματα 3 δωματίων επί της λεωφόρου Ηρακλειδών, 100 μέτρα πέραν του Αστυνομικού Τμήματος Ιαλυσού. Πληροφορίες Τηλ. 22410 21104 - 22410 25056

**ΕΝΟΙΚΙΑΖΕΤΑΙ** γκαρσονιέρα πλήρως επιπλωμένη 250 ευρώ το μήνα. Τηλ. 22410 39268, κιν. 6946 446523

**ΕΝΟΙΚΙΑΖΕΤΑΙ** σπίτι 70τ.μ. στα Μαριτσά με κουζίνα, σαλόνι, δύο δωμάτια και μπάνιο. Τηλ. 2241047191

**ΕΝΟΙΚΙΑΖΕΤΑΙ** ή **ΠΩΛΕΙΤΑΙ** μαγαζί για επαγγελματικό χώρο ή αποθήκη 102 τ.μ. περιοχή Ανάληψη, Ζαννή 2 τηλ. 6947 941026.

**ΕΝΟΙΚΙΑΖΕΤΑΙ** επιπλωμένο διαμέρισμα ισόγειο 100 τ.μ. επί της οδού Πάροδος Ακροπόλεως 3 Ιαλυσός. Πληρ. τηλ.: (22410) 92696 ώρες 8-1 π.μ. και 5-8 μ.μ.

**ΕΝΟΙΚΙΑΖΕΤΑΙ** διαμέρισμα, δύο υπνοδωμάτια, σαλοτραπεζαρία, κουζίνα και μπάνιο επί της οδού Μητροπόλεως 839. Τηλ. 22410 36072

**ΕΝΟΙΚΙΑΖΟΝΤΑΙ** διαμερίσματα, πλήρως εξοπλισμένα επί της λεωφόρου Ιαλυσού στην Ιαλυσό. Τηλ. 2241-0-35283 - 6944435744

**ΕΝΟΙΚΙΑΖΕΤΑΙ** το ξενοδοχείο «ΦΟΙΒΟΣ» στον Αρχάγγελο 16 δωματίων, κουζίνα, σαλόνι, μπαρ, πάρκινγκ και με δενδρόκηπο 2.800 τ.μ. Τιμή 1.800 ευρώ το μήνα. Τηλ. 22410 27578, 22440 22600.

**ΕΝΟΙΚΙΑΖΕΤΑΙ** διαμέρισμα επιπλωμένο, ισόγειο στη θέση Βουνάρα, Ιαλυσού, Πάροδος Ακροπόλεως 4.Πληροφορίες στο τηλ. 92696 από τις ώρες 8-1 και 5-8

**ΕΝΟΙΚΙΑΖΕΤΑΙ** Δίχωρη Γκαρσονιέρα στην Κρεμαστή κ. Κωνσταντίνα Τηλ. 6942 049139

**ΕΝΟΙΚΙΑΖΕΤΑΙ** ένα διαμέρισμα τριάρι 95 τ.μ. επιπλωμένο ή μη και μια ημιυπόγεια γκαρσονιέρα στην οδό Αγ. Αναργύρων 20. Πληροφ. τηλ. 22410 28710.

**ΕΝΟΙΚΙΑΖΕΤΑΙ** γκαρσονιέρα 45τ.μ. στο Ροδίνι, επιπλωμένη με καινουρια έπιπλα Neoset πλήρως ανακαινισμένη με βεράντα και μπαλκόνι με υπέροχη θέα. Πληρ. τηλ. 52845, κινητό 6932377284 και 6946685808

**ΕΝΟΙΚΙΑΖΕΤΑΙ** διαμέρισμα α' ορόφου δύο υπνοδωματίων με θέρμανση επί της οδού Λειψών 10 (κάθετος Κ. Τσαλδάρη). Ενοίκιο 400 ευρώ. Πληρ. τηλ. 2241-0-34335 και 6932-708388

**ΕΝΟΙΚΙΑΖΟΝΤΑΙ:** 1.- Γραφείο στην οδό Αμερικής Αριθμ. 111 στον Γ' όροφο 75 τ.μ. και 2.- Διαμέρισμα δύο δωματίων μ.τ. 50 στην οδό Χατζηαντωνίου 11 στην οδό Ιξιά με ηλιακό και πολυκουζινάκι.

**ΕΝΟΙΚΙΑΖΕΤΑΙ:** 1) 160 τ.μ. διαμπερές ισόγειο σε κεντρικό δρόμο του Ροδινιού για βιοτεχνικό, αποθηκευτικό χώρο ή για γραφεία με w.c. 2) Χώρος 40 τ.μ. με w.c. σε κεντρικό δρόμο, Κ. Παλαιολόγου, για εργαστήριο υποδηματοποιίας ή αποθηκευτικό χώρο. Τηλ: 2241078994

**ΕΝΟΙΚΙΑΖΟΝΤΑΙ** στους Τρεις, βίλα επιπλωμένη και εξοπλισμένη με ηλεκτρικές συσκευές, air condition, ανεξάρτητη είσοδος, χώρος πάρκινγκ, κήπος, με το μήνα ή σεζόν. Σοβαρές προτάσεις τηλ. 6932 481851

**ΕΝΟΙΚΙΑΖΕΤΑΙ** Στην Κρεμαστή διόροφη μονοκατοικία, 100 τ.μ., κοντά σε φούρνο και παντοπωλείο κατάλληλη για σοβαρή ολιγομελή οικογένεια ή ανδρόγυνο. Πληροφ. κ. Σπύρο Τηλεφ.: 22410 43941 και 61285 Οδός Παπαγιάννη 49

**ΕΝΟΙΚΙΑΖΟΝΤΑΙ** στη λεωφόρο Ιαλυσού Κρεμαστής πέντε (5) διαμερίσματα των 2 δωματίων κουζίνας & WC επιπλωμένα. με ηλιακούς & πάρκινγκ και οκτώ (8) γκαρσονιέρες (studios) του ενός δωματίου κουζίνας & WC για απεριόριστο χρόνο. Τιμές λογικές. Τηλ. 6948209098, 6932613242

**ΕΝΟΙΚΙΑΖΕΤΑΙ** Διαμέρισμα - μεζονέτα 50 τ.μ., με υπνοδωμάτιο, 1 αποθήκη μικρή, τζάκι, κουζίνα, μπάνιο, με ηλεκτρικές συσκευές, καινούργιο στην Παλιά Πόλη. Ενοίκιο 400 ευρώ το μήνα. Τηλ. 6934 212190

**ΕΝΟΙΚΙΑΖΕΤΑΙ** αποθηκευτικός χώρος 250 τ.μ. στο Ροδίνι, στην οδό Κωνσταντινουπόλεως αρ. 34. Πληρ. τηλ. 22410-61000, 61689

**ΕΝΟΙΚΙΑΖΟΝΤΑΙ** επιπλωμένα διαμερίσματα (γκαρσονιέρες) των 35 και 45 τ.μ. με κλιματισμό, βεράντες και άνετο πάρκινγκ επί της λεωφόρου Ρόδου - Καλλιθέας και σε απόσταση 200 μέτρα από το ξενοδοχείο Paradise. Πληροφορίες στα τηλέφωνα κιν. 6946 790515, 6946 680174 και 6945 105247.

**ΕΝΟΙΚΙΑΖΕΤΑΙ Μεγάλο Διώροφο Κατάστημα με Υπόγειο** Επί της οδού Κοδριγκτώνος αρ.78 Ισόγειο 250 τ.μ., Υπόγειο 250 τ.μ. , Α' όροφος 200 τ.μ. Πληροφορίες στα τηλέφωνα **22410-33938 & 22410- 26771 & 6944-32-33-39**

**ΕΝΟΙΚΙΑΖΕΤΑΙ** διαμέρισμα 90 τ.μ. με δύο υπνοδωμάτια, κεντρική θέρμανση, επί της οδού Κέννεντυ 45, 1ος όροφος. Πληροφορίες στο τηλ. 22410 64464.

**ΕΝΟΙΚΙΑΖΕΤΑΙ** στους Τρεις ένα καινούργιο λουξ κατασκευής δυάρι (μέσα σε μεγάλο κήπο), πλήρως επιπλωμένο με τηλέφωνο, θέρμανση, ανεμιστήρας, μεγάλη βεράντα και πάρκινγκ. Τηλ. 22410 92714

**ΕΝΟΙΚΙΑΖΕΤΑΙ** διαμέρισμα τριάρι 80 τ.μ. Πληρ. 2241035464

**ΕΝΟΙΚΙΑΖΕΤΑΙ:** Γκαρσονιέρα επιπλωμένη με πολυκουζινάκι TV (1 δωμάτιο, κουζίνα, WC) στην οδό Παναγιώτη Ροδίου 65 (Παράλληλη Αννης Μαρίας). Για περισσότερες πληροφορίες τηλ.22410-39268 και 6994217168

**ΕΝΟΙΚΙΑΖΕΤΑΙ** επαγγελματικός χώρος (υπερυψωμένο ισόγειο) επί της Άννης Μαρίας 90 τ.μ., (πρώην Ασφάλειες Καρυδάκη), κατάλληλο για Ιατρείο, Λογιστικό γραφείο, Πρακτορείο ταξιδίων, Κέντρο αισθητικής κ.α. (Πωλείται και ο εξοπλισμός του). Πληροφορίες τηλ. 22410 24920 Κο Καρυδάκη, ώρες γραφείου.

**ΕΝΟΙΚΙΑΖΕΤΑΙ** στα Κοσκινού επιπλωμένη γκαρσονιέρα 50 τ.μ. Τηλ. 6946 681508

## ΑΥΤΟΚΙΝΗΤΑ

**ΠΩΛΕΙΤΑΙ** μηχανή YAMAHA X.T.600, μοντέλο 02 πρώτο χέρι, 4600 χιλ. **Τηλ. 6944445345**

**ΠΩΛΕΙΤΑΙ:** Honda Magna 250cc μπλε ηλεκτρικ 26.000 χιλιόμετρα. Τιμή 3.200 ευρώ. Τηλ. 6937225585

**ΠΩΛΕΙΤΑΙ:** μοτοσικλέτα KAWASAKI GPz400R μοντ. '89, από ιδιώτη. Πληρ.: 22410-66304, 31560, 6946283008

**ΕΥΚΑΙΡΙΑ:** NISSAN ALMERA SPOR 1.500 cc 34.000 χλμ. A.C. 4 Αερόσακους Υδρ. Τιμόνι, Ηλ. Κλειδαριές, Ράδιο CD, 5 πόρτες Μον. 5.8.2001 Φούλ extra 11.000 ευρώ. Τηλ. 6972 446244

**ΠΩΛΕΙΤΑΙ** αυτοκίνητο IBIZA 1300 c.c. χρώμα κόκκινο, άδεια κυκλοφορίας, Νοέμβριος'93, 4.000 ευρώ. Φυλάσσεται σε γκαράζ. Πληροφορίες: 6946 796191.

**ΜΕΓΑΛΗ ΕΥΚΑΙΡΙΑ** Πωλείται PEGUOT 504 μοντέλο '76 σε πολύ καλή κατάσταση Τηλ. 22410 20807 - 28571

**ΠΩΛΕΙΤΑΙ** μηχανή BMW 1150 κυβικά 6S1150, μοντέλο 2002 σε τιμή 10.000 ευρώ με δυνατότητα χρηματοδότησης. Πληρ. Σπύρος 6937 199233

**ΠΩΛΕΙΤΑΙ** Ford Escort Γαμπρλει 1980 άσπρο 2.000 ευρώ Τηλ. 6944 38 19 66

**ΠΩΛΕΙΤΑΙ** Pegeut 504 σε πολύ καλή κατάσταση. Σε τιμή ευκαιρίας 1200 ευρώ. Καινούργια λάστιχα MICHELEN καινούργιο ψυγείο και καινούργια μπαταρία και ταπετσαρία. Μπλέ χρώμα ακριλικό. Πληρ. τηλ. 2241020807

**ΠΩΛΕΙΤΑΙ** Piaggio X9 180 κ.ε. 2 ετών 5.000 χιλ. ατρακάριστο, 2.700 ευρώ μετρητοίς. Πληρ. τηλ. 6973 037546 Μπάμπης.

**ΠΩΛΕΙΤΑΙ:** Hundai Praim γαλάζιο μοντέλο 2002 με 20.000 χλμ. σε άριστη κατάσταση 5.500 ευρώ. Τηλ: 6937268255

**ΠΩΛΕΙΤΑΙ** αυτοκίνητο Hyunday Lantra μοντέλο 1995, 126.000 χιλ. με ABS, ηλεκτρικά παράθυρα, κεντρικό κλείδωμα. Πληροφορίες: Τηλ. 6974471584, 6937289368 Μαρίνος

**ΠΩΛΕΙΤΑΙ** αυτοκίνητο ΚΙΑ ΣΠΟΡΤΑΤΖ τζιπάκι 14 μηνών 32.000 χιλ. Τηλ. 6946 120712

**YAMAHA XV VIRAGO** 400cc με 36.000 χλμ. και σε άριστη κατάσταση πωλείται 2.200 ευρώ. Πληροφ. στο τηλ. 6944564255

**ΠΩΛΕΙΤΑΙ** Ducati munster 600cc, μοντέλο 2001, 7000 χιλ. μαύρη, μπαγκαζιέρα, συναγερμός, καινούργια 4.000 ευρώ. Τηλ. 6932 337276, 22410 90502.

**ΠΩΛΕΙΤΑΙ** SMART ενός έτους με όλα τα αξεσουάρ. Πληρ. τηλ. 6972600762

**ΠΩΛΕΙΤΑΙ** μηχανή BMW 650js, ενός έτους, 4.000 χλμ, 6.500 ευρώ. Δεκτές και ευκολίες πληρωμής. Πληρ. τηλ. 2241035610 ώρες καταστημάτων, 6977 715565

**ΠΩΛΕΙΤΑΙ** BMW 320 ιντζέκτιον σε καλή κατάσταση με πολλά εξτρά. Πληρ. τηλ. 22410 38889

**ΠΩΛΕΙΤΑΙ** μηχανή HONDA μοντέλο Magna 250 cc χρώματος μπλέ ελεκτρίκ με 25.000 χιλ. Τιμή 2.950 ευρώ. Τηλ. 6937 225585.

**ΠΩΛΕΙΤΑΙ** africa twan 750 cc, μοντέλο '98, άσπρο - μπλέ - κόκκινο, φυλασσόμενο σε γκαράζ 30.000 χλ. Φούλ έξτρα, άριστη κατάσταση. Τιμή: 7.000 ευρώ. Τηλ. 6972 723033

**ΠΩΛΕΙΤΑΙ** ΜΗΧΑΝΗ TRIUMPH ΤΥΠΟΥ TIGER (ON-OF) 900cc ΧΡΩΜΑΤΟΣ ΜΑΥΡΟ ΦΥΛΑΣΣΟΜΕΝΗ ΣΕ ΓΚΑΡΑΖ ΜΕ ΜΠΑΓΚΑΖΙΕΡΑ ΣΕ ΑΡΙΣΤΗ ΚΑΤΑΣΤΑΣΗ. ΤΙΜΗ ΣΥΖΗΤΗΣΙΜΗ. ΠΛΗΡΟΦΟΡΙΕΣ ΤΗΛ. 6937996090.

**ΕΥΚΑΙΡΙΑ** Πωλείται alfa romeo 147 (3θυρο) 10/2002 1600cc 105hp, abs, 8 αερόσακοι, clima, ηχοσύστημα. Τιμή έκπληξη Τηλ. 2241-076912 κιν. 6973-333787

**ΠΩΛΕΙΤΑΙ** μηχανάκι HAJKER χρώματος κίτρινο, σε πολύ καλή κατάσταση. Τιμή 600 ευρώ. Πληρ. τηλ. 2241091910, 6946721347

**ΠΩΛΕΙΤΑΙ** μοτοσικλέτα KAWASAKI GP400R μοντ. '89 σε καλή κατάσταση με καινούρια ελαστικά PIRELLI και σχάρα. Δεκτός κάθε έλεγχος. Δεκτή ανταλλαγή με άλλη μοτοσικλέτα ίσου ή ανώτερου κυβισμού. Τιμή συζητήσιμη. Πληρ. 22410-66304, 31560, 6946283008, 6972419715, 6936277851. Ηλ. ταχ. (e-mail): DNetwork@SoftHome.net

## ΖΗΤΟΥΝ ΠΡΟΣΩΠΙΚΟ

**ΖΗΤΕΙΤΑΙ** Υπάλληλος για κατάστημα, να οδηγεί μηχανάκι, ηλικίας περίπου 16-18 ετών. Τηλ. 22410 32225

**ΖΗΤΕΙΤΑΙ** κοπέλα να εργασθεί σε στούντιο αισθητικής νυχιών Τηλ. 22410 70660, 6944520887

**ΖΗΤΕΙΤΑΙ** άτομο χωρίς στρατιωτικές υποχρεώσεις για να εργασθεί σε Βουλκανιζατέρ. Πληρ. τηλ. 38889

**ΖΗΤΕΙΤΑΙ** από εστιατόριο στην Παλιά Πόλη μάγειρας. Σπαστό ωράριο. Πληροφορίες κ. Κώστα τηλ. 6948 587301.

**ΑΠΟ** Τουριστικό Γραφείο ζητείται νεαρή/νεαρός υπάλληλος για μόνιμη εργασία που να γνωρίζει πολύ καλά την αγγλική γλώσσα και να έχει γνώσεις εφαρμογών Η/Υ. Απαραίτητο βιογραφικό σημείωμα. Πληρ. κ. Γιώργος στο Λογιστήριο 08.30 έως 10.30 Τηλ. Επικοιν. 22410 75655, Φαξ 22410 22354

**ΚΥΡΙΑ** ώριμη Ελληνίδα ντόπια με μακροχρόνια προϋπηρεσία και πείρα αναλαμβάνει υπεύθυνα φύλαξη παιδιών. Πληρ. Τηλ. - Fax: **22410-66304, 31560,** 6946283008, 6972419715, 6936277851 Ηλ. Ταχ. (e-mail): Dnetwork@SoftHome.net

**ΖΗΤΕΙΤΑΙ** πωλήτρια ηλικίας έως 25 ετών με γνώσεις Αγγλικών και Γερμανικών για μόνιμη απασχόληση σε εμπορική επιχείρηση. Πληρ. τηλ. 222410 70402

**ΤΕΧΝΙΚΗ ΕΤΑΙΡΕΙΑ** με έδρα την πόλη της Ρόδου ζητά να προσλάβει υπάλληλο γραφείου για γραμματειακή υποστήριξη με γνώσεις χειρισμού Η/Υ (Word, Excel). Ξένη γλώσσα και μεταφορικό μέσο θα συνεκτιμηθούν. Ωράριο σπαστό με έμφαση τις απογευματινές ώρες. Πληροφορίες για αποστολή βιογραφικού και συνέντευξη στα τηλ. 22410 96086, 6973 990806, 6947 445780.

**ΖΗΤΕΙΤΑΙ** Ρεσεψιονίστ παρά ξενοδοχείου πόλεως. Φωτογραφία και βιογραφικό σημείωμα. Τ.Θ. 47 ΡΟΔΟΣ

**ΚΥΡΙΑ** από Ρωσία 50 ετών με άδεια εργασίας και παραμονής ζητάει εργασία ως οικιακή βοηθός ή να επιβλέπει ηλικιωμένους. Τηλ. 22410 21952 ώρες καταστημάτων

**ΖΗΤΕΙ** εργασία έμπειρος μάγειρας για ελληνική κουζίνα. Πληρ. τηλ. 6946266904 κ. ΘΟΔΩΡΑ.

**ΖΗΤΕΙΤΑΙ** εσωτερική οικ. βοηθός για να προσέχει ζευγάρι ηλικιωμένων με πλήρες ωράριο στ' Αφάντου. Πληρ.:22410 53038, 66304, 31560, 6946283008, 6972419715, 6936277851. Ηλ. ταχ. (e-mail): Dnetwork@SoftHome.net

**ΖΗΤΟΥΝΤΑΙ** πωλήτριες από χρυσοχοείο. Ξένη γλώσσα απαραίτητη. Διεύθυνση 6ο χλμ λεωφόρου Καλλιθέας. Τηλ. (22410) 67375, 67014, 69448585302.

**ΣΟΒΑΤΖΗΣ** υπήκοος Ρουμανίας αναζητεί πρωινή εργασία. Τηλ. 6976385621

**ΖΗΤΕΙΤΑΙ** από το Υπερμάρκετ ΣΠΑΝΟΣ έμπειρος κρεοπώλης. Μισθός ικανοποιητικός. Τηλ. για πληροφορίες 2241060730

**ΖΗΤΟΥΝΤΑΙ** άτομα για να εργασθούν σε γραφείο ενοικιάσεως αυτ/των με γνώση της γερμανικής ή αγγλικής. Πληρ. τηλ. 22410 51171, 6936656816.

**ΑΜΕΣΑ** ζητούνται για κάλυψη θέσεων άτομα για δουλειά από το σπίτι τους. Όχι κατασκευές, όχι τηλεμάρκετινγκπλασιέ. Εισόδημα τουλάχιστον 600 ευρώ-3.000 ευρώ μηνιαία. Πληροφορίες: 2310/516-226

**ΚΥΡΙΟΣ** ζητά απογευματινή απασχόληση σαν επιβλέπων παντού και για όλα στη Ρόδο. Τηλ. 6946830563

**ΖΗΤΕΙΤΑΙ** πωλήτρια για κατάστημα ρούχων στην Παλιά Πόλη Τηλ. 6937 818177 κ. Κώστα

**ΖΗΤΕΙΤΑΙ** μάγειρας και βοηθός μαγείρου πεπειραμένοι για εστιατόριο στην Λίνδο. Τηλ. 6977 444683

**ΖΗΤΕΙΤΑΙ** υπάλληλος για δωδεκάμηνη απασχόληση από πρακτορείο ταξιδίων Απαιτούμενα προσόντα: απόφοιτοι τουριστικής σχολής, ξένες γλώσσες, γνώση Η/Υ. Ηλικία ως 25 ετών Ανάλογη προϋπηρεσία θα ληφθεί υπ' όψιν. Αποστολή βιογραφικών στην ταχ. θυρίδα 451

**ΨΑΧΝΕΤΕ ΓΙΑ ΕΡΓΑΣΙΑ;** Από ταχύτατα αναπτυσσόμενη εταιφεία ζητούνται άτομα για την στελέχωση ηγετικών θέσεων. Από 700-2.800 ευρώ μηνιαίως. Για πληροφορίες καλέστε στο τηλ. κέντρο 2271081063

**ΖΗΤΟΥΝΤΑΙ** άτομα για δουλειά από το χώρο τους. Εκπληκτική συνεργασία! Κέρδη τουλάχιστον 3.000 ευρώ/μηνιαία. Τηλ. 2310 516281.

## ΔΙΑΦΟΡΑ

**ΠΩΛΕΙΤΑΙ** σκάφος μηχανοκίνητο BAVARIA 330/2001 με πολλά extra. **Πληροφ. τηλ. 6937307822**

**ΠΩΛΟΥΝΤΑΙ** α) μεταχειρισμένος καναπές - κρεβάτι που γίνεται και διπλό με τα στρώματά τους β) ντουλάπα δίφυλλη και γ) Η/Υ με εκτυπωτή και σαρωτή (SCANNER). Τιμή ευκαιρίας. Πληροφορίες κινητό 6942 090720 και 22410 74762.

**ΠΩΛΟΥΝΤΑΙ:** Στρώματα νερού, στρώματα ηλεκτρομασάζ, συντριβάνια, διακοσμητικοί καταρράκτες, συσκευές παθητικής γυμναστικής, μικροπισίνες, υδρομασάζ, μικροκαμπίνες χαμάμ. Τηλ. 6932164962

**ΑΝΑΖΗΤΩ** στη Ρόδο επαγγελματία συνεργάτη για την προώθηση, διάθεση του CD Πανοράματος Ρόδου (Panoround Rodos)! Παρακαλώ όπως επικοινωνήσετε μαζί μου (στα Αγγλικά ή Γερμανικά) στην ηλεκτρονική διεύθυνση: sales@panoround.com.

**Άλλαξε** τη ζωή σου τώρα! Με 2-4 ώρες/ημέρα κέρδισε από 1.000 - 3.000 ευρώ/μήνα και ξεκίνα να κάνεις τα όνειρά σου πραγματικότητα! Τηλ. 2310 516 226

**ΠΩΛΕΙΤΑΙ** μπαρ (ημικυκλικό) 1,50 μ. 400 ευρώ. Τηλ. 6973 394166

**ΠΩΛΟΥΝΤΑΙ** δύο ηλ. υπολογιστές φορητοί Compaq Contura 3/25, 12 Mb, R.A.M., F.D.D. 1,44 Mb και Compaq Winbook με CD-Rom οδηγό, έγχρωμη οθόνη, ενσωματωμένο modem, Windows 98 ελληνικά, Word & Excel 97, Outlook 98, πρόγραμμα δακτυλογράφησης και πολλά προγράμματα. Επίσης πωλείται κινητό Alcatel πολύ μικρών διαστάσεων με δόνηση και ανοικτή ακρόαση. Πληρ.: 22410 66304, 31560, 6946283008, 6972419715, 6936277851. Ηλ. ταχ. (e-mail): Dnetwork@SoftHome.net

**ΠΩΛΕΙΤΑΙ:** Επαγγελματική φούσκα (2.10) μοτέρ 1,5. Ακρησιμοποίητα σε τιμή ευκαιρίας. Τηλ. 22410 -39268 και 6994217168

**ΠΩΛΟΥΝΤΑΙ ΣΕ ΑΡΙΣΤΗ ΚΑΤΑΣΤΑΣΗ: 1)** Καναπές που γίνεται διπλό κρεβάτι και έξτρα στρώμα αφρολέξ: 300 ευρώ **2)** 4 ντουλάπες από μελαμίνη σφενδάμου, διαστάσεις 2Χ1: 100 ευρώ εκάστη **3)** Διπλό κρεβάτι NEOSET 1,60x2,00μ., με στρώμα ανατομικό GALAXY: 250 ευρώ **4)** Κουζίνα PITSOS P1 7602 ws: 200 ευρώ **5)** Ψυγείο ELCO DE -29 TROPIC: 200 ευρώ. **6)** Πλυντήριο ρούχων PITSOS VARIO 700: 150 ευρώ. Παρακαλούμε επικοινωνήστε σύντομα στο 6932729845 και το 22410 29094

**ΕΝΟΙΚΙΑΖΕΤΑΙ** μισή βάρδια ταξί. Τηλ. 6944 267931

**YOGA**

**Για το μυαλό, το Σώμα και το πνεύμα**

Όλες οι ηλικίες και οι σωματότυποι είναι ευπρόσδεκτοι. Η γιόγκα δεν είναι ανταγωνιστική. Σε διδάσκει πως ν' ανταποκρίνεσαι στις ανάγκες του σώματός σου. Τιμή μαθήματος 5 ευρώ. Μηνιαία πληρωμή δεκτή. Τηλ.: 6946984511

**«Η εταιφεία NewspaperDirect Hellas ΖΗΤΑ** αντιπρόσωπο για εκτύπωση και διανομή Ξένου Τύπου. Τηλ. Επικοινωνίας: 210 2774201, 210 2774846»

**ΠΩΛΕΙΤΑΙ** ένα κινητό τηλέφωνο PANASONIC GD 87 σε πολή καλή κατάσταση μαζί με φορτιστή, φορτιστή αυτοκινήτου, καλώδιο USB για σύνδεση με ηλεκτρονικό υπολογιστή και δύο αυθεντικά παιχνίδια PS 2 (DRC 2, Silenthill 2) Τιμή 200 ευρώ. Πληρ. τηλ. 6937268749.

**ΕΜΠΕΙΡΟΤΕΧΝΗΣ** ελαιοχρωματιστής αναλαμβάνει παντός είδους ελαιοχρωματισμούς. Τηλ: 6946204157

**ΠΡΟΣΦΕΡΩ** μασάζ στον χώρο μου και στον χώρο σας. Όλγα. Τηλ. 6972902821

**ΠΩΛΕΙΤΑΙ** ράδιο-cd αυτοκινήτου Clarion σε πολύ καλή τιμή. Πληρ. τηλ: 6932 107298 Ώρες 19:00-21:00

**ΠΩΛΕΙΤΑΙ** ηλεκτρικό επαγγελματικό grill αχρησιμοποίητο, λόγω έλλειψης χώρου. Πληροφορίες στο: 2241039275 -6936761262

**ΤΡΑΚΤΕΡΑΚΙΑ** KUBOTA (4X4) ΙΑΠΩΝΙΑΣ από (12HP) έως (35HP) με φρέζα από (1400 ευρώ). Πώληση Χονδρική - Λιανική Τηλ.: (2310) 512-418, (2310) 510-068 http://www.hasapetis.gr

**ΠΩΛΕΙΤΑΙ** κρεβάτι (κουκέτα) ενσωματωμένη με ντουλάπα, γραφείο 450 ευρώ.

**ΠΩΛΕΙΤΑΙ:** Κάρτα μνήμης 64 MB δισκέτα Σκληρός Δίσκος 7,5 GB DVD ROM 16x, CD ROM 52x. Τροφοδοτικό κουτί για Celleron 533 MHZ. Τιμή πώλησης: 50 ευρώ. Τηλ.: 6945 903436

**ΠΩΛΟΥΝΤΑΙ** διθέσιος καναπές που γίνεται κρεβάτι 170 ευρώ, επίσης ένα ολοκαίνουργιο κρεβάτι 5 μηνών 1,40x2,00 200 ευρώ χωρίς στρώμα ή με στρώμα ορθοπαιδικό 370 ευρώ. Τηλ. 6942 711996.

## ΜΑΘΗΜΑΤΑ

**ΜΑΘΕΤΕ ΡΩΣΙΚΑ!** Παραδίδονται μαθήματα Ρωσικής γλώσσας από μέλος του Συλλόγου Καθηγητών Ρωσικής Φιλολογίας, με χρήση νέας αποτελεσματικής μεθοδολογίας. Πληροφορίες: Τηλ. 6978195931.

**ΠΑΡΑΔΙΔΟΝΤΑΙ** μαθήματα Πληροφορικής & Αγγλικών με χρήση πολυμέσων όλων των επιπέδων από έμπειρο καθηγητή πτυχιούχο Michigan Proficiency σε τμήματα ή μεμονωμένα. Επίσης γίνονται μεταφράσεις & δακτυλογραφήσεις κάθε τύπου κειμένου. Τιμές προσιτές. Πληρ. 22410 66304, 31560, 6946 283008, 6972419715, 6936277851. Ηλ. Ταχ. (e-mail) : emmanoue@otenet.gr

**ΑΠΟΦΟΙΤΟΣ** Αριστοτελείου Πανεπιστημίου Θεσ/νίκης, τμήματος Μαθηματικών παραδίδει μαθήματα Μαθηματικών-Φυσικής-Χημείας. Επίσης αναλαμβάνει προετοιμασία υποψηφίων για τράπεζες κ.τ.λ..Τηλ. 22410.21963 & 6947-401508

**ΚΑΘΗΓΗΤΗΣ ΓΕΡΜΑΝΙΚΩΝ** παραδίδει μαθήματα κατ' οίκον. Εντατικά μαθήματα για αυτούς που ασχολούνται με τον τουρισμό. Πληρ. τηλ. 2241091163 κ. Λαζαρίδης, ώρες 7-9μ.μ.

**ΜΑΘΗΜΑΤΑ** Αγγλικών, Πληροφορικής (Βασ. Εννοιες, Χρήση Υπολογιστή κ.λ.π.) & Εμπ. Εφαρμογών (Singular Eurofasma, Manager, ΚΕΦΑΛΑΙΟ κ.λ.π.) παραδίδονται από πτυχιούχο Λογιστή Τ.Ε., κάτοχο Michigan P.C.E., με μεγάλη εκπαιδευτική πείρα. Ιδαίτερα ή ολιγομελή τμήματα, υπεύθυνη προετοιμασία για εξετάσεις. Τιμές προσιτές. Πληροφορίες Τηλ. - Fax: 22410-31560, 66304, 6946283008, 6972419715, 6936277851 Ηλ. Ταχ. (e-mail): Dnetwork@SoftHome.net

**ΜΑΘΗΜΑΤΙΚΑ,** Φυσική, Χημεία, παραδίδονται σε μαθητές Γυμνασίου - Λυκείου, από απόφοιτο Α.Π.Θ., σε ιδιαίτερα ή ολιγομελή τμήματα. Τηλ. 22410.21963 Κιν. 6947-401508

**ΠΑΡΑΔΙΔΟΝΤΑΙ** μαθήματα Εμπ. Εφαρμογών (Singular Manager, Eurofasma, Unisoft Εσοδα-Εξοδα, ΚΕΠΥΟ, ΚΕΦΑΛΑΙΟ, κ.λ.π., Πληροφορικής & Αγγλικών με χρήση πολυμέσων όλων των επιπέδων από έμπειρο Λογιστή Τ.Ε. - καθηγητή πτυχιούχο Michigan Proficiensy σε τμήματα ή μεμονωμένα. Επίσης γίνονται μεταφράσεις & δακτυλογραφήσεις κάθε τύπου κειμένου. Τιμές προσιτές. Πληρ.: 22410-66304, 31560, 6946283008, 6972419715, 6936277851. Ηλ. ταχ. (e-mail): Dnetwork@SoftHome.net

## ΠΩΛΗΣΕΙΣ ΑΚΙΝΗΤΩΝ

**ΠΩΛΕΙΤΑΙ** αποθήκη 170 τ.μ. εντός πόλεως Ρόδου κατάλληλη και για κατοικία. Ανταλλάσσεται και με ακίνητο στην Αττική. Πληρ. Τηλ. 6946 559539-210.2835963

**ΠΩΛΟΥΝΤΑΙ** 2 διαμερίσματα στη Λάρδο 105 τ.μ. έκαστο στην τιμή 352.164 ευρώ και τα δύο μαζί, πολυτελούς κατασκευής. Τηλ. 6938644166

**ΠΩΛΕΙΤΑΙ** Σπίτι επί της Κωνσταντίνου Υδραίου 150.000 ευρώ **Πληροφορίες 6972228836**

**ΠΩΛΕΙΤΑΙ** αργυροχρυσοχοείο στο κέντρο της πόλης με ή χωρίς εμπόρευμα έτοιμο προς λειτουργία. Τηλ: 6936915551

**ΖΗΤΕΙΤΑΙ** Ενα μικρό οικόπεδο 200 έως 500 τ.μ. στα Κρητικά, στα Μήδεια, στο Μόντε Σμιθ ή στην Ηλία Βενέζη (ή σε περιοχές εκεί γύρω). Τηλ. 6944 381966

**Πωλείται** Βιοτεχνικός χώρος 560m2. Ισόγειο μαζί με οικία στον 1ο όροφο 230m2 επί της λεωφ. Ρόδου - Λίνδου (Ρόδος - Φαληράκι) με δυνατότητα επέκτασης στα 2000m2. Πληροφορίες τηλ. 22410-65711. Ωρες από 9:00 - έως 15:00.

**ΠΩΛΕΙΤΑΙ** στον Πειραιά στην περιοχή Καλλίπολη δίπλα στη θάλασσα τριάρι εικοσαετίας 2ου ορόφου σε άριστη κατάσταση φρεσκοβαμμένο τιμή 116.000 Ευρώ τηλ. 210-2530132 - 6948519610

**ΠΩΛΕΙΤΑΙ** Στην Ιαλυσό απέναντι από το Αστ. Τμήμα Ιαλυσού τριάρι διαμέρισμα 85 τ.μ. στον γ' όροφο πολυκατοικίας, διαμπερές, ευάερο και ευήλιο σε καλή κατάσταση και λογική τιμή. Για πληροφορίες στο τηλ. 693-6703967 κα. Φιλιώ.

**ΠΩΛΕΙΤΑΙ** κατάστημα επί της Αλ. Διάκου 17 τ.μ. με δικό του προαύλιο στην τιμή των 11.000.000 δρχ. Τηλέφωνο 22410 30550.

**ΠΩΛΕΙΤΑΙ** μάντρα στη Μαλώνα με 150 κατοίκες και 100 δικαιώματα. Πληρ. τηλ. 22440 51698.

**ΠΩΛΕΙΤΑΙ** διαμέρισμα στην Ιαλυσό 3 δωματίων δευτέρου ορόφου, δάνεια δεκτά και ευκολίες πληρωμής. Τηλ. 6948209098, 6932613242

**ΠΩΛΕΙΤΑΙ** διαμέρισμα 85 τ.μ. πλήρως ανακαινισμένο Μιχ. Πετρίδη 96. Τιμή 83.000 Ευρώ. Τηλ: 6942409776, 6945795224

**ΠΩΛΟΥΝΤΑΙ**
ΣΠΙΤΙ ΜΑΛΩΝΑ
ΟΙΚΟΠΕΔΟ ΜΑΛΩΝΑ 132 τ.μ.
ΟΙΚΟΠΕΔΟ ΚΑΤΩ ΑΛΩΝΙΑ
ΜΑΛΩΝΑ 250 τ.μ.
ΓΙΑΛΙΑ ΧΩΡΑΦΙ 2320 τ.μ.
ΠΟΤΑΜΙΑ ΜΑΛΩΝΑ 530 τ.μ.
**ΤΗΛΕΦΩΝΟ** 22410 51219
**ΚΙΝΗΤΟ** 6939356340

**ΠΩΛΕΙΤΑΙ** σπίτι στην Παλιά Πόλη με αυλή. Τηλ. 6936271471.

**ΠΩΛΕΙΤΑΙ** οικόπεδο στα Κρητικά 3.000 τ.μ. οικοδομήσιμο. Τηλ. 6936271471.

**ΚΑΡΑΚΟΝΕΡΟ** Διαμερίσματα λουξ κατασκευής απεριόριστη θέα (ισόγειο 111 Μ2 Α' Όροφος 111 Μ2, Α' όροφος 96 Μ2 x 550 τ.μ. Δρχ. Β' όροφος 90 Μ2), Ακίνητα νέας χιλιετίας κα MITTON 22410 22142 κιν. 6945 668060


RHODES - GREECE
**CAIRO PALACE**

***Ενοικιάζονται επαγγελματικοί χώροι στο κέντρο της πόλης στο εμπορικό κέντρο Cairo Palace***

- **Κατάστημα** ισόγειο 30 τ.μ. στην Εθ. Δωδεκανησίων
- **Γραφείο** 3ου ορόφου **135 τ.μ.** στην Εθ. Δωδεκανησίων και Εθ. Δωδεκανησίων
- **Γραφείο** 3ου ορόφου **190 τ.μ.** στην Εθν. Μακαρίου και Εθ. Δωδεκανησίων
- **Γραφείο 2ου** ορόφου **190 τ.μ.** στην Εθν. Μακαρίου και Εθ. Δωδεκανησίων
- **Γραφείο 2ου** ορόφου **90 τ.μ.** στην Εθ. Δωδεκανησίων
- **Γραφείο 3ου** ορόφου **90 τ.μ.** στην Εθ. Δωδεκανησίων

Πληροφορίες κ. ΝΙΟΤΗ ΦΡΑΝΣΙΣ
ΤΗΛ. - ΦΑΞ. 2241027600
ΚΙΝ. 6944618757 - 6973572262

**ΕΥΚΑΙΡΙΑ**

Πωλείται στ' Ασγούρου διώροφο κατάστημα αποτελούμενο από: Ισόγειο 240 τ.μ., Α' όροφο 240 τ.μ. και πατάρι 40 τ.μ., κατάλληλο για όλες τις χρήσεις, με πρόσωπο επί δύο οδών και πλατείας, εντός οικοπέδου 400 τ.μ. σε τιμή έκπληξη!!! (μεσίτες αποκλείονται) Πληροφορίες τηλ. 22410 65000 - 6977 64 27 33

***ΕΝΟΙΚΙΑΖΟΝΤΑΙ ΓΚΑΡΣΟΝΙΕΡΕΣ***

ΑΡΧΑΓΓΕΛΟΣ-
Ενοικιάζονται γκαρσονιέρες καινούργιες, πλήρως εξοπλισμένες και επιπλωμένες με κλιματισμό, τηλεόραση, ψυγείο, φούρνο-μάτια, θερμοσίφωνο, ντους, w.c., εγκατάσταση για πλυντήριο ρούχων, σε ήσυχη περιοχή και άνετο πάρκινγκ. Για όλο τον χρόνο. Τηλ.: 697 24 94 339

***ΟΙΚΟΔΟΜΙΚΕΣ ΕΠΙΧΕΙΡΗΣΕΙΣ ΔΙΑΚΟΓΕΩΡΓΙΟΥ ΚΑΛΛΙΣΤΟΣ***

***ΕΘΝ. ΑΝΤΙΣΤΑΣΕΩΣ 11 (πρώην Αννης Μαρίας)***

***ΠΩΛΗΣΕΙΣ ΔΙΑΜΕΡΙΣΜΑΤΩΝ ΚΑΤΑΣΤΗΜΑΤΑ -ΑΠΟΘΗΚΕΣ ΑΝΤΑΛΛΑΓΕΣ ΑΚΙΝΗΤΩΝ - ΑΓΟΡΕΣ ΟΙΚΟΠΕΔΩΝ ΑΝΑΛΑΜΒΑΝΟΥΜΕ ΑΝΤΙΠΑΡΟΧΕΣ***

**Πωλούνται διαμερίσματα** λουξ κατασκευής με απεριόριστη θέα. Τα διαμερίσματα διαθέτουν θωρακισμένες πόρτες - εντοιχισμένες κουζίνες - ντουλάπες - εντοιχισμένο νιπτήρα με ντουλάπι - κεντρική θέρμανση αυτόνομη - ανοιγόμενα ανακλινόμενα κουφώματα με διπλά τζάμια - σίτες - ρολά - υδραυλικό ασανσέρ - τριφασικό ρεύμα.

Ολοι οι χώροι σπατουλαριστοί - εσωτερικές πόρτες M.D.F. με σχέδιο.

**ΓΡΑΦΕΙΑ ΙΑΤΡΕΙΑ**

1) Επί της οδού Μεγ. Κων/νου - Κων/νου Παλαιολόγου των 80 τ.μ.

2) Επί της οδού Κων/νου Παλαιολόγου και Θεοτοκοπούλου 60-80 τ.μ.

3) Επί της οδού Ρήγα Φεραίου στο πάρκο 60-80-100 τ.μ.

**ΚΑΤΑΣΤΗΜΑΤΑ**

1) Επί της οδού Κων/νου Παλαιολόγου και Θεοτοκοπούλου 60-80 τ.μ.

2) Επί της οδού Λεωφόρου Καλλιθέας (Καρακόνερο) 90 τ.μ.

**ΔΙΑΜΕΡΙΣΜΑΤΑ**

1) Επί της οδού Χρ. Φέσσα (Κάθετος Αποστ. Παύλου) 90τ.μ. τριάρια.

Επίσης οροφοδιαμερίσματα των 90 τ.μ. (οικοδομή μόνο τριών διαμερισμάτων).

**ΟΙΚΟΔΟΜΕΣ**

1) Οικοδομή επί της οδού Πτολεμαίων και Χρ.Φέσσα των 117-125 τ.μ.

2) Οικοδομή υπό ανέγερση επί της οδού Ρήγα Φεραίου στο Πάρκο.Διαμερίσματα τριάρια - τεσσάρια.

3) Οικοδομή υπό ανέγερση επί της οδού Κ. Παλαιολόγου και Θεοτοκοπούλου. Διαμερίσματα δυάρια - τριάρια - τεσσάρια - καταστήματα.

5) Επί της οδού Β. Ηρακλείου οικοδομή τεσσάρων διαμερισμάτων. Οροφοδιαμερίσματα των 133τ.μ. Η οικοδομή έχει πιλοτή για πάρκινγκ

**ΑΠΟΘΗΚΕΣ**

1) Πλησίον Στέλιου Κωτιάδη των 130τ.μ.

2) Στη Λεωφόρο Καλλιθέας (Καρακόνερο) των 80-300τ.μ.

***• Οι πωλήσεις μπορούν να γίνουν και με όλα τα Δάνεια Τράπεζας και οργανισμών.***
***• Αναλαμβάνουμε ΑΝΤΙΠΑΡΟΧΕΣ και Αγορές οικοπέδων. • Δεχόμαστε ανταλλαγές ακινήτων.***

**ΠΛΗΡΟΦΟΡΙΕΣ: ΔΙΑΚΟΓΕΩΡΓΙΟΥ ΚΑΛΛΙΣΤΟΣ**
**ΤΗΛΕΦΩΝΟ: 29318 - 34598 - ΤΗΛ. 78501 - 78502**

***ΓΡΑΦΕΙΟ ΤΕΛΕΤΩΝ & ΜΝΗΜΟΣΥΝΩΝ ΡΟΔΟΥ***
***ΣΤΕΦΑΝΑ - ΣΤΟΛΙΣΜΟΙ***
***«ΑΜΕΡΙΚΑΝΟΥ»***

*Αμεση εξυπηρέτηση*
***ΟΛΟ ΤΟ 24ΩΡΟ***

Αναλαμβάνουμε την τελετή
και με τα έξοδα
που χορηγούν τα ταμεία
χωρίς καμία επιβάρυνση
ΙΚΑ, ΤΕΒΕ, ΤΑΞΥ, ΔΗΜΟΣΙΟΥ,
ΛΙΜΕΝΙΚΩΝ, ΟΓΑ
και λοιπά ταμεία.

Τους ΑΠΟΡΟΥΣ ΔΩΡΕΑΝ
Πλατεία Βρούχου στη Μητρόπολη
Τηλέφωνα:28901 - 33400



**ΝΤΕΤΕΚΤΙΒΣ**
**30 ΧΡΟΝΙΑ ΜΟΝΙΜΑ ΚΑΙ ΣΤΗ ΡΟΔΟ**
**35354**
**ΠΛΑΤΕΙΑ ΑΓΙΟΥ ΙΩΑΝΝΟΥ**
**Η ΛΥΣΗ!!!**
**ΣΕ ΚΑΘΕ ΣΑΣ ΠΡΟΒΛΗΜΑ**
**EXPRESS SECURITY**



**ΝΤΕΤΕΚΤΙΒΣ**
Συνταξιούχος Αστυνομικός Ασφάλειας
**ΑΝΑΛΑΜΒΑΝΟΥΜΕ**
*Υποθέσεις ανηλίκων,*
*οικογενειακές, προσωπικές κ.τλ.*
**ΔΙΑΘΕΤΟΥΜΕ ΤΑ ΠΛΕΟΝ ΣΥΓΧΡΟΝΑ ΟΠΤΙΚΟΑΚΟΥΣΤΙΚΑ ΣΥΣΤΗΜΑΤΑ**
**100% ΕΧΕΜΥΘΕΙΑ**
ΡΩΜΗΣ 22, - ΡΟΔΙΝΙ • ΤΗΛ. 2241 0 68985
Κιν. 094 6997967


**ΕΛΛΗΝΙΚΗ ΔΗΜΟΚΡΑΤΙΑ**
**ΠΕΡΙΦΕΡΕΙΑ ΝΟΤΙΟΥ ΑΙΓΑΙΟΥ**
**ΝΟΜΟΣ ΔΩΔΕΚΑΝΗΣΟΥ**
**ΝΟΜΑΡΧΙΑΚΗ ΑΥΤ/ΣΗ ΔΩΔΕΚΑΝΗΣΟΥ**
**Δ/ΝΣΗ ΜΕΤΑΦΟΡΩΝ ΚΑΙ ΕΠΙΚΟΙΝΩΝΙΩΝ**
**ΤΜΗΜΑ Κ.Τ.Ε.Ο.**
Ταχ. Δ/νση: 6° χιλ. Ρόδου - Λίνδου
Ταχ. Κώδικας 85100, Telefax: 2241069544
Πληροφορίες: Γεώργιος Αργύρης-Κων/νος Χριστοφακής
Τηλέφωνο: 22410 65385 ΕΣΩΤΕΡΙΚΟ 22-23

**ΠΡΟΓΡΑΜΜΑ ΠΡΟΣΚΛΗΣΗΣ ΓΙΑ ΔΙΕΝΕΡΓΕΙΑ ΤΕΧΝΙΚΟΥ ΕΛΕΓΧΟΥ ΟΧΗΜΑΤΩΝ ΜΕ ΕΔΡΑ ΤΟ Ν. ΔΩΔΕΚΑΝΗΣΟΥ**



| | |
|---|---|
| ΧΡΟΝΙΚΗ ΠΕΡΙΟΔΟΣ ΑΠΟ 01/09/2004 ΕΩΣ 29/10/2004 | ΕΙΔΟΣ ΟΧΗΜΑΤΟΣ ΠΑΝΤΟΣ ΕΙΔΟΥΣ ΟΧΗΜΑΤΑ ΠΟΥ ΔΕΝ ΕΧΟΥΝ ΗΔΗ ΠΡΟΣΚΛΗΘΕΙ ΑΠΟ ΠΡΟΗΓΟΥΜΕΝΑ ΠΡΟΓΡΑΜΜΑΤΑ ΜΕ ΑΡΙΘΜΟΥΣ ΚΥΚΛΟΦΟΡΙΑΣ ΡΟΒ 5501 ΕΩΣ ΚΑΙ 6000 |
| ΧΡΟΝΙΚΗ ΠΕΡΙΟΔΟΣ ΑΠΟ 01/09/2004 ΕΩΣ 29/10/2004 | ΦΟΡΤΗΓΑ ΜΕ ΜΙΚΤΟ ΒΑΡΟΣ ΑΝΩ ΤΩΝ 10Τ ΜΕ ΣΥΝΔΥΑΣΜΟ ΓΡΑΜΜΑΤΩΝ ΡΟΖ - ΡΟΗ - ΡΟΚ ΑΝΕΞΑΡΤΗΤΩΣ ΑΡΙΘΜΟΥ |

**** Ο ΕΜΠΡΟΘΕΣΜΟΣ ΠΡΟΓΡΑΜΜΑΤΙΣΜΟΣ ΤΩΝ ΟΧΗΜΑΤΩΝ ΓΙΑ ΕΛΕΓΧΟ (ΡΑΝΤΕΒΟΥ) ΓΙΝΕΤΑΙ ΕΩΣ ΚΑΙ 15 ΗΜΕΡΕΣ ΠΡΙΝ ΤΗΝ ΗΜΕΡΟΜΗΝΙΑ ΛΗΞΗΣ ΤΟΥ ΠΡΟΓΡΑΜΜΑΤΟΣ ΠΡΟΣΚΛΗΣΗΣ ΚΑΙ ΩΣ ΕΚ ΤΟΥΤΟΥ Η ΥΠΗΡΕΣΙΑ ΟΥΔΕΜΙΑ ΕΥΘΥΝΗ ΦΕΡΕΙ ΓΙΑ ΤΗΝ ΕΠΙΒΟΛΗ ΤΥΧΟΝ ΠΡΟΣΑΥΞΗΣΕΩΝ

**** ΕΠΙΣΗΣ ΘΑ ΕΛΕΓΧΟΝΤΑΙ ΟΣΑ ΟΧΗΜΑΤΑ ΥΠΟΧΡΕΟΥΝΤΑΙ ΒΑΣΕΙ ΠΑΛΑΙΟΤΕΡΩΝ ΠΡΟΓΡΑΜΜΑΤΩΝ ΠΡΟΣΚΛΗΣΗΣ

**Ε.Ν.**
**Ο ΠΡΟΪΣΤΑΜΕΝΟΣ**
**ΧΑΤΖΗΚΩΝΣΤΑΝΤΙΝΟΥ ΑΝΤΩΝΙΟΣ**
**ΜΗΧΑΝΟΛΟΓΟΣ - ΜΗΧΑΝΙΚΟΣ**


***TOP PROPERTIES***
**GEORGE and SAVAS PIPINOS**
**ΓΕΩΡΓΙΟΣ και ΣΑΒΒΑΣ ΠΙΠΙΝΟΣ**
*ΣΥΜΒΟΥΛΟΙ και ΕΚΤΙΜΗΤΕΣ ΑΚΙΝΗΤΩΝ*
*REAL ESTATE AGENT - MEMBER OF F.I.A.B.C.I. - N.A.E.A. - C.E.I.*
*E-mail:gpipinos@otenet.gr.*
*URL:www.rhodestop-properties.com and www.pipinos.gr*

***Από το 1971***



**Η "TOP PROPERTIES"** είναι ατομική επιχείρηση και ανήκει στους Γεώργιο και Σάββα Πιπίνο. Το γραφείο ασχολείται από το 1971 αποκλειστικά και μόνο με επενδύσεις και REAL ESTATE, στο νησί της Ρόδου, καθώς και στην ευρύτερη περιοχή της Δωδεκανήσου.

**ΑΠΕΥΘΥΝΟΜΑΣΤΕ:** Στους **σοβαρούς, απαιτητικούς και επιλεκτικούς** επενδυτές - επιχειρηματίες - ελεύθερους επαγγελματίες, Ελληνες και ξένους, υψηλού εισοδηματικού επιπέδου, που ενδιαφέρονται να κάνουν μια σοβαρή επένδυση **προβολής** στο νησί της Ρόδου.

**ΠΡΟΣΦΕΡΟΥΜΕ:** Α) Υπηρεσίες και πληροφορίες που γίνονται σε προσωπικό επίπεδο με **εχεμύθεια, διακριτικότητα και σοβαρότητα.**
Β) Μεγάλη **γκάμα** υψηλής ποιότητας ακινήτων, όπως: 1) Ξενοδοχεία Α' και Β' κατηγορίας των 600 - 500 - 350 - 300 κλινών 2) Κεντρικά αστικά ακίνητα κατάλληλα για Τράπεζες - καταστήματα - γραφεία 3) Παραλιακές εκτάσεις, κατάλληλες για τουριστικές επενδύσεις των 150.000 - 100.000 - 70.000 - 50.000 - 36.000 τ.μ. και 4) Διαμερίσματα και μαιζονέτες **προβολής.**

**ΣΤΟΧΟΣ ΜΑΣ ΕΙΝΑΙ:** Να προσφέρουμε στο αγοραστικό μας κοινό **υψηλής ποιότητας ακίνητα** και **ευκαιρίες** στο νησί της Ρόδου. Η τριακονταετής και πλέον πείρα μας στον τομέα αυτό αποτελεί εγγύηση.

**ΣΥΝΘΗΜΑ ΜΑΣ ΕΙΝΑΙ: Επενδύστε στην ΡΟΔΟ ΤΩΡΑ,** σε ακίνητα που **ΑΝΤΕΧΟΥΝ ΣΤΟ ΧΡΟΝΟ.**

*Γεώργιος και Σάββας Πιπίνος*
*ΜΕΣΙΤΕΣ ΑΣΤΙΚΩΝ ΣΥΜΒΑΣΕΩΝ*
***Γιατί εμείς γνωρίζουμε καλύτερα!***

***SINCE 1971***

**TOP PROPERTIES** is a father and son business. The senior, Mr George S. Pipinos, the founder of the office, has carved, over the years, a reputation for integrity and excellence in the world of Real Estate in the Dodecanese.

**At Top Properties** we try hard to attract important and selective investors: high calibre businessmen/women and discerning professional people, both Greek and foreign, who wish to acquire substantial and valuable property on Rhodes.

**We offer** our expertise and advice privately, discreetly and in strict confidence.

**We keep** a compehensive list of real estate of the highest specifications:

a. A' and B' class hotels (600, 500, 350, 300 beds capacity).

b. Centrally situated office buildings and other business premises.

c. Seaside land, ideal for development (hotels, holiday resorts, etc.), of 150.000, 100.000, 70.000, 50.000, 36.000 sq.m.

d. Luxury appartments, maisonettes, detached, semi - detached and terraced houses.

**Our aim** is to give our clients the opportunity to acquire value for money, first class real estate on Rhodes. Our 30- year - old experience in Real Estate is our warranty.

**Our moto is: Invest in Rhodes. Invest in property.**
**It stands the test of time.**




*TOP PROPERTIES*
*George and Savas Pipinos*
*Because we Know best*

**KENNENTY 38, ΡΟΔΟΣ, 85 100, ΤΗΛ. 22410- 23895, 38243 και 6944-676003, 6944-390803 FAX: 22410-20883**
**38 KENNEDY STR., RHODES, 85 100, TEL. 22410- 23895, 38243, and 6944-676003, 6944-390803 FAX: 22410-20883**

**U.K. Direct Line: 08717115396**

## ΠΩΛΕΙΤΑΙ ΝΕΟΔΜΗΤΗ ΟΙΚΟΔΟΜΗ

Πωλείται: **α)** Νεόδμητη οικοδομή στα Στεγνά Αρχαγγέλου με ακάλυπτο οικόπεδο και

**β)** Διώροφη οικοδομή στην Αρχάγγελο.
Πληροφορίες: τηλ. 22410 96114

## ΟΙΚΟΔΟΜΙΚΕΣ-ΤΕΧΝΙΚΕΣ ΕΜΠΟΡΙΚΕΣ-ΕΠΙΧΕΙΡΗΣΕΙΣ

## ΑΦΟΙ ΑΣΒΕΣΤΗ Ο.Ε.

**Αθηνών-Καβάλας 3 Ανάληψη Ρόδου**
**Τηλ. 22410/60678-60679**
**και fax: 22410/66028**

## ΠΩΛΟΥΝΤΑΙ

• ΔΙΑΜΕΡΙΣΜΑΤΑ
υπερλούξ διαφόρων διαστάσεων
ΕΓΓΥΗΣΗ Η ΠΟΛΥΕΤΗΣ ΠΕΙΡΑ ΜΑΣ

## ΙΑΤΡΙΚΗ ΑΝΑΚΟΙΝΩΣΗ

Ο ΙΑΤΡΟΣ
**ΓΕΩΡΓΙΟΣ Σ. ΔΡΑΚΙΟΥ**
**ΕΙΔΙΚΟΣ ΚΑΡΔΙΟΛΟΓΟΣ**
ΔΕΧΕΤΑΙ:
Καθημερινά 09.00-13.00 και 17.30-20.30
Τετάρτη απόγευμα: Με ραντεβού
Σάββατο απόγευμα κλειστά.

Ιατρείο: Εθνικής Αντίστασης
(πρώην Αννης Μαρίας)
και Καζαντζάκη 2, Ρόδος

ΤΗΛ. 22410 74223 ΚΙΝ. 6932732382

## ΙΑΤΡΙΚΗ ΑΝΑΚΟΙΝΩΣΗ

Το ιατρείο του καρδιολόγου
**ΝΙΚΟΛΑΟΥ ΟΙΚΟΝΟΜΙΔΗ**
μεταφέρθηκε
**στην οδό Σουλίου 6**
(πρώτη πάροδος Παύλου Μελά)

Τηλέφωνα:
**22410 20590, κιν. 6945 735320**

ΤΕΣΤ ΚΟΠΩΣΕΩΣ - ΥΠΕΡΗΧΟΙ ΚΑΡΔΙΑΣ -
24ΩΡΗ ΠΑΡΑΚΟΛΟΥΘΗΣΗ ΡΥΘΜΩΝ

## G.A. FERRIES

ΤΑΞΙΔΕΨΤΕ ΜΕ ΤΟ ΝΕΟ ΜΑΣ ΠΛΟΙΟ

**Ε/Γ-Ο/Γ ΑΝΘΗ ΜΑΡΙΝΑ**
ΓΡΗΓΟΡΑ - ΑΝΕΤΑ - ΕΥΧΑΡΙΣΤΑ

**ΜΟΝΟ ΣΕ 13 ΩΡΕΣ!!!**

• ΑΠΟ ΡΟΔΟ ΠΡΟΣ ΠΕΙΡΑΙΑ
ΚΑΘΕ ΤΡΙΤΗ - ΠΕΜΠΤΗ - ΣΑΒΒΑΤΟ
• ΑΠΟ ΠΕΙΡΑΙΑ ΠΡΟΣ ΡΟΔΟ
ΚΑΘΕ ΔΕΥΤΕΡΑ - ΤΕΤΑΡΤΗ - ΠΑΡΑΣΚΕΥΗ

**ΠΡΟΣΦΟΡΑ**
**ΟΛΑ ΤΑ ΕΙΣΙΤΗΡΙΑ ΣΕ ΜΙΣΗ ΤΙΜΗ!**
**• ΕΠΙΒΑΤΗΣ 17,50 ΕΥΡΩ**

Εκδόσεις εισιτηρίων
σε όλα τα ταξιδιωτικά πρακτορεία

Κεντρικό πρακτορείο
TSAGARIS TRAVEL
Ακτή Σαχτούρη 5
Τηλ: 2241036170/28597/35066/30406
Fax: 2241039839

## Zorpidis

**Lane Sea Lines - Zorpidis Travel**
**Αλεξ. Διάκου και Λοχαγού Φανουράκη 31**
**Τηλ. 22410 20625, 30054, 33603, 33607 Fax 26745**
**e-mail: stefanakis@zorpidis.com**

**ΔΡΟΜΟΛΟΓΙΑ**
**ΙΕΡΑΠΕΤΡΑ-Β. ΚΟΡΝΑΡΟΣ**

**Κάθε Κυριακή:** 04.30 για Χάλκη, Διαφάνι, Πηγάδια, Κάσο, Σητεία, Αγιο Νικόλαο, Μήλο, Πειραιά

**Κάθε Τετάρτη:** στις 04.30 για Χάλκη, Διαφάνι, Πηγάδια, Κάσο, Σητεία, Αγ. Νικόλαο, Μήλο, Πειραιά

**Κάθε Πέμπτη:** στις 04.30 για Χάλκη, Διαφάνι, Πηγάδια, Κάσο, Σητεία, Αγ. Νικόλαο, ΣΑΝΤΟΡΙΝΗ, Μήλο, Περαιά.

**ΓΙΑ ΚΑΣΤΕΛΛΟΡΙΖΟ**

**Κάθε ΤΡΙΤΗ -ΤΕΤΑΡΤΗ - ΣΑΒΒΑΤΟ:** 12.00 το μεσημέρι

**Κάθε ΣΑΒΒΑΤΟ:** 21.00 για ΚΩ, ΚΑΛΥΜΝΟ, ΣΑΜΟ, ΧΙΟ, ΜΥΤΙΛΗΝΗ, ΛΗΜΝΟ, ΑΛΕΞΑΝΔΡΟΥΠΟΛΗ.

**Πληροφορίες:**
Τηλ. 22410-20625, 30054, 33607

## ΕΝΟΙΚΙΑΖΕΤΑΙ

Διαμέρισμα, πλήρως επιπλωμένο 120 τ.μ., 3ος όροφος, τρία υπνοδωμάτια, σαλοτραπεζαρία, εντοιχισμένη πλήρης κουζίνα, ένα λουτρό, ένα WC, αποθήκη, δύο βεράντες με θέα θάλασσα, τζάκι, κλιματισμός, πάρκινγκ, περιοχή νέας μαρίνας (οδός Σκεύου Ζερβού 10), ενοικιάζεται από ιδιοκτήτη λόγω αναχωρήσεως 750 ευρώ μηνιαίως με εγγύηση δύο ενοικίων.

Πληροφορίες τηλ. 6945-417673 και 6944-548508 απογευματινές ώρες.

## Zorpidis

**ΤΟΥΡΙΣΤΙΚΟΣ ΟΡΓΑΝΙΣΜΟΣ**
Αλεξ. Διάκου και Λοχαγού Φανουράκη 31
Τηλ. 22410 20625, 30054 FAX 26745

***Ομαδικά & ατομικά ταξίδια***

*Εγγυημένες αναχωρήσεις κάθε εβδομάδα*

**ΠΑΡΙΣΙ**
4, 5 & 6 ημέρες
**ΙΤΑΛΙΑ**
**Ρώμη - Φλωρεντία**
4 & 5 ημέρες
**ΛΟΝΔΙΝΟ**
4 & 5 ημέρες
**ΠΡΑΓΑ**
3, 4 & 5 ημέρες
**ΑΜΣΤΕΡΝΤΑΜ**
4 & 5 ημέρες
**ΒΕΡΟΛΙΝΟ**
4 & 5 ημέρες

**Ελσίνκι, Κρουαζιέρα Βαλτική, Ταλίν, Αγ. Πετρούπολη, Βερολίνο, Αμστερνταμ, Νίκαια, Βαρκελώνη, Μαδρίτη, Βουδαπέστη, Βιέννη, Βενετία, Αίγυπτος, Τυνησία, Μαρόκο - Κων/πολη**

## ΙΤΑΛΙΚΟ ΠΑΝΟΡΑΜΑ

**ΚΡΟΥΑΖΙΕΡΑ ΑΔΡΙΑΤΙΚΗ**
**ΜΠΑΡΙ - ΠΟΜΠΗΪΑ - ΡΩΜΗ - ΦΛΩΡΕΝΤΙΑ - ΣΙΕΝΑ - ΒΕΝΕΤΙΑ - ΜΙΝΙΑΤΟΥΡΑ ΙΤΑΛΙΑ**

Ξενοδοχεία 4* Ημιδιατροφή
7 ημέρες αναχώρηση κάθε Δευτέρα

**450 ευρώ!!!**




MULTI • CINEMA
ODEON
METROPOL
Εβδομαδιαίο Πρόγραμμα \\ Weekly Program
ΑΠΟ ΤΕΤΑΡΤΗ 1 ΣΕΠΤΕΜΒΡΙΟΥ
Ενημερωθείτε στο Internet...www.RodosVitrina.gr/Metropol.htm
Λόγω των καλοκαιρινών διακοπών το METROPOL θα παραμείνει κλειστό από 6 - 31 Αυγούστου

ΒΑΣΙΛΙΑΣ ΑΡΘΟΥΡΟΣ
KING ARTHUR
Ο επικός θρύλος του Αρθούρου και των Ιπποτών της Στρογγυλής Τραπέζης σε μια καινούρια εκδοχή, βασισμένη για πρώτη φορά στο αληθινό ιστορικά γεγονότα.

ΑΙΘΟΥΣΑ 1
ΩΡΕΣ ΕΝΑΡΞΗΣ SHOW TIMES
17:15•20:00•22:40

ΟΔΗΓΟΝΤΑΣ ΣΤΑ ΟΡΙΑ
Michel Vaillant


Ο θρυλικός οδηγός ζωντανεύει στη μεγάλη οθόνη
ΑΙΘΟΥΣΑ 2
ΩΡΕΣ ΕΝΑΡΞΗΣ SHOW TIMES
18:00•20:15•22:30

ΑΙΧΜΑΛΩΤΗ ΚΑΡΔΙΑ
I CUPTURE THE CASTLE

Από τους δημιουργούς του "Ερωτευμένου Σαίξπηρ", μια αισθηματική περιπέτεια που θα συγκινήσει κάθε γυναίκα.
ΑΙΘΟΥΣΑ 3
ΩΡΕΣ ΕΝΑΡΞΗΣ SHOW TIMES
18:15•20:30•22:30

•3 LUXURY DESIGN SCREENS•
•DOLBY DIGITAL EX•FULLY AIR-CONDITIONED•
Πληροφορίες • Κρατήσεις 22410.28400


GARFIELD
Ο πιο τεμπέλης γάτος του κόσμου έρχεται την Παρασκευή 17 Σεπτεμβρίου, και θα φέρει τα πάνω κάτω αν αρκιωθεί από την καρέκλα του.

i Robot - εγώ το ρομπότ
Μια συναρπαστική περιπέτεια με τον Γουίλ Σμιθ που θα καθηλώσει το θεατή και θα τον κάνει να σκεφτεί για το ρόλο της τεχνολογίας στη ζωή.

THE LADY KILLERS
Η ΣΥΜΜΟΡΙΑ ΤΩΝ ΠΕΝΤΕ
ΤΟΜ ΧΑΝΚΣ
Το μεγαλύτερο εγκληματικό μυαλό όλων των εποχών βρήκαν επιτέλους το ταίρι τους

HELLBOY Ο ήρωας της κόλασης
Ο καλτ-υπέρ ήρωας αναλαμβάνει δράση από την "Σκοτεινή πλευρά" στο πλευρό μας!

MAN on FIRE
ΑΠΑΓΩΓΗ & ΣΩΤΗΡΙΑ
Ένταση, δράση και μια δυνατή ερμηνεία από τον βραβευμένο με όσκαρ Ντένζελ Ουάσινγκτον.

EXORCIST
THE BEGINNING
Το ανατριχιαστικό prequel του κλασικού αριστουργήματος

ΝΥΦΕΣ
Ο Μάρτιν Σκορσέζε παρουσιάζει την πολύ-αναμενόμενη ταινία του Παντελή Βούλγαρη.

Bad Education
Η νέα ταινία του Πέδρο Αλμοδόβαρ.


# Τηλεπρόγραμμα

## ΕΤ1

05.45 ΠΡΩΤΗ ΓΡΑΜΜΗ
08.00 ΣΤΗΝ ΕΚΚΙΝΗΣΗ
09.00 ΣΤΙΒΟΣ - ΠΡΟΚΡΙΜΑΤΙΚΟΙ
11.00 ΕΜΠΟΔΙΑ - ΠΡΟΚΡΙΜΑΤΙΚΟΙ
11.00 ΕΜΠΟΔΙΑ - ΔΙΣΚΟΒΟΛΙΑ
12.00 ΙΠΠΑΣΙΑ - ΥΠΕΡΠΗΔΗΣΗ ΕΠΜΟΔΙΩΝ
16.00 ΒΟΛΕΪ ΓΥΝΑΙΚΩΝ ΠΡΟΗΜΙΤΕΛΙΚΟΙ
18.00 ΓΥΜΝΑΣΤΙΚΗ - ΓΚΑΛΑ (Ε)
19.30 ΣΤΙΒΟΣ - ΤΕΛΙΚΟΙ
23.45 ΡΑΝΤΕΒΟΥ ΣΤΗΝ ΑΘΗΝΑ
02.00 ΕΠΑΝΑΛΗΨΕΙΣ ΜΕΤΑΔΟΣΕΩΝ ΤΗΣ ΗΜΕΡΑΣ (ΔΙΑΚΑΝΑΛΙΚΑ)

## NET

05.45 ΠΡΩΤΗ ΓΡΑΜΜΗ
08.00 ΣΤΗΝ ΕΚΚΙΝΗΣΗ
08.30 ΚΑΝΟΕ - ΚΑΓΙΑΚ
09.30 ΕΛΛΗΝΟΡΩΜΑΪΚΗ ΠΑΛΗ
13.00 ΙΣΤΙΟΠΛΟΪΑ
14.00 ΟΛΥΜΠΙΑΚΑ ΡΑΝΤΕΒΟΥ
15.00 **ΕΙΔΗΣΕΙΣ**
17.30 ΕΛΛΗΝΟΡΩΜΑΪΚΗ ΠΑΛΗ
19.00 **ΕΙΔΗΣΕΙΣ**
20.00 ΑΡΣΗ ΒΑΡΩΝ (ΑΝΔΡΩΝ)
21.45 ΚΑΤΑΔΥΣΕΙΣ - ΤΕΛΙΚΟΙ
23.00 ΣΥΓΧΡΟΝΙΣΜΕΝΗ ΚΟΛΥΜΒΣΗ (Μ)
00.00 **ΕΙΔΗΣΕΙΣ**
00.15 24 ΩΡΕΣ
02.00 ΕΠΑΝΑΛΗΨΕΙΣ ΜΕΤΑΔΟΣΕΩΝ

## ΕΤ 3

06.00 ΛΑΒΕΤΕ ΘΕΣΕΙΣ
09.00 ΜΠΑΣΚΕΤ ΓΥΝΑΙΚΩΝ
09.30 ΧΑΝΤΜΠΟΛ ΑΝΔΡΩΝ
10.45 ΠΟΛΟ ΓΥΝΑΙΚΩΝ
12.00 ΓΥΜΝΑΣΤΙΚΗ ΓΚΑΛΑ
12.45 **ΕΙΔΗΣΕΙΣ**
14.00 ΜΠΕΪΖΜΠΟΛ ΑΝΔΡΩΝ - ΗΜΙΤΕΛΙΚΟΙ
14.30 ΜΠΑΣΚΕΤ ΑΝΔΡΩΝ
16.30 ΠΟΔΗΛΑΣΙΑ ΠΙΣΤΑΣ
16.00 ΧΑΝΤΜΠΟΛ ΑΝΔΡΩΝ
16.30 ΜΠΑΣΚΕΤ ΓΥΝΑΙΚΩΝ
17.00 ΠΟΛΟ ΓΥΝΑΙΚΩΝ - ΠΡΟΗΜΙΤΕΛΙΚΟΙ
18.00 ΠΟΔΟΣΦΑΙΡΟ ΑΝΔΡΩΝ - ΗΜΙΤΕΛΙΚΟΙ
20.00 ΠΟΔΗΛΑΣΙΑ ΠΙΣΤΑΣ
21.00 ΠΟΔΟΣΦΑΙΡΟ ΑΝΔΡΩΝ - ΗΜΙΤΕΛΙΚΟΙ
23.00 ΠΕΡΙΛΗΨΗ
00.00 **ΕΙΔΗΣΕΙΣ**
00.15 ΠΥΓΜΑΧΙΑ

## MEGA

05.45 ΠΡΩΙΝΟ MEGA
10.00 ΤΑ ΜΥΣΤΙΚΑ ΤΗΣ ΒΕΦΑΣ (Ε)
11.00 ΟΜΟΡΦΟΣ ΚΟΣΜΟΣ ΤΟ ΠΡΩΙ
13.10 ΡΕΤΙΡΕ (Ε)
14.00 **ΕΙΔΗΣΕΙΣ**
15.00 ΔΕΚΑ ΛΕΠΤΑ ΚΗΡΥΓΜΑ (Ε)
16.15 ΤΟ ΣΗΜΑΔΙ ΤΟΥ ΕΡΩΤΑ (Ε)
17.30 **ΕΙΔΗΣΕΙΣ**
17.40 ΑΠΑΓΟΡΕΥΜΕΝΗ ΑΓΑΠΗ (Ε)
18.20 ΦΙΛΟΔΟΞΙΕΣ (Ε)
19.00 ΕΙΣΑΙ ΤΟ ΤΑΙΡΙ ΜΟΥ
20.00 **ΕΙΔΗΣΕΙΣ**
21.00 «Η ΝΤΑΝΤΑ» (Ε)
21.40 ΣΑΒΒΑΤΟΓΕΝΝΗΜΕΝΕΣ
22.40 ΛΕΝΗ (Ε)
23.40 ΜΕ ΘΕΑ ΣΤΟ ΠΕΛΑΓΟ (Ε)
00.15 **ΕΙΔΗΣΕΙΣ**
01.15 ΜΠΑΡ (Ε)
02.15 ΞΕΝΗ ΤΑΙΝΙΑ: ΑΔΙΣΤΑΚΤΟΙ ΕΡΑΣΤΕΣ
04.15 ΤΗΛΕΜΑΡΚΕΤΙΝΓΚ
05.00 Η ΔΙΨΑ (Ε)

## ANT 1

06.00 ΔΕΣΠΟΙΝΙΣ ΜΑΡΓΑΡΙΤΑ (Ε)
06.50 ΚΑΛΗΜΕΡΑ ΜΕ ΤΟΝ ΑΝΤ1
10.15 ΛΙΦΤΙΝΓΚ (Ε)
11.15 ΚΑΙ ΟΙ ΠΑΝΤΡΕΜΕΝΟΙ ΕΧΟΥΝ ΨΥΧΗ (Ε)
12.15 ΣΑΝ ΤΟ ΣΚΥΛΟ ΜΕ ΤΗ ΓΑΤΑ (Ε)
13.05 SUPER GAME
13.15 ΝΤΑΝΤΑ ΓΙΑ ΟΛΕΣ ΤΙΣ ΔΟΥΛΕΙΕΣ (Ε)
14.00 **ΕΙΔΗΣΕΙΣ**
14.50 ΕΓΚΛΗΜΑΤΑ (Ε)
15.30 ΙΔΙΑΙΤΕΡΑ ΓΙΑ ΚΛΑΜΑΤΑ (Ε)
16.25 SUPER GAME
16.30 ΚΩΝΤΑΝΤΙΝΟΥ ΚΑΙ ΕΛΕΝΗΣ Ε)
17.30 **ΕΙΔΗΣΕΙΣ**
17.40 Ο ΚΑΙΡΟΣ ΤΗΣ ΕΒΔΟΜΑΔΑΣ
17.45 SUPER GAME
17.50 ΚΑΛΗΜΕΡΑ ΖΩΗ (Ε)
18.40 ΤΟ ΠΙΟ ΓΛΥΚΟ ΜΟΥ ΨΕΜΑ (Ε)
19.20 Η ΛΑΜΨΗ
20.00 **ΕΙΔΗΣΕΙΣ**
21.00 ΤΟ ΚΑΦΕ ΤΗΣ ΧΑΡΑΣ (Ε)
22.00 ΑΚΡΩΣ ΟΙΚΟΓΕΝΕΙΑΚΩΝ (Ε)
23.00 ΒΑΛΕΝΘΙΑ - ΡΕΑΛ ΣΑΡΑΓΟΣΑ
01.00 **ΕΙΔΗΣΕΙΣ**
01.30 ΓΟΗΤΕΥΤΙΚΟΣ ΚΑΙ ΕΠΙΚΙΝΔΥΝΟΣ
03.30 ΚΑΤΗΓΟΡΩ ΤΟΥΣ ΓΟΝΕΙΣ ΜΟΥ
05.00 ΟΙ ΑΓΝΟΗΜΕΝΟΙ (Ε)

## ALPHA

05.40 ΚΑΙΝΟΥΡΓΙΑ ΜΕΡΑ
06.50 ΚΑΘΕ ΜΕ ΤΟΝ ALPHA
10.00 ΚΑΛΩΣ ΤΟΥΣ (Ε)
13.00 ΕΣΜΕΡΑΛΝΤΑ (Ε)
14.00 **ΕΙΔΗΣΕΙΣ**
14.50 ΜΙΡΑΝΤΑ
15.50 ΝΙΝΑ
16.50 **ΕΙΔΗΣΕΙΣ ΣΤΗ ΝΟΗΜΑΤΙΚΗ**
17.00 ΧΟΡΕΥΟΝΤΑΣ ΣΤΗ ΣΙΩΠΗ (Ε)
18.00 ΑΚΡΟΒΑΤΩΝΤΑΣ (Ε)
19.00 ΘΑ ΣΕ ΔΩ ΣΤΟ ΠΛΟΙΟ (Ε)
20.00 **ΕΙΔΗΣΕΙΣ**
21.00 ΠΑΤΡΑ -ΒΕΝΕΤΙΑ (Ε)
22.00 ΜΙΑ ΑΓΑΠΗ ΜΙΑ ΖΩΗ
23.00 ΜΥΣΤΙΚΑ ΚΑΙ ΛΑΘΗ (Ε)
24.00 **ΕΙΔΗΣΕΙΣ**
00.15 ΕΝΑΣ ΤΡΕΛΟΣ ΤΡΕΛΟΣ ΠΛΑΝΗΤΗΣ - ΣΠΕΣΙΑΛ (Ε)
02.00 ΞΕΝΗ ΤΑΙΝΙΑ: ΕΛΕΥΘΕΡΩΣΤΕ ΤΟ ΘΙΒΕΤ
04.00 ΤΗΛΕΑΓΟΡΕΣ
04.15 ΜΠΟΡΩ (Ε)

## STAR

06.00 ΠΑΙΔΙΚΟ ΠΡΟΓΡΑΜΜΑ
10.30 ΔΙΔΥΜΟΣ ΜΠΕΛΑΣ
11.00 ΤΟ ΚΛΕΙΔΙ (Ε)
13.00 **ΕΙΔΗΣΕΙΣ**
14.00 Η ΑΔΕΛΦΗ ΜΟΥ ΚΙ ΕΓΩ
14.30 ΗΡΑΚΛΗΣ
15.30 ΤΑ ΠΟΥΛΙΑ ΠΕΘΑΙΝΟΥΝ ΤΡΑΓΟΥΔΩΝΤΑΣ
16.20 **ΕΙΔΗΣΕΙΣ ΣΤΗ ΝΟΗΜΑΤΙΚΗ**
16.30 ΛΟΥΙΖΑ, Η ΚΟΡΗ ΤΟΥ ΚΗΠΟΥΡΟΥ
17.30 ΙΕΡΟ ΠΑΘΟΣ
18.30 ΜΟΝΟΜΑΧΟΣ
19.30 **ΕΙΔΗΣΕΙΣ**
21.00 ΟΙ ΜΑΓΙΣΣΕΣ
22.00 ΞΕΝΗ ΤΑΙΝΙΑ: ΘΑΝΑΣΙΜΟ ΑΔΙΕΞΟΔΟ
00.00 Η ΖΩΝΗ ΤΟΥ ΛΥΚΟΦΩΤΟΣ
01.00 ΝΟΜΟΣ ΚΑΙ ΤΑΞΗ: ΕΙΔΙΚΗ ΟΜΑΔΑ
02.00 **ΕΙΔΗΣΕΙΣ**
02.15 ΝΤΕΤΕΚΤΙΒ ΦΑΝΤΑΣΜΑ
03.15 ΣΤΗ ΛΕΩΦΟΡΟ ΤΟΥ ΜΕΛΡΟΟΥΖ
04.15 ΑΣΤΕΡΙΑ ΣΤΟ ΠΕΝΤΑΓΡΑΜΜΟ

## FILMNET

05.25 Η ΑΠΟΔΡΑΣΗ
07.00 ΤΡΕΛΑΜΕΝΟΙ ΟΠΑΔΟΙ
08.55 ΑΠΛΑ ΥΠΕΡΟΧΕΣ
10.40 E! ENTERTAINMENT
11.30 ΔΥΣΚΟΛΟΙ ΑΠΟΧΑΙΡΕΤΙΣΜΟΙ: Ο ΜΠΑΜΠΑΣ ΜΟΥ
13.25 ΠΡΟΣΕΧΩΣ ΣΤΟ ΣΙΝΕΜΑ
14.00 ΤΙ ΕΚΑΝΕΣ ΜΠΑΜΠΑ ΣΤΗΝ ΑΓΡΙΑ ΔΥΣΗ
16.00 Η ΛΙΖΑ ΚΑΙ Ο ΠΟΥΦ
16.30 ΤΑΖΜΑΝΙΑ 3
16.55 ΖΟΡΟ
17.20 ΠΟΠΑΙ
18.30 ΤΡΕΛΕΣ ΦΑΝΤΑΣΙΩΣΕΙΣ
20.10 ΜΙΚΡΕΣ ΑΠΙΣΤΙΕΣ
22.00 Η ΔΕΥΤΕΡΗ ΕΥΚΑΙΡΙΑ
00.15 Η ΤΕΧΝΗ ΤΗΣ ΑΠΟΠΛΑΝΗΣΗΣ
01.55 ΤΟ ΠΛΟΙΟ ΤΗΣ ΤΡΕΛΗΣ
03.30 ΛΑΘΟΣ ΣΤΡΟΦΗ
04.55 ΟΙ ΚΑΛΥΤΕΡΕΣ ΤΑΙΝΙΕΣ ΤΗΣ ΕΒΔΟΜΑΔΑΣ

## ALTER

06.30 ΑΛΤΕΡ ΚΙΝΤΣ
11.00 ΟΙ ΠΕΤΑΛΟΥΔΕΣ ΕΛΕΥΘΕΡΕΣ ΠΕΤΟΥΝ
12.00 ΑΝΤΖΕΛΙΚΑ ΤΟ ΚΟΡΙΤΣΙ ΤΟΥ ΠΑΘΟΥΣ (Ε)
12.55 ΤΑ ΜΥΣΤΙΚΑ ΤΗΣ ΥΓΕΙΑΣ
13.00 **ΕΙΔΗΣΕΙΣ**
14.00 ΑΠΟΚΛΕΙΣΤΙΚΑ (ΜΠΕΣΤ ΟΦ)
16.30 **ΕΙΔΗΣΕΙΣ**
16.45 ΕΛΛΗΝΙΚΗ ΤΑΙΝΙΑ: Ο ΤΡΕΛΟΓΙΑΤΡΟΣ
18.45 ΤΟ ΠΡΩΤΟ ΘΕΜΑ
19.00 **ΕΙΔΗΣΕΙΣ**
20.00 Η ΦΩΝΗ ΤΟΥ ΠΟΛΙΤΗ
20.55 ΑΥΤΟ ALTER
21.00 ΜΗΤΣΙ-ΧΩΣΤΑ (Ε)
22.15 ΑΫΠΝΙΕΣ (Ε)
00.15 SEX AND THE CITY
00.45 ΞΕΝΗ ΤΑΙΝΙΑ: ΤΟ ΤΕΛΕΙΟ ΖΕΥΓΑΡΙ
02.45 APHRODISIA
03.00 ΞΕΝΗ ΤΑΙΝΙΑ: Η ΑΠΟΠΛΑΝΗΣΗ

# ΡΟΣΚΟΠΙΟ

### ΚΡΙΟΣ:
**21 ΜΑΡΤΙΟΥ - 20 ΑΠΡΙΛΙΟΥ**

Εχετε μια υπερβολική φυσική ενέργεια και εμπιστοσύνη στις δυνάμεις σας και μπορείτε να αναλάβετε καινούργια σχέδια και προκλήσεις με ευκολία. Αισθάνεστε πιο τολμηροί και λιγότερο στηριζόμενοι στην συγκατάθεση και έγκριση των άλλων για τις πράξεις σας. Μια μεγάλη διακοπή ή "προσωπική απεργία" κατά κάποιο τρόπο φαίνεται να αποδίδει καλά για σας μακροπρόθεσμα.

### ΤΑΥΡΟΣ
**20 ΑΠΡΙΛΙΟΥ - 20 ΜΑΪΟΥ**

Μια καλή ημέρα για να αξιολογήσετε τι είναι χρήσιμο και τι άχρηστο ή τετριμμένο μέσα στη ζωή σας. Από την αταξία ή ακαταστασία μέσα στο περιβάλλον σας ως και μια αρρωστημένη σχέση ή ακόμα μια μακρόχρονη στάση απέναντι σε κάτι το οποίο έχει αποδειχτεί ότι δεν σας χρησιμεύει πλέον.

### ΔΙΔΥΜΟΙ
**21 ΜΑΪΟΥ - 21 ΙΟΥΝΙΟΥ**

Διανοητικές διαφωνίες ή διαφορές σχετικές με κάποιο θέμα ή γνώμη εμφανίζονται αυτήν την ημέρα. Ισως, να εκφράσετε την γνώμη σας με τέτοιο τρόπο έτσι ώστε να προκαλέσετε ή εκνευρίσετε τους άλλους. Ακόμα, το μυαλό σας είναι πολύ δραστήριο και η δύναμη της λογικής σας σε πολύ καλό επίπεδο, έτσι αυτή μπορεί να χαρακτηριστεί σαν μια καλή ημέρα για να αρχίσετε κάποια πνευματική εργασία ή επικοινωνία με διάφορους τρόπους.

### ΚΑΡΚΙΝΟΣ
**22 ΙΟΥΝΙΟΥ - 20 ΙΟΥΛΙΟΥ**

Χρήσιμος ο αυθορμητισμός σας ή η αποφασιστικότητά σας αλλά θα πρέπει να προσέχετε ιδιαίτερα όταν πρέπει να πάρετε μακρόχρονες αποφάσεις. Ακόμα θα πρέπει να είστε ιδιαίτερα προσεκτικοί όταν οδηγείτε. Γενικά υπάρχει μια προδιάθεση για ατυχήματα αυτή την ημέρα, που πολλές φορές ευθύνονται και κάποιοι άλλοι.

### ΛΕΩΝ
**23 ΙΟΥΛΙΟΥ - 21 ΑΥΓΟΥΣΤΟΥ**

Η οφοδρή σας επιθυμία για γλυκύτητα και άνεση με τη φόρμα της στοργής της αγάπης ή του φαγητού είναι ισχυρή σήμερα. Είναι η κατάλληλη στιγμή να φροντίσετε τον εαυτό σας και να διαθέσετε χρόνο στους ανθρώπους που σας αγαπούν και σας εκτιμούν περισσότερο. Επίσης, αισθάνεστε ιδιαίτερα τρυφεροί και ευαίσθητοι και μπορεί να φερθείτε υπερβολικά συναισθηματικά ή στοργικά σε άτομα από το άμεσο περιβάλλον σας.

### ΠΑΡΘΕΝΟΣ
**22 ΑΥΓΟΥΣΤΟΥ - 22 ΣΕΠΤΕΜΒΡΙΟΥ**

Απόσυρση από αισθηματικές ή κοινωνικές επαφές είναι μέσα στα χαρακτηριστικά γεγονότα αυτής της ημέρας. Ακόμα και εάν βρίσκεστε με άλλους συχνά θα αισθάνεστε μοναξιά ή απομόνωση. Λύπη και απογοήτευση στη προσωπική σας ζωή είναι επίσης πιθανές σήμερα. Αδυναμίες, ή υπερβολική κριτική από τους φίλους σας ενοχλεί ιδιαίτερα αυτές τις ημέρες. Οι σχέσεις σας με τους άλλους θα περάσει μέσα από μια φάση κρίσης με δυσάρεστα αποτελέσματα και για τις δυο πλευρές.

### ΖΥΓΟΣ:
**23 ΣΕΠΤΕΜΒΡΙΟΥ - 22 ΟΚΤΩΒΡΙΟΥ**

Η προσωπική σας γοητεία και έλξη έχει θετικά αποτελέσματα στην ενασχόληση και σταδιοδρομία σας, τη φήμη ή και τη δημόσια εικόνα σας. Οι άλλοι σας βλέπουν σαν αξιαγάπητο και έμπιστο άτομο ή κάποιον/α που μπορούν να του έχουν απεριόριστη εμπιστοσύνη και να εμπιστεύονται τα βαθύτερα αισθήματά τους. Ακόμα, θα είναι πρόθυμοι να σας βοηθήσουν και να συνεργαστούν μαζί σας για να εκπληρώσετε τους στόχους σας. Εκμεταλλευτείτε τις επαγγελματικές ευκαιρίες που θα σας παρουσιαστούν.

### ΣΚΟΡΠΙΟΣ:
**23 ΟΚΤΩΒΡΙΟΥ - 22 ΝΟΕΜΒΡΙΟΥ**

Το επίπεδο ενέργειάς σας, η αυτοπεποίθησή σας είναι ψηλά σήμερα. Είστε γεμάτοι ιδέες και μπορεί να φτάσετε στα άκρα αν δεν μπορέσετε να πετύχετε αρκετά, ή αν η παρούσα θέση δεν σας δίνει αρκετά περιθώρια, ή αν αυτοί που βρίσκονται πάνω από σας δεν σας επιτρέπουν να παίρνετε πρωτοβουλίες και να ενεργείτε όπως θέλετε. Επίσης, σήμερα έχετε την τάση να υπερεκτείνετε και να θεωρείτε ότι μπορείτε να κάνετε περισσότερα απ'ότι πράγματι μπορείτε.

### ΤΟΞΟΤΗΣ:
**23 ΝΟΕΜΒΡΙΟΥ - 20 ΔΕΚΕΜΒΡΙΟΥ**

Ισως σκέφτεστε να κάνετε μια προσεκτική επανεξέταση και διόρθωση των φιλοδοξιών σας, αυτό τον καιρό. Αν δεν έχετε έναν σκοπό με νόημα και κάποια παθιασμένη δέσμευση με κάτι θα θελήσετε να επανεξετάσετε πού πηγαίνετε και γιατί. Αν οι στόχοι σας είναι ξεκάθαροι θα κάνετε σημαντικές προόδους και θα εργαστείτε με μεγάλη ευχαρίστηση σήμερα. Είναι πολύ πιθανό σήμερα να σας παρουσιαστεί μια σημαντική ευκαιρία.

### ΑΙΓΟΚΕΡΩΣ:
**21 ΔΕΚΕΜΒΡΙΟΥ - 19 ΙΑΝΟΥΑΡΙΟΥ**

Αυτή τη στιγμή νιώθετε μια ανάγκη για γλυκύτητα υπό μορφή συναισθηματικής ή σωματικής στοργής . Εχετε την τάση να είστε ευχάριστοι και επιεικείς. Οι διαφορετικές αξίες και γούστα σας με τους σύντροφους σας ίσως οδηγήσουν όμως σε έντονες συγκρούσεις ή σε μια διαφορετική προοπτική και κατανόηση. Εξαρτάται από σας το πως θα χειριστείτε τις καταστάσεις.

### ΥΔΡΟΧΟΟΣ:
**20 ΙΑΝΟΥΑΡΙΟΥ - 18 ΦΕΒΡΟΥΑΡΙΟΥ**

Παλιές καταστάσεις, θαμμένα συναισθήματα, ξεχασμένες σχέσεις πολύ πιθανό να βγουν στην επιφάνεια κατά την διάρκεια αυτής της ημέρας. Οι σποραδικές αλλά έντονες εσωτερικές συγκρούσεις οι οποίες πολλές φορές θα προέρχονται από τους άλλους θα καταλάβουν ένα σημαντικό μέρος της καθημερινής σας ζωής. Πράγματα τα οποία θεωρούσατε χαμένα, ξεχασμένα ή "κρυμμένα" έρχονται στην επιφάνεια σήμερα

### ΙΧΘΥΕΣ:
**19 ΦΕΒΡΟΥΑΡΙΟΥ - 20 ΜΑΡΤΙΟΥ**

Αυτή η αυξημένη αίσθηση της θέλησης και του αλτρουϊσμού επίσης σας κάνει να αναστατώνεστε με την αμέλεια, την σκληρότητα και την αδιαφορία των άλλων. Μπορεί να βρεθείτε να μιλάτε πολύ ανοιχτά για τα ανθρώπινα δικαιώματα και τις ανάγκες αυτών που μειονεκτούν. Εσείς μπορεί να θυμώσετε ή να βρεθείτε οποιοδήποτε μέλος της οικογένειας δεν καταφέρνει να δείξει ζεστασιά και φροντίδα για άλλα μέλη της οικογένειας.



# Διάσημα Ρητά

**Ζωή - Υγεία**

Δυο άγγελοι κάθονται πάνω στους ώμους μου: ο άγγελος του γέλιου και ο άγγελος των δακρύων. Οι διαπληκτισμοί τους είναι η ζωή μου.

**Β. Ρόζανοφ**

Εάν θέλετε να σας χαμογελάσει η ζωή, πρώτα χαρίστε της, την καλή διάθεσή σας.

**Β. Σπινόζα**

Η τέχνη της ιατρικής συνίσταται στο να διασκεδάζεις τον ασθενή έως ότου η φύση γιατρέψει την ασθένεια.

**Βολτέρος**

Η ποικιλία είναι το μπαχαρικό της ζωής, αυτή της δίνει όλη τη νοστιμάδα.

**Γ. Κάουπερ**

Στριπτίζ: η έκθεση των αιώνιων αξιών.

**Γ. Μάλκιν**

Η ζωή είναι ο παράδεισος των αμαρτωλών.

**Γ. Μάλκιν**

Η ζωή είναι ο παράδεισος των αμαρτωλών.

**Γ. Μάλκιν**

Ο εγωισμός και ο αλτρουισμός είναι και τα δυο χρήσιμα. Η ορθή ζωή προϋποθέτει να κρατάς σωστή ισορροπία μεταξύ τους.

**Γ. Σάμουελ**

Υγεία, δεν είναι η "απουσία", αλλά η "περιφρόνηση" της ασθένειας.

**Γκ. Σουίφτ**

Η θρησκεία και οι νόμοι είναι δυο πατερίτσες που χρειάζονται οι άνθρωποι με αδύνατα πόδια.

**Δ. Ντιντερό**

'Οταν στη ζωή εμφανίζεται ρωγμή, ο αισιόδοξος την διασκελίζει, ο απαισιόδοξος σ' αυτήν πέφτει.

**Ε. Κασέγεφ**

RODOGAZ

*Στη Ρόδο από το 1963*




✓ Διανομή φιαλών υγραερίου κατ' οίκον
τηλέφωνα παραγγελιών: 64409 - 694-4-528212
✓ Διανομή χύμα υγραερίου
✓ Πώληση καυστήρων και λεβήτων υγραερίου για κεντρικά συστήματα θέρμανσης
✓ Θερμαντικά σώματα



Διεύθυνση εργοστασίου: Καναμάτ Ρόδου • τηλ. 62649
Διεύθυνση πρατηρίου: Στεφάνου Καζούλη 15 • τηλ. 35797 - 35868 - 38509

ΥΠΟΨΙΕΣ ΓΙΑ ΔΙΑΚΙΝΗΣΗ ΑΠΑΓΟΡΕΥΜΕΝΩΝ ΟΥΣΙΩΝ

# ΚΑΘΟΛΙΚΟ ΑΙΤΗΜΑ ΚΑΙ ΣΤΗ ΡΟΔΟ:

## *να διενεργηθούν έλεγχοι σε όλα τα Γυμναστήρια!!*

***Σε κατάσταση απόγνωσης βρίσκονται πολλοί γονείς και ζητούν την προστασία της εισαγγελικής αρχής***

**Ο σάλος που έχει προκληθεί σε παγκόσμιο επίπεδο για το «ντοπάρισμα» και Ελλήνων αθλητών (πραγματικό ή υποτιθέμενο) έχει προκαλέσει και σε τοπικό επίπεδο έντονη ανησυχία και προβληματισμό, καθώς εντείνονται οι φήμες ότι διακίνηση αναβολικών και άλλων απαγορευμένων ουσιών γίνεται και μέσα από γυμναστήρια, πάντως, μη κατονομαζόμενα.**




Η χώρα μας βρέθηκε, ξαφνικά, στο επίκεντρο του παγκόσμιου ενδιαφέροντος και συγκεκριμένα ότι είναι τόπος παραγωγής και διακίνησης αναβολικών, σε διεθνές επίπεδο, γεγονός που προκαλεί δέος στην κοινή γνώμη, ακόμα και κι αν πρόκειται για υπερβολές. Είναι πλέον διάχυτη η εντύπωση ότι τα αναβολικά και άλλες απαγορευμένες ουσίες έχουν γίνει «τρόπος ζωής» για πολλούς αθλούμενους, ενώ η περίπτωση Ροδίτη φαρμακοποιού που προέβαινε συστηματικά σε εξαγωγή αναβολικών, όξυνε τα πράγματα και ενίσχυσε τις υποψίες, ότι και στο νησί μας «κάτι δεν πρέπει να πηγαίνει καλά».

Εκατοντάδες είναι εξάλλου οι καταγγελίες γονέων ότι τα παιδιά τους έχουν πέσει θύματα «επιτήδειων» σε γυμναστήρια, ενδεχομένως όμως, όχι με αποκλειστική ευθύνη των ιδιοκτητών, που ίσως και να είναι αμέτοχοι. Στους χώρους αυτούς συχνάζουν ειδικότερα όχι μόνο νέοι που επιθυμούν πραγματικά να ασκηθούν, αλλά και «λωποδύτες», που με διάφορους τρόπους πείθουν ότι μπορούν να φθάσουν γρήγορα σε «θεαματικά αποτελέσματα» με την χρήση δήθεν ακίνδυνων ουσιών. Από την άλλη κυκλοφορούν και φήμες ότι ενδεχομένως να υπάρχουν και «γυμναστήρια» που δεν έχουν άδεια λειτουργίας. Ηδη με το νέο νόμο, δεκάδες ουσίες που διακινούντο ελευθέρως σχεδόν σε γυμναστήρια, έχουν απαγορευθεί, ενώ στις προθέσεις της Κυβέρνησης, όπως κατά κόρον δηλώθηκε είναι, η διενέργεια εξονυχιστικών ελέγχων και η διερεύνηση καταγγελιών ότι διακινούνται ύποπτες ουσίες, ενδεχομένως και άκρως επικίνδυνες για την υγεία των παιδιών, αν όχι και θανατηφόρες.

Επιτακτική προβάλλει ως εκτούτου, όπως επισημαίνουν γονείς , αλλά και γιατροί – φαρμακοποιοί και αθλητικοί παράγοντες, η ανάγκη, της άμεσης διεξαγωγής ελέγχων στα γυμναστήρια, προκειμένου να διερευνηθεί:

α) αν κατέχουν νόμιμη άδεια β) αν διαθέτουν ή αν επιτρέπουν (ενεργητικά ή παθητικά) την διακίνηση αναβολικών ή άλλων απαγορευμένων ουσιών και γ) αν οι εμφανιζόμενοι ως «γυμναστές» διαθέτουν τα προβλεπόμενα από το νόμο προσόντα.

Ορισμένοι γονείς προχωρούν, όμως, ακόμα και πιο πέρα. Πιστεύουν ότι θα πρέπει οι έλεγχοι να καταστούν περισσότερο αξιόπιστοι με την διενέργεια δειγματοληπτικών ελέγχων σε άτομα που επισκέπτονται γυμναστήρια, και ως εκ της εμφανίσεώς τους, επιτρέπουν την διατύπωση εικασιών ότι κάνουν χρήση απαγορευμένων ουσιών.

Καθολική είναι η απαίτηση να μπαίνει αμέσως «λουκέτο» σε τέτοιου είδους καταστήματα και να επιβάλλονται εξοντωτικές ποινές και πρόστιμα στους υπεύθυνους, μπας και τεθεί φραγμός στο τεράστιο πρόβλημα, που απειλεί να μετατρέψει τους νέους σε «άβουλα όντα», ψυχικά, σωματικά και πνευματικά.

Ο αρμόδιος Εισαγγελέας Ρόδου θα πρέπει, να διατάξει, ενδεχομένως, την διενέργεια αιφνιδιαστικών ελέγχων σε τέτοιους χώρους, από ειδικούς. Η υπηρεσία που θα προσφέρει στην κοινωνία θα είναι τεράστια και θα τον ευγνωμονούν εκατοντάδες γονείς, σαν βλέπουν τα παιδιά τους να οδηγούνται στον όλεθρο και την καταστροφή, γιατί κάποιοι «επιτήδειοι» έχουν τάξει ως στόχο της ζωής τους το εύκολο χρήμα και απ' εκεί και πέρα «γαία πυρί μιχθήτω»!


**ΑΡΓΟΣ ΝΕΤ**
**Π. ΙΩΑΝΝΙΔΗΣ & ΣΙΑ ΟΕ**

**ΖΗΤΕΙΤΑΙ**

**ΓΙΑ ΑΜΕΣΗ ΠΡΟΣΛΗΨΗ ΠΩΛΗΤΗΣ**

Σε εταιρεία διανομής
ζαχαρωδών προϊόντων,
για μόνιμη απασχόληση όλο τον χρόνο.

Προϋπηρεσία απαραίτητη.

Πληροφορίες: Τηλ: 22410-24018.



**Β.Σ. ΣΩΤΗΡΑΚΗΣ Α.Ε.Β.Ε.**

ΠΡΟΣΦΟΡΑ ΓΙΑ ΟΛΟΥΣ
ΤΟΥΣ ΙΔΙΟΚΤΗΤΕΣ FORD

**99 ΕΥΡΩ**
**Με Φ.Π.Α.**

ΟΛΟΚΛΗΡΩΜΕΝΟ ΕΤΗΣΙΟ SERVICE:
✓ ΑΛΛΑΓΗ ΛΑΔΙΩΝ
✓ ΦΙΛΤΡΟ ΑΕΡΑ
✓ ΦΙΛΤΡΟ ΛΑΔΙΟΥ
✓ ΦΙΛΤΡΟ AIR-CONDITION
✓ ΦΙΛΤΡΟ ΒΕΝΖΙΝΗΣ
✓ ΜΠΟΥΖΙ

ΜΕ ΓΝΗΣΙΑ ΑΝΤΑΛΛΑΚΤΙΚΑ,
ΔΙΑΤΗΡΩΝΤΑΣ ΤΗΝ ΕΡΓΟΣΤΑΣΙΑΚΗ ΕΓΓΥΗΣΗ,
ΑΠΟ ΕΞΕΙΔΙΚΕΥΜΕΝΟ ΠΡΟΣΩΠΙΚΟ
**ΑΠΟΚΛΕΙΣΤΙΚΑ** ΓΙΑ ΤΟ **FORD** ΣΑΣ
**ΑΠΟΚΛΕΙΣΤΙΚΑ** ΓΙΑ **ΕΣΑΣ!**

Ford

***55 Χρόνια.... Σχέση Εμπιστοσύνης***
ΚΟΛΟΚΟΤΡΩΝΗ 41, Τηλ. **27750**



**Ξεκινήστε τις σπουδές σας χωρίς άγχος**

**φροντίσαμε εμείς για αυτό**



**ΦΟΙΤΗΤΙΚΟ-ΣΠΟΥΔΑΣΤΙΚΟ ΔΑΝΕΙΟ**

**με προνομιακό τελικό επιτόκιο 8,9%**

- *Μέχρι 12.000 €*
- *Με χρόνο εξόφλησης έως 60 μήνες*
- *Περίοδος χάριτος 12 μήνες*
- *Ασφαλιστική κάλυψη CREDIT LIFE*
- *Με κάρτα Visa ή Mastercard της τράπεζάς μας, αναλήψεων & πιστωτική, στο όνομα του φοιτητή/σπουδαστή και χωρίς συνδρομή για τον πρώτο χρόνο.*

ΣΥΝΕΤΑΙΡΙΣΤΙΚΗ
**ΤΡΑΠΕΖΑ ΔΩΔΕΚΑΝΗΣΟΥ**

*η δική μας τράπεζα*

**Κεντρικό Κατάστημα:** Εθνικής Αντιστάσεως 51,
Τηλ. Κέντρο: 22410 80600, Φαξ: 22410 80655
e-mail: info@bankdodecanese.gr • www.bankdodecanese.gr