# η δημοκρατική της Ρόδου

στην υπηρεσία του δωδεκανησιακού λαού

Αρ. φύλλου 6672 - **ΤΡΙΤΗ 21 ΣΕΠΤΕΜΒΡΙΟΥ 2004** - Τιμή 0,70 ΕΥΡΩ - **www.dimokratiki.gr**



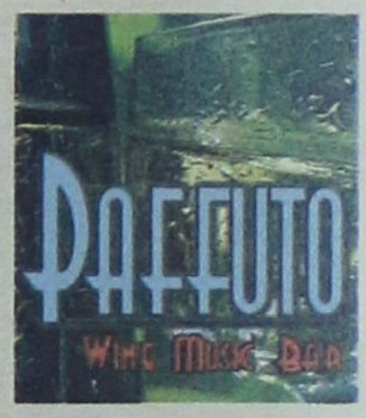





ΕΠΙΣΤΟΛΗ-ΚΑΤΑΠΕΛΤΗΣ ΤΟΥ ΕΠΙΧΕΙΡΗΜΑΤΙΑ Γ. ΣΠΑΝΟΥ

## «ΔΕΝ ΔΙΚΑΙΟΥΤΑΙ ΓΙΑ ΝΑ ΟΜΙΛΕΙ Ο κ. ΣΚΑΝΔΑΛΙΔΗΣ αρχιερέας του ρουσφετιού και του βολέματος»

*Με την πολιτική και τις επιλογές του προκάλεσε μεγάλη βλάβη στα Δωδεκάνησα*

• ΣΕΛ. 3

ΟΜΙΛΙΑ ΚΑΡΑΜΑΡΙΟΥ ΣΤΗ ΒΟΥΛΗ

## Ειδικές πολιτικές στα νησιά και στον τομέα του τουρισμού



• ΣΕΛ. 4

ΕΓΚΑΤΑΣΤΑΘΗΚΑΝ ΣΤΗ ΝΟΜΑΡΧΙΑ

## *Για το «Ατλάντικα» ήρθαν στη Ρόδο οι επιθεωρητές*

• ΣΕΛ. 5

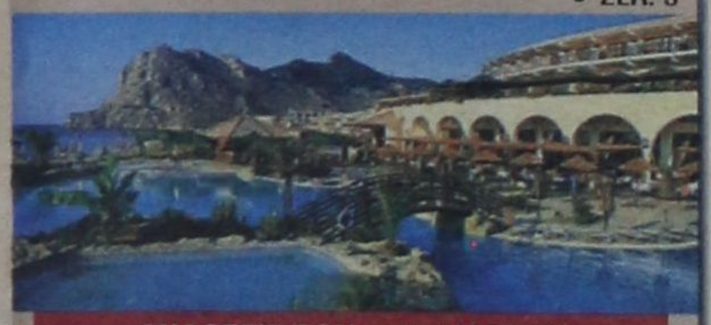

ΔΗΛΩΣΕΙΣ ΤΟΥ κ. Α. ΛΙΑΣΚΟΥ

## Τι θα γίνει με το πρόγραμμα προβολής και διαφήμισης



• ΣΕΛ. 13

ΣΕ ΕΥΡΕΙΑ ΣΥΣΚΕΨΗ ΠΟΥ ΕΓΙΝΕ ΧΘΕΣ ΣΤΟ ΓΕΝ

# ΑΠΟΦΑΣΙΣΘΗΚΕ η ανέλκυση του Σινούκ

Ο αρχηγός ΓΕΕΘΑ διαπιστώνει καθυστερήσεις στη διαδικασία ενεργοποίησης του μηχανισμού έρευνας και διάσωσης • Από την έκβαση του πορίσματος για την πτώση του Σινούκ θα εξαρτηθεί η σύσταση εξεταστικής επιτροπής • Ανοικτό το ενδεχόμενο σύστασης εξεταστικής επιτροπής για τις προμήθειες του ΥΠΕΘΑ • Μετά τον Μάρτιο οι αλλαγές στην Κυβέρνηση και στο επιτελείο του Πρωθυπουργού • ΣΕΛ. 32

*Ανευρέθη το πτώμα του πιλότου του μοιραίου ελικοπτέρου*





Η ΖΩΗ ΚΑΙ ΤΟ ΕΡΓΟ ΤΟΥ

## ΝΕΚΤΑΡΙΟΣ Α'

*Του σεβασμιωτάτου μητροπολίτη Νέας Ζηλανδίας κ. Ιωσήφ*

• ΣΕΛ. 10-11

Η ΕΓΚΥΚΛΙΟΣ ΤΟΥ ΔΙΟΙΚΗΤΗ

## *Τα μυστικά της ρύθμισης της Αγροτικής Τράπεζας για τα «πανωτόκια»*

• ΣΕΛ. 12

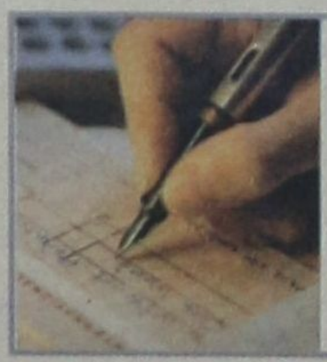

ΔΙΑΤΗΡΟΥΣΕ ΕΙΚΟΝΙΚΗ ΑΠΟΘΗΚΗ

## Οργανωμένη σπείρα διακινούσε στη Ρόδο ακάλυπτες επιταγές

• ΣΕΛ. 6

ΑΠΟ ΤΟΝ ΠΡΟΕΔΡΟ

## Καλούνται σε απολογία 3 υπάλληλοι της ΡΟΔΑ

• ΣΕΛ. 5



ΑΠΟ ΤΟΝ ΕΝ ΔΙΑΣΤΑΣΕΙ ΣΥΖΥΓΟ

## *Παρ' ολίγο μακελειό στο νησί της Λέρου*

• ΣΕΛ. 7


**ΟΙ ΜΑΚΕΔΟΝΙΚΕΣ ΓΡΑΜΜΕΣ ΤΣΙΜΕΝΙΔΗΣ Α.Ε.**

Η πιο σύγχρονη μεταφορική εταιρία σας παρέχει στην ΕΛΛΑΔΑ και σε όλο τον ΚΟΣΜΟ

1. Παραλαβή - παράδοση από πόρτα σε πόρτα.
2. Αυτόματη ασφάλιση εμπορευμάτων
3. Χαμηλό κόστος
4. Ψυγείο - μεταφορές - Αποθηκεύσεις
5. Ειδική υπηρεσία μετακομίσεων
6. Ειδικές μεταφορές
7. Αεροπορικές μεταφορές
8. Μεταφορές -transit
9. Εκτελωνισμοί
10. Αποθηκεύσεις

Ρόδος: 224 10 60345 Αθήνα: 210 5582240 Θεσ/κη: 2310 753267

*the art of transporting*

# η άποψη της ημέρας

## Τα παραμύθια και το ασφαλιστικό

**«Ο λύκος κι αν εγέρασε κι άσπρισε το μαλλί του, μήδε τη γνώμη του άλλαξε, μήδε την κεφαλή του», λέει μια παροιμία, και η επικοινωνιακή συμπεριφορά του ΠΑΣΟΚ, τις τελευταίες ημέρες, αποδεικνύει ότι ο θυμόσοφος λαός έχει απόλυτο δίκιο...**

Ανώτατα στελέχη του κόμματος της αξιωματικής αντιπολίτευσης έδωσαν αυτή την εβδομάδα ένα νέο ρεσιτάλ επικοινωνιακού παραλογισμού, μένοντας πιστοί στην τακτική που ακολούθησαν επί σειράν ετών κάνοντας το «μαύρο – άσπρο». Παρά το γεγονός ότι ο πρωθυπουργός, πριν από λίγες ημέρες από τη Διεθνή Εκθεση Θεσσαλονίκης, ξεκαθάρισε για πολλοστή φορά, όσο πιο κατηγορηματικά γινόταν, πως η κυβέρνηση δεν θα φέρει νέο ασφαλιστικό νόμο, αλλά αντιθέτως θα επιδιώξει να ανταποκριθεί στις υπάρχουσες υποχρεώσεις και να καλύψει τα κενά που δημιούργησε το ΠΑΣΟΚ (με το νόμο 3029/2004 και τον πολιτικό στρουθοκαμηλισμό που επέδειξε απέναντι σε πολλά προβλήματα), έκλεισαν τα αφτιά τους και «ανακάλυψαν» νέα ασφαλιστική μεταρρύθμιση.

Εφτασαν δε στο σημείο να κάνουν λόγο για επικείμενη μετακύλιση νέων βαρών πάνω στους εργαζομένους και τους συνταξιούχους. Λες και είχε η κυβέρνηση εξαγγείλει σειρά συγκεκριμένων δυσμενών μέτρων εις βάρος του κόσμου της εργασίας.

Το ζητούμενο είναι ότι κανείς νοήμων πολίτης δεν κατάλαβε σε ποιούς απευθυνόταν τα στελέχη του κόμματος της αξιωματικής αντιπολίτευσης. Τα «πυροτεχνήματα» που εξαπέλυσαν μόνο από ανθρώπους που ζουν πολύ μακριά από τη χώρα μας θα μπορούσαν να γίνουν πιστευτά, τη στιγμή που όλος ο ελληνικός λαός άκουσε τδν πλέον αρμόδιο, αυτόν που διαμορφώνει την πολιτική της κυβέρνησης, τον ίδιο των πρωθυπουργό, να αφήνει στο περιθώριο το ζήτημα του ασφαλιστικού.

Ποιός άλλος, δηλαδή, θα μπορούσε να το πει με τον πλέον κατηγορηματικό τρόπο για να πείσει τους «δύσπιστους» κορυφαίους παράγοντες του ΠΑΣΟΚ, ώστε να μην προχωρούν σε παρερμηνείες, πέραν κάθε λογικής; Μάλλον κανείς, αφού όπως φάνηκε ο ένας και μοναδικός στόχος τους ήταν να προκαλέσουν θόρυβο και να κινδυνολογούν χωρίς λόγο, για να ικανοποιήσουν τις μικροπολιτικές σκοπιμότητές τους.

Το γεγονός ότι αυτοί που φωνάζουν, είναι και οι υπεύθυνοι για την κατάσταση που έχει σήμερα διαμορφωθεί στο σύστημα κοινωνικής ασφάλισης, διόλου το σκέφτηκαν. Ούτε φυσικά και πήραν καμιά θέση στις επισημάνσεις της πολιτικής ηγεσίας του υπουργείου Απασχόλησης και Κοινωνικής Προστασίας, που αποκάλυψε πως μεταξύ άλλων, στον Προϋπολογισμό δεν είχαν εγγραφεί 835 εκατ. ευρώ για τον ΟΓΑ, 1 δισ. ευρώ οφειλές του εν λόγω ασφαλιστικού οργανισμού προς τα νοσοκομεία, κανένα κονδύλι για τις θεσμοθετημένες εκ των δικών τους νόμων υποχρεώσεις της Πολιτείας απέναντι στο ΤΑΠ – ΟΤΕ και άλλα πολλά...

Κανένας από αυτούς που φώναζαν για χάρη των εντυπώσεων, δεν έβγαλε τσιμουδιά για την «ταμπακιέρα». Οδηγώντας κατ' αυτό τον τρόπο στο συμπέρασμα ότι ο ηγετικός πυρήνας του ΠΑΣΟΚ, αυτοί οι οποίοι επί σειρά ετών στηρίχθηκαν στα επικοινωνιακά τεχνάσματα για να κυβερνούν, δεν κατανόησαν το μήνυμα που πέρασαν οι πολίτες στο σύνολο του πολιτικού κόσμου με την ψήφο τους στις πρόσφατες εθνικές εκλογές. Κατά τα φαινόμενα, ωστόσο, θα τους δοθεί και μια δεύτερη ευκαιρία αργά ή γρήγορα.

# ο καιρός




Γενική πρόγνωση για σήμερα **Τρίτη 21/9/2004**: γενικά χαρακτηριστικά - προειδοποιήσεις παροδικές βροχές και καταιγίδες στα δυτικά, κεντρικά και νοτιά. Άνεμοι μεταβλητών διευθύνσεων ασθενείς μέχρι μέτριοι. Θερμοκρασία χωρίς αξιόλογη μεταβολή Δωδεκάνησα καιρός: λίγες νεφώσεις. Άνεμοι: βόρειοι βορειοδυτικοί ασθενείς μέχρι μέτριοι. Θερμοκρασία: από 18 έως 28 βαθμούς.

ΗΜΕΡΗΣΙΑ ΕΦΗΜΕΡΙΔΑ
η δημοκρατική της Ρόδου
Ετος ιδρύσεως 1982
Θεμ. Σοφούλη 77
Ταχ. Θυρίδα 339
85100 Ρόδος
Εκδότης - ιδιοκτήτης
ΒΑΣΙΛΗΣ Δ. ΑΘΑΝΑΣΙΟΥ
Διευθυντής:
ΔΑΜΙΑΝΟΣ Β. ΑΘΑΝΑΣΙΟΥ
Τηλέφωνα: 22410-34722, 76655, 37500, 26728, 27919
Telefax: 2241037333 - 22410 26728

www.dimokratiki.gr
e-mail:info@dimokratiki.gr







Αμεση υπήρξε χθες η αντίδραση των τοπικών τουριστικών φορέων και τάξεων στο αποκαλυπτικό δημοσίευμα της «δημοκρατικής», σύμφωνα με τον οποίο ο γερμανικός κολοσσός «Neckermann» απειλεί με ακύρωση των χειμερινών προγραμμάτων του προς την Ρόδο αν δεν απαλλαγεί του λεγόμενου «τέλους εκσυγχρονισμού αεροδρομίων» (20 ECU κατά κεφαλήν). Τόσο το ΕΒΕΔ όσο και η Ενωση Ξενοδόχων Ρόδου και η Ενωση Τουριστικών Γραφείων (σημ. κατά μία πληροφορία επίκεινται διαβήματα από το νομάρχη, το δήμαρχο Ρόδου και τους βουλευτές του νομού), προέβησαν σε παραστάσεις, ενώ ενημερώθηκαν ο γ.γ. του ΕΟΤ κ. Κ. Πυλαρινός και το Γραφείο του Πρωθυπουργού. Στο μεταξύ ο εκπρόσωπος του πρακτορείου Neckermann στη Ρόδο κ. Παντ. Χαπίπης, απέστειλε προς την Ενωση Ξενοδόχων επιστολή στην οποίαν, μεταξύ άλλων αναφέρονται και τα εξής:

«... Στις αρχές Ιουνίου κυκλοφόρησε το χειμερινό πρόγραμμα του ανωτέρω Οργανισμού αρχίζοντας συγχρόνως και τις πωλήσεις, αιφνιδιαστικά όμως ο υπουργός Εθνικής Οικονομίας αύξησε τα τέλη αναχωρούντων από τα ελληνικά αεροδρόμια από δρχ 1380 σε 20 ECU, α οποία αντιστοιχούσαν σε 40 γερμανικά μάρκα, ποσό το οποίο δεν είχε υπολογισθεί κατά την τιμολόγηση του προγράμματος, με αποτέλεσμα ο τουριστικός οργανισμός Neckermann να είναι υποχρεωμένος να καλύψει εξ' ιδίων την διαφορά που προέκυψε. Απευθύνθηκε λοιπόν στον ΕΟΤ Φρανκφούρτης και παρεκάλεσε, ειδικά για αυτήν την πτήση να μην καταβάλει το προσαυξημένο τέλος. Δυστυχώς, μέχρι σήμερα δεν έχει λάβει καμία απάντηση από τον ΕΟΤ και όπως μας γνωστοποίησε εάν δεν λάβει θετική απάντηση έως 25-9-1992 θα ακυρώσει το χειμερινό πρόγραμμα για τη Ρόδο. Επειδή, όπως καταλαβαίνετε, τυχόν ακύρωση του χειμερινού προγράμματος θα έχει δυσμενείς επιπτώσεις για τη Ρόδο, παρακαλούμε να ενεργήσετε, συνηγορώντας υπέρ του αιτήματος του Neckermann, προς τις αρμόδιες ελληνικές αρχές»

*πριν 12 χρόνια*

# πληροφορίες

## Η ΤΑΥΤΟΤΗΤΑ ΤΗΣ ΗΜΕΡΑΣ

**ΤΡΙΤΗ 21 ΣΕΠΤΕΜΒΡΙΟΥ**
ΙΩΑΝΑ ΠΡΟΦ., ΚΟΡΔΑΤΟΥ ΑΠΟΣΤΟΛΟΥ
Ανατολή ηλίου 06.12 Δύση ηλίου 18.23 ΠΡΩΤΟ ΤΕΤ.

## ΦΑΡΜΑΚΕΙΑ

**ΣΗΜΕΡΑ διημερεύει το φαρμακείο** ΠΟΑΛΑΣ ΘΕΟΔ., Ηρώων Πολυτεχνείου 1Γ, πλησίον ξεν. ΡΟΔΩΝ (ΚΑΖΙΝΟ) τηλ. 28858
**ΣΗΜΕΡΑ διανυκτερεύει το φαρμακείο** ΠΑΝΑΣ ΑΡΤΕΜΙΟΣ, Αννης Μαρίας 82, τηλ. 30585

## ΚΑΥΣΙΜΑ

**ΣΗΜΕΡΑ: Διανυκτερεύουν τα πρατήρια καυσίμων:**
**1)** Ακρίτας ΕΚΟ Γ. Σεφέρη **2)** Τσαγκαράκης - Σαλαμαστράκης ΒΡ Λ. Καλλιθέα **3)** Πίπος Στ. SHELL Ιξιά **4)** Παπαστέργου Αν. ΒΡ Κρεμαστή **5)** Δράκου Δρ. ΕΚΟ Αφάντου **6)** Οίκουτας Μ. ΕΚΟ Αρχάγγελος **7)** Νικολουδάκη Τρ. ΕΚΟ Κρητηνία **8)** Πάππου Κ. ΕΚΟ Παραδείσι

## ΧΡΗΣΙΜΑ ΤΗΛΕΦΩΝΑ

| | | | |
|---|---|---|---|
| Αμεση δράση | 100 | Πληρ. ΟΤΕ | 131 |
| Αμεση Επέμβαση | | Ώρα | 141 |
| Πυροσβεστικής | 199 | Φαρμακεία (Διημ.-Διαν.) | 1434 |
| Νοσοκομείο | 80000 | ΠΡΟ-ΠΟ • ΛΟΤΤΟ | 1444 |
| **Οδική Ασφάλεια:** | | ΠΑΜΕ ΣΤΟΙΧΗΜΑ | 1400 |
| EXRESS SERVICE | 154 | ΡΟΔΑ | 26300 |
| HELLAS SERVICE | 1057 | ΚΤΕΥΛ | 27706 |
| HOULIS SERVICE | 30165 | ΕΒΕΔ | 22281 |
| ΑΦΟΙ Σιέχ | 25776 | Δικηγορικός Σύλλογος | 27469 |
| Ράδιο Ταξί | 64712 | Εμπορικός Σύλλογος | 35255 |
| Αστυν. Διεύθυνση | 27653 | Ολυμπιακή - Κρατήσεις | 24555 |
| Ασφάλεια | 23294 | ΔΑΝΕ (πρακτορείο) | 43150 |
| Τμήμα Τάξης | 23849 | ΙΚΑ | 64912 |
| Τροχαία | 44131-32 | ΤΕΒΕ | 22688-77034 |
| Λιμεναρχείο | 28888 | ΤΑΞΥ | 68701-3 |
| Δασαρχείο | 191 | ΟΑΕΔ | 23265 |
| Τελωνείο | 27703 | Εργατικό Κέντρο | 24730 |
| Υγειονομείο | 26666 | Αρχαιολογία | 34719 |
| Μητρόπολη | 23274 | Περιφ. Δ/ντής | 38174 - 38175 |
| Νομαρχία | 46501 | | |
| Δήμος Ρόδου | 46200 | AIRGREECE | 36095 |
| Βλάβες ΟΤΕ | 121 | Aegean Airlins | 98345 |
| Βλάβες ΔΕΗ | 125 | ΔΗΜ. ΕΠΙΧ. ΚΑΘ. ΡΟΔΟΥ | 77600 |
| ΒΛΑΒΕΣ ΔΕΥΑΡ | 68755 | ΥΠΗΡ. ΑΠΟΚΟΜΙΔΗΣ | 61057 |

## ΔΕΧΟΝΤΑΙ ΤΟ ΚΟΙΝΟ

- Ο Νομάρχης Δωδεκανήσου **Γιάννης Μαχαιρίδης** και οι βοηθοί Νομάρχη **Στάθης Κουσουρνάς** και **Νίκος Ζωίδης** δέχονται το κοινό κάθε **Τρίτη και Πέμπτη, από τις 11:00-13:00 το μεσημέρι**

## ΑΚΤΟΠΛΟΪΚΑ ΔΡΟΜΟΛΟΓΙΑ

**Β. ΚΟΡΝΑΡΟΣ:** Απόπλους **14.00** δια Καστελλόριζο και επιστροφή **ΑΝΘΗ ΜΑΡΙΝΑ:** Απόπλους **17.00** δια Κω, Πειραιά **ΜΠΛΟΥ ΣΤΑΡ:** Απόπλους **20.00** δια Κω, Μύκονο, Πειραιά

## ΑΕΡΟΠΟΡΙΚΑ ΔΡΟΜΟΛΟΓΙΑ

**ΠΤΗΣΕΙΣ ΟΛΥΜΠΙΑΚΗΣ**
**ΡΟΔΟΣ - ΑΘΗΝΑ:** Καθημερινά **07.10, 10.40, 13.40, 19.45, 22.55**
Κάθε Σάββατο 16.40
**ΡΟΔΟΣ - ΚΑΡΠΑΘΟΣ:** (Τρίτη, Σάββατο) **16.15** (Πέμπτη - Κυριακή)
**ΡΟΔΟΣ - ΚΑΣΟΣ:** (Τρίτη - Σάββατο) **16.15**
**ΡΟΔΟΣ - ΗΡΑΚΛΕΙΟ:** Δευτέρα **15.30** , Τρίτη **06.30 - 20.50, Τετάρτη 20.50, Πέμπτη 06.30 - 20.50 Παρασκευή 15.30, Σάββατο 20.50, Κυριακή 19.15**
**ΡΟΔΟΣ - ΘΕΣΣΑΛΟΝΙΚΗ:** (Δευτέρα, Τετάρτη, Παρασκευή, Σάββατο) **19.40**
**ΡΟΔΟΣ - ΜΕΓΙΣΤΗ:** (Δευτέρα,Τετάρτη, Παρασκευή, Σάββατο Κυριακή) **07.00**
**ΠΤΗΣΕΙΣ AEGEAN - CRONUS AIRLINES**
**ΡΟΔΟΣ - ΑΘΗΝΑ:** Καθημερινά **07.10 (πλην Κυριακής) 11-10 - 16.25 - 18.10 -21.35**
**ΡΟΔΟΣ - ΗΡΑΚΛΕΙΟ:** Καθημερινά 14.30
**ΡΟΔΟΣ - ΘΕΣΣΑΛΟΝΙΚΗ:** Καθημερινά 17.45

## ΣΥΝΑΛΛΑΓΜΑ

| | | | |
|---|---|---|---|
| USA Dollar | 1,2149 | Switzerland Franc | 1,5444 |
| Denmark Crown | 7,4424 | Norway Crown | 8,4288 |
| UK Pound | 0,6800 | Cyprus Pound | 0,5777 |
| Sweden Crown | 9,1358 | Canada Dollar | 1,5706 |
| Japan Yen (100) | 133,24 | Australia Dollar | 1,7435 |

ΕΠΙΣΤΟΛΗ - ΚΑΤΑΠΕΛΤΗΣ ΤΟΥ ΕΠΙΧΕΙΡΗΜΑΤΙΑ Γ. ΣΠΑΝΟΥ

# «ΔΕΝ ΔΙΚΑΙΟΥΤΑΙ ΓΙΑ ΝΑ ΟΜΙΛΕΙ Ο κ. Κ. ΣΚΑΝΔΑΛΙΔΗΣ, *αρχιερέας του ρουσφετιού και του βολέματος»*

***✓ Με τις πολιτικές και τις επιλογές του προκάλεσε μεγάλη βλάβη στα Δωδ/νησα***
***✓ Να πάψει, επιτέλους, να προκαλεί τη νοημοσύνη μας***






**Αντιλαμβάνεται κανείς τη δυσβάστακτη πολιτική μοναξιά του τέως υπουργού κ. Κώστα Σκανδαλίδη.**

Δεν είναι δα και λίγο, από πανίσχυρος κομματικός και κυβερνητικός παράγοντας, να περνά πρώτα στην αντιπολίτευση, μετά στο κομματικό περιθώριο από τον νέο πρόεδρο του ΠΑΣΟΚ, ύστερα στα ψιλά των εφημερίδων - αραιά και πού- και τέλος απαρατήρητος από τους τέως σύντροφους του, εδώ στη Ρόδο.

Αντιλαμβάνομαι, λοιπόν, την αγωνία του και θα έμενα αδιάφορος, ίσως, στη συνέντευξη που παραχώρησε, προκειμένου να σπάσει το φράγμα της πολιτικής μοναξιάς του, αν δεν εμφανιζόταν σ' αυτήν ιδιαιτέρως προκλητικός, ειδικότερα σε ό,τι αφορά στην εξέλιξη των τοπικών μας θεμάτων.

Ο κ. Σκανδαλίδης...σκανδάλισε και υποτίμησε σ' αυτή του τη συνέντευξη τη νοημοσύνη του δωδεκανησιακού λαού.

Μίλησε για το ακτοπλοϊκό ζήτημα της Δωδεκανήσου επιρρίπτοντας ευθύνες στη σημερινή κυβέρνηση. Δεν αναλαμβάνω ρόλο αυτόκλητου συνηγόρου της παρούσας κυβέρνησης, αλλά θεωρώ υποκριτικό και συνάμα υποτιμητικό, να ομιλεί γι' αυτό ένας πολιτικός, που δεν έκανε απολύτως τίποτε για την επίλυσή του, όσο ήταν πανίσχυρος Γραμματέας του ΠΑΣΟΚ και υπουργός των τελευταίων κυβερνήσεων.

Διετέλεσε υπουργός Αιγαίου και οι άγονες γραμμές υπέφεραν από τα σαπιοκάραβα. Η ΔΑΝΕ βούλιαξε και ποτέ δεν έκανε κάτι. Εμείς, ως εταιρεία, του αποστείλαμε δεκάδες επιστολές και υπομνήματα για την επίλυση του ακτοπλοϊκού ζητήματος και ποτέ δεν πήραμε μία απάντησή του. Γιατί για κάθε θέμα της Δωδεκανήσου -δυστυχώς- κάθε αίτημα, κάθε υπόμνημα, γινόταν για τον κ. Σκανδαλίδη...τρίποντο στο καλάθι των αχρήστων του γραφείου του.

Το μόνο που έκανε, μετά φανατισμού, ήταν να στηρίξει τα δελφίνια και τον προσωπικό του φίλο, δήμαρχο Τήλου, τον οποίο επιχορηγούσε με εκατοντάδες εκατομμυρίων δήθεν για δημιουργία παιδικών σταθμών ή την επισκευή σχολείων και τα χρήματα του φορολογούμενου πολίτη πήγαιναν, με αδιαφανή και παράνομο τρόπο, στη ναυτική εταιρεία. Είναι ένα σκάνδαλο που πρέπει να διερευνηθεί κάποτε.

Μίλησε ακόμα και για την κακή πορεία του τουρισμού, ωσάν να φταίει και γι' αυτό μια κυβέρνηση έξι μηνών! Που ήταν - αλήθεια- ο κ. Σκανδαλίδης στα τελευταία δέκα χρόνια που ο ροδιακός τουρισμός δείχνει εμφανή τα σημάδια της κρίσης; Τι έκανε για τα μεγάλα έργα (λιμάνι, μαρίνα, δρόμοι κλπ) που καρκινοβατούν εδώ και δεκαετίες;

Μίλησε ακόμα και για το ελικόπτερο «Σινούκ» που έπεσε και εκμεταλλευόμενος την τραγωδία έκανε λόγο για «κυβέρνηση οπερέτα». Πού ήταν - αλήθεια - ο «τέως» όταν έπεφταν τα ελικόπτερα του ΕΚΑΒ στην Πάτμο και αλλού; Γιατί δεν είπε τίποτα για τις σκανδαλώδεις μίζες των τρωκτικών που ... ροκάνιζαν επί δεκαετίες τα χρήματα των φορολογούμενων πολιτών; Και τι έκανε για την αναβάθμιση της υγείας και της παιδείας στον νομό μας; Τι έκανε για την αναβάθμιση της δημόσιας διοίκησης στον νομό μας; Πανίσχυρος στην κομματική ιεραρχία και στην κυβέρνηση, ήταν ο άνθρωπος που έδεσε την Ρόδο, και συνολικά τα Δωδεκάνησα, στο άρμα των Κυκλάδων, επιλέγοντας τη Σύρο ως πρωτεύουσα της Περιφέρειας Νοτίου Αιγαίου. Δικής του έμπνευσης ήταν το διοικητικό μοντέλο που εφάρμοσε η τότε κυβέρνηση και τώρα οι Δωδεκανήσιοι πληρώνουν ακριβά τις επιλογές του κ. Σκανδαλίδη.

Τι έκανε, επίσης, για την ανάπτυξη της οικονομίας και τις επενδύσεις; Ποιές υπήρξαν οι παρεμβάσεις του για έναν αναπτυξιακό νόμο που να ανταποκρίνεται στις προσδοκίες των δωδεκανησίων επιχειρηματιών;

Τι έκανε για τα μικρότερα νησιά, την Κάλυμνο, Λέρο, Πάτμο, Κάρπαθο, Λειψούς και Αστυπάλαια, που υποφέρουν σήμερα περισσότερο από τη Ρόδο και την Κώ;

Μίλησε, τέλος, και για επανασύσταση του κράτους της Δεξιάς. Μακάρι κάποτε να σταματήσει ο εκμαυλισμός συνειδήσεων και να επικρατήσει αξιοκρατία στον Δημόσιο τομέα, αλλά ο κ. Σκανδαλίδης είναι ο τελευταίος που δικαιούται να ομιλεί γι' αυτό το θέμα. Ζούμε - ευτυχώς - σε μικρό τόπο και όλοι γνωρίζουν ότι σε όποια υπηρεσία και αν πάς σήμερα «δικά του παιδιά»θα συναντήσεις. Ο αρχιερέας του ρουσφετιού και του βολέματος δεν μπορεί να υποτιμά τόσο τη νοημοσύνη μας.

Ο κ. Σκανδαλίδης υπήρξε ο πολιτικός που τιμήθηκε, όσο κανείς άλλος, από τον δωδεκανησιακό λαό. Και το περίεργο, χωρίς ποτέ να προσφέρει σ' αυτόν κάτι το ουσιαστικό. Πέρασε σαν «λαμπρό αστέρι» χάρις στην ικανότητά του να δημιουργεί προσωπικούς μηχανισμούς και να καλλιεργεί άριστες σχέσεις με τα μέσα ενημέρωσης, αλλά τ' αστέρια σβήνουν κάποτε.

Ο κ. Σκανδαλίδης δεν ανταπόδωσε ποτέ στον δωδεκανησιακό λαό την αγάπη που του έδειξε, και σήμερα του στρέφει το πρόσωπο.

Ας μείνει εκεί στην Α' Αθηνών και στη μοναξιά του. Ας μην προκαλεί πια τη νοημοσύνη μας.

**Ευχαριστώ για τη φιλοξενία**
**Γεώργιος Χ. Σπανός**
**Επιχειρηματίας**

ΚΑΘΗΓΗΤΗΣ ΝΕΟΚΛΗΣ ΣΑΡΡΗΣ, ΠΡΟΕΔΡΟΣ ΕΔΗΚ

# ΑΙΔΩΣ ΑΡΓΕΙΟΙ

***- Επιτέλους ας υπάρξει κάθαρση***



**Με αφορμή το τραγικό συμβάν του δυστυχήματος και τα όσα επακολούθησαν ο πρόεδρος της Ε.ΔΗ.Κ. καθηγητής Νεοκλής Σαρρής προέβη στην ακόλουθη δήλωση:**

«Είναι ιδιαίτερα τραγικό το γεγονός της απώλειας τόσων ψυχών και τόσο άδικα. Είναι βαθιά η οδύνη όλων μας και ιδιαίτερα για την απώλεια του μακαριστού Πατριάρχη Αλεξανδρείας και το δυσαναπλήρωτο κενό που αυτή αφήνει.

**Είναι όμως και ντροπή η απώλεια αυτή να οδηγεί σε σκύλευση του γεγονότος από το ΠΑΣΟΚ και τον πρόεδρό του Γιώργο Παπανδρέου προκειμένου να ασκήσει κάποιου είδους αντιπολίτευση.**

Οι άνθρωποι που ευθύνονται για τη διάλυση των Ενόπλων Δυνάμεων, οι άνθρωποι που ευθύνονται για την προμήθεια των συγκεκριμένων ελικοπτέρων, οι άνθρωποι για τους οποίους οι εφημερίδες βοούν για «μίζες» και για προκλητική ζωή που αφήνει σαφή υπονοούμενα για τον υπερβολικό πλουτισμό τους, δεν μπορεί από κατηγορούμενοι στα ποινικά δικαστήρια - όπου θα έπρεπε να βρίσκονται - να γίνονται τιμητές και κριτές των αποτελεσμάτων των δικών τους ενεργειών ή παραλείψεων.

**Επιτέλους στο σπίτι του κρεμασμένου δεν μιλάνε για σχοινί!**

Για την Ε.ΔΗ.Κ. δεν τίθεται θέμα πολιτικής ευθύνης του υπουργού Εθνικής Άμυνας, αντίθετα περιμένουμε από τον έντιμο και ικανό Σπήλιο Σπηλιωτόπουλο να καθαρίσει την κόπρο του Αυγείου, φέρνοντας στο φως τα γεγονότα και ερευνώντας όλες τις υποθέσεις προμηθειών της τελευταίας δεκαετίας τουλάχιστον.

**Επιτέλους κάποιοι πρέπει να πληρώσουν για τις ασέλγειές τους στο σώμα της Δημοκρατίας μας τα τελευταία 20 χρόνια.**

ΣΧΟΛΗ ΧΟΡΟΥ
Μαρί Γκίκα
ΑΝΑΓΝΩΡΙΣΜΕΝΗ ΑΠΟ ΤΟ ΚΡΑΤΟΣ
1984-2004 "20 ΧΡΟΝΙΑ ΧΟΡΕΥΤΙΚΗΣ ΠΑΙΔΕΙΑΣ"
Η εικοσάχρονη εμπειρία μας, η αγάπη για τη τέχνη του χορού και το παιδί, σε συνδυασμό με το επιλεγμένο διδακτικό προσωπικό από Έλληνες & ξένους εξειδικευμένους καθηγητές, εγγυώνται την άριστη εκμάθηση και μύηση των παιδιών σας στο μαγικό κόσμο του χορού.
ΔΙΔΑΣΚΟΝΤΑΙ :
● Κλασσικό Μπαλλέτο (Συστ. Vaganova) ● Ακαδημαϊκό Κλασσικό Μπαλλέτο (χορήγηση διπλωμάτων μετά από εξετάσεις) ● Σύγχρονος Χορός ● Ρυθμική Κινητική Αγωγή Νηπίων ● Jazz ● Aerobic ● Δημιουργικός χορός ● Αυτοσχεδιασμός ● Κάρακτερ ● Flamenco ● Τμήματα μικρών & μεγάλων Μαζορεττών ● Εντατικό προεπαγγελματικό προετοιμασίας εξετάσεων ΥΠ.ΠΟ
ΔΕΚΤΑ ΠΑΙΔΙΑ ΑΠΟ 3,5 ΕΤΩΝ
ΕΓΓΡΑΦΕΣ ΑΠΟ 6/9 - ΕΝΑΡΞΗ ΜΑΘΗΜΑΤΩΝ 15/9/2004
● ΣΧΟΛΗ ΡΟΔΟΥ, ΔΕΝΔΡΙΝΟΥ 19 , ΤΗΛ: 22410 35351
Καθημερινά εκτός Σαββάτου - Κυριακής 18:00-21:00
● ΣΧΟΛΗ ΑΡΧΑΓΓΕΛΟΥ, ΤΗΛ: 22440 22290: Τρίτη & Πέμπτη 18:00-21:00
ΜΑΡΙ ΓΚΙΚΑ: ● Διπλωματούχος Ανώτερης Επαγγελματικής Σχολής Χορού "Ραλλού Μανού" και Ακαδημίας Χορού Βάρνας - Βουλγαρίας ● Επίσημος αντιπρόσωπος της International Ballet Academy of Varna - Bulgaria του συστήματος "VAGANOVA" με δικαίωμα χορηγήσεως διπλωμάτων όλων των βαθμίδων ● Μέλος Διεθνούς Συμβ. Χορού της UNESCO ● Μέλος Σ.Ι.Σ.Χ.Ε. (Σωματείο Ιδιοκτητών Σχολών Χορού Ελλάδος)
από το 1984
ΚΟΝΤΑ ΜΑΣ Ο ΧΟΡΟΣ ΕΙΝΑΙ ΠΑΙΔΕΙΑ & ΜΟΡΦΗ ΕΠΙΚΟΙΝΩΝΕΙΑΣ ΓΙΑ ΚΑΘΕ ΑΝΘΡΩΠΟ ΜΕ ΔΗΜΙΟΥΡΓΙΚΗ ΑΝΤΙΛΗΨΗ

ΟΜΙΛΙΑ ΑΝ. ΚΑΡΑΜΑΡΙΟΥ ΣΤΗ ΒΟΥΛΗ

# «ΕΙΔΙΚΕΣ ΠΟΛΙΤΙΚΕΣ ΣΤΑ ΝΗΣΙΑ *και στον τομέα του τουρισμού»*

***Αν δεν ληφθούν εγκαίρως τα προσήκοντα μέτρα θα καταρρεύσει το τουριστικό οικοδόμημα***

**Από το πολιτικό γραφείο του βουλευτή Δωδ/νήσου κ. Τ. Καραμάριου, εκδόθηκε το παρακάτω δελτίο τύπου.**

«Στη συζήτηση του Νομοσχεδίου για τις αρμοδιότητες του νέου υπουργείου Τουριστικής Ανάπτυξης, που συζητήθηκε την περασμένη εβδομάδα στο Γ' Θερινό τμήμα της Βουλής, ο κ. Καραμάριος αφού ανέπτυξε με εμπεριστατωμένη ομιλία του, τις απόψεις του γύρω από τα προβλήματα του τουρισμού που απασχολούν τα νησιά μας, στην κατ' άρθρον συζήτηση, εζήτησε και πάλιν τη νομοθετική κατοχύρωση των νησιών μας στο σχεδιασμό της τουριστικής πολιτικής από μέρους του νέου υπουργείου.

Ετσι, στην παράγραφο 9 του άρθρου 1του νομοσχεδίου, μετά τη διάταξη της παραγράφου αυτής που λέει ότι ο σχεδιασμός του προγράμματος της τουριστικής προβολής της χώρας, περιοχών αυτής στο εσωτερικό και στο εξωτερικό, προστέθηκε και η εξής διατύπωση: «Ο σχεδιασμός αυτός καθίσταται υποχρεωτικός για τις νησιωτικές περιοχές».

Με βάση αυτή τη διάταξη, η οποία και θα οριστικοποιηθεί και στη συζήτηση του νομοσχεδίου στην Ολομέλεια της Βουλής την εβδομάδα αυτή, ο σχεδιασμός της τουριστικής μας προβολής θα' ναι υποχρεωτικός και έτσι θα δίνεται η ευκαιρία στους τοπικούς μας φορείς (Νομαρχία, Δήμους και επαγγελματικές οργανώσεις κ.λ.π.), να προτείνουν και τις δικές τους απόψεις, οι οποίες και θα γίνονται υποχρεωτικά δεκτές από το υπουργείο Τουριστικής Ανάπτυξης».

Οπως προκύπτει από τα πρακτικά της Βουλής ο κ. Αν. Καραμάριος, επεσήμανε και τα ακόλουθα:

**ΑΝΑΣΤΑΣΙΟΣ ΚΑΡΑΜΑΡΙΟΣ:** Κύριε πρόεδρε, συμβαίνει να μεγάλωσα σε ένα μεγάλο τουριστικό τόπο, τη Ρόδο και θέλω να πιστεύω ότι είμαστε οι πρωτοπόροι του τουρισμού. Στη συνέχεια, με τα νησιά της Κέρκυρας και της Κρήτης, αναπτύξαμε ένα τουριστικό κύκλωμα που προσέφερε πολλά στην εθνική μας οικονομία από το 1965 μέχρι το 1980. Κατά τη διαδρομή αυτή είχα αποκομίσει το μεγάλο γεγονός, να αλλάζουν συνεχώς οι Γενικοί Γραμματείς του ΕΟΤ. Ιδιαίτερα μετά το 1980 δεν μπορούσε να στεριώσει ένας Γενικός Γραμματέας Τουρισμού. Κάθε εξάμηνο, κατά μέσο όρο ο Γενικός Γραμματέας άλλαζε και προσπαθούσαμε να βρούμε την αιτία. Φτάσαμε στο σημείο να αντιληφθούμε όλοι, μετά την τραγική πτώση των άλλων τομέων της εθνικής μας παραγωγής, ότι πρέπει να στραφούμε πλέον στη μοναδική μας βιομηχανία που είναι ο τουρισμός. Η βιομηχανία του τουρισμού δεν μπορεί να θεμελιωθεί και να αποδώσει, εάν δεν σταθεί σε γερά θεμέλια και νομίζω, ότι αυτό κάνουμε σήμερα. Η ανασύσταση του υπουργείου Τουριστικής Ανάπτυξης, είναι σωστή διότι από τη στιγμή που δεχόμαστε ότι ο τουρισμός είναι βιομηχανία, θα πρέπει να την εντάξουμε σε ένα υπουργείο, που να έχει τη δική του επιτελική αρχή...».

Σε άλλο σημείο της ομιλίας του, ο κ. Καραμάριος, τόνισε τα ακόλουθα:

«... Κύριε υπουργέ, η προσπάθεια που θα καταβληθεί, πρέπει να έχει ένα στόχο, που είναι η προσέλευση τουριστών από το εξωτερικό. Ενας μεγάλος δεύτερος στόχος είναι η διακίνηση του εσωτερικού τουρισμού σε όλη την Ελλάδα. Υπηρέτησα επί αρκετά χρόνια ως αρμόδιος στον τουριστικό τομέα της Ν.Δ. και διαπίστωσα ότι όλη η Ελλάδα είναι γεμάτη από ιστορία, πολιτισμό και ομορφιές. Ομως, είναι απαράδεκτο ένας νομός όπως είναι της Λακωνίας που είναι γεμάτος από τουριστικά αξιοθέατα, να έχει 250.000 διανυκτερεύσεις το χρόνο και τα Δωδεκάνησα να έχουν 13.000.000 που η διακίνηση των ανθρώπων με τα ισχύοντα μεταφορικά μέσα είναι πολύ δύσκολη. Θα ήθελα να τονίσω ότι για να επιτύχει ο εσωτερικός και ο εξωτερικός τουρισμός μας, χρειάζονται έργα υποδομής και βελτίωση των συγκοινωνιών από τις οποίες πάσχουμε. Το ακτοπλοϊκό πλέγμα που υπάρχει σήμερα, δεν είναι επιτυχημένο και αφήνουμε τη διακίνηση στην καλή πρόθεση των εφοπλιστών, χωρίς να υπάρχει σχετικό θεσμικό πλαίσιο. Κάθε Οκτώβριο, στο υπουργείο Εμπορικής Ναυτιλίας υπογράφονται συμβάσεις μεταξύ του υπουργείου και των ακτοπλοϊκών εταιρειών. Εκεί ο καθένας που έχει τις μεγαλύτερες δυνατότητες, αποκομίζει τα φιλέτα της ακτοπλοϊκής συγκοινωνίας και τα μικρά νησιά στο Αιγαίο, παραμένουν χωρίς συγκοινωνίες...».



Αναφερόμενος στο «σπατόσημο» ο κ. Καραμάριος είπε μεταξύ άλλων και τα εξής:

«... Η κυβέρνηση της Νέας Δημοκρατίας εκτέλεσε διαταγές της Ε.Ε. με τις οποίες οποιοιδήποτε φορείς έχουν τη δυνατότητα να μη φορολογούν τον πολίτη και να αυτοεξυπηρετούνται, να το κάνουν. Και έγινε επιβολή του τέλους εκσυγχρονισμού των αεροδρομίων. Επεβλήθη από το 1992. Το 1994 ήρθε η κυβέρνηση του ΠΑΣΟΚ και αντί να το καταργήσει, όπως είχε εξαγγελθεί με νέο νόμο στη Βουλή, αύξησε τα τέλη. Π.χ. στα Δωδεκάνησα μέχρι σήμερα, είχαμε εισπράξεις 150 δισεκατομμυρίων δραχμών. Από το ποσό αυτό δηλ. του 65% των εισπράξεων στα Δωδεκάνησα διετέθησαν όχι πέραν από 30 με 40 δισεκατομμύρια δραχμές. Πού πήγαν τα υπόλοιπα; Να σας τα πω, αν θέλετε, με στοιχεία. Διετέθησαν για άλλους σκοπούς. Εάν τα Δωδεκάνησα είχαν σήμερα το τέλος αυτό ή το είχε η Κρήτη ή η Θεσσαλονίκη, αναλόγως θα είχαμε στα Δωδεκάνησα ένα δίκτυο αεροπορικών συγκοινωνιών καταπληκτικό, με αεροδρόμια των μικρών νησιών και ελικοδρόμια θαυμάσια όπου τη νύχτα δεν έχουν κυκλοφορία. Πρέπει να υπάρξουν ανθρώπινες απώλειες, για να συνειδητοποιήσουμε κάθε φορά τις ελλείψεις και ψάχνουμε σήμερα να βρούμε, γιατί έπεσε το Chinook. Μπορεί πράγματι να ήταν χαλασμένο. Εχω όμως καλά ότι δεν προσγειώνονται ελικόπτερα στα νησιά μας το βράδυ, διότι δεν υπάρχει ο αναγκαίος φωτισμός...».

Ο κ. Αν. Καραμάριος τόνισε για μια ακόμα φορά την ανάγκη να εφαρμοσθούν ειδικές νησιωτικές πολιτικές στα νησιά και στον τομέα του τουρισμού, προτείνοντας:

«Στην παρ. 9 του ίδιου άρθρου εκεί που λέει «Ο σχεδιασμός του προγράμματος της τουριστικής προβολής της χώρας, περιοχών αυτής στο εσωτερικό και στο εξωτερικό», πρέπει να προστεθεί και αυτό «Ο σχεδιασμός αυτός καθίσταται υποχρεωτικός για τις νησιωτικές περιοχές». Με βάση τις διατάξεις του άρθρου 101 του Συντάγματος, προκειμένου περί κανονιστικών ή νομοθετικών, οποιωνδήποτε μορφών ή νέων θεσμικών μέσων, η διοίκηση δρα κανονιστικά και οφείλεται υποχρεωτικά να λαμβάνονται υπόψη οι νησιωτικές περιοχές.

Ελέχθη, από τον κ. Στρατάκη στην παρ. 13 ό,τι «η συνεργασία με τα κατά περίπτωση αρμόδια υπουργεία τους Οργανισμούς Τοπικής Αυτοδιοίκησης», πράγματι μπορεί εδώ να τεθεί «με έκδοση ανάλογων υπουργικών αποφάσεων», για να μπορεί να υλοποιηθεί αυτή η διάταξη».




**ΕΓΚΑΤΑΣΤΑΘΗΚΑΝ ΣΕ ΓΡΑΦΕΙΟ ΤΗΣ ΝΟΜΑΡΧΙΑΣ**

# ΓΙΑ ΤΟ «ΑΤΛΑΝΤΙΚΑ» ΗΡΘΑΝ *στη Ρόδο οι επιθεωρητές*

***θα αναζητήσουν το ύψος των απωλειών σε έσοδα που είχε το δημόσιο***

**Εγκαταστάθηκαν χθες σε γραφείο της Νομαρχιακής Αυτοδιοίκησης Δωδεκανήσου δύο επιθεωρητές του Σώματος Ελεγκτών -Επιθεωρητών Δημόσιας Διοίκησης του ΥΠ. ΕΣ. ΔΔΑ, κατόπιν σχετικής εντολής του Γενικού Επιθεωρητή Δημόσιας Διοίκησης κ. Κ. Δαφέρμου και μετά από σχετικό αίτημα του Εισαγγελέα Πλημμελειοδικών Ρόδου κ. Γ. Οικονόμου, προκειμένου να διενεργήσουν νέο έλεγχο σχετικά με τη σκανδαλώδη υπόθεση της ανέγερσης του ξενοδοχείου «Atlantica Imperial» του Κύπριου Επιχειρηματία κ. Νικολαΐδη, το οποίο έχει κριθεί εξ' ολοκλήρου αυθαίρετο.**

Πρόκειται για την τρίτη κατά σειρά έρευνα επιθεωρητών για το εν λόγω ξενοδοχείο και όπως έγινε γνωστό αντικείμενο της νέας αυτής έρευνας είναι να διαπιστωθεί εάν υπάρχει απώλεια εσόδων του δημοσίου από την ανέγερση της μονάδας και ειδικότερα από την παράνομη αναθεώρηση της υπ' αριθμ. 1214/1988 οικοδομικής αδείας.

Σύμφωνα με τις πληροφορίες οι δύο επιθεωρητές δεν έχουν λάβει εντολή για να ασχοληθούν με οποιαδήποτε άλλη υπόθεση.

Όπως διαπιστώθηκε από τις δύο προηγούμενες έρευνες των επιθεωρητών την 25-11-1988, το Τμήμα Πολεοδομίας και Πολεοδομικών Εφαρμογών της τότε Νομαρχίας Δωδεκανήσου, εξέδωσε την αριθμ. 1214/1988 οικοδομική άδεια για ανέγερση ξενοδοχείου Α' τάξης και bungalows στην περιοχή Κολύμπια Αφάντου Ρόδου, σε συνέχεια της αριθμ. Πρωτ. 6712/05-10-1988 αίτησης που υπέβαλε η εταιρεία ΚΟΛΥΜΠΙΑ Ανώνυμη Ξενοδοχειακή και Τουριστική Εταιρεία (Α.Ξ.Τ.Ε.).

Το 1994 και ενώ δεν είχε γίνει έναρξη οικοδομικών εργασιών στο συγκεκριμένο γήπεδο, ο ΕΟΤ με το αριθμ. Πρωτ. 531678/13-06-94 έγγραφό του, ενέκρινε νέα σχέδια που είχε υποβάλει προς έγκριση η ανωτέρω εταιρεία για το υπό ανέγερση ξενοδοχειακό συγκρότημα.

Στο έγγραφο αυτό αναφερόταν, μεταξύ άλλων, η ανάγκη αναθεώρησης της οικοδομικής αδείας (1214/88), καθώς και η υποβολή της μελέτης, προς έγκριση από την αρμόδια ΕΠΑΕ.

Στις 8.6.2000 αναθεωρήθηκε, η με αριθμ. 1214/88 οικοδομική άδεια ως προς την ισχύ της, και παρατάθηκε μέχρι 25.11.2003 από την Πολεοδομία της Νομαρχίας.

Στη συνέχεια, μετά την με αρ. πρωτ. 3537/26.7.00 αίτηση της ΑΤΛΑΝΤΙΚΑ ΕΛΛΑΣ Α.Ε., αναθεωρήθηκε, ως προς το όνομα του ιδιοκτήτη του ακινήτου, η με αριθ. 1214/88 οικοδομική άδεια, από ΚΟΛΥΜΠΙΑ ΑΞΤΕ σε ΑΤΛΑΝΤΙΚΑ ΕΛΛΑΣ ΑΕ, λόγω πώλησης του γηπέδου για το οποίο είχε εκδοθεί η προαναφερόμενη οικοδομική άδεια.

Οι επιθεωρητές έχουν διαπιστώσει ότι η με αριθ. 1214/88 οικοδομική άδεια εξεδόθη το 1988 κατά παράβαση των ισχυουσών πολεοδομικών διατάξεων, του από 3-9-83 Π.Δ. (ΦΕΚ 394/8.9.83), απαιτούμενα στοιχεία για την έκδοση οικοδομικής άδειας, του Ν.1577/85 (ΓΟΚ 85), σε συνδυασμό με το Π.Δ. 71/17.2.88 (ΦΕΚ 32/Α'/88), «Κανονισμός Πυροπροστασίας Κτιρίων», δεδομένου ότι δεν υπήρχε εγκεκριμένη μελέτη πυροπροστασίας από την Πυροσβεστική Υπηρεσία.

Διαπιστώθηκε, επίσης, ότι η με αριθμ. 1214/88 οικοδομική άδεια αναθεωρήθηκε το 2000 ως προς την ισχύ της, κατά παράβαση των ισχυουσών πολεοδομικών διατάξεων, αρθ. 6 του Π.Δ. 03/08-09-1983 (ΦΕΚ 394/Δ) «Τρόπος έκδοσης οικοδομικών αδειών και έλεγχος των ανεγειρομένων οικοδομών», άρθ. 1, παρ. 1 και 2 του Π.Δ. της 27-02-1991 «Συμπλήρωση του Π.Δ. 03/08-09-1983» και αρθ. 6 και 9 του Π.Δ. 08/13-07-1993 «Τρόπος έκδοσης οικοδομικών αδειών και έλεγχος των ανεγειρομένων οικοδομών», καθώς και του αρθ. 3, Β3 του Π.Δ. 16.8./7.10.1988 (ΦΕΚ 715/Δ'/7.10.1988), ΖΟΕ Κολυμπίων.

Οι ανωτέρω πρακτικές συνεπάγονται ταυτόχρονα και απώλεια εσόδων για το δημόσιο καθώς η έκδοση νέας αδείας κοστίζει σαφώς περισσότερα χρήματα απ' ότι η αναθεώρηση που στην προκειμένη περίπτωση έγινε παράνομα.

Οι επιθεωρητές αναμένεται να διερευνήσουν ταυτόχρονα και την απώλεια εσόδων από τη μη καταβολή της εισφοράς σε γή και χρήμα στο Δήμο Αφάντου που υποχρεούται η εταιρεία Atlantica.

**ΑΠΟ ΤΟΝ ΠΡΟΕΔΡΟ ΤΗΣ ΕΠΙΧΕΙΡΗΣΗΣ**

# ΚΑΛΟΥΝΤΑΙ ΣΕ ΑΠΟΛΟΓΙΑ *3 υπάλληλοι της ΡΟΔΑ*

***Κατηγορούνται για συγκεκριμένα πειθαρχικά παραπτώματα***

**«Βαρύ και ασήκωτο» είναι σύμφωνα με δημοσιογραφικές πληροφορίες το πειθαρχικό κατηγορητήριο που κοινοποίησε χθες με δικαστικό επιμελητή ο πρόεδρος της δημοτικής επιχείρησης «ΡΟΔΑ» του Δήμου Ροδίων κ. Γ. Τσιγάρος στους κ.κ. Δ. Σπαθάρα προϊστάμενο του λογιστηρίου, Π. Καστρουνή διευθυντή και Γ. Κανταρζόγλου γενικό αποθηκάριο.**

Σύμφωνα με τις πληροφορίες οι τρεις υπάλληλοι της «ΡΟΔΑ» καλούνται να υποβάλουν εγγράφως τις απολογίες τους για τα πειθαρχικά παραπτώματα που τους καταλογίζονται εντός τριημέρου στη γραμματεία του προέδρου και φέρονται να αφορούν:

**• Για τον κ. Σπαθάρα**

- Συμφωνία και συνέργεια με έμπορο ανταλλακτικών για έκδοση εικονικών τιμολογίων έναντι προμήθειας 20% επί του συνόλου των αγορών, πέραν των υπερτιμολογήσεων.

- Παρακράτηση επιταγών συνολικού ύψους 11.000 ευρώ περίπου.

- Προσπάθεια «συσκότισης» της έρευνας για την υπόθεση την 22α Ιουλίου 2004 κατά την διάρκεια απογραφής των ανταλλακτικών στην επιχείρηση.

**• Για τον κ. Καστρουνή**

- Συνέργεια με τον κ. Σπαθάρα για τη «συσκότιση» της έρευνας σχετικά με την απογραφή των ανταλλακτικών στην επιχείρηση.

- Γνώση για την ύπαρξη πλεονασμάτων ανταλλακτικών στην επιχείρηση από εικονικές εξαγωγές.

- Αρνηση εκτέλεσης εντολής του προέδρου και παρέμβαση στον τηλεφωνικό κατάλογο της επιχείρησης.

**• Για τον κ. Κανταρζόγλου**

- Πραγματοποίηση εικονικών εισαγωγών και εξαγωγών στην αποθήκη ανταλλακτικών και συνέργεια με τον κ. Σπαθάρα.

- Γνώση για πλεονάσματα ανταλλακτικών αξίας 23.000 ευρώ περίπου.

- Συνέργεια με τους κ.κ. Καστρουνή και Σπαθάρα για να μην αποκαλυφθεί το πλεόνασμα.

Αξίζει να σημειωθεί ότι μετά την ολοκλήρωση της διαδικασίας αυτής αποφάσεις για τυχόν επιβολή διοικητικών ποινών θα ληφθούν από το νέο διοικητικό συμβούλιο της επιχείρησης που θα προκύψει με την συμπλήρωση των κενών θέσεων την 27η Σεπτεμβρίου 2004 στην προγραμματισμένη συνεδρίαση του δημοτικού συμβουλίου του Δήμου Ροδίων.






■ ΔΙΑΤΗΡΟΥΣΕ ΚΑΙ ΕΙΚΟΝΙΚΗ ΑΠΟΘΗΚΗ

# ΟΡΓΑΝΩΜΕΝΗ ΣΠΕΙΡΑ ΔΙΑΚΙΝΟΥΣΕ
## στη Ρόδο ακάλυπτες επιταγές

*✓ Ο «εγκέφαλος» φέρεται να έχει διαφύγει*
*✓ Εντάλματα σύλληψης για τους συνεργούς*

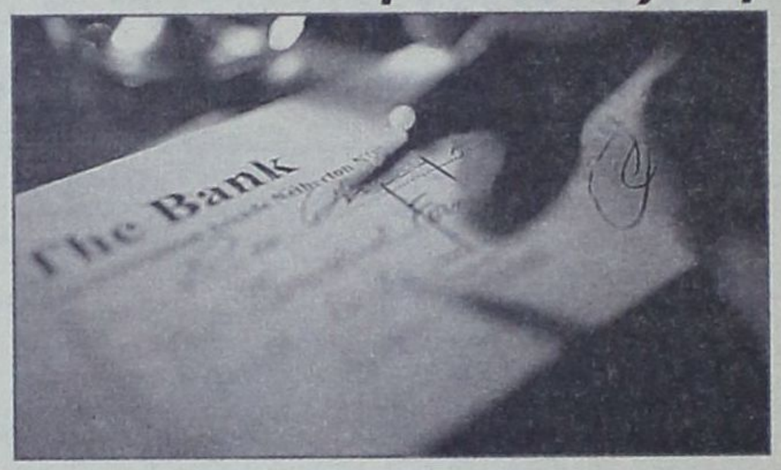

**Μια πρωτοφανή υπόθεση απάτης με πρωταγωνιστή άτομο που φέρεται να χρησιμοποιήθηκε από τα μέλη μιας οργανωμένης σπείρας για να επιτευχθεί η διακίνηση ακάλυπτων επιταγών σε εμπόρους της νήσου Ρόδου και να λειτουργούσε εικονικά αποθήκη ποτών και χαρτικών διερευνά σύμφωνα με δημοσιογραφικές πληροφορίες η Υποδιεύθυνση Ασφαλείας Ρόδου ύστερα από την αξιοποίηση σχετικών πληροφοριών.**

Ο δήθεν έμπορος σε βάρος του οποίου δεν υπήρχαν δυσμενή στοιχεία στο τραπεζικό και φορολογικό σύστημα, φέρεται να χρησιμοποιήθηκε ως «μπροστάρης» από την σπείρα και αφού εξέδωσε Αριθμό Φορολογικού Μητρώου και έκανε έναρξη λειτουργίας αποθήκης γενικού εμπορίου στην ΔΟΥ Ρόδου κατόρθωσε με την βοήθεια των συνεργών του να εξασφαλίσει μπλοκ επιταγών και δάνειο(κεφάλαιο κίνησης) 88.000 ευρώ περίπου από υποκατάστημα τράπεζας της Ρόδου.

Ξεκίνησε ακολούθως να προμηθεύεται διάφορα εμπορεύματα με λιανικές αγορές (κυρίως κρασιά, χαρτικά και ηλεκτρονικά είδη) από ανυποψίαστους εμπόρους, τους οποίους, συνολικά, «φέσωσε» με ποσό που φέρεται να υπερβαίνει τα 100.000 ευρώ.

Το άτομο αυτό, αφού πρώτα έπειθε τους εμπόρους για τη φερεγγυότητα και τα υγιή οικονομικά της επιχείρησής του, αγόραζε από αυτούς διάφορα εμπορεύματα, δίνοντάς τους ισόποσης αξίας μεταχρονολογημένες επιταγές 3μηνης - 4μηνης διάρκειας. Στη συνέχεια, μεταπουλούσε αμέσως τα εμπορεύματα, μετρητοίς, σε άλλους εμπόρους σε τιμές χαμηλότερες του κόστους και αφού καρπώθηκε τα χρήματα, σταμάτησε τη λειτουργία της αποθήκης γενικού εμπορίου.

Σε βάρος του φέρονται να εκκρεμούν 8 υποθέσεις ακάλυπτων επιταγών και να έχουν εκδοθεί ισάριθμες διαταγές πληρωμών για αγορές που έκανε στο χρονικό διάστημα από τον Σεπτέμβριο μέχρι και τον Δεκέμβριο του 2002.

Πληροφορίες αναφέρουν ότι έχει διαφύγει από την Ρόδο ενώ εντάλματα σύλληψης στους φερόμενους ως συνεργούς του εκκρεμούν για μια σειρά από άλλες υποθέσεις οικονομικών αδικημάτων που διέπραξαν.

# ΕΠΙΜΝΗΜΟΣΥΝΗ ΔΕΗΣΗ
## Επισκόπου Μαδαγασκάρης Νεκταρίου

***(Ανταπόκριση Γ. Πορτοκαλλά από την Αδελαϊδα της Αυστραλίας)***

**Από το Σάββατο 11 Σεπτεμβρίου που έγινε γνωστό στην Αυστραλία το τραγικό δυστύχημα του ελικοπτέρου που μετέφερε τον Πατριάρχη Αλεξανδρείας Μακαριστό κυρό Πέτρο μετά της συνοδείας Του, καθώς και το δικό μας Επίσκοπο Νεκτάριο, στην πόλη μας και σε όλη την Αυστραλία επικρατεί ένας άφατος, απερίγραπτος θρήνος για τον άδικο χαμό του Ιεραποστόλου Επισκόπου που μέσα σε λίγα χρόνια άλλαξε τη ροή των πραγμάτων στη Μαδαγασκάρη.**

Οι πιστοί της Αυστραλίας αδυνατούν να πιστέψουν πως ο ταπεινός αυτός εργάτης του Ευαγγελίου, που θυσίασε τον εαυτό του για το Θεό και τον άνθρωπο μετέστη πλέον εις ουρανούς και από εκεί μεσιτεύει για τα φτωχά ορφανά της Μαδαγασκάρης που τόσο αγάπησε και άθελά του είναι τώρα δύο φορές ορφανά.

Σε όλους τους ναούς της Αυστραλίας με εντολή του Αρχιεπισκόπου Αυστραλίας έγιναν μνημόσυνα την Κυριακή 19 Σεπτεμβρίου. Ειδικότερα στην Αδελαΐδα και μάλιστα στην Ιερά Μονή Αγίου Νεκταρίου, όπου είχε υπηρετήσει ως ηγούμενος ο μακαριστός Νεκτάριος, χιλιάδες κόσμου ήρθαν να συμπροσευχηθούν και να λάβουν μέρος στην επιμνημόσυνη δέηση υπέρ της ψυχής του εκλιπόντος Επισκόπου τους. Οι πιστοί άφωνοι και με λυγμούς παρακολουθούσαν την τελετή μη θέλοντας να πιστέψουν αυτό που έβλεπαν.

Ο Μακαριστός Επίσκοπος Νεκτάριος ήταν αγαπητός και έχαιρε εκτιμήσεως από όλους στην Αυστραλία. Στη δέηση έλαβαν μέρος όλος ο κλήρος της πόλεως με προεξάρχοντα τον Επίσκοπο Δορυλαίου Νίκανδρο και όλο τον κλήρο των άλλων Ορθόδοξων Εκκλησιών, μεταξύ των οποίων ο Νεκτάριος ήταν λίαν αγαπητός. Η συρροή του κόσμου ήταν ανεπανάληπτη από τους πιο απλούς ανθρώπους μέχρι αντιπροσώπους της κυβερνήσεως, της αντιπολιτεύσεως και σύσσωμου του πολιτικού κόσμου της Αυστραλίας. Στη Βουλή της Νότιας Αυστραλίας έγινε ειδική μνεία στο βίο και το έργο του Επισκόπου Νεκταρίου, του οποίου το έργο στη Μαδαγασκάρη τιμούσε όχι μόνον την Ορθοδοξία, την Ελλάδα αλλά και την Αυστραλία καθ' ότι το έργο Του θεωρείται παράλληλο με αυτό της αδελφής Τερέζας στην Ινδία.

Με αγωνία κλήρος και λαός αναμένουμε την εύρεση της σορού του εκλιπόντος Επισκόπου για να του αποδοθούν οι προσήκουσες τιμές.

Το κενό που δημιουργείται με το θάνατο του Επισκόπου είναι αναντικατάστατο και πλέον τα ορφανά στη Μαδαγασκάρη, δύο φορές τώρα ορφανά περιμένουν από όλους μας - τους φίλους, συγγενείς και όσους αγαπήσαμε τον Επίσκοπό μας Νεκτάριο - τη βοήθεια και να τους θυμόμαστε τακτικά.

Γεώργιος Πορτοκαλλάς
Αδελαΐδα, Αυστραλία

***ΣΤΗ ΡΟΔΟ***

Την Κυριακή εψάλη στο Μητροπολιτικό Ναό Ρόδου αρχιερατικό μνημόσυνο υπέρ μακαρίας μνήμης και αιωνίου αναπαύσεως των μακαριστών Πατριάρχη Αλεξανδρείας Πέτρου και Επισκόπου Μαδαγασκάρης Νεκταρίου.

Επιμνημόσυνη δέηση εψάλη την Κυριακή και στη Μονή Θάρρι ενώ για τα 40ήμερα, θα τελεσθεί στον Ιερό Ναό Αγίου Γεωργίου Μαλώνας αρχιερατικό μνημόσυνο από το Μητροπολίτη Ρόδου κ. Κύριλλο.

# ΣΥΣΚΕΨΗ ΜΕ ΧΡΥΣΗ
## στα γραφεία του ΠΕΣΥΠ



**Την Παρασκευή 17-09-2004 στα Γραφεία του Β' ΠεΣΥΠ Νοτίου Αιγαίου έγινε κοινή σύσκεψη της Διοίκησης του ΠεΣΥΠ και των συντονιστών των τμημάτων του, με τον Βουλευτή Δωδεκανήσου κ. Βασίλη Χρύση και στελεχών του πολιτικού του Γραφείου.**

Σκοπός της συνάντησης, υπήρξε η ενδελεχής ενημέρωση, του ειδικά προς τούτο προσελθόντος βουλευτού, πάνω σε τρέχοντα θέματα του Συστήματος Υγείας Πρόνοιας του Νοτιοανατολικού Αιγαίου, ως και στον σχεδιασμό έργου, για το άμεσο μέλλον.

Ο κ. Χρύσης επέδειξε ιδιαίτερο ενδιαφέρον για τις τρέχουσες εργασίες του Β' ΠεΣΥΠ και δήλωσε ότι είναι πάντοτε πρόθυμος για να συμμετάσχει στην υλοποίηση των προγραμμάτων του, που σκοπούν στην προαγωγή της Υγείας στα Δωδεκάνησα.


**ΤΜΗΜΑΤΑ**

- Ρυθμική Κινησιολογική Αγωγή) - Δημιουργική κίνηση - Αυτοσχεδιασμός (από 3.5 ετών)
- Κλασσικό μπαλλέτο (σύστημα VAGANOVA)
- JAZZ
- Σύγχρονος χορός
- FLAMENCO
- Caractére
- Χορευτική γυμναστική
- Εντατικό Προεπαγγελματικό
- Αργεντίνικο Τανγκό

**ΕΓΓΡΑΦΕΣ - ΠΛΗΡΟΦΟΡΙΕΣ**

Από 6/9/2004 κάθε μέρα εκτός Σαββάτου & Κυριακής 11-1 το πρωΐ και 6-8.30 το απόγευμα.




Αναγνωρισμένη από το ΥΠΠΟ Αριθμός Αδειας 6993/70

*Μέλος του Διεθνούς Συμβουλίου Χορού της UNESCO*

**ΕΝΑΡΞΗ ΜΑΘΗΜΑΤΩΝ 15/09/04**

*Βενετοκλέων 61 - Τηλ: 22410 20.780/24.050*

www.elliparaskeva.gr • e-mail: ellipar@otenet.gr

**ΔΙΔΑΣΚΟΥΝ**

- **ΕΛΛΗ ΠΑΡΑΣΚΕΥΑ**
  απόφ. επ. σχ. Ραλλούς Μάνου, Μεταπτ. RAD - Place Λονδίνου Ιδρυτικό μέλος Διεθνούς Συμβουλίου Χορού της UNESCO, μέλος της Ενωσης Χοροθεραπευτών Ελλάδος.
- **ΦΩΤΕΙΝΗ ΤΕΡΡΑΝΟΒΑ**
  Απόφ. Κρατικής Σχολής Ορχηστικής Τέχνης. Μεταπτυχιακές σπουδές στη σχολή ALVIN AILEY της Νέας Υόρκης.
- **ΝΑΤΑΛΙ ΣΕΡΒΟΥ**
  Απόφ. Κρατικής Σχολής Ορχηστικής Τέχνης Αθηνών.
- **ΣΕΒΗ ΑΡΓΥΡΟΥ**
  Απόφ. Ανώτερης Επαγγελματικής Σχολής Χορού Δ. Γρηγοριάδου. Μεταπτυχιακές σπουδές στο Παρίσι.
- **ΣΤΑΥΡ. ΓΕΩΡΓΟΠΑΠΑΔΑΚΟΥ**
  Απόφ. Ανώτερης Επαγγελματικής Σχολής Χορού Amparo De Triana. Μεταπτυχιακές σπουδές Flamenco στη Σεβίλλη, Μαδρίτη, Βερολίνο

**ΣΕΜΙΝΑΡΙΑ**

Κατα τη διαρκεια της χρονιας απο διακεκριμενους χορογραφους διεθνως αναγνωρισμενους

ΟΙ ΑΡΜΟΔΙΟΙ «ΣΦΥΡΙΖΟΥΝ» ΑΔΙΑΦΟΡΑ

# ΕΙΚΟΝΕΣ ΦΡΙΚΗΣ ΣΤΗ ΡΟΔΟ
## *σε καταυλισμό τσιγγάνων*

***Το θέμα θα έρθει στο δημοτικό συμβούλιο***



**Την ώρα που διάφοροι κυβερνητικοί παράγοντες επικαλούνται προεκλογικά την αναβάθμιση της ποιότητας ζωής των Τσιγγάνων και εξαγγέλλουν μέτρα για την ένταξή τους στο κοινωνικό σύνολο, οι Τσιγγάνοι των Αγίων Αποστόλων στη Ρόδο εξακολουθούν να βιώνουν την εξαθλίωση και τη φρίκη προκαλώντας και την δυσαρέσκεια 58 μόνιμων κατοίκων που με αίτησή τους προς τον Δήμο Ροδίων, που κοινοποιήθηκε στον Εισαγγελέα Πλημμελειοδικών, τον Νομάρχη Δωδεκανήσου και στον Νομίατρο, ζητούν την άμεση απομάκρυνσή τους από την περιοχή για λόγους υγείας.**

Οι εικόνες που αντικρύζει κανείς στον καταυλισμό των τσιγγάνων στους Αγίους Αποστόλους δεν περιγράφονται με λόγια.

Παιδιά στις αρχές του νέου αιώνα κάνουν μπάνιο με νερό που έχει συγκεντρωθεί πρόχειρα σ' ένα παλιό βαρέλι, δεκάδες λυόμενα της κακιάς ώρας και καταλύματα δύο και τριών τετραγωνικών μέτρων. Απόβλητα και σκουπίδια παντού. Δυσοσμία και βρώμα σε όλη την περιοχή.

Ο Δήμος Ροδίων που είχε εκπονήσει μελέτη για την δημιουργία οικισμού για τους τσιγγάνους και είχε ξεκινήσει προσπάθεια για την ανεύρεση κατάλληλου χώρου σφυρίζει πλέον αδιάφορα.

Το 2003 εγκρίθηκαν από την διυπουργική 4500 στεγαστικά δάνεια σε όλη τη χώρα για τσιγγάνους ενώ από την 31 Ιουλίου 2003 εκκρεμούν όλες οι αιτήσεις που είχαν υποβληθεί από τσιγγάνους στη Ρόδο.

Το στεγαστικό πρόγραμμα του υπουργείου Εσωτερικών προβλέπει την κατασκευή μόνιμων και λυόμενων κατοικιών σε 75 δήμους της χώρας, στους οποίους διαμένουν Τσιγγάνοι.

Ωστόσο, οι 23 από τους 75 δήμους, συμπεριλαμβανομένου και αυτού της Ρόδου, δεν έχουν κινήσει ακόμη τις διαδικασίες για την παραχώρηση των εκτάσεων που θα στεγάσουν τους οικισμούς, προφανώς επειδή δεν επιθυμούν τη μόνιμη εγκατάσταση των Τσιγγάνων στην περιοχή τους.

Το θέμα αναμένεται να συζητηθεί εκτός ημερησίας διατάξεως μετά από πρόταση του επικεφαλής της μειοψηφίας στο Δήμο Ροδίων κ. Χ. Χατζηευθυμίου στο δημοτικό συμβούλιο της 27ης Σεπτεμβρίου 2004.

ΑΠΟ ΕΝ ΔΙΑΣΤΑΣΕΙ ΣΥΖΥΓΟ

# ΠΑΡ' ΟΛΙΓΟ ΜΕΚΕΛΕΙΟ
## *στο νησί της Λέρου*

***Βολές «κατά ρυπάς», ευτυχώς, όμως χωρίς ανθρώπινα θύματα***



**Ανθρωποκυνηγητό για τον εντοπισμό και τη σύλληψη του κατηγορουμένου για απόπειρα ανθρωποκτονίας από πρόθεση, παράνομη οπλοφορία και οπλοχρησία, Στ. Λουλουδιά του Ελευθερίου, 32 ετών, υπαλλήλου του ψυχιατρείου Λέρου, που «γάζωσε» με στρατιωτικό τυφέκιο το σπίτι, στο οποίο διαμένει η εν διαστάσει σύζυγός του, περί ώραν 02:30 της 20ης Σεπτεμβρίου, έχουν εξαπολύσει από χθες οι αστυνομικές αρχές του νησιού.**

Ο 32χρονος, σύμφωνα με τις πληροφορίες μετέβη στο σπίτι του κ. Ν. Ντεληγιώργη του Σάββα, 28 ετών, στο Λακκί της Λέρου, όπου διαμένει η εν διαστάσει σύζυγός του κ. Ειρ. Ζαγοριανού του Ιωάννη, 24 ετών, και η κόρη τους και με το τουφέκιο τύπου G3 που είχε G3 που είχε στην κατοχή του ως εθνοφρουρός «γάζωσε» το υπ' αριθμ. ΥΒΡ 3362 Ι.Χ. επιβατικό αυτοκίνητο και τη μοτοσικλέτα του κ. Ντεληγιώργη.

Πυροβόλησε μάλιστα και στην αλουμινένια πόρτα του σπιτίου του και οι σφαίρες, αφού την διαπέρασαν, προκάλεσαν φθορές στο εσωτερικό του. Η εν διαστάσει σύζυγός του, η κόρη του και κ. Ντεληγιώργης αν και κατάφεραν να καλυφθούν έντρομοι, περίμεναν τα χειρότερα, που ευτυχώς γι' αυτούς δεν ήρθαν.

Ο 32χρονος στη συνέχεια τράπηκε σε φυγή και έκτοτε, έχοντας στην κατοχή του το όπλο κρύβεται σε κάποιο σημείο του νησιού.

ΕΝΑΣ ΤΑΛΑΙΠΩΡΗΜΕΝΟΣ ΠΑΤΕΡΑΣ

# ΔΕΝ ΑΝΤΕΞΕ ΑΛΛΟ
## *το δράμα του παιδιού του*

***Εθεσε τέρμα στη ζωή του***

**Ο τραγικός επίλογος ενός μεγάλου δράματος που ξεκίνησε πριν από μερικά χρόνια όταν από μηνιγγίτιδα είχε προκληθεί διανοητική υστέρηση στο ένα από τα δύο παιδιά μιας οικογένειας, βυθίζοντας στη θλίψη τους γονείς, εγράφη το βράδυ της Παρασκευής σε διαμέρισμα μεγάλου δήμου της δυτικής πλευράς του νησιού της Ρόδου.**

Ο πατέρας αντιμετωπίζοντας ψυχολογικά προβλήματα από το άσχημο παιχνίδι που έπαιξε η μοίρα στο παιδί του και από οικονομικά προβλήματα που αντιμετώπιζε έθεσε τέρμα δι' απαγχονισμού στη ζωή του.

Βρέθηκε από οικείους του κρεμασμένος σε ελιά του αγροκτήματός του.

Της υποθέσεως επιλήφθηκε το Α.Τ. της περιοχής το οποίο και διενεργεί προανάκριση.

# ΣΤΟΝ ΑΝΑΚΡΙΤΗ ΣΗΜΕΡΑ Ο ΤΣΑΝΤΑΚΙΑΣ

**Ποινική δίωξη για κλοπές κατ' εξακολούθηση από υπότροπο σε βαθμό κακουργήματος άσκησε χθες ο Αντεισαγγελέας Πλημμελειοδικών Ρόδου κ. Αν. Παπαματθαίος σε βάρος του 23χρονου Βασίλη Τηλεκεράντε του Ρατζίπ που συνελήφθη την 19η Σεπτεμβρίου και ώρα 18.00 από αστυνομικούς της Υποδιεύθυνσης Ασφαλείας Ρόδου.**

Ο 23χρονος φέρεται από την δικογραφία που σχηματίστηκε σε βάρος του ότι την 18η Σεπτεμβρίου 2004 και ώρα 19.30 κινούμενος με δίκυκλο μοτοποδήλατο στην οδό Παύλου Μελά να άρπαξε την τσάντα από τον ώμο της κ. Μ. Στεφανοπούλου του Ανδρέα 33 ετών, που περιείχε την ταυτότητά της, 400 ευρώ, ένα κινητό τηλέφωνο, 4 πιστωτικές κάρτες και την άδεια οδήγησης του συζύγου της.

Από την προανάκριση φέρεται να προέκυψε ότι την 11η Σεπτεμβρίου και ώρα 12.10 άρπαξε από τον ώμο της κ. Αρ. Τζανετοπούλου του Σπυρίδωνα 43 ετών την τσάντα της που περιείχε 15 ευρώ, την ταυτότητά της και άλλα προσωπικά είδη, ενώ βάδιζε στην οδό Ερυθρού Σταυρού.

Δύο μέρες ενωρίτερα στην οδό Εργάνης Αθηνάς φέρεται να άρπαξε και την τσάντα της κ. Ευγ. Μυλωνά του Γεωργίου 55 ετών που περιείχε προσωπικά είδη.


Διατίθεται κατ' αποκλειστικότητα φρεσκοκομμένος και σε ειδική συσκευασία

**ο Ελληνικός καφές Νεοχωρίου**

*Διαλέγουμε τις καλύτερες ποικιλίες καφέ και σας προσφέρουμε ένα ασύγκριτο χαρμάνι γνωστό για το δυνατό άρωμα και την εξαιρετική γεύση του. Χάρη στη νέα αεροστεγή συσκευασία ο καφές μας φτάνει αναλλοίωτος μέχρι το φλυτζάνι σας.*

25 είδη αρωματικού καφέ φίλτρου
• 15 είδη τσαγιού • Βότανα
• Ποικιλίες καφέ από Κολομβία, Γουατεμάλα, Κένυα, Μεξικό, Βραζιλία, Παπούα, Espresso di Lopos
• Αξεσουάρ για καφέ και τσάι

*Λοπός Νίκος*
*Αμαράντου 45. Νιοχώρι Ρόδος 85100*
*τηλ: 22410 26010 e-mail: dilop6@otenet.gr*



ΣΧΟΛΗ ΧΟΡΟΥ Ελλης Καρασκευή



ΕΥΘΥΤΑ

ΕΤΑΙΡΕΙΑ ΥΠΟΣΤΗΡΙΞΗΣ ΘΥΜΑΤΩΝ ΤΡΟΧΑΙΩΝ ΑΤΥΧΗΜΑΤΩΝ
ΠΑΡΑΤΗΡΗΤΗΡΙΟ ΟΔΙΚΗΣ ΑΣΦΑΛΕΙΑΣ
ΠΑΡΑΡΤΗΜΑ ΡΟΔΟΥ
ΑΓ. ΦΑΝΟΥΡΙΟΥ Τ.Κ. 85104 ΚΡΕΜΑΣΤΗ ΤΗΛ. 2241092409

Η ΖΩΝΗ ΑΣΦΑΛΕΙΑΣ ΣΕ ΔΕΝΕΙ ΜΕ ΤΗ ΖΩΗ!



ΖΩΝΗ ΑΣΦΑΛΕΙΑΣ
ΜΕΣΑ ΚΑΙ ΕΞΩ ΑΠΟ ΤΗΝ ΠΟΛΗ

ΧΟΡΗΓΟΣ
ΦΑΡΜΑΚΕΙΟ ΣΩΤΗΡΗ ΠΑΜΠΑΚΑ
Λ. ΕΛΕΥΘΕΡΙΑΣ 83, Δ.Δ. ΚΡΕΜΑΣΤΗΣ, Τ.Κ. 85104 Δ. ΠΕΤΑΛΟΥΔΩΝ ΡΟΔΟΣ
τηλ. 22410 / 93053 fax. 22410 94606, e-mail: pampakas@otenet.gr

**ΠΡΟΤΑΣΗ ΤΟΥ ΕΡΓΑΤΙΚΟΥ ΚΕΝΤΡΟΥ ΡΟΔΟΥ**

# ΝΑ ΕΚΠΡΟΣΩΠΗΘΕΙ ΚΑΙ *η Ρόδος στην διοίκηση του ΤΑΞΥ*

***Ως κατάλληλο πρόσωπο θεωρείται ο κ. Γ. Ορφανός***

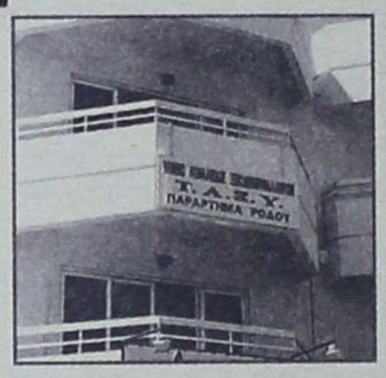


**Να συμμετέχει και εκπρόσωπος των ροδιακών σωματείων τουρισμού- επισιτισμού στη διοίκηση του ΤΑΞΥ προτείνει το Εργατικό Κέντρο Ρόδου με επιστολή του προς τον υπουργό Απασχόλησης και Κοινωνικής Προστασίας. Μάλιστα, προτείνει τον πρόεδρο του Σωματείου και μέλος του δ.σ. του ΕΚΡ κ. Γιώργο Ορφανό.**

Στο υπόμνημα του ΕΚΡ αναφέρονται αναλυτικά τα εξής:

Κύριε.

Όπως γνωρίζετε η Ρόδος είναι ο κατεξοχήν τουριστικός προορισμός της χώρας μας, τον οποίο επισκέπτονται χιλιάδες ταξιδιώτες ημεδαποί και αλλοδαποί. Στο χώρο μας αναπτύσσονται οι σημαντικότερες τουριστικές δραστηριότητες και πρωτοβουλίες, που έχουν να κάνουν με τη βελτίωση του προϊόντος μας, την ανταγωνιστικότητά του που οδηγούν πέραν των άλλων στην προβολή της εικόνας της χώρας μας στο διεθνή περίγυρο με σημαντικότατες προεκτάσεις.

Στον τουρισμό, όπως ακόμα γνωρίζετε, αναπτύσσονται εργασιακές σχέσεις, που διακρίνονται για την πολυπλοκότητά τους, οι οποίες μέσα από τη συνδικαλιστική δράση των στελεχών του κλάδου διαμορφώνουν ένα υψηλό επίπεδο ικανότητας στην παροχή υπηρεσιών. Ταυτόχρονα ως παράγωγο αποτέλεσμα η ασφαλιστική προσδοκία, που διαμορφώνεται επιφέρει νέα ποιοτικά χαρακτηριστικά και αναγκαιότητες στους εργαζόμενους, που απασχολούνται στον κλάδο.

Η περιοχή μας έχει πλέον των είκοσι χιλιάδων εργαζομένων στον επισιτισμό - τουρισμό και ειδικά στα ξενοδοχεία, των οποίων οι εργαζόμενοι ασφαλίζονται στο ΤΑΞΥ φθάνουν τους δώδεκα με δεκαπέντε χιλιάδες, ενώ ακόμα οι έμμεσα ασφαλισμένοι στο ταμείο αυτό είναι αρκετές χιλιάδες ακόμα. Το Σωματείο των εργαζομένων στον επισιτισμό -τουρισμό, που προέκυψε από την ενοποίηση των επιμέρους σωματείων του κλάδου εκφράζει δέκα χιλιάδες οργανωμένα μέλη και είναι το μαζικότερο όλων στον τομέα αυτό στη χώρα μας.

Γίνεται φανερό, λοιπόν, απ' όλα τα παραπάνω για ποιούς λόγους γενικά και ειδικά προτείνουμε τη συμμετοχή στη διοίκηση του ταμείου των ξενοδοχοϋπαλλήλων (ΤΑΞΥ) εκπροσώπου της οργάνωσης αυτής. Πιο συγκεκριμένα προτείνουμε τον συνάδελφο Ορφανό Γιώργο του Βασιλείου, Πρόεδρο επί σειρά ετών του Σωματείου και μέλος της Διοίκησης του Εργατικού Κέντρου Ρόδου. Ο συνάδελφος και στο παρελθόν υπηρέτησε με εξαιρετική επιτυχία στη Διοίκηση του ΤΑΞΥ τόσο τα συμφέροντα των εργαζομένων όσο και του ίδιου του ταμείου.

Κύριε.

Είναι γνωστό ότι τα μέλη του Δ.Σ. του ταμείου προτείνονται από την Ομοσπονδία του κλάδου, την ΠΟΕΕΥΤΕ, την εργοδοτική πλευρά, αλλά και από το Υπουργείο σας. Όμως οι προτάσεις που γίνονται πολλές φορές, ακόμα και από την πλευρά της Ομοσπονδίας του κλάδου, διακρίνονται από μία περιοριστική αντίληψη, που θέλει να εκφράσει συνδικαλιστικούς συσχετισμούς, να υπηρετήσει συγκεκριμένη στελεχιακή ανάδειξη και δεν εκφράζει τελικά τη βάση, δηλαδή τους απλούς εργαζόμενους ειδικότερα της Περιφέρειας. Έχει το δικαίωμα η ΠΟΕΕΥΤΕ να στέλλει εκπροσώπους στο ΤΑΞΥ, αλλά έχουμε κι εμείς το δικαίωμα, ως ο κατεξοχήν αντιπροσωπευτικός χώρος του τουρισμού και των εργαζομένων σ' αυτόν, να εκπροσωπούμαστε στη Διοίκηση του ταμείου.

Θεωρούμε το αίτημά μας δίκαιο και σας καλούμε είτε με ειδική ρύθμιση, είτε με οποιονδήποτε άλλο τρόπο να ορίσετε τον προτεινόμενό μας συνάδελφο ως μέλος στη Διοίκηση του ΤΑΞΥ.

Με τιμή
ΓΙΑ ΤΗ ΔΙΟΙΚΗΣΗ
Ο ΠΡΟΕΔΡΟΣ ΣΑΡΙΚΑΣ ΓΙΑΝΝΗΣ
Ο ΓΕΝ. ΓΡΑΜΜΑΤΕΑΣ
ΔΡΑΚΙΟΥ ΣΩΤΗΡΗΣ

**ΣΤΗΝ ΠΟΛΗ ΜΟΥ ΧΩΡΙΣ ΑΥΤΟΚΙΝΗΤΟ:**

# ΓΙΑ ΜΙΑ ΠΙΟ ΑΝΘΡΩΠΙΝΗ ΠΟΛΗ:

## *22 Σεπτεμβρίου - Ευρωπαϊκή ημέρα χωρίς αυτοκίνητο*

**Πολλοί θα νομίζουν ότι οι λόγοι που επιβάλλουν τη μεταμόρφωση των πόλεων προς αυτή τη κατεύθυνση είναι κάποιοι γενικοί και αόριστοι λόγοι περιβάλλοντος.**

Στην πραγματικότητα είναι κυρίως ΑΜΕΣΟΙ ΛΟΓΟΙ ΥΓΕΙΑΣ ΑΠΟΔΕΙΞΗ:

ΤΟ ΠΟΔΗΛΑΤΟ, ΤΟ ΠΕΡΠΑΤΗΜΑ ΚΑΙ Η ΧΡΗΣΗ ΤΩΝ ΜΕΣΩΝ ΜΑΖΙΚΗΣ ΜΕΤΑΦΟΡΑΣ:

Προάγουν την υγεία:

Αν οι πόλεις, χτίζονται για να υπηρετούν τις ανθρώπινες ανάγκες, για αυτοκίνηση και όχι την εξάρτησή τους από αυτοκίνητο, τότε οι δρόμοι κατασκευάζονται για να εξυπηρετούν κυρίως τους πεζούς, τους ποδηλάτες, τα άτομα με αναπηρίες και όχι να εξυπηρετούν και να διασφαλίζουν την ακεραιότητα των αυτοκινήτων.

Οι δρόμοι, τα πεζοδρόμια, οι πεζόδρομοι, οι πλατείες, οι αλάνες, χρειάζονται για να περπατούν οι άνθρωποι.

1. Έτσι θα συναντιόνται, θα συνομιλούν, θα αναπτύσσουν διαπροσωπικές σχέσεις, ο δρόμος θα έχει τη δική του



ιστορία, και τα μέλη της κοινότητας θα τα χρησιμοποιούν για να επικοινωνούν, να κυκλοφορούν με απόλυτη ασφάλεια και χωρίς καμία απειλή.

2. Με τη βάδιση και τη σωματική άσκηση δημιουργούνται συνθήκες κατάλληλες που βοηθούν την πρόληψη των καρδιακών και εγκεφαλικών επεισοδίων. Η κίνηση δημιουργεί απόλαυση, ηρεμία, χαρά, θέληση για δημιουργία και άλλα συναισθήματα.

3. Μειώνεται η επιβάρυνση της ατμόσφαιρας από τοξικά αέρια των εξατμίσεων. Ελαττώνεται ο θόρυβος από τις μηχανές. Έτσι μειώνεται ο κίνδυνος νόσησης από την τοξική ιδιότητα των αερίων αυτών.

4. Με τον περιορισμό της οδήγησης μειώνονται τα τροχαία ατυχήματα. Οι φετινές εκδηλώσεις είναι αφιερωμένες στην οδική ασφάλεια των παιδιών και για το πόσο ευάλωτοι είναι οι νεότεροι κάτοικοι των πόλεων, όταν προσπαθούν να κινηθούν στις σύγχρονες «ζούγκλες των δρόμων».

Άλλωστε, καθημερινά γινόμαστε θύτες, θύματα και μάρτυρες. Άνθρωποι που κινδυνεύουν, άνθρωποι που χάθηκαν, ώρες που χάνονται, νεύρα που σπάνε.

Υπάρχει λύση;

Όσο και αν φαίνεται δύσκολο, οι παρεμβάσεις στις πόλεις που οδηγούν στον κατευνασμό της κυκλοφορίας, περιορίζουν το πρόβλημα του κυκλοφοριακού και ταυτόχρονα ενισχύουν το αίσθημα ασφάλειας των πεζών. Όλες οι μελέτες και οι έρευνες αποδεικνύουν πως τα πάντα πρέπει να ξεκινούν από συγκροτημένη κεντρική διαχείριση.

ΕΤΑΙΡΕΙΑ ΥΠΟΣΤΗΡΙΞΗΣ
ΘΥΜΑΤΩΝ ΤΡΟΧΑΙΩΝ
ΑΤΥΧΗΜΑΤΩΝ (ΕΥΘΥΤΑ)
ΠΑΡΑΡΤΗΜΑ ΡΟΔΟΥ
2241092409

SHIPPING COMPANY OF SYMI
A.N.E.S.
ΑΝΩΝΥΜΗ ΝΑΥΤΙΛΙΑΚΗ ΕΤΑΙΡΕΙΑ ΣΥΜΗΣ

**ΠΡΟΓΡΑΜΜΑ ΔΡΟΜΟΛΟΓΙΩΝ (ΩΡΕΣ ΑΝΑΧΩΡΗΣΕΩΝ)**
**ΣΕΠΤΕΜΒΡΙΟΥ 2004**

| | ΣΥΜΗ II | | Υ/Γ ΑΙΓΛΗ | | ΠΑΝΟΡΜΙΤΗΣ | |
|---|---|---|---|---|---|---|
| | ΣΥΜΗ-ΡΟΔΟ | ΡΟΔΟ-ΣΥΜΗ | ΣΥΜΗ - ΡΟΔΟ | ΡΟΔΟ-ΣΥΜΗ | ΣΥΜΗ - ΡΟΔΟ | ΡΟΔΟ-ΣΥΜΗ |
| ΚΑΘΕ ΔΕΥΤΕΡΑ | 07.00,17.00 | 14.30 | 10.30 | 09.00 | | 10.30 (ΜΕΣΩ ΠΑΝΟΡΜΙΤΗ) |
| ΚΑΘΕ ΤΡΙΤΗ | | | 16.00 | 09.00 | 07.30<br>17.00 | 10.30 (ΜΕΣΩ ΠΑΝΟΡΜΙΤΗ)<br>18.30 |
| ΚΑΘΕ ΤΕΤΑΡΤΗ | | | 10.30, 17.00 | 09.00, 14.30 | 08.30 | 18.30 |
| ΚΑΘΕ ΠΕΜΠΤΗ | | | 16.00 | 09.00, 18.30 | 07.30, 17.00 | 10.30 (ΜΕΣΩ ΠΑΝΟΡΜΙΤΗ) |
| ΚΑΘΕ ΠΑΡΑΣΚΕΥΗ | | 18.30 | 07.30, 17.00 | 09.00 | | |
| ΚΑΘΕ ΣΑΒΒΑΤΟ | 06.00 | | | 09.00 | 17.00 | 09.00, 18.30 |
| ΚΑΘΕ ΚΥΡΙΑΚΗ | | 18.30 | 15.30 (ΜΕΣΩ ΠΑΝΟΡΜΙΤΗ) | | 07.30, 17.00 | 09.00 |

**Τα δρομολόγια μπορούν να τροποποιηθούν λόγω εκτάκτων συγκοινωνιακών αναγκών ή καιρικών συνθηκών.**
**Παρακαλούμε πριν ταξιδέψετε επικοινωνήστε με την εταιρεία:**

**www.anes.gr**

Head office: Symi Dodekanese P.O. 85 600
Tel.: 22460 71444, 71100 • Fax: 22460 71373

Εδρα: Σύμη Δωδ/σα Τ.Κ. 85 600
Τηλ.: 22460 71444, 71100 * Fax: 22460 71373

Rhodes: 88 Australias str. P.O. 85 100
Tel.: 22410 37769, 77760 * Fax: 22410 34493

Ρόδος: Αυστραλίας 88 Τ.Κ. 85 100
Τηλ.: 22410 37769, 77760 * Fax: 22410 34493

ΣΧΟΛΗ ΧΟΡΟΥ
ΣΟΦΙΑ
ΜΕΛΙΣΣΟΥΡΓΟΥ
ΑΝΑΓΝΩΡΙΣΜΕΝΗ ΑΠΟ ΤΟ ΚΡΑΤΟΣ

**ΚΛΑΣΣΙΚΟ ΜΠΑΛΕΤΟ**
- Ρώσικο σύστημα Vaganova.
**ΣΥΓΧΡΟΝΟΣ ΧΟΡΟΣ**
- Σύστημα M. Graham, J. Limon.
**JAZZ** - Τμήματα παιδικά-ενηλίκων.
**ΡΥΘΜΙΚΗ ΚΙΝΗΤΙΚΗ ΑΓΩΓΗ**
- Σύστημα Dalcroze και M. Κυνηγού.
**ΜΟΥΣΙΚΗ ΠΡΟΠΑΙΔΕΙΑ**
- Διδάσκει ειδικευμένη μουσικοπαιδαγωγός Master in Music Education.
**ΕΙΔΙΚΗ ΠΡΟΣΦΟΡΑ:** Έκπτωση 50% σε μαθητές που παρακολουθούν και μπαλέτο.
**ΤΑΞΗ POINTS ΜΠΑΛΕΤΟΥ**
- Προετοιμασία για επαγγελματικές σχολές.
**LATIN - ΑΡΓΕΝΤΙΝΙΚΟ TANGO**
**FLAMENCO** - Η πρώτη σχολή στη Ρόδο από το 1995 που το καθιέρωσε και το διδάσκει με επιτυχία καθημερινά και συστηματικά (τμήματα ανδρών-γυναικών).
**ΙΣΠΑΝΙΚΟΙ ΧΟΡΟΙ** - Pasodobles, Sevillanas, Fandangos técnica de castañuelas y abanicos.
**ΣΕΜΙΝΑΡΙΑ** από διεθνούς φήμης χορευτές.

**ΣΟΦΙΑ ΜΕΛΙΣΣΟΥΡΓΟΥ:** Απόφ. Ανωτ. Επ. Σχ. Χορού "Ραλλού Μάνου", διπλ. "Escuela Carmen de las Cuevas" Γρανάδας, "Escuela Relatores-Mercedes y Albano" Μαδρίτης, μετεκπ. στην Αν. Επ. Σχ. "Matilde Coral" της Σεβίλλης - Μέλος της Ακαδημίας Ισπανικών Χορών "Sociedad de Baile Español", μέλος Διεθνούς Συμβουλίου Χορού UNESCO.



*Εγγραφές καθημερινά*
**Δευτ. - Παρ.**
ΩΡΕΣ: **5:30 - 9:00** μ.μ.

**ΤΡΟΙΑΣ 10**
**ΤΗΛ: 224103100 - FAX: 2241078500**
**E-MAIL: sofimel@otenet.gr**

# ΑΚΡΙΤΙΚΑ

κουβεντούλες με κάποιο νόημα

Θάρσει· λέγων τ' αληθές ου σφαλεί ποτέ
ΣΟΦΟΚΛΗΣ

«Η φοβερότερη εκδίκηση είναι να περιφρονείς αυτούς που σε εχθρεύονται, αν και είσαι βέβαιος ότι μπορείς να τους συντρίψεις».
ΜΠΑΛΖΑΚ

## Ν ΑΠΡΟΒΛΗΜΑΤΙΣΘΕΙ Η ΚΥΒΕΡΝΗΣΗ

Η πτώση του ελικοπτέρου «Σινούκ» και τα επέκεινα της διαχείρισης του συγκεκριμένου συμβάντος πρέπει να προβληματίσουν την κυβέρνηση σε πολλά επίπεδα.

Το ένα αφορά τη λειτουργία του κρατικού μηχανισμού. Απεδείχθη επιεικώς ανεπαρκής. Μπορεί η Ν.Δ. να το κατήγγειλε σε κάθε τόνο όταν ήταν αντιπολίτευση, τώρα όμως τον έζησε. Αρα, τον έμαθε καλύτερα και όλοι ελπίζουμε ότι στο άμεσο μέλλον θα τον χειριστεί και καλύτερα.

Το δεύτερο επίπεδο αφορά τη λειτουργία της ίδιας της κυβέρνησης, ως επιτελικού μηχανισμού, σε διάφορα ζητήματα κρίσεων. Πολλοί υποπτεύονταν ότι υπάρχουν αδύναμοι κρίκοι στη διαχείριση τέτοιων μεγάλων γεγονότων. Τώρα σιγουρεύτηκαν. Αρα, η κυβέρνηση πρέπει να βγάλει και από τη λειτουργία των υπουργών τα ορθά συμπεράσματα. Απ' όσο δείχνουν οι πληροφορίες μπορεί μεν να μην υπάρξει άμεσα ανασχηματισμός, όμως δημιουργούνται νέες δομές για τη διαχείριση τέτοιων συμβάντων.

Το τρίτο και βασικότερο που πρέπει να καταλάβουν και η κυβέρνηση και το κόμμα της Νέας Δημοκρατίας είναι ότι η μηδέποτε αιτηθείσα περίοδος χάριτος της κυβέρνησης έχει τελειώσει. Ναι μεν ο κ. Καραμανλής δήλωσε τις πρώτες μέρες ότι η κυβέρνησή του δεν ζητεί περίοδο χάριτος, η κοινωνία την έδωσε. Οποιες αστοχίες υπήρξαν στο κυβερνητικό έργο δεν δημιούργησαν πολιτικά γεγονότα τέτοια που να ανησυχήσουν το κυβερνητικό επιτελείο. Μετά το δυστύχημα οι κεραίες της κοινωνίας οξύνθηκαν. Οτιδήποτε γίνεται θα φέρει ένα επιπλέον αρνητικό σημασιακό φορτίο από το περασμένο Σαββατοκύριακο.

## Ε ΡΩΤΗΜΑΤΑ

Αλλοι «υπεύθυνοι» αποπέμπονται και άλλοι το ίδιο «υπεύθυνοι», και ίσως περισσότερο, παραιτούνται, αλλά παραμένουν. Το ΠΑΣΟΚ κατηγορεί, η ΝΔ ανταποδίδει. Οι εισαγγελείς παρεμβαίνουν και κανείς δεν ξέρει γιατί και για ποιόν. Και το βαθυσκάφος ιχνηλατεί χίλια μέτρα κάτω από την επιφάνεια της θάλασσας. Και όμως την ίδια στιγμή οι ιεράρχες Αλεξανδρείας και πάσης Αφρικής διαπληκτίζονται πάνω από το σκήνωμα του Πατριάρχη. Και το κοινό, αυτό το περίεργο κοινό, δακρύζοντας αναρωτιέται ποιός φταίει. Μα είναι τόσο δύσκολο να το πει κανείς; Αφού ξέρουμε πως το ελικόπτερο που έστειλε στον θάνατο 17 ανθρώπους ήταν ελαττωματικό. Ποιός το αγόρασε; Τι σημασία, λοιπόν, μπορεί να έχει αν ο πρωθυπουργός ενημερώθηκε στις 1.45 ή στις 2.15. Μήπως είναι προτιμότερο να παίζουμε με τους αριθμούς, παρά με τις ζωές των ανθρώπων; Ας αφήσουμε, λοιπόν, κι αυτήν τη φορά την αλήθεια κρυμμένη 1.000 μέτρα κάτω από την επιφάνεια της θάλασσας!

## Q UIZ

Ποιό υψηλόβαθμο κομματικό στέλεχος το οποίο έχει καταλάβει εσχάτως και σημαίνουσα θέση στο Δημόσιο, μέσα από την οποίαν «λύνει και δένει» κατά τα καλά και συμφέροντα, μπαινοβγαίνει από το Καζίνο Ρόδου, μέρα και νύχτα και δοκιμάζει την τύχη του στη ρουλέτα και στα μπλακ τζακ;

(Ο κόσμος το 'χει τούμπανο κι αυτός κρυφό καμάρι).

## Τ ΟΥΣ ΠΗΡΑΝ ΤΟΝ ΑΕΡΑ

Τους πήραν τον αέρα οι ΠΑΣΟΚτζήδες, μαέστροι στο επικοινωνιακό παιχνίδι και στον αποπροσανατολισμό της κοινής γνώμης.

Αντί να συζητά ΟΛΗ η Ελλάδα για τα αίτια της πτώσεως του ελικοπτέρου και για το πως αγοράσθηκαν, αν και ήταν ελαττωματικά (απλώς ήθελαν να τα ξεφορτωθούν οι Αμερικάνοι και βρήκαν τα γνωστά κορόιδα, τους Ελληνες), τους έστησαν στο δικό τους γήπεδο και έστρεψαν το ενδιαφέρον (;) στα λεπτά και δευτερόλεπτα των δεικτών του ωρολογίου. Πότε ενημερώθηκε ο ένας και πότε ο άλλος.

Και αντί οι Νεοδημοκράτες να αναδείξουν τα πραγματικά προβλήματα, έπεσαν στην παγίδα.

## Τ ΟΥ... ΙΚΑ

Περιμένει, λέει, προτάσεις το υπουργείο Υγείας για να αποφασίσει σχετικά με το ΙΚΑ Ρόδου. Δηλαδή οι προτάσεις που υποβάλλονται εδώ και δέκα ολόκληρα χρόνια, τι απέγιναν;

Κατέληξαν στο καλάθι των αχρήστων;

Με κάθε υπουργό και κάθε μήνα θα πρέπει να υποβάλλονται νέες προτάσεις;

Αμ, δεν υπάρχουν, εξαντλήθηκαν, ξεμείναμε από... δίφραγκα!

Και κάτι άλλο, πολύ... αφελές: Αφού... αναμένονται ακόμα οι προτάσεις, γιατί έχει ανακοινωθεί πάνω από δέκα φορές ότι το ΙΚΑ μεταφέρεται στο παλιό νοσοκομείο;

Μα, τέλος πάντων, τόσο μεγάλη δύναμη έχουν οι εργολάβοι;

## Ε ΝΟΣ ΑΝΔΡΟΣ ΑΡΧΗ

Η παρουσία του Γιώργου Παπανδρέου στη ΔΕΘ δεν επιφύλαξε εκπλήξεις, προσφέρεται όμως για ενδιαφέροντα πολιτικά συμπεράσματα αναφορικά με το μέλλον του ΠΑΣΟΚ.

Ο αρχηγός της αξιωματικής αντιπολίτευσης δεν βιάζεται, γνωρίζοντας ότι αυτή τη στιγμή δεν μπορεί με δική του πρωτοβουλία να ανατρέψει τους δυσμενείς για το ΠΑΣΟΚ πολιτικούς και κοινωνικούς όρους. Αυτό σημαίνει ότι βαδίζει με ορίζοντα τετραετίας, προσαρμόζοντας την αντιπολιτευτική του τακτική στις περιστάσεις και διεκδικώντας τη βήμα προς βήμα βελτίωση του πολιτικού περιβάλλοντος για την αξιωματική αντιπολίτευση.

Στο δρόμο αυτόν ο κ. Παπανδρέου δεν σκοπεύει να μοιραστεί ούτε την ευθύνη του σχεδιασμού ούτε τη διαμόρφωση των σημαντικών πολιτικών αποφάσεων. Οπως φάνηκε καθαρά από τις απαντήσεις του στη Θεσσαλονίκη, ο αρχηγός του ΠΑΣΟΚ επιφυλάσσει δύσκολες μέρες στους εσωκομματικούς του αντιπάλους, επιμένοντας ουσιαστικά στο αρχηγικό μοντέλο ανεξάρτητα από τα θρυλούμενα περί συμμετοχικής δημοκρατίας και εσωτερικής δημοκρατικής λειτουργίας. Για την ακρίβεια, ο κ. Παπανδρέου θα χρησιμοποιήσει τη νομιμοποίηση που του δίνει η συμμετοχική δημοκρατία, όπως ο ίδιος την εννοεί, για να επιβάλλει την ενός ανδρός αρχή.

## Ι ΣΤΟΡΙΚΑ ΝΤΟΚΟΥΜΕΝΤΑ

Είχαμε γράψει τις προάλλες ότι στις προθέσεις του Πατριάρχη Αλεξανδρείας Πέτρου, του μακαριστού πλέον, ήταν, να έρθει ξανά στη Ρόδο με τον επίσκοπο Μαδαγασκάρης, μακαριστό επίσης Νεκτάριο, και να λειτουργήσει στον Ιερό Ναό της Μαλώνας.

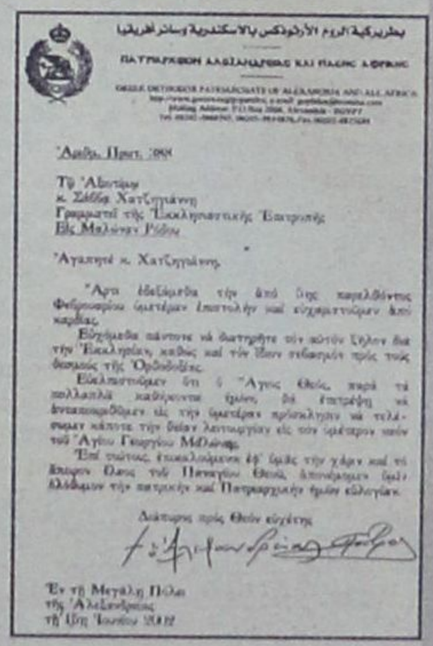

ΠΑΤΡΙΑΡΧΕΙΟΝ ΑΛΕΞΑΝΔΡΕΙΑΣ ΚΑΙ ΠΑΣΗΣ ΑΦΡΙΚΗΣ

Δεῦρο, Πρωτ. 398

Τῷ Ἀδιστάκτῳ
κ. Στέφῳ Χατζηγιάννῃ
Γραμματεῖ τῆς Ἐκκλησιαστικῆς Ἐπιτροπῆς
Εἰς Μαλώνας Ρόδου

Ἀγαπητέ κ. Χατζηγιάννη,

Σχετική επιστολή του προς τον γραμματέα της Εκκλησιαστικής Επιτροπής, που δημοσιεύεται σήμερα είναι χαρακτηριστική.

## Τ Ο ΑΣΦΑΛΙΣΤΙΚΟ

Οταν σε όλη την Ευρώπη το ασφαλιστικό σύστημα συνεχώς επανεξετάζεται, μπορεί να επιμένουμε ως χώρα στη λογική της διατήρησης του συστήματος ως έχει; Το ασφαλιστικό θέμα, επομένως, πρέπει να εξετασθεί χωρίς ταμπού και προαπαιτούμενα. Ενδεχομένως, να δει και η ΓΣΕΕ ότι είναι προς το συμφέρον των εργαζομένων συνολικά να διορθωθούν οι όποιες μεγάλες αδικίες που τελικά επιβαρύνουν το σύστημα συνολικά. Το ίδιο ισχύει και για την κυβέρνηση, που θεωρεί ότι το ασφαλιστικό μπορεί να αντιμετωπισθεί κυρίως με την ενσωμάτωση της μαύρης εργασίας στην επίσημη αγορά εργασίας ή με την αύξηση της απασχόλησης.

Το 2010, που ανέφερε στην έκθεσή του το ΔΝΤ, δεν είναι πολύ μακριά και σε κάθε περίπτωση φαίνεται ότι και μέχρι τότε δεν θα υπάρχει μείωση αλλά πιθανότατα αύξηση του ελλείμματος των μεγάλων ταμείων.

Αυτό που χρειάζεται για να αντιμετωπισθεί μεσοπρόθεσμα το ασφαλιστικό είναι η καλή θέληση και ειλικρινής θεώρηση του προβλήματος από όλες τις πλευρές. Το πρόβλημα είναι να αρθούν στο ύψος των περιστάσεων όλοι οι εμπλεκόμενοι στο ασφαλιστικό σύστημα.

## Ξ ΕΧΝΑΕΙ ΓΡΗΓΟΡΑ

Είχε... κέφια γενικά ο Γ. Παπανδρέου στη ΔΕΘ. Σε σημείο που κατηγόρησε τον Κ. Καραμανλή για τις προσωπικές σχέσεις του με τον Τ. Ερντογάν, διότι, όπως ισχυρίστηκε, «εξωτερική πολιτική δεν γίνεται με δημόσιες σχέσεις».

Να υποθέσουμε ότι πρόκειται για καθυστερημένη αυτοκριτική; Για τη... διπλωματία των σεισμών, για το ζεϊμπέκικο μπροστά στον Ισμ. Τζεμ κ.λ.π. Το «καλό» για τον πρόεδρο του ΠΑΣΟΚ είναι ότι ξεχνάει γρήγορα, το κακό ότι θυμόμαστε όλοι οι άλλοι.

## Θ ΟΥ ΚΥΡΙΕ...!

Από την «Ελευθεροτυπία»:

«Το πρωτότυπο ρεκόρ πέτυχε ο Γιωργάκης στη ΔΕΘ, να είναι πολλές των απαντήσεών του βραχύτερες των αντίστοιχων ερωτήσεων, κι αυτό όχι επειδή -φευ- ο Γιωργάκης φημίζεται για το σοφόν του λακωνίζειν...

Μάλιστα σε μιαν ερώτηση (αν «η Ν.Δ. θα βγάλει την τετραετία») ο Γιωργάκης ο Β' Παπανδρέου ο Γ' περιορίσθηκε πασιχαρής να απαντήσει: «είναι ένα καλό ερώτημα»!!

Πράγμα που προκάλεσε ιλαρότητα (δεν θα έλεγα γενική ευθυμία- ακόμα) την οποίαν με ιδιαίτατο χιούμορ εξέφρασε ο επόμενος δημοσιογράφος αργώντας ελαφρώς να διατυπώσει την ερώτησή του, διότι τάχα κατέγραφε στις σημειώσεις του το νόημα της μακροσκελούς περιεκτικότατης απάντησης Γιωργάκη που περιγράψαμε ότι δηλαδή ήταν «ένα καλό ερώτημα»...

Πάντως η θυμηδία επιτέλους γενικεύθηκε, όταν ο Γιωργάκης ζήτησε απ' τον συνάδελφο κ. Σπυριδωνίδη να επαναλάβει την ερώτησή του, διότι παρ' ότι τον άκουγε ταυτοχρόνως δεν τον... έβλεπε! Θου Κύριε!»

Υ.Τ.Ε.



## ΕΖΗΣΕ ΚΑΙ ΕΜΑΡΤΥΡΗΣΕ

# ΝΕΚΤΑΡΙΟΣ Ο Α'

***Του Σεβασμιωτάτου Μητροπολίτου Νέας Ζηλανδίας κ. ΙΩΣΗΦ***

**Το όνομά του νέκταρ γλυκύ: Νεκτάριος**

Γεώργιος στο άγιο βάπτισμα. Γεωργήθηκε καλά από τη Δωδεκανησιακή ευσέβεια των γονέων του, του Στέργου και της Παναγιώτας Κελλή. Και με τη φροντίδα των πνευματικών του πατέρων: του Αρχιεπισκόπου Αυστραλίας Ιεζεκιήλ Τσουκαλά, του Ιερομονάχου Γερβασίου Καμπουράκη και του Αγιορείτου Γέροντος Σπυρίδωνος Ξένου, που τώρα τον υποδέχονται στην άλλη όχθη.

Από μικρός έσκαψε κι ο ίδιος φιλότιμα τον μέσα του άνθρωπο. Τον ξεβοτάνισε, τον καλλιέργησε, τον έκαμε χωράφι παχύ, πλούσιο, αποδοτικό. Όσο εγκατέλειψε το σώμα του - ένα σαρκίο αραχνώδες, ασθενικό, ταλαίπωρο, τόσο στόλισε την ψυχή του: με ανθρωπιά. Με ταπείνωση. Με σεμνότητα. Με σχολαστική παρθενική καθαρότητα. Με αγάπη - διπλή αγάπη: για το Θεό και για την εικόνα του Θεού, τον άνθρωπο.

Τον γνώρισα στην Αθήνα. Ένα ξανθό μακρυμάλλικο αγόρι με δυό έξυπνα μάτια που δεν τα σήκωνε να σε κοιτάξει καταπρόσωπο. Συνεσταλμένος. Ντυμένος φτωχικά, παληομοδίτικα, όπως φτωχικά και παληομοδίτικα ήταν και τα ελληνικά του. Τό'χε σκάσει από την Αδελαΐδα, κρυφά από τους γονείς του. Εγκατέλειψε την Τράπεζα όπου εργαζόταν (κοινό μας στοιχείο) και ήρθε για να σπουδάσει θεολογία και να γίνει παπάς. Η ξαφνική και μυστική αυτή φυγή του επρόκειτο να στοιχίσει ακριβά στην υγεία των γονιών του. Βρήκε καταφύγιο στην αγάπη και την πατρική μέριμνα του τότε Μητροπολίτη Πισιδίας Ιεζεκιήλ, του μέχρι πριν λίγο Αρχιεπισκόπου Αυστραλίας. Εκεί, στο γνωστό, ταπεινό, φιλόξενο, καλογηρικό διαμέρισμά του στον Βύρωνα. Άρχισε να βελτιώνει τα ελληνικά του και να ζεσταίνεται στη λειτουργική ζωή στο Σιμωνοπετρίτικο Μετόχι της Αναλήψεως λίγο παραπάνω. Λίγο αργότερα έγινε Μοναχός και συνδέθηκε με το Άγιον Όρος, και μάλιστα με τη Νέα Σκήτη και τον πολυσέβαστο παπα-Σπυρίδωνα Ξένο, τον Πνευματικό.

Μετά φόρεσε το διακονικό οράριο, χειροτονημένος από τα άγια χέρια του Γέροντός του Αρχιεπισκόπου Ιεζεκιήλ. Σπούδασε στη Θεολογική Σχολή Αθηνών. Άρχισε τότε που εγώ αποφοιτούσα. Μας ήρθε με τα ράσα του. Του έβαλα μετάνοια και του φίλησα το χέρι - λαϊκός ακόμη εγώ. Το θυμήθηκε χρόνια κατόπιν, όταν με υποδέχθηκε Επίσκοπο στην Αδελαΐδα κι έβαλε εκείνος μετάνοια, μέσα σε απερίγραπτη και των δυό μας συγκίνηση...

Χώρισαν οι δρόμοι μας για πολλά χρόνια. Εγώ Λευκάδα, Ιθάκη και Κρήτη. Εκείνος Αθήνα, κοντά στο Γέροντά του και λίγο Κω, κι αργότερα, μετά βασάνων στην Αυστραλία. Είχε κατέβει για το γάμο του αδελφού του. Διάκονος. Δεν του επέτρεψαν να λάβει μέρος στο Μυστήριο. Ήταν «ξένος». Ήταν «αντάρτης». Ήταν «λεπρός». Ήταν «αποσυνάγωγος»! Το κατάπιε και χριστιανικότατα το ξέχασε. Δεν μνησικάκησε. Κι όταν τον είχαν ανάγκη και του ζήτησαν νάρθει να διακονήσει στους Αντίποδες, ήρθε. Δεν θυμήθηκε την ατίμωση.

Εργάστηκε στο Γκόλντ Κόουστ ταπεινά, ιεραποστολικά, καρποφόρα. Κατέβηκε στη Νότια Αυστραλία όταν τον χρειάστηκαν. Βουτήχτηκε στη γραφειοκρατία των Γραφείων της Αρχιεπισκοπής, κάτω από προϊσταμένους απαιτητικούς. Δούλεψε με φιλότιμο. Το εκκλησάκι του Άη-Παντελεήμονα, η Ενορία του Γκλενέλγκ ήταν οι πρώτες επάλξεις του και οι πρώτοι καρποί του έργου του. Έστησε απογευματινό Ελληνικό Σχολείο, όπως και στο Κρόϋντον Πάρκ όπου μετατέθηκε κατόπιν. Ανακαίνισε, επεξέτεινε το Ναό τ' Αγίου Νεκταρίου, τον έκαμε αγνώριστο. Αγόρασε το παρακείμενο σπίτι και το οικόπεδο, όπου κατόπιν χτίστηκε το Γηροκομείο της Αρχιεπισκοπής.

Μάζεψε γύρω του τη νεολαία που τον λάτρεψε. Και τη «νεολαία», όπως τον πείραζα, που κρεμόντουσαν από τα χείλη και το πετραχήλι του, γιατί είδαν στο πρόσωπό του όχι έναν επαγγελματικό ιερωμένο, μα έναν Παπά = πατέρα, αδελφό, φίλο, οδηγό ολοφώτεινο. Εξέδωσε τον Orthodox Messenger, το μόνο αγγλόφωνο Ορθόδοξο περιοδικό για νέους στην Αυστραλία. Αλλά και τον ΑΓΙΟ ΝΕΚΤΑΡΙΟ στα ελληνικά για όλους τους ενορίτες. Στο Κολλέγιο του Αγίου Γεωργίου Θέμπαρτον, της Ενορίας των παιδικών του χρόνων, έδωσε το παρόν με πολλή αγάπη. Έτρεξε, στήριξε, μάζεψε, περιμάζεψε, παρηγόρησε, χάρισε πίστη και χαρά. Φουριόζος πάντα, πάντα πνιγμένος και γεμάτος φροντίδες, ξεχνούσε και να φάει συχνά, ενώ με τα τρεξίματά του είχε βάλει σε μπελάδες τους τροχονόμους που κάποτε έφταναν σχεδόν να του πάρουν την άδεια οδηγήσεως. Τον αστειεύομουν: Ούτε γράμμα δεν στέλνω με σέναν!...Για να τα προλάβει όλα. Για να τους βοηθήσει όλους!...

Συμπλήρωσε ταυτόχρονα και τις σπουδές του. Απέκτησε νέους ακαδημαϊκούς τίτλους που ποτέ δεν τους φανέρωσε. Τα ξέρει το Πανεπιστήμιο Flinders...Από τα χέρια του πέρασαν πάρα πολλά χρήματα. Ήταν φτωχός κι έμεινε ως το τέλος φτωχός, πιστός στην «έντιμον πενίαν» του. Μπήκε φτωχός στην Ιερωσύνη και εξήλθε από τούτη τη ζωή πένης!...

Ηρθαν φουρτούνες. Παρεξηγήσεις. Μικρότητες από κει που δεν το περίμενε. Δεν ήταν άνθρωπος των συγκρούσεων. Μίλησε, ζήτησε σεμνά το δίκιο του. Υπέμεινε όσο μπόρεσε. Κι όταν τα πράγματα στα μάτια του φάνηκαν αδιόρθωτα, ζήτησε να φύγει για την Ιεραποστολή στη Μαδαγασκάρη. Τον εμπόδισα ζωηρά. Ας μου στήσει ο Θεός αυτή την αμαρτία. Τον εμπόδισα από αγάπη., αλλά και γιατί η Αυστραλία πίστευα ότι τον είχε πραγματικά ανάγκη. Δεν με άκουσε. Αλλο ήταν - αποδείχτηκε περίτρανα εκ των υστέρων - το σχέδιο του Θεού. Παραμέρισα. Πειθαρχείν δει θεώ μάλλον ή ανθρώποις, διδαχθήκαμε. Ετσι τον κέρδισε η Μαδαγασκάρη. Εκεί βρήκε τον εαυτό του. Στα μεγαλοπρεπή ερείπια της πάλαι ποτέ Ελληνικής Κοινότητας Αντανανάρίβης. Στα μαυράκια του, τα ορφανά του. Μαζί με τους φτωχότερους των φτωχών, το «φακίρ φουκαρά» του Τρίτου Κόσμου. Μέσα στην πείνα, τη χολέρα, την ελονοσία, την δυσεντερία, τις επιδημίες, τους πυρετούς, το καθημερινό φάσμα του θανάτου. Με μισό παπούτσι πάντα ο ίδιος. Νηστικός, αναμαλλιασμένος, ατημέλητος, διέτρεξε αμέτρητες φορές την αχανή Μαδαγασκάρη από το ένα άκρο στο άλλο. Αγχώδης, «νευρόσπαστο» κάποτε, λιγόψυχος μερικές φορές, μα όχι για τον εαυτό του. Για το έργο του. Για τους φτωχούς τους. Για τα ορφανά του. Θεμελίωσε πάνω από 65 Ενορίες. Χιλιάδες εκατήχησε κι εβάφτισε. Χωριά ολόκληρα με 200, 300, 500 κατοίκους, αμιγώς Ορθόδοξα! Εστησε Ιερατικό σεμινάριο κι ετοίμασε τους Ιερείς του. Εχειροτόνησε Ιερείς, ψηφισμένους από το σύνολο των Ενοριτών της Ενορίας, στην οποία θα διακονούσαν. Τους απέστειλε να κηρύξουν το Ευαγγέλιο της Πονεμένης Ορθοδοξίας. Τους εξασφάλισε στοιχειώδη μισθό από τα μετόπισθεν της Ελλάδας και της Αυστραλίας. Εκτισε εκκλησίες και σχολεία εκεί που άλλοτε ήταν αδιανόητο. Ανοιξε πηγάδια και ξεδίψασε χωριά ολόκληρα. Μάζεψε γύρω του εκατοντάδες ορφανά. Τάντυσε τα πόδησε, τα τάισε, τα' στειλε στο σχολείο. Θυμήθηκε τους φυλακισμένους. Πολλές φορές γεύτηκαν την αγάπη της Εκκλησίας - και το φαγητό της - μάλιστα σε μεγάλες μέρες. Ολοι ανεξαιρέτως. Δημιούργησε κλινική με όλα τα χρειαζούμενα, μέχρι και οδοντιατρείο, μέχρι και μοντέρνο ασθενοφόρο που του χάρισε η Citroen εκτιμώντας το έργο του. Εντυσε, υπόδησε, έθρεψε, «εσκόρπισεν, έδωκε τοις πένησιν, η δικαιοσύνη αυτού μένει εις τον αιώνα». Η Μαδαγασκάρη ακούστηκε παντού. Στο πρόσωπό του το ελληνικό όνομα δοξάστηκε στον αγρό της Ιεραποστολής. Οι Χριστιανοί της Αυστραλίας, ξαφνιασμένοι από τις αποφάσεις και το έργο του, άρχισαν να ψάχνονται. Ξύπνησαν συνειδήσεις, κεντρίστηκε το φιλότιμο, άνοιξαν οι καρδιές και τα πορτοφόλια. Τόνοι ολόκληροι τροφίμων, φαρμάκων, ιατρικο-νοσηλευτικού υλικού, εκκλησιαστικών και σχολικών ειδών, διοχετεύτηκαν από Αδελαΐδα, Σίδνεϊ, Μελβούρνη, Περθ, αλλά κι από Αθήνα και Θεσσαλονίκη, στην Αντανανάρίβη. Και μαζί αρκετό χρήμα. Το κομπόδεμα του συνταξιούχου, το υστέρημα του φτωχού, το φιλότιμο του εργάτη, το χαρτζιλίκι του φοιτητή, η αγάπη του ιερωμένου. Κ' οι λογαριασμοί του πάντα πεντακάθαροι. Εννοούσε να δίνει λογαριασμό και για το τελευταίο δολάριο που περνούσε από τα χέρια του.

Ηρθε ώρα άγια κι ανέβηκε στο Θρόνο του Ευαγγελιστού Μάρκου ο μαρτυρικός Πέτρος ο Ζ' ο Κύπριος. Παλαιός συμφοιτητής και φίλος, ζηλωτής και καλός Ποιμένας, έμπειρος Ιεραπόστολος ο ίδιος, με ξεχωριστό ενδιαφέρον και πολλή αγωνία για την Ιεραποστολή. Ανθρωπος με αγάπη και πόνο για την Αφρική και τους

λαούς της, προσγειωμένος, φωτισμένος, ακούραστος, οραματιστής, στολίδι της σύγχρονης Εκκλησίας. Θυμήθηκε τον ταπεινό Νεκτάριο. Τον αγαπούσε εξ αρχής. Είδε το έργο του και την αυταπάρνησή του. Τα εκτίμησε. Ενας καλός φιλικός λόγος συνηγορίας άρκεσε για να πάρει την ιστορική απόφαση. Η Μαδαγασκάρη, μαζί με τα νησιά του Μαυρίκιου, έγινε χωριστή Επισκοπή του Πατριαρχείου Αλεξανδρείας και πρώτος Επίσκοπός της αναδείχθηκε ο Νεκτάριος Κελλής, ο Ρόδιος, ο Ελληνοαυστραλός, ο Φτωχούλης του Θεού, ο ταπεινός εργάτης του Ευαγγελίου Του. Πρώτος Επίσκοπος Μαδαγασκάρης ΝΕΚΤΑΡΙΟΣ ο Α'. Πρώτος στο έργο, πρώτος στη διακονία, πρώτος στη μαρτυρία Ιησού Χριστού, πρώτος στη θυσία, πρώτος σε όλα. Αν τον θυμόντουσαν για κανένα ράσο ή ζωστικό ή καμιά αρχιερατική στολή, θα είχε να φορέσει. Αν όχι, τα Ιερορραφεία δεν τον γνώρισαν ποτέ. Ούτε τα καταστήματα με τα περίτεχνα «αξεσουάρ» της Αρχιερατικής εμφανίσεως. Ούτε κατά που πέφτουν δεν είχε ιδέα! Η αγωνία του: Βιβλία στη Γαλλική για τους νεοφώτιστους, ιερά σκεύη για τους καινούργιους ναούς, φάρμακα για τους αρρώστους του, ρούχα και φαγητό για τα ορφανά του! Να βρεθεί κάποιος καλός συνεργάτης, γνώστης της Γαλλικής ιερωμένος ή γιατρός, με ζήλο και διάθεση προσφοράς να ενισχύσει το Ιεραποστολικό κλιμάκιο, να αναλάβει ένα μέρος του έργου, να υπάρχει στο μέλλον προοπτική για καλή συνέχεια τίποτα άλλο!

Διακοπές δεν ήξερε. Οταν λάβαινε την ετήσια άδειά του την αξιοποιούσε πραγματοποιώντας «ιεράν ζητείαν» ανά την Αυστραλία και κάποτε στην Ελλάδα. Αθόρυβα χωρίς τυμπανοκρουσίες, χωρίς βεντετισμούς. Μια απλή θεία Λειτουργία, χωρίς «χοροστασία», δυο λόγια από την καρδιά, μια προβολή κάποιας βιντεοταινίας κι αυτό ήταν όλο. Δεν ντύθηκε ποτέ τα αρχιερατικά του ψαλλομένου του «Ανωθεν οι Προφήται». Δεν έσπευσε σε πανηγύρια και τραπεζώματα. Δεν πλησίασε τους ισχυρούς της γης. Κυκλοφορούσε χωρίς εγκόλπιο. Ταπεινό καλογεράκι που λες και ντρεπόταν που ήταν υποχρεωμένο να κυκλοφορεί μέσα στον κόσμο. Αν ζητούσες να τον παρουσιάσεις κάπου, να τον προβάλεις, «ξύνιζε» το πρόσωπο κ' ήταν έτοιμος να εξαφανιστεί. Το μόνο που δεν αντιδρούσε ήταν να δει τους γιατρούς του, να κοιτάξει λίγο στην Αυστραλία την υγεία του, για να μην ορφανέψουν πρόωρα για δεύτερη φορά τα ορφανά του, πράγμα που τελικά δεν κατάφερε να το αποφύγει. Αλλά και εδώ δεν χασομερούσε. Ηταν στην Αθήνα. Παρουσίασε πρόβλημα στην καρδιά. Φίλοι εξασφάλισαν εισαγωγή στο Ωνάσειο. Μεγάλο όνομα της καρδιοχειρουργικής τον ανέλαβε. Μα μόλις του είπε ότι έπρεπε να μείνει λίγες μέρες στο Νοσοκομείο για σοβαρές εξετάσεις, πέταξε τις πιτζάμες, φόρεσε το φτωχόρασό του κι εξαφανίστηκε. «Εχω πολλές δουλειές στη Μαγαδασκάρη που περιμένουν!... Δεν μπορώ να μένω στα Νοσοκομεία κοιτάζοντας τον εαυτό μου!...». Τραβούσαν τα μαλλιά τους οι γιατροί, μα ο Νεκτάριος σκεφτόταν τα παιδιά του, που τα μάτια τους, «ως οφθαλμοί δούλων εις χείρας των κυρίων αυτών, ως οφθαλμοί παιδίσκης εις χείρας της κυρίας αυτής, ούτως οι οφθαλμοί» τους προς τον ίδιο, και δι' αυτού «προς Κύριον τον Θεών ημών».

(Σημ. συντ.: Το «ραντεβού» στο «Ωνάσειο» είχε κλείσει ο εκδότης της «δ» Βασ. Αθανασίου, εξάδερφος του Νεκταρίου και Επικεφαλής του τιμ που τον κοίταξε ήταν ο Ρόδιος καθηγητής καρδιολογίας κ. Δημ. Κρεμαστινός. Μια νέα συνάντηση είχε προγραμματισθεί



για την προηγούμενη εβδομάδα. Εμμελε να μην γίνει ποτέ).

Ηρθε ο φοβερός Σεπτέμβρης του 2004. Το Άγιον Όρος προσκάλεσε τον Πατριάρχη Πέτρο να πραγματοποιήσει επίσημη επίσκεψη. Να εγκαινιάσει ναό του Αγίου Νεκταρίου στη Μονή Αγίου Παύλου, να λειτουργήσει στη Μονή Γρηγορίου που τροφοδοτεί με Ιεραποστόλους το Πατριαρχείο και ενισχύει πολυποικίλα το έργο του και να γιορτάσει τη μεγάλη πανήγυρη της Τιμίας Ζώνης της Θεοτόκου στο τρανό Μοναστήρι του Βατοπαιδίου, όπου ηγουμενεύει ο συμφοιτητής και φίλος του Εφραίμ ο Κύπριος. Θυμήθηκε τον σεμνό Επίσκοπο Νεκτάριο ο Πατριάρχης. Θέλησε να τον τιμήσει και του ζήτησε να πάει μαζί του. Εκαμε υπακοή και ξεκίνησε, στη σκιά του Πατριάρχη του, να πραγματοποιήσει το πρώτο επισκοπικό προσκύνημά του στο Άγιον Όρον. Δεν πάτησαν όμως τα πόδια τους στο αγιασμένο βουνό. Πάτωσαν και οι δύο τους στην αγιορείτικη θάλασσα. Το χώμα είχε αγιαστεί από πολλούς Αγίους. Επρεπε ν' αγιαστεί και το πέλαγο. Και αγιάστηκε από τον Πατριάρχη Πέτρο τον Ζ', τον μεγάλο Ιεραπόστολο της Αφρικής, τον πρώτο στην κυριολεξία Ιεραπόστολο Πατριάρχη. Και από τον ταπεινό Επίσκοπο Νεκτάριο, τον Ιεραπόστολο και Πατέρα της Μαδαγασκάρης. Και από τους συν αυτοίς βεβαίως, των οποίων τον έπαινο θα τον εξαγγείλει η Εκκλησία. Μα πιο πολύ ίσως απ' όλους από τον Μαδαγασκάρης, το λείψανο του οποίου, ως την ώρα που χαράσσονται τούτες οι γραμμές η θάλασσα δεν ευδόκησε να το αποδώσει, κι αυτό κάνει ακόμα πιο αβάσταχτο τον πόνο μας και τον καημό μας!...

Πώς να σου φτιάξουμε κόλλυβο, Νεκτάριε, αδελφέ αγαπημένε; Πώς να σε μνημονεύσουμε στους κεκοιμημένους; Πώς να σκεφτούμε τα ορφανά σου δυό φορές πιά ορφανά; Πώς να λογιάσουμε τους Ιερείς σου στην πιο φρικτή τους απόγνωση; Πώς να στοχαστούμε τη Μαδαγασκάρη χωρίς την παρουσία σου; Πονάμε για το χωρισμό του, ενώ ξέρουμε που βρίσκεσαι. Μπορεί το αγιασμένο παρθενικό σου σκήνος να μη βγήκε ακόμη από τα αιώνια νερά, νάναι ακόμη αγιαστικό της αγιορείτικης θάλασσας και πάντων των εν αυτή, μα η ωραία σου ψυχή έχει κιόλας τη θέση της ανάμεσα στους αγγέλους και στους Πατέρες, στους καλούς Ποιμένες της Εκκλησίας, στους Αποστόλους και στους Μάρτυρες του Αρνίου. Σε βλέπω εκεί, να προσπαθείς να κρυφτείς, κρατημένος σαν παιδάκι από το Σάκκο του μαρτυρικού Πατριάρχη σου, του Πατριάρχη που σε μετέδωσε την Αρχιερωσύνη. Του Πατριάρχη που συνόδεψες στο φοβερό ταξίδι.

Του Πατριάρχη που συνόδεψες στην αιωνιότητα! Και βλέπω τον Χριστό να σε ψάχνει, να σε ζητάει ονομαστικά και να σε στεφανώνει με το ζόρι ο Δικαιοκρίτης και Μισθαποδότης!

Η Μαδαγασκάρη, το Πατριαρχείο του Ευαγγελιστού Μάρκου, η Εκκλησία του Αγίου Νεκταρίου του προστάτου σου, ο κόσμος της Ιεραποστολής και μαζί η Αυστραλία, η Ρόδος, τ' Άγιον Όρος, η Ελλάδα, όσοι σε ζήσαμε από κοντά και σε καταλάβαμε, όσοι έλαχε νάχουμε μια καρδιά συντονισμένη στους παλμούς της δικής σου, θρηνούμε και κλαίμε και πονούμε και υποφέρουμε για το χωρισμό σου. Μαζί με τους σεβάσμιους γονείς σου και τον αδελφό σου. Και πιο πολύ που δεν μας αξίωσες να σου δώσουμε τον τελευταίο ασπασμό. Να φιλήσουμε το καθαρό σου χέρι και να λάβουμε την ευχή σου. Μα και χαιρόμαστε ταυτόχρονα μυστικά, γιατί «τελειωθείς εν ολίγω, επλήρωσες χρόνους μακρούς. Αρεστή γαρ ην τω Κυρίω η ψυχή σου». Κι εκεί που βρίσκεσαι, «μετά πάντων των τω Θεώ ευαρεστησάντω» έχεις λόγο και παρρησία.

Με μη ξεφωνίσεις, Παιδί μου και Αδελφέ και Φίλε και Συλλειτουργέ μου και Πατέρα μου, που κάθισα και διέπραξα ετούτο το γραφτό. Μη με παρεξηγήσει η σεμνότητά σου και η κρυφή σου αρετή. Τώρα πια σε νοιώθουμε ταχυδρόμο των προσευχών και των δεήσεών μας, των δακρύων και των εκ βάθους στεναγμών μας. Κάμε, ακόμα μια φορά, υπακοή στον παλαιό φίλο και επί κάμποσα χρόνια Επίσκοπό σου, ξέχασε όσες πίκρες σε ποτίσαμε· πάντα αμνησίκακος – και πάρε τούτο το γραφτό, σαν γράμμα, σαν προσευχή, όπως θέλεις, και προώθησέ το εις τον προς Ον όρον – τον Αρχηγό της Ιερωσύνης μας και Τελειωτή του αγώνα μας. Εκείνος θα καταλάβει. Δύο σπυριά μοσχολίβανο στη μνήμη σου, για τη δική του δόξα, είναι Αμήν.





Grand Hotel Rhodes

★★★★★

Το γνωστό σημείο συνάντησης
στο κέντρο της Πόλης με τη μουσική
συντροφιά του πιανίστα Τάκη Τσώνη *
απολαύστε μοναδικά κοκτέιλ
και χαλαρώστε δίπλα στο τζάκι

**Κρατήσεις - πληροφορίες τηλ. 2241054700**

**Διεύθυνση: Ακτής Μιαούλη 1 και Γ. Παπανικολάου**

A Member of
MITSIS HOTELS

GR

* Κάθε Παρασκευή, Σάββατο και Κυριακή



δημοκρατικά
ΥΠΑΡΧΕΙ ΑΝΤΙΚΕΙΜΕΝΙΚΗ ΠΡΑΓΜΑΤΙΚΟΤΗΤΑ Η ΟΠΟΙΑ ΔΙΝΕΙ ΤΟ ΜΕΤΡΟ ΤΗΣ ΑΛΗΘΕΙΑΣ (ΑΡΙΣΤΟΤΕΛΗΣ)

**ΑΠΑΡΑΙΤΗΤΟΣ Ο ΠΟΛΙΤΙΚΟΣ ΠΡΟΓΡΑΜΜΑΤΙΣΜΟΣ**

# ΝΑ ΑΠΟΦΕΥΧΘΟΥΝ
## *οι πρόωρες εκλογές*



ΓΡΑΦΕΙ Ο ΓΙΑΝΝΗΣ ΛΟΥΛΗΣ

**Η ΕΞΑΓΓΕΛΙΑ ΤΩΝ ΚΑΤΕΥΘΥΝΣΕΩΝ της οικονομικής πολιτικής της κυβέρνησης στη ΔΕΘ επιβεβαιώνουν εκείνο που εκτιμούσαμε το περασμένο Σάββατο: Ότι θα είναι μια οικονομική πολιτική μετριοπαθής, πραγματιστική και αποδεσμευμένη από ιδεολογήματα και ξεπερασμένα δόγματα. Ταυτόχρονα είναι προφανές πως για να αποδώσει η πολιτική αυτή θα πρέπει να ασκηθεί σε ένα πολιτικό περιβάλλον σταθερότητας, χωρίς αναταράξεις. Άρα, ο οικονομικός πραγματισμός της νέας κυβέρνησης θα πρέπει να συνοδευθεί από πολιτικό πραγματισμό και άρα την αποφυγή πρόωρων εκλογών στο ζήτημα της εκλογής Προέδρου της Δημοκρατίας. Κάτι που υπονόησε σαφώς ο πρωθυπουργός.**

**ΟΙ ΕΠΙΣΗΜΑΝΣΕΙΣ ΑΥΤΕΣ** μας οδηγούν σε μια κρίσιμη παράμετρο που αφορά στη νέα κυβέρνηση και το κυβερνών κόμμα: Δηλαδή τη νέα φυσιογνωμία του, που διαμόρφωσε ο αρχηγός του και ο τωρινός πρωθυπουργός της χώρας -Να σημειώσουμε, όπως δείχνει η Kappa Research (ΒΗΜΑ, 12 Σεπτεμβρίου) πως το μεγάλο ατού της ΝΔ είναι ο αρχηγός της (κάτι που δεν ισχύει για τον αρχηγό του ΠΑΣΟΚ). Έτσι, το κυβερνών κόμμα καλείται να κυβερνήσει και να συμπεριφερθεί με βάση τη νέα φυσιογνωμία που του προσέδωσε ο κ. Καραμανλής. Άρα, εδώ κρίνεται κάτι σημαντικό που αφορά αυτή καθεαυτή την αξιοπιστία των κυβερνώντων. Όταν μια παράταξη δηλώνει μετριοπαθής και εκπέμπει μια φυσιογνωμία «μεσαίου χώρου», τότε ζητήματα όπως η οικονομική της πολιτική, αλλά και το θέμα των πρόωρων εκλογών, προσδιορίζουν τη συνολική της εικόνα και τη συνολική της αξιοπιστία ως πολιτικού οργανισμού.

**ΟΣΟΝ ΑΦΟΡΑ ΤΟ ΚΕΝΤΡΙΚΟ ΜΗΝΥΜΑ** που εξέπεμψε με την οικονομική του πολιτική ο πρωθυπουργός από τη Θεσσαλονίκη, αυτό υπήρξε πεντακάθαρο: Μπαίνουν στη γωνία ακραίες και ξεπερασμένες αντιλήψεις άτεγκτου φιλελευθερισμού και θεοποίησης της αγοράς. Το ίδιο ισχύει και για τις μηχανιστικές εκδοχές μιας πολιτικής «οικονομικού ηλεκτροσόκ» Αντ' αυτού, επιλέγεται (και ορθώς) ένα μείγμα στόχων με κοινή κατεύθυνση: Την ανταγωνιστικότητα της οικονομίας, αλλά και την κοινωνική συνοχή. Στο πλαίσιο αυτό λοιπόν, αν και η αιχμή του δόρατος για την ανάπτυξη είναι η ιδιωτική πρωτοβουλία, το κράτος διατηρεί έναν ενεργό ρυθμιστικό ρόλο στο οικονομικό και κοινωνικό πεδίο. Μέγιστη πρόκληση βεβαίως είναι ο περιορισμός της δημόσιας δαπάνης, η καταπολέμηση της κρατικής γραφειοκρατίας και συνολικά της σπατάλης του κράτους. Όλα αυτά βεβαίως είναι προφανές πως θα κριθούν εκ του αποτελέσματος, έστω κι αν οι στόχοι ανταποκρίνονται στις προσκλήσεις των καιρών και τις ανάγκες της κοινωνίας.

**Ο ΙΔΙΟΣ ΠΡΑΓΜΑΤΙΣΜΟΣ** και η σύνεση που επιδεικνύονται στην οικονομία, είναι προφανές πως πρέπει να εκφραστούν και στο ζήτημα των πρόωρων εκλογών. Το κυβερνών κόμμα δεν έχει κανέναν λόγο να επιδιώξει μια παρόμοια εκλογική μάχη για να κερδίσει ένα χρόνο «κυβερνητικής ζωής».Ούτε στόχος του μπορεί να είναι να τραυματίσει τον αντίπαλό του, ακόμη περισσότερο από ότι ο ίδιος έχει τραυματίσει τον εαυτό του. Αντιθέτως, έχει κάθε λόγο (και πολιτικό και οικονομικό) να συνεχίσει ομαλά να εφαρμόζει το πρόγραμμά του. Το ότι το ΠΑΣΟΚ, λογικά, δεν θα επιδιώξει πρόωρες εκλογές είναι προφανές. Άρα, το ζητούμενο, από το κυβερνών κόμμα, είναι να προτείνει μια προσωπικότητα ευρείας αποδοχής για Πρόεδρο της Δημοκρατίας.Όταν έρθει η κατάλληλη στιγμή, μια παρόμοια πρωτοβουλία είναι πιθανότατο (αν όχι βέβαιο) πως θα αποτρέψει τις πρόωρες εκλογές.

**ΤΟ ΣΤΟΙΧΗΜΑ ΤΟΥ Κ. ΚΑΡΑΜΑΝΛΗ** από την ώρα που άρχισε να μετατοπίζει το κόμμα του προς το χώρο του Κέντρου, είναι στρατηγικό. Άρα δεν νοείται να εξαντληθεί σε βραχύβιες τακτικές κινήσεις, έστω και προσωρινά νικηφόρες. Διότι μόνο χτίζοντας τη νέα φυσιογνωμία της ΝΔ σε βάθος χρόνου, ο κ. Καραμανλής έχει προοπτικές να επιτύχει μια μακρά κυριαρχία της παράταξής του. Άρα και στα δύοι μέτωπα που συζητούμε – και το οικονομικό και το πολιτικό – ο πρωθυπουργός στρατηγικά είναι φυσικό να κάνει μετριοπαθείς «κεντρώες» επιλογές. Στο οικονομικό πεδίο (μακριά από τα παρελθόντα λάθη) έχουν ήδη γίνει τα πρώτα βήματα στη ΔΕΘ. Τώρα «ανοίγει» το «μέτωπο» της προεδρικής εκλογής. Στο «μέτωπο» αυτό, το μόνο που δεν χρειάζεται ο κ. Καραμανλής είναι μια επιλογή συγκρουσιακή και μια αίσθηση πολιτικής αλαζονείας.

**ΕΤΣΙ ΛΟΙΠΟΝ, ΟΙ «ΜΗ ΕΚΛΟΓΕΣ»** αποτελούν στρατηγικό μονόδρομο για τη ΝΔ. Μαζί με την οικονομική μετριοπάθεια λοιπόν, επιβάλλεται να συνυπάρχει και η πολιτική μετριοπάθεια.

**ΕΓΚΥΚΛΙΟΣ ΤΟΥ ΔΙΟΙΚΗΤΗ ΤΗΣ ΤΡΑΠΕΖΑΣ**

# ΤΑ ΜΥΣΤΙΚΑ ΤΗΣ ΡΥΘΜΙΣΗΣ
## *της ΑΤΕ για τα πανωτόκια*



*Ο διοικητής της Αγροτικής Τράπεζας, Δ. Μηλιάκος*

**Με εγκύκλιο του διοικητή της Αγροτικής Τράπεζας της Ελλάδος κ. Δ. Μηλιάκου, παρέχονται διευκρινίσεις σχετικά με τη ρύθμιση των «πανωτοκίων» για τους αγρότες.**

Σύμφωνα με την εγκύκλιο:

• Δικαιούχοι της γενικής ρύθμισης του νόμου είναι όλοι οι πελάτες της Τράπεζας (ανεξάρτητα από το επάγγελμά τους), οι εγγυητές, οι συνοφειλέτες, καθώς και οι κληρονόμοι τους.

• Δικαιούχοι της ειδικής ρύθμισης του νόμου για τους κατά κύριο επάγγελμα αγρότες είναι τα φυσικά πρόσωπα:

- **Των οποίων**, τουλάχιστον, το 50% του εισοδήματος προέρχεται από τον πρωτογενή αγροτικό τομέα και απασχολούνται σε αυτόν επάνω από το 50% του χρόνου της εργασίας τους.

- **Οι αγρότες** για τους οποίους συντρέχουν όλες οι παραπάνω προϋποθέσεις, έστω και εάν δεν είναι ιδιοκτήτες αγροτικής εκμετάλλευσης. Αυτοί, δηλαδή, που καλλιεργούν ενοικιασμένα κτήματα ή εκμισθώνουν κτηνοτροφικές μονάδες.

- **Οι συνταξιούχοι** του Οργανισμού Γεωργικών Ασφαλίσεων (ΟΓΑ) και

- **Οι εγγυητές** και κληρονόμοι αποβιωσάντων κατά κύριο επάγγελμα αγροτών, αποκλειστικά και μόνο για τις οφειλές αυτών.

Το στοιχείο, που αξίζει να επισημανθεί, παράλληλα, είναι το γεγονός ότι όσοι έχουν λάβει κατά το παρελθόν αγροτικά δάνεια, αλλά σήμερα ασκούν άλλο επάγγελμα, δεν είναι δικαιούχοι της συγκεκριμένης ειδικής ρύθμισης. Την ίδια στιγμή, στη γενική ρύθμιση του νόμου υπάγονται οφειλές από κάθε είδους συμβάσεις δανείων ή πιστώσεων, που είτε έχουν καταστεί ληξιπρόθεσμες πριν από την ημερομηνία εφαρμογής του είτε θα καταστούν μελλοντικά, ανεξάρτητα από την ημερομηνία, κατά την οποία χορηγήθηκαν.

***ΟΙ ΛΗΞΙΠΡΟΘΕΣΜΕΣ***

Συγκεκριμένα, ληξιπρόθεσμες θεωρούνται οι οφειλές εκείνες, για τις οποίες:

• Καταγγέλθηκε η σχετική σύμβαση.

• Εγινε οριστικό κλείσιμο του ανοιχτού αλληλόχρεου λογαριασμού.

• Εάν δεν συντρέχει μία από τις πιο πάνω περιπτώσεις, η απαίτηση έχει γίνει στο σύνολό της ληξιπρόθεσμη και απαιτητή σύμφωνα με την οικεία σύμβαση και το νόμο.

Κατά συνέπεια, τα δάνεια που δεν έχουν καταστεί ληξιπρόθεσμα στο σύνολό τους δεν επηρεάζονται από το νόμο, ενώ στη ρύθμιση του 3259/2004 περιλαμβάνονται και οι οφειλές των επιχειρήσεων που τέθηκαν σε εκκαθάριση (χωρίς να έχει εγκατασταθεί και αρχίσει τις εργασίες του ο εκκαθαριστής) και αυτές που έχουν ρυθμισθεί με επιδότηση σε βάρος του νόμου 128/75.

Όσον αφορά την ειδική ρύθμιση του νόμου για τους κατά κύριο επάγγελμα αγρότες, σε αυτήν υπάγονται οι συνολικές οφειλές τους από δάνεια ή πιστώσεις, που έχουν καταστεί είτε συνολικά είτε εν μέρει ληξιπρόθεσμες, πριν από τις 31/12/2000, ανεξάρτητα εάν ρυθμίστηκαν ή όχι.

Προκειμένου, επίσης, να προσδιοριστεί το ύψος των απαιτήσεων της Τράπεζας πρέπει να καθορισθεί το ανώτατο όριο οφειλής με βάση το νόμο, να αφαιρεθούν οι καταβολές, που έχουν ήδη γίνει, και να συγκριθεί το ποσό που θα προκύψει με το ύψος της οφειλής, ώστε να διαφανεί ποιό από τα δύο είναι μικρότερο, το οποίο αποτελεί και τη νόμιμη απαίτηση της ΑΤΕ.

### *ΟΙ ΤΡΟΠΟΙ ΕΞΟΦΛΗΣΗΣ*

1. Να εξοφληθεί εφάπαξ, χωρίς τόκους ποινής, εφόσον πραγματοποιηθεί μέσα σε ένα μήνα από την ημερομηνία ειδοποίησης.
2. Να ρυθμισθεί, ώστε να πραγματοποιηθεί με δόσεις και να έχει διάρκεια:
   • Μέχρι ***10*** χρόνια με ετήσιες δόσεις για τις οφειλές των κατά κύριο επάγγελμα αγροτών, κυμαινόμενο επιτόκιο 6%, στο οποίο περιλαμβάνεται και τυχόν επιδότηση επιτοκίου.
   • Μέχρι ***7*** χρόνια (τριμηνιαίες ή εξαμηνιαίες δόσεις) για τις οφειλές των άλλων πελατών, κυμαινόμενο επιτόκιο 8%.

**ΓΙΑ ΟΛΕΣ ΤΙΣ ΚΑΤΗΓΟΡΙΕΣ**

# ΠΩΣ ΠΡΟΣΔΙΟΡΙΖΕΤΑΙ
## *το συνολικό ύψος της οφειλής*

Σύμφωνα με τη γενική διάταξη του 3259/2004, η συνολική ληξιπρόθεσμη οφειλή από δάνεια ή πιστώσεις, για τους οφειλέτες που δεν είναι κατά κύριο επάγγελμα αγρότες δε μπορεί να υπερβεί το τριπλάσιο του αρχικού κεφαλαίου του δανείου ή της πίστωσης του αθροίσματος των αρχικών κεφαλαίων των δανείων, που εκταμιεύθηκαν.

Για την κατηγορία των αλληλόχρεων λογαριασμών, παράλληλα, η ληξιπρόθεσμη οφειλή δεν μπορεί να υπερβεί το τριπλάσιο του ποσού της οφειλής, όπως αυτή διαμορφώθηκε κατά την τελευταία εκταμίευση του λογαριασμού.

Οσον αφορά τους οφειλέτες, που είναι κατά κύριο επάγγελμα αγρότες, εδώ υπάρχουν δύο ξεχωριστές κατηγορίες:

• Για οφειλές που είχαν καταστεί ληξιπρόθεσμες είτε συνολικά είτε εν μέρει μέχρι τις 31/12/2000. Σύμφωνα με την ειδική διάταξη του νόμου, η συνολική οφειλή δεν μπορεί να υπερβαίνει το διπλάσιο του ληφθέντος κεφαλαίου ή σε αλληλόχρεους λογαριασμούς το διπλάσιο του ποσού της οφειλής, όπως αυτή διαμορφώθηκε κατά την τελευταία εκταμίευση του λογαριασμού. Για δάνεια, επίσης, που χορηγήθηκαν πριν από το 1990, εφόσον δεν υπάρχουν επαρκή στοιχεία για την ανεύρεση του αρχικού κεφαλαίου, η συνολική οφειλή δεν μπορεί να υπερβεί το 150% του ρυθμισθέντος ποσού της οφειλής, όπως αυτή διαμορφώθηκε κατά την τελευταία (πριν από το 1990) ρύθμιση.

• Για οφειλές που κατέστησαν στο σύνολό τους ληξιπρόθεσμες μετά τις 31/12/2000 ή θα καταστούν ληξιπρόθεσμες μελλοντικά. Οι οφειλές υπάγονται στη γενική διάταξη του νόμου και θα αντιμετωπίζονται όπως οι οφειλές όλων των υπόλοιπων πελατών. Με λίγα λόγια, το ανώτατο όριο της ληξιπρόθεσμης οφειλής είναι το τριπλάσιο του αρχικού κεφαλαίου.

Από το ανώτατο όριο της οφειλής, επίσης, αφαιρούνται οι καταβολές που έχουν γίνει έναντι του δανείου. Στις καταβολές περιλαμβάνονται, μεταξύ των άλλων, και:

• Τα ποσά που εισπράχθηκαν από την τράπεζα με διαδικασίες αναγκαστικής εκτέλεσης (εκπλειστηριάσματα).

• Οι εισπράξεις από το Δημόσιο λόγω κατάπτωσης της εγγύησής του.

• Το μέρος των βραχυπρόθεσμων οφειλών που έχουν χορηγηθεί με την ίδια δανειστική σύμβαση, ρυθμίστηκαν και η ρύθμιση αυτή δεν ανατρέπεται ή ρυθμίστηκε με την εγγύηση του Δημοσίου.

# ΛΑΘΡΟΜΕΤΑΝΑΣΤΕΣ ΣΤΟ ΦΑΡΜΑΚΟΝΗΣΙ

**Εντοπίσθηκαν και συνελήφθησαν την 11.30 χθες σε ακτή του Φαρμακονησίου 15 άνδρες λαθρομετανάστες.**

Οι συλληφθέντες μεταφέρθηκαν με περιπολικό σκάφος του Λιμενικού Σώματος στη Λέρο όπου από την οικεία Λιμενική Αρχή διενεργείται προανάκριση.

ΣΧΟΛΗ ΧΟΡΟΥ Έλλης Παρασκευή

### ΔΗΛΩΣΕΙΣ ΤΟΥ ΥΦ/ΡΓΟΥ ΤΟΥΡΙΣΜΟΥ ΑΝ. ΛΙΑΣΚΟΥ

# ΠΡΟΣΩΡΙΝΑ ΕΚΤΟΣ ΧΡΗΜΑΤΙΣΤΗΡΙΟΥ Η ΕΤΑ

***Εκτός Χρηματιστηρίου παραμένει η Εταιρεία Τουριστικής Ανάπτυξης Α.Ε. πρώην Εταιρεία Τουριστικών Ακινήτων, χωρίς όμως να αποκλείεται η εισαγωγή της στο εγγύς μέλλον.***

Οπως δήλωσε ο υφυπουργός Τουρισμού κ. Α. Λιάσκος, μέχρι σήμερα, η γνωστή πλέον ΕΤΑ, δεν είχε συγκεκριμένο σκοπό λειτουργίας ενώ όσον αφορά στα projects τα οποία υλοποίησε, αυτά πραγματοποιήθηκαν με «ύποπτους χειρισμούς».

Ετσι, στο τουριστικό νομοσχέδιο, το οποίο βρίσκεται στη Διαρκή Επιτροπή Παραγωγής και Εμπορίου στη Βουλή και εντός της εβδομάδας αναμένεται η συζήτησή του στην ολομέλεια του κοινοβουλίου, καθορίζεται επακριβώς ο ρόλος της ΕΤΑ. Στο άρθρο 5 καθορίζεται ότι ο αντικειμενικός σκοπός της εταιρείας είναι η αξιοποίηση της τουριστικής περιουσίας με μακροχρόνιο αναπτυξιακό χαρακτήρα, η ανάπτυξη ειδικών μορφών τουρισμού (ιαματικός, συνεδριακός, αγροτουρισμός κ.ά) και η προώθηση έργων ειδικής τουριστικής υποδομής (μαρίνες, γήπεδα γκολφ κ.α.).

Ο ρόλος που είχε καθορισθεί προηγουμένως να διαδραματίσει η ΕΤΑ δεν περιγραφόταν ούτε καν στο καταστατικό λειτουργίας της, σύμφωνα με τον υφυπουργό.

Οπως δήλωσε ο κ. Λιάσκος, η αξιοποίηση της τουριστικής περιουσίας θα γίνει προκηρύσσοντας διαγωνισμό από νέο χρηματοοικονομικό σύμβουλο και κάτω από εντελώς διαφανείς διαδικασίες. Προκειμένου να προστατευθεί το αδιάβλητο της διαδικασίας αλλά και η νομιμότητα των ενεργειών θα ελέγχεται από την Διϋπουργική Επιτροπή Αποκρατικοποιήσεων.

***ΕΠΙΧΟΡΗΓΗΣΗ ΞΕΝΟΔΟΧΕΙΩΝ***

Αναφερόμενος ο υφυπουργός Τουριστικής Ανάπτυξης, στα σημαντικά και επιζήμια, για τον ελληνικό τουρισμό, «λάθη» της προηγούμενης τουριστικής πολιτικής ηγεσίας, επεσήμανε ότι το κονδύλι των 30 εκατ. ευρώ που όφειλαν στους ξενοδόχους δεν δόθηκε ποτέ. Το ποσό αυτό αφορούσε την επιχορήγηση των 3.000 ευρώ ανά δωμάτιο που είχε αποφασισθεί να δοθεί στα ξενοδοχεία Β' και κάτω κατηγορίας, ενόψει των Ολυμπιακών Αγώνων, δεν είχε καν ενταχθεί στον κρατικό προϋπολογισμό και για το λόγο αυτό δεν έχει εισπράξει κανένας επιχειρηματίας μέχρι σήμερα, ούτε ένα ευρώ. Ο κ. Λιάσκος, βρίσκεται σε συνεργασία με τον υφυπουργό Οικονομίας και Οικονομικών κ. Χρ. Φώλια προκειμένου να βρεθεί ο κατάλληλος «κωδικός» για να ενταχθεί στον ετήσιο κρατικό προϋπολογισμό και να ξεκινήσει άμεσα η εκταμίευσή του. Στην ενίσχυση της ειδικής τουριστικής υποδομής με σκοπό και την επιμήκυνση της περιόδου στοχεύει η πολιτική ηγεσία του υπουργείου Τουριστικής Ανάπτυξης. Οπως δήλωσε ο κ. Λιάσκος σε σύντομο χρονικό διάστημα θα κατατεθεί ολοκληρωμένο πλαίσιο προτάσεων που θα περιλαμβάνεται στο νέο Αναπτυξιακό Νόμο, κατόπιν και συζητήσεων με τους αρμόδιους φορείς.

***ΤΟΥΡΙΣΤΙΚΟ ΝΟΜΟΣΧΕΔΙΟ***

«Το νήμα στις χάντρες ενός κομπολογιού» αποτελεί το νέο νομοσχέδιο για τον τουρισμό, καθώς σύμφωνα με τον κ. Λιάσκο, συγκεντρώνει όλες τις υπηρεσίες, περιφερειακές και μη, που λειτουργούσαν στον τουρισμό, υπό την σκέπη του υπουργείου Τουριστικής Ανάπτυξης με σκοπό τη μείωση του φαινομένου της γραφειοκρατίας, που αποτελούσε τροχοπέδη στις επενδύσεις.

Το ν/σ του οποίου έχουν ολοκληρωθεί οι τρεις συνεδριάσεις και αναμένεται η 4η κατ' άρθρον συζήτηση στην ολομέλεια της Βουλής, προβλέπει ότι το υπουργείο Τουριστικής Ανάπτυξης θα έχει επιτελικό χαρακτήρα θέτοντας τέρμα στην χαώδη κατάσταση που επικρατεί στον τουρισμό. Σύμφωνα με τον υφυπουργό Τουριστικής Ανάπτυξης, ο ρόλος του ΕΟΤ ενισχύεται, ενώ διέψευσε τις πληροφορίες για τις αντιδράσεις των υπαλλήλων του Οργανισμού όσον αφορά στον καταμερισμό αρμοδιοτήτων όπως αυτός προβλέπεται στο νομοσχέδιο αλλά και για την στελέχωσή του νεοσύστατου υπουργείου με μετατάξεις υπαλλήλων.

***ΔΙΑΦΗΜΙΣΤΙΚΗ ΠΡΟΒΟΛΗ***

«Συγκεχυμένη ήταν η τουριστική εικόνα της χώρας» όπως είπε χαρακτηριστικά ο κ. Λιάσκος, και το συγκεκριμένο σ/ν προσπαθεί να την αποσαφηνίσει. Εντός της εβδομάδας λήγει η ημερομηνία εκδήλωσης ενδιαφέροντος από διαφημιστικές εταιρείες για την ανάθεση του προγράμματος προβολής και διαφήμισης της χώρας για το 2005 το οποίο θα ξεκινήσει στο τέλος Οκτωβρίου 2004. Οπως είπε ο υφυπουργός, μέχρι στιγμής υπάρχει ικανοποιητική προσέλευση εταιρειών, σε σύγκριση με τα προηγούμενα έτη καθώς όπως είναι γνωστό οι οικονομικές υποχρεώσεις της προηγούμενης ηγεσίας προς τις διαφημιστικές εταιρείες δεν εκπληρώνονταν εμπρόθεσμα.

Κατόπιν αυτών και στην προσπάθειά της η νέα τουριστική ηγεσία να κάνει σαφές το τουριστικό προϊόν της Ελλάδας, προχώρησε σε αλλαγή του διαφημιστικού consept, προτρέποντας τους τουρίστες να επισκεφθούν τη χώρα μας για να την γνωρίσουν, σε μια προσπάθεια να συντηρηθεί η μετα-Ολυμπιακή εικόνα.

Οσον αφορά στην εμφάνιση της χώρας μας στις διεθνείς εκθέσεις, όπως η World Travel Market στην οποία φέτος η Ελλάδα είναι τιμωμένη χώρα, αυτή θεωρείται επιεικώς απαράδεκτη από τον κ. Λιάσκο. Υπήρχε διάσπαρτη παρουσία της χώρας μας, στον εκθεσιακό χώρο, με ξεχωριστά περίπτερα, ο ΕΟΤ, οι φορείς, οι περιφέρειες, η Τοπική Αυτοδιοίκηση, οι Νομαρχίες, με αποτέλεσμα να «μπερδεύεται ο επισκέπτης μας, ως προς την τουριστική προσφορά μας». Στο νέο σχέδιο νόμου προβλέπονται συνέργειες με διεθνείς φορείς, όπως tour operators για το καλύτερο promotion της Ελλάδας.

Επίσης, όπως είπε ο κ. Λιάσκος, αποφασίσθηκε να καθιερωθεί διεθνής διαγωνισμός marketing, προκειμένου να αξιολογηθούν τα στοιχεία των ξένων τουριστικών αγορών και πως θα πρέπει να γίνει η προσέγγισή τους, για την προσέλκυση υψηλού ποιοτικά τουρισμού.



***Τι θα γίνει με την προβολή και διαφήμιση***

### ΜΕ ΤΟ ΤΟΥΡΙΣΤΙΚΟ ΝΟΜΟΣΧΕΔΙΟ

# «ΘΑ ΚΑΛΥΨΟΥΜΕ ΤΟ ΤΑΧΥΤΕΡΟ *δυνατόν το χαμένο έδαφος»*

**Σκληρή κριτική στις κυβερνήσεις του ΠΑΣΟΚ, για λάθη και παραλείψεις στον τομέα του τουρισμού, έκανε ο υφυπουργός Τουρισμού, Α. Λιάσκος, μιλώντας στη συνεδρίαση της Διαρκούς Επιτροπής Παραγωγής και Εμπορίου της Βουλής για το τουριστικό νομοσχέδιο.**

Ο κ. Λιάσκος επισήμανε ότι, μέχρι χθες, αυτό που υπήρχε ήταν μια χαοτική κατάσταση στο χώρο του τουρισμού, με μια κατακερματισμένη τουριστική διοίκηση και με ασύντακτα «βιλαέτια», που το καθένα έκανε τη δική του πολιτική.

Ο υφυπουργός σημείωσε την έλλειψη νομοθετικού έργου στον τουρισμό και ότι το μοναδικό νομοσχέδιο, που έφερε η προηγούμενη κυβέρνηση στη Βουλή, ήταν μια συρραφή κάποιων διατάξεων, 10 μόλις ημέρες πριν τις τελευταίες εκλογές, με φυσικό αποτέλεσμα έστω και αυτό το σχέδιο να αποσυρθεί. «Καταθέσατε τροπολογίες, με τις οποίες δημιουργήσατε τη Γενική Γραμματεία, κατόπιν με Προεδρικά Διατάγματα διαλύσατε τον ΕΟΤ. Μεταφέρατε τα χαρτιά των επιχειρηματιών σε νοσοκομεία, σε αποθήκες, σε τελωνεία και, όταν αντιληφθήκατε ότι δεν μπορούσατε να ασκήσετε τουριστική πολιτική, καταθέσατε άλλη τροπολογία, που έλεγε ότι, όποια Περιφέρεια δεν μπορεί να ασκήσει τις αρμοδιότητές της, μπορεί να τις μεταφέρει σε άλλη.

Ετσι, η Περιφέρεια Β. Αιγαίου μετέφερε τις αρμοδιότητές της στην Περιφέρεια της Κ. Μακεδονίας και οι επιχειρηματίες από τη Σάμο πήγαιναν στη Θεσσαλονίκη για να αναζητήσουν λύση στα προβλήματά τους.

***ΤΑ ΚΟΝΔΥΛΙΑ***

Ο κ. Λιάσκος συμπλήρωσε την παντελή έλλειψη σχεδίου και προγράμματος για τη σύνδεση του τουρισμού με τους Ολυμπιακούς Αγώνες, την καθυστερημένη και αναποτελεσματική διαφήμιση, ενώ υπογράμμισε και το γεγονός της χαμηλής απορροφητικότητας των ευρωπαϊκών κονδυλίων για την ανάπτυξη του ελληνικού τουρισμού (μόλις 6%) και για τα μέτρα εκπαίδευσης, που η απορροφητικότητα ήταν 0,7%. Η κυβέρνηση πρέπει να καλύψει το ταχύτερο δυνατόν το χαμένο έδαφος και προς αυτήν την κατεύθυνση κινείται και το συγκεκριμένο νομοσχέδιο, τόνισε ολοκληρώνοντας ο κ. Λιάσκος.


Δρομολόγια του Ταχύπλοου Καταμαράν "ΔΩΔΕΚΑΝΗΣΟΣ ΕΞΠΡΕΣ"
Από: 22-ΣΕΠ-2004 μέχρι 15-ΟΚΤ-2004

DODEKANISOS ΝΑΥΤΙΛΙΑΚΗ
Αναχωρίσεις από την Κολώνα (Θαλασσινή πύλη)

ΚΥΡΙΑΚΗ

| ΛΙΜΑΝΙ | ΑΦΙΞΗ | ΑΝΑΧ. |
|---|---|---|
| ΡΟΔΟΣ | | 08.30 |
| ΣΥΜΗ | 09.20 | 09.25 |
| ΚΩΣ | 10.55 | 11.00 |
| ΚΑΛΥΜΝΟΣ | 11.40 | 11.50 |
| ΛΕΡΟΣ | 12.40 | 12.45 |
| ΠΑΤΜΟΣ | 13.25 | 13.40 |
| ΛΕΙΨΟΙ | 14.00 | 14.05 |
| ΛΕΡΟΣ | 14.25 | 14.30 |
| ΚΑΛΥΜΝΟΣ | 15.20 | 15.30 |
| ΚΩΣ | 16.10 | 16.20 |
| ΣΥΜΗ | 17.45 | 17.50 |
| ΡΟΔΟΣ | 18.30 | |

ΔΕΥΤΕΡΑ

| ΛΙΜΑΝΙ | ΑΦΙΞΗ | ΑΝΑΧ. |
|---|---|---|
| ΡΟΔΟΣ | | 08.30 |
| ΚΑΣΤΕΛΟΡΙΖΟ | 11.00 | 16.00 |
| ΡΟΔΟΣ | 18.30 | |

ΤΡΙΤΗ

| ΛΙΜΑΝΙ | ΑΦΙΞΗ | ΑΝΑΧ. |
|---|---|---|
| ΡΟΔΟΣ | | 08.30 |
| ΚΩΣ | 10.40 | 10.50 |
| ΚΑΛΥΜΝΟΣ | 11.30 | 11.40 |
| ΛΕΡΟΣ | 12.30 | 12.40 |
| ΠΑΤΜΟΣ | 13.20 | 13.30 |
| ΛΕΙΨΟΙ | 13.50 | 14.00 |
| ΛΕΡΟΣ | 14.20 | 14.30 |
| ΚΑΛΥΜΝΟΣ | 15.20 | 15.30 |
| ΚΩΣ | 16.10 | 16.20 |
| ΡΟΔΟΣ | 18.30 | |

ΤΕΤΑΡΤΗ

| ΛΙΜΑΝΙ | ΑΦΙΞΗ | ΑΝΑΧ. |
|---|---|---|
| ΡΟΔΟΣ | | 08.30 |
| ΣΥΜΗ | 09.20 | 09.30 |
| ΚΩΣ | 11.00 | 11.10 |
| ΚΑΛΥΜΝΟΣ | 11.50 | 12.00 |
| ΛΕΡΟΣ | 12.50 | 14.30 |
| ΚΑΛΥΜΝΟΣ | 15.20 | 15.30 |
| ΚΩΣ | 16.10 | 16.20 |
| ΣΥΜΗ | 17.40 | 17.50 |
| ΡΟΔΟΣ | 18.30 | |

ΠΕΜΠΤΗ

| ΛΙΜΑΝΙ | ΑΦΙΞΗ | ΑΝΑΧ. |
|---|---|---|
| ΡΟΔΟΣ | | 08.30 |
| ΚΩΣ | 10.40 | 10.50 |
| ΚΑΛΥΜΝΟΣ | 11.30 | 11.40 |
| ΛΕΡΟΣ | 12.30 | 12.40 |
| ΛΕΙΨΟΙ | 13.00 | 13.10 |
| ΠΑΤΜΟΣ | 13.30 | 13.40 |
| ΛΕΡΟΣ | 14.20 | 14.30 |
| ΚΑΛΥΜΝΟΣ | 15.20 | 15.30 |
| ΚΩΣ | 16.10 | 16.20 |
| ΡΟΔΟΣ | 18.30 | |

ΠΑΡΑΣΚΕΥΗ

| ΛΙΜΑΝΙ | ΑΦΙΞΗ | ΑΝΑΧ. |
|---|---|---|
| ΡΟΔΟΣ | | 08.30 |
| ΣΥΜΗ | 09.20 | 09.30 |
| ΚΩΣ | 11.00 | 11.10 |
| ΚΑΛΥΜΝΟΣ | 11.50 | 12.00 |
| ΛΕΡΟΣ | 12.50 | 14.30 |
| ΚΑΛΥΜΝΟΣ | 15.20 | 15.30 |
| ΚΩΣ | 16.10 | 16.20 |
| ΣΥΜΗ | 17.40 | 17.50 |
| ΡΟΔΟΣ | 18.30 | |

ΣΑΒΒΑΤΟ

| ΛΙΜΑΝΙ | ΑΦΙΞΗ | ΑΝΑΧ. |
|---|---|---|
| ΡΟΔΟΣ | | 08.30 |
| ΚΩΣ | 10.40 | 10.50 |
| ΚΑΛΥΜΝΟΣ | 11.30 | 11.40 |
| ΛΕΡΟΣ | 12.30 | 12.40 |
| ΛΕΙΨΟΙ | 13.00 | 13.10 |
| ΠΑΤΜΟΣ | 13.30 | 13.40 |
| ΛΕΡΟΣ | 14.20 | 14.30 |
| ΚΑΛΥΜΝΟΣ | 15.20 | 15.30 |
| ΚΩΣ | 16.10 | 16.20 |
| ΡΟΔΟΣ | 18.30 | |



• Ταξιδέψτε με 30 μίλια την ώρα
• Fully air-conditioned

Πληροφορίες: Δωδεκάνησος Ναυτιλιακή Ν.Ε.
Αυστραλίας 3. 85100 Ρόδος
Τηλ: 22410 70 590 - Fax: 22410 70 591

Ηχος & Φως Sound & Light RHODES

website: www.12ne.gr
e-mail: info@12ne.gr

ΣΧΟΛΗ ΧΟΡΟΥ Έλλης Καρασκευή

# υπόθεση: Πολιτισμός



υπογραφή: Δέσποινα Διαμαντή

## ΤΑ ΕΓΚΑΙΝΙΑ ΤΗΣ ΑΡΧΑΙΟΛΟΓΙΚΗΣ ΣΥΛΛΟΓΗΣ...

...Κάσου, που έγιναν την περασμένη Κυριακή στο νησί ήταν και η αφορμή για την πρώτη επίσημη παρουσία στα Δωδ/νησα του υφυπουργού Πολιτισμού **κ. Πέτρου Τατούλη.**

Με ανοιχτά πολλά θέματα πολιτιστικού ενδιαφέροντος στην περιοχή, ο κ. Τατούλης πρέπει να γέμισε την ατζέντα του φεύγοντας για την Αθήνα (ανάμεσά τους και το θέμα του κάστρου της Αστυπάλαιας) και ευελπιστούμε να την μελετήσει με προσοχή... Στην εκδήλωση των εγκαινίων παρέστησαν, ο Μητροπολίτης Καρπάθου - Κάσου κ. Αμβρόσιος, ο υπουργός Αιγαίου και Νησιωτικής Πολιτικής Αρ. Παυλίδης, ο βουλευτής Τ. Καραμάριος, ο νομάρχης Γ. Μαχαιρίδης, ο Επαρχος Καρπάθου - Κάσου Μ. Ερωτόκριτος, ο Δήμαρχος του νησιού Δ. Ερωτόκριτος , δημοτικοί σύμβουλοι, υπηρεσιακοί παράγοντες του υπουργείου Πολιτισμού και της Αρχαιολογικής Υπηρεσίας Δωδ/νήσου.

Η Αρχαιολογική Συλλογή της Κάσου στεγάζεται στο Παλαιό Δημαρχείο του νησιού που προσφέρθηκε γι' αυτόν ακριβώς το σκοπό από το Δήμο Κασίων. Οι παριστάμενοι υπουργοί ανέφεραν ότι θα υπάρξει και συνέχεια όσον αφορά την ανάδειξη της ιστορίας και του πολιτισμού του νησιού με τη λειτουργία του **Ναυτικού Μουσείου της Κάσου στο Φρυ και του Λαογραφικού Μουσείου** στο Αρβανιτοχωρίον, των οποίων οι εργασίες κατασκευής βρίσκονται σε εξέλιξη. **Σημαντικό** επίσης θεωρήθηκε το γεγονός ότι η ανάδειξη και αναστήλωση του Σπηλαίου της Ελληνοκαμάρας θα χρηματοδοτηθεί με πόρους των υπουργείων Αιγαίου και Πολιτισμού.

## ΑΦΙΕΡΩΜΑ ΣΤΟΝ ΣΥΓΧΡΟΝΟ ΕΛΛΗΝΙΚΟ ΚΙΝΗΜΑΤΟΓΡΑΦΟ

... σ' ένα τριήμερο αφιέρωμα από την κινηματογραφική εταιρεία Ρόδου **«Θέασις»** και τον ΠΟΔΡ, στο θερινό **ΡΟΔΟΝ** με ώρα έναρξης 8.30 μ.μ.

**Οι ταινίες:**

«ΓΑΜΗΛΙΑ ΝΑΡΚΗ» του Δημήτρη Ινδαρέ (Πέμπτη 23/9)

«ΜΑΤΙΑ ΑΠΟ ΝΥΧΤΑ» του Περικλή Χούρσγλου (Παρασκευή 24/9)

«ΛΟΓΙΑ ΤΗΣ ΣΙΩΠΗΣ» της Λουκίας Ρικάκη (Σάββατο 25/9).

Το ενδιαφέρον σ' αυτό το είναι η παρουσία των ίδιων των σκηνοθετών τους που θα προλογίσουν τις ταινίες και θα συζητήσουν με το κοινό τους.

## «ΚΑΙ ΤΑ ΠΑΡΑΜΥΘΙΑ ΜΟΛΥΝΘΗΚΑΝ»

...είναι το έργο του **Χρήστου Αναστασόπουλου** που θα παρουσιαστεί από την κουκλοθεατρική ομάδα «ΚΑΡΑΜΠΟΛΑ», στο Δημοτικό Θέατρο Ρόδου την Κυριακή 26 και Δευτέρα 27 Σεπτεμβρίου στις 7.00 μ.μ.

## «ΤΟ ΝΗΣΙ ΤΩΝ ΕΛΑΦΙΩΝ»

... το βιλίο που εκδόθηκε με πρωτοβουλία του Δημοτικού Οργανισμού περιβάλλοντος, παρουσιάζεται σήμερα κι επισήμως από τους κ.κ. Norma Chapman, ειδική στα ελαφοειδή, Αναστ. Λεγάκη Καθ. Ζωολογίας στο Πανεπιστήμιο Αθηνών και Marco Masseti, επιστημονικό υπεύθυνο της έκδοσης.

Το βιβλίο θα προλογίσει ο Δήμαρχος Ροδίων Γ. Γιαννόπουλος. Η εκδήλωση της παρουσίασης θα γίνει στην αίθουσα διαλέξεων του ΑΚΤΑΙΟΝ στις 7:00 μ.μ

## ΣΟΥΗΔΟΙ ΚΑΛΛΙΤΕΧΝΕΣ...

...και συγκεκριμένα, πέντε γυναίκες από τη Βόρεια Σουηδία έρχονται στη Ρόδο για να εκθέσουν τα έργα του στη Ροδιακή Λέσχη.

Οι κυρίες Xvoune Bergkvist, Cun Hedlund, Solveig Stenvall, Maria Tjarnberg, παρακολούθησαν για δύο χρόνια περίπου μαθήματα με την καθοδήγηση της ζωγράφου Kaijsa Fjallstrom (η 5η της ομάδας που είχε εκθέσει στη Ροδιακή Έπαυλη και τον προηγούμενο χρόνο).

Τα εγκαίνια της έκθεσης θα πραγματοποιηθούν την Τετάρτη 22/9 και ώρα 7:00 μ.μ. και η έκθεση θα διαρκέσει έως το Σάββατο 25/9 με ώρες λειτουργίας 8:00-14:00 και 18:00-21:00.

## Η ΠΡΟΣΤΑΣΙΑ ΤΟΥ ΠΕΡΙΒΑΛΛΟΝΤΟΣ...

... Είναι πράξη Πολιτισμού! Πέρα όμως από μεμονωμένες και αποσπασματικές ενέργειες απέχουμε ακόμα αρκετά από τον στόχο που είναι κατ' αρχήν η συνειδοτοποίηση του γεγονότος της μόλυνσης.

**Ο Σύλλογος Προστασίας Περιβάλλοντος Νήσου Ρόδου** στην εξόρμησή του το περασμένο Σάββατο, στα πλαίσια της Παγκόσμιας ημέρας εθελοντισμού καθαρισμού ακτών της Ελλάδας, πραγματοποίησε καθαρισμό της παραλίας στον κόλπο της Ιξιάς και τα συμπεράσματα από αυτήν την ενέργεια δεν είναι καθόλου ενθαρρυντικά.

«Η κατάσταση της παραλίας στον κόλπο της Ιξιάς» μας ενημερώνουν, «στα όρια των δύο Δήμων Ιαλυσού και Ρόδου δεν ήταν η καλύτερη δυνατή από απόψεως καθαριότητας».

Μεγάλος όγκος σκουπιδιών μαζεύτηκε σε λίγες μόνο ώρες ικανός να γεμίσει 2-3 φορτηγά. Και αυτό στην πιο τουριστική παραλία της δυτικής πλευράς της Ρόδου με πληθώρα ξενοδοχείων.

Τα σκουπίδια που μαζεύτηκαν αποτελούνταν από πλαστικά μπουκάλια, κουτάκια αναψυκτικών, πλαστικά θερμοκπίων, καφάσια, γυαλιά και πολλά άλλα. Τα περισσότερα έχουν εκβρασθεί από τη θάλασσα τον χειμώνα και με τον αέρα έχουν φτάσει κοντά στη Λεωφόρο. Αυτό σημαίνει ότι οι Δήμοι έχουν μεν στρώσει με μπουλντόζες την άμμο αλλά δεν έχουν καθαρίσει επιμελώς την ακτή με κίνδυνο όλα τα σκουπίδια να γυρίσουν τον χειμώνα πάλι στη θάλασσα.

Αξιοσημείωτο είναι ότι σε όλο το μήκος της παραλίας δεν είδαμε ούτε ένα κάδο απορριμμάτων. Αυτό είναι παράλειψη ή αδιαφορία σε μια οργανωμένη πλαζ;

Η κατάσταση και από την άλλη πλευρά του δρόμου δεν είναι καλύτερη. Μοιάζει με εκτεταμένη χωματερή από λογής-λογής σκουπίδια...».








ΠΡΟΣ ΠΕΙΡΑΙΑ

| ΑΝΑΧΩΡΗΣΗ ΑΠΟ | | | | | | | ΑΦΙΞΗ ΠΕΙΡΑΙΑ |
|---|---|---|---|---|---|---|---|
| ΡΟΔΟ | ΚΩ | ΛΕΡΟ | ΠΑΤΜΟ | ΜΥΚΟΝΟ | ΣΥΡΟ | ΑΜΟΡΓΟΣ/ΑΓ.ΓΟΝΑ | |
| ΤΡΙΤΗ 20:00 | ΤΡΙΤΗ 22:55 | — | — | ΤΕΤΑΡΤΗ 03:30 | — | — | ΤΕΤΑΡΤΗ 07:20 |
| ΠΕΜΠΤΗ 20:00 | ΠΕΜΠΤΗ 22:55 | ΠΑΡΑΣΚΕΥΗ 00:35 | ΠΑΡΑΣΚΕΥΗ 01:45 | — | ΠΑΡΑΣΚΕΥΗ 05:20 | — | ΠΑΡΑΣΚΕΥΗ 08:40 |
| ΣΑΒΒΑΤΟ 10:00 | ΣΑΒΒΑΤΟ 12:50 | — | — | — | — | ΣΑΒΒΑΤΟ 16:20 | ΣΑΒΒΑΤΟ 21:30 |
| ΚΥΡΙΑΚΗ 18:30 | ΚΥΡΙΑΚΗ 21:25 | ΚΥΡΙΑΚΗ 23:05 | ΔΕΥΤΕΡΑ 00:15 | — | ΔΕΥΤΕΡΑ 03:45 | — | ΔΕΥΤΕΡΑ 07:05 |

ΑΠΟ ΠΕΙΡΑΙΑ

| ΑΝΑΧΩΡΗΣΗ ΑΠΟ ΠΕΙΡΑΙΑ | ΑΦΙΞΗ | | | | | | |
|---|---|---|---|---|---|---|---|
| | ΣΥΡΟ | ΜΥΚΟΝΟ | ΑΜΟΡΓΟΣ/ΑΓ.ΓΟΝΑ | ΠΑΤΜΟ | ΛΕΡΟ | ΚΩ | ΡΟΔΟ |
| ΔΕΥΤΕΡΑ 20:00 | ΔΕΥΤΕΡΑ 23:20 | — | — | — | — | ΤΡΙΤΗ 04:10 | ΤΡΙΤΗ 07:10 |
| ΤΕΤΑΡΤΗ 20:00 | ΤΕΤΑΡΤΗ 23:20 | — | — | ΠΕΜΠΤΗ 02:50 | ΠΕΜΠΤΗ 04:00 | ΠΕΜΠΤΗ 05:40 | ΠΕΜΠΤΗ 08:35 |
| ΠΑΡΑΣΚΕΥΗ 20:00 | — | ΠΑΡΑΣΚΕΥΗ 23:50 | — | — | — | ΣΑΒΒΑΤΟ 04:20 | ΣΑΒΒΑΤΟ 07:15 |
| ΣΑΒΒΑΤΟ 23:30 | — | — | ΚΥΡΙΑΚΗ 04:45 | ΚΥΡΙΑΚΗ 07:00 | ΚΥΡΙΑΚΗ 08:10 | ΚΥΡΙΑΚΗ 09:50 | ΚΥΡΙΑΚΗ 12:45 |

**SKEVO'S TRAVEL AGENCY**

**ΚΑΝΤΕ ΚΡΑΤΗΣΗ ΤΩΡΑ!**

**ΠΛΗΡΟΦΟΡΙΕΣ ΚΑΙ ΚΡΑΤΗΣΕΙΣ ΘΕΣΕΩΝ ΣΤΟΝ ΤΑΞΙΔΙΩΤΙΚΟ ΣΑΣ ΠΡΑΚΤΟΡΑ Η SKEVO'S TRAVEL AGENCY: ΑΜΕΡΙΚΗΣ 111, ΡΟΔΟΣ, ΤΗΛ. ΚΡΑΤΗΣΕΩΝ ΕΠΙΒΑΤΩΝ ΚΑΙ Ι.Χ.: 22410-22461, 22410-75655, 22410-75310, ΤΗΛ. ΚΡΑΤΗΣΕΩΝ ΦΟΡΤΗΓΩΝ: 22410-76600**

# sports

Επιμέλεια: Ηλίας Λοϊζος - Τάσος Κώστας

ΠΑΕ ΡΟΔΟΣ

# ΤΑΞΙΔΕΥΕΙ ΣΤΗΝ ΑΘΗΝΑ για την ρεβάνς του κυπέλου

**Για την Αθήνα αναχωρεί σήμερα στις 2 μ.μ. η αποστολή της Ρόδου όπου αύριο στα πλαίσια της πρώτης φάσεως του Κυπέλου Ελλάδας θα δώσει τον αγώνα ρεβάνς με αντίπαλο τον Ηλυσιακό.**

Στο πρώτο παιχνίδι οι «πράσινοι» είχαν νικήσει με σκορ 2-1 και θα προσπαθήσουν να διατηρήσουν την υπέρ τους διαφορά. Ο Αντώνης Μανίκας δεν θα έχει μαζί του τον Γκεοργκίεφ και τον Δανά οι οποίοι παραμένουν τραυματίες, ενώ χθες, τραυματίσθηκε στην προπόνηση ο Γκινής (κλωτσιά στον αστράγαλο) και έμεινε εκτός αποστολής.

Έτσι η 18άδα που θα δώσει το παρών στο γήπεδο του Ζωγράφου είναι οι: Θεοφάνους, Γ. Καντιμοίρης, Ζουμπούλης, Αραμπατζής, Τζήκας, Πάττας, Μαλλιάκας, Στ. Καντιμοίρης, Γ.Ε. Καντιμοίρης, Σαλαμαστράκης, Μαΐλλης, Τσουκαλίδης, Μητράκας, Μακρυδημήτρης Δ., Μακρυδημήτρης Α., Νταμιάνοβιτς, Κοκάς, Ναλμπάντης.

Διαιτητής ορίστηκε ο κ. Αράπος (Σάμου) με βοηθούς τους κ. Βαλλή (Σάμου), Ντόβα (Φθιώτδας).

Τέταρτος θα είναι ο κ. Λαρμπέας.

**Αναβλήθηκε η Γ΄ Εθνική**

Με απόφαση της ΕΠΑΕ αναβλήθηκε η τέταρτη του πρωταθλήματος της Γ΄ Εθνικής. Και είναι λογικό να συμβεί αυτό, αφού δεν έχει γίνει ακόμα η κλήρωση του πρωταθλήματος, ενώ δεν έχουν δοθεί τα πιστοποιητικά συμμετοχής από την ΕΕΑ. Πιθανότατα η έναρξη του πρωταθλήματος να γίνει στις αρχές Οκτώβρη καλώς εχόντων των πραγμάτων. Η Ρόδος ευνοείται από αυτό το γεγονός μιάς και έχει τραυματίες παίκτες που πιστεύεται ότι θα είναι έτοιμοι για την πρεμιέρα του πρωταθλήματος.

**Από αύριο μαζί σας «Οι... Γλώσσες» (καλές και κακές)**

ΜΙΚΤΕΣ ΕΠΣΔ

## Φιλικό των Νέων στην Κρεμαστή

*Νέα πρόσωπα στην χθεσινή προπόνηση*

**Στο δημοτικό στάδιο της πόλης μας πραγματοποιήθηκαν χθες το απόγευμα οι προπονήσεις των μικτών μας ομάδων Παίδων και Νέων με την παρουσία μάλιστα δύο νέων ποδοσφαιριστών.**

Συγκεκριμένα με την Μικτή Παίδων προπονήθηκαν οι ποδοσφαιριστές Μ. Νασόπουλος και Χ. Καουκάκης που ανήκουν στον Ποσειδώνα Καρπάθου και ήλθαν γι' αυτό ακριβώς τον λόγο στο νησί μας. Τα δύο παιδιά θ' αναχωρήσουν σήμερα για την ιδιαίτερή τους πατρίδα και θα περιμένουν την επόμενη προπόνηση. Σήμερα η Μικτή Νέων θα δώσει φιλικό παιχνίδι στις 4.30 το απόγευμα στο γήπεδο Κρεμαστής όπου θ' αντιμετωπίσει την εφηβική ομάδα του Φοίβου. Αύριο Τετάρτη ο Ενωσιακός τεχνικός Σάββας Ορφανίδης θα ταξιδέψει για την Κω όπου θα παρακολουθήσει φιλικό αγώνα ανάμεσα στην Α.Ε. Κως και ομάδα επιλέκτων νέων του νησιού.

## Τεστ DNA ζητάει ο Κακλαμάνος

**Με κάθε τρόπο προσπαθεί ο Αλέκος Κακλαμάνος ν' αποδείξει ότι δεν έχει κάνει χρήση κοκαΐνης.**



Ο Βέλγος δικηγόρος θα ζητήσει εξέταση αίματος και ούρων από ενεξάρτητο εργαστήριο και παράλληλα εξέταση DNA για ν' αποδειχθεί ότι ο Ροδίτης επιθετικός είναι «καθαρός».

Ο Κακλαμάνος έχει ήδη σταματήσει τις προπονήσεις με τη Σταντάρ Λιέγης και αν τελικά αποφύγει την τιμωρία δύο χρόνων θα επιδιώξει να επιστρέψει στο ελληνικό ή κυπριακό πρωτάθλημα.

Διάφορα γεγονότα αφήνουν υπόνοιες ότι ο Κακλαμάνος έπεσε θύμα «πλεκτάνης», αφού κάποιοι δεν συγχώρησαν ότι αρνήθηκε να λύσει το συμβόλαιό του.

Να σημειωθεί ότι ο Ιταλός ιδιοκτήτης της Στάνταρ Λιέγης θυμίζει πολύ τον Μάκη Ψωμιάδη και μάλιστα έχει τοποθετήσει τον αδελφό του στο πόστο του προπονητή!

ΠΑΡΑΟΛΥΜΠΙΑΚΟΙ 2004

## ΕΚΤΟΣ ΟΛΥΜΠΙΟΝΙΚΗΣ ο Γιάννης Πρώτος



**Πάλεψε αλλά δεν κατάφερε να ανέβει στο βάθρο των νικητών ο Ιωάννης Πρώτος.**

Ο Ρόδιος αθλητής τερμάτισε δος στον τελικό των 200 μ. ανδρών της κατηγορίας Τ13 με χρόνο 23.53. Τη «χρυσή» πρώτη θέση κατέλαβε ο Νέιθαν Μέγιερ από τη Νότια Αφρική (22.70) ενώ το αργυρό και το χάλκινο μετάλλιο πήραν οι Γιούρι Γκόρνακ (Αζερμπαϊτζάν) και Αντρέ Αντράντε (Βραζιλία), αντίστοιχα.

## Προπονήθηκε ο Τσιαντούλης

**Ατομικό πρόγραμμα ο Παναγιώτης Αγγελόπουλος για προληπτικούς λόγους**

**Μεγάλη ικανοποίηση επικρατεί στο «στρατόπεδο» του «γηραιού» μετά την εμφάνιση της ομάδας στο δυνατό τεστ με αντίπαλο τον Εθνικό, παιχνίδι που έγινε το Σάββατο το απόγευμα στο δημοτικό στάδιο της πόλης μας.**

Ο Ανδρέας Σταύρου είδε τους παίκτες του να βρίσκονται σε καλή κατάσταση και να είναι έτοιμοι για την πρεμιέρα του πρωταθλήματος, το οποίο σύμφωνα με τη διοργανώτρια ΕΠΟ θα ξεκινήσει την προσεχή Κυριακή.

Αυτό που σίγουρα ικανοποίησε τον Κύπριο τεχνικό είναι η συνοχή που είχαν οι παίκτες μεταξύ τους καθώς και οι γραμμές της ομάδας απέναντι σ' ένα αντίπαλο ανώτερης κατηγορίας.

Ωστόσο ο Ανδρέας Σταύρου κρατά προσγειωμένους τους ποδοσφαιριστές του κι αυτό που τους ζήτησε και χθες στο Φυτώριο είναι δουλειά με το κεφάλι κάτω.

Το ευχάριστο γεγονός για τον έμπειρο τεχνικό είναι ότι ο Στέλιος Τσιαντούλης μετά από μια εβδομάδα που ταλαιπωρήθηκε με τον δικέφαλο ξεκίνησε τις προπονήσεις κι αν το επόμενο διάστημα δεν αισθανθεί ενοχλήσεις θα υπολογίζεται για τον αγώνα με τον Σαρωνικό στην Αίγινα. Τα δυσάρεστα για τον προπονητή του Διαγόρα είναι ο τραυματισμός του Παναγιώτη Αγγελόπουλου (έφαγε κλωτσιά) που χθες για προληπτικούς λόγους ακολούθησε ατομικό πρόγραμμα.

Πρόβλημα τραυματισμού στο ματς με τον Εθνικό προέκυψε και για τον Γιώργο Καστρουνή που χτύπησε λίγο πάνω από τη γάμπα και του δημιουργήθηκε αιμάτωμα. Όμως με το σκέπτικό ότι ο Καστρουνής είναι τιμωρημένος με τρεις αγωνιστικές έχει όλο το χρόνο να αποθεραπευτεί και να τεθεί στη διάθεση του προπονητή του. Χθες ο έμπειρος παίκτης ήταν στο Φυτώριο αλλά δεν προπονήθηκε καθώς έχει άδεια να ξεκουρασθεί τρεις ημέρες. Σήμερα η προπόνηση του «γηραιού» θα γίνει στο δημοτικό στάδιο ενώ αύριο το απόγευμα στις 4 στο γήπεδο Αφάντου θα αντιμετωπίσει τον ΑΕΡΑ στο πλαίσιο του κυπέλλου Δωδεκανήσου και έτσι δίνεται η ευκαιρία στους Αμπελά και Ανδριώτη να εκτίσουν την ποινή τους και να τους υπολογίζει ο Ανδρέας Σταύρου για τον αγώνα με τον Σαρωνικό.


OASIS SOCCER CLUB



5X5
...το άλλο ποδόσφαιρο

ΑΝΑΚΟΙΝΩΣΗ
ΟΙ ΕΓΓΡΑΦΕΣ ΓΙΑ ΤΙΣ ΑΚΑΔΗΜΙΕΣ ΠΟΔΟΣΦΑΙΡΟΥ ΑΡΧΙΣΑΝ

Αγιοι Απόστολοι (κοντά στο νέο Νοσοκομείο)
τηλ.: 2241064680 κ. ΠΑΝΑΓΙΩΤΗΣ ΖΟΥΝΗΣ



Οι ομάδες εισέρχονται στον αγωνιστικό χώρο και μετά παρατάσσονται στο κέντρο του γηπέδου

# ΟΣΑ ΔΕΝ ΕΙΔΑΤΕ ΑΠΟ ΤΟΝ ΑΓΩΝΑ Α.Σ ΤΗΛΟΥ



Ο Μίμης Δομάζος (αριστερά) με τον παλαίμαχο παίκτη της Τήλου Αντώνη Καμμά κόβουν την κορδέλλα των εγκαινίων του γηπέδου



Ο αρχηγός του ΑΣ Τήλος Αλιφέρης (αριστερά), οι διαιτητές Λουλουδάκης - Καλαθενός - Χρυσανθής και ο Μίμης Δομάζος



Πλακέτα στον παλαίμαχο παίκτη της Τήλου Αντώνη Καμμά (δεξιά) από το δήμαρχο του νησιού Τάσο Αλιφέρη



Οι δύο ομάδες στο κέντρο του γηπέδου πριν την έναρξη του αγώνα



Ο εκπρόσωπος του ΝΑΟΔ Νίκος Παπαεμμανουήλ απονέμει αναμνηστικό στον Μίμη Δομάζο



Ο παίκτης - προπονητής της Τήλου Γιάννης Μηλιός απονέμει τιμητική πλακέτα στον πρόεδρο του ΠΣΑΠ Αντώνη Αντωνιάδη



Φάση από τον αγώνα Α.Σ. Τήλου - Παλαιμάχων Παναθηναϊκού

# - ΠΑΛΑΙΜΑΧΩΝ Π.Α.Ο.



Τάκης Βαμβακίδης και Μίμης Δομάζος. Ο πρώτος έπαιξε με την Τήλο δέκα λεπτά και πέτυχε γκολ με πέναλτυ




Αντωνιάδης και Δομάζος από την άφιξή τους στη Ρόδο με τον πρώην υπουργό Υγείας Δημήτρη Κρεμαστινό



Οι επίσημοι χειροκροτούν τις ομάδες που μπαίνουν στο γήπεδο



Αν και είναι ποδοσφαιριστής της Τήλου ο Τάκης Βαμβακίδης κάθισε στον πάγκο του Παναθηναϊκού



Ο αντιπρόεδρος της ΕΠΣΔ τιμά με πλακέτα τον παλαίμαχο Αντώνη Καμμά



Ασφυκτικά γέμισαν οι εξέδρες στο γήπεδο της Τήλου

# ΒΟΛΕΣ ΤΩΝ ΤΟΞΟΒΟΛΩΝ ΣΤΑ 30 ΜΕΤΡΑ



**Το καθιερωμένο ραντεβού των τοξοβόλων της Ρόδου πραγματοποιήθηκε το περασμένο Σάββατο 18 Σεπτεμβρίου στο Δημοτικό Αθλητικό Κέντρο «Η Καλλιπάτειρα» (Καρακόνερο).**

Οκτώ τοξοβόλοι αγωνίστηκαν για το καλύτερο σε μια νέα απόσταση γι' αυτούς, στα τριάντα μέτρα που είναι η μικρή απόσταση των αγώνων.

**FITA (30-50-70-90 μέτρα).**

Τα αποτελέσματα των αγώνων ήταν καλύτερα από τις προηγούμενες ημερίδες και αυτό δείχνει βελτίωση στην αγωνιστικότητα των αθλητών. Βέβαια η ημερίδα στα τριάντα μέτρα πρόσθεσε ποικιλία στις προσπάθειες των τοξοβόλων γιατί στόχος για τον ερχόμενο χειμώνα είναι καλύτερη παρουσία των αθλητών στα 18 μέτρα και η συμμετοχή τους σε πανελλήνια τουρνουά και πρωταθλήματα.

Στον αγώνα των τριάντα μέτρων οι αθλητές έριξαν πρώτα από δέκα βέλη για να πάρουν την αρχική κατάταξη και στη συνέχεια έπαιξαν σε ζευγάρια χιαστί ο πρώτος με τον όγδοο, ο δεύτερος με τον έβδομο, ο τρίτος με τον έκτο και ο τέταρτος με τον πέμπτο.

Στη φάση των οκτώ, οι αθλητές έριξαν έξι φορές από τρία βέλη, έτσι ο Χατζηνικολάου Σάββας νίκησε το νεαρό Γκορίτσα Χρήστο, ο Σάββας Κηπουρός τον Γιώργο Χρισταρίδη, ο Γιώργος Κανέλλος πήρε τη νίκη από τον Πέτρο Κατσάνο και ο Αντώνης Γουμαράς νίκησε την κυρία της παρέας των αγωνιζομένων Τσιλιώνη Φωτεινή.

Στα ημιτελικά και στον τελικό οι αθλητές έριξαν τέσσερις φορές από τρία βέλη.

Ο Σάββας Χατζηνικολάου νίκησε τον Γουμαρά και ο Κηπουργός τον Κανέλλο. Στον μικρό τελικό ο Γουμαράς επικράτησε του Κανέλλου, ενώ στον τελικό ο Κηπουρός που ήταν ο πιο σταθερός παίκτης πήρε τη νίκη και την πρώτη θέση αφήνοντας τον Χατζηνικολάου στη δεύτερη. Ο προπονητής της Φλόγας στο άθλημα της τοξοβολίας για το μήνα Σεπτέμβριο θα συνεχιστούν Τρίτη, Πέμπτη και Σάββατο μεταξύ 17:00 -19:00 στο Καρακόνερο. Για πληροφορίες στα γραφεία της Φλόγας στο τηλέφωνο 22410-74940 και στους χώρους προπονήσεων του σωματείου.

# «ΑΘΩΟΣ», δηλώνει ο Τζέκος

**Τέσσερις ώρες διήρκεσε χθές η κατάθεση του προπονητή Χρήστου Τζέκου ενώπιον των εισαγγελέων Σπύρου Μουζακίτη και Αθηνάς Θεοδωροπούλου για την υπόθεση των αθλητών Κώστα Κεντέρη και Κατερίνας Θάνου.**

Ο κ. Τζέκος, ο οποίος κλήθηκε και με την ιδιότητα του υπόπτου για εισαγωγή και κατοχή παράνομων ουσιών, παρέδωσε στους δύο εισαγγελείς υπόμνημα σε ό,τι αφορά το σκέλος αυτό της υπόθεσης. Στο υπόμνημα ο Χρ. Τζέκος φέρεται να αρνείται κάθε σχέση με την εταιρεία Balco, πως οι ουσίες αυτές είναι παράνομες και αναβολικές, ενώ επισημαίνει ότι οι αθλητές τους οποίους κατά καιρούς έχει προπονήσει, ποτέ δεν έχουν κάνει χρήση απαγορευμένων ουσιών.

Σύμφωνα με πληροφορίες, το πόρισμα του ΕΟΦ από τον έλεγχο που έχει διενεργηθεί σε δέκα είδη σκευασμάτων από αυτά που κατασχέθηκαν στις αποθήκες του Χρήστου Τζέκου έχουν εντοπιστεί ουσίες που θεωρούνται αναβολικές και ανήκουν στην κατηγορία των στεροειδών. Εξερχόμενος από το εισαγγελικό γραφείο, ο κ.Τζέκος ανέφερε ότι δεν τα έχει εισαγάγει παράνομα, αλλά επιβεβαίωσε ότι δεν έχουν την έγκριση του ΕΟΦ. Σε ό,τι αφορά στην υπόθεση χρηματοδοτήσεων προς το αθλητικό σωματείο του «Αίας» ο κ.Τζέκος απάντησε ότι είναι ένα μικρό σωματείο που κάνει τη δουλειά του. Αν κάποιοι πήραν πέντε δραχμές, είπε, δεν έγινε και κάτι φοβερό αν βοήθησαν παιδιά να μπουν στον αθλητισμό.

Τέλος, στην ερώτηση δημοσιογράφων για το αν θεωρεί τον εαυτό του εξιλαστήριο θύμα, ο κ.Τζέκος απάντησε: «Όταν είσαι ψηλά σε χτυπάνε».

sports

# ΔΙΑΨΕΥΣΗ ΒΕΡΓΩΤΗ

**Σε διάψευση δημοσιεύματος προχώρησε ο γενικός γραμματέας της ΕΠΣΔ κ. Μιχάλης Βεργωτής με την παρακάτω επιστολή:**

«Σχετικά με τα αναγραφόμενα σε αθλητική στήλη εφημερίδας στις 19/9/2004 και που αφορούν συνομιλία μου με τον συνεπίκουρο Δημάρχου κ. Διακογεωργίου, έχω να αναφέρω τα εξής:

«Θα ήταν εντελώς αστείο αλλά και ταυτόχρονα υποτίμηση της ανθρώπινης νοημοσύνης, η Διοίκηση της Ενωσης μας να ψηφίζει στις αρχές του Οκτωβρίου την αντίστοιχη Διοίκηση της ΕΠΟ στην οποία ανήκει και ο υποδειχθείς από την Ενωση μας κ. Γιάννης Οικονομίδης και μετά από λίγες ημέρες να άρει την εμπιστοσύνη της, επειδή καθυστερούν τα έργα του Ενωσιακού μας γηπέδου.

Στην πρόσφατη συνάντησή μου με τον συνεπίκουρο Δημάρχου κ. Διακογεωργίου του εξήγησα τους λόγους που ζητήσαμε για άλλες δύο εβδομάδες το Δημοτικό Στάδιο για την προπόνηση των Μικτών μας και του ανέφερα ότι εάν χρειασθεί μέσα στον Οκτώβριο και εφ' όσον καθυστερούν ακόμη οι εργασίες στο Ενωσιακό γήπεδο και επέμβει και ο ίδιος με την απειλή της άρσης του παραχωρητηρίου, όπως συμβαίνει και σε πολλές άλλες Ενώσεις.

Δεν πιστεύω όμως να φθάσουμε ούτε σε αυτό το σημείο, διότι όπως μας ενημέρωσε και πρόσφατα ο πρόεδρος της Ενωσης μας κ. Χατζηγεωργίου που βρίσκεται σε διαρκή επαφή με τον κ. Οικονομίδη, το εν λόγω θέμα χειρίζεται προσωπικά ο κ. Οικονομίδης, ένας υπεύθυνος και ακέραιος χαρακτήρας, **στον οποίο έχουμε απόλυτη εμπιστοσύνη**.

Από πλευράς Ενωσης έχουμε κάνει όλες τις ενέργειες που έπρεπε να γίνουν, το γήπεδο έχει εγκριθεί, η σύμβαση με την εταιρεία έχει υπογραφεί και περιμένουμε την απάντηση της ΕΠΟ για την έναρξη των εργασιών. Στην ίδια μοίρα με την Ενωσή μας βρίσκονται ακόμη και άλλες σαράντα μία (41) Ενώσεις.

Σεβόμενος λοιπόν τον εαυτό μου, την νοημοσύνη μου και τους συναδέλφους μου, θέλω να αποκαταστήσω τα πράγματα όπως ακριβώς έχουν. Τέλος σεβόμενος και εκτιμώντας και το έργο των δημοσιογράφων, **τους αναφέρω ότι είμαι ανοικτός στις οποιεσδήποτε απευθείας δηλώσεις, πράγμα το οποίο γνωρίζουν πολύ καλά**.

**Με εκτίμηση**
**ΜΙΧΑΛΗΣ ΒΕΡΓΩΤΗΣ**
**ΓΕΝ. ΓΡΑΜΜΑΤΕΑΣ ΕΠΣ**

# ΙΔΑΝΙΚΟ ΞΕΚΙΝΗΜΑ ΓΙΑ Αρχοντούλη



**Με τον καλύτερο δυνατό τρόπο ξεκίνησε ο Γιάννης Αρχοντούλης τις υποχρεώσεις του στο πρωτάθλημα της Β' Εθνικής με την φανέλλα της Προοδευτικής.**

Οι «βυσσινί» νίκησαν στον Κορυδαλλό 2-0 την Νίκη Βόλου με τον Ροδίτη μέσο να πετυχαίνει γκολ στις καθυστερήσεις.

Στην περιγραφή του αγώνα στην αθλητική εφημερίδα «ΦΩΣ» ο Αρχοντούλης χαρακτηρίζεται ως «ψυχάρα» και το γκολ του «για όσκαρ».

Στα στιγμιότυπα ο Γιάννης Αρχοντούλης προσπαθεί με πάθος να κερδίσει την μπάλα από παίκτη της Νίκης Βόλου και στην συνέχεια πανηγυρίζει στην κορυφή της... ανθρώπινης πυραμίδας.

# Ξεκινάει αύριο το Κύπελλο

**Μετά από σχετικό έγγραφο του ΠΑΟ ΔΙΑΓΟΡΑ και έγγραφη συναίνεση του ΑΕΡΑ κατά πάγια τακτική της ΕΠΣΔ ο αγώνας κυπέλλου ΑΕΡΑ-ΠΑΟ ΔΙΑΓΟΡΑ που ήταν προγραμματισμένος για τις 6 Οκτωβρίου θα διεξαχθεί αύριο Τετάρτη 22-9-2004 και ώρα 16.00 στο γήπεδο ΑΦΑΝΤΟΥ.**

**ΠΕΙΘΑΡΧΙΚΗ ΕΠΙΤΡΟΠΗ**

Η πειθαρχική Επιτροπή θα συνεδριάσει την Τετάρτη 22-9-2004 και ώρα 17.00

**ΕΚΤΕΛΕΣΤΙΚΗ ΓΡΑΜΜΑΤΕΙΑ**

Η εκτελεστική Γραμματεία θα συνεδριάσει την Τετάρτη 22-9-2004 και ώρα 19.00

**ΚΛΗΡΩΣΗ Γ' ΚΑΤΗΓΟΡΙΑΣ**

Η κλήρωση για το πρωτ/μα Γ! κατηγορίας Ομίλου Ρόδου θα γίνει την Τετάρτη 22-9-2004 και 20.00 στα γραφεία της ΕΠΣΔ.

**ΚΛΗΡΩΣΗ ΠΑΙΔΙΚΟΥ ΠΡΩΤΑΘΛΗΜΑΤΟΣ-ΚΥΠΕΛΛΟΥ**

Σήμερα Τρίτη 21-9-2004 και ώρα 17.00 στα γραφεία της ΕΠΣΔ θα γίνει η κλήρωση του παιδικού πρωτ/τος και Κυπέλλου.






ΔΗΜ. ΧΑΤΖΗΠΕΤΡΟΣ

ΖΑΝΤΕΣ - ΕΛΑΣΤΙΚΑ
ΑΜΟΡΤΙΣΕΡ - ΕΛΑΤΗΡΙΑ

GOODYEAR
BRIDGESTONE
MICHELIN
YELLOW
PIRELLI
DUNLOP

ΕΙΔΙΚΕΣ ΤΙΜΕΣ
ΓΙΑ ΑΜΟΡΤΙΣΕΡ
ΚΑΙ ΕΛΑΤΗΡΙΑ
τοποθέτηση,
ευθυγράμμιση δωρεάν

ΕΙΔΙΚΕΣ ΤΙΜΕΣ
ΓΙΑ ΤΑΞΙ

Με μηδέν προκαταβολή
έως και 36 δόσεις

Οδός Μιχ. Πετρίδη 30 - Τηλ. 38889


# Ενώνουν τις δυνάμεις τους

## Πρακτικό συνεργασίας υπέγραψαν στις Καλυθιές τα σωματεία Απόλλων, Ερμής και Σταυρός

**Καλύτερα αργά παρά ποτέ... Οι παράγοντες των τριών αθλητικών σωματείων των Καλυθιών κάθισαν στο ίδιο τραπέζι και συμφώνησαν για στενή συνεργασία κυρίως στα τμήματα υποδομής.**

Μάλιστα υπογράφτηκε το παρακάτω ενωτικό κείμενο:

**ΠΡΑΚΤΙΚΟ**
**ΣΥΣΚΕΨΗΣ ΠΡΟΕΔΡΩΝ**
**ΑΘΛΗΤΙΚΩΝ ΣΩΜΑΤΕΙΩΝ**
**ΚΑΛΥΘΙΩΝ**

Στις Καλυθιές σήμερα, Κυριακή 19-09-2004 και ώρα 12.00, εμείς που υπογράφουμε το παρόν:

1. Αθηνόδωρος Κωνσταντίνου, Πρόεδρος Α.Σ. ΑΠΟΛΛΩΝ
2. Μιχαήλ Καφετζής, Πρόεδρος Α.Ο. ΕΡΜΗΣ
3. Νικόλαος Κιόττος, Πρόεδρος Α.Ε. ΣΤΑΥΡΟΣ,

Συμφωνούμε στα παρακάτω, σε σύσκεψη που πραγματοποιήθηκε στο Δημαρχείο Καλλιθέας, με την παρούσα και με τη προεδρία του Αντιδημάρχου Δήμου Καλλιθέας, Γιάννη Φλεβάρη.

Ειδικότερα:

1. Το τοπικό ποδόσφαιρο των Καλυθιών θα εκπροσωπηθεί στις αθλητικές διοργανώσεις για το έτος 2004-2005 από την ομάδα του Α.Ο. ΕΡΜΗ στα τμήματα Παιδικό-Εφηβικό.

2. Μετά τη λήξη των αγωνιστικών υποχρεώσεων θα συσταθεί επιτροπή με επικεφαλής τον Πρόεδρο της Α.Ε. ΣΤΑΥΡΟΣ, με δύο εκπροσώπους από κάθε Σωματείο (7μελής) με αντικείμενο την παρουσία των αθλητικών τμημάτων στην επόμενη διοργάνωση.

3. Το οικονομικό βάρος, από την επόμενη διοργάνωση, αναλαμβάνουν εξ' ημισίας ο Α.Σ. ΑΠΟΛΛΩΝ και ο Α.Ο. ΕΡΜΗΣ.

4. Αποφασίζεται η σύσταση Κοινής Επιτροπής Εκδηλώσεων. Θα είναι τριμελής με εκπροσώπηση από κάθε Σωματείο. Θα συγκροτηθεί έως το τέλος Οκτωβρίου 2004.

5. Οι Πρόεδροι συμφωνούν για τη συντονισμένη δράση των Τοπικών Σωματείων.

Δηλώνουν ότι θα εργασθούν και θα προσφέρουν την καλή τους συνεργασία για την πρόοδο του ποδοσφαίρου των Καλυθιών και για να περάσει το μήνυμα προς όλους τους φιλάθλους και τους φίλους του ποδοσφαίρου, ότι όλοι μαζί, πρέπει να αγκαλιάσουμε ΟΛΕΣ, τις ομάδες μας.

Μετά τα παραπάνω, υπογράφεται το παρόν.

Καλυθιές, 19-09-2004
ΟΙ ΠΡΟΕΔΡΟΙ
1. ΚΩΝΣΤΑΝΤ. ΑΘΗΝΟΔΩΡΟΣ
2. ΜΙΧΑΗΛ ΚΑΦΕΤΖΗΣ
3. ΝΙΚΟΛΑΟΣ ΚΙΟΤΤΟΣ

**Ο ΑΝΤΙΔΗΜΑΡΧΟΣ**
**ΙΩΑΝΝΗΣ ΦΛΕΒΑΡΗΣ**

**ΕΥΧΕΤΗΡΙΟ**

**ΟΡΦΕΑ**

Το Δ.Σ. και οι ποδοσφαιριστές του ΟΡΦΕΑ εύχονται «βίον ανθόσπαρτον» στον αγαπητό ποδοσφαιριστή μας **ΤΡΟΥΛΗ ΜΑΝΩΛΗ**, και στην σύζυγό του **ΓΕΩΡΓΙΑ.**

# ΜΠΑΡΑΚΑΣ: Συγκλονιστικός ο κόσμος

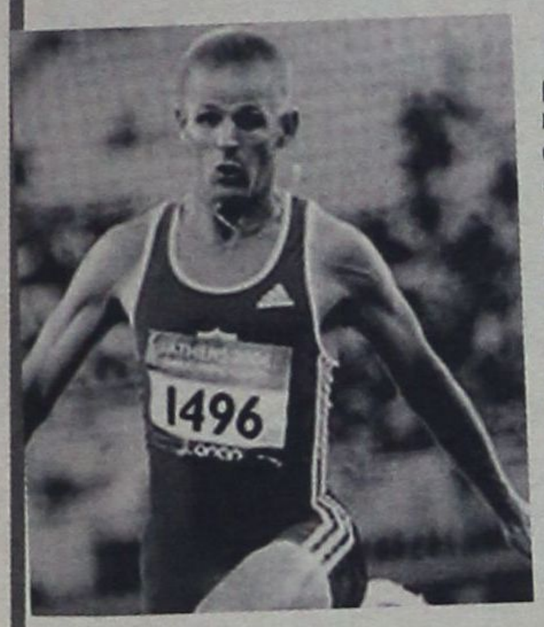

Το 2000 στο Σίδνεϊ κατέκτησε το χρυσό μετάλλιο στο μήκος. Τέσσερα χρόνια αργότερα ο Θανάσης Μπαράκας έμεινε στην 5η θέση αλλά έχει κάθε λόγο να δηλώνει ευχαριστημένος.

«Ολα ήταν πολύ όμορφα. Ο κόσμος ήταν συγκλονιστικός και το απόλαυσα. Το 1ο μου άλμα ήταν γύρω στα 6.30μ. και θα κέρδιζα μετάλλιο αλλά δυστυχώς μετρήθηκε άκυρο.

Στα υπόλοιπα οι φωνές του κόσμου με οδήγησαν να τρέξω γρηγορότερα και έτσι χάλασε η τεχνική μου. Μπορούσα να πηδήσω περισσότερο από 5.87 αλλά είμαι απόλυτα ικανοποιημένος από την 5η θέση». Σήμερα το πρωί ο Μπαράκας θα τρέξει στα προκριματικά των 100μ. και σε περίπτωση πρόκρισης θ' αγωνιστεί το απόγευμα στον ημιτελικό. Στα 100μ. θ' αγωνιστούν συνολικά 20 αθλητές με προβλήματα όρασης και θεωρείται αρκετά δύσκολο να προκριθεί ο Μπαράκας στον τελικό.

Ο Ροδίτης Ολυμπιονίκης την Κυριακή θα συμμετάσχει στον τριπλούν και θα ολοκληρώσει την παρουσία του την Δευτέρα αγωνιζόμενος στην σκυταλοδρομία 4x100μ.

**ΣΥΓΧΑΡΗΤΗΡΙΑ ΤΟΥ ΝΟΜΑΡΧΗ**

Το θαυμασμό και τα συγχαρητήρια του προς τους Ρόδιους αθλητές που συμμετέχουν στους Παραολυμπιακούς Αγώνες της Αθήνας εκφράζει ο Νομάρχης Δωδεκανήσου Γιάννης Μαχαιρίδης, προβαίνοντας στην παρακάτω δήλωση:

«Στους Παραολυμπιακούς Αγώνες της Αθήνας δοκιμάζεται και επιβραβεύεται η αποφασιστικότητα και η δύναμη της θέλησης, ανεξάρτητα από επιδόσεις και μετάλια.

Για όλους εμάς, εσείς ήδη είστε Νικητές. Το αποδεικνύετε καθημερινά με τη στάση ζωής που επιδεικνύετε και αποτελείτε το φωτεινό παράδειγμα

Ξεπερνάτε τους εαυτούς σας και δεν συμβιβάζεστε με τον οίκτο και την παρηγοριά.

Γι' αυτό, όλοι σας, ο Θανάσης, ο Γιάννης και όλα τα υπόλοιπα παιδιά που δίνετε τις ώρες αυτές τον Αγώνα τον καλό στους Παραολυμπιακούς της Αθήνας, προκαλείτε για μία ακόμα φορά το θαυμασμό μας.

Δεχθείτε το μπράβο και το χειροκρότημα από μένα και όλα τα στελέχη της νομαρχιακής αρχής για τη μεγάλη προσπάθεια που καταβάλλετε.

Νικητές αναχωρήσατε για τους Αγώνες της θέλησης, σαν Νικητές θα σας υποδεχθούμε όταν επιστρέψετε».

• Ο Νομάρχης Δωδεκανήσου είχε ήδη τηλεφωνική επικοινωνία με τον Θανάση Μπαράκα την προηγούμενη εβδομάδα και συζήτησαν τις λεπτομέρειες της προετοιμασίας του, ευχόμενος κάθε επιτυχία στα αγωνίσματα που θα συμμετάσχει στους Παραολυμπιακούς Αγώνες της Αθήνας.

## «Μας κάνεις υπερήφανους»

Από το Δήμο Ροδίων εκδόθηκε η παρακάτω ανακοίνωση:

«Αγαπητέ φίλε θανάση,

Συγχαρητήρια για την έστω και χωρίς μετάλλιο διάκρισή σου στους Παραολυμπιακούς Αγώνες της Αθήνας, όπου, στο αγώνισμα του άλματος εις μήκος, κατέλαβες την 5η θέση.

Η αγάπη και ο σεβασμός ολόκληρης της Ρόδου, ολόκληρης της Ελλάδας, προς το πρόσωπό σου και προς τους κόπους που κατέβαλες και συνεχίζεις να καταβάλλεις τόσο στους αγώνες του στίβου όσο και στον αγώνα της ζωής, δεν θα πάψουν. Σου ευχόμαστε ολόψυχα, εκ μέρους πιστεύω όλων των Ροδίων , να συνεχίσεις τις επιτυχίες σε κάθε τομέα και να συνεχίσεις να μας κάνεις περήφανους και στην Αθήνα.

# ΚΑΛΗΜΕΡΗΣ: Φανταστική εμπειρία

**Χωρίς να καταφέρουν τη διάκριση, αλλά έχοντας κερδίσει το θερμό χειροκρότημα και την εκτίμηση όλων των Ελλήνων φιλάθλων, αγωνίστηκαν χθες στους 12ους Παραολυμπιακούς Αγώνες της Αθήνας ο Χρήστος Καλημέρης και ο πιλότος του, Συμεών Τριομμάτης. Οι δύο Ροδίτες ποδηλάτες, στο χθεσινό αγώνισμα του σπρίντ στο Τάντεμ της κατηγορίας Β 1-3, κατέλαβαν την 12η και τελευταία θέση και αποκλείστηκαν από τον επόμενο γύρο. Στην οκτάδα πέρασαν οι: 1. Μόντρα - Σόρτ (Αυστραλία) 2. Μπίντλ - Στιούαρτ (Αυστραλία), 3. Γιάνοβτσακ - Πέτροβιτς (Σλοβακία), 4. Γκόρντον - Στόρεϊ (Βρετανία), 5. Γιοσιχάρα - Οκι (Ιαπωνία), 6. Μόλ- Γκόλιας (Γερμανία), 7. Σενμάρτιν - Γιανόφσκι (Γαλλία), 8. Οσίρο - Τανζάβα (Ιαπωνία).**

Η «δσπορ» επικοινώνησε με τους Ροδίτες αθλητές που δήλωσαν ενθουσιασμένοι από την συμμετοχή.

**Ο Χρήστος Καλημέρης** που αντιμετωπίζει πρόβλημα όρασης δήλωσε: «Ηταν πρωτόγνωρη εμπειρία. Η ατμόσφαιρα ήταν φανταστική, αφού η πίστα ήταν γεμάτη και ο κόσμος μας αποθέωσε.

Αγωνιστικά δεν πήγαμε καλά αφού πονούσα στα χέρια μετά το ατύχημα της Κυριακής στο αγώνισμα των τεσσάρων χιλιομέτρων. Πλέον θα συνεχίσω προπονήσεις αφού θέλω να είμαι παρών και στους Παραολυμπιακούς του Πεκίνο.

Ο συνοδός στο διπλό ποδήλατο **Σίμος Τριομμάτης** τονισε: «Κατεβήκαμε στους Παραολυμπιακούς χωρίς αγωνιστικές εμπειρίες.

Την Κυριακή κάναμε λάθος εκκίνηση και πέσαμε χάνοντας την ευκαιρία για διάκριση. Και μόνο η συμμετοχή μας γέμισε πολύτιμες εμπειρίες».

• Το δίδυμο Καλημέρης - Τριομμάτης θα ολοκληρώσουν τις υποχρεώσεις τους αύριο αγωνιζόμενοι στο ένα χιλιόμετρο.


ΓΕΝΙΚΗ ΤΕΧΝΙΚΗ
ΟΜΙΛΟΣ ΕΤΑΙΡΕΙΩΝ

ΑΝΑΝΕΩΜΕΝΟΙ ΚΑΙ ΠΑΝΤΑ ΠΡΩΤΟΠΟΡΟΙ
ΜΑΖΙ ΣΑΣ ΜΕ ΣΤΟΧΟ ΤΙΣ ΚΑΛΥΤΕΡΕΣ
ΤΕΧΝΙΚΕΣ ΛΥΣΕΙΣ



• ΕΤΟΙΜΟ ΣΚΥΡΟΔΕΜΑ
με ανανεωμένες -
σύγχρονες εγκαταστάσεις

• ΑΔΡΑΝΗ ΥΛΙΚΑ
υψηλών προδιαγραφών και
απαιτήσεων από
το ΝΕΟ Λατομείο μας

ΕΡΓΟΣΤΑΣΙΑ ΣΚΥΡΟΔΕΜΑΤΟΣ:
ΡΟΔΟΣ: 6ο χλμ. παλαιάς εθν. οδού Ρόδου - Λίνδου,τηλ. 22410 - 60560/62323 FAX: 22410 60561
ΓΕΝΝΑΔΙ: 2ο χλμ. οδού ΓΕΝΝΑΔΙΟΥ - ΒΑΤΙΟΥ, τηλ. 22440 - 43470 FAX: 22440 43470
ΛΑΤΟΜΕΙΟ: Θέση Στραβόλαιμο ΚΑΛΥΘΙΩΝ
ΓΡΑΦΕΙΑ: Ρόδος Αρκαδίου 2, Τηλ. 22410-22186/22968/28058 FAX: 22410 - 33021

# ΟΙ ΔΗΜΟΙ ΤΗΣ ΡΟΔΟΥ ΚΟΙΜΟΥΝΤΑΙ;

**Κάθε μέρα επισκέπτονται την Λίνδο χιλιάδες τουρίστες με κάθε μεταφορικό μέσο. Λεωφορεία της γραμμής, ταξί, τουριστικά λεωφορεία, ιδιωτικά αυτοκίνητα, μοτοσυκλέτες, μικρά ημερόπλοια.**

*Γράφει ο Μπάμπης Αναγνώστου*

Δημιουργείται μια θλιβερή κατάσταση που σώθηκε εν μέρει με την στάθμευση των τουριστικών λεωφορείων στην Πλατεία «ΚΡΑΝΑ» και την μεταφορά των επισκεπτών με μικρά λεωφορεία από την ΚΡΑΝΑ στην πλατεία του χωριού και πίσω στην ΚΡΑΝΑ.

Ολοι αυτοί οι επισκέπτες αφήνουν πολλά σκουπίδια τα οποία μαζεύει ο Δήμος. Δηλαδή πληρώνονται υπάλληλοι χωρίς ο Δήμος Λινδίων να έχει εισόδημα.

Σε όλες τις ευρωπαϊκές χώρες η στάθμευση πληρώνεται. Εδώ όλα είναι δωρεάν. Οι δημόσιες τουαλέτες στην Ευρώπη είναι πηγή εισοδήματος. Η Λίνδος θα έπρεπε να έχει στην ΚΡΑΝΑ τουλάχιστον πέντε ανδρικές και πέντε γυναικείες τουαλέτες ενώ έχει μόνο μία στην πλατεία του χωριού. Από τα τέλη στάθμευσης θα εισέπραττε τόσα έσοδα ώστε να καλύψει μεγάλο μέρος των εξόδων. Οσο για τα έσοδα από τα δημόσια αφοδευτήρια θα σας πως την έκφραση του Ρωμαίου αυτοκράτορα Βεσπασιανού που δημιούργησε τα δημόσια «ανακουφιστήρια» που λέγονται από το όνομά του βεσπασιανές. Μία τέτοια βρισκόταν στο αρχαίο Γυμνάσιο της Κω και βλέποντας σήμερα τα ερείπιά της μπορούμε να φαντασθούμε πόσο πολυτελής ήταν.

Οταν ο γιος του ΤΙΤΟΣ του είπε ότι αυτά τα λεφτά από τις δημόσιες τουαλέτες «μυρίζουν» αυτός όταν πήρε τις πρώτες εισπράξεις έβαλε τα λεφτά στη μύτη του γιού του και τον ρώτησε αν μυρίζουν. Και τότε ο Βεσπασιανός είπε τη φράση που έμεινε παροιμιώδης. «PECUNIA NON OLET». Τα χρήματα δεν βρωμάνε.

Το μεγαλύτερο παράπονο των τουριστών είναι ότι δεν υπάρχουν θέσεις στάθμευσης και δημόσιες τουαλέτες. Οι Δήμοι της Ρόδου μπορούν να αυξήσουν τα έσοδά τους και να βελτιώσουν την εικόνα των χωριών τους. Οτι ισχύει για την Λίνδο, ισχύει επίσης για την ΙΑΛΥΣΟ, ΚΡΕΜΑΣΤΗ, ΦΙΛΕΡΗΜΟ και αλλού. Οι δήμοι της Ρόδου με την εξάπλωση των ξενοδοχείων βρέθηκαν σε δύσκολη θέση σε ότι αφορά τους χώρους γύρω από τα ξενοδοχεία και τους δημόσιους δρόμους των περιοχών τους. Σκουπίδια παντού, πεταμένα αυτοκίνητα παντού. Με τα έσοδα που ανέφερα θα μπορούν να δώσουν στην ευρύτερη περιοχή εικόνα πολιτισμένου τόπου.

Η Αθήνα με την ευκαιρία των Ολυμπιακών Αγώνων έγινε μια όμορφη πολιτισμένη πόλη στις περισσότερες περιοχές της. Εκεί βέβαια ξοδεύτηκαν εκατομμύρια ευρώ. Εδώ ας μην περιμένουμε το Αθηνοκεντρικό κράτος να μας λυπηθεί. Μπορούμε να δημιουργήσουμε έσοδα για να καλύψουμε τις τεράστιες υποχρεώσεις της ασύδοτης και άναρχης δόμησης. Εκτός των κυρίως οικισμών των χωριών δημιουργούνται νέοι οικισμοί. Θα χρειασθούν δημοτικούς δρόμους, ύδρευση, ηλεκτροδότηση, βασική υποδομή. Μόνο με ίδιους πόρους μπορεί κάθε Δήμος να απαντήσει σ' αυτές τις υπέρογκες δαπάνες. Το Φαληράκι, δηλαδή το ονομαζόμενο αγγλικό τμήμα βρίσκεται σε φρικτή κατάσταση. Με τέλη στάθμευσης και δημόσιες τουαλέτες θα λυθούν τα αισθητικά προβλήματα και το κυκλοφοριακό. Αν όλοι αυτοί που παριστάνουν τους Δημάρχους μεταβούν σε μια Ευρωπαϊκή πόλη θα δουν ότι άτομα με πολιτική περιβολή και ειδική ταυτότητα επιβάλλουν πρόστιμα σε όσους πετούν σκουπίδια και δεν περνούν από τις διαβάσεις πεζών. Στις ΗΠΑ όποιος πετάξει αποτσίγαρο πληρώνει εκατό δολάρια. Αυτά αν θέλουμε να έρθουν τουρίστες ποιότητος στην Ρόδο.

**ΜΕ ΕΠΙΣΤΟΛΗ ΤΗΣ ΠΡΟΣ ΤΗΝ «δ»**

# ΔΙΑΨΕΥΔΕΙ Η «ΚΑΛΥΜΝΑ ΓΙΩΤΙΝΓΚ ΕΠΕ» *τα περί εκκρεμοτήτων με την ΔΑΝΕ*

***Το μόνο που έκανε ήταν να εξυπηρετεί την ναυτιλιακή***

**Από τον ναυτιλιακό πράκτορα κ. Βασίλη Καπαδάκη, εκπρόσωπο της «Κάλυμνα Γιώτινγκ ΕΠΕ», μας απεστάλη προς δημοσίευση η ακόλουθη επιστολή σε απάντηση του σχετικού ρεπορτάζ.**

ΣΧΕΤ: Δημοσιεύματά σας «Ρεπορτάζ: Γ. ΜΗΝΑΤΣΗ» στα φύλλα της με Αρ. 6659 5/9/04 & Αρ. 6665 12/9/04 αναφορικά με το πρακτορείο της ΔΑΝΕ στην Κάλυμνο.

Κύριοι,

Με την παρούσα επιστολή μου θέλω να εκφράσω τόσο για λογαριασμό της εταιρείας μου άλλα και προσωπικά ως θιγόμενος την αγανάκτησή μου για την διαστρέβλωση και την πλήρη αλλοίωση της πραγματικότητας μέσω των ανωτέρω δημοσιευμάτων.

Λυπούμεθα για το αστήρικτο και μη διασταυρωμένο ρεπορτάζ του συντάκτη σας. Για ένα λεπτό θέμα που σπιλώνει τιμή και προσωπική υπόληψη όπως τίθεται, θα έπρεπε τουλάχιστον να ζητήσει πληροφορίες από τον υπογράφοντα.

Η αλήθεια έχει διαστρεβλωθεί μέσα από τα εν λόγω ρεπορτάζ. Ο συντάκτης σας εάν στοιχειωδώς ερευνούσε ή εάν με ερωτούσε όπως έχει υποχρέωση πριν να προβεί στην δυσφήμιση της εταιρείας που εκπροσωπώ αλλά και εμού προσωπικά θα είχε πληροφορηθεί τα ακόλουθα:

1. Οι συναλλαγματικές που αναφέρονται δεν εδόθησαν στην ΔΑΝΕ για πληρωμή οφειλής, αλλά ως προκαταβολή έναντι μελλοντικών εισπράξεων με σκοπό την διευκόλυνση της ΔΑΝΕ σε σοβαρό οικονομικό πρόβλημα που έπρεπε να ρυθμίσει τον Φεβρουάριο του 2003. Αυτό άλλωστε είχαμε πράξει και το 1997, μαζί με όλους τους κεντρικούς πράκτορες της ΔΑΝΕ, με αποτέλεσμα να εκτεθούμε ανεπανόρθωτα στις τράπεζες όταν η ΔΑΝΕ έπαψε και τότε να λειτουργεί και αδυνατούσε να καλύψει τις επιταγές διευκόλυνσης που είχε λάβει.

2. Είναι γνωστό σε όλους ότι άνω του 50% των εισπράξεων αφορά φορτηγά μεταφορικών εταιρειών και η εξόφλησή τους γίνεται κατά μέσο όρο μετά από 6 μήνες. Συνεπώς δεν είναι δυνατόν να συζητάτε για παρακράτηση μετρητών. Η πραγματικότητα ανατρέπει την βεβαιότητα του ρεπορτάζ σας και αποκαλύπτει την προχειρότητά του.

3. Ακόμη και στις περιόδους που ο λογαριασμός του πρακτορείου μας προς την ΔΑΝΕ ήταν πιστωτικός, εμείς πάντοτε βοηθούσαμε είτε καταβάλλοντας μετρητά είτε δίδοντας επιταγές προκειμένου η εταιρεία να ξεπερνά τις ταμειακές δυσκολίες στις οποίες ευρίσκετο συχνά. Η διοίκηση της ΔΑΝΕ ασκούσε πάντοτε πιέσεις προς όλα τα πρακτορεία για την άμεση απόδοση των ναύλων.

Επειδή από το 1996 οπότε και αναλάβαμε την κεντρική πρακτόρευση της ΔΑΝΕ στην Κάλυμνο έχουμε συνδράμει οικονομικά και όχι μόνον για την ύπαρξη αυτής της εταιρείας και αντί για αντάλλαγμα είτε όφελος έχουμε οδηγηθεί σε οικονομικό αδιέξοδο, παρακαλούμε να είστε ιδιαίτερα επιφυλακτικοί όσον αφορά πληροφορίες που δέχεστε και περισσότερο προσεκτικοί στα ρεπορτάζ που δημοσιεύετε.

Ζητάμε δε την δημοσίευση της επιστολής μας στην ίδια θέση και ημέρα, επιφυλαττόμεθα δε παντός νομίμου δικαιώματός μας.

**Καπαδάκης Βασίλης**
Προσωπικά και
ως νόμιμος εκπρόσωπος
της ΚΑΛΥΜΝΑ ΓΙΩΤΙΝΓΚ ΑΕ


## ΝΑΥΤΙΚΗ ΕΤΑΙΡΕΙΑ SEA STAR
## ΤΗΛΟΣ 21os ΑΙΩΝΑΣ

**ΤΗΛΟΣ:85002 ΤΗΛ.2246044000- FAX:2246044044**

***ΠΡΟΓΡΑΜΜΑ ΤΟΥ SEA STAR***

***ΓΙΑ ΤΗΛΟ - ΝΙΣΥΡΟ - ΧΑΛΚΗ ΑΠΟ 14/6/2004***

**ΔΕΥΤΕΡΑ**

| ΛΙΜΑΝΙ | ΑΦΙΞΗ | ΑΝΑΧΩΡΗΣΗ |
|---|---|---|
| ΡΟΔΟΣ | | 09.00 |
| ΤΗΛΟΣ | 10.20 | 14.30 |
| ΝΙΣΥΡΟΣ | 15.00 | 17.30 |
| ΤΗΛΟΣ | 18.00 | 18.10 |
| ΡΟΔΟΣ | 19.30 | Δ. |

**ΤΡΙΤΗ**

| ΛΙΜΑΝΙ | ΑΦΙΞΗ | ΑΝΑΧΩΡΗΣΗ |
|---|---|---|
| ΡΟΔΟΣ | | 09.00 |
| ΧΑΛΚΗ | 10:10 | 12:00 |
| ΤΗΛΟΣ | 12:40 | 17:00 |
| ΡΟΔΟΣ | 18:30 | Δ. |

**ΤΕΤΑΡΤΗ**

| ΛΙΜΑΝΙ | ΑΦΙΞΗ | ΑΝΑΧΩΡΗΣΗ |
|---|---|---|
| ΡΟΔΟΣ | | 08.00 |
| ΤΗΛΟΣ | 09.20 | 09.30 |
| ΡΟΔΟΣ | 10.50 | 18.30 |
| ΤΗΛΟΣ | 19.50 | 20.00 |
| ΡΟΔΟΣ | 21.30 | Δ. |

**ΠΕΜΠΤΗ**

| ΛΙΜΑΝΙ | ΑΦΙΞΗ | ΑΝΑΧΩΡΗΣΗ |
|---|---|---|
| ΡΟΔΟΣ | | 09:00 |
| ΤΗΛΟΣ | 10:20 | 17.00 |
| ΡΟΔΟΣ | 18:20 | Δ. |

**ΠΑΡΑΣΚΕΥΗ**

| ΛΙΜΑΝΙ | ΑΦΙΞΗ | ΑΝΑΧΩΡΗΣΗ |
|---|---|---|
| ΡΟΔΟΣ | | 09.00 |
| ΤΗΛΟΣ | 10:20 | 14:00 |
| ΝΙΣΥΡΟΣ | 14.30 | 17:30 |
| ΤΗΛΟΣ | 18:00 | 18:10 |
| ΡΟΔΟΣ | 19:30 | 20:00 |
| ΤΗΛΟΣ | 21:30 | 21:00 |

**ΣΑΒΒΑΤΟ**

| ΛΙΜΑΝΙ | ΑΦΙΞΗ | ΑΝΑΧΩΡΗΣΗ |
|---|---|---|
| ΤΗΛΟΣ | | 07.00 |
| ΡΟΔΟΣ | 08:20 | 09:00 |
| ΤΗΛΟΣ | 10.20 | 17:00 |
| ΡΟΔΟΣ | 18:20 | Δ. |

**ΚΥΡΙΑΚΗ**

| ΛΙΜΑΝΙ | ΑΦΙΞΗ | ΑΝΑΧΩΡΗΣΗ |
|---|---|---|
| ΡΟΔΟΣ | | 07.30 |
| ΤΗΛΟΣ | 08.50 | 09.00 |
| ΡΟΔΟΣ | 10.20 | 17.00 |
| ΤΗΛΟΣ | 18.20 | 18.30 |
| ΡΟΔΟΣ | 19.50 | Δ. |



**ΠΛΗΡΟΦΟΡΙΕΣ**

**ΡΟΔΟΣ** ΤΑΡΠΟΝ ΣΠΡΙΝΓΚΣ 44

• ΤΗΛ. 2241078052 - 22410 78053 • Κινητό 6938244523

**ΤΗΛΟΣ** ΤΗΛ. 2246044000 • ΦΑΞ 2246044044



## ΟΙΚΟΔΙΔΑΣΚΑΛΕΙΟ ΡΩΣΙΚΗΣ ΓΛΩΣΣΑΣ
## ΦΑΙΔΡΑΣ ΜΑΛΑΝΔΡΗ

Οδός Λεμεσού 13, Ρόδος • Τηλ. 22410-30836

Η ρωσική γλώσσα είναι το μέσο επικοινωνίας
που θα σε βοηθήσει να κατανοήσεις
τις ιδιομορφίες της ρωσικής αγοράς,
ώστε να μπορέσεις να την κατακτήσεις.

• Ναι!! Μπορείς και στη Ρόδο να μάθεις ρωσικά
με τη μοναδική μέθοδο για ξένους
του Πανεπιστημίου **«ΛΟΜΟΝΟΣΟΒ»**

-Σε τμήματα ολιγομελή για όλες τις ηλικίες και επίπεδα
-Σε ταχύρυθμα σεμινάρια για ξενοδοχοϋπαλλήλους,
ξεναγούς, τουριστικούς πράκτορες, επιχειρηματίες.

• Ειδική προετοιμασία για όσους θέλουν να φοιτήσουν στο κρατικό πανεπιστήμιο **«ΛΟΜΟΝΟΣΟΒ»**

• Υπεύθυνη προγράμματος σπουδών

***ΦΑΙΔΡΑ ΜΑΛΑΝΔΡΗ,***

**πτυχιούχος του Πανεπιστημίου «ΛΟΜΟΝΟΣΟΒ»**
**Τηλ. 22410-30836**

***ΟΙ ΕΓΓΡΑΦΕΣ ΑΡΧΙΣΑΝ!!***

ΑΝΑΚΑΛΥΨΑΝ ΟΛΟΙ «ΞΑΦΝΙΚΑ» ΤΑ ΠΡΟΒΛΗΜΑΤΑ

# 4 ΝΕΕΣ ΕΡΩΤΗΣΕΙΣ ΣΤΗ ΒΟΥΛΗ ΑΠΟ ΤΟΝ ΒΟΥΛΕΥΤΗ κ. Κ. ΚΑΪΣΕΡΛΗ

***Προς τους υπουργούς Απασχολήσης, Τουρισμού, Ανάπτυξης και Εμπορικής Ναυτιλίας***

**Τέσσερις νέες ερωτήσεις για τους υπουργούς Ανάπτυξης, Απασχόλησης και Κοινωνικής Προστασίας, Τουριστικής Ανάπτυξης και Εμπορικής Ναυτιλίας κατέθεσε στη Βουλή ο βουλευτής Δωδ/σου του ΠΑΣΟΚ κ. Κώστας Καϊσερλης. Οι ερωτήσεις αυτές, έχουν ως εξής:**

**ΕΡΩΤΗΣΗ 1η:**

**Προς τον κ. Υπουργό Απασχόλησης και Κοινωνικής Προστασίας.**

**ΘΕΜΑ: Επιδότηση ανεργίας στους ξενοδοχοϋπαλλήλους**

Κατά τη διάρκεια της επίσκεψής του στη Ρόδο ο κ. Υπουργός Απασχόλησης υποσχέθηκε ότι θα λύσει το πρόβλημα του επιδόματος ανεργίας σε ανέργους ξενοδοχοϋπαλλήλους, οι οποίοι δεν συμπλήρωσαν τα απαιτούμενα ένσημα και προϋποθέσεις.

Η υπόσχεση αυτή προέκυψε εξ' αιτίας της δύσκολης φετινής τουριστικής περιόδου και των μεγάλων ελλείψεων στις ακτοπλοϊκές συγκοινωνίες, με αποτέλεσμα χιλιάδες ξενοδοχοϋπάλληλοι να κινδυνεύουν να χάσουν το επίδομα είτε λόγω της μικρής περιόδου, είτε των πολλών ρεπό.

Δυστυχώς μέχρι σήμερα το Υπουργείο δεν έχει προχωρήσει στην αναγκαία ρύθμιση, ούτε έχει εκδοθεί σχετική εγκύκλιος, με αποτέλεσμα χιλιάδες εργαζόμενοι και οι οικογένειές τους να βρίσκονται σε απόγνωση εξ' αιτίας της οικονομικής ανέχειας που θα αντιμετωπίσουν τους χειμωνιάτικους μήνες.

Επειδή η Κυβέρνηση και οι αρμόδιοι Υπουργοί, οφείλουν να τηρούν τις υποσχέσεις τους και μάλιστα σε πολίτες που αγωνίζονται να επιβιώσουν.

**ΕΡΩΤΑΤΑΙ ο κ. Υπουργός:**

1. Εάν και πότε προτίθεται να αντιμετωπίσει το ανωτέρω τεράστιο πρόβλημα.

2. Εάν θα προχωρήσει στην αναγκαία ρύθμιση για τη χορήγηση επιδόματος ανεργίας στους ανέργους που δεν μπόρεσαν εξ' αιτίας άλλων παραγόντων να συμπληρώσουν τα απαιτούμενα δικαιολογητικά.

**ΕΡΩΤΗΣΗ 2η:**

**Προς τον υπουργό Ανάπτυξης**

**ΘΕΜΑ: Πλήρωση κενών θέσεων της ΔΕΗ στα νησιά της Δωδεκανήσου**

Σε όλα τα νησιά του Νομού Δωδεκανήσου εμφανίζονται μεγάλη έλλειψη προσωπικού στις εγκαταστάσεις των εργοστασίων και στα δίκτυα παροχής ηλεκτρικού ρεύματος της ΔΕΗ.

Η κατάσταση αυτή εγκυμονεί τεράστιους κινδύνους και απειλεί να τινάξει στον αέρα την τοπική οικονομία.

Ενδεικτικά στην περιοχή της Κω, η οποία θα έπρεπε να έχει 120 εργαζόμενους διαθέτει μόνο 73, ο Α.Σ.Π. Μαστιχαρίου έχει 42 σε 65 οργανικές θέσεις και σε ακόμα χειρότερη κατάσταση βρίσκονται η Κάρπαθος, η Κάλυμνος, η Αστυπάλαια, η Λέρος και η Πάτμος.

Παρά τα επανειλλημένα διαβήματα των εργαζομένων προς την κεντρική διοίκηση της ΔΕΗ, μέχρι τώρα δεν έχει υπάρξει καμιά ανταπόκριση για την επίλυση του θέματος με αποτέλεσμα τις συχνές διακοπές του ρεύματος και τις σοβαρές συνέπειες που υπάρχουν στον τουρισμό των νησιών και στην υγεία των εργαζομένων.

Επειδή η συνέχιση αυτής της κατάστασης θα δημιουργήσει την επόμενη τουριστική περίοδο σοβαρότατα προβλήματα και η επίλυση του προβλήματος είναι άκρως επιτακτική.

**ΕΡΩΤΑΤΑΙ Ο κ. ΥΠΟΥΡΓΟΣ**

1. Εάν έχει πληροφορηθεί το τεράστιο πρόβλημα που αντιμετωπίζουν τα νησιά της Δωδεκανήσου στην εύρυθμη ηλεκτροδότησή τους.

2. Εάν προτίθεται να επιλύσει η ΔΕΗ το τεράστιο πρόβλημα της πλήρωσης των κενών θέσεων των σταθμών και των υπηρεσιών της στα νησιά.

3. Με πόσες νέες προσλήψεις σε κάθε νησί θα καλύψει τα κενά και πότε πρόκειται να γίνουν.

**ΕΡΩΤΗΣΗ 3η:**

**Προς τον Υπουργό Τουριστικής Ανάπτυξης**

**ΘΕΜΑ: Καταστρατήγηση Νόμων από ξενοδοχειακή μονάδα της Κω**

Ο κ. Υπουργός Τουριστικής Ανάπτυξης κατά την πρόσφατη επίσκεψή του στην Κω, διανυκτέρευσε στο ξενοδοχείο PAMIPA των τουριστικών επιχειρήσεων του κ. Κώστα Μήτση, ο οποίος και τον συνόδευε.

Κατά τη διάρκεια της παραμονής του στο ανωτέρω ξενοδοχείο, θα παρατήρησε ότι επιχειρείται η κατασκευή μιας τεράστιας αυθαίρετης προσθήκης ξενοδοχειακών κλινών.

Θα πληροφορήθηκε ότι η πολυτελής ξενοδοχειακή μονάδα δεν υδρεύεται από το δίκτυο ύδρευσης της ΔΕΥΑΚ, αλλά προμηθεύεται νερό από βυτία αγνώστου προελεύσεως με κινδύνους στη δημόσια υγεία και σε βάρος της εκκρεμούν απαιτήσεις εκατοντάδων εκατομμυρίων δραχμών από παράνομες συνδέσεις στο νόμιμο δίκτυο ύδρευσης και υδροληψίες χιλιάδων κυβικών νερού.

Θα ενημερώθηκε για την καταπάτηση εκτάσεων του δημοσίου.

Την ίδια περίοδο της επίσκεψής του, πληροφορήθηκε ο κ. Υπουργός, από τους εκπροσώπους των τουριστικών φορέων, για τα προβλήματα που έχει η Κως και κυρίως τις δυσκολίες επιβίωσης που αντιμετωπίζουν οι μικρομεσαίες τουριστικές επιχειρήσεις εξ' αιτίας του σκληρού οικονομικού ανταγωνισμού, οι εργαζόμενοι στα ξενοδοχεία και οι συνταξιούχοι, οι οποίοι όμως είναι συνεπείς στις υποχρεώσεις τους πληρώνοντας τα τέλη ύδρευσης και αποχέτευσης.

**ΕΡΩΤΑΤΑΙ Ο κ. ΥΠΟΥΡΓΟΣ**

1. Εάν θα προχωρήσει στον έλεγχο της νομιμότητας των αυθαίρετων κτισμάτων της ξενοδοχειακής μονάδας PAMIPA στην Κω.

2. Εάν θα σταματήσει τη λειτουργία τους, αφού εξ' αιτίας της παράνομης υδροδότησής της, εγκυμονεί τεράστιους κινδύνους για τη δημόσια υγεία και τον τουρισμό.

3. Να κατατεθούν τα έγγραφα των αρμόδιων υπηρεσιών που αποδεικνύουν τη νομιμότητα των κτισμάτων και τη νόμιμη υδροδότηση του ξενοδοχείου PAMIPA.

**ΕΡΩΤΗΣΗ 4η**

**Προς τους υπουργούς Τουριστικής Ανάπτυξης και Εμπορικής Ναυτιλίας**

**ΘΕΜΑ: Αναβάθμιση της Σχολής Δυτών της Καλύμνου**

Ο κ. Υπουργός Τουριστικής Ανάπτυξης στην πρόσφατη επίσκεψή του στην Κάλυμνο ανταποκρίθηκε στο αίτημα του Δήμου Καλυμνίων για την αναβάθμιση της Σχολής Δυτών της Καλύμνου.

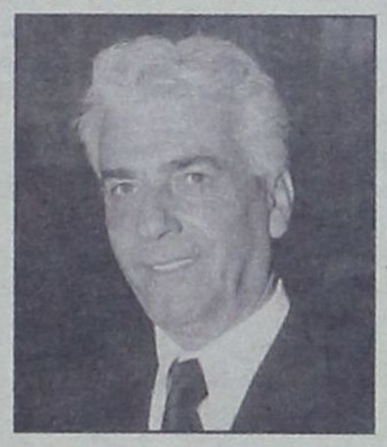

Ως γνωστόν η Σχολή είναι Δημόσια υπάγεται στο ΥΕΝ και τυπικά χρηματοδοτείται από αυτό.

Επειδή η ίδρυση και η λειτουργία αυτής της Σχολής είναι μεγάλης σημασίας για την ανάπτυξη της Καλύμνου και τον τουρισμό της, που τα τελευταία χρόνια βρίσκονται σε ύφεση.

Επειδή η λειτουργία αυτής της Σχολής συνδέεται άμεσα με την παράδοση της Καλύμνου και την προοπτική ανάπτυξης του καταδυτικού τουρισμού.

Επειδή το κόστος λειτουργίας της είναι σημαντικό και ο Δήμος Καλυμνίων αδυνατεί να το καλύψει.

**ΕΡΩΤΩΝΤΑΙ οι κ.κ. ΥΠΟΥΡΓΟΙ:**

1. Εάν προτίθενται να χρηματοδοτήσουν την Σχολή για την συστηματική επαναλειτουργία της και πότε θα το πράξουν.

2. Με ποιούς τρόπους και ποιά μέσα θα προχωρήσουν στην αναβάθμιση, στην επέκταση του χρόνου λειτουργίας της και τη σύνδεσή της με τον θεματικό τουρισμό των καταδύσεων.

**ΥΠΟΥΡΓΕΙΟ ΤΟΥΡΙΣΜΟΥ**

# ΓΚΡΙΝΙΑ ΓΙΑ ΤΗΝ... ΚΙΝΕΖΙΚΗ ΛΙΣΤΑ

**Την Τρίτη (σήμερα) σε συνάντηση που θα έχει ο υφυπουργός Τουριστικής Ανάπτυξης, Αν. Λιάσκας, με τους ταξιδιωτικούς πράκτορες θα λυθεί το πρόβλημα που δημιουργήθηκε στον χώρο των τουριστικών γραφείων την προηγούμενη εβδομάδα.**

Η αναστάτωση προκλήθηκε από την αποκάλυψη της ύπαρξης «λίστας» συγκεκριμένων και ελάχιστων τουριστικών γραφείων που είχε σταλεί από το υπουργείο Τουριστικής Ανάπτυξης στην πρεσβεία μας στην Κίνα, με σκοπό τη συνεργασία των κινέζικων τουριστικών γραφείων μόνο με αυτά.

Μόλις τις προηγούμενες ημέρες η Πανελλήνια Ομοσπονδία Επιχειρήσεων Τουρισμού (ΠΟΕΤ) πληροφορήθηκε ότι το υπουργείο, κατόπιν συνεννόησης με την ένωση τουριστικών γραφείων (σ.σ. ΗΑΤΤΑ), απέστειλε στην πρεσβεία μας στην Κίνα μια λίστα με περίπου 250 ταξιδιωτικά γραφεία από τα 5.300 που λειτουργούν σε όλη την Ελλάδα. Για παράδειγμα προτάθηκαν 5 μόνο τουριστικά γραφεία στη Ρόδο, 2 στην Κω, 5 στη Σαντορίνη, 4 στη Θεσσαλονίκη, 3 στην Κέρκυρα 18 στην Κρήτη, κ.λ.π. Η ΠΟΕΤ εκφράζοντας την έντονη δυσαρέσκειά της για την απαράδεκτη, όπως χαρακτηρίζει, ενέργεια εκ μέρους των κρατικών υπηρεσιών να αποστείλουν κατάλογο με λίγα και συγκεκριμένα γραφεία, ως δήθεν των μοναδικών κατάλληλων να συνεργαστούν για την προώθηση Κινέζων τουριστών προς την Ελλάδα, τη στιγμή που όλα τα γραφεία που λειτουργούν στη χώρα μας φέρουν το σήμα του ΕΟΤ και άρα έχουν κριθεί κατάλληλα.

**Ερωτηματολόγιο**

Ο ΗΑΤΤΑ από την πλευρά του υποστηρίζει ότι, όντας ο θεσμικός εκπρόσωπος των ταξιδιωτικών γραφείων της χώρας και άρα ο πλέον αρμόδιος φορέας, του ζητήθηκε από το υπουργείο να υποβάλει μια λίστα με τα ταξιδιωτικά γραφεία που ενδιαφέρονται να συνεργαστούν με αντίστοιχα γραφεία της Κίνας. Ετσι, έστειλε το σχετικό ερωτηματολόγιο αλλά και υπενθυμίσεις στα μέλη του ζητώντας να απαντήσουν αν ενδιαφέρονται γι' αυτήν τη συνεργασία. Από τα 5.000 περίπου τουριστικά γραφεία της Ελλάδας απάντησαν μόνο 250 περίπου, τα οποία και αναγράφονται στη λίστα που πήγε στο υπουργείο και από εκεί στην πρεσβεία μας στην Κίνα.

«Η αποστολή αυτή της λίστας ήταν στις συμβατικές υποχρεώσεις που έχουν οι χώρες της Ε.Ε. απέναντι στην Κίνα και έπρεπε να σταλεί. Η Γερμανία για παράδειγμα έχει κάνει το ίδιο αναγράφοντας στη λίστα που απέστειλε γύρω στα 450 γραφεία», τονίζει ο πρόεδρος του ΗΑΤΤΑ, κ. Γιάννης Ευαγγέλου. «Οσοι εκδήλωσαν ενδιαφέρον αναγράφονται στη λίστα και υπάρχουν και τα σχετικά αποδεικτικά στοιχεία. Για όσους δεν είχαν εκδηλώσει ενδιαφέρον και άλλαξαν τώρα γνώμη και πάλι υπάρχει η δυνατότητα συμμετοχής στην επόμενη λίστα που θα γίνει πολύ σύντομα», τονίζει. Η ΠΟΕΤ στην επιστολή της προς τον υφυπουργό, κ. Αν. Λιάσκο, τονίζει ότι «ο κατάλογος αυτός δεν εκπονήθηκε από το υπουργείο με αμερόληπτες και αντικειμενικές διαδικασίες – αλλά από το υπουργείο καθ' υπόδειξη κάποιων ιδιωτών, εκθέτοντας έτσι το υπουργείο και το κράτος ευρύτερα – είχε προετοιμαστεί με άκρα μυστικότητα και ότι ο τρόπος που διατυπώθηκε η έκφραση «όσοι επιθυμούν κ.λ.π.» εξελίχθηκε σε επιβολή – εντολή του υπουργείου προς την ελληνική πρεσβεία της Κίνας, ότι δηλαδή συνιστούμε να χορηγείται βίζα μόνο αφού διαπιστωθεί ότι πρόκειται για πελάτες του τουριστικού κινεζικού γραφείου που συνεργάζεται με κάποιο από τα γραφεία που περιλαμβάνονται στον κατάλογο».

ΓΝΩΜΩΝ
ΦΡΟΝΤΙΣΤΗΡΙΑ
Μ. ΓΙΑΝΝΙΚΟΥΡΗΣ

**Με υπευθυνότητα και εμπειρία συνεχίζουμε, εντατικά εδώ και 31 χρόνια, να προσφέρουμε στο χώρο της φροντιστηριακής εκπαίδευσης**

✓ Δημιουργούμε ΑΥΣΤΗΡΩΣ ολιγομελή τμήματα 4μελή 5μελή 6μελή

✓ Ελέγχουμε την απόδοση μαθητών με προγραμματισμένα διαγωνίσματα στο πνεύμα των **ΠΑΝΕΛΛΗΝΙΩΝ ΕΞΕΤΑΣΕΩΝ** και εκτός των ωρών διδασκαλίας.

✓ Εφαρμόζουμε ειδικές μεθόδους διδασκαλίας, εξασφαλίζοντας έγκαιρα την πλήρη εκμάθηση της ύλης.

✓ Δίνουμε έμφαση στις Γυμνασιακές τάξεις στις οποίες διδάσκουν οι βασικοί καθηγητές του φροντιστηρίου.

✓ Ενημερώνουμε και συνεργαζόμαστε στενά με τους γονείς για να μπορούμε **ΟΛΟΙ ΜΑΖΙ** να εξασφαλίσουμε την επιτυχία των παιδιών μας.

***31 ΧΡΟΝΙΑ ΔΗΜΙΟΥΡΓΙΚΗΣ ΠΡΟΣΦΟΡΑΣ !*** ***... και συνεχίζουμε***

**ΕΓΓΡΑΦΕΣ – ΠΛΗΡΟΦΟΡΙΕΣ**: Καθημερινά 10-1 το πρωί και 7-10 το απόγευμα

ΧΕΙΜΑΡΑΣ 117 – Τηλ: 22410 25700 – 25250 – 25252, Κιν: 694 88 89 689

**ΔΙΔΑΣΚΟΥΝ**

**Μαθηματικά**
Μανώλης Γιαννικουρής

**Φυσική – Χημεία**
Νέστωρ Οικονόμου

**Φιλολογικά**
Ειρήνη Αναγνώστου

**Α.Ο.Θ. – Α.Ο.Α.Ε.**
Βεατρίκη Σέρβου

**ΕΝΑΡΞΗ ΜΑΘΗΜΑΤΩΝ**

Β΄- Γ΄ Λυκείου
Τρίτη 17 Αυγούστου

Α΄ Λυκ. Α΄Β΄Γ΄ Γυμνασίου
Δευτέρα 30 Αυγούστου

Γ΄ ΤΕΕ -Τμήμα Αποφοίτων
Δευτέρα 6 Σεπτεμβρίου

**Διεύθυνση Σπουδών**
**Μ. Γιαννικουρής**

**ΕΛΛΗΝΙΚΗ ΔΗΜΟΚΡΑΤΙΑ**
**Β' Πε.Σ.Υ.Π.**
**ΝΟΤΙΟΥ ΑΙΓΑΙΟΥ**
**ΓΕΝΙΚΟ ΝΟΣΟΚΟΜΕΙΟ ΡΟΔΟΥ**
**«ΑΝΔΡΕΑΣ ΠΑΠΑΝΔΡΕΟΥ»**
**ΡΟΔΟΣ 16-9-2004**
**Αριθμ. πρωτ.: 11299**
**ΕΠΑΝΑΠΡΟΚΗΡΥΞΗ**

**1.** Το τις διατάξεις του Ν. 1397/83

**2.** Το Π.Δ. 131/87 (ΦΕΚ 73/87 Τ.Α.)

**3.** Τις διατάξεις της παρ. 2 του άρθρου 43 του Ν. 1759/88 (ΦΕΚ 50/88 τ. Α) όπως συμπληρώθηκε με το αρ. 39 του Ν.2072/92 (ΦΕΚ 125/92 τ. Α.)

**4.** Τον Ν. 1965/91

**5.** Τις διατάξεις του άρθρου 84 του Ν. 2071/92

**6.** Τον Ν. 2519/97

**7.** Την αριθμ. ΔΥ/13°/37832/97 απόφαση (ΦΕΚ 1088/97 τ. Β') απόφαση ιεράρχησης κριτηρίων κρίσης και συγκριτικής αξιολόγησης υποψηφίων για θέσεις του κλάδου ιατρών ΕΣΥ.

**8.** Την ΔΥ1γ/οικ.41255/92 (ΦΕΚ 97/25.2.93 τ. Β') Υπουργική Απόφαση όπως τροποποιήθηκε με την ΔΥ13α/25338/10.5.93 (ΦΕΚ 376/93 τ. Β'), όπως τροποποιήθηκε με την αριθμ. ΔΥ13α/29804/15.9.97 (ΦΕΚ 859/26.9.97 τ. Β').

**9.** Τις διατάξεις του άρθρου 28 του Κεφ. Ε του Ν. 2190/94 (ΦΕΚ 28/94 τ. Α')

**10.** Τις διατάξεις της παρ. 1 του άρθρου 5 του Ν.2194/94 (ΦΕΚ 28/94 τ.Α')

**11.** Τον οργανισμό του Νοσοκομείου.

**12.** Τον Ν.2716/99

**13.** Τον Ν.2737/99

**14.** Τον Ν.2889/01 (ΦΕΚ 37 Τ.Α/2-3-2001)

**15.** Τον Ν. 2955/2001

**16.** Τον Ν.3106/2003

**17.** Την αριθμ. ΔΥ (3-4α/Γ.Π.οικ. 72358/19.7.2002 «Υπουργική Εξουσιοδοτική απόφαση εκχώρησης αρμοδιοτήτων» (ΦΕΚ 995/τ.Β/1.8.2002

**18.** Τις αριθμ. 4814 και 4816/18.8.2004 αποφάσεις του Β'Πε.Σ.Υ.Π. Νοτίου Αιγαίου με τις οποίες εγκρίθηκε η προκήρυξη των ιατρικών θέσεων.

**19.** Την αρθμ. 18/30.8.04, απόφαση Συμβουλίου Διοίκησης.

**ΠΡΟΚΗΡΥΣΣΕΙ:**

Για πλήρωση των παρακάτω θέσεων του κλάδου ιατρών ΕΣΥ, επί θητεία για το Νοσοκομείο της Ρόδου, το Κ.Υ. Καρπάθου και για το Π.Ι. Κρεμαστής- Κ.Υ. Εμπωνα όπως αναφέρονται:

- Μια θέση Επιμ. Β' Οφθαλμολογίας στο Γ.Ν. Ρόδου
- Μία θέση Επιμ. Β' Ακτινοδιαγνωστικής στο Κ.Υ. Καρπάθου
- Μία θέση Επιμ. Β' Γενικής Ιατρικής στο Π.Ι. Κρεμαστής-Κ.Υ. Εμπωνα

**Α.** Για την κατάληψη των ανωτέρω θέσεων που προκηρύσσονται γίνονται δεκτοί όσοι έχουν:

α. Ελληνική Ιθαγένεια ή προέρχονται από Κράτη Μέλη της ΕΟΚ

β. Αδεια άσκησης ιατρικού επαγγέλματος

γ. Τίτλο αντίστοιχης με τη θέση ιατρικής ειδικότητας

δ. Ηλικία που να μην υπερβαίνει το 45ο έτος για τους ΕΒ'

ε. Το ανωτέρω όριο ηλικίας δεν ισχύει για όσους υπηρετούν ήδη στο ΕΣΥ.

**Β.** Οι ενδιαφερόμενοι να υποβάλλουν τα εξής δικαιολογητικά:

**1.** Αίτηση-δήλωση, σε ειδικό έντυπο για τις συγκεκριμένες θέσεις κατά ειδικότητα και βαθμό.

**2.** Αντίγραφο πτυχίου.

**3.** Αντίγραφο απόφασης άδειας άσκησης ιατρικού επαγγέλματος.

**4.** Αντίγραφο απόφασης τίτλου Ειδικότητας

**5.** Βεβαίωση του οικείου Ιατρικού Συλλόγου που να φαίνεται:

α) Ο συνολικός χρόνος άσκησης του ιατρικού επαγγέλματος και

β) Η ασκούμενη Ειδικότητα και ο συνολικός χρόνος άσκησής της

**6.** Πιστοποιητικό γέννησης

**7.** Βιογραφικό σημείωμα το οποίο θα συντάσσεται από τους υποψήφιους και στο οποίο να αναγράφονται περιληπτικά τα ουσιαστικά προσόντα:

**α)** Η ιατρική προϋπηρεσία (σε Νοσοκομεία, ασφαλιστικούς οργανισμούς, ελεύθερο επάγγελμα).

**β)** Το επιστημονικό έργο και η επιστημονική δραστηριότητα

**γ)** Η εκπαιδευτική δραστηριότητα (ως εκπαιδευτή ή εκπαιδευόμενου).

**8.** Οσοι έχουν εκπληρώσει την υποχρέωση υπηρεσίας υπαίθρου ή έχουν απαλλαγεί νόμιμα να υποβάλουν βεβαίωση εκπλήρωσης της υποχρέωσης υπηρεσίας υπαίθρου του ΝΔ 67/68 ή νόμιμης απαλλαγής.

**9.** Για την απόδειξη των ουσιαστικών προσόντων υποβάλλονται επίσημα πιστοποιητικά ή βεβαιώσεις από ξένη χώρα τα οποία πρέπει να είναι κυρωμένα από την οικεία προξενική αρχή της Ελλάδος και επίσημα μεταφρασμένα.

**10.** Οι επιστημονικές εργασίες αναφέρονται στο βιογραφικό σημείωμα περιληπτικά. Ανάτυπα δημοσιευμάτων επιστημονικών εργασιών και επιστημονικά περιοδικά, στα οποία έχουν δημοσιευθεί τέτοιες εργασίες υποβάλλονται κατά την κρίση του υποψηφίου. Ο εισηγητής στο Συμβούλιο κρίσης ή το ίδιο το Συμβούλιο κρίσης μπορεί να ζητήσει από τον κρινόμενο υποψήφιο να του προσκομίσει οπόιαδήποτε πλήρη επιστημονική εργασία αναφέρει σε ξένη γλώσσα, πρέπει να υποβάλλονται μεταφρασμένες στην Ελληνική γλώσσα.

**11.** Υπεύθυνη δήλωση του υποψηφίου για διορισμό ιατρού στην οποία θα αναφέρονται:

α) Οτι δεν έχει αρνηθεί διορισμό σε θέση του κλάδου ιατρών ΕΣΥ ή σε αντίθετη περίπτωση ότι έχουν συμπληρωθεί δύο (2) χρόνια από την παρέλευση της προθεσμίας ανάληψης Υπηρεσίας.

β) Οτι δεν έχει παραιτηθεί από θέση κλάδου ιατρών ΕΣΥ πριν από τη συμπλήρωση ενός (1) χρόνου από τον διορισμό του ή σε αντίθετη περίπτωση ότι έχουν συμπληρωθεί δύο (2) χρόνια από την ημερομηνία παραίτησής του.

**Γ.** Η αίτηση - δήλωση και όλα τα δικαιολογητικά υποβάλλονται στη Γραμματεία του Γ.Ν. Ρόδου, μέσα σε προθεσμία είκοσι (20) ημερών από την επομένη της τελικής δημοσίευσης της προκήρυξης δηλαδή **από 23-9-2004 έως 12-10-2004**, σε τρία αντίγραφα εκ των οποίων τα δυο (2) επικυρωμένα.

Αιτήσεις-δηλώσεις μπορούν να υποβληθούν και ταχυδρομικά μαζί και με τα δικαιολογητικά αποστέλλονται στη Γραμματεία του ανωτέρω Νοσοκομείου με συστημένο δέμα στην καθορισμένη ημερομηνία.

Από το Γραφείο της Γραμματείας του Νοσοκομείου οι ενδιαφερόμενοι θα μπορούν να παίρνουν κάθε συμπληρωματική πληροφορία, στο τηλέφωνο 22410 80147

**Ο ΔΙΟΙΚΗΤΗΣ**
**ΤΟΥ Γ.Ν. ΡΟΔΟΥ**
**ΤΖΙΟΥΜΗΣ ΤΡΙΑΝΤΑΦΥΛΛΟΣ**


**INEMA**

ΙΑΤΡΙΚΟΣ & ΝΟΣΟΚΟΜΕΙΑΚΟΣ ΕΞΟΠΛΙΣΜΟΣ

**15 ΧΡΟΝΙΑ ΕΜΠΕΙΡΙΑΣ από το 1988**

*ΕΙΜΑΣΤΕ ΟΙ ΜΕΓΑΛΥΤΕΡΟΙ ΠΡΟΜΗΘΕΥΤΕΣ ΙΑΤΡΙΚΟΥ - ΟΡΘΟΠΕΔΙΚΟΥ ΚΑΙ ΝΟΣΟΚΟΜΕΙΑΚΟΥ ΥΛΙΚΟΥ ΣΤΗ ΔΩΔΕΚΑΝΗΣΟ ΕΜΠΙΣΤΕΥΘΕΙΤΕ ΜΑΣ!!!*

**ΠΙΣΤΟΠΟΙΗΣΗ ΠΟΙΟΤΗΤΑΣ ISO9002 EN4600 E3/833**

**ΛΕΜΕΣΣΟΥ 2 ΡΟΔΟΣ ΤΗΛ. 32238 - FAX 28484**

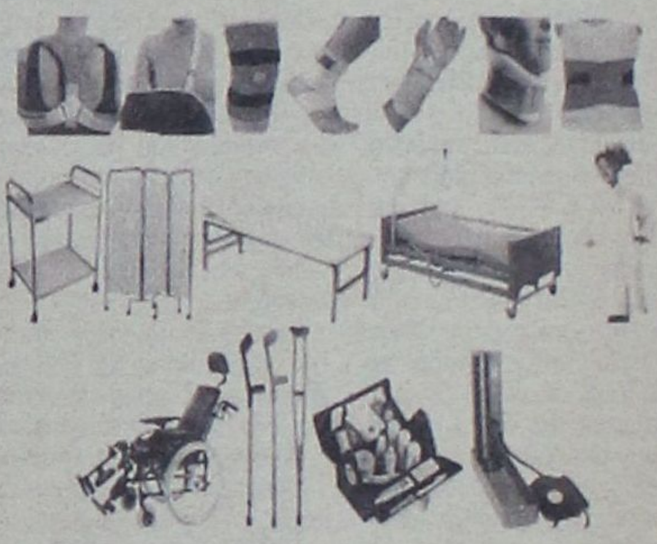

**ΑΝΑΠΗΡΙΚΑ ΚΑΡΟΤΣΙΑ - ΒΑΔΙΣΤΙΚΑ ΒΟΗΘΗΜΑΤΑ - ΟΡΘΟΠΕΔΙΚΑ ΕΙΔΗ - ΜΠΛΟΥΖΕΣ ΙΑΤΡΙΚΕΣ - ΚΑΛΤΣΕΣ ΦΛΕΒΙΤΙΔΑΣ - ΠΕΛΜΑΤΑ - ΟΡΘΟΠΕΔΙΚΑ ΜΑΞΙΛΑΡΙΑ - ΚΡΕΒΑΤΙΑ ΝΟΣΟΚΟΜΕΙΑΚΑ - ΙΑΤΡΙΚΟΣ ΕΞΟΠΛΙΣΜΟΣ ΚΑΙ ΑΝΑΛΩΣΙΜΑ - ΟΡΓΑΝΑ ΧΗΜΕΙΟΥ ΚΑΙ ΚΑΘΕ ΑΛΛΟ ΕΙΔΟΣ ΓΙΑ ΚΑΤ' ΟΙΚΟ ΝΟΣΗΛΕΙΑ.**



**G.A. FERRIES**

ΤΑΞΙΔΕΨΤΕ ΜΕ ΤΟ ΝΕΟ ΜΑΣ ΠΛΟΙΟ

**Ε/Γ-Ο/Γ ΑΝΘΗ ΜΑΡΙΝΑ**

ΓΡΗΓΟΡΑ - ΑΝΕΤΑ - ΕΥΧΑΡΙΣΤΑ

**ΜΟΝΟ ΣΕ 13 ΩΡΕΣ!!!**

• ΑΠΟ ΡΟΔΟ ΠΡΟΣ ΠΕΙΡΑΙΑ
ΚΑΘΕ ΤΡΙΤΗ - ΠΕΜΠΤΗ - ΣΑΒΒΑΤΟ
• ΑΠΟ ΠΕΙΡΑΙΑ ΠΡΟΣ ΡΟΔΟ
ΚΑΘΕ ΔΕΥΤΕΡΑ - ΤΕΤΑΡΤΗ - ΠΑΡΑΣΚΕΥΗ

**ΠΡΟΣΦΟΡΑ**
**ΟΛΑ ΤΑ ΕΙΣΙΤΗΡΙΑ ΣΕ ΜΙΣΗ ΤΙΜΗ!**
**• ΕΠΙΒΑΤΗΣ 17,50 ΕΥΡΩ**

Εκδόσεις εισιτηρίων
σε όλα τα ταξιδιωτικά πρακτορεία

Κεντρικό πρακτορείο
TSAGARIS TRAVEL
Ακτή Σαχτούρη 5
Τηλ: 2241036170/28597/35066/30406
Fax: 2241039839



**ΚΕΝΤΡΟ ΣΠΟΥΔΩΝ ΧΟΡΟΥ**

**Μαίρης Μάρκου - Βελιδάκη**

**(ΔΙΠΛΩΜΑΤΟΎΧΟΥ: R.A.D. ΚΑΙ A.I.S.T.D. - T.C. ΚΑΙ T.D.) -ΕΙΔΙΚΌΤΗΤΑ ΣΤΗ ΔΙΔΑΣΚΑΛΊΑ ΜΙΚΡΏΝ ΠΑΙΔΙΩΝ. ROYAL ACADEMY OF DANCE (LONDON) & IMPERIAL SOCIETY OF TEACHERS OF DANCE.**

Η μόνη επίσημη εγγεγραμμένη σχολή χορού στη Ρόδο, που εκπροσωπεί την Βασιλική Ακαδημία Χορού, με δικαίωμα ετησίων εξετάσεων και στα δύο επίπεδα. (Grades και Majors).
Διοργανωτής το Βρετανικό Συμβούλιο Αθηνών.

**ΔΙΔΑΣΚΟΝΤΑΙ:**

**Ρυθμική - Κλασσικό Μπαλέτο - Κλακέτες - Jazz - Μοντέρνο (I.S.T.D.) - Σύγχρονο (Limon και Graham) - Κάρακτερ - Ελεύθερη κίνηση - Δημιουργικό εργαστήρι - Προ-επαγγελματικά τμήματα - Επαγγελματικό (προετοιμασία για Teachers Certipiate) - Χορευτική Γυμναστική - Νέο- Ελληνικοί χοροί (χασάπικο-συρτάκι-ζεϊμπέκικο). Συμπληρωματικό μάθημα: Yoga**

**Εγγραφές:** 6 Σεπτεμβρίου 2004
**Έναρξη:** 15 Σεπτεμβρίου 2004

**ΓΙΑ ΚΑΘΕ ΕΓΓΡΑΦΗ ΔΩΡΕΑΝ ΜΙΑ ΤΣΑΝΤΑ ΜΠΑΛΕΤΟΥ**

**Τηλέφωνα:** 22410 27383 και 92790
Ωρες 11-1π.μ. & 6-9μ.μ
**Διεύθυνση:** Παναγιώτου Ροδίου, 77 Ρόδος.
Μυκηνών 4, Ιαλυσός.



***Kalithies Palace***

***ΑΙΘΟΥΣΑ ΔΕΞΙΩΣΕΩΝ***



*Εμπιστευθείτε σ' εμάς την γαμήλια δεξίωση του γάμου σας*
*Σε ένα χώρο, σχεδιασμένο αμφιθεατρικά, κλιματιζόμενο, με δυνατότητα να φιλοξενήσει έως 800 άτομα.*
*Απολαμβάνοντας ένα από τα μενού μας που εσείς θα επιλέξετε.*
*Προσιτές τιμές.*
*Τηλ. κρατήσεων: 2241085641, 2241085515, 2241086778*

# ΕΙΔΟΣ ΠΟΛΥΤΕΛΕΙΑΣ ΤΑ... ΤΑ ΕΣΤΙΑΤΟΡΙΑ ΜΕ ΤΟΝ ΦΠΑ ΣΤΟ 18%

***• Η κυβέρνηση θα ζητήσει την έγκριση της ΕΕ για τη μείωση του ΦΠΑ στους Η/Υ και τα κράνη των μοτοσικλετιστών • Το οικονομικό επιτελείο συζητά τη μετάταξη στον υψηλό συντελεστή 18% του ΦΠΑ ορισμένων αγαθών και υπηρεσιών, που σήμερα βρίσκονται στο 8% με στόχο την ενίσχυση των εσόδων***

**Τα μη οινοπνευματώδη ποτά, αλλά και το χαβιάρι, ο σολομός, όπως και το φαγητό σε πακέτο και τα εστιατόρια βρίσκονται μέσα στον κατάλογο των «πολυτελών» αγαθών και υπηρεσιών που το υπουργείο Οικονομίας και Οικονομικών εξετάζει να αυξήσει τους συντελεστές ΦΠΑ και από το χαμηλό συντελεστή 8% να μεταφερθούν στον κανονικό 18%. Ταυτόχρονα όμως σχεδιάζει να ζητήσει την έγκριση της Ευρωπαϊκής Ένωσης για να προχωρήσει στη μείωση του ΦΠΑ από το 18% στο 8% για τους ηλεκτρονικούς υπολογιστές και τα κράνη των μοτοσικλετιστών.**

Ο υπουργός Οικονομίας και Οικονομικών Γ. Αλογοσκούφης για πρώτη φορά προανήγγειλε την αύξηση των έμμεσων φόρων, λέγοντας ότι «δεν πάμε σε αύξηση του συνολικού φορολογικού βάρους αλλά αναπροσαρμογές κάποιες μικρές είναι πιθανόν να γίνουν».

### ΜΕΤΑΤΑΞΗ

Ετσι εκτός από την αύξηση των ειδικών φόρων κατανάλωσης σε τσιγάρα και ποτά και των τελών κυκλοφορίας των αυτοκινήτων και μοτοσικλετών, το οικονομικό επιτελείο της κυβέρνησης συζητά τη μετάταξη στον υψηλό συντελεστή 18% του ΦΠΑ ορισμένων αγαθών και υπηρεσιών, που σήμερα βρίσκονται στο χαμηλό συντελεστή 8% με στόχο την ενίσχυση των φορολογικών εσόδων.

Οπως έχει κατ' επανάληψιν διαβεβαιώσει η κυβέρνηση, ο στόχος της είναι να καταλήξει η φορολογική αναμόρφωση σε ισοδύναμο αποτέλεσμα από πλευράς φορολογικών εσόδων. Δηλαδή, όσα έσοδα χαθούν από τις φορολογικές ελαφρύνσεις που έχει υποσχεθεί να αντισταθμιστούν από φορολογικές επιβαρύνσεις.



Με τις αλλαγές στους συντελεστές του ΦΠΑ, εκτιμάται ότι θα αντισταθμιστούν οι απώλειες εσόδων που θα προκύψουν από τις φοροελαφρύνσεις που σχεδιάζονται για την τριετία 2005-2008.

Οριστικές αποφάσεις για τις αλλαγές στους συντελεστές ΦΠΑ αλλά και για το χρόνο που αυτές θα γίνουν δεν έχουν ακόμη ληφθεί καθώς στις προθέσεις της κυβέρνησης είναι να μην επιβαρυνθούν σημαντικά οι προϋπολογισμοί των νοικοκυριών αλλά και να μην ενταθούν οι πληθωριστικές πιέσεις.

Ενα από τα σενάρια που εξετάζει το υπουργείο Οικονομίας και Οικονομικών για τις αλλαγές στο Φόρο Προστιθέμενης Αξίας είναι η μετάταξη ορισμένων «πολυτελών» αγαθών και υπηρεσιών από το χαμηλό συντελεστή ΦΠΑ 8% στον κανονικό 18%.

Τα βασικά είδη διατροφής (κρέατα, ψάρια, γαλακτοκομικά, άλευρα κ.λ.π.) καθώς και τα ποτά εκτός από αυτά που περιέχουν οινόπνευμα σε οποιαδήποτε αναλογία υπόκεινται σήμερα στο χαμηλότερο συντελεστή ΦΠΑ 8%.

Αγαθά «πολυτελείας» που υπόκεινται σε ΦΠΑ 8% όπως αναφέρει ανώτερο στέλεχος του υπουργείου Οικονομίας και Οικονομικών είναι ελάχιστα, όπως για παράδειγμα το χαβιάρι, ο σολομός, τα εξωτικά άνθη και οποιαδήποτε αύξηση του ΦΠΑ στα προϊόντα αυτά μπορεί από τη μια πλευρά να μην έχει καμία επιβάρυνση στον πληθωρισμό αλλά από την άλλη δεν θα αυξήσει τα έσοδα του Δημοσίου, αφού τα αγαθά αυτά δεν έχουν μεγάλη κατανάλωση.

Ο ίδιος αναφέρει ότι υπάρχουν περιθώρια μεταφοράς προϊόντων και υπηρεσιών από το χαμηλό στον κανονικό συντελεστή ΦΠΑ προκειμένου να εξασφαλιστούν πρόσθετα έσοδα και τέτοια αγαθά και υπηρεσίες είναι: τα μη οινοπνευματώδη ποτά, τα εστιατόρια, τα έτοιμα τρόφιμα που πωλούνται σε πακέτα, η ηλεκτρική ενέργεια και το φυσικό αέριο αλλά οποιαδήποτε απόφαση για αύξηση του ΦΠΑ έχει σημαντικό πολιτικό κόστος.

Ο ΦΠΑ είναι ο αποδοτικότερος φόρος, αφού καλύπτει το 60% των εισπράξεων του κράτους από έμμεσους φόρους και το 33,4% του συνόλου και συνεχώς αυξάνεται η απόδοσή του.

### ΣΥΝΤΕΛΕΣΤΕΣ

Ο ΦΠΑ εφαρμόζεται στην Ελλάδα με τρεις φορολογικούς συντελεστές. Τον κανονικό συντελεστή 18%, ο οποίος εφαρμόζεται σε όλα και αγαθά και τις υπηρεσίες που δεν υπάγονται στους άλλους δύο συντελεστές. Το χαμηλό συντελεστή 8% στον οποίο υπάγονται ορισμένα αγαθά και υπηρεσίες ρητά οριζόμενα από το νόμο με βάση κατάλογο κατηγοριών προϊόντων που ορίζει η δη οδηγία ότι μπορεί να υπαχθούν στο χαμηλό συντελεστή. Τον πολύ χαμηλό συντελεστή 4% που επιβάλλεται στα βιβλία, τις εφημερίδες, τα περιοδικά και τα θέατρα.

Οι συντελεστές αυτοί μειώνονται κατά 30% στα νησιά του Αιγαίου και γίνονται 13%, 6% και 3%.

Τόσο ο αριθμός όσο και το ύψος των συντελεστών του ΦΠΑ διαφέρει ανάμεσα στα κράτη - μέλη της Ε.Ε. με ορισμένα να κυμαίνονται μεταξύ 16%-25% για τον υψηλό και 5%-12,5% για το χαμηλό.

**Αγαθά και υπηρεσίες που υπάγονται σε συντελεστή ΦΠΑ 8%**

| | |
|---|---|
| Κρέατα | Λαχανικά |
| Ψάρια | Ανθη |
| Γάλα και προϊόντα γαλακτοκομίας | Δημητριακά |
| Αυγά | Καφές, τσάι, μπαχαρικά |
| Μέλι φυσικό | Μαστίχα |
| Ελαιόλαδο, σογιέλαιο, βαμβακέλαιο, ηλιανθέλαιο, καλαμποκέλαιο | Αμυλα κάθε είδους |
| Φάρμακα και φαρμακευτικά είδη | Ηλεκτρική ενέργεια - Φυσικό αέριο |
| Μεταλλικά νερά | Μεταφορά προσώπων και αποσκευών |
| Αναψυκτικά | Εισιτήρια για συναυλίες, κινηματογράφους, αθλητικές εκδηλώσεις κ.λ.π. |
| Ζάχαρη, ζαχαρότευτλα | Εστιατόρια, ψητοπωλεία, καφενεία, ζαχαροπλαστεία |
| Αλάτι | Διαμονή σε ξενοδοχεία |
| Εντομοκτόνα | |


ΚΟΥΖΙΝΕΣ ΣΕ ΤΙΜΕΣ
ΠΟΥ... ΠΡΟ - ΚΑΛΟΥΝ!



ΠΛΗΡΕΣ ΣΕΤ ΕΠΙΠΛΩΝ ΚΟΥΖΙΝΑΣ (14 μ. ΠΕΡΙΠΟΥ) ΜΕ ΤΡΟΦΟΘΗΚΗ ΚΑΙ ΜΗΧΑΝΙΣΜΟΥΣ

ΜΟΝΟ 2990 € (ΣΥΜΠΕΡΙΛΑΜΒΑΝΕΙ ΦΠΑ ΚΑΙ ΤΟΠΟΘΕΤΗΣΗ)

ΜΕΓΑΛΗ ΓΚΑΜΑ ΣΕ ΤΡΑΠΕΖΙΑ ΚΟΥΖΙΝΑΣ ΚΑΡΕΚΛΕΣ ΚΑΙ ΕΣΩΤΕΡΙΚΕΣ ΠΟΡΤΕΣ ΑΠΟ ΙΤΑΛΙΑ

ΔΩΡΟ ΤΡΑΠΕΖΙ ΑΝΟΙΓΟΜΕΝΟ 100Χ140+40 (MOD 7510)

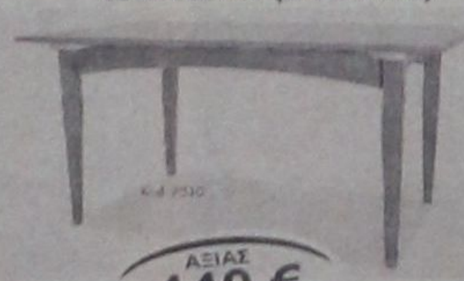

ΑΞΙΑΣ 440 €

Ειδικές προγράμματα απόσυρσης. Ηλεκτρικές συσκευές σε χαμηλές τιμές.

ΒΟΛΑΣ ΚΟΥΖΙΝΕΣ

Μ. ΒΟΛΑΣ & ΥΙΟΙ Ο.Ε.

Λ. ΕΛΕΥΘΕΡΙΑΣ 43-45 ΚΡΕΜΑΣΤΗ ΡΟΔΟΣ - ΤΗΛ. (22410) 91275
FAX (22410) 94370 --- www.volas.net --- e-mail volas@hol.gr



ΤΕΕ ΔΟΡΚΑΣ

ΙΔΙΩΤΙΚΟ ΤΕΧΝΙΚΟ ΕΠΑΓΓΕΛΜΑΤΙΚΟ ΕΚΠΑΙΔΕΥΤΗΡΙΟ
ΑΝΑΓΝΩΡΙΣΜΕΝΟ ΑΠΟ ΤΟ ΚΡΑΤΟΣ
(ΦΕΚ 709/2006/τ.Β' - Α' ΚΥΚΛΟΣ ΣΠΟΥΔΩΝ)
(ΦΕΚ 1260/2001/τ.Β' - Β' ΚΥΚΛΟΣ ΣΠΟΥΔΩΝ)
(ΦΕΚ 1284/2002/τ.Β' - Α' & Β' ΚΥΚΛΟΣ ΣΠΟΥΔΩΝ)

ΤΟΜΕΙΣ & ΕΙΔΙΚΟΤΗΤΕΣ

• ΚΟΜΜΩΤΙΚΗΣ



• ΠΛΗΡΟΦΟΡΙΚΗΣ



• ΑΙΣΘΗΤΙΚΗΣ

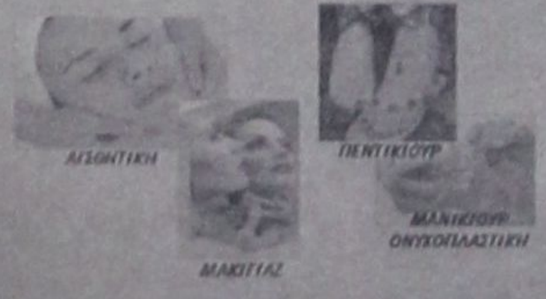


- Κρατικό πτυχίο
- Αναβολή στράτευσης
- Συνέχιση σπουδών στα ΤΕΙ
- Σεμινάρια - Μεταπτυχιακές σπουδές
- Επαγγελματικά δικαιώματα
- Πρόσληψη στο δημόσιο και ιδιωτικό τομέα
- Πρακτική άσκηση σε προϋπηρεσία

ΠΛΗΡΟΦΟΡΙΕΣ - ΕΓΓΡΑΦΕΣ:
Θεσσαλονίκης 18 περιοχή Μήδεια - Ρόδος
Τηλ. 22410/76536 - 29550 - 60554
http://www.dorkas-tee.gr

# ΑΝΟΙΓΕΙ Η ΔΙΑΦΗΜΙΣΤΙΚΗ ΠΙΤΑ ΣΤΟΝ ΕΟΤ

***Την Παρασκευή αναμένονται προσφορές για το πρόγραμμα προβολής στο εξωτερικό, ύψους 30 εκατ. ευρώ***

**Αδεια είναι τα ταμεία του Ελληνικού Οργανισμού Τουρισμού, ο οποίος για να καλύψει τις άμεσες ανάγκες του και μόνο ζητά από το υπουργείο Οικονομίας 50 εκατ. ευρώ χωρίς να περιλαμβάνονται σ' αυτά άλλες ανάγκες που θα προκύψουν το 2005.**



Η κατάσταση, όπως περιγράφεται από υψηλόβαθμα στελέχη του οργανισμού, είναι οριακή καθώς μεγάλο μέρος των 20 εκατ. ευρώ αφορά σε δράσεις που είχαν αναληφθεί αλλά δεν είχαν προϋπολογισθεί από την προηγούμενη κυβέρνηση και, τώρα, καλείται να δώσει λύση το υπουργείο Οικονομίας.

Σύμφωνα με έγκυρες πληροφορίες τα 20 εκατ. ευρώ πρέπει να μπουν στα ταμεία του οργανισμού το αργότερο έως τα τέλη του Οκτωβρίου. Οι δαπάνες αυτές αφορούν ενέργειες διαφήμισης στο τρέχον έτος, συμμετοχής σε εκθέσεις, δημόσιες σχέσεις, λειτουργικά έξοδα των γραφείων εξωτερικού του οργανισμού καθώς και την συμμετοχή του οργανισμού στην υλοποίηση των προγραμμάτων των Νομαρχιακών Επιτροπών Τουριστικής Προβολής.

Εκτός όμως των 20 εκατ. ευρώ, υπάρχει ένα επιπλέον ποσό 30 εκατ. ευρώ που θα δοθεί για την υλοποίηση του διαφημιστικού προγράμματος τουριστικής προβολής της χώρας στο εξωτερικό. Είναι το μεγαλύτερο ποσό που έχει διατεθεί ποτέ για τη διαφήμιση του ελληνικού τουρισμού, το πρόγραμμα της οποίας θ' αρχίσει να τρέχει από φέτος. Εξάλλου, την προσεχή Παρασκευή θα καταθέσουν οι διαφημιστικές εταιρείες τις προτάσεις τους για την προβολή του ελληνικού τουρισμού στο εξωτερικό το 2005.

Για πρώτη φορά δίνεται το ποσό των 30 εκατ. ευρώ όταν φέτος διατέθηκαν μόλις 9 εκατ. ευρώ ως αποτέλεσμα του περυσινού διαγωνισμού.

Αξίζει να σημειωθεί ότι η Ισπανία διαθέτει 180 εκατ. ευρώ, ενώ η Τουρκία 120 εκατ. ευρώ.

***ΑΝΟΙΓΜΑ - ΡΕΚΟΡ ΣΕ 27 ΧΩΡΕΣ***

Το διαφημιστικό πρόγραμμα του ελληνικού τουρισμού θα πραγματοποιηθεί στον αριθμό -ρεκόρ των 27 χωρών για την σεζόν του 2005. Στόχος του υπουργού Τουριστικής Ανάπτυξης Δημήτρη Αβραμόπουλου είναι η καμπάνια σταδιακά να αρχίσει να τρέχει στις ξένες αγορές από τα τέλη του Φθινοπώρου οπότε ξεκινάνε οι προκρατήσεις στα πακέτα των διακοπών για την τουριστική σεζόν του 2005. Ο διαγωνισμός καταρτίσθηκε με ταχύτατες διαδικασίες από τη Διεύθυνση Αγοράς και Διαφήμισης του Ελληνικού Οργανισμού Τουρισμού κατόπιν εντολής του προέδρου του οργανισμού κ. Χάρη Κοκκώση προκειμένου να βγει πιο έγκαιρα από κάθε άλλη φορά η καμπάνια στον αέρα.

Οι ενδιαφερόμενοι, όπως προαναφέρθηκε, θα υποβάλουν τις προσφορές τους την Παρασκευή 24 Σεπτεμβρίου, ενώ η αποσφράγισή τους θα γίνει τη Δευτέρα 27 Σεπτεμβρίου.

Η καμπάνια προβολής, σύμφωνα με τον διαγωνισμό, θα γίνει στις ακόλουθες χώρες: Ηνωμένο Βασίλειο, Ιρλανδία, Σουηδία, Δανία, Νορβηγία, Φινλανδία, Γερμανία, Αυστρία, Πολωνία, Ουγγαρία, Τσεχία, Σλοβακία, Βέλγιο, Ολλανδία, Γαλλία, Ιταλία, Ελβετία, Ισπανία, Πορτογαλία, Κύπρο, Ισραήλ, Ρωσία, ΗΠΑ, Καναδά, Αυστραλία, Κίνα (για πρώτη φορά) και Ιαπωνία. Θέμα τα του διαγωνισμού είναι: α) ο σχεδιασμός και η παραγωγή του δημιουργικού μέρους της διαφημιστικής εκστρατείας του ΕΟΤ και β) ο σχεδιασμός, η αγορά μέσων και οι απαραίτητες αναπαραγωγές του δημιουργικού υλικού για την υλοποίηση της διαφημιστικής εκστρατείας στα μέσα ή και τα δύο παραπάνω σε συνδυασμό, για ένα έτος.

## ΑΠΟ 30 ΕΚΑΤ. ΕΥΡΩ ΤΟ 1997, ΜΟΛΙΣ 4,7 εκατ. ευρώ το 2003 τα κονδύλια...

Πάντως, η αδιαφορία για τον κλάδο, πέραν των αποσπασματικών και λανθασμένων πολιτικών που ακολουθήθηκαν τα προηγούμενα χρόνια στον τουριστικό τομέα, γίνεται ακόμη πιο εμφανής από την ροή των κονδυλίων που όδευαν προς τα ταμεία του οργανισμού και έβαιναν μειούμενα. Ειδικότερα, τα κονδύλια το 1997 ήταν 30 εκατ. ευρώ, το 1998 26,2 εκατ. ευρώ, το 1999 10,3 εκατ. ευρώ, το 2000 17,6 εκατ. ευρώ, το 2001 29,4 εκατ. ευρώ, το 2002 5,9 εκατ. ευρώ και το 2003 4,7 εκατ. ευρώ.

Ακόμη και αν θεωρήσει κανείς ότι τα τελευταία χρόνια υπήρχε ένα πρόσθετο έσοδο για τον ΕΟΤ από τα κρατικά καζίνο (Πάρνηθας και Κέρκυρας) και ότι μέρος των εσόδων πήγαινε στη Γενική Γραμματεία Τουρισμού στο υπουργείο Ανάπτυξης, το γεγονός αυτό δεν αντισταθμίζει την κάθετη μείωση των κονδυλίων που προορίζονταν για τον τουρισμό. Εξάλλου, σύμφωνα με πληροφορίες, η ασυντόνιστη ροή των κονδυλίων που δικαιούται ο ΕΟΤ από τα έσοδα των δύο καζίνο μέχρι σήμερα θα σταματήσει, καθώς έχει επιτευχθεί συμφωνία να γίνεται η απόδοση των ποσών κάθε τρεις μήνες.

## ΑΛΛΑΖΟΥΝ ΟΝΟΜΑ τα ενοικιαζόμενα δωμάτια

**Σε οικογενειακά καταλύματα παραδοσιακής φιλοξενίας μετονομάζονται τα ενοικιαζόμενα δωμάτια, όπως ανακοίνωσε ο υπουργός Τουριστικής Ανάπτυξης, Δ. Αβραμόπουλος, σε εκδήλωση της Συνομοσπονδίας των Επιχειρήσεων Ενοικιαζομένων Δωματίων και Διαμερισμάτων (ΣΕΔΔΕ).**



*Ο υπουργός Τουριστικής Ανάπτυξης, Δ. Αβραμόπουλος*

Ο κ. Αβραμόπουλος εξήρε το ρόλο των καταλυμάτων αυτών στην ανάπτυξη του τουρισμού και κυρίως των επιλογών για οικονομικές διακοπές που προσφέρουν κάθε χρόνο σε χιλιάδες Ελληνες και τις οικογένειές τους, επικρότησε το έργο που επιτελεί η ΣΕΔΔΕ τα τελευταία χρόνια προκειμένου να βελτιώσει την εικόνα και το επίπεδο υπηρεσιών των 40.000 μελών της και κάλεσε τα στελέχη της να εντείνουν ακόμα περισσότερο τις προσπάθειές τους.

Από την πλευρά του, ο πρόεδρος της ΣΕΔΔΕ, Στ. Πολυκράτης, αφού ανακοίνωσε ότι οι διαπραγματεύσεις για ένταξη των επιχειρήσεων του κλάδου και στο Ξενοδοχειακό Επιμελητήριο βρίσκονται σε τελικό στάδιο, προχώρησε σε μια πικρή αυτοκριτική του κλάδου, που «σύρθηκε» πίσω από τους τουρ οπερέιτορ για να προσελκύσει πελατεία. «Ολοι μας αποκοιμηθήκαμε για πολλά χρόνια από τους τουρ οπερέιτορ, αποξενωθήκαμε σε μεγάλο βαθμό από τον τουρίστα και βλέπαμε μόνο το μεσάζοντα, ο οποίος με εύκολο τρόπο οδηγεί σήμερα το ποίμνιό του όπου τον συμφέρει», ανέφερε χαρακτηριστικά ο κ. Πολυκράτης.

**ΜΕΙΩΜΕΝΕΣ ΠΛΗΡΟΤΗΤΕΣ**

Πολλά δωμάτια εφέτος είχαν μειωμένες πληρότητες κατά 40%-50% και άλλα δεν άνοιξαν καθόλου, μη αποδεχόμενα τις εξευτελιστικές τιμές που έδιναν οι τουρ οπερέιτορ. Με σκοπό την απεξάρτηση των μελών της από τους τουριστικούς οργανισμούς, η Συνομοσπονδία δημιούργησε νέα ιστοσελίδα, στη διεύθυνση www.Familyhotels.gr (η οποία περιλαμβάνει και ηλεκτρονικό σύστημα κρατήσεων για περίπου 3.000 καταλύματα) και έχει υποβάλει δέσμη αιτημάτων και προτάσεων στο υπουργείο Τουριστικής Ανάπτυξης, με κυριότερα τα εξής:

- Απλοποίηση των προγραμμάτων εκσυγχρονισμού για την ένταξη μεγαλύτερου αριθμού επιχειρήσεων, πέραν των 4.000 που έχουν ήδη ενταχθεί.
- Σύνθεση και δρομολόγηση προγραμμάτων εκπαίδευσης για τα μέλη της Συνομοσπονδίας και κυρίως για τις γυναίκες.
- Απλοποίηση των διαδικασιών διατήρησης των υφιστάμενων ειδικών σημάτων λειτουργίας και θέσπιση αυστηρότερων διαδικασιών για τη δημιουργία νέων κλινών.


ΚΕΝΤΡΑ ΞΕΝΩΝ ΓΛΩΣΣΩΝ
ΚΟΥΛΑ ΓΙΑΚΟΥΜΑΚΗ
ΠΤΥΧΙΟΥΧΟΣ Α.Α., Α.Β. UNIVERSITY OF BALTIMORE U.S.A.

Προκριθείτε στην επιτυχία!
Αξιοποιείστε τις ικανότητές σας!
Πραγματοποιείστε τους στόχους σας!

LOWER σε 5 χρόνια PROFICIENCY σε 7 χρόνια

**Αγγλικά-Γαλλικά-Γερμανικά-Ιταλικά**

Πολυετής πείρα και υπευθυνότητα, αναλαμβάνουμε τη σωστή διδασκαλία από έμπειρους καθηγητές.

- Ολιγομελή τμήματα με εντατική διδασκαλία ώστε οι μαθητές να αποκτούν βεβαιώσεις σε χρόνο ρεκόρ, στις εξετάσεις:
  **CAMBRIDGE-MICHIGAN-TOEFL-IELTS-EDEXCEL-PALSO-GOETHE**
  Με πολύ υψηλά ποσοστά επιτυχίας
- Εξεταστικό κέντρο για τις εξετάσεις CAMBRIDGE του επιπέδου Young Learners. Για παιδιά ηλικίας 7-12 ετών. Με συνεργασία του ΒΡΕΤΑΝΙΚΟΥ ΣΥΜΒΟΥΛΙΟΥ.
- Τμήματα για επαγγελματίες
- Τμήματα Pre-junior ηλικίας 5-6 ετών με ημιδιατροφή δωρεάν.
- Κλιματιζόμενες και άρτια εξοπλισμένες αίθουσες σε ευχάριστο και φιλικό περιβάλλον.
- Εργαστήριο Computer Lab με Multimedia προγράμματα, Video Room και δανειστική βιβλιοθήκη.
- Οργανώνουμε πολιτιστικές εκδηλώσεις και εκπαιδευτικές εκδρομές στο εξωτερικό.

**ΚΕΝΤΡΑ ΞΕΝΩΝ ΓΛΩΣΣΩΝ**
**ΚΟΥΛΑ ΓΙΑΚΟΥΜΑΚΗ**

**ΜΕ ΚΥΡΟΣ ΚΑΙ ΥΠΕΡΟΧΗ ΣΤΗ ΞΕΝΟΓΛΩΣΣΗ ΕΚΠΑΙΔΕΥΣΗ**

Εγγραφές καθημερινά από τις 10.00-13.00 & 18.00-20.30
Πειραιώς 7Α Τηλ. 22410-32633, 74755, Αρχάγγελος 22440-23053

ΑΝΑΠΟΦΕΥΚΤΟ ΤΟ «ΛΟΥΚΕΤΟ»

# ΜΟΝΟ... ΕΝΑ ΘΑΥΜΑ ΠΛΕΟΝ ΘΑ «ΑΝΑΣΤΗΣΕΙ» ΤΗ ΔΑΝΕ

***Τίποτε δεν δείχνει αυτή τη στιγμή ότι η δωδεκανησιακή ναυτιλιακή εταιρεία μπορεί να επιβιώσει.***

*Ρεπορτάζ της «Απογευματινής»*
*Επιμέλεια:*
***ΑΝΔΡΕΑΣ ΑΝΑΓΝΩΣΤΟΥ***
*e-mail: anagnostou@apogevmatini.gr*

**Με... «όγδοο θαύμα» θα μισοδυναμεί η τυχόν επιβίωση της ακτοπλοϊκής εταιρείας ΔΑΝΕ, καθώς τίποτα δεν δείχνει, αυτή τη στιγμή, ότι η πάλαι ποτέ κραταιά δωδεκανησιακή ανώνυμος ναυτιλιακή εταιρεία μπορεί να γλιτώσει το «λουκέτο».**

Η ΔΑΝΕ είναι σε κρίση από τον Οκτώβριο του 1998, όταν οι μετοχές της βρέθηκαν εκτός των ταμπλό της Σοφοκλέους για να προστατευθεί το επενδυτικό κοινό.

Ολα αυτά τα χρόνια έγιναν σημαντικές προσπάθειες για να γλιτώσει η εταιρεία τη χρεοκοπία. Κορυφαία όλων η εμπλοκή της ΑΝΕΚ, η οποία έβαλε τεράστια κεφάλαια στη ΔΑΝΕ και απέκτησε το 42% των μετοχών της. Πλέον, όμως, δεν διαφαίνεται δυνατότητα σωτηρίας της ΑΝΕΚ.

Πρόσφατα, η γενική συνέλευση των μετόχων της ΔΑΝΕ, που έγινε στη Ρόδο, αποφάσισε την εκποίηση των περιουσιακών στοιχείων της εταιρείας ως τη μοναδική διέξοδο για να αντιμετωπιστούν τα προβλήματα ρευστότητας και τα χρέη προς το ΙΚΑ, το ΝΑΤ, την εφορία και διάφορους προμηθευτές. Ομως, η ίδια η ΔΑΝΕ δεν μπορεί να βγάλει στο «σφυρί» τα τρία πλοία της (τα επιβατηγά - οχηματαγωγά πλοία «Πάτμος», «Ρόδος» και «Διαγόρας») και τα όποια ακίνητα της απέμειναν, καθώς με απόφαση του Πρωτοδικείου Ρόδου έχει απαγορευθεί η

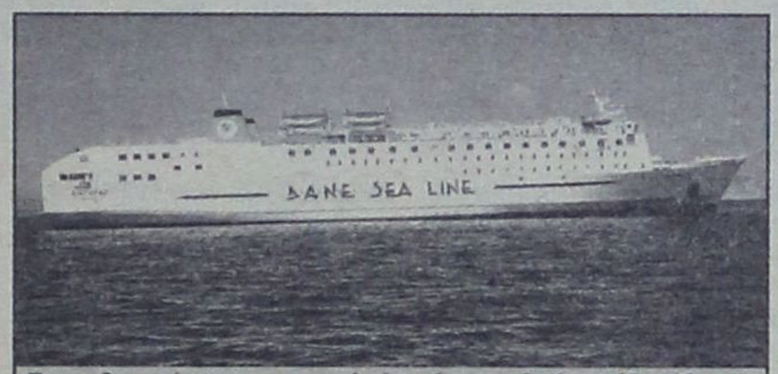


*Το επιβατηγό - οχηματαγωγό «Διαγόρας» ηλικίας μόλις 10 ετών και ένα από τα καλύτερα πλοία της ελληνικής ακτοπλοΐας*

μεταβολή κυριότητας των περιουσιακών της στοιχείων μέχρι να εκδικαστούν οι αγωγές (ασφαλιστικά μέτρα) που έχουν καταθέσει οι προμηθευτές της εταιρείας.

Επομένως, ούτε η πώληση του «Διαγόρας» μπορεί να γίνει για να σωθεί η εταιρεία.

Ως γνωστόν, πριν από ένα μήνα η ΑΝΕΚ, ως στρατηγικός επενδυτής της ΔΑΝΕ, αρνήθηκε τα 17 εκατ. δολάρια που πρόσφερε η «Blue Star Ferries» για την απόκτηση του «Διαγόρας».

Με τα σημερινά δεδομένα, το μόνο που μπορούμε να περιμένουμε είναι να έρθει η ημέρα που θα κατασχεθούν και θα βγουν σε δημόσιο πλειστηριασμό τα πλοία και τα ακίνητα της ΔΑΝΕ για να πάρουν τα χρήματά τους οι φορείς και οι ιδιώτες, στους οποίους χρωστά η εταιρεία.

Τότε, θα επέλθει και τυπικά ο «θάνατος» της ΔΑΝΕ, η οποία ιδρύθηκε το 1979 με τις οικονομίες χιλιάδων Δωδεκανησίων και για σχεδόν δύο δεκαετίες ήταν από τις ισχυρότερες ακτοπλοϊκές επιχειρήσεις.

## ΔΕΜΕΝΑ ΚΑΙ ΤΑ ΤΡΙΑ ΠΛΟΙΑ

**Επί της ουσίας, η ΔΑΝΕ έχει πάψει να λειτουργεί εδώ και καιρό. Κανένα από τα τρία πλοία της δεν εκτελεί δρομολόγιο.**

Το «Ρόδος» και το «Πάτμος» βρίσκονται σε ακινησία επειδή δεν υπάρχουν χρήματα για να αγοραστούν ανταλλακτικά και το «Διαγόρας» επειδή οι εργαζόμενοι της εταιρείας προσέφυγαν στη Δικαιοσύνη, διεκδικώντας τους μισθούς πέντε μηνών που τους οφείλει η εταιρεία.

Με παρέμβαση του υπουργού Εμπορικής Ναυτιλίας, Μανώλη Κεφαλογιάννη, οι 400 εργαζόμενοι της ΔΑΝΕ πληρώθηκαν τους μισθούς τριών μηνών από το ΝΑΤ, το οποίο όμως σύντομα αναμένεται να προχωρήσει σε εκπλειστηριασμό των τριών πλοίων για να διεκδικήσει τα χρήματα που του χρωστάει η εταιρεία και τα οποία ξεπερνούν τα 8 εκατ. ευρώ.

Η τραγική ειρωνεία είναι πως η ΔΑΝΕ οδεύει σε χρεοκοπία χωρίς να οφείλει ούτε ένα ευρώ σε τράπεζες. Βέβαια, αυτό συμβαίνει επειδή, εδώ και χρόνια, καμία τράπεζα δεν της έδινε δάνειο λόγω «Τειρεσίας» και των πολλών ακάλυπτων επιταγών που κυκλοφόρησε η εταιρεία στην αγορά. Για τους ανταγωνιστές της ΔΑΝΕ σημασία έχει που θα καταλήξει το «Διαγόρας». Τα άλλα δύο πλοία, «Ρόδος» και «Πάτμος», είναι ηλικίας 32 χρόνων.

Το ηλικίας δέκα ετών «Διαγόρας» είναι ένα από τα καλύτερα πλοία της ελληνικής ακτοπλοΐας. Αποκτήθηκε από την Ιαπωνία αντί 8,9 εκατ. δολαρίων και έχει μεταφορική ικανότητα 1.300 επιβατών, 70 φορτηγών και 100 Ι.Χ. αυτοκινήτων.



*Με παρέμβαση του ΥΕΝ, Μανώλη Κεφαλογιάννη, οι 400 εργαζόμενοι στη ΔΑΝΕ πληρώθηκαν τους μισθούς 3 μηνών από το ΝΑΤ*

## «ΤΡΙΚΛΟΠΟΔΙΕΣ» ΑΠΟ *την προηγούμενη κυβέρνηση*



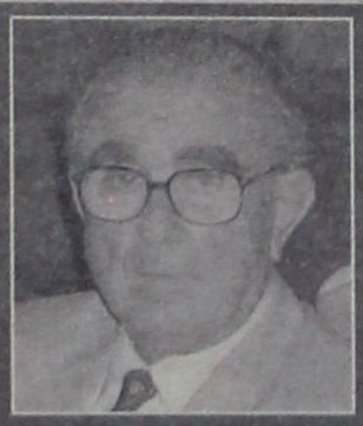

*Γερ. Αγούδημος (αριστερά) και Γερ. Καλογηράτος. Κατέχουν το 1,5% και το 5% αντίστοιχα των μετοχών της ΔΑΝΕ*

**Οταν το 1999 η ΑΝΕΚ εξαγόρασε τη πλειονότητα των μετοχών της ΔΑΝΕ, υπήρχε αισιοδοξία ότι η εταιρεία θα ξαναστα-θεί στα πόδια της.**

Η ΑΝΕΚ έχει το 42% των μετοχών της ΔΑΝΕ, ενώ μεγαλομέτοχοι - φυσικά πρόσωπα είναι ο κ. Γεράσιμος Καλογηράτος (5%) και ο εφοπλιστής και ιδιοκτήτης της ανταγωνίστριας ακτοπλοϊκής εταιρείας G.A. Ferries, Γεράσιμος Αγούδημος (1,5%). Ποσοστό 8% των μετοχών της ΔΑΝΕ ελέγχουν οι τράπεζες Εμπορική, Εθνική, Εγνατία, Πειραιώς και Λαϊκή Κύπρου.

Η ΑΝΕΚ έβαλε την τελευταία πενταετία στη δωδεκανησιακή θυγατρική της περίπου δέκα δισ. δραχμές, όμως την ίδια στιγμή η προηγούμενη κυβέρνηση έκανε ότι... μπορούσε για να εμποδίσει την «ανάσταση» της ΔΑΝΕ.

Οι... τρικλοποδιές ήταν πολλές, με χαρακτηριστικό παράδειγμα όσα έγιναν το καλοκαίρι του 2002. Τον Ιούνιο εκείνης της χρονιάς ο τότε ΥΕΝ, Γιώργος Ανωμερίτης, συμφώνησε με τις εταιρείες G.A. Ferries και ΔΑΝΕ πως για τρία χρόνια μόνο τα δικά τους πλοία θα συνδέουν τον Πειραιά με τα Δωδεκάνησα.

Ομως, ένα μήνα μετά, το ΥΕΝ έβαλε στις ίδιες ακτοπλοϊκές γραμμές και τα υπερούγχρονα και πιο γρήγορα πλοία «Blue Star 1» (Γραμμές Στρίντζη) και «Αίολος Κεντέρης» (ΝΕΛ) και για ένα δρομολόγιο την εβδομάδα έδωσε έγκριση στο πλοίο «Ιεράπετρα» της ΛΑΝΕ».

Ηλεκτρομιο

ΜΙΧΑΛΗΣ Ν. ΧΑΤΖΗΜΑΡΚΟΣ
ΗΛΕΚΤΡΙΚΑ ΕΙΔΗ & ΗΛΕΚ. ΕΓΚΑΤΑΣΤΑΣΕΙΣ
ΗΛΙΑΚΑ ΣΥΣΤΗΜΑΤΑ
**STIBETHERM** σειρά **P**

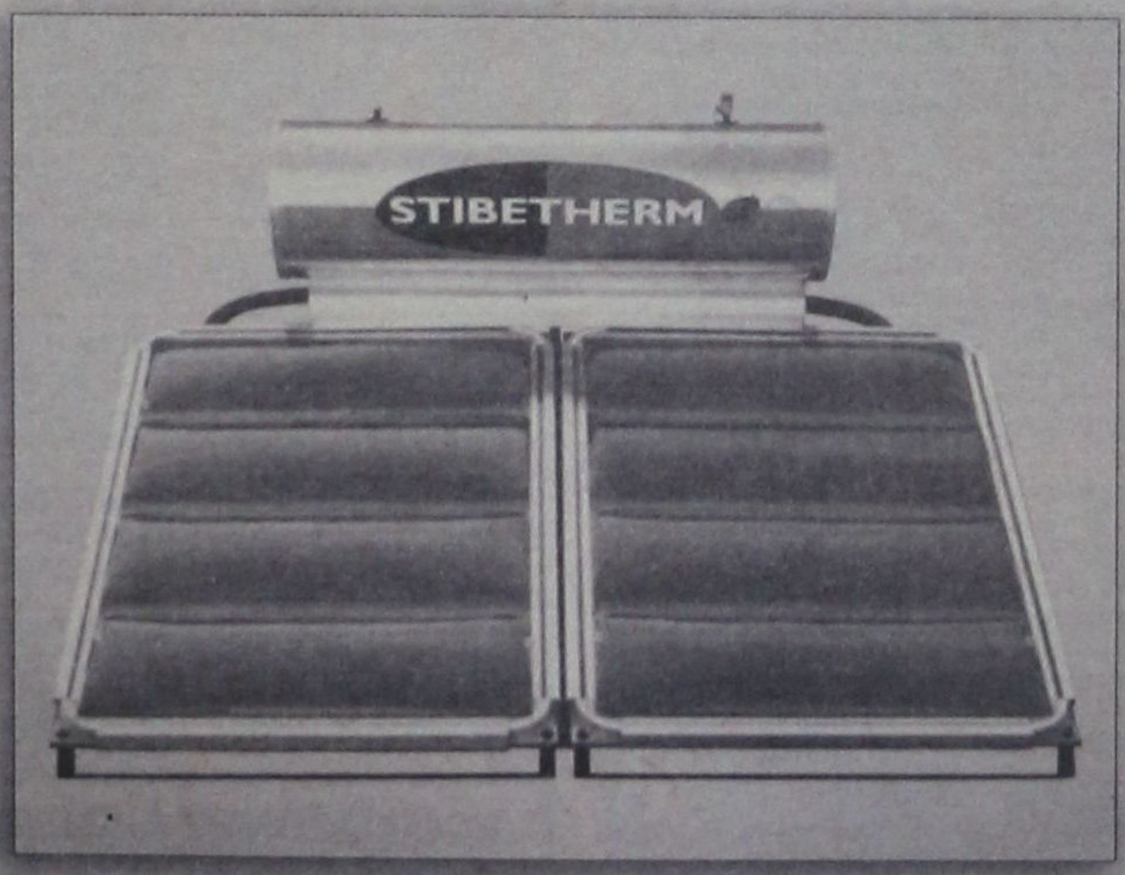


Γρηγορίου Ε' (7 Βαγιές) - 85100 ΡΟΔΟΣ
Τηλ.. (22410) 29411, 33340, 36278 - Fax: (22410) 33340

# Μικρές αγγελίες

## ΕΝΟΙΚΙΑΣΕΙΣ

**ΕΝΟΙΚΙΑΖΕΤΑΙ** ισόγειο διαμέρισμα 110 τ.μ. επί της Δημοκρατίας 38 μέσα στο πάρκο Αγίου Φραγκίσκου, κατάλληλο για επαγγελματική στέγη (ιατρείο, γραφείο, φροντιστήριο). Πληροφορίες τηλ: 22410 23828 και 6945628127

**ΕΝΟΙΚΙΑΣΤΗΡΙΟ**

Ενοικιάζεται προνομιούχο διαμέρισμα, πλήρως εξοπλισμένο και επιπλωμένο, επιφάνειας 58 τ.μ., επί της παραλίας «στο κύμα» και με θέα όλη τη θαλάσσια έκταση της περιοχής «Χαράκι», εντός οικισμού είτε για τη χρονική διάρκεια της τουριστικής περιόδου (σαιζόν), είτε για ετήσια ή πολυετή μίσθωση. Πληροφορίες: Τηλ. 22440 51281 και 22410 33952.

**ΕΝΟΙΚΙΑΖΕΤΑΙ** γραφείο 70 τ.μ. στην οδό Αμερικής αριθμ. 111 Πληρ. τηλ.: 2241027834 και 6937065275

**ΕΝΟΙΚΙΑΖΟΝΤΑΙ:** α) ισόγειο κατάστημα 75 τ.μ. περίπου στην οδό Ορφανίδου (Νιοχώρι) με ένα δωμάτιο στον πρώτο όροφο. β) διώροφο κατάστημα 53 τ.μ. ισόγειο, 51 τ.μ. στον πρώτο όροφο, με βεράντα 31 τ.μ., που βρίσκεται στην οδό Γεωργίου Λέοντος κοντά στο Ξεν. «Μανούσος» (Νιοχώρι). Πληροφορίες στα τηλέφωνα: 22410.35450 και 22410.31450, κινητό: 6976881111.

**ΕΝΟΙΚΙΑΖΕΤΑΙ** εξοχική κατοικία 3 υπνοδωματίων, σαλοτραπεζαρίας, κουζίνας και λοιπόν βοηθητικών χώρων, λουξ κατασκευής με ηλιακό θερμοσίφωνο επί της επαρχιακής οδού Ρόδου-Λίνδου αρ. 91 κοντά στο Γκόλφ Αφάντου, 600 μέτρα από την παραλία Αφάντου. Πληροφορ. τηλ. 22410-33774, 34123, κιν. 6948528799

**ΕΝΟΙΚΙΑΖΕΤΑΙ** μικρό διαμέρισμα στον πρώτο όροφο επιπλωμένο με δύο υπνοδωμάτια, κουζίνα, μπάνιο και με βεράντες χωρίς κοινόχρηστα. Πολύ κοντά στο Πανεπιστήμιο. Μόνο για φοιτητές. Παύλου Μελά 86 Τηλ. 22410-23716

**ΕΝΟΙΚΙΑΖΟΝΤΑΙ** στην Ιαλυσό πλάι στο ξενοδοχείο Ηλέκτρα, επιπλωμένα δίχωρα και μονόχωρα διαμερίσματα με θέρμανση. (ελάχιστο 1 έτος). Πληροφορίες Τηλ. 22410-22050 και 22410-33441

**ΕΝΟΙΚΙΑΖΕΤΑΙ** επιπλωμένη γκαρσονιέρα όπισθεν ξενοδοχείου BELVEDERE περιοχή Ψαροπούλα (ελάχιστο 1 έτος). Πληροφορίες Τηλ. 22410-22050 και 22410-33441

**ΕΝΟΙΚΙΑΖΕΤΑΙ** studio επιπλωμένο, ανακαινισμένο , με ηλιακό θερμοσίφωνο, ισόγειο, με κήπο, σε ήσυχη περιοχή κατά προτίμηση εκπαιδευτικούς, φοιτητές, στρατιωτικούς. **Τηλ. 6944231199**

**ΕΝΟΙΚΙΑΖΕΤΑΙ** οροφοδιαμέρισμα Α' ορόφου επιφάνειας 230 τ.μ. σε διατηρητέο κτίριο στην οδό Μανδηλαρά, αρ. 6 κατάλληλο και για επαγγελματική στέγη. **Πληροφορίες τηλ. 22410-34583**

**ΕΝΟΙΚΙΑΖΕΤΑΙ:** Στην παραλία Ιαλυσού, γκαρσονιέρα πρώτου ορόφου, επιφάνειας 42 τ.μ. επιπλωμένη με ηλικό θερμοσίφωνα, κλιματισμό, τηλεόραση κ.α. **Πληροφορίες τηλ. 22410-92785 και 22410-34583**

**ΕΝΟΙΚΙΑΖΟΝΤΑΙ** επιπλωμένα διαμερίσματα επί της Λ. Ιαλυσού - Ιαλυσός πλήρως εξοπλισμένα σε άριστη κατάσταση. Τηλ. 22410-35283, 6944435744.

**ΕΝΟΙΚΙΑΖΕΤΑΙ** διαμέρισμα επί της οδού Καμείρου 7. Πληρ. τηλ. 2241034019

**ΕΝΟΙΚΙΑΖΕΤΑΙ** επιπλωμένο studio επί της οδού Μουσών αρ. 7 στη Ρόδο. Πληρ. τηλ. 2241086011 και 2241075448

**ΕΝΟΙΚΙΑΖΕΤΑΙ** διαμέρισμα 87 τ.μ. με δύο υπνοδωμάτια μεγάλη εντοιχιζόμενη κουζίνα με ψυγείο και ηλεκτρική κουζίνα μεγάλη σαλοτραπεζαρία και μεγάλες βεράντες, ανσανσέρ και πάρκινγκ. Τηλ. 6972764614 - 6973753556

**ΕΝΟΙΚΙΑΖΕΤΑΙ:** Στην Ιαλυσό πλησίον στάσης Παρασκευά, επί της οδού Ι. Οικονομίδη, αριθμός 6 διώροφη μεζονέτα, επιφάνειας 60 τ.μ. σε συγκρότημα 4 κατοικιών, πλήρως επιπλωμένη, με ηλιακό θερμοσίφωνα και κλιματισμό σε όλα τα δωμάτια, τηλεόραση, πλυντήριο κ.α. **Πληροφορίες τηλ. 22410-92785 και 22410-34583**

**ΕΝΟΙΚΙΑΖΕΤΑΙ** διαμέρισμα δύο υπνοδωματίων, σαλοτραπεζαρίας, κουζίνας και μπάνιου σε άριστη κατάσταση επί της οδού Παπαλουκά 17. Πληροφορίες τηλ. 22410 36969 και 22450 31233.

**ΕΝΟΙΚΙΑΖΟΝΤΑΙ** στην Κάλυμνο στο κέντρο της Πόθιας (κοντά στο Super Market Βιδάλης), σε διόροφη νεόκτιστη μονοκατοικία, δύο καινούργια δίχωρα διαμερίσματα, πλήρως επιπλωμένα και εξοπλισμένα (με οικιακό εξοπλισμό και κλιματιστικό ψύξη-θέρμανση) με τριφασικό ρεύμα και συνδεδεμένα στο αποχετευτικό. **Πληρ. Τηλ. 6945046312 και 6945717905**

**ΕΝΟΙΚΙΑΖΕΤΑΙ** διαμέρισμα ωραίο στην περιοχή Μιχαήλ Πετρίδη τριάρι, εντοιχιζόμενο ψυγείο, κουζίνα. Τηλ. 697276464 - 6973753556

**ΕΝΟΙΚΙΑΖΕΤΑΙ** LUX γκαρσονιέρα επιπλωμένη κοντά στο Παν/μιο Αιγαίου. Πληρ. στο τηλ. 6972894303

**ΕΝΟΙΚΙΑΖΕΤΑΙ** επιπλωμένη γκαρσονιέρα στα ΤΕΙ ΠΕΙΡΑΙΑ. Πληρ. τηλ. 2241025321, 6944684410

**ΕΝΟΙΚΙΑΖΕΤΑΙ** διαμέρισμα 2 υπνοδωματίων με κουζίνα, μπάνο και σαλόνι επί της οδού Καναδά 114. Το διαμέρισμα ενοικιάζεται με συσκευές (ψυγείο, πλυντήριο και κουζίνα) ή χωρίς, πληρ. τηλ. 22410 66740, 6938351993

**ΕΝΟΙΚΙΑΖΟΝΤΑΙ** πλήρως επιπλωμένες γκαρσονιέρες με μπαλκόνι και χωρίς στο Ροδίνι - Κυρώ της Ρω 13. Λογικές τιμές. Πληροφορίες κινητό 6947 078287 και 22410 74762.

**ΕΝΟΙΚΙΑΖΕΤΑΙ** δωμάτιο επιπλωμένο που διαθέτει ψυγείο, ατομικό μπάνιο, βεράντα με θέα στη θάλασσα, στο κέντρο της πόλης της Ρόδου (περιοχή «ΕΛΛΗ»). Στο **μηνιαίο** μίσθωμα περιλαμβάνεται η κατανάλωση νερού, ηλεκτρ. Ρεύματος και Δημ. φόροι. Πληροφορίες στο τηλ. 2241020012 (ώρες 10 π.μ.-3μ.μ., 7μ.μ.-10μ.μ.).

**ΕΝΟΙΚΙΑΖΕΤΑΙ** Γραφείο, 20 τ.μ. επί της Αλεξ. Διάκου, 1ος όρ. και γκαρσονιέρα 60 τ.μ. επί της Ρήγα Φεραίου. Πληρ. Τηλ. 22410 32225

**ΕΝΟΙΚΙΑΖΕΤΑΙ** επιπλωμένη γκαρσονιέρα στο Παραδείσι. Πληροφορίες τηλ.: 22410 81884

**ΕΝΟΙΚΙΑΖΟΝΤΑΙ** επιπλωμένα λουξ διαμερίσματα στην περιοχή Μητροπόλεως με τον μήνα ή την ημέρα και για φοιτητές ως 30/6/2005. Τηλ. 22410-29452, 6977896444.

**ΕΝΟΙΚΙΑΖΕΤΑΙ** Διαμέρισμα 95τ.μ. στην Μητρόπολη. Τηλ. 22410 28788, 30297

**ΑΘΗΝΑ Ενοικιάζεται** γκαρσονιέρα ρετιρέ στην Καλλιθέα οδός Ανδρομάχης κοντά στον ηλεκτρικό κατάλληλο για φοιτητές. Τηλ. 6978460340

**ΕΝΟΙΚΙΑΖΕΤΑΙ** επιπλωμένο διαμέρισμα στο Ηράκλειο για φοιτητές στην περιοχή Καμαράκι. Τηλ. 22410-29452, 6977896444.

**ΕΝΟΙΚΙΑΖΕΤΑΙ** διαμέρισμα επί της Μιχ. Πετρίδη με δύο υπνωδομάτια, σαλόνι, κουζίνα, wc. Τηλ. 6972 764614 - 6973753556

**ΕΝΟΙΚΙΑΖΕΤΑΙ** στούντιο πλήρως εξοπλισμένο με κλιματισμό, ανεξάρτητο 230 ευρώ. Τηλ. 22410 39268, κιν. 6946 446523

**ΕΝΟΙΚΙΑΖΟΝΤΑΙ** μεζονέτες και μία βίλα στους Τρεις πλήρως επιπλωμένες με air condition, χώρος πάρκινγκ, κήπος, με το μήνα ή σεζόν. Τηλ. 22410-95416

**ΕΝΟΙΚΙΑΖΕΤΑΙ** στη Μαλώνα παραδοσιακή μονοκατοικία με αυλή, πέργκολα επιπλωμένη και εξοπλισμένη. Ολα καινούρια, με ηλιακό για όλο το χρόνο. Ενοίκιο 300 ευρώ το μήνα. Πληρ. τηλ. 2241031376 - 6932320011

**ΖΕΥΓΑΡΙ** ζητά προς ενοικίαση γκαρσονιέρα σε περιοχές Επτά Βαγιές, Αγ. Αναστασία ή Μητρόπολη. Τηλ. 6946 266904 κ. Θόδωρα.

**ΕΝΟΙΚΙΑΖΕΤΑΙ** studio 45 τ.μ. ολοκαίνουριο με έπιπλα Neoset στο Ροδίνι. Τιμή 370 ευρώ. Πληρ. τηλ. 6946685808

**ΕΝΟΙΚΙΑΖΕΤΑΙ** γκαρσονιέρα πλήρως επιπλωμένη 250 ευρώ το μήνα. Τηλ. 22410 39268, κιν. 6946 446523

**ΕΝΟΙΚΙΑΖΕΤΑΙ** ή **ΠΩΛΕΙΤΑΙ** μαγαζί για επαγγελματικό χώρο ή αποθήκη 102 τ.μ. περιοχή Ανάληψη, Ζαννή 2 τηλ. 6947 941026.

**ΕΝΟΙΚΙΑΖΕΤΑΙ** κατάστημα στην Παλιά Πόλη πάροδος Σωκράτους 75. Πληρ. κ. Ελευθερία 69448057150, 69445436670, 22410 33219

**ΕΝΟΙΚΙΑΖΟΝΤΑΙ** διαμερίσματα 3 δωματίων επί της λεωφόρου Ηρακλειδών, 100 μέτρα πέραν του Αστυνομικού Τμήματος Ιαλυσού. Πληροφορίες Τηλ. 22410 21104 - 22410 25056

**ΕΝΟΙΚΙΑΖΕΤΑΙ** διαμέρισμα 100 τ.μ. δύο υπνοδωματίων α' όροφο, σαλοτραπεζαρία, κουζίνα, μπάνιο στην Ιαλυσό (παραπλεύρως πολυκαταστήματος Σαχίνη). Πληρ. τηλ.: (22410) 92696 ώρες 8-1 π.μ. και 5-8 μ.μ.

**ΕΝΟΙΚΙΑΖΟΝΤΑΙ** πλήρως επιπλωμένες γκαρσονιέρες με μπαλκόνι και χωρίς στο Ροδίνι - Κυρά της Ρω 13. Λογικές τιμές. Πληροφορίες κινητό: 6942090720 και 2241074762

**ΕΝΟΙΚΙΑΖΟΝΤΑΙ** στην Ιαλυσό πλάι στο ξενοδοχείο Ηλέκτρα, επιπλωμένα μονόχωρα διαμερίσματα με θέρμανση. Πληροφορίες Τηλ. 22410-22050 και 22410-33441

**ΕΝΟΙΚΙΑΖΕΤΑΙ** στην Κρεμαστή σε διώροφη νεόκτιστη μονοκατοικία, το διαμέρισμα πρώτου ορόφου, άριστης κατασκευής, γωνιακό, ευάερο, με δύο υπνοδωμάτια, ενιαίο σαλόνι με κουζίνα, μπάνιο και βεράντες, χωρίς κοινόχρηστα, με σύνδεση στο αποχετευτικό και με Air Condition από τέλη Αυγούστου. Πληρ. τηλ. 6945046312, 6945717905 από 5-8 μ.μ.

## ΑΥΤΟΚΙΝΗΤΑ

**ΠΩΛΕΙΤΑΙ** BMW R25/3 του 1954 ανακατασκευασμένη σε καλή κατάσταση 3.800 ευρώ με αξεσουάρ. Τηλ. 6972094172

**ΠΩΛΕΙΤΑΙ** Ford Escort Γαμπρλέι 1980 άσπρο 2.000 ευρώ Τηλ. 6944 38 19 66

**ΠΩΛΕΙΤΑΙ** μηχανή YAMAHA X.T.600, μοντέλο 02 πρώτο χέρι, 4600 χιλ. **Τηλ. 6944445345**

**ΠΩΛΕΙΤΑΙ** FORD KA, Μοντέλο του 2002, 1300cc, 23.000 χλμ., ατρακάριστο, κόκκινο χρώμα, με A/C, κεντρικό κλείδωμα, ηλεκτρικά παράθυρα, σε αρίστη κατάσταση. Πληρ. τηλ. 6932.317378 Απογευματινές ώρες κα. Νατάσα

**ΕΥΚΑΙΡΙΑ:** NISSAN ALMERA SPOR 1.500 cc 34.000 χλμ. A.C. 4 Αερόσακους Υδρ. Τιμόνι, Ηλ. Κλειδαριές, Ράδιο CD, 5 πόρτες Μον. 5.8.2001 Φούλ extra 11.000 ευρώ. Τηλ. 6972 446244

**ΠΩΛΕΙΤΑΙ:** μοτοσικλέτα KAWASAKI GPz400R μοντ. '89, από ιδιώτη. Πληρ.: 22410-66304, 31560, 6946283008

**ΠΩΛΕΙΤΑΙ:** Hundai Praim γαλάζιο μοντέλο 2002 με 20.000 χλμ. σε άριστη κατάσταση 5.500 ευρώ. Τηλ: 6937268255

**ΠΩΛΕΙΤΑΙ:** Honda Magna 250cc μπλε ηλεκτρικ 26.000 χιλιόμετρα. Τιμή 3.200 ευρώ. Τηλ. 6937225585

**ΠΩΛΕΙΤΑΙ** αυτοκίνητο IBIZA 1300 c.c. χρώμα κόκκινο, άδεια κυκλοφορίας, Νοέμβριος'93, 4.000 ευρώ. Φυλάσσεται σε γκαράζ. Πληροφορίες: 6946 796191.

**ΜΕΓΑΛΗ ΕΥΚΑΙΡΙΑ** Πωλείται PEGUOT 504 μοντέλο '76 σε πολύ καλή κατάσταση Τηλ. 22410 20807 - 28571

**ΠΩΛΕΙΤΑΙ** Piaggio X9 180 κ.ε. 2 ετών 5.000 χιλ. ατρακάριστο, 2.700 ευρώ μετρητοίς. Πληρ. τηλ. 6973 037546 Μπάμπης.

**ΠΩΛΕΙΤΑΙ** μηχανή BMW 1150 κυβικά 6S1150, μοντέλο 2002 σε τιμή 10.000 ευρώ με δυνατότητα χρηματοδότησης. Πληρ. Σπύρος 6937 199233

**ΠΩΛΕΙΤΑΙ** αυτοκίνητο KIA ΣΠΟΡΤΑΤΖ τζιπάκι 14 μηνών 32.000 χιλ. Τηλ. 6946 120712

**ΠΩΛΕΙΤΑΙ** Pegeut 504 σε πολύ καλή κατάσταση. Σε τιμή ευκαιρίας 1200 ευρώ. Καινούργια λάστιχα MICHELEN καινούργιο ψυγείο και καινούργια μπαταρία και ταπετσαρία. Μπλέ χρώμα ακριλικό. Πληρ. τηλ. 2241020807

**ΠΩΛΕΙΤΑΙ** αυτοκίνητο Hyunday Lantra μοντέλο 1995, 126.000 χιλ. με ABS, ηλεκτρικά παράθυρα, κεντρικό κλείδωμα. Πληροφορίες: Τηλ. 6974471584, 6937289368 Μαρίνος

**YAMAHA XV VIRAGO** 400cc με 36.000 χλμ. και σε άριστη κατάσταση πωλείται 2.200 ευρώ. Πληροφ. στο τηλ. 6944564255

**ΠΩΛΕΙΤΑΙ** Ducati munster 600cc, μοντέλο 2001, 7000 χιλ. μαύρη, μπαγκαζιέρα, συναγερμός, καινούργια 4.500 ευρώ. Τηλ. 6932 337276, 22410 90502.

**ΠΩΛΕΙΤΑΙ** SMART ενός έτους με όλα τα αξεσουάρ. Πληρ. τηλ. 6[illegible]2500762

**ΠΩΛΕΙΤΑΙ** μηχανή BMW 650js, ενός έτους, 4.000 χλμ, 6.500 ευρώ. Δεκτές και ευκολίες πληρωμής. Πληρ. τηλ. 2241035610 ώρες καταστημάτων, 6977 715565

**ΠΩΛΕΙΤΑΙ** μηχανή HONDA μοντέλο Magna 250 cc χρώματος μπλέ ελεκτρίκ με 25.000 χιλ. Τιμή 2.950 ευρώ. Τηλ. 6937 225585.

**ΠΩΛΕΙΤΑΙ** africa twan 750 cc, μοντέλο '98, άσπρο - μπλέ - κόκκινο, φυλασσόμενο σε γκαράζ 30.000 χλ. Φούλ έξτρα, άριστη κατάσταση. Τιμή: 7.000 ευρώ. Τηλ. 6972 723033

## ΖΗΤΟΥΝ ΠΡΟΣΩΠΙΚΟ

**ΖΗΤΕΙΤΑΙ** Υπάλληλος για κατά στημα, να οδηγεί μηχανάκι, ηλικίας περίπου 16-18 ετών. Τηλ. 22410 32225

**ΖΗΤΕΙΤΑΙ** άτομο χωρίς στρατιωτικές υποχρεώσεις για να εργασθεί σε Βουλκανιζατέρ. Πληρ. τηλ. 38889

**ΖΗΤΕΙΤΑΙ πωλήτρια ηλικίας έως 25 ετών με γνώσεις ξένων γλωσσών για μόνιμη απασχόληση σε γνωστό κατάστημα εμπορίας ρούχων. Πληρ. τηλ. 222410 70402**

**Από τα καταστήματα ΜΠΡΟΝΤΕΡΥ ζητείται ευπαρουσίαστη κοπέλα για να εργασθεί ως πωλήτρια. Μισθός ικανοποιητικός. Ωράριο συνεχές. Τηλ: 22410 36279 και 6937046100 κος Νίκος**

**ΖΗΤΕΙΤΑΙ** από εστιατόριο στην Παλιά Πόλη μάγειρας. Σπαστό ωράριο. Πληροφορίες κ. Κώστα τηλ. 6948 587301.

**ΑΠΟ** Τουριστικό Γραφείο ζητείται νεαρή/νεαρός υπάλληλος για μόνιμη εργασία που να γνωρίζει πολύ καλά την αγγλική γλώσσα και να έχει γνώσεις εφαρμογών Η/Υ. Απαραίτητο βιογραφικό σημείωμα. Πληρ. κ. Γιώργος στο Λογιστήριο 08.30 έως 10.30 Τηλ. Επικοιν. 22410 75655, Φαξ 22410 22354

**ΚΥΡΙΑ** ώριμη Ελληνίδα ντόπια με μακροχρόνια προϋπηρεσία και πείρα αναλαμβάνει υπεύθυνα φύλαξη παιδιών. Πληρ. Τηλ. - Fax: **22410-66304, 31560,** 6946283008, 6972419715, 6936277851 Ηλ. Ταχ. (e-mail): Dnetwork@SoftHome.net

**ΤΕΧΝΙΚΗ ΕΤΑΙΡΕΙΑ** με έδρα την πόλη της Ρόδου ζητά να προσλάβει υπάλληλο γραφείου για γραμματειακή υποστήριξη με γνώσεις χειρισμού Η/Υ (Word, Excel). Ξένη γλώσσα και μεταφορικό μέσο θα συνεκτιμηθούν. Ωράριο σπαστό με έμφαση τις απογευματινές ώρες. Πληροφορίες για αποστολή βιογραφικού και συνέντευξη στα τηλ. 22410 96086, 6973 990806, 6947 445780.

## ΕΝΟΙΚΙΑΖΟΝΤΑΙ ΔΙΑΜΕΡΙΣΜΑΤΑ

Ενοικιάζονται πολυτελή επιπλωμένα διαμερίσματα των 55 τ.μ. πάροδος Αμερικής με όλο τον απαραίτητο εξοπλισμό.
**Πληροφορίες: Τηλ. 22410-85502 κ. Φανιουδάκη**

## ΕΝΟΙΚΙΑΖΕΤΑΙ ΔΙΑΜΕΡΙΣΜΑ

**ΕΝΟΙΚΙΑΖΕΤΑΙ** καινούργιο διαμπερές διαμέρισμα α' ορόφου αποτελούμενο από τρία υπνοδωμάτια, σαλόνι, κουζίνα (εντοιχισμένες ηλεκτρικές συσκευές), άνετο μπάνιο, μεγάλες βεράντες και ηλιακό θερμοσίφωνο, επί της οδού Αντιοχείας.
Πληρ. Τηλ. 6974 123146, 6944 153714.

**ΖΗΤΕΙ** εργασία έμπειρος μάγειρας για ελληνική κουζίνα. Πληρ. τηλ. 6946266904 κ. ΘΟΔΩΡΑ.

**ΖΗΤΕΙΤΑΙ** εσωτερική οικ. βοηθός για να προσέχει ζευγάρι ηλικιωμένων με πλήρες ωράριο στ' Αφάντου. Πληρ.:22410 53038, 66304, 31560, 6946283008, 6972419715, 6936277851. Ηλ. ταχ. (e-mail): Dnetwork@SoftHome.net

**ΖΗΤΟΥΝΤΑΙ** πωλήτριες από χρυσοχοείο. Ξένη γλώσσα απαραίτητη. Διεύθυνση 6ο χλμ λεωφόρου Καλλιθέας. Τηλ. (22410) 67375, 67014, 69448585302.

**ΣΟΒΑΤΖΗΣ** υπήκοος Ρουμανίας αναζητεί πρωινή εργασία. Τηλ. 6976385621

**ΖΗΤΕΙΤΑΙ** από το Υπερμάρκετ ΣΠΑΝΟΣ έμπειρος κρεοπώλης. Μισθός ικανοποιητικός. Τηλ. για πληροφορίες 2241060730

**ΖΗΤΟΥΝΤΑΙ** άτομα για να εργασθούν σε γραφείο ενοικιάσεως αυτ/των με γνώση της γερμανικής ή αγγλικής. Πληρ. τηλ. 22410 51171, 6936656816.

**ΑΜΕΣΑ** ζητούνται για κάλυψη θέσεων άτομα για δουλειά από το σπίτι τους. Όχι κατασκευές, όχι τηλεμάρκετιγκ-πλασιέ. Εισόδημα τουλάχιστον 600 ευρώ-3.000 ευρώ μηνιαία. Πληροφορίες: 2310/516-226

**ΚΥΡΙΟΣ** ζητά απογευματινή απασχόληση σαν επιβλέπων παντού και για όλα στη Ρόδο. Τηλ. 6946830563

**ΖΗΤΕΙΤΑΙ** πωλήτρια για κατάστημα ρούχων στην Παλιά Πόλη Τηλ. 6937 818177 κ. Κώστα

**ΖΗΤΕΙΤΑΙ** μάγειρας και βοηθός μαγείρου πεπειραμένοι για εστιατόριο στην Λίνδο. Τηλ. 6977 444683

**ΖΗΤΕΙΤΑΙ** υπάλληλος για δωδεκάμηνη απασχόληση από πρακτορείο ταξιδίων Απαιτούμενα προσόντα: απόφοιτοι τουριστικής σχολής, ξένες γλώσσες, γνώση Η/Υ. Ηλικία ως 25 ετών Ανάλογη προϋπηρεσία θα ληφθεί υπ' όψιν. Αποστολή βιογραφικών στην ταχ. θυρίδα 451

**ΨΑΧΝΕΤΕ ΓΙΑ ΕΡΓΑΣΙΑ;** Από ταχύτατα αναπτυσσόμενη εταιρεία ζητούνται άτομα για την στελέχωση ηγετικών θέσεων. Από 700-2.800 ευρώ μηνιαίως. Για πληροφορίες καλέστε στο τηλ. κέντρο 2271081063

**ΖΗΤΟΥΝΤΑΙ** άτομα για δουλειά από το χώρο τους. Εκπληκτική συνεργασία! Κέρδη τουλάχιστον 3.000 ευρώ/μηνιαία. Τηλ. 2310 516281.

## ΔΙΑΦΟΡΑ

**ΠΡΟΣΦΕΡΩ** μασάζ στον χώρο μου και στον χώρο σας. Όλγα. Τηλ. 6972902821

**ΠΩΛΕΙΤΑΙ** σκάφος μηχανοκίνητο BAVARIA 330/2001 με πολλά extra. **Πληροφ. τηλ. 6937307822**

**ΠΩΛΟΥΝΤΑΙ** α) μεταχειρισμένος καναπές - κρεβάτι που γίνεται και διπλό με τα στρώματά τους β) ντουλάπα δίφυλλη και γ) Η/Υ με εκτυπωτή και σαρωτή (SCANNER). Τιμή ευκαιρίας. Πληροφορίες κινητό 6942 090720 και 22410 74762.

**ΠΩΛΟΥΝΤΑΙ:** Στρώματα νερού, στρώματα ηλεκτρομασάζ, συντριβάνια, διακοσμητικοί καταρράκτες, συσκευές παθητικής γυμναστικής, μικροπισίνες, υδρομασάζ, μικροκαμπίνες χαμάμ. Τηλ. 6932164962

**ΑΝΑΖΗΤΩ** στη Ρόδο επαγγελματία συνεργάτη για την προώθηση, διάθεση του CD Πανοράματος Ρόδου (Panorοund Rodos)! Παρακαλώ όπως επικοινωνήσετε μαζί μου (στα Αγγλικά ή Γερμανικά) στην ηλεκτρονική διεύθυνση: sales@panoround.com.

**ΕΝΟΙΚΙΑΖΕΤΑΙ** μισή βάρδια ταξί. Τηλ. 6944 267931

**Άλλαξε** τη ζωή σου τώρα! Με 2-4 ώρες/ημέρα κέρδισε από 1.000 - 3.000 ευρώ/μήνα και ξεκίνα να κάνεις τα όνειρά σου πραγματικότητα! Τηλ. 2310 516 226

**ΠΩΛΕΙΤΑΙ** μπαρ (ημικυκλικό) 1,50 μ. 400 ευρώ. Τηλ. 6973 394166

**ΠΩΛΟΥΝΤΑΙ** δύο ηλ. υπολογιστές φορητοί Compaq Contura 3/25, 12 Mb, R.A.M., F.D.D. 1,44 Mb και Compaq Winbook με CD-Rom οδηγό, έγχρωμη οθόνη, ενσωματωμένο modem, Windows 98 ελληνικά, Word & Excel 97, Outlook 98, πρόγραμμα δακτυλογράφησης και πολλά προγράμματα. Επίσης πωλείται κινητό Alcatel πολύ μικρών διαστάσεων με δόνηση και ανοικτή ακρόαση. Πληρ.: 22410 66304, 31560, 6946283008, 6972419715, 6936277851. Ηλ. ταχ. (e-mail): Dnetwork@SoftHome.net

**ΠΩΛΕΙΤΑΙ:** Επαγγελματική φούσκα (2.10) μοτέρ 1,5. Αχρησιμοποίητα σε τιμή ευκαιρίας. Τηλ. 22410 -39268 και 6994217168

**ΠΩΛΟΥΝΤΑΙ ΣΕ ΑΡΙΣΤΗ ΚΑΤΑΣΤΑΣΗ: 1)** Καναπές που γίνεται διπλό κρεβάτι και έξτρα στρώμα αφροπέξ: 300 ευρώ **2)** 4 ντουλάπες από μελαμίνη οφενδάμου, διαστάσεις 2Χ1: 100 ευρώ εκάστη **3)** Διπλό κρεβάτι NEOSET 1,60x2,00μ., με στρώμα ανατομικό GALAXY: 250 ευρώ **4)** Κουζίνα PITSOS P1 7602 ws: 200 ευρώ **5)** Ψυγείο ELCO DE -29 TROPIC: 200 ευρώ. **6)** Πλυντήριο ρούχων PITSOS VARIO 700: 150 ευρώ. Παρακαλούμε επικοινωνήστε σύντομα στο 6932729845 και το 22410 29094

**ΠΩΛΕΙΤΑΙ** ράδιο-cd αυτοκινήτου Clarion σε πολύ καλή τιμή. Πληρ. τηλ: 6932 107298 Ώρες 19:00-21:00

**ΠΩΛΕΙΤΑΙ** ένα κινητό τηλέφωνο PANASONIC GD 87 σε πολή καλή κατάσταση μαζί με φορτιστή, φορτιστή αυτοκινήτου, καλώδιο USB για σύνδεση με ηλεκτρονικό υπολογιστή και δύο αυθεντικά παιχνίδια PS 2 (DRC 2, Silenthill 2) Τιμή 200 ευρώ. Πληρ. τηλ. 6937268749.

**ΕΜΠΕΙΡΟΤΕΧΝΗΣ** ελαιοχρωματιστής αναλαμβάνει παντός είδους ελαιοχρωματισμούς. Τηλ: 6946204157

**ΠΩΛΕΙΤΑΙ** ηλεκτρικό επαγγελματικό grill αχρησιμοποίητο, λόγω έλλειψης χώρου. Πληροφορίες στο: 2241039275 - 6936761262

**ΤΡΑΚΤΕΡΑΚΙΑ** KUBOTA (4X4) ΙΑΠΩΝΙΑΣ από (12HP) έως (35HP) με φρέζα από (1400 ευρώ). Πώληση Χονδρική - Λιανική Τηλ.: (2310) 512-418, (2310) 510-068 http://www.hasapetis.gr

**YOGA**

**Για το μυαλό, το Σώμα και το πνεύμα**

Όλες οι ηλικίες και οι σωματότυποιείναι ευπρόσδεκτοι. Η γιόγκα δεν είναι ανταγωνιστική. Σε διδάσκει πως ν' ανταποκρίνεσαι στις ανάγκες του σώματός σου. Τιμή μαθήματος 5 ευρώ. Μηνιαία πληρωμή δεκτή. Τηλ.: 6946984511

**ΠΩΛΕΙΤΑΙ:** Κάρτα μνήμης 64 MB δισκέτα Σκληρός Δίσκος 7,5 GB DVD ROM 16x, CD ROM 52x. Τροφοδοτικό κουτί για Celleron 533 MHZ. Τιμή πώλησης: 50 ευρώ. Τηλ.: 6945 903436

**ΠΩΛΟΥΝΤΑΙ** διθέσιος καναπές που γίνεται κρεβάτι 170 ευρώ, επίσης ένα ολοκαίνουργιο κρεβάτι 5 μηνών 1,40x2,00 200 ευρώ χωρίς στρώμα ή με στρώμα ορθοπαιδικό 370 ευρώ. Τηλ. 6942 711996.

**ΠΩΛΕΙΤΑΙ** κρεβάτι (κουκέτα) ενσωματωμένη με ντουλάπα, γραφείο 450 ευρώ.

## ΜΑΘΗΜΑΤΑ

**ΜΑΘΗΜΑΤΙΚΑ,** Φυσική, Χημεία, παραδίδονται σε μαθητές Γυμνασίου - Λυκείου, από απόφοιτο Α.Π.Θ., σε ιδιαίτερα ή ολιγομελή τμήματα. Τηλ. 22410.21963 Κιν. 6947-401508

**ΜΑΘΗΜΑΤΑ** Αγγλικών, Πληροφορικής (Βασ. Εννοιες, Χρήση Υπολογιστή κ.λ.π.) & Εμπ. Εφαρμογών (Singular Eurofasma, Manager, ΚΕΦΑΛΑΙΟ κ.λ.π.) παραδίδονται από πτυχιούχο Λογιστή Τ.Ε., κάτοχο Michigan P.C.E., με μεγάλη εκπαιδευτική πείρα. Ιδαίτερα ή ολιγομελή τμήματα, υπεύθυνη προετοιμασία για εξετάσεις. Τιμές προσιτές. Πληροφορίες Τηλ. - Fax: 22410-31560, 66304, 6946283008, 6972419715, 6936277851 Ηλ. Ταχ. (e-mail): Dnetwork@SoftHome.net

**ΜΑΘΕΤΕ ΡΩΣΙΚΑ!** Παραδίδονται μαθήματα Ρωσικής γλώσσας από μέλος του Συλλόγου Καθηγητών Ρωσικής Φιλολογίας, με χρήση νέας αποτελεσματικής μεθοδολογίας. Πληροφορίες: Τηλ. 6978195931.

**ΠΑΡΑΔΙΔΟΝΤΑΙ** μαθήματα Πληροφορικής & Αγγλικών με χρήση πολυμέσων όλων των επιπέδων από έμπειρο καθηγητή πτυχιούχο Michigan Proficiency σε τμήματα ή μεμονωμένα. Επίσης γίνονται μεταφράσεις & δακτυλογραφήσεις κάθε τύπου κειμένου. Τιμές προσιτές. Πληρ. 22410 66304, 31560, 6946 283008, 6972419715, 6936277851. Ηλ. Ταχ. (e-mail) : emmanoue@otenet.gr

**ΑΠΟΦΟΙΤΟΣ** Αριστοτελείου Πανεπιστημίου Θεσ/νίκης, τμήματος Μαθηματικών παραδίδει μαθήματα Μαθηματικών-Φυσικής-Χημείας. Επίσης αναλαμβάνει προετοιμασία υποψηφίων για τράπεζες κ.τ.λ..Τηλ. 22410.21963 & 6947-401508

**ΚΑΘΗΓΗΤΗΣ ΓΕΡΜΑΝΙΚΩΝ** παραδίδει μαθήματα κατ' οίκον. Εντατικά μαθήματα για αυτούς που ασχολούνται με τον τουρισμό. Πληρ. τηλ. 2241091163 κ. Λαζαρίδης, ώρες 7-9μ.μ.

**ΠΑΡΑΔΙΔΟΝΤΑΙ** μαθήματα Εμπ. Εφαρμογών (Singular Manager, Eurofasma, Unisoft Εσοδα-Εξοδα, ΚΕΠΥΟ, ΚΕΦΑΛΑΙΟ, κ.λ.π., Πληροφορικής & Αγγλικών με χρήση πολυμέσων όλων των επιπέδων από έμπειρο Λογιστή Τ.Ε. - καθηγητή πτυχιούχο Michigan Proficiensy σε τμήματα ή μεμονωμένα. Επίσης γίνονται μεταφράσεις & δακτυλογραφήσεις κάθε τύπου κειμένου. Τιμές προσιτές. Πληρ.: 22410-66304, 31560, 6946283008, 6972419715, 6936277851. Ηλ. ταχ. (e-mail): Dnetwork@SoftHome.net

## ΠΩΛΗΣΕΙΣ ΑΚΙΝΗΤΩΝ

**ΠΩΛΕΙΤΑΙ** fast food στην περιοχή Κολυμπίων, πλήρως εξοπλισμένο. Πληρ. τηλ. 2410 56038

**ΠΩΛΕΙΤΑΙ** χωράφι στον Αρχάγγελο στη θέση «Μαλά» επιφανείας 1.100 τετρ. μέτρων. Πληρ. τηλ. 2244051266

**ΠΩΛΟΥΝΤΑΙ** 2 διαμερίσματα στη Λάρδο 105 τ.μ. έκαστο στην τιμή 352.164 ευρώ και τα δύο μαζί, πολυτελούς κατασκευής. Τηλ. 6938644166

**ΠΩΛΕΙΤΑΙ** Σπίτι επί της Κωνσταντίνου Υδραίου 150.000 ευρώ **Πληροφορίες 6972228836**

**ΠΩΛΕΙΤΑΙ** αποθήκη 170 τ.μ. εντός πόλεως Ρόδου κατάλληλη και για κατοικία. Ανταλλάσσεται και με ακίνητο στην Αττική. Πληρ. Τηλ. 6946 559539-210.2835963

**ΠΩΛΕΙΤΑΙ** αργυροχρυσοχοείο στο κέντρο της πόλης με ή χωρίς εμπόρευμα έτοιμο προς λειτουργία. Τηλ: 6936915551

**ΖΗΤΕΙΤΑΙ** Ενα μικρό οικόπεδο 200 έως 500 τ.μ. στα Κρητικά, στα Μήδεια, στο Μόντε Σμιθ ή στην Ηλία Βενέζη (ή σε περιοχές εκεί γύρω). Τηλ. 6944 381966

**ΠΩΛΕΙΤΑΙ** κατάστημα επί της Αλ. Διάκου 17 τ.μ. με δικό του προαύλιο στην τιμή των 11.000.000 δρχ. Τηλέφωνο 22410 30550.

**ΠΩΛΕΙΤΑΙ** μάντρα στη Μαλώνα με 150 κατοίκες και 100 δικαιώματα. Πληρ. τηλ. 22440 51698.

**ΠΩΛΕΙΤΑΙ** στον Πειραιά στην περιοχή Καλλίπολη δίπλα στη θάλασσα τριάρι εικοσαετίας 2ου ορόφου σε άριστη κατάσταση φρεσκοβαμμένο τιμή 116.000 Ευρώ τηλ. 210-2530132 - 6948519610

**ΠΩΛΕΙΤΑΙ** Στην Ιαλυσό απέναντι από το Αστ. Τμήμα Ιαλυσού τριάρι διαμέρισμα 85 τ.μ. στον γ' όροφο πολυκατοικίας, διαμπερές, ευάερο και ευήλιο σε καλή κατάσταση και λογική τιμή. Για πληροφορίες στο τηλ. 693-6703967 κα. Φιλιώ.

**Πωλείται** Βιοτεχνικός χώρος 560m2. Ισόγειο μαζί με οικία στον 1ο όροφο 230m2 επί της λεωφ. Ρόδου - Λίνδου (Ρόδος - Φαληράκι) με δυνατότητα επέκτασης στα 2000m2. Πληροφορίες τηλ. 22410-65711. Ωρες από 9:00 - έως 15:00

**ΠΩΛΕΙΤΑΙ** διαμέρισμα στην Ιαλυσό 3 δωματίων δευτέρου ορόφου, δάνεια δεκτά και ευκολίες πληρωμής. Τηλ. 6948209098, 6932613242

**ΠΩΛΕΙΤΑΙ** διαμέρισμα 85 τ.μ. πλήρως ανακαινισμένο Μιχ. Πετρίδη 96. Τιμή 83.000 Ευρώ. Τηλ: 6942409776, 6945795224

**ΠΩΛΟΥΝΤΑΙ**
ΣΠΙΤΙ ΜΑΛΩΝΑ
ΟΙΚΟΠΕΔΟ ΜΑΛΩΝΑ 132 τ.μ.
ΟΙΚΟΠΕΔΟ ΚΑΤΩ ΑΛΩΝΙΑ
ΜΑΛΩΝΑ 250 τ.μ.
ΓΙΑΛΙΑ ΧΩΡΑΦΙ 2320 τ.μ.
ΠΟΤΑΜΙΑ ΜΑΛΩΝΑ 530 τ.μ.
**ΤΗΛΕΦΩΝΟ** 22410 51219
**ΚΙΝΗΤΟ** 6939356340

**ΠΩΛΕΙΤΑΙ** σπίτι στην Παλιά Πόλη με αυλή. Τηλ. 6936271471.

**ΠΩΛΕΙΤΑΙ** οικόπεδο στα Κρητικά 3.000 τ.μ. οικοδομήσιμο. Τηλ. 6936271471.

**ΚΑΡΑΚΟΝΕΡΟ** Διαμερίσματα λουξ κατασκευής απεριόριστη θέα (ισόγειο 111 Μ2 Α' Όροφος 111 Μ2, Α' όροφος 96 Μ2 x 550 τ.μ. Δρχ. Β' όροφος 90 Μ2), Ακίνητα νέας χιλιετίας κα MITTON 22410 22142 κιν. 6945 668060


**ΕΥΚΑΙΡΙΑ**

Πωλείται στ' Ασγούρου διώροφο κατάστημα αποτελούμενο από: Ισόγειο 240 τ.μ., Α' όροφο 240 τ.μ. και πατάρι 40 τ.μ., κατάλληλο για όλες τις χρήσεις, με πρόσωπο επί δύο οδών και πλατείας, εντός οικοπέδου 400 τ.μ. σε τιμή έκπληξη!!! (μεσίτες αποκλείονται) Πληροφορίες τηλ. 22410 65000 - 6977 64 27 33

***ΕΝΟΙΚΙΑΖΟΝΤΑΙ ΓΚΑΡΣΟΝΙΕΡΕΣ***

ΑΡΧΑΓΓΕΛΟΣ-
Ενοικιάζονται γκαρσονιέρες καινούργιες, πλήρως εξοπλισμένες και επιπλωμένες με κλιματισμό, τηλεόραση, ψυγείο, φούρνο-μάτια, θερμοσίφωνο, ντους, w.c., εγκατάσταση για πλυντήριο ρούχων, σε ήσυχη περιοχή και άνετο πάρκινγκ. Για όλο τον χρόνο. Τηλ.: 697 24 94 339

**ΠΩΛΕΙΤΑΙ**
**ΝΕΟΔΜΗΤΗ ΟΙΚΟΔΟΜΗ**

Πωλείται: **α)** Νεόδμητη οικοδομή στα Στεγνά Αρχαγγέλου με ακάλυπτο οικόπεδο και **β)** Διώροφη οικοδομή στην Αρχάγγελο. Πληροφορίες: τηλ. 22410 96114

RHODES - GREECE
**CAIRO PALACE**

***ΕΝΟΙΚΙΑΖΟΝΤΑΙ ΕΠΑΓΓΕΛΜΑΤΙΚΟΙ ΧΩΡΟΙ ΣΤΟ ΚΕΝΤΡΟ ΤΗΣ ΠΟΛΗΣ ΣΤΟ ΕΜΠΟΡΙΚΟ ΚΕΝΤΡΟ ΚΑΙΡΟ ΠΑΛΛΑΣ***

- Γραφείο 90 τ.μ. Β Οροφος Εθ. 12Νησίων
- Γραφείο 190 τ.μ. Β Οροφος Εθνάρχου Μακαρίου
- Γραφείο 190 τ.μ. Γ Οροφος Εθνάρχου Μακαρίου
- Κατάστημα 90 τ.μ. Οροφος Καταστημάτων Εθ. 12Νησίων.

**Πληροφορίες: Κα Φράνσις Νιοτή**
**Τηλ. & Φαξ: 22410 27600**
**Κιν.: 6944618757 - 6973572262**

***ΟΙΚΟΔΟΜΙΚΕΣ ΕΠΙΧΕΙΡΗΣΕΙΣ ΔΙΑΚΟΓΕΩΡΓΙΟΥ ΚΑΛΛΙΣΤΟΣ***

***ΕΘΝ. ΑΝΤΙΣΤΑΣΕΩΣ 11 (πρώην Αννης Μαρίας)***

***ΠΩΛΗΣΕΙΣ ΔΙΑΜΕΡΙΣΜΑΤΩΝ ΚΑΤΑΣΤΗΜΑΤΑ -ΑΠΟΘΗΚΕΣ ΑΝΤΑΛΛΑΓΕΣ ΑΚΙΝΗΤΩΝ - ΑΓΟΡΕΣ ΟΙΚΟΠΕΔΩΝ ΑΝΑΛΑΜΒΑΝΟΥΜΕ ΑΝΤΙΠΑΡΟΧΕΣ***

**Πωλούνται διαμερίσματα** λουξ κατασκευής με απεριόριστη θέα. Τα διαμερίσματα διαθέτουν θωρακισμένες πόρτες - εντοιχισμένες κουζίνες - ντουλάπες - εντοιχισμένο νιπτήρα με ντουλάπι - κεντρική θέρμανση αυτόνομη - ανοιγόμενα ανακλινόμενα κουφώματα με διπλά τζάμια - σίτες - ρολά - υδραυλικό ασανσέρ - τριφασικό ρεύμα.

Ολοι οι χώροι σπατουλαριστοί - εσωτερικές πόρτες M.D.F. με σχέδιο.

**ΓΡΑΦΕΙΑ ΙΑΤΡΕΙΑ**

1) Επί της οδού Μεγ. Κων/νου - Κων/νου Παλαιολόγου των 80 τ.μ.

2) Επί της οδού Κων/νου Παλαιολόγου και Θεοτοκοπούλου 60-80 τ.μ.

3) Επί της οδού Ρήγα Φεραίου στο πάρκο 60-80-100 τ.μ.

**ΚΑΤΑΣΤΗΜΑΤΑ**

1) Επί της οδού Κων/νου Παλαιολόγου και Θεοτοκοπούλου 60-80 τ.μ.

2) Επί της οδού Λεωφόρου Καλλιθέας (Καρακόνερο) 90 τ.μ.

**ΔΙΑΜΕΡΙΣΜΑΤΑ**

1) Επί της οδού Χρ. Φέσσα (Κάθετος Αποστ. Παύλου) 90τ.μ. τριάρια.

Επίσης οροφοδιαμερίσματα των 90 τ.μ. (οικοδομή μόνο τριών διαμερισμάτων).

**ΟΙΚΟΔΟΜΕΣ**

1) Οικοδομή επί της οδού Πτολεμαίων και Χρ.Φέσσα των 117-125 τ.μ.

2) Οικοδομή υπό ανέγερση επί της οδού Ρήγα Φεραίου στο Πάρκο.Διαμερίσματα τριάρια - τεσσάρια.

3) Οικοδομή υπό ανέγερση επί της οδού Κ. Παλαιολόγου και Θεοτοκοπούλου. Διαμερίσματα δυάρια - τριάρια - τεσσάρια - καταστήματα.

5) Επί της οδού Β. Ηρακλείου οικοδομή τεσσάρων διαμεριμάτων. Οροφοδιαμερίσματα των 133τ.μ. Η οικοδομή έχει πιλοτή για πάρκινγκ

**ΑΠΟΘΗΚΕΣ**

1) Πλησίον Στέλιου Κωτιάδη των 130τ.μ.

2) Στη Λεωφόρο Καλλιθέας (Καρακόνερο) των 80-300τ.μ.

***• Οι πωλήσεις μπορούν να γίνουν και με όλα τα Δάνεια Τράπεζας και οργανισμών. • Αναλαμβάνουμε ΑΝΤΙΠΑΡΟΧΕΣ και Αγορές οικοπέδων. • Δεχόμαστε ανταλλαγές ακινήτων.***

**ΠΛΗΡΟΦΟΡΙΕΣ: ΔΙΑΚΟΓΕΩΡΓΙΟΥ ΚΑΛΛΙΣΤΟΣ**
**ΤΗΛΕΦΩΝΟ: 29318 - 34598 - ΤΗΛ. 78501 - 78502**

***ΓΡΑΦΕΙΟ ΤΕΛΕΤΩΝ & ΜΝΗΜΟΣΥΝΩΝ ΡΟΔΟΥ***
***ΣΤΕΦΑΝΑ - ΣΤΟΛΙΣΜΟΙ***
***«ΑΜΕΡΙΚΑΝΟΥ»***

*Αμεση εξυπηρέτηση*
***ΟΛΟ ΤΟ 24ΩΡΟ***

Αναλαμβάνουμε την τελετή
και με τα έξοδα
που χορηγούν τα ταμεία
χωρίς καμία επιβάρυνση
ΙΚΑ, ΤΕΒΕ, ΤΑΞΥ, ΔΗΜΟΣΙΟΥ,
ΛΙΜΕΝΙΚΩΝ, ΟΓΑ
και λοιπά ταμεία.

Τους ΑΠΟΡΟΥΣ ΔΩΡΕΑΝ
Πλατεία Βρούχου στη Μητρόπολη
Τηλέφωνα:28901 - 33400



**ΝΤΕΤΕΚΤΙΒΣ**
**30 ΧΡΟΝΙΑ ΜΟΝΙΜΑ ΚΑΙ ΣΤΗ ΡΟΔΟ**
**35354**
**ΠΛΑΤΕΙΑ ΑΓΙΟΥ ΙΩΑΝΝΟΥ**
**Η ΛΥΣΗ!!!**
**ΣΕ ΚΑΘΕ ΣΑΣ ΠΡΟΒΛΗΜΑ**
**EXPRESS SECURITY**



**ΝΤΕΤΕΚΤΙΒΣ**
Συνταξιούχος Αστυνομικός Ασφάλειας
**ΑΝΑΛΑΜΒΑΝΟΥΜΕ**
*Υποθέσεις ανηλίκων,*
*οικογενειακές, προσωπικές κ.τλ.*
**ΔΙΑΘΕΤΟΥΜΕ ΤΑ ΠΛΕΟΝ ΣΥΓΧΡΟΝΑ ΟΠΤΙΚΟΑΚΟΥΣΤΙΚΑ ΣΥΣΤΗΜΑΤΑ**
**100% ΕΧΕΜΥΘΕΙΑ**
ΡΩΜΗΣ 22, - ΡΟΔΙΝΙ • ΤΗΛ. 2241 0 68985
Κιν. 094 6997967


**ΕΛΛΗΝΙΚΗ ΔΗΜΟΚΡΑΤΙΑ**
**ΠΕΡΙΦΕΡΕΙΑ ΝΟΤΙΟΥ ΑΙΓΑΙΟΥ**
**ΝΟΜΟΣ ΔΩΔΕΚΑΝΗΣΟΥ**
**ΝΟΜΑΡΧΙΑΚΗ ΑΥΤ/ΣΗ ΔΩΔΕΚΑΝΗΣΟΥ**
**Δ/ΝΣΗ ΜΕΤΑΦΟΡΩΝ ΚΑΙ ΕΠΙΚΟΙΝΩΝΙΩΝ**
**ΤΜΗΜΑ Κ.Τ.Ε.Ο.**
Ταχ. Δ/νση: 6° χιλ. Ρόδου - Λίνδου
Ταχ. Κώδικας 85100, Telefax: 2241069544
Πληροφορίες: Γεώργιος Αργύρης-Κων/νος Χριστοφακής
Τηλέφωνο: 22410 65385 ΕΣΩΤΕΡΙΚΟ 22-23

**ΠΡΟΓΡΑΜΜΑ ΠΡΟΣΚΛΗΣΗΣ ΓΙΑ ΔΙΕΝΕΡΓΕΙΑ ΤΕΧΝΙΚΟΥ ΕΛΕΓΧΟΥ ΟΧΗΜΑΤΩΝ ΜΕ ΕΔΡΑ ΤΟ Ν. ΔΩΔΕΚΑΝΗΣΟΥ**

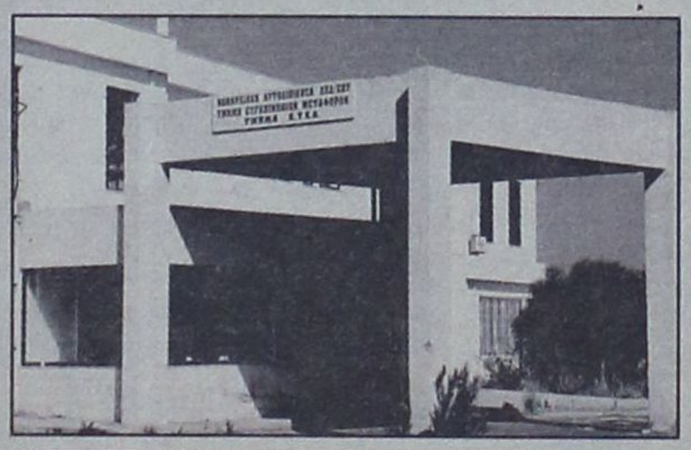

| ΧΡΟΝΙΚΗ ΠΕΡΙΟΔΟΣ | ΕΙΔΟΣ ΟΧΗΜΑΤΟΣ |
|---|---|
| ΑΠΟ 01/09/2004 ΕΩΣ 29/10/2004 | ΠΑΝΤΟΣ ΕΙΔΟΥΣ ΟΧΗΜΑΤΑ ΠΟΥ ΔΕΝ ΕΧΟΥΝ ΗΔΗ ΠΡΟΣΚΛΗΘΕΙ ΑΠΟ ΠΡΟΗΓΟΥΜΕΝΑ ΠΡΟΓΡΑΜΜΑΤΑ ΜΕ ΑΡΙΘΜΟΥΣ ΚΥΚΛΟΦΟΡΙΑΣ ΡΟΒ 5501 ΕΩΣ ΚΑΙ 6000 |
| ΧΡΟΝΙΚΗ ΠΕΡΙΟΔΟΣ ΑΠΟ 01/09/2004 ΕΩΣ 29/10/2004 | ΦΟΡΤΗΓΑ ΜΕ ΜΙΚΤΟ ΒΑΡΟΣ ΑΝΩ ΤΩΝ 10Τ ΜΕ ΣΥΝΔΥΑΣΜΟ ΓΡΑΜΜΑΤΩΝ ΡΟΖ - ΡΟΗ - ΡΟΚ ΑΝΕΞΑΡΤΗΤΩΣ ΑΡΙΘΜΟΥ |

++++ Ο ΕΜΠΡΟΘΕΣΜΟΣ ΠΡΟΓΡΑΜΜΑΤΙΣΜΟΣ ΤΩΝ ΟΧΗΜΑΤΩΝ ΓΙΑ ΕΛΕΓΧΟ (ΡΑΝΤΕΒΟΥ) ΓΙΝΕΤΑΙ ΕΩΣ ΚΑΙ 15 ΗΜΕΡΕΣ ΠΡΙΝ ΤΗΝ ΗΜΕΡΟΜΗΝΙΑ ΛΗΞΗΣ ΤΟΥ ΠΡΟΓΡΑΜΜΑΤΟΣ ΠΡΟΣΚΛΗΣΗΣ ΚΑΙ ΩΣ ΕΚ ΤΟΥΤΟΥ Η ΥΠΗΡΕΣΙΑ ΟΥΔΕΜΙΑ ΕΥΘΥΝΗ ΦΕΡΕΙ ΓΙΑ ΤΗΝ ΕΠΙΒΟΛΗ ΤΥΧΟΝ ΠΡΟΣΑΥΞΗΣΕΩΝ

++++ ΕΠΙΣΗΣ ΘΑ ΕΛΕΓΧΟΝΤΑΙ ΟΣΑ ΟΧΗΜΑΤΑ ΥΠΟΧΡΕΟΥΝΤΑΙ ΒΑΣΕΙ ΠΑΛΑΙΟΤΕΡΩΝ ΠΡΟΓΡΑΜΜΑΤΩΝ ΠΡΟΣΚΛΗΣΗΣ

**Ε.Ν.**
**Ο ΠΡΟΪΣΤΑΜΕΝΟΣ**
**ΧΑΤΖΗΚΩΝΣΤΑΝΤΙΝΟΥ ΑΝΤΩΝΙΟΣ**
**ΜΗΧΑΝΟΛΟΓΟΣ - ΜΗΧΑΝΙΚΟΣ**


***TOP PROPERTIES***
**GEORGE and SAVAS PIPINOS**
**ΓΕΩΡΓΙΟΣ και ΣΑΒΒΑΣ ΠΙΠΙΝΟΣ**
*ΣΥΜΒΟΥΛΟΙ και ΕΚΤΙΜΗΤΕΣ ΑΚΙΝΗΤΩΝ*
*REAL ESTATE AGENT - MEMBER OF F.I.A.B.C.I. - N.A.E.A. - C.E.I.*
*E-mail:gpipinos@otenet.gr.*
*URL:www.rhodestop-properties.com and www.pipinos.gr*
***Από το 1971***



**Η "TOP PROPERTIES"** είναι ατομική επιχείρηση και ανήκει στους Γεώργιο και Σάββα Πιπίνο. Το γραφείο ασχολείται από το 1971 αποκλειστικά και μόνο με επενδύσεις και REAL ESTATE, στο νησί της Ρόδου, καθώς και στην ευρύτερη περιοχή της Δωδεκανήσου.

**ΑΠΕΥΘΥΝΟΜΑΣΤΕ:** Στους **σοβαρούς, απαιτητικούς και επιλεκτικούς** επενδυτές - επιχειρηματίες - ελεύθερους επαγγελματίες, Ελληνες και ξένους, υψηλού εισοδηματικού επιπέδου, που ενδιαφέρονται να κάνουν μια σοβαρή επένδυση **προβολής** στο νησί της Ρόδου.

**ΠΡΟΣΦΕΡΟΥΜΕ:** Α) Υπηρεσίες και πληροφορίες που γίνονται σε προσωπικό επίπεδο με **εχεμύθεια, διακριτικότητα και σοβαρότητα.**
Β) Μεγάλη **γκάμα** υψηλής ποιότητας ακινήτων, όπως: 1) Ξενοδοχεία Α' και Β' κατηγορίας των 600 - 500 - 350 - 300 κλινών 2) Κεντρικά αστικά ακίνητα κατάλληλα για Τράπεζες - καταστήματα - γραφεία 3) Παραλιακές εκτάσεις, κατάλληλες για τουριστικές επενδύσεις των 150.000 - 100.000 - 70.000 - 50.000 - 36.000 τ.μ. και 4) Διαμερίσματα και μαιζονέτες **προβολής.**

**ΣΤΟΧΟΣ ΜΑΣ ΕΙΝΑΙ:** Να προσφέρουμε στο αγοραστικό μας κοινό **υψηλής ποιότητας ακίνητα και ευκαιρίες** στο νησί της Ρόδου. Η τριακονταετής και πλέον πείρα μας στον τομέα αυτό αποτελεί εγγύηση.

**ΣΥΝΘΗΜΑ ΜΑΣ ΕΙΝΑΙ:** Επενδύστε στην ΡΟΔΟ **ΤΩΡΑ**, σε ακίνητα που **ΑΝΤΕΧΟΥΝ ΣΤΟ ΧΡΟΝΟ.**

*Γεώργιος και Σάββας Πιπίνος*
*ΜΕΣΙΤΕΣ ΑΣΤΙΚΩΝ ΣΥΜΒΑΣΕΩΝ*
***Γιατί εμείς γνωρίζουμε καλύτερα!***

***SINCE 1971***

**TOP PROPERTIES** is a father and son business. The senior, Mr George S. Pipinos, the founder of the office, has carved, over the years, a reputation for integrity and excellence in the world of Real Estate in the Dodecanese.

**At Top Properties** we try hard to attract important and selective investors: high calibre businessmen/women and discerning professional people, both Greek and foreign, who wish to acquire substantial and valuable property on Rhodes.

**We offer** our expertise and advice privately, discreetly and in strict confidence.

**We keep** a compehensive list of real estate of the highest specifications:

a. A' and B' class hotels (600, 500, 350, 300 beds capacity).

b. Centrally situated office buildings and other business premises.

c. Seaside land, ideal for development (hotels, holiday resorts, etc.), of 150.000, 100.000, 70.000, 50.000, 36.000 sq.m.

d. Luxury appartments, maisonettes, detached, semi - detached and terraced houses.

**Our aim** is to give our clients the opportunity to acquire value for money, first class real estate on Rhodes. Our 30- year - old experience in Real Estate is our warranty.

**Our moto is: Invest in Rhodes. Invest in property.**
**It stands the test of time.**




*TOP PROPERTIES*
*George and Savas Pipinos*
*Because we Know best*

**KENNENTY 38, ΡΟΔΟΣ, 85 100, ΤΗΛ. 22410- 23895, 38243 και 6944-676003, 6944-390803 FAX: 22410-20883**
**38 KENNEDY STR., RHODES, 85 100, TEL. 22410- 23895, 38243, and 6944-676003, 6944-390803 FAX: 22410-20883**
**U.K. Direct Line: 08717115396**

**ΟΙΚΟΥΜΕΝΙΚΟΝ ΠΑΤΡΙΑΡΧΕΙΟΝ**
**ΙΕΡΑ ΜΗΤΡΟΠΟΛΙΣ ΡΟΔΟΥ**
**ΕΝΟΡΙΑ ΑΓΙΟΥ ΓΕΩΡΓΙΟΥ ΑΝΩ**

## ΣΥΛΛΥΠΗΤΗΡΙΟΝ

Επί τω θλιβερώ αγγέλματι του θανάτου της αξέχαστης Ενορίτισσάς μας

**ΕΥΑΓΓΕΛΙΑΣ ΚΑΝΑΚΗ**

Το Εκκλησιαστικόν Συμβούλιον ΑΝΩ ΑΓΙΟΥ ΓΕΩΡΓΙΟΥ εκφράζει την βαθειά θλίψη για την μεγάλην απώλεια μιάς καλής γεμάτης ΑΓΑΠΗ ενορίτισσας. Η καλωσύνη της, η ταπείνωσή της και η αφοσίωση στην Οικογένεια ήταν Πηδάλιον της ζωής της. Καλή Χριστιανή να βοηθεί συνεχώς τον συνάνθρωπο αλλά ήτο και η Λατρευτή ΜΑΝΑ.

ΑΙΩΝΙΑ ΣΟΥ Η ΜΝΗΜΗ αξέχαστη κυρά Ευαγγελία.

**ΔΙΑ ΤΟ ΕΚΚΛΗΣΙΑΣΤΙΚΟ ΣΥΜΒΟΥΛΙΟ**
**Ο Πρόεδρος**
**Ιερ. Βασίλειος Τσαβαρής**

---

**ΕΛΛΗΝΙΚΟΣ ΕΡΥΘΡΟΣ ΣΤΑΥΡΟΣ**
**ΠΕΡΙΦΕΡΕΙΑΚΟ ΤΜΗΜΑ ΡΟΔΟΥ**
**ΣΩΜΑ ΕΘΕΛΟΝΤΩΝ ΣΑΜΑΡΕΙΤΩΝ**

ΣΑΜΑΡΕΙΤΗΣ
Ε.Ε.Σ.

# ΓΙΝΕΤΕ

Εθελοντής Σαμαρείτης
του Ελληνικού Ερυθρού Σταυρού

# ΕΚΠΑΙΔΕΥΤΕΙΤΕ...

στις Πρώτες Βοήθειες
στην Ερευνα και Διάσωση

**Οι εγγραφές άρχισαν**

Πληρ. στο τηλ. 22410 80485
Κινητά: 6974649378 - 6972742744
Από 18:00 - 22:00 μ.μ. κάθε μέρα

---

## ΙΑΤΡΙΚΗ ΑΝΑΚΟΙΝΩΣΗ

Το ιατρείο του καρδιολόγου

**ΝΙΚΟΛΑΟΥ ΟΙΚΟΝΟΜΙΔΗ**

μεταφέρθηκε

**στην οδό Σουλίου 6**

(πρώτη πάροδος Παύλου Μελά)

Τηλέφωνα:

**22410 20590, κιν. 6945 735320**

ΤΕΣΤ ΚΟΠΩΣΕΩΣ - ΥΠΕΡΗΧΟΙ ΚΑΡΔΙΑΣ - 24ΩΡΗ ΠΑΡΑΚΟΛΟΥΘΗΣΗ ΡΥΘΜΩΝ

---

# ΕΝΟΙΚΙΑΖΟΝΤΑΙ ΓΚΑΡΣΟΝΙΕΡΕΣ

Στον Αρχάγγελο Ρόδου ενοικιάζονται γκαρσονιέρες με ξεχωριστό υπνοδωμάτιο, καινούργιες, πλήρως εξοπλισμένες και επιπλωμένες, με κλιματισμό, τηλεόραση, ψυγείο, φούρνο-μάτια, θερμοσίφωνο, ντους, W.C., εγκατάσταση για πλυντήριο ρούχων, σε ήσυχη περιοχή και άνετο πάρκινκ.

Για όλο το χρόνο. Τηλ.: 697 24 94 339

---

**ΑΠΟ ΤΗΝ ΒΙΟΤΕΧΝΙΑ ΚΑΛΛΥΝΤΙΚΩΝ «BUTTERFLY'S GARDEN**

## ΖΗΤΕΙΤΑΙ

ΧΗΜΙΚΟΣ για μερική ή πλήρη απασχόληση. Παρακαλούμε να στείλετε πλήρες βιογραφικό σας σημείωμα στο Φαξ 22410-81409. Ωράριο επικοινωνίας 8.30 - 16.00. Δευτέρα ως Σάββατο στο τηλ. 22410-81409 ή 6977014921.

---

# ΕΝΟΙΚΙΑΖΟΝΤΑΙ

Ενοικιάζονται πολυτελή, επιπλωμένα διαμερίσματα των 55μ² πάροδος Αμερικής με όλο τον απαραίτητο εξοπλισμό.

**Πληροφορίες: Τηλεφ.: 2241-0-85502 κ. Φανιουδάκη.**

---

## ΕΝΟΙΚΙΑΖΟΝΤΑΙ

**Ενοικιάζονται γκαρσονιέρες στο Χαράκι για τον χειμώνα από τον Οκτώβριο έως τον Μαΐο.**
**Τηλ. 2244051021 - 51628**
**Κυρία Ανθή**

---

**ΟΙΚΟΔΟΜΙΚΕΣ-ΤΕΧΝΙΚΕΣ**
**ΕΜΠΟΡΙΚΕΣ-ΕΠΙΧΕΙΡΗΣΕΙΣ**

AA

# ΑΦΟΙ ΑΣΒΕΣΤΗ Ο.Ε.

**Αθηνών-Καβάλας 3 Ανάληψη Ρόδου**
**Τηλ.. 22410/60678-60679**
**και fax: 22410/66028**

## ΠΩΛΟΥΝΤΑΙ

• ΔΙΑΜΕΡΙΣΜΑΤΑ
υπερλούξ διαφόρων διαστάσεων
ΕΓΓΥΗΣΗ Η ΠΟΛΥΕΤΗΣ ΠΕΙΡΑ ΜΑΣ

---

***Δωδεκανησιακός Σύλλογος Αυτοάνοσων Νοσημάτων Αρθρίτιδας και Λύκου «ΘΑΛΕΙΑ»***

**Ρόδος 17-09-2004**

## ΠΡΟΣΚΛΗΣΗ

Το Δ.Σ. του «Δωδεκανησιακού Συλλόγου Αυτοάνοσων Νοσημάτων Αρθρίτιδας και Λύκου «ΘΑΛΕΙΑ», σύμφωνα με το καταστατικό και από την από 13/9/2004 απόφασή του, **σας προσκαλεί**

**Στην Τακτική Γενική Συνέλευση, που θα γίνει στο Ξενοδοχείο «ΠΛΑΖΑ», επί της οδού Ιερού Λόχου στη Ρόδο, την Παρασκευή 1 Οκτωβρίου 2004 και ώρα 18:00 μ.μ..**

Η παρουσία σας θα είναι απαραίτητη για να έχουμε απαρτία, ώστε να μην υποχρεωθούμε να συγκεντρωθούμε ξανά μετά μία βδομάδα. Σε περίπτωση μη απαρτίας η Γενική Συνέλευση θα γίνει την επόμενη Παρασκευή 8 Οκτώβρη, πάλι στο ξενοδοχείο «ΠΛΑΖΑ» την ίδια ώρα.

**Κατά την Γενική Συνέλευση θα γίνει:**

1. Διοικητική και Οικονομική Λογοδοσία του Διοικητικού Συμβουλίου από της πρώτης Γενικής Συνελεύσεως έως και το μήνα Σεπτέμβριο 2004.
2. Απαλλαγή του Διοικητικού Συμβουλίου από την ευθύνη διαχείρισης για την ως άνω περίοδο.
3. Προγραμματισμός Δραστηριοτήτων για την περίοδο από Οκτώβριο 2004 έως Οκτώβριο 2005 και Προϋπολογισμός Εξόδων.
4. Εγκριση των δραστηριοτήτων και του προϋπολογισμού για την ως άνω περίοδο.

**ΓΙΑ ΤΟ ΔΙΟΙΚΗΤΙΚΟ ΣΥΜΒΟΥΛΙΟ**

**Η πρόεδρος** — **Η Γενική Γραμματέας**
**Γεωργά Θάλεια** — **Στεφάνου Ιουλιέττα**

---

## ΕΝΟΙΚΙΑΖΕΤΑΙ

Διαμέρισμα, πλήρως επιπλωμένο 120 τ.μ., 3ος όροφος, τρία υπνοδωμάτια, σαλοτραπεζαρία, εντοιχισμένη πλήρης κουζίνα, ένα λουτρό, ένα WC, αποθήκη, δύο βεράντες με θέα θάλασσα, τζάκι, κλιματισμός, πάρκινγκ, περιοχή νέας μαρίνας (οδός Σκεύου Ζερβού 10), ενοικιάζεται από ιδιοκτήτη λόγω αναχωρήσεως 750 ευρώ μηνιαίως με εγγύηση δύο ενοικίων.

Πληροφορίες τηλ. 6945-417673 και 6944-548508 απογευματινές ώρες.

---

**ΠΑΡΑΝΤΑΙΣ ΠΕΥΚΟΙ ΛΙΝΔΟΣ Α.Ε.**
**ΛΙΝΔΙΑ ΠΕΥΚΟΙ ΛΙΝΔΟΣ Α.Ε.**
**ΠΕΥΚΟΙ - ΛΙΝΔΟΣ**

## ΖΗΤΟΥΝΤΑΙ

Από τα Ξενοδοχεία «PEFKI ISLANDS RESORT» και «LINDIA THALASSA» στους Πεύκους ζητείται προσωπικό «όλων των ειδικοτήτων» για την περίοδο (01/05/2005 έως 31/10/2005) και από (15/06/2005 έως 15/09/2005).

Οι ενδιαφερόμενοι θα πρέπει να έχουν καλή γνώση της Αγγλικής γλώσσας και προϋπηρεσία το λιγότερο 2 χρόνια.

Για την συμπλήρωση των αιτήσεων θα πρέπει ο/η ενδιαφερόμενος/η να έχει βιογραφικό και να απευθυνθεί στο ξενοδοχείο «LINDIA THALASSA» καθημερινά 09.00-14.00 ή με e-mail: pefkiislands@rho.forthnet.gr ή ταχυδρομικώς: Χειμάρρας 70 Α - Ρόδος 85100.

Τηλ.: 2244 0 29380 - 2244 0 48181
Φαξ: 2244 0 48416 - 2244 0 48184




www.rodosvitrina.gr/metropol.htm
ΕΒΔΟΜΑΔΙΑΙΟ ΠΡΟΓΡΑΜΜΑ
weekly program
17/09/04 - 23/09/04
METROPOL
MULTI CINEMA ODEON
1η ΠΑΝΕΛΛΗΝΙΑ ΠΡΟΒΟΛΗ
GARFIELD
στα ελληνικά
16:30 • 18:15
in english
20:00 • 22:15
Ο Γκάρφιλντ παίρνει τις διαστάσεις που του αρμόζουν και είναι ο μεγάλος πρωταγωνιστής σε μία live action/CGI ταινία που θα αφήσει εποχή!
ΑΙΘΟΥΣΑ 1
Βασιλιάς Αρθούρος King Arthur
Ο επικός θρύλος του Αρθούρου και των Ιπποτών της Στρογγυλής Τραπέζης σε μια καινούρια εκδοχή, βασισμένη για πρώτη φορά στα αληθινά ιστορικά γεγονότα !
ΑΙΘΟΥΣΑ 3 ΩΡΕΣ ΕΝΑΡΞΗΣ SHOW TIMES 17:00 • 19:45 • 22:30
Το Ξέφωτο The Clearing
δραματικό και ανεπέντο θρίλερ με τους ΡΟΜΠΕΡΤ ΡΕΝΤΦΟΡΝΤ, ΓΟΥΙΛΕΜ ΝΤΑΦΟΟΥ, ΕΛΕΝ ΜΙΡΕΝ
ΑΙΘΟΥΣΑ 2 ΩΡΕΣ ΕΝΑΡΞΗΣ SHOW TIMES 18:30 • 20:30 • 22:45
INFORMATION - RESERVATIONS
22410 28400
ΠΛΗΡΟΦΟΡΙΕΣ - ΚΡΑΤΗΣΕΙΣ

ΠΑΛΛΑΣ 5 CINEMAS CENTER
17/09/2004-23/09/2004
www.cinemapallas.gr
Για κρατήσεις
22410 24475/70670
Δημοκρατίας 13, Ρόδος
THE BOURNE SUPREMACY
ΣΤΗ ΣΚΙΑ ΤΩΝ ΚΑΤΑΣΚΟΠΩΝ
ΣΕ 1η ΠΑΝΕΛΛΗΝΙΑ ΠΡΟΒΟΛΗ
Η πολυαναμενόμενη υπερπαραγωγή που έκανε 53 εκατ. δολλάρια το πρώτο τριήμερο προβολής της στην Αμερική!!!
Αίθουσα 5 ώρες έναρξης // • 17:45 • 20:10 • 22:40
Harry Potter AND THE PRISONER OF AZKABAN
ΧΑΡΡΥ ΠΟΤΕΡ Ο ΑΙΧΜΑΛΩΤΟΣ ΤΟΥ ΑΖΚΑΜΠΑΝ
Η τρίτη περιπέτεια του Χάρι Πότερ! Ο μαγικός κόσμος της J.K. Rowling ξετυλίγεται για άλλη μια φορά και μας εντυπωσιάζει!!!
Αίθουσα expert Κωσταρίδης 2 • *16:30 • 19:30 • 22:30
Αίθουσα SPERA 1 • 18:00 • 21:00
*Ειδική επιπλέον παράσταση μόνο Σαββάτο & Κυριακή
HOUSE OF THE DEAD
ΤΟ ΣΠΙΤΙ ΤΩΝ ΝΕΚΡΩΝ
Ο απόλυτος τρόμος
Οι νεκροί περπατούν... εσύ τρέχεις!!!
Αντιμετώπισέ το... τώρα!!!
Αίθουσα MAIK ARTISTIC TEAM 3
ώρες έναρξης // • *16:30 • 18:30 • 20:30 • 22:30
*Ειδική επιπλέον παράσταση μόνο Σαββάτο & Κυριακή
MEAN GIRLS
ΤΑ ΚΑΚΑ ΚΟΡΙΤΣΙΑ
ΣΕ 1η ΠΑΝΕΛΛΗΝΙΑ ΠΡΟΒΟΛΗ
...τα καλά κορίτσια πάνε στον παράδεισο τα κακά πάνε... παντού!!!
Αίθουσα ΒΑΚΑ 4
ώρες έναρξης // • 17:45 • 20:00 • 22:25


# Το Πρόγραμμα

## ΕΤ1

07.00 ΤΑ ΔΙΔΥΜΑΚΙΑ
08.00 ΚΟΥΚΛΟΜΕΓΑΛΟΙ ΚΑΙ ΠΟΛΥΣΠΟΡΙΑ
09.45 ΑΝΙΜΑΛ ΑΝΤΙΚΣ
10.10 ΒΙΟΓΡΑΦΙΕΣ: ΤΖΟΝ ΜΠΕΛΟΥΣΙ (Ε)
11.00 ΠΑΡΑΟΛΥΜΠΙΑΚΟΙ ΑΓΩΝΕΣ
13.00 ΙΣΤΟΡΙΑ
14.00 ΑΝΑΖΗΤΗΣΗ... ΕΝΑΣ ΑΝΘΡΩΠΟΣ, ΕΝΑΣ ΤΟΠΟΣ
14.30 ΜΥΣΤΙΚΟΣ ΚΟΣΜΟΣ ΤΩΝ ΠΟΥΛΙΩΝ
15.00 ΟΙ ΑΤΡΟΜΗΤΟΙ (Ε)
16.00 ΤΣΙΚΙΤΙΤΑΣ
17.00 ΕΛΑΙΑΣ ΑΙΓΛΗ
17.30 ΓΕΦΥΡΙΑ ΤΟΥ ΙΟΝΙΟΥ
18.00 ΕΠΤΑΗΜΕΡΟ
18.30 ΑΙΓΑΙΟ, ΝΥΝ ΚΑΙ ΑΕΙ
19.00 ΠΑΡΑΟΛΥΜΠΙΑΚΟΙ ΑΓΩΝΕΣ
21.00 ΒΙΟΓΡΑΦΙΕΣ: ΜΟΝΤΓΚΟΜΕΡΙ ΚΛΙΦ
21.50 Η ΕΠΑΝΕΝΩΣΗ ΤΩΝ ΜΑΡΜΑΡΩΝ ΤΟΥ ΠΑΡΘΕΝΩΝΑ
22.00 ΙΣΤΟΡΙΑ
22.45 ΣΤΟ ΑΣΑΝΣΕΡ
23.00 **ΕΙΔΗΣΕΙΣ**
00.00 ΕΚΠΟΜΠΗ
01.00 ΞΕΝΗ ΤΑΙΝΙΑ: ΤΟ ΜΗΛΟΝ ΤΗΣ ΕΡΙΔΟΣ

## NET

05.45 ΠΡΩΤΗ ΓΡΑΜΜΗ
10.00 ΑΛΛΗ ΔΙΑΣΤΑΣΗ
12.00 **ΕΙΔΗΣΕΙΣ**
13.00 ΣΑΝ ΤΑ ΤΡΕΛΑ ΠΟΥΛΙΑ (Ε)
14.00 ΠΑΡΑΘΥΡΑ ΣΤΟΝ ΗΛΙΟ (Ε)
15.00 **ΕΙΔΗΣΕΙΣ**
16.00 ΑΤΙΘΑΣΑ ΝΙΑΤΑ
17.00 ΧΡΙΣΤΙΝΑ ΔΙΚΑΙΩΜΑ ΣΤΗΝ ΑΓΑΠΗ
18.00 **ΕΙΔΗΣΕΙΣ**
18.30 ΣΤΗΝ ΕΝΤΑΤΙΚΗ
19.30 ΕΛΛΗΝΙΚΗ ΖΩΗ: ΜΙΑ ΛΑΤΕΡΝΑ ΜΙΑ ΖΩΗ
21.00 **ΕΙΔΗΣΕΙΣ**
22.00 ΤΟ ΚΟΥΤΙ ΤΗΣ ΠΑΝΔΩΡΑΣ (Ε)
23.00 ΞΕΝΗ ΤΑΙΝΙΑ: ΤΟ ΤΡΕΝΟ ΤΗΣ ΜΕΓΑΛΗΣ ΦΥΓΗΣ
01.00 **ΕΙΔΗΣΕΙΣ**
01.15 ΛΙΝΚΣ
02.15 ΜΑΤΛΟΚ

## ΕΤ 3

08.00 ΜΙΚΡΕΣ ΜΗΧΑΝΕΣ
08.30 Ο ΤΕΛΕΥΤΑΙΟΣ ΟΡΙΖΟΝΤΑΣ
09.00 ΠΑΡΑΟΛΥΜΠΙΑΚΟΙ ΑΓΩΝΕΣ
10.00 ΕΡΕΥΝΑ ΣΤΟΝ ΚΟΣΜΟ
11.30 Ο ΠΛΑΝΗΤΗΣ ΠΙΕΖΕΤΑΙ
12.00 ΓΟΥΕΙΣΤ ΝΟΤ
13.00 **ΕΙΔΗΣΕΙΣ**
14.00 ΤΟ ΚΥΝΗΓΙ ΤΗΣ ΑΛΗΘΕΙΑΣ
14.30 ΜΕ ΜΙΑ ΤΡΙΤΗ ΜΑΤΙΑ
16.00 ΜΕ ΚΟΜΜΕΝΗ ΤΗΝ ΑΝΑΣΑ
16.30 ΟΛΥΜΠΙΑΚΟΙ ΑΓΩΝΕΣ
18.00 Η ΟΔΟΣ ΤΩΝ ΥΔΑΤΩΝ
19.00 Η ΜΗΤΡΟΤΗΤΑ ΤΗΣ ΕΛΙΝ
20.00 ΖΩ ΣΤΗΝ ΕΥΡΩΠΗ
20.30 **ΕΙΔΗΣΕΙΣ**
21.30 ΜΑΚΡΙΝΕΣ ΦΙΛΙΕΣ
21.40 ΣΤΟΧΟΣ ΤΟΥ 2004
22.00 Ο ΑΕΤΟΣ ΚΑΙ Η ΣΦΙΓΓΑ
23.00 ΩΡΑ ΕΛΛΑΔΑΣ-ΑΘΗΝΑ 2004
00.00 **ΕΙΔΗΣΕΙΣ**
00.30 ΟΙ ΟΕΣΙΣΙΣ ΣΤΟ ΓΟΥΕΜΠΛΕΪ
02.30 ΜΕ ΜΙΑ ΤΡΙΤΗ ΜΑΤΙΑ
04.00 Η ΟΔΟΣ ΤΩΝ ΥΔΑΤΩΝ (Ε)

## MEGA

05.45 ΠΡΩΙΝΟ MEGA
10.00 ΤΑ ΜΥΣΤΙΚΑ ΤΗΣ ΒΕΦΑΣ
11.00 ΟΜΟΡΦΟΣ ΚΟΣΜΟΣ ΤΟ ΠΡΩΙ
14.00 **ΕΙΔΗΣΕΙΣ**
15.00 ΝΤΟΛΤΣΕ ΒΙΤΑ (Ε)
16.15 ΦΤΩΧΗ ΜΟΥ ΑΝΑΣΤΑΣΙΑ
17.30 **ΕΙΔΗΣΕΙΣ**
17.40 ΑΠΑΓΟΡΕΥΜΕΝΗ ΑΓΑΠΗ (Ε)
18.20 ΦΙΛΟΔΟΞΙΕΣ (Ε)
19.00 ΒΕΡΑ ΣΤΟ ΔΕΞΙ
20.00 **ΕΙΔΗΣΕΙΣ**
21.00 Η ΝΤΑΝΤΑ (Ε)
21.40 ΣΑΒΒΑΤΟ-ΓΕΝΝΗΜΕΝΕΣ (Ε)
22.40 ΞΕΝΗ ΤΑΙΝΙΑ: ΔΙΠΛΗ ΠΑΓΙΔΑ
00.15 **ΕΙΔΗΣΕΙΣ**
01.45 ΡΕΪΒΕΝ
02.45 ΤΑΙΜ ΟΦ ΓΙΟΡ ΛΑΙΦ
03.45 ΤΗΛΕΑΜΑΡΚΕΤΙΝΓΚ
04.10 ΑΡΤ ΑΤΑΚ
04.30 Η ΝΤΑΝΤΑ (Ε)
05.00 Η ΔΙΨΑ (Ε)

## ΑΝΤ 1

06.00 ΜΙΑ ΖΩΗ ΓΙΑ ΤΗΝ ΕΛΣΑ (Ε)
06.50 ΚΑΛΗΜΕΡΑ ΕΛΛΑΔΑ
10.00 ΠΡΩΙΝΟΣ ΚΑΦΕΣ
11.00 ΤΑ ΝΕΑ ΤΟΥ ΑΝΤ1 ΣΕ 1'
13.00 **ΕΙΔΗΣΕΙΣ**
14.00 ΑΠΟΚΑΛΥΨΗ... Τ ΩΡΑ!
16.30 ΚΩΝΣΤΑΝΤΙΝΟΥ ΚΑΙ ΕΛΕΝΗΣ (Ε)
17.30 **ΤΑ ΝΕΑ ΤΟΥ ΑΝΤ1 - ΕΙΔΗΣΕΙΣ ΣΤΗ ΝΟΗΜΑΤΙΚΗ**
17.35 Ο ΚΑΙΡΟΣ ΤΗΣ ΕΒΔΟΜΑΔΑΣ
17.40 ΤΟ ΠΙΟ ΓΛΥΚΟ ΜΟΥ ΨΕΜΑ (Ε)
18.10 SUPER GAME (Ε)
18.15 ΚΑΛΗΜΕΡΑ ΖΩΗ
19.15 Η ΛΑΜΨΗ
20.00 **ΕΙΔΗΣΕΙΣ**
21.00 ΤΟ ΚΑΦΕ ΤΗΣ ΧΑΡΑΣ (Ε)
22.00 ΑΚΡΩΣ ΟΙΚΟΓΕΝΕΙΑΚΟΝ (Ε)
23.00 ΟΙ ΣΤΑΒΛΟΙ ΤΗΣ ΕΡΙΕΤΑΣ ΖΑΪΜΗ (Ε)
00.00 **ΕΙΔΗΣΕΙΣ**
00.30 Ο ΑΡΧΟΝΤΑΣ ΤΩΝ ΖΩΩΝ
01.30 ΞΕΝΗ ΤΑΙΝΙΑ: Η ΚΑΤΑΡΑ
03.20 MOBILE FUN
03.40 ΤΗΛΕΜΑΡΚΕΤΙΝΓΚ
04.20 ΟΙ ΔΡΟΜΟΙ ΤΗΣ ΠΟΛΗΣ (Ε)
05.20 ΣΥΓΚΑΤΟΙΚΟΙ ΣΤΗΝ ΤΡΕΛΑ (Ε)

## ALPHA

05.40 ΚΑΙΝΟΥΡΓΙΑ ΜΕΡΑ
06.50 ΚΑΛΗΜΕΡΑ ΣΑΣ
10.00 ΠΡΩΙΝΟΣ ΚΟΥΣ ΚΟΥΣ
13.00 ΕΣΜΕΡΑΛΝΤΑ (Ε)
14.00 **ΕΙΔΗΣΕΙΣ**
14.50 ΜΙΡΑΝΤΑ
15.50 ΝΙΝΑ
16.50 **ΕΙΔΗΣΕΙΣ ΣΤΗ ΝΟΗΜΑΤΙΚΗ**
17.00 ΓΙΑ ΠΑΝΤΑ ΦΙΛΕΣ (Ε)
18.00 ΘΑ ΣΕ ΔΩ ΣΤΟ ΠΛΟΙΟ (Ε)
19.00 ΑΧΙ ΚΑΙ ΝΑ' ΞΕΡΕΣ
20.00 **ΕΙΔΗΣΕΙΣ**
21.00 ΞΕΝΗ ΤΑΙΝΙΑ: Η ΑΦΙΞΗ
23.30 ΠΡΟΣΩΠΑ
00.45 **ΕΙΔΗΣΕΙΣ**
01.00 ΓΙΟΥΡΟΓΚΟΛ
01.30 ΕΝΑΣ ΤΡΕΛΟΣ ΤΡΕΛΟΣ ΠΛΑΝΗΤΗΣ
03.15 ΤΗΛΕΑΓΟΡΕΣ
03.45 ΠΡΩΙΝΟ ΚΟΥΣ ΚΟΥΣ (Ε)

## STAR

06.15 ΜΕΣΑ ΚΑΙ ΕΞΩ
06.45 ΚΑΘΕ ΜΕΡΑ ΚΑΛΗΜΕΡΑ
10.00 ΜΙΚΡΕΣ ΑΜΑΡΤΙΕΣ (Ε)
11.15 ΕΛΛΗΝΙΚΗ ΤΑΙΝΙΑ: Ο ΔΙΓΑΜΟΣ
13.00 **ΕΙΔΗΣΕΙΣ**
14.00 ΣΟΥΠΕΡ ΣΤΑΡ
16.10 **ΕΙΔΗΣΕΙΣ ΣΤΗ ΝΟΗΜΑΤΙΚΗ**
16.15 ΛΟΥΙΖΑ, Η ΚΟΡΗ ΤΟΥ ΚΗΠΟΥΡΟΥ
17.15 ΙΕΡΟ ΠΑΘΟΣ
18.30 ΜΟΝΟΜΑΧΟΣ
19.30 **ΕΙΔΗΣΕΙΣ**
21:00 ΞΕΝΗ ΤΑΙΝΙΑ: ΣΟΚΟΛΑ
23.30 ΕΛΛΗΝΙΚΗ ΤΑΙΝΙΑ: ΣΚΟΤΕΙΝΟΣ ΕΚΔΙΚΗΤΗΣ
01.30 ΝΟΜΟΣ ΚΑΙ ΤΑΞΗ: ΕΙΔΙΚΗ ΟΜΑΔΑ
02.30 **ΕΙΔΗΣΕΙΣ**
02.45 ΕΛΛΗΝΙΚΗ ΤΑΙΝΙΑ: Η ΚΟΛΑΣΗ ΕΡΧΕΤΑΙ ΜΑΖΙ ΜΟΥ
05.00 ΑΣΤΕΡΙΑ ΣΤΟ ΠΕΝΤΑΓΡΑΜΜΟ

## FILMNET

05.45 MAD ON FILMNET
06.25 ΔΥΟ ΚΑΘΑΡΜΑΤΑ ΣΤΟΝ ΙΔΙΟ ΔΡΟΜΟ
08.05 E! ENTERTAINMENT
09.05 ΓΑΜΗΛΙΑ ΝΥΧΤΑ
10.40 ΜΕΤΑΞΥ ΑΓΝΩΣΤΩΝ
12.20 ΟΙ ΔΥΟ ΛΗΣΤΕΣ
14.20 ΓΑΜΟΣ ΑΛΑ ΕΛΛΗΝΙΚΑ
16.05 XXX: Ο ΑΠΟΛΥΤΟΣ ΠΡΑΚΤΟΡΑΣ
18.15 ΚΑΛΛΑΣ ΓΙΑ ΠΑΝΤΑ
20.15 ΒΑΝ ΓΟΥΑΙΛΝΤΕΡ: Η ΨΥΧΗ ΤΟΥ ΠΑΡΤΙ
22.00 ΤΕΛΕΥΤΑΙΟ ΤΑΝΓΚΟ ΣΤΟ ΠΑΡΙΣΙ
00.20 Ο ΚΑΤΑΔΙΚΟΣ
02.00 ΚΟΚΚΙΝΗ ΣΕΙΡΗΝΑ
06.00 Η ΠΥΛΗ ΤΗΣ ΚΟΛΑΣΕΩΣ

## ALTER

06.30 ΚΑΘΑΡΕΣ ΚΟΥΒΕΝΤΕΣ
10.00 **ΕΙΔΗΣΕΙΣ**
10.15 ΑΛΤΕΡ ΚΙΝΤΣ
11.30 ΑΝΤΖΕΛΙΚΑ ΤΟ ΚΟΡΙΤΣΙ ΤΟΥ ΠΑΘΟΥΣ
12.30 **ΕΙΔΗΣΕΙΣ**
13.45 TOP SECRET
16.00 **ΕΙΔΗΣΕΙΣ**
16.15 ΕΛΛΗΝΙΚΗ ΤΑΙΝΙΑ: ΓΥΦΤΟΣ ΚΑΙ ΓΟΗΤΕΙΑ
18.15 TOP SECRET
18.45 ΤΟ ΠΡΩΤΟ ΘΕΜΑ
19.00 **ΕΙΔΗΣΕΙΣ**
20.00 Η ΦΩΝΗ ΤΟΥ ΠΟΛΙΤΗ
20.55 ΟΤΟ ΑΛΤΕΡ
21.00 ΕΛΛΗΝΙΚΗ ΤΑΙΝΙΑ: ΨΗΛΟΣ ΛΙΓΝΟΣ ΚΑΙ ΨΕΥΤΑΡΟΣ
23.00 ΑΘΕΑΤΟΣ ΚΟΣΜΟΣ
01.30 SEX AND THE CITY
02.00 APHRODISIA
02.15 ΞΕΝΗ ΤΑΙΝΙΑ: Η ΜΑΓΕΙΑ ΤΟΥ ΕΡΩΤΑ

# ΡΟΣΚΟΠΙΟ

## ΚΡΙΟΣ:
**21 ΜΑΡΤΙΟΥ - 20 ΑΠΡΙΛΙΟΥ**

Η φυσική σας ενέργεια και η αντοχή βρίσκονται ψηλά σήμερα. Αισθάνεστε ενεργητικοί, ενθουσιώδεις και ακολουθείτε με ευκολία τις προκλήσεις. Εχετε μια θετική στάση και αισθάνεστε ικανοί να τα κάνετε όλα περισσότερο απ'ότι συνήθως. Σε αθλητικές ή άλλες δραστηριότητες η επιπλέον ενέργεια σας ωθεί να υπερβάλλετε.

## ΤΑΥΡΟΣ
**20 ΑΠΡΙΛΙΟΥ - 20 ΜΑΪΟΥ**

Δυστυχώς κανένας δεν μπορεί να πάρει τις αποφάσεις σας και πρέπει να ξεκαθαρίσετε τα πράγματα μόνοι σας. Πιο καθαρά, πρέπει να κάνετε κάποιες αλλαγές και το να αφήνετε τα πράγματα όπως είναι θα οδηγήσει σε τελμάτωση. Απ'την άλλη μεριά πρέπει να προσέχετε ώστε οι αλλαγές που θα κάνετε να φέρουν ό,τι πραγματικά θέλετε.

## ΔΙΔΥΜΟΙ
**21 ΜΑΪΟΥ - 21 ΙΟΥΝΙΟΥ**

Συνεργασίες και προσωπικές επιρροές επάνω στις υποθέσεις σας έρχονται στην επιφάνεια σήμερα. Θα ανακαλύψετε ότι μπορείτε να ζητήσετε βοήθεια από ανθρώπους που βρίσκονται πολύ κοντά σας ή θα σας προσφερθεί την πιο κατάλληλη στιγμή από μόνη της. Οι άνθρωποι οι οποίοι έχουν κάποια επιρροή κατά κάποιο τρόπο στη ζωή σας θα αρχίσουν να συμφωνούν με την πρόθεσή σας να κάνετε κάποιες αλλαγές στη ζωή σας σήμερα.

## ΚΑΡΚΙΝΟΣ
**22 ΙΟΥΝΙΟΥ - 20 ΙΟΥΛΙΟΥ**

Πιθανά αισθήματα μοναξιάς, έλλειψης ενδιαφέροντος για τις καθημερινές υποχρεώσεις ή συναισθήματα εγκατάλειψης από τους άλλους θα σας κυριαρχούν έντονα κατά την διάρκεια αυτής της ημέρας. Ισως αποφασίσετε να αφήσετε το περιβάλλον που ζείτε και να μείνετε μόνοι σας ή σε μια άλλη περίπτωση να μην θέλετε να έχετε πολλές επαφές με τους ανθρώπους που ζούνε μαζί σας. Θα αισθάνεστε ότι οι άλλοι δεν σας καταλαβαίνουν και εκ των πραγμάτων πρέπει να σταματήσετε να στηρίζετε τις ελπίδες σας επάνω σε αυτούς.

## ΛΕΩΝ
**23 ΙΟΥΛΙΟΥ - 21 ΑΥΓΟΥΣΤΟΥ**

Η συγκινησιακή πίεση που πιθανό να ασκείται από το περιβάλλον σας, θα σας φέρει σε σύγκρουση με τον εαυτό σας και πολύ πιθανόν να σας δημιουργήσει επιπρόσθετα προβλήματα στη δουλειά σας. Η πειθαρχία εδώ ίσως αποτελέσει το σημαντικότερο όπλο σας σήμερα. Αποφύγετε συστηματικά να ανακατέψετε τα αισθηματικά σας με τη δουλειά σας ή τους φίλους σας. Προσπαθήστε να βρείτε λύσεις, οι οποίες δεν θα επηρεάζουν τρίτους .

## ΠΑΡΘΕΝΟΣ
**22 ΑΥΓΟΥΣΤΟΥ - 22 ΣΕΠΤΕΜΒΡΙΟΥ**

Πολλά πράγματα θα σας φαίνονται δύσκολα σήμερα, καθώς τα εξωτερικά γεγονότα αλλάζουν με τέτοια ταχύτητα ώστε σας είναι δύσκολο να τα παρακολουθήσετε. Βαθιές αλλαγές σας έχουν δημιουργήσει μια κατάσταση αδικαιολόγητου φόβου για τα χρόνια που θα ακολουθήσουν. Καθόλου απίθανο να αναστατώνεστε περισσότερο εύκολα σήμερα μεταφέροντας τις ανησυχίες σας στο περιβάλλον σας.

## ΖΥΓΟΣ:
**23 ΣΕΠΤΕΜΒΡΙΟΥ - 22 ΟΚΤΩΒΡΙΟΥ**

Μια ώριμη απόφαση στο να διαχωρίσετε την θέση σας από κάποια δυσκολία, παλιά συνήθεια, ή ακόμα και να απελευθερωθείτε οριστικά από αυτήν, είναι το θέμα αυτής της ημέρας. Σε ορισμένες περιπτώσεις αυτές οι καταστάσεις φαίνεται πως έχουν φτάσει στο απροχώρητο και εκ'των πραγμάτων είστε υποχρεωμένοι να κάνετε τις αλλαγές. Σε μεμονωμένες περιπτώσεις οι αλλαγές γίνονται χωρίς την συμμετοχή.

## ΣΚΟΡΠΙΟΣ:
**23 ΟΚΤΩΒΡΙΟΥ - 22 ΝΟΕΜΒΡΙΟΥ**

Οι ιδέες, σκέψεις και γενικά η επικοινωνία σας θα υποστεί μία ξαφνική ένταση και πιθανή αναστάτωση σήμερα. Θέματα τα οποία είναι άμεσα συνδεδεμένα με το σπίτι ή την αίσθησή σας για ασφάλεια θα αποτελέσουν την βασική αιτία για οποιαδήποτε σύγκρουση και έντονης συζήτησης. Ακόμα, υπάρχει πιθανότητα ξαφνικής αναστάτωσης από ένα γράμμα ή τηλέφωνο μέσα στο χώρο της ενασχόλησής σας. Προσπαθήστε να θέσετε κάτω από προσωρινό έλεγχο τα συναισθήματά σας και αποφεύγετε τις οποιεσδήποτε συναλλαγές με τους άλλους.

## ΤΟΞΟΤΗΣ:
**23 ΝΟΕΜΒΡΙΟΥ - 20 ΔΕΚΕΜΒΡΙΟΥ**

Ενα σημείο που θα πρέπει να είστε ιδιαίτερα προσεκτικοί σήμερα είναι: Αν ακούσετε για κάποιες ευκαιρίες ή προτάσεις που σας γίνουν μην μείνετε αδρανείς περιμένοντας να έλθουν αυτές προς την κατεύθυνσή σας. Κινηθείτε εσείς προς αυτές με θάρρος και αποφασιστικότητα. Μην αφήσετε οποιουσδήποτε ενδοιασμούς να σας δημιουργήσουν μια κατάσταση αναμονής ή χάσετε χρόνο ασχολούμενοι με τις λεπτομέρειες. Η τύχη είναι με το μέρος σας σήμερα.

## ΑΙΓΟΚΕΡΩΣ:
**21 ΔΕΚΕΜΒΡΙΟΥ - 19 ΙΑΝΟΥΑΡΙΟΥ**

Αυξημένη φαντασία και φυσική ευαισθησία, θα κάνουν αυτή τη χρονική ημέρα γεμάτη εμπνεύσεις, σχέδια και καινούργια ενδιαφέροντα. Είναι πιθανόν να συναντήσετε έργα τέχνης και μουσικής, τα οποία θα είναι ασυνήθιστα ενδιαφέροντα και ερεθιστικά. Αν ασχολείστε οι ίδιοι με κάποια καλλιτεχνική δραστηριότητα, θα βρείτε μια νέα, πρωτότυπη και ασυνήθιστη έμπνευση, η οποία θα προσθέσει νέα διάσταση στη δουλειά σας. Επίσης επαυξημένες θα είναι σήμερα και οι θρησκευτικές και πνευματικές σας τάσεις. Μπορεί να διαβάσετε κάποιο βιβλίο, το οποίο θα εμβαθύνει τις πνευματικές σας διαθέσεις και θα καθοδηγήσει την ύπαρξή σας.

## ΥΔΡΟΧΟΟΣ:
**20 ΙΑΝΟΥΑΡΙΟΥ - 18 ΦΕΒΡΟΥΑΡΙΟΥ**

Ξαφνικές αλλαγές και ανακατατάξεις πιθανό να συμβούν στην οικογενειακή σας ζωή. Αν είστε λίγο δυσαρεστημένοι με τον τόπο διαμονής σας, πιθανότατα να μετακομίσετε αυτές τις ημέρες ή να κάνετε ουσιαστικές βελτιώσεις μέσα στο σπίτι σας. Αν τα μέλη της οικογενείας σας δεν τα πηγαίνουν πολύ καλά μεταξύ τους, είναι πιθανό αυτή η τριβή να εξελιχθεί σε μια μεγάλη εκρηκτική κατάσταση με δυσάρεστες συνέπειες.

## ΙΧΘΥΕΣ:
**19 ΦΕΒΡΟΥΑΡΙΟΥ - 20 ΜΑΡΤΙΟΥ**

Αναζητάτε τη ζωή με πιο ραφιναρισμένες και ευαίσθητες αξίες σήμερα. Είστε λιγότερο ανήσυχοι για τα υλικά αγαθά όπως το σπίτι, το αυτοκίνητο, ρούχα, κ.λ.π. και ασχολείστε περισσότερο με πιο αλτρουϊστικούς σκοπούς στη ζωή σας, όπως το να εξυπηρετείτε τους άλλους και το να κάνετε σημαντικές εισφορές, για ένα πιο όμορφο κι αρμονικό κόσμο


**ΑΝΑ FERRIES**

***ΕΛΓ-ΟΛΓ ΑΝΘΗ ΜΑΡΙΝΑ***
***•• ΕΛΓ-ΟΛΓ ΜΑΡΙΝΑ • ΕΛΓ-ΟΛΓ ΡΟΔΑΝΘΗ***
***ΡΟΔΟΣ-ΠΕΙΡΑΙΑΣ (21/09/04 - 28/09/04)***

| | | |
|---|---|---|
| ***ΤΡΙΤΗ 21/09*** | | |
| ΑΝΘΗ - ΜΑΡΙΝΑ | 17.00 | ΚΩ (21.00) - ΠΕΙΡΑΙΑ (08.00) |
| ***ΤΕΤΑΡΤΗ 22/09*** | | |
| ΜΑΡΙΝΑ | 15.00 | ΤΗΛΟ (18.00) - ΝΙΣΥΡΟ (19.30) - ΚΩ (21.30) - ΚΑΛΥΜΝΟ (23.00) - ΛΕΡΟ (00.20) - ΠΑΤΜΟ (01.50) ΠΕΙΡΑΙΑ (11.50) |
| ***ΠΕΜΠΤΗ 23/09*** | | |
| ΡΟΔΑΝΘΗ | 15.00 | ΤΗΛΟ (18.00) - ΝΙΣΥΡΟ (19.30) - ΚΩ (21.30) - ΚΑΛΥΜΝΟ (23.00) - ΑΣΤΥΠΑΛΑΙΑ (02.00) - ΠΕΙΡΑΙΑ (12.00) |
| ΑΝΘΗ - ΜΑΡΙΝΑ | 17.00 | ΚΩ (21.00) -ΛΕΡΟ (23.30) - ΠΑΤΜΟ (01.00) - ΠΕΙΡΑΙΑ (10.40) |
| ***ΠΑΡΑΣΚΕΥΗ 24/09*** | | |
| ΜΑΡΙΝΑ | 15.00 | ΣΥΜΗ (16.40)-ΚΩ (20.10)- ΚΑΛΥΜΝΟ (21.40)-ΛΕΡΟ (23.00)- ΠΑΤΜΟ (00.30)- ΠΕΙΡΑΙΑ (10.30) |
| ***ΣΑΒΒΑΤΟ 25/09*** | | |
| ΑΝΘΗ - ΜΑΡΙΝΑ | 17.00 | ΚΩ (20.50) -ΛΕΡΟ (23.10) - ΠΑΤΜΟ (00.40) - ΠΕΙΡΑΙΑ (09.20) |
| ***ΚΥΡΙΑΚΗ 26/09*** | | |
| ΜΑΡΙΝΑ | 15.00 | ΚΩ (19.30) -ΚΑΛΥΜΝΟ (21.00) - ΑΣΤΥΠΑΛΑΙΑ (23.50) - ΚΑΤΑΠΟΛΑ (03.00) - ΝΑΞΟ (05.40)- ΠΕΙΡΑΙΑ (11.40) |
| ***ΔΕΥΤΕΡΑ 27/09*** | | |
| ΡΟΔΑΝΘΗ | 14.00 | ΣΥΜΗ (15.40)-ΤΗΛΟ (17.50) - ΝΙΣΥΡΟ (19.20) - ΚΩ (21.30) -ΚΑΛΥΜΝΟ (23.00) - ΛΕΡΟ (00.20) - ΠΑΤΜΟ (01.50) - ΠΕΙΡΑΙΑ (11.50) |
| ***ΤΡΙΤΗ 28/09*** | | |
| ΑΝΘΗ - ΜΑΡΙΝΑ | 17.00 | ΚΩ (21.00) - ΠΕΙΡΑΙΑ (08.00) |
| ***ΤΕΤΑΡΤΗ 29/09*** | | |
| ΡΟΔΑΝΘΗ | 15.00 | ΤΗΛΟ (18.00) - ΝΙΣΥΡΟ (19.30) - ΚΩ (21.30) - ΚΑΛΥΜΝΟ (23.00) - ΛΕΡΟ (00.20) - ΠΑΤΜΟ (01.50) ΠΕΙΡΑΙΑ (11.50) |
| ***ΠΕΜΠΤΗ 30/09*** | | |
| ΜΑΡΙΝΑ | 15.00 | ΤΗΛΟ (18.00) - ΝΙΣΥΡΟ (19.30) - ΚΩ (21.30) - ΚΑΛΥΜΝΟ (23.00) - ΑΣΤΥΠΑΛΑΙΑ (02.00) - ΠΕΙΡΑΙΑ (12.00) |
| ΑΝΘΗ - ΜΑΡΙΝΑ | 17.00 | ΚΩ (21.00) -ΛΕΡΟ (23.30) - ΠΑΤΜΟ (01.00) - ΠΕΙΡΑΙΑ (10.40) |

**++ΠΡΟΣΦΟΡΑ++Πακέτα εισιτηρίων άνω των 300,00 ευρώ, μπορείτε να τα εξοφλήσετε σε 4 άτοκες μηνιαίες δόσεις με την πιστωτική σας κάρτα VISA ή MASTER! ! !**
**+++ Η εταιρεία μας βρίσκεται στην ευχάριστη θέση να σας ενημερώσει ότι : 1) Θα προσφέρονται ειδικές τιμές σε όλες τις θέσεις για οικογενειακά πακέτα.**
**2) Εισιτήρια ΜΕΤ' ΕΠΙΣΤΡΟΦΗΣ, ειδικές τιμές.**
**3)Πολλαπλά εισιτήρια minimum 5, 50% έκπτωση**

**RODOGAZ**

*Στη Ρόδο από το 1963*




✓ Διανομή φιαλών υγραερίου κατ' οίκον
τηλέφωνα παραγγελιών: 64409 - 694-4-528212
✓ Διανομή χύμα υγραερίου
✓ Πώληση καυστήρων και λεβήτων υγραερίου για κεντρικά συστήματα θέρμανσης
✓ Θερμαντικά σώματα



Διεύθυνση εργοστασίου: Καναμάτ Ρόδου • τηλ. 62649
Διεύθυνση πρατηρίου: Στεφάνου Καζούλη 15 • τηλ. 35797 - 35868 - 38509

ΣΕ ΕΥΡΕΙΑ ΣΥΣΚΕΨΗ ΠΟΥ ΕΓΙΝΕ ΧΘΕΣ ΣΤΟ ΓΕΝ

# ΑΠΟΦΑΣΙΣΤΗΚΕ Η ΑΝΕΛΚΥΣΗ ΤΟΥ ΣΙΝΟΥΚ

***✓ Ανευρέθη το πτώμα του πιλότου του μοιραίου ελικοπτέρου***

***✓ Ανοικτό το ενδεχόμενο συστάσεως εξεταστικής των πραγμάτων επιτροπής***



**ΑΘΗΝΑ, 20**

**Αποφασίστηκε τελικά η ανέλκυση της ατράκτου του μοιραίου Σινούκ, που συνετρίβη στα ανοιχτά της Σιθωνίας παρασύροντας στο θάνατο 17 άτομα, μεταξύ των οποίων και τον Πατριάρχη Αλεξανδρείας Πέτρο.**

Η απόφαση πάρθηκε κατά τη διάρκεια ευρείας σύσκεψης στο ΓΕΝ, με τη συμμετοχή του υπουργού Άμυνας Σπήλιου Σπηλιωτόπουλου, του γ.γ. του υπουργείου Ανάπτυξης κ. Τσουκαλά, του αρχηγού ΓΕΝ, αξιωματικών καθώς και επιστημόνων του ωκεανογραφικού σκάφους "Αιγαίο", όπου αξιολογήθηκε και όλο το υλικό, που συγκέντρωσε το βαθυσκάφος ρομπότ σε βάθος 866 μέτρων, όπου βρίσκονται τα συντρίμμια και επικυρώθηκε από την πολιτική ηγεσία με νεώτερη σύσκεψη. Στο μεταξύ νωρίτερα περισυνελέγησαν τα μέλη του πτώματος, που είχε εντοπιστεί από το βαθυσκάφος και που σύμφωνα με πληροφορίες ανήκει στον πιλότο του ελικοπτέρου. Μεταφέρθηκαν ήδη στην Αθήνα

***Καθυστερήσεις στη διάσωση και την ενημέρωση λέει το ΓΕΕΘΑ***

Ο τρόπος και ο χρόνος της ανέλκυσης δεν έχει ακόμη καθοριστεί, ωστόσο αποφασίστηκε να γίνει επιχείρηση με τον συντονισμό του Πολεμικού Ναυτικού και τη συμμετοχή της ειδικής υπηρεσίας, που έχει για τέτοιες περιπτώσεις η Πολεμική Αεροπορία καθώς και το Ελληνικό Κέντρο Θαλασσίων Ερευνών, που πραγματοποιεί μέχρι τώρα τις έρευνες. Στην σύσκεψη αποφασίστηκε, σύμφωνα με πληροφορίες, ότι αν χρειαστούν νέα μέσα αυτά θα αγοραστούν και δεν θα ενοικιαστούν.

Εξάλλου στη Δικαιοσύνη προσφεύγει ο παραιτηθείς αρχηγός ΓΕΑ Παναγιώτης Παπανικολάου, για τα όσα συκοφαντικά για αυτόν περιείχαν τα ανώνυμα σημειώματα, που φέρονται να προέρχονται από κύκλους του Υπουργείου Άμυνας. Για το ίδιο θέμα καταθέτουν ερώτηση σήμερα τέσσερις βουλευτές του ΠΑΣΟΚ.

Σε ό,τι αφορά την επιτροπή του ΓΕΕΘΑ, που διερευνά τις καθυστερήσεις στην κινητοποίηση των αρχών την ημέρα της τραγωδίας, στην πρώτη του έκθεση για το δυστύχημα ο αρχηγός ΓΕΕΘΑ διαπιστώνει καθυστερήσεις στη διαδικασία ενεργοποίησης του μηχανισμού έρευνας και διάσωσης και στην ενημέρωση του Υπουργού Άμυνας, σύμφωνα με δημοσιεύματα του Τύπου.

Από τη μεριά του, άγνοια για τις συνθήκες διαρροής της έκθεσης του Α/ΓΕΕΘΑ, εξέφρασε ο κυβερνητικός εκπρόσωπος απαντώντας σε σχετική ερώτηση, προσθέτοντας ότι, ο ίδιος δεν είναι σε θέση να διαπιστώσει αν πρόκειται για την πραγματική έκθεση του Α/ΓΕΕΘΑ. Ο ίδιος πρόσθεσε χαρακτηριστικά, ότι "όπως κι αν έχει το θέμα, τέτοιου είδους διαρροές δεν εξυπηρετούν την πορεία των ερευνών, καθώς η έκθεση αποτελεί μέρος του ανακριτικού υλικού".

Τέλος, σχετικά με την πιθανότητα σύστασης Εξεταστικής Επιτροπής, για την πτώση του Σινούκ, ο κυβερνητικός εκπρόσωπος τόνισε, ότι η έρευνα είναι σε εξέλιξη και η λήψη μιας τέτοιας απόφασης θα κριθεί απ' την έκβαση του σχετικού πορίσματος.

***Ανοικτό το ενδεχόμενο σύστασης Εξεταστικής Επιτροπής για τις προμήθειες του ΥΠΕΘΑ***

Ανοικτό άφησε τη Δευτέρα ο κυβερνητικός εκπρόσωπος Θοδωρής Ρουσόπουλος το ενδεχόμενο σύστασης Εξεταστικής Επιτροπής της Βουλής για τις προμήθειες του υπουργείου Εθνικής Αμυνας, κάτι που, όπως είπε, θα εξαρτηθεί από την έκβαση της σχετικής έρευνας.

Συγκεκριμένα, ερωτηθείς για τις στρατιωτικές προμήθειες, ο κ. Ρουσόπουλος υπογράμμισε ότι «η κυβέρνηση δεν προτίθεται να συγκαλύψει όποια υπόθεση παρουσιάζεται προβληματική», υπενθυμίζοντας ότι έχει ήδη καταγγείλει «ύποπτες» συμβάσεις.

Ως προς το ενδεχόμενο σύστασης Εξεταστικής Επιτροπής επί του θέματος, σημείωσε ότι η έρευνα είναι σε εξέλιξη και άρα η σύσταση της Εξεταστικής Επιτροπής θα κριθεί από την έκβαση του σχετικού πορίσματος.

Σχετικά με την έκθεση του Α/ΓΕΕΘΑ, ο κ. Ρουσόπουλος δήλωσε άγνοια για τις συνθήκες διαρροής, επισημαίνοντας ότι «όπως κι αν έχει το θέμα, τέτοιου είδους διαρροές δεν εξυπηρετούν την πορεία των ερευνών, καθώς η έκθεση αποτελεί μέρος του ανακριτικού υλικού».

Σε ό,τι αφορά στη διαφοροποίηση των κυβερνητικών στελεχών ως προς την έννοια της «πολιτικής ευθύνης» για την πτώση του Σινούκ, ο κυβερνητικός εκπρόσωπος παρέπεμψε στις σχετικές δηλώσεις του πρωθυπουργού.

Πάντως, ο υπουργός Μακεδονίας-Θράκης Νίκος Τσαρτσιώνης, σε συνέντευξή του που δημοσιεύεται σήμερα στην εφημερίδα Θεσσαλονίκη, κάνει λόγο για πολιτικές ευθύνες της προηγούμενης κυβέρνησης και για προσπάθεια πολιτικής εκμετάλλευσης του τραγικού συμβάντος από το ΠΑΣΟΚ. Ο κ. Τσιαρτσιώνης υποστήριξε πως το ΠΑΣΟΚ «βρήκε το τραγικό συμβάν ως ευκαιρία για να δώσει τη δική του παρουσία, ώστε να καλύψει τη δική του ανυπαρξία», ενώ εξέφρασε την εκτίμηση ότι σύντομα οι «πολιτικές ευθύνες» της αξιωματικής αντιπολίτευσης θα «ανακύψουν και μάλιστα με τον πιο κραυγαλέο τρόπο». Από το Γενικό Επιτελείο Ναυτικού ανακοινώνεται ότι στη σύσκεψη που πραγματοποιήθηκε σήμερα στο ΓΕΝ με συμμετοχή του Υπουργού Εθνικής Αμύνης, του Αρχηγού του Γενικού Επιτελείου Ναυτικού, του Γ.Γ του Υπουργείου Ανάπτυξης κ. Ιωάννη Τσουκαλά, του Προέδρου του ΕΛΚΕΘΕ καθηγητού Γεωργίου Χρόνη και υπηρεσιακών παραγόντων των Υπουργείων Εθνικής Άμυνας και Ανάπτυξης, αποφασίστηκε κατ'αρχάς η ανέλκυση των τμημάτων του Ελικοπτέρου Chinook. Η ανέλκυση θα γίνει από τους συναρμόδιους φορείς των δύο Υπουργείων υπό τον συντονισμό του Πολεμικού Ναυτικού.

Για το σκοπό αυτό συνεστήθη ειδική επιτροπή, η οποία αφού εξετάσει όλες τις παραμέτρους θα εισηγηθεί τον τρόπο και θα αναλάβει την εκτέλεση και εποπτεία του όλου εγχειρήματος στο συντομότερο χρονικό διάστημα.

***Αίσιο τέλος στο θρίλερ με το ελικόπτερο***

Λανθασμένος συναγερμός αποδείχθηκε τελικά η αναστάτωση δημιουργήθηκε νωρίς το μεσημέρι όταν η Υπηρεσία Πολιτικής Αεροπορίας ειδοποίησε τις αντίστοιχες υπηρεσίες του υπουργείου Εθνικής Αμύνης ότι χάθηκαν από τα ραντάρ της τα ίχνη ενός ελικοπτέρου, που πετούσε πάνω από τα Κύθηρα. Οι αρμόδιες υπηρεσίες των δύο υπουργείων όπως και ο θάλαμος επιχειρήσεων του Υπουργείου Εμπορικής Ναυτιλίας, από τις 12.45, οπότε δόθηκε το σήμα για την πιθανή εξαφάνιση του ελικοπτέρου, τέθηκαν αμέσως σε πλήρη κινητοποίηση. Ναυαγοσωστικό και περιπολικό σκάφος του λιμενικού, όπως και όλα τα παραπλέοντα επιβατηγά, εμπορικά πλοία και αλιευτικά σκάφη ειδοποιήθηκαν να πλεύσουν στο σημείο, ενώ στην περιοχή ήδη βρισκόταν η φρεγάτα "Ανδρίας" του Πολεμικού Ναυτικού. Τελικά απεδείχθη ότι επρόκειτο για ένα στρατιωτικό ελικόπτερο που στα πλαίσια στρατιωτικής άσκησης είχε κάνει "βύθιση" με αποτέλεσμα να χαθούν τα ίχνη του από τα ραντάρ για λίγη ώρα.

***Παρά τις διαφορετικές εισηγήσεις Από Μάρτιο οι αλλαγές σε κυβέρνηση και στο επιτελείο του πρωθυπουργού***

Η λέξη ανασχηματισμός κυριαρχεί στις συζητήσεις των υπουργών και των κυβερνητικών, μία εβδομάδα μετά την πτώση του Σινούκ.

Σύμφωνα με Τα Νέα, τη Δευτέρα, η σεναριολογία για επικείμενες αλλαγές τροφοδοτείται κυρίως από στελέχη, τα οποία περιμένουν να ωφεληθούν, καταλαμβάνοντας καλύτερα υπουργεία, μετά την αποκάλυψη των αδυναμιών που αντιμετωπίζει η κυβέρνηση στη λειτουργία της.

Ο πρωθυπουργός, μετά τον μεγάλο κλυδωνισμό που υπέστη η κυβέρνηση, στάθμισε -σύμφωνα με τους συνεργάτες του- «αντιδράσεις, συμπεριφορές και δυνατότητες» και θα προχωρήσει σε αλλαγές στο κυβερνητικό σχήμα. Μόνο που αυτές δεν θα γίνουν αυτήν την ώρα.

Κορυφαία κυβερνητικά στελέχη που γνωρίζουν πολύ καλά τον τρόπο με τον οποίο κινείται ο πρωθυπουργός προεξοφλούν ότι είναι σχεδόν απίθανο να προχωρήσει άμεσα σε ανασχηματισμό: «Ο πρόεδρος δεν παίρνει εν θερμώ αυτές τις αποφάσεις του. Περιμένει να ωριμάσουν οι συνθήκες και στη συνέχεια αντιδρά» λέει κομματικό στέλεχος και προσθέτει ότι «τα σενάρια περί ανασχηματισμού αυτήν την ώρα είναι εκ του πονηρού και τα διακινούν είτε υπουργοί που επιθυμούν να μετακινηθούν σε καλύτερα υπουργεία είτε βουλευτές οι οποίοι θέλουν να μπουν στην κυβέρνηση».

Το ίδιο στέλεχος τονίζει πως τον ανασχηματισμό άλλωστε τον «έκαψε» ο ίδιος ο πρωθυπουργός, ο οποίος δήλωσε από την πρώτη στιγμή ότι δεν υπάρχουν «πολιτικές ευθύνες» για την τραγωδία. «Αν είχε σκοπό να κάνει άμεσα αλλαγές στο κυβερνητικό σχήμα ουδέποτε θα το έλεγε αυτό, διότι τι νόημα θα είχε ο ανασχηματισμός τώρα χωρίς την αλλαγή του υπουργού Άμυνας».

Και αν στα περισσότερα σενάρια κυριαρχεί ο ανασχηματισμός, στα υπόλοιπα πρωταγωνιστούν οι αλλαγές στο περιβάλλον του πρωθυπουργού. Ορισμένα κυβερνητικά στελέχη υποστηρίζουν ότι πρέπει να αναζητηθεί στέλεχος «με τα χαρακτηριστικά του Αντώνη Λιβάνη», ο οποίος υπήρξε ισχυρός υφυπουργός παρά τω πρωθυπουργώ στον Ανδρέα Παπανδρέου, μιλούσε καθημερινά με όλους τους υπουργούς και κατηύθυνε το έργο τους.

Τα ίδια στελέχη υποδεικνύουν ως καταλληλότερο γι' αυτήν τη θέση τον Δημήτρη Σιούφα, με το σκεπτικό ότι «είναι μεθοδικός, εργατικός και τον εμπιστεύεται απόλυτα ο πρωθυπουργός». Ωστόσο, καλά πληροφορημένες πηγές αποκλείουν και αυτό το ενδεχόμενο τουλάχιστον σε αυτήν τη φάση και επιμένουν ότι ο Κ.Καραμανλής δεν θα έκανε τόσο σημαντικές αλλαγές στο περιβάλλον του μόλις επτά μήνες μετά την ανάληψη της εξουσίας και υπό συνθήκες πίεσης που δημιούργησε το δυστύχημα με το Σινούκ. Οι ίδιες πηγές επιμένουν: «Αν ο πρωθυπουργός οδηγεί σε αλλαγές είτε στην κυβέρνηση είτε στο περιβάλλον του, αυτό δεν μπορεί να γίνει νωρίτερα από την προεδρική εκλογή, οπότε ουσιαστικά θα έχει συμπληρωθεί ένας χρόνος διακυβέρνησης, θα έχουν δοκιμασθεί οι υπουργοί και συνεργάτες του σε μεγάλες και μικρές κρίσεις, άρα θα έχει σαφή εικόνα των δυνατοτήτων τους».


**ΑΡΓΟΣ ΝΕΤ**
**Π. ΙΩΑΝΝΙΔΗΣ & ΣΙΑ ΟΕ**

**ΖΗΤΕΙΤΑΙ**

**ΓΙΑ ΑΜΕΣΗ ΠΡΟΣΛΗΨΗ ΠΩΛΗΤΗΣ**

Σε εταιρεία διανομής
ζαχαρωδών προϊόντων,
για μόνιμη απασχόληση όλο τον χρόνο.

Προϋπηρεσία απαραίτητη.

Πληροφορίες: Τηλ: 22410-24018.



**ΔΗΜΟΣ ΡΟΔΙΩΝ**
**ΔΗΜΟΤΙΚΟΣ ΟΡΓΑΝΙΣΜΟΣ ΠΕΡΙΒΑΛΛΟΝΤΟΣ**

**ΠΡΟΣΚΛΗΣΗ**

Την **Τρίτη 21 Σεπτεμβρίου 2004 και ώρα 7 μ.μ.,**
θα γίνει στην Αίθουσα Διαλέξεων του «Ακταίον»,
η παρουσίαση του βιβλίου

**«Το Νησί των Ελαφιών»**
**«Island of deer»**

που εκδόθηκε από τον Οργανισμό μας.
Θα προλογίσει ο Δήμαρχος Ροδίων κ. Γ. Γιαννόπουλος.
Η παρουσίαση θα γίνει από τους κ.κ.
Norman Chapman, ειδική στα ελαφοειδή,
Αναστ. Λεγάκη, καθ. Ζωολογίας του Πανεπιστημίου Αθηνών και Marco Masseti, επιστημονικό υπεύθυνο.
Θα παρατεθεί δεξίωση.

**Ο Πρόεδρος του Οργανισμού**
**Περικλής Μαντάλης**


## ΕΥΧΑΡΙΣΤΗΡΙΟ

Ευχαριστούμε θερμά τους αναρίθμητους φίλους και συγγενείς από την Αυστραλία, τον Καναδά, τη Μαγαδασκάρη, την Ελλάδα και ιδιαίτερα την Μαλώνα Ρόδου



για τα συλλυπητήριά τους στο βαρύ μας πένθος από τον τραγικό θάνατο του παιδιού μας, αδελφού, θείου και εξαδέλφου, Μακαριστού Επισκόπου Μαδαγασκάρης κυρού Νεκταρίου. Στο βαρύ μας αυτό πένθος η αγάπη όλων αποδεικνύει περίτρανα το πόσο αγαπητός ήταν ο Επίσκοπος σε όλο τον κόσμο και πόσο θα λείψει σε όλους μας. Είθε να έχουμε όλοι την ευχή Του και να μιμηθούμε την ταπεινότητα, την αυτοθυσία και το αφιλοχρήματό Του.

**Οι γονείς**
**Στέργιος και Παναγιώτα Κελλή**
**Ο αδελφός**
**Αντρέας Κελλής μετά της οικογενείας**