η δημοκρατική της Ρόδου

στην υπηρεσία του δωδεκανησιακού λαού

Αρ. φύλλου 6681 - **ΠΑΡΑΣΚΕΥΗ 1 ΟΚΤΩΒΡΙΟΥ 2004** - Τιμή 0,70 ΕΥΡΩ - **www.dimokratiki.gr**

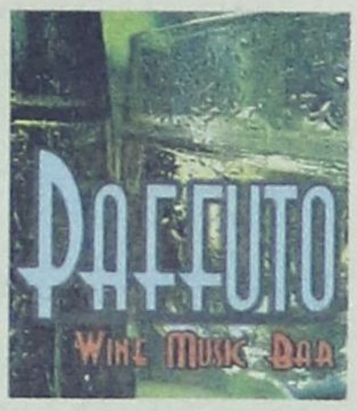



ΜΕ ΣΗΜΑΝΤΙΚΕΣ ΤΟΠΟΘΕΤΗΣΕΙΣ

ΣΥΝΕΧΙΖΕΤΑΙ ΣΤΗ ΡΟΔΟ το Συνέδριο του ΟΑΣΕ

Αφορά την παράνομη διακίνηση και εκμετάλλευση ανθρώπων

• ΣΕΛ. 12



ΑΠΟ ΤΟΥΣ ΑΡΜΟΔΙΟΥΣ ΦΟΡΕΙΣ

ΜΑΧΕΣ ΣΤΗΝ Ε.Ε. ΓΙΑ την διατήρηση του ειδικού καθεστώτος

Ορατός ο κίνδυνος περικοπής κονδυλίων από το Ταμείο Συνοχής

• ΣΕΛ. 5

ΣΕ ΕΠΕΙΣΟΔΙΟ ΕΠΙΧΕΙΡΗΜΑΤΙΩΝ

Μαχαιρώματα στη Μεσαιωνική Πόλη

• ΣΕΛ. 3

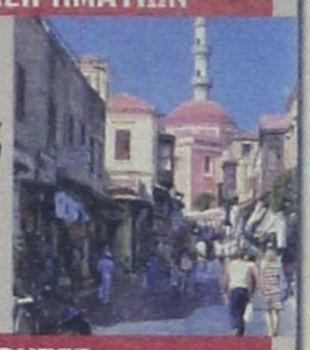

ΑΠΟ ΕΠΙΘΕΩΡΗΤΕΣ

Διαχειριστικός έλεγχος στη δημοτική επιχείρηση ΡΟΔΑ

• ΣΕΛ. 4



ΜΕ ΠΡΟΤΑΣΕΙΣ Ο Γ. ΜΑΧΑΙΡΙΔΗΣ

Οι Ειδικές Νησιωτικές Πολιτικές κυρίαρχο θέμα σήμερα στο νομαρχιακό συμβούλιο



• ΣΕΛ. 7

ΑΠΟ ΤΟΝ ΚΥΒΕΡΝΗΤΙΚΟ ΕΚΠΡΟΣΩΠΟ

ΔΙΑΨΕΥΔΟΝΤΑΙ όλα τα «σενάρια» για πρόωρες εκλογές



Πολεμική αεροπορία και στρατός ευθύνονται για την καθυστέρηση στην ενημέρωση σχετικά με την πτώση του Σινούκ • Αρχίζουν οι προσπάθειες ανέλκυσης της ατράκτου • Νέοι φάκελοι εξοπλισμών στον Εισαγγελέα • Ρελάνς ΠΑΣΟΚ για Εξεταστική Επιτροπή • Δεν αποδέχονται τις κατηγορίες Τσοχατζόπουλος - Παπαντωνίου και κάνουν λόγο για «πολιτικές σκοπιμότητες»

• ΣΕΛ. 32

ΚΥΒΕΡΝΗΣΗ:

Εξεταστική Επιτροπή και εκλογές δεν μπαίνουν στο ίδιο τραπέζι

ΔΕΝ ΚΟΣΤΟΛΟΓΗΘΗΚΑΝ ΟΙ ΕΡΓΑΣΙΕΣ

Σοβαρές οι ελλείψεις και στο φράγμα Γαδουρά



• ΣΕΛ. 5

ΚΑΤΕΤΕΘΗΚΕ ΧΘΕΣ ΒΡΑΔΥ ΣΤΗ ΒΟΥΛΗ

Τροπολογία Καραμάριου για τις μισθώσεις ακινήτων



• ΣΕΛ. 6

ΑΝΕΛΑΒΕ ΕΠΙΣΗΜΩΣ ΤΑ ΚΑΘΗΚΟΝΤΑ ΤΟΥ

Η ΒΕΛΤΙΩΣΗ ΤΩΝ ΥΠΗΡΕΣΙΩΝ ΥΓΕΙΑΣ πρώτος στόχος του νέου διοικητή του ΓΝΡ

Κινούνται οι διαδικασίες για την πρόσληψη του αναγκαίου προσωπικού

• ΣΕΛ. 3



ΑΠΟ ΔΙΚΑΣΤΗΡΙΟ ΤΗΣ ΣΥΡΟΥ

Αθωώθηκε η τ. Περιφερειάρχης Μάρθα Σημαντώνη



• ΣΕΛ. 6

ΕΝΟΨΕΙ ΤΟΥ ΣΥΝΕΔΡΙΟΥ

Την έναρξη «ανοικτού διαλόγου» ανακοίνωσε το ΠΑΣΟΚ

• ΣΕΛ. 8

ΟΙ ΜΑΚΕΔΟΝΙΚΕΣ ΓΡΑΜΜΕΣ ΤΣΙΜΕΝΙΔΗΣ Α.Ε.

Η πιο σύγχρονη μεταφορική εταιρία σας παρέχει στην ΕΛΛΑΔΑ και σε όλο τον ΚΟΣΜΟ

1. Παραλαβή - παράδοση από πόρτα σε πόρτα.
2. Αυτόματη ασφάλιση εμπορευμάτων
3. Χαμηλό κόστος
4. Ψυγείο - μεταφορές - Αποθηκεύσεις
5. Ειδική υπηρεσία μετακομίσεων
6. Ειδικές μεταφορές
7. Αεροπορικές μεταφορές
8. Μεταφορές -transit
9. Εκτελωνισμοί
10. Αποθηκεύσεις

Ρόδος: 224 10 60345 Αθήνα: 210 5582240 Θεσ/κη: 2310 753267

the art of transporting

η άποψη της ημέρας

Κλεφτοπόλεμος για τις ευθύνες

Σε υπόθεση με πολλά κρίσιμα ερωτηματικά που πλέον ξεπερνά τις διμερείς σχέσεις Αθήνας - Βρυξελλών εξελίσσεται το θέμα της αναθεώρησης των δημοσιονομικών στοιχείων της Ελλάδας. Το θέμα έχει αρχίσει να θυμίζει κλεφτοπόλεμο και τροφοδοτεί με κλιμακούμενη ένταση μια αντιπαράθεση όχι μόνο στο εσωτερικό της χώρας αλλά και σε ευρωπαϊκή κλίμακα. Βέβαια επωδός παραμένει το γεγονός ότι η Ελλάδα έχει βρεθεί στο στόχαστρο μιας, ευρωπαϊκού εύρους, δυσμενούς δημοσιότητας. Απόρροια αυτού είναι και η επιδείνωση της θέσης της χώρας στη διεθνή επενδυτική αγορά που πλήττει άμεσα την εμπιστοσύνη στις προοπτικές της οικονομίας της. Αξίζει να σημειωθεί, πάντως, ότι η όλη αυτή υπόθεση... όλως συγκυριακά, έρχεται να εξυπηρετήσει και μια γενικότερη ιστορικού χαρακτήρα κόντρα μεταξύ των τεχνοκρατών της Ευρωπαϊκής Επιτροπής, της Eurostat και της ΕΚΤ με τα κράτη - μέλη για το κρίσιμο θέμα της -αμφισβητούμενης από πάρα πολλούς σκοπιμότητας- απογραφής που ξεκίνησε η κυβέρνηση και η αναθεώρηση των μεγεθών στην οποία οδήγησε, αποτελεί, αν μη τι άλλο, μια εξαιρετική αφορμή για τις Βρυξέλλες να σκληρύνουν τη στάση τους έναντι των τάσεων χαλάρωσης που σημειώνονται αλλά και έναντι των άλλων περιπτώσεων κρατών - μελών που κατά κοινή ομολογία έχουν ανάλογα παραπτώματα. Εξάλλου, η Ελλάδα είναι πολύ πιο εύκολος «στόχος» από τον ισχυρό γαλλογερμανικό άξονα.

Κάθε ημέρα που περνά, ανοίγουν και νέα μέτωπα που καθιστούν το όλο θέμα εξαιρετικά σύνθετο. Από την τροπή που παίρνουν τα πράγματα, προκύπτει πως το θέμα αξιοπιστίας δεν τίθεται μόνο για την Ελλάδα αλλά ευθέως πλέον για τις Βρυξέλλες. Η Ελλάδα κατηγορείται ότι παραποίησε τα στοιχεία προκειμένου να εισέλθει στην ΟΝΕ και συνέχισε να χρησιμοποιεί δημιουργική λογιστική κατά παράβαση των ευρωπαϊκών κανόνων αποκρύβοντας την πραγματική δημοσιονομική κατάσταση. Οι Βρυξέλλες δεν απαντούν ξεκάθαρα στο επιχείρημα ότι γνώριζαν τα πραγματικά στοιχεία. Εξάλλου δεδομένου του κύρους των ευρωπαϊκών οργάνων δεν μπορούμε να πιστέψουμε ότι δεν ήταν καν σε θέση να τα γνωρίζουν ή να παρέμβουν έγκαιρα. Αξιοσημείωτη είναι πρόσφατη δήλωση του τότε διοικητή της Τράπεζας της Ελλάδος και νυν αντιπροέδρου της ΕΚΤ, Λουκά Παπαδήμου, ο οποίος είπε πως τα στοιχεία ήταν γνωστά και κυρίως είπε ότι υπήρχε συμφωνία για τον τρόπο υπολογισμού του κρίσιμου μεγέθους των αμυντικών δαπανών. Σήμερα, βέβαια, οι Βρυξέλλες σε ρόλο Πόντιου Πιλάτου αποποιούνται κάθε γνώση, διότι η γνώση οδηγεί σε συμμετοχή και εκεί συνίσταται το δικό τους δίλημμα, καθώς ιστορικά η συγκυρία επιβάλλει άλλες προτεραιότητες από εκείνες, πολιτικού χαρακτήρα, που κυριάρχησαν κατά την ένταξη όχι μόνο της Ελλάδας αλλά και άλλων κρατών στην ΟΝΕ.

Από την άλλη πλευρά, η ελληνική κυβέρνηση εμφανίζεται παγιδευμένη σε επιλογές που έχουν επιπτώσεις δυσανάλογα αρνητικές με τις αρχικές επιδιώξεις. Είναι αμφίβολο αν ο υπουργός Οικονομίας είναι σε θέση να ελέγξει τις εξελίξεις και τις επιπτώσεις στο σύνολο της κυβερνητικής πολιτικής. Η αντιπολίτευση από την πλευρά της επικαλείται τη νομιμότητα των χειρισμών της, τονίζοντας ότι έγιναν σε συμφωνία με την Ε.Ε. κάτι που διευρύνει το χάσμα με τις Βρυξέλλες. Τελικώς δε προκύπτει μια μάλλον σκοτεινή εικόνα, όχι μόνο για την αξιοπιστία όλων των εμπλεκόμενων, που παραπέμπει σε έλλειμμα αξιοπιστίας των θεσμών και σίγουρα δεν εμπνέει εμπιστοσύνη για το μέλλον. Η Ελλάδα πάντως προς το παρόν θα μείνει στον παρονομαστή της δύσκολης εξίσωσης των ευρωπαϊκών ισορροπιών και θα μετρά τις απώλειες που εκ των πραγμάτων είναι εσωτερική της υπόθεση.

ο καιρός



Γενική πρόγνωση για σήμερα **Παρασκευή 1/10/2004**: γενικά αίθριος καιρός. Μικρή ενίσχυση των βορειοδυτικών ανεμών στο νοτιοανατολικό Αιγαίο. Θερμοκρασία χωρίς αξιόλογη μεταβολή. Δωδεκάνησα καιρός: γενικά αίθριος. Άνεμοι: βορειοδυτικοί μέτριοι και στα νοτιά ισχυροί. Θερμοκρασία: από 18 έως 28 βαθμούς.

ΗΜΕΡΗΣΙΑ ΕΦΗΜΕΡΙΔΑ
η δημοκρατική της Ρόδου
Ετος ιδρύσεως 1982
Θεμ. Σοφούλη 77
Ταχ. Θυρίδα 339
85100 Ρόδος
Εκδότης - ιδιοκτήτης
ΒΑΣΙΛΗΣ Δ. ΑΘΑΝΑΣΙΟΥ
Διευθυντής:
ΔΑΜΙΑΝΟΣ Β. ΑΘΑΝΑΣΙΟΥ
Τηλέφωνα: 22410-34722, 76655, 37500, 26728, 27919
Telefax: 2241037333 - 22410 26728

www.dimokratiki.gr
e-mail:info@dimokratiki.gr



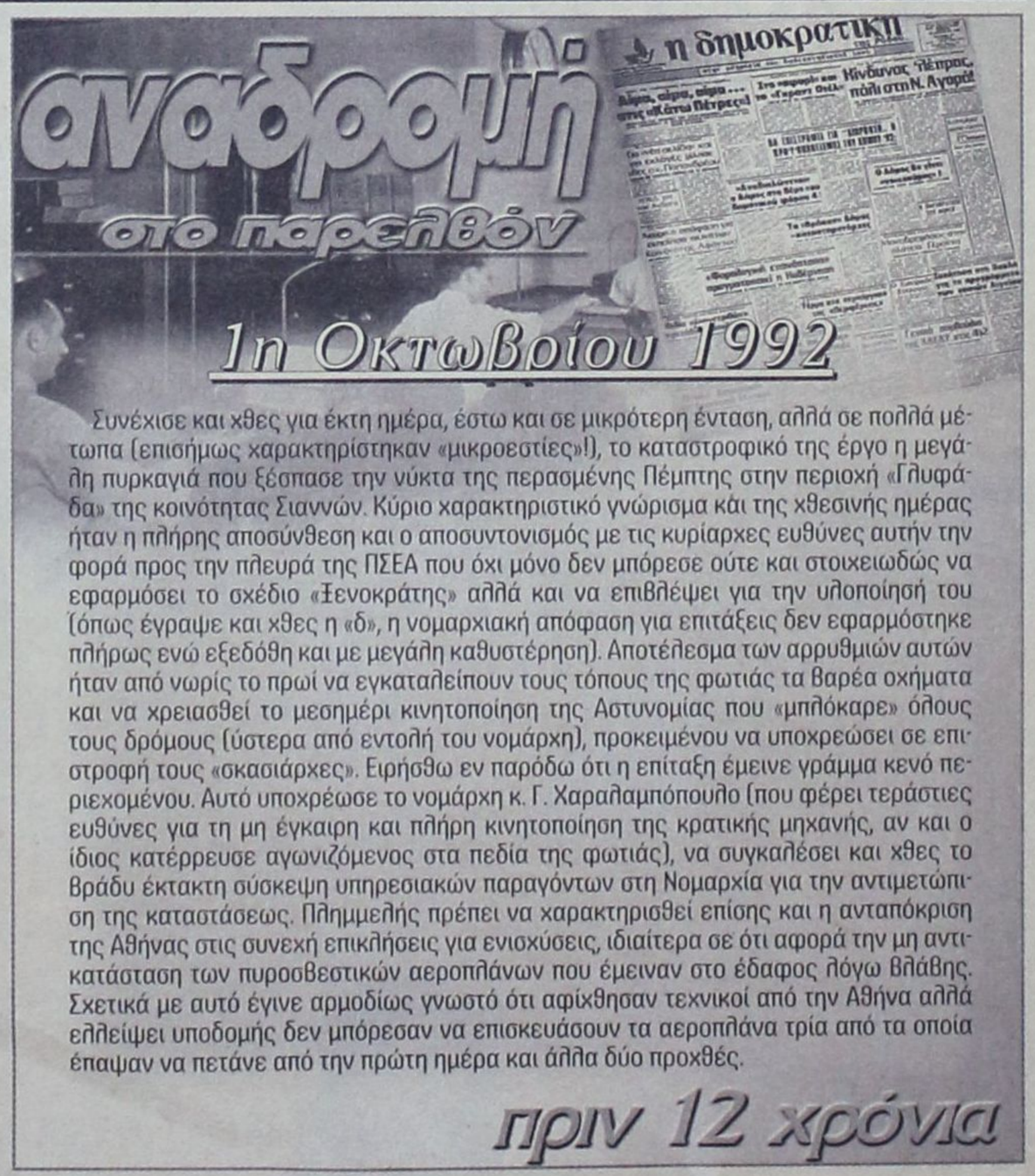

αναδρομή στο παρελθόν

1η Οκτωβρίου 1992

Συνέχισε και χθες για έκτη ημέρα, έστω και σε μικρότερη ένταση, αλλά σε πολλά μέτωπα (επισήμως χαρακτηρίστηκαν «μικροεστίες»!), το καταστροφικό της έργο η μεγάλη πυρκαγιά που ξέσπασε την νύκτα της περασμένης Πέμπτης στην περιοχή «Γλυφάδα» της κοινότητας Σιαννών. Κύριο χαρακτηριστικό γνώρισμα κάι της χθεσινής ημέρας ήταν η πλήρης αποσύνθεση και ο αποσυντονισμός με τις κυρίαρχες ευθύνες αυτήν την φορά προς την πλευρά της ΠΣΕΑ που όχι μόνο δεν μπόρεσε ούτε και στοιχειωδώς να εφαρμόσει το σχέδιο «Ξενοκράτης» αλλά και να επιβλέψει για την υλοποίησή του (όπως έγραψε και χθες η «δ», η νομαρχιακή απόφαση για επιτάξεις δεν εφαρμόστηκε πλήρως ενώ εξεδόθη και με μεγάλη καθυστέρηση). Αποτέλεσμα των αρρυθμιών αυτών ήταν από νωρίς το πρωί να εγκαταλείπουν τους τόπους της φωτιάς τα βαρέα οχήματα και να χρειασθεί το μεσημέρι κινητοποίηση της Αστυνομίας που «μπλόκαρε» όλους τους δρόμους (ύστερα από εντολή του νομάρχη), προκειμένου να υποχρεώσει σε επιστροφή τους «σκασιάρχες». Ειρήσθω εν παρόδω ότι η επίταξη έμεινε γράμμα κενό περιεχομένου. Αυτό υποχρέωσε το νομάρχη κ. Γ. Χαραλαμπόπουλο (που φέρει τεράστιες ευθύνες για τη μη έγκαιρη και πλήρη κινητοποίηση της κρατικής μηχανής, αν και ο ίδιος κατέρρευσε αγωνιζόμενος στα πεδία της φωτιάς), να συγκαλέσει και χθες το βράδυ έκτακτη σύσκεψη υπηρεσιακών παραγόντων στη Νομαρχία για την αντιμετώπιση της καταστάσεως. Πλημμελής πρέπει να χαρακτηρισθεί επίσης και η ανταπόκριση της Αθήνας στις συνεχή επικλήσεις για ενισχύσεις, ιδιαίτερα σε ότι αφορά την μη αντικατάσταση των πυροσβεστικών αεροπλάνων που έμειναν στο έδαφος λόγω βλάβης. Σχετικά με αυτό έγινε αρμοδίως γνωστό ότι αφίχθησαν τεχνικοί από την Αθήνα αλλά ελλείψει υποδομής δεν μπόρεσαν να επισκευάσουν τα αεροπλάνα τρία από τα οποία έπαψαν να πετάνε από την πρώτη ημέρα και άλλα δύο προχθές.

πριν 12 χρόνια

πληροφορίες

Η ΤΑΥΤΟΤΗΤΑ ΤΗΣ ΗΜΕΡΑΣ

ΠΑΡΑΣΚΕΥΗ 1 ΟΚΤΩΒΡΙΟΥ
ΑΝΑΝΙΟΥ ΕΚ ΤΩΝ 70 ΑΠ., ΡΩΜΑΝΟΥ ΜΕΛΩΔΟΥ
Ανατολή ηλίου 06.21 Δύση ηλίου 18.08 ΣΕΛΗΝΗ 17 ΗΜΕΡΩΝ

ΦΑΡΜΑΚΕΙΑ

ΣΗΜΕΡΑ διημερεύει το φαρμακείο ΣΤΑΥΡΟΠΟΥΛΟΣ Χ-ΠΑΠΠΟΥ Ε.-, πλατεία Ακαδημίας (δίπλα από την Τράπεζα Δωδ/σου) τηλ. 75747
ΣΗΜΕΡΑ διανυκτερεύει το φαρμακείο ΠΑΠΑΜΙΧΑΗΛ Β. - Ι.Β. ΤΣΑΒΑΡΗ 7, Πλατεία Αναλήψεως, τηλ. 65872

ΚΑΥΣΙΜΑ

ΣΗΜΕΡΑ: Διανυκτερεύουν τα πρατήρια καυσίμων:
1) Σταυριανάκης Π. SHELL Ψαροπούλα **2)** Τζωρτζής Γ. ΒΡ Ροδίνι **3)** Κορωναίος Δ. SHELL Ιαλυσός **4)** Πισσαδάκης Δ. JET OIL Παραδείσι **5)** Μάστορης Α. Τσαΐρι **6)** Νεσγός Μ. ΕΚΟ Μάσαρη **7)** Διακοστεργάκης Γ. ΕΚΟ Μανδρικό **8)** Καραγιάννης Ε. SHELL Σορωνή

ΧΡΗΣΙΜΑ ΤΗΛΕΦΩΝΑ

Άμεση δράση	100	Πληρ. ΟΤΕ	131
Αμεση Επέμβαση Πυροσβεστικής	199	Ώρα	141
Νοσοκομείο	80000	Φαρμακεία (Διημ.-Διαν.)	1434
Οδική Ασφάλεια:		ΠΡΟ-ΠΟ • ΛΟΤΤΟ	1444
EXRESS SERVICE	154	ΠΑΜΕ ΣΤΟΙΧΗΜΑ	1400
HELLAS SERVICE	1057	ΡΟΔΑ	26300
HOULIS SERVICE	30165	ΚΤΕΥΛ	27706
ΑΦΟΙ Σιέχ	25776	ΕΒΕΔ	22281
Ράδιο Ταξί	64712	Δικηγορικός Σύλλογος	27469
Αστυν. Διεύθυνση	27653	Εμπορικός Σύλλογος	35255
Ασφάλεια	23294	Ολυμπιακή - Κρατήσεις	24555
Τμήμα Τάξης	23849	ΔΑΝΕ (πρακτορείο)	43150
Τροχαία	44131-32	ΙΚΑ	64912
Λιμεναρχείο	28888	ΤΕΒΕ	22688-77034
Δασαρχείο	191	ΤΑΞΥ	68701-3
Τελωνείο	27703	ΟΑΕΔ	23265
Υγειονομείο	26666	Εργατικό Κέντρο	24730
Μητρόπολη	23274	Αρχαιολογία	34719
Νομαρχία	46501	Περιφ. Δ/ντής	38174 - 38175
Δήμος Ρόδου	46200	AIRGREECE	36095
Βλάβες ΟΤΕ	121	Aegean Airlins	98345
Βλάβες ΔΕΗ	125	ΔΗΜ. ΕΠΙΧ. ΚΑΘ. ΡΟΔΟΥ	77600
ΒΛΑΒΕΣ ΔΕΥΑΡ	68755	ΥΠΗΡ. ΑΠΟΚΟΜΙΔΗΣ	61057

ΔΕΧΟΝΤΑΙ ΤΟ ΚΟΙΝΟ

- Ο Νομάρχης Δωδεκανήσου **Γιάννης Μαχαιρίδης** και οι βοηθοί Νομάρχη **Στάθης Κουσουρνάς** και **Νίκος Ζωίδης** δέχονται το κοινό κάθε **Τρίτη και Πέμπτη, από τις 11:00-13:00 το μεσημέρι**

ΑΚΤΟΠΛΟΪΚΑ ΔΡΟΜΟΛΟΓΙΑ

ΜΑΡΙΝΑ: Απόπλους 18.00 δια Σύμη, Τήλο, Νίσυρο, Κω, Κάλυμνο, Λέρο, Πάτμο, Σύρο, Πειραιά

ΑΕΡΟΠΟΡΙΚΑ ΔΡΟΜΟΛΟΓΙΑ

ΠΤΗΣΕΙΣ ΟΛΥΜΠΙΑΚΗΣ
ΡΟΔΟΣ - ΑΘΗΝΑ: Καθημερινά **07.10, 10.40, 13.40, 19.45, 22.55**
Κάθε Σάββατο 16.40
ΡΟΔΟΣ - ΚΑΡΠΑΘΟΣ: (Τρίτη, Σάββατο) **16.15** (Πέμπτη - Κυριακή)
ΡΟΔΟΣ - ΚΑΣΟΣ: (Τρίτη - Σάββατο) **16.15**
ΡΟΔΟΣ - ΗΡΑΚΛΕΙΟ: Δευτέρα **15.30** , Τρίτη **06.30 - 20.50, Τετάρτη 20.50, Πέμπτη 06.30 - 20.50 Παρασκευή 15.30, Σάββατο 20.50, Κυριακή 19.15**
ΡΟΔΟΣ - ΘΕΣΣΑΛΟΝΙΚΗ: (Δευτέρα, Τετάρτη, Παρασκευή, Σάββατο) **19.40**
ΡΟΔΟΣ - ΜΕΓΙΣΤΗ: (Δευτέρα,Τετάρτη, Παρασκευή, Σάββατο Κυριακή) **07.00**
ΠΤΗΣΕΙΣ AEGEAN - CRONUS AIRLINES
ΡΟΔΟΣ - ΑΘΗΝΑ: Καθημερινά **07.10 (πλην Κυριακής) 11-10 - 16.25 - 18.10 -21.35**
ΡΟΔΟΣ - ΗΡΑΚΛΕΙΟ: Καθημερινά 14.30
ΡΟΔΟΣ - ΘΕΣΣΑΛΟΝΙΚΗ: Καθημερινά 17.45

ΣΥΝΑΛΛΑΓΜΑ

USA Dollar	1,2334	Switzerland Franc	1,5519
Denmark Crown	7,4421	Norway Crown	8,3428
UK Pound	0,6800	Cyprus Pound	0,5767
Sweden Crown	9,0546	Canada Dollar	1,5716
Japan Yen (100)	137,49	Australia Dollar	1,7171

ΑΝΕΛΑΒΕ ΕΠΙΣΗΜΩΣ ΤΑ ΚΑΘΗΚΟΝΤΑ ΤΟΥ

Η ΒΕΛΤΙΩΣΗ ΤΩΝ ΥΠΗΡΕΣΙΩΝ ΥΓΕΙΑΣ ΠΡΩΤΟΣ ΣΤΟΧΟΣ

του νέου διοικητή του Γενικού Νοσοκομείου Ρόδου

Κινούνται οι διαδικασίες για την πρόσληψη του αναγκαίου προσωπικού

Η βελτίωση των παρεχόμενων υπηρεσιών υγείας στο Γενικό Νοσοκομείο της Ρόδου και γενικότερα στα Κέντρα Υγείας και Περιφερειακά Ιατρεία του νομού, είναι ο βασικός στόχος που έχει θέσει ο νέος διοικητής του νοσηλευτικού ιδρύματος κ. Ιωάννης Κεφαλάς, ο οποίος ανέλαβε επισήμως τα καθήκοντά του προχθές, αντικαθιστώντας τον κ. Τριαντάφυλλο Τζιούμη.

Στις πρώτες δηλώσεις του προς την «δ», μετά την ανάληψη των καθηκόντων του, ο κ. Κεφαλάς τόνισε πως για την επίτευξη του στόχου, έχει ήδη πολύ στενή συνεργασία με το Β' ΠΕΣΥΠ Νοτίου Αιγαίου, στην προσπάθεια για την επίλυση των χρονιζόντων προβλημάτων που ταλανίζουν το χώρο της υγείας στην περιοχή.

«Εχω ενημερωθεί σχετικά -είπε- και αντιλαμβάνομαι το βάρος των ευθυνών της θέσης μου και των προβλημάτων του νοσοκομείου. Η βελτίωση των παρεχόμενων υπηρεσιών είναι η κοινή συνισταμένη του ανθρώπινου παράγοντα και της υλικοτεχνικής υποδομής» σημείωσε ο νέος διοικητής του Γ.Π.Ν.Ρ. και πρόσθεσε πως το μεγαλύτερο πρόβλημα που πρέπει να αντιμετωπισθεί το συντομότερο δυνατόν είναι η στελέχωση του νοσηλευτικού ιδρύματος με νοσηλευτικό και επιστημονικό προσωπικό. Ηδη έχουν γίνει οι απαραίτητες ενέργειες και αυτήν την περίοδο η διαδικασία πρόσληψης νοσηλευτικού προσωπικού (χωρίς διαγωνισμό του ΑΣΕΠ, όπως πρόσφατα ανακοίνωσε ο Υπουργός Υγείας Νικήτας Κακλαμάνος) βρίσκεται στη φάση της αξιολόγησης των ενδιαφερομένων.



Συνολικά για τα Νοσοκομεία, τα Κέντρα Υγείας και τα Περιφερειακά Ιατρεία της Δωδ/σου θα προσληφθούν περίπου 70 άτομα, ωστόσο ο κ. Κεφαλάς επιφυλάχθηκε να πει πότε το προσωπικό αυτό θα τοποθετηθεί στις θέσεις του, αφού η διαδικασία είναι σχετικά χρονοβόρα.

Παράλληλα όμως γίνονται -όπως είπε- και οι απαραίτητες ενέργειες για την πρόσληψη επιστημονικού προσωπικού.

Σε ό,τι αφορά το ζήτημα της καταβολής των εφημεριών στους γιατρούς του Γ.Π.Ν.Ρ. ο διοικητής του Ιδρύματος εμφανίσθηκε αισιόδοξος ότι το πρόβλημα οδηγείται σε οριστική λύση, αφού το Υπουργείο Υγείας αποφάσισε να δώσει όλα τα δεδουλευμένα στους γιατρούς και γι' αυτό έληξαν και οι κινητοποιήσεις διαρκείας που ξεκίνησαν την περασμένη Τετάρτη.

«Εάν δεν λυθούν, ή έστω αμβλυνθούν τα ζητήματα της στελέχωσης του νοσοκομείου, είναι προφανές ότι τα προβλήματα θα χρονίζουν και αυτό είναι το πρώτο και βασικό μας μέλημα» δήλωσε.

Από εκεί και πέρα ο δεύτερος στόχος είναι η συμπλήρωση της υλικοτεχνικής υποδομής ιατρείων, κλινικών και του τμήματος επειγόντων περιστατικών, ώστε οι ασθενείς να μην χρειάζεται να μεταβούν σε νοσοκομείο του κέντρου.

Στο πλαίσιο αυτό συνεχίζεται εντατικά η διαμόρφωση του χώρου όπου θα εγκατασταθεί ο Μαγνητικός Τομογράφος στο νοσοκομείο. Ο κ. Κεφαλάς εκτιμά ότι μέχρι τα τέλη Οκτωβρίου θα αρχίσει η λειτουργία του, ενώ θα γίνουν και τα επίσημα εγκαίνια.

Ο νέος διοικητής του Γ.Π.Ν.Ρ. δεν παρέλειψε πάντως να εξάρει το φιλότιμο των γιατρών και των εργαζομένων γενικότερα ερωτηθείς για τις μέχρι τώρα εντυπώσεις του.

«Η εικόνα είναι άριστη» δήλωσε. «Αριστα στο διοικητικό, άριστα στο νοσηλευτικό, άριστα στο επιστημονικό προσωπικό.

Με έχει καταπλήξει το φιλότιμο των ανθρώπων που δουλεύουν πέρα από τις προβλεπόμενες ώρες. Το γεγονός αυτό τους τιμά και με έχει συγκινήσει πολύ. Η στάση τους είναι αξιέπαινη και το λέω με κάθε ειλικρίνεια».

ΣΕ ΕΠΕΙΣΟΔΙΟ ΕΠΙΧΕΙΡΗΜΑΤΙΩΝ

ΜΑΧΑΙΡΩΜΑΤΑ

στη Μεσαιωνική Πόλη

Εξωφρενικά απαράδεκτη η κατάσταση που επικρατεί

Εκτός κινδύνου νοσηλεύεται από προχθές βράδυ στη χειρουργική κλινική του Γενικού Νοσοκομείου Ρόδου ο κ. Δ. Φοίτος του Χρήστου 57 ετών, κάτοικος Ρόδου, ιδιοκτήτης χρυσοχοείου στην οδό Σωκράτους της Μεσαιωνικής Πόλης, ο οποίος είχε υποστεί σοβαρά τραύματα από δύο «μαχαιριές» που του κατάφερε με ελβετικό σουγιά ο κ. Ν. Τσίπας του Γεωργίου 60 ετών, στη διάρκεια επεισοδίου για ασήμαντη αφορμή. Στο μεταξύ όλη η Μεσαιωνική Πόλη έχει αναστατωθεί από το επεισόδιο αυτό αλλά και από άλλα που σημειώνονται σχεδόν καθημερινά.

Περί ώραν 11.30 το βράδυ της Τετάρτης οι δύο ιδιοκτήτες κοντινών καταστημάτων στην οδό Σωκράτους λόγω προσωπικών διαφορών, που χρονολογούνται εδώ και πέντε χρόνια περίπου άρχισαν να λογομαχούν έντονα.

Σύμφωνα με την δικογραφία που σχημάτισε η Υποδιεύθυνση Ασφαλείας Ρόδου ο κ. Τσίπας επιτέθηκε με σουγιά κατά του κ. Φοίτου και του προκάλεσε θλαστικό τραύμα στην αριστερή κοιλιακή χώρα μήκους 1,5cm και πλάτους 7cm υποδορίως και θλαστικό τραύμα στο αριστερό χέρι μήκους 2cm και βάθους 3cm. Ο κ. Φοίτος φέρεται μάλιστα να κατέθεσε ότι «γλίτωσε» μαχαίρωμα που προοριζόταν για το θώρακά του αμυνόμενος με το χέρι ότι έτσι εξηγεί και το θλαστικό τραύμα που υπέστη στο σημείο αυτό του σώματός του.



Ο κ. Τσίπας, που κρατείται στην Υποδιεύθυνση Ασφαλείας Ρόδου, με την σειρά του μήνυσε τον κ. Τσίπο για σωματικές βλάβες που του προκάλεσε καθώς κι ένα ακόμα άτομο, το οποίο σύμφωνα με όσα κατήγγειλε, συνέπραξε στην σε βάρος του επίθεση.

Υποστηρίζει ειδικότερα ότι κάποιος τον κρατούσε από το λαιμό και ότι ο κ. Φοίτος, του επιτέθηκε με μπουνιές και με κλωτσιές με αποτέλεσμα, αμυνόμενος, να υποχρεωθεί να κάνει χρήση του σουγιά.

Ο κ. Τσίπας αναμενόταν να οδηγηθεί χθες το βράδυ ενώπιον του Εισαγγελέα Πλημμελειοδικών Ρόδου κ. Γ. Οικονόμου για τα περαιτέρω.

Αστυνομικοί της Υποδιεύθυνσης Ασφαλείας Ρόδου στο μεταξύ συνεχίζουν την προανάκριση για την υπόθεση προκειμένου να ξεκαθαρίσουν τι ακριβώς έχει συμβεί.

Grand Hotel Rhodes
★★★★★
Το γνωστό σημείο συνάντησης
στο κέντρο της Πόλης με τη μουσική
συντροφιά του πιανίστα Τάκη Τσώνη *
απολαύστε μοναδικά κοκτέιλ
και χαλαρώστε δίπλα στο τζάκι
Κρατήσεις - πληροφορίες τηλ. 2241054700
Διεύθυνση: Ακτής Μιαούλη 1 και Γ. Παπανικολάου
A Member of
MITSIS HOTELS
GR
* Κάθε Παρασκευή, Σάββατο και Κυριακή


ΕΙΧΑΝ ΓΙΝΕΙ ΜΕΣΩ ΤΗΣ ΕΤΑΙΡΕΙΑΣ «ΗΦΑΙΣΤΟΣ»

ΑΝΑΡΜΟΔΙΟ ΔΗΛΩΝΕΙ ΤΟ ΑΣΕΠ

για προσλήψεις του Δήμου Ροδίων!

Είχε προβεί σε καταγγελία υπάλληλος που απολύθηκε



Αναρμόδιο για να απαντήσει σε καταγγελία της πρώην υπαλλήλου των ΚΕΠ του Δήμου Ροδίων κ. Μ. Χοχλάκη σχετικά με τη μη ανανέωση της σύμβασης μίσθωσης έργου μέσω της εταιρείας «Ηφαιστος» δηλώνει το Ανώτατο Συμβούλιο Επιλογής Προσωπικού (ΑΣΕΠ).

Το ΑΣΕΠ ειδικότερα επισημαίνει πως «οι προσλήψεις με σύμβαση μίσθωσης έργου δεν υπόκεινται στην αρμοδιότητα ελέγχου του ΑΣΕΠ».

Σχετικά με τις περίεργες μεθοδεύσεις για τη στελέχωση των ΚΕΠ του Δήμου Ροδίων με προσωπικό που προσελήφθη στην «Ηφαιστος» έχει γράψει και παλαιότερα η «δ». Αρμοδίως από τον Δήμο Ροδίων τονίστηκε ότι οι προσλήψεις αυτές έγιναν κατόπιν προφορικής συνεννόησης με τον πρώην Υφυπουργό Δημόσιας Διοίκησης κ. Στ. Μπένο, ο οποίος μάλιστα είχε αποστείλει και υλικό για την στελέχωση 4 ΚΕΠ αν και είχε προβεί σε έγκριση προσλήψεων μόνο σε δύο εξ αυτών.

Εν πάση περιπτώσει στην τελευταία καταγγελία της κ. Μ. Χοχλάκη προς το ΑΣΕΠ αναφέρονται αναλυτικά τα εξής:

«Όπως σας είναι γνωστό από την καταγγελία που σας έκανα έγινε αδικία εις βάρος μου από το Δήμο Ρόδου κατά τη διαδικασία πρόσληψης προσωπικού για τη στελέχωση των ΚΕΠ.

Καταγγέλλω τη διαδικασία πρόσληψης που ακολουθήθηκε από τη Δημοτική Αρχή Ρόδου. Ο Δήμαρχος Ρόδου δεν εφάρμοσε την υπ' αριθ. 12700/2-7-2002 εγκύκλιο του Υπουργείου Εσωτερικών- που ρητά έλεγε ότι προηγούνται άτομα πανεπιστημιακής εκπαίδευσης και προσέλαβε 16 άτομα για 4 ΚΕΠ που άνοιξαν. Όμως τα 8 συγγενικά των υπαλλήλων του Δήμου τα ονόματα των οποίων έστειλε στο Υπουργείο ανάμεσα στα οποία και πρόσωπα δευτεροβάθμιας εκπαίδευσης Τουριστικής Σχολής και Τεχνολογικής Εκπαίδευσης τα ενέταξε στο Δήμο Ρόδου. Τα άλλα 8 όμως ανάμεσα στα οποία και μένα αν και Πανεπιστημιακής Εκπαίδευσης (φιλόλογος) ως δευτέρας διαλογής εν αγνοία μας, μας ενέταξε στη δημοτική εταιρεία «Ηφαιστος» μια εταιρεία για άτομα με ειδικές ανάγκες. Ύστερα από 19 μήνες συνεχούς εργασίας από 22-8-2002 μέχρι 31-5-2004 τηλεφωνικώς μας απέλυσαν. Πρέπει να σημειωθεί ότι τις συμβάσεις τις υπογράψαμε ύστερα από τρεις μήνες από την έναρξη της εργασίας μας, δεν μας ενημέρωσαν ποτέ για το δικαίωμα ένστασής μας στην Περιφέρεια, ούτε αναρτήθηκαν πίνακες με τους επιτυχόντες για να γνωρίζουμε τα προσόντα των άλλων.

Νιώθοντας αδικημένη διερωτώμαι γιατί να ενταχθώ στον «Ηφαιστο» ως δεύτερη επιλογή αντί να είμαι η πρώτη ως φιλόλογος και με πτυχίο Η/Υ. Γιατί ο Δήμος Ρόδου δεν απέλυσε και τους 8 που εργάζονται ακόμη στα ΚΕΠ, οι οποίοι δεν έχουν τα προσόντα τη στιγμή που ξεκινήσαμε στις 22-8-2002 εργασία όλοι μαζί με τις ίδιες διαδικασίες και τις ίδιες συμβάσεις που είναι συμβάσεις εξαρτημένης εργασίας και καλύπτουμε πάγιες και διαρκείς ανάγκες. Αυτό που φαίνεται είναι ότι παίχτηκε ένα «παιχνίδι» πίσω από την πλάτη μας χωρίς να γνωρίζουμε τίποτα. Γιατί πως είναι δυνατόν να γνώριζα ότι αδικούμαι και να μην αντιδράσω. Φρόντισαν όμως να καλύψουν καλά το σχέδιο τους γι' αυτό και δεν μας ενημέρωσαν ούτε για το δικαίωμα ένστασης, ούτε δημοσίευσαν τους πίνακες επιτυχόντων, αλλά υπογράψαμε τις συμβάσεις 3 μήνες μετά την έναρξη της εργασίας μας. Σας παρακαλώ να με ενημερώσετε αν νόμιμα συνεχίζουν να εργάζονται τα 8 άτομα στα ΚΕΠ που δεν πληρούν τις προϋποθέσεις, τις ενέργειες που κάνατε για το θέμα της αδικίας που έγινε εις βάρος μου, ποιά είναι η τύχη μου βάσει του νέου προεδρικού διατάγματος και τι ενέργειες μπορώ να κάνω περαιτέρω. Βρίσκομαι σε άσχημη οικονομική κατάσταση, αφού δεν εργάζομαι και περιμένω την απάντησή σας γιατί έχω εμπιστοσύνη σε σας.

Σας παραθέτω τα στοιχεία των ατόμων που εξακολουθούν να εργάζονται στα ΚΕΠ, καθώς και τα προσόντα τους».

ΑΠΟ ΕΠΙΘΕΩΡΗΤΕΣ ΤΟΥ ΥΠΟΥΡΓΕΙΟΥ ΟΙΚΟΝΟΜΙΚΩΝ

ΑΡΧΙΖΕΙ ΔΙΑΧΕΙΡΙΣΤΙΚΟΣ ΕΛΕΓΧΟΣ

στη δημοτική επιχείρηση «ΡΟΔΑ»

Το πόρισμα θα υποβληθεί αρμοδίως για τα περαιτέρω



Την προσεχή Δευτέρα αναμένεται να εγκατασταθούν στη Δημοτική Επιχείρηση Συγκοινωνιών «ΡΟΔΑ» του Δήμου Ροδίων για τη διενέργεια εξονυχιστικού διαχειριστικού ελέγχου οι Οικονομικοί Επιθεωρητές της Οικονομικής Επιθεώρησης Κρήτης κ.κ. Εμμανουήλ Μπιτσάκης και Αμαλία Κολτσίδα.

Στους δύο επιθεωρητές όπως έγραψε πρόσφατα η «δ» ανατέθηκε το έργο της διενέργειας έκτακτου διαχειριστικού ελέγχου από τον Γενικό Γραμματέα της Περιφέρειας Νοτίου Αιγαίου κ. Χ. Κόκκινο μετά από σχετική παραγγελία του Εισαγγελέα Πλημμελειοδικών Ρόδου κ. Γ. Οικονόμου που έχει αναλάβει προσωπικά την προκαταρκτική εξέταση για την υπόθεση των παράνομων συναλλαγών με πλαστά και εικονικά παραστατικά αγοράς ανταλλακτικών από προμηθευτές και των καταγγελιών για προμήθειες (μίζες) από τις αγορές αυτές σε υπαλλήλους.

Χθες όπως έγινε γνωστό αφίχθη στο νησί της Ρόδου και είχε συνεργασία με τον κ. Εισαγγελέα και με αξιωματικό της Υποδιεύθυνσης Ασφαλείας Ρόδου η κ. Κολτσίδα. Η κ. Κολτσίδα, που αναμένει τον κ. Μπιτσάκη για να ξεκινήσει τον έλεγχο, ενημερώθηκε διεξοδικά για τα στοιχεία που έχουν συγκεντρωθεί αρμοδίως, μέχρι στιγμής, γύρω από την υπόθεση και έλαβε εντολή για την διεκπεραίωση του ελέγχου και την υποβολή του πορίσματός της στην Εισαγγελία Πλημμελειοδικών Ρόδου εντός 20ημέρου.

Όπως έγινε γνωστό στους δύο επιθεωρητές θα παραδοθούν προς αξιολόγηση όλα τα παραστατικά της αποθήκης και του λογιστηρίου της «ΡΟΔΑ» που κατασχέθηκαν από τους αστυνομικούς της Υποδιεύθυνσης Ασφαλείας Ρόδου, το περιεχόμενο των στοιχείων που περιέχουν οι ηλεκτρονικοί υπολογιστές του λογιστηρίου και της αποθήκης και το πόρισμα των πραγματογνωμόνων που διενήργησαν έλεγχο στους υπολογιστές καθώς και η προανακριτική δικογραφία γύρω από την υπόθεση που περιέχει καταθέσεις εμπλεκομένων προσώπων και μαρτύρων. Αναμένεται εξάλλου να πάρουν κι άλλες κατάθεσεις από υπαλλήλους της «ΡΟΔΑ» στα πλαίσια της έρευνάς τους.

Το πόρισμά τους αναμένεται εξάλλου να διαβιβαστεί για τα περαιτέρω και στην ΔΟΥ Ρόδου.

Στο μεταξύ μέσα στις προσεχείς ημέρες αναμένεται να συνεδριάσει το διοικητικό συμβούλιο της «ΡΟΔΑ» με τη νέα του σύνθεση για να επιληφθεί των πειθαρχικών διώξεων που ασκήθηκαν σε βάρος των κ.κ. Π. Καστρουνή (Διευθυντή), Δ. Σπαθάρα (Λογιστή) και Γ. Κανταρζόγλου (Αποθηκάριου) και να αξιολογήσει τις έγγραφες απολογίες τους.

ΣΧΟΛΗ ΧΟΡΟΥ Έλλης Παρασκευά

Δρομολόγια του Ταχύπλοου Καταμαράν "ΔΩΔΕΚΑΝΗΣΟΣ ΕΞΠΡΕΣ"
Από: 22-ΣΕΠ-2004 μέχρι 15-ΟΚΤ-2004

DODEKANISOS NAFTILIAKI
Αναχωρίσεις από την Κολώνα (Θαλασσινή πύλη)

ΚΥΡΙΑΚΗ		
ΛΙΜΑΝΙ	ΑΦΙΞΗ	ΑΝΑΧ.
ΡΟΔΟΣ		08.30
ΣΥΜΗ	09.20	09.25
ΚΩΣ	10.55	11.00
ΚΑΛΥΜΝΟΣ	11.40	11.50
ΛΕΡΟΣ	12.40	12.45
ΠΑΤΜΟΣ	13.25	13.40
ΛΕΙΨΟΙ	14.00	14.05
ΛΕΡΟΣ	14.25	14.30
ΚΑΛΥΜΝΟΣ	15.20	15.30
ΚΩΣ	16.10	16.20
ΣΥΜΗ	17.45	17.50
ΡΟΔΟΣ	18.30	

ΔΕΥΤΕΡΑ		
ΛΙΜΑΝΙ	ΑΦΙΞΗ	ΑΝΑΧ.
ΡΟΔΟΣ		08.30
ΚΑΣΤΕΛΟΡΙΖΟ	11.00	16.00
ΡΟΔΟΣ	18.30	

ΤΡΙΤΗ		
ΛΙΜΑΝΙ	ΑΦΙΞΗ	ΑΝΑΧ.
ΡΟΔΟΣ		08.30
ΚΩΣ	10.40	10.50
ΚΑΛΥΜΝΟΣ	11.30	11.40
ΛΕΡΟΣ	12.30	12.40
ΠΑΤΜΟΣ	13.20	13.30
ΛΕΙΨΟΙ	13.50	14.00
ΛΕΡΟΣ	14.20	14.30
ΚΑΛΥΜΝΟΣ	15.20	15.30
ΚΩΣ	16.10	16.20
ΡΟΔΟΣ	18.30	

ΤΕΤΑΡΤΗ		
ΛΙΜΑΝΙ	ΑΦΙΞΗ	ΑΝΑΧ.
ΡΟΔΟΣ		08.30
ΣΥΜΗ	09.20	09.30
ΚΩΣ	11.00	11.10
ΚΑΛΥΜΝΟΣ	11.50	12.00
ΛΕΡΟΣ	12.50	14.30
ΚΑΛΥΜΝΟΣ	15.20	15.30
ΚΩΣ	16.10	16.20
ΣΥΜΗ	17.40	17.50
ΡΟΔΟΣ	18.30	

ΠΕΜΠΤΗ		
ΛΙΜΑΝΙ	ΑΦΙΞΗ	ΑΝΑΧ.
ΡΟΔΟΣ		08.30
ΚΩΣ	10.40	10.50
ΚΑΛΥΜΝΟΣ	11.30	11.40
ΛΕΡΟΣ	12.30	12.40
ΛΕΙΨΟΙ	13.00	13.10
ΠΑΤΜΟΣ	13.30	13.40
ΛΕΡΟΣ	14.20	14.30
ΚΑΛΥΜΝΟΣ	15.20	15.30
ΚΩΣ	16.10	16.20
ΡΟΔΟΣ	18.30	

ΠΑΡΑΣΚΕΥΗ		
ΛΙΜΑΝΙ	ΑΦΙΞΗ	ΑΝΑΧ.
ΡΟΔΟΣ		08.30
ΣΥΜΗ	09.20	09.30
ΚΩΣ	11.00	11.10
ΚΑΛΥΜΝΟΣ	11.50	12.00
ΛΕΡΟΣ	12.50	14.30
ΚΑΛΥΜΝΟΣ	15.20	15.30
ΚΩΣ	16.10	16.20
ΣΥΜΗ	17.40	17.50
ΡΟΔΟΣ	18.30	

ΣΑΒΒΑΤΟ		
ΛΙΜΑΝΙ	ΑΦΙΞΗ	ΑΝΑΧ.
ΡΟΔΟΣ		08.30
ΚΩΣ	10.40	10.50
ΚΑΛΥΜΝΟΣ	11.30	11.40
ΛΕΡΟΣ	12.30	12.40
ΛΕΙΨΟΙ	13.00	13.10
ΠΑΤΜΟΣ	13.30	13.40
ΛΕΡΟΣ	14.20	14.30
ΚΑΛΥΜΝΟΣ	15.20	15.30
ΚΩΣ	16.10	16.20
ΡΟΔΟΣ	18.30	



• Ταξιδέψτε με 30 μίλια την ώρα
• Fully air-conditioned

Πληροφορίες: Δωδεκάνησος Ναυτιλιακή Ν.Ε.
Αυστραλίας 3. 85100 Ρόδος
Τηλ: 22410 70 590 - Fax: 22410 70 591

Ηχος & Φως Sound & Light RHODES

website: www.12ne.gr
e-mail: info@12ne.gr

ΑΠΟ ΤΟΥΣ ΑΡΜΟΔΙΟΥΣ ΦΟΡΕΙΣ

ΔΙΝΟΝΤΑΙ ΜΑΧΕΣ ΣΤΗΝ Ε.Ε. για τη διατήρηση του ευνοϊκού *καθεστώτος χρηματοδότησης*

Ορατός ο κίνδυνος περικοπής κονδυλίων από το Ταμείο Συνοχής

ΑΘΗΝΑ, 30

Τη συνέχιση του ευνοϊκού καθεστώτος χρηματοδότησης από κοινοτικούς πόρους των περιφερειών Στερεάς Ελλάδας και Νοτίου Αιγαίου επιδιώκει η ελληνική πλευρά, όπως ανακοίνωσε σήμερα ο Υφυπουργός Οικονομίας και Οικονομικών, κ. Χρήστος Φώλιας.

Οι συγκεκριμένες περιφέρειες λόγω της φυσικής σύγκλισης που επήλθε εκτιμάται ότι θα παύσουν από το 2006 να υπάγονται στο Στόχο 1. Σε ειδική τελετή που πραγματοποιήθηκε σήμερα στις Βρυξέλλες υπογράφτηκε Κοινή Διακήρυξη για το Μέλλον της Πολιτικής Συνοχής όσον αφορά στις περιφέρειες οι οποίες περνούν στο μεταβατικό στάδιο χρηματοδότησης. Η Στερεά Ελλάδα και το Νότιο Αιγαίο που εκπροσωπήθηκαν από τους Γενικούς Γραμματείς κ. Έξαρχο και κ. Κόκκινο αντίστοιχα, αποδέχθηκαν και συνυπέγραψαν την Κοινή Διακήρυξη.

Ο κ. Φώλιας διευκρίνισε ότι η Διακήρυξη προβλέπει τη συνέχιση καταβολής κοινοτικών πόρων, οι οποίοι δεν θα είναι λιγότεροι από τα ποσά που έλαβαν εκείνες οι περιοχές της Ευρωπαϊκής Ένωσης που βγήκαν από το Στόχο 1 το 2000.

Τέλος, επεσήμανε την ανάγκη λήψης ειδικών μέτρων χρηματοδότησης που θα εξομαλύνουν τη μετάβαση των δύο ελληνικών περιφερειών στο καθεστώς φυσικής σύγκλισης, κατεύθυνση στην οποία βρίσκονται, συμπλήρωσε ο Υφυπουργός, πρώτες απ' όλες τις ελληνικές περιφέρειες.

Η ΕΥΡΩΠΑΪΚΗ ΕΠΙΤΡΟΠΗ

Την απειλή περικοπής κονδυλίων από το Ταμείο Συνοχής της Ε.Ε. σε περίπτωση που η Ελλάδα δεν συμμορφώσει τα δημοσιονομικά της, εν ολίγοις δεν μειώσει πραγματικά το έλλειμμα κάτω του 3% του ΑΕΠ το 2005, εκτόξευσε χθες η Ευρωπαϊκή Επιτροπή, τονίζοντας ότι αναμένει τις επόμενες κινήσεις της Αθήνας για να αποφασίσει για τα περαιτέρω βήματά της.

Οπως διευκρινίσθηκε από εκπροσώπους της Επιτροπής, στον κανονισμό του Ταμείου Συνοχής υπάρχει, πράγματι, η δυνατότητα περικοπής κονδυλίων εφ' όσον διαπιστωθεί ότι υπάρχει δημοσιονομική εκτροπή. Πιο απλά, όπως έχει ειπωθεί, μια χώρα που ζητεί και λαμβάνει οικονομική ενίσχυση από τους εταίρους της, δεν μπορεί ταυτόχρονα να κατασπαταλά τους πόρους της γιατί κάτι τέτοιο σημαίνει ότι δεν χρειάζεται στην πραγματικότητα την ενίσχυση που λαμβάνει. Είναι δε σημαντικό ότι, όπως αποκαλύπτεται τώρα, η χώρα ουδέποτε συμμορφώθηκε πραγματικά με τις απαιτήσεις του Συμφώνου Σταθερότητας, καταγράφοντας από το 2000 μέχρι και φέτος ελλείμματα υψηλότερα του ανωτάτου ορίου του 3% του ΑΕΠ.

Η απειλή, θα πρέπει να σημειωθεί, έχει προς το παρόν περισσότερο τον χαρακτήρα προειδοποίησης και άσκησης πίεσης παρά εκκίνησης διαδικασίας περικοπής ή ανάκτησης κονδυλίων. Τούτο γιατί, όπως επίσης διευκρινίσθηκε, οι υπηρεσίες της Επιτροπής αναμένουν, πριν λάβουν οιανδήποτε απόφαση, αφ' ενός τον προϋπολογισμό του 2005, αφ' ετέρου το πρόγραμμα δημοσιονομικής εξυγίανσης και προσαρμογής στο Σύμφωνο, που μέχρι τις 5 Νοεμβρίου οφείλει να τους καταθέσει η Ελλάδα.

Τα δύο αυτά στοιχεία θα εξετασθούν και θα αξιολογηθούν όχι μόνον ως προς τους στόχους που θέτουν, εν προκειμένω τον περιορισμό του ελλείμματος στο 2,8% και του χρέους στο 109,5% του ΑΕΠ αλλά και ως προς την αξιοπιστία τους.

Εν ολίγοις, η Επιτροπή θα πρέπει να ικανοποιηθεί και ότι ο στόχος είναι εφικτός.

Αυτό θα φανεί σε μεγάλο βαθμό ήδη από τις 27 Οκτωβρίου, όταν δοθούν στη δημοσιότητα οι φθινοπωρινές προβλέψεις της Επιτροπής για το τρέχον έτος 2004 και τα επόμενα χρόνια, από κοινού με την τακτική κρίση της επί της κατάστασης και των προοπτικών της οικονομίας.

ΠΟΛΙΤΙΚΕΣ ΠΙΕΣΕΙΣ

Μάλιστα, πέραν των πιέσεων της Επιτροπής έχουν υπάρξει και πολιτικές πιέσεις, με τον πρωθυπουργό της Βαυαρίας και παρ' ολίγον καγκελάριο της Γερμανίας στις προηγούμενες εκλογές, Εντμουντ Στόιμπερ να ωρύεται περί της ανάγκης αφαίρεσης κονδυλίων από τη χώρα. Δεν είναι δε ο μόνος...

Να σημειωθεί, παρενθετικά, ότι είναι τουλάχιστον δύο χρόνια που η Επιτροπή χαρακτηρίζει τους στόχους που ετίθεντο από την προηγούμενη κυβέρνηση «εξαιρετικά φιλόδοξους», με άλλα λόγια ανέφικτους και αυτό ακριβώς είναι που επ' ουδενί θα πρέπει να ειπωθεί και για το νέο πρόγραμμα προσαρμογής της οικονομίας στις απαιτήσεις του Συμφώνου.

Οσο για το διακύβευμα, συνολικά για το τρέχον έτος, η Ελλάδα έχει εξασφαλίσει πόρους ύψους 563 εκατομμυρίων ευρώ από το Ταμείο Συνοχής, εκ των οποίων έχει ήδη απορροφήσει τα 189 εκατομμύρια. Αρα θεωρητικά όλα τα υπόλοιπα κονδύλια κινδυνεύουν, αν και στην πράξη είναι εξαιρετικά δύσκολο να υπάρξει πράγματι, φέτος, απώλεια ευρωπαϊκών πόρων.

Υπενθυμίζεται ότι επιπλέον της απειλής αυτής, η Επιτροπή έχει ήδη δηλώσει, σε ανάλογο πνεύμα, ότι εξετάζει το ενδεχόμενο προσφυγής κατά της χώρας στο Ευρωπαϊκό Δικαστήριο για παραποίηση στατιστικών στοιχείων, αν και έχει διευκρινισθεί ότι αυτό θα συμβεί μόνον εάν συνεχισθεί η παραβατική συμπεριφορά της Ελλάδας. Ενα τρίτο μέσο άσκησης πίεσης είναι η επανεξέταση, από τη στατιστική υπηρεσία της Επιτροπής, των στοιχείων των ετών πριν από το 2000, βάσει των οποίων απεφασίσθη ότι η Ελλάδα είναι σε θέση να προσχωρήσει στη Ζώνη του Ευρώ...

ΔΙΑΚΟΠΗ ΤΗΛΕΦΩΝΩΝ

Από τον ΟΤΕ Ρόδου εκδόθηκε η ακόλουθη ανακοίνωση:

«Οι διακοπές των Τηλεφωνικών Συνδέσεων με αριθμό κλήσεως από 22410-20000 έως 22410-39999 και για οφειλόμενο ποσό άνω των 59 ευρώ θα γίνουν στις 06-10-2004

Κατόπιν τούτου, παρακαλούνται οι κ.κ. πελάτες μας όπως μεριμνήσουν για την εξόφληση του λογαριασμού τους το αργότερο μέχρι τις 05-10-2004».

ΔΕΝ ΕΙΧΑΝ ΚΟΣΤΟΛΟΓΗΘΕΙ ΟΙ ΕΡΓΑΣΙΕΣ!

ΣΟΒΑΡΕΣ ΠΑΡΑΛΕΙΨΕΙΣ *και στο φράγμα Γαδουρά*

Αναλαμβάνονται πρωτοβουλίες για την εξασφάλιση των χρηματοδοτήσεων



Το εργατάξιο στο Φράγμα του Γαδουρά επισκέφθηκε χθες ο Νομάρχης Δωδεκανήσου Γιάννης Μαχαιρίδης, συνοδευόμενος από τον αντινομάρχη Στάθη Κουσουρνά και τους δημάρχους Ρόδου Γ. Γιαννόπουλο, Αφάντου Στ. Καββάδα, Αρχαγγέλου Α. Παπουρά και Λινδίων Γ. Θαρρενό.

Διαπιστώθηκε για μία ακόμα φορά πως πρόκειται για ένα άρτιο τεχνικά έργο, η εξέλιξη του οποίου μέχρι στιγμής κρίνεται ικανοποιητική.

Μετά την ενημέρωση που έγινε από τα στελέχη της εργολήπτριας εταιρείας, εκφράστηκε έντονος προβληματισμός για τη σταδιακή μείωση των εργασιών, λόγω του ελλείμματος στη χρηματοδότηση που προέκυψε από εργασίες οι οποίες αν και είχαν προβλεφθεί από τη μελέτη του έργου, δεν είχαν κοστολογηθεί και δεν εντάχθηκαν στον προϋπολογισμό.

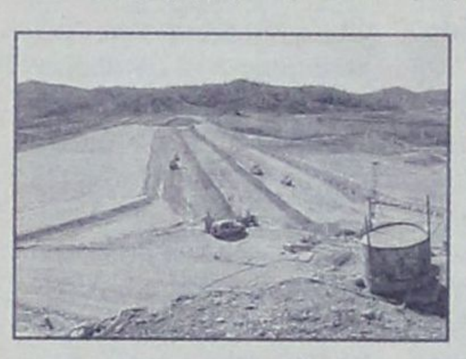

Κάτι ανάλογο συμβαίνει και με τις απαραίτητες εργασίες προστασίας του έργου.

ΛΟΓΩ της σπουδαιότητας του έργου για το σύνολο του νησιού της Ρόδου, αποφασίστηκε, πέραν των πρωτοβουλιών που έχουν αναληφθεί μέχρι στιγμής, με πρωτοβουλία της Νομαρχιακής Αυτοδιοίκησης Δωδεκανήσου και των δημάρχων να προκληθεί ευρεία σύσκεψη, με τη συμμετοχή των βουλευτών του νομού και των κοινωνικών εταίρων (ΕΒΕΔ, ΤΕΕ, κλπ), όπου θα συζητηθεί αναλυτικά το πρόβλημα που έχει προκύψει και οι σοβαροί κίνδυνοι στην περίπτωση διακοπής των εργασιών στο Φράγμα του Γαδουρά.

ΜΕ συντονισμένες ενέργειες θα ζητηθεί άμεσα **από τον υπουργό Οικονομίας και Οικονομικών Γιώργο Αλογοσκούφη** η συνέχιση της χρηματοδότησης του έργου, η ολοκλήρωση του οποίου «αποτελεί υπόθεση και ζήτημα ζωής για τη Ρόδο», όπως επισημαίνεται από τον Νομάρχη και τους δημάρχους του νησιού.

ΣΤΗΝ ίδια σύσκεψη θα τεθούν προς συζήτηση με σκοπό την ανάληψη κοινών πρωτοβουλιών κι άλλα θέματα που εκκρεμούν, όπως η κατασκευή του νέου εργοστασίου της ΔΕΗ.



ΚΑΤΑΤΕΘΗΚΕ ΧΘΕΣ ΒΡΑΔΥ ΣΤΗ ΒΟΥΛΗ

ΤΡΟΠΟΛΟΓΙΑ ΚΑΡΑΜΑΡΙΟΥ *για τις μισθώσεις ακινήτων*

Προτείνει παράταση των συμβάσεων μέχρι 12 χρόνια και μείωση του συντελεστή παλαιότητας



Τροπολογία για τις μισθώσεις ακινήτων του Δημοσίου, των ΟΤΑ και των ΝΠΔΔ κατέθεσε χθες βράδυ στη Βουλή στο νομοσχέδιο «Σύσταση Εθνικού Συμβουλίου Ανταγωνιστικότητας», ο βουλευτής Δωδ/νήσου της Νέας Δημοκρατίας κ. Τάσος Καραμάριος.

Σύμφωνα με τις πληροφορίες η συζήτηση της τροπολογίας αυτής θα γίνει στη Βουλή την προσεχή Πέμπτη, 7 Οκτωβρίου.

Σύμφωνα με την τροπολογία οι σχετικές συμβάσεις μπορούν να παρατείνονται μέχρι 12 χρόνια από τη λήξη τους με απόφαση του αρμοδίου οργάνου του εκμισθωτή.

Ο κ. Καραμάριος ζητεί ταυτόχρονα την μείωση του συντελεστή παλαιότητας του κτιρίου που μισθώνεται.

Αναλυτικά η τροπολογία, έχει ως εξής:

ΤΡΟΠΟΛΟΓΙΑ

Στο νομοσχέδιο «Σύσταση Εθνικού Συμβουλίου Ανταγωνιστικότητας και Ανάπτυξης και ρύθμιση λοιπών θεμάτων του Υπουργείου Ανάπτυξης».

ΕΙΣΗΓΗΤΙΚΗ ΕΚΘΕΣΗ

Με τις διατάξεις του άρθρου 7 παρ. 19 του Ν. 2141/1999 ορίζεται ότι μισθώσεις ακινήτων, με εκμισθωτή το Δημόσιο, ΝΠΔΔ, ΟΤΑ ή την Κτηματική Εταιρεία του Δημοσίου, που υπάγονται στο ΠΔ 34/1995 και έληξαν σύμφωνα με το άρθρο 58 παρ. 10 και 12 του αυτού ΠΔ 34/95, ή και λήγουν οποτεδήποτε, μπορούν να παρατείνονται μέχρι 12 χρόνια από τη λήξη τους με απόφαση του αρμοδίου οργάνου του εκμισθωτή και τις λοιπές προϋποθέσεις που αναφέρονται στο νόμο.

Εξάλλου, με τις διατάξεις του άρθρου 8 του ΠΔ 34/95, για τον προσδιορισμό της αξίας των μισθίων ακινήτων που υπάγονται στο νόμο λαμβάνεται υπόψη μεταξύ των άλλων συντελεστών και ο Συντελεστής παλαιότητας (Σ. παλ.), ο οποίος καθορίζεται για τα μίσθια παλαιότητας μέχρι πέντε ετών σε 1, από πέντε ετών μέχρι και δέκα ετών σε 0,90 και από δέκα ετών και άνω σε 0,80.

Ομως, από την εφαρμογή των διατάξεων του άρθρου 8 του ΠΔ 34/95 για την εξεύρεση της αξίας των μισθίων των παραπάνω ακινήτων, το ύψος αυτών αυξήθηκε σε πολύ μεγάλα ποσά, με αποτέλεσμα οι μισθωτές να μη μπορούν ν' ανταποκριθούν στις υποχρεώσεις τους και να μη προβούν στην ανανέωση των μισθώσεων τους, πλην ελαχίστων εξαιρέσεων.

Για τους λόγους αυτούς επιβάλλεται η μείωση του συντελεστού παλαιότητας του ακινήτου, με πρωτοβουλία του Υπουργείου Ανάπτυξης (πρώην Εμπορίου) στο οποίο και περιήλθε η αρμοδιότητα από τις 1-9-1994 σύμφωνα με τις διατάξεις του άρθρου 64 του ΠΔ 34/95.

Συγκεκριμένα προτείνεται η διάταξη του άρθρου 8 παρ. 1β να τροποποιηθεί ως εξής:

Ο συντελεστής παλαιότητας (Σ. παλ.) για μίσθια παλαιότητας.

- Μέχρι και πέντε ετών σε 1
- Από έξι μέχρι και δέκα ετών σε 0.90
- Από έντεκα μέχρι και τριάντα ετών σε 0,80 και
- Από τριάντα ενός ετών και άνω σε 0,40.

Οι διατάξεις του παρόντος άρθρου εφαρμόζονται αναδρομικά αφ'ής ίσχυσε η τροποποιούμενη διάταξη του άρθρου 8 παρ. 1β του Ν. 2741/99.

Ο προτείνων Βουλευτής
Αναστάσιος Καραμάριος
Βουλευτής
Δωδεκανήσου

ΑΠΟ ΔΙΚΑΣΤΗΡΙΟ ΤΗΣ ΣΥΡΟΥ

ΑΘΩΩΘΗΚΕ Η τ. ΠΕΡΙΦΕΡΕΙΑΡΧΗΣ *Νοτίου Αιγαίου Μ. Σημαντώνη*

Της είχε υποβάλει μήνυση υπάλληλος για συκοφαντική δυσφήμιση

Αθώα της κατηγορίας, της συκοφαντικής δυσφήμισης διά του Τύπου του πρώην προϊσταμένου της Διαχειριστικής Αρχής της Περιφέρειας Νοτίου Αιγαίου κ. Λ. Καστρίτσιου κρίθηκε μετά από πολύωρη ακροαματική διαδικασία ενώπιον του Τριμελούς Πλημμελειοδικείου Σύρου (στη συνεδρίασή του της 15ης Σεπτεμβρίου 2004) η τέως γενική γραμματέας της Περιφέρειας Νοτίου Αιγαίου κ. Μ. Σημαντώνη.

Το ιστορικό της υπόθεσης, σύμφωνα με τις πληροφορίες, έχει ως εξής:

Την 9η Σεπτεμβρίου 2003, η κ. Σημαντώνη είχε προβεί στην αφαίρεση των αρμοδιοτήτων του κ. Καστρίτσιου ως προϊσταμένου στη Διαχειριστική Αρχή και διέταξε να επιστρέψει στη θέση του προϊσταμένου Προγραμματισμού της Περιφέρειας από την οποία είχε αποσπαστεί.

Τον Ιανουάριο του 2004 η κ. Σημαντώνη σε συνέντευξη τύπου που είχε παραχωρήσει με σκοπό να ενημερώσει τα ΜΜΕ γύρω από τα πεπραγμένα και το σχέδιο δράσης της Περιφέρειας δέχθηκε ερωτήσεις από δημοσιογράφους σχετικά με την απόφασή της να μετακινήσει τον κ. Καστρίτσιο. Οι δημοσιογράφοι που απηύθυναν τις ερωτήσεις αυτές έκαναν λόγο για «καρατόμηση» του κ. Καστρίτσιου με αποτέλεσμα η κ. Σημαντώνη να απαντήσει ότι δεν επρόκειτο για «καρατόμηση» αλλά για μια απόφαση που έλαβε «λόγω παραπτωματικής συμπεριφοράς και ανεπάρκειας του κ. Καστρίτσιου».

Ο τελευταίος αφού έλαβε γνώση από τον Τύπο των δηλώσεων αυτών της κ. Σημαντώνη προχώρησε στην υποβολή μηνύσεως για συκοφαντική δυσφήμιση.

Κατά την εκδίκαση της υπόθεσης ενώπιον του δικαστηρίου ο κ. Καστρίτσιος παρουσίασε ως μάρτυρες υπεράσπισής του υπαλλήλους της Περιφέρειας που εξήραν το έργο του στη Διαχειριστική Αρχή ενώ κατέστη σαφές ότι η μετακίνηση του συνεπάγετο και οικονομική ζημία καθώς ο μισθός του μειώθηκε σημαντικά.



Η κ. Σημαντώνη ωστόσο απολογούμενη παρουσίασε έγγραφα από τα οποία προέκυπτε ότι ο κ. Καστρίτσιος δεν εκτελούσε σε ορισμένες περιπτώσεις τα καθήκοντά του ως όφειλε και σύμφωνα με τις εντολές που ελάμβανε από την κ. Σημαντώνη.

Η κ. Σημαντώνη άφησε να εννοηθεί μάλιστα ότι είχε υποπέσει σε πειθαρχικά αδικήματα κατά την εκτέλεση των καθηκόντων του κάνοντας λόγο για έλλειψη ενημέρωσης σε θέματα χρηματοδότησης από το Διαρθρωτικό Ταμείο και για παράβαση εντολής να μην λάβει άδεια.

ΕΞΕΤΑΖΕΤΑΙ ΣΤΟ ΑΕΔ Η ΕΝΣΤΑΣΗ ΤΑΥΛΑΡΙΟΥ

Την 13η Οκτωβρίου 2004 αναμένεται να εξεταστεί από το Ανώτατο Ειδικό Δικαστήριο (Εκλογοδικείο) η προσφυγή του κ. Δρ. Ταυλάριου κατά της σειράς κατάταξης και της καταμέτρησης των ψήφων σε εκλογικά τμήματα της Δωδεκανήσου στις εθνικές εκλογές της 7ης Μαρτίου 2004.

Ο κ Ταυλάριος, όπως ξαναέγραψε η «δ», στην 18σέλιδη προσφυγή του ζητεί να κριθούν ως άκυρα δεκάδες ψηφοδέλτια του κ. Ν. Τατάκη που ήρθε 4ος σε σειρά κατάταξης μεταξύ των συνυποψηφίων του στο ψηφοδέλτιο της Νέας Δημοκρατίας στα Δωδεκάνησα.

Χθες όπως έγινε γνωστό ο κ. Τατάκης υπέβαλε στο ΑΕΔ αντένσταση κατά του κ. Ταυλάριου υποστηρίζοντας με την σειρά του ότι εσφαλμένα έγινε η καταμέτρηση δεκάδων ψηφοδελτίων στο πρόσωπό του.

Σύμφωνα με τα αποτελέσματα του Πρωτοδικείου Ρόδου οι δύο πολιτευτές συγκέντρωσαν τον ακόλουθο αριθμό ψήφων:

4. ΤΑΤΑΚΗΣ ΝΙΚΟΛΑΟΣ ΤΟΥ ΕΥΑΓΓΕΛΟΥ **5109**
5. ΤΑΥΛΑΡΙΟΣ ΔΡΟΣΟΣ ΤΟΥ ΙΠΠΟΚΡΑΤΗ **4958**

ΟΙΚΟΔΙΔΑΣΚΑΛΕΙΟ ΡΩΣΙΚΗΣ ΓΛΩΣΣΑΣ
ΦΑΙΔΡΑΣ ΜΑΛΑΝΔΡΗ
Οδός Λεμεσού 13, Ρόδος • Τηλ. 22410-30836

Η ρωσική γλώσσα είναι το μέσο επικοινωνίας
που θα σε βοηθήσει να κατανοήσεις
τις ιδιομορφίες της ρωσικής αγοράς,
ώστε να μπορέσεις να την κατακτήσεις.

• Ναι!! Μπορείς και στη Ρόδο να μάθεις ρωσικά
με τη μοναδική μέθοδο για ξένους
του Πανεπιστημίου **«ΛΟΜΟΝΟΣΟΒ»**

-Σε τμήματα ολιγομελή για όλες τις ηλικίες και επίπεδα
-Σε ταχύρυθμα σεμινάρια για ξενοδοχοϋπάλληλους,
ξεναγούς, τουριστικούς πράκτορες, επιχειρηματίες.

• Ειδική προετοιμασία για όσους θέλουν να φοιτήσουν στο κρατικό πανεπιστήμιο **«ΛΟΜΟΝΟΣΟΒ»**

• Υπεύθυνη προγράμματος σπουδών
ΦΑΙΔΡΑ ΜΑΛΑΝΔΡΗ,
πτυχιούχος του Πανεπιστημίου «ΛΟΜΟΝΟΣΟΒ»
Τηλ. 22410-30836 - 2241043106

ΟΙ ΕΓΓΡΑΦΕΣ ΑΡΧΙΣΑΝ!!

ΘΑ ΣΥΖΗΤΗΘΟΥΝ ΟΙ ΘΕΣΕΙΣ ΤΗΣ ΝΟΜΑΡΧΙΑΚΗΣ ΑΥΤΟΔΙΟΙΚΗΣΗΣ

ΟΙ ΕΙΔΙΚΕΣ ΝΗΣΙΩΤΙΚΕΣ ΠΟΛΙΤΙΚΕΣ ΘΑ ΕΙΝΑΙ ΚΥΡΙΑΡΧΟ

θέμα σήμερα στο νομαρχιακό συμβούλιο Δωδεκανήσου

Ποιές είναι οι προτάσεις του νομάρχη κ. Γ. Μαχαίριδη

Την ανάγκη να υπάρξουν ειδικές πολιτικές για τις νησιωτικές περιοχές της χώρας θα τονίσει και παράλληλα θα τεκμηριώσει ο νομάρχης Γιάννης Μαχαιρίδης, παρουσιάζοντας τις προτάσεις της νομαρχιακής αρχής για το φλέγον αυτό θέμα, στη συνεδρίαση του νομαρχιακού συμβουλίου που θα πραγματοποιηθεί σήμερα στο νησί της Πάτμου.

Ήδη η παράταξη της μειοψηφίας του κ. Σάββα Καραγιάννη έχει καταθέσει τις δικές της προτάσεις (που προ ημερών δημοσίευσε η «δ») και στη σημερινή συνεδρίαση θα επιχειρηθεί, μέσα από τη συζήτηση του θέματος, η σύνθεση των απόψεων, ώστε να διαμορφωθεί μια ενιαία πρόταση του νομαρχιακού συμβουλίου Δωδ/σου, για τη θέσπιση ειδικών νησιωτικών πολιτικών, η οποία θα κατατεθεί στα Υπουργεία Αιγαίου και Νησιωτικής Πολιτικής, Οικονομίας και Οικονομικών και στο Υπουργείο Ανάπτυξης.

Στην 34 σελίδων εισήγησή του ο νομάρχης Γιάννης Μαχαιρίδης κάνει εκτενή αναφορά στα προβλήματα του νησιωτικού χώρου γενικά και της Δωδ/σου ειδικότερα, καθώς και στις γενεσιουργές αιτίες.

Στη συνέχεια περιγράφει τις ιδιαιτερότητες του νησιωτικού χώρου ανά τομέα ζωτικής σημασίας για την ανάπτυξή του και προτείνει άξονες και αρχές νησιωτικής πολιτικής, πάνω στους οποίους θα πρέπει να βασισθούν συγκεκριμένες αναπτυξιακές πολιτικές, οι οποίες επιγραμματικά είναι οι εξής: **Άρση της απομόνωσης - Εκπαίδευση και απασχόληση - Υγεία - Νέες τεχνολογίες Νησιωτική επιχειρηματικότητα – Υποδομές – Περιβάλλον - Γεωργία-αλιεία-κτηνοτροφία - Μεταφορές - Ενέργεια – Τουρισμός - Ενίσχυση των τοπικών αρχών και κοινωνικών εταίρων - Θέσπιση Ειδικού Ταμείου Νησιωτικών Περιοχών - Ίδρυση Νησιωτικού Παρατηρητηρίου - Σύσταση «Εθνικού Συμβουλίου Νησιωτικής Ανάπτυξης» (ΕΣΝΑ) - Σύσταση Επιτροπής Νησιών στο Κοινοβούλιο**

«Η διατύπωση μιας αναπτυξιακής στρατηγικής έχει ακριβώς στόχο την ενδυνάμωση των ικανοτήτων, την αντιμετώπιση των αδυναμιών και την αξιοποίηση του ενδογενούς αναπτυξιακού δυναμικού των νησιών» τονίζει μεταξύ άλλων ο κ. Μαχαιρίδης. «Μέσα από την αντιμετώπιση των αδυναμιών αυτών θα δημιουργηθούν οι κατάλληλες ευκαιρίες, των οποίων η σωστή και μεθοδευμένη αξιοποίηση θα προλάβει τις απειλές που μπορεί να ανακύψουν και θα οδηγήσει στην ανάπτυξη και ευημερία των κατοίκων των νησιών αλλά και του συνόλου της χώρας» σημειώνει και εμμέσως πλην όμως σαφώς, επιχαίρει την κυβέρνηση για την αναβάθμιση του Υπουργείου Αιγαίου, ως έμπρακτη απόδειξη του ενδιαφέροντος για τις νησιωτικές περιοχές, λέγοντας χαρακτηριστικά: « Έχει γίνει πλέον κατανοητό ότι τα προβλήματα που αντιμετωπίζουν οι νησιωτικές περιοχές της χώρας δεν είναι συγκυριακής φύσης και αυτό αποδεικνύεται με την αναβάθμιση του Υπουργείου Αιγαίου και σε Υπουργείο Νησιώτικων πολιτικών».

ΠΟΛΙΤΙΚΕΣ ΓΙΑ ΤΑ ΔΩΔΕΚΑΝΗΣΑ

Ειδικότερα για το νησιωτικό σύμπλεγμα της Δωδ/σου, ο κ. Γιάννης Μαχαιρίδης προτείνει τις ακόλουθες δράσεις:

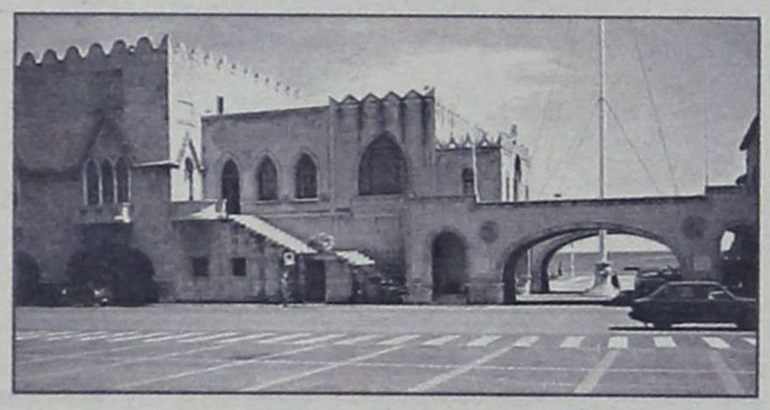

1. Ανωτατοποίηση της Ανωτέρας Τουριστικής Σχολής Ρόδου και δημιουργία Πανεπιστημιακού τμήματος Ιατρικής Τεχνολογίας στην Κω.

2. Ίδρυση ΤΕΙ Αιγαίου κατά τα πρότυπα του Πανεπιστημίου Αιγαίου και δημιουργία τμημάτων στα νησιά της Δωδεκανήσου.

3. Συντήρηση και λειτουργία όλων των αρχαιολογικών μας χώρων και μνημείων επί 12μήνου βάσεως με χρηματοδότηση του ΤΑΠΑ και του ΟΑΕΔ ανέργων ή υποαπασχολουμένων, σε συνεργασία με τους κατά τόπους Δήμους.

4. Χρηματοδότηση των ΟΤΑ του Νομού για την ανάπλαση παραδοσιακών εγκαταλειμμένων οικισμών με πρότυπο το πρόγραμμα ανάδειξης της ΧΑΛΚΗΣ σε νησί Ειρήνης και Φιλίας.

5. Δημιουργία και λειτουργία μικρών μουσείων σε κάθε νησί της Δωδ/σου.

6. Παραχώρηση όλης της ακίνητης περιουσίας που περιήλθε στο Ελληνικό Δημόσιο από την Ιταλική κυβέρνηση, σε ειδικό Δωδ/κό φορέα, τα έσοδα από τη διαχείριση της οποίας θα επενδύονται στο Νομό.

7. Χρηματοδότηση της Ν.Α. για συντήρηση και ανάδειξη των μνημείων και μεμονωμένων κτιρίων της σύγχρονης Δωδ/κής αρχιτεκτονικής κληρονομιάς. Οικονομική στήριξη θεσμικά κατοχυρωμένων πολιτισμικών εκδηλώσεων των ΟΤΑ (φεστιβάλ Πάτμου, Δήμου Σύμης, Καλύμνου, Λέρου, Διεθνής έκθεση γελοιογραφίας, Ευρωμεσογειακό κέντρο).

8. Αξιοποίηση των ακινήτων ιδιοκτησίας ΤΑΠΑ σε συνεργασία με τους αντίστοιχους ΟΤΑ και τη διάθεσή τους για ήπια στεγαστικά προγράμματα απόρων οικογενειών, νέων και φοιτητών.

9. Παραχώρηση δωρεάν σε ακτήμονες ή νέους παραγωγούς, αγροτικών εκτάσεων του Δημοσίου για αγροτικές εκμεταλλεύσεις.

10. Παραχώρηση δωρεάν οικοπέδων σε νέα ζευγάρια που θέλουν να παραμείνουν σε μικρά νησιά, με εξασφάλιση επιδότησης της οικοδομικής αδείας και της επίβλεψης κατασκευής.

11. Αντιμετώπιση του υδρευτικού προβλήματος των άνυδρων νησιών, με κατασκευή μονάδων αφαλάτωσης. Η ΝΑΔ έχει προμελέτη των απαιτούμενων έργων. Κόστος περίπου 10.000.000,00 ευρώ.

12. Στελέχωση Νομαρχιακών νοσοκομείων Ρόδου, Κω, Καλύμνου και Λέρου. Στελέχωση των Κέντρων Υγείας και ενισχυμένων ιατρείων όλων των νησιών. Πρώθηση της τηλεϊατρικής στα απομακρυσμένα νησιά.

13. Να γίνει ολοκλήρωση των ημιτελών έργων ύδρευσης – άρδευσης του Β' Κοινοτικού Πλαισίου Στήριξης, Φράγμα στην Πάτμο, λιμνοδεξαμενές Καλύμνου, Νισύρου, Μεγίστης. Ολοκλήρωση του φράγματος Λίρου στη Ρόδο. Κατασκευή φράγματος Σχοινά Καρπάθου.

13. α) Ρύθμιση – απαλλαγή Φόρου Εισοδήματος για υπεραξία που προκύπτει από την πώληση ακινήτων.

14. Ολοκλήρωση του φράγματος Γαδουρά με την δημοπράτησή του ταχυδιυλιστηρίου και των αγωγών μεταφοράς. Ένταξη της Γ' φάσης του λιμένα Ρόδου Χερσαίες εγκαταστάσεις και προστασία στο πρόγραμμα Δημοσίων Επενδύσεων του ΥΠΕΧΩΔΕ καθώς και του έργου Βελτίωση Εθνικής οδού Ρόδου – Λίνδου. Ολοκλήρωση Λιμενικών έργων : Κάσου (προστασία λιμένος) και Καλύμνου (εξωτερική προβλήτα). Ρύθμιση Πολεοδομικών θεμάτων Ξενοδοχειακών μονάδων που αφορούν υπερβάσεις συντελεστή δόμησης και αλλαγή χρήσης.

16. Αξιοποίηση του Γκολφ Αφάντου. Συντονισμένη και έγκαιρη τουριστική διαφήμιση. Αύξηση κονδυλίων προς τη ΝΕΤ Δωδεκανήσου για διαφήμιση.

17. Αντιμετώπιση του προβλήματος ηλεκτροδότησης των νησιών: Κω, Καρπάθου, Κάσου κλπ. και επίσπευση της κατασκευής νέου εργοστασίου ηλεκτροπαραγωγής στη Ρόδο.

18. Στελέχωση των καταστημάτων του Ι.Κ.Α. σε όλο το Νομό, μεταφορά των υπηρεσιών το Ι.Κ.Α. σε τμήμα παλαιού Νοσοκομείου Ρόδου και στελέχωση της Επιθεώρησης Εργασίας του Νομού.

19. Να διευρυνθεί η σημερινή απαλλαγή του φόρου εισοδήματος φυσικών προσώπων και για νησιά μέχρι 10.000 κατοίκους από 3.100 που είναι σήμερα.

20. Να υπάρξει «πριμοδότηση νησιωτικών επενδύσεων» για όσους επιλέξουν να επενδύσουν στις νησιωτικές περιοχές ή ένα ιδιαίτερο κονδύλι της Ευρωπαϊκής Τράπεζας Επενδύσεων για την ανάπτυξη ορισμένων τομέων όπως η διαχείριση υδάτων, απορριμμάτων, ή εκμετάλλευση των εναλλακτικών μορφών ενέργειας.

20. α) Υπαγωγή στον αναπτυξιακό νόμο επενδύσεων για κατασκευή πλοίων εταιρειών με έδρα και δραστηριότητα τις νησιωτικές περιοχές.

20. β) Κατάργηση του επίναυλου στις μετακινήσεις εντός των νησιών.

20. γ) Δυνατότητα μακροχρόνιων συμβάσεων για εξυπηρέτηση των επιδοτούμενων άγονων γραμμών

21. Επιδοτήσεις στους τομείς των μεταφορών και της συγκοινωνίας που συμβάλλουν άμεσα στην επικοινωνία των νησιών.

22. Να καθορισθεί ειδική επιδότηση για τακτές χρονικές περιόδους σχετικά με τους νέους εργαζόμενους πλήρους απασχόλησης.

23. Να προβλεφθεί η ενίσχυση των δαπανών που αφορούν προγράμματα έρευνας και ανάπτυξης στις νησιωτικές περιοχές (50%).

24. Για την κατάρτιση του εργατικού δυναμικού σε νέες επιχειρήσεις να καλύπτεται έως και το 100% του προγράμματος.

25. Μείωση κατά τουλάχιστον 50% του φόρου εισοδήματος επιχειρήσεων από πωλήσεις αγαθών που κατασκευάζονται στα νησιά (κρασί, λάδι, τοπικά προϊόντα).

26. Εφαρμογή μειωμένων ειδικών φόρων κατανάλωσης



στα οινοπνευματώδη ποτά, στην αιθυλική αλκοόλη ώστε να βοηθηθούν οι βιομηχανίες οινοπνευματωδών στα νησιά.

27. Φορολογική απαλλαγή έως και 50% για τις επενδύσεις που πραγματοποιούνται στις μικρότερες ή περιφερειακές νησιωτικές περιοχές κατά το έτος της πραγματοποίησης τους.

28. Μεγαλύτερες μειώσεις φόρου για επενδύσεις που πραγματοποιούνται στους τομείς της εκμετάλλευσης των εναλλακτικών πηγών ενέργειας ή αφαλάτωσης των θαλασσίων υδάτων.

29. Φορολογική απαλλαγή στις επιχειρήσεις σύγχρονων τεχνολογιών που λειτουργούν στα μικρά νησιά στους τομείς τις πληροφορικής και της μικροηλεκτρονικής.

30. Μείωση της φορολογίας για νησιωτικές μικρομεσαίες επιχειρήσεις με χαμηλό τζίρο.

31. Πλήρης φορολογική απαλλαγή επί της φορολογίας εισοδήματος στις επιχειρήσεις που συγκροτούνται σε ιδιαίτερα μειονεκτικές περιοχές (μικρά νησιά).

32. Δημιουργία ζωνών ελευθέρων συναλλαγών που θ' αφορούν ορισμένα νησιά.

33. Είναι επιτακτική η άμεση στελέχωση της Νομαρχιακής Αυτοδιοίκησης. Η ΝΑΔ είναι η πιο υποστελεχωμένη απ' όλες τις Νομαρχίες της χώρας.

Καταλήγοντας ο νομάρχης υπογραμμίζει ότι ως περιοχή πρέπει να διεκδικήσουμε ειδικές κοινοτικές και εθνικές πολιτικές για τα νησιά, αξιοποιώντας την ευνοϊκή νομική βάση που έχει πλέον δημιουργηθεί από την Ε.Ε. και την συνταγματική αναγνώριση της νησιωτικότητας από την χώρα μας. «Λόγω της στατιστικής επίπτωσης του 75%, του ορίου επιλεξιμότητας του Στόχου 1, με την είσοδο των νέων κρατών που σε γενικές γραμμές είναι φτωχότερα, «πλουτίσαμε εικονικά», με αποτέλεσμα την εξαίρεσή μας.Η εξαίρεση από τον Στόχο 1 της Περιφέρειας Νοτίου Αιγαίου πρέπει να συσπειρώσει όλες τις δυνάμεις του τόπου μας. Η αναγνώριση από το σύνταγμα της χώρας της ιδιαιτερότητας του νησιωτικού χώρου μας δίνει το δικαίωμα να διεκδικήσουμε τυχόν απώλειες από Ευρωπαϊκά Προγράμματα για το νομό μας. Αυτό πρέπει να είναι το αίτημά μας και με αυτό τον στόχο πρέπει να πορευτούμε όλοι μαζί».

Ως βασική προϋπόθεση για της επίτευξη του στόχου ο κ. Γιάννης Μαχαιρίδης θέτει τη συνεργασία και τον συντονισμό των τοπικών φορέων και την ανάληψη πρωτοβουλίας από τις τοπικές κοινωνίες, να οικοδομήσουν τις προϋποθέσεις ανάπτυξής τους αξιοποιώντας τους τοπικούς πόρους και το ανθρώπινο δυναμικό.

Kalithies Palace

ΑΙΘΟΥΣΑ ΔΕΞΙΩΣΕΩΝ



Εμπιστευθείτε σ' εμάς την γαμήλια δεξίωση του γάμου σας
Σε ένα χώρο, σχεδιασμένο αμφιθεατρικά, κλιματιζόμενο, με δυνατότητα να φιλοξενήσει έως 800 άτομα.
Απολαμβάνοντας ένα από τα μενού μας που εσείς θα επιλέξετε.
Προσιτές τιμές.
Τηλ. κρατήσεων: 2241085641, 2241085515, 2241086778

ΕΝΟΨΕΙ ΤΟΥ ΣΥΝΕΔΡΙΟΥ ΤΟΥ ΚΟΜΜΑΤΟΣ

ΤΗΝ ΕΝΑΡΞΗ «ΑΝΟΙΚΤΟΥ ΔΙΑΛΟΓΟΥ» *ανακοίνωσε η Ν.Ε. του ΠΑΣΟΚ*

Μπορεί να συμμετάσχει όποιος ενδιαφέρεται



Με σλόγκαν «έχεις το λόγο, αλλάζουμε το σήμερα», η νομαρχιακή επιτροπή Νότιας Δωδ/νήσου του ΠΑΣΟΚ, ανακοίνωσε χθες την έναρξη ανοικτού διαλόγου, ενόψει του συνεδρίου του κόμματος.

Στην ανακοίνωση της Ν.Ε. αναφέρονται αναλυτικά τα ακόλουθα:

Τώρα αρχίζει ο νέος κύκλος και ο δρόμος είναι δημιουργικός, μένουμε σταθερά προσηλωμένοι στις αξίες που γέννησαν το Κίνημά μας.

Ενα κίνημα αγώνων, πατριωτισμού, σοσιαλιστικής επαγγελίας, κοινωνικής δικαιοσύνης, ελευθερίας και δημοκρατίας, ένα ανοικτό πολιτικό κίνημα ενεργών πολιτών.

Γι' αυτό στο συνέδριό μας θέλουμε ακριβώς, όλες αυτές οι αξίες να γίνουν αντικείμενο όχι απλώς επεξεργασίας, αλλά ενός νέου προγράμματος, μιας ανανέωσης στις δημοκρατικές μας αρχές.

Και όλα αυτά μπορούν να γίνουν μόνο μέσα από ένα ανοικτό προσυνεδριακό διάλογο.

• Ο Διάλογος για μας αποτελεί ουσιαστική συνιστώσα της Δημοκρατικής λειτουργίας. Δεν αποτελεί μόνο διαδικασία για το Συνέδριο.

• Μέσα από τον διάλογο θα αναζητήσουμε κριτήρια αξιολόγησης για τις πολιτικές μας αφού προηγουμένως καθορίσει και προσδιορίσει τις αξίες μας.

Αρχές και στόχοι για αυτό τον δημοκρατικό διάλογο είναι:

• Η ευρύτερη δυνατή πολιτική συμμετοχή. Στόχος να συμμετάσχουν όσο το δυνατόν περισσότεροι πολίτες και φορείς.

• Διασφάλιση και ενίσχυση της συμμετοχής όλων των νέων μελών και φίλων που θα εγγραφούν από τώρα και στο εξής, με στόχο την εκλογή τους ως αντιπρόσωποι στο Συνέδριο.

• Δημοκρατικές διαδικασίες. Στόχος μας η ευρύτερη δυνατή διαβούλευση (δίχως στρεβλώσεις, τεχνητά εμπόδια και αποκλεισμούς) και η εγκυρότερη λήψη των αποφάσεων που θα φτάσουν μέχρι το Συνέδριο και θα συζητηθούν.

ΠΩΣ ΕΝΝΟΟΥΜΕ ΤΟ ΔΙΑΛΟΓΟ

- Διάλογος με εκατοντάδες συμμετέχοντες σε μια μεγάλη αίθουσα με κομματικούς εισηγητές που μιλάνε για 1-2 ώρες και μετά ελάχιστοι από κάτω να λένε την γνώμη τους, και τους υπολοίπους (όσους έχουν μείνει) απλά να ακούνε, δεν είναι διάλογος.

- Για να ακουστεί η φωνή και του τελευταίου πολίτη, για να ενθαρρυνθεί να μιλήσει, για να αισθανθεί ότι συμμετέχει, πρέπει τα άτομα που συμμετέχουν να είναι λίγα, το περιβάλλον να είναι φιλικό και γενικά να ευνοούν οι συνθήκες την ανταλλαγή απόψεων από όλους.

- Για τους παραπάνω λόγους στόχος μας είναι να οργανωθούν προσυνεδριακές συζητήσεις σ' όλο το Νομό με Ομάδες Διαλόγου στις οποίες θα συμμετέχουν το πολύ πενήντα (50) άτομα.

• Πρέπει η νέα αυτή λειτουργία να σφραγίσει τόσον τον προσυνεδριακό διάλογο όσο και την πορεία του ΠΑ.ΣΟ.Κ. μετά το Συνέδριο ανασυγκρότησής του.

• Πρέπει να αισθανθεί ο κάθε πολίτης που θα πάρει μέρος στο διάλογο είτε είναι μέλος είτε είναι φίλος του ΠΑ.ΣΟ.Κ. ότι η άποψή του λαμβάνεται υπ' όψιν.

• Πρέπει να είναι σαφές ότι για όλα τα σημαντικά θέματα η βάση θα συναποφασίζει και θα συνδιαμορφώνει με τα εκλεγμένα κομματικά όργανα τις πολιτικές του κόμματος.

ΚΑΛΟΥΜΕ ΣΕ ΑΥΤΗ ΤΗ ΝΕΑ ΠΟΡΕΙΑ

• Μέλη του ΠΑΣΟΚ που θέλουν να δουν το κόμμα να αλλάζει προς το καλύτερο.

• Φίλους του ΠΑΣΟΚ που για διάφορους λόγους ως τώρα δεν πλησίασαν τον κομματικό μηχανισμό και θέλουν να βοηθήσουν στο να φτιαχτεί ένα άλλο ΠΑΣΟΚ, αυτό που τους ταιριάζει.

• Κάθε πολίτη και κάθε μετανάστη, αγρότες, επιχειρηματίες, μισθωτούς καταξιωμένους στην τοπική κοινωνία η συμμετοχή των οποίων θα σημαίνει μια νέα ποιότητα των στελεχών μας.

• Νέους που θέλουν να δουν κάτι καινούργιο αντάξιο των οραμάτων τους.

ΕΧΕΙΣ ΤΟΝ ΛΟΓΟ
ΑΛΛΑΖΟΥΜΕ ΤΟ ΣΗΜΕΡΑ

Για τη Ν.Ε.ΠΑΣΟΚ
ο γραμματέας Τ. Παρασκευάς

Η ΑΝΟΙΧΤΗ ΑΓΚΑΛΙΑ ΚΑΙ ΤΟ ΓΕΝ

ΑΝΟΙΓΟΥΝ ΠΑΝΙΑ ΓΙΑ ΤΑ ΔΩΔΕΚΑΝΗΣΑ

Πραγματοποιούν την 5η εκστρατεία με το πρόγραμμα «Υποστηρίζουμε τη Ζωή»

Με εξαιρετική προετοιμασία σε εξοπλισμό – αναλώσιμα και ένα άριστα στελεχωμένο επιστημονικό κλιμάκιο, αποτελούμενο από εθελοντές ιατρούς όλων των ειδικοτήτων, νοσηλευτές, τεχνολόγους και μέλη της Ανοιχτής Αγκαλιάς, ξεκινάει η 5η κατά σειρά ετήσια Εκστρατεία Προληπτικής Ιατρικής της Ανοιχτής Αγκαλιάς, αυτή τη φορά στα Δωδεκάνησα.

Πραγματοποιείται με την πολύτιμη και αποτελεσματική συνεργασία Επιτελών και Προσωπικού του ΓΕΝ και τελεί υπό την αιγίδα των Υπουργείων Υγείας & Κοινωνικής Αλληλεγγύης, καθώς και Παιδείας & Θρησκευμάτων.

Η Εκστρατεία Προληπτικής Ιατρικής στα Δωδεκάνησα εντάσσεται στο Κοινωνικό Πρόγραμμα με τίτλο **«ΥΠΟΣΤΗΡΙΖΟΥΜΕ ΤΗ ΖΩΗ»** που έχει σχεδιαστεί από την Ανοιχτή Αγκαλιά και υλοποιείται στις χερσαίες και νησιώτικες ακριτικές περιοχές εδώ και οχτώ συνεχή χρόνια. **Στόχος αυτού του Προγράμματος είναι η ευαισθητοποίηση του πληθυσμού στον τομέα της πρόληψης και κατά συνέπεια η θωράκιση της σωματικής και ψυχικής του υγείας.**

Η Εκστρατεία Προληπτικής Ιατρικής στα Δωδεκάνησα πραγματοποιείται από 4 έως 13 Οκτωβρίου 2004 και περιλαμβάνει τα νησιά Κάσο – Χάλκη –Λειψούς & Αγαθονήσι.

Το Επιστημονικό και Εθελοντικό Κλιμάκιο της Ανοιχτής Αγκαλιάς των Φίλων Κοινωνικής Παιδιατρικής /Ιατρικής αναχωρεί για την Κάρπαθο από το Αεροδρόμιο ΕΛΕΥΘΕΡΙΟΣ ΒΕΝΙΖΕΛΟΣ την 4η Οκτωβρίου, ημέρα Δευτέρα και ώρα 15:15 μ.μ. Από εκεί, στη συνέχεια θα προωθηθεί στην Κάσο –Χάλκη –Λειψούς & Αγαθονήσι με πλοίο του Πολεμικού Ναυτικού.

Το πρόγραμμα περιλαμβάνει:

- Δωρεάν Προληπτικές Ιατρικές Εξετάσεις όλων των κατοίκων
- Καρδιολογικές Εξετάσεις
- Παθολογικές Εξετάσεις
- Παιδιατρικές Εξετάσεις
- Ορθοπεδικές Εξετάσεις
- Οφθαλμολογικές Εξετάσεις
- Οδοντιατρικό έλεγχο -Φθορίωση δοντιών
- Γυναικολογικές Εξετάσεις -Test PAP
- Αιματολογικές Εξετάσεις
- Test PAP (προληπτικός έλεγχος προστάτη)
- Εξετάσεις με Υπέρηχο από ειδικευμένο Ακτινολόγο.
- Συνεδρίες με Γονείς και Εκπαιδευτικούς από Ομάδα Παιδαγωγών και Παιδοψυχολόγων
- Ημερίδα στους Λειψούς με θέμα «Εξαρτησιογόνες Ουσίες»
- Και τέλος, Ψυχαγωγικό Πρόγραμμα και διανομή δώρων στα παιδιά.

ΑΙΜΟΛΗΨΙΑ ΣΤΟ ΔΗΜΟ ΑΡΧΑΓΓΕΛΟΥ

Ο Σύλλογος Εθελοντών Αιμοδοτών Αρχαγγέλου «Η ΠΑΝΑΓΙΑ ΤΣΑΜΠΙΚΑ» διοργανώνει αιμοδοσία για τους Δημότες Αρχαγγέλου την Κυριακή 3 Οκτωβρίου στο Γυμνάσιο Αρχαγγέλου, με την συνεργασία του Γενικού Νοσοκομείου Ρόδου.

Επειδή κανείς δεν γνωρίζει τι μας επιφυλάσσει η αυριανή μέρα,

Καλούμε:

• Ολους τους συνδημότες μας να εκμεταλλευτούν την ευκαιρία που τους δίνει η παρουσία του συνεργείου εξωτερικών αιμοληψιών του Νοσοκομείου και να δώσουν αίμα για να υποστηρίξουν την προσπάθεια μας να καλύψουμε όλες τις ανάγκες της περιοχής.

• Ολοι όσοι δεν έχουν δώσει στο παρελθόν αίμα, να δοκιμάσουν και να νιώσουν το μεγαλείο του να μπορείς να σώσεις έναν άνθρωπο τόσο εύκολα και να αποκτήσουν την κάρτα του εθελοντή αιμοδότη.

Για την Ε.Σ.Ε.Α.Δ.
Ο ΠΡΟΕΔΡΟΣ Δ.Ε.
Μιχάλης Κ. Χαρτοφύλης

ΣΧΟΛΗ ΧΟΡΟΥ Έλλης Παρασκευά

ΑΠΟΚΤΗΣΤΕ ΤΗΝ ΔΙΚΗ ΣΑΣ ΚΟΥΖΙΝΑ
ΧΩΡΙΣ ΠΡΟΚΑΤΑΒΟΛΗ!!!



ΑΠΟ 79* ΕΥΡΩ ΤΟΝ ΜΗΝΑ

ΔΩΡΟ
ΝΕΡΟΧΥΤΗΣ & ΑΠΟΡΡΟΦΗΤΗΡΑΣ INOX

ΒΟΛΑΣ
ΚΟΥΖΙΝΕΣ

*Ο ΔΙΑΚΑΝΟΝΙΣΜΟΣ ΑΦΟΡΑ 48ΜΗΝΗ ΕΞΟΦΛΗΣΗ ΚΑΙ ΠΕΡΙΛΑΜΒΑΝΕΤΑΙ ΦΠΑ 13%

Μ. ΒΟΛΑΣ & ΥΙΟΙ Ο.Ε.
Λ. ΕΛΕΥΘΕΡΙΑΣ 43-45 ΚΡΕΜΑΣΤΗ ΡΟΔΟΣ - ΤΗΛ. (22410) 91275
FAX (22410) 94370 --- www.volas.net --- e-mail volas@hol.gr

ΑΚΡΙΤΙΚΑ

κουβεντούλες με κάποιο νόημα

Θ άρσει· λέγων τ' αληθές ου σφαλεί ποτέ
ΣΟΦΟΚΛΗΣ

«Η φοβερότερη εκδίκηση είναι να περιφρονείς αυτούς που σε εχθρεύονται, αν και είσαι βέβαιος ότι μπορείς να τους συντρίψεις».
ΜΠΑΛΖΑΚ

ΑΞΙΟΠΙΣΤΙΑ

Το προσχέδιο του νέου προϋπολογισμού, το οποίο παρουσίασε χθες ο υπουργός Εθνικής Οικονομίας Γιώργος Αλογοσκούφης, σηματοδοτεί μια νέα εποχή αξιοπιστίας για τα δημόσια οικονομικά της χώρας. Γιατί μέχρι σήμερα οι αλχημείες με τη δημιουργική λογιστική των κυβερνήσεων του ΠΑΣΟΚ είχαν κλονίσει σε επικίνδυνο βαθμό την αξιοπιστία της χώρας. Οι «μαύρες τρύπες» και τα τεχνάσματα της μη αναγραφής στον προϋπολογισμό δαπανών για τα εξοπλιστικά προγράμματα και όχι μόνο, κατέστησαν αναξιόπιστα τα στοιχεία που έδιδε η χώρα μας στην Κομισιόν και όπως αποκαλύπτονται, καταδεικνύουν το μέγεθος της αναξιοπιστίας. Διότι οι προηγούμενες κυβερνήσεις παραπλανούσαν το λαό για την κατάσταση της οικονομίας και ωραιοποιούσαν την εικόνα της χώρας.

Ο λαός είναι ανάγκη να μαθαίνει την αλήθεια και να γνωρίζει την πραγματική κατάσταση της οικονομίας και αυτό ακριβώς πράττει η κυβέρνηση τώρα, πιστή στις προεκλογικές της δεσμεύσεις. Ενα από τα χαρακτηριστικά γνωρίσματα του νέου προϋπολογισμού, θα είναι η περιστολή των δαπανών του Δημοσίου και όχι η αύξηση της φορολογίας όπως γινόταν μέχρι τώρα. Οι προηγούμενες κυβερνήσεις όπως θυμούνται οι φορολογούμενοι, φημίζονταν για τις φορομπηχτικές τους επιδόσεις. Και όλοι θυμούνται ότι κάθε φορά που αναγγέλλανε φοροελαφρύνσεις, οι φορολογούμενοι πλήρωναν μεγαλύτερο φόρο. Η μη τιμαριθμοποίηση της φορολογικής κλίμακας τσάκιζε μισθωτούς και συνταξιούχους. Ολοι θυμόμαστε τους κομπασμούς για δήθεν μείωση της ανεργίας, ενώ στην πραγματικότητα χάνονταν και οι θέσεις εργασίας που υπήρχαν.

Οταν στον πολίτη δίδουν ωραιοποιημένες εικόνες και ομιλούν για ισχυρή οικονομία, ενώ εκείνος πένεται, όταν του ανακοινώνουν μείωση της ανεργίας και δεν υπάρχει ελληνικό σπίτι χωρίς έναν τουλάχιστον άνεργο, κλονίζεται η εμπιστοσύνη προς τους κυβερνώντες αλλά απαξιώνεται και η πολιτική. Και αυτό δυστυχώς συνέβη με τις κυβερνήσεις του ΠΑΣΟΚ. Η νέα εποχή αξιοπιστίας για τα δημόσια οικονομικά που σηματοδοτεί ο Προϋπολογισμός του 2005, θα αποκαταστήσει ασφαλώς την εμπιστοσύνη του κράτους και πολιτών, που αποτελεί απαραίτητη προϋπόθεση για την εφαρμογή της όποιας πολιτικής. Παράλληλα, με το νέο Προϋπολογισμό ξεκινά η υλοποίηση των προεκλογικών δεσμεύσεων της κυβέρνησης.

ΕΜΕΙΝΕ ΑΝΑΥΔΗ

Αναυδη έμεινε και πάλι η Ελλάδα με αφορμή τις νέες αποκαλύψεις για όργιο σκανδάλων στο χώρο των Ενόπλων Δυνάμεων.

Και τα μισά να αληθεύουν απ' όσα λέγονται και καταγγέλλονται, και πάλι θα πρέπει η Ελλάδα να ανησυχεί.

Αυτό πια δεν είναι κράτος. Είναι καμόρα και μαφία.

ΤΑ «ΤΡΟΧΑΙΑ»

Σύμφωνα με επίσημα στοιχεία, οι κύριες αιτίες τροχαίων ατυχημάτων στη χώρα μας είναι η υπερβολική ταχύτητα, το αλκοόλ, η μη χρήση ζώνης και τα προσπεράσματα. Είναι χαρακτηριστικό ότι σε έρευνα που έγινε το 1999 το 60% των οδηγών φορτηγών που προκάλεσαν ατύχημα τα επίπεδα αλκοόλης ήταν πάνω από το όριο. Γενικότερα, το 60% των ατυχημάτων προκαλεί το 8% των οδηγών που έχουν πιει. Μάλιστα, οι θάνατοι νέων ηλικίας έως 25 ετών οφείλονται κατά 80% σε δυστυχήματα και κατά 20% σε ιατρικές παθήσεις. Σε αυτό συμβάλλουν και οι διαφημίσεις αυτοκινήτων, οι οποίες προωθούν τα σπορ και γρήγορα αυτοκίνητα, καθώς και την επιθετική οδήγηση.

ΠΕΡΙ... ΠΡΟΩΡΩΝ ΕΚΛΟΓΩΝ

Η θεωρία των πρόωρων εκλογών την άνοιξη, την οποία όλο και περισσότεροι προβάλλουν τις τελευταίες ημέρες μετά την πολιτική αντιπαράθεση που δημιούργησε το εισαγγελικό πόρισμα για τα εξοπλιστικά προγράμματα, έχει πολλές αδυναμίες.

Πρώτον, προϋποθέτει ότι ο πρωθυπουργός και ο αρχηγός της αξιωματικής αντιπολίτευσης, ο καθένας για διαφορετικούς λόγους, έχουν κοινή στρατηγική πρόωρης προσφυγής στην κάλπη. Διότι, για να πάμε σε εκλογές με αφορμή την εκλογή Προέδρου της Δημοκρατίας, πρέπει να συμφωνήσουν Ν.Δ. και ΠΑΣΟΚ ότι...διαφωνούν στο πρόσωπο του υποψηφίου.

Δεύτερον, ακόμη κι αν υποθέσουμε ότι κάποιος από τους δύο θέλει εκλογές, ο άλλος μπορεί να τις αποτρέψει απλώς και μόνο συναινώντας στο πρόσωπο που θα υποδείξει ο αντίπαλός του. Από την πλευρά του κ. Παπανδρέου το ενδεχόμενο αυτό δεν θα πρέπει να αποκλείεται, αφού το κόστος μιας νέας εκλογικής ήττας θα είναι γι' αυτόν μεγαλύτερο από το κόστος της αποδοχής οποιουδήποτε υποψηφίου προτείνει ο κ. Καραμανλής. Πόσο μάλλον όταν το μόνο πολιτικό του κίνητρο για πρόωρη προσφυγή στις κάλπες θα είναι η υποχρέωσή του να υπερασπιστεί στελέχη των κυβερνήσεων Σημίτη, με τα οποία είναι γνωστό ότι δεν διατηρεί και τις καλύτερες των σχέσεων.

ΚΡΙΝΟΝΤΑΙ ΕΚ ΤΟΥ ΑΠΟΤΕΛΕΣΜΑΤΟΣ

Εχω την εντύπωση ότι οι εκλογικοί αιφνιδιασμοί για λόγους κομματικού τακτικισμού δεν περιλαμβάνονται στην παράδοση του «μεσαίου χώρου». Αντιθέτως, περιέχονται στα εγχειρίδια του παλαιοκομματισμού και στα «ευαγγέλια» της μικροπολιτικής.

Εχω την εντύπωση ότι η στρατηγική του μεσαίου χώρου στηρίζεται στον πραγματισμό. Οι κυβερνήσεις δηλαδή έχουν ως κύρια αποστολή να κάνουν τη δουλειά τους, να αναζητούν πρακτικές και εφαρμόσιμες λύσεις στα προβλήματα που απασχολούν την κοινωνία. Κρίνονται δε στο τέλος και εκ του αποτελέσματος. Εχω την εντύπωση ότι ο ρεβανισμός δεν αποτελεί συνιστώσα του μεσαίου χώρου. Οι πολωτικές συγκρούσεις με τον «εχθρό», δηλαδή τους πολιτικούς αντιπάλους, ανήκουν σε μια παλιά παράδοση του «σκότους» και του «φωτός» και των ειδικών δικαστηρίων. Ο μεσαίος χώρος προϋποθέτει διευρυμένη εθνική και κοινωνική συναίνεση για την επίτευξη πραγματικών και όχι ψευδώνυμων εθνικών στόχων.

ΣΥΝΑΙΝΕΣΗ Ή ΕΚΛΟΓΕΣ

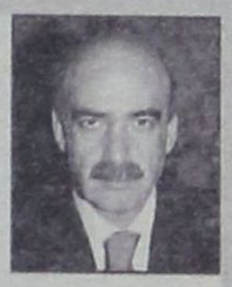

Ανεμος συναίνεσης στο θέμα της εκλογής Προέδρου συνεχίζει να πνέει από τη Ρηγίλλης. Ο Βαγγέλης Μεϊμαράκης, στο ερώτημα αν η Ν.Δ. είναι έτοιμη για εκλογές, είπε με νόημα: «Τα κόμματα είναι πάντα έτοιμα για εκλογές, ακόμα κι αν αυτές γίνουν στη λήξη της 4ετίας». Που σημαίνει, με απλά λόγια, επιδιώκω τη συναίνεση αλλά είμαι ανά πάσα στιγμή έτοιμος για εκλογές. Δηλαδή το μπαλάκι στο ΠΑΣΟΚ. Κάτι ανάλογο ψελλίζουν και από τη Χαριλάου Τρικούπη που θυμίζει τη λαϊκή ρήση: «Φοβάται ο Γιάννης το θεριό και το θεριό το Γιάννη». Καλή ισορροπία.

ΑΣΥΔΟΣΙΑ

Η ασυδοσία που επικρατεί στους δρόμους οφείλεται βασικά σε δύο λόγους. Πρώτον, στην ελλιπή αν όχι παντελή έλλειψη ουσιαστικής αστυνόμευσης (αυτή κατά κανόνα περιορίζεται στα... μπιλετάκια για παράνομο πάρκινγκ) και δεύτερον στην συστηματική παράβαση των κανόνων του ΚΟΚ από τους οδηγούς που καθίσταται έτσι πιο προκλητική από την απουσία ελέγχων.

ΤΗΣ... ΟΙΚΟΝΟΜΙΑΣ

Ολοι γνωρίζουμε, καθώς είμαστε καταναλωτές, ότι ο πληθωρισμός με βάση αυτά που αγοράζουμε καθημερινά (και όχι με αυτά που περιλαμβάνει το σημερινό καλάθι υπολογισμού του) είναι πολύ πιο υψηλά από το 2,8 που βγάζει επίσημα η Στατιστική Υπηρεσία... Για να δω, υπάρχει... λεβεντιά αναθεώρησης του πληθωρισμού; Υπάρχει η «διαφάνεια» και η «αλήθεια» που ευαγγελιζόμαστε;

Απάντηση: Απορία ψάλτου...βηξ!

Γιατί αν γίνει αυτό και βγει το φασούλι ότι ο πληθωρισμός είναι 5% ας πούμε, τότε θα σηκωθούν τα συνδικάτα δημοσίου και ιδιωτικού τομέα και θα ζητάνε αυξήσεις αποδοχών τουλάχιστον στο ύψος του πληθωρισμού συν τα αναδρομικά από τον λάθος υπολογισμό των προηγούμενων σοσιαλιστικών ετών...

Εδώ σε θέλω κάβουρα να περπατάς στα κάρβουνα... Ενας αναθεωρημένος «μπλε» πληθωρισμός κοστίζει ακριβά, ενώ τα ελλείμματα και το χρέος κοστίζουν μεν, αλλά ουδείς άμεσα καλείται να βάλει το χέρι στην τσέπη να τα πληρώσει. Καταλαβού;

ΠΕΣΤΕ... ΑΛΕΥΡΙ!



Ακη, πες αλεύρι;
Γιάννο, πες αλεύρι;
Ο εισαγγελέας σας γυρεύει!

ΟΜΜΑΤΙΣΜΟΣ

Παρά τη βελτίωση της κατάστασης τα τελευταία χρόνια, το φαινόμενο του κομματισμού συνεχίζει να υπάρχει στον χώρο των Ενόπλων Δυνάμεων.

Μεγάλο μέρος του προβλήματος οφείλεται σε ομάδες ανώτερων, και όχι ανώτατων αξιωματικών, που ισχυρίζονται ότι εκφράζουν την κυβερνητική βούληση και «μαγειρεύουν» θέματα προαγωγών και μεταθέσεων, ενεργώντας όμως χωρίς την ευλογία της πολιτικής ηγεσίας.

Η εμπειρία του παρελθόντος έχει δείξει ότι η μεγάλη παγίδα για τον εκάστοτε πολιτικό προϊστάμενο του υπουργείου Εθνικής Αμυνας είναι να ανεχθεί την ύπαρξη και λειτουργία τέτοιων άτυπων «κλαδικών» οργανώσεων. Τα σφάλματα ορισμένων εκ των προκατόχων του ας αποτελέσουν οδηγό για τον νυν και τους μελλοντικούς υπουργούς Εθνικής Αμυνας, έτσι ώστε τα στελέχη των Ενόπλων Δυνάμεων να μη χωρίζονται σε «γαλάζια» και «πράσινα», αλλά σε ικανά και μη.

ΟΙ ΜΑΘΗΤΙΚΕΣ

Το ζήτημα των εκδρομών είναι σοβαρό, έχει πολλές πλευρές και παραμέτρους και χρειάζεται άμεση αντιμετώπιση με ένα καινούργιο θεσμικό πλαίσιο. Το πλαίσιο αυτό θα πρέπει να προκύψει ύστερα από έναν σύντομο διάλογο, με τη συνεργασία όλων των φορέων που εμπλέκονται, π.χ. γονείς, εκπαιδευτικοί, μαθητές, τουριστικά γραφεία κτλ. Και αυτό όχι γιατί ο διάλογος προάγει τη δημοκρατία, αλλά γιατί τα σύνθετα προβλήματα που έχουν σχέση με τις εκδρομές τα ξέρουν πολύ καλά αυτοί που εμπλέκονται. Και είναι αυτοί που θα κληθούν ως φορείς και ως φυσικά πρόσωπα να υλοποιήσουν το οποιοδήποτε νέο πλαίσιο. Σε κάθε περίπτωση θα πρέπει να ληφθούν άμεσα μέτρα που έχουν να κάνουν με την ασφάλεια στις εθνικές οδούς, όπως είναι για παράδειγμα οι μπάρες στους δρόμους, η αστυνόμευση κτλ. Φυσικά ούτε λόγος να καταργηθούν οι σχολικές εκδρομές, αφού δεν υπάρχει μαθησιακή διαδικασία χωρίς επισκέψεις στους πρακτικούς χώρους μάθησης.

Υ.Τ.Ε.

ΜΕ ΕΠΙΣΤΟΛΗ ΤΟΥ ΠΡΟΣ ΤΗ ΝΟΜΑΡΧΙΑΚΗ ΑΥΤΟΔΙΟΙΚΗΣΗ

ΘΕΜΑ ΑΚΤΟΠΛΟΪΚΩΝ ΣΥΓΚΟΙΝΩΝΙΩΝ

θέτει ξανά το Εργατικό Κέντρο Ρόδου

Ζητεί να υιοθετηθεί ψήφισμα που εξέδωσαν φορείς του Αιγαίου

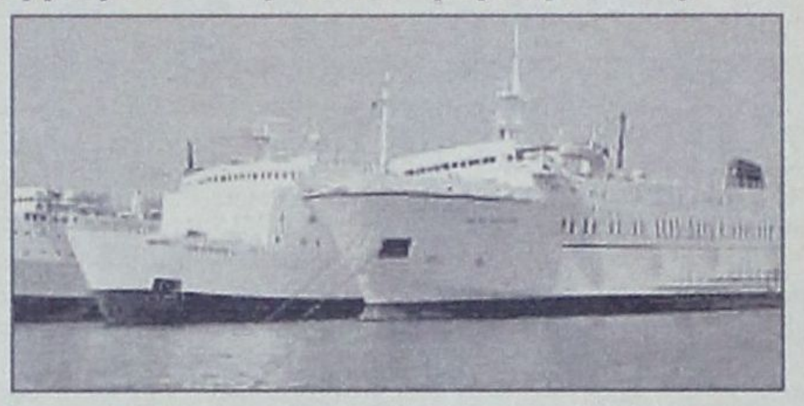

Να υιοθετηθεί από το νομαρχιακό συμβούλιο Δωδ/νήσου το ψήφισμα που εκδόθηκε σε σύσκεψη που πραγματοποιήθηκε στον Πειραιά για το ακτοπλοϊκό πρόβλημα που αντιμετωπίζουν τα νησιά του Αιγαίου, ζητεί με επιστολή του προς το νομάρχη κ. Γ. Μαχαιρίδη και τον πρόεδρο κ. Φώτη Χατζηδιάκο, το Εργατικό Κέντρο Ρόδου.

Στην σύσκεψη του Πειραιά, στην οποίαν πήραν μέρος εκπρόσωποι πολλών φορέων, επισημάνθηκαν για μια ακόμα φορά τα προβλήματα και στο ψήφισμα που εκδόθηκε περιελήφθησαν και οι παρακάτω παρατηρήσεις.

«... Οι θαλάσσιες συγκοινωνίες αποτελούν κοινωνικό μέσο μεταφοράς, κατά συνέπεια πρέπει να' ναι φθηνές και προσβάσιμες σ' όλους.

Οι φορείς, οι εκπρόσωποι νησιών του Αιγαίου και οι ναυτεργάτες καταγγέλλουν την ανεξέλεγκτη απελευθέρωση των ακτοπλοϊκών συγκοινωνιών, γιατί δεν διασφαλίζει τα συμφέροντα του λαού.

Θεωρούν επώδυνες και καταστροφικές τις συνέπειες του Κανονισμού 3577/92 της Ευρωπαϊκής Ενωσης και του Ν.2932/2001 για την απελευθέρωση των ακτοπλοϊκών συγκοινωνιών.

Διεκδικούν:

• Δρομολόγηση σύγχρονων και ασφαλών πλοίων με φτηνά εισιτήρια, με εξασφάλιση της δουλειάς των ναυτεργατών και βελτίωση των δικαιωμάτων τους.

• Απρόσκοπτη τακτική σύνδεση – χειμώνα, καλοκαίρι των νησιών, με την ηπειρωτική Ελλάδα και μεταξύ τους.

• Τη μείωση του υψηλού ναύλου μεταφοράς επιβατών, οχημάτων και εμπορευμάτων κατά 50%. Χωρίς αυτό το κόστος να μετακυλιστεί μέσω επιδοτήσεων ή άλλων τρόπων στον κρατικό προϋπολογισμό.

• Την στήριξη όλων των ευαίσθητων κοινωνικών ομάδων, με τη διατήρηση των κατακτήσεων και δικαιωμάτων, που απορρέουν εκ της θέσης τους σ' αυτούς και τις οικογένειές τους (συνταξιούχοι ΝΑΤ, πολύτεκνοι, ΑΜΕΑ και φοιτητές).

• Βελτίωση των λιμενικών εγκαταστάσεων σ' όλα τα νησιά που σήμερα είναι σε απαράδεκτη κατάσταση.

Για τους παραπάνω στόχους αποφασίζουμε να προβούμε σ' όλες τις αναγκαίες κινητοποιήσεις για την επίτευξή τους.

Αποφασίζουμε εβδομάδα κινητοποιήσεων σε όλα τα νησιά του Αιγαίου με ευθύνη των τοπικών Συντονιστικών Επιτροπών, η οποία θα ανακοινωθεί μετά από συνεννόηση της Συντονιστικής Επιτροπής».

Στην επιστολή του ΕΚΡ προς τη Νομαρχιακή Αυτοδιοίκηση Δωδεκανήσου αναφέρονται τα εξής:

Η Διοίκηση του Εργατοϋπαλληλικού Κέντρου Ρόδου θέλει να σας ενημερώσει ότι στις 26-9-04 στον Πειραιά, πραγματοποιήθηκε σε συνέχεια προηγούμενων πλατειά συνάντηση φορέων του Αιγαιακού χώρου . Πήραν μέρος σ' αυτήν Νομάρχες, Δήμαρχοι ή εκπρόσωποί τους, Πρόεδροι Εργατικών Κέντρων, Νομαρχιακών Παραρτημάτων, ΑΔΕΔΥ, φοιτητικών και παροικιακών συλλόγων και ακόμα εκπρόσωποι αγροτοσυνδικαλιστικών οργανώσεων, συλλόγων ΑΜΕΑ, συνταξιούχων, πολυτέκνων, καθώς και μια σειρά άλλες επιστημονικές και κοινωνικές οργανώσεις.

Θέμα που απασχόλησε όλους τους παραπάνω φορείς ήταν οι ακτοπλοϊκές συγκοινωνίες και η εθνική, περιφερειακή, αναπτυξιακή, εργασιακή, δημογραφική και κοινωνική τους διάσταση με όσες άλλες προεκτάσεις αυτή έχει.

Η συνάντηση δεν ήταν εξ ουρανού και άνευ λόγου. Ηταν αποτέλεσμα των ανεπαρκέστατων έως τρισάθλιων ακτοπλοϊκών συγκοινωνιών, που προέκυψαν ειδικά μετά την ψήφιση του Ν. 2932/01, που εφάρμοσε τον κανονισμό 3577/92 της Ευρωπαϊκής Ενωσης. Οι ρυθμίσεις του παραπάνω νόμου κατ' επιταγή της αναφερόμενης κοινοτικής οδηγίας, είναι ο βασικός λόγος μαζί με τις επιλογές του Υπουργείου Εμπορικής Ναυτιλίας και των κυβερνήσεων των τελευταίων χρόνων, που οδήγησαν τις ακτοπλοϊκές συγκοινωνίες σ' αυτήν την κατάσταση και σε όσα με επώδυνο τρόπο έζησαν και ζουν οι κάτοικοι των νησιών του Αιγαίου., από την ασυδοσία των ακτοπλόων εφοπλιστών, που «αξιοποίησαν» τον ελεύθερο ανταγωνισμό προς δόξα των ιδεολογικοπολιτικών απολογητών και οπαδών που έχει.

Ειδικά τα Δωδεκάνησα, που σε πολλά νησιά είχαμε σημαντικές κινητοποιήσεις, λόγω των προβληματικών τους συγκοινωνιών, κυριολεκτικά υπέφεραν. Η ίδια η Ρόδος όπως και η Κως, που θεωρούνται νησιά της λεγόμενης πρώτης ταχύτητας, από την άποψη των αναπτυξιακών τους δυνατοτήτων, πλήρωσαν βαρύ τίμημα φέτος σε πολλούς τομείς από την λειψή ακτοπλοϊκή διασύνδεση με την Ηπειρωτική Ελλάδα και τα άλλα νησιά του Αιγαίου. Σκεφθείτε λοιπόν το πόσο στοίχισε σε βάρος των άλλων νησιών της Δωδεκανήσου, της λεγόμενης δεύτερης και τρίτης ταχύτητας, η ακτοπλοϊκή ανεπαρκής διασύνδεσή τους. Το ενδεχόμενο να εξακολουθήσει να υφίσταται αυτή η κατάσταση στις ακτοπλοϊκές συγκοινωνίες της Δωδεκανήσου είναι ο Νομός μας, αντί να αναπτύσσεται προς την κατεύθυνση και την ταχύτητα που θέλουμε, να οδηγείται σε μια άλλη με φθίνουσα πορεία που δεν θα ικανοποιεί κανέναν κάτοικο των νησιών με ό,τι άλλο αυτό συνεπάγεται.

Γνωρίζοντας λοιπόν τους λόγους αυτούς, το Εργατικό Κέντρο Ρόδου πήρε μέρος στον προβληματισμό που αναπτύχθηκε στην Παναιγαιακή σύσκεψη, μέσα από την οποία ακούστηκαν κι άλλοι προβληματισμοί ιδιαίτερα σπουδαίοι για τους εργαζόμενους και τους συνταξιούχους που εκπροσωπεί και άλλα φτωχά λαϊκά στρώματα και υιοθέτησε μαζί με όλους τους άλλους φορείς το ψήφισμα που σας διαβιβάζουμε, στο οποίο συμπυκνώνεται η θέλησή τους να διεκδικήσουν για τους λόγους που αναφέρονται ακτοπλοϊκές συγκοινωνίες που να ικανοποιούν τις ανάγκες των κατοίκων του Αιγαίου και ανάμεσά τους της Δωδεκανήσου.

Παρακαλούμε λοιπόν στο πρώτο Νομαρχιακό Συμβούλιο που θα συγκληθεί, να συζητηθεί το ψήφισμα των φορέων του Αιγαίου, που είναι ψήφισμα και του Εργατικού Κέντρου Ρόδου, προκειμένου αυτό να υιοθετηθεί από το Σώμα και να αποτελέσει σημείο αναφοράς στις διεκδικήσεις του Νομού μας για ασφαλείς, φθηνές, γρήγορες, συχνές με σύγχρονα πλοία ακτοπλοϊκές συγκοινωνίες της Δωδεκανήσου με όλο τον Ελλαδικό χώρο. Είναι βέβαιο ότι ένας δημόσιος οργανισμός ακτοπλοϊκών συγκοινωνιών με εργατικό και κοινωνικό έλεγχο μπορεί να υπηρετήσει όλες τις ανάγκες των νησιών μας, εάν μείνει μακριά από πολιτικές και κομματικές εξαρτήσεις και δεν μετατραπεί σε φέουδο, όπως άλλοι, με βάση την πείρα που έχουμε.

Ελπίζουμε πως η Νομαρχιακή Αυτοδιοίκηση Δωδεκανήσου δεν θα απουσιάσει από τις κινητοποιήσεις των φορέων του Αιγαίου, όποτε αυτές πραγματοποιηθούν, προκειμένου τα Δωδεκάνησα να αποκτήσουν ακτοπλοϊκές συγκοινωνίες που να ανταποκρίνονται στις σύγχρονες ανάγκες τους.

Με τιμή
Για την Διοίκηση
Ο Πρόεδρος Σαρικάς Γιάννης
Ο Γεν. Γραμματέας Δρακιού Σωτήρης

ΑΝΕΛΚΥΣΗ ΤΗΣ ΑΤΡΑΚΤΟΥ ΤΟΥ «ΣΙΝΟΥΚ»

Το Σαββατοκύριακο αναμένεται να ξεκινήσουν οι πρώτες προσπάθειες, από τα μέλη της Κινητής Ομάδας Συντήρησης Υποβρυχίων και Θαλάσσιων Εγκαταστάσεων (ΜΑΚ/ΚΟΣΥΘΕ) της Πολεμικής Αεροπορίας και του Ελληνικού Κέντρου Θαλασσίων Ερευνών, για την ανέλκυση της ατράκτου του μοιραίου «Σινούκ» που βρίσκεται σε βάθος 866 μέτρων, ανοιχτά της Χαλκιδικής.

Η 12μελής ειδική επιτροπή που συστήθηκε πριν από περίπου μία εβδομάδα, με πρόεδρο τον υποναύαρχο κ. Ι. Νάνο, μελέτησε διεξοδικά τα επιμέρους στοιχεία της επιχείρησης και κατέληξε σε βασικά συμπεράσματα όσον αφορά στους τρόπους – πατέντες που θα χρησιμοποιηθούν προκειμένου να έρθουν στην επιφάνεια τα συντρίμμια που αναμένεται να βοηθήσουν την έρευνα γύρω από τα αίτια της πτώσης του αεροσκάφους.

Η ανέλκυση θα γίνει με τον συντονισμό του Πολεμικού Ναυτικού και ήδη σήμερα για την περιοχή αναχώρησαν εκτός από το Ωκεανογραφικό «Αιγαίο» του Ελληνικού Κέντρου Θαλασσίων Ερευνών, ένα αρματαγωγό, ένα ρυμουλκό και ένα υδρογραφικό σκάφος του Πολεμικού Ναυτικού, ενώ στην περιοχή θα φτάσουν και μέλη της Μονάδας Υποβρυχίων Καταστροφών (ΜΥΚ).

Την ίδια στιγμή σήμερα αναμένεται να κατατεθεί στον Αρχηγό ΓΕΕΘΑ, η Ενορκη Διοικητική Εξέταση (ΕΔΕ) που διενεργεί επιτροπή του ΓΕΕΘΑ, κατόπιν εντολής του υπουργού Εθνικής Αμυνας, κ. Σπήλιου Σπηλιωτόπουλου και αφορά στα αίτια καθυστέρησης αντίδρασης του μηχανισμού διάσωσης, μετά την πτώση του «Σινούκ», καθώς και στον εντοπισμό των υπευθύνων. Ο αρχηγός ΓΕΕΘΑ με τη σειρά του θα δώσει το πόρισμα της ΕΔΕ στον υπουργό Εθνικής Αμυνας κ. Σπηλιωτόπουλο και η υπόθεση θα πάρει το δρόμο της στρατιωτικής δικαιοσύνης.

SHIPPING COMPANY OF SYMI
A.N.E.S.
ΑΝΩΝΥΜΗ ΝΑΥΤΙΛΙΑΚΗ ΕΤΑΙΡΕΙΑ ΣΥΜΗΣ

ΔΡΟΜΟΛΟΓΙΑ ΟΚΤΩΒΡΙΟΥ 2004

Ε/Γ ΣΥΜΗ ΙΙ Υ/Γ ΑΙΓΛΗ Ε/Γ ΠΑΝΟΡΜΙΤΗΣ

ΗΜΕΡΟΜΗΝΙΑ	ΣΥΜΗ-ΡΟΔΟ	ΡΟΔΟ-ΣΥΜΗ	ΣΥΜΗ - ΡΟΔΟ	ΡΟΔΟ-ΣΥΜΗ	ΣΥΜΗ - ΡΟΔΟ	ΡΟΔΟ-ΣΥΜΗ
1 ΟΚΤ ΠΑΡΑΣΚΕΥΗ		18.00	7.30, 16.30	09.00		
2 ΟΚΤ. ΣΑΒΒΑΤΟ	07.00		16.30	09.00, 18.00	09.00, 18.00	09.00 (ΜΕΣΩ ΠΑΝΟΡΜΙΤΗ) 17.00
3 ΟΚΤ. ΚΥΡΙΑΚΗ		18.30	07.30		16.30	09.00
4 ΟΚΤ. ΔΕΥΤΕΡΑ	07.00	18.00	10.30	09.00	16.30	10.30 (ΜΕΣΩ ΠΑΝΟΡΜΙΤΗ)
5 ΟΚΤ. ΤΡΙΤΗ	07.00		16.00	09.00	16.30	10.30 (ΜΕΣΩ ΠΑΝΟΡΜΙΤΗ)
6 ΟΚΤ. ΤΕΤΑΡΤΗ			10.30, 17.00	09.00, 14.30	08.30	18.00
7 ΟΚΤ. ΠΕΜΠΤΗ			10.30	09.00, 18.00	07.30 , 18.30	10.30 (ΜΕΣΩ ΠΑΝΟΡΜΙΤΗ
8 ΟΚΤ ΠΑΡΑΣΚΕΥΗ		18.00	7.30, 15.00	09.00		
9 ΟΚΤ. ΣΑΒΒΑΤΟ	08.00			09.00	16.30	10.00 (ΜΕΣΩ ΠΑΝΟΡΜΙΤΗ) 18.00
10 ΟΚΤ. ΚΥΡΙΑΚΗ		18.00	15.30		07.30,16.30	09.00
11 ΟΚΤ. ΔΕΥΤΕΡΑ	07.00		16.30	09.00, 18.00		
12 ΟΚΤ. ΤΡΙΤΗ		18.00	07.30, 16.30	09.00		
13 ΟΚΤ. ΤΕΤΑΡΤΗ	08.30	18.00	10.30, 16.30	09.00, 14.30		
14 ΟΚΤ. ΠΕΜΠΤΗ	07.00		16.30	09.00, 16.00		
15 ΟΚΤ ΠΑΡΑΣΚΕΥΗ		18.00	07.30. 18.30	09.00		
16 ΟΚΤ. ΣΑΒΒΑΤΟ	08.00		16.30	09.00, 18.00		
17 ΟΚΤ. ΚΥΡΙΑΚΗ			07.30, 18.30	09.00, 18.00		
18 ΟΚΤ. ΔΕΥΤΕΡΑ		18.00	07.30, 16.30	09.00		
19 ΟΚΤ. ΤΡΙΤΗ	07.00	18.00	16.30	09.00		
20 ΟΚΤ. ΤΕΤΑΡΤΗ	08.30	18.00	10.30, 16.30	09.00, 14.30		
21 ΟΚΤ. ΠΕΜΠΤΗ	07.00		15.30	09.00, 18.00		
22 ΟΚΤ ΠΑΡΑΣΚΕΥΗ		18.00	07.30, 16.30	09.00		
23 ΟΚΤ. ΣΑΒΒΑΤΟ	06.00		16.30	09.00,18.00		
24 ΟΚΤ. ΚΥΡΙΑΚΗ			07.00, 18.30	09.00, 18.00		
25 ΟΚΤ. ΔΕΥΤΕΡΑ		18.30	07.30,16.30	09.00		
26 ΟΚΤ. ΤΡΙΤΗ	07.00	18.00	16.30	09.00		
27 ΟΚΤ. ΤΕΤΑΡΤΗ	08.30	18.00	10.30,15.30	09.00, 14.30		
28 ΟΚΤ. ΠΕΜΠΤΗ	07.00		16.30	09.00, 18.00		
29 ΟΚΤ. ΠΑΡΑΣΚΕΥΗ		18.00	07.00, 16.30	09.00		
30 ΟΚΤ. ΣΑΒΒΑΤΟ	08.00		16.30	09.00, 18.00		
31 ΟΚΤ. ΚΥΡΙΑΚΗ			07.30, 16.30	09.00, 18.00		

ΑΚΙΝΗΣΙΑ ΓΙΑ ΣΥΝΤΗΡΗΣΗ ΚΑΙ ΕΤΗΣΙΑ ΕΠΙΘΕΩΡΗΣΗ

Τα δρομολόγια μπορούν να τροποποιηθούν λόγω εκτάκτων συγκοινωνιακών αναγκών ή καιρικών συνθηκών. Παρακαλούμε πριν ταξιδέψετε επικοινωνήστε με την εταιρεία:

www.anes.gr

Head office: Symi Dodekanese P.O. 85 600
Tel.: 22460 71444, 71100 • Fax: 22460 71373

Εδρα: Σύμη Δωδ/σα Τ.Κ. 85 600
Τηλ.: 22460 71444, 71100 * Fax: 22460 71373

Rhodes: 88 Australias str. P.O. 85 100
Tel.: 22410 37769, 77760 * Fax: 22410 34493

Ρόδος: Αυστραλίας 88 Τ.Κ. 85 100
Τηλ.: 22410 37769, 77760 * Fax: 22410 34493

Τα Εγκαίνια του super market Bazaar
Είναι γιορτή για όλους μας!

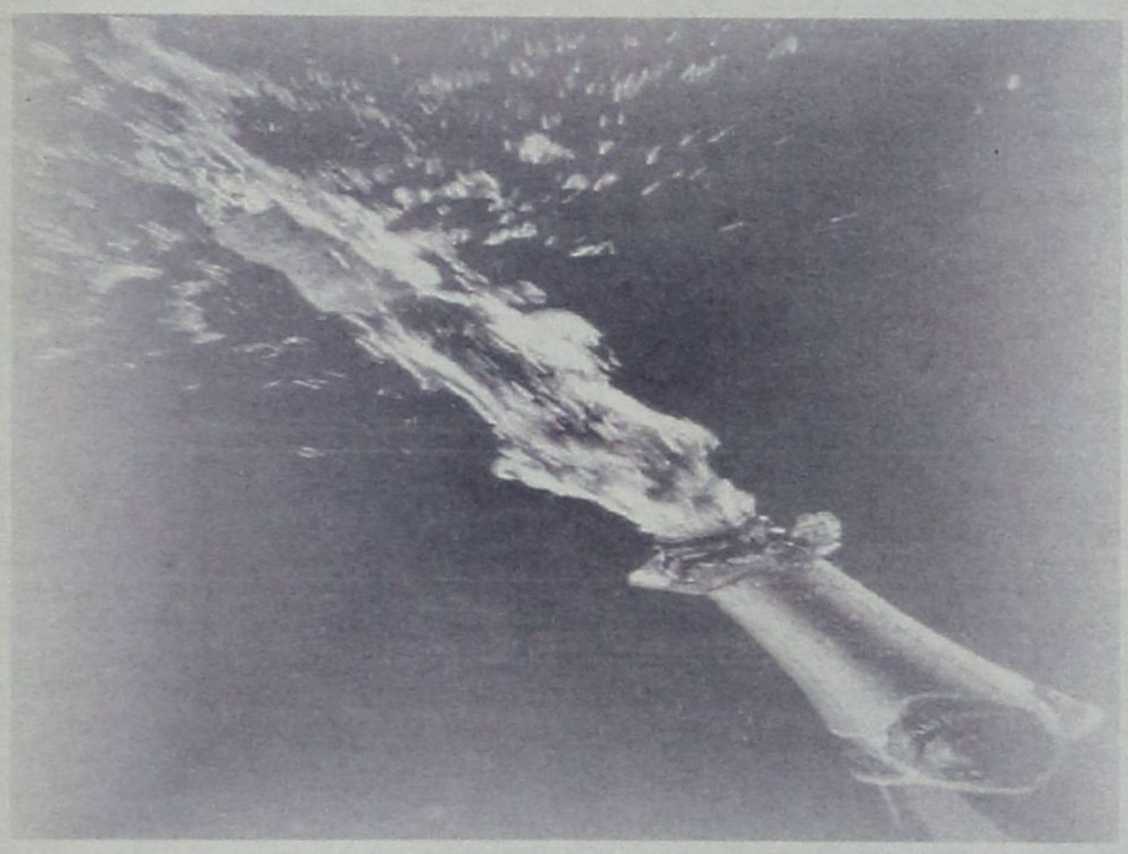

& 1 μπουκάλι κρασί λευκό ή κόκκινο δώρο με τις μικρές αγορές σας!

Πλούσια Δώρα με τις αγορές σας

Τηλεοράσεις - Ηλεκτρικές Σκούπες - DVD - Μπάρμπεκιου

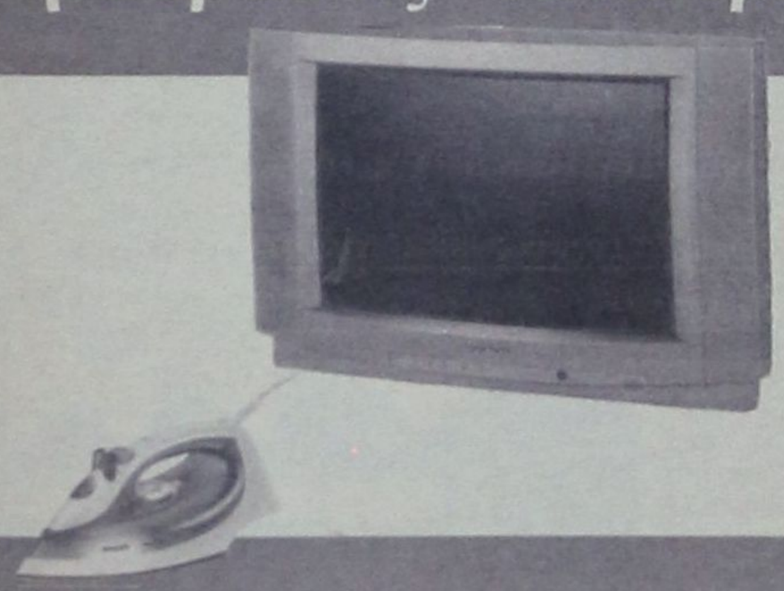





Σίδερα - Καφετιέρες - Ποδήλατα - Πλυντήρια - Ράδιο Cd

Στις **2 Οκτωβρίου**

έλα στα εγκαίνια του ΝΕΟΥ super market BAZAAR και κέρδισε δώρα μεγάλης αξίας

BAZAAR
DISCOUNT · SUPER MARKET

διαφέρει " λόγω τιμής"

ΝΕΟ κατάστημα: Χατζηευαγγέλου 11-13 (Τέρμα Κορδιγκτώνος), Ρόδος

δημοκρατικά

ΥΠΑΡΧΕΙ ΑΝΤΙΚΕΙΜΕΝΙΚΗ ΠΡΑΓΜΑΤΙΚΟΤΗΤΑ Η ΟΠΟΙΑ ΔΙΝΕΙ ΤΟ ΜΕΤΡΟ ΤΗΣ ΑΛΗΘΕΙΑΣ (ΑΡΙΣΤΟΤΕΛΗΣ)

Ο ΥΠΕΡΒΑΛΛΩΝ ΖΗΛΟΣ ΒΛΑΠΤΕΙ ΤΗΝ ΟΙΚΟΝΟΜΙΑ

Ποιά είναι η απόλυτη ουσία ενός προϋπολογισμού; Ποιός αριστοτελικός οικονομολόγος κατέχει τη φυσική αλήθεια των λογαριασμών του κράτους; Πότε μία λογιστική εικόνα παύει να είναι εικόνα αυτή καθαυτή και γίνεται αντανάκλαση κάποιας βαθύτερης και ακλόνητης ουσίας; Πώς διασπάται η πλάνα αριθμητική επιφάνεια, οι πλατωνικές σκιές και πώς αποκτάται προνομιακή πρόσβαση στην αιώνια λογιστική αλήθεια; Και, τέλος, ποιός αριθμόσοφος καταθορίζει την αλήθεια αυτήν;

Απ' ό,τι φαίνεται, η κυβέρνηση. Η κυβέρνηση, επειδή προέρχεται από κόμμα ιδεολογικά περιούσιο, θεωρεί ότι μόνον αυτή γνωρίζει την αλήθεια, ότι μόνον αυτή κατέχει την κατάλληλη καβαλιστική ενόραση για να δει πίσω από τους αριθμούς. Η θεολογική αυτή άποψη ως προς τον κρατικό προϋπολογισμό, που προβάλλει με τρόπο αλαζονικό η κυβέρνηση, της δίνει το δικαίωμα να λέει ότι μόνον αυτή βλέπει πίσω από τους απατηλούς αριθμούς αυτό που είναι. Κι έτσι, διαχωρίζει τον δικό της προϋπολογισμό ως αυτόν που είναι, απόλυτο και αληθη, από όλους τους προϋπολογισμούς της προηγούμενης κυβέρνησης, οι οποίοι απλώς ήταν απατηλοί, ψευδεπίγραφοι και λαοπλάνοι. Η τωρινή κυβέρνηση είναι ενάρετη και λέει την αλήθεια, όποια συνέπεια κι αν αυτό επιφέρει, ενώ η προηγούμενη, βουτηγμένη στην αμαρτία, είπε ασύστολα ψέματα για να μπούμε, δίχως να εξίζουμε, στο κλαμπ του ευρώ. Με ζήλο ιησουίτη, η κυβέρνηση εξαγγέλλει απογραφικό «τζιχάντ» εναντίον παρελθόντων προϋπολογισμών, ενώ την ίδια στιγμή καταθέτει την κιβωτό του δικού της προϋπολογισμού, του μόνου απόλυτα αληθινού.

Η διαφορά της τωρινής από την παρελθούσα κυβέρνηση – κατά την κυβέρνηση πάντα- είναι ότι ο προϋπολογισμός της είναι απόλυτα ηθικός, ενώ όλοι οι άλλοι προϋπολογισμοί χαρακτηρίζονταν από έναν μακιαβελικό ωφελιμισμό. Ο σκοπός αγίαζε τα μέσα. Τα αριθμητικά φαινόμενα για τα δημόσια οικονομικά του ελληνικού κράτους εξαπάτησαν τους αφελείς Ευρωπαίους, οι οποίοι ως κουτόφραγκοι έχαψαν τα ψεύδη της κυβέρνησης Σημίτη και μας επέτρεψαν να εισέλθουμε στο πουργκατόριο της ευρωζώνης. Το οποίον σημαίνει ότι η σημερινή κυβέρνηση βρισκόταν στη θέση της κυβέρνησης Σημίτη, όταν ακόμη προσπαθούσαμε να καλύψουμε τα κριτήρια του Μάαστριχτ, θα έδειχνε στην Ευρώπη τα πραγματικά δημοσιονομικά χάλια μας, το αληθές 4,1% έλλειμμα το 2000, όχι το απατηλό 2%, το 3,7% το 2001 και όχι το 1,4%, το 4,6% και όχι το 1,7% το 2003. Και θα βρισκόμασταν έξω από το ευρώ. Πτωχή πλην τιμία Ελλάς. Ίσως η κυβέρνηση, μετά την απογραφή, απαιτήσει σθεναρά από την Ε.Ε. να επανεξετάσει την αίτησή μας και βάσει των αληθινών αριθμών να δράσει αναδρομικά και να μας αποβάλει από την ευρωζώνη.

Να μας ρίξει πίσω στην κόλαση της δραχμής. Μέχρι να μετανοήσουμε και να δούμε, όπως αυτή, την απόλυτη δημοσιονομική αλήθεια. Την οποία αλήθεια η κυβέρνηση γνωρίζει ανεξάρτητα από τι θεωρείται λογιστική σύμβαση και από το πώς ορίζονται βάσει συμφωνιών ανάμεσα σε στατιστικές υπηρεσίες οι δαπάνες και τα έσοδα κάθε φορά. Η κυβέρνηση δεν αναγνωρίζει τις συμβάσεις και τις συμφωνίες αυτές. Η κυβέρνηση πιστή στην απόλυτη λογιστική αυτομαστιγώνεται με μεγάλα, αλλά αληθινά ελλείμματα και χρέη. Μέχρι να καταλάβει ότι βρίσκεται στην εξουσία και δει τη σχετικότητα των πραγμάτων.

Διατίθεται κατ' αποκλειστικότητα φρεσκοκομμένος και σε ειδική συσκευασία

ο Ελληνικός καφές Νεοχωρίου

Διαλέγουμε τις καλύτερες ποικιλίες καφέ και σας προσφέρουμε ένα ασύγκριτο χαρμάνι γνωστό για το δυνατό άρωμα και την εξαιρετική γεύση του. Χάρη στη νέα αεροστεγή συσκευασία ο καφές μας φτάνει αναλλοίωτος μέχρι το φλυτζάνι σας.

• • • • • • • • • • • • •

25 είδη αρωματικού καφέ φίλτρου
• 15 είδη τσαγιού • Βότανα
• Ποικιλίες καφέ από Κολομβία, Γουατεμάλα, Κένυα, Μεξικό, Βραζιλία, Παπούα, Espresso di Lopos
• Αξεσουάρ για καφέ και τσάι

Λοπός Νίκος
Αμαράντου 45. Νιοχώρι Ρόδος 85100
τηλ: 22410 26010 e-mail: dilop6@otenet.gr

ΜΕ ΣΗΜΑΝΤΙΚΕΣ ΤΟΠΟΘΕΤΗΣΕΙΣ

ΣΥΝΕΧΙΖΕΤΑΙ ΣΤΗ ΡΟΔΟ *το Συνέδριο του ΟΑΣΕ*

Αφορά την παράνομη διακίνηση και εκμετάλλευση ανθρώπων

Με ιδιαίτερα ενδιαφέρουσες εισηγήσεις, προτάσεις και παρουσιάσεις στοιχείων σχετικά με την παράνομη διακίνηση και εκμετάλλευση ανθρώπων, συνεχίστηκε για δεύτερη μέρα το Συνέδριο της Κοινοβουλευτικής Συνέλευσης του ΟΑΣΕ, στη Ρόδο.

Η επικεφαλής του Τμήματος Ναρκωτικών και Εγκλήματος, κυρία Kristina Kangaspunta, υπογράμμισε την ανάγκη ουσιαστικής συνεργασίας και εναρμόνισης της δράσης μεταξύ των χωρών προέλευσης, διακίνησης και προορισμού των θυμάτων του σύγχρονου δουλεμπορίου, καθώς και τη σημασία επικύρωσης του Πρωτοκόλλου του Παλέρμο και της Σύμβασης κατά του διεθνοποιημένου εγκλήματος από όλες τις χώρες.

Ο Συντονιστής των οικονομικών και περιβαλλοντικών δραστηριοτήτων του ΟΑΣΕ, κ. Marcin Swiecicki, αναφέρθηκε στα αίτια του προβλήματος, που είναι η δραματική μείωση του επιπέδου ζωής στις χώρες του πρώην υπαρκτού σοσιαλισμού μετά την κατάρρευση του συστήματος, αλλά και η φτώχεια που επικρατεί και επεκτείνεται σε πολλές περιοχές του πλανήτη μας και πλήττει ιδιαίτερα τις γυναίκες και τα παιδιά, η ανεργία, καθώς και η διάλυση των κοινωνικών δομών. Χαρακτηριστικά ανέφερε ότι έντεκα από τις χώρες του ΟΑΣΕ, που βρίσκονται σε φάση μετάβασης στην ελεύθερη οικονομία, έχουν ΑΕΠ που κυμαίνεται από το ένα έβδομο έως το ένα δέκατο όγδοο του μέσου ΑΕΠ της Ευρωπαϊκής Ένωσης.

Εκπροσωπώντας τις χώρες της ΝΑ Ευρώπης, η επικεφαλής της αλβανικής αντιπροσωπείας, κυρία Arta Dade, τόνισε ότι παράλληλα με την ύπαρξη δικτύων συνεργασίας για ανταλλαγή πληροφοριών μεταξύ των χωρών, πρέπει να συγκροτηθούν κοινοί φορείς ελέγχου και καταστολής της οργανωμένης εγκληματικής δραστηριότητας.

Ο ειδικός εκπρόσωπος της ΕΕ για τα Βαλκάνια, κ. Παναγιώτης Ρουμελιώτης, ανέφερε ότι, σύμφωνα με στοιχεία της Commission, κάθε χρόνο εισέρχονται στις χώρες της Ε.Ε. περισσότεροι από 500.000 παράνομοι μετανάστες, ενώ στη χώρα μας το 2000 το ποσοστό των παρανόμων μεταναστών σε σχέση με τους νόμιμους ήταν 77%. Χαρακτήρισε, επίσης, γεγονός με αρνητικές συνέπειες την άρνηση υιοθέτησης κοινής μεταναστευτικής πολιτικής από τα κράτη της Ε.Ε.

Στη συνέχεια το λόγο πήρε η κυρία Bonnie Miller που αναφέρθηκε στην εμπειρία της από τη δραστηριότητα των μη κυβερνητικών οργανώσεων στις βαλκανικές και βαλτικές χώρες και τόνισε ότι επιβάλλεται να εφαρμοστεί στη χώρα μας το Εθνικό Πρόγραμμα κατά της παράνομης διακίνησης.

Η Μόνιμη Εκπρόσωπος της Κρατικής Δούμας στο Συνταγματικό Δικαστήριο της Ρωσικής Ομοσπονδίας, κυρία Elena Mizulina, τάχθηκε με έμφαση κατά της νομιμοποίησης της πορνείας, τονίζοντας ότι αυτή αποτελεί τη σύγχρονη μορφή δουλεμπορίου που συνδέεται με τις πλέον απεχθείς εγκληματικές δραστηριότητες, ενώ επισήμανε ότι κενά στη νομοθεσία επέτρεψαν τη ραγδαία εξάπλωση του φαινομένου τα τελευταία δεκαπέντε χρόνια.

Μετά το τέλος των ομιλιών, ο Πρόεδρος της Κ.Σ. του ΟΑΣΕ κ. Alcee Hastings συνοψίζοντας υπογράμμισε τη σημασία της συνεργασίας και του συντονισμού δράσης των χωρών, ώστε να αντιμετωπιστεί το δύσκολο πρόβλημα της παράνομης διακίνησης ανθρώπων, που αποτελεί την τρίτη πιο επικερδή επιχείρηση παγκοσμίως μετά το εμπόριο όπλων και ναρκωτικών. Τόνισε, επίσης, το ζωτικό ρόλο των βουλευτών, που πρέπει να υποβάλλουν και να ψηφίζουν σαφείς και αυστηρούς νόμους για τα εγκλήματα της διακίνησης.

Το Συνέδριο έκλεισε ο επικεφαλής της ελληνικής αντιπροσωπείας και Αντιπρόεδρος της Κ.Σ. του ΟΑΣΕ, κ. Πάνος Καμμένος, που υπογράμμισε ότι απαιτούνται συντονισμένες και γιγάντιες προσπάθειες για την αντιμετώπιση του προβλήματος, επισημαίνοντας πως δεν υπάρχει αντίφαση μεταξύ ανθρωπίνων δικαιωμάτων και εφαρμογής του νόμου, αλλά το ένα πρέπει να συμπληρώνει και να ενισχύει το άλλο.

Το απόγευμα συνεδρίασε η Μόνιμη Επιτροπή της Κοινοβουλευτικής Συνέλευσης του ΟΑΣΕ, που ασχολήθηκε με απολογισμό και συζήτηση των μελλοντικών δραστηριοτήτων του Οργανισμού.

ΜΕ ΠΡΩΤΟΒΟΥΛΙΑ ΝΟΜΑΡΧΙΑΣ - ΤΕΔΚΔ

ΠΑΡΑΤΕΙΝΕΤΑΙ Η ΣΥΜΒΑΣΗ *των εκτάκτων στο αεροδρόμιο*

Διάβημα προς τον υπουργό Δημοσίας Τάξεως



Για έναν ακόμη μήνα παρατείνεται η απασχόληση των δέκα εποχικών υπαλλήλων, που είχαν προσληφθεί προ διμήνου στο αεροδρόμιο της Ρόδου «Διαγόρας», προκειμένου να καλύψουν τις αυξημένες ανάγκες των μηνών αιχμής της τουριστικής περιόδου.

Την απόφαση έλαβαν από κοινού χθες το μεσημέρι ο νομάρχης Δωδ/σου Γιάννης Μαχαιρίδης και ο δήμαρχος Ροδίων και πρόεδρος της ΤΕΔΚΔ Γιώργος Γιαννόπουλος, για να μην υπάρξουν προβλήματα δυσλειτουργίας του αεροδρομίου κατά το μήνα Οκτώβριο, τον τελευταίο της τουριστικής σαιζόν.

Οι δέκα εποχικοί υπάλληλοι είχαν προσληφθεί μέσω της ΤΕΔΚΔ, με συμβάσεις ορισμένου χρόνου (δύο μηνών) που έληξαν χθες 30 Σεπτεμβρίου. Το κονδύλι για την απασχόλησή τους κάλυπτε μέχρι τώρα η Νομαρχιακή Αυτοδιοίκηση Δωδ/σου από ιδίους πόρους, ενώ για τον μήνα Οκτώβριο θα συμμετάσχει η ΤΕΔΚΔ, αναλαμβάνοντας μέρος της δαπάνης.

Παράλληλα οι κ.κ. Μαχαιρίδης και Γιαννόπουλος αποφάσισαν χθες να προχωρήσουν από κοινού σε διάβημα διαμαρτυρίας προς το Υπουργείο Δημόσιας Τάξεως, ζητώντας να στελεχώσει το αεροδρόμιο της Ρόδου με το προσωπικό των 15 ατόμων που αποσπάσθηκαν το καλοκαίρι σε άλλα αεροδρόμια της χώρας, για τις ανάγκες των Ολυμπιακών Αγώνων. Θα τονίζεται, επίσης, ότι το Υπουργείο Δημοσίας Τάξεως θα πρέπει τώρα να προχωρήσει στην ενίσχυση των Αστυνομικών Τμημάτων της περιοχής με το απαραίτητο προσωπικό, αφού η Ολυμπιάδα τελείωσε και δεν υπάρχει πλέον καμία δικαιολογία για περαιτέρω καθυστερήσεις και αναβολές. Εξάλλου όπως υπογράμμισε χθες ο κ. Μαχαιρίδης δεν θα πρέπει να περάσει απαρατήρητο το γεγονός ότι η Ν.Α.Δ. έσπευσε με τους περιορισμένους πόρους που έχει στη διάθεσή της, να καλύψει κενά της πλήρους αρμοδιότητάς του Υπουργείου Δημοσίας Τάξεως.

ΠΡΩΤΟΒΟΥΛΙΕΣ ΧΑΤΖΗΣΑΒΒΑ

Στο μεταξύ με ανακοίνωση που εξέδωσε χθες ο κ. Εμμ. Χατζησάββας, νέος προϊστάμενος του αεροδρομίου Ρόδου, ζητεί από τους εποχικά εργαζόμενους στο αεροδρόμιο που έχουν πρόβλημα με την ανεργία τους για λίγα έσημα να του το αναφέρουν μέχρι την 10η Οκτωβρίου 2004.

Όπως έγινε χθες γνωστό ο κ. Χατζησάββας σε συνεννόηση με την ΥΠΑ θα μεριμνήσει να συμπληρωθεί ο αριθμός των ημερομισθίων που υπολείπονται για να τύχουν επιδόματος ανεργίας εποχικοί υπάλληλοι του αεροδρομίου.

ΦΙΛΟΣΟΦΙΑ ΜΑΣ ΕΙΝΑΙ ΤΟ ΟΤΙ Η ΕΠΙΤΥΧΙΑ ΕΡΧΕΤΑΙ ΑΠΟ ΑΥΤΟΠΟΥ ΚΑΝΕΙ ΚΑΝΕΙΣ ΚΑΛΑ!

ΣΤΟΧΟΣ ΜΑΣ ΕΙΝΑΙ Ο ΣΩΣΤΟΣ ΕΞΟΠΛΙΣΜΟΣ ΚΑΙ Η ΣΩΣΤΗ ΔΙΑΚΟΣΜΗΣΗ ΤΩΝ ΔΙΚΩΝ ΣΑΣ ΧΩΡΩΝ!

ΣΗΜΕΡΑ ΜΕ ΤΑ ΔΥΟ ΚΑΤΑΣΤΗΜΑΤΑ ΜΠΡΟΝΤΕΡΥ ΚΑΤΟΡΘΩΣΑΜΕ ΝΑ ΚΑΛΥΨΟΥΜΕ ΚΑΤΑ ΜΕΓΑΛΥΤΕΡΟ ΜΕΡΟΣ ΤΙΣ ΑΝΑΓΚΕΣ ΤΩΝ ΠΕΛΑΤΩΝ ΜΑΣ.

- ΑΝΑΜΕΣΑ ΣΕ 12.500 ΣΧΕΔΙΑ ΚΟΥΡΤΙΝΑΣ
- ΣΕ 890 ΔΙΑΦΟΡΕΤΙΚΑ ΣΧΕΔΙΑ ΧΑΛΙΟΥ (ΚΛΑΣΙΚΟΥ – ΜΟΝΤΕΡΝΟΥ)
- ΣΕ 2.500 ΜΟΚΕΤΕΣ ΚΑΙ 220 ΣΧΕΔΙΑ ΠΑΡΚΕ LAMINATE
- ΣΕ 600 ΕΙΔΗ ΠΑΡΚΕ LAMINATE ΚΑΙ ΣΥΝΘΕΤΙΚΟΥ ΠΑΤΩΜΑΤΟΣ .
- ΣΕ 350 ΣΧΕΔΙΑ ΚΟΥΡΤΙΝΟΞΥΛΩΝ ΚΑΙ ΔΙΑΦΟΡΑ ΕΙΔΗ ΣΚΙΑΣΗΣ
- ΜΕ ΜΕΓΑΛΗ ΠΟΙΚΙΛΙΑ ΛΕΥΚΩΝ ΕΙΔΩΝ – ΣΕΝΤΟΝΙΑ-ΠΑΠΛΩΜΑΤΑ - ΡΙΧΤΑΡΙΑ – ΚΟΥΒΕΡΤΕΣ – ΣΕΜΕΝ , ΚΑΙ ΣΙΓΟΥΡΑ ΜΕ ΤΗΝ ΒΟΗΘΕΙΑ ΤΩΝ ΕΙΔΙΚΩΝ ΜΑΣ ΟΙ ΕΠΙΛΟΓΕΣ ΣΑΣ, ΣΤΑ ΚΑΤΑΣΤΗΜΑΤΑ ΜΑΣ, ΘΑ ΕΙΝΑΙ ΕΥΚΟΛΕΣ ΚΑΙ ΣΕ ΑΣΥΝΑΓΩΝΙΣΤΕΣ ΤΙΜΕΣ.

ΑΠΟΤΕΛΕΣΜΑ ΤΗΣ ΣΥΝΕΡΓΑΣΙΑΣ ΜΑΣ ΕΙΝΑΙ Η ΟΛΙΚΗ ΔΙΕΥΘΕΤΗΣΗ ΤΩΝ ΧΩΡΩΝ ΣΑΣ ΑΠΟ ΕΜΑΣ , ΕΧΟΝΤΑΣ, ΕΣΕΙΣ, ΝΑ ΚΑΝΕΤΕ ΜΟΝΟ ΜΕ ΕΝΑΝ ..... ΜΕ ΤΗΝ ΠΕΙΡΑ ΜΑΣ .

Κληρονομιά που αποτελεί εγγύηση ποιότητας για εκείνους που ξέρουν να την εκτιμούν !

ΜΠΡΟΝΤΕΡΥ

ΠΡΟΣΦΟΡΑ aslanis







ΝΙΚΟΣ. Δ. ΣΑΡΡΗΜΑΥΡΟΓΕΝΗΣ

1ο ΚΑΤΑΣΤΗΜΑ - Λ. ΛΙΝΔΟΥ 211 • ΡΟΔΟΣ • 85100 • ΤΗΛ.: 22410 69939 ΦΑΞ: 22410 60099 - 2ο ΚΑΤΑΣΤΗΜΑ - Κ. ΥΔΡΑΙΟΥ 53 • ΡΟΔΟΣ • 85100 • ΤΗΛ.: 22410 36279 ΦΑΞ: 22410 76650

«ΒΡΟΧΗ» ΟΙ ΕΡΩΤΗΣΕΙΣ ΣΤΗ ΒΟΥΛΗ

ΤΩΡΑ ΑΝΑΚΑΛΥΨΑΝ ΤΑ ΠΡΟΒΛΗΜΑΤΑ των νησιών οι βουλευτές του ΠΑΣΟΚ!

Σε πρωταθλητή των προκλήσεων αναδεικνύεται ο κ. Κ. Κάισερλης

Τώρα...ξαφνικά (;) ανακάλυψαν τα προβλήματα που αντιμετωπίζει ο νομός Δωδ/νήσου οι βουλευτές του ΠΑΣΟΚ. Τόσα χρόνια, ούτε...ακουστά τα είχαν! Εκτός κι αν όλα τα προβλήματα προέκυψαν μέσα στους 2-3 τελευταίους μήνες. Κι έχουν αναστατώσει τη Βουλή με δεκάδες ερωτήσεις...Εδώ προβλήματα, εκεί προβλήματα.

Και νομίζουν ότι συγκινούν τους πολίτες. Μπούμερανγκ γίνονται όλα αυτά.

Τρεις νέες ερωτήσεις κατέθεσε στη Βουλή ο κ. Κώστας Κάισερλης, «ανήσυχος» για την κατάσταση!!

ΕΡΩΤΗΣΗ: ΠΡΟΣ ΤΟΝ κ. ΥΠΟΥΡΓΟ ΑΝΑΠΤΥΞΗΣ

ΘΕΜΑ: Μετεγκατάσταση του σταθμού παραγωγής ηλεκτρικής ενέργειας Πάτμου.

Όπως είναι γνωστό ο Σταθμός παραγωγής ηλεκτρικής ενέργειας στην Πάτμο είναι τοποθετημένος στο κέντρο της ιστορικής πόλης, με αποτέλεσμα να δημιουργεί τεράστια προβλήματα στη λειτουργία και στην ανάπτυξή της.

Στις προσπάθειες του παρελθόντος για να επιλυθεί το πρόβλημα, παραχωρήθηκε από το Δήμο Πάτμου στη ΔΕΗ κατάλληλο οικόπεδο για τη μετεγκατάσταση του Σταθμού.

Επίσης η πρόβλεψη τοποθέτησης υπογείου καλωδίου μεταφοράς ηλεκτρικού ρεύματος από την Ικαρία, ναυάγησε εξ αιτίας των δικαιολογημένων αντιδράσεων των κατοίκων αφού ένας σημαντικός αριθμός υπαλλήλων με τις οικογένειές τους θα μεταδημότευαν σε άλλες περιοχές.

Επειδή το πρόβλημα της συνέχισης λειτουργίας του Σταθμού στο κέντρο της πόλης Πάτμου είναι σοβαρό και απαιτεί άμεσες λύσεις.

Επειδή οι κάτοικοι και οι τοπικοί φορείς πρέπει να γνωρίζουν τις προοπτικές επίλυσης ώστε να κατευθύνουν τις επενδυτικές δραστηριότητές τους.

ΕΡΩΤΑΤΑΙ Ο κ. ΥΠΟΥΡΓΟΣ

1. Εάν υπάρχει προγραμματισμός επίλυσης του προβλήματος
2. Ποιό είναι το χρονοδιάγραμμα και οι τρόποι απομάκρυνσης του Σταθμού από το κέντρο της πόλης Πάτμου.

ΕΡΩΤΗΣΗ: ΠΡΟΣ ΤΟΝ κ. ΥΠΟΥΡΓΟ ΑΝΑΠΤΥΞΗΣ

ΘΕΜΑ: Ηλεκτροδότηση της Νήσου Μαράθι Δωδεκανήσου.

Για την αντιμετώπιση των αναγκών ηλεκτροδότησης των οικιών των δύο οικογενειών και των μικρών τουριστικών επιχειρήσεών τους στη νήσο Μαράθι της επαρχίας Καλύμνου, η ΔΕΗ παραχώρησε στους κατοίκους μία ηλεκτρογεννήτρια την οποία συντηρούν και λειτουργούν οι κάτοικοι του νησιού.

Για τη λειτουργία της όλα αυτά τα χρόνια η ΔΕΗ μεριμνούσε για την προμήθεια και μεταφορά πετρελαίου.

Δυστυχώς το τελευταίο τρίμηνο η προμήθεια και μεταφορά πετρελαίου δεν πραγματοποιήθηκε με αποτέλεσμα οι μοναδικοί κάτοικοι του ακριτικού νησιού να υποφέρουν με κίνδυνο και να το εγκαταλείψουν.

Επειδή η αντιμετώπιση αυτού του προβλήματος είναι ιδιαίτερα σημαντική για τις δύο μοναδικές οικογένειες που διαμένουν με μεγάλες θυσίες στο νησί.

Επειδή πέραν της απρόσκοπτης και τακτικής προμήθειας πετρελαίου απαιτείται και η μόνιμη επίλυση του προβλήματος ηλεκτροδότησης για την οποία έχουν γίνει μελέτες εγκατάστασης υποβρυχίου καλωδίου.

ΕΡΩΤΑΤΑΙ Ο κ. ΥΠΟΥΡΓΟΣ

1. Για ποιό λόγο σταμάτησε η ΔΕΗ την προμήθεια πετρελαίου στους κατοίκους του νησιού Μαράθι
2. Εάν υπάρχει πρόθεση υποστήριξης του νησιού με την προμήθεια και μεταφορά πετρελαίου
3. Εάν και πότε θα επιλυθεί μόνιμα το πρόβλημα ηλεκτροδότησης του νησιού με την εγκατάσταση υποβρυχίου καλωδίου.

ΕΡΩΤΗΣΗ: ΠΡΟΣ ΤΟΝ κ. ΥΠΟΥΡΓΟ ΥΓΕΙΑΣ ΚΑΙ ΠΡΟΝΟΙΑΣ

ΘΕΜΑ: Αναβάθμιση της λειτουργίας του Κ.Υ. Πάτμου

Όπως είναι γνωστό το Κέντρο Υγείας της Νήσου Πάτμου καλύπτει τις ανάγκες του τοπικού πληθυσμού και

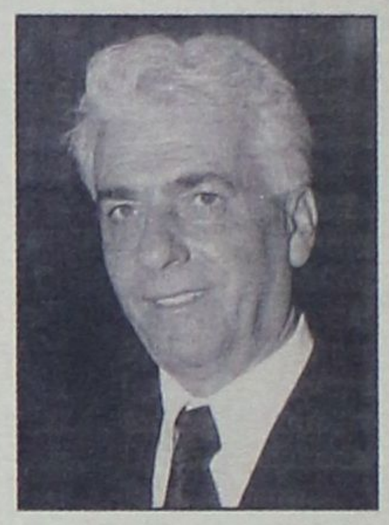

χιλιάδων τουριστών κυρίως υψηλού επιπέδου. Από την εύρυθμη λειτουργία του εξαρτάται όχι μόνον η επιβίωση των κατοίκων αλλά και η περαιτέρω ανάπτυξή του.

Δυστυχώς όμως το Κ.Υ. υπολειτουργεί και δυσλειτουργεί εξ αιτίας της απουσίας διοικητικού προϊσταμένου και έλλειψης νοσηλευτικού και ιατρικού προσωπικού.

Πέραν αυτών ένα σύγχρονο μηχάνημα του βιοχημικού αναλυτή είναι ανενεργές με ότι συνεπάγεται αυτό.

Η άμεση στελέχωση του Κ.Υ. είναι επιτακτική και αφορά θέσεις διοικητικού υπαλλήλου, ιατρών παθολόγων ή γενικής ιατρικής κυρίως, και νοσηλευτικού προσωπικού. Επισημαίνεται ότι το Κ.Υ. κάθε βράδυ είναι κλειστό, και ο ένας παθολόγος και ένας αγροτικός γιατρός αδυνατούν να λειτουργούν σε 24ωρη βάση για όλο το χρόνο.

Επειδή είναι αναγκαία η άμεση αντιμετώπιση των ανωτέρω προβλημάτων

ΕΡΩΤΑΤΑΙ Ο κ. ΥΠΟΥΡΓΟΣ

1. Εάν στον προγραμματισμό του Υπουργείου προβλέπεται η άμεση στελέχωση του Κ.Υ. Πάτμου με διοικητικό υπάλληλο, με παθολόγους, αγροτικούς γιατρούς, και νοσηλευτικό προσωπικό.
2. Πότε προβλέπεται να πραγματοποιηθούν οι ανωτέρω προσλήψεις
3. Εάν θα μεριμνήσει για τη λειτουργία του βιοχημικού αναλυτή.

ΣΧΟΛΗ ΧΟΡΟΥ Έλλης Παρασκευά

8ημερη εκδρομή στην ΤΥΝΗΣΙΑ
ΓΥΡΟΣ ΟΑΣΕΩΝ
ΑΠΕΥΘΕΙΑΣ ΑΠΟ ΡΟΔΟ ΜΕ ΝΑΥΛΩΜΕΝΗ ΠΤΗΣΗ



Εμείς πάμε ΤΥΝΗΣΙΑ
Εσείς, θα έλθετε;
Από 9 έως 16 Νοεμβρίου με απευθείας πτήση από τη Ρόδο,
για 8 παραμυθένιες μέρες και 7 νύχτες μαγικές...

Τυνησία Relax 495 ευρώ *συν 57 ευρώ φόροι
Αεροπορικά εισιτήρια, μεταφορές, 2 ημερήσιες εκδρομές με ξεναγήσεις, ξενοδοχείο 4* και ημιδιατροφή

Τυνησία Γύρος οάσεων 720 ευρώ
*συν 57 ευρώ φόροι αεροδρομίων

6 Άτοκες δόσεις με την πιστωτική σας κάρτα

Όλα πληρωμένα
Αεροπορικά εισιτήρια, εκδρομές, ξεναγήσεις, εισόδους, διαμονή σε ξενοδοχεία 5* με πλήρη διατροφή

OMIKPON TRAVEL Παπάγου 23 Ρόδος • Τηλ: 22410 20305 & 73334

• ΟΡΓΑΝΩΣΗ ΓΙΑ ΤΟΥΣ ΑΓΩΝΕΣ ΤΑΧΥΤΗΤΑΣ!
• ΤΙΜΗΣΑΝ ΤΟ ΜΕΓΑΛΕΙΟ ΤΗΣ ΨΥΧΗΣ
ΣΕΛ. 16-17
• ΑΞΙΖΕΙ ΝΑ ΕΙΜΑΣΤΕ ΕΚΕΙ
ΣΕΛ. 18
• ΔΥΣΚΟΛΑ ΠΑΙΧΝΙΔΙΑ ΓΙΑ ΤΟΥΣ ΦΙΛΟΔΟΞΟΥΣ
ΣΕΛ. 19

δsports

Επιμέλεια: Ηλίας Λοΐζος - Τάσος Κώστας

ΑΝΤΩΝΗΣ ΜΑΝΙΚΑΣ

«ΑΣΧΗΜΟ ΤΟ ΠΡΟΓΡΑΜΜΑ αλλά θα παλέψουμε»

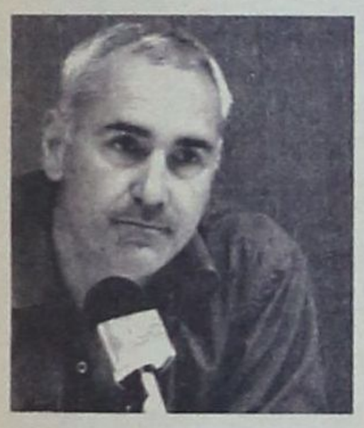

Μπορεί η κληρωτίδα να έπαιξε άσχημο παιχνίδι στα «ελάφια» προχθές, ωστόσο η αισιοδοξία για καλή εμφάνιση στην πρεμιέρα αλλά και στη συνέχεια του πρωταθλήματος είναι αισθητή ανάμεσα στους ποδοσφαιριστές αλλά και τον προπονητή Αντώνη Μανίκα.

Ο έμπειρος τεχνικός με δηλώσεις του στη «δσπορ» ανέφερε τα παρακάτω για το πρόγραμμα των αγώνων έτσι όπως βγήκε από την κληρωτίδα.

«Σίγουρα είναι ένα άσχημο πρόγραμμα καθώς η ομάδα από τις έξι πρώτες αγωνιστικές τις τέσσερις θ' αγωνισθεί στο λεκανοπέδιο Αττικής.

Αυτό όμως δεν λέει τίποτα καθώς εμείς είμαστε υποχρεωμένοι να παλέψουμε.

Αυτό που προέχει αυτή τη στιγμή είναι ν' αποθεραπευτούν οι παίκτες που είναι τραυματίες και να τους έχουμε μαζί μας στην έναρξη του πρωταθλήματος. Περιμένουμε επίσης αύριο σήμερα να υπάρξουν θετικές εξελίξεις στα διοικητικά και να επέλθει γενικά ηρεμία στις τάξεις της ομάδας»

ΕΓΙΝΑΝ ΠΛΗΡΩΜΕΣ

Με διαφορετική διάθεση πήγαν χθες οι ποδοσφαιριστές στην προπόνηση, καθώς στους λογαριασμούς τους μπήκαν λεφτά από την πλευρά της διοίκησης.

Ο Αντώνης Μανίκας είχε όλους τους παίκτες στη διάθεσή του, όμως κάποιοι απ' αυτούς συνέχισαν ν' ακολουθούν ατομικό πρόγραμμα.

Σε πιο καλύτερη κατάσταση πάντως δείχνει ότι βρίσκεται ο Πάρις Ζουμπούλης που ακολούθησε πιο έντονους ρυθμούς, ενώ Γκεοργκίεφ, Γκινής και Δανάς ελαφρύτερους.

Επίσης, με ατομικό πρόγραμμα εξακολουθεί να γυμνάζεται ο Χάρις Μοσχής που σταδιακά αρχίζει ν' αποκτά τη φυσική κατάσταση που απαιτείται, η οποία θα του δώσει το «πράσινο φως» για να ενσωματωθεί στο κανονικό πρόγραμμα των προπονήσεων.

Και η σημερινή προπόνηση των «ελαφιών» θα γίνει στο δημοτικό στάδιο της πόλης μας.

ΠΡΩΤΟΒΟΥΛΙΕΣ ΤΟΥ ΝΑΟΔ

Μια ευχάριστη πινελιά θα προστεθεί αρκετά σύντομα στο γήπεδο Αρχαγγέλου. Με ενέργειες του Νομαρχιακού Αθλητικού Οργανισμού Δωδεκανήσου, πρόκειται να τοποθετηθούν πλαστικά καθίσματα, δίνοντας έτσι την ευκαιρία στο φίλαθλο κόσμο να παρακολουθεί ακόμα πιο άνετα τα παιχνίδια της αγαπημένης του ομάδας.

Ο Οργανισμός έχει πάρει αρκετές προσφορές απο διάφορες εταιρείες και αυτό που απομένει είναι να εγκριθεί μια απο όλες για να προχωρήσει η διαδικασία.

Σύμφωνα με τα όσα έχει ζητήσει ο Άρης Αρχαγγέλου, είναι εφικτό σε πρώτη τουλάχιστον φάση να τοποθετηθούν εξακόσια πλαστικά καθίσματα. Απο αυτά όμως, ο «κιτρινόμαυρος» σύλλογος με αίτημά του επισημαίνει ότι αν κριθεί αναγκαίο να αφαιρεθούν εκατό για να δοθεί η δυνατότητα κατασκευής και δημοσιογραφικών θεωρείων για τις ανάγκες των εκπροσώπων του τύπου. Είναι κάτι που αναμένεται να ξεκαθαρίσει το αμέσως επόμενο διάστημα. Στο προπονητήριο του «Ζευς» ολοκληρώθηκαν όλες οι απαραίτητες εργασίες για τη βελτίωση της εικόνας και τη συντήρηση του προπονητηρίου του Ζευς που βρίσκεται στην περιοχή των Αγίων Αποστόλων.

Ο ΝΑΟΔ είχε αναλάβει την επιχωμάτωση καθώς και κάποιες άλλες απαραίτητες εργασίες, δίνοντας έτσι την ευκαιρία στην ομάδα να μπορεί να κάνει χωρίς πρόβλημα τις προπονήσεις της. Ο συγκεκριμένος χώρος, αποτελεί παράλληλα μια πρώτης τάξεως ευκαιρία στην αποσυμφόρηση του γηπέδου των Αγίων Αποστόλων στο οποίο συνωστίζονται αρκετές ομάδες σε καθημερινή βάση.

Θετική απάντηση για το Πανευρωπαικό

Θετικός είναι ο Οργανισμός στην προοπτική διοργάνωσης στο νησί μας του Πανευρωπαικού πρωταθλήματος Νέων και Γυναικών στο μπάσκετ το 2005 (θα συμμετάσχουν οι δεκέξι καλύτερες Εθνικές ομάδες της Ευρώπης μεταξύ των οποίων και το αντιπροσωπευτικό συγκρότημα της χώρας μας) μετά απο σχετική ενημέρωση που έχει κάνει η Ελληνική Ομοσπονδία Καλαθοσφαίρισης.

Ο ΝΑΟΔ σε περίπτωση που δεχθούν και οι υπόλοιποι φορείς του νησιού μας (και εαν οριστικοποιηθεί ότι οι αγώνες θα φιλοξενηθούν στη Ρόδο) είναι πανέτοιμος να συνδράμει στη μεγάλη αυτή διοργάνωση.

Σέντρα στις 3 για τον «γηραιό»

Στο δημοτικό στάδιο της πόλης μας συνεχίσθηκε χθες με εντατικούς ρυθμούς η προετοιμασία του ΠΑΟ Διαγόρα με τον Ανδρέα Σταύρου να έχει όλους τους ποδοσφαιριστές στη διάθεσή του.

Όπως είναι γνωστό την προσεχή Κυριακή ο ιστορικός σύλλογος θ' αντιμετωπίσει τον Αστέρα Σύρου και η αποστολή των ποδοσφαιριστών του είναι δύσκολη καθώς ο αντίπαλος θα έλθει στο νησί μας με αξιώσεις για το θετικό αποτέλεσμα.

Το παιχνίδι μετά από αίτημα των φιλοξενουμένων θα ξεκινήσει στις 3 το απόγευμα για να αναχωρήσουν αυθημερόν για τη Σύρο. Απών και σ' αυτή την αναμέτρηση από πλευράς «γηραιού» θα είναι ο τιμωρημένος Γιώργος Καστρουνής που εκτίει πλέον την ποινή των τριών αγωνιστικών. Και η σημερινή προπόνηση του Διαγόρα θα γίνει στο δημοτικό στάδιο και θα ξεκινήσει στις 3 το απόγευμα.

Ο Κύπριος τεχνικός θα δώσει και πάλι μεγάλο βάρος στην τακτική που θ' ακολουθήσει η ομάδα στον αγώνα της Κυριακής ενώ το Σάββατο οι παίκτες θ' απολαύσουν το ρεπό που θα τους δώσει και την Κυριακή θα βρίσκονται όλοι στ' αποδυτήρια.

Βραδυνό το ματς ΑΕ Κως - Ιάλυσου

Με το φως των προβολέων θα διεξαχθεί τελικά το Σάββατο το παιχνίδι ανάμεσα στην ΑΕ Κως και τον Ιάλυσο.

Μετά από αίτημα των φιλοξενουμένων και αποδοχή των Κώων η ΕΠΟ όρισε το παιχνίδι για τις 6.30 το απόγευμα.

Η ομάδα του Ιάλυσου θ' αναχωρήσει το Σάββατο το πρωί και θα επιστρέψει στο νησί μας την Κυριακή.

Ο Θόδωρος Θεοδώρου συνέχισε και χθες την προετοιμασία των ποδοσφαιριστών του με απόντα και πάλι τον Βαγγέλη Ράϊο, ο οποίος κατά τα φαινόμενα θα μείνει εκτός γηπέδων ακόμη ένα μήνα περίπου ακολουθώντας τις οδηγίες των γιατρών, αφού του συνεστήθη θεραπευτική αγωγή αποφεύγοντας τη χειρουργική επέμβαση.

Oasis Soccer club 5x5
....Το άλλο ποδόσφαιρο!

Ξεκίνησαν οι δηλώσεις συμμετοχής των ομάδων για το πανελλαδικό τουρνουά «Wash & Go by Supersport» που διοργανώνεται στις εγκαταστάσεις του «OASIS» SOCCER CLUB.

Το τουρνουά θα διεξαχθεί και φέτος σε δύο διαφορετικές κατηγορίες. Στους εν ενεργεία και μη εν ενεργεία ομίλους. Οι αγώνες θα ξεκινήσουν τον Οκτώβριο.



Κάθε ποδοσφαιριστής της ομάδας, δηλώνοντας συμμετοχή στο τουρνουά παίρνει δώρο μια αγωνιστική εμφάνιση (φανέλα-παντελονάκι).

Στις συμμετοχές των ομάδων θα υπάρξει σειρά προτεραιότητας.

Πληροφορίες στο «OASIS» SOCCER CLUB στους Αγίους Αποστόλους και στο τηλ. 22410-64680.

Οργάνωση για τους αγώνες ταχύτητας!

Με βασικό θέμα συζήτησης τους Πανελλήνιους αγώνες αυτοκινήτου και μοτοσικλέτας, που θα διοργανωθούν στο αεροδρόμιο των Μαριτσών από 29 έως 31 Οκτωβρίου 2004, συνεδρίασε το βράδυ της Τρίτης, η Επιτροπή Πρωτοβουλίας Κατασκευής του Αυτοκινητοδρομίου στο νησί της Ρόδου.

Παρουσία του Ανδρέα Χαλκιόπουλου, μέλους της Επιτροπής και εκπρόσωπος του διοργανωτή Αγωνιστικού Ομίλου Ρόδου, συζητήθηκαν διάφορα οργανωτικά θέματα, ενώ μοιράστηκαν αρμοδιότητες σε διάφορες επιτροπές, που συγκροτήθηκαν ενόψει της μηχανοκίνητης φιέστας.

Όπως ανακοίνωσε ο πρόεδρος της Επιτροπής Πρωτοβουλίας κ. Κάλλιστος Διακογεωργίου, πέρα από το Δήμο Ροδίων και το Δήμο Πεταλούδων, τους αγώνες θα στηρίξει η Νομαρχία Δωδεκανήσου, μέσω των υπηρεσιών της και ο Νομαρχιακός Αθλητικός Οργανισμός Δωδεκανήσου.

Συμμετέχοντας ενεργά στη διοργάνωση η Επιτροπή Πρωτοβουλίας Κατασκευής του Αυτοκινητοδρομίου, συζήτησε και το θέμα της ενημέρωσης των χιλιάδων Ροδιτών που θα βρεθούν στα Μαριτσά, σχετικά με τις μέχρι σήμερα ενέργειες υλοποίησης του έργου. Τα μέλη που έχουν αναλάβει τον τομέα ενημέρωσης μελετούν τους τρόπους, έχοντας καταλήξει αρχικά σε ένα ουσιαστικό ενημερωτικό έντυπο που θα μοιραστεί δωρεάν. Επίσης, στις σκέψεις είναι η ενημέρωση των πολιτών, μέσω της συνέντευξης Τύπου της διοργάνωσης.

Στα Μαριτσά θα διεξαχθούν πανελλήνιοι αγώνες αυτοκινήτου κατηγοριών FORMULA 3, Ενιαίου «Πεζώ», Ιστορικών και Ενιαίο N-A-E SUPER TURING και αγώνες Ροδιτών αυτοκινήτου και μοτοσικλέτας.

Από την Κω στο... σκαμνί!

Γερμανός προπονητής στίβου που παραθέριζε στο νησί του Ιπποκράτη κινδυνεύει με φυλάκιση, καθώς βρέθηκαν σκευάσματα ντόπινγκ στο σπίτι του!

Σκευάσματα που περιείχαν την απαγορευμένη ουσία τεστοστερόνη βρέθηκαν χθες κατά τη διάρκεια έρευνας της γερμανικής αστυνομίας στο σπίτι του προπονητή Τόμας Σπριγκστέϊν. Πρόκειται για τον άνθρωπο με τον οποίο η Ελληνίδα πρωταθλήτρια των 800 μ. Μαρία Παπαδοπούλου, είχε έρθει σε συμφωνία για συνεργασία και ήταν πολύ πιθανό να ξεκινούσε προπονήσεις στις αρχές του Οκτωβρίου!

Ο Σπριγκστέϊν τις τελευταίες ημέρες βρισκόταν στην Κω για διακοπές μαζί με την αθλήτρια και σύντροφό του Γκριτ Μπρόγιερ. Χθες, ύστερα από αυτή την εξέλιξη, αναχώρησε εσπευμένως για την πατρίδα του. Η διεξαγωγή της έρευνας ανακοινώθηκε από τις δικαστικές Αρχές του Μαγδεμβούργου, χωρίς να δοθεί αρχικά στη δημοσιότητα το όνομα του εμπλεκομένου.

Τη διεξαγωγή της έρευνας στο σπίτι του Σπρίγκεστέϊν είχε ζητήσει η γερμανική ομοσπονδία μετά την πληροφόρηση που είχε ότι ο προπονητής παραβίαζε τη νομοθεσία για κατοχή ιατρικών σκευασμάτων. Σε ανακοίνωση της εισαγγελίας αναφέρεται πως υπήρξαν μαρτυρίες ότι συστηματικά τροφοδοτούσε αρκετούς αθλητές του με διάφορες ουσίες, εκ των οποίων πολλές απαγορευμένες, οι οποίες μπορούν να προκαλέσουν προβλήματα υγείας. Ο πρόεδρος της γερμανικής ομοσπονδίας, Κλέμενς Πρόκοπ, τόνισε: «Η υπόθεση πρέπει να ξεκαθαρίσει. Αν εμείς, ως ομοσπονδία, έχουμε πληροφορίες ότι παραβιάζεται ο νόμος, είμαστε υποχρεωμένοι να το κάνουμε γνωστό στις δικαστικές Αρχές».

Ο 46χρονος Γερμανός προπονούσε την Κατρίν Κράμπε, η οποία είχε βρεθεί θετική σε έλεγχο ντόπινγκ το 1991 (όπως επίσης και η Γκριτ Μπρόγιερ) και το λόγο αυτόν είχε τιμωρηθεί από τη γερμανική ομοσπονδία. Μάλιστα στην ομάδα του έχει και τον ολυμπιονίκη των 800μ., το 2000 στο Σίδνεϊ, Νιλς Σούμαν.

ΔΙΕΘΝΕΣ ΤΖΑΜΠΟΛ ΓΙΑ ΤΟΝ ΚΟΛΟΣΣΟ



Εστω και σε φιλικό επίπεδο ο Κολοσσός ξεκινάει απόψε στην Κύπρο τη «διεθνή» καριέρα του.

Οι «θαλασσί» του Βασίλη Φραγκιά σήμερα (20.00) στη Λευκωσία θ' αντιμετωπίσουν τον Κεραυνό Στροβόλου που αγωνίζεται στη μεγάλη κατηγορία του Κυπριακού Πρωταθλήματος. Αύριο ο Κολοσσός θ' αγωνιστεί κόντρα στον ΑΠΟΕΛ και θα ολοκληρώσει τις υποχρεώσεις του την Κυριακή κόντρα στη Χαποέλ Τελ Αβίβ.

ΑΝΟΙΚΤΗ ΠΡΟΣΚΛΗΣΗ

Μετά τα τελευταία προβλήματα που έχουν προκύψει στην ποδοσφαιρική ομάδα της Ρόδου, το Γραφείο Συνεπίκουρου Δημάρχου Ροδίων και ο Νομαρχιακός Οργανισμός Δωδεκανήσου παίρνουν την πρωτοβουλίας, παραμερίζοντας τις όποιες διαφορές και πικρίες που υπάρχουν στο σύλλογο, να συγκαλέσουν γενικό προσκλητήριο όλων των μελών και φίλων της «πράσινης οικογένειας» για ανοικτή συζήτηση, την Παρασκευή 1 Οκτωβρίου 2004 στις 20:00 στην αίθουσα του ΔΟΝΑ (Διαγοριδών 1).

Σκοπός της είναι να βρεθούν τρόποι, η ομάδα να μπει σε κανονικούς ρυθμούς λειτουργίας, λίγο πριν την έναρξη του πρωταθλήματος της Γ' Εθνικής. Θα πρέπει όλοι να λάβουν σοβαρά υπόψη το καλό της Ρόδου, χωρίς να κοιτούν το χθες και τις προσωπικές διαφορές, αλλά το σήμερα και το μέλλον της ομάδας.

Καλούμε, λοιπόν, σε μια παναστρατιά όλον τον κόσμο. Για την ομάδα της Ρόδου, που μας έχει γεμίσει πολλές φορές χαρά και δόξα.

Δεν πρέπει να λείψει κανείς. Καλούμε όλους να δηλώσουν «παρόν» την κρίσιμη αυτή στιγμή. Όλοι θα πρέπει να αγκαλιάσουμε την ομάδα, αλλά και τον άξιο προπονητή και τους ποδοσφαιριστές, που τόση υπομονή έχουν κάνει τόσο καιρό.

ΑΝΟΙΧΤΗ ΠΡΟΣΚΛΗΣΗ

Καλούμε:

1. Τον Υπουργό Αιγαίου και Νησιωτικής Πολιτικής κ. Αριστοτέλη Παυλίδη.
2. Τους Βουλευτές Δωδεκανήσου κ. Αναστάσιο Καραμάριο, Βασίλη Χρύση, Γιάννη Παρασκευά και Κώστα Καϊσερλη.
3. Τους Νομαρχιακούς Συμβούλους και Δημοτικούς Συμβούλους.
4. Όλους όσους διετέλεσαν Πρόεδροι και μέλη των Δ.Σ. της Ρόδου.
5. Όλους τους μετόχους
6. Όλους τους επιχειρηματίες
7. Τους Βετεράνους και Παλαίμαχους ποδοσφαιριστές
8. Την ΕΠΣΔ και ΣΔΠΔ
9. Το ΕΒΕΔ, την Ένωση Ξενοδόχων και Πρακτόρων
10. Τους οργανωμένους φιλάθλους της «Κακιάς Σκάλας»
11. Τα ΜΜΕ
12. Όλους του φιλάθλους του νησιού και τέλος
13. Όλους εκείνους που πραγματικά έχουν ευαισθησίες και μπορούν να βοηθήσουν την ομάδα της Ρόδου.

Όλοι μαζί να οδηγήσουμε τη Ρόδο εκεί που της αξίζει!

Για το Δήμο Ροδίων
Ο Συνεπίκουρος Δημάρχου
Κάλλιστος Διακογεωργίου
Για το ΝΑΟΔ
Η Πρόεδρος
Ανδριάννα Μπαφίτη

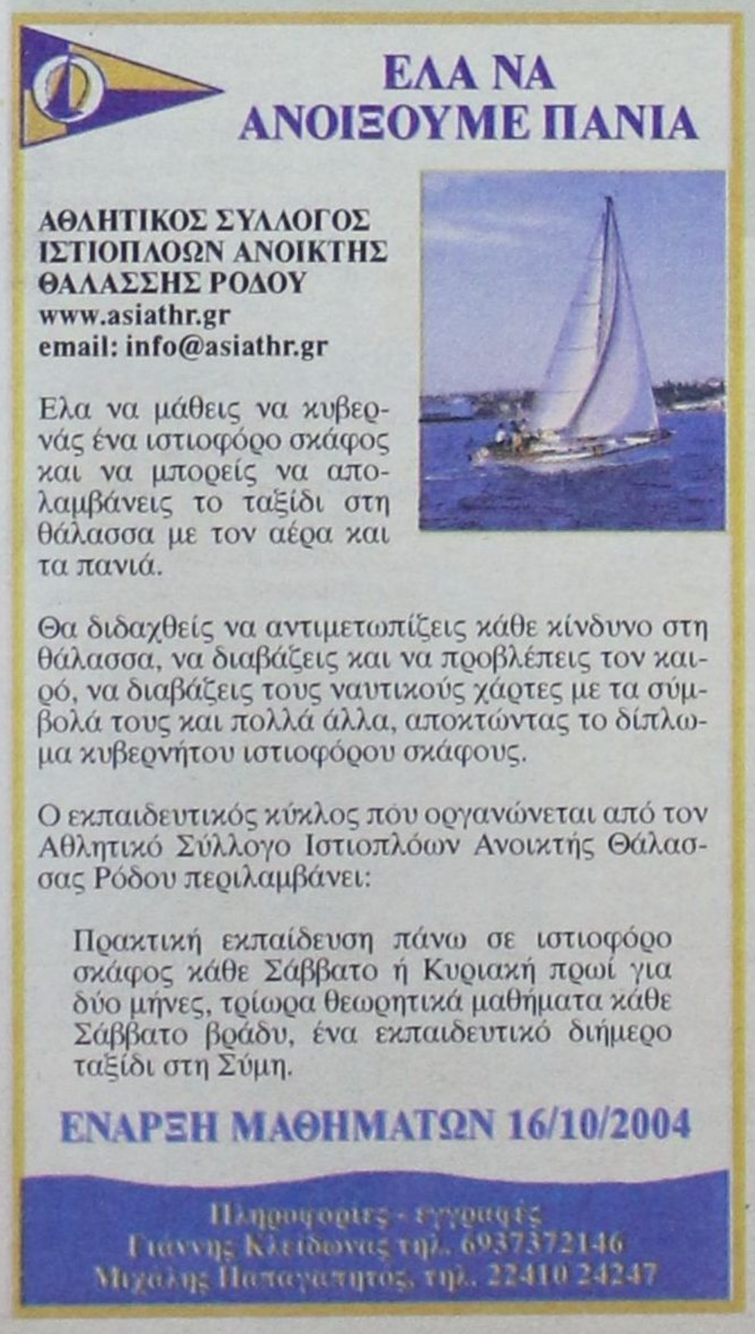



ΤΙΜΗΣΑΝ ΤΟ ΜΕΓΑΛΕΙΟ ΤΗΣ ΨΥΧΗΣ



Ο Ροδίτης Παραολυμπιονίκης Γιάννης Πρώτος έδωσε το παρών στις εκδηλώσεις βράβευσης από τον Πρόεδρο της Δημοκρατίας και τον Πρωθυπουργό



Τους αθλητές των Παραολυμπιακών Αγώνων τίμησαν χθές σε ειδικές εκδηλώσεις στο Προεδρικό Μέγαρο και στο περιστύλιο του Ζαππείου ο Πρόεδρος της Δημοκρατίας Κωστής Στεφανόπουλος και ο πρωθυπουργός Κώστας Καραμανλής αντίστοιχα.

Αμφότεροι έπλεξαν το εγκώμιο των αθλητών για το μεγαλείο της ψυχής τους και την προσπάθεια που κατέβαλλαν στους Παραολυμπιακούς Αγώνες, ενώ με τη σειρά τους οι αθλητές τους δώρισαν κάποια αναμνηστικά. Ο κ. Στεφανόπουλος εξάλλου αναφερόμενος στο τραγικό δυστύχημα στο «πέταλο του Μαλλιακού», τόνισε ότι ο θάνατος των επτά μαθητών επισκίασε τους Αγώνες, ενώ όλοι οι αθλητές αισθάνθηκαν αυτήν την τραγική απώλεια.

Στις εκδηλώσεις έδωσε το παρών και ο Ροδίτης Γιάννης Πρώτος που κατέκτησε την 4η θέση στα 200 μ. και την 6η στα 100 μ. για αθλητές με προβλήματα όρασης.

ΚΕΡΔΙΣΑΝ ΤΟ ΓΕΝΙΚΟ ΘΑΥΜΑΣΜΟ

Θερμή υποδοχή επεφύλαξε στους αθλητές των Παραολυμπιακών Αγώνων στο Προεδρικό Μέγαρο ο Πρόεδρος της Δημοκρατίας, Κωστής Στεφανόπουλος. Ο πρώτος Πολίτης της Χώρας αποκάλεσε τον εαυτό του «ανόητο», καθώς όπως είπε δεν πίστευε, ότι οι Παραολυμπιακοί Αγώνες θα προσελκύσουν τόσο το ενδιαφέρον του κόσμου.

Οι Παραολυμπιακοί Αγώνες προσήλωσαν περισσότερο ενδιαφέρον από όσο εγώ ο «ανόητος» πίστευα στην αρχή, είπε ο πρόεδρος της Δημοκρατίας, προσθέτοντας ότι «δυστυχώς η λάμψη τους εσκιάσθη από την απώλεια των επτά μαθητών, την οποία είμαι βέβαιος ότι αισθανθήκατε και εσείς, όπως και όλοι οι Έλληνες» είπε ο πρόεδρος της Δημοκρατίας Κωστής Στεφανόπουλος, απευθυνόμενος στα μέλη της Εθνικής Παραολυμπιακής Ομάδας,

Εξίσου σημαντικό όμως με οποιαδήποτε νίκη, μετάλλιο ή διάκριση των αθλητών, ο πρόεδρος της Δημοκρατίας χαρακτήρισε το γεγονός, ότι έκαναν γνωστό ευρύτερα τον κόσμο στον οποίο ανήκουν: "Ο κόσμος αυτός μέχρι τώρα αντιμετωπιζόταν με συμπάθεια από τους υπόλοιπους. Αλλά τώρα κατέκτησε το θαυμασμό και έκανε όλους τους άλλους να σκεφθούν τις υποχρεώσεις που έχουν απέναντί σας, πρόσθεσε. Η επιτυχία ωστόσο είναι αναμφισβήτητη και πρέπει να συντηρήσουμε τα αποτελέσματα αυτής της επιτυχίας, πρόσθεσε ο κ. Στεφανόπουλος.

ΣΥΓΚΙΝΗΣΗ ΚΑΙ ΑΝΑΜΝΗΣΤΙΚΑ ΔΩΡΑ

Από την πλευρά της Εθνικής Παραολυμπιακής Αποστολής ο αρχηγός της, Γιώργος Φουντουλάκης, που δώρισε στον πρόεδρο της Δημοκρατίας έναν ασημένιο κότινο, τόνισε, ότι στόχος μας στους Παραολυμπιακούς του Πεκίνου θα είναι περισσότερα μετάλλια και διακρίσεις, από τα 20 που κατέκτησε στην Αθήνα.

Αξίζει να σημειωθεί ότι στη συνάντηση του προέδρου της Δημοκρατίας με τα μέλη της Παραολυμπιακής Ομάδας ήταν παρόντες ο πρωθυπουργός Κώστας Καραμανλής, ο πρώην πρωθυπουργός Κώστας Σημίτης, ο αρχηγός της αξιωματικής αντιπολίτευσης Γ. Παπανδρέου, η αναπληρωτής υπουργός Πολιτισμού Φάνη Πάλλη-Πετραλιά, ο υφυπουργός Αθλητισμού Γιώργος Ορφανός, ο γγ Αθλητισμού Κώστας Κουκοδήμος, ο πρώην γενικός γραμματέας Αθλητισμού Νίκος Έξαρχος, οι πρώην γενικοί γραμματείς Ολυμπιακών Αγώνων Κώστας Καρτάλης και Σπύρος Καπράλος, ο πρώην υφυπουργός ΠΕΧΩΔΕ υπεύθυνος για τα Ολυμπιακά έργα Νάσος Αλευράς, ενώ εκ μέρους της ΟΕΟΑ ήταν παρόντες η πρόεδρος της Επιτροπής Γιάννα Αγγελοπούλου-Δασκαλάκη και οι κ.κ. Μάρτον Σίμιτσεκ και Γιάννης Σπανουδάκης.

ΝΑ ΔΙΑΦΥΛΑΞΟΥΜΕ ΤΟ ΚΕΦΑΛΑΙΟ ΑΥΤΟ

Νωρίτερα οι αθλητές των Παραολυμπιακών Αγώνων τιμήθηκαν από τον Πρωθυπουργό Κώστα Καραμανλή. Ο κ. Καραμανλής υποδεχόμενος την Εθνική Παραολυμπιακή αποστολή στο περιστύλιο του Ζαππείου αναφέρθηκε με θερμά λόγια στους Έλληνες αθλητές που κατέβαλλαν μεγάλη προσπάθεια στους Αγώνες και τους έδωσε συγχαρητήρια για τη δύναμη της ψυχής τους, η οποία αποτέλεσε πηγή έμπνευσης για όλους μας. Αναφερόμενος συνολικά στους Ολυμπιακούς Αγώνες της Αθήνας ο πρωθυπουργός υπογράμμισε, ότι έφεραν την Ελλάδα και τους Έλληνες στο κέντρο του παγκόσμιου ενδιαφέροντος και επεσήμανε ότι το σημαντικό κεφάλαιο που αποκτήσαμε από τους Αγώνες οφείλουμε να το διαφυλάξουμε και να χτίσουμε πάνω σε αυτό

«Θέλω να σας συγχαρώ όλους και να σας ευχαριστήσω για την ακατάβλητη προσπάθεια, τη δύναμη θέλησης και το ήθος σας», είπε ο πρωθυπουργός Κ.Καραμανλής προς τα μέλη της ελληνικής Παραολυμπιακής ομάδας.

«Με τη συμμετοχή σας βάλατε στις καρδιές όλων και ιδιαίτερα των νέων, τον Παραολυμπιακό αθλητισμό», υπογράμμισε ο κ.Καραμανλής, προσθέτοντας ότι από τις 13 Αυγούστου έως προχθές που έσβησε και η φλόγα των Παραολυμπιακών Αγώνων, η Ελλάδα βρέθηκε στο επίκεντρο του παγκόσμιου ενδιαφέροντος.

Ανταποκριθήκαμε στις μεγάλες προκλήσεις, στείλαμε ένα μήνυμα σε όλο τον κόσμο για τις δυνατότητές μας, στείλαμε ένα μήνυμα πολιτισμού και ανθρωπισμού σε όλη την Οικουμένη, ενώ χρέος μας είναι να διαφυλάξουμε το κεφάλαιο αυτό και να χτίσουμε επάνω του, τόνισε ο κ.Καραμανλής.

ΣΥΜΒΟΛΙΚΑ ΔΩΡΑ ΣΤΟΝ ΠΡΩΘΥΠΟΥΡΓΟ

Εκ μέρους της ελληνικής Παραολυμπιακής αποστολής, ο αρχηγός της Γιώργος Φουντουλάκης δώρισε στον πρωθυπουργό έναν ασημένιο κότινο και αναμνηστικά των Παραολυμπιακών αγώνων, ενώ νωρίτερα, ο κ. Αρης Πανανός πρόεδρος της Εθνικής Αθλητικής Ομοσπονδίας Ατόμων με Αναπηρία, δώρισε στον πρωθυπουργό το μπρελόκ της Ομοσπονδίας, το λάβαρό της και μία καρφίτσα.

Επίσης ο αθλητής του τένις Κωνσταντίνος Βαζούρας δώρισε συμβολικά στον πρωθυπουργό ένα μπαλάκι τένις.

Τέλος σημειώνεται ότι όλες οι δαπάνες του ειδικού αθλητισμού όπως και τα πριμ των Παραολυμπιονικών, τα οποία είναι ίδια με εκείνα των αρτιμελών αθλητών, μέχρι και τον όγδοο στην κατάταξη καλύπτονται από τη γενική γραμματεία Αθλητισμού, ενώ βάση του νόμου θα δοθούν από το 2005.

ΠΡΩΤΟΣ: Υπέροχη γιορτή

Ο Γιάννης Πρώτος θα επιστρέψει στη Ρόδο την επόμενη εβδομάδα για να δει τους φίλους του στη Σορωνή.

Μιλώντας χθες στη «δσπορ» χαρακτήρισε μεγάλη γιορτή τους Παραολυμπιακούς Αγώνες.

«Όλα ήταν υπέροχα αλλά δυστυχώς είναι κάθε τέσσερα χρόνια. Έπρεπε η Παραολυμπιάδα να γίνεται κάθε χρόνο για να ζούμε συνέχεια το όνειρο. Είναι πολύ ωραίο συναίσθημα να σε βραβεύουν ο Πρόεδρος της Δημοκρατίας και ο Πρωθυπουργός.

Αυτές τις στιγμές θα τις θυμάμαι για πάντα».

sports

ΑΞΙΖΕΙ ΝΑ ΕΙΜΑΣΤΕ ΕΚΕΙ

Σημαντικές παρουσίες στο αθλητικό συνέδριο που θα φιλοξενηθεί το Σαββατοκύριακο στο νησί μας

Υψηλού επιπέδου μπορεί να χαρακτηριστεί το αθλητικό συνέδριο που θα φιλοξενηθεί στο νησί μας το Σαββατοκύριακο.

Ο υπεύθυνος του συνεδρίου κ. Γιάννης Γουλιδάκης έδωσε στην δημοσιότητα το αναλυτικό πρόγραμμα:

ΣΑΒΒΑΤΟ 02/10/2004

Εναρξη Συνεδρίου ώρα 09.15
Χαιρετισμοί από επισήμους
Εναρξη ομιλίας εισηγητών

ΓΙΑΝΝΗΣ ΓΟΥΛΙΔΑΚΗΣ (Πρόεδρος Ευρωπαϊκής Ομοσπονδίας Στελεχών Αθλητικού Marketing - Δ/ντής M.T.U.)

"Ο ρόλος της Ε.Ο.Σ.Α.Μ. στην Ευρώπη & ο συσχετισμός των θεμάτων του Συνεδρίου"

ELIAS SKOUL (Εντεταλμένος της Asian Sport Development στην Ευρωπαϊκή ζώνη)

"Η A.S.D. & η σχέση της με το ποδόσφαιρο, κριτήρια-προοπτικές"

ΝΙΚΟΣ ΚΟΥΛΗΣ (Αντιπρόεδρος ΠΑΕ ΑΕΚ)

"Συνεργασία της Διοίκησης με τους Οργανωμένους Συνδέσμους για την εξυπηρέτησή τους, σε ένα ασφαλές περιβάλλλον"

ΔΗΜΗΤΡΗΣ ΧΑΤΖΗΧΡΗΣΤΟΣ (Πρόεδρος της ORIGINAL, οργανωμένου συνδέσμου φιλάθλων ΠΑΕ ΑΕΚ)

"Η σχέση των οργανωμένων οπαδών με τις διοικήσεις των ομάδων"

ΔΗΜΗΤΡΗΣ ΒΑΓΕΝΑΣ (Εκπρόσωπος οργανωτικού & γενικός γραμματέας της CLUB DE NANTES στη Γαλλία)

"Η Ευρωπαϊκή προσέγγιση των ομάδων της Ελλάδας"

ΜΕΗΜΕΤ KOVAGIOGLOU (Εκπρόσωπος της GALATASARAY)

"Η δυναμική των σχέσεων ομάδων ποδοσφαίρου - αποτελέσματα"

Με το τέλος της εισήγησης του κάθε ομιλητή, θα απευθύνονται προς αυτόν μέχρι 4 ερωτήσεις από τα M.M.E..

ΚΥΡΙΑΚΗ 03/10/2004

ΒΑΣΙΛΗΣ ΧΡΥΣΗΣ (Βουλευτής Δωδ/νήσουΝέας Δημοκρατίας)

"Η αναγκαιότητα στροφής των νέων στον αθλητισμό"

ΠΑΝΑΓΙΩΤΗΣ ΑΛΕΞΟΠΟΥΛΟΣ (Επιχειρηματικός σύμβουλος ΟΠΑΠ Α.Ε. Επίκουρος καθηγητής Πανεπιστημίου Πελοποννήσου)

"Ανταποδοτικότητα & επιχειρηματικότητα στον αθλητικό χώρο"

ΚΑΛΛΙΣΤΟΣ ΔΙΑΚΟΓΕΩΡΓΙΟΥ (Συνεπίκουρος Δημάρχου σε θέματα αθλητισμού)

"Η στήριξη της πολιτείας & των φορέων στις ομάδες"

ΓΙΩΡΓΟΣ ΠΑΡΑΣΚΕΥΑΣ (Πρόεδρος ΠΑΕ ΡΟΔΟΥ)

"Η πολιτεία & οι ομάδες εκτός κέντρου"

ΜΙΧΑΛΗΣ ΚΑΦΕΤΖΗΣ (Πρόεδρος Ερμή Καλυθιών)

"Τα ερασιτεχνικά σωματεία. Πόσο κοντά είναι οι άνθρωποι που τα στηρίζουν"

Με το τέλος της εισήγησης του κάθε ομιλητή, θα απευθύνονται προς αυτόν μέχρι 4 ερωτήσεις από τα M.M.E..

Συζήτηση και ερωτήματα για το νέο αθλητικό νομοσχέδιο με τον δημοσιογράφο ΚΩΣΤΑ ΒΕΡΝΙΚΟ (NET).

Τέλος Συνεδρίου.

ΥΠΟΣΤΗΡΙΚΤΕΣ ΣΥΝΕΔΡΙΟΥ:

ΣΚΕΠΗ εταιρία προκάτ & Ερμής Καλυθιών

ΧΟΡΗΓΟΙ ΣΥΝΕΔΡΙΟΥ:

ΚΑΡΑΓΙΑΝΝΗΣ εταιρία ηλιακών συστημάτων, θέρμανσης, κλιματισμού, υδραυλικών., ΝΕΟ ΡΟΔΟΓΑΛ ΘΑΥΜΑΤΑ ΤΟΥ ΚΟΣΜΟΥ, ΕΚΠΑΙΔΕΥΤΙΚΟΣ ΟΡΓΑΝΙΣΜΟΣ ΟΡΟΣΗΜΟ, GONDOLA πιτσαρία, ΚΕΝΤΡΟ ΙΑΤΡΙΚΩΝ ΒΟΗΘΗΜΑΤΩΝ, XOULIS SERVICE, ΜΑΚΡΗΣ βιβλιοχαρτοπωλείο, ΓΕΦΥΡΑ ταβέρνα

Το αθλητικό συνέδριο θα φιλοξενηθεί σε αίθουσα του GRAND HOTEL.

Μετακομίζει στην Αθήνα!

Η έλλειψη ενδιαφέροντος από τις ομάδες της Ρόδου αναγκάζει τον αθλητικό manager Γιάννη Γουλιδάκη να μεταφέρει τις δραστηριότητες του γραφείου του στην Αθήνα.

Οι υπηρεσίες που προσφέρει είναι:

Οργάνωση ομάδων, marketing, Δημόσιες & Διεθνείς σχέσεις, διατροφή & υγιεινή παικτών, εργομετρικές εξετάσεις & ενδυνάμωση παικτών, Διεθνείς νόμοι & κανόνες, ολοκληρωμένη προετοιμασία ομάδας, ατυχήματα παικτών, σεμινάρια FIFA – UEFA.

Το γραφείο αθλητικού marketing καταβάλλει προσπάθεια ώστε να διοργανωθεί το καλοκαίρι μεγάλο ποδοσφαιρικό τουρνουά στην Αθήνα.

Οι ομάδες που σε πρώτη φάση απάντησαν θετικά για διεξαγωγή Διεθνούς τουρνουά μεταξύ 1-15 Αυγούστου 2005 είναι: ΝΑΝΤ, ΝΙΟΥΚΑΣΤΛ, ΓΙΟΥΒΕΝΤΟΥΣ, ΓΑΛΑΤΑΣΑΡΑΪ, ΧΑΚΑ, ΑΜΒΟΥΡΓΟ, ΒΡΕΜΗ, (ΑΡΣΕΝΑΛ, ΛΑΤΣΙΟ, ΑΠΟΕΛ, ΠΑΡΙ ΣΕΝ ΖΕΡΜΕΝ), οι ομάδες σε παρένθεση είναι οι εναλλακτικές επιλογές, που & αυτές όμως απάντησαν θετικά.

• Το Διεθνές Συνέδριο marketing, θα γίνει ως γνωστόν στο Μιλάνο με συμμετοχή της Μίλαν στις 19 Νοεμβρίου 2004.

• Η M.T.U. από τα τέλη του άλλου μήνα θα συνεργαστεί με την ομάδα του ΑΠΟΕΛ σε θέματα οργάνωσης & εμπορικότητας. Την M.T.U. στο πρώτο εξάμηνο στην Κύπρο θα εκπροσωπήσει ο κύριος Μιχάλης Γιάγκας.

ΠΟΔΗΛΑΣΙΑ

ΟΙ ΜΙΚΡΟΙ ΤΟΥ ΙΑΛΥΣΟΥ στο Πανελλήνιο Πρωτάθλημα

Στον Άγιο Ανδρέα Αττικής θα φιλοξενηθεί το Σαββατοκύριακο το πανελλήνιο πρωτάθλημα ποδηλασίας δρόμου για μικρές κατηγορίες. Ο Ποδηλατικός Όμιλος Ρόδου «Ο Ιάλυσος» θα συμμετάσχει με τα παρακάτω παιδιά:

Παμπαίδες: Κυριάκος Παπαβασιλάκης, Ορέστης Ράπτης, Ηλίας Καραγιάννης.

Μεγάλα μίνι: Δήμητρα Πατάκη, Κώστας Μήτρου, Δημήτρης Τσοπανέλης.

Μικρά μίνι: Δανιήλ Κελεπέρας

Η αποστολή του Π.Ο.Ρ. «ο Ιάλυσος» αναχωρεί σήμερα για την Αθήνα συνοδεία του προπονητή Κυριάκου Κελεπέρα και του παράγοντα Ιωάννη Παπασταματάκη.

Το Πανελλήνιο πρωτάθλημα είναι ενταγμένο στις εκδηλώσεις για την Πανελλήνια Ημέρα Ποδηλασίας.

ΟΙ ΠΡΩΤΕΣ ΤΙΜΩΡΙΕΣ!

Ημερα αποφάσεων ήταν η περασμένη Τετάρτη για το Δ.Σ. της ΕΠΣΔ και την Πειθαρχική Επιτροπή.

Αναλυτικά όσα ανακοινώθηκαν επίσημα:

ΜΗ ΑΠΟΔΟΧΗ ΤΗΣ ΠΑΡΑΙΤΗΣΗΣ κ. ΝΙΚΟΛΟΥΔΑΚΗ

Το Δ.Σ. ομόφωνα δεν έκανε δεκτή τη παραίτηση του μέλους του Γιώργου Νικολουδάκη.

ΟΙ ΑΛΛΑΓΕΣ ΣΤΟ ΕΦΗΒΙΚΟ-ΠΑΙΔΙΚΟ ΠΡΩΤ/ΜΑ

Η ΕΠΣΔ γνωστοποιεί στα Σωματεία ότι στο μεν ΕΦΗΒΙΚΟ ΠΡΩΤΑΘΛΗΜΑ επιτρέπονται τρεις (3) αλλαγές, στο δε παιδικό επτά (7). Ως γνωστό το ΠΑΙΔΙΚΟ ΠΡΩΤΑΘΛΗΜΑ αρχίζει το Σαββατοκύριακο 16 και 17 Οκτωβρίου.

ΤΟ ΤΟΥΡΝΟΥΑ ΣΤΗ ΜΝΗΜΗ ΤΟΥ ΠΑΝΤΕΛΗ ΠΑΠΑΘΕΟΔΩΡΟΥ

Η Διοίκηση της ΕΠΣΔ απεδέχθη σχετική πρόσκληση του Σωματείου «ΑΣΠΙΔΑ ΣΑΛΑΚΟΥ», προκειμένου εκπρόσωπός της να παρίσταται το Σάββατο στο γήπεδο της Σαλάκου, όπου με πρωτοβουλία του γηπεδούχου Σωματείου θα πραγματοποιηθεί τουρνουά στη μνήμη του πρόσφατα αποθανόντος παράγοντα του Παντελή Παπαθεοδώρου.

Η ΕΠΣΔ θα απονείμει πλακέτα στην οικογένεια του Παντελή Παπαθεοδώρου για την προσφορά του στο Τοπικό Ποδόσφαιρο. Την απονομή θα κάνει ο πρόεδρος της Υγειονομικής Επιτροπής της, γιατρός κ. Μιχάλης Σαββάκης.

Η ΚΛΗΡΩΣΗ ΤΟΥ ΠΑΙΔΙΚΟΥ-ΕΦΗΒΙΚΟΥ ΠΡΩΤ/ΤΟΣ ΝΗΣΩΝ

Το Σάββατο 2 Οκτωβρίου και ώρα 14.00 θα πραγματοποιηθεί στην αίθουσα του γηπέδου «ΑΝΤΑΓΟΡΑΣ» της Κω η κλήρωση του ΠΑΙΔΙΚΟΥ και ΕΦΗΒΙΚΟΥ πρωταθλήματος Νήσων.

Στο εφηβικό συμμετέχουν επτά (7) Σωματεία (όλα της ΚΩ)

Ενώ στο ΠΑΙΔΙΚΟ εννέα (9) Σωματεία (7 της Κω, (ο ΠΟΛΥΒΩΤΗΣ και ο ΟΛΥΜΠΙΑΚΟΣ ΚΑΛΥΜΝΟΥ)

ΣΥΓΧΑΡΗΤΗΡΙΑ ΤΗΣ ΕΠΣΔ

Ο πρόεδρος και τα μέλη του Δ.Σ. της ΕΠΣΔ συγχαίρουν τον κ. Γιώργο Στράτο, τέως αντιπρόεδρο του Δ.Σ. για την εκλογή του στην ΕΠΑΕ ως μέλους του επικείμενου νέου Δ.Σ. της ΕΠΟ και του εύχεται κάθε επιτυχία στα νέα καθήκοντα του.

Επίσης συγχαίρουν τον πρόεδρο του ΣΔΠΔ κ. Δημ. Κάπρο για την τοποθέτηση του ως μέλος της Επιτροπή Δημοσίων Σχέσεων της ΟΔΠΕ.

ΕΥΧΕΤΗΡΙΟ ΤΗΣ ΕΠΣΔ

Ο πρόεδρος κα τα μέλη του Δ.Σ. της ΕΠΣΔ, εύχονται στον **Μανώλη Παπαβασιλείου** να του ζήσει η δεύτερη κόρη του Φαίδρα που βαπτίσθηκε πρόσφατα.

ΕΥΧΑΡΙΣΤΗΡΙΟ ΤΗΣ ΕΠΣΔ

Ο πρόεδρος και τα μέλη του Δ.Σ. της ΕΠΣΔ ευχαριστούν τον Δήμο Ροδίων για την προσφορά ιματισμού προπονήσεων των Μικτών μας ομάδων.

Επίσης ευχαριστούν τον ιδιοκτήτη του ξενοδοχείου «ΚΩΣ» κ. ΝΙΚΟ ΠΟΥΛΙΟΥ για την δωρεάν διαμονή του Ενωσιακού προπονητή κ. Οικονόμου στο πρόσφατο ταξίδι του στην Κώ.

ΠΑΡΑΤΗΡΗΤΕΣ Δ' ΕΘΝΙΚΗΣ

ΚΥΡΙΑΚΗ 3-10-2004 ΩΡΑ 15:00 ΔΗΜΟΤΙΚΟ ΣΤΑΔΙΟ ΡΟΔΟΥ ο ΔΙΑΓΟΡΑΣ Αγώνας ΠΑΟ ΔΙΑΓΟΡΑΣ- ΑΣΤΕΡΑΣ ΣΥΡΟΥ παρ. ΚΥΠΡΑΙΟΣ ΘΕΟΔ.

ΣΑΒΒΑΤΟ 2-10-2004 ΩΡΑ 18:30 ΑΕ ΚΩΣ- ΙΑΛΥΣΟΣ ΝΕΟ ΣΤΑΔΙΟ ΑΝΤΑΓΟΡΑ παρ. ΜΑΝΙΑΣ ΣΕΒ.

ΑΠΟΦΑΣΕΙΣ ΠΕΙΘΑΡΧΙΚΗΣ ΕΠΙΤΡΟΠΗΣ

Η Πειθαρχική Επιτροπή της ΕΠΣΔ στη συνεδρίαση της 29-9-2004 αποφάσισε τα κάτωθι:

Α. Βάσει των οικείων Φ.Α. και του άρθρου 27 του ΚΑΠ επέβαλε τις ακόλουθες ποινές στους κάτωθι αποβληθέντες ή παρατηρηθέντες ποδ/στές:

1. Στον ποδ/στή του ΑΕΡΑ, ΣΠΑΝΟ ΙΩΑΝΝΗ ποινή τριών (3) αγωνιστικών (Αγώνας κυπέλλου ΑΕΡΑ – ΠΑΟ ΔΙΑΓΟΡΑ).

2. Στον ποδ/στή του ΦΟΙΒΟΥ, ΧΑΡΙΚΟΠΟΥΛΟ Ι. Ποινή μιας (1) αγωνιστικής.

3. Στον ποδ/στή του ΑΣΤΕΡΑ ΜΑΣΑΡΩΝ, ΜΟΥΣΑΚΙΝΙΑ Γ. ποινή μιας (1) αγωνιστικής.

4. Στον ποδ/στή του ΑΠΟΛΛΩΝΑ ΚΑΛ., ΚΑΡΤΑΛΗ Γ. με ποινή μιας (1) αγωνιστικής.

5. Στον ποδ/στή του ΑΠΟΛΛΩΝΑ ΚΑΛ. ΠΑΛΛΑ ΒΛ. Ποινή μιας (1) αγωνιστικής.

6. Στον ποδ/στή του ΔΙΑΓΟΡΑ ΒΑΤ., ΜΑΚΡΑ ΜΙΧ. Ποινή μιας (1) αγωνιστικής.

7. Στον ποδ/στή του ΔΙΑΓΟΡΑ ΒΑΤΙΟΥ, ΦΩΤΕΙΝΗ Γ. ποινή τριών (3) αγωνιστικών.

8. Στον ποδ/στή του ΑΠΟΛΛΩΝΑ ΑΠΟΛΛΩΝΩΝ, ΧΑΣΤΑΛΗ ΧΡ. Ποινή

Β. Βάσει των οικείων Φ.Α. των εκθέσεων των παρατηρητών και των πειθαρχικών άρθρων 29 και 30 του ΚΑΠ καλούνται σε έγγραφη απολογία μέχρι την Τετάρτη 6 ΟΚΤΩΒΡΙΟΥ και ώρα 14:00 τα κάτωθι σωματεία και παράγοντες:

1. ΑΕΡΑ, ΠΑΟ ΔΙΑΓΟΡΑΣ (ΚΥΠΕΛΛΟ)

Το Σωματείο ΑΕΡΑ και ο εκπρόσωπος του ΣΠΑΝΟΣ ΣΤΑΜΑΤΗΣ Βάσει της συμπληρωματικής έκθεσης του διαιτητή.

2. ΑΣΠΙΣ ΑΠΟΛ. – ΚΛΕΟΒΟΥΛΟΣ

Α. Το σωματείο ΑΣΠΙΔΑ ΑΠΟΛΑΚΚΙΑΣ

Β. Το Σωματείο ΚΛΕΟΒΟΥΛΟΣ και ο εκπρόσωπος του ΔΙΑΚΟΓΕΩΡΓΙΟΥ ΜΙΧΑΗΛ.

3. ΗΡΑΚΛΗΣ ΜΑΡΙΤΣΩΝ – ΑΓΙΟΣ ΓΕΩΡΓΙΟΣ

Το Σωματείο ΑΓΙΟΣ ΓΕΩΡΓΙΟΣ και ο εκπρόσωπος του ΣΤΕΦΑΝΑΚΗΣ ΘΕΟΔ.

Γ. Σχετικά με τους διεξαχθέντες αγώνες αποφάσισε τα κάτωθι:

1. ΠΑΟ ΔΙΑΓΟΡΑΣ – ΑΝΑΓΕΝΝΗΣΗ ΕΜΠΩΝΑΣ (ΕΦΗΒΙΚΟ)

Ο αγώνας κατακυρούται με σκορ 2-0 υπέρ του ΠΑΟ ΔΙΑΓΟΡΑ και από τη βαθμολογία της ΑΝΑΓΕΝΝΗΣΗΣ ΕΜΠΩΝΑΣ αφαιρούνται τρεις/3/ Βαθμοί (Αρθρο 21 του ΚΑΠ). Επίσης σύμφωνα με την παρ. 2 του άρθρου 17 του ΚΑΠ η εφηβική ομάδα της ΑΝΑΓΕΝΝΗΣΗΣ ΕΜΠ. Θα ξεκινήσει το επόμενο πρωτ/μα με μείον ένα /-1/ βαθμό, ενώ σύμφωνα με την οικεία προκήρυξη θα στερηθεί το ποσόν των τριακοσίων /300/ ΕΥΡΩ που είναι η ετήσια επιχορήγηση της ΕΠΣΔ.

2. ΑΠΟΛΛΩΝ ΑΠΟΛΛΩΝΩΝ – ΑΣ ΡΟΔΟΣ (ΕΦΗΒΙΚΟ)

Ο αγώνας κατακυρούται με σκορ 2-0 υπέρ του ΑΠΟΛΛΩΝΑ ΑΠΟΛΛΩΝΩΝ και από τη βαθμολογία του «ΑΣ ΡΟΔΟΣ» αφαιρούνται /3/ βαθμοί (άρθρο 21 του ΚΑΠ). Επίσης σύμφωνα με την παρ. 2 του άρθρου 17 του ΚΑΠ η εφηβική ομάδα του «ΑΣ ΡΟΔΟΣ» θα ξεκινήσει το επόμενο πρωτάθλημα με μείον /-1/ βαθμό, ενώ σύμφωνα με την οικεία προκήρυξη θα στερηθεί το ποσόν των τριακοσίων /300/ ΕΥΡΩ που είναι η ετήσια επιχορήγηση της ΕΠΣΔ.

Δ. Μετά τη κλήση σε απολογία βάσει των πειθαρχικών άρθρων 29 και 30 του ΚΑΠ επέβαλε τις κάτωθι ποινές:

1. ΔΙΑΓΟΡΑΣ ΒΑΤΙΟΥ – ΑΣΚΛΗΠΙΟΣ ΚΩ

α. Στο Σωματείο ΔΙΑΓΟΡΑ ΒΑΤΙΟΥ την έγγραφη επίπληξη .Β. Στο πρόεδρο του ΚΑΜΠΟΥΡΗ ΙΩΑΝΝΗ την στέρηση εισόδου στους αγων/κούς χώρους για τρεις /3/ μήνες, συνοδευόμενη από χρηματικό πρόστιμο τριάντα /30/ ευρώ.

2. ΑΠΟΛΛΩΝ ΚΑΛΥΘΙΩΝ – ΑΣΤΕΡΑΣ ΜΑΣ.

Α. Στο Σωματείο ΑΣΤΕΡΑ ΜΑΣ. Την έγγραφη επίπληξη.

Β. Στον προπονητή του Λαμπριανό Στέργο την έγγραφη επίπληξη.

Τοπικο Ποδοσφαιρο

ΔΥΣΚΟΛΑ ΠΑΙΧΝΙΔΙΑ ΓΙΑ ΤΟΥΣ ΦΙΛΟΔΟΞΟΥΣ

Αρκετά δύσκολη θεωρείται η τρίτη αγωνιστική του πρωταθλήματος της Α΄ κατηγορίας για τις ομάδες που έχουν εκδηλώσει άμεσα ή έμμεσα το ενδιαφέρον τους για την κατάκτηση του τίτλου.

Μπορεί φαινομενικά κάποιες αναμετρήσεις να δείχνουν εύκολες για τους γηπεδούχους, όμως αυτό απέχει πολύ από την πραγματικότητα καθώς στον αγωνιστικό χώρο και την ώρα του αγώνα πολλά είναι τα δεδομένα που αλλάζουν.

Οι ομάδες που προηγούνται στη βαθμολογία Απόλλων Καλυθιών και ΑΕΡΑ θ' αγωνισθούν μακριά από την έδρα τους με αντιπάλους τον Άρη Αρχαγγέλου και τον Φοίβο αντίστοιχα.

Βέβαια στο γήπεδο Αρχαγγέλου θα τεθούν αντιμέτωπες οι άμυνες που στις δύο προηγούμενες αγωνιστικές δεν δέχτηκαν γκολ κι αυτό θα προσπαθήσουν να κάνουν και στο αυριανό παιχνίδι.

Υπάρχουν και πέντε ομάδες που ακόμη δεν γεύτηκαν τη χαρά της νίκης εντός ή εκτός έδρας ενώ δύο ομάδες που δεν έχουν πάρει ακόμη βαθμό Διγενής και ΑΕ Κατταβιάς θα επιδιώξουν, ως γηπεδούχοι, με αντιπάλους την Ασπίδα Απολακκιάς και τον Ασκληπιό Κω αντίστοιχα, να πετύχουν την πρώτη τους νίκη στο πρωτάθλημα.

Αναλυτικά το πρόγραμμα των αγώνων της Α΄ κατηγορίας και του εφηβικού πρωταθλήματος έχει ως εξής:

Α΄ ΚΑΤΗΓΟΡΙΑ
3η Αγωνιστική
ΣΑΒΒΑΤΟ 2/10/2004

Γήπ. Λίνδου Ώρα 16.30 μμ.
Κλεόβουλος - Αστέρας Μασ.
Διαιτητές: Φεσσάρας - Ορφανός - Κόκκινος
Παρατηρητής: Τόππος Τσ.
Παρατ. διαιτ.: Χρυσανθής.
Γήπεδο Κρεμαστής
Ώρα 16.30 μ.μ.
Φοίβος - ΑΕΡΑ
Διαιτητές: Παπαδόπουλος - Χατζηνικόλας - Μίχας
Παρατηρητής: Βεργίδης
Παρατ. διαιτ.: Καλαθενός
Γήπεδο «Ανταγόρας»
Ώρα 14.45 μ.μ.
Ανταγόρας - Ηρακλής Μ.
Διαιτητές: Κόττορος - Βασιλείου - Κατέρης
Παρατηρητής: Χατζηζαχαρίας
Γήπεδο Μαλώνας
Ώρα 16.30 μ.μ. Άγιος Γεώργιος - Απόλλων Απ.
Διαιτητές: Κατσιδώνης Π. - Σταυριανός - Σάββενας
Παρατηρητής: Ντάκας Σ.
Παρ.διαιτησίας: Στέργου
Γήπεδο Αρχαγγέλου
Ώρα 16.30 μ.μ
Άρης Αρχ. - Απόλλων Καλ.
Διαιτητές: Κετσές - Λάμπρου - Ρουμάνης
Παρατηρητής: Αδαμάκης
Παρατ.διαιτησίας: Τριανταφύλλου
Γήπεδο Βατίου Ώρα 16.30
Διαγόρας Β. - Κλεάνθης
Διαιτητές: Κατσιδώνης Ευ - Γιαννούλης - Ασημακόπουλος
Παρατηρητής: Χουρδάς
Παρατ.διαιτησίας: Κάπρος
Γήπεδο Ιαλυσού
Ώρα 16.30 μ.μ.
Διγενής - Ασπίδα Απολ.
Διαιτητές: Φραγκίνης - Πηδιάκης - Στεφανάκης
Παρατηρητής: Μανέγας
Παρατ.διαιτησίας: Σακελλαρίδης

ΚΥΡΙΑΚΗ 3/10/2004
Γήπεδο Κατταβιάς
Ώρα 14.45 μ.μ. ΑΕ Κατταβιάς - Ασκληπιός Κω
Διαιτητές: Κατσιδώνης Ευ. - Καραχανής - Σαββιδάκης
Παρατηρητής: Παυλούς Σ.
Παρατ. διαιτησίας: Κωνσταντίνου

ΕΦΗΒΙΚΟ
3η Αγωνιστική
ΣΑΒΒΑΤΟ 2/10/2004
Γήπεδο Κρητηνίας
Ώρα 14.00 μ.μ Αναγέννηση Εμπ. - ΠΑΣ Ασκληπιείου
Διαιτητής: Βαλκάνος
Γήπεδο Κρεμαστής
Ώρα 14.15 μ.μ.
Φοίβος - ΑΕΡΑ
Διαιτητής: Λιάπη
Γιατρός: Τσέρκης
Γήπεδο Μαλώνας
Ώρα 14.15 μ.μ. Αγ. Γεώργιος - Απόλλων Απ.
Διαιτητής: Παπαγιαννίδης
Γιατρός: Χατζάκης
Γήπεδο Καλυθιών
Ώρα 14.00 μ.μ
Ερμής Καλ. - ΠΑΟ Διαγόρας
Διαιτητής: Γαγάνης
Γιατρός: Παυλίδης

ΚΥΡΙΑΚΗ 3/10/2004
Γήπεδο Αρχαγγέλου
Ώρα 16.00 μ.μ.
Πετρώνας - Κλεάνθης
Διαιτητής: Αντωνάς
Γιατρός: Παρασκευόπουλος.

Κυπελλο Δωδεκανησου

Το κυρίως πιάτο της Α' φάσης την προσεχή Τετάρτη

Εφτά παιχνίδια για το Κύπελλο Δωδεκανήσου θα διεξαχθούν την Τετάρτη 6 Οκτωβρίου στο πλαίσιο της Α' φάσης.

Οι αγώνες αφορούν τις ομάδες που αγωνίζονται στον Όμιλο Ρόδου και τον υποόμιλο της Κω. Βέβαια η αυλαία του κυπέλλου άνοιξε την περασμένη εβδομάδα με ένα παιχνίδι όπου ο Διαγόρας πήρε την πρόκριση για την επόμενη φάση κερδίζοντας τον ΑΕΡΑ με 2-1. Για τον Όμιλο της Ρόδου θα γίνουν πέντε παιχνίδια και στα νησιά δύο.

Το πρόγραμμα που ανακοίνωσε η Επιτροπή Πρωταθλήματος της ΕΠΣΔ είναι το παρακάτω:

ΟΜΙΛΟΣ ΡΟΔΟΥ
Τετάρτη 6/10/2004
Γήπ. Καλυθιών Ώρα 15.30 μ.μ. Απόλλων Κ. - Διαγόρας Β.
Γήπ. Απολακκιάς Ώρα 15.30 μ.μ. Ασπίδα Απ. - Ηρακλής Μ.
Γήπεδο Λίνδου Ώρα 15.30 μ.μ Κλεόβουλος - Φοίβος
Γήπ. «Οικονομίδειο» Ώρα 15.30 μ.μ Ιάλυσος - Ατρόμητος Διμ.
Γήπ.Αρχαγγέλου Ώρα 15.00 μ.μ. Άρης Αρχ. - Α.Σ. Τήλου
ΥΠΟΟΜΙΛΟΣ ΚΩ
Γήπεδο Ανταγόρας Ώρα 18.30 μ.μ Ασκληπιός - Αντίμαχος
Γήπεδο Κω Ώρα 15.30 μ.μ. ΠΑΟ Κω - Ανταγόρας

Ο Κάπρος σε επιτροπή της ΟΔΠΕ

Ο πρόεδρος του Συνδέσμου Διαιτητών Ποδοσφαίρου Δωδεκανήσου Δημήτρης Κάπρος ορίστηκε ως μέλος της Επιτροπής Δημοσίων Σχέσεων της ΟΔΠΕ.

Η παρουσία του σε επιτροπή της Ομοσπονδίας χαρακτηρίζεται σημαντική και σίγουρα θα επηρεάσει μελλοντικές αποφάσεις στις αξιολογήσεις των μελών του συνδέσμου.

ΓΕΝΙΚΗ ΤΕΧΝΙΚΗ
ΟΜΙΛΟΣ ΕΤΑΙΡΕΙΩΝ

ΑΝΑΝΕΩΜΕΝΟΙ ΚΑΙ ΠΑΝΤΑ ΠΡΩΤΟΠΟΡΟΙ
ΜΑΖΙ ΣΑΣ ΜΕ ΣΤΟΧΟ ΤΙΣ ΚΑΛΥΤΕΡΕΣ
ΤΕΧΝΙΚΕΣ ΛΥΣΕΙΣ

• ΕΤΟΙΜΟ ΣΚΥΡΟΔΕΜΑ
με ανανεωμένες -
σύγχρονες εγκαταστάσεις

• ΑΔΡΑΝΗ ΥΛΙΚΑ
υψηλών προδιαγραφών και
απαιτήσεων από
το ΝΕΟ Λατομείο μας

ΕΡΓΟΣΤΑΣΙΑ ΣΚΥΡΟΔΕΜΑΤΟΣ:
ΡΟΔΟΣ: 6ο χλμ. λεωφ. Ρόδου - Λίνδου,τηλ. 22410 - 60560/62323 FAX: 22410 60561
ΓΕΝΝΑΔΙ: 2ο χλμ. οδού ΓΕΝΝΑΔΙΟΥ - ΒΑΤΙΟΥ, τηλ. 22440 - 43470 FAX: 22440 43470
ΛΑΤΟΜΕΙΟ: Θέση Στραβόλαιμο ΚΑΛΥΘΙΩΝ
ΓΡΑΦΕΙΑ: Ρόδος Αρκαδίου 2, Τηλ. 22410-22186/22968/28058 FAX: 22410 - 33021

ΑΙΤΗΜΑ ΤΟΥ ΕΡΓΑΤΙΚΟΥ ΚΕΝΤΡΟΥ ΡΟΔΟΥ

«ΝΑ ΕΠΙΛΗΦΘΕΙ ΤΩΝ ΠΡΟΒΛΗΜΑΤΩΝ της ΕΑΣΔ το νομαρχιακό συμβούλιο»

Μόνο με πολιτικά μέσα θα μπορέσει να επιτευχθεί η εξυγίανσή της



Να συζητηθεί «θέμα Γεωργοένωσης» στην επόμενη συνεδρίαση του νομαρχιακού συμβουλίου, προτείνει το Εργατικό Κέντρο Ρόδου με επιστολή του προς το νομάρχη κ. Γ. Μαχαιρίδη και τον πρόεδρο κ. Φώτη Χατζηδιάκο, σε μια προσπάθεια, να επιτευχθεί με πολιτικά μέσα «η εξυγίανση, ανάκαμψη και παραγωγική ανασυγκρότησή της».

Αναλυτικά στην επιστολή αναφέρονται τα εξής:

Η Διοίκηση του Εργατοϋπαλληλικού Κέντρου Ρόδου με αφορμή τις κινητοποιήσεις των εργαζομένων στην ΕΑΣΔ, που έχουν ως στόχο την εξυγίανση, ανάκαμψη και παραγωγική ανασυγκρότησή της, τις οποίες στηρίζει, επιθυμεί όπως στο πρώτο Νομαρχιακό Συμβούλιο που θα συγκληθεί να συζητηθεί το θέμα αυτό.

Η θέση του ΕΚΡ είναι πως είναι δυνατόν να απαλλαγεί από τα τραπεζικά βάρη η Ένωση Αγροτικών Συνεταιρισμών Δωδεκανήσου, εάν διεκδικηθεί λύση απ' όλους τους φορείς του Νομού και πρωτίστως από τον ίδιο τον αγροτικό κόσμο και το λαϊκό κίνημα. Η λύση πρέπει να είναι πολιτική, γιατί αυτή έφερε την ΕΑΣΔ στη σημερινή κατάσταση, καθώς οι κατά καιρούς διοικούντες της πέρα από τα λάθη τακτικής και στρατηγικής των ιδίων, με την προσήλωση που είχαν στις εκάστοτε κυβερνητικές πολιτικές εντολές, οδήγησαν τα πράγματα στη σημερινή κατάσταση. Είμαστε αντίθετοι με τη λογική της εκποίησης των περιουσιακών στοιχείων της Ένωσης για να εξοφληθούν χρέη, όπως και της ΚΑΪΡ, καθώς όχι μόνο δεν επιλύουν το πρόβλημα, αλλά αντιθέτως ανοίγουν την όρεξη όσων θέλουν να τα αφανίσουν και οι οποίοι είναι πολλοί. Πρώτα η ίδια η Αγροτική Τράπεζα, η οποία υλοποιώντας συγκεκριμένες πολιτικές, επιδιώκει προφανώς να βελτιώσει το δικό της χαρτοφυλάκιο μέσα από την απόκτηση όλων των περιουσιακών στοιχείων των αγροτοσυνεταιριστών με τις δεσμεύσεις και τα βάρη που τους έχει επιβάλει οδηγώντας τα πράγματα δήθεν σε αδιέξοδο και «αναγκάζοντας» τους διοικούντες τους είτε στην εύκολη λύση της εκποίησης, είτε στην κατάσχεσή τους εάν δεν εξοφληθούν οι οικονομικές υποχρεώσεις προς αυτήν.

Ήδη η ΚΑΪΡ παρά τις ρυθμίσεις και τους διακανονισμούς των δισεκατομμυρίων που έκανε από εκποίηση σημαντικής περιουσίας της, ξαναβρίσκεται χρεωμένη με εκατοντάδες εκατομμύρια και είναι ξανά σε κίνδυνο αφανισμού. Οι ενδιαφερόμενοι ήδη χτυπούν τις πόρτες της, για να την κάνουν δική τους, απαξιώνοντας τον αγροτικό συνεταιριστικό πληθυσμό από ένα σημαντικό περιουσιακό στοιχείο, με όσες άλλες αρνητικές παρενέργειες θα έχει για τους σταφυλοπαραγωγούς της περιοχής, αλλά και πολλούς άλλους (εργαζομένους, συνεργάτες κλπ). Το Ε.Κ.Ρ. υποστηρίζει και αγωνίζεται για τον παραγωγικό συνεταιρισμό του χωριού και της πόλης στον πρωτοβάθμιο και δευτεροβάθμιο τομέα της οικονομίας, ο οποίος κάτω από ορισμένες προϋποθέσεις μπορεί να αποτελέσει μοχλό για την πραγματική ανάπτυξη που έχει ανάγκη ο τόπος μας. Συνεταιρισμούς, βέβαια, τελείως διαφορετικούς από εκείνους που γνωρίζαμε, καθώς προ πολλού έχουν χάσει το μεγαλύτερο μέρος της δυναμικής και της αντιπροσωπευτικότητάς τους μέσα από την ιδιόμορφη ενσωμάτωσή τους στο διοικητικό σύστημα της χώρας. Οι εργαζόμενοι στην ΕΑΣΔ πήραν την πρωτοβουλία, έστω και με τα αιτήματα που διατύπωσαν, προκειμένου να υπάρξει κινητικότητα στην κατεύθυνση του ξεπεράσματος των άμεσων και πιεστικών της προβλημάτων ζητώντας από τους φορείς της Δωδεκανήσου να τους στηρίξουν. Το ΕΚΡ συμμετέχει στην προσπάθεια αυτή και καλεί το Νομαρχιακό Συμβούλιο να βοηθήσει, έτσι ώστε η ΕΑΣΔ να μην απαξιωθεί περισσότερο. Θα θεωρήσουμε θετική τη συμβολή του Νομαρχιακού Συμβουλίου και την έκδοση στην πρώτη του συνεδρίαση ενός ειδικού ψηφίσματος και ακόμα την όποια παρέμβασή του προς τα αρμόδια όργανα της Πολιτείας (Υπουργείο κλπ), προκειμένου να δοθεί ικανοποιητική λύση, που δεν θα ξεπουλά την περιουσία των αγροτοσυνεταιριστών της Δωδεκανήσου.

Με τιμή
ΓΙΑ ΤΗ ΔΙΟΙΚΗΣΗ
Ο ΠΡΟΕΔΡΟΣ: ΣΑΡΙΚΑΣ ΓΙΑΝΝΗΣ,
Ο ΓΕΝ. ΓΡΑΜΜΑΤΕΑΣ: ΔΡΑΚΙΟΥ ΣΩΤΗΡΗΣ

ΔΡΑΣΕΙΣ ΓΙΑ ΤΗΝ ΠΡΟΣΤΑΣΙΑ ΤΩΝ ΔΗΜΟΣΙΩΝ ΕΚΤΑΣΕΩΝ

Στην πλήρη καταγραφή των δημόσιων κτημάτων προχωρεί το υπουργείο Οικονομίας και Οικονομικών, με στόχο την αποτύπωση της σημερινής κατάστασης και την καλύτερη αξιοποίησή τους. Παράλληλα, το υπουργείο ξεκινά τις διαδικασίες για την αλλαγή της νομοθεσίας σχετικά με τα θέματα του αιγιαλού και της παραλίας, ώστε να καθιερωθούν ενιαίες αρχές για όλη τη χώρα.

Έτσι, το υπουργείο προχώρησε στη σύσταση δύο ομάδων εργασίας, με σκοπό τη μελέτη και αποτύπωση της πραγματικής κατάστασης των δημόσιων και ανταλλάξιμων κτημάτων (αρμοδιότητας υπουργείου Οικονομίας και Οικονομικών), καθώς και την καταγραφή των διατάξεων που αφορούν θέματα αιγιαλού και παραλίας.

Το έργο των δύο ομάδων, όπως διευκρινίζεται σε σχετική ανακοίνωση, θα ολοκληρωθεί στο τέλος Νοεμβρίου, οπότε και θα υποβληθούν ολοκληρωμένα πορίσματα στον υφυπουργό Οικονομίας και Οικονομικών, Πέτρο Δούκα.

1. Η ομάδα εργασίας για τα δημόσια και ανταλλάξιμα κτήματα ανέλαβε τη μελέτη και αποτύπωση της πραγματικής κατάστασής τους, καθώς και την κατηγοριοποίησή τους ανάλογα με το διαχειριστικό καθεστώς τους (ελεύθερα, μισθωμένα, κατεχόμενα, παραχωρημένα κατά χρήση σε δημόσιους και άλλους φορείς). Στο πόρισμά της θα προτείνει την πλέον πρόσφορη και επωφελή για το Δημόσιο διαχείριση και αξιοποίηση της εν λόγω ακίνητης περιουσίας, ενώ θα εισηγηθεί και τις σχετικές θεσμικές ρυθμίσεις (υπουργικές αποφάσεις, προεδρικά διατάγματα, διατάξεις σχεδίου νόμου) για την υλοποίηση των προτάσεων.

2. Το έργο της δεύτερης ομάδας εργασίας θα είναι:

- η μελέτη και καταγραφή των διατάξεων που αφορούν θέματα αιγιαλού και παραλίας και αρμοδιοτήτων των συναρμοδίων φορέων.
- Η μελέτη και καταγραφή των προβλημάτων που έχουν προκύψει και έχουν σχέση με τον αιγιαλό και την παραλία.
- Η υποβολή πρότασης για τις αναγκαίες ρυθμίσεις προκειμένου να υπάρξει αποτελεσματική προστασία και ορθολογική διαχείριση των ζωνών αυτών, με κριτήρια την κοινωνική και πολιτιστική διάστασή τους, την περιβαλλοντική αξία τους, τη στρατηγική σημασία τους, καθώς και τον αναπτυξιακό χαρακτήρα τους.



Ο υφυπουργός Οικονομίας και Οικονομικών, Πέτρος Δούκας

Η πρόταση προς τον υφυπουργό Οικονομίας και Οικονομικών μπορεί να περιβληθεί τον τύπο σχεδίου νόμου, στο οποίο, πέραν των άλλων, θα συμπεριληφθούν όσες από τις διατάξεις της ισχύουσας νομοθεσίας κριθούν διατηρητέες – είτε αυτούσιες είτε τροποποιημένες – στην κατεύθυνση ενιαίων αρχών και συστηματικού καθορισμού του αιγιαλού και της παραλίας σε όλη την επικράτεια.

Σημειώνεται ότι παρόμοιες πρωτοβουλίες κρίθηκαν αναγκαίες επειδή είχε επιχειρηθεί στο παρελθόν προσπάθεια καταπάτησης εκτάσεων του Δημοσίου, με στόχο την αξιοποίησή τους για την ανέγερση οικιστικών και ξενοδοχειακών συγκροτημάτων.

G.A. FERRIES

ΤΑΞΙΔΕΨΤΕ ΜΕ ΤΟ ΝΕΟ ΜΑΣ ΠΛΟΙΟ

Ε/Γ-Ο/Γ ΑΝΘΗ ΜΑΡΙΝΑ

ΓΡΗΓΟΡΑ - ΑΝΕΤΑ - ΕΥΧΑΡΙΣΤΑ

ΜΟΝΟ ΣΕ 13 ΩΡΕΣ!!!

• ΑΠΟ ΡΟΔΟ ΠΡΟΣ ΠΕΙΡΑΙΑ
ΚΑΘΕ ΤΡΙΤΗ - ΠΕΜΠΤΗ - ΣΑΒΒΑΤΟ
• ΑΠΟ ΠΕΙΡΑΙΑ ΠΡΟΣ ΡΟΔΟ
ΚΑΘΕ ΔΕΥΤΕΡΑ - ΤΕΤΑΡΤΗ - ΠΑΡΑΣΚΕΥΗ

ΠΡΟΣΦΟΡΑ
ΟΛΑ ΤΑ ΕΙΣΙΤΗΡΙΑ ΣΕ ΜΙΣΗ ΤΙΜΗ!
• ΕΠΙΒΑΤΗΣ 17,50 ΕΥΡΩ

Εκδόσεις εισιτηρίων
σε όλα τα ταξιδιωτικά πρακτορεία

Κεντρικό πρακτορείο
TSAGARIS TRAVEL
Ακτή Σαχτούρη 5
Τηλ: 2241036170/28597/35066/30406
Fax: 2241039839

CIAO BOUTIQUE

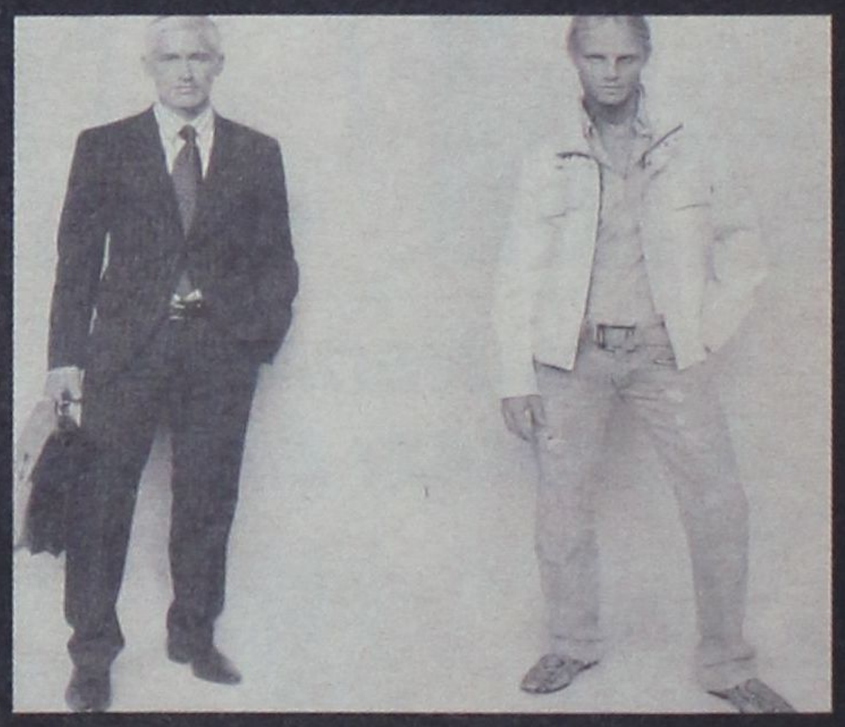

D&G MOSCHINO JOOP! ENZO UOMO Marc O'Polo JUST cavalli
D&G CK RENÉ LEZARD DKNY JEANS GUESS 4 YOU SONNETI

Ciao Boutique, ΕΘ, Δωδεκανησίων 40, 85100 Ρόδος Τηλ. 22410 70402
Ciao Marc O Polo, δημ. Θεμελη 83, 85100 Ρόδος, Τηλ. 22410 70401
e-mail: ciao-mails.gr
www.ciaoboutique.gr

ΕΞΩ ΑΠΟ ΤΑ ΔΟΝΤΙΑ

«ΕΧΕΙΣ ΓΡΟΣΙΑ, ΕΧΕΙΣ ΓΛΩΣΣΑ»

Αρθρο του Γενικού Γραμματέα ΙΣΡ Χρήστου Απ. Μαντά στην εφημερίδα «Ιατρική Ενημέρωση»

Τελείωσαν τα ψέματα, η κυβέρνηση εισέρχεται σταδιακά στην φάση της κριτικής για το δικό της έργο, το έργο των βουλευτών της και το έργο των μεσαίων τοπικών στελεχών της.

Η αξιωματική αντιπολίτευση θα πρέπει να αποδείξει πολύ πιο άμεσα πολύ περισσότερα. Δεν πρέπει να λειτουργεί σαν μια πρώην κυβέρνηση που απολογείται επιθετικά για όσα της καταμαρτυρεί η νυν κυβέρνηση. Από την μια μεριά φαίνεται να λειτουργεί ένα ανεξάρτητο από την βάση Ινστιτούτο Παραγωγικής Πολιτικής Σκέψης, κάτι σαν **Κέντρο Διαλογισμού και Οραματισμού**, ενώ ένα μεγαλύτερο κομμάτι, λειτουργεί σαν **Κέντρο Παραπόνων Πρώην Υπουργών....**

Τα ερωτήματα είναι πως γίνεται να συντονιστούν οι έχοντες την υπαρξιακή και μάλλον αόριστη αγωνία της αναγέννησης του κόμματος με τους έχοντες τη συγκεκριμένη και πρακτικότατη αγωνία της προσωπικής πολιτικής επιβίωσης, κι αυτό διότι οι μεν πρώτοι αισθάνονται ότι ο χρόνος δεν τους πιέζει ιδιαίτερα, οι δεύτεροι «βλέπουν» μπροστά τους 8 χρόνια και βάλε ΝΔ στην εξουσία.

Ακόμη και οι **πολιτικοί νάνοι** το έβλεπαν: Βουλευτικές εκλογές, Ευρωεκλογές, Ευρωπαϊκό Κύπελλο, τα μπάνια του λαού, Ολυμπιακοί Αγώνες, Παραολυμπιακοί Αγώνες.

Η τηλεοπτική μας Δημοκρατία με τα **ευχάριστα** τελείωσε και μαζί με τα καινούργια σήριαλ των καναλιών ξεκινούν τα παλιά και άλυτα προβλήματα των πολιτών και των γιατρών.

Οι Νοσοκομειακοί γιατροί της Ρόδου έχουν να πληρωθούν τις χωρίς ένσημα και επιδόματα κανονικής άδειας, Χριστουγέννων, Πάσχα και εφ' άπαξ εφημερίες τους 4 μήνες, ποσό που αναλογεί στο 50% του εισοδήματός τους και στις 40 ώρες από τις 80 που δουλεύουν κάθε εβδομάδα.

Οι Αγροτικοί γιατροί και οι Ειδικευόμενοι γιατροί με ευθύνες στα ΤΕΠ που δεν τους αναλογούν είναι σε χειρότερη κατάσταση αφού στους πρώτους γίνονται με ευκολία οι πιο μεγάλες περικοπές ενώ οι δεύτεροι τραβούν κουπί όχι στο Σχοινιά αλλά στις κλινικές και στα επείγοντα και σε κάθε μορφής **ιατρική λάντζα** διεκδικώντας το χρυσό μετάλλιο του **Μαραθωνίου Υγείας** και το πριμ του Υπουργείου για την **χρυσή άδεια τσέπη**.

Στο νέο πλαίσιο εφημεριών δεν υπάρχουν προς το παρόν πολλές λύσεις.

Υπάρχουν σταθερές μαθηματικές μονάδες, που είναι ο αριθμός των γιατρών και τα διαθέσιμα χρήματα.

Οι λίγοι προς το παρόν, πρέπει να βάλουν νερό στο κρασί τους για τους πολλούς και η **«μοιρασιά»** της αμοιβής να είναι δίκαιη για όλους.

Νοσοκομεία, ΚΥ, Περιφερειακά Ιατρεία, Πολυδύναμα Ιατρεία έχουν σοβαρές ακόμη ελλείψεις σε Ιατρικό Νοσηλευτικό προσωπικό. Από τους 1000 έκτακτους υπαλλήλους Υγείας, τα Δωδεκάνησα θα πάρουν 106, ενώ από τους 4000 που προγραμματίζονται χωρίς ΑΣΕΠ το ποσοστό είναι άγνωστο.

Το σίγουρο είναι ότι με την παρούσα Δημοσιονομική Οικονομική Πολιτική δύσκολο μου φαίνεται να βρεθούν τόσα χρήματα.

Οι δύσκολες στιγμές μπορεί να γίνουν δυσκολότερες.

Οπως και να έχει το πράγμα το **Ιατρικό σώμα** πρέπει να μείνει ενωμένο διότι είναι σίγουρο ότι θα προσπαθήσουν να μας χωρίσουν σε γαλανούς και πράσινους με **«Διοικητικές διευκολύνσεις» και «Πολιτικές αξιοκρατικές μεροληψίες»**.

Το δόλωμα στην πολιτική



είναι πανάρχαια τροφή,

Δυστυχώς μερικοί ήδη το τσίμπησαν, αλλά γρήγορα θα το μετανιώσουν.

Στις σύγχρονες Δημοκρατίες τα παιχνίδια δύναμης και οι ισορροπίες ισχύος, δεν εκφράζονται μεταξύ των πολιτών ως μονάδες αλλά μεταξύ των οργανωμένων τάξεων που συγκροτούν τις **ομάδες πίεσης.**

Το βασικό πρόβλημα του ΕΣΥ δεν είναι μόνο η κακή Οικονομική και Διοικητική διαχείριση, είναι και η **«φτώχεια» του.**

Παρά την αύξηση των δαπανών του προϋπολογισμού τα τελευταία χρόνια η Ελλάδα παραμένει το κράτος με τις πιο χαμηλές δαπάνες Υγείας, αλλά και την υψηλότερη ιδιωτική συμμετοχή.

Ο ασφαλισμένος πληρώνει από την **«τσέπη»** του ποσό ίσο με το 4,2% του Α.Ε.Π. για την Υγεία έναντι μόνο 2,2% του κοινοτικού μέσου όρου.

Κάθε Ελληνας δίνει 670 ευρώ ετησίως όταν στην Σουηδία θα έδινε 200 ευρώ.

Γιατί συμβαίνει αυτό;

Γιατί, το Ελληνικό Δημόσιο διαθέτει μόνο το 7,7% των δαπανών του για την Υγεία.

Το πιο μικρό ποσοστό σε σχέση με κάθε άλλο κράτος, έναντι 16,6% του κοινοτικού μέσου όρου και το 18,5% της Ιρλανδίας!

Και επειδή με χρήματα δεν μπορείς να αγοράσεις την ευτυχία αλλά μπορείς να διαλέξεις το είδος της δυστυχίας και των υποχρεώσεων που θέλεις, καλό θα είναι η **παρούσα κυβέρνηση** να πει την αλήθεια στο λαό αλλά και στους γιατρούς. **«Εχεις γρόσια, έχεις γλώσσα»** λέει η λαϊκή παροιμία της Βυζαντινής Αμοργού.

INEMA

ΙΑΤΡΙΚΟΣ & ΝΟΣΟΚΟΜΕΙΑΚΟΣ ΕΞΟΠΛΙΣΜΟΣ
17 ΧΡΟΝΙΑ ΕΜΠΕΙΡΙΑΣ *από το 1988*
ΕΙΜΑΣΤΕ ΟΙ ΜΕΓΑΛΥΤΕΡΟΙ ΠΡΟΜΗΘΕΥΤΕΣ
ΙΑΤΡΙΚΟΥ – ΟΡΘΟΠΕΔΙΚΟΥ ΚΑΙ ΝΟΣΟΚΟΜΕΙΑΚΟΥ
ΥΛΙΚΟΥ ΣΤΗ ΔΩΔΕΚΑΝΗΣΟ
ΕΜΠΙΣΤΕΥΘΕΙΤΕ ΜΑΣ !!!
ΛΕΜΕΣΣΟΥ 2 ΡΟΔΟΣ ΤΗΛ.22410 32238 – FAX.22410 28484



ΑΝΑΠΗΡΙΚΑ ΚΑΡΟΤΣΙΑ-ΒΑΛΙΣΤΙΚΑ -ΟΡΘΟΠΕΔΙΚΑ ΕΙΔΗ-ΜΠΑΟΥΖΕΣ ΙΑΤΡΙΚΕΣ-ΚΑΛΤΣΕΣ ΦΛΕΒΙΤΙΔΑΣ-ΠΕΛΜΑΤΑ-ΟΡΘΟΠΕΔΙΚΑ ΜΑΞΙΛΑΡΙΑ-ΚΡΕΒΑΤΙΑ ΝΟΣΟΚΟΜΕΙΑΚΑ - ΙΑΤΡΙΚΟΣ ΕΞΟΠΛΙΣΜΟΣ ΚΑΙ ΑΝΑΛΩΣΙΜΑ - ΟΡΓΑΝΑ ΧΗΜΕΙΟΥ ΚΑΙ ΚΑΘΕ ΑΛΛΟ ΕΙΔΟΣ ΓΙΑ ΚΑΤ ΟΙΚΟ ΝΟΣΗΛΕΙΑ .

Ηλεκτρονιο

ΜΙΧΑΛΗΣ Ν. ΧΑΤΖΗΜΑΡΚΟΣ
ΗΛΕΚΤΡΙΚΑ ΕΙΔΗ & ΗΛΕΚ. ΕΓΚΑΤΑΣΤΑΣΕΙΣ

ΗΛΙΑΚΑ ΣΥΣΤΗΜΑΤΑ
STIBETHERM σειρά **P**

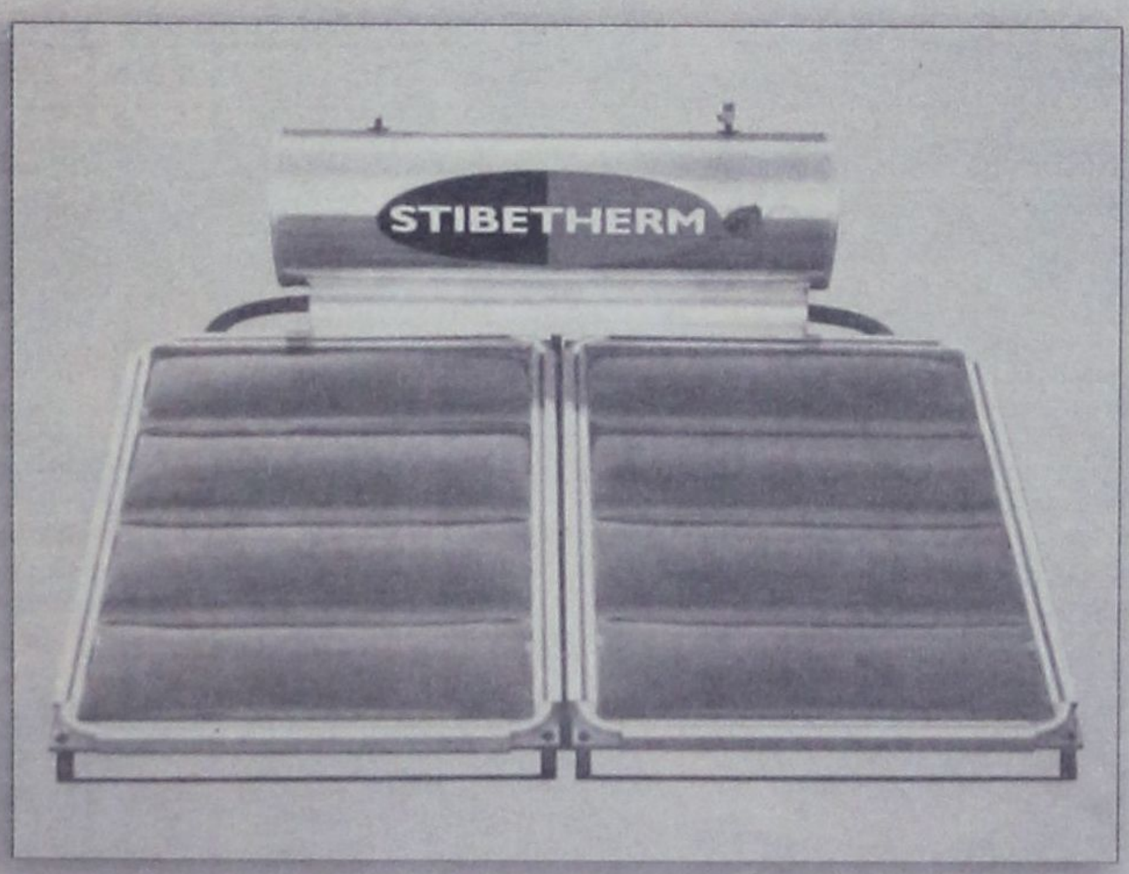

Γρηγορίου Ε' (7 Βαγιές) - 85100 ΡΟΔΟΣ
Τηλ.. (22410) 29411, 33340, 36278 - Fax: (22410) 33340

«ΕΥΧΑΡΙΣΤΗΡΙΟ»

Η Διεύθυνση, ο σύλλογος των καθηγητών και οι μαθητές του 5ου Γυμνασίου Ρόδου ευχαριστούν θερμά την Χυτήρογλου Α.Ε. που είχε την ευγενή καλωσύνη να προσφέρει δωρεάν τις κουρτίνες για τα γραφεία του σχολείου μας.

ΑΠΟ ΤΗ ΔΙΕΥΘΥΝΣΗ

ANA FERRIES

Ε\Γ-Ο\Γ ΑΝΘΗ ΜΑΡΙΝΑ
•• Ε\Γ-Ο\Γ ΜΑΡΙΝΑ • Ε/Γ-Ο/Γ ΡΟΔΑΝΘΗ
ΡΟΔΟΣ-ΠΕΙΡΑΙΑΣ (24/09/04 - 30/09/04)

ΣΑΒΒΑΤΟ 25/09		
ΑΝΘΗ - ΜΑΡΙΝΑ	17.00	ΚΩ (20.50) - ΛΕΡΟ (23.10) - ΠΑΤΜΟ (00.40) - ΠΕΙΡΑΙΑ (09.20)
ΚΥΡΙΑΚΗ 26/09		
ΜΑΡΙΝΑ	15.00	ΚΩ (19.30) - ΚΑΛΥΜΝΟ (21.00) - ΑΣΤΥΠΑΛΑΙΑ (23.50) - ΚΑΤΑΠΟΛΑ (03.00) - ΝΑΞΟ (05.40) - ΠΕΙΡΑΙΑ (11.40)
ΔΕΥΤΕΡΑ 27/09		
ΡΟΔΑΝΘΗ	14.00	ΣΥΜΗ (15.40) -ΤΗΛΟ (17.50) - ΝΙΣΥΡΟ (19.20) - ΚΩ (21.30) - ΚΑΛΥΜΝΟ (23.00) - ΛΕΡΟ (00.20) - ΠΑΤΜΟ (01.50) - ΠΕΙΡΑΙΑ (11.50)
ΤΡΙΤΗ 28/09		
ΑΝΘΗ - ΜΑΡΙΝΑ	17.00	ΚΩ (21.00) - ΠΕΙΡΑΙΑ (08.00)
ΤΕΤΑΡΤΗ 29/09		
ΡΟΔΑΝΘΗ	15.00	ΤΗΛΟ (18.00) - ΝΙΣΥΡΟ (19.30) - ΚΩ (21.30) - ΚΑΛΥΜΝΟ (23.00) - ΛΕΡΟ (00.20) - ΠΑΤΜΟ (01.50) - ΠΕΙΡΑΙΑ (11.50)
ΠΕΜΠΤΗ 30/09		
ΜΑΡΙΝΑ	15.00	ΤΗΛΟ (18.00) - ΝΙΣΥΡΟ (19.30) - ΚΩ (21.30) - ΚΑΛΥΜΝΟ (23.00) - ΑΣΤΥΠΑΛΑΙΑ (02.00) - ΠΕΙΡΑΙΑ (12.00)
ΑΝΘΗ - ΜΑΡΙΝΑ	17.00	ΚΩ (21.00) - ΛΕΡΟ (23.30) - ΠΑΤΜΟ (01.00) - ΠΕΙΡΑΙΑ (10.40)

ΠΡΟΣΦΟΡΑΠακέτα εισιτηρίων άνω των 300,00 ευρώ, μπορείτε να τα εξοφλήσετε σε 4 άτοκες μηνιαίες δόσεις με την πιστωτική σας κάρτα VISA ή MASTER! ! !
*** Η εταιρεία μας βρίσκεται στην ευχάριστη θέση να σας ενημερώσει ότι : 1) Θα προσφέρονται ειδικές τιμές σε όλες τις θέσεις για οικογενειακά πακέτα.
2) Εισιτήρια ΜΕΤ' ΕΠΙΣΤΡΟΦΗΣ, ειδικές τιμές.
3)Πολλαπλά εισιτήρια minimum 5, 50% έκπτωση

ΝΕΑ ΔΗΜΟΚΡΑΤΙΑ

Νομαρχιακή Διοικούσα Επιτροπή Δωδεκανήσου
ΕΚΟ ΔΙΚΗΓΟΡΩΝ

ΑΝΑΚΟΙΝΩΣΗ

Συνάδελφοι,

Σύμφωνα με τον Κανονισμό των Ειδικών Κομματικών Οργανώσεων [άρθρο 7 παρ. 1] η θητεία της ΕΚΟ Δικηγόρων έχει λήξει, και καθίσταται αναγκαία η διεξαγωγή εσωκομματικών εκλογών για την ανάδειξη νέου Διοικητικού Συμβουλίου.

Με απόφαση της ΝΟΔΕ οι εκλογές θα διεξαχθούν στα Γραφεία της ΝΟΔΕ 24/10/2004 ημέρα Κυριακή, από τις 10.00 μέχρι 13.00, και δικαίωμα να θέσουν υποψηφιότητα για την εκλογή Γραμματέα και δεκαμελούς Διοικητικού Συμβουλίου, έχουν όλοι οι Δικηγόροι που ανήκουν στον χώρο της Νέας Δημοκρατίας.

Αιτήσεις υποψηφιότητας υπάρχουν στα Γραφεία της ΝΟΔΕ, και οι ενδιαφερόμενοι θα πρέπει να απευθύνονται στη Γραμματεία της ΝΟΔΕ για να δηλώσουν υποψηφιότητα μέχρι το βράδυ της Πέμπτης 21/10/2-004.

Για την θέση του Γραμματέα της ΕΚΟ, η αίτηση υποψηφιότητας πρέπει να συνοδεύεται από δέκα υπογραφές.

Τέλος για την διενέργεια των εκλογών της ΕΚΟ, έχει οριστεί τριμελής Εφορευτική Επιτροπή.

ΕΛΛΗΝΙΚΟΣ ΕΡΥΘΡΟΣ ΣΤΑΥΡΟΣ
ΠΕΡΙΦΕΡΕΙΑΚΟ ΤΜΗΜΑ ΡΟΔΟΥ
ΣΩΜΑ ΕΘΕΛΟΝΤΩΝ ΣΑΜΑΡΕΙΤΩΝ

ΣΑΜΑΡΕΙΤΗΣ Ε.Ε.Σ.

ΓΙΝΕΤΕ

Εθελοντής Σαμαρείτης
του Ελληνικού Ερυθρού Σταυρού

ΕΚΠΑΙΔΕΥΤΕΙΤΕ...

στις Πρώτες Βοήθειες στην Ερευνα και Διάσωση

Οι εγγραφές άρχισαν

Πληρ. στο τηλ. 22410 80485
Κινητά: 6974649378 - 6972742744
Από 18:00 - 22:00 μ.μ. κάθε μέρα

ΓΝΩΜΩΝ ΦΡΟΝΤΙΣΤΗΡΙΑ
Μ. ΓΙΑΝΝΙΚΟΥΡΗΣ

Με υπευθυνότητα και εμπειρία συνεχίζουμε, εντατικά εδώ και 31 χρόνια, να προσφέρουμε στο χώρο της φροντιστηριακής εκπαίδευσης

- ✓ Δημιουργούμε ΑΥΣΤΗΡΩΣ ολιγομελή τμήματα 4μελή 5μελή 6μελή
- ✓ Εφαρμόζουμε ειδικές μεθόδους διδασκαλίας, εξασφαλίζοντας έγκαιρα την πλήρη εκμάθηση της ύλης.
- ✓ Ενημερώνουμε και συνεργαζόμαστε στενά με τους γονείς για να μπορούμε **ΟΛΟΙ ΜΑΖΙ** να εξασφαλίσουμε την επιτυχία των παιδιών μας.
- ✓ Ελέγχουμε την απόδοση μαθητών με προγραμματισμένα διαγωνίσματα στο πνεύμα των **ΠΑΝΕΛΛΗΝΙΩΝ ΕΞΕΤΑΣΕΩΝ** και εκτός των ωρών διδασκαλίας.
- ✓ Δίνουμε έμφαση στις Γυμνασιακές τάξεις στις οποίες διδάσκουν οι βασικοί καθηγητές του φροντιστηρίου.

31 ΧΡΟΝΙΑ ΔΗΜΙΟΥΡΓΙΚΗΣ ΠΡΟΣΦΟΡΑΣ ! ***... και συνεχίζουμε***

ΕΓΓΡΑΦΕΣ – ΠΛΗΡΟΦΟΡΙΕΣ: Καθημερινά 10-1 το πρωί και 7-10 το απόγευμα
ΧΕΙΜΑΡΑΣ 117 – Τηλ: 22410 25700 – 25250 – 25252, Κιν: 694 88 89 689

ΔΙΔΑΣΚΟΥΝ

Μαθηματικά
Μανώλης Γιαννικουρής

Φυσική – Χημεία
Νέστωρ Οικονόμου

Φιλολογικά
Ειρήνη Αναγνώστου

Α.Ο.Θ. – Α.Ο.Δ.Ε.
Βεατρίκη Σέρβου

ΕΝΑΡΞΗ ΜΑΘΗΜΑΤΩΝ

Β΄- Γ΄ Λυκείου
Τρίτη 17 Αυγούστου
Α΄ Λυκ. Α΄Β΄Γ΄ Γυμνασίου
Δευτέρα 30 Αυγούστου
Γ΄ ΤΕΕ -Τμήμα Αποφοίτων
Δευτέρα 6 Σεπτεμβρίου

Διεύθυνση Σπουδών
Μ. Γιαννικουρής

MEDUSA The CLUB LINDOS
2004
PLATINUM MEMBER
Priviledge Card

Ελληνική και ξένη μουσική

MEDUSA:
Το στέκι της ροδιακής και διεθνούς νεολαίας

MEDUSA:
Η απόλυτη διασκέδαση

ΑΝΑΣΤΑΤΩΣΗ ΑΠΟ ΤΑ ΝΕΑ ΦΟΡΟΛΟΓΙΚΑ ΜΕΤΡΑ

Επιβαρύνσεις και ελαφρύνσεις που θα ισχύσουν

Αναστάτωση προκάλεσαν στην κτηματαγορά οι πρόσφατες πληροφορίες για την πρόθεση της κυβέρνησης για άμεσες αλλαγές στη φορολογία και αύξηση στις αντικειμενικές αξίες των ακινήτων, γεγονός που θα δημιουργούσε έντονο πρόβλημα στον τομέα της οικοδομής, που έτσι κι αλλιώς βρίσκεται σε πτωτική πορεία.

Της ΕΣΤΑΣ ΣΩΤΗΡΟΠΟΥΛΟΥ

Μετά τις έντονες αντιδράσεις των εκπροσώπων των φορέων των ιδιωτικών ακινήτων εκμετάλλευσης και κατασκευής, για το ενδεχόμενο επιπλέον φορολογικών επιβαρύνσεων στον ήδη επιβαρυμένο τομέα της οικοδομής, από το αρμόδιο υπουργείο Εθνικής Οικονομίας διευκρινίστηκε κατηγορηματικά ότι μέχρι το έτος 2006 δεν θα γίνει καμία απολύτως αλλαγή στη φορολογία των ακινήτων.

Προστέθηκε μάλιστα ότι όχι μόνο δεν θα αυξηθούν οι αντικειμενικές αξίες των ακινήτων από τον επόμενο χρόνο, αλλά θα ληφθούν και μια σειρά μέτρα, όπως αύξηση του ποσοστού της έκπτωσης των τόκων των στεγαστικών δανείων για την απόκτηση πρώτης κατοικίας, που θα οδηγήσουν στην ενίσχυση της οικοδομικής δραστηριότητας, η οποία αποτελεί έναν από τους βασικούς τομείς ανάπτυξης της εθνικής οικονομίας της χώρας.

Αλλλωστε, από το ίδιο υπουργείο δόθηκε η διαβεβαίωση ότι δεν πρόκειται να αιφνιδιαστεί η αγορά από την εφαρμογή μέτρων, αφού πριν οριστικοποιηθούν και κατατεθούν στη Βουλή με τη μορφή σχεδίου νόμου, θα υπάρξει διεξοδικός διάλογος με όλους τους εμπλεκόμενους φορείς, προκειμένου να καταθέσουν τις προτάσεις τους, οι οποίες και θα ληφθούν υπόψη στο βαθμό που αυτό θα είναι δυνατό.

Παράλληλα, το οικονομικό επιτελείο της κυβέρνησης μελετά την άμεση λήψη μιας σειράς μέτρων -κυρίως φορολογικών ελαφρύνσεων- για την ενίσχυση της οικοδομικής δραστηριότητας, τα οποία αποτελούν και πάγια αιτήματα των εκπροσώπων των κλάδων, προκειμένου να αποτραπεί το ενδεχόμενο έντονης επερχόμενης ύφεσης του κλάδου, που θα έχει επιπτώσεις σε πολλούς κλάδους και στην οικονομία γενικότερα.



Αύξηση του ποσού απαλλαγής των φορολογουμένων για αγορά πρώτης κατοικίας από 65.000 ευρώ για τους άγαμους, που είναι σήμερα σε 100.000 ευρώ και από 100.000 ευρώ για το ζευγάρι, που είναι σήμερα, σε 150.000

Μεταξύ αυτών είναι η μείωση του φόρου μεταβίβασης από 11% σε 9% σε πρώτη φάση, ενώ σταδιακά η επιβάρυνση θα μειωθεί στο 7% ή ακόμη και στο 6%, καθώς και η κατάργηση του φόρου μεγάλης ακίνητης περιουσίας μόνο για τα φυσικά πρόσωπα και όχι για τα νομικά.

Επίσης αύξηση του ποσού απαλλαγής των φορολογουμένων για αγορά πρώτης κατοικίας από 65.000 ευρώ για τους άγαμους, που είναι σήμερα, σε 100.000 ευρώ και από 100.000 ευρώ για το ζευγάρι, που είναι σήμερα, σε 150.000. Ανάλογη θα είναι η απαλλαγή και για την αγορά γης, για την οποία το όριο είναι σήμερα 55.000 ευρώ για αγορά οικοπέδου από ένα ζευγάρι και 30.000 ευρώ από ένα άτομο. Μελετάται ακόμη η μείωση των φόρων κληρονομιάς και γονικής παροχής κατά μία ως τρεις ποσοστιαίες μονάδες, η συγχώνευση των φόρων σε τρεις ή τέσσερις βασικούς φόρους στα ακίνητα, ενώ η επιβολή ΦΠΑ στις νεοανεγειρόμενες οικοδομές θα εφαρμοστεί από την 01/01/2006.

ΕΝΩΣΗ ΚΑΤΑΣΚΕΥΑΣΤΩΝ ΚΤΙΡΙΩΝ ΕΛΛΑΔΟΣ

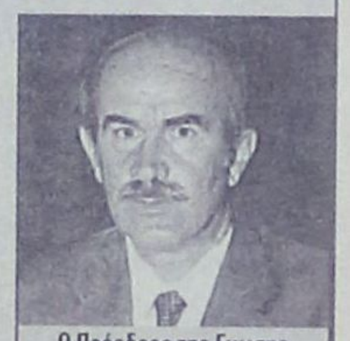

Ο Πρόεδρος της Ενωσης Κατασκευαστών Κτιρίων Ελλάδος, Δημήτρης Καψιμάλης

Η Ενωση Κατασκευαστών Κτιρίων Ελλάδος εκφράζει, για μια φορά ακόμη, την έντονη διαφωνία της για την επιβολή του ΦΠΑ στα νεόδμητα ακίνητα, γιατί θα αυξήσει (λόγω φορολογικής επιβάρυνσης) κατά 20% ως 25% την τιμή απόκτησης των ακινήτων. Και αυτό γιατί θα επιφέρει μια σειρά από αλλαγές, όπως κατάργηση της φοροαπαλλαγής στις αγορές ακινήτων πρώτης κατοικίας και επιβάρυνση 18% στις μεταβιβάσεις αυτές, καθώς και ΦΠΑ 18% στα ακίνητα της αντιπαροχής, που τελικά θα επιπέσει στην τελική τιμή των προς πώληση ακινήτων.

Επίσης θα επιφέρει αύξηση των αντικειμενικών τιμών στις αγορές, άρα αντίστοιχη αύξηση στις αμοιβές των δικηγόρων, συμβολαιογράφων και μηχανικών και αδυναμία αγοράς κατοικίας άνω των 80 τετραγωνικών μέτρων λόγω πόθεν έσχες.

Ολα αυτά κατά την άποψη του προέδρου της Ενωσης Κατασκευαστών Κτιρίων Ελλάδος, Δημήτρη Καψιμάλη, θα έχουν μια σειρά αλυσιδωτών επιπτώσεων και συνεπειών, όπως είναι η σταδιακή κατάργηση της αντιπαροχής και η αύξηση του χρηματοοικονομικού κόστους, διότι οι τεχνικές εταιρείες θα εκταμιεύσουν μεγάλα ποσά για την αγορά οικοπέδων.

Ακόμη μείωση της αγοραστικής δυνατότητας των επενδυτών με αντίστοιχη μείωση των τετραγωνικών μέτρων προς πώληση κατοικιών και μεγάλη ανεργία που θα πλήξει τους εργατοτεχνίτες, αφού και τα ολυμπιακά έργα έχουν πλέον τελειώσει, με ανυπολόγιστες κοινωνικές συνέπειες καθώς και οικονομικές επιπτώσεις στην εθνική οικονομία.

Κατόπιν όλων αυτών, υπάρχει πρόβλεψη για διαμονή του Ελληνα μετά το 2005 σε δυάρια 60 και 70 τετραγωνικών μέτρων, ενώ αξίζει να σημειωθεί ότι η εφαρμογή του ΦΠΑ μέσω ΕΟΚ επιβάλλεται στα κόμματα από τις τράπεζες και τις μεγάλες τεχνικές εταιρείες και, επειδή η εφαρμογή του είναι ασύμφορη, αναβλήθηκε επί σειρά ετών.

ΝΑΥΤΙΚΗ ΕΤΑΙΡΕΙΑ SEA STAR
ΤΗΛΟΣ 21os ΑΙΩΝΑΣ
ΤΗΛΟΣ:85002 ΤΗΛ.2246044000- FAX:2246044044
ΠΡΟΓΡΑΜΜΑ ΤΟΥ SEA STAR
ΓΙΑ ΤΗΛΟ - ΝΙΣΥΡΟ - ΧΑΛΚΗ ΑΠΟ 14/6/2004

ΔΕΥΤΕΡΑ

ΛΙΜΑΝΙ	ΑΦΙΞΗ	ΑΝΑΧΩΡΗΣΗ
ΡΟΔΟΣ		09.00
ΤΗΛΟΣ	10.20	14.30
ΝΙΣΥΡΟΣ	15.00	17.30
ΤΗΛΟΣ	18.00	18.10
ΡΟΔΟΣ	19.30	Δ.

ΤΡΙΤΗ

ΛΙΜΑΝΙ	ΑΦΙΞΗ	ΑΝΑΧΩΡΗΣΗ
ΡΟΔΟΣ		09.00
ΧΑΛΚΗ	10:10	12:00
ΤΗΛΟΣ	12:40	17:00
ΡΟΔΟΣ	18:30	Δ.

ΤΕΤΑΡΤΗ

ΛΙΜΑΝΙ	ΑΦΙΞΗ	ΑΝΑΧΩΡΗΣΗ
ΡΟΔΟΣ		08.00
ΤΗΛΟΣ	09.20	09.30
ΡΟΔΟΣ	10.50	18.30
ΤΗΛΟΣ	19.50	20.00
ΡΟΔΟΣ	21.30	Δ.

ΠΕΜΠΤΗ

ΛΙΜΑΝΙ	ΑΦΙΞΗ	ΑΝΑΧΩΡΗΣΗ
ΡΟΔΟΣ		09:00
ΤΗΛΟΣ	10:20	17.00
ΡΟΔΟΣ	18:20	Δ.

ΠΑΡΑΣΚΕΥΗ

ΛΙΜΑΝΙ	ΑΦΙΞΗ	ΑΝΑΧΩΡΗΣΗ
ΡΟΔΟΣ		09.00
ΤΗΛΟΣ	10:20	14:00
ΝΙΣΥΡΟΣ	14.30	17:30
ΤΗΛΟΣ	18:00	18:10
ΡΟΔΟΣ	19:30	20:00
ΤΗΛΟΣ	21:30	21:00

ΣΑΒΒΑΤΟ

ΛΙΜΑΝΙ	ΑΦΙΞΗ	ΑΝΑΧΩΡΗΣΗ
ΤΗΛΟΣ		07.00
ΡΟΔΟΣ	08:20	09:00
ΤΗΛΟΣ	10.20	17:00
ΡΟΔΟΣ	18:20	Δ.

ΚΥΡΙΑΚΗ

ΛΙΜΑΝΙ	ΑΦΙΞΗ	ΑΝΑΧΩΡΗΣΗ
ΡΟΔΟΣ		07.30
ΤΗΛΟΣ	08.50	09.00
ΡΟΔΟΣ	10.20	17.00
ΤΗΛΟΣ	18.20	18.30
ΡΟΔΟΣ	19.50	Δ.



ΠΛΗΡΟΦΟΡΙΕΣ
ΡΟΔΟΣ ΤΑΡΠΟΝ ΣΠΡΙΝΓΚΣ 44
• ΤΗΛ. 2241078052 - 22410 78053 • Κινητό 6938244523
ΤΗΛΟΣ ΤΗΛ. 2246044000 • ΦΑΞ 2246044044



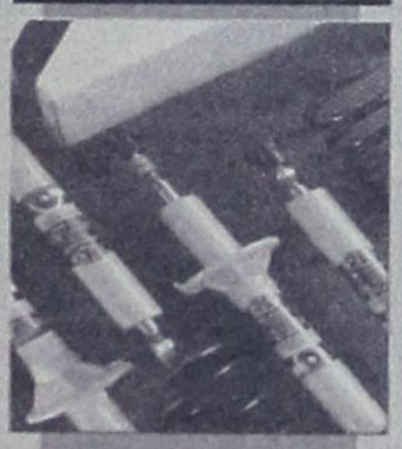







ΔΗΜ. ΧΑΤΖΗΠΕΤΡΟΣ
ΖΑΝΤΕΣ - ΕΛΑΣΤΙΚΑ
ΑΜΟΡΤΙΣΕΡ - ΕΛΑΤΗΡΙΑ

GOODYEAR
BRIDGESTONE
MICHELIN
YELLOW
PIRELLI
DUNLOP

ΕΙΔΙΚΕΣ ΤΙΜΕΣ ΓΙΑ ΑΜΟΡΤΙΣΕΡ ΚΑΙ ΕΛΑΤΗΡΙΑ
τοποθέτηση, ευθυγράμμιση δωρεάν
ΕΙΔΙΚΕΣ ΤΙΜΕΣ ΓΙΑ ΤΑΞΙ
Με μηδέν προκαταβολή έως και 36 δόσεις
Οδός Μιχ. Πετρίδη 30 - Τηλ. 38889

ΑΝΑΨΕ «ΠΡΑΣΙΝΟ ΦΩΣ» ΑΠΟ ΤΟΝ ΠΡΩΘΥΠΟΥΡΓΟ Κ. ΚΑΡΑΜΑΝΛΗ

ΣΤΗ ΓΡΑΜΜΗ ΕΚΚΙΝΗΣΗΣ ΟΙ ΘΕΣΜΙΚΕΣ

παρεμβάσεις για τον Τουρισμό

Το υπουργείο Τουριστικής Ανάπτυξης αποσπά τα μεγαλύτερα ποσοστά αύξησης των κονδυλίων, τόσο από τον Τακτικό Προϋπολογισμό (61,6%) όσο και από το ΠΔΕ (77,8%)



«Πράσινο φως» να προχωρήσει με ταχείς ρυθμούς το πλέγμα ρυθμίσεων και θεσμικών παρεμβάσεων για το σύνολο του τομέα Τουρισμού, μετά την ψήφιση του νομοσχεδίου για το υπουργείο Τουριστικής Ανάπτυξης, έδωσε στον αρμόδιο υπουργό Δ. Αβραμόπουλο ο πρωθυπουργός Κ. Καραμανλής.

Σύμφωνα με πληροφορίες, κατά τη διάρκεια της συνάντησης που έγινε στο Μέγαρο Μαξίμου, ο πρωθυπουργός ενημερώθηκε από τον κ. Αβραμόπουλο όσον αφορά τις παρεμβάσεις που δρομολογούνται για το διάστημα των επόμενων εβδομάδων και μηνών, από την προετοιμασία της νέας εκστρατείας διαφήμισης της χώρας (οι προσφορές των εταιρειών ανοίγουν σήμερα το πρωί) έως τη σύνταξη και προώθηση των προβλεπόμενων από το νομοσχέδιο Προεδρικών Διαταγμάτων, Κοινών Υπουργικών Αποφάσεων και μεταβατικών ρυθμίσεων.

Παράλληλα στο τελικό στάδιο επεξεργασίας βρίσκονται οι προτάσεις του υπουργείου Τουριστικής Ανάπτυξης για την τροποποίηση του Αναπτυξιακού Νόμου και την αναμόρφωση των επιχειρησιακών προγραμμάτων του Γ΄ ΚΠΣ καθώς και τον σχεδιασμό του Δ΄ ΚΠΣ.

Ιδιαίτερη μνεία έγινε βεβαίως και στο προσχέδιο του Προϋπολογισμού για το 2005, από τον οποίο το υπουργείο Τουριστικής Ανάπτυξης αποσπά τα μεγαλύτερα ποσοστά αύξησης των κονδυλίων, τόσο στον Τακτικό Προϋπολογισμό (61,6%) όσο και στο Πρόγραμμα Δημοσίων Επενδύσεων (77,8%). Συγκεκριμένα, στον Τακτικό Προϋπολογισμό, το υπουργείο έχει πρόβλεψη για 70 εκατ. ευρώ, έναντι 43 εκατ. ευρώ που ήταν για το 2004. Ακόμη από το ΠΔΕ αναλογούν στο υπουργείο Τουριστικής Ανάπτυξης 75 εκατ. ευρώ έναντι 38 εκατ. ευρώ, του 2004.

Οπως επισημαίνεται και στο κείμενο του προσχεδίου, η αύξηση αποσκοπεί στην κάλυψη των δαπανών μισθοδοσίας από τις νέες προσλήψεις που προβλέπονται για τη στελέχωση του υπουργείου, την επιχορήγηση του ΕΟΤ με σκοπό την αναβάθμιση του τουρισμού ως βασικού αναπτυξιακού κλάδου της εθνικής οικονομίας και των λειτουργικών δαπανών του νέου υπουργείου.

Ο πρωθυπουργός έδειξε ενδιαφέρον και για το θέμα της εγκατάστασης του υπουργείου Τουριστικής Ανάπτυξης και των περισσότερων εκ των εποπτευόμενων φορέων του σε νέο κτίριο, θέμα το οποίο δεν έχει ακόμα διευθετηθεί.

1.000 ΣΠΟΥΔΑΣΤΕΣ ΕΙΣΑΓΟΝΤΑΙ

στον Οργανισμό Τουριστικής Εκπαίδευσης και Κατάρτισης

Περίπου 1.000 σπουδαστές και μαθητές εισάγονται στις σχολές του Οργανισμού Τουριστικής Εκπαίδευσης και Κατάρτισης (ΟΤΕΚ) για το έτος 2004-2005. Η διαδικασία εισαγωγής, διαμέσου μοριοδότησης υπό την εποπτεία ειδικής επιτροπής επιστημόνων και υπηρεσιακών παραγόντων, ολοκληρώθηκε έγκαιρα, ώστε τα μαθήματα να ξεκινήσουν χωρίς καθυστέρηση. Ειδικότερα, από τους 1.083 υποψηφίους για ΤΕΕ εισήχθησαν οι 692, ενώ από τους 562 για τα ΙΕΚ εισήχθησαν οι 167. Το Δ.Σ. του ΟΤΕΚ αποφάσισε ότι στα εκπαιδευτήρια στα οποία δεν καλύπτεται ο αριθμός για να λειτουργήσουν τμήματα, αντί να μεταφέρονται οι μαθητές σε άλλα εκπαιδευτήρια της Ελλάδος, όπως έχει συμβεί στο παρελθόν, να συμπληρώνονται τα τμήματα αυτά με τον απαιτούμενο αριθμό από τους υποψηφίους με σειρά βαθμολογίας.

Επιπλέον, το Δ.Σ. του ΟΤΕΚ ενέκρινε τη λειτουργία τμημάτων μετεκπαίδευσης επαγγελματιών του τουρισμού κατά πόλη και ειδικότητα. Από τους υποψηφίους εγκρίθηκαν 1.153 που πληρούσαν τις προϋποθέσεις στις ειδικότητες εστιατορικής και ξενοδοχειακής τεχνικής, μαγειρικής και ζαχαροπλαστικής τεχνικής και οροφοκομίας. Τα 54 τμήματα κατάρτισης και μετεκπαίδευσης θα λειτουργήσουν στη Θεσσαλονίκη, Κέρκυρα, Ηράκλειο, Ναύπλιο, Αγ. Νικόλαο, Ρέθυμνο, Χανιά, Ιωάννινα, Πρέβεζα, Πάτρα, Λουτράκι, Καλαμάτα, Ρόδο, Κατερίνη, Κω, Πύργο, Καβάλα, Κεφαλονιά, Λαμία, Βόλο, Χαλκίδα, Κασσάνδρα (Χαλκιδικής).

Ο υπουργός Τουριστικής Ανάπτυξης, Δημήτρης Αβραμόπουλος, προέβη στην ακόλουθη δήλωση: «Η επαγγελματική τουριστική εκπαίδευση και κατάρτιση αποτελούν το θεμέλιο της προσπάθειας της κυβέρνησης να αναβαθμίσει ποιοτικά τον ελληνικό τουρισμό. Σύντομα ο ΟΤΕΚ θα ξαναβρεί την παλιά αίγλη των Σχολών Τουριστικών Επαγγελμάτων με νέα δομή και νέα προγράμματα αλλά και με δίκαιη μισθολογική πολιτική για τους υπαλλήλους του».



ΕΝΟΙΚΙΑΖΟΜΕΝΑ ΔΩΜΑΤΙΑ ΚΑΙ ΔΙΑΜΕΡΙΣΜΑΤΑ

ΕΛΑΦΡΥΝΣΕΙΣ ΓΙΑ ΤΙΣ ΑΠΩΛΕΙΕΣ ΑΠΟ ΤΟ GOLDEN SUN

Οικονομικές ελαφρύνσεις για τους Ελληνες τουριστικούς επιχειρηματίες οι οποίοι έχασαν πολλά εκατομμύρια ευρώ από την πρόσφατη πτώχευση βρετανικών τουριστικών γραφείων ζητούν οι ιδιοκτήτες των ενοικιαζομένων δωματίων και διαμερισμάτων.

Με επιστολή τους προς τον υπουργό Τουριστικής Ανάπτυξης, Δ. Αβραμόπουλο, και τους υφυπουργούς Οικονομικών Χ. Φώλια και Α. Ρεγκούζα, Τουρισμού, Α. Λιάσκο, ο πρόεδρος της Συνομοσπονδίας Επιχειρηματιών Ενοικιαζομένων Δωματίων και Διαμερισμάτων Ελλάδος, Σ. Πολυκράτης, και ο γ.γ. Κ. Μπρετάνος, ζητούν την έκδοση απόφασης η οποία να προβλέπει την απαλλαγή των συγκεκριμένων τουριστικών επιχειρηματιών που έχουν υποστεί την οικονομική ζημία από το «Golden Sun» από την καταβολή ΦΠΑ και φόρου εισοδήματος για το κεφάλαιο που δεν έχουν εισπράξει και οριστικά απώλεσαν.

Ακόμη ζητούν να προβλέψουν δικαίωμα δανειοδότησης σε όσους το ζητήσουν, ισόποσο με τα χρήματα που απώλεσαν από τη χρεοκοπία του tour operator και άτοκο για τρία χρόνια προκειμένου να καλύψουν τα λειτουργικά τους έξοδα και τα χρέη προς τρίτους.

Παρόμοια ανακοίνωση εξέδωσε στη Ρόδο και η Ομοσπονδία Ενοικιαζομένων Δωματίων, με υπογραφή της κ. Πόπης Μαχραμά.

Υπενθυμίζεται ότι στις 23/9/2004 κήρυξε πτώχευση ο κυπριακών συμφερόντων tour operator «Golden Sun», ο οποίος διακινούσε στην Ελλάδα άνω των 250.000 τουριστών.

Αυτό έχει ως αποτέλεσμα οι μικρομεσαίοι επιχειρηματίες του κλάδου να απωλέσουν δεκάδες εκατομμύρια ευρώ και να βρίσκονται σήμερα σε δεινή οικονομική θέση.





Γράφει η
ΕΛΕΝΗ ΑΝΤΩΝΙΑΔΟΥ
Αναπληρώτρια διευθύντρια
Παιδιατρικής Κλινικής «ΜΗΤΕΡΑ»

Η πρόληψη αποτελεί τον βασικό κανόνα στον τομέα υγείας του βρέφους, του παιδιού, του εφήβου, και αυτό διαπιστώνεται καθώς τα αποτελέσματα της προληπτικής Παιδιατρικής γίνονται αντιληπτά και στην ενήλικη ζωή. Το ενδιαφέρον επικεντρώνεται στην παρακολούθηση υγιών παιδιών, στην προσέγγιση προβλημάτων υγείας που παρουσιάζονται σε υγιή παιδιά και στην παρακολούθηση παιδιών που πάσχουν από χρόνια νοσήματα.

ΠΡΙΝ ΑΠ' ΤΟ ΣΧΟΛΕΙΟ

«ΜΕΤΡΗΣΤΕ» ΤΗΝ ΥΓΕΙΑ ΤΟΥ ΠΑΙΔΙΟΥ

Ο παιδίατρος αφιερώνει περίπου το 40% του χρόνου του στη φροντίδα υγιών παιδιών και στην καθοδήγηση της οικογένειάς τους



Σε κάθε περίοδο της παιδικής ηλικίας, από τη γέννηση μέχρι το τέλος της εφηβείας, ακολουθείται μια σειρά αξιολόγησης της υγείας του παιδιού, η οποία περιλαμβάνει τη σωματική ανάπτυξη και υγεία, αλλά και την ψυχοκοινωνική και πνευματική εξέλιξή του.

Ειδικότερα, πριν από την είσοδο του παιδιού στο Δημοτικό ανά δύο έτη τουλάχιστον κατά τη διάρκεια της πρώτης σχολικής ηλικίας (6-12 ετών) και στη συνέχεια, στο Γυμνάσιο και το Λύκειο (12-18 έτη) ανά δύο έτη, ο ρόλος της ολοκληρωμένης παιδιατρικής εκτίμησης γίνεται πολυδιάστατος και ιδιαίτερα σημαντικός.

Πρέπει να κατανοήσουμε ότι τα παιδιά της πρώτης σχολικής ηλικίας αντιμετωπίζουν νέες προκλήσεις, καθώς κρίνονται σύμφωνα με την ικανότητά τους να ενταχθούν ομαλά σε ένα νέο κοινωνικό σύνολο αποκτώντας φίλους και συγχρόνως να επιτύχουν ακαδημαϊκές και αθλητικές επιδόσεις.

Η προληπτική παιδιατρική εξέταση στις ηλικίες 6-12 ετών πρέπει να είναι λεπτομερής, με έμφαση σε ορισμένους τομείς που αποκτούν ιδιαίτερη σημασία στη συγκεκριμένη ηλικιακή ομάδα. Και θα πρέπει να περιλαμβάνει τα ακόλουθα:

• Οικογενειακό ιστορικό.

• Προηγούμενο ιστορικό του παιδιού (χρόνιες ασθένειες, λήψη φαρμάκων επί καθημερινής βάσης, νοσηλεία κ.α.).

• Ιστορικό ψυχοκινητικής εξέλιξης του παιδιού (π.χ., πότε περπάτησε, πότε μίλησε κ.α.)

• Διατροφικές συνήθειες του παιδιού, αλλά και των υπολοίπων μελών της οικογένειας.

• Συνήθειες που προστατεύουν και προάγουν την καλή υγεία (πλύσιμο δοντιών, άσκηση κ.α.)

• Διερεύνηση συμπεριφορών που πιθανόν να ξεφεύγουν από το όριο του φυσιολογικού (π.χ. επιθετικότητα, δυσκολία να ακολουθήσουν απλούς κανόνες, υπέρμετρη ευαισθησία, υπερκινητικότητα, κλάμα χωρίς σοβαρό λόγο, συχνή χρήση άσχημων λέξεων κ.α.).

• Διερεύνηση της επικοινωνίας του παιδιού με γονείς, αδέλφια, συνομήλικα παιδιά, οικογενειακούς φίλους.

• Διερεύνηση της αυτοεκτίμησης του παιδιού. Η παιδιατρική εξέταση ρουτίνας είναι μια ευκαιρία να έρθουν στην επιφάνεια κρυμμένοι φόβοι του παιδιού σχετικά με τη σωματική εμφάνισή του, τις δεξιότητές του, την ικανότητά του να γίνεται αποδεκτό από τους άλλους, την ωριμότητά του να ενταχθεί στην κοινωνία του σχολείου.

• Πλήρης αντικειμενική εξέταση, με ιδιαίτερη έμφαση στα ακόλουθα: βάρος σώματος, ανάστημα, αρτηριακή πίεση, έλεγχος όρασης και βυθοσκόπηση, έλεγχος ακοής, παρουσία καρδιακού φυσήματος, ύπαρξη ενδοκοιλιακών μαζών, επισκόπηση έξω γεννητικών οργάνων, στάδιο ενήβωσης, παρουσία σκολίωσης, βάδιση, δέρμα (κηλίδες, σπίλοι), εκτίμηση χειρισμού του προφορικού λόγου.

• Ελεγχος της εμβολιαστικής κάλυψης του παιδιού.

• Εργαστηριακές εξετάσεις. Προτείνεται στην ηλικία των 8 και 11 ετών όλα τα παιδιά να ελέγχονται για:

• Αναιμία, με έλεγχο του αιματοκρίτη και της αιμοσφαιρίνης.

• Υπερλιπιδαιμία – υπερχοληστερολαιμία (έλεγχος χοληστερόλης, λιπιδίων), κυρίως αν το οικογενειακό ιστορικό είναι θετικό για παχυσαρκία, υπερλιπιδαιμία, υπερχοληστερολαιμία, έμφραγμα του μυοκαρδίου.

• Προδιαβήτη (έλεγχος γλυκόζης αίματος), ειδικά αν το βάρος του παιδιού είναι στο ανώτερο φυσιολογικό όριο ή αν το παιδί είναι υπέρβαρο, αν υπάρχει συγγενής α' βαθμού με διαβήτη.

• Επίσης συνιστάται μια γενική εξέταση ούρων που μπορεί να δώσει ενδείξεις για κάποιες παθήσεις, όπως αιματουρία, διαβήτης, νεφρωσικό σύνδρομο.

Δια μέσου της διαδικασίας της περιγραφόμενης παιδιατρικής εξέτασης, ο παιδίατρος μπορεί να διακρίνει αδυναμίες και δυνατότητες του παιδιού καθώς και παράγοντες κινδύνου για τη σωματική και ψυχική του υγεία και να καθοδηγήσει τους γονείς, ώστε να αντιμετωπισθούν, αλλά ιδιαίτερα να προληφθούν πολλά προβλήματα.





ΠΡΟΣ ΠΕΙΡΑΙΑ

ΑΝΑΧΩΡΗΣΗ ΑΠΟ							ΑΦΙΞΗ ΠΕΙΡΑΙΑ
ΡΟΔΟ	ΚΩ	ΛΕΡΟ	ΠΑΤΜΟ	ΜΥΚΟΝΟ	ΣΥΡΟ	ΑΜΟΡΓΟΣ/ΑΤΟΣ	
ΤΡΙΤΗ 20:00	ΤΡΙΤΗ 22:55	—	—	ΤΕΤΑΡΤΗ 03:30	—	—	ΤΕΤΑΡΤΗ 07:20
ΠΕΜΠΤΗ 20:00	ΠΕΜΠΤΗ 22:55	ΠΑΡΑΣΚΕΥΗ 00:35	ΠΑΡΑΣΚΕΥΗ 01:45	—	ΠΑΡΑΣΚΕΥΗ 05:20	—	ΠΑΡΑΣΚΕΥΗ 08:40
ΣΑΒΒΑΤΟ 10:00	ΣΑΒΒΑΤΟ 12:50	—	—	—	—	ΣΑΒΒΑΤΟ 16:20	ΣΑΒΒΑΤΟ 21:30
ΚΥΡΙΑΚΗ 18:30	ΚΥΡΙΑΚΗ 21:25	ΚΥΡΙΑΚΗ 23:05	ΔΕΥΤΕΡΑ 00:15	—	ΔΕΥΤΕΡΑ 03:45	—	ΔΕΥΤΕΡΑ 07:05

ΑΠΟ ΠΕΙΡΑΙΑ

ΑΝΑΧΩΡΗΣΗ ΑΠΟ ΠΕΙΡΑΙΑ	ΑΦΙΞΗ						
	ΣΥΡΟ	ΜΥΚΟΝΟ	ΑΜΟΡΓΟΣ/ΑΤΟΣ	ΠΑΤΜΟ	ΛΕΡΟ	ΚΩ	ΡΟΔΟ
ΔΕΥΤΕΡΑ 20:00	ΔΕΥΤΕΡΑ 23:20	—	—	—	—	ΤΡΙΤΗ 04:10	ΤΡΙΤΗ 07:10
ΤΕΤΑΡΤΗ 20:00	ΤΕΤΑΡΤΗ 23:20	—	—	ΠΕΜΠΤΗ 02:50	ΠΕΜΠΤΗ 04:00	ΠΕΜΠΤΗ 05:40	ΠΕΜΠΤΗ 08:35
ΠΑΡΑΣΚΕΥΗ 20:00	—	ΠΑΡΑΣΚΕΥΗ 23:50	—	—	—	ΣΑΒΒΑΤΟ 04:20	ΣΑΒΒΑΤΟ 07:15
ΣΑΒΒΑΤΟ 23:30	—	—	ΚΥΡΙΑΚΗ 04:45	ΚΥΡΙΑΚΗ 07:00	ΚΥΡΙΑΚΗ 08:10	ΚΥΡΙΑΚΗ 09:50	ΚΥΡΙΑΚΗ 12:45

SKEVO'S TRAVEL AGENCY

ΚΑΝΤΕ ΚΡΑΤΗΣΗ ΤΩΡΑ!

ΠΛΗΡΟΦΟΡΙΕΣ ΚΑΙ ΚΡΑΤΗΣΕΙΣ ΘΕΣΕΩΝ ΣΤΟΝ ΤΑΞΙΔΙΩΤΙΚΟ ΣΑΣ ΠΡΑΚΤΟΡΑ Ή SKEVO'S TRAVEL AGENCY: ΑΜΕΡΙΚΗΣ 111, ΡΟΔΟΣ, ΤΗΛ. ΚΡΑΤΗΣΕΩΝ ΕΠΙΒΑΤΩΝ ΚΑΙ Ι.Χ.: 22410-22461, 22410-75655, 22410-75310, ΤΗΛ. ΚΡΑΤΗΣΕΩΝ ΦΟΡΤΗΓΩΝ: 22410-76600

Μικρές αγγελίες

ΕΝΟΙΚΙΑΣΕΙΣ

ΕΝΟΙΚΙΑΖΕΤΑΙ ισόγειο διαμέρισμα 110 τ.μ. επί της Δημοκρατίας 38 μέσα στο πάρκο Αγίου Φραγκίσκου, κατάλληλο για επαγγελματική στέγη (ιατρείο, γραφείο, φροντιστήριο). Πληροφορίες τηλ: 22410 23828 και 6945628127

ΕΝΟΙΚΙΑΖΕΤΑΙ ΓΡΑΦΕΙΟ 35 τ.μ. αποτελούμενο από δύο χώρους με πλήρη κλιματισμό, επί της Χ. Θεοδωράκη 34 (Πλατεία Κύπρου) **Τηλ. 22410-74091 και 22410-30780.**

ΕΝΟΙΚΙΑΖΟΝΤΑΙ γκαρσονιέρες στο 5ο χιλιόμετρο της λεωφόρου Καλλιθέας, με εξοπλισμό, κλιματισμό και άνετο πάρκινγκ, κατάλληλες για διαμονή εκπαιδευτικών ή στρατιωτικών. **Πληροφορίες τηλ. 6946790515 και 6945105247**

ΕΝΟΙΚΙΑΣΤΗΡΙΟ

Ενοικιάζεται προνομιούχο διαμέρισμα, πλήρως εξοπλισμένο και επιπλωμένο, επιφάνειας 58 τ.μ., επί της παραλίας «στο κύμα» και με θέα όλη τη θαλάσσια έκταση της περιοχής «Χαράκι», εντός οικισμού είτε για τη χρονική διάρκεια της τουριστικής περιόδου (σαιζόν), είτε για ετήσια ή πολυετή μίσθωση. Πληροφορίες: Τηλ. 22440 51281 και 22410 33952.

ΕΝΟΙΚΙΑΖΕΤΑΙ διαμέρισμα 70 τ.μ. πλήρως επιπλωμένο (πλυντήριο ρούχων, air condition) στην περιοχή Αγίου Γεωργίου Ανω (Κοδριγκτώνος). Τιμή 420 ευρώ. Πληρ. τηλ. 22410 21741 και 6947402440

ΕΝΟΙΚΙΑΖΕΤΑΙ διαμέρισμα 50 τ.μ. πλήρως εξοπλισμένο στα Τριάντα, Λ. Ηρακλειδών (λίγο μετά τα φανάρια). Τιμή 250 ευρώ. Πληρ. τηλ. 2241021741

ΕΝΟΙΚΙΑΖΕΤΑΙ γραφείο 70 τ.μ. στην οδό Αμερικής αριθμ. 111 Πληρ. τηλ.: 2241027834 και 6937065275

ΕΝΟΙΚΙΑΖΟΝΤΑΙ: α) ισόγειο κατάστημα 75 τ.μ. περίπου στην οδό Ορφανίδου (Νιοχώρι) με ένα δωμάτιο στον πρώτο όροφο. β) διώροφο κατάστημα 53 τ.μ. ισόγειο, 51 τ.μ. στον πρώτο όροφο, με βεράντα 31 τ.μ., που βρίσκεται στην οδό Γεωργίου Λέοντος κοντά στο Ξεν. «Μανούσος» (Νιοχώρι). Πληροφορίες στα τηλέφωνα: 22410.35450 και 22410.31450, κινητό: 6976881111.

ΕΝΟΙΚΙΑΖΕΤΑΙ εξοχική κατοικία 3 υπνοδωματίων, σαλοτραπεζαρίας, κουζίνας και λοιπόν βοηθητικών χώρων, λουξ κατασκευής με ηλιακό θερμοσίφωνο επί της επαρχιακής οδού Ρόδου-Λίνδου αρ. 91 κοντά στο Γκόλφ Αφάντου, 600 μέτρα από την παραλία Αφάντου. Πληροφορ. τηλ. 22410-33774, 34123, κιν. 6948528799

ΕΝΟΙΚΙΑΖΕΤΑΙ μικρό διαμέρισμα στον πρώτο όροφο επιπλωμένο με δύο υπνοδωμάτια, κουζίνα, μπάνιο και με βεράντες χωρίς κοινόχρηστα. Πολύ κοντά στο Πανεπιστήμιο. Μόνο για φοιτητές. Παύλου Μελά 86 Τηλ. 22410-23716

ΕΝΟΙΚΙΑΖΟΝΤΑΙ στην Ιαλυσό πλάι στο ξενοδοχείο Ηλέκτρα, επιπλωμένα δίχωρα και μονόχωρα διαμερίσματα με θέρμανση. (ελάχιστο 1 έτος). Πληροφορίες Τηλ. 22410-22050 και 22410-33441

ΕΝΟΙΚΙΑΖΕΤΑΙ επιπλωμένη γκαρσονιέρα όπισθεν ξενοδοχείου BELVEDERE περιοχή Ψαροπούλα (ελάχιστο 1 έτος). Πληροφορίες Τηλ. 22410-22050 και 22410-33441

ΕΝΟΙΚΙΑΖΕΤΑΙ studio επιπλωμένο, ανακαινισμένο , με ηλιακό θερμοσίφωνο, ισόγειο, με κήπο, σε ήσυχη περιοχή κατά προτίμηση εκπαιδευτικούς, φοιτητές, στρατιωτικούς. **Τηλ. 6944231199**

ΕΝΟΙΚΙΑΖΟΝΤΑΙ επιπλωμένα διαμερίσματα επί της Λ. Ιαλυσού - Ιαλυσός πλήρως εξοπλισμένα σε άριστη κατάσταση. Τηλ. 22410-35283, 6944435744.

ΕΝΟΙΚΙΑΖΕΤΑΙ οροφοδιαμέρισμα Α' ορόφου επιφάνειας 230 τ.μ. σε διατηρητέο κτίριο στην οδό Μανδηλαρά, αρ. 6 κατάλληλο και για επαγγελματική στέγη. **Πληροφορίες τηλ. 22410-34583**

ΕΝΟΙΚΙΑΖΕΤΑΙ διαμέρισμα επί της οδού Καμείρου 7. Πληρ. τηλ. 2241034019

ΕΝΟΙΚΙΑΖΕΤΑΙ επιπλωμένο studio επί της οδού Μουσών αρ. 7 στη Ρόδο. Πληρ. τηλ. 2241086011 και 2241075448

ΕΝΟΙΚΙΑΖΕΤΑΙ διαμέρισμα 87 τ.μ. με δύο υπνοδωμάτια μεγάλη εντοιχιζόμενη κουζίνα με ψυγείο και ηλεκτρική κουζίνα μεγάλη σαλοτραπεζαρία και μεγάλες βεράντες, ανσανσέρ και πάρκινγκ. Τηλ. 6972764614 - 6973753556

ΕΝΟΙΚΙΑΖΕΤΑΙ: Στην παραλία Ιαλυσού, γκαρσονιέρα πρώτου ορόφου, επιφάνειας 42 τ.μ. επιπλωμένη με ηλικό θερμοσίφωνα, κλιματισμό, τηλεόραση κ.α. **Πληροφορίες τηλ. 22410-92785 και 22410-34583**

ΕΝΟΙΚΙΑΖΕΤΑΙ: Στην Ιαλυσό πλησίον στάσης Παρασκευά, επί της οδού Ι. Οικονομίδη, αριθμός 6 διώροφη μεζονέτα, επιφάνειας 60 τ.μ. σε συγκρότημα 4 κατοικιών, πλήρως επιπλωμένη, με ηλιακό θερμοσίφωνα και κλιματισμό σε όλα τα δωμάτια, τηλεόραση, πλυντήριο κ.α. **Πληροφορίες τηλ. 22410-92785 και 22410-34583**

ΕΝΟΙΚΙΑΖΕΤΑΙ διαμέρισμα δύο υπνοδωματίων, σαλοτραπεζαρίας, κουζίνας και μπάνιου σε άριστη κατάσταση επί της οδού Παπαλουκά 17. Πληροφορίες τηλ. 22410 36969 και 22450 31233.

ΕΝΟΙΚΙΑΖΟΝΤΑΙ στην Κάλυμνο στο κέντρο της Πόθιας (κοντά στο Super Market Βιδάλης), σε διόροφη νεόκτιστη μονοκατοικία, δύο καινούργια δίχωρα διαμερίσματα, πλήρως επιπλωμένα και εξοπλισμένα (με οικιακό εξοπλισμό και κλιματιστικό ψύξη-θέρμανση) με τριφασικό ρεύμα και συνδεδεμένα στο αποχετευτικό. **Πληρ. Τηλ. 6945046312 και 6945717905**

ΕΝΟΙΚΙΑΖΕΤΑΙ διαμέρισμα ωραίο στην περιοχή Μιχαήλ Πετρίδη τριάρι, εντοιχιζόμενο ψυγείο, κουζίνα. Τηλ. 697276464 - 6973753556

ΕΝΟΙΚΙΑΖΕΤΑΙ επιπλωμένη γκαρσονιέρα στα ΤΕΙ ΠΕΙΡΑΙΑ. Πληρ. τηλ. 2241025321, 6944684410

ΕΝΟΙΚΙΑΖΟΝΤΑΙ πλήρως επιπλωμένες γκαρσονιέρες με μπαλκόνι και χωρίς στο Ροδίνι - Κυρώ της Ρω 13. Λογικές τιμές. Πληροφορίες κινητό 6947 078287 και 22410 74762.

ΕΝΟΙΚΙΑΖΕΤΑΙ δωμάτιο επιπλωμένο που διαθέτει ψυγείο, ατομικό μπάνιο, βεράντα με θέα στη θάλασσα, στο κέντρο της πόλης της Ρόδου (περιοχή «ΕΛΛΗ»). Στο **μηνιαίο** μίσθωμα περιλαμβάνεται η κατανάλωση νερού, ηλεκτρ. Ρεύματος και Δημ. φόροι. Πληροφορίες στο τηλ. 2241020012 (ώρες 10 π.μ-3μ.μ., 7μ.μ-10μ.μ.).

ΕΝΟΙΚΙΑΖΕΤΑΙ Γραφείο, 20 τ.μ. επί της Αλεξ. Διάκου, 1ος όρ. και γκαρσονιέρα 60 τ.μ. επί της Ρήγα Φεραίου. Πληρ. Τηλ. 22410 32225

ΕΝΟΙΚΙΑΖΕΤΑΙ επιπλωμένη γκαρσονιέρα στο Παραδείσι. Πληροφορίες τηλ.: 22410 81884

ΕΝΟΙΚΙΑΖΕΤΑΙ επιπλωμένο διαμέρισμα στο Ηράκλειο για φοιτητές στην περιοχή Καμαράκι. Τηλ. 22410-29452, 6977896444.

ΕΝΟΙΚΙΑΖΟΝΤΑΙ επιπλωμένα λουξ διαμερίσματα στην περιοχή Μητροπόλεως με τον μήνα ή την ημέρα και για φοιτητές ως 30/6/2005. Τηλ. 22410-29452, 6977896444.

ΕΝΟΙΚΙΑΖΕΤΑΙ Διαμέρισμα 95τ.μ. στην Μητρόπολη. Τηλ. 22410 28788, 30297

ΑΘΗΝΑ Ενοικιάζεται γκαρσονιέρα ρετιρέ στην Καλλιθέα οδός Ανδρομάχης κοντά στον ηλεκτρικό κατάλληλο για φοιτητές. Τηλ. 6978460340

ΕΝΟΙΚΙΑΖΕΤΑΙ διαμέρισμα επί της Μιχ. Πετρίδη με δύο υπνωδομάτια, σαλόνι, κουζίνα, wc. Τηλ. 6972 764614 - 6973753556

ΕΝΟΙΚΙΑΖΕΤΑΙ στούντιο πλήρως εξοπλισμένο με κλιματισμό, ανεξάρτητο 230 ευρώ. Τηλ. 22410 39268, κιν. 6946 446523

ΕΝΟΙΚΙΑΖΟΝΤΑΙ μεζονέτες και μία βίλα στους Τρεις πλήρως επιπλωμένες με air condition, χώρος πάρκινγκ, κήπος, με το μήνα ή σεζόν. Τηλ. 22410-95416

ΕΝΟΙΚΙΑΖΕΤΑΙ στη Μαλώνα παραδοσιακή μονοκατοικία με αυλή, πέργκολα επιπλωμένη και εξοπλισμένη. Ολα καινούρια, με ηλιακό για όλο το χρόνο. Ενοίκιο 300 ευρώ το μήνα. Πληρ. τηλ. 2241031376 -6932320011

ΖΕΥΓΑΡΙ ζητά προς ενοικίαση γκαρσονιέρα σε περιοχές Επτά Βαγιές, Αγ. Αναστασία ή Μητρόπολη. Τηλ. 6946 266904 κ. Θόδωρα.

ΕΝΟΙΚΙΑΖΕΤΑΙ studio 45 τ.μ. ολοκαίνουριο με έπιπλα Neoset στο Ροδίνι. Τιμή 370 ευρώ. Πληρ. τηλ. 6946685808

ΕΝΟΙΚΙΑΖΟΝΤΑΙ στην Ιαλυσό πλάι στο ξενοδοχείο Ηλέκτρα, επιπλωμένα μονόχωρα διαμερίσματα με θέρμανση. Πληροφορίες Τηλ. 22410-22050 και 22410-33441

ΕΝΟΙΚΙΑΖΕΤΑΙ ή **ΠΩΛΕΙΤΑΙ** μαγαζί για επαγγελματικό χώρο ή αποθήκη 102 τ.μ. περιοχή Ανάληψη, Ζαννή 2 τηλ. 6947 941026.

ΕΝΟΙΚΙΑΖΕΤΑΙ διαμέρισμα 100 τ.μ. δύο υπνοδωματίων α' όροφο, σαλοτραπεζαρία, κουζίνα, μπάνιο στην Ιαλυσό (παραπλεύρως πολυκαταστήματος Σαχίνη). Πληρ. τηλ.: (22410) 92696 ώρες 8-1 π.μ. και 5-8 μ.μ.

ΕΝΟΙΚΙΑΖΕΤΑΙ στην Κρεμαστή σε διώροφη νεόκτιστη μονοκατοικία, το διαμέρισμα πρώτου ορόφου, άριστης κατασκευής, γωνιακό, ευάερο, με δύο υπνοδωμάτια, ενιαίο σαλόνι με κουζίνα, μπάνιο και βεράντες, χωρίς κοινόχρηστα, με σύνδεση στο αποχετευτικό και με Air Condition από τέλη Αυγούστου. Πληρ. τηλ. 6945046312, 6945717905 από 5-8 μ.μ.

ΕΝΟΙΚΙΑΖΕΤΑΙ γκαρσονιέρα πλήρως επιπλωμένη 250 ευρώ το μήνα. Τηλ. 22410 39268, κιν. 6946 446523

ΕΝΟΙΚΙΑΖΕΤΑΙ κατάστημα στην Παλιά Πόλη πάροδος Σωκράτους 75. Πληρ. κ. Ελευθερία 69448057150, 69445436670, 22410 33219

ΕΝΟΙΚΙΑΖΟΝΤΑΙ διαμερίσματα 3 δωματίων επί της λεωφόρου Ηρακλειδών, 100 μέτρα πέραν του Αστυνομικού Τμήματος Ιαλυσού. Πληροφορίες Τηλ. 22410 21104 - 22410 25056

ΕΝΟΙΚΙΑΖΟΝΤΑΙ πλήρως επιπλωμένες γκαρσονιέρες με μπαλκόνι και χωρίς στο Ροδίνι - Κυρά της Ρω 13. Λογικές τιμές. Πληροφορίες κινητό: 6942090720 και 2241074762

ΑΥΤΟΚΙΝΗΤΑ

ΠΩΛΕΙΤΑΙ BMW R25/3 του 1954 ανακατασκευασμένη σε καλή κατάσταση 3.800 ευρώ με αξεσουάρ. Τηλ. 6972094172

ΠΩΛΕΙΤΑΙ Μερσεντές CLK 200 Kompressor «κάμπριο» φούλ έξτρα 10ος του 2002. Πληροφορίες τηλ. 22450 22524 από 09.00-23.00 κ. Χρήστος.

ΠΩΛΕΙΤΑΙ Ford Escort Γαμπρλέι 1980 άσπρο 2.000 ευρώ Τηλ. 6944 38 19 66

ΠΩΛΕΙΤΑΙ μηχανή YAMAHA X.T.600, μοντέλο 02 πρώτο χέρι, 4600 χιλ. **Τηλ. 6944445345**

ΠΩΛΕΙΤΑΙ FORD KA, Μοντέλο του 2002, 1300cc, 23.000 χλμ., ατρακάριστο, κόκκινο χρώμα, με A/C, κεντρικό κλείδωμα, ηλεκτρικά παράθυρα, σε άριστη κατάσταση. Πληρ. τηλ. 6932.317378 Απογευματινές ώρες κα. Νατάσα

ΕΥΚΑΙΡΙΑ: NISSAN ALMERA SPOR 1.500 cc 34.000 χλμ. A.C. 4 Αερόσακους Υδρ. Τιμόνι, Ηλ. Κλειδαριές, Ράδιο CD, 5 πόρτες Μόν. 5.8.2001 Φούλ extra 11.000 ευρώ. Τηλ. 6972 446244

ΠΩΛΕΙΤΑΙ: μοτοσικλέτα KAWASAKI GPz400R μοντ. '89, από ιδιώτη. Πληρ.: 22410-66304, 31560, 6946283008

ΠΩΛΕΙΤΑΙ: Hundai Praim γαλάζιο μοντέλο 2002 με 20.000 χλμ. σε άριστη κατάσταση 5.500 ευρώ. Τηλ: 6937268255

ΠΩΛΕΙΤΑΙ: Honda Magna 250cc μπλε ηλεκτρικ 26.000 χιλιόμετρα. Τιμή 3.200 ευρώ. Τηλ. 6937225585

ΠΩΛΕΙΤΑΙ αυτοκίνητο IBIZA 1300 c.c. χρώμα κόκκινο, άδεια κυκλοφορίας, Νοέμβριος'93, 4.000 ευρώ. Φυλάσσεται σε γκαράζ. Πληροφορίες: 6946 796191.

ΠΩΛΕΙΤΑΙ μηχανή BMW 1150 κυβικά 6S1150, μοντέλο 2002 σε τιμή 10.000 ευρώ με δυνατότητα χρηματοδότησης. Πληρ. Σπύρος 6937 199233

YAMAHA XV VIRAGO 400cc με 36.000 χλμ. και σε άριστη κατάσταση πωλείται 2.200 ευρώ. Πληροφ. στο τηλ. 6944564255

ΜΕΓΑΛΗ ΕΥΚΑΙΡΙΑ Πωλείται PEGUOT 504 μοντέλο '78 σε πολύ καλή κατάσταση 1.200 ευρώ. Τηλ. 22410 20807 και στο συνεργείο Τζελάλ.

ΠΩΛΕΙΤΑΙ Piaggio X9 180 κ.ε. 2 ετών 5.000 χιλ. ατρακάριστο, 2.700 ευρώ μετρητοίς. Πληρ. τηλ. 6973 037546 Μπάμπης.

ΠΩΛΕΙΤΑΙ αυτοκίνητο ΚΙΑ ΣΠΟΡΤΑΖ τζιπάκι 14 μηνών 32.000 χιλ. Τηλ. 6946 120712

ΠΩΛΕΙΤΑΙ Pegeut 504 σε πολύ καλή κατάσταση. Σε τιμή ευκαιρίας 1200 ευρώ. Καινούργια λάστιχα MICHELEN καινούργιο ψυγείο και καινούργια μπαταρία και ταπετσαρία. Μπλέ χρώμα ακριλικό. Πληρ. τηλ. 2241020807

ΠΩΛΕΙΤΑΙ αυτοκίνητο Hyunday Lantra μοντέλο 1995, 126.000 χιλ. με ABS, ηλεκτρικά παράθυρα, κεντρικό κλείδωμα. Πληροφορίες: Τηλ. 6974471584, 6937289368 Μαρίνος

ΠΩΛΕΙΤΑΙ Ducati munster 600cc, μοντέλο 2001, 7000 χιλ. μαύρη, μπαγκαζιέρα, συναγερμός, καινούργια 4.500 ευρώ. Τηλ. 6932 337276, 22410 90502.

ΠΩΛΕΙΤΑΙ SMART ενός έτους με όλα τα αξεσουάρ. Πληρ. τηλ. 6972600762

ΠΩΛΕΙΤΑΙ μηχανή BMW 650js, ενός έτους, 4.000 χλμ, 6.500 ευρώ. Δεκτές και ευκολίες πληρωμής. Πληρ. τηλ. 2241035610 ώρες καταστημάτων, 6977 715565

ΠΩΛΕΙΤΑΙ μηχανή HONDA μοντέλο Magna 250 cc χρώματος μπλέ ελεκτρίκ με 25.000 χιλ. Τιμή 2.950 ευρώ. Τηλ. 6937 225585.

ΠΩΛΕΙΤΑΙ africa twan 750 cc, μοντέλο '98, άσπρο - μπλέ - κόκκινο, φυλασσόμενο σε γκαράζ 30.000 χλ. Φούλ έξτρα, άριστη κατάσταση. Τιμή: 7.000 ευρώ. Τηλ. 6972 723033

ΖΗΤΟΥΝ ΠΡΟΣΩΠΙΚΟ

ΖΗΤΕΙΤΑΙ Υπάλληλος για κατάστημα, να οδηγεί μηχανάκι, ηλικίας περίπου 16-18 ετών. Τηλ. 22410 32225

Από τα καταστήματα ΜΠΡΟΝΤΕΡΥ ζητείται ευπαρουσίαστη κοπέλα για να εργασθεί ως πωλήτρια. Μισθός ικανοποιητικός. Ωράριο συνεχές. Τηλ: 22410 36279 και 6937046100 κος Νίκος

ΖΗΤΕΙΤΑΙ άτομο χωρίς στρατιωτικές υποχρεώσεις για να εργασθεί σε Βουλκανιζατέρ. Πληρ. τηλ. 38889

ΖΗΤΕΙΤΑΙ πωλήτρια ηλικίας έως 25 ετών με γνώσεις ξένων γλωσσών για μόνιμη απασχόληση σε γνωστό κατάστημα εμπορίας ρούχων. Πληρ. τηλ. 222410 70402

ΖΗΤΕΙΤΑΙ από εστιατόριο στην Παλιά Πόλη μάγειρας. Σπαστό ωράριο. Πληροφορίες κ. Κώστα τηλ. 6948 587301.

ΖΗΤΕΙΤΑΙ κοπέλα ως οικιακή βοηθός και για απασχόληση παιδιών 2 ετών και 6 μηνών αντίστοιχα. 2 απογεύματα την εβδομάδα και τις Κυριακές. Πληρ. τηλ. 6944 202409

ΚΥΡΙΑ ώριμη Ελληνίδα ντόπια με μακροχρόνια προϋπηρεσία και πείρα αναλαμβάνει υπεύθυνα φύλαξη παιδιών. Πληρ. Τηλ. - Fax: **22410-66304, 31560,** 6946283008, 6972419715, 6936277851 Ηλ. Ταχ. (e-mail): Dnetwork@SoftHome.net

ΤΕΧΝΙΚΗ ΕΤΑΙΡΕΙΑ με έδρα την πόλη της Ρόδου ζητά να προσλάβει υπάλληλο γραφείου για γραμματειακή υποστήριξη με γνώσεις χειρισμού Η/Υ (Word, Excel). Ξένη γλώσσα και μεταφορικό μέσο θα συνεκτιμηθούν. Ωράριο σπαστό με έμφαση τις απογευματινές ώρες. Πληροφορίες για αποστολή βιογραφικού και συνέντευξη στα τηλ. 22410 96086, 6973 990806, 6947 445780.

ΖΗΤΕΙΤΑΙ

Κοπέλα για να προσέχει παιδί 20 μηνών.
Ωράριο απασχόλησης πρωί και απόγευμα.
Μισθός 500 ευρώ.
Αποκλείονται αλλοδαπές.
Πληροφορίες 6944182882.

ΕΝΟΙΚΙΑΖΟΝΤΑΙ ΔΙΑΜΕΡΙΣΜΑΤΑ

Ενοικιάζονται πολυτελή επιπλωμένα διαμερίσματα των 55 τ.μ. πάροδος Αμερικής με όλο τον απαραίτητο εξοπλισμό.
Πληροφορίες: Τηλ. 22410-85502 κ. Φανιουδάκη

ΕΝΟΙΚΙΑΖΕΤΑΙ ΔΙΑΜΕΡΙΣΜΑ

ΕΝΟΙΚΙΑΖΕΤΑΙ καινούργιο διαμπερές διαμέρισμα α' ορόφου αποτελούμενο από τρία υπνοδωμάτια, σαλόνι, κουζίνα (εντοιχισμένες ηλεκτρικές συσκευές), άνετο μπάνιο, μεγάλες βεράντες και ηλιακό θερμοσίφωνο, επί της οδού Αντιοχείας.
Πληρ. Τηλ. 6974 123146, 6944 153714.

ΖΗΤΕΙ εργασία έμπειρος μάγειρας για ελληνική κουζίνα. Πληρ. τηλ. 6945266904 κ. ΘΟΔΩΡΑ.

ΖΗΤΕΙΤΑΙ εσωτερική οικ. βοηθός για να προσέχει ζευγάρι ηλικιωμένων με πλήρες ωράριο στ' Αφάντου. Πληρ.22410 53038, 66304, 31560, 6946283008, 6972419715, 6936277851. Ηλ. ταχ. (e-mail): Dnetwork@SoftHome.net

ΖΗΤΟΥΝΤΑΙ πωλήτριες από χρυσοχοείο. Ξένη γλώσσα απαραίτητη. Διεύθυνση 6ο χλμ Λεωφόρου Καλλιθέας. Τηλ. (22410) 67375, 67014, 69448585302.

ΣΟΒΑΤΖΗΣ υπήκοος Ρουμανίας αναζητεί πρωινή εργασία. Τηλ. 6976385621

ΖΗΤΕΙΤΑΙ από το Υπερμάρκετ ΣΠΑΝΟΣ έμπειρος κρεοπώλης. Μισθός ικανοποιητικός. Τηλ. για πληροφορίες 2241060730

ΖΗΤΟΥΝΤΑΙ άτομα για να εργασθούν σε γραφείο ενοικιάσεως αυτ/των με γνώση της γερμανικής ή αγγλικής. Πληρ. τηλ. 22410 51171, 6936656816.

ΑΜΕΣΑ ζητούνται για κάλυψη θέσεων άτομα για δουλειά από το σπίτι τους. Όχι κατασκευές, όχι τηλεμάρκετιγκ-πλασιέ. Εισόδημα τουλάχιστον 600 ευρώ-3.000 ευρώ μηνιαία. Πληροφορίες: 2310/516-225

ΚΥΡΙΟΣ ζητά απογευματινή απασχόληση σαν επιβλέπων παντού και για όλα στη Ρόδο. Τηλ. 6946830563

ΖΗΤΕΙΤΑΙ πωλήτρια για κατάστημα ρούχων στην Παλιά Πόλη Τηλ. 6937 818177 κ. Κώστα

ΖΗΤΕΙΤΑΙ μάγειρας και βοηθός μαγείρου πεπειραμένοι για εστιατόριο στην Λίνδο. Τηλ. 6977 444683

ΖΗΤΕΙΤΑΙ υπάλληλος για δωδεκάμηνη απασχόληση από πρακτορείο ταξιδίων Απαιτούμενα προσόντα: απόφοιτοι τουριστικής σχολής, ξένες γλώσσες, γνώση Η/Υ. Ηλικία ως 25 ετών Ανάλογη προϋπηρεσία θα ληφθεί υπ' όψιν. Αποστολή βιογραφικών στην ταχ. θυρίδα 451

ΨΑΧΝΕΤΕ ΓΙΑ ΕΡΓΑΣΙΑ; Από ταχύτατα αναπτυσσόμενη εταιρεία ζητούνται άτομα για την στελέχωση ηγετικών θέσεων. Από 700-2.800 ευρώ μηνιαίως. Για πληροφορίες καλέστε στο τηλ. κέντρο 2271081063

ΖΗΤΟΥΝΤΑΙ άτομα για δουλειά από το χώρο τους. Εκπληκτική συνεργασία! Κέρδη τουλάχιστον 3.000 ευρώ/μηνιαία. Τηλ. 2310 516281.

ΔΙΑΦΟΡΑ

ΠΡΟΣΦΕΡΩ μασάζ στον χώρο μου και στον χώρο σας. Όλγα. Τηλ. 6972902821

ΠΩΛΕΙΤΑΙ σκάφος μηχανοκίνητο BAVARIA 330/2001 με πολλά extra. **Πληροφ. τηλ. 6937307822**

ΠΩΛΕΙΤΑΙ: Μονάδα με γκαστρωμένες αγελάδες και με γάλα μαζί, 30 τόνους ποσόστωση, 6 δικαιώματα για αγελάδες. Τηλ. 75739 μετά τις 5.00μ.μ.

ΠΩΛΟΥΝΤΑΙ α) μεταχειρισμένος καναπές - κρεβάτι που γίνεται και διπλό με τα στρώματά τους β) ντουλάπα δίφυλλη και γ) Η/Υ με εκτυπωτή και σαρωτή (SCANNER). Τιμή ευκαιρίας. Πληροφορίες κινητό 6942 090720 και 22410 74762.

ΠΩΛΟΥΝΤΑΙ: Στρώματα νερού, στρώματα ηλεκτρομασάζ, συντριβάνια, διακοσμητικοί καταρράκτες, συσκευές παθητικής γυμναστικής, μικροπισίνες, υδρομασάζ, μικροκαμπίνες χαμάμ. Τηλ. 6932164962

ΑΝΑΖΗΤΩ στη Ρόδο επαγγελματία συνεργάτη για την προώθηση, διάθεση του CD Πανοράματος Ρόδου (Panoround Rodos)! Παρακαλώ όπως επικοινωνήσετε μαζί μου (στα Αγγλικά ή Γερμανικά) στην ηλεκτρονική διεύθυνση: sales@panoround.com.

ΕΝΟΙΚΙΑΖΕΤΑΙ μισή βάρδια ταξί. Τηλ. 6944 267931

Άλλαξε τη ζωή σου τώρα! Με 2-4 ώρες/ημέρα κέρδισε από 1.000 - 3.000 ευρώ/μήνα και ξεκίνα να κάνεις τα όνειρά σου πραγματικότητα! Τηλ. 2310 516 226

ΠΩΛΕΙΤΑΙ μπαρ (ημικυκλικό) 1,50 μ. 400 ευρώ. Τηλ. 6973 394166

ΠΩΛΟΥΝΤΑΙ δύο ηλ. υπολογιστές φορητοί Compaq Contura 3/25, 12 Mb, R.A.M., F.D.D. 1,44 Mb και Compaq Winbook με CD-Rom οδηγό, έγχρωμη οθόνη, ενσωματωμένο modem, Windows 98 ελληνικά, Word & Excel 97, Outlook 98, πρόγραμμα δακτυλογράφησης και πολλά προγράμματα. Επίσης πωλείται κινητό Alcatel πολύ μικρών διαστάσεων με δόνηση και ανοικτή ακρόαση. Πληρ.: 22410 66304, 31560, 6946283008, 6972419715, 6936277851. Ηλ. ταχ. (e-mail): Dnetwork@SoftHome.net

ΠΩΛΕΙΤΑΙ: Επαγγελματική φούσκα (2.10) μοτέρ 1,5. Αχρησιμοποίητα σε τιμή ευκαιρίας. Τηλ. 22410 -39268 και 6994217168

ΠΩΛΟΥΝΤΑΙ διθέσιος καναπές που γίνεται κρεβάτι 170 ευρώ, επίσης ένα ολοκαίνουργιο κρεβάτι 5 μηνών 1,40x2,00 200 ευρώ χωρίς στρώμα ή με στρώμα ορθοπαιδικό 370 ευρώ. Τηλ. 6942 711996

ΠΩΛΟΥΝΤΑΙ ΣΕ ΑΡΙΣΤΗ ΚΑΤΑΣΤΑΣΗ: 1) Καναπές που γίνεται διπλό κρεβάτι και έξτρα στρώμα αφρολέξ: 300 ευρώ **2)** 4 ντουλάπες από μελαμίνη σφενδάμου, διαστάσεις 2Χ1: 100 ευρώ εκάστη **3)** Διπλό κρεβάτι NEOSET 1,60x2,00μ., με στρώμα ανατομικό GALAXY: 250 ευρώ **4)** Κουζίνα PITSOS P1 7602 ws: 200 ευρώ **5)** Ψυγείο ELCO DE -29 TROPIC: 200 ευρώ. **6)** Πλυντήριο ρούχων PITSOS VARIO 700: 150 ευρώ. Παρακαλούμε επικοινωνήστε σύντομα στο 6932729845 και το 22410 29094

ΠΩΛΕΙΤΑΙ ράδιο-cd αυτοκινήτου Clarion σε πολύ καλή τιμή. Πληρ. τηλ: 6932 107298 Ωρες 19:00-21:00

ΠΩΛΕΙΤΑΙ ένα κινητό τηλέφωνο PANASONIC GD 87 σε πολή καλή κατάσταση μαζί με φορτιστή, φορτιστή αυτοκινήτου, καλώδιο USB για σύνδεση με ηλεκτρονικό υπολογιστή και δύο αυθεντικά παιχνίδια PS 2 (DRC 2, Silenthill 2) Τιμή 200 ευρώ. Πληρ. τηλ. 6937268749.

ΕΜΠΕΙΡΟΤΕΧΝΗΣ ελαιοχρωματιστής αναλαμβάνει παντός είδους ελαιοχρωματισμούς. Τηλ: 6946204157

ΠΩΛΕΙΤΑΙ ηλεκτρικό επαγγελματικό grill αχρησιμοποίητο, λόγω έλλειψης χώρου. Πληροφορίες στο: 2241039275 - 6936761262

ΤΡΑΚΤΕΡΑΚΙΑ KUBOTA (4X4) ΙΑΠΩΝΙΑΣ από (12HP) έως (35HP) με φρέζα από (1400 ευρώ). Πώληση Χονδρική - Λιανική Τηλ.: (2310) 512-418, (2310) 510-068 http://www.hasapetis.gr

YOGA
Για το μυαλό, το Σώμα και το πνεύμα

Ολες οι ηλικίες και οι σωματότυποι είναι ευπρόσδεκτοι. Η γιόγκα δεν είναι ανταγωνιστική. Σε διδάσκει πως ν' ανταποκρίνεσαι στις ανάγκες του σώματός σου. Τιμή μαθήματος 5 ευρώ. Μηνιαία πληρωμή δεκτή. Τηλ.: 6946984511

ΠΩΛΕΙΤΑΙ: Κάρτα μνήμης 64 MB δισκέτα Σκληρός Δίσκος 7,5 GB DVD ROM 16x, CD ROM 52x. Τροφοδοτικό κουτί για Celleron 533 MHZ. Τιμή πώλησης: 50 ευρώ. Τηλ.: 6945 903436.

ΠΩΛΕΙΤΑΙ κρεβάτι (κουκέτα) ενσωματωμένη με ντουλάπα, γραφείο 450 ευρώ.

ΜΑΘΗΜΑΤΑ

ΜΑΘΕΤΕ ΡΩΣΙΚΑ! Παραδίδονται μαθήματα Ρωσικής γλώσσας από μέλος του Συλλόγου Καθηγητών Ρωσικής Φιλολογίας, με χρήση νέας αποτελεσματικής μεθοδολογίας. Πληροφορίες: Τηλ. 6978195931.

ΜΑΘΗΜΑΤΙΚΑ, Φυσική, Χημεία, παραδίδονται σε μαθητές Γυμνασίου - Λυκείου, από απόφοιτο Α.Π.Θ., σε ιδιαίτερα ή ολιγομελή τμήματα. Τηλ. 22410.21963 Κιν. 6947-401508

ΜΑΘΗΜΑΤΑ Αγγλικών, Πληροφορικής (Βασ. Εννοιες, Χρήση Υπολογιστή κ.λ.π.) & Εμπ. Εφαρμογών (Singular Eurofasma, Manager, ΚΕΦΑΛΑΙΟ κ.λ.π.) παραδίδονται από πτυχιούχο Λογιστή Τ.Ε., κάτοχο Michigan P.C.E., με μεγάλη εκπαιδευτική πείρα. Ιδαίτερα ή ολιγομελή τμήματα, υπεύθυνη προετοιμασία για εξετάσεις. Τιμές προσιτές. Πληροφορίες Τηλ. - Fax: 22410-31560, 66304, 6946283008, 6972419715, 6936277851 Ηλ. Ταχ. (e-mail): Dnetwork@SoftHome.net

ΠΑΡΑΔΙΔΟΝΤΑΙ μαθήματα Πληροφορικής & Αγγλικών με χρήση πολυμέσων όλων των επιπέδων από έμπειρο καθηγητή πτυχιούχο Michigan Proficiency σε τμήματα ή μεμονωμένα. Επίσης γίνονται μεταφράσεις & δακτυλογραφήσεις κάθε τύπου κειμένου. Τιμές προσιτές. Πληρ. 22410 66304, 31560, 6946 283008, 6972419715, 6936277851. Ηλ. Ταχ. (e-mail) : emmanoue@otenet.gr

ΑΠΟΦΟΙΤΟΣ Αριστοτελείου Πανεπιστημίου Θεσ/νίκης, τμήματος Μαθηματικών παραδίδει μαθήματα Μαθηματικών-Φυσικής-Χημείας. Επίσης αναλαμβάνει προετοιμασία υποψηφίων για τράπεζες κ.τ.λ..Τηλ. 22410.21963 & 6947-401508

ΚΑΘΗΓΗΤΗΣ ΓΕΡΜΑΝΙΚΩΝ παραδίδει μαθήματα κατ' οίκον. Εντατικά μαθήματα για αυτούς που ασχολούνται με τον τουρισμό. Πληρ. τηλ. 2241091163 κ. Λαζαρίδης, ώρες 7-9μ.μ.

ΠΑΡΑΔΙΔΟΝΤΑΙ μαθήματα Εμπ. Εφαρμογών (Singular Manager, Eurofasma, Unisoft Εσοδα-Εξοδα, ΚΕΠΥΟ, ΚΕΦΑΛΑΙΟ, κ.λ.π., Πληροφορικής & Αγγλικών με χρήση πολυμέσων όλων των επιπέδων από έμπειρο Λογιστή Τ.Ε. - καθηγητή πτυχιούχο Michigan Proficiensy σε τμήματα ή μεμονωμένα. Επίσης γίνονται μεταφράσεις & δακτυλογραφήσεις κάθε τύπου κειμένου. Τιμές προσιτές. Πληρ.: 22410-66304, 31560, 6946283008, 6972419715, 6936277851. Ηλ. ταχ. (e-mail): Dnetwork@SoftHome.net

ΠΩΛΗΣΕΙΣ ΑΚΙΝΗΤΩΝ

ΠΩΛΕΙΤΑΙ οικόπεδο στα Κρητικά 3.000 τ.μ. οικοδομήσιμο. Τηλ. 6936271471.

ΠΩΛΕΙΤΑΙ fast food στην περιοχή Κολυμπίων, πλήρως εξοπλισμένο. Πληρ. τηλ. 2410 56038

ΠΩΛΕΙΤΑΙ χωράφι στον Αρχάγγελο στη θέση «Μαλά» επιφανείας 1.100 τετρ. μέτρων. Πληρ. τηλ. 2244051266

ΠΩΛΟΥΝΤΑΙ 2 διαμερίσματα στη Λάρδο 105 τ.μ. έκαστο στην τιμή 352.164 ευρώ και τα δύο μαζί, πολυτελούς κατασκευής. Τηλ. 6938644166

ΠΩΛΕΙΤΑΙ Σπίτι επί της Κωνσταντίνου Υδραίου 150.000 ευρώ **Πληροφορίες 6972228836**

ΠΩΛΕΙΤΑΙ αποθήκη 170 τ.μ. εντός πόλεως Ρόδου κατάλληλη και για κατοικία. Ανταλλάσσεται και με ακίνητο στην Αττική. Πληρ. Τηλ. 6946 559539-210.2835963

ΠΩΛΕΙΤΑΙ αργυροχρυσοχοείο στο κέντρο της πόλης με ή χωρίς εμπόρευμα έτοιμο προς λειτουργία. Τηλ: 6936915551

ΖΗΤΕΙΤΑΙ Ενα μικρό οικόπεδο 200 έως 500 τ.μ. στα Κρητικά, στα Μήδεια, στο Μόντε Σμιθ ή στην Ηλία Βενέζη (ή σε περιοχές εκεί γύρω). Τηλ. 6944 381966

ΠΩΛΕΙΤΑΙ κατάστημα επί της Αλ. Διάκου 17 τ.μ. με δικό του προαύλιο στην τιμή των 11.000.000 δρχ. Τηλέφωνο 22410 30550.

ΠΩΛΕΙΤΑΙ μάντρα στη Μαλώνα με 150 κατοίκες και 100 δικαιώματα. Πληρ. τηλ. 22440 51698.

ΠΩΛΕΙΤΑΙ στον Πειραιά στην περιοχή Καλλίπολη δίπλα στη θάλασσα τριάρι εικοσαετίας 2ου ορόφου σε άριστη κατάσταση φρεσκοβαμμένο τιμή 116.000 Ευρώ τηλ. 210-2530132 - 6948519610

ΠΩΛΕΙΤΑΙ Στην Ιαλυσό απέναντι από το Αστ. Τμήμα Ιαλυσού τριάρι διαμέρισμα 85 τ.μ. στον γ' όροφο πολυκατοικίας, διαμπερές, ευάερο και ευήλιο σε καλή κατάσταση και λογική τιμή. Για πληροφορίες στο τηλ. 693-6703967 κα. Φιλιώ.

Πωλείται Βιοτεχνικός χώρος 560m2. Ισόγειο μαζί με οικία στον 1ο όροφο 230m2 επί της λεωφ. Ρόδου - Λίνδου (Ρόδος - Φαληράκι) με δυνατότητα επέκτασης στα 2000m2. Πληροφορίες τηλ. 22410-65711. Ωρες από 9:00 - έως 15:00

ΠΩΛΕΙΤΑΙ διαμέρισμα στην Ιαλυσό 3 δωματίων δευτέρου ορόφου, δάνεια δεκτά και ευκολίες πληρωμής. Τηλ. 6948209098, 6932613242

ΠΩΛΕΙΤΑΙ διαμέρισμα 85 τ.μ. πλήρως ανακαινισμένο Μιχ. Πετρίδη 96. Τιμή 83.000 Ευρώ. Τηλ: 6942409776, 6945795224

ΠΩΛΟΥΝΤΑΙ
ΣΠΙΤΙ ΜΑΛΩΝΑ
ΟΙΚΟΠΕΔΟ ΜΑΛΩΝΑ 132 τ.μ.
ΟΙΚΟΠΕΔΟ ΚΑΤΩ ΑΛΩΝΙΑ
ΜΑΛΩΝΑ 250 τ.μ.
ΓΙΑΛΙΑ ΧΩΡΑΦΙ 2320 τ.μ.
ΠΟΤΑΜΙΑ ΜΑΛΩΝΑ 530 τ.μ.
ΤΗΛΕΦΩΝΟ 22410 51219
ΚΙΝΗΤΟ 6939356340

ΠΩΛΕΙΤΑΙ σπίτι στην Παλιά Πόλη με αυλή. Τηλ. 6936271471.

ΚΑΡΑΚΟΝΕΡΟ Διαμερίσματα λουξ κατασκευής απεριόριστη θέα (ισόγειο 111 Μ2 Α' Όροφος 111 Μ2, Α' όροφος 96 Μ2 x 550 τ.μ. Δρχ. Β' όροφος 90 Μ2), Ακίνητα νέας χιλιετίας κα MITTON 22410 22142 κιν. 6945 668060

ΕΥΚΑΙΡΙΑ

Πωλείται στ' Ασγούρου διώροφο κατάστημα αποτελούμενο από: Ισόγειο 240 τ.μ., Α' όροφο 240 τ.μ. και πατάρι 40 τ.μ., κατάλληλο για όλες τις χρήσεις, με πρόσωπο επί δύο οδών και πλατείας, εντός οικοπέδου 400 τ.μ. σε τιμή έκπληξη!!! (μεσίτες αποκλείονται) Πληροφορίες τηλ. 22410 65000 - 6977 64 27 33

ΕΝΟΙΚΙΑΖΟΝΤΑΙ ΓΚΑΡΣΟΝΙΕΡΕΣ

ΑΡΧΑΓΓΕΛΟΣ-
Ενοικιάζονται γκαρσονιέρες καινούργιες, πλήρως εξοπλισμένες και επιπλωμένες με κλιματισμό, τηλεόραση, ψυγείο, φούρνο-μάτια, θερμοσίφωνο, ντους, w.c., εγκατάσταση για πλυντήριο ρούχων, σε ήσυχη περιοχή και άνετο πάρκινγκ. Για όλο τον χρόνο. Τηλ.: 697 24 94 339

ΠΩΛΕΙΤΑΙ
ΝΕΟΔΜΗΤΗ ΟΙΚΟΔΟΜΗ

Πωλείται: **α)** Νεόδμητη οικοδομή στα Στεγνά Αρχαγγέλου με ακάλυπτο οικόπεδο και **β)** Διώροφη οικοδομή στην Αρχάγγελο. Πληροφορίες: τηλ. 22410 96114

RHODES - GREECE
CAIRO PALACE

ΕΝΟΙΚΙΑΣΕΙΣ ΓΡΑΦΕΙΩΝ ΚΑΙ ΚΑΤΑΣΤΗΜΑΤΩΝ

Πληροφορίες: Κα ΦΡΑΝΣΙΣ ΝΙΟΤΗ
Τηλ. Φαξ. 22410 27600
Κιν. 6944 618757 - 6973 572262

ΟΙΚΟΔΟΜΙΚΕΣ ΕΠΙΧΕΙΡΗΣΕΙΣ ΔΙΑΚΟΓΕΩΡΓΙΟΥ ΚΑΛΛΙΣΤΟΣ

ΕΘΝ. ΑΝΤΙΣΤΑΣΕΩΣ 11 (πρώην Αννης Μαρίας)

ΠΩΛΗΣΕΙΣ ΔΙΑΜΕΡΙΣΜΑΤΩΝ ΚΑΤΑΣΤΗΜΑΤΑ -ΑΠΟΘΗΚΕΣ ΑΝΤΑΛΛΑΓΕΣ ΑΚΙΝΗΤΩΝ - ΑΓΟΡΕΣ ΟΙΚΟΠΕΔΩΝ ΑΝΑΛΑΜΒΑΝΟΥΜΕ ΑΝΤΙΠΑΡΟΧΕΣ

Πωλούνται διαμερίσματα λουξ κατασκευής με απεριόριστη θέα. Τα διαμερίσματα διαθέτουν θωρακισμένες πόρτες - εντοιχισμένες κουζίνες - ντουλάπες - εντοιχισμένο νιπτήρα με ντουλάπι - κεντρική θέρμανση αυτόνομη - ανοιγόμενα ανακλινόμενα κουφώματα με διπλά τζάμια - σίτες - ρολά - υδραυλικό ασανσέρ - τριφασικό ρεύμα.

Ολοι οι χώροι σπατουλαριστοί - εσωτερικές πόρτες M.D.F. με σχέδιο.

ΓΡΑΦΕΙΑ ΙΑΤΡΕΙΑ

1) Επί της οδού Μεγ. Κων/νου - Κων/νου Παλαιολόγου των 80 τ.μ.

2) Επί της οδού Κων/νου Παλαιολόγου και Θεοτοκοπούλου 60-80 τ.μ.

3) Επί της οδού Ρήγα Φεραίου στο πάρκο 60-80-100 τ.μ.

ΚΑΤΑΣΤΗΜΑΤΑ

1) Επί της οδού Κων/νου Παλαιολόγου και Θεοτοκοπούλου 60-80 τ.μ.

2) Επί της οδού Λεωφόρου Καλλιθέας (Καρακόνερο) 90 τ.μ.

ΔΙΑΜΕΡΙΣΜΑΤΑ

1) Επί της οδού Χρ. Φέσσα (Κάθετος Αποστ. Παύλου) 90τ.μ. τριάρια.

Επίσης οροφοδιαμερίσματα των 90 τ.μ. (οικοδομή μόνο τριών διαμερισμάτων).

ΟΙΚΟΔΟΜΕΣ

1) Οικοδομή επί της οδού Πτολεμαίων και Χρ.Φέσσα των 117-125 τ.μ.

2) Οικοδομή υπό ανέγερση επί της οδού Ρήγα Φεραίου στο Πάρκο.Διαμερίσματα τριάρια - τεσσάρια.

3) Οικοδομή υπό ανέγερση επί της οδού Κ. Παλαιολόγου και Θεοτοκοπούλου. Διαμερίσματα δυάρια - τριάρια - τεσσάρια - καταστήματα.

5) Επί της οδού Β. Ηρακλείου οικοδομή τεσσάρων διαμερισμάτων. Οροφοδιαμερίσματα των 133τ.μ. Η οικοδομή έχει πιλοτή για πάρκινγκ

ΑΠΟΘΗΚΕΣ

1) Πλησίον Στέλιου Κωτιάδη των 130τ.μ.

2) Στη Λεωφόρο Καλλιθέας (Καρακόνερο) των 80-300τ.μ.

• Οι πωλήσεις μπορούν να γίνουν και με όλα τα Δάνεια Τράπεζας και οργανισμών. • Αναλαμβάνουμε ΑΝΤΙΠΑΡΟΧΕΣ και Αγορές οικοπέδων. • Δεχόμαστε ανταλλαγές ακινήτων.

ΠΛΗΡΟΦΟΡΙΕΣ: ΔΙΑΚΟΓΕΩΡΓΙΟΥ ΚΑΛΛΙΣΤΟΣ
ΤΗΛΕΦΩΝΟ: 29318 - 34598 - ΤΗΛ. 78501 - 78502

ΓΡΑΦΕΙΟ ΤΕΛΕΤΩΝ & ΜΝΗΜΟΣΥΝΩΝ ΡΟΔΟΥ ΣΤΕΦΑΝΑ - ΣΤΟΛΙΣΜΟΙ

«ΑΜΕΡΙΚΑΝΟΥ»

Αμεση εξυπηρέτηση
ΟΛΟ ΤΟ 24ΩΡΟ

Αναλαμβάνουμε την τελετή
και με τα έξοδα
που χορηγούν τα ταμεία
χωρίς καμία επιβάρυνση
ΙΚΑ, ΤΕΒΕ, ΤΑΞΥ, ΔΗΜΟΣΙΟΥ,
ΛΙΜΕΝΙΚΩΝ, ΟΓΑ
και λοιπά ταμεία.

Τους ΑΠΟΡΟΥΣ ΔΩΡΕΑΝ
Πλατεία Βρούχου στη Μητρόπολη
Τηλέφωνα:28901 - 33400

ΝΤΕΤΕΚΤΙΒΣ

30 ΧΡΟΝΙΑ ΜΟΝΙΜΑ ΚΑΙ ΣΤΗ ΡΟΔΟ

35354

ΠΛΑΤΕΙΑ ΑΓΙΟΥ ΙΩΑΝΝΟΥ
Η ΛΥΣΗ!!!
ΣΕ ΚΑΘΕ ΣΑΣ ΠΡΟΒΛΗΜΑ

EXPRESS SECURITY

ΝΤΕΤΕΚΤΙΒΣ

Συνταξιούχος Αστυνομικός Ασφάλειας

ΑΝΑΛΑΜΒΑΝΟΥΜΕ
Υποθέσεις ανηλίκων,
οικογενειακές, προσωπικές κ.τλ.
ΔΙΑΘΕΤΟΥΜΕ ΤΑ ΠΛΕΟΝ ΣΥΓΧΡΟΝΑ ΟΠΤΙΚΟΑΚΟΥΣΤΙΚΑ ΣΥΣΤΗΜΑΤΑ

100% ΕΧΕΜΥΘΕΙΑ
ΡΩΜΗΣ 22, - ΡΟΔΙΝΙ • ΤΗΛ. 2241 0 68985
Κιν. 094 6997967

ΕΛΛΗΝΙΚΗ ΔΗΜΟΚΡΑΤΙΑ
ΠΕΡΙΦΕΡΕΙΑ ΝΟΤΙΟΥ ΑΙΓΑΙΟΥ
ΝΟΜΟΣ ΔΩΔΕΚΑΝΗΣΟΥ
ΝΟΜΑΡΧΙΑΚΗ ΑΥΤ/ΣΗ ΔΩΔΕΚΑΝΗΣΟΥ
Δ/ΝΣΗ ΜΕΤΑΦΟΡΩΝ ΚΑΙ ΕΠΙΚΟΙΝΩΝΙΩΝ
ΤΜΗΜΑ Κ.Τ.Ε.Ο.
Ταχ. Δ/νση: 6° χιλ. Ρόδου - Λίνδου
Ταχ. Κώδικας 85100, Telefax: 2241069544
Πληροφορίες: Γεώργιος Αργύρης-Κων/νος Χριστοφακής
Τηλέφωνο: 22410 65385 ΕΣΩΤΕΡΙΚΟ 22-23

ΠΡΟΓΡΑΜΜΑ ΠΡΟΣΚΛΗΣΗΣ ΓΙΑ ΔΙΕΝΕΡΓΕΙΑ ΤΕΧΝΙΚΟΥ ΕΛΕΓΧΟΥ ΟΧΗΜΑΤΩΝ ΜΕ ΕΔΡΑ ΤΟ Ν. ΔΩΔΕΚΑΝΗΣΟΥ

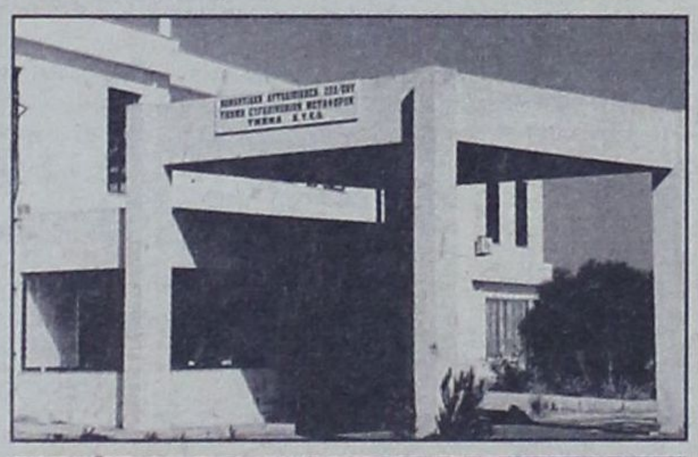

ΧΡΟΝΙΚΗ ΠΕΡΙΟΔΟΣ ΑΠΟ 01/09/2004 ΕΩΣ 29/10/2004	ΕΙΔΟΣ ΟΧΗΜΑΤΟΣ ΠΑΝΤΟΣ ΕΙΔΟΥΣ ΟΧΗΜΑΤΑ ΠΟΥ ΔΕΝ ΕΧΟΥΝ ΗΔΗ ΠΡΟΣΚΛΗΘΕΙ ΑΠΟ ΠΡΟΗΓΟΥΜΕΝΑ ΠΡΟΓΡΑΜΜΑΤΑ ΜΕ ΑΡΙΘΜΟΥΣ ΚΥΚΛΟΦΟΡΙΑΣ ΡΟΒ 5501 ΕΩΣ ΚΑΙ 6000
ΧΡΟΝΙΚΗ ΠΕΡΙΟΔΟΣ ΑΠΟ 01/09/2004 ΕΩΣ 29/10/2004	ΦΟΡΤΗΓΑ ΜΕ ΜΙΚΤΟ ΒΑΡΟΣ ΑΝΩ ΤΩΝ 10Τ ΜΕ ΣΥΝΔΥΑΣΜΟ ΓΡΑΜΜΑΤΩΝ ΡΟΖ - ΡΟΗ - ΡΟΚ ΑΝΕΞΑΡΤΗΤΩΣ ΑΡΙΘΜΟΥ

**** Ο ΕΜΠΡΟΘΕΣΜΟΣ ΠΡΟΓΡΑΜΜΑΤΙΣΜΟΣ ΤΩΝ ΟΧΗΜΑΤΩΝ ΓΙΑ ΕΛΕΓΧΟ (ΡΑΝΤΕΒΟΥ) ΓΙΝΕΤΑΙ ΕΩΣ ΚΑΙ 15 ΗΜΕΡΕΣ ΠΡΙΝ ΤΗΝ ΗΜΕΡΟΜΗΝΙΑ ΛΗΞΗΣ ΤΟΥ ΠΡΟΓΡΑΜΜΑΤΟΣ ΠΡΟΣΚΛΗΣΗΣ ΚΑΙ ΩΣ ΕΚ ΤΟΥΤΟΥ Η ΥΠΗΡΕΣΙΑ ΟΥΔΕΜΙΑ ΕΥΘΥΝΗ ΦΕΡΕΙ ΓΙΑ ΤΗΝ ΕΠΙΒΟΛΗ ΤΥΧΟΝ ΠΡΟΣΑΥΞΗΣΕΩΝ

**** ΕΠΙΣΗΣ ΘΑ ΕΛΕΓΧΟΝΤΑΙ ΟΣΑ ΟΧΗΜΑΤΑ ΥΠΟΧΡΕΟΥΝΤΑΙ ΒΑΣΕΙ ΠΑΛΑΙΟΤΕΡΩΝ ΠΡΟΓΡΑΜΜΑΤΩΝ ΠΡΟΣΚΛΗΣΗΣ

Ε.Ν.
Ο ΠΡΟΪΣΤΑΜΕΝΟΣ
ΧΑΤΖΗΚΩΝΣΤΑΝΤΙΝΟΥ ΑΝΤΩΝΙΟΣ
ΜΗΧΑΝΟΛΟΓΟΣ - ΜΗΧΑΝΙΚΟΣ

TOP PROPERTIES

GEORGE and SAVAS PIPINOS
ΓΕΩΡΓΙΟΣ και ΣΑΒΒΑΣ ΠΙΠΙΝΟΣ

ΣΥΜΒΟΥΛΟΙ και ΕΚΤΙΜΗΤΕΣ ΑΚΙΝΗΤΩΝ

REAL ESTATE AGENT - MEMBER OF F.I.A.B.C.I. - N.A.E.A. - C.E.I.

Από το 1971

E-mail:gpipinos@otenet.gr.
URL:www.rhodestop-properties.com and www.pipinos.gr



Η "TOP PROPERTIES" είναι ατομική επιχείρηση και ανήκει στους Γεώργιο και Σάββα Πιπίνο. Το γραφείο ασχολείται από το 1971 αποκλειστικά και μόνο με επενδύσεις και REAL ESTATE, στο νησί της Ρόδου, καθώς και στην ευρύτερη περιοχή της Δωδεκανήσου.

ΑΠΕΥΘΥΝΟΜΑΣΤΕ: Στους **σοβαρούς, απαιτητικούς και επιλεκτικούς** επενδυτές - επιχειρηματίες - ελεύθερους επαγγελματίες, Ελληνες και ξένους, υψηλού εισοδηματικού επιπέδου, που ενδιαφέρονται να κάνουν μια σοβαρή επένδυση **προβολής** στο νησί της Ρόδου.

ΠΡΟΣΦΕΡΟΥΜΕ: Α) Υπηρεσίες και πληροφορίες που γίνονται σε προσωπικό επίπεδο με **εχεμύθεια, διακριτικότητα και σοβαρότητα.**
Β) Μεγάλη **γκάμα** υψηλής ποιότητας ακινήτων, όπως: 1) Ξενοδοχεία Α' και Β' κατηγορίας των 600 - 500 - 350 - 300 κλινών 2) Κεντρικά αστικά ακίνητα κατάλληλα για Τράπεζες - καταστήματα - γραφεία 3) Παραλιακές εκτάσεις, κατάλληλες για τουριστικές επενδύσεις των 150.000 - 100.000 - 70.000 - 50.000 - 36.000 τ.μ. και 4) Διαμερίσματα και μαιζονέτες **προβολής.**

ΣΤΟΧΟΣ ΜΑΣ ΕΙΝΑΙ: Να προσφέρουμε στο αγοραστικό μας κοινό **υψηλής ποιότητας ακίνητα και ευκαιρίες** στο νησί της Ρόδου. Η τριακονταετής και πλέον πείρα μας στον τομέα αυτό αποτελεί εγγύηση.

ΣΥΝΘΗΜΑ ΜΑΣ ΕΙΝΑΙ: Επενδύστε στην ΡΟΔΟ **ΤΩΡΑ**, σε ακίνητα που **ΑΝΤΕΧΟΥΝ ΣΤΟ ΧΡΟΝΟ.**

Γεώργιος και Σάββας Πιπίνος
ΜΕΣΙΤΕΣ ΑΣΤΙΚΩΝ ΣΥΜΒΑΣΕΩΝ
Γιατί εμείς γνωρίζουμε καλύτερα!

SINCE 1971

TOP PROPERTIES is a father and son business. The senior, Mr George S. Pipinos, the founder of the office, has carved, over the years, a reputation for integrity and excellence in the world of Real Estate in the Dodecanese.

At Top Properties we try hard to attract important and selective investors: high calibre businessmen/women and discerning professional people, both Greek and foreign, who wish to acquire substantial and valuable property on Rhodes.

We offer our expertise and advice privately, discreetly and in strict confidence.

We keep a compehensive list of real estate of the highest specifications:

a. A' and B' class hotels (600, 500, 350, 300 beds capacity).
b. Centrally situated office buildings and other business premises.
c. Seaside land, ideal for development (hotels, holiday resorts, etc.), of 150.000, 100.000, 70.000, 50.000, 36.000 sq.m.
d. Luxury appartments, maisonettes, detached, semi - detached and terraced houses.

Our aim is to give our clients the opportunity to acquire value for money, first class real estate on Rhodes. Our 30- year - old experience in Real Estate is our warranty.

Our moto is: Invest in Rhodes. Invest in property.
It stands the test of time.



TOP PROPERTIES
George and Savas Pipinos
Because we Know best

KENNENTY 38, ΡΟΔΟΣ, 85 100, ΤΗΛ. 22410- 23895, 38243 και 6944-676003, 6944-390803 FAX: 22410-20883

38 KENNEDY STR., RHODES, 85 100, TEL. 22410- 23895, 38243, and 6944-676003, 6944-390803 FAX: 22410-20883

U.K. Direct Line: 08717115396

ΕΛΛΗΝΙΚΗ ΔΗΜΟΚΡΑΤΙΑ
ΠΕΡΙΦΕΡΕΙΑ ΝΟΤΙΟΥ ΑΙΓΑΙΟΥ
ΝΟΜΟΣ ΔΩΔΕΚΑΝΗΣΟΥ
ΔΗΜΟΣ ΝΟΤΙΑΣ ΡΟΔΟΥ
Γραφείο Προσωπικού
Υπεύθυνη: Μάτση Αλεξάνδρα
Ταχ. Δ/νση: Γεννάδι Ρόδου
Τ.Κ. 85109
Τηλ: 22440-29124
Fax: 22440-43385
Γεννάδι 28 Σεπτεμβρίου 2004
Αριθ. Πρωτ.: 8105

ΑΝΑΚΟΙΝΩΣΗ

Ο Δήμος Νότιας Ρόδου προτίθεται να προβεί στην πρόσληψη δύο (2) εργατών ΥΕ16, με σχέση εργασίας ιδιωτικού δικαίου ορισμένου χρόνου (2 μήνες) για κάλυψη θέσεων για την αντιμετώπιση κατεπειγουσών και εκτάκτων αναγκών του Δήμου μας.

Οι ενδιαφερόμενοι να απευθύνονται για πληροφορίες στα τηλέφωνα 22440-29124.

Ο ΔΗΜΑΡΧΟΣ
ΣΑΒΒΗΣ ΕΜΜΑΝΟΥΗΛ

ΠΕΡΙΛΗΨΗ ΕΠΙΔΟΣΕΩΣ ΑΠΟΦΑΣΕΩΣ

Με την υπ' αριθμ. 3290Β'/16-9-2004 Εκθεση Επιδόσεως του Δικαστικού Επιμελητή του Πρωτοδικείου Ρόδου, Παναγιώτη Παναγιωτάκη επιδόθηκε στον κο Εισαγγελέα Πλημμελειοδικών Ρόδου, κατόπιν εγγράφου παραγγελίας μου ως πληρεξουσίου δικηγόρου του Ορχάν Πεμπέ του Χασάν, η υπ' αριθμ. 522/2004 απόφαση του Μονομελούς Πρωτοδικείου Ρόδου (Διαδικασία Εκούσιας Δικαιοδοσίας) με την οποία:

1. Αναβάλλεται η έκδοση οριστικής απόφασης.

2. Διατάσσεται σύμφωνα με το άρθρ. 43 Α.Κ. η δημοσίευση -για μία φορά στην ημερήσια εφημερίδα «Δημοκρατική» που εκδίδεται στην Ρόδο και μία στην ημερήσια εφημερίδα «Καθημερινή» που εκδίδεται στην Αθήνα καθώς και στο Δελτίο Δικαστικών Δημοσιεύσεων του Ταμείου Νομικών - περιλήψεως της παραπάνω αναφερομένης με αριθμ. 522/2004 απόφασης με την οποία ο αιτών Ορχάν Πεμπέ του Χασάν επιχειρηματίας κάτοικος Λεωφ. Ρόδου Καλλιθέας, ζήτησε την κήρυξη σε κατάσταση αφάνειας του αδελφού του **που εξαφανίσθηκε** Μπαχαντίν Πεμπέ του Χασάν εργάτη και πρώην κατοίκου Ρόδου.

3. Προσκαλεί τον **εξαφανισθέντα** Μπαχαντίν Πεμπέ του Χασάν και της Μαζέζ εργάτη και πρώην κάτοικο Ρόδου, καθώς επίσης και κάθε τρίτο, εντός προθεσμίας ενός (1) έτους από τη δημοσίευση της πρόσκλησης, να δώσει πληροφορίες σχετικά με τη ζωή ή το θάνατο αυτού που εξαφανίστηκε, στην Γραμματεία του ιδίου Δικαστηρίου.

Ρόδος, 27 Σεπτεμβρίου 2004
Ο ΠΛΗΡΕΞΟΥΣΙΟΣ ΔΙΚΗΓΟΡΟΣ
ΣΕΒΑΣΤΙΑΝΟΣ ΣΠΥΡ. ΚΟΥΡΚΟΥΛΟΣ

ΠΡΟΣΚΛΗΣΗ

Δυνάμει της υπ' αριθμ. 522/2004 απόφασης του Μονομελούς Πρωτοδικείου Ρόδου (Διαδικασία Εκούσιας Δικαιοδοσίας) κατόπιν αιτήσεως του Ορχάν Πεμπέ του Χασάν επιχειρηματία κάτοικου Ρόδου Λεωφ. Ρόδου Καλλιθέας, με την οποία ζητήθηκε η κήρυξη σε κατάσταση αφάνειας του αδελφού του **που εξαφανίσθηκε** Μπαχαντίν Πεμπέ του Χασάν εργάτη και κατοίκου Ρόδου,

ΠΡΟΣΚΑΛΕΙΤΑΙ

Ο εξαφανισθέντας Μπαχαντίν Πεμπέ του Χασάν και της Μαζέζ εργάτης και πρώην κάτοικος Ρόδου, καθώς επίσης και κάθε τρίτος, εντός προθεσμίας ενός (1) έτους από τη δημοσίευση της παρούσας, να δώσει πληροφορίες σχετικά με τη ζωή ή το θάνατο αυτού που εξαφανίστηκε, στην Γραμματεία του ιδίου Δικαστηρίου.

Ρόδος, 27 Σεπτεμβρίου 2004
Ο ΠΛΗΡΕΞΟΥΣΙΟΣ ΔΙΚΗΓΟΡΟΣ
ΣΕΒΑΣΤΙΑΝΟΣ ΣΠΥΡ. ΚΟΥΡΚΟΥΛΟΣ



ΜΝΗΜΟΣΥΝΟ

Την 2αν του μηνός Οκτωβρίου ημέρα Σάββατο και ώρα 8.30 π.μ. εις τον Ιερό Ναό Κοιμήσεως Θεοτόκου Ιαλυσού, τελούμε 40ήμερο μνημόσυνο υπέρ αναπαύσεως της ψυχής του λατρευτού μας συζύγου, πατέρα, παππού, αδελφού και θείου.

ΕΛΕΥΘΕΡΙΟΥ Στέργου ΠΑΡΑΣΚΕΥΑ

Η σύζυγος: Αικατερίνη
Τα παιδιά: Στέργος-Σταματία, Παντελής, Αγγελική-Διαμαντής Λαγκάνη, Δημήτρης-Μαρία.
Τα εγγόνια, τ' αδέλφια και οι λοιποί συγγενείς

ΖΗΤΟΥΝΤΑΙ ΠΩΛΗΤΡΙΕΣ

Ζητούνται πωλήτριες από τα καταστήματα SWEDCO ηλικίας 20 έως 30 ετών.
Αιτήσεις καθημερινά στο κατάστημά μας Δημοκρατίας & Δωδ/κής Νεολαίας.
Απαραίτητη η φωτογραφία. Τηλ: 22410 27575

ΕΝΟΙΚΙΑΖΟΝΤΑΙ

Ενοικιάζονται γκαρσονιέρες στο Χαράκι για τον χειμώνα από τον Οκτώβριο έως τον Μαΐο.
Τηλ. 2244051021 - 51628
Κυρία Ανθή

«ΚΤΙΡΙΟ Α.Ε.»
ΑΤΣΙΔΗΣ ΑΝΑΣΤΑΣΙΟΣ

ΣΤΕΦ. ΚΑΖΟΥΛΗ 74-ΡΟΔΟΣ • Τηλ. (22410) 28616 - 67950

ΠΩΛΟΥΝΤΑΙ

- Διαμερίσματα στην οδό Καραϊσκάκη (κοντά στο παλιό ΙΚΑ), σε μικρή οικοδομή, 81 και 72 τ.μ.
- Διαμερίσματα στην οδό Καστοριάς και Μιχ. Πετρίδη 118 τ.μ., 94 τ.μ. και 72 τ.μ..
- Διαμέρισμα 132 τ.μ., 3ου ορόφου, στην οδό Κωνσταντινίδη.

Τα παραπάνω είναι πολυτελούς κατασκευής, με κεντρική θέρμανση, διαθέτουν αποκλειστική θέση στάθμευσης αυτοκινήτου και αποθήκη.

ΑΡΓΟΣ ΝΕΤ
Π. ΙΩΑΝΝΙΔΗΣ & ΣΙΑ ΟΕ

ΖΗΤΕΙΤΑΙ

ΓΙΑ ΑΜΕΣΗ ΠΡΟΣΛΗΨΗ ΠΩΛΗΤΗΣ

Σε εταιρεία διανομής ζαχαρωδών προϊόντων, για μόνιμη απασχόληση όλο τον χρόνο.

Προϋπηρεσία απαραίτητη.

Πληροφορίες: Τηλ: 22410-24018.

ΕΝΟΙΚΙΑΖΟΝΤΑΙ ΓΚΑΡΣΟΝΙΕΡΕΣ

Στον Αρχάγγελο Ρόδου ενοικιάζονται γκαρσονιέρες με ξεχωριστό υπνοδωμάτιο, καινούργιες, πλήρως εξοπλισμένες και επιπλωμένες, με κλιματισμό, τηλεόραση, ψυγείο, φούρνο-μάτια, θερμοσίφωνο, ντους, W.C., εγκατάσταση για πλυντήριο ρούχων, σε ήσυχη περιοχή και άνετο πάρκινκ.

Για όλο το χρόνο. Τηλ.: 697 24 94 339

ΕΝΟΙΚΙΑΖΕΤΑΙ

Διαμέρισμα, πλήρως επιπλωμένο 120 τ.μ., 3ος όροφος, τρία υπνοδωμάτια, σαλοτραπεζαρία, εντοιχισμένη πλήρης κουζίνα, ένα λουτρό, ένα WC, αποθήκη, δύο βεράντες με θέα θάλασσα, τζάκι, κλιματισμός, πάρκινγκ, περιοχή νέας μαρίνας (οδός Σκεύου Ζερβού 10), ενοικιάζεται από ιδιοκτήτη λόγω αναχωρήσεως 750 ευρώ μηνιαίως με εγγύηση δύο ενοικίων.

Πληροφορίες τηλ. 6945-417673 και 6944-548508 απογευματινές ώρες.

ΠΑΡΑΝΤΑΙΣ ΠΕΥΚΟΙ ΛΙΝΔΟΣ Α.Ε.
ΛΙΝΔΙΑ ΠΕΥΚΟΙ ΛΙΝΔΟΣ Α.Ε.
ΠΕΥΚΟΙ - ΛΙΝΔΟΣ
ΖΗΤΟΥΝΤΑΙ

Από τα Ξενοδοχεία «PEFKI ISLANDS RESORT» και «LINDIA THALASSA» στους Πεύκους ζητείται προσωπικό «όλων των ειδικοτήτων» για την περίοδο (01/05/2005 έως 31/10/2005) και από (15/06/2005 έως 15/09/2005).
Οι ενδιαφερόμενοι θα πρέπει να έχουν καλή γνώση της Αγγλικής γλώσσας και προϋπηρεσία το λιγότερο 2 χρόνια.
Για την συμπλήρωση των αιτήσεων θα πρέπει ο/η ενδιαφερόμενος/η να έχει βιογραφικό και να απευθυνθεί στο ξενοδοχείο «LINDIA THALASSA» καθημερινά 09.00-14.00 ή με e-mail: pefkiislands@rho.forthnet.gr ή ταχυδρομικώς:
Χειμάρρας 70 Α - Ρόδος 85100.
Τηλ.: 2244 0 29380 - 2244 0 48181
Φαξ: 2244 0 48416 - 2244 0 48184

ΙΑΤΡΙΚΗ ΑΝΑΚΟΙΝΩΣΗ

Το ιατρείο του καρδιολόγου
ΝΙΚΟΛΑΟΥ ΟΙΚΟΝΟΜΙΔΗ
μεταφέρθηκε
στην οδό Σουλίου 6
(πρώτη πάροδος Παύλου Μελά)

Τηλέφωνα:
22410 20590, κιν. 6945 735320

ΤΕΣΤ ΚΟΠΩΣΕΩΣ - ΥΠΕΡΗΧΟΙ ΚΑΡΔΙΑΣ - 24ΩΡΗ ΠΑΡΑΚΟΛΟΥΘΗΣΗ ΡΥΘΜΩΝ

ΟΙΚΟΔΟΜΙΚΕΣ-ΤΕΧΝΙΚΕΣ ΕΜΠΟΡΙΚΕΣ-ΕΠΙΧΕΙΡΗΣΕΙΣ

ΑΦΟΙ ΑΣΒΕΣΤΗ Ο.Ε.

Αθηνών-Καβάλας 3
Ανάληψη Ρόδου
Τηλ. 22410/60678-60679
και fax: 22410/66028

ΠΩΛΟΥΝΤΑΙ

• ΔΙΑΜΕΡΙΣΜΑΤΑ
υπερλούξ διαφόρων διαστάσεων
ΕΓΓΥΗΣΗ Η ΠΟΛΥΕΤΗΣ ΠΕΙΡΑ ΜΑΣ



ΕΒΔΟΜΑΔΙΑΙΟ ΠΡΟΓΡΑΜΜΑ
01/10/04 07/09/04
weekly program

METROPOL MULTI CINEMA ODEON
www.rodosvitrina.gr/metropol.htm

Μια συναρπαστική περιπέτεια επιστημονικής φαντασίας με τον Γουίλ Σμιθ με εξαιρετικά ειδικά εφέ
•17:45 •20:15 •22:40



μια τρελή τρελή φαρμα
• 16:15 • 18:00



Η Walt Disney Pictures μας οδηγεί στην Αγρια Δυση με ένα χιουμοριστικό γουέστερν κινουμένων σχεδίων!

the prince and me
ο πρίγκιπας και εγώ
•19:45 •22:15



Η πολυβραβευμένη σκηνοθέτης Μάρθα Κούλιτζ, υπογράφει ένα ρομαντικό παραμύθι έρωτα

ΑΙΘΟΥΣΑ 2

•16:30 •18:15



Ο πιο τεμπέλης γάτος του κόσμου θα φέρει τα πάνω-κάτω αν σπιτωθεί απ'την καρέκλα του.

in ENGLISH •20:00

•22:30

Βασιλιάς Αρθούρος



Ο επικός θρύλος του Αρθούρου και των Ιπποτών της Στρογγυλής Τραπέζης σε μια καινούρια εκδοχή. Βασισμένη για πρώτη φορά στα αληθινά ιστορικά γεγονότα !

ΣΥΝΕΧΙΖΕΤΑΙ ΓΙΑ 5η ΕΒΔΟΜΑΔΑ

INFORMATION - RESERVATIONS ΠΛΗΡΟΦΟΡΙΕΣ - ΚΡΑΤΗΣΕΙΣ
22410 28400

ΠΑΛΛΑΣ 5 CINEMAS CENTER
1/10/2004 - 7/10/2004
www.cinemapallas.gr
Για κρατήσεις
22410 24475/70670
Δημοκρατίας 13, Ρόδος

CATWOMAN
ΣΕ 1η ΠΑΝΕΛΛΗΝΙΑ ΠΡΟΒΟΛΗ
Εντυπωσιακές σκηνές δράσης χωρίς προηγούμενο, με την βραβευμένη με ΟΣΚΑΡ Χάλε Μπέρυ στον ρόλο της πασίγνωστης ηρωίδας των κόμικ.
Αίθουσα 5 • 18:00 • 20:15 • 22:30
Αίθουσα expert 2 Κωνσταρίδης
ώρες έναρξης // • *16:00
*Μόνο Σαββατο & Κυριακή

Terminal
ΣΕ 1η ΠΑΝΕΛΛΗΝΙΑ ΠΡΟΒΟΛΗ
Στίβεν Σπίλμπεργκ, Τομ Χάνκς, Κάθριν Ζέτα Τζόουνς... Τρία μεγάλα ονόματα και ένα από τα πιό έξυπνα σενάρια!!!
Αίθουσα SFERA LIVE 1 • 17:20 • 20:00 • 22:40

THE BOURNE SUPREMACY
ΣΤΗ ΣΚΙΑ ΤΩΝ ΚΑΤΑΣΚΟΠΩΝ
ΣΕ 1η ΠΑΝΕΛΛΗΝΙΑ ΠΡΟΒΟΛΗ
Η πολυαναμενόμενη υπερπαραγωγή που έκανε 53 εκατ. δολλάρια το πρώτο τριήμερο προβολής της στην Αμερική!!!
Αίθουσα MAIK ARTISTIC TEAM 3 • 17:45 • 20:10 • 22:40

SPARTAN
Ο ΣΠΑΡΤΙΑΤΗΣ
Δολοπλοκίες στον Λευκό Οίκο, Έμποροι Λευκής σάρκας, μία απαγωγή... και ένας πράκτορας του FBI!!!
Αίθουσα expert 2 Κωνσταρίδης ώρες έναρξης // • 22:30

Harry Potter AND THE PRISONER OF AZKABAN
ΧΑΡΡΥ ΠΟΤΕΡ Ο ΑΧΜΑΛΟΤΟΣ ΤΟΥ ΑΖΚΑΜΠΑΝ
ΤΩΡΑ ΚΑΙ ΣΤΑ ΕΛΛΗΝΙΚΑ!!!
Αίθουσα ΣΑΚΑΡ 4 ΣΤΑ ΕΛΛΗΝΙΚΑ • *16:20 *Μόνο Σαββατο & Κυριακή
Αίθουσα expert 2 Κωνσταρίδης ΣΤΑ ΕΛΛΗΝΙΚΑ • 18:10
Αίθουσα ΣΑΚΑΡ 4 ΑΓΓΛΙΚΑ 19:20 • 22:30

Το Πρόγραμμα

ΕΤ1

07.00 ΤΑ ΔΙΔΥΜΑΚΙΑ
08.00 ΚΟΥΚΛΟΜΕΓΑΛΟΙ ΚΑΙ ΠΟΛΥΣΠΟΡΙΑ (Ε)
10.00 ΟΙ ΠΕΡΙΠΕΤΕΙΕΣ ΤΩΝ ΖΩΩΝ
10.10 ΒΙΟΓΡΑΦΙΕΣ: ΜΠΟΥΦΑΛΟ ΜΠΙΛ
11.10 ΙΣΤΟΡΙΑ: ΜΕΓΑΛΑ ΠΛΟΙΑ
12.00 ΜΟΝΑΧΟΥΣ-ΜΟΝΑΧΟΥΣ
13.00 ΗΜΕΡΟΛΟΓΙΟ ΓΥΝΑΙΚΩΝ
13.30 ΑΪΒΑΛΙΩΤΙΚΟ
14.00 ΤΟ ΤΡΕΝΟ ΤΗΣ ΖΩΗΣ ΜΟΥ
14.30 Ο ΜΥΣΤΙΚΟΣ ΚΟΣΜΟΣ ΤΩΝ ΠΟΥΛΙΩΝ
16.00 ΤΣΙΚΙΤΙΤΑΣ
17.00 ΟΙ ΕΛΛΗΝΕΣ ΤΟΥ ΧΟΛΙΓΟΥΝΤ
17.25 Η ΕΠΑΝΕΝΩΝΣΗ ΤΩΝ ΜΑΡΜΑΡΩΝ ΤΟΥ ΠΑΡΘΕΝΩΝΑ
17.30 ΑΙΓΑΙΟ ΝΥΝ ΚΑΙ ΑΕΙ
19.00 Η ΑΔΕΙΑ
19.30 ΕΙΝ' ΩΡΑΙΑ
20.00 ΕΡΑΣΤΕΣ ΤΗΣ ΠΕΡΙΠΕΤΕΙΑΣ
21.00 ΒΙΟΓΡΑΦΙΕΣ: ΑΝΤΙ ΓΚΑΡΣΙΑ
22.00 ΙΣΤΟΡΙΑ: ΑΡΧΑΙΑ ΜΥΣΤΗΡΙΑ
22.45 ΣΤΟ ΑΣΑΝΣΕΡ
23.00 **ΕΙΔΗΣΕΙΣ**
00.00 ΕΚΠΟΜΠΗ
01.00 ΞΕΝΗ ΤΑΙΝΙΑ: Ο ΠΟΔΗΛΑΤΗΣ ΤΟΥ ΠΕΚΙΝΟΥ

NET

05.45 ΠΡΩΤΗ ΓΡΑΜΜΗ
10.00 ΑΛΛΗ ΔΙΑΣΤΑΣΗ
12.00 **ΕΙΔΗΣΕΙΣ-**
13.00 ΣΚΟΝΙΣΜΕΝΑ ΣΥΝΝΕΦΑ (Ε)
14.00 ΠΑΡΑΘΥΡΟ ΣΤΟΝ ΗΛΙΟ (Ε)
15.00 **ΕΙΔΗΣΕΙΣ**
16.00 ΑΤΙΘΑΣΑ ΝΙΑΤΑ
17.00 ΧΡΙΣΤΙΝΑ, ΔΙΚΑΙΩΜΑ ΣΤΗΝ ΑΓΑΠΗ
18.00 **ΕΙΔΗΣΕΙΣ**
18.30 ΣΤΗΝ ΕΝΤΑΤΙΚΗ (Ε)
19.30 ΕΛΛΗΝΙΚΗ ΤΑΙΝΙΑ: Η ΖΩΗ ΕΝΟΣ ΑΝΘΡΩΠΟΥ
21.00 **ΕΙΔΗΣΕΙΣ**
22.00 ΣΧΕΔΟΝ ΠΟΤΕ (Ε)
23.00 ΟΝΕΙΡΟ ΗΤΑΝ (Ε)
00.00 ΑΣΤΥΝΟΜΙΚΕΣ ΙΣΤΟΡΙΕΣ
01.00 **ΕΙΔΗΣΕΙΣ**
01.15 ΤΟ ΜΠΑΡΑΚΙ
02.15 ΜΑΤΛΟΚ

ET 3

08.00 ΡΟΗ ΕΝΕΡΓΕΙΑΣ
08.30 ΝΤΟΚΙΜΑΝΤΕΡ
09.00 ΤΟ ΤΕΡΑΣ ΠΟΥ ΕΦΑΓΕ ΤΟ ΧΟΛΙΓΟΥΝΤ
10.00 ΧΑΛΚΙΔΙΚΗ ΜΝΗΜΗ ΚΑΙ ΩΡΑΜΑ
10.30 ΒΕΡΟΙΑ Η ΜΑΚΕΔΟΝΙΚΗ
11.00 Ο ΦΛΟΙΝΤ ΣΤΗ ΜΕΣΟΓΕΙΟ
11.30 ΤΖ.Ρ.ΤΟΛΚΙΝ, Ο ΜΕΓΑΛΥΤΕΡΟΣ ΣΥΓΓΡΑΦΕΑΣ
12.00 ΝΤΟΚΙΜΑΝΤΕΡ
13.00 **ΕΙΔΗΣΕΙΣ**
14.00 ΤΟ ΒΑΦΤΙΣΤΗΡΙ ΤΟΥ ΑΛΕΞΑΝΔΡΟΥ
14.30 ΜΕ ΜΙΑ ΤΡΙΤΗ ΜΑΤΙΑ
16.00 Η ΕΛΛΗΝΙΔΑ ΑΠΟ ΤΗ ΣΑΓΚΑΗ...
17.00 ΑΓΡΙΑ ΘΗΡΙΑ
18.00 ΝΤΟΚΙΜΑΝΤΕΡ
19.00 ΝΤΟΚΙΜΑΝΤΕΡ
20.00 ΖΩ ΣΤΗΝ ΕΥΡΩΠΗ
20.30 **ΕΙΔΗΣΕΙΣ**
21.30 ΜΑΚΡΙΝΕΣ ΦΙΛΙΕΣ
21.45 ΝΤΟΚΙΜΑΝΤΕΡ
22.00 ΑΝΙΧΝΕΥ-ΣΕΙΣ
23.00 ΑΘΗΝΑ 2004-ΩΡΑ ΕΛΛΑΔΑΣ
00.00 **ΕΙΔΗΣΕΙΣ**
00.30 ΣΥΝΑΥΛΙΑ ΣΤΑΥΡΟΥ ΚΟΥΓΙΟΥΜΤΖΗ ΣΤΟ ΜΕΓΑΡΟ ΜΟΥΣΙΚΗΣ ΘΕΣΣΑΛΟΝΙΚΗΣ

MEGA

05.45 ΠΡΩΙΝΟ MEGA
10.00 ΤΑ ΜΥΣΤΙΚΑ ΤΗΣ ΒΕΦΑΣ
11.00 ΟΜΟΡΦΟΣ ΚΟΣΜΟΣ ΤΟ ΠΡΩΙ
14.00 **ΕΙΔΗΣΕΙΣ**
15.00 ΝΤΟΛΤΣΕ ΒΙΤΑ (Ε)
16.15 ΦΤΩΧΗ ΜΟΥ ΑΝΑΣΤΑΣΙΑ
17.30 **ΕΙΔΗΣΕΙΣ**
17.40 ΑΠΑΓΟΡΕΥΜΕΝΗ ΑΓΑΠΗ (Ε)
18.20 ΦΙΛΟΔΟΞΙΕΣ (Ε)
19.00 ΒΕΡΑ ΣΤΟ ΔΕΞΙ (Ε)
20.00 **ΕΙΔΗΣΕΙΣ**
21.00 ΤΗΛΕΜΠΟΡΑ
21.40 ΣΑΡΒΑΙΒΟΡ
22.40 ΞΕΝΗ ΤΑΙΝΙΑ: Ο ΧΡΗΣΜΟΣ ΤΗΣ ΠΕΤΑΛΟΥΔΑΣ
00.15 **ΕΙΔΗΣΕΙΣ**
02.45 ΞΕΝΗ ΤΑΙΝΙΑ: ΧΕΙΡΑΨΙΑ ΜΕ ΤΟ ΘΑΝΑΤΟ
04.45 ΤΗΛΕΜΑΡΚΕΤΙΝΓΚ
05.15 Η ΔΙΨΑ (Ε)

ANT 1

06.00 ΜΙΑ ΖΩΗ ΓΙΑ ΤΗΝ ΕΛΣΑ (Ε)
06.50 ΚΑΛΗΜΕΡΑ ΕΛΛΑΔΑ
10.00 ΠΡΩΙΝΟΣ ΚΑΦΕΣ
11.00 **ΕΙΔΗΣΕΙΣ ΣΕ 1'**
13.00 **ΕΙΔΗΣΕΙΣ**
14.00 ΑΠΟΚΑΛΥΨΗ... ΤΩΡΑ
16.25 SUPER GAME
16.30 ΚΩΝΣΤΑΝΤΙΝΟΥ ΚΑΙ ΕΛΕΝΗΣ (Ε)
17.30 **ΕΙΔΗΣΕΙΣ**
17.35 Ο ΚΑΙΡΟΣ ΤΗΣ ΕΒΔΟΜΑΔΑΣ
17.40 ΤΟ ΠΙΟ ΓΛΥΚΟ ΜΟΥ ΨΕΜΑ (Ε)
18.10 SUPER GAME
18.15 ΚΑΛΗΜΕΡΑ ΖΩΗ
19.15 Η ΛΑΜΨΗ
20.00 **ΕΙΔΗΣΕΙΣ**
21.00 ΕΛΛΑΣ ΤΟ ΜΕΓΑΛΕΙΟ ΣΟΥ
22.00 ΜΗ ΜΟΥ ΛΕΣ ΑΝΤΙΟ
23.00 ΤΑ ΜΑΧΑΙΡΩΜΑΤΑ
00.00 **ΕΙΔΗΣΕΙΣ**
00.30 ΞΕΝΗ ΤΑΙΝΙΑ: Η ΠΡΟΦΗΤΕΙΑ
02.40 MOBILE FUN
03.00 ΤΗΛΕΜΑΡΚΕΤΙΝΓΚ
03.40 ΞΕΝΗ ΤΑΙΝΙΑ: ΤΟ ΧΩΡΑΦΙ ΤΩΝ ΠΟΘΩΝ

ALPHA

05.40 ΚΑΙΝΟΥΡΓΙΑ ΜΕΡΑ
06.45 ΚΑΛΗΜΕΡΑ ΣΑΣ
10.00 ΠΡΩΙΝΟ ΚΟΥΣ ΚΟΥΣ
01.00 ΕΣΜΕΡΑΛΝΤΑ (Ε)
14.00 **ΕΙΔΗΣΕΙΣ**
14.50 ΜΙΡΑΝΤΑ
15.50 ΑΓΑΠΗ ΜΟΥ, ΑΜΑΡΤΙΑ ΜΟΥ
16.50 **ΕΙΔΗΣΕΙΣ ΣΤΗ ΝΟΗΜΑΤΙΚΗ**
17.00 ΓΙΑ ΠΑΝΤΑ ΦΙΛΕΣ (Ε)
18.00 ΘΑ ΣΕ ΔΩ ΣΤΟ ΠΛΟΙΟ (Ε)
19.00 ΑΧ! ΚΑΙ ΝΑ ΞΕΡΕΣ
20.00 **ΕΙΔΗΣΕΙΣ**
21.00 ΤΖΕΝΗ ΚΑΙ ΕΥΑΝΘΙΑ ΝΕΑ ΣΕΙΡΑ
21.45 ΜΠΑΜΠΑΛΟΥ ΝΕΑ ΣΕΙΡΑ
22.45 504 ΧΙΛΙΟΜΕΤΡΑ ΒΟΡΕΙΑ ΤΗΣ ΑΘΗΝΑΣ ΝΕΑ ΣΕΙΡΑ
23.45 ΣΤΗΝ ΕΝΤΑΤΙΚΗ
00.45 **ΕΙΔΗΣΕΙΣ**
01.00 SUPERGOAL
02.30 ΞΕΝΗ ΤΑΙΝΙΑ: ΦΥΛΑΚΑΣ ΑΓΓΕΛΟΣ
04.00 ΤΗΛΕΑΓΟΡΕΣ
04.45 ΠΡΩΙΝΟ ΚΟΥΣ ΚΟΥΣ

STAR

06.15 ΜΕΣΑ ΚΙ ΕΞΩ
06.45 ΚΑΘΕ ΜΕΡΑ, ΚΑΛΗΜΕΡΑ
10.00 ΜΙΚΡΕΣ ΑΜΑΡΤΙΕΣ
11.15 ΕΛΛΗΝΙΚΗ ΤΑΙΝΙΑ: ΡΟΚΑΚΙΑΣ ΤΗΝ ΗΜΕΡΑ, ΤΟ ΒΡΑΔΥ ΚΑΜΑΡΙΕΡΑ
13.00 **ΕΙΔΗΣΕΙΣ**
14.00 SUPER STAR
16.10 **ΕΙΔΗΣΕΙΣ ΣΤΗ ΝΟΗΜΑΤΙΚΗ**
16.15 ΛΟΥΙΖΑ, Η ΚΟΡΗ ΤΟΥ ΚΗΠΟΥΡΟΥ
17.15 ΙΕΡΟ ΠΑΘΟΣ
18.30 ΜΟΝΟΜΑΧΟΣ
19.30 **ΕΙΔΗΣΕΙΣ**
21.00 ΞΕΝΗ ΤΑΙΝΙΑ: ΧΩΡΙΣ ΑΝΤΑΛΛΑΓΜΑΤΑ
23.45 ΞΕΝΗ ΤΑΙΝΙΑ: ΚΟΛΑΣΗ
01.45 **ΕΙΔΗΣΕΙΣ**
02.00 ΞΕΝΗ ΤΑΙΝΙΑ: ΣΕΙΣΜΟΣ ΣΤΟ ΜΕΤΡΟ
04.00 ΑΣΤΕΡΙΑ ΣΤΟ ΠΕΝΤΑΓΡΑΜΜΟ

FILMNET

05.50 ΚΑΡΛΟΣ ΤΟ ΤΣΑΚΑΛΙ
08.05 ΣΠΑΙΝΤΕΡΜΑΝ
10.10 ΜΑΓΙΚΑ ΠΑΠΟΥΤΣΙΑ
12.05 ΤΟ ΑΓΟΡΙ ΤΟΥ ΟΥΡΑΝΟΥ
14.05 ΜΑΡΤΙΝ ΕΝΤ ΛΙΟΥΙΣ
15.45 ΟΙ ΠΕΡΙΠΕΤΕΙΣ ΤΟΥ ΒΑΡΟΝΟΥ ΜΙΝΧΑΟΥΖΕΝ
18.00 ΣΤΑ ΠΑΡΑΣΚΗΝΙΑ ΤΟΥ ΧΟΛΙΓΟΥΝΤ
18.35 ΜΠΙΛΟΟΥ
20.25 Ε! ΕΝΤΕΡΤΕΙΝΜΕΝΤ
21.00 ΓΚΟΜΕΖ ΚΑΙ ΤΑΒΑΡΕΣ
22.55 ΤΑ ΔΑΚΡΥΑ ΤΟΥ ΗΛΙΟΥ
00.55 ΕΡΩΤΙΚΗ ΕΠΑΦΗ
02.45 ΦΟΝΟΣ ΣΤΟ ΓΚΡΙΝΟΥΙΤΣ
04.15 ΓΛΥΚΑ ΔΕΚΑΕΞΙ

ALTER

06.30 ΚΑΘΑΡΕΣ ΚΟΥΒΕΝΤΕΣ
09.30 **ΕΙΔΗΣΕΙΣ**
10.00 ΠΑΙΔΙΚΟΣ ΣΤΑΘΜΟΣ: ΤΑ ΑΛΤΕΡΑΚΙΑ
11.30 ΑΝΤΖΕΛΙΚΑ, ΤΟ ΚΟΡΙΤΣΙ ΤΟΥ ΠΑΘΟΥΣ
12.30 **ΕΙΔΗΣΕΙΣ**
13.45 TOP SECRET
16.00 **ΕΙΔΗΣΕΙΣ**
16.15 ΕΛΛΗΝΙΚΗ ΤΑΙΝΙΑ: Ο ΠΕΘΕΡΟ-ΠΛΗΚΤΟΣ
18.15 TOP SECRET
18.45 ΤΟ ΠΡΩΤΟ ΘΕΜΑ
19.00 **ΕΙΔΗΣΕΙΣ**
20.00 Η ΦΩΝΗ ΤΟΥ ΠΟΛΙΤΗ
20.55 ΟΤΟ ΑΛΤΕΡ
21.00 ΕΛΛΗΝΙΚΗ ΤΑΙΝΙΑ: ΠΟΙΟΣ ΘΑΝΑΣΗΣ
23.00 ΦΩΣ ΣΤΟ ΤΟΥΝΕΛ
01.30 SEX AND THE CITY
02.00 APHRODISIA
02.15 ΑΙΣΘΗΣΙΑΚΗ ΤΑΙΝΙΑ: ΘΥΜΑ ΤΟΥ ΕΡΩΤΑ

ΡΟΣΚΟΠΙΟ

ΚΡΙΟΣ:
21 ΜΑΡΤΙΟΥ - 19 ΑΠΡΙΛΙΟΥ

Αναζητάτε τη ζωή με πιο ραφιναρισμένες και ευαίσθητες αξίες σήμερα. Είστε λιγότερο ανήσυχοι για τα υλικά αγαθά όπως το σπίτι, το αυτοκίνητο, ρούχα, κ.λ.π. και ασχολείστε περισσότερο με πιο αλτρουϊστικούς σκοπούς στη ζωή σας, όπως το να εξυπηρετείτε τους άλλους και το να κάνετε σημαντικές εισφορές, για ένα πιο όμορφο κι αρμονικό κόσμο.

ΤΑΥΡΟΣ
20 ΑΠΡΙΛΙΟΥ - 20 ΜΑΪΟΥ

Σήμερα είναι καιρός, να ξεφύγετε από τις συνηθισμένες σας υποθέσεις, τα λογικά στηρίγματα και τους περιορισμούς της σκέψης σας. Να είστε εξαιφετικά προσεκτικοί ωστόσο, όταν παίρνετε πρακτικές αποφάσεις, σε όλα τα επαγγελματικά σας ζητήματα. Λάθος αποφάσεις, βασισμένες σε ανεπαρκείς πληροφορίες και παρεξηγήσεις, είναι πολύ πιθανές αυτές τις ημέρες. Ακόμα κι αν το ένστικτό σας είναι πολύ δυνατό, πολύ συχνά δεν μπορείτε να δείτε, πιο είναι το σωστό και θα παρεξηγείτε τους άλλους με ευκολία.

ΔΙΔΥΜΟΙ
21 ΜΑΪΟΥ - 21 ΙΟΥΝΙΟΥ

Πιθανόν να περάσετε κάποιες ώρες στην παραλία ή στο βουνό ή σε κάποιο άλλο όμορφο και εμπνευσμένο περιβάλλον. Επίσης σήμερα ανακαλύπτετε νέα, όμορφη, δημιουργική τέχνη και μουσική. Η γκάμα των αισθητικών σας ενδιαφερόντων και εκτιμήσεων σήμερα, μπορεί να διευρυνθεί και να αναπτυχθεί κατά πολύ. Επίσης πιθανόν είναι, να ασχοληθείτε οι ίδιοι, με κάποια δημιουργική καλλιτεχνική δουλειά, ακόμα και αν συνήθως δεν έχετε την τάση να το κάνετε αυτό.

ΚΑΡΚΙΝΟΣ
22 ΙΟΥΝΙΟΥ - 22 ΙΟΥΛΙΟΥ

Σήμερα πιθανόν σας ελκύουν περισσότερο, θέματα συνδεδεμένα με την φιλοσοφία, τη μεταφυσική, την αλήθεια. Αποφύγετε ωστόσο, την τάση για υπερβολή και παράβλεψη λεπτομερειών. Μπορεί να εμπνέεστε και να είστε θετικοί εξωτερικά, αλλά κλίνετε και σε πομπώδεις υπερβολές το ίδιο εύκολο. (Λανθασμένοι τρόποι κερδοσκοπίας. Σκάνδαλα που έχουν σαν βασικές αιτίες την αστάθεια απόψεων. Απώλειες οικονομικές, εξαιτίας λανθασμένων επιλογών).

ΛΕΩΝ
23 ΙΟΥΛΙΟΥ - 22 ΑΥΓΟΥΣΤΟΥ

Μπορεί επίσης ν' αναπτύξετε κάποιο ενδιαφέρον για ασυνήθιστες επιστήμες, όπως η αστρολογία ή η αριθμολογία. Ο πολιτικός και κοινωνικός σας ιδεαλισμός είναι τόσο κινητικός και μπορεί να γίνετε πιο ενεργητικοί σε αλτρουϊστικές ή ιδεαλιστικές αναμορφώσεις. Ενα μεγάλο λάθος που μπορεί να κάνετε σήμερα, είναι να υπερεκτιμήσετε την πρακτική αξία των νέων τρελών ιδεών σας. Εχετε την τάση να δυσκολεύεστε να ξεχωρίσετε την φαντασία απ' την αλήθεια. Επίσης ο ενθουσιασμός σας τείνει να βλέπει τη ζωή με υπερ-αισιόδοξο τρόπο.

ΠΑΡΘΕΝΟΣ
23 ΑΥΓΟΥΣΤΟΥ - 23 ΣΕΠΤΕΜΒΡΙΟΥ

Η εντατική, εσωτερική διεργασία, σας ωφελεί σήμερα, αρκεί να γίνεται μ'ένα ολοκληρωμένο ευαίσθητο τρόπο και με την βοήθεια έμπειρων και ισορροπημένων ανθρώπων. Ακόμα και αν νιώθετε πως οι αλλαγές που σας συμβαίνουν είναι θετικές, μπορεί να πιστέψετε πως δεν υπάρχει λόγος να αναμειχθείτε με συγκεκριμένες ψυχολογικές ή πνευματικές μεθόδους.

ΖΥΓΟΣ:
24 ΣΕΠΤΕΜΒΡΙΟΥ - 23 ΟΚΤΩΒΡΙΟΥ

Οι αλλαγές στη συμπεριφορά σας και οι αμφιβολίες σχετικά με την καριέρα σας και την όλη σας κατάσταση στη ζωή, μπορεί να σας ταλαιπωρούν σήμερα.

Αυτό το πρόβλημα είναι ιδιαίτερα σοβαρό, αν δεν είστε ειλικρινείς με τον εαυτό σας. Ξεγελούσατε τον εαυτό σας σχετικά με το που σας οδηγεί η ζωή σας, ή αγνοούσατε τα όνειρα και τα ιδανικά σας, επειδή νιώθετε πως δεν είναι ρεαλιστικά. Τα πιο κρυφά σας όνειρα και φιλοδοξίες έρχονται στην επιφάνεια και πιθανότατα να βρεθείτε να ονειροπολείτε να κερδίσετε το λαχείο ή το λόττο έτσι ώστε να μπορέσετε ελεύθερα να επιδιώξετε τα όνειρά σας, ή να "ανακαλυφθείτε", να αποκτήσετε ένα ευρύτατο κοινό για το ταλέντο σας.

ΣΚΟΡΠΙΟΣ:
24 ΟΚΤΩΒΡΙΟΥ - 22 ΝΟΕΜΒΡΙΟΥ

Ακολουθείστε τη διαίσθησή σας, γιατί αυτή θα φέρει στην επιφάνεια πολύ βαθιές, εσωτερικές ευαισθησίες και αντιλήψεις που συχνά δεν γίνονται συνειδητές. Εχετε αρκετή αυτοπεποίθηση και αίσθηση του σκοπού σήμερα και ίσως βρεθείτε να έχετε κάποιο ηγετικό ρόλο, να παίρνετε κάποια προαγωγή ή αναγνώριση, που είναι αποτέλεσμα προηγούμενης προσπάθειας. Αυτή είναι μια καλή ημέρα για οποιαδήποτε δραστηριότητα που χρειάζεται ηγετικό πνεύμα και θάρρος.

ΤΟΞΟΤΗΣ:
23 ΝΟΕΜΒΡΙΟΥ - 21 ΔΕΚΕΜΒΡΙΟΥ

Δευτερεύουσες δραστηριότητες δεν σας ενθουσιάζουν πια. Αυτή είναι μια ημέρα όπου η δημιουργική εργασία με τα χέρια είναι πολύ ικανοποιητική. Για παράδειγμα κολύμβηση, σέρφιν, ή άλλες συναισθηματικά φορτισμένες δραστηριότητες, σήμερα σας ενθουσιάζουν.

ΑΙΓΟΚΕΡΩΣ:
22 ΔΕΚΕΜΒΡΙΟΥ - 19 ΙΑΝΟΥΑΡΙΟΥ

Κατά την διάρκεια αυτής της ημέρας, θα δείτε πως μπορείτε πιο εύκολα να αποκαλύψετε τα πιο βαθιά σας συναισθήματα, να διώξετε τα αρνητικά και να αγκαλιάσετε τα καλά. Αυτή η διαδικασία κάνει την ερωτική σας σχέση δυνατότερη και στενότερη. Αν έχετε κάποιο άγχος, φοβίες, ιδιαίτερα αν αυτά έχουν σχέση με το σεξ, τότε αυτά τα αισθηματικά προβλήματα θα λυθούν σήμερα.

ΥΔΡΟΧΟΟΣ:
20 ΙΑΝΟΥΑΡΙΟΥ - 19 ΦΕΒΡΟΥΑΡΙΟΥ

Νιώθετε κλειστοφοβία σήμερα. Η κατάστασή σας φαίνεται περιορισμένη και θέλετε να απαλλαχθείτε απ' τα εμπόδια και τις ευθύνες που σας κρατούν δέσμιους στον τρέχοντα τρόπο ζωής σας. Οπωσδήποτε χρειάζεται να ανοίξετε τα φτερά σας σήμερα, αλλά να προσέχετε να μην παίρνετε μεγάλα ρίσκα όταν πρόκειται για υποθέσεις που σας υπόσχονται ευημερία, ελευθερία και περιπέτεια.

ΙΧΘΥΕΣ:
19 ΦΕΒΡΟΥΑΡΙΟΥ - 20 ΜΑΡΤΙΟΥ

Οι σχέσεις σας εμπλουτίζονται, με μια βαθιά αίσθηση εμπιστοσύνης και σεβασμού σήμερα. Μπορεί κάποιος, να σας ζητήσει να του κάνετε μια χάρη ή να τον βοηθήσετε σε κάποιο σοβαρό θέμα. Μπορεί επίσης, να σας ανατεθούν επιπρόσθετες ευθύνες στη δουλειά σας. Θέματα σοβαρής φύσης μοιράζονται με τους άλλους.



Διάσημα Ρητά

Μυστήριο

Μερικές φορές με πιάνει η ανησυχία: μήπως ήδη βρισκόμαστε στον παράδεισο και δεν το ξέρουμε;

Σ. Λετς

Την αμαρτία μαγείρεψε ο άνθρωπος, αλλά γεύση έχει θεϊκή.

Μ. Ουέστ

Θα πίστευα στον Θεό, αλλά με συγχύζει το πλήθος των μεσιτών.

Ε. Ιβανίτσκι

Κανένας από αυτούς τους ανθρώπους που ιδρύσαν τις θρησκείες δεν είχε αίσθημα του χιούμορ.

Ρ. Ίγκερσολ

Οι αμφιβολίες μπορούν να σε κάνουν φιλόσοφο, αλλά μόνο η πίστη μπορεί να σε κάνει απόστολο.

Μ. Έμπνερ-Έσεμπαχ

Οι φιλόσοφοι είπαν πολλές κακίες για τους κληρικούς. Οι κληρικοί είπαν πολλές κακίες για τους φιλόσοφους. Όμως οι φιλόσοφοι ποτέ δε σκότωσαν κληρικούς, αλλά οι κληρικοί σκότωσαν πολλούς φιλόσοφους.

Δ. Ντιντερό

Η θρησκεία του Χριστού εχθρεύεται τη φιλαργυρία, τη φιλοδοξία, τις έριδες, τις διαμάχες και τις επιθυμίες αυτού του κόσμου και είναι η πιο σεμνή και η πιο φιλειρηνική.

Τζ. Λοκ

Η άποψη ότι ο θρήσκος είναι πιο ευτυχισμένος από τον άθεο είναι το ίδιο άτοπη όπως και η διαδεδομένη πεποίθηση πως ο μεθυσμένος είναι πιο ευτυχισμένος από τον νηφάλιο.

Μπ. Σω

Φανατικός είναι κάποιος που δεν αλλάζει τις απόψεις του αλλά ούτε και θέμα.

Γ. Τσώρτσιλ

Το να πηγαίνεις στην εκκλησία δε σε κάνει χριστιανό, όπως το να πηγαίνεις σε γκαράζ δε σε κάνει αυτοκίνητο.

Ου. Σάνδεϊ

RODOGAZ

Στη Ρόδο από το 1963



✓ Διανομή φιαλών υγραερίου κατ' οίκον
τηλέφωνα παραγγελιών: 64409 - 694-4-528212
✓ Διανομή χύμα υγραερίου
✓ Πώληση καυστήρων και λεβήτων υγραερίου για κεντρικά συστήματα θέρμανσης
✓ Θερμαντικά σώματα



Διεύθυνση εργοστασίου: Καναμάτ Ρόδου • τηλ. 62649
Διεύθυνση πρατηρίου: Στεφάνου Καζούλη 15 • τηλ. 35797 - 35868 - 38509

ΕΚΛΟΓΟΛΟΓΙΑΣ ΣΥΝΕΧΕΙΑ

ΑΠΟΡΡΙΠΤΕΙ ΚΑΙ ΠΑΛΙ ΤΟ ΕΝΔΕΧΟΜΕΝΟ πρόωρων εκλογών η κυβέρνηση

Διαψεύδονται από την κυβέρνηση σενάρια για πρόωρες εκλογές

ΑΘΗΝΑ,30

Η κυβέρνηση διέψευσε εκ νέου τα σενάρια πρόωρων εκλογών που ήλθαν στην πολιτική επικαιρότητα με αφορμή την Εξεταστική Επιτροπή για τις προμήθειες των Ενόπλων Δυνάμεων, σε συνδυασμό με την πιθανότητα να μη βρεθεί συναινετική λύση στην εκλογή του Προέδρου της Δημοκρατίας την άνοιξη.

Τη θέση που παρουσίασε μία ημέρα νωρίτερα επανέλαβε και σήμερα, Πέμπτη, ο αναπληρωτής κυβερνητικός εκπρόσωπος απαντώντας σε σχετική ερώτηση.

«Πρόκειται για δύο εντελώς διαφορετικά ζητήματα που δεν μπορούν να μπουν στο ίδιο τσουβάλι» τόνισε ο Ευάγγελος Αντώναρος.

«Με τη διαβίβαση του πορίσματος του Εισαγγελέα στη Βουλή, η Δικαιοσύνη ζήτησε τη διερεύνηση πιθανών πολιτικών ευθυνών για πρόσωπα που ενδεχομένως έχουν εμπλακεί στην εν λόγω υπόθεση. Η κυβέρνηση έχει υποχρέωση να συνεχίσει τη διερεύνηση των στοιχείων που υπέβαλε ο εισαγγελέας στη Βουλή» προσέθεσε. Παρατήρησε επίσης ότι «κανείς δεν είναι υπεράνω των νόμων και η κυβέρνηση θα σεβαστεί τη δέσμευση της διαφάνειας και της απόδοσης Δικαιοσύνης, διότι κατά την κρίση της ο σεβασμός στη Δικαιοσύνη δεν είναι σύνθημα, είναι πράξη».

Απαντώντας εξάλλου σε αλλεπάλληλες συναφείς ερωτήσεις, ο αναπληρωτής κυβερνητικός εκπρόσωπος τόνισε ότι «την εκλογολογία δεν την προκαλεί η κυβέρνηση» και επεσήμανε ότι «κανείς δεν ζητά εκλογές».

Διευκρίνισε, τέλος, ότι η Εξεταστική Επιτροπή θα διερευνήσει «όσα στοιχεία περιλαμβάνονται στο πόρισμα», ενώ σε ερώτηση σχετική με το ενδεχόμενο μεταγενέστερης σύστασης προανακριτικής επιτροπής «εφόσον προκύψουν αποχρώσες ενδείξεις», ο κ.Αντώναρος σημείωσε: «ας υπάρξουν αποχρώσες ενδείξεις και θα δούμε».

Σουφλιάς: «Δεν βλέπω πρόωρες εκλογές»

«Εγώ δεν βλέπω πρόωρες εκλογές» δήλωσε από την πλευρά του ο υπουργός Περιβάλλοντος, Χωροταξίας και Δημοσίων Έργων Γιώργος Σουφλιάς.

Στην παρατήρηση αν υπάρχει πρόσωπο κοινής αποδοχής για τη θέση του Προέδρου της Δημοκρατίας, απάντησε ότι «αυτό δεν είναι θέμα δικής μου αρμοδιότητας. Υπάρχουν τα κόμματα τα οποία κρίνουν».

Παρέμβαση Μητσοτάκη

Μίνιμουμ συναίνεση του πολιτικού κόσμου για δύο βασικά θέματα της οικονομίας ζητά ο Κωνσταντίνος Μητσοτάκης γιατί διαφορετικά, όπως σημειώνει, τη λύση θα πρέπει να δώσει ο λαός αφήνοντας να εννοηθεί ότι υπάρχει ενδεχόμενο πρόωρων εκλογών.

Ο πρώην πρωθυπουργός τονίζει ότι η συναίνεση πρέπει να υπάρξει γιατί ο λαός δικαιούται να γνωρίζει την πλήρη αλήθεια όσο πικρή και αν είναι για την κατάσταση της οικονομίας και την πολιτική που πρέπει να ακολουθηθεί για την συγκράτηση των δαπανών.

«Εάν σε αυτά τα δύο δεν μπορέσουμε να συμφωνήσουμε πολύ φοβάμαι ότι νωρίτερα ή αργότερα τη λύση θα πρέπει να δώσει ο λαός» κατέληξε.

Δεν τίθεται θέμα πρόωρων εκλογών, σύμφωνα με τον Μ.Λιάπη

Απέρριψε το ενδεχόμενο πρόωρων εκλογών ο υπουργός Μεταφορών Μιχάλης Λιάπης, με δηλώσεις του μετά τη συνάντηση που είχε με τον πρωθυπουργό Κώστα Καραμανλή, τον οποίο ενημέρωσε για θέματα αρμοδιότητάς του.



Συγκεκριμένα, ερωτηθείς σχετικά, επισήμανε: «Κανένας δεν θέλει εκλογές σήμερα. Ο λαός θέλει πάντα να εξαντλούνται οι τετραετίες. Η κυβέρνηση θέλει να παράξει έργο και η αντιπολίτευση τις φοβάται. Για ποιό λόγο λοιπόν συζητάμε για πρόωρες εκλογές;»

Στοιχεία από το πόρισμα της ΕΔΕ Πολεμική Αεροπορία και Στρατός ευθύνονται για καθυστέρηση στην ενημέρωση για το Σινούκ Στο ΓΕΕΘΑ το πόρισμα για τις καθυστερήσεις στην τραγωδία του Σινούκ

Στην Πολεμική Αεροπορία και το Στρατό Ξηράς επιμερίζει τις ευθύνες για την καθυστέρηση στην ενημέρωση για την πτώση του Σινούκ, σύμφωνα με πληροφορίες της εφημερίδας Ελευθεροτυπία, το πόρισμα της σχετικής ΕΔΕ.

Όπως αναφέρει η εφημερίδα, την Πέμπτη, στο πόρισμα δεν γίνεται καμία αναφορά στο ενδεχόμενο να υπάρχουν ευθύνες και στην Υπηρεσία Πολιτικής Αεροπορίας, τομέα που δεν μπορούσε να διερευνήσει ο διεξάγων την ΕΔΕ αξιωματικός.

Κατά τις πληροφορίες, το κύριο βάρος των ευθυνών για την καθυστέρηση στην ενημέρωση για την πτώση του ελικοπτέρου επιρρίπτεται στον χειριστή του ραντάρ της Πολεμικής Αεροπορίας στον Χορτιάτη και κατά συνέπεια στο κέντρο ελέγχου εναέριας κυκλοφορίας της Πολεμικής Αεροπορίας στη Λάρισα.

Όπως αναφέρεται, η δήλωση του χειριστή του στρατιωτικού ραντάρ στον Χορτιάτη ότι το ελικόπτερο προσγειώθηκε είναι η αρχή των προβλημάτων και η αιτία που κανείς άλλος δεν έψαξε το Σινούκ.

Υπεύθυνο για την εύρυθμη λειτουργία του ραντάρ είναι το αρχηγείο τακτικής αεροπορίας στη Λάρισα, με αποτέλεσμα να αποδίδονται και εκεί ευθύνες.

Επίσης, μέρος των ευθυνών επιρρίπτεται και στη μονάδα στην οποία ανήκε το ελικόπτερο στην Πάχη Μεγάρων, καθώς θα έπρεπε με δική τους επικοινωνία με τους χειριστές του ελικοπτέρου να έχουν ενημέρωση για το εάν και πότε προσγειώθηκε το ελικόπτερο.

Το πόρισμα δεν αποδίδει ευθύνες στο Γενικό Επιτελείο Εθνικής Αμυνας, ούτε στο εθνικό κέντρο επιχειρήσεων, καθώς ενημερώθηκαν με καθυστέρηση, ενώ στη συνέχεια ενημέρωσαν ταχύτατα τους αρμόδιους.

Το απόγευμα αναμένεται να παραδοθεί το πόρισμα της ΕΔΕ στον υπουργό Εθνικής Αμυνας και στον αρχηγό ΓΕΕΘΑ.

Την ΕΔΕ είχε διενεργήσει ο υποδιοικητής της Σχολής Εθνικής Αμυνας υποναύαρχος Ι.Λιούλης. Λεπτομέρειες επί του πορίσματος δεν έγιναν γνωστές, λόγω του απορρήτου του χαρακτήρα του, αλλά φερόμενα ως στοιχεία του έχουν δει το φως της δημοσιότητας από τον Τύπο.

Επίκειται η ανέλκυση της ατράκτου

Στο μεταξύ, προς τον τόπο του δυστυχήματος πλέουν το μεταγωγό «Ικαρία», το ρυμουλκό «Διομήδης» και το υδρογραφικό «Ναυτίλος» προκειμένου



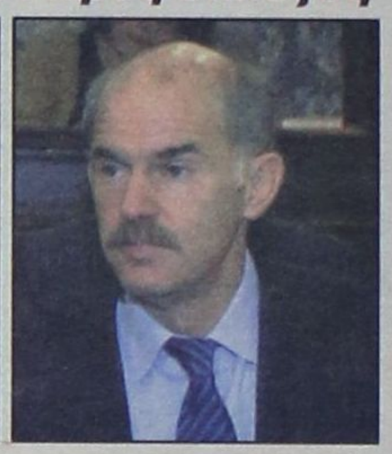

να συμμετάσχουν, μαζί με το ωκεανογραφικό «Αιγαίο», στην προσπάθεια ανέλκυσης τμημάτων της ατράκτου του μοιραίου ελικοπτέρου που έχουν εντοπιστεί σε βάθος 866 μέτρων μεταξύ Αθω και Σιθωνίας.

Η προσπάθεια ανέλκυσης θα αρχίσει τις αμέσως επόμενες ημέρες εφόσον οι καιρικές συνθήκες στην περιοχή το επιτρέψουν. Τα πρώτα ευρήματα από το ελικόπτερο αναμένεται να ανελκυθούν εντός του Σαββατοκύριακου.

Νέοι φάκελοι εξοπλισμών στην Εισαγγελία

Δύο φακέλους που αφορούν προμήθειες οπλικών συστημάτων του Υπουργείου Εθνικής Αμυνας, το 2000 και το 2003, απέστειλε στην Εισαγγελία Πρωτοδικών, με σκοπό να διερευνηθούν, ο γενικός γραμματέας οικονομικού σχεδιασμού και αμυντικών επενδύσεων του υπουργείου Εθνικής Αμυνας, πρώην αντεισαγγελέας του Αρείου Πάγου Γιώργος Ζορμπάς.

Οι δύο φακελλοι, οι οποίοι μελετώνται από τον προιστάμενο της Εισαγγελίας Πρωτοδικών, Δημήτρη Παπαγγελόπουλο, αφορούν την προμήθεια το 2000 δύο ρωσικών αερόστρωμνων, ύψους περίπου 177,1 εκατομμυρίων δολαρίων. Στο φάκελλο περιέχεται και η εργολαβική σύμβαση ,που αποτελούσε μέρος των αντισταθμιστικών ωφελημάτων για το πρόγραμμα ελλιμενισμού των αερόστρωμνων στη ναυτική βάση της Αμφιάλης. Ο δεύτερος φάκελλος που απέστειλε ο κ.Ζορμπάς αφορά σύμβαση που υπεγράφη το 2003 με την εταιρία NHI - 90 , για προμήθεια ελικοπτέρων.

Ρελάνς ΠΑΣΟΚ με πρόταση για εφ' όλης της ύλης Εξεταστική Επιτροπή

Ο εκπρόσωπος Τύπου του ΠΑΣΟΚ Ν. Αθανασάκης ανακοίνωσε ότι το κόμμα της αξιωματικής αντιπολίτευσης προτίθεται να καταθέσει πρόταση για σύσταση Εξεταστικής Επιτροπής, η οποία θα ερευνήσει όλα τα εξοπλιστικά προγράμματα μέχρι σήμερα, δηλαδή και την περίοδο της διακυβέρνησης από τη ΝΔ. Ταυτόχρονα εξαπέλυσε επίθεση κατά της κυβέρνησης, την οποία κατηγορεί ότι συντηρεί κλίμα σκανδαλολογίας, ενώ επιρρίπτει ευθύνες σε δικαστικούς λειτουργούς για «επιλεκτικές διαρροές», καθώς και για «διατύπωση αξιολογικών κρίσεων», ενέργειες που κινούνται «έξω από το πλαίσιο του Συντάγματος και των νόμων».

Α. Τσοχατζόπουλος - Γ. Παπαντωνίου

Στο μεταξύ Α. Τσοχατζόπουλος και Γ. Παπαντωνίου απέδωσαν, με δηλώσεις τους, το όλο θέμα σε πολιτικές σκοπιμότητες της κυβέρνησης και σε προσπάθεια αποπροσανατολισμού της κοινής γνώμης από τα προβλήματα της οικονομίας.

Ο κ. Τσοχατζόπουλος, επί υπουργίας του οποίου υπεγράφησαν οι «επίμαχες» συμβάσεις, δήλωσε ότι η προσπάθεια ήδη «έπεσε στο κενό». Και προσθέτει ότι «από τα έγγραφα που κατατέθηκαν στη Βουλή προκύπτει ότι το Δημόσιο όχι μόνο δεν είχε ζημία, αλλά είχε σημαντικότατο όφελος τόσο στο οικονομικό επίπεδο, όσο και στο επίπεδο της ισχύος, της αποτελεσματικότητας και της ετοιμότητας των Ενόπλων Δυνάμεων».

Ο κ. Παπαντωνίου υπενθυμίζει ότι ο ίδιος βρήκε υπογεγραμμένες τις δύο συμβάσεις. Και σχετικά με τα αντιαεροπορικά συστήματα TOR-M1, τονίζει ότι ο ίδιος είχε τροποποιήσει όρους της σχετικής σύμβασης, η οποία, τροποποιημένη και χωρίς καμία αλλαγή, «υπεγράφη από τον νυν υπουργό Εθνικής Αμυνας, τον Ιούλιο του 2004, συνοδευόμενη από διθυραμβικές ανακοινώσεις στον τύπο». Σχετικά με τα ραντάρ TPQ, αναφέρει ότι οι δοκιμές δεν είχαν ολοκληρωθεί μέχρι τις εκλογές του Μαρτίου και οι διαβουλεύσεις συνεχίζονται έως σήμερα σε υπηρεσιακό επίπεδο και εκφράζει απορία «γιατί εδώ και επτά μήνες δεν έχουν ληφθεί οι απαιτούμενες αποφάσεις από τη σημερινή ηγεσία του υπουργείου Εθνικής Αμυνας». Σε δηλώσεις του, εξάλλου, υποστήριξε ότι η υπόθεση είναι μεθοδευμένη από το υπουργείο Αμυνας και ειδικότερα από τον ΓΓ κ. Ζορμπά, ο οποίος έστειλε επιλεγμένα έγγραφα στον Εισαγγελέα, ο οποίος απλά τα διαβίβασε στη Βουλή.

Επιστρέφει στο ΠΑΣΟΚ τα περί επιχείρησης αποπροσανατολισμού ο Θ. Ρουσόπουλος

Ο υπουργός Επικρατείας και κυβερνητικός εκπρόσωπος Θ.Ρουσόπουλος απάντησε στις επικρίσεις του ΠΑΣΟΚ λέγοντας ότι «ο σεβασμός της ανεξάρτητης δικαιοσύνης και των νόμων για την κυβέρνηση της Νέας Δημοκρατίας δεν είναι σύνθημα» αλλά όπως ανέφερε «πρέπει όλοι και πρώτοι οι πολιτικοί, άνδρες και γυναίκες, να το αποδεικνύουν στην πράξη». Ο κ. Ρουσόπουλος επέστρεψε στο ΠΑΣΟΚ τους ισχυρισμούς περί πολιτικών σκοπιμοτήων λέγοντας ότι χρησιμοποιούνται από την αιξωματική αντιπολίτευση ως «επιχείρηση αποπροσανατολισμού».

ΕΠΙΧΕΙΡΗΣΗ ΤΗΣ ΠΥΡ ΓΙΑ ΤΗ ΔΙΑΣΩΣΗ ΟΡΕΙΒΑΤΗ

Συντονισμένη επιχείρηση για την διάσωση πολυτραυματία Γερμανού ορειβάτη που έπεσε σε χαράδρα και από ύψος 40 μέτρων περίπου κατά τη διάρκεια καταρρίχησής του στην περιοχή «Κάλλιαρη» του Δήμου Αρχαγγέλου πραγματοποιήθηκε χθες από άνδρες της Πυροσβεστικής Υπηρεσίας Ρόδου.

Ο 63χρονος Γερμανός υπήκοος Αντον Μάϊερ συνοδευόμενος από την σύζυγό του και τρεις φίλους περί ώραν 16.00 της Πέμπτης επιχείρησε να καταρριχηθεί με τη χρήση ειδικών ορειβατικών μέσων σε χαράδρα της περιοχής.

Λόγω κακού χειρισμού έπεσε στον γκρεμό από ύψος 40 μέτρων περίπου με αποτέλεσμα να υποστεί κατάγματα στα πλευρά, εξάρθρωση ώμου και τραύματα στο κεφάλι.

Αμέσως ειδοποιήθηκε το Κέντρο Υγείας Αρχαγγέλου, η ΠΥΡ και το Α.Τ. Αρχαγγέλου που έσπευσαν στην περιοχή για να συνδράμουν στην επιχείρηση διάσωσής του.

Περί ώραν 17.30 οι άνδρες της ΠΥΡ κατόρθωσαν αφού του παρεσχέθηκαν οι πρώτες βοήθειες να τον ανασύρουν από τον γκρεμό.

Ο 63χρονος νοσηλεύεται εκτός κινδύνου στο Κέντρο Υγείας Αρχαγγέλου.