η δημοκρατική της Ρόδου

στην υπηρεσία του δωδεκανησιακού λαού

Αρ. φύλλου 6729 - **ΣΑΒΒΑΤΟ 27 ΝΟΕΜΒΡΙΟΥ 2004** - Τιμή 0,70 ΕΥΡΩ - **www.dimokratiki.gr**

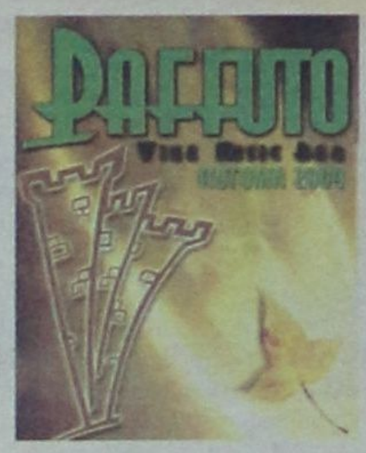



ΑΠΟ ΤΗΝ ΕΙΣΑΓΓΕΛΙΑ ΡΟΔΟΥ

ΟΛΟΚΛΗΡΩΝΕΤΑΙ Η ΕΡΕΥΝΑ
για τα αυθαίρετα ξενοδοχεία

Σε εκκρεμότητα 3 προκαταρκτικές για τα «Ατλάντικα»

• ΣΕΛ. 5



ΥΠΟΘΕΣΗ «ΡΟΔΩΝ»

ΔΥΣΚΟΛΑ ΤΑ ΠΡΑΓΜΑΤΑ
για τον Δήμο Ροδίων

Οι μέχρι τώρα κακοί χειρισμοί ενδέχεται να δημιουργήσουν πρόσθετα οικονομικά προβλήματα

• ΣΕΛ. 5

ΕΡΩΤΗΣΗ ΚΑΡΑΜΑΡΙΟΥ ΣΤΗ ΒΟΥΛΗ

Ειδικές ρυθμίσεις στα νησιά για την εκτέλεση δημοσίων έργων



• ΣΕΛ. 4

ΕΠΙ ΤΟΥ «ΑΚΤΟΠΛΟΪΚΟΥ»



Επανήλθε... δριμύτερος ο κ. Γ. Παρασκευάς!

• ΣΕΛ. 4

ΜΕΤΑ ΚΑΙ ΤΙΣ ΠΑΡΕΜΒΑΣΕΙΣ

Η Αγροτική απεφάσισε να συνδράμει ΚΑΙΡ - ΕΑΣΔ

• ΣΕΛ. 7



ΕΡΩΤΗΣΗ ΧΡΥΣΗ ΣΤΗ ΒΟΥΛΗ

Να αρθούν οι αδικίες εις βάρος των ΑΜΕΑ



• ΣΕΛ. 8

ΜΕ ΔΗΛΩΣΕΙΣ ΠΟΥ ΕΚΑΝΕ ΧΘΕΣ



Οξύτατη επίθεση Σηφουνάκη κατ' αρμοδίων υπουργών για το «ακτοπλοϊκό»

• ΣΕΛ. 12

ΜΗΝΥΜΑΤΑ ΧΡΥΣΟΧΟΪΔΗ ΑΠΟ ΤΗΝ ΡΟΔΟ

ΠΑΣΟΚ: ΧΩΡΙΣ ΜΕΛΛΟΝ αν δεν ξεπεράσει τον κακό εαυτό του





✓ ***ΓΙΑ ΤΗΝ ΚΥΒΕΡΝΗΣΗ: «Είναι μια διμοιρία ανικάνων ανθρώπων»***

Οξεία κριτική των φοιτητών του Πανεπιστημίου Αιγαίου κατά των Κυβερνήσεων του ΠΑΣΟΚ υποχρέωσε τον κ. Χρυσοχοΐδη σε άσκηση αυτοκριτικής • Ολα τα στελέχη του κόμματος παραδέχονται ότι το σημερινό ΠΑΣΟΚ δεν πείθει γιατί δεν έχει όραμα, κατεύθυνση και στόχους

• ΣΕΛ. 3

ΘΑ ΟΞΥΝΘΟΥΝ ΤΑ ΠΡΟΒΛΗΜΑΤΑ

Οι ακτοπλόοι περιορίζουν τα δρομολόγια στο Αιγαίο

• ΣΕΛ. 14



ΝΑ ΠΡΟΣΕΧΟΥΝ ΟΙ ΓΟΝΕΙΣ

Επικίνδυνα παιχνίδια εμφανίσθηκαν στην αγορά

• ΣΕΛ. 19

ΓΙΑ ΤΙΣ ΜΙΚΡΟΜΕΣΑΙΕΣ ΕΠΙΧΕΙΡΗΣΕΙΣ

ΧΡΗΜΑΤΟΔΟΤΗΣΕΙΣ ΜΕΧΡΙ ΚΑΙ 55%
προβλέπει ο νέος αναπτυξιακός νόμος

Επιδοτήσεις για νέες θέσεις εργασίας

• ΣΕΛ. 20



ΑΠΟ ΤΟ ΠΕΣΥΠ

Πειθαρχική διαδικασία εις βάρος υπαλλήλων του θεραπευτηρίου Λέρου

• ΣΕΛ. 11

ΝΕΟ ΔΙΑΒΗΜΑ ΤΗΣ ΝΟΜΑΡΧΙΑΣ

Χρειάζονται επειγόντως 500.000 ευρώ για την αποκατάσταση ζημιών

• ΣΕΛ. 12

η άποψη της ημέρας

Την ώρα που το ΠΑΣΟΚ συνεχίζει τη λυσσώδη επίθεσή του εναντίον της κυβέρνησης για την απογραφή και ο πρόεδρός του εξαπολύει μύδρους από την Εύβοια για το ίδιο θέμα, μια έρευνα της κοινής γνώμης αποδεικνύει ότι στη συντριπτική πλειοψηφία οι πολίτες συμφωνούν με την κυβερνητική πρωτοβουλία . Μάλιστα, μεταξύ εκείνων που επικροτούν την πρωτοβουλία της κυβέρνησης περιλαμβάνονται και οι μισοί ψηφοφόροι του ΠΑΣΟΚ. Δηλαδή, επιβεβαιώνεται ότι λαός επιθυμεί να γνωρίζει την αλήθεια και να μην τον παραπλανούν με ωραιοποιημένες καταστάσεις και εικονικές πραγματικότητες. Η τηλεφωνική δημοσκόπηση έγινε από την VPRC, για λογαριασμό του «ΣΚΑΪ 100,3», και κατέληξε σε πολύ αποκαλυπτικές διαπιστώσεις για τις προτιμήσεις της κοινής γνώμης, όπως διαμορφώνονται εν μέσω της οξύτατης αντιπαράθεσης μεταξύ των δύο μεγαλυτέρων κομμάτων και αξίζει να αναφερθούν.

Σύμφωνα με τη δημοσκόπηση, το 63% των ερωτηθέντων θεωρούν σωστή την απόφαση της κυβέρνησης να κάνει απογραφή στα ελλείμματα της χώρας. Οι ψηφοφόροι του ΠΑΣΟΚ σε ποσοστό 44% θεωρούν την απόφαση σωστή και σε ποσοστό 47% τη θεωρούν λάθος. Οι υπόλοιποι σε ποσοστό 3% απάντησαν ότι ούτε λάθος ήταν ούτε και σωστή, ενώ σε ποσοστό 10% ανέρχονται οι ψηφοφόροι του που καταγράφονται στη στήλη «Δεν γνωρίζω, δεν απαντώ». Στο ερώτημα αν τα στοιχεία για τα ελλείμματα που παρουσίαζαν οι προηγούμενες ελληνικές κυβερνήσεις, ήταν τα πραγματικά, οι απαντήσεις είναι χαρακτηριστικές για την γνώμη των ψηφοφόρων για την αξιοπιστία των κυβερνήσεων του ΠΑΣΟΚ και αποκαλύπτουν τις τάσεις της κοινής γνώμης.

Σε ποσοστό 59% οι ερωτηθέντες πιστεύουν ότι τα στοιχεία για τα ελλείμματα δεν ήταν τα πραγματικά και με την άποψη αυτή

Το άσπρο - μαύρο

συμφωνούν σε ποσοστό 31% και εκείνοι που ψήφισαν ΠΑΣΟΚ. Επίσης, στο ερώτημα αν ο τρόπος με τον οποίο παρουσίαζαν τα ελλείμματα από τις προηγούμενες κυβερνήσεις ωφέλησαν ή έβλαψαν τη χώρα, το 69% απαντά απερίφραστα ότι την έβλαψε και μόνο το 14% απαντά ότι την ωφέλησε. Αυτά είναι από τα πιο χαρακτηριστικά στοιχεία της δημοσκόπησης και θα πρέπει να προβληματίσουν σοβαρά την αξιωματική αντιπολίτευση.

Τα στοιχεία της δημοσκόπησης, πιστοποιούν μεταξύ άλλων ότι βρίσκεται εκτός τόπου και χρόνου το ΠΑΣΟΚ και αδυνατεί να συλλάβει τα αιτήματα της κοινής γνώμης. Δεδομένου ότι η απόφαση της κυβέρνησης έχει επικριθεί τόσο έντονα και το θέμα έχει γίνει αντικείμενο εκμετάλλευσης επικοινωνιακά τόσο πολύ, η έρευνα αποδεικνύει ότι οι ψηφοφόροι δεν επηρεάζονται από τον «ξύλινο» λόγο. Οι τόσο συχνά επαναλαμβανόμενες κορώνες του προέδρου του ΠΑΣΟΚ περί «Δεξιάς» που έβλαψε με την απογραφή τη χώρα και τη χρησιμοποιεί δήθεν ως άλλοθι για να αθετήσει τις προεκλογικές δεσμεύσεις της, μάλλον τον εκθέτουν. Ο «ξύλινος» λόγος, η οξύτητα και η καταστροφολογία αφήνουν τους πολίτες παγερά αδιάφορους. Οι απαντήσεις στα ερωτήματα της έρευνας VCRC είναι ενδεικτικές.

Σε αντίθεση με τον οξύ πολιτικό λόγο, τις καταστροφολογικές προφητείες και τις κατηγορίες για αδράνεια και αθέτηση προεκλογικών υποσχέσεων, ο λαός διαπιστώνει ότι συντελούνται τα ακριβώς αντίθετα. Βλέπει τις δεσμεύσεις να υλοποιούνται βήμα, βήμα. Μία προς μία. Διαπιστώνει τη συνεχώς εκδηλούμενη κοινωνική ευαισθησία και ότι δίδονται λύσεις σε εκκρεμούντα αιτήματα και χρονίζοντα προβλήματα. Διαβλέπει πρόθεση για υλοποίηση όλων των προεκλογικών δεσμεύσεων, για καθιέρωση διαφάνειας. Διαπιστώνει ότι δεν του κρύβουν την αλήθεια και γι' αυτό εμπιστεύεται την κυβέρνηση, ενώ στρέφει τα νώτα στα διχαστικά κηρύγματα και στις προσπάθειες δημιουργίας κλίματος οξύτητας. Η εποχή που το ΠΑΣΟΚ κατάφερνε να παραπλανά και να παρουσιάζει το μαύρο άσπρο, πέρασε ανεπιστρεπτί και όσο αδυνατεί να αντιληφθεί τα αιτήματα των καιρών, θα βρίσκεται εκτός τόπου και χρόνου.

ο καιρός

Γενική πρόγνωση για σήμερα **Σάββατο 27/11/2004**: Νησιά ανατολικού Αιγαίου, Δωδεκάνησα καιρός: γενικά αίθριος άνεμοι: δυτικοί βορειοδυτικοί μέτριοι και τοπικά ισχυροί που βαθμιαία θα ασθενήσουν θερμοκρασία: από 5 έως 14 βαθμούς κελσίου.



ΗΜΕΡΗΣΙΑ ΕΦΗΜΕΡΙΔΑ
η δημοκρατική. της Ρόδου
Ετος ιδρύσεως 1982
Θεμ. Σοφούλη 77
Ταχ. Θυρίδα 339
85100 Ρόδος
Εκδότης - ιδιοκτήτης
ΒΑΣΙΛΗΣ Δ. ΑΘΑΝΑΣΙΟΥ
Διευθυντής:
ΔΑΜΙΑΝΟΣ Β. ΑΘΑΝΑΣΙΟΥ
Τηλέφωνα: 22410-34722, 76655, 37500, 26728, 27919
Telefax: 2241037333 - 22410 26728

www.dimokratiki.gr
e-mail:info@dimokratiki.gr



αναδρομή στο παρελθόν



27 Νοεμβρίου 1992

Ο διαβόητος ΕΟΤ παρ' ολίγο να τινάξει και πάλι στον αέρα την μαρίνα Ρόδου, λόγω της επιπολαιότητας και ανευθυνότητας που τον διακρίνει (ως γνωστόν, ήταν δική του «έμπνευση» να γίνει η μαρίνα στο Φαληράκι). Ενώ συμφώνησε συγκεκριμένα κατά τον πλέον κατηγορηματικό τρόπο για το κόστος της μελέτης, ξαφνικά ανέκρουσε πρύμναν, δήλωσε ότι δεν επαρκούν οι πιστώσεις (!) κι έβαλε την υπόθεση στο αρχείο!! Εξαλλος ο νομάρχης κ. Γ. Χαραλαμπόπουλος μόλις πληροφορήθηκε το νέο «κατόρθωμα» του ΕΟΤ, του απέστειλε σκληρή επιστολή ζητώντας την τήρηση των συμφωνιών, ενώ ταυτόχρονα ενημέρωσε και τον πρωθυπουργό κ. Κ. Μητσοτάκη, η επέμβαση του οποίου ήταν πραγματικά ακαριαία κι αποφασιστική. Ο ΕΟΤ αναδιπλώθηκε αμέσως, ανέσυρε από τα συρτάρια του την μελέτη της μαρίνας και την έβαλε σε δρόμο υλοποίησης, ενώ η επιτροπή παρακολούθησης των ΜΟΠ αναμόρφωσε τον προϋπολογισμό για να καταστεί δυνατή η πληρωμή της. Οπως έγινε γνωστό, ως τα τέλη του χρόνου θα είναι έτοιμα τα τεύχη δημοπράτησης, ώστε ο διαγωνισμός να προκηρυχθεί ως τον προσεχή Απρίλιο. Για να αντιληφθεί κανείς το μέγεθος του προβλήματος που έχει δημιουργηθεί, κάνουμε σήμερα αναφορά σε έγγραφο του νομάρχη προς τον πρωθυπουργό στο οποίο αναφέρονται, μεταξύ άλλων και τα εξής: «.... Συνεχείς είναι οι οχλήσεις μας προς τον ΕΟΤ για την προώθηση της μελέτης της μαρίνας και οι υποσχέσεις του ΕΟΤ πολλές, οι οποίες δυστυχώς δεν ετηρήθησαν. Πρόσφατα, στην τελευταία (10η) Επιτροπή Παρακολούθησης στην Χίο, ο σύμβουλος διαχείρισης κ. Εμπέογλου εισηγήθηκε μείωση του ανωτάτου ποσού για την εν λόγω μελέτη στα 440.000 Ecu, διότι, όπως γραπτώς ενημέρωσε την Επιτροπή ο ΕΟΤ, τον διαβεβαίωσε ότι αρκεί το ανωτέρω ποσό για την εξόφληση του μελετητή...».

πριν 12 χρόνια

πληροφορίες

Η ΤΑΥΤΟΤΗΤΑ ΤΗΣ ΗΜΕΡΑΣ

ΣΑΒΒΑΤΟ 27 ΝΟΕΜΒΡΙΟΥ 2004
ΙΑΚΩΒΟΥ ΤΟΥ ΠΕΡΣΟΥ, ΘΕΟΔΟΣΙΟΥ ΕΝ ΤΥΡΝΟΒΩ
Ανατολή ηλίου 07.18 Δύση ηλίου 17.07 ΣΕΛΗΝΗ 15 ΗΜΕΡΟΝ

ΦΑΡΜΑΚΕΙΑ

ΣΗΜΕΡΑ διημερεύει το φαρμακείο ΑΡΦΑΡΑΣ Ι., Στέλιου Κωτιάδη 50, τηλ. 30008
ΣΗΜΕΡΑ διανυκτερεύει το φαρμακείο ΓΛΕΝΤΗΣ ΚΩΝ/ΝΟΣ, Π. Μελά 40, τηλ. 28828

ΚΑΥΣΙΜΑ

ΣΗΜΕΡΑ: Διανυκτερεύουν τα πρατήρια καυσίμων: **1)** Τζωρτζής Δ. BP Φραγκίσκος **2)** Καύσιμα Ρόδου SHELL Λ. Καλλιθέας **3)** Πίπος Στ. SHELL Ιξιά **4)** Παπαστέργου Αν. BP Κρεμαστή **5)** Κούτρης Δ. ΕΚΟ 17ο χλμ. Ρόδου - Λίνδου **6)** Νεγόγς Μ. ΕΚΟ Μάσαρη **7)** Φλοσκάκης Κ. JET OIL Εμπωνα **8)** Καραγιάννης Κ. ΕΚΟ Σορωνή

ΧΡΗΣΙΜΑ ΤΗΛΕΦΩΝΑ

Αμεση δράση	100	Πληρ. ΟΤΕ	131
Αμεση Επέμβαση		Ώρα	141
Πυροσβεστικής	199	Φαρμακεία (Διημ.-Διαν.)	1434
Νοσοκομείο	80000	ΠΡΟ-ΠΟ • ΛΟΤΤΟ	1444
Οδική Ασφάλεια:		ΠΑΜΕ ΣΤΟΙΧΗΜΑ	1400
EXRESS SERVICE	154	ΡΟΔΑ	26300
HELLAS SERVICE	1057	ΚΤΕΥΛ	27706
HOULIS SERVICE	30165	ΕΒΕΔ	22281
ΑΦΟΙ Σιέχ	25776	Δικηγορικός Σύλλογος	27469
Ράδιο Ταξί	64712	Εμπορικός Σύλλογος	35255
Αστυν. Διεύθυνση	27653	Ολυμπιακή - Κρατήσεις	24555
Ασφάλεια	23294	ΔΑΝΕ (πρακτορείο)	43150
Τμήμα Τάξης	23849	ΙΚΑ	64912
Τροχαία	44131-32	ΤΕΒΕ	22688-77034
Λιμεναρχείο	28888		
Δασαρχείο	191	ΤΑΞΥ	68701-3
Τελωνείο	27703	ΟΑΕΔ	23265
Υγειονομείο	26666	Εργατικό Κέντρο	24730
Μητρόπολη	23274	Αρχαιολογία	34719
Νομαρχία	46501	Περιφ. Δ/ντής	38174-38175
Δήμος Ρόδου	46200		
Βλάβες ΟΤΕ	121	Aegean Airlines	98345
Βλάβες ΔΕΗ	125	ΔΗΜ. ΕΠΙΧ. ΚΑΘ. ΡΟΔΟΥ	77600
ΒΛΑΒΕΣ ΔΕΥΑΡ	68755	ΥΠΗΡ. ΑΠΟΚΟΜΙΔΗΣ	61057

ΔΕΧΟΝΤΑΙ ΤΟ ΚΟΙΝΟ

- Ο Νομάρχης Δωδεκανήσου **Γιάννης Μαχαιρίδης** και οι βοηθοί Νομάρχη **Στάθης Κουσουρνάς** και **Νίκος Ζωίδης** δέχονται το κοινό κάθε **Τρίτη και Πέμπτη, από τις 11:00-13:00 το μεσημέρι**

ΑΚΤΟΠΛΟΪΚΑ ΔΡΟΜΟΛΟΓΙΑ

ΜΠΛΟΥ ΣΤΑΡ: Απόπλους **10.00** δια Κω, Κατάπωλα, Πειραιά **ΡΟΔΑΝΘΗ:** Απόπλους **16.00** δια Κω, Κάλυμνο, Λέρο, Πάτμο, Πειραιά **ΙΕΡΑΠΕΤΡΑ:** Απόπλους **20.00** δια Καστελλόριζο και επιστροφή

ΑΕΡΟΠΟΡΙΚΑ ΔΡΟΜΟΛΟΓΙΑ

ΠΤΗΣΕΙΣ ΟΛΥΜΠΙΑΚΗΣ
ΡΟΔΟΣ - ΑΘΗΝΑ: Καθημερινά **07.10, 10.40, 13.40, 19.45, 22.55**
Κάθε Σάββατο 16.40
ΡΟΔΟΣ - ΚΑΡΠΑΘΟΣ: (Τρίτη, Σάββατο) **16.15** (Πέμπτη - Κυριακή)
ΡΟΔΟΣ - ΚΑΣΟΣ: (Τρίτη - Σάββατο) **16.15**
ΡΟΔΟΣ - ΗΡΑΚΛΕΙΟ: Δευτέρα **15.30** , Τρίτη **06.30 - 20.50**, Τετάρτη **20.50**, Πέμπτη **06.30 - 20.50** Παρασκευή **15.30**, Σάββατο **20.50**, Κυριακή **19.15**
ΡΟΔΟΣ - ΘΕΣΣΑΛΟΝΙΚΗ: (Δευτέρα, Τετάρτη, Παρασκευή, Σάββατο) **19.40**
ΡΟΔΟΣ - ΜΕΓΙΣΤΗ: (Δευτέρα,Τετάρτη, Παρασκευή, Σάββατο Κυριακή) **07.00**
ΠΤΗΣΕΙΣ AEGEAN - AIRLINES
ΡΟΔΟΣ - ΑΘΗΝΑ: Καθημερινά **07.10 (πλην Κυριακής)**
11-10 - 16.25 - 18.10 -21.35
ΡΟΔΟΣ - ΗΡΑΚΛΕΙΟ: Καθημερινά 14.30
ΡΟΔΟΣ - ΘΕΣΣΑΛΟΝΙΚΗ: Καθημερινά 17.45

ΣΥΝΑΛΛΑΓΜΑ

USA Dollar	1,3020	Switzerland Franc	1,5184
Denmark Crown	7,4359	Norway Crown	8,1408
UK Pound	0,7026	Cyprus Pound	0,5783
Sweden Crown	8,9722	Canada Dollar	1,5672
Japan Yen (100)	135,67	Australia Dollar	1,6685



ΜΗΝΥΜΑΤΑ ΑΠΟ ΤΗ ΡΟΔΟ ΤΟΥ κ. ΜΙΧ. ΧΡΥΣΟΧΟΪΔΗ

«ΑΝ ΔΕΝ ΞΕΠΕΡΑΣΕΙ ΤΟΝ ΕΑΥΤΟ ΤΟΥ *δεν έχει προοπτική το ΠΑΣΟΚ»*

Για την κυβέρνηση: «Είναι μια διμοιρία ανίκανων ανθρώπων»

«Το ΠΑΣΟΚ θα πρέπει να υπερβεί τον εαυτό του, αλλιώς δεν θα έχει προοπτική θα πρέπει να ξαναδούμε τις σχέσεις μας με τον κόσμο, να βελτιώσουμε συνολικά το ήθος και τη συμπεριφορά μας απέναντι στους πολίτες».

Αυτά τόνισε μεταξύ άλλων ο γραμματέας της Κ.Ε. του ΠΑΣΟΚ κ. Μιχάλης Χρυσοχοΐδης, απευθυνόμενος προς τα μέλη της Ν.Ε. του κινήματος και σε κομματικά στελέχη, στα πλαίσια συνεδρίασης για τον προσυνεδριακό διάλογο, το βράδυ της Πέμπτης.

Ο κ. Χρυσοχοΐδης ήλθε για λίγες ώρες στη Ρόδο, προσκεκλημένος της ΠΑΣΠ των φοιτητών του Πανεπιστημίου Αιγαίου για να ομιλήσει σε εκδήλωση με θέμα τη θέση της Ελλάδας στον σύγχρονο κόσμο.

Την εκδήλωση των φοιτητών παρακολούθησαν μεταξύ άλλων ο δήμαρχος Ροδίων κ. Γιώργος Γιαννόπουλος, ο πρόεδρος του νομαρχιακού συμβουλίου κ. Φώτης Χατζηδιάκος, ο γραμματέας της Ν.Ε. του ΠΑΣΟΚ κ. Τιμόθεος Παρασκευάς και αρκετά κομματικά στελέχη. Στη συνέχεια ο κ. Χρυσοχοΐδης συνοδευόμενος από τον κ. Παρασκευά μετέβη στα γραφεία της Ν.Ε. όπου έλαβε μέρος σε συζήτηση για τον προσυνεδριακό διάλογο και την ανασυγκρότηση του Κινήματος.

Αναφερόμενος στο όλο εγχείρημα ο κ. Χρυσοχοΐδης είπε κατ' αρχήν ότι προχωρά ικανοποιητικά σε ολόκληρη τη χώρα, αν και υπάρχουν δυσκολίες είτε γιατί ορισμένοι δεν κατανόησαν την όλη διαδικασία και σε τι αποβλέπει, είτε γιατί κάποιοι άλλοι φοβούνται το καινούργιο. **«Το ΠΑΣΟΚ είτε θα υπερβεί τον εαυτό του είτε δεν θα έχει προοπτική στο μέλλον. Αυτή είναι η αλήθεια και δεν σηκώνει στρογγυλεμένες κουβέντες»** ανέφερε. Για την επιτυχία της ανασυγκρότησης έθεσε τρεις προϋποθέσεις». **«Την άσκηση σοβαρής και αξιόπιστης αντιπολίτευσης, τη διατύπωση με τρόπο πολιτικό και σαφή των απαντήσεων στο προστάγματα που θέτει η κοινωνία και τρίτο και πιο σημαντικό, την επανεξέταση της σχέσης του ΠΑΣΟΚ με την κοινωνία, τους απλούς πολίτες».**



Ο κ. Χρυσοχοΐδης τόνισε την ανάγκη να επιτευχθεί η μέγιστη δυνατή κινητοποίηση στελεχών και υπογράμμισε ότι το εγχείρημα της ανασυγκρότησης δεν τελειώνει με το συνέδριο του Ιανουαρίου, ούτε περιορίζεται στα κομματικά όρια του ΠΑΣΟΚ, αλλά αφορά ολόκληρο το πολιτικό σύστημα της χώρας.

Αναφερόμενος στην κυβέρνηση της Νέας Δημοκρατίας είπε ότι πρόκειται για μια **«πολύ κακή κυβέρνηση» μια «διμοιρία ανίκανων ανθρώπων» ένα «μηχανισμό συμφερόντων».**

Σε ότι αφορά το οργανωτικό σκέλος του προσυνεδριακού διαλόγου, ο γραμματέας της Κ.Ε. του ΠΑΣΟΚ είπε ότι σύντομα θα κοινοποιηθεί στις κατά τόπους Ν.Ε. η εγκύκλιος που θα καθορίζει τις επόμενες ενέργειες.

Ο γραμματέας της Ν.Ε. κ. Τιμόθεος Παρασκευάς στη συνέχεια ενημέρωσε τα παριστάμενα στελέχη για τις προγραμματισμένες προσυνεδριακές συγκεντρώσεις, στο Δήμο Καμείρου (επρόκειτο να γίνει χθες το βράδυ) και στο Δήμο Λινδίων μέσα στην επόμενη εβδομάδα με θέμα τη δομή και την ιδεολογία του κόμματος.

ΣΤΟ ΠΑΝΕΠΙΣΤΗΜΙΟ

Στην ομιλία του στο Πανεπιστήμιο Αιγαίου ο κ. Χρυσοχοΐδης αναφέρθηκε σε πληθώρα θεμάτων, τα οποία ετέθησαν από τους φοιτητές, που συχνά ήταν επικριτικοί απέναντι στην 20ετή διακυβέρνηση της χώρας από το ΠΑΣΟΚ, και αυτό ανάγκασε τον γραμματέα του ΠΑΣΟΚ να γίνει αυτοκριτικός: **«Πρέπει να ξεπεράσουμε τον εαυτό μας και να προχωρήσουμε μπροστά. Εχουμε γίνει σχολιαστές του ένδοξου χθες. Ομως το χθες εκρίθη. Πρέπει να ξαναπιάσουμε το νήμα από εκεί που κόπηκε, γιατί γίναμε γραφειοκράτες και εξουσιαστές. Πρέπει να ανοίξουμε διάλογο με τις αξίες και τις αρχές μας».**

Αναφερόμενος στο ρόλο της Ελλάδας στα χρόνια που έρχονται και μέσα σ' ένα παγκοσμιοποιημένο περιβάλλον, ο κ. Μιχ. Χρυσοχοΐδης είπε ότι το κεντρικό ζήτημα είναι η ανάπτυξη και ότι αυτή μπορεί να επιτευχθεί μόνο με μεταρρυθμίσεις και καινοτομίες.

«Η λογική της ήπιας προσαρμογής οδηγεί την χώρα πίσω» είπε και καταλόγισε στην Νέα Δημοκρατία αδράνεια, στρουθοκαμηλισμό και μια προσπάθεια να αποπροσανατολίσει και να ξεγελάσει τους Ελληνες πολίτες, μεταμφιεζόμενη σε «κακό ΠΑΣΟΚ».

Οσον αφορά την ευρωπαϊκή προοπτική της Τουρκίας; είπε ότι είναι το ζήτημα που θα απασχολήσει την Ευρώπη στα επόμενα 10 χρόνια, τουλάχιστον. Ο κ. Χρυσοχοΐδης τάχθηκε υπέρ της ένταξης της γείτονος στην Ε.Ε. υπό την προϋπόθεση ότι διαρκές μέλημα της Ελλάδος θα πρέπει να είναι η ανάδειξη και η συνεχής αναβάθμιση του ρόλου της στην Βαλκανική, ώστε να εξισορροπείται η περαιτέρω ισχυροποίηση της Τουρκίας. Ανάλογη θέση διατύπωσε και για το ζήτημα της ονομασίας της FYROM: **«Το μείζον ζήτημα δεν είναι το όνομα των Σκοπίων. Το μείζον ζήτημα είναι η θέση της Ελλάδας στα Βαλκάνια και η ανάγκη επαναδιατύπωσης του εθνικού μας συμφέροντος».**



ΚΛΟΠΗ ΒΩΜΙΣΚΟΥ ΑΠΟ ΤΗ ΡΟΔΙΑΚΗ ΕΠΑΥΛΗ

Έρευνα για τον εντοπισμό και τη σύλληψη άγνωστων δραστών που αφαίρεσαν την 22α Νοεμβρίου 2004 λιθανάγλυφο βωμίσκο ελληνιστικής εποχής ύψους 44 cm και διαμέτρου 34 cm από τη Ροδιακή Έπαυλη στη Ρόδο διενεργούν από χθες οι αστυνομικοί της Υποδιεύθυνσης Ασφαλείας Ρόδου.

Ο διευθυντής του Πολιτιστικού Οργανισμού του Δήμου Ροδίων κ. Φ. Παπανικολάου κατήγγειλε ειδικότερα στην Υποδιεύθυνση Ασφαλείας Ρόδου ότι ο βωμίσκος, ιδιοκτησίας του Δήμου Ροδίων, εκλάπη δίδοντας και την περιγραφή του.

Στο βωμίσκο υπάρχει ειδικότερα σκαλισμένη επιγραφή που αναγράφει τα ακόλουθα «PROPRIETA CESARE MARIA DE VECCHI CONTE DI VAL CISMON».



ΕΠΙ ΤΟΥ ΑΚΤΟΠΛΟΪΚΟΥ ΖΗΤΗΜΑΤΟΣ

ΕΠΑΝΗΛΘΕ... ΔΡΙΜΥΤΕΡΟΣ *ο βουλευτής κ. Γ. Παρασκευάς!*

✓ Βίαιη επίθεση κατά της κυβέρνησης
✓ Συνάντηση νομαρχών την προσεχή Τετάρτη
✓ Στηρίζει τις κινητοποιήσεις ο Συνασπισμός





«Ξεσπάθωσε» κατά του υπουργού Εμπορικής Ναυτιλίας κ. Μανώλη Κεφαλογιάννη αλλά και κατά του πρωθυπουργού κ. Κώστα Καραμανλή, ο βουλευτής του ΠΑΣΟΚ κ. Γιάννης Παρασκευάς, με νεώτερες δηλώσεις του χθες, μία ημέρα δηλαδή μετά τους έντονους διαξιφισμούς που αντάλλαξαν στη Βουλή, με αιχμή το «ακτοπλοϊκό».

Ο κ. Παρασκευάς αναφέρθηκε στο πρόσωπο του κ. Κεφαλογιάννη με τον χαρακτηρισμό **«τραμπούκος». «Η συμπεριφορά και ο τρόπος λειτουργίας του είναι ακαρακτήριστος και αυτό δεν το λέω μόνον εγώ αλλά και βουλευτές της Νέας Δημοκρατίας»**, είπε και πρόσθεσε ότι την απάντηση στις αιχμές που άφησε ο υπουργός για τις ευθύνες τόσο του ίδιου - ως πρώην προέδρου της ΔΑΝΕ - όσο και του ΠΑΣΟΚ συνολικά, για το ναυάγιο της εταιρείας, θα την λάβει γραπτώς πολύ σύντομα.

«Ο κ. Κεφαλογιάννης δεν είναι ικανός να χειρισθεί τα προβλήμματα του υπουργείου Εμπορικής Ναυτιλίας και δεν πιστεύω ότι μπορεί να λύσει το ακτοπλοϊκό» επανέλαβε ο κ. Παρασκευάς και ταυτόχρονα κατέθεσε την δική του άποψη για το μέλλον της ελληνικής ακτοπλοΐας: **«Αυτήν την στιγμή η ακτοπλοΐα ελέγχεται από τέσσερις εφοπλιστές. Τον Παναγόπουλο, τον Στρίντζη, τον Αγούδημο και την ΑΝΕΚ - Μινωϊκές - ΛΑΝΕ. Στόχος τους είναι να δημιουργήσουν ένα τράστ, έτσι ώστε να καταργήσουν το νόμο εν τοις πράγμασιν και να αναγκάσουν την κυβέρνηση να επιδοτήσει τις γραμμές που δεν θα καλυφθούν. Κι όλα αυτά με τις ευλογίες του κ. Κεφαλογιάννη».**

Σε ερώτηση αν ο ίδιος ο πρωθυπουργός θα μπορούσε να παρέμβει με τρόπο καταλυτικό για την επίλυση του προβλήματος, των νησιών (σημειωτέον ότι μέχρι στιγμής δεν έχει εκδηλωθεί καμία αντίδραση από το γραφείο του κ. Καραμανλή σε αίτημα για συνάντηση με τους τοπικούς φορείς), ο κ. Παρασκευάς ήταν καταπέλτης: **«Η χώρα δεν έχει πρωθυπουργό, δεν υπάρχει πρωθυπουργός. Ο Καραμανλής απλά προεδρεύει, δεν εμφανίζεται πουθενά κι ο καθένας υπουργός κάνει ό,τι θέλει. Ποτέ τα τελευταία χρόνια η χώρα δεν βρέθηκε σε τέτοιο σημείο ακυβερνησίας, ούτε καν την περίοδο των σοβαρών προβλημάτων υγείας του Ανδρέα Παπανδρέου. Ο Καραμανλής είναι απών από παντού και γι' αυτό βρίσκεται στο απυρόβλητο».**

Ο βουλευτής προχώρησε ακόμη περισσότερο, επισημαίνοντας ότι το ημερήσιο πρόγραμμα του πρωθυπουργού δεν ξεκινά ποτέ πριν από τις 12 το μεσημέρι: **«Οκτώ μήνες διακυβέρνησης και ο κ. Καραμανλής έχει συγκαλέσει μόνο δύο φορές το Υπουργικό Συμβούλιο, ποτέ την Κυβερνητική Επιτροπή., ποτέ το ΚΥΣΕΑ. Και οι υπουργοί λειτουργούν ανεξέλεγκτα κάνοντας την μία γκάφα πάνω στην άλλη».**

ΣΤΟ ΠΑΣΟΚ

Σκληρή κριτική κατά της κυβέρνησης άσκησε ο κ. Γιάννης Παρασκευάς και προχθές το βράδυ στην συνεδρίαση της Νομαρχιακής Επιτροπής του ΠΑΣΟΚ, παρόντος και του γραμματέα της Κ.Ε. του Κινήματος κ. Μιχάλη Χρυσοχοΐδη.

«Η Νέα Δημοκρατία δεν είναι κόμμα, είναι συνασπισμός ανικάνων. Είναι λάθος αυτό που λέγεται ότι η κυβέρνηση δεν έχει πολιτική. Η πολιτική της είναι η κατεδάφιση των κατακτήσεων του ελληνικού λαού όλα αυτά τα χρόνια. Εχω ξαναπεί και θα το επαναλάβω ότι το χειρότερο ΠΑΣΟΚ είναι πολύ καλύτερο από την καλύτερη Νέα Δημοκρατία»!

Για το λόγο αυτό, κατέληξε, έχει σημασία όχι μόνο για το ΠΑΣΟΚ αλλά για ολόκληρη την ελληνική κοινωνία, να επιτύχει ο προσυνεδριακός διάλογος και η ανασυγκρότηση του Κινήματος, δίνοντας σαφείς απαντήσεις σε όλα τα προβλήματα της σημερινής κοινωνίας. Εστίασε δε την προσοχή του στη δομή του κόμματος, που πρέπει να έλθει σε αντιστοίχηση με την διοικητική διάρθρωση της χώρας, στην ανάγκη αναπαραγωγής στελεχών, στον παιδευτικό χαρακτήρα του κόμματος και στην επιστροφή στις βασικές αρχές του Κινήματος, που παραμένουν οι ίδιες, απαιτείται όμως η προσαρμογή τους στη νέα κοινωνική πραγματικότητα.

ΣΥΝΑΝΤΗΣΗ ΝΟΜΑΡΧΩΝ

Το ακτοπλοϊκό πρόβλημα που αντιμετωπίζει ο νησιωτικός χώρος συνολικά θα αποτελέσει το βασικό θέμα συζήτησης στη συνάντηση των Νομαρχών του Αιγαίου που θα πραγματοποιηθεί την **Τετάρτη 1 Δεκεμβρίου στα γραφεία της ΕΝΑΕ, στις 11 το πρωί**.

Η συνάντηση, όπως διευκρίνισε ο Νομάρχης Δωδεκανήσου Γιάννης Μαχαιρίδης, έχει σαν σκοπό την καταγραφή της κατάστασης που επικρατεί ανά νομό και συνολικά στο Αιγαίο, και ταυτόχρονα θα τεθεί επί τάπητος ο συντονισμός των περαιτέρω πρωτοβουλιών που θα αναληφθούν από κοινού.

Υπενθυμίζεται, ότι έχει ήδη προγραμματιστεί μία ακόμα **Παναιγαιακή κινητοποίηση για τις 15 Δεκεμβρίου**.

Οι Νομάρχες του Αιγαίου θα συζητήσουν επίσης τα όσα προβλέπει ο **νέος αναπτυξιακός νόμος** και οι κινήσεις που θα προγραμματιστούν με στόχο τη βελτίωσή του σε καίρια σημεία, αναφορικά με τις νησιωτικές περιοχές.

Ο ΣΥΝΑΣΠΙΣΜΟΣ

Θέση για το «ακτοπλοϊκό» πήρε και η νομαρχιακή Επιτροπή του Συνασπισμού με την ακόλουθη ανακοίνωση που εξέδωσε:

Εκφράζουμε την απογοήτευσή μας για το αποτέλεσμα της πρόσφατης συνάντησης, που έγινε στο Υπουργείο Εμπορικής Ναυτιλίας μεταξύ της Νομαρχιακής Αυτοδιοίκησης Δωδ/σου, της ΤΕΔΚ και του υπουργού κ. Κεφαλογιάννη.

Η κυβέρνηση και ο υπουργός ανακοίνωσαν ότι ο νόμος 2932/01 αντίκειται στην ευρωπαϊκή νομοθεσία και γι' αυτό και το άρθρο 4, παρ. 4, που δίνει τη δυνατότητα παρέμβασης του Υπουργείου σε περίπτωση μη εκπλήρωσης των υποχρεώσεων των ακτοπλοϊκών εταιρειών στη συχνότητα των δρομολογίων, στο χρονικό διάστημα διακοπής, καθώς και στην τιμολόγηση του ναύλου, έχει καταστεί ανενεργό. Σε σχέση με τη διεκδίκηση της αναγνώρισης στην πράξη της νησιωτικής ιδιαιτερότητας, απάντησε γενικώς και αορίστως ότι η κυβέρνηση βρίσκεται σε διαπραγματεύσεις με την Ευρωπαϊκή Ένωση.

Η γνώμη μας είναι ότι σωστά διεκδικούμε τη λύση των άμεσων προβλημάτων, για να καλύψουμε τις ανάγκες των νησιών σε πλοία και δρομολόγια, όμως εδώ πρέπει να αγωνιστούμε για μακροπρόθεσμες λύσεις που θα κατοχυρώνουν χειμώνα καλοκαίρι και για όλα τα νησιά την τακτική, ασφαλή και γρήγορη ακτοπλοϊκή διασύνδεση.

Αυτό μπορεί και πρέπει να γίνει με σκληρούς αγώνες, όπως και προτείναμε στην σύσκεψη των νομαρχιακών επιτροπών στην Νομαρχία.

Επί πλέον πρέπει με συντονισμένες προσπάθειες να διεκδικήσουμε στην πράξη την νησιωτική ιδιαιτερότητα, με αλλαγές του ευρωπαϊκού και εθνικού θεσμικού πλαισίου προς όφελος των νησιών και του κοινωνικού συνόλου.

Σε μια τέτοια προοπτική, λέμε ΝΑΙ στις προγραμματιζόμενες, οργανωμένες, και συντονισμένες κινητοποιήσεις από την Νομαρχιακή, την Τοπική Αυτοδιοίκηση και τους κοινωνικούς φορείς όλου του Αιγαίου και της νησιωτικής Ελλάδας.

Το τελευταίο αλαλούμ με την επίδειξη επαναστατικής γυμναστικής από κάποιους και στην συγκάλυψη των ευθυνών της σημερινής κυβέρνησης από άλλους, υποβαθμίζει τον αγώνα αλλά και υποθηκεύει την λύση του προβλήματος.

Το αγωνιστικό πλαίσιο των διεκδικήσεων, θα πρέπει να είναι αντικείμενο συνεχούς διαβούλευσης και προβο-

ΕΡΩΤΗΣΗ ΚΑΡΑΜΑΡΙΟΥ ΣΤΗ ΒΟΥΛΗ

ΕΙΔΙΚΕΣ ΡΥΘΜΙΣΕΙΣ για την εκτέλεση *δημοσίων έργων στα νησιά*

Ζητεί την εφαρμογή του νέου νόμου



Τις ιδιαιτερότητες που προβλέπει ο νέος νόμος για την ανάθεση των δημοσίων έργων, σε ό,τι αφορά τα νησιά, επισημαίνει ο βουλευτής Δωδ/νήσου της Ν.Δ. κ. Αν. Καραμάριος με ερώτηση που κατέθεσε στη Βουλή για τον υπουργό ΠΕΧΩΔΕ κ. Γ. Σουφλιά, ζητώντας ταυτόχρονα να ενημερωθεί α) πως σκέπτεται (το υπουργείο) να αντιμετωπίσει τις ιδιαιτερότητες που υπάρχουν πράγματι στα νησιά μας και ιδιαιτέρως στα μικρά από αυτά και β) με ποιό διαφορετικό τρόπο θα ικανοποιήσει τη νομοθετική αυτήν δέσμευση, είτε κατά γενικό τρόπο είτε κατά περίπτωση.

Αναλυτικά στην ερώτηση του βουλευτή αναφέρονται τα εξής:

Προς τον κ. υπουργό ΠΕΧΩΔΕ

Ως γνωστόν, στο νομοσχέδιο «Μειοδοτικό σύστημα ανάθεσης των δημοσίων έργων και άλλες διατάξεις», το οποίο τελικά έγινε νόμος του Κράτους, (Ν. 3263/04 ΦΕΚ 179 /28-9-2004) στο τέλος της παραγράφου 3 του άρθρου 4 του νόμου αυτού, με πρότασή μου, την οποία και προς τιμή του ο υπουργός ΠΕΧΩΔΕ έκανε δεκτή, προστέθηκε διάταξη με την οποία τονίσθηκε ότι **«για έργα που εκτελούνται σε νησιωτικές περιοχές, το παραπάνω εδάφιο εφαρμόζεται υποχρεωτικά»**, δηλαδή με απόφαση του υπουργού ΠΕΧΩΔΕ, «σε ορισμένους νομούς που παρουσιάζουν για διάφορους λόγους ιδιαίτερες δυσχέρειες στην εκτέλεση έργων και έργα προϋπολογισμού μέχρι του ανωτέρου ορίου της 2ης τάξης, του Μ.Ε.Ε.Π., είναι δυνατός ο ορισμός με την ίδια απόφαση μεγαλύτερου του παρόντος άρθρου, ανά κατηγορία και είδος έργου, για τις εργοληπτικές επιχειρήσεις που έχουν την έδρα τους στο νομό όπου εκτελείται το έργο».

Ύστερα από αυτά και εν όψει έκδοσης τέτοιας απόφασης του κ. υπουργού ΠΕΧΩΔΕ, παρακαλώ να απαντήσει ο κ. υπουργός:

1) Πως σκέπτεται να αντιμετωπίσει τις ιδιαιτερότητες που υπάρχουν πράγματι στα νησιά μας και ιδιαίτερα τα μικρά από αυτά, και

2) Με ποιό διαφορετικό τρόπο θα ικανοποιήσει τη νομοθετική αυτή δέσμευση, είτε κατά γενικό τρόπο είτε κατά περίπτωση.

Διατίθεται κατ' αποκλειστικότητα φρεσκοκομμένος και σε ειδική συσκευασία

ο Ελληνικός καφές Νεοχωρίου



Διαλέγουμε τις καλύτερες ποικιλίες καφέ και σας προσφέρουμε ένα ασύγκριτο χαρμάνι γνωστό για το δυνατό άρωμα και την εξαιρετική γεύση του. Χάρη στη νέα αεροστεγή συσκευασία ο καφές μας φτάνει αναλλοίωτος μέχρι το φλυτζάνι σας.

25 είδη αρωματικού καφέ φίλτρου
• 15 είδη τσαγιού • Βότανα
• Ποικιλίες καφέ από Κολομβία, Γουατεμάλα, Κένυα, Μεξικό, Βραζιλία, Παπούα, Espresso di Lopos
• Αξεσουάρ για καφέ και τσάι

Λοπός Νίκος
Αμαράντου 45. Νιοχώρι Ρόδος 85100
τηλ: 22410 26010 e-mail: dilop6@otenet.gr

ΥΠΟΘΕΣΗ ΞΕΝΟΔΟΧΕΙΟΥ «ΡΟΔΩΝ»

ΔΥΣΚΟΛΑ ΤΑ ΠΡΑΓΜΑΤΑ *για το Δήμο Ροδίων*

Οι μέχρι τώρα κακοί χειρισμοί ενδέχεται να προκαλέσουν πρόσθετα οικονομικά προβλήματα



Αβέβαιο προδιαγράφεται το μέλλον της αγωγής της Δημοτικής Τουριστικής Ξενοδοχειακής Επιχείρησης του Δήμου Ροδίων «ΡΟΔΩΝ ΑΕ» κατά του Ελληνικού Δημοσίου, η οποία εκδικάστηκε την 8η Νοεμβρίου 2004 ενώπιον του Διοικητικού Εφετείου Αθηνών και με την οποία διεκδικούνται αποζημιώσεις ύψους 4.782.280 ευρώ από την μετατροπή και χρήση του ξενοδοχείου των «Ρόδων» τον Δεκέμβριο του 1988 σε κέντρο τύπου για τις ανάγκες της Διάσκεψης Κορυφής μετά και την έκδοση δύο αποφάσεων με τις οποίες απερρίφθησαν ως ουσία αβάσιμες, οι διεκδικήσεις της δημοτικής επιχείρησης.

Το ιστορικό της υπόθεσης έχει ως εξής:

Το ΥΠΕΘΟ ενέκρινε την υπαγωγή στις διατάξεις του Ν. 1262/82 και την χρηματοδότηση σχεδίου της Δημοτικής Τουριστικής Ξενοδοχειακής Επιχείρησης του Δήμου Ροδίων «ΡΟΔΩΝ ΑΕ» για την αναστήλωση, αναπαλαίωση και διαρρύθμιση του παραδοσιακού ξενοδοχείου των «Ρόδων» ως ξενοδοχείου με καζίνο.

Την περίοδο 1988/89 άρχισε να υλοποιείται η επένδυση και συνήφθη δάνειο με την εγγύηση του Δημοσίου ύψους 878.943 ευρώ (τότε σε δραχμές) με την Ιονική Τράπεζα από το οποίο εκταμιεύθηκε ποσό 176.082 ευρώ. Επίσης εκταμιεύθηκε από το ΥΠΕΘΟ ποσό 504.768 ευρώ ως επιχορήγηση (σύνολο 680.856 ευρώ).

Τον Δεκέμβριο του 1987 ο κυβερνητικός εκπρόσωπος απέστειλε επιστολή προς τον Δήμαρχο της Ρόδου, με την οποία του ανακοίνωσε ότι υπάρχει ανάγκη να οργανωθεί ειδικό κέντρο τύπου για να καλύψει τις ανάγκες της συνόδου κορυφής των ηγετών των κρατών – μελών της Ε.Ο.Κ. που θα γινόταν στο νησί της Ρόδου στις 2 Δεκεμβρίου 1988, του πρότεινε ως χώρο για τη δημιουργία του κέντρου αυτού το ως άνω επισκευαζόμενο ξενοδοχείο και του ζήτησε να του εκθέσει την άποψή του εάν θα μπορούσαν εγκαίρως, να δημιουργηθούν οι κατάλληλοι χώροι για την εξυπηρέτηση του σκοπού αυτού. Ο Δήμαρχος Ρόδου με την από 9-1-1988 επιστολή του, αποδέχθηκε την πρόταση αυτή και ανέλαβε τη δέσμευση να την υλοποιήσει εγκαίρως. Μετά το πέρας της διάσκεψης κορυφής ο Δήμαρχος της Ρόδου, ως πρόεδρος της ενάγουσας εταιρείας, ζήτησε από το ελληνικό δημόσιο να καλύψει την δαπάνη λειτουργίας και δημιουργίας του κέντρου τύπου και ειδικότερα να καταβάλει το ποσό ύψους 1.065.444 ευρώ. Παρά τις συνεχείς υπομνήσεις και κατά καιρούς υποσχέσεις αρμόδιων υπουργών το ποσό αυτό ποτέ δεν πληρώθηκε.

Καθώς όμως η ΔΗΤΟΥΡΕΞ είχε καταχρεωθεί ο Δήμος Ροδίων άσκησε την 22α Απριλίου 1992 αγωγή ενώπιον του Διοικητικού Εφετείου Αθηνών ζητώντας να του καταβληθούν από το δημόσιο 1.065.444 ευρώ για δαπάνες του Κέντρου Τύπου και 2.923.862 ευρώ για ζημίες της εταιρείας (Σύνολο 4.782.280 ευρώ).

Το Διοικητικό Εφετείο Αθηνών με την 5602/1998 απόφαση που εξέδωσε την 30η Δεκεμβρίου 1998 έκρινε ότι είναι αναρμόδιο για να εκδικάσει την υπόθεση και την παρέπεμψε στο Διοικητικό Πρωτοδικείο Αθηνών.

Αναφερόμενο ωστόσο στην ουσία της υπόθεσης τόνισε ότι απ' όσα έχουν προκύψει «δεν υπάρχει σύμβαση μεταξύ της ΔΗΤΟΥΡΕΞ και του Ελληνικού Δημοσίου» πράγμα που σημαίνει ότι κανείς από την τότε κυβέρνηση του ΠΑΣΟΚ δεν είχε δεσμευθεί εγγράφως ότι θα κάλυπτε την δαπάνη.

Εν πάση περιπτώσει η υπόθεση απασχόλησε το Διοικητικό Πρωτοδικείο Αθηνών, **πράγμα που απέκρυψε ο Δήμαρχος Ροδίων κ. Γ. Γιαννόπουλος στην συνεδρίαση του δημοτικού συμβουλίου τον Μάιο του 2004 όταν συζητήθηκε το όλο θέμα.**

Μετά από αναβολές το Πρωτοδικείο Αθηνών απέρριψε ουσία την αγωγή του Δήμου Ροδίων το έτος 2000. Εκρινε μάλιστα ότι ο μόνος, που ζημιώθηκε, ήταν ο Δήμος Ροδίων και όχι η ΔΗΤΟΥΡΕΞ.

Στη συνέχεια ο πληρεξούσιος δικηγόρος Αθηνών του Δήμου Ροδίων κ. Β. Παπαγεωργίου άσκησε την από 13 Φεβρουαρίου 2000 έφεση κατά της πρωτόδικης απόφασης που εκδικάστηκε την 8η Νοεμβρίου 2004 στο Διοικητικό Εφετείο Αθηνών. Στην έφεση υποστηρίζεται ότι το Ελληνικό Δημόσιο ζημίωσε την Δημοτική Επιχείρηση ΔΗΤΟΥΡΕΞ που από το καταστατικό της δημιουργήθηκε από τον Δήμο Ροδίων με μοναδικό σκοπό την υλοποίηση της επένδυσης στο παλαιό κτίριο του ξενοδοχείου των «Ρόδων».

Σημειώνεται ότι στο μεταξύ και συγκεκριμένα, την 20η Μαΐου 2004 η ΔΟΥ Ρόδου προχώρησε σε διαδικασία κατάσχεσης εις χείρας τρίτου και ειδικότερα εις χείρας του Καζίνο της Ρόδου ποσού 2.391.274,13 ευρώ για οφειλές της ΔΗΤΟΥΡΕΞ προς το Δημόσιο από τις δόσεις του δανείου και την επιχορήγηση που είχε πάρει από το ΥΠΕΘΟ στα πλαίσια του αναπτυξιακού προγράμματος που υποστηρίζει ότι δεν υλοποιήθηκε.

Οι κακοί χειρισμοί στην όλη υπόθεση είναι πολύ πιθανόν να προκαλέσουν σύντομα ανεπανόρθωτη οικονομική βλάβη στο Δήμο Ροδίων.

ΣΧΟΛΗ ΧΟΡΟΥ Έλλης Καραϊσκου

ΑΠΟ ΤΗΝ ΕΙΣΑΓΓΕΛΙΑ ΡΟΔΟΥ

ΟΛΟΚΛΗΡΩΝΕΤΑΙ Η ΕΡΕΥΝΑ *για τα αυθαίρετα ξενοδοχεία*

Σε εκκρεμότητα 3 προκαταρκτικές για τα «ΑΤΛΑΝΤΙΚΑ»

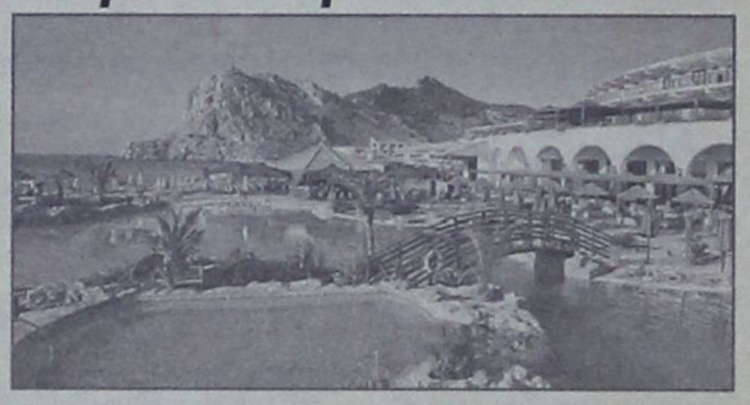

Σε κομβικό σημείο για την αποκάλυψη μιας σειράς αξιόποινων πράξεων που σχετίζονται με την υπόθεση της αυθαίρετης δόμησης σε ξενοδοχειακές μονάδες της νήσου Ρόδου που ανηγέρθησαν κατά την τελευταία 10ετία βρίσκεται σύμφωνα με δημοσιογραφικές πληροφορίες η Εισαγγελία Πλημμελειοδικών Ρόδου.

Στα πλαίσια της έρευνας που ξεκίνησε ειδικότερα αυτεπαγγέλτως ο εισαγγελέας Πλημμελειοδικών Ρόδου κ. Γ. Οικονόμου μετά την κοινοποίηση ανώνυμης επιστολής σε κυβερνητικούς παράγοντες, τοπικές αρχές, ΜΜΕ και στον Εισαγγελέα του Αρείου Πάγου κ. Δ. Λινό για σοβαρές πολεοδομικές παραβάσεις σε 21 ξενοδοχειακές μονάδες της νήσου Ρόδου που υπέγραφε ανύπαρκτο πρόσωπο τον Μάιο του 2004, μιας άλλης επιστολής που απεστάλη στα ίδια πρόσωπα αργότερα και αφορούσε τις ίδιες ξενοδοχειακές μονάδες, αλλά και δημοσιεύματος της εφημερίδας «Ελευθεροτυπία» που αναφερόταν σε αυθαίρετες ξενοδοχειακές μονάδες στη Ρόδο και σε καταπατήσεις δημοσίων κτημάτων κλήθηκαν για να καταθέσουν μηχανικοί της Ρόδου που φέρονται να είχαν αναλάβει για λογαριασμό ιδιώτη τη σύνταξη της σχετικής μελέτης.

Οι μηχανικοί αυτοί, οι οποίοι φέρονται να προέβησαν κατ' εντολή ιδιώτη και σε έρευνα στα κτηματολογικά στοιχεία ξενοδοχειακών μονάδων αλλά και σε αξιοποίηση αεροφωτογραφιών έδωσαν εξηγήσεις στον κ. Εισαγγελέα για τις διαπιστώσεις και τα συμπεράσματά τους.

Τα στοιχεία που προέκυψαν από την έρευνα ενσωματώθηκαν, σύμφωνα με τις πληροφορίες στη δικογραφία που είχε σχηματίσει ο κ. Εισαγγελέας για 19 ξενοδοχειακές μονάδες που εμφανίζονται να έχουν προβλήματα και οι οποίες ανηγέρθησαν μέσα στην τελευταία διετία σύμφωνα με έκθεση που συνέταξε κατ' εντολήν της Εισαγγελίας ο προϊστάμενος της Πολεοδομίας της Νομαρχίας κ. Γ. Χατζάκης.

Όπως έγινε γνωστό ειδικότερα ο κ. Εισαγγελέας ερευνά πλέον μία προς μία τις υποθέσεις ανέγερσης 40 ξενοδοχειακών μονάδων στη νήσο Ρόδο, ενώ εκκρεμούν ταυτόχρονα και 3 προκαταρκτικές εξετάσεις για υποθέσεις που αφορούν τη λειτουργία των αυθαιρέτων ξενοδοχείων «Atlantica».



ΕΚΑΝΕ ΑΝΑΔΡΟΜΗ ΑΠΟ ΤΑ ΠΑΛΙΑ...

ΓΙΑ ΤΟΝ ΣΙΜΟ ΠΑΡΑΣΚΕΥΑ
μίλησε χθες ο Σίμος

Του αρέσει ο Μαχαιρίδης γιατί είναι... «τσαμπουκάς»

Μία εκ βαθέων... εξομολόγηση έκανε σε συντάκτη της «δημοκρατικής» ο γνωστός επιχειρηματίας της Ρόδου Σίμος Παρασκευάς, ο οποίος είναι και αντιπρόεδρος του Εμπορικού και Βιομηχανικού Επιμελητηρίου Δωδεκανήσου (ΕΒΕΔ).

«Δεν μετανοιώνω, είπε ο κ. Παρασκευάς, για τους αγώνες τόσων χρόνων, αλλά και τις αμέτρητες ώρες που ξόδεψα για τα κοινά και κυρίως για θέματα που αφορούν το εμπόριο και τις επιχειρήσεις της Ρόδου και της Δωδεκανήσου, θέματα για τα οποία θα συνεχίζω να αγωνίζομαι όσο μου επιτρέπουν οι δυνάμεις μου».

Κάθετη ήταν η απάντηση του κ. Παρασκευά σε ερώτηση του συντάκτη εάν προτίθεται να ασχοληθεί με την ενεργό πολιτική ή με κομματική δραστηριότητα. «Όχι, δεν υπάρχει τέτοια περίπτωση», δήλωσε για να προσθέσει:

«Ας προσφέρουν οι νεότεροι, είπε ο κ. Παρασκευάς, γιατί υπάρχουν αξιόλογα νέα στελέχη σε όλους τους χώρους που μπορούν να παραλάβουν την σκυτάλη του μέλλοντος. Εμείς βάλαμε τις βάσεις κάναμε αυτό που έπρεπε, η αποστολή μας τελείωσε».

Στη συνέχεια ζητήθηκε από τον κ. Παρασκευά να κάνει μια αναδρομή στην πορεία της επιχειρηματικής του δραστηριότητας με αποτέλεσμα να δηλώσει τα εξής ενδιαφέροντα:

Εγώ τελείωσα τη μέση Οικονομική Σχολή της Ρόδου και αμέσως μπήκα στη δουλειά του πατέρα μου του Γιώργου Παρασκευά, ο οποίος είχε αντιπροσωπείες οίκων Εξώτερικού με κατάστημα στην Παλιά Πόλη.

Εγώ με τα άλλα δύο αδέλφια μου ήταν μοιραίο να ζυμωθούμε στο εμπόριο και μετά το θάνατο του πατέρα μας το 1979 αναλάβαμε μόνοι μας το «τιμόνι».

Πριν ασχοληθώ με τις αντιπροσωπείες αυτοκινήτων δούλεψα σαν εκτελωνιστής με δάσκαλό μου τον αείμνηστο Κρομμύδα από όπου εξοικιώθηκα με τα αυτοκίνητα.

Έτσι από το 1963 ξεκινήσαμε με τις αντιπροσωπείες των αυτοκινήτων και μάλιστα με τα ιαπωνικά αυτοκίνητα DATSUN και NISSAN και για κάποιο διάστημα την MERCENDES με τη λειτουργία παράλληλα οργανωμένου συνεργείου σέρβις.

Αυτό κάνουμε μέχρι σήμερα και είναι σημαντικό ότι 40 περίπου χρόνια μείναμε στην ίδια εταιρεία του κ. Θεοχαράκη.

Είμαι ευχαριστημένος γιατί παρέδωσα την σκυτάλη στο γιό μου Γιώργο, ο οποίος συνεχίζει την παράδοση και ανέλαβε όλες τις ευθύνες».

Ο κ. Παρασκευάς «βούρκωσε» όταν του ζητήθηκε να σχολιάσει μερικά ονόματα φίλων και συνεργατών του, που δεν είναι πια στη ζωή όπως του Δημήτρη Βενετοκλή, του Γιώργου Τσοπανάκη και του Βασίλη Τσατσαρώνη λέγοντάς μας χαρακτηριστικά «ότι δυστυχώς οι καλοί φεύγουν γρήγορα».



Για τους Αριστοτέλη Παυλίδη και Αναστάσιο Καραμάριο είπε ότι έχουν προσφέρει στο κόμμα και στον τόπο και ότι αν και κάποιες φορές μπορεί να διαφωνεί μαζί τους αναγνωρίζει το έργο τους.

Για τον Γιώργο Χαραλαμπόπουλο κατά τη θητεία του οποίου ήταν ο ίδιος νομαρχιακός σύμβουλος είπε ότι έκανε πολύ έργο, το οποίο όμως δεν εκτιμήθηκε και δεν αξιολογήθηκε ανάλογα.

Τα καλύτερα λόγια είπε για τον σημερινό πρόεδρο του ΕΒΕΔ Ηλία Κωτιάδη τον οποίο χαρακτήρισε ικανότατο, μετριοπαθή, έντιμο και είπε ότι του αξίζει και μπορεί να πάει υψηλότερα.

Τέλος, δεν δίστασε να δηλώσει με τον αυθορμητισμό που τον διακρίνει πάντα, ότι του αρέσει ο σημερινός νομάρχης Γιάννης Μαχαιρίδης γιατί έχει τσαγανό και είναι «τσαμπουκάς».

ΣΕ ΕΚΔΗΛΩΣΗ ΣΤΟ ΝΟΜΑΡΧΙΑΚΟ ΜΕΓΑΡΟ

ΕΓΙΝΕ Η ΑΠΟΝΟΜΗ ΔΙΠΛΩΜΑΤΩΝ
σε αντιστασιακούς της Δωδ/νήσου

Πολλοί απ' αυτούς δεν ζουν σήμερα

Σε συγκινησιακή ατμόσφαιρα πραγματοποιήθηκε χθες στις 1 το μεσημέρι στην αίθουσα συνεδριάσεων του νομαρχιακού συμβουλίου η τελετή απονομής των διπλωμάτων και των μεταλλίων σε αντιστασιακούς Δωδεκανήσιους της περιόδου 1941-1944, παρουσία του νομάρχη Δωδεκανήσου, Γιάννη Μαχαιρίδη.

Παρόντες ήταν αρκετοί αντιστασιακοί της περιόδου εκείνης, οι οποίοι σήμερα είναι υπερήλικες, ενώ τα περισσότερα διπλώματα παρέλαβαν τα παιδιά ή συγγενείς αντιστασιακών, οι οποίοι σήμερα δεν είναι πια στη ζωή.

Ο κ. Μαχαιρίδης αναφερόμενος στη μεγάλη συμβολή των συμπατριωτών μας πολλοί από τους οποίους έδωσαν τη ζωή τους για την πατρίδα έκανε ιδιαίτερη αναφορά σε αυτούς που σήμερα δεν είναι στη ζωή λέγοντας ότι η μνήμη τους θα παραμένει πάντα ζωντανή στη σκέψη μας και στην καθημερινή μας ζωή, ενώ συνεχάρη τους συγγενείς τους.

Η τελετή άρχισε με την ομιλία του νομάρχη και στη συνέχεια ακολούθησε η απονομή των μεταλλίων και των διπλωμάτων στους αντιστασιακούς, οι οποίοι καταχειροκροτήθηκαν, ενώ αρκετοί από αυτούς δάκρυσαν από συγκίνηση.

Ο κ. Μαχαιρίδης μεταξύ άλλων είπε και τα εξής στη χθεσινή εκδήλωση:

«Σήμερα είναι μια μέρα μνήμης και τιμής για όλους εκείνους τους συμπατριώτες μας που **δήλωσαν παρόντες** στην πρώτη γραμμή του Αγώνα για την Ελευθερία της Πατρίδας μας.

Με αυτήν τη σεμνή εκδήλωση εκπληρώνουμε, έστω με αυτόν το συμβολικό τρόπο, το χρέος μας προς τους ανθρώπους εκείνους που θυσίασαν τα πάντα για να απολαμβάνουμε εμείς σήμερα τα πολύτιμα αγαθά της Ειρήνης και της Ανεξαρτησίας μας.

Δωδεκανήσιοι πατριώτες απ' όλα τα νησιά, που δεν έλειψαν από το προσκλητήριο, όταν τα Δωδεκάνησα, όλη η Ελλάδα, αντιστεκόταν στον κατακτητή.

Δωδεκανήσιοι πατριώτες που δεν σκέφτηκαν ούτε στιγμή να μείνουν απαθείς και αμέτοχοι στο μεγάλο ξεσηκωμό του Έθνους.

Έδωσαν τα πάντα για τον Αγώνα τον καλό, ακόμα και τη ζωή τους...

Η ιστορία μεταχειρίστηκε με σεβασμό κάθε επώνυμο και ανώνυμο αγωνιστή της Αντίστασης. **Η πολιτεία** δεν τους πρόσφερε ίσως αρκετά. Θα μπορούσε να τους προσφέρει ακόμα περισσότερα.

Οι Δωδεκανήσιοι αντιστασιακοί έχουν ήδη εισπράξει την ανταμοιβή τους, που δεν είναι άλλη από την ηθική ικανοποίηση ότι βλέπουν σήμερα τα νησιά μας ελεύθερα, να προκόβουν και να αναπτύσσονται.



Ο αντιστασιακός συμπατριώτης μας Ηλίας Χανδακάρης του Κων/νου την περίοδο που ήταν στρατιώτης με πλούσια δράση.

Σε εμάς δεν απομένει τίποτα άλλο, σε αυτούς τους σεμνούς και θαρραλέους συμπατριώτες μας, είτε είναι μαζί μας είτε όχι, να αποδώσουμε τον ελάχιστο φόρο τιμής.

Μια τιμητική πλακέτα, σαν ένδειξη ευγνωμοσύνης για την προσφορά τους στους Αγώνες για Ελευθερία και Εθνική Ανεξαρτησία».

ΣΧΟΛΗ ΧΟΡΟΥ Έλλης Παρασκευά

RODOGAZ

Στη Ρόδο από το 1963



• Διανομή φιαλών υγραερίου κατ' οίκον
τηλέφωνα παραγγελιών: 64409 - 694-4-528212

• Διανομή χύμα υγραερίου

• Πώληση καυστήρων και λεβήτων υγραερίου για κεντρικά συστήματα θέρμανσης

• Θερμαντικά σώματα



Διεύθυνση εργοστασίου: Καναμάτ Ρόδου • τηλ. 62649
Διεύθυνση πρατηρίου: Στεφάνου Καζούλη 15 • τηλ. 35797 - 35868 - 38509

ΜΕΤΑ ΚΑΙ ΤΙΣ ΠΑΡΕΜΒΑΣΕΙΣ

Η ΑΓΡΟΤΙΚΗ ΑΠΕΦΑΣΙΣΕ *να συνδράμει ΕΑΣΔ και ΚΑΪΡ*

Τους προσφέρεται μια νέα ευκαιρία για εξυγίανση

Ματαιώνεται σύμφωνα με όλες τις ενδείξεις η προγραμματισμένη για τη 2α Δεκεμβρίου 2004 κατάληψη του υποκαταστήματος Ρόδου της Αγροτικής Τράπεζας από τους εργαζόμενους και τα μέλη της Ένωσης Αγροτικών Συνεταιρισμών Δωδεκανήσου (ΕΑΣΔ) και της ΚΑΪΡ σε ένδειξη διαμαρτυρίας για τη μεροληπτική πολιτική που ακολουθεί η τράπεζα σε ό,τι αφορά τουλάχιστον τη ρύθμιση των χρεών τους.

Προχθές το απόγευμα το συμβούλιο της ΑΤΕ απεφάσισε μετά και τις παρεμβάσεις του υπουργού Αιγαίου και Νησιωτικής Πολιτικής κ. Α. Παυλίδη και των βουλευτών κ.κ. Αν. Καραμάριου και Βασ. Χρύση να μην επιμείνει στην ενεχυρίαση των μετοχών της ΚΑΪΡ που κατέχει η ΕΑΣΔ, να ρυθμίσει άμεσα τις ληξιπρόθεσμες οφειλές της, εισπράττοντας εις ολόκληρο το αντίτιμο που εξασφάλισε η Γεωργοένωση από την εκποίηση της παλαιάς ΡΟΔΟΓΑΛ και όμορου ακινήτου, συνολικού ύψους 1,2 εκατ. ευρώ και να χορηγήσει νέο δάνειο στην ΕΑΣΔ ύψους 3 εκατ. ευρώ!

Την απόφαση αυτή του διοικητικού συμβουλίου της ΑΤΕ πληροφορήθηκε χθες το διοικητικό συμβούλιο της ΕΑΣΔ που συγκάλεσε νέα σύσκεψη με συμμετοχή και του Δ.Σ. της ΚΑΪΡ για τη Δευτέρα 29 Νοεμβρίου 2004 και ώρα 18.00 στα γραφεία της Ένωσης, προκειμένου να ληφθούν αποφάσεις για τη στάση που θα κρατήσουν εφ' εξής.

Αξίζει να σημειωθεί ότι τα μέλη του Δ.Σ. της ΕΑΣΔ ζήτησαν έγγραφες διαβεβαιώσεις από την ΑΤΕ για τις αποφάσεις που έλαβε το συμβούλιό της.

Υπενθυμίζουμε ότι οι ληξιπρόθεσμες οφειλές της ΕΑΣΔ στην ΑΤΕ είναι της τάξεως του 1,2 εκατ. ευρώ ενώ 1,8 εκατ. ευρώ αφορούν μη ληξιπρόθεσμες οφειλές με ορίζοντα αποπληρωμής έως το 2010. Η

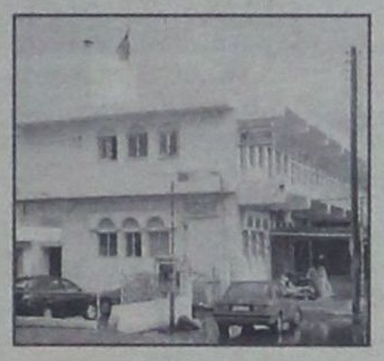

ΑΤΕ έχει υποθηκεύσει όλη την περιουσία της ΕΑΣΔ που αγγίζει τα 21 εκατ. ευρώ.

Στο μεταξύ, όπως έγινε χθες γνωστό, η ΕΑΣΔ εκμίσθωσε στην εταιρεία Αθηνών «Πακώστας» έναντι του ποσού 10.000 ευρώ το ελαιοτριβείο της στις Καλυθιές. Η επεξεργασία του πυρήνα ξεκίνησε πριν από μια εβδομάδα και θα ολοκληρωθεί τον Δεκέμβριο.

Οι ελαιοτριβείς θα πρέπει να μην δώσουν πυρήνα προς επεξεργασία αλλού διότι κινδυνεύουν να μην εξασφαλίσουν επιδότηση. Ήδη στο ελαιοτριβείο των Καλυθιών έχει εγκατασταθεί υπάλληλος του ΟΠΕΚΕΠΕ που καταγράφει τις παραλαβές.

ΕΝΑΣ 43ΧΡΟΝΟΣ ΡΟΔΙΤΗΣ

ΠΡΟΣΩΡΙΝΑ ΚΡΑΤΟΥΜΕΝΟΣ *για διακίνηση ναρκωτικών*

Κατελήφθη να κατέχει μεγάλες ποσότητες

Προσωρινά κρατούμενος στις δικαστικές φυλακές της Κω κρίθηκε χθες, μετά την απολογία του, με ομόφωνη απόφαση της τακτικής Ανακρίτριας κ Ελ. Κεχαγιά και του Αντεισαγγελέα Πλημμελειοδικών Ρόδου κ Αντ. Παπαματθαίου ο 43χρονος Ροδίτης Μ. Αυγουλής του Αντωνίου που διώκεται για αγορά και κατοχή ναρκωτικών ουσιών σε βαθμό κακουργήματος.

Ο 43χρονος, υπότροπος σε υποθέσεις κλοπών, συνελήφθη, όπως έγραψε και χθες η «δ», το μεσημέρι της 24ης Νοεμβρίου 2004 στους Αγίους Αποστόλους από αστυνομικούς του Τμήματος Δίωξης Ναρκωτικών Ρόδου μετά από αξιοποίηση πληροφοριών που τον έφεραν να διακινεί ποσότητες ηρωίνης σε άτομα που μετέχουν στο πρόγραμμα υποκατάστασης του ΟΚΑΝΑ.

Οι αστυνομικοί του έστησαν ενέδρα έξω από το Γενικό Νοσοκομείο της Ρόδου, τον ακινητοποίησαν και σε σωματική έρευνα που τον υπέβαλαν βρήκαν σε τσαντάκι μέσης που έφερε 30 αυτοσχέδιες συσκευασίες (φιξάκια) που περιείχαν 21 γρ. ηρωίνης, ένα τσιγαριλίκι και μια σύριγγα με πλήρες διάλυμα ηρωίνης. Σε έρευνα στο αυτοκίνητό του που ήταν σταθμευμένο στο χώρο πάρκινγκ του Γ.Ν.Ρ. βρέθηκαν 4 σύριγγες με πλήρες διάλυμα ηρωίνης έτοιμες για χρήση ενώ στην οικία του στους Αγίους Αποστόλους βρέθηκαν 2 συσκευασίες με ηρωίνη συνολικού βάρους 12 γρ. περίπου, 0,5γρ. κάνναβης, μια ηλεκτρονική ζυγαριά ακριβείας τύπου «TANITA», 304 τεμαχισμένα δισκία (30,5γρ.) του υποκατάστατου της Βουπρενορφίνης που χορηγεί ο ΟΚΑΝΑ και 15 δισκία του ναρκωτικού φαρμάκου ΧΑΝΑΧ.

Απολογούμενος υποστήριξε ότι αγόρασε τα ναρκωτικά από έναν αθίγγανο στο Καρακόνερο και ότι είναι εθισμένος στην ηρωίνη.

Ως συνήγορος υπεράσπισης του παρέστη ο δικηγόρος κ. Μ. Κουτσούκος.

ΟΜΙΛΟΣ ΦΙΛΩΝ ΣΤΗΡΙΞΗΣ ΤΟΥ ΠΑΝΕΠΙΣΤΗΜΙΟΥ ΑΙΓΑΙΟΥ

Πραγματοποιήθηκε το απόγευμα της Τετάρτης 24 Νοεμβρίου 2004 η πρώτη Γενική Συνέλευση των μελών του νεοσύστατου Συλλόγου με την επωνυμία «ΟΜΙΛΟΣ ΦΙΛΩΝ ΣΤΗΡΙΞΗΣ ΠΑΝΕΠΙΣΤΗΜΙΟΥ ΑΙΓΑΙΟΥ – ΜΟΝΑΔΑΣ ΡΟΔΟΥ».

Κατά τη διάρκεια της Γεν. Συνέλευσης, η προσωρινή Διοικούσα Επιτροπή ενημέρωσε τα μέλη για την ολοκλήρωση της δικαστικής διαδικασίας αναγνώρισης του Ομίλου και στη συνέχεια ακολούθησε συζήτηση, κατά την οποία εκφράσθηκαν απόψεις και κατατέθηκαν προτάσεις για την καλύτερη λειτουργία και την άμεση και έντονη ενεργοποίηση του Ομίλου.

Τέλος, η Γεν. Συνέλευση εξέλεξε και το πρώτο Διοικητικό Συμβούλιο, που αποτελείται από τους: • Πάνο Βενέρη • Αντώνη Καμπουράκη • Αριστείδη Καμπουρόπουλο • Μάνο Κόκκινο • Ευθύμιο Μπόνη • Γρηγόρη Παπανικολάου • Νικόλαο Φρόνα

Σκοποί του ως άνω Ομίλου για την υλοποίηση των οποίων το Διοικ. Συμβούλιο προγραμματίζει διάφορες δραστηριότητες, είναι μεταξύ άλλων: **1.** Ηθική, κοινωνική και οικονομική στήριξη της λειτουργίας και της εν γένει δραστηριότητας του Πανεπιστημίου Αιγαίου. **2.** Η καλλιέργεια και ανάπτυξη δεσμών επικοινωνίας και συνεργασίας του Πανεπιστημίου Αιγαίου με την τοπική κοινωνία. **3.** Η μελέτη, προώθηση και επίλυση προβλημάτων και η αντιμετώπιση λειτουργικών ή οικονομικών αναγκών του Πανεπιστημίου Αιγαίου. **4.** Η πολύπλευρη συνεργασία του Πανεπιστημίου Αιγαίου με τους κοινωνικούς και επαγγελματικούς φορείς και εν γένει με την τοπική κοινωνία της Ρόδου.



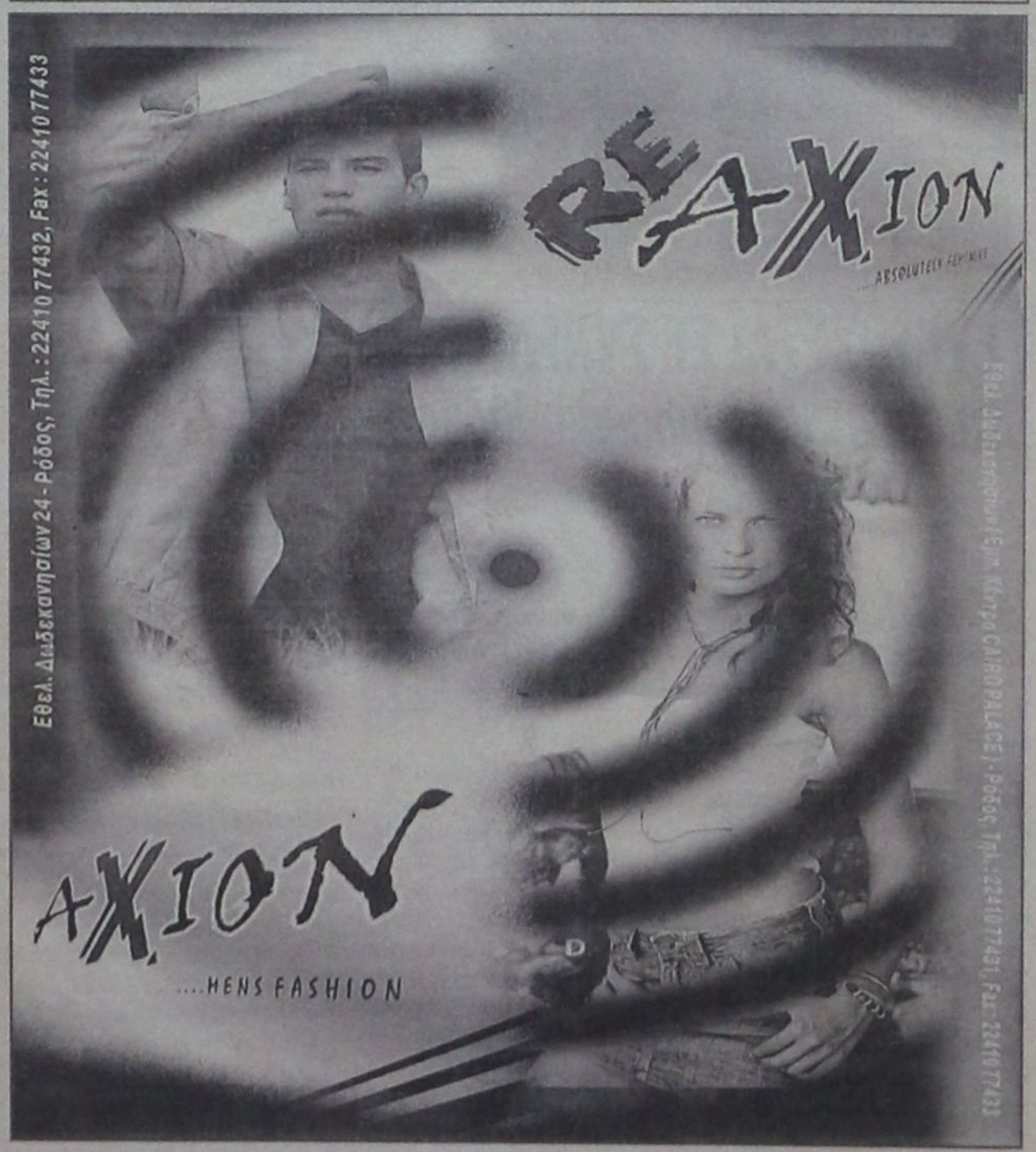

ΕΡΩΤΗΣΗ ΒΑΣ. ΧΡΥΣΗ ΣΤΗ ΒΟΥΛΗ

«ΝΑ ΑΡΘΟΥΝ ΟΙ ΑΔΙΚΙΕΣ ΕΙΣ ΒΑΡΟΣ των ατόμων με ειδικές ανάγκες»

Να υπάρξει ίση μεταχείριση για τετραπληγικούς - παραπληγικούς

Σε συνέχεια της τελευταίας συνάντησής του με τα μέλη του Δωδεκανησιακού Συλλόγου Ατόμων με Αναπηρίες και των υποσχέσεων που έδωσε αναφορικά με το ζήτημα της ένταξης όλων των ακρωτηριασμένων συμπολιτών μας, ανεξαρτήτως ασφαλιστικού φορέα, στο πρόγραμμα οικονομικής ενίσχυσης τετραπληγικών – παραπληγικών με βάση τα ίδια κριτήρια που ισχύουν και για τους ακρωτηριασμένους ασφαλισμένους στο Δημόσιο, ο Βουλευτής Δωδεκανήσου κ. Βασίλης Χρύσης κατέθεσε χθες στη Βουλή για τον αρμόδιο Υπουργό Απασχόλησης & Κοινωνικής Προστασίας κ. Πάνο Παναγιωτόπουλο την παρακάτω ερώτηση :

Προς τον κ. Υπουργό Απασχόλησης & Κοινωνικής Προστασίας

ΘΕΜΑ : Ρύθμιση συνταξιοδοτικών θεμάτων ατόμων με αναπηρίες

Κύριε Υπουργέ,

Με το ν. 1140/1981 ρυθμίζονται διάφορα συνταξιοδοτικά θέματα των ατόμων με αναπηρίες παραπληγίας – τετραπληγίας. Οι ανάπηροι της κατηγορίας αυτής λαμβάνουν μηνιαίο επίδομα παραπληγίας – τετραπληγίας ίσο με 20 ημερομίσθια του ανειδίκευτου εργάτη.

Ο ν. 3106/2003 με το άρθρο 16 επεκτείνει τις κατηγορίες των δικαιούχων του επιδόματος παραπληγίας – τετραπληγίας του ν. 1140/1981 και στους ακρωτηριασμένους που είναι ασφαλισμένοι άμεσα ή έμμεσα στο Δημόσιο, εργαζόμενους και συνταξιούχους. Έτσι ακρωτηριασμένοι με διπλό ακρωτηριασμό εντάσσονται στο πρόγραμμα οικονομικής ενίσχυσης τετραπληγικών – παραπληγικών ενώ όσοι έχουν μονό ακρωτηριασμό εντάσσονται στο πρόγραμμα βαριάς κινητικής αναπηρίας, των οποίων η οικονομική ενίσχυση ισούται με 10 ημερομίσθια του ανειδίκευτου εργάτη.



Με το άρθρο 5 του ν. 3232/2004 συμπεριελήφθησαν στο πρόγραμμα οικονομικής ενίσχυσης τετραπληγικών – παραπληγικών και οι ασφαλισμένοι και συνταξιούχοι των ασφαλιστικών οργανισμών αρμοδιότητας του Υπουργείου Εργασίας και Κοινωνικών Ασφαλίσεων, εφόσον έχουν ακρωτηριασμό κατά τα τέσσερα άκρα, από τον αστράγαλο και πάνω για τα δυο κάτω άκρα, από τον καρπό και πάνω για τα δυο άνω άκρα ή έχουν υψηλό μηριαίο ακρωτηριασμό των δυο κάτω άκρων ή αντίστοιχο ακρωτηριασμό των δυο κάτω άκρων ή πλήρη ακρωτηριασμό του ενός κάτω άκρου και του ενός άνω άκρου, που δεν επιδέχεται εφαρμογής τεχνητού μέλους καθώς και εκείνοι που έχουν πλήρη ακρωτηριασμό του ενός άνω ή κάτω άκρου με ποσοστό αναπηρίας 67% και άνω, που δεν επιδέχεται επίσης εφαρμογή τεχνητού μέλους.

Με την παραπάνω απαράδεκτη ρύθμιση διαχωρίζονται οι ανάπηροι που δικαιούνται της οικονομικής ενίσχυσης τετραπληγικών – παραπληγικών αναλόγως του ασφαλιστικού τους φορέα εξαιρώντας κατ' ουσίαν τους ασφαλισμένους και συνταξιούχους ασφαλιστικών οργανισμών πλην Δημοσίου, από το να λαμβάνουν το βοήθημα των 20 ημερομισθίων από τη στιγμή που κατά ποσοστό 99% δεν υπάρχει ακρωτηριασμός που να μην επιδέχεται εφαρμογής τεχνητού μέλους, σε αντίθεση με τους ασφαλισμένους και συνταξιούχους του δημοσίου που λαμβάνουν το επίδομα, ανεξαρτήτως ακρωτηριασμού και εφαρμογής ή μη τεχνητού μέλους.

Προς τούτο οι ελπίδες και οι προσδοκίες των αναπήρων των ασφαλιστικών οργανισμών αρμοδιότητας του Υπουργείου Απασχόλησης & Κοινωνικής Προστασίας, για την εξάλειψη της αδικίας, εναποτίθενται στη νέα κυβέρνηση και ειδικότερα στο Υπουργείο, το οποίο καλείται να μετατρέψει την υπόσχεση για μια νέα Ελλάδα για όλους τους πολίτες χωρίς διαχωρισμούς σε πράξη.

ΕΡΩΤΑΤΑΙ

ο αρμόδιος Υπουργός

• Εάν προτίθεται το Υπουργείο Απασχόλησης & Κοινωνικής Προστασίας να άρει την αδικία σε βάρος των ασφαλιστικών οργανισμών αρμοδιότητας του Υπουργείου Εργασίας και Κοινωνικών Ασφαλίσεων και να τους εντάξει στο πρόγραμμα οικονομικής ενίσχυσης τετραπληγικών – παραπληγικών με βάση τα ίδια κριτήρια που ισχύουν και για τους ακρωτηριασμένους εργαζόμενους και συνταξιούχους, άμεσα ή έμμεσα, στο Δημόσιο που προβλέπει ο ν. 3106/2003.

• Σε περίπτωση καταφατικής απάντησης εάν προβλέπεται να γίνει τούτο εντός του 2005.

Ο Ερωτών Βουλευτής
Βασίλειος Κ. Χρύσης

ΜΕ ΤΗ ΦΡΟΝΤΙΔΑ ΤΟΥ ΔΟΤ

Η ΝΟΜΑΡΧΙΑ ΘΑ ΕΚΔΩΣΕΙ ημερολόγιο για το 2005

Θα προβάλλονται όλα τα νησιά

Σε τριάντα χιλιάδες περίπου αντίτυπα θα εκδοθεί το νέο ημερολόγιο του 2005 της Νομαρχιακής Αυτοδιοίκησης Δωδεκανήσου και σε άλλα τόσα περίπου ο ενημερωτικός οδηγός της Δωδεκανήσου.

Την πρωτοβουλία για την έκδοση έχει ο Δωδεκανησιακός Οργανισμός Τουρισμού ο οποίος επιμελήθηκε την όλη δουλειά η οποία είναι αξιόλογη.

Όπως δήλωσε ο πρόεδρος του Οργανισμού κ. Δημόκριτος Παπαδόπουλος, έγινε πολύ προσεγμένη δουλειά και το αποτέλεσμά της κρίνεται ιδιαίτερα ικανοποιητικό και ως προς το φωτογραφικό υλικό αλλά και ως προς τα ενημερωτικά κείμενα.

Οι φωτογραφίες που είναι του γνωστού συμπολίτη μας φωτογράφου Νίκου Κασέρη απεικονίζουν τοπία από όλα τα νησιά του νομού μας από το πιο μεγάλο μέχρι το πιο μικρό.

Για τη Ρόδο, υπάρχουν τέσσερις φωτογραφικές ενότητες με καταπληκτικά χαρακτηριστικά τοπία του νησιού, ενώ για τα νησιά Κω, Κάλυμνο και Κάρπαθο υπάρχουν τρεις ενότητες και για τα υπόλοιπα νησιά από μία.

Επίσης τα κείμενα - όπως είπε ο κ. Παπαδόπουλος - είναι ιδιαίτερα προσεγμένα, αφορούν πληροφορίες για όλα τα νησιά και ο οδηγός θα τυπωθεί σε τρεις γλώσσες, την ελληνική, την αγγλική και τη γερμανική.



Πέραν από τα ημερολόγια στα οποία θα περιέχονται οι συγκεκριμένες φωτογραφίες και τα οποία θα κυκλοφορήσουν σύντομα, θα κυκλοφορήσουν και αφίσες με τις ίδιες φωτογραφίες οι οποίες θα σταλούν σε υπηρεσίες δημόσιες, στον ΕΟΤ, στα υπουργεία και στο εξωτερικό.

Ο τίτλος του οδηγού αλλά και των ημερολογίων είναι 12 νησιά για το ακριβέστερο «12 islands».

Ο πρόεδρος του Τουριστικού Οργανισμού Δωδεκανήσου είπε ότι ήδη οι αφίσες αυτές χρησιμοποιήθηκαν στην έκθεση της Θεσσαλονίκης «Φιλοξενία» αλλά και στην έκθεση του Λονδίνου και έκαναν ιδιαίτερη αίσθηση στους επισκέπτες οι οποίοι δήλωσαν κατενθουσιασμένοι.

Τέλος, ο κ. Παπαδόπουλος είπε ότι πέραν από τη συγκεκριμένη προσπάθεια με τις αφίσες και τους οδηγούς ο Δωδεκανησιακός Οργανισμός Τουρισμού προγραμματίζει και άλλες δραστηριότητες οι οποίες θα συμβάλλουν στην προβολή των νησιών του νομού μας.

ΣΥΝΕΡΧΕΤΑΙ ΣΕ ΣΥΝΕΔΡΙΑΣΗ το δημοτικό συμβούλιο Ιαλυσού

Την προσεχή Δευτέρα 29 Νοεμβρίου, θα συνέλθει σε συνεδρίαση το δημοτικό συμβούλιο Ιαλυσού με τα ακόλουθα θέματα στην ημερήσιά του διάταξη:

1. Έγκριση παραχώρησης κατά χρήση τμήματος της Κτηματολογικής Μερίδας 133 Γαιών Ιξιάς, στο Δήμο Ιαλυσού για κοινωφελή σκοπό, από την Κτηματική Εταιρεία του Δημοσίου.
2. Συζήτηση για θέματα της Δημοτικής Επιχείρησης Παραλιών.
3. Ενημέρωση για τα έγγραφα της Νομ/κής Αυτ/σης Δωδ/σου και της Περιφέρειας Νοτίου Αιγαίου σχετικά με:

α)Την υπόθεση της Κτηματολογικής Μερίδας 384

β) Την διάνοιξη παρόδου στην οδό 9ης Μαΐου.

4. Εξόφληση ληξιπρόθεσμου χρέους 7.404,60 ευρώ προς την ΚΕΔ για τη χρήση των παραλιών.
5. Επέκταση δικτύου Δημοτικού Φωτισμού σε πάροδο της οδού Θεμιστοκλή, συνολικού ποσού της δαπάνης προς ΔΕΗ 3.266,34 ευρώ.
6. Ανάθεση σε τοπογράφο της αποτύπωσης δρόμου για να προβεί ο Δήμος μας στη διάνοιξή του, σε περιοχή εκτός σχεδίου πόλεως Ιαλυσού, μετά από την αίτηση του κ. ΠΑΡΑΣΚΕΥΑ -ΚΟΝΤΟΥ ΑΡΙΣΤΕΙΔΗ.
7. Εξέταση της αίτησης του κ. Ατσικνούδα Γεωργίου του Σταύρου, για την απαγόρευση στάθμευσης οχημάτων έμπροσθεν της οικίας του, για λόγους υγείας.
8. Εφαρμογή απόφασης Συνεδρίου της ΤΕΔΚ Δωδ/σου, για την ανταποδοτικότητα των τελών καθαριότητας και φωτισμού.
9. Εξέταση επιστολής του δικηγόρου κ. Γ. ΧΙΩΤΑΚΗ, που αφορά αποζημίωση Κτημ. Μερίδων από τις οποίες διανοίχθηκε δρόμος.
10. Ενημέρωση της εξώδικης πρόσκλησης της κ. Μαρίας συζ. ΜΑΡΙΑ Γεωργίου.
11. Τροποποίηση προϋπολογισμού στους Κωδικούς Αριθμούς μισθοδοσίας.
12. Εισήγηση και έγκριση για τη σύσταση ΓΡΑΦΕΙΟΥ Ι.Ν.Κ.Α.

Blue Star Ferries

Νέα Δρομολόγια

ΑΠΟ ΡΟΔΟ

ΑΝΑΧΩΡΗΣΗ ΑΠΟ						ΑΦΙΞΗ ΠΕΙΡΑΙΑ
ΡΟΔΟ	ΚΩ	ΛΕΡΟ	ΠΑΤΜΟ	ΣΥΡΟ	ΑΜΟΡΓΟ(ΚΑΤΑΠΟΛΑ)	
ΤΡΙΤΗ 19:00	ΤΡΙΤΗ 22:00	—	—	ΤΕΤΑΡΤΗ 02:50	—	ΤΕΤΑΡΤΗ 06:10
ΠΕΜΠΤΗ 19:00	ΠΕΜΠΤΗ 22:00	—	—	ΠΑΡΑΣΚΕΥΗ 02:50	—	ΠΑΡΑΣΚΕΥΗ 06:10
ΣΑΒΒΑΤΟ 10:00	ΣΑΒΒΑΤΟ 12:45	—	—	—	ΣΑΒΒΑΤΟ 16:20	ΣΑΒΒΑΤΟ 21:30
ΚΥΡΙΑΚΗ 18:00	ΚΥΡΙΑΚΗ 21:00	ΚΥΡΙΑΚΗ 22:40	ΚΥΡΙΑΚΗ 23:50	ΔΕΥΤΕΡΑ 03:25	—	ΔΕΥΤΕΡΑ 06:45

ΠΡΟΣ ΡΟΔΟ

ΑΝΑΧΩΡΗΣΗ ΑΠΟ ΠΕΙΡΑΙΑ	ΑΦΙΞΗ					
	ΣΥΡΟ	ΑΜΟΡΓΟ(ΚΑΤΑΠΟΛΑ)	ΠΑΤΜΟ	ΛΕΡΟ	ΚΩ	ΡΟΔΟ
ΔΕΥΤΕΡΑ 19:30	ΔΕΥΤΕΡΑ 22:50	—	—	—	ΤΡΙΤΗ 04:00	ΤΡΙΤΗ 06:45
ΤΕΤΑΡΤΗ 19:30	ΤΕΤΑΡΤΗ 22:50	—	—	—	ΠΕΜΠΤΗ 04:00	ΠΕΜΠΤΗ 06:45
ΠΑΡΑΣΚΕΥΗ 19:30	ΠΑΡΑΣΚΕΥΗ 22:50	—	—	—	ΣΑΒΒΑΤΟ 04:00	ΣΑΒΒΑΤΟ 06:45
ΣΑΒΒΑΤΟ 23:30	—	ΚΥΡΙΑΚΗ 04:40	ΚΥΡΙΑΚΗ 07:00	ΚΥΡΙΑΚΗ 08:10	ΚΥΡΙΑΚΗ 09:50	ΚΥΡΙΑΚΗ 12:50

- ΑΝΕΚΤΕΛΕΣΤΑ ΔΡΟΜΟΛΟΓΙΑ: 25/12/04 (από ΡΟΔΟ 10:00), 01/01/05 (από ΡΟΔΟ 10:00), 30/04/05 (από ΠΕΙΡΑΙΑ 23:30) & 01/05/05



SKEVO'S TRAVEL AGENCY

ΚΑΝΤΕ ΚΡΑΤΗΣΗ ΤΩΡΑ!

ΠΛΗΡΟΦΟΡΙΕΣ ΚΑΙ ΚΡΑΤΗΣΕΙΣ ΘΕΣΕΩΝ ΣΤΟΝ ΤΑΞΙΔΙΩΤΙΚΟ ΣΑΣ ΠΡΑΚΤΟΡΑ Ή SKEVO'S TRAVEL AGENCY: ΑΜΕΡΙΚΗΣ 111, ΡΟΔΟΣ, ΤΗΛ. ΚΡΑΤΗΣΕΩΝ ΕΠΙΒΑΤΩΝ ΚΑΙ Ι.Χ.: 22410-22461, 22410-75655, 22410-75310, ΤΗΛ. ΚΡΑΤΗΣΕΩΝ ΦΟΡΤΗΓΩΝ: 22410-76600

ΑΚΡΙΤΙΚΑ

κουβεντούλες με κάποιο νόημα

«Η φοβερότερη εκδίκηση είναι να περιφρονείς αυτούς που σε εχθρεύονται, αν και είσαι βέβαιος ότι μπορείς να τους συντρίψεις».
ΜΠΑΛΖΑΚ

Θάρσει· λέγων τ᾽ αληθές ου σφαλεί ποτέ
ΣΟΦΟΚΛΗΣ

WINSTON CHURCHILL: Ο ελεύθερος Τύπος μπορεί να είναι καλός ή κακός Τύπος, ο ανελεύθερος δεν θα γίνει ποτέ τίποτε άλλο από κακός τύπος

ΚΡΑΤΟΣ - ΚΑΜΟΡΑ!

«Θεωρώ ως ηθικούς αυτουργούς της επίθεσης που μου έγινε, το βρόμικο κύκλωμα των δικαστών, των δικηγόρων και των αστυνομικών στα Γρεβενά» είπε μεταξύ άλλων η Εφέτης Μαρία Μαργαρίτη στους αστυνομικούς που της πήραν κατάθεση χθες, από το κρεβάτι του νοσοκομείου Τρικάλων όπου νοσηλεύεται.

Πέντε άτομα κρύβονται πίσω από την άνανδρη επίθεση εναντίον μου. Αστυνομικοί, δικαστικοί, πολιτικοί και εισαγγελικοί λειτουργοί που γνώριζα από την περίοδο που εργαζόμουν στα Γρεβενά και ξεσκέπασα τις βρόμικες και παράνομες πράξεις τους, οργάνωσαν αυτό το χτύπημα. Ηθελαν να με εκδικηθούν επειδή άνοιξα το στόμα μου. Και φυσικά γνώριζαν ότι εκείνο το βράδυ θα ήμουν στο σπίτι μόνη μου. Είχαν προετοιμάσει το σχέδιό τους πολύ προσεκτικά».

Κράτος – καμόρα
Κράτος - Μαφία
Ποιός θα μας φυλάξει τελικά από τους «φύλακες»;

ΠΕΡΙ... ΕΞΕΤΑΣΤΙΚΗΣ

Ωδινεν όρος και έτεκε μυν. Κάπως έτσι εξελίσσεται η πορεία της Εξεταστικής Επιτροπής για τις συγκεκριμένες εξοπλιστικές προμήθειες. Η ΝΔ επένδυσε πολλά στην υπόθεση. Πρωτοστάτησε στην έναρξη της εισαγγελικής έρευνας, έκανε το θέμα προεκλογική σημαία και μετεκλογικά έσπευσε να δρομολογήσει τη συγκρότηση της Επιτροπής.

Το αποτέλεσμα προς το παρόν είναι μηδενικό. Αντί να σχηματίζεται ένα «κατηγορητήριο» κατά των αντιπάλων της, μάλλον αποδομείται καθημερινά. Την ίδια στιγμή, η επικοινωνιακή διαχείριση των προβλημάτων προσλαμβάνει διατάσεις φαρσοκωμωδίας. Συνήθως άλλα λέει το υπουργείο Εθνικής Αμυνας το πρωί, άλλα ο κυβερνητικός εκπρόσωπος και διαφορετική εκδοχή παρουσιάζει πάλι το αρμόδιο υπουργείο το βράδυ.

Κάθαρση; Ποιά κάθαρση!

ΑΛΙΜΟΝΟ, ΑΛΙΜΟΝΟ!

Υπερβολικές διαστάσεις έχει λάβει το τελευταίο διάστημα η κριτική που ασκείται στην επικοινωνιακή πολιτική της κυβέρνησης. Κάθε φορά που με οποιαδήποτε αφορμή προκαλείται πολιτική ένταση ή αντιπαράθεση που ξεφεύγει από τον έλεγχο της κυβέρνησης η μόνιμη «καραμέλα» είναι ότι η κυβέρνηση παρουσιάζει έλλειμμα επικοινωνιακής πολιτικής. Πρόκειται για μια πρόχειρη και επιπόλαιη αντίληψη, που δεν συμβάλλει στη λύση των όποιων προβλημάτων.

Πρώτον, η επικοινωνία δεν έχει τις μυθικές διαστάσεις που της αποδίδονται. Ο ρόλος της δεν είναι ούτε να εξαφανίζει την πραγματικότητα ούτε να υποκαθιστά την πολιτική. Οσοι κατά καιρούς έθεσαν την επικοινωνία υπεράνω της πολιτικής βρέθηκαν ζημιωμένοι, με πιο χαρακτηριστικό το πρόσφατο παράδειγμα του ΠΑΣΟΚ. Σε μια περίοδο που η κυβέρνηση αρχίζει να «σπάει αβγά»είναι φυσικό να προκαλούνται πολιτικές εντάσεις και να της ασκείται επικοινωνιακή πίεση. Αλίμονο αν κάθε φορά που συμβαίνει κάτι τέτοιο αρχίζει η γκρίνια και η εσωστρέφεια και μάλιστα με διαρροές στον Τύπο εναντίον αυτών που δεν φταίνε.

ΤΟΥ... ΕΟΤ!

Ποιός έχει δικαίωμα υπογραφής στον Ελληνικό Οργανισμό Τουρισμού; Το ερώτημα δεν είναι ρητορικό καθ' όσον πολλοί απορούν για το ποιός έχει αυτή τη στιγμή την εξουσία. Μήπως είναι ο κ. Αρ. Καλογερόπουλος, πρόεδρος του ΕΟΤ και στενός συνεργάτης του υπουργού Τουριστικής Ανάπτυξης κ. Δημ. Αβραμόπουλου; Μήπως είναι ο κ. Χαρ. Κοκκώσης, γενικός γραμματέας του ΕΟΤ; Το βέβαιον πάντως είναι ότι δεν είναι ο δεύτερος, που έχει και τις αρμοδιότητες. Αυτό φαίνεται να τον έχει εκνευρίσει ιδιαίτερα, σε μια στιγμή που κρίνονται πολλά στον ελληνικό τουρισμό, μεταξύ των οποίων και οι ριζικές αλλαγές σε πρόσωπα και αποφάσεις.

ΧΩΡΙΣ ΣΥΝΕΠΕΙΕΣ;

«Αντίκειται στη διάταξη του Συντάγματος».

Το παραπάνω «λακωνικό» πλην σαφέστατο συμπέρασμα τείνει να καταστεί κανόνας στις ετήσιες εκθέσεις του Ελεγκτικού Συνεδρίου επί του οικονομικού απολογισμού του κράτους. Και για το 2003 λοιπόν, η έκθεση διαπιστώνει κακοδιαχείριση, πλασματικές εγγραφές, παρατυπίες, κ.λ.π. που αποτελούν όπως φαίνεται μια «σταθερά» παράμετρο στη δημοσιονομική διαχείριση της χώρας.

Το Ελεγκτικό Συνέδριο κάνει τις διαπιστώσεις. Οι παρατυπίες, όταν μάλιστα είναι και αντισυνταγματικές, δεν πρέπει να έχουν και κάποιες συνέπειες;

ΑΝΑΜΕΝΟΝΤΑΙ «ΑΝΑΦΛΕΞΕΙΣ»



«Τελειώνουν οι εκδρομές των δημοσίων υπαλλήλων στο εξωτερικό»... άστραψε, αίφνης χθες, ο υπουργός Τουριστικής Ανάπτυξης Δ. Αβραμόπουλος και... βρόντηξε: «Τέρμα το στιλ: πάμε για ψώνια στο Λονδίνο και περνάμε και 10 λεπτά από την έκθεση να δούμε τι γίνεται»!

Περί των συμμετοχών των δημόσιων φορέων στις εκθέσεις του εξωτερικού ο λόγος και αφορμή καταστάσεις που είδε και άκουσε κατά την πρόσφατη επίσκεψή του στη World Travel Market. Η δε ασυνήθιστη για τα μέτρα του κ. Αβραμόπουλου «έκρηξη», προκλήθηκε ύστερα από επισήμανση του προέδρου της ΕΞΑ Γ. Τσακίρη, ότι η πολύωρη, συνεχής και δυναμική παρουσία της πολιτικής ηγεσίας του τουρισμού στην έκθεση ήταν «θέαμα πρωτόγνωρο» για τον τουριστικό κόσμο.

Κάποιοι λένε ότι ο υπουργός φέρει βαρέως και άλλα κακώς κείμενα που έχει αντιληφθεί και πως αναμένονται και άλλες... «αναφλέξεις» τις επόμενες μέρες.

ΠΕΡΙ... ΕΠΙΚΟΙΝΩΝΙΑΣ

Τελικά, καλύτερη αντιπολίτευση από το ΠΑΣΟΚ κάνει ο μύθος του. Αφού μπόρεσε να προβάλει ότι έχει ένα τόσο αποτελεσματικό και τόσο ισχυρό σύστημα, πρέπει να αρχίσουμε να αναρωτιόμαστε μήπως δεν έχασε τις εκλογές. Αφού κατάφερε να πείσει τους αντιπάλους του ότι αρκεί η επικοινωνία –άλλος ένας τεράστιος μύθος που διατρέχει όλη σχεδόν τη Ν.Δ.- για την παραγωγή πολιτικής, τότε το παιχνίδι είναι χαμένο. Διότι αν, όπως ισχυρίζονται κάποιοι, το πρόβλημα της Ν.Δ. είναι επικοινωνιακό, και αφού ταυτόχρονα ξέρουμε ότι τους διαύλους επικοινωνίας τους ελέγχει η διαπλοκή του ΠΑΣΟΚ, τότε τι ελπίδες έχει η Νέα Δημοκρατία;

Πρέπει να καταλάβουν κάτι τα στελέχη της Ν.Δ.: Και συνωμοσίες γίνονται και η επικοινωνία έχει ρόλο στο πολιτικό παιχνίδι. Μόνο που αυτά δεν είναι το άπαν. Δεν είναι καν τα σημαντικότερα. Το σημαντικότερο είναι η πολιτική και γι' αυτό θα κριθούν. Ολα τα άλλα είναι εξηγήσεις του καφενέ και χρήσιμες κρεμάστρες για ανεπάρκειες...

Α ISLAND GAMES

Η Ρόδος ανέλαβε τη διοργάνωση, το έτος 2007, των περίφημων «Island Games».

Είναι σίγουροι αυτοί που ανέλαβαν την ευθύνη ότι θα μπορέσουν να ανταποκριθούν; Και που θα βρουν τα χρήματα, όταν χρωστάνε και της... Μιχαλούς και δεν έχουν για να πληρώσουν κι αυτό το προσωπικό;

Εκτός κι αν... εφησυχάζουν από τώρα γιατί οι ευθύνες θα επιρριφθούν στους δημάρχους που θα προκύψουν από τις εκλογές του 2006.

Οπως έγινε και με τους Ολυμπιακούς Αγώνες!

ΤΗΣ... ΑΠΟΓΡΑΦΗΣ

Συνεχίστηκε και χθες το σίριαλ με τη διαμάχη Αλογοσκούφη – Χριστοδουλάκη για την απογραφή. Αυτή τη φορά, όμως, δόθηκε νέο ραντεβού, για τη συζήτηση του προϋπολογισμού του 2005. Οταν χθες στη συζήτηση για το φορολογικό ο Ν. Χριστοδουλάκης υποστήριξε ότι «η συζήτηση γίνεται σε μια από τις επαχθέστερες συγκυρίες της ελληνικής οικονομίας, που σφραγίστηκε με την καταστροφική απογραφή που οδήγησε στην υποβάθμιση», ο Γ. Αλογοσκούφης αντέδρασε έντονα. Αφού χαρακτήρισε τον προκάτοχό του «ασυγχώρητο και υπεύθυνο για το μεγάλο δημοσιονομικό εκτροχιασμό», πέταξε και την απειλή: «Μην έχετε καμία αμφιβολία ότι τα έγγραφα αυτά και πολλά άλλα, τα οποία είναι εξαιρετικά καταδικαστικά για εσάς και δεν έχουν παρουσιαστεί ακόμα, θα παρουσιαστούν στη συζήτηση για τον προϋπολογισμό» είπε, προδιαγράφοντας έτσι και το χαρακτήρα της αντιπαράθεσης.

ΔΙΑΚΡΙΣΕΙΣ

Πέντε υποψήφιοι, μεταξύ των οποίων η Γιάννα Αγγελοπούλου – Δασκαλάκη και ο Οττο Ρεχάγκελ, διεκδικούν το βραβείο στην κατηγορία της ευρωπαϊκής προσωπικότητας στο πλαίσιο της βράβευσης που πραγματοποιεί η εφημερίδα European Voice του Economist Group με τίτλο «Ευρωπαίοι της χρονιάς».

Βραβεία απονέμονται σε δέκα συνολικά θεματικές κατηγορίες, μεταξύ των οποίων στη δημοσιογραφία, στη διοίκηση επιχειρήσεων, στη διπλωματία, στην πολιτική καθώς και στην ευρωπαϊκή προσωπικότητα, και απονέμονται σε Ευρωπαίους που ξεχώρισαν στην Ευρωπαϊκή Ενωση αλλά και σε ολόκληρο τον κόσμο.

Στην κατηγορία της ευρωπαϊκής προσωπικότητας της χρονιάς για το 2004, εκτός από την κα Αγγελόπουλου και τον κ. Ρεχάγκελ, είναι ο πρωθυπουργός της Μεγάλης Βρετανίας Τόνι Μπλερ, ο ευρωβουλευτής Paul Van Buitenen και ο επικεφαλής του Ευρωπαϊκού Οργανισμού Αμυνας Nick Witney.

Οι νικητές κάθε κατηγορίας θα ανακοινωθούν και θα βραβευθούν σε επίσημο δείπνο που θα παραθέσει ο πρωθυπουργός του Βελγίου Guy Verhofstadr στο Palais D Egmont, στην επίσημη κατοικία του υπουργού Εξωτερικών του Βελγίου, την Τρίτη 30 Νοεμβρίου 2004.

Υ.Τ.Ε.

ΕΙΝΑΙ ΑΠΑΡΑΔΕΚΤΑ ΑΥΤΑ ΤΑ ΠΡΑΓΜΑΤΑ

ΔΕΝ ΠΡΟΣΛΗΦΘΗΚΕ ΚΑΘΗΓΗΤΡΙΑ *από... «λάθη» της Υπηρεσίας!*

Το υπουργείο Παιδείας πρέπει να αποκαταστήσει την νομιμότητα

Από συνεχή «λάθη» του Γραφείου Β/θμιας Εκπαίδευσης Καλύμνου και μάλιστα αδικαιολόγητα (δεν θέλουμε να μπούμε στον πειρασμό και να ισχυρισθούμε ότι έγιναν σκοπίμως) μια άνεργη καθηγήτρια, που συγκέντρωνε όλες τις νόμιμες προϋποθέσεις για να προσληφθεί ως ωρομίσθια παραμένει χωρίς δουλειά, ενώ οι αρμόδιοι «ποιούν την νήσσαν», αντί να αποκαταστήσουν την αδικία.

Το λόγο πρέπει να έχει τώρα το υπουργείο Παιδείας γιατί δεν είναι επιτρεπτόν να εξαρτάται η τύχη των πολιτών από τις όποιες «ορέξεις» των υπαλλήλων.

Η θιγόμενη καθηγήτρια έστειλε χθες προς τη «δ» την ακόλουθη επιστολή.

Είμαι εγγεγραμμένη στον Πίνακα Β (1384) ως επιτυχούσα του ΑΣΕΠ 2002, έκανα Δήλωση – Αίτηση Προσωρινού Αναπληρωτή – ωρομισθίου στις 28/6/2004 στο 2ο Γραφείο Β'/θμιας Εκπ/σης στην Κάλυμνο με αρ. Πρωτ. 2024702/16.

Τον Οκτώβριο διαπίστωσα ότι το όνομά μου δεν υπήρχε στον Πίνακα Ωρομισθίων για Πρόσθετη και ενισχυτική Στήριξη που γίνεται στα Λύκεια. Έπειτα από επικοινωνία με τη Διεύθυνση Β'/θμιας Εκπ/σης στη Ρόδο και συγκεκριμένα με τον κ. Διακονή, διαπίστωσα ότι «κατά λάθος» δεν είχα εγγραφεί (το σφάλμα ακόμη δεν γνωρίζω ποιόν βαραίνει!!). Στο διάστημα αυτό, βέβαια, οι θέσεις της πρόσθετης διδασκαλίας ήδη είχαν συμπληρωθεί και από εκπαιδευτές που βρίσκονταν πολύ πίσω από μένα στη λίστα.

Μετά από Fax της αίτησής μου ο υπεύθυνος διαπίστωσε ότι ήμουν δεύτερη στη λίστα για τη Γ' Δωδ/σου (Κάλυμνος) και απέστειλε σχετικό έγγραφο κοινοποίηση στα σχολεία της περιοχής μας ζητώντας να γίνουν οι σχετικές ενέργειες.

Για ακόμη μια φορά ο «δαίμων» του υπολογιστή (!) ευθύνεται για την κατάργιση μιας καινούριας λίστας «διορθωμένη» μεν, αλλά με το όνομά μου πάλι σε λάθος θέση (αν είναι δυνατόν το Β' 1348 να είναι πίσω από το Β' 1399).

Ακολούθησαν αλλεπάλληλα τηλεφωνήματα καθημερινά τόσο με τους υπεύθυνους στη Ρόδο όσο και με τον προϊστάμενο στο 2ο Γραφείο Β'/θμιας Εκπ/σης Καλύμνου κ. Γαλουζή δίνοντάς μου την υπόσχεση ότι το θέμα θα τακτοποιηθεί σε λίγες μέρες. Η δικαιολογία μέχρι τώρα είναι ότι δεν μπορούν να ξαναμοιράσουν τις ώρες. Ο δε διευθυντής του 1ου Λυκείου Καλύμνου κ. Τρικοίλης σαν απάντηση στο αίτημα για μια δίκαιη ανακατανομή των ωρών υποστήριξε ότι «για αυτά που ζητάω θα με βάλουν φυλακή».

Αυτό που ζητώ είναι μια ανακατανομή των ωρών σύμφωνα με τη νέα λίστα πιστεύοντας κάτι που δεν είναι παράνομο και παράλογο, αλλά κάτι που **δικαιούμαι.** Αισθάνομαι την αδικία να με πνίγει διαπιστώνοντας την αδιαφορία ή ακόμη και την εμπάθεια με την οποία με αντιμετωπίζουν οι υπεύθυνοι. Ας μην ξεχνάμε όμως όλοι μας ότι «η Παιδεία δεν είναι τσιφλίκι κανενός».

ΣΑΣ ΕΥΧΑΡΙΣΤΩ
ΚΥΡΙΑΚΟΥ ΠΟΛΥΞΕΝΗ
Ανάσταση –Καλύμνου
ΤΚ. 85200
E-mail:
xenik@Klm.forthnet.gr
ΤΗΛ. 22430/51332-
6974414500

ΓΙΑ ΚΙΝΗΤΟΠΟΙΗΣΕΙΣ *ετοιμάζεται η ΠΑΣΚΕ*

Από την ΠΑΣΚΕ-Ρόδου, συνδικαλιστική παράταξη του ΠΑΣΟΚ, εκδόθηκε χθες η ακόλουθη ενημερωτική ανακοίνωση:

Πραγματοποιήθηκε στη ΡΟΔΟ την Πέμπτη 25/11/2004 ολομέλεια των μελών της ΠΑΣΚΕ ΡΟΔΟΥ με την παρουσία του Φίλιππου Θωμά μέλους της Γραμματείας της και ΓΡΑΜΜΑΤΕΑ ΟΙΚΟΝΟΜΙΚΟΥ της ΓΣΕΕ.

Στην ολομέλεια αναλύθηκαν οι θέσεις της παράταξης για τα προβλήματα που αντιμετωπίζουν οι εργαζόμενοι της χώρας μας και επιβεβαιώθηκε η απόφαση όλων των στελεχών της για συμμετοχή στις αγωνιστικές κινητοποιήσεις που εξήγγειλε η Γ.Σ.Ε.Ε. στις 13, 14, 15 Δεκεμβρίου με κορύφωση τη διοργάνωση ΣΥΛΛΑΛΗΤΗΡΙΟΥ στις 15 Δεκεμβρίου.

Στο πλαίσιο αυτό η ΠΑΣΚΕ ΡΟΔΟΥ καλεί όλους τους εργαζόμενους της περιοχής να πλαισιώσουν με τη συμμετοχή τους τις εκδηλώσεις που θα πραγματοποιηθούν στο επόμενο διάστημα από το Ε.Κ.Ρ. και τα σωματεία της περιοχής. Στη διάρκεια της ολομέλειας εξελέγη και η γραμματεία της παράταξης που θα έχει την ευθύνη του συντονισμού της δράσης της ΠΑΣΚΕ στην περιοχή, και ανεδείχθησαν οι αντιπρόσωποι για το Συνέδριο της ΠΑΣΚΕ που θα γίνει στην ΑΘΗΝΑ στις 9, 10 ΔΕΚΕΜΒΡΙΟΥ:

Την Γραμματεία της ΠΑΣΚΕ αποτελούν οι παρακάτω συνάδελφοι:
ΓΙΑΚΟΥΜΑΚΗΣ ΒΑΣΙΛΗΣ
ΚΑΒΟΥΡΑΣ ΣΤΕΛΙΟΣ
ΚΑΡΥΠΗΣ ΑΝΤΩΝΗΣ
ΛΕΝΑΚΑΚΗΣ ΚΩΣΤΑΣ
ΜΑΝΕΤΤΑΣ ΓΙΩΡΓΟΣ
ΜΟΣΧΟΓΙΑΝΝΗΣ ΔΗΜΗΤΡΗΣ
ΜΠΟΥΚΛΑΣ ΗΛΙΑΣ
ΤΡΙΠΟΛΙΤΗΣ ΝΙΚΟΣ
ΦΡΑΝΤΖΗΣ ΓΙΩΡΓΟΣ
ΧΑΡΟΚΟΠΟΣ ΜΙΧΑΛΗΣ
ΧΑΤΖΗΣΑΒΒΑΣ ΣΑΒΒΑΣ

ΑΝΕΛΗΦΘΗΣΑΝ ΣΧΕΤΙΚΕΣ ΠΡΩΤΟΒΟΥΛΙΕΣ

ΔΗΜΙΟΥΡΓΕΙΤΑΙ ΣΥΛΛΟΓΟΣ *εθελοντών Τουρισμού*

Πραγματοποιείται αύριο μια πρώτη συνάντηση



Δημιουργείται στην Ρόδο Σύλλογος Εθελοντών για τον τουρισμό με βασικό σκοπό και στόχο την προβολή και στήριξη του, ακόμα και μέσω της ομογένειας.

Ηδη προγραμματίσθηκε μια πρώτη συνάντηση για μετουσίωση της ιδέας σε πράξη, το πρωί της Κυριακής στο εστιατόριο «Πήγασος».

Την σχετική πρωτοβουλία έχει ο συμπατριώτης μας κ. Κ. Μάτσης, ειδικός σύμβουλος τουρισμού, ο οποίος απευθύνει προς τους ενδιαφερόμενους την ακόλουθη πρόσκληση:

Φίλε Ροδίτη, με Ροδίτη φίλε της Ρόδου.

Ζούμε σε αυτό το ωραίο μέρος που λέγεται Ρόδος. Αγαπάς τη Ρόδο απόδειξέ το. Γίνε εθελοντής τουρισμού. Διατήρησε το νησί μας καθαρό. Δείξε την αγάπη σου και την ευγένειά σου στους φίλους μας επισκέπτες. Χαρακτηριστικά τα οποία έχεις κληρονομήσει από τους προγόνους σου. Αν έχεις τον απαραίτητο χρόνο και ζήλο να προσφέρεις στη Ρόδο μας απευθύνσου στο **τηλ. 6944399312** ζητώντας τον **κ. Μάτση Κωνσταντίνο**.

Μας αξίζει ένα καλύτερο μέλλον. Πρέπει να αφήσουμε κάτι στα παιδιά μας για να είναι περήφανα για μας. Μπορούμε να καταφέρουμε να αλλάξουμε τα δεδομένα που ισχύουν σήμερα στον τουρισμό μας και θα τα καταφέρουμε. Ο τουρισμός είναι υποθήκη όλων μας και χρειάζεται συλλογική και ατομική προσπάθεια.

Συγκέντρωση την Κυριακή 11:00 το πρωί στο εστιατόριο «ΠΗΓΑΣΟΣ» στο δρόμο για το ξενοδοχείο Blue Bay. Οι καλύτεροι πρεσβευτές του τουρισμού μας είναι τα παιδιά μας που σπουδάζουν στο εξωτερικό και οι Ροδίτες που διαμένουν στο εξωτερικό. Ζητάμε από τους συγγενείς τους να τους προτρέψουν να βοηθήσουν τη Ρόδο μας και ζητάμε τις διευθύνσεις τους για να έρθουμε εμείς σε επαφή μαζί τους για να βοηθήσουμε όλοι μαζί τη Ρόδο μας.

Μετά τιμής
ΜΑΤΣΗΣ ΚΩΝ/ΝΟΣ
ΕΙΔΙΚΟΣ ΣΥΜΒΟΥΛΟΣ
ΤΟΥΡΙΣΜΟΥ

ΣΥΝΕΔΡΙΑΖΕΙ ΤΟ ΔΗΜΟΤΙΚΟ ΣΥΜΒΟΥΛΙΟ ΝΟΤΙΑΣ ΡΟΔΟΥ

Την προσεχή Τρίτη, 30 Νοεμβρίου, θα συνέλθει σε συνεδρίαση το δημοτικό συμβούλιο Νότιας Ρόδου με τα ακόλουθα θέματα στην ημερήσιά του διάταξη:

1. Ψήφιση **προϋπολογισμού** Δήμου Νότιας Ρόδου οικονομικού **έτους 2005**.

2. Ρυθμίσεις οφειλών βάσει του άρθρου 27 του Ν.3202/03 και άρθρο 231 του Π.Δ. 410/95.

3. Έγκριση για εγγραφή ως συνδρομητής ο Δήμος μας στο περιοδικό «Δήμος» της ΕΔΕΧΥ.

4. Ψήφιση πιστώσεων για έξοδα κίνησης.

5. Ψήφιση πιστώσεων για εξόφληση δαπανών (άρθρου 218 παρ. 4 ΔΚΚ).



ΠΑΡΑΠΕΜΦΘΗΚΕ ΑΠΟ ΤΗΝ ΔΗΜΑΡΧΙΑΚΗ

ΣΤΟ ΔΗΜΟΤΙΚΟ ΣΥΜΒΟΥΛΙΟ
η αύξηση των δημοτικών τελών

Την προσεχή Τρίτη θα γίνει η κατάρτιση του προϋπολογισμού



Στο δημοτικό Συμβούλιο παρέπεμψε χθες η Δημαρχιακή Επιτροπή του Δήμου Ροδίων το θέμα της αναπροσαρμογής του ενιαίου τέλους καθαριότητας και φωτισμού με συντελεστή αύξησης της τάξεως του 12%, την οποίαν είχε προτείνει η Δημοτική Επιχείρηση Καθαριότητας Ρόδου προκειμένου να κατατεθεί και σχετική εισήγηση των Οικονομικών Υπηρεσιών του Δήμου. Η Δημαρχιακή απεφάσισε εξάλλου να συνεδριάσει το πρωί της προσεχούς Τρίτης, 30 Νοεμβρίου προκειμένου να συντάξει τον προϋπολογισμό 2005 του Δήμου Ροδίων.

Το διοικητικό συμβούλιο της ΔΕΚΡ με την υπ' αριθμ. 14/2004 απόφαση που πήρε μειοψηφούντος του κ. Γ. Γιαννακάκη, την 2α Νοεμβρίου 2004, ενέκρινε και εισηγήθηκε την αναπροσαρμογή των συντελεστών του ενιαίου τέλους καθαριότητας και φωτισμού και του φόρου ηλεκτροδοτούμενων χώρων για το έτος 2005 ως ακολούθως:

α/. Το ενιαίο ανταποδοτικό τέλος για στεγασμένες ηλεκτροδοτούμενους χώρους χρησιμοποιούμενος για κατοικία ή εγκατάσταση φιλανθρωπικών ή νοσηλευτικών ιδρυμάτων δημοσίου ή ιδιωτικού δικαίου πλην ιδιωτικών κλινικών καθορίζεται σε **1,40ευρώ/τ.μ.** ετησίως.

β/. Το ενιαίο ανταποδοτικό τέλος για ηλεκτροδοτούμενα στεγασμένα μηχανουργεία-σιδηρουργεία, κλειστές αποθήκες και κινηματογράφους καθορίζεται σε **2,82 ευρώ/τ.μ.** ετησίως.

γ/. Το ενιαίο ανταποδοτικό τέλος για ηλεκτροδοτούμενους στεγασμένους χώρους λοιπών χρήσεων και μέχρι εμβαδού 6.000 τ.μ., καθορίζεται σε **4,20 ευρώ/τ.μ.** ετησίως. Για το πέραν των 6.000 τ.μ. εμβαδόν ο συντελεστής αυτός καθορίζεται σε **2,35 ευρώ/τ.μ.** ετησίως.

δ/. Το ενιαίο ανταποδοτικό τέλος για ηλεκτροδοτούμενους μη στεγασμένους χώρους οιασδήποτε χρήσεως και μέχρι εμβαδού 6.000 τ.μ., καθορίζεται σε **0,32 ευρώ/τ.μ.** ετησίως. Για το πέραν των 6.000 τ.μ. εμβαδόν ο συντελεστής αυτός καθορίζεται σε **0,10 ευρώ/τ.μ.** ετησίως.

Επίσης καθορίζεται ο φόρος ηλεκτροδοτούμενων χώρων, ανεξαρτήτως χρήσεως ως ακολούθως:

ι/. Για στεγασμένους ηλεκτροδοτούμενους χώρους σε **0,22 ευρώ/τ.μ.** ετησίως. Για μη στεγασμένους ηλεκτροδοτούμενους χώρους ο συντελεστής αυτός καθορίζεται στο ημισυ, δηλαδή στις **0,11 ευρώ/τ.μ.** ετησίως.

Στην ίδια συνεδρίαση της Δημαρχιακής Επιτροπής αποφασίστηκε η οριστική αφαίρεση των αδειών λειτουργίας 4 καταστημάτων υγειονομικού ενδιαφέροντος που είχαν υποπέσει σε παραβάσεις ενώ απέρριψε αίτημα χορήγησης αδείας διενέργειας ψυχαγωγικών τεχνικών παιγνίων σε ιδιοκτήτη καταστήματος που βρίσκεται πλησίον Ιερού Ναού.

ΚΛΗΘΗΚΑΝ ΣΕ ΑΚΡΟΑΣΗ ΑΠΟ ΤΟ ΠΕΣΥΠ

ΚΙΝΗΘΗΚΕ Η ΠΕΙΘΑΡΧΙΚΗ ΔΙΑΔΙΚΑΣΙΑ ΣΕ ΒΑΡΟΣ
υπαλλήλων του Κρατικού Θεραπευτηρίου Λέρου

Κατηγορούνται για κακοδιοίκηση και κακοδιαχείριση



Σε ακρόαση ενώπιον του Πρωτοβάθμιου Υπηρεσιακού Συμβουλίου του Β' ΠεΣΥΠ Νοτίου Αιγαίου έχουν κληθεί την 29η και 30η Νοεμβρίου 2004 τέσσερις υπαλλήλοι του Κρατικού Θεραπευτηρίου Λέρου, που φέρονται, σύμφωνα με έκθεση επιθεωρητών δημόσιας υγείας να έχουν υποπέσει σε πειθαρχικά παραπτώματα κατά την άσκηση των καθηκόντων τους.

Οπως έγραψε η «δ», την 5η Ιουλίου 2004 διαβιβάστηκε στο Β' ΠεΣΥΠ Νοτίου Αιγαίου έκθεση καταλογισμού που διατάσσει τον Διευθυντή Οικονομικών Υπηρεσιών και τον πρώην ταμία του Θεραπευτηρίου Λέρου να καταβάλουν άμεσα το ποσό των 714.940 ευρώ ο καθένας για ατασθαλίες για τις οποίες θεωρήθηκαν ως υπεύθυνοι. Σε καθένα καταλογίσθηκε ειδικότερα ποσό 379.000 ευρώ ενώ το ποσό των 335.940 ευρώ αφορά προσαυξήσεις.

Στις κλήσεις σε απολογία που τους έχουν αποσταλεί αρμοδίως καταλογίζεται παράβαση καθήκοντος στον κ Εμ. Τσικνάκη, που εκτελούσε τα καθήκοντα Ταμία από το 1988 έως το 2002 και στους κκ Μ. Οικονομίδη, Υποδιευθυντή Οικονομικού, Γ. Διαμαντάρα, υπάλληλο και Γ. Ιωαννίδη Διοικητικό Διευθυντή, αμέλεια στην υπηρεσία, ατελή ή μη έγκαιρη εκπλήρωση των καθηκόντων τους. Η παραπομπή των 4 υπαλλήλων σύμφωνα με την εισήγηση του Διοικητή του Κρατικού Θεραπευτηρίου Λέρου κ. Χρ. Καραφουλίδη στο Β' ΠεΣΥΠ Νοτίου Αιγαίου, την 25η Ιουνίου 2004, αφορά, περιληπτικά, τις ακόλουθες παραβάσεις:

- Τσικνάκης Εμμανουήλ, υπάλληλος του θεραπευτηρίου, εκτελούσε καθήκοντα Ταμία από το 1988 έως το 2002. Σύμφωνα με το πόρισμα των Επιθεωρητών του ΣΕΥΥΠ όλα τα πρωτόκολλα κλεισίματος των βιβλίων (1996-2002), συμπεριλαμβανομένου και αυτού του 1995 φέρονται να ήταν εικονικά. Εμφανίζεται ειδικότερα να είχε αποκρύψει από το 1996 το λογαριασμό της Ε.Τ.Ε., να εξέδιδε και να υπέγραφε επιταγές χωρίς παραστατικά στοιχεία. Στο πόρισμα τονίζεται ότι «η έλλειψη ελέγχου από τους Προϊσταμένους του και η διαχείριση χρημάτων που προέρχονταν από τις συντάξεις των ασθενών, επίσης χωρίς έλεγχο, άφησαν περιθώρια κακοδιαχείρησης με αποτέλεσμα να προκύψει έλλειμμα 331.434,12 ευρώ. Σ' αυτό συνέβαλε επίσης και η μη διαπίστωση του πλεονάσματος στις 29.2.1996 των 182.112.259 δρχ. από τον Επίτροπο του Ελεγκτικού Συνεδρίου στο Νομό Δωδεκανήσου που είχε εγκρίνει τα απολογιστικά στοιχεία του 1995».

- Οι Μ. Οικονομίδης, Υποδιευθυντής Οικονομικού του Θερ/ρίου από το 1989 έως και σήμερα, Γ. Διαμαντάρας, υπάλληλος του Θερ/ρίου, πρώην τμηματάρχης Οικονομικού από το 1994 έως το 2000 και Γ. Ιωαννίδης, Διοικητικός Διευθυντής του Θερ/ρίου από το 1994 έως και σήμερα φέρονται σύμφωνα με το πόρισμα των Επιθεωρητών του ΣΕΥΥΠ να μην ασκούσαν τον απαιτούμενο έλεγχο στον τρόπο λειτουργίας του Ταμία, να υπέγραφαν τα πρωτόκολλα κλεισίματος χωρίς να ελέγξουν την ακρίβεια των στοιχείων τους καθώς και επιταγές χωρίς να έχουν εκδοθεί και θεωρηθεί τα αντίστοιχα εντάλματα πληρωμής κατά το χρονικό διάστημα ελέγχου 1996-2003.





δημοκρατικά

ΥΠΑΡΧΕΙ ΑΝΤΙΚΕΙΜΕΝΙΚΗ ΠΡΑΓΜΑΤΙΚΟΤΗΤΑ Η ΟΠΟΙΑ ΔΙΝΕΙ ΤΟ ΜΕΤΡΟ ΤΗΣ ΑΛΗΘΕΙΑΣ (ΑΡΙΣΤΟΤΕΛΗΣ)

ΤΑ «ΑΛΛΑ ΠΑΙΔΙΑ» ΤΟΥ... ΚΑΤΩΤΕΡΟΥ ΘΕΟΥ

Το δάκρυ ενός υπουργού δεν είναι λίγο πράγμα. Και δεν αναφερόμαστε σ'αυτό με καμία διάθεση ειρωνείας, μπορεί όμως, να εκπέσει σε κροκοδείλιο αν δεν συνοδεύεται από έργο. Όταν ο υπουργός Υγείας Νικήτας Κακλαμάνης είχε κάνει εκείνη την εξόχως ευαίσθητη αναφορά στα δύο «πρεζόνια» που προσπαθούσαν να βοηθήσει το ένα το άλλο για να πάρουν τη δόση τους, στα σκαλοπάτια του υπουργείου του, στη μία μετά τα μεσάνυχτα, όλα τα μέσα ενημέρωσης είχαν επαινέσει τον πολιτικό για την ειλικρίνεια, τον αυτοσαρκασμό και την ευαισθησία της προσέγγισής του.

«Είπα, κύριε δεν είσαι τίποτα αν δεν μπορείς να βοηθήσεις αυτά τα παιδιά. Αν ως υπουργός Υγείας δεν μπορείς να κάνεις τίποτα, δεν είσαι τίποτα, είπα στον εαυτό μου», είπε ο Νικήτας Κακλαμάνης και κέρδισε τους πάντες.

Οι πολιτικοί – τουλάχιστον στον τόπο μας – δεν μας έχουν συνηθίσει σε ευαίσθητες και αυτοσαρκαστικές απολογίες και όλοι επαινέσαμε την με εντυπωσιακό τρόπο εκφρασμένη εξαίρεση του θλιβερού κανόνα. Όμως!...

Όμως, έρχεται το πλήρωμα του χρόνου για όλους. Και το κυριότερο, «έρχεται η στιγμή για να αποφασίσεις με ποιόν θα πας και ποιόν θα αφήσεις», που έλεγε προφανώς ο τραγουδοποιός – ποιητής...

Όπως ήρθε και η ώρα για τον- αναντίρρητα – δημοφιλή ακόμα Νικήτα Κακλαμάνη. Ως υπουργός Υγείας βρέθηκε, βρίσκεται και θα βρίσκεται με τη σειρά του, μπροστά στο παραπάνω δίλημμα. Και η πραγματικότητα της θλιβερής νεοελληνικής μιζέριας έρχεται μετωπικά αντίθετη με το «δάκρυ» και την ευαισθησία του. Αυτή τη φορά – και λέμε, αυτή τη φορά γιατί δεν είναι ούτε η μοναδική ούτε η πρώτη και δυστυχώς ούτε η τελευταία- ο κ. Κακλαμάνης βρίσκεται αντιμέτωπος με τις «τοπικές κοινωνίες» της Σταυρούπολης και του Χορτιάτη στη Θεσσαλονίκη, όπως στο παρελθόν είχαν βρεθεί κι άλλοι στη θέση του.

Οι κάτοικοι των πέριξ δρόμων κουνάνε το δάχτυλό τους απειλητικά – για μια ακόμη φορά- στην πολιτεία και την ανοιχτή κοινωνία μας και αρνούνται να δεχθούν οι πρώτοι και να αποδεχθούν τη συνέχεια της λειτουργίας οι δεύτεροι των μονάδων του ΟΚΑΝΑ για την παροχή μεθαδόνης στους τοξικομανείς που το επιθυμούν. Δεν ακούσαμε τον ευαίσθητο υπουργό να παίρνει δημόσια το λόγο τώρα που έφτασε η ώρα να θέσει τον δάκτυλο επί τον τύπον των ήλων. Ακούσαμε στην...ειδησεογραφία, μόνον, ότι ο Νικ. Κακλαμάνης ως υπουργός Υγείας διαβεβαίωσε τους διαμαρτυρόμενους «πολίτες»(;) ότι στο κτίριο που βρίσκεται στην περιοχή των σιδηροδρομικών σταθμών της Θεσσαλονίκης θα εγκατασταθούν αποκλειστικά διοικητικές υπηρεσίες του ΟΚΑΝΑ και όχι μονάδα απεξάρτησης και παροχής μεθαδόνης.

Αν δεν συμφωνεί ο υπουργός με τους κατοίκους ότι τα παιδιά της δικής μας κοινωνίας πρέπει να θεραπευθούν στις...δικές τους Σπιναλόγκες για να μην μολύνουν τους «καθαρούς» διαμαρτυρόμενους κατοίκους, θα πρέπει να βγει και να το πει δημόσια και κατ' αντιπαράθεση. Έτσι, δίνεται το μήνυμα κ. Κακλαμάνη κι έτσι δικαιώνονται τα δάκρυα. Διαφορετικά η σιωπή κάνει τα δάκρυα κροκοδείλια. Η πολιτική δεν είναι η τέχνη της διαχείρισης. Ούτε καν του εφικτού. Είναι η τέχνη του ρίσκου και της ρήξης με τον εφησυχασμό των νοικοκυραίων. Τελεία και παύλα...

ΑΠΟΠΡΟΣΑΝΑΤΟΛΙΣΜΟΣ

Η ΠΡΟΣΠΑΘΕΙΑ που καταβάλλουν το ΠΑΣΟΚ και τα φιλικά του ΜΜΕ να αποσείσουν τις μεγάλες ευθύνες στελεχών των κυβερνήσεων της τελευταίας οκταετίας για την τεράστια ζημιά που προκάλεσαν στο δημόσιο συμφέρον, μέσω των αποφάσεών τους στα εξοπλιστικά προγράμματα, οδηγεί σε προφανείς ανακολουθίες και υπερβολές, που αντί να βοηθούν στην επίτευξη του στόχου οδηγούν στο ακριβώς αντίθετο αποτέλεσμα. Στο πλαίσιο της προσπάθειας αποπροσανατολισμού επιχειρήθηκε χθες ο συμψηφισμός δύο ΦΕΕ (Φύλλων Ενημερώσεως- Εισηγήσεως) των TPQ-37 με ημερομηνία 24-1-2000 (επί υπουργίας Τσοχατζόπουλου) και TOR-M1 με ημερομηνία 13-7-2004 (επί υπουργίας Σπηλιωτόπουλου), τα οποία το μόνο κοινό που έχουν είναι ότι ανήκουν στον ίδιο τύπο εγγράφου. Η τυπική τους ομοιότητα όμως δεν μπορεί να κρύψει τις μεγάλες και ουσιαστικές τους διαφορές, που αναδεικνύουν και τη διαφορά νοοτροπίας ανάμεσα στη σημερινή και την προηγούμενη κυβέρνηση σε ό,τι αφορά στην προστασία του δημόσιου συμφέροντος.

ΤΟ ΕΓΓΡΑΦΟ Τσοχατζόπουλου αποφασίζει με υπογραφή υπουργού την προμήθεια του συγκεκριμένου υλικού, παρά το γεγονός ότι υπάρχει πλήρης άρνηση της στρατιωτικής ηγεσίας για την προμήθειά του και χωρίς νομότυπη εγγύηση (διακρατική συμφωνία ή τραπεζική επιταγή) για τα αντισταθμιστικά οφέλη. Το έγγραφο Σπηλιωτόπουλου όχι μόνο αναφέρεται σε συναψη νόμιμης σύμβασης, αλλά η σύμβαση αυτή ακόμη δεν έχει υπογραφεί, διότι δεν έχουν εξασφαλιστεί στο ακέραιο οι νόμιμες προϋποθέσεις.

Η ΔΙΑΣΤΡΕΒΛΩΣΗ της πραγματικότητας μπορεί να προσφέρεται για τη δημιουργία πρόσκαιρων εντυπώσεων, αλλά δεν μπορεί να σώσει τις κυβερνήσεις του ΠΑΣΟΚ από τις ευθύνες τους για τη μη τήρηση κανόνων διαφάνειας και νομιμότητας στις προμήθειες στρατιωτικού υλικού. Περνώντας από την άμυνα στην επίθεση στο θέμα των εξοπλισμών, το «σύστημα ΠΑΣΟΚ» εκτίθεται ανεπανόρθωτα και επιταχύνει με τον τρόπο του την αποκάλυψη μιας από τις πιο σκοτεινές πλευρές της πολιτικής του.

ΜΕ ΔΗΛΩΣΕΙΣ ΠΟΥ ΕΚΑΝΕ ΧΘΕΣ

ΟΞΥΤΑΤΗ ΕΠΙΘΕΣΗ ΣΗΦΟΥΝΑΚΗ ΚΑΤΑ *των αρμοδίων υπουργών για το ακτοπλοϊκό πρόβλημα*

Κάνει λόγο για ακύρωση προγράμματος που θα έδινε οριστικές λύσεις



Με αφορμή και τις πρόσφατες κινητοποιήσεις των κατοίκων των νησιών για το μείζον θέμα της ακτοπλοϊκής σύνδεσης και της ενδοεπικοινωνίας, ο ευρωβουλευτής του ΠΑΣΟΚ και μέλος της Επιτροπής Μεταφορών του Ευρωπαϊκού Κοινοβουλίου, τ. υπουργός Αιγαίου, Νίκος Σηφουνάκης, κατά τη διάρκεια συζήτησης στο ραδιοφωνικό σταθμό ALPHA και στους δημοσιογράφους Βασίλη Σκουρή και Παναγή Γαλιατσάτο, είπε:

«Επί οκτώ συναπτούς μήνες η Κυβέρνηση και τα αρμόδια για τα θέματα της ακτοπλοϊκής σύνδεσης και της ενδοεπικοινωνίας των νησιών υπουργεία, δηλαδή το Εμπορικής Ναυτιλίας και το Νησιωτικής Πολιτικής, παρακολουθεί τα γενόμενα ως παρατηρητές για το κρίσιμο και ζωτικό πρόβλημα των νησιών: της αποτελεσματικής και απρόσκοπτης ακτοπλοϊκής σύνδεσής τους με την ηπειρωτική χώρα, αλλά και μεταξύ τους.

Τα μηνύματα για τα τεράστια προβλήματα που ανέκυπταν, ήταν εμφανή από τις αρχές του καλοκαιριού, όταν επισκέπτες και κάτοικοι γνώριζαν πρωτοφανή ταλαιπωρία, μεσούσης και της τουριστικής περιόδου, για τις ακτοπλοϊκές μετακινήσεις τους.

Όλα αυτά, φαίνεται ότι δεν στάθηκαν ικανά να κινητοποιήσουν την κυβέρνηση για λήψη μέτρων, προκειμένου να αντιμετωπίσει το οξύτατο αυτό πρόβλημα.

Ουδέποτε στο παρελθόν συνέβη τέτοιος ακτοπλοϊκός αποκλεισμός των νησιών και δικαίως η ανοχή των νησιωτών εξαντλήθηκε, με αποτέλεσμα να προχωρήσουν τις τελευταίες μέρες σε μαζικές και δικαιολογημένες κινητοποιήσεις.

Η Κυβέρνηση της Ν.Δ. δεν έχει την παραμικρή δικαιολογία για την ανυπαρξία πολιτικής και δράσεων στο ζωτικό για τα νησιά μας, τομέα της θαλάσσιας επικοινωνίας.

Με την άρση του Cabotage και τη νέα πραγματικότητα που δημιουργήθηκε, η τότε κυβέρνηση του ΠΑΣΟΚ, με οργανωμένο και συστηματικό τρόπο αντιμετώπισε στο σύνολό του το θέμα της θαλάσσιας επικοινωνίας των νησιών.

Ειδικότερα σε ότι αφορά την ενδοεπικοινωνία των νησιών σχεδιάσαμε τη ριζική αντιμετώπιση του προβλήματος των «άγονων γραμμών» με τη δημιουργία ενός σύγχρονου και λειτουργικού δικτύου ακτοπλοϊκών συγκοινωνιών που ανάμεσα στα άλλα προέβλεπε και τη δρομολόγηση 8-10 υπερσύγχρονων πλοίων.

Η λύση αυτή είχε συμφωνηθεί και με την Ευρωπαϊκή Ένωση και το 2003 ανακοινώθηκε επίσημα από τους τότε υπουργούς Οικονομίας και Οικονομικών και Αιγαίου, η πιλοτική εφαρμογή του νέου συστήματος σε τρεις άγονες γραμμές, του Βορείου Αιγαίου, με την προοπτική επέκτασής της σταδιακά σε όλες τις άγονες γραμμές.

Τον Οκτώβριο του 2003 το υπουργείο Οικονομίας και Οικονομικών προκήρυξε διαγωνισμό πρόσληψης Χρηματοοικονομικού Συμβούλου. Ο Σύμβουλος προσελήφθη και κατέληξε στις αρχές του 2004 σε θετικά αποτελέσματα για το ενδιαφέρον της διεθνούς αγοράς, ενώ αμέσως το ΥΠΕΘΟ συγκρότησε επιτροπή προκήρυξης διαγωνισμού για ναυπήγηση ή προμήθεια του πρώτου υπερσύγχρονου επιβατηγού οχηματαγωγού πλοίου.

Ο Δημόσιος Μειοδοτικός Διαγωνισμός για την απόκτηση αυτού του σκάφους που θα εκτελούσε αρχικά δρομολόγια σε 3 άγονες γραμμές έπρεπε να έχει προκηρυχθεί τον Απρίλιο του 2004.

Όμως κάτι τέτοιο όχι μόνο δεν έγινε, αλλά παράλληλα ο υπουργός Νησιωτικής Πολιτικής, με δηλώσεις του, είπε ότι δεν πρόκειται να προχωρήσει αυτό το πρωτοπόρο πρόγραμμα για την οριστική επίλυση του προβλήματος της σύνδεσης των νησιών.

Δεν υπάρχει πλέον καμία δικαιολογία για την Κυβέρνηση, γιατί και στην περίπτωση που δεν συμφωνούσε με τα όσα είχαμε δρομολογήσει, όφειλε τουλάχιστον ή να έχει παρουσιάσει μια πιο βελτιωμένη εκδοχή της λύσης που είχαμε εμείς προετοιμάσει, ή μια άλλη εναλλακτική πρόταση σε συμφωνία πάντα με την Ευρωπαϊκή Ένωση για τη ριζική αντιμετώπιση του θέματος της νησιωτικής ενδοεπικοινωνίας.

Δεν έπραξε όμως απολύτως τίποτα και γι' αυτό και η Κυβέρνηση και οι αρμόδιοι για τα θέματα αυτά υπουργοί είναι πλέον υπόλογοι στους νησιώτες.

Όμως τόσο ο κ. Παυλίδης, όσο και ο αρμόδιος Υπουργός Εθνικής Οικονομίας και Οικονομικών, οφείλουν σαφώς να δώσουν εξηγήσεις στους νησιώτες, αλλά και στη Βουλή γιατί δεν προχωράει ένα πρόγραμμα αναβάθμισης των θαλάσσιων μεταφορών που είχε τη σύμφωνη γνώμη των φορέων των νησιών και της Ευρωπαϊκή Ένωσης, αλλά και γιατί δεν προχώρησε ο Διαγωνισμός για τη δρομολόγηση του πρώτου (από τα 8-10) υπερσύγχρονου πλοίου που προβλεπόταν και από τη μελέτη του Ινστιτούτου Μεταφορών, του Εθνικού Κέντρου Έρευνας και Τεχνολογικής Ανάπτυξης που εκπονήθηκε για λογαριασμό του Υπουργείου Αιγαίου και η οποία ήταν η βάση του σύγχρονου προγράμματος που έδινε οριστική λύση, ευρωπαϊκών προδιαγραφών, στη θαλάσσια επικοινωνία των νησιών.

Δυστυχώς φαίνεται πως η κυβέρνηση δεν έχει κατανοήσει τη σημασία της όλης εργασίας που έγινε με πολύ κόπο και μετά από χρονοβόρες συζητήσεις και συμφωνίες με την Ευρωπαϊκή Ένωση.

Πρέπει επιτέλους να κατανοήσουν ότι το κράτος έχει συνέχεια και δεν πρέπει να προβάλλεται η πολιτική σκοπιμότητα που εν τέλει αποβαίνει και σε βάρος των νησιωτών.

ΤΗΝ ΠΑΡΕΜΒΑΣΗ ΦΟΥΡΛΑ ΖΗΤΗΣΕ Ο ΝΟΜΑΡΧΗΣ

ΠΡΕΠΕΙ ΝΑ ΑΠΟΚΑΤΑΣΤΑΘΟΥΝ *οι ζημιές από τις βροχές*

Χρειάζονται επειγόντως τουλάχιστον 500.000 ευρώ

Την παρέμβαση του Γενικού Γραμματέα Πολιτικής Προστασίας κ. Παναγιώτη Φούρλα ζητά με επιστολή του ο νομάρχης Δωδ/σου κ. Γιάννης Μαχαιρίδης, προκειμένου το Υπουργείο Εσωτερικών Δημόσιας Διοίκησης και Αποκέντρωσης να ανταποκριθεί στο αίτημα της Ν.Α.Δ. για βοήθεια στην προσπάθεια της αποκατάστασης των ζημιών που άφησαν πίσω τους οι καταρρακτώδεις βροχές που πρόσφατα έπληξαν νησιά της Δωδ/νήσου.

Ο κ. Γ. Μαχαιρίδης στην επιστολή του κάνει αναφορά στην άψογη μέχρι σήμερα συνεργασία της Ν.Α.Δ. με την Γ.Γ. Πολιτικής Προστασίας και στο πλαίσιο αυτό ζητά την μεσολάβηση του κ. Φούρλα προς το ΥΠΕΣΔΔΑ.

Πιο συγκεκριμένα, ο νομάρχης πριν από λίγες εβδομάδες είχε στείλει επιστολή στον υφυπουργό Εσωτερικών κ. Αθανάσιο Νάκο, με το αίτημα της οικονομικής ενίσχυσης της ΝΑΔ με το κονδύλι των 500.000 ευρώ για την αποκατάσταση των ζημιών του οδικού δικτύου νησιών της Δωδ/σου λόγω ακραίων καιρικών φαινομένων.

Ειδικότερα, σε Ρόδο, Κω και Κάρπαθο σημειώθηκαν εκτεταμένα κατολισθητικά φαινόμενα, καθίζηση τμημάτων του οδικού δικτύου, μπαζώματα ρεμάτων από φερτές ύλες καθώς και «νεροφαγώματα» σε πολλά σημεία του οδικού δικτύου.

Η Ν.Α.Δ. προχώρησε σε άμεσες παρεμβάσεις, όπως η κατασκευή τοιχίων αντιστήριξης στο δίκτυο της Καρπάθου (Αρκάσα-Μεσοχώρι και Απέρι-Σπόα), με δικά της μέσα, έστω και προσωρινά, καθώς αδυνατεί να καλύψει την δαπάνη των 500.000 ευρώ που απαιτούνται για μεγαλύτερα τεχνικά έργα.

Μέχρι σήμερα δεν υπήρξε απάντηση από πλευράς του υφυπουργού Εσωτερικών κ. Αθανάσιου Νάκου και λόγω του επείγοντος της κατάστασης (βρισκόμαστε στην αρχή του χειμώνα και δεν αποκλείονται ισχυρότερες βροχοπτώσεις από αυτές των προηγούμενων εβδομάδων) κρίθηκε σκόπιμο να ζητηθεί η παρέμβαση του Γ.Γ. Πολιτικής Προστασίας.

ΜΠΡΟΝΤΕΡΥ

Ανοίγοντας τη χειμερινή Collection, τα καταστήματα ΜΠΡΟΝΤΕΡΥ σας ξεναγούν στον κόσμο των σχεδίων με ξεναγό την πείρα μας και σε τιμές μοναδικές

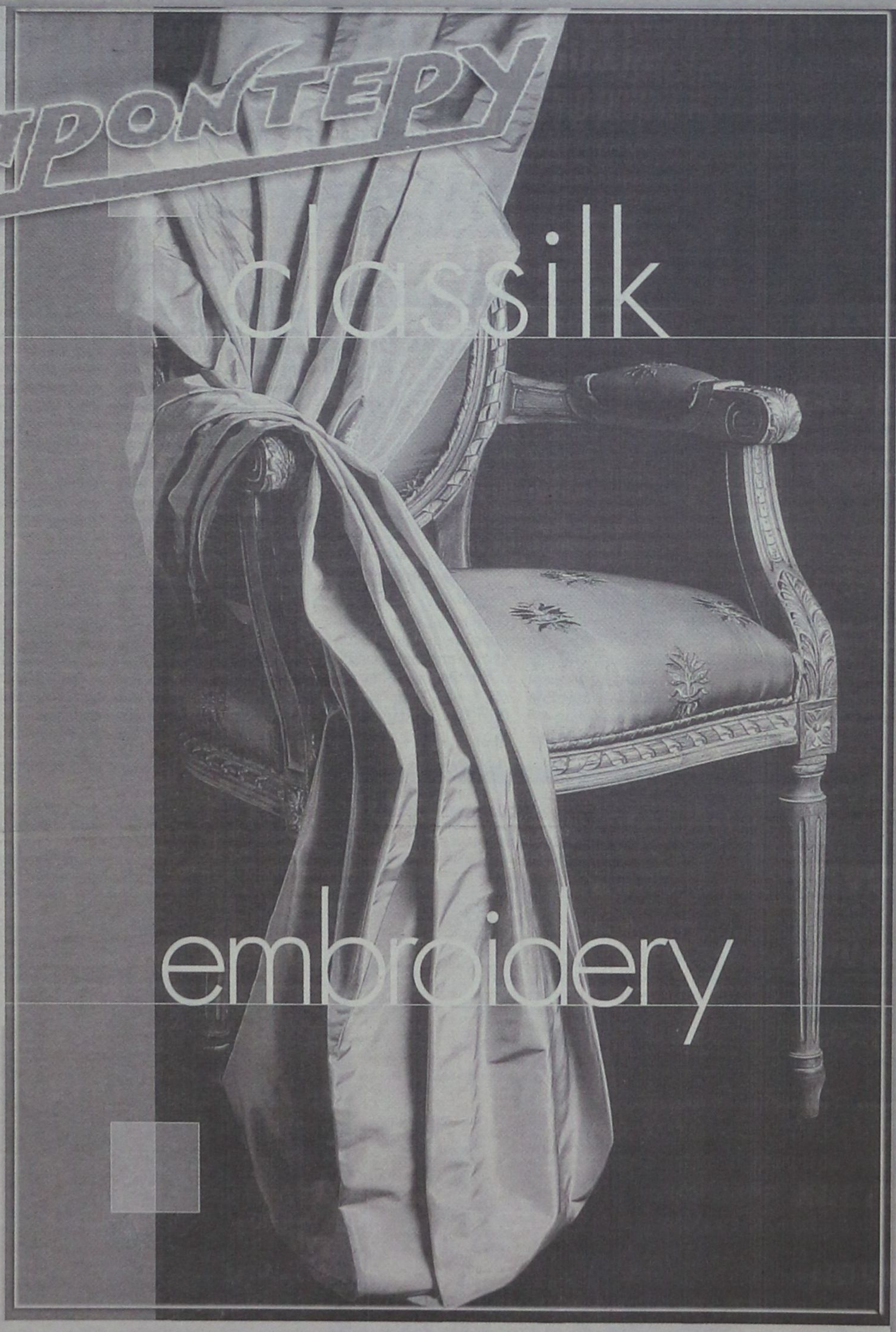

ΝΙΚΟΣ. Δ. ΣΑΡΡΗΜΑΥΡΟΓΕΝΗΣ

1ο ΚΑΤΑΣΤΗΜΑ - Λ. ΛΙΝΔΟΥ 211 • ΡΟΔΟΣ • 85100 • ΤΗΛ.: 22410 69939 ΦΑΞ: 22410 60099 -
2ο ΚΑΤΑΣΤΗΜΑ - Κ. ΥΔΡΑΙΟΥ 53 • ΡΟΔΟΣ • 85100 • ΤΗΛ.: 22410 36279 ΦΑΞ: 22410 76650

Οχι μόνον δεν είναι δυνατόν *να γίνει κάποια νέα επένδυση στην ακτοπλοΐα, αλλά και η εκμετάλλευση των πλοίων τα οποία είναι δρομολογημένα στο Αιγαίο δεν συμφέρει. Αυτό υποστηρίζουν οι ακτοπλόοι και κατηγορούν την κυβέρνηση, ότι δεν τηρεί τις προεκλογικές δεσμεύσεις για απελευθέρωση της αγοράς*

ΟΙ ΑΚΤΟΠΛΟΟΙ ΚΑΤΗΓΟΡΟΥΝ ΤΗΝ ΚΥΒΕΡΝΗΣΗ ΓΙΑ ΜΗ ΤΗΡΗΣΗ ΤΩΝ ΕΞΑΓΓΕΛΙΩΝ ΤΗΣ

ΑΠΟΣΥΡΟΝΤΑΙ ΠΛΟΙΑ ΑΠΟ ΤΑ ΔΡΟΜΟΛΟΓΙΑ ΣΤΟ ΑΙΓΑΙΟ

«Παγώνουν» τις επενδύσεις τους σε νέα πλοία οι ακτοπλόοι εφοπλιστές μέχρι να υλοποιήσει η κυβέρνηση τις υποσχέσεις που τους έδινε όταν ήταν στην αντιπολίτευση, δηλαδή να απελευθερώσει πλήρως την ακτοπλοϊκή αγορά.

Αυτό τόνισαν χθες οι εκπρόσωποι των ακτοπλοϊκών εταιρειών - πλην της **ΑΝΕΚ** και της **GA FERRIES** - κατά τη διάρκεια συνέντευξης Τύπου της **ΕΕΑ (Ένωση Εφοπλιστών Ακτοπλοΐας)**, μία μέρα μετά τις κινητοποιήσεις που έγιναν από τους νησιώτες σε όλο το Αιγαίο σε ένδειξη διαμαρτυρίας για την ελλιπή ακτοπλοϊκή τους σύνδεση με την ηπειρωτική **Ελλάδα**.

Ο πρόεδρος της ΕΕΑ, **κ. Στ. Σαρρής**, μέλος του Δ.Σ. των **Μινωικών Γραμμών** - σημείωσε ότι **η κυβέρνηση φοβάται το πολιτικό κόστος και δεν υλοποιεί ούτε τις προεκλογικές της δεσμεύσεις για την απελευθέρωση της ακτοπλοϊκής αγοράς ούτε τις προγραμματικές δηλώσεις του υπουργού ΕΝ κ. Κεφαλογιάννη. Όμως εκ των πραγμάτων, συμπλήρωσε ο ίδιος, το μαχαίρι θα φθάσει στο κόκκαλο και υπάρχει κίνδυνος σύντομα οι εταιρείες να μην είναι σε θέση να εκμεταλλευθούν τα πλοία τους λόγω των μεγάλων οικονομικών τους προβλημάτων.**

ΕΚΠΤΩΣΕΙΣ

Μόνο από την παροχή εκπτώσεων στα εισιτήρια προς διάφορες κοινωνικές κατηγορίες πολιτών, οι ακτοπλόοι υπολογίζουν ότι έχουν υποστεί απώλεια της τάξεως των 50 εκατ. ευρώ τα οποία το κράτος, όπως είπαν, αρνείται να καταβάλει.

Ο αντιπρόεδρος της ΕΕΑ, **κ. Γεράσιμος Στρίντζης** - διευθύνων σύμβουλος της **Hellas Flying Dolphins** - σημείωσε ότι **δεν είναι δυνατό να γίνει καμία επένδυση στην ακτοπλοΐα αν δεν αποσαφηνιστούν από την κυβέρνηση και το υπουργείο Εμπορικής Ναυτιλίας οι όροι του επιχειρηματικού παιχνιδιού στην ακτοπλοΐα. Η HFD, όπως είπε, αποσύρει φέτος από την αγορά 11 Δελφίνια και 5 συμβατικά πλοία της** διότι δεν είναι οικονομικά συμφέρουσα η εκμετάλλευσή τους ενώ δήλωσε βέβαιος ότι με την παρούσα κατάσταση κανένας ξένος επενδυτής δεν πρόκειται να επιδείξει ενδιαφέρον για την αγορά του Αιγαίου και κατέληξε ότι η ακτοπλοΐα σταδιακά οδηγείται σε έντονο προστατευτισμό και παρεμβατισμό.

Ο **κ. Αντώνης Αγαπητός**, επίσης διευθυντικό στέλεχος της **HFD**, αφού διάβασε μέρος του προεκλογικού προγράμματος της Νέας Δημοκρατίας δήλωσε απογοητευμένος διότι δεν γίνεται κανένα βήμα προς την απελευθέρωση ή την κατάργηση των τελών υπέρ τρίτων όπως αυτό υποσχόταν. Όπως είπε χαρακτηριστικά όταν η Ν.Δ. ήταν στην αντιπολίτευση είχε συνεχείς συναντήσεις με την ΕΕΑ, αναγνώριζε τα προβλήματα των επιχειρήσεών της, σήμερα όμως κινείται με εξαιρετικά αργούς ρυθμούς για την επίλυσή τους.

ΝΕΕΣ ΑΓΟΡΕΣ

Ο **κ. Μιχάλης Σακέλλης** - διευθύνων σύμβουλος της **Blue Star Ferries** - ανέφερε ότι έως το 2008 θα έχουν φύγει από την ακτοπλοΐα περί τα 24 πλοία κυρίως διότι η εκμετάλλευσή τους στην Ελλάδα είναι οικονομικά ασύμφορη και πρόσθεσε «σαφώς σκεπτόμαστε να πάμε στο εξωτερικό» φέρνοντας ως παράδειγμα τη δραστηριοποίηση της μητρικής εταιρείας **Attica Holdings** στις αγορές της **Βαλτικής** και της Βόρειας Θάλασσας.

Τέλος, ο διευθύνων σύμβουλος της **ΝΕΛ**, **κ. Απόστολος Αθηναίος**, ανέφερε ότι οι καθαροί ναύλοι είναι εξαιρετικά χαμηλοί, ακόμα και για ταξίδια μεγάλων αποστάσεων.

Χάνονται 5.000 θέσεις εργασίας

Πέντε χιλιάδες θέσεις Ελλήνων ναυτικών χάνονται εξαιτίας της νέας εγκριτικής πράξης που εξέδωσε μέσα σε άκρα μυστικότητα το υπουργείο Εμπορικής Ναυτιλίας, σημειώνει με επίκαιρη ερώτησή του ο βουλευτής του ΠΑΣΟΚ κ. Γιώργος Ανωμερίτης. Ο κ. Ανωμερίτης ερωτά τον υπουργό Εμπορικής Ναυτιλίας κ. Κεφαλογιάννη ποιά ήταν η σκοπιμότητα αυτής της κίνησης, αν τέθηκε υπόψη των φορέων της ναυτιλίας και τέλος «ποιά γραμμάτια» εξοφλεί η κυβέρνηση με την ανατροπή των ισορροπιών σε βάρος της ναυτεργασίας.

Κινήσεις των εφοπλιστών

- **«Παγώνουν»** κάθε επένδυση σε νέα πλοία.
- **Εως το 2008** αποσύρονται 24 πλοία, διότι δεν είναι συμφέρουσα η εκμετάλλευσή τους.
- **Κατηγορούν την κυβέρνηση** ότι δεν υλοποιεί τις προεκλογικές της δεσμεύσεις για την ακτοπλοΐα.

sports

Επιμέλεια: Ηλίας Λοΐζος - Τάσος Κώστας

ΤΡΑΒΗΓΜΑ Ο ΠΑΡΙΣ ΖΟΥΜΠΟΥΛΗΣ


Ο Πάρις Ζουμπούλης

Τον κόσμο «ανάποδα» πρέπει να είδε χθες το απόγευμα ο Αντώνης Μανίκας στην τελευταία προπόνηση των «ελαφιών» στο δημοτικό στάδιο όταν αντίκρυσε τον Πάρι Ζουμπούλη να πιάνει το πόδι του.

Στη διάρκεια της προπόνησης ο έμπειρος επιθετικός αισθάνθηκε ενοχλήσεις στον δικέφαλο και αμέσως σταμάτησε για να του παρασχεθούν οι πρώτες βοήθειες. Η προπόνηση ολοκληρώθηκε, αλλά χωρίς τον Ζουμπούλη, ο οποίος τελικά αποκλείσθηκε από τη δεκαοχτάδα. Κι αυτό έγινε βέβαια για προληπτικούς λόγους, αφού ότι και να γινόταν από χθες το απόγευμα μέχρι σήμερα το μεσημέρι που αναχωρεί η αποστολή τίποτα δεν θα ήταν σίγουρο ότι ο ποδοσφαιριστής θα μπορούσε αύριο να βοηθήσει την ομάδα του στον αγώνα με τον Ηρόδοτο. Βέβαια την «κρυάδα» ο Αθηναίος τεχνικός την είχε εισπράξει νωρίτερα όταν είδε ότι ο Χάρης Μοσχής και ο Γιάννης Ροδανάκης δεν ήλθαν στην προπόνηση.

Και οι δύο ποδοσφαιριστές έμειναν στα σπίτια τους, καθώς είχαν πυρετό.

Ωστόσο για τον δεύτερο ο τεχνικός των «ελαφιών» βρήκε αντικαταστάτη, αφού ο τερματοφύλακας Γιώργος Καντιμοίρης είναι έτοιμος από κάθε άποψη και συμμετέχει στην αποστολή. Βέβαια και για τον Μοσχή υπάρχει λύση όμως ο Αντώνης Μανίκας τον ήθελε στη δεκαοχτάδα.

Σήμερα θα φανεί κατά πόσον ο έμπειρος μέσος έχει ξεπεράσει την ίωση και αν όλα πάνε καλά τότε θα ταξιδέψει για την Κρήτη.

Εάν τελικά ο Χάρης Μοσχής δεν νιώθει καλά θ' αντικατασταθεί από άλλον ποδοσφαιριστή.

Το παιχνίδι κόντρα στον Ηρόδοτο είναι δύσκολο καθώς οι Κρητικοί βρίσκονται σε πολύ καλή ψυχολογική κατάσταση μετά την εκτός έδρα νίκη που πέτυχαν στο Κερατσίνι και αύριο θέλουν να πετύχουν ακόμη μια νίκη. Τα «ελάφια» θα ταξιδέψουν με προβλήματα αλλά η πίστη για το θετικό αποτέλεσμα υπάρχει ανάμεσα στους ποδοσφαιριστές.

• Αμφίβολη η συμμετοχή του Χάρη Μοσχή στην αποστολή λόγω ίωσης

Η αποστολή θ' αναχωρήσει σήμερα στις 13.30 για την Αθήνα και μετά στις 4.00 το απόγευμα τα «ελάφια» θα πάρουν την πτήση για το Ηράκλειο. Εάν όλα πάνε καλά οι παίκτες της Ρόδου θα βρεθούν στο «Παγκρήτιο» στάδιο για να παρακολουθήσουν την συνάντηση Ο.Φ.Η.-Εργοτέλη.

• Ο Αντώνης Μανίκας στο αυριανό παιχνίδι θα έχει μαζί του τους Θεοφάνους, Γ. Καντιμοίρη, Πάττα, Μαλλιάκα, Αραμπατζή, Ναλμπάντη, Δανά, Καντιμοίρη Γ.Ε., Ισκά, Μοσχή, Σαλαμαστράκη, Μητράκα, Στ. Καντιμοίρη, Τσουκαλίδη, Ντα μιάνοβιτς, Μακρυδημήτρη, Γκινή, Γκεοργκίεφ, Τζήκα.

• Εάν ο Χάρης Μοσχής μπορέσει να ταξιδέψει τότε ένας άλλος ποδοσφαιριστής θ' αποκλεισθεί από την δεκαοχτάδα.

Ετοιμασίες για την Γ.Σ.

Σιγά-σιγά πλησιάζει η μέρα που θα γίνει η γενική συνέλευση της ΠΑΕ Ρόδου και τα μέλη του Δ.Σ. σε συνεργασία με τους μετόχους ετοιμάζονται για την καθοριστική αυτή συνάντηση από την οποία πολλά θα κριθούν για την πορεία της ΠΑΕ.

ΕΚΛΟΓΕΣ στον ΓΑΣ ΥΓΕΙΑ

Υπενθυμίζουμε στα μέλη του Συλλόγου την απόφαση της Διοίκησης, ότι οι εκλογές γίνονται την Κυριακή 28 Νοεμβρίου 2004 στην αίθουσα του ΔΟΝΑ ΡΟΔΟΥ (Διαγορίδών 1) και ώρα 9 το πρωί και σε περίπτωση μη απαρτίας στις 11 η ώρα την ίδια ημέρα.

Για όσους δεν ΠΡΟΛΑΒΑΝ μπορούν και σήμερα Σάββατο από ώρα 6-8 το απόγευμα στα γραφεία του Συλλόγου Αγίας Αναστασίας 40, να υποβάλλουν την υποψηφιότητά τους για την Διοίκηση ή την Εξελεγκτική Επιτροπή.

Με αθλητικούς χαιρετισμούς
Ο Πρόεδρος
Χρήστος Χατζηχριστοδούλου
Η Γ. Γραμματέας
Μαρία Κρικοπούλου

ΑΙΣΙΟΔΟΞΑ ΤΑ ΜΗΝΥΜΑΤΑ ΓΙΑ τον Παναγιώτη Αγγελόπουλο

Για δεύτερη συνεχόμενη ημέρα χθες ο Παναγιώτης Αγγελόπουλος έτρεξε μαζί με τους συμπαίκτες του στο δημοτικό στάδιο και φάνηκε ότι το πρόβλημά του δεν πρέπει να είναι πολύ σοβαρό.

Η συμμετοχή του έμπειρου παίκτη στις προπονήσεις έγινε μετά από συνεννόηση με τον γιατρό που τον παρακολουθεί και ο οποίος εξέτασε την μαγνητική τομογραφία που έβγαλε ο «φόρ» του «γηραιού».

Βέβαια αυτό δεν σημαίνει ότι ο Ανδρέας Σταύρου θα τον υπολογίζει για το αυριανό ματς που έχει να δώσει ο Διαγόρας με τον Επαμεινώνδα. Η κατάσταση που παρουσιάζει λοιπόν ο Παναγιώτης Αγγελόπουλος αφήνει αισιόδοξα μηνύματα και καλώς εχόντων των πραγμάτων ο έμπειρος ποδοσφαιριστής σύντομα θα τεθεί στην διάθεση του προπονητή του.

Τώρα όσον αφορά τον Γιώργο Καστρουνή ούτε και χθες προπονήθηκε καθώς η θλάση που έχει στους προσαγωγούς ο έμπειρος «σέντερ φορ» δεν του επέτρεψε ακόμη να ξεκινήσει έστω και χαλαρά για τρέξιμο.

Η χθεσινή και τελευταία προπόνηση έγινε με τον Κύπριο τεχνικό να έχει τους υπόλοιπους ποδοσφαιριστές στην διάθεσή του και ν' αναλώνει τον περισσότερο χρόνο σε θέματα τακτικής που θ' ακολουθήσει αύριο ο «γηραιός».

Το κλίμα στην ομάδα είναι πολύ καλό και όλοι οι ποδοσφαιριστές βρίσκονται σε καλή ψυχολογική διάθεση κάτι που σημαίνει πως την Κυριακή κόντρα στα Λεύκτρα θ' αγωνισθούν χωρίς το άγχος που τους κατέχει σε άλλα εντός έδρας παιχνίδια.

Οι επισημάνσεις του Ανδρέα Σταύρου όλη την εβδομάδα εκτός από τα θέματα τακτικής κινήθηκαν και σ' αυτό τον τομέα και βέβαια η πιο σημαντική ήταν ότι και αυτός ο αντίπαλος χρειάζεται ιδιαίτερη προσοχή.

Είναι ένας αγώνας που δεν διαφέρει σε τίποτα από τους υπόλοιπους που έχουν δώσει μέχρι τώρα γι' αυτό με πειθαρχία στο παιχνίδι και αυτοσυγκέντρωση το επιθυμητό αποτέλεσμα θα έλθει που δεν είναι άλλο από τη νίκη.

Ο Ανδρέας Σταύρου δεν ανακοίνωσε δεκαοχτάδα και κάλεσε όλους τους ποδοσφαιριστές του να βρίσκονται αύριο στ' αποδυτήρια του ιστορικού συλλόγου.

Με καράβι στην Μύκονο θα ταξιδέψει ο Ιάλυσος

Θα ταλαιπωρηθεί απ' ότι δείχνουν τα πράγματα, η αποστολή του Ιάλυσου μέχρι να φτάσει στο νησί της Μυκόνου.

Η «ερυθροκίτρινη» αποστολή θ' αναχωρήσει σήμερα το πρωί αεροπορικώς για την Αθήνα και στη συνέχεια για τη Μύκονο. Συγκεκριμένα η ομάδα του νησιού μας θα πρέπει να βρίσκεται σήμερα το απόγευμα στις 5 στη Ραφήνα, αφού εκείνη την ώρα θ' αναχωρήσει το καράβι που θα τους μεταφέρει στη Μύκονο. Ελπίζεται ότι ο καιρός θα καλμάρει και το εξάωρο ταξίδι δεν θα ταλαιπωρήσει τους ποδοσφαιριστές του Θόδωρα Θεοδώρου, οι οποίοι είναι αναγκασμένοι να αγωνισθούν την Κυριακή το πρωί στις 11.00.

Εκτός αποστολής έμειναν οι τραυματίες Πολιάς και Μαννάκης

Οι «ερυθροκίτρινοι» ολοκλήρωσαν χθες το απόγευμα την προετοιμασία τους στο γήπεδο Κοσκινού καθώς το αυριανό παιχνίδι τους θα διεξαχθεί σε γήπεδο με συνθετικό χλοοτάπητα. Ο Κύπριος τεχνικός είχε χθες δύο απουσίες, αφού Πολιάς και Μαννάκης είναι τραυματίες και αποκλείσθηκαν από την αποστολή. Ο Θόδωρας Θεοδώρου παίρνει μαζί του 17 ποδοσφαιριστές που είναι οι Αλεξανδρίδης, Πεστλίκης, Γκορτζίλας, Χατζηκαλημέρης, Κακλαμάνος, Ράιος, Τζαφέρης, Μήτρου, Κουρζής, Γεωργαλλής, Κατσαράς, Παναγιώτου, Δελαπόρτας.

Φιλική αναμέτρηση στις Καλυθιές

Ένα διαφορετικό φιλικό παιχνίδι θα έχουν την ευκαιρία να παρακολουθήσουν όσοι βρεθούν σήμερα στο γήπεδο Καλυθιών.

Συγκεκριμένα η γυναικεία ομάδα του Σταυρού Καλυθιών θ' αντιμετωπίσει στο πλαίσιο της προετοιμασίας της την παιδική ομάδα του Δωριέα. Ο αγώνας θα ξεκινήσει στις 13.30 μ.μ.

ΕΛΛΗΝΙΚΗ ΔΗΜΟΚΡΑΤΙΑ
ΝΟΜΟΣ ΔΩΔΕΚΑΝΗΣΟΥ
ΔΗΜΟΣ ΑΦΑΝΤΟΥ
ΔΗΜΟΤΙΚΟΣ ΟΡΓΑΝΙΣΜΟΣ ΝΕΟΛΑΙΑΣ ΑΘΛΗΣΗΣ

Ταχ. Διεύθυνση: Αφάντου
Ταχ. Κώδικας: 85103
Πληροφορίες: Ανθούλας Καθ.
Τηλ. 22410/51316-52010
Φαξ: 22410/51414

ΑΝΑΚΟΙΝΩΣΗ

Ο Δ.Ο.Ν.Α. Αφάντου ανακοινώνει ότι στις 28 Νοεμβρίου 2004 ημέρα Κυριακή και ώρα 11:00 π.μ. θα πραγματοποιηθεί στην έδρα του Δήμου Λαϊκός Ποδηλατικός Γύρος Αφάντου με την επωνυμία «3ος ΛΑΪΚΟΣ ΠΟΔΗΛΑΤΙΚΟΣ ΓΥΡΟΣ ΑΦΑΝΤΟΥ 2004» και καλεί όσους επιθυμούν να λάβουν μέρος, να παρευρίσκονται στην πύλη του Γκολφ μισή ώρα νωρίτερα (με τα ποδήλατά τους).

Πληροφορίες στα τηλ.: 2241051316-2241052010.

ΔΙΑΔΡΟΜΗ: Αφετηρία από την πύλη του Γκολφ και τερματισμός στην Πλατεία Ελευθερίας.

ΔΙΚΑΙΩΜΑ ΣΥΜΜΕΤΟΧΗΣ: Δικαίωμα συμμετοχής στο Λαϊκό Ποδηλατικό Γύρο έχουν όλοι ανεξάρτητα από ηλικία και φύλο.

ΙΑΤΡΙΚΟΣ ΕΛΕΓΧΟΣ: Παρόλο που ο Λαϊκός Ποδηλατικός Γύρος Αφάντου δεν έχει ανταγωνιστικό χαρακτήρα, καλό είναι όσοι πάρουν μέρος (που συμμετέχουν με δική τους προσωπική ευθύνη) να συμβουλευθούν Ιατρό για το αν μπορούν να πάρουν μέρος.

Όσοι κατά τη διάρκεια της διαδρομής αισθανθούν δυσκολία στην αναπνοή ή κούραση, μπορούν να επιβιβαστούν στο αμάξι που θα ακολουθεί.

Σαν έπαθλα θα κληρωθούν οκτώ (8) ποδήλατα και θα δοθούν αναμνηστικά μπλουζάκια και διπλώματα σε όλους τους συμμετέχοντες.

Ο Πρόεδρος του ΔΟΝΑ
Μπακίρης Δανιήλ

Σήμερα στις 5 το απόγευμα αντιμετωπίζει το Σπόρτινγκ εκτός έδρας

ΕΤΟΙΜΟΠΟΛΕΜΟΙ ΟΙ «ΘΑΛΑΣΣΙ»



Με πρωινή προπόνηση που έγινε χθες ολοκλήρωσε ο Κολοσσός την προετοιμασία του για το εκτός έδρας παιχνίδι που θα δώσει σήμερα το απόγευμα στις 5.00 με το Σπόρτινγκ.

Παρά τα μικροπροβλήματα που αντιμετώπισε με κάποιους παίκτες του ο Βασίλης Φραγκιάς οι προπονήσεις έγιναν κανονικά και ο έμπειρος προπονητής πέρασε τα πλάνα του για τη σημερινή αναμέτρηση.

Οι «θαλασσί» θα στηριχθούν κυρίως στην περιφέρεια καθώς εκεί βρίσκεται η δύναμη του αντιπάλου και κατά δεύτερο λόγο στην άμυνα. Θεωρητικά φαβορί στη σημερινή συνάντηση ήταν το Σπόρτινγκ ως γηπεδούχος, όμως το γεγονός ότι ο αγώνας θα διεξαχθεί χωρίς φιλάθλους ανατρέπει αυτό το προβάδισμα των Αθηναίων.

Η ομάδα του νησιού μας υπερτερεί στον επιθετικό τομέα και αν εκμεταλλευτεί την ευστοχία της από τα πρώτα λεπτά του αγώνα θα φορτώσει με άγχος τους αντιπάλους της ενώ οι «θαλασσί» θα πάρουν το πάνω χέρι στο παιχνίδι. Ο Κολοσσός αυτό που πρέπει να φοβάται στο σημερινό παιχνίδι είναι ο κακός του εαυτός και τίποτα περισσότερο. Σήμερα μάλιστα οι παίκτες του Βασίλη Φραγκιά θα δείξουν και τι ψυχικά αποθέματα διαθέτουν, αφού όπως και οι αντίπαλοί τους θα κληθούν ν' αγωνισθούν σ' ένα άδειο γήπεδο.

Προφανώς τέτοια παιχνίδια με άδειες τις εξέδρες φέρνουν στο μυαλό του κάθε φιλάθλου ότι κάποια ομάδα έχει προπόνηση και παίζει οικογενειακό διπλό.

Η πραγματικά όμορφη ατμόσφαιρα, που πρέπει να έχουν οι αγώνες, θα τη στερηθούν οι παίκτες και των δύο ομάδων και παράλληλα θα τους λείψει η ηθική ανταμοιβή που τους δίνουν οι υγιώς σκεπτόμενοι φίλαθλοι.

Η αποστολή του Κολοσσού βρίσκεται από χθες το απόγευμα στην πρωτεύουσα και ο Βασίλης Φραγκιάς έχει μαζί του τους παρακάτω παίκτες: Παναγιωτόπουλο, Παππά, Γκογκίδη, Χαραλαμπόπουλο, Αλμπερτ, Παπαδάτο, Μακρή, Παναγιωταράκο, Μπέλο, Λιβιεράτο και Γεωργίτση.

7η αγωνιστική

Έγιναν χθες γνωστοί οι διαιτητές που θα σφυρίξουν στην 7η αγωνιστική.

Αναλυτικά τα σημερινά παιχνίδια θα διευθύνουν οι εξής:

Δούκας - Ξάνθη (*Θεοδωρόπουλος, Τουτουντζόγλου*), ΔΑΣΑΛ - Αιγάλεω (*Μάνος, Βαρδάλος*), ΟΦΗ/ Ηράκλειο - Περιστέρι (*Αργυρού, Ξενικάκης*), Σπόρτινγκ - Κολοσσός (*Κουκουλίτσιος, Πολίτης*), Χαλκίδα - Π. Φάληρο (*Πολυχρονίδης, Πανταζής*), Λάρισα - Νήαρ Ηστ (*Φούφης, Παπαδόπουλος Ι.*), Ηλυσιακός - ΚΑΟΔ (*Σιορέντας, Παναγιώτου*).

Η ΒΑΘΜΟΛΟΓΙΑ

1. ΝΗΑΡ ΗΣΤ	11	452-426
2. ΚΟΛΟΣΣΟΣ	11	536-447
3. ΗΛΥΣΙΑΚΟΣ	10	457-436
4. ΧΑΛΚΙΔΑ	10	505-498
5. ΛΑΡΙΣΑ	10	502-440
6. ΔΟΥΚΑΣ	10	486-464
7. ΟΦΗ/ΗΡΑΚΛΕΙΟ	10	461-425
8. ΣΠΟΡΤΙΝΓΚ	10	434-413
9. ΞΑΝΘΗ	8	453-449
10. ΑΙΓΑΛΕΩ	8	479-490
11. ΠΕΡΙΣΤΕΡΙ	8	416-439
12. Π. ΦΑΛΗΡΟ	7	411-488
13. ΚΑΟΔ	7	396-476
14. ΔΑΣΑΛ	6	387-484



Ειρηνικές αναμετρήσεις ΤΑΕ ΚΒΟΝ ΝΤΟ στη Ρόδο

Πανέτοιμοι για την πρεμιέρα εμφανίζονται αθλητές και διοργανωτές του διεθνούς τουρνουά Τάε Κβον Ντο, με την επωνυμία «Ειρήνη», το οποίο θα διεξαχθεί το Σαββατοκύριακο (27-28/11), στη Ρόδο.

Εκατόν εξήντα πέντε αθλητές θα βρεθούν στο Βενετόκλειο γυμναστήριο για να διεκδικήσουν ένα μετάλλιο, στον σημαντικότερο αγώνα του αθλήματος, μετά από τους Ολυμπιακούς Αγώνες της Αθήνας. Σ' επιφυλακή βρίσκονται και οι διοργανωτές (ΕΛΟΤ, Τοπική Επιτροπή Ταε Κβον Ντο Δωδεκανήσου, Δήμος Ροδίων, Νομαρχία Δωδεκανήσου) οι οποίοι επιδιώκουν να λειτουργήσουν όλα στην εντέλεια και να συνεχίσουν την παράδοση επιτυχημένων διοργανώσεων στο «σμαραγδένιο νησί».

Ο έντονος συναγωνισμός και οι συναρπαστικές μονομαχίες αναμένεται να είναι τα κύρια χαρακτηριστικά του διεθνούς τουρνουά «Ειρήνη», αφού παίρνουν μέρος εθνικές ομάδες και όχι σύλλογοι. Εξαίρεση αποτελεί η συμμετοχή της μικτής ομάδας Δωδεκανήσου. Η Ελλάς, η οποία χάρισε στη χώρα μας δύο Ολυμπιακά μετάλλια, με τον Αλέξανδρο Νικολαΐδη και την Ελλη Μυστακίδου, κατεβαίνει με πλήρη ομάδα σε όλες τις κατηγορίες, υπό την καθοδήγηση των εθνικών προπονητών, Απόστολου Ιακωβάκη και Ιωακείμ Πεχλιβάνη.

Άνδρες: Νικόλαος Ζήκος (58 κ.), Ιωάννης Μαμέκας (62), Θεόδωρος Μπούσιας (67), Ευάγγελος Βασιλακάκος (78), Αναστάσιος Μουτάφης (78), Σταύρος Λούκας (+84). **Γυναίκες:** Γραμματική Κατικιώτη (47), Φωτεινή Μπίρμπα (51), Μαρία Γκιώνη (55), Καλλιόπη Παπαϊωάννου (63), Μαρία Καραγκούνη (72). **Εφηβοι:** Στυλιανός Μεχτερίδης (45), Βασίλειος Λεοντής (51), Κων/νος Αυγερινός (55), Άγγελος Κοτσόκολος (59), Χάρης Μιχαηλίδης (63), Γεώργιος Μπαραχάνος (68), Συμεών Καφετζής (73), Ιωάννης Ναστόπουλος (78), Χρήστος Λαζαρίδης (+78). **Νεανίδες:** Πολυξένη Τσιρογιάννη (44), Ρούλα Χασάπη (46), Σοφία Χόνδρου (49), Βάσια Κωνσταντάκου (52), Μαρία Σαριδάκη (55), Μαργαρίτα Μιχαηλίδου (59), Μαρία Μωραΐτη (63).

Η εθνική ομάδα της Τουρκίας, η οποία συμμετέχει για πρώτη φορά σε αθλητική διοργάνωση στα Δωδεκάνησα, απαρτίζεται από 22 αθλητές, του Ισραήλ από 20, της Κύπρου από 42 και της Μικτής Δωδεκανήσου από 44.

«Για πρώτη φορά στα Δωδεκάνησα πραγματοποιείται μια τόσο σημαντική διοργάνωση και μάλιστα διαμηνύοντας παντού ότι μέσα από τον αθλητισμό μπορούμε να έχουμε τη λαβή για την ειρήνη ανά τον κόσμο. Εμείς οι Έλληνες πρέπει να αισθανόμαστε υπερήφανοι που για άλλη μια φορά μπορούμε να μεταλαμπαδεύσουμε το αρχαίο Ολυμπιακό πνεύμα και την ελληνική φιλοξενία», δήλωσε ο πρόεδρος της οργανωτικής επιτροπής, Θανάσης Μπαραχάνος.



ΜΙΚΤΗ ΔΩΔΕΚΑΝΗΣΟΥ

Η ομάδα της Δωδεκανήσου αποτελείται από τους παρακάτω αθλητές και αθλήτριες:

ΝΕΑΝΙΔΕΣ: Ελπίδα Σακελλάρη (Κέφαλος Κω), Δήμητρα Σκαλτσογιάννη (Κέφαλος Κω), Κατερίνα Γεωργαλλή (Κέφαλος Κω), Εμιλυ Κόκερ (Κέφαλος Κω), Αναστασία Θυρή (ΓΑΟ Ρόδου).

ΕΦΗΒΟΙ: Νικόλαος Μεταξάς (Κέφαλος Κω), Αριστείδης Σακελλαρίου (Κέφαλος Κω), Γεώργιος Μαδεμλής (ΓΑΟ Ρόδου), Θεόδωρος Καστανίδης (ΓΑΟ Ρόδου), Πέτρος Καραβασίλης (Κολοσσός), Ευστάθιος Τσαγγάρης (Κάλυμνος).

ΑΝΔΡΕΣ: Μικές Κουλιανός (Κάλυμνος), Δημήτριος Κυρόσης (Κάλυμνος), Πάνος Περγαντής (Κέφαλος Κω), Εμμανουήλ Σεΐτης (ΓΑΟ Ρόδου), Νικόλαος Τζανακάκης (Κέφαλος Κω).

Σε χθεσινή συνέντευξη τύπου ο πρόεδρος της Τοπικής Επιτροπής TAE KWON DO Δωδεκανήσου κ. Θανάσης Μπαραχάνος, ο γ.γ. κ. Παύλος Καζαντζόγλου, ο εκπρόσωπος του ΝΑΟΔ κ. Παπαεμμανουήλ, ο πρόεδρος του ΓΑΟ Ρόδου κ. Ερωτόκριτος και ο αλυτάρχης του τουρνουά κ. Ευγενικός μίλησαν για την αγωνιστική και εξωαγωνιστική σημασία του τουρνουά καθώς και τις προσπάθειες ανάπτυξης του αθλήματος στα Δωδεκάνησα.

«Στόχος μας είναι να δούμε αθλητή από τα Δωδεκάνησα στην Ολυμπιάδα του Πεκίνου και να φιλοξενήσουμε αγώνες Πανευρωπαϊκού Επιπέδου», δήλωσε ο κ. Μπαραχάνος.

• Σήμερα στο Βενετόκλειο θα διεξαχθούν οι αγώνες εφήβων νεανίδων με ώρα έναρξης 10:00, ενώ η τελετή έναρξης θα γίνει στις 15.00.

Η είσοδος για το κοινό είναι ελεύθερη.

Αγαπητέ φίλαθλε...

ΘΑ ΓΡΑΨΩ και σήμερα αποδόσεις για τα παιχνίδια στην Α' κατηγορία.

ΑΠΟΛΛΩΝ ΚΑΛΥΘΙΩΝ - ΑΕ ΚΑΤΤΑΒΙΑΣ:	1.40-3.50-5.00
ΑΠΟΛΛΩΝ ΑΠΟΛΛΩΝΩΝ - ΔΙΓΕΝΗΣ:	1.30-3.75-6.50
ΑΣΤΕΡΑΣ ΜΑΣΑΡΩΝ - ΑΓ. ΓΕΩΡΓΙΟΣ:	2.60-2.90-2.10
ΑΣΚΛΗΠΙΟΣ ΚΩ - ΚΛΕΟΒΟΥΛΟΣ:	1.65 - 3.20 - 3.65
ΗΡΑΚΛΗΣ ΜΑΡΙΤΣΩΝ - ΑΕΡΑ:	2.60-2.90.-2.10
ΚΛΕΑΝΘΗΣ - ΑΡΗΣ ΑΡΧΑΓΓΕΛΟΥ:	2.20-2.90-2.40
ΔΙΑΓΟΡΑΣ ΒΑΤΙΟΥ - ΦΟΙΒΟΣ:	2.30-2.70-2.50

Όποιος πιάσει «τετράδα» κερδίζει ένα εισιτήριο διαρκείας για την αγαπημένη ομάδα του.

Η ΚΑΘΕ ΜΟΡΦΗ λογοκρισίας ή προσπάθεια φίμωσης με βρίσκει κάθετα αντίθετο. Η εξουσία πρέπει να δέχεται κριτική, αλλά και οι κρίνοντες κρίνονται. Σε ορισμένες περιπτώσεις έχει μεγάλη σημασία ποιός κάνει την κριτική.

Η ΠΑΕ ΡΟΔΟΣ έχει τα απαιτούμενα κεφάλαια για να κάνει τις αναγκαίες μεταγραφές τον Ιανουάριο; Οι καλοί παίκτες πρέπει να πληρώνονται...

ΕΜΑΘΑ ότι η Ρόδος είναι υποψήφια να φιλοξενήσει κάποιο τουρνουά που θα γίνει Απρίλιο - Μάϊο εν όψει των εκδηλώσεων για τον ένα χρόνο από την κατάκτηση του EURO 2004. Αν είμαστε τυχεροί θα δούμε από κοντά το Κύπελλο της Πορτογαλίας.

Ο... πανταχού παρών!

Α' ΚΑΤΗΓΟΡΙΑ 11η ΑΓΩΝΙΣΤΙΚΗ

Σάββατο 27/11/2004
Γήπεδο «Ανταγόρας» Ώρα 14.45
Ασκληπιός Κω - Κλεόβουλος
Διαιτ.: Φεσσάρας - Βασιλείου - Πανάτος **Παρ.:** Βραχνάς

Σάββατο 27/11/2004
Γήπεδο Παραδεισίου Ώρα 14.45 μ.μ Κλεάνθης - Αρης Αρχ.
Διαιτητές: Τσαγκάρης - Κετσές - Κατταβενός
Παρ.: Κυπραίος Θ. **Παρατ. διαιτ.:** Χρυσανθής

Σάββατο 27/11/2004
Γήπ. Παστίδας Ώρα 14.45 Απόλλων Απ. - Διγενής
Διαιτ.: Παπαδόπουλος - Ζανεττής - Ασημακόπουλος **Παρ.:** Κατσουράκης **Παρατ. διαιτ:** Ερωτόκριτος

Σάββατο 27/11/2004
Γήπ. Μαριτσών Ώρα 14.45 Ηρακλής Μ. - ΑΕΡΑ
Διαιτ.: Χατζηνικόλας - Παπανικολάου - Πλακογιάννης **Παρ.:** Μανέγας **Παρατ. διαιτ.:** Καρίκης

Σάββατο 27/11/2004
Γήπ. Μασάρων Ώρα 14.45 μ.μ. Αστέρας Μασ. - Αγιος Γεώργιος
Διαιτητές: Ζανεττίδης - Πηδιάκης - Γιαννούλης **Παρ:** Ντάκας Ν. **Παρατ. διαιτησίας:** Σταματάκης

Σάββατο 27/11/2004
Γήπεδο Καλάθου Ώρα 14.45
Απόλλων Κ. - ΑΕ Κατταβιάς
Διαιτ.: Σιδηρόπουλος - Μίχας - Λάμπρου **Παρ.:** Ντάκας Σ. **Παρατ. διαιτ.:** Χατζημανώλης

Κυριακή 28/11/2004
Γήπεδο «Γιάννης Σάββενας» Ώρα 14.30
Ασπίδα Απολ. - Ανταγόρας
Διαιτητές: Παπανικολάου - Μιντζιρίκης - Στεφανάκης **Παρ:** Εγγλέζος Εμμ.
Παρατ. διαιτ: Σταματάκης

Σάββατο 27/11/2004
Γήπεδο Βατίου Ώρα 14.45 μ.μ
Διαγόρας Β. - Φοίβος
Διαιτητές: Κατσιδώνης Ευ. - Ορφανός - Φουκαράς **Παρ:** Χουρδάς Μιχ.
Παρατ. διαιτησίας: Κάζας



Β' ΚΑΤΗΓΟΡΙΑ - 4η αγωνιστική

Α' ΟΜΙΛΟΣ

Σήμερα θα γίνει ένα παιχνίδι στην Κω:
Γήπ. Αντιμάχειας Ώρα 14.45 Αντίμαχος - Αναγέννηση Εμπ.
Διαιτητές: Κατέρης - Μουστάκας - Μαρμαρινός **Παρατηρητής:** Ράπανος

Αύριο θα παίξουν Ορφέας - Ερμής και Νικαγόρας - Ξάνθος.

Το χθεσινό παιχνίδι Τήλος - Πήγασος δεν πραγματοποιήθηκε καθώς υπήρχε απαγορευτικό.

Β' ΟΜΙΛΟΣ

Γήπεδο Πυλώνας Ώρα 14.45 Θύελλα Πυλ. - Ευαγόρας
Διαιτητές: Κατσιδώνης Π. - Σταυριανός - Μανέγας **Παρατηρητής:** Παυλούς Σ. **Παρατ. διαιτησίας:** Κάπρος

Το αυριανό πρόγραμμα περιλαμβάνει τα παιχνίδια: Ασπίδα Σαλάκου - Α.Ε. Λέρου, Πυλίου - Καλυμνιακός και Ακουσίλαος - Δόξα Ψίνθου.

Γ' ΚΑΤΗΓΟΡΙΑ - 6η αγωνιστική

Α' ΟΜΙΛΟΣ

Σήμερα θα διεξαχθούν δύο παιχνίδια καιρού επιτρέποντος.

Γήπεδο Αρχίπολης Ώρα 11.00 π.μ. Εθνικός Αρχ. - ΑΟ Σύμης
Διαιτητές:Ρουμάνης - Κουρδουκλάς - Μοσχούς **Παρατηρητής:** Μπακίρης Στ.
Γήπεδο Θεολόγου Ώρα 14.45 μ.μ. Δαμάγητος - Πετρώνας Αρχ.
Διαιτητές: Αργυρόπουλος - Γαγάνης - Αντωνάς **Παρατηρητής:** Τόππος Τσ.

Αύριο θα παίξουν: Ευκλής - Αναγέννηση Ν.Ρ., Ηλιος - Ατρόμητος Διμ., Δήμητρα - Ηρακλής Λάρδ., και ΟΦ Ιστρίου - Ταξιάρχης.

Β' ΟΜΙΛΟΣ

Το πρόγραμμα περιλαμβάνει δύο αγώνες σήμερα:
Γήπεδο Αγίων Αποστόλων Ώρα 14.45 μ.μ.
ΖΕΥΣ - Ομόνοια Γεν.
Διαιτητές:Σάββενας - Παπαγιαννίδης - Γουλαράς **Παρατηρητής:** Μακρής
Γήπ. Λαέρμων Ώρα 14.45 μ.μ Πολύστρατος - Αστέρας Π.
Διαιτητές: Κόττορος - Κόκκινος - Στεφανάκης **Παρατηρητής:** Αδαμάκης

Αύριο θα παίξουν Αλθαίμενης - Ιάλυσος '97, Ποσειδών Καρπ. - ΑΕ Μεσαναγρού, Αγ. Ισίδωρος - Ροδιακός και ΠΑΣ Ασκληπιού - Δωριέας

ΟΜΙΛΟΣ ΝΗΣΩΝ
5η αγωνιστική
Σάββατο
Γήπεδο Λέρου Ώρα 11.30 π.μ. Δόξα Λ. - Αναγέννηση Ασφ.
Διαιτητές: Αλαχιώτης - Μαυρουδής - Λουρμπέας
Παρατηρητής: Μαχαίρας Ευ.

Άρωμα κορυφής σε Μαριτσά, Παραδείσι, Βάτι, γειτονική κόντρα στα Μάσαρι

Τέσσερα σούπερ ντέρμπι

Σε Κάλαθο, Παστίδα αγωνίζονται οι τιμωρημένοι Απόλλωνες!

Ανακατατάξεις προβλέπονται στην κορυφή της Α' κατηγορίας καθώς στο πρόγραμμα της 11ης αγωνιστικής υπάρχουν τρία ντέρμπι ανάμεσα σε ομάδες που βρίσκονται στις πρώτες θέσεις.

Οι δύο Απόλλωνες θα αγωνιστούν σε ουδέτερα γήπεδα καθώς είναι τιμωρημένοι, ενώ η αγωνιστική θα ολοκληρωθεί αύριο με το παιχνίδι Ασπίδα Απολακκιάς - Ανταγόρας.

Αναλυτικά τα σημερινά παιχνίδια:

ΑΠΟΛΛΩΝ ΚΑΛ. - ΑΕ ΚΑΤΤΑΒΙΑΣ

Στο ουδέτερο γήπεδο Καλάθου οι δύο ομάδες θα διεκδικήσουν τη νίκη. Οι Καλυθενοί έχουν ξεχάσει τι θα πει νίκη (δύο ισοπαλίες, δύο ήττες στα τελευταία παιχνίδια) και προέρχονται από βαριά ήττα στο Κύπελλο (4-1 από τον Απόλλωνα Απολλώνων).

Η ΑΕ Κατταβιάς παραχώρησε ισοπαλία στον ουραγό Αστέρα Μασάρων και μακριά από την έδρα της παρουσιάζεται αδύναμη (μία ισοπαλία, τέσσερις ήττες).

ΑΣΚΛΗΠΙΟΣ ΚΩ - ΚΛΕΟΒΟΥΛΟΣ ΛΙΝΔΟΥ

Οι «μπέμπηδες» της Κω είναι ικανοί για το καλύτερο αλλά και το χειρότερο με σούπερ αλλά και κενά διαστήματα στην απόδοσή τους. Ο Κλεόβουλος έχει τις περισσότερες ισοπαλίες της κατηγορίας (πέντε) αλλά έχει νικήσει μόλις μία φορά (1-0 τον Αρη στη Λίνδο).

ΑΣΤΕΡΑΣ ΜΑΣ. - ΑΓΙΟΣ ΓΕΩΡΓΙΟΣ ΜΑΛΩΝΑΣ

Το απόλυτο τοπικό ντέρμπι όπου δεν γίνονται προγνωστικά παρότι οι γηπεδούχοι είναι τραγικοί στο ξεκίνημα του φετινού πρωταθλήματος.

Οι δύο ομάδες υποφέρουν στην άμυνα.

ΑΠΟΛΛΩΝ ΑΠΟΛΛ. - ΔΙΓΕΝΗΣ ΚΟΣΚ.

Στο ουδέτερο γήπεδο Παστίδας θα διεξαχθεί το παιχνίδι καθώς οι Απολλωνιάτες παραμένουν τιμωρημένοι από την περσινή περίοδο. Πρόκειται για...σύγκρουση κορυφής και ουράς με φαβορί τους τυπικά γηπεδούχους, που πέτυχαν δύο σπουδαίες νίκες τις τελευταίες ημέρες (2-0 στη Λίνδο για το πρωτάθλημα και 4-1 επί του Απόλλωνα Καλυθιών για το Κύπελλο).

Ο Διγενής κάνει καλές εμφανίσεις αλλά δεν νικάει.

ΔΙΑΓΟΡΑΣ ΒΑΤΙΟΥ - ΦΟΙΒΟΣ ΚΡΕΜΑΣΤΗΣ

Ένα από τα τρία ντέρμπι της αγωνιστικής με τις δύο ομάδες να προέρχονται από νίκες επί του ιδίου αντιπάλου. Ο Διαγόρας Βατίου επικράτησε την Τρίτη σε εξ αναβολής παιχνίδι, 2-0 του Ανταγόρα, ενώ ο Φοίβος νίκησε το περασμένο Σάββατο τους «πράσινους» στην Κω με 2-1. Οι δύο ομάδες δεν...προτιμάνε τις ισοπαλίες.

ΚΛΕΑΝΘΗΣ ΠΑΡ. - ΑΡΗΣ ΑΡΧ.

Σούπερ ντέρμπι κορυφής με τις δύο ομάδες να προέρχονται από σερί καλών εμφανίσεων. Ο Κλεάνθης εκμεταλλεύεται την έδρα του (τέσσερις νίκες, μια ισοπαλία) ενώ ο Αρης μακριά από τον Αρχάγγελο είναι απρόβλεπτος (μία νίκη, δύο ισοπαλίες, μία ήττα).

Μειονέκτημα για τον Άρη ότι έχει ν' αγωνιστεί 15 ημέρες καθώς μεσολάβησε η αναβολή του αγώνα με τον Ασκληπιό Κω.

ΗΡΑΚΛΗΣ ΜΑΡΙΤΣΩΝ - ΑΕΡΑ ΑΦΑΝΤΟΥ

Ο Ηρακλής έχει μια τελευταία ευκαιρία να πλησιάσει την πρώτη κορυφή καθώς σε περίπτωση ήττας θα μείνει 12 πόντους μακριά από την πρώτη θέση. Οι Μαριτσενοί στα τελευταία παιχνίδια εκμεταλλεύτηκαν το ανακαινισμένο γήπεδό τους (3-1 τον Απόλλωνα Καλυθιών, 4-0 τον Κλεόβουλο). Ο ΑΕΡΑ οδηγεί την κούρσα του πρωταθλήματος και έχει σούπερ επιθετική γραμμή αλλά και πολλές αγωνιστικές απώλειες.

Α' ΚΑΤΗΓΟΡΙΑ
ΒΑΘΜΟΛΟΓΙΑ
(σε 10 αγώνες)

ΟΜΑΔΕΣ	ΒΑΘ.	ΤΕΡΜ.
1. ΑΕΡΑ	**23**	**21 - 12**
2. Απόλλων Απ.	22	13 - 9
3. Κλεάνθης	20	21 - 10
4. Αρης Αρχ.	20	13 - 2
5. Φοίβος	**19**	**14 - 11**
6. Διαγόρας Βατ.	16	13 - 8
7. Απόλλων Καλ.	15	16-14
8. Ηρακλής Μαρ.	14	14 - 12
9. Ανταγόρας	**13**	**10 - 15**
10. Αγ. Γεώργιος	11	15 - 17
11. ΑΕ Κατταβιάς	11	10 - 13
12. Ασκληπιός	9	15 - 15
13. Ασπίδα Απ.	**9**	**8 - 17**
14. Κλεόβουλος	8	6 - 13
15. Διγενής	6	6 - 13
16. Αστέρας Μασ.	3	8 - 22

• Εκκρεμεί το παιχνίδι Αρης Αρχαγγέλου - Ασκληπιός Κω.

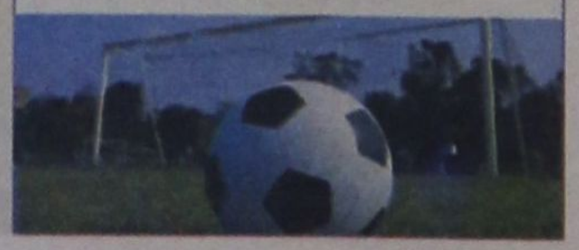

ΤΟΞΟΒΟΛΙΑ

ΠΡΕΜΙΕΡΑ ΕΚΤΟΣ ΡΟΔΟΥ



Ιστορικό είναι το Σαββατοκύριακο για το άθλημα της τοξοβολίας στο νησί μας. Για πρώτη φορά οι Ροδίτες τοξοβόλοι του σωματείου Φλόγα θ' αγωνιστούν σε αγώνες πανελληνίου επιπέδου.

Πρόκειται για το Πανεπαρχιακό Πρωτάθλημα 18 μέτρων που θα φιλοξενηθεί στο Εκθεσιακό Κέντρο Βόλου.

Στον Βόλο ταξίδεψαν έξι αθλητές που έχουν ως στόχο να συγκεντρώσουν βαθμούς για πρόκριση στο Πανελλήνιο Πρωτάθλημα.

Οι τοξοβόλοι που απαρτίζουν την ομάδα της Φλόγας είναι οι: Γουμαράς Αντώνης, Δρακιού Μιχάλης, Κατσάνος Πέτρος, Πανιέρας Παναγιώτης, Χατζηνικολάου Σάββας και Χριστοφίδης Γιώργος. Εκτός από το ατομικό του πρωτάθλημα η Φλόγα θα συμμετάσχει και στο ομαδικό με τους ίδιους αθλητές.

Να σημειώσουμε ότι στην αρχή της εβδομάδας η ομάδα πάρα λίγο να αποκλειστεί από τους αγώνες λόγω αλλαγής της ημέρας για την τελική δήλωση συμμετοχής. Η επικοινωνία με την Ομοσπονδία της τοξοβολίας δεν ήταν η καλύτερη δυνατή και το γεγονός ότι οι αθλητές, μέχρι τελευταία στιγμή έφτιαχναν τα νέα δελτία αθλητικής ιδιότητας δημιούργησε ένα πρόβλημα που ευτυχώς λύθηκε με την παρέμβαση φίλων της Ρόδου στα κέντρα αποφάσεων του αθλήματος.

ΠΡΟΓΡΑΜΜΑ ΜΠΑΣΚΕΤ

Το σημερινό πρόγραμμα της Τ.Ε. Καλαθοσφαίρισης περιλαμβάνει τους παρακάτω αγώνες:

Σύμη 12.00 Σύμη - Σταυρός (Α): Ξάνθος - Φάκαρος.
Πυλί 14.30 ΑΕ Δικαίου - Διαγόρας (Κ): Ζαμάγιας - Στάλας
Διαγόρα 17.00 Διαγόρας - Ελπίς (Ε): Δημητρούλης - Χατζηδάκης
Κλειστό Κω 17.15 Ιπποκράτης - ΕΑΚΑ (Α): Ζαμάγιας - Στάλας

Για το πρωτάθλημα παμπαίδων θα διεξαχθούν σήμερα τρία παιχνίδια:
Κρεμαστή 14:00 Ελπίς - Ιβίσκος: Γαλανός
Κρεμαστή 16:00 Διγενής - Διαγόρας Β.: Πετρίδης
Κρεμαστή 18:00 Ηλιος - Ζέφυρος: Γαλανός

ΗΡΑΚΛΗΣ ΜΑΡΙΤΣΩΝ

Κάλεσμα στον κόσμο

Με όπλο την καλή ψυχολογία ο Ηρακλής Μαριτσών υποδέχεται σήμερα τον ΑΕΡΑ σ' ένα από τα σπουδαιότερα παιχνίδια της 11ης αγωνιστικής.

Ο Σπύρος Αγγελόπουλος δεν θα έχει στην διάθεσή του τον τραυματία Μανωλά. Οι υπόλοιποι θα δώσουν κανονικά το παρών στο γήπεδο Μαριτσών.

Η διοίκηση του Ηρακλή κάνει έκκληση στους φίλους της ομάδας να δώσουν το παρόν τους στον αγώνα κόντρα στον πρωτοπόρο ΑΕΡΑ και να ενισχύσουν τους ποδοσφαιριστές αγωνιστικά και ηθικά για μια μεγάλη νίκη, όμως κάθε πράξη τους να είναι μέσα στο πνεύμα της καλής συμπεριφοράς χωρίς βωμολοχίες και ακρότητες που δυσφημούν το άθλημα.

Η διοίκηση του Ηρακλή συγχαίρει τον κ. Στ. Λουλουδάκη για την επιλογή του στην Επιτροπή Ορισμού Διαιτητών καθώς και τον Πρόεδρο κ. Κάπρο για την ανάληψη των καθηκόντων του αρχιδιαιτητή με την ευχή κάθε επιτυχία στο δύσκολο έργο τους.

Το δικό τους ενδιαφέρον παρουσιάζουν τα «μικρά» πρωταθλήματα της ΕΠΣΔ.

ΕΦΗΒΙΚΟ
11η αγωνιστική

Το σημερινό πρόγραμμα περιλαμβάνει δύο αναμετρήσεις:

Γήπ. Απολλώνων
Ώρα 11.30 Απόλλων Απ. - Ερμής Καλ.
Διαιτητής: Κατταβενός
Γιατρός: Παυλίδης

ΠΑΙΔΙΚΟ - ΕΦΗΒΙΚΟ

Γήπ. Παραδεισίου
Ώρα 12.45
Κλεάνθης - Αρης Αρχ.
Διαιτητής: Μίαρης
Γιατρός: Κωστίδης

ΠΑΙΔΙΚΟ
6η αγωνιστική
Α' ΟΜΙΛΟΣ

Γήπ. Αγίων Αποστόλων
Ώρα 11.00 π.μ. Αγ. Ισίδωρος - ΠΑΟ Διαγόρας
Διαιτ.: Τσουρούττης - Μοντιάδης - Τάσης
Γιατ: Χατζάκης

Γήπ. Αγίων Αποστόλων
Ώρα 12.30 μ.μ. ΑΣ Ρόδος - ΠΑΣ Ασκληπιείου
Διαιτ.: Μοντιάδης - Τσουρούττης - Τάσης
Γιατ: Καλαθενός

Γήπ. Αφάντου
Ώρα 11.00 π.μ.
ΑΕΡΑ - Νίκη Ρόδου
Διαιτητής: Κεφάλας
Γιατρός: Κοιλιάς

Β' ΟΜΙΛΟΣ

Γήπ. Φανών
Ώρα 13:00μ.μ.
Ακουσίλαος - Ιάλυσος
Διαιτητές: Κεφαλάκης
Γιατρός: Μαυρονικόλας

Γήπ. Λύκειο Ιαλυσού
Ώρα 13:30μ.μ.
Ηλιος Ιαλ. - Ευκλής
Διαιτητές: Κασιώτης - Επαμεινώνδας
Γιατρός: Χατζάκης

ΓΕΝΙΚΗ ΤΕΧΝΙΚΗ
ΟΜΙΛΟΣ ΕΤΑΙΡΕΙΩΝ

ΑΝΑΝΕΩΜΕΝΟΙ ΚΑΙ ΠΑΝΤΑ ΠΡΩΤΟΠΟΡΟΙ
ΜΑΖΙ ΣΑΣ ΜΕ ΣΤΟΧΟ ΤΙΣ ΚΑΛΥΤΕΡΕΣ
ΤΕΧΝΙΚΕΣ ΛΥΣΕΙΣ

• ΕΤΟΙΜΟ ΣΚΥΡΟΔΕΜΑ
με ανανεωμένες -
σύγχρονες εγκαταστάσεις

• ΑΔΡΑΝΗ ΥΛΙΚΑ
υψηλών προδιαγραφών και
απαιτήσεων από
το ΝΕΟ Λατομείο μας

ΕΡΓΟΣΤΑΣΙΑ ΣΚΥΡΟΔΕΜΑΤΟΣ:
ΡΟΔΟΣ: 6ο χλμ. Παλαιάς Εθν. Οδού Ρόδου - Λίνδου, τηλ. 22410 - 60560/62323 FAX: 22410 60561
ΓΕΝΝΑΔΙ: 2ο χλμ. οδού ΓΕΝΝΑΔΙΟΥ - ΒΑΤΙΟΥ, τηλ. 22440 - 43470 FAX: 22440 43470
ΛΑΤΟΜΕΙΟ: Θέση Στραβόλαιμο ΚΑΛΥΘΙΩΝ
ΓΡΑΦΕΙΑ: Ρόδος Αρκαδίου 2, Τηλ. 22410-22186/22968/28058 FAX: 22410 - 33021

Ο ΑΪ-ΒΑΣΙΛΗΣ ΕΡΧΕΤΑΙ ΜΕ ΕΠΙΚΙΝΔΥΝΑ ΠΑΙΧΝΙΔΙΑ...

✓Ποδαρικό με κούκλα - επιδειξία✓ «Σαφάρι» του υπουργείου για τους επιτήδειους εμπόρους

Παιχνίδια - πρόκληση στις εορταστικές βιτρίνες των καταστημάτων, σοκάρουν με την παρουσία τους και αιφνιδιάζουν τους ανύποπτους περαστικούς.

«Ποδαρικό» έκανε φέτος ο «επιδειξίας», μία φιγούρα, που έχει ξεπεράσει σε προκλητικότητα ακόμα και τα «φερετράκια» ή την «κούκλα του σατανά» που είχαν σοκάρει τα προηγούμενα χρόνια γονείς και καταναλωτές και είχαν προκαλέσει την παρέμβαση του εισαγγελέα. Στο μεταξύ, οι υπεύθυνοι για τους ελέγχους εντόπισαν ακόμη μία σειρά από παιχνίδια που περιέχουν χάρτινα μηνύματα σεξουαλικού περιεχομένου. Και για αυτή τη νέα πρόκληση ήδη διεξάγονται έρευνες.

Ο καθιερωμένος χριστουγεννιάτικος «πόλεμος» μεταξύ του Υπουργείου Ανάπτυξης και των εμπόρων παιχνιδιών ξεκίνησε. Για μία ακόμη φορά, παιχνίδια - πρόκληση έκαναν την εμφάνισή τους στις χριστουγεννιάτικες βιτρίνες, με αποτέλεσμα οι αρμόδιες αρχές να έχουν ξεκινήσει πρόωρα το «σαφάρι» για τον εντοπισμό των επιτήδειων εμπόρων που διαθέτουν στην αγορά τα παιχνίδια της ντροπής που ουδεμία σχέση έχουν με το χριστουγεννιάτικο κλίμα.

Κούκλα - επιδειξίας

Με ένα χαριτωμένο πρόσωπο κι ένα χαμόγελο που με την πρώτη ματιά σε ξεγελά , η μαυροφορεμένη κούκλα κρύβει κάτω από την καμπαρντίνα της μία πρόκληση άνευ προηγουμένου, αν λάβει κανείς υπόψη του ότι απευθύνεται σε παιδιά άνω των τριών ετών. Αρκεί ένα άγγιγμα στο στήθος της φιγούρας και αυτόματα η καμπαρντίνα ανοίγει και εμφανίζονται τα γεννητικά του όργανα. Η κίνηση του επιδειξία, δηλαδή, σε μια κούκλα που απευθύνεται σε ανηλίκους. Και μάλιστα με την προκλητική αναγραφή στο κουτί «watch me grow» (κοίταξέ με να «μεγαλώνω»), ο επιδειξίας μάλλον είχε θέση σε ράφι sex shop, παρά σε κατάστημα παιχνιδιών. Η διάθεση της συγκεκριμένης κούκλας, που συμπτωματικά ξεκίνησε λίγες μέρες πριν από τις γιορτές, μπορεί να γίνει απ' όλα τα καταστήματα παιχνιδιών του κέντρου της Αθήνας και του Πειραιά και μάλιστα χωρίς κανέναν περιορισμό στην ηλικία. Με μοναδική εξαίρεση τα βρέφη από 0-3 χρόνων - όπως χαρακτηριστικά αναγράφεται στο κουτί - η οποία αφορά στον κίνδυνο να καταπιούν κάποιο μικροαντικείμενο, ο «επιδειξίας» μπορεί να χρησιμοποιηθεί άφοβα από τις υπόλοιπες ηλικίες. Εκτός από τα καταστήματα παιχνιδιών , ο «επιδειξίας» διατίθεται ακόμη και σε περίπτερα, ενώ την τιμητική του έχει και στα παζάρια, αλλά και τα πανηγύρια. Οπως, μάλιστα καταγγέλλουν οι καταναλωτές οι αδίστακτοι έμποροι εκθέτουν τον «επιδειξία» ακόμη κι έξω από Ιερούς Ναούς, όπως έγινε πριν από λίγο καιρό στο πανηγύρι της Αγίας Τριάδας. Κι ενώ εντός του ναού ακουγόταν η λειτουργία, εκτός ο «επιδειξίας» άνοιγε την καμπαρντίνα του, επιδεικνύοντας το μόριό του στους ανυποψίαστους περαστικούς.



Η ΑΠΟΛΥΤΗ πρόκληση των γιορτών, ο «Επιδειξίας», ένα παιχνίδι που απευθύνεται σε ανήλικους



Ο ΑΚΗΡΥΧΤΟΣ πόλεμος των Χριστουγέννων ξεκίνησε με τους «Ράμπο» του υπουργείου Ανάπτυξης να «ξεσκονίζουν» τα παιχνίδια της αγοράς

Η ώρα του εισαγγελέα

Θέμα χρόνου είναι η παρέμβαση του εισαγγελέα και για την περίπτωση του «επιδειξία», όπως έγινε στο παρελθόν με τα «φερετράκια», την «κούκλα του σατανά», «τη νύφη του Φρανκενστάιν», τα στυλό - σύριγγες, αλλά και τις κούκλες «Living Dead Dolls», που διέθεταν ακόμη και πιστοποιητικά θανάτου. Κάθε χρόνο τέτοια εποχή, τα παιχνίδια ωμής βίας κατακλύζουν την ελληνική αγορά και σαν να μην έφτανε αυτό, γίνονται ανάρπαστα από αγόρια και κορίτσια κάθε ηλικίας που τρέχουν να τα αγοράσουν, επηρεασμένα από τις πολυπληθείς διαφημίσεις.

Θέματα εμπνευσμένα από το σατανισμό, τη μαύρη μαγεία, το θάνατο, τη βία φιγουράρουν στις βιτρίνες καταστημάτων, με μοναδικό άλλοθι ότι είναι εμπνευσμένα από το χολιγουντιανό κινηματογράφο.

«Προϊόν νοσηρής φαντασίας»

«Στο βωμό του χρήματος είναι ικανοί να φτιάξουν αρρωστημένα παιχνίδια. Εγώ δεν εκπλήσσομαι γιατί είκοσι χρόνια τώρα που ασχολούμαι με παιδιά τα έχω δει όλα. Είναι προϊόντα νοσηρής φαντασίας, που κάποια στιγμή θα πρέπει να σταματήσουν να κυκλοφορούν και να απαγορεύονται διά νόμου», δηλώνει η παιδοψυχολόγος Αλεξάνδρα Κορωπιώτου και προσθέτει: «Τα παιδιά είναι μιμητικά πλάσματα και πρέπει να τα προφυλάξουμε από τέτοιου είδους προϊόντα, εμείς οι γονείς, γιατί αν περιμένουμε από την Πολιτεία, τότε χάσαμε το παιχνίδι».

Οι «Ράμπο» του Υπουργείου Ανάπτυξης, πάντως, αυτές τις μέρες έχουν επικεντρώσει την προσοχή τους, εκτός από τους κερδοσκόπους και τις τιμές - φωτιά και στα επικίνδυνα παιχνίδια. Οι έφοδοί τους γίνονται σε κάθε γωνία της Αθήνας και των μεγάλων πόλεων και μάλιστα ακόμη και σε πλανόδιους πωλητές και μικρομάγαζα. Το έργο τους είναι εξαιρετικά δύσκολο, καθώς οι έμποροι, γνωρίζοντας ότι παρανομούν, κρύβουν τα παιχνίδια και τα παρουσιάζουν σε μικρά παιδιά, όταν αυτά μπουν στο κατάστημά τους. Οι έρευνες των αρμοδίων αρχών γίνονται βάσει των ειδικών διατάξεων της Ευρωπαϊκής Επιτροπής, σύμφωνα με τις οποίες ο κατασκευαστής έχει την επιλογή είτε να δηλώσει το παιχνίδι ως σύμφωνο με τα εναρμονισμένα πρότυπα για την ασφάλεια των παιχνιδιών που έχουν εγκριθεί από τα ευρωπαϊκά ιδρύματα τυποποίησης CEN και Cenelec είτε να προβάλλει ένα δείγμα του παιχνιδιού σε έναν αναγνωρισμένο οργανισμό, ο οποίος θα του προμηθεύσει μία βεβαίωση τύπου «ΕΚ», αν το δείγμα είναι σύμφωνο με τις ουσιώδεις απαιτήσεις ασφάλειας της οδηγίας. Και στις δύο περιπτώσεις ο κατασκευαστής τυπώνει στο παιχνίδι ή τη συσκευασία την ένδειξη «CE».

ΟΙΚΟΔΙΔΑΣΚΑΛΕΙΟ ΡΩΣΙΚΗΣ ΓΛΩΣΣΑΣ
ΦΑΙΔΡΑΣ ΜΑΛΑΝΔΡΗ
Οδός Λεμεσού 13, Ρόδος • Τηλ. 22410-30836

Η ρωσική γλώσσα είναι το μέσο επικοινωνίας που θα σε βοηθήσει να κατανοήσεις τις ιδιομορφίες της ρωσικής αγοράς, ώστε να μπορέσεις να την κατακτήσεις.

• Ναι!! Μπορείς και στη Ρόδο να μάθεις ρωσικά με τη μοναδική μέθοδο για ξένους του Πανεπιστημίου «ΛΟΜΟΝΟΣΟΒ»

-Σε τμήματα ολιγομελή για όλες τις ηλικίες και επίπεδα
-Σε ταχύρυθμα σεμινάρια για ξενοδοχοϋπάλληλους, ξεναγούς, τουριστικούς πράκτορες, επιχειρηματίες.

• Ειδική προετοιμασία για όσους θέλουν να φοιτήσουν στο κρατικό πανεπιστήμιο «ΛΟΜΟΝΟΣΟΒ»

• Υπεύθυνη προγράμματος σπουδών
ΦΑΙΔΡΑ ΜΑΛΑΝΔΡΗ,
πτυχιούχος του Πανεπιστημίου «ΛΟΜΟΝΟΣΟΒ»
Τηλ. 22410-30836 - 2241043106

ΟΙ ΕΓΓΡΑΦΕΣ ΑΡΧΙΣΑΝ!!



ΔΗΜ. ΧΑΤΖΗΠΕΤΡΟΣ
ΖΑΝΤΕΣ - ΕΛΑΣΤΙΚΑ
ΑΜΟΡΤΙΣΕΡ - ΕΛΑΤΗΡΙΑ
GOODYEAR
BRIDGESTONE
MICHELIN
YELLOW
PIRELLI
DUNLOP
ΕΙΔΙΚΕΣ ΤΙΜΕΣ
ΓΙΑ ΑΜΟΡΤΙΣΕΡ
ΚΑΙ ΕΛΑΤΗΡΙΑ
τοποθέτηση,
ευθυγράμμιση δωρεάν
ΕΙΔΙΚΕΣ ΤΙΜΕΣ
ΓΙΑ ΤΑΞΙ
Με μηδέν προκαταβολή
έως και 36 δόσεις
Οδός Μιχ. Πετρίδη 30 - Τηλ. 38889

ΧΡΗΜΑΤΟΔΟΤΗΣΕΙΣ ΕΩΣ 55% ΓΙΑ ΤΙΣ ΜΜΕ
προβλέπει ο νέος αναπτυξιακός

Για πρώτη φορά ενισχύονται επενδύσεις βάσει της δημιουργούμενης απασχόλησης

• Μέχρι το 55% του συνολικού κόστους ανέρχεται το ανώτατο ποσοστό της επιχορήγησης των επενδύσεων που θα πραγματοποιούνται με βάση τις διατάξεις του αναπτυξιακού νομοσχεδίου που δόθηκε χθες στη δημοσιότητα από τους υπουργούς Οικονομίας και Οικονομικών και Ανάπτυξης, Γ. Αλογοσκούγη και Δημ. Σιούφα, αντιστοίχως.

Σύμφωνα με το νομοσχέδιο, οι επιχειρήσεις που θα υπαχθούν στα κίνητρα θα δικαιούνται εναλλακτικά τις ακόλουθες μορφές ενισχύσεων:

• Επιχορήγηση ή και επιδότηση της χρηματοδοτικής μίσθωσης • Φορολογική απαλλαγή • Επιδότηση του κόστους της δημιουργούμενης απασχόλησης • Συνδυασμός των ως άνω ενισχύσεων στα ειδικά καθεστώτα του άρθρου 9.

Η επικράτεια, όπως και με τον ισχύοντα νόμο, κατανέμεται στις ίδιες περιοχές. Τα επενδυτικά σχέδια κατανέμονται σε πέντε κατηγορίες, ανάλογα με τη σπουδαιότητα της επιχείρησης για την ελληνική οικονομία. Στο νόμο περιγράφονται αναλυτικά οι κατηγορίες των επενδύσεων, καθώς και οι ενισχυόμενες δαπάνες. Το ανώτατο ποσοστό ενισχύσεων καθορίζεται για τη Δ' Ζώνη στο 40% του κόστους, πλην όμως εάν η επένδυση πραγματοποιηθεί εντός ΒΙ.ΠΕ., το ποσοστό προσαυξάνεται κατά 5 μονάδες, ενώ, αν πρόκειται για μικρομεσαία επιχείρηση, προσαυξάνεται κατά 15%. Το επιπλέον ποσοστό που χορηγείται για τις ΜΜΕ, ανά νομό καθορίζεται με κοινή απόφαση των συναρμόδιων υπουργών και λαμβάνεται υπόψη το κριτήριο του ΑΕΠ.

Σε κάθε περίπτωση πάντως, τα παρεχόμενα ποσοστά επιχορήγησης και επιδότησης της χρηματοδοτικής μίσθωσης, καθώς και της επιδότησης του κόστους της δημιουργούμενης από το επενδυτικό σχέδιο απασχόλησης δεν δύναται να υπερβούν το 55%. Παράλληλα, ορίζεται ελάχιστο όριο ιδίας συμμετοχής 25% του συνολικού κόστους της επένδυσης. Στην περίπτωση κατά την οποία στο προτεινόμενο για ενίσχυση επενδυτικό σχέδιο προβλέπεται και η χρησιμοποίηση δανείου, η διάρκειά του θα πρέπει να είναι τουλάχιστον 4 ετών.

Στις ενισχύσεις του νόμου, υπάγονται επενδυτικά σχέδια τα οποία υπερβαίνουν το ελάχιστο ύψος κατά περίπτωση ως εξής: • Για μεγάλες επιχειρήσεις 500.000 ευρώ • Για μεσαίες επιχειρήσεις 250.000 ευρώ • Για μικρές επιχειρήσεις 150.000 ευρώ • Για πολύ μικρές επιχειρήσεις 100.000 ευρώ.

Οι φορείς επενδύσεων στο εξωτερικό, οι οποίοι υπάγονται στο καθεστώς ενισχύσεων, δεν επιτρέπεται να διακόπτουν ή να μειώνουν με οποιονδήποτε τρόπο την τυχόν άλλη επιχειρηματική δραστηριότητα που ασκείται από τους ίδιους ή μέσω συνδεδεμένων με αυτούς επιχειρήσεων στην Ελλάδα. Η υπαγωγή στο καθεστώς ενισχύσεων γίνεται με βάση τα ακόλουθα κριτήρια: • αξιολόγησης του επενδυτικού φορέα • τεχνικοοικονομικής αξιολόγησης επενδυτικών προτάσεων και βιωσιμότητας της επένδυσης • συμβολής της επένδυσης στους στόχους του αναπτυξιακού νόμου • ειδικά κριτήρια ανά τομέα δραστηριότητας.

ΕΠΙΔΟΤΗΣΗ ΓΙΑ ΚΑΙΝΟΥΡΓΙΕΣ ΘΕΣΕΙΣ ΕΡΓΑΣΙΑΣ

Μία βασική μορφή της ενίσχυσης που παρέχεται για πρώτη φορά αφορά στην επιδότηση των επενδύσεων βάσει της δημιουργούμενης απασχόλησης. Η επιδότηση αφορά τις συνδεόμενες με την πραγματοποίηση της επένδυσης θέσεις απασχόλησης. Νέες θέσεις απασχόλησης θεωρούνται όσες δημιουργούνται μέσα στην πρώτη τριετία, από την ολοκλήρωση και έναρξη παραγωγικής λειτουργίας της επένδυσης για την εξυπηρέτησή της, καθώς και οι θέσεις εργασίας που πραγματοποιούνται κατά το ίδιο διάστημα λόγω της αύξησης του συντελεστή αξιοποίησης του δυναμικού παραγωγής που οφείλεται στην εν λόγω επένδυση. Η δημιουργούμενη απασχόληση αντιπροσωπεύει καθαρή αύξηση των θέσεων πλήρους ή μερικής απασχόλησης επιπλέον των υφισταμένων κατά το χρόνο ολοκλήρωσης. Η ενίσχυση καταβάλλεται επί του μισθολογικού κόστους για το σύνολο των συνδεομένων με την επένδυση θέσεων απασχόλησης και παρέχεται για τα δύο πρώτα χρόνια από τη δημιουργία της κάθε θέσης απασχόλησης. Το μισθολογικό κόστος περιλαμβάνει το μισθό πριν από την αφαίρεση φόρων, καθώς και τις υποχρεωτικές εισφορές κοινωνικής ασφάλισης.

ASSOCIATION OF BRITISH TRAVEL AGENTS

ABTA: ΟΙ ΗΛΕΚΤΡΟΝΙΚΕΣ ΠΩΛΗΣΕΙΣ
πακέτων διακοπών σημείωσαν αριθμό ρεκόρ

Το internet εισβάλλει καθημερινά σε όλο και περισσότερα σπίτια, με αποτέλεσμα να μην παραξενεύει πλέον το γεγονός ότι οι ηλεκτρονικές πωλήσεις των πακέτων διακοπών σημειώνουν πρωτοφανείς αριθμούς.

Ειδικότερα, σύμφωνα με στοιχεία της Ένωσης των τουριστικών πρακτόρων της Μεγ. Βρετανίας, (Association of British Travel Agents - ABTA), αποδεικνύεται ότι το 19% των ανθρώπων που πραγματοποιούν διακοπές προτιμούν να κάνουν τις κρατήσεις τους «Β»μέσω του internet. Εξι φορές δηλαδή περισσότεροι από ότι αυτοί το 2000.

Ακόμα η ABTA προσθέτει ότι το internet έχει καθιερωθεί πλέον στις συνειδήσεις των ανθρώπων ως ένα `εργαλείο` ιδιαίτερα χρήσιμο για την πραγματοποίηση κράτησης κάποιου πακέτου διακοπών.

Η εύρεση μιας καλύτερης τιμής, καταδεικνύει η έρευνα, ότι είναι ο βασικός παράγοντας, που οδηγεί τους ανθρώπους στην χρήση του internet, ενώ το 70% των ερωτηθέντων δήλωσαν ότι είναι έτοιμοι να επιστρέψουν στα τουριστικά γραφεία, αν αυτά τους προσφέρουν καλύτερες τιμές.

Παρόλα αυτά, σύμφωνα με τα αποτελέσματα της έρευνας, οι ερωτηθέντες θεωρούν πιο έμπιστα τα πρακτορεία (75%) και τα προτιμούν για την ενημέρωσή τους περισσότερο από ότι το internet(57%). Όμως το 71% των ερωτηθέντων, που έχουν δυνατότητα πρόσβασης σε όλο το εύρος του internet, δηλώνουν ότι επισκέπτονται τα ταξιδιωτικά sites αρκετά συχνά.

Επίσης, το 95% των ατόμων που συνεργάστηκαν με κάποιο ταξιδιωτικό γραφείο ανέφεραν ότι έμειναν `πάρα πολύ` ή απλά `πολύ` ικανοποιημένοι από τις προσφερόμενές τους υπηρεσίες.

Μάλιστα, το ποσοστό των ατόμων, που δηλώνουν ότι οι συμβουλές των τουριστικών πρακτόρων είναι πιο αξιόπιστες, έχει αυξηθεί κατά 50% από το αντίστοιχο ποσοστό του 2002.

Εν τω μεταξύ, η ABTA ανακοίνωσε ακόμα ότι περισσότεροι από τους μισούς συμμετέχοντες στην έρευνα απάντησαν ότι κάνουν κρατήσεις για πτήσεις χαμηλού κόστους μέσω των τουριστικών γραφείων, από ότι έκαναν πριν 2 χρόνια.

Μάλιστα η έρευνα κατέδειξε επίσης ότι 32% των ερωτηθέντων απάντησαν ότι πραγματοποίησαν τουλάχιστον μία πτήση χαμηλού κόστους τους προηγούμενους 12 μήνες, και από αυτούς οι 21% είχαν πραγματοποιήσει την κράτηση μέσω ενός ταξιδιωτικού γραφείου.

Αλλά η ABTA ανησυχεί για το γεγονός ότι το 1/3 των επιβατών που έκαναν κράτηση σε πτήση χαμηλού κόστους, μέσω οποιουδήποτε τρόπου, δεν χρησιμοποίησαν πιστωτική κάρτα για αυτήν την οικονομική τους συναλλαγή, κάτι που τους καθιστά οικονομικά ευπρόσβλητους σε τυχόν χρεοκοπία των αεροπορικών εταιρειών.

Μάλιστα, όπως αναφέρθηκε, 8 στους 10 δήλωσαν ότι προτιμούν να πληρώσουν από 0,50 - 2 δολάρια επιπλέον στην τιμή του εισιτηρίου, προκειμένου να τους εξασφαλιστεί κάποια νομική προστασία σε περίπτωση χρεοκοπίας των αεροπορικών εταιρειών.

Με τις προβλέψεις των ειδικών να συνηγορούν στα ενδεχόμενα χρεοκοπίας ακόμη περισσότερων αεροπορικών εταιρειών την προσεχή χρονιά, ο πρόεδρος της ABTA κ. Ian Reynolds δήλωσε ότι "ανησυχούμε για το γεγονός ότι οι καταναλωτές δεν έχουν την απαραίτητη νομική προστασία, όταν κάνουν τέτοιους είδους κρατήσεις".

Ενώ προσθέτει ακόμα ότι "αυτή η έρευνα επιβεβαιώνει το γεγονός ότι οι καταναλωτές είναι πρόθυμοι να πληρώσουν, ώστε να τους εγγυηθεί κάποια τυπική νομική προστασία και για αυτό ελπίζουμε η Κυβέρνηση

Grand Hotel Rhodes
★★★★★
Το γνωστό σημείο συνάντησης
στο κέντρο της Πόλης με τη μουσική
συντροφιά του πιανίστα Τάκη Τσώνη *
απολαύστε μοναδικά κοκτέιλ
και χαλαρώστε δίπλα στο τζάκι
Κρατήσεις - πληροφορίες τηλ. 2241054700
Διεύθυνση: Ακτής Μιαούλη 1 και Γ. Παπανικολάου
A Member of
MITSIS HOTELS
GR
* Κάθε Παρασκευή, Σάββατο και Κυριακή
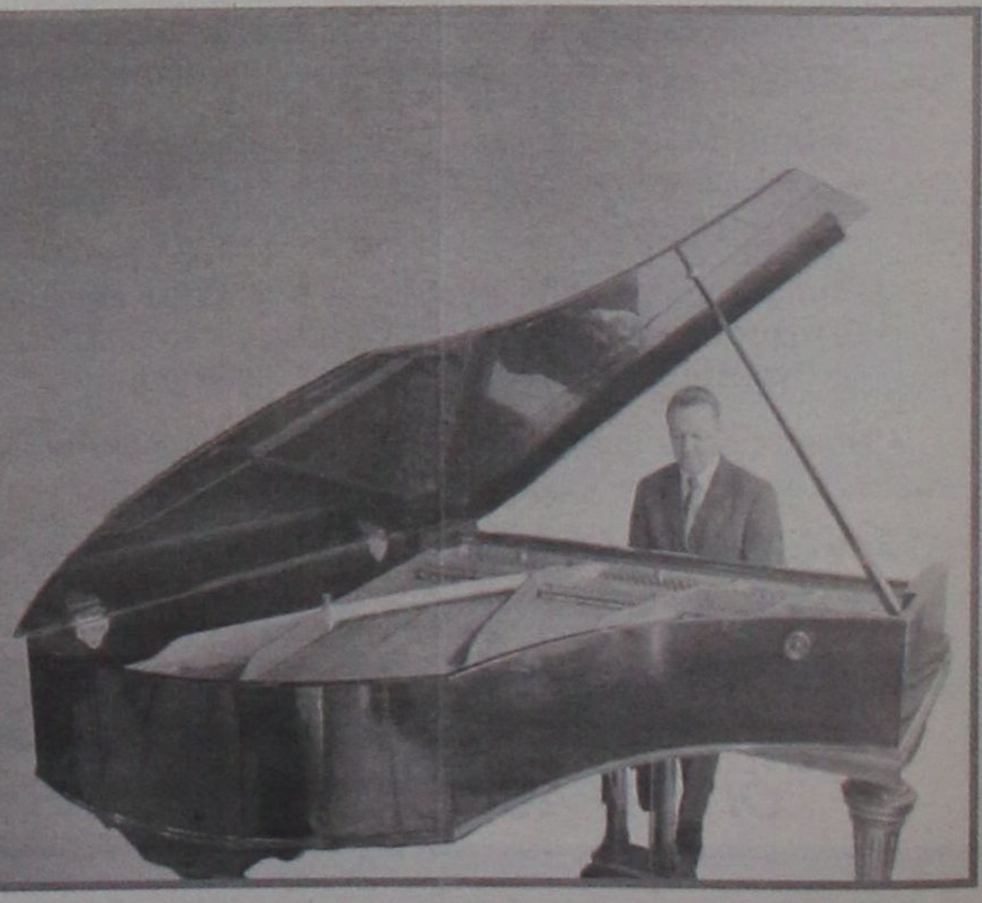



να λάβει σύντομα τα απαιτούμενα μέτρα. Αν πάλι η Κυβέρνηση δεν λάβει θέση επί του θέματος, τότε η ΑΒΤΑ θα προωθήσει μία δική της πολιτική παροχής ασφαλιστικής προστασίας στους καταναλωτές, σαν κάποια εναλλακτική επιλογή".

Ακόμα η έρευνα αποκάλυψε ότι οι προοπτικές είναι ιδιαίτερα καλές για τις κρατήσεις του επόμενου καλοκαιριού, ενώ η αγορά θα πετύχει άνοδο κατά 5 ποσοστιαίες μονάδες στην περίοδο των Χριστουγέννων, σε σχέση με τα περσινά αντίστοιχα επίπεδα. Μάλιστα, ο τομέας των κρουαζιέρων εκτιμάται ότι θα σημειώσει άνοδο της τάξης του 35% ως το 2005.

Επίσης, η έρευνα αποκάλυψε ότι το 64% των κρατήσεων πακέτων διακοπών, που πραγματοποιήθηκαν το 2004 έγιναν μέσω ταξιδιωτικών γραφείων, ενώ το 28% έγιναν απευθείας μέσω των τουριστικών πρακτόρων.

Τα παραδοσιακά πακέτα Ευρωπαϊκών προορισμών, όπως αυτά της Ισπανίας, της Ελλάδας, της Πορτογαλίας και της Γαλλίας σημείωσαν μείωση στη ζήτησή τους, ενώ οι μη Ευρωπαϊκοί προορισμοί, όπως αυτοί της Βουλγαρίας, της Κροατίας, της Τουρκίας και της Σλοβενίας παρουσιάζουν αυξημένη ζήτηση, όπως και οι προορισμοί μακρινών αποστάσεων, όπως δηλαδή τα Αραβικά Εμιράτα, η Μαλαισία, η Κούβα, οι ΗΠΑ, οι Μαλβίδες, η Ταϊλάνδη και η Σρι Λάνκα.

Δ. ΑΒΡΑΜΟΠΟΥΛΟΣ

ΔΗΜΙΟΥΡΓΙΑ ΓΡΑΦΕΙΟΥ ΠΡΟΣΕΛΚΥΣΗΣ *συνεδρίων και εκθέσεων*

Ο υπουργός Τουριστικής Ανάπτυξης επανέλαβε ότι το Μάρτιο θα λειτουργήσει ως συνεδριακό και εκθεσιακό κέντρο η Ολυμπιακή εγκατάσταση του τάε - κβον - ντο στο Φάληρο



Ο υπουργός Τουριστικής Ανάπτυξης, Δ. Αβραμόπουλος

Τη δημιουργία κεντρικού εθνικού γραφείου για την προσέλκυση συνεδρίων στην Ελλάδα, σε συνεργασία ΕΟΤ και Helexpo, ανήγγειλε, ο υπουργός Τουριστικής Ανάπτυξης, Δ. Αβραμόπουλος, μιλώντας στην ετήσια τακτική γενική συνέλευση της Ένωσης Ξενοδόχων Αττικής.

Το γραφείο αυτό θα αναπτύξει δράσεις μάρκετινγκ στο εξωτερικό, ώστε η Ελλάδα να καθιερωθεί και ως συνεδριακός προορισμός και θα συνεργάζεται με τα αντίστοιχα τοπικά Γραφεία Συνεδριακού Τουρισμού, όπως της Αθήνας και της Θεσσαλονίκης. Ο υπουργός Τουριστικής Ανάπτυξης επανέλαβε, εξάλλου, ότι το Μάρτιο θα λειτουργήσει ως συνεδριακό και εκθεσιακό κέντρο η Ολυμπιακή εγκατάσταση του ταε - κβον - ντο στο Φάληρο.

Στην ίδια ομιλία του, ο κ. Αβραμόπουλος:

- Υποσχέθηκε ριζικές αλλαγές στη δομή, οργάνωση και παρουσία του ΕΟΤ στο εξωτερικό, τονίζοντας χαρακτηριστικά ότι τα γραφεία - αποθήκες του Οργανισμού, που λειτουργούν μέχρι σήμερα στο εξωτερικό, δίνουν μια εικόνα αθλιότητας. Το εθνικό μάρκετινγκ, είπε, πρέπει να ακολουθεί τα βήματα του ιδιωτικού τομέα. Παράλληλα, ανήγγειλε ότι ο ΕΟΤ θα έχει παρουσία σε όλες τις αγορές, αναφέροντας ενδεικτικά ότι θα ανοίξουν 3 γραφεία στην Κίνα, καθώς και γραφεία στην Ινδία και Κορέα. Αλλαγές άφησε να εννοηθεί ότι θα υπάρξουν και στις κεντρικές υπηρεσίες του ΕΟΤ, με την ενεργοποίηση νέων στελεχών.

- Τόνισε ότι η πρώτη φάση της διαφημιστικής καμπάνιας του ΕΟΤ ξεκινά το Δεκέμβριο, θα συνεχισθεί το Φεβρουάριο και θα κορυφωθεί στο δίμηνο Μαρτίου - Απριλίου. Επεσήμανε, επίσης, ότι εφεξής θα υπάρχει συντονισμός στη διάθεση των κονδυλίων για τουριστική προβολή, που έχουν οι περιφέρειες και οι νομαρχίες, ώστε να πάψει το φαινόμενο η συμμετοχή τους σε διεθνείς εκθέσεις να γίνεται «εκδρομή» των δημοσίων υπαλλήλων για αναψυχή και ψώνια.

- Επανέλαβε την ικανοποίησή του γιατί ο νέος Αναπτυξιακός νόμος αναδεικνύει τον τουρισμό ως την αιχμή του δόρατος για την ανάπτυξη της ελληνικής οικονομίας και διαβεβαίωσε ότι μέχρι την ψήφιση του σχετικού νομοσχεδίου θα γίνουν προσπάθειες προς το υπουργείο Οικονομίας για να ενταχθούν στα κίνητρα του Αναπτυξιακού και επιχειρήσεις των άλλων τουριστικών κλάδων (πέραν των ξενοδοχείων).

- Τέλος, οριοθέτησε ως κεντρικό στόχο της νέας τουριστικής στρατηγικής, με ορίζοντα δεκαετίας, την ολική αναβάθμιση της ποιότητας του ελληνικού τουρισμού, υπογραμμίζοντας ότι προς αυτήν την κατεύθυνση πρέπει να ευθυγραμμισθεί και η Τοπική Αυτοδιοίκηση. Το να υπάρχουν ξενοδοχεία πολυτελείας και άριστες υποδομές και γύρω να υπάρχουν σκουπίδια, είπε χαρακτηριστικά, δεν μπορούμε να πετύχουμε τίποτα.

ΔΡΟΜΟΛΟΓΙΑ Λ.Α.Ν.Ε

ΜΕ ΣΥΝΕΠΕΙΑ ΕΚΕΙ ΠΟΥ ΟΙ ΜΕΓΑΛΟΙ ΔΕΝ ΧΩΡΟΥΝ

Από 11/11 - 02/12

Πέμπτη 11/11/04 ώρα 04.30
για Χάλκη - Διαφάνι - Πηγάδια - Κάσο - Σητεία - Αγ. Νικόλαο - Θήρα - Μήλο - Πειραιά

Σάββατο 13/11/04 ώρα 20.00
για Καστελλόριζο

Κυριακή 14/11/04 ώρα 04.30
για Χάλκη - Διαφάνι - Πηγάδια - Κάσο - Σητεία - Αγ. Νικόλαο - Μήλο - Πειραιά.

Τρίτη 16/11/04 ώρα 20.00
για Καστελλόριζο

Τετάρτη 17/11/04 ώρα 07.00
για Χάλκη - Διαφάνι - Πηγάδια - Κάσο - Σητεία και άμεση επιστροφή στη Ρόδο.

Πέμπτη 18/11/04 ώρα 04.30
για Χάλκη - Διαφάνι - Πηγάδια - Κάσο - Σητεία - Αγ. Νικόλαο - Θήρα - Μήλο - Πειραιά

Σε συνεχεία επανάληψη δρομολογίων ως έχουν από 11/11/2004
Το δρομολόγιο για Αλεξανδρούπολη αναβάλλεται για ένα μήνα από 09/11.

ΑΕΡΟΠΟΡΙΚΑ ΕΙΣΙΤΗΡΙΑ
ΑΚΤΟΠΛΟΪΚΑ ΕΙΣΙΤΗΡΙΑ
ΚΡΑΤΗΣΕΙΣ ΞΕΝΟΔΟΧΕΙΩΝ
ΦΑΝΤΑΣΤΙΚΕΣ ΕΚΔΡΟΜΕΣ Σ' ΟΛΟ ΤΟΝ ΚΟΣΜΟ
Σας προσφέρουμε το καλύτερο στην καλύτερη τιμή!

Πληροφορίες: Πρακτορείο

STEFANAKIS

Αλεξ. Διάκου 38, Ρόδος • Τηλ.. 2241020625, 2241030054.

Ηλεκτρουιο

ΜΙΧΑΛΗΣ Ν. ΧΑΤΖΗΜΑΡΚΟΣ

ΗΛΕΚΤΡΙΚΑ ΕΙΔΗ & ΗΛΕΚ. ΕΓΚΑΤΑΣΤΑΣΕΙΣ

ΗΛΙΑΚΑ ΣΥΣΤΗΜΑΤΑ
STIBETHERM σειρά P

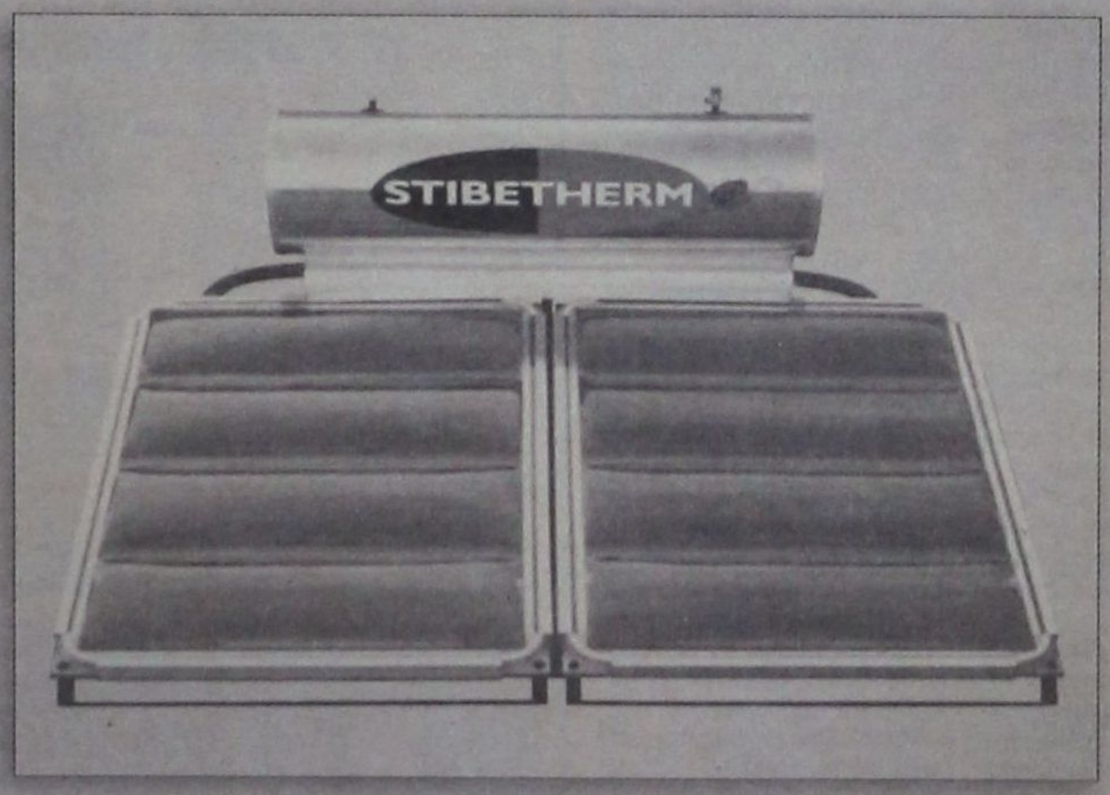

Γρηγορίου Ε' (7 Βαγιές) - 85100 ΡΟΔΟΣ
Τηλ.. (22410) 29411, 33340, 36278 - Fax: (22410) 33340

ΕΛΛΗΝΙΚΗ ΔΗΜΟΚΡΑΤΙΑ
ΠΕΡΙΦΕΡΕΙΑ ΝΟΤΙΟΥ ΑΙΓΑΙΟΥ
ΝΟΜΟΣ ΔΩΔΕΚΑΝΗΣΟΥ
ΝΟΜΑΡΧΙΑΚΗ ΑΥΤ/ΣΗ ΔΩΔ/ΣΟΥ
ΝΟΜΑΡΧΙΑΚΟ ΣΥΜΒΟΥΛΙΟ
Ρόδος, 25/11/2004
Αριθμ. Πρωτ. Ν.Σ. 600
(Σχετ.: ΝΣ 599/2004)
ΑΝΑΚΟΙΝΩΣΗ

Με την παρούσα ανακοινώνουμε ότι στις 25-11-2004 παρελήφθησαν από το Γραφείο μας οι παρακάτω Αποφάσεις της Περιφέρειας Νοτίου Αιγαίου - Γενική Δ/νση Περιφέρειας - Τμήμα ΠΕ.ΧΩ. Δωδ/σου:

Α) Η με αριθμό 1396/18-11-2004 Απόφαση του Γενικού Γραμματέα Περιφέρειας Νοτίου Αιγαίου που αφορά «Έγκριση περιβαλλοντικών όρων «Σταθμός κινητής τηλεφωνίας COSMOTE και διάνοιξη δασικού δρόμου πρόσβασης στην περιοχή «Σκάλια» Νήσου Καλύμνου Νομού Δωδεκανήσου».

Β) Η με αριθμό 1395/18-11-04 Απόφαση του Γενικού Γραμματέα Περιφέρειας Νοτίου Αιγαίου που αφορά «Απόφαση έγκρισης περιβαλλοντικών όρων για το έργο: «Εγκατάσταση Σταθμού Βάσης κινητής τηλεφωνίας στη θέση «Χοχλάκια» του Δ.Δ. Απερίου Καρπάθου Νομού Δωδεκανήσου».

Καλούμε κάθε ενδιαφερόμενο, προκειμένου να λάβει γνώση του περιεχομένου εκάστης των παραπάνω αποφάσεων, να αποταθεί στο Τοπικό Γραφείο Περιβάλλοντος του Τ.Π. και Π.Ε. της Ν.Α. Δωδ/σου (κ. Άρη Σκιαδόπουλο, τηλ. 22410-30413).

Οι προαναφερόμενες αποφάσεις θα αναρτηθούν, για τις προσεχείς μέρες, στον πίνακα ανακοινώσεων της Νομαρχίας.

Ο Πρόεδρος του Ν.Σ. Δωδ/σου
Φώτης Χατζηδιάκος

ΕΛΛΗΝΙΚΗ ΔΗΜΟΚΡΑΤΙΑ
ΠΕΡΙΦΕΡΕΙΑ ΝΟΤΙΟΥ ΑΙΓΑΙΟΥ
ΝΟΜΟΣ ΔΩΔΕΚΑΝΗΣΟΥ
ΝΟΜΑΡΧΙΑΚΗ ΑΥΤ/ΣΗ ΔΩΔ/ΣΟΥ
ΝΟΜΑΡΧΙΑΚΟ ΣΥΜΒΟΥΛΙΟ
Ρόδος, 25/11/2004
Αριθμ. Πρωτ.: Ν.Σ. 598
(Σχετ.: ΝΣ 597/2004)
ΑΝΑΚΟΙΝΩΣΗ

Με την παρούσα ανακοινώνουμε ότι στις 25-11-2004 παρελήφθησαν από το Γραφείο μας οι παρακάτω Αποφάσεις της Περιφέρειας Νοτίου Αιγαίου - Γενική Δ/νση Περιφέρειας - Τμήμα ΠΕ.ΧΩ. Δωδ/σου:

Α) Η με αριθμό 682/23-11-2004 Απόφαση του Γενικού Γραμματέα Περιφέρειας Νοτίου Αιγαίου που αφορά «Έγκριση περιβαλλοντικών όρων νέας ξενοδοχειακής μονάδας, 4 αστέρων, ως προς την κατηγοριοποίηση, δυναμικότητας 240 κλινών στη θέση «Κοκκούμια» Δήμου Νότιας Ρόδου, Νήσου Ρόδου Νομού Δωδεκανήσου ιδιοκτησίας της «Τ.Ο.Τ.Ε. ΚΙΟΤΕΛ Α.Ε.».

Β) Η με αριθμό 1215/27-10-04 Απόφαση του Γενικού Γραμματέα Περιφέρειας Νοτίου Αιγαίου που αφορά «Υπαγωγή στην κατηγορία 4 της με αρ. Η.Π. 15393/2332/5.8.2002 ΚΥΑ σύμφωνα με τη διαδικασία του άρθρου 9 της Η.Π. 1104/703/Φ104/14.3.2003 ΚΥΑ του έργου «Υφιστάμενο ξενοδοχείο Γ' τάξης (2 αστέρων ως προς την κατηγοριοποίηση) δυναμικότητας 50 κλινών, στο Ο.Τ. 73 Δήμου Κω, Νομού Δωδεκανήσου, ιδιοκτησίας Αντωνίου - Ιωάννας και Θάλειας Περίδη».

Καλούμε κάθε ενδιαφερόμενο, προκειμένου να λάβει γνώση του περιεχομένου εκάστης των παραπάνω αποφάσεων, να αποταθεί στο Τοπικό Γραφείο Περιβάλλοντος του Τ.Π. και Π.Ε. της Ν.Α. Δωδ/σου (κ. Άρη Σκιαδόπουλο, τηλ. 22410-30413).

Οι προαναφερόμενες αποφάσεις θα αναρτηθούν, για τις προσεχείς μέρες, στον πίνακα ανακοινώσεων της Νομαρχίας.

Ο Πρόεδρος του Ν.Σ. Δωδ/σου
Φώτης Χατζηδιάκος

ΠΕΡΙΛΗΨΗ ΔΙΚΟΓΡΑΦΟΥ ΠΟΥ ΕΠΙΔΟΘΗΚΕ

Ύστερα από έγγραφη παραγγελία της δικηγόρου Ρόδου Ανδριάνας Μπαφίτη, ως πληρεξουσίας δικηγόρου της Μαρίας Εμμ. Παπαδημήτρη, κατοίκου δημοτικού διαμερίσματος Κατταβιάς του Δήμου Νότιας Ρόδου, επιδόθηκε προς τον κ. Εισαγγελέα Πρωτοδικών Ρόδου από τον δικαστικό επιμελητή στο Πρωτοδικείο Ρόδου Νικόλαο Χρυσανθή, για τους εναγόμενους Ιωάννη Παπαδημήτρη του Κλήμη, και Δημήτριο Παπαδημήτρη του Κλήμη, κατοίκων δημοτικού διαμερίσματος Κατταβιάς Ρόδου και ήδη αγνώστου διαμονής, ακριβές αντίγραφο της από 19-10-2004 και με αριθμό κατάθεσης 823/2004 αγωγής χρησικτησίας της Μαρίας Εμμ. Παπαδημήτρη, που απευθύνεται στο Ειρηνοδικείο Ρόδου και στρέφεται και κατά των παραπάνω εναγομένων, της οποίας δικάσιμος για συζήτηση ορίστηκε η 25-10-2005, ημέρα Τρίτη και ώρα 9:00 π.μ. με αριθμό πινακίου 29 και τόπο το Κατάστημα του Ειρηνοδικείου Ρόδου, καλουμένων να παραστούν νομότυπα, συνταγείσης σε πίστωση τούτων της 3.139Δ/25-10-2004 έκθεσης επίδοσης.

Με την αγωγή αυτή η Μαρία Εμμ. Παπαδημήτρη ζητεί να αναγνωρισθεί ότι συμπληρώθηκε ο νόμιμος χρόνος νομής της 15ετούς κτητικής παραγραφής του άρθρου 63 του Κτηματολογικού Κανονισμού, στα ακίνητα, ήτοι: 1) Επί τμήματος «Γ» εμβαδού 766,00 τ.μ. όπως αυτό περιγράφεται στο από Δεκεμβρίου 2003 σχεδιάγραμμα της αγρονόμου τοπογράφου μηχανικού Ελευθερίας Άθενα -Βασιλειάδη, με στοιχεία 1.2.3.4.5.6.7.8.9.10.1 ενός αγρού, κείμενου στην κτηματική περιφέρεια Κατταβιάς, νομικής φύσης Αρζιμιρί, συνολικού εμβαδού 2.300 τ.μ. και με κτηματολογικά στοιχεία Τόμος 43,Φύλλο 62, Μερίδα 6177 και Φάκελος 5589 γαιών Κατταβιάς.

2) Επί ενός οικοπέδου, κείμενου στο δημοτικό διαμέρισμα Κατταβιάς του Δήμου Νοτίας Ρόδου, νομικής φύσης Μουλκ, εμβαδού 420 τ.μ. και με κτηματολογικά στοιχεία Τόμος 5, Φύλλο 29, Μερίδα 423 και Φάκελος 439 οικοδομών Κατταβιάς.

3) Επί ενός οικοπέδου, κείμενου στο δημοτικό διαμέρισμα Κατταβιάς του Δήμου Νοτίας Ρόδου, νομικής φύσης Μουλκ, εμβαδού 192 τ.μ. και με κτηματολογικά στοιχεία Τόμος 4, Φύλλο 29, Μερίδα 242 και Φάκελος 358 οικοδομών Κατταβιάς.

Ρόδος 15 Νοεμβρίου 2004
Η Πληρεξούσια Δικηγόρος
Του παραγγέλοντα – ενάγοντα
ΑΝΔΡΙΑΝΑ ΑΙΓ. ΜΠΑΦΙΤΗ

ΠΕΡΙΛΗΨΗ ΔΙΚΟΓΡΑΦΟΥ ΠΟΥ ΕΠΙΔΟΘΗΚΕ

Ύστερα από έγγραφη παραγγελία της δικηγόρου Ρόδου Ανδριάνας Μπαφίτη, ως πληρεξουσίας δικηγόρου του Ιωάννη Μαυρομάτη του Αβραάμ, κατοίκου Δήμου Ρόδου, επιδόθηκε προς τον κ. Εισαγγελέα Πρωτοδικών Ρόδου από τον δικαστικό επιμελητή στο Πρωτοδικείο Ρόδου Νικόλαο Χρυσανθή, για τους εναγόμενους Σταύρο Παπασταύρου ή Κουμπή του Ιωάννη και Νικόλαο Παπασταύρου ή Κουμπή του Ιωάννη, κατοίκων δημοτικού διαμερίσματος Γενναδίου Ρόδου και ήδη αγνώστου διαμονής, ακριβές αντίγραφο της από 12-10-2004 και με αριθμό κατάθεσης 822/2004 αγωγής χρησικτησίας του Ιωάννη Μαυρομάτη, που απευθύνεται στο Ειρηνοδικείο Ρόδου και στρέφεται και κατά των παραπάνω εναγομένων, της οποίας δικάσιμος για συζήτηση ορίστηκε η 21-12-2004, ημέρα Τρίτη και ώρα 9:00 π.μ., με αριθμό πινακίου 24 και τόπο το Κατάστημα του Ειρηνοδικείου Ρόδου, καλουμένων να παραστούν νομότυπα, συνταγείσης σε πίστωση τούτων της 3.141 Δ/25-10-2004 έκθεσης επίδοσης.

Με την αγωγή αυτή ο Ιωάννης Μαυρομάτης ζητεί να αναγνωριστεί ότι συμπληρώθηκε ο νόμιμος χρόνος νομής της 15ετούς κτητικής παραγραφής του άρθρου 63 του Κτηματολογικού Κανονισμού, στα ακίνητα, ήτοι: 1) αγρό, κείμενο στη θέση «Λιβάδια» της κτηματικής περιφέρειας Γενναδίου του Δήμου Νότιας Ρόδου, νομικής φύσης Αρζιμιρί και ήδη Μούλκ, εκτάσεως 700 τ.μ. και με κτηματολογικά στοιχεία: Τόμος 16, Φύλλο 31, Μερίδα 883 και Φάκελος 1759 γαιών Γενναδίου και 2) αγρό, κείμενο στη θέση «Λιβάδια» της κτηματικής περιφερείας Γενναδίου Ρόδου, νομικής φύσης «Αρζιμιρί» και ήδη Μουλκ, εμβαδού 170 τ.μ. με κτηματολογικά στοιχεία Τόμος 16 γαιών Γενναδίου, Φύλλο 41, Μερίδα 842 και Φάκελος 1387 του Κτηματολογίου Ρόδου.

Ρόδος 15 Νοεμβρίου 2004
Η Πληρεξούσια Δικηγόρος
Του παραγγέλοντα – ενάγοντα
ΑΝΔΡΙΑΝΑ ΑΙΓ. ΜΠΑΦΙΤΗ

ΣΥΛΛΟΓΟΣ ΕΡΓΑΖΟΜΕΝΩΝ
ΣΤΙΣ Δ.Ο.Υ. ΝΟΜΟΥ ΔΩΔΕΚΑΝΗΣΟΥ
Κλ. Πέππερ 1 (Ζέφυρος) 85100 ΡΟΔΟΣ
Τηλ. - φαξ: 22410 27748

ΠΡΟΣΚΛΗΣΗ



Μας είναι παντελώς αδιάφορο
τι θα κάνετε
τη Δευτέρα... την Τρίτη...
την Τετάρτη... την Πέμπτη...
την Παρασκευή... ή το Σάββατο...

Όμως την **Κυριακή**
28 Νοέμβρη 2004

μην τολμήσετε και δεν έρθετε
στη μία και μοναδική παράσταση
με 3 θεατρικά Μονόπρακτα του Κώστα Μουρσελά
που θα ανεβάσει η θεατρική ομάδα του Συλλόγου μας
σε σκηνοθεσία **Σουσάνας Καρδούλια**

στην αίθουσα Κολοσσός
του ξενοδοχείου CAPSIS ώρα 21.00.

Γιατί, εκτός του ότι η είσοδος είναι ελεύθερη...

ο Θεός συγχωρεί (...ευτυχώς)
η Εφορία όμως ποτέ (...δυστυχώς)

ΕΛΛΗΝΙΚΗ ΔΗΜΟΚΡΑΤΙΑ
ΥΠΟΥΡΓΕΙΟ ΥΓΕΙΑΣ & ΚΟΙΝΩΝΙΚΗΣ ΑΛΛΗΛΕΓΓΥΗΣ
Β' ΠΕΣΥΠ Ν. ΑΙΓΑΙΟΥ
Θ.Χ.Π.Π. Ο ΑΓΙΟΣ ΑΝΔΡΕΑΣ
ΒΑΡΗ - ΠΑΡΑΔΕΙΣΙ

ΠΡΟΣΚΛΗΣΗ

Τα παιδιά του Θεραπευτηρίου
«Ο ΑΓΙΟΣ ΑΝΔΡΕΑΣ», οι εργαζόμενοι, η Δ/νση
και η Επιτροπή Διοίκησης σάς προσκαλούν
στην εορτή του Αγίου Ανδρέα την **Τρίτη 30-11-2004.**
Θα τελεστεί Θεία Λειτουργία στις 9.00 π.μ.
στο Ιερό Ναΰδριο του Θεραπευτηρίου και κατόπιν
θα προσφερθούν παραδοσιακοί λουκουμάδες.
Η παρουσία σας θα είναι χαρά και τιμή για μας.

Ο ΠΡΟΕΔΡΟΣ
ΑΡΦΑΡΑΣ ΑΝΤΩΝΙΟΣ



ΙΑΤΡΙΚΗ ΑΝΑΚΟΙΝΩΣΗ

Η ιατρός **ΜΑΡΙΕΤΤΑ**
ΧΡΙΣΤΟΦΟΡΑΚΗ - ΑΝΑΣΤΑΣΙΑΔΗ
ΕΝΔΟΚΡΙΝΟΛΟΓΟΣ - ΔΙΑΒΗΤΟΛΟΓΟΣ

ΔΕΧΕΤΑΙ:

Καθημερινά από **9:00 μέχρι 13:00**
και **17:30 μέχρι 20:30**
* **εκτός** Τετάρτη & Παρασκευή απόγευμα

ΠΑΥΛΟΥ ΜΕΛΑ 27 & ΝΑΥΑΡΙΝΟΥ - ΡΟΔΟΣ
Τηλ. Ιατρείου: **22410 21578** • κιν: **6945 80 61 71**

ΔΕΗ

ΑΝΑΚΟΙΝΩΣΗ

Ειδοποιούνται οι κάτοικοι των παρακάτω περιοχών ότι για να εκτελεστούν απαραίτητες τεχνικές εργασίες της ΔΕΗ, θα γίνει διακοπή στις

28/11/04 ημέρα **ΚΥΡΙΑΚΗ** ως εξής:

ΑΠΟ 08.00 ΕΩΣ 11.00 στις περιοχές:

ΔΕΝΔΡΙΝΟΥ-ΙΩΝΙΑΣ-Χ''ΑΓΓΕΛΟΥ-ΚΟΔΡΙΝΓΚΤΩΝ (ΑΠΟ ΔΕΝΔΡΙΝΟΥ ΕΩΣ ΚΑΙ ΠΑΠΠΑ)-ΜΗΤΡΟΠΟΛΕΩΣ-ΣΑΡΑΝΤΑΠΟΡΟΥ-ΣΟΛΩΜΟΥ-ΓΡΗΓΟΡΙΟΥ Ε'-ΗΡΑΚΛ. ΚΡΗΤΗΣ-ΑΛ. ΠΑΝΑΓΟΥΛΗ-ΚΛ. ΠΕΠΕΡ- (ΑΠΟ ΑΓ. ΔΗΜΗΤΡΙΟ ΕΩΣ ΤΣΙΓΑΝΤΕ)-ΚΑΝΕΛΛΟΠΟΥΛΟΥ-ΜΠΟΤΣΑΡΗ-ΑΤΤΑΒΥΡΟΥ (ΑΠΟ ΓΡΗΓΟΡΙΟΥ Ε' ΕΩΣ ΜΥΚΗΝΩΝ)-ΙΚΑΡΟΥ-ΗΒΗΣ-ΑΣΚΛΗΠΙΟΥ-ΑΤΤΑΛΕΙΑΣ-ΛΑΟΔΙΚΕΙΑΣ-ΣΙΝΩΠΗΣ-ΠΕΡΓΑΜΟΥ-ΚΑΠΠΑΔΟΚΙΑΣ-ΤΡΑΠΕΖΟΥΝΤΑΣ-ΜΙΚΡΑΣ ΗΣΙΑΣ-ΠΟΝΤΟΥ-ΦΩΤΑΡΑ.

ΛΕΩΦ. ΚΑΛΛΙΘΕΑΣ (ΑΠΟ ΓΕΦΥΡΑ ΕΩΣ ΡΑΔΙΟΦ. ΣΤΑΘΜΟ ΕΡΤ)

ΚΑΙ ΣΤΗΝ ΕΥΡΥΤΕΡΗ ΠΕΡΙΟΧΗ ΤΟΥ ΡΟΔΙΝΙΟΥ ΚΑΙ ΣΥΝΟΙΚ. ΧΑΛΚΙΤΩΝ

Αν οι εργασίες τελειώσουν νωρίτερα, το ρεύμα θα ξαναδοθεί πριν από τον χρόνο λήξης της διακοπής που αναφέρεται πιο πάνω.

Γι'αυτό το λόγο οι ηλεκτρικές εγκαταστάσεις και τα δίκτυα της ΔΕΗ θα πρέπει να θεωρούνται ότι έχουν συνέχεια ρεύμα.

Ετσι για λόγους ασφαλείας, απαγορεύεται η προσέγγιση σε αγωγούς ή άλλα στοιχεία του δικτύου που βρίσκονται στο έδαφος γιατί υπάρχει σοβαρός κίνδυνος ατυχήματος.

ΑΠΟ ΤΗ ΔΕΗ

Με δύο νέα μοντέλα στην Εκθεση αυτοκινήτου στο Παρίσι, ανάμεσα στους «γίγαντες» της Ευρώπης και της Αμερικής, καταφέρνει να έχει μεγάλο αντίκτυπο στις εξελίξεις

Η SUBARU ΑΝΕΒΑΖΕΙ ΨΗΛΑ ΤΟΝ ΠΗΧΥ



Χωρίς αλλαγές στο αμάξωμα, το μεγάλο Forester ξεχωρίζει από τις μεγαλύτερες ζάντες και τα φαρδύτερα ελαστικά



Το σαλόνι του Forester διακρίνεται για την εξαιρετική του ποιότητα καθώς και την άψογη εργονομία

Η περίπτωση της Subaru είναι αναμφίβολα μία από τις πιο ιδιαίτερες στα χρονικά της παγκόσμιας αυτοκινητοβιομηχανίας. Μια εταιρεία με σαφώς μικρότερα μεγέθη από τους γίγαντες της Ευρώπης και της Αμερικής, καταφέρνει παρ' όλα αυτά να έχει δυσανάλογα μεγάλο αντίκτυπο στις εξελίξεις.

Αλλοτε μέσα από τους αγώνες (παγκόσμια πρωταθλήτρια επί σειρά ετών στο Παγκόσμιο Πρωτάθλημα Ράλι) και άλλοτε μέσα από κάποιες δικές της τεχνολογικές εξάρσεις, γεγονός είναι ότι η «μικρή» Subaru είναι μια εταιρεία με μεγάλη απήχηση.

Χαρακτηριστικό παράδειγμα της δικής της φιλοσοφίας (στη διαμόρφωση της οποίας ενεργό πλέον ρόλο έχει ο Ελληνας σχεδιαστής Ανδρέας Ζαπατίνας) είναι η παρουσία της στην πρόσφατη Εκθεση Αυτοκινήτου στο Παρίσι. Εκεί όπου είχε δύο νέες και ιδιαίτερα ενδιαφέρουσες εκδόσεις των γνωστών και στη χώρα μας μοντέλων: του Forester και του Legasy. Ας δούμε λίγο πιο αναλυτικά τα νέα Subaru.

FORESTER 2,5 XT

Πρόκειται για ένα αυτοκίνητο που δεν χρειάζεται ιδιαίτερες συστάσεις. Αρκετά δημοφιλές και στη χώρα μας, ξεχωρίζει από τον ανταγωνισμό χάρη κυρίως στην ιδιαίτερη τεχνολογία της Subaru. Και κυρίως σε δύο πράγματα: τον εξαιρετικό επίπεδο κινητήρα αλλά και την προηγμένη τεχνολογικά τετρακίνηση.

Παράλληλα, είναι ιδιαίτερα ποιοτικό όχημα, ενώ και η οδική του συμπεριφορά (ιδιαίτερα στην έκδοση Turbo) είναι ικανή να ενθουσιάσει και τον πιο απαιτητικό οδηγό.

Στο Παρίσι, τα νέα για τους «φανατικούς» Σουμπαράκηδες ήταν ιδιαίτερα ενδιαφέροντα. Κι αυτό γιατί κάτω από το εμπρός καπό, τοποθετήθηκε ο 2,5λιτρος κινητήρας με τούρμπο. Πρόκειται και εδώ για έναν επίπεδο, τετρακύλινδρο κινητήρα, ο οποίος αποδίδει στην περίπτωση αυτή 210 χορταστικά άλογα.

Η βελτίωσή του σε σχέση με το δίλιτρο δεν είναι μόνο στην ιπποδύναμη, αλλά και στην καμπύλη της ροπής, καθώς το νέο μοτέρ αποδίδει τη δύναμη πιο ομαλά και από χαμηλά (το τελευταίο είναι χαρακτηριστική αδυναμία των μοτέρ της ιαπωνικής εταιρείας).

Σε ότι αφορά το σαλόνι, η συγκεκριμένη έκδοση διαθέτει ένα πολύ όμορφο δερμάτινο τιμόνι MOMO, μαύρα δερμάτινα καθίσματα όμορφες 16άρες ζάντες, καθώς και αλουμινένια σκαλοπάτια.

Συνολικά, πρόκειται για μία ιδιαίτερα ελκυστική έκδοση του ήδη εξαιρετικού τούρμπο Forester, με καλύτερες επιδόσεις, πιο λειτουργικό κινητήρα και υψηλότερο εξοπλισμό. Χωρίς πλέον το βραχνά των τεκμηρίων, μοιάζει ιδανική επιλογή για όσους θέλουν ένα ιδιαίτερα γρήγορο όχημα, το οποίο μπορεί παράλληλα να κινείται και εκτός δρόμου.

LEGASY STATION WAGON 30R

Αλλη μια ιδιαίτερη περίπτωση αυτοκινήτου, με το χαρακτηριστικό στίγμα της Subaru. Πρόκειται για ένα μεγάλο οικογενειακό, με χώρους και ανέσεις για πέντε επιβάτες, το οποίο όμως χάρη στην τετρακίνηση και τα σπορτίφ γονίδια μπορεί να κινηθεί πάρα πολύ γρήγορα σε κάθε είδους δρόμο. Στο Παρίσι, παρουσιάστηκε μία νέα έκδοση του κορυφαίου Legasy. Το αυτοκίνητο αυτό χρησιμοποιεί έναν εξακύλινδρο κινητήρα, 3.000 κ.εκ., σε επίπεδη διάταξη, ο οποίος αποδίδει 245 ίππους στις 6.600 σ.α.λ. και 30,3 kgm ροπής στις 4.200 σ.α.λ. Ο συγκεκριμένος κινητήρας διαθέτει εξελιγμένα ηλεκτρονικά, καθώς και μεταβλητή ρύθμιση των βαλβίδων.

Παράλληλα, η εν λόγω έκδοση διαθέτει τροχούς 18 ιντσών (με ελαστικά 215/45, αμορτισέρ της γνωστής εταιρείας Bilstein (για πιο σπορ οδική συμπεριφορά), ενώ το σαλόνι είναι ντυμένο με μαύρο δέρμα και υπάρχουν αλουμινένια πεντάλ «αγωνιστικού» τύπου. Χάρη στην τετρακίνηση και το εξαιρετικά ζυγισμένο πλαίσιο, το μεγάλο Legasy υπόσχεται κορυφαία οδική συμπεριφορά, ανεξαρτήτως των συνθηκών του δρόμου. Για οικογενειάρχες με οδικές ανησυχίες, το Legasy με το μεγάλο κινητήρα είναι αναμφίβολα μια ξεχωριστή περίπτωση.



Πάνω: Πλούσιο και λειτουργικό το σαλόνι του Legasy μπορεί να καλύψει τις ανάγκες μιας οικογένειας. Αριστερά: Με 245 ίππους και ανάρτηση από την Bilstein, το κορυφαίο Legasy μπορεί να βάλει «γυαλιά» σε καθαρόαιμα σπορ μοντέλα

ΔΙΕΘΝΗΣ ΣΥΛΛΟΓΟΣ ΔΩΔΕΚΑΝΗΣΟΥ
INTERNATIONAL ASSOCIATION DODECANESE

ΠΡΟΣΚΛΗΣΗ

Ο ΔΙΕΘΝΗΣ ΣΥΛΛΟΓΟΣ ΔΩΔΕΚΑΝΗΣΟΥ,
προσκαλεί όλες τις φίλες
στο **17ο Χριστουγενιάτικο BAZAAR,**
με παραδοσιακά
Χριστουγεννιάτικα χειροποίητα
έργα τέχνης, διακοσμητικά, γλυκά και ποτά,
στην αίθουσα του Ροδινιού,
το **Σάββατο 27 Νοεμβρίου 2004,**
από τις 5 **έως τις 7 το απόγευμα.**
Τα έσοδα θα διατεθούν για κοινωφελή έργα
και βοήθεια στον πάσχοντα συνάνθρωπο.

Το Διοικητικό Συμβούλιο

G.N.A. FERRIES

ΕΥΓ-ΟΥΓ ΡΟΔΑΝΘΗ
•• ΕΥΓ-ΟΥΓ ΜΑΡΙΝΑ • Ε/Γ-Ο/Γ ΜΙΛΕΝΑ
ΡΟΔΟΣ - ΠΕΙΡΑΙΑ

ΤΡΙΤΗ 23/11		
ΜΙΛΕΝΑ	16.00	ΚΩ (20.30) - ΚΑΛΥΜΝΟ (22.10) - ΠΕΙΡΑΙΑ (09.40)
ΤΕΤΑΡΤΗ 24/11		
ΜΑΡΙΝΑ	15.00	ΣΥΜΗ (17.40) - ΤΗΛΟ (19.50) - ΝΙΣΥΡΟ (21.20) ΚΩ (23.10) - ΚΑΛΥΜΝΟ (00.40) - ΛΕΡΟ (02.00) - ΠΑΤΜΟ (03.30) - ΠΕΙΡΑΙΑ (13.10)
ΠΕΜΠΤΗ 25/11		
ΜΙΛΕΝΑ	16.00	ΚΩ (20.30) - ΚΑΛΥΜΝΟ (22.10) - ΠΕΙΡΑΙΑ (09.40)
ΠΑΡΑΣΚΕΥΗ 26/11		
ΜΑΡΙΝΑ	16.00	ΚΩ (20.10) - ΚΑΛΥΜΝΟ (21.40) - ΛΕΡΟ (23.00)- ΠΑΤΜΟ (00.30) - ΠΕΙΡΑΙΑ (10.10)
ΣΑΒΒΑΤΟ 27/11		
ΡΟΔΑΝΘΗ	16.00	ΚΩ (20.10) - ΚΑΛΥΜΝΟ (21.40) - ΛΕΡΟ (23.00)- ΠΑΤΜΟ (00.30) - ΠΕΙΡΑΙΑ (10.10)
ΚΥΡΙΑΚΗ 28/11		
ΜΑΡΙΝΑ	15.00	ΤΗΛΟ (18.00) - ΝΙΣΥΡΟ (19.30) - ΚΩ (21.20) - ΚΑΛΥΜΝΟ (22.50) - ΑΣΤΥΠΑΛΑΙΑ (01.40) - ΠΕΙΡΑΙΑ (11.20)
ΔΕΥΤΕΡΑ 29/11		
ΡΟΔΑΝΘΗ	15.00	ΣΥΜΗ (16.40) - ΚΩ (19.50) - ΚΑΛΥΜΝΟ (21.20) - ΛΕΡΟ (22.40) - ΠΑΤΜΟ (00.10) - ΠΕΙΡΑΙΑ (09.50)
ΤΡΙΤΗ 30/11		
ΜΑΡΙΝΑ	16.00	ΚΩ (20.10) - ΚΑΛΥΜΝΟ (21.40) - ΠΕΙΡΑΙΑ (08.10)
ΤΕΤΑΡΤΗ 01/12		
ΡΟΔΑΝΘΗ	16.00	ΣΥΜΗ (17.40) - ΤΗΛΟ (19.50) - ΝΙΣΥΡΟ (21.20) - ΚΩ (23.10) - ΚΑΛΥΜΝΟ (00.40) - ΛΕΡΟ (02.00) - ΠΑΤΜΟ (03.30) - ΠΕΙΡΑΙΑ (13.10)
ΠΕΜΠΤΗ 02/12	16.00	ΚΩ (20.10) - ΚΑΛΥΜΝΟ (21.40) - ΠΕΙΡΑΙΑ (08.10)
ΜΑΡΙΝΑ		
ΠΑΡΑΣΚΕΥΗ 03/12		
ΡΟΔΑΝΘΗ	16.00	ΚΩ (20.10) - ΚΑΛΥΜΝΟ (21.40) - ΛΕΡΟ (23.00)- ΠΑΤΜΟ (00.30) - ΠΕΙΡΑΙΑ (10.10)
ΣΑΒΒΑΤΟ 04/12		
ΜΑΡΙΝΑ	16.00	ΚΩ (20.10) - ΚΑΛΥΜΝΟ (21.40) - ΛΕΡΟ (23.00)- ΠΑΤΜΟ (00.30) - ΠΕΙΡΑΙΑ (10.10)
ΚΥΡΙΑΚΗ 05/12		
ΡΟΔΑΝΘΗ	15.00	ΤΗΛΟ (18.00) - ΝΙΣΥΡΟ (19.30) - ΚΩ (21.20) - ΚΑΛΥΜΝΟ (22.50) - ΑΣΤΥΠΑΛΑΙΑ (01.40) - ΠΕΙΡΑΙΑ (11.20)

ΠΡΟΣΦΟΡΑΠακέτα εισιτηρίων άνω των 300,00 ευρώ, μπορείτε να τα εξοφλήσετε σε 4 άτοκες μηνιαίες δόσεις με την πιστωτική σας κάρτα VISA ή MASTER! ! !
*** Η εταιρεία μας βρίσκεται στην ευχάριστη θέση να σας ενημερώσει ότι : 1) Θα προσφέρονται ειδικές τιμές σε όλες τις θέσεις για οικογενειακά πακέτα.
2) Εισιτήρια ΜΕΤ' ΕΠΙΣΤΡΟΦΗΣ, ειδικές τιμές
3)Πολλαπλά εισιτήρια minimum 5, 50% έκπτωση

ΧΕΙΡΟΥΡΓΙΚΑ

Η παρουσία αίματος στα κόπρανα και γενικά η αποβολή αίματος από το ορθό, ως σύμπτωμα, πρέπει σαφώς να προκαλέσει ανησυχία και να αποτελέσει την αρχή για μια επιμελή διαγνωστική μελέτη. Οι αιτίες για την αποβολή αίματος από το ορθό ή την παρουσία αίματος στα κόπρανα είναι πολλές και, ανάλογα με την ηλικία του ατόμου, είναι συχνότερες οι καλοήθους τύπου ή οι κακοήθους τύπου

ΤΙ ΚΡΥΒΕΙ ΤΟ ΑΙΜΑ ΣΤΙΣ ΚΕΝΩΣΕΙΣ

Αιμορραγίες με εστία του προβλήματος στο ανώτερο πεπτικό συνήθως δεν προκαλούν αποβολή κόκκινου αίματος από το ορθό

ΑΛΕΞΗΣ Κ. ΦΩΤΟΠΟΥΛΟΣ
Αναπληρωτής καθηγητής Χειρουργικής στο Πανεπιστήμιο Αθηνών, «Αρεταίειο Νοσοκομείο»

Ο πεπτικός σωλήνας αρχίζει από το στόμα και τελειώνει στο στόμιο του πρωκτού. Με βάση τα ανατομικά και λειτουργικά χαρακτηριστικά του υποδιαιρείται σε ανώτερο (στόμα, οισοφάγος, στομάχι, δωδεκαδάκτυλο) και σε κατώτερο (λεπτό έντερο, παχύ έντερο, ορθό) πεπτικό.

Στο ανώτερο πεπτικό γίνονται η πρόσληψη, η μάσηση και η πέψη των τροφών και στο κατώτερο γίνονται η απορρόφηση των θρεπτικών υλικών που προέκυψαν από την πέψη και η αποβολή, δια των κοπράνων, των υπολειμματικών στοιχείων που παρέμειναν τελικώς μέσα στο παχύ έντερο.

Η παρουσία αίματος στα κόπρανα, και γενικά η αποβολή αίματος από το ορθό, ως σύμπτωμα, πρέπει σαφώς να προκαλέσει ανησυχία και να αποτελέσει την αρχή για μια επιμελή διαγνωστική μελέτη. Είναι άκρως επικίνδυνη η απόπειρα να τεθεί διάγνωση, και μάλιστα για καλοήθη πάθηση, με βάση τους χαρακτήρες του συμπτώματος, δηλαδή αν το αίμα είναι πριν ή μετά την κένωση ή αν το αίμα είναι αναμεμειγμένο με τα κόπρανα ή οτιδήποτε άλλο.

Στη σημερινή εποχή η αποβολή αίματος από το ορθό πρέπει, κατ' αρχάς, να σημαίνει, ύστερα από σχολαστική ιατρική μελέτη, ότι δεν είναι κάτι τέτοιο.

Οι αιτίες για την αποβολή αίματος από το ορθό ή την παρουσία αίματος στα κόπρανα είναι πράγματι πολλές και, ανάλογα με την ηλικία του ατόμου, είναι συχνότερες οι καλοήθους τύπου ή οι κακοήθους τύπου (καρκίνος). Ως καλοήθεις αιτίες θεωρούνται οι αιμορροΐδες, οι ραγάδες, τα εκκολπώματα του παχέος εντέρου, οι καλοήθεις πολύποδες, οι αγγειοδυσπλασίες, η ισχαιμία του εντέρου (πρόβλημα στην αιμάτωση του εντερικού τοιχώματος) και βεβαίως, τα φλεγμονώδη νοσήματα του εντέρου, όπως είναι η ελκώδης κολίτιδα (συχνότερα) και η νόσος του Crohn (σπανιότερα).

Οι κακοήθεις αιτίες συνοψίζονται στον ορισμό καρκίνος, άσχετα από το αν αυτός ο καρκίνος δημιουργήθηκε απ' ευθείας ή πρόκειται για κάποιο πολύποδα που ξεκίνησε ως καλοήθης και, με την πάροδο των ετών, άλλαξε (ή, όπως λέγεται στην ιατρική γλώσσα, υπέστη εξαλλαγή) και έγινε κακοήθης.

Η εστία του προβλήματος για την αποβολή αίματος από το ορθό ενδέχεται να μη βρίσκεται στο παχύ έντερο, αλλά (πάρα πολύ σπανιότερα) στο λεπτό έντερο, και στην περίπτωση αυτή, αν και τις περισσότερες φορές πρόκειται για καλοήθες πρόβλημα, η κακοήθεια δεν μπορεί, χωρίς τη δέουσα μελέτη, να αποκλεισθεί. Οι εστίες αιμορραγίας από το προκαλούν μεγαλύτερης έντασης αιμορραγίες, σε σύγκριση με τις εστίες στο παχύ έντερο, χωρίς αυτό να σημαίνει ότι από το παχύ έντερο δεν μπορούν να προκληθούν μεγάλες (και μερικές φορές κατακλυσμιαίες) αιμορραγίες.

Αιμορραγίες με εστία του προβλήματος στο ανώτερο πεπτικό συνήθως δεν προκαλούν αποβολή κόκκινου αίματος από το ορθό. Για να συμβεί αυτό (δηλαδή για να αποβληθεί κόκκινο αίμα από το ορθό, με εστία του προβλήματος στο ανώτερο πεπτικό) θα πρέπει η αιμορραγία να είναι πάρα πολύ μεγάλης έντασης, οπότε θα έχει προηγηθεί κάποιος εμετός με αίμα (ή όπως λέγεται ιατρικά, αιματέμεση), αλλά και η κατάσταση του ανθρώπου που παρουσιάζει αυτό το σύμπτωμα επιδεινώνεται ταχύτατα και το άτομο πέφτει σε σοκ.

Ο κανόνας είναι, όταν υπάρχουν εστίες αιμορραγίας από το ανώτερο πεπτικό (καλοήθους, π.χ. έλκος, ή κακοήθους αιτιολογίας - καρκίνος), ο ρυθμός της απώλειας του αίματος είναι τέτοιος, ώστε το αίμα προλαβαίνει να υποστεί τη διαδικασία της πέψης και το προϊόν αυτής της πέψης έχει χαρακτηριστικά μαύρο (όχι σκούρο, αλλά μαύρο σαν πίσσα) χρώμα, με το οποίο χρωματίζει και τα αποβαλλόμενα κόπρανα. Αυτή η μαύρη σαν πίσσα κένωση αποκαλείται ιατρικά μέλαινα κένωση ή και απλώς μέλαινα.

Συμπερασματικά μπορεί να

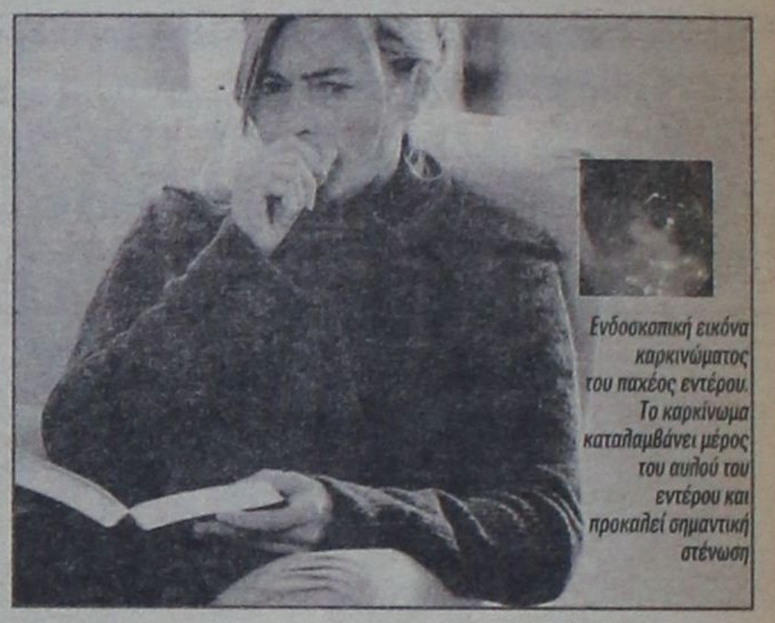

Ενδοσκοπική εικόνα καρκινώματος του παχέος εντέρου. Το καρκίνωμα καταλαμβάνει μέρος του αυλού του εντέρου και προκαλεί σημαντική στένωση

από το ορθό ή παρουσία κόκκινου αίματος στις κενώσεις, ακόμα και σε ελάχιστες ποσότητες, ή ακόμα και μόνο στη διαδικασία καθαριότητας τού πρωκτού με το χαρτί υγείας ή έστω και αν συμβαίνει για πρώτη φορά, πρέπει οπωσδήποτε να υποκρύπτει κάποια αιτία και είναι άκρως επικίνδυνο να αδιαφορήσει κανείς, καθ' όσον τόσο η αιτία όσο και η εστία του προβλήματος δεν αποκλείεται να είναι ζωτικής σημασίας για τον άνθρωπο που παρουσίασε αυτό το σύμπτωμα.

Αυτό σημαίνει ότι πρόκειται για ασθενή που πρέπει να καταφύγει το ταχύτερο δυνατό σε γιατρό, για να υποβληθεί σε πλήρη διαγνωστική μελέτη.

• Ο ειδικός γιατρός στον οποίον πρέπει να απευθυνθεί αυτός που παρουσίασε αποβολή αίματος από το ορθό ή παρουσίασε αίμα στις κενώσεις είναι, σε πρώτη φάση, ο γαστρεντερολόγος. Αυτός θα κάνει τη μελέτη, χρησιμοποιώντας τις κατάλληλες ενδοσκοπικές μεθόδους ή οργανώνοντας τις δέουσες απεικονιστικές εξετάσεις.

Πρέπει οπωσδήποτε να βρεθούν τόσο η αιτία όσο και η εστία του προβλήματος. Υπάρχουν σπάνιες περιπτώσεις όπου, τελικώς, δεν είναι δυνατό να βρεθούν ούτε η αιτία ούτε η εστία της αιμορραγίας και ο ασθενής τίθεται υπό παρακολούθηση, αλλά και σ' αυτές τις περιπτώσεις πρέπει οπωσδήποτε να αποκλεισθεί ότι το πρόβλημα δημιουργείται από κάποιο καρκίνο. Μέχρις ότου αποκλεισθεί ο καρκίνος, για το καλό του ασθενούς, πρέπει πάντα να θεωρείται η πρώτη πιθανή διάγνωση, η οποία επιβάλλεται να αποκλεισθεί ή να επιβεβαιωθεί (ώστε να ακολουθήσει, όσο γίνεται πιο γρήγορα, η θεραπευτική αντιμετώπιση).

• Μετά τη διαγνωστική μελέτη και την εντόπιση της αιτίας και της εστίας του προβλήματος, πρέπει ο ασθενής να απευθυνθεί σε χειρουργό για τη θεραπευτική αντιμετώπιση. Εκείνος θα αποφανθεί περί του είδους της εγχείρησης που απαιτείται και θα την πραγματοποιήσει στον κατάλληλο χρόνο. Ωστόσο, δεν είναι σπάνιες οι περιπτώσεις που το πρόβλημα είναι τέτοιο που μπορεί να αντιμετωπίσει και ο γαστρεντερολόγος, με μια απλή ενδοσκοπική - επεμβατική μέθοδο ή και με φαρμακευτική αγωγή, χωρίς εγχείριση. Φυσικά, για τη θεραπευτική αντιμετώπιση αυτής της κατάστασης κατά κανόνα απαιτείται νοσηλεία σε νοσοκομείο ή κλινική.

ΕΤΑΙΡΕΙΑ ΡΟΔΙΑΚΩΝ ΜΕΛΕΤΩΝ

ΠΡΟΣΚΛΗΣΗ

Με τη συμπλήρωση εκατό χρόνων από το θάνατο του πρωτοπόρου και πρωταγωνιστή του αγώνα για την απελευθέρωση της Μακεδονίας (13 Οκτωβρίου 1904 - 13 Οκτωβρίου 2004)

ΠΑΥΛΟΥ ΜΕΛΑ

η Εταιρεία Ροδιακών Μελετών διοργανώνει εκδήλωση η οποία θα γίνει την 27η Νοεμβρίου 2004, ημέρα Σάββατο και ώρα 6.30 μ.μ.

στην αίθουσα τελετών του «ΑΚΤΑΙΟΝ».

Κατά την εκδήλωση θα ομιλήσει ο εκπαιδευτικός Βασίλειος Ζαχαρίου με θέμα: «Παύλος Μελάς, ο άνθρωπος, ο αγωνιστής, ο ήρωας».

Θα ακολουθήσει προσφορά λουκουμάδων.

ΝΟΜΑΡΧΙΑΚΗ ΑΥΤΟΔΙΟΙΚΗΣΗ ΔΩΔΕΚΑΝΗΣΟΥ
ΔΩΔΕΚΑΝΗΣΙΑΚΟΣ ΣΥΛΛΟΓΟΣ ΑΤΟΜΩΝ ΜΕ ΑΝΑΠΗΡΙΕΣ

ΠΡΟΣΚΛΗΣΗ

Η Νομαρχιακή Αυτοδιοίκηση Δωδεκανήσου, καθώς και ο Δωδεκανησιακός Σύλλογος Ατόμων με Αναπηρίες, προσκαλούν όλους εσάς στο Πανεπιστήμιο Αιγαίου, το **Σάββατο 27 Νοεμβρίου** και ώρα **5.30** στην Ημερίδα με θέμα:

«Ευρωπαϊκή Πολιτική για Άτομα με Αναπηρίες»

Ομιλήτρια της Ημερίδας θα είναι η ευρωβουλευτής του ΠΑ.ΣΟ.Κ. **κα Ευαγγελία Τζαμπάζη.**

Η παρουσία σας θα μας δώσει χαρά και θα μας τιμήσει ιδιαίτερα.

Ο Νομάρχης Δωδεκανήσου
Ιωάννης Μαχαιρίδης
Ο Πρόεδρος του Δωδεκανησιακού Συλλόγου Ατόμων με Αναπηρίες
Ζηδιανάκης Εμμανουήλ

SHIPPING COMPANY OF SYMI
Α.Ν.Ε.Σ.
ΑΝΩΝΥΜΗ ΝΑΥΤΙΛΙΑΚΗ ΕΤΑΙΡΕΙΑ ΣΥΜΗΣ

ΠΡΟΓΡΑΜΜΑ Ε/Γ ΔΡΟΜΟΛΟΓΙΩΝ ΚΑΙ ΠΕΡΙΗΓΗΣΕΩΝ

ΝΟΕΜΒΡΙΟΣ 2004

	ΣΥΜΗ ΙΙ	Υ/Γ ΑΙΓΛΗ
9/11 ΠΑΡΑΣΚΕΥΗ		08.00 ΡΟΔΟ - ΜΑΡΜΑΡΑ* 15.00 ΜΑΡΜΑΡΑ - ΡΟΔΟ* 16.30 ΡΟΔΟ - ΣΥΜΗ
20/11 ΣΑΒΒΑΤΟ	08.00 ΣΥΜΗ - ΡΟΔΟ 15.00 ΡΟΔΟ - ΣΥΜΗ	07.30 ΣΥΜΗ - ΡΟΔΟ 09.00 ΡΟΔΟ - ΣΥΜΗ 10.15 ΣΥΜΗ - ΝΤΑΤΣΑ* 15.00 ΝΤΑΤΣΑ - ΣΥΜΗ * 16.00 ΣΥΜΗ - ΡΟΔΟ
21/11 ΚΥΡΙΑΚΗ		09.00 ΡΟΔΟ - ΠΑΝΟΡ. - ΣΥΜΗ 16.00 ΣΥΜΗ - ΡΟΔΟ
22/11 ΔΕΥΤΕΡΑ	07.30 ΣΥΜΗ - ΡΟΔΟ 15.00 ΡΟΔΟ - ΣΥΜΗ	08.00 ΡΟΔΟ - ΜΑΡΜΑΡΑ* 15.00 ΜΑΡΜΑΡΑ - ΡΟΔΟ*
23/11 ΤΡΙΤΗ		09.00 ΡΟΔΟ- ΣΥΜΗ 10.00 ΣΥΜΗ - ΡΟΔΟ 15.00 ΡΟΔΟ - ΣΥΜΗ
24/11 ΤΕΤΑΡΤΗ		08.00 ΣΥΜΗ - ΡΟΔΟ 15.00 ΡΟΔΟ - ΣΥΜΗ 16.00 ΣΥΜΗ - ΡΟΔΟ
25/11 ΠΕΜΠΤΗ	07.30 ΣΥΜΗ - ΡΟΔΟ 15.00 ΡΟΔΟ - ΣΥΜΗ	
26/11 ΠΑΡΑΣΚΕΥΗ		08.00 ΡΟΔΟ - ΜΑΡΜΑΡΑ* 15.00 ΜΑΡΜΑΡΑ - ΡΟΔΟ* 16.30 ΡΟΔΟ - ΣΥΜΗ
27/11 ΣΑΒΒΑΤΟ	08.00 ΣΥΜΗ - ΡΟΔΟ 15.00 ΡΟΔΟ - ΣΥΜΗ	07.30 ΣΥΜΗ - ΡΟΔΟ 09.00 ΡΟΔΟ - ΣΥΜΗ 10.15 ΣΥΜΗ - ΝΤΑΤΣΑ* 15.00 ΝΤΑΤΣΑ - ΣΥΜΗ* 16.00 ΣΥΜΗ - ΡΟΔΟ
28/11 ΚΥΡΙΑΚΗ		09.00 ΡΟΔΟ - ΠΑΝΟΡΜ. - ΣΥΜΗ 16.00 ΣΥΜΗ - ΡΟΔΟ
29/11 ΔΕΥΤΕΡΑ	07.30 ΣΥΜΗ - ΡΟΔΟ 16.00 ΡΟΔΟ - ΣΥΜΗ	08.00 ΡΟΔΟ - ΜΑΡΜΑΡΑ* 15.00 ΜΑΡΜΑΡΑ - ΡΟΔΟ*
30/11 ΤΡΙΤΗ		09.00 ΡΟΔΟ- ΣΥΜΗ 10.00 ΣΥΜΗ - ΡΟΔΟ 15.00 ΡΟΔΟ - ΣΥΜΗ

ΠΡΟΣΟΧΗ ΤΑ ΔΡΟΜΟΛΟΓΙΑ ΜΕ * ΕΙΝΑΙ ΠΕΡΙΗΓΗΣΗ
Τα δρομολόγια μπορούν να τροποποιηθούν λόγω εκτάκτων συγκοινωνιακών αναγκών ή καιρικών συνθηκών.
Παρακαλούμε πριν ταξιδέψετε επικοινωνήστε με την εταιρεία:

www.anes.gr
Γραφείο Σύμης: Τηλ. 2246071444 Φαξ: 2246071373
Γραφείο Ρόδου: Τηλ. 2241037769 Φαξ: 2241034493

ΑΚΙΝΗΤΑ ΕΠΙΧΕΙΡΗΣΕΩΝ

ΟΡΙΣΤΗΚΑΝ ΟΙ ΣΥΝΤΕΛΕΣΤΕΣ *για αναπροσαρμογή αξίας ακινήτων*

Οι συντελεστές βάσει των οποίων θα πρέπει οι επιχειρήσεις να αναπροσαρμόσουν την αξία των ακινήτων τους, στο τέλος του τρέχοντος έτους, αλλά και η διαδικασία που θα ακολουθήσουν, καθορίστηκαν με απόφαση του υφυπουργού Οικονομίας και Οικονομικών κ. Αδαμ Ρεγκούζα



Ο υφυπουργός Οικονομίας και Οικονομικών κ. Αδάμ Ρεγκούζας

Οι επιχειρήσεις υποχρεούνται, σύμφωνα με τις διατάξεις του άρθρου 21 του Ν. 2065/1992 (ΦΕΚ 113 Α'), να αναπροσαρμόζουν από το έτος 1992 και μετά, ανά τετραετία, την αξία των γηπέδων και κτιρίων τους.

Υπενθυμίζεται ότι οι τραπεζικές, ασφαλιστικές και οι εισηγμένες στο Χ.Α. ανώνυμες εταιρείες και οι θυγατρικές αυτών τουλάχιστον κατά 95% μπορούν, με βάση τις διατάξεις του άρθρου 15 του Ν. 3229/2004 (ΦΕΚ 38 Α') να αναπροσαρμόζουν ετησίως την αναπόσβεστη αξία των ακινήτων τους στην εύλογη (αγοραία) αξία, με βάση το Διεθνές Λογιστικό Πρότυπο 16. Αναλυτικότερα, το πλήρες κείμενο της υπ' αριθμ. 1091653/11305/Β0012/ΠΟΛ. 112 1/17.11.2004 συναποφάσεως, έχει ως εξής:

Για την αναπροσαρμογή της αξίας των ακινήτων που θα πραγματοποιηθεί κατά το έτος 2004, ισχύουν τα εξής:

1 Ως αξία κτήσης των ακινήτων που αποκτήθηκαν μέχρι την 31η Δεκεμβρίου 1999, λαμβάνεται η αξία που προέκυψε από την αναπροσαρμογή της αξίας των ακινήτων που έγινε με βάση τα οριζόμενα από τα άρθρα 21, 22 του Ν. 2065/1992 και την αριθ. 1105256/11260/Β0012/ΠΟΛ. 1269/2000 Α.Υ.Ο.. (ΦΕΚ 1511 Β'/114-12-2000) κατά το έτος 2000.

2 Για τις επιχειρήσεις, που δεν είχαν υποχρέωση να αναπροσαρμόσουν την αξία των ακινήτων τους κατά το έτος 2000, ως αξία κτήσης των ακινήτων που απέκτησαν μέχρι και την 31 Δεκεμβρίου1999, λαμβάνεται η αξία που εμφανιζόταν στα βιβλία της επιχείρησης την 31 Δεκεμβρίου 1999.

3 Οι εταιρείες που έχουν αναπροσαρμόσει σύμφωνα με τις διατάξεις της παραγράφου 1 του άρθρου 15 του Ν. 3229/2004, την αναπόσβεστη αξία των ακινήτων τους στην εύλογη αξία, την 31 Δεκεμβρίου 2003, δεν θα προβούν σε αναπροσαρμογή της αξίας των ακινήτων τους με βάση τις διατάξεις του Ν. 2065/1992.

4 Οι διατάξεις της προηγούμενης παραγράφου έχουν εφαρμογή και για αυτές που υποχρεούνται σε εφαρμογή των Δ.Λ.Π. και θα αναπροσαρμόσουν την αναπόσβεστη αξία των ακινήτων τους, στην εύλογη αξία, την 31.12.2004.

5 Για τις Επιχειρήσεις που προήλθαν από μετατροπή ή συγχώνευση διαφόρων επιχειρήσεων με βάση τις διατάξεις του Ν.Δ. 1297/1972 (ΦΕΚ 217 Α') ή του Ν. 2166/1999 (ΦΕΚ 137 Α') από την 1η Ιανουαρίου 2000 και μετά, ως αξία κτήσης των ακινήτων λαμβάνεται η αξία που καταχωρήθηκε στην πρώτη επίσημη απογραφή της νέας επιχείρησης.

6 Η αναπροσαρμογή της αξίας των ακινήτων θα πραγματοποιηθεί, με την επιφύλαξη των διατάξεων της παραγράφου 3 του άρθρου 21 του Ν. 2065/1992, με πολλαπλασιασμό της πιο πάνω αξίας κτήσης με τους πιο κάτω συντελεστές:

α) Η αξία των ακινήτων που αποκτήθηκαν μέχρι και την 31 Δεκεμβρίου 1999, με συντελεστή 1,45 προκειμένου για γήπεδα και 1,35 προκειμένου για κτίρια.

β) Η αξία των ακινήτων που αποκτήθηκαν από την 1η Ιανουαρίου 2000 μέχρι και την 31 Δεκεμβρίου 2000, με συντελεστή, 40 προκειμένου για γήπεδα και 1,35 προκειμένου για κτίρια.

γ) Η αξία των ακινήτων που αποκτήθηκαν από την 1η Ιανουαρίου 2001 μέχρι και την 31 Δεκεμβρίου 2001, με συντελεστή 1,35 προκειμένου για γήπεδα και 1,30 προκειμένου για κτίρια.

δ) Η αξία των γηπέδων που αποκτήθηκαν από την 1η Ιανουαρίου 2002 μέχρι και την 31 Δεκεμβρίου 2002, με συντελεστή 1,30. Η αξία των κτιρίων που αποκτήθηκαν στο ίδιο χρονικό διάστημα αναπροσαρμόζεται με συντελεστή 1,25.

ε) Η αξία των γηπέδων που αποκτήθηκαν από την 1η Ιανουαρίου 2003 μέχρι και την 31 Δεκεμβρίου 2003, με συντελεστή 1,25. Η αξία των κτιρίων που αποκτήθηκαν στο ίδιο χρονικό διάστημα αναπροσαρμόζεται με συντελεστή 1,20.

Η αξία των ακινήτων που αποκτήθηκαν, από την 1η Ιανουαρίου 2004 και μετά δεν υπόκειται σε αναπροσαρμογή.

Ομοίως, σε επιχειρήσεις, που προέκυψαν από μετατροπή ή συγχώνευση άλλων επιχειρήσεων με βάση τις διατάξεις του Ν. 2166/1993 θα εφαρμόσουν, ανεξάρτητα από το χρόνο που έγινε ο μετασχηματισμός, τους πιο πάνω συντελεστές αναπροσαρμογής, ανάλογα με το χρόνο απόκτησης των ακινήτων από τις συγχωνευθείσες ή μετατρεπείσες επιχειρήσεις, για τα ακίνητα που αποκτήθηκαν από αυτές μέχρι και την 31η Δεκεμβρίου 2003.

7 Για την εφαρμογή των διατάξεων της παραγράφου 3 του άρθρου 21 του Ν. 2065/1992, ως ακίνητα, τα οποία βρίσκονται σε περιοχή στην οποία ισχύει το σύστημα του αντικειμενικού προσδιορισμού της αξίας των ακινήτων, λαμβάνονται μόνο αυτά που βρίσκονται εντός σχεδίου πόλεως.

8 Οι αποσβέσεις επί της αξίας κάθε κτιρίου που έχουν γίνει μέχρι και την προηγούμενη από το χρόνο της αναπροσαρμογής διαχειριστική περίοδο αναπροσαρμόζονται στο σύνολό τους, με βάση τους συντελεστές της προηγούμενης παραγράφου, ανάλογα με το χρόνο κτήσης αυτού.

9 Με την αναπροσαρμογή των αποσβέσεων, σύμφωνα με όσα ορίζονται στην προηγούμενη παράγραφο, δεν τροποποιούνται τα οικονομικά αποτελέσματα των επιχειρήσεων, που προέκυψαν κατά την προηγούμενη της αναπροσαρμογής διαχειριστική χρήση.

10 Η απόφαση αυτή να δημοσιευθεί στην Εφημερίδα της Κυβερνήσεως.



ΕΛΛΗΝΙΚΗ ΔΗΜΟΚΡΑΤΙΑ
ΝΟΜΟΣ ΔΩΔΕΚΑΝΗΣΟΥ
ΔΗΜΟΣ ΙΑΛΥΣΟΥ
Δ/ΝΣΗ ΤΕΧΝΙΚΩΝ ΥΠΗΡΕΣΙΩΝ
ΡΟΔΟΣ

Ταχ/κή Δ/νση: Ιαλυσός 85101
Πληροφορίες: Γιαννακόπουλος Νίκος
Τηλέφωνα: (22410) 98435 FAX: (22410) 96555

ΑΝΑΚΟΙΝΩΣΗ

ΘΕΜΑ: «Ενημέρωση για εργασίες αποχετευτικού δικτύου Ιαλυσού επί Επαρχιακής οδού».

Σε συνέχεια των ανακοινώσεων για την ενημέρωση των πολιτών για τις αλλαγές στις κυκλοφοριακές ρυθμίσεις, λόγω της κατασκευής του αποχετευτικού δικτύου, ο Δήμος Ιαλυσού ανακοινώνει:

Το έργο συνεχίζεται στην περιοχή Mira Mare Wonderland, από την **Δευτέρα 22 Νοεμβρίου 2004** και συγκεκριμένα από την διασταύρωση της οδού Σωτήρος με την λεωφόρο Ηρακλειδών στο ύψος του ξενοδοχείου Mira Mare και επί της επαρχιακής οδού Ρόδου - Αεροδρομίου με κατεύθυνση προς την Ιαλυσό, μέχρι την διασταύρωση των οδών Ελευθερίου Βενιζέλου και Ηρακλειδών στο ύψος του ξενοδοχείου Avra Beach (παράκαμψη προς παραλία Ιαλυσού).

Για τον λόγο αυτό η επαρχιακή οδός θα κλείσει στο ύψος του ξενοδοχείου Mira Mare Wonderland μέχρι το ξενοδοχείο Avra Beach.

Η διάρκεια των έργων προβλέπεται να είναι από τις **22 Νοεμβρίου 2004** έως και **13 Δεκεμβρίου του 2004 ημέρα Δευτέρα.**

Επειδή παράλληλα με τις εργασίες κατασκευής του Κεντρικού Αποχετευτικού Αγωγού θα τοποθετούνται οι αναμονές συνδέσεων των ξενοδοχείων, καταστημάτων, επιχειρήσεων και οικιών, ο δρόμος δεν θα είναι προσπελάσιμος από κανένα τροχοφόρο, οι δε πεζοί πρέπει να είναι ιδιαίτερα προσεκτικοί, γιατί και επί των πεζοδρομίων θα εκτελούνται εργασίες.

Οι κάτοικοι της περιοχής των έργων να είναι ιδιαίτερα προσεκτικοί και για τις μετακινήσεις τους να επιλέγουν τις οδούς **Σωτήρος** και **Ταξιαρχών.**

Η οδός Σωτήρος θα είναι μονόδρομος με κατεύθυνση την Ρόδο στο ύψος της διασταύρωσης με την οδό Ταξιαρχών και έξοδος στο ξενοδοχείο SOLEMAR.

Επί της οδού Σωτήρος θα επιτρέπεται το parking **ΜΟΝΟ** στην αριστερή πλευρά της οδού με κατεύθυνση προς Ρόδο.

Για μετακινήσεις από τους **Δυτικούς Δήμους** (Πεταλούδων, Καμείρου, Ατταβύρου) ενδείκνυται:

- Η **Εξοδος 1,** από κόμβο Αεροδρομίου προς Νέα Εθνική οδό - Τσαΐρι - Παλιά Εθνική οδό - Ρόδο.
- Η **Εξοδος 2,** από πλατεία Κρεμαστής προς την ίδια κατεύθυνση με Εξοδο 1 ή μέσω Παστίδας - Τρεις - Αγιοι Απόστολοι - Ρόδος.

Για τους κατοίκους του **Δήμου Ιαλυσού** ενδείκνυται:

- Η **Εξοδος 3,** από οδό Ιαλυσού (Πλατεία Ιαλυσού - Α.Τ. Ιαλυσού) προς Φιλέρημο - Στρατόπεδο 299 - οδός προς παλιό σκουπιδότοπο - Εθνική οδός - Ρόδος ή μέσω Τρεις - Αγίους Αποστόλους - Ρόδο.
- **Η Εξοδος 4,** μέσω της οδού Ταξιαρχών - Σωτήρος - Λεωφ. Ηρακλειδών - Ρόδος ή Ταξιαρχών - Τρεις - Αγιοι Απόστολοι - Ρόδος.

Αντίστοιχα θα γίνεται η πρόσβαση προς το αεροδρόμιο και τους Δυτικούς Δήμους του νησιού και τον Δήμο Ιαλυσού.

Ο δακτύλιος από την οδό Ηλιαδών - Φανερωμένη - Λεωφόρο Ηρακλειδών - Κρητικά - Ρόδο θα λειτουργεί κανονικά.

Παρακαλούμε για την ασφαλή σας μετακίνηση και για να αποφεύγεται η κυκλοφοριακή συμφόρηση, να επιλέγετε, τις εξόδους που είναι πλησιέστεροι στον τόπο διαμονής σας, ώστε η κίνηση προς Ρόδο να γίνεται συμμετρικά και για να μην δημιουργήσουμε μεγάλο πρόβλημα στην πόλη της Ρόδου.

Οι διερχόμενοι να επιδεικνύουν την πρέπουσα προσοχή ώστε να αποφεύγονται ατυχήματα και να υπακούουν στις σηματοδοτήσεις και υποδείξεις της Τροχαίας - Δημοτικής Αστυνομίας Ιαλυσού και προσωπικού ασφαλείας.

Για πιθανόν άλλες αλλαγές στην κυκλοφορία των οχημάτων θα ανακοινωθεί εγκαίρως από τον Δήμο Ιαλυσού.

Ευχαριστούμε εκ των προτέρων για κατανόησή σας και ευελπιστούμε στην συμπαράστασή σας.

Εναρξη εργασιών: Δευτέρα 22 Νοεμβρίου 2004

Ο Δήμαρχος
Στέργος Στάγκας

Μικρές αγγελίες

ΕΝΟΙΚΙΑΣΕΙΣ

ΕΝΟΙΚΙΑΖΕΤΑΙ βιοτεχνικό κατάστημα 100 τ.μ. με πατάρι 50 τ.μ. ύψος 5 μέτρα και πρόσοψη 6 μέτρα, στο 7ο χιλ. Λεωφ. Ρόδου - Λίνδου έναντι πρώην Φωνή της Αμερικής. Αποκλείονται συνεργεία αυτοκινήτων και αλουμινοκατασκευές. Πληροφορίες τηλ. 22440 61042 ώρα μετά τις 6 μ.μ.

ΕΝΟΙΚΙΑΖΕΤΑΙ υπαίθριος χώρος 1.000 τ.μ. με πρόσοψη 6 μέτρα επί της Λεωφ. Ρόδου - Λίνδου στο 7ο χιλ. Πληροφορίες τηλ. 22440 61042 ώρα μετά τις 6 μ.μ.

ΕΝΟΙΚΙΑΖΕΤΑΙ επιπλωμένη γκαρσονιέρα όπισθεν ξενοδοχείου BELVEDERE περιοχή Ψαροπούλα (ελάχιστο 1 έτος).
Πληροφορίες Τηλ. 22410-22050 και 22410-33441

ΕΝΟΙΚΙΑΖΟΝΤΑΙ στην Ιαλυσό πλάι στο ξενοδοχείο Ηλέκτρα, επιπλωμένα δίχωρα και μονόχωρα διαμερίσματα με θέρμανση (ελάχιστο 1 έτος).
Πληροφορίες Τηλ. 22410-22050 και 22410-33441

ΕΝΟΙΚΙΑΖΕΤΑΙ Μεγάλο Διώροφο Κατάστημα με Υπόγειο επί της οδού Κοδριγκτώνος αρ. 78. Ισόγειο 250 τ.μ. , Υπόγειο 250 τ.μ., Α' όροφος 200 τ.μ. Πληροφορίες στα τηλέφωνα 22410-33938 & 22410-26771 &6944-323339.

ΕΝΟΙΚΙΑΖΕΤΑΙ διαμέρισμα επιφάνειας 100 τ.μ. με όλους τους χώρους, στην οδό Καποδιστρίου 84 (Κάτω Αη Γιώργης). Πληρ. τηλ. 22410 28313

ΕΝΟΙΚΙΑΖΕΤΑΙ πολυτελές διαμέρισμα σε νεόκτιστη πολυκατοικία στο Καρακόνερο επιφανείας 137 τ.μ. με κήπο και θέα στη θάλασσα. Ενοίκιο 700 Ευρώ.
Πληροφορίες τηλ. 6944/386069

ΕΝΟΙΚΙΑΖΕΤΑΙ ΓΡΑΦΕΙΟ 35 τ.μ. αποτελούμενο από δύο χώρους με πλήρη κλιματισμό, επί της Χ. Θεοδωράκη 34 (Πλατεία Κύπρου) **Τηλ. 22410-74091 και 22410-30780.**

ΕΝΟΙΚΙΑΖΕΤΑΙ Διαμέρισμα 3άρι επιπλωμένο στα Κοσκινού Τηλ. 64536

ΕΝΟΙΚΙΑΖΕΤΑΙ επιπλωμένη γκαρσονιέρα με 30 τ.μ. περίπου εσωτερικό χώρο (κουζίνα - υπνοδωμάτιο - λουτρό) και 30 τ.μ. αυλή στην Ιαλυσό (οδός Σύμης αρ. 6) εξοπλισμένη επίσης με αυτόνομο ηλιακό θερμοσίφωνα, πλυντήριο, χωρίς κοινόχρηστα και νερό. Πληροφορίες στα τηλέφωνα 22410 75448 κιν. 6974474999

ΕΝΟΙΚΙΑΖΕΤΑΙ διαμέρισμα (δύο υπνοδωμάτια, κουζίνα σαλόνι, τραπεζαρία, μπάνιο) στην περιοχή Μητρόπολη. Πληροφορίες στα τηλ. 22410- 28788, 30297

ΕΝΟΙΚΙΑΖΟΝΤΑΙ γκαρσιονιέρες στο 5ο χιλιόμετρο της λεωφόρου Καλλιθέας, με εξοπλισμό, κλιματισμό και άνετο πάρκινγκ, κατάλληλες για διαμονή εκπαιδευτικών ή στρατιωτικών. **Πληροφορίες τηλ. 6946790515 και 6945105247**

ΕΝΟΙΚΙΑΖΕΤΑΙ διαμέρισμα τριάρι πλήρως επιπλωμένο στην οδό Παρθενόπης και Πατρών 3. Τιμή 430 ευρώ. Πληρ. τηλ. 2241032335 - 2241032695

ΕΝΟΙΚΙΑΖΕΤΑΙ Επιπλωμένο διαμέρισμα 4 δωματίων στη Μαλώνα Πληρ. τηλ. 2244051044 **Κον. Γ. Φουτούλη**

ΕΝΟΙΚΙΑΖΕΤΑΙ διαμέρισμα 100Μ από το Πανεπιστήμιο 3 υπνοδωμάτια, ισόγειο καινούργιο Πλ. κ. Βασίλης Πετρίδης, Τηλ.: 2241037357

ΕΝΟΙΚΙΑΖΟΝΤΑΙ σε τριώροφη νεόδμητη πολυκατοικία με κήπο, άνετο ιδιωτικό πάρκινγκ, ένα διαμέρισμα 100 τ.μ. χωρίς έπιπλα και δύο μικρά πλήρως εξοπλισμένα. Τιμές λογικές. Επί της οδού Δρακίδου 22 και πάροδος Κοδριγκτώνος. Πληρ. τηλ. 22410 36385 10-18 και 22410 23814 από 19-21.30.

ΕΝΟΙΚΙΑΣΤΗΡΙΟ

Ενοικιάζεται προνομιούχο διαμέρισμα, πλήρως εξοπλισμένο και επιπλωμένο, επιφάνειας 58 τ.μ., επί της παραλίας «στο κύμα» και με θέα όλη τη θαλάσσια έκταση της περιοχής «Χαράκι», εντός οικισμού είτε για τη χρονική διάρκεια της τουριστικής περιόδου (σαιζόν), είτε για ετήσια ή πολυετή μίσθωση. Πληροφορίες: Τηλ. 22440 51281 και 22410 33952.

ΕΝΟΙΚΙΑΖΕΤΑΙ γραφείο 70 τ.μ. στην οδό Αμερικής αριθμ. 111 Πληρ. τηλ.: 2241027834 και 6937065275

ΕΝΟΙΚΙΑΖΕΤΑΙ διαμέρισμα στο κέντρο της πόλης κατάλληλο για επαγγελματική στέγη. Πληροφορίες τηλ: 22410 21741

ΕΝΟΙΚΙΑΖΟΝΤΑΙ επιπλωμένα διαμερίσματα επί της Λ. Ιαλυσού - Ιαλυσός πλήρως εξοπλισμένα σε άριστη κατάσταση. Τηλ. 22410-35283, 6944435744.

ΕΝΟΙΚΙΑΖΕΤΑΙ επιπλωμένο studio επί της οδού Μουσών αρ. 7 στη Ρόδο. Πληρ. τηλ. 2241086011 και 2241075448

ΕΝΟΙΚΙΑΖΟΝΤΑΙ επιπλωμένα λουξ διαμερίσματα στην περιοχή Μητροπόλεως με τον μήνα ή την ημέρα και για φοιτητές ως 30/6/2005. Τηλ. 22410-29452, 6977896444.

ΕΝΟΙΚΙΑΖΕΤΑΙ επιπλωμένη γκαρσονιέρα όπισθεν ξενοδοχείου BELVEDERE περιοχή Ψαροπούλα (ελάχιστο 1 έτος). Πληροφορίες Τηλ. 22410-22050 και 22410-33441

ΕΝΟΙΚΙΑΖΕΤΑΙ διαμέρισμα επί της Μιχ. Πετρίδη με δύο υπνωδωμάτια, σαλόνι, κουζίνα, wc. Τηλ. 6972 764614 - 6973753556**ΕΝΟΙΚΙΑΖΟΝΤΑΙ:** α) ισόγειο κατάστημα 75 τ.μ. περίπου στην οδό Ορφανίδου (Νιοχώρι) με ένα δωμάτιο στον πρώτο όροφο. β) διώροφο κατάστημα 53 τ.μ. ισόγειο, 51 τ.μ. στον πρώτο όροφο, με βεράντα 31 τ.μ., που βρίσκεται στην οδό Γεωργίου Λέοντος κοντά στο Ξεν. «Μανούσος» (Νιοχώρι). Πληροφορίες στα τηλέφωνα: 22410.35450 και 22410.31450, κινητό: 6975881111.

ΕΝΟΙΚΙΑΖΟΝΤΑΙ στην Ιαλυσό πλάι στο ξενοδοχείο Ηλέκτρα, επιπλωμένα δίχωρα και μονόχωρα διαμερίσματα με θέρμανση. (ελάχιστο 1 έτος). Πληροφορίες Τηλ. 22410-22050 και 22410-33441

ΕΝΟΙΚΙΑΖΕΤΑΙ studio επιπλωμένο, ανακαινισμένο , με ηλιακό θερμοσίφωνο, ισόγειο, με κήπο, σε ήσυχη περιοχή κατά προτίμηση εκπαιδευτικούς, φοιτητές, στρατιωτικούς. **Τηλ. 6944231199**

ΕΝΟΙΚΙΑΖΕΤΑΙ επιπλωμένη γκαρσονιέρα στο Παραδείσι. Πληροφορίες τηλ.: 22410 81884

ΕΝΟΙΚΙΑΖΕΤΑΙ οροφοδιαμέρισμα Α' ορόφου επιφάνειας 230 τ.μ. σε διατηρητέο κτίριο στην οδό Μανδηλαρά, αρ. 6 κατάλληλο και για επαγγελματική στέγη. **Πληροφορίες τηλ. 22410-34583**

ΕΝΟΙΚΙΑΖΕΤΑΙ εξοχική κατοικία 3 υπνοδωματίων, σαλοτραπεζαρίας, κουζίνας και λοιπόν βοηθητικών χώρων, λουξ κατασκευής με ηλιακό θερμοσίφωνο επί της επαρχιακής οδού Ρόδου-Λίνδου αρ. 91 κοντά στο Γκόλφ Αφάντου, 600 μέτρα από την παραλία Αφάντου. Πληροφορ. τηλ. 22410-33774, 34123, κιν. 6948528799

ΕΝΟΙΚΙΑΖΕΤΑΙ διαμέρισμα 87 τ.μ. με δύο υπνοδωμάτια μεγάλη εντοιχιζόμενη κουζίνα με ψυγείο και ηλεκτρική κουζίνα μεγάλη σαλοτραπεζαρία και μεγάλες βεράντες, ανσανσέρ και πάρκινγκ. Τηλ. 6972764614 - 6973753556

ΕΝΟΙΚΙΑΖΕΤΑΙ: Στην παραλία Ιαλυσού, γκαρσονιέρα πρώτου ορόφου, επιφάνειας 42 τ.μ. επιπλωμένη με ηλικό θερμοσίφωνα, κλιματισμό, τηλεόραση κ.α. **Πληροφορίες τηλ. 22410-92785 και 22410-34583**

ΕΝΟΙΚΙΑΖΕΤΑΙ: Στην Ιαλυσό πλησίον στάσης Παρασκευά, επί της οδού Ι. Οικονομίδη, αριθμός 6 διώροφη μεζονέτα, επιφάνειας 60 τ.μ. σε συγκρότημα 4 κατοικιών, πλήρως επιπλωμένη, με ηλιακό θερμοσίφωνα και κλιματισμό σε όλα τα δωμάτια, τηλεόραση, πλυντήριο κ.α. **Πληροφορίες τηλ. 22410-92785 και 22410-34583**

ΕΝΟΙΚΙΑΖΕΤΑΙ επιπλωμένο διαμέρισμα στο Ηράκλειο για φοιτητές στην περιοχή Καμαράκι. Τηλ. 22410-29452, 6977896444.

ΑΘΗΝΑ Ενοικιάζεται γκαρσονιέρα ρετιρέ στην Καλλιθέα οδός Ανδρομάχης κοντά στον ηλεκτρικό κατάλληλο για φοιτητές. Τηλ. 6978460340

ΕΝΟΙΚΙΑΖΕΤΑΙ γκαρσονιέρα πλήρως επιπλωμένη 250 ευρώ το μήνα. Τηλ. 22410 39268, κιν. 6946 446523

ΕΝΟΙΚΙΑΖΕΤΑΙ δωμάτιο επιπλωμένο που διαθέτει ψυγείο, ατομικό μπάνιο, βεράντα με θέα στη θάλασσα, στο κέντρο της πόλης της Ρόδου (περιοχή «ΕΛΛΗ»). Στο **μηνιαίο** μίσθωμα περιλαμβάνεται η κατανάλωση νερού, ηλεκτρ. Ρεύματος και Δημ. φόροι. Πληροφορίες στο τηλ. 2241020012 (ώρες 10 π.μ.-3μ.μ., 7μ.μ.-10μ.μ.)

ΕΝΟΙΚΙΑΖΕΤΑΙ κατάστημα στην Παλιά Πόλη πάροδος Σωκράτους 75. Πληρ. κ. Ελευθερία 69448057150, 69445436670, 22410 33219.

ΕΝΟΙΚΙΑΖΕΤΑΙ στη Μαλώνα παραδοσιακή μονοκατοικία με αυλή, πέργκολα επιπλωμένη και εξοπλισμένη. Ολα καινούρια, με ηλιακό για όλο το χρόνο. Ενοίκιο 300 ευρώ το μήνα. Πληρ. τηλ. 2241031376 -6932320011

ΕΝΟΙΚΙΑΖΕΤΑΙ διαμέρισμα δύο υπνοδωματίων, σαλοτραπεζαρίας, κουζίνας και μπάνιου σε άριστη κατάσταση επί της οδού Παπαλουκά 17. Πληροφορίες τηλ. 22410 36969 και 22450 31233.

ΕΝΟΙΚΙΑΖΟΝΤΑΙ στην Κάλυμνο στο κέντρο της Πόθιας (κοντά στο Super Market Βιδάλης), σε διόροφη νεόκτιστη μονοκατοικία, δύο καινούργια δίχωρα διαμερίσματα, πλήρως επιπλωμένα και εξοπλισμένα (με οικιακό εξοπλισμό και κλιματιστικό ψύξη-θέρμανση) με τριφασικό ρεύμα και συνδεδεμένα στο αποχετευτικό. **Πληρ. Τηλ. 6945046312 και 6945717905**

ΕΝΟΙΚΙΑΖΕΤΑΙ studio 45 τ.μ. ολοκαίνουριο με έπιπλα Neoset στο Ροδίνι. Πληρ. τηλ. 6946685808

ΕΝΟΙΚΙΑΖΕΤΑΙ στούντιο πλήρως εξοπλισμένο με κλιματισμό, ανεξάρτητο 230 ευρώ. Τηλ. 22410 39268, κιν. 6946 446523

ΕΝΟΙΚΙΑΖΟΝΤΑΙ πλήρως επιπλωμένες γκαρσονιέρες με μπαλκόνι και χωρίς στο Ροδίνι - Κυρώ της Ρω 13. Λογικές τιμές. Πληροφορίες κινητό 6947 078287 και 22410 74762.

ΕΝΟΙΚΙΑΖΕΤΑΙ ή **ΠΩΛΕΙΤΑΙ** μαγαζί για επαγγελματικό χώρο ή αποθήκη 102 τ.μ. περιοχή Ανάληψη, Ζαννή 2 τηλ. 6947 941026.

ΑΥΤΟΚΙΝΗΤΑ

ΠΩΛΕΙΤΑΙ αυτοκίνητο μάρκας SEAT GREDOS GLX MODEL 89 Πληρ. τηλ: 6942780037

ΠΩΛΕΙΤΑΙ BMW R25/3 του 1954 ανακατασκευασμένη σε καλή κατάσταση 3.800 ευρώ με αξεσουάρ. Τηλ. 6972094172

ΠΩΛΕΙΤΑΙ I.X. DAIHATSU CUORE του 1987 σε καλή μηχανική κατάσταση. Τιμή 400 ευρώ. Πληρ. τηλ. 6947827019

ΠΩΛΕΙΤΑΙ Ford Escort Γαμπρλει 1980 άσπρο 2.000 ευρώ Τηλ. 6944 38 19 66

ΠΩΛΕΙΤΑΙ μηχανή YAMAHA X.T.600, μοντέλο 02 πρώτο χέρι, 4600 χιλ. **Τηλ. 6944445345**

ΠΩΛΕΙΤΑΙ FORD KA, Μοντέλο του 2002, 1300cc, 23.000 χλμ., ατρακάριστο, κόκκινο χρώμα, με A/C, κεντρικό κλείδωμα, ηλεκτρικά παράθυρα, σε αρίστη κατάσταση. Πληρ. τηλ. 6932.317378 Απογευματινές ώρες κα. Νατάσα

ΠΩΛΕΙΤΑΙ: μοτοσικλέτα KAWASAKI GPz400R μοντ. '89, από ιδιώτη. Πληρ.: 22410-66304, 31560, 6946283008

ΠΩΛΕΙΤΑΙ αυτοκίνητο IBIZA 1300 c.c. χρώμα κόκκινο, άδεια κυκλοφορίας, Νοέμβριος'93, 4.000 ευρώ. Φυλάσσεται σε γκαράζ. Πληροφορίες: 6946 796191.

ΠΩΛΕΙΤΑΙ μηχανή BMW 1150 κυβικά 6S1150, μοντέλο 2002 σε τιμή 10.000 ευρώ με δυνατότητα χρηματοδότησης. Πληρ. Σπύρος 6937 199233

ΠΩΛΕΙΤΑΙ Pegeut 504 σε πολύ καλή κατάσταση. Σε τιμή ευκαιρίας 1200 ευρώ. Καινούργια λάστιχα MICHELEN καινούργιο ψυγείο και καινούργια μπαταρία και ταπετσαρία. Μπλέ χρώμα ακριλι... Πληρ. τηλ. 2241020807

ΖΗΤΟΥΝ ΠΡΟΣΩΠΙΚΟ

ΖΗΤΕΙΤΑΙ Υπάλληλος για κατάστημα, να οδηγεί μηχανάκι, ηλικίας περίπου 16-18 ετών. Τηλ. 22410 32225

ΖΗΤΕΙΤΑΙ από εστιατόριο στην Παλιά Πόλη μάγειρας. Σπαστό ωράριο. Πληροφορίες κ. Κώστα τηλ. 6948 587301

ΖΗΤΕΙΤΑΙ άτομο χωρίς στρατιωτικές υποχρεώσεις για να εργασθεί σε Βουλκανιζατέρ. Πληρ. τηλ. 38889

ΖΗΤΕΙΤΑΙ κοπέλα να εργασθεί ως βοηθός λογιστής σε Ανώνυμη Εταιρεία. Προϋπηρεσία απαραίτητη. Για πληροφορίες στα τηλ. 22410-34900-77745.

ΖΗΤΕΙΤΑΙ πωλήτρια ηλικίας έως 25 ετών με γνώσεις ξένων γλωσσών για μόνιμη απασχόληση σε γνωστό κατάστημα εμπορίας ρούχων. Πληρ. τηλ. 222410 70402

ΖΗΤΕΙΤΑΙ κοπέλα ως οικιακή βοηθός και για απασχόληση παιδιών 2 ετών και 6 μηνών αντίστοιχα. 2 απογεύματα την εβδομάδα και τις Κυριακές. Πληρ. τηλ. 6944 202409

ΕΝΟΙΚΙΑΖΟΝΤΑΙ ΔΙΑΜΕΡΙΣΜΑΤΑ

ΕΝΟΙΚΙΑΖΟΝΤΑΙ διαμερίσματα 75 τ.μ. (2 δωμάτια και σαλόνι) σε άριστη κατάσταση, στο κέντρο της Ιαλυσού. Πληροφορίες τηλ: 22410-77898 κ. Πιρπιρής

ΖΗΤΕΙΤΑΙ

Κοπέλα για να προσέχει παιδί 20 μηνών. Ωράριο απασχόλησης πρωί και απόγευμα. Μισθός 500 ευρώ. Αποκλείονται αλλοδαπές. Πληροφορίες 6944182882.

ΕΝΟΙΚΙΑΖΟΝΤΑΙ ΔΙΑΜΕΡΙΣΜΑΤΑ

Ενοικιάζονται πολυτελή επιπλωμένα διαμερίσματα των 55 τ.μ. πάροδος Αμερικής με όλο τον απαραίτητο εξοπλισμό.
Πληροφορίες: Τηλ. 22410-85502 κ. Φανιουδάκη

ΕΝΟΙΚΙΑΖΕΤΑΙ

Διαμέρισμα, πλήρως επιπλωμένο 120 τ.μ., 3ος όροφος, τρία υπνοδωμάτια, σαλοτραπεζαρία, εντοιχισμένη πλήρης κουζίνα, ένα λουτρό, ένα WC, αποθήκη, δύο βεράντες με θέα θάλασσα, τζάκι, κλιματισμός, πάρκινγκ, περιοχή νέας μαρίνας (οδός Σκεύου Ζερβού 10), ενοικιάζεται από ιδιοκτήτη λόγω αναχωρήσεως 750 ευρώ μηνιαίως με εγγύηση δύο ενοικίων.

Πληροφορίες τηλ. 6945-417673 και 6944-548508 απογευματινές ώρες.

ΖΗΤΕΙ εργασία έμπειρος μάγειρας για ελληνική κουζίνα. Πληρ. τηλ. 6946266904 κ. ΘΟΔΩΡΑ.

ΖΗΤΕΙΤΑΙ εσωτερική οικ. βοηθός για να προσέχει ζευγάρι ηλικιωμένων με πλήρες ωράριο στ' Αφάντου. Πληρ.:22410 53038, 66304, 31560, 6946283008, 6972419715, 6936277851. Ηλ. ταχ. (e-mail): Dnetwork@SoftHome.net

ΖΗΤΟΥΝΤΑΙ πωλήτριες από χρυσοχοείο. Ξένη γλώσσα απαραίτητη. Διεύθυνση 6ο χλμ λεωφόρου Καλλιθέας. Τηλ. (22410) 67375, 67014, 69448585302.

ΣΟΒΑΤΖΗΣ υπήκοος Ρουμανίας αναζητεί πρωινή εργασία. Τηλ. 6976385621

ΖΗΤΕΙΤΑΙ από το Υπερμάρκετ ΣΠΑΝΟΣ έμπειρος κρεοπώλης. Μισθός ικανοποιητικός. Τηλ. για πληροφορίες 2241060730

ΖΗΤΟΥΝΤΑΙ άτομα για να εργασθούν σε γραφείο ενοικιάσεως αυτ/των με γνώση της γερμανικής ή αγγλικής. Πληρ. τηλ. 22410 51171, 6936656816.

ΑΜΕΣΑ ζητούνται για κάλυψη θέσεων άτομα για δουλειά από το σπίτι τους. Οχι κατασκευές, όχι τηλεμάρκετινγκπλασιέ. Εισόδημα τουλάχιστον 600 ευρώ-3.000 ευρώ μηνιαία. Πληροφορίες: 2310/516-226

ΚΥΡΙΟΣ ζητά απογευματινή απασχόληση σαν επιβλέπων παντού και για όλα στη Ρόδο. Τηλ. 6946830563

ΖΗΤΕΙΤΑΙ πωλήτρια για κατάστημα ρούχων στην Παλιά Πόλη Τηλ. 6937 818177 κ. Κώστα

ΖΗΤΕΙΤΑΙ μάγειρας και βοηθός μαγείρου πεπειραμένοι για εστιατόριο στην Λίνδο. Τηλ. 6977 444683

ΖΗΤΕΙΤΑΙ υπάλληλος για δωδεκάμηνη απασχόληση από πρακτορείο ταξιδίων Απαιτούμενα προσόντα: απόφοιτοι τουριστικής σχολής, ξένες γλώσσες, γνώση Η/Υ. Ηλικία ως 25 ετών Ανάλογη προϋπηρεσία θα ληφθεί υπ' όψιν. Αποστολή βιογραφικών στην ταχ. θυρίδα 451

ΨΑΧΝΕΤΕ ΓΙΑ ΕΡΓΑΣΙΑ; Από ταχύτατα αναπτυσσόμενη εταιρεία ζητούνται άτομα για την στελέχωση ηγετικών θέσεων. Από 700-2.800 ευρώ μηνιαίως. Για πληροφορίες καλέστε στο τηλ. κέντρο 2271081063

ΖΗΤΟΥΝΤΑΙ άτομα για δουλειά από το χώρο τους. Εκπληκτική συνεργασία! Κέρδη τουλάχιστον 3.000 ευρώ/μηνιαία. Τηλ. 2310 516281.

ΔΙΑΦΟΡΑ

ΠΩΛΕΙΤΑΙ: Επαγγελματική φούσκα (2.10) μοτέρ 1,5. Αχρησιμοποίητα σε τιμή ευκαιρίας. Τηλ. 22410 -39268 και 6994217168

ΠΩΛΕΙΤΑΙ σκάφος μηχανοκίνητο BAVARIA 330/2001 με πολλά extra. **Πληροφ. τηλ. 6937307822**

ΠΡΟΣΦΕΡΩ μασάζ στον χώρο μου και στον χώρο σας. Ολγα. Τηλ. 6972902821

CHIEMSEE

Λόγω τέλους εποχής σε όλα τα καλοκαιρινά είδη - collection έκπτωση 50%. Σωκράτους 85 Παλιά Πόλη. Τηλ. 22410 32507

ΠΩΛΟΥΝΤΑΙ α) μεταχειρισμένος καναπές - κρεβάτι που γίνεται και διπλό με τα στρώματά τους β) ντουλάπα δίφυλλη και γ) Η/Υ με εκτυπωτή και σαρωτή (SCANNER). Τιμή ευκαιρίας. Πληροφορίες κινητό 6942 090720 και 22410 74762.

ΠΩΛΟΥΝΤΑΙ: Στρώματα νερού, στρώματα ηλεκτρομασάζ, συντριβάνια, διακοσμητικοί καταρράκτες, συσκευές παθητικής γυμναστικής, μικροπισίνες, υδρομασάζ, μικροκαμπίνες χαμάμ. Τηλ. 6932164962

ΑΝΑΖΗΤΩ στη Ρόδο επαγγελματία συνεργάτη για την προώθηση, διάθεση του CD Πανοράματος Ρόδου (Panoround Rodos)! Παρακαλώ όπως επικοινωνήσετε μαζί μου (στα Αγγλικά ή Γερμανικά) στην ηλεκτρονική διεύθυνση: sales@panoround.com.

ΕΝΟΙΚΙΑΖΕΤΑΙ μισή βάρδια ταξί. Τηλ. 6944 267931

Άλλαξε τη ζωή σου τώρα! Με 2-4 ώρες/ημέρα κέρδισε από 1.000 - 3.000 ευρώ/μήνα και ξεκίνα να κάνεις τα όνειρά σου πραγματικότητα! Τηλ. 2310 516 226

ΠΩΛΕΙΤΑΙ μπαρ (ημικυκλικό) 1,50 μ. 400 ευρώ. Τηλ. 6973 394166

ΠΩΛΟΥΝΤΑΙ δύο ηλ. υπολογιστές φορητοί Compaq Contura 3/25, 12 Mb, R.A.M., F.D.D. 1,44 Mb και Compaq Winbook με CD-Rom οδηγό, έγχρωμη οθόνη, ενσωματωμένο modem, Windows 98 ελληνικά, Word & Excel 97, Outlook 98, πρόγραμμα δακτυλογράφησης και πολλά προγράμματα. Επίσης πωλείται κινητό Alcatel πολύ μικρών διαστάσεων με δόνηση και ανοικτή ακρόαση. Πληρ.: 22410 66304, 31560, 6946283008, 6972419715, 6936277851. Ηλ. ταχ. (e-mail): Dnetwork@SoftHome.net

ΠΩΛΟΥΝΤΑΙ ΣΕ ΑΡΙΣΤΗ ΚΑΤΑΣΤΑΣΗ: 1) Καναπές που γίνεται διπλό κρεβάτι και έξτρα στρώμα αφρολέξ: 300 ευρώ **2)** 4 ντουλάπες από μελαμίνη σφενδάμου, διαστάσεις 2Χ1: 100 ευρώ εκάστη **3)** Διπλό κρεβάτι NEOSET 1,60x2,00μ., με στρώμα ανατομικό GALAXY: 250 ευρώ **4)** Κουζίνα PITSOS P1 7602 ws: 200 ευρώ **5)** Ψυγείο ELCO DE -29 TROPIC: 200 ευρώ. **6)** Πλυντήριο ρούχων PITSOS VARIO 700: 150 ευρώ. Παρακαλούμε επικοινωνήστε σύντομα στο 6932729845 και το 22410 29094

ΠΩΛΕΙΤΑΙ: Μονάδα με γκαστρωμένες αγελάδες και με γάλα μαζί, 30 τόνους ποσόστωση, 6 δικαιώματα για αγελάδες. Τηλ. 75739 μετά τις 5.00μ.μ.

ΠΩΛΕΙΤΑΙ ράδιο-cd αυτοκινήτου Clarion σε πολύ καλή τιμή. Πληρ. τηλ: 6932 107298 Ωρες 19:00-21:00

ΠΩΛΟΥΝΤΑΙ διθέσιος καναπές που γίνεται κρεβάτι 170 ευρώ, επίσης ένα ολοκαίνουργιο κρεβάτι 5 μηνών 1,40x2,00 200 ευρώ χωρίς στρώμα ή με στρώμα ορθοπαιδικό 370 ευρώ. Τηλ. 6942 711996

ΠΩΛΕΙΤΑΙ ένα κινητό τηλέφωνο PANASONIC GD 87 σε πολή καλή κατάσταση μαζί με φορτιστή, φορτιστή αυτοκινήτου, καλώδιο USB για σύνδεση με ηλεκτρονικό υπολογιστή και δύο αυθεντικά παιχνίδια PS 2 (DRC 2, Silenthill 2) Τιμή 200 ευρώ. Πληρ. τηλ. 6937268749.

ΕΜΠΕΙΡΟΤΕΧΝΗΣ ελαιοχρωματιστής αναλαμβάνει παντός είδους ελαιοχρωματισμούς. Τηλ: 6946204157

ΠΩΛΕΙΤΑΙ ηλεκτρικό επαγγελματικό grill αχρησιμοποίητο, λόγω έλλειψης χώρου. Πληροφορίες στο: 2241039275 -6936761262

ΤΡΑΚΤΕΡΑΚΙΑ KUBOTA (4X4) ΙΑΠΩΝΙΑΣ από (12HP) έως (35HP) με φρέζα από (1400 ευρώ). Πώληση Χονδρική - Λιανική Τηλ.: (2310) 512-418, (2310) 510-068 http://www.hasapetis.gr

YOGA

Για το μυαλό, το Σώμα και το πνεύμα

Ολες οι ηλικίες και οι σωματότυποι είναι ευπρόσδεκτοι. Η γιόγκα δεν είναι ανταγωνιστική. Σε διδάσκει πως ν' ανταποκρίνεσαι στις ανάγκες του σώματός σου. Τιμή μαθήματος 5 ευρώ. Μηνιαία πληρωμή δεκτή. Τηλ.: 6946984511

ΠΩΛΕΙΤΑΙ: Κάρτα μνήμης 64 MB δισκέτα Σκληρός Δίσκος 7,5 GB DVD ROM 16x, CD ROM 52x. Τροφοδοτικό κουτί για Celleron 533 MHZ. Τιμή πώλησης: 50 ευρώ. Τηλ.: 6945 903436.

ΠΩΛΕΙΤΑΙ κρεβάτι (κουκέτα) ενσωματωμένη με ντουλάπα, γραφείο 450 ευρώ.

ΜΑΘΗΜΑΤΑ

ΚΑΘΗΓΗΤΡΙΑ ΓΕΡΜΑΝΙΚΗΣ ΦΙΛΟΛΟΓΙΑΣ πτυχιούχος Αριστοτελείου Πανεπιστημίου Θεσσαλονίκης. Παραδίδει μαθήματα όλων των επιπέδων. Πληρ. Τηλ. 2241036745, Κιν. 6978019323

ΜΑΘΕΤΕ ΡΩΣΙΚΑ! Παραδίδονται μαθήματα Ρωσικής γλώσσας από μέλος του Συλλόγου Καθηγητών Ρωσικής Φιλολογίας, με χρήση νέας αποτελεσματικής μεθοδολογίας. Πληροφορίες: Τηλ. 6978195931.

ΚΑΘΗΓΗΤΗΣ ΓΕΡΜΑΝΙΚΩΝ παραδίδει μαθήματα κατ' οίκον. Εντατικά μαθήματα για αυτούς που ασχολούνται με τον τουρισμό. Πληρ. τηλ. 2241091163 κ. Λαζαρίδης, ώρες 7-9μ.μ.

ΜΑΘΗΜΑΤΑ Αγγλικών, Πληροφορικής (Βασ. Εννοιες, Χρήση Υπολογιστή κ.λ.π.) & Εμπ. Εφαρμογών (Singular Eurofasma, Manager, ΚΕΦΑΛΑΙΟ κ.λ.π.) παραδίδονται από πτυχιούχο Λογιστή Τ.Ε., κάτοχο Michigan P.C.E., με μεγάλη εκπαιδευτική πείρα. Ιδαίτερα ή ολιγομελή τμήματα, υπεύθυνη προετοιμασία για εξετάσεις. Τιμές προσιτές. Πληροφορίες Τηλ. - Fax: 22410-31560, 66304, 6946283008, 6972419715, 6936277851 Ηλ. Ταχ. (e-mail): Dnetwork@SoftHome.net

ΜΑΘΗΜΑΤΙΚΑ, Φυσική, Χημεία, παραδίδονται σε μαθητές Γυμνασίου - Λυκείου, από απόφοιτο Α.Π.Θ., σε ιδιαίτερα ή ολιγομελή τμήματα. Τηλ. 22410.21963 Κιν. 6947-401508

ΠΑΡΑΔΙΔΟΝΤΑΙ μαθήματα Πληροφορικής & Αγγλικών με χρήση πολυμέσων όλων των επιπέδων από έμπειρο καθηγητή πτυχιούχο Michigan Proficiency σε τμήματα ή μεμονωμένα. Επίσης γίνονται μεταφράσεις & δακτυλογραφήσεις κάθε τύπου κειμένου. Τιμές προσιτές. Πληρ. 22410 66304, 31560, 6946 283008, 6972419715, 6936277851. Ηλ. Ταχ. (e-mail) : emmanoue@otenet.gr

ΑΠΟΦΟΙΤΟΣ Αριστοτελείου Πανεπιστημίου Θεσ/νίκης, τμήματος Μαθηματικών παραδίδει μαθήματα Μαθηματικών-Φυσικής-Χημείας. Επίσης αναλαμβάνει προετοιμασία υποψηφίων για τράπεζες κ.τ.λ..Τηλ. 22410.21963 & 6947-401508

ΠΑΡΑΔΙΔΟΝΤΑΙ μαθήματα Εμπ. Εφαρμογών (Singular Manager, Eurofasma, Unisoft Εσοδα-Εξοδα, ΚΕΠΥΟ, ΚΕΦΑΛΑΙΟ, κ.λ.π., Πληροφορικής & Αγγλικών με χρήση πολυμέσων όλων των επιπέδων από έμπειρο Λογιστή Τ.Ε. - καθηγητή πτυχιούχο Michigan Proficiensy σε τμήματα ή μεμονωμένα. Επίσης γίνονται μεταφράσεις & δακτυλογραφήσεις κάθε τύπου κειμένου. Τιμές προσιτές. Πληρ.: 22410-66304, 31560, 6946283008, 6972419715, 6936277851. Ηλ. ταχ. (e-mail): Dnetwork@SoftHome.net

ΠΩΛΗΣΕΙΣ ΑΚΙΝΗΤΩΝ

ΠΩΛΕΙΤΑΙ οικόπεδο στα Κρητικά 3.000 τ.μ. οικοδομήσιμο. Τηλ. 6936271471.

ΠΩΛΕΙΤΑΙ fast food στην περιοχή Κολυμπίων, πλήρως εξοπλισμένο. Πληρ. τηλ. 2410 56038

ΠΩΛΕΙΤΑΙ χωράφι στον Αρχάγγελο στη θέση «Μαλά» επιφανείας 1.100 τετρ. μέτρων. Πληρ. τηλ. 2244051266

ΠΩΛΕΙΤΑΙ Ημιυπόγειο διαμέρισμα 60 τ.μ. κουζίνα, κρεββατοκάμαρα, σαλόνι, W.C., με μεγάλη αυλή. Τιμή 40.000 ευρώ. Πληρ. τηλ. 96974, 20544 Θεόφιλος μετά τις 5 το απόγευμα

ΠΩΛΕΙΤΑΙ διαμέρισμα τριάρι με ηλιακό και τζάκι και τον αέρα δικό του στην Ανάληψη. **Τηλ. 6972228836**

ΠΩΛΕΙΤΑΙ αποθήκη 170 τ.μ. εντός πόλεως Ρόδου κατάλληλη και για κατοικία. Ανταλλάσσεται και με ακίνητο στην Αττική. Πληρ. Τηλ. 6946 559539-210.2835963

ΠΩΛΕΙΤΑΙ αργυροχρυσοχοείο στο κέντρο της πόλης με ή χωρίς εμπόρευμα έτοιμο προς λειτουργία. Τηλ: 6936915551

ΖΗΤΕΙΤΑΙ Ενα μικρό οικόπεδο 200 έως 500 τ.μ. στα Κρητικά, στα Μήδεια, στο Μόντε Σμιθ ή στην Ηλία Βενέζη (ή σε περιοχές εκεί γύρω). Τηλ. 6944 381966

ΠΩΛΕΙΤΑΙ μάντρα στη Μαλώνα με 150 κατσίκες και 100 δικαιώματα. Πληρ. τηλ. 22440 51698.

ΠΩΛΕΙΤΑΙ στον Πειραιά στην περιοχή Καλλίπολη δίπλα στη θάλασσα τριάρι εικοσαετίας 2ου ορόφου σε άριστη κατάσταση φρεσκοβαμμένο τιμή 116.000 Ευρώ τηλ. 210-2530132 - 6948519610

ΠΩΛΕΙΤΑΙ κατάστημα επί της Αλ. Διάκου 17 τ.μ. με δικό του προαύλιο στην τιμή των 11.000.000 δρχ. Τηλέφωνο 22410 30550.

ΠΩΛΟΥΝΤΑΙ 2 διαμερίσματα στη Λάρδο 105 τ.μ. έκαστο στην τιμή 352.164 ευρώ και τα δύο μαζί, πολυτελούς κατασκευής. Τηλ. 6938644166

Πωλείται Βιοτεχνικός χώρος 560m2. Ισόγειο μαζί με οικία στον 1ο όροφο 230m2 επί της λεωφ. Ρόδου - Λίνδου (Ρόδος - Φαληράκι) με δυνατότητα επέκτασης στα 2000m2. Πληροφορίες τηλ. 22410-65711. Ωρες από 9:00 - έως 15:00

ΠΩΛΕΙΤΑΙ διαμέρισμα στην Ιαλυσό 3 δωματίων δευτέρου ορόφου, δάνεια δεκτά και ευκολίες πληρωμής. Τηλ. 6948209098, 6932613242

ΠΩΛΕΙΤΑΙ διαμέρισμα 85 τ.μ. πλήρως ανακαινισμένο Μιχ. Πετρίδη 96. Τιμή 83.000 Ευρώ. Τηλ: 6942409776, 6945795224

ΠΩΛΟΥΝΤΑΙ
ΣΠΙΤΙ ΜΑΛΩΝΑ
ΟΙΚΟΠΕΔΟ ΜΑΛΩΝΑ 132 τ.μ.
ΟΙΚΟΠΕΔΟ ΚΑΤΩ ΑΛΩΝΙΑ
ΜΑΛΩΝΑ 250 τ.μ.
ΓΙΑΛΙΑ ΧΩΡΑΦΙ 2320 τ.μ.
ΠΟΤΑΜΙΑ ΜΑΛΩΝΑ 530 τ.μ.
ΤΗΛΕΦΩΝΟ 22410 51219
ΚΙΝΗΤΟ 6939356340

ΠΩΛΕΙΤΑΙ σπίτι στην Παλιά Πόλη με αυλή. Τηλ. 6936271471.

ΚΑΡΑΚΟΝΕΡΟ Διαμερίσματα λουξ κατασκευής απεριόριστη θέα (ισόγειο 111 Μ2 Α' Όροφος 111 Μ2, Α' όροφος 96 Μ2 x 550 τ.μ. Δρχ. Β' όροφος 90 Μ2), Ακίνητα νέας χιλιετίας κα MITTON 22410 22142 κιν. 6945 668060

«ΚΤΙΡΙΟ Α.Ε.»
ΑΤΣΙΔΗΣ ΑΝΑΣΤΑΣΙΟΣ
ΣΤΕΦ. ΚΑΖΟΥΛΗ 74-ΡΟΔΟΣ • Τηλ.. (22410) 28616 - 67950
ΠΩΛΟΥΝΤΑΙ
- Διαμερίσματα στην οδό Καραΐσκάκη (κοντά στο παλιό ΙΚΑ), σε μικρή οικοδομή, 81 και 72 τ.μ.
- Διαμερίσματα στην οδό Καστοριάς και Μιχ. Πετρίδη 118 τ.μ., 94 τ.μ. και 72 τ.μ..
- Διαμέρισμα 132 τ.μ., 3ου ορόφου, στην οδό Κωνσταντινίδη.

Τα παραπάνω είναι πολυτελούς κατασκευής, με κεντρική θέρμανση, διαθέτουν αποκλειστική θέση στάθμευσης αυτοκινήτου και αποθήκη.

ΕΥΚΑΙΡΙΑ
Πωλείται στ' Ασγούρου διώροφο κατάστημα αποτελούμενο από:
Ισόγειο 240 τ.μ., Α' όροφο 240 τ.μ. και πατάρι 40 τ.μ., κατάλληλο για όλες τις χρήσεις, με πρόσωπο επί δύο οδών και πλατείας, εντός οικοπέδου 400 τ.μ. σε τιμή έκπληξη!!! (μεσίτες αποκλείονται)
Πληροφορίες τηλ. 22410 65000 - 6977 64 27 33

ΠΩΛΕΙΤΑΙ
ΝΕΟΔΜΗΤΗ ΟΙΚΟΔΟΜΗ
Πωλείται: **α)** Νεόδμητη οικοδομή στα Στεγνά Αρχαγγέλου με ακάλυπτο οικόπεδο και **β)** Διώροφη οικοδομή στην Αρχάγγελο.
Πληροφορίες: τηλ. 22410 96114

ΟΙΚΟΔΟΜΙΚΕΣ ΕΠΙΧΕΙΡΗΣΕΙΣ ΔΙΑΚΟΓΕΩΡΓΙΟΥ ΚΑΛΛΙΣΤΟΣ
ΕΘΝ. ΑΝΤΙΣΤΑΣΕΩΣ 11 (πρώην Αννης Μαρίας)
ΠΩΛΗΣΕΙΣ ΔΙΑΜΕΡΙΣΜΑΤΩΝ ΚΑΤΑΣΤΗΜΑΤΑ -ΑΠΟΘΗΚΕΣ ΑΝΤΑΛΛΑΓΕΣ ΑΚΙΝΗΤΩΝ - ΑΓΟΡΕΣ ΟΙΚΟΠΕΔΩΝ ΑΝΑΛΑΜΒΑΝΟΥΜΕ ΑΝΤΙΠΑΡΟΧΕΣ

Πωλούνται διαμερίσματα λουξ κατασκευής με απεριόριστη θέα. Τα διαμερίσματα διαθέτουν θωρακισμένες πόρτες - εντοιχισμένες κουζίνες - ντουλάπες - εντοιχισμένο νιπτήρα με ντουλάπι - κεντρική θέρμανση αυτόνομη - ανοιγόμενα ανακλινόμενα κουφώματα με διπλά τζάμια - σίτες - ρολά - υδραυλικό ασανσέρ - τριφασικό ρεύμα.

Ολοι οι χώροι σπατουλαριστοί - εσωτερικές πόρτες M.D.F. με σχέδιο.

ΓΡΑΦΕΙΑ ΙΑΤΡΕΙΑ
1) Επί της οδού Μεγ. Κων/νου - Κων/νου Παλαιολόγου των 80 τ.μ.
2) Επί της οδού Κων/νου Παλαιολόγου και Θεοτοκοπούλου 60-80 τ.μ.
3) Επί της οδού Ρήγα Φεραίου στο πάρκο 60-80-100 τ.μ.

ΚΑΤΑΣΤΗΜΑΤΑ
1) Επί της οδού Κων/νου Παλαιολόγου και Θεοτοκοπούλου 60-80 τ.μ.
2) Επί της οδού Λεωφόρου Καλλιθέας (Καρακόνερο) 90 τ.μ.

ΔΙΑΜΕΡΙΣΜΑΤΑ
1) Επί της οδού Χρ. Φέσσα (Κάθετος Αποστ. Παύλου) 90τ.μ. τριάρια.
Επίσης οροφοδιαμερίσματα των 90 τ.μ. (οικοδομή μόνο τριών διαμερισμάτων).

ΟΙΚΟΔΟΜΕΣ
1) Οικοδομή επί της οδού Πτολεμαίων και Χρ.Φέσσα των 117-125 τ.μ.
2) Οικοδομή υπό ανέγερση επί της οδού Ρήγα Φεραίου στο Πάρκο.Διαμερίσματα τριάρια - τεσσάρια.
3) Οικοδομή υπό ανέγερση επί της οδού Κ. Παλαιολόγου και Θεοτοκοπούλου. Διαμερίσματα δυάρια - τριάρια - τεσσάρια - καταστήματα.
5) Επί της οδού Β. Ηρακλείου οικοδομή τεσσάρων διαμερισμάτων. Οροφοδιαμερίσματα των 133τ.μ. Η οικοδομή έχει πιλοτή για πάρκινγκ

ΑΠΟΘΗΚΕΣ
1) Πλησίον Στέλιου Κωτιάδη των 130τ.μ.
2) Στη Λεωφόρο Καλλιθέας (Καρακόνερο) των 80-300τ.μ.

• Οι πωλήσεις μπορούν να γίνουν και με όλα τα Δάνεια Τράπεζας και οργανισμών.
• Αναλαμβάνουμε ΑΝΤΙΠΑΡΟΧΕΣ και Αγορές οικοπέδων. • Δεχόμαστε ανταλλαγές ακινήτων.

ΠΛΗΡΟΦΟΡΙΕΣ: ΔΙΑΚΟΓΕΩΡΓΙΟΥ ΚΑΛΛΙΣΤΟΣ
ΤΗΛΕΦΩΝΟ: 29318 - 34598 - ΤΗΛ. 78501 - 78502

ΓΡΑΦΕΙΟ ΤΕΛΕΤΩΝ & ΜΝΗΜΟΣΥΝΩΝ ΡΟΔΟΥ
ΣΤΕΦΑΝΑ - ΣΤΟΛΙΣΜΟΙ

«ΑΜΕΡΙΚΑΝΟΥ»

Αμεση εξυπηρέτηση
ΟΛΟ ΤΟ 24ΩΡΟ

Αναλαμβάνουμε την τελετή
και με τα έξοδα
που χορηγούν τα ταμεία
χωρίς καμία επιβάρυνση
ΙΚΑ, ΤΕΒΕ, ΤΑΞΥ, ΔΗΜΟΣΙΟΥ,
ΛΙΜΕΝΙΚΩΝ, ΟΓΑ
και λοιπά ταμεία.

Τους ΑΠΟΡΟΥΣ ΔΩΡΕΑΝ
Πλατεία Βρούχου στη Μητρόπολη
Τηλέφωνα:28901 - 33400

ΝΤΕΤΕΚΤΙΒΣ

30 ΧΡΟΝΙΑ ΜΟΝΙΜΑ ΚΑΙ ΣΤΗ ΡΟΔΟ

35354

ΠΛΑΤΕΙΑ ΑΓΙΟΥ ΙΩΑΝΝΟΥ
Η ΛΥΣΗ!!!
ΣΕ ΚΑΘΕ ΣΑΣ ΠΡΟΒΛΗΜΑ

EXPRESS SECURITY

ΝΤΕΤΕΚΤΙΒΣ

Συνταξιούχος Αστυνομικός Ασφάλειας

ΑΝΑΛΑΜΒΑΝΟΥΜΕ
Υποθέσεις ανηλίκων,
οικογενειακές, προσωπικές κ.τλ.
ΔΙΑΘΕΤΟΥΜΕ ΤΑ ΠΛΕΟΝ ΣΥΓΧΡΟΝΑ ΟΠΤΙΚΟΑΚΟΥΣΤΙΚΑ ΣΥΣΤΗΜΑΤΑ

100% ΕΧΕΜΥΘΕΙΑ

ΡΩΜΗΣ 22, - ΡΟΔΙΝΙ • ΤΗΛ. 2241 0 68985
Κιν. 094 6997967

ΕΛΛΗΝΙΚΗ ΔΗΜΟΚΡΑΤΙΑ
ΠΕΡΙΦΕΡΕΙΑ ΝΟΤΙΟΥ ΑΙΓΑΙΟΥ
ΝΟΜΟΣ ΔΩΔΕΚΑΝΗΣΟΥ
ΝΟΜΑΡΧΙΑΚΗ ΑΥΤ/ΣΗ ΔΩΔΕΚΑΝΗΣΟΥ
Δ/ΝΣΗ ΜΕΤΑΦΟΡΩΝ ΚΑΙ ΕΠΙΚΟΙΝΩΝΙΩΝ
ΤΜΗΜΑ Κ.Τ.Ε.Ο.

Ταχ. Δ/νση: 6° χιλ. Ρόδου - Λίνδου
Ταχ. Κώδικας 85100, Telefax: 22410 69544
Πληροφορίες: Γεώργιος Αργύρης-Κων/νος Χριστοφακής
Τηλέφωνο: 22410 65385 ΕΣΩΤΕΡΙΚΑ 22-23

ΠΡΟΓΡΑΜΜΑ ΠΡΟΣΚΛΗΣΗΣ ΓΙΑ ΔΙΕΝΕΡΓΕΙΑ ΤΕΧΝΙΚΟΥ ΕΛΕΓΧΟΥ ΟΧΗΜΑΤΩΝ ΜΕ ΕΔΡΑ ΤΟ Ν. ΔΩΔΕΚΑΝΗΣΟΥ



ΧΡΟΝΙΚΗ ΠΕΡΙΟΔΟΣ ΑΠΟ 01/11/2004 ΕΩΣ 31/12/2004	ΕΙΔΟΣ ΟΧΗΜΑΤΟΣ ΠΑΝΤΟΣ ΕΙΔΟΥΣ ΟΧΗΜΑΤΑ ΠΟΥ ΔΕΝ ΕΧΟΥΝ ΗΔΗ ΠΡΟΣΚΛΗΘΕΙ ΑΠΟ ΠΡΟΗΓΟΥΜΕΝΑ ΠΡΟΓΡΑΜΜΑΤΑ ΜΕ ΑΡΙΘΜΟΥΣ ΚΥΚΛΟΦΟΡΙΑΣ ΡΟΒ 6001 ΕΩΣ ΡΟΒ 6500
ΧΡΟΝΙΚΗ ΠΕΡΙΟΔΟΣ ΑΠΟ 01/11/2004 ΕΩΣ 30/06/2005	ΟΛΑ ΤΑ ΟΧΗΜΑΤΑ ΜΕ ΚΡΑΤΙΚΕΣ ΠΙΝΑΚΙΔΕΣ (ΚΗΥ-ΚΥ) ΑΝΕΞΑΡΤΗΤΩΣ ΕΙΔΟΥΣ ΚΑΙ (ΜΙΚΤΟΥ) ΒΑΡΟΥΣ ΤΑ ΟΠΟΙΑ ΠΡΩΤΟΚΥΚΛΟΦΟΡΗΣΑΝ ΣΑΝ ΚΑΙΝΟΥΡΓΙΑ (ΒΑΣΕΙ ΑΔΕΙΑΣ ΚΥΚΛΟΦΟΡΙΑΣ) ΠΡΙΝ ΑΠΟ ΤΗΝ 1-11-2000

**** Ο ΕΜΠΡΟΘΕΣΜΟΣ ΠΡΟΓΡΑΜΜΑΤΙΣΜΟΣ ΤΩΝ ΟΧΗΜΑΤΩΝ ΓΙΑ ΕΛΕΓΧΟ (ΡΑΝΤΕΒΟΥ) ΓΙΝΕΤΑΙ ΕΩΣ ΚΑΙ 15 ΗΜΕΡΕΣ ΠΡΙΝ ΤΗΝ ΗΜΕΡΟΜΗΝΙΑ ΛΗΞΗΣ ΤΟΥ ΠΡΟΓΡΑΜΜΑΤΟΣ ΠΡΟΣΚΛΗΣΗΣ ΚΑΙ ΩΣ ΕΚ ΤΟΥΤΟΥ Η ΥΠΗΡΕΣΙΑ ΟΥΔΕΜΙΑ ΕΥΘΥΝΗ ΦΕΡΕΙ ΓΙΑ ΤΗΝ ΕΠΙΒΟΛΗ ΤΥΧΟΝ ΠΡΟΣΑΥΞΗΣΕΩΝ

**** ΕΠΙΣΗΣ ΘΑ ΕΛΕΓΧΟΝΤΑΙ ΟΣΑ ΟΧΗΜΑΤΑ ΥΠΟΧΡΕΟΥΝΤΑΙ ΒΑΣΕΙ ΠΑΛΑΙΟΤΕΡΩΝ ΠΡΟΓΡΑΜΜΑΤΩΝ ΠΡΟΣΚΛΗΣΗΣ

Ε.Ν.
Ο ΠΡΟΪΣΤΑΜΕΝΟΣ
ΧΑΤΖΗΚΩΝΣΤΑΝΤΙΝΟΥ ΑΝΤΩΝΙΟΣ
ΜΗΧΑΝΟΛΟΓΟΣ - ΜΗΧΑΝΙΚΟΣ

TOP PROPERTIES

GEORGE and SAVAS PIPINOS
ΓΕΩΡΓΙΟΣ και ΣΑΒΒΑΣ ΠΙΠΙΝΟΣ

ΣΥΜΒΟΥΛΟΙ και ΕΚΤΙΜΗΤΕΣ ΑΚΙΝΗΤΩΝ

REAL ESTATE AGENT - MEMBER OF F.I.A.B.C.I. - N.A.E.A. - C.E.I.

Από το 1971

E-mail:gpipinos@otenet.gr.
URL:www.rhodestop-properties.com and www.pipinos.gr



Η "TOP PROPERTIES" είναι ατομική επιχείρηση και ανήκει στους Γεώργιο και Σάββα Πιπίνο. Το γραφείο ασχολείται από το 1971 αποκλειστικά και μόνο με επενδύσεις και REAL ESTATE, στο νησί της Ρόδου, καθώς και στην ευρύτερη περιοχή της Δωδεκανήσου.

ΑΠΕΥΘΥΝΟΜΑΣΤΕ: Στους **σοβαρούς, απαιτητικούς και επιλεκτικούς** επενδυτές - επιχειρηματίες - ελεύθερους επαγγελματίες, Ελληνες και ξένους, υψηλού εισοδηματικού επιπέδου, που ενδιαφέρονται να κάνουν μια σοβαρή επένδυση **προβολής** στο νησί της Ρόδου.

ΠΡΟΣΦΕΡΟΥΜΕ: Α) Υπηρεσίες και πληροφορίες που γίνονται σε προσωπικό επίπεδο με **εχεμύθεια, διακριτικότητα και σοβαρότητα.**
Β) Μεγάλη **γκάμα** υψηλής ποιότητας ακινήτων, όπως: 1) Ξενοδοχεία Α' και Β' κατηγορίας των 600 - 500 - 350 - 300 κλινών 2) Κεντρικά αστικά ακίνητα κατάλληλα για Τράπεζες - καταστήματα - γραφεία 3) Παραλιακές εκτάσεις, κατάλληλες για τουριστικές επενδύσεις των 150.000 - 100.000 - 70.000 - 50.000 - 36.000 τ.μ. και 4) Διαμερίσματα και μαιζονέτες **προβολής.**

ΣΤΟΧΟΣ ΜΑΣ ΕΙΝΑΙ: Να προσφέρουμε στο αγοραστικό μας κοινό **υψηλής ποιότητας ακίνητα και ευκαιρίες** στο νησί της Ρόδου. Η τριακονταετής και πλέον πείρα μας στον τομέα αυτό αποτελεί εγγύηση.

ΣΥΝΘΗΜΑ ΜΑΣ ΕΙΝΑΙ: Επενδύστε στην ΡΟΔΟ ΤΩΡΑ, σε ακίνητα που **ΑΝΤΕΧΟΥΝ ΣΤΟ ΧΡΟΝΟ.**

Γεώργιος και Σάββας Πιπίνος
ΜΕΣΙΤΕΣ ΑΣΤΙΚΩΝ ΣΥΜΒΑΣΕΩΝ
Γιατί εμείς γνωρίζουμε καλύτερα!

SINCE 1971

TOP PROPERTIES is a father and son business. The senior, Mr George S. Pipinos, the founder of the office, has carved, over the years, a reputation for integrity and excellence in the world of Real Estate in the Dodecanese.

At Top Properties we try hard to attract important and selective investors: high calibre businessmen/women and discerning professional people, both Greek and foreign, who wish to acquire substantial and valuable property on Rhodes.

We offer our expertise and advice privately, discreetly and in strict confidence.

We keep a compehensive list of real estate of the highest specifications:

a. A' and B' class hotels (600, 500, 350, 300 beds capacity).

b. Centrally situated office buildings and other business premises.

c. Seaside land, ideal for development (hotels, holiday resorts, etc.), of 150.000, 100.000, 70.000, 50.000, 36.000 sq.m.

d. Luxury appartments, maisonettes, detached, semi - detached and terraced houses.

Our aim is to give our clients the opportunity to acquire value for money, first class real estate on Rhodes. Our 30- year - old experience in Real Estate is our warranty.

Our moto is: Invest in Rhodes. Invest in property.
It stands the test of time.



TOP PROPERTIES
George and Savas Pipinos
Because we Know best

ΚΕΝΝΕΝΤΥ 38, ΡΟΔΟΣ, 85 100, ΤΗΛ. 22410- 23895, 38243 και 6944-676003, 6944-390803 FAX: 22410-20883

38 KENNEDY STR., RHODES, 85 100, TEL. 22410- 23895, 38243, and 6944-676003, 6944-390803 FAX: 22410-20883

U.K. Direct Line: 08717115396

ΠΩΛΟΥΝΤΑΙ ΜΟΝΟΚΑΤΟΙΚΙΕΣ

λουξ κατασκευής έναντι Μίρα Μάρε (Ιξιά), των 140 τ.μ., 160 τ.μ., 180 τ.μ., 200 τ.μ. και με υπόγειο για γκαράζ.

Πληροφ. Γεώργιο Ιωαννίδη
Τηλ. 22410 23271/22307
Κιν. 6932 296983

ΠΩΛΟΥΝΤΑΙ

ΠΟΛΥΤΕΛΗ & ΗΛΙΟΛΟΥΣΤΑ ΟΡΟΦΟΔΙΑΜΕΡΙΣΜΑΤΑ
ΕΠΙΦΑΝΕΙΑΣ 138τ.μ.-120τ.μ.-100τ.μ.-50τ.μ.
ΜΕ ΑΠΕΡΙΟΡΙΣΤΗ ΘΕΑ & ΜΕΓΑΛΕΣ ΒΕΡΑΝΤΕΣ
ΓΩΝΙΑ Κ. ΥΔΡΑΙΟΥ & Κ. ΤΣΑΛΔΑΡΗ
ΔΑΝΕΙΑ ΔΕΚΤΑ
ΠΛΗΡ.ΤΗΛ: 6977 914567
(ΠΛΗΡΟΦΟΡΙΕΣ ΤΙΜΩΝ ΟΧΙ ΑΠΟ ΤΗΛΕΦΩΝΟ)

ΠΑΡΑΔΙΔΟΝΤΑΙ ΜΑΘΗΜΑΤΑ

Παραδίδονται ιδιαίτερα μαθήματα Φυσικής, Χημείας, Μαθηματικών και Πληροφορικής κατ' οίκον.

Πληρ. τηλ. 6972051170 - 2241032650

ΑΠΟ ΤΟ ΥΠΟΠΡΑΚΤΟΡΕΙΟ ΕΦΗΜΕΡΙΔΩΝ ΑΘΗΝΑΪΚΟΥ ΤΥΠΟΥ

ΑΡΓΟΣ - Π.Γ. ΙΩΑΝΝΙΔΗΣ ΖΗΤΟΥΝΤΑΙ

ΟΔΗΓΟΙ ΓΙΑ 12ΜΗΝΗ ΕΡΓΑΣΙΑ

ΘΑ ΠΡΕΠΕΙ ΝΑ ΕΧΟΥΝΕ:
1. Δίπλωμα Γ' Κατηγορίας.
2. Με προϋπηρεσία σαν οδηγοί.
3. Επιθυμητή ηλικία έως 35 χρόνων.
4. Χωρίς στρατιωτικές υποχρεώσεις.

Για περισσότερες πληροφορίες
Υπόψη κ. Ιωαννίδη
Τηλ. 22410 24018 Πρωινές ώρες

ΞΕΝΟΔΟΧΕΙΟ ΚΟΛΥΜΠΙΑ ΜΠΗΤΣ

ΖΗΤΟΥΝΤΑΙ

- Maitre d' Hotel
- Σερβιτόροι και σερβιτόρες
- Βοηθοί σερβιτόροι και σερβιτόρες
- Καμαριέρες
- Βοηθός μάγειρα
- Βοηθός Λογιστηρίου
- Ταμπλίστες
- Κηπουρός
- Γκρούμ

Πληροφορίες 12.00-14.00 Τηλ. 56247

ΓΕΝΙΚΗ ΚΛΙΝΙΚΗ EUROMEDICA ΔΩΔΕΚΑΝΗΣΟΥ

Από τη «ΓΕΝΙΚΗ ΚΛΙΝΙΚΗ ΔΩΔΕΚΑΝΗΣΟΥ Α.Ε.»

ΖΗΤΕΙΤΑΙ

για τη θέση του Διοικητικού Διευθυντή, Πτυχιούχος Ανωτέρας Σχολής με Γνώσεις και Εμπειρία σε Διοίκηση Μονάδων Υγείας

Πληροφορίες:
25ης Μαρτίου 15, Ρόδος 85100, Τηλ. 22410 43347, Φαξ: 22410 43348,
e-mail: euromedicarodos@acn.gr

ΕΝΟΙΚΙΑΖΟΝΤΑΙ

Ενοικιάζονται γκαρσονιέρες στο Χαράκι για τον χειμώνα από τον Οκτώβριο έως τον Μαΐο. Τηλ. 2244051021 - 51628 Κυρία Ανθή

ΖΗΤΟΥΝΤΑΙ ΠΩΛΗΤΡΙΕΣ

Ζητούνται πωλήτριες από τα καταστήματα SWEDCO ηλικίας 20 έως 30 ετών.
Αιτήσεις καθημερινά στο κατάστημά μας Δημοκρατίας & Δωδ/κής Νεολαίας.
Απαραίτητη η φωτογραφία.
Τηλ: 22410 27575

ΕΝΟΙΚΙΑΖΟΝΤΑΙ ΓΚΑΡΣΟΝΙΕΡΕΣ

Στον Αρχάγγελο Ρόδου ενοικιάζονται γκαρσονιέρες με ξεχωριστό υπνοδωμάτιο, καινούργιες, πλήρως εξοπλισμένες και επιπλωμένες, με κλιματισμό, τηλεόραση, ψυγείο, φούρνο-μάτια, θερμοσίφωνο, ντους, W.C., εγκατάσταση για πλυντήριο ρούχων, σε ήσυχη περιοχή και άνετο πάρκινκ.

Για όλο το χρόνο. Τηλ.: 697 24 94 339

ΠΑΡΑΝΤΑΙΣ ΠΕΥΚΟΙ ΛΙΝΔΟΣ Α.Ε. ΛΙΝΔΙΑ ΠΕΥΚΟΙ ΛΙΝΔΟΣ Α.Ε. ΠΕΥΚΟΙ - ΛΙΝΔΟΣ ΖΗΤΟΥΝΤΑΙ

Από τα Ξενοδοχεία «PEFKI ISLANDS RESORT» και «LINDIA THALASSA» στους Πεύκους ζητείται προσωπικό «όλων των ειδικοτήτων» για την περίοδο (01/05/2005 έως 31/10/2005) και από (15/06/2005 έως 15/09/2005).
Οι ενδιαφερόμενοι θα πρέπει να έχουν καλή γνώση της Αγγλικής γλώσσας και προϋπηρεσία το λιγότερο 2 χρόνια.
Για την συμπλήρωση των αιτήσεων θα πρέπει ο/η ενδιαφερόμενος/η να έχει βιογραφικό και να απευθυνθεί στο ξενοδοχείο «LINDIA THALASSA» καθημερινά 09.00-14.00 ή με e-mail: pefkiislands@rho.forthnet.gr
ή ταχυδρομικώς:
Χειμάρρας 70 Α - Ρόδος 85100.
Τηλ.: 2244 0 29380 - 2244 0 48181
Φαξ: 2244 0 48416 - 2244 0 48184

ΕΛΛΗΝΙΚΗ ΔΗΜΟΚΡΑΤΙΑ
ΝΟΜΑΡΧΙΑΚΗ ΑΥΤΟΔΙΟΙΚΗΣΗ ΔΩΔΕΚΑΝΗΣΟΥ
ΝΟΜΑΡΧΙΑΚΟ ΣΥΜΒΟΥΛΙΟ

ΣΥΛΛΥΠΗΤΗΡΙΟ

Ο Νομάρχης Δωδ/σου και το Νομαρχιακό Συμβούλιο Δωδεκανήσου, εκφράζουν τη θλίψη και τα συλλυπητήριά τους προς τον αγαπητό συνάδελφο (αντινομάρχη) κ. Νικόλαο Ζωΐδη και την οικογένειά του για το θάνατο του πατέρα ΤΟΥ Ηλία Ζωΐδη.

Στη μνήμη του θα καταθέσει το ποσό των 100 ευρώ στη Δημοτική Βιβλιοθήκη Πυλί Κω.

Για το Ν.Σ. Δωδ/σου
Ο Πρόεδρος
Φώτης Χατζηδιάκος

ROYAL TREATMENT RT RODOS TOURS S.A. TRAVEL & CONFERENCE

Για την τουριστική σαιζόν 2005 ζητάμε κάποιον κύριο ή κύρια δίγλωσσο/η (Γαλλικά-Γερμανικά) για να εργαστεί για έναν Ευρωπαϊκό Οργανισμό που εκπροσωπείται από εμάς. Η δουλειά είναι για 7 μήνες με 8 μισθούς και προμήθεια βασισμένη στις πωλήσεις εκδρομών. Προηγούμενη εμπειρία σε παρόμοια επαγγέλματα θα ήταν χρήσιμη. Παρακαλώ στείλτε βιογραφικά και πληροφορίες στο γραφείο μας.
Για περισσότερες πληροφορίες παρακαλώ επικοινωνήστε με: Τ.Θ. 252, ΤΗΛ: 2241021010
Κος Κώτσιας είτε Κος Τάσος

ROYAL TREATMENT RT RODOS TOURS S.A. TRAVEL & CONFERENCE

For the Tourist season 2005 we are asking for a bilingual (FRENCH-GERMAN) young woman or man, to work for a European Company represented by our office, as a representative.
The work is for 7 months with 8 salaries plus a commission based on the sales of excursions.
Previous experience on similar work will be appreciated.
Please send C.V. with your personal information
For more information please contact:
P.O. BOX 252, TEL: 224102010
Mr. Kotsias or Mr. Tasos

ΟΙΚΟΔΟΜΙΚΕΣ-ΤΕΧΝΙΚΕΣ ΕΜΠΟΡΙΚΕΣ-ΕΠΙΧΕΙΡΗΣΕΙΣ

ΑΦΟΙ ΑΣΒΕΣΤΗ Ο.Ε.

Αθηνών-Καβάλας 3 Ανάληψη Ρόδου
Τηλ. 22410/60678-60679
και fax: 22410/66028

ΠΩΛΟΥΝΤΑΙ

• ΔΙΑΜΕΡΙΣΜΑΤΑ
υπερλούξ διαφόρων διαστάσεων
ΕΓΓΥΗΣΗ Η ΠΟΛΥΕΤΗΣ ΠΕΙΡΑ ΜΑΣ



26/11/04
02/12/04

METROPOL
MULTI CINEMA ODEON
www.rodosvitrina.gr/metropol.htm
ΕΒΔΟΜΑΔΙΑΙΟ ΠΡΟΓΡΑΜΜΑ

ΟΙ ΑΠΙΘΑΝΟΙ THE INCREDIBLES
και στα Ελληνικά
Από τους δημιουργούς της ταινίας "Ψάχνοντας τον Νέμο". Disney Pixar
ΤΑ ΑΠΙΘΑΝΑ ΓΙΝΟΝΤΑΙ ΠΙΘΑΝΑ
ΑΙΘΟΥΣΑ 1 & 2 ΩΡΕΣ ΕΝΑΡΞΗΣ στα Ελληνικά 15:45 18:00 στα Αγγλικά 20:15 22:30

ΕΡΧΕΤΑΙ ΤΗΝ ΠΑΡΑΣΚΕΥΗ

ΠΑΙΖΕΙΣ ΜΠΑΛΑ Ή ΤΑ ΠΑΙΖΕΙΣ DODGEBALL
ΜΙΑ ΣΟΥΠΕΡ - ΚΩΜΩΔΙΑ που θα σας κάνει να τα παίξετε.
Μπέν Στίλερ
Βίνς Βον Μια ιστορία για γκαντέμηδες
ΑΙΘΟΥΣΑ 3 ΩΡΕΣ ΕΝΑΡΞΗΣ 16:00 18:00 20:00

Κακή Εκπαίδευση
Η πιο ολοκληρωμένη δουλειά του ΠΕΔΡΟ ΑΛΜΟΔΟΒΑΡ
Μια συγκλονιστική κινηματογραφική εμπειρία που θα συζητηθεί.

Χορεύετε; Shall We Dance?
ΡΙΤΣΑΡΝΤ ΓΚΙΡ, ΤΖΕΝΙΦΕΡ ΛΟΠΕΣ, ΣΟΥΖΑΝ ΣΑΡΑΝΤΟΝ
σε μια ασυνήθιστη ρομαντική κομεντί.
ΑΙΘΟΥΣΑ 1 ΩΡΕΣ ΕΝΑΡΞΗΣ 20:15 22:30

Ο ΓΥΡΟΣ ΤΟΥ ΚΟΣΜΟΥ ΣΕ 80 ΜΕΡΕΣ
Μια προκλητική και τολμηρή αποστολή.
Άσε την φαντασία σου να πετάξει ...
ΤΖΑΚΙ ΤΖΑΝ
ΑΡΝΟΛΝΤ ΣΒΑΡΤΣΕΝΕΓΚΕΡ
ΑΙΘΟΥΣΑ 2 ΩΡΕΣ ΕΝΑΡΞΗΣ 15:45 18:00

ΠΡΟΣΕΧΩΣ
Πορφυρά Ποτάμια 2
Το Φάντασμα της Όπερας
ΑΝΑΚΟΝΤΑ 2

ΝΥΦΕΣ
Η ακριβότερη ελληνική παραγωγή που έγινε ποτέ.
Μια ταινία του Παντελή Βούλγαρη.
700 νύφες στο ταξίδι της ζωής τους.
ΑΙΘΟΥΣΑ 3 ΩΡΑ ΕΝΑΡΞΗΣ 22:00

INFORMATION - RESERVATIONS ΠΛΗΡΟΦΟΡΙΕΣ - ΚΡΑΤΗΣΕΙΣ
22410 28400

ΠΑΛΛΑΣ 5 CINEMAS CENTER
26/11/2004 - 2/12/2004
www.cinemapallas.gr
Για κρατήσεις
22410 24475/70670
Δημοκρατίας 13, Ρόδος

THE MANCHURIAN CANDIDATE
Ο ΑΝΘΡΩΠΟΣ ΤΗΣ ΜΑΝΤΖΟΥΡΙΑΣ
Αίθουσα 5 έναρξη // • 17:20 • 20:00 • 22:40

LUTHER
ΛΟΥΘΗΡΟΣ
Αίθουσα MAIK ARTISTIC TEAM 3 • 17:30 • 20:00 • 22:30

THE CHRONICLES OF RIDDICK
ΧΡΟΝΙΚΑ ΤΟΥ ΣΚΟΤΟΥΣ
Αίθουσα SFERA LIVE 1 • 17:30 • 20:00 • 22:30

AFTER THE SUNSET
ΤΟ ΤΕΛΕΥΤΑΙΟ ΚΟΛΠΟ
Αίθουσα expert Κωτσαρίδης 2 • 18:15 • 20:25 • 22:35

Η ΓΕΝΝΗΣΗ
Birth
Αίθουσα ΒΑΚΑ 4 έναρξη // • 22:40

COLLATERAL
Η ΔΙΑΔΡΟΜΗ
Αίθουσα ΒΑΚΑ 4 ώρες έναρξης // • 20:10

SHREK 2
Αίθουσα ΒΑΚΑ 4 ΕΛΛΗΝΙΚΑ • 18:00
Αίθουσα expert Κωτσαρίδης 2 ΕΛΛΗΝΙΚΑ • *16:00
*Επιπλέον παράσταση μόνο Σάββατο & Κυριακή

Τ Υ Πρόγραμμα

ΕΤ1

07.00 ΕΚΠΑΙΔΕΥΤΙΚΗ ΤΗΛΕΟΡΑΣΗ
07.01 ΓΕΩΓΡΑΦΙΑ ΤΗΣ ΕΛΛΑΔΑΣ
07.04 ΤΟ ΛΟΥΝΑ ΠΑΡΚ ΤΗΣ ΓΛΩΣΣΑΣ
07.13 Ο ΚΟΣΜΟΣ ΤΩΝ ΦΥΤΩΝ
07.27 ΡΑΤΣΙΣΜΟΣ
07.30 ΠΑΙΧΝΙΔΙΑ ΜΕ ΗΧΟΥΣ
07.39 ΧΡΩΜΑΤΟΪΣΤΟΡΙΕΣ
07.41 ΚΟΙΝΩΝΙΚΗ ΚΑΙ ΠΟΛΙΤΙΚΗ ΑΓΩΓΗ
07.54 ΙΣΤΟΡΙΑ ΚΑΙ ΑΡΧΑΙΟΛΟΓΙΑ
08.18 ΕΠΙΣΤΗΜΗ ΚΑΙ ΤΕΧΝΟΛΟΓΙΑ
08.36 ΘΕΜΑΤΑ ΦΙΛΟΣΟΦΙΑΣ
08.50 ΤΕΧΝΙΚΗ ΚΑΙ ΕΠΑΓΓΕΛΜΑΤΙΚΗ ΕΚΠΑΙΔΕΥΣΗ
09.32 ΤΕΧΝΗ ΚΑΙ ΠΟΛΙΤΙΣΜΟΣ
10.00 ΚΑΡΑΒΕΛΑ Τ' ΟΥΡΑΝΟΥ
10.30 ΜΠΟΥΡ-ΜΠΟΥΛΗΘΡΕΣ
11.00 Η ΜΙΜΗ ΚΑΙ Ο ΚΥΡΙΟΣ ΜΠΟΜΠΟ
12.00 ΙΧΝΗΛΑΤΕΣ
13.00 ΓΑΙΑ ΕΛΛΗΝΙΚΗ
13.30 ΜΕ ΑΡΕΤΗ ΚΑΙ ΤΟΛΜΗ
14.00 ΚΟΙΝΟΒΟΥΛΙΟ ΑΙΧΜΗΣ
15.00 ΥΔΑΤΙΝΗ ΖΩΝΗ
15.30 ΦΩΤΟΣΦΑΙΡΑ
16.00 Η ΚΕΡΚΙΔΑ ΤΟΥ ΣΑΒΒΑΤΟΥ
19.00 ΜΠΑΣΚΕΤ-ΠΡΩΤΑΘΛΗΜΑ ΕΛΛΑΔΟΣ ΑΠΟΛΛΩΝ ΠΑΤΡΩΝ-ΜΑΚΕΔΟΝΙΚΟΣ
21.00 ΞΕΝΗ ΤΑΙΝΙΑ: «ΔΡΑΠΕΤΗΣ ΤΗΣ ΚΟΛΑΣΕΩΣ»
23.00 **ΕΙΔΗΣΕΙΣ-ΑΘΛΗΤΙΚΑ- ΚΑΙΡΟΣ**
23.45 ΞΕΝΗ ΤΑΙΝΙΑ: «ΠΑΡΑΞΕΝΑ ΠΑΙΧΝΙΔΙΑ»

NET

08.00 Η ΤΕΧΝΗ ΤΟΥ ΠΙΑΝΟΥ
09.00 ΓΟΥΙΚΕΝΤ
12.00 **ΕΙΔΗΣΕΙΣ-ΑΘΛΗΤΙΚΑ-ΚΑΙΡΟΣ**
12.30 ΤΑΞΙΔΕΥΟΝΤΑΣ ΜΕ ΤΟ ΑΥΡΙΟ
13.00 ΖΟΥΜ ΣΤΑ ΠΡΟΣΩΠΑ ΚΑΙ ΤΑ ΓΕΓΟΝΟΤΑ
14.00 ΣΠΟΡ ΙΣΤΟΡΙΕΣ
15.00 **ΕΙΔΗΣΕΙΣ**
16.00 ΥΓΕΙΑ ΓΙΑ ΟΛΟΥΣ
17.00 ΣΤΗΝ ΕΝΤΑΤΙΚΗ (Ε)
18.00 **ΕΙΔΗΣΕΙΣ**
18.30 ΤΑ ΧΑΪΔΕΜΕΝΑ ΠΑΙΔΙΑ (Ε)
19.15 ΕΛΛΗΝΙΚΗ ΤΑΙΝΙΑ: «ΘΑ ΣΕ ΚΑΝΩ ΒΑΣΙΛΙΣΣΑ»
21.00 **ΕΙΔΗΣΕΙΣ**
22.00 ΣΤΗΝ ΥΓΕΙΑ ΜΑΣ
00.00 ΣΤΑ ΑΚΡΑ
01.00 **ΕΙΔΗΣΕΙΣ**
01.15 ΞΕΝΗ ΤΑΙΝΙΑ: «Η ΣΥΝΩΜΟΣΙΑ ΤΟΥ ΡΑΜΠΙΚΟΝ»

ΕΤ 3

07.30 ΤΑ ΔΕΛΦΙΝΑΚΙΑ ΚΑΙ ΟΙ ΦΙΛΟΙ ΤΟΥΣ
08.00 ΜΙΑ ΦΟΡΑ ΚΙ ΕΝΑΝ ΚΑΙΡΟ... ΟΙ ΕΞΕΡΕΥΝΗΤΕΣ
08.30 ΤΑ ΡΑΚΟΥΝ
09.30 ΟΠΕΡΑ: ΑΤΤΙΛΑ
11.30 ΕΝΕΡΓΕΙΑΚΟ ΠΕΔΙΟ
12.00 ΥΓΕΙΑ ΚΑΙ ΟΙΚΟΛΟΓΙΑ
13.00 **ΕΙΔΗΣΕΙΣ**
13.30 ΣΙΝΕΜΑΝΙΑ (Ε)
14.30 ΠΟΛΙΤΙΣΜΟΣ ΣΤΗΝ 3
15.30 ΤΟ ΑΞΙΟΝ ΕΣΤΙ ΣΤΗ ΘΕΣΣΑΛΟΝΙΚΗ
16.30 ΔΙΑΣΠΟΡΑ
17.00 E-LIFE
18.30 ΕΙΣΙΤΗΡΙΟ
19.00 **ΕΙΔΗΣΕΙΣ**
20.00 ΟΙΚΟΝΟΜΙΚΗ ΕΠΙΘΕΩΡΗΣΗ
21.00 ΤΑ ΠΑΝΤΑ ΡΕΙ
21.30 ΔΡΟΜΟΛΟΓΙΑ ΕΣΩΤΕΡΙΚΟΥ
23.00 ΑΘΛΗΤΙΚΟ ΣΑΒΒΑΤΟΒΡΑΔΟ
00.00 **ΕΙΔΗΣΕΙΣ**
00.30 ΞΕΝΗ ΤΑΙΝΙΑ: «Ο ΠΡΑΚΤΟΡΑΣ»
02.30 ΔΙΑΣΠΟΡΑ (Ε)
04.00 E-LIFE
04.30 ΟΙΚΟΝΟΜΙΚΗ ΕΠΙΘΕΩΡΗΣΗ

MEGA

06.00 ΒΕΝΤΕΤΑ (Ε)
07.00 MEGA ΣΑΒΒΑΤΟΚΥΡΙΑΚΟ
10.00 ΤΟ ΠΑΙΔΙ ΜΟΥ ΚΙ ΕΓΩ
10.15 ΔΕΚΑ ΛΕΠΤΑ ΚΗΡΥΓΜΑ (Ε)
11.30 ΣΑΒΒΑΤΟ-ΓΕΝΝΗΜΕΝΕΣ (Ε)
12.30 ΔΕΝ ΞΕΡΕΙΣ ΤΙ ΣΟΥ ΓΙΝΕΤΑΙ
13.00 ΜΕΓΚΑ ΣΤΑΡ
14.00 **ΕΙΔΗΣΕΙΣ**
14.50 ΝΤΙΜΠΕΙΤ
15.50 ΤΡΑΞΙΟΝ
16.30 ΡΑΝΤΕΒΟΥ ΓΙΑ ΣΙΝΕΜΑ (Ε)
16.55 ΜΑΤΙΕΣ ΣΤΑ ΓΕΓΟΝΟΤΑ
17.00 ΕΛΛΗΝΙΚΗ ΣΕΙΡΑ (Ε)
18.10 ΕΛΛΗΝΙΚΗ ΤΑΙΝΙΑ: «ΜΙΑ ΚΥΡΙΑ ΣΤΑ ΜΠΟΥΖΟΥΚΙΑ»
20.00 **ΕΙΔΗΣΕΙΣ**
21.00 ΠΡΙΒΕ
22.00 ΣΑΡΒΑΪΒΟΡ ΙΙ
23.20 ΕΛΛΗΝΙΚΗ ΤΑΙΝΙΑ: «ΕΡΑΣΤΕΣ ΤΟΥ ΟΝΕΙΡΟΥ»
00.15 **ΕΙΔΗΣΕΙΣ**
01.45 ΞΕΝΗ ΤΑΙΝΙΑ: «ΑΠΟΔΡΑΣΗ ΣΤΟ ΑΜΠΣΟΛΟΜ»
04.30 ΤΗΛΕΜΑΡΚΕΤΙΝΓΚ
05.00 ΤΥΧΕΡΗ ΕΚΔΟΣΗ

ΑΝΤ 1

06.00 ΟΙΚΟΓΕΝΕΙΑ ΜΟΥΣΑΜΑ
06.30 ΣΤΟΥΝΤΙΟ ΜΕ ΘΕΑ
10.30 ΚΩΝΣΤΑΝΤΙΝΟΥ ΚΑΙ ΕΛΕΝΗΣ (Ε)
11.30 ΑΚΡΩΣ ΟΙΚΟΓΕΝΕΙΑΚΟΝ (Ε)
12.20 ΟΙ ΜΕΝ ΚΑΙ ΟΙ ΔΕΝ (Ε)
12.55 SUPER GAME
13.00 ΣΟΥΠΕΡ ΣΑΒΒΑΤΟ
14.00 **ΕΙΔΗΣΕΙΣ**
14.40 ΞΕΝΗ ΤΑΙΝΙΑ
16.40 ΑΠΟΚΑΛΥΨΗ ΤΩΡΑ
17.30 **ΕΙΔΗΣΕΙΣ**
18.10 ΕΛΛΗΝΙΚΗ ΤΑΙΝΙΑ
20.00 **ΕΙΔΗΣΕΙΣ**
21.00 ΕΛΛΗΝΙΚΗ ΤΑΙΝΙΑ
23.00 FAME STORY
00.00 **ΕΙΔΗΣΕΙΣ**
00.30 ΞΕΝΗ ΤΑΙΝΙΑ: «Η ΙΣΤΟΡΙΑ ΜΙΑΣ ΓΥΝΑΙΚΑΣ Γ' ΜΕΡΟΣ»
03.15 ΜΟΜΠΑΪΛ ΦΑΝ
04.15 ΤΗΛΕΜΑΡΚΕΤΙΝΓΚ
05.00 ΜΙΑ ΝΥΧΤΑ ΣΑΝ ΚΑΙ ΑΥΤΗ (Ε)

ALPHA

05.40 ΠΡΩΙΝΟ ΚΟΥΣ ΚΟΥΣ (Ε)
06.30 ΠΡΩΙΝΕΣ ΣΕΛΙΔΕΣ
10.00 ΑΥΤΟ ΜΑΣ ΕΛΕΙΠΕ
13.00 ΠΕΡΑ ΑΠΟ ΤΟΝ ΟΡΙΖΟΝΤΑ
14.00 **ΕΙΔΗΣΕΙΣ**
14.30 ΕΠΑΦΕΣ
15.30 ΞΕΝΗ ΤΑΙΝΙΑ: «Ο ΘΡΥΛΟΣ ΤΗΣ ΙΡΛΑΝΔΙΑΣ»
17.30 **ΕΙΔΗΣΕΙΣ**
18.00 ΠΡΩΤΑΘΛΗΜΑ ΠΟΔΟΣΦΑΙΡΟΥ Α' ΕΘΝΙΚΗΣ ΚΑΤΗΓΟΡΙΑΣ
20.00 **ΕΙΔΗΣΕΙΣ**
21.00 ΟΛΑ ΣΤΗΝ ΤΑΡΑΤΣΑ (Ε)
22.00 ΚΟΙΤΑ ΤΙ ΕΚΑΝΕΣ
00.30 ΞΕΧΑΣΕ ΜΕ (Ε)
01.30 **ΕΙΔΗΣΕΙΣ**
01.45 ΤΟ ΚΑΦΕΝΕΙΟ ΤΩΝ ΦΙΛΑΘΛΩΝ
03.30 ΤΗΛΕΑΓΟΡΕΣ
03.45 ΑΥΤΟ ΜΑΣ ΕΛΕΙΠΕ (Ε)

STAR

06.00 ΠΑΙΔΙΚΟ ΠΡΟΓΡΑΜΜΑ
12.00 ΓΙΟΥ ΓΚΙ Ο
12.30 ΤΑ ΣΤΡΟΥΜΦΑΚΙΑ
13.00 **ΕΙΔΗΣΕΙΣ**
13.30 ΕΒΕΡΓΟΥΝΤ: Η ΜΙΚΡΗ ΠΟΛΗ
14.30 ΤΑ ΦΙΛΑΡΑΚΙΑ (Ε)
15.30 ΚΑΛΙΦΟΡΝΙΑ ΤΙΝΣ
16.30 ΣΟΥΠΕΡΜΑΝ, ΤΑ ΧΡΟΝΙΑ ΤΗΣ ΝΙΟΤΗΣ
17.30 ΞΕΝΗ ΤΑΙΝΙΑ: «ΜΠΕΤΟΒΕΝ: ΤΟ ΤΑΞΙΔΙ»
19.30 **ΕΙΔΗΣΕΙΣ**
21.00 ΞΕΝΗ ΤΑΙΝΙΑ: «ΕΝΑ ΠΟΥΛΙ ΠΑΝΩ ΣΕ ΣΥΡΜΑ»
23.15 ΞΕΝΗ ΤΑΙΝΙΑ: «ΧΟΡΟΣ ΘΑΝΑΤΟΥ»
01.15 ΞΕΝΗ ΤΑΙΝΙΑ: «ΒΕΝΤΕΤΑ»
03.30 ΞΕΝΗ ΤΑΙΝΙΑ: «ΒΑΜΠΙΡ»
04.15 ΑΣΤΕΡΙΑ ΣΤΟ ΠΕΝΤΑΓΡΑΜΜΟ

FILMNET

05.10 ΜΑΘΗΜΑΤΑ ΓΟΗΤΕΙΑΣ
07.00 ΕΓΩ ΔΕΝ ΦΟΒΑΜΑΙ
08.50 E! ΕΝΤΕΡΤΕΙΝΜΕΝΤ
09.25 ΜΠΡΑΟΥΝ ΣΟΥΓΚΑΡ
11.15 ΤΟΜ ΚΑΙ ΤΟΜΑΣ
13.10 ΘΡΥΛΟΙ ΤΟΥ ΠΑΘΟΥΣ
15.25 ΡΟΜΙ ΕΝΤ ΜΙΣΕΛ: ΙΝ ΔΕ ΜΠΙΓΚΙΝΙΓΚ
16.55 ΠΡΟΣΕΧΩΣ ΣΤΟ ΣΙΝΕΜΑ
17.30 ΚΩΔΙΚΟΣ ΑΛΑΙΑΣ
18.30 ΣΕΞ ΕΝΤ ΔΕ ΣΙΤΥ
19.30 Η ΜΗΤΕΡΑ»
21.25 ΤΑ ΦΙΛΑΡΑΚΙΑ
22.00 ΣΤΑ ΔΥΣΚΟΛΑ ΣΕ ΘΕΛΩ
23.45 ΜΟΝΣΤΕΡ
01.35 ΓΕΥΣΗ ΑΠΟ ΓΥΝΑΙΚΑ
03.10 Η ΠΟΛΗ ΤΟΥ ΘΕΟΥ

ALTER

06.30 ΑΛΤΕΡ ΚΙΝΤΣ
11.30 ΜΙΟΥΖΙΚ ΜΠΟΞ
12.00 ΟΙ ΠΕΡΙΠΕΤΕΙΕΣ ΤΗΣ ΣΙΝΤΝΕΪ ΦΟΞ
13.00 ΜΗΤΣΙΧΩΣΤΑ (Ε)
14.00 TOP SECRET WEEKEND
16.15 ΠΑΡΑΤΡΑΓΟΥΔΑ ΜΕ ΤΗΝ ΑΝΝΙΤΑ ΠΑΝΙΑ
18.45 ΤΟ ΠΡΩΤΟ ΘΕΜΑ
19.00 **ΕΙΔΗΣΕΙΣ**
20.00 Η ΦΩΝΗ ΤΟΥ ΠΟΛΙΤΗ
21.00 ΣΑΜΠΡΙΝΑ
21.45 ΤΑΙΝΙΑ ΚΙΝΟΥΜΕΝΩΝ ΣΧΕΔΙΩΝ
23.30 ΟΙ ΠΥΛΕΣ ΤΟΥ ΑΝΕΞΗΓΗΤΟΥ
02.15 ΕΡΩΤΙΚΟ ΣΥΜΠΛΕΓΜΑ
04.00 ΞΕΝΗ ΤΑΙΝΙΑ: ΦΟΝΙΚΟ ΕΝΣΤΙΚΤΟ 2

ΠΟΛΙΤΙΣΤΙΚΟΝ ΙΔΡΥΜΑ ΔΩΔΕΚΑΝΗΣΟΥ
«ΚΛΕΟΒΟΥΛΟΣ Ο ΛΙΝΔΙΟΣ»
ΜΝΗΜΗ Γ. ΧΡ. ΠΑΠΑΪΩΑΝΝΟΥ - ΖΙΓΔΗ
ΕΔΡΑ ΑΘΗΝΑ
ΣΟΥΛΙΟΥ 8-10681 ΑΘΗΝΑ • ΤΗΛ. 2103841774

ΨΗΦΙΣΜΑ

Το Πολιτιστικό Ίδρυμα Δωδεκανήσου «Κλεόβουλος ο Λίνδιος» εκφράζει την αγανάκτηση και την ανησυχία του για την υιοθέτηση από τις Η.Π.Α. του ονόματος «Δημοκρατία της Μακεδονίας» για τη γείτονα FYROM, τις παραβιάσεις του εθνικού εναέριου χώρου και των χωρικών υδάτων και τις παρενοχλήσεις των συγκοινωνιών στο Αιγαίο και ιδιαίτερα στα Δωδεκάνησα. Η ενέργεια των ΗΠΑ και οι προκλήσεις της Τουρκίας κατά της Ελλάδος έχουν αρνητικές επιπτώσεις στο κλίμα ύφεσης στην Ν.Α. Ευρώπη και τα Βαλκάνια, ενθαρρύνοντας αλυτρωτικές επιδιώξεις της FYROM και ανυπόστατες διεκδικήσεις της Τουρκίας κατά της εδαφικής ακεραιότητας της Ελλάδας. Πέρα από αυτά αποτελούν απαξιωτικές ενέργειες κατά της χώρας μας, κατά της ελληνικής ιστορίας και των προσπαθειών της ευρωπαϊκής ολοκλήρωσης.

Το Πολιτιστικό Ίδρυμα Δωδεκανήσου κρίνει ότι εκτός των ενεργειών της ομοφωνούσης, ευτυχώς πολιτικής ηγεσίας της χώρας είναι απαραίτητο να προωθηθεί η ενημέρωση των λαών του κόσμου για τις ελληνικές θέσεις και την προβολή του ελληνικού πολιτισμού, που ιστορικά αποτέλεσε και αποτελεί τη σημαντικότερη ασπίδα άμυνας του ελληνικού γένους.

Το Πολιτιστικό Ίδρυμα καλεί όλα τα πολιτιστικά σωματεία και συλλόγους, ιδιαίτερα της Δωδεκανήσου, όπου γης, να ηγηθούν μιας προσπάθειας ενημέρωσης της διεθνούς κοινής γνώμης για τους κινδύνους που διατρέχει ο ελληνικός πολιτισμός και γιατί διαμαρτύρονται σήμερα οι Έλληνες.

Νοέμβριος 2004

Η ΓΡΑΜΜΑΤΕΑΣ — **Φ. ΧΑΤΖΗΚΩΝΣΤΑΝΤΗ**
Ο ΠΡΟΕΔΡΟΣ — **Κ. ΑΓΑΠΗΤΙΔΗΣ**

INEMA

ΙΑΤΡΙΚΟΣ & ΝΟΣΟΚΟΜΕΙΑΚΟΣ ΕΞΟΠΛΙΣΜΟΣ
17 ΧΡΟΝΙΑ ΕΜΠΕΙΡΙΑΣ *από το 1988*
ΕΙΜΑΣΤΕ ΟΙ ΜΕΓΑΛΥΤΕΡΟΙ ΠΡΟΜΗΘΕΥΤΕΣ
ΙΑΤΡΙΚΟΥ – ΟΡΘΟΠΕΔΙΚΟΥ ΚΑΙ ΝΟΣΟΚΟΜΕΙΑΚΟΥ
ΥΛΙΚΟΥ ΣΤΗ ΔΩΔΕΚΑΝΗΣΟ
ΕΜΠΙΣΤΕΥΘΕΙΤΕ ΜΑΣ !!!
ΛΕΜΕΣΣΟΥ 2 ΡΟΔΟΣ ΤΗΛ.22410 32238 – FAX.22410 28484



ΑΝΑΠΗΡΙΚΑ ΚΑΡΟΤΣΙΑ–ΒΑΔΙΣΤΙΚΑ - ΟΡΘΟΠΕΔΙΚΑ ΕΙΔΗ–ΜΠΛΟΥΖΕΣ ΙΑΤΡΙΚΕΣ– ΚΑΛΤΣΕΣ ΦΛΕΒΙΤΙΔΑΣ–ΠΕΛΜΑΤΑ–ΟΡΘΟΠΕΔΙΚΑ ΜΑΞΙΛΑΡΙΑ– ΚΡΕΒΑΤΙΑ ΝΟΣΟΚΟΜΕΙΑΚΑ – ΙΑΤΡΙΚΟΣ ΕΞΟΠΛΙΣΜΟΣ ΚΑΙ ΑΝΑΛΩΣΙΜΑ – ΟΡΓΑΝΑ ΧΗΜΕΙΟΥ ΚΑΙ ΚΑΘΕ ΑΛΛΟ ΕΙΔΟΣ ΓΙΑ ΚΑΤ ΟΙΚΟ ΝΟΣΗΛΕΙΑ .

Kalithies Palace
ΑΙΘΟΥΣΑ ΔΕΞΙΩΣΕΩΝ



Εμπιστευθείτε σ' εμάς την γαμήλια δεξίωση του γάμου σας
Σε ένα χώρο, σχεδιασμένο αμφιθεατρικά, κλιματιζόμενο, με δυνατότητα να φιλοξενήσει έως 800 άτομα.
Απολαμβάνοντας ένα από τα μενού μας που εσείς θα επιλέξετε.
Προσιτές τιμές.
Τηλ. κρατήσεων: 2241085641, 2241086778

ΕΘΝΙΚΟ ΛΑΧΕΙΟ. ΚΑΤΑΛΟΓΟΣ ΚΕΡΔΩΝ ΣΤ' ΚΛΗΡΩΣΗ ΤΗΣ 197ης ΕΚΔΟΣΗΣ 26 ΝΟΕΜΒΡΙΟΥ 2004 ΗΜΕΡΑ 4η

ΚΕΡΔΗ ΠΟΥ ΦΟΡΟΛΟΓΟΥΝΤΑΙ

ΑΡΙΘ.	ΕΥΡΩ	ΦΟΡΟΣ	ΚΑΘ.ΚΕΡ.	ΑΡΙΘ.	ΕΥΡΩ	ΦΟΡΟΣ	ΚΑΘ. ΚΕΡ.
186359	30.000,00	2.900,00	27.100,00	186381	2.000,00	100,00	1.900,00
156075	10.000,00	900,00	9.100,00	156808	1.500,00	50,00	1.450,00
157423	10.000,00	900,00	9.100,00	157156	1.500,00	50,00	1.450,00
156097	2.000,00	100,00	1.900,00	186092	1.500,00	50,00	1.450,00
157445	2.000,00	100,00	1.900,00				

ΚΕΡΔΗ ΑΦΟΡΟΛΟΓΗΤΑ

ΑΡΙΘ	ΕΥΡΩ	ΑΡΙΘ.	ΕΥΡΩ	ΑΡΙΘ	ΕΥΡΩ	ΑΡΙΘ.	ΕΥΡΩ	ΑΡΙΘ.	ΕΥΡΩ
156009	300,00	156596	600,00	157249	300,00	157775	300,00	186359	Φορ'ται
156012	600,00	156614	300,00	157257	300,00	157825	300,00	186367	300,00
156036	1.000,00	156629	300,00	157258	300,00	157827	600,00	186381	Φορ'ται
156037	300,00	156636	300,00	157290	300,00	157854	300,00	186389	300,00
156040	1.000,00	156666	300,00	157318	300,00	157863	600,00	186399	300,00
156042	300,00	156670	1.000,00	157322	300,00	157911	300,00	186440	300,00
156062	1.000,00	156675	300,00	157334	300,00	157914	300,00	186444	1.000,00
156067	300,00	156694	1.000,00	157339	1.000,00	157924	300,00	186476	600,00
156075	Φορ'ται	156717	300,00	157357	300,00	157944	600,00	186481	600,00
156083	300,00	156768	300,00	157360	600,00	157962	300,00	186508	300,00
156097	Φορ'ται	156808	Φορ'ται	157384	1.000,00	157977	300,00	186512	300,00
156105	300,00	156821	300,00	157385	300,00	157984	300,00	186513	300,00
156115	300,00	156831	600,00	157388	1.000,00	186001	300,00	186579	300,00
156156	300,00	156854	300,00	157390	300,00	186052	300,00	186586	300,00
156160	1.000,00	156860	300,00	157410	1.000,00	186092	Φορ'ται	186609	300,00
156192	600,00	156862	300,00	157415	300,00	186105	300,00	186614	600,00
156197	600,00	156901	300,00	157423	Φορ'ται	186115	600,00	186623	600,00
156224	300,00	156909	300,00	157431	300,00	186138	300,00	186664	300,00
156228	300,00	156910	300,00	157445	Φορ'ται	186144	300,00	186675	600,00
156229	300,00	156942	300,00	157453	300,00	186146	300,00	186691	300,00
156295	300,00	156970	300,00	157463	300,00	186185	300,00	186711	300,00
156302	300,00	156974	300,00	157504	300,00	186193	300,00	186761	300,00
156325	300,00	156986	300,00	157508	1.000,00	186194	300,00	186763	600,00
156330	600,00	156991	1.000,00	157540	600,00	186226	300,00	186790	300,00
156339	600,00	157014	300,00	157545	600,00	186254	300,00	186799	600,00
156380	300,00	157018	1.000,00	157572	300,00	186258	300,00	186847	300,00
156391	600,00	157023	300,00	157576	300,00	186270	300,00	186850	300,00
156407	300,00	157042	1.000,00	157577	300,00	186275	1.000,00	186860	300,00
156427	300,00	157065	300,00	157643	300,00	186293	300,00	186880	600,00
156477	300,00	157116	300,00	157650	300,00	186296	600,00	186898	300,00
156479	600,00	157156	Φορ'ται	157673	300,00	186320	1.000,00	186913	300,00
156506	300,00	157169	300,00	157678	600,00	186321	300,00	186920	300,00
156515	600,00	157179	600,00	157687	600,00	186324	1.000,00	186950	300,00
156563	300,00	157202	300,00	157728	300,00	186326	300,00	186954	1.000,00
156566	300,00	157208	300,00	157739	600,00	186346	1.000,00	186959	300,00
156576	300,00	157210	300,00	157755	300,00	186351	300,00	186978	1.000,00

ΤΥΧΕΡΕΣ ΧΙΛΙΑΔΕΣ ΣΗΜΕΡΑ ΟΙ: 156, 157 και 186.
Τέλος, από 180,00 ευρώ κερδίζουν όλοι οι άλλοι αριθμοί από 156000 έως 156999, από 157000 έως 157999 και από 186000 έως 186999 που δεν αναγράφονται στον παραπάνω πίνακα. Τα παραπάνω κέρδη αντιστοιχούν σε ακέραια γραμμάτια (10/10) των 30,00 ευρώ.

ΓΝΩΜΩΝ
ΦΡΟΝΤΙΣΤΗΡΙΑ
Μ. ΓΙΑΝΝΙΚΟΥΡΗΣ

Με υπευθυνότητα και εμπειρία συνεχίζουμε, εντατικά εδώ και 31 χρόνια, να προσφέρουμε στο χώρο της φροντιστηριακής εκπαίδευσης

- ✓ Δημιουργούμε ΑΥΣΤΗΡΩΣ ολιγομελή τμήματα 4μελή 5μελή 6μελή
- ✓ Ελέγχουμε την απόδοση μαθητών με προγραμματισμένα διαγωνίσματα στο πνεύμα των **ΠΑΝΕΛΛΗΝΙΩΝ ΕΞΕΤΑΣΕΩΝ** και εκτός των ωρών διδασκαλίας.
- ✓ Εφαρμόζουμε ειδικές μεθόδους διδασκαλίας, εξασφαλίζοντας έγκαιρα την πλήρη εκμάθηση της ύλης.
- ✓ Δίνουμε έμφαση στις Γυμνασιακές τάξεις στις οποίες διδάσκουν οι βασικοί καθηγητές του φροντιστηρίου.
- ✓ Ενημερώνουμε και συνεργαζόμαστε στενά με τους γονείς για να μπορούμε **ΟΛΟΙ ΜΑΖΙ** να εξασφαλίσουμε την επιτυχία των παιδιών μας.

31 ΧΡΟΝΙΑ ΔΗΜΙΟΥΡΓΙΚΗΣ ΠΡΟΣΦΟΡΑΣ ! ***... και συνεχίζουμε***

ΕΓΓΡΑΦΕΣ – ΠΛΗΡΟΦΟΡΙΕΣ: Καθημερινά 10-1 το πρωί και 7-10 το απόγευμα
ΧΕΙΜΑΡΑΣ 117 – Τηλ: 22410 25700 – 25250 – 25252, Κιν: 694 88 89 689

ΔΙΔΑΣΚΟΥΝ

Μαθηματικά
Μανώλης Γιαννικουρής

Φυσική – Χημεία
Νέστωρ Οικονόμου

Φιλολογικά
Ειρήνη Αναγνώστου

Α.Ο.Θ. – Α.Ο.Δ.Ε.
Βεατρίκη Σέρβου

ΕΝΑΡΞΗ ΜΑΘΗΜΑΤΩΝ

Β΄- Γ΄ Λυκείου
Τρίτη 17 Αυγούστου

Α΄ Λυκ. Α΄Β΄Γ΄ Γυμνασίου
Δευτέρα 30 Αυγούστου

Γ΄ ΤΕΕ -Τμήμα Αποφοίτων
Δευτέρα 6 Σεπτεμβρίου

Διεύθυνση Σπουδών
Μ. Γιαννικουρής

ΠΡΟΣΛΗΨΕΙΣ ΣΤΟΝ ΟΚΑΝΑ
μέσω Νομαρχίας

Πρωτοβουλία για την πρόσληψη του απαραίτητου προσωπικού, ώστε να λειτουργήσει η μονάδα του ΟΚΑΝΑ στη Ρόδο, αναλαμβάνει η Νομαρχιακή Αυτοδιοίκηση Δωδ/σου.

Όπως είναι γνωστό, η μονάδα εγκαινιάσθηκε εν χορδαίς και οργάνοις τον περασμένο Ιούνιο, αλλά από τότε, οι πόρτες της παραμένουν κλειστές, αφού μέχρι σήμερα δεν έχει στελεχωθεί με το απαιτούμενο προσωπικό.

Την ίδια ώρα, οι λίστες αναμονής για όσους διεκδικούν μια θέση για τα προγράμματα απεξάρτησης, είναι ασφυκτικά γεμάτες.

Στην τελευταία συνεδρίασή της η Ν.Ε. της Ν.Α.Δ. ενέκρινε πρόταση του νομαρχιακού συμβούλου και αντιπροέδρου του Β΄ ΠΕΣΥΠ κ. Νίκου Καραμαρίτη να βοηθήσει η Νομαρχία στη λειτούργια της μονάδας του ΟΚΑΝΑ, καλύπτοντας τη δαπάνη της μισθοδοσίας 3 έως 5 ακόμη ατόμων επιστημονικού προσωπικού. Οι συνεννοήσεις έγιναν ανάμεσα στο νομάρχη κ. Γιάννη Μαχαιρίδη και τον κ. Βασίλη Δημητρακόπουλο, πρόεδρο της μη κερδοσκοπικής εταιρείας «Γαληνός» που έχει συστήσει η Ν.Α.Δ. Οι προσλήψεις του προσωπικού θα γίνουν μέσω της «Γαληνός». Ο ακριβής αριθμός και οι ειδικότητες θα καθορισθούν από το Β΄ ΠΕΣΥΠ Νοτίου Αιγαίου, με το οποίο συνεργάζεται στενά η Ν.Α.Δ. για να επιλυθεί το πρόβλημα της λειτουργίας του ΟΚΑΝΑ, μέχρι να γίνουν κανονικά οι προσλήψεις του απαιτούμενου προσωπικού από τους αρμόδιους φορείς. Για την πλήρη λειτουργία της μονάδας απαιτούνται 15 άτομα επιστημονικού προσωπικού, ενώ μέχρι σήμερα απασχολούνται μόνο πέντε. Είναι προφανές ότι κάτω από αυτές τις συνθήκες ο ΟΚΑΝΑ στη Ρόδο δεν λειτουργεί, και μέχρι να γίνει η στελέχωσή του, τα 120 περίπου εξαρτημένα άτομα, στα οποία εφαρμόζονται προγράμματα απεξάρτησης, εξυπηρετούνται στους χώρους του Περιφερειακού Γενικού Νοσοκομείου Ρόδου.

ΕΝΟΙΚΙΑΖΟΝΤΑΙ ΚΑΤΑΣΤΗΜΑΤΑ
ΠΕΥΚΟΙ-ΛΙΝΔΟΣ
ΕΜΠΟΡΙΚΟ ΚΕΝΤΡΟ «ΚΟΥΡΟΣ»

Στην πιο τουριστική περιοχή της Ρόδου,
(που και το 2005 θα είναι πλήρης από τουρίστες),
ανάμεσα στους τρεις κεντρικούς δρόμους
που οδηγούν στη μοναδική παραλία
των Πευκών και στο μεγαλύτερο εμπορικό
κέντρο του νησιού που αποπερατώθηκε,
ΕΝΟΙΚΙΑΖΟΝΤΑΙ για όλες τις χρήσεις
μεγάλα διαμπερή καταστήματα με δύο αυλές
και υπόγεια καθώς μεγάλο night-club,
πισίνα, mini-golf και roof-gardens.

ΕΥΚΑΙΡΙΑ ΕΠΕΝΔΥΣΗΣ

Πληροφορίες κ. Γιάννη Κούρο
Τηλ. 2244029300, 2244048170,
κινητό 6944 436963

ΕΛΛΗΝΙΚΗ ΔΗΜΟΚΡΑΤΙΑ
ΔΗΜΟΣ ΙΑΛΥΣΟΥ

ΠΡΟΣΚΛΗΣΗ

Ο Δήμος Ιαλυσού και το διοικητικό συμβούλιο της Δημοτικής Επιχείρησης Υδρευσης και Αποχέτευσης καλούν όλους τους κατοίκους, καταστηματάρχες, επιχειρηματίες και ξενοδόχους που δραστηριοποιούνται στα διοικητικά όρια του Δήμου, σε ανοιχτή συγκέντρωση, το Σάββατο 27 Νοεμβρίου, στις 11 το πρωί στην αίθουσα του βιοκλιματικού λυκείου Ιαλυσού, για ενημέρωση - συζήτηση για τα εξής θέματα:

- Πορεία εργασιών κατασκευής της β' φάσης του κεντρικού αποχετευτικού αγωγού.
- Διαδικασίες για ένταξη της γ' φάσης του κεντρικού αποχετευτικού αγωγού στο ΠΕΠ.
- Τιμολογιακή πολιτική νερού.

Ο Δήμαρχος Ιαλυσού
Στέργος Σ. Στάγκας



Professional Tool
ΑΣΥΡΜΑΤΟ ΓΡΑΦΕΙΟ

ΠΑΚΕΤΟ ΠΡΟΗΓΜΕΝΩΝ ΤΗΛΕΠΙΚΟΙΝΩΝΙΑΚΩΝ ΕΦΑΡΜΟΓΩΝ ΓΙΑ ΕΠΙΧΕΙΡΗΣΕΙΣ ΚΑΙ ΕΛΕΥΘΕΡΟΥΣ ΕΠΑΓΓΕΛΜΑΤΙΕΣ

- ΣΥΝΔΕΣΗ ISDN
- ΣΥΣΚΕΥΗ ISDN BLUETOOTH
- ΟΙΚΟΝΟΜΙΚΟ ΠΡΟΓΡΑΜΜΑ ΟΤΕΠΙΧΕΙΡΩ

Ένα νέο, πρωτοποριακό πακέτο προηγμένων τηλεπικοινωνιακών εφαρμογών για επιχειρήσεις και ελεύθερους επαγγελματίες, δημιουργήθηκε από το ΟΤΕbusiness. Το Professional Tool ΑΣΥΡΜΑΤΟ ΓΡΑΦΕΙΟ, συνδυάζει όλα τα οφέλη της σταθερής τηλεφωνίας και του Internet, **χωρίς κόστη καλωδίωσης** και με **χαμηλές χρεώσεις**. Αποκτήστε **απόλυτη ελευθερία κινήσεων** με το Professional Tool ΑΣΥΡΜΑΤΟ ΓΡΑΦΕΙΟ που περιλαμβάνει:

ISDN Τηλεφωνική Σύνδεση
- Δύο γραμμές ταυτόχρονης επικοινωνίας
- Δυνατότητα σύνδεσης μικρού τηλεφωνικού κέντρου
- Δυνατότητα αστικής επικοινωνίας με την προϋπόθεση ύπαρξης κατάλληλου εξαπλισμού ή λογισμικού.

Συσκευή ISDN Bluetooth
- Ασύρματη πρόσβαση στην ISDN γραμμή σας με εμβέλεια έως και 100 μέτρα και ταχύτητα μετάδοσης έως 738 Kbps
- Δυνατότητα σύνδεσης έως 7 τερματικών συσκευών με τεχνολογία Bluetooth (υπολογιστές, laptops, εκτυπωτές κ.λπ.), για τη δημιουργία του προσωπικού σας δικτύου στο γραφείο
- Ασύρματη πρόσβαση στο Internet, αποστολή και λήψη fax, τηλεφωνία μέσω του υπολογιστή σας
- Εύκολη και γρήγορη εγκατάσταση του λογισμικού.

Οικονομικό Πρόγραμμα ΟΤΕΠΙΧΕΙΡΩ
- Μείωση έως 6% για όλες τις αστικές κλήσεις
- Μείωση έως 8% για όλες τις υπεραστικές κλήσεις
- Μείωση έως 35% για διεθνείς κλήσεις προς 1-3 χώρες της επιλογής σας (κλήσεις σε σταθερό τηλέφωνο).

Οι μειώσεις αφορούν τις ήδη μειωμένες τιμές του ΟΤΕ.

ΕΓΓΡΑΦΕΙΤΕ ΣΗΜΕΡΑ
ΤΗΛΕΠΙΚΟΙΝΩΝΙΑΚΟΣ ΣΥΜΒΟΥΛΟΣ ΟΤΕ
www.otebusiness.gr
Καλέστε στο 134
ΟΛΟΚΛΗΡΩΜΕΝΕΣ ΛΥΣΕΙΣ ΓΙΑ ΕΠΙΧΕΙΡΗΣΕΙΣ
ΟΤΕbusiness το «έτερον» ήμισυ



ΝΙΚΟΛΑΟΥ ΣΑΒΒΑ 3, ΔΙΠΛΑ ΣΤΟ ΤΕΝΝΙΣ CLUB ΤΗΛ. 32755

«ΕΣΤΙΑΤΟΡΙΟ»
Μεζεδοπωλείο
«SANTA LUCIA»

Η γεύση δεν είναι παρά ένα αίνιγμα.
Η ποιοτική μουσική εγγύηση
για την καλή σου διάθεση.
Το φιλικό περιβάλλον και το άψογο σέρβις
αποτέλεσμα της αγάπης μας για όλους εσάς.

ΤΟ ΑΠΟΤΕΛΕΣΜΑ: η δημιουργία
του **SANTA LUCIA** μία φιλόξενη και ζεστή
αγκαλιά που σας χωράει όλους.

ΠΑΙΖΟΥΝ ΚΑΙ ΤΡΑΓΟΥΔΟΥΝ
ΣΤΑΥΡΟΣ ΧΑΡΤΟΦΥΛΗΣ
ΝΙΚΟΣ ΜΑΣΤΟΡΟΥ

ΣΤΟ ΠΙΑΝΟ
ΓΙΩΡΓΟΣ ΧΑΤΖΗΑΝΤΩΝΗΣ