η δημοκρατική της Ρόδου

στην υπηρεσία του δωδεκανησιακού λαού

Κωδικός 1876 Αρ. φύλλου 6864 ΣΑΒΒΑΤΟ 14 ΜΑΪΟΥ 2005 - Τιμή 0,70 ΕΥΡΩ - www.dimokratiki.gr - e-mail: info@dimokratiki.gr

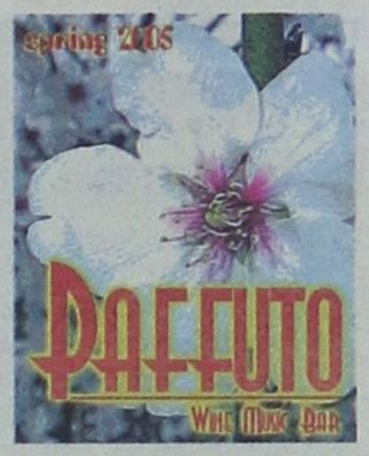



ΚΟΝΤΡΕΣ ΓΙΑ ΤΑ ΕΘΝΙΚΑ ΘΕΜΑΤΑ

ΕΜΜΕΣΗ ΚΡΙΤΙΚΗ ΚΑΡΑΜΑΝΛΗ στον Πατριάρχη Ειρηναίο

Ανησυχεί ο κ. Γ. Παπανδρέου για τα ελληνοτουρκικά

• ΣΕΛ. 32



ΑΝΤΙΔΡΑ ΣΥΣΣΩΜΗ Η ΑΝΤΙΠΟΛΙΤΕΥΣΗ

ΜΕΙΖΟΝ ΠΟΛΙΤΙΚΟ ΖΗΤΗΜΑ ΠΡΟΚΑΛΕΣΕ η απόφαση για τα «λευκά» ψηφοδέλτια

Η Κυβέρνηση διαβεβαίωσε ότι δεν τίθεται θέμα αλλαγής του εκλογικού νόμου

• ΣΕΛ. 5

ΜΕΤΑ ΤΙΣ ΕΝΤΟΝΕΣ ΑΝΤΙΔΡΑΣΕΙΣ

Αναστέλλεται η απόφαση για καταβολή επιδόματος ασυμβιβάστου στους βουλευτές

• ΣΕΛ. 12



ΑΠΟ ΤΟ ΥΠΟΥΡΓΕΙΟ ΑΠΑΣΧΟΛΗΣΗΣ

Πρόσθετα μέτρα για πάταξη της γραφειοκρατίας στο ΙΚΑ

• ΣΕΛ. 14

ΑΠΟΚΑΛΥΨΕΩΝ ΣΥΝΕΧΕΙΑ

Κύκλωμα διακινούσε στη Ρόδο πλαστές και κλεμμένες επιταγές

• ΣΕΛ. 6

ΑΝΑΚΟΙΝΩΘΗΚΕ ΑΡΜΟΔΙΩΣ

Το πρόγραμμα των απολυτηρίων εξετάσεων στα Λύκεια

• ΣΕΛ. 21



ΤΕΛΕΙΩΣΑΝ ΤΑ ΒΑΣΑΝΑ

Εγκρίθηκαν τα σχέδια μετεγκατάστασης της ΚΑΪΡ

• ΣΕΛ. 8

ΜΕΤΑ ΚΑΙ ΤΗΝ ΧΘΕΣΙΝΗ, ΠΟΛΥΩΡΗ ΣΥΣΚΕΨΗ

«ΑΧΤΙΝΕΣ ΦΩΤΟΣ» στην άκρη του τούνελ για το «ενεργειακό»

Η ΔΕΗ ανέλαβε συγκεκριμένες δεσμεύσεις δια του προέδρου της κ. Γ. Παλαιοκρασσά

Η ΤΕΔΚ ζητεί από την ΔΕΗ την άμεση μεταφορά και εγκατάσταση του αεριοστροβίλου στον ΑΗΣ Σορωνής και από τους κατοίκους να παράσχουν κάθε βοήθεια • Ανησυχία και προβληματισμό εκφράζει το ΕΒΕΔ • Προθεσμία μέχρι σήμερα ζήτησε η Επιτροπή αγώνα

• ΣΕΛ. 3, 7





Κ. ΣΑΡΡΗΣ ΠΡΟΣ ΒΑΡΘΟΛΟΜΑΙΟ

«Να επιλέξετε ικανούς και άξιους ιεράρχες»

• ΣΕΛ. 6



ΑΠΟ ΤΗΝ 1η ΙΟΥΝΙΟΥ 2005

Τα παράβολα για δίκες θα εκδίδονται στην ΔΟΥ

• ΣΕΛ. 4

ΑΠΟ ΤΟ ΣΥΜΒΟΥΛΙΟ ΤΗΣ ΕΠΙΚΡΑΤΕΙΑΣ

«ΠΡΑΣΙΝΟ ΦΩΣ» ΓΙΑ ΤΗΝ ΚΑΤΕΔΑΦΙΣΗ χιλιάδων αυθαίρετων κατασκευών

Ταυτόχρονα μπαίνει «φρένο» στο πάγωμα των κατεδαφίσεων

• ΣΕΛ. 10-11

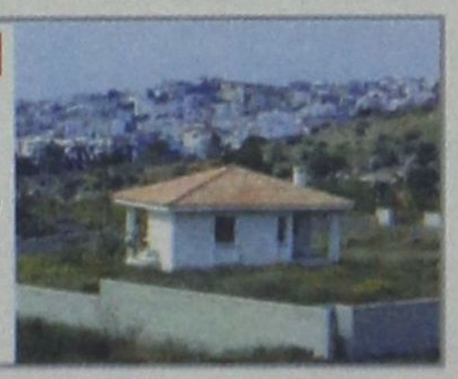

ΣΥΝΕΧΙΖΟΝΤΑΙ ΟΙ ΠΡΟΕΤΟΙΜΑΣΙΕΣ

Στις 5 Ιουνίου εφέτος τα «Ανθεστήρια»

• ΣΕΛ. 8



ΧΡ. ΣΥΦΟΥΝΙΟΥ, ΕΠΑΡΧΟΣ

Τα υδροπτέρυγα παρουσιάζουν σημαντικά μειονεκτήματα

• ΣΕΛ. 13

η άποψη της ημέρας

Οι αναρχικοί δεν φταίνε ποτέ;

ΕΜ, βέβαια: Πάντα οι αστυνομικοί φταίνε. Ποτέ οι αναρχικοί. Γι' αυτό και οι πολίτες παραμένουν στο σύνολό τους ανυπεράσπιστοι και παρακαλούν να μην τους τύχει το κακό, διότι ο σώζων εαυτόν σωθήτω, ανύπαρκτης ούσης της κρατικής σωτηρίας. Γιατί να οπλοφορούν οι αστυνομικοί αφού τα όπλα τους τα έχουν για λιλιά; Να οπλοφορούν οι αναρχικοί, αναβαθμιζόμενοι από την παρούσα υπόσταση τους ως ροπαλοφόρων, λιθοβολιστών και γκαζακοεκτιναχτών.

Το άσυλο του Πολυτεχνείου το παραβίασαν οι αστυνομικοί. Δεν το παραβίασαν οι αναρχικοί που κράτησαν σε ομηρία επτά περίπου ώρες τα 200 άτομα που είχαν συγκεντρωθεί σε αμφιθέατρο του ιδρύματος για να παρακολουθήσουν την παρουσίαση ενός πολιτικού βιβλίου. Ακόμη χειρότερα: ο αστυνομικός, που ζωσμένος από εξαγριωμένους αναρχικούς, τραυματίσθηκε στο κεφάλι και σε άλλα σημεία του σώματός του, αυτοαμυνόμενος άρχισε να πυροβολεί, τραυματίζοντας ελαφρά στη δεξιά κνήμη έναν από δαύτους, παραπέμπεται στον εισαγγελέα.

Και ενώ αμφότεροι οι τραυματίες νοσηλεύονται σε νοσοκομεία -ευτυχώς εκτός κινδύνου- δικογραφία σε βάρος του αναρχικού τραυματία δεν σχηματίσθηκε, απουσία μαρτύρων. Το αποκορύφωμα: Το όνομα του τραυματία αστυνομικού που τραυμάτισε τον αναρχικό, καταδόθηκε στα συντρόφια του από τον Ευάγγελο Βενιζέλο για να λυθεί η ομηρία των συνδιαλεγόμενων με τους αναρχικούς επώνυμων.

Ετσι, τα συντρόφια θα έχουν τώρα όλη την άνεση να επιπέσουν στον αστυνομικό και να τον κατασπαράξουν. Δύστυχε άνθρωπε, που σου 'λαχε η φύλαξη υψηλών προσώπων -του Χρίστου Βερελή- αντί της γραφικής εργασίας σ' ένα αστυνομικό τμήμα. Και βέβαια δεν ήταν δική σου η πρωτοβουλία να μπουν και να παρκάρουν τα αυτοκίνητά τους πρώην υπουργοί, μαζί και τα συνοδευτικά τους, στο προαύλιο του Πολυτεχνείου. Κάποιο γραμμάριο από τα περισσευούμενα κιλά τους φοβήθηκαν μήπως χάσουν κάνοντας μερικά βήματα παραπάνω.

Αλλά πως θα έκαναν πεζή τους καμπόσους; Το περπάτημα είναι για την πλέμπα. Ε, και πόσο επίκαιρο παραμένει πάντα το φαρδομάνικο του Ναστρεντίν Χότζα, χρυσός κανόνας για τους νεόπλουτους. Ετσι, λοιπόν, παραβιάζοντας πρώτοι το πανεπιστημιακό άσυλο οι αξιότιμοι κύριοι βούλευτές του ΠΑΣΟΚ, άνοιξαν το δρόμο και στους αναρχικούς να τους μιμηθούν, προβαίνοντας στις συνηθισμένες καταστροφές τους. Ουδείς ψόγος, αφού απεφεύχθη μεγαλύτερη αιματοχυσία και δόθηκε η ευκαιρία του εποικοδομητικού διαλόγου (στον κ. Βενιζέλο) με τα νεαρά συντρόφια.

ο καιρός



Γενική πρόγνωση για σήμερα **ΣΑΒΒΑΤΟ 14/5/2005** Ισχυροί βόρειοι άνεμοι στο Αιγαίο. Δωδεκάνησα Καιρός: γενικά αίθριος. Άνεμοι: Βόρειοι μέτριοι μέχρι ισχυροί και πρόσκαιρα πολύ ισχυροί. Θερμοκρασία: από 15 έως 25 βαθμούς Κελσίου.

ΗΜΕΡΗΣΙΑ ΕΦΗΜΕΡΙΔΑ
η δημοκρατική της Ρόδου
Ετος ιδρύσεως 1982
Θεμ. Σοφούλη 77
Ταχ. Θυρίδα 339
85100 Ρόδος
Εκδότης - ιδιοκτήτης
ΒΑΣΙΛΗΣ Δ. ΑΘΑΝΑΣΙΟΥ
Διευθυντής:
ΔΑΜΙΑΝΟΣ Β. ΑΘΑΝΑΣΙΟΥ
Τηλέφωνα: 22410-34722, 76655, 37500, 26728, 27919
Telefax: 2241037333 - 22410 26728

www.dimokratiki.gr
e-mail:info@dimokratiki.gr





Κατά δεκάδες καταφθάνουν οι επιστολές των αλλοδαπών τουρ οπερέιτορς προς τους ξενοδόχους της Ρόδου με τις οποίες ζητούν «ειδικές προσφορές» καθ' όλο τον Ιούνιο, τονίζοντας, και μάλιστα με δραματικούς τόνους, ότι «η Ελλάδα είναι εκτός αγοράς», δηλαδή ότι δεν ζητείται ως προορισμός διακοπών από τους καταναλωτές. Οι επιστολές απευθύνονται τόσο προς τους ξενοδόχους που είχαν προσφέρει ειδικές τιμές και το μήνα Μάιο, όσο και προς τους υπόλοιπους, της περιοχής Φαληρακίου μη εξαιρουμένης. Θυμίζουμε ότι από τις 18 Μαίου μειώνεται και πάλι αισθητά η τουριστική κίνηση προς το νησί της Ρόδου ενώ από τις 28 Μαίου πέφτει κατακόρυφα, ακριβώς επειδή την προηγούμενη ημέρα λήγουν οι «ειδικές προσφορές». Οπως ξανάγραψε η «δ», παρά την αναμφισβήτητη διεθνή οικονομική κρίση, η κάμψη της τουριστικής κινήσεως έπληξε μόνο την Ελλάδα, λόγω της λανθασμένης πολιτικής που ακολούθησε ως τώρα σε όλους τους τομείς και τα επίπεδα, αλλά και λόγω της ανυπαρξίας προγραμμάτων προβολής και διαφήμισης, καθώς και δημοσίων σχέσεων, ιδιαιτέρως έναντι των tour operators.

Της «μόδας» είναι και φέτος οι διακοπές στην Ισπανία, την Πορτογαλία και την Τουρκία, η οποία σημειωθήτω, όχι μόνο ξοδεύει δισεκατομμύρια σε όλο τον κόσμο για την προβολή της, αλλά κρατά μονίμως από κοντά και τους τουρ οπερέιτορς.

Ταυτόχρονα έχει προβεί σε ανοίγματα προς τα διεθνή κεφάλαια, ενώ οι έλληνες πολιτικοί κατατρομοκρατούν τους επενδυτές, με αποτέλεσμα να έχει δημιουργηθεί δυσμενές κλίμα εις βάρος της χώρας μας και να έχει μπει στην «black list».

Τέλος, σοβαρό ρόλο παίζουν και τα υψηλά τέλη που επιβάλλονται στα αεροδρόμια με αποτέλεσμα το ελληνικό «πακέτο εκδρομών» να μην είναι ανταγωνιστικό.

πριν 12 χρόνια

πληροφορίες

Η ΤΑΥΤΟΤΗΤΑ ΤΗΣ ΗΜΕΡΑΣ

ΣΑΒΒΑΤΟ 14 ΜΑΪΟΥ
ΙΣΙΔΩΡΟΥ ΕΝ ΧΙΩ, ΘΕΡΑΠΟΝΤΟΣ ΙΕΡΟΜ.
Ανατολή ηλίου 05.16 Δύση ηλίου 19.28 ΣΕΛΗΝΗ 7 ΗΜΕΡΩΝ

ΦΑΡΜΑΚΕΙΑ

ΣΗΜΕΡΑ διημερεύει το φαρμακείο ΣΤΑΥΡΟΠΟΥΛΟΣ Χ-ΠΑΠΠΟΥ Ε.-, πλατεία Ακαδημίας (δίπλα από την Τράπεζα Δωδ/σου) τηλ. 75747
ΣΗΜΕΡΑ διανυκτερεύει το φαρμακείο ΑΡΦΑΡΑΣ Ι., Στέλιου Κωτιάδη 50, τηλ. 30008

ΚΑΥΣΙΜΑ

ΣΗΜΕΡΑ: Διανυκτερεύουν τα πρατήρια καυσίμων: 1) Σταυριανάκης Π. SHELL Ψαροπούλα **2)** Τζωρτζής Γ ΒΡ Ροδίνι **3)** Παναγιωτίδης ΕΚΟ Κρεμαστή **4)** Κωνσταντινίδης SHELL Αφάντου **5)** Οίκουτας Μ. ΕΚΟ Αρχάγγελος **6)** Καραγιάννης Ε. SHELL Σορωνή **7)** Φλοσκάκης Κ. JET OIL Εμπωνα

ΧΡΗΣΙΜΑ ΤΗΛΕΦΩΝΑ

Αμεση δράση	100	Πληρ. ΟΤΕ	131
Αμεση Επέμβαση		Ώρα	141
Πυροσβεστικής	199	Φαρμακεία (Διημ.-Διαν.)	1434
Νοσοκομείο	80000	ΠΡΟ-ΠΟ • ΛΟΤΤΟ	1444
Οδική Ασφάλεια:		ΠΑΜΕ ΣΤΟΙΧΗΜΑ	1400
EXRESS SERVICE	154	ΡΟΔΑ	26300
HELLAS SERVICE	1057	ΚΤΕΥΛ	27706
HOULIS SERVICE	30165	ΕΒΕΔ	22281
ΑΦΟΙ Σιέχ	25776	Δικηγορικός Σύλλογος	27469
Ράδιο Ταξί	64712	Εμπορικός Σύλλογος	35255
Αστυν. Διεύθυνση	27653	Ολυμπιακή - Κρατήσεις	24555
Ασφάλεια	23294	ΔΑΝΕ (πρακτορείο)	43150
Τμήμα Τάξης	23849	ΙΚΑ	64912
Τροχαία	44131-32	ΤΕΒΕ	22688-77034
Λιμεναρχείο	28888		
Δασαρχείο	191	ΤΑΞΥ	68701-3
Τελωνείο	27703	ΟΑΕΔ	23265
Υγειονομείο	26666	Εργατικό Κέντρο	24730
Μητρόπολη	23274	Αρχαιολογία	34719
Νομαρχία	46501	Περιφ. Δ/ντής	38174 - 38175
Δήμος Ρόδου	46200		
Βλάβες ΟΤΕ	121	Aegean Airlines	98345
Βλάβες ΔΕΗ	125	ΔΗΜ. ΕΠΙΧ. ΚΑΘ. ΡΟΔΟΥ	77600
ΒΛΑΒΕΣ ΔΕΥΑΡ	68755	ΥΠΗΡ. ΑΠΟΚΟΜΙΔΗΣ	61057

ΔΕΧΟΝΤΑΙ ΤΟ ΚΟΙΝΟ

- Ο Νομάρχης Δωδεκανήσου **Γιάννης Μαχαιρίδης** και οι βοηθοί Νομάρχη **Στάθης Κουσουρνάς** και **Νίκος Ζωίδης** δέχονται το κοινό κάθε **Τρίτη και Πέμπτη, από τις 11:00-13:00 το μεσημέρι**

ΑΚΤΟΠΛΟΪΚΑ ΔΡΟΜΟΛΟΓΙΑ

ΜΠΛΟΥ ΣΤΑΡ: Απόπλους **10.00** δια Κω, Αμοργό, Πειραιά
ΑΝΘΗ ΜΑΡΙΝΑ Απόπλους **17.00** δια Κω, Λέρο, Πάτμο, Πειραιά
Β. ΚΟΡΝΑΡΟΣ: Απόπλους **22.00** δια Κω, Κάλυμνο, Σάμο, Χίο, Μυτιλήνη, Λήμνο, Αλεξανδρούπολη

ΑΕΡΟΠΟΡΙΚΑ ΔΡΟΜΟΛΟΓΙΑ

ΠΤΗΣΕΙΣ ΟΛΥΜΠΙΑΚΗΣ

ΡΟΔΟΣ - ΑΘΗΝΑ: Καθημερινά **07.10, 10.40, 13.40, 19.45, 22.55**
Κάθε Σάββατο 16.40
ΡΟΔΟΣ - ΚΑΡΠΑΘΟΣ: (Τρίτη, Σάββατο) **16.15** (Πέμπτη - Κυριακή)
ΡΟΔΟΣ - ΚΑΣΟΣ: (Τρίτη - Σάββατο) **16.15**
ΡΟΔΟΣ - ΗΡΑΚΛΕΙΟ: Δευτέρα **15.30** , Τρίτη **06.30 - 20.50**, Τετάρτη **20.50**, Πέμπτη **06.30 - 20.50** Παρασκευή **15.30**, Σάββατο **20.50**, Κυριακή **19.15**
ΡΟΔΟΣ - ΘΕΣΣΑΛΟΝΙΚΗ: (Δευτέρα, Τετάρτη, Παρασκευή, Σάββατο) **19.40**
ΡΟΔΟΣ - ΜΕΓΙΣΤΗ: (Δευτέρα,Τετάρτη, Παρασκευή, Σάββατο Κυριακή) **07.00**

ΠΤΗΣΕΙΣ AEGEAN - AIRLINES

ΡΟΔΟΣ - ΑΘΗΝΑ: Καθημερινά **07.10- 11.05 - 13.50 - 16.30 -21.30**
ΡΟΔΟΣ - ΘΕΣΣΑΛΟΝΙΚΗ: Καθημερινά 12.05
ΡΟΔΟΣ - ΡΩΜΗ: Καθημερινά 16.30
ΡΟΔΟΣ - ΛΑΡΝΑΚΑ: ΤΡΙΤΗ - ΠΕΜΠΤΗ - ΣΑΒΒΑΤΟ 11.05
ΤΙΣ ΥΠΟΛΟΙΠΕΣ ΗΜΕΡΕΣ 07.10-13.50-16.30

ΣΥΝΑΛΛΑΓΜΑ

USA Dollar	1,2573	Switzerland Franc	1,5221
Denmark Crown	7,3274	Norway Crown	7,9666
UK Pound	0,0677	Cyprus Pound	0,5693
Sweden Crown	9,0677	Canada Dollar	1,5708
Japan Yen (100)	133,56	Australia Dollar	1,6308

ΜΕΤΑ ΚΑΙ ΤΗΝ ΧΘΕΣΙΝΗ ΠΟΛΥΩΡΗ ΣΥΣΚΕΨΗ

«ΑΧΤΙΝΕΣ ΦΩΤΟΣ» ΣΤΗΝ ΑΚΡΗ *του τούνελ για το «ενεργειακό»*

✓ Η ΔΕΗ ανέλαβε συγκεκριμένες δεσμεύσεις δια του προέδρου της κ. Ι. Παλαιοκρασσά ✓ Η ΤΕΔΚ ζητεί την άμεση μεταφορά του αεριοστροβίλου ✓ Προθεσμία μέχρι σήμερα ζήτησε η επιτροπή αγώνα ✓ Ανησυχία και προβληματισμό εκφράζει το ΕΒΕΔ



Κυριολεκτικά την τελευταία στιγμή απετράπη το ναυάγιο της χθεσινής πολύωρης ευρείας σύσκεψης για το ενεργειακό πρόβλημα της Ρόδου κατά τη διάρκεια της οποίας κατεβλήθη επίπονη και αγωνιώδης προσπάθεια από τους υψηλόβαθμους παράγοντες της ΔΕΗ και τον υπουργό Αιγαίου και Νησιωτικής Πολιτικής, να μεταπεισθούν οι κάτοικοι του δ.δ. θεολόγου και να επιτρέψουν την μεταφορά του αεριοστροβίλου στον ΑΗΣ Σορωνής.

Η οξύτητα του προβλήματος που δεν επιτρέπει ούτε μια μέρα καθυστέρηση, η σθεναρή αντίσταση των κατοίκων της περιοχής, η αναξιοπιστία μέχρι σήμερα της ΔΕΗ, ο κυκεώνας των γραφειοκρατικών διαδικασιών σχετικά με τον αποχαρακτηρισμό της έκτασης στη Νότια Ρόδο και η εμπλοκή που προκλήθηκε από την κατάθεση ασφαλιστικών μέτρων από τον Δήμο Καμείρου, συνθέτουν ένα εξαιρετικά πολύπλοκο σκηνικό, με τον κίνδυνο να υποστεί το νησί της Ρόδου οδυνηρές συνέπειες από την ανεπάρκεια ηλεκτρικού ρεύματος.

Για το λόγο αυτό, κρίθηκε απολύτως επιβεβλημένη η επίσκεψη για δεύτερη φορά στη Ρόδο (πρώτη φορά ήταν τον περασμένο Ιανουάριο) του διοικητή της ΔΕΗ κ. **Ιωάννη Παλαιοκρασσά** και του διευθυντή παραγωγής της επιχείρησης κ. **Γ. Πανέτα**, συνδευομένων από τον υπουργό Αιγαίου και Νησιωτικής Πολιτικής κ. **Αριστοτέλη Παυλίδη**.



Υστερα από αυτό, η αρχικά προγραμματισμένη έκτακτη συνεδρίαση του δ.σ. της ΤΕΔΚΔ για το ενεργειακό, έλαβε ευρύτερο χαρακτήρα σύσκεψης φορέων, στην οποία έλαβαν μέρος ο Γ.Γ. της Περιφέρειας Νοτίου Αιγαίου κ. **Χαράλαμπος Κόκκινος**, ο νομάρχης κ. **Γιάννης Μαχαιρίδης**, όλοι οι **δήμαρχοι** του νησιού της Ρόδου, ο διευθυντής του ΑΗΣ Σορωνής κ. **Β. Χρυσοχόος**, υπηρεσιακοί παράγοντες της ΔΕΗ τοπικά και εκπρόσωποι των κοινωνικών εταίρων, μεταξύ των οποίων ο πρόεδρος του Επιμελητηρίου κ. **Ηλίας Κωτιάδης**, ο αντιπρόεδρος κ. **Σίμος Παρασκευάς**, ο πρόεδρος της ΠΟΞ και της ΕΞΡ κ. **Βασίλης Μηναΐδης**, ο πρόεδρος του ΤΕΕ κ. **Πάνος Βενέρης** και ο πρόεδρος του ΕΚΡ κ. **Γιάννης Σαρικάς**. Συμμετείχαν επίσης εκπρόσωποι της **Επιτροπής Αγώνα Θεολόγου** (δεν προσκλήθηκαν αλλά πληροφορήθηκαν την άφιξη του κ. Παλαιοκρασσά και πήγαν από μόνοι τους στη σύσκεψη) και αρκετοί κάτοικοι της περιοχής.

ΟΙ ΔΕΣΜΕΥΣΕΙΣ

Οι άξονες γύρω από τους οποίους περιεστράφη η συζήτηση ήταν κατά βάση δύο:

Η απαίτηση για έναρξη της διαδικασίας κατασκευής του νέου εργοστασίου στη Νότια Ρόδο το συντομότερο δυνατόν και η απαίτηση για την **καλή λειτουργία του ΑΗΣ Σορωνής**, ώστε να διασφαλίζεται η τήρηση των προβλεπομένων από την Ε.Ε. ορίων όσον αφορά τους εκπεμπόμενους ρύπους. Ο κ. Ιωάννης Παλαιοκρασσάς λαμβάνοντας αρχικά το λόγο είπε ότι η ΔΕΗ δεν ευθύνεται για την καθυστέρηση έναρξης της κατασκευής του εργοστασίου και ότι παρεμβλήθησαν πολλά εμπόδια από την ανάθεση του έργου και εντεύθεν. Προκειμένου δε, να άρει τις επιφυλάξεις της τοπικής κοινωνίας, δεσμεύθηκε σε συγκεκριμένο **χρονοδιάγραμμα** από σήμερα μέχρι και την έναρξη λειτουργίας του. Πιο συγκεκριμένα:

30/6/2005: Θα βγει στον αέρα η προκήρυξη για την διενέργεια διεθνούς διαγωνισμού.

10/9/2005: Μέχρι τότε θα έχουν κατατεθεί στην ΔΕΗ οι προσφορές.

31/1/2006: Ολοκληρώνεται η διαδικασία τεχνικής αξιολόγησης των προσφορών.

31/1/2006: Ολοκληρώνεται η διαδικασία τεχνικής αξιολόγησης των προσφορών.

31/3/2006: Ολοκληρώνεται η διαδικασία αξιολόγησης των οικονομικών προσφορών και ολοκληρώνεται ο διαγωνισμός.

31/4/2006: Υπογράφεται η σύμβαση με τον ανάδοχο του έργου.

31/5/2009: Ολοκληρώνεται η κατασκευή του έργου.

Μέχρι τότε όμως, θα πρέπει απαραιτήτως να γίνει η εγκατάσταση του νέου αεριοστροβίλου στον ΑΗΣ Σορωνής για να καλύψει την ζήτηση ηλεκτρικής ενέργειας, ενώ του χρόνου θα εγκατασταθεί και δεύτερος. Οι νέοι αεριοστρόβιλοι είναι ισχύος 30MW έκαστος, καινούργιοι, μάρκας Ε.Ε. και τελευταίας αντιρυπαντικής τεχνολογίας καθώς οι ρύποι που εκπέμπουν είναι κάτω του 5% του νομοθετημένου από την Ε.Ε. ορίου. Στόχος της ΔΕΗ είναι σταδιακά να διακόψει την λειτουργία των υφισταμένων, παλιάς τεχνολογίας και περισσότερο ρυπογόνων μηχανών, αφήνοντας μόνο κάποιες εφεδρείες, για τους μήνες αιχμής, **«Δεν υπάρχει κανένα πρόβλημα. Αυτός είναι ο μόνος τρόπος για να συνεχισθεί η ηλεκτροδότηση του νησιού. Και αυτό πρέπει να γίνει τώρα. Σε αντίθετη περίπτωση σας το λέω, ανοικτά, θα υπάρξουν διακοπές του ηλεκτρικού ρεύματος. Δεν υπάρχει άλλη λύση»**, δήλωσε ο κ. Παλαιοκρασσάς, παραδεχόμενος την ανεπάρκεια των υφιστάμενων μηχανών της Σορωνής. Είπε ακόμα ότι **«ακόμα κι αν δεν υπήρχε το σημερινό πρόβλημα, θα έπρεπε σταδιακά να αντικατασταθούν με άλλες, νέας τεχνολογίας»**.

ΣΥΝΕΧΕΙΑ ΣΤΗΝ ΣΕΛ. 7

ΑΠΟ ΤΟ ΤΡΙΜΕΛΕΣ ΠΛΗΜΜΕΛΕΙΟΔΙΚΕΙΟ ΡΟΔΟΥ

ΑΘΩΩΘΗΚΕ Ο ΒΙΡΤΟΥΟΖΟΣ ΠΑΙΚΤΗΣ

του black jack Τζον Τάραμας





Αστήρικτες οι εις βάρος του κατηγορίες

Αθώος της διαπράξεως των αδικημάτων της συκοφαντικής δυσφήμισης και της εξύβρισης για τα οποία κατηγορήθηκε μετά από μήνυση που υπέβαλε εις βάρος του ο επιχειρηματίας Αθηνών κ. Κ. Ζαζόπουλος κρίθηκε χθες από το Τριμελές Πλημμελειδικείο Ρόδου ο βιρτουόζος επαγγελματίας παίκτης του Black Jack κ. Τζόν Τάραμας.

Οπως έγραψε η «δ» μετά τις δικαστικές περιπέτειες του κ. Τάραμα με τα καζίνο Λουτρακίου και HYATT Θεσσαλονίκης και την επιδίκαση σ' αυτόν σεβαστού ποσού, ως αποζημίωσης για το παράνομο μέτρο της απαγόρευσης εισόδου που του είχαν επιβάλει, το καζίνο της Ρόδου, με εξώδικό του, την 14η Αυγούστου 2003 τον ειδοποίησε ότι απαγορεύθηκε η είσοδός του λόγω επεισοδίου που είχε δήθεν προκαλέσει με τον κ. Ζαζόπουλο.

Ο κ. Τάραμας ακολούθως υπέβαλε εις βάρος του καζίνο Ρόδου αίτηση ασφαλιστικών μέτρων στο Μονομελές Πρωτοδικείο Ρόδου το οποίο έκρινε με απόφαση που εξέδωσε παράνομη την απαγόρευση εισόδου που του είχε επιβληθεί και διέταξε την επιχείρηση να άρει το μέτρο με την απειλή επιβολής προστίμου. Εκτοτε βέβαια στον κ. Τάραμα έχει επιτραπεί η είσοδος σε όλους τους χώρους του καζίνο.

Εν πάση περιπτώσει ο κ. Ζαζόπουλος υπέβαλε μήνυση κατά του κ. Τάραμα στην οποία ισχυρίζεται ότι τον συκοφάντησε και τον εξύβρισε.

Ο κ. Τάραμας συγκεκριμένα την 2α Σεπτεμβρίου 2003 είχε δημοσιεύσει στην εφημερίδα «Traffic» των Αθηνών επιστολή στην οποία ανέφερε ότι η απαγόρευση που του είχε επιβληθεί οφείλετο στο γεγονός ότι «δεν χάνει αλλά κερδίζει» και τόνιζε ότι «κάποιος» παρενοχλούσε την σύζυγό του και του είχε ζητήσει να σταματήσει. Πρόσθεσε τότε ότι το άτομο εκείνο είχε κάνει «ψεύτικη καταγγελία» ότι του είχε επιτεθεί. Την 14η Σεπτεμβρίου 2003 ο κ. Τάραμας εμφανίστηκε να δημοσίευσε στην ίδια εφημερίδα δεύτερη επιστολή με την οποία κατηγορούσε τον κ. Ζαζόπουλο ότι είχε «το θράσος την 12η Αυγούστου να φιλήσει την σύζυγό του», ότι ήταν «εριστικός χωρίς λόγο» και ότι την «13η Αυγούστου μιλούσε και έφερνε σε δύσκολη θέση την σύζυγό του». Στην ίδια επιστολή ο κ. Τάραμας υποστήριξε ότι το όλο συμβάν «ήταν σκηνοθετημένο ή βαλτό διότι προσπαθούσαν να τον διώξουν επειδή κέρδιζε»!

Ο κ. Τάραμας κατηγορείτο επιπλέον ότι εξύβρισε την 12η Αυγούστου 2003 τον κ. Ζαζόπουλο.

Η αθωωτική απόφαση του δικαστηρίου ήταν αναμενόμενη καθώς μάλιστα υπήρχε μια πρώτη κρίση της δικαιοσύνης για τους λόγους της απαγόρευσης εισόδου του κ. Τάραμα στο καζίνο. Αδιάψευστο στοιχείο για το τι έγινε την ημέρα εκείνη στο καζίνο αποτέλεσαν οι ταινίες της ηλεκτρονικής βιντεοσκόπησης του χώρου που ελήφθησαν υπόψιν από τον πρόεδρο του Μονομελούς Πρωτοδικείου Ρόδου που εξέδωσε την απόφαση επί της αιτήσεως των ασφαλιστικών μέτρων κατά του καζίνο που είχε υποβάλει ο κ. Τάραμας. Από τις ταινίες αυτές αποδείχθηκε ότι πράγματι ο κ Τάραμας δεν προκάλεσε επεισόδιο με τον κ. Ζαζόπουλο και ότι ο ισχυρισμός του καζίνο για να τον αποβάλλει ήταν καθαρά προσχηματικός.

Ως συνήγορος υπεράσπισης του κ. Τάραμα παρέστη η δικηγόρος κ Μ. Παρούσου.

ΑΠΟ ΤΗΝ 1Η ΙΟΥΝΙΟΥ 2005

ΤΑ ΠΑΡΑΒΟΛΑ ΓΙΑ ΔΙΚΕΣ

θα εκδίδονται στην ΔΟΥ

Εκεί θα καταβάλλεται το τίμημα και για τις μετατροπές των ποινών

Εκτάκτως συνήλθε χθες σε συνεδρίαση το διοικητικό συμβούλιο του Συλλόγου Δικαστικών Υπαλλήλων Ρόδου προκειμένου να εξετάσει την δυνατότητα εφαρμογής ή μη της ομόφωνης απόφασης του διοικητικού συμβουλίου της Ομοσπονδίας Δικαστικών Υπαλλήλων Ελλάδος να επιστρέψει τα μπλοκ είσπραξης των δημοσίων – εσόδων από τις μετατροπές των ποινών (παράβολα) στη ΔΟΥ Ρόδου από 1ης Ιουνίου 2005.

Προς επιβεβαίωση της «δ» οι δικαστικοί υπάλληλοι της Ρόδου απεφάσισαν ομοφώνως να εφαρμόσουν την απόφαση της ομοσπονδίας τους και για τον λόγο αυτό σύμφωνα με τις πληροφορίες την Δευτέρα με υπόμνημα που θα αποστείλουν στην Εισαγγελία Εφετών Δωδεκανήσου, την Εισαγγελία Πλημμελειοδικών Ρόδου, τους Προέδρους Εφετών και Πρωτοδικών, την ΔΟΥ Ρόδου και Καρπάθου και θα κοινοποιήσουν στον Άρειο Πάγο και τον Δικηγορικό Σύλλογο Ρόδου θα τους ενημερώνουν για την ανάγκη λήψης μέτρων για την εφαρμογή της απόφασής τους να μην εισπράττουν εφ' εξής παράβολα.

Αφορμή για την απόφαση αυτή αποτέλεσε το γεγονός ότι οι δικαστικοί υπάλληλοι είχαν επιφορτιστεί με τα καθήκοντά της είσπραξης των εσόδων από μετατροπές ποινών αν και η αρμοδιότητα αυτή ανήκει εξ' ολοκλήρου στις ΔΟΥ γεγονός για το οποίο έχουν γνωμοδοτήσει οι τέως προϊστάμενοι του Πρωτοδικείου και της Εισαγγελίας Πρωτοδικών Αθηνών κ.κ. Χαράλαμπος Αθανασίου και Γεωργίος Κολιοκώστας, αντιστοίχως, και ο τέως Γ. Γραμματέας του Υπουργείου Δικαιοσύνης κ. Πρόδρομος Ασημιάδης, πρώην Αντιπρόεδρος του Αρείου Πάγου.



Η εφαρμογή της απόφασης σημαίνει όπως επεσήμανε η «δ» ότι από 1ης Ιουνίου 2005 απαιτείται η μεταφορά από τις αστυνομικές αρχές των καταδικαζομένων σε τακτικές και αυτόφωρες δίκες ενώπιον του Μονομελούς και του Τριμελούς Πλημμελειοδικείου Ρόδου από το Κέντρο της πόλης στην περιοχή «Ζέφυρος» για να πληρώνονται οι μετατρέψιμες σε χρήμα ποινές, αλλά και τα τέλη των 1,50 ευρώ από καταδίκη με αναστολή και εφέσεις! Μεγάλη ταλαιπωρία θα υποστούν εξάλλου και οι δικηγόροι, οι οποίοι θα πρέπει να κάνουν το ίδιο δρομολόγιο για να εκδίδουν παράβολα πολιτικής αγωγής αξίας 0,75 ευρώ για μηνύσεις, ανακλήσεις μηνύσεων, προσφυγές και παραστάσεις σε δίκες.

Πληροφορίες αναφέρουν ότι θα επιχειρηθεί να διατεθεί στην ΔΟΥ Ρόδου γραφείο εντός του δικαστικού μεγάρου προκειμένου υπάλληλός της να αναλάβει το καθήκον της εισπράξεως των παραβόλων αυτών πράγμα που αναμένεται ωστόσο να γίνει σε βάθος χρόνου καθώς δεν επαρκεί το προσωπικό που υπηρετεί σήμερα στην υπηρεσία και απαιτείται η πρόσληψη υπαλλήλου με την διαδικασία του ΑΣΕΠ που είναι ως γνωστόν χρονοβόρα. Δεν αποκλείεται ωστόσο για το ζήτημα αυτό να υπάρξει παρέμβαση του Υπουργείου Οικονομικών, καθώς σε παρόμοιες κινήσεις έχουν προβεί οι υπάλληλοι όλων των δικαστηρίων της χώρας.

Διατίθεται κατ' αποκλειστικότητα
φρεσκοκομμένος και
σε ειδική συσκευασία
ο Ελληνικός καφές
Νεοχωρίου
Διαλέγουμε τις καλύτερες
ποικιλίες καφέ και σας προσφέρουμε
ένα ασύγκριτο χαρμάνι γνωστό για το δυνατό
άρωμα και την εξαιρετική γεύση του. Χάρη
στη νέα αεροστεγή συσκευασία ο καφές μας φτάνει
αναλλοίωτος μέχρι το φλυτζάνι σας.
25 είδη αρωματικού καφέ φίλτρου
• 15 είδη τσαγιού • Βότανα
• Ποικιλίες καφέ από Κολομβία,
Γουατεμάλα, Κένυα, Μεξικό, Βραζιλία,
Παπούα, Espresso di Lopos
• Αξεσουάρ για καφέ και τσάι
Λοπός Νίκος
Αμαράντου 45. Νιοχώρι Ρόδος 85100
τηλ: 22410 26010 e-mail: dilop6@otenet.gr

ΜΟΝΑΔΙΚΕΣ ΕΥΚΑΙΡΙΕΣ
ΕΠΙΠΛΑ ΚΟΥΖΙΝΑΣ
ΙΤΑΛΙΑΣ & ΙΣΠΑΝΙΑΣ
8 ΜΕΤΡΑ ΑΠΟ 990 €
(Η ΑΠΟ 29 € ΤΟ ΜΗΝΑ*)
ΑΓΟΡΑΣΤΕ ΕΞΥΠΝΑ
ΚΑΙ ΒΓΕΙΤΕ ΚΕΡΔΙΣΜΕΝΟΙ
ΠΟΡΤΕΣ ΕΣΩΤΕΡΙΚΕΣ
ΑΠΟ 139 € (ΜΕ ΤΟ ΦΠΑ)
ΒΟΛΑΣ
ΚΟΥΖΙΝΕΣ
*Ο ΔΙΑΚΑΝΟΝΙΣΜΟΣ ΑΦΟΡΑ 48ΜΗΝΗ ΕΞΟΦΛΗΣΗ ΚΑΙ ΠΕΡΙΛΑΜΒΑΝΕΙ ΦΠΑ 13%
Μ. ΒΟΛΑΣ & ΥΙΟΙ Ο.Ε.
Λ. ΕΛΕΥΘΕΡΙΑΣ 43-45 ΚΡΕΜΑΣΤΗ ΡΟΔΟΣ - ΤΗΛ. (22410) 91275
FAX (22410) 94370 --- www.volas.net --- e-mail volas@hol.gr

ΑΝΤΙΔΡΑ ΣΥΣΣΩΜΗ Η ΑΝΤΙΠΟΛΙΤΕΥΣΗ

ΜΕΙΖΟΝ ΠΟΛΙΤΙΚΟ ΖΗΤΗΜΑ ΠΡΟΚΑΛΕΣΕ η απόφαση για τα «λευκά» ψηφοδέλτια

Η κυβέρνηση διαβεβαιώνει ότι δεν τίθεται θέμα αλλαγής του εκλογικού νόμου

Με υπουργική εγκύκλιο φαίνεται ότι θα επιχειρηθεί αλλαγή του εκλογικού νόμου, όπως τουλάχιστον αναφέρουν πληροφορίες από το Υπουργείο Εσωτερικών, που έρχονται να διαψεύσουν τα όσα είπε μια μέρα νωρίτερα ο κυβερνητικός εκπρόσωπος και να επιβεβαιώσουν τους φόβους που είχε διατυπώσει ο Γ. Παπανδρέου.

Οι ίδιες πληροφορίες που διέρρευσαν από το περιβάλλον Παυλόπουλου αναφέρουν ότι πριν τις επόμενες βουλευτικές εκλογές θα εκδοθεί εγκύκλιος προς τις εφορευτικές αρχές και τις άλλες αρμόδιες να εφαρμόσουν την απόφαση του Εκλογοδικείου υπηρεσίες, να προσμετρούν τα λευκά στον υπολογισμό του εκλογικού μέτρου.

Τυχόν τέτοια εξέλιξη εκτιμάται ότι θα έχει αλυσιδωτές επιπτώσεις αλλάζοντας την πολιτική γεωγραφία της Βουλής και θέτοντας εν αμφιβόλω ακόμη και την είσοδο των μικρών κομμάτων στην βουλή ενώ τα πλέον ακραία σενάρια κάνουν λόγο για κενά έδρανα στη Βουλή. Αναμένονται πολιτικές αντιδράσεις.

Γ. ΠΑΠΑΝΔΡΕΟΥ: ΑΛΛΑΖΕΙ Ο ΕΚΛΟΓΙΚΟΣ ΝΟΜΟΣ;

Ο Γιώργος Παπανδρέου σε δήλωσή του έκανε λόγο για πρωτάκουστη μετά τη μεταπολίτευση, υπονόμευση των δημοκρατικών θεσμών της χώρας και για εκ των υστέρων εφαρμογή δύο εκλογικών νόμων, ενός, δήθεν αντισυνταγματικού, για όλη την Επικράτεια και ενός, δήθεν για πρώτη φορά ορθού, στο Νομό Πέλλας και διατύπωσε ανοιχτά το ερώτημα κατά πόσον η κυβέρνηση σχεδιάζει αλλαγή του εκλογικού νόμου.

Πρόκειται, είπε, για κλοπή μιας έδρας από το ΠΑΣΟΚ και πρόσθεσε ότι με αυτή τη μοναδική στα διεθνή και ευρωπαϊκά χρονικά απόφαση, της συγκεκριμένης πλειοψηφίας του Ανώτατου Ειδικού Δικαστηρίου, απειλούνται άμεσα και οι επόμενες εκλογές. Με τι εκλογικό νόμο θα γίνουν; Θα τον αλλάξει η Κυβέρνηση; Θα πει να προσμετρώνται τα λευκά; Έτσι θα γίνουν και οι δημοτικές εκλογές; Κι αν μετά, ένα άλλο δικαστήριο, το Συμβούλιο της Επικρατείας επιμείνει στην πάγια Νομολογία του, για τις εκλογές στους ΟΤΑ τι θα γίνει; Θα ακυρωθούν εκ νέου τα αποτελέσματα; Πρέπει να γίνει αντιληπτό από όλους ότι, ύστερα από αυτό το δικαστικό πραξικόπημα, βρισκόμαστε ενώπιον μιας αδιανόητης εκλογικής αβεβαιότητας.

Θ. ΡΟΥΣΟΠΟΥΛΟΣ: «ΔΕΝ ΤΙΘΕΤΑΙ ΖΗΤΗΜΑ ΤΡΟΠΟΠΟΙΗΣΗΣ ΤΟΥ ΕΚΛΟΓΙΚΟΥ ΝΟΜΟΥ»

«Δεν τίθεται ζήτημα τροποποίησης του εκλογικού νόμου» τόνισε ο κυβερνητικός εκπρόσωπος απαντώντας σε σχετική ερώτηση ενώ αρνήθηκε να σχολιάσει την απόφαση του Δικαστηρίου. Σε ερώτηση σχετική με το «αν υπήρξε συνάντηση του πρωθυπουργού με τον θείο του Αχιλλέα Καραμανλή πριν από την έκδοση της απόφασης του Δικαστηρίου», ο κ.Ρουσόπουλος απάντησε ότι δεν γνωρίζει - προσθέτοντας ότι «ο πρωθυπουργός συναντάται με τους συγγενείς του, όπως ο κάθε έλληνας πολίτης, χωρίς αυτό να ανακοινώνεται». Σε ερώτηση σχετική με το καθεστώς των λευκών ψήφων που θα ισχύσει στο μέλλον, ο κυβερνητικός εκπρόσωπος παρέπεμψε το ερώτημα στο υπουργείο Εσωτερικών «για να δοθούν οι επιστημονικά τεκμηριωμένες απαντήσεις».

ΑΙΧΜΕΣ ΠΑΣΧΑΛΙΔΗ ΚΑΤΑ ΚΑΡΑΜΑΝΛΗ

Την Πέμπτη, μετά την πολιτική αντιπαράθεση κυβέρνησης - ΠΑΣΟΚ που προκάλεσε η απόφαση του εκλογοδικείου -να προσμετρηθούν τα λευκά ψηφοδέλτια ως έγκυρα μόνο στο νομό Πέλλας- χάρη στην οποία επιστρέφει στη Βουλή ο θείος του πρωθυπουργού Αχ. Καραμανλής, ο εκ των «χαμένων» Γιώργος Πασχαλίδης άφησε αιχμές και κατά του Κ. Καραμανλή για μεθόδευση. Μιλώντας στον Flash ο κ. Πασχαλίδης είπε ότι «από το βράδυ των των εκλογών αναζητούσαν τρόπο για να επιστρέψει στη Βουλή ο Αχιλλέας Καραμανλής», επεσήμανε ότι βάσει της απόφασης η σύνθεση της βουλής είναι αντισυνταγματική, και προανήγγειλε προσφυγή στο ευρωπαϊκό δικαστήριο.

Α. ΑΛΑΒΑΝΟΣ: ΤΟ ΛΕΥΚΟ ΕΙΝΑΙ ΠΟΛΙΤΙΚΗ ΨΗΦΟΣ

Ο πρόεδρος του ΣΥΝ Α. Αλαβάνος δήλωσε ότι «η λευκή ψήφος είναι μια πολιτική ψήφος, ψήφος αποδοκιμασίας. Ακόμα και αν το σύστημα που αποφασίστηκε για την Πέλλα εφαρμοζόταν σε όλη την Ελλάδα, ο ΣΥΝ θα ήταν πάλι μέσα στη Βουλή. Αλλο όμως είναι να καταμετράται η λευκή ψήφος για τις έδρες σε ένα σύστημα απλής αναλογικής, και άλλο στο σημερινό σύστημα της ενισχυμένης αναλογικής. Αυτό θα είχε ως αποτέλεσμα να πριμοδοτούνται τα μεγάλα κόμματα, να γίνεται εκμετάλλευση της λευκής ψήφου υπέρ του δικομματισμού και αυτό είναι απαράδεκτο. Μας έχει κάνει εντύπωση το γεγονός ότι το σκεπτικό του δικαστηρίου δεν αναφέρεται στην ανισότιμη ψήφο που διαμορφώνεται ανάμεσα σε μικρά και μεγάλα κόμματα, με το σημερινό εκλογικό νόμο».



Η ΕΠΙΜΑΧΗ ΑΠΟΦΑΣΗ

Η επίμαχη απόφαση του Ανώτατου Ειδικού Δικαστηρίου, που δημοσιεύθηκε στις 9 Μαΐου έκανε δεκτή την ένσταση της αναπληρωματικής βουλευτού Πέλλας της ΝΔ Παρθένας Φουντουκίδου, υπέρ του συνυπολογισμού των λευκών ψηφοδελτίων στην ανεύρεση του εκλογικού μέτρου. Με βάση αυτή την απόφαση, η κ. Φουντουκίδου κατέλαβε μία έδρα στην περιφέρεια Πέλλας, την οποία έχασε ο Γ. Πασχαλίδης (ΠΑΣΟΚ).

ΟΙ ΚΑΡΑΜΠΟΛΕΣ ΕΦΕΡΑΝ ΤΟΝ ΑΧ. ΚΑΡΑΜΑΝΛΗ ΣΤΗ ΒΟΥΛΗ

Επίσης, με την απόφαση του Εκλογοδικείου δημιουργούνται συνεχείς αλλαγές εδρών. Ετσι, χάνει την έδρα του ο Κ. Ζαχαράκης (ΝΔ Θεσσαλονίκης) και την κερδίζει ο Θεοχ. Τσιόγκας (ΠΑΣΟΚ Θεσσαλονίκης) και χάνει επίσης, την έδρα του Ε. Κουτμερίδης (ΠΑΣΟΚ Σερρών) και την κερδίζει ο κ. Αχ. Καραμανλής (ΝΔ Σερρών). Το Εκλογοδικείο έκρινε κατά πλειοψηφία (6 - 5) ότι τα λευκά ψηφοδέλτια υπολογίζονται στο εκλογικό μέτρο, αφού είναι έγκυροι ψήφοι. Η κρίση αυτή του Εκλογοδικείου είχε ως αποτέλεσμα ο συνυπολογισμός των λευκών ψηφοδελτίων στην ανεύρεση του εκλογικού μέτρου, να διαφοροποιεί την κατανομή των εδρών, κατά την εξομάλυνση (Γ' κατανομή).

ΑΛΛΑΖΕΙ Η ΔΥΝΑΜΗ ΤΩΝ ΚΟΜΜΑΤΩΝ

Ως εκ τούτου αλλάζει η δύναμη των κομμάτων της ΝΔ και του ΠΑΣΟΚ στη Βουλή. Το κυβερνών κόμμα διαθέτει πλέον 165 έδρες (είχε 164) και το κόμμα της αξιωματικής αντιπολίτευσης 114 (είχε 115). Το ΚΚΕ έχει 12 έδρες, ο ΣΥΝ 6 έδρες, ενώ υπάρχουν και τρεις ανεξάρτητοι βουλευτές (Στ. Παπαθεμελής, Στ. Μάνος και Α. Ανδριανόπουλος).





Η ΜΙΑ ΑΠΟΚΑΛΥΨΗ ΔΙΑΔΕΧΕΤΑΙ ΤΗΝ ΑΛΛΗ

ΚΥΚΛΩΜΑ ΔΙΑΚΙΝΟΥΣΕ ΣΤΗ ΡΟΔΟ

πλαστές και κλεμμένες επιταγές

«Ιθύνων νους» ο Αδ. Πορικός, σύμφωνα τουλάχιστον, με τις καταγγελίες

Σε εκκρεμότητα εξακολουθεί να παραμένει η διερεύνηση των καταγγελιών του κ Π. Ποδιώτη, ενός εκ των θυμάτων του κυκλώματος του «Τειρεσία», για «μαφιόζικο» εκβιασμό που δέχθηκε όπως τουλάχιστον ισχυρίζεται, από τον κ Αντ. Σταθάκο, φίλο και στενό συνεργάτη του καταζητούμενου πρώην διευθυντή του υποκαταστήματος της Λαϊκής Τράπεζας στη Ρόδο.

Ο κ. Ποδιώτης που πρωτοστάτησε στην αποκάλυψη του κυκλώματος περιγράφοντας τον ρόλο των μελών του με στοιχεία στον Αντεισαγγελέα Πλημμελειοδικών Ρόδου κ. Αντωναράκο δέχθηκε τον Σεπτέμβριο του 2003 επίσκεψη του κ. Σταθάκου, όπως έχει καταγγείλει, ο οποίος σε ρόλο «μπράβου» του είχε άσκησει πιέσεις για να αποσύρει τα όσα κατήγγειλε και να σταματήσει να ασχολείται με την υπόθεση με απειλές και κατά της ζωής του!

Ο επιχειρηματίας έντρομος τότε είχε ενημέρωσει σχετικά τον Αντεισαγγελέα Πλημμελειοδικών κ. Κ. Μπούτσικο που εξέδωσε σημείωμα, το οποίο και απέστειλε στο Τμήμα Τάξης Ρόδου για να επιληφθεί του θέματος.

Ο κ. Σταθάκος διατηρούσε την περίοδο εκείνη γραφείο εισαγωγής μαρμάρων στην Ελλάδα από την Τουρκία στο κέντρο της πόλης (πλατεία Κύπρου).

Ο κ. Ποδιώτης πιστεύει ότι μετά και την πρόταση του Εισαγγελέα Πλημμελειοδικών Ρόδου για παραπομπή σε δίκη των μελών του κυκλώματος δεν αποκλείεται να δεχθεί νέες απειλές από το κύκλωμα και για τον λόγο αυτό αναμένεται να ζητήσει αρμοδίως την επιτάχυνση της έρευνας για την υπόθεση των απειλών εις βάρος του, αλλά και την προστασία της αστυνομίας.

Στην πρόταση του κ Εισαγγελέα προς το Συμβούλιο Πλημμελειοδικών Ρόδου αναφέρεται ειδικότερα ότι οι κ.κ. Κ. Γεωργόπουλος, Κ. Ραυτόπουλος, Ι. Κρητικάκης και Αδ. Πορικός έπεισαν με απατηλές υποσχέσεις τον κ Ποδιώτη να τους καταβάλει 22.300 ευρώ αν και δεν επιτεύχθηκε η διαγραφή του από τη λίστα δυσμενών στοιχείων του συστήματος Τειρεσία.

Ο κ. Πορικός επιπλέον, αφού άνοιξε πλαφόν στις 9-9-2002 στη Λαϊκή Τράπεζα για λογαριασμό του κ. Ποδιώτη κατέθεσε σε αυτόν επιταγή που είχε λάβει από τον κ. Δημήτριο Ματακάκη και η οποία ήταν προϊόν εξαπάτησής του, προκειμένου να εισπράξει αυτός το αντίτιμο. Επίσης στο πλαφόν που είχε ανοίξει για λογαριασμό του κ. Ποδιώτη κατέθετε άγνωστο αριθμό επιταγών τρίτων προσώπων, τις οποίες πρώτα οπισθογραφούσε ο προαναφερθείς δικαιούχος του πλαφόν καθ' υπόδειξίν του, εξαργυρώνοντας εν συνεχεία αυτός το ποσό και όχι ο δικαιούχος. Επίσης αφού έλαβε επιταγή της Τράπεζας Δωδεκανήσου από τον κ. Ποδιώτη, αξίας 15.000 ευρώ, δεν την κατέθεσε στο λογαριασμό του, αλλά στο πλαφόν άλλου επιχειρηματία.

Ο κ. Ποδιώτης πρωτοστάτησε, επίσης, στην αποκάλυψη πτυχής του σκανδάλου που αφορά την διακίνηση κλεμμένων και πλαστών επιταγών σε πλαφόν λογαριασμών από τον κ. Πορικό και τον κ. Ραυτόπουλο υπόθεση που εκκρεμεί σε Εισαγγελέα Πλημμελειοδικών Αθηνών.

Η υπόθεση αφορά παραχαραγμένη επιταγή που επιχειρήθηκε να συμψηφίσει το υποκατάστημα της Λαϊκής Τράπεζας της Ρόδου με το υποκατάστημα (121) της Εθνικής Τράπεζας στην Γλυφάδα μετά την απομάκρυνση από τα καθήκοντα του φυγόδικου πρώην διευθυντή της Λαϊκής Αδ. Πορικού.

Την 22 Δεκεμβρίου 2003 η Λαϊκή Τράπεζα της Ρόδου επιχείρησε να συμψηφίσει με το υποκατάστημα της Εθνικής Τράπεζας στη Γλυφάδα μια επιταγή ύψους 21.000 ευρώ που βρέθηκε στο φάκελο του πλαφόν του αλληλόχρεου λογαριασμού του επιχειρηματία της Ρόδου κ. Παν. Ποδιώτη.

Η επιταγή εμφανιζόταν να είχε εκδοθεί από τον εργολάβο οικοδομών της Αθήνας κ Εμμ. Βρετό Παχούλη σε διαταγή της Γεωργίας Παπαγεωργίου ιδιοκτήτριας επιχείρησης οικοδομικών υλικών στον Άλιμο Αττικής για ποσό 21.000 ευρώ πληρωτέο την 22 Δεκεμβρίου 2003. Η επιταγή στη συνέχεια εμφανίζεται να δόθηκε στον κατηγορούμενο στην υπόθεση του σκανδάλου με τον Τειρεσία Κ. Ραυτόπουλο και εκείνος με την σειρά του να την έδωσε στον κ Ποδιώτη, αφού έγιναν οι προβλεπόμενες οπισθογραφήσεις.

Όταν η επιταγή αυτή έφτασε στο υποκατάστημα της Εθνικής Τράπεζας στη Γλυφάδα κλήθηκε για να την καλύψει ο κ. Βρετός. Ο επιχειρηματίας άναυδος μετέβη στο υποκατάστημα και γνώρισε στην υπεύθυνη των μπλοκ επιταγών κ. Πανταζή ότι η επιταγή αυτή υπήρχε μέσα στο μπλόκ του. Της επέδειξε το μπλόκ και την επιταγή και τότε διαπιστώθηκε ότι η άλλη που απεστάλη προς συμψηφισμό ήταν παραχαραγμένη. Η τράπεζα ενημέρωσε άμεσα την ΓΑΔΑ που επιλήφθηκε της υπόθεσης. Αρχικώς αναζητήθηκε η Γεωργία Παπαγεωργίου σε διαταγή, της οποίας είχε εκδοθεί η επιταγή. Το τηλέφωνο που εμφανιζόταν στην σφραγίδα της στο οπισθόφυλλο της επιταγής δεν ήταν όμως της εταιρείας οικοδομικών υλικών της Παπαγεωργίου, αλλά... του super market «Σκλαβενίτης» στο Καλαμάκι Αττικής. Εν πάση περιπτώσει φέρεται να εντοπίστηκε η Παπαγεωργίου και να δήλωσε ότι ουδέποτε είχε αυτή την επιταγή.

Ο νέος διευθυντής του υποκαταστήματος της Λαϊκής στη Ρόδο κ. Δ. Κάπρου και ένας υπάλληλος του ταμείου ισχυρίζονται ότι την επιταγή αυτή την είχε καταθέσει στο λογαριασμό του κ. Ποδιώτη ο κ. Πορικός! Ο κ. Ποδιώτης με τη σειρά του κατέθεσε σε αστυνομικούς του τμήματος Ιαλυσού ότι την επιταγή του την είχε δώσει για να την καταθέσει στο λογαριασμό του, ο κ. Πορικός!

Όπως δήλωσε και σε συντάκτη της «δ» ο κ. Ποδιώτης την επιταγή αυτή την έβαλε στο πλαφόν του ο Πορικός λίγες μέρες αφ' ότου ξέσπασε το σκάνδαλο. Τόνισε ότι την είχε στείλει στην τράπεζα ο Ραυτόπουλος με courier και ότι οι δύο αποσκοπούσαν στο να τον πείσουν να μη συνεχίσει τις καταγγελίες σε βάρος τους στον εισαγγελέα. Του είχαν υποσχεθεί ειδικότερα όπως υποστηρίζει ο κ Ποδιώτης ότι θα του επέστρεφαν τα χρήματα που είχαν αφαιρέσει από το πλαφόν του λογαριασμού του προεξοφλώντας επιταγές τρίτων. Ο κ Ποδιώτης εξήγησε επίσης ότι γνώριζαν ότι η επιταγή ήταν μαϊμού αλλά δεν περίμεναν ότι θα μετεκινείτο από την θέση του ο Πορικός και πίστευαν ότι η επιταγή αυτή που μπήκε σε αντικατάσταση άλλων που έληγαν στο πλαφόν του, θα είχαν την ευκαιρία να την άλλαζαν ξανά με άλλη ή άλλες. Τελικά ήρθε όμως η απόλυση του Πορικού και ο νέος διευθυντής που δε γνώριζε τίποτα πήγε να την εισπράξει με αποτέλεσμα να αποκαλυφθεί η απάτη.

Πληροφορίες αναφέρουν εξάλλου ότι ορισμένα μέλη του κυκλώματος του Τειρεσία με επιχειρηματίες υπεράνω πάσης υποψίας στην Ρόδο έχουν εμπλοκή και σε υπόθεση που δεν διαλευκάνθηκε ελλείψει στοιχείων από την Υποδιεύθυνση Ασφαλείας Ρόδου και αφορά την διακίνηση πλαστών τηλεκαρτών από την Ιταλία στο Φαληράκι της Ρόδου.

Κ. ΣΑΡΡΗΣ ΠΡΟΣ ΒΑΡΘΟΛΟΜΑΙΟ

«ΝΑ ΕΠΙΛΕΞΕΤΕ ΑΞΙΟΥΣ

και ικανούς ιεράρχες»

«Ο ροδιακός λαός εναγωνίως αναμένει την ικανοποίηση των δίκαιων προσδοκιών του»





Να ικανοποιηθεί το κοινό περί δικαίου αίσθημα με την επιλογή άξιων και ικανών ιεραρχών που υπηρετούν στον τόπο μας, ζητεί από τον Οικουμενικό Πατριάρχη κ.κ. Βαρθολομαίο, ο πρόεδρος του ΔΣΡ κ. Κώστας Σαρρής, με επιστολή του, στην οποία ακόμα επισημαίνει ότι ο ροδιακός λαός «εναγωνίως αναμένει την ικανοποίηση των δικαίων προσδοκιών του».

Αναλυτικά στην επιστολή αναφέρονται τα εξής:

Παναγιώτατε,

Με την ευκαιρία της Αναστάσεως του Κυρίου Σας εύχομαι υγεία και μακροημέρευση και πάνω απ' όλα επιτυχία στην ύψιστη αποστολή σας της κατανόησης και ασπασμού των μηνυμάτων του Χριστιανισμού από περισσότερους ανθρώπους και λαούς.

Η Δωδεκάνησος είναι πάντοτε ένας βαθιά θρησκευόμενος τόπος έχει προσφέρει πολλά στην Ορθοδοξία και προσβλέπει πάντοτε στο κέντρο της Ορθοδοξίας το οποίο και θεωρεί ως το φωτεινό του φάρο.

Αναμένει όμως και την ικανοποίηση του κοινού περί δικαίου αισθήματος δια της πληρώσεως των κενών θέσεων Μητροπολιτών, από άξιους και ικανούς ιεράρχες οι οποίοι υπηρετούν στον τόπο μας και τους οποίους ο λαός περιβάλλει με τον οφειλόμενο σεβασμό και προσδοκά την καταξίωση και την προώθησή τους στην κλίμακα της εκκλησιαστικής ιεραρχίας.

Ευελπιστεί ότι αυτή τη φορά θα προωθήσετε τους ιεράρχες· στους οποίους αναφέρομαι, προς ικανοποίηση του θρησκευτικού αισθήματος του ροδιακού λαού, ο οποίος εναγωνίως αναμένει την ικανοποίηση των δικαίων προσδοκιών του.

Με σεβασμό
Κων/νος Σαρρής
Δικηγόρος
Πρόεδρος του Δικηγορικού Συλλόγου Ρόδου

Grand Hotel Rhodes

★★★★★

Το γνωστό σημείο συνάντησης
στο κέντρο της Πόλης με τη μουσική
συντροφιά του πιανίστα Τάκη Τσώνη *
απολαύστε μοναδικά κοκτέιλ
και χαλαρώστε δίπλα στο τζάκι

Κρατήσεις - πληροφορίες τηλ. 2241054700
Διεύθυνση: Ακτής Μιαούλη 1 και Γ. Παπανικολάου

A Member of
MITSIS HOTELS

GR

* Κάθε Παρασκευή, Σάββατο και Κυριακή

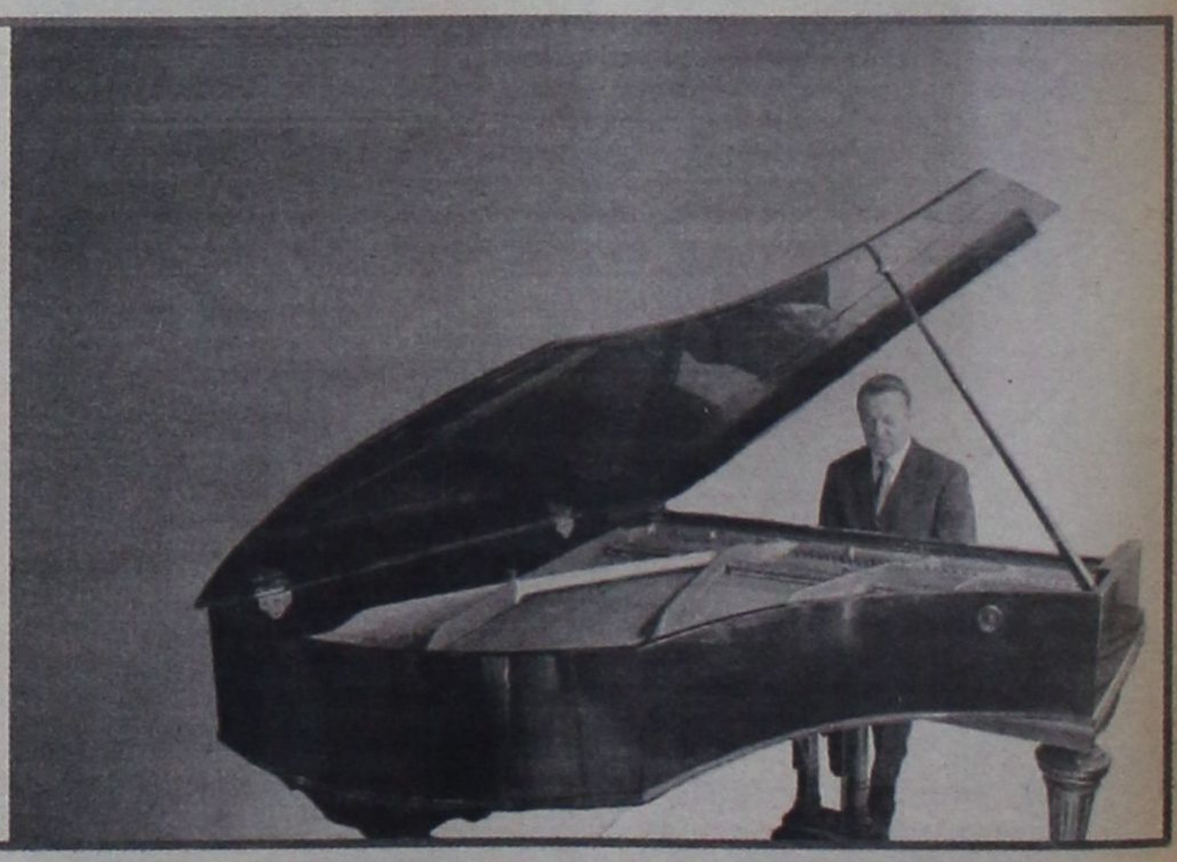

«ΑΧΤΙΝΕΣ ΦΩΤΟΣ» ΣΤΗΝ ΑΚΡΗ ΤΟΥ ΤΟΥΝΕΛ ΓΙΑ ΤΟ «ΕΝΕΡΓΕΙΑΚΟ»

ΣΥΝΕΧΕΙΑ ΑΠΟ ΣΕΛ. 3

Κατόπιν επίμονων διευκρινιστικών ερωτήσεων που δέχθηκε ο κ. Παλαιοκρασσάς τόσο από τον δήμαρχο Πεταλούδων κ. Μιχάλη Κορδίνα, όσο και από εκπροσώπους της Επιτροπής Αγώνα, ξεκαθάρισε ότι **«εγκατάσταση του αεριοστροβίλου δεν σημαίνει σε καμία περίπτωση ανάκληση του χρονοδιαγράμματος κατασκευής του νέου εργοστασίου»**, ενώ υποχρεώθηκε να δηλώσει για την έκταση στη Νότια Ρόδο, ότι αρκούν οι δεσμεύσεις για παραχώρησή της τόσο από την ΚΕΔ όσο και από το Υπουργείο Αγροτικής Ανάπτυξης για την παραχώρησή της στη ΔΕΗ, μόλις η Δευτεροβάθμια Επιτροπή ολοκληρώσει το έργο της.

«Δεν θέλουμε την εγγραφή στο Κτηματολόγιο. Θέλουμε μια σχετικά σίγουρη ένδειξη για την παραχώρηση. Από εκεί και πέρα αναλαμβάνουμε το ρίσκο», δήλωσε ο κ. Παλαιοκρασσάς.

ΟΙ ΡΥΠΟΙ

Αμετάπειστοι παρέμεναν μέχρι εκείνου του σημείου τα μέλη της Επιτροπής Αγώνα και οι κάτοικοι Θεολόγου, ζητώντας πρόσθετες δεσμεύσεις για την καλή λειτουργία του ΑΗΣ Σορωνής όσον αφορά τη ρύπανση του περιβάλλοντος και τις επιπτώσεις της στην υγεία τους.

Προς στιγμήν μάλιστα τα πνεύματα οξύνθηκαν όταν ο κ. Πανέτας, υποστήριξε ότι ο ΑΗΣ Σορωνής λειτουργεί χωρίς κανένα πρόβλημα. Την κατάσταση έσωσε ο κ. Παλαιοκρασσάς, ο οποίος είπε ότι ως πρώην Επίτροπος της Ε.Ε. για θέματα περιβάλλοντος είναι αρκούντως ευαισθητοποιημένος. **«Δεν φοβόμαστε τίποτα και δεν έχουμε να κρύψουμε τίποτα»** δήλωσε και πρότεινε να αναλάβουν ΝΑΔ και ΤΕΕ Δωδ/σου την πρωτοβουλία να φέρουν από την Κοπεγχάγη εκπρόσωπο της Ανεξάρτητης Αρχής Περιβάλλοντος, που λειτουργεί στο πλαίσιο της Ευρωπαϊκής Επιτροπής, για να αποφανθεί για τους εκπεμπόμενους ρύπους από τον ΑΗΣ Σορωνής.



Μετά την πρόταση του προέδρου της ΔΕΗ, τόσο ο πρόεδρος της ΤΕΔΚΔ κ. Γιώργος Γιαννόπουλος όσο και ο δήμαρχος Πεταλούδων κ. Μιχάλης Κορδίνας ζήτησαν από την Επιτροπή Αγώνα του Θεολόγου να σταθμίσουν την οξύτητα του προβλήματος και να άρουν τα μπλόκα στο Παραδείσι περιφρουρώντας, όπως είπε ο κ. Γιαννόπουλος, την μεγάλη κατάκτηση των φορέων του νησιού, για συνεννόηση και συνεργασία. **«Δεν πρέπει να διολισθήσουμε στον απομονωτισμό, στον αλληλοσπαραγμό και την ισοπέδωση. Να δούμε όλοι μαζί τις οχλούσες δραστηριότητες και να πάρουμε συλλογικές αποφάσεις ευθύνης για την ισορροπημένη ανάπτυξη του νησιού»** ανέφερε. Και ο δήμαρχος Καμείρου **κ. Στέφανος Δημητράς** προθυμοποιήθηκε να συμβάλει στην εκτόνωση της κρίσης, ενημερώνοντας για τις δεσμεύσεις του κ. Παλαιοκρασσά το δημοτικό συμβούλιο.

Διευκρινίστηκε και από το νομικό σύμβουλο της ΤΕΔΚΔ κ. Νίκο Πέρρο ότι δεν υπάρχει δυνατότητα ανάκλησης των ασφαλιστικών μέτρων, ωστόσο ο κ. Δημητράς είπε ότι δεν αφορούν τη μεταφορά του αεριοστροβίλου, αλλά την έναρξη λειτουργίας του.

Η ΑΡΝΗΣΗ ΤΗΣ ΕΠΙΤΡΟΠΗΣ ΑΓΩΝΑ

Η προτροπή του κ. Αριστοτέλη Παυλίδη **«ήλθαμε σήμερα εδώ για να πάρουμε αποφάσεις και να μεταφερθεί απόψε ο αεριοστρόβιλος στη Σορωνή»** δεν εισακούσθηκε από την Επιτροπή Αγώνα, η οποία απεσύρθη για να εκτιμήσει τα δεδομένα και να ανακοινώσει τις αποφάσεις της.

Οταν ο κ. **Δημήτρης Γρηγοριάδης,** μέλος της Επιτροπής και δημοτικός σύμβουλος ανακοίνωσε ότι δεν πρόκειται να εγκαταλείψουν οι κάτοικοι τα μπλόκα, προκάλεσε την εντονότατη αντίδραση του Υπουργού Αιγαίου, ο οποίος του επετέθηκε φραστικά και του ζήτησε να αναλάβουν οι κάτοικοι της περιοχής τις ευθύνες τους, για τις συνέπειες της άρνησής τους να συνεργαστούν.

«Αν θέλουμε να υλοποιήσουμε τις αποφάσεις της πολιτείας δύο τρόποι υπάρχουν. Είτε να φέρουμε τα ΜΑΤ, είτε να συνεννοηθούμε. Επιλέξαμε να συνεννοηθούμε», τους είπε, ενώ ιδιαίτερα οξεία ήταν η αντίδραση και του **δημάρχου Καλλιθέας Γιάννη Ιατρίδη.**

Η ΥΠΟΓΡΑΦΗ

Στην προσπάθειά να εκτονώσει για μια ακόμη φορά την ένταση ο κ. Παλαιοκρασσάς **υπέγραψε ενώπιον όλων το έγγραφο με το χρονοδιάγραμμα για το νέο εργοστάσιο, το οποίο παρέδωσε στο δήμαρχο κ. Γιώργο Γιαννόπουλο.**

Η Επιτροπή Αγώνα, για δεύτερη φορά απεσύρθη για να επιστρέψει λίγο αργότερα στην αίθουσα και να ανακοινώσει την απόφασή της, σύμφωνα με την οποίαν δεν μπορούν πέντε άνθρωποι να μιλήσουν εξ' ονόματος των κατοίκων της περιοχής, τους οποίους ζήτησαν προθεσμία για να τους ενημερώσουν (χθες το βράδυ θα γινόταν έκτακτη λαϊκή συνέλευση). Ο κ. Γρηγοριάδης ζήτησε εκ μέρους της Επιτροπής αντίγραφο της γραπτής δέσμευσης του κ. Παλαιοκρασσά για να το παρουσιάσει στη λαϊκή συνέλευση, την τελική απόφαση της οποίας θα ανακοινώσει σήμερα το πρωί.

Ο πρόεδρος της ΤΕΔΚΔ κ. Γιώργος Γιαννόπουλος **αρνήθηκε** να παραδώσει το έγγραφο, λέγοντας ότι είναι ζήτημα σεβασμού των θεσμών και της δημοκρατίας και εξήγησε ότι πρόκειται για δέσμευση του κ. Παλαιοκρασσά απέναντι σε ένα θεσμοθετημένο όργανο, την ΤΕΔΚΔ, ενώ η Επιτροπή Αγώνα είναι ένα άτυπο όργανο, μια ομάδα διαμαρτυρίας, την οποίαν ωστόσο ο Υπουργός, ο πρόεδρος της ΔΕΗ, η ΤΕΔΚΔ και οι φορείς δέχθηκαν σαν ισότιμο συνομιλητή στο πλαίσιο της χθεσινής σύσκεψης.

Στην επιμονή του κ. Γρηγοριάδη να αποσπάσει το έγγραφο, ο κ. Γιαννόπουλος αντέδρασε έντονα, ζητώντας από την Επιτροπή Αγώνα σεβασμό στους θεσμούς, ενώ στο κενό έπεσε η προσπάθεια του κ. Μιχάλη Κορδίνα να αποσπάσει από τον κ. Γρηγοριάδη και τα άλλα παρόντα μέλη της Επιτροπής την προσωπική τους άποψη, από το αποτέλεσμα της σύσκεψης, προφανώς για να διερευνήσει το ύφος και το περιεχόμενο των όσων η Επιτροπή επρόκειτο να παρουσιάσει χθες το βράδυ στην λαϊκή συνέλευση.

ΑΝΤΙΔΡΑΣΕΙΣ

Θα πρέπει ωστόσο να σημειωθεί ότι από ενός σημείου και μετά, η συνεχιζόμενη άρνηση της Επιτροπής Αγώνα, παρότι είχε λάβει σαφείς δεσμεύσεις από τον πρόεδρο της ΔΕΗ, προκάλεσε αλγεινή εντύπωση και αντιδράσεις στο περιθώριο της σύσκεψης όπου πολλοί ήταν εκείνη που μίλησαν για εξευτελισμό της όλης διαδικασίας, όταν ένας υπουργός, ο πρόεδρος και ο διευθυντής της ΔΕΗ, δέκα δήμαρχοι και πολλοί εκπρόσωποι των τοπικών φορέων σύρονται ουσιαστικά πίσω από μια ομάδα ανθρώπων που τραβούν το σχοινί περισσότερο απ' όσο αντέχει, σ' ένα ζήτημα κρίσιμης σημασίας για την ανάπτυξη της περιοχής.

Ο ΔΗΜΟΣ ΝΟΤΙΑΣ ΡΟΔΟΥ

Από τις αξιοσημείωτες παρεμβάσεις που έγιναν χθες ήταν και αυτή του δημάρχου Νότιας Ρόδου **κ. Μανώλη Σαββή,** ο οποίος ζήτησε από το νομάρχη, ο αρμόδιος της **Ανεξάρτητης Αρχής Περιβάλλοντος της Ε.Ε.** να μην περιορισθεί μόνο στο εργοστάσιο της Σορωνής αλλά να επεκταθεί και στο νέο εργοστάσιο, όπου θα πρέπει να υπάρξει ρήτρα καλής λειτουργίας, όσον αφορά την προστασία του περιβάλλοντος. Επίσης ζήτησε από τον κ. Παλαιοκρασσά να αναλάβει την δέσμευση ότι άμεσα και πριν την δημοπράτηση του έργου να συζητηθούν τα **ανταποδοτικά ωφέλη** προς το δήμο, από την λειτουργία του νέου εργοστασίου. Απαντώντας δε εμμέσως στα όσα ανέφερε στην προχθεσινή συνέντευξη Τύπου ο **κ. Σάββας Καραγιάννης,** ο κ. Σαββής είπε ότι **«δεν τίθεται ζήτημα απεμπόλησης των συμφερόντων του δήμου Νότιας Ρόδου, αφού ποτέ τα συμφέροντά του δεν είχαν διασφαλισθεί».**

ΣΥΝΕΧΕΙΑ ΣΤΗΝ ΣΕΛ. 19

SCAVOLINI
cucine
ΕΚΘΕΣΙΑΚΟΣ ΧΩΡΟΣ
ΜΙΧΑΗΛ Π. ΜΑΡΚΑΚΙΟΥ
Αντιπρόσωπος Ρόδου
ΟΔΟΣ ΘΕΣΣΑΛΟΝΙΚΗΣ 14
(ΕΝΑΝΤΙ ΕΜΠΟΡΙΚΟΥ ΚΕΝΤΡΟΥ ΜΗΔΕΙΑ)
ΤΗΛ: 22410 67500
FAX: 22410 60870
www.scavolini.it

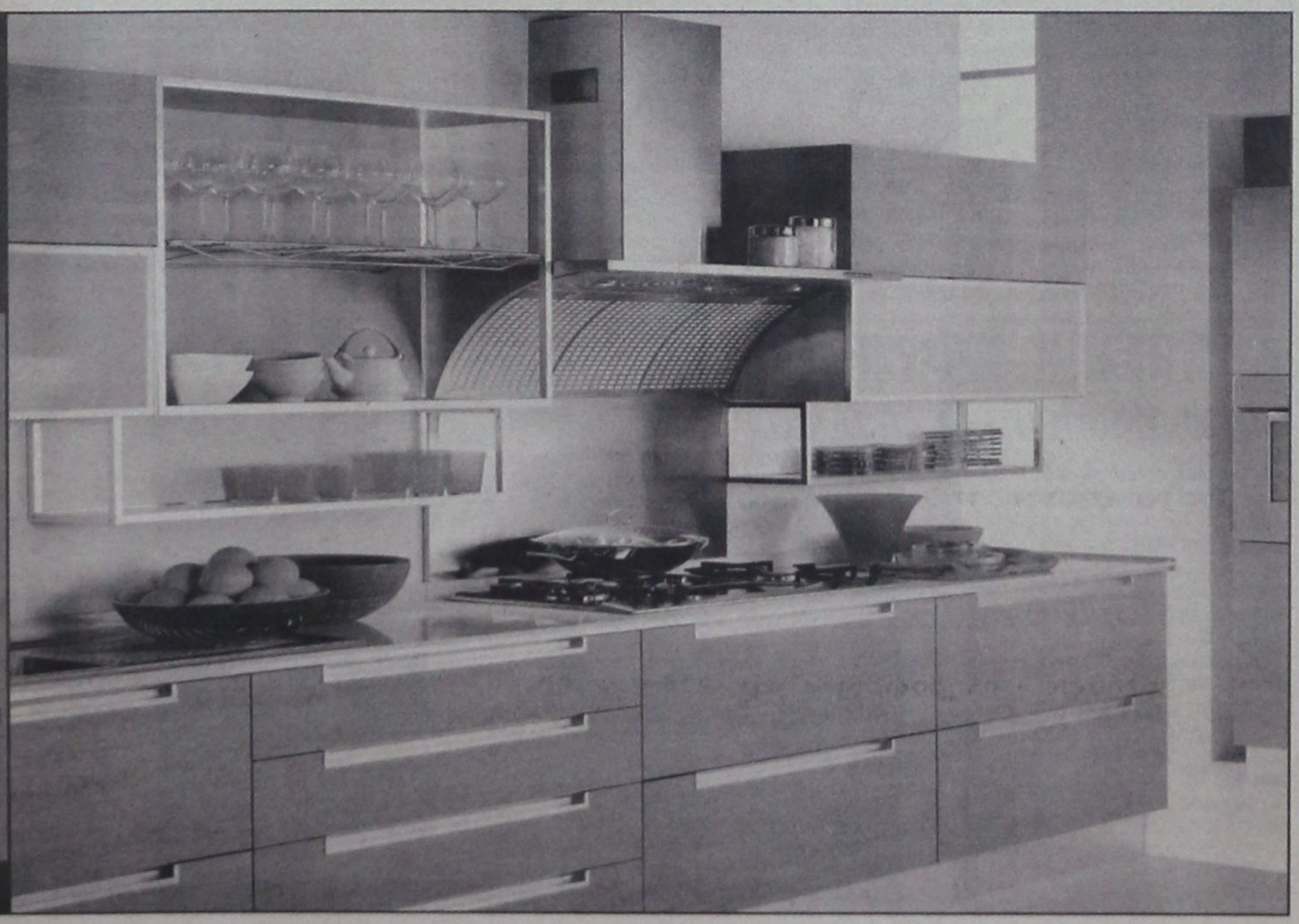

ΤΕΛΕΙΩΣΑΝ ΤΑ ΒΑΣΑΝΑ

ΕΓΚΡΙΘΗΚΑΝ ΤΑ ΣΧΕΔΙΑ *μετεγκατάστασης της ΚΑΪΡ*



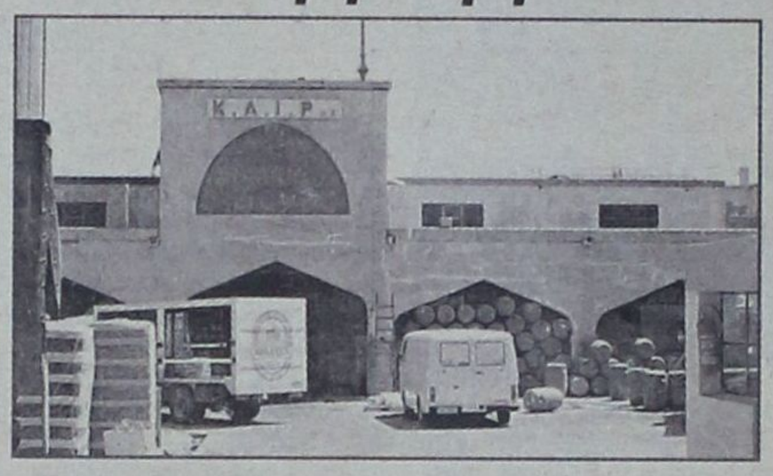

Η επένδυση έχει ύψος 9 εκ. ευρώ

Οπως ανακοινώθηκε χθες από το πολιτικό γραφείο του βουλευτή κ. Τάσου Καραμάριου, με απόφαση του υπουργού Αγροτικής Ανάπτυξης και Τροφίμων κ. Ε. Μπασιάκου, εντάσσεται η ΚΑΪΡ στο επενδυτικό σχέδιο «αναγκαστική μετεγκατάσταση, βελτίωση και εκσυγχρονισμός» με προϋπολογισμό 9 εκ. ευρώ.

Η δημόσια δαπάνη θα είναι 4.425.000 ευρώ (49,17%) και η συμμετοχή της ΚΑΪΡ 4.575.000 ευρώ (50,83%). Η ΚΑΪΡ θα καλύψει τη συμμετοχή της κατά 2.250.000 ευρώ (25%) από ίδια κεφάλαια και κατά 2.325.000 ευρώ από δάνειο (25,83%).

Σύμφωνα με το επενδυτικό σχέδιο που εγκρίθηκε οι εργασίες θα λήξουν την 23/12/2006 (σημ.: έχουν αρχίσει την 23/12/2002).

Το φυσικό και οικονομικό αντικείμενο αποτελείται από τα ακόλουθα επιμέρους τμήματα:

Α.1 Αγορά οικοπέδου

Α.2 Εργα περιβάλλοντος χώρου 500.000,00

Α.3 Κτιριακές Εγκαταστάσεις 1.619.000,00

Α3.1 Παραγωγικής Διαδικασίας 969.000,00

Α3.2 Αποθήκευσης 850.000,000

Α3.3 Φύλαξης

Α.4 Εγκαταστάσεις και Μηχανολογικός Εξοπλισμός 8.086.820,00

Α4.1 Μεταποίησης & συσκευασίας 4.778.720,00

Α4.2 Κατάψυξης -ψύξης 655.198,00

Α4.3 Λοιπές εγκαταστάσεις 752.902,00

Α.5 Κόστος Μεταφοράς & Μετεγκατάστασης Εξοπλισμού ή Εγκαταστάσεων 58.695,00

Α.6 Μεταφορικά Μέσα 60.000,00

Α6.1 Εσωτερικής Μεταφοράς 60.000,00

Α6.2 Εξωτερικής Μεταφοράς

Α.7 Εξοπλισμός γραφείων ή χώρων Προσωπικού 60.000,00

Α.8 Εξοπλισμός υπηρεσιών 140.719,00

Α.9 Εξοπλισμός Συγκομιδής

Α.10 Λοιπός Εξοπλισμός

Α.11 Ειδικές Εγκαταστάσεις

Σύνολο κόστους Επένδυσης (Α) 8.525.234,00

Β. Επενδυτική δαπάνη που συμβάλλει στην προστασία του περιβάλλοντος (ακολουθεί ανάλυση) 350.000,00

Β.1 Οικοδομικές εργασίες 30.000,00

Β.2 Μηχανολογικές εργασίες 80.000,00

Β.3 Λοιπές εργασίες 240.000,00

Γ. Επενδυτική δαπάνη που συμβάλλει στη βελτίωση και παρακολούθηση των υγειονομικών συνθηκών (ακολουθεί ανάλυση).

Δ. Γενικά έξοδα 95.000,00

Ε. Απρόβλεπτα 29.766,00

ΣΥΝΟΛΙΚΟ ΚΟΣΤΟΣ ΕΠΕΝΔΥΣΗΣ (Α+Β+Γ+Δ+Ε) 9.000.000,00

ΣΥΝΕΧΙΖΟΝΤΑΙ ΟΙ ΠΡΟΕΤΟΙΜΑΣΙΕΣ

ΣΤΙΣ 5 ΙΟΥΝΙΟΥ ΕΦΕΤΟΣ ΤΑ «ΑΝΘΕΣΤΗΡΙΑ»

Θα έχουν ως θέμα «Ο μαγικός κόσμος των παραμυθιών»



Συμπληρώνονται φέτος 14 χρόνια από τότε που ο θεσμός των Ανθεστηρίων έγινε πάλι πραγματικότητα στην πόλη της Ρόδου, ύστερα από την πρώτη εμφάνισή τους τη δεκαετία του 50.

Φέτος, ο **Πολιτιστικός Οργανισμός Δήμου Ροδίων** διοργανώνει τα **Ανθεστήρια** την Κυριακή 5 Ιουνίου. Με την ευκαιρία του εορτασμού των διακοσίων χρόνων από την γέννηση του Χανς Κρίστιαν Άντερσεν (1805-1875), το θέμα των φετινών Ανθεστηρίων είναι

«Ο μαγικός κόσμος των παραμυθιών».

Τα Ανθεστήρια είναι μια γιορτή για μικρούς και μεγάλους και ειδικά φέτος το θέμα προσφέρεται για ένα πραγματικό υπερθέαμα.

Από το 1991 μέχρι σήμερα και κάθε χρόνο (εκτός από το 2003 κατά το οποίο δεν πραγματοποιήθηκε η διοργάνωση λόγω του ότι συνέπεσε με το τουρνουά του Μπιτς βόλλεϋ), το Μανδράκι φιλοξενεί την παρέλαση των ανθοστολισμένων αρμάτων και των πεζών σχημάτων που τα ακολουθούν, με συμμετοχή χιλιάδων παιδιών αλλά και ενηλίκων, που με χαρά συμμετέχουν, από τα σχολεία του νησιού και τις διάφορες οργανώσεις και σωματεία.

Τις τελευταίες 2-3 μέρες πριν την Κυριακή της παρέλασης, κορυφώνονται οι προετοιμασίες των φορέων που συμμετέχουν σ' αυτή. Εδώ και 14 χρόνια έχουν δημιουργηθεί ομάδες, από τα ίδια άτομα θα τολμούσε να πει κανείς, που έχουν την τεχνογνωσία και την εμπειρία της δημιουργίας και του στολισμού των αρμάτων. Συγκεντρώνονται στους χώρους δουλειάς και ανάμεσα σε γέλια, σαν σε πανηγύρι, αλλά και αγωνία, στολίζουν και βελτιώνουν τις τεχνικές τους. Όποιος δεν έχει δει από κοντά το «σκηνικό» που εκτυλίσσεται κάθε χρόνο στα παρασκήνια της γιορτής, δεν έχει γευθεί το «άρωμα» των Ανθεστηρίων και τον τρόπο που το απολαμβάνουν όσοι αναμιγνύονται με αυτά!. Στο σημείο αυτό θα ήταν παράλειψη να μην επαινέσει κανείς τη δουλειά που προσφέρουν οι άνθρωποι του Δήμου μας για την επιτυχία της εκάστοτε διοργάνωσης. Κάθε χρόνο προσπαθούν να στολίσουν όλο και καλύτερα άρματα - που βέβαια δεν συμμετέχουν στο διαγωνισμό των βραβείων αλλά απλά ομορφαίνουν εξαιρετικά την παρέλαση - και να βοηθήσουν τους άλλους ιδιωτικούς φορείς να πάρουν μέρος στο διαγωνισμό, που υστερούν σε μέσα και εμπειρία.

Τέλος, ο Δήμος θα προκηρύξει και φέτος με δημοσίευση στις εφημερίδες το «διαγωνισμό ομορφιάς» για τους καλύτερους κήπους, τις αυλές και τους εξώστες των σπιτιών. Σαν «κήπος» χαρακτηρίζεται ο εκτεταμένος περιβάλλων χώρος των μονοκατοικιών. Σαν «αυλή» χαρακτηρίζεται ο περιβάλλων χώρος ενός μικρότερου σπιτιού που συνήθως δεν είναι μεγάλος και σαν «εξώστης» οι βεράντες, τα μπαλκόνια, οι προσόψεις των διαμερισμάτων και των σπιτιών.

Όσοι ενδιαφέρονται, μπορούν να δηλώσουν συμμετοχή στα τηλ.27427 - 33343 / fax: 2241078649.

ΔΗΛΩΣΗ Κ. ΣΦΥΡΙΟΥ *για το βουλευτικό επίδομα*

Ο πρώην υπουργός και βουλευτής Δωδ/σου κ. Κοσμάς Σφυρίου προέβη στην ακόλουθη δήλωση:

Σχετικά με το διετές «επίδομα επαγγελματικής αποκατάστασης» πρώην βουλευτών που ψηφίστηκε από τη Βουλή και δημοσιεύθηκε στο φύλλο της εφημερίδας της κυβέρνησης στις 28/4/2005, ο πρώην υπουργός του ΠΑΣΟΚ Κοσμάς Σφυρίου δήλωσε σήμερα:

-Διαφωνώ.

-Το «επίδομα» αυτό ούτε το θέλω αλλά ούτε και με αφορά, γιατί:

• από τη στιγμή που αποφάσισα να μη βάλω υποψηφιότητα στις βουλευτικές εκλογές 2004, ταυτόχρονα αποφάσισα να επανέλθω στην επαγγελματική δραστηριότητα. Και αυτό κάνω εδώ και πολλούς μήνες.

• το μηνιαίο εισόδημά μου ξεπερνά το όριο των 3.000 Ευρώ (κάτω του οποίου πρέπει να βρίσκεται κάποιος για να είναι δικαιούχος σύμφωνα με τη διάταξη που ψήφισε η Βουλή) και επομένως το «επίδομα» δεν με αφορά.

Kalithies Palace
ΑΙΘΟΥΣΑ ΔΕΞΙΩΣΕΩΝ



Εμπιστευθείτε σ' εμάς την γαμήλια δεξίωση του γάμου σας
Σε ένα χώρο, σχεδιασμένο αμφιθεατρικά, κλιματιζόμενο, με δυνατότητα να φιλοξενήσει έως 800 άτομα.
Απολαμβάνοντας ένα από τα μενού μας που εσείς θα επιλέξετε.
Προσιτές τιμές.
Τηλ. κρατήσεων: 2241085641, 2241085515, 2241086778

Zorpidis
ΤΟΥΡΙΣΤΙΚΟΣ ΟΡΓΑΝΙΣΜΟΣ
ΙΕΡΑΠΕΤΡΑ - ΚΟΡΝΑΡΟΣ
ΑΝΑΧΩΡΗΣΕΙΣ
ΓΙΑ ΚΑΣΤΕΛΛΟΡΙΖΟ
ΧΑΛΚΗ-ΚΑΡΠΑΘΟ-ΚΑΣΟ-
ΚΡΗΤΗ- ΣΑΝΤΟΡΙΝΗ-
ΜΗΛΟ-ΠΕΙΡΑΙΑ
ΑΛΕΞ. ΔΙΑΚΟΥ 38-ΡΟΔΟΣ
Τηλ.: (22410) 20625, 30054, 33603, 33607 • fax (22410) 26745
E-MAIL: STEFANAKIS@S=ZORPIDIS.COM

ΑΚΡΙΤΙΚΑ

κουβεντούλες με κάποιο νόημα

«Η φοβερότερη εκδίκηση είναι να περιφρονείς αυτούς που σε εχθρεύονται, αν και είσαι βέβαιος ότι μπορείς να τους συντρίψεις».
ΜΠΑΛΖΑΚ

Θάρσει· λέγων τ' αληθές ου σφαλεί ποτέ
ΣΟΦΟΚΛΗΣ

WINSTON CHURCHILL: Ο ελεύθερος Τύπος μπορεί να είναι καλός ή κακός Τύπος, ο ανελεύθερος δεν θα γίνει ποτέ τίποτε άλλο από κακός τύπος

ΤΟΥ... ΕΙΡΗΝΑΙΟΥ

Να λοιπόν που ο κ. Ειρηναίος είναι υπόλογος και για ένα ακόμη θέμα οικονομικού περιεχομένου: Το ποσό της προκαταβολής του ενάμισι εκατομμυρίου δολαρίων που λέγεται ότι έλαβε από τους Ισραηλινούς για την ενοικίαση δύο ξενοδοχείων στην παλιά πόλη της Ιερουσαλήμ για 198 χρόνια, δεν έχει εγγραφεί στα έσοδα του Πατριαρχείου. Εάν είναι «και αυτό» αλήθεια, ανάμεσα στα τόσα άλλα με τα οποία κατηγορείται από την Αγιοταφική Κοινότητα ο κ. Ειρηναίος, τότε μιλάμε για πράξεις που μόνο από σεβασμό στο θεσμό δεν μπορούμε να χαρακτηρίσουμε όπως πρέπει... Η δικαιοσύνη όμως έχει το λόγο. Και πρέπει να προχωρήσει σε έρευνα ενδελεχή και αποφασιστική.

Προς κάθε κατεύθυνση...

ΓΑΙΑ, ΠΥΡΙ ΜΕΙΧΘΗΤΩ

Η βιομηχανική παραγωγή στο -5,5% τον Μάρτιο, ο πληθωρισμός στο 3,4% τον Απρίλιο, η ανταγωνιστικότητα της χώρας ολοένα και μειώνεται καθώς οι εξαγωγές μας έφθασαν να καλύπτουν μόνο το 30% των εισαγωγών μας, η ανεργία φυσικό είναι να ανεβαίνει σκαλοπάτια, το ασφαλιστικό είναι θέμα «ταμπού», το εργασιακό το ανοιγοκλείνουμε... για να αερίζεται, τους τουρίστες τους κυνηγάμε με 20 δολάρια την ημέρα προσφέροντάς τους πολυτελή ξενοδοχεία (υπάρχουν και πακέτα συμφωνιών με παρακάτω τιμές)...

Δεν πάμε καλά σύντροφοι. Αν μάλιστα δε δεήσει να γίνουν κάποιες καλές επενδύσεις από τον όντως πολύ καλό Αναπτυξιακό Νόμο, μας βλέπω... στο ανάσκελο!

Παρεμπιπτόντως, από τις αρχές του επόμενου μήνα έρχεται μπαράζ πλειστηριασμών από τις τράπεζες σε σπίτια, οικόπεδα, αυτοκίνητα, σε ό,τι κινείται και δεν κινείται. Οι αποφάσεις «ωρίμασαν» και... γαία πυρί μειχθήτω.

ΜΠΡΑΒΟ, ΕΘΝΟΠΑΤΕΡΕΣ

Η απόφαση που έλαβε εν κρυπτώ η διάσκεψη των προέδρων της Βουλής για τη χορήγηση επιδόματος ανεργίας, ύψους 3.000 ευρώ, για τους τέως βουλευτές είναι τριπλό λάθος. Λάθος, διότι προκαλείται το δημόσιο αίσθημα σε μία εποχή που η οικονομία δεν πάει καλά.

Το να έρχονται οι πολιτικές δυνάμεις του τόπου και να αποφασίζουν απλόχερα παροχές για τα πρώην μέλη των κοινοβουλευτικών τους ομάδων σκανδαλίζει. Ποιά σεμνότητα, ποιά ταπεινότητα. (Μου αρέσει που το ΠΑΣΟΚ μιλά για αυξήσεις πείνας, καταψηφίζει τον προϋπολογισμό, αλλά υπερψηφίζει παχυλά επιδόματα για πρώην βουλευτές του).

Δεύτερον, διότι υποβιβάζει τον πολιτικό σε ανειδίκευτο εργάτη που χρήζει προστασίας.

Τρίτον, διότι ελήφθη υπό συνθήκες απολύτου αδιαφάνειας κι έγινε αντιληπτή μόλις δημοσιεύθηκε στο ΦΕΚ. Δεν νομοθετούν έτσι τα Κοινοβούλια!

ΠΕΡΙ... ΑΣΥΛΟΥ

Το πανεπιστημιακό άσυλο έχει αποτελέσει επανειλημμένως θέμα δημόσιου διαλόγου στη χώρα μας, χωρίς ωστόσο να καταφέρουμε να δώσουμε επιτέλους τέλος σε φαινόμενα ευτελισμού του, τα οποία συνεχώς επαναλαμβάνονται δίχως κανείς να τολμά να τα χτυπήσει στη ρίζα τους.

Τα όσα συνέβησαν τη νύχτα της Τρίτης στο Πολυτεχνείο αποτελούν ντροπή για τον τόπο μας και προσβάλλουν τη νοημοσύνη μας ως πολιτών μιας δημοκρατικής, ευνομούμενης χώρας.

Το πρόβλημα ξεκίνησε πράγματι αφ' ης στιγμής ένοπλος φρουρός εισήλθε -κακώς- εντός του χώρου του Πολυτεχνείου. Αλίμονο όμως αν δεχτούμε ότι το γεγονός αυτό δικαιώνει τους πρωταγωνιστές των επεισοδίων που ακολούθησαν.

Ξεπερνά ομολογουμένως κάθε λογική να βρίσκονται επί ώρες ολόκληρες 130 Ελληνες πολίτες όμηροι μιας ομάδας νεαρών που επιβάλλονται με κουκούλες και σιδερολοστούς. Και είναι θλιβερό το γεγονός ότι έχουμε πλέον συμβιβαστεί με την ιδέα ότι εντός και εκτός του Πολυτεχνείου μπορούν να δρουν με τέτοια άνεση, εντελώς ανενόχλητοι, οι περίφημοι «γνωστοί άγνωστοι» οι οποίοι απολαμβάνουν ένα καθεστώς ιδιότυπης «ασυλίας» που ουδεμία σχέση μπορεί να έχει με το πανεπιστημιακό άσυλο, το οποίο είναι ιερό και αδιαπραγμάτευτο για κάθε δημοκρατικό πολίτη.

Εάν πράγματι θέλουμε να προστατεύσουμε το πανεπιστημιακό άσυλο και να σταματήσουμε τον ευτελισμό του, καλά θα κάνουμε να αναλάβουμε όλοι τις ευθύνες μας -ΜΜΕ, πανεπιστημιακή κοινότητα και πολιτική τάξη- θέτοντας επιτέλους σαφές πλαίσιο λειτουργίας του, απαλλαγμένοι από τα σύνδρομα που κουβαλάμε από περιόδους στέρησης της δημοκρατίας και της ελευθερίας μας, οι οποίες ανήκουν στο παρελθόν και δεν νοείται να στοιχειώνουν το παρόν και το μέλλον μας.

ΤΗΣ ΑΡΧΑΙΟΛΟΓΙΑΣ Ι

Είναι τόσο ευρύ το πεδίο εμπλοκής του δημοσίου τομέα στην επιχειρηματικότητα, ώστε έχουν υποτιμηθεί τομείς που αποτελούν απίστευτη τροχοπέδη στην ανάπτυξή της. Δεν είναι, δηλαδή, μόνο ο Αναπτυξιακός ή το φορολογικό που αρκούν να ξεμπλοκάρουν τη στασιμότητα και να αλλάξουν το κλίμα, αλλά μια σειρά φαινομένων που ο αναχρονισμός στη σύλληψη και την εφαρμογή τους αναστέλλουν πολλές επενδυτικές προσπάθειες, μικρές ή μεγάλες.

Η περίπτωση της Αρχαιολογικής Υπηρεσίας έχει καταλήξει εφιάλτης για τους επιχειρηματίες.

Η κατάχρηση των αρμοδιοτήτων, ο ναρκισσισμός -ενίοτε γεροντοκορισμός- κάποιων στελεχών της, φτάνουν να τορπιλίζουν χιλιάδες επιχειρηματικά εγχειρήματα, είτε με αδικαιολόγητες και υπερβολικές απορρίψεις, είτε με παράλογες καθυστερήσεις στην έκδοση των -ορθών κατά τα άλλα- αποφάσεων.

Η Εφορία Κλασικών Αρχαιοτήτων π.χ. μπλοκάρει χώρους για ασήμαντα συχνά ευρήματα, χωρίς τελικά και να τα αξιοποιεί. Ακραία όμως φαινόμενα, παρουσιάζονται στην περίπτωση της Εφορίας Βυζαντινών Αρχαιοτήτων, της οποίας οι αρμοδιότητες επικαλύπτονται και κατά περίεργο τρόπο διαχέονται καθ' υπερβολήν σε ολόκληρους οικισμούς, που η πολεοδομία θα αρκούσε, αν έκανε τη δουλειά της.

Στενάζουν οι επαγγελματίες που ζητούν άδεια για κατάστημα, περιμένοντας ένα και δύο χρόνια την Υπηρεσία αυτή να εγκρίνει αν π.χ. ένα παράθυρο πρέπει να είναι 83 ή 88 εκατοστά. Στενάζουν οι δρόμοι να περιμένουν την Υπηρεσία επί μήνες να εγκρίνει, αν τα μπάζα από ένα ερείπιο που κατέρρευσε και αποτελεί κίνδυνο για τους περίοικους, πρέπει να μαζευτούν ή όχι, ενώ η θερινή σεζόν έχει ουσιαστικά αρχίσει. Πλήθος τα παραδείγματα κυρίως από την Περιφέρεια και τα νησιά.

ΤΗΣ ΑΡΧΑΙΟΛΟΓΙΑΣ ΙΙ

Κανείς δεν θα μπορούσε να ισχυριστεί ότι ο ελεγκτικός ρόλος της Αρχαιολογικής Υπηρεσίας του ΥΠΟ δεν είναι αναγκαίος, και ότι πρέπει να πάψει ο έλεγχος, ειδικά σε μια χώρα που η αυθαιρεσία έχει αποκτήσει χαρακτηριστικά εθνικής κουλτούρας. Κανείς επίσης δεν μπορεί να αγνοήσει ότι το ΚΑΣ έχει περιφρουρήσει ευλαβικά και αποτελεσματικά σημαντικά μνημεία του τόπου μας όταν απειλούνταν από την κερδοσκοπία ή την προσβολή. Ομως, είναι αναγκαίο να εκσυγχρονιστεί όλο το πλέγμα συμμετοχής της Αρχαιολογικής Υπηρεσίας στις αδειοδοτήσεις και η Υπηρεσία αυτή να στραφεί περισσότερο στην έρευνα και τη συντήρηση.

Απαραίτητος όρος είναι η στελέχωση της Υπηρεσίας με μόνιμους αρχαιολόγους, η πολιτική της στήριξη και η αποσαφήνιση του αντικειμένου της. Ο ρόλος της είναι καίριος για τη χώρα και η δουλειά που έχει είναι πολλή.

Η παρουσία του Πρωθυπουργού στο υπουργείο Πολιτισμού είναι μια ευκαιρία και για τον ίδιο για σημαντικές τομές άμεσα.

ΤΡΕΙΣ ΘΗΤΕΙΕΣ

Κατάργηση του περιορισμού των δύο θητειών για τους νομάρχες ανακοίνωσε και επισήμως προχθές από το βήμα του συνεδρίου της ΕΝΑΕ στα Χανιά, ο υφυπουργός Εσωτερικών Αθ. Νάκος. Με τον τρόπο αυτό, όπως είπε, «οι νομάρχες θα μπορέσουν να προγραμματίσουν τη συμπεριφορά τους και την τακτική τους για τις προσεχείς εκλογές του Οκτωβρίου του 2006».

Με τη συγκεκριμένη φράση, μάλιστα, έδειξε να κλείνει εμμέσως το θέμα του διαχωρισμού δημοτικών και νομαρχιακών εκλογών με θέσπιση πενταετούς θητείας για τους νομάρχες. Να σημειωθεί, πάντως, ότι μέχρι πρόσφατα στελέχη του κυβερνώντος κόμματος υποστήριζαν ότι δεν πρέπει να αποκλειστεί το ενδεχόμενο και θα πρέπει να εξετασθεί ανάλογα με τους συσχετισμούς που δημιουργούνται.

ΤΟΥΡΙΣΤΕΣ ΑΠΟ ΤΗΝ... ΛΙΒΥΗ

Τουρίστες από την... Λιβύη θα μας φέρει ο κ. Δημήτρης Αβραμόπουλος (όπως φημολογείται η επόμενη προσπάθεια θα γίνει στην... Αιθιοπία!)

Φυσικά τουρίστες από την Λιβύη δεν θα μπορέσει να φέρει, αλλιώς θα τους είχε φέρει και ο μακαρίτης ο Ανδρέας, που ήταν φίλος του Καντάφι.

Να μπορούσε, άραγε, ο υπουργός μας να έφερνε από την Λιβύη λίγο πετρέλαιο;

ΝΑ ΡΥΘΜΙΣΤΟΥΝ ΤΑ ΦΑΝΑΡΙΑ

Κυκλοφορική αναρχία συνδυασμένη με αφάνταστη ταλαιπωρία των οδηγών επικρατεί στην συμβολή των οδών Παπαλουκά - Βορείου Ηπείρου (Κέντρο Παιδικής Μέριμνας Θηλέων) σχεδόν καθ' όλη την ημέρα και την νύκτα. Αιτία οι φωτεινοί σηματοδότες, που έχουν τον... χαβά τους, λόγω κακής ρυθμίσεως. Ιδιαίτερα από την Παπαλουκά προς την πόλη δεν προλαβαίνουν να περάσουν πάνω από δύο αυτοκίνητα με αποτέλεσμα να σχηματίζονται ατέλειωτες ουρές ή να επιχειρούν να περάσουν με κόκκινο οι αγανακτισμένοι οδηγοί. Κάποιοι αρμόδιοι θα πρέπει να επιληφθούν του θέματος.

«ΣΤΡΑΤΙΩΤΙΚΟ» ΠΡΑΞΙΚΟΠΗΜΑ

Είναι απίθανα αυτά που συμβαίνουν στο Γενικό Νοσοκομείο Ρόδου! Θυμίζουν σκοτεινές ημέρες «φασιστικής δεξιάς», με την οποίαν όμως η ΝΔ ΚΑΜΙΑ απολύτως σχέση δεν έχει, ούτε και μπορεί να έχει.

Ο διοικητής, σε συνεργασία με κάποιους της ΝΟΔΕ έκανε «στρατιωτικό» πραξικόπημα για να ανατρέψει το εκλογικό αποτέλεσμα! Τελικά έγιναν όλοι ρεζίλι και η ΝΔ πλήρωσε το τίμημα.

Σεμνά και ταπεινά!

Υ.Τ.Ε.

«Φρένο» στο πάγωμα των κατεδαφίσεων

Βόμβα στα θεμέλια χιλιάδων αυθαιρέτων κτισμάτων και επί μέρους κατασκευών σε όλη τη χώρα, βάζουν δύο αποφάσεις του Συμβουλίου της Επικρατείας.

Το ανώτατο δικαστήριο θέτει σοβαρά νομικά εμπόδια στη διαδικασία ένταξης περιοχών αυθαιρέτων στο σχέδιο πόλης, αλλά και στο «πάγωμα» των κατεδαφίσεων, αμφισβητώντας τη συνταγματικότητα ρυθμίσεων που έχουν οδηγήσει στην πράξη σε αθρόα νομιμοποίηση αυθαιρέτων.

Το **ΣτΕ** επισημαίνει ότι οι εντάξεις στο σχέδιο πόλης, αλλά και οι εξαιρέσεις από τις κατεδαφίσεις έπρεπε να είχαν γίνει μέσα σε έναν «εύλογο χρόνο» από τις δηλώσεις αυθαιρέτων κατασκευών, που είχαν γίνει με τον «νόμο Τρίτση» **(ν. 1337/83)**.

Με αυτόν δόθηκε η δυνατότητα νομιμοποίησης αυθαιρέτων υποτίθεται για τελευταία φορά (για όσους δήλωσαν τα αυθαίρετα, υπό προϋποθέσεις), αλλά από τότε κύλησαν **22 ολόκληρα χρόνια,** χωρίς να ολοκληρωθούν οι σχεδιασμοί και οι εντάξεις, ενώ αντίθετα δημιουργήθηκαν και νεότερες γενιές αυθαιρέτων, τις οποίες η πολιτεία προσπάθησε την τελευταία διετία να νομιμοποιήσει με υπουργικές αποφάσεις κλπ ύστερα από τις συνταγματικές αντιρρήσεις που πρόβαλε το ΣτΕ.

ΔΥΟ ΑΠΟΦΑΣΕΙΣ ΤΟΥ ΣτΕ ΤΗ ΔΙΑΔΙΚΑΣΙΑ ΕΝΤΑΞΗΣ ΑΚΙΝΗΤΩΝ ΣΤΟ ΣΧΕΔΙΟ ΠΟΛΕΩΣ

«ΠΡΑΣΙΝΟ ΦΩΣ» ΓΙΑ ΤΗΝ ΚΑΤΕΔΑΦΙΣΗ *χιλιάδων αυθαίρετων κατασκευών*



Στον αέρα όλες οι διαδικασίες

Το πρόβλημα καθίσταται εντονότερο, αφού και σήμερα σε πάρα πολλές περιοχές δεν έχει γίνει ρύθμιση των χρήσεων γης ούτε εντάξεις στο σχέδιο πόλης, με συνέπεια με οποιαδήποτε μελλοντική προσφυγή θιγομένων πολιτών ή περιβαλλοντικών φορέων κλπ. να μπορούν να βρεθούν τα πάντα «στον αέρα».

Από την άλλη, κινδυνεύουν να «μπλοκαριστούν» και νομοθετικές ρυθμίσεις που σχεδιάζονται για εντάξεις και αυθαίρετα. Οσο για την υποχρεωτική κατεδάφιση αυθαιρέτων κατασκευών, αυτή εξακολουθεί να αποτελεί ευθύνη της πολιτείας, που συνήθως δείχνει ανεκτικότητα φοβούμενη το περιβόητο «πολιτικό κόστος»...

Η νομολογία

Σύμφωνα με τη νομολογία του ανωτάτου δικαστηρίου (που αποτέλεσε και την αφορμή να αποσυρθούν τα περισσότερα πολεοδομικά διατάγματα από την αρμοδιότητά του), μετά τον **ν. 1337/83** δεν είναι πλέον συνταγματικά ανεκτή άλλη διαδικασία νομιμοποίησης νεότερων αυθαιρέτων. Αλλά και για τα αυθαίρετα εκείνης της γενιάς, το **ΣτΕ** ξεκαθαρίζει ότι θα μπορούσαν να διασωθούν από την κατεδάφιση μόνο τα κτίσματα που αποτελούσαν τη μοναδική κύρια κατοικία του ιδιοκτήτη, η οποία θα έπρεπε να είχε αποπερατωθεί πλήρως μέχρι τις **21-1-1983**. Οποια κτίσματα ολοκληρώθηκαν μετά από την ημερομηνία αυτή, έστω κι αν μέχρι τότε ήταν κατασκευασμένος ο φέρων οργανισμός τους (σκελετός), δεν θα μπορούσαν να εξαιρεθούν από την κατεδάφιση και να νομιμοποιηθούν. Παρ' όλο που το ΣτΕ δεν προσδιορίζει ποιός θα έπρεπε να είναι **«εύλογος χρόνος»** για την ένταξη στο σχέδιο και την εξαίρεση κατεδάφισης, είναι ασφαλώς βέβαιο ότι **22 χρόνια** μετά τις τελευταίες δηλώσεις νομιμοποίησης, έχει πλέον ξεπεραστεί κάθε ακραίο χρονικό όριο.

Η ευθύνη της πολιτείας

Στο μεγάλο αυτό χρονικό διάστημα, που μεσολάβησε, η πολιτεία στάθηκε ανίκανη να αντιμετωπίσει το μείζον αυτό κοινωνικό πρόβλημα και ανέχθηκε την παραβίαση του Συντάγματος και του ορθολογικού σχεδιασμού της χώρας (πολεοδομικού και χωραταξικού) ενδίδοντας στις πιέσεις της άναρχης δόμησης και προσπαθώντας να παρακάμψει το ΣτΕ, που ήθελε την εφαρμογή των συνταγματικών επιταγών.

Στη μία περίπτωση το δικαστήριο άνοιξε τον δρόμο για την κατεδάφιση αυθαιρέτων κατασκευών στη **Νέα Μάκρη Αττικής,** ενώ για άλλη περίπτωση αυθαιρέτων στην **Αίγινα,** παρέπεμψε την υπόθεση σε μεγαλύτερο δικαστικό σχηματισμό, λόγω της σπουδαιότητας της υπόθεσης και των συνταγματικών προβλημάτων που προέκυψαν. Οι δικαστικές αποφάσεις ανάβουν ουσιαστικά **«πράσινο φως»** για την κατεδάφιση πολλών αυθαιρέτων, αφού αμφισβητούν ευθέως τη νομιμότητα ρυθμίσεων, με τις οποίες «πάγωσαν» οι κατεδαφίσεις ή εκδόθηκαν αποφάσεις, για οριστική εξαίρεσή τους από την κατεδάφιση.

Το ΣτΕ ερμηνεύοντας τη σχετική πολεοδομική νομοθεσία **(ν. 1337/83 κλπ)** σημειώνει ότι εξακολουθεί να ισχύει ο κανόνας της άμεσης κατεδάφισης των αυθαιρέτων κατασκευών, που επιβάλλεται από τη συνταγματική αρχή του σχεδιασμού των οικισμών της χώρας **(άρθρο 24, παρ. 2 του Συντάγματος).** Τονίζει δε ότι οι ρυθμίσεις για την αναστολή ή εξαίρεση κτισμάτων από την κατεδάφιση, με βάση διάφορα κριτήρια, αποτελούν εξαίρεση από τον γενικό κανόνα της άμεσης κατεδάφισης και συνεπώς πρέπει

ΓΕΝΙΚΗ ΤΕΧΝΙΚΗ
ΟΜΙΛΟΣ ΕΤΑΙΡΕΙΩΝ

ΑΝΑΝΕΩΜΕΝΟΙ ΚΑΙ ΠΑΝΤΑ ΠΡΩΤΟΠΟΡΟΙ
ΜΑΖΙ ΣΑΣ ΜΕ ΣΤΟΧΟ ΤΙΣ ΚΑΛΥΤΕΡΕΣ
ΤΕΧΝΙΚΕΣ ΛΥΣΕΙΣ



• ΕΤΟΙΜΟ ΣΚΥΡΟΔΕΜΑ
με ανανεωμένες -
σύγχρονες εγκαταστάσεις

• ΑΔΡΑΝΗ ΥΛΙΚΑ
υψηλών προδιαγραφών και
απαιτήσεων από
το ΝΕΟ Λατομείο μας

ΕΡΓΟΣΤΑΣΙΑ ΣΚΥΡΟΔΕΜΑΤΟΣ:
ΡΟΔΟΣ: 6ο χλμ. Παλαιάς Εθν. Οδού Ρόδου - Λίνδου, τηλ. 22410 - 60560/62323 FAX: 22410 60561
ΓΕΝΝΑΔΙ: 2ο χλμ. οδού ΓΕΝΝΑΔΙΟΥ - ΒΑΤΙΟΥ, τηλ. 22440 - 43470 FAX: 22440 43470
ΛΑΤΟΜΕΙΟ: Θέση Στραβόλαιμο ΚΑΛΥΘΙΩΝ
ΓΡΑΦΕΙΑ: Ρόδος Αρκαδίου 2, Τηλ. 22410-22186/22968/28058 FAX: 22410 - 33021



να ερμηνεύονται στενά (περιορίζοντας δηλαδή τις αυθαίρετες κατασκευές που θα μπορούσαν να διασωθούν).

Η απόφαση

Το ανώτατο δικαστήριο δέχεται ότι «αυθαίρετες κατασκευές που δεν αποτελούσαν τη μοναδική και κύρια κατοικία του ιδιοκτήτη στις **21-1-83,** δεν μπορούσαν να εξαιρεθούν από την κατεδάφιση, αν δεν ήταν πλήρως αποπερατωμένες κατά την **10-12-81,** έστω και αν τυχόν, κατά την ημερομηνία εκείνη, είχε αποπερατωθεί ο φέρων οργανισμός τους». Ετσι, το **Ε' τμήμα ΣτΕ** υπό τον πρόεδρό του **Κ. Μενουδάκο** έκρινε (2572/84) αυθαίρετα και κατεδαφιστέα διάφορα κτίσματαα στον ακάλυπτο χώρο, αλλά και σε τμήμα πιλοτής πολυκατοικίας στη **Ν. Μάκρη,** γιατί κατασκευάστηκαν το **1982** και δεν αποτελούσαν τη μοναδική και κύρια κατοικία της ιδιοκτήτριας.

Εξαιρετικής σημασίας είναι όμως και η απόφαση του **ΣτΕ** που αμφισβητεί τη δυνατότητα να εξαιρεθούν από την κατεδάφιση δύο αυθαίρετες κατασκευές στην Αίγινα, ένα σπίτι **135 τ.μ.** και μία αποθήκη **25 τ.μ. αντίστοιχα.**

Στη βαρυσήμαντη απόφαση εγείρονται σοβαρά ζητήματα συνταγματικότητας σχετικά με τη δυνατότητα οριστικής εξαίρεσης από τις κατεδαφίσεις, που φάνηκε να δόθηκε με νόμο του 1988, που πρόβλεψε ότι το «**πάγωμα**» των κατεδαφίσεων «**ισχύει μέχρις ότου κριθεί η οριστική διατήρηση ή μη κάθε συγκεκριμένου αυθαιρέτου**».

Η πλειοψηφία του ανωτάτου δικαστηρίου υπογράμμισε, μεταξύ άλλων, ότι:

-Η οριστική εξαίρεση από την κατεδάφιση αυθαιρέτων κτισμάτων που βρίσκονται εκτός σχεδίου πόλεων **(ή οικισμών προ του 1923),** επιτρέπεται μόνον όταν η εκτός σχεδίου περιοχή εντάσσεται σε πολεοδομικό σχέδιο, εφόσον τα αυθαίρετα βρίσκονται σε δομήσιμους χώρους (και συντρέχουν και οι υπόλοιπες προϋποθέσεις του νόμου).

-Η αναστολή της κατεδάφισης των αυθαιρέτων ισχύει μέχρι να κριθεί οριστικά, μετά την ένταξη, κάθε συγκεκριμένο αυθαίρετο αν θα εξαιρεθεί ή όχι από την κατεδάφιση. Οπωσδήποτε δε για την ομαλή λειτουργία του όλου συστήματος, η ένταξη αυτή της εκτός σχεδίου περιοχής στο σχέδιο και η εξαίρεση των αυθαιρέτων από την κατεδάφιση, πρέπει να γίνεται μέσα σε εύλογο χρόνο από τη δήλωση των αυθαιρέτων κατασκευών.

ΜΕΓΑΛΗ ΕΠΙΤΥΧΙΑ ΤΗΣ ΤΡΑΠΕΖΑΣ ΔΩΔΕΚΑΝΗΣΟΥ

ΣΤΗΝ ΡΟΔΟ Η Γ.Σ. ΤΗΣ ΕΝΩΣΗΣ

Ευρωπαϊκών Συνεταιριστικών Τραπεζών

Από χθες στο νησί μας ο γ.γ. της Ενωσης

Στη Ρόδο βρίσκεται από χθες και για λίγες ημέρες ο Γενικός Γραμματέας της Ένωσης Ευρωπαϊκών Συνεταιριστικών Τραπεζών κ. Guider για να ενημερωθεί για την προετοιμασία της Γενικής Συνέλευσης της Ένωσης η οποία θα πραγματοποιηθεί στις 6 Ιουνίου 2005, στη Ρόδο.

Ηδη έχουν επιβεβαιώσει τη συμμετοχή τους στη Γενική Συνέλευση κορυφαίοι Ευρωπαίοι Τραπεζίτες όπως ο Πρόεδρος Γαλλικής Credit Multiuel k Pflimlin, ο Πρόεδρος της Γερμανικής DZ Bank, κος Brixner, ο Αντιπρόεδρος της Ένωσης Ευρωπαϊκών Συνεταιριστικών Τραπεζών κ. Kuijpers κ.α. Πέρα από τις εργασίες της Συνέλευσης οι συμμετέχοντες θα έχουν την ευκαιρία κατά την διάρκεια της παραμονής τους στο νησί να γνωρίσουν την Ρόδο ως τουριστικό προορισμό μέσα από κοινωνικές δραστηριότητες που έχουν προγραμματισθεί. Μετά το πέρας της Συνέλευσης θα δοθεί Συνέντευξη Τύπου για την οποία θα έλθουν στη Ρόδο διακεκριμένοι δημοσιογράφοι του ελληνικού οικονομικού τύπου.



Οι Ευρωπαϊκές συνεταιριστικές τράπεζες έχουν ιδιαίτερα ισχυρή παρουσία στην Ευρώπη καθώς κατέχουν το 25% της Ευρωπαϊκής τραπεζικής αγοράς με 56.000 καταστήματα 560.000 εργαζόμενους και 38.000.000 μέλη. Η πραγματοποίηση της Γενικής Συνέλευσης στην Ελλάδα αποτελεί αναγνώριση για την Ελληνική Συνεταιριστική Πίστη που αναπτύσσεται δυναμικά αλλά και μια σημαντική ευκαιρία για την περαιτέρω συνεργασία μεταξύ των Ευρωπαϊκών και των Ελληνικών Συνεταιριστικών Τραπεζών. Με την ευκαιρία επισημαίνεται ότι η Γερμανική DZ Bank αποφάσισε να συμμετάσχει κατά 10% στο μετοχικό κεφάλαιο της Πανελλήνιας Τράπεζας – του συντονιστικού οργάνου των Ελληνικών Συνεταιριστικών Τραπεζών – γεγονός που ανοίγει μεγάλες προοπτικές ανάπτυξης για την Ελληνική Συνεταιριστική Πίστη.

Αξίζει τέλος να σημειωθεί ότι η επιλογή της Ρόδου ως τόπου διεξαγωγής της Γενικής Συνέλευσης και ΣΥΝΕΤΑΙΡΙΣΤΙΚΗΣ ΤΡΑΠΕΖΑΣ ΔΩΔΕΚΑΝΗΣΟΥ ως διοργανώτριας, επιβραβεύει με τον καλύτερο τρόπο την επιτυχημένη 10χρονη πορεία και τους δυναμικούς ρυθμούς ανάπτυξης της Συνεταιριστικής Τράπεζας Δωδεκανήσου και αποδεικνύει το κύρος και την αναγνώρισή της στον Ευρωπαϊκό Συνεταιριστικό Τραπεζικό χώρο.





δημοκρατικά
ΥΠΑΡΧΕΙ ΑΝΤΙΚΕΙΜΕΝΙΚΗ ΠΡΑΓΜΑΤΙΚΟΤΗΤΑ Η ΟΠΟΙΑ ΔΙΝΕΙ ΤΟ ΜΕΤΡΟ ΤΗΣ ΑΛΗΘΕΙΑΣ (ΑΡΙΣΤΟΤΕΛΗΣ)

ΤΗΣ ΕΛΛΑΔΑΣ ΤΟ...ΚΑΓΚΕΛΟ

ΤΡΕΛΑΙΝΕΤΑΙ ο απλός πολίτης – αυτός που δεν χαίρει προνομίων, διευκολύνσεων ή οποιουδήποτε ασύλου – με αυτά που ακούει στα δελτία (κακών) ειδήσεων της τηλεόρασης και που διαβάζει την επομένη στην εφημερίδα του. Οχι τόσο με τα μεγάλα, τα πρώτα θέματα, που συναρτώνται συνήθως με την πολιτική τοποθέτηση του κάθε μέσου.

Αλλά με εκείνα τα γεγονότα που μοιάζουν εκ πρώτης όψεως πιο ασήμαντα και είναι ίσως τα πιο σημαντικά.

Τρελαίνεται ο απλός πολίτης και θέτει ερωτήσεις, στις οποίες ουδείς δύναται να απαντήσει. Γίνεται, για παράδειγμα, «της Βαγδάτης», όπως χαρακτηριστικά γράφτηκε στο Πολυτεχνείο, με «ομήρους» τρεις- τέσσερις πρώην υπουργούς και νυν βουλευτές.

Τραυματίζονται (από σιδηρολοστό) ένας αστυνομικός και (από πυροβολισμό) ένας «αναρχικός». «Ανακρίνονται» όλη τη νύχτα και εφ' όλης της ύλης οι βουλευτές. Το διαβατήριο για την απελευθέρωσή τους είναι, κατά πώς φαίνεται, τα στοιχεία του άντρα της προσωπικής τους ασφάλειας.

Στο μεσοδιάστημα -όπως μπορεί να διαβάσει κάποιος στα σχετικά ρεπορτάζ – ορισμένοι εκ των πολύ ενημερωμένων, όπως φαίνεται από τις ανακριτικές ερωτήσεις τους, «αναρχικοί», δροσίζονται με το κρασί που προοριζόταν για τους προσκεκλημένους σ' αυτήν την ατυχή εκδήλωση παρουσίασης βιβλίου και ακολούθως παίρνουν για το σπίτι όχι πακέτο φαγητού, αλλά τις συσκευές τηλεόρασης του ιδρύματος, αφού δεν έχουν, λέει, λεφτά για να αγοράσουν!

Τελειώνει κάποτε (παραδόξως με αίσιο τέλος, κατά την απίστευτη δήλωση της Συγκλήτου!) αυτή η περιπέτεια. Διατάσσεται μια προκαταρκτική έρευνα. Η κυβέρνηση δηλώνει απλώς πως δεν τίθεται θέμα αλλαγής του νόμου περί ασύλου. Οι βουλευτές – όμηροι δεν δηλώνουν τίποτα. Οσο για τη Σύγκλητο, κάνει μια ανακοίνωση από αυτές που τρελαίνουν, όπως λέγαμε πιο πάνω, τον πολίτη.

Και ο πολίτης θέτει – καταδικασμένες να μείνουν χωρίς απάντηση – ερωτήσεις. Οπως: το πιστόλι είναι όπλο, ο σιδηρολοστός δεν είναι; Ο βουλευτής χρειάζεται ή όχι να έχει ασφάλεια; (Βλέπε ανακοίνωση Συγκλήτου) Ο πρωθυπουργός αν μπει στο Πολυτεχνείο δεν θα έχει ασφάλεια; Οι «αναρχικοί» είναι φοιτητές; Και άλλες πολλές...

Και επειδή δεν παίρνει απάντηση, πιάνει να γυρίσει σελίδα και τότε διαβάζει ότι η Βουλή πέρασε «με τρόπο ακατανόητο και συνοπτικές διαδικασίες» μια τροπολογία με την οποία χορηγείται επίδομα 3.300 και διάρκειας δύο ετών σε όσους βουλευτές... απέτυχαν να εκλεγούν λόγω του ασυμβίβαστου.

Ακόμη και ο πιο καλοπροαίρετος πολίτης, αυτός που κατανοεί πως οι συγκεκριμένοι βουλευτές υπέστησαν ζημία και ότι το ίδιο γίνεται στα κοινοβούλια άλλων χωρών, δυσκολεύεται να αντιληφθεί πώς γίνεται να μην έχει εφευρεθεί άλλο σύστημα από το «Γιάννης κερνά και Γιάννης πίνει»; Η πώς γίνεται και τα κονδύλια απελευθερώνονται τόσο εύκολα, σε κάποιες περιπτώσεις, και τόσο βασανιστικά αργά – ή και ποτέ- σε κάποιες άλλες;

ΒΥΖΑΝΤΙΝΕΣ ΙΝΤΡΙΓΚΕΣ

Οι βυζαντινές ίντριγκες, αλλά και οι «κατινισμοί», τείνουν να γίνουν συνώνυμο του Πατριαρχείου Ιεροσολύμων.

Ηδη, όταν πριν από εβδομάδες υψηλόβαθμα κυβερνητικά κλιμάκια επισκέφθηκαν την Κωνσταντινούπολη, ήταν σίγουρο ο Οικουμενικός Πατριάρχης θα παρενέβαινε κατά του Ειρηναίου. Προ ημερών Αραβας μεγαλοεπιχειρηματίας, με υψηλές διασυνδέσεις στη χώρα μας, είχε αποδυθεί σε έναν μαραθώνιο διαβουλεύσεων μεταξύ Αθήνας – Ιεροσολύμων – Τελ Αβίβ για άμεση λύση στο Πατριαρχείο. Κι όλα αυτά αποτελούν απλώς την κορυφή του παγόβουνου ενός παρασκηνίου με πολλούς ενδιαφερόμενους, μεταξύ αυτών και διεθνούς εμβέλειας κύκλους εξουσίας. Στο μεταξύ ο ευρισκόμενος σε δυσχερέστατη θέση, Ειρηναίος, κάνει τα πάντα για να χάσει και τα τελευταία ερείσματά του μεταξύ των πιστών. Οι σπασμωδικές του κινήσεις, εν όψει της πιθανής πτώσης του, οι ακραίες εκφράσεις για τους αντιπάλους του (σκουλήκια κλπ) τις άγιες μέρες προκάλεσαν απογοήτευση και αγανάκτηση στους πιστούς. Την άκρως αρνητική εικόνα διεθνώς, όχι απλώς για το πρόσωπο του Πατριάρχη, αλλά για την ίδια-την Ορθόδοξη Εκκλησία, συμπλήρωσαν οι διαπληκτισμοί ιερέων στην Ιερουσαλήμ «κατινίστικες» συμπεριφορές, οι μαύρες σακούλες με τα κρυμμένα συμβόλαια των πωλήσεων εκκλησιαστικής γης σε Ισραηλινούς και το ότι ο κ. Ειρηναίος κηρύχθηκε έκπτωτος από Παλαιστίνιους και Ιορδανούς. Απομένει πια να φανεί τι ρόλο θα παίξει το Ισραήλ, εφόσον ο Ειρηναίος επιχειρήσει να κρατηθεί στο θρόνο του προσφεύγοντας στα δικαστήρια της χώρας. Η εξέλιξη της κρίσης, πάντως, δείχνει πεντακάθαρα πως δεν είναι πλέον ο Πατριάρχης που δοκιμάζεται. Είναι ο ίδιος ο θεσμός του Πατριαρχείου που βρίσκεται σε ομηρία. Και η αιτία που φτάσαμε εδώ δεν είναι άλλη από τις ολέθριες πολιτικές του παρελθόντος και την πολυδιάσπαση του εθνικού μετώπου. Αραγε έχει ξεχάσει κανείς ότι Ελληνική Εκκλησία, Φανάρι, υπουργείο Εξωτερικών κ.ο.κ. στήριζαν ο καθένας το δικό του υποψήφιο στο Πατριαρχείο το 2001;

Μέσα σε αυτό ακριβώς το «μπάχαλο» όπου Ισραηλινοί, αλλά και Αραβες έτριβαν τα χέρια τους, γεννήθηκαν οι κάθε λογής παρακρατικοί Βαβύληδες.

Ζητούμενο, λοιπόν, δεν είναι να πάρουν κάποιοι «χαμένοι» του παρελθόντος τη ρεβάνς στο Πατριαρχείο, αλλά με τις πολιτικές της Ελλάδας και τις διεθνείς συμμαχίες της να βγει ο θεσμός από την ομηρία, ώστε να ανταποκριθεί τόσο στην εθνική αποστολή του όσο και στο διεθνή θρησκευτικό – διπλωματικό ρόλο του.

ΜΕΤΑ ΤΙΣ ΕΝΤΟΝΕΣ ΑΝΤΙΔΡΑΣΕΙΣ

ΑΝΑΣΤΟΛΗ ΤΗΣ ΑΠΟΦΑΣΗΣ ΓΙΑ ΤΟ «ΕΠΙΔΟΜΑ ασυμβίβαστου» ανακοίνωσε η πρόεδρος της Βουλής

Την αναστολή εφαρμογής της απόφασης για καταβολή αποζημίωσης σε πρώην βουλευτές, οι οποίοι δεν εξελέγησαν ή δεν έθεσαν υποψηφιότητα στις προηγούμενες εκλογές λόγω του ασυμβίβαστου ανακοίνωσε την Παρασκευή η πρόεδρος της Βουλής Αννα Ψαρούδα-Μπενάκη, έπειτα από τις αντιδράσεις που προκλήθηκαν. Η απόφαση αναστέλλεται μέχρι να συζητηθεί στον Ολομέλεια.

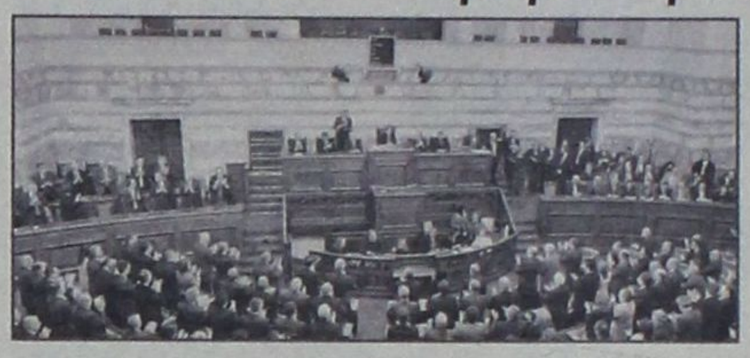

Οπως μετέδωσε το ΑΠΕ, ο κ. Καραμανλής ζήτησε από την πρόεδρο της Βουλής «να καλέσει τους εκπροσώπους των κομμάτων, για να προχωρήσουμε σε μια αναθεώρηση του ζητήματος».

Από το πρωί της Παρασκευής με ανακοινώσεις τους τα κόμματα της αντιπολίτευσης ζητούσαν από την πρόεδρο της Βουλής να «παγώσει» η απόφαση. Ο Γ.Παπανδρέου είχε ζητήσει από τον γραμματέα της Κοινοβουλευτικής Ομάδας του **ΠΑΣΟΚ** Δημήτρη Ρέππα να ζητήσει από την κ. Ψαρούδα-Μπενάκη το «πάγωμα» της απόφασης προς το παρόν μέχρι να συζητηθεί το θέμα στην Ολομέλεια.

Λίγο νωρίτερα με ανακοίνωσή του το **ΚΚΕ** ζητούσε τη μη εφαρμογή της απόφασης, ενώ παράλληλα έθετε ζήτημα συνολικότερης επανεξέτασης του «ασυμβίβαστου» και των συνεπειών που απορρέουν από την καθιέρωσή του με την τελευταία αναθεώρησή του Συντάγματος.

«Ολα αυτά θα πρέπει να συζητηθούν σε συνθήκες πλήρους διαφάνειας στην Ολομέλεια της Βουλής» τονίζεται σε σχετική ανακοίνωση. Υπογραμμίζονται τέλος «οι μεγάλες ευθύνες εκείνων που εισηγηθήκαν και ψήφισαν το ασυμβίβαστο».

Η Κοινοβουλευτική Ομάδα του **Συνασπισμού,** έπειτα από έκτακτη συνεδρίαση το πρωί της Παρασκευής, αποφάσισε ομόφωνα να ζητήσει από την πρόεδρο της Βουλής την άνακληση της απόφασης, που προβλέπει την καταβολή αποζημίωσης πρώην βουλευτών που δεν εξελέγησαν στις προηγούμενες εκλογές λόγω της θέσπισης του ασυμβίβαστου.

Σε ανακοίνωση που εξέδωσε ο ΣΥΝ τονίζεται ότι η απόφαση αυτή ελήφθη, λαμβάνοντας υπόψη τις βάσιμες ανησυχίες της κοινωνίας και την ανάγκη στήριξης της αξιοπιστίας και της λαϊκής εμπιστοσύνης στους κοινοβουλευτικούς θεσμούς.

ΓΣΕΕ: «ΠΡΟΚΛΗΤΙΚΗ ΑΠΟΦΑΣΗ»

Σε ανακοίνωσή της η ΓΣΕΕ αναφέρει: «Η πρόσφατη απόφαση του Προεδρείου της Βουλής είναι πρόκληση για τους χιλιάδες εργαζόμενους, συνταξιούχους και ανέργους. Την ώρα που οι πολίτες της χώρας μας δοκιμάζονται σκληρά από τη λιτότητα, την ακρίβεια και τις ασκούμενες κυβερνητικές πολιτικές, είναι απαράδεκτο να εγκρίνονται προς τους τέως βουλευτές, τέτοιου είδους 'χορηγίες' και αμοιβές, ως επίδομα ανεργίας. Οι εργαζόμενοι προκαλούνται και απαιτούν ισονομία και δικαιοσύνη για όλους και άμεση ανάκληση αυτής της απόφασης».

Πάντως, σε δηλώσεις της την Πέμπτη η πρόεδρος της Βουλής άφηνε ανοιχτό το ακριβές ποσό που θα καταβάλλεται ως αποζημίωση επί δύο χρόνια στους πρώην βουλευτές, καθώς επίσης και το ενδεχόμενο να χορηγείται το επίδομα στους συνταξιούχους και τους δημοσίους υπαλλήλους που επανέρχονται στην ενεργό υπηρεσία μετά την αποτυχία επανεκλογής τους. Ακόμη άφηνε ανοικτό το ενδεχόμενο να λυθεί στο μέλλον το πρόβλημα όχι μόνο για όσους εμπίπτουν στο ασυμβίβαστο, αλλά για όλους όσοι δεν επανεκλέγονται.

ΓΙΑ ΕΥΡΩΣΥΝΤΑΓΜΑ - ΝΗΣΙΩΤΙΚΕΣ ΠΟΛΙΤΙΚΕΣ

ΟΜΙΛΙΑ ΚΩΝΣΤΑΝΤΟΠΟΥΛΟΥ σε εκδήλωση του ΣΥΝ

θα ακολουθήσει η διεθνής συνάντηση κατά των πυρηνικών

Σε εκδήλωση του Συνασπισμού που θα γίνει στο "Ακταίον" την προσεχή Πέμπτη, 19 Μαΐου, θα μιλήσει ο τέως πρόεδρός του κ. Νίκος Κωνσταντόπουλος με θέμα 'Ευρωσύνταγμα και νησιωτικές πολιτικές-μύθος και πραγματικότητα". Θα ακολουθήσει η διεθνής συνάντηση της Ρόδου για την αποτροπή εγκατάστασης πυρηνικών αντιδραστήρων, που συγκεντρώνει μεγάλο ενδιαφέρον. Σχετικά με τις εκδηλώσεις αυτές από τη Ν.Ε. Νότιας Δωδεκανήσου του ΣΥΝ εκδόθηκε χθες, η ακόλουθη ανακοίνωση:

Η Κυβέρνηση της Ν.Δ. αρνούμενη το καθολικό αίτημα και των 3 κομμάτων της αντιπολίτευσης για την διεξαγωγή δημοψηφίσματος, προχώρησε στην κύρωση της Ευρωπαϊκής Συνταγματικής Συνθήκης γνωστής ως Ευρωσύνταγμα με απόφαση της ολομέλειας της Βουλής παρότι πρόκειται για μια συνθήκη που καταργεί ή ροκανίζει θεμελιώδη κοινωνικά και πολιτικά δικαιώματα που κατοχυρώνει το ελληνικό σύνταγμα

Σε τοπικό επίπεδο η ΝΕ νότιας Δωδ/σου του ΣΥΝ ανέλαβε πρωτοβουλία και κάλεσε τις ΝΕ των άλλων κομμάτων, στην προσπάθεια να συμβάλει στην πλουραλιστική ενημέρωση των πολιτών, να συνδιοργανώσουν ημερίδα-συζήτηση για το Ευρωσύνταγμα με την συμμετοχή ενός εκπροσώπου από κάθε κόμμα.



Ενώ οι ΝΕ της ΝΔ και του ΠΑΣΟΚ αποδέχθηκαν κατ αρχήν την πρότασή μας, στη συνέχεια, δια της μεθόδου του "στρίβειν δια της αδιαφορίας, της σιωπής και της εξαφάνισης" ακύρωσαν ουσιαστικά αυτή την πρωτοβουλία. Επειδή πιστεύουμε ότι ο στοιχειώδης σεβασμός στη δημοκρατία, επιβάλλει την ευρύτερη δυνατή ενημέρωση των πολιτών για ένα τόσο σοβαρό ζήτημα που θα καθορίσει τις εξελίξεις στη χώρα μας και συνολικά στην Ε.Ε. για πολλά χρόνια, η ΝΕ του ΣΥΝ με την ευκαιρία της συμμετοχής του πρώην προέδρου μας ΝΙΚΟΥ ΚΩΝΣΤΑΝΤΟΠΟΥΛΟΥ στην διεθνή συνάντηση για την αποτροπή εγκατάστασης νέων πυρηνικών αντιδραστήρων στις 20 και 21 Μαΐου, οργανώνει συζήτηση-συγκέντρωση στην αίθουσα του Ακταίον την Πέμπτη 19 Μαΐου ώρα 20.00 με θέμα: ΕΥΡΩΣΥΝΤΑΓΜΑ ΚΑΙ ΝΗΣΙΩΤΙΚΕΣ ΠΟΛΙΤΙΚΕΣ ΜΥΘΟΣ ΚΑΙ ΠΡΑΓΜΑΤΙΚΟΤΗΤΑ.

Μετά από σύντομη παρουσία της συνταγματικής συνθήκης ο Νίκος Κωνσταντόπουλος θα απαντήσει σε ερωτήσεις έγκριτων δημοσιογράφων των τοπικών ΜΜΕ των φορέων και των φίλων πολιτών που θα μετέχουν στην εκδήλωση. Την Παρασκευή το πρωί ο πρώην πρόεδρος και αντιπροσωπεία της Ν.Ε. θα επισκεφθούν τους Δήμους Πεταλούδων και Καμείρου την ΔΕΗ Σορωνής και το Τοπικό Διαμέρισμα Θεολόγου για να συζητήσει μαζί τους το ενεργειακό πρόβλημα.

ΠΟΙΝΗ ΚΑΘΕΙΡΞΗΣ 5 ΕΤΩΝ ΣΕ ΑΥΣΤΡΑΛΟ ΟΜΟΓΕΝΗ ΓΙΑ ΑΠΑΤΗ ΜΕ ΑΚΙΝΗΤΑ ΣΤΗΝ ΚΩ

Ποινή κάθειρξης 5 ετών επέβαλε προχθές το δικαστήριο του Brisbane στον ομογενή κ Πέτρο Κανάρη 63 ετών που κρίθηκε μετά από μια μαραθώνια συνεδρίαση ένοχος απάτης κατ' εξακολούθηση εις βάρος 7 κατοίκων του Brisbane και της Gold Coast της Αυστραλίας από τους οποίους αφαίρεσε 221.800 δολλάρια υποσχόμενος συμμετοχή τους σε επένδυση με αγορά ακίνητων τεράστιας αξίας στο νησί της Κω!

Ο κ Κανάρης όπως αναφέρουν τα διεθνή πρακτορεία ειδήσεων κρίθηκε ένοχος 18 αδικημάτων ενώ το δικαστήριο έκρινε ότι η παράνομη δραστηριότητα του ξεκίνησε από το 1968. Τα 7 θύματά του πίστεψαν ότι θα διπλασίαζαν τα χρήματα που επένδυσαν και μετά από έρευνα της αστυνομίας διαπίστωσαν ότι δεν υπήρχε καμία συμφωνία για αγορά ακινήτων στην Κω.

Το 1985 παριστάνοντας τον οικοδόμο κατόρθωσε όπως τονίστηκε στην δίκη να αφαιρέσει 5200 δολλάρια από έναν Αυστραλό υποσχόμενος ότι θα του κατασκεύαζε προέκταση στην οικία του ενώ δεν είχε τις γνώσεις ή την δυνατότητα αυτή.

Ο Δικαστής κ Michael Shanahan τόνισε μάλιστα ότι ο Κανάρης δεν έδειξε κανένα δείγμα μεταμέλειας και στην ποινή που του επέβαλε έβαλε ως όρο ότι θα έχει δικαίωμα αναστολής αφού παραμείνει πρώτα στην φυλακή για 2 έτη.

Το δικαστήριο δεν δέχθηκε την πρόταση του συνηγόρου υπεράσπισης του κ Tony Kimmons να ληφθούν υπόψιν η ηλικία του κ Κανάρη και η κατάσταση της υγείας του.

ΣΗΜΕΡΑ ΚΑΙ ΑΥΡΙΟ

ΑΝΑΠΤΥΞΙΑΚΟ ΣΥΝΕΔΡΙΟ *στο νησί της Καλύμνου*

Ευρεία σύσκεψη τουρισμού την Δευτέρα στην Λέρο



Πραγματοποιείται σήμερα και αύριο, στο ξενοδοχείο «Ελιές» Καλύμνου, αναπτυξιακό συνέδριο, με πρωτοβουλία του Επαρχείου Καλύμνου και θέμα «Ανάπτυξη Επαρχίας Καλύμνου».

Στο Συνέδριο αναμένεται να παραστούν οι υπουργός Αιγαίου κ. Αρ. Παυλίδης, οι βουλευτές του νομού, ο νομάρχης κ.Γ. Μαχαιρίδης, ο πρόεδρος της ΤΕΔΚ κ. Γ. Γιαννόπουλος, δήμαρχοι των βορείων νησιών και εκπρόσωποι φορέων και τάξεων, με επικεφαλής τον πρόεδρο της ΠΟΞ κ. Βασ. Μηναΐδη.

Την Δευτέρα εξάλλου θα πραγματοποιηθεί στο ξενοδοχείο «Κριθώνι Παραντάις» Λέρου ευρεία σύσκεψη, με την σύμμετοχή των πιο πάνω, αλλά και εκπροσώπων τουριστικών φορέων και τάξεων της επαρχίας Καλύμνου, κατά την οποίαν θα γίνει η παρουσίαση της μελέτης για την δημιουργία Ενιαίου Φορέα Τουρισμού στην Επαρχία Καλύμνου. Η μελέτη εκπονήθηκε από ειδικό γραφείο ύστερα από σχετική εντολή της Νομαρχιακής Αυτοδιοίκησης Δωδ/νήσου. Σκοπός του εγχειρήματος είναι να υπάρξει ενιαία αντιμετώπιση των προβλημάτων στον τομέα του τουρισμού και πάνω απ' όλα να γίνεται από κοινού η προβολή και διαφήμιση.

Το πρόγραμμα του αναπτυξιακού συνεδρίου της Καλύμνου έχει ως ακολούθως:

Σάββατο 14 Μαΐου 2005

- **17:30 – 18:30** Έναρξη συνεδρίου – Χαιρετισμοί
- **18:30 – 21:00** Εισηγήσεις – Συζήτηση
- **18:30 – 20:00** Εισηγήσεις με θέμα:

ΠΑΡΑΓΩΓΙΚΟΙ ΤΟΜΕΙΣ

- Γεωργία – Κτηνοτροφία – Αλιεία
- Μεταποίηση
- Υπηρεσίες
- Τουρισμός
- Έρευνα & Τεχνολογία

- 20:00 – 20:30 Εισηγήσεις με θέμα:

ΚΟΙΝΩΝΙΑ ΤΗΣ ΠΛΗΡΟΦΟΡΙΑΣ

- Σύγχρονες Υπηρεσίες
- Πληροφόρηση
- Συμμετοχή

- 20:30 – 21:00 Εισηγήσεις με θέμα:

ΒΑΣΙΚΕΣ ΥΠΟΔΟΜΕΣ

- Μεταφορές – Ενέργεια – Επικοινωνίες κ.λ.π.

- 21:00 – 21:30 Συζήτηση

- 21:30 Δείπνο από το Επαρχείο Καλύμνου

Κυριακή 15 Μαΐου 2005

- 09:45 – 15:00 Εισηγήσεις – Συζήτηση

- 09:45 – 10:30 Εισηγήσεις με θέμα:

ΑΝΑΠΤΥΞΗ ΑΝΘΡΩΠΙΝΟΥ ΔΥΝΑΜΙΚΟΥ

- Εκπαίδευση – Κατάρτιση – Απασχόληση
- Ο ρόλος του Πανεπιστημίου Αιγαίου

- 10:30 – 12:15 Εισηγήσεις με θέμα:

ΒΕΛΤΙΩΣΗ ΠΟΙΟΤΗΤΑΣ ΖΩΗΣ

- Υγεία – Πρόνοια – Κρατικό Θεραπευτήριο Λέρου
- Πολιτισμός
- Περιβάλλον

- 12:15 – 13:15 Εισηγήσεις με θέμα:

ΠΕΡΙΦΕΡΕΙΑΚΕΣ ΠΡΟΤΕΡΑΙΟΤΗΤΕΣ

- Νησιωτικός χώρος – Πλεονεκτήματα – Μειονεκτήματα
- Ορεινές περιοχές
- Αστικά Κέντρα Νομού
- Στρατηγική Ανάπτυξη Νησιωτικού Χώρου

- 13:15 – 14:05 Εισηγήσεις με θέμα:

ΣΥΜΜΕΤΟΧΗ ΤΗΣ ΑΥΤΟΔΙΟΙΚΗΣΗΣ ΣΤΗΝ ΑΝΑΠΤΥΞΗ

- Εμπειρία Εφαρμογής του Γ΄ Κ.Π.Σ.
- Προβλήματα & Προκλήσεις για το Δ΄ Κ.Π.Σ.
- Βασικές Θεσμικές Μεταρρυθμίσεις

- 14:00 – 15:00 Συζήτηση – Συμπεράσματα

Λήξη εργασιών

- 15:00 Μπουφές από το Επαρχείο Καλύμνου

ΥΠΕΥΘΥΝΟΣ ΕΠΙΚΟΙΝΩΝΙΑΣ ΕΠΑΡΧΕΙΟΥ ΚΑΛΥΜΝΟΥ

Σπύρος Εμμ. Κουλλιάς Τηλ: 22430-59637, 59631, Φαξ: 22430-59648, 29762.

ΧΡ. ΣΥΦΟΥΝΙΟΥ, ΕΠΑΡΧΟΣ ΚΑΛΥΜΝΟΥ

«ΤΑ ΥΔΡΟΠΤΕΡΥΓΑ ΠΑΡΟΥΣΙΑΖΟΥΝ *σημαντικά μειονεκτήματα»*

Απαραίτητη η δρομολόγηση σύγχρονων πλοίων

Από την Επαρχο Καλύμνου κ. Χρυσούλα Συφουνιού μας απεστάλη προς δημοσίευση η ακόλουθη επιστολή:

Κύριε Διευθυντά,

Με καθυστέρηση, λόγω απουσίας μου από τα Δωδεκάνησα, έλαβα γνώση του δημοσιεύματος της «Ναυλαγοράς» σχετικά με τη δρομολόγηση «δελφινιών» και τα όσα διαμείφθηκαν κατά τη συνεδρίαση του Συμβουλίου Ακτοπλοϊκών Συγκοινωνιών μεταξύ των εκπροσώπων των ναυτιλιακών εταιρειών «Δωδεκάνησος Ναυτιλιακής Ν.Ε.» και «Ιπτάμενα Δελφίνια Αιγαίου».

Κατ' αρχήν το δημοσίευμα της εφημερίδας «Ναυλαγορά» δεν ανταποκρίνεται στην πραγματικότητα, αφού τις δικές μου θέσεις για τη δρομολόγηση των «δελφινιών» τις απέδωσε στον κ. Δήμαρχο Καλύμνου και τις θέσεις του κ. Δημάρχου τις απέδωσε σ' μένα.

Επί της ουσίας τώρα οφείλω να δηλώσω ότι δεν υπάρχει καμία κόντρα μεταξύ εμού και του δημάρχου Καλύμνου κ. Ρούσσου.

Εγώ, με επιστολή μου προς τον κ. Πρωθυπουργό και τους κ. Υπουργούς Εμπορικής Ναυτιλίας και Αιγαίου διατύπωσα τη θέση ότι ο νομός Δωδεκανήσου έχει ανάγκη σύγχρονων ποιοτικών πλοίων αν, πραγματικά, θέλουμε να μιλάμε για ανάπτυξη των νησιών μας, ενώ ο κ. Δήμαρχος Καλύμνου σ' επιστολή του αναφέρει ότι κάθε δρομολόγηση πλοίου συμβάλλει στην αντιμετώπιση του γνωστού ακτοπλοϊκού προβλήματος.

Τη θέση αυτή έχω διατυπώσει και στο Νομαρχιακό Συμβούλιο το οποίο, μάλιστα, στη σχετική απόφασή του, με αφορμή επιστολή της ναυτιλιακής εταιρείας «Δωδεκάνησος Ν.Ε.», ομόφωνα έκανε λόγο ότι ο νομός μας χρειάζεται σύγχρονα και ποιοτικά πλοία.

Σε ό,τι με αφορά επαναλαμβάνω και σήμερα ότι τα υδροπτέρυγα πλοία που έχουν δρομολογηθεί στην περιοχή μας παρουσιάζουν σημαντικά μειονεκτήματα σε σχέση με τα σύγχρονα ταχύπλοα πλοία, και, εν πάση περιπτώσει, αποτελούν πισωγύρισμα της ενδοδωδεκανησιακής ακτοπλοΐας.

Το βιώσαμε, άλλωστε, κατά τα προηγούμενα χρόνια, και πιστεύω, είναι χρέος των δημοκρατικά εκλεγμένων εκπροσώπων του νομού να διατυπώνουν ευθαρσώς την άποψη και θέση τους όταν πρόκειται για μείζονα θέματα που αφορούν στην τουριστική, οικονομική και κοινωνική ανάπτυξη των νησιών, και ειδικότερα της Επαρχίας μας που αντιμετωπίζει πλείστα όσα προβλήματα.

Οσον αφορά στο σχόλιο της εφημερίδας «Ναυλαγορά» ότι Επαρχος και Δήμαρχος Καλύμνου καταρρακώνουν τους θεσμούς θα έλεγα ότι μάλλον ο συντάκτης του συγκεκριμένου δημοσιεύματος καταρρακώνει την άμοιρη δημοσιογραφία, και είναι κρίμα.

Τελειώνοντας, επαναλαμβάνω ότι το αναπτυξιακό μέλλον των νησιών μας συνδέεται απόλυτα με τη δρομολόγηση σύγχρονων, ασφαλών, ταχύπλοων πλοίων που προσφέρουν αναβαθμισμένες υπηρεσίες και μακάρι να βρίσκονταν και άλλοι επενδυτές να επενδύσουν, όπως ο συμπατριώτης μας κ. Σπανός, σε νεότευκτα πλοία, αντί των «δελφινιών» που, ούτως ή άλλως, αντιπροσωπεύουν μια ξεπερασμένη εποχή και άλλες θάλασσες και όχι σαν αυτές του Αιγαίου.

Και μακάρι, να «ξεφύτρωνε» μια νέα δωδεκανησιακή ναυτιλιακή εταιρεία, με τη συμμετοχή και της Τοπικής Αυτοδιοίκησης, που θα ναυπηγούσε δύο σύγχρονα πλοία για τη «γραμμή κορμού», όπως είχα εισηγηθεί, το περασμένο καλοκαίρι, στο Νομαρχιακό Συμβούλιο.

Με εκτίμηση
Χρυσούλα Συφουνιού
Επαρχος Καλύμνου

ΟΙΚΟΔΙΔΑΣΚΑΛΕΙΟ ΡΩΣΙΚΗΣ ΓΛΩΣΣΑΣ
ΦΑΙΔΡΑΣ ΜΑΛΑΝΔΡΗ
Οδός Λεμεσού 13, Ρόδος • Τηλ. 22410-30836

Η ρωσική γλώσσα είναι το μέσο επικοινωνίας που θα σε βοηθήσει να κατανοήσεις τις ιδιομορφίες της ρωσικής αγοράς, ώστε να μπορέσεις να την κατακτήσεις.

• Ναι!! Μπορείς και στη Ρόδο να μάθεις ρωσικά με τη μοναδική μέθοδο για ξένους του Πανεπιστημίου **«ΛΟΜΟΝΟΣΟΒ»**

-Σε τμήματα ολιγομελή για όλες τις ηλικίες και επίπεδα
-Σε ταχύρυθμα σεμινάρια για ξενοδοχοϋπάλληλους, ξεναγούς, τουριστικούς πράκτορες, επιχειρηματίες.

• Ειδική προετοιμασία για όσους θέλουν να φοιτήσουν στο κρατικό πανεπιστήμιο **«ΛΟΜΟΝΟΣΟΒ»**

• Υπεύθυνη προγράμματος σπουδών
ΦΑΙΔΡΑ ΜΑΛΑΝΔΡΗ,
πτυχιούχος του Πανεπιστημίου «ΛΟΜΟΝΟΣΟΒ»
Τηλ. 22410-30836 - 2241043106

ΟΙ ΕΓΓΡΑΦΕΣ ΑΡΧΙΣΑΝ!!

Δ. ΧΑΤΖΗΠΕΤΡΟΣ
ΖΑΝΤΕΣ - ΕΛΑΣΤΙΚΑ - ΑΜΟΡΤΙΣΕΡ - ΕΞΑΤΜΙΣΕΙΣ



Ταχεία Εξυπηρέτηση
36 Άτοκες Δόσεις !

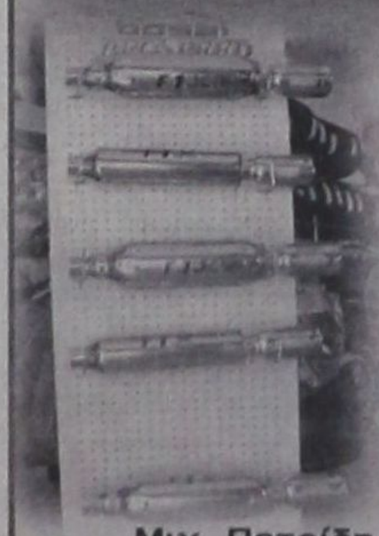

Με κάθε αγορά ελαστικών, Δωρεάν Ηλεκτρονική Ευθυγράμμιση & Ζυγοστάθμιση ακριβείας !

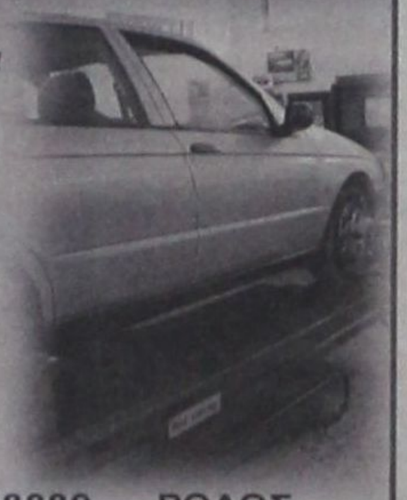

Μιχ. Πετρίδη 30 Τηλ. 22410 -38889 ΡΟΔΟΣ

ΥΠ. ΑΠΑΣΧΟΛΗΣΗΣ: ΧΩΡΙΣ ΘΕΩΡΗΣΗ ΟΙ ΣΥΝΤΑΓΕΣ ΕΚΤΟΣ ΛΙΣΤΑΣ ΕΩΣ 60 ΕΥΡΩ/ ΕΥΚΟΛΟΤΕΡΕΣ ΕΞΕΤΑΣΕΙΣ

10 ΜΕΤΡΑ ΓΙΑ ΠΑΤΑΞΗ *της γραφειοκρατίας στο ΙΚΑ*

Για τη διενέργεια διαγνωστικών εξετάσεων που πραγματοποιούνται σε εργαστήρια του ΙΚΑ δεν απαιτείται πλέον έγκριση από τον ελεγκτή ιατρό

Πακέτο 10 νέων μέτρων για τη μείωση της γραφειοκρατίας και της ταλαιπωρίας των ασφαλισμένων και των συνταξιούχων υλοποιεί το ΙΚΑ στο πλαίσιο προώθησης των πολιτικών της ηγεσίας του υπουργείου Απασχόλησης και Κοινωνικής Προστασίας. Οι καινούργιες ρυθμίσεις τίθενται σε άμεση εφαρμογή.

Στην υλοποίηση 10 νέων μέτρων για τη βελτίωση των παρεχόμενων υπηρεσιών υγείας προς τους ασφαλισμένους και τους συνταξιούχους του προχωρά το ΙΚΑ.

Σύμφωνα με την εγκύκλιο 32/2005, με θέμα την «απλούστευση των διαδικασιών για την καλύτερη εξυπηρέτηση των ασφαλισμένων στον τομέα Υγείας», η διοίκηση του ΙΚΑ, στο πλαίσιο της προώθησης των πολιτικών αποφάσεων της ηγεσίας του υπουργείου Απασχόλησης και Κοινωνικής Προστασίας για την εύρυθμη λειτουργία των μονάδων Υγείας του ταμείου, αποφάσισε τη λήψη μιας σειράς νέων ρυθμίσεων, οι οποίες θα συμβάλουν σημαντικά προς την κατεύθυνση αυτή.

ΕΓΚΥΚΛΙΟΣ

Τα νέα μέτρα, βάσει της σχετικής εγκυκλίου, θα έχουν ως εξής:

1. Για συνταγές στις οποίες αναγράφονται ιδιοσκευάσματα εκτός καταλόγου συνταγογραφούμενων ιδιοσκευασμάτων και η συνολική αξία τους ανέρχεται έως το ποσό των 60 ευρώ δεν απαιτείται θεώρηση.

2. Οι ελεγκτές γιατροί του ΙΚΑ στα κρατικά νοσοκομεία και στις συμβεβλημένες ιδιωτικές κλινικές θα αναλάβουν εφεξής την πρώτη συνταγογράφηση των φαρμάκων των νοσηλευόμενων ασθενών που λαμβάνουν εξιτήριο και τη χορήγηση αδειών ανικανότητας μέχρι 15 ημέρες.

3. Κατ' εξαίρεση δαπάνες ασφαλισμένων και συνταξιούχων ύψους μέχρι 100 ευρώ για ιατρική περίθαλψη στα εξωτερικά ιατρεία κρατικών νοσοκομείων αποδίδονται με απόφαση του διοικητικού διευθυντή του υποκαταστήματος χωρίς τη διαδικασία της «έκτακτης περίθαλψης», σύμφωνα με την κρατική διατίμηση,

4. Για τη διενέργεια διαγνωστικών εξετάσεων που πραγματοποιούνται σε εργαστήρια του ΙΚΑ δεν απαιτείται πλέον έγκριση από τον ελεγκτή ιατρό (θα αρκεί η αιτιολογημένη γνωμάτευση – παραπεμπτικό του θεράποντος).

5. Για τη διενέργεια εξετάσεων σε συμβεβλημένα εργαστήρια - διαγνωστικά κέντρα, εκτός ΙΚΑ, απαιτείται οπωσδήποτε έγκριση από τον αρμόδιο ελεγκτή και ειδικότερα μόνο για μαγνητική τομογραφία έγκριση της ειδικής επιτροπής μαγνητικής τομογραφίας (MRI).

6. Οι νοσηλευόμενοι ασθενείς πλέον δεν θα παρίστανται στην επιτροπή έγκρισης MRI. Αντίθετα, θα αποστέλλεται μόνο η γνωμάτευση του θεράποντος ιατρού με έγκριση του ελεγκτή του ΙΚΑ και ο ιατρικός φάκελος του ασθενούς σε φωτοτυπία.

7. Οι εξωτερικοί ασθενείς με σοβαρή δυσκολία προσέλευσης στην επιτροπή MRI (όπως ανάπηροι και κατάκοιτοι) δεν είναι απαραίτητο να παρίστανται αυτοπροσώπως. Ο ιατρικός φάκελος του ασθενούς θα αποστέλλεται με γνωμάτευση του παραγγέλοντος ιατρού.

8. Για ασθενή ο οποίος παραπέμπεται σε άλλη μονάδα Υγείας ΙΚΑ για διαγνωστικες εξετάσεις – πριν από την παραπομπή- θα διασφαλίζεται η δυνατότητα εξυπηρέτησής του σε εύλογο χρονικό διάστημα, αλλιώς θα παραπέμπεται απευθείας σε συμβεβλημένα εργαστήρια.

9. Ασθενής που έχει ήδη μετακινηθεί ή παραπεμφθεί σε εργαστήριο μονάδας Υγείας το οποίο δεν μπορεί να τον εξυπηρετήσει άμεσα, δεν θα επιστρέφει εκ νέου στη μονάδα Υγείας του τόπου κατοικίας μόνο για τη σφραγίδα παραπομπής σε συμβεβλημένα εργαστήρια. Η σφραγίδα και υπογραφή παραπομπής θα τίθεται από τη μονάδα Υγείας ή το νοσοκομείο ΙΚΑ στο οποίο παραπέμφθηκε.

10. Οι δικαιούχοι λουτροθεραπείας, 60 ετών και άνω, δεν θα εξετάζονται από την πρωτοβάθμια υγειονομική επιτροπή για την έγκριση της λουτροθεραπείας αλλά θα αρκεί βεβαίωση γιατρού καρδιολόγου ή παθολόγου.

ΜΕ ΑΠΟΦΑΣΗ ΤΟΥ ΑΡΜΟΔΙΟΥ ΥΠΟΥΡΓΕΙΟΥ

ΠΑΡΑΤΑΣΗ ΠΡΟΘΕΣΜΙΩΝ *για ρύθμιση χρεών προς ΔΟΥ*

Τι πρέπει να γνωρίζουν ο οφειλέτες - φορολογούμενοι

Υπό προϋποθέσεις μπορούν να υπαχθούν στην ρύθμιση χρεών προς την Δ.Ο.Υ. οι οφειλέτες συγκεκριμένων κατηγοριών. Σχετικά εκδόθηκε χθες από την Δ.Ο.Υ. η ακόλουθη ενημερωτική ανακοίνωση:

1. Οφειλέτες που υπήχθησαν στην ρύθμιση των άρθρων 12-15 ν. 3259/2004, με την καταβολή τουλάχιστον της πρώτης δόσης αυτής την οποία στη συνέχεια απώλεσαν, δύνανται να την συνεχίσουν εφόσον: **α)** Καταβάλουν όλες τις οφειλόμενες έως 31/5/2005 δόσεις αυτής, οι οποίες επιβαρύνονται με τις αναλογούσες, στο συνολικό ποσό της κάθε δόσης, κατά Κ.Ε.Δ.Ε. προσαυξήσεις εκπρόθεσμης καταβολής, από την ημερομηνία λήξης τους σύμφωνα με τα στοιχεία της ρύθμισης. **β)** Καταστούν ενήμεροι, για οφειλές που έγιναν ληξιπρόθεσμες από 1ης Μαρτίου 2004 και μετά κατά τα οριζόμενα στις διατάξεις του πρώτου εδαφίου της παραγράφου 4 του άρθρου 15 ν. 3259/2004.

Κατά τα λοιπά εφαρμόζονται αναλόγως οι διατάξεις των άρθρων 12 έως 15 του νόμου 3259/2004.

2. Επίσης η υποβολή των συμπληρωματικών δηλώσεων φορολογίας εισοδήματος που υποβάλλονται σύμφωνα με τις διατάξεις των άρθρων 13 έως και 17 του ν. 3296/2004, για χρήσεις που έληξαν από 1/1/2003 έως και 30/12/2004 παρατείνεται μέχρι και την 21η Ιουνίου 2005. Η υποβολή των ως άνω δηλώσεων, θα πραγματοποιηθεί ανάλογα με το τελευταίο ψηφίο του Αριθμού Φορολογικού Μητρώου του υποκειμένου και θα ολοκληρωθεί εντός πέντε (5) εργασίμων ημερών, ως εξής:

Τελευταίο ψηφίο ΑΦΜ	Ημερομηνία υποβολής
1 - 2	την 21η Ιουνίου 2005
3 - 4	την 22η Ιουνίου 2005
5 - 6	την 23η Ιουνίου 2005
7 - 8	την 24η Ιουνίου 2005
9 - 0	την 25η Ιουνίου 2005

Η υποβολή του «Ειδικού Σημειώματος Περαίωσης Φ.Π.Α.» σύμφωνα με τις διατάξεις των άρθρων 13-17 του ν. 3296/2004 για διαχειριστικές περιόδους που έληξαν από 1/1/2003 έως και 31/12/2004 παρατείνεται στις προθεσμίες που ορίζονται στην προηγούμενη παράγραφο.

Ο Προϊστ. Δ/νσης Δ.Ο.Υ. Ρόδου
ΒΑΣ. Α. ΠΑΠΑΓΡΗΓΟΡΙΟΥ
ΕΦΟΡΙΑΚΟΣ Π.Ε.
ΔΙΕΥΘΥΝΤΗΣ

ΝΑΥΤΙΚΗ ΕΤΑΙΡΕΙΑ
ΤΗΛΟΣ 21os ΑΙΩΝΑΣ

ΠΡΟΓΡΑΜΜΑ SEA STAR από 8-5-2005

ΚΥΡΙΑΚΗ 8-5-2005

Λιμάνι	Αφιξη	Αναχώρηση
ΡΟΔΟΣ		17:30
ΤΗΛΟΣ	18:50	Δ.

ΠΕΜΠΤΗ 12-5-2005

Λιμάνι	Άφιξη	Αναχώρηση
ΤΗΛΟΣ		09:00
ΡΟΔΟΣ	10:20	Δ.

ΔΕΥΤΕΡΑ 16-5-2005

Λιμάνι	Άφιξη	Αναχώρηση
ΡΟΔΟΣ		08:30
ΤΗΛΟΣ	09:50	17.00
ΡΟΔΟΣ	18.20	Δ.

ΤΕΤΑΡΤΗ 18-05-2005

Λιμάνι	Αφιξη	Αναχώρηση
ΤΗΛΟΣ		09:00
ΡΟΔΟΣ	10:20	18:30
ΤΗΛΟΣ	19:50	20:00
ΡΟΔΟΣ	21:20	Δ.

ΚΥΡΙΑΚΗ 22-05-2005

Λιμάνι	Αφιξη	Αναχώρηση
ΤΗΛΟΣ		07:30
ΡΟΔΟΣ	08:50	17:30
ΤΗΛΟΣ	18:50	19:00
ΡΟΔΟΣ	20:20	Δ.

ΤΕΤΑΡΤΗ 11-05-2005

Λιμάνι	Άφιξη	Αναχώρηση
ΤΗΛΟΣ		09:00
ΡΟΔΟΣ	10:20	18:30
ΤΗΛΟΣ	19:50	Δ.

ΠΑΡΑΣΚΕΥΗ 13-05-2005

Λιμάνι	Άφιξη	Αναχώρηση
ΡΟΔΟΣ		08:30
ΤΗΛΟΣ	09:50	17:00
ΡΟΔΟΣ	18:20	Δ.

ΤΡΙΤΗ 17-05-2005

Λιμάνι	Άφιξη	Αναχώρηση
ΡΟΔΟΣ		17:00
ΤΗΛΟΣ	18:20	Δ.

ΣΑΒΒΑΤΟ 21-05-2005

Λιμάνι	Άφιξη	Αναχώρηση
ΡΟΔΟΣ		09:00
ΤΗΛΟΣ	10:20	Δ.



ΠΛΗΡΟΦΟΡΙΕΣ: ΡΟΔΟΣ: ΤΗΛ.: 22410 78052,
ΚΙΝ.: 6938 244523 • ΤΗΛΟΣ: 22460 44000

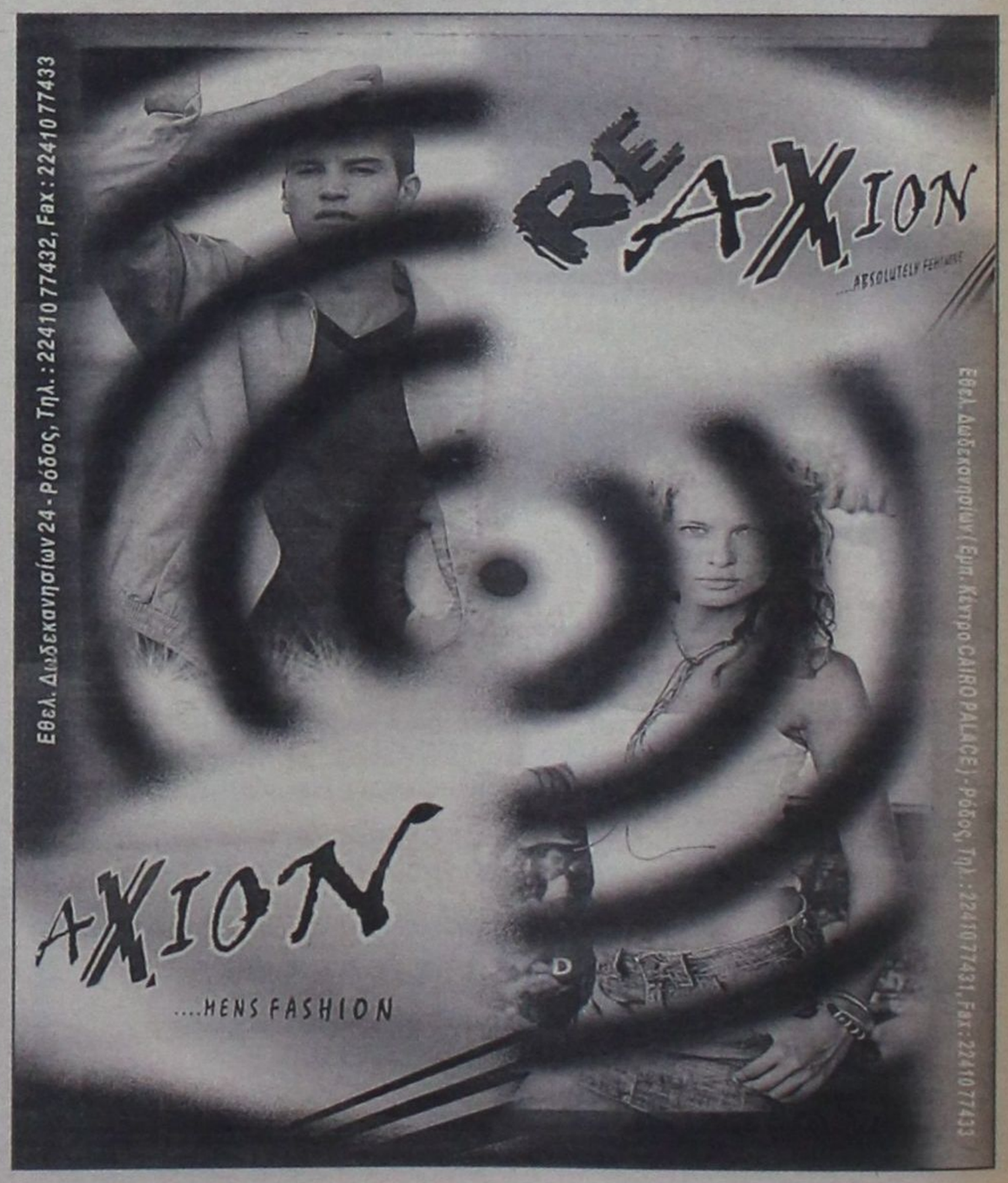

sports
Επιμέλεια: Ηλίας Λοΐζος

• Το γκολφ Αφάντου είναι παρόν .
• Στο Κλειστό του Βενετοκλείου ο Νίκος Γκάλης ΣΕΛ. 16-17
• Στη γραμμή εκκίνησης το Kos Cup ΣΕΛ. 18

ΠΑΕ ΡΟΔΟΣ

ΡΟΔΟΣ ΚΑΛΕΙ ΓΕΡΑΣΙΜΟ ΜΠΟΪΛΗ

Ο Χοσάδας ο αντικαταστάτης του Μανίκα στην περίπτωση αποχώρησής του

Στο στόχαστρο της Ρόδου μπήκε ο Μάκης Μποϊλής.

Ηδη διοικητικό στέλεχος ήλθε σε επαφή με τον ποδοσφαιριστή της ΑΕ Κω και του εξέθεσε την άποψη της διοίκησης.. Ο παίκτης επιφυλάχθηκε να απαντήσει μέχρι να ξεκαθαρίσει η διοικητική κατάσταση στην Ρόδο. Πάντως φαίνεται πως υπάρχει μια κινητικότητα ενόψει της νέας ποδοσφαιρικής περιόδου.

Οσον αφορά το θέμα προπονητή σύμφωνα με ασφαλείς πληροφορίες εάν τελικά ο Αντώνης Μανίκας δεν παραμείνει στο τιμόνι της τεχνικής ηγεσίας, τότε ο Βαγγέλης Χοσάδας αλλά και ο Ανδρέας Σταύρου με λιγότερες πιθανότητες θα είναι στην λίστα της διοίκησης για την θέση του προπονητή.

Ο κ. Διακογεωργίου που κινεί τα νήματα το τελευταίο διάστημα θέλει τον Χοσάδα σαν αντικαταστάτη του Μανίκα στην περίπτωση αποχώρησής του. Ο πρώην τεχνικός του ΑΕΡΑ είναι από εκείνους τους φιλόδοξους προπονητές που θέλουν να προχωρήσουν, έτσι μαζί του μπορεί να επωφεληθούν πολλά οι πράσινοι.

ΜΕ 17 ΣΤΟ ΜΑΡΚΟ

Δεκαεπτά ποδοσφαιριστές θα έχει μαζί του στο Μαρκόπουλο ο προπονητής της Ρόδου. Αυτοί είναι οι Θεοφάνους, Πάττας, Ροδανάκης, Τζήκας, Μαλλιάκας, Ναλμπάντης, Δανάς, Μακρυδημήτρης, Νταμνιάνοβιτς, Τσουκαλίδης, Ισκάς, Καντιμοίρης Γ., Καντιμοίρης Στ., Γκινής, Γκεοργκίεφ, Αραμπαντζής, Μοσχής. Ο Μαΐλης για 15 ημέρες θα είναι εκτός προπονήσεων ενώ ο Στόιος έκανε αρθροσκόπηση και του καθαρίστηκε ο μηνίσκος. Θα απουσιάσει και ο Σαλαμαστράκης αφού έχει ενοχλήσεις στο γόνατο.

ΕΥΧΑΡΙΣΤΗΡΙΟ

«Η ΠΑΕ Ρόδος ευχαριστεί τον ιατρό κ. Βασίλη Δημητρακόπουλο για την επέμβαση αρθροσκόπησης που έκανε στον ποδοσφαιριστή μας Στόιο».

ΚΛΕΑΝΘΗΣ

ΣΥΜΦΩΝΗΣΕ Ο ΓΑΛΑΝΟΣ

Μετά την εξασφάλιση της συμφωνίας με τον Πολυδεύκη Γεωργαλλή, η διοίκηση του Κλεάνθη κινήθηκε γρήγορα και χθες πέτυχε συμφωνία με τον Σταύρο Γαλανό.

Οι δύο πλευρές είχαν συναντηθεί πριν λίγες ημέρες και συζήτησαν για συνεργασία στην νέα περίοδο.

Στα περισσότερα θέματα είχαν κοινό σημείο επαφής και απέμειναν ορισμένες λεπτομέρειες, οι οποίες προχθές το βράδυ τακτοποιήθηκαν και δόθηκαν τα χέρια.

Με την ένταξη και του Σταύρου Γαλανού στο ρόστερ του Κλεάνθη, η ομάδα του Παραδεισίου γίνεται πιο ισχυρή και στον χώρο της μεσαίας γραμμής. Οι στόχοι πρωταθλητισμού που θέτει και για την νέα περίοδο η διοίκηση του Κλεάνθη είναι γνωστοί καθώς η παρουσία του Ανδρέα Σταύρου στον πάγκο της ομάδας δίνει στο Δ.Σ. την πεποίθηση πως και με την ανάλογη ενίσχυση του ρόστερ μπορεί να επιτευχθούν. Στα πλάνα της διοίκησης αλλά και του Κύπριου τεχνικού βρίσκεται και ο Αγαπητός Αμπελάς του οποίου η συνεργασία με τον Φοίβο λήγει τον Ιούνιο.

Παράλληλα η διοίκηση του Κλεάνθη έχει ξεκινήσει τις επαφές της και με παίκτες των οποίων η συνεργασία λήγει για να βολιδοσκοπήσει τις προθέσεις τους αν θα συνεχίσουν στην ομάδα ή όχι.

Χθες το απόγευμα ο Κλεάνθης έδωσε φιλικό παιχνίδι με την εφηβική ομάδα του Α.Σ. Ρόδος την οποία κέρδισε με 5-1. Οι προπονήσεις στον Κλεάνθη θα συνεχισθούν μέχρι το τέλος Μαΐου προκειμένου ο Ανδρέας Σταύρου να δει κάποιους ποδοσφαιριστές κάτω των είκοσι (20).

Γ.Σ. ΔΙΑΓΟΡΑΣ

Το κύπελλο του πρωταθλήματος δίνεται σήμερα στον «γηραιό»

Και χθες προπονήθηκε με τους κυανέρυθρους ο Γιώργος Στεργαλλάς

Το κύπελλο του πρωταθλητή στον 7ο Όμιλο του Περιφερειακού Πρωταθλήματος θα παραλάβει σήμερα ο Διαγόρας.

Η ΕΠΟ το απέστειλε στην ΕΠΣΔ και ο πρόεδρος κ. Κλεόβουλος Χατζηγεωργίου θα το παραδώσει σήμερα στους «κυανέρυθρους».

Ολα αυτά θα συμβούν στο φιλικό που θα διεξαχθεί στο δημοτικό στάδιο Ρόδου στις 5 μ.μ. με τον Διαγόρα να αντιμετωπίζει την ομάδα Reggion Cup. Μια μεγάλη στιγμή μιας και ο «γηραιός» επίσημα στέφεται πρωταθλητής και επιστρέφει στις επαγγελματικές κατηγορίες.

ΣΥΝΕΧΙΖΟΝΤΑΙ ΟΙ ΑΝΑΝΕΩΣΕΙΣ

Συνεχίζονται οι ανανεώσεις ποδοσφαιριστών στον Διαγόρα. Σειρά πήραν χθες οι Παφιάκης, Παπαδημήτρης, Βασιλάκης και ο Γουλόπουλος.

Ακόμη τέσσερις ανανέωσαν για τη νέα χρονιά

Το απόγευμα βρέθηκαν στα γραφεία του συλλόγου οι παίκτες και προχώρησαν στις νέες συμφωνίες με τον Διαγόρα.

Στο μυαλό της διοίκησης υπάρχει πάντα το μεγάλο όνομα από την Α' Εθνική κατηγορία. Ωστόσο ενδιαφέρον έχει αναπτυχθεί και για τον Πέτρο Ζουρούδη που ανήκει στον Παναιτωλικό και θα μείνει ελεύθερος το καλοκαίρι. Ηδη έγινε και το πρώτο τηλεφώνημα στον ποδοσφαιριστή και φάνηκε να υπάρχει ταύτιση απόψεων.

ΣΥΝΕΧΙΖΟΝΤΑΙ ΟΙ ΠΡΟΠΟΝΗΣΕΙΣ

Με την παρουσία του Βασίλης Τζαλακώστα έγινε η χθεσινή προπόνηση του «γηραιού». Ο αθηναίος τεχνικός σύμφωνα με έγκυρες πληροφορίες τακτοποίησε το θέμα της απόσπασής του (ΔΕΗ) στην Ρόδο και πλέον θα δουλέψει με πιο καθαρό μυαλό. Στην χθεσινή προπόνηση πήρε μέρος και πάλι ο Γιώργος Στεργαλλάς, ο οποίος αρέσει στον Βασίλη Τζαλακώστα και δεν αποκλείεται στο επόμενο διάστημα η διοίκηση του Διαγόρα να κάνει τις απαραίτητες επαφές με την Ξάνθη, η οποία έχει τα δικαιώματα του παίκτη, προκειμένου να τον εντάξει στο ρόστερ των «κυανέρυθρων». Τις προπονήσεις στον «γηραιό» συνεχίζει ο Γιάννης Κοσκινιάτης καθώς και οι Ορφανίδης, Δημητρόπουλος, Χατζηθεοδωράκης, οι οποίοι ανήκουν στον Διαγόρα και πέρυσι έπαιξαν σε Φοίβο, Κλεάνθη, Διαγόρα Β, αντίστοιχα.

ΕΠΣΔ

Αποφάσεις της Πειθαρχικής

Παρά το γεγονός ότι τα τοπικά μας πρωταθλήματα σε όλες τις κατηγορίες έχουν ολοκληρωθεί η Πειθαρχική Επιτροπή συνεχίζει τις συνεδριάσεις της και εξετάζει τις περιπτώσεις που εκκρεμούν.

Στην τελευταία συνεδρίαση που έγινε προχθές το βράδυ πήρε τις εξής αποφάσεις.



Μετά τις απολογίες των κληθέντων και βάσει του άρθρου 30 του Κ.Α.Π. επέβαλε τις παρακάτω τιμωρίες:

Στον ποδοσφαιριστή της Α.Ε. Λέρου Στεφόπουλο Ν. ποινή μιας αγωνιστικής ενώ με την ίδια ποινή τιμωρήθηκε και ο ποδοσφαιριστής του Πολύστρατου Γιακουμάκης Ι.

- Σχετικά με την απολογία του Σωματείου ΟΡΦΕΑΣ του ποδοσφαιριστή του Σουκρη Κελέσογλου και του φιλάθλου Λούπη Παναγιώτη, η Επιτροπή αποφάσισε να κληθούν και να παραστούν στην επόμενη συνεδρίασή της τα μέλη της επιτροπής Μιχ. Βεργωτής, Βάιος Γαμβρούδης, και ο Αντιπρόεδρος του Σ.Δ.Π.Δ. κ. Στ. Λουλουδάκης για παροχή στοιχείων και διευκρινίσεων.

Επίσης απόφαση για τον Διαιτητή κ. Μανώλη Μίαρη θα ληφθεί στην προσεχή συνεδρίαση.

Η Πειθαρχική Επιτροπή θα συνεδριάσει εκ νέου την Τετάρτη 18 Μαΐου και ώρα 14.30.

ΦΟΙΒΟΣ

Κοντά και στον Δ. Ζουρούδη

Πρόταση και στον Παντελή Αθανασίου έκανε η διοίκηση

Σειρά μετά τον Γιώργο Καστρουνή και τον Νίκο Σεβδαλή πήρε ο Δημήτρης Ζουρούδης, ο οποίος σύμφωνα με πληροφορίες τα βρήκε με την διοίκηση του Φοίβου.

Ο έμπειρος μεσοεπιθετικός την περυσινή περίοδο είχε καλή παρουσία με τα χρώματα του Κλεάνθη.

Η συνεργασία του με την ομάδα του Παραδεισίου λήγει, ωστόσο ακόμη δεν έχει ξεκαθαρίσει το θέμα της ανανέωσης της συνεργασίας του. Πρόταση και στον έμπειρο μέσο Παντελή Αθανασίου έκανε η διοίκηση του Φοίβου κι ενώ στον οικονομικό τομέα οι δύο πλευρές τα έχουν βρει εκκρεμεί το πρόβλημα των επαγγελματικών υποχρεώσεων του ποδοσφαιριστή. Ωστόσο σύμφωνα με όσα έχουν γίνει γνωστά ο Αθανασίου θα έχει ακόμη μια συνάντηση την ερχόμενη εβδομάδα με την διοίκηση του Κλεάνθη καθώς υπάρχει το ενδεχόμενο να συνεχίσει εκεί.

ΑΠΟΛΛΩΝ ΚΑΛΥΘΙΩΝ

ΣΥΖΗΤΑ ΜΕ ΓΗΓΕΝΕΙΣ

• Συμπληρωματικές εκλογές σύντομα στο Δ.Σ. της ομάδας
• Στα πλάνα του Απόλλωνα κι ο Ικαρος Τριπολίτης

Τους ποδοσφαιριστές που κατάγονται από τις Καλυθιές έχει στους στόχους της η διοίκηση του Απόλλωνα Καλυθιών.

Σύμφωνα με όσα έγιναν γνωστά σήμερα ο πρόεδρος της ομάδας Αθηνόδωρος Κωνσταντίνου θα έχει διαδοχικές συναντήσεις με τους Καβουσανάκη, Κυριαζή Μιχ., Λαζαρίδη και τον Χατζηνικόλα (τερματοφύλακας) προκειμένου να βολιδοσκοπήσει τις προθέσεις τους για επιστροφή στην ομάδα του χωριού τους.

Το ίδιο θα κάνει η διοίκηση και με άλλους Καλυθενούς ποδοσφαιριστές που αγωνίσθηκαν πέρυσι σε διαφορετικές ομάδες. Στο μεταξύ μέσα στα ενδιαφέροντα της ομάδας βρίσκεται και ο νεαρός «στράϊκερ» της Καττα-βιάς Ικαρος Τριπολίτης και ήδη η διοίκηση έκανε τις απαραίτητες συζητήσεις με το Δ.Σ. της Α.Ε. Κατταβιάς.

Σύντομα αναμένεται να γίνουν συμπληρωματικές εκλογές στον Απόλλωνα προκειμένου να μπουν στο Δ.Σ. νέα πρόσωπα που θα κάνουν την διοίκηση πιο ισχυρή.

Το γκολφ Αφάντου είναι παρόν



Κουμνάκης (μέσον) και Κακούλης (δεξιά) δίνουν ψήφο εμπιστοσύνης στον Βάγιο Γαμβρούδη



Ο ιδιοκτήτης του «OASIS HOTEL» κ. Γαμβρούδης με τον πρόεδρο των επαγγελματιών γκολφέρ Ελλάδας Γιώργο Σωτηρίου (δεξιά)



Ο πρόεδρος του Ομίλου Γκολφ Αφάντου Γιώργος Κακούλης καλωσορίζει Ελληνες και ξένους γκολφέρ



Τα έπαθλα των αγώνων που θα καταλήξουν στους νικητές



Οι οικοδεσπότες Βάγιος (αριστερά) και Χρήστος Γαμβρούδης με τον Ολυμπιονίκη Λεωνίδα Κόκα (δεξιά)



Ο Δ. Γιαννακάκης με τον πρόεδρό του (αριστερά) έκαναν «ψηστήρι» στους γκολφέρ για να τους πάρουν στον ΑΕΡΑ



Κακούλης, Χρ. Γαμβρούδης, Διάκου και Κόκας προσπαθούν να μυήσουν τη μικρή στο γκολφ



Συζήτηση και σχόλια για το επίπεδο των αγώνων από Ελληνες αθλητές



Γκολφέρ άνδρες και γυναίκες από το εξωτερικό



Ο Βάγιος Γαμβρούδης (αριστερά) πίσω από το μπαρ μαζί με τους συνεργάτες του εξυπηρέτησαν άψογα τους καλεσμένους



Ειδυλλιακός ο χώρος στην πισίνα του «OASIS HOTEL» όπου έγινε ο μπουφές για τους καλεσμένους

Στο Κλειστό του Βενετοκλείου ο Νίκος Γκάλης

Ο «μάγος του μπάσκετ» θα τιμηθεί απόψε το βράδυ από τους πολιτικούς, αθλητικούς και κοινωνικούς φορείς του τόπου μας

Η παρουσία του κορυφαίου Ελληνα μπασκετμπολίστα Νίκου Γκάλη στο νησί μας έχει προκαλέσει φρενήρη ενθουσιασμό σε μικρούς και μεγάλους. Ο δικός μας Νικ θα βρεθεί απόψε το βράδυ στο Κλειστό του Βενετοκλείου όπου θα τιμηθεί απ' όλους τους φορείς του τόπου μας.

Η άφιξη του «μάγου του μπάσκετ» στη Ρόδο έχει να κάνει με το παιδικό τουρνουά που συνδιοργάνωσε ο ΝΑΟΔ σε συνεργασία με το camp «Νίκος Γκάλης». Οι αγώνες ξεκίνησαν χθες και θα ολοκληρωθούν το απόγευμα με τη διεξαγωγή του τελικού τον οποίο θα παρακολουθήσει και ο Νίκος Γκάλης.

Μετά το τέλος του αγώνα ο μεγάλος αθλητής θα τιμηθεί και με την σειρά του θα βραβεύσει την ομάδα του Κολοσσού για την άνοδό της στην Α1 κατηγορία

Χαιρετισμός Νομάρχη Δωδεκανήσου Γ. Μαχαιρίδη για το Τουρνουά Μπάσκετ Παίδων (Νίκος Γκάλης)

«Η Νομαρχιακή Αυτοδιοίκηση Δωδεκανήσου, μέσα από τις δράσεις του Νομαρχιακού Αθλητικού Οργανισμού **(ΝΑΟΔ)**, επενδύει σε ό,τι πολυτιμότερο διαθέτει η κοινωνία μας: στη νέα γενιά αυτού του τόπου. Πέρα από τους οικονομικούς πόρους και τις επενδύσεις σε αθλητικές υποδομές, το σημαντικότερο κεφάλαιο που αποδίδει στο ακέραιο είναι οι νέοι μας. Αυτήν την «επένδυση» έχουμε χρέος να τη διαφυλάξουμε και να την κατοχυρώσουμε. Μια διαδικασία συνεχής που προϋποθέτει τις καλύτερες επιλογές. Να διδαχθεί η νέα γενιά από τους αρίστους, από ανθρώπους με ήθος και από προσωπικότητες που άνοιξαν δρόμους. Από τους πρωτοπόρους τους Πρωταθλητές.

Στο πρόσωπο του **Νίκου Γκάλη** αυτές οι προϋποθέσεις τηρούνται από τον ΝΑΟΔ σε απόλυτο βαθμό, φέρνοντας για **πρώτη φορά** τους νέους του τόπου μας κοντά σε έναν αθλητή-πρότυπο και υπόδειγμα. Η παρουσία και η συμμετοχή του **Νίκου Γκάλη** στο **Τουρνουά Μπάσκετ Παίδων** αποτελεί εξαιρετική τιμή και τύχη για τη νεολαία μας. Αυτή την τιμή, σε έναν συμπατριώτη μας που έδειξε στην Ελλάδα το δρόμο της κατάκτησης της κορυφής, οφείλουμε να του την ανταποδώσουμε. Και θα το κάνουμε, σαν ελάχιστη υποχρέωση απέναντι σε έναν σπάνιο άνθρωπο, στην κορυφαία αυτή φυσιογνωμία του Ελληνικού Αθλητισμού».

Χαιρετισμός Νομαρχιακής Συμβούλου Προέδρου του Νομαρχιακού Αθλητικού Οργανισμού Δωδεκανήσου (ΝΑΟΔ) κας Ανδριάνας Μπαφίτη

«Ο Νίκος Γκάλης, ο μεγάλος δάσκαλος και μεταρρυθμιστής του Μπάσκετ μας κάνει την τιμή να φιλοξενηθεί στο νησί, που ζει ένα μεγάλο όνειρο, να δει τον ΚΟΛΟΣΣΟ να θρονιάζεται στα σαλόνια της Α1 Κατηγορίας, στο νησί που κατάγεται ο μεγάλος Μάγος του Μπάσκετ, τη Ρόδο. Ο ΝΑΟΔ κάλεσε το Νίκο Γκάλη να συμμετάσχει σε ένα τουρνουά μικρών παιδιών απ' όλο το Νομό και τη συμμετοχή του Παναθηναϊκού. Η παρουσία του θα συναρπάσει όλους τους μικρούς φίλους του Μπάσκετ και θα δώσει μια ιδιαίτερη χροιά. Ευχαριστώ το Νίκο Γκάλη τον συμπατριώτη μας για την αποδοχή της πρόσκλησης. Του εύχομαι να συνεχίσει να δίνει και να διδάσκει. Ο Αθλητισμός του χρωστά πολλά».

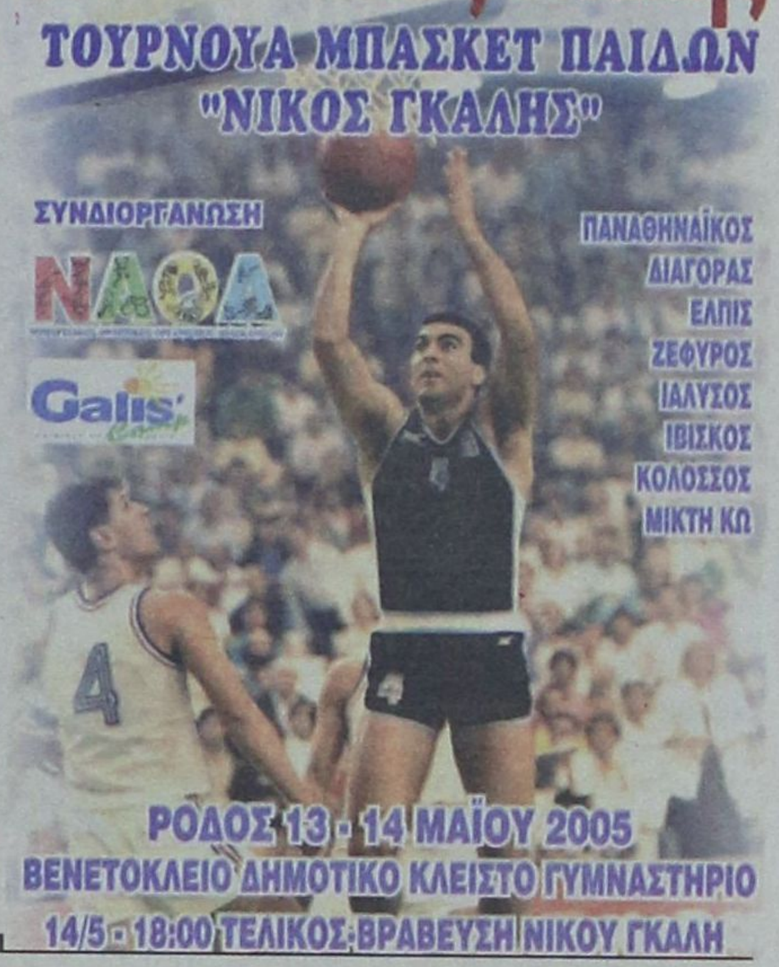

ΚΟΛΟΣΣΟΣ

«Παλαί» όπως της Μπένετον

Μπορεί να έχουν ξεκινήσει οι διαδικασίες για την επέκταση του Κλειστού στο Βενετόκλειο διακαής όμως πόθος και στόχος για τη διοίκηση του Κολοσσού, αλλά και των φιλάθλων του νησιού μας είναι το «Παλαί ντε Σπορ».

Σύμφωνα με όσα έγιναν γνωστά οι «θαλασσί» έχουν στα χέρια τους τα σχέδια του γηπέδου της ιταλικής ομάδας Μπένετον Τρεβίζο και επιθυμία τους είναι να γίνει αν όχι το ίδιο περίπου η ανάλογη κατασκευή. Τα σχέδια τα έχει υπ' όψιν του και ο δήμαρχος Ρόδου Γιώργος Γιαννόπουλος που ως αρχιτέκτονας η άποψή του έχει βαρύνουσα σημασία.

Στο μεταξύ την προσεχή Τετάρτη επιστρέφει στο νησί μας ο Βασίλης Φραγκιάς και σε συνεργασία με τη διοίκηση θα ξεκινήσει ο σχεδιασμός της νέας χρονιάς.

Σχετικά με τις εργασίες που πρόκειται να γίνουν στο Κλειστό ο ΕΣΑΚΕ έστειλε στη διοίκηση του Κολοσσού το παρακάτω έγγραφο:

«Αξιότιμε Κύριε Πρόεδρε,

Θα θέλαμε να σας εκφράσουμε τα θερμά μας συγχαρητήρια για την άνοδο του Α.Ο. ΚΟΛΟΣΣΟΣ ΡΟΔΟΥ στην Α1 Εθνική Κατηγορία.

Καθ' όσον γνωρίζουμε ο Α.Ο. ΚΟΛΟΣΣΟΣ ΡΟΔΟΥ χρησιμοποιεί για τους εντός έδρας αγώνες του το «ΒΕΝΕΤΟΚΛΕΙΟ» Δημοτικό Κλειστό Γυμναστήριο Ρόδου, το οποίο δεν πληροί τις προϋποθέσεις που προβλέπονται από το άρθρο 56Α του ν. 2725/99 όπως τροποποιήθηκε και ισχύει, την Υ.Α. 46596/22-11-2004 και τους ισχύοντες κανονισμούς, καθώς επίσης δεν έχει την δυνατότητα άρτιας τηλεοπτικής κάλυψης των αγώνων της Α1 Εθνικής Κατηγορίας.

Κατόπιν των ανωτέρω παρακαλούμε όπως προβείτε στις απαραίτητες ενέργειες ώστε το γήπεδο να κριθεί κατάλληλο για τους αγώνες του επαγγελματικού Πρωταθλήματος από την επιτροπή η οποία προβλέπεται από την Υ.Α. 46596/22-11-2004.

Στην διάθεσή σας για οποιαδήποτε συμπληρωματική πληροφορία ή διευκρίνιση».

Με εκτίμηση
Η Επιτροπή Πρωταθλήματος του ΕΣΑΚΕ





Η υπεύθυνη δημοσίων σχέσεων του ομίλου κυρία Μοσχούλα Πελλού δίνει αναμνηστικά στον Λεωνίδα Κόκα



Ο προπονητής του ομίλου γκολφ Αφάντου κ. Διάκου αναλύει το τεχνικό μέρος των αγώνων

ΠΑΝΕΛΛΑΔΙΚΟ ΤΟΥΡΝΟΥΑ 5Χ5 WASH & GO BY SUPERSPORT

Η ώρα των τελικών της Ρόδου

Το Superbala μετά την επιτυχημένη διοργάνωση του 1ου, 2ου και 3ου πανελλαδικού τουρνουά ποδοσφαίρου 5Χ5 ανεξαρτήτων ομάδων και την περσινή επιτυχία του Wash & Go 5Χ5 By Supersport διοργανώνει φέτος δυναμικά για δεύτερη συνεχόμενη χρονιά με χορηγό το **Wash & Go** και υποστηρικτή επικοινωνίας το **Supersport** το 5ο πανελλαδικό τουρνουά ποδοσφαίρου 5Χ5 ανεξαρτήτων ομάδων με την ονομασία **Wash & Go 5Χ5 by Supersport** το οποίο ήδη βρίσκεται μία ανάσα πριν από τους τελικούς.

Για δεύτερη συνεχόμενη χρονιά εκατόν δέκα (110) ομάδες που εκπροσωπούν αθλητικά κέντρα από όλη την Ελλάδα (60 πόλεις) προκρίνονται για την τελική φάση 2, 3, 4 και 5 Ιουνίου και κερδίζουν τετραήμερη δωρεάν διαμονή στην πανέμορφη **Ρόδο**, το νησί του Ήλιου και των Ιπποτών, για τη φιέστα των τελικών που διοργανώνει ο **Δήμος Ροδίων**, συνδυάζοντας διακοπές με ποδόσφαιρο.

Η Διοργανώτρια Αρχή προσφέρει εντυπωσιακά και πλούσια δώρα στους νικητές της τελικής φάσης:

-Η νικήτρια ομάδα: Scooter **Powerade** για όλα τα μέλη της ομάδας.

-Η 2η ομάδα: αποκωδικοποιητές **NOVA** για όλα τα μέλη της ομάδας.

-Η 3η ομάδα: κονσόλες **PlayStation 2** για όλα τα μέλη της ομάδας.

-Η 4η ομάδα: κερδίζει πλήρη αθλητικό εξοπλισμό **Le Coq Sportif** για όλα τα μέλη της ομάδας.

-η 5η και 6η ομάδα: κερδίζει δωροεπιταγές αθλητικού εξοπλισμού για όλα τα μέλη της κάθε ομάδας.

-Ο πολυτιμότερος παίκτης της τελικής φάσης στη Ρόδο και κάτοχος του τίτλου **MVP Old Spice** κερδίζει πενθήμερη δωρεάν διαμονή (τέσσερις διανυκτερεύσεις με πρωινό) στο Ποταμάκι Beach Hotel στην Κέρκυρα για δύο άτομα.

-Η ομάδα με την καλύτερη γηπεδική και αγωνιστική συμπεριφορά που προάγει το «ευ αγωνίζεσθαι» και κάτοχος του τίτλου **Fair Play Sportime** κερδίζει πλήρη αθλητικό εξοπλισμό (τσάντα, αθλητική φόρμα, ποδοσφαιρικά παπούτσια, αντιανεμικό, πετσέτα και μπάλα) **Le Coq Sportif** για όλα τα μέλη της.

ΟΡΕΙΝΗ ΠΟΔΗΛΑΣΙΑ

Στη γραμμή εκκίνησης το Kos Cup

Σε επιφυλακή βρίσκονται οι αθλητές και διοργανωτές (Επαρχείο Κω, δήμος Δικαίου, Κωακός Αθλητικός Όμιλος, «Φιλίνος», «Protipo»), με αφορμή τον διεθνή αγώνα ορεινής ποδηλασίας (μάουντεν μπάικ), «STIHL Kos Cup 2005», ο οποίος αρχίζει σήμερα (Σάββατο), στο «νησί του Ιπποκράτη». Εικοσιπέντε αθλητές θα στηθούν στη γραμμή της εκκίνησης, για να διανύσουν μια διαδρομή 40 χιλιομέτρων και να διεκδικήσουν τα έπαθλα των 9.000 ευρώ, αλλά και πόντους, οι οποίοι θα τους ανεβάσουν θέσεις στην παγκόσμια κατάταξη.



Ο τραυματισμός της τελευταίας στιγμής του Αυστριακού πρωταθλητή, **Χριστόφ Σούκουπ**, ο οποίος δεν του έδωσε τη δυνατότητα να μετάσχει στη διοργάνωση, χρίζει, πλέον, φαβορί για την πρώτη θέση τους διεθνείς αθλητές, **Κώστα Συμελίδη** (ΟΦΠ Ιωαννίνων), **Γιώργο Παττέ** (Πρωτέας) και τους Κύπριους, **Γιώργο Φάττα**, **Μάριο Αθανασιάδη** (Bikin Cyprus International MTB team).

Ωστόσο, πάντα υπολογίσιμη είναι η εθνική Τουρκίας, η οποία κατεβαίνει πλήρης στους αγώνες, έχοντας εννέα από τους καλύτερους αθλητές της στη σύνθεσή της. Πρόκειται για τους **Καμίλ Αλέβ, Χασάν Καντεμίρ, Χαλίλ Κορμάζ, Γιούνους Γιετκίν, Γιάνους Κιλίμ, Μπιλάλ Αγκούλ, Μεχμέτ Σεβίνχ, Σαλίχ Γιαλιζάτ, Μεχμέτ Σιλαχσούρ**. Την ομάδα συνοδεύουν τέσσερις προπονητές!

Η εκκίνηση θα δοθεί στη περιοχή «Ψαλίδι», στην πόλη της Κω. Οι ποδηλάτες, αφού διανύσουν μια διαδρομή 40 χιλιομέτρων, θα τερματίσουν στην κεντρική πλατεία του παραδοσιακού χωριού Ζιά. Ο αγώνας αναμένεται να είναι συναρπαστικός, αφού η διαδρομή έχει αρκετά δύσκολα κομμάτια, στα οποία εάν δεν προσέξεις μπορεί να μείνεις εκτός συναγωνισμού.

Οι Έλληνες αθλητές εμφανίζονται αισιόδοξοι. «Θα προσπαθήσω για το καλύτερο, αν και κάποιοι τραυματισμοί με έχουν αφήσει πίσω από πλευράς φυσικής κατάστασης», δήλωσε ο **Γιώργος Παττές**. «Είναι μια δύσκολη διαδρομή. Ο καιρός δεν ευνοεί ιδιαίτερα, αφού κάνει πολύ ζέστη. Είμαι στη μέση της προετοιμασίας μου, αλλά ελπίζω να πετύχω κάτι καλό» ανέφερε, από την πλευρά του, ο **Μάριος Αθανασιάδης**.

ΠΡΟΓΡΑΜΜΑ
ΣΑΒΒΑΤΟ 14/ ΜΑΪΟΥ 2005

ΩΡΑ 17.00	400Μ. Μ' ΕΜΠ.	ΠΑΙΔΩΝ	ΤΕΛΙΚΟΣ
ΩΡΑ 17.10	300Μ Μ'ΕΜΠ	ΠΠ Α	ΤΕΛΙΚΟΣ
ΩΡΑ 17.15	100Μ Μ'ΕΜΠ	ΠΚ Α	ΤΕΛΙΚΟΣ
ΩΡΑ 17.20	100Μ	ΠΑΙΔΩΝ	ΤΕΛΙΚΟΣ
ΩΡΑ 17.25	100Μ	ΚΟΡΑΣΙΔΩΝ	ΤΕΛΙΚΟΣ
ΩΡΑ 17.30	60Μ Μ'ΕΜΠ	ΠΠ Β	ΤΕΛΙΚΟΣ
ΩΡΑ 17.30	ΜΗΚΟΣ	ΠΚ Β	ΤΕΛΙΚΟΣ
ΩΡΑ 17.30	ΜΠΑΛΑΚΙ	ΠΚ Β	ΤΕΛΙΚΟΣ
ΩΡΑ 17.30	ΥΨΟΣ	ΠΠ-ΠΚ Β	ΤΕΛΙΚΟΣ
ΩΡΑ 17.30	ΣΦΑΙΡΑ	ΠΚ Β-ΠΚ Α	ΤΕΛΙΚΟΣ
ΩΡΑ 17.40	60Μ	ΠΚ Β	ΤΕΛΙΚ. ΣΕΙΡΕΣ
ΩΡΑ 17.55	60Μ	ΠΠ Β	ΤΕΛΙΚ. ΣΕΙΡΕΣ
ΩΡΑ 18.05	80Μ	ΠΚ Α	ΤΕΛΙΚΟΣ
ΩΡΑ 18.10	150Μ	ΠΚ Β	ΤΕΛΙΚ. ΣΕΙΡΕΣ
ΩΡΑ 18.20	150Μ	ΠΠ Β	ΤΕΛΙΚ. ΣΕΙΡΕΣ
ΩΡΑ 18.30	200Μ	ΝΕΑΝΙΔΩΝ	ΤΕΛΙΚΟΣ
ΩΡΑ 18.40	300Μ	ΠΠ Α	ΤΕΛΙΚΟΣ
ΩΡΑ 18.40	ΜΗΚΟΣ	ΠΚ Β-ΠΠ Α-Κ	ΤΕΛΙΚΟΣ
ΩΡΑ 18.40	ΜΠΑΛΑΚΙ	ΠΠ Β	ΤΕΛΙΚΟΣ
ΩΡΑ 18.50	ΣΦΑΙΡΑ	ΠΠ Β	ΤΕΛΙΚΟΣ
ΩΡΑ 19.00	600Μ	ΠΚ Β	ΤΕΛΙΚΟΣ
ΩΡΑ 19.10	800Μ	ΚΟΡΑΣΙΔΩΝ	ΤΕΛΙΚΟΣ
ΩΡΑ 19.20	1.000Μ	ΠΚ Β	ΤΕΛΙΚΟΣ
ΩΡΑ 19.30	1.000Μ	ΠΠ Β	ΤΕΛΙΚΟΣ
ΩΡΑ 19.30	ΔΙΣΚΟΣ	ΠΠΑ - ΝΕΑΝ.	ΤΕΛΙΚΟΣ
ΩΡΑ 19.45	ΣΚΥΤ/ΜΙΑ 4Χ60Μ	ΠΚ Β	ΤΕΛΙΚ. ΣΕΙΡΕΣ
ΩΡΑ 19.55	ΣΚΥΤ/ΜΙΑ 4Χ60Μ	ΠΠ Β	ΤΕΛΙΚ. ΣΕΙΡΕΣ
ΩΡΑ 20.05	5.000Μ	ΚΟΡΑΣΙΔΩΝ	ΤΕΛΙΚΟΣ
ΩΡΑ 20.25	400Μ	ΝΕΑΝΙΔΩΝ	ΤΕΛΙΚΟΣ

N.O.P.

Πλουσιότερος ο στόλος των σκαφών LASER

Ο Δ.Ο.Ν.Α. Δήμου Ροδίων συνεχίζοντας το έργο εδώ και μερικά χρόνια έχει αναλάβει με σκοπό την ενίσχυση των φορέων οι οποίοι καλλιεργούν τον μαζικό αθλητισμό και μετά από σχετικό αίτημα της Διοίκησης του Ναυτικού Ομίλου Ρόδου με το οποίο ζητά την αντικατάσταση του παλαιωμένου του στόλου με νέα σκάφη τύπου LASER, ιστιοσανίδων ενόψει της προετοιμασίας της Ομάδας για την συμμετοχή της στους αγώνες Νήσων του 2007 που ως γνωστό θα γίνουν στην Ρόδο.

Θα παραδοθεί στον Όμιλο την προσεχή Δευτέρα από τον Δ.Ο.Ν.Α. Ρόδου

Σαν πρώτο βήμα ο Δ.Ο.Ν.Α. Ρόδου προχώρησε στην προμήθεια ενός σκάφους τύπου LASER το οποίο θα παραδώσει στη Διοίκηση του Ναυτικού Ομίλου την **Δευτέρα 16 Μαΐου** και ώρα 20:00 σε τελετή που θα γίνει στην αίθουσα συνεδριάσεων του Οργανισμού (Διαγοριδών 1).

Αναπτυξιακό Τουρνουά Επιτραπέζιας Αντισφαίρισης

Αύριο το απόγευμα αναμένεται να ολοκληρωθεί το 2ο Αναπτυξιακό Τουρνουά «Πινγκ Πόνγκ» που συνδιοργανώνουν ο Δ.Ο.Ν.Α. Ρόδου με τον Ροδιακό Οργανισμό Αγώνων Νήσων και τον Ροδιακό Όμιλο Αντισφαίρισης, καθώς και τους Δήμους Ρόδου, Καλλιθέας, Πεταλούδων, Ν. Ρόδου, Ιαλυσού.

Είναι η τελευταία αγωνιστική του προγράμματος των αγώνων, οι οποίοι θα διεξαχθούν στο κλειστό του Βενετοκλείου.

Οι αγώνες θα ξεκινήσουν στις 5:00 το απόγευμα και θα ολοκληρωθούν στις 8:00 το βράδυ όπου θα γίνουν και οι απονομές των επάθλων από την EUROATHLETICS. Μέσα απ' αυτούς τους αγώνες αλλά κι αυτούς που προηγήθηκαν στους άλλους Δήμους θα προκύψει και η ομάδα που θα εκπροσωπήσει το νησί μας στους αγώνες των ISLAND GAMES στο Σέτλαντ της Σκωτίας.

Η βαθμολογία από τους μέχρι τώρα αγώνες έχει διαμορφωθεί ως εξής:

Α' Ομιλος

ΟΜΑΔΕΣ	ΒΑΘ.
ΙΑΛΥΣΟΣ Α	11
ΚΑΛΛΙΘΕΑ Α	11
ΙΑΛΥΣΟΣ Γ	11
Ν. ΡΟΔΟΣ Α	9
ΠΕΤΑΛΟΥΔΕΣ Α	8
ΑΤΤΑΒΥΡΟΥ Α	4
Ν. ΡΟΔΟΣ Γ	3

Β' Ομιλος

ΟΜΑΔΕΣ	ΒΑΘ.
ΡΟΔΟΣ	12
ΙΑΛΥΣΟΣ Β	11
ΚΑΛΛΙΘΕΑ Β	10
ΠΥΘΑΓΟΡΑΣ	9
ΠΕΤΑΛΟΥΔΕΣ Β	8
ΑΤΤΑΒΥΡΟΥ Β	4
Ν. ΡΟΔΟΣ	4

Διεξάγονται σήμερα στην Κω με την συμμετοχή μεγάλου αριθμού αθλητών

ΣΤΙΒΟΣ

«ΦΙΛΙΝΕΙΑ 2005»

Με την υποστήριξη του ΝΑΟΔ, της Επαρχιακής Αθλητικής Επιτροπής Κω και του ΔΟΑ Κω, πραγματοποιούνται τα ΦΙΛΙΝΕΙΑ 2005, σήμερα το απόγευμα (14/5) στο Δημοτικό Στάδιο Κω «Ο ΑΝΤΑΓΟΡΑΣ».

Συνολικά συμμετέχουν αθλητές-τριες από τα Σωματεία ΓΣ Ν ΛΕΡΟΥ, ΑΟ ΣΥΜΗΣ, ΑΣ ΚΑΖΩΝΗΣ ΚΑΛ., ΑΣ ΚΑΛΥΜΝΟΣ 2000, ΓΑΣ ΥΓΕΙΑ ΡΟΔΟΥ, ΑΣ ΝΙΚΗ ΡΟΔΟΥ, ΑΕ ΗΡΑΚΛΗΣ ΛΑΡΔΟΥ και ΑΣ ΙΠΠΟΚΡΑΤΗΣ ΚΩ, ο αριθμός τους ξεπερνά κατά πολύ τους 100!! Και αφορά την κατηγορία Παμπαίδων - Παγκορασίδων Β' (12-13 χρονών).

Το αγωνιστικό πρόγραμμα αρχίζει στις 17.00 και θα ολοκληρωθεί περίπου στις 20.00. Πράλληλα με τα «ΦΙΛΙΝΕΙΑ» η Οργανωτική Επιτροπή πραγματοποιεί αγώνες για αθλητές-τριες μεγαλυτέρων κατηγοριών, προκειμένου να έχουν άλλη μία αγωνιστική ευκαιρία για να πετύχουν το όριο για τα Πανελλήνια Πρωτ/τά τους.

Η αναχώρηση των αθλητικών αποστολών θα γίνει (από Ρόδο), σήμερα (Σάββατο) το πρωί με το Καταμαράν Δωδ/σος και η επιστροφή την Κυριακή το πρωί με το BLUE STAR.

Η Οργανωτική Επιτροπή εκφράζει τις ευχαριστίες της για την παροχή έκπτωσης στα εισιτήρια των ομάδων και στις δύο Ναυτιλιακές εταιρείες.

Ποδοσφαιρικό γήπεδο 5Χ5 στα Πηγάδια

Το έργο «Κατασκευή Γηπέδου Ποδοσφαίρου 5Χ5 στα Πηγάδια» θα δημοπρατηθεί την Πέμπτη 2 Ιουνίου 2005 στα Γραφεία του Δήμου Καρπάθου.

Σύμφωνα με σχετική ενημέρωση από την Τεχνική Υπηρεσία του Δήμου Καρπάθου, αν για οποιονδήποτε λόγο δεν διεξαχθεί η δημοπρασία για την ανάδειξη αναδόχου εκτέλεσης του έργου την ανωτέρω ημερομηνία, η δημοπρασία θα διενεργηθεί την 6η Ιουνίου 2005.

Η συνολική δαπάνη του έργου κατά τον προϋπολογισμό μελέτης του έργου ανέρχεται σε 107.326,00 Ευρώ συμπεριλαμβανομένου του ΦΠΑ.

Χρηματοδοτείται εν μέρει από την Γενική Γραμματεία Αθλητισμού, μέσω του Προγράμματος ΕΠΤΑ και το υπόλοιπο από ίδιους πόρους.

«ΑΧΤΙΝΕΣ ΦΩΤΟΣ» ΣΤΗΝ ΑΚΡΗ ΤΟΥ ΤΟΥΝΕΛ ΓΙΑ ΤΟ «ΕΝΕΡΓΕΙΑΚΟ»

ΣΥΝΕΧΕΙΑ ΑΠΟ ΣΕΛ. 7

Εμμεση απάντηση στον κ. Καραγιάννη έδωσε χθες και ο **κ. Αριστοτέλης Παυλίδης** ο οποίος στη διάρκεια της γενικής αρχικής τοποθέτησής του για το ενεργειακό πρόβλημα ανέφερε ότι **«δεν συμφέρει κανέναν η αναφορά στο παρελθόν».**

Εν πάση περιπτώσει αυτό που ευρέως συζητείται και ταυτόχρονα εντόνως προβληματίζει και εκθέτει πολύ κόσμο, είναι η ξαφνική διακήρυξη της ΔΕΗ ότι θα προχωρήσει στην κατασκευή του εργοστασίου στην Νότια Ρόδου ανεξαρτήτως της αποφάσεως της Επιτροπής Επιλύσεως Δασικών Διαφορών (και εμμέσως του ιδιοκτησιακού καθεστώτος). Αφού είναι έτσι τα πράγματα γιατί τόσα χρόνια τώρα δεν προχωρούσε στην κατασκευή του εργοστασίου κι άφησε τα πράγματα να οδηγηθούν σε αδιέξοδα; Μήπως δεν ήταν στις αρχικές προθέσεις της η κατασκευή του εργοστασίου και τώρα «υπαναχωρεί» κάτω από την ασφυκτική πίεση των πραγμάτων;

Η ΤΕΔΚ

Σχετικά με την χθεσινή σύσκεψη από την ΤΕΔΚ εκδόθηκε η ακόλουθη ανακοίνωση:

Το ΔΣ της ΤΕΔΚΔ συνεδρίασε σήμερα Παρασκευή 13 Μαΐου 2005, και ώρα 11:00 στην αίθουσα του Δημοτικού Συμβουλίου του Δήμου Ροδίων, κατόπιν αιτήματος του Δήμου Πεταλούδων, με την συμμετοχή των:

• Του Υπουργού Αιγαίου και Νησιωτικής Πολιτικής κ. Αριστοτέλη ΠΑΥΛΙΔΗ

• Του Προέδρου του ΔΣ της ΔΕΗ κ Γιάννη ΠΑΛΑΙΟΚΡΑΣΣΑ, που συνοδευόταν από ανώτατα υπηρεσιακά στελέχη

• Του Γενικού Γραμματέα της Περιφέρειας κ. Χαράλαμπου ΚΟΚΚΙΝΟΥ

• Του Νομάρχη Δωδεκανήσου κ. Γιάννη ΜΑΧΑΙΡΙΔΗ

• Του Προέδρου και του Α' Αντιπροέδρου του ΕΒΕΔ κ.κ. Ηλία ΚΩΤΙΑΔΗ & Σίμου ΠΑΡΑΣΚΕΥΑ

• Του Προέδρου του ΤΕΕ/ Περιφ. Τμημ. Δωδ/σου κ. Πάνου ΒΕΝΕΡΗ

• Του Προέδρου και του Αντιπροέδρου ΕΞΡ κκ Βάσου ΜΗΝΑΪΔΗ & Λευτέρη ΒΟΓΙΑΤΖΗ

• Του Προέδρου του Εργατικού Κέντρου Ρόδου κ. Γιάννη ΣΑΡΙΚΑ

• Του Προέδρου της ΕΑΣΔ κ.Μανώλη ΠΙΤΡΟΠΑΚΗ

• Των Δημάρχων του νησιού της Ρόδου , πού δεν είναι μέλη του ΔΣ της ΤΕΔΚΔ

Στην συνεδρίαση παρέστησαν επίσης Δημοτικοί Σύμβουλοι από Δήμους του νησιού της Ρόδου καθώς και μέλη της 'Επιτροπής Αγώνα' κατοίκων της περιοχής.

Μετά από μακρά και διεξοδική συζήτηση αναφορικά με το θέμα του 'Ενεργειακού Ισοζυγίου' του νησιού, κατά την οποία έλαβαν τον λόγο κατ' επανάληψη όλοι οι συμμετέχοντες, το ΔΣ της ΤΕΔΚΔ

Ομόφωνα Καταλήγει

Στα παρακάτω :

1. Θεωρεί εξαιρετικά θετικές τις δεσμεύσεις που ενυπόγραφα κατέθεσε ο πρόεδρος της ΔΕΗ και αφορούν στο χρονοδιάγραμμα των διαδικασιών ίδρυσης του νέου εργοστασίου παραγωγής ηλεκτρικής ενέργειας στην Νότια Ρόδο, με δημοσίευση της πρόσκλησης ενδιαφέροντας το αργότερο την 30η Ιουνίου 2005.

Χαιρετά την ρητή του διαβεβαίωση να εκκινήσει την διαδικασία ανεξαρτήτως της τυπικής ολοκλήρωσης της μεταγραφής του ακινήτου.

Η δημιουργία του νέου εργοστασίου θα συμβάλει αποφασιστικά στην ανάπτυξη της Νοτίας Ρόδου.

2. Εκτιμά ως ιδιαίτερα σημαντική την πρόταση και δέσμευση του προέδρου της ΔΕΗ για την πρόσκληση και ενεργοποίηση του Ευρωπαϊκού Παρατηρητηρίου Περιβάλλοντος (European Environmental Agency) που εδρεύει στη Κοπεγχάγη και αποτελεί τον επίσημο σύμβουλο της Ευρωπαϊκής Επιτροπής σε θέματα περιβάλλοντος , τόσον για τον έλεγχο της λειτουργίας του ΑΗΣ Σορωνής, όσο και την έκφραση των θέσεών του, για την νέα εγκατάσταση στην Νότια Ρόδο.

3. Θεωρεί θετική την ενέργεια του προέδρου της ΔΕΗ να αποστείλει κλιμάκιο της Διεύθυνσης Περιβάλλοντος της ΔΕΗ για εκ του σύνεγγυς επαφές και συνομιλίες με τους Δήμους Καμείρου και Πεταλούδων, αναφορικά με την βελτίωση των συνθηκών λειτουργίας του ΑΗΣ Σορωνής, με στόχο την περαιτέρω μείωση της ρύπανσης.

4. Αναγνωρίζει την αποφασιστική συμμετοχή και συμβολή του Υπουργού Αιγαίου & Νησιωτικής Πολιτικής κ. Αριστοτέλη ΠΑΥΛΙΔΗ, στην προσπάθεια επίλυσης του ενεργειακού προβλήματος του νησιού στο σύνολό του και χαιρετίζει τις δεσμεύσεις του για την επίσπευση όλων των τυπικών διαδικασιών.

5. Συμμερίζεται την αγωνία των κατοίκων της περιοχής για την διασφάλιση της άμεσης έναρξης της διαδικασίας υλοποίησης του νέου εργοστασίου και αναγνωρίζει την μέχρι σήμερα καρτερική στάση τους στην λειτουργία του ΑΗΣ Σορωνής επί σειρά ετών. Θεωρεί όμως ότι οι ως άνω παρεμβάσεις και δεσμεύσεις εγγυούνται την βελτίωση των συνθηκών λειτουργίας του υφισταμένου εργοστασίου, τόσον με την αναμενόμενη μείωση των ρύπων από την αντικατάσταση των παλαιών μηχανών με τις νέες , όσο και με την σταδιακή μείωση της παραγωγής, με την έναρξη της λειτουργίας του νέου εργοστασίου.

Το ΔΣ της ΤΕΔΚΔ αφού άκουσε τις τοποθετήσεις όλων όσων συμμετείχαν στην συνεδρίαση οι οποίες συνέκλιναν στην ομόφωνη διαπίστωση ότι η κατασκευή του νέου εργοστασίου είναι πλέον δεδομένη από πλευράς ΔΕΗ, καθώς επίσης και στην επιτακτική ανάγκη κάλυψης του ελλειμματικού ενεργειακού ισοζυγίου του νησιού της Ρόδου,

Καλεί

• Την ΔΕΗ να ολοκληρώσει άμεσα την μεταφορά του αεριοστροβίλου στον ΑΗΣ Σορωνής.

• Τους συμπατριώτες μας, κατοίκους της περιοχής να διευκολύνουν την ως άνω μεταφορά.

Η ΤΕΔΚΔ ομόφωνα αποφασίζει, να παρακολουθήσει εκ του σύνεγγυς την όλη διαδικασία για την τήρηση όλων των δεσμεύσεων εκ μέρους της ΔΕΗ και της Πολιτείας.

Δηλώνει δε την βούλησή της για κάθε παρέμβαση στην κατεύθυνση της επιτυχούς έκβασης της συνολικής προσπάθειας.

Τέλος επιφυλάσσεται για κάθε ενέργειά της σε συνεργασία με τους εμπλεκόμενους δήμους, στην περίπτωση μη τήρησης των ως άνω δεσμεύσεων.

ΤΟ ΕΒΕΔ

Το ενεργειακό πρόβλημα που αντιμετωπίζει το νησί, σε συνδυασμό με τις τελευταίες επώδυνες εξελίξεις, απασχόλησε το δ.σ. του ΕΒΕΔ κατά την προχθεσινοβραδινή του συνεδρίαση. Το ΕΒΕΔ εξέφρασε τον έντονο προβληματισμό καθώς και την ανησυχία του για την διαρκώς οξυνόμενη κατάσταση και απεφάσισε την έκδοση σχετικού ψηφίσματος, στο οποίο αναφέρονται τα ακόλουθα:

Το Δ.Σ. του Επιμελητηρίου Δωδεκανήσου εκφράζει την έντονη ανησυχία του και την δυσαρέσκειά του για την τροπή που παίρνει το ενεργειακό πρόβλημα του νησιού της Ρόδου.

Το Επιμελητήριο Δωδεκανήσου εκφράζοντας τις παραγωγικές τάξεις της περιοχής μας, καλεί τους πάντες, σε τοπικό κυρίως επίπεδο αφού στο συγκεκριμένο ζήτημα από εδώ προέρχονται όλα τα δεινά, να αναλάβουν τις ευθύνες τους και να σταθούν στο ύψος των περιστάσεων.

Ουδείς δικαιούται να κλείνει τα μάτια του μπροστά στην επικείμενη καταστροφή της τοπικής οικονομίας που βρίσκεται προ των πυλών, εάν συνεχιστούν οι αδιέξοδες καταστάσεις που έφεραν το θέμα του ενεργειακού στο σημείο που είναι σήμερα.

Το Επιμελητήριο Δωδ/σου θεωρεί εκ των ουκ άνευ ότι θα πρέπει;

• να ξεκινήσουν άμεσα οι διαδικασίες κατασκευής του νέου εργοστασίου της ΔΕΗ στη Νότια Ρόδο, η λειτουργία του οποίου θα λύσει το ενεργειακό πρόβλημα του νησιού σε βάθος χρόνου

• να ξεκινήσουν άμεσα οι διαδικασίες αναβάθμισης της παραγωγικής δυνατότητας του εργοστασίου της Σορωνής ώστε να αντιμετωπιστούν οι τωρινές ανάγκες που από τις επόμενες κιόλας μέρες θα είναι επιτακτικές, χωρίς να παραγνωρίζει ότι η προστασία της υγείας των κατοίκων του Δήμου Πεταλούδων και ειδικά του δημοτικού διαμερίσματος Θεολόγου, αποτελεί αγαθό που η πολιτεία οφείλει να διαφυλάξει παίρνοντας όλα τα προβλεπόμενα για τον σκοπό αυτό μέτρα.

Αν τα παραπάνω δεν υλοποιηθούν άμεσα και με δεδομένες τις διακοπές ρεύματος που θα ακολουθήσουν, οι επιπτώσεις στην τοπική οικονομία θα είναι καταστροφικές, με ό,τι αυτό συνεπάγεται.

Ουδείς δικαιούται να εκμεταλλεύεται ή να «αξιοποιεί» το κρίσιμο αυτό ζήτημα για προσωπικές, μικροπολιτικές ή μικροπαραταξιακές σκοπιμότητες αφού παρόμοιες συμπεριφορές μας έχουν οδηγήσει στο σημείο που σήμερα βρισκόμαστε.

Η ευημερία της τοπικής οικονομίας κρίνεται και όλοι θα πρέπει επιτέλους να αναλάβουν τις ευθύνες τους.



ΣΤΟ -5% ΤΑ ΕΣΟΔΑ ΑΠΟ ΦΠΑ ΤΟΝ ΑΠΡΙΛΙΟ

«ΚΡΑΧ» ΣΤΙΣ ΕΙΣΠΡΑΞΕΙΣ ΤΟΥ ΦΠΑ ΣΤΟ Α' ΤΕΤΡΑΜΗΝΟ

• Συναγερμό σήμανε χθες ο Γ. Αλογοσκούφης • Νέο κύμα φορολογικών ελέγχων εξαπολύει η εφορία • Φόβοι εκφράζονται στο οικονομικό επιτελείο της κυβέρνησης ότι η αύξηση των συντελεστών ΦΠΑ δεν θα αποδοθεί στα ταμεία του Δημοσίου

Πανικό έχει προκαλέσει στο οικονομικό επιτελείο της κυβέρνησης ο εκτροχιασμός των φορολογικών εσόδων και κυρίως η δραματική υστέρηση που καταγράφουν οι εισπράξεις του ΦΠΑ στο πρώτο τετράμηνο του έτους.

Σύμφωνα με πληροφορίες, τα έσοδα των εφοριών από το ΦΠΑ σημείωσαν «κραχ», αφού και τον Απρίλιο κατρακύλησαν στο -5%, ενώ στο πρώτο τετράμηνο του έτους σημείωσαν πτώση 4% σε σχέση με το αντίστοιχο διάστημα του 2004 **διογκώνοντας έτσι τη «μαύρη τρύπα» που ξεπερνούσε τα 300 εκατ. ευρώ στα τέλη Μαρτίου.**

ΦΟΡΟΔΙΑΦΥΓΗ

Η καταβαράθρωση των εισπράξεων από ΦΠΑ, που αποτελούν το 60% των συνολικών φορολογικών εσόδων, αντανακλά την έξαρση της φοροδιαφυγής και του λαθρεμπορίου λόγω της χαλάρωσης των ελεγκτικών μηχανισμών, αλλά και την ύφεση που υπάρχει σήμερα στην αγορά, επιβεβαιώνοντας έτσι τον κατήφορο που έχει πάρει η ελληνική οικονομία.

Χθες ο υπουργός Οικονομίας και Οικονομικών, **Γιώργος Αλογοσκούφης,** σήμανε συναγερμό. Σε χθεσινή σύσκεψη που είχε με τον αρμόδιο υφυπουργό **Αδάμ Ρεγκούζα,** το νέο γενικό γραμματέα **Κώστα Μίχαλο** και τους νέους γενικούς διευθυντές του υπουργείου Οικονομικών έδωσε οδηγίες για εντατικοποίηση των ελέγχων και ζήτησε να καταβάλουν μεγαλύτερη προσπάθεια για να διασώσουν τον τρέχοντα προϋπολογισμό.

Στο πλαίσιο αυτό, η Εφορία εξαπολύει νέο κύμα φορολογικών ελέγχων σε επιχειρήσεις και ελεύθερους επαγγελματίες, για να «συλλάβει» το ΦΠΑ.

Ηδη έχει συνταχθεί λίστα με ονόματα άνω των 1.000 επιχειρήσεων, κυρίως μεγάλων, **για τις οποίες υπάρχουν ενδείξεις ότι «κρύβουν» το ΦΠΑ** που εισπράττουν.

Μετά από διασταυρώσεις που έγιναν μέσω του συστήματος Taxis διαπιστώθηκε ότι τα ποσά που αποδίδουν φέτος οι επιχειρήσεις αυτές είναι κατά πολύ μικρότερα σε σχέση μ' αυτά που απέδιδαν πέρυσι οι ίδιες.

Μάλιστα, σε ορισμένες περιπτώσεις η μείωση του ΦΠΑ που αποδίδεται φέτος ξεπερνάει ακόμη και το 50%.

ΕΦΟΔΟΙ

Οι ελεγκτές στην έφοδο που θα κάνουν στις επιχειρήσεις θα ελέγχουν αν οι μεγάλες διαφορές στα αποδιδόμενα ποσά ΦΠΑ οφείλεται σε απόκρυψη του φόρου από τον επιτηδευματία ή σε πτώση του τζίρου της επιχείρησης.

Σε περίπτωση που διαπιστώσουν ότι ο επιτηδευματίας έχει παρακρατήσει το φόρο, τότε θα του δίνουν προθεσμία λίγων ημερών (ανάλογα με το ύψος του ΦΠΑ) **για να αποδώσει στην εφορία τα ποσά ΦΠΑ που έκρυψε μαζί με τις προβλεπόμενες προσαυξήσεις,** χωρίς να του επιβάλλουν πρόστιμα ή άλλες κυρώσεις.

Οσοι δεν αποδεχθούν τα αποτελέσματα του προσωρινού ελέγχου ΦΠΑ, τότε θα αντιμετωπίσουν τον τακτικό έλεγχο και τις συνέπειές του (πρόστιμα, προσαυξήσεις κ.λ.π.)

ΕΛΕΓΧΟΙ

Επίσης μέσα στο καλοκαίρι αναμένεται να ξεκινήσουν και οι έλεγχοι επιτηδευματιών που δεν έχουν υπαχθεί στην περαίωση των χρήσεων μέχρι και το 2002, καθώς και στην αυτορύθμιση 2003 – 2004.

Πρώτοι στη λίστα των τακτικών ελέγχων θα βρεθούν επιτηδευματίες **με ουσιαστικές φορολογικές παραβάσεις, μη υποβολή δηλώσεων εισοδήματος και ΦΠΑ,** υψηλές ή αδικαιολόγητες επιστροφές φόρου, κατάσχεση βιβλίων και στοιχείων, υψηλές δαπάνες και ζημίες.

ΕΝΩΣΗ ΞΕΝΟΔΟΧΩΝ ΡΟΔΟΥ
RODOS HOTEL ASSOCIATION
Πλωτάρχου Μπλέσσα 32, 85100 Ρόδος
Τηλ. 22410 74555-7, Fax: 22410 74558
3, Plotarchou Blessa str., 851 00 Rodos, Greece
Tel. 22410 74555-7, Fax: 22410 74558
www.rodosisland.gr
e-mail: hotels-assoc@rodosisland.gr

Ρόδος 9/5/2005
Α.Π. 4315

Προς
Τα Μέλη της Ε.Ξ.Ρ.
Ενταύθα

ΠΡΟΣΚΛΗΣΗ ΤΩΝ ΜΕΛΩΝ ΤΗΣ Ε.Ξ.Ρ. ΣΕ ΤΑΚΤΙΚΗ ΓΕΝΙΚΗ ΣΥΝΕΛΕΥΣΗ

Αγαπητοί Συνάδελφοι,

Με απόφαση του Δ.Σ. της Ε.Ξ.Ρ., που πραγματοποιήθηκε στις 08.04.2005, αποφασίσθηκε η σύγκληση της Ετήσιας Τακτικής Γενικής Συνέλευσης των μελών για τις 20 Μαΐου 2005 ημέρα Παρασκευή και ώρα 18:00 μ.μ. στην συνεδριακή αίθουσα του Επιμελητηρίου Δωδεκανήσου «Γιώργος Καραγιάννης». Εάν κατά την παραπάνω ημερομηνία δεν υπάρξει η απαρτία, που προβλέπεται από το Καταστατικό της Ε.Ξ.Ρ. η Γ.Σ. θα επαναληφθεί στις:

27 Μαΐου 2005, ημέρα Παρασκευή και ώρα 18:00 μ.μ.

στον ίδιο τόπο με τα εξής θέματα Ημερήσιας Διάταξης:

1. Έγκριση Πεπραγμένων 2004.
2. Έγκριση Οικονομικού Απολογισμού 2004 – Έγκριση Έκθεσης Ελεγκτικής Επιτροπής 2004 – Έγκριση Προϋπολογισμού 2005.
3. Αρχαιρεσίες για την εκλογή.

α) Διοικητικού Συμβουλίου (11μελούς)
β) Ελεγκτικής Επιτροπής (3μελούς)
γ) Αντιπροσώπων στην ΠΟΞ (1 αντιπρόσωπος ανά 20 ξενοδοχεία που θα συμμετάσχουν).

Τα Μέλη της Ένωσης που επιθυμούν να καταλάβουν μια από τις παραπάνω θέσεις θα πρέπει να υποβάλλουν έγγραφη αίτηση υποψηφιότητας σε προθεσμία 5 ημερών πριν από τις εκλογές ήτοι μέχρι και 15 Μαΐου 2005.

Σας υπενθυμίζουμε ότι για τη συμμετοχή σας στην Γενική Συνέλευση θα πρέπει σύμφωνα με το Καταστατικό να έχετε εξοφλήσει τις συνδρομές σας προς την Ένωση μέχρις του έτους 2004.

Με τιμή

Βασ. Μηναΐδης	Μιχ. Βρούχος
Πρόεδρος	Γεν. Γραμματέας



ΤΟ ΠΡΟΓΡΑΜΜΑ ΤΩΝ ΑΠΟΛΥΤΗΡΙΩΝ ΕΞΕΤΑΣΕΩΝ ΤΟΥ ΛΥΚΕΙΟΥ

Τη Δευτέρα 16 Μαΐου λήγουν τα μαθήματα σε όλα τα Λύκεια και το Σάββατο 21 Μαΐου αρχίζουν οι απολυτήριες εξετάσεις για τους μαθητές των ημερήσιων Ενιαίων Λυκείων, ενώ για τα εσπερινά αρχίζουν τη Δευτέρα 23 Μαΐου.

Για τους μαθητές της τελευταίας τάξης θα προηγηθούν οι εξετάσεις των μαθημάτων που εξετάζονται σε εθνικό επίπεδο σύμφωνα με το πρόγραμμα που έχει ανακοινωθεί ήδη από 4 Απριλίου και θα ακολουθήσουν οι εξετάσεις των μαθημάτων που εξετάζονται σε επίπεδο σχολικής μονάδας, ενώ οι εξετάσεις των μαθητών της πρώτης και δεύτερης τάξης θα αρχίσουν από 20 Μαΐου μέχρι 17 Ιουνίου και θα διενεργηθούν βάσει του προγράμματος που έχει καταρτίσει το κάθε λύκειο.

Από 14 Ιουνίου μέχρι και 18 Ιουνίου θα διενεργηθούν οι ειδικές εισαγωγικές εξετάσεις των αποφοίτων Β' κύκλου ΤΕΕ για εισαγωγή στα ΤΕΙ και θα ακολουθήσουν από 21 μέχρι και 28 Ιουνίου οι εξετάσεις των ειδικών μαθημάτων για όσους επιθυμούν να εισαχθούν σε σχολές που το γνωστικό τους αντικείμενο απαιτεί εξειδικευμένες γνώσεις.

Ειδικότερα, οι απολυτήριες εξετάσεις για τα μαθήματα που εξετάζονται σε επίπεδο σχολικής μονάδας θα διενεργηθούν για την Γ' τάξη των ημερήσιων Ενιαίων Λυκείων από 13 μέχρι 17 Ιουνίου, για την Δ' τάξη των εσπερινών Ενιαίων Λυκείων από 14 μέχρι και 17 Ιουνίου, με βάση το αναλυτικό πρόγραμμα που καταρτίζει το κάθε λύκειο χωριστά.

1. Οι απολυτήριες εξετάσεις ενιαίου Λυκείου για τα μαθήματα που εξετάζονται σε εθνικό επίπεδο θα διενεργηθούν κατά μάθημα ως ακολούθως:

ΣΑΒΒΑΤΟ 21-5-2005
- ΙΣΤΟΡΙΑ ΓΕΝΙΚΗΣ ΠΑΙΔΕΙΑΣ

ΤΡΙΤΗ 24-5-2005
- ΝΕΟΕΛΛΗΝΙΚΗ ΓΛΩΣΣΑ

ΠΕΜΠΤΗ 26-5-2005
- ΒΙΟΛΟΓΙΑ

ΣΑΒΒΑΤΟ 28-5-2005
- ΜΑΘΗΜΑΤΙΚΑ ΚΑΙ ΣΤΟΙΧΕΙΑ ΣΤΑΤΙΣΤΙΚΗΣ

ΤΡΙΤΗ 31-5-2005
- ΝΕΟΕΛΛΗΝΙΚΗ ΛΟΓΟΤΕΧΝΙΑ
- ΜΑΘΗΜΑΤΙΚΑ
- ΜΑΘΗΜΑΤΙΚΑ ΘΕΩΡΗΤΙΚΗΣ ΚΑΤ/ΝΣΗΣ ΘΕΤΙΚΗΣ ΚΑΤΕΥΘΥΝΣΗΣ ΤΕΧΝΟΛΟΓΙΚΗΣ ΚΑΤ/ΝΣΗΣ (ΚΑΙ ΤΩΝ ΔΥΟ ΚΥΚΛΩΝ)

ΠΕΜΠΤΗ 2-6-2005
- ΦΥΣΙΚΗ ΓΕΝΙΚΗΣ ΠΑΙΔΕΙΑΣ

ΣΑΒΒΑΤΟ 4-6-2005
- ΙΣΤΟΡΙΑ
- ΒΙΟΛΟΓΙΑ
- ΧΗΜΕΙΑ - ΒΙΟΧΗΜΕΙΑ
- ΑΝΑΠΤΥΞΗ ΕΦΑΡΜΟΓΩΝ ΣΕ ΠΡΟΓΡΑΜΜΑΤΙΣΤΙΚΟ ΠΕΡΙΒΑΛΛΟΝ ΘΕΩΡΗΤΙΚΗΣ ΚΑΤ/ΝΣΗΣ ΘΕΤΙΚΗΣ ΚΑΤΕΥΘΥΝΣΗΣ ΤΕΧΝΟΛΟΓΙΚΗΣ ΚΑΤ/ΝΣΗΣ (ΚΥΚΛΟΣ ΤΕΧΝ/ΓΙΑΣ & ΠΑΡΑΓΩΓΗΣ) ΤΕΧΝΟΛΟΓΙΚΗΣ ΚΑΤ/ΝΣΗΣ (ΚΥΚΛΟΣ ΠΛΗΡΟΦΟΡΙΚΗΣ & ΥΠΗΡΕΣΙΩΝ)

ΤΡΙΤΗ 7-6-2005
- ΑΡΧΑΙΑ ΕΛΛΗΝΙΚΑ
- ΦΥΣΙΚΗ

- ΦΥΣΙΚΗ ΘΕΩΡΗΤΙΚΗΣ ΚΑΤ/ΝΣΗΣ ΘΕΤΙΚΗΣ ΚΑΤΕΥΘΥΝΣΗΣ ΤΕΧΝΟΛΟΓΙΚΗΣ ΚΑΤ/ΝΣΗΣ (ΚΑΙ ΤΩΝ ΔΥΟ ΚΥΚΛΩΝ)

ΠΕΜΠΤΗ 9-6-2005
- ΛΑΤΙΝΙΚΑ
- ΧΗΜΕΙΑ
- ΗΛΕΚΤΡΟΛΟΓΙΑ
- ΑΡΧΕΣ ΟΡΓΑΝΩΣΗΣ ΚΑΙ ΔΙΟΙΚΗΣΗΣ ΕΠΙΧΕΙΡΗΣΕΩΝ ΘΕΩΡΗΤΙΚΗΣ ΚΑΤ/ΝΣΗΣ ΘΕΤΙΚΗΣ ΚΑΤΕΥΘΥΝΣΗΣ ΤΕΧΝΟΛΟΓΙΚΗΣ ΚΑΤ/ΝΣΗΣ (ΚΥΚΛΟΣ ΤΕΧΝ/ΓΙΑΣ & ΠΑΡΑΓΩΓΗΣ) ΤΕΧΝΟΛΟΓΙΚΗΣ ΚΑΤ/ΝΣΗΣ (ΚΥΚΛΟΣ ΠΛΗΡΟΦΟΡΙΚΗΣ & ΥΠΗΡΕΣΙΩΝ)

ΣΑΒΒΑΤΟ 11-6-2005
- ΑΡΧΕΣ ΟΙΚΟΝΟΜΙΚΗΣ ΘΕΩΡΙΑΣ ΕΠΙΛΟΓΗΣ ΟΛΩΝ ΤΩΝ ΚΑΤ/ΝΣΕΩΝ

Η ώρα έναρξης της εξέτασης ορίστηκε στις 8:30 π.μ., ενώ οι υποψήφιοι θα πρέπει να προσέρχονται στις αίθουσες εξέτασης μέχρι τις 08:00.

Β. ΠΡΟΓΡΑΜΜΑ ΑΠΟΛΥΤΗΡΙΩΝ ΕΞΕΤΑΣΕΩΝ ΜΑΘΗΜΑΤΙΚΩΝ Δ' ΤΑΞΗΣ ΕΣΠΕΡΙΝΩΝ ΕΝΙΑΙΩΝ ΛΥΚΕΙΩΝ ΠΟΥ ΕΞΕΤΑΖΟΝΤΑΙ ΣΕ ΕΘΝΙΚΟ ΕΠΙΠΕΔΟ

ΔΕΥΤΕΡΑ 23-5-2005
- ΜΑΘΗΜΑΤΙΚΑ ΚΑΙ ΣΤΟΙΧΕΙΑ ΣΤΑΤΙΣΤΙΚΗΣ ΓΕΝΙΚΗΣ ΠΑΙΔΕΙΑΣ

ΤΕΤΑΡΤΗ 25-5-2005
- ΒΙΟΛΟΓΙΑ ΓΕΝΙΚΗΣ ΠΑΙΔΕΙΑΣ

ΠΑΡΑΣΚΕΥΗ 27-5-2005
- ΦΥΣΙΚΗ ΓΕΝΙΚΗΣ ΠΑΙΔΕΙΑΣ

ΔΕΥΤΕΡΑ 30-5-2005
- ΙΣΤΟΡΙΑ ΓΕΝΙΚΗΣ ΠΑΙΔΕΙΑΣ

ΤΕΤΑΡΤΗ 1-6-2005
- ΛΑΤΙΝΙΚΑ
- ΧΗΜΕΙΑ
- ΗΛΕΚΤΡΟΛΟΓΙΑ
- ΑΡΧΕΣ ΟΡΓΑΝΩΣΗΣ ΚΑΙ ΔΙΟΙΚΗΣΗΣ ΕΠΙΧΕΙΡΗΣΕΩΝ ΘΕΩΡΗΤΙΚΗΣ ΚΑΤ/ΝΣΗΣ ΘΕΤΙΚΗΣ ΚΑΤΕΥΘΥΝΣΗΣ ΤΕΧΝΟΛΟΓΙΚΗΣ ΚΑΤ/ΝΣΗΣ (ΚΥΚΛΟΣ ΤΕΧΝ/ΓΙΑΣ & ΠΑΡΑΓΩΓΗΣ) ΤΕΧΝΟΛΟΓΙΚΗΣ ΚΑΤ/ΝΣΗΣ (ΚΥΚΛΟΣ ΠΛΗΡΟΦΟΡΙΚΗΣ & ΥΠΗΡΕΣΙΩΝ)

ΠΑΡΑΣΚΕΥΗ 3-6-2005
- ΑΡΧΑΙΑ ΕΛΛΗΝΙΚΑ
- ΦΥΣΙΚΗ ΘΕΩΡΗΤΙΚΗΣ ΚΑΤ/ΝΣΗΣ ΘΕΤΙΚΗΣ ΚΑΤΕΥΘΥΝΣΗΣ ΤΕΧΝΟΛΟΓΙΚΗΣ ΚΑΤ/ΝΣΗΣ (ΚΑΙ ΤΩΝ ΔΥΟ ΚΥΚΛΩΝ)

ΤΕΤΑΡΤΗ 8-6-2005

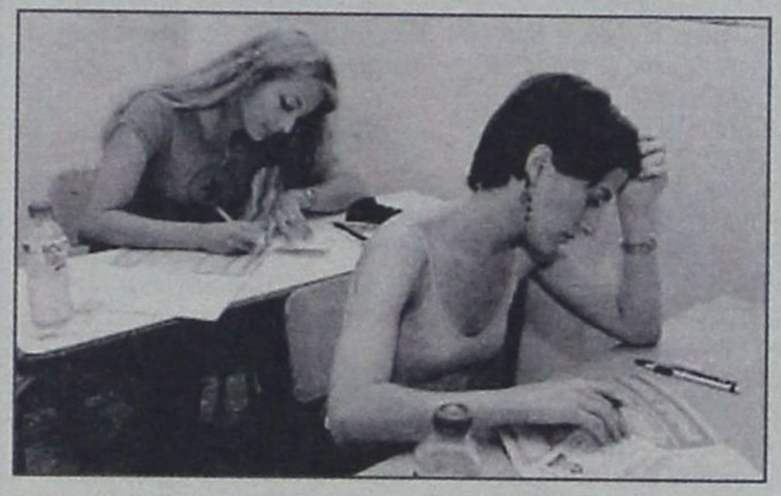

- ΝΕΟΕΛΛΗΝΙΚΗ ΛΟΓΟΤΕΧΝΙΑ
- ΜΑΘΗΜΑΤΙΚΑ
- ΜΑΘΗΜΑΤΙΚΑ ΘΕΩΡΗΤΙΚΗΣ ΚΑΤ/ΝΣΗΣ, ΘΕΤΙΚΗΣ ΚΑΤΕΥΘΥΝΣΗΣ, ΤΕΧΝΟΛΟΓΙΚΗΣ ΚΑΤ/ΝΣΗΣ (ΚΑΙ ΤΩΝ ΔΥΟ ΚΥΚΛΩΝ)

ΠΑΡΑΣΚΕΥΗ 10-6-2005
- ΙΣΤΟΡΙΑ
- ΒΙΟΛΟΓΙΑ
- ΧΗΜΕΙΑ - ΒΙΟΧΗΜΕΙΑ
- ΑΝΑΠΤΥΞΗ ΕΦΑΡΜΟΓΩΝ ΣΕ ΠΡΟΓΡΑΜΜΑΤΙΣΤΙΚΟ ΠΕΡΙΒΑΛΛΟΝ ΘΕΩΡΗΤΙΚΗΣ ΚΑΤ/ΝΣΗΣ ΘΕΤΙΚΗΣ ΚΑΤΕΥΘΥΝΣΗΣ ΤΕΧΝΟΛΟΓΙΚΗΣ ΚΑΤ/ΝΣΗΣ (ΚΥΚΛΟΣ ΤΕΧΝ/ΓΙΑΣ & ΠΑΡΑΓΩΓΗΣ) ΤΕΧΝΟΛΟΓΙΚΗΣ ΚΑΤ/ΝΣΗΣ (ΚΥΚΛΟΣ ΠΛΗΡΟΦΟΡΙΚΗΣ & ΥΠΗΡΕΣΙΩΝ)

ΔΕΥΤΕΡΑ 13-6-2005
- ΑΡΧΕΣ ΟΙΚΟΝΟΜΙΚΗΣ ΘΕΩΡΙΑΣ ΕΠΙΛΟΓΗΣ ΟΛΩΝ ΤΩΝ ΚΑΤΕΥΘΥΝΣΕΩΝ.

Ως ώρα έναρξης εξέτασης ορίζεται η 19:00. Οι υποψήφιοι πρέπει να προσέρχονται στις αίθουσες εξέτασης μέχρι τις 18:30 μ.μ.

2. ΕΙΔΙΚΕΣ ΕΞΕΤΑΣΕΙΣ ΑΠΟΦΟΙΤΩΝ ΤΕΕ ΚΑΙ ΕΙΔΙΚΟΤΗΤΩΝ ΠΡΩΗΝ ΤΕΛ ΓΙΑ ΤΑ ΤΕΙ

Οι εξετάσεις στα μαθήματα γενικής παιδείας και ειδικότητας των υποψηφίων για εισαγωγή στα ΤΕΙ με το σύστημα των ειδικών εισαγωγικών εξετάσεων των αποφοίτων Β' κύκλου ΤΕΕ και τμημάτων ειδικότητας των πρώην ΤΕΛ θα διενεργηθούν από 14 έως και 18 Ιουνίου ως ακολούθως:

Α. ΠΤΥΧΙΟΥΧΩΝ ΗΜΕΡΗΣΙΩΝ ΤΕΕ ΚΑΙ ΠΡΩΗΝ ΤΕΛ

ΤΡΙΤΗ 14-6-2005
- ΜΑΘΗΜΑΤΙΚΑ

ΤΕΤΑΡΤΗ 15-6-2005
- ΝΕΑ ΕΛΛΗΝΙΚΑ

ΠΕΜΠΤΗ 16-6-2005
- ΜΕΤΑΔΟΣΗ ΔΕΔΟΜΕΝΩΝ ΚΑΙ ΔΙΚΤΥΑ ΥΠΟΛΟΓΙΣΤΩΝ ΙΙ
- ΝΑΥΣΙΠΛΟΪΑ
- ΑΡΧΕΣ ΟΙΚΟΝΟΜΙΚΗΣ ΘΕΩΡΙΑΣ
- ΣΤΟΙΧΕΙΑ ΜΗΧΑΝΩΝ
- ΣΤΟΙΧΕΙΑ ΕΙΔΙΚΗΣ ΔΙΑΤΡΟΦΗΣ

ΠΑΡΑΣΚΕΥΗ 17-6-2005
- ΟΙΚΟΔΟΜΙΚΗ
- ΙΣΤΟΡΙΑ ΤΩΝ ΤΕΧΝΩΝ - ΕΡΓΑ ΚΑΙ ΔΗΜΙΟΥΡΓΟΙ ΙΙ
- ΕΙΔΙΚΕΣ ΗΛΕΚΤΡΙΚΕΣ ΕΓΚΑΤΑΣΤΑΣΕΙΣ
- ΠΟΙΟΤΙΚΟΣ ΕΛΕΓΧΟΣ ΥΦΑΣΜΑΤΟΣ
- ΜΗΧΑΝΕΣ ΠΛΟΙΟΥ Ι
- ΕΚΠΟΜΠΗ ΚΑΙ ΛΗΨΗ ΡΑΔΙΟΦΩΝΙΚΟΥ ΣΗΜΑΤΟΣ

ΣΑΒΒΑΤΟ 18-6-2005
- ΠΟΙΟΤΙΚΟΣ ΕΛΕΓΧΟΣ
- ΣΤΟΙΧΕΙΑ ΝΟΣΟΛΟΓΙΑΣ - ΠΡΟΛΗΨΗ
- ΣΥΓΧΡΟΝΕΣ ΓΕΩΡΓΙΚΕΣ ΕΠΙΧΕΙΡΗΣΕΙΣ
- ΔΟΜΗ ΚΑΙ ΛΕΙΤΟΥΡΓΙΑ ΜΙΚΡΟΫΠΟΛΟΓΙΣΤΩΝ
- ΗΛΕΚΤΡΟΜΗΧΑΝΙΚΑ ΚΑΙ ΗΛΕΚΤΡΟΝΙΚΑ ΣΥΣΤΗΜΑΤΑ ΑΥΤΟΚΙΝΗΤΟΥ
- ΑΡΧΙΤΕΚΤΟΝΙΚΟ ΣΧΕΔΙΟ (ΠΟΛΕΟΔΟΜΙΑ ΚΑΙ ΟΙΚΟΔΟΜΙΚΕΣ ΛΕΠΤΟΜΕΡΕΙΕΣ)

Ως ώρα έναρξης εξέτασης ορίζεται η 08:30 π.μ. Οι υποψήφιοι πρέπει να προσέρχονται στις αίθουσες εξέτασης μέχρι τις 08:00 π.μ.

Η διάρκεια εξέτασης κάθε μαθήματος είναι τρεις ώρες, εκτός από το μάθημα ειδικότητας Αρχιτεκτονικό Σχέδιο για το οποίο η διάρκεια εξέτασης είναι τέσσερις ώρες.

Β. ΠΤΥΧΙΟΥΧΩΝ ΕΣΠΕΡΙΝΩΝ ΤΕΕ ΚΑΙ ΠΡΩΗΝ ΕΣΠΕΡΙΝΩΝ ΤΕΛ

ΤΡΙΤΗ 14-6-2005 ΜΑΘΗΜΑΤΙΚΑ

ΤΕΤΑΡΤΗ 15-6-2005 ΝΕΑ ΕΛΛΗΝΙΚΑ

Ως ώρα έναρξης εξέτασης ορίζεται η 08:30 π.μ. Οι υποψήφιοι πρέπει να προσέρχονται στις αίθουσες εξέτασης μέχρι τις 08:00 π.μ. Η διάρκεια εξέτασης κάθε μαθήματος είναι τρεις ώρες.

3. ΠΡΟΓΡΑΜΜΑ ΕΞΕΤΑΣΕΩΝ ΕΙΔΙΚΩΝ ΜΑΘΗΜΑΤΩΝ ΚΑΙ ΠΡΑΚΤΙΚΩΝ ΔΟΚΙΜΑΣΙΩΝ

Οι εξετάσεις στα ειδικά μαθήματα των υποψηφίων για εισαγωγή στην τριτοβάθμια εκπαίδευση θα διενεργηθούν κατά μάθημα ως ακολούθως:

- ΤΡΙΤΗ 21/6/2005, ΑΓΓΛΙΚΑ
- ΤΕΤΑΡΤΗ 22/6/2005 ΕΛΕΥΘΕΡΟ ΣΧΕΔΙΟ
- ΠΕΜΠΤΗ 23/6/2005 ΓΡΑΜΜΙΚΟ ΣΧΕΔΙΟ
- ΠΑΡΑΣΚΕΥΗ 24/6/2005 ΓΕΡΜΑΝΙΚΑ
- ΙΣΠΑΝΙΚΑ
- ΣΑΒΒΑΤΟ 25/6/2005 ΓΑΛΛΙΚΑ
- ΔΕΥΤΕΡΑ 27/6/2005 ΑΡΜΟΝΙΑ - ΙΤΑΛΙΚΑ
- ΤΡΙΤΗ 28/6/2005 ΕΛΕΓΧΟΣ ΜΟΥΣΙΚΩΝ ΑΚΟΥΣΤΙΚΩΝ ΙΚΑΝΟΤΗΤΩΝ

Ως ώρα έναρξης εξέτασης ορίζεται η 07:30 π.μ. για όλα τα μαθήματα εκτός των ιταλικών και των ισπανικών για τα οποία ορίζεται η 17:30 μ.μ. Οι υποψήφιοι πρέπει να προσέρχονται στις αίθουσες εξέτασης μέχρι τις 07:00 π.μ. για όλα τα μαθήματα εκτός των ιταλικών και των ισπανικών για τα οποία πρέπει να προσέλθουν μέχρι τις 17:00 μ.μ.

Η Υγειονομική Εξέταση και οι Πρακτικές Δοκιμασίες των υποψηφίων για εισαγωγή στα τμήματα Επιστήμης Φυσικής Αγωγής και Αθλητισμού (ΤΕΦΑΑ) θα διενεργηθούν από την Παρασκευή 17-6-2005 μέχρι και την Τρίτη 28-6-2005.

Δρομολόγια του Ταχύπλοου Καταμαράν "ΔΩΔΕΚΑΝΗΣΟΣ ΕΞΠΡΕΣ"

Από: 15 Μαΐου 2005 έως 15 Ιουνίου 2005

DODEKANISOS SEA WAYS

Αναχωρίσεις από την Κολώνα (Θαλασσινή πύλη)

ΚΥΡΙΑΚΗ		
ΛΙΜΑΝΙ	ΑΦΙΞΗ	ΑΝΑΧ.
ΡΟΔΟΣ		**08.30**
ΣΥΜΗ	09.20	09.25
ΚΩΣ	11.00	11.10
ΚΑΛΥΜΝΟΣ	11.50	12.00
ΛΕΡΟΣ	12.50	12.55
ΛΕΙΨΟΙ	13.15	13.20
ΠΑΤΜΟΣ	13.40	13.45
ΛΕΡΟΣ	14.25	14.30
ΚΑΛΥΜΝΟΣ	15.20	15.30
ΚΩΣ	16.10	16.20
ΣΥΜΗ	17.45	17.50
ΡΟΔΟΣ	**18.30**	

ΔΕΥΤΕΡΑ		
ΛΙΜΑΝΙ	ΑΦΙΞΗ	ΑΝΑΧ.
ΡΟΔΟΣ		**08.30**
ΚΑΣΤΕΛΛΟΡΙΖΟ	11.00	16.00
ΡΟΔΟΣ	**18.30**	

ΤΡΙΤΗ		
ΛΙΜΑΝΙ	ΑΦΙΞΗ	ΑΝΑΧ.
ΡΟΔΟΣ		**08.30**
ΚΩΣ	10.40	10.50
ΚΑΛΥΜΝΟΣ	11.30	11.40
ΛΕΡΟΣ	12.30	12.35
ΛΕΙΨΟΙ	12.55	13.00
ΠΑΤΜΟΣ	13.20	13.30
ΛΕΡΟΣ	14.20	14.30
ΚΑΛΥΜΝΟΣ	15.20	15.30
ΚΩΣ	16.10	16.20
ΡΟΔΟΣ	**18.30**	

ΤΕΤΑΡΤΗ		
ΛΙΜΑΝΙ	ΑΦΙΞΗ	ΑΝΑΧ.
ΡΟΔΟΣ		**08.30**
ΣΥΜΗ	09.20	09.25
ΚΩΣ	11.00	11.10
ΚΑΛΥΜΝΟΣ	11.50	12.00
ΛΕΡΟΣ	12.50	12.55
ΛΕΙΨΟΙ	13.15	13.20
ΠΑΤΜΟΣ	13.40	13.45
ΛΕΡΟΣ	14.25	14.30
ΚΑΛΥΜΝΟΣ	15.20	15.30
ΚΩΣ	16.10	16.20
ΣΥΜΗ	17.45	17.50
ΡΟΔΟΣ	**18.30**	

ΠΕΜΠΤΗ		
ΛΙΜΑΝΙ	ΑΦΙΞΗ	ΑΝΑΧ.
ΡΟΔΟΣ		**08.30**
ΚΩΣ	10.40	10.50
ΚΑΛΥΜΝΟΣ	11.30	11.40
ΛΕΡΟΣ	12.30	12.35
ΛΕΙΨΟΙ	12.55	13.00
ΠΑΤΜΟΣ	13.20	13.30
ΛΕΡΟΣ	14.20	14.30
ΚΑΛΥΜΝΟΣ	15.20	15.30
ΚΩΣ	16.10	16.20
ΡΟΔΟΣ	**18.30**	

ΠΑΡΑΣΚΕΥΗ		
ΛΙΜΑΝΙ	ΑΦΙΞΗ	ΑΝΑΧ.
ΡΟΔΟΣ		**08.30**
ΚΩΣ	10.40	10.50
ΚΑΛΥΜΝΟΣ	11.30	11.40
ΛΕΡΟΣ	12.30	12.35
ΛΕΙΨΟΙ	12.55	13.00
ΠΑΤΜΟΣ	13.20	13.30
ΛΕΡΟΣ	14.20	14.30
ΚΑΛΥΜΝΟΣ	15.20	15.30
ΚΩΣ	16.10	16.20
ΡΟΔΟΣ	**18.30**	

ΣΑΒΒΑΤΟ		
ΛΙΜΑΝΙ	ΑΦΙΞΗ	ΑΝΑΧ.
ΡΟΔΟΣ		**08.30**
ΠΑΝΟΡΜΙΤΗΣ	09.10	09.20
ΚΩΣ	10.50	11.00
ΚΑΛΥΜΝΟΣ	11.40	11.50
ΛΕΡΟΣ	12.40	12.45
ΛΕΙΨΟΙ	13.05	13.10
ΠΑΤΜΟΣ	13.30	13.40
ΛΕΡΟΣ	14.20	14.30
ΚΑΛΥΜΝΟΣ	15.20	15.30
ΚΩΣ	16.10	16.20
ΠΑΝΟΡΜΙΤΗΣ	17.45	17.50
ΡΟΔΟΣ	**18.30**	



• Ταξιδέψτε με 30 μίλια την ώρα
• Fully air-conditioned

Πληροφορίες: Δωδεκάνησος Ναυτιλιακή Ν.Ε.
Αυστραλίας 3. 85100 Ρόδος
Τηλ: 22410 70 590 - Fax: 22410 70 591

website: www.12ne.gr
e-mail: info@12ne.gr

ΡΟΔΑ
ΔΗΜΟΤΙΚΗ ΕΠΙΧΕΙΡΗΣΗ ΣΥΓΚΟΙΝΩΝΙΩΝ
Αγίου Ιωάννου 54-85100
ΡΟΔΟΣ
(Β.Δ. 26-6-1955 ΦΕΚ 250 9-9-55 Τ.Α.)
Τηλ: 2241036370-2241038360
Fax: 2241027462
e-mail: roda@rho.forthnet.gr
Ημερομ. 13/05/2005
Αριθμ. Πρωτ. 300/Φ

ΠΡΟΣΚΛΗΣΗ ΕΚΔΗΛΩΣΗΣ ΕΝΔΙΑΦΕΡΟΝΤΟΣ

Η Δημοτική Επιχείρηση Συγκοινωνιών ΡΟΔΑ προκειμένου να προχωρήσει σε μειοδοτικό διαγωνισμό για την προμήθεια διαφόρων ανταλλακτικών-εξαρτημάτων-υλικών καλεί τους ενδιαφερόμενους εμπόρους που έχουν σχέση με το αντικείμενο να υποβάλουν κλειστές προσφορές στα γραφεία της Επιχείρησης, Αγ. Ιωάννου 54, μέχρι την Τρίτη 1 Ιουνίου 2005 και ώρα 11.00 π.μ.

Σχετικές πληροφορίες παρέχονται στους ενδιαφερόμενους στην παραπάνω διεύθυνση κατά τις εργάσιμες ημέρες και ώρες στο τηλέφωνο 22410-36370.

Ο ΠΡΟΕΔΡΟΣ ΤΗΣ Δ.Ε.Σ. «ΡΟΔΑ»
ΠΕΡΙΚΛΗΣ ΜΑΝΤΑΛΗΣ

ΕΛΛΗΝΙΚΗ ΔΗΜΟΚΡΑΤΙΑ
ΠΕΡΙΦΕΡΕΙΑ ΝΟΤΙΟΥ ΑΙΓΑΙΟΥ
ΝΟΜΟΣ ΔΩΔΕΚΑΝΗΣΟΥ
ΝΟΜΑΡΧΙΑΚΗ ΑΥΤ/ΣΗ ΔΩΔ/ΣΟΥ
ΝΟΜΑΡΧΙΑΚΟ ΣΥΜΒΟΥΛΙΟ
Ρόδος, 12/5/2005-05-13
Αριθμ. Πρωτ: Ν.Σ. 247
ΑΝΑΚΟΙΝΩΣΗ

Με το υπ' αριθμ. πρωτ. 590/10-5-2005 έγγραφο της Περιφέρειας Νοτίου Αιγαίου-Γενική Δ/νση Περιφέρειας- Τμήμα ΠΕ.ΧΩ Δωδεκανήσου, μας διαβιβάστηκε για γνωμοδότηση η από Μάρτιο του 2005 Μελέτη Περιβαλλοντικών Επιπτώσεων (Μ.Π.Ε.) του έργου: «Αποθήκη εκρηκτικών στην περιοχή "Αγία Βαρβάρα (Τσαϊρι)" Δήμου Καλλιθέας Νήσου Ρόδου Νομού Δωδεκανήσου, ιδιοκτησίας Δημητρίου Τσοπανάκη».

Καλούμε κάθε ενδιαφερόμενο να υποβάλλει τις έγγραφες παρατηρήσεις του ως προς το περιεχόμενο της παραπάνω Μελέτης, μέσα σε προθεσμία δεκαπέντε (15) ημερών από την ημερομηνία δημοσίευσης της παρούσας στον ημερήσιο τοπικό τύπο.

Οι ενστάσεις θα υποβάλλονται:

1. Στη Γραμματεία της Νομαρχιακής Επιτροπής Δημόσιας Διοίκησης-Πολεοδομίας της Ν.Α. Δωδ/σου.

2. Στην ανωτέρω αναφερόμενη Υπηρεσία και θα κοινοποιούνται στο Τοπικό Γραφείο Περιβάλλοντος του Τ.Π. και Π.Ε. της Ν.Α. Δωδ/σου (υπόψη κ. Άρη Σκιαδόπουλου, τηλ. 22410-30413), όπου βρίσκεται η ανωτέρω Μελέτη και μπορεί κάθε ενδιαφερόμενος να λάβει γνώση αυτής.

Ο Πρόεδρος του Ν.Σ. Δωδ/σου
Φώτης Χατζηδιάκος

ΔΙΕΥΘΥΝΣΗ ΔΑΣΩΝ ΔΩΔΕΚΑΝΗΣΟΥ

Γνωστοποιείται κατά το άρθρο του Ν. 998/79, αποστολή για δημοσίευση στον Δήμο Λέρου η αριθμ. 1538/17-4-2002 Πράξης χαρακτηρισμού έκτασης που εκδόθηκε από τον Δ/ντή Δασών Δωδ/σου. Η Κ.Μ. 1849 γαιών Λακκίου -Λέρου χαρακτηρίζεται ως χορτολιβαδική έκταση.

Ο Δ/ντής Δασών Δωδ/σου
κ.α.
ΧΡΙΣΤΑΚΗΣ ΓΕΩΡΓΙΟΣ
ΔΑΣΟΛΟΓΟΣ

ΠΕΡΙΛΗΨΗ

Της υπ αρ. 2318/2005 επαν..κατασχετήριας περίληψης ακινήτου του δικ. Επιμελητή του Πρωτοδικείου Ρόδου Μιχάλη Σ. Καρακόπουλου Αμερικής 40 τηλ. 32100.

ΕΠΙΣΠΕΥΔΟΥΣΑ ΣΥΝΕΤΑΙΡΙΣΤΙΚΗ ΤΡΑΠΕΖΑ ΔΩΔΕΚΑΝΗΣΟΥ ΣΥΝΠΕ

ΟΦΕΙΛΕΤΗΣ ΘΑΡΡΕΝΟΣ ΑΝΘΟΥΛΑΣ ΤΟΥ ΜΙΧΑΗΛ ΚΑΤΟΙΚΟΣ ΑΦΑΝΤΟΥ

ΥΠΑΛΛΗΛΟΣ ΠΛΕΙΣΤΗΡΙΑΣΜΟΥ: ΓΙΩΡΤΣΟΣ ΔΗΜΗΤΡΗΣ ΤΟΥ ΧΡΗΣΤΟΥ ΚΑΤΟΙΚΟΣ ΡΟΔΟΥ ΑΜΕΡΙΚΗΣ

ΠΟΣΟ ΟΦΕΙΛΗΣ: 3.593,74 ΕΥΡΩ με την υπ ' αρ. 518/03 δ/γή πληρωμής ΕΙΡΗΝΟΔΙΚΕΙΟΥ ΡΟΔΟΥ

Τόπος και ημέρα πλειστηριασμού: Στις 1 Ιουνίου 2005 ημέρα Τετάρτη και από ώρα 12 μεσημβρινή έως 2μ.μ. της ίδιας ημέρας στα γραφεία του Δήμου ΑΡΧΑΓΓΕΛΟΥ.

Στον πλειστηριασμό θα βγει το τμήμα Ν ακινήτου 3660 τ.μ. που βρίσκεται στα Κολύμπια Δήμου Αρχαγγέλου με ποσοστό συνιδιοκτησίας επί του όλου ακινήτου 145 τοις χιλίοις. Το κατασχεθέν ακίνητο είναι εγγεγραμμένο στο κτηματολόγιο Ρόδου με κτημ. Στοιχεία τόμος 83 γαιών Αρχαγγέλου φύλλο 12 μερίδα 1888/198 φάκελος 7195. Το τμήμα Ν εκτιμήθηκε 150.000 ευρώ και τιμή πρώτης προσφοράς το 1/2 της εκτιμήσεως.

Μεσεγγυούχος μέχρι την ημέρα του πλειστηριασμού ορίζεται ο ίδιος ο οφειλέτης. Το ακίνητο βαρύνεται με βάρη...

Ο Δικ. Επιμελητής
Μιχάλης Σ. Καρακόπουλος

ΑΝΑΓΝΩΡΙΣΗ ΣΩΜΑΤΕΙΟΥ

Με την 267/2005 απόφαση του Μονομελούς Πρωτοδικείου Ρόδου αναγνωρίστηκε σωματείο με την επωνυμία **«ΦΙΛΟΙ ΤΗΣ ΣΥΛΛΟΓΗΣ ΚΕΙΜΗΛΙΩΝ ΤΗΣ ΡΟΔΙΤΙΚΗΣ ΙΣΤΟΡΙΑΣ ΑΛΕΞΑΝΔΡΟΥ ΑΡΝΑ»**, με έδρα τη Ρόδο και σκοπό τη συντήρηση και τον εμπλουτισμό της συλλογής αντικειμένων κάθε είδους και εγγράφων χρησίμων για τη μελέτη της ιστορίας της Ρόδου.

Ο Πληρεξούσιος Δικηγόρος
ΙΩΑΝΝΗΣ Γ. ΒΡΟΥΧΟΣ

ΣΥΓΧΑΡΗΤΗΡΙΟ

Στον αγαπητό μας εξάδελφο **Στάγκα Στέργο** του Ευάγγελου, Ιατρό, που απέκτησε επάξια την Ιατρική ειδικότητα του Νευροχειρουργού, ευχόμαστε ολόψυχα θερμά συγχαρητήρια και καλή σταδιοδρομία.

Τα εξαδέλφια σου

Στέργος και Ντιάνα Στάγκα — **Νίκος και Φωτούλα Στάγκα**

ΕΛΛΗΝΙΚΗ ΔΗΜΟΚΡΑΤΙΑ
ΠΕΡΙΦΕΡΕΙΑ ΝΟΤΙΟΥ ΑΙΓΑΙΟΥ
Ειδική Υπηρεσία Διαχείρισης
Π.Ε.Π. Νοτίου Αιγαίου 2000 - 2006

ΠΕΡΙΛΗΨΗ
ΠΡΟΣΚΛΗΣΗΣ ΓΙΑ ΥΠΟΒΟΛΗ ΠΡΟΤΑΣΕΩΝ ΣΤΟ Π.Ε.Π. ΝΟΤΙΟΥ ΑΙΓΑΙΟΥ 2000 - 2006 ΜΕΤΡΟ 5.7 "ΒΑΣΙΚΕΣ ΥΠΟΔΟΜΕΣ"

ΟΡΘΗ ΕΠΑΝΑΛΗΨΗ
(ως προς τις κατηγορίες πράξεων)

Κωδικός Πρόσκλησης: 14/2005

Ο Γενικός Γραμματέας της Περιφέρειας Νοτίου Αιγαίου προβαίνει στην ενημέρωση των δυνητικών τελικών δικαιούχων για υποβολή προτάσεων στο Μέτρο 5.7 «Βασικές Υποδομές», του Π.Ε.Π. Νοτίου Αιγαίου 2000-2006.

Βασική επιδίωξη του εν λόγω Μέτρου είναι η εξασφάλιση των βασικών απαιτούμενων υποδομών που θα δημιουργήσουν μοχλό ώθησης των νησιών και περιοχών με χαμηλή οικονομική ανάπτυξη προκειμένου να άρουν το αίσθημα της απομόνωσης, να συγκρατήσουν (ή και να αυξήσουν) τον πληθυσμό τους και να ακολουθήσουν την ανάπτυξη των υπόλοιπων νησιών της Περιφέρειας.

Η παρούσα πρόσκληση για το Μέτρο 5.7 αφορά τις ακόλουθες κατηγορίες πράξεων:

- ❑ Αποχετεύσεις και Εγκαταστάσεις επεξεργασίας και διάθεσης λυμάτων
- ❑ Υποδομές συγκέντρωσης, αποθήκευσης, διανομής και επεξεργασίας νερού
- ❑ Μικρά επιβατικά - εμπορικά λιμάνια
- ❑ Οδοποιία τοπικής σημασίας
- ❑ Υποδομές κοινωνικού χαρακτήρα (δημιουργία εγκαταστάσεων υγείας και εκπαίδευσης)
- ❑ Υποδομές αποθήκευσης και διάθεσης καυσίμων

Οι προτάσεις που θα επιλεγούν προς ένταξη θα χρηματοδοτηθούν κατά 25% από εθνικούς πόρους και κατά 75% από το Ευρωπαϊκό Ταμείο Περιφερειακής Ανάπτυξης (Ε.Τ.Π.Α.).

Η παρούσα πρόσκληση αφορά χρηματοδότηση πράξεων συνολικού προϋπολογισμού έως 10.000.000 ευρώ και απευθύνεται στις ακόλουθες κατηγορίες τελικών δικαιούχων:

- ❑ Περιφέρεια Νοτίου Αιγαίου
- ❑ Νομαρχιακές Αυτοδιοικήσεις Δωδεκανήσου και Κυκλάδων
- ❑ Ο.Τ.Α. μικρών νησιών της Περιφέρειας Νοτίου Αιγαίου
- ❑ Τ.Ε.Δ.Κ. Νομών Κυκλάδων και Δωδεκανήσου
- ❑ Α' και Β' ΠΕ.Σ.Υ.Π. Νοτίου Αιγαίου
- ❑ Δημοτικά Λιμενικά Ταμεία της Περιφέρειας

Οι προτάσεις υποβάλλονται (η υποβολή μπορεί να γίνει και ταχυδρομικώς) στην Ειδική Υπηρεσία Διαχείρισης Π.Ε.Π. Νοτίου Αιγαίου 2000-2006 στη διεύθυνση: Ακτή Παπάγου 46, 841 00, Ερμούπολη, τις ώρες 08.00-16.00 όλες τις εργάσιμες ημέρες.

Η προθεσμία υποβολής των προτάσεων ξεκινάει από τη δημοσιοποίηση της παρούσας (22-4-2005) και λήγει στις 10-6-2005. Η αξιολόγηση των προτάσεων θα γίνει με το σύστημα της συγκριτικής αξιολόγησης.

Για το πλήρες κείμενο της παρούσας πρόσκλησης, πληροφορίες για το Π.Ε.Π. Νοτίου Αιγαίου 2000-2006 καθώς και άλλες ειδικές πληροφορίες, οι ενδιαφερόμενοι μπορούν να απευθύνονται:

1. Στην Ειδική Υπηρεσία Διαχείρισης Π.Ε.Π. Νοτίου Αιγαίου 2000-2006
   - Ακτή Παπάγου 46, 841 00, Ερμούπολη - Τηλ.: 2281079040 - Fax: 2281085400 - Αρμόδιοι οι κ. Γιάννης Λελέκης και Αδαμαντία Κούστα
   - Γραφείο Νομού Δωδεκανήσου, Πλατεία Ελευθερίας, 851 00, Ρόδος Τηλ.: 2241043450 - Fax: 2241030640 - Αρμόδιος ο κ. Νίκος Παπανικολάου
2. Στις ιστοσελίδες: www.mnec.gr/ergorama - www.mou.gr (Θέματα Δ.Α. / Π.Ε.Π. Νοτίου Αιγαίου) και στην ηλεκτρονική διεύθυνση notioaigaio@mou.gr.

ΟΙΚΟΥΜΕΝΙΚΟΝ ΠΑΤΡΙΑΡΧΕΙΟΝ
ΙΕΡΑ ΜΗΤΡΟΠΟΛΙΣ ΡΟΔΟΥ
ΕΝΟΡΙΑ ΑΓΙΟΥ ΓΕΩΡΓΙΟΥ ΑΝΩ

ΕΥΧΑΡΙΣΤΗΡΙΟΝ

Η Εκκλησιαστική ΦΙΛΟΠΤΩΧΟΣ Επιτροπή Αγίου Γεωργίου Ανω ΕΥΧΑΡΙΣΤΕΙ όλους τους επωνύμους και ανωνύμους που βοήθησαν στην συγκέντρωση ειδών τροφίμων, γλυκισμάτων και κρέατος για την ενίσχυση απόρων στις γιορτές του Πάσχα. Ιδιαιτέρως τους κυρίους κυρίους.

1. ΟΙΚΟΓΕΝΕΙΑ ΣΤΕΛΙΟΥ ΜΑΝΩΛΑΚΟΥ
2. ΦΟΥΛΑ ΚΟΥΚΟΥΡΟΥ
3. ΧΡΥΣΟΥΛΑ ΠΑΡΑΣΚΕΥΑ
4. Λυκειάρχης Κος ΓΕΩΡΓΙΟΣ ΦΑΣΟΥΛΑΚΗΣ
5. ΜΑΡΙΑΝΘΗ ΒΑΛΑΣΙΑ ΚΑΖΟΥΛΑΚΗ
6. ΑΝΤΩΝΙΟΣ ΜΕΝΗ ΚΑΙ ΤΕΚΝΑ ΧΑΣΤΑ
7. ΑΝΘΗ ΤΕΚΝΑ ΟΙΚΟΝΟΜΟΠΟΥΛΟΥ
8. ΜΑΡΙΑ ΒΑΣΙΛΕΙΟΣ ΚΑΛΟΥΔΗΣ
9. ΚΩΝ/ΝΟΣ ΕΥΘΥΜΙΟΥ
10. ΤΣΑΜΠΙΚΑ ΕΥΘΥΜΙΟΣ ΓΚΟΥΤΣΙΑ
11. ΙΑΤΡΟΣ ΓΕΩΡΓΙΟΣ ΠΑΠΑΪΩΑΝΝΟΥ
12. ΦΟΥΡΝΟΙ ΑΛΕΞΑΝΔΡΟΥ ΠΟΝΤΙΚΑΚΗ
13. ΖΑΧΑΡΟΠΛΑΣΤΕΙΟΝ ΑΤΣΑ
14. ΣΤΑΜΑΤΙΟΣ ΕΙΡΗΝΗ ΓΙΩΤΑ ΜΑΝΩΛΑΚΟΥ

Ο Αναστάς Κύριος ευχόμεθα να χαρίζη υμίν ΧΡΟΝΙΑ ΠΟΛΛΑ υγιή και ευτυχή.

Ο ΠΡΟΕΔΡΟΣ
ΙΕΡ. ΒΑΣΙΛΕΙΟΣ ΤΣΑΒΑΡΗΣ
ΑΓ. ΓΕΩΡΓΙΟΣ ΑΝΩ ΡΟΔΟΣ

ΤΑ ΜΕΛΗ
ΦΛΩΡΑ ΜΕΛΛΙΝΗ
ΜΠΕΠΑ ΠΑΤΡΟΥ
ΕΥΑΓΓΕΛΙΑ ΠΑΡΟΥΣΗ
ΜΑΡΙΑ ΜΑΝΤΙΚΟΥ
ΣΟΦΙΑ ΠΑΤΗΝΙΩΤΗ
ΣΟΦΙΑ ΛΕΜΟΝΑΚΗ

G.A. FERRIES

Ε\Γ-Ο\Γ ΡΟΔΑΝΘΗ •• Ε\Γ-Ο\Γ ΜΑΡΙΝΑ
•• Ε/Γ - Ο/Γ ΑΝΘΗ - ΜΑΡΙΝΑ- Ε\Γ ΡΟΜΙΛΝΤΑ
ΡΟΔΟΣ - ΠΕΙΡΑΙΑΣ

ΣΑΒΒΑΤΟ 14/05		
ΑΝΘΗ ΜΑΡΙΝΑ	17.00	ΚΩ(20.40) -ΛΕΡΟ (22.50)-ΠΑΤΜΟ (00.10)-ΠΕΙΡΑΙΑ (08.20)
ΚΥΡΙΑΚΗ 15/05		
ΜΑΡΙΝΑ	14.00	ΣΥΜΗ(15.40)-ΤΗΛΟ(17.50)-ΝΙΣΥΡΟ(19.20)-ΚΩ(21.10)- ΚΑΛΥΜΝΟ (22.40)-ΑΣΤΥΠΑΛΑΙΑ (01.30)-ΠΕΙΡΑΙΑ(11.20)
ΔΕΥΤΕΡΑ 16/05		
ΡΟΔΑΝΘΗ	16.00	ΚΩ(20.10)-ΚΑΛΥΜΝΟ(21.40)-ΛΕΡΟ(23.00)-ΠΑΤΜΟ(00.30)-ΠΕΙΡΑΙΑ(09.10)
ΤΡΙΤΗ 17/05		
ΑΝΘΗ ΜΑΡΙΝΑ	17.00	ΚΩ (20.40) -ΛΕΡΟ (22.50) -ΠΑΤΜΟ (00.10) - ΠΕΙΡΑΙΑ (08.20)
ΤΕΤΑΡΤΗ 18/05		
ΡΟΔΑΝΘΗ	16.00	ΚΩ (20.10) -ΚΑΛΥΜΝΟ (21.40)-ΛΕΡΟ (23.00) - ΠΑΤΜΟ (00.30)-ΠΕΙΡΑΙΑ (09.10)
ΠΕΜΠΤΗ 19/05		
ΡΟΜΙΛΝΤΑ	02.00	ΣΥΜΗ(04.40)-ΤΗΛΟ (05.50)-ΝΙΣΥΡΟ(07.20)-ΑΣΤΥΠΑΛΑΙΑ(10.00)-ΚΑΤΑΠΟΛΑ(13.10)-ΑΙΓΙΑΛΗ(14.10)-ΔΟΝΟΥΣΑ(15.20)-ΝΑΞΟ(17.10)-ΠΑΡΟ(18.30)-ΠΕΙΡΑΙΑ(23.00)
ΑΝΘΗ ΜΑΡΙΝΑ	17.00	ΚΩ (20.40)-ΠΕΙΡΑΙΑ (06.30)
ΠΑΡΑΣΚΕΥΗ 20/05		
ΡΟΔΑΝΘΗ	18.00	ΚΩ (22.10) -ΚΑΛΥΜΝΟ(23.40)-ΛΕΡΟ (01.00) - ΠΑΤΜΟ (02.30)-ΠΕΙΡΑΙΑ (11.50)

Η εταιρεία G.A. FERRIES σας ενημερώνει ότι η έκπτωση 50% (πολύτεκνοι-στρατιωτικοί-ανάπηροι κ.τ.λ.) ισχύει για όλες τις θέσεις

TSAGARIS TRAVEL
Σαχτούρη 5 (έναντι Τελωνείου)
Τηλ.: 22410 36170, 30406, 35066

ΠΩΛΟΥΝΤΑΙ ΜΟΝΟΚΑΤΟΙΚΙΕΣ

λουξ κατασκευής έναντι Μίρα Μάρε (Ιξιά), των 140 τ.μ., 160 τ.μ., 180 τ.μ., 200 τ.μ. και με υπόγειο για γκαράζ.

Πληροφ. Γεώργιο Ιωαννίδη

Τηλ. 22410 23271/22307
Κιν. 6932 296983

Εντονη ανησυχία από την αύξηση, *τον Απρίλιο, των καταναλωτικών δανείων και των υπολοίπων των πιστωτικών καρτών που δεν εξυπηρετούνται κανονικά*

ΣΗΜΑ ΚΙΝΔΥΝΟΥ ΑΠΟ ΤΗΝ ΑΥΞΗΣΗ ΤΩΝ ΚΑΘΥΣΤΕΡΟΥΜΕΝΩΝ ΚΑΤΑΝΑΛΩΤΙΚΩΝ ΔΑΝΕΙΩΝ

ΚΑΡΤΕΣ ΚΑΙ ΔΑΝΕΙΑ, ΒΟΜΒΑ *για τράπεζες και νοικοκυριά*

«Καμπανάκι» έχει σημάνει στα επιτελεία των τραπεζών μετά την ανησυχητική εικόνα που παρουσιάζουν, σύμφωνα με ασφαλείς πληροφορίες, τα χαρτοφυλάκια της Καταναλωτικής Πίστης –με βάση τα στοιχεία του Απριλίου- με μεγάλο ποσοστό προσωπικών δανείων και πιστωτικών καρτών να μην εξυπηρετούνται δημιουργώντας σημαντικές επισφάλειες.

Το πρόβλημα παίρνει ακόμη μεγαλύτερες διαστάσεις, καθώς μέχρι το τέλος του έτους υπάρχουν εκτιμήσεις που αναφέρουν ότι συγκεκριμένος αριθμός νοικοκυριών θα πιεσθεί περαιτέρω προκαλώντας την αδυναμία αποπληρωμής των δανείων που έχουν λάβει.

Οι θύλακες ανησυχίας εντοπίζονται κυρίως στις πιστωτικές κάρτες και στα καταναλωτικά δάνεια που έχουν χορηγηθεί χωρίς εγγυήσεις, ενώ βάσει των επίσημων στοιχείων της ΤτΕ το 7% ήτοι 1,19 δισεκατομμύρια ευρώ των καταναλωτικών δανείων δεν εξυπηρετούνται.

ΚΡΙΤΗΡΙΑ

Αξίζει να αναφερθεί ότι οι περισσότερες τράπεζες σε μία προσπάθεια να αυξήσουν το πελατολόγιό τους χαλάρωσαν σημαντικά τα κριτήρια δανεισμού. Για παράδειγμα, χορηγούν δάνεια ύψους έως και **20.000** ευρώ χωρίς καμία εγγύηση και με μοναδικό αιτιολογικό το εκκαθαριστικό της εφορίας και μία βεβαίωση από τον εργοδότη. «Εκμεταλλευόμενοι» τη χαλαρότητα αυτή, πολλοί δανειολήπτες έχουν δανεισθεί σε περισσότερες από μία τράπεζες, προκειμένου να εξυπηρετήσουν είτε παλαιότερα δάνεια και κάρτες είτε υπερβολικού χαρακτήρα ανάγκες, όπως διακοπές, διασκέδαση κ.α.

ΑΠΡΙΛΙΟΣ

Σύμφωνα με αρμόδια στελέχη τραπεζών με ισχυρή έκθεση στις εργασίες του retail banking ο Απρίλιος υπήρξε δύσκολος μήνας για τα υπερδανεισμένα νοικοκυριά, καθώς οι ανάγκες της εορτής του **Πάσχα** υπερίσχυσαν της μηνιαίας δόσης για την εξυπηρέτηση του δανείου. Τα δύσκολα είναι μπροστά μας, όπως αναφέρουν χαρακτηριστικά και κρούουν των κώδωνα του κινδύνου ιδιαίτερα μετά την ανακοίνωση του πληθωρισμού. «Η άνοδος του πληθωρισμού αυτόματα κάνει το χρήμα πιο ακριβό και αυτό σε συνδυασμό με τη διατήρηση των εισοδημάτων σε χαμηλά επίπεδα ελλοχεύει κινδύνους σε μεσοπρόθεσμο ορίζοντα», καταλήγουν.

Μ. ΣΑΛΛΑΣ

Η δυσχέρεια και η έλλειψη ρευστότητας που χαρακτηρίζει τους τελευταίους μήνες την αγορά προβληματίζει τους Ελληνες τραπεζίτες, οι οποίοι, αφού δάνεισαν αφειδώς χωρίς αυστηρά κριτήρια, προσπαθούν τώρα να σφίξουν τη στρόφιγγα της χρηματοδότησης.

Δεν είναι τυχαία η πρόσφατη δήλωση του προέδρου της **Τράπεζας Πειραιώς Μιχάλη Σάλλα,** ο οποίος κάλεσε τα νοικοκυριά να σταματήσουν να δανείζονται για το παραμικρό και για την κάλυψη επίπλαστων αναγκών.

Τ. ΑΡΑΠΟΓΛΟΥ

Επίσης, ο πρόεδρος της **Εθνικής, Τάκης Αράπογλου,** στην ομιλία του κατά τη διάρκεια συνέντευξης **Τύπου στην Ενωση Ξένων Ανταποκριτών** είχε αναφερθεί στο πρόβλημα επιρρίπτοντας, εμμέσως πλην σαφώς, ευθύνες στις τράπεζες. «Στην **Ελλάδα** δεν έχουμε ανταγωνισμό σε επίπεδο τιμολόγησης των τραπεζικών προϊόντων, αλλά στα κριτήρια με τα οποία χορηγούνται τα δάνεια», είχε τονίσει χαρακτηριστικά.

Προβληματικά δάνεια 1,2 δισ. ευρώ

• **Οι θύλακες** ανησυχίας εντοπίζονται κυρίως στις πιστωτικές κάρτες και στα καταναλωτικά δάνεια που έχουν χορηγηθεί χωρίς εγγυήσεις, ενώ βάσει των επίσημων στοιχείων της τράπεζας της Ελλάδας το 7% ήτοι 1,19 δισεκατομμύρια ευρώ των καταναλωτικών δανείων δεν εξυπηρετούνται.



INEMA

ΙΑΤΡΙΚΟΣ & ΝΟΣΟΚΟΜΕΙΑΚΟΣ ΕΞΟΠΛΙΣΜΟΣ
17 ΧΡΟΝΙΑ ΕΜΠΕΙΡΙΑΣ *από το 1988*
ΕΙΜΑΣΤΕ ΟΙ ΜΕΓΑΛΥΤΕΡΟΙ ΠΡΟΜΗΘΕΥΤΕΣ ΙΑΤΡΙΚΟΥ – ΟΡΘΟΠΕΔΙΚΟΥ ΚΑΙ ΝΟΣΟΚΟΜΕΙΑΚΟΥ ΥΛΙΚΟΥ ΣΤΗ ΔΩΔΕΚΑΝΗΣΟ
ΕΜΠΙΣΤΕΥΘΕΙΤΕ ΜΑΣ !!!
ΛΕΜΕΣΣΟΥ 2 ΡΟΔΟΣ ΤΗΛ.22410 32238 – FAX.22410 28484



ΑΝΑΠΗΡΙΚΑ ΚΑΡΟΤΣΙΑ–ΒΑΔΙΣΤΙΚΑ - ΟΡΘΟΠΕΔΙΚΑ ΕΙΔΗ–ΜΠΛΟΥΖΕΣ ΙΑΤΡΙΚΕΣ– ΚΑΛΤΣΕΣ ΦΛΕΒΙΤΙΔΑΣ–ΠΕΛΜΑΤΑ–ΟΡΘΟΠΕΔΙΚΑ ΜΑΞΙΛΑΡΙΑ– ΚΡΕΒΑΤΙΑ ΝΟΣΟΚΟΜΕΙΑΚΑ – ΙΑΤΡΙΚΟΣ ΕΞΟΠΛΙΣΜΟΣ ΚΑΙ ΑΝΑΛΩΣΙΜΑ – ΟΡΓΑΝΑ ΧΗΜΕΙΟΥ ΚΑΙ ΚΑΘΕ ΑΛΛΟ ΕΙΔΟΣ ΓΙΑ ΚΑΤ ΟΙΚΟ ΝΟΣΗΛΕΙΑ .

EUROMONITOR INTERNATIONAL

ΦΘΗΝΟΤΕΡΟΙ ΤΟΥΡΙΣΤΙΚΟΙ ΠΡΟΟΡΙΣΜΟΙ «ΑΠΕΙΛΟΥΝ» ΤΗΝ ΙΣΠΑΝΙΑ

Φθηνότεροι τουριστικοί προορισμοί, όπως αυτοί της Κροατίας, της Βουλγαρίας, της Αιγύπτου και της Τουρκίας `απειλούν` τον παραδοσιακό προορισμό διακοπών, που δεν είναι άλλος από αυτόν της Ισπανίας, σύμφωνα με στοιχεία έρευνας, που πραγματοποίησε πρόσφατα η `Euromonitor International`.

Ειδικότερα, σύμφωνα με τα αποτελέσματα της έρευνας διαπιστώθηκε ότι τα **έσοδα της Ισπανίας** από τον τουρισμό στο διάστημα 2003 - 04 μειώθηκαν κατά **2%,** ενώ τα έσοδα της **Τουρκίας** και της **Αιγύπτου** αυξήθηκαν κατά **12%** και **18%** αντιστοίχως.

Η Ισπανία παραμένει ως ο **δεύτερος παγκοσμίως δημοφιλέστερος τουριστικός προορισμός** με τις εκτιμήσεις να κάνουν λόγο για **53 εκατ. τουρίστες** πέροι, αν και πολλοί από αυτούς δηλώνουν διατεθειμένοι να απαρνηθούν τα παραδοσιακά πακέτα διακοπών σε διάσημες Ισπανικές παραλίες και να προτιμήσουν κοντινότερα, μικρότερης διάρκειας, ταξίδια στις Ισπανικές πόλεις.

Μάλιστα, όπως αποκάλυψε η έρευνα, ο συνηθέστερος τύπος ταξιδίων στην Ισπανία, είναι `**short breaks**`, μίας έως τριών ημερών, με ποσοστό εμφάνισης **37%** στο σύνολο των ταξιδίων, που πραγματοποιήθηκε πέρσι στην Ισπανία. Μάλιστα, ιδιαίτερα ωφελημένος από αυτού του τύπου ταξιδίων είναι ο τουρισμός πόλεων, όπως της **Μαδρίτης,** της **Βαρκελώνης** και της **Βαλένθιας.** Ο αριθμός των αφίξεων τουριστών στην Ισπανία αναμένεται να αυξηθεί κατά **17%** στο χρονικό διάστημα 2004 - 2009, με τις εκτιμήσεις να κάνουν λόγο για περισσότερους από **62 εκατ. τουρίστες** να επισκέπτονται την Ισπανία το 2009. **Ο ήλιος και η θάλασσα των Κανάριων Νήσων και των Βαλεαρίδων Νήσων θα εξακολουθούν να είναι δημοφιλή,** αλλά τα ποσοστά ανάπτυξης τους θα περιοριστούν από τις μικρότερες διαμονές των τουριστών.

Αυτός ο νέος τύπος ταξιδίων θα συνεχίσει να ωφελεί πόλεις, που είναι ικανές να συνδυάζουν τις παραλίες με άλλες μορφές εναλλακτικού τουρισμού, όπως πολιτιστικού, αθλητικού, υγείας και μουσικής. Πιο συγκεκριμένα, η Euromonitor εκτιμά, πως **η Βαρκελώνη και η Βαλένθια θα σημειώσουν την μεγαλύτερη επιτυχία ως προορισμοί ταξιδίων τύπου `city-break`**, αφού όπως αναφέρεται "μπορούν να ανταποκριθούν στις **ιδιάζουσες απαιτήσεις των πνευματικά καλλιεργημένων ταξιδιωτών**".

Μάλιστα, δύο παράγοντες, που βοηθούν ιδιαιτέρως στην ανάπτυξη των ταξιδίων τύπου `city-break` είναι **η γρήγορη ανάπτυξη πολλών αεροπορικών εταιριών χαμηλού κόστους** και η **εμφάνιση πολλών ταξιδιωτικών γραφείων στο Διαδίκτυο,** τα οποία προσφέρουν κρατήσεις τελευταίας στιγμής, τόσο σε αεροπορικά εισιτήρια, όσο και σε ξενοδοχεία.

Από την άλλη, μεγάλη είναι και η **συμβολή του Internet** στις κρατήσεις ταξιδίων, καθώς όπως αποκάλυψε η έρευνα, οι ηλεκτρονικές συναλλαγές αυξήθηκαν κατά **860%** στα τελευταία τρία χρόνια. Όπως χαρακτηριστικά επισημαίνει εκπρόσωπος της Euromonitor "από τότε που οι ταξιδιώτες έγιναν πιο ευέλικτοι και προσαρμοστικοί, έγιναν και ικανοί να χρησιμοποιούν το Internet για ταξιδιωτικές πληροφορίες και να ωφελούνται των όποιων προσφορών σε τιμές διατίθενται στο Internet".

SHIPPING COMPANY OF SYMI
Α.Ν.Ε.Σ.
ΑΝΩΝΥΜΗ ΝΑΥΤΙΛΙΑΚΗ ΕΤΑΙΡΕΙΑ ΣΥΜΗΣ

ΔΡΟΜΟΛΟΓΙΑ Ε/Γ - Ο/Γ ΣΥΜΗ
ΔΡΟΜΟΛΟΓΙΑ ΜΑΪΟΥ

	Ε/Γ - Ο/Γ ΣΥΜΗ	Ε/Γ-Υ/Γ ΑΙΓΛΗ	Ε/Γ ΠΑΝΟΡΜΙΤΗΣ
ΚΑΘΕ ΔΕΥΤΕΡΑ	06.00 ΣΥΜΗ-ΡΟΔΟ 09.00 ΡΟΔΟ-ΣΥΜΗ 14.00 ΣΥΜΗ-ΠΑΝΟΡΜΙΤΗ 16.00 ΠΑΝΟΡΜΙΤΗ-ΡΟΔΟ 18.30 ΡΟΔΟ-ΣΥΜΗ	09.00 ΡΟΔΟ-ΣΥΜΗ 10.30 ΣΥΜΗ-ΡΟΔΟ 14.30 ΡΟΔΟ-ΣΥΜΗ	10.30 ΡΟΔΟ-ΠΑΝΟΡΜΙΤΗ 12.30 ΠΑΝΟΡΜΙΤΗ-ΣΥΜΗ 17.00 ΣΥΜΗ-ΡΟΔΟ
ΚΑΘΕ ΤΡΙΤΗ	06.00 ΣΥΜΗ-ΡΟΔΟ 09.00 ΡΟΔΟ-ΣΥΜΗ 14.00 ΣΥΜΗ-ΠΑΝΟΡΜΙΤΗ 16.00 ΠΑΝΟΡΜΙΤΗ-ΡΟΔΟ 18.30 ΡΟΔΟ-ΣΥΜΗ	07.30 ΣΥΜΗ-ΡΟΔΟ 09.00 ΡΟΔΟ-ΣΥΜΗ 10.30 ΣΥΜΗ-ΡΟΔΟ	10.30 ΡΟΔΟ-ΠΑΝΟΡΜΙΤΗ 12.30 ΠΑΝΟΡΜΙΤΗ-ΣΥΜΗ 17.00 ΣΥΜΗ-ΡΟΔΟ 18.30 ΡΟΔΟ-ΣΥΜΗ
ΚΑΘΕ ΤΕΤΑΡΤΗ	09.00 ΡΟΔΟ-ΣΥΜΗ 14.00 ΣΥΜΗ-ΠΑΝΟΡΜΙΤΗ 16.00 ΠΑΝΟΡΜΙΤΗ-ΡΟΔΟ	09.00 ΡΟΔΟ-ΣΥΜΗ 10.30 ΣΥΜΗ-ΡΟΔΟ	08.00 ΣΥΜΗ-ΡΟΔΟ 10.30 ΡΟΔΟ-ΠΑΝΟΡΜΙΤΗ 12.30 ΠΑΝΟΡΜΙΤΗ-ΣΥΜΗ 17.00 ΣΥΜΗ-ΡΟΔΟ 18.30 ΡΟΔΟ-ΣΥΜΗ
ΚΑΘΕ ΠΕΜΠΤΗ	09.00 ΡΟΔΟ-ΣΥΜΗ 14.00 ΣΥΜΗ-ΠΑΝΟΡΜΙΤΗ 16.00 ΠΑΝΟΡΜΙΤΗ-ΡΟΔΟ	09.00 ΡΟΔΟ-ΣΥΜΗ 10.30 ΣΥΜΗ-ΡΟΔΟ 14.30 ΡΟΔΟ-ΣΥΜΗ	08.00 ΣΥΜΗ-ΡΟΔΟ 10.30 ΡΟΔΟ-ΠΑΝΟΡΜΙΤΗ 12.30 ΠΑΝΟΡΜΙΤΗ-ΣΥΜΗ 17.00 ΣΥΜΗ-ΡΟΔΟ
ΚΑΘΕ ΠΑΡΑΣΚ.	09.00 ΡΟΔΟ-ΣΥΜΗ 14.00 ΣΥΜΗ-ΠΑΝΟΡΜΙΤΗ 16.00 ΠΑΝΟΡΜΙΤΗ-ΡΟΔΟ 18.30 ΡΟΔΟ-ΣΥΜΗ	07.30 ΣΥΜΗ-ΡΟΔΟ 09.00 ΡΟΔΟ-ΣΥΜΗ	10.30 ΡΟΔΟ-ΠΑΝΟΡΜΙΤΗ 12.30 ΠΑΝΟΡΜΙΤΗ-ΣΥΜΗ 17.00 ΣΥΜΗ-ΡΟΔΟ
ΚΑΘΕ ΣΑΒΒΑΤΟ	06.00 ΣΥΜΗ-ΡΟΔΟ 09.00 ΡΟΔΟ-ΣΥΜΗ 14.00 ΣΥΜΗ-ΠΑΝΟΡΜΙΤΗ 16.00 ΠΑΝΟΡΜΙΤΗ-ΡΟΔΟ 18.30 ΡΟΔΟ-ΣΥΜΗ	07.30 ΣΥΜΗ-ΡΟΔΟ 09.00 ΡΟΔΟ-ΣΥΜΗ 17.00 ΣΥΜΗ-ΡΟΔΟ	10.30 ΡΟΔΟ-ΠΑΝΟΡΜΙΤΗ 12.30 ΠΑΝΟΡΜΙΤΗ-ΣΥΜΗ 17.00 ΣΥΜΗ-ΡΟΔΟ
ΚΑΘΕ ΚΥΡΙΑΚΗ	06.00 ΣΥΜΗ-ΡΟΔΟ 09.00 ΡΟΔΟ-ΣΥΜΗ 14.00 ΣΥΜΗ-ΠΑΝΟΡΜΙΤΗ 16.00 ΠΑΝΟΡΜΙΤΗ-ΡΟΔΟ 18.30 ΡΟΔΟ-ΣΥΜΗ	09.00 ΡΟΔΟ-ΣΥΜΗ 10.30 ΣΥΜΗ-ΡΟΔΟ	10.30 ΡΟΔΟ-ΠΑΝΟΡΜΙΤΗ 12.30 ΠΑΝΟΡΜΙΤΗ-ΣΥΜΗ 17.00 ΣΥΜΗ-ΡΟΔΟ

Τα δρομολόγια μπορούν να τροποποιηθούν λόγω εκτάκτων συγκοινωνιακών αναγκών ή καιρικών συνθηκών.
Παρακαλούμε πριν ταξιδέψετε επικοινωνήστε με την Εταιρεία:

www.anes.gr
Γραφείο Σύμης: Τηλ. 2246071444 Φαξ: 2246071373
Γραφείο Ρόδου: Τηλ. 2241037769 Φαξ: 2241034493

FIAT STILO ABARTH

ΜΑΡΑΘΩΝΟΔΡΟΜΟΣ ΣΕ ΤΙΜΗ ΕΥΚΑΙΡΙΑΣ



Παρά το σχετικά μικρό του μήκος, το αυτοκίνητο καταφέρνει να διαθέτει μεγάλους χώρους για τους επιβάτες.

Το ακούμε και το διαβάζουμε παντού ότι αυτή η περίοδος σίγουρα δεν είναι μία από τις καλύτερες στη μακρόχρονη ιστορία της Fiat. Οι λόγοι είναι πολλοί και δεν είναι του παρόντος. Και βεβαίως σε καμία περίπτωση δεν έχουν να κάνουν με το ότι οι Ιταλοί ξέχασαν να φτιάχνουν καλά αυτοκίνητα.

Το αντίθετο συμβαίνει. Και τι καλύτερο παράδειγμα από το Stilo. Ενα αυτοκίνητο που από την πρώτη στιγμή της παρουσίας του έδειξε να έχει πιάσει τα μηνύματα των καιρών, να έχει έξυπνες ιδέες και πρωτότυπες λύσεις, να έχει ποιότητα που οι γείτονες ούτε στον... ύπνο τους δεν μπορούσαν να περιμένουν.

Και, όμως, ένα τόσο κρίσιμο προϊόν για την πορεία της εταιρείας ατύχησε από επιλογές σε άλλα επίπεδα και τελικά, παρά την αξιοσημείωτη πορεία του, δεν κατάφερε να αποτελέσει το γερό χαρτί για την ανάκαμψη της ιταλικής εταιρείας.

Και αν όλα αυτά ισχύουν για τις μικρές εκδόσεις, το φαινόμενο γίνεται ακόμα πιο έντονο στη μεγάλη, με τον κινητήρα των 2,4 λίτρων, τους 170 ίππους και τα... τιμημένα οικόσημα του οίκου Abarth.

Πρόκειται για την κορύφωση της γκάμας του Stilo, εκεί που οι Ιταλοί έχουν βάλει τα δυνατά τους για να δημιουργήσουν ένα όχημα που θα προσφέρει σπορτίφ συγκινήσεις αλλά σε ένα πακέτο που δεν θα ξεφύγει από τη λογική της άνεσης και της μεγαλύτερης δυνατής ασφάλειας για τους επιβάτες.

ΔΡΟΜΕΑΣ ΠΟΛΥΤΕΛΕΙΑΣ

Αυτό που δεν έλειψε ποτέ από το Stilo ήταν η σχεδιαστική του επάρκεια και η ελκυστική όψη του αμαξώματός του. Ιδίως η τρίθυρη έκδοση ήταν και παραμένει η πιο χαρισματική του συγκεκριμένου μοντέλου, με όμορφες λεπτομέρειες εμπρός και πίσω, αλλά και δυναμικές γραμμές.

Η έκδοση Abarth πέρα από το σηματάκι με το σκορπιό, διαφοροποιείται κυρίως από τις ζάντες των 16 ιντσών με τα ελαστικά χαμηλού προφίλ (205/55), αλλά και κάποια αεροδυναμικά βοηθήματα.

Με μήκος στα 4.182 χιλιοστά το αυτοκίνητο είναι αρκετά μαζεμένο για τα δεδομένα της κατηγορίας του, ενώ χάρη στο πολύ μεγάλο μεταξόνιο των 2,6 μέτρων εξασφαλίζει ικανοποιητικούς χώρους για τους επιβάτες.

Με 170 ίππους και αρκετά συμφέρουσα τιμή, το Stilo Abarth προσφέρει μία αρκετά ενδιαφέρουσα λύση για -πολύ- γρήγορες βόλτες

Περνώντας στο σαλόνι, η συγκεκριμένη έκδοση συνδυάζει όλες τις αρετές του μοντέλου, όντας εφοδιασμένη με το ανώτερο επίπεδο εξοπλισμού, άνεσης και ασφάλειας για τους επιβάτες.

Τα πιο θετικά σχόλια επικεντρώνονται στο πολύ όμορφο δερμάτινο σαλόνι, στην εξαιρετική πανοραμική ηλιοροφή, την πολύ καλή θέση οδήγησης, αλλά και την άψογη εργονομία.

Η ποιότητα κατασκευής είναι από τις καλύτερες που έχουμε συναντήσει σε αυτοκίνητο της κατηγορίας, με πλαστικά που δείχνουν άψογα δεμένα και διάκοσμο που δεν έχει σε τίποτα να ζηλέψει από ακριβότερα μοντέλα.

Ο εξοπλισμός είναι πληρέστατος, διαθέτοντας μεταξύ άλλων διζωνικό αυτόματο κλιματισμό, έξι αερόσακους, ABS, ένα εξαιρετικό ηχοσύστημα κ.λ.π. Μοναδική ένσταση ο μηχανισμός αναδίπλωσης των καθισμάτων, που είναι μάλλον δύσχρηστος.

Απλά αποδεκτός είναι και ο χώρος των αποσκευών, που ξεκινά από τα 305 λίτρα, διαθέτοντας όμως κανονικό σχήμα χωρίς προεξοχές.



Το τρίθυρο Stilo ήταν και παραμένει ένα από τα πιο δυναμικά οχήματα της αγοράς. Η έκδοση Abarth με τους μεγάλους τροχούς διαθέτει ακόμα πιο έντονα αυτά τα χαρακτηριστικά



Πάρα πολύ πλούσιος ο εξοπλισμός, διαθέτει σχεδόν τα πάντα. Τα πιο εντυπωσιακά στοιχεία είναι το όμορφο δερμάτινο σαλόνι και η πανοραμική ηλιοροφή

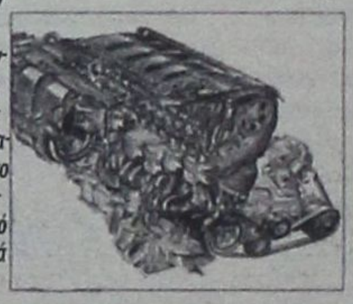

Ο κινητήρας των 2,4 λίτρων με τους πέντε κιλίνδρους και τους 170 ίππους εξασφαλίζει πολύ καλές επιδόσεις στο αυτοκίνητο και - παρά τον κυβισμό του- είναι αρκετά οικονομικός.



ΓΙΑ ΓΡΗΓΟΡΑ ΤΑΞΙΔΙΑ

Περνώντας στα μηχανικά μέρη, το μεγαλύτερο ενδιαφέρον εστιάζεται, όπως είναι φυσικό, στον κινητήρα των 2,4 λίτρων.

Πρόκειται για ένα πεντακύλινδρο σύνολο, το οποίο εντυπωσιάζει με την ελαστικότητά του από τις χαμηλές στροφές και χάρη στους 170 ίππους εξασφαλίζει ιδιαίτερα καλές επιδόσεις στο αυτοκίνητο (0-100 σε 8,5 δευτερόλεπτα, τελική ταχύτητα 215 χλμ./ώρα). Παρά το μεγάλο του κυβισμό, είναι αρκετά οικονομικός σε καύσιμο, ενώ και ο θόρυβος που κάνει είναι σχετικά περιορισμένος (πολύ καλή η δουλειά των Ιταλών στον τομέα της ηχομόνωσης).

Από εκεί και πέρα, το αυτοκίνητο παραμένει στη βασική του φιλοσοφία ίδιο με τις υπόλοιπες εκδόσεις, αλλά με κάποιες αλλαγές στο στήσιμο ώστε να μπορέσει να βγάλει πιο αποτελεσματικά τη μεγαλύτερη ιπποδύναμη στο δρόμο. Το τελικό αποτέλεσμα στρέφεται περισσότερο προς την κατεύθυνση ενός καλοφτιαγμένου και πολιτισμένου μοντέλου για κάλυψη μεγάλων αποστάσεων παρά σε ένα σκληροπυρηνικό Gti.

Η ανάρτηση λειτουργεί με γνώμονα κυρίως την άνεση των επιβατών, απορροφώντας σωστά τις ανωμαλίες των ελληνικών δρόμων (παρά τα χαμηλού προφίλ ελαστικά), ο κινητήρας είναι ελαστικός και πολιτισμένος στη συμπεριφορά του, ενώ το γενικότερο στήσιμο του αυτοκινήτου δεν θα προβληματίσει ούτε θα φέρει σε δύσκολη θέση τον οδηγό του.

Ο πλούσιος εξοπλισμός και ο πολυτελής διάκοσμος στο σαλόνι δημιουργούν ένα περιβάλλον που χαίρεσαι να ζεις μέσα του, ιδίως στη διαδικασία των ταξιδιών μεγάλων αποστάσεων.

Συμπερασματικά, το Stilo Abarth είναι μία από τις πιο ενδιαφέρουσες προτάσεις για ένα σβέλτο αυτοκίνητο, που δεν θα κουράσει τον οδηγό και τους επιβάτες, και θα τους φέρει «ατσαλάκωτους» στο μακρινό προορισμό τους.

Μπορεί να μην έχει τα γονίδια ενός σκληροπυρηνικού Gti, από την άλλη όμως παρέχει άνεση, πλούσιο εξοπλισμό και υψηλή ποιότητα. Και όλα αυτά σε μία τιμή αρκετά λογική για αυτά που προσφέρει (στα 24.460 ευρώ) τόσο από πλευράς εξοπλισμού όσο και από πλευράς δυνατοτήτων.

Ηλεκτρομιο

ΜΙΧΑΛΗΣ Ν. ΧΑΤΖΗΜΑΡΚΟΣ
ΗΛΕΚΤΡΙΚΑ ΕΙΔΗ & ΗΛΕΚ. ΕΓΚΑΤΑΣΤΑΣΕΙΣ

ΗΛΙΑΚΑ ΣΥΣΤΗΜΑΤΑ
STIBETHERM σειρά P

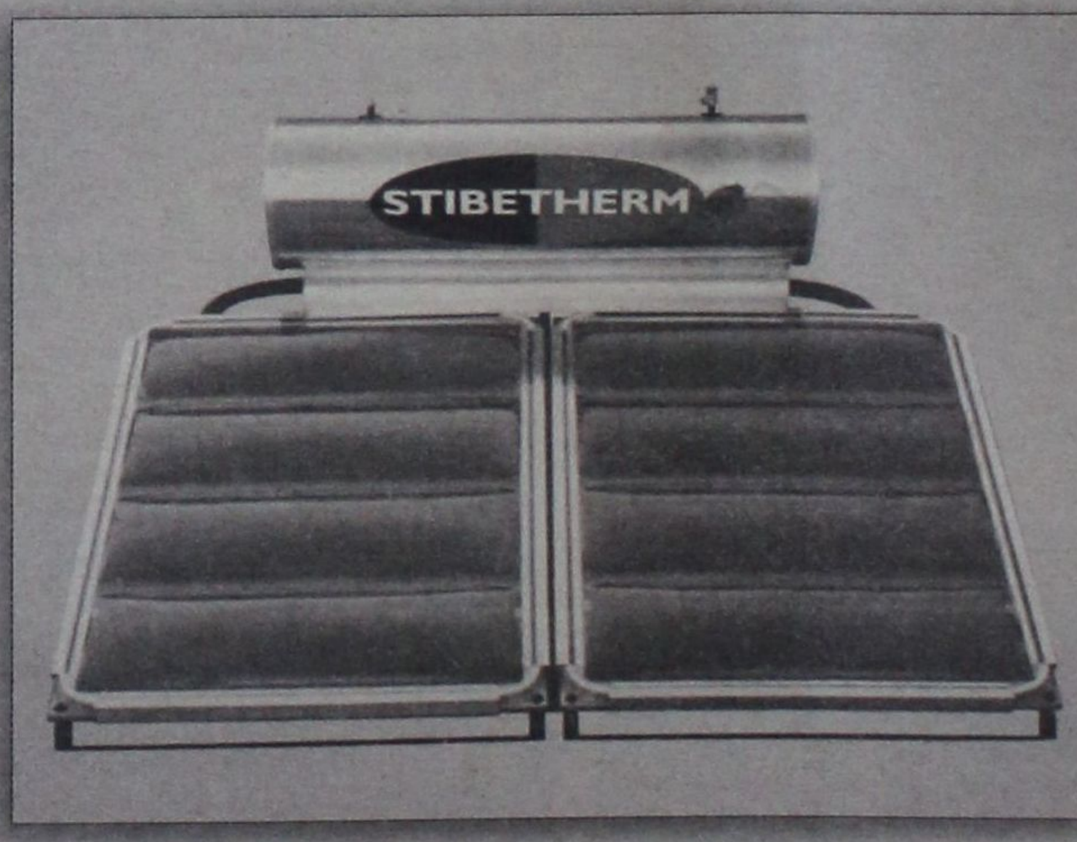

Γρηγορίου Ε' (7 Βαγιές) - 85100 ΡΟΔΟΣ
Τηλ. (22410) 29411, 33340, 36278 - Fax: (22410) 33340



Γράφει ο **Β. ΓΕΩΡΓΟΥΛΙΑΣ**
Καθηγητής Παθολογίας - Ογκολογίας

ΓΕΝΕΤΙΚΗ ΚΑΙ ΟΓΚΟΛΟΓΙΑ

Ο κίνδυνος ανάπτυξης καρκίνου σε μέλη οικογενειών με χρωμοσωμικές ανωμαλίες είναι εξαιρετικά υψηλός και αυτοί οι καρκίνοι εμφανίζονται σε νεότερες ηλικίες από τους σποραδικούς. Το κληρονομικό καρκινικό σύνδρομο αποτελείται από κακοήθη νεοπλάσματα που μεταβιβάζονται γενετικά από τους γονείς. Η κατηγορία αυτή αντιπροσωπεύει το 5-10% των κακοηθειών των ενηλίκων και, συνήθως, κληρονομούνται με τον αυτοσωμικό επικρατούντα χαρακτήρα.

ΚΛΗΡΟΝΟΜΙΚΟ ΚΑΡΚΙΝΙΚΟ ΣΥΝΔΡΟΜΟ....

- ***Σημαντική πρόοδος, η απομόνωση γονιδίων που σχετίζονται με τον κληρονομικό μη πολυποδικό καρκίνο του παχέος εντέρου, του στομάχου και του μαστού***
- ***Με την πρόοδο της τεχνολογίας μπορεί να καθοριστεί εάν μέλος μιας οικογένειας με κληρονομικό καρκινικό σύνδρομο κινδυνεύει να αναπτύξει τη νόσο***

Ο καρκίνος είναι μια νόσος όπου όλα τα κύτταρα του όγκου προέρχονται από ένα μόνο κύτταρο (κλώνος) στο οποίο έχουν διαταραχθεί οι φυσιολογικοί μηχανισμοί πολλαπλασιασμού και διαφοροποιήσεως. Ενα φυσιολογικό κύτταρο μετατρέπεται σε κακόηθες έπειτα από μια σειρά μεταλλάξεις ή άλλες αλλαγές γονιδίων που εμπλέκονται στην κυτταρική ανάπτυξη.

Οι βλάβες αυτές συμβαίνουν κατά τυχαίο τρόπο, ως αποτέλεσμα της έκθεσης σε περιβαλλοντικά καρκινογόνα (χημικά μεταλλαξιογόνα, ακτινοβολία, ογκογόνοι ιοί) ή μπορεί να κληρονομηθούν με τα χρωμοσώματα από τους γονείς.

Το κληρονομικό καρκινικό σύνδρομο από κακοήθη νεοπλάσματα που μεταβιβάζονται γενετικά από τους γονείς. Η κατηγορία αυτή αντιπροσωπεύει το 5-10% των κακοηθειών των ενηλίκων και, συνήθως, κληρονομούνται με τον αυτοσωμικό επικρατούντα χαρακτήρα. Ο κίνδυνος ανάπτυξης καρκίνου σε μέλη οικογενειών με χρωμοσωμικές ανωμαλίες είναι εξαιρετικά υψηλός και αυτοί οι καρκίνοι εμφανίζονται σε νεότερες ηλικίες από τους σποραδικούς. Επίσης, συχνά αναπτύσσεται καρκίνος σε περισσότερα από ένα όργανα.

Το πρώτο κληρονομικό καρκινικό σύνδρομο που αναγνωρίσθηκε είναι της οικογενούς αδενωματώδους πολυποδίασης (FAP). Το σύνδρομο χαρακτηρίζεται από έλλειψη του γονιδίου APC που εντοπίζεται στο μακρύ σκέλος του χρωμοσώματος 5, τόσο σε φυσιολογικά όσο και σε νεοπλασματικά κύτταρα. Η απώλεια του γονιδίου APC έχει ως συνέπεια να γίνεται ατελής έλεγχος των κυττάρων που αυτομάτως υφίστανται νεοπλασματική μεταβολή και ως εκ τούτου η απώλεια APC σχετίζεται με αυξημένη συχνότητα εμφάνισης και άλλων νεοπλασμάτων (γαστρικά αδενώματα, λεπτού εντέρου, φύματος Vater, θυρεοειδούς, εγκεφάλου).

Το σύνδρομο Von Hippel Lindau, που οφείλεται σε μετάλλαξη στο χρωμόσωμα 3, αλλά και νοσολογικές οντότητες που χαρακτηρίζονται από γενετική αδυναμία επιδιόρθωσης βλαβών του DNA (π.χ. αταξία, τηλεαγγειεκτασία, ξηρόδερμα

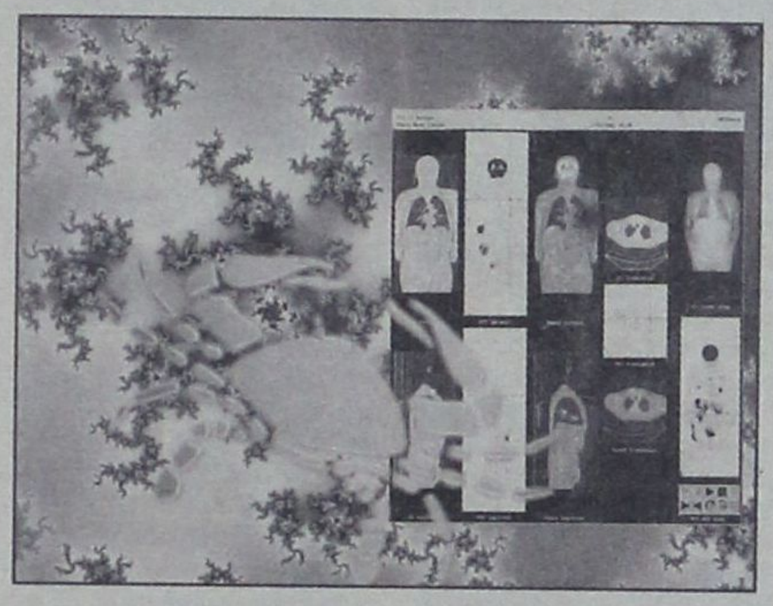

pigmentosum, σύνδρομα Fanconi και Bloom), συνοδεύονται από την ανάπτυξη καρκίνου σε διάφορα όργανα (νεφρός, παρεγκεφαλίτιδα, πάγκρεας, επινεφρίδια, δέρμα κ.λ.π.).

Από τις πλέον σημαντικές προόδους στον τομέα της γενετικής του καρκίνου είναι αυτές που έχουν να κάνουν με την απομόνωση γονιδίων που σχετίζονται με τον κληρονομικό μη πολυποδικό καρκίνο του παχέος εντέρου (HNPCC), τον καρκίνο του στομάχου και τον καρκίνο του μαστού. Στην πρώτη περίπτωση, έχουν διαπιστωθεί μεταλλάξεις στα γονίδια MSH1 (χρωμόσωμα 2) και MLH1 (χρωμόσωμα 3) με συνέπεια αστάθεια και πλημμελή διπλασιασμό του DNA κατά τη μίτωση, λόγω ανεπιτυχούς επιδιόρθωσης επισυμβαινόντων λαθών.

Τα νεοπλάσματα αυτά συνυπάρχουν συχνά με καρκίνο του ενδομητρίου, στομάχου, ωοθηκών, λεπτού εντέρου, παγκρέατος, χολαγγείων, ουρητήρος ή νεφρικής πυέλου. Ο καρκίνος του στομάχου μπορεί επίσης να κληρονομηθεί με αυτοσωμικό επικρατούντα χαρακτήρα, μέσω μετάλλαξης του γονιδίου CDH1 (χρωμόσωμα 16q) που κωδικοποιεί την παραγωγή της E-cadherin.

Η έλλειψη της πρωτεΐνης αυτής συνδυάζεται με την ανάπτυξη του λοβιδιακού καρκίνου του μαστού. Πολύ πιο συχνές και σημαντικές, από προγνωστικής απόψεως, είναι οι μεταλλάξεις στα γονίδια BRCA1 (χρωμόσωμα 17q) και BRCA 2 (χρωμόσωμα 13q), που είναι υπεύθυνα για το κληρονομικό σύνδρομο καρκίνου του μαστού. Η παρουσία τους συνδυάζεται, συχνά, και με καρκίνο των ωοθηκών. Κληρονομούνται κατά τον επικρατούντα χαρακτήρα. Η ανίχνευσή τους σε γυναίκες συγγενείς ασθενών με καρκίνο του μαστού ή/και των ωοθηκών απαιτεί συστηματική παρακολούθηση με συντονισμένη συμβουλευτική παρέμβαση, ενώ πιο επιθετικές προληπτικές χειρουργικές επεμβάσεις έχουν αρχίσει να αξιολογούνται στο πλαίσιο κλινικών μελετών.

Με την πρόοδο της τεχνολογίας μπορεί να καθοριστεί εάν ένα μέλος μιας οικογένειας με κληρονομικό καρκινικό σύνδρομο είναι φορέας του συγκεκριμένου γονιδίου, με κίνδυνο να αναπτύξει τη νόσο σε ποσοστό 50%, σύμφωνα με τους κανόνες του Mendel. Αποτελεί χρέος των Ογκολόγων - Παθολόγων να εντοπίζουν τις οικογένειες αυτές, να καθοδηγούν τον προληπτικό έλεγχο των μελών τους και να συστήνουν τη δέουσα προφυλακτική αγωγή στα άτομα με γενετικό κίνδυνο ανάπτυξης νεοπλασίας.

Blue Star Ferries

Δρομολόγια

ΑΠΟ ΡΟΔΟ

ΑΝΑΧΩΡΗΣΗ ΑΠΟ						ΑΦΙΞΗ ΠΕΙΡΑΙΑ
ΡΟΔΟ	ΚΩ	ΛΕΡΟ	ΠΑΤΜΟ	ΣΥΡΟ	ΑΜΟΡΓΟ/ΚΑΤΑΠΟΛΑ	
ΤΡΙΤΗ 19:00	ΤΡΙΤΗ 22:00	—	—	ΤΕΤΑΡΤΗ 02:50	—	ΤΕΤΑΡΤΗ 06:10
ΠΕΜΠΤΗ 19:00	ΠΕΜΠΤΗ 22:00	ΠΕΜΠΤΗ 23:40	ΠΑΡΑΣΚΕΥΗ 00:50	ΠΑΡΑΣΚΕΥΗ 04:25	—	ΠΑΡΑΣΚΕΥΗ 07:45
ΣΑΒΒΑΤΟ 10:00	ΣΑΒΒΑΤΟ 12:45	—	—	—	ΣΑΒΒΑΤΟ 16:20	ΣΑΒΒΑΤΟ 21:30
ΚΥΡΙΑΚΗ 18:00	ΚΥΡΙΑΚΗ 21:00	ΚΥΡΙΑΚΗ 22:40	ΚΥΡΙΑΚΗ 23:50	ΔΕΥΤΕΡΑ 03:25	—	ΔΕΥΤΕΡΑ 06:45

ΠΡΟΣ ΡΟΔΟ

ΑΝΑΧΩΡΗΣΗ ΑΠΟ ΠΕΙΡΑΙΑ	ΑΦΙΞΗ					
	ΣΥΡΟ	ΑΜΟΡΓΟ/ΚΑΤΑΠΟΛΑ	ΠΑΤΜΟ	ΛΕΡΟ	ΚΩ	ΡΟΔΟ
ΔΕΥΤΕΡΑ 19:30	ΔΕΥΤΕΡΑ 22:50	—	—	—	ΤΡΙΤΗ 04:00	ΤΡΙΤΗ 06:45
ΤΕΤΑΡΤΗ 19:30	ΤΕΤΑΡΤΗ 22:50		ΠΕΜΠΤΗ 02:25	ΠΕΜΠΤΗ 03:35	ΠΕΜΠΤΗ 05:15	ΠΕΜΠΤΗ 08:05
ΠΑΡΑΣΚΕΥΗ 19:30	ΠΑΡΑΣΚΕΥΗ 22:50	—	—	—	ΣΑΒΒΑΤΟ 04:00	ΣΑΒΒΑΤΟ 06:45
ΣΑΒΒΑΤΟ 23:30		ΚΥΡΙΑΚΗ 04:40	ΚΥΡΙΑΚΗ 07:00	ΚΥΡΙΑΚΗ 08:10	ΚΥΡΙΑΚΗ 09:50	ΚΥΡΙΑΚΗ 12:50



SKEVO'S TRAVEL AGENCY

ΚΑΝΤΕ ΚΡΑΤΗΣΗ ΤΩΡΑ!

ΠΛΗΡΟΦΟΡΙΕΣ ΚΑΙ ΚΡΑΤΗΣΕΙΣ ΘΕΣΕΩΝ ΣΤΟΝ ΤΑΞΙΔΙΩΤΙΚΟ ΣΑΣ ΠΡΑΚΤΟΡΑ Ή SKEVO'S TRAVEL AGENCY; ΑΜΕΡΙΚΗΣ 111, ΡΟΔΟΣ, ΤΗΛ. ΚΡΑΤΗΣΕΩΝ ΕΠΙΒΑΤΩΝ ΚΑΙ Ι.Χ.: 22410-22461, 22410-75655, 22410-75310, ΤΗΛ. ΚΡΑΤΗΣΕΩΝ ΦΟΡΤΗΓΩΝ: 22410-76600

νέα εμφάνιση!
νέες διεθνείς διακρίσεις!



Ο πετυχημένος συνδυασμός
της ερυθρής Μανδηλαριάς
με το μοναδικό Μοσχάτο Τρίνι,
προσφέρει με το εντυπωσιακά ρουμπινί
χρώμα και τα γαστρονομικά
αρώματα κόκκινων φρούτων
και τριαντάφυλλου.
Συνοδεύει ιδανικά λευκά κρέατα,
θαλασσινά, ζυμαρικά,
πιάτα κινέζικης κουζίνας,
sushi, σαλάτες και ορεκτικά.

ΕΝΑ ΑΠΟ ΤΑ 12 ΒΡΑΒΕΥΜΕΝΑ ΡΟΖΕ ΤΟΠΙΚΑ ΚΡΑΣΙΑ ΤΟΥ ΔΙΕΘΝΗ ΔΙΑΓΩΝΙΣΜΟΥ ΤΗΣ VINITALY *που πραγματοποιήθηκε στην Βερόνα της Ιταλίας τον Απρίλιο του 2003.*

C·A·I·R
ΡΟΔΟΣ
δημιουργίες ποιότητας

Μικρές αγγελίες

ΕΝΟΙΚΙΑΣΕΙΣ

ΕΝΟΙΚΙΑΖΕΤΑΙ λόγω αναχωρήσεως οικία 170 τ.μ. με αυλή, κήπο και πάρκινγκ, πλήρως εξοπλισμένη στο κέντρο της πόλης, πλησίον Εθνικού Σταδίου, κατάλληλη για διαμονή πολυμελούς οικογένειας. Τηλέφωνο επικοινωνίας 6945 105247

ΕΝΟΙΚΙΑΖΟΝΤΑΙ
επιπλωμένες
γκαρσονιέρες
στο Λαδικό (Φαληράκι).
Τιμή 220 ευρώ μηνιαίως.
Πληρ. τηλ. 6937343297

ΕΝΟΙΚΙΑΖΟΝΤΑΙ πλήρως επιπλωμένες γκαρσονιέρες με μπαλκόνι και χωρίς, στο ΡΟΔΙΝΙ - ΚΥΡΑ ΤΗΣ ΡΟ 13. Λογικές τιμές. Πληροφορίες: Κινητό 6947078287 και 2241074762 (Ώρες επικοινωνίας 08:00 - 15:00 και 18:00 - 22).

ΕΝΟΙΚΙΑΖΕΤΑΙ διαμέρισμα στον 1ο όροφο σε αρίστη κατάσταση. Δύο υπνοδωμάτια, σαλοτραπεζαρία, κουζίνα, τραπεζαρία, μπάνιο, επί της οδού Μητροπόλεως 83Θ. Τηλ. 22410 36072

ΕΝΟΙΚΙΑΖΕΤΑΙ διαμέρισμα 100τ.μ. στην περιοχή Ασγούρου κοντά στο 10 Δημοτικό Σχολείο. Τηλέφωνο 6944145073 κος Μανώλης.

ΕΝΟΙΚΙΑΖΕΤΑΙ επιπλωμένο δυάρι διαμέρισμα όπισθεν ξενοδοχείου BELVENDERE περιοχή Ψαροπούλα. Πληροφορίες Τηλ. 22410-22050 ή 33441

ΕΠΙ της Κοδριγκτώνος και Δρακίδου 22 ενοικιάζεται δίχωρη επιπλωμένη μονοκατοικία με δικό της Parking. Πληρ. τηλ. 22410 36385 και 22410 23814

ΕΝΟΙΚΙΑΖΕΤΑΙ γραφείο 55 τ.μ. δύο κυρίων δωματίων, με χωλ και τουαλέτα στον α' όροφο του Μεγάρου «ΚΙΟΣΟΓΛΟΥ» και με πρόσοψη επί της Εθελ. Δωδεκανησίων. Κατάλληλο για Δικηγορικό, Συμβολαιογραφικό, και συναφείς χρήσεις. Τηλέφωνο επικοινωνίας 6945 105247

ΕΝΟΙΚΙΑΖΕΤΑΙ διαμέρισμα 80 τ.μ., 1ος όροφος, σε καινούργια οικοδομή στην Ιαλυσό επί των οδών Λεωφ. Ηρακλειδών, Δημοκρατίας μπροστά από το Γυμνάσιο -Λύκειο Ιαλυσού με όλες τις σύγχρονες ανέσεις: (Κλιματισμός, θέρμανση, χώρος στάθμευσης) κ.α. **Τηλ. 22410/93217.**

ΕΝΟΙΚΙΑΖΕΤΑΙ κατάστημα 280 τ.μ. στην Ιαλυσό μεταξύ των οδών Λεωφ. Ηρακλειδών, Αγ. Ιωάννου και Δημοκρατίας με αύλειο χώρο 300τ.μ. με δύο W.C., κατάλληλο για επαγγελματική εκμετάλλευση μπροστά από το Γυμνάσιο και Λύκειο Ιαλυσού **Πληροφορίες τηλ.: 22410/93217**

ΕΝΟΙΚΙΑΖΕΤΑΙ διαμέρισμα 56 τ.μ. επί της οδού Ατταβύρου 10 - 3ος όροφος, πλήρως επιπλωμένο. **Στο σαλόνι** -air condition, τηλεόραση 28 ιντσών και τηλέφωνο. **Στην κρεβατοκάμαρα** - air condition, τηλεόραση. Περίοδος ενοικιάσεως: Από Απρίλιο έως και Δεκέμβριο 2005. Ενοίκιο 360 ευρώ. **Πληροφορίες τηλ.: 22410-34014 κ. Αγγελική**

ΕΝΟΙΚΙΑΖΟΝΤΑΙ επιπλωμένα ή μη ένα δωμάτιο και μια γκαρσονιέρα στο Β' όροφο πολυκατοικίας με μεγάλη βεράντα και εξαιρετική θέα στην οδό Αγ. Αναργύρων 20. **Πληροφορίες τηλ. 28710**

ΕΝΟΙΚΙΑΖΕΤΑΙ 60τ.μ. διαμέρισμα 2 υπνοδωματίων επιπλωμένο με τηλεόραση και air condition στην οδό Κέννεντυ στο ισόγειο με αυλή. Ενοίκιο 390 ευρώ. Επίσης στην παραλία Ελλη δωμάτια επιπλωμένα με ατομικό μπάνιο (θέα στη θάλασσα) ενοίκιο 220 ευρώ (όλα τα έξοδα πληρωμένα). **Πληροφορίες τηλ.: 2241020012**

ΕΝΟΙΚΙΑΖΕΤΑΙ 1ος όροφος 380 τ.μ. επί της Λεωφόρου Ρόδου - Λίνδου 232. Πληρ. Στα τηλέφωνα 22410-64458, 22410-24514

ΕΝΟΙΚΙΑΖΕΤΑΙ 3άρι διαμέρισμα επί της οδού Μητροπόλεως 83Θ. Τηλέφωνο 22410-36072 ή 35713

ΕΝΟΙΚΙΑΖΕΤΑΙ διαμέρισμα 2 δωματίων, μεγάλο χωλ, κουζίνα, μπάνιο. Απέναντι στο Πανεπιστήμιο. Πληρ. τηλ. 22410 30759

Ενοικιάζεται studio πλήρως επιπλωμένο με air-condition και ηλιακό θερμοσίφωνο, ισόγειο με κήπο σε ήσυχη περιοχή με άνετο πάρκινγκ. **Τηλ. 6944231199**

ΕΝΟΙΚΙΑΖΕΤΑΙ δωμάτιο επιπλωμένο με κουζίνα - μπάνιο - αυλή στο κέντρο της πόλης στην οδό Καρπάθου Πληροφορίες: Κα ΦΡΑΝΣΙΣ ΝΙΟΤΗ Τηλ. Φαξ 22410 27600 Κιν. 6944618757 - 6973572262

ΕΝΟΙΚΙΑΖΕΤΑΙ κατάστημα πενήντα (50) τετραγωνικών μέτρων. Κοντά στα φανάρια της Λεωφόρου Καλλιθέας και στην αρχή του δρόμου προς Κοσκινού. Βρίσκεται ακριβώς απέναντι από τα ξενοδοχεία «Kalithea Sun» - «Kalithea Sky» δίπλα από το kafe - παιδότοπο «Playland». Για περισσότερες πληροφορίες στα τηλέφωνα: 2241032610 και 6979462529

ΕΝΟΙΚΙΑΖΟΝΤΑΙ δύο διαμερίσματα το ισόγειο είναι απίπλωτο και ο πρώτος όροφος επιπλωμένο. 80 τ.μ. το καθένα στα Κοσκινού. **Τηλ. 64536**

ΕΝΟΙΚΙΑΖΟΝΤΑΙ διαμερίσματα 56τ.μ. 2 ατόμων και για συγκατοίκηση πλήρως εξοπλισμένα ηλεκτρονικές συσκ. επίπλα-σκεύη-κλινοσκεπάσματα-κλιματισμό-ηλιακό θερμοσίφωνα, δορυφορική TV. Μόνο σε φοιτητές - εκπαιδευτικούς - στρατιωτικούς-αστυνομικούς -Δ.Υπαλλήλους. Τηλ. 697975619 - Παραδείσι

ΕΝΟΙΚΙΑΖΟΝΤΑΙ 2 διαμερίσματα επί της οδού Μητροπόλεως 83Θ. Τηλ. 22410-36072. α) Δύο υπνοδωμάτια, σαλο-τραπεζαρία, κουζίνα, μπάνιο. β) Δύο υπνοδωμάτια, σαλόνι, κουζίνα, μπάνιο.

ΕΝΟΙΚΙΑΖΕΤΑΙ διαμέρισμα 8' ορόφου 85 τ.μ. επί της οδού Καρπάθου για επαγγελματική ή οικιακή χρήση. Πληροφορίες τηλέφωνο 22410 75504 και 6932208140

ΕΝΟΙΚΙΑΖΕΤΑΙ Επιπλωμένο δίχωρο διαμέρισμα στην οδό Κέννεντυ, πλήρως εξοπλισμένο με πολυκουζινάκι, τηλεόραση και air condition. Πληροφορίες: Τηλ.: 22410 20012

ΕΝΟΙΚΙΑΖΕΤΑΙ γκαρσονιέρα πολυτελείας 45 τ.μ. στο Ροδίνι, πλήρως εξοπλισμένη, με ολοκαίνουργια έπιπλα NEOSET, χωρίς κοινόχρηστα. Πληρ. τηλ. 6946685808

ΕΝΟΙΚΙΑΖΕΤΑΙ μικρό επιπλωμένο διαμέρισμα 2ου ορόφου σε οικοδομή εξαιρετικής κατασκευής στην ΙΞΙΑ. Πληρ. τηλ. 24 274 ώρες κατ/στος

ΕΝΟΙΚΙΑΖΕΤΑΙ τριάρι - διαμέρισμα επί της οδού Μητροπόλεως 83Θ. Τηλ. 36072 - 35713.

ΕΝΟΙΚΙΑΖΕΤΑΙ τριάρι διαμέρισμα στην περιοχή δασκάλων, νεόκτιστο και με θέα τη θάλασσα. Πληρ. τηλ. 2244047194, 6979079131

ΕΝΟΙΚΙΑΖΕΤΑΙ γραφείο επί της Αννης Μαρίας 81 (δίπλα από Alpha Τράπεζα) 90 τ.μ. Τηλ. 22410-33952, 6944317418

ΕΝΟΙΚΙΑΖΕΤΑΙ επιπλωμένη γκαρσονιέρα με 30 τ.μ. περίπου εσωτερικό χώρο (κουζίνα-υπνοδωμάτιο-λουτρό) και 30 τ.μ. αυλή στην Ιαλυσό (οδός Σύμης αρ.6) εξοπλισμένη επίσης με αυτόνομο ηλιακό θερμοσίφωνο, πλυντήριο, χωρίς κοινόχρηστα και νερό. Πληροφορίες στα τηλέφωνα 22410 75448 κιν. 6974474999

ΕΝΟΙΚΙΑΖΕΤΑΙ μονοκατοικία 220 τ.μ. σε κήπο 800 τ.μ. με ανεξάρτητους βοηθητικούς χώρους, θέρμανση air-condition, ηλιακό θερμοσίφωνο και με νυχτερινό τιμολόγιο επί της Λεωφόρου Ηρακλειδών (Ιαλυσού) 20. Πληρ. 35174 - 29284

ΜΕΓΑΛΗ ΕΥΚΑΙΡΙΑ ΓΙΑ ΕΜΠΟΡΟΥΣ ΚΑΤΕΨΥΓΜΕΝΩΝ ΚΑΙ ΝΩΠΩΝ ΕΙΔΩΝ ΔΙΑΤΡΟΦΗΣ

ΕΝΟΙΚΙΑΖΕΤΑΙ αποθήκη 180 τ.μ. με 4 ψυγεία κτιστά. Ενοίκιο 350 ευρώ το μήνα . Τηλ. 22410-75897

ΕΝΟΙΚΙΑΖΕΤΑΙ γκαρσονιέρα επιπλωμένη με θέα θάλασσα. Τηλ. 6944162646

ΕΝΟΙΚΙΑΖΕΤΑΙ διαμέρισμα 2 δωματίων, μεγάλο χωλ, κουζίνα, μπάνιο, επιπλωμένο, απέναντι στο Πανεπιστήμιο Αιγαίου. Πληρ. τηλ.30759

ΕΝΟΙΚΙΑΖΕΤΑΙ γραφείο 70 τ.μ. στην οδό Αμερικής αριθμ. 111 Πληρ. τηλ.: 2241027834 και 6937065275

ΕΝΟΙΚΙΑΖΕΤΑΙ δίχωρη επιπλωμένη γκαρσονιέρα σε καινούρια πολυκατοικία στην οδό Καμείρου 43. Πληρ. τηλ. 6944170618-2241076504

ΕΝΟΙΚΙΑΖΕΤΑΙ διαμέρισμα επί της 28ης Οκτωβρίου 53 πλήρως επιπλωμένο σαλόνι, τραπεζαρία, κουζίνα με 1 υπνοδωμάτιο και μπάνιο από τον Ιανουάριο. Δεκτές μόνο φοιτήτριες Πληρ. τηλ.: 36385

ΕΝΟΙΚΙΑΖΕΤΑΙ διαμέρισμα επί της Μιχ. Πετρίδη με δύο υπνωδομάτια, σαλόνι, κουζίνα, wc. Τηλ. 6972 764614 - 6973753556

ΕΝΟΙΚΙΑΖΕΤΑΙ οροφοδιαμέρισμα 120 μέτρων με 3 υπνοδωμάτια - τζάκι - φουλ air condition - εντοιχισμένη κουζίνα με συσκευές στο Μόντε Σμίθ. Ενοίκιο 600 ευρώ. Πληροφορίες 22410 63234

ΕΝΟΙΚΙΑΖΕΤΑΙ

Ενοικιάζεται γραφείο, με δύο κύριους χώρους με μπαλκόνι, σε πολύ καλή κατάσταση, στον τρίτο όροφο του μεγάρου Κιοσόγλου, επί της οδού Εθελοντών Δωδεκανησίων, αριθμός 29. **Πληροφορίες στο 6944790272**

ΕΝΟΙΚΙΑΖΟΝΤΑΙ δίχωρες γκαρσονιέρες με πλήρη εξοπλισμό, κλιματισμό, μεγάλες βεράντες και άνετο πάρκινγκ στο 5ο χιλιόμετρο της λεωφόρου Καλλιθέας, χωρίς κοινόχρηστα. Πληροφορίες τηλ. 22410-67014, 22410-66800 και 6946790515.

ΕΝΟΙΚΙΑΖΕΤΑΙ υπαίθριος χώρος 1.000 τ.μ. με πρόσοψη 6 μέτρα επί της Λεωφ. Ρόδου - Λίνδου στο 7ο χιλ. Πληροφορίες τηλ. 22410 23716 ώρα μετά τις 6 μ.μ.

ΕΝΟΙΚΙΑΖΟΝΤΑΙ στην περιοχή Ιξιά-Τρεις μέσα σε μεγάλο κήπο και ήσυχο περιβάλλον 1) πολυτελές τριάρι 2) πλήρως επιπλωμένη γκαρσονιέρα. Διαθέτουν: θέρμανση, τηλέφωνο, ηλιακό και ηλεκτρικό θερμοσίφωνο, αερόθερμο μπάνιου, ανεμιστήρα οροφής, μεγάλες βεράντες και πάρκινγκ. Πληρ. τηλ. 22410 92714

ΕΝΟΙΚΙΑΖΕΤΑΙ διαμέρισμα 100Μ από το Πανεπιστήμιο 3 υπνοδωμάτια, ισόγειο καινούργιο Πλ. κ. Βασίλης Πετρίδης, Τηλ.: 2241037357

ΕΝΟΙΚΙΑΖΕΤΑΙ Διαμέρισμα 3άρι επιπλωμένο στα Κοσκινού Τηλ. 64536

ΕΝΟΙΚΙΑΖΟΝΤΑΙ 1. Γραφείο 70 τ.μ. στην οδό Αμερικής 111 2. Μονοκατοικία στην οδό Μητροπόλεως αριθμ. 113 Πληροφορίες τηλ. 22410 27834, κιν. 6937065275.

ΕΝΟΙΚΙΑΖΕΤΑΙ διαμέρισμα στο κέντρο της πόλης κατάλληλο για επαγγελματική στέγη. Πληροφορίες τηλ: 22410 21741

ΕΝΟΙΚΙΑΖΕΤΑΙ επιπλωμένη γκαρσονιέρα με 30 τ.μ. περίπου εσωτερικό χώρο (κουζίνα - υπνοδωμάτιο - λουτρό) και 30 τ.μ. αυλή στην Ιαλυσό (οδός Σύμης αρ. 6) εξοπλισμένη επίσης με αυτόνομο ηλιακό θερμοσίφωνα, πλυντήριο, χωρίς κοινόχρηστα και νερό. Πληροφορίες στα τηλέφωνα 22410 75448 κιν. 6974474999

ΕΝΟΙΚΙΑΖΕΤΑΙ ΓΡΑΦΕΙΟ 35 τ.μ. αποτελούμενο από δύο χώρους με πλήρη κλιματισμό, επί της Χ. Θεοδωράκη 34 (Πλατεία Κύπρου) **Τηλ. 22410-74091 και 22410-30780.**

ΕΝΟΙΚΙΑΖΕΤΑΙ στούντιο πλήρως εξοπλισμένο με κλιματισμό, ανεξάρτητο 230 ευρώ. Τηλ. 22410 39268, κιν. 6946 446523

ΕΝΟΙΚΙΑΖΟΝΤΑΙ επιπλωμένα διαμερίσματα επί της Λ. Ιαλυσού - Ιαλυσός πλήρως εξοπλισμένα σε άριστη κατάσταση. Τηλ. 22410-35283, 6944435744.

ΕΝΟΙΚΙΑΖΕΤΑΙ κατάστημα στην Παλιά Πόλη πάροδος Σωκράτους 75. Πληρ. κ. Ελευθερία 69448057150, 69445436670, 22410 33219.

ΕΝΟΙΚΙΑΖΕΤΑΙ πολυτελές διαμέρισμα σε νεόκτιστη πολυκατοικία στο Καρακόνερο επιφανείας 137 τ.μ. με κήπο και θέα στη θάλασσα. Ενοίκιο 700 Ευρώ. Πληροφορίες τηλ. 6944/386069

ΕΝΟΙΚΙΑΖΕΤΑΙ επιπλωμένο διαμέρισμα στο Ηράκλειο για φοιτητές στην περιοχή Καμαράκι. Τηλ. 22410-29452, 6977896444.

ΕΝΟΙΚΙΑΖΕΤΑΙ γκαρσονιέρα πλήρως επιπλωμένη 250 ευρώ το μήνα. Τηλ. 22410 39268, κιν. 6946 446523

ΕΝΟΙΚΙΑΖΕΤΑΙ επιπλωμένη γκαρσονιέρα στο Παραδείσι. Πληροφορίες τηλ.: 22410 81884

ΕΝΟΙΚΙΑΖΕΤΑΙ διαμέρισμα τριάρι πλήρως επιπλωμένο στην οδό Παρθενόπης και Πατρών 3. Τιμή 430 ευρώ. Πληρ. τηλ. 2241032335 - 2241032695

ΕΝΟΙΚΙΑΖΕΤΑΙ οροφοδιαμέρισμα Α' ορόφου επιφάνειας 230 τ.μ. σε διατηρητέο κτίριο στην οδό Μανδηλαρά, αρ. 6 κατάλληλο και για επαγγελματική στέγη. **Πληροφορίες τηλ. 22410-34583**

ΕΝΟΙΚΙΑΖΕΤΑΙ διαμέρισμα 87 τ.μ. με δύο υπνοδωμάτια μεγάλη εντοιχιζόμενη κουζίνα με ψυγείο και ηλεκτρική κουζίνα μεγάλη σαλοτραπεζαρία και μεγάλες βεράντες, ανσανσέρ και πάρκινγκ. Τηλ. 6972764614 - 6973753556

ΕΝΟΙΚΙΑΖΕΤΑΙ ή **ΠΩΛΕΙΤΑΙ** μαγαζί για επαγγελματικό χώρο ή αποθήκη 102 τ.μ. περιοχή Ανάληψη, Ζαννή 2 τηλ. 6947 941026.

ΕΝΟΙΚΙΑΖΕΤΑΙ studio 45 τ.μ. ολοκαίνουριο με έπιπλα Neoset στο Ροδίνι. Πληρ. τηλ. 6946685808

ΕΝΟΙΚΙΑΖΕΤΑΙ επιπλωμένη γκαρσονιέρα όπισθεν ξενοδοχείου BELVEDERE περιοχή Ψαροπούλα (ελάχιστο 1 έτος). Πληροφορίες Τηλ. 22410-22050 και 22410-33441

ΑΥΤΟΚΙΝΗΤΑ

ΠΩΛΕΙΤΑΙ Ford Escort Γαμπρλει 1980 άσπρο 2.000 ευρώ Τηλ. 6944 38 19 66

ΠΩΛΕΙΤΑΙ ολοκαίνουργη VESPA 150cc με 1800 χιλ. με την εγγύηση. Χρώματος μαύρο. Τηλ. 6932090167 κ. Δημήτρης.

ΠΩΛΕΙΤΑΙ μηχανή TDM YAMAHA 850 cc μοντέλο 2000 8' εξάμηνο σε άριστη κατάσταση. Φυλάσεται σε γκαράζ. Δεκτός κάθε έλεγχος. Πληρ. τηλ. 6947825286

ΠΩΛΕΙΤΑΙ FORD KA, Μοντέλο του 2002, 1300cc, 23.000 χλμ., ατρακάριστο, κόκκινο χρώμα, με A/C, κεντρικό κλείδωμα, ηλεκτρικά παράθυρα, σε αρίστη κατάσταση. Πληρ. τηλ. 6932.317378 Απογευματινές ώρες κα. Νατάσα

ΠΩΛΕΙΤΑΙ αυτοκίνητο μάρκας ALFA ROMEO 164 SUPER χρώματος μαύρο 2000 cc V6 TURBO 220PS με 92.000 ΚΜ σε άριστη κατάσταση FULL EXTRA. Τιμή 12.000 ευρώ και με χρηματοδότηση Τηλ.: 6947905605

ΠΩΛΕΙΤΑΙ αυτοκίνητο IBIZA 1300 c.c. χρώμα κόκκινο, άδεια κυκλοφορίας, Νοέμβριος'93, 4.000 ευρώ. Φυλάσσεται σε γκαράζ. Πληροφορίες: 6945 796191.

ΠΩΛΕΙΤΑΙ I.X. DAIHATSU CUORE του 1987 σε καλή μηχανική κατάσταση. Τιμή 400 ευρώ. Πληρ. τηλ. 6947827019

ΠΩΛΕΙΤΑΙ αυτοκίνητο μάρκας SEAT GREDOS GLX MODEL 89 Πληρ. τηλ: 6942780037

ΠΩΛΕΙΤΑΙ μηχανή BMW 1150 κυβικά 6S1150, μοντέλο 2002 σε τιμή 10.000 ευρώ με δυνατότητα χρηματοδότησης. Πληρ. Σπύρος 6937 199233

ΠΩΛΕΙΤΑΙ: μοτοσικλέτα KAWASAKI GPz400R μοντ. '89, από ιδιώτη. Πληρ.: 22410-66304, 31560, 6946283008

ΠΩΛΕΙΤΑΙ μηχανή YAMAHA X.T.600, μοντέλο 02 πρώτο χέρι, 4600 χιλ. **Τηλ. 6944445345**

ΠΩΛΕΙΤΑΙ NIVA 4X4 1.600 Τηλ. 22410 20836

ΖΗΤΟΥΝ ΠΡΟΣΩΠΙΚΟ

ΖΗΤΟΥΝΤΑΙ οδηγοί με δίπλωμα Γ' κατηγορίας και εργάτες. Τηλ. 22410 60345

ΖΗΤΕΙΤΑΙ πωλήτρια ευπαρουσίαστη που να γνωρίζει την αγγλική γλώσσα, απόφοιτη λυκείου για το κατάστημα Κεσίσογλου στην οδό Καναδά 15. **Πληροφορίες στα τηλ. 22410-22875 ή 24238. Διευθ. Καναδά 15 και Εθελοντών Δωδεκανησίων 31.**

ΔΙΑΦΗΜΙΣΤΙΚΗ εταιρεία ζητά συνεργάτες για δεκαπενθήμερο πρόγραμμα προώθησης και πωλήσεων γνωστών υπηρεσιών στη Ρόδο. Ευκαιρία μονιμοποίησης της συνεργασίας για τους φιλόδοξους. Τηλεφωνήστε στο 6944 277739 και 6947 193414 για περισσότερες πληροφορίες

ΑΠΟ εμπορικό κατάστημα της Ρόδου ζητείται πωλήτρια με γνώσεις διακόσμησης και αρχιτεκτονικής εσωτερικού χώρου. Αποστολή Βιογραφικών με επισυναπτόμενη φωτογραφία: Λεμεσού 20-22 Ρόδος
Πληροφορίες: 22410-39083 9:00 - 20:00

Η «ΦΑΚΙΤΣΟΣ SECURITY ζητά προσωπικό. Πληροφ. από 10 έως 13 στα τηλ. 22410 62233 και 22410 63322

ΖΗΤΟΥΝΤΑΙ πεπειραμένοι σερβιτόροι/ες για εστιατόριο a la carte. **Τηλέφωνο επικοινωνίας: 22410-39083, 09:00 -20:00**

ΖΗΤΕΙΤΑΙ έμπειρο προσωπικό που να γνωρίζει σύστημα - Γαλιλαίου και Αμαντέους για κεντρικό πρακτορείο. Πληρ. τηλ. 6944601329

ΖΗΤΕΙΤΑΙ πωλήτρια ευπαρουσίαστη από 20 έως 30 ετών που να γνωρίζει την αγγλική γλώσσα, απόφοιτη λυκείου για το κατάστημα Κεσίσογλου στην οδό Καναδά 15 **Πληροφορίες στα τηλ. 22410-22875 ή 24238**

ΖΗΤΟΥΝΤΑΙ ανεξάρτητοι συνεργάτες για εμπορική επιχείρηση που επεκτείνεται στη Ρόδο. Τηλ. 6945882075

ΖΗΤΕΙΤΑΙ Από τεχνική - κατασκευαστική εταιρεία ζητείται νέα, απόφοιτος πολυτεχνικής σχολής ή σχολής ΤΕΙ με γνώσεις υπολογιστή και εξειδίκευση στο αρχιτεκτονικό σχέδιο. Παρακαλώ αποστείλετε βιογραφικό στην ηλεκτρονική διεύθυνση: info@paraskco.com.

ΖΗΤΕΙΤΑΙ Υπάλληλος για κατάστημα, να οδηγεί μηχανάκι, ηλικίας περίπου 16-18 ετών. Τηλ. 22410 32225

ΖΗΤΕΙΤΑΙ κοπέλα να εργασθεί ως βοηθός λογιστής σε Ανώνυμη Εταιρεία. Προϋπηρεσία απαραίτητη. Για πληροφορίες στα τηλ. 22410-34900-77745.

ΖΗΤΟΥΝΤΑΙ
Από το ξενοδοχείο CATHRIN 4**** περιοχή Λαδικό-Φαληράκι α) Maitre d'hotel ή έμπειρος σερβιτόρος για να αναλάβει τη θέση του Maitre d'hotel με γνώσεις Γερμανικής και Αγγλικής γλώσσας. Β) Σερβιτόροι - Σερβιτόρες και βοηθοί με γνώσεις Γερμανικής και Αγγλικής γλώσσας Πληρ. Τηλ. 2241-0-85080 από 10-14 Αιτήσεις εντός του ξενοδοχείου

CASAVIVA
Karanikis

Ζητούνται: 1. Διακοσμήτρια - Σχεδιάστρια με εμπειρία στα έπιπλα κουζίνας **2.** Τεχνίτης - Μονταδόρος επίπλων κουζίνας **3.** Βοηθός λογιστηρίου, για μόνιμη συνεχή απασχόληση, με γνώσεις του Κεφαλαίου 4 και χρήση Η/Υ. Πληρ. τηλ. 22410 - 95076. 22410 - 96645

ΖΗΤΕΙΤΑΙ «Από τον όμιλο επιχειρήσεων "Κ. ΜΗΤΣΗΣ" ζητείται λογιστής - λογίστρια πτυχιούχος ΑΕΙ ή ΤΕΙ για μόνιμη απασχόληση σε ξενοδοχεία της εταιρείας στη Ρόδο. Πληροφορίες κος Μπάρκας ή κα Μήλα (Τηλ. 22410-54700)».

Από τα καταστήματα Μπρόντερυ ζητούνται
γαζώτριες με προϋπηρεσία
και τεχνικοί ικανοί
στο χειρισμό
ηλεκτρικών εργαλείων
για εξωτερικές εργασίες
με άδεια οδήγησης.
Πληροφορίες 6937046100
κ. Νίκος

ΖΗΤΟΥΝΤΑΙ

Εξτρα εισόδημα στον ελεύθερό σας χρόνο. Αποδοχές και χώρος εργασίας της επιλογής σας. **Τηλ. 2310-251175 ή www.globalbiz-gr.com**

ΖΗΤΕΙΤΑΙ κοπέλα Ελληνίδα ή αλλοδαπή που να μιλάει ελληνικά, ηλικίας άνω των 40 ετών, για φύλαξη παιδιού και καθαρισμό σπιτιού καθημερινές 3μμ- 10μ.μ. και Σαββατοκύριακα κατόπιν συνεννόησης. Συστάσεις απαραίτητες. **Πληροφορίες: 6944/202409**

ΖΗΤΕΙΤΑΙ
Γερμανόφωνος Αρχηγός Γκρούπ
για να εργασθεί στο
Γραφείο Γενικού Τουρισμού
«ΜΟΣΧΑΤΟΣ»
Οδός Ηρώων Πολυτεχνείου 4,
85 100 ΡΟΔΟΣ
Τηλ. 22410 - 22 866 & 23 078

ΖΗΤΕΙΤΑΙ Από τεχνική - κατασκευαστική εταιρεία ζητείται νέα με γνώσεις υπολογιστή και εξειδίκευση στο αρχιτεκτονικό σχέδιο. Πληροφορίες στο τηλέφωνο: 22410-70950, κ. Κατερίνα. Από 09:00 έως 14:00 και από 18:00 έως 21:00.

ΕΝΟΙΚΙΑΖΟΝΤΑΙ

Ενοικιάζονται γκαρσονιέρες στο Χαράκι για τον χειμώνα από τον Οκτώβριο έως τον Μαΐο. Τηλ. 2244051021 - 51628 Κυρία Ανθή

ΕΝΟΙΚΙΑΖΟΝΤΑΙ ΔΙΑΜΕΡΙΣΜΑΤΑ

Ενοικιάζονται πολυτελή επιπλωμένα διαμερίσματα των 55 τ.μ. πάροδος Αμερικής με όλο τον απαραίτητο εξοπλισμό.
Πληροφορίες: Τηλ. 22410-85502 κ. Φανιουδάκη

Η ΕΤΑΙΡΕΙΑ NETECH ΕΠΕ επιθυμεί να προσλάβει τεχνικό Η/Υ και δικτύων με προϋπηρεσία. Για περισσότερες πληροφορίες καθημερινά από 9-2 και 5-8 στο τηλ. 22410 77440. Για αποστολή βιογραφικού σημειώματος στο φαξ: 22410 77439 ή μέσω email. info@netech.gr

ΑΠΟ ΤΑ ΥΠΕΡΜΑΡΚΕΤ ΣΠΑΝΟΣ ζητείται νεαρός με εκπληρωμένες τις στρατιωτικές του υποχρεώσεις για το τμήμα υποδοχής και ταμείου. Αιτήσεις γίνονται δεκτές στο κατάστημα στην Καμείρου 79 -Μιχαήλ Πετρίδη. Πληροφορίες στα τηλέφωνα 2241060730.

ΖΗΤΟΥΝΤΑΙ οδηγοί με δίπλωμα 3ης κατηγορίας Τηλ. επικοινωνίας 22410-60345

ΖΗΤΕΙΤΑΙ από εστιατόριο στην Παλιά Πόλη μάγειρας. Σπαστό ωράριο. Πληροφορίες κ. Κώστα τηλ. 6948 587301

Μάγειρας, βοηθός μαγείρου, λαντζιέρα, αποθηκάριος, σερβιτόρος - βοηθός σερβιτόρου, πιτσαδόρος, ψήστης, βοηθός λογιστού, ταμίας. Τηλ: 22410 22282. Κος Βαγγέλης: 6948587305, Κος Κώστας 6948587300

ΖΗΤΕΙΤΑΙ πωλήτρια ηλικίας έως 25 ετών με γνώσεις ξένων γλωσσών για μόνιμη απασχόληση σε γνωστό κατάστημα εμπορίας ρούχων. Πληρ. τηλ. 222410 70402

ΣΟΒΑΤΖΗΣ υπήκοος Ρουμανίας αναζητεί πρωινή εργασία. Τηλ. 6976385621

ΖΗΤΕΙΤΑΙ από το Υπερμάρκετ ΣΠΑΝΟΣ έμπειρος κρεοπώλης. Μισθός ικανοποιητικός. Τηλ. για πληροφορίες 2241060730

ΖΗΤΟΥΝΤΑΙ άτομα για να εργασθούν σε γραφείο ενοικιάσεως αυτ/των με γνώση της γερμανικής ή αγγλικής. Πληρ. τηλ. 22410 51171, 6936656816.

ΑΜΕΣΑ ζητούνται για κάλυψη θέσεων άτομα για δουλειά από το σπίτι τους. Όχι κατασκευές, όχι τηλεμάρκετινγκ-πλασιέ. Εισόδημα τουλάχιστον 600 ευρώ-3.000 ευρώ μηνιαία. Πληροφορίες: 2310/516-226

ΚΥΡΙΟΣ ζητά απογευματινή απασχόληση σαν επιβλέπων παντού και για όλα στη Ρόδο. Τηλ. 6978328948

ΖΗΤΕΙΤΑΙ πωλήτρια για κατάστημα ρούχων στην Παλιά Πόλη Τηλ. 6937 818177 κ. Κώστα

ΖΗΤΕΙΤΑΙ μάγειρας και βοηθός μαγείρου πεπειραμένοι για εστιατόριο στην Λίνδο. Τηλ. 6977 444583

ΖΗΤΕΙΤΑΙ υπάλληλος για δωδεκάμηνη απασχόληση από πρακτορείο ταξιδίων Απαιτούμενα προσόντα: απόφοιτοι τουριστικής σχολής, ξένες γλώσσες, γνώση Η/Υ. Ηλικία ως 25 ετών Ανάλογη προϋπηρεσία θα ληφθεί υπ' όψιν. Αποστολή βιογραφικών στην ταχ. θυρίδα 451

ΨΑΧΝΕΤΕ ΓΙΑ ΕΡΓΑΣΙΑ; Από ταχύτατα αναπτυσσόμενη εταιρεία ζητούνται άτομα για την στελέχωση ηγετικών θέσεων. Από 700-2.800 ευρώ μηνιαίως. Για πληροφορίες καλέστε στο τηλ. κέντρο 2271081053

ΖΗΤΟΥΝΤΑΙ άτομα για δουλειά από το χώρο τους. Εκπληκτική συνεργασία! Κέρδη τουλάχιστον 3.000 ευρώ/μηνιαία. Τηλ. 2310 516281.

ΔΙΑΦΟΡΑ

ΠΩΛΟΥΝΤΑΙ α) μεταχειρισμένος καναπές - κρεβάτι που γίνεται και διπλό με τα στρώματά τους β) ντουλάπα δίφυλλη και γ) Η/Υ με εκτυπωτή και σαρωτή (SCANNER). Τιμή ευκαιρίας. Πληροφορίες κινητό 6942 090720 και 22410 74762.

ΠΩΛΟΥΝΤΑΙ: διαμέρισμα 50 τ.μ. τελειωμένο σε πολύ καλή τιμή, στο Ροδίνι. Αμάξι R 19 και επίπλωση καμμωτηρίου σε τιμή ευκαιρίας. Πληρ. τηλ. 2241039519 ώρες καταστημάτων.

ΠΩΛΕΙΤΑΙ σύνθετο σύνθεση λόγω λάθους διαστάσεων. Πληρ. τηλ. 2241030230 ώρες από 2.30 μέχρι 4.30 και μετά τις 9.00

ΠΩΛΟΥΝΤΑΙ: Α) Μεταχειρισμένος καναπές - κρεβάτι που γίνεται και διπλό με τα στρώματά τους, Β) Ντουλάπα δίφυλλη και Γ) Εγχρωμη τηλεόραση 14". Τιμή ευκαιρίας. Πληροφορίες: Κινητό 6947078287 και 2241074762.

ΞΕΠΟΥΛΗΜΑ ΛΟΓΩ ΚΛΕΙΣΙΜΑΤΟΣ

Νυφικά από 90 ευρώ - Λαμπάδες κ.τ.λ. στο 1/3 του κόστους, Βαπτιστικά (κουστουμάκια - φορέματα) από 50 ευρώ, καινούργια διάφορα παιδικά ρούχα σε τιμές ξεπουλήματος. ΠΡΟΛΑΒΕΤΕ!!

ΠΛΗΡΟΦΟΡΙΕΣ στα ΤΗΛ.: 22410 92783
Κιν.: 6974301200

BILLARD - ΜΠΙΛΙΑΡΔΑ

ΠΩΛΟΥΝΤΑΙ Μπιλιάρδα ελαφρώς μεταχειρισμένα σε άριστη κατάσταση, με κέρματα - μάρκες - χωρίς, σε πολύ καλές τιμές. Servis Μπιλιάρδων. Τηλ.: 6936179040, 6936179033

ΠΩΛΟΥΝΤΑΙ σε καλή κατάσταση ΑΠΟ ΞΕΝΟΔΟΧΕΙΟ **1)** Επιπλα Δωματίου, **2)** Φωτιστικά, **3)** Καθιστικά εστιατορίου/Μπάρ, **4)** Μηχανή καφέ Εσπρέσσο/Φίλτρο, **5)** Καρέκλες/τραπέζια εξωτερικού χώρου, **6)** Ντέξιον για αποθηκευτικούς χώρους. Τιμές εξαιρετικά χαμηλές. Πληρ. πρωινές ώρες (22410) 30607 - 34636

ΠΩΛΟΥΝΤΑΙ φούρνος και εστίες (κουζίνα) 450 Ευρώ και μπουφές με καθρέφτη χειροποίητος 450 Ευρώ όλα σε άριστη κατάσταση 1 έτους τηλ. 6944/386069

ΕΜΠΕΙΡΟΤΕΧΝΗΣ ελαιοχρωματιστής αναλαμβάνει παντός είδους ελαιοχρωματισμούς. Τηλ: 6946204157

ΛΟΓΟΘΕΡΑΠΕΥΤΡΙΑ Α.ΤΕΙ

Αναλαμβάνει παιδιά προσχολικής ηλικίας με προβλήματα λόγου - άρθρωσης καθώς και δίγλωσσα παιδιά σε κατ' οίκον μαθήματα. Τηλέφωνο 6932 920345

ΠΡΟΣΟΧΗ ΜΕΓΑΛΗ ΕΥΚΑΙΡΙΑ ΓΙΑ ΑΡΤΟΠΟΙΟΥΣ ΚΑΙ ΖΑΧΑΡΟΠΛΑΣΤΕΣ

ΠΩΛΟΥΝΤΑΙ: 1) Μηχανή τυρόπιτας και μπουγάτσας αυτόματη **2)** Πάγκος εργασίας 3 μέτρα ηλεκτρικός **3)** Ζυμωτήριο 2 ταχυτήτων από 5 kg έως 120 kg αλεύρι. Όλα μαζί 1.800 ευρώ. Πληρ. τηλ. 22410 75897

ΠΡΟΣΦΕΡΩ μασάζ στον χώρο μου και στον χώρο σας. Όλγα. Τηλ. 6972902821

ΨΗΦΙΑΚΗ φωτογραφική μηχανή CANON ελάχιστα μεταχειρισμένη, με το κουτί και όλο τον εξοπλισμό της, 9 x zoom, usb, πήψη video, σύνδεση με τηλεόραση, δυνατότητα manual focus, αργές ταχύτητες, 9shooting modes, περιλαμβάνεται κάρτα μνήμης. Τιμή 150 ευρώ. Τηλ. 6947-401508 κος. Γιώργος

ΠΩΛΕΙΤΑΙ: Μονάδα με γκαστρωμένες αγελάδες και με γάλα μαζί, 30 τόνους ποσόστωση, 6 δικαιώματα για αγελάδες. Τηλ. 75739 μετά τις 5.00μ.μ.

CHIEMSEE

Λόγω τέλους εποχής σε όλα τα καλοκαιρινά είδη - collection έκπτωση 50%. Σωκράτους 85 Παλιά Πόλη. Τηλ. 22410 32507

ΠΩΛΟΥΝΤΑΙ: Στρώματα νερού, στρώματα ηλεκτρομασάζ, συντριβάνια, διακοσμητικοί καταρράκτες, συσκευές παθητικής γυμναστικής, μικροπισίνες, υδρομασάζ, μικροκαμπίνες χαμάμ. Τηλ. 6932164962

ΑΝΑΖΗΤΩ στη Ρόδο επαγγελματία συνεργάτη για την προώθηση, διάθεση του CD Πανοράματος Ρόδου (Panoround Rodos)! Παρακαλώ όπως επικοινωνήσετε μαζί μου (στα Αγγλικά ή Γερμανικά) στην ηλεκτρονική διεύθυνση: sales@panoround.com.

ΠΩΛΟΥΝΤΑΙ δύο ηλ. υπολογιστές φορητοί Compaq Contura 3/25, 12 Mb, R.A.M., F.D.D. 1,44 Mb και Compaq Winbook με CD-Rom οδηγό, έγχρωμη οθόνη, ενσωματωμένο modem, Windows 98 ελληνικά, Word & Excel 97, Outlook 98, πρόγραμμα δακτυλογράφησης και πολλά προγράμματα. Επίσης πωλείται κινητό Alcatel πολύ μικρών διαστάσεων με δόνηση και ανοικτή ακρόαση. Πληρ.: 22410 66304, 31560, 6946283008, 6972419715, 6936277851. Ηλ. ταχ. (e-mail): Dnetwork@SoftHome.net

ΟΔΗΓΟΣ ΤΑΞΙ με δίπλωμα Γ' κατηγορίας, και ειδικής αδείας ζητεί εργασία. Τηλ. 6979370487

ΠΩΛΕΙΤΑΙ: Επαγγελματική φούσκα (2.10) μοτέρ 1,5. Αχρησιμοποίητα σε τιμή ευκαιρίας. Τηλ. 22410 -39268 και 6994217168

ΠΩΛΕΙΤΑΙ σκάφος μηχανοκίνητο BAVARIA 330/2001 με πολλά extra. **Πληροφ. τηλ. 6937307822**

ΠΩΛΗΣΗ ΕΞΟΠΛΙΣΜΟΥ

ΠΩΛΕΙΤΑΙ εξοπλισμός για κατάστημα, ράφια & ξύλινες πλάτες τηλ.: 6932352603.

ΠΩΛΕΙΤΑΙ μπαρ (ημικυκλικό) 1,50 μ. 400 ευρώ. Τηλ. 6973 394166

ΚΥΡΙΑ ζητά εργασία, σιδέρωμα ή μπέιμπι σίτερ. Τηλ. 6997 223321 Δανάη

ΑΓΟΡΑΖΟΝΤΑΙ ευροπαλέτες σε καλή κατάσταση. Περισυλλογή δική μας. 6ο χλμ. Λεωφ. Ρόδου - Καλλιθέας Τηλ.: 22410 60345

Άλλαξε τη ζωή σου τώρα! Με 2-4 ώρες/ημέρα κέρδισε από 1.000 - 3.000 ευρώ/μήνα και ξεκίνα να κάνεις τα όνειρά σου πραγματικότητα! Τηλ. 2310 516 226

ΠΩΛΕΙΤΑΙ ένα κινητό τηλέφωνο PANASONIC GD 87 σε πολή καλή κατάσταση μαζί με φορτιστή, φορτιστή αυτοκινήτου, καλώδιο USB για σύνδεση με ηλεκτρονικό υπολογιστή και δύο αυθεντικά παιχνίδια PS 2 (DRC 2, Silenthill 2) Τιμή 200 ευρώ. Πληρ. τηλ. 6937268749.

ΠΩΛΟΥΝΤΑΙ διθέσιος καναπές που γίνεται κρεβάτι 170 ευρώ, επίσης ένα ολοκαίνουργιο κρεβάτι 5 μηνών 1,40x2,00 200 ευρώ χωρίς στρώμα ή με στρώμα ορθοπαιδικό 370 ευρώ. Τηλ. 6942 711996

ΠΩΛΕΙΤΑΙ κρεβάτι (κουκέτα) ενσωματωμένη με ντουλάπα, γραφείο 450 ευρώ

ΠΩΛΕΙΤΑΙ ηλεκτρικό επαγγελματικό grill αχρησιμοποίητο, λόγω έλλειψης χώρου. Πληροφορίες στο: 2241039275 - 6936761262

ΠΩΛΟΥΝΤΑΙ ΣΕ ΑΡΙΣΤΗ ΚΑΤΑΣΤΑΣΗ: 1) Καναπές που γίνεται διπλό κρεβάτι και έξτρα στρώμα αφρολέξ 300 ευρώ **2)** 4 ντουλάπες από μελαμίνη σφενδάμου, διαστάσεις 2Χ1: 100 ευρώ εκάστη **3)** Διπλό κρεβάτι NEOSET 1,60x2,00μ., με στρώμα ανατομικό GALAXY: 250 ευρώ **4)** Κουζίνα PITSOS P1 7602 ws: 200 ευρώ **5)** Ψυγείο ELCO DE -29 TROPIC: 200 ευρώ. **6)** Πλυντήριο ρούχων PITSOS VARIO 700: 150 ευρώ. Παρακαλούμε επικοινωνήστε σύντομα στο 6932729845 και το 22410 29094

ΤΡΑΚΤΕΡΑΚΙΑ KUBOTA (4X4) ΙΑΠΩΝΙΑΣ από (12HP) έως (35HP) με φρέζα από (1400 ευρώ). Πώληση Χονδρική - Λιανική Τηλ.: (2310) 512-418, (2310) 510-068 http://www.hasapetis.gr

YOGA

Για το μυαλό, το Σώμα και το πνεύμα

Όλες οι ηλικίες και οι σωματότυποι είναι ευπρόσδεκτοι. Η γιόγκα δεν είναι ανταγωνιστική. Σε διδάσκει πως ν' ανταποκρίνεσαι στις ανάγκες του σώματός σου. Τιμή μαθήματος 5 ευρώ. Μηνιαία πληρωμή δεκτή. Τηλ.: 6946984511

ΠΩΛΗΣΕΙΣ ΑΚΙΝΗΤΩΝ

ΠΩΛΕΙΤΑΙ οπωροπαντοπωλείο. Θεμιστοκλέους Σοφούλη δίπλα από τον ΟΑΕΔ. Πληρ. τηλ. 2241076325

ΠΩΛΕΙΤΑΙ διαμέρισμα εντός Ρόδου 130 τ.μ. Τηλ. 6934 903272 και 6946 559539

ΠΩΛΕΙΤΑΙ μία αποθήκη 130 τ.μ. εντός Ρόδου κατάλληλη για πολλές χρήσεις. Τηλ. 6934 903272 και 6946 559539

ΠΩΛΕΙΤΑΙ αργυροχρυσοχοείο στο κέντρο της πόλης με ή χωρίς εμπόρευμα έτοιμο προς λειτουργία. Τηλ: 6936915551

ΠΩΛΕΙΤΑΙ οικόπεδο στα Κρητικά 3.000 τ.μ. οικοδομήσιμο. Τηλ: 6936271471.

ΠΩΛΕΙΤΑΙ fast food στην περιοχή Κολυμπίων, πλήρως εξοπλισμένο. Πληρ. τηλ. 2410 56038

ΠΩΛΕΙΤΑΙ: Ισόγειο Κατάστημα αποτελούμενο από έναν ενιαίο χώρο επιφάνειας 9 τ.μ. που βρίσκεται επί της οδού Ευριπίδου στην Παλιά Πόλη της Ρόδου. Πληροφορίες: 694 66 58 57 6 ΡΟΔΟΣ

ΠΩΛΗΣΗ ΕΠΙΧΕΙΡΗΣΗΣ

Πωλείται επιχείρηση παιδικών ενδυμάτων σε πολύ καλή τιμή, χαμηλό ενοίκιο και εξασφαλισμένη πελατεία. Τηλ. 6932352603

ΠΩΛΕΙΤΑΙ ισόγειο διαμέρισμα καθαρό 81 τ.μ. καινούργιο, ακατοίκητο επί της οδού 28ης Οκτωβρίου 26. Τηλ. 91141 και 6972826627

ΠΩΛΟΥΝΤΑΙ 2 διαμερίσματα στη Λάρδο 105 τ.μ. έκαστο στην τιμή 352.164 ευρώ και τα δύο μαζί, πολυτελούς κατασκευής. Τηλ. 6938644166

ΠΩΛΕΙΤΑΙ Ημιυπόγειο διαμέρισμα 60 τ.μ. κουζίνα, κρεββατοκάμαρα, σαλόνι, W.C., με μεγάλη αυλή. Τιμή 40.000 ευρώ. Πληρ. τηλ. 96974, 20544 Θεόφιλος μετά τις 5 το απόγευμα

ΠΩΛΕΙΤΑΙ αποθήκη 170 τ.μ. εντός πόλεως Ρόδου κατάλληλη και για κατοικία. Ανταλλάσσεται και με ακίνητο στην Αττική. Πληρ. Τηλ. 6946 559539-210.2835963

Πωλείται Βιοτεχνικός χώρος 560m2. Ισόγειο μαζί με οικία στον 1ο όροφο 230m2 επί της λεωφ. Ρόδου - Λίνδου (Ρόδος - Φαληράκι) με δυνατότητα επέκτασης στα 2000m2. Πληροφορίες τηλ. 22410-65711. Ωρες από 9:00 - έως 15:00

ΠΩΛΕΙΤΑΙ στον Πεφαιά στην περιοχή Καλλίπολη δίπλα στη θάλασσα τριάρι εικοσαετίας 2ου ορόφου σε άριστη κατάσταση φρεσκοβαμμένο τιμή 116.000 Ευρώ τηλ. 210-2530132 - 6948519610

ΠΩΛΕΙΤΑΙ μάντρα στη Μαλώνα με 150 κατσίκες και 100 δικαιώματα. Πληρ. τηλ. 22440 51698.

ΠΩΛΕΙΤΑΙ διαμέρισμα 85 τ.μ. πλήρως ανακαινισμένο Μιχ. Πετρίδη 96. Τιμή 83.000 Ευρώ. Τηλ: 6942409776, 6945795224

ΠΩΛΕΙΤΑΙ κατάστημα επί της Αλ. Διάκου 17 τ.μ. με δικό του προαύλιο στην τιμή των 11.000.000 δρχ. Τηλέφωνο 22410 30550

ΠΩΛΕΙΤΑΙ σπίτι στην Παλιά Πόλη με αυλή. Τηλ. 6936271471.

ΠΩΛΕΙΤΑΙ διαμέρισμα στην Ιαλυσό 3 δωματίων δευτέρου ορόφου, δάνεια δεκτά και ευκολίες πληρωμής. Τηλ. 6948209098, 6932613242

ΖΗΤΕΙΤΑΙ Ενα μικρό οικόπεδο 200 έως 500 τ.μ. στα Κρητικά, στα Μήδεια, στο Μόντε Σμιθ ή στην Ηλία Βενέζη (ή σε περιοχές εκεί γύρω). Τηλ. 6944 381966

ΚΑΡΑΚΟΝΕΡΟ Διαμερίσματα λουξ κατασκευής απεριόριστη θέα (ισόγειο 111 Μ2 Α' Όροφος 111 Μ2, Α' όροφος 96 Μ2 x 550 τ.μ. Δρχ. Β' όροφος 90 Μ2), Ακίνητα νέας χιλιετίας κα MITTON 22410 22142 κιν. 6945 668060

ΠΩΛΕΙΤΑΙ χωράφι στον Αρχάγγελο στη θέση «Μαλά» επιφανείας 1.100 τετρ. μέτρων. Πληρ. τηλ. 2244051266

ΠΩΛΕΙΤΑΙ διαμέρισμα τριάρι με ηλιακό και τζάκι και τον αέρα δικό του στην Ανάληψη. **Τηλ. 6972228836**

ΠΩΛΕΙΤΑΙ οικόπεδο εξ' αδιαιρέτου κατάλληλο για επένδυση 400 μέτρα στο 2ο χλμ. Ρόδου - Λίνδου. Πληροφορίες τηλ. 6972764614 και 6973753556

ΜΑΘΗΜΑΤΑ

ΚΑΘΗΓΗΤΡΙΑ ΓΕΡΜΑΝΙΚΗΣ ΦΙΛΟΛΟΓΙΑΣ πτυχιούχος Αριστοτελείου Πανεπιστημίου Θεσσαλονίκης. Παραδίδει μαθήματα όλων των επιπέδων. Πληρ. Τηλ. 2241036745, Κιν. 6978019323

ΜΑΘΗΜΑΤΙΚΑ, Φυσική, Χημεία, παραδίδονται σε μαθητές Γυμνασίου - Λυκείου, από απόφοιτο Α.Π.Θ., σε ιδιαίτερα ή ολιγομελή τμήματα. Τηλ. 22410.21963 Κιν. 6947-401508

ΜΑΘΗΜΑΤΑ Αγγλικών, Πληροφορικής (Βασ. Εννοιες, Χρήση Υπολογιστή κ.λ.π.) & Εμπ. Εφαρμογών (Singular Eurofasma, Manager, ΚΕΦΑΛΑΙΟ κ.λ.π.) παραδίδονται από πτυχιούχο Λογιστή Τ.Ε., κάτοχο Michigan P.C.E., με μεγάλη εκπαιδευτική πείρα. Ιδαίτερα ή ολιγομελή τμήματα, υπεύθυνη προετοιμασία για εξετάσεις. Τιμές προσιτές. Πληροφορίες Τηλ. - Fax: 22410-31560, 66304, 6946283008, 6972419715, 6936277851 Ηλ. Ταχ. (e-mail): Dnetwork@SoftHome.net

ΠΛΗΡΟΦΟΡΙΚΗΣ παραδίδονται ιδιαίτερα μαθήματα από πτυχιούχο Πανεπιστημίου Αγγλίας για μαθητές Γυμνασίου και Λυκείου καθώς και για επαγγελματίες για την εκμάθηση MICROSOFT OFFICE και ADOBE PHOTOSHOP Πληροφορίες: Τηλ. 6976 423364

ΑΠΟΦΟΙΤΟΣ Αριστοτελείου Πανεπιστημίου Θεσ/νίκης, τμήματος Μαθηματικών παραδίδει μαθήματα Μαθηματικών-Φυσικής-Χημείας. Επίσης αναλαμβάνει προετοιμασία υποψηφίων για τράπεζες κ.τ.λ. Τηλ. 22410.21963 & 6947-401508

ΜΑΘΕΤΕ ΡΩΣΙΚΑ! Παραδίδονται μαθήματα Ρωσικής γλώσσας από μέλος του Συλλόγου Καθηγητών Ρωσικής Φιλολογίας, με χρήση νέας αποτελεσματικής μεθοδολογίας. Πληροφορίες: Τηλ. 6978195931.

ΠΑΡΑΔΙΔΟΝΤΑΙ μαθήματα Πληροφορικής & Αγγλικών με χρήση πολυμέσων όλων των επιπέδων από έμπειρο καθηγητή πτυχιούχο Michigan Proficiency σε τμήματα ή μεμονωμένα. Επίσης γίνονται μεταφράσεις & δακτυλογραφήσεις κάθε τύπου κειμένου. Τιμές προσιτές. Πληρ. 22410 66304, 31560, 6946 283008, 6972419715, 6936277851. Ηλ. Tax. (e-mail) : emmanoue@otenet.gr

ΠΑΡΑΔΙΔΟΝΤΑΙ μαθήματα Εμπ. Εφαρμογών (Singular Manager, Eurofasma, Unisoft Εσοδα-Εξοδα, ΚΕΠΥΟ, ΚΕΦΑΛΑΙΟ, κ.λ.π., Πληροφορικής & Αγγλικών με χρήση πολυμέσων όλων των επιπέδων από έμπειρο Λογιστή Τ.Ε. - καθηγητή πτυχιούχο Michigan Proficiensy σε τμήματα ή μεμονωμένα. Επίσης γίνονται μεταφράσεις & δακτυλογραφήσεις κάθε τύπου κειμένου. Τιμές προσιτές. Πληρ.: 22410-66304, 31560, 6946283008, 6972419715, 6936277851. Ηλ. ταχ. (e-mail): Dnetwork@SoftHome.net

ΑΓΓΛΙΚΑ

ΚΑΘΗΓΗΤΡΙΑ ΑΓΓΛΙΚΩΝ με BACHELOR του πανε/μίου Τέξας της Αμερικής παραδίδει ιδιαίτερα μαθήματα κατ' οίκον ή και στο χώρο σας. Σε σας, που ασχολείστε με τουριστικά επαγγέλματα και θέλετε να αξιοποιήσετε τους χειμερινούς μήνες ώστε να είστε άριστα καταρτισμένοι με το άνοιγμα της σεζόν. Ειδικές προσφορές σε μικρούς μαθητές. Τιμή έκπληξη στα αδέλφια. Πληρ. τηλ. 2241038350

ΚΑΘΗΓΗΤΗΣ ΓΕΡΜΑΝΙΚΩΝ παραδίδει μαθήματα κατ' οίκον. Εντατικά μαθήματα για αυτούς που ασχολούνται με τον τουρισμό. Πληρ. τηλ. 2241091163 κ. Λαζαρίδης, ώρες 7-9μ.μ.

ΠΩΛΕΙΤΑΙ
ΝΕΟΔΜΗΤΗ ΟΙΚΟΔΟΜΗ

Πωλείται: **α)** Νεόδμητη οικοδομή στα Στεγνά Αρχαγγέλου με ακάλυπτο οικόπεδο και **β)** Διώροφη οικοδομή στην Αρχάγγελο. Πληροφορίες: τηλ. 22410 96114

ΟΙΚΟΔΟΜΙΚΕΣ ΕΠΙΧΕΙΡΗΣΕΙΣ ΔΙΑΚΟΓΕΩΡΓΙΟΥ ΚΑΛΛΙΣΤΟΣ

ΕΘΝ. ΑΝΤΙΣΤΑΣΕΩΣ 11 (πρώην Αννης Μαρίας)

ΠΩΛΗΣΕΙΣ ΔΙΑΜΕΡΙΣΜΑΤΩΝ ΚΑΤΑΣΤΗΜΑΤΑ -ΑΠΟΘΗΚΕΣ ΑΝΤΑΛΛΑΓΕΣ ΑΚΙΝΗΤΩΝ - ΑΓΟΡΕΣ ΟΙΚΟΠΕΔΩΝ ΑΝΑΛΑΜΒΑΝΟΥΜΕ ΑΝΤΙΠΑΡΟΧΕΣ

Πωλούνται διαμερίσματα λουξ κατασκευής με απεριόριστη θέα. Τα διαμερίσματα διαθέτουν θωρακισμένες πόρτες - εντοιχισμένες κουζίνες - ντουλάπες - εντοιχισμένο νιπτήρα με ντουλάπι - κεντρική θέρμανση αυτόνομη - ανοιγόμενα ανακλινόμενα κουφώματα με διπλά τζάμια - σίτες - ρολά - υδραυλικό ασανσέρ - τριφασικό ρεύμα.

Ολοι οι χώροι σπατουλαριστοί - εσωτερικές πόρτες M.D.F. με σχέδιο.

ΓΡΑΦΕΙΑ ΙΑΤΡΕΙΑ

1) Επί της οδού Μεγ. Κων/νου - Κων/νου Παλαιολόγου των 80 τ.μ.
2) Επί της οδού Κων/νου Παλαιολόγου και Θεοτοκοπούλου 60-80 τ.μ.
3) Επί της οδού Ρήγα Φεραίου στο πάρκο 60-80-100 τ.μ.

ΚΑΤΑΣΤΗΜΑΤΑ

1) Επί της οδού Κων/νου Παλαιολόγου και Θεοτοκοπούλου 60-80 τ.μ.
2) Επί της οδού Λεωφόρου Καλλιθέας (Καρακόνερο) 90 τ.μ.

ΔΙΑΜΕΡΙΣΜΑΤΑ

1) Επί της οδού Χρ. Φέσσα (Κάθετος Αποστ. Παύλου) 90τ.μ. τριάρια.

Επίσης οροφοδιαμερίσματα των 90 τ.μ. (οικοδομή μόνο τριών διαμερισμάτων).

ΟΙΚΟΔΟΜΕΣ

1) Οικοδομή επί της οδού Πτολεμαίων και Χρ.Φέσσα των 117-125 τ.μ.
2) Οικοδομή υπό ανέγερση επί της οδού Ρήγα Φεραίου στο Πάρκο.Διαμερίσματα τριάρια - τεσσάρια.
3) Οικοδομή υπό ανέγερση επί της οδού Κ. Παλαιολόγου και Θεοτοκοπούλου. Διαμερίσματα δυάρια - τριάρια - τεσσάρια - καταστήματα.
5) Επί της οδού Β. Ηρακλείου οικοδομή τεσσάρων διαμερισμάτων. Οροφοδιαμερίσματα των 133τ.μ. Η οικοδομή έχει πιλοτή για πάρκινγκ

ΑΠΟΘΗΚΕΣ

1) Πλησίον Στέλιου Κωτιάδη των 130τ.μ.
2) Στη Λεωφόρο Καλλιθέας (Καρακόνερο) των 80-300τ.μ.

• Οι πωλήσεις μπορούν να γίνουν και με όλα τα Δάνεια Τράπεζας και οργανισμών.
• Αναλαμβάνουμε ΑΝΤΙΠΑΡΟΧΕΣ και Αγορές οικοπέδων. • Δεχόμαστε ανταλλαγές ακινήτων.

ΠΛΗΡΟΦΟΡΙΕΣ: ΔΙΑΚΟΓΕΩΡΓΙΟΥ ΚΑΛΛΙΣΤΟΣ
ΤΗΛΕΦΩΝΟ: 29318 - 34598 - ΤΗΛ. 78501 - 78502

ΓΡΑΦΕΙΟ ΤΕΛΕΤΩΝ & ΜΝΗΜΟΣΥΝΩΝ ΡΟΔΟΥ ΣΤΕΦΑΝΑ - ΣΤΟΛΙΣΜΟΙ

«ΑΜΕΡΙΚΑΝΟΥ»

Αμεση εξυπηρέτηση
ΟΛΟ ΤΟ 24ΩΡΟ

Αναλαμβάνουμε την τελετή
και με τα έξοδα
που χορηγούν τα ταμεία
χωρίς καμία επιβάρυνση
ΙΚΑ, ΤΕΒΕ, ΤΑΞΥ, ΔΗΜΟΣΙΟΥ,
ΛΙΜΕΝΙΚΩΝ, ΟΓΑ
και λοιπά ταμεία.

Τους ΑΠΟΡΟΥΣ ΔΩΡΕΑΝ
Πλατεία Βρούχου στη Μητρόπολη
Τηλέφωνα:28901 - 33400

ΝΤΕΤΕΚΤΙΒΣ

30 ΧΡΟΝΙΑ ΜΟΝΙΜΑ ΚΑΙ ΣΤΗ ΡΟΔΟ

35354

ΠΛΑΤΕΙΑ ΑΓΙΟΥ ΙΩΑΝΝΟΥ
Η ΛΥΣΗ!!!
ΣΕ ΚΑΘΕ ΣΑΣ ΠΡΟΒΛΗΜΑ

EXPRESS SECURITY

ΓΡΑΦΕΙΟ ΙΔΙΩΤΙΚΩΝ ΕΡΕΥΝΩΝ
(ΝΤΕΤΕΚΤΙΒΣ)

ΑΝΑΛΑΜΒΑΝΟΥΜΕ
Υποθέσεις ανηλίκων,
οικογενειακές, προσωπικές κ.τλ.
ΔΙΑΘΕΤΟΥΜΕ ΤΑ ΠΛΕΟΝ ΣΥΓΧΡΟΝΑ ΟΠΤΙΚΟΑΚΟΥΣΤΙΚΑ ΣΥΣΤΗΜΑΤΑ
100% ΕΧΕΜΥΘΕΙΑ
ΡΩΜΗΣ 22, - ΡΟΔΙΝΙ
Κιν. 694 6997967

ΕΛΛΗΝΙΚΗ ΔΗΜΟΚΡΑΤΙΑ
ΠΕΡΙΦΕΡΕΙΑ ΝΟΤΙΟΥ ΑΙΓΑΙΟΥ
ΝΟΜΟΣ ΔΩΔΕΚΑΝΗΣΟΥ
ΝΟΜΑΡΧΙΑΚΗ ΑΥΤ/ΣΗ ΔΩΔΕΚΑΝΗΣΟΥ
Δ/ΝΣΗ ΜΕΤΑΦΟΡΩΝ ΚΑΙ ΕΠΙΚΟΙΝΩΝΙΩΝ
ΤΜΗΜΑ Κ.Τ.Ε.Ο.

Ταχ. Δ/νση: 6° χιλ. Ρόδου - Λίνδου
Ταχ. Κώδικας 85100, Telefax: 22410 69544
Πληροφορίες: Γεώργιος Αργύρης-Κων/νος Χριστοφακής
Τηλέφωνο: 22410 65385 ΕΣΩΤΕΡΙΚΑ 22-23

ΠΡΟΓΡΑΜΜΑ ΠΡΟΣΚΛΗΣΗΣ ΓΙΑ ΔΙΕΝΕΡΓΕΙΑ ΤΕΧΝΙΚΟΥ ΕΛΕΓΧΟΥ ΟΧΗΜΑΤΩΝ ΜΕ ΕΔΡΑ ΤΟ Ν. ΔΩΔΕΚΑΝΗΣΟΥ



**** Ο ΕΜΠΡΟΘΕΣΜΟΣ ΠΡΟΓΡΑΜΜΑΤΙΣΜΟΣ ΤΩΝ ΟΧΗΜΑΤΩΝ ΓΙΑ ΕΛΕΓΧΟ (ΡΑΝΤΕΒΟΥ) ΓΙΝΕΤΑΙ ΕΩΣ ΚΑΙ 15 ΗΜΕΡΕΣ ΠΡΙΝ ΤΗΝ ΗΜΕΡΟΜΗΝΙΑ ΛΗΞΗΣ ΤΟΥ ΠΡΟΓΡΑΜΜΑΤΟΣ ΠΡΟΣΚΛΗΣΗΣ.

ΧΡΟΝΙΚΗ ΠΕΡΙΟΔΟΣ	ΕΙΔΟΣ ΟΧΗΜΑΤΟΣ
ΑΠΟ 02/05/2005 ΕΩΣ 30/06/2005	ΠΑΝΤΟΣ ΕΙΔΟΥΣ ΟΧΗΜΑΤΑ ΜΕ ΑΡΙΘΜΟΥΣ ΚΥΚΛΟΦΟΡΙΑΣ ΡΟΒ 7501 ΕΩΣ ΚΑΙ 8000
ΑΠΟ 02/05/2005 ΕΩΣ 30/06/2005	ΟΛΑ ΤΑ ΦΟΡΤΗΓΑ ΟΧΗΜΑΤΑ ΙΔΙΩΤΙΚΗΣ ΧΡΗΣΗΣ ΜΕ ΧΑΡΑΚΤΗΡΙΣΤΙΚΑ ΠΙΝΑΚΙΔΑΣ «ΡΟΜ» ΑΝΕΞΑΡΤΗΤΩΣ ΑΡΙΘΜΟΥ ΜΙΚΤΟΥ ΒΑΡΟΥΣ ΑΝΩ ΤΩΝ 10Τ (ΦΙΧ>10Τ). ΠΕΡΙΟΧΗΣ ΕΥΘΥΝΗΣ ΤΗΣ ΝΟΜΑΡΧΙΑΚΗΣ ΑΥΤΟΔΙΟΙΚΗΣΗΣ ΔΩΔΕΚΑΝΗΣΟΥ (ΕΔΡΑ ΤΟΥ ΟΧΗΜΑΤΟΣ)

**** ΕΠΙΣΗΣ ΘΑ ΕΛΕΓΧΟΝΤΑΙ ΟΣΑ ΟΧΗΜΑΤΑ ΥΠΟΧΡΕΟΥΝΤΑΙ ΒΑΣΕΙ ΠΑΛΑΙΟΤΕΡΩΝ ΠΡΟΓΡΑΜΜΑΤΩΝ ΠΡΟΣΚΛΗΣΗΣ.

Ε.Ν.
Ο ΠΡΟΪΣΤΑΜΕΝΟΣ
ΧΑΤΖΗΚΩΝΣΤΑΝΤΙΝΟΥ ΑΝΤΩΝΙΟΣ
ΜΗΧΑΝΟΛΟΓΟΣ - ΜΗΧΑΝΙΚΟΣ

TOP PROPERTIES

GEORGE and SAVAS PIPINOS
ΓΕΩΡΓΙΟΣ και ΣΑΒΒΑΣ ΠΙΠΙΝΟΣ

ΣΥΜΒΟΥΛΟΙ και ΕΚΤΙΜΗΤΕΣ ΑΚΙΝΗΤΩΝ

REAL ESTATE AGENT - MEMBER OF F.I.A.B.C.I. - N.A.E.A. - C.E.I.

Από το 1971

E-mail:gpipinos@otenet.gr.
URL:www.rhodestop-properties.com and www.pipinos.gr



Η "TOP PROPERTIES" είναι ατομική επιχείρηση και ανήκει στους Γεώργιο και Σάββα Πιπίνο. Το γραφείο ασχολείται από το 1971 αποκλειστικά και μόνο με επενδύσεις και REAL ESTATE, στο νησί της Ρόδου, καθώς και στην ευρύτερη περιοχή της Δωδεκανήσου.

ΑΠΕΥΘΥΝΟΜΑΣΤΕ: Στους **σοβαρούς, απαιτητικούς** και **επιλεκτικούς** επενδυτές - επιχειρηματίες - ελεύθερους επαγγελματίες, Ελληνες και ξένους, υψηλού εισοδηματικού επιπέδου, που ενδιαφέρονται να κάνουν μια σοβαρή επένδυση **προβολής** στο νησί της Ρόδου.

ΠΡΟΣΦΕΡΟΥΜΕ: Α) Υπηρεσίες και πληροφορίες που γίνονται σε προσωπικό επίπεδο με **εχεμύθεια, διακριτικότητα** και **σοβαρότητα.**
Β) Μεγάλη **γκάμα** υψηλής ποιότητας ακινήτων, όπως: 1) Ξενοδοχεία Α' και Β' κατηγορίας των 600 - 500 - 350 - 300 κλινών 2) Κεντρικά αστικά ακίνητα κατάλληλα για Τράπεζες - καταστήματα - γραφεία 3) Παραλιακές εκτάσεις, κατάλληλες για τουριστικές επενδύσεις των 150.000 - 100.000 - 70.000 - 50.000 - 36.000 τ.μ. και 4) Διαμερίσματα και μαιζονέτες **προβολής.**

ΣΤΟΧΟΣ ΜΑΣ ΕΙΝΑΙ: Να προσφέρουμε στο αγοραστικό μας κοινό **υψηλής ποιότητας ακίνητα** και **ευκαιρίες** στο νησί της Ρόδου. Η τριακονταετής και πλέον πείρα μας στον τομέα αυτό αποτελεί εγγύηση.

ΣΥΝΘΗΜΑ ΜΑΣ ΕΙΝΑΙ: Επενδύστε στην ΡΟΔΟ **ΤΩΡΑ,** σε ακίνητα που **ΑΝΤΕΧΟΥΝ ΣΤΟ ΧΡΟΝΟ.**

Γεώργιος και Σάββας Πιπίνος
ΜΕΣΙΤΕΣ ΑΣΤΙΚΩΝ ΣΥΜΒΑΣΕΩΝ
Γιατί εμείς γνωρίζουμε καλύτερα!

SINCE 1971

TOP PROPERTIES is a father and son business. The senior, Mr George S. Pipinos, the founder of the office, has carved, over the years, a reputation for integrity and excellence in the world of Real Estate in the Dodecanese.

At Top Properties we try hard to attract important and selective investors: high calibre businessmen/women and discerning professional people, both Greek and foreign, who wish to acquire substantial and valuable property on Rhodes.

We offer our expertise and advice privately, discreetly and in strict confidence.

We keep a compehensive list of real estate of the highest specifications:

a. A' and B' class hotels (600, 500, 350, 300 beds capacity).

b. Centrally situated office buildings and other business premises.

c. Seaside land, ideal for development (hotels, holiday resorts, etc.), of 150.000, 100.000, 70.000, 50.000, 36.000 sq.m.

d. Luxury appartments, maisonettes, detached, semi - detached and terraced houses.

Our aim is to give our clients the opportunity to acquire value for money, first class real estate on Rhodes. Our 30- year - old experience in Real Estate is our warranty.

Our moto is: Invest in Rhodes. Invest in property.
It stands the test of time.



TOP PROPERTIES
George and Savas Pipinos
Because we Know best

KENNENTY 38, ΡΟΔΟΣ, 85 100, ΤΗΛ. 22410- 23895, 38243 και 6944-676003, 6944-390803 FAX: 22410-20883
38 KENNEDY STR., RHODES, 85 100, TEL. 22410- 23895, 38243, and 6944-676003, 6944-390803 FAX: 22410-20883

U.K. Direct Line: 08717115396

ΕΝΟΙΚΙΑΖΕΤΑΙ ΑΠΟΘΗΚΗ

Μ² 300 με γραφεία

6ον χιλ. ΡΟΔΟΥ - ΚΑΛΛΙΘΕΑΣ
Πληρ. 2241060265 - 694 2441562

ΕΝΟΙΚΙΑΖΟΝΤΑΙ ΔΙΑΜΕΡΙΣΜΑΤΑ

ΕΝΟΙΚΙΑΖΟΝΤΑΙ διαμερίσματα 75 τ.μ. (2 δωμάτια και σαλόνι) σε άριστη κατάσταση, στο κέντρο της Ιαλυσού. Πληροφορίες τηλ: 22410-77898 κ. Πιρπιρής

ΖΗΤΟΥΝΤΑΙ

Αμεσα από Διεθνή Εταιρεία
που επεκτείνεται και
στα Δωδεκάνησα ζητούνται άτομα.
Δυνατότητα εργασίας από το χώρο σας

Μερική απασχόληση 600-1.500 ευρώ.
Πλήρης από 2.000 ευρώ.
Συν μπόνους. Internet επιθυμητό.
Τηλ. 210 – 5623480, 6945 320735

ΟΙΚΟΔΟΜΙΚΕΣ-ΤΕΧΝΙΚΕΣ ΕΜΠΟΡΙΚΕΣ-ΕΠΙΧΕΙΡΗΣΕΙΣ

ΑΦΟΙ ΑΣΒΕΣΤΗ Ο.Ε.

Αθηνών-Καβάλας 3 Ανάληψη Ρόδου
Τηλ. 22410/60678-60679
και fax: 22410/66028

ΠΩΛΟΥΝΤΑΙ

• ΔΙΑΜΕΡΙΣΜΑΤΑ
υπερλούξ διαφόρων διαστάσεων
ΕΓΓΥΗΣΗ Η ΠΟΛΥΕΤΗΣ ΠΕΙΡΑ ΜΑΣ

RHODES-GREECE
CAIRO PALACE

• Κατάστημα 43 τ.μ. στον όροφο των καταστημάτων του Εμπορικού Κέντρου Κάιρο Παλλάς.

• Γραφείο 105 τ.μ. στον γ' όροφο επί της οδού Εθνάρχου Μακαρίου στο Εμπορικό Κέντρο Κάιρο Πάλλας.

Πληροφορίες: κ. ΦΡΑΝΣΙΣ ΝΙΟΤΗ
Τηλ. 22410 27600
Κιν. 6944618757 -6973572262
Φαξ: 2241023462
E-mail: fniotis @otenet. gr

ΖΗΤΕΙΤΑΙ ΔΑΚΤΥΛΟΓΡΑΦΟΣ

Ζητείται δακτυλογράφος γνώστης Η/Υ (τυφλό σύστημα) για απογευματινή εργασία.

Πληροφορίες
τηλ. 22410-37500, ώρες γραφείου

ΧΑΠΙΠΗΣ Α.Ε. - ΖΕΥΣ ΡΟΔΟΥ ΓΡΑΦΕΙΟ ΓΕΝΙΚΟΥ ΤΟΥΡΙΣΜΟΥ

ΖΗΤΟΥΝΤΑΙ ΟΔΗΓΟΙ ΤΟΥΡΙΣΤΙΚΩΝ ΛΕΩΦΟΡΕΙΩΝ ΓΙΑ ΑΜΕΣΗ ΠΡΟΣΛΗΨΗ, ΠΛΗΡΟΦΟΡΙΕΣ ΤΗΛ: 22410.68900

ΠΛΗΡΟΦΟΡΙΕΣ:
κ. ΜΙΧ. ΧΑΠΙΠΗ ή κ. ΓΕΩΡΓ. ΧΑΠΙΠΗ

ΤΗΛΕΦ: 22410.68900 -
22410.67492 - 22410.67493

«ΚΤΙΡΙΟ» Α.Ε. ΠΩΛΗΣΕΙΣ ΑΚΙΝΗΤΩΝ

- Καταστήματα 47, 65, 88 τ.μ., στην οδό Δενδρινού (προέκταση Αννης Μαρίας με αντίστοιχο υπόγειο χώρο.
- Διαμερίσματα 104 τ.μ., 118 τ.μ., 107 τ.μ., στην οδό Δενδρινού (προέκταση Αννης Μαρίας), με κεντρική αυτόνομη θέρμανση, αποθήκη και αποκλειστική θέση στάθμευσης αυτοκινήτου.
- Διαμερίσματα 118 τ.μ. και 122 τ.μ., στην οδό Μιχαήλ Πετρίδη (στο ύψος ΜΗΔΕΙΑ), με αποθήκη και αποκλειστική θέση στάθμευσης αυτοκινήτου.
- Μαιζονέτα διόροφη με σοφίτα 190 τ.μ., στην Ιαλυσό.

Πληροφορίες **κ. ΑΝΑΣΤΑΣΙΟΣ ΑΤΣΙΔΗΣ**
Στεφάνου Καζούλλη 74 - ΡΟΔΟΣ
Τηλ: 22410 - 28616
Fax: 22410 - 37848

ΠΩΛΟΥΝΤΑΙ

ΜΟΝΟ ΑΠΟ ΤΟ ΓΡΑΦΕΙΟ ΜΑΣ

• Σας παρακαλούμε να συγκρίνετε τις δικές μας τιμές με όλες τις άλλες

1) Μαγαζί 40 τ.μ. στο Μαντράκι
2) Διαμέρισμα 130 τ.μ. στον 1ο όροφο, επί της οδού Ηρώων Πολυτεχνείου, κατάλληλο και για γραφείο
3) Διαμέρισμα ετοιμοπαράδοτο, 120 τ.μ., πλησίον πλ. Αγίου Νικολάου, με τεράστιες βεράντες
4) Μονοκατοικία 130 τ.μ., με κήπο, 220 τ.μ.
5) Διαμέρισμα 3άρι, απέναντι από τη θάλασσα, καταπληκτική θέα
6) Μεζονέτα 150 τ.μ., εντός πόλεως. Καλή τιμή
7) Διαμέρισμα 4άρι επί της οδού Κοδριγκτώνος, σε 2όροφη κατοικία. Καταπληκτική τιμή.
8) Διαμερίσματα 4άρια ετοιμοπαράδοτα, στην Ανάληψη. Πολύ καλή τιμή
9) Οικόπεδο 200 τ.μ., με συντελεστή, 1,2, πλησίον Μητροπόλεως. Τιμή πολύ καλή
10) Γκαρσονιέρες περιοχή Ροδίνι. Πολύ καλή τιμή
11) Οικία, ισόγεια, με αυλή, στην περιοχή Λαϊκών, πλησίον οδ. Καναδά. Καλή τιμή
12) Διαμερίσματα 2άρια, 3άρια, 4άρια σε όλες τις περιοχές της πόλεως και στην Ιαλυσό
13) Μεζονέτες σε γιαπί ή έτοιμες στην περιοχή Ιαλυσού
14) Κτήματα παραθαλάσσια και σε διάφορες περιοχές

Γ. ΝΕΟΦΥΤΟΥ

ΞΑΝΘΟΥ 15Α - ΤΗΛ. 21434

ΚΗΔΕΙΑ

Τον λατρευτό μας σύζυγο,
πατέρα, παππού, αδελφό και θείο

ΔΙΑΜΑΝΤΗ ΑΡΝΙΘΕΝΟ
Ετών 83

κηδεύουμε σήμερα Σάββατο 14 Μαΐου 2005 και ώρα 4 μ.μ. από τον Ιερό Ναό Ταξιαρχών Νεκροταφείου Ρόδου.

Η σύζυγος: Ευαγγελία
Τα παιδιά: Στεργία Κατσιμίρη,
Νίκος - Μαρία Αρνιθενού, Κυριάκος - Αννα Αρνιθενού
Τα εγγόνια, τα αδέλφια, τα ανίψια και οι λοιποί συγγενείς

ΖΗΤΕΙΤΑΙ σερβιτόρα

με γνώσεις μαγειρικής, για Snack-Bar, πισίνας ξενοδοχείου, περιοχής Golf Αφάντου.
Θα προτιμηθεί η κυρία που θα γνωρίζει Γερμανικά, Αγγλικά.
Τηλ. Συνεννόησης 22410-51771 και 6937419119

Η Αεροπορική Σχολή
F.A.S. Phodos Pilots Academy
ΖΗΤΑ

να προσλάβει:

• νεαρά δεσποινίδα **για υπάλληλο γραφείου** για εργασία στο αεροδρόμιο.
Απαραίτητα προσόντα:
γνώσεις γραμματείας,
αγγλικής γλώσσας πολύ καλά,
χρήση Η/Υ προγράμματα Office
(word, excel, power point, internet κλπ)

• νεαρό υπάλληλο έως 25 ετών για **ΒΟΗΘΟ ΜΗΧΑΝΙΚΟΥ ΑΕΡΟΣΚΑΦΩΝ** για εργασία στο αεροδρόμιο.
Απαραίτητα προσόντα: γνώσεις τεχνολογικές, αγγλικής γλώσσας πολύ καλά, χρήση Η/Υ προγράμματα Office (word, excel, power point, internet κλπ).

Πληροφορίες: 22410-81000, 69369-81000
Αποστολή βιογραφικών στο e-mail: fas@fas. gr

ΑΔΕΛΦΟΤΗΤΑ ΚΡΗΤΩΝ ΡΟΔΟΥ «Ο ΨΗΛΟΡΕΙΤΗΣ»

Πατρ. Αθηναγόρα 28 - Τ.Θ. 328 - 85100 ΡΟΔΟΣ
Email: adelfkritonrodou@yahoo.gr

ΓΝΩΣΤΟΠΟΙΗΣΗ - ΠΡΟΣΚΛΗΣΗ

Το Διοικητικό Συμβούλιο της Αδελφότητας Κρητών Ρόδου «Ο ΨΗΛΟΡΕΙΤΗΣ» καλεί όλα τα μέλη της σε Γενική Συνέλευση που θα γίνει στη στέγη της Αδελφότητας (Πατρ. Αθηναγόρα 28, Ρόδος), την Κυριακή 22-5-2005 και ώρα 10:00 με θέματα:

• Διοικητικός - Οικονομικός απολογισμός.
• Εγκριση Διοικητικού - Οικονομικού απολογισμού
• Εκλογή Εφορευτικής Επιτροπής
• Εκλογή νέου Διοικητικού Συμβουλίου και Εξελεγκτικής Επιτροπής.

Υποβολή υποψηφιοτήτων για το νέο Δ.Σ. και εγγραγή νέων μελών μέχρι την 20η ώρα της Τετάρτης 18-5-2005, στα γραφεία της Αδελφότητας (Πατρ. Αθηναγόρα 28, Ρόδος).

Σε περίπτωση μη απαρτίας η Γενική Συνέλευση θα πραγματοποιηθεί την ίδια ώρα (10:00) της πόμενης Κυριακής 29 Μαΐου 2005, στον ίδιο χώρο.



METROPOL MULTICINEMA ODEON
22410 28400
INFORMATION - RESERVATIONS
ΠΛΗΡΟΦΟΡΙΕΣ - ΚΡΑΤΗΣΕΙΣ
ΕΒΔΟΜΑΔΙΑΙΟ ΠΡΟΓΡΑΜΜΑ weekly program
13/05/05 - 19/05/05


Η ΠΤΩΣΗ
THE DOWNFALL
Η πρωτοτυπία της συγκεκριμένης ταινίας συνιστάται στην αληθινή μαρτυρία της γραμματέας του Αδόλφου.
Πρωταγωνιστούν : Μπρούνο Γκάντζ, Τζούλιαν Κόλερ
ΑΙΘΟΥΣΑ 5 ΩΡΕΣ ΕΝΑΡΞΗΣ / SHOW TIMES 19:00, 22:00


ΤΟ ΒΑΣΙΛΕΙΟ ΤΩΝ ΟΥΡΑΝΩΝ
KINGDOM OF HEAVEN
Το συγκλονιστικό έπος του Ρίντλεϊ Σκοτ μας μεταφέρει στην εποχή των Σταυροφοριών στη Μέση Ανατολή.
ΑΙΘΟΥΣΑ 1 ΩΡΕΣ ΕΝΑΡΞΗΣ / SHOW TIMES 19:30, 22:20


ΚΩΔΙΚΟΣ : ΠΙΠΙΛΑ
THE PACIFIER
Η Walt Disney Pictures παρουσιάζει τον Βίν Ντίζελ σε μία κωμική περιπέτεια
ΑΙΘΟΥΣΑ 2 ΩΡΕΣ ΕΝΑΡΞΗΣ / SHOW TIMES 18:30, 20:30, 22:30


ROBOTS
Περιπέτεια κινουμένων σχεδίων στα ελληνικά.
Από τους δημιουργούς της " Εποχής των Παγετώνων "
ΑΙΘΟΥΣΑ 3 ΩΡΑ ΕΝΑΡΞΗΣ / SHOW TIME 17:30


ΜΟΝΟ ΣΑΒΒΑΤΟ - ΚΥΡΙΑΚΗ
ΤΟ ΦΕΛΑΝΤΑΚΙ
ΚΑΙ Η ΜΕΓΑΛΗ ΠΑΡΕΑ ΤΟΥ ΓΟΥΙΝΙ
Κινούμενα σχέδια της Disney στα ελληνικά.
ΑΙΘΟΥΣΑ 3 ΩΡΑ ΕΝΑΡΞΗΣ / SHOW TIME 17:00

ΠΡΟΣΕΧΩΣ


STAR WARS: ΕΠΕΙΣΟΔΙΟ III
EPISODE III
Η εκδίκηση των Σιθ.
Το έπος επιστημονικής φαντασίας που άλλαξε την ιστορία του κινηματογράφου αποκτάει τον τελευταίο κρίκο της ελυσίδας του και δίνει απαντήσεις που όλοι περιμέναμε για πάνω από 27 χρόνια.


ΥΔΑΤΙΝΕΣ ΙΣΤΟΡΙΕΣ
THE LIFE AQUATIC
Μία περιπέτεια με άφθονο χιούμορ, ζωντανή δράση και εκπληκτικά τοπία του υποθαλάσσιου κόσμου.
Πρωταγωνιστούν :
Κέιτ Μπλάνετ, Μιγέλ Μόρα, Αντζελίκα Χιούστον, Όουεν Ούιλσον, Γουίλεμ Νταφόε.

13/05/2005 - 19/05/2005
ΠΑΛΛΑΣ 5 CINEMAS CENTER
www.cinemapallas .gr
Για κρατήσεις
22410 24475/70670
Δημοκρατίας 13, Ρόδος


CURSED ΟΙ ΚΑΤΑΡΑΜΕΝΟΙ
Ο θρύλος των Δικαιωμάτων. Από τους δημιουργούς του θρύλου SCREAM
Αίθουσα 5 • 16:00 • 18:10 • 20:20 • 22:30
*Επιπλέον παράσταση μόνο Σαββάτο & Κυριακή


MERCHANT of VENICE
Ο ΕΜΠΟΡΟΣ ΤΗΣ ΒΕΝΕΤΙΑΣ
Ο Αλ Πατσίνο και ο Τζόσεφ Φάινς, στην ταινία έκπληξη που έσπασε τομεία
Αίθουσα expert Κωσταρίδης 2 έναρξη // • 17:00 • 19:45 • 22:30


Miss Congeniality2 ΜΙΣ ΜΕ ΤΟ ΖΟΡΙ 2
Κυκλοφορεί και απλοφορεί!!! Η Σάντρα Μπούλοκ στο sequel της κωμικής περιπέτειας!!
Αίθουσα SFERA LIVE 1 έναρξη // • 17:50 • 20:15 • 22:40


LEMONY SNICKET A SERIES OF UNFORTUNATE EVENTS
ΛΕΜΟΝΙ ΣΝΙΚΕΤ ΜΙΑ ΣΕΙΡΑ ΑΠΟ ΑΤΥΧΗ ΓΕΓΟΝΟΤΑ
Ο Τζιμ Κάρεϊ σε μια απολαυστική κωμική περιπέτεια φαντασίας!!!
Αίθουσα MAIK ARTISTIC TEAM 3 *• 16:00 • 18:15 • 20:30 • 22:35
*Επιπλέον παράσταση μόνο Σαββάτο & Κυριακή


the interpreter
ΣΕ 1η ΠΑΝΕΛΛΗΝΙΑ ΠΡΟΒΟΛΗ!
Το πολυαναμενόμενο αστυνομικό, πολιτικό θρίλερ με την Νικόλ Κίντμαν και Σον Πεν!!!
Αίθουσα ΒΑΚΑ 4 ώρες έναρξης // • 22:20


THE MACHINIST
ΑΓΡΥΠΝΟΣ
Το πολυβραβευμένο θρίλερ του Μπρυνό Αντερσον με τον Ο Κρίστιαν Μπέιλ (BATMAN BEGINS, AMERICAN PSYCHO)
Αίθουσα ΒΑΚΑ 4 ώρες έναρξης // • 20:10


SON OF THE MASK
ΜΑΣΚΑ JUNIOR
Η ΜΑΣΚΑ ΕΠΕΣΤΡΕΨΕ !!!
Αίθουσα ΒΑΚΑ 4 ώρες έναρξης // * • 16:00 • 18:00
*Επιπλέον παράσταση μόνο Σαββάτο & Κυριακή

ΠΡΟΣΕΧΩΣ


BOOGEYMAN ΕΦΙΑΛΤΗΣ
Η ΤΑΙΝΙΑ ΤΡΟΜΟΥ ΤΗΣ ΧΡΟΝΙΑΣ!!!
Θα παραλύσει τις αισθήσεις σας!!!


MONSTER IN LAW ΚΑΚΙΑ ΠΕΘΕΡΑ
ΕΡΧΕΤΑΙ !!! ΚΡΑΤΗΘΕΙΤΕ !!!
Η Τζένιφερ Λόπεζ και η Τζέιν Φόντα σε μια ξέφρενη κωμωδία!!!

Το Πρόγραμμα

ΕΤ1

07.01 ΕΚΠΑΙΔΕΥΤΙΚΗ ΤΗΛΕΟΡΑΣΗ
09.00 ΑΡΧΟΝΤΑΡΙΚΙ (Ε)
10.00 ΜΕΝΟΥΜΕ ΕΛΛΑΔΑ - ΜΠΕΣΤ ΟΦ
12.00 ΓΑΙΑ ΕΛΛΗΝΙΚΗ
12.30 ΜΕ ΑΡΕΤΗ ΚΑΙ ΤΟΛΜΗ
13.00 ΚΟΙΝΟΒΟΥΛΙΟ ΑΙΧΜΗΣ
14.00 ΣΕ ΧΡΟΝΟ ΤV
16.00 Η ΚΕΡΚΙΔΑ ΤΟ ΣΑΒΒΑΤΟ
21.00 ΣΑΝ ΠΑΡΑΜΥΘΙ
22.00 HOTEL ΚΕΝΤΡΙΚΩΝ
23.00 **ΕΙΔΗΣΕΙΣ - ΑΘΛΗΤΙΚΑ -ΚΑΙΡΟΣ**
23.45 ΠΑΓΚΟΣΜΙΟ ΠΡΩΤΑΘΛΗΜΑ ΡΑΛΙ
00.00 ΞΕΝΗ ΤΑΙΝΙΑ: ΤΟ ΚΟΥΡΔΙΣΤΟ ΠΟΡΤΟΚΑΛΙ

NET

07.00 ΣΑΝΤΟΚΑΝ
07.30 Η ΜΙΜΗ ΚΑΙ Ο ΚΥΡΙΟΣ ΜΠΟΜΠΟ
08.00 Ο ΟΜΟΡΦΟΣ ΚΟΣΜΟΣ ΜΙΑΣ ΞΕΧΑΣΜΕΝΗΣ ΑΥΤΟΚΡΑΤΟΡΙΑΣ
08.30 ΤΟ ΚΟΡΙΤΣΙ ΑΠΟ ΤΟ ΠΟΤΑΜΙ
09.00 ΣΑΒΒΑΤΟ - ΚΥΡΙΑΚΗ LIVE
12.00 **ΕΙΔΗΣΕΙΣ**
12.30 ΦΥΛΑΚΕΣ ΤΟΥ ΔΑΣΟΥΣ
13.00 ΖΟΥΜ ΣΤΑ ΠΡΟΣΩΠΑ ΚΑΙ ΤΑ ΓΕΓΟΝΟΤΑ
14.00 ΣΠΟΡ ΙΣΤΟΡΙΕΣ
15.00 **ΕΙΔΗΣΕΙΣ**
16.00 ΥΓΕΙΑ ΓΙΑ ΟΛΟΥΣ
17.00 ΡΙΜΕΪΚ
18.00 **ΕΙΔΗΣΕΙΣ**
18.30 ΜΕΡΕΣ ΑΓΑΠΗΣ
20.00 ΣΤΗΝ ΕΝΤΑΤΙΚΗ
21.00 **ΕΙΔΗΣΕΙΣ**
22.00 ΣΤΗΝ ΥΓΕΙΑ ΜΑΣ
00.00 **ΕΙΔΗΣΕΙΣ**
00.30 ΣΤΑ ΑΚΡΑ
01.00 **ΕΙΔΗΣΕΙΣ**
02.00 ΞΕΝΗ ΤΑΙΝΙΑ: Ο ΒΑΣΙΛΙΑΣ ΤΟΥ ΜΑΝΧΑΤΑΝ

ΕΤ 3

07.30 ΘΕΣΣΑΛΟΝΙΚΗ, ΤΟΠΟΣ-ΙΣΤΟΡΙΑ
08.00 ΘΕΣΣΑΛΟΝΙΚΗΣ ΕΓΚΩΜΙΟΝ
08.30 ΤΟΠΟΙ ΖΩΗΣ
09.00 ΝΤΟΚΙΜΑΝΤΕΡ
09.30 Η ΟΜΑΔΑ ΤΩΝ ΑΡΙΘΜΩΝ
10.00 ΘΑΛΑΣΣΑ, Ο ΥΔΑΤΙΝΟΣ ΚΟΣΜΟΣ
10.30 ΝΤΟΚΙΜΑΝΤΕΡ
11.00 ΕΝΕΡΓΕΙΑΚΟ ΠΕΔΙΟ
11.30 ΝΤΙΖΑΙΕΡ (Ε)
12.00 ΥΓΕΙΑ ΚΑΙ ΟΙΚΟΛΟΓΙΑ
13.00 **ΕΙΔΗΣΕΙΣ**
13.30 ΕΚΤΟΣ ΣΥΝΟΡΩΝ
14.00 ΣΙΝΕΜΑΝΙΑ (Ε)
15.00 (16.00π.μ.) E-LIFE
15.30 «ΑΞΙΟΝ ΕΣΤΙ» ΣΤΗ ΘΕΣΣΑΛΟΝΙΚΗ
16.30 ΔΙΑΣΠΟΡΑ
18.00 ΑΦΙΕΡΩΜΑ ΣΤΟ ΝΙΚΟ ΞΥΛΟΥΡΗ
19.00 **ΕΙΔΗΣΕΙΣ**
20.00 ΑΓΩΝΑΣ ΠΟΔΟΣΦΑΙΡΟΥ Β' ΕΘΝΙΚΗΣ
22.00 **ΤΟ** ΤΣΙΡΚΟ ΜΕ ΤΙΣ ΠΡΙΓΚΙΠΙΣΣΕΣ
23.00 ΑΘΛΗΤΙΚΟ ΣΑΒΒΑΤΟΒΡΑΔΟ
00.00 **ΕΙΔΗΣΕΙΣ**
00.30 ΞΕΝΗ ΤΑΙΝΙΑ: ΚΕΜΠΑΠ ΚΟΝΕΚΤΙΟΝ

MEGA

06.00 ΣΑΒΑΝΑ (Ε)
07.00 ΜΕΓΚΑ ΣΑΒΒΑΤΟΚΥΡΙΑΚΟ
10.00 ΤΟ ΠΑΙΔΙ ΜΟΥ ΚΙ ΕΓΩ
10.15 ΤΟ ΚΑΡΕ ΤΗΣ ΝΤΑΜΑΣ (Ε)
11.00 ΕΠΤΑ ΘΑΝΑΣΙΜΕΣ ΠΕΘΕΡΕΣ
12.00 ΦΑΕ ΤΗ ΣΟΚΟΛΑΤΑ ΣΟΥ
13.00 ΜΕΓΚΑ STAR
14.00 **ΕΙΔΗΣΕΙΣ**
14.50 ΝΤΙΜΠΕΙΤ
15.50 ΤΡΑΞΙΟΝ
16.30 ΕΛΛΗΝΙΚΗ ΣΕΙΡΑ (Ε)
17.20 ΕΛΛΗΝΙΚΗ ΣΕΙΡΑ (Ε)
18.15 ΜΑΤΙΕΣ ΣΤΑ ΓΕΓΟΝΟΤΑ
18.20 ΜΑΚΡΥΚΩΣΤΑΙΟΙ ΚΑΙ ΚΟΝΤΟΓΙΩΡΓΗΔΕΣ
20.00 **ΕΙΔΗΣΕΙΣ**
21.00 ΠΡΙΒΕ
22.10 ΕΛΛΗΝΙΚΗ ΤΑΙΝΙΑ: ΦΩΝΑΖΕΙ Ο ΚΛΕΦΤΗΣ
00.00 **ΕΙΔΗΣΕΙΣ**
00.15 ΞΕΝΗ ΤΑΙΝΙΑ: ΠΛΑΤΙΝΕΝΙΕΣ ΦΩΝΕΣ
02.45 ΞΕΝΗ ΤΑΙΝΙΑ: ΜΠΑΓΚΣΙ
05.00 Ο ΜΑΧΗΤΗΣ ΤΟΥ ΜΕΛΛΟΝΤΟΣ

ANT 1

06.10 ΝΤΡΑΓΚΟΝΜΠΟΛ
06.30 ΣΤΟΥΝΤΙΟ ΜΕ ΘΕΑ
10.30 ΚΩΝΣΤΑΝΤΙΝΟΥ ΚΑΙ ΕΛΕΝΗΣ(Ε)
11.30 ΤΑ ΦΙΛΑΡΑΚΙΑ
12.25 ΣΟΥΠΕΡ ΓΚΕΪΜ
12.30 ΣΟΥΠΕΡ ΣΑΒΒΑΤΟ
14.00 **ΕΙΔΗΣΕΙΣ**
14.40 ΤΑΙΝΙΑ
16.40 ΑΠΟΚΑΛΥΨΗ ΤΩΡΑ
17.30 **ΕΙΔΗΣΕΙΣ- ΕΙΔΗΣΕΙΣ ΣΤΗ ΝΟΗΜΑΤΙΚΗ**
18.10 ΤΑΙΝΙΑ
20.00 **ΕΙΔΗΣΕΙΣ**
21.00 ΤΑΙΝΙΑ
23.00 ΦΕΙΜ ΣΤΟΡΙ ΙΝ ΚΟΝΣΕΡΤ (Ε)
00.00 **ΕΙΔΗΣΕΙΣ**
02.15 ΞΕΝΗ ΤΑΙΝΙΑ: ΑΝΑΖΗΤΩΝΤΑΣ ΤΟΝ ΡΙΤΣΑΡΝΤ
03.10 ΤΗΛΕΜΑΡΚΕΤΙΝΓΚ
04.10 ΦΛΙΝΤ Ο ΤΑΞΙΔΙΩΤΗΣ
04.30 ΔΡ. ΚΟΥΙΝ, ΜΟΝΗ ΣΤΗΝ ΑΓΡΙΑ ΔΥΣΗ
05.00 Ο ΜΑΧΗΤΗΣ ΤΟΥ ΜΕΛΛΟΝΤΟΣ

ALPHA

06.30 ΠΡΩΙΝΕΣ ΣΕΛΙΔΕΣ
10.00 ΑΥΤΟ ΜΑΣ ΕΛΕΙΠΕ
13.00 ΠΕΡΑ ΑΠΟ ΤΟΝ ΟΡΙΖΟΝΤΑ
14.00 **ΕΙΔΗΣΕΙΣ**
14.30 ΠΑΡΑ-ΠΛΗΡΟΦΟΡΗΣΗ
15.30 ΞΕΝΗ ΤΑΙΝΙΑ: ΣΕΡΛΟΚ ΜΠΟΟΥΝΣ- Ο ΚΑΤΑΣΚΟΠΟΣ ΜΕ ΤΙΣ ΠΑΤΟΥΣΕΣ
17.10 ΞΕΝΗ ΤΑΙΝΙΑ: «ΔΥΟ ΚΑΙ ΚΑΤΙ... ΑΝΔΡΕΣ»
17.45 **ΕΙΔΗΣΕΙΣ ΣΤΗ ΝΟΗΜΑΤΙΚΗ**
18.00 ΕΛΛΗΝΙΚΗ ΤΑΙΝΙΑ: ΤΟ ΔΟΛΩΜΑ
20.00 **ΕΙΔΗΣΕΙΣ**
21.00 ΕΙΚΟΝΕΣ
22.00 ΚΟΙΤΑ ΤΙ ΕΚΑΝΕΣ
01.00 **ΕΙΔΗΣΕΙΣ**
01.15 ΤΟ ΚΑΦΕΝΕΙΟ ΤΩΝ ΦΙΛΑΘΛΩΝ
03.15 ΤΗΛΕΑΓΟΡΕΣ
03.30 ΑΥΤΟ ΜΑΣ ΕΛΕΙΠΕ (Ε)

STAR

06.00 ΠΑΙΔΙΚΟ ΠΡΟΓΡΑΜΜΑ
12.00 Ο ΜΠΑΓΚΣ ΜΠΑΝΙ ΚΑΙ Η ΠΑΡΕΑ ΤΟΥ
12.30 ΤΑ ΣΤΡΟΥΜΦΑΚΙΑ
13.00 **ΕΙΔΗΣΕΙΣ**
13.30 ΣΤΟΝ ΕΒΔΟΜΟ ΟΥΡΑΝΟ
14.30 ΤΑ ΦΙΛΑΡΑΚΙΑ
15.30 ΣΟΥΠΕΡ ΠΡΑΚΤΟΡΑΣ 2.0
16.30 ΜΟΡΤΑΛ ΚΟΜΠΑΤ
17.30 ΞΕΝΗ ΤΑΙΝΙΑ: ΚΑΝ'ΤΟ ΟΠΩΣ ΟΙ ΑΛΛΕΣ
19.30 **ΕΙΔΗΣΕΙΣ**
21.00 ΞΕΝΗ ΤΑΙΝΙΑ: ΦΟΝΟΣ ΣΤΟ ΛΕΥΚΟ ΟΙΚΟ
23.00 ΞΕΝΗ ΤΑΙΝΙΑ: ΚΡΟΥΑΖΙΕΡΑ ΣΤΗΝ ΑΚΡΗ ΤΟΥ ΚΟΣΜΟΥ
01.15 ΞΕΝΗ ΤΑΙΝΙΑ: ΘΑΝΑΣΙΜΟ ΑΔΙΕΞΟΔΟ
03.15 ΞΕΝΗ ΤΑΙΝΙΑ: Ο ΕΝΑΣ ΠΡΕΠΕΙ ΝΑ ΠΕΘΑΝΕΙ
05.15 ΑΣΤΕΡΙΑ ΣΤΟ ΠΕΝΤΑΓΡΑΜΜΟ

FILMNET

06.05 ΑΣ ΓΟΥΕΣΤΝΕΪ
07.45 Ε! ΕΝΤΕΡΤΕΙΝΜΕΝΤ
08.45 ΧΕΙ ΑΡΝΟΛΝΤ! ΔΕ ΜΟΥΒΙ
10.05 Ο ΙΠΤΑΜΕΝΟΣ ΝΤΑΝΙ
11.50 ΠΕΡΙΠΕΤΕΙΑ ΣΤΗΝ ΑΦΡΙΚΗ
13.20 Ο ΑΜΕΡΙΚΑΝΟΣ ΠΡΙΓΚΙΠΑΣ
14.55 ΣΟΛΑΡΙΣ
16.40 ΤΟ ΜΠΑΡΜΠΕΡΙΚΟ
18.25 ΠΡΟΣΕΧΩΣ ΣΤΟ ΣΙΝΕΜΑ
19.00 ΑΓΝΟΟΥΜΕΝΟΙ
19.50 ΜΠΙΓΚ ΦΙΣ: ΑΠΙΘΑΝΕΣ ΙΣΤΟΡΙΕΣ
22.00 ΟΙ ΜΟΝΟΜΑΧΕΣ
23.35 Η ΤΑΥΤΟΤΗΤΑ
01.05 ΑΝΗΘΙΚΕΣ ΟΡΕΞΕΙΣ
02.50 Ο ΡΥΘΜΟΣ ΤΗΣ ΕΚΔΙΚΗΣΗΣ
04.50 Ο ΧΑΡΤΟΠΑΙΚΤΗΣ

ALTER

06.30 ΑΛΤΕΡ ΚΙΝΤΣ
12.15 ΤΟ ΜΙΚΡΟ ΚΟΚΚΙΝΟ ΤΡΑΚΤΕΡ
12.30 ΜΗΤΣΙΚΟΣΤΑ (Ε)
13.30 ΧΙΤ ΜΙΞ
14.00 ΤΟΠ ΣΙΚΡΕΤ ΓΟΥΙΚΕΝΤ
16.15 ΠΑΡΑΤΡΑΓΟΥΔΑ
18.45 ΤΟ ΠΡΩΤΟ ΘΕΜΑ
19.00 **ΕΙΔΗΣΕΙΣ**
20.00 Η ΦΩΝΗ ΤΟΥ ΠΟΛΙΤΗ
21.00 ΞΕΝΗ ΤΑΙΝΙΑ: Η ΣΥΓΚΡΟΥΣΗ
10.55 ΣΝΑΚ
23.00 ΟΙ ΠΥΛΕΣ ΤΟΥ ΑΝΕΞΗΓΗΤΟΥ
01.30 ΘΥΜΑ ΤΟΥ ΕΡΩΤΑ

ΡΟΣΚΟΠΙΟ

ΚΡΙΟΣ
21 ΜΑΡΤΙΟΥ - 19 ΑΠΡΙΛΙΟΥ

Όσο και να μην θέλετε να το παραδεχτείτε κάποιες στιγμές έχετε και εσείς την ανάγκη της βοήθειας κάποιων γι' αυτό να είστε συγκαταβατικοί μαζί τους. Εκφράστε άφοβα τα συναισθήματα και τις επιθυμίες σας στο πρόσωπο που σας ενδιαφέρει, αλλά αποφύγετε κάθε κτητική και εγωιστική διάθεση απέναντί του.θα σας απασχολήσει η συμβίωσή σας με το σύντροφο και οι σχέσεις σας με τα πρόσωπα της οικογενείας του. Περνώντας οι ώρες αισθάνεστε καλύτερα.

ΤΑΥΡΟΣ
20 ΑΠΡΙΛΙΟΥ - 20 ΜΑΪΟΥ

Μην εξωτερικεύσετε τις σκέψεις σας και μην ανακοινώσετε ακόμη τις αποφάσεις σας. Διασκεδάστε και εκφρασθείτε. Η σημερινή ημέρα σας προτρέπει να βρεθείτε κοντά στο πρόσωπο που εκτιμά τα συναισθήματά σας.Η δίψα που σας διακατέχει για συναισθηματική ανεξαρτησία και ελευθερία κινήσεων ενδέχεται να σας ωθήσει στο να απορρίψετε κάθε συναισθηματικό σύνδεσμο.

ΔΙΔΥΜΟΙ
21 ΜΑΪΟΥ - 21 ΙΟΥΝΙΟΥ

Σήμερα ενδέχεται να πιστέψετε πως ο ερωτικός σας σύντροφος δεν σας κατανοεί. Αν συμβεί κάτι τέτοιο ή θα στραφείτε στον εσωτερικό σας κόσμο. Ίσως να χρειαστεί να αναθεωρήσετε κάποιες απόψεις στη δουλειά σας.Ένα ξαφνικό γεγονός θα αναστατώσει την αισθηματική ζωή των περισσοτέρων από εσάς. Ζήστε σε χαλαρούς ρυθμούς κάνοντας έτσι καλό και στον εαυτό σας.

ΚΑΡΚΙΝΟΣ
22 ΙΟΥΝΙΟΥ - 22 ΙΟΥΛΙΟΥ

Ένταση θα επικρατήσει στη ζωή σας καθώς θα θέλετε να ανατρέψετε αρκετές καταστάσεις. Αν χειριστείτε σωστά τα θέματα που κλονίζουν τη σχέση σας, τότε η μέρα θα είναι γεμάτη ικανοποιήσεις και θα υπάρξει σύσφιξη του δεσμού σας. Ακόμα και αν περνάει τις τελευταίες ημέρες κάποια κρίση η σχέση σας εσείς δεν θα πρέπει να πάρετε καμία απόφαση. Αποφύγετε τις αντιπαραθέσεις και τους διαξιφισμούς.

ΛΕΩΝ
23 ΙΟΥΛΙΟΥ - 22 ΑΥΓΟΥΣΤΟΥ

Βοηθήστε τους γονείς σας σε κάποια προβλήματά τους ή απλώς συμπαρασταθείτε τους και εκδηλώστε την αγάπη σας σ' αυτούς. Θα βρείτε τον εαυτό σας να διασκεδάζει με κάποια παλιά γνωριμίας. Ίσως να αισθανθείτε την ανάγκη για την ανάπτυξη μιας σεξουαλικής σχέσης.Το άγχος για τα οικονομικά δεν θα πρέπει να το προβάλλετε στο σύντροφο. Είναι διατεθειμένος να σας υποστηρίξει αρκεί να μην σας δει απαισιόδοξους.

ΠΑΡΘΕΝΟΣ
23 ΑΥΓΟΥΣΤΟΥ - 23 ΣΕΠΤΕΜΒΡΙΟΥ

Ξεπερνιούνται σταδιακά οι δυσκολίες που περάσατε τελευταία και έρχεται η ανταμοιβή των προσπαθειών σας. Θα δώσετε έμφαση στις οικογενειακές υποχρεώσεις. Ο σύντροφος, θα σας βοηθήσει σε αρκετές αναλαμβάνοντας τες ο ίδιος. Η επιθυμία σας να περάσετε ευχάριστες ώρες θα σας βοηθήσει να ξεπεράσετε οποιοδήποτε πρόβλημα υπήρξε τις προηγούμενες ημέρες μεταξύ σας.

ΖΥΓΟΣ
24 ΣΕΠΤΕΜΒΡΙΟΥ - 23 ΟΚΤΩΒΡΙΟΥ

Καλό θα είναι οι αποφάσεις σας να μην επηρεαστούν από το συναισθηματικό σας κόσμο. Αφήστε τις μελαγχολικές σκέψεις για τα κακώς κείμενα του παρελθόντος. Αναζητήστε την ευτυχία στο παρόν και προσπαθήστε να βελτιώσετε τη σχέση σας.Γίνεστε πόλος έλξης των εκπροσώπων του αντίθετου φύλου που σας περιστοιχίζουν. Δεχθείτε το θαυμασμό και αν ενδιαφέρεστε ανταποδώστε!

ΣΚΟΡΠΙΟΣ
24 ΟΚΤΩΒΡΙΟΥ - 22 ΝΟΕΜΒΡΙΟΥ

Σήμερα προκαλείτε το ενδιαφέρον και τη συμπάθεια. Εάν αναζητάτε σύντροφο ή εραστή φανείτε προσεχτικοί στις ερωτικές σας επιλογές. Αποφύγετε να βρεθείτε τις βραδινές ώρες σε χώρους που σας προκαλούν ανησυχία. Η καλοπροαίρετη διάθεση και η αυξημένη σας αυτοπεποίθηση σας βοηθούν να πάρετε θάρρος και να προσεγγίσετε τον άνθρωπο που σας ενδιαφέρει. Τα αποτελέσματα είναι πολύ ενθαρρυντικά.

ΤΟΞΟΤΗΣ
23 ΝΟΕΜΒΡΙΟΥ - 21 ΔΕΚΕΜΒΡΙΟΥ

Μην επιτρέψετε σε στενάχωρες καταστάσεις να σας ρίψουν την ψυχολογία. Αποφύγετε τις πολλές μετακινήσεις και τα περιττά έξοδα. Η ατμόσφαιρα με τον σύντροφό σας αναμένεται ευχάριστη. Ας είστε έτοιμοι να δεχτείτε μία ευχάριστη έκπληξη απ' τον αγαπημένο σας.Μια παλιά ερωτική φλόγα φαίνεται να προσθέσει ένα νέο άρωμα στη ζωή σας. Η συνάντησή σας με κάποιο πρόσωπο απ' το παρελθόν δεν φαίνεται να είναι ...και τόσο τυχαία!

ΑΙΓΟΚΕΡΩΣ
22 ΔΕΚΕΜΒΡΙΟΥ - 19 ΙΑΝΟΥΑΡΙΟΥ

Εάν σας είναι αρκετά δύσκολο να δουλέψετε με τις υπάρχουσες συνθήκες είναι προτιμότερο να αποφύγετε κάποιες εργασίες που δεν είναι και τόσο επείγουσες. Αφήστε πίσω σας τα προβλήματα που υπήρξαν στο παρελθόν στη σχέση σας και μην δεσμεύετε το σύντροφό σας με τη δεσποτική σας συμπεριφορά.Δεχθείτε τις προκλήσεις και τις προσκλήσεις σαν κάλεσμα ευκαιριών της τύχης σας. Νέα άτομα ετοιμάζονται να μπουν στην ζωή σας που θα σας οδηγήσουν σε καινούργιες και μοναδικές εμπειρίες.

ΥΔΡΟΧΟΟΣ
20 ΙΑΝΟΥΑΡΙΟΥ - 19 ΦΕΒΡΟΥΑΡΙΟΥ

Πιθανόν να υπάρξουν κάποιες αντιδράσεις από το σύντροφο ή τους συνεργάτες σας σε σχέση με τις αποφάσεις σας. Η διάθεσή σας θα κυμανθεί σε αρκετά καλά επίπεδα, και κάποιες προκλήσεις απ' το αντίθετο φύλο, θα σας υπενθυμίσουν την ανάγκη σας για έρωτα.Φροντίστε να μην έχετε ψευδαισθήσεις σχετικά με τη συμπεριφορά του συντρόφου σας για να μην υπάρξουν μεταξύ σας αντιζηλίες και ερωτικά καβγαδάκια.

ΙΧΘΥΕΣ
19 ΦΕΒΡΟΥΑΡΙΟΥ - 20 ΜΑΡΤΙΟΥ

Η ατμόσφαιρα με τον σύντροφό σας θα είναι ευχάριστη και εσείς εμφανίζεστε συναισθηματικοί εκφράζοντας καλύτερα τον εσωτερικό σας κόσμο. Να είστε προσεχτικοί στα οικονομικά σας και μην παρασύρεστε σε αγορές που δεν σας χρειάζονται.Εάν προκύψουν διαφωνίες για οικονομικά με το ταίρι σας να ξέρετε πως ο υπαίτιος είστε εσείς με τη διαχείρισή σας που τελευταία κάνατε σπατάλες.



- **Όποιος είναι καλός στις δικαιολογίες σπανίως είναι καλός σε οτιδήποτε άλλο.**
- *Την περιφρόνηση φοβάται μόνο εκείνος που την αξίζει.*
- **Η πιο γλυκιά εκδίκηση είναι η συγχώρεση.**
- *Η οκνηρία είναι η κόρη του πλούτου και η μητέρα της φτώχιας.*
- **Η περηφάνια των μικρών ανθρώπων είναι να μιλάνε συνεχώς για τον εαυτό τους, και των μεγάλων ανθρώπων: να μη μιλάνε καθόλου για τον εαυτό τους.**
- *Φανατικός είναι ο άνθρωπος που δεν αλλάζει γνώμη, αλλά ούτε και θέμα συζήτησης.*
- **Κάτω από τα δυνατά πάθη συνήθως κρύβεται μόνο μια αδύναμη θέληση.**
- *Όπως δεν ανέχομαι να είμαι σκλάβος, έτσι δεν θέλω να είμαι ένας κυρίαρχος.*
- **Τα λόγια μας μπορεί να κρύβουν τις σκέψεις μας, οι πράξεις μας όμως τις φανερώνουν**
- *Αν μου πεις κάτι θα το ξεχάσω. Αν μου διδάξεις κάτι θα το θυμάμαι. Αν μου αναθέσεις κάποια ευθύνη θα μάθω*
- **Ένα χαμόγελο, είναι σχεδόν πάντα εμπνευσμένο από ένα άλλο χαμόγελο**
- *Δεν μπορείς να αγγίξεις την καρδιά του συνανθρώπου σου με τίποτε άλλο, παρά μονάχα με τη δική σου καρδιά*
- **Μην κρίνεις ποτέ έναν αργό οδοιπόρο για το περπάτημά του, αν δεν προσπαθήσεις κι εσύ να βαδίσεις έστω και λίγο με τα στενά παπούτσια του**
- *Ο άνθρωπος που γονατίζει μπροστά στον θεό μπορεί να μείνει όρθιος μπροστά σε οτιδήποτε και σε οποιονδήποτε*
- **Η προσευχή είναι το μόνο όπλο που ο εχθρός δεν μπορεί να το αντιγράψει ή να το παραποιήσει**
- *Η ειρήνη είναι ένα πολύτιμο αγαθό που μεταδίδεται. Δεν πρέπει να το ψάχνεις στους άλλους, αλλά να το ξεκινάς με την συμπεριφορά σου*
- **Ο αισιόδοξος βλέπει τον λουκουμά. Ο απαισιόδοξος μόνο την τρύπα!**
- *Η υπέρτατη ευτυχία στη ζωή είναι να ξέρεις ότι σ'αγαπούν!*
- **Πόσο χρονώ θα ήσουν αν δεν ήξερες πόσο χρονώ είσαι;**

RODOGAZ

Στη Ρόδο από το 1963



• Διανομή φιαλών υγραερίου κατ' οίκον
τηλέφωνα παραγγελιών: 64409 - 694-4-528212

• Διανομή χύμα υγραερίου

• Πώληση καυστήρων και λεβήτων υγραερίου για κεντρικά συστήματα θέρμανσης

• Θερμαντικά σώματα



Διεύθυνση εργοστασίου: Καναμάτ Ρόδου • τηλ. 62649
Διεύθυνση πρατηρίου: Στεφάνου Καζούλη 15 • τηλ. 35797 - 35868 - 38509

ΚΟΝΤΡΕΣ ΓΙΑ ΤΑ ΕΘΝΙΚΑ ΘΕΜΑΤΑ

ΕΜΜΕΣΗ ΠΛΗΝ ΣΑΦΗΣ ΚΡΙΤΙΚΗ ΚΑΡΑΜΑΝΛΗ στη στάση του Πατριάρχη Ειρηναίου

Επί της ουσίας αποδοκιμασία του κ. Ειρηναίου αναμένεται από τον πρωθυπουργό

Αντιπαράθεση κυβέρνησης - αντιπολίτευσης στη Βουλή για τα εθνικά θέματα στη διάρκεια της προημερησίας διάταξης συζήτηση για την εξωτερική πολιτική. Ο Κώστας Καραμανλής αναφέρθηκε εμμέσως πλην σαφώς στη στάση του Πατριάρχη Ειρηναίου.

Ο πρωθυπουργός εξέφρασε τη βαθιά του λύπη για τα γεγονότα και υπογράμμισε την ανάγκη πλήρους αποκατάστασης της τάξης: «Από την πρώτη στιγμή καταστήσαμε σαφή την αντίθεσή μας σε παράνομες ενέργειες και ζητήσαμε να υπάρξει άρση στο ύψος των περιστάσεων.

» Κινηθήκαμε με ευαισθησία, προσοχή και σοβαρότητα. Κύριο μέλημά μας ήταν και είναι η διαφύλαξη του ελληνορθόδοξου χαρακτήρα και του ισχύοντος status quo του Πατριαρχείου όπως και η ενότητα του ποιμνίου του, ελληνικού και αραβικού.»

Αναφερόμενος στις ελληνοτουρκικές σχέσεις, ο πρωθυπουργός ξεκαθάρισε ότι απαραίτητη προϋπόθεση για τη βελτίωσή τους είναι η επίλυση του Κυπριακού. Επανέλαβε ότι η Ελλάδα στηρίζει την ευρωπαϊκή προοπτική της Τουρκίας, για να υπογραμμίσει: «Εξαρτάται από τη συμπεριφορά της τελευταίας και την υλοποίηση των αποφάσεων του Συμβουλίου Κορυφής του Δεκεμβρίου του 2004, που περιλαμβάνουν μεταξύ άλλων ρητή αναφορά στην επίλυση των προβλημάτων της ελληνικής μειονότητας της Ίμβρου και της Τενέδου για πρώτη φορά αναφορά στην ανάγκη ομαλοποίησης των σχέσεων της Τουρκίας με όλα τα κράτη-μέλη και υποβοήθηση της λύσης του Κυπριακού, σε αρμονία, όχι μόνο με το πλαίσιο του ΟΗΕ, αλλά και τις αρχές της ΕΕ.

» Υποχρεούται η Τουρκία να εφαρμόσει πλήρως τις αποφάσεις του Ευρωπαϊκού Δικαστηρίου Ανθρωπίνων Δικαιωμάτων, να υιοθετήσει το νόμο για τα ευαγή ιδρύματα και να επιτρέψει την επαναλειτουργία της Θεολογικής Σχολής της Χάλκης και για λύση των προβλημάτων των μη-μουσουλμανικών κοινοτήτων.»

Σχετικά με το πολιτικό πρόβλημα της Κύπρου είπε ότι η Αθήνα ενθαρρύνει την επανέναρξη διαπραγματεύσεων μεταξύ των δύο κοινοτήτων υπό την αιγίδα των Ηνωμένων Εθνών, χωρίς επιδιαιτησία, αλλά και χωρίς ασφυκτικά χρονοδιαγράμματα που μπορεί να επιφυλάσσουν νέα αδιέξοδα.

Για το ζήτημα των σχέσεων της Ελλάδας με την ΠΓΔΜ, ο κ. Καραμανλής υπενθύμισε ότι από την πρώτη στιγμή κάναμε σαφές ότι η πρόταση Νίμιτς δεν ικανοποιεί πλήρως τις θέσεις μας, αλλά θα ήμασταν πρόθυμοι να προσέλθουμε σε έναν τελικό κύκλο διαλόγου.

Τέλος, υπογράμμισε ότι μόνιμη επιδίωξη της κυβέρνησης είναι η διαρκής σύνθεση των απόψεων, η συναίνεση και η ενότητα των Ελλήνων.

ΑΝΗΣΥΧΟΣ Ο Γ. ΠΑΠΑΝΔΡΕΟΥ

Την ανησυχία του ότι μπορεί να υπάρξει αύξηση της έντασης μεταξύ Ελλάδας - Τουρκίας εξέφρασε στην ομιλία του ο πρόεδρος του ΠΑΣΟΚ.

Ο αρχηγός της Αξιωματικής Αντιπολίτευσης άσκησε εφ' όλης της ύλης κριτική στα πεπραγμένα της κυβέρνησης, ενώ κάλεσε τον πρωθυπουργό, με τον οποίο -όπως σημείωσε- μοιράζεται την παράδοση ενός μεγάλου ονόματος, να αναμετρηθεί θαρραλέα με την ιστορία.

«Εάν όμως συνεχίσετε να μικραίνετε την Ελλάδα, εάν συνεχίσετε να καλλιεργείτε το φόβο και την ανασφάλεια πιστεύοντας ότι ο λαός θα ακολουθεί τυφλά και φοβισμένος θα έχετε να αναμετρηθείτε και με εμένα αλλά και ολόκληρο τον λαό» είπε ο κ. Παπανδρέου.

Αναφερόμενος στην εξωτερική πολιτική της κυβέρνησης, ο κ. Παπανδρέου έκανε λόγο για «αλαλούμ στο θέμα της μείωσης των εξοπλισμών με την Τουρκία», την έντονη κινητικότητα Ερντογάν σε «αντίθεση» με τον κ. Καραμανλή, καθώς και τη «χωρίς όρους» στήριξη της τουρκικής υποψηφιότητας για την ΕΕ και ειδικότερα την «ανατροπή» του πλαισίου του Ελσίνκι που έθετε χρονοδιάγραμμα για την από κοινού προσφυγή στη Χάγη.

«Εγκαταλείψατε μια στρατηγική πολλών ετών και επικαλείστε δήθεν προβλήματα του παρελθόντος. Ο λαός σας έβαλε να λύσετε τα προβλήματα και όχι να ομφαλοσκοπείτε για τα προβλήματα που υπήρξαν τα τελευταία 30 χρόνια» είπε.

Για το θέμα της Κύπρου ο κ. Παπανδρέου επανέλαβε ότι θα υπήρχε καλύτερη διαπραγματευτική θέση εάν ο κ. Καραμανλής είχε διαπραγματευτεί στη Λουκέρνη τονίζοντας παράλληλα ότι οι Ελληνοκύπριοι απελευθερώθηκαν για το τι θα ψήφιζαν στο δημοψήφισμα, όχι επειδή η κυβέρνηση της ΝΔ τους άφησε να ψηφίσουν κατά συνείδηση αλλά επειδή η προηγούμενη κυβέρνηση του ΠΑΣΟΚ διασφάλισε την απρόσκοπτη



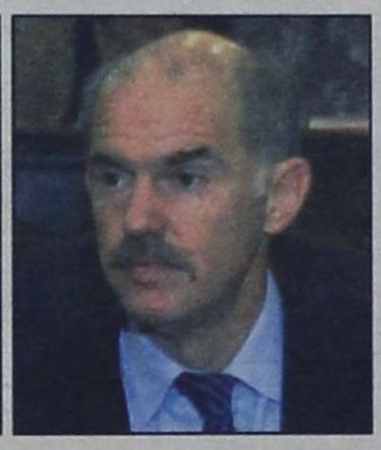

ένταξη της Κύπρου στην ΕΕ χωρίς προηγούμενη λύση του προβλήματος.

Για το Σκοπιανό ο κ. Παπανδρέου είπε ότι από την εποχή που διαπραγματευόμασταν τη μη χρήση του ονόματος από τη γείτονα χώρα, φθάσαμε με την τελευταία πρόταση Νίμιτς να συζητάμε εάν η Ελλάδα θα έχει το δικαίωμα να το χρησιμοποιεί. Επίσης, ο πρόεδρος του ΠΑΣΟΚ έκανε λόγο για προσπάθεια υποκλοπής της συναίνεσης του κόμματός του στο θέμα αυτό.

Αναφερόμενος στο έργο της προηγούμενης κυβέρνησης ο κ. Παπανδρέου είπε ότι η ΝΔ θα κόβει για πολλά χρόνια κορδέλες έργων του ΠΑΣΟΚ.

ΠΑΡΕΜΒΑΣΗ ΜΟΛΥΒΙΑΤΗ

Μεγαλόστομες εξαγγελίες και απαξιωτικούς χαρακτηρισμούς που δείχνουν αδυναμία άσκησης ουσιαστικής κριτικής στην εξωτερική πολιτική καταλόγισε στον πρόεδρο του ΠΑΣΟΚ ο υπουργός Εξωτερικών Πέτρος Μολυβιάτης.

Ο ίδιος επισήμανε ότι η εξωτερική πολιτική δεν πρέπει να είναι πεδίο κομματικής αντιπαράθεσης και εκμετάλλευσης γιατί κανείς -όπως είπε- δεν βγαίνει κερδισμένος και μόνο τα εθνικά συμφέροντα βλάπτονται.

Ειδικότερα, επικέντρωσε την απάντησή του προς τον κ. Παπανδρέου σε τρία σημεία της εξωτερικής πολιτικής. Στις ελληνοτουρκικές σχέσεις, το Κυπριακό και το θέμα των Σκοπίων.

Αναφερόμενος στις ελληνοτουρκικές σχέσεις και τις σχετικές αναφορές του κ Παπανδρέου ότι η επιθετικότητα της Τουρκίας οφείλεται στους κακούς χειρισμούς της κυβέρνησης ο κ. Μολυβιάτης σημείωσε χαρακτηριστικά:

«Είμαι βέβαιος ότι ο αρχηγός της Αξιωματικής Αντιπολίτευσης δεν θέλει να απαλλάξει την Τουρκία από τις ευθύνες της και την επιθετική της στάση που ήταν και παραμένει η ίδια όπως και στο παρελθόν».

Ο κ. Μολυβιάτης τόνισε ότι η Ελλάδα υποστηρίζει την ευρωπαϊκή προοπτική της Τουρκίας η οποία όμως πρέπει να συμμορφωθεί στους διεθνείς κανόνες και στις υποχρεώσεις όπως αυτές καταγράφονται στις δεσμεύσεις της στο κείμενο σύνδεσης της με την ΕΕ.

Αναφερόμενος στο Κυπριακό, αφού επεσήμανε ότι στη Λουκέρνη η ελληνική κυβέρνηση συνεργάστηκε στενά με την Κυπριακή Δημοκρατία, ώστε να την βοηθήσει στην κρίσιμη καμπή που περνούσε, επιτέθηκε στο ΠΑΣΟΚ για τους χειρισμούς που έκανε το ίδιο αλλά και τη στάση που κράτησε στο σχέδιο Ανάν.

Τέλος, για την ΠΓΔΜ είπε ότι η κυβέρνηση δεν επιδίωξε καμία συναίνεση γιατί απλούστατα δεν υπήρχε κανένας λόγος να το πράξει, αφού δεν υπήρχε καμία συμφωνία.

«Ο κ. Νίμιτς όταν παρουσίασε τις προτάσεις του εμείς είπαμε ότι τις δεχόμαστε ως βάση εκκίνησης των διαπραγματεύσεων. Και η δημοσιοποίησή τους έγινε για πρώτη φορά για να ανατρέψουμε το δυσμενές κλίμα που είχε δημιουργηθεί διεθνώς κατά της χώρας μας για παραλογισμό της σε βάρος μιας μικρής χώρας και λόγω της μυστικότητας που υπήρχε στα προηγούμενα έτη. Ας μην μας κατηγορούν λοιπόν εκείνοι που ουδέποτε μας ενημέρωσαν για το θέμα αυτό.»

ΟΙ ΔΕΥΤΕΡΟΛΟΓΙΕΣ

Στη δευτερολογία του ο πρωθυπουργός έκανε λόγο για «γκρίζα προπαγάνδα» εκ μέρους του ΠΑΣΟΚ και του Γ. Παπανδρέου.

Σχετικά με τις βολές του προέδρου του ΠΑΣΟΚ για τους χειρισμούς της κυβέρνησης στη Λουκέρνη για το Κυπριακό, ο Κώστας Καραμανλής ανέφερε πως ο Γ. Παπανδρέου «δείχνει να έχει ένα παράπονο που δεν πιέσαμε την κυπριακή ηγεσία να υποχωρήσει στη Λουκέρνη, που δεν αναγκάσαμε τους Κυπρίους σε μια συμφωνία που δεν θεωρούσαν αποδεκτή, που δεν ακολουθήσαμε τη δική σας πρακτική περί τελευταίων ευκαιριών.

Σχετικά με τη «μη ενημέρωση» της αντιπολίτευσης για τις εξελίξεις στο Σκοπιανό, ο κ.Καραμανλής υπενθύμισε ότι η κυβέρνηση του ΠΑΣΟΚ, στην οποία ο Γ. Παπανδρέου συμμετείχε ως υπουργός Εξωτερικών, όχι μόνον δεν είχε συγκαλέσει ποτέ το συμβούλιο των πολιτικών αρχηγών, αλλά μιλούσε απαξιωτικά για τους θεσμούς στοιχειώδους συνεννόησης.

Για τα περί χρονοδιαγράμματος της Συμφωνίας του Ελσίνκι, που παρήλθε αναξιοποίητο το Δεκέμβριο του 2004, ο κ.Καραμανλής τόνισε ότι η 17η Δεκεμβρίου δεν ετίθετο ως απώτατο τελικό όριο για κάθε προσπάθεια εξομάλυνσης των ελληνοτουρκικών διαφορών, αλλά ως ημερομηνία επανεξέτασης της κατάστασης από το Ευρωπαϊκό Συμβούλιο.

Από την πλευρά του, ο Γ.Παπανδρέου δήλωσε ότι το κόμμα της Αξιωματικής Αντιπολίτευσης είναι έτοιμο για ευρύτερες συναινέσεις σε όλους τους τομείς: «Αν και δεν έχουμε δει σχετική πρόθεση και πράξη από εσάς».

Ανέφερε ως παράδειγμα το χώρο της Δημόσιας Διοίκησης όπου αντί για συναίνεση υπάρχει, όπως είπε, κομματική επέλαση της ΝΔ, ενώ «τσακώνεστε μεταξύ σας για το ποιος πρέπει να διοριστεί και μετατεθεί».

Ο κ. Παπανδρέου επανήλθε στο θέμα της «παραπομπής στις καλένδες» της επίλυσης του θέματος της υφαλοκρηπίδας και της αφαίρεσης του στοιχείου της χρονικής πίεσης στην Αγκυρα. Σύμφωνα με τον πρόεδρο του ΠΑΣΟΚ, η Τουρκία ξέρει ότι κάποτε, όταν ληφθούν αποφάσεις για την ένταξή της, τότε θα πρέπει να λύσει το θέμα με την Ελλάδα.

ΕΠΙΜΕΛΗΤΗΡΙΟ ΔΩΔΕΚΑΝΗΣΟΥ

ΨΗΦΙΣΜΑ

Το Διοικητικό Συμβούλιο του Επιμελητηρίου Δωδεκανήσου εκφράζει την έντονη ανησυχία του και τη δυσαρέσκειά του για την τροπή που παίρνει το ενεργειακό πρόβλημα του νησιού της Ρόδου.

Το Επιμελητήριο Δωδεκανήσου εκφράζοντας τις παραγωγικές τάξεις της περιοχής μας, καλεί τους πάντες, σε τοπικό κυρίως επίπεδο αφού στο συγκεκριμένο ζήτημα από εδώ προέρχονται όλα τα δεινά, να αναλάβουν τις ευθύνες τους και να σταθούν στο ύψος των περιστάσεων.

Ουδείς δικαιούται να κλείνει τα μάτια του μπροστά στην επικείμενη καταστροφή της τοπικής οικονομίας που βρίσκεται προ των πυλών, εάν συνεχιστούν οι αδιέξοδες καταστάσεις που έφεραν το θέμα του ενεργειακού στο σημείο που είναι σήμερα.

Το Επιμελητήριο Δωδεκανήσου θεωρεί εκ των ουκ άνευ ότι θα πρέπει:

-να ξεκινήσουν άμεσα οι διαδικασίες κατασκευής του νέου εργοστασίου της ΔΕΗ στη Νότια Ρόδο, η λειτουργία του οποίου θα λύσει το ενεργειακό πρόβλημα του νησιού σε βάθος χρόνου.

-να ξεκινήσουν άμεσα οι διαδικασίες αναβάθμισης της παραγωγικής δυνατότητας του εργοστασίου της Σορωνής ώστε να αντιμετωπιστούν οι τωρινές ανάγκες που από τις επόμενες κιόλας μέρες θα είναι επιτακτικές, χωρίς να παραγνωρίζει ότι η προστασία της υγείας των κατοίκων του Δήμου Πεταλούδων και ειδικά του δημοτικού διαμερίσματος Θεολόγου, αποτελεί αγαθό που η πολιτεία οφείλει να διαφυλάξει παίρνοντας όλα τα προβλεπόμενα για το σκοπό αυτό μέτρα.

Αν τα παραπάνω δεν υλοποιηθούν άμεσα και με δεδομένες τις διακοπές ρεύματος που θα ακολουθήσουν, οι επιπτώσεις στην τοπική οικονομία θα είναι καταστροφικές, με ό,τι αυτό συνεπάγεται.

Ουδείς δικαιούται να εκμεταλλεύεται ή να «αξιοποιεί» το κρίσιμο αυτό ζήτημα για προσωπικές μικροπολιτικές ή μικροπαραταξιακές σκοπιμότητες αφού παρόμοιες συμπεριφορές μάς έχουν οδηγήσει στο σημείο που σήμερα βρισκόμαστε.

Η ευημερία της τοπικής οικονομίας κρίνεται και όλοι θα πρέπει επιτέλους να αναλάβουν τις ευθύνες τους.

Το Διοικητικό Συμβούλιο εξουσιοδοτεί τη Διοικητική Επιτροπή να εξετάσει το θέμα κατάθεσης αίτησης άρσης των ασφαλιστικών μέτρων που έχουν επιβληθεί για την εγκατάσταση αεριοστροβίλου στο εργοστάσιο της Σορωνής.