η δημοκρατική της Ρόδου

στην υπηρεσία του δωδεκανησιακού λαού

ΕΛΤΑ Κωδικός 1876 Αρ. φύλλου 6905 ΣΑΒΒΑΤΟ 2 ΙΟΥΛΙΟΥ 2005 - Τιμή 0,70 ΕΥΡΩ - www.dimokratiki.gr - e-mail: info@dimokratiki.gr

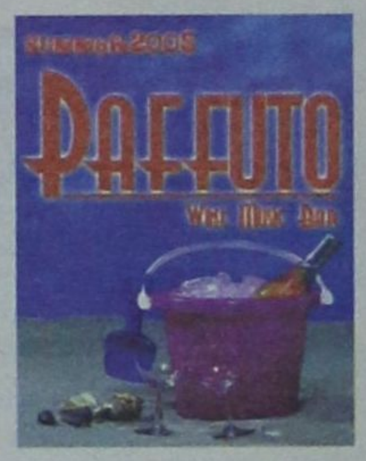



ΕΙΝΑΙ ΕΠΙΘΥΜΙΑ ΤΟΥ ΚΑΡΑΜΑΝΛΗ

ΚΛΕΙΝΕΙ Η ΚΥΒΕΡΝΗΣΗ ΤΟ ΘΕΜΑ «ΕΒΕΡΤ»

παρά την έντονη δυσαρέσκεια

Οξεία λογομαχία Κεφαλογιάννη-Εβερτ, με βαριές κουβέντες

• ΣΕΛ. 3



ΑΠΟ ΤΟ ΥΠΟΥΡΓΕΙΟ ΑΝΑΠΤΥΞΗΣ

ΑΠΟΦΑΣΙΣΤΙΚΑ ΒΗΜΑΤΑ

για την εξυγίανση του εμπορίου

Σημαντικές θεσμικές αλλαγές για την λειτουργία της αγοράς

• ΣΕΛ. 10-11

ΣΥΝΕΔΡΙΑΖΕΙ ΤΗΝ ΤΡΙΤΗ ΤΟ Δ.Σ.

Προκηρύσσεται ο διαγωνισμός για το νέο εργοστάσιο της ΔΕΗ

• ΣΕΛ. 3



ΠΡΟΣ ΕΠΙΒΕΒΑΙΩΣΗ ΤΗΣ «δ»

«Ονειρα θερινής νυκτός» τα όσα κυκλοφορούν για τις «δημοσκοπήσεις»

• ΣΕΛ. 6

ΑΠΟ ΤΗΝ ΔΕΥΤΕΡΟΒΑΘΜΙΑ

Οδηγίες για την συμπλήρωση των μηχανογραφικών δελτίων

• ΣΕΛ. 5

ΟΠΩΣ ΕΙΧΕ ΠΡΟΕΙΔΟΠΟΙΗΣΕΙ Η «δ»

ΑΚΥΡΕΣ ΟΛΕΣ οι εμπορικές μισθώσεις διάρκειας 12 ετών!

Απόφαση «βόμβα» του Αρείου Πάγου



Στον «αέρα» οι μισθώσεις στις παραμεθόριες περιοχές αν δεν έχει χορηγηθεί προηγουμένως σχετική έγκριση από την Επιτροπή του άρθρου 25 του Ν. 1892/90 • Ανοίγει ο δρόμος για μαζικές προσφυγές στην Δικαιοσύνη • Δημιουργείται τεράστιο πρόβλημα στα νησιά μας • ΣΕΛ. 32

ΤΕΡΑΣΤΙΑ Η ΠΡΟΒΟΛΗ ΤΗΣ ΡΟΔΟΥ

ΟΛΟΚΛΗΡΩΘΗΚΑΝ ΤΑ ΓΥΡΙΣΜΑΤΑ ΤΗΣ ΤΑΙΝΙΑΣ «ΟΗ JERUSALEM»

Δαπανήθηκαν στο νησί πάνω από 3 εκ. ευρώ!

• ΣΕΛ. 12

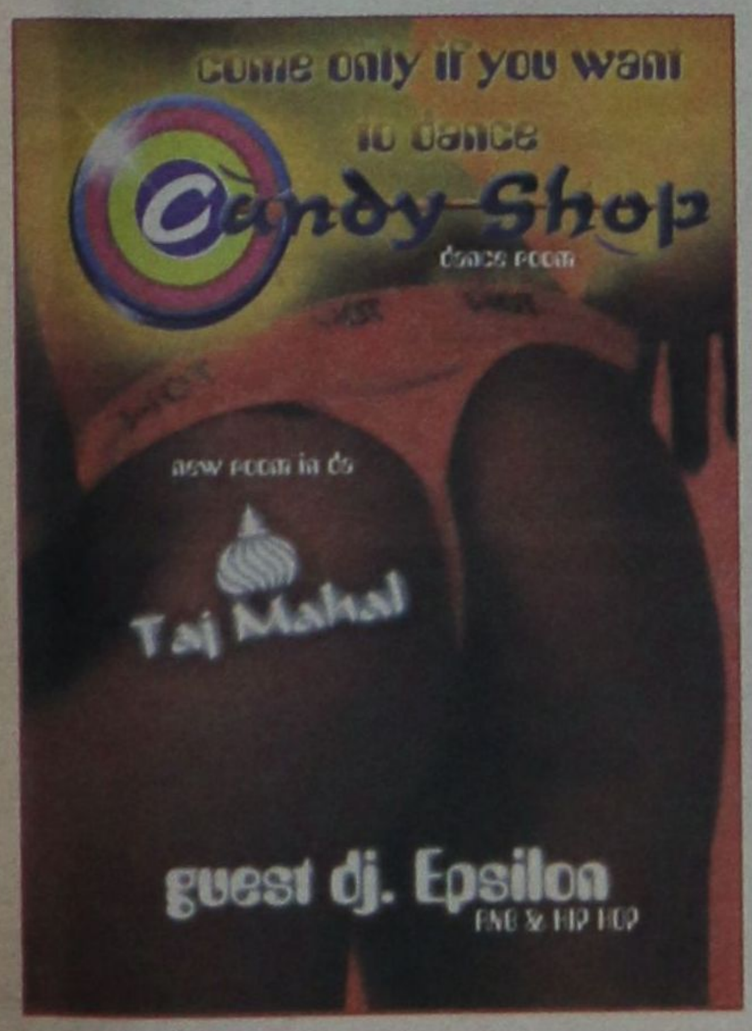

Η εταιρεία
NETECH E.Π.Ε.
Ρόδος – Εθν. Αντιστάσεως 71
Τηλ. 22410 77440 φαξ. 22410 77439

ΑΝΑΚΟΙΝΩΝΕΙ

Οτι από τις 14/05/2005 είναι Authorized Service Partner και Authorized Dealer για τα τηλεφωνικά κέντρα της σειράς **Hipath 3000** και **Hipath 4000** **Hotel Internet,** καθώς **και της ξενοδοχειακής πλατφόρμας Interactive Pay TV, Video On Demand και Internet, MCOM HOT stream TM**

της ΣΗΜΕΝΣ Α.Ε.



η άποψη της ημέρας

Το τέρας της... γραφειοκρατίας

Οι κυβερνητικές και μη εξαγγελίες ότι θα πατάχθεί το «τέρας» της γραφειοκρατίας, μόνο ως «πρωταπριλιάτικο» ψέμα μπορούν να ακουστούν και με μειδιάματα μπορούν να αντιμετωπισθούν... Το «τέρας» ζει και θεριεύει και δεν αντιμετωπίζεται ούτε με ευχολόγια ούτε με «μπαλκονάτα» λόγια... Και τούτο διότι απλούστατα έχει αναπτυχθεί κατά τέτοιο τρόπο που να μοιάζει με «σιαμαίο σώμα» με το «σώμα της κοινωνίας»... Και όπως για το διαχωρισμό των σιαμαίων απαιτείται λεπτή και εξειδικευμένη χειρουργική επέμβαση το ίδιο χρειάζεται να γίνει και με το διαχωρισμό και την εξαφάνιση της γραφειοκρατίας από το σώμα της κοινωνίας... Ομως, κανένας πολιτικός φορέας δεν έχει σταθεί με σοβαρότητα και με υπευθυνότητα απέναντι στο πρόβλημα...

Αντίθετα μάλιστα θα μπορούσε να υποστηριχθεί ότι σε αρκετές περιπτώσεις ευνοείται και ενισχύεται το «τέρας», γιατί εξυπηρετεί πολιτικές σκοπιμότητες και στόχους. Και μόνο όταν το «τέρας» γίνεται ενοχλητικό, γι' αυτές καθ' αυτές τις σκοπιμότητες ή όταν η κοινωνία διαμαρτύρεται, τότε η εξουσία δείχνει ότι αφυπνίζεται...

Ομως και σ' αυτές τις περιπτώσεις οι προσπάθειες και οι ενέργειες κάθε άλλο παρά στην πάταξη στοχεύουν ή τη «θανάτωση» του τέρατος επιτυγχάνουν... Είναι γνωστοί λίγο ως πολύ οι τομείς που οι σχέσεις πολιτών και Δημόσιας Διοίκησης βασανίζονται με το καρκίνωμα του τέρατος της γραφειοκρατίας... Κορυφαία θέση κατέχει το ελεγκτικό και εισπρακτικό σύστημα της χώρας, καθώς είναι και η κινητήρια δύναμη του κράτους... Ο ελεγκτικός και εισπρακτικός μηχανισμός ή με άλλα λόγια η φορολογική διοίκηση έχει αναπτυχθεί κατά τέτοιο τρόπο που να «κρατά ομήρους» τους πολίτες της χώρας...

Η κακυποψία και από τις δύο πλευρές (πολιτών και φορολογικής αρχής) είναι το κυρίαρχο στοιχείο, με αποτέλεσμα το φορολογικό σύστημα να λειτουργεί χωρίς όρους και κανόνες... Και με δεδομένο ότι τα κρατικά ταμεία δεν έχουν... πάτο, ο «αυτοσχεδιασμός» μέτρων και πράξεων, για εισροή χρημάτων είναι η μόνιμη «έννοια» της πολιτικής ηγεσίας και των συνεργατών τους της πλατείας Συντάγματος. Ομως, οι αυτοσχεδιασμοί αυτοί κάθε άλλο παρά από ειλικρίνεια και δικαιοσύνη χαρακτηρίζονται... Και αν όσα προαναφέρονται έχουν κάποια διαχρονικότητα το τελευταίο διάστημα έχουν λάβει επιδημική μορφή...

Και τούτο διότι:

- Οι ανάγκες για είσπραξη εσόδων είναι λίαν αυξημένες. Οι λόγοι είναι γνωστοί. - Ο ελεγγκτικός και εισπρακτικός μηχανισμός τελεί υπό καθεστώς διάλυσης... Οι αρχικές τοποθετήσεις της σημερινής ηγεσίας του υπουργείου Οικονομίας (περί «κλεφτών εφοριακών», επανασύστασης του ΣΔΟΕ κ.λπ.), μόνο την εύρυθμη λειτουργία δεν εξυπηρετεί...

Στις επισημάνσεις αυτές πρέπει να προστεθούν οι αθρόες εσωτερικές ανακατατάξεις, εντός του σώματος του ελεγκτικού μηχανισμού (χωρίς κανένα κριτήριο και προσόν, αλλά μόνο με κομματική ταυτότητα), η έλλειψη προσανατολισμού εντολών και στόχων... Η ύφεση στην αγορά είναι επίσης ένας αρνητικός παράγοντας.

Παρήλθε ένα κρίσιμο διάστημα όπου ο ελεγκτικός και εισπρακτικός μηχανισμός ήταν απών από την αγορά... Σήμερα η ηγεσία του υπουργείου Οικονομίας, «αλλάζοντας ρότα», επιχειρεί να τον «ρίξει» και πάλι στη «μάχη», αλλά βεβιασμένα... Τα ηλεκτρονικά φορολογικά συστήματα (TAXIS) υστερούν και παρά τις φιλότιμες προσπάθειες των εφοριακών υπαλλήλων, οι αδυναμίες και οι «γκάφες» είναι αναπόφευκτες... Αποκορύφωμα αυτών είναι η έκπτωση που νομίμως γίνεται σε όλους τους φορολογούμενους που πληρώνουν εφάπαξ το «χαράτσι» της περαίωσης (ρύθμιση στην οποία στηρίζει πολλά η ηγεσία του υπουργείου Οικονομίας), να μην αφαιρείται και να χρεώνεται ως υπόλοιπο οφειλής στους φορολογούμενους και μάλιστα με προσαύξηση! Ηδη, οι φορολογούμενοι λαμβάνουν σημειώματα για την ανύπαρκτη αυτή οφειλή και μάλιστα με την απειλή κατάσχεσης της περιουσίας τους! (σ.σ. στη διάθεση των κ.κ. Αλογοσκούφη και Ρεγκούζα τα σχετικά αποδεικτικά σημειώματα...).

ο καιρός

Γενική πρόγνωση για σήμερα **Σάββατο 2/7/2005** Τοπικές καταιγίδες στο βόρειο Ιόνιο, την Ηπειρο, τη Μακεδονία, τη Θράκη και πιθανώς στη δυτική Στερεά και τη Θεσσαλία. Μικρή πτώση της θερμοκρασίας στη δυτική και τη βόρεια Ελλάδα. Δωδεκάνησα Καιρός: αίθριος. Άνεμοι: δυτικοί νοτιοδυτικοί ασθενείς μέχρι μέτριοι. Θερμοκρασία: από 22 έως 34 βαθμούς Κελσίου.



ΗΜΕΡΗΣΙΑ ΕΦΗΜΕΡΙΔΑ
η δημοκρατική της Ρόδου
Ετος ιδρύσεως 1982
Θεμ. Σοφούλη 77
Ταχ. Θυρίδα 339
85100 Ρόδος
Εκδότης - ιδιοκτήτης
ΒΑΣΙΛΗΣ Δ. ΑΘΑΝΑΣΙΟΥ
Διευθυντής:
ΔΑΜΙΑΝΟΣ Β. ΑΘΑΝΑΣΙΟΥ
Τηλέφωνα: 22410-34722, 76655, 37500, 26728, 27919
Telefax: 2241037333 - 22410 26728

www.dimokratiki.gr
e-mail:info@dimokratiki.gr





Την βεβαιότητα ότι το ΠΑΣΟΚ μπορεί να βγάλει την χώρα από το αδιέξοδο που την έχει οδηγήσει η κυβέρνηση της Νέας Δημοκρατίας εξέφρασε ο πρώην υπουργός και μέλος του Εκτελεστικού Γραφείου κ. Κώστας Σημίτης κατά την ομιλία του σε συνεστίαση που οργάνωσε προχθές το βράδυ στο «Golden Beach» η νομαρχιακή επιτροπή του ΠΑΣΟΚ, νοτίου συγκροτήματος Δωδ/σου.

Μπροστά σε ένα πολυπληθές ακροατήριο ο κ. Σημίτης ανέλυσε το σημερινό οικονομικό αδιέξοδο της χώρας, ενώ παράλληλα έδωσε και το στίγμα για το τι πρόκειται να κάνει το ΠΑΣΟΚ όταν αναλάβει την εξουσία.

Ο πρώην υπουργός αφού παρέθεσε τους σημερινούς δείκτες της ελληνικής οικονομίας οι οποίοι αποδεικνύουν, όπως είπε, περίτρανα την ανικανότητα της σημερινής κυβέρνησης έδωσε έμφαση στην ανεργία που αυξήθηκε κατά 3 μονάδες τα 3 χρόνια της Νέας Δημοκρατίας καθώς και στην συρρίκνωση του εισοδήματος των εργαζομένων όσο και των αγροτών. Ο κ. Σημίτης, εξαπέλυσε επίσης δριμύ «κατηγορώ» κατά της κυβέρνησης για το «ξεπούλημα» του δημόσιου τομέα, λέγοντας χαρακτηριστικά ότι η Ελλάδα σήμερα διοικείται από «συμμορίες» που πρόσκεινται στο πρωθυπουργικό περιβάλλον.

Ολοκληρώνοντας την ομιλία του ο κ. Σημίτης είπε ότι το ΠΑΣΟΚ είναι έτοιμο ανά πάσα στιγμή να αναλάβει την διακυβέρνηση της χώρας και να αρχίσει το έργο της ανασυγκρότησης. Το ΠΑΣΟΚ, τόνισε ο κ. Σημίτης, θα έχει ολοκληρώσει, το αργότερο μέχρι τον Αύγουστο εξειδικευμένα προγράμματα για κάθε περιφέρεια της χώρας, ενώ έχει ήδη αρχίσει τον κοινωνικό διάλογο πάνω στα σοβαρά προβλήματα της χώρας. Το ΠΑΣΟΚ, κατέληξε ο κ. Σημίτης, μπορεί να βγάλει τη χώρα από το τέλμα. Εχουμε πολλές πιθανότητες αρκεί να προσπαθήσουμε. Αυτό να είσθε σίγουροι ότι θα γίνει.

Το ΠΑΣΟΚ ανανεωμένο είναι έτοιμο να δώσει τη μάχη για την ανάπτυξη της χώρας μας.

πριν 12 χρόνια

πληροφορίες

Η ΤΑΥΤΟΤΗΤΑ ΤΗΣ ΗΜΕΡΑΣ

ΣΑΒΒΑΤΟ 2 ΙΟΥΛΙΟΥ
ΚΑΤΑΘΕΣΙΣ ΤΙΜ. ΕΣΘΗΤΟΣ ΘΕΟΤΟΚΟΥ
Ανατολή ηλίου 05.07 Δύση ηλίου 19.51 ΣΕΛΗΝΗ 26 ΗΜΕΡΩΝ

ΦΑΡΜΑΚΕΙΑ

ΣΗΜΕΡΑ διημερεύει το φαρμακείο ΠΑΠΑΜΙΧΑΗΛ Β. - Ι.Β. ΤΣΑΒΑΡΗ 7, Πλατεία Αναλήψεως, τηλ. 65872
ΣΗΜΕΡΑ διανυκτερεύει το φαρμακείο ΦΑΝΟΥΡΑΚΗ Κων/να - Νέα Αγορά 48, τηλ. 27420

ΚΑΥΣΙΜΑ

ΣΗΜΕΡΑ: Διανυκτερεύουν τα πρατήρια καυσίμων:
1) Τζωρτζής Δ. ΒΡ Αγ. Φραγκίσκος **2)** Καύσιμα Ρόδου SHELL Λ. Καλλιθέας **3)** Πίπος Στ. SHELL Ιξιά **4)** Παπαστέργου Αν. ΒΡ Κρεμαστή **5)** Κωνσταντινίδης SHELL Αφάντου **6)** Νεσγός Μ. ΕΚΟ Μάσαρη **7)** Καραγιάννης Κ. ΕΚΟ Σορωνή **8)** Νικολουδάκη Τρ. ΕΚΟ Κρητηνία

ΧΡΗΣΙΜΑ ΤΗΛΕΦΩΝΑ

Άμεση δράση	100	Πληρ. ΟΤΕ	131
Αμεση Επέμβαση		Ώρα	141
Πυροσβεστικής	199	Φαρμακεία (Δημ.-Διαν.)	1434
Νοσοκομείο	80000	ΠΡΟ-ΠΟ • ΛΟΤΤΟ	1444
Οδική Ασφάλεια:		ΠΑΜΕ ΣΤΟΙΧΗΜΑ	1400
EXRESS SERVICE	154	ΡΟΔΑ	26300
HELLAS SERVICE	1057	ΚΤΕΥΛ	27706
HOULIS SERVICE	30165	ΕΒΕΔ	22281
ΑΦΟΙ Σιέχ	25776	Δικηγορικός Σύλλογος	27469
Ράδιο Ταξί	64712	Εμπορικός Σύλλογος	35255
Αστυν. Διεύθυνση	27653	Ολυμπιακή - Κρατήσεις	24555
Ασφάλεια	23294	ΔΑΝΕ (πρακτορείο)	43150
Τμήμα Τάξης	23849	ΙΚΑ	64912
Τροχαία	44131-32	ΤΕΒΕ	22688-77034
Λιμεναρχείο	28888		
Δασαρχείο	191	ΤΑΞΥ	68701-3
Τελωνείο	27703	ΟΑΕΔ	23265
Υγειονομείο	26666	Εργατικό Κέντρο	24730
Μητρόπολη	23274	Αρχαιολογία	34719
Νομαρχία	46501	Περιφ. Δ/ντής	38174 - 38175
Δήμος Ρόδου	46200		
Βλάβες ΟΤΕ	121	Aegean Airlines	98345
Βλάβες ΔΕΗ	125	ΔΗΜ. ΕΠΙΧ. ΚΑΘ. ΡΟΔΟΥ	77600
ΒΛΑΒΕΣ ΔΕΥΑΡ	68755	ΥΠΗΡ. ΑΠΟΚΟΜΙΔΗΣ	61057

ΔΕΧΟΝΤΑΙ ΤΟ ΚΟΙΝΟ

- Ο Νομάρχης Δωδεκανήσου **Γιάννης Μαχαιρίδης** και οι βοηθοί Νομάρχη **Στάθης Κουσουρνάς** και **Νίκος Ζωίδης** δέχονται το κοινό κάθε **Τρίτη και Πέμπτη, από τις 11:00-13:00 το μεσημέρι**

ΑΚΤΟΠΛΟΪΚΑ ΔΡΟΜΟΛΟΓΙΑ

ΜΠΛΟΥ ΣΤΑΡ ΙΙ: Απόπλους **09.30** διά Κω, Κατάπολα, Πειραιά
ΙΕΡΑΠΕΤΡΑ: Απόπλους **14.00** προς Καστελλόριζο και επιστροφή **ΒΙΝΤΣΕΖΟΣ ΚΟΡΝΑΡΟΣ:** Απόπλους **22.00** διά Κω, Κάλυμνο, Σάμο, Χίο, Μυτιλήνη, Λήμνο, Αλεξανδρούπολη

ΑΕΡΟΠΟΡΙΚΑ ΔΡΟΜΟΛΟΓΙΑ

ΠΤΗΣΕΙΣ ΟΛΥΜΠΙΑΚΗΣ
ΡΟΔΟΣ - ΑΘΗΝΑ: Καθημερινά **07.10, 10.40, 13.40, 19.45, 22.55**
Κάθε Σάββατο 16.40
ΡΟΔΟΣ - ΚΑΡΠΑΘΟΣ: (Τρίτη, Σάββατο) **16.15** (Πέμπτη - Κυριακή)
ΡΟΔΟΣ - ΚΑΣΟΣ: (Τρίτη - Σάββατο) **16.15**
ΡΟΔΟΣ - ΗΡΑΚΛΕΙΟ: Δευτέρα **15.30** , Τρίτη **06.30 - 20.50, Τετάρτη 20.50, Πέμπτη 06.30 - 20.50 Παρασκευή 15.30, Σάββατο 20.50, Κυριακή 19.15**
ΡΟΔΟΣ - ΘΕΣΣΑΛΟΝΙΚΗ: (Δευτέρα, Τετάρτη, Παρασκευή, Σάββατο) **19.40**
ΡΟΔΟΣ - ΜΕΓΙΣΤΗ: (Δευτέρα,Τετάρτη, Παρασκευή, Σάββατο Κυριακή) **07.00**
ΠΤΗΣΕΙΣ AEGEAN - AIRLINES
ΡΟΔΟΣ - ΑΘΗΝΑ: Καθημερινά **07.10- 11.05 - 13.50 - 16.30 -21.30**
ΡΟΔΟΣ - ΘΕΣΣΑΛΟΝΙΚΗ: Καθημερινά 12.05
ΡΟΔΟΣ - ΡΩΜΗ: Καθημερινά 16.30
ΡΟΔΟΣ - ΛΑΡΝΑΚΑ: ΤΡΙΤΗ - ΠΕΜΠΤΗ - ΣΑΒΒΑΤΟ 11.05
ΤΙΣ ΥΠΟΛΟΙΠΕΣ ΗΜΕΡΕΣ 07.10-13.50-16.30

ΣΥΝΑΛΛΑΓΜΑ

USA Dollar	1,1905	Switzerland Franc	1,5259
Denmark Crown	7,3360	Norway Crown	7,7928
UK Pound	0,6638	Cyprus Pound	0,5646
Sweden Crown	9,2798	Canada Dollar	1,4669
Japan Yen (100)	131,87	Australia Dollar	1,5639

ΣΥΝΕΔΡΙΑΖΕΙ ΤΗΝ ΠΡΟΣΕΧΗ ΔΕΥΤΕΡΑ ΤΟ Δ.Σ.

ΠΡΟΚΗΡΥΣΣΕΤΑΙ Ο ΔΙΑΓΩΝΙΣΜΟΣ

για το νέο εργοστάσιο της ΔΕΗ

Το Σ.τ.Ε θα κρίνει πότε μια έκταση θεωρείται «χορτολιβαδική»

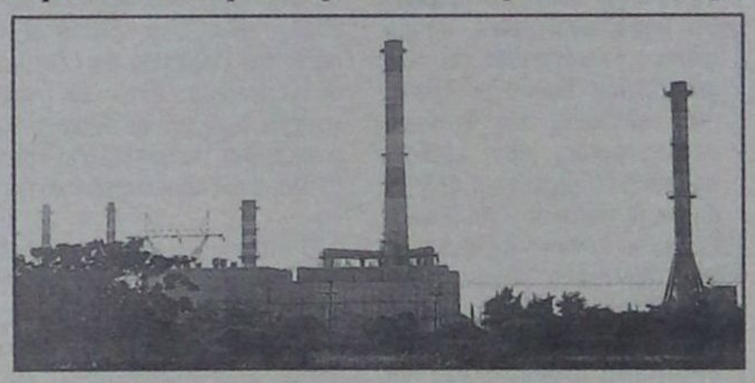

Την προσεχή Τρίτη, 5 Ιουλίου 2005, θα συνεδριάσει τελικώς το δ.σ. της ΔΕΗ, προκειμένου να εγκρίνει την δημοσίευση της προκήρυξης του διαγωνισμού για την κατασκευή του νέου εργοστασίου παραγωγής ηλεκτρικού ρεύματος στη Νότια Ρόδο.

Η ημερομηνία διεξαγωγής της συνεδρίασης του δ.σ. γνωστοποιήθηκε χθες αργά το μεσημέρι στο νομάρχη Δωδ/σου κ. Γιάννη Μαχαιρίδη, με επιστολή που απέστειλε ο Πρόεδρος της ΔΕΗ κ. Γιάννης Παλαιοκρασσάς, σε απάντηση επιστολής του νομάρχη, που εστάλη πριν από μια εβδομάδα περίπου, με την οποίαν εζητείτο από τον κ. Παλαιοκρασσά να επισπεύσει τις διαδικασίες και να φανεί η ΔΕΗ συνεπής στην δέσμευση που ανέλαβε, η προκήρυξη του διαγωνισμού να γίνει μέχρι τις 30 Ιουνίου.

Ο πρόεδρος της ΔΕΗ εξηγεί στην επιστολή του τους λόγους της ολιγοήμερης παρέκκλισης από τα συμφωνηθέντα χρονοδιαγράμματα.

Η επιστολή

Κύριε Νομάρχη,

Σε απάντηση της από 24 Ιουνίου 2005 επιστολής σας σχετικά με την προκήρυξη διαγωνισμού της ΔΕΗ στη Ρόδο, σας ενημερώνω ότι σύμφωνα με την προφορική μου δέσμευση στη σύσκεψη που πραγματοποιήθηκε στο νησί σας στις 13 Μαΐου, το θέμα του διαγωνισμού για την εγκατάσταση του νέου ΘΗΣ Νότιας Ρόδου είχε περιληφθεί στην ημερήσια διάταξη του Διοικητικού Συμβουλίου της Τρίτης 28 Ιουνίου 2005.

Λόγω ανωτέρας βίας όμως, το Διοικητικό Συμβούλιο αναβλήθηκε για την επόμενη **Τρίτη 5 Ιουλίου 2005, οπότε και θα εγκριθεί ο διαγωνισμός**.

Με εκτίμηση

Ιωάννης Παλαιοκρασσάς

Η πληροφορία για τη σύγκληση του δ.σ. της ΔΕΗ την προσεχή Τρίτη, περιήλθε σε γνώση της Επιτροπής Αγώνα του δ.δ. Θεολόγου νωρίτερα χθες το πρωί. Επιπροσθέτως έγινε γνωστό ότι το θέμα είναι πρώτο στη λίστα των θεμάτων της ημερήσιας διάταξης και θεωρείται βέβαιο ότι θα εγκριθεί, όπως άλλωστε προκύπτει και από την επιστολή του κ. Παλαιοκρασσά.

Λόγω του επείγοντος της κατάστασης, η ΔΕΗ είναι απολύτως έτοιμη να προχωρήσει στη δημοσίευση της προκήρυξης του διαγωνισμού, αμέσως μετά την έγκρισή της από το δ.σ., δηλαδή από την ερχόμενη Τετάρτη.

Θετική χαρακτηρίζουν τη νεξέλιξη αυτή οι κάτοικοι του Δήμου Πεταλούδων και πρωτίστως οι κάτοικοι του Θεολόγου, που με τις κινητοποιήσεις τους πίεσαν ασφυκτικά την ΔΕΗ. Εκφράζουν όμως ανησυχία κατά πόσον η καθυστέρηση της Δευτεροβάθμιας Επιτροπής Δασικών Αμφισβητήσεων να συνεδριάσει για να εξετάσει το ιδιοκτησιακό καθεστώς της εκτάσεως στη Νότια Ρόδο, θα μπορούσε να προκαλέσει εμπλοκή.

Σύμφωνα με ασφαλείς πληροφορίες, η καθυστέρηση οφείλεται στο γεγονός ότι στο **Συμβούλιο της Επικρατείας** εκκρεμεί η έκδοση απόφασης, με την οποίαν θα καθορίζονται επακριβώς οι προϋποθέσεις για τον χαρακτηρισμό μιας έκτασης ως χορτολιβαδικής. Αν δεν αποφανθεί το ΣτΕ, δεν μπορεί να αποφασίσει φυσικά η Δευτεροβάθμια Επιτροπή.

Προχθές, εκπρόσωποι της Επιτροπής Αγώνα επικοινώνησαν τηλεφωνικά με τον Υπουργό Αιγαίου και Νησιωτικής Πολιτικής κ. **Αριστοτέλη Παυλίδη** και του εξέφρασαν τους φόβους τους. Ο υπουργός επανέλαβε πως αν η ΔΕΗ βρεθεί τελικώς προ αδιεξόδου, τότε η κυβέρνηση θα προχωρήσει σε **νομοθετική ρύθμιση**.

Εν τω μεταξύ, από τις **20 Ιουλίου** θα ξεκινήσει η λειτουργία του νέου αεριοστροβίλου στον ΑΗΣ Σορωνής.

ΕΙΝΑΙ ΕΠΙΘΥΜΙΑ ΚΑΡΑΜΑΝΛΗ

ΚΛΕΙΝΕΙ Η ΚΥΒΕΡΝΗΣΗ ΤΟ ΘΕΜΑ «ΕΒΕΡΤ»

παρά την έντονη δυσαρέσκεια

Οξεία λογομαχία με Μανώλη Κεφαλογιάννη





Να κλείσει το θέμα που προέκυψε μετά την απόφαση του Μιλτιάδη Έβερτ να μην ψηφίσει τη ρύθμιση για το ασφαλιστικό των τραπεζών και τις δηλώσεις στις οποίες προέβη, επιθυμεί ο πρωθυπουργός Κώστας Καραμανλής.

Ο πρωθυπουργός φέρεται, μάλιστα, να έχει ζητήσει από το οικονομικό επιτελείο της κυβέρνησης να αποφευχθεί οποιαδήποτε αντιπαράθεση με τον πρώην πρόεδρο της ΝΔ και παράλληλα να διαμηνύεται σε όλους τους τόνους ότι η επίμαχη ρύθμιση ήταν η μοναδική λύση για την επιβίωση του ασφαλιστικού των τραπεζοϋπαλλήλων.

Ωστόσο, έντονη δυσαρέσκεια έχουν προκαλέσει στο Μέγαρο Μαξίμου τα όσα διαδραματίστηκαν στη Βουλή, και κυρίως η αντιπαράθεση μεταξύ του κ. Έβερτ και του βουλευτή της ΝΔ Ιωάννη Κεφαλογιάννη.

Το φραστικό επεισόδιο μεταξύ των δύο ανδρών συνέβη λίγο πριν ο κ. Έβερτ ολοκληρώσει την τοποθέτησή του, στη διάρκεια της συζήτησης στη Βουλή του νομοσχεδίου για την Κεφαλαιαγορά, όπου περιλαμβάνεται και η επίμαχη διάταξη.

Μόλις ο κ. Έβερτ είπε ότι «για πρώτη φορά έρχεται σε αντίθεση με την παράταξή του» ο κ. Κεφαλογιάννης φώναξε: Της παράταξης που σε έκανε αρχηγό και δεν ντρέπεσαι.

Όταν ο κ. Έβερτ ολοκλήρωσε την αγόρευσή του, ο κ. Κεφαλογιάννης επέμεινε, λέγοντας: Είναι απαράδεκτη η στάση σου και η συμπεριφορά σου.

Ακολούθησε ο παρακάτω διάλογος:

- Έβερτ: Εσύ κάνε τη δουλειά σου.

- Κεφαλογιάννης: Τι περιμένεις; Να σε χειροκροτήσει το ΠΑΣΟΚ;

- Έβερτ: Ξέρω εγώ τι κάνω. Εσύ δεν ξέρεις τι λες.

- Κεφαλογιάννης: Έχεις μεγαλύτερη ευθύνη γιατί υπήρξες και αρχηγός της παράταξης.

- Έβερτ: Δεν έχεις πάρει χαμπάρι τι συζητάμε εδώ μέσα.

Βγαίνοντας από την αίθουσα ο κ. Κεφαλογιάννης, μόλις είδε τον δεύτερο αντιπρόεδρο της Βουλής Γ. Σούρλα του είπε: Πού έχουμε μπλέξει με αυτόν τον κόπανο. Ποιος είναι ο κόπανος; ρώτησε έκπληκτος ο κ. Σούρλας. Ο Έβερτ έσπευσε να διευκρινίσει ο κ. Κεφαλογιάννης.

Απάντηση Ρουσόπουλου

Ερωτηθείς σχετικά με τα παραπάνω, ο υπουργός Επικρατείας και κυβερνητικός εκπρόσωπος Θόδωρος Ρουσόπουλος δήλωσε ότι «δεν συνάδουν τέτοιου είδους χαρακτηρισμοί σε κανένα στέλεχος της Νέας Δημοκρατίας».

Σε ερώτηση ποια είναι τα αισθήματά του για τον κ. Μιλτιάδη Έβερτ, ο κ. Ρουσόπουλος απάντησε ότι ο κ. Μ. Εβερτ είναι στέλεχος και πρώην πρόεδρος της ΝΔ.

«Ο κ. Έβερτ δεν παύει ούτε να είναι πρώην πρόεδρος, ούτε να είναι στέλεχος της παράταξης» υπογράμμισε ο κ. Ρουσόπουλος, διαψεύδοντας τις πληροφορίες ότι έχει προγραμματιστεί συνάντηση του κ. Έβερτ με τον πρωθυπουργό.

Ο κ. Ρουσόπουλος τόνισε ότι το θέμα έχει κλείσει για την κυβέρνηση, ενώ σε ερώτηση για το εάν η στάση του κ. Έβερτ σχετίζεται με τη θέση του γαμπρού του Πέτρου Δούκα στο υπουργείο Οικονομικών, ο κ. Ρουσόπουλος απάντησε «όχι».

Grand Hotel Rhodes
★★★★★
Το γνωστό σημείο συνάντησης
στο κέντρο της Πόλης με τη μουσική
συντροφιά του πιανίστα Τάκη Τσώνη *
απολαύστε μοναδικά κοκτέιλ
και χαλαρώστε δίπλα στο τζάκι
Κρατήσεις - πληροφορίες τηλ. 2241054700
Διεύθυνση: Ακτής Μιαούλη 1 και Γ. Παπανικολάου
A Member of
MITSIS HOTELS
GR
* Κάθε Παρασκευή, Σάββατο και Κυριακή


ΕΙΣΑΓΟΝΤΑΙ ΣΤΟ ΑΚΡΟΑΤΗΡΙΟ

ΔΥΟ ΣΟΒΑΡΕΣ ΥΠΟΘΕΣΕΙΣ διακίνησης ναρκωτικών *απασχολούν τη Δικαιοσύνη*

Είναι μπλεγμένοι Έλληνες και αλλοδαποί



Δύο σοβαρές υποθέσεις διακίνησης ναρκωτικών στο νησί της Ρόδου θα απασχολήσουν μεταξύ άλλων την έκτακτη συνεδρίαση της 7ης Ιουλίου 2005 του Τριμελούς Εφετείου Δωδεκανήσου επί κακουργημάτων.

Στην πρώτη υπόθεση κατηγορούμενοι για αγορά, κατοχή και πώληση ναρκωτικών είναι ο Νικόλαος Μουσταφίδης του Βασιλείου, 37 ετών, υπήκοος Καζακστάν, κάτοικος Κρεμαστής, και ο Νικόλαος Ζαχαριάδης του Sergei 31 ετών, υπήκοος Γεωργίας, κάτοικος Ρόδου. Σύμφωνα με το κατηγορητήριο:

Περί ώραν 20:45 της 29ης Μαρτίου 2005 αστυνομικοί του μικτού συνεργείου πάταξης εγκληματικότητας που διενεργούσαν ελέγχους σε διερχόμενα από την πλατεία Αγίου Νικολάου οχήματα σταμάτησαν για έρευνα τον Ζαχαριάδη και βρήκαν σε θήκη της μοτοσυκλέτας του δύο πλαστικές συσκευασίες που περιείχαν ένα κιλό ακατέργαστης κάνναβης. Ο Ζαχαριάδης επεχείρησε να διαφύγει, καταδιώχθηκε όμως και ακινητοποιήθηκε ενώ σε έρευνα που διενεργήθηκε στην οικία του βρέθηκαν μια πλαστική συσκευασία με ηρωίνη βάρους 2 γραμμ. και μια ηλεκτρονική ζυγαριά ακριβείας.

Προανακρινόμενος ομολόγησε ότι τα ναρκωτικά τα προμηθεύτηκε από ένα άτομο που ονομάζεται «Νίκος» ηλικίας 35- 40 ετών έναντι ποσού 1500 ευρώ για ιδίαν χρήση και τόνισε ότι του είχε δώσει την ηρωίνη ως «δώρο» για να την δοκιμάσει.

Ακολούθησε μετά από αξιοποίηση σχετικών πληροφοριών η σύλληψη του Μουσταφίδη στην οικία του στην Κρεμαστή στην οποία βρέθηκαν και κατασχέθηκαν δύο πλαστικές συσκευασίες με ηρωίνη συνολικού βάρους 4 γραμμ., 2 γραμμ. κατεργασμένης κάνναβης, 7 γραμμ. ακατέργαστης κάνναβης και ένα αχρησιμοποίητο αυτοσχέδιο τσιγαριλίκι. Ο Μουσταφίδης αναγκάστηκε να αποκαλύψει στους αστυνομικούς την «καβάτζα» των ναρκωτικών που διατηρούσε σε σπίτι στο Παραδείσι στο οποίο βρέθηκαν πράγματι μέσα σε ντουλάπα 2 πλαστικές συσκευασίες με ηρωίνη συνολικού βάρους 144 γραμμ., 11 αυτοσχέδια δέματα με ακατέργαστη κάνναβη συνολικού βάρους 11.950 γραμμ., δύο πλαστικές σακούλες με κάνναβη τύπου Skunk συνολικού βάρους 80 γραμμ. και 3 ζυγαριές.

Στην κατοχή του βρέθηκαν επίσης 7.500 ευρώ για τα οποία πάντως χθες προέκυψε ότι προέρχονται από δάνειο που συνήψε με τράπεζα για εργασίες αποπεράτωσης κατοικίας του στην Κρεμαστή.

- **Στην δεύτερη υπόθεση** κατηγορούμενος για αγορά, κατοχή, μεταφορά, πώληση κοκαΐνης, παράνομη κατοχή όπλου και πυρομαχικών και μαστροπεία είναι ο 21χρονος υπήκοος Αλβανίας Kristo Karanhilli του Thoma μόνιμος κατοίκος Καλλιθέας Αττικής και προσωρινά Ρόδου και η 19χρονη ομοεθνής του Arjola Xharda του Arian, άεργη που κατηγορείται διότι εκδιδόταν άνευ αδείας. Σύμφωνα με το κατηγορητήριο:

Περί ώραν 10.30 της Παρασκευής αστυνομικοί του Τμήματος Δίωξης Ναρκωτικών σε αξιοποίηση πληροφοριών πραγματοποίησαν αιφνιδιαστική επιχείρηση στο δωμάτιο του ξενοδοχείου «Μανούσος» στο οποίο διέμεναν οι ανωτέρω και σε έρευνα που διενεργήθηκε βρέθηκαν στην κατοχή τους ένα πιστόλι Ρωσικής κατασκευής τύπου MAKAROV (Baikal) διαμετρήματος 9mm, ένας γεμιστήρας και 21 φυσίγγια, 3 ισοβαρείς αυτοσχέδιες συσκευασίες με κοκαΐνη βάρους 30 γρ. το χρηματικό ποσό των 4.850 ευρώ και 2 κινητά τηλέφωνα.

Από την προανάκριση που διενεργήθηκε προέκυψε ότι οι δύο αλλοδαποί προ 15νθημέρου αγόρασαν στην Αθήνα από άτομο τα στοιχεία του οποίου δεν αποκάλυψαν, ποσότητα κοκαΐνης συνολικού βάρους τουλάχιστον 100γραμ. και το πιστόλι. Ακολούθως τα μετέφεραν με πλοίο της γραμμής στη Ρόδο την 10η Φεβρουαρίου 2005 εντός του υπ' αρίθμ. ΥΗΚ 6517 Ι.Χ. επιβατικού αυτοκινήτου του Karanhilli. Ο Karanhilli ισχυρίστηκε ότι μετέφερε τα ναρκωτικά και το όπλο στη Ρόδο κάθ' υπόδειξη άλλου Αλβανού υπηκόου, τον οποίον δεν κατονόμασε και ότι το χρηματικό ποσό που κατείχε προέρχεται από την πορνεία της 19χρονης και την πώληση 60 γρ. κοκαΐνης. Αργότερα σε άλλη απολογία του άλλαξε την αρχική του κατάθεση και υποστήριξε ότι μεσολαβούσε στην πώληση της κοκαΐνης και του όπλου για άλλο άτομο και ότι για την υπηρεσία του αυτή θα κέρδιζε 1500 ευρώ. Διαπιστώθηκε επίσης ότι ο Karanhilli εξωθούσε στην πορνεία την 19χρονη με άτομα που της γνώριζε ο ίδιος έναντι ποσού 100 ευρώ.

Η 19χρονη ισχυρίστηκε ότι ήρθε σε επαφή με 5 ή 6 άτομα αντί 100 ευρώ την φορά, όλα μεγάλης ηλικίας, ενώ κατονόμασε ορισμένα εξ' αυτών. Μάλιστα ενέπλεξε στην ιστορία της πορνείας και κάποιον ταξιτζή ονόματι «Χρήστο», ο οποίος μοιραζόταν τα χρήματα που εισέπραττε από τις συνευρέσεις της με τους ηλικιωμένους με τον Karanhilli.

ΜΕ ΑΙΤΗΜΑ ΤΗΝ ΑΠΟΦΥΛΑΚΙΣΗ ΤΟΥ...

Ο ΥΠΑΛΛΗΛΟΣ ΤΟΥ ΚΤΗΜΑΤΟΛΟΓΙΟΥ *προσέφυγε στο Δικαστικό Συμβούλιο*

Ο κ. Ν. Νικολαΐδης θα εξαγοράσει τις εκτάσεις που καταπάτησε;

Στο Συμβούλιο Πλημμελειοδικών Ρόδου θα προσφύγει την Δευτέρα σύμφωνα με δημοσιογραφικές πληροφορίες ο υπάλληλος του Κτηματολογίου Ρόδου κ. Αθανάσιος Κάτσικας του Σταύρου, υπομηχανικός, που κρίθηκε προχθές με ομόφωνη απόφαση της Α' τακτικής Ανακρίτριας Ρόδου κ. Ελένης Κεχαγιά και του Εισαγγελέα Πλημμελειοδικών Ρόδου κ. Γ. Οικονόμου προσωρινά κρατούμενος στις δικαστικές φυλακές της Κω, επιδιώκοντας την άρση του μέτρου της προσωρινής κράτησης που του επιβλήθηκε και την αντικατάσταση του με περιοριστικούς όρους.

Ο κ Κάτσικας που κατηγορείται για ψευδή βεβαίωση, απάτη κατ' εξακολούθηση και υπεξαγωγή εγγράφων καθώς φέρεται να εξασφάλισε μεγαλύτερη κάλυψη στις οικοδομές των ξενοδοχείων «Atlantica Imperial Resort» και «Atlantica Beach Resort» του Κύπριου επιχειρηματία κ. Ν. Νικολαΐδη εκμεταλλευόμενος την θέση του στην υπηρεσία, κρίθηκε σύμφωνα με το ένταλμα προσωρινής κράτησης της κ. Ανακρίτριας κρατούμενος με το αιτιολογικό ότι προέκυψαν σοβαρότατες ενδείξεις ενοχής του και γιατί κρίνεται ύποπτος φυγής επειδή πήρε αλλεπάλληλες αναβολές όταν κλήθηκε σε απολογία στα πλαίσια της κυρίας ανάκρισης για να εξασφαλίσει έγγραφα που ζητούσε να ενσωματωθούν στη δικογραφία πράγμα το οποίο η κ. Ανακρίτρια χαρακτηρίζει στο ένταλμα ως «προσχηματικό λόγο».

Ο κατηγορούμενος που μεταφέρθηκε χθες, με μεταγωγή του ΑΤ Ρόδου, στις φυλακές της Κω υπεραμύνεται της αθωώτητάς του, θεωρώντας το κατηγορητήριο «αστήρικτο» και εμμένοντας στον ισχυρισμό ότι για το πλαστό πιστοποιητικό του ξενοδοχείου «Atlantica Beach Resort» μετά από ενοποίηση μερίδων που προέβη σε ικανοποίηση αιτήματος του ξενοδόχου και που εμφάνιζε το οικόπεδο επί του οποίου ανεγέρθηκε η μονάδα να έχει συνολικό εμβαδόν 65.570τ.μ., ενώ η πραγματική του έκταση ήταν 52.500 τ.μ., έγινε λόγω αριθμητικού λάθους που απεκατέστησε ο ίδιος ενώ εξακολουθεί να υποστηρίζει ότι δεν υπήρξε λάθος στην ενοποίηση μερίδων του «Atlantica Imperial Resort» όπου φέρεται να ενσωμάτωσε στο οικόπεδο του ξενοδοχείου 5.500 τ.μ. αιγιαλού και παραλίας. Δεν αποδέχεται μάλιστα ότι υπεξήγαγε αίτημα του κ. Νικολαΐδη για ενοποίηση μερίδων διαφορετικών ακινήτων επί του οικοπέδου που ανεγέρθηκε το ξενοδοχείο αυτό.

Επισημαίνει επιπλέον ότι είναι πατέρας 2 παιδιών, ότι κατοικεί μόνιμα στην Ρόδο και ότι η οικογένεια του δεν μπορεί να επιβιώσει αν ο ίδιος δεν προσφέρει το εισόδημα του. Τονίζει επικουρικά ότι δεν μπορεί να διαπράξει κι άλλα αδικήματα διότι ήδη έχει τεθεί σε αργία από το Υπουργείο Δικαιοσύνης και δεν απασχολείται πλέον στο κτηματολόγιο ενώ υποστηρίζει ότι δεν συντρέχουν στο πρόσωπο του οι προυποθέσεις που θέτει ο ποινικός κώδικας για να κριθεί προσωρινά κρατούμενος και ειδικότερα τονίζει ότι δεν έχει άγνωστη διαμονή, δεν υπήρξε φυγόδικος και δεν δικαιολογείται η άποψη ότι είναι ύποπτος φυγής, ότι δεν έχει κριθεί στο παρελθόν ένοχος απόδρασης ενώ ακόμη δεν έχει παραβιάσει στο παρελθόν περιοριστικούς όρους καθώς έχει λευκό ποινικό μητρώο.

Στο μεταξύ πυκνώνουν οι φήμες που φέρουν τον κ. Νικολαΐδη στο τελευταίο διάστημα να επιχειρεί την εξαγορά από το δημόσιο των εκτάσεων που φέρεται να έχει καταπατήσει στην περιοχή των Κολυμπίων.



ΑΠΟ ΤΗΝ Δ/ΝΣΗ ΔΕΥΤΕΡΟΒΑΘΜΙΑΣ ΕΚΠΑΙΔΕΥΣΗΣ

ΟΔΗΓΙΕΣ ΓΙΑ ΤΗΝ ΣΥΜΠΛΗΡΩΣΗ *των μηχανογραφικών δελτίων*

Τι πρέπει να γνωρίζουν οι υποψήφιοι εισαγωγής στα ΑΕΙ και ΤΕΙ της χώρας

Με ανακοίνωση την οποίαν εξέδωσε χθες η Διεύθυνση Πρωτοβάθμιας Εκπαίδευσης Δωδ/νήσου, παρέχονται οδηγίες και πληροφορίες σχετικά με την κατάθεση των μηχανογραφικών δελτίων αποφοίτων ενιαίων λυκείων, υποψηφίων για εισαγωγή στην Τριτοβάθμια Εκπαίδευση.

1. ΧΡΟΝΙΚΟ ΔΙΑΣΤΗΜΑ ΚΑΤΑΘΕΣΗΣ ΜΗΧΑΝΟΓΡΑΦΙΚΩΝ ΔΕΛΤΙΩΝ

Το χρονικό διάστημα κατάθεσης των μηχανογραφικών δελτίων, σύμφωνα με την Υπουργική απόφαση, είναι από **11 μέχρι 22 Ιουλίου 2005.**

2. ΤΟΠΟΣ ΚΑΤΑΘΕΣΗΣ ΜΗΧΑΝΟΓΡΑΦΙΚΩΝ ΔΕΛΤΙΩΝ

Η κατάθεση των μηχανογραφικών δελτίων των υποψηφίων των Ενιαίων Λυκείων ΡΟΔΟΥ - ΣΥΜΗΣ - ΧΑΛΚΗΣ - ΤΗΛΟΥ - ΚΑΡΠΑΘΟΥ - ΚΑΣΟΥ και ΚΑΣΤΕΛΛΟΡΙΖΟΥ θα γίνεται στα Γραφεία της Διεύθυνσης Δευτεροβάθμιας Εκπαίδευσης Δωδεκανήσου που βρίσκονται στη διεύθυνση:

Κτίριο Δ.Ο.Υ. (4ος όροφος)
Κλαυδίου Πέππερ – ΖΕΦΥΡΟΣ
ΡΟΔΟΣ
Τηλ. 22410-55828

Καθημερινά από 08:30 μέχρι 13:30 όλες τις εργάσιμες ημέρες και επιπλέον το Σάββατο 16/07/2005

3. ΔΙΚΑΙΩΜΑ ΚΑΤΑΘΕΣΗΣ ΜΗΧΑΝΟΓΡΑΦΙΚΟΥ ΔΕΛΤΙΟΥ ΕΧΟΥΝ:

1. Οι υποψήφιοι που συμμετείχαν είτε ως μαθητές της τελευταίας τάξης είτε ως απόφοιτοι προηγουμένων ετών, στις εξετάσεις των μαθημάτων της Γ τάξης τα οποία εξετάστηκαν το τρέχον σχολικό έτος σε εθνικό επίπεδο.

2. Οι υποψήφιοι που συμμετείχαν στις εξετάσεις των μαθημάτων της Γ τάξης τα οποία εξετάστηκαν σε εθνικό επίπεδο τα προηγούμενα σχολικά έτη

i. 1999-2000, ii. 2000-2001, iii.2001-2002, iv.2002-2003, v. 2003-2004

και επιθυμούν να είναι υποψήφιοι για το **10% των θέσεων** χωρίς νέα εξέταση το τρέχον σχολικό έτος.

3. Οι απόφοιτοι Ενιαίου Λυκείου που ανήκουν στην κατηγορία των Μουσουλμάνων Δυτικής Θράκης, (παραγρ. 8 του άρθρου 1 της αριθμ. Φ. 152/Β6/1504/01 ΦΕΚ659 τ. Β' Υπουργικής Απόφασης)

4. Οι απόφοιτοι Εσπερινού Ενιαίου Λυκείου οι οποίοι πληρούν τις προϋποθέσεις του Ν. 2909/2001.

4. ΠΟΙΑ ΔΙΚΑΙΟΛΟΓΗΤΙΚΑ ΠΡΕΠΕΙ ΝΑ ΕΧΕΙ ΜΑΖΙ ΤΟΥ Ο ΥΠΟΨΗΦΙΟΣ

Ο υποψήφιος πρέπει να έχει μαζί του την **Αστυνομική του ταυτότητα** ή άλλο επίσημο έγγραφο που να δηλώνει την ταυτότητα του.

Μαζί με το μηχανογραφικό δελτίο ο υποψήφιος υποβάλλει:

α. Επικυρωμένο αντίγραφο του απολυτηρίου τίτλου δευτεροβάθμιας εκπαίδευσης που κατέχει. Αν ο τίτλος αυτός προέρχεται από ξένο σχολείο και το σχολείο αυτό λειτουργεί στο εσωτερικό συνυποβάλλεται βεβαίωση της οικείας διεύθυνσης Δ. Ε. για την νόμιμη λειτουργία του σχολείου αυτού στην Ελλάδα ενώ αν το σχολείο λειτουργεί στο εξωτερικό συνυποβάλλεται βεβαίωση της οικείας εκπαιδευτικής ή διπλωματικής αρχής της χώρας της οποίας το πρόγραμμα σπουδών ακολουθεί το συγκεκριμένο σχολείο από την οποία να προκύπτει ότι ο συγκεκριμένος τίτλος δίδει τη δυνατότητα εισαγωγής σε Πανεπιστήμια της χώρας αυτής.

β. Φωτοαντίγραφο βεβαίωσης πρόσβασης το οποίο επικυρώνεται από το μέλος που ελέγχει τα δικαιολογητικά **μόνο με την επίδειξη της πρωτότυπης Βεβαίωσης**.

γ. Αν ο υποψήφιος είναι απόφοιτος Ενιαίου Εσπερινού Λυκείου εκτός των ανωτέρω δικαιολογητικών υποβάλλει και βεβαίωση του οικείου σχολείου από την οποία να προκύπτει **ότι φοίτησε και τις δύο τελευταίες τάξεις στο Εσπερινό Λύκειο** εκτός αν υπάγεται σε εξαιρέσεις οπότε αντί της βεβαίωσης φοίτησης υποβάλλει κατά περίπτωση:

ι. Ληξιαρχική πράξη θανάτου του ενός τουλάχιστον των γονέων ή

ιι. Απόφαση πρωτοβάθμιας ή δευτεροβάθμιας υγειονομικής επιτροπής από την οποία να προκύπτει η άνω του 67% αναπηρία του ενός τουλάχιστον των γονέων ή του γονέα που έχει την επιμέλεια του ή

ιιι. Βεβαίωση οικείου Λυκείου από την οποία να προκύπτει ότι ενεγράφη στην τελευταία τάξη του Εσπερινού Λυκείου μετά τη συμπλήρωση του 25ου έτους της ηλικίας του ή

ιν. Βεβαίωση οικείου φορέα ότι κατά τη διάρκεια της φοίτησής του στην τελευταία τάξη του Εσπερινού Λυκείου ακολουθούσε πρόγραμμα απεξάρτησης το οποίο λειτουργούσε τις προμεσημβρινές ώρες της ημέρας.

δ. Ο υποψήφιος που ανήκει στην ειδική κατηγορία των Μουσουλμάνων Δυτικής Θράκης εκτός των ανωτέρω υπό στοιχεία α-β της παραγράφου 1 του κεφαλαίου αυτού δικαιολογητικά συνυποβάλλει βεβαίωση Δήμου του Νομού Ξάνθης, Ροδόπης ή Έβρου στα δημοτολόγια του οποίου είναι γραμμένος. Αν έχει μεταγραφεί σε άλλο Δήμο άλλης περιοχής τότε πρέπει από τη βεβαίωση του συγκεκριμένου Δήμου να προκύπτει ότι μεταγράφηκε σ' αυτόν από Δήμο των ανωτέρω Νομών.

5. ΔΙΑΔΙΚΑΣΙΑ ΠΑΡΑΛΑΒΗΣ ΜΗΧΑΝΟΓΡΑΦΙΚΩΝ ΔΕΛΤΙΩΝ

Η αίτηση-μηχανογραφικό δελτίο και τα σχετικά δικαιολογητικά υποβάλλονται ΜΟΝΟ από τον ίδιο τον ενδιαφερόμενο ή από νόμιμα εξουσιοδοτημένο γι' αυτό το λόγο εκπρόσωπό του. Επειδή όμως είναι πολύ πιθανό να χρειασθεί να γίνουν διορθώσεις στο μηχανογραφικό δελτίο καλό είναι την κατάθεση να την κάνει ο ίδιος ο υποψήφιος.

Η διαδικασία αυτή σε φυσιολογικές συνθήκες (σωστό μηχανογραφικό, ομαλή προσέλευση υποψηφίων) απαιτεί χρόνο μισής ώρας για κάθε αίτηση-μηχανογραφικό δελτίο. Για το λόγο αυτό και επειδή η παραλαβή του μηχανογραφικού δελτίου είναι μια πολύ υπεύθυνη διαδικασία και για την αποφυγή ταλαιπωρίας των υποψηφίων η προσέλευση των υποψηφίων στη Διεύθυνση Δευτεροβάθμιας Εκπαίδευσης για κατάθεση της αίτησης-μηχανογραφικού δελτίου θα γίνεται σύμφωνα με το παρακάτω πρόγραμμα:

ΗΜΕΡΟΜΗΝΙΑ	ΥΠΟΨΗΦΙΟΙ ΠΟΥ ΠΡΟΕΡΧΟΝΤΑΙ ΑΠΟ ΤΑ ΛΥΚΕΙΑ
11-12 ΙΟΥΛΙΟΥ 2005	3ο Ε.Λ ΡΟΔΟΥ - Λ.Τ ΜΟΥΣΙΚΟ-ΕΛ ΑΡΧΑΓΓΕΛΟΥ - ΕΣΠΕΡΙΝΟ ΑΡΧΑΓΓΕΛΟΥ
13-14 ΙΟΥΛΙΟΥ 2005	1ο Ε.Λ ΡΟΔΟΥ - Ε.Λ ΑΦΑΝΤΟΥ
15 ΙΟΥΛΙΟΥ 2005	4ο Ε.Λ ΡΟΔΟΥ - ΕΛ ΙΑΛΥΣΟΥ
16 ΙΟΥΛΙΟΥ 2005	Ε.Λ ΑΠΕΡΙΟΥ - Λ.Τ ΚΑΣΟΥ
18-19 ΙΟΥΛΙΟΥ 2005	2ο Ε.Λ ΡΟΔΟΥ - Ε.Λ ΣΟΡΩΝΗΣ-ΡΟΔΙΩΝ ΠΑΙΔΕΙΑ
20-21 ΙΟΥΛΙΟΥ 2005	Ε.Λ ΚΡΕΜΑΣΤΗΣ - Λ.Τ ΓΕΝΝΑΔΙ - ΕΣΠΕΡΙΝΟ ΛΥΚΕΙΟ ΡΟΔΟΥ

Οι υποψήφιοι που προέρχονται από τα νησιά ΣΥΜΗ - ΧΑΛΚΗ - ΤΗΛΟ - ΚΑΡΠΑΘΟ - ΚΑΣΟ - ΚΑΣΤΕΛΛΟΡΙΖΟ μπορούν να προσέρχονται για κατάθεση όποια ημέρα διευκολύνονται από 11 Ιουλίου 2005 μέχρι και 22 Ιουλίου 2005.

Η ημερομηνία 22 Ιουλίου 2005 θα χρησιμοποιηθεί από την Επιτροπή για ένα τελικό έλεγχο για τον εντοπισμό τυχόν προβλημάτων σε κάποια μηχανογραφικά δελτία και επικοινωνία με τους συγκεκριμένους υποψηφίους.

Ο Διευθυντής
Δ/νσης Δ/θμιας Εκπ/σης Δωδ/σου
Νικολάου Μηνάς



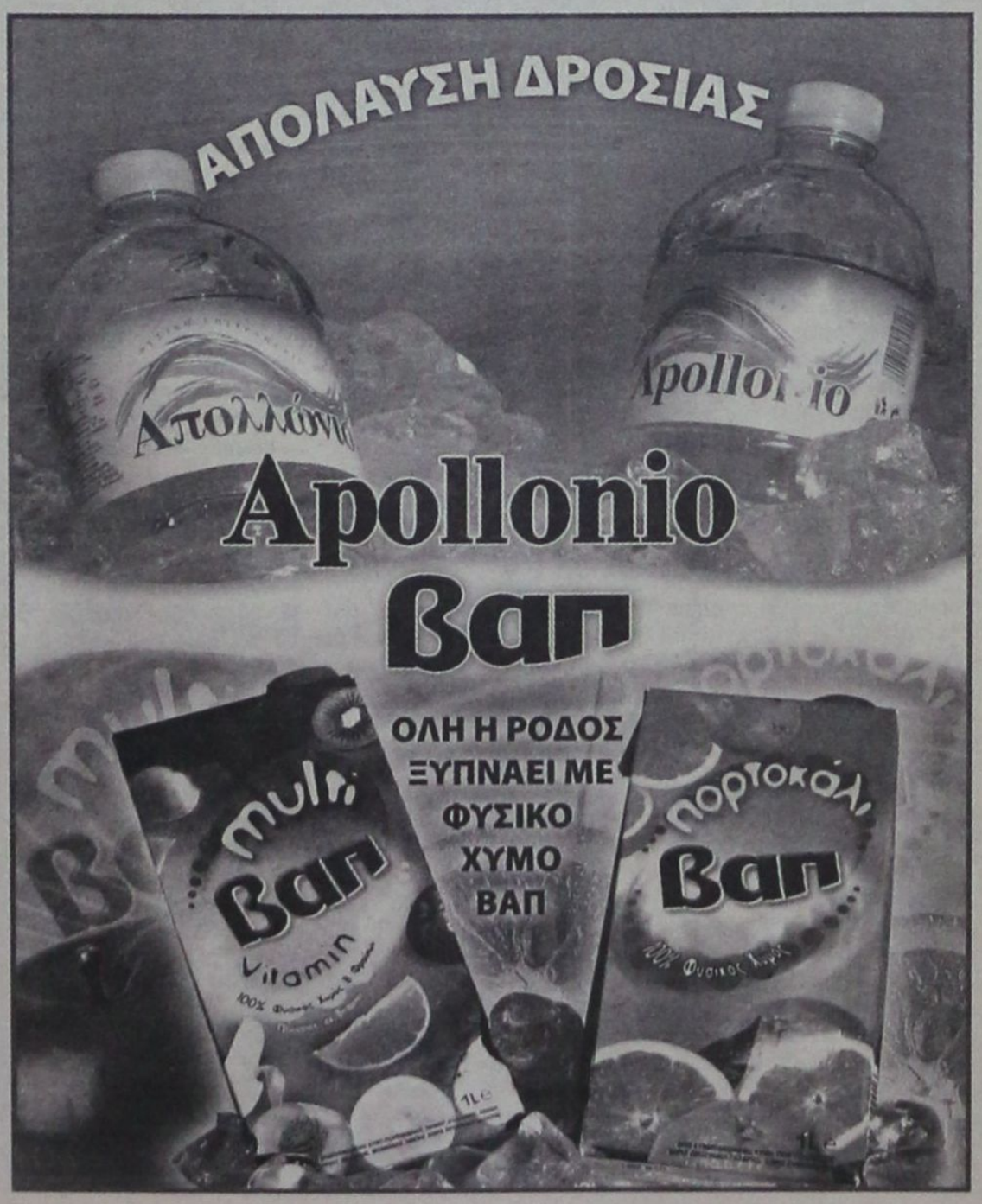

ΠΡΟΣ ΕΠΙΒΕΒΑΙΩΣΗ ΤΗΣ «δ»

«ΟΝΕΙΡΑ ΘΕΡΙΝΗΣ ΝΥΚΤΟΣ» τα όσα κυκλοφορούν *για τις δημοσκοπήσεις*

Διαψεύδει ο διευθυντής της Kapa Research

Διέψευσε τις πληροφορίες που βλέπουν από προχθές το φως της δημοσιότητας, από μερίδα τοπικών ΜΜΕ σχετικά με τα αποτελέσματα δημοσκόπησης στην περιοχή, από την εταιρεία «Κάπα Research», ο γενικός διευθυντής κ. Γεωργιάδης και αποδίδει τα όα γράφονται ή μεταδίδονται, σε παραπληροφόρηση.

Οπως είναι γνωστό, ο Ρ/Σ ΠΑΛΜΟΣ μετέδωσε προχθές αποκλειστικές -όπως τις χαρακτήρισε- πληροφορίες για τα ευρήματα της δημοσκόπησης, την οποίαν απέδωσε στην Νομαρχιακή Επιτροπή της Νέας Δημοκρατίας. Τα στοιχεία που δημοσιοποιήθηκαν έφεραν πρώτο στις προτιμήσεις των ερωτηθέντων τον κ. Γιάννη Μαχαιρίδη μεταξύ των εν δυνάμει υποψηφίων νομαρχών και τον κ. Γιώργο Γιαννόπουλο να προηγείται του κ. Χατζή Χατζηευθυμίου.

Ο κ. Γεωργιάδης, μιλώντας χθες το πρωί στον Ρ/Σ Fm12 Antenna, αφού διευκρίνισε ότι έχει ενημερωθεί για τα αναγραφόμενα στον τοπικό Τύπο, διέψευσε ότι τα φερόμενα ως αποτελέσματα της δημοσκόπησης έχουν την οποιαδήποτε σχέση με τα πραγματικά ευρήματα. **«Τα αποτελέσματα της μέτρησης τα γνωρίζουμε μόνο εγώ και ο πελάτης μου και κανένας άλλος»** δήλωσε ο γενικός διευθυντής της Κάπα Research και διευκρίνισε ότι πρόκειται για φυσικό πρόσωπο που την παρήγγειλε και όχι για φορέα, και ότι πρόκειτια για ένα και μόνο φυσικό πρόσωποκαι όχι για ένα μόνο φυσικό πρόσωπο και όχι για περισσότερα.

«Η έρευνα ήταν ευρεία, με περισσότερα από 50 ερωτήματα και αυτά που δημοσιεύονται είναι μάλλον προϊόντα πραπληροφόρησης» ανέφερε και πρόσθεσε ότι **«είναι συνηθισμένο σε περιοχές όταν γίνονται δημοσκοπήσεις να ακούγονται κουτσομπολιά, μόνο που στη Ρόδο τα κουτσομπολιά ήταν πιο έντονα. Τα όσα είδαν το φως της δημοσιότητας είναι αποσπασματικά και δεν έχουν καμία σχέση με το σύνολο της έρευνας, ενώ στο τέλος είναι πολύ πιθανόν να απέχουν εντελώς από την πραγματικότητα».**

Ο κ. Γεωργιάδης διέψευσε και το σκέλος εκείνο που αφορά τα τοπικά ΜΜΕ.

«Επειδή ακούγονται στοιχεία για ακροαματικότητες ραδιοφώνων, θέλω κατηγορηματικά να διαψεύσω ότι εμείς έχουμε κάνει μέτρηση ακροαματικότητας ούτε τώρα, ούτε στο παρελθόν. Οσα ακούγονται -κατέληξε- δεν έχουν καμία σχέση με την πραγματικότητα».

Ο ΠΑΛΜΟΣ

Στο θέμα επανήλθε πάντως και χθες ο «Παλμός» μεταδίδοντας τα ακόλουθα:

Ιδιαίτερη αίσθηση αλλά και ποικίλες αντιδράσεις προκάλεσαν οι χθεσινές αποκαλύψεις από τον ΠΑΛΜΟ στοιχείων και αποτελεσμάτων της δημοσκόπησης την οποία πραγματοποίησε στην περιοχή μας η Κάπα Research για λογαριασμό της Νομαρχιακής Επιτροπής της Νέας Δημοκρατίας. Οι κύριοι Μαχαιρίδης, Γιαννόπουλος φαίνεται να είναι κερδισμένοι από τη δημοσκόπηση της Κάπα Research. Σύμφωνα με ασφαλείς πληροφορίες, στην ερώτηση ποιος νομίζετε ότι θα εκλεγεί νομάρχης Δωδεκανήσου στις επόμενες εκλογές και ποιος θα είναι ο καταλληλότερος νομάρχης, πρώτος έρχεται ο κ. Μαχαιρίδης με μεγάλη διαφορά από τους κυρίους Τατάκη και Ιατρίδη, ενώ πιο πίσω με αρκετή διαφορά ακολουθούν οι κύριοι Ζωίδης και Καμπουρόπουλος. Στην ερώτηση τώρα ποιος θα εκλεγεί δήμαρχος Ροδίων πρώτος ήρθε ο κ. Γιαννόπουλος με μικρή διαφορά από τον κ. Χατζηευθυμίου, ενώ στο ερώτημα ποιος είναι ο καταλληλότερος δήμαρχος Ροδίων κρίνεται με σημαντική διαφορά ο κ. Γιαννόπουλος από τον κ. Χατζηευθυμίου. Στο ερώτημα ποιος θα μπορούσε να είναι υποψήφιος δήμαρχος εκ μέρους της Νέας Δημοκρατίας για το δήμό Ροδίων, πρώτος έρχεται με σημαντική διαφορά ο κ. Χατζηευθυμίου από τον κ. Χαραλάμπη. Μιλώντας σήμερα στον ΠΑΛΜΟ ο κ. Νίκος Χαραλάμπης τόνισε «Αυτά είναι παραγγελίες για να ακούσουν το τραγούδι που τους αρέσει. Πρόκειται για αστεία πράγματα και ένα κόμμα θα έπρεπε να σέβεται τον εαυτό του». Ο κ. Χατζής Χατζηευθυμίου δήλωσε στον ΠΑΛΜΟ «Αξιοσημείωτο της δημοσκόπησης είναι ότι για το ίδιο ερώτημα υπήρχαν δύο άτομα της Νέας Δημοκρατίας και ένα του ΠΑΣΟΚ. Παρόλα αυτά η παράταξή μου δεν θα επηρεαστεί καθόλου από τα αποτελέσματα της δημοσκόπησης και εγώ θα συνεχίσω να είμαι επικεφαλής της παράταξής μου». «Δεν ερωτήθηκα και δεν ενημερώθηκα από κανέναν για την έρευνα και για τα αποτελέσματά της» υπογράμμισε σήμερα στον ΠΑΛΜΟ ο κ. Νίκος Τατάκης. Ο κ. Γιάννης Ιατρίδης δήλωσε ότι «είχα πληροφορίες και γνώριζα περίπου για την έρευνα αυτή, η οποία θα αποτελέσει εργαλείο ενόψει των διαδικασιών του Σεπτεμβρίου». Εντονη ήταν και η αντίδραση του νομαρχιακού συμβούλου της παράταξης του κ. Καραγιάννη κ. Μιχάλη Μπαριαννάκη, ο οποίος δήλωσε ότι «ο Μαχαιρίδης έπαιξε χωρίς αντίπαλο. Εδώ ο κόσμος χάνεται και κάποιοι 18 μήνες πριν τις εκλογές θέλουν να ανοίξουν τους ασκούς του Αιόλου».

ΣΥΖΗΤΗΘΗΚΑΝ ΟΛΑ ΤΑ ΑΝΟΙΚΤΑ ΘΕΜΑΤΑ

ΣΥΝΑΝΤΗΣΗ ΝΟΜΑΡΧΙΑΚΗΣ ΑΡΧΗΣ *και Ν.Ε. Νέας Δημοκρατίας*

Θα ακολουθήσει συνεργασία και με τον Δήμαρχο Ροδίων

Με αντικείμενο την πορεία των μεγάλων έργων και τα προβλήματα που εξακολουθούν επί χρόνια να ταλανίζουν το Νομό Δωδ/σου, συνάντηση είχαν χθες το μεσημέρι με την Νομαρχιακή Επιτροπή της Νέας Δημοκρατίας, ο νομάρχης κ. Γιάννης Μαχαιρίδης, ο πρόεδρος του Ν.Σ. κ. Φώτης Χατζηδιάκος και οι αντινομάρχες κ.κ. Στάθης Κουσουρνάς, Νίκος Ζωίδης, Γιάννης Χριστοφάκης και Δέσποινα Διακοσταυριανού – Σώζου.

Εκ μέρους της Ν.Ε. της Νέας Δημοκρατίας μετείχαν ο πρόεδρός της κ. Αντώνης Μαρτίνης, ο πρόεδρος Τ.Ε. πόλεως Ρόδου κ. Παναγιώτης Σακελλαρίου, ο κ. Θανάσης Παπαμιχαήλ, ο κ. Κυριάκος Τσέλιος και άλλοι.

Η συνάντηση διήρκεσε αρκετή ώρα και αμέσως μετά την λήξη της οι κ.κ. Μαχαιρίδης και Μαρτίνης προέθησαν σε δηλώσεις προς τους δημοσιογράφους προκειμένου να τους ενημερώσουν για τα συμφωνηθέντα.

Και οι δύο τόνισαν ότι η συνάντηση διεξήχθη σε πολύ καλό κλίμα και ότι ήταν ιδιαιτέρως εποικοδομητική, καθώς διεφάνη η διάθεση όλων για συνεργασία ώστε να προωθηθούν λύσεις στα προβλήματα του τόπου.

Ο νομάρχης υπογράμμισε ότι μέσα από αυτές τις συναντήσεις αναδεικνύεται ο παρεμβατικός ρόλος των κομμάτων προς τους φορείς της κεντρικής εξουσίας για την προώθηση των λύσεων, ενώ ο πρόεδρος της ΝΟΔΕ είπε πως συμφωνήθηκαν οι τρόποι από κοινού δράσεων για την προώθηση λύσεων, ώστε να υπάρχει μεγαλύτερη αποτελεσματικότητα.

Σε αυτό το πλαίσιο αποφασίσθηκε να γίνουν παρεμβάσεις από την Ν.Ε. της Ν.Δ. προς τους αρμόδιους φορείς, υπουργεία κ.λπ. για να προχωρήσουν ομαλά και να ολοκληρωθούν τα έργα του **Φράγματος Γαδουρά**, του **Αεροδρομίου της Ρόδου**, του **νέου εργοστασίου της ΔΕΗ** και της **μεταστέγασης του ΙΚΑ** στο κτιριακό συγκρότημα του παλιού Νοσοκομείου.

Για το έργο του **Περιμετρικού Δακτυλίου** Πόλεως Ρόδου, για το οποίο πολύς λόγος γίνεται, και οι δύο πλευρές συμφώνησαν ότι είναι ένα πολύ σημαντικό έργο για τον τόπο και πρέπει οπωσδήποτε να ενταχθεί στο ΠΕΠ Νοτίου Αιγαίου.

Ο κ. Μαχαιρίδης είπε μάλιστα ότι η ΝΑΔ καταβάλλει προσπάθειες για την ένταξη εντός του Ιουλίου στο ΠΕΠ όλων των έργων που έχουν απομείνει, των οποίων είναι φορέας υλοποίησης, κλείνοντας έτσι το πρόγραμμα έργων του ΠΕΠ. Με την ευκαιρία τονίσθηκε ότι πρέπει να ενταχθούν όλα τα έργα που έχουν «ωριμάσει» πλήρως και ότι πρέπει να γίνει παρέμβαση προς το ΥΠΕΧΩΔΕ για να ξεκινήσει να υλοποιείται και το έργο της **Νέας Εισόδου** της πόλεως (που ως γνωστόν έχει αποκοπεί από τον Περιμετρικό, ως ξεχωριστό έργο).

Ιδιαίτερη αναφορά έγινε στο **ακτοπλοϊκό πρόβλημα**, για το οποίο ο κ. Μαχαιρίδης είπε ότι είναι το μείζον που αντιμετωπίζει σήμερα ο νομός. Η Ν.Ε. της ΝΔ ανέλαβε την πρωτοβουλία να επιδιώξει μία ακόμη συνάντηση με τον Υπουργό Εμπορικής Ναυτιλίας κ. **Μανώλη Κεφαλογιάννη** για να το συζητήσουν, αναζητώντας λύσεις, στην οποίαν θα κληθεί για να παραστεί και ο κ. Μαχαιρίδης.

Να σημειωθεί ότι η χθεσινή συνάντηση έγινε με πρωτοβουλία της Νομαρχιακής Επιτροπής της ΝΔ και πραγματοποιήθηκε στο γραφείο του κ. Μαχαιρίδη, στη Νομαρχία. Ανάλογη συνάντηση έχει ζητηθεί και από τον δήμαρχο Ροδίων κ. **Γιώργο Γιαννόπουλο** και θα γίνει την προσεχή Τρίτη, στο Δημαρχείο.

ΚΑΤΑΔΙΚΗ 20ΧΡΟΝΟΥ ΑΓΓΛΟΥ ΠΟΥ ΔΑΓΚΩΣΕ ΑΣΤΥΝΟΜΙΚΟ

Νεαρός Βρετανός τουρίστας καταδικάστηκε χθες από το Μονομελές Αυτόφωρο Πλημμελειοδικείο Ρόδου σε φυλάκιση 6 μηνών επειδή δάγκωσε στο στήθος αστυνομικό που πήγε να τον συλλάβει την ώρα που διασκέδαζε.

Το περιστατικό σημειώθηκε χθες το βράδυ στη περιοχή Φαληρακίου, όπου διασκέδαζε ο νεαρός Αγγλος, έχοντας μάλιστα πιει και λίγο παραπάνω. Όταν ο 20χρονος ήρθε στο κέφι, προκάλεσε φασαρίες με αποτέλεσμα να κληθεί αστυνομικός, ο οποίος επιχείρησε να τον συλλάβει.

Ο νεαρός αλλοδαπός τότε όχι μόνο αντιστάθηκε και εξύβρισε τον αστυνομικό, αλλά τον δάγκωσε στο στήθος.

Χθες το μεσημέρι, ο 20χρονος ενώπιον του αυτόφωρου δικαστηρίου, δικαιολογήθηκε για τις πράξεις του, ισχυριζόμενος ότι ήταν υπό την επήρεια αλκοόλ.

Το δικαστήριο τον αθώωσε για την κατηγορία της εξύβρισης και της αντίστασης κατά της αρχής, τον καταδίκασε όμως για την πρόκληση απλής σωματικής βλάβης, επιβάλλοντάς του ποινή φυλάκισης 6 μηνών.

Καλώς ορίσατε ...
στο Mike's
Executive Catering.

Λάμψη, αριστοκρατεία, κομψότητα, φινέτσα.
Λέξεις που αποκτούν νόημα και ουσία στο Mike's Executive Catering, που αναλαμβάνει πλήρως και οργανωμένα τις σημαντικότερες εκδηλώσεις της ζωής σας. Γαμήλια δεξίωση. Βάπτιση. Γενέθλια. Εγκαίνια. Η όποια άλλη δική σας ιδιαίτερη στιγμή. Το άφογο σέρβις, η άριστη ποιότητα των εδεσμάτων, γλυκών και αλμυρών, η σημασία στη λεπτομέρεια, εγγυώνται την επιτυχία της εκδήλωσής σας.
Κοντά σας από την πρώτη στιγμή...
Γιατί...
Μια οικογένεια είμαστε!



Γεωργίου Σεφέρη 108 Ρόδος.
Τηλ. 22410 66510/60038/60216. Fax: 22410 67579
www.mikes.gr

ΜΙΚΡΟΜΕΣΑΙΕΣ ΕΠΙΧΕΙΡΗΣΕΙΣ ΚΛΕΙΝΟΥΝ ΕΞΑΙΤΙΑΣ ΤΩΝ ΧΡΕΩΝ

ΣΤΟ ΣΦΥΡΙ ΔΕΚΑΔΕΣ ΞΕΝΟΔΟΧΕΙΑ *λόγω κρίσης στον τουρισμό*

Παράπλευρες απώλειες αφήνει πίσω της η κρίση που περνά τα τελευταία χρόνια ο ελληνικός τουρισμός. Δεκάδες μικρομεσαίες ξενοδοχειακές επιχειρήσεις, περίπου ένα χρόνο μετά την Ολυμπιάδα, βρίσκονται στο χείλος του γκρεμού, πολλές έχουν βάλει λουκέτο ενώ άλλες έχουν αναρτήσει πωλητήριο αναζητώντας αγοραστή ο οποίος θα περισώσει κάποια από τα κονδύλια που έχουν επενδυθεί.

Η κατάσταση για τους μικρούς ξενοδόχους ήταν κακή και πριν τους **Ολυμπιακούς Αγώνες.** Εγινε, όμως, ακόμη χειρότερη μετά το μεγάλο γεγονός και έπειτα από τη διάψευση των προσδοκιών για μεγάλη αύξηση της τουριστικής κίνησης.

Σύμφωνα με κτηματομεσίτες που δραστηριοποιούνται και στην πώληση ξενοδοχειακών μονάδων, τους τελευταίους **12 μήνες** έχουν βγει και τα περισσότερα ξενοδοχεία **«στο σφυρί»** εξαιτίας των τεράστιων χρεών που έχουν συσσωρευτεί. Οι ιδιοκτήτες των ακινήτων αυτών, ελπίζοντας ότι θα κερδίσουν από τους **«ολυμπιακούς τουρίστες» επένδυσαν τεράστια ποσά** για ανακαίνιση και επέκταση των επιχειρήσεών τους, παίρνοντας βεβαίως και επιδοτήσεις από την πολιτεία. Ιδιαίτερα οξυμένο παρουσιάζεται το πρόβλημα στον νομό Αττικής και στις παραλιακές περιοχές, αλλά και σε κοντινά νησιά. Αλλωστε, η μεγαλύτερη μείωση της τουριστικής κίνησης καταγράφεται στην πρωτεύουσα, παρά τη μεγάλη διαφήμιση κατά την περίοδο των **Ολυμπιακών Αγώνων** και έπειτα.

«Παράπλευρες απώλειες» προκαλεί η κρίση



Στις ειδικές σελίδες εφημερίδων με τις αγγελίες για πώληση ακινήτων, υπάρχουν πολλά ξενοδοχεία όλων των κατηγοριών που έχουν βγει στο σφυρί. Για παράδειγμα, πωλείται στη Βουλιαγμένη πολυτελής **ξενοδοχειακή μονάδα** με **15 δωμάτια,** ή άλλη αγγελία για πώληση ξενοδοχειακής μονάδας **1.400 τ.μ. στον Πειραιά.** Στην αγγελία αναφέρεται ότι έχει σημαντικά ετήσια καθαρά κέρδη και η τιμή πώλησής του ανέρχεται σε 2,8 εκατ. ευρώ.

Επίσης, στην **Πάρο** πωλείται ξενοδοχείο **600 τ.μ.** στην τιμή των **550.000 τ.μ.**

Αξίζει να σημειωθεί ότι οι μεγαλύτερες ξενοδοχειακές μονάδες φαίνεται να αντέχουν προς το παρόν ενώ και όσες βρίσκονται σε προβεβλημένα νησιά δεν φαίνεται να αντιμετωπίζουν σοβαρά και άμεσα πρόβλημα. Αλλωστε, η πρόβλεψη για αύξηση της τουριστικής κίνησης, ίσως και **7%** φέτος γεννά ελπίδες κυρίως στα νησιά του Ιονίου και του Αιγαίου **(Κυκλάδες και Δωδεκάνησα)**. Μαζί με τα ξενοδοχεία, πάντως, έχουν βγει προς πώληση και αρκετά εστιατόρια και αναψυκτήρια.

Σε δυσχερή θέση βρίσκονται και πολλές επιχειρήσεις που **ενοικιάζουν μικρά δωμάτια** και **studios** και οι οποίες δεν είναι σε θέση να αντεπεξέλθουν στα χρέη λόγω των δανείων που πήραν από τράπεζες, αλλά και στα απαραίτητα κονδύλια για τη συντήρηση των ακινήτων.

ΑΝΑΣΤΡΟΦΗ

Πάντως, κτηματομεσίτες και σύμβουλοι ακινήτων εκτιμούν ότι η κατάσταση μπορεί να αναστραφεί στην Αττική εάν υπάρξουν συντονισμένες κινήσεις για την ενίσχυση της τουριστικής κίνησης. Η **ακρίβεια** έχει εξελιχθεί σε **νούμερο ένα πρόβλημα για Ελληνες** και ξένους τουρίστες οι οποίοι θεωρούν ότι η ελληνική πρωτεύουσα και πολλοί άλλοι γνωστοί προορισμοί είναι από τους ακριβότερους σε όλη την **Ευρώπη.**

«Βρόχος» για τις μικρές τουριστικές επιχειρήσεις είναι και η δυσχερής οικονομική κατάσταση των περισσότερων **Ελλήνων** οι οποίοι θεωρούνται και οι καλύτεροι πελάτες για τα ξενοδοχεία.

Πρόσφατες έρευνες καταγράφουν την απροθυμία σχεδόν των **μισών Ελλήνων** να πάνε φέτος διακοπές εξαιτίας των οικονομικών τους και της ακρίβειας.

Τέλος, δεν θα πρέπει να περνά απαρατήρητη και η **«επίθεση»** που δέχεται η ελληνική τουριστική αγορά από άλλες γειτονικές. Χιλιάδες **Ευρωπαίοι, Ρώσοι** και **Αμερικανοί** επιλέγουν την **Τουρκία,** τη **Βουλγαρία** και την **Κροατία** για να κάνουν τις διακοπές τους σε ξενοδοχεία πολλές φορές καλύτερα από τα ελληνικά και με τιμές κατά πολύ χαμηλότερες.

Η ΧΕΙΡΟΤΟΝΙΑ ΤΟΥ ΑΜΦΙΛΟΧΙΟΥ



Το προσεχές Σάββατο, 9 Ιουλίου, θα γίνει η χειροτονία του εψηφισμένου Επισκόπου Ερυθρών κ. Αμφιλόχιου, ο οποίος είχε εκλεγεί την 15η Ιουνίου από την Ιερά Σύνοδο του Οικουμενικού Πατριαρχείου Κωνσταντινουπόλεως.

Η χειροτονία θα γίνει στον Καθεδρικό Ναό του Ευαγγελισμού της Θεοτόκου. Το μεσημέρι της ίδιας ημέρας θα παρατεθεί γεύμα στο εστιατόριο «Castello Rosso», στην Κρεμαστή.



ΕΑΝ ΥΠΑΡΞΕΙ ΠΟΛΙΤΙΚΗ ΣΥΝΑΙΝΕΣΗ

«ΠΑΡΑΘΥΡΟ» ΓΙΑ ΛΥΣΗ ΤΟΥ ΑΣΦΑΛΙΣΤΙΚΟΥ

εντός της τετραετίας από τον Γ. Αλογοσκούφη

Ένα βήμα παραπέρα προχώρησε κ. Γιώργος Αλογοσκούφης τη συζήτηση για το ευρύτερο ζήτημα του ασφαλιστικού, λέγοντας ότι παρά το γεγονός ότι η κυβέρνηση δεν σκοπεύει να νομοθετήσει στη διάρκεια της τετραετίας, ευχής έργο θα ήταν ο διάλογος που πρόκειται να ξεκινήσει, να καταλήξει με συναίνεση μεταξύ των πολιτικών κομμάτων έτσι ώστε το ασφαλιστικό να μην είναι σημείο τριβής στις επόμενες εκλογές.



Τις δηλώσεις αυτές έκανε ο υπουργός Οικονομίας και Οικονομικών μετά τη συνάντησή του με την αντιπροσωπεία του Διεθνούς Νομισματικού Ταμείου που βρίσκεται στην Αθήνα προκειμένου να εισηγηθεί μέτρα για τη βελτίωση της λειτουργίας των συστημάτων μηχανοργάνωσης του υπουργείου αλλά και των φορολογικών ελέγχων.

Αντίστοιχη δήλωση είχε κάνει προηγουμένως ο κ. Αλογοσκούφης στο ραδιοφωνικό σταθμό Flash, αλλά και στο Σκάι, λέγοντας πως «είναι ξεκάθαρο ότι δεν πάμε να κάνουμε αλλαγές μέσα σε αυτή την τετραετία. Αυτή η τετραετία πρέπει να χρησιμοποιηθεί για διάλογο, πρέπει να χρησιμοποιηθεί ώστε να χρησιμοποιήσουμε αυτό το χρόνο να φτάσουμε σε κάποιες συναινέσεις και μακάρι να φτάσουμε σε συναινέσεις ώστε στις επόμενες εκλογές το ασφαλιστικό να μην είναι ζήτημα αντιπαράθεσης».

Οι δηλώσεις αυτές του κ. Αλογοσκούφη γίνονται την επομένη της ψήφισης της ρύθμισης για το ασφαλιστικό των τραπεζών από τη Βουλή, αλλά και των προτάσεων του διοικητή της Τράπεζας της Ελλάδος Νίκου Γκαργκάνα οι αλλαγές του ασφαλιστικού συστήματος να αρχίσουν από τα όρια ηλικίας, με εξομοίωσή τους στα 65 έτη.

Κληθείς να σχολιάσει τις προτάσεις του διοικητή της ΤτΕ για το ασφαλιστικό, ο κ. Αλογοσκούφης δήλωσε την Παρασκευή ότι ο κ. Γκαργκάνας «έχει ένα συγκεκριμένο θεσμικό ρόλο, αλλά επίσης είναι και ένας άνθρωπος ο οποίος ξέρει οικονομικά και γνωρίζει -όπως γνωρίζουν όλοι όσοι ξέρουν οικονομικά- ότι αυτό το ζήτημα θα το έχουμε μπροστά μας τα επόμενα χρόνια».

ΘΑ ΑΠΟΦΑΝΘΕΙ ΤΟ ΕΦΕΤΕΙΟ ΔΩΔ/ΣΟΥ

ΑΙΤΗΜΑ ΤΗΣ ΑΛΒΑΝΙΑΣ

για έκδοση υπηκόου της

Εχει καταδικασθεί για απόπειρα ανθρωποκτονίας

Την προσεχή Δευτέρα αναμένεται να αποφασισθεί από το Τριμελές Εφετείο Δωδεκανήσου η ικανοποίηση ή μη αιτήματος των Αλβανικών Αρχών για την έκδοση του καταζητούμενου με διεθνές ένταλμα σύλληψης της Interpol, υπηκόου Αλβανίας (Λέσκοβιτς) Ραμολί Γκένσι του Ρίζα 36 ετών που συνελήφθη χθες από αστυνομικούς της Υποδιεύθυνσης Ασφαλείας Ρόδου.

Ο 36χρονος έχει καταδικαστεί, ερήμην, στην Αλβανία για απόπειρα ανθρωποκτονίας του ομοεθνή του Αρταν Μάλο τον οποίο πυροβόλησε και τραυμάτισε σοβαρά στα πόδια μετά από λογομαχία που είχαν την 1η Μαΐου 1994 σε ποινή κάθειρξης 5 ετών. Ο 36χρονος φέρεται μάλιστα να υπηρετούσε το διάστημα εκείνο στην αστυνομία και μετά τον πυροβολισμό, επειδή έγινε αντιληπτός από την μητέρα του θύματος, να διέφυγε στην Ελλάδα και να εγκαταστάθηκε στη Ρόδο.

Το Τριμελές Εφετείο Δωδεκανήσου που συνήλθε χθες σε συνεδρίαση για να εξετάσει το αίτημα των Αλβανικών αρχών ανέβαλε την λήψη αποφάσεως προκειμένου να δοθεί η δυνατότητα στον Αλβανό να προσκομίσει κάποια έγγραφα για την υπόθεση. Γνώρισε μάλιστα στο δικαστήριο ότι συντρέχουν στο πρόσωπο του οι προϋποθέσεις για την χορήγηση πολιτικού ασύλου και ότι θα κινήσει αρμοδίως την σχετική διαδικασία.

Ως συνήγορος υπεράσπισης του Αλβανού παρέστη ο δικηγόρος κ. Μ. Βλάχος.

ΑΠΟ ΤΟΝ κ. ΒΑΣ. ΜΑΥΡΑΚΗ

ΠΡΟΣΚΛΗΣΗ ΓΙΑ ΣΥΖΗΤΗΣΗ ΜΕ ΘΕΜΑ ΤΗΝ ΑΔΕΚΤ!

Είναι καταστρεπτική για τους δημότες της Ρόδου

Σε ανοικτή συζήτηση με θέμα «ΑΔΕΚΤ» καλεί ο κ. Βασίλης Μαυράκης, οικονομολόγος, τους αρμόδιους, με σκοπό την ενημέρωση του ροδιακού λαού για το «μαύρο χάλι της».



Σε ανοικτή του πρόσκληση πιο συγκεκριμένα, ο κ. Β. Μαυράκης αναφέρει τα ακόλουθα:

Προς τους κ.κ.

1) Ορκωτό Ελεγκτή-Λογιστή Ιωάννη Γ. Αναστασιάδη

2) Εκπρόσωπο Διευθύνσεως Εμπορίου

3) Οικονομικό Σύμβουλο Παντελή Γεωργάκη

4) Λογιστή Γιώργο Χατζηδιάκο

5) Σύμβουλο Βασίλειο Διακομιχάλη

6) Πρόεδρο και Διευθύνοντα Σύμβουλο ΑΔΕΚΤ Δήμαρχο Γεώργιο Γιαννόπουλο

7) Εκπρόσωπο εργαζομένων της ΑΔΕΚΤ

8) Εάν είναι δυνατόν και εκπρόσωπο του Εισαγγελέως

9) Γραμματέα ΤΕΔΚ

10) Δημοτικό Σύμβουλο κ. Γιαννακάκη

Μετά την μελέτη του δημοσιευθέντος Ισολογισμού της ΑΔΕΚΤ Α.Ε., της 19ης Εταιρικής Χρήσης έτους 2004 πραγματοποίησα πενήντα (50) τηλεφωνήματα σε ανώνυμους πολίτες της πόλεως Ρόδου με το ερώτημα:

Τι είναι η ΑΔΕΚΤ και τι κάνει;

Οι σαράντα εννιά (49) απαντήσεις ήταν: δεν γνωρίζουμε τίποτα.

Και μία απάντηση.

Η ΑΔΕΚΤ είναι καταστρεπτική για τους πολίτες της Ρόδου.

Για να πληροφορηθεί όπως πρέπει ο Ροδιακός και Δωδεκανησιακός λαός για την ΑΔΕΚΤ καλώ τους ως άνω (με το δικαίωμα του απλού πολίτη) σε ανοικτή συζήτηση σε τηλεοπτικό σταθμό που θα ορίσει η ΑΔΕΚΤ με θέμα «ΑΔΕΚΤ».

Οποιος δεν δεχθεί την πρόσκληση, δείχνει ότι:

1) Ντρέπεται και φοβάται τον Ροδιακό λαό.

2) Δεν λαμβάνει υπ' όψιν και κοροϊδεύει τους πολίτες.

3) Για να σταματήσουν να μας κοροϊδεύουν μερικοί (πολλοί) από τους αρμοδίους ζητώ (ζητούμεν) να γίνει αυτή η τηλεοπτική συζήτηση.

4) Για το λόγο ότι πολλοί από τους υπεύθυνούς μας, πρέπει να γίνουν αναπτυξιακοί, παραγωγικοί και ανταγωνιστικοί και να σταματήσουν να απαιτούν τα ως άνω μόνο από τους πολίτες και

5) Η συζήτηση να πραγματοποιηθεί έστω και με ένα από τους ανωτέρω.

Ευχαριστώ
Βασίλης Μαυράκης
Δρ. Οικονομολόγος
Στεφάνου Καζούλη 56
Τηλ: 28372





ΑΚΡΙΤΙΚΑ

κουβεντούλες με κάποιο νόημα

«Η φοβερότερη εκδίκηση είναι να περιφρονείς αυτούς που σε εχθρεύονται, αν και είσαι βέβαιος ότι μπορείς να τους συντρίψεις».
ΜΠΑΛΖΑΚ

Θάρσει· λέγων τ' αληθές ου σφαλεί ποτέ
ΣΟΦΟΚΛΗΣ

WINSTON CHURCHILL: Ο ελεύθερος Τύπος μπορεί να είναι καλός ή κακός Τύπος, ο ανελεύθερος δεν θα γίνει ποτέ τίποτε άλλο από κακός τύπος

ΠΙΚΡΕΣ ΑΛΗΘΕΙΕΣ

Η σφοδρή κοινοβουλευτική αντιπαράθεση Καραμανλή - Παπανδρέου για το ζήτημα της διαπλοκής βοήθησε να τεθεί το θέμα στη σωστή του βάση και να ακουστούν πικρές αλήθειες. Ο πρόεδρος του ΠΑΣΟΚ ουσιαστικά ομολόγησε ότι υπήρχε διαπλοκή επί των ημερών της προηγούμενης κυβέρνησης, αναφερόμενος δε ονομαστικά στους επιχειρηματίες Γιώργο Μπόμπολα και Σωκράτη Κόκκαλη έδωσε την ευκαιρία στον πρωθυπουργό να αποσαφηνίσει με τον καλύτερο τρόπο ότι η κυβέρνηση της Ν.Δ. δεν στρέφεται κατά συγκεκριμένων προσώπων, αλλά ενάντια στις πρακτικές που επιτρέπουν σε οποιονδήποτε επιχειρηματία να αναπτύξει σχέσεις διαπλοκής, ζημιώνοντας το δημόσιο συμφέρον.

Ο Καραμανλής κέρδισε τη μάχη των εντυπώσεων αλλά και της πολιτικής ουσίας, εξηγώντας τη διαφορά αυτού που συνέβαινε στο παρελθόν, όπου το χρήμα του Ελληνα φορολογούμενου κατέληγε βορά στα σχέδια της διαπλοκής, κι αυτού που συμβαίνει σήμερα, όπου οι αποφάσεις της κυβέρνησης λαμβάνονται με μόνο και αποκλειστικό κριτήριο την προστασία του δημόσιου συμφέροντος.

Η αντιπαράθεση στη Βουλή για τη διαπλοκή ήταν ιδιαίτερα χρήσιμη προκειμένου να αποφύγουμε εύκολες συγκρίσεις και ανόητους συμψηφισμούς που δημιουργούν σύγχυση στην κοινή γνώμη. Οσο κι αν σ' αυτό τον τόπο η συλλογική μνήμη είναι ασθενής, ουδείς μπορεί να λησμονήσει τόσο γρήγορα πώς επί των ημερών του ΠΑΣΟΚ πολιτικοί, ΜΜΕ και μεγάλα οικονομικά συμφέροντα έφτιαξαν ένα τρίγωνο, του οποίου τις αμαρτίες πληρώνει ακόμη η ελληνική οικονομία. Αν υπάρχει ήδη, ύστερα από ενάμιση χρόνο διακυβέρνησης της χώρας από τη Ν.Δ., μια βασική διαφορά με το παρελθόν, αυτή είναι η κατάργηση της διαπλοκής. Κι αυτό το γνωρίζουν καλά οι πολίτες, ό,τι κι αν λέει ο κ. Παπανδρέου.

ΑΝΟΙΞΕ Η ΨΑΛΙΔΑ

Ανοίγει ξανά η ψαλίδα μεταξύ Ν.Δ. – ΠΑΣΟΚ, σύμφωνα με την τελευταία δημοσκόπηση της Metron Analysis που δόθηκε χθες στη δημοσιότητα. Σε μια περίοδο που η κυβέρνηση προωθεί τις μεγάλες μεταρρυθμίσεις προχωρώντας σε συγκρούσεις σε πολλά επίπεδα, όχι απλώς δεν πληρώνει πολιτικό κόστος, αλλά αποκομίζει πολιτικά οφέλη. Η διαφορά στην πρόθεση ψήφου σε σχέση με τη δημοσκόπηση της ίδιας εταιρείας τον περασμένο Απρίλιο παρουσιάζει αύξηση και από 1,4 φτάνει τώρα στις 2,4 ποσοστιαίες μονάδες υπέρ της ΝΔ. Αύξηση παρουσιάζουν, επίσης, η δημοτικότητα του Κώστα Καραμανλή, που παραμένει ο δημοφιλέστερος πολιτικός αρχηγός, ο βαθμός ικανοποίησης από την κυβέρνηση και ο βαθμός ικανοποίησης από τον πρωθυπουργό.

Αντιθέτως, πτώση εμφάνισαν όλα τα μεγέθη που σχετίζονται με τον Γιώργο Παπανδρέου και το ΠΑΣΟΚ. Η κάμψη αυτή λειτουργεί αθροιστικά σε μια ήδη απομειωμένη εικόνα, δημιουργώντας συνθήκες καθαρής κυριαρχίας της Ν.Δ. στο πολιτικό σκηνικό. Ο βαθμός ικανοποίησης από την αξιωματική αντιπολίτευση και από τον αρχηγό της κινείται σε εξαιρετικά χαμηλά επίπεδα, ενώ η δημοσκόπηση δείχνει μια σαφή ενίσχυση της επιρροής των μικρότερων κομμάτων, τα οποία σ' αυτή τη φάση εισπράττουν την όποια κυβερνητική φθορά.

ΣΤΗ ΒΑΣΗ ΤΗΣ ΑΛΗΘΕΙΑΣ

Το να προσπαθεί το ΠΑΣΟΚ να ωραιοποιήσει την εικόνα που είχε ως κυβέρνηση επί είκοσι και πλέον χρόνια, είναι σαν να επιχειρεί κανείς να φτιάξει γλυκό δίχως ζάχαρη. Δεν γίνεται τόσα πολλά παραδείγματα για κυνηγητό στις Ενοπλες Δυνάμεις να στρογγυλοποιηθούν για χάρη της όποιας πολιτικής αντιπαράθεσης. Αλλά το ζητούμενο δεν είναι αυτό. Είναι να σταματήσουν επιτέλους κάποια στιγμή όλα αυτά και η αντιπαράθεση των κομμάτων να γίνεται στη βάση του επιθυμητού για τη δημοκρατία μας. Στη βάση της αλήθειας για την καθημερινότητα που απασχολεί τον πολίτη...

ΟΥΛΕΥΤΕΣ Ή ΠΡΟΒΑΤΑ

Η υπόθεση της διαφωνίας Εβερτ στις ρυθμίσεις Αλογοσκούφη για το ασφαλιστικό των τραπεζών έχει μονοπωλήσει το πολιτικό και οικονομικό ενδιαφέρον και έχει δώσει στα παράθυρα της TV πλούσια τροφή...

Και από ό,τι φαίνεται, θα φάμε... μέρες ασχολούμενοι με το κουτσομπολιό γύρω από το θέμα αυτό, μέχρι να βρεθεί ένα άλλο θέμα και να πέσουν πάνω του οι προβολείς του αδηφάγου τέρατος της ενημέρωσης...

Εχουμε ή δεν έχουμε κυρίες και κύριοι, κοινοβουλευτική Δημοκρατία;

Γιατί εκλέγουμε τους βουλευτές μας; Μήπως για να πηγαίνουν σαν πρόβατα να ψηφίζουν ό,τι κατέβει στο κεφάλι του καθενός υπουργού; Πότε θα καταλάβουμε ότι η λέξη βουλευτής προέρχεται ετυμολογικώς από το ρήμα «βουλεύομαι» και όχι από το ρήμα «βολεύομαι»;

Καλά έκανε λοιπόν ο Εβερτ και δεν ψήφισε ένα νόμο που με επιχειρήματα θεωρεί ως βλαπτικό για τα συμφέροντα του κράτους, όπως καλά έκανε και ο Γ. Αλογοσκούφης, που επίσης με επιχειρήματα, έδωσε την, κατά την άποψή του, καλύτερη λύση στο θέμα. Ο χρόνος είναι αυτός που θα δείξει ποιός από τους δύο είχε δίκιο στη συγκεκριμένη περίπτωση και οι πολίτες θα κρίνουν.

Τα παραπάνω σχόλια δεν αφορούν μόνο την παρούσα κυβέρνηση. Αφορούν και την επόμενη, αφορούν και το ΠΑΣΟΚ. Η δημοκρατία και η οικονομία έχουν ανάγκη από απόψεις, από προτάσεις, από διαφορές και από συνθέσεις. Δεν έχουν καμία ανάγκη τις μαριονέτες!

ΣΚΗΣΕΙΣ ΨΥΧΡΑΙΜΙΑΣ



Ασκήσεις ψυχραιμίας κάνει το Μέγαρο Μαξίμου έναντι του Μιλτιάδη Εβερτ, μετά τη θεαματική κίνηση του πρώην προέδρου της Νέας Δημοκρατίας να είναι ο πρώτος κυβερνητικός βουλευτής που δεν υπερψηφίζει νόμο της κυβέρνησης.

Η εκτίμηση του επιτελείου του Πρωθυπουργού είναι ότι η κυβέρνηση απέφυγε τα χειρότερα, αφού ο κ. Εβερτ δεν καταψήφισε τη ρύθμιση «παρασύροντας» και άλλους βουλευτές, αν και σύμφωνα με άλλα κυβερνητικά στελέχη εκφράζεται η άποψη ότι δεν αποκλείεται ο πρώην πρόεδρος της ΝΔ να «ξαναχτυπήσει» στα νομοσχέδια για το εργασιακό και το ωράριο λειτουργίας των καταστημάτων.

Το Μέγαρο Μαξίμου, αν και δεν διανοείται λήψη πειθαρχικών μέτρων κατά του κορυφαίου στελέχους του κόμματος, δέχεται εισηγήσεις σύμφωνα με τις οποίες να τεθεί ο κ. Εβερτ «πάνω και πέρα από το κόμμα», τακτική που είχε ακολουθηθεί παλαιότερα και με τον Κ. Μητσοτάκη και είχε αποδώσει.

ΕΛΛΗΝΟΤΟΥΡΚΙΚΑ

Στην τουρκική τηλεόραση υπάρχει μια διαφήμιση που επαναλαμβάνεται εδώ και μήνες. Είναι το σποτάκι του ελληνικού ΕΟΤ που καλεί τους Τούρκους τουρίστες να επισκεφτούν τη χώρα μας. Ελληνικές σημαίες κυματίζουν πάνω σε ιστιοφόρα, γοργόνες βουτάνε στα βαθιά νερά της Σαντορίνης, ενώ το βράδυ στις παραλίες ανάβουν φωτιές και στήνονται πρόχειρα πάρτι. Οι Τούρκοι δεν αντέδρασαν καθόλου (και ορισμένες φορές αντέδρασαν θετικά) στην εικόνα της ελληνικής σημαίας. Είναι δύσκολο να φανταστείς μια αντίστοιχη διαφήμιση στην ελληνική τηλεόραση –με την τουρκική σημαία και την ημισέλινο να κυματίζουν στις ακτές του Αιγαίου και μαγεμένους τουρίστες να επισκέπτονται τις τοποθεσίες της Καππαδοκίας ή άλλων περιοχών της Τουρκίας. Το ερώτημα είναι, κατά πόσο αυτά τα διαφημιστικά μπορούν να προσφέρουν κάτι στον ελληνικό τουρισμό. Η ψαλίδα μεταξύ πλουσίων και φτωχών στην Τουρκία είναι τόσο μεγάλη, ώστε μόνο τα ανώτερα κοινωνικά στρώματα είναι σε θέση να βγουν από τη χώρα –και αυτά συνήθως προτιμούν τον εσωτερικό τουρισμό. Αν τους πείσουμε να έρθουν στην Ελλάδα, θα έχουμε πετύχει ένα τεράστιο άθλο. Και ίσως συνειδητοποιήσουμε ότι είναι οι καλύτεροι τουρίστες.

«ΔΑΙΜΩΝ» ΚΑΙ Ο... ΑΧΤΑΡΜΑΣ

Ο «δαίμων» των Η/Υ ήταν, ως φαίνεται πολύ «πεινασμένος» και «έφαγε» μια ολόκληρη πρόταση στο χθεσινό θέμα της «δ», σχετικά με την «δημοσκόπηση» της Kapa Research, με αποτέλεσμα το γενικό συμπέρασμα να γίνει ένας «αχταρμάς» και να μην βγαίνει νόημα (ενώ σε μια περίπτωση αλλοιώθηκε τελείως).

Η σωστή διατύπωση, πριν από το «ξεχαρβάλωμα» του αρχικού κειμένου, ήταν η εξής:

«...Είναι προφανές ότι δημιουργείται μείζον πολιτικό και ηθικό ζήτημα για την νομαρχιακή επιτροπή της Νέας Δημοκρατίας και τον πρόεδρό της, γι' αυτό και οφείλουν να εκδώσουν επίσημη ανακοίνωση, με την οποίαν να δηλώνεται κατηγορηματικά και χωρίς περιστροφές α) αν πράγματι διενεργήθηκε το γκάλοπ για λογαριασμό της και β) ποιό είναι το αποτέλεσμα. Και τούτο γιατί η διαρροή των όποιων αποτελεσμάτων, όχι μόνο προκαλεί σύγχυση, όχι μόνο υπηρετεί πολιτικά ακαρακτήριστους στόχους, αλλά βλάπτει και την Νέα Δημοκρατία, αφού φέρεται να μετέχει «ανορθόδοξων παιχνιδιών».

Σε αντίθετη περίπτωση η «δ» επιφυλάσσεται να προβεί σε αποκαλύψεις, αδιαφορώντας αν «πονέσουν» ή όχι. Επιτέλους, περισσότερος σεβασμός προς το λειτούργημα της δημοσιογραφίας δεν θα έβλαπτε».

Αυτά προς αποκατάσταση της... «τρωθείσας τιμής» του κειμένου!

ΤΟΥ... ΓΚΑΛΟΠ!

Προς δήμαρχο Καλλιθέας Γ. Ιατρίδη, επείγον:

Θυμάσαι Γιάννη μου που σου γράφαμε και σου λέγαμε ότι χρησιμοποιούν **ακαίρως** το όνομά σου, ως υποψήφιου νομάρχη, για να το «κάψουν»;

Εχεις ακόμα επιφυλάξεις;

Σε «πρόδωσαν οι φίλοι σου», Γιάννη μου, όπως λέει και το τραγουδάκι!

Οταν Γιάννη μου, όπως αναφέρεται στην Μυθολογία, έβαλαν τον Δούρειο Ιππο στην Τροία για να την αλώσουν με... κόλπο, θυμάσαι τι είχε συμβουλεύσει τους Τρώες κάποιος μάντης; Τους είχε πει «Φοβού τους Δαναούς και δώρα φέροντες».

Προς Νίκο Ζωίδη: Ηθελές τα, Νίκο μου, και έπαθές τα! Θυμάσαι τι γράφαμε επί του προκειμένου και μάλιστα σε χρόνο ανύποπτο;

Γενικό συμπέρασμα για το περίφημο «γκάλοπ»:

Πρόκειται για το μεγαλύτερο ξεπούλημα της ΝΔ που έγινε ποτέ! Γι' αυτό, ας μαζέψουν το γλωσσάκι τους όσοι το βγάζουν πολύ έξω από το στόμα!

Και κάτι άλλο: Πότε δόθηκε, στα χρονικά, γκάλοπ στην δημοσιότητα, το οποίο έγινε, υποτίθεται, για λογαριασμό κόμματος;

ΦΕΙΛΟΜΕΝΗ ΑΠΑΝΤΗΣΗ

Επειδή, αντί να σιωπούν όσοι οφείλουν, παρεξηγώντας την ανοχή, την υπευθυνότητα και την (αιώνια) καλοσύνη μας, προσπαθούν να εμφανίσουν την «δ» ως στρεφόμενη κατά της ...δικαιοσύνης (την οποίαν εμείς όμως έχουμε προστατεύσει, ακόμα και με προσωπικές θυσίες), υπενθυμίζουμε στους μη γνωρίζοντες στοιχειώδη γραφή, όπως πλέον περίτρανα αποδεικνύεται (εκτός κι αν πρόκειται για εσκεμμένη παραπλάνηση της κοινής γνώμης) ότι εμείς δεν αναφερθήκαμε στην Δικαιοσύνη, σε κανένα σημείο και σε κανένα δημοσίευμα, αλλά σε «δικαστική λειτουργό», και μάλιστα αορίστως. Τώρα αν κάποιοι είχαν την μύγα και μυγιάσθηκαν, δικό τους το πρόβλημα.

Θα λυπηθούμε, λοιπόν, επειδή κάποιοι συνεχίζουν περιέργως αν όχι υπόπτως, να κάνουν το «μαύρο – άσπρο», αν υποχρεωθούμε να αμυνθούμε, και γαία πυρί μιχθήτω! **Υ.Τ.Ε.**

ΜΗΤΡΩΟ ΧΟΝΔΡΕΜΠΟΡΩΝ

Ολοκληρωμένη καταγραφή Χονδρεμπόρων: Συμπληρώνονται οι διατάξεις για το Μητρώο Χονδρεμπόρων για τη σωστή καταγραφή της αγοράς και την αντιμετώπιση πρακτικών και περιορίζουν τον ανταγωνισμό και τις επιλογές των καταναλωτών. Κυρίως με τον τρόπο αυτό επιδιώκεται η παρακολούθηση και ανατροπή των κυκλωμάτων ενδιάμεσων, που με τη μορφή του χονδρεμπόρου αποκομίζουν αδικαιολόγητα κέρδη, αυξάνοντας την τελική τιμή στην οποία καλείται να αγοράσει ο καταναλωτής, ενώ ταυτόχρονα, με τον τρόπο αυτόν, θα ενισχυθεί η αμεσότερη πρόσβαση του παραγωγού στον καταναλωτή.

ΑΔΕΙΕΣ ΜΕΓΑΛΩΝ ΚΑΤΑΣΤΗΜΑΤΩΝ

Νέοι όροι για τη χορήγηση άδειας μεγάλων καταστημάτων: Καθορίζονται αυστηρότερες διατάξεις που αφορούν την εμπορική πολεοδομία. Οι διατάξεις αυτές, αφενός μεν προφυλάσσουν τις τοπικές κοινωνίες από φαινόμενα γιγαντισμού, που μπορούν να πλήξουν την παραδοσιακή εμπορική δραστηριότητα μέσα στα αστικά κέντρα ή σε περιοχές περιορισμένες γεωγραφικά, όπως τα νησιά και αφετέρου εισάγουν μια απολύτως σαφή και πλήρη διαδικασία εξέτασης αιτημάτων, ώστε να μην εμποδίζεται αδικαιολόγητα η νέα εμπορική δραστηριότητα και η δημιουργία νέων θέσεων εργασίας.

Η ΚΥΒΕΡΝΗΣΗ ΕΠΙΔΙΩΚΕΙ ΤΗΝ ΕΞΥΓΙΑΝΣΗ ΤΗΣ ΑΓΟΡΑΣ

14 ΘΕΣΜΙΚΕΣ ΑΛΛΑΓΕΣ ΜΕ ΣΤΟΧΟ *την εύρυθμη λειτουργία του εμπορίου*

Τι προβλέπουν οι διατάξεις του νέου νομοσχεδίου του υπουργείου Ανάπτυξης

Το θέμα του ωραρίου είναι το βασικό και ίσως το μοναδικό στοιχείο που προκαλεί τις αντιδράσεις των μικρομεσαίων επιχειρήσεων, αφού το σχέδιο νόμου που γνωστοποίησε η κυβέρνηση φέρνει συνολικά 14 θεσμικές αλλαγές που αφορούν το σύνολο του εμπορίου. Το νομοσχέδιο του υπουργείου Ανάπτυξης στοχεύει στην εξυγίανση της λειτουργίας του εμπορίου μέσω θεσμικών αλλαγών που αναφέρονται στην απόλυτη διαφάνεια στον τρόπο και τις διαδικασίες χορήγησης των αδειών των λαϊκών αγορών, του υπαίθριου εμπορίου και των «παζαριών», τον περιορισμό της δράσης των μεσαζόντων, την καταπολέμηση του παρεμπορίου, τη θέσπιση αυστηρότερων, αλλά και αντικειμενικών όρων εμπορικής πολεοδόμησης.

Πέραν τούτου, το σχέδιο νόμου επιχειρεί να θεσμοθετήσει την καθιέρωση μόνιμου συστήματος εκπτώσεων και προσφορών και τη δημιουργία επιτελικού και εκτελεστικού οργάνου για τη διαμόρφωση και την άμεση υλοποίηση ενός εθνικού σχεδίου για την αξιοποίηση του ηλεκτρονικού εμπορίου. Οι διατάξεις του νέου νομοσχεδίου προβλέπουν ειδικότερα:



Υπαίθριο εμπόριο: • Αντιπροσωπευτική συμμετοχή όλων των παραγωγικών φορέων στο νέο σύστημα χορήγησης των αδειών, προϋπαίθριου εμπορίου • Διαδικασίες κλήρωσης, τόσο για τη χορήγηση των αδειών όσο και για τον καθορισμό των θέσεων • Προτεραιότητα στην αδειοδότηση σε συγκεκριμένες οικονομικά αδύναμες κοινωνικές ομάδες με τον καθορισμό ποσόστωσης • Ενίσχυση του ρόλου της αυτοδιοίκησης και των Οργανισμών Λαϊκών Αγορών Αθήνας και Θεσσαλονίκης • Διασφάλιση των πόρων που απαιτούνται για τη λειτουργία και τη χρηματοδότηση των κλιμακίων ελέγχου σε κάθε νομαρχία • Αύξηση των προστίμων και συμπλήρωση όλων των κενών που είχε αφήσει ο προηγούμενος νόμος ασαφή ή αρρύθμιστα.

Υπαίθριο και στάσιμο πλανόδιο εμπόριο: • Την αναβάθμιση του ρόλου της τοπικής αυτοδιοίκησης • Την αντιπροσώπευση όλων των παραγωγικών ομάδων • Την οριοθέτηση του ανώτερου αριθμού χορηγούμενων αδειών κάθε χρόνο • Τη θέσπιση καταληκτικής ημερομηνίας για την υποβολή αίτησης (31η Ιανουαρίου) και την εντός 30 ημερών απάντηση των αρμόδιων υπηρεσιών • Την 3ετή διάρκεια των αδειών, οι οποίες θα είναι προσωποπαγείς, δεν μεταβιβάζονται, δεν εισφέρονται ούτε μισθώνονται ή παραχωρούνται κατά χρήση • Τον καθορισμό ελάχιστης απόστασης από δημοτικές ή λαϊκές αγορές και τον ορισμό συγκεκριμένου αριθμού θέσεων για άσκηση στάσιμου υπαίθριου εμπορίου, στον προσδιορισμό του οποίου λαμβάνεται υπόψη



Γνωρίστε τα μοναδικά προνόμια που σας προσφέρει η Λίστα Γάμου ELECTRONET και απολαύστε το νέο σας σπίτι!
• Πανελλαδικό δίκτυο 91 καταστημάτων. Για να μπορούν οι συγγενείς ή οι φίλοι σας που μένουν μακριά να επιλέγουν τα δώρα τους από το πιο κοντινό τους κατάστημα ELECTRONET. • Πλήρης εξοπλισμός σπιτιού. Μεγάλη ποικιλία επώνυμων προϊόντων που συνδυάζουν υψηλή ποιότητα, μοντέρνο design και καταπληκτικές τιμές. • Εξειδικευμένος σύμβουλος στη διάθεσή σας σε κάθε κατάστημα ELECTRONET, για να οργανώσετε μαζί και την παραμικρή λεπτομέρεια του γάμου σας.
• Ένα υπέροχο δώρο για τα μελλόνυμφο ζευγάρι από την ELECTRONET με τις καλύτερες ευχές για «ΚΑΘΕ ΕΥΤΥΧΙΑ»!

ELECTRONET
Σαν στο σπίτι σας!

ΜΟΣΧΙΔΗΣ Ο.Ε.
Π. Π. ΓΕΡΜΑΝΟΥ (ΕΝΤΟΣ ΕΜΠΟΡΙΚΟΥ ΚΕΝΤΡΟΥ), ΡΟΔΟΣ, ΤΗΛ.: 22410 35846-20162

Γεύση με εντυπωσιακές επιβραβεύσεις.



Χρυσό μετάλλιο στο Διεθνή Διαγωνισμό Οίνου Θεσσαλονίκης 2005

Ειδικό μετάλλιο στο κρασί με την υψηλότερη βαθμολογία που παράγεται από την ποικιλία "Αθήρι" στο Διεθνή Διαγωνισμό Οίνου Θεσσαλονίκης 2005

Villare Blanc de Blanc, ένα εξαιρετικό κρασί που τιμήθηκε στο Διεθνή Διαγωνισμό Οίνου Θεσσαλονίκης (2005) με τη διάκριση του χρυσού και του ειδικού μεταλλίου στο κρασί με την υψηλότερη βαθμολογία που παράγεται από την ποικιλία «Αθήρι». Διαθέτει λευκόχρυσο χρώμα, ευχάριστο κι έντονο άρωμα, καθαρά φρουτώδες, με αυτό του πεπονιού να υπερισχύει και της καραμέλας να ακολουθεί. Πρόκειται για ένα κρασί με ξεχωριστό χαρακτήρα, που εντυπωσιάζει με τη φρέσκια, δροσερή και βελούδινη γεύση του κι απολαμβάνεται στους 8°-10° C.

ΟΙΝΟΘΗΚΗ EMERY
Οινοποιία στην Εμπώνα

και η γεωγραφική συγκέντρωση του στεγασμένου εμπορίου • Τον καθορισμό ποσόστωσης για τη χορήγηση αδειών σε διάφορες οικονομικά αδύναμες ομάδες. Με ποσόστωση θα χορηγείται άδεια σε άνεργους που είναι άτομα με αναπηρία πάνω από 67%, σε πολύτεκνους και τέκνα πολυτέκνων, ανάπηρους και θύματα ειρηνικής περιόδου, ομογενείς βορειοηπειρώτες ή παλιννοστούντες από την π. ΕΣΣΔ και τον Πόντο.

Λαϊκές αγορές: Καθορίζεται η αρμοδιότητα για τη χορήγηση των αδειών για λαϊκές, κάτι το οποίο ο προηγούμενος νόμος άφηνε ασαφές. Διατηρείται ο διαχωρισμός σε άδειες παραγωγικές και επαγγελματικές. Ο αριθμός των πρώτων δεν περιορίζεται, ώστε να ακολουθεί τις ανάγκες των παραγωγών και να διευκολύνει την παρουσία τους σε λαϊκές αγορές. Αντίθετα, ο αριθμός των δεύτερων περιορίζεται. Και εδώ εισάγονται αποκλειστικά κοινωνικά κριτήρια για την παροχή προτεραιότητας στην χορήγηση επαγγελματικών αδειών. Εδώ, επίσης, επιλέγεται η κλήρωση ως πλέον διαφανής και αντικειμενική μέθοδος για τη χορήγηση των αδειών, όπου η ζήτηση είναι μεγαλύτερη από την προσφορά. Εισάγεται πρόβλεψη για την περίπτωση καταστροφών, ώστε να δίδεται η δυνατότητα στις εξαιρετικές αυτές περιπτώσεις να διαθέτουν οι παραγωγοί κάτοχοι αδειών και προϊόντα άλλων παραγωγών, με προφανή οφέλη και για τους πληγέντες παραγωγούς και για τους καταναλωτές. Αυξάνονται οι ποινές για διάφορες παραβάσεις, οι οποίες κυμαίνονται από 300 ευρώ ως 20.000 ευρώ. Το πιο σημαντικό όμως είναι ότι θεσπίζονται και στο χώρο αυτό απόλυτα αντικειμενικές και διαφανείς διαδικασίες χορήγησης αδειών, με αποτέλεσμα να μπει ένα οριστικό τέρμα στα κομματικά κυκλώματα μεσαζόντων που λυμαίνονται τη συγκεκριμένη αγορά, με προφανές όφελος και για τους πωλητές και για την τσέπη του καταναλωτή.



Παζάρια και εμποροπανηγύρεις: Αντιμετωπίζεται ριζικά το πρόβλημα των «παζαριών» και των παραδοσιακών «εμποροπανηγυριών», με τρόπο που ενισχύει την παραδοσιακή αυτή δραστηριότητα, αλλά ταυτόχρονα εκκαθαρίζει την αγορά από το παρεμπόριο των μεσαζόντων και ενδιαμέσων, εκμισθωτών και διοργανωτών παζαριών. Για το σκοπό αυτό, απαγορεύεται η μίσθωση χώρων από δημόσιους και δημοτικούς οργανισμούς και αρχές σε ιδιώτες για υπομίσθωση ή κατά οποιονδήποτε τρόπο εκμετάλλευσής τους για δραστηριότητες υπαίθριου εμπορίου. Και επιβάλλεται απόλυτη ακυρότητα στις συναλλαγές με τέτοιο αντικείμενο.

Πλαφόν στα κυλικεία: Στα κυλικεία που λειτουργούν με ευθύνη του Δημοσίου, της τοπικής αυτοδιοίκησης και των δημοσίων επιχειρήσεων θεσπίζεται ανώτατο όριο τιμών λιανικής πώλησης σε βασικά προϊόντα και μπορεί να διαμορφώνεται η κατ' έτος ποσοστιαία αύξηση αυτών. Σε περίπτωση εκμίσθωσης, με πλειοδοτικό διαγωνισμό για λειτουργία κυλικείου, οι ανώτατες τιμές για την πώληση των βασικών προϊόντων αλλά και τυχόν άλλων προϊόντων που ο φορέας επιθυμεί να προσδιορίσει, αποτελεί υποχρεωτικό όρο της προκήρυξης για τη διενέργεια του διαγωνισμού.

Εκθέσεις βιβλίων: Αντιμετωπίζεται ο αθέμιτος ανταγωνισμός στον ευαίσθητο χώρο του βιβλίου, θέτοντας αυστηρές προϋποθέσεις για τον αριθμό των εκθέσεων βιβλίου και των δυνατοτήτων πώλησης βιβλίων σε αυτές. Με τις συγκεκριμένες διατάξεις, δίνεται η δυνατότητα έκφρασης σε όλους τους συνδικαλιστικούς φορείς στο χώρο του βιβλίου, αλλά και περιορίζεται μια δραστηριότητα που βλάπτει τα βιβλιοπωλεία και πρωτίστως τα μικρότερα «βιβλιοπωλεία της γειτονιάς».

Συμβούλιο Ηλεκτρονικού Επιχειρείν: Προωθείται η Ίδρυση Συμβουλίου Ηλεκτρονικού Επιχειρείν και αναλαμβάνει η εκτελεστική επιτροπή αυτής να διαμορφώσει επιτέλους στρατηγικό και επιχειρησιακό σχέδιο δικτύωσης και αξιοποίησης του ηλεκτρονικού εμπορίου, με προφανή οφέλη για το σύνολο των εμπορικών και των πάσης φύσεως επιχειρήσεων στη χώρα μας.

ΕΚΠΤΩΣΕΙΣ - ΠΡΟΣΦΟΡΕΣ

• Καθορίζεται διά νόμου και όχι με εκάστοτε υπουργική απόφαση, νέο σύστημα εκπτώσεων, με το οποίο επιτρέπεται η πώληση εμπορευμάτων με μειωμένες τιμές δύο φορές το χρόνο, λόγω τέλους εποχής (τακτικές εκπτώσεις) στις εξής περιοριστικά προσδιοριζόμενες περιπτώσεις: (α) για διάστημα τεσσάρων (4) εβδομάδων από την 20ή Ιανουαρίου κάθε έτους, αν συμπίπτει με ημέρα Δευτέρα ή σε κάθε άλλη περίπτωση από την αρχή της πρώτης εβδομάδας μετά την παραπάνω ημερομηνία, (β) για διάστημα πέντε (5) εβδομάδων από την 15η Ιουλίου κάθε έτους, εφόσον συμπίπτει με ημέρα Δευτέρα ή, σε κάθε άλλη περίπτωση, από την αρχή της πρώτης εβδομάδας μετά την παραπάνω ημερομηνία.

Καθορίζονται αυστηρότερα πρόστιμα για όσους παραβαίνουν το νόμο, που ξεκινούν από 1.000 ευρώ και φθάνουν μέχρι 100.000 ευρώ, ανάλογα με την έκταση της παράβασης ή την πιθανή υποτροπή της επιχείρησης, όταν αυτή έχει προβεί σε εικονικές (μαϊμού) εκπτώσεις, με στόχο την παραπλάνηση των καταναλωτών.

• Επιτρέπονται οι προσφορές ανά κατηγορία προϊόντος ή για συγκεκριμένο προϊόν, για περιορισμένο χρονικό διάστημα, το οποίο δεν μπορεί να υπερβαίνει τις δέκα συνεχόμενες ημέρες και υπό τον όρο ότι σε εμφανή σημεία του καταστήματος και πάντως στο συγκεκριμένο σημείο που βρίσκονται τα σχετικά προϊόντα, αναφέρεται ευκρινώς η παλαιά και η νέα τιμή του προϊόντος. Σε κάθε περίπτωση απαγορεύεται η προσφορά να αφορά αριθμό προϊόντων που υπερβαίνει το 50% του συνόλου των ειδών που διαθέτει το συγκεκριμένο κατάστημα. Προσφορά για το ίδιο προϊόν μπορεί να γίνεται μόνο μετά πάροδο εξήντα ημερών από την προηγούμενη. Κάθε εμπορική επιχείρηση οφείλει να ανακοινώνει τις προσφορές που προτίθεται να κάνει το αργότερο την προηγούμενη της έναρξης αυτών των προσφορών στον οικείο εμπορικό σύλλογο, αναφέροντας το προϊόν ή τα προϊόντα, για τα οποία γίνεται η προσφορά και τη διάρκεια της προσφοράς. Σε περίπτωση προσφορών, οι οποίες είναι ανακριβείς ή παραπλανητικές ως προς το ποσοστό της μείωσης τιμής ή ως προς την ποσότητα των προσφερομένων ή καθ' οιονδήποτε άλλο τρόπο, με απόφαση της οικείου Νομάρχη επιβάλλεται πρόστιμο από 500 ευρώ και μέχρι 50.000 ευρώ, ανάλογα με την έκταση της παράβασης.

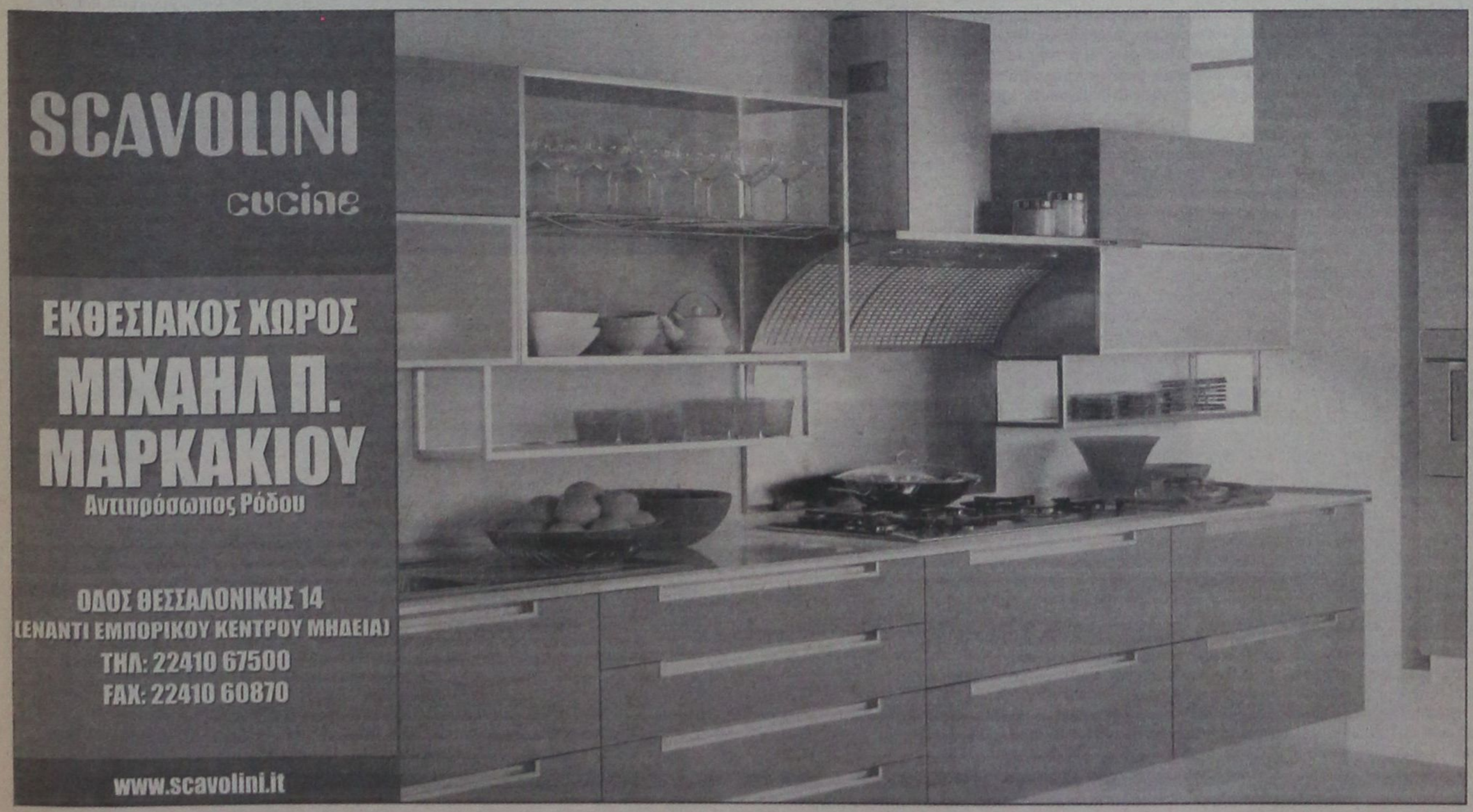

δημοκρατικά

ΥΠΑΡΧΕΙ ΑΝΤΙΚΕΙΜΕΝΙΚΗ ΠΡΑΓΜΑΤΙΚΟΤΗΤΑ
Η ΟΠΟΙΑ ΔΙΝΕΙ ΤΟ ΜΕΤΡΟ ΤΗΣ ΑΛΗΘΕΙΑΣ
(ΑΡΙΣΤΟΤΕΛΗΣ)

ΒΛΕΠΟΥΜΕ ΤΟ ΔΕΝΤΡΟ ΚΑΙ ΧΑΝΟΥΜΕ ΤΟ ΔΑΣΟΣ

Κάθε χρόνο τέτοια εποχή, με αφορμή την ανακοίνωση της βαθμολογίας των υποψηφίων για τα ΑΕΙ, «βλέπουμε το δένδρο και χάνουμε το δάσος». Με μονότονο σχεδόν τρόπο κάθε χρόνο, η συζήτηση επικεντρώνεται για λίγες ημέρες, όσο απαιτεί η επικαιρότητα, στο ποσοστό της αποτυχίας στο τάδε ή στο δείνα μάθημα, στο κατά πόσο το φετινό ποσοστό των επιτυχόντων στα ΑΕΙ είναι μεγαλύτερο ή μικρότερο συγκριτικά με το περυσινό ποσοστό, στο ποσοστό των αριστούχων και στο κατά πόσον οι απόφοιτοι λυκείων της περιφέρειας πρώτευσαν, έναντι των αποφοίτων της πρωτεύουσας.

Ομως, με αυτόν τον τρόπο, διαφεύγει της προσοχής μας το μεγάλο πρόβλημα που εστιάζεται στην ακόλουθη διαπίστωση: Χιλιάδες νέοι συνωθούνται κάθε χρόνο μπροστά στις θύρες των Ανώτατων Εκπαιδευτικών Ιδρυμάτων, δέχονται να υποβληθούν αυτοί και οι οικογένειές τους σε κόπους και οικονομική αφαίμαξη με μοναδικό σκοπό: την είσοδο σε ένα ΑΕΙ, που, δυστυχώς, το μόνο που θα τους εξασφαλίσει, τις περισσότερες φορές, είναι ένα «πτυχίο», ένα απλό διαβατήριο στον αγώνα της καθημερινής οικονομικής επιβίωσης, που θα ακολουθήσει μετά την αποφοίτησή τους... Το πρόβλημα είναι πολύ σοβαρό και, δυστυχώς, κάθε χρόνο φαίνεται ότι γίνεται ακόμα σοβαρότερο, εάν ληφθεί υπόψη το ότι τα ΑΕΙ, που κάθε χρόνο γίνονται όλο και περισσότερα για να στοιβάξουν, όπως-όπως, μερικές χιλιάδες νέους και νέες, δεν διαθέτουν όχι μόνο τη στοιχειώδη υποδομή, αλλά, σε πολλές περιπτώσεις, η παροχή των εκπαιδευτικών υπηρεσιών που φιλοδοξούν να παράξουν βασίζεται σε πεπαλαιωμένα και ξεπερασμένα από την εξέλιξη της επιστήμης προγράμματα σπουδών.

Εάν στα παραπάνω συμπεριλάβουμε και τον τρόπο επιλογής και εξέλιξης του διδακτικού προσωπικού τους, δεν είναι δύσκολο να γίνει αντιληπτό γιατί πολλά από τα Ανώτατα Εκπαιδευτικά Ιδρύματα, έτσι όπως έχουν αποκοπεί από τις τρέχουσες εξελίξεις, περιορίζονται στο έργο της παραγωγής υποψηφίων μερικώς απασχολούμενων ή και υποαμειβομένων ακόμα πτυχιούχων.

Αντί λοιπόν να ασχολούνται κάθε χρόνο οι ειδικοί και οι αναλυτές μόνο με τη στατιστική προσέγγιση του ποσοστού της αποτυχίας ή της επιτυχίας στα Μαθηματικά ή στην Ελληνική Γλώσσα, καλό θα ήταν να εξετάσουν τρόπους για την αναδιάρθρωση σε βάθος χρόνου της λειτουργίας των ΑΕΙ. Αναδιάρθρωση, η οποία, δυστυχώς, απαιτεί για να υλοποιηθεί χρόνο, διάλογο και διάθεση όλων των συμβαλλόμενων (καθηγητών, φοιτητών, πολιτείας) να προχωρήσουν στη δική τους υπέρβαση, βάζοντας σήμερα, τα θεμέλια στην οικοδόμηση ενός σύγχρονου εκπαιδευτικού συστήματος, προσαρμοσμένου στις απαιτήσεις και στα δεδομένα της εποχής του.

Η ΩΜΗ ΑΛΗΘΕΙΑ

Η ΔΕΙΝΟΤΕΡΗ ήττα για ένα κόμμα, κυβερνών ή αντιπολιτευόμενο, είναι να εδραιωθεί η πεποίθηση στην κοινή γνώμη πως είναι «ένα από τα ίδια». Οτι δεν διαφέρει κατά τίποτε από τα υπόλοιπα. Και ότι όλοι ανεξαιρέτως οι πολιτικοί είναι, όπως λένε οι Ιταλοί, «ούνα φάτσα, ούνα ράτσα». Οι γενικεύσεις είναι πάντα άδικες. Πάντα υπάρχουν εξαιρέσεις, οι οποίες εν τούτοις εξαφανίζονται υπό την πίεση της κυριαρχούσας απαξίωσης. Κι αυτά συμβαίνουν όταν συγκεκριμένες σταθερές πράξεις δεν επιβεβαιώνουν τις προηγούμενες θεωρητικές αοριστολογίες.

ΟΤΑΝ οι θεωρίες δεν είναι καρπός σοβαρής, λεπτομερειακής, εις βάθος μελέτης. Οταν οι θεωρίες δεν λαμβάνουν υπόψη τους τα δεδομένα, χρονικά και υπό το πρίσμα των ραγδαίων εξελίξεων ανά χώρα και ανά πλανήτη. Οταν οι θεωρίες περιορίζονται σε έπεα πτερόεντα και δεν είναι εφαρμόσιμες. Οταν καλουπώνονται μονολεκτικά οι αμαρτίες του παρελθόντος. Κι όταν απουσιάζει παντελώς το θάρρος και η πολιτική βούληση να ειπωθεί ωμή η αλήθεια, σε όλη της την έκταση, όσο οδυνηρές κι αν είναι οι επιπτώσεις της.

ΤΑ πολλά λόγια είναι φτώχεια. Κι εν τη ρύμη του λόγου είναι αναπόφευκτη η απόληξη σε ακρότητες, οι οποίες απαξιώνουν ακόμη περισσότερο τους πολιτικούς. Τούτο συνέβη με τον αρχηγό της αξιωματικής αντιπολίτευσης επανειλημμένα, αποσπώντας τον βίαια από τη φυσική του ηπιότητα. Διαστρέφοντας και διαστρεβλώνοντας την προσωπικότητά του. Αναπόφευκτα συμπαρέσυρε τον πάντα μετρημένο στα λόγια του πρωθυπουργό προς την ίδια κατεύθυνση. Και οι συνήθεις χειροκροτητές μπορεί να ενθουσιάστηκαν, αλλά το κοινό δέχθηκε ψυχρολουσία. Κι εν πάση περιπτώσει, αυτού του είδους ο διάλογος δεν είναι εποικοδομητικός. Δεν είναι διάλογος.

ΚΑΜΙΑ μεταρρύθμιση στη δημόσια διοίκηση δεν θα πραγματοποιηθεί αν δεν επέλθει αξιοκρατία. Αλλά αξιοκρατία δεν πρόκειται να επέλθει χωρίς τη θέσπιση και τη θεσμοθέτηση αντικειμενικών κριτηρίων αξιολόγησης. Είναι πασίγνωστο πως μια πληθώρα δημοσίων υπαλλήλων κατέχει τις θέσεις της ως επιστέγασμα της πρόσδεσής της σε συγκεκριμένους πολιτικούς καθ' ότι το όνειρο του πάσχοντος από προϊούσα ανασφάλεια Ελληνα είναι να γίνει δημόσιος υπάλληλος. Κι άλλοι μεν το εκπλήρωσαν χάρη στα προσόντα τους, αλλά μάλλον πρόκειται για μειονότητα, πολλοί δε, ως ουκ έστιν αριθμός, διότι προσέτρεξαν στην πεπατημένη της ρουσφετολογίας.

Η ΔΕ ΣΥΓΚΕΚΡΙΜΕΝΗ αυτή πεπατημένη λειτουργεί ως εξής: Το οιοσδήποτε κυβερνών κόμμα (ενδεικτικά) διορίζει τρεις. Η αξιωματική αντιπολίτευση δύο. Και τα υπόλοιπα κόμματα από έναν. Ο λόγος περί αναλογιστικών διορισμών. Ενώ οι έχοντες μπάρμπα στην Κορώνη διορισμένοι δι' αυτής της αναλογιστικής πεπατημένης παραμένουν ακλόνητοι στις θέσεις τους. Ολα δε αυτά είναι κοινό μυστικό πάντων των διαβιούντων σ' αυτή τη χώρα. Τα υπόλοιπα εντάσσονται σε εμπαιγμό τους.

ΤΕΡΑΣΤΙΑ Η ΠΡΟΒΟΛΗ ΤΗΣ ΡΟΔΟΥ

ΟΛΟΚΛΗΡΩΘΗΚΑΝ ΤΑ ΓΥΡΙΣΜΑΤΑ *της ταινίας «Oh Jerusalem»*





Δαπανήθηκαν στο νησί πάνω από 3 εκ. ευρώ!

Ολοκληρώθηκαν πριν από λίγες ημέρες τα γυρίσματα της μεγάλης διεθνούς κινηματογραφικής παραγωγής «Oh Jerusalem», ένα μεγάλο μέρος των οποίων έγιναν στο νησί της Ρόδου, σε 45 διαφορετικά σημεία.

Εκπρόσωποι της συμπαραγωγού εταιρείας Cinegram Α.Ε., έδωσαν χθες το μεσημέρι συνέντευξη Τύπου στην αίθουσα του δημοτικού συμβουλίου, μαζί με εκπροσώπους όλων των τοπικών φορέων, που με τον τρόπο τους συνέβαλαν ώστε να υλοποιηθεί αυτή η εντυπωσιακή κινηματογραφική παραγωγή, με διάσημους ηθοποιούς, η οποία προβλέπεται να βγει στις αίθουσες σε παγκόσμια πρεμιέρα τον Μάιο του 2006 (στην Ελλάδα το φθινόπωρο της ίδιας χρονιάς) ενώ είναι πολύ πιθανό να κάνει την πρώτη της επίσημη προβολή στο Φεστιβάλ Καννών του 2006.



Στη χθεσινή συνέντευξη Τύπου, εκτός από τον κ. Διονύση Σαμιώτη, εκπρόσωπο της Cinegram, συμμετείχαν ο διευθυντής του ΠΡΟΤΟΥΡ κ. Μπάμπης Παλογιαννίδης, ο αντιπρόεδρος της ΕΞΡ κ. Αντώνης Καμπουράκης, η αντινομάρχης κ. Δέσποινα Διακοσταυριανού - Σώζου, ο πρόεδρος του ΠΟΔΡ κ. Μανώλης Αντώνογλου, ο κ. Κώστας Ταρασλιάς ως εκπρόσωπος της Περιφέρειας Νοτίου Αιγαίου, ο κ. Κώστας Παπασταματίου ως εκπρόσωπος του ΕΒΕΔ, ο Υπολιμενάρχης Ρόδου και άλλοι εκπρόσωποι των τοπικών αρχών και φορέων.

Οσοι έλαβαν το λόγο επεσήμαναν τα μεγάλα ωφέλη, κυρίως σε επίπεδο προβολής και δημοσιότητας, που μπορεί να αποκομίσει η Ρόδος, αν δημιουργήσει τις προδιαγραφές και τις υποδομές που απαιτούνται, για να φιλοξενεί όλο και πιο συχνά τέτοιου είδους παραγωγές και συμφώνησαν ότι πρέπει να λειτουργήσει στη Ρόδο **ένα τοπικό γραφείο διευκόλυνσης κινηματογραφικών παραγωγών,** στο πλαίσιο της πολιτικής που είναι αποφασισμένη η σημερινή κυβέρνηση να εφαρμόσει, διά των Υπουργείων Πολιτισμού και Τουριστικής Ανάπτυξης.

Σημειώθηκε ότι η Ρόδος αποτελεί το μοναδικό φυσικό σκηνικό για κινηματογραφικές παραγωγές εποχής, αλλά και σύγχρονες. Επισημάνθηκε ακόμη ότι πρέπει να δοθούν φορολογικά και αναπτυξιακά κίνητρα, για να γυρίζονται ξένες παραγωγές στην Ρόδο (και γενικά στην Ελλάδα), ενώ ο κ. Καμπουράκης σημείωσε πως είναι κρίμα μεγάλες κινηματογραφικές επιτυχίες, όπως η **«Τροία»** και ο **«Μέγας Αλέξανδρος»** να γυρίζονται στην Τυνησία ή στο Μαρόκο, λόγω χαμηλότερου κόστους. Επισημάνθηκε ακόμη πως ταινίες όπως το **«Μαντολίνο του Λοχαγού Κορέλι»** στην Κεφαλονιά, **«Μεντιτερανέο»** στο Καστελλόριζο, αλλά και παλιές ελληνικές ταινίες στην Ρόδο, εξακολουθούν, χρόνια μετά να αποτελούν την καλύτερη διαφήμιση και τον ισχυρότερο πόλο έλξης των επισκεπτών στα νησιά που γυρίστηκαν.

Τα μεγέθη

Τα μεγέθη της ταινίας «Oh Jerusalem» είναι πραγματικά εντυπωσιακά, όπως εντυπωσιακές ήταν και οι πρώτες φωτογραφίες από τα γυρίσματα, που παρουσιάσθηκαν χθες με προτζέκτορα.

Οπως ανέφερε ο εκπρόσωπος της Cinegram (η εταιρία που έχει συμμετάσχει ως παραγωγός ή συμπαραγωγός στις μεγαλύτερες επιτυχίες του σύγχρονου Ελληνικού κινηματογράφου, όπως η **«Πολίτικη Κουζίνα»,** οι **«Νύφες»,** το **«Βαλκανιζατέρ»,** **«Κουράστηκα να σκοτώνω τους αγαπητικούς σου»** και άλλες) είπε ότι χρησιμοποιήθηκαν 2.300 κομπάρσοι, πολυπληθή συνεργεία εξειδικευμένων επαγγελματιών πολλών διαφορετικών ειδικοτήτων και 220 προμηθευτές κάθε είδους.

Η συνολική επένδυση για το σκέλος των γυρισμάτων της Ρόδου (τώρα συνεχίζονται στο Λίβερπουλ) ανήλθε στα **3,5** εκατ. ευρώ, εκ των οποίων τα **3 εκατ ευρώ επενδύθηκαν στο νησί της Ρόδου, στην τοπική αγορά!**

Ο κ. Σαμιώτης ευχαρίστησε χθες όλους τους τοπικούς φορείς που βοήθησαν στην διεκπεραίωση των γυρισμάτων, αναφέροντάς τους όλους ονομαστικά (Υπουργείο Πολιτισμού, Κεντρικό Αρχαιολογικό Συμβούλιο, Δήμο Ροδίων, ΙΜΡ, ΚΛΡ, Β' ΔΥΠΕ Νοτίου Αιγαίου, 95 ΑΔΤΕ, Υπουργεία Δημόσιας Τάξης, Εθνικής Άμυνας, Τουριστικής Ανάπτυξης, Περιφέρεια Νοτίου Αιγαίου, ΝΑΔ κ.λπ.). **«Ηταν μια δύσκολη δουλειά. Το ευχαριστώ είναι όλο δικό μας»** είπε και απεκάλυψε ότι ήδη έχουν γίνει οι πρώτες συνεννοήσεις για τα γυρίσματα μιας ακόμη ταινίας, αυτήν την φορά σε χωριό, και πιθανότατα στα Κοσκινού. **«Κάθε κινηματογραφική δουλειά έχει το δικό της άστρο»,** δήλωσε. **«Δυστυχώς στην Ελλάδα δεν υπάρχουν οι υποδομές που θα στηρίξουν το Ελληνικό σινεμά. Ολες οι ταινίες μας στηρίζονται ακόμα στην ψυχή των Ελλήνων».**



Όλοι Μαζί

μπορούμε να ξαναφέρουμε τη Ρόδο

στην κορυφή!

Με τη φιλοξενία μας!

Πάρε μέρος στην κοινή προσπάθεια
να ξανακάνουμε το νησί μας
τον κορυφαίο τουριστικό προορισμό της Ελλάδας!

ΕΠΙΜΕΛΗΤΗΡΙΟ ΔΩΔΕΚΑΝΗΣΟΥ

ΜΕ ΤΗΝ ΛΗΞΗ ΤΗΣ ΣΧΟΛΙΚΗΣ ΠΕΡΙΟΔΟΥ

ΕΝΗΜΕΡΩΣΗ ΤΟΥ 3ου ΛΥΚΕΙΟΥ ΡΟΔΟΥ ΓΙΑ ΓΟΝΕΙΣ ΚΑΙ ΜΑΘΗΤΕΣ

Οι προθεσμίες εγγραφών, οι δηλώσεις μαθημάτων επιλογής, οι επιτυχίες των μαθητών κλπ.

Με ανακοίνωση την οποίαν εξέδωσε χθες η Διεύθυνση του 3ου Ενιαίου Λυκείου Ρόδου ενημερώνει γονείς και μαθητές για τις προθεσμίες εγγραφών, τις δηλώσεις μαθημάτων επιλογής μαθητών της Α΄ Τάξης, για τους εφήβους βουλευτές, τις επιτυχίες των μαθητών κλπ.

Αναλυτικά στην ανακοίνωση αναφέρονται τα εξής:

Εξαιτίας του ότι το Λύκειό μας είναι το μοναδικό Εξεταστικό Κέντρο στη Δωδεκάνησο των μαθητών της Γ΄ Τάξης όλων των τελειοφοίτων της Δωδεκανήσου που απουσίασαν δικαιολογημένα στις Πανελλήνιες εξετάσεις του Ιουνίου 2005, πληροφορίες, εγγραφές, διανομή Απολυτηρίων -Αποδεικτικών- Ελέγχων, και των Μαθημάτων Επιλογής των μαθητών του **3ου Ενιαίου Λυκείου Ρόδου** θα γίνονται **καθημερινά μέχρι τις 8 Ιουλίου 2005 και από τις 11 έως τις 12 π.μ.**

Για την εγγραφή των μαθητών της **Α΄ Τάξης οι μαθητές** θα προσκομίζουν **2 φωτογραφίες** τους, **Πιστοποιητικό γεννήσεως** του Δήμου, θα **δηλώνουν** το **μάθημα επιλογής** και θα παραλαμβάνουν ενημερωτικά έγγραφα και δηλώσεις για την **Πρόσθετη Διδακτική Στήριξη** που πραγματοποιείται κάθε έτος στο Λύκειό μας καθώς και Δελτίο Υγείας για τις προβλεπόμενες ιατρικές εξετάσεις που πρέπει να γίνουν πριν την έναρξη των μαθημάτων.

Οι μαθητές της **Β΄ Τάξης** θα δηλώνουν **Κατεύθυνση** και **μάθημα επιλογής.**

Οι απόφοιτοι του Σχολείου μας θα παίρνουν τα Απολυτήρια, τα Αποδεικτικά, τα Μηχανογραφικά και τις Βεβαιώσεις Πρόσβασης για την Τριτοβάθμια Εκπαίδευση.

Οι απόφοιτοι του 3ου Λυκείου επιδεικνύοντας την **Αστυνομικής τους Ταυτότητας** θα καταθέσουν στη Δ/νση Β/θ Εκπ/σης Δωδ/σου (Ζέφυρος τηλέφωνο 22410-55829) τις ημερομηνίες **11 και 12 Ιουλίου 2005** που ορίστηκαν για το σχολείο μας, από τις **8:30 έως τις 13:30** το Μηχανογραφικό τους μαζί με

1)Επικυρωμένη φωτοτυπία του Αποδεικτικού ή Απολυτηρίου τους και

2) Φωτοτυπία της Βεβαίωσης Πρόσβασης που επικυρώνει το μέλος που ελέγχει τα δικαιολογητικά με την επίδειξη του Πρωτοτύπου.

(Ο πρωτότυπος τίτλος του Απολυτηρίου και η Πρωτότυπη Βεβαίωση Πρόσβασης δεν κατατίθενται ποτέ, διότι δεν εκδίδονται άλλα. Με βάση τα Πρωτότυπα επικυρώνονται τα Φωτοαντίγραφα από οποιαδήποτε Δημόσια -Δημοτική -Αστυνομική Αρχή).

Από τους 4 ΕΦΗΒΟΥΣ ΒΟΥΛΕΥΤΕΣ της Δωδεκανήσου για την Ι΄ Σύνοδο της «ΒΟΥΛΗΣ ΤΩΝ ΕΦΗΒΩΝ» από 2 έως 5-9-2005 επελέγησαν κατόπιν διαγωνισμού από το Σχολείο μας ο μαθητής της Γ΄ Τάξης ΡΕΪΣΗΣ ΣΤΑΘΗΣ του Ιωάννη, Τακτικός (οι υπόλοιποι 3 τακτικοί είναι η Γιάννου Δήμητρα 2ο ΤΕΕ Ρόδου, Καπενάκη Αντιόπη 4ο Εν. Λύκειο Ρόδου, Μαντικού Φανή 3ο ΤΕΕ Ρόδου) και αναπληρωματική η μαθήτριά μας ΚΡΙΤΣΑ ΝΙΚΟΛΕΤΤΑ, που φέτος αναδείχθηκε και πρωταθλήτρια στους Μαθητικούς Πανδωδεκανησιακούς αγώνες κολύμβησης και τρίτη νικήτρια στην Αθήνα στο Πρόσθιο ελεύθερο.

Η μαθήτριά μας ΜΕΡΣΕΡ ΝΤΕΤΜΑΝ ΜΠΡΟΥΚ ΕΛΙΣΑΒΕΤ αναδείχθηκε στις 19 Ιουνίου στην Αθήνα **Τρίτη νικήτρια στο Πανελλήνιο πρωτάθλημα** του **Τριάθλου** (Κολύμβηση 400 μέτρα -Ποδηλασία 10 χλμ. -Αγώνας Δρόμου 5 χλμ.) και θα μετάσχει στο Πανευρωπαϊκό Πρωτάθλημα στην Αλεξανδρούπολη στις 21-7-2005.

Ο ΚΟΣΜΑΣ ΝΙΚΟΛΑΟΣ του ΜΙΧΑΗΛ, ΕΦΗΒΟΣ ΒΟΥΛΕΥΤΗΣ του Σχολείου μας της περασμένης περιόδου (τον Δεκέμβριο 2004 μαζί με το Σημαιοφόρο του Σχολείου μας ΔΡΑΚΟ ΣΤΕΦΑΝΟ του ΣΥΜΕΩΝ ως οι 2 πρώτοι μαθητές στις πανελλήνιες εξετάσεις της Β΄ Τάξης από όλα τα Λύκεια της Ρόδου μετέσχαν σε δωρεάν πενθήμερη εκδρομή στις Βρυξέλλες) πέτυχε κάτι σπάνιο σε ολόκληρη την Ελλάδα: Έγραψε στις Πανελλήνιες της Γ΄ Τάξης **20 και στα 4 μαθήματα της θετικής Κατεύθυνσης** (ΜΑΘΗΜΑΤΙΚΑ -ΦΥΣΙΚΗ -ΒΙΟΛΟΓΙΑ -ΧΗΜΕΙΑ). Στα μαθήματα Γενικής Παιδείας έγραψε ΜΑΘΗΜΑΤΙΚΑ 20, ΒΙΟΛΟΓΙΑ 19,8, ΦΥΣΙΚΗ 19,8 -ΙΣΤΟΡΙΑ 19,6 -ΝΕΟΕΛΛΗΝΙΚΗ ΓΛΩΣΣΑ 17,4.

ΟΙ ΑΡΙΣΤΟΥΧΟΙ ΣΤΗ ΒΕΒΑΙΩΣΗ ΠΡΟΣΒΑΣΗΣ του 3ου ΛΥΚΕΙΟΥ: ΘΕΤΙΚΗ ΚΑΤΕΥΘΥΝΣΗ.

1. ΚΟΣΜΑΣ ΝΙΚΟΛΑΟΣ πέτυχε Γενικό Βαθμό Πρόσβασης 19,72 και 19.776 μόρια για το 3ο Επιστημονικό Πεδίο (Στρατιωτική Ιατρική ή Σχολή προτίμησής του). 2. ΔΡΑΚΟΣ ΣΤΕΦΑΝΟΣ πέτυχε Γενικό Βαθμό Πρόσβασης 19,08 και 19.251 μόρια για το 3ο Επιστημονικό Πεδίο (Μοριακή Βιολογία ή Σχολή προτίμησής του). Από τη θετική Κατεύθυνση του Λυκείου μας αρίστευσαν στη Βεβαίωση Πρόσβασης επίσης οι εξής: 3. ΜΑΡΙΝΑΚΗΣ ΚΥΡΙΑΚΟΣ 19,03 (19.178 μόρια για το 3ο Επιστημονικό Πεδίο) 4. ΤΣΑΓΚΑΛΙΔΗΣ ΒΑΣΙΛΕΙΟΣ 18,99 (19.166 μόρια για το 3ο Επιστημονικό Πεδίο). 5. ΜΑΝΤΖΟΥΡΑΤΟΣ ΓΕΩΡΓΙΟΣ 18,51 (18.696 μόρια για το 3ο Επιστημονικό Πεδίο) 6. ΚΟΝΣΟΛΑΣ ΝΙΚΙΑΣ 18,11 (18.233 μόρια για το 3ο Επιστημονικό Πεδίο).

ΘΕΩΡΗΤΙΚΗ: 7. ΤΖΑΓΚΟΥΡΝΗΣ ΓΕΩΡΓΙΟΣ 18,01 (17.755 μόρια για το 1ο Επιστημονικό Πεδίο).

ΤΕΧΝΟΛΟΓΙΚΗ: 8. ΠΑΠΑΝΤΩΝΑΚΗΣ ΙΩΑΝΝΗΣ 18,71 (18.915 μόρια για το 5ο Επιστημονικό Πεδίο), 9. ΠΑΤΑΒΟΥΚΑΣ ΓΕΩΡΓΙΟΣ 18,60 (18.669 μόρια για το 2ο Επιστημονικό Πεδίο) 10. ΜΑΪΝΑ ΕΙΡΗΝΗ 18,26 (18.232 μόρια για το 4ο & 2ο Επιστημονικό Πεδίο) 11. ΤΣΟΚΑΛΙΔΗ ΑΓΛΑΪΑ 18,01 (17.827 μόρια για το 4ο & 2ο Επιστημονικό Πεδίο).

Ο ΔΙΕΥΘΥΝΤΗΣ
Παναγιώτης Γ. Ψαρός
Φιλόλογος

ΣΤΟ ΒΟΡΕΙΟ ΣΥΓΚΡΟΤΗΜΑ

ΣΥΓΚΡΟΤΗΘΗΚΕ σε σώμα η νέα *Ν.Ε. του ΠΑΣΟΚ*

Η νέα 5μελής συντονιστική γραμματεία

Συγκροτήθηκε σε σώμα η νέα Νομαρχιακή Επιτροπή του ΠΑΣΟΚ, Βορείου συγκροτήματος Δωδ/νήσου.

Συγκεκριμένα εξελέγη ομοφώνως η 5μελής συντονιστική γραμματεία ως ακολούθως:

1. ΓΙΩΡΓΑΡΑΣ Αντώνης Γραμματέας Δ.Ο. Κω

2. ΠΙΤΣΗ Μαργαρίτα Γραμματέας Δ.Ο. Δικαίου

3. ΚΟΥΡΟΥΠΗΣ Βασίλης Γραμματέας Δ.Ο. Ηρακλειδών

4. ΣΕΡΓΙΟΥ Θεόδωρος Γραμματέας Δ.Ο. ΚΑΛΥΜΝΟΥ

5. ΑΓΑΠΗΤΟΥ Καλλιόπη Αν. Γραμματέας Δ.Ο. Λέρου

Σε ανακοίνωση που εκδόθηκε αναφέρονται εξάλλου τα εξής:

«Η Συντονιστική Γραμματεία, θα συμμετέχει και στο Γραφείο Νομού των δύο Ν.Ε. του Νομού Δωδεκανήσου.

Στο Όργανο αυτό, μετέχουν αυτοδίκαια, ο Συντονιστής της Ν.Ε. **ΝΙΚΗΤΑΡΑΣ** Θεοδόσης και η Αν. Συντονίστρια **ΚΑΪΣΕΡΛΗ** Λίτσα.

Αποφασίστηκε επίσης οι επόμενες συνεδριάσεις της Ν.Ε. να διεξαχθούν στα νησιά του Βορείου Συγκροτήματος Δωδ/σου.

Ως τόπος της επόμενης συνεδρίασης, ορίστηκε η Πάτμος».

ΓΕΝΙΚΗ ΤΕΧΝΙΚΗ
ΟΜΙΛΟΣ ΕΤΑΙΡΕΙΩΝ

ΑΝΑΝΕΩΜΕΝΟΙ ΚΑΙ ΠΑΝΤΑ ΠΡΩΤΟΠΟΡΟΙ
ΜΑΖΙ ΣΑΣ ΜΕ ΣΤΟΧΟ ΤΙΣ ΚΑΛΥΤΕΡΕΣ
ΤΕΧΝΙΚΕΣ ΛΥΣΕΙΣ



• ΕΤΟΙΜΟ ΣΚΥΡΟΔΕΜΑ
με ανανεωμένες -
σύγχρονες εγκαταστάσεις

• ΑΔΡΑΝΗ ΥΛΙΚΑ
υψηλών προδιαγραφών και
απαιτήσεων από
το ΝΕΟ Λατομείο μας

ΕΡΓΟΣΤΑΣΙΑ ΣΚΥΡΟΔΕΜΑΤΟΣ:
ΡΟΔΟΣ: 6ο χλμ. παλαιάς Ρόδου - Λίνδου,τηλ. 22410 - 60560/62323 FAX: 22410 60561
ΓΕΝΝΑΔΙ: 2ο χλμ. οδού ΓΕΝΝΑΔΙΟΥ - ΒΑΤΙΟΥ, τηλ. 22440 - 43470 FAX: 22440 43470
ΛΑΤΟΜΕΙΟ: Θέση Στραβόλαιμο ΚΑΛΥΘΙΩΝ
ΓΡΑΦΕΙΑ: Ρόδος Αρκαδίου 2, Τηλ. 22410-22186/22968/28058 FAX: 22410 - 33021

sports
Επιμέλεια: ΗΛΙΑΣ ΛΟΪΖΟΣ - ΣΤΕΦΑΝΟΣ ΓΚΙΖΛΗΣ

• Συζητάει με δύο επιθετικούς
• ΣΠΟΥΔΑΙΕΣ ΔΙΑΚΡΙΣΕΙΣ ΣΤΗ ΧΑΛΚΙΔΑ
Σελ. 16-17
ΣΕ ΘΕΣΗ ΕΚΚΙΝΗΣΗ
Σελ. 18

ΚΩΔΙΚΟΣ: ΡΟΔΟΣ

Ανεξήγητα τα όσα διαδραματίζονται στην πρώην ισχυρή ομάδα

Ψάχνουν τα λογιστικά βιβλία για να βγάλουν άκρη για την οικονομική κατάσταση



Ο Χρ. Ψέλλας από την θέση του διευθύνοντα συμβούλου πρέπει να βοηθήσει στην εξεύρεση της λύσης

Η καθυστέρηση συνεχίζεται στην Ρόδο και ο χρόνος που περνά χάνεται άδικα. Η πρόταση Σπανού ακόμα περιμένει την απάντηση από όσους αυτή την περίοδο κρατούν την τύχη της ομάδας στα χέρια τους. Ενας οικονομικός έλεγχος δεν έχει γίνει ενώ στο λογιστήριο τα βιβλία έχουν καιρό να ενημερωθούν.

Το οικονομικό μπάχαλό είναι γεγονός. Με μπακαλοδεύτερα δεν λειτουργούν οι ανώνυμες εταιρίες. Φαίνεται πως δεν το έχουν καταλάβει στην ΠΑΕ Ρόδος και συνεχίζουν το κρυφτούλι. Ωστόσο η πρόταση Σπανού δεν θα ισχύσει για πολύ καιρό ακόμη αφού λιγοστεύει ο χρόνος ζωής της ομάδας της Ρόδου. Θα χαθεί μια καλή ευκαιρία για να βγει η Ρόδος από το τέλμα στο οποίο έχει περιέλθει. Ποιοι είναι υπεύθυνοι για αυτή την κατάσταση; Επιτέλους θα πρέπει να αποδοθούν ευθύνες σε όσους πραγματικά έφεραν την λαοφιλή ομάδα σε αυτή την κατάντια.

Θα κριθούν και θα τους γράψει η ιστορία με μαύρα γράμματα γιατί τελικά τα πάντα μαθαίνονται κάτω από τον ήλιο.

Η κατάσταση έφτασε πλέον στο απροχώρητο. Σήμερα πληροφορίες αναφέρουν πως ίσως γίνει μια συνάντηση μεταξύ των μεγαλομετόχων για να ενημερωθούν για τα οικονομικά. Αυτό δεν σημαίνει ότι θα βρεθεί και η πολυπόθητη λύση. Είναι όμως μια ευκαιρία για να ενημερωθούν υπεύθυνα, αν εμφανισθεί ο λογιστής, για τα έξοδα αλλά και για τα έσοδα της ομάδας. Έτσι θα μπορέσουν να κάνουν έναν προγραμματισμό αλλά και να φτιάξουν ένα πλάνο που θα βοηθήσει την Ρόδο να προχωρήσει. Ο τόπος συνάντησης δεν έχει γνωστοποιηθεί σε κανέναν και κάποιος πρέπει να πάρει την πρωτοβουλία να ενημερώσει άπαντες για αυτήν την εξέλιξη.

ΑΝΑΒΛΗΘΗΚΕ Η ΣΥΖΗΤΗΣΗ για την Δ' Εθνική

Δεν είχε αποτέλεσμα τελικά η συζήτηση που έγινε χθες το μεσημέρι στο διοικητικό συμβούλιο της ΕΠΟ που αφορούσε την συγκρότηση των ομίλων στην Δ' Εθνική.

Σύμφωνα με πληροφορίες η επιτροπή πρωταθλήματος έκανε την σχετική εισήγηση αλλά υπήρξαν αντιδράσεις.

Η πρόταση που αφορούσε τις τρεις ομάδες της Δωδεκανήσου ήθελε τον όμιλο να συγκροτείται με έξι σωματεία από την ΕΠΣ Πειραιά, τέσσερα από την Ανατολική Αττική, τρία από την ΕΠΣ Δωδεκανήσου και δύο από την ΕΠΣ Κυκλάδων.

Η συζήτηση για την συγκρότηση των ομίλων θα επαναληφθεί σε δέκα ημέρες περίπου.

ΑΕ ΚΩΣ

Εντοπίσθηκαν οι στόχοι

Μπορεί να βρέθηκαν οι στόχοι όμως στην Κω θέλουν πρώτα να δουν και τις οικονομικές τους δυνατότητες. Έχουν επικεντρώσει το ενδιαφέρον τους σε νεαρό αριστερό μπακ χαφ από ομάδα της Αθήνας όπως και σε επιθετικό με πλούσιο βιογραφικό.

Ονόματα δεν έχουν βγει έξω όμως οι πληροφορίες αναφέρουν ότι θα προχωρήσουν οι μεταγραφές αν είναι λογικά τα ποσά που θα δαπανηθούν για την απόκτησή τους. Στο θέμα των ανανεώσεων ο Ζαχαρίας Μποϊλής ενημέρωσε την διοίκηση της Κω ότι θα αλλάξει ομάδα, μάλλον θα αγωνισθεί στο τοπικό. Ο αδελφός του Γεράσιμος άφησε ανοικτά όλα τα ενδεχόμενα αλλά ακόμα δεν έχει απαντήσει. Ο Γούλας είναι εκτός νησιού και δεν έχει αποφασίσει τι θα πράξει. Ο Γκουντελίτσας έχει φύγει και οι υπόλοιποι ακόμη δεν έχουν συναντηθεί με την διοίκηση.

Το Σαββατοκύριακο θα δώσει την δυνατότητα στους διοικούντες να ξεκαθαρίσουν κάποιες καταστάσεις και φυσικά να αποφασίσουν για την συνέχεια στις κινήσεις τους.

ΤΑ ΛΕΝΕ ΓΙΑ ΚΑΡΤΑΛΗ

Σήμερα το κρίσιμο ραντεβού Ιάλυσου και Απόλλωνα Καλυθιών

Τον Καρτάλη θέλει να αποκτήσει ο Ιαλυσός και θα έχει σήμερα συνάντηση με την διοίκηση του Απόλλωνα Καλυθιών για να συζητήσει το ενδεχόμενο μετακίνησης του παίκτη. Οι Καλυθενοί έχουν ζητήσει ένα αρκετά σεβαστό ποσό μιας και είχαν ξοδέψει και εκείνοι χρήματα για την απόκτηση του.

Αυτό θα επεξεργαστούν οι δύο πλευρές και θα προσπαθήσουν να βρουν την χρυσή τομή. Εάν δείξουν καλή διάθεση τότε μπορεί να προχωρήσει η μεταγραφή.

Στο θέμα Αλεξανδρίδη η υπόθεση ξεκαθάρισε αφού ο έμπειρος τερματοφύλακας δεν θα συνεχίσει στον Ιαλυσό.

Για το γήπεδο, οι εργασίες συντήρησης του χλοοτάπητα έχουν ξεκινήσει. Μπήκε ο γεωπόνος και τώρα προσπαθεί να αντιμετωπίσει τα προβλήματα που έχει συναντήσει.

Εκτός από τον αγωνιστικό χώρο εργασίες γίνονται στα αποδυτήρια, στα δημοσιογραφικά που θα πάρουν επιτέλους μια ανθρώπινη όψη αλλά και σε κάποιους άλλους χώρους. Θα είναι έτοιμα πριν από το πρωτάθλημα για να υποδεχτούν τους φιλάθλους την νέα ποδοσφαιρική περίοδο.

Ο Ιαλυσός ξεκινά και την εκτύπωση των εισιτηρίων διαρκείας.

Το κόστος είναι για όλα τα βαλάντια αφού θα κυμαίνεται από 50 έως 100 ευρώ. Ακόμα όμως δεν έχει γίνει γνωστό πΩς θα είναι ο όμιλος που θα πάρουν μέρος οι δωδεκανησιακές ομάδες στο προσεχές πρωτάθλημα της Δ' εθνικής κατηγορίας.

ΚΟΛΟΣΣΟΣ

ΔΥΝΑΤΕΣ ΟΜΑΔΕΣ στο «Τάσος Κουταλιανός»

Υπάρχουν αρκετά θέματα που πρέπει να τακτοποιηθούν στον Κολοσσό. Ένα από αυτά είναι και το τουρνουά «Τάσος Κουταλιανός».

Σε αυτή την κατεύθυνση ασχολούνται αρκετά άτομα στους θαλασσί μιας και οι ομάδες που θα έλθουν στο νησί σίγουρα είναι από τα μεγαλύτερα ονόματα στο μπάσκετ. Σύμφωνα με πληροφορίες ενδιαφέρον έχουν δηλώσει για να πάρουν μέρος οι Παναθηναϊκός, Πανιώνιος, πιθανότατα ο Άρης και ο Κολοσσός. Είναι δυνατά ματς πριν την έναρξη του πρωταθλήματος αφού το τουρνουά θα γίνει περίπου στα μέσα του Σεπτέμβρη. Θα είναι και το γήπεδο έτοιμο και οι φίλαθλοι θα έχουν την ευκαιρία να πάρουν μια πρώτη γεύση από πρωτάθλημα της Α1 κατηγορίας. Ευκαιρία και για τον Κολοσσό να δοκιμάσει τις δυνάμεις του αφού θα είναι σίγουρα ανανεωμένο το ρόστερ. Εκτός από αυτά τα παιχνίδια ο Κολοσσός θα μεταβεί στην Αθήνα και για άλλα φιλικά αλλά υπάρχει το ενδεχόμενο να πάει στην Θεσσαλονίκη για ένα τουρνουά.



ΤΙΣ ΒΑΛΙΤΣΕΣ ΤΟΥ ΕΤΟΙΜΑΖΕΙ ΓΙΑ ΤΗΝ ΑΜΕΡΙΚΗ Ο ΒΑΣΙΛΗΣ ΦΡΑΓΚΙΑΣ

Στις τρεις εβδομάδες που θα μείνει στην Νέα Υόρκη και το Σικάγο θα έχει την ευκαιρία να δει αρκετούς παίκτες και να κάνει την πιο σωστή επιλογή. Τις επόμενες ημέρες θα ανακοινωθούν ακόμη δύο μεταγραφές που έχουν προχωρήσει οι συζητήσεις με τους παίκτες.

ΗΡΑΚΛΗΣ ΜΑΡΙΤΣΩΝ

ΣΥΖΗΤΑΕΙ ΜΕ ΔΥΟ ΕΠΙΘΕΤΙΚΟΥΣ

Η διοίκηση του Ηρακλή Μαριτσών ύστερα από την παραχώρηση του Σάββα Κιώρου προσανατολίζεται στην απόκτηση επιθετικού παίκτη. Ηδη χθες ο πρόεδρος και ο προπονητής ήλθαν σε επαφή με δύο αξιόλογους παίκτες και περιμένουν την απάντησή τους το επόμενο διάστημα.

Αμφότεροι οι παίκτες αγωνιζόταν πέρσι σε συλλόγους της Α' Κατηγορίας.

Ομως η διοίκηση του Ηρακλή δεν θέλει να ανακοινώσει τα ονόματά τους για ευνόητους λόγους.

Χθες επίσης ο πρόεδρος του Ηρακλή Γιώργος Παπαδημήτρης συναντήθηκε με τον Κοσμά για να συζητήσουν το θέμα της μετακίνησής του στην ομάδα.

Ως γνωστόν οι «κυανέρυθροι» του Διαγόρα θέλουν να τον παραχωρήσουν δάνειο στον Ηρακλή για ένα χρόνο ωστόσο ο παίκτης προσπαθεί να αποσπάσει την ελευθέρα του έτσι ώστε να διαπραγματευτεί μόνος του τη μεταγραφή του σε σύλλογο της αρεσκείας του.

ΑΝΑΚΟΙΝΩΣΗ ΤΟΥ ΗΡΑΚΛΗ

Από την διοίκηση του Ηρακλή Μαριτσών εξεδόθη η παρακάτω ανακοίνωση:

Η Διοίκηση του ΗΡΑΚΛΗ για μία ακόμη φορά έδειξε το έμπρακτο ενδιαφέρον της όπως και στην περίπτωση του ΜΑΝΩΛΗ ΠΑΠΑΔΗΜΗΤΡΗ (σήμερα είναι επαγγελματίας ποδοσφαιριστής) παραχωρώντας ένα από τα πιο βασικά στελέχη της τον ΣΑΒΒΑ ΚΟΥΡΟ σε μια μεγαλύτερη κατηγορία για την περαιτέρω ποδοσφαιρική του εξέλιξη. Θέλουμε να πιστεύουμε ότι έχει όλα τα ποδοσφαιρικά εχέγγυα για να έχει μια περαιτέρω ποδοσφαιρική σταδιοδρομία. Τον συνοδεύουν οι ευχές όλων μας.

Επίσης νιώθουμε την υποχρέωση να τον ευχαριστήσουμε για την εννιάχρονη προσφορά του στην ομάδα που ήταν αρκετά πετυχημένη.

Εκτός των άλλων χορηγήθηκε ελεύθερη μεταγραφή στον ΤΣΑΓΓΑΡΗ ΧΡΥΣΟΒΑΛΑΝΤΗ. Η Διοίκηση της ΟΜΑΔΑΣ ανεξάρτητα από τα γεγονότα της περσινής περιόδου εύχεται στον ΤΣΑΓΓΑΡΗ κάθε επιτυχία στην ομάδα που θα αγωνισθεί...

ΓΙΑ ΤΟ Δ.Σ.
Ο Πρόεδρος
Γιώργος Παπαδημήτρης

ΑΣΤΕΡΑΣ ΠΑΣΤΙΔΑΣ

Θέλει την παραμονή του Μιχάλη Μάνου

Λύθηκε η συνεργασία με τον Γιάννη Λιόρδο

Με στόχο την άνοδο στην Β' κατηγορία Δωδεκανήσου θα αγωνισθεί και εφέτος ο Αστέρας Παστίδας, αφού η περυσινή προσπάθεια που έγινε για τον ίδιο σκοπό, δεν είχε το αποτέλεσμα που επιθυμούσαν όλοι στην Παστίδα.

Το διοικητικό συμβούλιο της ομάδας καταβάλλει σημαντικές προσπάθειες για την ενίσχυση του Αστέρα και ήδη δεδομένη είναι η παρουσία των έμπειρων ποδοσφαιριστών Πολιά και Μωραΐτη.

Αυτή την περίοδο το ενδιαφέρον προπονητή και Δ.Σ. έχει στραφεί στην παραμονή του «σέντερ φορ» Μιχάλη Μάνου. Οι συζητήσεις με τον έμπειρο ποδοσφαιριστή έχουν ξεκινήσει και οι υπεύθυνοι της ομάδας τον «πιέζουν» να συνεχίσει για ακόμη ένα χρόνο στον Αστέρα.

Στα πλάνα του τεχνικού Βασίλη Αθανασίου βρίσκονται και οι Γρηγοράς – Καραγιάννης, οι οποίοι στο περυσινό πρωτάθλημα αγωνίζονταν με τα χρώματα του Δαμάγητου. Επίσης την παραμονή του στην ομάδα ανανέωσε κι ο Παναγιώτης Λαυράκης ενώ αντίθετα ο Γιάννης Λιόρδος αποτελεί πλέον παρελθόν από τον Αστέρα.

Η διοίκηση σε συνεργασία με τον Βασίλη Αθανασίου εντείνει τις προσπάθειές της για να πάρει θετική απάντηση από τον επιθετικό Κώστα Παπαγεωργίου που στο περυσινό πρωτάθλημα αγωνιζόταν με την ομάδα του Φοίβου, αλλά η συνεργασία του έληξε.

ΟΜΟΝΟΙΑ ΓΕΝΝΑΔΙΟΥ

Ψάχνει αριστεροπόδαρο

Ανάμεσα στους μεταγραφικούς στόχους που έχει στα πλάνα του ο Βαγγέλης Γκαρανάτσιος είναι κι ένας αριστεροπόδαρος ποδοσφαιριστής που προορίζεται να καλύψει την αριστερή πλευρά της αμυντικής γραμμής της Ομόνοιας.

Επίσης ο νεαρός τεχνικός έχει εντοπίσει ακόμη δύο ποδοσφαιριστές για τη μεσαία γραμμή και την επίθεση. Διοίκηση και τεχνική ηγεσία βρίσκονται στις συζητήσεις και με τους τρεις ποδοσφαιριστές που προέρχονται από ομάδες της Β' και Α' Κατηγορίας Δωδεκανήσου.

Στο Γεννάδι κρατούν το στόμα τους και για ευνόητους λόγους δεν κάνουν καμία αναφορά στα ονόματα των ποδοσφαιριστών, οι οποίοι σύμφωνα με πληροφορίες βρίσκονται πολύ κοντά στην τελική συμφωνία με την Ομόνοια. Πάντως στη λίστα του Βαγγέλη Γκαρανάτσιου βρίσκονται κι άλλοι ποδοσφαιριστές με τους οποίους θα γίνει επαφή μέσα στην ερχόμενη εβδομάδα.

ΚΛΕΟΒΟΥΛΟΣ

Το Σαββατοκύριακο ξεκαθαρίζει το τοπίο

Μέσα στο Σαββατοκύριακο θα «τελειώσουν» κατά ένα μεγάλο ποσοστό οι περιπτώσεις των Δημήτρη Πέρου και του Γαϊτάνου, αφού ακόμη αμφότεροι οι παίκτες δεν έχουν πάρει τις ελευθέρες από τις ομάδες τους.

Βέβαια και οι δύο ποδοσφαιριστές έχουν ήδη δώσει τα χέρια με τον πρόεδρο του σωματείου της Λίνδου και απομένουν όπως προείπαμε παραπάνω μόνο τα τυπικά.

Οσον αφορά τον Τριανταφύλλου, αυτός έχει συμφωνήσει με τους ανθρώπους του Κλεόβουλου, ωστόσο υπάρχουν ακόμη κάποιες εκκρεμότητες με την διοίκηση του Διγενή Κοσκινού. Πάντως το σίγουρο είναι πως από την στιγμή που θα αποσπάσει την ελευθέρα του από το σωματείο των Κοσκινού θα συναντηθεί με τους Λινδίους για να ολοκληρωθεί η μετακίνησή του.

Από εκεί και πέρα οι άνθρωποι του Κλεόβουλου απέσπασαν θετική απάντηση για να συνεργαστούν από δύο ποδοσφαιριστές που δεν είναι Ροδίτες και οι οποίοι για διαφορετικούς λόγους θα βρίσκονται στο νησί. Πρόκειται για τους Αγγελιδάκη Μάνο και Δεληγεωργίου οι οποίοι προέρχονται αμφότεροι από τις ακαδημίες του Ολυμπιακού Πειραιώς.

ΑΓΙΟΣ ΙΣΙΔΩΡΟΣ

Μένουν τα τυπικά για τον Κουρδουνάκη

Η επιστροφή του Αγίου Ισιδώρου στο πρωτάθλημα της Β' Κατηγορίας ανάγκασε τους υπεύθυνους της ομάδας να φροντίσουν για την ενίσχυσή της. Η περυσινή χρονιά ομολογουμένως κρίθηκε απόλυτα επιτυχημένη, καθώς η ομάδα του «Αγιου» είχε πολύ καλή αγωνιστική παρουσία και δεν δυσκολεύτηκε να κερδίσει τον τίτλο του πρωταθλήματος.

Οι ανάγκες στη Β' Κατηγορία είναι περισσότερες και δυσκολότερες γι' αυτό το διοικητικό συμβούλιο κινείται μεθοδικά για την ενίσχυση του ρόστερ του Μανώλη Κοντού.

Ηδη ο «Αγιος» απέκτησε τους Αντώνη Αναστάση και Μιχάλη Πέτρου. Τώρα όσον αφορά τις συζητήσεις με τον έμπειρο αμυντικό Σταμάτη Κουρδουνάκη βρίσκονται σε πολύ καλό δρόμο και οι άνθρωποι του Αγίου Ισιδώρου είναι πάρα πολύ αισιόδοξοι, καθώς πιστεύουν πως πάρα πολύ σύντομα θα μπουν οι υπογραφές.

Στα πλάνα της τεχνικής ηγεσίας βρίσκεται και ο Χρήστος Κούτρας και σύμφωνα με πληροφορίες, οι επαφές με τον έμπειρο ποδοσφαιριστή βρίσκονται σε πολύ καλό επίπεδο.

Ωστόσο τον Κούτρα διεκδικούν και άλλες ομάδες όπως η Αναγέννηση Εμπωνα, Ακουσίλαος και Ορφέας.

Οι ίδιες πληροφορίες όμως αναφέρουν πως ο έμπειρος παίκτης θα βάλει στη σειρά τις προτάσεις που έχει και με καθαρή σκέψη θα πάρει την τελική απόφαση σε ποια ομάδα θα καταλήξει.

Αυτό που προβληματίζει έντονα τον Χρήστο Κούτρα, σύμφωνα με όσα διέρρευσαν από το οικογενειακό του περιβάλλον είναι η επαγγελματική του απασχόληση, καθώς ο ποδοσφαιριστής επιθυμεί να δίνει το παρόν σε όλες τις εκδηλώσεις της ομάδας με την οποία θα συμφωνήσει.

ΝΙΚΗ ΡΟΔΟΥ

Τέσσερις πήραν την ελευθέρα τους

Κουτρούλης και Χατζημανώλης θα αγωνισθούν σε Ευαγόρα και Διαγόρα Βατίου αντίστοιχα, ενώ οι Τριανταφύλλου και Κατσαράς δεν έχουν ακόμη συμφωνήσει με κάποιο σύλλογο

Η πολύ καλή δουλειά που γίνεται στα παιδικά τμήματα της Νίκης Ρόδου είναι λίγο, πολύ γνωστή όπως επίσης πως το σωματείο προσπαθεί με κάθε τρόπο να μάθει τα μυστικά της μπάλας σε νεαρούς ποδοσφαιριστές.

Τις τελευταίες μέρες οι άνθρωποι της Νίκης έδωσαν τις ελευθέρες σε τέσσερις νεαρούς ποδοσφαιριστές, δύο από τους οποίους θα συνεχίσουν σε ομάδες της Α' Κατηγορίας.

Πρόκειται για τον Γιάννη Κουτρούλη, ο οποίος είναι γεννηθείς το 1990 και αγωνίζεται στη θέση του τερματοφύλακα (Ευαγόρας), ενώ ο δεύτερος λέγεται Κώστας Χατζημανώλης (1992) και θα αγωνισθεί στα εφηβικά του Διαγόρα Βατίου.

Τις ελευθέρες του πήραν επίσης οι Ζαχαρίου, Τριανταφύλλου και Νίκος Κατσαράς, οι οποίοι δεν έχουν ακόμη συμφωνήσει με ομάδες για να αγωνισθούν.

Να σημειωθεί όσον αφορά τον Κουτρούλη είχε δημιουργηθεί ολόκληρο σίριαλ με την απόκτησή του ή όχι από τον Ευαγόρα, αλλά τελικά ο παίκτης συμφώνησε με τη διοίκηση του σωματείου.

ΓΑΟ ΤΑΕ KWON DO ΡΟΔΟΥ

Σπουδαίες διακρίσεις στη Χαλκίδα



Αρκετά σημαντική ήταν η παρουσία των αθλητών και αθλητριών του ΓΑΟ ΤΑΕ KWON DO Ρόδου.

Οι Ρόδιοι αθλητές πήραν μέρος στο Πανελλήνιο Πρωτάθλημα Παίδων – Κορασίδων που έγινε στη Χαλκίδα και με την καθοδήγηση του προπονητή και δασκάλου τους Παύλου Καλατζόγλου κατάφεραν να φθάσουν σε σπουδαίες διακρίσεις.

Ο τελικός απολογισμός της ροδίτικης αποστολής στη Χαλκίδα ήταν ένα ασημένιο κι ένα χάλκινο μετάλλιο. Συγκεκριμένα ο Κουρουκλίδης Αλέξανδρος στην κατηγορία των 57Kg παίδων πήρε το ασημένιο μετάλλιο (2η πανελλήνια θέση), η Καλλιγά Ευαγγελία στην κατηγορία 53 Kg κορασίδων κατέκτησε το χάλκινο μετάλλιο (3η πανελλήνια θέση) και ο Σκλάβος Ιωάννης στην κατηγορία των 43 Kg παίδων με δύο νίκες και μία ήττα συμμετείχε στους τρεις πρώτους γύρους της διοργάνωσης.

Εκτός από τον δάσκαλο κ. Καλατζόγλου τους αθλητές συνόδευσαν στην πόλη της Χαλκίδας μέλη του διοικητικού συμβουλίου, καθώς και γονείς των αθλητών που πήραν μέρος στους αγώνες.

ΤΑΕ KWON DO

Εξετάσεις στον ΓΑΟ Κολοσσός



Αύριο (Κυριακή) στις 11 π.μ. στο Δημοτικό κλειστό γυμναστήριο της Ιαλυσού θα διεξαχθούν οι εξετάσεις για έγχρωμες ζώνες για τους μαθητές της σχολής του συλλόγου ΓΑΟ ΤΑΕ KWON DO Κολοσσός.

Εκπαιδευτής της σχολής είναι ο Μιχάλης Καραβασίλης, ενώ εξεταστής θα είναι ο Κορεάτης Γκραντ Μάστερ, Τσε.

• Ο πρόεδρος Ακης Δημητριάδης και η υπόλοιπη διοίκηση ευχαριστούν το δήμαρχο Ιαλυσού Στέργο Στάγκα και το δημοτικό συμβούλιο για τις διευκολύνσεις που παρέχουν στον σύλλογο.

ΑΡΗΣ ΑΡΧΑΓΓΕΛΟΥ

Φέρνει Βραζιλιάνο από την Ιταλία

Μοιράσθηκαν οι αρμοδιότητες στο διοικητικό συμβούλιο

Μεταγραφική έκπληξη ετοιμάζει ο Άρης Αρχαγγέλου για την νέα ποδοσφαιρική περίοδο θέλοντας έτσι να ενισχύσει την επιθετική του γραμμή.

Σύμφωνα με έγκυρες πληροφορίες η διοίκηση της ομάδας περιμένει τον 22χρονο Βραζιλιάνο ποδοσφαιριστή που αγωνιζόταν σε ομάδα της Β' Εθνικής Ιταλίας.

Αυτό που μετρά είναι κατά πόσο ο Άρης θα μπορέσει να κάνει δικό του τον ποδοσφαιριστή.

Στο μεταξύ προχθές το βράδυ το Δ.Σ. της ομάδας συνεδρίασε υπό την προεδρία του Νίκου Φουτούλη και συγκροτήθηκε σε σώμα ως εξής:

Πρόεδρος: Νίκος Φουτούλης
Αντιπρόεδρος: Νικολού Χαράλαμπος
Γ. Γραμματέας: Εμμανουήλ Ψαθάς
Ταμίας: Τσαμπίκος Παρδαλός
Γ. Αρχηγός: Κωστάκης Νίκος
Έφορος Υλικού: Σάββας Κοντόγιαννος
Ειδ. Γραμματέας: Γιακουμής Πέτρος
Δημόσιων Σχέσεων: Αργυρού Αργύρης
Έφορος Αποδυτηρίων: Κωτσίκος Σωτήρης

ΑΓΙΟΣ ΓΕΩΡΓΙΟΣ

ΣΤΑΣΙΜΟΤΗΤΑ στα μεταγραφικά

Συνεχίζονται οι επαφές με παίκτες στον Αγιο Γεώργιο Μαλώνας χωρίς ωστόσο να υπάρχει καμιά εξέλιξη στις συζητήσεις. Βέβαια στην ομάδα έχουν ήδη «κλείσει» οι Κακλαμάνος, Κολιάδης και Κισσανάκης, ενώ στους στόχους της διοίκησης βρίσκονται ακόμη δύο τερματοφύλακες (Χρυσανθής και Σαρικάς) και ο Κώστας Πάντιδος του Άρη Αρχαγγέλου.

Όσον αφορά το θέμα του Πάντιδου οι διοικούντες της Μαλώνας μπορεί να επιθυμούν όσο τίποτα την επιστροφή του έμπειρου επιθετικού στην ομάδα, ωστόσο δεν έχουν ξεκινήσει ακόμη τις επί της ουσίας συζητήσεις μαζί του, καθώς περίμεναν την κατάληξη των συνομιλιών του με τον Άρη.

Από εκεί και πέρα στάσιμα παραμένουν τα θέματα των Σαρικά και Χρυσανθή και δεν αποκλείεται η διοίκηση να «στρέψει» το ενδιαφέρον της σε άλλες περιπτώσεις «πορτιέρο».

ΑΣΠΙΔΑ ΣΑΛΑΚΟΥ

Συνεχίζονται οι επαφές

Ακόμη περιμένουν στη Σάλακο την απάντηση των ποδοσφαιριστών με τους οποίους διεξάγονται διαπραγματεύσεις έτσι ώστε να οριστικοποιηθούν οι συμφωνίες και να ολοκληρωθεί το ρόστερ για τη νέα χρονιά.

Οι διοικούντες της Ασπίδας Σαλάκου έχουν σχεδόν συμφωνήσει με παίκτη που αγωνίζεται στην θέση του τερματοφύλακα ωστόσο για να «τελειώσει» η μεταγραφή του θα πρέπει να πάρει ο παίκτης στα χέρια του την ελευθέρα από το σωματείο που ανήκε την περσινή σαιζόν. Για τον ίδιο λόγο περιμένουν και στην περίπτωση ενός επιθετικού, καθώς επίσης και ενός μεσοεπιθετικού. Δεν αποκλείεται το αμέσως επόμενο διάστημα να «κλείσουν» κάποιοι από αυτούς τους παίκτες και να ανακοινωθούν οι μεταγραφές τους.

ΡΟΔΙΑΚΟΣ

«Εκλεισε» τέσσερις ...θέλει τον Μαγκαφά

Καβουκλής Μπ., Μαυράκης Μιχ., Νικολίτσης Φρ. και Μαρκόπουλος Μαν. έδωσαν τα χέρια με την διοίκηση του σωματείου

Ενισχύεται σημαντικά ο Ροδιακός για το φετινό πρωτάθλημα της Γ' Κατηγορίας μετά και τις πολύ καλές μεταγραφικές κινήσεις που πραγματοποίησε το τελευταίο διάστημα.

Οι διοικούντες του σωματείου συνεχίζουν βέβαια τις συζητήσεις με κάποιους παίκτες ωστόσο ήδη έχουν συμφωνήσει τέσσερις έμπειροι ποδοσφαιριστές για να φορέσουν τη νέα χρόνια τη φανέλα της ομάδας.

Μπάμπης Καβουκλής, Μιχάλης Μαυράκης και Φραγκίσκος Νικολίτσης που πέρσι αγωνιζόταν στον Ο.Φ. Ιστρίου και παλαιότερα στον Ροδιακό έδωσαν τα χέρια με τους ανθρώπους της ομάδας και έτσι αποτελούν πλέον παίκτες του Ροδιακού. Από τον Ερμή Καλυθιών, αποκτήθηκε ο Μανώλης Μαρκόπουλος, ενώ το Δ.Σ. βρίσκεται πολύ κοντά και στην οριστικοποίηση της μεταγραφής ενός νεαρού παίκτη 17 χρονών.

Από εκεί και πέρα ο Νίκος Μαγκαφάς που πέρσι αγωνιζόταν στον Κλεάνθη Παραδεισίου ως το μέσον περίπου της περσινής χρονιάς συζητάει με τους διοικούντες των «μπλε» για το ενδεχόμενο ένταξης του στον σύλλογο. Βέβαια ο Μαγκαφάς έχει στα χέρια του προτάσεις και από άλλα σωματεία ωστόσο λόγω της καλής σχέσης που υπάρχει με ανθρώπους της διοίκησης δεν αποκλείεται ο παίκτης να δώσει τα χέρια με το σωματείο της Γ' Κατηγορίας.

Εάν η περίπτωση του έμπειρου μέσου δεν προχωρήσει το τεχνικό δίδυμο του σωματείου Λάκης Γιακλός και Μάκης Παπαδόπουλος θα στρέψουν το ενδιαφέρον τους σε άλλους παίκτες που αγωνίζονται στη θέση του κεντρικού χαφ, χωρίς ωστόσο να υπάρχουν ακόμη σκέψεις για πιθανούς στόχους.

ΤΟΥΡΝΟΥΑ «ΑΓΙΟΣ ΣΟΥΛΑΣ 2005»

Ανοίγει η αυλαία σήμερα

Ξεκινάει σήμερα το παιδικό τουρνουά «Αγιος Σουλάς 2005» με τους τρεις αγώνες του πρώτου ομίλου. Στις 17:30 θα ανοίξει η αυλαία με το παιχνίδι του Διγενή με τον Ιάλυσο, στις 18:30 θα βρεθούν αντιμέτωποι ο Ευκλής και ο Ηλιος, ενώ ο τελευταίος αγώνας της ημέρας ορίστηκε για τις 19:30 μεταξύ του Φοίβου και του Απόλλωνα Απολλώνων.

Τους αγώνες θα διαιτητεύσουν οι Μανέγας, Γαγάνης και Πετρακίδης.

Να σημειωθεί πως αύριο Κυριακή θα διεξαχθούν οι αγώνες του δεύτερου Ομίλου (18:30 Δωριέας – Αστέρας Παστίδας, 19:30 Αναγέννηση Εμπ. – ΠΑΣ Ασκληπειού, ρεπό ο Κλεάνθης).

ΑΕΡΑ ΑΦΑΝΤΟΥ

ΣΕ ΘΕΣΗ ΕΚΚΙΝΗΣΗΣ

• Με αρκετή καθυστέρηση γίνεται σήμερα η γενική συνέλευση για νέο Δ.Σ.
• Με δικό του σχήμα διεκδικεί την διοίκηση ο Νίκος Νικολής
• Γιάννης Κουμνάκης: «Πρόσφερα όσα μπορούσα στον ΑΕΡΑ»



Ο Νίκος Νικολής

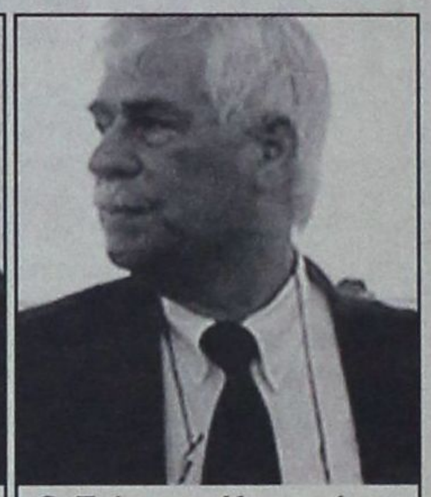

Ο Γιάννης Κουμνάκης

Το μεθύσι από την κατάκτηση του τίτλου της Α' κατηγορίας Δωδεκανήσου που έφερε την ομάδα του ΑΕΡΑ στην Δ' εθνική κατηγορία κράτησε αρκετούς μήνες, όμως σήμερα αυτή η κατάσταση παίρνει τέλος.

Απόψε το βράδυ στις 7.00 μ.μ. σε αίθουσα του 2ου Δημοτικού Σχολείου Αφάντου θα γίνει η γενική συνέλευση της ομάδας. Θα πραγματοποιηθεί διοικητικός και οικονομικός απολογισμός ενώ μετά θα ακολουθήσουν οι διαδικασίες για την ανάδειξη νέου διοικητικού συμβουλίου. Η μεγάλη καθυστέρηση στις διοικητικές εξελίξεις σίγουρα είναι αρνητικό γεγονός για την έγκαιρη προετοιμασία της ομάδας σε όλους τους τομείς ενόψει της νέας ποδοσφαιρικής περιόδου.

Ωστόσο στο στρατόπεδο του ΑΕΡΑ υπάρχει μεγάλη αισιοδοξία πως ο χαμένος χρόνος θα καλυφθεί, αφού ήδη κάποια θέματα έχουν δρομολογηθεί που αφορούν την λειτουργία της ομάδας σε όλους τους τομείς. Σύμφωνα με όσα έχουν γίνει γνωστά ο Νίκος Νικολής θα διεκδικήσει σήμερα το βράδυ την προεδρία της ομάδας καθώς και τις υπόλοιπες θέσεις του Δ.Σ. με σχήμα που είναι έτοιμο να αναλάβει τις τύχες του ΑΕΡΑ.

Τώρα όσον αφορά τον απερχόμενο πρόεδρο των πρωταθλητών Γιάννη Κουμνάκη, όπως δήλωσε στην «δσπορ», δεν πρόκειται να συμμετάσχει στη νέα διοίκηση.

Ο πρώην πρόεδρος του ΑΕΡΑ τόνισε τα εξής:

«Πιστεύω ότι πρόσφερα όσα μπορούσα στην ομάδα και θα συνεχίσω να προσφέρω έξω από το διοικητικό συμβούλιο. Οι αυξημένες επαγγελματικές και οικογενειακές υποχρεώσεις μου, είναι οι αιτίες που με κρατούν μακριά από την διοίκηση. Θέλω να ευχαριστήσω όλο τον κόσμο στ' Αφάντου για την συμπαράστασή του στην ομάδα. Χωρίς την βοήθεια του κόσμου και των φιλάθλων, διοίκηση-προπονητής και ποδοσφαιριστές δεν μπορούν να κάνουν τίποτα».

ΑΠΟΛΛΩΝ ΑΠΟΛΛΩΝΩΝ

Θετικοί τρεις για παραμονή...

• Σε καλό δρόμο βρίσκονται οι συζητήσεις για τις ανανεώσεις των Γναρή, Θεοδοσίου και Γεωργαλλή • Συνεχίζονται οι επαφές με τον Χαρίτο αν και ο παίκτης βρίσκεται κοντά στον Φοίβο • Στο «στόχαστρο» ο μέχρι πρότινος τερματοφύλακας της Δόξας Ψίνθου Χρυσανθής

Στις αρχές της ερχόμενης εβδομάδας θα ξεκαθαρίσουν κάποια από τα θέματα που εκκρεμούν όσον αφορά τις ανανεώσεις του έμψυχου δυναμικού στον Απόλλωνα Απολλώνων.

Οι διοικούντες του σωματείου μετά και από εισήγηση του προπονητή της ομάδας Παναγιώτη Μακαρούνα έχουν θέσει ως πρωτεύων στόχο την παραμονή του περσινού «βασικού κορμού» και έτσι προς τα εκεί έχει δοθεί το βάρος.

Οι Απολλωνιστές εκτός των άλλων θέλουν να στηριχθούν φέτος σε πολλά δικά τους παιδιά και η διοίκηση δουλεύει.

Ετσι ώστε ο Απόλλωνας να είναι υπόδειγμα σωματείου και αγωνιστικά άλλα και εξωαγωνιστικά.

Οι άνθρωποι του Δ.Σ. διεξάγουν επαφές με τους Γκαρή, Θεοδοσίου και Γεωργαλλή, οι οποίοι στις πρώτες τους επαφές φάνηκαν θετικοί στο ενδεχόμενο ανανέωσης της συνεργασίας τους με τον σύλλογο. Αλλωστε και οι τρεις συμπεριλαμβάνονται στα πλάνα του τεχνικού της ομάδας κάτι που σημαίνει πως εκτός απροόπτου θα συμφωνήσουν με τους «ερυθρόλευκους» παράγοντες αν θεωρήσουμε ως δεδομένη και την επιθυμία των ίδιων.

Από εκεί και πέρα οι συνομιλίες με τον Χαρίτο συνεχίζονται. Ωστόσο, ως γνωστόν, ο παίκτης συζητάει ακόμα και με τον Φοίβο Κρεμαστής.

Η διοίκηση του Απόλλωνα σε ένδειξη καλής θέλησης έδωσε στον παίκτη την ελευθέρα του έτσι ώστε να διαπραγματευτεί χωρίς εμπόδια την μεταγραφή του αν και η επιθυμία των παραγόντων και του Παναγιώτη Μακαρούνα είναι να παραμείνει ο παίκτης στην ομάδα και τη νέα σεζόν. Η περίπτωση της μεταγραφής ή όχι του Χαρίτου στους Κρεμαστενούς αναμένεται να ξεκαθαρίσει εντός της ερχόμενης εβδομάδας, ενώ παράλληλα θα γίνονται προσπάθειες και από το σωματείο των Απολλώνων να κρατήσουν τον παίκτη.

ΕΠΑΦΕΣ ΜΕ ΧΡΥΣΑΝΘΗ

Εκτός των συνομιλιών με παίκτες για ανανέωση οι Απολλωνιστές έχουν στρέψει το ενδιαφέρον τους και στην απόκτηση ενός τερματοφύλακα. Ετσι έπεσε το όνομα του Χρυσανθή στο τράπεζι, ο οποίος αγωνιζόταν πέρσι με την ομάδα της Δόξας Ψίνθου στο πρωτάθλημα της Β' Κατηγορίας.

Να σημειωθεί πως ο παίκτης έχει δεχθεί «κρούση» και από τον Αγιο Γεώργιο Μαλώνας, όπως γράφτηκε στη «δσπορ» προ ημερών. κι έτσι ακόμη δεν έχει ξεκαθαρίσει το τοπίο στην περίπτωση της μεταγραφής του.

Η ΚΛΗΡΩΣΗ ΤΗΣ Α' ΕΘΝΙΚΗΣ

Το ντέρμπι ΠΑΟ-Ολυμπιακού δεσπόζει στην πρώτη αγωνιστική του πρωταθλήματος της Α' Εθνικής κατηγορίας.

Αναλυτικά το πλήρες πρόγραμμα είναι:

1η-16η αγωνιστική

Λεβαδειακός-Ιωνικός
Απόλλων Καλαμαριάς-ΟΦΗ
Παναθηναϊκός-Ολυμπιακός
Ξάνθη-ΠΑΟΚ
Πανιώνιος-Λάρισα
Ατρόμητος-ΑΕΚ
Καλλιθέα-Αιγάλεω
Ακράτητος-Ηρακλής

2η-17η αγωνιστική

Απόλλων Καλαμ.-Λεβαδειακός
Ιωνικός-Παναθηναϊκός
ΟΦΗ-Ξάνθη
Ολυμπιακός-Πανιώνιος
ΠΑΟΚ-Ατρόμητος
Λάρισα-Καλλιθέα
ΑΕΚ-Ηρακλής
Αιγάλεω-Ακράτητος

3η-18η αγωνιστική

Λεβαδειακός-Παναθηναϊκός
Ξάνθη-Απόλλων Καλαμαριάς
Πανιώνιος-Ιωνικός
Ατρόμητος-ΟΦΗ
Καλλιθέα-Ολυμπιακός
Ηρακλής-ΠΑΟΚ
Ακράτητος-Λάρισα
ΑΕΚ-Αιγάλεω

4η-19η αγωνιστική

Ξάνθη-Λεβαδειακός
Παναθηναϊκός-Πανιώνιος
Απόλλων Καλαμαριάς-Ατρόμητος
Ιωνικός-Καλλιθέα
ΟΦΗ-Ηρακλής
Ολυμπιακός-Ακράτητος
ΠΑΟΚ-Αιγάλεω
Λάρισα-ΑΕΚ

5η-20η αγωνιστική

Λεβαδειακός-Πανιώνιος
Ατρόμητος-Ξάνθη
Καλλιθέα-Παναθηναϊκός
Ηρακλής-Απόλλων Καλαμαριάς
Ακράτητος-Ιωνικός
Αιγάλεω-ΟΦΗ
ΑΕΚ-Ολυμπιακός
ΠΑΟΚ-Λάρισα

6η-21η αγωνιστική

Ατρόμητος-Λεβαδειακός
Πανιώνιος-Καλλιθέα
Ξάνθη-Ηρακλής
Παναθηναϊκός-Ακράτητος
Απόλλων Καλαμαριάς-Αιγάλεω
Ιωνικός-ΑΕΚ
ΟΦΗ-Λάρισα
Ολυμπιακός-ΠΑΟΚ

7η-22η αγωνιστική

Λεβαδειακός-Καλλιθέα
Ηρακλής-Ατρόμητος
Ακράτητος-Πανιώνιος
Αιγάλεω-Ξάνθη
ΑΕΚ-Παναθηναϊκός
Λάρισα-Απόλλων Καλαμαριάς
ΠΑΟΚ-Ιωνικός
ΟΦΗ-Ολυμπιακός

8η-23η αγωνιστική

Ηρακλής-Λεβαδειακός
Καλλιθέα-Ακράτητος
Ατρόμητος-Αιγάλεω
Πανιώνιος-ΑΕΚ
Ξάνθη-Λάρισα
Παναθηναϊκός-ΠΑΟΚ
Απόλλων Καλ.-Ολυμπιακός
Ιωνικός-ΟΦΗ

9η-24η αγωνιστική

Λεβαδειακός-Ακράτητος
Αιγάλεω-Ηρακλής
ΑΕΚ-Καλλιθέα
Λάρισα-Ατρόμητος
ΠΑΟΚ-Πανιώνιος
Ολυμπιακός-Ξάνθη
ΟΦΗ-Παναθηναϊκός
Ιωνικός-Απόλλων Καλαμαριάς

10η-25η αγωνιστική

Αιγάλεω-Λεβαδειακός
Ακράτητος-ΑΕΚ
Ηρακλής-Λάρισα
Καλλιθέα-ΠΑΟΚ
Ατρόμητος-Ολυμπιακός
Πανιώνιος-ΟΦΗ
Ξάνθη-Ιωνικός
Παναθηναϊκός-Απόλλων Καλ.

11η-26η αγωνιστική

Λεβαδειακός-ΑΕΚ
Λάρισα-Αιγάλεω
ΠΑΟΚ-Ακράτητος
Ολυμπιακός-Ηρακλής
ΟΦΗ-Καλλιθέα
Ιωνικός-Ατρόμητος
Απόλλων Καλαμ.-Πανιώνιος
Παναθηναϊκός-Ξάνθη

12η-27η αγωνιστική

Λάρισα-Λεβαδειακός
ΑΕΚ-ΠΑΟΚ
Αιγάλεω-Ολυμπιακός
Ακράτητος-ΟΦΗ
Ηρακλής-Ιωνικός
Καλλιθέα-Απόλλων Καλαμαριάς
Ατρόμητος-Παναθηναϊκός
Πανιώνιος-Ξάνθη

13η-28η αγωνιστική

Λεβαδειακός-ΠΑΟΚ
Ολυμπιακός-Λάρισα
ΟΦΗ-ΑΕΚ
Ιωνικός-Αιγάλεω
Απόλλων Καλαμαριάς-Ακράτητος
Παναθηναϊκός-Ηρακλής
Ξάνθη-Καλλιθέα
Πανιώνιος-Ατρόμητος

14η-29η αγωνιστική

Ολυμπιακός-Λεβαδειακός
ΠΑΟΚ-ΟΦΗ
Λάρισα-Ιωνικός
ΑΕΚ-Απόλλων Καλαμαριάς
Αιγάλεω-Παναθηναϊκός
Ακράτητος-Ξάνθη
Ηρακλής-Πανιώνιος
Καλλιθέα-Ατρόμητος

15η-30η αγωνιστική

Λεβαδειακός-ΟΦΗ
Ιωνικός-Ολυμπιακός
Απόλλων Καλαμαριάς-ΠΑΟΚ
Παναθηναϊκός-Λάρισα
Ξάνθη-ΑΕΚ
Πανιώνιος-Αιγάλεω
Ατρόμητος-Ακράτητος
Καλλιθέα-Ηρακλής

ΣΥΓΧΑΡΗΤΗΡΙΟ

Ο πρόεδρος και τα μέλη του Δ.Σ. του Συνδέσμου Διαιτητών Ποδοσφαίρου Δωδεκανήσου συγχαίρουν το μέλος τους Καραμαρία Χαράλαμπο για την επανεκλογή του ως Πρόεδρος της Ένωσης Κουρέων Κομμωτών Ρόδου.

Για το Δ.Σ.
Ο πρόεδρος
Κάπρος Δημ.
Ο γενικός γραμματέας
Καψάσκης Κων/νος

ΑΠΟ ΚΑΤΟΙΚΟ ΤΩΝ ΑΡΚΙΩΝ

ΜΗΝΥΤΗΡΙΑ ΑΝΑΦΟΡΑ ΚΑΤΑ *δημάρχου για παράβαση καθήκοντος*

Τι προσάπτεται στον Δήμαρχο Πάτμου



Μηνυτήρια αναφορά για παράβαση καθήκοντος εις βάρος του Δημάρχου Πάτμου κ. Γρηγορίου Καμπόσου υπέβαλε χθες ενώπιον του Εισαγγελέα Πρωτοδικών Ρόδου η κ. Αγγελική Μπενή, κάτοικος Αρκιών του Δήμου Πάτμου.

Σύμφωνα με την μηνυτήρια αναφορά που επιμελήθηκε ο πληρεξούσιος δικηγόρος της κ. Δ. Γεωργάς η κ. Μπενή από το έτος 2001 έχει καταθέσει στον Δήμο Πάτμου αίτηση για χορήγηση άδειας ίδρυσης και λειτουργίας καταστήματος ως «Εστιατόριο-Καφετέρια» με την επωνυμία «Απόλαυση», το οποίο βρίσκεται στη νήσο Αρκιοί του Δήμου Πάτμου. Για την κατάθεση της αιτήσεως αυτής ο Δήμος Πάτμου της χορήγησε την υπ' αριθ. πρωτ. 2921/18-6-2001 βεβαίωση ενώ μεταξύ των δικαιολογητικών που κατέθεσε στον Δήμο Πάτμου ήταν η υπ' αριθ. πρωτ. 1320/Φ.1.14/1-6-2001 βεβαίωση του Γραφείου Πολεοδομίας, Πολεοδομικών Εφαρμογών & Περιβάλλοντος Καλύμνου της Νομαρχιακής Αυτοδιοίκησης Δωδεκανήσου, περί του ότι η οικοδομή στην οποία βρίσκεται το κατάστημα δεν είναι κατεδαφιστέα και ότι είναι χώρος κυρίας χρήσεως, το υπ' αριθ. πρωτ. 1699/Φ.5.29.1/31-5-1988 έγγραφο του Πολεοδομικού Γραφείου Καλύμνου της τότε Νομαρχίας Δωδεκανήσου, που απευθυνόταν προς την Δ.Ε.Η. Πάτμου και με το οποίο βεβαιώνεται ότι η οικοδομή είναι νομίμως υφιστάμενη και επιτρέπεται η ηλεκτρο-δότησή της, ως και η από 13-6-2001 βεβαίωση της Πατριαρχικής Εξαρχίας Πάτμου, περί του ότι εγκρίνεται η αίτησή της για την λειτουργία του καταστήματος.

Ακολούθως και ενώ ανέμενε την χορήγηση της αιτηθείσας άδειας, αντ' αυτού παρήλθαν αρκετοί μήνες ωσότου λάβει το υπ' αριθ. πρωτ. 359/31-1-2002 έγγραφο του εν λόγω Δήμου, με το οποίο της γνώρισε, σε αντίθεση με την παραπάνω βεβαίωση, ότι εκκρεμεί εκ μέρους της η υποβολή βεβαίωσης πυροπροστασίας, για να συμπληρωθεί ο φάκελος με τα απαραίτητα έγγραφα για την χορήγηση της επίμαχης άδειας.

Στη συνέχεια με το από 16-11-2004 έγγραφό της υπέβαλε στον Δήμο Πάτμου την υπ' αριθ. πρωτ. 1785/Φ.700.5/16-8-2004 βεβαίωση της Πυροσβεστικής Υπηρεσίας Κω, με την οποία βεβαιώνεται ότι στο κατάστημά της είχαν ληφθεί όλα τα μέτρα πυρασφάλειας που προβλέπονται στη σχετική εγκεκριμένη μελέτη πυροπροστασίας.

Επειδή όμως ακόμα και μετά την υποβολή της παραπάνω βεβαίωσης ο Δήμος Πάτμου αδρανούσε σχετικά με την εξέταση της αίτησής της για την χορήγηση της άδειας ίδρυσης και λειτουργίας, υπέβαλε την από 25-11-2004 αίτησή της, η οποία έλαβε αριθμό πρωτοκόλλου 5750/25-11-2004, με την οποία ζήτησε να ληφθεί επιτέλους απόφαση για την έκδοση της ταλαίπωρης πλέον άδειας.

Ωστόσο, παρά και την τελευταία αυτή ενέργειά της, ο Δήμος Πάτμου, με πρωτοβουλία του δημάρχου αδιαφόρησε επιδεικτικά και το θέμα δεν εισαγόταν προς συζήτηση και λήψη απόφασης στο Δημοτικό Συμβούλιο ή στην αρμόδια Δημαρχιακή Επιτροπή.

Όπως υποστηρίζει η μηνύτρια ο Δήμαρχος Πάτμου, καταδεικνύοντας εμφανή εμπάθεια εναντίον της, με προφανή σκοπό τη ζημία της από τη μη έκδοση της αιτηθείσας άδειας, αρνείτο επίμονα να εισάγει προς εξέταση τις αιτήσεις της για την χορήγηση της άδειας, παρά το ότι η αρμοδιότητα των δήμων για την χορήγηση των αδειών λειτουργίας καταστημάτων είναι δεσμία και όχι κατά διακριτική ευχέρεια.

Εξαιτίας αυτής της απαράδεκτης και παράνομης συμπεριφοράς του Δημάρχου, όπως τονίζει αναγκάστηκε και απέστειλε στον Δήμο Πάτμου την από 15-3-2005 εξώδικη δήλωσή της, με την οποία τον προειδοποιούσε ότι σε περίπτωση που δεν εκπλήρωνε τις εκ του νόμου υποχρεώσεις του και δεν εξέταζε άμεσα την αίτησή της, θα προσέφευγε εναντίον όλων των υπευθύνων ενώπιον της Δικαιοσύνης.

Μετά την αποστολή της εξωδίκου δηλώσεως, συνήλθε το Δημοτικό Συμβούλιο Πάτμου την 13-4-2005 και επιτέλους εξέτασε την αίτηση, λαμβάνοντας την υπ' αριθ. 76/2005 απόφασή του, με την οποία εγκρίθηκε η χορήγηση στην μηνύτρια της άδειας.

Αντί όμως ο Δήμαρχος να συμμορφωθεί με την απόφαση του Δημοτικού Συμβουλίου, στην οποία είχε λάβει και ο ίδιος μέρος, άσκησε την από 25-4-2005 ένστασή του ενώπιον της Επιτροπής του άρθρου 7 Ν. 2839/2000 της Περιφέρειας Νοτίου Αιγαίου, κατά της αποφάσεως του Δημοτικού Συμβουλίου, ζητώντας την ακύρωσή της!

Η κίνηση αυτή του μηνυομένου, όπως τονίζει η μηνύτρια, αποδεικνύει απύθμενη εμπάθεια και ιδιοτέλεια και δεν έχει σχέση με την νομιμότητα, αλλά ήταν καθαρά πολιτική. Η ένσταση αυτή όπως ήταν αναμενόμενο απορρίφθηκε με την υπ' αριθ. 10/24-5-2005 απόφαση της ανωτέρω Επιτροπής.

Ο δήμαρχος ωστόσο όπως υποστηρίζεται παρά την έκδοση και της τελευταίας αυτής απόφασης, μέχρι σήμερα αρνείται να προβεί στις νόμιμες ενέργειες, όπως έχει υποχρέωση, και να της χορηγήσει την αιτηθείσα άδεια ίδρυσης και λειτουργίας. Μάλιστα σε τηλεφωνική επικοινωνία φέρεται να της δήλωσε ρητά ότι δεν πρόκειται να της χορηγήσει την εν λόγω άδεια, διότι κατά την άποψή του το κτίσμα είναι παράνομο, επειδή δεν υπάρχει βεβαίωση παλαιότητος, ή επειδή δεν... ισχύουν οι βεβαιώσεις των αρμοδίων υπηρεσιών που κατέθεσε.

Η άποψη αυτή του δημάρχου και η συμπεριφορά του επισημαίνει στην ίδια μήνυση η Μπενή δεν έχει κανένα έρεισμα στο νόμο διότι το επιχείρημα αυτό περί παλαιότητας είναι απολύτως αβάσιμο, καθώς τόσο η Υ.Δ. ΑΙΒ/8577 της 30.8/8.9.83 περί αδειών ιδρύσεως και λειτουργίας καταστημάτων (Υγειονομικός Κανονισμός), όσο και οι Ν. 2307/1995 (άρθρο 11 περί καταστημάτων υγειονομικού ενδιαφέροντος), Ν. 2520/1940 περί υγειονομικών διατάξεων, αλλά και τα Π.Δ. 180/1979 περί καταστημάτων πώλησης οινοπνευματωδών, Π.Δ. 552/1989 περί μεταβίβασης αρμοδιοτήτων εκδόσεως αδειών, Π.Δ. 264/2003 περί τροποποιήσεως των όρων εκδόσεως αδειών, δεν αναφέρουν οτιδήποτε σχετικό με όσα επικαλείται ο μηνυόμενος.

Πέραν αυτού, στο φάκελο που έχει κατατεθεί στο Δήμο Πάτμου, υπάρχει και η από 23-5-1988 βεβαίωση του ίδιου του Δημάρχου Πάτμου, στην οποία τονίζονται τα εξής: «Βεβαιώνουμε ότι το παραπάνω στη φωτογραφία εικονιζόμενο σπίτι της Μπενή Αγγελικής έχει κτισθεί προ του έτους 1948 και ευρίσκεται στην Νήσο Αρκιοί Πάτμου».

Η κ Μπενή επισημαίνει έτσι ότι ο κ. Καμπόσος αμφισβητεί όχι μόνο τις βεβαιώσεις των αρμοδίων υπηρεσιών, αλλά και την βεβαίωση του ίδιου του Δημάρχου, δηλαδή του εαυτού του!

ΑΛΛΑΓΗ ΗΓΕΣΙΑΣ ΣΤΟ ΡΟΤΑΡΙΑΝΟ ΟΜΙΛΟ ΡΟΔΟΥ

Από τον Ροταριανό Όμιλο Ρόδου εκδόθηκε χθες η ακόλουθη ενημερωτική ανακοίνωση:

Την Πέμπτη 30 Ιουνίου 2005, στο ξενοδοχείο Rhodian Amathus, σε πανηγυρική συνεστίαση έγινε η αλλαγή ηγεσίας του Ροταριανού Ομίλου Ρόδου.

Στην κορυφαία αυτή εκδήλωση του Ομίλου παρευρέθηκαν εκπρόσωποι της Μητρόπολης Ρόδου, ο Νομάρχης Δωδεκανήσου κ. Μαχαιρίδης, ο Διοικητής του Περιφερειακού Νοσοκομείου Ρόδου κ. Κεφάλας, ο πρόεδρος της Λέσχης Lions Ρόδου κ. Τσαταλιός, καθώς και πλήθος μελών και προσκεκλημένων, φίλων των Ροταριανών.

Ο παραδίδων την προεδρία του Ομίλου, Νίκος Οικονόμου, ευχαρίστησε τις Αρχές του τόπου για την παρουσία τους σε όλες τις εκδηλώσεις του Ροταριανού Ομίλου και έκανε ένα σύντομο απολογισμό της χρονιάς που πέρασε. Αφού ευχαρίστησε τα μέλη του απερχόμενου Διοικητικού Συμβουλίου του, παρέδωσε την προεδρία στον αναλαμβάνοντα τα ηνία του Ομίλου, γνωστό ορθοδοντικό της πόλης μας κ. Ηλία Καθοπούλη.

Στον απερχόμενο πρόεδρο έγινε απονομή αναμνηστικού διπλώματος εύφημης μνείας του προέδρου του Διεθνούς Ρόταρυ, από τον εψημισμένο Διοικητή Τάκη Δαλιάνη, για την 1η θέση την οποία κατέλαβε ο όμιλος Ρόδου έχοντας εξετελέσει με επιτυχία όλους τους στόχους και στις 4 λεωφόρους δράσης. Ο νέος πρόεδρος, αφού συνεχάρη τον απερχόμενο πρόεδρο ανέπτυξε τις θέσεις και τους στόχους του και παρουσίασε τους συνεργάτες του που απαρτίζουν το νέο Διοικητικό Συμβούλιο, οι οποίοι είναι:

Αντιπρόεδρος Μανώλης Καμπουρόπουλος, γραμματέας Μάριος Πιερής, ταμίας Κώστας Βρούχος, κοσμήτορας Ζαχαρίας Παπαζαχαρίου, μέλη: Μιχάλης Υψηλάντης, Θεοδωρόπουλος Δημήτρης και Καζουλάκης Ιπποκράτης. Αναπληρωματικοί οι Ροταριανοί Νίκος Καλλιγάς και Μανώλης Νικολιδάκης. Προπρόεδρος Νίκος Οικονόμου.

Η αναφορά και ο ενθουσιασμός του νέου προέδρου αντικατοπτρίζουν τους στόχους και το σχέδιο δράσης που έθεσε για το έτος 2005-2006 το οποίο έχει επιγραμματικά ως εξής:

- Θεμελίωση και αποπεράτωση ξενώνα, με τη βοήθεια της Νομαρχίας, στο χώρο του νοσοκομείου με σκοπό τη φιλοξενία άπορων γονέων που νοσηλεύουν τα παιδιά τους στο Γενικό Νοσοκομείο Ρόδου.
- Δωρεά εξοπλισμού και εποπτικού υλικού σε σχολεία που φιλοξενούν παιδιά με ειδικές ικανότητες.
- Δωρεά παιδικών χαρών.
- Βοήθεια στο πρόγραμμα επανένταξης τοξικομανών σε συνεργασία με τον προπρόεδρο μας Μιχάλη Νούσια και του ΟΚΑΝΑ.
- Επίσκεψη στο Ιδρυμα Αγιος Ανδρέας με τη βοήθεια του Β' ΔΥΠΕ και την κινητή οδοντιατρική μονάδα της Νομαρχίας, όπου θα παρασχεθεί δωρεάν οδοντιατρική θεραπεία στα παιδιά του Ιδρύματος.
- Τη συνέχιση του προγράμματος υποτροφιών και βράβευσης των αριστευσάντων μαθητών λυκείων της Ρόδου.
- Τη συνέχιση του προγράμματος βράβευσης καταξιωμένων επαγγελματιών της Ρόδου.
- Τη συνέχιση του προγράμματος αναδοχής του 1ου Ειδικού Δημοτικού Σχολείου Ρόδου.
- Τη συνέχιση του προγράμματος δεντροφύτευσης.

Blue Star Ferries

ΑΠΟ ΡΟΔΟ

ΑΝΑΧΩΡΗΣΗ ΑΠΟ							ΑΦΙΞΗ
ΡΟΔΟ	ΚΩ	ΛΕΡΟ	ΠΑΤΜΟ	ΜΥΚΟΝΟ	ΣΥΡΟ	ΑΜΟΡΓΟ (ΚΑΤΑΠΟΛΑ)	ΠΕΙΡΑΙΑ
ΤΡΙΤΗ 19:00	ΤΡΙΤΗ 22:15	...	...	ΤΕΤΑΡΤΗ 03:20	...	...	ΤΕΤΑΡΤΗ 07:10
ΠΕΜΠΤΗ 19:00	ΠΕΜΠΤΗ 22:15	ΠΕΜΠΤΗ 23:55	ΠΑΡΑΣΚΕΥΗ 01:05	...	ΠΑΡΑΣΚΕΥΗ 05:00	...	ΠΑΡΑΣΚΕΥΗ 09:00
ΣΑΒΒΑΤΟ 09:30	ΣΑΒΒΑΤΟ 12:15	...	...	...	...	ΣΑΒΒΑΤΟ 15:50	ΣΑΒΒΑΤΟ 21:00
ΚΥΡΙΑΚΗ 18:00	ΚΥΡΙΑΚΗ 21:15	ΚΥΡΙΑΚΗ 22:55	ΔΕΥΤΕΡΑ 00:05	...	ΔΕΥΤΕΡΑ 04:15	...	ΔΕΥΤΕΡΑ 08:00

ΠΡΟΣ ΡΟΔΟ

ΑΝΑΧΩΡΗΣΗ ΑΠΟ ΠΕΙΡΑΙΑ	ΑΦΙΞΗ						
	ΣΥΡΟ	ΜΥΚΟΝΟ	ΑΜΟΡΓΟ (ΚΑΤΑΠΟΛΑ)	ΠΑΤΜΟ	ΛΕΡΟ	ΚΩ	ΡΟΔΟ
ΔΕΥΤΕΡΑ 19:30	ΔΕΥΤΕΡΑ 23:15	...	...	...	...	ΤΡΙΤΗ 05:00	ΤΡΙΤΗ 08:00
ΤΕΤΑΡΤΗ 19:30	ΤΕΤΑΡΤΗ 22:50	...	...	ΠΕΜΠΤΗ 02:25	ΠΕΜΠΤΗ 03:35	ΠΕΜΠΤΗ 05:15	ΠΕΜΠΤΗ 08:30
ΠΑΡΑΣΚΕΥΗ 19:30	...	ΠΑΡΑΣΚΕΥΗ 23:20	...	...	...	ΣΑΒΒΑΤΟ 03:55	ΣΑΒΒΑΤΟ 06:55
ΣΑΒΒΑΤΟ 23:55	...	...	ΚΥΡΙΑΚΗ 05:05	ΚΥΡΙΑΚΗ 07:25	ΚΥΡΙΑΚΗ 08:35	ΚΥΡΙΑΚΗ 10:15	ΚΥΡΙΑΚΗ 13:15



RODOS FERRIES SERVICES/SKEVO'S TRAVEL

ΚΑΝΤΕ ΚΡΑΤΗΣΗ ΤΩΡΑ!

ΠΛΗΡΟΦΟΡΙΕΣ ΚΑΙ ΚΡΑΤΗΣΕΙΣ ΘΕΣΕΩΝ ΣΤΟΝ ΤΑΞΙΔΙΩΤΙΚΟ ΣΑΣ ΠΡΑΚΤΟΡΑ Ή SKEVO'S TRAVEL: ΑΜΕΡΙΚΗΣ 111, ΡΟΔΟΣ, ΤΗΛ. ΚΡΑΤΗΣΕΩΝ ΕΠΙΒΑΤΩΝ ΚΑΙ Ι.Χ.: 22410-22461, 22410-75655, 22410-75310, ΤΗΛ. ΚΡΑΤΗΣΕΩΝ ΦΟΡΤΗΓΩΝ: 22410-76600

ΤΟ 65% ΤΩΝ ΜΜΕ ΔΕΝ ΕΧΟΥΝ ΠΡΟΣΒΑΣΗ ΣΤΗΝ ΤΡΑΠΕΖΙΚΗ ΧΡΗΜΑΤΟΔΟΤΗΣΗ

Εκθεση του ΙΟΒΕ καταδεικνύει τις δυσκολίες αλλά και την επερχόμενη αναστροφή του κλίματος

Περισσότερες από 500 χιλιάδες μικρομεσαίες επιχειρήσεις από το σύνολο των 770 χιλιάδων που δραστηριοποιούνται στην Ελλάδα δεν έχουν συνάψει λογαριασμούς χρηματοδότησης με το τραπεζικό σύστημα, αλλά στηρίζουν τη λειτουργία τους στην αυτοχρηματοδότηση και την εξω – τραπεζική χρηματοδότηση από συγγενικά πρόσωπα!

Το στοιχείο αυτό που προκύπτει από πρόσφατη έκθεση του Ιδρύματος Οικονομικών και Βιομηχανικών Ερευνών (ΙΟΒΕ), καταδεικνύει τη δυσκολία πρόσβασης των μικρομεσαίων επιχειρήσεων στο τραπεζικό σύστημα, με αποτέλεσμα πολλές εξ αυτών, είτε να κλείνουν είτε να εξαναγκάζονται να αναπτύξουν υπό δύσκολες συνθήκες την επιχειρηματική και επενδυτική τους δραστηριότητα με τη χρήση μόνο των ίδιων κεφαλαίων τους και τις υψηλού κόστους πιστωτικές διευκολύνσεις των προμηθευτών τους ή άλλων μεσολαβητών στην ανεπίσημη αγορά χρήματος.

Βέβαια, η δυσοίωνη αυτή πραγματικότητα τείνει να αλλάξει, αφού πλέον οι τράπεζες σταδιακά επιδιώκουν την όσο το δυνατόν μεγαλύτερη διείσδυσή τους στο χώρο των μικρομεσαίων επιχειρήσεων, όμως το πολύ μικρό μέγεθος και η μη ικανοποιητική οργανωτική δομή των ΜΜΕ, συνεπάγονται έλλειψη στοιχείων και πληροφοριών για το παρελθόν και σαφούς στρατηγικής για την ανάπτυξη της επιχείρησης και, ενδεχομένως, υψηλό πιστωτικό κίνδυνο για τις τράπεζες.

Η κατάσταση όμως φαίνεται να αλλάζει το τελευταίο διάστημα, όχι μόνο ως προς την πρόσβαση στη χρηματοδότηση, αλλά και σε άλλους τομείς που αφορούν την ανάπτυξη των ΜΜΕ. Οι τομείς αυτοί καταγράφονται στην ετήσια έκθεση για την ανταγωνιστικότητα και είναι οι εξής:

Πρώτον, το μέγεθος των επιχειρήσεων αυξάνεται και η οργανωτική και επιχειρηματική τους δομή βελτιώνεται υπό την πίεση του σύγχρονου ανταγωνιστικού περιβάλλοντος. Εξαγορές και συγχωνεύσεις επιχειρήσεων παρατηρούνται σε ορισμένους κλάδους και σε συνδυασμό με τις σχετικά υψηλές επενδύσεις σε μηχανολογικό εξοπλισμό και σε νέα μηχανογραφικά συστήματα συμβάλλουν στη δημιουργία νέων μεγαλύτερων μονάδων. Από τις αρχές του 2004 έχει τεθεί σε λειτουργία και το Ταμείο Εγγυοδοσίας Μικρών και Πολύ Μικρών Επιχειρήσεων (ΤΕΜΠΜΕ ΑΕ) το οποίο έχει στόχο να διευκολύνει την πρόσβαση των ΜΜΕ και ΠΜΕ στον τραπεζικό δανεισμό. Η ΤΕΜΠΜΕ ΑΕ έχει υπογράψει ήδη συμβάσεις με 17 εμπορικές τράπεζες και με 16 συνεταιριστικές τράπεζες. Επίσης έχει υπογράψει σύμβαση συνεργασίας με το Ευρωπαϊκό Ταμείο Επενδύσεων (ΕΤΕ) βάσει της οποίας οι εγγυήσεις του ΤΕΜΠΜΕ ΑΕ καλύπτονται από αντεγγυήσεις του ΕΤΕ στα δάνεια που χορηγούνται από τη 25η Οκτωβρίου 2004 έως την 31η Δεκεμβρίου 2005.

Δεύτερον, το κόστος του χρήματος διαμορφώνεται τα τελευταία τρία χρόνια σε σχετικά χαμηλά επίπεδα ακόμα και στην περίπτωση του δανεισμού των ΜΜΕ. Ειδικότερα το μέσο σταθμικό επιτόκιο δανεισμού των επιχειρήσεων στην Ελλάδα, σύμφωνα με τα στοιχεία της ΤτΕ, ανερχόταν στο τέλος του 2004 στο 5,0%, έναντι 4,03% στις άλλες χώρες της ΤτΕ. Αυτό θεωρήθηκε ως ένδειξη ότι «τα χρηματοδοτικά προγράμματα των τραπεζών στην Ελλάδα αποδεικνύονται λιγότερο ανταγωνιστικά». Ομως θα πρέπει να λαμβάνεται υπόψη ότι τα μεγέθη, η οργανωτική δομή και η οικονομική ευρωστία των ΜΜΕ και ΠΜΕ στην Ελλάδα διαμορφώνονται σε χαμηλότερα επίπεδα από ό,τι στις άλλες ευρωπαϊκές χώρες, ενώ και το σύστημα είσπραξης των επισφαλών απαιτήσεων στην Ελλάδα δε δίνει πολλές δυνατότητες στις τράπεζες για διασφάλιση των απαιτήσεών τους.

Τρίτον, οι προοπτικές ανάπτυξης της ελληνικής οικονομίας εξακολουθούν να είναι καλές για τα επόμενα έτη, ενώ δεν φαίνεται να υπάρχει προοπτική για τα επιτόκια να αυξηθούν σημαντικά τουλάχιστον στα δύο επόμενα χρόνια. Επίσης η θεσπισμένη σημαντική μείωση της φορολογικής επιβάρυνσης των επιχειρήσεων για την επόμενη τριετία ευνοεί την ανάληψη επενδυτικών προγραμμάτων για ανάπτυξη.

Τέταρτον, οι εξελίξεις στους τομείς των τηλεπικοινωνιών και των τεχνολογιών πληροφορικής και του Διαδικτύου και οι ευκαιρίες για σημαντική επιχορήγηση των σχετικών επενδύσεων σε μηχανογραφικά συστήματα δίδουν τη δυνατότητα στις ΜΜΕ και ΠΜΕ να αποκτήσουν σύγχρονη επιχειρηματική δομή και οργάνωση, να συνδεθούν ηλεκτρονικά με τους προμηθευτές τους, τους πελάτες τους και την τράπεζά τους και να έχουν διαθέσιμο ένα ικανοποιητικό επίπεδο πληροφοριών και δεδομένων στα οποία να βασίσουν την επιχειρηματική τους επέκταση. Δίδουν επίσης τη δυνατότητα για επέκταση του ηλεκτρονικού εμπορίου που μπορεί να τους δώσει μία νέα διέξοδο για την αύξηση των πωλήσεών τους με αποδοτικό τρόπο.

Κοινοτικές και κρατικές παρεμβάσεις

Πέμπτον, και ίσως σημαντικότερο, η Ε.Ε. – 25 και το ελληνικό κράτος έχουν αναγνωρίσει το ρόλο των ΜΜΕ και των ΠΜΕ, καθώς και τις σημαντικές ιδιαιτερότητές τους. Οι παρεμβάσεις στο πλαίσιο των διαφόρων κοινοτικών προγραμμάτων είχαν και έχουν ως στόχο να ενισχύσουν τις ελληνικές ΜΜΕ στην περίοδο της προσαρμογής τους μετά την πλήρη ένταξη της Ελλάδος στη ΖτΕ.

Στον τομέα του εμπορίου, οι ΜΜΕ και ΠΜΕ προσπαθούν να αναπτυχθούν στα τμήματα της αγοράς που δεν καλύπτονται από τις μεγάλες αλυσίδες καταστημάτων και υπεραγορές. Εξακολουθεί όμως να λαμβάνει έκταση το φαινόμενο του παρεμπορίου και της συνακόλουθης φοροδιαφυγής που συνιστά αθέμιτο ανταγωνισμό στις νόμιμες μικρές και μεγάλες επιχειρήσεις. Γενικά το παρεμπόριο εξακολουθεί να αποτελεί εμπόδιο για την ανάπτυξη των νόμιμων και φορολογικά ενήμερων επιχειρήσεων. Μειώνει τη φορολογική βάση της χώρας οδηγώντας έτσι στη διατήρηση των φορολογικών συντελεστών σε υψηλά επίπεδα για τις συνεπείς επιχειρήσεις και αυξάνει την αβεβαιότητα για τις μελλοντικές πωλήσεις των νόμιμων επιχειρήσεων, πλήττοντας έτσι την προσπάθεια ανάπτυξης της υγιούς επιχειρηματικότητας.

Στον τομέα της γεωργίας η δραστική αναδιάρθρωση της ΚΑΠ και ο σταδιακός περιορισμός των επιδοτήσεων επιβάλλει την οργάνωση της ελληνικής γεωργικής παραγωγής σε καθαρά επιχειρηματική βάση με επιχειρήσεις που θα έχουν την κατάλληλη οργανωτική δομή και μέγεθος, για αύξηση της προστιθέμενης αξίας και των περιθωρίων κέρδους για τους παραγωγούς με την αξιοποίηση δυνατοτήτων των οποίων σήμερα επωφελούνται οι μεσολαβούντες έμποροι – μεταποιητές.

Δρομολόγια του Ταχύπλοου Καταμαράν "ΔΩΔΕΚΑΝΗΣΟΣ ΕΞΠΡΕΣ"
Από: 16 Ιουνίου 2005 έως 30 Ιουνίου 2005

DODEKANISOS SEA WAYS

Αναχωρίσεις από την Κολώνα (Θαλασσινή πύλη)

ΚΥΡΙΑΚΗ		
ΛΙΜΑΝΙ	ΑΦΙΞΗ	ΑΝΑΧ.
ΡΟΔΟΣ		08.30
ΣΥΜΗ	09.20	09.25
ΚΩΣ	11.00	11.10
ΚΑΛΥΜΝΟΣ	11.50	12.00
ΛΕΡΟΣ	12.50	12.55
ΛΕΙΨΟΙ	13.15	13.20
ΠΑΤΜΟΣ	13.40	13.45
ΛΕΡΟΣ	14.25	14.30
ΚΑΛΥΜΝΟΣ	15.20	15.30
ΚΩΣ	16.10	16.20
ΣΥΜΗ	17.45	17.50
ΡΟΔΟΣ	18.30	

ΔΕΥΤΕΡΑ		
ΛΙΜΑΝΙ	ΑΦΙΞΗ	ΑΝΑΧ.
ΡΟΔΟΣ		08.30
ΚΑΣΤΕΛΛΟΡΙΖΟ	11.00	16.00
ΡΟΔΟΣ	18.30	

ΤΡΙΤΗ		
ΛΙΜΑΝΙ	ΑΦΙΞΗ	ΑΝΑΧ.
ΡΟΔΟΣ		08.30
ΚΩΣ	10.40	10.50
ΚΑΛΥΜΝΟΣ	11.30	11.40
ΛΕΡΟΣ	12.30	12.35
ΛΕΙΨΟΙ	12.55	13.00
ΠΑΤΜΟΣ	13.20	13.30
ΛΕΡΟΣ	14.20	14.30
ΚΑΛΥΜΝΟΣ	15.20	15.30
ΚΩΣ	16.10	16.20
ΡΟΔΟΣ	18.30	

ΤΕΤΑΡΤΗ		
ΛΙΜΑΝΙ	ΑΦΙΞΗ	ΑΝΑΧ.
ΡΟΔΟΣ		08.30
ΣΥΜΗ	09.20	09.25
ΚΩΣ	11.00	11.10
ΚΑΛΥΜΝΟΣ	11.50	12.00
ΛΕΡΟΣ	12.50	12.55
ΛΕΙΨΟΙ	13.15	13.20
ΠΑΤΜΟΣ	13.40	13.45
ΛΕΡΟΣ	14.25	14.30
ΚΑΛΥΜΝΟΣ	15.20	15.30
ΚΩΣ	16.10	16.20
ΣΥΜΗ	17.45	17.50
ΡΟΔΟΣ	18.30	

ΠΕΜΠΤΗ		
ΛΙΜΑΝΙ	ΑΦΙΞΗ	ΑΝΑΧ.
ΡΟΔΟΣ		08.30
ΚΩΣ	10.40	10.50
ΚΑΛΥΜΝΟΣ	11.30	11.40
ΛΕΡΟΣ	12.30	12.35
ΛΕΙΨΟΙ	12.55	13.00
ΠΑΤΜΟΣ	13.20	13.30
ΛΕΡΟΣ	14.20	14.30
ΚΑΛΥΜΝΟΣ	15.20	15.30
ΚΩΣ	16.10	16.20
ΡΟΔΟΣ	18.30	

ΠΑΡΑΣΚΕΥΗ		
ΛΙΜΑΝΙ	ΑΦΙΞΗ	ΑΝΑΧ.
ΡΟΔΟΣ		08.30
ΚΩΣ	10.40	10.50
ΚΑΛΥΜΝΟΣ	11.30	11.40
ΛΕΡΟΣ	12.30	12.35
ΛΕΙΨΟΙ	12.55	13.00
ΠΑΤΜΟΣ	13.20	13.30
ΛΕΡΟΣ	14.20	14.30
ΚΑΛΥΜΝΟΣ	15.20	15.30
ΚΩΣ	16.10	16.20
ΡΟΔΟΣ	18.30	

ΣΑΒΒΑΤΟ		
ΛΙΜΑΝΙ	ΑΦΙΞΗ	ΑΝΑΧ.
ΡΟΔΟΣ		08.30
ΠΑΝΟΡΜΙΤΗΣ	09.10	09.20
ΚΩΣ	10.50	11.00
ΚΑΛΥΜΝΟΣ	11.40	11.50
ΛΕΡΟΣ	12.40	12.45
ΛΕΙΨΟΙ	13.05	13.10
ΠΑΤΜΟΣ	13.30	13.40
ΛΕΡΟΣ	14.20	14.30
ΚΑΛΥΜΝΟΣ	15.20	15.30
ΚΩΣ	16.10	16.20
ΠΑΝΟΡΜΙΤΗΣ	17.45	17.50
ΡΟΔΟΣ	18.30	



• Ταξιδέψτε με 30 μίλια την ώρα
• Fully air-conditioned

Πληροφορίες: Δωδεκάνησος Ναυτιλιακή Ν.Ε.
Αυστραλίας 3. 85100 Ρόδος
Τηλ: 22410 70 590 - Fax: 22410 70 591

website: www.12ne.gr
e-mail: info@12ne.gr

ΥΠ. ΑΝΑΠΤΥΞΗΣ: ΣΤΑΔΙΑΚΗ ΚΑΤΑΡΓΗΣΗ ΣΕ ΝΕΡΑ ΚΑΙ ΑΝΑΨΥΚΤΙΚΑ / ΔΕΝ ΑΛΛΑΖΕΙ Η ΔΙΑΤΙΜΗΣΗ ΓΙΑ ΚΥΛΙΚΕΙΑ ΣΕ ΠΛΟΙΑ, ΑΕΡΟΔΡΟΜΙΑ

ΤΕΛΟΣ ΣΤΙΣ ΕΝΔΕΙΚΤΙΚΕΣ ΤΙΜΕΣ

Προς κατάργηση βαίνουν οι ενδεικτικές τιμές σε εμφιαλωμένα νερά και αναψυκτικά, ύστερα από απόφαση του Συμβουλίου Επικρατείας. Δεν αλλάζει το καθεστώς στις καντίνες πλοίων, αεροδρομίων κ.λπ. Επανεξετάζονται τα προϊόντα που θα πωλούνται από τα σχολικά κυλικεία. Επιτόπου τα πρόστιμα για τις αγορανομικές παραβάσεις. Την άλλη εβδομάδα οι αποφάσεις για τα φάρμακα.



Την ερχόμενη εβδομάδα ο υφυπ. Ανάπτυξης Γ. Παπαθανασίου θα παρουσιάσει την αγορανομική διάταξη για τα φάρμακα

Καταργούνται οι ενδεικτικές τιμές στα νερά και τα αναψυκτικά μετά την πρόσφατη απόφαση του Συμβουλίου της Επικρατείας που έκρινε ότι συνιστούν διακριτική μεταχείριση μεταξύ των εγχώριων και των εισαγόμενων προϊόντων, στα οποία δεν υπήρχαν ενδεικτικές τιμές.

Οι συνέπειες είναι θετικές και αρνητικές: Αφενός οι ενδεικτικές τιμές παρείχαν μια ένδειξη στους καταναλωτές για το εύλογο κόστος του προϊόντος, από την άλλη έσπρωξαν όσα καταστήματα είχαν χαμηλότερες τιμές να τις ανεβάσουν στο ύψος των ενδεικτικών. Πάντως, οι ενδεικτικές δεν είναι ανώτατες τιμές, επιτρέπεται δηλαδή να πωλούνται τα προϊόντα και σε υψηλότερες τιμές και, το κυριότερο, δεν εμπόδισαν π.χ. το μικρό μπουκάλι του νερού να ακριβύνει από 50 δραχμές σε 50 λεπτά...

Οι αλλαγές, όπως ανέφερε χθες ο υφυπουργός Ανάπτυξης κ. Γ. Παπαθανασίου δεν θα γίνουν άμεσα, θα προηγηθεί μελέτη της απόφασης από τους νομικούς συμβούλους του υπουργείου για να καταλήξουν στις αλλαγές που πρέπει να γίνουν και με ποιο τρόπο.

ΑΝΩΤΑΤΑ ΟΡΙΑ

Η απόφαση δεν επηρεάζει τη διατίμηση στα κυλικεία πλοίων, αεροδρομίων, αθλητικών – αρχαιολογικών χώρων κ.λπ. όπου ισχύουν συγκεκριμένες ανώτατες τιμές. Πρόβλημα θα υπάρξει μόνο με τις τιμές των αναψυκτικών, για τα οποία ισχύουν ως ανώτατες οι ενδεικτικές τιμές.

Προωθούνται αλλαγές για τα προϊόντα που πωλούνται στα σχολικά κυλικεία / Επιτόπου τα πρόστιμα για αγορανομικές παραβάσεις

Οπότε τα αναψυκτικά είτε θα απελευθερωθούν είτε θα μπουν και αυτά σε διατίμηση με συγκεκριμένη τιμή.

Ο κ. Παπαθανασίου ανέφερε ακόμη ότι η γενική εικόνα από τους ελέγχους που έχουν γίνει μέχρι τώρα είναι ότι η Αγορανομική Διάταξη για τα κυλικεία εφαρμόζεται «γιατί είναι απλή και εύκολο να ελεγχθεί». Την άλλη εβδομάδα θα δοθούν στοιχεία για τα αποτελέσματα των ελέγχων στο δίμηνο Μαΐου – Ιουνίου.

Υπό επανεξέταση βρίσκεται και το καθεστώς στα κυλικεία των σχολείων, δηλαδή τα προϊόντα που θα επιτρέπεται να διαθέτουν και οι ανώτατες τιμές.

ΠΡΟΣΑΡΜΟΓΗ

Η διάταξη που ισχύει είναι παρωχημένη και όπως είπε ο υφυπουργός πρέπει να προσαρμοστεί στην πραγματικότητα, η οποία είναι ότι τα παιδιά αγοράζουν ανεξέλεγκτα από τις καντίνες και τα κυλικεία γύρω από τα σχολεία.

Το θέμα εξετάζεται από κοινή επιτροπή των υπουργείων Ανάπτυξης, Υγείας και Παιδείας.

Το πολυνομοσχέδιο του υπουργείου Ανάπτυξης για την αγορά, που θα ψηφιστεί από το πρώτο θερινό τμήμα της Βουλής, προβλέπει «επί τόπου» πρόστιμα για τις αγορανομικές παραβάσεις (όπως οι κλήσεις της Τροχαίας), πέρα από την ποινική δίωξη και την παραπομπή στη νομαρχία για επιβολή προστίμου. Η ρύθμιση έγινε αφενός για να είναι άμεση η τιμωρία (και συνεχής εφόσον διατηρείται η παράβαση), αλλά και επειδή διαπιστώθηκε ότι πολλές νομαρχίες αθώωναν τους επιχειρηματίες, δεν επέβαλαν πρόστιμα (και στη συνέχεια ερχόταν η αθώωση και από το δικαστήριο).

Στο ίδιο νομοσχέδιο περιλαμβάνεται και η διάταξη για το ωράριο, για την οποία ο κ. Παπαθανασίου επανέλαβε ότι η κυβέρνηση είναι ανοιχτή σε διάλογο για αλλαγές μέχρι την τελευταία στιγμή, εφόσον υπάρξουν επιχειρήματα υπέρ της διατήρησης του σημερινού πλαισίου.

ΓΕΝΙΚΟ ΕΜΠΟΡΙΚΟ ΜΗΤΡΩΟ

Ακολουθεί το νομοσχέδιο για το Γενικό Εμπορικό Μητρώο, ενώ την ερχόμενη εβδομάδα θα είναι έτοιμη και η αγορανομική διάταξη για τα φάρμακα.

Προβλέπει, ως γνωστόν, αυξήσεις για τα εγχώρια χαμηλής τιμής, μειώσεις για τα πρωτότυπα όταν λήγει η περίοδος προστασίας της πατέντας και οροφή σε κάθε περίπτωση το μέσο όρο των τιμών σε τρεις φθηνότερες χώρες της Ε.Ε. (δύο χώρες της Ε.Ε. των 15 και μία από τις 10 χώρες της διεύρυνσης). Οι αυξομειώσεις δεν θα γίνουν άμεσα αλλά σταδιακά, είτε ύστερα από αίτηση των εταιρειών (οι οποίες προφανώς θα ζητήσουν να αλλάξει η τιμή στα φάρμακα που ακριβαίνουν) είτε με πρωτοβουλία του υπουργείου (για τα υπόλοιπα).

Το Quick Carwash συμπλήρωσε
και το τελευταίο κομμάτι του παζλ
της πετυχημένης πορείας του...

www. quickcarwash.gr



Γ. Θεοτοκά & Εμ. Τριανταφύλλου Λογγόρου - Ρόδος • Τηλ.: 22410 60 150

...γιορτάστε μαζί μας! Με ελάχιστη κατανάλωση
25 € σε βενζίνη,
δωρεάν το εξωτερικό πλύσιμο του αυτοκινήτου σας!

ΕΠΑΓΓΕΛΜΑΤΙΚΟΣ ΕΞΟΠΛΙΣΜΟΣ
• Υφάσματα Επιπλώσεων • Κουρτίνες • Λευκά Είδη
• Επιπλα • Μοκέτες • Χαλιά (χειροποίητα & μηχανής)
• Ταπετσαρίες • Ξύλινα Δάπεδα - Παρκέ •Περσίδες
• Κουρτινόβεργες • Στρώματα ideal strom
ΓΕΩΡΓΙΟΣ Ν. ΜΑΡΙΕΤΤΟΣ
Fino decor
KYROS SHOPS



ξύλινα δάπεδα - wooden floors
parkellas

ΑΠΟΚΛΕΙΣΤΙΚΗ ΔΙΑΘΕΣΗ ΓΙΑ ΤΗ ΡΟΔΟ
της Parkellas: ΓΕΩΡΓΙΟΣ Ν. ΜΑΡΙΕΤΟΣ
ΚΕΝΤΡΙΚΟ: ΜΕΓΑΛΟΥ ΚΩΝΣΤΑΝΤΙΝΟΥ 27, ΡΟΔΟΣ 85100 - ΤΗΛ. 22410 30090, 22410 70685 - FAX: 22410 30079
ΥΠΟΚΑΤΑΣΤΗΜΑ Α' - Ideal strom: ΕΘΝΙΚΗΣ ΑΝΤΙΣΤΑΣΗΣ 18, ΡΟΔΟΣ 85100 ΤΗΛ.: 22410 26590
ΥΠΟΚΑΤΑΣΤΗΜΑ Β' (ΑΠΟΘΗΚΗ): 4ο χλμ. ΛΕΩΦΟΡΟΥ ΡΟΔΟΥ - ΛΙΝΔΟΥ, ΤΗΛ.: 22410 68838
E-mail: mar-rod@otenet.gr

ΠΕΡΙΛΗΨΗ ΕΠΙΔΟΘΕΝΤΟΣ ΔΙΚΟΓΡΑΦΟΥ

Με τις υπ' αριθμ. 791, 792, 792, 794, 795, 796, 797 και 798Γ/29-6-2005 εκθέσεις επίδοσης του δικαστικού Επιμελητή του Πρωτοδικείου Ρόδου Μιχαήλ Κ. Καρακατσάνη, επιδόθηκε στον κ. Εισαγγελέα Πρωτοδικών Ρόδου για τους: 1) Σάββα Παρασκευά του Φιλίππου, 2) Έλλη συζ. Κων/νου Βασιάδου το γένος Φιλίππου Παρασκευά, 3) Αγαμέμνονα Παρασκευά του Φιλίππου, 4) Αύγουστο Παρασκευά του Φιλίππου, 6) Μαρία ή Μαρίκα συζ. Κων/νου Μερμίγκη το γένος Φιλίππου Παρασκευά, 7) Αικατερίνη - Βρυσηΐδα συζ. Νικ. Κυριάκου το γένος Φιλίππου Παρασκευά και 8) Δέσποινα συζ. Δημ. Δεληβάνη το γένος Φιλίππου Παρασκευά, τέως κατοίκων Αιγύπτου και ήδη αγνώστου διαμονής αντίστοιχα, το υπ' αριθμ. 1/2004 Πρακτικό Συνεδρίασης του Μονομελούς Πρωτοδικείου Ρόδου και η από 29/12/2003 και με αριθμό κατάθ. 21/7-1-2004 αγωγή χρησικτησίας των: 1) Νικολάου Διακοφιλιππή του Παρασκευά, 2) Αικατερίνης Διακοφιλιππή του Παρασκευά και 3) Μαρίας Διακοφιλιππή του Παρασκευά, όλων κατοίκων Ρόδου και ζητούν να αναγνωρισθεί ότι στο πρόσωπο του καθένα από αυτούς συμπληρώθηκε η υπερδεκαπενταετής κτητική παραγραφή για την κτήση με χρησικτησία των αναφερομένων στην αγωγή τμημάτων του ευρισκομένου στη θέση «ΦΡΑΓΚΟΚΛΗΣΣΙΑ» της Κτηματικής Περιφέρειας Σορωνής Ρόδου αγρού επιφανείας 7.250 τ.μ. με τα Κτηματολογικά στοιχεία Τόμος 12 Γαιών Σορωνής Ρόδου, Φύλλο 48, Μερίδα 1276 και Φάκελος 1438 και ειδικότερα:

α) Ο πρώτος στο τμήμα (Α) επιφ. 2.000 τ.μ. που περικλείεται από τα γράμματα Α-Β-Γ-Δ-Ε-Ζ-Η-Θ-Ι-Κ-Λ-Α στο συνημμένο στην παρούσα από Νοεμβρίου 1994 τοπογραφικό διάγραμμα του τοπογράφου Μηχανικού Κλεόβουλου Παπακωνσταντίνου.

β) Η δεύτερη στο τμήμα (Β) επιφ. 2.625 τ.μ. που περικλείεται από τα γράμματα Μ-Ν-Τ-Υ-Φ-Χ-Μ στο ίδιο πιο πάνω τοπογραφικό διάγραμμα και

γ) Η τρίτη στο τμήμα (γ) επιφ. 2.625 τ.μ. που περικλείεται από τα γράμματα Ν-Η-Ο-Π-Ρ-Σ-Τ-Ν στο ίδιο τοπογραφικό διάγραμμα και της οποίας δικάσιμος ορίσθηκε στις 23-02-2006 στο κατάστημα του Μονομελούς Πρωτοδικείου Ρόδου.

Ρόδος 10 Ιουνίου 2005
Ο πληρεξούσιος δικηγόρος
Εμμανουήλ Κουτσούκος

ΠΕΡΙΛΗΨΗ
ΕΠΙΔΟΘΕΝΤΟΣ ΔΙΚΟΓΡΑΦΟΥ

Με την υπ' αριθμ. 7371/15-12-2004 έκθεση επιδόσεως της δικαστικής επιμελήτριας του Πρωτοδικείου Ρόδου Αλεξάνδρας Κοκκίνου -Τσουκαλά επιδόθηκε στον κ. Εισαγγελέα Πρωτοδικών Ρόδου ακριβές αντίγραφο της από 30-09-2004 και με αριθμ. πράξης κατάθεσης 780/2004 αγωγής του Ιωάννη Φλοσκάκη του Ηλία που απευθύνεται ενώπιον του Ειρηνοδικείου Ρόδου και συζητείται την 18η Οκτωβρίου 2005, ημέρα Τρίτη, ώρα 09:00 π.μ. και με αριθμό πινακίου 13, στο ακροατήριο του, για λογαριασμό των 1) Καθολικής Χριστοφοράκη του Ιωάννη, 2) Μαρίας Χριστοφοράκη του Ιωάννη, 3) Νικολάου Χριστοφοράκη του Ιωάννη, 4) Σταματίας Περδικάκη του Γεωργίου και 5) Πέτρου Χριστοφοράκη του Ιωάννη, πρώην κατοίκων όλων των Δ.Δ. Εμπωνα Δήμου Αταβύρου Ρόδου και ήδη αγνώστου διαμονής, για να λάβουν γνώση και για τις νόμιμες συνέπειες, με την οποία ζητεί να αναγνωρισθεί ότι συμπληρώθηκαν στο πρόσωπό του και προς όφελος του οι νόμιμες προϋποθέσεις για τη κτήση με χρησικτησία της κυριότητας ενός τμήματος αγρού, όπως αυτό λεπτομερώς περιγράφεται στην πιο πάνω αγωγή του ως τμήμα (Α) με στοιχεία γωνιών 1, 2, β, γ, δ, ε, ζ, η, 1, εκτάσεως 1.910 τ.μ. κειμένου του όλου ακινήτου στην κτηματική περιφέρεια Κρητηνίας Ρόδου, τοποθεσία «Μανδρικό» με κτηματολογικά στοιχεία: τόμος γαιών Κρητηνίας 21, φύλλο 33, φάκελος 2282, μερίδα 1302, νομικής φύσεως «αρζί -μιρί» και ήδη «μουλκ», συνολικής εκτάσεως 3.820 τ.μ.

Ρόδος 31 Μαΐου 2005
Ο πληρεξούσιος δικηγόρος
Μαλιαράκης Χριστόδουλος

ΑΠΟΣΠΑΣΜΑ ΑΡΙΘΜΟΣ 2.376/2005

Επισπεύδουσα: «ΔΑΝΑΟΣ Ε.Π.Ε.» ΑΘΑΝΑΣΙΟΣ ΒΑΣΙΛΑΚΟΣ Ε.Π.Ε. Εμπόριο Κρεάτων & Ειδών Διατροφής, που εδρεύει στο Αργος οδός Τημένους αρ. 2, νόμιμα εκπροσωπούμενη. Οφειλή: 20.961,49 ευρώ. Οφειλέτιδα: Η Αναστασία Κωστομοίρη, κάτοικος Δήμου Ρόδου. Χρόνος και τόπος Πλειστηριασμού: Η 20 Ιουλίου 2005 ημέρα Τετάρτη και από ώρα 12 το μεσημέρι μέχρι ώρα 2 μετά το μεσημέρι της ίδιας ημέρας στο Δημοτικό Κατάστημα του Δήμου Ρόδου, στην αίθουσα του ΔΟΝΑ στην οδό Διαγοριδών αρ. 1. Υπάλληλος επί του πλειστηριασμού: Η Συμβολαιογράφος Ρόδου Μαρία Παπαδάκη -Γιαννοπούλου, κάτοικος Δήμου Ρόδου, οδός Εθελ. Δωδεκανησίων αρ. 29, 3ος όροφος τηλ. 2241023162 ή ο νόμιμος αναπληρωτής της σε περίπτωση κωλύματός της. Περιγραφή: Διαμέρισμα με αριθμό (1) με στοιχείο πίνακος (Ι 1) ευρισκόμενο στο Βόρειο Τμήμα του ισογείου πολυόροφης οικοδομής, η οποία έχει ανεγερθεί σε οικόπεδο ευρισκόμενο στη θέση «ΡΟΔΙΝΙ» του Δήμου Ρόδου (Λεωφόρος οδού Ρόδου-Λίνδου αρ. 237) εκτάσεως του οικοπέδου 462,30 τ.μ. με κτηματολογικά στοιχεία: Τόμος 12 Γαιών Ρόδου, φύλλο 131, μερίδα 217Α φάκελλος 2288. Αποτελείται από τέσσερα (4) κύρια δωμάτια, κουζίνα και λουτρό. Εχει επιφάνεια 88,00 τ.μ., επιφάνεια κοινοχρήστων χώρων 7,80 τ.μ., συνολική δε επιφάνεια 95,80 τ.μ. όγκο 282,60 κ.μ. και ποσοστό συνιδιοκτησίας επί όλου του οικοπέδου 89,30/1000 στα οποία αντιστοιχούν 41,30 τ.μ. εξ' αδιαιρέτου. Εκτιμήθηκε 90.000 ευρώ. Τιμή πρώτης προσφοράς 45.000 ευρώ. Εγραψα το παρόν στις 01-07-2005.

Ο ΔΙΚΑΣΤΙΚΟΣ ΕΠΙΜΕΛΗΤΗΣ
ΧΡΥΣΟΣΤΟΜΟΣ ΣΤ. ΚΟΚΚΑΛΗΣ

ΑΠΟΣΠΑΣΜΑ ΑΡΙΘΜΟΣ 2.371/2005

Επισπεύδουσα. «ΣΙΔΗΡΕΜΠΟΡΙΚΗ Ε.Π.Ε.» που εδρεύει στην Αθήνα νόμιμα εκπροσωπούμενη. Οφειλή: 13.705 ευρώ (μείον τις καταβολές). Οφειλέτης: Ο Ιωάννης Κατσουράκης, κάτοικος Δήμου Ρόδου. Χρόνος και τόπος Πλειστηριασμού: Η 13η Ιουλίου 2005 ημέρα Τετάρτη και από ώρα 12 το μεσημέρι μέχρι ώρα 2 μετά το μεσημέρι της ίδιας ημέρας στο Δημοτικό Κατάστημα του Δήμου Ρόδου, στην αίθουσα του Δ.Ο.Ν.Α. στην οδό Διαγοριδών αρ. 1. Υπάλληλος επί του πλειστηριασμού: Η Συμβολαιογράφος Ρόδου Μαρία Παπαδάκη-Γιαννοπούλου, κάτοικος Δήμου Ρόδου οδός Εθελ. Δωδεκανησίων αρ. 29, 3ος όροφος τηλ. 2241023162 ή ο νόμιμος αναπληρωτής της σε περίπτωση κωλύματός της. Περιγραφή: 1) Ενα δισκοπρίονο ηλεκτρικό κοπής μετάλων, μάρκας ALFA CUT, με αριθμό μοντέλου 4260 και αριθμό σειράς 02060093. Είναι χρώματος γκρι -μπλε. Εκτιμήθηκε 8.000 ευρώ, τιμή πρώτης προσφοράς 4.000 ευρώ. 2) Ενα δισκοπρίονο ηλεκτρικό κοπής μετάλων, μάρκας Fabris, μοντέλο 250. Είναι χρώματος γκρι-κόκκινου. Εκτιμήθηκε 3.000 ευρώ, τιμή πρώτης προσφοράς 1.500 ευρώ. Εγραψα το παρόν στις 01-07-2005.

Ο ΔΙΚΑΣΤΙΚΟΣ ΕΠΙΜΕΛΗΤΗΣ
ΧΡΥΣΟΣΤΟΜΟΣ ΣΤ. ΚΟΚΚΑΛΗΣ

ΣΥΛΛΥΠΗΤΗΡΙΟΝ

Η διοικούσα επιτροπή του ΤΕΕ Δωδεκανήσου εκφράζει τα συλλυπητήριά της προς τον πρόεδρο της δ.ε. κ. **Πάνο Βενέρη**, για τον θάνατο της αγαπημένης του μητέρας.

Για την Διοικούσα Επιτροπή
Αργύρης Πράντης
αντιπρόεδρος

ΟΙΚΟΥΜΕΝΙΚΟ ΠΑΤΡΙΑΡΧΕΙΟΝ
ΙΕΡΑ ΜΗΤΡΟΠΟΛΙΣ ΡΟΔΟΥ
ΙΕΡΟΣ ΝΑΟΣ
ΑΓΙΟΥ ΓΕΩΡΓΙΟΥ ΑΝΩ
ΡΟΔΟΣ ΔΩΔΕΚΑΝΗΣΟΣ
ΕΝ ΡΟΔΩ ΤΗ

ΑΦΙΕΡΩΜΑ
ΣΤΟΝ ΘΩΜΑ ΚΑΜΠΕΡΗ

Ένα Ροδιτόπουλο, ένα δικό μας παιδί, ένας αδελφός μας, διακονεί στην Ιερά Μονή Αγ. Αναστασίας στη Θεσσαλονίκη. Λίγες ημέρες πέρασαν, αδελφέ μας ΘΩΜΑ, που πέρασες από τον Πνευματικό μας Γέροντα π. Μητροπολίτη Ρόδου Απόστολο Διμέλη που επί σειρά διακόνισες κοντά του για να μεταβείς μετά το Πανεπιστήμιο εις Χειροτονία Διακόνου.

Προικισμένος με πολλά που εδιδάχθεις από τον Καλοκάγαθο γεμάτο Πατρική αγάπη και στοργή άγιο Γέροντα που τη ζωή του αφιέρωσε στην αγαπημένη του Ρόδο, προσφέροντας σε Κλήρο και Λαό Αγάπη. Την ανεξικακία του, την αφοσίωσή του στο έργον της Εκκλησίας, με γλυκύτητα στον πονεμένο αλλά και προς τους αχαρίστους ο Ευεργέτης, στους πονεμένους ο παρηγορητής και τόσα πολλά καλά που έζησες μέχρι τελευταία, ήταν τα προσόντα του σεπτού Γέροντα ΑΠΟΣΤΟΛΟΥ ΔΙΜΕΛΗ του ΡΟΔΙΟΥ. Φιλανθρωπία. Πόσοι και πόσοι δεν ευεργετήθησαν από κοντά του. Λάμπουν ανά την Οικουμένη ο Μητροπολίτης Μιλήτου ΑΠΟΣΤΟΛΟΣ ΒΟΥΛΓΑΡΗΣ πνευματικό του τέκνο, ο Μητροπολίτης Σύμης ΧΡΥΣΟΣΤΟΜΟΣ πνευματικό του τέκνο, Διδάσκαλοι, Καθηγητές και απλοί άνθρωποι που σήμερα διαπρέπουν και οφείλουν πολλά στον Πνευματικό μας Γέροντα. Η τελευταία του ενίσχυση στο Ιατρικό Κέντρο του Αρχαγγέλου με επέκταση της Μονάδος με όχημα ασθενοφόρο χωρίς τυμπανοκρουσίες. Το μεγάλο Πολιτιστικό Κέντρο που ήτο το όνειρό του στον Αγ. Σάββα από εκεί που θα ήτο ΚΑΦΕΤΕΡΙΑ. ΜΟΥΣΕΙΟ, για τον Τουρίστα οι εισπράξεις θα πήγαιναν για ΦΟΙΤΗΤΑΣ και Φιλανθρωπικούς σκοπούς. Τόσα και τόσα εδιδάχθεις, υπήρξες καλό παιδί, ταπεινό, υπηρέτησες στις Καλόγριές μας την Αγ. ΕΙΡΗΝΗ την Ορφανοτρόφο με την ευλαβή Οικογένειά σου, τους καλούς Γονείς σου, την θεία σου την ΣΤΑΥΡΟΥΛΑ. Πιστός στα Γραφεία της Ι. Μητροπόλεώς μας με τον τότε Πρωτοσύγκελο και σήμερα Μητροπολίτη ΠΑΪΣΙΟ.

Η χαρά μας είναι μεγάλη όπου Ροδίτες συμπροσευχήθησαν την ημέρα των Αγ. Αποστόλων κατά την Χειροτονία σου μαζί με τον Πνευματικό σου Πατέρα και Ηγούμενο της Ι. ΜΟΝΗΣ ΑΓ. ΑΝΑΣΤΑΣΙΑΣ στη ΘΕΣ/ΝΙΚΗ Μητροπολίτη ΑΠΟΣΤΟΛΟ και άλλους Αρχιερείς το ΑΞΙΟΣ. Ο Από Θωμά εις ΘΕΩΝΑ θα βρίσκεται και θα διακονεί στην Αγ. Αναστασία με την Αγάπη μας, την Αγάπη όλων των Ροδίων και ο Θεός με την Αγάπη του Οικουμενικού μας Πατριάρχου κ.κ. ΒΑΡΘΟΛΟΜΑΙΟΥ τον προαγάγει και σε άλλες βαθμίδες της ΙΕΡΩΣΥΝΗΣ.

ΜΕ ΑΔΕΛΦΙΚΗ ΑΓΑΠΗ
ΙΕΡ. ΒΑΣΙΛΕΙΟΣ ΤΣΑΒΑΡΗΣ
ΠΡΩΤΟΠΡΕΣΒΥΤΕΡΟΣ ΟΙΚΟΥΜΕΝΙΚΟΥ ΘΡΟΝΟΥ
ΑΓΙΟΣ ΓΕΩΡΓΙΟΣ ΑΝΩ ΡΟΔΟΣ

Kalithies Palace
ΑΙΘΟΥΣΑ ΔΕΞΙΩΣΕΩΝ



Εμπιστευθείτε σ' εμάς την γαμήλια δεξίωση του γάμου σας
Σε ένα χώρο, σχεδιασμένο αμφιθεατρικά, κλιματιζόμενο, με δυνατότητα να φιλοξενήσει έως 800 άτομα.
Απολαμβάνοντας ένα από τα μενού μας που εσείς θα επιλέξετε.
Προσιτές τιμές.
Τηλ. κρατήσεων: 2241085641, 2241085515, 2241086778

G.A. FERRIES

ΕΛΓ-ΟΛΓ ΡΟΔΑΝΘΗ •• ΕΛΓ-ΟΛΓ ΜΑΡΙΝΑ
•• Ε/Γ - Ο/Γ ΑΝΘΗ - ΜΑΡΙΝΑ- ΕΛΓ ΡΟΜΙΛΝΤΑ
ΡΟΔΟΣ - ΠΕΙΡΑΙΑΣ

ΣΑΒΒΑΤΟ 02/07		
ΡΟΔΑΝΘΗ	17.00	ΚΩ (21.10) -ΚΑΛΥΜΝΟ (22.40) - ΛΕΡΟ (00.00) - ΠΑΤΜΟ (01.30) - ΠΕΙΡΑΙΑ (10.50)
ΚΥΡΙΑΚΗ 03/07		
ΜΑΡΙΝΑ	13.00	ΤΗΛΟ (16.00) - ΝΙΣΥΡΟ (17.30) - ΚΩ (19.30) - ΚΑΛΥΜΝΟ (21.00) - ΑΣΤΥΠΑΛΑΙΑ (23.50) - ΚΑΤΑΠΟΛΑ (03.00) - ΠΕΙΡΑΙΑ (10.50)
ΔΕΥΤΕΡΑ 04/07		
ΑΝΘΗ - ΜΑΡΙΝΑ	19.00	ΚΩ (10.40) - ΛΕΡΟ (00.50) - ΠΑΤΜΟ (02.10) - ΠΕΙΡΑΙΑ (10.20)
ΤΡΙΤΗ 05/07		
ΡΟΔΑΝΘΗ	18.00	ΚΩ (22.10) - ΚΑΛΥΜΝΟ (23.40) - ΛΕΡΟ (01.00) - ΠΑΤΜΟ (02.30) - ΠΕΙΡΑΙΑ (11.50)
ΤΕΤΑΡΤΗ 06/07		
ΑΝΘΗ - ΜΑΡΙΝΑ	17.00	ΚΩ (20.40) - ΛΕΡΟ (22.50) - ΠΑΤΜΟ (00.10) - ΠΕΙΡΑΙΑ (08.20)
ΠΕΜΠΤΗ 07/07		
ΡΟΜΙΛΝΤΑ	06.00	ΣΥΜΗ (07.40) - ΤΗΛΟ (09.50) - ΝΙΣΥΡΟ (11.20) - ΚΩ (13.10)- ΑΣΤΥΠΑΛΑΙΑ (16.50) - ΚΑΤΑΠΟΛΑ (20.00) - ΑΙΓΙΑΛΗ (21.10) - ΔΟΝΟΥΣΑ (22.10) - ΝΑΞΟ (23.29) - ΠΑΡΟ (01.20) - ΠΕΙΡΑΙΑ (07.20)
ΡΟΔΑΝΘΗ	16.00	ΚΩ (20.10) - ΚΑΛΥΜΝΟ (21.40) - ΛΕΡΟ (23.00) - ΠΑΤΜΟ (00.30) - ΠΕΙΡΑΙΑ (09.10)
ΠΑΡΑΣΚΕΥΗ 8/07		
ΑΝΘΗ - ΜΑΡΙΝΑ	17.00	ΚΩ (20.40) - ΛΕΡΟ (22.50) -ΠΑΤΜΟ (00.10) -ΠΕΙΡΑΙΑ (08.20)
ΣΑΒΒΑΤΟ 9/07		
ΡΟΔΑΝΘΗ	17.00	ΚΩ (21.10) - ΚΑΛΥΜΝΟ (22.40) - ΛΕΡΟ (00.00) - ΠΑΤΜΟ (01.30) - ΠΕΙΡΑΙΑ (10.50)
ΚΥΡΙΑΚΗ 10/07		
ΜΑΡΙΝΑ	13.00	ΤΗΛΟ (16.00) - ΝΙΣΥΡΟ (17.30) - ΚΩ (19.30) - ΚΑΛΥΜΝΟ (21.00) - ΑΣΤΥΠΑΛΑΙΑ (23.50) - ΚΑΤΑΠΟΛΑ (03.00) - ΠΕΙΡΑΙΑ (10.50)
ΔΕΥΤΕΡΑ 11/07		
ΑΝΘΗ - ΜΑΡΙΝΑ	19.00	ΚΩ (10.40) - ΛΕΡΟ (00.50) - ΠΑΤΜΟ (02.10) - ΠΕΙΡΑΙΑ (10.20)
ΤΡΙΤΗ 12/07		
ΡΟΔΑΝΘΗ	18.00	ΚΩ (22.10) - ΚΑΛΥΜΝΟ (23.40) - ΛΕΡΟ (01.00) - ΠΑΤΜΟ (02.30) - ΠΕΙΡΑΙΑ (11.50)
ΤΕΤΑΡΤΗ 13/07		
ΑΝΘΗ - ΜΑΡΙΝΑ	17.00	ΚΩ (20.40) - ΛΕΡΟ (22.50) - ΠΑΤΜΟ (00.10) - ΠΕΙΡΑΙΑ (08.20)
ΠΕΜΠΤΗ 14/07		
ΡΟΜΙΛΝΤΑ	06.00	ΣΥΜΗ (07.40) - ΤΗΛΟ (09.50) - ΝΙΣΥΡΟ (11.20) - ΚΩ (13.10) - ΑΣΤΥΠΑΛΑΙΑ (16.50) - ΚΑΤΑΠΟΛΑ (20.00) - ΑΙΓΙΑΛΗ (21.10) - ΔΟΝΟΥΣΑ (22.10) - ΝΑΞΟ (23.29) - ΠΑΡΟ (01.20) - ΠΕΙΡΑΙΑ (07.20)
ΡΟΔΑΝΘΗ	16.00	ΚΩ (20.10) - ΚΑΛΥΜΝΟ (21.40) - ΛΕΡΟ (23.00) - ΠΑΤΜΟ (00.30) - ΠΕΙΡΑΙΑ (09.10)

Η εταιρεία G.A. FERRIES σας ενημερώνει ότι η έκπτωση 50% (πολύτεκνοι-στρατιωτικοί-ανάπηροι κ.τ.λ.) ισχύει για όλες τις θέσεις

TSAGARIS TRAVEL
Σαχτούρη 5 (έναντι Τελωνείου)
Τηλ.: 22410 36170, 30406, 35066

OPEL COMBO

ΟΙΚΟΝΟΜΙΚΟ ΚΑΙ ΦΙΛΙΚΟ ΣΤΟ ΠΕΡΙΒΑΛΛΟΝ



ΜΕ ΤΟ νέο Combo 1,6 CNG (Compressed Natural Gas), η Opel λανσάρει ένα ακόμα μοντέλο αυτής της εξαιρετικά οικονομικής και περιβαλλοντικά συμβατής τεχνολογίας καυσίμου του φυσικού αερίου. Ενα από τα πλέον αξιόλογα χαρακτηριστικά του Combo 1,6 CNG (71kW/97hp), με μέγιστη ροπή 140 Nm και κυβισμό 1,6 λίτρων, είναι η οικονομική λειτουργία του. Ο χώρος φόρτωσης διατηρεί τη μεγάλη χωρητικότητά του χάρη στην έξυπνη υποδαπέδια διάταξη των ρεζερβουάρ φυσικού αερίου γύρω από τον μικρών διαστάσεων πίσω άξονα του Combo, το εναλλακτικό σύστημα καυσίμου δεν υπονομεύει την πρακτικότητα. Οπως ακριβώς και τα αντίστοιχα μοντέλα που λειτουργούν με συμβατικά καύσιμα, το συμπαγές Combo CNG προσφέρει μέχρι 3.050 λίτρα χώρου φόρτωσης.

SUBARU

ΜΟΝΤΕΛΑ ΜΕ ΔΥΝΑΤΑ «ΜΠΡΑΤΣΑ»



ΟΙ ΕΛΚΤΙΚΕΣ δυνατότητες των μοντέλων της Subaru δοκιμάστηκαν στις Ολυμπιακές εγκαταστάσεις του Αγίου Κοσμά, στη διάρκεια ειδικής εκδήλωσης για τους φίλους και αναγνώστες των περιοδικών «Φουσκωτό» και «Powerboat», αλλά και για όλους τους φίλους της θαλάσσιας αναψυχής.

Τα δύο περιοδικά σε συνεργασία με την Subaru Motors Hellas διοργάνωσαν το 60 Ribtest στους χώρους της Ολυμπιακής μαρίνας και οι επισκέπτες είχαν την ευκαιρία να θαυμάσουν από κοντά δεκάδες σκάφη με όλους τους κινητήρες του 2005, φουσκωτά από δύο έως και 10 μέτρα, καθώς και να διαπιστώσουν τις ελκτικές δυνατότητες των μοντέλων της Subaru.

ΑΠΟ ΤΗΝ AUDI

ΡΕΚΟΡ ΠΩΛΗΣΕΩΝ ΤΟ ΜΑΪΟ



ΠΕΡΙΣΣΟΤΕΡΑ από 72.000 νέα αυτοκίνητα Audi παραδόθηκαν σε νέους πελάτες τον περασμένο Μάιο, σε σχέση με 63.239 που ήταν τον Μάιο του 2004, γεγονός που σημαίνει αύξηση της τάξεως του 14%. Σύμφωνα με στοιχεία της Audi ο αριθμός των αυτοκινήτων που πουλήθηκαν παγκοσμίως τους πέντε πρώτους μήνες του 2005 έχει αυξηθεί περίπου 6%, δηλαδή οι πωλήσεις έφθασαν τα 342.000 αυτοκίνητα από 322.192 που ήταν το περυσινό πεντάμηνο. Ιδιαίτερα ικανοποιητικά ήταν τα αποτελέσματα για τον μήνα Μάιο στη Γερμανία όπου πουλήθηκαν 23.100 Audi, δηλαδή σημειώθηκε αύξηση της τάξεως του 32%.

Το μερίδιο αγοράς της Audi επίσης αυξήθηκε από 8% στο 9% με πωλήσεις 101.100 αυτοκινήτων στο πρώτο πεντάμηνο του 2005.

INEMA

ΙΑΤΡΙΚΟΣ & ΝΟΣΟΚΟΜΕΙΑΚΟΣ ΕΞΟΠΛΙΣΜΟΣ
17 ΧΡΟΝΙΑ ΕΜΠΕΙΡΙΑΣ *από το 1988*
ΕΙΜΑΣΤΕ ΟΙ ΜΕΓΑΛΥΤΕΡΟΙ ΠΡΟΜΗΘΕΥΤΕΣ
ΙΑΤΡΙΚΟΥ – ΟΡΘΟΠΕΔΙΚΟΥ ΚΑΙ ΝΟΣΟΚΟΜΕΙΑΚΟΥ
ΥΛΙΚΟΥ ΣΤΗ ΔΩΔΕΚΑΝΗΣΟ
ΕΜΠΙΣΤΕΥΘΕΙΤΕ ΜΑΣ !!!
ΛΕΜΕΣΣΟΥ 2 ΡΟΔΟΣ ΤΗΛ.22410 32238 – FAX.22410 28484



ΑΝΑΠΗΡΙΚΑ ΚΑΡΟΤΣΙΑ–ΒΑΔΙΣΤΙΚΑ - ΟΡΘΟΠΕΔΙΚΑ ΕΙΔΗ–ΜΠΛΟΥΖΕΣ ΙΑΤΡΙΚΕΣ– ΚΑΛΤΣΕΣ ΦΛΕΒΙΤΙΔΑΣ–ΠΕΛΜΑΤΑ–ΟΡΘΟΠΕΔΙΚΑ ΜΑΞΙΛΑΡΙΑ– ΚΡΕΒΑΤΙΑ ΝΟΣΟΚΟΜΕΙΑΚΑ – ΙΑΤΡΙΚΟΣ ΕΞΟΠΛΙΣΜΟΣ ΚΑΙ ΑΝΑΛΩΣΙΜΑ – ΟΡΓΑΝΑ ΧΗΜΕΙΟΥ ΚΑΙ ΚΑΘΕ ΑΛΛΟ ΕΙΔΟΣ ΓΙΑ ΚΑΤ ΟΙΚΟ ΝΟΣΗΛΕΙΑ .

ALFA ROMEO 159

ΣΠΟΡ ΚΑΙ ΜΕ ΙΤΑΛΙΚΗ ΦΙΝΕΤΣΑ

Ο αντικαταστάτης της Alfa Romeo 156 είναι έτοιμος και σύντομα θα κυκλοφορεί και στους ελληνικούς δρόμους

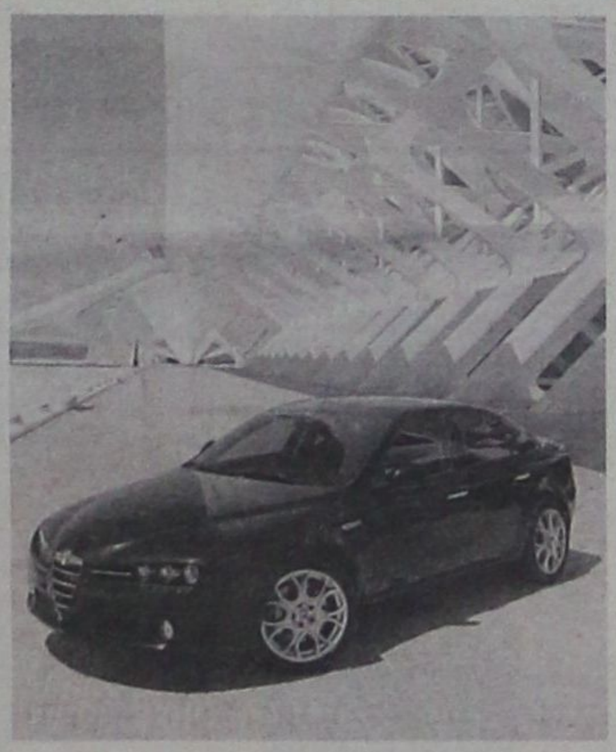





Πρόκειται για την Alfa 159, που πρωτοπαρουσιάσθηκε στη Γενεύη και έχει δύσκολο έργο να επιτελέσει, αφού η 156 ήταν από τα πιο πετυχημένα μοντέλα της Alfa Romeo, με συνολικές πωλήσεις πάνω από 680.000 μονάδες.

Η νέα Alfa 159 είναι ένα σεντάν σχεδιασμένη από τον Giorgetto Guigiano σε συνεργασία με το Alfa Romeo Styling Centre, έχει μια κομψή εμφάνιση με λείες γραμμές και τη χαρακτηριστική σπορ αίσθηση των Alfa Romeo.

ΕΥΡΥΧΩΡΙΑ

Πίσω από την ιταλική φινέτσα και την σπορ συμπεριφορά της, η Alfa 159 είναι ένα οικογενειακό σεντάν. Στο εσωτερικό της Alfa 159 υπάρχουν 14 αποθηκευτικοί χώροι για μικρά ή μεγάλα αντικείμενα. Συνολικά αυτοί οι αποθηκευτικοί χώροι είναι κατά 70% αυξημένοι σε σχέση με την Alfa 156, ενώ ο χώρος αποσκευών φτάνει τα 405 λίτρα (27 λίτρα περισσότερα από το προηγούμενο μοντέλο).

ΟΔΙΚΗ ΣΥΜΠΕΡΙΦΟΡΑ

Η Alfa 159 έχει πολύ καλή οδική συμπεριφορά χάρη στη νέα ανάρτηση (διπλά ψαλίδια εμπρός και σύστημα πολλαπλών συνδέσμων πίσω) και το ακριβές σύστημα διεύθυνσης. Επίσης, για την παροχή ασφάλειας, υπάρχουν όλα τα σύγχρονα και εξελιγμένα ηλεκτρονικά συστήματα ελέγχου της δυναμικής συμπεριφοράς, με ένα κορυφαίο Vehicle Dynamic Control System (VDC), το Anti Slip Regulation (ASR), το Hydraulic Brake Assistance (HBA), ABS με EBD, και το Hill Holder, που διευκολύνει τις εκκινήσεις σε απότομες ανηφόρες.

Οι εκδόσεις της Alfa 159 με την εμπρόσθια κίνηση συνοδεύονται και από μια τετρακίνητη έκδοση, με την ονομασία Q4 και μόνιμη τετρακίνηση.

ΠΑΘΗΤΙΚΗ ΑΣΦΑΛΕΙΑ

Η Alfa 159 διαθέτει τον ανάλογο εξοπλισμό προστασίας (8 αερόσακους) για κορυφαία αποτελέσματα σ' αυτόν τον τομέα. Τη βάση για την παθητική ασφάλεια αποτέλεσε το νέας γενιάς «δάπεδο» της Alfa 159, το οποίο ενσωματώνει όλες τις τελευταίες εξελίξεις και ολόκληρη την ευρωπαϊκή εμπειρία στα θέματα της ασφάλειας, της ακαμψίας, των καινοτόμων υλικών και της ποιότητας.

Επίσης, μαζί με ένα συνολικό σχεδιασμό που περιλαμβάνει προεταντήρες και όλα τα απαραίτητα, στην Alfa 159 έχουν εξελιχθεί και άλλες λύσεις, που εξασφαλίζουν τη δυνατότητα στο σώμα να μη γλιστράει σε ενδεχόμενο ατύχημα, παρέχουν προστασία στα γόνατα του οδηγού (αλλά και των υπολοίπων επιβατών αν ζητηθεί), εξασφαλίζουν μεγαλύτερη προστασία στο κεφάλι του οδηγού και των επιβατών σε περίπτωση σύγκρουσης.

ΚΙΝΗΤΗΡΕΣ

Το νέο μοντέλο εξοπλίζεται με μια γκάμα οικονομικών κινητήρων. Πρώτα από όλα, οι τρεις νέοι κινητήρες JTS: ο V6 των 3,2 λίτρων (260 ίπποι), ο 2,2 (185 ίπποι) και ο 1,9 (160 ίπποι). Ολοι οι κινητήρες καλύπτουν τις προδιαγραφές Euro 4. Στην γκάμα περιλαμβάνονται και οι πετρελαιοκινητήρες, με τον 5κύλινδρο JTDM των 2,4 λίτρων (200 ίπποι στις 4.000 στροφές και τους δύο των 1,9 λίτρων. Ο πρώτος είναι 16βάλβιδος και αποδίδει 150 ίππους στις 4.000 στροφές), ενώ ο δεύτερος είναι 8βάλβιδος και αποδίδει 120 ίππους στις 4.000 στροφές.

SHIPPING COMPANY OF SYMI
A.N.E.S.
ΑΝΩΝΥΜΗ ΝΑΥΤΙΛΙΑΚΗ ΕΤΑΙΡΕΙΑ ΣΥΜΗΣ

ΔΡΟΜΟΛΟΓΙΑ Ε/Γ - Ο/Γ ΣΥΜΗ
ΔΡΟΜΟΛΟΓΙΑ ΜΑΪΟΥ

	Ε/Γ - Ο/Γ ΣΥΜΗ	Ε/Γ-Υ/Γ ΑΙΓΛΗ	Ε/Γ ΠΑΝΟΡΜΙΤΗΣ
ΔΕΥΤΕΡΑ	09.00 ΡΟΔΟ-ΣΥΜΗ 14.00 ΣΥΜΗ-ΠΑΝΟΡΜΙΤΗ 16.00 ΠΑΝΟΡΜΙΤΗ-ΡΟΔΟ	13.00 ΡΟΔΟ-ΣΥΜΗ 18.00 ΣΥΜΗ-ΡΟΔΟ 19.15 ΡΟΔΟ-ΣΥΜΗ	07.30 ΣΥΜΗ-ΡΟΔΟ 10.30 ΡΟΔΟ-ΠΑΝΟΡΜΙΤΗ 12.30 ΠΑΝΟΡΜΙΤΗ-ΣΥΜΗ 17.00 ΣΥΜΗ-ΡΟΔΟ
ΤΡΙΤΗ	09.00 ΡΟΔΟ-ΣΥΜΗ 14.00 ΣΥΜΗ-ΠΑΝΟΡΜΙΤΗ 16.00 ΠΑΝΟΡΜΙΤΗ-ΡΟΔΟ	07.30 ΣΥΜΗ-ΡΟΔΟ 08.45 ΡΟΔΟ-ΣΥΜΗ 10.00 ΣΥΜΗ-ΡΟΔΟ	10.30 ΡΟΔΟ-ΠΑΝΟΡΜΙΤΗ 12.30 ΠΑΝΟΡΜΙΤΗ-ΣΥΜΗ 17.00 ΣΥΜΗ-ΡΟΔΟ 18.30 ΡΟΔΟ-ΣΥΜΗ
ΤΕΤΑΡΤΗ	09.00 ΡΟΔΟ-ΣΥΜΗ* 14.00 ΣΥΜΗ-ΠΑΝΟΡΜΙΤΗ* 16.00 ΠΑΝΟΡΜΙΤΗ-ΡΟΔΟ* 18.30 ΡΟΔΟ-ΣΥΜΗ *ΜΕ ΤΟ ΣΥΜΗ II	08.45 ΡΟΔΟ-ΣΥΜΗ 10.00 ΣΥΜΗ-ΡΟΔΟ 14.30 ΡΟΔΟ-ΣΥΜΗ 17.00 ΣΥΜΗ-ΡΟΔΟ	08.00 ΣΥΜΗ-ΡΟΔΟ 10.30 ΡΟΔΟ-ΠΑΝΟΡΜΙΤΗ 12.30 ΠΑΝΟΡΜΙΤΗ-ΣΥΜΗ 17.00 ΣΥΜΗ-ΡΟΔΟ
ΠΕΜΠΤΗ	06.00 ΣΥΜΗ-ΡΟΔΟ 09.00 ΡΟΔΟ-ΣΥΜΗ 14.00 ΣΥΜΗ-ΠΑΝΟΡΜΙΤΗ 16.00 ΠΑΝΟΡΜΙΤΗ-ΡΟΔΟ 18.30 ΡΟΔΟ-ΣΥΜΗ	08.45 ΡΟΔΟ-ΣΥΜΗ 10.00 ΣΥΜΗ-ΡΟΔΟ 14.30 ΡΟΔΟ-ΣΥΜΗ	10.30 ΡΟΔΟ-ΠΑΝΟΡΜΙΤΗ 12.30 ΠΑΝΟΡΜΙΤΗ-ΣΥΜΗ 17.00 ΣΥΜΗ-ΡΟΔΟ
ΠΑΡΑΣΚΕΥΗ	06.00 ΣΥΜΗ-ΡΟΔΟ 09.00 ΡΟΔΟ-ΣΥΜΗ 14.00 ΣΥΜΗ-ΠΑΝΟΡΜΙΤΗ 16.00 ΠΑΝΟΡΜΙΤΗ-ΡΟΔΟ 18.30 ΡΟΔΟ-ΣΥΜΗ	07.30 ΣΥΜΗ-ΡΟΔΟ 08.45 ΡΟΔΟ-ΣΥΜΗ 10.00 ΣΥΜΗ-ΡΟΔΟ 15.00 ΡΟΔΟ-ΣΥΜΗ 17.00 ΣΥΜΗ-ΡΟΔΟ	10.30 ΡΟΔΟ-ΠΑΝΟΡΜΙΤΗ 12.30 ΠΑΝΟΡΜΙΤΗ-ΣΥΜΗ 17.00 ΣΥΜΗ-ΡΟΔΟ
ΣΑΒΒΑΤΟ	06.00 ΣΥΜΗ-ΡΟΔΟ 09.00 ΡΟΔΟ-ΣΥΜΗ 14.00 ΣΥΜΗ-ΠΑΝΟΡΜΙΤΗ 16.00 ΠΑΝΟΡΜΙΤΗ-ΡΟΔΟ 18.30 ΡΟΔΟ-ΣΥΜΗ	09.00 ΡΟΔΟ-ΣΥΜΗ 10.15 ΣΥΜΗ-ΝΤΑΤΣΑ 16.00 ΝΤΑΤΣΑ-ΣΥΜΗ 17.00 ΣΥΜΗ-ΡΟΔΟ 18.00 ΡΟΔΟ-ΣΥΜΗ	10.30 ΡΟΔΟ-ΠΑΝΟΡΜΙΤΗ 12.30 ΠΑΝΟΡΜΙΤΗ-ΣΥΜΗ 17.00 ΣΥΜΗ-ΡΟΔΟ
ΚΥΡΙΑΚΗ	06.00 ΣΥΜΗ-ΡΟΔΟ 09.00 ΡΟΔΟ-ΠΑΝΟΡΜΙΤΗ 12.00 ΠΑΝΟΡΜΙΤΗ-ΣΥΜΗ 16.00 ΣΥΜΗ-ΡΟΔΟ	07.30 ΣΥΜΗ-ΡΟΔΟ 09.00 ΡΟΔΟ-ΣΥΜΗ* 17.00 ΣΥΜΗ-ΡΟΔΟ* *ΤΗΝ ΚΥΡΙΑΚΗ 5.6 ΑΝΕΚΤΕΛΕΣΤΑ	10.30 ΡΟΔΟ-ΣΥΜΗ 15.30 ΣΥΜΗ-ΠΑΝΟΡΜΙΤΗ 17.00 ΠΑΝΟΡΜΙΤΗ-ΡΟΔΟ 18.30 ΡΟΔΟ-ΣΥΜΗ

Τα δρομολόγια μπορούν να τροποποιηθούν λόγω εκτάκτων συγκοινωνιακών αναγκών ή καιρικών συνθηκών.
Παρακαλούμε πριν ταξιδέψετε επικοινωνήστε μαζί μας.

www.anes.gr
Γραφείο Σύμης: Τηλ. 2246071444 Φαξ: 2246071373
Γραφείο Ρόδου: Τηλ. 2241037769 Φαξ: 2241034493



Γράφει ο δρ.
ΓΕΡΑΣΙΜΟΣ ΚΟΥΤΣΟΥΓΕΡΑΣ
Διευθυντής ΕΣΥ
Μαιευτικής - Γυναικολογικής
Κλινικής Πανεπιστημιακού Γενικού
Νοσοκομείου Αλεξανδρούπολης

Συχνό σύμπτωμα (20%) που οδηγεί τις γυναίκες στον γυναικολόγο είναι η υπερβολική απώλεια αίματος κατά τη διάρκεια της περιόδου, αλλά και ενδιάμεσα του κύκλου, στην προεμμηνοπαυσιακή ηλικία. Οι γυναίκες, ανάλογα με την περίπτωση, υποβάλλονται σε φαρμακευτική αγωγή, σε απόξεση της μήτρας, σε καταστροφή του ενδομήτριου (βλεννογόνος που επικαλύπτει τη μητρική κοιλότητα) ή και σε χειρουργική αφαίρεση της μήτρας. Από μελέτες της τελευταίας 7ετίας το μπαλόνι θερμικής εκτομής (Therma Choice) έχει πλέον αποδειχθεί ασφαλής και αποτελεσματική μέθοδος για την αντιμετώπιση των αναιτιολόγητων αιμορραγιών της μήτρας.

ΓΥΝΑΙΚΟΛΟΓΙΚΑ THERMA CHOICE

ΜΠΑΛΟΝΙ ΕΝΑΝΤΙΟΝ ΤΩΝ ΑΙΜΟΡΡΑΓΙΩΝ ΤΗΣ ΜΗΤΡΑΣ

Πρόκειται για συσκευή θερμικής εκτομής του ενδομητρίου, που εφαρμόζεται σε γυναίκες 30-50 ετών που πάσχουν από μηνομητρορραγίες καλοήθους αιτιολογίας

Η υπερβολική απώλεια αίματος κατά τη διάρκεια της περιόδου, αλλά και ενδιάμεσα του κύκλου, στην προεμμηνοπαυσιακή ηλικία, αποτελεί συχνό σύμπτωμα (20%) που οδηγεί τις γυναίκες στον γυναικολόγο. Το ανωτέρω σύμπτωμα επηρεάζει τόσο τον αιματοκρίτη (ζάλη, αδυναμία, κόπωση) όσο και τις καθημερινές δραστηριότητες και την ποιότητα ζωής της ασθενούς.

Ανάλογα με την αιτιολογία της αιμορραγίας, οι γυναίκες υποβάλλονται σε φαρμακευτική αγωγή, σε απόξεση της μήτρας, σε καταστροφή του ενδομητρίου (βλεννογόνος που επικαλύπτει τη μητρική κοιλότητα) ή και σε χειρουργική αφαίρεση της μήτρας.

Η φαρμακευτική αγωγή όσο και η απόξεση μπορεί να αντεδείκνυνται ή να έχουν προσωρινά αποτελέσματα. Η καταστροφή του ενδομητρίου με διάφορες μεθόδους (θερμοκαυτηρίαση, laser, μικροκύματα, χημικές ουσίες) απαιτεί ειδική εμπειρία, υψηλό κόστος, αλλά και συνοδεύεται συχνά από διάφορες επιπλοκές. Τέλος, η χειρουργική αφαίρεση της μήτρας μπορεί να προσφέρει οριστική λύση στο πρόβλημα, αλλά συνοδεύεται από αυξημένη νοσηρότητα ή και, σπανίως, θνησιμότητα.

Το μπαλόνι θερμικής εκτομής (Therma Choice) έχει πλέον αποδειχθεί από μελέτες της τελευταίας 7ετίας μια τόσο ασφαλής όσο και αποτελεσματική μέθοδος αντιμετώπισης των αναιτιολόγητων αιμορραγιών της μήτρας.

• Τι είναι το σύστημα εκτομής του ενδομητρίου με μπαλόνι Therma Choice;

Είναι μια συσκευή θερμικής εκπομπής του ενδομητρίου, που εφαρμόζεται σε γυναίκες 30-50 ετών που πάσχουν από μηνο-μητρορραγίες καλοήθους αιτιολογίας και οι οποίες δεν επιθυμούν τεκνοποίηση.

Από τι αποτελείται το σύστημα;
- Από τη συσκευή θέρμανσης.
- Από τον καθετήρα – μπαλόνι.

Διαδικασία εφαρμογής

Ο καθετήρας – μπαλόνι εισάγεται στην ενδομητρική κοιλότητα και ακολουθεί διαστολή του μπαλονιού με φυσιολογικό ορό που θερμαίνεται στους 87°C για 8 λεπτά. Ακολούθως αφαιρείται το υγρό και απομακρύνεται ο καθετήρας (εικόνες 1-3).

- Χρόνος νοσηλείας: Μία ημέρα
- Προτεινόμενη αναισθησία: Μέθη, δηλαδή μικρής διάρκειας γενική αναισθησία.

• Αντενδείξεις εφαρμογής:
- Επιθυμία εγκυμοσύνης
- Διαγνωσμένος καρκίνος της μήτρας ή δυνητικά κακοήθης κατάσταση (άτυπη αδενωματώδης υπερπλασία).
- Ενένδοτο τοίχωμα μήτρας λόγω προηγηθείσης καισαρικής τομής ή ινομυωματεκτομής.
- Ενεργός λοίμωξη του ουροποιογεννητικού συστήματος.

Προσοχή: Δεν αποτελεί μέθοδο στειροποίησης και θα πρέπει να λαμβάνονται μέτρα προφύλαξης.

• Επιπλοκές – παρενέργειες
- Κράμπες/πόνος στην κοιλιακή χώρα που διαρκούν από λίγες ώρες μέχρι ένα 24ωρο και που αντιμετωπίζονται με τη χορήγηση μη στεροειδών αντιφλεγμονωδών φαρμάκων.
- Ναυτία/εμετός μόνο τις πρώτες μετεγχειρητικές ώρες.
- Βαρύτερες επιπλοκές αναφέρονται σπάνια σε μελέτες που αφορούν περισσότερα από 200.000 περιστατικά.

• Αποτελεσματικότητα της μεθόδου:

Τα αποτελέσματα ύστερα από τρία χρόνια εφαρμογής της μεθόδου στην κλινική μας και τα οποία συμφωνούν, σε γενικές γραμμές, με αυτά της διεθνούς βιβλιογραφίας, είναι:
- Αμηνόρροια (απουσία περιόδου) 29%.
- Υπομηνόρροια (μικρή ποσότητα αίματος στην περίοδο) 28,5%.
- Ευμηνόρροια (φυσιολογική περίοδος) 33,5%.
- Μηνορραγία (περισσότερο αίμα στην περίοδο) 6%.
- Υστεροκτομή (αφαίρεση της μήτρας λόγω αποτυχίας της μεθόδου) 3%.

Συμπερασματικά το Therma Choice είναι μια σύγχρονη, ασφαλής και αποτελεσματική μέθοδος αντιμετώπισης των αναιτιολόγητων αιμορραγιών της μήτρας, με μεγάλο βαθμό ικανοποίησης (90%) από την ασθενή.



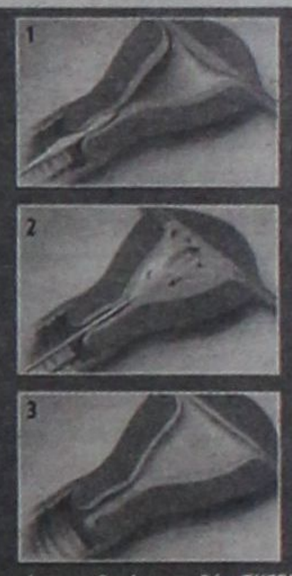

1. Εισαγωγή του καθετήρα μπαλόνι THERMACHOICE στην ενδομητρική κοιλότητα.
2. Διαστολή του μπαλονιού με φυσιολογικό ορό και αναμονή 8 λεπτά για την ολοκλήρωση του κύκλου θεραπείας.
3. Αφαίρεση του υγρού και απομάκρυνση του καθετήρα - μπαλόνι από την ενδομητρική κοιλότητα.

ΝΑΥΤΙΚΗ ΕΤΑΙΡΕΙΑ
ΤΗΛΟΣ 21ος ΑΙΩΝΑΣ
ΠΡΟΓΡΑΜΜΑ SEA STAR

ΔΕΥΤΕΡΑ		
Λιμάνι	Άφιξη	Αναχώρηση
ΡΟΔΟΣ		08:45
ΤΗΛΟΣ	10:05	14:15
ΝΙΣΥΡΟΣ	14:55	17:30
ΤΗΛΟΣ	18:05	18:20
ΡΟΔΟΣ	19:40	Δ.

ΤΡΙΤΗ		
Λιμάνι	Άφιξη	Αναχώρηση
ΡΟΔΟΣ		08:00
ΦΕΤΙΧΕ	09:30	16:00
ΡΟΔΟΣ	17:30	19:30
ΤΗΛΟΣ	20:50	Δ.

ΤΕΤΑΡΤΗ		
Λιμάνι	Άφιξη	Αναχώρηση
ΤΗΛΟΣ		09:00
ΡΟΔΟΣ	10:20	19:00
ΓΗΛΟΣ	20:20	Δ.

ΠΕΜΠΤΗ		
Λιμάνι	Άφιξη	Αναχώρηση
ΤΗΛΟΣ		07:00
ΡΟΔΟΣ	08:20	09:00
ΤΗΛΟΣ	10:20	10:30
ΚΑΜΙΡΟΣ	11:15	14:30
ΤΗΛΟΣ	15:15	17:00
ΡΟΔΟΣ	18.20	Δ.

ΠΑΡΑΣΚΕΥΗ		
Λιμάνι	Άφιξη	Αναχώρηση
ΡΟΔΟΣ		09:00
ΤΗΛΟΣ	10:20	17:00
ΡΟΔΟΣ	18:20	Δ.

ΣΑΒΒΑΤΟ		
Λιμάνι	Άφιξη	Αναχώρηση
ΡΟΔΟΣ		09:00
ΧΑΛΚΗ	10:15	12:15
ΤΗΛΟΣ	12:50	17:00
ΡΟΔΟΣ	18:20	19:00
ΤΗΛΟΣ	20:20	Δ.

ΚΥΡΙΑΚΗ		
Λιμάνι	Άφιξη	Αναχώρηση
ΤΗΛΟΣ		07:30
ΡΟΔΟΣ	08:50	09:10
ΤΗΛΟΣ	10:30	16:00
ΡΟΔΟΣ	17:20	17:40
ΤΗΛΟΣ	19:00	19:20
ΡΟΔΟΣ	20:40	Δ.



ΠΛΗΡΟΦΟΡΙΕΣ: ΡΟΔΟΣ: ΤΗΛ.: 22410 78052,
ΚΙΝ.: 6938 244523 • ΤΗΛΟΣ: 22460 44000

νέα εμφάνιση!
νέες διεθνείς διακρίσεις!



Ο πετυχημένος συνδυασμός
της ερυθρής Μανδηλιώτικης
με το μοναδικό Μοσχάτο Τρανί,
προκαλεί με το εντυπωσιακό φουξάτο χρώμα και το γοητευτικό
άρωμα κόκκινων φρούτων
και τριαντάφυλλου.
Συνοδεύει ιδανικά λευκά κρέατα,
θαλασσινά, ζυμαρικά,
πιάτα κινέζικης κουζίνας,
sushi, σαλάτες και ορεκτικά.

ΕΝΑ ΑΠΟ ΤΑ 12 ΒΡΑΒΕΥΜΕΝΑ ΡΟΖΕ ΤΟΠΙΚΑ ΚΡΑΣΙΑ ΤΟΥ ΔΙΕΘΝΗ ΔΙΑΓΩΝΙΣΜΟΥ ΤΗΣ VINITALY *που πραγματοποιήθηκε στην Βερόνα της Ιταλίας τον Απρίλιο του 2003.*

C·A·I·R
ΡΟΔΟΣ
δημιουργίες πικάντικες

ΑΠΟΦΑΣΗ - ΦΡΑΓΜΟΣ ΣΤΙΣ ΠΡΟΣΧΗΜΑΤΙΚΕΣ ΑΠΑΛΛΟΤΡΙΩΣΕΙΣ ΕΚΤΑΣΕΩΝ

ΕΠΙΣΤΡΕΦΟΝΤΑΙ ΧΙΛΙΑΔΕΣ ΣΤΡΕΜΜΑΤΑ *που δεν αξιοποίησε το Δημόσιο*

Τον δρόμο για σημαντικές ανατροπές και ανακατατάξεις στον ιδιοκτησιακό χώρο ανοίγει με απόφαση – σταθμό του Συμβουλίου της Επικρατείας, που κρίνει αντισυνταγματικές και παράνομες τις απαλλοτριώσεις ακινήτων πολύ μεγάλων εκτάσεων που για πολλά χρόνια παρέμειναν αναξιοποίητα παρά τους αρχικούς σχεδιασμούς που έκανε το Δημόσιο, η Τοπική Αυτοδιοίκηση, τα Νομικά Πρόσωπα Δημοσίου Δικαίου κ.λπ.

Η δικαστική απόφαση αποτελεί **«πιλότο»** για να ακολουθήσει σωρεία αποφάσεων που θα ακυρώνει μακρόχρονες απαλλοτριώσεις, επιστρέφοντας μεγάλες ακίνητες περιουσίες στους παλαιούς ιδιοκτήτες τους. Ηδη εκκρεμούν πολλές παρόμοιες προσφυγές για προνομιούχες εκτάσεις χιλιάδων στρεμμάτων.

Με την απόφαση της **Ολομέλειας ΣτΕ** μπαίνει φραγμός στις προσχηματικές απαλλοτριώσεις που κάνουν το Δημόσιο και άλλοι κρατικοί φορείς σε βάρος της ακίνητης περιουσίας των πολιτών, αλλά και «φρένο» στο καθεστώς **«ασυλίας»** του κράτους όταν αδιαφορεί ή αδρανεί επί χρόνια (ακόμα και για απεριόριστο διάστημα) να υλοποιήσει τον σκοπό (τα έργα) της απαλλοτρίωσης, βάζει η **Ολομέλεια** του **Συμβουλίου της Επικρατείας.**

«Πράσινο φως»

Το ανώτατο δικαστήριο τερματίζει το φαινόμενο προνομιακής μεταχείρισης και ατιμωρησίας του Δημοσίου και ανάβει το **«πράσινο φως»** προκειμένου να επιστρέψουν στους παλαιούς ιδιοκτήτες τους τα ακίνητα που είχε απαλλοτριώσει το κράτος για κάποιον κοινωφελή σκοπό (π.χ. έργα, τουριστική αξιοποίηση κ.λπ.) τον οποίο, όμως **«ξέχασε»** στο πέρασμα του χρόνου να υλοποιήσει.

Ανατρέποντας τη μέχρι σήμερα νομολογία η **Ολομέλεια ΣτΕ** κρίνοντας την παλαιότερη νομοθεσία του **1971** αλλά και τον νέο παρόμοιο Κώδικα Απαλλοτριώσεων του 2001, δέχθηκε ότι η μακρόχρονη αυτή αδράνεια του Δημοσίου να πραγματοποιήσει τον σκοπό της απαλλοτρίωσης, παραβιάζει το συνταγματικά κατοχυρωμένο δικαίωμα της ιδιοκτησίας και τα περιουσιακά δικαιώματα που προστατεύονται από διεθνείς συνθήκες. Και γι' αυτό κρίνει ότι οι αναξιοποίητες αυτές εκτάσεις μπορούν να επιστρέψουν στους παλαιούς ιδιοκτήτες τους, παρ' όλο που αποζημιώθηκαν κατά την απαλλοτρίωση, μόνο που θα πρέπει τώρα αυτοί να καταβάλουν κάποιο ποσό στο κράτος για την επανάκτηση της περιουσίας τους ύστερα από την άρση της απαλλοτρίωσης.

Η **Ολομέλεια ΣτΕ** αποφάσισε ότι πρέπει να αρθεί η αναγκαστική απαλλοτρίωση που είχε κάνει το Δημόσιο επί δικτατορίας σε δύο μεγάλες περιοχές - **«φιλέτα»** που βρίσκονται στις **Αλυκές Αναβύσσου** και στο **Παληούρι Χαλκιδικής,** προκειμένου να επιστρέψουν εκατοντάδες στρέμματα στους προηγούμενους ιδιοκτήτες τους. Και τούτο διότι από την απαλλοτρίωση (1971 – 2) και μετά, το Δημόσιο εγκατέλειψε για κάμποσα χρόνια την υλοποίηση του σκοπού της απαλλοτρίωσης και μόνο μετά από περίπου **23 χρόνια** άρχισε να κάνει κάποια βήματα για την τουριστική αξιοποίηση των περιοχών.



Τα 20 χρόνια

Μάλιστα το **ΣτΕ** έκρινε ότι η μακρόχρονη αντισυνταγματική αδράνεια του Δημοσίου πρέπει να υπολογίζεται από την ημέρα που συντελέστηκε η απαλλοτρίωση, μέχρι την ημέρα που οι παλαιοί ιδιοκτήτες προσέφυγαν στα δικαστήρια, έτσι ώστε αν έχουν περάσει τουλάχιστον **20 χρόνια** απραξίας, τα ακίνητα να επιστρέψουν σε αυτούς. Απέρριψε δε τον αντίθετο ισχυρισμό του Δημοσίου ότι ο χρόνος αυτός πρέπει να «μετρά» μέχρι τη δίκη για την προσφυγή ή και αργότερα, αφού έγινε δεκτό ότι έτσι το κράτος θα μπορούσε πάντα να κάνει κάποιες κινήσεις για υλοποίηση έργων μόλις πληροφορείτο την προσφυγή και το ενδιαφέρον των παλαιών ιδιοκτητών να ανακτήσουν την περιουσία τους και έτσι να «μπλοκάρει» την άρση της απαλλοτρίωσης. Για να κρατήσει «ζωντανό» τον Κώδικα Απαλλοτριώσεων, το δικαστήριο δέχθηκε ότι η πολιτεία οφείλει να άρει την απαλλοτρίωση όταν αδράνησε για **«εύλογο χρόνο»,** που δεν προσδιορίζει συγκεκριμένα. Ομως το **ΣτΕ** αρνείται να δεχθεί ότι οι σχεδιασμοί επί χάρτου για κάποια έργα, μπορούν να θεωρηθούν ότι αποτελούν σοβαρό σκοπό υλοποίησης της απαλλοτρίωσης και απαιτεί μέσα στην 20ετία να έχουν γίνει πράγματι μερικά έργα.

Προνόμια

Το Δημόσιο εκμεταλλευόμενο τις προνομιακές γι' αυτό διατάξεις (αφού στην περίπτωση των ιδιωτών η αδράνεια συγχωρείται για 5ετία, ενώ για το κράτος ήταν μέχρι τώρα απεριόριστη) πραγματοποίησε -κυρίως επί δικτατορίας- πολλές απαλλοτριώσεις σε τεράστιες εκτάσεις και σε εξαιρετικές περιοχές, πολλές φορές μάλιστα έναντι πινακίου φακής, για τις οποίες δεν προχώρησε στη συνέχεια την υλοποίηση του σκοπού της απαλλοτρίωσης (π.χ. κοινωφελή έργα, τουριστική αξιοποίηση κ.λπ.). Ηδη υποβλήθηκαν νέες προσφυγές για άρση απαλλοτριώσεων εκτάσεων **4.000 στρεμμάτων στη Χαλκιδική,** επειδή από το **1971** δεν αξιοποιήθηκαν τουριστικά.

Κάνοντας δεκτή εισήγηση της Συμβούλου Επικρατείας **Μ. Καραμανώφ, η Ολομέλεια** έκρινε ότι πρέπει να αρθεί η απαλλοτρίωση μεγάλης έκτασης της **Αλυκής Αναβύσσου** γιατί υπήρξε αντισυνταγματική αδράνεια του Δημοσίου για πολλά χρόνια. Ετσι, σε πρώτη φάση θα πρέπει να γίνει δεκτή η προσφυγή που άσκησε ο δικηγόρος Κων. Κατερινόπουλος και να επιστρέψουν τουλάχιστον 34 στρέμματα στους παλαιούς ιδιοκτήτες τους (ενώ εκκρεμούν και άλλες παρόμοιες προσφυγές).

Από το 1971 που συντελέστηκε η απαλλοτρίωση συνολικής έκτασης άνω των **1.000 στρεμμάτων,** μέχρι το **1989** δεν έγινε καμία απολύτως ενέργεια.

Αρχικός στόχος ήταν η τουριστική ανάπτυξη της περιοχής και σταδιακά έγιναν σχεδιασμοί για δημιουργία πόλου αναψυχής, εγκατάσταση του ιπποδρόμου, δημιουργία γηπέδων γκολφ, συνεδριακών κέντρων, οργανωμένης πλαζ, πάρκου αναψυχής, ξενοδοχειακής μονάδας ενόψει των Ολυμπιακών Αγώνων κ.λπ.

Ηλεκτρονιο

ΜΙΧΑΛΗΣ Ν. ΧΑΤΖΗΜΑΡΚΟΣ
ΗΛΕΚΤΡΙΚΑ ΕΙΔΗ & ΗΛΕΚ. ΕΓΚΑΤΑΣΤΑΣΕΙΣ

ΗΛΙΑΚΑ ΣΥΣΤΗΜΑΤΑ
STIBETHERM σειρά **P**



Γρηγορίου Ε' (7 Βαγιές) - 85100 ΡΟΔΟΣ
Τηλ. (22410) 29411, 33340, 36278 - Fax: (22410) 33340

Μικρές αγγελίες

ΕΝΟΙΚΙΑΣΕΙΣ

ΕΝΟΙΚΙΑΖΕΤΑΙ λόγω αναχωρήσεως οικία 170 τ.μ. με αυλή, κήπο και πάρκινγκ, πλήρως εξοπλισμένη στο κέντρο της πόλης, πλησίον Εθνικού Σταδίου, κατάλληλη για διαμονή πολυμελούς οικογένειας. Τηλέφωνο επικοινωνίας 6945 105247

ΕΝΟΙΚΙΑΖΟΝΤΑΙ: Διαμέρισμα νεόκτιστο πολυτελές 95 τ.μ. **ΕΠΙΣΗΣ:** Δύο (2) νεόκτιστες πολυτελείς γκαρσονιέρες πλήρως επιπλωμένες 45 και 47 τ.μ. Στην περιοχή Αραπάκι-Παρθενόπης 18. Τηλ. Κιν: 6944 209883, κο Θόδωρο.

ΕΝΟΙΚΙΑΖΟΝΤΑΙ επιπλωμένες γκαρσονιέρες στην Παύλου Μελά. **Πληρ. 6937343297 τηλ. 10:00 -14:00**

ΕΝΟΙΚΙΑΖΟΝΤΑΙ επιπλωμένες γκαρσονιέρες στο Φαληράκι. **Πληρ. 6937343297 τηλ. 10:00-14:00**

ΕΝΟΙΚΙΑΖΟΝΤΑΙ
επιπλωμένες
γκαρσονιέρες
στο Λαδικό (Φαληράκι).
Τιμή 220 ευρώ μηνιαίως.
Πληρ. τηλ. 6937343297

ΕΝΟΙΚΙΑΖΟΝΤΑΙ τρία (3) Διαμερίσματα νεόκτιστα υπερπολυτελή με αυτόνομη θέρμανση και ηλιακό, διαμπερή με περιμετρικές βεράντες 76τ.μ. και 90τ.μ. στην περιοχή ΑΡΑΠΑΚΙ, Παρθενόπης 18 και Απόλλωνος. Τηλ. κιν: 6944209883 κον Θόδωρο.

ΕΝΟΙΚΙΑΖΟΝΤΑΙ δύο συνεχόμενα καταστήματα μεταξύ Πανεπιστημίου Αιγαίου και Πολεοδομίας Ρόδου (Νηρεύς) Αγ. Ιωάννου 48. Τηλ. 22410-30759

ΕΝΟΙΚΙΑΖΕΤΑΙ διαμέρισμα στο Ροδίνι 95 τ.μ. με 3 υπνοδωμάτια, κεντρική αυτόνομη θέρμανση. Για περισσότερες πληροφορίες τηλ. 22410-25467

ΕΝΟΙΚΙΑΖΟΝΤΑΙ επιπλωμένες γκαρσονιέρες με μπαλκόνι και χωρίς στο Ροδίνι - Κυρά της Ρω 13 (Α' όροφος). Λογικές τιμές. Πληροφορίες κινητό 6945226421 και 2241074762 (08:00 - 15:00 και 17:00 - 22:00)

ΕΝΟΙΚΙΑΖΕΤΑΙ διαμέρισμα 50 τ.μ. στο Ροδίνι. Πληροφορίες τηλ: 6945 063055

ΕΝΟΙΚΙΑΖΕΤΑΙ στο Ανω Ροδίνι οροφοδιαμέρισμα 110 τ.μ., πολυτελές, νεόκτιστο και με απέραντη θέα. Πληροφορίες τηλ: 6945 063055

ΕΝΟΙΚΙΑΖΟΝΤΑΙ δύο νεόκτιστες πολυτελείς γκαρσονιέρες, πλήρως επιπλωμένες 45 και 47 τ.μ. Επίσης δύο διαμερίσματα νεόκτιστα πολυτελή 80 και 95 τ.μ. περιοχή Αραπάκι, Παρθενώπης 18. Τηλ. 6944209883.

ΕΝΟΙΚΙΑΖΟΝΤΑΙ Επίσης Δύο (2) Γκαρσονιέρες 43τ.μ. νεόκτιστες υπερπολυτελείς, πλήρως επιπλωμένες, με αυτόνομη θέρμανση 1ου και 2ου ορόφου στην περιοχή ΑΡΑΠΑΚΙ. Τηλ. κιν: 6944209883 κον Θόδωρο

ΕΝΟΙΚΙΑΖΟΝΤΑΙ Γκαρσονιέρες τέσσερις (4) με ανεξάρτητη είσοδο η κάθε μία, ισόγειες, χωρίς κοινόχρηστα, νεόκτιστες, πλήρως επιπλωμένες 33τ.μ. έως 43τ.μ. στην περιοχή ΑΡΑΠΑΚΙ, Παρθενόπης 18 και Απόλλωνος. Τηλ. κιν: 6944209883

ΕΝΟΙΚΙΑΖΕΤΑΙ 4άρι διαμέρισμα, στο Ροδίνι, και στην οδό Κων/πόλεως 34. Πληροφορίες στα τηλ. 2241-0-61689 & 22241-0-61000

ΕΝΟΙΚΙΑΖΕΤΑΙ διαμέρισμα στον 1ο όροφο σε αρίστη κατάσταση. Δύο υπνοδωμάτια, σαλοτραπεζαρία, κουζίνα, τραπεζαρία, μπάνιο, επί της οδού Μητροπόλεως 83Θ. Τηλ. 22410 36072

ΕΝΟΙΚΙΑΖΕΤΑΙ τριάρι - διαμέρισμα επί της οδού Μητροπόλεως 83Θ. Τηλ. 36072 - 35713.

ΕΝΟΙΚΙΑΖΕΤΑΙ 1ος όροφος 380 τ.μ. επί της Λεωφόρου Ρόδου - Λίνδου 232. Πληρ. Στα τηλέφωνα 22410-64458, 22410-24514

ΕΝΟΙΚΙΑΖΕΤΑΙ 3άρι διαμέρισμα επί της οδού Μητροπόλεως 83Θ. Τηλέφωνο 22410-36072 ή 35713

ΕΝΟΙΚΙΑΖΕΤΑΙ επιπλωμένο δυάρι διαμέρισμα όπισθεν ξενοδοχείου BELVENDERE περιοχή Ψαροπούλα. Πληροφορίες Τηλ. 22410-22050 ή 33441

Ενοικιάζεται studio πλήρως επιπλωμένο με air-condition και ηλιακό θερμοσίφωνο, ισόγειο με κήπο σε ήσυχη περιοχή με άνετο πάρκινγκ. **Τηλ. 6944231199**

ΕΝΟΙΚΙΑΖΕΤΑΙ διαμέρισμα 115τ.μ. ισόγειο-περιοχή Μόντε Σμίθ 3 υπνο/τια, κουζίνα-σαλόνι, μπάνιο, ηλιακό, θέρμανση μεγάλα μπαλκόνια, εντοιχ. κουζίνα-ηλεκτρικές συσκευές - τηλ. 38138, 6946469930.

ΕΝΟΙΚΙΑΖΕΤΑΙ διαμέρισμα 100τ.μ. στην περιοχή Ασγούρου κοντά στο 10 Δημοτικό Σχολείο. Τηλέφωνο 6944145073 κος Μανώλης.

ΕΝΟΙΚΙΑΖΟΝΤΑΙ επιπλωμένα ή μη ένα δωμάτιο και μια γκαρσονιέρα στο Β' όροφο πολυκατοικίας με μεγάλη βεράντα και εξαιρετική θέα στην οδό Αγ. Αναργύρων 20. **Πληροφορίες τηλ. 28710**

ΕΝΟΙΚΙΑΖΕΤΑΙ διαμέρισμα 80 τ.μ., 1ος όροφος, σε καινούργια οικοδομή στην Ιαλυσό επί των οδών Λεωφ. Ηρακλειδών, Δημοκρατίας μπροστά από το Γυμνάσιο -Λύκειο Ιαλυσού με όλες τις σύγχρονες ανέσεις: (Κλιματισμός, θέρμανση, χώρος στάθμευσης) κ.α. **Τηλ. 22410/93217.**

ΕΝΟΙΚΙΑΖΕΤΑΙ γραφείο 55 τ.μ. δύο κυρίων δωματίων, με χωλ και τουαλέτα στον α' όροφο του Μεγάρου «ΚΙΟΣΟΓΛΟΥ» και με πρόσοψη επί της Εθελ. Δωδεκανησίων. Κατάλληλο για Δικηγορικό, Συμβολαιογραφικό, και συναφείς χρήσεις. Τηλέφωνο επικοινωνίας 6945 105247

ΕΝΟΙΚΙΑΖΕΤΑΙ διαμέρισμα 56 τ.μ. επί της οδού Ατταβύρου 10 - 3ος όροφος, πλήρως επιπλωμένο. **Στο σαλόνι** -air condition, τηλεόραση 28 ιντσών και τηλέφωνο. **Στην κρεβατοκάμαρα** - air condition, τηλεόραση. Περίοδος ενοικιάσεως: Από Απρίλιο έως και Δεκέμβριο 2005. Ενοίκιο 360 ευρώ. **Πληροφορίες τηλ.: 22410-34014 κ. Αγγελική**

ΕΝΟΙΚΙΑΖΕΤΑΙ κατάστημα 280 τ.μ. στην Ιαλυσό μεταξύ των οδών Λεωφ. Ηρακλειδών, Αγ. Ιωάννου και Δημοκρατίας με αύλειο χώρο 300τ.μ. με δύο W.C., κατάλληλο για επαγγελματική εκμετάλλευση μπροστά από το Γυμνάσιο και Λύκειο Ιαλυσού **Πληροφορίες τηλ.: 22410/93217**

ΕΝΟΙΚΙΑΖΕΤΑΙ κατάστημα πενήντα (50) τετραγωνικών μέτρων. Κοντά στα φανάρια της Λεωφόρου Καλλιθέας και στην αρχή του δρόμου προς Κοσκινού. Βρίσκεται ακριβώς απέναντι από τα ξενοδοχεία «Kalithea Sun» - «Kalithea Sky» δίπλα από το kafe - παιδότοπο «Playland». Για περισσότερες πληροφορίες στα τηλέφωνα: 2241032610 και 6979462529

ΕΝΟΙΚΙΑΖΟΝΤΑΙ 2 διαμερίσματα επί της οδού Μητροπόλεως 83Θ. Τηλ. 22410-36072. α) Δύο υπνοδωμάτια, σαλο-τραπεζαρία, κουζίνα, μπάνιο. β) Δύο υπνοδωμάτια, σαλόνι, κουζίνα, μπάνιο.

ΕΠΙ της Κοδριγκτώνος και Δρακίδου 22 ενοικιάζεται δίχωρη επιπλωμένη μονοκατοικία με δικό της Parking. Πληρ. τηλ. 22410 36385 και 22410 23814

ΕΝΟΙΚΙΑΖΕΤΑΙ διαμέρισμα Β' ορόφου 85 τ.μ. επί της οδού Καρπάθου για επαγγελματική ή οικιακή χρήση. Πληροφορίες τηλέφωνο 22410 75504 και 6932208140

ΕΝΟΙΚΙΑΖΕΤΑΙ 60τ.μ. διαμέρισμα 2 υπνοδωματίων επιπλωμένο με τηλεόραση και air condition στην οδό Κέννεντυ στο ισόγειο με αυλή. Ενοίκιο 390 ευρώ. Επίσης στην παραλία Ελλη δωμάτια επιπλωμένα με ατομικό μπάνιο (θέα στη θάλασσα) ενοίκιο 220 ευρώ (όλα τα έξοδα πληρωμένα). **Πληροφορίες τηλ.: 2241020012**

ΕΝΟΙΚΙΑΖΕΤΑΙ διαμέρισμα 2 δωματίων, μεγάλο χωλ, κουζίνα, μπάνιο. Απέναντι στο Πανεπιστήμιο. Πληρ. τηλ. 22410 30759

ΕΝΟΙΚΙΑΖΟΝΤΑΙ δύο διαμερίσματα το ισόγειο είναι απίπλωτο και ο πρώτος όροφος επιπλωμένο. 80 τ.μ. το καθένα στα Κοσκινού. **Τηλ. 64536**

ΕΝΟΙΚΙΑΖΕΤΑΙ γκαρσονιέρα πολυτελείας 45 τ.μ. στο Ροδίνι, πλήρως εξοπλισμένη, με ολοκαίνουργια έπιπλα NEOSET, χωρίς κοινόχρηστα. Πληρ. τηλ. 6946685808

ΕΝΟΙΚΙΑΖΕΤΑΙ μικρό επιπλωμένο διαμέρισμα 2ου ορόφου σε οικοδομή εξαιρετικής κατασκευής στην ΙΞΙΑ. Πληρ. τηλ. 24 274 ώρες κατ/στος

ΕΝΟΙΚΙΑΖΟΝΤΑΙ διαμερίσματα 56τ.μ. 2 ατόμων και για συγκατοίκηση πλήρως εξοπλισμένα ηλεκτρονικές συσκ. έπιπλα-σκεύη-κλινοσκεπάσματα-κλιματισμό-ηλιακό θερμοσίφωνα, δορυφορική TV. Μόνο σε φοιτητές - εκπαιδευτικούς - στρατιωτικούς-αστυνομικούς -Δ.Υπαλλήλους. Τηλ. 697975619 - Παραδείσι

ΕΝΟΙΚΙΑΖΕΤΑΙ τριάρι διαμέρισμα στην περιοχή δασκάλων, νεόκτιστο και με θέα τη θάλασσα. Πληρ. τηλ. 2244047194, 6979079131

ΕΝΟΙΚΙΑΖΕΤΑΙ δίχωρη επιπλωμένη γκαρσονιέρα σε καινούρια πολυκατοικία στην οδό Καμείρου 43. Πληρ. τηλ. 6944170618-2241076504

ΕΝΟΙΚΙΑΖΕΤΑΙ στούντιο πλήρως εξοπλισμένο με κλιματισμό, ανεξάρτητο 230 ευρώ. Τηλ. 22410 39268, κιν. 6946 446523

ΜΕΓΑΛΗ ΕΥΚΑΙΡΙΑ ΓΙΑ ΕΜΠΟΡΟΥΣ ΚΑΤΕΨΥΓΜΕΝΩΝ ΚΑΙ ΝΩΠΩΝ ΕΙΔΩΝ ΔΙΑΤΡΟΦΗΣ

ΕΝΟΙΚΙΑΖΕΤΑΙ αποθήκη 180 τ.μ. με 4 ψυγεία κτιστά. Ενοίκιο 350 ευρώ το μήνα . Τηλ. 22410-75897

ΕΝΟΙΚΙΑΖΕΤΑΙ επιπλωμένη γκαρσονιέρα με 30 τ.μ. περίπου εσωτερικό χώρο (κουζίνα-υπνοδωμάτιο-λουτρό) και 30 τ.μ. αυλή στην Ιαλυσό (οδός Σύμης αρ.6) εξοπλισμένη επίσης με αυτόνομο ηλιακό θερμοσίφωνο, πλυντήριο, χωρίς κοινόχρηστα και νερό. Πληροφορίες στα τηλέφωνα 22410 75448 κιν. 6974474999

ΕΝΟΙΚΙΑΖΕΤΑΙ Επιπλωμένο δίχωρο διαμέρισμα στην οδό Κέννεντυ, πλήρως εξοπλισμένο με πολυκουζινάκι, τηλεόραση και air condition. Πληροφορίες: Τηλ.: 22410 20012

ΕΝΟΙΚΙΑΖΕΤΑΙ γραφείο επί της Αννης Μαρίας 81 (δίπλα από Alpha Τράπεζα) 90 τ.μ. Τηλ. 22410-33952, 6944317418

ΕΝΟΙΚΙΑΖΕΤΑΙ μονοκατοικία 220 τ.μ. σε κήπο 800 τ.μ. με ανεξάρτητους βοηθητικούς χώρους, θέρμανση air-condition, ηλιακό θερμοσίφωνο και με νυχτερινό τιμολόγιο επί της Λεωφόρου Ηρακλειδών (Ιαλυσού) 20. Πληρ. 35174 - 29284

ΕΝΟΙΚΙΑΖΕΤΑΙ διαμέρισμα 2 δωματίων, μεγάλο χωλ, κουζίνα, μπάνιο, επιπλωμένο, απέναντι στο Πανεπιστήμιο Αιγαίου. Πληρ. τηλ.30759

ΕΝΟΙΚΙΑΖΕΤΑΙ υπαίθριος χώρος 1.000 τ.μ. με πρόσοψη 6 μέτρα επί της Λεωφ. Ρόδου - Λίνδου στο 7ο χιλ. Πληροφορίες τηλ. 22410 23716 ώρα μετά τις 6 μ.μ.

ΕΝΟΙΚΙΑΖΕΤΑΙ διαμέρισμα επί της 28ης Οκτωβρίου 53 πλήρως επιπλωμένο σαλόνι, τραπεζαρία, κουζίνα με 1 υπνοδωμάτιο και μπάνιο από τον Ιανουάριο. Δεκτές μόνο φοιτήτριες Πληρ. τηλ.: 36385

ΕΝΟΙΚΙΑΖΟΝΤΑΙ στην περιοχή Ιξιά-Τρεις μέσα σε μεγάλο κήπο και ήσυχο περιβάλλον 1) πολυτελές τριάρι 2) πλήρως επιπλωμένη γκαρσονιέρα. Διαθέτουν: θέρμανση, τηλέφωνο, ηλιακό και ηλεκτρικό θερμοσίφωνο, αερόθερμο μπάνιου, ανεμιστήρα οροφής, μεγάλες βεράντες και πάρκινγκ. Πληρ. τηλ. 22410 92714

ΕΝΟΙΚΙΑΖΕΤΑΙ διαμέρισμα επί της Μιχ. Πετρίδη με δύο υπνωδομάτια, σαλόνι, κουζίνα, wc. Τηλ. 6972 764614 - 6973753556

ΕΝΟΙΚΙΑΖΕΤΑΙ οροφοδιαμέρισμα 120 μέτρων με 3 υπνοδωμάτια - τζάκι - φουλ air condition - εντοιχισμένη κουζίνα με συσκευές στο Μόντε Σμίθ. Ενοίκιο 600 ευρώ. Πληροφορίες 22410 63234

ΕΝΟΙΚΙΑΖΕΤΑΙ

Ενοικιάζεται γραφείο, με δύο κύριους χώρους με μπαλκόνι, σε πολύ καλή κατάσταση, στον τρίτο όροφο του μεγάρου Κιοσόγλου, επί της οδού Εθελοντών Δωδεκανησίων, αριθμός 29. **Πληροφορίες στο 6944790272**

ΕΝΟΙΚΙΑΖΟΝΤΑΙ δίχωρες γκαρσονιέρες με πλήρη εξοπλισμό, κλιματισμό, μεγάλες βεράντες και άνετο πάρκινγκ στο 5ο χιλιόμετρο της λεωφόρου Καλλιθέας, χωρίς κοινόχρηστα. Πληροφορίες τηλ. 22410-67014, 22410-66800 και 6946790515.

ΑΥΤΟΚΙΝΗΤΑ

ΠΩΛΕΙΤΑΙ μοτοσυκλέτα μάρκας ΥΑΜΑΗΑ ΖΤ 600, μοντέλο 2003, για 4.000 ευρώ, με λίγα χιλιόμετρα. Πληρ. Τηλ. 6972324351

ΠΩΛΕΙΤΑΙ ολοκαίνουργη VESPA 150cc με 1800 χιλ. με την εγγύηση. Χρώματος μαύρο. Τηλ. 6932090167 κ. Δημήτρης.

ΠΩΛΕΙΤΑΙ NISSAN ALMERA CHALLENGE μαύρο, mod. 2002, σε άριστη κατάσταση. Δεκτός κάθε έλεγχος. Τιμή 10.000 ευρώ. **Τηλ. 6945934037 (ώρες 10:00-14:00)**

ΠΩΛΕΙΤΑΙ SEAT IBIZA mod. '97, σε καλή κατάσταση. Δεκτός κάθε έλεγχος. **Τηλ. 6944256426 (ώρες 10:00-14:00)**

ΠΩΛΕΙΤΑΙ μηχανή TDM YAMAHA 850 cc μοντέλο 2000 Β' εξάμηνο σε άριστη κατάσταση. Φυλάσεται σε γκαράζ. Δεκτός κάθε έλεγχος. Πληρ. τηλ. 6947825286

ΠΩΛΕΙΤΑΙ αυτοκίνητο μάρκας SEAT GREDOS GLX MODEL 89 Πληρ. τηλ: 6942780037

ΠΩΛΕΙΤΑΙ FORD KA, Μοντέλο του 2002, 1300cc, 23.000 χλμ., ατρακάριστο, κόκκινο χρώμα, με A/C, κεντρικό κλείδωμα, ηλεκτρικά παράθυρα, σε αρίστη κατάσταση. Πληρ. τηλ. 6932.317378 Απογευματινές ώρες κα. Νατάσα

ΠΩΛΕΙΤΑΙ
Tiger (Triumph) 900
μαύρο '97 μοντέλο,
σε πολύ καλή κατάσταση,
φυλασσόμενο σε γκαράζ,
με μπαγκαζιέρα
και καινούργια
ελαστικά σε καλή τιμή.
Πληρ. Τηλ. 6942437185

ΠΩΛΕΙΤΑΙ αυτοκίνητο μάρκας ALFA ROMEO 164 SUPER χρώματος μαύρο 2000 cc V6 TURBO 220PS με 92.000 KM σε άριστη κατάσταση FULL EXTRA. Τιμή 12.000 ευρώ και με χρηματοδότηση Τηλ.: 6947905605

ΠΩΛΕΙΤΑΙ HARLEY DAVIDSON 883 sporting χρώμα μπορντώ σε τιμή ευκαιρίας. Τηλ. 6932964250

ΠΩΛΕΙΤΑΙ I.X. DAIHATSU CUORE του 1987 σε καλή μηχανική κατάσταση. Τιμή 400 ευρώ. Πληρ. τηλ. 6947827019

ΖΗΤΟΥΝ ΠΡΟΣΩΠΙΚΟ

ΖΗΤΟΥΝΤΑΙ οδηγοί με δίπλωμα Γ' κατηγορίας και εργάτες. Τηλ. 22410 60345

ΖΗΤΕΙΤΑΙ υπάλληλος για τουριστικό κατάστημα.
Τηλ. 6976 321287 & 6942 851737

ΖΗΤΟΥΝΤΑΙ σερβιτόροι να εργασθούν σε καφετέρια στο εμπορικό κέντρο. Τηλ. 22410-86093 και 6977079447

Η ΚΑΡΑΚΙΤΣΟΣ SECURITY ζητά προσωπικό. Πληροφ. από 10 έως 13 στα τηλ. 22410 62233 και 22410 63322

ΑΠΟ ΤΑΖΜΑΧΑΛ, ζητείται προσωπικό όλων των ειδικοτήτων (κηπουρός, καθαρίστριες, βοηθοί, εργάτες). Τηλ. 22410-29220 και 6942 981095.

ΖΗΤΕΙΤΑΙ διανομέας για την ψησταριά Σούπερ Σεραφίνο από τις 6 έως 12μ.μ. με δίπλωμα για μηχανάκι. Τηλ. 22410-21137

ΖΗΤΟΥΝΤΑΙ πεπειραμένοι σερβιτόροι/ες για εστιατόριο a la carte. **Τηλέφωνο επικοινωνίας: 22410-39083, 09:00 -20:00**

ΖΗΤΕΙΤΑΙ πωλήτρια έως 25 ετών, εμφανίσιμη, με γνώσεις αγγλικής ή γερμανικής για να εργασθεί σε κατάστημα ανδρικών ενδυμάτων. Ωράριο καταστημάτων. Τηλ. 22410-70402

ΖΗΤΕΙΤΑΙ πωλήτρια ευπαρουσίαστη από 20 έως 30 ετών που να γνωρίζει την αγγλική γλώσσα, απόφοιτη λυκείου για το κατάστημα Κεσίσογλου στην οδό Καναδά 15 **Πληροφορίες στα τηλ. 22410-22875 ή 24238**

ΖΗΤΕΙΤΑΙ πωλήτρια ευπαρουσίαστη που να γνωρίζει την αγγλική γλώσσα, απόφοιτη λυκείου για το κατάστημα Κεσίσογλου στην οδό Καναδά 15. **Πληροφορίες στα τηλ. 22410-22875 ή 24238. Διευθ. Καναδά 15 και Εθελοντών Δωδεκανησίων 31.**

ΔΙΑΦΗΜΙΣΤΙΚΗ εταιρεία ζητά συνεργάτες για δεκαπενθήμερο πρόγραμμα προώθησης και πωλήσεων γνωστών υπηρεσιών στη Ρόδο. Ευκαιρία μονιμοποίησης της συνεργασίας για τους φιλόδοξους. Τηλεφωνήστε στο 6944 277739 και 6947 193414 για περισσότερες πληροφορίες

ΑΠΟ εμπορικό κατάστημα της Ρόδου ζητείται πωλήτρια με γνώσεις διακόσμησης και αρχιτεκτονικής εσωτερικού χώρου. Αποστολή βιογραφικών με επισυναπτόμενη φωτογραφία: Λεμεσού 20-22 Ρόδος Πληροφορίες: 22410-39083 9:00 - 20:00

ΖΗΤΕΙΤΑΙ Υπάλληλος για κατάστημα, να οδηγεί μηχανάκι, ηλικίας περίπου 16-18 ετών. Τηλ. 22410 32225

ΖΗΤΕΙΤΑΙ Από τεχνική - κατασκευαστική εταιρεία ζητείται νέα, απόφοιτος πολυτεχνικής σχολής ή σχολής ΤΕΙ με γνώσεις υπολογιστή και εξειδίκευση στο αρχιτεκτονικό σχέδιο. Παρακαλώ αποστείλετε βιογραφικό στην ηλεκτρονική διεύθυνση: info@paraskco.com.

ΕΝΟΙΚΙΑΖΟΝΤΑΙ ΔΙΑΜΕΡΙΣΜΑΤΑ

Ενοικιάζονται πολυτελή επιπλωμένα
διαμερίσματα των 55 τ.μ. πάροδος Αμερικής
με όλο τον απαραίτητο εξοπλισμό.
Πληροφορίες: Τηλ. 22410-85502 κ. Φανιουδάκη

ΕΝΟΙΚΙΑΖΟΝΤΑΙ

Ενοικιάζονται στο μαγευτικό **Χαράκι**
γκαρσονιέρες καθ' όλη τη διάρκεια του έτους.
Πληρ. τηλ.. 2244051021-51628,
Κυρία Ανθή

ΕΝΟΙΚΙΑΖΟΝΤΑΙ ΔΙΑΜΕΡΙΣΜΑΤΑ

ΕΝΟΙΚΙΑΖΟΝΤΑΙ διαμερίσματα 75 τ.μ. (2 δωμάτια και σαλόνι) σε άριστη κατάσταση, στο κέντρο της Ιαλυσού. Πληροφορίες τηλ: 22410-77898 κ. Πιρπιρής

Η ΕΤΑΙΡΕΙΑ NETECH ΕΠΕ επιθυμεί να προσλάβει τεχνικό Η/Υ και δικτύων με προϋπηρεσία. Για περισσότερες πληροφορίες καθημερινά από 9-2 και 5-8 στο τηλ. 22410 77440. Για αποστολή βιογραφικού σημειώματος στο φαξ: 22410 77439 ή μέσω email. info@netech.gr

ΖΗΤΟΥΝΤΑΙ οδηγοί με δίπλωμα 3ης κατηγορίας Τηλ. επικοινωνίας 22410-60345

ΖΗΤΕΙΤΑΙ από εστιατόριο στην Παλιά Πόλη μάγειρας. Σπαστό ωράριο. Πληροφορίες κ. Κώστα τηλ. 6948 587301

Μάγειρας, βοηθός μαγείρου, λαντζιέρα, αποθηκάριος, σερβιτόρος - βοηθός σερβιτόρου, πιτσαδόρος, ψήστης, βοηθός λογιστού, ταμίας. Τηλ: 22410 22282. Κος Βαγγέλης: 6948587305, Κος Κώστας 6948587300

ΖΗΤΕΙΤΑΙ πωλήτρια ηλικίας έως 25 ετών με γνώσεις ξένων γλωσσών για μόνιμη απασχόληση σε γνωστό κατάστημα εμπορίας ρούχων. Πληρ. τηλ. 222410 70402

ΣΟΒΑΤΖΗΣ υπήκοος Ρουμανίας αναζητεί πρωινή εργασία. Τηλ. 6976385621

ΖΗΤΟΥΝΤΑΙ άτομα για να εργασθούν σε γραφείο ενοικιάσεως αυτ/των με γνώση της γερμανικής ή αγγλικής. Πληρ. τηλ. 22410 51171, 6936656816.

ΑΜΕΣΑ ζητούνται για κάλυψη θέσεων άτομα για δουλειά από το σπίτι τους. Οχι κατασκευές, όχι τηλεμάρκετινγκ-πλασιέ. Εισόδημα τουλάχιστον 600 ευρώ-3.000 ευρώ μηνιαία. Πληροφορίες: 2310/516-226

ΚΥΡΙΟΣ ζητά απογευματινή απασχόληση σαν επιβλέπων παντού και για όλα στη Ρόδο. Τηλ. 6978328948

ΖΗΤΕΙΤΑΙ πωλήτρια για κατάστημα ρούχων στην Παλιά Πόλη Τηλ. 6937 818177 κ. Κώστα

ΖΗΤΕΙΤΑΙ μάγειρας και βοηθός μαγείρου πεπειραμένοι για εστιατόριο στην Λίνδο. Τηλ. 6977 444583

ΖΗΤΕΙΤΑΙ υπάλληλος για δωδεκάμηνη απασχόληση από πρακτορείο ταξιδίων Απαιτούμενα προσόντα: απόφοιτοι τουριστικής σχολής, ξένες γλώσσες, γνώση Η/Υ. Ηλικία ως 25 ετών Ανάλογη προϋπηρεσία θα ληφθεί υπ' όψιν. Αποστολή βιογραφικών στην ταχ. θυρίδα 451

ΨΑΧΝΕΤΕ ΓΙΑ ΕΡΓΑΣΙΑ; Από ταχύτατα αναπτυσσόμενη εταιρεία ζητούνται άτομα για την στελέχωση ηγετικών θέσεων. Από 700-2.800 ευρώ μηνιαίως. Για πληροφορίες καλέστε στο τηλ. κέντρο 2271081063

ΖΗΤΟΥΝΤΑΙ άτομα για δουλειά από το χώρο τους. Εκπληκτική συνεργασία! Κέρδη τουλάχιστον 3.000 ευρώ/μηνιαία. Τηλ. 2310 516281.

ΔΙΑΦΟΡΑ

ΠΩΛΕΙΤΑΙ ΦΩΤΙΖΟΜΕΝΗ ΕΠΙΓΡΑΦΗ ΔΙΠΛΗΣ ΟΨΕΩΣ 1μΧ1μ με βάση και χρονοδιακόπτη σε τιμή ευκαιρίας τηλ. 38138-6946469930

ΠΩΛΕΙΤΑΙ μπαρ (ημικυκλικό) 1,50 μ. 400 ευρώ. Τηλ. 6973 394166

ΠΩΛΕΙΤΑΙ σκάφος μηχανοκίνητο BAVARIA 330/2001 με πολλά extra. **Πληροφ. τηλ. 6937307822**

ΠΩΛΕΙΤΑΙ σύνθετο σύνθεση λόγω λάθους διαστάσεων. Πληρ. τηλ. 2241030230 ώρες από 2.30 μέχρι 4.30 και μετά τις 9.00

ΠΩΛΟΥΝΤΑΙ: διαμέρισμα 50 τ.μ. τελειωμένο σε πολύ καλή τιμή, στο Ροδίνι. Αμάξι R 19 και επίπλωση κομμωτηρίου σε τιμή ευκαιρίας. Πληρ. τηλ. 2241039519 ώρες καταστημάτων.

ΚΕΝΤΡΟ ΛΟΓΟΘΕΡΑΠΕΙΑΣ
Αποκατάσταση άρθρωσης, φωνολογίας και γλωσσικών δεξιοτήτων
ΠΑΠΑΧΡΙΣΤΟΔΟΥΛΟΥ ΑΣΤΕΡΟΠΗ
ΛΟΓΟΠΕΔΙΚΟΣ
Κων. Παλαιολόγου 6, τηλ. 22410 39756, Κιν. 6944 719958

ΠΩΛΟΥΝΤΑΙ α) μεταχειρισμένος κανατές - κρεβάτι που γίνεται και διπλό με τα στρώματά τους β) ντουλάπα δίφυλλη και γ) Η/Υ με εκτυπωτή και σαρωτή (SCANNER). Τιμή ευκαιρίας. Πληροφορίες κινητό 6942 090720 και 22410 74762.

ΞΕΠΟΥΛΗΜΑ ΛΟΓΩ ΚΛΕΙΣΙΜΑΤΟΣ
Νυφικά από 90 ευρώ - Λαμπάδες κ.τ.λ. στο 1/3 του κόστους, Βαπτιστικά (κουστουμάκια - φορέματα) από 50 ευρώ, καινούργια διάφορα παιδικά ρούχα σε τιμές ξεπουλήματος. ΠΡΟΛΑΒΕΤΕ!!
ΠΛΗΡΟΦΟΡΙΕΣ στα ΤΗΛ.: 22410 92783
Κιν.: 6974301200
BILLARD - ΜΠΙΛΙΑΡΔΑ

ΠΩΛΟΥΝΤΑΙ Μπιλιάρδα ελαφρώς μεταχειρισμένα σε άριστη κατάσταση, με κέρματα - μάρκες - χωρίς, σε πολύ καλές τιμές. Servis Μπιλιάρδων. Τηλ.: 6936179040, 6936179033

ΠΩΛΟΥΝΤΑΙ σε καλή κατάσταση ΑΠΟ ΞΕΝΟΔΟΧΕΙΟ **1)** Επιπλα Δωματίου, **2)** Φωτιστικά, **3)** Καθιστικά εστιατορίου/Μπάρ, **4)** Μηχανή καφέ Εσπρέσσο/Φίλτρο, **5)** Καρέκλες/τραπέζια εξωτερικού χώρου, **6)** Ντέξιον για αποθηκευτικούς χώρους. Τιμές εξαιρετικά χαμηλές. Πληρ. πρωινές ώρες (22410) 30607 - 34636

ΠΩΛΟΥΝΤΑΙ φούρνος και εστίες (κουζίνα) 450 Ευρώ και μπουφές με καθρέφτη χειροποίητος 450 Ευρώ όλα σε άριστη κατάσταση 1 έτους τηλ. 6944/386069

ΛΟΓΟΘΕΡΑΠΕΥΤΡΙΑ Α.ΤΕΙ
Αναλαμβάνει παιδιά προσχολικής ηλικίας με προβλήματα λόγου - άρθρωσης καθώς και δίγλωσσα παιδιά σε κατ' οίκον μαθήματα. Τηλέφωνο 6932 920345

ΠΡΟΣΟΧΗ ΜΕΓΑΛΗ ΕΥΚΑΙΡΙΑ ΓΙΑ ΑΡΤΟΠΟΙΟΥΣ ΚΑΙ ΖΑΧΑΡΟΠΛΑΣΤΕΣ

ΠΩΛΟΥΝΤΑΙ: 1) Μηχανή τυρόπιτας και μπουγάτσας αυτόματη **2)** Πάγκος εργασίας 3 μέτρα ηλεκτρικός **3)** Ζυμωτήριο 2 ταχυτήτων από 5 kg έως 120 kg αλεύρι Όλα μαζί 1.800 ευρώ. Πληρ. τηλ. 22410 75897

ΠΡΟΣΦΕΡΟ μασάζ στον χώρο μου και στον χώρο σας. Ολγα. Τηλ. 6972902821

ΨΗΦΙΑΚΗ φωτογραφική μηχανή CANON ελάχιστα μεταχειρισμένη, με το κουτί και όλο τον εξοπλισμό της, 9 x zoom, usb, λήψη video, σύνδεση με τηλεόραση, δυνατότητα manual focus, αργές ταχύτητες, 9shooting modes, περιλαμβάνεται κάρτα μνήμης. Τιμή 150 ευρώ. Τηλ. 6947-401508 κος. Γιώργος

ΠΩΛΕΙΤΑΙ: Μονάδα με γκαστρωμένες αγελάδες και με γάλα μαζί, 30 τόνους ποσόστωση, 6 δικαιώματα για αγελάδες. Τηλ. 75739 μετά τις 5.00μ.μ.

ΠΩΛΟΥΝΤΑΙ: Στρώματα νερού, στρώματα ηλεκτρομασάζ, συντριβάνια, διακοσμητικοί καταρράκτες, συσκευές παθητικής γυμναστικής, μικροπισίνες, υδρομασάζ, μικροκαμπίνες χαμάμ. Τηλ. 6932164962

ΑΝΑΖΗΤΩ στη Ρόδο επαγγελματία συνεργάτη για την προώθηση, διάθεση του CD Πανοράματος Ρόδου (Panoround Rodos)! Παρακαλώ όπως επικοινωνήσετε μαζί μου (στα Αγγλικά ή Γερμανικά) στην ηλεκτρονική διεύθυνση: sales@panoround.com.

ΠΩΛΗΣΗ ΕΞΟΠΛΙΣΜΟΥ

ΠΩΛΕΙΤΑΙ εξοπλισμός για κατάστημα, ράφια & ξύλινες πλάτες τηλ.: 6932352603.

ΚΥΡΙΑ ζητά εργασία, σιδέρωμα ή μπέιμπι σίτερ. Τηλ. 6997 223321 Δανάη

ΑΓΟΡΑΖΟΝΤΑΙ ευροπαλέτες σε καλή κατάσταση. Περισυλλογή δική μας. 6ο χλμ. Λεωφ. Ρόδου - Καλλιθέας Τηλ.: 22410 60345

ΕΜΠΕΙΡΟΤΕΧΝΗΣ ελαιοχρωματιστής αναλαμβάνει παντός είδους ελαιοχρωματισμούς. Τηλ: 6946204157

Άλλαξε τη ζωή σου τώρα! Με 2-4 ώρες/ημέρα κέρδισε από 1.000 - 3.000 ευρώ/μήνα και ξεκίνα να κάνεις τα όνειρά σου πραγματικότητα! Τηλ. 2310 516 226

ΠΩΛΕΙΤΑΙ: Επαγγελματική φούσκα (2.10) μοτέρ 1,5. Αχρησιμοποίητα σε τιμή ευκαιρίας. Τηλ. 22410 -39268 και 6994217168

ΠΩΛΕΙΤΑΙ ένα κινητό τηλέφωνο PANASONIC GD 87 σε πολή καλή κατάσταση μαζί με φορτιστή, φορτιστή αυτοκινήτου, καλώδιο USB για σύνδεση με ηλεκτρονικό υπολογιστή και δύο αυθεντικά παιχνίδια PS 2 (DRC 2, Silenthill 2) Τιμή 200 ευρώ. Πληρ. τηλ. 6937268749.

ΠΩΛΕΙΤΑΙ κρεβάτι (κουκέτα) ενσωματωμένη με ντουλάπα, γραφείο 450 ευρώ

ΠΩΛΕΙΤΑΙ ηλεκτρικό επαγγελματικό grill αχρησιμοποίητο, λόγω έλλειψης χώρου. Πληροφορίες στο: 2241039275 - 6936761262

YOGA
Για το μυαλό, το Σώμα και το πνεύμα
Ολες οι ηλικίες και οι σωματότυποι είναι ευπρόσδεκτοι. Η γιόγκα δεν είναι ανταγωνιστική. Σε διδάσκει πως ν' ανταποκρίνεσαι στις ανάγκες του σώματός σου. Τιμή μαθήματος 5 ευρώ. Μηνιαία πληρωμή δεκτή. Τηλ.: 6946984511

ΠΩΛΗΣΕΙΣ ΑΚΙΝΗΤΩΝ

ΠΩΛΕΙΤΑΙ αποθήκη υπόγεια 347 τ.μ. εντός Ρόδου με μπάνιο, ρεύμα τριφασικό, πλακάκι λευκό. Κατάλληλη και για κατοικία. Σε τιμή ευκαιρίας για λόγους υγείας. Αποκλείονται μεσίτες. **210-2835963-6946559539-6933863184.**

ΠΩΛΕΙΤΑΙ ΔΙΑΜΕΡΙΣΜΑ
ΠΩΛΕΙΤΑΙ
οροφοδιαμέρισμα 110 τ.μ. στο Ανω Ροδίνι, νεοκτιστο με απέραντη θέα. Πληροφορίες τηλ. 6937 484890

ΠΩΛΕΙΤΑΙ διαμέρισμα εντός Ρόδου 130 τ.μ. Τηλ. 6934 903272 και 6946 559539

ΠΩΛΕΙΤΑΙ οικόπεδο στα Κρητικά 3.000 τ.μ. οικοδομήσιμο. Τηλ. 6936271471.

ΠΩΛΕΙΤΑΙ οπωροπαντοπωλείο. Θεμιστοκλέους Σοφούλη δίπλα από τον ΟΑΕΔ. Πληρ. τηλ. 2241076325

ΠΩΛΕΙΤΑΙ fast food στην περιοχή Κολυμπίων, πλήρως εξοπλισμένο. Πληρ. τηλ. 2410 56038

ΠΩΛΕΙΤΑΙ: Ισόγειο Κατάστημα αποτελούμενο από έναν ενιαίο χώρο επιφάνειας 9 τ.μ. που βρίσκεται επί της οδού Ευριπίδου στην Παλιά Πόλη της Ρόδου. Πληροφορίες: 694 66 58 57 6 ΡΟΔΟΣ

ΠΩΛΕΙΤΑΙ μία αποθήκη 130 τ.μ. εντός Ρόδου κατάλληλη για πολλές χρήσεις. Τηλ. 6934 903272 και 6946 559539

ΠΩΛΕΙΤΑΙ αργυροχρυσοχοείο στο κέντρο της πόλης με ή χωρίς εμπόρευμα έτοιμο προς λειτουργία. Τηλ: 6936915551

ΠΩΛΗΣΗ ΕΠΙΧΕΙΡΗΣΗΣ
Πωλείται επιχείρηση παιδικών ενδυμάτων σε πολύ καλή τιμή, χαμηλό ενοίκιο και εξασφαλισμένη πελατεία. Τηλ. 6932352603

ΠΩΛΕΙΤΑΙ ισόγειο διαμέρισμα καθαρό 81 τ.μ. καινούργιο, ακατοίκητο επί της οδού 28ης Οκτωβρίου 26. Τηλ. 91141 και 6972826627

ΠΩΛΟΥΝΤΑΙ 2 διαμερίσματα στη Λάρδο 105 τ.μ. έκαστο στην τιμή 352.164 ευρώ και τα δύο μαζί, πολυτελούς κατασκευής. Τηλ. 6938644166

ΠΩΛΕΙΤΑΙ αποθήκη 170 τ.μ. εντός πόλεως Ρόδου κατάλληλη και για κατοικία. Ανταλλάσσεται και με ακίνητο στην Αττική. Πληρ. Τηλ. 6946 559539-210.2835963

Πωλείται βιοτεχνικός χώρος 560m2. Ισόγειο μαζί με οικία στον 1ο όροφο 230m2 επί της λεωφ. Ρόδου - Λίνδου (Ρόδος - Φαληράκι) με δυνατότητα επέκτασης στα 2000m2. Πληροφορίες τηλ. 22410-65711. Ωρες από 9:00 - έως 15:00

ΠΩΛΕΙΤΑΙ στον Πειραιά στην περιοχή Καλλίπολη δίπλα στη θάλασσα τριάρι εικοσαετίας 2ου ορόφου σε άριστη κατάσταση φρεσκοβαμμένο τιμή 116.000 Ευρώ τηλ. 210-2530132 - 6948519610

ΚΑΡΑΚΟΝΕΡΟ Διαμερίσματα λουξ κατασκευής απεριόριστη θέα (ισόγειο 111 Μ2 Α' Όροφος 111 Μ2, Α' όροφος 96 Μ2 x 550 τ.μ. Δρχ. Β' όροφος 90 Μ2), Ακίνητα νέας χιλιετίας κα MITTON 22410 22142 κιν. 6945 668060

ΠΩΛΕΙΤΑΙ μάντρα στη Μαλώνα με 150 κατσίκες και 100 δικαιώματα. Πληρ. τηλ. 22440 51698.

ΠΩΛΕΙΤΑΙ σπίτι στην Παλιά Πόλη με αυλή. Τηλ. 6936271471.

ΠΩΛΕΙΤΑΙ χωράφι στον Αρχάγγελο στη θέση «Μαλά» επιφανείας 1.100 τετρ. μέτρων. Πληρ. τηλ. 2244051266

ΖΗΤΟΥΝΤΑΙ
Αμεσα από Διεθνή Εταιρεία που επεκτείνεται και στα Δωδεκάνησα ζητούνται άτομα. Δυνατότητα εργασίας από το χώρο σας.
Μερική απασχόληση 600-1.500 ευρώ.
Πλήρης από 2.000 ευρώ.
Συν μπόνους. Internet επιθυμητό.
Τηλ. 210 – 5623480, 6945 320735

ΠΩΛΕΙΤΑΙ ΝΕΟΔΜΗΤΗ ΟΙΚΟΔΟΜΗ
Πωλείται: **α)** Νεόδμητη οικοδομή στα Στεγνά Αρχαγγέλου με ακάλυπτο οικόπεδο και **β)** Διώροφη οικοδομή στην Αρχάγγελο. Πληροφορίες: τηλ. 22410 96114

ΠΩΛΕΙΤΑΙ διαμέρισμα στην Ιαλυσό 3 δωματίων δευτέρου ορόφου, δάνεια δεκτά και ευκολίες πληρωμής. Τηλ. 6948209098, 6932613242

ΠΩΛΕΙΤΑΙ διαμέρισμα τριάρι με ηλιακό και τζάκι και τον αέρα δικό του στην Ανάληψη. **Τηλ. 6972228836**

ΠΩΛΕΙΤΑΙ οικόπεδο εξ' αδιαιρέτου κατάλληλο για επένδυση 400 μέτρα στο 2ο χλμ. Ρόδου - Λίνδου. Πληροφορίες τηλ. 6972764614 και 6973753556

ΜΑΘΗΜΑΤΑ

ΚΑΘΗΓΗΤΡΙΑ ΓΕΡΜΑΝΙΚΗΣ ΦΙΛΟΛΟΓΙΑΣ πτυχιούχος Αριστοτελείου Πανεπιστημίου Θεσσαλονίκης. Παραδίδει μαθήματα όλων των επιπέδων. Πληρ. Τηλ. 2241036745, Κιν. 6978019323

ΜΑΘΗΜΑΤΑ Αγγλικών, Πληροφορικής (Βασ. Εννοιες, Χρήση Υπολογιστή κ.λ.π.) & Εμπ. Εφαρμογών (Singular Eurofasma, Manager, ΚΕΦΑΛΑΙΟ κ.λ.π.) παραδίδονται από πτυχιούχο Λογιστή Τ.Ε., κάτοχο Michigan P.C.E., με μεγάλη εκπαιδευτική πείρα. Ιδαίτερα ή ολιγομελή τμήματα, υπεύθυνη προετοιμασία για εξετάσεις. Τιμές προσιτές. Πληροφορίες Τηλ. - Fax: 22410-31560, 66304, 6946283008, 6972419715, 6936277851 Ηλ. Ταχ. (e-mail): Dnetwork@SoftHome.net

ΠΑΡΑΔΙΔΟΝΤΑΙ μαθήματα Πληροφορικής & Αγγλικών με χρήση πολυμέσων όλων των επιπέδων από έμπειρο καθηγητή πτυχιούχο Michigan Proficiency σε τμήματα ή μεμονωμένα. Επίσης γίνονται μεταφράσεις & δακτυλογραφήσεις κάθε τύπου κειμένου. Τιμές προσιτές. Πληρ. 22410 66304, 31560, 6946 283008, 6972419715, 6936277851. Ηλ. Ταχ. (e-mail) : emmanoue@otenet.gr

ΜΑΘΕΤΕ ΡΩΣΙΚΑ! Παραδίδονται μαθήματα Ρωσικής γλώσσας από μέλος του Συλλόγου Καθηγητών Ρωσικής Φιλολογίας, με χρήση νέας αποτελεσματικής μεθοδολογίας. Πληροφορίες: Τηλ. 6978195931.

ΠΛΗΡΟΦΟΡΙΚΗΣ παραδίδονται ιδιαίτερα μαθήματα από πτυχιούχο Πανεπιστημίου Αγγλίας για μαθητές Γυμνασίου και Λυκείου καθώς και για επαγγελματίες για την εκμάθηση MICROSOFT OFFICE και ADOBE PHOTOSHOP Πληροφορίες: Τηλ. 6976 423364

ΠΑΡΑΔΙΔΟΝΤΑΙ μαθήματα Εμπ. Εφαρμογών (Singular Manager, Eurofasma, Unisoft Εσοδα-Εξοδα, ΚΕΠΥΟ, ΚΕΦΑΛΑΙΟ, κ.λ.π.; Πληροφορικής & Αγγλικών με χρήση πολυμέσων όλων των επιπέδων από έμπειρο Λογιστή Τ.Ε. - καθηγητή πτυχιούχο Michigan Proficiensy σε τμήματα ή μεμονωμένα. Επίσης γίνονται μεταφράσεις & δακτυλογραφήσεις κάθε τύπου κειμένου. Τιμές προσιτές. Πληρ.: 22410-66304, 31560, 6946283008, 6972419715, 6936277851. Ηλ. ταχ. (e-mail): Dnetwork@SoftHome.net

ΑΓΓΛΙΚΑ

ΚΑΘΗΓΗΤΡΙΑ ΑΓΓΛΙΚΩΝ με BACHELOR του πανε/μίου Τέξας της Αμερικής παραδίδει ιδιαίτερα μαθήματα κατ' οίκον ή και στο χώρο σας. Σε σας, που ασχολείστε με τουριστικά επαγγέλματα και θέλετε να αξιοποιήσετε τους χειμερινούς μήνες ώστε να είστε άριστα καταρτισμένοι με το άνοιγμα της σεζόν. Ειδικές προσφορές σε μικρούς μαθητές. Τιμή έκπληξη στα αδέλφια. Πληρ. τηλ. 2241038350

ΚΑΘΗΓΗΤΗΣ ΓΕΡΜΑΝΙΚΩΝ παραδίδει μαθήματα κατ' οίκον. Εντατικά μαθήματα για αυτούς που ασχολούνται με τον τουρισμό. Πληρ. τηλ. 2241091163 κ. Λαζαρίδης, ώρες 7-9μ.μ.

ΟΙΚΟΔΟΜΙΚΕΣ ΕΠΙΧΕΙΡΗΣΕΙΣ ΔΙΑΚΟΓΕΩΡΓΙΟΥ ΚΑΛΛΙΣΤΟΣ

ΕΘΝ. ΑΝΤΙΣΤΑΣΕΩΣ 11 (πρώην Αννης Μαρίας)

ΠΩΛΗΣΕΙΣ ΔΙΑΜΕΡΙΣΜΑΤΩΝ ΚΑΤΑΣΤΗΜΑΤΑ -ΑΠΟΘΗΚΕΣ ΑΝΤΑΛΛΑΓΕΣ ΑΚΙΝΗΤΩΝ - ΑΓΟΡΕΣ ΟΙΚΟΠΕΔΩΝ ΑΝΑΛΑΜΒΑΝΟΥΜΕ ΑΝΤΙΠΑΡΟΧΕΣ

Πωλούνται διαμερίσματα λουξ κατασκευής με απεριόριστη θέα. Τα διαμερίσματα διαθέτουν θωρακισμένες πόρτες - εντοιχισμένες κουζίνες - ντουλάπες - εντοιχισμένο νιπτήρα με ντουλάπι - κεντρική θέρμανση αυτόνομη - ανοιγόμενα ανακλινόμενα κουφώματα με διπλά τζάμια - σίτες - ρολά - υδραυλικό ασανσέρ - τριφασικό ρεύμα.

Ολοι οι χώροι σπατουλαριστοί - εσωτερικές πόρτες M.D.F. με σχέδιο.

ΓΡΑΦΕΙΑ ΙΑΤΡΕΙΑ
1) Επί της οδού Μεγ. Κων/νου - Κων/νου Παλαιολόγου των 80 τ.μ.
2) Επί της οδού Κων/νου Παλαιολόγου και Θεοτοκοπούλου 60-80 τ.μ.
3) Επί της οδού Ρήγα Φεραίου στο πάρκο 60-80-100 τ.μ.

ΚΑΤΑΣΤΗΜΑΤΑ
1) Επί της οδού Κων/νου Παλαιολόγου και Θεοτοκοπούλου 60-80 τ.μ.
2) Επί της οδού Λεωφόρου Καλλιθέας (Καρακόνερο) 90 τ.μ.

ΔΙΑΜΕΡΙΣΜΑΤΑ
1) Επί της οδού Χρ. Φέσσα (Κάθετος Αποστ. Παύλου) 90τ.μ. τριάρια.

Επίσης οροφοδιαμερίσματα των 90 τ.μ. (οικοδομή μόνο τριών διαμερισμάτων).

ΟΙΚΟΔΟΜΕΣ
1) Οικοδομή επί της οδού Πτολεμαίων και Χρ.Φέσσα των 117-125 τ.μ.
2) Οικοδομή υπό ανέγερση επί της οδού Ρήγα Φεραίου στο Πάρκο.Διαμερίσματα τριάρια - τεσσάρια.
3) Οικοδομή υπό ανέγερση επί της οδού Κ. Παλαιολόγου και Θεοτοκοπούλου. Διαμερίσματα δυάρια - τριάρια - τεσσάρια - καταστήματα.
5) Επί της οδού Β. Ηρακλείου οικοδομή τεσσάρων διαμερισμάτων. Οροφοδιαμερίσματα των 133τ.μ. Η οικοδομή έχει πιλοτή για πάρκινγκ

ΑΠΟΘΗΚΕΣ
1) Πλησίον Στέλιου Κωτιάδη των 130τ.μ.
2) Στη Λεωφόρο Καλλιθέας (Καρακόνερο) των 80-300τ.μ.

• Οι πωλήσεις μπορούν να γίνουν και με όλα τα Δάνεια Τράπεζας και οργανισμών.
• Αναλαμβάνουμε ΑΝΤΙΠΑΡΟΧΕΣ και Αγορές οικοπέδων. • Δεχόμαστε ανταλλαγές ακινήτων.

ΠΛΗΡΟΦΟΡΙΕΣ: ΔΙΑΚΟΓΕΩΡΓΙΟΥ ΚΑΛΛΙΣΤΟΣ
ΤΗΛΕΦΩΝΟ: 29318 - 34598 - ΤΗΛ. 78501 - 78502

ΓΡΑΦΕΙΟ ΤΕΛΕΤΩΝ & ΜΝΗΜΟΣΥΝΩΝ ΡΟΔΟΥ ΣΤΕΦΑΝΑ - ΣΤΟΛΙΣΜΟΙ

«ΑΜΕΡΙΚΑΝΟΥ»

Αμεση εξυπηρέτηση
ΟΛΟ ΤΟ 24ΩΡΟ

Αναλαμβάνουμε την τελετή
και με τα έξοδα
που χορηγούν τα ταμεία
χωρίς καμία επιβάρυνση
ΙΚΑ, ΤΕΒΕ, ΤΑΞΥ, ΔΗΜΟΣΙΟΥ,
ΛΙΜΕΝΙΚΩΝ, ΟΓΑ
και λοιπά ταμεία.

Τους ΑΠΟΡΟΥΣ ΔΩΡΕΑΝ
Πλατεία Βρούχου στη Μητρόπολη
Τηλέφωνα:28901 - 33400

ΝΤΕΤΕΚΤΙΒΣ

30 ΧΡΟΝΙΑ ΜΟΝΙΜΑ
ΚΑΙ ΣΤΗ ΡΟΔΟ
35354
ΠΛΑΤΕΙΑ ΑΓΙΟΥ ΙΩΑΝΝΟΥ
Η ΛΥΣΗ!!!
ΣΕ ΚΑΘΕ ΣΑΣ ΠΡΟΒΛΗΜΑ
EXPRESS SECURITY

ΓΡΑΦΕΙΟ ΙΔΙΩΤΙΚΩΝ ΕΡΕΥΝΩΝ
(ΝΤΕΤΕΚΤΙΒΣ)

ΑΝΑΛΑΜΒΑΝΟΥΜΕ
Υποθέσεις ανηλίκων,
οικογενειακές, προσωπικές κ.τλ.
ΔΙΑΘΕΤΟΥΜΕ ΤΑ ΠΛΕΟΝ ΣΥΓΧΡΟΝΑ ΟΠΤΙΚΟΑΚΟΥΣΤΙΚΑ ΣΥΣΤΗΜΑΤΑ
100% ΕΧΕΜΥΘΕΙΑ
ΡΩΜΗΣ 22, - ΡΟΔΙΝΙ
Κιν. 694 6997967

ΕΛΛΗΝΙΚΗ ΔΗΜΟΚΡΑΤΙΑ
ΠΕΡΙΦΕΡΕΙΑ ΝΟΤΙΟΥ ΑΙΓΑΙΟΥ
ΝΟΜΟΣ ΔΩΔΕΚΑΝΗΣΟΥ
ΝΟΜΑΡΧΙΑΚΗ ΑΥΤ/ΣΗ ΔΩΔΕΚΑΝΗΣΟΥ
Δ/ΝΣΗ ΜΕΤΑΦΟΡΩΝ ΚΑΙ ΕΠΙΚΟΙΝΩΝΙΩΝ
ΤΜΗΜΑ Κ.Τ.Ε.Ο.

Ταχ. Δ/νση: 6° χιλ. Ρόδου - Λίνδου
Ταχ. Κώδικας 85100, Telefax: 22410 69544
Πληροφορίες: Γεώργιος Αργύρης-Κων/νος Χριστοφακής
Τηλέφωνο: 22410 65385 ΕΣΩΤΕΡΙΚΑ 22-23

ΠΡΟΓΡΑΜΜΑ ΠΡΟΣΚΛΗΣΗΣ ΓΙΑ ΔΙΕΝΕΡΓΕΙΑ ΤΕΧΝΙΚΟΥ ΕΛΕΓΧΟΥ ΟΧΗΜΑΤΩΝ ΜΕ ΕΔΡΑ ΤΟ Ν. ΔΩΔΕΚΑΝΗΣΟΥ



ΧΡΟΝΙΚΗ ΠΕΡΙΟΔΟΣ	ΕΙΔΟΣ ΟΧΗΜΑΤΟΣ
ΑΠΟ 01/07/2005 ΕΩΣ 31/08/2005	ΕΠΙΒΑΤΙΚΑ (Ε.Ι.Χ.) ΚΑΙ ΦΟΡΤΗΓΑ ΜΕΧΡΙ 3,5 (ΦΙΧ ‹3,5Τ) ΜΕ ΑΡΙΘΜΟΥΣ ΚΥΚΛΟΦΟΡΙΑΣ ΡΟΒ 8001 ΕΩΣ ΚΑΙ 8800
ΑΠΟ 18/06/2005 ΕΩΣ 31/07/2005	ΕΠΙΒΑΤΙΚΑ (Ε.Ι.Χ) ΚΑΙ ΦΟΡΤΗΓΑ ΜΕΧΡΙ 3,5 (ΦΙΧ ‹3,5Τ) ΜΕ ΣΥΓΚΟΙΝΩΝΙΑΚΗ ΕΔΡΑ ΚΑΛΥΜΝΟΥ ΚΑΙ ΚΩ, ΜΕ ΑΡΙΘΜΟΥΣ ΚΥΚΛΟΦΟΡΙΑΣ ΛΥ, ΛΟ, ΧΟ (ΑΝΕΞΑΡΤΗΤΩΣ ΑΡΙΘΜΟΥ) ΚΑΙ ΚΧΑ (ΑΠΟ 1001 ΕΩΣ ΚΑΙ 2000)

**** ΚΑΛΟΥΝΤΑΙ ΟΛΑ ΤΑ ΠΑΡΑΠΑΝΩ ΟΧΗΜΑΤΑ ΝΑ ΠΡΟΒΟΥΝ ΣΕ ΤΕΧΝΙΚΟ ΕΛΕΓΧΟ ΣΕ ΟΠΟΙΟΔΗΠΟΤΕ Κ.Τ.Ε.Ο. ή Ι.ΚΤΕΟ.

**** ΕΠΙΣΗΣ ΘΑ ΕΛΕΓΧΟΝΤΑΙ ΟΣΑ ΟΧΗΜΑΤΑ ΥΠΟΧΡΕΟΥΝΤΑΙ ΒΑΣΕΙ ΠΑΛΑΙΟΤΕΡΩΝ ΠΡΟΓΡΑΜΜΑΤΩΝ ΠΡΟΣΚΛΗΣΗΣ.

**** Ο ΕΜΠΡΟΘΕΣΜΟΣ ΠΡΟΓΡΑΜΜΑΤΙΣΜΟΣ ΤΩΝ ΟΧΗΜΑΤΩΝ ΓΙΑ ΕΛΕΓΧΟ (ΡΑΝΤΕΒΟΥ) ΓΙΝΕΤΑΙ ΕΩΣ ΚΑΙ 15 ΗΜΕΡΕΣ ΠΡΙΝ ΤΗΝ ΗΜΕΡΟΜΗΝΙΑ ΛΗΞΗΣ ΤΟΥ ΠΡΟΓΡΑΜΜΑΤΟΣ ΠΡΟΣΚΛΗΣΗΣ.

Ε.Ν.
Ο ΠΡΟΪΣΤΑΜΕΝΟΣ
ΧΑΤΖΗΚΩΝΣΤΑΝΤΙΝΟΥ ΑΝΤΩΝΙΟΣ
ΜΗΧΑΝΟΛΟΓΟΣ - ΜΗΧΑΝΙΚΟΣ

TOP PROPERTIES
GEORGE and SAVAS PIPINOS
ΓΕΩΡΓΙΟΣ και ΣΑΒΒΑΣ ΠΙΠΙΝΟΣ
ΣΥΜΒΟΥΛΟΙ και ΕΚΤΙΜΗΤΕΣ ΑΚΙΝΗΤΩΝ
REAL ESTATE AGENT - MEMBER OF F.I.A.B.C.I. - N.A.E.A. - C.E.I.
E-mail:gpipinos@otenet.gr.
URL:www.rhodestop-properties.com and www.pipinos.gr

Από το 1971



Η "TOP PROPERTIES" είναι ατομική επιχείρηση και ανήκει στους Γεώργιο και Σάββα Πιπίνο. Το γραφείο ασχολείται από το 1971 αποκλειστικά και μόνο με επενδύσεις και REAL ESTATE, στο νησί της Ρόδου, καθώς και στην ευρύτερη περιοχή της Δωδεκανήσου.

ΑΠΕΥΘΥΝΟΜΑΣΤΕ: Στους **σοβαρούς, απαιτητικούς και επιλεκτικούς** επενδυτές - επιχειρηματίες - ελεύθερους επαγγελματίες, Ελληνες και ξένους, υψηλού εισοδηματικού επιπέδου, που ενδιαφέρονται να κάνουν μια σοβαρή επένδυση **προβολής** στο νησί της Ρόδου.

ΠΡΟΣΦΕΡΟΥΜΕ: Α) Υπηρεσίες και πληροφορίες που γίνονται σε προσωπικό επίπεδο με **εχεμύθεια, διακριτικότητα και σοβαρότητα.**
Β) Μεγάλη **γκάμα** υψηλής ποιότητας ακινήτων, όπως: 1) Ξενοδοχεία Α' και Β' κατηγορίας των 600 - 500 - 350 - 300 κλινών 2) Κεντρικά αστικά ακίνητα κατάλληλα για Τράπεζες - καταστήματα - γραφεία 3) Παραλιακές εκτάσεις, κατάλληλες για τουριστικές επενδύσεις των 150.000 - 100.000 - 70.000 - 50.000 - 36.000 τ.μ. και 4) Διαμερίσματα και μαιζονέτες **προβολής.**

ΣΤΟΧΟΣ ΜΑΣ ΕΙΝΑΙ: Να προσφέρουμε στο αγοραστικό μας κοινό **υψηλής ποιότητας ακίνητα και ευκαιρίες** στο νησί της Ρόδου. Η τριακονταετής και πλέον πείρα μας στον τομέα αυτό αποτελεί εγγύηση.

ΣΥΝΘΗΜΑ ΜΑΣ ΕΙΝΑΙ: Επενδύστε στην ΡΟΔΟ ΤΩΡΑ, σε ακίνητα που **ΑΝΤΕΧΟΥΝ ΣΤΟ ΧΡΟΝΟ.**

Γεώργιος και Σάββας Πιπίνος
ΜΕΣΙΤΕΣ ΑΣΤΙΚΩΝ ΣΥΜΒΑΣΕΩΝ
Γιατί εμείς γνωρίζουμε καλύτερα!

SINCE 1971

TOP PROPERTIES is a father and son business. The senior, Mr George S. Pipinos, the founder of the office, has carved, over the years, a reputation for integrity and excellence in the world of Real Estate in the Dodecanese.

At Top Properties we try hard to attract important and selective investors: high calibre businessmen/women and discerning professional people, both Greek and foreign, who wish to acquire substantial and valuable property on Rhodes.

We offer our expertise and advice privately, discreetly and in strict confidence.

We keep a compehensive list of real estate of the highest specifications:

a. A' and B' class hotels (600, 500, 350, 300 beds capacity).

b. Centrally situated office buildings and other business premises.

c. Seaside land, ideal for development (hotels, holiday resorts, etc.), of 150.000, 100.000, 70.000, 50.000, 36.000 sq.m.

d. Luxury appartments, maisonettes, detached, semi - detached and terraced houses.

Our aim is to give our clients the opportunity to acquire value for money, first class real estate on Rhodes. Our 30- year - old experience in Real Estate is our warranty.

Our moto is: Invest in Rhodes. Invest in property.
It stands the test of time.



TOP PROPERTIES
George and Savas Pipinos
Because we Know best

KENNENTY 38, ΡΟΔΟΣ, 85 100, ΤΗΛ. 22410- 23895, 38243 και 6944-676003, 6944-390803 FAX: 22410-20883
38 KENNEDY STR., RHODES, 85 100, TEL. 22410- 23895, 38243, and 6944-676003, 6944-390803 FAX: 22410-20883
U.K. Direct Line: 08717115396

ΕΛΛΗΝΙΚΗ ΔΗΜΟΚΡΑΤΙΑ
ΠΕΡΙΦΕΡΕΙΑ ΝΟΤΙΟΥ ΑΙΓΑΙΟΥ
ΝΟΜΑΡΧΙΑΚΗ ΑΥΤΟΔΙΟΙΚΗΣΗ ΔΩΔΕΚΑΝΗΣΟΥ
ΔΗΜΟΣ ΚΑΡΠΑΘΟΥ
ΕΡΓΟ: ΤΣΙΜΕΝΤΟΣΤΡΩΣΗ ΚΑΙ ΗΛΕΚΤΡΟΦΩΤΙΣΜΟΣ ΜΟΝΟΠΑΤΙΟΥ ΣΤΗΝ ΑΜΜΟΟΠΗ
ΠΕΡΙΛΗΨΗ ΔΙΑΚΗΡΥΞΗΣ

Ο ΔΗΜΑΡΧΟΣ ΚΑΡΠΑΘΟΥ προκηρύσσει δημόσιο μειοδοτικό διαγωνισμό με το σύστημα **«Ανοικτής δημοπρασίας»** (σύστημα υποβολής προσφοράς με επί μέρους ποσοστά έκπτωσης κατά ομάδες ομοειδών εργασιών και έλεγχο ομαλότητας) για την ανάδειξη αναδόχου εκτέλεσης του έργου: **«Τσιμεντόστρωση και ηλεκτροφωτισμός μονοπατιού στην Αμμοοπή».**

Η συνολική δαπάνη του έργου, κατά τον προϋπολογισμό μελέτης της Υπηρεσίας, ανέρχεται σε 102.000,00 ευρώ, συμπεριλαμβανομένου του Φ.Π.Α. και χρηματοδοτείται από ίδιους πόρους.

Το έργο εντάσσεται στην κατηγορία «Οικοδομικών» και Η/Μ.

Η δημοπρασία θα γίνει, από την κατά νόμο επιτροπή, την 28η Ιουλίου 2005, ημέρα Πέμπτη και προθεσμία παραλαβής των προσφορών στο διαγωνισμό ώρα 10:00 π.μ., στα γραφεία του Δήμου Καρπάθου, Ταχ. Δ/νση: Πηγάδια Καρπάθου, Τ.Κ. 85700, Τηλ. 22450-22688.

Αν για οποιοδήποτε λόγο δεν διεξαχθεί η δημοπρασία την ανωτέρω ημερομηνία, τότε θα διενεργηθεί την 1η Αυγούστου 2005, ημέρα Δευτέρα και ώρα 10:00 π.μ.

Στη δημοπρασία γίνονται δεκτές:

Εργοληπτικές Επιχειρήσεις Δημοσίων Εργων εγγεγραμμένες στο ΜΕΕΠ στην κατηγορία έργων «Οικοδομικών», Α1 έως 1η τάξη ανεξαρτήτως έδρας και Α1 έως 1η τάξη ανεξαρτήτως έδρας για έργα κατηγορίας Η/Μ ή Κοινοπραξίες Επιχειρήσεων, που καλύπτουν τις ανωτέρω κατηγορίες, όπως προβλέπεται στο Ν. 2940/2001, καθώς και Μεμονωμένες ή Κοινοπραξίες Εργοληπτικών Επιχειρήσεων των άλλων χωρών - μελών της Ε.Ε. και του Ε.Ο.Χ., μη εγγεγραμμένες στο ΜΕΕΠ του ΥΠΕΧΩΔΕ, σύμφωνα με τις ισχύουσες διατάξεις.

Για τη συμμετοχή στον διαγωνισμό πρέπει να κατατεθεί από κάθε διαγωνιζόμενο εγγυητική επιστολή ποσού **1.803,14 ευρώ,** ποσοστό 2% της προϋπολογιζόμενης δαπάνης του έργου, μειωμένης κατά τη δαπάνη Φ.Π.Α. Η εγγυητική επιστολή πρέπει να έχει εκδοθεί από τράπεζα που λειτουργεί νόμιμα στην Ελλάδα ή σε άλλο κράτος μέλος της Ευρωπαϊκής Ένωσης, το ΤΣΜΕΔΕ κ.λ.π. κατά τις διατάξεις του άρθρου 23 του Π.Δ. 609/85. Να είναι γραμμένη στα Ελληνικά ή να συνοδεύεται από επίσημη μετάφρασή της στην Ελληνική γλώσσα.

Οι ενδιαφερόμενοι δύναται να παραλαμβάνουν τα τεύχη δημοπράτησης από την Τεχνική Υπηρεσία του Δήμου Καρπάθου, Ταχ. Δ/νση: Πηγάδια Καρπάθου, Τ.Κ. 85700, Τηλ. 22450-22688 / 22121, εφόσον ζητηθούν τουλάχιστον δύο εργάσιμες ημέρες πριν την ημέρα υποβολής των προσφορών (χωρίς να προσμετράται η ημέρα του διαγωνισμού) και χορηγούνται το αργότερο εντός της επομένης εργάσιμης ημέρας από την υποβολή της αίτησης χορήγησης.

ΚΑΡΠΑΘΟΣ 30/6/05
ΓΙΑ ΤΟΝ ΔΗΜΟ ΚΑΡΠΑΘΟΥ
Ο ΔΗΜΑΡΧΟΣ
ΜΙΧΑΗΛ ΙΩΑΝΝΙΔΗΣ

ΟΡΓΑΝΙΣΜΟΣ ΔΙΑΧΕΙΡΙΣΕΩΣ ΚΤΗΜΑΤΩΝ ΒΑΚΟΥΦ ΡΟΔΟΥ
ΠΑΝΑΙΤΙΟΥ & ΘΕΟΦΙΛΙΣΚΟΥ
ΤΗΛ. 22410-24918
Α.Φ.Μ. 090010420 - Δ.Ο.Υ. ΡΟΔΟΥ 7542

Ρόδος 1-7-2005
Αρ. Πρωτ. 109

ΠΕΡΙΛΗΨΗ ΔΙΑΚΗΡΥΞΕΩΣ

Ο Πρόεδρος του Οργανισμού Διαχειρίσεως Κτημάτων Βακούφ Ρόδου διακηρύττει ότι εκτίθεται σε δημόσιο προφορικό πλειοδοτικό διαγωνισμό η εκποίηση ενός ακινήτου μη άρτιου και μη οικοδομήσιμου εκτάσεως 1.200 τ.μ. το οποίο βρίσκεται στην περιοχή Κανδυλλί του Δήμου Ιαλυσού υπό τα εξής κτηματολογικά στοιχεία: Τόμος 3 γαιών Κανδυλλί, Φύλλο 6, Μερίδα 218 και Φάκελος 472.

Ο διαγωνισμός θα γίνει την **Τετάρτη 20 Ιουλίου 2005** και ώρα **10-11** π.μ. στα γραφεία του Οργανισμού Βακούφ Ρόδου στην οδό **Θεοφιλίσκου & Παναιτίου (Παλιά Πόλη).**

Πρώτη προσφορά ορίζεται το ποσό των **58.300 ευρώ.**

Εγγύηση συμμετοχής στο διαγωνισμό ορίζεται το ποσόν **χιλίων πεντακοσίων (1.500) ευρώ,** για την οποία θα εκδοθεί εγγυητική επιστολή αξιόχρεης Τράπεζας υπέρ του Οργανισμού Βακούφ, και η οποία θα κατατεθεί στην επιτροπή επί ποινή απαραδέκτου πριν από την έναρξη της διαδικασίας.

Αν κάποιος πλειοδοτεί για λογαριασμό άλλου οφείλει να είναι εφοδιασμένος με ειδικό πληρεξούσιο στο οποίο να αναφέρεται ρητά η εντολή πλειοδοτήσεως, κεκ αντίγραφο του πληρεξουσίου, πρέπει να κατατεθεί στην επιτροπή του διαγωνισμού πριν από την έναρξή του.

Ο τελευταίος πλειοδότης υποχρεούται εκτός της εγγυητικής του επιστολής να καταβάλλει αμέσως μετά την κατακύρωση στο όνομα του το 1/3 του ποσού που θα ανέλθει εκ του πλειστηριασμού.

Ο Οργανισμός Βακούφ έχει το δικαίωμα της ακύρωσης του διαγωνισμού μερικώς ή ολικώς για οποιοδήποτε λόγο κρίνει απαραίτητη την ακύρωσή του.

Τα έξοδα δημοσιεύσεως στις τοπικές εφημερίδες, δαπάνες μεταβιβάσεως, συμβολαιογραφικά, φόροι, παραστάσεις και των δύο δικηγόρων (αγοραστή και πωλητή) βαρύνουν αποκλειστικά τον τελικό πλειοδότη και θα καταβληθούν σε μετρητά από αυτόν με την υπογραφή του οριστικού συμβολαίου.

Η συμμετοχή στο Διαγωνισμό αποτελεί πλήρη αποδοχή εκ μέρους του μετέχοντος όλων των όρων της διακήρυξης.

Οι ενδιαφερόμενοι μπορούν να παραλάβουν από τα γραφεία του Οργανισμού (οδός Θεοφιλίσκου & Παναιτίου) αντίγραφο της Διακήρυξης του πλειστηριασμού που περιλαμβάνει λεπτομερώς τους όρους, τις εργάσιμες μέρες και ώρες (πληρ. τηλ. 22410-24918).

Ο ΠΡΟΕΔΡΟΣ
(ΟΝΤΕΡ ΟΥΖΕΛ)

ΕΛΛΗΝΙΚΗ ΑΝΤΙΚΑΡΚΙΝΙΚΗ ΕΤΑΙΡΕΙΑ
ΜΕΛΟΣ ΤΗΣ ΔΙΕΘΝΟΥΣ ΕΝΩΣΕΩΣ ΚΑΤΑ ΤΟΥ ΚΑΡΚΙΝΟΥ
Παράρτημα Ρόδου

ΔΩΡΕΕΣ

Η Αντικαρκινική Εταιρεία Ρόδου ευχαριστεί θερμά τις κάτωθι οικογένειες για την δωρεά την οποίαν προσέφεραν αντί στεφάνου εις μνήμη Σάββα Κουτσούρη.

Γεώργιος Κυπριώτης	**50 Ε**
Πόπη Νικολάου	**50 Ε**
Δημήτρης και Ελένη Γαλάτη	**50 Ε**

Εκ του Δ.Σ.

TUI Hellas

SUCHT

Repräsentanten für die laufende Sommersaison
Der Job, 3-5 Tage pro Woche,
beinhaltet hauptsächlich
Den Einsatz am Flughafen
in einem lustigen Outfit
zur Bergüssung unserer kleinen Gäste
und zur Verteilung von Flyers.

Ihr Kontakt bei TUI Hellas:
Diana Kotis 22410 89501
Montag-Freitag: 09.30-15.00 Uhr
Australias Str. 114,851 00 Rhodos

«ΚΤΙΡΙΟ» Α.Ε.
ΠΩΛΗΣΕΙΣ ΑΚΙΝΗΤΩΝ

- Καταστήματα 47, 65, 88 τ.μ., στην οδό Δενδρινού (προέκταση Αννης Μαρίας με αντίστοιχο υπόγειο χώρο.
- Διαμερίσματα 104 τ.μ., 118 τ.μ., 107 τ.μ., στην οδό Δενδρινού (προέκταση Αννης Μαρίας), με κεντρική αυτόνομη θέρμανση, αποθήκη και αποκλειστική θέση στάθμευσης αυτοκινήτου.
- Διαμερίσματα 118 τ.μ. και 122 τ.μ., στην οδό Μιχαήλ Πετρίδη (στο ύψος ΜΗΔΕΙΑ), με αποθήκη και αποκλειστική θέση στάθμευσης αυτοκινήτου.
- Μαιζονέτα διόροφη με σοφίτα 190 τ.μ., στην Ιαλυσό.

Πληροφορίες **κ. ΑΝΑΣΤΑΣΙΟΣ ΑΤΣΙΔΗΣ**
Στεφάνου Καζούλλη 74 - ΡΟΔΟΣ
Τηλ: 22410 - 28616, Fax: 22410 - 37848

Από την εταιρεία

AUTO CENTER
Μανώλης Κωστάκης Α.Ε.Β.Ε.

14ο χλμ. Ρόδου - Αεροδρομίου, Παραδείσι 851 06 Ρόδος

ΖΗΤΕΙΤΑΙ

ΥΠΕΥΘΥΝΟΣ ΥΠΟΔΟΧΗΣ ΣΥΝΕΡΓΕΙΟΥ

ΑΠΑΡΑΙΤΗΤΑ ΠΡΟΣΟΝΤΑ:
ΓΕΝΙΚΕΣ ΓΝΩΣΕΙΣ ΑΥΤΟΚΙΝΗΤΟΥ, ΓΝΩΣΗ Η/Υ,
ΚΟΙΝΩΝΙΚΟΤΗΤΑ & ΙΚΑΝΟΤΗΤΑ ΕΠΙΚΟΙΝΩΝΙΑΣ.

Τηλέφωνο επικοινωνίας: 22410-82000 εσωτερικό 31
Υπεύθυνος: κύριος Μιχελιδάκης

ΠΩΛΟΥΝΤΑΙ
ΠΟΛΥΤΕΛΗ & ΗΛΙΟΛΟΥΣΤΑ ΟΡΟΦΟΔΙΑΜΕΡΙΣΜΑΤΑ
ΕΠΙΦΑΝΕΙΑΣ 138 τ.μ. –120 τ.μ. –100 τ.μ.- 50 τ.μ.
ΜΕ ΑΠΕΡΙΟΡΙΣΤΗ ΘΕΑ & ΜΕΓΑΛΕΣ ΒΕΡΑΝΤΕΣ
ΓΩΝΙΑ Κ. ΥΔΡΑΙΟΥ & Κ. ΤΣΑΛΔΑΡΗ
ΔΑΝΕΙΑ ΔΕΚΤΑ
ΠΛΗΡ. ΤΗΛ.: 6977 914567
(ΠΛΗΡΟΦΟΡΙΕΣ ΤΙΜΩΝ ΟΧΙ ΑΠΟ ΤΗΛΕΦΩΝΟ)

ΠΩΛΟΥΝΤΑΙ
ΜΟΝΟ ΑΠΟ ΤΟ ΓΡΑΦΕΙΟ ΜΑΣ
• Σας παρακαλούμε να συγκρίνετε τις δικές μας τιμές με όλες τις άλλες

1) Μαγαζί 40 τ.μ. στο Μαντράκι
2) Διαμέρισμα 130 τ.μ. στον 1ο όροφο, επί της οδού Ηρώων Πολυτεχνείου, κατάλληλο και για γραφείο
3) Διαμέρισμα ετοιμοπαράδοτο, 120 τ.μ., πλησίον πλ. Αγίου Νικολάου, με τεράστιες βεράντες
4) Μονοκατοικία 130 τ.μ., με κήπο, 220 τ.μ.
5) Διαμέρισμα 3άρι, απέναντι από τη θάλασσα, καταπληκτική θέα
6) Μεζονέτα 150 τ.μ., εντός πόλεως. Καλή τιμή
7) Διαμέρισμα 4άρι επί της οδού Κοδριγκτώνος, σε 2όροφη κατοικία. Καταπληκτική τιμή.
8) Διαμερίσματα 4άρια ετοιμοπαράδοτα, στην Ανάληψη. Πολύ καλή τιμή
9) Οικόπεδο 200 τ.μ., με συντελεστή, 1,2, πλησίον Μητροπόλεως. Τιμή πολύ καλή
10) Γκαρσονιέρες περιοχή Ροδίνι. Πολύ καλή τιμή
11) Οικία, ισόγεια, με αυλή, στην περιοχή Λαϊκών, πλησίον οδ. Καναδά. Καλή τιμή
12) Διαμερίσματα 2άρια, 3άρια, 4άρια σε όλες τις περιοχές της πόλεως και στην Ιαλυσό
13) Μεζονέτες σε γιαπί ή έτοιμες στην περιοχή Ιαλυσού
14) Κτήματα παραθαλάσσια και σε διάφορες περιοχές

Γ. ΝΕΟΦΥΤΟΥ
ΞΑΝΘΟΥ 15Α - ΤΗΛ. 21434

ΟΙΚΟΔΟΜΙΚΕΣ-ΤΕΧΝΙΚΕΣ ΕΜΠΟΡΙΚΕΣ-ΕΠΙΧΕΙΡΗΣΕΙΣ

ΑΦΟΙ ΑΣΒΕΣΤΗ Ο.Ε.

Αθηνών-Καβάλας 3 Ανάληψη Ρόδου
Τηλ. 22410/60678-60679
και fax: 22410/66028

ΠΩΛΟΥΝΤΑΙ

• ΔΙΑΜΕΡΙΣΜΑΤΑ
υπερλούξ διαφόρων διαστάσεων
ΕΓΓΥΗΣΗ Η ΠΟΛΥΕΤΗΣ ΠΕΙΡΑ ΜΑΣ

RHODES-GREECE
CAIRO PALACE

• Κατάστημα 43 τ.μ. στον όροφο των καταστημάτων του Εμπορικού Κέντρου Κάιρο Παλλάς.

• Γραφείο 105 τ.μ. στον γ' όροφο επί της οδού Εθνάρχου Μακαρίου στο Εμπορικό Κέντρο Κάιρο Πάλλας.

Πληροφορίες: κ. ΦΡΑΝΣΙΣ ΝΙΟΤΗ
Τηλ. 22410 27600, Κιν. 6944618757 -6973572262
Φαξ: 2241023462
E-mail: fniotis @otenet. gr



METROPOL MULTI CINEMA ODEON
22410 28400
INFORMATION - RESERVATIONS
ΠΛΗΡΟΦΟΡΙΕΣ - ΚΡΑΤΗΣΕΙΣ
ΕΒΔΟΜΑΔΙΑΙΟ ΠΡΟΓΡΑΜΜΑ weekly program
01/07/05 - 07/07/05
www.cinemametropol.gr


ΒΡΩΜΙΚΟΣ ΚΟΣΜΟΣ
36 QUAI DES ORFEVRES
Μία δυνατή αστυνομική περιπέτεια υποψήφια για 8 Όσκαρ της Γαλλικής Ακαδημίας.
Εκδίκηση ή...δικαιοσύνη;
Πρωταγωνιστούν : Ντανιέλ Οτέϊγ, Ζεράρ Ντεπαρντιέ, Βαλέρια Γκολίνο.
ΑΙΘΟΥΣΑ 3 ΩΡΕΣ ΕΝΑΡΞΗΣ / SHOW TIMES 18:00, 20:15, 22:30


ΑΠΟΛΥΤΟΣ ΠΡΑΚΤΟΡΑΣ 2
XXX 2
Μία εκρηκτική περιπέτεια από τον σκηνοθέτη του Τζέιμς Μπόντ " Πέθανε μια Άλλη Μέρα ".
Όταν η απόλυτη απειλή πλησιάζει...έρχεται η ώρα για έναν διαφορετικό ήρωα.
Πρωταγωνιστούν : Άϊς Κιουμπ, Σάμιουελ Τζάκσον, Γούϊλιαμ Νταφόε
ΑΙΘΟΥΣΑ 2 ΩΡΕΣ ΕΝΑΡΞΗΣ / SHOW TIMES 18:15, 20:30, 22:45


Ο Κος & η Κα ΣΜΙΘ
Mr. & Mrs. SMITH
Οι δύο μεγαλύτεροι στάρ του κόσμου αυτή την στιγμή ενώνουν τις δυνάμεις τους σε μία συναρπαστική ερωτική περιπέτεια γεμάτη δράση, κωμικά απρόοπτα και έναν έρωτα που κυριολεκτικά... σκοτώνει!!!
Πρωταγωνιστούν : Μπράντ Πίτ, Αντζελίνα Τζολί
ΚΑΝΤΕ ΕΓΚΑΙΡΑ ΤΙΣ ΚΡΑΤΗΣΕΙΣ ΣΑΣ
ΑΙΘΟΥΣΑ 1 ΩΡΕΣ ΕΝΑΡΞΗΣ / SHOW TIMES 17:20, 20:00, 22:40

ΠΡΟΣΕΧΩΣ


FANTASTIC 4
Ετοιμαστείτε έρχονται ο " Άνθρωπος Δαυλός "
το " Πράγμα " η " Αόρατη Γυναίκα " ο " Λαστιχένιος "
η φαντασία και η περιπέτεια επί τέσσερα!!

ΠΑΛΛΑΣ 5 CINEMAS CENTER
01/07/2005 - 07/07/2005
www.cinemapallas .gr
Για κρατήσεις
22410 24475/70670
Δημοκρατίας 13, Ρόδος


WAR OF THE WORLDS ΠΟΛΕΜΟΣ ΤΩΝ ΚΟΣΜΩΝ
ΣΕ 1η ΠΑΓΚΟΣΜΙΑ ΠΡΟΒΟΛΗ!!!
ΑΚΡΙΒΟΤΕΡΗ ΠΑΡΑΓΩΓΗ ΣΤΗΝ ΙΣΤΟΡΙΑ ΤΟΥ ΚΙΝΗΜΑΤΟΓΡΑΦΟΥ!!!
Στίβεν Σπίλμπεργκ - Τομ Κρουζ
Αίθουσα 5 ώρες έναρξης // •17:40 •20:05 •22:30


BATMAN BEGINS
Η ΤΑΙΝΙΑ ΤΟΥ ΚΑΛΟΚΑΙΡΙΟΥ!!!
ΣΕ 1η ΠΑΓΚΟΣΜΙΑ ΠΡΟΒΟΛΗ!
Η υπερ-περιπέτεια, που δεν θα χασει κανείς!!!
ΚΑΝΤΕ ΕΓΚΑΙΡΑ ΤΙΣ ΚΡΑΤΗΣΕΙΣ ΣΑΣ
Αίθουσα expert Κωνσταρίδης 2 ώρες έναρξης // •17:00 •19:45 •22:35


MONSTER KAKIA IN LAW
Η ξέφρενη κωμωδία με τη Τζενιφερ Λόπεζ και τη Τζέιν Φόντα
Αίθουσα SFERA LIVE 1 ώρες έναρξης // •17:50 •20:00 •22:30


HOUSE OF WAX
ΤΟ ΣΠΙΤΙ ΤΟΥ ΘΑΝΑΤΟΥ
Από τους παραγωγούς των Gothika, House on Haunted Hill και 13 Ghosts, η απόλυτη ταινία τρόμου!!!
Αίθουσα MAIK ARTISTIC TEAM 3 ώρες έναρξης // •17:45 •20:00 •22:30


BOOGEYMAN ΕΦΙΑΛΤΗΣ
Η ΤΑΙΝΙΑ ΤΡΟΜΟΥ ΤΗΣ ΧΡΟΝΙΑΣ!!! Κάτι φρικιαστικό καραδοκεί τη νύχτα. Αντιμετωπίστε το!!!
Αίθουσα ΒΑΚΑ 4 ώρες έναρξης // •20:00 •22:35


SON OF THE M
ΜΑΣΚΑ JU
Η ΜΑΣΚΑ ΕΠΕΣΤΡ
Αίθουσα ΒΑΚΑ 4
Ξένη ταινία:
Ντοκιμαντέρ:
ώρ 0

ΠΡΟΣΕΧΩΣ


the upside of anger
η άλλη όψη του θυμού
Η Τζόαν Άλλεν και ο βραβευμένος με ΟΣΚΑΡ Κέβιν Κόστνερ σε εκπληκτικές ερμηνείες!!!

Το Πρόγραμμα

ΕΤ1

07:00 Εκπαιδευτική τηλεόραση
09:00 Αρχονταρίκι
10:00 Μένουμε Ελλάδα
12:00 Ντοκιμαντέρ: ΓΑΙΑ ελληνική
12:30 Με αρετή και τόλμη
13:00 Κοινοβούλιο αιχμής
14:00 Σε χρόνο τν
16:00 Μεσογειακοί αγώνες
17:00 Γουέστερν: Τα κεφάλια κάτω Γουέστερν
20:00 Μεσογειακοί αγώνες
22:30 Ντοκιμαντέρ: Μια χώρα ένας πρωταθλητής
23:00 **Ειδήσεις - αθλητικά - καιρός**
23:45 Ξένη ταινία: Παρίσι Τέξας
02:00 Αγώνας: Σερβία - Ελλάδα

NET

07:00 Η Μίμη και ο Κύριος μπόμπο
08:30 Ντοκιμαντέρ: Αμαρτωλές συνταγές
09:00 Σάββατο-Κυριακή live
12:00 **Ειδήσεις**
13:00 Κυριακάτικο τραπέζι
15:00 **Ειδήσεις**
16:00 Στην Εντατική
17:00 Απόπειρα Λόγου
18:00 **Ειδήσεις**
18:30 Ξένη ταινία: Καλπικη λίρα
21:00 **Ειδήσεις**
22:00 Ξένη ταινία: Αγγιγμα θανάτου
00:00 **Ειδήσεις**
00:15 Ουδείς αναμαρτητος
01:15 Ξένη ταινία:



Έστερ καν

ΕΤ 3

06:30 Camarad ET3
07:30 Στον αστερισμό της οικογένειας
08:00 Θεία λειτουργία
10:30 Αληθινά σενάρια
11:30 Ντοκιμαντέρ: Γόνιμη γη - η Ευρώπη της αειφόρου γεωργίας
12:00 Θέση εργασίας
12:30 Κάθε Τόπος και τραγούδι
13:00 **Ειδήσεις**
13:30 Περί γης ο λόγος
14:30 Ρεπό
16:00 Ντοκιμαντέρ: Επιστήμη και συμπτώσεις
17:00 Ανώνυμη πρωταγωνίστρια
17:45 Design
18:15 Επί τροχών
19:00 **Ειδήσεις**
20:00 4ο φεστιβάλ Ευρωπαϊκής τηλεόρασης - circom
20:30 Δρόμοι
21:30 Δρομολόγια Εσωτερικού
23:00 Ντοκιμαντέρ: Μακεδονία - των προσφύγων οι Κοινότητες
23:30 Το κυνήγι του λαγού
00:00 **Ειδήσεις**
00:30 Σπορ στο τρία
02:30 Mixer
03:30 Ρεπό



05:30 Υγεία και οικολογία

MEGA

06:00 Οι άντρες με τα μαύρα
07:00 MEGA Σαββατοκύριακο
10:15 Και πάλι φίλοι
11:00 Τηλεμπορα
12:00 Κανείς δε λέει σ'αγαπώ
12:45 Backstage
14:00 **Μεσημβρινό δελτίο ειδήσεων**
14:50 Παιχνίδια της μοίρας
16:58 **Μονολεπτα δελτία ειδήσεων**
17:00 Απ' τα Αλώνια στα σαλόνια
19:00 **Η ώρα η καλή**
20:00 **Κεντρικό δελτίο ειδήσεων**
21:00 **Η νταντά Mega**
22:10 Ελληνική ταινία:


Η Παριζιάνα
00:15 **Τελευταία γεγονότα**
00:30 Λαυρ. Μαχαιρίτσας
01:30 Ξένη ταινία:


Ο πρίγκηπας της παλλίροιας
03:45 Fit n'fold
03:50 Torso t
04:00 Ξένη ταινία: Οι αετοί της ασφάλτου

ΑΝΤ 1

07:10 Δεσποινίς Μαργαρίτα
10:00 Οι μεν και οι δεν
12:55 Super GAME
13:00 Τα φιλαράκια
13:59 **Τα νέα του Αντέννα**
14:40 Κωμωδία: Και οι θεοί τρελάθηκαν
17:00 Το πιο γλυκό μου ψέμα
17:30 **Τα νέα του ΑΝΤ1- δελτίο νοηματικής**
17:40 Το πιο γλυκό μου ψέμα
18:00 Κωμωδία: Μικροί και μεγάλοι εν δράσει
20:00 **Τα νέα του ΑΝΤ1**
21:00 ΠΑΣΟΚ μου sorry
00:15 **Νυχτερινές ειδήσεις**
00:40 Γκουανταλαχάρα - Ατλέτικο Παραναένσε
02:45 Δέκα με τόνο
05:00 Ντοκιμαντέρ: Στον κόσμο των Αγριων ζώων

ALPHA

06:00 Πρωινό Κους Κους
06:30 Πρωϊνές σελίδες
10:00 Αυτό μας έλειπε
13:00 Πέρα από τον ορίζοντα
14:00 **Μεσημεριανό δελτίο ειδήσεων**
14:30 Παραπληροφόρηση
15:30 Ντοκιμαντέρ: Formula 1, δοκιμαστικά
17:00 Δυο και κάτι... άντρες
17:45 **Ειδήσεις στη νοηματική γλώσσα**
18:00 Ο φαφλατάς
20:00 **Κεντρικό δελτίο ειδήσεων Σαββατοκύριακου**
21:00 DREAM show
22:00 Κοιτά τι έκανες
01:50 **Νυχτερινό δελτίο**
02:00 Θρίλερ: Παντοτινή εκδίκηση
04:00 Ξένη ταινία: Τηλεαγορές
04:15 Αυτό μας έλειπε

STAR

06:00 Παιδικές εκπομπές
13:00 **Ειδήσεις**
13:30 Στον έβδομο ουρανό
14:30 **ΤΑ ΦΙΛΑΡΑΚΙΑ**
15:30 Κωδικό όνομα Νικίτα
16:30 Οι λωποδύτες
17:30 Κωμωδία: Ευτυχισμένοι μαζί
19:30 **Ειδήσεις**
21:00 Ξένη ταινία: Μια ξεχωριστή μέρα



23:15 Ξένη ταινία:

Οι κατηγορούμενοι



01:30 Ξένη ταινία: Ο καταστροφέας
03:30 Κωμωδία: Η κλέφτρα
05:45 Αστέρια στο πεντάγραμμο

FILMNET

07:10 Swing Filmnet
08:40 Antwone Fisher
10:40 Η Μαγεία του σέρφινγκ
12:30 Αυτό που θέλει το κορίτσι
14:20 Η συνωμοσία της Βαλτικής
16:20 Παιχνίδι με τον θάνατο
18:00 Οι αγνοούμενοι -
19:20 Νοικοκυρές σε απόγνωση
20:20 Ο ντ' αρταναν και οι τρεις σωματοφύλακες -
22:00 Ο ντ' αρταναν και οι τρεις σωματοφύλακες -



23:40 Πολεμώντας για το αύριο



01:50 Ερωτική ψύχωση
03:25 Γοητευτική Βουδαπέστη 2
05:10 Ο αμαρτοβορος

ALTER

06:30 Παιδικές εκπομπές
12:30 Μήτσι-Χώστα
13:30 Hit mix Alter
14:00 Top secret weekend
15:00 Σοβαρότης μηδέν
16:15 Παρατράγουδα
18:45 **Ειδήσεις**
21:00 Life style the party
22:45 Snack
23:00 Οι πύλες του ανεξήγητου
01:30 Ερωτικό δίλημμα

ΡΟΣΚΟΠΙΟ

ΚΡΙΟΣ
21 ΜΑΡΤΙΟΥ - 19 ΑΠΡΙΛΙΟΥ

Ιδιαίτερα έντονη μέρα είναι η σημερινή! Η γοητεία σας στο άλλο φύλο δεν περνάει απαρατήρητη. Είστε σε θέση να κατακτήσετε και τους πιο δύσκολους. Διατηρείστε την ψυχραιμία και τον αυτοέλεγχό σας και αποφύγετε την υπερβολική αισιοδοξία. Ευκαιρίες αισθηματικού περιεχομένου εμφανίζονται τόσο για τους δεσμευμένους όσο και για τους αδέσμευτους. Η σημερινή μέρα σας βοηθά να εκφράσετε τα συναισθήματά σας.

ΤΑΥΡΟΣ
20 ΑΠΡΙΛΙΟΥ - 20 ΜΑΪΟΥ

Η υπομονή και η επιμονή που διαθέτετε φαίνεται πως θα δοκιμαστούν σήμερα από κάποια άτομα που αντιτίθενται με πλάγιο τρόπο στα σχέδιά σας. Ο σύντροφος κατανοεί το φόρτο που αισθάνεστε απ' την καθημερινότητα, έχει τη διάθεση να προσφέρει την βοήθειά του αναλαμβάνοντας αρκετές υποχρεώσεις. Αν είστε σε αναζήτηση συντρόφου ή ψάχνετε για νέες αγάπες οι περιστάσεις σας ευνοούν. Βγείτε, διασκεδάστε, αποκαλύψτε συναισθήματα.

ΔΙΔΥΜΟΙ
21 ΜΑΪΟΥ - 21 ΙΟΥΝΙΟΥ

Σήμερα θα είστε τρυφεροί και ρομαντικοί; με ονειρεμένες εκδηλώσεις προς τον σύντροφό σας που θα τον κάνουν έτσι να νοιώθει μοναδικός. Να είστε προσεχτικοί στη συμπεριφορά και στην υποχωρητική σας διάθεση ώστε να μην πιστέψουν κάποιοι πως τους θεωρείτε αυθεντίες προσβάλλοντάς σας. Δυσκολεύεστε να γευτείτε ανέμελα τον έρωτα γιατί αντιλαμβάνεστε πρακτικές ανάγκες. Οι καταστάσεις σας δημιουργούν συναισθηματική ανασφάλεια.

ΚΑΡΚΙΝΟΣ
22 ΙΟΥΝΙΟΥ - 22 ΙΟΥΛΙΟΥ

Αρκετά ευαίσθητοι και πονόψυχοι θα είναι οι περισσότεροι από εσάς υποβάλλοντας τον εαυτό τους σε υποχωρήσεις. Δεν θα αισθανθείτε άνετα και ζεστά μέσα από μια στενή σχέση. Θα νιώθετε ότι δεν αγαπιέστε ή ότι οι άλλοι είναι πολύ πιεστικοί ή πολύ διαφορετικοί. Αφήστε τον εαυτό σας ελεύθερο. Μην στέκεστε σε ασήμαντες λεπτομέρειες εάν θέλετε να ζήσετε τις χαρές του έρωτα. Εξωτερικεύστε τα συναισθήματά σας.

ΛΕΩΝ
23 ΙΟΥΛΙΟΥ - 22 ΑΥΓΟΥΣΤΟΥ

Η σημερινή μέρα σας δίνει πολλές ελπίδες για να βελτιώσετε τη σχέση σας. Η φινέτσα και οι τρόποι σας δεν περνούν απαρατήρητοι. Η διάθεσή σας είναι σχεδόν βέβαιο πως θα κυμανθεί σε αρκετά καλά επίπεδα αν και θα το παρακάνετε κάποιες στιγμές, εγκαταλείποντας τις υποχρεώσεις σας. Διασκεδάστε με τα αγαπημένα σας πρόσωπα και τους φίλους σας. Το βράδυ κάντε μία έκπληξη στον άνθρωπο που σας συντροφεύει!

ΠΑΡΘΕΝΟΣ
23 ΑΥΓΟΥΣΤΟΥ - 23 ΣΕΠΤΕΜΒΡΙΟΥ

Πάρτε τα μέτρα σας και μην μένετε εκτεθειμένοι στα ύπουλα χτυπήματα κάποιων. Σήμερα τα συναισθήματά σας θα περάσουν από διάφορα στάδια, αντίθετα μεταξύ τους, κάτι που είναι χαρακτηριστικό της γενικότερης συμπεριφοράς σας. Αρκετοί θα αποφασίσετε για ένα δεσμό που να εξυπηρετεί τις υλιστικές σας ανάγκες ή την κοινωνική σας άνοδο. Αν δεν υπάρχει συναίσθημα είναι σίγουρη η αποτυχία.

ΖΥΓΟΣ
24 ΣΕΠΤΕΜΒΡΙΟΥ - 23 ΟΚΤΩΒΡΙΟΥ

Τα κοινά προβλήματα που αντιμετωπίσετε δεν σας αφήνουν και πολλά περιθώρια για να ηρεμίσετε. Μην τρώγεστε με τα ρούχα σας. Εύκολα θα εντυπωσιάσετε σήμερα τους άλλους με την διαλλακτικότητα σας. Αποφύγετε όμως τις υπερβολές.Οι απόψεις σας εντυπωσιάζουν τα άτομα που εδώ και μέρες σας γοητεύουν και η εμφάνιση σας, σας βοηθά να κερδίσετε πόντους!

ΣΚΟΡΠΙΟΣ
24 ΟΚΤΩΒΡΙΟΥ - 22 ΝΟΕΜΒΡΙΟΥ

Ο σύντροφός σας διανύει μία δύσκολη περίοδο. Συμπαρασταθείτε στις προσπάθειές του στηρίζοντάς τον στο κάθε του βήμα. Οι μεγάλες ελπίδες συχνά έχουν την τάση να αποδεικνύονται απατηλές. Μην αφήνετε σήμερα την φαντασία σας να φύγει από τον έλεγχό σας. Για να μην προκύψουν προβλήματα αισθηματικά βρείτε τρόπους για να αποδεσμευτείτε απ' τις προσωπικές σας καταπιέσεις.

ΤΟΞΟΤΗΣ
23 ΝΟΕΜΒΡΙΟΥ - 21 ΔΕΚΕΜΒΡΙΟΥ

Φλογερά πάθη και έντονα αισθήματα ίσως ξυπνήσουν σήμερα μέσα σας. Οργανώστε ένα ρομαντικό γεύμα για δύο και αφεθείτε στη μαγεία. Σεβαστείτε τις επιθυμίες κάποιων και αποφύγετε τις αντιπαραθέσεις.Τα δικά σας προβλήματα μην τα προβάλλετε στην σχέση. Κάποιες υποχρεώσεις σας αναγκάζουν να απομακρυνθείτε για λίγο απ' το σύντροφό σας.

ΑΙΓΟΚΕΡΩΣ
22 ΔΕΚΕΜΒΡΙΟΥ - 19 ΙΑΝΟΥΑΡΙΟΥ

Πλησιάστε τον άνθρωπό σας εάν θέλετε να διατηρήσετε την σχέση σας μαζί του και δείτε τα λάθη σας προσπαθώντας να μην επαναληφθούν. Οργανώστε μία έξοδο με φίλους. Χαλαρώστε διασκεδάστε μην σκέφτεστε άλλο τα προβλήματά σας.Για να συνεχίσει την πορεία του ο δεσμός σας θα πρέπει και οι δύο να κατανοήσετε τα λάθη σας και να προσπαθήσετε να μην επαναληφθούν και πάλι.

ΥΔΡΟΧΟΟΣ
20 ΙΑΝΟΥΑΡΙΟΥ - 19 ΦΕΒΡΟΥΑΡΙΟΥ

Το πρωί διάφορες σκέψεις για τα οικονομικά και την περιουσιακή σας κατάσταση θα σας απασχολήσουν χαλώντας σας τη διάθεση. Τα προβλήματα θα σας δώσουν την ώθηση για κάποια διαφορετική αντιμετώπιση των αισθηματικών σας. Η μέρα σας δημιουργεί συγκινησιακές εκρήξεις. Η διάθεσή σας για γλέντι και διασκέδαση θα βρει εύκολα ανταπόκριση και θα προσεγγίσετε ευκολότερα τον ερωτικό σας σύντροφο με την παρουσία σας.

ΙΧΘΥΕΣ
19 ΦΕΒΡΟΥΑΡΙΟΥ - 20 ΜΑΡΤΙΟΥ

Σήμερα θα έχετε τη δυνατότητα να εκφράσετε τις απόψεις σας. Μία ημέρα όπου η επικοινωνία και οι μετακινήσεις θα αποτελέσουν το κύριο χαρακτηριστικό της. Οι πλανητικές όψεις σας κάνουν εγωκεντρικούς. Η στάση αυτή είναι σχεδόν σίγουρο πως θα επηρεάσει αρνητικά τη σχέση σας με το σύντροφο.Μην αποθαρρύνετε κάποιο πρόσωπο που δείχνει ότι θα ήθελε να σας γνωρίσει καλύτερα. Η εμφάνισή σας και η αισιοδοξία σας ..τον/την έχει γοητεύσει!



• Αυτός που γνωρίζει χρήσιμα, κι όχι αυτός που ξέρει πολλά είναι σοφός.

Αισχύλος

• Ένας μορφωμένος λαός εύκολα οδηγείται, αλλά δύσκολα παρασύρεται, εύκολα κυβερνάται, αλλά δύσκολα σκλαβώνεται.

Λόρδος Μπράουμ

• Είναι σοφός εκείνος που μόνο σε μια περίπτωση νευριάζει, όταν του κλέβουν το χρόνο.

Δάντης

• Η γενιά μας θα πρέπει να απολογηθεί όχι για τις κακές πράξεις των μοχθηρών ανθρώπων, όσο για την αποτρόπαια σιωπή των καλών ανθρώπων.

ΜΑΡΤΙΝ ΛΟΥΘΕΡ ΚΙΝΓΚ.

• Το λεπτό καλάμι, που σκύβει μπροστά στη φούρια του ανέμου, ορθώνεται ξανά, αμέσως, μόλις περάσει η καταιγίδα...

• Ποτέ σου μην εμπιστεύεσαι τη συμβουλή ανθρώπου που έχει στερνοχώριες

• Ο σκοπός αγιάζει τα μέσα, αν υπάρχει κάτι που αγιάζει το σκοπό".

ΤΡΟΤΣΚΙ.

• Η ψυχική ζωή ενός ανθρώπου καθορίζεται από ένα σκοπό. Κανένας άνθρωπος δεν μπορεί να σκέφτεται, να αισθάνεται, να θέλει, ακόμη και να ονειρεύεται, αν όλα αυτά δεν τα προσδιορίζει ένας σκοπός".

ΑΛΦΡΕΝΤ ΑΝΤΛΕΡ.

• Η πιο σκοτεινή ώρα είναι αυτή που έρχεται λίγο πριν το χάραμα.

PAULO COELHO

• Η λύπη είναι προσωρινή : "ΚΙ εσείς τώρα λυπάστε, αλλά θα σας ξαναδώ και θα χαρεί η καρδιά σας, και τη χαρά σας κανείς δε θα μπορέσει να σας την αφαιρέσει"

(Ιωαν. 16:22)

• "Η καθαρή ψυχή, η έλλειψη μίσους, σίγουρα παρατείνουν τα νιάτα".

ΣΤΑΝΤΑΛ.

• Ο έρωτας φέρνει την ισότητα, δεν την αποζητά.

ΚΟΡΝΕΙΓ.

• Η σιωπή είναι η πιο τέλεια έκφραση της περιφρόνησης.

Μπ. Σω

RODOGAZ

Στη Ρόδο από το 1963



• Διανομή φιαλών υγραερίου κατ' οίκον
τηλέφωνα παραγγελιών: 64409 - 694-4-528212

• Διανομή χύμα υγραερίου

• Πώληση καυστήρων και λεβήτων υγραερίου για κεντρικά συστήματα θέρμανσης

• Θερμαντικά σώματα



Διεύθυνση εργοστασίου: Καναμάτ Ρόδου • τηλ. 62649
Διεύθυνση πρατηρίου: Στεφάνου Καζούλη 15 • τηλ. 35797 - 35868 - 38509

ΟΠΩΣ ΕΙΧΕ ΠΡΟΕΙΔΟΠΟΙΗΣΕΙ Η «δ»

ΑΚΥΡΕΣ ΟΛΕΣ ΟΙ ΣΥΜΒΑΣΕΙΣ για εμπορικές μισθώσεις *διάρκειας δώδεκα ετών!*



Αν δεν έχει χορηγηθεί σχετική έγκριση από την επιτροπή του άρθρου 25 του Ν. 1892/90

Απόφαση «βόμβα» του Ανώτατου Ακυρωτικού Δικαστηρίου για τις εμπορικές μισθώσεις, που δημοσιεύθηκε χθες, οδηγεί σε ακύρωση όλα τα μισθωτήρια συμβόλαια 12ετούς διάρκειας στην παραμεθόριο για τα οποία δεν έχει εξασφαλισθεί έγκριση, στο πρόσωπο του μισθωτή, της επιτροπής του άρθρου 25 του νόμου 1892/1990 της Νομαρχιακής Αυτοδιοίκησης πριν την παρέλευση δετίας από την σύναψη του μισθωτήριου συμβολαίου! (σημ: για τον κίνδυνο αυτόν είχε γράψει κατ' επανάληψη η «δ»).

Με την υπ' αρίθμ. 1312/2005 απόφασή του ο Αρειος Πάγος (πρόεδρος κ. Ι. Πατεράκης) σε ικανοποίηση αιτήματος αναίρεσης απόφασης που εξέδωσε το Εφετείο Δωδεκανήσου, που υπέβαλαν οι δικηγόροι κ.κ. Ευθ. Μπόνης και Π. Παρασκευάς, έκρινε ειδικότερα ότι μετά την πάροδο δετίας η μίσθωση ακινήτου στην παραμεθόριο θεωρείται άκυρη εάν δεν έχει εξασφαλιστεί στο πρόσωπο του μισθωτή η άρση της απαγόρευσης του νόμου 1892/1990.

Ο εισηγητής αρεοπαγίτης όπως και το Εφετείο Δωδεκανήσου είχαν κρίνει ότι η άρση απαγόρευσης του νόμου στο πρόσωπο του ιδιοκτήτη και του μισθωτή κατά τη σύναψη του μισθωτήριου συμβολαίου έχει αναδρομική ισχύ με αποτέλεσμα να αποκτούν δικαίωμα επί του μίσθιου οι ίδιοι οι μισθωτές μετά την πάροδο της δετίας, άποψη ωστόσο που δεν υιοθετήθηκε μετά την εκδίκαση της υπόθεσης.

Υπενθυμίζουμε εξάλλου ότι την ίδια περίπου θέση με την απόφαση του Αρείου Πάγου είχε εκφράσει και με την υπ' αρίθμ. 125/2004 απόφαση που εκδόθηκε την 25η Οκτωβρίου 2004 το Μονομελές Πρωτοδικείο Ρόδου (ειδική διαδικασία μισθώσεων) σε ικανοποίηση αιτήματος αγωγής απόδοσης μισθίου από εκμισθωτή ο οποίος είχε κάνει χρήση ειδικών διατάξεων του νόμου.

Όπως σχετικά είχε γράψει η «δ» ο νόμος 1892/1990 «Για τον εκσυγχρονισμό και την ανάπτυξη και άλλες διατάξεις», στο Κεφάλαιο Β με τίτλο «δικαιοπραξίες στις παραμεθόριες περιοχές» με τα άρθρα 24 παρ. 1α , 25 παρ. 1, 26 παρ. 1 και 30 θεσπίζει περιορισμούς κτήσεως εμπραγμάτων δικαιωμάτων και δικαιωμάτων χρήσεως ακινήτων, κειμένων στις παραμεθόριες περιοχές χωρίς διάκριση προσώπων, δηλαδή αυτών που έχουν ελληνική ιθαγένεια και αυτών που είναι υπήκοοι των άλλων κρατών της Ευρωπαϊκής Ενωσης. Οι περιορισμοί αυτοί θεσπίσθηκαν με βάση την ίση μεταχείριση ημεδαπών και υπηκόων των άλλων κρατών - μελών της Κοινότητας για λόγους δημοσίου συμφέροντος, ενόψει συγκεκριμένων προβλημάτων που αντιμετωπίζει η Ελλάδα στις σχέσεις της προς τρίτες χώρες, που έγκειται στην κατοχύρωση, μέσω των νομοθετικών περιορισμών κτήσεως ακινήτων στις παραμεθόριες περιοχές, από πρόσωπα ανεπιθύμητα, ημεδαπούς και αλλοδαπούς, της ασφάλειας και της εδαφικής ακεραιότητας της χώρας. Σκοπός του νομοθέτη είναι ο περιορισμός της ελευθερίας των συναλλασσομένων να αποκτήσουν δυνατότητα χρησιμοποιήσεως ακινήτου κειμένου στις παραμεθόριες περιοχές με κατάρτιση συμβάσεως εν γένει είτε ενοχικής είτε εμπράγματης.

Ο εν λόγω νόμος περιέλαβε ειδικώς για τις μισθώσεις διάταξη με την οποία ρυθμίστηκε ότι οι περιορισμοί δεν ισχύουν εφόσον η



διάρκεια των συμβάσεων δεν υπερβαίνει τα 6 έτη.

Για την διατήρηση σε ισχύ των μισθωτηρίων συμβολαίων ο νόμος προβλέπει επιπλέον ότι απαιτείται ειδική άδεια από την επιτροπή του άρθρου 26 (επιτροπή παραμεθορίου της Νομαρχίας) για την άρση της απαγόρευσης σε ό,τι αφορά τις μισθώσεις που έχουν διάρκεια πλέον των έξι ετών.

Αυτό με λίγα λόγια σημαίνει ότι όλες ανεξαιρέτως οι συμβάσεις μίσθωσης ακινήτων 12ετούς διάρκειας που έχουν συνάψει με τους εκμισθωτές επιχειρηματίες της Ρόδου χωρίς να έχουν εξασφαλίσει πριν από το τέλος της πρώτης δετίας απόφαση παράτασης της επιτροπής παραμεθορίου είναι άκυρες, παράνομες και ανά πάσα στιγμή μπορούν να προσβληθούν στα αρμόδια δικαστήρια.

Η λογική του νομοθέτη που θέσπισε τον Ν. 1890/1990 ήταν να μην υποκρύπτονται πίσω από τις μακροχρόνιες μισθώσεις σε παραμεθόριες περιοχές, ουσιαστικά μεταβιβάσεις ακινήτων σε αλλοδαπούς με τη μορφή πολυετών μισθώσεων και γι' αυτό προσδιόρισε τον χρόνο της μίσθωσης, χωρίς άδεια της επιτροπής σε έξι χρόνια, που ήταν ο ελάχιστος χρόνος διάρκειας των εμπορικών μισθώσεων κατά τη δημοσίευση του νόμου.

Σύμφωνα με το άρθρο 4 του νόμου 813/1973 ειδικότερα ο ελάχιστος χρόνος διάρκειας των εμπορικών μισθώσεων ήταν 6 έτη. Το 1994 ο νόμος τροποποιήθηκε (Ν. 2235/94) και προέβλεπε ότι ο ελάχιστος χρόνος διάρκειας των εμπορικών μισθώσεων ήταν 9 έτη και το 1999 με το Π.Δ. 34/1995 έγινε νέα τροποποίηση που προέβλεπε ως ελάχιστο χρόνο διάρκειας των εμπορικών μισθώσεων τα 12 έτη.

Δυστυχώς ο νομοθέτης δεν αναπροσάρμοσε την κατώτερη διάρκεια των μισθώσεων για τις παραμεθόριες περιοχές σε 12 έτη, χωρίς άδεια της επιτροπής παραμεθορίου, με αποτέλεσμα να δημιουργούνται πλέον και μετά τη δημοσίευση της απόφασης του Αρείου Πάγου νέα δυσχερή δεδομένα στην αγορά της Δωδεκανήσου.

Ορατός είναι πλέον ο κίνδυνος να δημιουργηθεί μείζον κοινωνικό και οικονομικό πρόβλημα και να καταρρεύσει η συναλλακτική πίστη μεταξύ μισθωτών και εκμισθωτών, αφού οι δόλια σκεπτόμενοι εκμισθωτές μόλις εισπράττουν την άυλη εμπορική αξία («αέρα») των εμπορικών καταστημάτων κατά την κατάρτιση των μισθώσεων θα υποβάλλουν μετά από δετία αγωγές εξώσεων και θα αποβάλλουν τους μισθωτές, οι οποίοι πέραν του «αέρα» θα χάνουν και τα έξοδα στα οποία προέβησαν για τον εξοπλισμό των καταστημάτων τους δεδομένου ότι οι περισσότερες μισθώσεις καταρτίζονται μεταξύ των συμβαλλομένων για 12ετία με ιδιωτικά συμφωνητικά χωρίς να λαμβάνεται άδεια από την αρμόδια επιτροπή του Ν. 1892/1990 και χωρίς να μπαίνει ποτέ στην διαδικασία ο μισθωτής να ζητεί από την αρμόδια επιτροπή παράταση της μισθώσεως πριν την πάροδο της δετίας.

Είναι πλέον σίγουρο ότι μετά και την απόφαση του Αρείου Πάγου ελλοχεύει ο κίνδυνος τα δικαστήρια της Ρόδου κι άλλων παραμεθόριων περιοχών να κατακλυσθούν από αγωγές απόδοσης μισθίων καταστημάτων.

Οι αποκαλύψεις της «δ» τον Νοέμβριο είχαν προκαλέσει την αντίδραση του ΕΒΕΔ που με επιστολή του προς τον Νομάρχη Δωδεκανήσου ζήτησε παρέμβαση για να υπάρξει νομοθετική ρύθμιση με την κατάθεση σχετικής τροπολογίας.

Εκτοτε ωστόσο το θέμα «πάγωσε» καθώς διαπιστώθηκε ότι η οποιαδήποτε τροπολογία δεν θα μπορούσε να έχει αναδρομική ισχύ γεγονός που σημαίνει ότι ούτως ή άλλως δεν θα δινόταν λύση στο ζήτημα.

Το ΕΒΕΔ ήλπιζε όπως έγινε χθες γνωστό σε μια θετική έκβαση της υπόθεσης στον Άρειο Πάγο για την δημιουργία δεδικασμένου που ωστόσο δεν επιτεύχθηκε.

Το όλο θέμα αναμένεται να απασχολήσει άμεσα και την Βουλή, καθώς οι πληροφορίες αναφέρουν ότι οι κυβερνητικοί βουλευτές θα επιχειρήσουν να δοθεί άμεση λύση στο ζήτημα από την Βουλή, προκειμένου να μην καταστραφούν χιλιάδες οικογένειες.

ΠΩΛΟΥΝΤΑΙ ΜΟΝΟΚΑΤΟΙΚΙΕΣ

λουξ κατασκευής έναντι Μίρα Μάρε (Ιξιά), των 140 τ.μ.,160 τ.μ., 180 τ.μ., 200 τ.μ. και με υπόγειο για γκαράζ.

Πληροφ. Γεώργιο Ιωαννίδη

Τηλ. 22410 23271/22307
Κιν. 6932 296983

Alexis 4Seasons

Στην καρδιά της Μεσαιωνικής Πόλης
το στέκι του Ροδίτη και όλων των διασημοτήτων,
από την εποχή του Ωνάση μέχρι σήμερα

Όταν μιλάμε για ψαροταβέρνα
εννοούμε ALEXIS
ALEXIS ΚΑΙ ΚΑΛΗ ΟΡΕΞΗ

